ΕΤΟΣ ΙΔΡΥΣΗΣ 1949
ΙΔΙΟΚΤΗΤΗΣ - ΔΙΕΥΘΥΝΤΗΣ
ΓΙΩΡΓΟΣ ΔΙΑΜΑΝΤΙΔΗΣ
Γραφεία - Τυπογραφεία:
Μάρκου Μαλλιαράκη 3 (ΚΟΒΑ)
Λογιστήριο: Νέα Αγορά
Τηλ.: Σύνταξης: 27356 - 34101 FAX: 20643
Λογιστηρίου: 24539 FAX: 24539
e-mail: info@proodos.net

ΠΡΟΟΔΟΣ

Ανεξάρτητη καθημερινή πρωινή εφημερίδα

ΑΡΙΘΜΟΣ ΦΥΛΛΟΥ 16.152 • ΤΙΜΗ 0,70 ευρώ

ΤΕΤΑΡΤΗ 23 ΟΚΤΩΒΡΙΟΥ 2002

SATO
OFFICE SYSTEMS
ΜΠΟΝΗΣ Ε.Π.Ε. ΤΗΛ. 02410 75533

Απάντηση στην προσπάθεια να του ρίξουν λάσπη

Οργισμένο κατηγορώ του Τάσου Καραμάριου για την εκλογική ήττα

ΔΟΛΙΑ Η ΣΥΜΠΕΡΙΦΟΡΑ ΤΟΥ ΧΑΤΖΗ ΑΠΕΝΑΝΤΙ ΤΟΥ



Οργισμένο κατηγορώ του Τάσου Καραμάριου για την εκλογική ήττα της Νέας Δημοκρατίας

ΣΤΗΝ ΑΝΤΕΠΙΘΕΣΗ πέρασε χθες, κατακεραυνώνοντας όσους τολμούν να του επιρρίπτουν ευθύνες για την εκλογική ήττα του κ. Χατζή Χατζηευθυμίου, ο τέως βουλευτής της Νέας Δημοκρατίας κ. Αναστάσιος Καραμάριος!

•Εμφανώς οργισμένος από τη λάσπη που εκτοξεύεται εναντίον του, ο τέως βουλευτής εξαπέλυσε χθες

ΣΥΝΕΧΕΙΑ ΣΤΗ ΣΕΛ. 4

Στις 10 Νοεμβρίου

Φεύγουν από τη Ρόδο και οι τελευταίοι ξένοι τουρίστες

Ελάχιστοι θα είναι οι επισκέπτες που θα μας έλθουν κατά τον χειμώνα

Η ΠΕΜΠΤΗ 31 Οκτωβρίου, θα είναι η μέρα των μεγάλων αναχωρήσεων τουριστών από τη Ρόδο.

• Ολα τα αεροσκάφη θα φύγουν αυτή την ημέρα γεμάτα από το νησί μας. Οι

ΣΥΝΕΧΕΙΑ ΣΤΗ ΣΕΛ. 4



Δήλωση του Γ. Μαχαιρίδη

Συμβόλαιο τιμής η εμπιστοσύνη των Δωδεκανησίων

ΔΕΣΜΕΥΣΗ ΓΙΑ ΣΚΛΗΡΗ ΔΟΥΛΕΙΑ



ΤΗΝ ΕΥΓΝΩΜΟΣΥΝΗ του προς το δωδεκανησιακό λαό, που του εμπιστεύθηκε με την ψήφο του τη διακείριση του νομού, εκφράζει με μήνυμά του ο νέος νομάρχης κ. Γιάννης Μαχαιρίδης.

«Η εμπιστοσύνη του κόσμου - αναφέρει στο μήνυμά του - αποτελεί για όλους μας τίτλο και συμβόλαιο τιμής» και δεσμεύθηκε ότι την εμπιστοσύνη αυτή δεν θα την προδώσει.

• Στο μήνυμά του αναφέρονται τα εξής:

«Σε αυτές τις ώρες της δικαίωσης, για εμένα προσωπικά και τους συνεργάτες μου, μετά τη δεύτερη κατά σειρά επιβράβευση και επιδοκιμασία της κοινής μας προσπάθειας, νιώθουμε ήδη όλοι μαζί το βάρος της ευθύνης απέναντι στο δωδεκανησιακό λαό. Ενα φορτίο που αναλάβαμε με μόνο γνώμονα την προσφορά στον τόπο, χωρίς να συνυπολογίσουμε άλλους παράγοντες, σκοπιμότητες ή αποβλέποντας στην ικανοποίηση της όποιας προσωπικής φιλοδοξίας.

Από την πρώτη στιγμή που ξεκίνησε η «Νέα Πορεία» προς τον λαό της Δωδεκανήσου, επιλέξαμε συνειδητά να μιλήσουμε με τη γλώσσα της αλήθειας, μακριά από στείρες συνθηματολογίες και ανέξοδες υποσχέσεις. Εξ αρχής, διαπιστώσαμε ότι είχαμε καλλιεργήσει μια προνομιακή σχέση με τους πολίτες της Δωδεκανήσου. Το δικό τους όραμα για τον τόπο είχε ταυτιστεί με το δικό μας. Αυτό το όραμα εμείς το κάναμε δέσμευση και σχέδιο. Και δικαιωθήκαμε...

Δικαιωθήκαμε και σε έναν ακόμα αρχικό μας στόχο. Να ενώσουμε τις παραγωγικές δυνάμεις του τόπου, να μονοιάσουν και να μας ακολουθήσουν όλοι οι πολίτες με τους οποίους σηκώσαμε μαζί το λάβαρο της ανάπτυ-

ΣΥΝΕΧΕΙΑ ΣΤΗ ΣΕΛ. 4

Για την ήττα στις εκλογές

Και άλλες παραιτήσεις από τη Νομαρχιακή Επιτροπή της Ν.Δ.

ΑΠΟΚΑΛΥΠΤΙΚΗ ΕΠΙΣΤΟΛΗ ΤΟΥ ΧΡ. ΜΑΝΤΑ

ΣΥΝΕΧΙΖΕΤΑΙ το μπαράζ των παραιτήσεων στην τοπική Νέα Δημοκρατία μετά την ήττα των υποψηφίων που στήριξε το κόμμα στο Δήμο Ρόδου και τη Νομαρχία Δωδεκανήσου. Το «χορό» των παραιτήσεων άνοιξε τη Δευτέρα το πρωί ο πρόεδρος της Νομαρχιακής Επιτροπής Δημήτρης Καραχάλιος και ακολούθησαν πολλά μέλη. Ο κ. Καραχάλιος ανέλαβε την ευθύνη για τ'αποτελέσματα των εκλογών, αλλά δεν παρέλειψε χτες να επιρρίψει ευθύνες και στο νυν νομάρχη Σάββα Καραγιάννη (που υποστηρίχτηκε από τη Νέα Δημοκρατία και

ΣΥΝΕΧΕΙΑ ΣΤΗ ΣΕΛ. 4

Δήλωση Γ. Νικητιάδη:

Ο λαός απέδειξε ότι θέλει ανανέωση σε πρόσωπα και ιδέες

Η ΔΩΔΕΚΑΝΗΣΟΣ ΨΗΦΙΣΕ ΣΩΣΤΑ

«Ο ΛΑΟΣ έδειξε ότι έχει κουραστεί από τα ταλαιπωρημένα πρόσωπα και τις παλαιές πολιτικές. Ο λαός

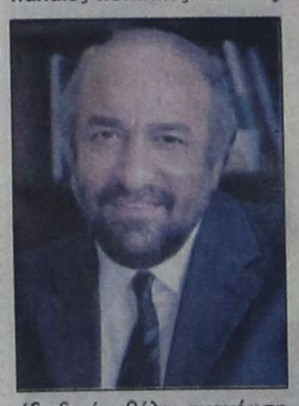

έδειξε ότι θέλει ανανέωση σε πρόσωπα, σε ιδέες, σε προτάσεις, σε προοπτικές», τονίζει σε χθεσινή δήλωση το μέλος της Κεντρικής Επιτροπής του ΠΑΣΟΚ και πρώην γενικός γραμματέας Δημόσιας Διοίκησης Γιώργος Νικητιάδης. Το κείμενο της ανακοίνωσης έχει ως εξής:

«Για πρώτη φορά, οι πολίτες προσήλθαν για να εκλέξουν εκπροσώπους τους χρησιμοποιώντας μόνο την ταυτότητά τους. Για πρώτη φορά οι εκλογικοί κατάλογοι είχαν ως βάση ένα αδιαμφισβήτητο δημόσιο έγγραφο, τα δημοτολόγια. Το μεγάλο εγχείρημα που είχε αναλάβει το ΥΠΕΣΔΔΑ, πέτυχε απολύτως.

Με τα παραπάνω δεδομένα ο Λαός ανέδειξε τους νέους τοπικούς του άρχο-

ΣΥΝΕΧΕΙΑ ΣΤΗ ΣΕΛ. 4

Μηχανική βλάβη στο «Ρόδος»

Μηχανική βλάβη σύμφωνα με ημερολογιακή εγγραφή του πλοιάρχου του Ε/Γ-Ο/Γ «ΡΟΔΟΣ" ΝΡ 27 παρουσιάσθηκε χθες το πρωί στον αεροδιανομέα της ηλεκτρογεννήτριας και ενώ το πλοίο βρισκόταν στο λιμάνι του Πειραιά. Από την Λιμενική Αρχή Πειραιά απαγορεύθηκε ο απόπλους του πλοίου μέχρι αποκατάστασης της βλάβης και επιθεώρησης του ενώ οι επιβάτες του προωθήθηκαν την 15:00 στον προορισμό τους με το Ε/Γ-Ο/Γ «ΠΑΤΜΟΣ"

Αναμένονται σύντομα

Ριζικές αλλαγές στο διοικητικό συμβούλιο της ΔΑΝΕ

ΟΙΚΟΝΟΜΙΚΟ ΠΡΟΒΛΗΜΑ ΣΤΗΝ ΕΤΑΙΡΙΑ

ΝΑ ΠΡΟΣΔΙΟΡΙΣΕΙ χρονικά τη διεξαγωγή της έκτακτης γενικής συνέλευσης της ΔΑΝΕ θα επιχειρήσει το διοικητικό συμβούλιο της εταιρίας στη συνεδρίασή του, που θα γίνει αύριο Πέμπτη. Εκτιμάται πάντως ότι αυτή τη φορά το συμβούλιο της ΔΑΝΕ θα καταφέρει να εξασφαλίσει τη συναίνεση της ΑΝΕΚ, που ανέλαβε ουσιαστικά τη διοίκηση της εταιρίας, για τη διεξαγωγή της συνελεύσεως.

•Σημειώνεται ότι την περασμένη εβδομάδα δεν κατέστη δυνατόν να παρθούν αποφάσεις, αφού η ΑΝΕΚ δεν είχε δώσει το πράσινο φως. Στην ημερήσια διάταξη της συνεδρίασης της Πέμπτης περιλαμβάνεται και το θέμα της κάλυψης της θέσης του Σήφη Βαρδινογιάννη, που μετά το θάνατό του έμεινε κενή.

Η ΕΚΤΑΚΤΗ γενική συνέλευση της ΔΑΝΕ θα πρέπει να διεξαχθεί πριν

ΣΥΝΕΧΕΙΑ ΣΤΗ ΣΕΛ. 4

Για τα καταστήματα

Από τις 15 Νοεμβρίου το χειμερινό ωράριο

ΤΙ ΘΑ ΙΣΧΥΣΕΙ ΕΦΕΤΟΣ

ΣΤΙΣ 15 ΝΟΕΜΒΡΙΟΥ θα τεθεί σε εφαρμογή το χειμερινό ωράριο λειτουργίας των εμπορικών καταστημάτων της Ρόδου. Αυτό αποφασίστηκε από τη διοίκηση του Εμπορικού Συλλόγου, που στην ουσία έδωσε παράταση κατά 15 ημέρες στο θερινό ωράριο, προκειμένου να κρατηθεί ζωντανή η αγορά του νησιού για την εξυπηρέτηση των τουριστών, που θα βρίσκονται στη Ρόδο.

•Στην υπόλοιπη Ελλάδα το χειμερινό ωράριο θα τεθεί σε εφαρμογή την 1η Νοεμβρίου.

ΣΥΝΕΧΕΙΑ ΣΤΗ ΣΕΛ. 4

Ο ΣΚΑΝΔΑΛΙΔΗΣ ΕΡΧΕΤΑΙ ΣΤΗ ΡΟΔΟ ΤΟ ΠΡΩΙ ΤΗΣ ΔΕΥΤΕΡΑΣ

Θα εκπροσωπήσει την κυβέρνηση στις γιορτές της 28ης Οκτωβρίου



Τη Δευτέρα έρχεται στη Ρόδο για να εκπροσωπήσει την κυβέρνηση κατά την εθνική εορτή της 28ης Οκτωβρίου ο συμπατριώτης μας υπουργός Εσωτερικών κ. Κώστας Σκανδαλίδης.

Με την ευκαιρία ο κ. Σκανδαλίδης θα συγχαρεί για τη νίκη τους το νομάρχη Δωδεκανήσου κ. Γιάννη Μαχαιρίδη, το δήμαρχο Ρόδου κ. Γιώργο Γιαννόπουλο και τους άλλους δημάρχους της Ρόδου που στήριξε το ΠΑΣΟΚ.

Χτες στην Αθήνα

Υπεγράφη η σύμβαση για τη λειτουργία του ΟΚΑΝΑ στη Ρόδο

ΞΕΚΙΝΑ ΑΠΟ ΤΙΣ ΑΡΧΕΣ ΤΟΥ 2003

ΓΕΓΟΝΟΣ είναι πλέον στη Ρόδο το Κέντρο Απεξάρτησης Ναρκωτικών αφού υπεγράφη χθες στα γραφεία του Οργανισμού Καταπολέμησης Ναρκωτικών στην Αθήνα η προγραμματική σύμβαση για την ίδρυση και λειτουργία του. Ιδιαίτερα σημαντικό είναι το γεγονός ότι με την έναρξη της λειτουργίας του Κέντρου θα ξεκινήσει και η εφαρμογή προγραμμάτων απεξάρτησης από τα ναρκωτικά με τη χρήση υποκατάστατων, όπως η μεθαδόνη.

•Η λειτουργία του Κέντρου που προδιορίζεται χρονικά για τις αρχές του 2003, θα απεγκλωβίσει το

ΣΥΝΕΧΕΙΑ ΣΤΗ ΣΕΛ. 4

Μια ώρα πίσω τα ρολόγια από την Κυριακή

Σε ισχύ τίθεται από την ερχόμενη Κυριακή 27 Οκτωβρίου η χειμερινή ώρα με απόφαση του υπουργείου Εσωτερικών και Δημόσιας Διοίκησης.

Αυτό σημαίνει ότι τα ξημερώματα της Κυριακής οι δείκτες των ρολογιών θα πρέπει να γυρίσουν μια ώρα πίσω και από 4 π.μ. να δείξουν 3 π.μ.

Melody Palace
Κάθε βράδυ είμαστε στον αφρό μαζί με τον αφρό...

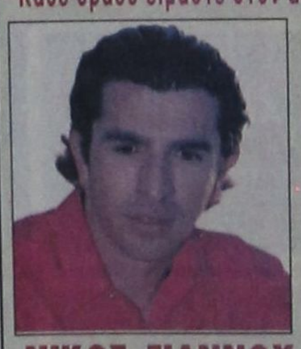

ΝΙΚΟΣ ΓΙΑΝΝΟΥ



ΚΑΤΕΡΙΝΑ ΒΕΡΟΥ

ΠΕΝΗ ΚΩΝΣΤΑ
ΝΕΚΤΑΡΙΑ ΔΟΝΤΑ
ΝΙΚΗ ΜΙΣΣΙΚΟΥ

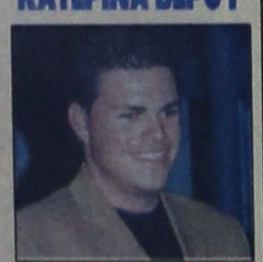

ΑΝΤ. ΣΙΓΑΝΟΣ

Διεύθυνση ορχήστρας ΝΙΚΟΣ ΚΑΡΑΝΙΚΟΛΑΣ
Τηλ. 02410 94920, 95240
362-26/10

ΜΥΛΟΙ ΚΡΗΤΗΣ
ΠΡΟΣΚΛΗΣΗ
Η εταιρία μας έχει την τιμή να σας προσκαλέσει στα
σεμινάρια Αρτοποιίας - Ζαχαροπλαστικής
τα οποία διοργανώνει την Πέμπτη 24 και Παρασκευή 25 Οκτωβρίου και ώρα 14.00 - 17.00 στο ξενοδοχείο Virginia στο 4ο χιλ. Ρόδου - Καλλιθέας.
Θα πραγματοποιηθεί επίδειξη παρασκευής νέων προϊόντων από το Γάλλο Master Baker Gastone Boissard.
Τηλ. επικοινωνίας 02410 61977
fax 02410 62318
Η υπεύθυνη Υποκαταστήματος Ρόδου Κουκουλάκη Ρένα
X3584-25/10

Κανείς δεν μπορεί να αντισταθεί σε τέσσερις... τροχούς!
Τα McDonald's™ Ρόδου φέρνουν την "Παράδοση κατ'οίκον"
από 8 το πρωί με πρωινό έως τα μεσάνυχτα
στα τηλέφωνα 02410 70799 και ατελώς 0800-1155-777
X3571



ΤΙ ΕΓΡΑΨΕ Ο ΤΥΠΟΣ ΤΗΣ ΑΘΗΝΑΣ

ΕΠΙΣΚΟΠΗΣΗ ΑΘΗΝΑΪΚΟΥ ΤΥΠΟΥ ΤΗΣ 22/10/2002

Οι πολιτικές εκτιμήσεις για τα αποτελέσματα του πρώτου και δεύτερου γύρου των δημοτικών και νομαρχιακών εκλογών, σχεδόν μονοπωλούν τα δημοσιεύματα του χθεσινού αθηναϊκού Τύπου.

ΑΔΕΣΜΕΥΤΟΣ ΤΥΠΟΣ (Μήτσης): Τα ''κάστρα'' που κατέρρευσαν. ''Πάγωσε το ΠΑΣΟΚ από το μήνυμα αγροτών και μη προνομιούχων.

ΑΔΕΣΜΕΥΤΟΣ ΤΥΠΟΣ (Ρίζος): Μιλούν οι αριθμοί. Απόλυτη κυριαρχία της ΝΔ. Εκλογές 2002.

ΑΠΟΓΕΥΜΑΤΙΝΗ: Τα κλειδιά της νίκης στις βουλευτικές. Τι έδειξαν τα αποτελέσματα των δημοτικών εκλογών.

Η ΑΥΓΗ: Κλείνουν τα αυτιά στα μηνύματα της κάλπης. ΠΑΣΟΚ και ΝΔ αποφεύγουν την ουσιαστική συζήτηση.

ΑΥΡΙΑΝΗ: Τιμώρησε ο κόσμος τις κλίκες και τα παραμάγαζα.

ΤΟ ΒΗΜΑ: Πέφτουν κεφάλια και στα δύο μεγάλα κόμματα. Τι αλλάζει στη Ρηγίλλης, τι θα κάνει ο κ. Σημίτης.

Η ΒΡΑΔΥΝΗ: Σε ποιούς ρίχνει τις ευθύνες της ήττας ο Σημίτης. Γκρίνια και δυσφορία την επομένη των εκλογών.

ΕΘΝΟΣ: 4.958 θέσεις ανοιχτές σε Δημόσιο-Οργανισμούς. Στον ΟΣΕ ο πρώτος διαγωνισμός χωρίς όρια ηλικίας.

ΕΛΕΥΘΕΡΗ ΩΡΑ: Κατηγορηματικός ήταν χθες ο Κωνσταντίνος Μητσοτάκης: Σβήνει ο ήλιος του ΠΑΣΟΚ αν γίνουν τώρα εκλογές!

ΕΛΕΥΘΕΡΟΣ: Πρωταγωνιστές η αποχή, τα λευκά και τα άκυρα. Περίπου 700.000 ψηφοφόροι στο Λεκανοπέδιο αδιαφόρησαν για το δίλημμα Τζαννετάκος- Γεννηματά.

ΕΛΕΥΘΕΡΟΣ ΤΥΠΟΣ: Πάνω από 46% η πανελλαδική δύναμη της ΝΔ. Τα τελικά αποτελέσματα σε όλους τους δήμους και τις νομαρχίες.

ΕΛΕΥΘΕΡΟΤΥΠΙΑ: Τα υπόγεια ρεύματα της κάλπης. Πως, που, γιατί, έγιναν οι μετακινήσεις των ψηφοφόρων.

ΕΣΤΙΑ: Δεξιά ψηφίζουν οι μη προνομιούχοι.

Espresso: Η άγνωστη ιστορία αγάπης και το διαζύγιο της Φώφης.

Η ΚΑΘΗΜΕΡΙΝΗ: Ανοικτοί λογαριασμοί. Νίκη δίχως θρίαμβο για τη ΝΔ. Το ΠΑΣΟΚ έχασε τις δημοτικές, αλλά δεν κατέρρευσε και ελπίζει.

Ο ΛΟΓΟΣ: Απολογισμός των κομμάτων. Τα μηνύματα είχαν αποδέκτες προς όλες τις πλευρές.

ΤΑ ΝΕΑ: Και....3ος γύρος τώρα σε ΠΑΣΟΚ και ΝΔ. Ξεκαθάρισμα εσωκομματικών λογαριασμών.

ΝΙΚΗ: Αυτεπίστροφον μήνυμα. Απέτυχε ο πολιτικός σχεδιασμός του Καραμανλή.

ΡΙΖΟΣΠΑΣΤΗΣ: Στην πρώτη γραμμή της πάλης για τα μεγάλα λαϊκά προβλήματα.

Traffic News: Μ΄έφαγαν οι αρουραίοι. Λάβρος εναντίον Λαλιώτη σε μια επίθεση...4x4. Τηλεοπτική περιφορά Τζαννετάκου και απολογία για το ''ναυάγιο''.

Η ΧΩΡΑ: Δεν δίνουμε φράγκο στους αγρότες. Πρωτοπαπας: Εξαντλήθηκαν οι δυνατότητες της οικονομίας για παροχές.

ΕΓΚΑΙΝΙΑ

Η Εκκλησιαστική Επιτροπή του Ιερού Ναού ΑΝΑΛΗΨΙΣ ΤΟΥ ΚΥΡΙΟΥ σας προσκαλεί στα εγκαίνια του ναού, που θα τελεσθούν την Κυριακή 27 Οκτωβρίου, υπό του σεβασμιωτάτου Μητροπολίτου Ρόδου κ.κ. Αποστόλου.

Ωραι ακολουθιών:
Σάββατο 26 Οκτωβρίου
Μέγας Πανηγυρικός Εσπερινός χοροστατούντος του Σεβασμ. Μητροπολίτου Ρόδου 18,30
Κυριακή 27 Οκτωβρίου
Ορθρος 7.00
Εγκαίνια 08.30 - 10.00
Αρχιερατική Θεία Λειτουργία 10.00-12.00.

1177-26/10

Εκ της Εκκλησιαστικής Επιτροπής

ΓΕΡΜΑΝΙΚΑ σε 4 μήνες ΓΙΑ ΕΠΑΓΓΕΛΜΑΤΙΕΣ

Το πιό ολοκληρωμένο στην ΕΥΡΩΠΗ πρόγραμμα εκπαίδευσης Γερμανικής γλώσσας, ειδικά σχεδιασμένο για να καλύψει όλες τις γλωσικές ανάγκες του προσωπικού:
- Ξενοδοχείων (Ρεσεψιόν, Εστιατόριο)
- Τουριστικών πρακτορείων
τελειοποιημένο και προσαρμοσμένο στις απαιτήσεις της καθημερινής συναλλαγής με γερμανούς τουρίστες.
Η θαυμάσια σταδιοδρομία και οι επαγγελματικές επιτυχίες των μαθητών μας το αποδεικνύουν!
Κάθε χρόνο γίνονται ανάρπαστοι.



ΣΑΣ ΠΑΡΕΧΟΝΤΑΙ:
* Τέλειος οπτικοακουστικός εξοπλισμός στη διάθεσή σας (κασσέτες, διαφάνειες, ασύρματα ακουστικά, βίντεο).
* Ειδικό βιβλίο που έχει γραφτεί από εμάς για τις ανάγκες του κουρς.
* Το μάθημα γίνεται από την πρώτη στιγμή μόνο με συνεχείς ζωντανούς διαλόγους από την πραγματικότητα της δουλειάς, απευθείας στα γερμανικά.
* Βεβαίωση σπουδών.

ΡΩΤΗΣΤΕ ΠΡΩΤΑ ΓΙΑ ΜΑΣ ΠΡΙΝ ΚΑΝΕΤΕ ΤΗΝ ΕΓΓΡΑΦΗ ΣΑΣ

X3572-31/10

ΑΡΧΑΡΙΟΙ ΤΩΡΑ, ΜΙΛΕΙΣΤΕ ΤΑ ΓΕΡΜΑΝΙΚΑ ΑΝΕΤΑ ΣΤΗΝ ΚΑΙΝΟΥΡΓΙΑ ΣΑΙΖΟΝ.

ΦΡΟΝΤΙΣΤΗΡΙΑ ΓΕΡΜΑΝΙΚΩΝ
Μ. ΚΟΝΤΟΥ
1° Διδακτήριο: Αγ. Αναργύρων 11Α - 2° Διδακτήριο: Δημ. Αναστασιάδη 61
3° Διδακτήριο: Παρισίων 1 και Λονδίνου **ΤΗΛ.: 35289 - 23973**

Δωδεκανησιακά 24ωρα

Στα πεταχτά

Η ταμπέλα

Απορούμε πως μέχρι τώρα η Αρχαιολογική Υπηρεσία, δεν έχει επέμβει για να ξηλωθεί η τεράστια πλαστική ταμπέλα που έχει τοποθετηθεί στο κτίριο της Αστυνομικής Διεύθυνσης Δωδεκανήσου.

Οχι, βέβαια, ότι και σε άλλα δημόσια κτίρια δεν υπάρχουν ανάλογες ταμπέλες, αλλά αυτή στο εν λόγω κτίριο βγάζει ...μάτια!..

Μόνο ξύλο δεν έπαιξαν...

Γκρινιάζουν από την Κυριακή το βράδυ τα στελέχη της Νέας Δημοκρατίας, μετά την ήττα που υπέστη ο Σάββας Καραγιάννης στις νομαρχιακές εκλογές.

Το τι ακούγεται και το τι λέγεται δεν είναι δυνατόν να περιγραφεί.

Μόνο ξύλο που δεν έπαιξαν ακόμη μεταξύ τους τα στελέχη της Νέας Δημοκρατίας!

Αλλά, πως να μη συμβούν όλα αυτά, όταν κάποιοι με το κουτόχορτό τους προσπαθούν να ταΐσουν τον κόσμο και να τον πείσουν ότι θα κέρδιζε τις εκλογές ο Καραγιάννης;

Μεγάλο έλλειμμα

Η έλλειψη στιβαρής εκκλησιαστικής αρχής έχει επιτρέψει, δυστυχώς, σε ορισμένους κληρικούς να κάνουν του κεφαλιού τους και λογαριασμό να μη δίνουν σε κανέναν.

Πέραν από την εν γένει συμπεριφορά τους, που συχνά εκθέτει την ιερότητα του σχήματός τους, αποφασίζουν και προχωρούν σε επεμβάσεις στο εσωτερικό και στο εξωτερικό των ναών τους οι οποίες καταστρέφουν την όλη αισθητική των κτισμάτων αυτών.

Εχουν μπάσει όλη την κιτσαρία στις εκκλησίες μας κατά τα δικά τους, προσωπικά γούστα.

Δεν θα τους σταματήσει κανείς σ' αυτό τον κατήφορο;

Οι σύμβουλοι

Χάθηκαν από προσώπου γης οι διάφοροι σύμβουλοι των παρατάξεων που προεκλογικά έστηναν ομιλίες, συγκεντρώσεις, έκαναν σημεία και τέρατα. Μάλιστα, σε μεγάλο βαθμό πήραν στο λαιμό τους με τα καμώματά τους τους υποψήφιους δημάρχους.

Τώρα όμως εξαφανίστηκαν! Γιατί δεν γαίνουν στα ερτζιανά όπως έβγαιναν προεκλογικά να κάνουν την αυτοκριτική τους; Δυστυχώς οι σύμβουλοι αυτοί είναι μιας χρήσης.

☆ Χειμερινός τουρισμός

Μέρα με τη μέρα, γίνεται αισθητή η μείωση της τουριστικής κίνησης στο νησί μας. Με το ρυθμό που εξελίσσεται σε διάστημα δέκα ημερών, οι τουρίστες θα είναι ελάχιστοι.

Ο καιρός είναι θαυμάσιος και είναι κρίμα που η τουριστική περίοδος λήγει τέλος Οκτωβρίου. Ο χειμερινός τουρισμός παραμένει άπιαστο όνειρο, παρά τις άριστες καιρικές συνθήκες σχεδόν ολόκληρο το χειμώνα. Δυστυχώς κάποιοι δεν βοηθούν ή καλύτερα δεν θέλουν το χειμερινό τουρισμό.

Είναι ευκαιρία

Εχουν περάσει πάνω από δύο χρόνια και το αποχετευτικό Φαληρακίου - Καλλιθέας δεν έχει ολοκληρωθεί ακόμη.

Διάφορα τμήματα του δρόμου της περιοχής αυτής είναι εξ αυτού του λόγου σε κακό χάλι.

Ας συνεργαστούν τώρα η νέα νομαρχιακή αρχή και ο Δήμος Καλλιθέας για να εξαλείψουν αυτή την απαράδεκτη εκκρεμότητα.

Τώρα είναι μια καλή ευκαιρία.

Από τώρα δουλειά

Οι νεοεκλεγέντες τοπικοί μας άρχοντες έχουν ένα δίμηνο μπροστά τους ώσπου ν' αναλάβουν τα νέα τους καθήκοντα.

Ας μην το σπαταλήσουν σε δηλώσεις, σε συνεντεύξεις ή σε ανούσιες αναλύσεις.

Καλύτερα να κάτσουν με τους συνεργάτες τους να συσκεφθούν, να σχεδιάσουν και να έχουν έτοιμο πρόγραμμα προς άμεση υλοποίηση. Σ' αυτή τη χώρα η ανάπτυξη «κολλά» πάντα στα πολλά λόγια.

Ας μπούμε, επιτέλους, στην πράξη.

Δεν το πιστεύουν στη Νέα Δημοκρατία

Δεν μπορούν ακόμη να πιστέψουν στη Νέα Δημοκρατίας ότι ο Σταμάτης Καβάδας είναι δήμαρχος Αφάντου!

Θα μας πείτε ότι εδώ ούτε ο ίδιος δεν το έχει πιστέψει ακόμη (και θ' αργήσει πολύ μέχρι να το πιστέψει), η Νέα Δημοκρατία θα το πίστευε;

Οταν τους ζητούσε στήριξη του έλεγαν ότι δεν ήρθε ακόμη ο καιρός του!

Που να'ξεραν!

Θα συμβάλουν ουσιαστικά

Εξι γυναίκες εξελέγησαν από τον συνδυασμό του κ. Γιάννη Μαχαιρίδη, στο νέο Νομαρχιακό Συμβούλιο.

Μάλιστα, οι δύο εξ αυτών θα αναλάβουν και τα ηνία των επαρχείων Κω και Καλύμνου.

Είναι σίγουρο ότι με την ευαισθησία αλλά και το δυναμισμό που διαθέτουν, θα συμβάλουν ουσιαστικά στην ανάπτυξη του νομού.

Οπου φτώχεια και γκρίνια!..

Η περίοδος που διανύουμε, προσφέρεται για απολογισμούς των εκλογικών αποτελεσμάτων. Παρατάξεις, επικεφαλής και κόμματα κάνουν «ταμείο».

Οι μεν κερδισμένοι των εκλογών αναζητούν πως θα μπορούσαν να είχαν καλύτερο αποτέλεσμα, οι δε χαμένοι τα αίτια της ήττας τους. Βέβαια, για την ήττα τους φταίνε όλοι και οι καυγάδες πάνε σύννεφο. Οπως λέει και ο λαός, «όπου φτώχεια και γκρίνια».

Οι σύμβουλοι

Χάθηκαν από προσώπου γης οι διάφοροι «σύμβουλοι» των παρατάξεων που προεκλογικά έστηναν ομιλίες, συγκεντρώσεις, έκαναν σημεία και τέρατα. Μάλιστα σε μεγάλο βαθμό πήραν στο λαιμό τους με τα καμώματά τους τους υποψήφιους δημάρχους.

Τώρα όμως, εξαφανίστηκαν! Γιατί δεν βγαίνουν στα ερτζιανά, όπως έβγαιναν προεκλογικά να κάνουν την αυτοκριτική τους; Δυστυχώς οι «σύμβουλοι» αυτοί είναι μιας χρήσης.

Σε γνώριμα μέρη



Σε γνώριμα μέρη ο Γιάννης Μαχαιρίδης από την περασμένη Κυριακή. Μόλις έγιναν γνωστά τα τελικά αποτελέσματα, ο νέος νομάρχης συνοδευόμενος από εκατοντάδες άτομα μετέβη στο νομαρχιακό μέγαρο.

Και η είσοδος ήταν θριαμβευτική και υπό τα χειροκροτήματα των συγκεντρωθέντων, όπως δείχνει και η φωτογραφία του Αντώνη Πάχου.

ΕΙΔΗΣΕΙΣ ΤΟΥ '60

ΠΡΟΟΔΟΣ
23 ΝΟΕΜΒΡΙΟΥ 1969
ΕΥΡΕΙΑ ΝΙΚΗ ΧΑΜΗΛΗ ΑΠΟΔΟΣΙΣ

Τα σκέπασε όλα η ευρεία νίκη. Το προχθεσινό 6-1 που επέτυχε η Ρόδος επί της ομάδος των Θηβών, που θα μπορούσε να ήταν ευρύτερο αν οι ποδοσφαιρισταί μας πρόσεχαν λιγάκι, εκάλυψε τας τυχόν δημιουργηθείσας άσχημας εντυπώσεις από την εν γένει μετρίαν εμφάνισιν της Ρόδου. Ησαν λίγα τα χρονικά διαστήματα του προχθεσινού αγώνος κατά τα οποία οι ποδοσφαιρισταί μας έπαιζαν καλό και πρακτικό ποδόσφαιρο.

Ο ΑΓΩΝ

Στο 2ο μόλις λεπτό του αγώνος με ένα γκολ του Διακονικολάου η Ρόδος προηγείτο στο σκορ με 1-0.

Ψυχρολουσία για τους φιλοξενουμένους το γκολ αυτό. Πηγή θάρρους και πίστεως για τη νίκη για τους γηπεδούχους.

Ο αγών πριν ακόμη αρχίση είχε ήδη κριθή.

Η συνέχεια ήτο ένας μονόλογος για την Ρόδο. Με ηγέτη ένα ανυπέρβλητο Ρούγκλιο, οι ποδοσφαιρισταί του τοπικού συγκροτήματος έψαχναν συνεχώς να εύρουν νέον δρόμο, που θα οδηγούσε στην εκπόρθησιν των δικτύων της φιλοξενουμένης ομάδος. Και πράγματι τον δρόμο τον εύρισκαν. Γιατί αυτός ήταν ανοικτός. Πολλές φορές όμως δεν εύρισκαν τα δίκτυα.

Στο 17' η Ρόδος με δημιουργό τον Αγγέλου και εκτελεστή τον Μπαριανό, εδιπλασίασε τα τέρματά της.

Στο 32' ο Διακονικολάου πραγματοποιεί «μπάσιμο» την κατάλληλη στιγμή, σεντράρει και ο επερχόμενος Χαραλάμπης γράφει το 3-0.

Με το σκορ αυτό έληξε το α' ημίχρονον.

Στην επανάληψη οι φιλοξενούμενοι δια του Βρεττού κατόρθωσαν πολύ ενωρίς (48') να μειώσουν το σκορ εις 3-1. Πολύ γρήγορα όμως η Ρόδος διά του Αχιολά ανταπέδωσε το γκολ, αυξάνοντας τον δείκτη του σκορ σε 4-1. Η συνεχής υπεροχή της Ρόδου επέφερε και άλλο γκολ. Τη φορά αυτή δημιουργός και εκτελεστής ήτο ο Δημητράς, ο οποίος αντικατέστησε τον Διακονικολάου. Το σκορ έκλεισε στο 77' ο Αχιολάς.

Μορφή του αγώνος υπήρξεν ο Ρούγκλιος, ο οποίος στον προχθεσινό αγώνα, είχε πάρει όλο το βάρος της ομάδος του. Διεκρίθησαν επίσης οι Χατζηγεωργίου, Βόλας, Μπαριανός. Καλοί και οι Δημητράς και Μιχαηλίδης, οι οποίοι ηγωνίσθησαν στα τελευταία 20 λεπτά. Ο διαιτητής κ. Γουναρόπουλος, καλός.

ΡΟΔΟΣ: Σπανός, Λάμπρου, Χατζής, Χατζηγεωργίου, Βόλας, Αγγέλου, Μπαριανός, Χαραλάμπης (68' Μιχαηλίδης), Ρούγκλιος, Αχιολάς, Διακονικολάου (63' Δημητράς).

ΘΗΒΑ: Αθανασίου, (19' Κατσίφης), Θεοδοσόπουλος, Σβίγκος, Κομίνης, Ζήκας, Θαλασσινός, Βυζής, Λυμπερίου, Βρεττός (57' Τσώτσης), Κυριάκος, Χαρέμας.

ΠΡΟΟΔΟΣ
Ημερήσια Εφημερίδα της Ρόδου
Ετος ιδρύσεως 1949
ΓΡΑΦΕΙΑ ΣΥΝΤΑΞΗΣ
Μ. Μαλλιαράκη 3, 85100 Ρόδος
Τηλ. 0241 / 27356 - 34101 FAX 0241 / 20643
ΛΟΓΙΣΤΗΡΙΟ-ΔΙΑΦΗΜΙΣΕΙΣ
Νέα Αγορά 32 85100 Ρόδος
Τηλ. 0241 / 24539 FAX 0241 / 24539
e-mail: info@proodos.net

ΚΑΘΗΜΕΡΙΝΑ ΤΑ ΝΕΑ ΤΗΣ ΔΩΔΕΚΑΝΗΣΟΥ ΣΤΟ INTERNET
www.proodos.net
www.proodosnews.gr

Η γυναίκα και ο κόσμος

Ευαίσθητη περιοχή θεωρείται αυτή που είναι γύρω από τα μάτια και πολλές γυναίκες που προσέχουν την ομορφιά τους τη φροντίζουν ιδιαίτερα με ειδικές κρέμες, μάσκες, κομπρέσες κ.α. Συνήθως όταν φροντίζουμε το πρόσωπο ξεχνάμε και το λαιμό και το ντεκολτέ, γιατί είναι και αυτές ιδιαίτερα ευαίσθητες περιοχές. Είναι από τις περιοχές που και το χειμώνα,



τις περισσότερες φορές είναι εκτεθειμένες στις ατμοσφαιρικές καιρικές διακυμάνσεις, τη μόλυνση και την ηλιακή ακτινοβολία όπως και τα χέρια. Είναι περιοχές που θα πρέπει να συνηθίζουμε να φροντίζουμε όπως το πρόσωπο. Καθώς χρησιμοποιούμε την ενυδατική μας καλό είναι να βάζουμε παραπάνω ποσότητα και να προχωράμε προς τα κάτω. Για να μην τραβιέται όμως το δέρμα και πονάμε θα πρέπει να κάνουμε απαλές κινήσεις και να βάζουμε την ενυδατική από κάτω προς το πάνω και με λοξή φορά στο λαιμό από την αριστερή προς τη δεξιά μεριά και αντίστροφα. Αν μας γίνει καθημερινή συνήθεια θα νιώθουμε απαλή την περιοχή αυτή και για να την ενισχύσουμε περισσότερο, αν έχουμε περάσει μια ορισμένη ηλικία είναι προτιμότερο να χρησιμοποιούμε ειδική ενυδατική και θρεπτική για να είναι καταλληλότερη από αυτήν που χρησιμοποιούμε στο πρόσωπο. Γιατί αν θέλουμε να διατηρήσουμε τη φρεσκάδα και τη νεότητά μας θα πρέπει να ξέρουμε ότι η περιοχή του λαιμού και του ντεκολτέ είναι από εκείνες που δείχνουν αμέσως την ηλικία όπως και τα χέρια και πρέπει από νωρίς να φροντίσουμε την ομορφιά τους για να την παρατείνουμε.

ΜΙΚΑ

ΦΑΡΜΑΚΕΙΑ

ΔΙΗΜΕΡΕΥΕΙ:
ΦΟΥΤΟΥΛΗΣ ΝΙΚΟΛΑΟΣ
Αθηνών 11
Ανάληψη
Τηλ. 02410 67567

ΔΙΑΝΥΚΤΕΡΕΥΕΙ:
ΓΙΑΝΝΟΥΛΗ ΕΥΑΝΘ.
Δαμασκηνού 48
Μητρόπολη
Τηλ. 02410 20246

ΣΥΝΑΛΛΑΓΜΑ



	Αγορά	Πώληση
ΔΟΛΛΑΡΙΟ Η.Π.Α	0,9846	0,9621
ΛΙΡΑ ΑΓΓΛΙΑΣ	0,63655	0,62203
ΚΟΡΩΝΑ ΔΑΝΙΑΣ	7,491	7,32
ΚΟΡΩΝΑ ΣΟΥΗΔΙΑΣ	9,1819	8,9724
ΓΙΕΝ ΙΑΠΩΝΙΑΣ	123,3	120,49
ΦΡΑΓΚΟ ΕΛΒΕΤΙΑΣ	1,4811	1,4473
ΚΟΡΩΝΑ ΝΟΡΒΗΓΙΑΣ	7,4935	7,3225
ΛΙΡΑ ΚΥΠΡΟΥ	0,57686	0,5637
ΔΟΛ. ΚΑΝΑΔΑ	1,5392	1,5041
ΔΟΛ. ΑΥΣΤΡΑΛΙΑΣ	1,7784	1,7378

ΚΙ ΝΗ ΜΑ ΤΟ ΓΡΑ ΦΟΙ

ΠΑΛΛΑΣ 5 CINEMAS CENTER
ΠΡΟΓΡΑΜΜΑ ΕΒΔΟΜΑΔΑΣ
18/10/2002 - 24/10/2002
Για κρατήσεις / For Reservations:
02410 24475 και 70670

ΑΙΘΟΥΣΑ 5
ΕΚΤΟΣ ΟΡΙΩΝ / LIBERTY STANDS STILL
Αστυνομική περιπέτεια / Action movie
ΠΡΩΤΑΓΩΝΙΣΤΟΥΝ: WESLEY SNIPES, LINDA FIORENTINO
Ωρες Έναρξης: 17:50, 20:20, 22:30

ΑΙΘΟΥΣΑ 2
ΠΑΡΑΔΕΙΣΟΣ / HEAVEN
Αισθηματική / Drama
ΠΡΩΤΑΓΩΝΙΣΤΟΥΝ: CATE BLANCHETT, GIOVANNI RIBISI
Ωρες Έναρξης: 17:40, 20:00, 22:10

ΑΙΘΟΥΣΑ 1
ΤΟ ΣΗΜΑΔΙ ΤΟΥ ΔΟΛΟΦΟΝΟΥ
CITY BY THE SEA Αστυνομική περιπέτεια
ΠΡΩΤΑΓΩΝΙΣΤΟΥΝ: ROBERT DE NIRO, FRANCES McDORMAND
Ωρες Έναρξης: 17:50, 20:05, 22:20

ΑΙΘΟΥΣΑ 3
ΕΡΩΤΙΚΟ ΜΥΣΤΙΚΟ / POSSESSION
Αισθηματική / Drama
ΠΡΩΤΑΓΩΝΙΣΤΟΥΝ: GWYNETH PALTROW, AARON ECKHART
Ωρες Έναρξης: 20:10, 22:20

ΑΙΘΟΥΣΑ 4
Η ΠΟΛΗ ΤΩΝ ΦΑΝΤΑΣΜΑΤΩΝ
CITY OF GHOSTS Αστυνομικό θρίλερ / Thriller
ΠΡΩΤΑΓΩΝΙΣΤΟΥΝ: MATT DILLON, NATASCHA McELHONE
Ωρες Έναρξης: 20:00

ΑΙΘΟΥΣΑ 4
ΜΗ ΑΝΑΣΤΡΕΨΙΜΟΣ / IRREVERSIBLE
Κοινωνικό / Drama
ΠΡΩΤΑΓΩΝΙΣΤΟΥΝ: MONIKA ΜΠΕΛΟΥΤΣΙ
Ωρες Έναρξης: 22:35

ΑΙΘΟΥΣΑ 3 & 4
SPIRIT: ΤΟ ΑΓΡΙΟ ΑΛΟΓΟ Κινούμενα σχέδια / Animated movie
ΜΕΤΑΓΛΩΤΤΙΣΜΕΝΟ
ΑΙΘΟΥΣΑ 3 Ωρες Έναρξης 17:20 ΑΙΘΟΥΣΑ 4 Ωρες Έναρξης 18:20

FULLY AIR-CONDITIONED
METROPOL
MULTI-CINEMA
ALPHA ΘΕΑΤΡΟ
ΕΒΔΟΜΑΔΙΑΙΟ ΠΡΟΓΡΑΜΜΑ / WEEKLY PROGRAM
18-10-2002 - 24-10-2002

ΑΙΘΟΥΣΑ 1
IN ENGLISH - ACTION
ΣΕ ΠΡΩΤΗ ΠΑΝΕΛΛΗΝΙΑ ΠΡΟΒΟΛΗ
Η ΚΑΛΥΤΕΡΗ ΑΜΥΝΑ ΕΙΝΑΙ Η ΕΠΙΘΕΣΗ
ΑΡΚΕΤΑ
ENOUGH
ΜΕ ΤΗΝ JENNIFER LOPEZ
ΠΙΟ ΔΥΝΑΜΙΚΗ ΑΠΟ ΠΟΤΕ ΠΕΡΝΕΙ ΤΗΝ ΕΚΔΙΚΗΣΗ ΤΗΣ ΓΥΝΑΙΚΑΣ
ΠΡΟΣΕΧΩΣ ΣΤΙΣ ΕΝΑΡΞΕΙΣ - SHOWTIMES: 18:00, 20:20, 22:40

ΑΙΘΟΥΣΑ 1
ΣΕ ΠΡΩΤΗ ΠΑΝΕΛΛΗΝΙΑ ΠΡΟΒΟΛΗ
Ο ΧΡΟΝΟΣ ΣΑΣ ΜΕΤΡΑΕΙ ΑΠΟ ΤΩΡΑ
ΤΟΜ ΚΡΟΥΖ
MINORITY REPORT
Η ΤΑΙΝΙΑ ΤΟΥ ΣΤΙΒΕΝ ΣΠΙΛΜΠΕΡΓΚ
ΩΡΕΣ ΕΝΑΡΞΕΩΣ - SHOWTIMES
16:30, 19:30, 22:30

ΑΙΘΟΥΣΑ 3
COMEDY
ΠΡΟΣΚΛΗΣΗ ΓΑΜΟΥ
ΓΑΜΟΣ ΑΛΑ... ΕΛΛΗΝΙΚΑ
MY BIG FAT GREEK WEDDING
ΓΙΑ ΜΗ ΣΥΘΕΣΗ ΕΠΑΦΗ
ΩΡΕΣ ΕΝΑΡΞΕΩΣ - SHOWTIMES: 20:15, 22:15

ΑΙΘΟΥΣΑ 2
IN ENGLISH - COMEDY
ΕΚΑΤΟΜΜΥΡΙΟΥΧΟΣ
ΩΡΕΣ ΕΝΑΡΞΕΩΣ - SHOWTIMES
16:00, 18:00

ΑΙΘΟΥΣΑ 2
Ο ΠΟΝΤΙΚΟΠΟΥΛΟΣ ΣΤΟ SQUARE LITTLE
ΩΡΑ ΕΝΑΡΞΕΩΣ - SHOWTIMES
16:30

Πληροφορίες - Κρατήσεις από 16:00 • Information - Reservations after 16:00
02410-28400

ΤΗΛΕΟΡΑΣΗ

ΕΤ-1

07.30 Τα πρωινάκια (Ε)
07.50 Chapi Chapeau
08.00 Ψέματα κι αλήθεια, έτσι λεν τα παραμύθια(Ε)
08.30 Ο μικρός κόσμος του δάσους
09.00 Πινόκιο
09.30 Κλέων και Νέλλη
10.00 Σοφίτα
10.30 Το βλέμμα
11.15 Γεννημένα ελεύθερα
12.15 Η καθημερινή ζωή στην Αρχαία Ελλάδα
12.45 Αννα, η κυρίαρχος του παιχνιδιού (Ε)
13.50 Ειδήσεις-καιρός
14.00 Ουράνιο τόξο
15.00 Art attack
15.15 Αγαπώ το σχολείο
15.30 Οι ατρόμητοι
16.30 Σκίπι
17.00 Ειδήσεις-καιρός
17.30 Ελλην.ταινία «Ο ταξιτζής» κωμωδία
19.00 Το χρήμα στο λαμό σας
19.30 Μυρτώ (Ε)
20.30 Σταφτερά τουέρωτα
21.00Αθήνα-Θεσσαλονίκη
23.00 Ειδήσεις-καιρός
23.30 Τζόναθαν Κριχ (Ε) - Γυάλινοι ήρωες
00.30 Οι εκδητές
01.30 Ο ύποπτος κόσμος του Τουίν Πικς

NET

05.50 Εναρξη προγρ/τος
06.00 Πρώτη ματιά
10.00 Οι αόρατες δυνάμεις των ζωών-ντοκιμαντέρ, εκπομπή 1η
10.30 Γιατροί, οι μεγάλοι οραματιστές-ντοκιμαντέρ, εκπομπή 13η
11.00 Μια φορά ένα νησί-εκπομπή 11η
12.00 Ειδήσεις-καιρός
13.00 Αλλη διάσταση
15.00 Ειδήσεις
16.00 Συν και πλην
18.00 Ειδήσεις- οικονομία - δελτίο στη νοηματική
19.00 Εκτός γραμμής
20.00 Η πρόκληση των ειδήσεων
21.00 Ειδήσεις - αθλητικά -χρηματιστήριο - καιρός
22.00 Πρωταγωνιστές
23.00 Απέναντι - νέο κύκλος
24.00 Πως φτάσαμε στην παγκοσμιοποίηση-ντοκιμαντέρ, εκπομπή 1η
01.00 Ειδήσεις σε πέντε λεπτά
•Το πρόγραμμα συνεχίζεται με εκπομπές σε επανάληψη

ΕΤ-3

08.00 Εναρξη προγρ/τος
08.01 Ο κόσμος στο επίκεντρο
08.30 Ιστορικές εποχές στη Μακεδονία Α'
09.00 Η άλλη μέρα
10.30 Ο πλανήτης πιέζεται
11.00 Τεχνόπολις (Ε)
12.00 Δικαιώματα και αδικίες
12.30 Η ιστορία των σιδηροδρόμων
13.00 Θεσσαλονίκης εγκώμιον
13.30 Ο κόσμος της φυσικής επιστήμης
13.45 Μισέλ με μπεσαμέλ
14.00 Το δάσος πηγή ζωής
14.30 Η επικράτεια της Ευρώπης
15.00 Ειδήσεις
15.30 Με μια τρίτη ματιά
17.00 Pizz'Annex
17.30 Αγώνας μπάσκετ
19.00 Περίμετρος
19.30 Υδρόγειος
19.55 Πάμε στοίχημα
20.20 Μακρινές φιλίες
20.30 Ειδήσεις
21.30 Θεσσαλονικέων πόλις
22.00 Ξένη ταινία «Βασιλικός γάμος» 1951
24.00 Ειδήσεις
00.20 Απέναντι
01.30 Το μυστήριο των μεγάλων εργολάβων
• Συνέχεια με επαναλήψεις

MEGA

06.15Δελτίοστηνοηματική
06.30 Πρώτη έκδοση
07.00 Σήμερα με την Αννα
10.00Σαν στο σπίτι σας
13.10 Καρέ της ντάμας (Ε)
14.00 Ειδήσεις
15.00 Ψίθυροι καρδιάς (Ε)
15.50 Στην κουζίνα ολοταχώς
16.20 Ακουσέ με
17.30 Ειδήσεις
17.50 Ρώσικη ρουλέτα
18.20 Απαγορευμένη αγάπη
19.00 Είσαι το ταίρι μου
20.00 Ειδήσεις
21.00 Η φάρμα
21.45 Αγώνας ποδοσφαίρου «Ολυμπιακός-Μάντσεστερ Γιουνάιτεντ»
23.45 Ειδήσεις
23.50 Σούπερ μπάλα
02.00 Ξένη ταινία «Σε κατάσταση συναγερμού» περιπέτεια 1995
04.00 Bar (Ε)

ANT-1

06.00 Mobile Fun
06.20 Διπλανή πόρτα(Ε)
07.00 Καλημέρα Ελλάδα
09.55 Ο καιρός της εβδομ.
10.00 Πρωινός καφές
11.00 Τα νέα σε 1'
11.05 Πρωινός καφές συνέχεια
13.10 Super game
13.15 Σοφία ορθή (Ε)
14.00 Ειδήσεις
14.55 Χρήμα-Χρηματιστήριο
15.00 Και οι παντρεμένοι έχουν ψυχή (Ε)
15.55 Super game
16.00 Στραβά και ανάποδα (Ε)
16.45 Cheek to cheek (Ε)
17.30 Ειδήσεις
17.40 Ο καιρός της εβδομάδας
17.45 Super game
17.50 Καλημέρα ζωή
18.40 Θησαυροφυλάκιο
19.20 Η λάμψη
20.00 Ειδήσεις
21.00 Ελλην.ταινία «Ο τζαναμπέτης» 1969
22.50 Τα νέα σε 1'
23.00 Fame story
23.45 Με τα μάτια της Ελλης
01.00 Ειδήσεις
01.20 Τμήμα ηθών (Ε)
02.20 Στρας (Ε)
03.20 Mobile Fun
03.40 Τηλεμάρκετινγκ
04.15 Ξένη ταινία «Ο σημαδεμένος απατεώνας» δραματική περιπέτεια
05.30 Στη σκιά του χρήμ.

STAR

06.30 Παιδικό πρόγραμμα Καπετάν Τρομάρας, Καπετάν Σπίθας, Οι μπόμπιρες, Ράμπο κ.α.
09.00 Ειδήσεις
10.00 Λόγια STARάτα
12.00 Μικρές αμαρτίες (Ε)
13.00 Ειδήσεις
14.00 Ο κόσμος του παιδιού
16.00 Ειδήσεις
16.30 Η υγεία κτίζεται κάθε μέρα
16.35 Παλόμα και Λορέντζο
17.35 Μελίτα
18.30 Μονομάχος
19.15 Ειδήσεις
20.40Αθλητικές ειδήσεις
20.50 Το χρήμα Καιρός
21.00 The gym show
22.00 Ξένη ταινία «Γυρίσματα της τύχης» δράμα
00.45 Ειδήσεις
01.00 Ξένη ταινία «Δασκάλες με μπικίνι» 1997
03.15 Ξένη ταινία «Rift» θρίλερ 1993
05.00Αστέρια στο πεντάγραμμο

ALPHA

06.00 Πρώτη ενημέρωση
07.00 Πανόραμα
10.00 Καλώς τους!
13.00 Ενημερωτική εκπομπή
13.45 Ειδήσεις
14.50 Επί ξυρού ακμής
16.10 Ειδήσεις στη νοηματική
16.15 Θα σε δω στο πλοίο (Ε)
17.15 Μπορώ
19.15 Ειδήσεις
20.50 Κάτω απ'την Ακρόπολη
21.30 Πάτρα-Βενετία
22.30 Μις Νταίζυ
23.30 Ανθρωπος και σεξ
00.45 Ειδήσεις
01.00 Ανθρωπος και σεξ συνέχεια
02.00 Ολα ΙΙΙ (Ε)
03.00 Ολα για την αγάπη
03.30 Τηλεαγορές

Υπόσχεται η κ. Μαρία Κυπραίου-Νικηταρά

Συλλογική λειτουργία στο Επαρχείο της Κω

ΑΠΑΡΑΙΤΗΤΗ Η ΥΛΙΚΟΤΕΧΝΙΚΗ ΥΠΟΔΟΜΗ

«Είναι πολύ νωρίς να πω ή να ανακοινώσω οτιδήποτε για τη θητεία μου στο Επαρχείο Κω-Νισύρου διότι, πρώτον χρειάζομαι την απαραίτητη ενημέρωση για τα νέα μου καθήκοντα και δεύτερον διότι σε καμιά περίπτωση δεν θα ήθελα να παρακάμψω την αρχή της συλλογικής λειτουργίας στην οποία ο κ. Μαχαιρίδης και τα μέλη της παράταξής μας πιστεύουμε με απόλυτο τρόπο. Το μόνο που μπορώ να σας πω είναι μόνο λίγες δικές μου σκέψεις».

Αυτά είπε στην «Πρόοδο» μεταξύ άλλων, η νεοεκλεγείσα έπαρχος Κω-Νισύρου κ. Μαρία Νικηταρά-Κυπραίου, σε τηλεφωνική συνομιλία που είχαμε μαζί της.

Η κ. Κυπραίου είναι μια από τις δύο γυναίκες που εκλέχθηκαν πρόσφατα ως έπαρχοι στα δύο από τα τρία επαρχεία της Δωδεκανήσου. Η νέα έπαρχος της Κω είναι αυτή τη στιγμή πρόεδρος της Ενωσης Ξενοδόχων του νησιού και η ίδια είναι επίσης μια δραστήρια και επιτυχημένη επιχειρηματίας. Παρά την επιφύλαξή της να μιλήσει αυτή τη στιγμή επίσημα και δεσμευτικά για τα σχέδιά της ως επάρχου, ορισμένες προσωπικές σκέψεις της έχουν ενδιαφέρον και τις καταγράψαμε με βάση τη συνομιλία που είχαμε με την κ. Κυπραίου και η οποία έχει ως εξής:

ΕΡ.: Δεχόμαστε ότι είναι άκαιρο να πείτε κάτι επίσημο αυτή τη στιγμή. Ομως σίγουρα θα έχετε κάποια πράγματα στο μυαλό σας που και ως απλός πολίτης θα θέλατε να γίνουν, έτσι δεν είναι;

ΑΠ.: Ασφαλώς και έχω άποψη για διάφορα θέματα. Για παράδειγμα σας λέω ότι το πρώτο και κύριο



Η νέα έπαρχος της Κω κ. Μαρία Κυπραίου -Νικηταρά

που με απασχολεί είναι να αποκτήσει το επαρχείο μας επιτέλους το δικό του οργανισμό. Να στελεχωθεί όπως πρέπει, για να προσφέρει στον πολίτη όλες τις αναγκαίες υπηρεσίες. Αλλ'αυτό είναι ήδη μια δέσμευση που ανέλαβε και εξάγγειλε επίσημα ο ίδιος ο κ. Γιάννης Μαχαιρίδης στην κεντρική προεκλογική του ομιλία στην Κω.

ΕΡ.: Στο δικό σας σχεδιασμό για την περιοχή, ποιον θεωρείτε ως πρωταρχικό στόχο;

ΑΠ.: Χωρίς δεύτερη σκέψη θεωρώ ως πολύ βασική επιδίωξη να προωθήσουμε την υλικοτεχνική υποδομή και εκείνα τα έργα που θα στηρίξουν την αναπτυξιακή προσπάθεια και στα δυο νησιά της επαρχίας μας.

Αυτό για το οποίο μπορώ να σας διαβεβαιώσω είναι ότι θα προωθήσουμε χωρίς χρονοτριβή τις υπάρχουσες μελέτες και θα εκπονήσουμε εκείνες που είναι αναγκαίες για να προλάβουμε τα προγράμματα που τρέχουν. Ολα θα μελετηθούν από κοινού με τον κ. Μαχαιρίδη και με τους συναδέλφους μου και θα έχουμε κατόπιν την ευκαιρία να τα πούμε διεξοδικότερα.

ΕΡ.: Να πάμε σε κάτι προσωπικό. Θεωρείτε την εκλογή σας ως δικαίωση των «ποσοστώσεων» ή ως έκφραση της αποδοχής που έχετε στην τοπική κοινωνία;

ΑΠ.: Οι «ποσοστώσεις» δεν με εκφράζουν. Αντίθετα με ενοχλούν και θεωρώ ότι ο πολίτης είναι αρκετά ώριμος και αξιολογεί τους υποψήφιους ανάλογα με την προσωπικότητα και την προσφορά τους στον τόπο.

ΕΡ.: Ακούσαμε ότι τις τελευταίες μέρες πριν από το β' γύρο των εκλογών, κάποιοι διακίνησαν υπό τύπον φιθύρου το εναντίον σας επιχείρημα «μα γυναίκα θα βάλουμε έπαρχο;». Πώς το σχολιάζετε αυτό;

ΑΠ.: Προσωπικά δεν αντιλήφθηκα αυτό που λέτε. Εδωσα τον αγώνα μου, όπως εγώ ήξερα, αδιαφορώντας για ό,τι πιθανόν λέχθηκε εδώ κι εκεί για το πρόσωπό μου. Αν πράγματι ειπώθηκε ως επιχείρημα ανεπάρκειας η γυναικεία μου ιδιότητα, η πράξη έδωσε τη δική της απάντηση. Στα δυο από τα τρία επαρχεία του νομού μας ο κόσμος εξέλεξε γυναίκες. Υπάρχει κάτι πιο σαφές απ'αυτό;

ΕΥΧΑΡΙΣΤΗΡΙΟ



Αισθάνομαι την υποχρέωση να ευχαριστήσω από τα βάθη της καρδιάς μου όλους τους Δωδεκανησίους και τις Δωδεκανήσιες, τους συνδημότες μου του Δήμου Καλλιθέας, συγγενείς και φίλους, γιατί στις νομαρχιακές εκλογές με τίμησαν με τη ψήφο τους, συγκεντρώνοντας τον αριθμο ψήφων 3.214 συμβάλλοντας στην εκλογή του νομάρχη Γιάννη Μαχαιρίδη.

Φιλικά με εκτίμηση
Μιχάλης Β. Κακιός

1180-22/10

ΣΥΛΛΟΓΟΣ ΘΡΑΚΟΜΑΚΕΔΟΝΩΝ Ο ΜΕΓΑΣ ΑΛΕΞΑΝΔΡΟΣ

ΠΡΟΣΚΛΗΣΗ

Ο πρόεδρος και το διοικητικό συμβούλιο του Πολιτιστικού Συλλόγου σας προσκαλούμε να τιμήσετε με την παρουσία σας τις εκδηλώσεις που διοργανώνουμε στα πλαίσια του εορτασμού του προστάτου της ΘΕΣΣΑΛΟΝΙΚΗΣ
ΑΓΙΟΥ ΔΗΜΗΤΡΙΟΥ το Σάββατο 26/10/2002
ΙΕΡΟ ΝΑΟ ΑΓΙΟΥ ΔΗΜΗΤΡΙΟΥ (ΡΟΔΙΝΙ)

Πρόγραμμα εκδηλώσεων
10.00 Επίσημη δοξολογία στον Ιερό Ναό Αγ. Δημητρίου
10.30 Λιτάνευση της ιερής εικόνας Αγίου Δημητρίου
11.00 Ρόφημα στο πρεσβυτερείο του ναού του Αγίου Δημητρίου

Ο πρόεδρος ΚΩΤΙΚΟΣΤΑΣ ΚΩΝ/ΝΟΣ Ι
Ο Γεν. Γραμματέας ΙΑΤΣΙΟΣ ΚΩΝ/ΝΟΣ

ΧΛ-25/10



Η εμπειρία μας και η αφοσίωση στη λεπτομέρεια αποτελούν εγγύηση για την απόλυτη επιτυχία ωστε να μείνουν ανεξίτηλες στη μνήμη τη δική σας και των καλεσμένων σας.....

ΧΟΡΟΕΣΠΕΡΙΔΕΣ - ΓΑΜΟΙ - CATERING - ΠΑΙΔΙΚΑ ΠΑΡΤΥ



ΞΕΝΟΔΟΧΕΙΟ SOFITEL CAPSIS ΡΟΔΟΥ
Για Πληροφορίες 25-015 & 20919 (09.00 - 17.00)

CAPSIS Conference Centers & Resort Hotels

X3541-31/10

MARCOS travel

Π. Π. ΓΕΡΜΑΝΟΥ 9
ΕΜΠΟΡΙΚΟ ΚΕΝΤΡΟ ΦΩΚΙΑΛΗ
Τηλ. 02410 27405, 34017

Τιμές από 1 Νοεμβρίου 2002

ΞΕΝΟΔΟΧΕΙΟ	ΜΟΝΟΚΛΙΝΟ	ΔΙΚΛΙΝΟ	ΤΡΙΚΛΙΝΟ
ΑΘΗΝΑ			
PRESIDENT A	42	52	60
ATHENS CYPRIA B	78	100	128
ASTOR A	45	60	74
ACHILLEAS Γ	51	60	70
ILISIA A	52	64	75
ZINON B	33	47	59
PYTHAGORION B	40	55	65
PARHTENON A			
ΣΤΑΔΙΟΝ B	55	70	80
ZAFOLIA A	89	100	120
PLAKA B	51	60	70
GRAND B	40	50	62
ΠΕΙΡΑΙΑΣ			
LILIA	50	60	75
ANEMONI	45	60	70
ΓΛΥΦΑΔΑ			
EMMANTINA A Δωρεάν μεταφορά Αεροδρόμιο - Ξενοδοχείο	60	67	82
SEA VIEW B	60	74	89
ΘΕΣΣΑΛΟΝΙΚΗ			
LE PALACE	71	86	107
MANDRINO	45	59	80
TELIONI (χωρίς πρωινό)	45	57	75
PHILIPPION	68	81	98
PLAZA	70	77	86

ΛΟΝΔΙΝΟ - ΠΑΡΙΣΙ - ΠΡΑΓΑ
4 διαν/σεις πληρώνετε μόνο τις 3!!!

ΠΑΚΕΤΟ ΓΙΑ ΠΡΩΤΟΧΡΟΝΙΑ 2/1/2003 - 7/1/2003 ΠΑΡΙΣΙ γκρουπ από Ρόδο

X3586-3/11

ΜΕ ΤΟΝ ΠΑΝΑΘΗΝΑΪΚΟ στην ΚΩΝ/ΠΟΛΗ

ΦΕΝΕΡΜΠΑΞΕ - ΠΑΝΑΘΗΝΑΪΚΟΣ

από 30/10 έως 2/11

από Ρόδο κατ'ευθείαν μέσω ΜΑΡΜΑΡΙΣ και σε συνεργασία με το σύνδεσμο φιλάθλων του Παναθηναϊκού
ΜΟΝΟ 260 ευρώ

ΠΕΡΙΛΑΜΒΑΝΕΙ:
• Ξενοδοχείο 4 αστέρων, 3 διαν. με 3 πρωινά και 1 γεύμα.
• Εισιτήρια Ρόδο - Μαρμαρίς - Ρόδο
• Φόροι λιμανιών Ελλάδα - Τουρκία
• Πολυτελές πούλμαν για τις μεταφορές - μετακινήσεις
• 1 εκδρομή το γύρο πόλεως της Κων/πόλεως.

ΕΙΣΙΤΗΡΙΑ ΑΓΩΝΑ εξασφαλισμένα

Πληροφορίες - εγγραφές
ΠΡΑΚΤΟΡΕΙΟ ΤΑΞΙΔΙΩΝ
ΣΑΒΒΑΣ ΣΑΗΣ
ΤΑΡΠΟΝ ΣΠΡΙΓΚΣ 42 (δίπλα στην Πίστεως)
Τηλ. 02410 39781-3, 37711
και στο Σύνδεσμο Φιλάθλων Παναθηναϊκού
Τηλ. 0945 343616

X3552-27/10

Virgin

ΤΑ VIRGINMEGASTORE ΖΗΤΟΥΝ ΝΕΟΥΣ &ΝΕΕΣ ΜΕ ΓΝΩΣΕΙΣ ΜΟΥΣΙΚΗΣ &VIDEO GAMES ΓΙΑ ΝΑ ΣΤΕΛΕΧΩΣΟΥΝ ΤΟ ΚΑΤΑΣΤΗΜΑ ΤΗΣ ΡΟΔΟΥ.
ΠΕΡΙΣΣΟΤΕΡΕΣ ΠΛΗΡ.ΤΗΛ.0938230918
ΑΠΟ ΤΙΣ 10.00-22.00

1114-24/1

ΜΝΗΜΟΣΥΝΑ

Τελούμε στις 23 Οκτωβρίου ημέρα Τετάρτη και ώρα 8π.μ. στον ιερό ναό Αγίας Ειρήνης Ορφανοτροφείου Θηλέων 9μηνο μνημόσυνο υπέρ αναπαύσεως της ψυχής της πολυαγαπημένης μας συζύγου, αδελφής και θείας

ΚΑΛΛΙΡΟΗΣ ΠΑΛΙΟΥΡΗ-ΝΙΚΑΝΔΡΟΥ

Ο σύζυγος, τα αδέλφια, τα ανίψια και οι λοιποί συγγενείς

1142-23/10

Τελούμε στις 24 Οκτωβρίου ημέρα Πέμπτη και ώρα 8π.μ. στον ιερό ναό Ταξιαρχών νεκροταφείου Ρόδου 5ετές μνημόσυνο υπέρ αναπαύσεως της ψυχής της πολυαγαπημένης μας και αλησμόνητης μητέρας, γιαγιάς και θείας

ΜΑΡΙΓΩΣ ΠΑΝΟΓΛΟΥ

Τα παιδιά Ροδία - Σαράντης, Χρυσώ - Γιώργος, Γιώργος - Ειρήνη, Σέβα, Αννέζα
Τα εγγόνια, τα ανίψια και οι λοιποί συγγενείς

1185-23/10



Τελούμε στις 27 Οκτωβρίου ημέρα Κυριακή και ώρα 8π.μ. στον ιερό ναό Αναλήψεως Ρόδου 40ήμερο μνημόσυνο υπέρ αναπαύσεως της ψυχής του πολυαγαπημένου μας συζύγου, πατέρα, υιού, παππού, αδελφού και θείου

ΜΕΝΑΝΔΡΟΥ ΓΙΑΚΡΑ

Η σύζυγος Σοφία
Τα παιδιά Μαρία - Ανδρέας Πήχης, Χρυσόστομος
Η μητέρα Καθολική
Τα εγγόνια, τα αδέλφια και οι λοιποί συγγενείς

1166-26/10



Τελούμε στις 26 Οκτωβρίου ημέρα Σάββατο και ώρα 7.30π.μ. στον ιερό ναό Ταξιαρχών Αρχαγγέλου 40ήμερο μνημόσυνο υπέρ αναπαύσεως της ψυχής του λατρευτού μας συζύγου, πατέρα, αδελφού και γαμπρού

ΚΩΝΣΤΑΝΤΙΝΟΥ ΚΙΤΣΟΥ
Ετών 49

Η σύζυγος Γεωργία
Τα παιδιά Δημήτρης, Χρήστος και Ιάκωβος
Η πεθερά Ζαμπετούλα
Τα αδέλφια και οι λοιποί συγγενείς

1175-25/10

Αλλαγές στη ΔΑΝΕ

ΣΥΝΕΧΕΙΑ ΑΠΟ ΤΗ ΣΕΛ. 1

τις 17 Νοεμβρίου, όπως ορίζει ο νόμος και στη διάρκειά της αναμένεται να επέλθει τελικά έστω και με καθυστέρηση η «κάθαρση» στην εταιρία με ριζικές αλλαγές προσώπων στη διοίκησή της. Αυτό είναι αναγκαίο να γίνει, καθώς με το υπάρχον σχήμα οι μέρες της ΔΑΝΕ είναι μετρημένες, καθώς τα περιθώρια στενεύουν επικίνδυνα από οικονομικής απόψεως.

•Είναι γνωστό σε όλους πλέον ότι η εταιρία βρίσκεται σε οικονομικό αδιέξοδο και χρειάζεται πολλά χρήματα για να ανταπεξέλθει στις υποχρεώσεις της, ενώ οι ελπίδες να της χορηγηθεί δάνειο είναι ελάχιστες.

ΜΕ ΙΔΙΑΙΤΕΡΟ ενδιαφέρον αναμένεται να ξεκαθαριστεί στην έκτακτη γενική συνέλευση και το ζήτημα της προσάρτησης τμημάτων της ΔΑΝΕ στον όμιλο εταιριών της ΑΝΕΚ, κάτι που παρακολουθούν στενά οι Δωδεκανήσιοι μέτοχοι, που δεν βλέπουν θετικά την εξέλιξη αυτή, που είναι αρνητική.

Η λειτουργία του ΟΚΑΝΑ

ΣΥΝΕΧΕΙΑ ΑΠΟ ΤΗ ΣΕΛ. 1

Νοσοκομείο της Ρόδου από τον κλοιό των τοξικομανών, που συχνά δημιουργούν επεισόδια με στόχο να τους χορηγούνται συνταγές για υποκατάστατα ναρκωτικών ουσιών.

Η ΠΡΟΓΡΑΜΜΑΤΙΚΗ σύμβαση για την ίδρυση της μονάδας απεξάρτησης υπεγράφη στα γραφεία του Οργανισμού Καταπολέμησης Ναρκωτικών, παρουσία της προέδρου του ΟΚΑΝΑ Μαρίας Κοκκέβη, του αντιδημάρχου και προέδρου του Δημοτικού Οργανισμού Πρόνοιας Μανώλη Γλυνού, του γραμματέα της ΤΕΔΚ Στέλιου Ρηνιού και της προέδρου του ΠΕΣΥ Νοτίου Αιγαίου κ. Ιωάννας Αρσενοπούλου.

•Μετά την υπογραφή της σύμβασης θα ξεκινήσουν άμεσα οι εργασίες για τη διαμόρφωση των χώρων της μαιευτικής κλινικής στο παλαιό Νοσοκομείο από το Δήμο Ρόδου.

ΤΗΝ ΕΥΘΥΝΗ της στελέχωσης του Κέντρου με επιστημονικό και νοσηλευτικό προσωπικό θα έχει ο Οργανισμός Καταπολέμησης Ναρκωτικών, ενώ σημαντική θα είναι η συνεισφορά της Τοπικής Ενωσης Δήμων και Κοινοτήτων Δωδεκανήσου.

Φεύγουν και οι τελευταίοι τουρίστες

ΣΥΝΕΧΕΙΑ ΑΠΟ ΤΗ ΣΕΛ. 1

λίγοι τουρίστες που θα παραμείνουν στη Ρόδο μετά την 13η Οκτωβρίου, θα φύγουν στις 10 με 12 Νοεμβρίου και μ' αυτούς θα λήξει η φετινή τουριστική περίοδος.

Ο ΧΕΙΜΩΝΑΣ που έρχεται δείχνει να είναι πολύ φτωχός σε τουρισμό, ίσως ο φτωχότερος των τελευταίων ετών. Προγραμματισμένες είναι επί του παρόντος δύο πτήσεις της TRANSAVIA και δύο πτήσεις από το Ισραήλ κάθε εβδομάδα.

• Η LUXAIR έχει επίσης δηλώσει δύο πτήσεις εβδομαδιαίως από το Λουξεμβούργο για την περίοδο μέχρι τις 31 Μαρτίου του 2003.

ΠΑΡΑΜΕΝΕΙ ωστόσο αμφίβολο αν ο αριθμός των κρατήσεων είναι τέτοιος που θα επιτρέψει τη διατήρηση των παραπάνω προγραμμάτων όλο τον χειμώνα.

Από τις ελληνικές προξενικές αρχές

Μέτρα για τη χορήγηση βίζας σε Ρώσους τουρίστες

ΠΡΕΠΕΙ ΝΑ ΕΠΙΤΑΧΥΝΘΕΙ Η ΔΙΑΔΙΚΑΣΙΑ

Επιστολή έστειλε στον υπουργό Εξωτερικών Γιώργο Παπανδρέου ο Σύνδεσμος Ελληνικών Τουριστικών Επιχειρήσεων (ΣΕΤΕ) με την οποία ζητά να επανεξετασθούν τα προβλήματα που σχετίζονται με το θέμα χορήγησης visa από τις ελληνικές προξενικές αρχές σε Ρώσους που θέλουν να επισκεφθούν την Ελλάδα και να δρομολογηθούν λύσεις, καθώς εδώ και καιρό παρατηρούνται καθυστερήσεις που πλήττουν το τουριστικό ρεύμα από τη χώρα αυτή.



Ο Σύνδεσμος επισημαίνει πως ο ελληνικός τουρισμός καταβάλλει μεγάλη προσπάθεια για διείσδυση και ανάπτυξη νέων αγορών και, μεταξύ αυτών, μια από τις αναπτυσσόμενες και πολλά υποσχόμενες αγορές είναι η ρωσική. Ομως η μέχρι σήμερα διείσδυση του ελληνικού τουρισμού στη ρωσική αγορά είναι πολύ μικρότερη του επιδιωκόμενου. Κύριος λόγος για αυτό είναι η δυσκολία χορήγησης visa, που σε μεγάλο βαθμό απορρέουν από τις υποχρεώσεις της Ελλάδας στο πλαίσιο της Ευρωπαϊκής Ένωσης και της συνθήκης Σένγκεν.

Παρ΄όλα αυτά, όπως υποστηρίζει ο ΣΕΤΕ, τους ίδιους περιορισμούς έχουν και άλλες μεσογειακές χώρες της Ευρωπαϊκής Ένωσης που καταφέρνουν όμως να προσελκύουν πολύ υψηλούς αριθμούς Ρώσων τουριστών. Η Ισπανία π.χ. κατά το 2000 κατέγραψε 1.194.996 αφίξεις Ρώσων και κατά το 2001 1.305.995. Πρόβλημα επίσης με τη visa από Ρωσία αντιμετωπίζει και η Κύπρος, η οποία όμως ήδη δρομολόγησε κάποιες λύσεις.

Ο Σύνδεσμος υπογραμμίζει πως είναι μεγάλη η σημασία της ρωσικής αγοράς για τον ελληνικό τουρισμό, ιδιαίτερα μετά τη σημαντική φετινή μείωση τουριστών από τις χώρες της Δυτικής Ευρώπης. Αναφέρει ακόμα ότι η ρωσική αγορά παρουσιάζει, κατά την τελευταία δεκαετία, μέσο ετήσιο ρυθμό ανάπτυξης 10% περίπου.

Τέλος, ο ΣΕΤΕ παραθέτει στοιχεία σύμφωνα με τα οποία το 1995 στην Ελλάδα αφίχθησαν 129.184 Ρώσοι και το 1997 200.794, αριθμός που το 2000 είχε μειωθεί σε 102.071. Αντίστοιχα η Κύπρος προσέλκυσε το 1995 95.000 και το 2000 130.000 Ρώσους, ενώ η Τουρκία 1.356.000 το 1995 και 1.230.000 το 2000.

Οι δηλώσεις Μαχαιρίδη

ΣΥΝΕΧΕΙΑ ΑΠΟ ΤΗ ΣΕΛ. 1

ξης και της προκοπής της Δωδεκανήσου. Χωρίς διαχωρισμούς, ταμπέλες και διλήμματα αποπροσανατολιστικά, κοιτάξαμε στα μάτια τους συμπατριώτες μας και αποσπάσαμε την εμπιστοσύνη τους.

Η εμπιστοσύνη των πολιτών στο δικό μου το πρόσωπο και συνολικά στην παράταξή μας, μεταφράστηκε σε νίκη στη διπλή εκλογική αναμέτρηση της 13ης και 20ης Οκτωβρίου. Εξ ονόματος όλων των συνεργατών μου οφείλω να εκφράσω την ευγνωμοσύνη μου προς το δωδεκανησιακό λαό, ανεξάρτητα από την τελική τους επιλογή μπροστά στην κάλπη. Η δική του εμπιστοσύνη αποτελεί για όλους μας τίτλο και συμβόλαιο τιμής. Δεν θα την προδώσουμε, ούτε θα διαψεύσουμε τις προσδοκίες των συμπατριωτών μας.

Δεσμευτήκαμε στον δωδεκανησιακό λαό για σκληρή δουλειά. Τίποτα περισσότερο, τίποτα λιγότερο. Από σήμερα κιόλας, αυτή η δέσμευση παίρνει σάρκα και οστά. Πιάνουμε δουλειά, αφοσιωμένοι και προσηλωμένοι στο καθήκον για να προσφέρουμε στα Δωδεκάνησα αυτά που τους αξίζουν.

Μόνη μας φιλοδοξία, η 1η Ιανουαρίου του 2003 να σηματοδοτήσει την απαρχή μιας μεγάλης αναπτυξιακής προσπάθειας για τα Δωδεκάνησα, στοχεύοντας στην ποιότητα της ζωής των πολιτών. Από αυτήν την προσπάθεια δεν πρέπει και δεν θα απουσιάζει κανείς. Αγκαλιάζουμε τους πάντες και τείνουμε χείρα συνεργασίας. Το προσκλητήριο της «Νέας Πορείας» δεν εξαιρεί κανέναν, διότι δεν περισσεύει κανείς.

Ευχαριστώ από καρδιάς όλους όσους στήριξαν την προσπάθειά μας και συνέβαλαν στη Νίκη της Νέας Πορείας. Καλώ κάθε πολίτη της Δωδεκανήσου, απ' όποιο μετερίζι και αν βρίσκεται, να σταθεί αρωγός και συνεργάτης της νέας νομαρχιακής αρχής. Τίποτα δεν κερδίζεται χωρίς συμμετοχή και κοινό αγώνα.

Στον ωραίο αυτό αγώνα για τον τόπο μας, τα Δωδεκάνησα, δεν θα λείψει κανένας....»

Και άλλες παραιτήσεις

ΣΥΝΕΧΕΙΑ ΑΠΟ ΤΗ ΣΕΛ. 1

το Συνασπισμό), γιατί κατά την κατάρτιση του ψηφοδελτίου δεν συμπεριέλαβε τα στελέχη που του υπέδειξε το κόμμα!

•Οι καυγάδες στη Νέα Δημοκρατία άρχισαν την επομένη των δημοτικών εκλογών της 13ης Οκτωβρίου, όταν στο Δήμο Ρόδου κέρδισε και πάλι ο σημερινός δήμαρχος Γιώργος Γιαννόπουλος (ΠΑΣΟΚ), ενώ τα προσκείμενα στελέχη στο βουλευτή της Ν.Δ. Αρ. Παυλίδη δήλωναν ότι «δεν στηρίχτηκε ο υποψήφιος της Ν.Δ. Χατζής Χατζηευθυμίου από τον τέως βουλευτή Αρ. Καραμάριο». Ομως, το αντίθετο έλεγαν για τον Αρ. Παυλίδη τα στελέχη του Αν. Καραμάριου, όσον αφορά τις νομαρχιακές εκλογές, ότι δηλαδή «ο Παυλίδης υπονομεύει το νομάρχη Καραγιάννη»! Μάλιστα, την παραμονή των εκλογών καταγγέλθηκε ότι «ο αντιπρόεδρος της Νομαρχιακής Επιτροπής της Ν.Δ. Τσ. Τριομμάτης (και εκ των στενοτέρων συνεργατών του Αρ. Παυλίδη) μοίραζε φακέλους που είχαν ένα ψηφοδέλτιο του Καραγιάννη και τέσσερα του Γιάννη Μαχαιρίδη, που υποστήριζε το ΠΑΣΟΚ»!

ΓΙΑ ΤΟ ΠΕΡΙΣΤΑΤΙΚΟ αύτό έγινε σάλος και ο Τσ. Τριομμάτης έσπευσε να δικαιολογηθεί ότι «τα ψηφοδέλτια του Μαχαιρίδη ήταν απ'αυτά που μάζευε από όσα νεοδημοκρατικά σπίτια έβρισκε».

•Στη συνεδρίαση της Νομαρχιακής Επιτροπής της Ν.Δ. που έγινε το βράδυ της περασμένης Δευτέρας υπέβαλαν τις παραιτήσεις τους οι Χρήστος Μαντάς, Βασίλης Κουγιός, Παν. Σακελλαρίου και Στ. Παλαμιώτης, ενώ αναμένεται ότι θ'ακολουθήσουν και άλλοι. Ολοι οι παραιτηθέντες ήταν και υποψήφιοι δημοτικοί σύμβουλοι με την πράταξη Χατζηευθυμίου, αλλά δεν εξελέγησαν.

ΑΚΟΜΗ, στελέχη της Ν.Δ. κατηγορούσαν χτες το νομάρχη Σάββα Καραγιάννη ότι πήγαιναν στο εκλογικό κέντρο για να τον βοηθήσουν και εκεί «έβρισκαν τα στελέχη του Συνασπισμού να κάνουν κουμάντο, με αποτέλεσμα να φεύγουν»!..

•Σημειώνεται ότι στη Δωδεκάνησο 18 δήμαρχοι υποστηρίχτηκαν ή πρόσκεινται στο ΠΑΣΟΚ, 3 πρόσκεινται στη Νέα Δημοκρατία, 1 υποστηρίχτηκε από τον ΣΥΝ και τη Ν.Δ. και 1 είναι «αντάρτης» του ΠΑΣΟΚ.

Η ΕΠΙΣΤΟΛΗ ΤΟΥ ΧΡ. ΜΑΝΤΑ

Ιδιαίτερα αποκαλυπτική είναι η επιστολή του γιατρού Χρήστου Μαντά προς τον πρόεδρο της Νομαρχιακής Επιτροπής της Νέας Δημοκρατίας, με την οποία υπέβαλε την παραίτησή του. Το κείμενο της επιστολής έχει ως εξής:

«Κύριε Πρόεδρε

Με την παρούσα επιστολή μου σας υποβάλλω την παραίτηση μου από τακτικό μέλος της Νομαρχιακής Επιτροπής της Νέας Δημοκρατίας του Νομού Δωδεκανήσου.

Θεωρώ ότι έχω και εγώ ένα μερίδιο ευθύνης σε ό,τι με αφορά, για την εκλογική αποτυχία των Νομαρχιακών και Δημοτικών εκλογών της πόλεως Ρόδου, όχι γιατί δεν δούλεψα ,αλλά γιατί δεν κατόρθωσα να πείσω το σώμα και ορισμένα μέλη καθώς και τους επισκέπτες των Αθηνών, ότι με πλασματικές πολιτικό - βουλευτικές ισορροπίες το πρόβλημα της Νέας Δημοκρατίας δεν λύνεται , και οι εκλογές δύσκολα θα κερδηθούν.

Παρά τα όποια λάθη του κ. Καραγιάννη (επικοινωνιακή πολιτική, προβολή έργου, ψηφοδέλτιο) η Νομαρχιακή Επιτροπή δεν προστάτεψε και δεν υπερασπίστηκε τον στηριζόμενο απ' αυτήν Νομάρχη ως όφειλε κατά τη διάρκεια της τετραετίας από τον μηδενιστικό και κομματικό πολιτικό λόγο στελεχών του ΠΑΣΟΚ.

Τα αποτελέσματα των εκλογών με μια διαφορά 450 σταυρών δείχνουν ότι η Νομαρχία μπορούσε να κερδηθεί.

Όσον αφορά τις Δημοτικές εκλογές της πόλεως Ρόδου για πρώτη φορά μετά από πολλά χρόνια υπήρχε μια σοβαρή προσπάθεια που είχε πιθανότητες για εκλογική επιτυχία με ένα πολύ καλό ψηφοδέλτιο. Φυσικά η στήριξη της Νέας Δημοκρατίας έπρεπε να είναι καθολική, αλλά και εδώ όχι μόνο υπήρξε απραξία από μια σημαντική μερίδα Νεοδημοκρατών αλλά και υπονόμευση!

Οι εκλογές δεν κερδίζονται από ανθρώπους με περιστασιακές , αρνητικές συνεντεύξεις αυτοπροβολής ,με αρνητικές δηλώσεις και υπονοούμενα , χαμόγελα στα flash των δημοσιογράφων περιβαλλόμενοι από μπαταριοφορτιζόμενους χειροκροτητές και βαλιτσοκουβαλητές, καθώς επίσης από πολιτικές καθοδηγήσεις μέσα από αναπαυτικές καρέκλες με frappe - ούζο - και τάβλι.

Οι εκλογές κερδίζονται με βροντερή και ουσιαστική ενεργό συμμετοχή, αγώνα, ιδρώτα, τρέξιμο, πειστικό λόγο προτάσεων και λύσεων καθώς και τήρηση κομματικού η παραταξιακού καθήκοντος.

Αυτά οφείλουμε να πράξουμε όλοι ενωμένοι σεβόμενοι τις ιδέες μας. Μα πάνω από όλα τον ανώνυμο ψηφοφόρο της Νέας Δημοκρατίας και κάθε Δωδεκανήσιο πολίτη.

Υπάρχουν υγιή στελέχη στη Νέα Δημοκρατία που θέλουν να πάρουν τα ηνία και να συμμετάσχουν στα θεσμικά όργανα του κόμματος, αλλά μόλις αρχίσουν και προβάλλονται ή ανεβαίνουν κομματικά, τους κόβεται το κεφάλι λες και αποσκοπούν όλοι την βουλευτική έδρα.

Παραμένω στη Νέα Δημοκρατία και θα αγωνίζομαι σαν απλός Νεοδημοκράτης με μεγαλύτερη όρεξη, διάθεση και πείσμα, έως ότου τα επιφανή στελέχη των Αθηνών προβούν σε πραγματικές παρεμβάσεις γυρίζοντας σελίδα στα Νεοδημοκρατικά δρώμενα της Δωδεκανήσου, διεκδικώντας ξανά την ψήφο των Νεοδημοκρατών για μια Νέα Νομαρχιακή και Τοπική οργάνωση.

Μετά τιμής
Χρήστος Απ. Μαντάς»

Το χειμερινό ωράριο

ΣΥΝΕΧΕΙΑ ΑΠΟ ΤΗ ΣΕΛ. 1

ΑΠΟ ΤΙΣ 15 Νοεμβρίου που θα τεθεί σε εφαρμογή το χειμερινό ωράριο τα καταστήματα θα λειτουργούν από τη Δευτέρα μέχρι και την Παρασκευή από τις 8 το πρωί μέχρι τις 1 το μεσημέρι και από τις 4.30 το απόγευμα μέχρι τις 8 το βράδυ. Το Σάββατο τα καταστήματα θα λειτουργούν από τις 8 το πρωί μέχρι και τις 6 το απόγευμα.

Οργισμένο κατηγορώ

ΣΥΝΕΧΕΙΑ ΑΠΟ ΤΗ ΣΕΛ. 1

δριμεία επίθεση κατά των συκοφαντών του, απειλώντας ακόμη και με αποκαλύψεις σε περίπτωση που δεν σιωπήσουν. «Ας μην αναζητούν εξιλαστήρια θύματα για να φορτώσουν την ήττα τους στις εκλογές» δήλωσε ο κ. Αναστάσιος Καραμάριος, τονίζοντας ότι «η λάσπη που εκτοξεύεται εναντίον του θα επιστρέψει λίαν συντόμως σε όσους ανέλαβαν εργολαβικά τη στήριξη του συνδυασμού του κ. Χατζηευθυμίου.

«Ας μην επιχειρήσουν - απείλησε- να τα βάλουν μαζί μου, γιατί τότε θα βρεθούν προ εκπλήξεων. Ο Καραμάριος -τόνισε- δεν φοβάται κανέναν, παρά μόνο το Θεό».

ΑΝΑΦΕΡΟΜΕΝΟΣ στον κ. Χατζή Χατζηευθυμίου ο τέως βουλευτής δήλωσε ότι «αυτοχρίσθηκε μόνος του υποψήφιος δήμαρχος, υποχρεώνοντας έτσι τη Νέα Δημοκρατία να τον ακολουθήσει, προκειμένου να μην τραυματισθεί το κόμμα εν όψει των εκλογών».

•Επιτιθέμενος με σφοδρότητα εναντίον του κ. Χατζηευθυμίου ο τέως βουλευτής τον κατηγόρησε ευθέως ότι «στις εκλογές του 1998 διέσυρε τη Νέα Δημοκρατία, μη στηρίζοντας - όπως είχε δεσμευθεί- την υποψηφιότητα του Νίκου Χαραλάμπη. Προκαλώ τον ίδιο και τους περί αυτόν - ανέφερε ο κ. Καραμάριος- να βγουν και να πουν δημοσίως τι ψήφισαν στις εκλογές του 1998» τονίζοντας ότι «η Νέα Δημοκρατία ρεζιλεύτηκε τότε με το ποσοστό 23% που έλαβε ο υποψήφιός της».

ΟΡΓΙΣΜΕΝΟΣ από τη λασπολογία που επιχειρείται σε βάρος του, ο τέως βουλευτής αποκάλυψε ότι «ενώ ο ίδιος εξεδήλωσε προεκλογικά την πρόθεσή του να συνοδεύσει τον κ. Χατζηευθυμίου στις περιοδείες του το αρνούντο συνεχώς με σκοπό - όπως περίτρανα αποδεικνύεται - να του επιρρίψουν την ευθύνη της ήττας».

«Οι προσπάθειες υπονόμευσής μου - είπε ο κ. Καραμάριος - θα πέσουν στο κενό γιατί ο κόσμος έχει αντιληφθεί ότι όλα αυτά γίνονται μόνο και μόνο για να συμψηφίσουν τις δόλιες μεθόδους τους στις νομαρχιακές εκλογές», παραπέμποντας στο εκλογικό αποτέλεσμα της Αρνίθας κατά τις επαναληπτικές εκλογές.

•Σημειώνεται ότι στις εκλογές της 13ης Οκτωβρίου ο κ. Σάββας Καραγιάννης έλαβε στην Αρνίθα 110 ψήφους έναντι 46 του Γ. Μαχαιρίδη ενώ στις επαναληπτικές της 20ης Οκτωβρίου το αποτέλεσμα ανετράπη, λαμβάνοντας οι κ. Καραγιάννης 53 ψήφους και ο κ. Μαχαιρίδης 92!

Η δήλωση Νικητιάδη

ΣΥΝΕΧΕΙΑ ΑΠΟ ΤΗ ΣΕΛ. 1

ντες που για μια τετραετία θα διαχειριστούν τις τοπικές υποθέσεις.

Το πολιτικό μήνυμα από τις εκλογές είναι πολλαπλό. Ο Λαός έδειξε ότι έχει κουραστεί από τα ταλαιπωρημένα πρόσωπα και τις παλαιές πολιτικές. Ο Λαός έδειξε ότι θέλει ανανέωση σε όλα. Σε πρόσωπα, σε ιδέες, σε προτάσεις, σε προοπτικές.

Ο Λαός σαφέστατα έδειξε ότι προτιμάει τη σεμνότητα και απλότητα του Cinquecento από τον βερμπαλισμό και την κομπορρημοσύνη του LAND ROVER. Ετσι επέλεξε στην Αθήνα τη Φώφη Γεννηματά αντί τον Γιάννη Τζαννετάκο. Στα νησιά μας, το μήνυμα είναι επίσης σαφές. ΝΑΙ στις προοδευτικές δυνάμεις, αλλά με όρους. Ο Γιάννης Μαχαιρίδης είναι ο αδιαμφισβήτητος νικητής των Νομαρχιακών εκλογών.

Στις επόμενες εκλογές η νίκη του θα είναι μεγαλύτερη αρκεί να αποδείξει στον δωδεκανησιακό λαό (και θα το αποδείξει) ότι ήταν, η ορθή επιλογή. Πρέπει όμως να το αποδείξει. Και ο Λαός ορθώς, ζητάει πλέον αποδείξεις.

Το ίδιο συνέβη και στα νησιά μας για τις δημοτικές εκλογές. Ομοιο μήνυμα. Προοδευτική ψήφος αλλά και απαίτηση για καλύτερη διαχείριση. Η Δωδεκάνησος ψήφισε σωστά. Αποκατέστησε ξανά τον πολιτικό της προσανατολισμό.

Διατηρώ την ελπίδα ότι οι εκλεγέντες θα δικαιώσουν την επιλογή του λαού μας. Προσωπικώς θα συμβάλω με όλες μου τις δυνάμεις γι' αυτό».

ΛΑΪΚΟ ΛΑΧΕΙΟ

(Την κλήρωση προσφέρει το πρακτορείο ΚΩΣΤΑ ΚΑΣΤΡΟΥΝΗ - ΘΕΜ. ΣΟΦΟΥΛΗ 155)

ΚΛΗΡΩΣΗ 43η της 23 Οκτ. 2002

ΚΕΡΔΗ ΤΡΙΩΝΥΜΟΥ ΛΑΧΝΟΥ : 177,000,000 Κυκλοφόρησαν σειρές: 10

	Σειρά	Στοιχείο	Αριθμός	Δραχμές
Μεγάλος Λαχνός	4η	Δ	59042	100,000,000
Υπόλοιπα στοιχεία	4η	Α+Β+Γ	59042	21,000,000
Β Λαχνός τριδύμου	5η	Α - Δ	59042	28,000,000
Γ Λαχνός τριδύμου	3η	Α - Δ	59042	28,000,000
Σε όλες τις άλλες σειρές			59042	15,000,000

ΚΑΤΑΛΟΓΟΣ ΚΕΡΔΩΝ ΣΕ ΟΛΕΣ ΤΙΣ ΣΕΙΡΕΣ

Αριθμός	Ποσό	Αριθμός	Ποσό	Αριθμός	Ποσό	Αριθμός	Ποσό
676	100,000	20398	100,000	41600	200,000	60543	70,000
887	70,000	21009	70,000	42181	70,000	61294	100,000
1558	70,000	21840	200,000	42932	70,000	62045	70,000
1799	300,000	22381	70,000	43713	100,000	62816	70,000
2720	70,000	23112	70,000	44234	70,000	63637	200,000
3271	70,000	23893	70,000	44315	70,000	64428	70,000
3822	70,000	24644	100,000	44596	70,000	65049	100,000
4233	100,000	25395	70,000	45167	100,000	66000	70,000
4724	70,000	26086	300,000	45998	70,000	66721	70,000
5395	70,000	26837	70,000	46939	200,000	67393	70,000
6016	200,000	27718	70,000	47390	70,000	68015	200,000
6937	70,000	28349	70,000	48141	70,000	68437	70,000
8178	70,000	28960	100,000	48872	100,000	69029	70,000
9165	300,000	30037	70,000	49049	100,000	69053	70,000
9936	70,000	30849	200,000	49810	70,000	69734	200,000
10717	70,000	31709	70,000	50521	70,000	70525	70,000
11428	100,000	32040	70,000	50982	300,000	71006	100,000
12089	70,000	32861	70,000	51703	70,000	71617	70,000
12920	70,000	33672	100,000	52184	70,000	72308	70,000
13721	70,000	34423	70,000	52855	70,000	73019	100,000
14472	200,000	34855	1,000,000	53766	200,000	73700	70,000
15183	70,000	34984	70,000	54417	70,000	74251	70,000
15934	70,000	35236	70,000	54888	70,000	74912	300,000
16665	70,000	35707	70,000	55499	100,000	75683	70,000
17346	100,000	36428	70,000	56050	70,000	76494	70,000
17397	70,000	37089	100,000	56818	100,000	77075	100,000
18908	70,000	37840	70,000	57681	70,000	77966	70,000
18939	2,000,000	38721	100,000	59032	70,000	78747	100,000
19086	70,000	39268	70,000	59042	Πράτος	79534	70,000
19827	70,000	41029	70,000	59792	70,000	79965	70,000

Από 10,000 δρχ κερδίζουν όλοι οι αριθμοί που λήγουν σε 42
Από 4,000 δρχ κερδίζουν όλοι οι αριθμοί που λήγουν σε 2
Από 2,000 δρχ κερδίζουν όλοι οι αριθμοί που αρχίζουν από: 59, 18, 34

Στην κλήρωση αυτή: Συνοδεύθηκαν οι χιλιάδες 34 44 59 69
Δεν συνοδεύθηκαν οι χιλιάδες 37 29 40 58
Τα κέρδη άνω των 100000 φορολογούνται με 10%

VANIK TOURS

ΓΙΑΝΝΗΣ και ΣΕΒΑ ΒΑΛΣΑΜΙΔΗ
ΑΚΤΗ ΚΑΝΑΡΗ 17, ΨΑΡΟΠΟΥΛΑ
Τηλ. 02410 24534, 37621

4ήμερη εκδρομή στο
ΜΑΡΜΑΡΙΣ
Από 25/10 08.00
Εως 28/10 17.00
Η τιμή περιλαμβάνει:
3 διανυκτερεύσεις με πρωινό και ένα γεύμα (όλα σε πλούσιο μπουφέ) στο ξενοδοχείο «ELEGANCE» 5 αστέρων ΛΟΥΞ σε δίκλινο δωμάτιο.
Εισιτήρια με το καταμαράν Ρόδο - Μαρμαρίς - Ρόδο.
TRANSFERS λιμάνι - ξενοδοχείο - λιμάνι.
Φόρους Ελλάδος ΕΥΡΩ 9
Φόρους Τουρκίας R/T ΕΥΡΩ 28
Ελεύθερη είσοδος για όλες τις υπηρεσίες του ξεν/χείου όπως TURKISH BATHS - SAUNA - JAKUZZI - FITNESS CENTER.
ΔΗΛΑΔΗ ΤΑ ΠΑΝΤΑ!!!
ΜΟΝΟΝ ΕΥΡΩ 200

Δεν περιλαμβάνει τυχόν προαιρετικές εκδρομές.

ΕΚΠΤΩΣΕΙΣ - ΕΠΙΒΑΡΥΝΣΕΙΣ
Επιβάρυνση μονόκλινου ευρώ 50
Εκπτωση τρίκλινου ευρώ 20
Παιδικά έως 6 ετών 50%
Παιδικά από 7-12 ετών έκπτωση ευρώ 50.

Η ΕΜΠΕΙΡΙΑ ΜΑΣ ΑΠΟΔΕΙΞΗ ΤΗΣ ΕΠΙΤΥΧΙΑΣ

Σημείωση: Για όσους θέλουν να έλθουν το Σάββατο 26/10 08.00 έκπτωση ευρώ 40 (χωρίς transfer λιμάνι - ξενοδοχείο).

X3549-24/10

VANIK TOURS

ΓΙΑΝΝΗΣ και ΣΕΒΑ ΒΑΛΣΑΜΙΔΗ
VANIK σημαίνει ΑΛΗΘΕΙΑ
ΑΚΤΗ ΚΑΝΑΡΗ 17, ΨΑΡΟΠΟΥΛΑ
ΑΝΕΤΟ ΠΑΡΚΙΝΓΚ
Ανοικτά: ΔΕ-ΣΑ 08.30 - 14.00 & 16.30 - 20.30
Τηλ. 35191, 37621 κινητό: 0945798148 , FAX 29532

Το γραφείο μας πάντα πρώτο σε κρατήσεις ξενοδοχείων εξασφάλισε και σας προσφέρει καταπληκτικές τιμές για τα παρακάτω ξενοδοχεία σε ΠΑΚΕΤΑ (έκδοση εισιτηρίων R/T) από 1/4-31/10/2002

Απευθυνόμαστε σε σας που θέλετε και η κράτησή σας να είναι σωστή και το δωμάτιό σας να σας περιμένει

1ον HOTEL ALEXANDROS Α΄ SUPERIOR
Πλατεία Μαβίλλη
Μονόκλινο € 98
Δίκλινο € 108
Τρίκλινο € 142
2ον HOTEL PRESIDENT Α΄ Κατηγορίας
Λεωφόρος Κηφησίας (ΟΛΑ ΑΝΑΚΑΙΝΙΣΜΕΝΑ)
Μονόκλινο € 47
Δίκλινο για μονόκλινο € 58
Δίκλινο € 62
Τρίκλινο € 78
3ον HOTEL PRESIDENT Α΄ Κατηγορίας
Λεωφόρος Κηφησίας
Μονόκλινο € 40
Δίκλινο για μονόκλινο € 49
Δίκλινο € 53
Τρίκλινο € 67
4ον HOTEL ASTOR Α΄ Κατηγορίας
Σύνταγμα
Μονόκλινο € 55
Δίκλινο για μονόκλινο € 63
Δίκλινο € 74
Τρίκλινο € 93
5ον HOTEL PARTHENON Α΄ Κατηγορίας
Στήλες Ολυμπίου Διός
Μονόκλινο € 74
Δίκλινο € 83
ρίκλινο € 115
6ον HOTEL ZAFOLIA Α΄ SUPERIOR
Λεωφόρος Αλεξάνδρας
Μονόκλινο € 93
Δίκλινο € 103
Τρίκλινο € 123
7ον HOTEL ARETHOUSA Β΄ SUPERIOR
Σύνταγμα
8ον HOTEL ELLINIS Β΄ SUPERIOR
Ωνάσειο, λεωφ. Συγγρού
Μονόκλινο € 43
Δίκλινο € 67
Τρίκλινο € 82
9ον HOTEL LILIA Β΄ Κατηγορίας
Πασαλιμάνι
Μονόκλινο € 42
Δίκλινο € 55
Τρίκλινο € 69
10ον HOTEL EGNATIA Β΄ Κατηγορίας
Θεσσαλονίκη Κέντρο - καινούριο
Μονόκλινο € 60
Δίκλινο € 72
Τρίκλινο € 84

* Τα παραπάνω ξενοδοχεία διαθέτουν T.V. σε όλα τα δωμάτια
* Στις παραπάνω τιμές συμπεριλαμβάνεται πρωινό σε μπουφέ
* Ακόμη σε μας θα βρείτε αεροπορικά και ατμοπλοϊκά εισιτήρια όλων των εταιρειών.

X3549-31/10

Εγιναν οι δημόσιοι μειοδοτικοί διαγωνισμοί

Οι άγονες ακτοπλοϊκές γραμμές στο Αιγαίο

Σε 25,9 εκατ. ευρώ θα ανέλθει η δαπάνη

Το Υπουργείο Αιγαίου στα πλαίσια εφαρμογής του νέου νόμου για την ακτοπλοΐα (Ν.2932/01) που τίθεται σε εφαρμογή από την 1η Νοεμβρίου 2002, προχώρησε στη διεξαγωγή δημόσιων μειοδοτικών διαγωνισμών για τη μίσθωση πενήντα (50) άγονων ακτοπλοϊκών γραμμών αρμοδιότητάς του.

Η προϋπολογιζόμενη δαπάνη για τη μίσθωση των γραμμών αυτών για ένα ένα χρόνο και συγκεκριμένα μέχρι την 31η Οκτωβρίου 2003 θα ανέλθει στα 25.900.000 ευρώ.

Σε σχετικό πίνακα αναφέρονται:



* Οι 44 γραμμές για τις οποίες έχουν κατακυρωθεί τα αποτελέσματα των διαγωνισμών, η συχνότητα των εκτελουμένων δρομολογίων ανά εβδομάδα, το πλοίο που τις εκτελεί και το μίσθωμα ανά δρομολόγιο σε ευρώ.
* Οι υπόλοιπες έξη γραμμές για τις οποίες θα ακολουθηθεί η παρακάτω διαδικασία:

- Για τις γραμμές:

α. Κάλυμνος - Αστυπάλαια και επιστροφή τρεις φορές ανά εβδομάδα

β. Χάλκη- Σκάλα Καμείρου Ρόδου και επιστροφή τέσσερις φορές ανά εβδομάδα

γ. Θήρα - Ανάφη και επιστροφή δύο φορές ανά εβδομάδα

δ. Αιγιάλη Αμοργού - Ν. Κίναρος και επιστροφή μία φορά ανά εβδομάδα

ε. Μύκονος - Δήλος και επιστροφή οκτώ φορές ανά εβδομάδα,

μέχρι 31 Οκτωβρίου θα πραγματοποιηθεί επανάληψη των διαγωνισμών με διαπραγμάτευση

- Για τη μίσθωση της γραμμής Αλεξανδρούπολη - Σαμοθράκη - Λήμνος - Μυτιλήνη και επιστροφή μία φορά ανά εβδομάδα θα διεξαχθεί δημόσιος μειοδοτικός διαγωνισμός στις 29 Οκτωβρίου 2002

ΟΙ ΑΓΟΝΕΣ ΑΚΤΟΠΛΟΪΚΕΣ ΓΡΑΜΜΕΣ ΤΗΣ ΔΩΔΕΚΑΝΗΣΟΥ

ΓΡΑΜΜΗ ΤΟΠΙΚΟΥ ΣΥΜΠΛΕΓΜΑΤΟΣ ΔΩΔ/ΝΗΣΟΥ Α' ΔΙΑΔΡΟΜΗ ΡΟΔΟΣ-ΜΕΓΙΣΤΗ και επιστροφή 3 φορές / εβδομάδα 7.000 ευρώ Ε/Γ - Ο/Γ «ΡΟΔΑΝΘΗ»
ΡΟΔΟΣ-ΜΕΓΙΣΤΗ και επιστροφή 1 φορά / εβδομάδα 7.200 ευρώ Ε/Γ - Ο/Γ ΤΑΧΥΠΛΟΟ «ΔΩΔΕΚΑΝΗΣΟΣ ΕΞΠΡΕΣ»
ΡΟΔΟΣ - ΧΑΛΚΗ - ΔΙΑΦΑΝΙ - ΚΑΡΠΑΘΟΣ -ΚΑΣΟΣ - ΣΗΤΕΙΑ και επιστροφή (με προέκταση σε Πειραιά) 3 φορές / εβδομάδα 12.800 ευρώ Ε/Γ - Ο/Γ «ΒΙΤΣΕΝΤΖΟΣ ΚΟΡΝΑΡΟΣ» ή «ΙΕΡΑΠΕΤΡΑ» Τη θερινή περίοδο 15/6 - 15/9/2003 θα εκτελείται ένα (1) επιπλέον δρομολόγιο.
ΓΡΑΜΜΗ ΚΑΛΥΜΝΟΥ - ΑΣΤΥΠΑΛΑΙΑΣ ΚΑΛΥΜΝΟΣ-ΑΣΤΥΠΑΛΑΙΑ και επιστροφή 3 φορές / εβδομάδα 3.500ευρώ Ε/Γ - Ο/Γ «ΝΗΣΟΣ ΚΑΛΥΜΝΟΣ» Σε διαπραγμάτευση για συνέχιση της γραμμής με ευθείας μίσθωση
ΡΟΔΟΣ - ΣΥΜΗ - ΤΗΛΟΣ - ΝΙΣΥΡΟΣ - ΚΩΣ και επιστροφή 2 φορές / εβδομάδα 4.000ευρώ Ε/Γ - Ο/Γ «ΝΗΣΟΣ ΚΑΛΥΜΝΟΣ» ΝΕΑ ΓΡΑΜΜΗ
ΧΑΛΚΗ-ΣΚΑΛΑ ΚΑΜΕΙΡΟΥ (ΡΟΔΟΣ) και επιστροφή 4 φορές / εβδομάδα Σε διαπραγμάτευση για την απ΄ ευθείας μίσθωση της γραμμής
ΦΟΙΝΙΚΗ ΚΑΡΠΑΘΟΥ-ΚΑΣΟΣ και επιστροφή 3 φορές / εβδομάδα 500ευρώ Ε/Γ -Τ/Ρ "ΑΘΗΝΑ"
ΠΗΓΑΔΙΑ ΚΑΡΠΑΘΟΥ - ΔΙΑΦΑΝΙ και επιστροφή 2 φορές / εβδομάδα 550 ευρώ Ε/Γ -Τ/Ρ "ΧΡΥΣΟΒΑΛΑΝΤΟΥ"
ΝΙΣΥΡΟΣ- ΚΑΡΔΑΜΑΙΝΑ ΚΩ 3 φορές/ εβδομάδα 75 ευρώ Ε/Γ-Τ/Ρ "ΧΡΥΣΟΥΛΑ"
ΚΑΛΥΜΝΟΣ - ΨΕΡΙΜΟΣ και επιστροφή 4 φορές / εβδομάδα 200 ευρώ Ε/Γ-Δ/Ρ "ΝΗΣΟΣ ΨΕΡΙΜΟΣ"
ΛΕΡΟΣ- ΛΕΙΨΟΙ -ΑΡΚΙΟΙ -ΑΓΑΘΟΝΗΣΙ-ΦΑΡΜΑΚΟΝΗΣΙ και επιστροφή 1 φορά / εβδομάδα 700ευρώ Ε/Γ-Τ/Ρ "ΜΑΡΓΑΡΙΤΑ"
ΠΑΤΜΟΣ - ΛΕΒΙΘΑ και επιστροφή 1 φορά / εβδομάδα 340 ευρώ Α/Κ Π/Κ ΠΑΝΑΓΙΑ ΛΕΒΙΘΟΥ
ΠΑΤΜΟΣ - ΑΡΚΙΟΙ - ΛΕΙΨΟΙ και επιστροφή 3 φορές / εβδομάδα 699 ευρώ Ε/Γ-Δ/Ρ "ΠΑΤΜΟΣ ΕΞΠΡΕΣ"

ΒΡΕΘΗΚΕ

σκύλος χρώματος καφέ ανοιχτό με ένα κόκκινο λουράκι και τον έχει ο κύριος Ρετζέπης Σελλαβτζής στην πόλη, Πυθαγόρα 52.

Τηλ. 0946 271 209

1172-25/10

ΑΠΩΛΕΙΑ

Απωλέσθηκαν δύο κυνηγόσκυλα, ράτσας γκέγκα (το ένα καφέ και το άλλο μαύρο) και ανήκουν στον κύριο Μιχαλάκη Σταύρο από τα Απόλλωνα. Ο ευρών θα αμοιφθεί.

Τηλ. 02460 91021

1145-27/10

ΝΤΕΤΕΚΤΙΒΣ
30 ΧΡΟΝΙΑ ΜΟΝΙΜΑ ΚΑΙ ΣΤΗ ΡΟΔΟ
35354
ΠΛΑΤΕΙΑ ΑΓΙΟΥ ΙΩΑΝΝΟΥ
Η ΛΥΣΗ!!! ΣΕ ΚΑΘΕ ΣΑΣ ΠΡΟΒΛΗΜΑ
EXPRESS SECURITY

X3535-31/10

Ίδια προϊόντα, άλλες τιμές;

85 λεπτά



80 λεπτά



Προσέξτε τα λεπτά και βάλτε το συμφέρον σας μπροστά.

Η αξία του Ευρώ είναι μεγάλη. Κι εμείς έχουμε τη δύναμη να αποφασίζουμε από πού συμφέρει να κάνουμε τις αγορές μας. Αρκεί στις καθημερινές συναλλαγές μας να συγκρίνουμε τις τιμές και να επιλέγουμε ανάλογα, δίνοντας στα λεπτά τη σημασία που τους αξίζει. Με το Ευρώ στα χέρια μας έχουμε τη δύναμη να επηρεάζουμε τις τιμές της αγοράς. Γιατί τώρα πια, **τα λεπτά είναι λεφτά.**

ΥΠΟΥΡΓΕΙΟ ΟΙΚΟΝΟΜΙΑΣ ΚΑΙ ΟΙΚΟΝΟΜΙΚΩΝ | ΕΥΡΩΠΑΪΚΗ ΕΝΩΣΗ

Υπουργείο Οικονομίας και Οικονομικών: www.euro-hellas.gr
Ευρωπαϊκή Ένωση: www.europa.eu.int/euro

ΣΤΟ ΕΥΡΩ ΚΑΘΕ ΛΕΠΤΟ ΜΕΤΡΑΕΙ

ΧΛ-23/10

ΗΧΟΣΥΣΤΗΜΑ

Περιγραφή	Μ.Μ.	ΠΟΣ.	ΤΙΜΗ	ΣΥΝΟΛΟ
ΗΧΕΙΑ JBL 2 WAY 600 WATT	ΕΜ	4	880,00	3.520,00
ΗΧΕΙΑ JBLSUB 2 X18" 1200 WATT	ΤΕΜ	2	1.450,00	2.900,00
ENISXHTIS JBL 2X600	ΤΕΜ	2	1.000,00	2.000,00
CROSS OVER JBL 2 WAY	ΤΕΜ	1	580,00	580,00
				9.000,00 ευρώ

☎ 02410 76844 κιν. 0944 479990

940-24/10

ΨΥΧΟΕΡΕΥΝΗΤΡΙΑ

ΚΡΗΤΙΚΟΥ ΒΑΣΙΛΕΙΑ



Προβλέψεις για το μέλλον ικανοποιητικές.

Βοήθεια για κάθε θέμα που σας απασχολεί με κάθε εχεμύθεια

ΟΜΗΡΟΥ 65 Π. ΠΟΛΗ Τηλ. 74440 - 67602, 0972157586, 8-1π.μ. — 4-8μ.μ.

589-20/11

...ΠΡΑΚΤΟΡΕΙΟ ΤΑΞΙΔΙΩΝ

ΣΑΒΒΑΣ ΣΑΗΣ

Με την ευκαιρία της λειτουργίας του **νέου** μας πρακτορείου στην οδό ΤΑΡΠΟΝ ΣΠΡΙΓΚΣ 42 δίπλα στην Τράπεζα Πίστεως

ΠΡΟΣΦΕΡΟΥΜΕ

τα φθηνότερα αεροπορικά εισιτήρια για όλο τον κόσμο με όλες τις αεροπορικές πτήσεις

ΠΡΟΣΟΧΗ:
ΠΛΗΡΟΦΟΡΙΕΣ ΔΕΝ ΔΙΔΟΝΤΑΙ ΑΠΟ ΤΟ ΤΗΛΕΦΩΝΟ
ΜΟΝΟ ΠΡΟΣΩΠΙΚΗ ΠΑΡΟΥΣΙΑ ΣΑΣ

Ακόμη:
- Σας παίρνουμε BIZA επισκέπτου για ΑΜΕΡΙΚΗ σε μία εβδομάδα
- BIZA επισκέπτου για ΑΥΣΤΡΑΛΙΑ σε μία μέρα
- Έκδοση διαβατηρίων
- Έκδοση αδειών αυτοκινήτων

ΞΕΝΟΔΟΧΕΙΑ ΣΤΗΝ ΑΘΗΝΑ

PRESIDENT Α' Κατηγορίας Λεωφόρος Κηφισίας
Μονόκλινο €47 με πρωινό έως 31/10
Δίκλινο για μονόκλινο €58 » » »
Δίκλινο €62 » » »
Τρίκλινο €78 » » »

ESPERIA HOTEL Α' Κατηγορίας Σταδίου 22
Μονόκλινο €95 με πρωινό έως 31/10
Δίκλινο €108 » » »
Τρίκλινο €123 » » »

ELECTRA HOTEL Α' Κατηγορίας Ερμού 5
Μονόκλινο €109 με πρωινό έως 31/10
Δίκλινο €128 » » »
Τρίκλινο €149 » » »

TITANIA HOTEL Πανεπιστημίου 52 (Σύνταγμα Ομόνοια)
Μονόκλινο με αμερικάνικο πρωινό
Δίκλινο » » »
Τρίκλινο » » »

DORIA HOTEL Β' Κατηγορίας Πειραιώς 15-17 (κοντά στην Ομόνοια)
Μονόκλινο €57 με πρωινό έως 31/10
Δίκλινο €66 » » »
Τρίκλινο €86 » » »

ZAFOLIA HOTEL Α' Κατηγορίας Λεωφ. Αλεξάνδρας 87
Μονόκλινο €93 με πρωινό έως 31/10
Δίκλινο €103 » » »
Τρίκλινο €123 » » »

BEST WESTERN Α' Κατηγορίας, Ilisia Μιχαλακοπούλου
Μονόκλινο €57 με πρωινό έως 31/10
Δίκλινο €67 » » »
Τρίκλινο €83 » » »

PARTHENON Α' Κατηγορίας περιοχή Μακρυγιάννη
Μονόκλινο €74 με πρωινό έως 31/10
Δίκλινο €83 » » »
Τρίκλινο €115 » » »

OLYMPIC PALACE Α' Κατηγορίας, Φιλελλήνων-Σύνταγμα
Μονόκλινο €64 με πρωινό έως 31/10
Δίκλινο €79 » » »
Τρίκλινο €98 » » »

ARETOUSA Β' Κατηγορίας Μητροπόλεως Σύνταγμα
Μονόκλινο €50 με πρωινό έως 31/10
Δίκλινο €71 » » »
Τρίκλινο €89 » » »

ST. GEORGE LYKABETTUS LUX
Μονόκλινο €110 χωρίς πρωινό
Δίκλινο €110 » »

ASTOR Σύνταγμα
Μονόκλινο €57 με πρωινό έως 31/10
Δίκλινο για μονόκλινο €65 » » »
Δίκλινο €76 » » »
Τρίκλινο €95 » » »

GRAND HOTEL Β' Κατηγορίας Πατησίων & Βερανζέρου 10
Μονόκλινο €44 με πρωινό έως 31/10
Δίκλινο €54 » » »
Τρίκλινο €74 » » »

ΒΕΡΓΙΝΑ Β' Κατηγορίας ΘΕΣ/ΚΗ (κεντρικό)
Μονόκλινο €59 με πρωινό έως 31/10
Δίκλινο €72 » » »
Τρίκλινο €87 » » »

ΣΑΣ ΣΥΜΦΕΡΕΙ ΠΡΙΝ

ΚΛΕΙΣΕΤΕ ΟΠΟΥΔΗΠΟΤΕ ΝΑ ΜΑΣ ΕΠΙΣΚΕΦΘΕΙΤΕ

ΠΡΑΚΤΟΡΕΙΟ ΤΑΞΙΔΙΩΝ
ΣΑΒΒΑΣ ΣΑΗΣ ΤΑΡΠΟΝ ΣΠΡΙΓΚΣ 42
δίπλα στην Τράπεζα Πίστεως • Τηλ. 39781-3

Χ. 3552-31/10

Πολλοί ξενοδοχοϋπάλληλοι

Κινδυνεύουν να χάσουν μεγάλο αριθμό ενσήμων

ΕΠΙΡΡΙΠΤΟΝΤΑΙ ΕΥΘΥΝΕΣ ΣΤΟΥΣ ΕΡΓΟΔΟΤΕΣ

Να χάσουν μεγάλο αριθμό των ενσήμων τους κινδυνεύουν πολλοί ξενοδοχοϋπάλληλοι καθώς οι εργοδότες τους φρόντισαν να επωφεληθούν από τις αλλαγές που έγιναν στο ΙΚΑ με την κατάργηση των ειδικών κουπονιών και δεν κατέβαλαν τις ασφαλιστικές τους εισφορές.

Αυτό αποκαλύφθηκε φέτος με την έναρξη της διαδικασίας κατάθεσης των δικαιολογητικών στον ΟΑΕΔ για τη χορήγηση του επιδόματος ανεργίας όταν πολλοί ξενοδοχοϋπάλληλοι διαπίστωσαν ότι οι εργοδότες τους δεν φρόντισαν να κυλήσουν στα βιβλιάρια των ενσήμων τους τα ένσημα του Σεπτεμβρίου και του Οκτωβρίου του 2001 κάτι που δεν είναι νόμιμο.

Το αποτέλεσμα ήταν να ταλαιπωρηθούν δεκάδες ξενοδοχούπάλληλοι καθώς όπως αποκαλύφθηκε αθέτησαν τις υποχρεώσεις τους οι ιδιοκτήτες των περισσοτέρων μικρών ξενοδοχείων της Ρόδου.

Σημειώνεται ότι για τη χορήγηση του επιδόματος ανεργίας οι εργαζόμενοι θα πρέπει να διαθέτουν τουλάχιστον 100 ένσημα από τη σεζόν του 2002 και 100 από την τουριστική περίοδο του 2001.

Οι εγγραφές των ανέργων ξενοδοχοϋπαλλήλων πάντως στον ΟΑΕΔ για τη χορήγηση του επιδόματος ανεργίας έφθασαν τις 600. Η κίνηση στο υποκατάστημα του ΟΑΕΔ αναμένεται να κορυφωθεί στο τέλος του Οκτωβρίου. Από την υπηρεσία του Οργανισμού Απασχόλησης Εργατικού Δυναμικού υπολογίζεται ότι θα περάσουν 12.000 άτομα.

Σειρά εκδηλώσεων τον Οκτώβριο

Μήνας γεμάτος εικαστική δράση

ΟΜΑΔΙΚΗ ΕΚΘΕΣΗ 11 ΕΛΛΗΝΩΝ ΖΩΓΡΑΦΩΝ

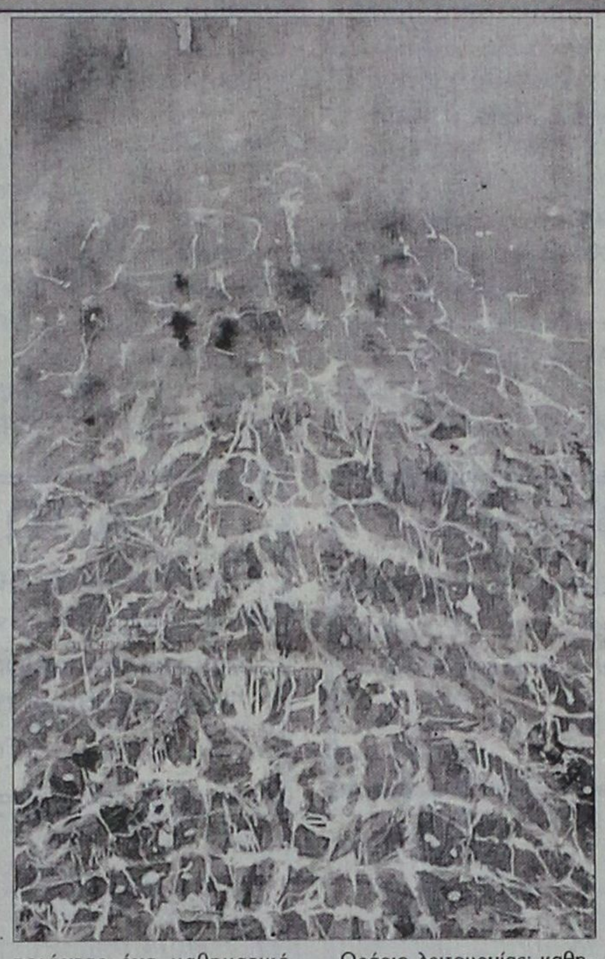

Η εικαστική διοργάνωση του Μουσείου Νεοελληνικής Τέχνης, ΜοΤέΡ2, ξεκίνησε στις 5 Οκτωβρίου παρουσιάζοντας σε ομαδική έκθεση τη δουλειά 21 σύγχρονων νέων καλλιτεχνών από όλη την Ελλάδα. Η ομαδική αυτή παρουσίαση λήγει την Παρασκευή 25 Οκτωβρίου, ενώ την επομένη εγκαινιάζεται η πρώτη ατομική έκθεση. Η γνωστή καλλιτέχνις Αλκηστη Μιχαηλίδου, μαθήτρια των μεγάλων δασκάλων της νεοελληνικής τέχνης Γιάννη Μόραλη και Δημήτρη Μυταρά, ανοίγει την αυλαία των ατομικών παρουσιάσεων, εκθέτοντας την πιο πρόσφατη ενότητα της δουλειάς της.

Η οργανώτρια & επιμελήτρια Πόλυ Χατζημάρκου, σημειώνει για την ζωγράφο:

«Η πολύχρονη ανοιχτή ανάγνωση της Αλκηστης Μιχαηλίδου στο τοπίο, την οδηγεί σε μια διαρκή αναζήτηση: τοπίο - στη γενικευμένη του έννοια - αφαιρετικό ή φορμαλιστικό, βίαιο και χειρονομιακό ή ρεαλιστικό. Η απόληξη όλης αυτής της πορείας, σε συνδυασμό με την προσωπική σχέση της Μιχαηλίδου με τα μαθηματικά, είναι η δουλειά που παρουσιάζεται στο ΜοΤεΡ2. Ακουαρέλες, video, τυπωμένα video stills και εγκαταστάσεις στην αναζήτηση μιας φανταστικής μονάδας νερού. Ή καλύτερα, μιας ζωγραφικής υπερμεγενθυμένης μονάδας νερού, όπου το άυλο και το υλικό δημιουργούν ονειρικές συζεύξεις. Αισθητοποιώντας ένα μαθηματικό πρότυπο την ταλάντωση - και δουλεύοντας με αφηρημένες γεωμετρικές διατάξεις παρουσιάζει μια - πλούσια εικαστική εμπειρία - δουλειά, στα όρια του νεορομαντισμού».

Εγκαίνια: Σάββατο 26 Οκτωβρίου, στις 19.00 στο Κέντρο Σύγχρονης Τέχνης (κτίριο «Παλιό Συσσίτιο» Σωκράτους 179, Μεσαιωνική Πόλη).

Ωράριο λειτουργίας: καθημερινά 10.00 - 14.00 & 18.00 - 21.00.

Διάρκεια : 26 Οκτωβρίου - 8 Νοεμβρίου 2002.

ΔΙΑΛΕΞΕΙΣ - ΣΥΝΑΝΤΗΣΕΙΣ ΜοΤεΡ

Παράλληλα, το ΜοΤεΡ εγκαινιάζει τον 2ο κύκλο διαλέξεων / συζητήσεων τέχνης.

Κυριακή 27 Οκτωβρίου (επόμενη των εγκαινίων), στις 12.00: η Αλκηστη Μιχαηλίδου θα μιλήσει με θέμα «Η έννοια του «ταλέντου» στις μέρες μας.

Δευτέρα 28 Οκτωβρίου, 18.00 έως 21.00 ο γνωστός καλλιτέχνης Παναγιώτης Γράββαλος θα βρίσκεται στον εκθεσιακό χώρο για ένα ανοιχτό διάλογο σε επίκαιρα θέματα τέχνης. Ολες οι υπόλοιπες διαλέξεις συναντήσεις & εκπαιδευτικά προγράμματα του ΜοΤεΡ θα ανακοινωθούν εντός των ημερών.

• Η δεύτερη σημαντική εικαστική έκθεση είναι μια συνδιοργάνωση του Μουσείου Νεοελληνικής Τέχνης και του Δήμου Αμαρουσίου, με τίτλο:

«11 Ελληνες ζωγράφοι δημιουργούν : Ολυμπιακοί Αγώνες - Ολυμπιακή Ιδέα»

Παρουσιάζονται 11 έργα σημαντικών σύγχρονων Ελλήνων καλλιτεχνών:

Παναγιώτης Γράββαλος, Βλάσσης Κανιάρης, Χρίστος Καράς Νίκος Κεσσανλής, Γιάννης Μιγάδης, Χρόνης Μπότσογλου, Δημήτρης Μυταράς, Pavlos (Διονυσόπουλος), Κώστας Τσόκλης, Αλέκος Φασιανός, Γιάννης Ψυχοπαίδης.

Εγκαίνια : Κυριακή 27 Οκτωβρίου, ώρα 19.00 στο κτίριο της Δημοτικής Πινακοθήκης (πλατεία Σύμης 2, κοντά στη ΔΕΗ)

Διάρκεια έκθεσης: 27 Οκτωβρίου - 30 Νοεμβρίου 2002.

Για περισσότερες πληροφορίες και στις 2 εκθέσεις επικοινωνήστε στα τηλέφωνο : 0241077071 (Κέντρο Σύγχρονης Τέχνης) και 02410 23766 (κτίριο Δημοτικής Πινακοθήκης).

PEGASSOS TRAVEL

Το ΠΗΓΑΣΟΣ ΤΡΑΒΕΛ σας προσφέρει μερικά από τα ξενοδοχεία που συνεργάζεται στην Αθήνα και τις τιμές αυτών.

Επίσης μπορούμε να σας προσφέρουμε τις υπηρεσίες μας και για φθηνά ξενοδοχεία εκτός Αθηνών και εισιτήρια σ' όλο τον κόσμο

ΞΕΝΟΔΟΧΕΙΑ ΑΘΗΝΩΝ
(τιμές με πρωινό έως 31/10.02)

❖ **PRESIDENT** Α' Κατηγορίας
Μονόκλινο 44 ευρώ
Δίκλινο για χρήση μονόκλινο 56 ευρώ
Δίκλινο 60 ευρώ
Τρίκλινο 75 ευρώ

❖ **ASTOR** Α' Κατηγορίας
Μονόκλινο 56 ευρώ
Δίκλινο για χρήση μονόκλινο 64 ευρώ
Δίκλινο 75 ευρώ
Τρίκλινο 94 ευρώ

❖ **TITANIA** Α' Κατηγορίας
Μονόκλινο 91 ευρώ
Δίκλινο 107 ευρώ
Τρίκλινο 127 ευρώ

❖ **ΠΑΡΘΕΝΩΝ** Α' Κατηγορίας
Μονόκλινο 74 ευρώ
Δίκλινο 83 ευρώ
Τρίκλινο 115 ευρώ

❖ **GRAND** Β' Κατηγορίας
Μονόκλινο 45 ευρώ
Δίκλινο 60 ευρώ
Τρίκλινο 75 ευρώ

❖ **STANLEY** Β' Κατηγορίας
Μονόκλινο 75 ευρώ
Δίκλινο 88 ευρώ
Τρίκλινο 115 ευρώ

❖ **ACHILLION** Β' Κατηγορίας
Μονόκλινο 50 ευρώ
Δίκλινο 60 ευρώ
Τρίκλινο 70 ευρώ

❖ **LILIA** στον Πειραιά
Μονόκλινο 50 ευρώ
Δίκλινο 63 ευρώ
Τρίκλινο 82 ευρώ
Τετράκλινο 90 ευρώ

Πάντα στη διάθεσή σας με συνέπεια και μεράκι

ΤΗΛΕΦΩΝΑ ΕΠΙΚΟΙΝΩΝΙΑΣ
02410 - 73455 ή 75879

Χ3554-31/10

LINDOS memories
RESORT BEACH HOTEL

Στη μαγευτική περιοχή της Λίνδου δημιουργήσαμε ένα πανέμορφο ξενοδοχείο πέντε αστέρων με στόχο να ικανοποιήσει τις ανάγκες των πελατών που ενδιαφέρονται για ποιοτικές διακοπές. Χτισμένο κάτω από το ιστορικό βράχο του Ναβαρόνε όπου γυρίστηκε η ομώνυμη θρυλική ταινία, μια ανάσα από την αμμουδιά μπορεί κανείς να χαλαρώσει και ανανεωθεί από τη μαγευτική ομορφιά της αιγαιοπελαγίτικης θάλασσας.



Για κρατήσεις - πληροφορίες, μη διστάσετε να επικοινωνήσετε μαζί μας στα τηλέφωνα 02440 35000 έως 35099 fax 0244 48156

3532-31/10

LINDOS memories
RESORT BEACH HOTEL

Εξήντα πολυτελή δωμάτια με αυτόνομο κλιματισμό, δορυφορική τηλεόραση, τηλέφωνο, χρηματοκιβώτιο, mini bar, και 24ωρη υπηρεσία δωματίου και 10 σουίτες με ονειρεμένη θέα υπόσχονται αξέχαστες διακοπές. Στο εστιατοριο οι επισκέπτες έχουν τη δυνατότητα να απολαύσουν εκλεκτές γεύσεις από ελληνική και διεθνή κουζίνα, φρέσκα ψάρια σε συνδυασμό με το κρασί της αρεσκείας τους. Δροσιστικοί χυμοί και εξωτικά ποτά σερβίρονται από το main και το pool bar.

KYDON TOURS

ΕΚΔΡΟΜΕΣ

•25/10-28/10 4ήμερη
ΤΟΥΡΚΙΑ
ΜΑΡΜΑΡΙΣ - ΕΦΕΣΣΟΣ - ΚΟΥΣΑΝΤΑΣΙ - ΣΜΥΡΝΗ
2 διανυκτερεύσεις ΣΜΥΡΝΗ - 1 διανυκτέρευση ΚΟΥΣΑΝΤΑΣΙ.
Ξενοδοχεία - ημιδιατροφή - ξεναγήσεις - περιηγήσεις - εισιτήρια - φόροι - ασφάλεια
Συνοδός η κ. ΕΛΕΝΗ ΨΥΛΛΑΚΗ

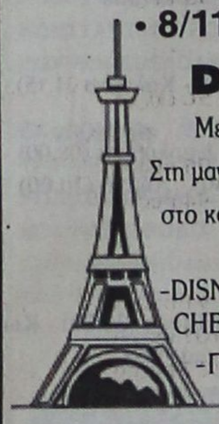

• 8/11-14/11 ΠΑΡΙΣΙ-DISNEYLAND
Με ΟΛΥΜΠΙΑΚΗ από Ροδο
Στη μαγευτική χαρούμενη DISNEY και στο κοσμοπολίτικο φαντασμαγορικό ΠΑΡΙΣΙ.
-DISNEY 2 διανυκτερεύσεις HOTEL CHEYNNE
-ΠΑΡΙΣΙ 4 διανυκτερεύσεις HOTEL MERCURE 3***
Ξενάγηση Παρισιού - Βερσαλίες - Μονμάρτη - Οπερα - Λούβρο - Σικουάνας- Καμπαρέ LIDO
Ξενοδοχεία - ημιδιατροφή - ξεναγήσεις - περιηγήσεις - εισιτήρια - φόροι - ασφάλεια
Συνοδός η κ. ΕΛΕΝΗ ΨΥΛΛΑΚΗ

• 18/11-2/12 ΑΠΩ ΑΝΑΤΟΛΗ
Απόδραση στη χώρα της ξεγνοιασιάς και της χαράς

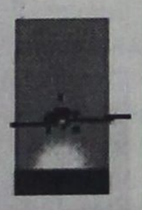

-ΜΠΑΓΚΟΚ 3 διανυκτερεύσεις HOTEL HOLIDAY INN
-ΣΙΓΚΑΠΟΥΡΗ 3 διανυκτερεύσεις HOTEL HOLIDAY INN
-ΠΟΥΚΕΤ 6 διανυκτερεύσεις HOTEL PATONG BEACH και AMARI HOTEL
Το πρόγραμμα γίνεται και με ΣΑΜΟΥΙ
Αεροπορικά εισιτήρια με την THAI - φόροι - ημιδιατροφή εκτός Σιγκαπούρης - ξεναγήσεις -ψώνια - μπάνια - διασκέδαση - show FANTASIA στο ΠΟΥΚΕΤ - ξενάγηση Σιγκαπούρη.
Συνοδός η κ. ΕΛΕΝΗ ΨΥΛΛΑΚΗ

Α' γκρουπ
• 5/12-8/12 ΜΥΡΑ - ΑΓΙΟΣ ΝΙΚΟΛΑΟΣ
-ΦΕΤΙΓΙΕ - ΛΥΒΙΣΙ - ΚΑΣ - ΜΥΡΑ -ΑΓΙΟΣ ΝΙΚΟΛΑΟΣ - ΦΟΙΝΙΚΑΣ - ΑΝΤΑΛΕΙΑ. Πλούσιο πρόγραμμα
- Δύο διανυκτερεύσεις Αντάλεια - ξενοδοχεία 4 και 5 αστέρων με ημιδιατροφή - εισιτήρια φόροι λιμένων.
Συνοδός η κ. ΕΛΕΝΗ ΨΥΛΛΑΚΗ

Β' γκρουπ
Χριστούγεννα ΙΣΠΑΝΙΑ
10ήμερη
ΜΑΔΡΙΤΗ - ΤΟΛΕΔΟ - ΚΟΡΔΟΒΑ -ΣΕΒΙΛΛΗ - ΓΡΑΝΑΔΑ - ΒΑΛΕΝΘΙΑ - ΒΑΡΚΕΛΩΝΗ
Αξέχαστη ονειρεμένη εκδρομή για τις πιο όμορφες γιορτές.
Συνοδός η κ. ΕΛΕΝΗ ΨΥΛΛΑΚΗ

• 5-14/12 ΤΟΥΡΚΙΑ-ΚΩΝΣΤΑΝΤΙΝΟΥΠΟΛΗ
ΦΕΤΙΓΙΕ - ΛΥΒΙΣΙ - ΚΑΣ - ΜΥΡΑ - ΑΝΤΑΛΕΙΑ - ΚΟΥΣΑΝΤΑΣΙ - ΣΜΥΡΝΗ - ΚΩΝΣΤΑΝΤΙΝΟΥΠΟΛΗ - ΠΡΙΓΚΗΠΟΝΗΣΑ



Ξενοδοχεία 4 αστέρων ημιδιατροφή
Πλούσιο πρόγραμμα

Πρακτορείο ΚΥΔΩΝ
Τηλ. 23000 - 27900
ΙΑΤΑ από το 1974
• Πακέτα εκδρομών
• Αεροπορικά εισιτήρια
• Ξενοδοχεία
BLUE STAR FERRIES, ΔΑΝΕ SEA LINES, MINOAN LINES, LANE, ANEK, HELLAS FLYING DOLPHINS, HELLAS FERRIES, ΝΗΣΟΣ ΚΑΛΥΜΝΟΣ, SALAMIS LINES
X3548-31/10

Και οι μικρές παρατάξεις έχουν ρόλο

Καμιά ψήφος δεν είναι χαμένη

ΑΝΑΚΟΙΝΩΣΗ ΤΗΣ κ. ΙΣΜΗΝΗΣ ΠΑΠΑΪΩΑΝΝΟΥ



Συγχαρητήρια στο νομάρχη Γιάννη Μαχαιρίδη και στο δήμαρχο Γιώργο Γιαννόπουλο απηύθυνε η υποψήφια νομάρχης Δωδεκανήσου Ισμήνη Παπαϊωάννου. Σε σχετική ανακοίνωσή της αναφέρει ότι κάθε ψήφος έχει βαρύτητα και ρυθμίζει το τελικό αποτέλεσμα των εκλογών. Το κείμενο της ανακοίνωσης έχει ως εξής:

«Με αίσθημα ευθύνης και διαχρονική συνέπεια σε αρχές και θέσεις απέναντι στον τόπο μας και απέναντι στις επερχόμενες γενιές, έχοντας σαν παρακαταθήκη τη στήριξη του δωδεκανησιακού λαού στους πολιτικούς και κοινωνικούς μας αγώνες για ένα καλύτερο αύριο, κατήλθαμε στις εκλογές της 13ης του Οκτώβρη για τη Νομαρχιακή Αυτοδιοίκηση.

Φαίνεται πως η πολιτική μας σκέψη αντέχει σε καιρούς, ιδιαίτερα σκληρούς και μάλιστα σε αγώνες άνισους σε πόρους και επιτελεία, όχι όμως σε ιδέες.

Εκθέσαμε τους εαυτούς μας στην υπηρεσία και κρίση των συμπατριωτών μας, εξηγήσαμε τη διαφορά μας από τις άλλες παρατάξεις και δείξαμε τον τρίτο δρόμο για να το διευκολύνουμε στις επιλογές του.

Ευχαριστούμε το δωδεκανησιακό λαό που μας τίμησε με την ψήφο του και για το ποσοστό που μας έδωσε. Αλλωστε στην πολιτική υπάρχουν πράγματα που το βάθος και η ευρύτητά τους δεν μπορούν να μετρηθούν μόνο με ψήφους.

Ευχαριστώ επίσης και τους υποψήφιους που συμμετείχαν στο ψηφοδέλτιο της παράταξής μας και με τίμησαν με τη συμμετοχή τους.

Η ευλάβεια στην αντιστοιχία των λόγων και των έργων μας και η συνέπειά μας τα τελευταία χρόνια έχει κόστος και μάλιστα αλμυρό.

Και στις δυο εκλογικές αναμετρήσεις ιδιαίτερα του β' γύρου φάνηκε καθαρά ότι η ψήφος του κάθε πολίτη που δόθηκε στα μικρά κόμματα δεν ήταν ούτε άχρηστη, ούτε χαμένη.. Κάθε ψήφος συνεισφέρει στην τελική επιλογή, έχει βαρύτητα και ρυθμίζει το τελικό αποτέλεσμα των εκλογών.

Συγχαίρουμε ολόψυχα τον νεοεκλεγέντα νομάρχη Δωδεκανήσου κ. Μαχαιρίδη και του ευχόμαστε καλή δύναμη στο έργο του.

Συγχαίρουμε επίσης τον επανεκλεγέντα δήμαρχο κ. Γιαννόπουλο και ευχόμαστε όλοι μαζί να προσπαθήσουμε για το καλό του τόπου μας.

Επίσης συγχαίρουμε και όλους τους άλλους που δεν εκλέχθηκαν, αλλά με τον αγώνα τους πρόσφεραν στον τόπο σπουδαίες υπηρεσίες.

Συμπατριώτισσες και συμπατριώτες μας, οι εκλογές τελείωσαν. Εμείς θα είμαστε καθημερινά παρόντες σε όλες τις εκφράσεις της πολιτικής ζωής του τόπου μας, θα σας ενημερώνουμε για όλα τα θέματα που ενδιαφέρουν το νομό μας και μαζί σας θα συνεχίζουμε να παλεύουμε για το καλό της Δωδεκανήσου.

Σας ευχαριστούμε που μας τιμήσατε.

Για την παράταξη «Μαζί για τα Δωδεκάνησα» Ισμήνη Παπαϊωάννου».

Σε όσους θέλουν να επισκεφθούν την Κύπρο

Βίζα στους Ρώσους με τη σύγχρονη τεχνολογία

Αποστολή των διαβατηρίων με κούριερ

Με χρήση της τεχνολογίας και των couriers, αλλά και με επανεπένδυση των χρημάτων θα αντιμετωπισθεί το πρόβλημα της έκδοσης της βίζας στους Ρώσους πολίτες που θέλουν να επισκεφθούν την Κύπρο.

Η κυπριακή κυβέρνηση φαίνεται να αντιμετωπίζει το πρόβλημα της έκδοσης βίζας στους Ρώσους με ένα πολυδάπανο σύστημα που βασίζεται στην τεχνολογία και την ταχύτητα αλλά και που θα αντιλεί το κόστος του από τα ίδια τα έσοδα της βίζας.

Όπως δήλωσε ο υπουργός Βιομηχανίας, Εμπορίου, και Τουρισμού της Κύπρου κ. Ρολάνδης "Η Κυπριακή Δημοκρατία προβλέπεται ότι θα εισπράττει από αυτήν την υπόθεση περίπου $1.400.000, ποσό το οποίο στη συνέχεια θα διατεθεί για την καλύτερη δυνατή εξυπηρέτηση των Ρώσων τουριστών και την αριτότερη λειτουργία".

Η λύση στο πρόβλημα της βίζας που ζητά η Ευρωπαϊκή Ένωση σε περίπτωση που η Κύπρος γίνει μέλος της, φαίνεται να είναι ο τερματισμός της διμερούς συμφωνίας μεταξύ Κύπρου και Ρωσικής Ομοσπονδίας για την κατάργηση των θεωρήσεων διαβατηρίων. Ήδη το Υπουργείο Εσωτερικών της Κύπρου έχει ετοιμάσει τη σχετική πρόταση, την οποία σύντομα ο Υπουργός Εξωτερικών, κ. Γιαννάκης Κασουλίδης, θα παρουσιάσει στο Υπουργικό Συμβούλιο, με εισήγηση όπως το Υπουργικό τον εξουσιοδοτήσει να προβεί στις δέουσες ενέργειες, για τερματισμό της Διμερούς Συμφωνίας.

Η συμφωνία αυτή είχε υπογραφεί στη Λευκωσία μεταξύ των δύο χωρών στις 27 Δεκεμβρίου 1994 και εγκρίθηκε από το Υπουργικό Συμβούλιο της Κύπρου το Φεβρουάριο του 1995. Όμως, με βάση τη δέσμευση που ανέλαβε η Δημοκρατία της Κύπρου έναντι της Ευρωπαϊκής Ένωσης, η συμφωνία θα πρέπει να τερματιστεί, ανεξάρτητα από την ημερομηνία ένταξης στην Ευρωπαϊκή Ένωση. Ήδη, όλες οι άλλες υποψήφιες προς ένταξη χώρες έχουν εγκαθιδρύσει καθεστώς θεωρήσεων εισόδου για Ρώσους υπηκόους.

Σύμφωνα με κυπριακά δημοσιεύματα ο τερματισμός αυτής της συμφωνίας εκτιμάται ότι θα έχει τεράστιες αρνητικές οικονομικές επιπτώσεις στον τουρισμό και στην οικονομία ευρύτερα. Οι ξένοι επισκέπτες από τη Ρωσία προς την Κύπρο ανέρχονται γύρω στις 140 χιλιάδες το χρόνο, και αποφέρουν έσοδα μεγαλύτερα των 100 εκατομμυρίων λιρών. Παρ΄ όλες τις καθησυχαστικές δηλώσεις του Υπουργού Εμπορίου, Βιομηχανίας και Τουρισμού, Νίκου Ρολάνδη, ότι η αποστολή των διαβατηρίων θα γίνεται με "courier", η χρονοβόρα διαδικασία έκδοσης της βίζας θα λειτουργήσει αναστολτικά και θα αποτρέπει την κάθοδο των Ρώσων επισκεπτών, εκτιμούν τα δημοσιεύματα.

Μεταξύ των μέτρων που έχουν προβλεφθεί ώστε να εκδίδονται οι βίζες το ταχύτερο δυνατό, είπε ο κ. Ρολάνδης ότι είναι η ηλεκτρονική σύνδεση του κέντρου στη Μόσχα με το κέντρο στην Αγία Πετρούπολη, και η αποστολή των διαβατηρίων με "courier".

Προβλέπεται, δε, να γίνουν προσλήψεις πρόσθετου προσωπικού στην πρεσβεία της Κύπρου, όπου θα υπάρχουν 20 υπάλληλοι, δέκα μόνιμοι και δέκα έκτακτοι, οι οποίοι θα εργάζονται σε δύο βάρδιες για τη διεκπεραίωση θεώρησης διαβατηρίων. Οι υπάλληλοι αυτοί, εξήγησε, θα είναι εφοδιασμένοι με φορητό υπολογιστή και θα μπορούν να συνδέονται με τις κεντρικές υπηρεσίες του Υπουργείου Εξωτερικών και άλλες υπηρεσίες, ώστε να εξετάζουν κατά πόσον υπάρχει απαγόρευση εισόδου ή όχι ενός προσώπου και στη συνέχεια θα προχωρούν στην έκδοση βίζας.

ΠΡΑΚΤΟΡΕΙΟ ΤΑΞΙΔΙΩΝ
ΣΑΒΒΑΣ ΣΑΗΣ
ΕΚΔΡΟΜΕΣ



ΦΘΙΝΟΠΩΡΟ - ΧΕΙΜΩΝΑΣ 2002

1η 4ήμερη αεροπορικώς
Από 26/10 έως 29/10
ΜΥΤΙΛΗΝΗ - ΑΓ. ΡΑΦΑΗΛ

2η 6ήμερη αεροπορικώς
ΚΡΗΤΗ
Από 5 έως 10/11
(ΗΡΑΚΛΕΙΟ - ΧΑΝΙΑ - ΑΡΚΑΔΙ - ΡΕΘΥΜΝΟ - ΚΝΩΣΣΟΣ - ΑΓ. ΝΙΚΟΛΑΟΣ - ΣΗΤΕΙΑ - ΕΛΟΥΝΤΑ)

3η 8ήμερη ακτοπλοϊκώς
ΔΥΤΙΚΗ - ΒΟΡΕΙΑ ΕΛΛΑΔΑ
Από 7 έως 14/11
(ΡΟΔΟ - ΠΕΙΡΑΙΑ - ΡΙΟ - ΑΝΤΙΡΙΟ - ΜΕΣΟΛΟΓΓΙ - ΙΩΑΝΝΙΝΑ - ΜΕΤΣΟΒΟ - ΜΕΤΕΩΡΑ - ΚΑΛΑΜΠΑΚΑ - ΒΕΡΟΙΑ - ΒΕΡΓΙΝΑ - ΝΑΟΥΣΑ - ΕΔΕΣΣΑ - ΘΕΣ/ΚΗ κ.λ.π.)

4η 8ήμερη ακτοπλοϊκώς
ΠΕΛΟΠΟΝΝΗΣΟΣ
Από 15 έως 22/11
(ΚΟΡΙΝΘΟ - ΕΠΙΔΑΥΡΟ - ΝΑΥΠΛΙΟ - ΤΟΛΟ - ΣΠΑΡΤΗ - ΜΥΣΤΡΑΣ - ΜΟΝΕΜΒΑΣΙΑ - ΓΥΘΕΙΟ - ΣΠΗΛΑΙΑ ΔΥΡΟΥ - ΚΑΛΑΜΑΤΑ - ΠΥΛΟ - ΟΛΥΜΠΙΑ - ΠΥΡΓΟ - ΠΑΤΡΑ - ΚΑΛΑΒΡΥΤΑ - ΜΕΓΑ ΣΠΗΛΑΙΟ - ΑΓ. ΛΑΥΡΑ κ.λ.π.)

5η 4ήμερη
ΤΟΥΡΚΙΑ - ΜΥΡΑ - ΑΓ. ΝΙΚΟΛΑΟ
Από 5 έως 8/12
Ξενοδοχεία 4 αστέρων με ημιδιατροφή
(ΜΑΡΜΑΡΙΣ - ΛΙΜΝΟΘΑΛΑΣΣΑ - ORTACA - DAGYAN - ΦΕΤΙΓΕ - ΛΙΒΙΣΙ - ΚΑΣ - ΦΟΙΝΙΚΑ - ΜΥΡΑ - ΑΝΤΑΛΕΙΑ κ.λ.π.)

6η 7ήμερη
ΤΟΥΡΚΙΑ - ΜΥΡΑ - ΑΓ. ΝΙΚΟΛΑΟ - ΚΟΥΣΑΝΤΑΣΙ - ΣΜΥΡΝΗ
Ξενοδοχεία 4 - 5 αστέρων με ημιδιατροφή
Από 5 έως 11/12

7η 10ήμερη
ΤΟΥΡΚΙΑ - ΜΥΡΑ - ΑΓ. ΝΙΚΟΛΑΟ - ΚΟΥΣΑΝΤΑΣΙ - ΣΜΥΡΝΗ - ΚΩΝ/ΠΟΛΗ
Από 5 έως 14/12
ΛΙΜΝΗ DAGYAN - ΦΕΤΙΓΕ - ΛΙΒΙΣΙ - ΚΑΣ - ΚΑΛΕ - ΦΟΙΝΙΚΑ - ΜΥΡΑ - ΑΝΤΑΛΕΙΑ - ΚΟΥΣΑΝΤΑΣΙ - ΣΜΥΡΝΗ - ΚΩΝ/ΠΟΛΗ κ.λ.π.)

ΕΚΔΡΟΜΕΣ ΓΙΑ ΟΛΑ ΤΑ ΜΕΡΗ ΤΟΥ ΚΟΣΜΟΥ (ΕΥΡΩΠΗ - ΑΜΕΡΙΚΗ - ΑΦΡΙΚΗ - ΑΠΩ ΑΝΑΤΟΛΗ)

Ζητήστε τα προγράμματά μας
ΠΡΑΚΤΟΡΕΙΟ ΤΑΞΙΔΙΩΝ
ΣΑΒΒΑΣ ΣΑΗΣ
ΤΑΡΠΟΝ ΣΠΡΙΓΚΣ 42 δίπλα στην Πίστεως - Τηλ. 02410 39781, 37711-3
X3552-31/10

ΕΥΡΩΠΑΪΚΗ ΕΠΕΝΔΥΤΙΚΗ
ΕΘΝΙΚΗΣ ΑΝΤΙΣΤΑΣΕΩΣ 48 ΤΗΛ. 0241 39300
ΕΥΡΩΠΑΪΚΗ ΕΠΕΝΔΥΤΙΚΗ
ΚΤΗΜΑΤΟΜΕΣΙΤΙΚΟ ΓΡΑΦΕΙΟ
ΑΝΤΩΝΗΣ ΝΙΚΟΛΗΣ - ΘΕΟΦΙΛΟΣ ΚΑΩΝΑΡΗΣ
ΕΘΝΙΚΗΣ ΑΝΤΙΣΤΑΣΕΩΣ 48 (ΠΡΩΗΝ ΑΝΝΗΣ ΜΑΡΙΑΣ) ΤΗΛ. 0241 39300

ΔΙΑΜΕΡΙΣΜΑΤΑ

48 τ.μ.	Ροδίνι σε καλή κατάσταση-όχι δάνεια	€ 41.085
45 τ.μ.	Στην Ανάληψη Ά ορόφου	€ 47.000
45 τ.μ.	Καινούργιο στην Ιαλυσό	€ 52.824
65 τ.μ.	Γεννάδι καινούργιο με θέα	€ 52.850
45 τ.μ.	Στην Πειραιώς υπό κατασκευή	€ 62.000
55 τ.μ.	Καινούργιο στο Ροδίνι	€ 65.000
80 τ.μ.	Αφάντου καινούργιο	€ 76.302
60 τ.μ.	Καινούργιο στο Καρακόνερο	€ 82.200
104 τ.μ.	Σωτήρος (Ιαλυσός) τιμή διαπραγματεύσιμη	€ 88.041
90 τ.μ.	Αφάντου 5 ετών	€ 88.041
65 τ.μ.	Καινούργιο ισόγειο με αυλή	€ 93.000
160 τ.μ.	Συνοικία Δασκάλων σε κολώνες	€ 93.910
80 τ.μ.	Στην Πειραιώς υπό κατασκευή	€ 110.000
85 τ.μ.	Καινούργιο στην Ιαλυσό	€ 111.500
92 τ.μ.	Στην Κέννεντυ ισόγειο	€ 111.519
80 τ.μ.	Καινούργιο στο Καρακόνερο	€ 117.400
90 τ.μ.	Καινούργιο στο Ροδίνι με θέα	€ 117.400
87 τ.μ.	Α ορόφου ετοιμοπαράδοτο στο Ροδίνι	€ 126.000
90 τ.μ.	Στην ανάληψη 1 έτους	€ 126.000
87 τ.μ.	Β ορόφου ετοιμοπαράδοτο στο Ροδίνι	€ 129.000
120 τ.μ.	Στο Καρακόνερο υπό κατασκευή	€ 146.735
120 τ.μ.	Στο Καρακόνερο υπό κατασκευή	€ 161.408
115 τ.μ.	Στην Ανάληψη υπό κατασκευή lux	€ 176.000
121 τ.μ.	Lux με θέα θάλασσα	€ 211.300

ΟΙΚΟΠΕΔΑ

1000 τ.μ.	Στο Φαληράκι με οικοδομή κοντά στο κύμα	€ 234.776
600 τ.μ.	Στο Γεννάδι	€ 29.350
390 τ.μ.	Γεννάδι με μικρο σπίτι κοντά στη παραλία	€ 35.230
4000 τ.μ.	Στα Μαριτσά με ωραία θέα	€ 51.360
2000 τ.μ.	Στο Γεννάδι με άδεια οικοδομής,νερό,ρεύμα	€ 58.700
2100 τ.μ.	Με 3 παλαιά σπίτια στο Φυτώριο	€ 58.700
4000 τ.μ.	Μετά το Λαδικό προς Αφάντου	€ 70.450
1000 τ.μ.	Αφάντου με σπίτι 70 τ.μ.	€ 73.370
4000 τ.μ.	Περιοχή Αφάντου σε τιμή ευκαιρίας	€ 35.500
2500 τ.μ.	Στο κιοτάρι κοντά στο κύμα με άδεια οικ.	€ 88.040
4100 τ.μ.	Στο Φυτώριο άρτιο κ οικοδομήσιμο	€ 102.700
5000 τ.μ.	Στην Ιαλυσό	€ 102.700
5000 τ.μ.	Στο Γεννάδι με πρόσοψη στην εθν.οδό	€ 102.700
14000 τ.μ	Περιοχή Σγουρού	€ 140.000
4800 τ.μ.	Περιοχή Κανδυλί στην Ιαλυσό	€ 140.865
4000 τ.μ.	Στην παραλία Αφάντου	€ 146.735
4000 τ.μ.	Περιοχή Ρένη Κοσκινού με απεριόριστη θέα	€ 176.082
7600 τ.μ.	Στο Φαληράκι με οικοδομή 600 τ.μ.	€ 704.000
	Παστίδα εντός οικισμού σε διάφορα μεγέθη	
4000 τ.μ.	Στην Λαχανιά επί της Εθνικής οδού	€ 117.400
4000 τ.μ.	Στην Λαχανιά με πρόσβαση	€ 52.824
1500 τ.μ.	Στην Λαχανιά εντός οικισμού	€ 61.628
9000 τ.μ.	Στην Λαχανιά 800 m από το κύμα	€ 82.170
6500 τ.μ.	Στην Λαχανιά 300 m από το κύμα	€ 104.000

ΜΟΝΟΚΑΤΟΙΚΙΕΣ - ΜΕΖΟΝΕΤΕΣ

120 τ.μ.	Κοσκινού σε μπετά με ωραία θέα	€ 82.200
200 τ.μ.	Αφάντου σε 5700 οικόπεδο	€ 146.735
70 τ.μ.	Αφάντου σε 1000 m οικόπεδο	€ 73.370
60 τ.μ.	Παλιά πόλη πλήρως ανακαινισμένο	€ 108.500
180 τ.μ.	Στο Κανδυλί σε σοβά	€ 146.750
110 τ.μ.	Εντός πόλεως με 3 υπνοδωμάτια	€ 161.400
210 τ.μ.	Ιαλυσός σε σοβά	€ 161.500
410 τ.μ.	Παστίδα σε κολώνες με 4500 τ.μ. οικόπεδο	€ 205.500
178 τ.μ.	Στην Παλιά πόλη σε οικόπεδο 130	

ΚΑΤΑΣΤΗΜΑΤΑ - ΕΠΙΧΕΙΡΗΣΕΙΣ

ΞΕΝΟΔΟΧΕΙΟ 70 ΚΛΙΝΩΝ ΣΕ ΤΙΜΗ ΕΥΚΑΙΡΙΑΣ
Κατάστημα στην Ανάληψη 32 τ.μ.
Ενοικιάζεται κατάστημα 250 τ.μ. εντός πόλεως
Ενοικιάζεται κατάστημα 66 τ.μ.εντός πόλεως
Κατάστημα στην Καποδιστρίου 60 τ.μ.+30 τ.μ.
Ενοικιάζεται κατάστημα στην Ιαλυσό
Ημιυπόγειο 120 τ.μ. εντός πόλεως
Όροφος 350 τ.μ. για επαγγελματική χρήση
Καταστήματα στην οδό Καμείρου

ΑΚΙΝΗΤΑ ΣΕ ΑΠΟΚΛΕΙΣΤΙΚΟΤΗΤΑ ΣΕ ΠΑΛΙΑ ΠΟΛΗ - ΑΦΑΝΤΟΥ - ΛΑΧΑΝΙΑ
ΑΓΟΡΕΣ - ΠΩΛΗΣΕΙΣ - ΜΙΣΘΩΣΕΙΣ ΑΚΙΝΗΤΩΝ
ΞΕΝΟΔΟΧΕΙΑΚΕΣ ΜΟΝΑΔΕΣ ΣΕ ΑΠΟΚΛΕΙΣΤΙΚΟΤΗΤΑ ΣΕ ΟΛΟ ΤΟ ΝΗΣΙ
ΣΥΜΒΟΥΛΕΥΤΙΚΕΣ ΚΑΙ ΕΠΕΝΔΥΤΙΚΕΣ ΠΡΟΤΑΣΕΙΣ
ΔΑΝΕΙΑ ΔΕΚΤΑ
1119-3/11

Δ·Α·Ν·Ε· SEA LINE
ΔΩΔΕΚΑΝΗΣΙΑΚΗ ΑΝΩΝΥΜΗ ΝΑΥΤΙΛΙΑΚΗ ΕΤΑΙΡΙΑ



ΔΡΟΜΟΛΟΓΙΑ

Αναχωρήσεις από ΡΟΔΟ

8/10 Τρίτη
ΡΟΔΟΣ 15.00 Κω - Κάλυμνο - Λέρο - Πάτμο - Πειραιά
9/10 Τετάρτη
ΠΑΤΜΟΣ 15.00 Σύμη-Κω -Κάλυμνο - Λέρο - Πάτμο -Πειραιά
10/10 Πέμπτη
ΡΟΔΟΣ 17.00 Νίσυρο - Κω - Πειραιά
11/10 Παρασκευή
ΠΑΤΜΟΣ 15.00 Κω - Κάλυμνο - Λέρο - Πάτμο - Πειραιά
12/10 Σάββατο
ΡΟΔΟΣ 18.00 Τήλο - Κω - Πειραιά
13/10 Κυριακή
ΠΑΤΜΟΣ 19.00 Τήλο - Κω - Κάλυμνο - Λέρο - Πάτμο - Πειραιά
14/10 Δευτέρα

15/10 Τρίτη
ΡΟΔΟΣ 15.00 Κω - Κάλυμνο - Λέρο - Πάτμο - Πειραιά
16/10 Τετάρτη
ΠΑΤΜΟΣ 15.00 Σύμη-Κω -Κάλυμνο - Λέρο - Πάτμο -Πειραιά
17/10 Πέμπτη
ΡΟΔΟΣ 17.00 Νίσυρο - Κω - Πειραιά
18/10 Παρασκευή
ΠΑΤΜΟΣ 15.00 Κω - Κάλυμνο - Λέρο - Πάτμο - Πειραιά
19/10 Σάββατο
ΡΟΔΟΣ 18.00 Κω - Πειραιά
20/10 Κυριακή
ΠΑΤΜΟΣ 15.00 Τήλο - Κω - Κάλυμνο - Λέρο - Πάτμο - Πειραιά
21/10 Δευτέρα

22/10 Τρίτη
ΡΟΔΟΣ 15.00 Κω - Κάλυμνο - Λέρο - Πάτμο - Πειραιά
23/10 Τετάρτη
ΠΑΤΜΟΣ 15.00 Σύμη-Κω -Κάλυμνο - Λέρο - Πάτμο -Πειραιά
24/10 Πέμπτη
ΡΟΔΟΣ 17.00 Νίσυρο - Κω - Πειραιά
25/10 Παρασκευή
ΠΑΤΜΟΣ 15.00 Τήλο - Κω - Κάλυμνο - Λέρο - Πάτμο - Πειραιά
26/10 Σάββατο
ΔΙΑΓΟΡΑΣ 15.00 Κω - Κάλυμνο - Λέρο - Πάτμο - Πειραιά
27/10 Κυριακή
ΡΟΔΟΣ 19.00 Κω - Κάλυμνο - Λέρο - Πάτμο - Πειραιά
28/10 Δευτέρα

29/10 Τρίτη
ΔΙΑΓΟΡΑΣ 15.00 Κω - Κάλυμνο - Λέρο - Πάτμο - Πειραιά
30/10 Τετάρτη
ΡΟΔΟΣ 15.00 Σύμη-Κω -Κάλυμνο - Λέρο - Πάτμο -Πειραιά
31/10 Πέμπτη
ΔΙΑΓΟΡΑΣ 17.00 Νίσυρο - Κω - Πειραιά
1/11 Παρασκευή
ΡΟΔΟΣ 15.00 Τήλο - Κω - Κάλυμνο - Λέρο - Πάτμο - Πειραιά
2/11 Σάββατο
ΔΙΑΓΟΡΑΣ 15.00 Κω - Κάλυμνο - Λέρο - Πάτμο - Πειραιά
3/11 Κυριακή
ΡΟΔΟΣ 15.00 Κω - Κάλυμνο - Λέρο - Πάτμο - Πειραιά

ΣΗΜ.
5/10 - 13/10 - 19.10:
Αναχώρηση 09.00 από ΡΟΔΟ για ΚΑΣΤΕΛΛΟΡΙΖΟ
Στις 27/10 αναχώρηση 09.30

Αναχωρήσεις από ΠΕΙΡΑΙΑ

7/10 Δευτέρα
ΡΟΔΟΣ 15.00 Πάτμο - Λέρο - Κάλυμνο - Κω - Ρόδο
8/10 Τρίτη
ΠΑΤΜΟΣ 15.00 Πάτμο - Λέρο - Κάλυμνο -Κω -Σύμη-Ρόδο
9/10 Τετάρτη
ΡΟΔΟΣ 17.00 Κω - Νίσυρο - Ρόδο
10/10 Πέμπτη
ΠΑΤΜΟΣ 15.00 Πάτμο - Λέρο - Κάλυμνο - Κω - Ρόδο
11/10 Παρασκευή
ΡΟΔΟΣ 15.00 Πάτμο - Λέρο - Κάλυμνο - Κω - Ρόδο
12/10 Σάββατο
ΠΑΤΜΟΣ 15.00 Πάτμο-Λέρο-Κάλυμνο -Κω -Τήλο -Ρόδο
13/10 Κυριακή

14/10 Δευτέρα
ΡΟΔΟΣ 15.00 Πάτμο - Λέρο - Κάλυμνο - Κω - Ρόδο
15/10 Τρίτη
ΠΑΤΜΟΣ 15.00 Πάτμο - Λέρο - Κάλυμνο -Κω -Σύμη-Ρόδο
16/10 Τετάρτη
ΡΟΔΟΣ 17.00 Κω - Νίσυρο - Ρόδο
17/10 Πέμπτη
ΠΑΤΜΟΣ 15.00 Πάτμο - Λέρο - Κάλυμνο - Κω - Ρόδο
18/10 Παρασκευή
ΡΟΔΟΣ 15.00 Πάτμο - Λέρο - Κάλυμνο - Κω - Ρόδο
19/10 Σάββατο
ΠΑΤΜΟΣ 15.00 Πάτμο-Λέρο-Κάλυμνο -Κω -Τήλο -Ρόδο
20/10 Κυριακή

21/10 Δευτέρα
ΔΙΑΓΟΡΑΣ 15.00 Πάτμο - Λέρο - Κάλυμνο - Κω - Ρόδο
22/10 Τρίτη
ΡΟΔΟΣ 15.00 Πάτμο - Λέρο - Κάλυμνο -Κω -Σύμη-Ρόδο
23/10 Τετάρτη
ΔΙΑΓΟΡΑΣ 18.00 Κω - Νίσυρο - Ρόδο
24/10 Πέμπτη
ΡΟΔΟΣ 15.00 Πάτμο - Λέρο - Κάλυμνο - Κω - Ρόδο
25/10 Παρασκευή
ΔΙΑΓΟΡΑΣ 15.00 Πάτμο - Λέρο - Κάλυμνο - Κω - Ρόδο
25/10 Σάββατο
ΡΟΔΟΣ 15.00 Πάτμο-Λέρο-Κάλυμνο -Κω -Τήλο - Ρόδο(ΚΑΣΤ)
27/10 Κυριακή

28/10 Δευτέρα
ΔΙΑΓΟΡΑΣ 15.00 Πάτμο - Λέρο - Κάλυμνο - Κω - Ρόδο
29/10 Τρίτη
ΡΟΔΟΣ 15.00 Πάτμο - Λέρο - Κάλυμνο -Κω -Σύμη-Ρόδο
30/10 Τετάρτη
ΔΙΑΓΟΡΑΣ 18.00 Κω - Νίσυρο - Ρόδο
31/10 Πέμπτη
ΡΟΔΟΣ 15.00 Πάτμο - Λέρο - Κάλυμνο - Κω - Τήλο - Ρόδο
1/11 Παρασκευή
ΔΙΑΓΟΡΑΣ 15.00 Πάτμο - Λέρο - Κάλυμνο - Κω - Ρόδο
2/11 Σάββατο
ΡΟΔΟΣ 15.00 Πάτμο - Λέρο - Κάλυμνο - Κω - Ρόδο
3/11 Κυριακή

X3551-31/10

Πήρε το όνομά του από τη θέση του, γιατί αποτελεί τα προπύλαια της Ν. Ρόδου

Προφύλια: Ζωή, γλώσσα, ιστορία ελληνική

Γράφει ο Θεοφάνης Μπογιάννος

Προφύλια: Το χωριό πήρε το όνομά του από τη θέση του. Αποτελεί τα προπύλαια και την πύλη προς τη νότια Ρόδο. Βρίσκεται σε ένα ωραίο λόφο, από τον οποίο γίνεται η ανάβαση σε ένα παραδεισένιο οροπέδιο, που λέγεται τα Μαλούτια. Υπάρχει πιθανότητα να υπήρχε κάποτε στην περιοχή ένας ναός και τα προπύλαια κάποιου ναού, αλλά οι αρχαιολογικές και ιστορικές έρευνες και μαρτυρίες δεν έχουν αποδείξει μέχρι σήμερα κάποιο ναό. Το όνομα είναι γνωστό και σε άλλα μέρη της Δωδεκανήσου. Προπύλαια υπάρχουν και στην Κάρπαθο.

Οι ιστορικοί και ιππότες αναφέρουν το χωριό Προφύλια στα 1474 στο περίφημο διάταγμα των ιπποτών, όπου αναφέρονται γνωστά και άγνωστα σήμερα χωριά του νησιού μας.

Γράφει το σχετικό έγγραφο των ιπποτών, υπογεγραμμένο από τον μεγάλο μάγιστρο Ορσίνι στα 1474:

«Σε ώρα κινδύνου τα χωριά Ιστριος, η Αρνίθα και η Προφύλια να προστρέξουν στο φρούριο της Απολακκιάς...»

Αλλά και στα χρόνια της σκλαβιάς 1522-1912 αναφέρεται το χωριό απο περιηγητές:

«Προφύλια: Το μονοπάτι από την Απολακκιά, οδηγεί στην Προφύλια, συνεχώς ανερχόμενο προς τα ΒΑ. Σε απόσταση μιας ώρας πορεία ανάμεσα σε βουνά, φτάνουμε στο χωριό Προφύλια, μικρό χωριό με είκοσι περίπου οικογένειες. Τα δάση που το περιζώνουν είναι γεμάτα από ελάφια και αγριοκάτσικα. Οι κάτοικοι όλοι Ελληνες και χριστιανοί γεωργοί ή βοσκοί...»

Αλλά λίγα χρόνια αργότερα, άλλοι περιηγητές της Προφύλιας στα 1881 γράφουν συνοπτικά για το παραδεισένιο χωριό:

«Προφύλια: Από το χωρίον Ιστριον μέχρι τα Προφύλια σχεδόν μια ώρα δρόμος. Το χωριό έχει 100 περίπου κατοίκους και η γύρω περιοχή έχει πολλά θηράματα όπως πέρδικας, λαγούς, ελάφους και δάσος μέγα...»

Οι κάτοικοι του χωριού πάντοτε πατριώτες Ελληνες όπως απέδειξαν τα έγγραφα και οι σελίδες της ιστορίας, ιδίως στα Ιταλικά χρόνια:1912-1943.

Πολλοί κάτοικοι του χωριού πήραν ενεργό μέρος στη μεγάλη δωδεκανησιακή αντίσταση του 1940-1945.

Αλλά η αντίσταση των Προφυλιενών άρχισε στα 1919, κατά τα αιματηρά γεγονότα του Πάσχα. Ολοι οι κάτοικοι με ένα στόμα και μια καρδιά τόνισαν πως είναι Ελληνες και όχι Ιταλοί, όπως ήθελαν οι κατακτητές. Ιδού συνοπτικά τα γεγονότα του Πάσχα του 1919, στο χωριό Προφύλια της Ρόδου:

Προφύλια: Κατά το Μέγα Σάββατο του 1919 οι δήμαρχοι των χωριών Ιστριος και Προφύλια, προσεκλήθησαν εις τον αστυνομικόν σταθμόν Μονολίθου. Εκεί Ιταλός αξιωματικός τους ηρώτησεν εάν έλαβον εκ Μητροπόλεως οδηγίας τινάς, ποίος άνθρωπος έφερε στο χωριό το Δημοψήφισμα και διατί οι δήμαρχοι των χωριών Ιστρίου και Προφυλίων, αρνούνται να υπακούσουν στας εντολάς των Ιταλών καραβινοφόρων. Οι δήμαρχοι των δύο χωριών απάντησαν:

Ημείς ως δήμαρχοι υπογράψαμεν διότι τα γραφόμενα δεν αντέβαινον προς την Κυβέρνησιν της Ιταλίας.

Δεύτερον ως ΕΛΛΗΝΕΣ, και ημείς έπρεπε να δείξωμε το αίσθημα μας και να υπερασπισθώμεν το Εθνος μας, ενώ εάν δεν υπογράφομεν θα υπερασπιζόμεθα μόνο το ατομικό μας συμφέρον....

Κατά το Πάσχα του 1919, ανεγνώσθη εις τα δύο αυτά χωριά το Δημοψήφισμα και εγένοντο μετά πολλού ενθουσιασμού ζητωκραυγαί και διαδηλώσεις υπέρ της Ελευθερίας, της Ενωσης και της Ελλάδος, αφού οι Ιταλοί χωροφύλακες δε ετόλμησαν να επέμβουν...»

Αλλά και στα 1922, στη διάρκεια της μεγάλης ιταλικής απογραφής, οι κάτοικοι του χωριού έδειξαν τον τρισχιλιετή ελληνισμό τους.

Το χωριό στα 1922 ανήκε στην περιφέρεια Καστέλλου, είχε πρόεδρον τον γεωργό Χαραλάμπους Ζαχαρία από το 1920 και 123 κατοίκους, όλους Ελληνες και Ορθόδοξους. Διέθετε ακόμη ένα μικτό δημοτικό σχολείο, ένα δάσκαλο, τρεις τάξεις και δώδεκα μαθητές.

Στα 1961, το χωριό είχε 179 κατοίκους, το έτος 1981, ήταν το πιο μικρό χωριό του νησιού με 219 άτομα και στην απογραφή του 1991 μέτρησε 311 Ελληνες.

ΟΣΑ ΦΕΡΝΕΙ Ο ΑΝΕΜΟΣ

*** Δεν θα υπάρξει 8η ιστορία για τον Χάρι Πότερ**
-Λονδίνο (Ρόιτερ)

Η Βρετανή συγγραφέας Tz. Κ. Ρόουλινγκ δεν πρόκειται να γράψει και όγδοη ιστορία στη σειρά των μυθιστορημάτων της για τον Χάρι Πότερ.

Οπως ανακοίνωσε ο εκπρόσωπος της, η Ρόουλινγκ, οι ιστορίες της οποίας για τον μικρό μάγο την ανέδειξαν σε παγκόσμιο εκδοτικό φαινόμενο, απέρριψε τις δημοσιογραφικές πληροφορίες που την ήθελαν να προγραμματίζει την έκδοση ενός ακόμη βιβλίου.

΄΄Το πρόγραμμα είναι μόνο για επτά βιβλία΄΄, δήλωσε ο Νιλ Μπλερ, εκπρόσωπος εκδόσεων της Christopher Little, και πρόσθεσε ΄΄δεν υπάρχει ίχνος αλήθειας στις φήμες΄΄.

Βρετανικές εφημερίδες εικάζουν ότι τα εκατομμύρια θαυμαστών των ιστοριών της Ρόουλινγκ πιθανότατα να έχουν τη χαρά να απολαύσουν μια επιπλέον περιπέτεια του Χάρι Πότερ καθώς χθες κατατέθηκαν ακόμα τρεις τίτλοι στην Υπηρεσία Πνευματικών Δικαιωμάτων της Βρετανίας.

Η εφημερίδα ΄΄Σκότσμαν΄΄ έγραψε ότι η αμερικανική κινηματογραφική εταιρία Warner Bros., η οποία θα κυκλοφορήσει τη δεύτερη ταινία του Χάρι Πότερ το Νοέμβριο, αγόρασε τα δικαιώματα για ακόμα τρεις ταινίες, γεγονός που προκάλεσε τη φημολογία ότι ίσως υπάρξει και όγδοο βιβλίο της σειράς.

*** ΄΄Πόρνη΄΄ η πρωταγωνίστρια του Σπάιντερμαν**
-Λος Αντζελες (Γερμ.πρακτ.)

Η πρωταγωνίστρια της ταινίας ΄΄Σπάιντερμαν΄΄ Κίρστεν Ντανστ αρχίζει να ανεβαίνει σταθερά στον ουρανό των αστέρων του Χόλιγουντ καθώς γυρίζει μια νέα ταινία στην οποία υποδύεται μια πόρνη του δρόμου στο Βικτωριανό Λονδίνο.

Σύμφωνα με την καλλιτεχνική επιθεώρηση Daily Variety η 20χρονη Ντανστ, στη νέα ταινία που πρωταγωνιστεί ερμηνεύει μια νεαρή πόρνη που ζει στους δρόμους του Λονδίνου του 19ου αιώνα η οποία ανεβαίνει και καταξιώνεται κοινωνικά χάρη στο ρομαντικό της δεσμό με έναν πλούσιο επιχειρηματία.

Η ταινία που βασίζεται στο ομώνυμο μυθιστόρημα ΄΄The Crimson Petal and the White΄΄ χαρακτηρίζεται ως η βικτωριανή εκδοχή του Pretty Woman, της δημοφιλούς ταινίας του 1990 που καθιέρωσε ως σταρ την Τζούλια Ρόμπερτς.

΄΄ Πρόκειται για μια ιστορία του 19ου αιώνα με την προοπτική όμως του 21ου αιώνα΄΄ δηλώνει η παραγωγός της ταινίας Λόρα Ζίσκιν η οποία είχε την παραγωγή και της ταινίας Pretty Woman .

Η Ντανστ αυτή τη στιγμή δουλεύει μαζί με την Τζούλια Ρόμπερτς στο ριμέικ της ταινίας του ΄60 ΄΄Το χαμόγελο της Τζοκόντα΄΄.

*** Βασιλιάς απαγάγει 18χρονη για συζυγό του**
-Μπαμπάνε (Ρόιτερ)

Μια γυναίκα από τη Σουαζιλάνδη κατηγορεί τον βασιλιά της χώρας Μσουάτι 3ο ότι απήγαγε τη νεαρή κόρη της απο το σχολείο για να γίνει η 12η συζυγός του και επιδιώκει δικαστική εντολή για την επιστροφή της.

Η Λιντίουε Ντλαμίνι καταγγέλλει ότι άνθρωποι του βασιλιά άρπαξαν πριν απο δύο εβδομάδες τη 18χρονη κόρη της Ζένα απο το σχολείο για να την παντρευτεί και όπως εκτιμούν παρατηρητές πρόκειται για μια ιστορική δοκιμή της ισχύος του βασιλιά στο μικρό αυτό ορεινό βασίλειο που αποτελεί το μοναδικό κράτος με απόλυτη μοναρχία στην Αφρική.

΄΄ Αυτή η περίπτωση είναι μια πρόκληση στη μοναρχία. Θα καθορίσει εάν ο βασιλιάς είναι πάνω απο το νόμο΄΄, δήλωσε ο Μάριο Μασούκο του εκτός νόμου ΄΄ Λαϊκου Ενωμένου Δημορατικού Μετώπου΄΄.

Ο υπουργός Δικαιοσύνης Στάνλει Σαπίρ, επικεφαλής τριμελούς επιτροπής δικαστών, ανέβαλε την εξέταση του αιτήματος της Ντλαμίνι μέχρι αύριο.

Η Ντλαμίνι δήλωσε ότι αισθάνεται αβοήθητη και απομονωμένη ΄΄Φαίνεται ότι κανείς δεν ενδιαφέρεται για μένα. Κανείς δεν ενδιαφέρεται για το κορίτσι μου΄΄, δήλωσε η ίδια.

ΠΑΝΕΠΙΣΤΗΜΙΟ ΑΙΓΑΙΟΥ
ΕΤΑΙΡΙΑ ΑΞΙΟΠΟΙΗΣΗΣ & ΔΙΑΧΕΙΡΙΣΗΣ ΠΕΡΙΟΥΣΙΑΣ ΠΑΝΕΠΙΣΤΗΜΙΟΥ ΑΙΓΑΙΟΥ Α.Ε.
Αρ. Πρωτ. 1426
Ημερομηνία σύνταξης: 20-9-2002

Πρόσκληση εκδήλωσης ενδιαφέροντος για εκμίσθωση με σκοπό τη λειτουργία δύο κυλικείων στην πανεπιστημιακή μονάδα Ρόδου.

Η Εταιρία Αξιοποίησης & Διαχείρισης Περιουσίας Πανεπιστημίου Αιγαίου Α.Ε., προκηρύσσει πλειοδοτικο διαγωνισμό, με σκοπό τη σύναψη σύμβασης εκμίσθωσης για τη λειτουργία δύο κυλικείων στην Πανεπιστημιακή Μονάδα Ρόδου (Κτίριο Α' και κτίριο Δ΄).

Η διάρκεια της σύμβασης ορίζεται στα τρία έτη (με ετήσια αξιολόγηση).

Η διάθεση των τευχών του διαγωνισμού γίνεται απότην κα Γεωργία Βασιλάκη, Εταιρία Αξιοποίησης & Διαχείρισης Περιουσίας Πανεπιστημίου Αιγαίου, Λεωφ. Δημοκρατίας 1, Ρόδος, τηλ. 02410 99011.

Ημερομηνία λήξης της προθεσμίας υποβολής των προσφορών ορίζεται η Τρίτη 19 Νοεμβρίου 2002 και ώρα 14.00.

Οι προσφορές για το διαγωνισμό αποστέλλονται στη διεύθυνση: Εταιρία Αξιοποίησης & Διαχείρισης Περιουσίας Πανεπιστημίου Αιγαίου, Λεωφ. Δημοκρατίας 1, Ρόδος 85100, «Εκδήλωση ενδιαφέροντος για εκμίσθωση με σκοπό τη λειτουργία δύο κυλικείων στην πανεπιστημιακή μονάδα Ρόδου» υπόψη κας Γεωργίας Βασιλάκη, τηλ. 02410 99011.

Ο πρόεδρος της Εταιρίας
Καθ. Θεμιστοκλής Λέκκας

ΧΛ

GA FERRIES
TSAGARIS TRAVEL

Ε/Γ - Ο/Γ ΜΑΡΙΝΑ -
Ε/Γ - Ο/Γ ΔΗΜΗΤΡΟΥΛΑ-
Ε/Γ - Ο/Γ ΡΟΜΙΑΝΤΑ

ΠΡΟΓΡΑΜΜΑ
ΔΡΟΜΟΛΟΓΙΩΝ (21/10-3/11)

21/10/02 ΔΕΥΤΕΡΑ
ΜΑΡΙΝΑ 16.00 Σύμη (17.20) - Κω (20.30) - Κάλυμνο (21.50) - Λέρο (23.00) - Πάτμο (00.30) - Πειραιά (10.00)

2210/02 ΤΡΙΤΗ
ΔΗΜΗΤΡΟΥΛΑ 16.00 Κω (19.50) - Κάλυμνο 21.15) - Πειραιά (08.00)
ΡΟΜΙΑΝΤΑ 23.45 Κω (03.45) - Καρλόβασι (08.00) - Χίο (10.50) - Μυτιλήνη (14.30) - Λήμνο (20.00) - Αλεξ/πολη (24.00)

2310/02 ΤΕΤΑΡΤΗ
ΜΑΡΙΝΑ 16.00 Τήλο (18.45) - Νίσυρο (20.00) - Κω (21.40) - Κάλυμνο (23.00) - Πειραιά (10.00)

24/10/02 ΠΕΜΠΤΗ
ΔΗΜΗΤΡΟΥΛΑ 16.00 Κω (19.50) - Κάλυμνο (21.00) - Λέρο (22.00) - Πάτμο (23.50)- Πειραιά (09.30)



25/10/02 ΠΑΡΑΣΚΕΥΗ
ΡΟΜΙΑΝΤΑ 08.00 Χάλκη (10.20) - Διαφάνι(12.40) - Κάρπαθο (13.50)- Κάσο (15.30) - Ηράκλειο (20.30) (22.30) - Κίμωλο (04.20) - Μήλο (05.20) - Σίφνο (07.00) - Σέριφο (08.00) - Πάρο (10.00) - Σύρο (11.40) - Πειραιά (16.00)
ΜΑΡΙΝΑ 16.00 Κω (19.50) - Κάλυμνο (21.00) - Αστυπάλαια (23.40)- Κατάπολα (02.40)- Πειραιά (10.10)

26/10/02 ΣΑΒΒΑΤΟ
ΔΗΜΗΤΡΟΥΛΑ 16.00 Κω (19.50) - Κάλυμνο (21.15) - Λέρο (22.15) - Πάτμο (23.45)- Πειραιά (08.20)

27/10/02 ΚΥΡΙΑΚΗ ———

28/10/02 ΔΕΥΤΕΡΑ
ΜΑΡΙΝΑ 16.00 Σύμη (17.20) - Κω (20.30) - Κάλυμνο (21.50) - Λέρο (23.00) - Πάτμο (00.30) - Πειραιά (10.00)

29/10/02 ΤΡΙΤΗ
ΔΗΜΗΤΡΟΥΛΑ 16.00 Κω (19.50) - Κάλυμνο 21.15) - Πειραιά (08.00)
ΡΟΜΙΑΝΤΑ 23.45 Κω (03.45) - Καρλόβασι (08.00) - Χίο (10.50) - Μυτιλήνη (14.30) - Λήμνο (20.00) - Αλεξ/πολη (24.00)

30/10/02 ΤΕΤΑΡΤΗ
ΜΑΡΙΝΑ 16.00 Τήλο (18.45) - Νίσυρο (20.00) - Κω (21.40) - Κάλυμνο (23.00) - Πειραιά (10.00)

31/10/02 ΠΕΜΠΤΗ
ΔΗΜΗΤΡΟΥΛΑ 16.00 Κω (19.50) - Κάλυμνο (21.00) - Λέρο (22.00) - Πάτμο (23.50)- Πειραιά (09.30)

1/11/02 ΠΑΡΑΣΚΕΥΗ
ΜΑΡΙΝΑ 16.00 Κω (19.50) - Κάλυμνο (21.00) - Αστυπάλαια (23.40)- Κατάπολα (02.40)- Πειραιά (10.10)

3/11/02 ΚΥΡΙΑΚΗ ———

****ΕΠΙΣΤΡΟΦΗ**
από ΗΡΑΚΛΕΙΟ κάθε ΤΡΙΤΗ 10.00 το ΡΟΜΙΑΝΤΑ
από ΑΛΕΞ/ΠΟΛΗ κάθε ΠΕΜΠΤΗ 01.00 το ΡΟΜΙΑΝΤΑ

Πληροφορίες στον κεντρικό πράκτορα
TSAGARIS TRAVEL
Τηλ.: 02410 36170, - 30406, 35066, 28597

X3546-31/10

PELLOS TRAVEL

ΕΚΔΡΟΜΕΣ 2002

ΟΚΤΩΒΡΙΟΣ 2002

ΕΚΔΡΟΜΕΣ ΕΛΛΑΔΑ

ΕΚΔΡΟΜΗ 1η 23/10-27/10
ΠΕΝΘΗΜΕΡΗ ΕΚΔΡΟΜΗ
ΜΥΤΙΛΗΝΗ-ΧΙΟΣ-ΑΓΙΟΣ ΡΑΦΑΗΛ -ΠΑΝΑΓΙΑ ΜΑΡΚΕΛΛΑ –ΠΕΙΡΑΙΑΣ-ΑΓΙΟΣ ΕΦΡΑΙΜ

ΕΚΔΡΟΜΗ 2η 24/10-28/10
ΠΕΝΘΗΜΕΡΗ ΕΚΔΡΟΜΗ ΜΕΤΕΩΡΑ-ΠΗΛΙΟ
ΠΕΡΙΛΑΜΒΑΝΟΝΤΑΙ: ΜΕΤΑΦΟΡΕΣ, ΠΕΡΙΗΓΗΣΕΙΣ , Ξ/Δ ΜΕ ΠΡΩΙΝΟ ΚΑΙ ΦΑΓΗΤΟ , ΤΑΞΙΔΙΩΤΙΚΗ ΑΣΦΑΛΕΙΑ, ΣΥΝΟΔΟΣ ΓΡΑΦΕΙΟΥ

ΤΟΥΡΚΙΑ

ΤΟ ΠΡΩΤΟ ΓΡΑΦΕΙΟ ΣΕ ΕΚΔΡΟΜΕΣ ΤΟΥΡΚΙΑΣ

ΕΚΔΡΟΜΗ 1η 23/10-28/10
ΕΚΔΡΟΜΗ ΣΤΗΝ ΚΩΝΣΤΑΝΤΙΝΟΥΠΟΛΗ
ΡΟΔΟΣ-ΜΑΡΜΑΡΙΣ-ΕΦΕΣΣΟΣ-ΣΜΥΡΝΗ-BANDIRMA-ΚΩΝΣΤΑΝΤΙΝΟΥΠΟΛΗ- ΠΡΙΓΚΗΠΟΝΝΗΣΑ-ΠΡΟΥΣΑ-ΣΜΥΡΝΗ-KUSADASI-ΜΑΡΜΑΡΙΣ-ΡΟΔΟΣ

ΕΚΔΡΟΜΗ 3η 25/10-27/10
ΤΡΙΗΜΕΡΗ ΕΚΔΡΟΜΗ
ΡΟΔΟΣ-ΜΑΡΜΑΡΙΣ- ΕΦΕΣΣΟΣ -ΣΜΥΡΝΗ -KUSADASI-ΜΑΡΜΑΡΙΣ-ΡΟΔΟΣ
ΠΕΡΙΛΑΜΒΑΝΟΝΤΑΙ:ΜΕΤΑΦΟΡΕΣ-ΞΕΝΑΓΗΣΕΙΣ-ΦΟΡΟΙ ΕΙΣΟΔΟΥ ΚΑΙ ΕΞΟΔΟΥ-Ξ/Δ 4 ΑΣΤΕΡΩΝ ΜΕ ΗΜΙΔΙΑΤΡΟΦΗ(ΜΕ ΠΡΩΙΝΟ ΚΑΙ ΦΑΓΗΤΟ)-ΤΑΞΙΔΙΩΤΙΚΗ ΑΣΦΑΛΕΙΑ-ΣΥΝΟΔΟΣ ΓΡΑΦΕΙΟΥ

ΝΟΕΜΒΡΙΟΣ 2002

ΕΚΔΡΟΜΗ 1η 30/10-3/11
ΠΕΝΘΗΜΕΡΗ ΕΚΔΡΟΜΗ ΣΤΗΝ ΚΡΗΤΗ

ΕΚΔΡΟΜΗ 2η 7/11-14/11
ΕΚΔΡΟΜΗ ΓΥΡΟΣ ΕΛΛΑΔΟΣ
ΡΟΔΟΣ-ΠΕΙΡΑΙΑΣ-ΠΑΤΡΑ-ΜΕΣΣΟΛΟΓΓΙ-ΑΜΦΙΛΟΧΙΑ-ΛΕΥΚΑΔΑ-ΑΡΤΑ-ΙΩΑΝΝΙΝΑ-ΜΕΤΣΟΒΟ-ΜΕΤΕΩΡΑ-ΛΑΡΙΣΣΑ-ΤΕΜΠΗ-ΘΕΣΣΑΛΟΝΙΚΗ-ΝΕΑ ΧΑΛΚΗΔΟΝΑ-ΣΟΥΜΕΛΑ-ΒΕΡΓΙΝΑ-ΚΑΤΑΡΑΚΤΕΣ ΕΔΕΣΣΑΣ-ΝΑΟΥΣΑ-ΒΕΡΟΙΑ-ΠΗΛΙΟΝ-ΒΟΛΟΣ-ΑΓΙΟΣ ΙΩΑΝΝΗΣ ΟΡΩΣΣΟΣ-ΧΑΛΚΙΔΑ-ΠΕΙΡΑΙΑΣ-ΑΓΙΟΣ ΕΦΡΑΙΜ-ΠΕΙΡΑΙΑΣ-ΡΟΔΟΣ

ΕΚΔΡΟΜΗ 3η 5/11-12/11 (8ΗΜΕΡΗ ΕΚΔΡΟΜΗ)
(8ΗΜΕΡΗ ΕΚΔΡΟΜΗ) ΙΟΝΙΑ ΝΗΣΙΑ (ΖΑΚΥΝΘΟΣ - ΓΥΡΟΣ ΠΕΛΟΠΟΝΝΗΣΟΥ)
ΡΟΔΟΣ-ΠΕΙΡΑΙΑΣ-ΚΟΡΙΝΘΟΣ- ΚΥΛΛΗΝΗ-ΖΑΚΥΝΘΟΣ-ΚΥΛΛΗΝΗ-ΠΥΡΓΟΣ(ΑΡΧΑΙΑ ΟΛΥΜΠΙΑ)-ΚΥΠΑΡΙΣΣΙΑ-ΚΑΛΑΜΑΤΑ-ΑΓΙΑ ΘΕΟΔΩΡΑ-ΣΠΗΛΑΙΟ ΔΥΡΟΥ-ΜΟΝΕΜΒΑΣΙΑ-ΣΠΑΡΤΗ-ΜΥΣΤΡΑΣ-ΝΑΥΠΛΙΟ-ΜΥΚΗΝΕΣ-ΑΡΧΑΙΑ ΕΠΙΔΑΥΡΟΣ-ΙΣΘΜΟΣ ΚΟΡΙΝΘΟΥ-ΠΕΙΡΑΙΑΣ-ΑΓΙΟΣ ΕΦΡΑΙΜ-ΠΕΙΡΑΙΑΣ-ΡΟΔΟΣ

ΕΚΔΡΟΜΗ 4η 15/11-26/11
ΔΩΔΕΚΑΗΜΕΡΗ ΕΚΔΡΟΜΗ
ΤΟΥΡΚΙΑ-ΘΡΑΚΗ (ΔΥΤΙΚΗ ΑΝΑΤΟΛΙΚΗ ΚΕΝΤΡΙΚΗ ΜΑΚΕΔΟΝΙΑ)- ΒΟΡΕΙΑ ΕΛΛΑΔΑ
ΡΟΔΟΣ –ΜΑΡΜΑΡΙΣ –ΕΦΕΣΟΣ – ΣΜΥΡΝΗ -ΜΑΝΙΣΑ-ΒΑΛΙΚΕΣΙΡ -BANDIRMA-ΚΩΝΣΤΑΝΤΙΝΟΥΠΟΛΗ – ΠΡΙΓΚΗΠΟΝΝΗΣΑ -ΒΟΣΠΟΡΟΣ-ΑΝΔΡΙΑΝΟΥΠΟΛΗ - ΟΡΕΣΤΙΑΔΑ-ΣΟΥΦΛΙ- ΔΙΔΥΜΟΤΕΙΧΟ - ΑΛΕΞΑΝΔΡΟΥΠΟΛΗ-ΚΟΜΟΤΗΝΗ- ΞΑΝΘΗ -ΚΑΒΑΛΑ - ΔΡΑΜΑ -ΣΕΡΡΕΣ- -ΘΕΣΣΑΛΟΝΙΚΗ- ΕΔΕΣΣΑ – ΦΛΩΡΙΝΑ –ΚΑΣΤΟΡΙΑ -ΘΕΣΣΑΛΟΝΙΚΗ-ΡΟΔΟΣ
ΤΙΜΗ 689 ευρώ ΜΕ ΠΡΩΙΝΟ ΚΑΙ ΦΑΓΗΤΟ

ΕΚΔΡΟΜΗ 5η 27/11-3/12
ΕΚΔΡΟΜΗ ΓΥΡΟΣ ΙΣΠΑΝΙΑΣ ΑΕΡΟΠΟΡΙΚΗ

ΕΚΔΡΟΜΗ 6 η 27/11-3/12
ΚΑΪΡΟ-ΑΛΕΞΑΝΔΡΕΙΑ-ΣΙΝΑ ΑΕΡΟΠΟΡΙΚΗ

ΔΕΚΕΜΒΡΙΟΣ 2002

ΤΟΥΡΚΙΑ

ΤΟ ΠΡΩΤΟ ΓΡΑΦΕΙΟ ΣΕ ΕΚΔΡΟΜΕΣ ΤΟΥΡΚΙΑΣ

ΕΚΔΡΟΜΗ 1η 5/12-8/12
ΜΥΡΑ-ΑΓΙΟΣ ΝΙΚΟΛΑΟΣ – ΛΙΒΙΣΣΙ – ΦΕΤΙΓΙΕ – ΑΣΠΕΝΔΟΣ -ΚΑΣ-ΑΝΤΑΛΕΙΑ
ΔΙΑΝΥΚΤΕΡΕΥΣΕΙΣ ΣΕ ΞΕΝΟΔΟΧΕΙΟ 3 ΑΣΤΕΡΩΝ SUPERIOR ΜΕ ΗΜΙΔΙΑΤΡΟΦΗ

ΕΚΔΡΟΜΗ 2η 8/12-13/12
ΜΑΡΜΑΡΙΣ- ΣΜΥΡΝΗ-BANDIRMA
ΚΩΝΣΤΑΝΤΙΝΟΥΠΟΛΗ- ΠΡΟΥΣΑ-ΣΜΥΡΝΗ- ΕΦΕΣΣΟΣ-ΜΑΡΜΑΡΙΣ
ΠΕΡΙΛΑΜΒΑΝΟΝΤΑΙ:ΜΕΤΑΦΟΡΕΣ-ΞΕΝΑΓΗΣΕΙΣ-ΠΕΡΙΗΓΗΣΕΙΣ-ΦΟΡΟΙ ΕΙΣΟΔΟΥ ΚΑΙ ΕΞΟΔΟΥ-Ξ/Δ 4 ΑΣΤΕΡΩΝ ΜΕ ΗΜΙΔΙΑΤΡΟΦΗ-ΤΑΞΙΔΙΩΤΙΚΗ ΑΣΦΑΛΕΙΑ-ΣΥΝΟΔΟΣ ΓΡΑΦΕΙΟΥ

ΓΙΑ ΠΕΡΙΣΣΟΤΕΡΕΣ ΠΛΗΡΟΦΟΡΙΕΣ, ΚΡΑΤΗΣΕΙΣ ΚΑΙ ΑΝΑΛΥΤΙΚΑ ΠΡΟΓΡΑΜΜΑΤΑ ΣΤΟ ΠΡΑΚΤΟΡΕΙΟ ΓΕΝΙΚΟΥ ΤΟΥΡΙΣΜΟΥ:

PELLOS TRAVEL
ΛΕΩΦΟΡΟΣ ΚΑΛΛΙΘΕΑΣ FALIRAKI
ΤΗΛ 02410 87615, 02410 86298 FAX 02410 87616
e.mail pellostravel@hellasnet.gr
ΑΝΑΛΥΤΙΚΑ ΠΡΟΓΡΑΜΜΑΤΑ
ΚΑΙ ΣΤΟ INTERNET www.a-rhodes.com

1170-31/10

Ανοίγει την ερχόμενη Παρασκευή

Η έκθεση γελοιογραφίας

ΣΕ ΠΟΙΟΥΣ ΑΠΟΝΕΜΟΝΤΑΙ ΤΑ ΒΡΑΒΕΙΑ

Μια άλλη οπτική γωνία των πολιτικών υποσχέσεων, θέμα επίκαιρο λόγω των εκλογών, αναμένεται να αναδείξει η 1η Διεθνής Εκθεση Γελοιογραφίας που ανοίγει τις πύλες της την Παρασκευή 25 Οκτωβρίου, και θα διαρκέσει μέχρι τις 5 Νοεμβρίου.

Στόχος των διοργανωτών της έκθεσης (που είναι το Μουσείο Νεοελληνικής Τέχνης του Δήμου Ρόδου και η Νομαρχιακή Αυτοδιοίκηση) είναι να καθιερωθεί και να πραγματοποιείται έστω ανά διετία στη Ρόδο, γεγονός που θα τη μετατρέψει σε ένα πολιτισμικό γεγονός ευρείας προβολής για την περιοχή.

Η εναρκτήρια τελετή θα γίνει μεθαύριο Παρασκευή στο Εθνικό Θέατρο της Ρόδου όπου θα απονεμηθούν τα βραβεία αλλά και οι έξι έπαινοι στις γελοιογραφίες που ξεχώρισαν. Η έκθεση περιλαμβάνει 600 έργα από 43 χώρες, που φιλοτέχνησαν 203 γελοιογράφοι από τα οποία θα εκτεθούν τα 400 στον ισόγειο χώρο του κτιρίου της νομαρχίας. Τιμητική θέση στην έκθεση θα έχουν κορυφαίοι γελοιογράφοι της χώρας όπως ο Κώστας Μητρόπουλος, ο ΚΥΡ και ο Βασίλης Χριστοδούλου.

Στη διεξαγωγή της 1ης Διεθνούς Εκθεσης Γελοιογραφίας αναφέρθηκε χθες στη διάρκεια της συνέντευξης τύπου που παραχώρησε η οργανωτική επιτροπή, ο απερχόμενος νομάρχης Σάββας Καραγιάννης που τόνισε πως μέσα από τη διοργάνωση αυτή η Ρόδος θα γίνει στόχος του ενδιαφέροντος όσων βλέπουν τις πολιτικές υποσχέσεις που είναι και το θέμα της από άλλη οπτική γωνία.



Το έργο του Βραζιλιάνου σκιτσογράφου Κλαούντιο Αντόνιο Γκομέζ που πήρε το πρώτο βραβείο

Την άποψη ότι η έκθεση έρχεται να συμπληρώσει ένα κενό που υπάρχει στον τομέα των εικαστικών στη Ρόδο εξέφρασε μιλώντας στους δημοσιογράφους ο πρόεδρος του πολιτιστικού οργανισμού του Δήμου Ρόδου κ. Μανώλης Αντώνογλου.

Στην υποστήριξη που αφειδώς παρείχαν από τη στιγμή που γεννήθηκε η ιδέα της διοργάνωσης της έκθεσης για την καλύτερη διεξαγωγή της ο κ. Σάββας Καραγιάννης και ο δήμαρχος της Ρόδου Γιώργος Γιαννόπουλος αναφέρθηκε ο σκιτσογράφος και εκπρόσωπος του Οργανισμού Πολιτιστικής Ανάπτυξης της Νομαρχίας κ. Βαγγέλης Παυλίδης.

Στο στόχο των διοργανωτών που είναι η καθιέρωση της έκθεσης γελοιογραφίας και η μετατροπή της σε πολιτιστικό γεγονός ευρείας προβολής για τα Δωδεκάνησα αναφέρθηκε ο χαράκτης κ. Παναγιώτης Γράβαλος.

Για την καθιέρωση της έκθεσης απαιτείται πάντως η συνδρομή του υπουργείου Πολιτισμού ενώ σημαντικά θα συμβάλει στη συνέχιση της και η ίδρυση ενός οργανισμού από τη Νομαρχία.

Το πρώτο βραβείο για την καλύτερη γελοιογραφία θα απονεμηθεί στον Claudio Antonio Gomes από τη Βραζίλια, το δεύτερο στον Leng Mu από την Κίνα και το τρίτο στον Mihai Ignat από την Ρουμανία. Το βραβείο του υπουργείου Τύπου θα απονεμηθεί στον Στάθη Σταυρόπουλο, ενώ τον Ryoter Kulinich από τη Ρωσία θα βραβεύσει το ΤΕΕ.

Επαινοι θα δοθούν στον Umit Mufit Dincay από την Τουρκία, στον Yuri Ochakovski από το Ισραήλ, στον Miroslav - Miro Georgie VSK από τη FYROM, στον Jurij Kosobukin από την Ουκρανία, στον Dachuan Xia από την Κίνα και τον Paolo Dalponte από την Ιταλία.

Την κριτική επιτροπή αποτελούν οι:

Παναγιώτης Γράβαλος: Ζωγράφος-Χαράκτης, εκπρόσωπος του Μουσείου Νεώτερης τέχνης του Δήμου Ρόδου.

Αννα Μενδρινού: Ζωγράφος -χαράκτρια, εκπρόσωπος του Επιμελητήριου Εικαστικών Τεχνών Ελλάδας.

Σπύρος Ορνεράκης: Σκιτσογράφος, καθηγητής σχολής γελοιογραφίας.

Βαγγέλης Παυλίδης: Σκιτσογράφος, εκπρόσωπος του Οργανισμού Πολιτιστικής Ανάπτυξης Δωδεκανήσου.

Δημήτρης Σαπρανίδης: Δημοσιογράφος, συγγραφέας, ιστορικός της γελοιογραφίας.

Την έκθεση στηρίζουν τα υπουργεία Τύπου και Αιγαίου.

ΚΛΟΠΗ ΑΥΤΟΚΙΝΗΤΟΥ

Εκλάπη το υπ'αρ. ΑΥ 1243 μάρκας BMW 518, χρώματος χρυσαφί, τρακαρισμένο.

Ο παρέχων πληροφορίες, αμοίβεται.
Τηλ. 02410 21941

ΓΔ-25/10

PELLOS TRAVEL

ΕΚΔΡΟΜΗ ΣΤΗΝ ΚΩΝΣΤΑΝΤΙΝΟΥΠΟΛΗ

ΦΕΝΕΡΜΠΑΞΕ - ΠΑΝΑΘΗΝΑΪΚΟΣ

ΜΟΝΟ ΜΕ 240 ευρώ

ΑΝΑΧΩΡΗΣΗ 29/10 08:00 ΤΟ ΠΡΩΙ
ΕΠΙΣΤΡΟΦΗ 2/11 17:00 ΤΟ ΑΠΟΓΕΥΜΑ
ΜΕ ΤΟ ΚΑΤΑΜΑΡΑΝ "KING SARON"

Στην τιμή περιλαμβάνονται:
1. Εισιτήρια Ρόδος-Μαρμαρίς– Ρόδος με καταμαράν.
2. 4 διανυκτερεύσεις σε ξενοδοχεία 4* με πρωινό (μπουφέ) και ένα φαγητό
3. Μεταφορές με πολυτελές πούλμαν
4. Μία εκδρομή με ξενάγηση στην Κωνσταντινούπολη
5. Ταξιδιωτική ασφάλεια.
6. Συνοδός του γραφείου .
7. Φόροι εισόδου και εξόδου

Για κρατήσεις και πληροφορίες:
PELLOS TRAVEL
ΛΕΩΦΟΡΟΣ ΚΑΛΛΙΘΕΑΣ • ΦΑΛΗΡΑΚΙ ΡΟΔΟΣ
ΤΗΛ: 30 241 087615,86298 • FAX: +30 2410 87616
e.mail pellostravel@hellasnet.gr
www.pellostravel.gr

ΧΛ-27/10

ΕΚΔΡΟΜΗ ΜΕ ΤΟ «SEA STAR» στην ΠΑΤΜΟ

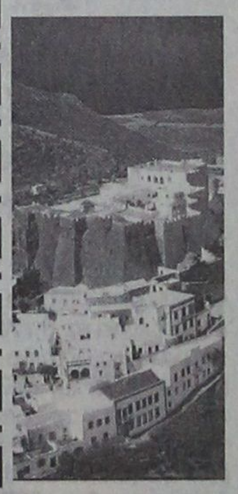

ΤΟ ΣΑΒΒΑΤΟ 26 ΟΚΤΩΒΡΙΟΥ

Επιστροφή από την Πάτμο την ΚΥΡΙΑΚΗ 27 Οκτωβρίου.

Κόστος εκδρομής κατ' άτομο: 60 ευρώ

Στην τιμή συμπεριλαμβάνονται:
Εισιτήριο, ξενοδοχείο, πρωινό και ξενάγηση

Για κρατήσεις παρακαλούμε επικοινωνείτε στο τηλ. 02460 44000 (ΤΗΛΟΣ)

X3561-27/10

ΜΕΝΤΙΟΥΜ-ΑΣΤΡΟΛΟΓΟΣ ΝΙΚΟΣ

Ακριβείς προβλέψεις στον επαγγελματικό, αισθηματικό και οικονομικό τομέα.

Επαναφορά ατόμων
Ισχυρή υποβολή

Δέχεται μόνο με ραντεβού στα τηλέφωνα: 31405 και 39201

1099-31/11

KYDON TOURS

ΕΚΔΡΟΜΕΣ με ΠΟΙΟΤΗΤΑ

25/10-28/10 4ήμερη

ΤΟΥΡΚΙΑ

ΜΑΡΜΑΡΙΣ - ΚΟΥΣΑΝΤΑΣΙ- ΕΦΕΣΟΣ - ΣΜΥΡΝΗ - ΤΣΕΣΜΕ

Πρόγραμμα

25/10 16.30 Καταμαράν Ρόδο - Μαρμαρίς. Αφιξη σε μια ώρα, άμεση επιβίβαση στο πουλμαν και αναχώρηση για Κουσάντασι. Αφιξι στο πανέμορφο Κουσάντασι σε 3 ώρες. Διανυκτέρευση. Για τους ζωηρούς εξόρμηση στα μπαράκια του Κουσάντασι για διασκέδαση.

26/10 Σάββατο πρωί περιήγηση και αναχώρηση για την επίδειξη μόδας. Στη συνέχεια φθάνουμε στη Σμύρνη σε 40 λεπτά και σας δίνουμε χρόνο να ψωνίσετε στην αγορά της Σμύρνης μέχρι το κλείσιμο. Μετά το δείπνο νυκτερινή έξοδος σε κέντρο διασκέδασης.

27/10 Κυριακή. Περιήγηση της Σμύρνης - Κατιφέ Καλέ - Κορδελιό και συνεχίζουμε για μια σπέσιαλ εκδρομή να γνωρίσετε και το ΤΣΕΣΜΕ που ευρίσκεται απέναντι από τη ΧΙΟ. Το βράδυ μετά το δείπνο έξοδος για διασκέδαση.

28/10 Δευτέρα. Αναχώρηση μετά το πρωινό για την ΕΦΕΣΟ και την ΠΑΝΑΓΙΑ, ξενάγηση και αναχώρηση για το ΜΑΡΜΑΡΙΣ. Αφιξη κατά τις 14.00. Αναχώρηση 16.00 για ΡΟΔΟ. Τέλος εκδρομής. Τιμή κατ' άτομο 195 ευρώ.

Περιλαμβάνει:
- Εισιτήρια με το καταμαράν Ρόδο - Μαρμαρίς - Ρόδο
- Φόροι Λιμένων Ελλάδος και Τουρκίας εισόδου - εξόδου
- Πούλμαν πολυτελείας για όλες τις διαδρομές και το πρόγραμμα
- Ξενοδοχεία 4 αστέρων με ημιδιατροφή
- Ξεναγήσεις περιηγήσεις

Συνοδός η κ. ΕΛΕΝΗ ΨΥΛΛΑΚΗ

Πρακτορείο ΚΥΔΩΝ
Τηλ. 23000 - 27900

X3548-24/10

PELLOS TRAVEL

4ΗΜΕΡΗ ΕΚΔΡΟΜΗ ΣΤΗ

ΣΜΥΡΝΗ

ΡΟΔΟΣ-ΜΑΡΜΑΡΙΣ -ΕΦΕΣΟΣ-ΣΜΥΡΝΗ-KUSADASI-ΜΑΡΜΑΡΙΣ- ΡΟΔΟΣ

ΜΟΝΟ ΜΕ 165 ευρώ

ΑΝΑΧΩΡΗΣΗ 25/10 08:00 ΤΟ ΠΡΩΙ
ΕΠΙΣΤΡΟΦΗ 28/10 17:00 ΤΟ ΑΠΟΓΕΥΜΑ
ΜΕ ΤΟ ΚΑΤΑΜΑΡΑΝ "KING SARON"
Για όσους επιθυμούν να έρθουν από 26/10-28/10 έκπτωση 15 ευρώ.

Στην τιμή περιλαμβάνονται:
1. Εισιτήρια Ρόδος-Μαρμαρίς– Ρόδος με καταμαραν.
2. 3 πρωινά (μπουφέ)-3 Δείπνα
3. Δωμάτια δίκλινα και τρίκλινα σε ξενοδοχεία 3***SUPERIOR
4. Μεταφορές με κλιματιζόμενα πούλμαν
5. Ξεναγήσεις στην ελληνική γλώσσα απο διπλωματούχο ξεναγό.
6. Ταξιδιωτική ασφάλεια.
7. Συνοδός του γραφείου .
8. Φόροι εισόδου και εξόδου

Δεν περιλαμβάνονται
1. Εισιτήρια των εισόδων σε αρχαιολογικούς χώρους
2. Προαιρετική διασκέδαση σε κέντρο.
3. Φιλοδωρηματα

ΤΕΤΡΑΗΜΕΡΗ ΕΚΔΡΟΜΗ ΣΤΟ ΜΑΡΜΑΡΙΣ

ΜΟΝΟ ΜΕ 155 ευρώ

ΑΠΟ 25/10-28/10

Η ΤΙΜΗ ΠΕΡΙΛΑΜΒΑΝΕΙ:
3 ΔΙΑΝΥΚΤΕΡΕΥΣΕΙΣ ΜΕ ΠΡΩΙΝΟ ΚΑΙ ΕΝΑ ΓΕΥΜΑ ΣΕ ΞΕΝΟΔΟΧΕΙΟ 4 ΑΣΤΕΡΩΝ SUPERIOR ΚΟΝΤΑ ΣΤΟ ΚΕΝΤΡΟ ΤΟΥ ΜΑΡΜΑΡΙΣ ΚΑΙ ΠΑΝΩ ΣΤΗΝ ΠΑΡΑΛΙΑ ΜΕ SAUNA, JAKUZI, FITNESS CENTER, ΚΛΕΙΣΤΗ ΠΙΣΙΝΑ, DISCO.
ΕΙΣΙΤΗΡΙΑ ΡΟΔΟ-ΜΑΡΜΑΡΙΣ-ΡΟΔΟ ΜΕ ΤΟ ΚΑΤΑΜΑΡΑΝ
ΦΟΡΟΙ ΕΙΣΟΔΟΥ ΚΑΙ ΕΞΟΔΟΥ (ΤΟΥΡΚΙΑΣ ΚΑΙ ΕΛΛΑΔΑΣ)
ΟΛΕΣ ΤΙΣ ΜΕΤΑΦΟΡΕΣ.

** ΓΙΑ ΟΣΟΥΣ ΘΕΛΟΥΝ ΝΑ ΕΡΘΟΥΝ ΑΠΟ 26/10-28/10 ΕΚΠΤΩΣΗ 20 ευρώ

Για κρατήσεις και πληροφορίες:
PELLOS TRAVEL
ΛΕΩΦΟΡΟΣ ΚΑΛΛΙΘΕΑΣ • ΦΑΛΗΡΑΚΙ ΡΟΔΟΣ
ΤΗΛ: 30 241 087615,86298 • FAX: +30 2410 87616
e.mail pellostravel@hellasnet.gr
www.pellostravel.gr

1130-24/10

Anosis
Στ. Κωτιάδη 64 Ανάληψη
Τηλ. 02410 78924
ECDL
Πιστοποιημένο Εξεταστικό Κέντρο ECDL
ΕΚΠΑΙΔΕΥΣΗ ΣΤΟΥΣ ΥΠΟΛΟΓΙΣΤΕΣ

Εύκολα - Γρήγορα - Αποτελεσματικά



ΤΜΗΜΑΤΑ ΓΙΑ ΕΝΗΛΙΚΕΣ

ΓΙΑ ΑΡΧΑΡΙΟΥΣ
✓ Ταχύρυθμα σεμινάρια 6 εβδομάδων
✓ Τρίμηνο πρόγραμμα σπουδών για την απόκτηση του Ευρωπαϊκού Διπλώματος ECDL
ΓΙΑ ΠΡΟΧΩΡΗΜΕΝΟΥΣ
✓ Δίμηνο πρόγραμμα προετοιμασίας για απόκτηση του ECDL
✓ Ιδιαίτερα για εξειδικευμένα προγράμματα
ΓΙΑ ΕΤΑΙΡΙΕΣ
✓ Προσαρμοσμένα προγράμματα σπουδών
✓ Επιδοτούμενα προγράμματα κατάρτισης εργαζομένων

Χαρίστε στο παιδί σας τα εφόδια για το μέλλον

✓ **Πρωτοποριακά Προγράμματα Σπουδών** με ειδική εκπαιδευτική μεθοδολογία
✓ **Ολιγομελή group** ανάλογα με την ηλικία και το επίπεδο γνώσεων
✓ **Σύγχρονο κι ευχάριστο περιβάλλον** με τα πιο σύγχρονα μέσα εκμάθησης των υπολογιστών



ΤΜΗΜΑΤΑ ΓΙΑ ΠΑΙΔΙΑ 7-15 ΕΤΩΝ



ΤΜΗΜΑΤΑ ΓΙΑ ΜΑΘΗΤΕΣ ΛΥΚΕΙΟΥ

Αποκτήστε το προβάδισμα

✓ Ταχύρυθμα προγράμματα για απόκτηση ECDL
✓ Τμήματα για "ΑΝΑΠΤΥΞΗ ΕΦΑΡΜΟΓΩΝ ΣΕ ΠΡΟΓΡΑΜΜΑΤΙΣΤΙΚΟ ΠΕΡΙΒΑΛΛΟΝ"

X 3569-31/10

ANOSIS – *Η ΕΓΓΥΗΣΗ ΤΗΣ ΕΠΙΤΥΧΙΑΣ*



ΔΡΟΜΟΛΟΓΙΑ ΤΟΥ ΤΑΧΥΠΛΟΟΥ ΚΑΤΑΜΑΡΑΝ "ΔΩΔΕΚΑΝΗΣΟΣ ΕΞΠΡΕΣ"
ΑΠΟ 01/07/2002 ΕΩΣ 31/08/2002
ΑΠΟ 11/10 ΕΩΣ 10/11/2002

Αναχώρηση καθημερινά ωρα 08"30 π.μ απο το λιμάνι της "Κολόνας"

ΔΕΥΤΕΡΑ	ΡΟΔΟΣ-ΣΥΜΗ-ΚΩΣ-ΚΑΛΥΜΝΟΣ-ΛΕΡΟΣ-ΚΑΛΥΜΝΟΣ-ΚΩΣ-ΣΥΜΗ-ΡΟΔΟΣ
ΤΡΙΤΗ	
ΤΕΤΑΡΤΗ	ΡΟΔΟΣ-ΚΑΣΤΕΛΛΟΡΙΖΟ-ΡΟΔΟΣ
ΠΕΜΠΤΗ	
ΠΑΡΑΣΚΕΥΗ	ΡΟΔΟΣ-ΣΥΜΗ-ΚΩΣ-ΚΑΛΥΜΝΟΣ-ΛΕΡΟΣ-ΚΑΛΥΜΝΟΣ-ΚΩΣ-ΣΥΜΗ-ΡΟΔΟΣ
ΣΑΒΒΑΤΟ	ΡΟΔΟΣ-ΚΩΣ-ΚΑΛΥΜΝΟΣ-ΛΕΡΟΣ-ΛΕΙΨΟΙ-ΠΑΤΜΟΣ-ΛΕΡΟΣ-ΚΑΛΥΜΝΟΣ-ΚΩΣ-ΡΟΔΟΣ
ΚΥΡΙΑΚΗ	ΡΟΔΟΣ-ΚΩΣ-ΚΑΛΥΜΝΟΣ-ΛΕΡΟΣ-ΠΑΤΜΟΣ-ΛΕΙΨΟΙ-ΛΕΡΟΣ-ΚΑΛΥΜΝΟΣ-ΚΩΣ-ΡΟΔΟΣ

Η «Δωδεκάνησος Ναυτιλιακή Ν.Ε.» σας προσφέρει με κάθε εισιτήριο μετ'επιστροφής στο νησί της Λέρου, μια διανυκτέρευση δωρεάν σε ξενοδοχείο του νησιού.
Ειδικές τιμές σε συλλόγους
Για πληροφορίες και κρατήσεις στα τηλέφωνα 02410 70590, FAX 02410 70591
Υπεύθυνος: κ. Στέλιος Καστανάκης

X3555-31/10

Εγκρίθηκε από τον υπουργό Κ. Σκανδαλίδη

Το πρόγραμμα «Ακρίτας» για το Νότιο Αιγαίο

ΠΟΙΑ ΕΡΓΑ ΕΧΟΥΝ ΕΝΤΑΧΘΕΙ

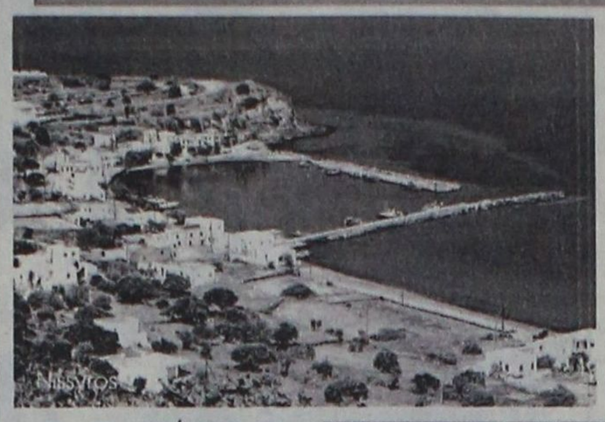

Με απόφαση του υπουργού Εσωτερικών, Δημόσιας Διοίκησης και Αποκέντρωσης κ. Κώστα Σκανδαλίδη ύστερα από σχετική πρόταση της Γενικού Γραμματέα Περιφέρειας Νοτίου Αιγαίου κ. Μάρθας Σημαντώνη εντάχθηκαν στα πλαίσια του προγράμματος «ΑΚΡΙΤΑΣ» τα παρακάτω έργα:

➤ **Κοινότητα Αντίπαρου**
• Επέκταση δικτύου ύδρευσης περιοχής Κάμπου, 149.500 ευρώ

➤ **Κοινότητα Δονούσας**
• Ασφαλτόστρωση οδικού δικτύου από λιμάνι έως ελικοδρόμιο, 146.500 ευρώ

➤ **Κοινότητα Κιμώλου**
• Επέκταση δικτύου ηλεκτροδότησης Ακινήτων - Πηγαδιών, 50.000 ευρώ
• Κατασκευή ομβροδεξαμενής αγροτικής στην περιοχή Κόκκινα Κιμώλου, 73.000 ευρώ

➤ **Κοινότητα Κουφονησίων**
• Αξιοποίηση παλιού σχολείου για στέγαση Λαογραφικού Μουσείου, 70.000 ευρώ

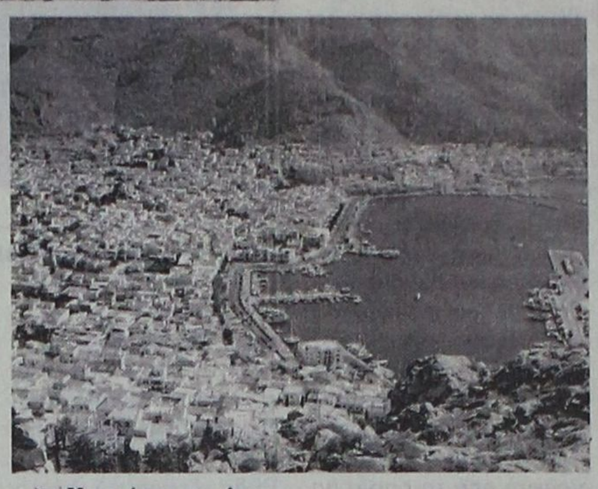

➤ **Κοινότητα Αγαθονησίου**
• Επέκταση δικτύου ύδρευσης, 88.000 ευρώ
• Σήμανση Οδών, 14.500 ευρώ

➤ **Δήμος Λειψών**
• Εξοπλισμός Αγροτικού Ιατρείου, 60.000 ευρώ

➤ **Δήμος Αταβύρου**
• Βελτίωση αποχετευτικού Δ.Δ. Μονολίθου, 41.000 ευρώ

➤ **Κοινότητα Οίας**
• Συντήρηση - Επισκευή χώρου για τη λειτουργία του ΚΕΠ της νήσου Θηρασιάς και τη συστέγαση του Κοινοτικού Καταστήματος, 26.000 ευρώ

➤ **Δήμος Καλυμνίων**
• Βελτίωση (διαπλάτυνση - βελτίωση) δρόμου προς Πευκί, 85.000 ευρώ
• Παρεμβάσεις στο σχολείο Ψερίμου, 29.000 ευρώ

➤ **Κοινότητα Ηρακλειάς**
• Κατασκευή γηπέδων για μπάσκετ και βόλεϊ, 57.000 ευρώ

➤ **Κοινότητα Ανάφης**
• Αποχέτευση Χώρα Ανάφης (κατασκευή δύο επιπλέον στεγανών βόθρων), 15.000 ευρώ
Ολοκλήρωση δρόμου Χώρας - Αξινα - Μοναστήρι, 12.000 ευρώ

➤ **Δήμος Αστυπάλαιας**
• Επισκευή - Διαρρύθμιση παλαιού δημοτικού σχολείου Ανάληψης για τη λειτουργία σύγχρονου χώρου για νέους, 61.000 ευρώ

➤ **Δήμος Νισύρου**
• Βελτίωση των δεξαμενών και των δικτύων ύδρευσης, 88.000 ευρώ
• Συντήρηση και εξοπλισμός Ζησιμοπουλείου Θεάτρου Νισύρου, 26.000 ευρώ.

➤ **Κοινότητα Ολύμπου Καρπάθου**
• Συντήρηση σχολείων, 26.000 ευρώ

➤ **Δήμος Τήλου**
• Αντικατάσταση δικτύου ύδρευσης οικισμού Λιβαδίων Τήλου, 102.500 ευρώ

Πρόκειται για μικρές παρεμβάσεις αλλά εξαιρετικά αναγκαίες που προβλέπεται να ξεκινήσουν και πολλές από αυτές να ολοκληρωθούν μέσα στο 2002. Είναι έργα που λόγω προϋπολογισμού δεν μπόρεσαν να ενταχθούν στο Επιχειρησιακό Πρόγραμμα (Γ΄ Κ.Π.Σ.) της Περιφέρειας Νοτίου Αιγαίου και χρηματοδοτήθηκαν μέσω του Υπουργείου Εσωτερικών από το προαναφερόμενο πρόγραμμα «ΑΚΡΙΤΑΣ» και αφορά μεθοριακές περιοχές της χώρας.

Zorpidis
ΤΟΥΡΙΣΤΙΚΟΣ ΟΡΓΑΝΙΣΜΟΣ
Αλεξ. Διάκου και Λοχαγού Φανουράκη 31.
Τηλ. 02410 20625, 30054 FAX 26745

Λ.Α.Ν.Ε.
Αναχωρήσεις από Ρόδο:

F/B Β. ΕΡΑΤΩ ΠΕΤΡΑ
ΤΕΤΑΡΤΗ 23/10 Αναχώρηση 04.30 για Χάλκη, Διαφάνι, Πηγάδια, Κάσο, Σητεία, Αγ. Νικόλαο, Πειραιά
ΔΕΥΤΕΡΑ 28/10 Αναχώρηση 04.30 για το ίδιο δρομολόγιο
ΠΕΜΠΤΗ 31/10 Αναχώρηση 04.30 για το ίδιο δρομολόγιο

F/B Β. ΚΟΡΝΑΡΟΣ
Δεν θα εκτελέσει τα δρομολόγιά του αυτή την περίοδο λόγω της ετήσιας συντήρησής του.

LAOUMZIS FLYING DOLPHINS
Αναχωρήσεις καθημερινά με το **CHRISTOS L.** για:
• ΚΩ στις 16.00 και ΚΩ - ΡΟΔΟ στις 08.00
• ΧΑΛΚΗ κάθε Σάββατο στις 14.00
• ΤΗΛΟ κάθε Σάββατο στις 14.00
• ΝΙΣΥΡΟ κάθε Σάββατο στις 14.00
• ΣΥΜΗ κάθε Δευτέρα και Τετάρτη στις 16.00

X3553-317/109

Κρατήσεις ξενοδοχείων σε όλη την Ελλάδα
Αεροπορικά εισιτήρια
Ακτοπλοϊκά εισιτήρια
Ενοικιάσεις αυτοκινήτων

ΕΛΑΦΟΣ
ΓΡΑΦΕΙΟ ΓΕΝΙΚΟΥ ΤΟΥΡΙΣΜΟΥ
Γεωργίου Παπανικολάου 17, έναντι "CAZINO RODOS"

ΚΟΝΤΑ ΜΑΣ ΘΑ ΒΡΕΙΤΕ:
• Αεροπορικά εισιτήρια εσωτερικού με την Ολυμπιακή Αεροπορία και την AEGEAN AIRLINES.
• Αεροπορικά εισιτήρια εξωτερικού με την Ολυμπιακή αεροπορία, την AEGEAN AIRLINES και όλες τις Αεροπορικές εταιρίες που πετάνε στην Ελλάδα.
• Ακτοπλοϊκά εισιτήρια για όλα τα νησιά και τον Πειραιά με το Blue Star 1 της εταιρίας "Στρίντζη", την ΔΑΝΕ, την G.A. FERRIES, τα ιπτάμενα και το "DODEKANISOS EXPRESS".
• Κρατήσεις ξενοδοχείων στην Ελλάδα και το εξωτερικό
• Πακέτα εκδρομών για μεμονωμένους
• Πακέτα εκδρομών για γκρουπ, οργανωμένα από το γραφείο μας.
Επίσης το γραφείο μας διαθέτει υπερσύγχρονα συστήματα κρατήσεων για τα αεροπορικά και ακτοπλοϊκά σας εισιτήρια.

ΥΠΕΥΘΥΝΟΣ ΓΡΑΦΕΙΟΥ
Ο κ. ΚΥΡΙΑΚΟΣ ΜΑΧΑΙΡΑΚΗΣ
Επισκεφθείτε μας λοιπόν ή τηλεφωνήστε μας και απολαύστε το ταξίδι σας με την φροντίδα και την επιμέλεια του γραφείου μας

ΓΡΑΦΕΙΟ ΓΕΝΙΚΟΥ ΤΟΥΡΙΣΜΟΥ "ΕΛΑΦΟΣ"
Γεωργίου Παπανικολάου 17, έναντι "CAZINO RODOS"
τηλ. 0241043766
"ΕΛΑΦΟΣ" από το 1960

3562-31/10

ΝΕΟ Rio
Ήρθε και σε σταματάει!

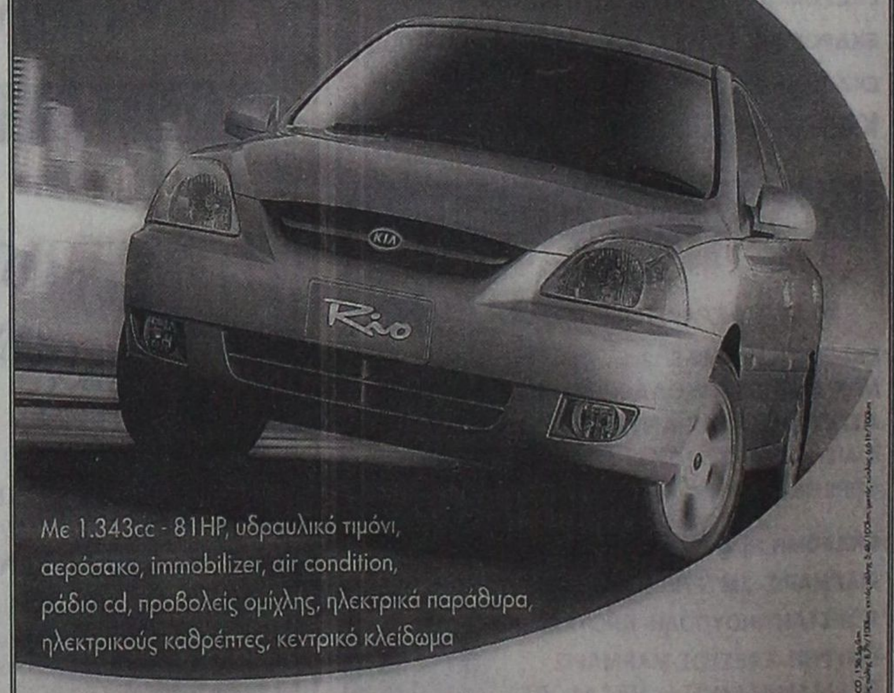

Με 1.343cc - 81HP, υδραυλικό τιμόνι, αερόσακο, immobilizer, air condition, ράδιο cd, προβολείς ομίχλης, ηλεκτρικά παράθυρα, ηλεκτρικούς καθρέπτες, κεντρικό κλείδωμα

Μόνο με 9.700 € (3.305.275 δρχ.)

ΜΟΝΤΕΛΟ	ΤΙΜΗ
4D RS	€ 9.700
4D RS FULL	€ 10.150 ΕΠΙΠΛΕΟΝ: ΑΕΡΟΣΑΚΟΣ ΣΥΝΟΔΗΓΟΥ, ABS
5D RS FULL	€ 10.300 ΕΠΙΠΛΕΟΝ: ΑΕΡΟΣΑΚΟΣ ΣΥΝΟΔΗΓΟΥ, ABS

0 προκαταβολή
επιτόκιο 0,58%
έως 72 μήνες

ΚΙΑ
Σας δίνει πάντα κάτι περισσότερο

ΑΠΟΚΛΕΙΣΤΙΚΟΙ ΑΝΤΙΠΡΟΣΩΠΟΙ
ΑΦΟΙ ΧΑΤΖΗΜΙΧΑΛΗ ΕΒΑΕ



F/B BLUE STAR 1

ΠΕΙΡΑΙΑ - ΚΩ - ΡΟΔΟ & ΛΕΡΟ - ΠΑΤΜΟ

Εναρξη δρομολογίων 22/7/02

Από Πειραιά		ΑΦΙΞΕΙΣ			
		ΠΑΤΜΟ	ΛΕΡΟ	ΚΩ	ΡΟΔΟ
Δευτέρα	22.00	04.45	05.55	08.00	10.50
Τετάρτη	22.00	—	—	06.05	09.05
Παρασκευή	22.00	—	—	06.05	09.05
Κυριακή	08.00	—	—	16.05	19.05

Προς Πειραιά	ΑΝΑΧΩΡΗΣΕΙΣ ΑΠΟ				ΑΦΙΞΗ
	ΡΟΔΟ	ΚΩ	ΛΕΡΟ	ΠΑΤΜΟ	ΠΕΙΡΑΙΑ
Τρίτη	22.00	01.00	02.55	04.10	10.50
Πέμπτη	22.00	01.00	—	—	09.05
Σάββατο	12.00	15.00	—	—	23.05
Κυριακή	22.00	01.00	—	—	09.05

SKEVO'S TRAVEL AGENCY

ΚΕΝΤΡΙΚΟ ΠΡΑΚΤΟΡΕΙΟ ΡΟΔΟΥ

των ΓΡΑΜΜΩΝ

BLUE STAR FERRIES - F/B BLUE STAR 1

Αμερικής 111

Τηλ. κρατήσεων επιβατών &

ΙΧΕ 02410 -22461, 75655, 75310

Τηλ. κρατήσεων φορτηγών 02410 - 76600

Κρατήσεις και σε όλα τα συνεργαζόμενα πρακτορεία Ρόδου

x3558-31/10

Στις χώρες της Ευρωπαϊκής Ενωσης

Οι απόψεις των νέων για τα ναρκωτικά

ΤΑ ΕΛΛΗΝΟΠΟΥΛΑ ΚΑΤΕΧΟΥΝ ΤΟ ΧΑΜΗΛΟΤΕΡΟ ΠΟΣΟΣΤΟ ΚΑΤΑΝΑΛΩΣΗΣ

Τα Ελληνόπουλα ηλικίας 15-24 ετών κατέχουν το χαμηλότερο ποσοστό κατανάλωσης ναρκωτικών από τους Ευρωπαίους συνομηλίκους τους. Δηλώνουν ότι τα προμηθεύονται πιο εύκολα σε μπαρ και ντισκοτέκ, τα δοκιμάζουν κυρίως από περιέργεια και αναγνωρίζουν ότι ο εθισμός στα ναρκωτικά είναι το βασικό πρόβλημα για να σταματήσουν τη χρήση τους.

Αυτά είναι τα βασικά συμπεράσματα, που συνάγονται από την κοινοτική δημοσκόπηση ''ευρωβαρόμετρο'' που δόθηκε στη δημοσιότητα στις Βρυξέλλες με θέμα ''οι απόψεις των νέων στην Ευρωπαϊκή Ενωση για τα ναρκωτικά''.

Η δημοσκόπηση πραγματοποιήθηκε την περίοδο 30 Απριλίου- 30 Μαΐου 2002 στις 15 χώρες μέλη της ΕΕ σε δείγμα 7.687 Ευρωπαίων πολιτών ηλικίας 15-24 ετών. Στην Ελλάδα ρωτήθηκαν 469 άτομα από τη Market Analysis.

Συγκεκριμένα, το 4,8% από τα Ελληνόπουλα ηλικίας 15-24 ετών δηλώνουν ότι έχουν κάνει χρήση κάνναβης και μόνο το 1,2% χρήση άλλων ναρκωτικών. Πρόκειται για το χαμηλότερο ποσοστό στην ΕΕ.

Τα υψηλότερα ποσοστά παρατηρούνται στη Δανία με 47% και 11,4% αντίστοιχα, στη Γαλλία με 44,9%



και 8% και στη Μεγάλη Βρετανία με 37% και 13,8%. Ο μέσος κοινοτικός όρος είναι 28,9% και 8,8%.

Ειδικότερα, σε ότι αφορά τη χρήση ναρκωτικών ''τον τελευταίο μήνα'', προκύπτει ότι μόνο το 1,3% από τα Ελληνόπουλα έχει κάνει χρήση κάνναβης και μόνο το 0,4% άλλων ναρκωτικών. Πρόκειται και πάλι για το χαμηλότερο ποσοστό στην ΕΕ. Τα υψηλότερα ποσοστά στη Γαλλία με 19,8% και 2,9% αντίστοιχα και στη Μεγάλη Βρετανία με 13,4% και 4,4%. Ο μέσος κοινοτικός όρος είναι 11,3% και 2,7%.

Τα Ελληνόπουλα δηλώνουν ότι προμηθεύονται ναρκωτικά πιο εύκολα κατά σειρά σε ''μπαρ και ντισκοτέκ'' (σε ποσοστό 88,1% με 72,3% για τους ''15''), σε ''πάρτι'' (77,6% με 76% για τους ''15''), στο ''σχολείο ή σε χώρο κοντά σε αυτό'' (69,2% με 54,9% για τους ''15'') καθώς και σε ''χώρο κοντά στην οικία τους'' (65,2% με 61,9% για τους ''15''). Τα Ελληνόπουλα εξηγούν ακόμη ότι η βασική αιτία για την πρώτη δοκιμή είναι η ''περιέργεια'' (75,6% με 61,3% για τους ''15'') κάι ακολουθούν ''τα προβλήματα στο σπίτι'' (62,9% με 29,7% για τους ''15''), οι ''πιέσεις που δέχονται από άλλους συνομήλικούς τους'' (32,7% με 46,4% για τους ''15''), η ''αναζήτηση της περιπέτειας'' (9,5% με 40,7% για τους ''15'') και η ''επιλογή της φυγής και της έκστασης που προκαλούν οι ουσίες'' (6,3% με 21,5% για τους ''15'').

Ο ''εθισμός'' (87,8% με 73,9% για τους ''15'') είναι για τα Ελληνόπουλα η κύρια δυσκολία για να θέσουν τέλος στη χρήση ναρκωτικών. Και ακολουθούν η ''έλλειψη θέλησης'' (55,6% με 50,5% για τους ''15''), οι ''επιπτώσεις από τα ναρκωτικά'' (41,5% με 40,5% για τους ''15'') οι ''πιέσεις που δέχονται από άλλους συνομήλικούς τους'' (22,8% με 27,4% για τους ''15'') και η ''μοναξιά'' (17,1% με 16,2% για τους ''15'').

Σε ό,τι αφορά τις επιπτώσεις από τη χρήση ναρκωτικών τα Ελληνόπουλα εκτιμούν ότι η ''εξάρτηση από αυτά'' αποτελεί το κυριότερο πρόβλημα (66,2% με 63% για τους ''15''). Ακολουθούν η ''μετάδοση ασθενειών'' (50,9% με 33,7% για τους ''15''),τα ''δικαστικά προβλήματα'' (30,7% με 38,3% για τους ''15''), τα ''ψυχολογικά προβλήματα'' (21,7% με 35,4% για τους ''15'') και η ''ανακούφιση από πόνους και στρές'' (13,4% με 26,4% για τους ''15'').

Τέλος, τα Ελληνόπουλα εκτιμούν ότι η πρωΐνη είναι η πιο επικίνδυνη ουσία (σε ποσοστό 96,1% με 88,8% για τους ''15''). Ακολουθούν η έκσταση (68,8% με 63,5% για τους ''15'') και η κάνναβη (47,8% με 20,6% για τους ''15'').

ΝΑΥΤΙΚΗ ΕΤΑΙΡΙΑ
ΤΗΛΟΣ 21ος ΑΙΩΝΑΣ

ΑΝΑΚΟΙΝΩΣΗ

Το «SEA STAR»

θα εκτελεί δρομολόγια έως και της 29-10-2002 τα οποία διαμορφώνονται ως εξής:

Δ Ε Υ Τ Ε Ρ Α
28/10/2002

Λιμάνι	Αφιξη	Αναχώρηση
ΡΟΔΟΣ		9.00
ΤΗΛΟΣ	10.20	14.30
ΝΙΣΥΡΟΣ	15.10	17.30
ΤΗΛΟΣ	18.10	18.20
ΡΟΔΟΣ	19.40	

Τ Ρ Ι Τ Η
29/10/2002

Λιμάνι	Αφιξη	Αναχώρηση
ΡΟΔΟΣ		9.00
ΤΗΛΟΣ	10.20	14.30
ΝΙΣΥΡΟΣ	15.10	17.30
ΤΗΛΟΣ	18.10	18.20
ΡΟΔΟΣ	19.40	

Για περισσότερες πληροφορίες παρακαλούμε επικοινωνείτε:
02460 44000 (ΤΗΛΟΣ),
02410 78052 (ΡΟΔΟΣ)

ΧΛ

ΕΛΛΗΝΙΚΗ ΔΗΜΟΚΡΑΤΙΑ
ΠΕΡΙΦΕΡΕΙΑ Ν. ΑΙΓΑΙΟΥ
ΓΕΝΙΚΗ ΔΙΕΥΘΥΝΣΗ ΠΕΡΙΦΕΡΕΙΑΣ
ΔΙΕΥΘΥΝΣΗ ΔΑΣΩΝ ΔΩΔ/ΝΗΣΟΥ

ΑΝΑΚΟΙΝΩΣΗ

Γνωστοποιείται κατά το άρθρο 14 του Ν.998/79, η αποστολή για δημοσίευση στο Δήμο Νότιας Ρόδου της υπ'αριθμ. 5196/19-9-2002 πράξης χαρακτηρισμού έκτασης που εκδόθηκε από τον Δ/ντή Δασών Δωδ/σου. Η ΚΜ 277 γαιών Λαχανιάς, χαρακτηρίζεται ως γεωργική έκταση.
Ο Δ/ντής Δασών Δωδ/σου
Φίλιππος Κοντίτσης
Δασολόγος με Α' βαθμό
1183-23/10

ΕΛΛΗΝΙΚΗ ΔΗΜΟΚΡΑΤΙΑ
ΠΕΡΙΦΕΡΕΙΑ Ν. ΑΙΓΑΙΟΥ
ΓΕΝΙΚΗ ΔΙΕΥΘΥΝΣΗ ΠΕΡΙΦΕΡΕΙΑΣ
ΔΙΕΥΘΥΝΣΗ ΔΑΣΩΝ ΔΩΔ/ΝΗΣΟΥ

ΑΝΑΚΟΙΝΩΣΗ

Γνωστοποιείται κατά το άρθρο 14 του Ν.998/79, η αποστολή για δημοσίευση στο Δήμο Ιαλυσού της υπ'αριθμ. 5643/3-10-2002 πράξης χαρακτηρισμού έκτασης που εκδόθηκε από τον Δ/ντή Δασών Δωδ/σου. Οι ΚΜ 110Α, 106, 107 και 107Α γαιών Κανδηλί χαρακτηρίζονται ως δάσος και γεωργική έκταση.
Ο Δ/ντής Δασών Δωδ/σου
Φίλιππος Κοντίτσης
Δασολόγος με Α' βαθμό
ΧΛ-23/10

ΕΛΛΗΝΙΚΗ ΔΗΜΟΚΡΑΤΙΑ
ΔΗΜΟΣ ΡΟΔΟΥ
ΕΠΑΡΧΙΑ ΡΟΔΟΥ
ΝΟΜΟΣ ΔΩΔΕΚΑΝΗΣΟΥ

ΓΝΩΣΤΟΠΟΙΗΣΗ ΓΑΜΟΥ

Γνωστοποιείται, σύμφωνα με το άρθρο 1369 του Αστικού Κώδικα, όπως τροποποιήθηκε με το Ν. 1250/1982, ότι:
Ο **Χρήστος Βασιλείου** του Δημητρίου και της Αθηνάς που γεννήθηκε στον Πειραιά του νομού Αττικής και κατοικεί στη Ρόδο του νομού Δωδεκανήσου, επαγγέλματος μάγειρας και η **Ειρήνη Καμπούρη** του Βασιλείου και της Μαρίας που γεννήθηκε στη Νίκαια του νομού Αττικής και κατοικεί στη Ρόδο επαγγέλματος οικιακά πρόκειται να παντρευθούν στο Δημαρχείο του Δήμου Ροδίων.
Ρόδος 21-10-2002
Ο δήμαρχος
Γεώργιος Γιαννόπουλος
360-23/10

ΑΚΟΥΣΤΙΚΑ ΒΑΡΗΚΟΤΑΣ

ΕΠΙΣΚΕΨΗ ΣΤΗ ΡΟΔΟ

ΠΑΡΑΣΚΕΥΗ
1 ΝΟΕΜΒΡΙΟΥ
- ΣΑΒΒΑΤΟ
2 ΝΟΕΜΒΡΙΟΥ
Ξενοδοχείο «ΔΕΣΠΩ»
Τηλ. 22571
Νέα αφανή και μικροσκοπικά μοντέλα ακουστικών, αυτάκια και όλο μέσα στο αυτί για όλες τις παθήσεις και για παιδικές βαρηκοΐες.
ΑΜΕΡΙΚΑΝΙΚΩΝ και ΕΥΡΩΠΑΪΚΩΝ εργοστασίων.
BIOREHAB - HELLAS - ΓΑΛΙΩΤΟΣ
Αθήνα: Βερανζέρου 22 - 3ος όροφος
Τηλ. 010 52 20 747
ΧΛ-27/10



ΠΡΟΤΥΠΟΣ ΒΡΕΦΟΝΗΠΙΑΚΟΣ ΣΤΑΘΜΟΣ

ΠΑΙΖΩ ΚΑΙ ΜΑΘΑΙΝΩ

Σε ένα τεράστιο κήπο 5.000 τ.μ. με κτίριο 430 τ.μ. και χώρο στάθμευσης 1.000 τ.μ. φτιάξαμε με αγάπη και έμπνευση για εσάς και τα παιδιά σας ένα χώρο ψυχαγωγίας και μάθησης.
Κάτω από μια νέα διεύθυνση εγγυόμαστε και προσφέρουμε πλήρες εκπαιδευτικό πρόγραμμα με νέες μεθόδους διδασκαλίας , ιδανικό περιβάλλον παιχνιδιού , παιδαγωγική εμπειρία και ευθύνη.

Παρέχουμε ακόμη:

-Πλήρη ασφαλιστική κάλυψη για εσάς και τα παιδία σας.
-Τακτική παιδιατρική παρακολούθηση.
-Μεταφορά με το σχολικό του σταθμού μας.
-Αγγλικά , μουσική προπαιδεία ,αθλητική παιδεία.
-Και πολλά άλλα που αφορούν την σωστή ψυχαγωγία και μάθηση του παιδιού σας.

Μια επίσκεψη στον χώρο του σταθμού μας θα σας πείσει για την ποιότητα και την υπεροχή των υπηρεσιών μας.

Με εκτίμηση

Νάκκα Matina.
Νάκκα -Παπακυριακού Βάσω.

Τηλέφωνο σταθμού 02410 93305
Λ .Ηρακλειδών 42

597-21/11

ΠΡΟΟΔΟΣ ΜΙΚΡΕΣ ΑΓΓΕΛΙΕΣ ΜΙΚΡΕΣ ΑΓΓΕΛΙΕΣ ΠΡΟΟΔΟΣ

ενοικιάσεις

ΕΝΟΙΚΙΑΖΟΝΤΑΙ στο Παραδείσι- λεωφ. Δημοκρατίας 136. επιπλωμένα μικρά διαμερίσματα (40τ.μ.), διαμπερή, πολυτελή, με βεράντες, ηλιακούς, πάρκινγκ, ανθόκηπο, κιόσκι για καθηγητές, δασκάλους, φοιτητές, στρατιωτικούς. Τηλ. 02410/81175
1046-24/10

ΕΝΟΙΑΖΟΝΤΑΙ: 1) Χώρος 130τ.μ., λουξ κατασκευής, επί της Καζαντζάκης 7 και Αννης Μαρίας, κατάλληλο για γραφείο ή οποιαδήποτε άλλη χρήση και 2) αποθήκη 130τ.μ. Πληροφορίες τηλ. 27392 και κιν. 0945796521
1060-27/10

ΕΝΟΙΚΙΑΖΕΤΑΙ κατάστημα ισόγειο, επί της οδού Ρόδου - Καλλιθέας (έναντι Χυτήριογλου), ισόγειο 170τ.μ. και υπόγειο 150τ.μ., με μεγάλο εξωτερικό χώρο. Αποκλείονται οι χρήσεις για καφετέρια, εστιατόριο ή μπαρ. Πληροφορίες τηλ. 65961 και κινητό 0973298713
319-23/10

ΕΝΟΙΚΙΑΖΕΤΑΙ διαμέρισμα μεγάλο 128τ.μ., στην οδό Αντ/ρχου Βολονάκη 17 και μία γκαρσονιέρα στο κέντρο της πόλεως. Τηλ. 02410/94377 και 0241096266
1100-23/10

ΕΝΟΙΚΙΑΖΕΤΑΙ διαμερισματάκι, ανεξάρτητο με αυλή, 2 δωματίων (χωλ, κουζίνα, μπάνιο) επιπλωμένο, στην περιοχή Αγίου Νικολάου. Πληροφορίες τηλ. 02410/27314 και κιν. 0946/575037
ΧΛ-27/10

ΕΝΟΙΚΙΑΖΕΤΑΙ κατάστημα 50τ.μ. (πάνω κάτω) στην Παλιά Πόλη, Σωκράτους και Λάχιτος γωνία. Πληροφορίες τηλ. 02410/28699 και κινητό: 0945311844
1124-25/10

ΕΝΟΙΚΙΑΖΕΤΑΙ διαμέρισμα καινούργιο, 105 τ.μ., στον β' όροφο, επί της οδού Λεβαδιάς 30 και Γεωργίου Παπανδρέου πολύ καλής κατασκευής. Πληροφορίες στα τηλέφωνα: 02410/67552 και 02410/62276
1135-27/10

ΣΤΗΝ ΚΡΕΜΑΣΤΗ ενοικιάζονται στούντιος επιπλωμένα, με ηλιακό θερμοσίφωνο, εξοπλισμένα. Πληρ. τηλ. 02410/61022 και 02410/92770
1147-27/10

ΕΝΟΙΚΙΑΖΕΤΑΙ δυάρι διαμέρισμα στην Ιαλυσό (60τ.μ.), επί της λεωφόρου, άνετο, στον β' όροφο, πάνω από το Palazzo Di Roma. Πληροφορίες τηλ. 0936612106 και 02410/63244
ΓΔ-31/10

ΕΝΟΙΚΙΑΖΟΝΤΑΙ επιπλωμένα διαμερίσματα και στούντιο, επί της λεωφόρου Ιαλυσού 33, με πολυκουζινάκι και θέρμανση, αιρκοντίσιον, μπαλκόνι. Στην τιμή περιλαμβάνονται ρεύμα και νερό. Πληρ. τηλ. 02410/90202 και 02410/90201
1160-8/11

ΕΝΟΙΚΙΑΖΕΤΑΙ στην Ιαλυσό, μικρό διαμέρισμα με ένα υπνοδωμάτιο, σαλόνι κουζίνα ενιαίο και λουτροκαμπινέ. Τιμή 200 ευρώ το μήνα. Πληρ. τηλ. 02410/92828
1157-31/10

ΕΝΟΙΚΙΑΖΕΤΑΙ γκαρσονιέρα επιπλωμένη στο Νιοχώρι. Επίσης επιπλωμένο δωμάτιο στις 7 Βαγιές. Πληρ. 0937700012 κ. Γιώργο
1167-31/10

ΕΝΟΙΚΙΑΖΕΤΑΙ διαμέρισμα 60τ.μ. λουξ, επιπλωμένο με θέα καταπληκτική στις Καλυθιές. Πληροφορίες τηλ. 02410/86829, 15-19μ.μ.
1171-31/10

ΕΝΟΙΚΙΑΖΕΤΑΙ
τριάρι διαμέρισμα επί της οδού Ν. Καζαντζάκη 9. Ενοίκιο 320 ευρώ.
Πληροφορίες τηλ. 02410/65325
ώρες καταστημάτων
354-26/10

ΕΝΟΙΚΙΑΖΟΝΤΑΙ
1) Μεζονέτα πλήρως επιπλωμένη
2) Σούντιο πλήρως επιπλωμένο
Τηλ. 02410/61628, 02410/61937 και 0944287773
X3579-31/10

ΕΝΟΙΚΙΑΖΕΤΑΙ
διαμέρισμα 95τ.μ. στον 2ο όροφο, με 2 υπνοδωμάτια, σαλοτραπεζαρία και λοιπούς βοηθητικούς χώρους στην οδό Μητροπόλεως 21 γ. Ενοίκιο 380 ευρώ.
Πληροφορίες 02410/56268 κ. Γιώργο
1118-25/10

ΕΝΟΙΚΙΑΖΕΤΑΙ
για γραφείο ή ιατρείο επαγγελματικός χώρος 100τ.μ. επί της οδού Κ. Παλαιολόγου, και Μ. Κων/νου
Τηλ. 0107520902 και 02410/29318
1123-20/11

ΕΝΟΙΚΙΑΖΟΝΤΑΙ
για την περίοδο του χειμώνα επιπλωμένα διαμερίσματα 45τ.μ στην περιοχή της Ιξιας Με θέρμανση ζεστό νερό, παρκινγκ, κήπο, και πισίνα.
Τηλέφωνα: 02410 93172, κιν: 0944658034
1043-31/10

ΕΝΟΙΚΙΑΖΟΝΤΑΙ
δύο studios πλήρως επιπλωμένα για στρατιωτικούς, καθηγητές και φοιτητές, στους Τρεις.
Πληρ. τηλ. 02410 31833 ώρες γραφείου και 02410 28741 οικία
X3553-31/10

ΕΝΟΙΚΙΑΖΕΤΑΙ διαμέρισμα στον 3ο όροφο, με δύο δωμάτιο και κουζίνα, υπέρ λουξ. Μανδηλαρά και Αμαράντου γωνία. Πληροφορίες τηλ. 02410/38528
1110-24/10

ΕΝΟΙΚΙΑΖΟΝΤΑΙ διαμερίσματα πλήρως εξοπλισμένα στο κέντρο της πόλης, πίσω από την Ακαδημία. Πληροφορίες τηλ. 02410/27608 και 0944866191
ΓΔ-25/10

ΕΝΟΙΚΙΑΖΕΤΑΙ διαμέρισμα δύο δωματίων, χωλ, κουζίνας, στο Μαντράκι, οδός Δημητρίου Θεοδωράκη 15. Τιμή 350 ευρώ. Πληροφορίες τηλ. 02410/27608
ΓΔ-30/10

ΕΝΟΙΚΙΑΖΕΤΑΙ οροφοδιαμέρισμα του 3ου ορόφου στην οδό Ευκλή 14, με 3 υπνοδωμάτια, ενιαίο σαλόνι, κουζίνα, με αυτόνομη θέρμανση, ανυσασέρ, κλπ. Πληροφορίες τηλ. 02410/21600 και 02410/32126
ΓΔ-31/10

ΕΝΟΙΚΙΑΖΟΝΤΑΙ στο χωριό Θεολόγος, σε πολύ καλή τιμή, επιπλωμένα δωμάτια για δημόσιους υπαλλήλους, στρατιωτικούς, κλπ, για όλο το χρόνο. Πληρ. τηλ. 02410/94578 και 41655
1178-10/11

ΕΝΟΙΚΙΑΖΕΤΑΙ
ΟΡΟΦΟΔΙΑΜΕΡΙΣΜΑ πανταχόθεν ελεύθερο, στο Ροδίνι, Στοκχόλμης 1, έναντι εκκλησίας Αγ. Δημητρίου. Εχει 3 υπνοδωμάτια, 2 WC, κουζίνα, σαλόνι με τζάκι και θερμοσυσσωρευτές.
Πληροφορίες τηλ. 02410/241024534 από 08.30 - 14.00 και 17.00 - 20.00
X3549-31/10

ΕΝΟΙΚΙΑΖΕΤΑΙ
ΔΙΑΜΕΡΙΣΜΑΤΑΚΙ ΠΛΗΡΩΣ ΕΠΙΠΛΩΜΕΝΟ ΣΤΟ ΚΕΝΤΡΟ ΤΗΣ ΠΟΛΗΣ
Πληροφορίες τηλ. 02410/38932
1131-27/10

ΕΝΟΙΚΙΑΖΕΤΑΙ
ΔΙΑΜΕΡΙΣΜΑ 155τ.μ., με 4 υπνοδωμάτια, 2 λουτροκαμπινέ, σαλοτραπεζαρία, κουζίνα και αποθήκη με ηλιακό θερμοσίφωνο, Αλεξανδρουπόλεως 3 - Ανάληψη
Τηλ. 02410/63452, 02410/32310 και 0946178010
1075-23/10

ΕΝΟΙΚΙΑΖΕΤΑΙ
ισόγειο κατάστημα 110τ.μ., με αυλή, τριφασικό ρεύμα, κατάλληλο για οποιαδήποτε επαγγελματική χρήση στο Καρακόνερο.
Πληροφορίες τηλ. 02410/65253 και 0945053503
1009-31/10

ΕΝΟΙΚΙΑΖΟΝΤΑΙ διαμερίσματα επιπλωμένα, με βεράντες και αρκοντίσιον, επιφανείας 35τ.μ. και 50τ.μ. στα φανάρια της λεωφόρου Καλλιθέας σε απόσταση 200μ. από το ξενοδοχείο Παραντάις. Πληροφορίες τηλ. 67375, κινητό 0946104348
1187-1/11

ΕΝΟΙΚΙΑΖΕΤΑΙ στην Ιαλυσό, καινούργιο μικρό διαμέρισμα, πλήρως επιπλωμένο, με ηλιακό θερμοσίφωνα. Πληρ. τηλ 02410/93016
361-31/10

ΠΩΛΕΙΤΑΙ

ΕΞΟΠΛΙΣΜΟΣ ΞΕΝΟΔΟΧΕΙΟΥ
σε καλή κατάσταση, λόγω αλλαγής διακόσμησης
1) Καρέκλες εστιατορίου, δωματίων
2) Επιπλα και ψυγεία - μίνιμπαρ δωματίων
3) Τραπέζια εστιατορίου εσωτερ. και εξωτερ. χώρου
4) Επιπλα σαλονιού
5) Καθιστικά μπαρ, εξωτερικού χώρου
6) Βιτρίνες INOX συντήρησης 1,65 μ. και 0,85μ.
7) Μηχανή καφέ μικτή εσπρέσσο/φίλτρο
8) Εξοπλισμός super market (ράφια, ψυγεία)
Πληροφορίες τηλ. 34636 πρωινές ώρες κ. Ζερβό
1168-31/10

ΠΩΛΟΥΝΤΑΙ

ΜΟΝΟ ΑΠΟ ΤΟ ΓΡΑΦΕΙΟ ΜΑΣ

1) Μονοκατοικία εντός πόλεως σε καλή τοποθεσία, με κήπο και άλλα πλεονεκτήματα
2) Δύο ετοιμοπαράδοτα 4άρια διαμερίσματα, σε 2όροφη κατοικία στο Ροδίνι, πολύ καλή τιμή.
3) Ετοιμοπαράδοτο οροφοδιαμέρισμα 154τ.μ., σε δυόροφη κατοικία εντός πόλεως
4) Δύο ισόγεια διαμερίσματα ετοιμοπαράδοτα 82-70τ.μ. πλησίον Αγίου Νικολάου
5) Οικόπεδο 680τ.μ. εντός πόλεως
6) Οροφοδιαμερίσματα ή γραφεία, 90τ.μ. γωνιακά σε κεντρικότατο σημείο, σε γιαπί. Καταπληκτική περίπτωση
7) Δύο διαμερίσματα ρετιρέ 90τ.μ. στο Νιοχώρι
8) Διαμερίσματα 3άρια 85τ.μ., σε δυόροφες κατοικίες με κήπο και μεγάλες βεράντες στην Ιαλυσό
9) Ετοιμοπαράδοτο 4άρι διαμέρισμα στην Παύλου Μελά
10) Ετοιμοπαράδοτο 4άρι διαμέρισμα με καταπληκτική θέα, θάλασσα, τεράστιες βεράντες, εντός πόλεως.

Ο,τιδήποτε θέλετε να πουλήσετε ή να εκτιμήσετε, ελάτε σε μας.
Η μεγάλη μας πείρα, το παλαιότερο γραφείο στη διάθεσή σας

Γ. ΝΕΟΦΥΤΟΥ
ΔΗΜ. ΘΕΟΔΩΡΑΚΗ 40 - ΤΗΛ. 20989 - 21434
X3538-31/10

ΔΙΑΜΕΡΙΣΜΑ «ΠΡΟΒΟΛΗΣ»
ΠΩΛΕΙΤΑΙ
ΔΙΑΜΕΡΙΣΜΑ
Ε=126 τ.μ., β' όροφος
επί της οδού Αμμοχώστου, κατάλληλο για κάθε χρήση.
Πληροφορίες : (μόνο σε επώνυμους)
«TOP PROPERTIES» κ. ΓΕΩΡΓΙΟ ΠΙΠΙΝΟ - ΤΗΛ. 23895 & 0944676003
1007-6/11



πωλήσεις

ΠΩΛΟΥΝΤΑΙ: 1) Δύο κτήματα οικόπεδα επί της λεωφόρου Ρόδου - Λίνδου (Ασγούρου) 12 και 9,5 στρέμματα το καθένα. Κατάλληλα για εμπορικά ή βιοτεχνικά κέντρα. Τιμές λογικές. Σοβαρές προτάσεις. 2) Οικόπεδο 400τ.μ. στο Μόντε Σμιθ οδός Γαληνού. Κτίζετε από 110τ.μ. υπόγειο (ισόγειο, πυλωτή) Α' και Β' όροφο. Τιμή ευκαιρίας 30.000.000 δρχ. ή 90.000 ευρώ. Προλάβετε!..., 3) Κατάστημα 180τ.μ. και με αυλή 60τ.μ. οδός Κων. Υδραίου, ετοιμοπαράδοτο (κενό). Τιμή μόνο 350.000 δρχ. ή 1.030 ευρώ το μέτρο. Προλάβετε για λίγες μέρες! Πληρ. τηλ. 30397 κιν. 0946049179 κ. Καργάκος Νίκος Θ. Σοφούλη 59
1121-3/11

ΠΩΛΕΙΤΑΙ εξοπλισμός αναψυκτηρίου ήτοι: καρέκλες, τραπέζια, ψυγείο, βιτρίνα και παγομηχανή. Πληροφορίες τηλ. 02410/36028 και 0946168973
1153-27/10

ΠΩΛΕΙΤΑΙ

τριόροφη οικοδομή πάροδος Καδριγκτώνος στη Μητρόπολη αποτελούμενη από: Ισόγειο διαμέρισμα 135τ.μ., διαμέρισμα α' ορόφου 135τ.μ. Β' όροφο 135 τ.μ., σε μπετά με οικοδ. άδεια για 2 διαμερίσματα. Κατασκευή 1983, μεγάλος κήπος με άνετη πρόσβαση από οδό Κοδριγκτώνος (πάροδος πλάτους 5.50μ.)
Πληροφορίες τηλ. 02410/33938και 02410/26771
1125-25/10

ΠΩΛΟΥΝΤΑΙ

ΕΠΙΠΛΑ ΛΟΓΩ ΑΝΑΚΑΙΝΙΣΗΣ ΑΠΟ ΞΕΝΟΔΟΧΕΙΟ ΠΟΛΗΣ
Πληροφορίες τηλ. 24764, 36900
590-27/10

ΠΩΛΕΙΤΑΙ

στο Καστελλόριζο, κτίσμα με τα εξής στοιχεία: Υπόγειο 49,88τ.μ., ισόγειο 78,40 τ.μ., 1ος όροφος: 79,24 τ.μ., με δεξαμενή στο υπόγειο μέσα σε οικόπεδο 300τ.μ.
Τηλ. 0241095013/31321 και 0945332054
674-31/10

ΠΩΛΟΥΝΤΑΙ

Από τον ιδιοκτήτη διαμερίσματα, σε μικρή οικοδομή στη Ρόδο, επί της οδού Καμείρου.
1) Οροφοδιαμέρισμα 145τ.μ., με τρία υπνοδωμάτια και δύο μπάνια, λουξ κατασκευής
2) Κατάστημα των 100τ.μ., ανεξάρτητο, με WC, και κεντρική θέρμανση
3) Στα Κοσκινού, διαμέρισμα των 55τ.μ., λουξ κατασκευής, με αιρκοντίσιον, εγκατάσταση κεντρικής θέρμανσης, με αυτονομία και ηλιακό.
Τηλ. 20949 - 37735 κιν. 0932326055 - 0942592004 κατασκευαστής Μιχαήλ Φωτάκης
992-3/11

ΠΩΛΟΥΝΤΑΙ

είδη εστιατορίου και καφετέρια, ήτοι τραπέζια, καρέκλες, ψυγεία, κλπ.
Πληροφορίες τηλ. 0944846849 και 0977514172
1182-1/11

ΠΩΛΟΥΝΤΑΙ

1) οικόπεδο 1650 τ.μ., με άδεια οικοδομής 200μ.
2) οικόπεδο 3350τ.μ., με άδεια οικοδομής 400τ.μ.
3) οικόπεδο 1000τ.μ., με άδεια οικοδομής 150τ.μ., επί της λεωφόρου Γενναδίου, 500μ. έξω από το χωριό, με νερό, ρεύμα και τηλέφωνο.
Τηλ. 02410/61628 02410/61937 & 0944287773
3579-31/10

ΕΥΚΑΙΡΙΑ

Πωλούνται επαγγελματικός εξοπλισμός μπαρ: 1) ψυγείο 3 πόρτες, 2) air condition 40.000 BTU, 3) εξαερισμός 2 τεμ. Ευκολίες πληρωμής. Δεκτός κάθε έλεγχος
Τηλ. 0976649696
1115-24/10

ΜΗΧΑΝΟΚΙΝΗΤΑ

ΠΩΛΕΙΤΑΙ αυτοκίνητο FIAT UNO 1000c.c., καταλυτικό, μοντέλο '92. Τιμή μόνο 2000 ευρώ λόγω ανάγκης. Πληροφορίες τηλ. 02410/77404 και 0945634244
1129-27/10

ΠΩΛΕΙΤΑΙ

ΤΖΙΠ HONDA CRV
2000 c.c. με κοτσαδόρο
Πληροφορίες τηλ. 0977079447
948-31/10

ΠΩΛΟΥΝΤΑΙ

αυτοκίνητα σε πολύ καλή κατάσταση:
1) FIAT PANTA,
2) OPEL CORSA,
3) SUZUKI JEEP SAMURAI
Τηλ. 02410/73664,
ώρες γραφείου
955-31/10

ΠΩΛΕΙΤΑΙ

ΣΚΟΥΤΕΡ PIAGGIO SKIPPER 150 c.c., τετράχρονο, ατρακάριστο, σε άριστη κατάσταση, καινούργιο (10.000 χλμ) χρώματος ασημί που φυλάσσεται σε ιδιωτικό στεγασμένο χώρο.
Τιμή 2000 ευρώ
Πληροφορίες κ. Νίκος Τηλ. 0937/342601
1112-27/10

ΜΑΘΗΜΑΤΑ

ΚΑΘΗΓΗΤΡΙΑ φιλόλογος απόφοιτος του κλασικού τμήματος του Πανεπιστημίου Αθηνών, με μεγάλη φροντιστηριακή πείρα, παραδίδει ιδιαίτερα μαθήματα Αρχαίων και Νέων Ελληνικών, Εκφρασης - Εκθεσης, Λατινικών, Ιστορίας και Φιλοσοφίας, σε μαθητές Γυμνασίου, Ενιαίου Λυκείου και ΤΕΕ. Τηλ. 02410/31370 και 0945713765
1128-31/10

ΟΙΚΟΔΙΔΑΣΚΑΛΕΙΟ ΦΙΛΟΛΟΓΙΚΩΝ ΜΑΘΗΜΑΤΩΝ
ΑΡΧΑΙΑ - ΛΑΤΙΝΙΚΑ - ΕΚΘΕΣΗ - ΝΕΑ ΕΛΛΗΝΙΚΑ - ΙΣΤΟΡΙΑ ΓΥΜΝΑΣΙΟ - ΕΝΙΑΙΟ ΛΥΚΕΙΟ - Τ.Ε.Ε.
Παροχή σημειώσεων - Προσιτές τιμές - Συστηματική και μεθοδική εργασία - Συχνή ενημέρωση γονέων
Υπεύθυνη διδασκαλίας κα **Καθολική Μανωλιάκη**, πτυχιούχος: Ιστορίας & Αρχαιολογίας, Φιλοσοφίας - Παιδαγωγικών & Ψυχολογίας
Κων. Τσαλδάρη 45
Πληρ. τηλ. 02410 34541, 0945556852
1156-31/10

ΚΑΘΗΓΗΤΡΙΑ ΑΓΓΛΙΚΩΝ
απόφοιτος αγγλικών πανεπιστημίου, με μεγάλη πείρα, παραδίδει ιδιαίτερα μαθήματα σε μαθητές όλων των επιπέδων. Υπεύθυνη προετοιμασία για όλες τις εξετάσεις. Επίσης εντατικά για ενήλικες, για γρήγορη εκμάθηση της γλώσσας.
Κινητό: 0942089813
1036-27/10

ΜΑΘΗΜΑΤΙΚΑ - ΦΥΣΙΚΗ - ΧΗΜΕΙΑ
Τμήματα 2 έως 3 ατόμων, εποπτεία σε ηλ. υπολογιστή
Διδάσκουν: Ιωάννης Ρούσος (Μαθηματικός, Παν. Αθηνών), Μιχάλης Ρούσος (Φυσικός Παν. Αθηνών) Αγ. Αναστασίας 48, Ρόδος
Τηλ.0972576361 & 02410/28717
1111-27/10

ΔΑΣΚΑΛΑ
παραδίδει ιδιαίτερα μαθήματα σε μαθητές δημοτικού
Πληροφορίες τηλ. 02410/29598 και κιν. 0974546457
1179-3/11

Εγγραφές Τώρα
Υπεύθυνη Εκπαίδευση
PROGRAM PM COMPUTER
Μανώλης Ι. Σοφίλλας
ECDL EUROPEAN COMPUTER DRIVING LICENCE
Ανεύρεση Εργασίας
ΤΜΗΜΑΤΑ ΓΙΑ:
Μαθητές: Δημοτικού Γυμνασίου-Λυκείου
Ενήλικες - Επαγγελματίες
Windows-Σχεδίαση-Corel Draw
Photoshop-Προγραμματισμός
Σχεδίαση Ιστοσελίδων-Internet
Word-Excel-Access-Power Point-Email
Διδάσκει πτυχιούχος του University of Baltimore U.S.A
ΠΙΣΤΟΠΟΙΗΜΕΝΟ ΕΞΕΤΑΣΤΙΚΟ ΚΕΝΤΡΟ
ΚΟΔΡΙΓΚΤΩΝΟΣ 91 Τηλ. 02410-31761

Από μεγάλο κατάστημα σιδηρικών, χρωμάτων και ειδών κιγκαλερίας

ΖΗΤΟΥΝΤΑΙ

πωλητές για τη στελέχωσή του

Απαραίτητα προσόντα:
- Εμπειρία στον κλάδο των πωλήσεων και ειδικότερα στον τομέα των χρωμάτων, σιδηρικών και ειδών κιγκαλερίας
- Απόφοιτοι λυκείου
- Εκπλήρωση των στρατιωτικών υποχρεώσεων
- Ευχάριστη προσωπικότητα, με οργανωτικές ικανότητες και όρεξη για δουλειά
- Ανεση στην επικοινωνία
- Βιογραφικό σημείωμα και συστάσεις
- Επιθυμητή η γνώση της αγγλικής γλώσσας

Η ΕΤΑΙΡΙΑ ΠΡΟΣΦΕΡΕΙ:
- Μόνιμη εργασία
- Ικανοποιητικές αποδοχές
- Ευχάριστο περιβάλλον εργασίας

Πληροφορίες στα τηλέφωνα: 02410/62620, 02410/62771
Μπορείτε επίσης να στείλετε βιογραφικό στο FAX 02410/61983
2523-29/10



ΑΙΓΑΙΟΚΤΗΜΑΤΙΚΗ

ΠΩΛΟΥΝΤΑΙ ΤΑ ΚΑΤΩΘΙ ΑΚΙΝΗΤΑ
(Δ.Δ.= Δάνεια Δεκτά)
ΔΙΑΜΕΡΙΣΜΑΤΑ: ΕΤΟΙΜΟΠΑΡΑΔΟΤΑ ΚΑΙΝΟΥΡΓΙΑ ΚΑΙ ΜΕΤΑΧΕΙΡΙΣΜΕΝΑ

ΔΥΑΡΙΑ (1 υπν.)
45 τ.μ. στην Ιαλυσό 52.824 (17 εκ.) (ΔΔ)
55 τ.μ. στα Κοσκινού 49.889 (((18 εκ.)
57 τ.μ. Αθηνών (3 ετών) με θέα. 70.432 (24 εκ.) (ΔΔ)
60 τ.μ. α' ορ. καινούργια στο Καρακόνερο, 82.171 , (28 εκ.) (ΔΔ)
60 τ.μ. ρετιρέ στ' Ασγούρου 23 εκ. - 67.498
60 τ.μ. β' όροφος Μίρα Μάρε 58.694 (20 εκ.) (ΔΔ)
ΤΡΙΑΡΙΑ (2 υπν.)
70τ.μ. στην Ιαλυσό 82.171 , (28 εκ.) (Δ.Δ.)
75τ.μ. ισόγειο με αυλή ή θέα στο Ροδίνι 26 εκ., 76.302 (Δ.Δ.)
77τ.μ. λουξ με αυλή στα Κοσκινού 79.236 (27 εκ. μετρητά) (Δ.Δ.)
80τ.μ. Ιαλυσό 32 εκ., 93.910 (Δ.Δ.)
80τ.μ. (ημ/γειο) στους Δασκάλους 25 εκ., 73.367 (Δ.Δ.)
82 τ.μ. στο Ροδίνι β' ορ. 28 εκ. - 82.171 ευρώ (Δ.Δ.)
83 τ.μ. β' ορ. Ανάληψη 30 εκ. - 88.041 (Δ.Δ.)
85τ.μ. στην Ιαλυσό, 102.714 , (35 εκ.)(ΔΔ)
88 τ.μ. στο Ροδίνι 110.051 , (37,5 εκ.)
90τ.μ. (ημ/γειο) λουξ στη Μιχ. Πετρίδη 88.041 , (30 εκ.)
91τ.μ. (3 studio) στην Ιαλυσό 88.014 , (30 εκ.)
140τ.μ. ορ/σμα, Πειραιώς, (σε σοβά) α' ορόφ. 93.910 , (32 εκ.) (Δ.Δ.)
ΤΕΣΣΑΡΙΑ (3 υπν.)
95 τ.μ. στο Μανδρικό 44.020 , (15 εκ.) (ΔΔ)
100τ.μ. ορ/σμα στα Κοσκινού 111.518 , (38 εκ.) (Δ.Δ.)
103τ.μ. (3 υπν.), Στοκχόλμης 47 εκ. - 137.931 ευρώ (Δ.Δ.)
103τ.μ. στην Ανάληψη 157.006 , (53.5 εκ.) (Δ.Δ.)
106τ.μ. ορ/σμα Θεμ. Σοφούλη 35 εκ. - 102.714 ευρώ (Δ.Δ.)
109 τ.μ. ετοιμ/τη μεζ/τα στην Ιαλυσό (3 υπν.) 55 εκ. 161.408
118τ.μ. σε σοβά στους Δασκάλους, 93.910 , (32 εκ.) (Δ.Δ.)
120τ.μ. στο Καρακόνερο, 158.470 , (54 εκ.) (Δ.Δ.)
121 τ.μ. (3 υπν.), Καρακόνερο 62 εκ. - 181.951 ευρώ (Δ.Δ.)
123 τ.μ. στο Ροδίνι ρετιρέ (67 εκ.) 196.625 (Δ.Δ.)
120τ.μ. στην Πειραιώς, 161.408 , (55 εκ.) (Δ.Δ.)
120τ.μ. στην Ανάληψη 176.082 , (60 εκ.) (Δ.Δ.)
130τ.μ. στο Ροδίνι, 161.408 , (55 εκ.) (Δ.Δ.)
135τ.μ. στο Καρακόνερο, 164.343 , (56 εκ.) (Δ.Δ.)
150τ.μ. κοντά στο Μόντε Σμιθ ορ/σμα (α') 75 εκ. 220.010 ευρώ (Δ.Δ.).
132τ.μ. (α' ορ.) στην Κένεντυ 70 εκ. 205.429 (Δ.Δ.)
120τ.μ. (υπ.) στην Κένεντυ με αυλή 45 εκ., 132.061
320τ.μ ορόφος (ημιτελής) στους Δασκάλους, 220.102 , (75εκ.)
ΜΕΖΟΝΕΤΤΕΣ - ΜΟΝΟΚΑΤΟΙΚΙΕΣ - ΠΑΛΙΑ ΣΠΙΤΙΑ
70τ.μ. με αυλή Π. Πόλη κοντά στο Ροδόι 30 εκ. - 88.041 (Δ.Δ.)
120 τ.μ. μεζονέτα με υπόγειο 60 τ.μ. Πτολαιμέων 63 εκ. - 184.886 (Δ.Δ.)
90 τ.μ. δυόροφη μον/κία στο Παραδείσι με τζάκι 64.563 , (22 εκ.)
109 τ.μ. ετοιμοπαράδοτη μεζονέτα Ιαλυσό (3 υπν.) 55 εκ. - 161.408 ευρώ
120τ.μ. μεζ/τα στο Ροδίνι 80 εκ., 234.776 (Δ.Δ.)
125τ.μ. σε 1,5 στρ. στη Θολό 205.429 , (70.εκ.)
140τ.μ. μεζ/τα (μπετά) στα Κοσκινού 30 εκ., 117.388 (Δ.Δ.)
140. τ.μ. μεζ/τα με γκαράζ έξτρα (7 ετών) στο Ροδίνι 205.429 , (70 εκ.) (ΔΔ)
140τ.μ. (με 70 υπ.) (σε μαρμαροσοβά) στην Ιαλυσό 146.735 , (50 εκ.) (ΔΔ)
140τ.μ. μονοκατοικία σε 2 στρέμ. στα Κοσκινού 293.470 , (100 εκ.) (Δ.Δ.)
210 τ.μ. μετ/νη μονοκατοικία στα Κοσκινού 220.102 , (75 εκ.) .
240τ.μ. ισ. κατ/τα α' ορ. διαμέρισμα κτίριο σε 500 μ. οικ/δο κοντά στην Καναδά 322.817 (110 εκ.)
270τ.μ. βίλα σε σοβά σε 4 στρ. στο Τσαΐρι 293.470 , (100 εκ.)
280τ.μ. οικ/κό τετ/νο (μαζαγή σπίτι) Π. Πόλη 239.470 , (100 εκ.) (Δ.Δ.)
340τ.μ. ημ/λης μεζονέτα Ασγούρου σε 1 στρέμμα 176.082 , (60 εκ.)
550 τ.μ. μον/κία κοντά στην Παστίδα σε 7 στρ. 498.899 , (170 εκ.)
ΚΑΤΑΣΤΗΜΑΤΑ - ΓΡΑΦΕΙΑ - ΚΤΙΡΙΑ - ΒΙΟΤ/ΚΟΙ ΧΩΡΟΙ:
30τ.μ. εμπορικό κέντρο Βράδο Ιαλυσό 20 εκ., 58.694 (Δ.Δ.)
31τ.μ. κατάστημα στο Νηρέα 22 εκ. - 64.563 ευρώ
75 τ.μ. α' οροφ. γραφείο Μανδράκι 70 εκ. -205.429 ευρώ (Δ.Δ.)
82 τ.μ. β' οροφ. γραφείο στο Μανδράκι (πίσω από το Εθνικό) 50 εκ. - 146.735 ευρώ
80 τ.μ. υπ. αποθήκη στην Κένεντυ (12 εκ.)35.216 ευρώ
100τ.μ. Καρακόνερο 100 εκ. - 293.470 ευρώ
140τ.μ.(αν.) πλησίον Αννης Μαρίας, 82.171 , (28 εκ.)
175τμ. κατάστημα επί της Λεωφόρου Ρόδου-Λίνδου 205.429 , (70 εκ.) (Δ.Δ)
180τ.μ. κατάστημα ισόγεια στο Ροδίνι, 132.061 , (45 εκ.)(Δ.Δ.)
320τ.μ. αποθήκη στα Ασγούρου 44 εκ., 129.126
ΟΙΚΟΠΕΔΑ - ΑΓΡΟΤΕΜΑΧΙΑ:
350 τ.μ. πλησίον Τσαλδάρη (Σ.Δ. 0,8) 42 εκ.123.257 (Δ.Δ.)
680τ.μ. οδός Πειραιώς (ΣΔ 0,8) 176.082 , (60.εκ.)
1.175 εντός οικισμού Δαματριάς, 15 εκ. - 44.020 ευρώ
3600 στα Κολύμπια (κτίζει 360 τ.μ.) 58 694 (20 εκ.)
4.000τμ. Νερά Καλλιθέας 176.082 , (60 εκ.)
4.380 τ.μ. Ασγούρου 35 εκ. - 102.714 ευρώ
8.740 τ.μ. στα Κολύμπια (63 εκ.), 184.886
10 στρ. στις Καλυθιές 15 εκ., 44.020 ,
13.770 στρ. στο Τσαίρι 161.408 , (50 εκ.)
350τ.μ. (νέα επ/ση οικισμού) Σορωνή 30.000 ευρώ
400τ.μ. εντός οικισμού Εμπωνας 30.000 ευρώ

Αναλαμβάνουμε την ενοικίαση των διαμερισμάτων σας σε σύντομο χρονικό διάστημα
ΖΗΤΟΥΝΤΑΙ
ΜΕΤΑΧΕΙΡΙΣΜΕΝΑ ΔΙΑΜΕΡΙΣΜΑΤΑ (ΑΜΕΣΗ ΠΩΛΗΣΗ)

ΒΑΖΟΥΚΟΥ ΡΕΝΑ
ΜΕΣΙΤΗΣ ΑΣΤΙΚΩΝ ΣΥΜΒΑΣΕΩΝ
Πληροφορίες τηλ. 0241022943 - 0241028838 & FAX: 0241028838
Διευθ. Γραφείου: Δημ. Θεοδωράκη 3 Τ.Κ. 85100 Ρόδος
καθημερινά 9-1 το πρωΐ και 6.30 - 8.30 απογεύματα της Δευτέρας και της Πέμπτης
e-mail.vazoukou@otenet.gr
X3550-31/10

ΠΡΟΟΔΟΣ ΜΙΚΡΕΣ ΑΓΓΕΛΙΕΣ

ΜΙΚΡΕΣ ΑΓΓΕΛΙΕΣ ΠΡΟΟΔΟΣ

διάφορα

ΣΧΟΛΗ ΟΔΗΓΩΝ
ΚΟΥΣΗ ΠΑΝΤΕΛΗ

- ΔΙΠΛΩΜΑΤΑ
- ΕΡΑΣΙΤΕΧΝΙΚΑ
- ΕΠΑΓΓΕΛΜΑΤΙΚΑ
- ΜΟΤΟΣΙΚΛΕΤΑΣ
- ΜΑΘΗΜΑΤΑ ΘΕΩ—ΡΗΤΙΚΗΣ ΔΙΔΑΣΚΑΛΙΑΣ



-Επεκτάσεις όλων των κατηγοριών
-Αναθεωρήσεις ληγμένων αδειών
-Μετατροπές ξένων αδειών σε ελληνικές

Οδός Βαλαωρίτου 9
(έναντι HOTEL SEMIRAMIS ΠΙΣΩ ΑΠΟ ΤΟ ΠΑΛΑΙΟ ΝΟΣΟΚΟΜΕΙΟ
e-mail: koysisp@internet.gr

ΕΚΠΑΙΔΕΥΤΙΚΟ ΑΥΤΟΚΙΝΗΤΟ:
TOYOTA YARIS 1300 cc AIR CONDITIONED
(ΠΡΟΣΟΧΗ): ΜΑΘΗΜΑΤΑ
α. Μοτοσικλέτας μεγάλου κυβισμού από 125 cc έως ανεξαρτήτου
β. Μοτ/τας έως 125 cc
γ. Μοτοποδηλάτου 50 cc
Διαθέτουμε επίσης κι αυτόματες μοτοσικλέτες 125 cc
Πληρ. τηλ.
29157-73820-94777
ΚΑΙ ΑΝΑ ΠΑΣΑ ΣΤΙΓΜΗ ΣΤΑ ΚΙΝΗΤΑ τηλ.
0944/511313-0944/203343
Στην κατηγορία ανεξαρτήτου κυβισμού η εκπαίδευση γίνεται με μοτοσικλέτα 500 cc
Παραλαβή των μαθητών μας και από τις οικίες τους
"Η σωστή και μεθοδική εκπαίδευση στα σύγχρονα οχήματά μας, βάζει γερά θεμέλια για τη δημιουργία ενός καλού νέου οδηγού"
480-5/11

ΠΡΟΣΟΧΗ
Στη σχολή μας παραδίδονται και μαθήματα θεωρητικής διδασκαλίας

ΧΑΡΙΣΤΟΥΛΑ ΛΑΜΠΡΙΑΝΟΥ
ΠΕΤΡΕΛΑΙΟ ΘΕΡΜΑΝΣΗΣ
ΔΙΑΝΟΜΗ ΚΑΤ' ΟΙΚΟΝ
ΠΩΛΗΣΗ ΧΟΝΔΡΙΚΗ
Είμαστε στη διάθεσή σας για κάθε εξυπηρέτηση
Θα μας βρείτε στα γνωστά τηλ. 02410/31603 - FAX 0241031950 και κιν. 0945372052
Διεύθυνση Κανελλοπούλου 4
ΧΛ-2/11



ΜΟΝΩΣΕΙΣ ΧΡΟΝΙΑ!
ΑΡΧΩΝ ΣΑΜΑΡΤΖΗΣ
Πληροφορίες τηλ.
23030-32054-20021
X3533-31/10

ΕΛΑΙΟΧΡΩΜΑΤΙΣΤΗΣ
Ο ΕΥΣΤΡΑΤΙΟΣ
Αναλαμβάνουμε βαψίματα, μερεμέτια.
Άμεση εξυπηρέτηση με το ροδίτικο συνεργείο μας σε όλη τη Ρόδο.
Ειδικές τιμές στους δημ. υπαλλήλους και στις νοικοκυρές
Ευκολίες πληρωμής
Πληρ. τηλ. 0934822783
1141-6/11

ΥΔΡΑΥΛΙΚΟΣ
ΑΝΑΛΑΜΒΑΝΟΥΜΕ πάσης φύσεως υδραυλικές εργασίες μικρές και μεγάλες **κ. ΔΗΜΗΤΡΗΣ**
- ΕΓΚΑΤΑΣΤΑΣΕΙΣ ΥΔΡΕΥΣΗΣ - ΘΕΡΜΑΝΣΗΣ
- ΚΑΛΟΡΙΦΕΡ - ΗΛΙΑΚΑ
- Σύνδεση με το αποχετευτικό της ΔΕΥΑΡ.
- ΑΠΟΦΡΑΞΕΙΣ με ηλεκτροκίνητο μηχάνημα.

Συντηρήσεις
ΣΑΟΥΝΑ ΦΙΝΛΑΝΔΙΑΣ
Χειροποίητες υγιεινές
σε όλες τις διαστάσεις με τις σωστές προδιαγραφές από έμπειρο προσωπικό για βίλες - διαμερίσματα - ξενοδοχεία - γυμναστήρια



Τηλ. 0241090230 και κινητό 0944344911
1102-15/11

ΥΔΡΑΥΛΙΚΑ-ΚΑΛΟΡΙΦΕΡ
- Ο ΑΤΛΑΣΗΣ -
ΕΓΚΑΤΑΣΤΑΣΕΙΣ
ΑΝΑΚΑΙΝΙΣΕΙΣ
ΣΥΝΤΗΡΗΣΕΙΣ
Πληροφορίες τηλ. 29898 και κινητό: 0973610779
1161-30/11

ζητήσεις

ΓΥΝΑΙΚΑ από Βουλγαρία, 48 ετών, ζητάει εργασία. Πληροφορίες τηλ. 0976291315
1103-27/10

ΖΗΤΕΙΤΑΙ οδηγός για να εργαστεί σε πρακτορείο Αθηναϊκού Τύπου. Πληροφορίες τηλ. 02410/68797
ΓΔ-27/10

ΚΥΡΙΑ από Βουλγαρία ζητάει εργασία. Πληροφορίες τηλ. 0977192412 και 02410/28867
1133-31/10

ΖΗΤΕΙΤΑΙ νέα ή νέος για να εργασθεί σε κομμωτήριο. Πληροφορίες τηλ. 02410/23057
2524-29/10

ΖΗΤΕΙΤΑΙ
από εργοστάσιο επίπλων για άμεση πρόσληψη τεχνίτης πεπειραμένος.
Μισθός ικανοποιητικός
Πληροφορίες τηλ. 02410/68017
8π.μ.-3μ.μ.
352-16/11

ΖΗΤΕΙΤΑΙ
δεσποινίς ή κυρία, να εργαστεί υπάλληλος γραφείου, γνωρίζοντας άπταιστα την αγγλική γλώσσα κι έχοντας γνώσεις Η/Υ. Ωράριο πρωινό και συνεχές.
Πληροφορίες από 8.00π.μ. - 14.30μ.μ. στο τηλέφωνο 66698
X3580-25/10

ΖΗΤΟΥΝΤΑΙ
πωλήτριες ευπαρουσίαστες (έως 25 ετών) με γνώση της αγγλικής γλώσσας και μάγειρες (έως 40 ετών) με προϋπηρεσία στην παλική κουζίνα.
Πληροφορίες τηλ. 11π.μ.-2μ.μ. Τηλ. 0936656165
1155-10/11

Μεγάλη ξενοδοχειακή μονάδα στη Ρόδο
ΖΗΤΑΕΙ
προσωπικό των παρακάτω ειδικοτήτων:
Εμπειρη βοηθό προϊσταμένης για συνεχή απογευματινή απασχόληση
Εμπειροι γκρουμ μέχρι 30 χρόνων για συνεχή απασχόληση. Απαραίτητη άδεια οδηγήσεως
Εμπειροι σερβιτόροι και βοηθοί σερβιτόρων για μερική και συνεχή απασχόληση
Εμπειροι μπάρμαν και βοηθοί μπάρμαν για μερική και συνεχή απασχόληση. Απαραίτητη η γνώση αγγλικής γλώσσας
Για περισσότερες πληροφορίες τηλ. 02410/25015
X3541-24/10

ΖΗΤΟΥΝΤΑΙ
ΚΟΜΜΩΤΕΣ ΚΑΙ ΚΟΜΜΩΤΡΙΕΣ ΓΙΑ ΤΟ ΚΟΜΜΩΤΗΡΙΟ FIGARO
ΤΗΛ. 02410/20914
1173-1/11

ΖΗΤΑΜΕ
επαγγελματία πωλητή κοσμημάτων για εξάμηνο συμβόλαιο, αποδοχές ίδιες και καλύτερες της Ρόδου. Σαιζόν καλοκαιρινή από 1η Νοεμβρίου 2002 έως 3 Απριλίου 2003. Θα προτιμηθεί όποιος έχει μνηστή, φίλη, σύζυγο, για την οποία υπάρχει επίσης εργασία σε μπουτίκ αρωμάτων, κλπ.
Παρακαλώ αποστείλατε με φαξ προϊστορικό εργασιών και express γράμμα με φωτογραφίες στην εξής διεύθυνση:

AL. KADIDAKIS
PARQUE SANTIAGO II
LOCAL 5 PLAYA DE LAS AMERICAS
38660 ARONA
TENERIFE - SPAIN
Τηλ. και φαξ: 0034922 και 791915
e-mail: geminis@ctv.es
1127-25/10

ΑΠΟ ΤΗΝ ΕΜΠΟΡΙΚΗ Α.Β.Ε.
ΖΗΤΕΙΤΑΙ
Πτυχιούχος ηλεκτρολόγος ή και ψυκτικός μέσης ή ανωτέρας τεχνικής σχολής, με βασικές γνώσεις αυτοματισμού και συντήρησης μηχανημάτων. Απαραίτητα να έχει εκπληρώσει τις στρατιωτικές του υποχρεώσεις και δίπλωμα οδήγησης.
Μπορείτε να αποστείλετε βιογραφικό στη διεύθυνση Κολοκοτρώνη 8 - Ρόδος Υπ' όψιν: Διεύθυνσης Τεχνικού Προσωπικού - Τηλ. 0241029111-3 φαξ: 02410/22716
X3554-31/10

ΖΗΤΕΙΤΑΙ
γυναίκα από 25-45 ετών για φροντίδα μωρού παιδιού
Τηλ. 02410/64356
X3566-31/10

ΖΗΤΕΙΤΑΙ
κυρία για να εργαστεί ως εσωτερική οικιακή βοηθός
Τηλ. 0977300739
X3560-31/10

ΖΗΤΕΙΤΑΙ
προς αγορά, μικρό ξενοδοχείο (20-50 κλινών) εντός της πόλεως Ρόδου.
Πληροφορίες τηλ. 0977986489
X3554-31/10

ΖΗΤΕΙΤΑΙ
από οικογένεια στην Ιαλυσό κοπέλα εσωτερική
Πληροφορίες τηλ. 0942405333 και 02410/94507
1163-31/10

ΖΗΤΕΙΤΑΙ
ΚΥΡΙΑ έως 45 ετών για να εργαστεί ως εσωτερική οικιακή βοηθός
Πληροφορίες τηλ. 02410/89000
X3583-31/10

ΖΗΤΕΙΤΑΙ
κυρία ή δεσποινίς για τη θέση γραμματέως δ/νσεως πρακτορείου γενικού τουρισμού. Απαραίτητη άριστη γνώση αγγλικής και Η/Υ.
Προτιμούνται Ελληνίδες εξωτερικού ή Αγγλίδες διαμένουσες στη Ρόδο.
Βιογραφικό σημείωμα στην ταχ. θυρίδα 238 - Ρόδος
X3567-5/11

ΖΗΤΟΥΝΤΑΙ
πωλήτριες για να εργαστούν σε εμπορικό κατάστημα
Ωράριο 8ωρο συνεχές
Τηλ. 02410/64356
X3566-31/10

Η 3Τ ΑΕΒΕ ΖΗΤΕΙ:
1) ΠΩΛΗΤΗ ανταλλακτικών
2) Υπάλληλο πλυντηρίου αυτοκινήτων
Οι ενδιαφερόμενοι θα πρέπει να έχουν:
α) Προϋπηρεσία (πωλητής Αντ/κών)
β. Εκπληρωμένη τη στρατιωτική τους θητεία
γ. Δίπλωμα αυτοκινήτου
Πληροφορίες τηλ. 02410/68000
X3585-3/11

ΖΗΤΕΙΤΑΙ
για μόνιμη εργασία σε σύγχρονο ιδιωτικό ιατρείο από τις 10 Νοεμβρίου 2002
ΝΟΣΗΛΕΥΤΡΙΑ Ή ΝΟΣΗΛΕΥΤΗΣ
(απόφοιτος νοσηλευτικής σχολής)
Παρέχονται καλός μισθός, άριστο εργασιακό περιβάλλον, πενθήμερη εργασία, σταθερό ωράριο και εκπαίδευση
Απαραίτητα προσόντα η ευχάριστη προσωπικότητα, η ευγένεια και η υπευθυνότητα
Πληροφορίες τηλ. 0974066040
1148-30/10

ΕΠΙΔΙΟΡΘΩΣΕΙΣ
ΕΝΔΥΜΑΤΩΝ

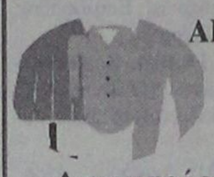

ΑΝΔΡΙΚΩΝ
ΓΥΝΑΙΚΕΙΩΝ
ΠΑΙΔΙΚΩΝ
Δημητρίου Αναστασιάδη 46
Τηλ. 02410/28993
Κινητό: 0942432577
1159-8/11

ΛΕΝΤΑΚΗΣ ΜΑΝΩΛΗΣ
ΞΥΛΟΤΕΧΝΙΚΗ
Αναλαμβάνουμε πάσης φύσεως ξυλουργικές εργασίες:
- κουζίνες γερμανικές
- ντουλάπες
- πόρτες
- παράθυρα κ.λ.π.

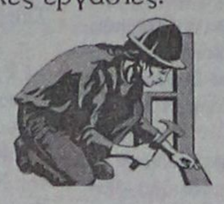

ΠΛΗΡΟΦΟΡΙΕΣ
Τηλ. 60601- 68414
1155-10/11

ΠΩΛΟΥΝΤΑΙ
ΑΠΟ ΤΟΝ ΑΝΑΣΤΑΣΙΟ ΑΤΣΙΔΗ
1) Μονοκατοικίες στην οδό Μυκηνών, Ιαλυσός: Διόροφες με σοφίτα, τεσσάρων υπνοδωματίων, 3 μπάνιων και WC, αυτόνομη θέρμανση, σε οικόπεδο από 260 έως 415 τ.μ. , πλήρως αποπερατωμένες
2) Ισόγεια διαμερίσματα 118τ.μ., στην οδό Παρθενόπης, Αραπάκι, με αποκλειστική χρήση αυλής
3) Διαμερίσματα στην οδό Κωνσταντινίδη, στο Ζέφυρος, 82, 94, 98, 132 και 148 τ.μ., με αποκλειστική θέση πάρκινγκ, αποθήκη και αυτόνομη θέρμανση
ΠΛΗΡΟΦΟΡΙΕΣ
ΑΝΑΣΤΑΣΙΟΣ ΑΤΣΙΔΗΣ
ΣΤΕΦΑΝΟΥ ΚΑΖΟΥΛΗ 74 - Τηλ.. 02410 28616-37848
X3540-31/10

ΟΙΚΟΔΟΜΙΚΕΣ-ΤΕΧΝΙΚΕΣ
ΕΜΠΟΡΙΚΕΣ-ΕΠΙΧΕΙΡΗΣΕΙΣ
X3537-31/10
ΑΦΟΙ ΑΣΒΕΣΤΗ Ο.Ε.
Κ. Τσαλδάρη 26-Ρόδος
☎ 32809-74326
ΠΩΛΟΥΝΤΑΙ
● ΔΙΑΜΕΡΙΣΜΑΤΑ
υπερλούξ διαφόρων διαστάσεων
ΕΓΓΥΗΣΗ Η ΠΟΛΥΕΤΗΣ ΠΕΙΡΑ ΜΑΣ

ΝΤΕΤΕΚΤΙΒΣ ΑΘΗΝΩΝ
X1184-31/10
Αναλαμβάνουμε υποθέσεις
ανηλίκων, προσωπικές, οικογενειακές, εμποροβιομηχανικές
Διαθέτουμε τα καλύτερα ηλεκτρονικά σύγχρονα οπτικοακουστικά συστήματα
Εχεμύθεια 100%
Τα 30 χρόνια πείρα είναι η εγγύησή μας
Τηλ. 0977632963 & 0945319796

ΠΑΡΑΝΤΑΪΣ ΠΕΥΚΟΙ ΛΙΝΔΟΣ Α.Ε.
ΠΕΥΚΟΙ - ΛΙΝΔΟΣ
ΖΗΤΟΥΝΤΑΙ
Από το ξενοδοχείο PEFKI ISLANDS RESORT ΣΤΟΥΣ ΠΕΥΚΟΥΣ ΖΗΤΟΥΝΤΑΙ για τη σαιζόν 2003 (01/05/2003-31/10/2003) οι ακόλουθες ειδικότητες:
1. **ΒΡΑΔΙΝΟΣ ΥΠΟΔΟΧΗΣ**
2. **ΥΠΟΔΟΧΗ**
3. **ΜΠΑΡΜΑΝ**
4. **ΒΟΗΘΟΣ ΣΕΡΒΙΤΟΡΟΥ**
5. **ΚΑΜΑΡΙΕΡΕΣ**
6. **ΚΗΠΟΥΡΟΣ**

Οι ενδιαφερόμενοι θα πρέπει να έχουν καλή γνώση της αγγλικής γλώσσας και προϋπηρεσία το λιγότερο 2 χρόνια
Για τη συμπλήρωση των αιτήσεων θα πρέπει ο/η ενδιαφερόμενος/η να απευθυνθεί στο ακόλουθο τηλέφωνο 02410/24018 από 09.00 έως 13.00 καθημερινά ή να στείλει το βιογραφικό του στο FAX 02410/43286
T565-31/10

ΟΙΚΟΔΟΜΙΚΕΣ ΕΠΙΧΕΙΡΗΣΕΙΣ
ΔΙΑΚΟΓΕΩΡΓΙΟΥ ΚΑΛΛΙΣΤΟΣ
ΕΘΝ.ΑΝΤΙΣΤΑΣΕΩΣ 11 (πρώην Άννης Μαρίας)

ΠΩΛΗΣΕΙΣ ΔΙΑΜΕΡΙΣΜΑΤΩΝ - ΚΑΤΑΣΤΗΜΑΤΩΝ - ΑΠΟΘΗΚΕΣ - ΑΝΤΑΛΛΑΓΕΣ ΑΚΙΝΗΤΩΝ - ΑΓΟΡΕΣ ΟΙΚΟΠΕΔΩΝ ΑΝΑΛΑΜΒΑΝΟΥΜΕ ΑΝΤΙΠΑΡΟΧΕΣ

ΠΩΛΟΥΝΤΑΙ διαμερίσματα λουξ κατασκευής, με απεριόριστη θέα. Τα διαμερίσματα διαθέτουν θωρακισμένες πόρτες - εντοιχισμένες κουζίνες - ντουλάπες - εντοιχισμένο νιπτήρα με ντουλάπι - κεντρική θέρμανση αυτόνομη - ανοιγόμενα ανακλινόμενα κουφώματα με διπλά τζάμια, σίτες, ρολά - υδραυλικό ασανσέρ - τριφασικό ρεύμα.
Ολοι οι χώροι σπατουλαριστοί - εσωτερικές πόρτες MDF με σχέδιο

ΔΙΑΜΕΡΙΣΜΑΤΑ:

Επί της οδού Μεγ. Κων/νου - Κων/νου Παλαιολόγου:
- 50υ.μ. δυάρια
- 85τ.μ. τριάρια
- 110τ.μ. τεσσάρια

Επί της Κων/νου Υδραίου - Στ. Κωτιάδη
- 70τ.μ. τριάρια
- 90τ.μ. τριάρια - τεσσάρια
- 110τ.μ. τεσσάρια
- 130τ.μ. τεσσάρια - πεντάρια

} ανά όροφο

Επί της λεωφ. Καλλιθέας - Καρακόνερο
- 50τ.μ. δυάρια
- 85τ.μ. τριάρια
- 110τ.μ. τεσσάρια

} ανά όροφο, με μεγάλες βεράντες, φανταστική θέα

ΚΑΤΑΣΤΗΜΑΤΑ (επί της λεωφ. Καλλιθέας - Καρακόνερο)
- 50τ.μ.
- 1000τ.μ.
- 150τ.μ.

} ανά όροφο, με μεγάλες βεράντες, απεριόριστη θέα

Διαμέρισμα 125τ.μ. , 3ος, λουξ κατασκευής νέο στην οδό Αισχίνης
Κατάστημα 90τ.μ., νέας κατασκευής στο Καρακόνερο.
Γραφείο 63τ.μ. νέας κατασκευής απέναντι από το παλαιό ΙΚΑ
Γραφείο 73τ.μ. νέας κατασκευής απέναντι από παλαιό ΙΚΑ
Διαμέρισμα 75τ.μ. ισόγειο, Αγ. Αναστασία
Διαμέρισμα 138τ.μ. 1ος όροφος, οδός Μάρκου Κλαδάκη - Μονοκατοικία 140τ.μ. στον Αρχάγγελο
Αγροτεμάχιο 4640 τ.μ. στ' Ασγούρου
Μεζονέτα 140τ.μ. στην οδό Λισαβώνος και Οσλου
Διαμέρισμα 80τ.μ., 1ος όροφος στο χωριό Παραδεισίου
Αγροτεμάχιο 19.800τ.μ. στην Παστίδα (όπισθεν εργοστασίου «Θράκη»)
Αγροτεμάχιο 3.448 τ.μ. απέναντι από την είσοδο του ξενοδοχείου BLUE BAY Κρεμαστή
Αγροτεμάχιο 4 στρεμμάτων στα Κολύμπια
Οικόπεδο 124τ.μ. στην πλατεία του χωριού Κοσκινού
Ξενοδοχείο Ποσειδών στην περιοχή Κρητικά
Πωλείται μονοκατοικία 100τ.μ., σε οικόπεδο 476 τ.μ. στις Καλυθιές
Οικόπεδο 19.980τ.μ. στα Κοσκινού
Οικόπεδο 2500 τ.μ. στο Τσαϊρι
- Διαμέρισμα 110 τ.μ. 1ος όροφος στην Ανάληψη (εκκλησία)
- Διαμέρισμα 60 τ.μ. 1ος όροφιος Παν. Ροδίου

Ενοικιάζεται αποθήκη 75 τ.μ. στο Ροδίνι
Πωλείται Μεζονέτα 160τ.μ., στους Δασκάλους
Πωλείται αγροτεμάχιο 3,2 στρέμματα στη Θολό

X3534-31/10
ΠΛΗΡΟΦΟΡΙΕΣ:
ΔΙΑΚΟΓΕΩΡΓΙΟΥ ΚΑΛΛΙΣΤΟΣ
Τηλ.. 29318 - 34598- Τηλ.. 78501 - 78502

ΑΠΟΦΡΑΞΕΙΣ-ΚΑΘΑΡΙΣΜΟΙ
(Η ΜΑΡΙΑ)





ΟΛΟ ΤΟ 24ωρο
Αναλαμβάνουμε ξενοδοχεία, δήμους, πολυκατοικίες, σπίτια, εστιατόρια, κλπ, καθώς άντληση πετρελαιοειδών από πλοία, και λιποσυλλεκτών και βιολογικών, εκκενώσεις βόθρων στην Παλιά Πόλη (και στα πιο στενά δρομάκια). Ακόμα αναλαμβάνουμε καθαρισμούς (αναπαλαιώσεις) κτιρίων με υδροβολή και κάθε είδους επιφάνειες με πείρα και υπευθυνότητα. ΜΕ ΜΟΝΑΔΙΚΑ ΣΕ ΥΨΟΣ ΠΙΕΣΗΣ ΚΑΙ ΑΝΑΡΡΟΦΗΣΗΣ ΥΠΕΡΣΥΓΧΡΟΝΑ ΜΗΧΑΝΗΜΑΤΑ ΥΔΡΟΒΟΛΗ ΣΕ ΟΛΗ ΤΗ ΔΩΔΕΚΑΝΗΣΟ.
ΒΑΡΔΕΛΛΗ Μ - ΚΡΑΣΟΠΟΥΛΟΣ Δ. Ο.Ε.
Τηλ. 35555-94750, - Κιν. 0944395999 - FAX 96516
e-mail:metropontikas@excite.com. - ΛΙΝΔΟΥ 1 ΡΟΔΟΣ
T524-31/12

ΔΩΔΕΚΑΝΗΣΙΑΚΕΣ ΑΠΟΦΡΑΞΕΙΣ
«ΚΟΛΟΣΣΟΣ»
ΑΠΟΦΡΑΞΕΙΣ- ΚΑΘΑΡΙΣΜΟΙ ΑΠΟΧΕΤΕΥΣΕΩΝ & ΒΟΘΡΩΝ



Αναλαμβάνουμε πάσης φύσεως αποφράξεις οποιουδήποτε μήκους και πλάτους Αναλαμβάνουμε καθαρισμούς αποχετευτικών αγωγών, δήμων, ξενοδοχείων, στρατιωτικών μονάδων, σπιτιών, πολυκατοικιών, καθώς και καθαρισμούς βιολογικών μονάδων με μηχάνημα υψηλής πιέσεως σε όλη τη Δωδεκάνησο.
Κ. ΠΗΔΙΑΚΗΣ - Π. ΚΑΣΕΡΗΣ
Πληρ. τηλ.. 47915 - 91881
κινητό: 0944/325234 και 0977/717048
T505-11/11

Ματιές στα σπορ

Για τη νίκη στη Λίνδο ο πρωτοπόρος Διγενής!

Ο Απόλλων Απολλώνων δοκιμάζεται στο Παραδείσι



Εκτός έδρας δοκιμάζονται σήμερα οι πρωτοπόροι της βαθμολογίας της Α΄ Κατηγορίας Δωδεκανήσου, Διγενής και Απόλλων Απολλώνων.

Η ομάδα του Κώστα Παπαοικονόμου αγωνίζεται στη Λίνδο με τον νεοφώτιστο Κλεόβουλο, όπου δύσκολα ή εύκολα αναμένεται να κερδίσει τους τρεις βαθμούς της νίκης, ενώ ο δεύτερος Απόλλων πηγαίνει στο Παραδείσι, σε ένα δυνατό κρας τεστ με τον τοπικό Κλεάνθη.

Οσον αφορά τα υπόλοιπα παιχνίδια της 6ης αγωνιστικής, ενδιαφέρον παρουσιάζει η αναμέτρηση ανάμεσα στη Δόξα Καρδάμαινας και τον ΑΕΡΑ Αφάντου, όπως και αυτή ανάμεσα στον Αρη και τον Ορφέα, ενώ αμφίρροπα αναμένονται τα παιχνίδια Καλυμνιακός - Φοίβος και Διαγόρας Βατίου - Ηρακλής Μαριτσών.

Στη Β΄ Κατηγορία, ο Ανταγόρας αγωνίζεται στην Αρχίπολη με τον τοπικόΕθνικό, ο Αστέρας Μασάρων στο γειτονικό ντέρμπι με τον Αγιο Γεώργιο, στη Μαλώνα, ενώ η ΑΕ Κατταβιάς υποδέχεται στο γήπεδό της τον Αντίμαχο. Ωστόσο ενδιαφέρον παρουσιάζουν και τα παιχνίδια Ασπίδα Απολακκιάς - Ερμής, Ασκληπιός - Ευαγόρας, Πολυβώτης - Ευκλής και Ζευς - Δόξα Ψίνθου. Αναλυτικά, όλη η σημερινή αγωνιστική κίνηση, σε Α΄ και Β΄ Κατηγορία:

Α' Κατηγορία
6η αγωνιστική

• **Καρδάμαινα (16.00):** Δόξα - ΑΕΡΑ (Ιερομνήμων): Ε. Κατσιδώνης, Ε. Αργυρίου, Φεσσάρας.

• **Λίνδος (16.00):** Κλεόβουλος - Διγενής (Π. Σάββενας): Τσαγγάρης, Φραγκίνης, Ζανεττής (Λουλουδάκης).

• **Αρχάγγελος (16.00):** Αρης - Ορφέας (Δ. Τσοπανάκης): Βασιλειάδης, Μίχας, Σάββενας (Στέργου).

• **Παραδείσι (16.00):** Κλεάνθης - Απόλλων Απολλώνων (Θ. Κυπραίος): Ζανεττίδης, Τσαούσης, Τατάς (Σακελλαρίδης)

• **Βάτι (16.00):** Διαγόρας - Ηρακλής Μαριτσών (Μ. Χουρδάς): Χατζηνικόλας, Ορφανός, Μιτζιρίκης (Κάπρος).

• **Βαθύ Καλύμνου (11.00):** Καλυμνιακός - Φοίβος (Κ. Γεωργίου): Ταράλης, Πανάτος, Κουτσοχέρας (Φραγκίνης).

Β' Κατηγορία
5η αγωνιστική

• **Κατταβιά (11.30):** Α.Ε. Κατταβιάς - Αντίμαχος (Στ. Κάπρος): Ορφανός, Χατζηνικόλας, Μιτζιρίκης (Κάπρος).

• **Απολακκιά (16.00):** Ασπίδα - Ερμής (Σαββίδης): Σ. Σιδηρόπουλος, Α. Σιδηρόπουλος, Μηνάς (Κόντζος).

• **Γήπεδο «Ανταγόρας» Κω (12.00):** Ασκληπιός - Ευαγόρας (Μπρουζούλης): Κόκκινος, Αλαχιώτης, Μουστάκας.

• **Καρδάμαινα (12.30):** Πολυβώτης Νισύρου - Ευκλής (Γκαναβούρας): Φεσσάρας, Ε. Κατσιδώνης, Βασιλείου.

• **Μαλώνα (16.00):** Αγιος Γεώργιος - Αστέρας Μασάρων (Ν. Ντάκας): Μιχαλάκης, Κατταβενός, Παπαδόπουλος (Κωνσταντίνου).

• **Αγιοι Απόστολοι (16.00):** Ζευς - Δόξα Ψίνθου (Βεργίδης): Γρεβένης, Τσαούσης, Συμιακός (Πασπάτης).

Σταύρου: «Όλοι οι παίκτες μου είναι σε πολύ καλή κατάσταση»

Παλιές καλές εποχές αναμένεται να θυμίσει το τοπικό ντέρμπι μεταξύ του Π.Α.Ο. Διαγόρα και της Ρόδου., που θα αρχίσει την Κυριακή στις 15:30 στο δημοτικό στάδιο. Ο τεχνικός των «κυανέρυθρων» Ανδρέας Σταύρου μιλώντας στον Alpha News και στησ μεσημβρινή εκπομπή «Σπορ στον Alpha» είπε χαρακτηριστικά για την ομάδα του: «Όλοι οι ποδοσφαιριστές είναι σε καλή κατάσταση και πιστεύω ότι θα παρουσιαστούμε έτοιμοι στο παιχνίδι με τη Ρόδο. Τα παιδιά καταβάλλουν μεγάλες προσπάθειες, κι αυτό φαίνεται στις καθημερινές προπονήσεις. Το γεγονός ότι είναι ένα τοπικό ντέρμπι δεν πρέπει να μας επηρεάσει. Είναι ένας αγώνας όπως όλοι οι άλλοι».



Τον τελευταίο καιρό γίνεται αρκετός λόγος για τη διακοπή του πρωταθλήματος. Η θέση του Ανδρέα Σταύρου, σαφέστατη: «Νομίζω ότι θα μας κάνει καλό προκειμένου να διορθώσουμε τις αδυναμίες που παρουσιάσαμε στα πρώτα παιχνίδια». Αν κερδίσουμε απλά θα έχουμε κάνει ακόμα ένα βήμα για τη δύσκολη συνέχεια».

Πως είδε όμως ο Ανδρέας Σταύρου το ξεκίνημα του φετινού πρωταθλήματος; «Είναι πολύ νωρίς για να βγουν χρήσιμα συμπεράσματα. Οι ομάδες δεν έχουν μεγάλες διαφορές μεταξύ τους, οπότε θα πρέπει να δούμε τι θα γίνει στη συνέχεια ώστε να καταλήξουμε σε μία γενικότερη εικόνα του ομίλου μας», υπογράμμισε ο έμπειρος τεχνικός.

Η ΡΟΔΟΣ

Κανονικά συνέχισε και χθες την προετοιμασία της η Ρόδος με προπόνηση που πραγματοποιήθηκε πίσω από τη μία εστία του Δημοτικού Σταδίου. Για μια ακόμα φορά ο Δημήτρης Σκούνας είχε όλους τους παίκτες στη διάθεσή του καθώς ουδείς αντιμετωπίζει πρόβλημα.

•• Με 20 ημέρες τιμωρήθηκε από το Πειθαρχικό Οργανο της ΚΕΔ /ΕΠΟ ο διαιτητής Ε. Βόμβας του Συνδέσμου Λέσβου που είχε διαιτητεύσει τον αγώνα του Μανδραϊκού με τη Ρόδο στις 29 Σεπτεμβρίου.

Ο διαιτητής του ντέρμπι

Ο Αθηναίος κ. Λουκάς κληρώθηκε να διευθύνει το παιχνίδι της Κυριακής. «Βοηθοί» του θα είναι οι κ. Θεοδωρόπουλος και Τραντάφυλλος του Σύνδεσμου Κορίνθου.

Μοιράστηκαν τους βαθμούς, όχι όμως και τις εντυπώσεις

Ζευς και Δόξα Ψίνθου ισόπαλοι 2-2 • Για 2η συνεχή εβδομάδα ο ΑΟ Πυλίου στην κορυφή μετά το 2-0 επί του Νικαγόρα

Ισόπαλοι 2-2 αναδείχτηκαν χθες στο γήπεδο των Αγίων Αποστόλων ο Ζευς και η Δόξα Ψίνθου, για την 5η αγωνιστική του πρωταθλήματος της Β΄ Κατηγορίας.

Οι φιλοξενούμενοι ήταν καλύτεροι στη μεγαλύτερη διάρκεια του αγώνα, έχασαν ευκαιρίες, ωστόσο στάθηκαν και τυχεροί, αφού ο διαιτητής κ. Χατζηνικόλας «έπνιξε» δύο πέναλτι, προκαλώντας τις έντονες αποδοκιμασίες των γηπεδούχων.

Φάσεις και γκολ

10΄: Ο Λαυράκης, με σουτ έξω απ' την περιοχή τράνταξε το οριζόντιο δοκάρι του Χρυσανθή.

17΄: Ο Βαρδόπουλος ανατράπηκε από αμυντικούς της Δόξας, ωστόσο ο διαιτητής δεν έδωσε το καταφανές πέναλτι.

30΄: Σουτ του Καρίκη έξω από την περιοχή έστειλε τη μπάλα ξυστά απ' το δεξί δοκάρι του Βιδίμη.

50΄: Από μπαλιά του Πεστλίκη ο Βαρδόπουλος έγινε κάτοχος της μπάλας και χωρίς χρονοτριβή σούταρε για να βρει η μπάλα στο πόδι του Βασιλαράκη και να καταλήξει στο βάθος της εστίας της ομάδας του (1-0).

52΄: Από σέντρα του Χατζηγιάννη ο Μπάρδος πετάχτηκε πιο ψηλά απ' όλους και με καρφωτή κεφαλιά, ισοφάρισε 1-1.

73΄: Και πάλι ο διαιτητής Χατζηνικόλας είπε «όχι» σε ανατροπή του Καβουκλή.

74΄: Σε ανατροπή του Χατζηγιάννη απ' τον Λαυράκη, οι φιλοξενούμενοι κέρδισαν πέναλτι, το εκτέλεσε ο Ορφανός, στέλνοντας τη μπάλα στα δίκτυα, παρά την ασθενή απόκρουση του Βιδίμη!

90΄: Ο Φάκκας με δυνατό σουτ ισοφάρισε σε 2-2!

• Καλύτεροι από τον ΑΣ Ζευς οι Βιδίμης, Καβουκλής και Βαρδόπουλος και από τη Δόξα οι Χατζηγιάννης, Λαζαρίδης και Ορφανός.

•• Διαιτήτευσε ο Χατζηνικόλας (πολλά παράπονα οι γηπεδούχοι), με βοηθούς τους Καραχανή και Γρεβένη.

ΖΕΥΣ: Βιδίμης, Λαυράκης, Νικηταράς (58΄ Σαλονικιός), Πακάκης, Καραβόλιας, Μαρκόπουλος (46΄ Σακκής), Καβουκλής, Πεστλίκης, Βαρδόπουλος, Μαντικός (35΄ Παππάς), Φάκκας.

ΔΟΞΑ ΨΙΝΘΟΥ: Χρυσανθής, Βασιλαράκης, Μαριάς, Μπατέστας, Καρίκης (76΄ Π. Κακοσαίος), Χατζηγιάννης, Πετράς, Λαζαρίδης, Ορφανός, Κωστομοίρης, Ευθυμίου (1΄ Μπάρδος - 87΄ Πλίγκος).

Καθάρισε 2-0 και τον Νικαγόρα ο ΑΟ Πυλίου

Πιο τυχερός, στο β΄ ημίχρονο, ο ΑΟ Πυλίου κατάφερε να αντιπαρέλθει την ανωτερότητα του Νικαγόρα και με δύο τέρματα του Κυριάκου Γερασίμου (52΄, 75΄) να πάρει την πολύ μεγάλη νίκη, μια νίκη που τον διατηρεί για δεύτερη συνεχή εβδομάδα στην κορυφή του βαθμολογικού πίνακα της Β΄ Κατηγορίας!

Στο διεθνή αγώνα τριάθλου της IBIZA

Πολύ καλή εμφάνιση έκανε ο Μαστροσαββάκης

Πολύ καλή εμφάνιση πραγματοποίησε την προηγούμενη Κυριακή στην πόλη IBIZA της Ισπανίας ο Γιάννης Μαστροσαββάκης που συμμετείχε σε διεθνή αγώνα τριάθλου (της κατηγορίας IRON MAN) που φιλεξενήθηκε εκεί.

Ο τριαθλητής του Ναυτικού Ομίλου Ρόδου, στους τριακόσιους που τερμάτισαν πήρε την 51η θέση της γενικής κατάταξης, ενώ ήταν 49ος στους άνδρες και 7ος στην κατηγορία του (30-35 ετών). Ο Μαστροσαββάκης έκανε χρόνο 6 ώρες και 45 λεπτά κάτι το οποίο είναι ιδιαίτερα σημαντικό αν αναλογιστεί κανείς πως σε ανάλογο αγώνα που έτρεξε πέρσι (στη Νίκαια της Γαλλίας) έκανε 8 ώρες και 55 λεπτά! Αυτό αποδεικνύει ξεκάθαρα πως η προετοιμασία που έκανε τους προηγούμενους μήνες απέδωσε καρπούς.

Ηταν κάτι που επεσήμανε και ο ίδιος με χθεσινές του δηλώσεις, προσθέτοντας πως «η εμφάνιση στην IBIZA μου δίνει μεγάλο κουράγιο για να συνεχίσουμε την ίδια όρεξη. Είμαι σαφώς πολύ ικανοποιημένος από την επίδοσή μου».

• Ο Γιάννης Μαστροσαββάκης θα ξεκουραστεί για δεκαπέντε περίπου ημέρες και εν συνεχεία θα επιστρέψει στις προπονήσεις προετοιμαζόμενος για τη νέα αγωνιστική περίοδο.

Οι εκλογές του Απόλλωνα

Γενική συνέλευση με κύριο θέμα τη διενέργεια εκλογών για την ανάδειξη νέου διοικητικού συμβουλίου πραγματοποιεί σήμερα ο Απόλλων Καλυθιών. Η συνέλευση θα πραγματοποιηθεί στις 6 μ.μ. στην αίθουσα του παλιού κοινοτικού καταστήματος των Καλυθιών.

• Ο Κορίνθιος κ. Πινωτής κληρώθηκε να διευθύνει τον αγώνα του Απόλλωνα με την ΑΕ Κως την προσεχή αγωνιστική. «Βοηθοί» του θα είναι οι κ. Τσόγκας και Χονδρόπουλος του ίδιου συνδέσμου. Παρατηρητής διαιτησίας ορίστηκε ο κ. Καψάσκης.

Μέχρι τις 15 Νοεμβρίου οι έδρες για το μπιτς βόλεϊ



Το αργότερο μέχρι τις 15 Νοεμβρίου, αναμένεται να γίνει γνωστό, ποιά θα είναι η πόλη (ή οι πόλεις) που θα φιλοξενήσουν τα ελληνικά τουρνουά του Παγκομίου πρωταθλήματος beach volley κατά το 2003 και 2004.

Την απόφαση, θα πάρει βέβαια η Ελληνική Ομοσπονδία Πετοσφαίρισης τα μέλη της οποίας θα σταθμίσουν όλες τις παραμέτρους για να αποφανθούν.

Η πιθανότητα πάντως να είναι και η Ρόδος ένας από τους «σταθμούς» (για μια ακόμα φορά) ολοένα και ενισχύεται όσο περνούν οι ημέρες. Και αυτό, διότι το Ξυλόκαστρο που παραδοσιακά φιλοξενούσε μεγάλες διεθνείς και εγχώριες διοργανώσεις του beach volley, αποσύρει την υποψηφιότητά του για να διοργανώσει τουρνουά του Παγκοσμίου πρωταθλήματος. Πλέον το «σμαραγδένιο νησί» στην ουσία είναι το κυρίαρχο του παιχνιδιού για να αναλάβει τη διοργάνωση και άλλων κορυφαίων γεγονότων.

Τραυματίστηκε σοβαρά παίκτης της Αναγέννησης

Μεταφέρεται σήμερα στην Αθήνα

Ο σοβαρός τραυματισμός του νεαρού Στέργου Ζιάκη, επισκίασε τον χθεσινό αγώνα της Αναγέννησης Εμπωνα με την ΑΕ Λέρου (1-3) που έγινε στο γήπεδο της πρώτης.

Ο 18χρονος μέσος σε μια διεκδίκηση της μπάλας στο 10΄, δέχθηκε αγκωνιά με αποτέλεσμα να πάθει διπλό κάταγμα στην γνάθο (κάταγμα της ωνίας της κάτω γνάθου κια της μεσότητας του σώματος της γνάθου). Ο παίκτης θα μεταφερθεί σήμερα το πρωΐ στην Αθήνα όπου θα εξεταστεί από τον καθηγητή κ. Μάρτη, σε ιδιωτική κλινική. Στη Ρόδο, τον άτυχο παίκτη εξέτασε χθες ο ίδιος ο πρόεδρος της ΕΠΣΔ Κλεόβουλος Χατζηγεωργίου, ο οποίος και έκανε την επαφή με τον κ. Μάρτη (υπήρξε καθηγητής του).

• Στα καθαρά αγωνιστικά που περνάνε βέβαια σε δεύτερη μοίρα, η νίκη της ΑΕ Λέρου κρίνεται πολύτιμη καθώς με αυτό τον τρόπο παραμένει ψηλά στο βαθμολογικό πίνακα.

Παρά το 1-0, πλούσια η νίκη του Ιάλυσου

Επικράτησε της Θύελλας Πυλώνας

ΟΙΚΟΝΟΜΙΔΕΙΟ.- Παίζοντας καλύτερα σχεδόν σε όλη τη διάρκεια του αγώνα ο Ιάλυσος νίκησε χθες στο γήπεδο του τη Θύελλα Πυλώνας και πρόσθεσε έτσι ακόμα τρεις βαθμούς στο ενεργητικό του.

Το μοναδικό γκολ σημείωσε ο Καρτάλης με πλασέ στο 20' ενώ στο 87' οι φιλοξενούμενοι ζήτησαν πέναλτι σε μαρκάρισμα του Σαββάκη πάνω στον Φαρμακαλή. Τελικά ο διαιτητής έδωσε φάουλ (ο «βοηθός» του αρχικά έδειχνε κόρνερ) αποβάλλοντας με δεύτερη κίτρινη τον γκολκήπερ των «ερυθροκίτρινων».

Αρχων του παιχνιδιού ήταν ο Βαγγέλης Κατσιδώνης και «βοηθοί» του οι κ. Σ. Σιδηρόπουλος και Α. Σιδηρόπουλος.

Οι συνθέσεις των ομάδων.

Ιάλυσος: Σαββάκης, Λορέντζος, Χατζηκαληπέρης, Κοσμάς, Γκορτζίλας, Β. Ράϊος, Καρτάλης (47' Τζαφέρης), Γιαλλούσης, Καραγιάννης (80' Τηλιακός), Μαυρής, Κουρδουνάκης (50' Γ. Ράϊος).

Θύελλα Πυλώνας: Σαρικάς, Κουτσουμπάρης, Κούτρας, Παπαϊωάννου, Ρίζος, Μαγιάφης (1'Δημητρόπουλος), Μωραΐτης, Βαλουξίδης, Καραμαρίας (1' Λεβέντης), Φαρμακαλής, Οίκουτας.

Η Ξανθού στον Κόκκαλη

Εντός της εβδομάδας πρόκειται να συναντηθεί με τον πρόεδρο της «Θρύλος Α.Ε.» και αντιπρόεδρο του ερασιτέχνη Ολυμπιακού Πέτρο Κόκκαλη, η Νίκη Ξανθού, προκειμένου να συζητήσει το ενδεχόμενο ανανέωσης της συνεργασίας της με το σύλλογο.

Η Ροδίτισσα άλτρια ως γνωστόν έχει μείνει ελεύθερη να διαπραγματευτεί τη μεταγραφή της σε άλλο σωματείο.

AMCOR
No 1
ΚΑΤΑΣΚΕΥΑΖΟΝΤΑΙ & ΕΙΣΑΓΟΝΤΑΙ ΣΥΝΑΡΜΟΛΟΓΗΜΕΝΑ ΑΠΟ ΤΟ ΙΣΡΑΗΛ
Η ΠΡΩΤΗ ΦΟΡΜΟΥΛΑ ΣΤΑ ΗΛΙΑΚΑ
AMCOR
ΓΕΝΙΚΟΣ ΑΝΤΙΠΡΟΣΩΠΟΣ
Ν.ΚΑΜΠΟΥΡΑΚΗΣ - Μ.ΦΛΑΓΚΟΣ Ο.Ε.
ΑΓ.ΑΝΑΣΤΑΣΙΑΣ 9 ΡΟΔΟΣ
ΤΗΛ.31320 - 20859
ΠΡΟΔΙΑΓΡΑΦΕΣ ΕΟΚ CE MARK
Η AMCOR-ΙΣΡΑΗΛ Η ΜΕΓΑΛΥΤΕΡΗ ΒΙΟΜΗΧΑΝΙΑ ΗΛΙΑΚΩΝ ΣΥΣΤΗΜΑΤΩΝ ΣΤΟΝ ΚΟΣΜΟ,ΣΑΣ ΠΡΟΣΦΕΡΕΙ ΤΟΝ ΚΑΛΥΤΕΡΟ ΗΛΙΑΚΟ ΘΕΡΜΟΣΙΦΩΝΑ ΤΟΥ ΚΟΣΜΟΥ ΜΕ ΜΟΝΑΔΙΚΑ ΣΗΜΕΙΑ ΥΠΕΡΟΧΗΣ ΠΟΥ ΚΑΝΕΝΑΣ ΑΛΛΟΣ ΔΕΝ ΕΧΕΙ.ΠΡΩΤΗ Η AMCOR,ΠΡΙΝ 40 ΧΡΟΝΙΑ ΠΑΡΟΥΣΙΑΣΕ ΤΗΝ ΕΠΑΝΑΣΤΑΤΙΚΗ ΤΗΣ ΤΕΧΝΟΛΟΓΙΑ ΣΤΟΥΣ ΗΛΙΑΚΟΥΣ ΘΕΡΜ/ΝΕΣ. ΠΟΛΛΟΙ ΑΠΟ ΤΟΤΕ ΠΡΟΣΠΑΘΗΣΑΝ ΝΑ ΤΗΝ ΜΙΜΗΘΟΥΝ .ΤΑ ΑΠΟΤΕΛΕΣΜΑΤΑ ΤΟΥΣ ΕΙΝΑΙ ΓΝΩΣΤΑ.ΚΑΝΕΝΑΣ ΔΕΝ ΜΠΟΡΕΣΕ ΝΑ ΤΗ ΦΘΑΣΕΙ.ΣΗΜΕΡΑ Η AMCOR ΣΥΝΕΧΙΖΟΝΤΑΣ ΤΗΝ ΕΡΕΥΝΑ ΣΤΟΝ ΤΟΜΕΑΤΗΣ ΗΛΙΑΚΗΣ ΕΝΕΡΓΕΙΑΣ ΒΡΙΣΚΕΤΑΙ ΚΑΙ ΘΑ ΒΡΙΣΚΕΤΑΙ ΜΠΡΟΣΤΑΓΙΑΤΙ ΕΙΝΑΙ Η No 1 ΣΤΟΝ ΚΟΣΜΟ.
ΕΙΝΑΙ Η AMCOR
X 3539-31/10



Καλό θα είναι ο πρόεδρος του Δημοτικού Οργανισμού Νεολαίας και Αθλησης Ροδίων, να αφήσει κατά μέρος τις πικρίες και την μεμψιμοιρία και να αρχίσει αμέσως τον προγραμματισμό για την επόμενη τετραετία, πλαισιωμένος από νέους, ορεξάτους συνεργάτες με όραμα και διάθεση για προσφορά και σκληρή δουλειά.

Και πρώτα πρώτα θα πρέπει να ξεκινήσει τις διαδικασίες υλοποίησης της Ενωσης Αθλητικών Οργανισμών του νησιού μας και μάλιστα, ει δυνατόν μέσα στο πρώτο τρίμηνο του 2003!

Για τον Κυριάκο Μάγο το παιχνίδι με τον Αρίωνα δεν είναι το πρώτο του στη Γ΄ Εθνική, ως προπονητής - παρά τα όσα διαδίδονται - αφού το 1996 - 1997, αντικαθιστώντας τον Γιώργο Ματσαμά, στον πάγκο του Κολοσσού, πήρε μεγάλη νίκη μέσα στη Λειβαδιά επί της τοπικής ομάδας!

Ενας μικρός χαμός, αναμένεται να γίνει την Κυριακή, με τους κατόχους διαρκείας της Ρόδου. Μπορεί τα «ελάφια» να παίξουν στη φυσική τους έδρα, ωστόσο, γηπεδούχος θα είναι ο ΠΑΟ Διαγόρας. Οξύμωρο μεν, πέρα για πέρα αληθινό!

Δύο περίπου μήνες απέμειναν για να υποβάλλουμε τον φάκελο της υποψηφιότητας ανάληψης των αγώνων του 2007 στη Διεθνή Ενωση Αγώνων Νήσων (I.,G.A.) και ακόμη ουδείς γνωρίζει τι γίνεται και αν τελικά ολοκληρωθεί στην ώρα του. Τώρα που οι εκλογές τελείωσαν και το τοπίο ξεκαθάρισε θα πρέπει να στρωθούμε με τα μούτρα στη δουλειά,αφού ο καιρός είναι πολύ λίγος.



Ματιές στα σπορ

Τριάντα πέντε Ροδίτες οδηγοί στους αγώνες των Μαριτσών!

Εντυπωσιακό το νούμερο, που αποδεικνύει τη λατρεία των ντόπιων για το μηχανοκίνητο σπορ

Ο Αγωνιστικός Ομιλος Ρόδου που με τη συνεργασία του Δήμου Πεταλούδων θα διοργανώσει το Σαββατοκύριακο 26 και 27 Οκτωβρίου αγώνες αυτοκινήτου και μοτοσικλέτας στα Μαριτσά, ανακοίνωσε χθες τα ονόματα των Ροδιτών συμμετεχόντων. Οπως γράψαμε και χθες είναι πολλά, αποδεικνύοντας το τεράστιο ενδιαφέρον που δείχνουν για την εκδήλωση οι ντόπιοι αγωνιζόμενοι.

Συνολικά, στα αυτοκίνητα οι Ροδίτες θα είναι 16 και στις μοτοσικλέτες ο αριθμός φθάνει τους 19.

Οι συμμετοχές, είναι οι ακόλουθες:

ΑΥΤΟΚΙΝΗΤΑ ΡΟΔΙΩΝ

Κατηγορία έως 1600c.c.

1. Κυπριώτης Ευάγγελος (PEUGEOT 106 1600)
2. Φωτεινός Μιχάλης (PEUGEOT Rally 1600)
3. Τοκούζης Στέφανος (Yugo 1300)
4. Γκάγκος Νικόλαος (Opel Kaddet 1400)
5. Ελευθερίου Μανώλης (PEUGEOT Rally 1600)
6. Κουφού Ιωάννης (PEUGEOT Rally 1300)
7. Κατσίφης Κων/νος (Autobianci 1050)
8. Δουκιέρης Σπύρος (PEUGEOT Rally 1600).
9. Χαρίτος Μιχάλης (Zastava 1600)

Κατηγορία 1600 και άνω

1. Λυμπερόπουλος Αλέξανδρος (RENAULT 5 1800)
2. Κουλούμπρης Εμμανουήλ (Citroen zx 2000)
3. Κατσαρός Μιχαήλ (VW Golf 2000)
4. Χαλκιόπουλος Ανδρέας (VW Golf 2000)
5. Νίκανδρος Νικόλαος (VW Golf 2000)
6. Σαής Γεώργιος (Escord 2000)
7. Ορφανίδης Σάββας (Escord 2000)

ΜΟΤΟΣΙΚΛΕΤΕΣ ΡΟΔΙΩΝ

Κατηγορία Open

1. Γιαλλουράκης Αλέξανδρος (Honda RS 125)
2. Μπρόκος Δημήτριος (Honda RS 125)
3. Ατσίδης Νικόλαος (Honda RS 125)
4. Δράκος Σακελλάρης (Honda RS 125)
5. Παπαντωνίου Δημοσθένης (Yamaha TZ 250)
6. Πότσος Σάββας (Honda CBR 600)
7. Μαστρομιχάλης Χαράλαμπος (Yamaha R1 1000)
8. Αττιτής Νικόλαος (Suzuki GSX 1300 R)

Κατηγορία ss 400/Super Motard

1. Χατζηθεοδοσίου Εμμανουήλ (Honda NSR 250)
2. Κατσουράκης Μιχάλης (Honda NSR 250)
3. Καραοσμάν Τζεμ (Honda NSR 250)
4. Γουμαράς Αντώνης (Honda NSR 250)
5. Μαγουλιώτης Βασίλειος (Husquama 570)
6. Μπενότ Φράνκυ (YZ 426 F Yamaha)
7. Παπαδόπουλος Βασίλειος (YZ 426 F Yamaha)
8. Λυρίου Σταμάτης (Husaberg 650)
9. Ζούνης Θεολόγος (Husaberg 650)
10. Κλαδογένης Ιωάννης (KTM 250)
11. Σέρφας Δημήτριος (Yamaha YZ 462 F)

Χορηγοί της εκδήλωσης είναι: ΒΑΠ Κουγιός ΑΕ, Ζερβός ελαστικά, ΟΕΚ, Γενική Τράπεζα, SILKOLENE, Υδραυλικά, Κυπριώτης, AUTO CENTER Κωστάκης, AVON, Hutchinson,SILK OIL, Rodogaz και ΔΑΝΕ SEA LINE.



Επέστρεψαν οι...ετεροδημότες στον Ηρακλή Λάρδου

Τον Ιπποκράτη στην Κω αντιμετωπίζει το βράδυ της Παρασκευής, ο Ηρακλής Λάρδου και η προετοιμασία της ομάδας συνεχίστηκε σε φουλ ρυθμούς καθώς από χθες τέθηκαν στη διάθεση του Κυριάκου Μάγου, όλοι οι ετεροδημότες! Ο Γιώργος Καφαδάρης επέστρεψε απ' τη Δράμα, ο Κώστας Κυρτσούδης απ' τη Θεσσαλονίκη, ο Τάσος Κουντούρης απ' την Κάλυμνο και ο Κώστας Πολίτης απ' την Κω και προπονήθηκαν χθες κανονικά στην Ιαλυσό, ανακουφίζοντας τον Ροδίτη τεχνικό ποιυ είδε με χαρά και πάλι όλους να δίνουν το παρών, λίγες μέρες πριν απ' τον κρίσιμο αγώνα με τον Ιπποκράτη.

Σίγουρα οι πολλές απουσίες κατά τη διάρκεια της διακοπής του πρωταθλήματος προβλημάτισαν τον Κυριάκο Μάγο που έχει μπροστά του δύο μέρες ώστε να ετοιμάσει όσο το δυνατόν καλύτερα την ομάδα του για το ντέρμπι της τρίτης αγωνιστικής με το συγκρότημα του Γιώργου Κετσελίδη.

Θα πρέπει να σημειωθεί ότι οι δύο ομάδες βρίσκονται στην κορυφή του βαθμολογικού πίνακα μετρώντας δύο νίκες σε ισάριθμα παιχνίδια, όμως μία θα συνεχίσει μετά την Παρασκευή να διατηρεί το απήτητο της.

Η αποστολή των «κυανόλευκων» θα αναχωρήσει για την Κω στις 08:30 την Παρασκευή και στις 21:00 θα τεθεί αντιμέτωπη με τον Ιπποκράτη ενώ θα επιστρέψει στη βάση το πρωί του Σαββάτου.

Η ισχύς εν τη ενώσει...

Αλμπάνης: «Η πρεμιέρα κρύβει πάντα παγίδες, όμως αν παίξουμε...σαν Κολοσσός δεν θα έχουμε πρόβλημα να κερδίσουμε»

Σαν μία γροθιά περιμένουν πλέον όλοι στο στρατόπεδο του Κολοσσού το παιχνίδι της πρεμιέρας με τον Μέγα Αλέξανδρο. Ο Χάρης Παπάζογλου και οι παίκτες του ετοιμάζονται εντατικά για τον αγώνα της Κυριακής που σηματοδοτεί μία νέα εποχή για τη Ροδίτικη ομάδα που θα επιστρέψει στη συγκεκριμένη κατηγορία μετά από 9 χρόνια!

Προβλήματα τραυματισμών δεν υπάρχουν , καθώς και ο Θωμάς Μπελάγιας ξεπέρασε το τράβηγμα στους προσαγωγούς και προπονείται κανονικά χωρίς να νιώσει κάποιες ενοχλήσεις...Προχθές ο Παντελής Κουγιός ανησύχησε τον Χάρη Παπάζογλου, καθώς έπεσε θύμα της ίωσης των ημερών, όμως αποδείχθηκε κάτι πρόσκαιρο και ο αρχηγός της ομάδας είναι πανέτοιμος για την πρώτη φετινή μάχη.



Θα πρέπει να σημειωθεί ότι στις πρωινές προπονήσεις δεν δίνουν το «παρών» λόγω επαγγελματικών υποχρεώσεων οι Μπίλιας, Βλαχοδήμος, Μπελάγιας και Τρίμμης(σχολείο), όμως αυτό δεν δείχνει να επηρεάζει τους τέσσερις αθλητές που δίνουν τον καλύτερο τους εαυτό, αφήνοντας ικανοποιημένο τον έμπειρο τεχνικό.

Με δηλώσεις του στην «Π» , ο Ρούλης Αλμπάνης μίλησε για το παιχνίδι με τους Θεσσαλονικείς. «Είναι δύσκολος αγώνας, καθώς οι πρεμιέρες πάντα κρύβουν κινδύνους. Πιστεύω ότι μετά από κάποιο χρονικό διάστημα η ομάδα θα μπορέσει να αποδώσει πολύ καλό μπάσκετ, αφού και η δουλειά στην προετοιμασία ήταν πολύ καλή».

Όσον αφορά τον Μέγα Αλέξανδρο, ο έμπειρος αθλητής υποστήριξε. «Είναι νεανική ομάδα που διψάει για διάκριση με παίκτες ικανούς για πολλά. Αν παίξουμε σύμφωνα με τις πραγματικές μας δυνατότητες θεωρώ ότι θα πάρουμε τους δύο βαθμούς της νίκης και θα ξεκινήσουμε με τον καλύτερο δυνατό τρόπο στο πρωτάθλημα της Β' Εθνικής. Στην προσπάθεια αυτή θέλουμε κοντά μας τον κόσμο προκειμένου να αποτελέσει τον έκτο παίκτη και να μας βοηθήσει να φτάσουμε στην επικράτηση».

Όσον αφορά το θέμα του χορηγού, τα πάντα ουσιαστικά έχουν τελειώσει απλά οι άνθρωποι του Κολοσσού περιμένουν το τυπικό της υπόθεσης ώστε να δοθεί στη δημοσιότητα το όνομα της εταιρείας που θα διαφημιστεί μαζί με τη Nova Bank στη φανέλα του συλλόγου. Αυτό πιστεύεται ότι θα ξεκαθαρίσει μετά το τέλος του αγώνα με τον Μέγα Αλέξανδρο και απ' την ερχόμενη εβδομάδα οι «θαλασσί» θα λανσάρουν πλήρως τις νέες εμφανίσεις του, οι οποίες θα είναι άσπρες για τα εντός έδρας παιχνίδια και μπλε για τα εκτός, όπως ορίζει ο κανονισμός της Ε.Ο.Κ.

Τουρνουά μπάσκετ 3Χ3 διοργανώνει ο ΔΟΝΑ Ρόδου



Ο Δημοτικός Οργανισμός Νεολαίας και Αθλησης Ροδίων σε συνεργασία με την Ελληνική Ομοσπονδία Καλαθοσφαίρισης μέσω της Τοπικής Επιτροπής Δωδεκάνησου, συνδιοργανώνουν τουρνουά μπάσκετ 3Χ3 το Σαββατοκύριακο 9 και 10 Νοεμβρίου στην πλατεία που βρίσκετα πίσω από τη Νομαρχία.

Στο τουρνουά αυτό μπορούν να συμμετάσχουν αγόρια και κορίτσια γεννηθέντα από 1985 - 1988. Ημερομηνία λήξεως των συμμετοχών ορίστηκε η 7η Νοεμβρίου.

Τα έντυπα συμμετοχής έχουν ήδη αποσταλεί στη Ρόδο και διανέμονται από τον ΔΟΝΑ Ροδίων και την ΤΕ ΕΟΚ Δωδεκανήσου.

Κλιμάκιο του ΔΟΝΑ θα περιέλθει τις σχολικές μονάδες της πόλης τις αμέσως επόμενες ημέρες και θα διανείμει έντυπο υλικό στα παιδιά που ενδιαφέρονται, πάντα σε συνεργασία με τους αντίστοιχους γυμναστές.

Παπακώστας: «Θα κερδίσουμε τον Αρίωνα»

Πάνοπλος και αισιόδοξος ο Γ.Α.Σ. Ιάλυσος ενόψει του αγώνα με την ομάδα του Αγίου Αρτεμίου!

Η ισχύς εν τη ενώσει...Πανέτοιμοι για το παιχνίδι της πρεμιέρας του πρωταθλήματος κόντρα στον Αρίωνα δηλώνουν άπαντες στις τάξεις του Γ.Α.Σ. Ιάλυσος. Απ' την μία πλευρά η πολύ δυνατή προετοιμασία και απ' την άλλη οι μεταγραφικές κινήσεις που πραγματοποιήθηκαν κατά τη διάρκεια της καλοκαιρινής περιόδου, έχουν σκορπίσει ενθουσιασμό στους «ερυθροκίτρινους», λίγες μέρες πριν απ' το πρώτο τζάμπολ...

Χαρακτηριστικά είναι τα λόγια του Παναγιώτη Παπακώστα. **« Έχουμε κάνει καλή προετοιμασία και πιστεύω ότι θα κερδίσουμε τον Αρίωνα. Θα είναι εύκολο παιχνίδι για μας και λόγω έδρας είμαστε το μεγάλο φαβορί για τη νίκη».**

Μήπως όμως οι πρεμιέρες κρύβουν παγίδες; Κάθε άλλο...σύμφωνα με τα λεγόμενα του 28χρονου πλέι-μέϊκερ. **«Θα έχουμε ενθουσιασμό και αυτό είναι σημαντικό. Η ομάδα είναι δυνατή και θα το αποδείξει στο γήπεδο. Πιστεύω ότι ο κόσμος θα μας δώσει ακόμα ένα κίνητρο προκειμένου να φτάσουμε στο επιθυμητό αποτέλεσμα. Σίγουρα και οι αντίπαλοι μας θα έρθουν για τη νίκη, όμως αν παίξουμε σύμφωνα με αυτά που έχουμε δείξει μέχρι στιγμής στις προπονήσεις, δεν θα καταλάβουμε τίποτα και θα ξεκινήσουμε με το δεξί τις φετινές μας υποχρεώσεις μας στο πρωτάθλημα».**

Εμφανώς πιο συγκρατημένος εμφανίστηκε σε δηλώσεις του ο Κυριάκος Μάγος που τόνισε για το ματς με τον Αρίωνα. **«Κάθε πρεμιέρα κρύβει παγίδες, όμως θα κάνουμε τα πάντα ώστε να μην πέσουμε θύμα της. Τα παιδιά δείχνουν μεγάλη διάθεση και θεωρώ ότι θα δείξουμε ένα πολύ καλό πρόσωπο την Κυριακή. Τα μέχρι στιγμής δείγματα απ' τα φιλικά είναι απολύτως θετικά και η διοίκηση συμπαραστέκεται σε όλους τους παίκτες, στις προσπάθειες που καταβάλλουν».**

Εξάλλου η προετοιμασία και χθες συνεχίστηκε χωρίς προβλήματα τραυματισμών καθώς και ο Βασίλης Δημητρόπουλος είναι απολύτως καλά και θα αγωνιστεί κόντρα στην ομάδα του Αγίου Αρτεμίου.



Στο μεταξύ χθες το βράδυ επρόκειτο να συναντηθούν τελικά ο δήμαρχος Ιαλυσού Στέργος Στάγκας με το Νίκο Αχλαδιώτη για θέματα που αφορούν την ομαλή λειτουργία της ομάδας, αλλά και την πίκρα που έχουν αφήσει στον χορηγό κάποια πράγματα που τον έκαναν να σκέφτεται σοβαρά το ενδεχόμενο να αποχωρήσει απ' την ομάδα. Ο πρόεδρος του Δ.Ο.Ν.Α. Λινδίων και του Ηρακλή Λάρδου είδε με θετικό μάτι την κίνηση των Παπακώστα και Τσαουσίδη να τον επισκεφτούν στο γραφείο του ώστε να τον μεταπείσουν να μείνει κοντά στον σύλλογο, όμως όλα θα κριθούν απ' τη συνάντηση που είχε με τον δήμαρχο. Όπως έγραψε αποκλειστικά η «Π» , ο Νίκος ΑΧλαδιώτης φέρεται ότι ζήτησε την απομάκρυνση του Θεόδωρα Θεοδώρου απ' το σωματείο μετά τα όσα δημιουργήθηκαν πριν τη συναυλία των Πυξ Λαξ στο Οικονομείο.

«Δεν σε ξέρω...δεν με ξέρεις»!

Το άγνωστο προβληματίζει αλλά δεν φοβίζει τον Π.Α.Ο. Διαγόρα. Σαρίκας: «Δύσκολα...αλλά θα παλέψουμε»

«Τι να κάνουμε, μάθαμε να ζούμε με τα προβλήματα, θα τα παραμερίσουμε και θα κάνουμε το παιχνίδι μας». Τα λόγια του Σάκη Καλαμπόκα είναι χαρακτηριστικά του κλίματος που επικρατεί στις τάξεις του Π.Α.Ο. Διαγόρα λίγες μέρες πριν απ' την πρεμιέρα που θα αναγκάσει τους «κυανέρυθρους» να ταξιδέψουν στην Χαλκίδα για να αντιμετωπίσουν την τοπική ομάδα. Με δεδομένο, ότι ο 54χρονος τεχνικός δεν θα έχει στη διάθεση του, τον Γιώργο Παππά και πιθανότατα τον Χρήστο Χερκελεντζή, θα μεταβεί στην πρωτεύουσα της Εύβοιας με στόχο... ό,τι καλύτερο προκύψει και γιατί όχι τη νίκη. Άλλωστε αυτός είναι και ο απώτερος στόχος των «νεοφώτιστων» που θέλουν να πιάσουν στον ύπνο τους αντιπάλους τους.

«Η Χαλκίδα δεν ξέρει πολλά πράγματα για μας και εμείς γι' αυτήν. Σίγουρα είναι δύσκολο το έργο μας, όμως θα παλέψουμε για το καλύτερο δυνατό αποτέλεσμα. Το άγνωστο πάντα φοβίζει, όμως εμείς δεν έχουμε τίποτα να χάσουμε και θα δώσουμε τον καλύτερο μας εαυτό ώστε να διατηρήσουμε τις όποιες ελπίδες έχουμε για κάτι καλό», υποστήριξε στην «Π», ο Αλέξανδρος Σαρίκας που θα αποτελέσει ένα απ' τα βασικά όπλα στη διάθεση του Σάκη Καλαμπόκα.

Κατά πόσο όμως μπορεί ο Διαγόρας να φύγει νικητής απ' την Χαλκίδα. Ο 21χρονος αθλητής δίνει τη δική του διάσταση στο θέμα. «Οι αντίπαλοι μας διαθέτουν καλή ομάδα, όμως και εμείς έχουμε κάνει αξιόλογη προετοιμασία και παρά τα προβλήματα πιστεύω ότι θα σταθούμε με αντάξιοι των προσδοκιών του προπονητή μας».

Η προετοιμασία του Π.Α.Ο. Διαγόρα συνεχίστηκε και χθες με εντατικούς ρυθμούς και χωρίς προβλήματα με εξαίρεση τους δύο στρατευμένους.

Η «κυανέρυθρη» αποστολή θα ταξιδέψει το Σάββατο για την Αθήνα και στη συνέχεια θα μεταβεί οδικώς για τη Χαλκίδα.

Επαναρχίζουν τα τοπικά πρωταθλήματα μπάσκετ

Στην Κω το ενδιαφέρον με τον Ιπποκράτη να φιλοξενεί την Παρασκευή τον Ηρακλή Λάρδου...Πρεμιέρα σε γυναικείο, εφηβικό και κορασίδες...

Πλούσια αγωνιστική δράση περιλαμβάνει το πρόγραμμα της Τ.Ε. Ε.Ο.Κ. Δωδεκανήσου που έδωσε χθες στη δημοσιότητα και το οποίο περιλαμβάνει μικρές αλλαγές σε σχέση με το ανεπίσημο της προηγούμενης εβδομάδας...Πιο συγκεκριμένα το τριήμερο 25-27 Οκτωβρίου θα διεξαχθούν 15 παιχνίδια στο πλαίσιο όλων των πρωταθλημάτων(εξαιρούνται παιδικό-νεάνιδες που θα ξεκινήσουν την μεθεπόμενη εβδομάδα) στα οποία δεν συμπεριλαμβάνονται αυτά του Κολοσσού και του Γ.Α.Σ. Ιάλυσου.

Σε τοπικό λοιπόν επίπεδο αυτό που κλέβει την παράσταση θα πραγματοποιηθεί την Παρασκευή στην Κω μεταξύ των δύο πρωτοπόρων του ανδρικού πρωταθλήματος, του Ιπποκράτη Κω και του Ηρακλή Λάρδου που ένας εκ των δύο θα παραμείνει απήτητος , ενώ την ίδια ώρα στο Βενετόκλειο δύο ομάδες θα παλέψουν με στόχο την παραμονή τους στην πρώτη κατηγορία. Ο λόγος για τον Δωριέα, που δεν έχει πετύχει ακόμα νίκη και το Διγενή Κοσκινού. Το Σάββατο στην Κρεμαστή, ο Άγιος Νικόλαος Παστίδας θα φιλοξενήσει τον Ιβίσκο σε ένα ιδιαίτερα ενδιαφέρον παιχνίδι καθώς η ομάδα του Γιώργου Πετσάλη δεν έχει κατακτήσει ακόμα ροζ φύλλο αγώνα. Ίσως το λιγότερο ενδιαφέρον παρουσιάζει η αναμέτρηση της Α.Ε. Δικαίου με την Ε.Α. Καλύμνου που θα γίνει την Κυριακή και στην οποία οι γηπεδούχοι είναι το μεγάλο φαβορί για τους δύο βαθμούς καθώς οι «σφουγγαράδες» μακριά απ' το νησί τους είναι αρκετά ευάλωτοι...

ΤΟ ΠΡΟΓΡΑΜΜΑ
ΠΑΡΑΣΚΕΥΗ (25/10):
Κ.Γ. Κω (21:00): Ιπποκράτης Κω-Ηρακλής Λάρδου
Ε.Κ.Γ. Ρόδου (21:00): Δ.Α.Ν.Σ. Δωριείς- Διγενής Κοσκινού
ΣΑΒΒΑΤΟ (26/10):
Κ.Γ. Κρεμαστής (19:00): Άγιος Νικόλαος Παστίδας- Α.Σ.Κ. Ιβίσκος
ΚΥΡΙΑΚΗ (27/10):
Πυλί (17:15): Α.Ε. Δικαίου-Ε.Α. Καλύμνου

Η Β' ΚΑΤΗΓΟΡΙΑ ΑΝΔΡΩΝ

Το πρωί της Κυριακής πρόκειται να διεξαχθεί το σημαντικότερο παιχνίδι της τρίτης αγωνιστικής για τη δεύτερη κατηγορία των ανδρών. Εκεί ο Α.Ο. Παντπλιακός που βρίσκεται στην κορυφή του βαθμολογικού πίνακα έχοντας δύο νίκες σε ισάριθμα παιχνίδια θα υποδεχθεί τον επίσης απήτητο Α.Ο. Σύμης. Εύκολο απόγευμα αναμένεται να έχει ο Εύελπις Ψίνθου την Παρασκευή καθώς θα αντιμετωπίσει τον αδύναμο Ήλιο Ιαλυσού ενώ το μεσημέρι του Σαββάτου στην Καρδάμαινα ο ισχυρός και φιλόδοξος Ηρακλής 2000 θα κοντραριστεί με τον Α.Ο. Αρχαγγέλου που αναζητά επίσης την πρώτη του επιτυχία, κάτι που πολύ δύσκολα θα καταφέρει πάντως στο νησί του Ιπποκράτη. Τέλος το ρεπό του θα εκτίσει η ομάδα του Κλεόβουλου Λίνδου

ΤΟ ΠΡΟΓΡΑΜΜΑ
ΠΑΡΑΣΚΕΥΗ (25/10):
Ψίνθος (15:00):Εύελπις Ψίνθου- Ήλιος Ιαλυσού
ΣΑΒΒΑΤΟ (26/10):
Καρδάμαινα (12:30): Ηρακλής 2000- Α.Ο. Αρχαγγέλου
ΚΥΡΙΑΚΗ (27/10):
Ε.Κ.Γ. Ρόδου (09:30): Α.Ο. Παντπλιακός- Α.Ο. Σύμης

ΠΡΕΜΙΕΡΑ ΣΤΟ ΓΥΝΑΙΚΕΙΟ

Στα παρκέ θα οδηγηθούν το ερχόμενο Σαββατοκύριακο οι τέσσερις ομάδες που θα πάρουν μέρος στο γυναικείο πρωταθλήμα. Το Σάββατο στο Βενετόκλειο ο Ιβίσκος θα υποδεχθεί τον νεανικό Γ.Α.Σ. Ιάλυσος που θα συμμετάσχει, μετά από ένα χρόνο απουσίας απ' το γυναικείο ενώ το πιο ενδιαφέρον παιχνίδι θα πραγματοποιηθεί την Κυριακή με τον Π.Α.Ο. Διαγόρα να φιλοξενεί στην «τέντα» τον Ιπποκράτη και να θέλει να πάρει τη ρεβάνς για την ήττα που είχε γνωρίσει στο φιλικό πριν από αρκετό καιρό στην Κω.

ΤΟ ΠΡΟΓΡΑΜΜΑ
ΣΑΒΒΑΤΟ(26/10):
Ε.Κ.Γ. Ρόδου (15:00): Α.Σ.Κ. Ιβίσκος- Γ.Α.Σ. Ιάλυσος
ΚΥΡΙΑΚΗ(27/10):
Κ.Γ. Διαγόρα (12:00): Π.Α.Ο. Διαγόρας- Ιπποκράτης Κω

ΤΖΑΜΠΟΛ ΚΑΙ ΣΤΟ ΕΦΗΒΙΚΟ

Με τρία παιχνίδια ανοίγει η αυλαία στο εφηβικό πρωτάθλημα το οποίο θα διεξαχθεί με ορισμό των αγώνων απ' την τοπική επιτροπή μία εβδομάδα πριν από κάθε αγωνιστική. Το πρώτο τζάμπολ θα δοθεί το απόγευμα του Σαββάτου στο κλειστό γυμναστήριο της Ρόδου με τον Ζέφυρο να υποδέχεται τον Α.Ο. Παντπλιακό ενώ αμέσως μετά θα ακολουθήσει το μεγάλο ντέρμπι μεταξύ του Κολοσσού και του Γ.Α.Σ. Ιάλυσος. Η τρίτη αναμέτρηση της...παρέας θα διεξαχθεί την Κυριακή το μεσημέρι στη Λάρδο, όπου ο τοπικός Ηρακλής θα παίξει με τον ισχυρό Ιβίσκο

ΤΟ ΠΡΟΓΡΑΜΜΑ
ΣΑΒΒΑΤΟ (26/10):
Ε.Κ.Γ. Ρόδου (17:00): Ζέφυρος- Α.Ο. Παντπλιακός
Ε.Κ.Γ. Ρόδου (19:00): Κολοσσός Ρόδου- Γ.Α.Σ. Ιάλυσος
ΚΥΡΙΑΚΗ (27/10):
Λάρδος (12:00): Ηρακλής Λάρδου- Α.Σ.Κ. Ιβίσκος

ΞΕΚΙΝΗΜΑ ΣΤΙΣ ΚΟΡΑΣΙΔΕΣ

Όπως και στο εφηβικό έτσι και στις κορασίδες το πρωτάθλημα θα ξεκινήσει και θα συνεχιστεί με ορισμό των παιχνιδιών απ' την Τ.Ε. Ε.Ο.Κ. Δωδεκανήσου. Για το ερχόμενο Σαββατοκύριακο ορίστηκαν τρεις αναμετρήσεις. Η πρώτη θα γίνει το Σάββατο στην Κω μεταξύ του Ιπποκράτη και της Α.Ε. Δικαίου, ενώ στη Ρόδο ο Π.Α.Ο. Διαγόρας θα συγκρουστεί με τη Νίκη Ρόδου. Ο τρίτος αγώνας που θα κλείσει την αυλαία του προγράμματος θα διεξαχθεί το απόγευμα της Κυριακής στην Ιαλυσό μεταξύ του Ήλιου και του Ιβίσκου.

ΤΟ ΠΡΟΓΡΑΜΜΑ
ΣΑΒΒΑΤΟ(26/10):
Πυλί (15:30): Α.Ε. Δικαίου-Ιπποκράτης Κω
Κ.Γ. Διαγόρα (19:00): Π.Α.Ο. Διαγόρας- Νίκη Ρόδου
ΚΥΡΙΑΚΗ(27/10):
Κ.Γ. Ιαλυσού (19:00): Ήλιος Ιαλυσού- Α.Σ.Κ. Ιβίσκος

ΣΑΝ ΣΗΜΕΡΑ...

ΠΡΙΝ ΔΥΟ ΧΡΟΝΙΑ: *Το δικό τους σπίτι αναμένεται να αποκτήσουν οι Μικτές ομάδες της Ενωσης Ποδοσφαιρικών Σωματείων Δωδεκανήσου. Πρόκειται για ένα γήπεδο την περιοχή Τσαΐρι, το οποίο θα διαθέτει χλοοτάπητα και θα χρησιμοποιείται από τη... «βιτρίνα» του δωδεκανησιακού ποδοσφαίρου, τις Μικτές ομάδες. Την Ενωση του νομού μας θα χρηματοδοτήσει για την κατασκευή του γηπέδου η Ελληνική Ποδοσφαιρική Ομοσπονδία μετά από απόφαση που πάρθηκε στην προχθεσινή γενική συνέλευση, που έγινε στην πρωτεύουσα (θα μοιράσει συνολικά δύο δισεκατομμύρια δραχμές στις 51 Ενώσεις της χώρας για το σκοπό αυτό).*

ΠΡΙΝ ΕΞΙ ΧΡΟΝΙΑ: *Σε μπελάδες έβαλε ο ΟΠΑΠ τις περισσότερες ομάδες της Β' και Γ' Εθνικής Κατηγορίας, ανάμεσά τους και τον Ιάλυσο. Αιτία η τελεσίδικη απόφαση του Οργανισμού να μη συνεργαστεί φέτος με καμιά ομάδα όσον αφορά τη διαφήμισή του στις φανέλες. Η διοίκηση της ΠΑΕ Ιάλυσος υπολόγιζε αρκετά σε αυτά τα χρήματα (7,2 εκατομμύρια δραχμές), τώρα μάλιστα που δεν βρίσκει έναν καλύτερο χορηγό, παρά τις προσπάθειες των ανθρώπων της. Η απόφαση του ΟΠΑΠ αναγκάζει την «ερυθροκίτρινη» ΠΑΕ να κάνει νέα έκκληση προς τους φιλάθλους για περισσότερη συμπαράσταση προς την ομάδα, σε όλες τις εκδηλώσεις.*

ΠΡΙΝ ΕΝΤΕΚΑ ΧΡΟΝΙΑ: *Ανω κάτω βρίσκεται κυριολεκτικά η ποδοσφαιρική ομάδα του Διαγόρα μετά από διάφορα θλιβερά γεγονότα που συνέβησαν τα τελευταία 24ωρα. Γεγονότα που κλιμάκωσαν την ένταση ανάμεσα στους ποδοσφαιριστές και τη διοίκηση, και που ανάγκασαν τον τεχνικό Ηλία Αλεξιάδη να δηλώσει την παραίτησή του. Ολα ξεκίνησαν όταν η διοίκηση επέβαλε χρηματικό πρόστιμο 50.000 δρχ. στους παίκτες (για την απειθαρχία στον αγώνα με την Καβάλα), το οποίο δεν έγινε δεκτό ούτε από τους ίδιους, αλλά ούτε και από τον προπονητή. Αρχισαν οι γκρίνιες με αποτέλεσμα να παραιτηθεί ο τεχνικός Ηλίας Αλεξιάδης, κάτι που έκανε αμέσως δεκτό η διοίκηση!*

ΠΡΙΝ ΕΙΚΟΣΙ ΧΡΟΝΙΑ: *Ολοκληρώθηκε η προετοιμασία των παικτών του Διαγόρα, εν'όψει του αγώνα με τον Παναιτωλικό για το πρωτάθλημα της Β' Εθνικής Κατηγορίας. Χθες η ομάδα αποσύρθηκε στο ξενοδοχείο. Ο τεχνικός Γιάννης Παυλίδης έχει στη διάθεσή του τους ακόλουθους δεκαοκτώ ποδοσφαιριστές: Λαλιώτη, Ι. Ράδο, Αθανασίου, Ιντζόγλου, Τσολάκο Δουρδουνά, Κοπανίδη, Παπαδιό, Κρητικό (πιθανή ενδεκάδα), Σάββενα, Φτάκλα, Μόσκο, Διακονικόλα, Πολυχρόνη (πιθανή δεκαεξάδα), Λάππα και Γ. Ράδο.*



Επίσκεψη της βασίλισσας της Ισπανίας Σοφίας στην Ιερά Μονή της Πάτμου

Προσκύνημα στην Πάτμο πραγματοποίησε η βασίλισσα της Ισπανίας Σοφία. Σχετικά με την επίσκεψη η Μονή της Πάτμου εξέδωσε την παρακάτω ανακοίνωση:

«Η Ορθόδοξη βασίλισσα της Ισπανίας Σοφία ανεπίσημα ετέλεσε τριήμερο ευλαβικό προσκύνημα στο Ιερό Νησί της Πάτμου.

Λόγω των γνωστών ιστορικών της δεσμών με την Ελλάδα προσκύνησε όλα τα ιερά μας Σκηνώματα με πολλή ευλάβεια, απλότητα και ταπείνωση. Επεσκέφθη δέκα περίπου εξωκκλήσια και μάλιστα το δύσβατο του Προφήτου Ηλία στην ομώνυμη κορυφή του λόφου.

Το Κάστρο της Ορθοδοξίας του Ανατολικού Αιγαίου κατά την εορτή του Κτήτορος του Οσίου Χριστοδούλου, εδέχθη Αυτήν και προσευχήθη τρία τέταρτα στο Καθολικό κατά την Αγρυπνία. Την επομένη, σύμπασα η Ιερά Αδελφότης με επικεφαλής τον Καθηγούμενον Αυτής περιστοιχούμενον υπό του νεοκλεγέντος Δημάρχου της Πάτμου κ. Γρηγορίου Καμπόσου ανεπίσημα υπεδέχθη Αυτήν και προσκύνησε την Θείαν λάρνακα του εορτάζοντος Οσίου τελεσθείσης μικράς αναλόγου δεήσεως.

Ο Αγιος Καθηγούμενος Αρχιμανδρίτης κ. Αντίπας εξεναγησε Αυτήν εις την Βιβλιοθήκην και το Σκευοφυλάκιον της Μονής και εδεξιώθη Αυτήν μετά της ακολουθίας Της εις το Μέγα Συνοδικόν. Καλωσώρισεν Αυτήν επικαίρως εκ μέρους του Οικείου Αρχιεπισκόπου της Ιεράς Νήσου Παναγιωτάτου Οικουμενικού Πατριάρχου κ. Βαρθολομαίου του Α και Της προσέφερε το παράσημον των 1900 ετών από της συγγραφής της Αποκαλύψεως. Αντηλλάγησαν τα εικότα τη περιστάσει δώρα, Ιερά Εικόνα του Ευαγγελιστού Ιωάννου και βιβλία εκδόσεων της Ιεράς Μονής.

Η Σεμνή Βασίλισσα αντιπροσαγορεύουσα στα ελληνικά προσέφερε στην Ιερά Μονή ένα ενθύμιο, ιστορικό βιβλίο με ειδική αφιέρωση.

Ακολούθως ευχαρίστησε την Ιερά Αδελφότητα θερμά και με την ίδια ταπείνωση και ευλαβεία προς τους ιερούς χώρους ανεχώρησε εκ της Ιεράς Μονής.»

DODEKANISOS
ΔΩΔΕΚΑΝΗΣΟΣ ΝΑΥΤΙΛΙΑΚΗ Ν.Ε.
ΑΥΣΤΡΑΛΙΑΣ 3 - ΡΟΔΟΣ - 85100
ΤΗΛ. 70590, FAX 70591
ΠΡΟΣΦΟΡΑ ΤΗΣ
«ΔΩΔΕΚΑΝΗΣΟΣ ΝΑΥΤΙΛΙΑΚΗ Ν.Ε.»
ΕΚΔΡΟΜΗ ΣΤΗ ΛΕΡΟ για το τριήμερο της 28ης Οκτωβρίου με το ταχύπλοο καταμαράν «ΔΩΔΕΚΑΝΗΣΟΣ ΕΞΠΡΕΣ»



Με κάθε εισιτήριο μετ' επιστροφής στο πανέμορφο νησί της Λέρου, σας προσφέρουμε δύο (2) δωρεάν διανυκτερεύσεις σε ξενοδοχείο του νησιού.

Πληροφρίες - Κρατήσεις
«ΔΩΔΕΚΑΝΗΣΟΣ ΝΑΥΤΙΛΙΑΚΗ Ν.Ε.»
Τηλ. 02410 70590 FAX 02410 70591
ΧΛ-26/10

Με συνεχείς επιχειρήσεις Αρειής

Εντείνονται τα μέτρα αστυνόμευσης στη Ρόδο

ΕΛΕΓΧΟΙ ΣΕ ΑΛΛΟΔΑΠΟΥΣ ΠΟΥ ΔΙΑΜΕΝΟΥΝ ΠΑΡΑΝΟΜΑ

Στους κανονικούς ρυθμούς λειτουργίας τους, επανέρχονται οι υπηρεσίες της Αστυνομικής Διεύθυνσης Δωδεκανήσου, μετά την αποδέσμευση τους, από τις εκλογικές διαδικασίες, φύλαξης των εκλογικών κέντρων.

Με εντολή του αστυνομικού διευθυντή κ. Ηλία Χαλυβόπουλου, εντείνονται οι έλεγχοι παντός τύπου αστυνόμευσης. Ιδιαίτερη βαρύτητα θα δοθεί στη διενέργεια επιχειρήσεων «αρετή» με στόχο πάντα τη μείωση της εκλη-



ματικότητας.

Στο «στόχαστρο» θα μπουν αλλοδαποί που παραμένουν παράνομα στη χώρα μας και βρα-

στηριοποιούνται στην παρανομία. Μετά το περιστατικό του μαχαιρώματος από τον Αλβανό, θα πραγματοποιηθούν επιχειρήσεις «σκούπα» απομάκρυνσης όλων των κακοποιών που ζουν στην περιοχή μας.

Επίσης θα επαναληφθούν οι έλεγχοι στα κυλικεία των σχολείων από τον αστυκτηνίατρο-αστυνομικό διευθυντή Μιχάλη Ζεμπιλλά, αλλά και στα εστιατόρια και τα κρεοπωλεία για τον εντοπισμό ακατάλληλων προϊόντων, προτού διοχετευθούν στην κατανάλωση.

Αποπειράθηκε να σκοτώσει τρία άτομα

Αμετανόητος εμφανίζεται ο Αλβανός μαχαιροβγάλτης

ΣΗΜΕΡΑ ΑΠΟΛΟΓΕΙΤΑΙ ΣΤΟΝ ΑΝΑΚΡΙΤΗ

ΑΜΕΤΑΝΟΗΤΟΣ εμφανίζεται ο 32χρονος Αλβανός μακελάρης Eugeni Fama του Xhavan, που το βράδυ του περασμένου Σαββάτου αποπειράθηκε να σκοτώσει με μαχαίρι τρία άτομα, κυριευμένος από ερωτικό πάθος.

•Ο θρασύτατος Αλβανός τραυμάτισε με μαχαίρι την 51χρονη Ελένη Αρτίκη, τον οκτάχρονο γιο της και τη 44χρονη ξαδέλφη της Μάρθα Σκουλή, γιατί πίστευε ότι η πρώτη που είναι μητέρα της αγαπημένης του Χριστοφόρας, 19 χρόνων, ευθύνεται για το χωρισμό τους. Σαν μαινόμενος ταύρος μπήκε στο σπίτι από το παράθυρο και με ένα τραπεζομάχαιρο απείλησε να σφάξει όλους όσους υπήρχαν μέσα στο σπίτι, το βράδυ του περασμένου Σαββάτου, στην πόλη μας.

Ο ΕΙΣΑΓΓΕΛΕΑΣ άσκησε σε βάρος του ποινική δίωξη για ανθρωποκτονία από πρόθεση κατά συρροή, βαριά σωματική βλάβη και παράνομη οπλοφορία και οπλοχρησία. Σήμερα θα οδηγηθεί ενώπιον του ανακριτή για να απολογηθεί.

Διασταύρωση των στοιχείων ασφάλισης των επιχειρήσεων

Οι ΝΕΟΙ ΑΣΦΑΛΙΣΜΕΝΟΙ ΤΟΥ ΙΚΑ

Διασταύρωση των στοιχείων ασφάλισης που δήλωσαν οι επιχειρήσεις θα μπορούν να κάνουν οι ασφαλισμένοι του ΙΚΑ με βάση τους ατομικούς λογαριασμούς ασφάλισης που θα αποστείλει το ταμείο σε δύο εκατομμύρια άτομα περίπου.

Οι Ατομικοί Λογαριασμοί Ασφάλισης θα περιλαμβάνουν το είδος, τη διάρκεια της ασφάλισης, και το ύψος των ασφαλιζομένων αποδοχών, για την περίοδο από την 1 Ιανουαρίου του 2002 και για ολόκληρο το πρώτο εξάμηνο του τρέχοντος έτους.

Σημειώνεται ότι οι ασφαλισμένοι που θα διαπιστώσουν διαφορές θα έχουν τη δυνατότητα ελέγχου των στοιχείων μέσω των υποκαταστημάτων του ΙΚΑ αλλά και σε συνάρτηση με τις Αναλυτικές Περιοδικές Δηλώσεις τις οποίες έχουν υποβάλλει οι επιχειρήσεις.

Σε εξέλιξη βρίσκεται πάντως η διαδικασία της αποστολής των αριθμών μητρώου που στέλνει το ΙΚΑ στους νέους ασφαλισμένους του και στη Ρόδο για την ενημέρωσή τους.

Συνελήφθησαν στην Κω πέντε άτομα γιατί έπαιζαν κουμ-καν σε καφενείο

Πέντε άτομα, τέσσερις Κώοι και ένας Αλβανός, πιάστηκαν να παίζουν «κουμ-καν» επί χρήμασι, σε καφενείο του νησιού.

Αρκετά νωρίς, άρχισαν να συνωστίζονται γύρω από την πράσινη τσόχα, στο γενονικό νησί. Προχθές το μεσημέρι συνελήφθησαν από αστυνομικούς του τμήματος Κω, στο καφενείο του Ευστάθιου Ιντζιρλή του Μιχαήλ 45 χρόνων, να παίζουν «κουμ-καν» οι Νικόλαος Χατζηιωάννου του Στυλιανού 56 χρόνων, Ηλίας Νάσκος του Αγγέλου 56 χρόνων, THOMAS KAPURANI 23 χρόνων Αλβανός και Παντελεήμων Τσιρπανλής του Νικολάου 56 χρόνων. Στο τραπέζι βρέθηκαν και κατασχέθηκαν δύο τράπουλες και 430 ευρώ.

Σε βάρος των τεσσάρων παικτών αλλά και του καταστηματάρχη, σχηματίστηκε δικογραφία προκειμένου να οδηγηθούν στον Εισαγγελέα.

Δήλωση του νομαρχιακού συμβούλου της Κω κ. Αντώνη Γιωργαρά

Ο νέος νομαρχιακός σύμβουλος με την παράταξη «Νέα Πορεία» κ. Αντώνης Γιωργαράς εξέδωσε την παρακάτω ανακοίνωση:

«Αγαπητοί συμπατριώτες και συμπατριώτισσες,

Σας ευχαριστώ θερμά για την υποστήριξη και την προτίμηση που δείξατε τόσο στο πρόσωπό μου όσο και στην παράταξή μας.

Ιδιαίτερα οφείλω να ευχαριστήσω τους ανθρώπους που τον τελευταίο καιρό βρέθηκαν δίπλα μου και πίστεψαν σε μένα.

Σας διαβεβαιώ ότι από τη θέση του Νομαρχιακού Συμβούλου την οποία μου εμπιστεύθηκε ο δωδεκανησιακός λαός θα δώσω τη δική μου μάχη μαζί με τους συνυποψηφίους μου για τη Νέα Πορεία που σας υποσχεθήκαμε.

Να είστε σίγουροι ότι η Νέα Πορεία θα γίνει πραγματικότητα τα επόμενα χρόνια γιατί για μας δεν αποτελεί απλά το όνομα της παράταξής μας αλλά το όραμα το οποίο έχουμε για τα Δωδεκάνησα γιατί τα Δωδεκάνησα χρειάζονται πραγματικά μια Νέα Πορεία».

Εκπαιδευτικό σεμινάριο στη Ρόδο με θέμα «τουρισμός και περιβάλλον»

Η Β/θμια Εκπ/ση Δωδ/σου, Τμήμα Περιβαλλοντικής Εκπαίδευσης, σε συνεργασία με το Sunwing Hotels (Ελλάς) διοργανώνει εκπαιδευτικό βιωματικό σεμινάριο με θέμα: «Τουρισμός και Περιβάλλον - Ένα Οικολογικό Ξενοδοχείο στην Πράξη».

Το σεμινάριο απευθύνεται σε εκπαιδευτικούς της Δευτεροβάθμιας Εκπαίδευσης που επιθυμούν να δραστηριοποιηθούν στην υλοποίηση προγραμμάτων Περιβαλλοντικής Εκπαίδευσης. Προτεραιότητα έχουν οι εκπαιδευτικοί που δεν έχουν παρακολουθήσει σεμινάριο στην Περιβαλλοντική Εκπαίδευση.

Η ημερομηνία του σεμιναρίου είναι Τρίτη 29 Οκτωβρίου 2002 στις 8.30 π.μ. στο ξενοδοχείο SUNWING (Καλλιθέας).

Οι ενδιαφερόμενοι θα πρέπει να επικοινωνήσουν με την κ. Δέσποινα Χατζηδιάκου (Υπεύθυνη Β/θμιας Περ/κης Εκπ/σης Δωδ/σου) τηλ. 02410 - 55843 ή 55844».

Εκδήλωση στη Ρόδο για ενημέρωση και στήριξη μικρομεσαίων επιχειρήσεων

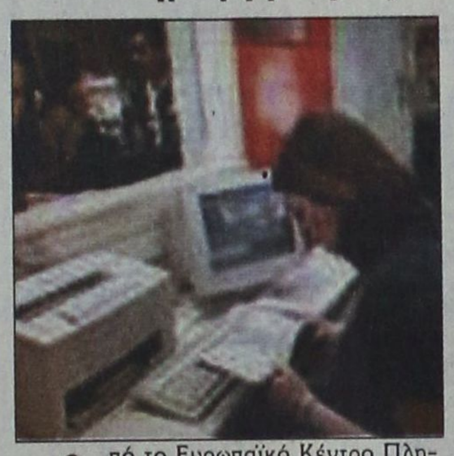

Από το Ευρωπαϊκό Κέντρο Πληροφοριών GR164 του Επιμελητηρίου Δωδεκανήσου ανακοινώνεται ότι στα πλαίσια του Ευρωπαϊκού προγράμματος «e-TRAIN-Ενημέρωση και Στήριξη των Μικρομεσαίων Επιχειρήσεων για το Ηλεκτρονικό Επιχειρείν» το Εθνικό Δίκτυο Ερευνας και Τεχνολογίας (ΕΔΕΤ Α.Ε.) του Υπουργείου Ανάπτυξης διοργανώνει την 8η κατά σειρά ενημερωτική εκδήλωσή του στη Ρόδο με θέμα «Χρήση νέων τεχνολογιών στις Μικρομεσαίες επιχειρήσεις - Οφέλη, Προοπτικές» την Τετάρτη 30 Οκτωβρίου 2002 και ώρα 18.30 στο «Ακταίον».

Η εκδήλωση αυτή πραγματοποιείται με τη στήριξη του Ευρωπαϊκού Κέντρου Πληροφοριών GR164 του Επιμελητηρίου Δωδεκανήσου, και του Πανεπιστημίου Αιγαίου. Σκοπός του προγράμματος είναι η ενημέρωση στελεχών μικρομεσαίων επιχειρήσεων σχετικά με την εφαρμογή ηλεκτρονικού επιχειρείν (χρήση ηλεκτρονικού ταχυδρομείου, INTERNET, TAXIS κ.α.) στις επιχειρήσεις τους. Θα κληθούν να μιλήσουν εκπρόσωποι μικρομεσαίων επιχειρήσεων με εμπειρία στις παραπάνω εφαρμογές σχετικά με τα οφέλη που αποκόμισαν από τη χρήση Ηλεκτρονικού επιχειρείν στις καθημερινές λειτουργίες των επιχειρήσεών τους. Θα ακολουθήσει ανοιχτή συζήτηση.

Περισσότερες πληροφορίες:

Ευρωπαϊκό Κέντρο Πληροφοριών GR164 του Επιμελητηρίου Δωδεκανήσου, τηλ. 02410-34840, eic164@ebed.gr

ΕΔΕΤ, κ. Χ. Παππά, τηλ. 010-7474267, papa@gmet.gr

Δήλωση του Γ. Μπαϊράμη για τη θέση του επάρχου στην Επαρχία Καλύμνου

Από το νέο νομαρχιακό σύμβουλο Γιάννη Μ. Μπαϊράμη ανακοινώθηκαν χθες τα εξής:

«Αναφορικά με το θέμα που προέκυψε για τη θέση του επάρχου Καλύμνου, μετά τις πρόσφατες εκλογές για τη Νομαρχιακή Αυτοδιοίκηση, έχω να παρατηρήσω ότι:

1. Σαφώς και είναι γνωστό ότι σύμφωνα με την ισχύουσα νομοθεσία, Επαρχος εκλέγεται ο πλειοψηφών Νομαρχιακός Σύμβουλος της Επαρχίας, της παράταξης που εκλέχθηκε.

2. Είναι επίσης γνωστό, ότι σύμφωνα με τα μέχρι τώρα γνωστά αποτελέσματα, πρώτος Νομαρχιακός Σύμβουλος στην Επαρχία Καλύμνου, εκλέγεται η κ. Συφουνιού Χρυσούλα.

Οι δημόσιες δηλώσεις, τόσο από εμένα τον ίδιο, όσο και από τους άλλους συνυποψήφιούς μου Νομαρχιακούς Συμβούλους της Επαρχίας Καλύμνου ήταν αποτέλεσμα της βούλησης της κ. Συφουνιού, όπως τουλάχιστον υποσχόταν και δεσμευόταν σ' εμένα προσωπικά και στους άλλους συνυποψήφιούς μου Νομαρχιακούς Συμβούλους, ο εκλεγμένος Νομάρχης, ότι θα παραιτηθεί από το συγκεκριμένο αξίωμα.

Μετά από τις σημερινές δηλώσεις της κ. Συφουνιού, αναφορικά με το θέμα αυτό, δηλώνω, ότι προφανώς θα πρέπει να είναι αποτέλεσμα πιέσεων εξωθεσμικών παραγόντων, οι οποίοι δεν θα ήθελαν να καταλάβω τη νευραλγική θέση του Επάρχου.

Γι' αυτό το λόγο, εγώ είμαι υποχρεωμένος, για το καλό της παράταξης να παρακολουθώ το σοβαρό αυτό θέμα που προέκυψε, ώστε να μην επιτρέψω εγώ προσωπικά να θιχτεί το κύρος και η αξιοπρέπειά μου, τόσο στην ιδιαίτερή μου πατρίδα την Κάλυμνο, τα νησιά της Επαρχίας Καλύμνου και βέβαια της Δωδεκανήσου.

Δηλώνω κατηγορηματικά, ότι δεν εξαπάτησα κανένα συμπατριώτη μου, τους οποίους σέβομαι και ευχαριστώ για την εμπιστοσύνη που μου έδειξαν.

Γιάννης Μ. Μπαϊράμης
Νομαρχιακός Σύμβουλος».

ΣΥΝΕΤΑΙΡΙΣΤΙΚΗ ΤΡΑΠΕΖΑ ΔΩΔΕΚΑΝΗΣΟΥ ΣΥΝ.Π.Ε.

ΠΡΟΚΗΡΥΞΗ
ΠΡΟΣΛΗΨΗΣ ΥΠΑΛΛΗΛΩΝ

Η **Συνεταιριστική Τράπεζα Δωδεκανήσου ΣΥΝΠΕ** ανακοινώνει ότι με την επέκταση του δικτύου της και προκειμένου να προβεί στη σταδιακή πρόσληψη 11 υπαλλήλων για τη στελέχωση των υπηρεσιών της στα καταστήματά της στη Ρόδο, προσκαλεί τους ενδιαφερόμενους που διαθέτουν τα παρακάτω προσόντα να υποβάλουν τις σχετικές αιτήσεις, αφού προμηθευτούν απο το κεντρικό κατάστημα της Τράπεζας (Πλατεία Ακαδημίας) την αναλυτική προκήρυξη του διαγωνισμού.

Προσόντα

Κατηγορία Α (2 θέσεις): Πτυχίο ΑΕΙ Σχολής Οικονομικής κατεύθυνσης. Ηλικία έως 32 ετών - Επιθυμητή προϋπηρεσία σε τράπεζες ή άλλους χρηματοπιστωτικούς οργανισμούς και γνώση μίας ξένης γλώσσας.

Κατηγορία Β (2 θέσεις): Πτυχίο ΤΕΙ Σχολής Οικονομικής κατεύθυνσης. Ηλικία έως 32 ετών - Επιθυμητή προϋπηρεσία σε τράπεζες ή άλλους χρηματοπιστωτικούς οργανισμούς και γνώση μίας ξένης γλώσσας.

Κατηγορία Γ (5 θέσεις): Πτυχίο ΙΕΚ κατεύθυνσης Λογιστικής, ειδικών τραπεζικών εργασιών ή διοίκησης επιχειρήσεων. Ηλικία έως 28 ετών - Επιθυμητή προϋπηρεσία σε τράπεζα, λογιστήριο επιχειρήσεων ή σε θέσεις ασφάλειας . Γνώση ξένης γλώσσας.

Κατηγορία Δ (1 θέση): Πτυχίο ΙΕΚ ή ιδιωτικής Σχολής Γραμματέων - Ηλικίας έως 28 ετών. Προϋπηρεσία τουλάχιστον 3 ετών σε θέση γραμματείας. Απαραίτητη η γνώση της αγγλικής γλώσσας.

Κατηγορία Ε (1 θέση): Πτυχίο ΑΕΙ ή ΤΕΙ Πληροφορικής / Τηλεπικοινωνιών ή Θετικής κατεύθυνσης με ειδίκευση στην Πληροφορική / Τηλεπικοινωνίες - Ηλικία έως 32 ετών - Επιθυμητή προϋπηρεσία σε τράπεζες, ή άλλους χρηματοπιστωτικούς οργανισμούς. Απαραίτητη η γνώση της αγγλικής γλώσσας.

Οι αιτήσεις των υποψηφίων θα υποβάλλονται ή θα αποστέλλονται στο κατάστημα της Συνεταιρισιτικής Τράπεζας στη Ρόδο (Πλατεία Ακαδημίας) κατά τις εργάσιμες ημέρες και ώρες. προθεσμία υποβολής αιτήσεων μέχρι και Δευτέρα 18 Νοεμβρίου 2002. Τυχόν αιτήσεις που έχουν υποβληθεί πριν την παρούσα δημοσίευση δεν θα ληφθούν υπόψη.

Για συμπληρωματικές πληροφορίες ή διευκρινίσεις οι ενδιαφερόμενοι μπορούν να απευθύνονται στους κ.κ. Γεωργάκη, Λουμάνη κα Αναστασιάδου (02410 - 38600).

Ρόδος 17 Οκτωβρίου 2002

Από το Δ.Σ.

ΧΛ-23.10

ΕΥΧΑΡΙΣΤΗΡΙΟ

Εκφράζω τις ολόθερμες ευχαριστίες μου σ' όλους τους συνδημότες μου που με τίμησαν με την ψήφο τους και με ανέδειξαν πρώτο σε σταυρούς προτίμησης δημοτικό σύμβουλο στις δημοτικές εκλογές του Δήμου Αφάντου με τον συνδυασμό του υποψηφίου Δημάρχου κ. Σταύρου Σταυρή.

ΣΑΒΒΑΣ ΔΙΑΚΟΣΤΑΜΑΤΙΟΥ

1186-23/10

ΓΕΡΜΑΝΙΚΑ
ΜΟΝΟ Σ' ΕΝΑ ΜΗΝΑ!
ΑΠΟ 3 ΝΟΕΜ. ΕΩΣ 5 ΔΕΚ.
ΣΤΟ ΣΙΜΟΥΛΑΤΑΝ ΜΕ ΤΗΝ ΑΠΛΗ ΜΕΘΟΔΟ ΣΙΜΟΥΛΑΤΑΝ ΑΠΟ ΤΟΝ ΝΤΟΚΤΟΡ ΤΕΟ
ΓΙΑ ΕΝΗΛΙΚΕΣ ΤΟΥΡΙΣΤΙΚΩΝ & ΑΛΛΩΝ ΕΠΑΓΓΕΛΜΑΤΩΝ ΚΑΙ ΦΟΙΤΗΤΕΣ
ΔΕΝ ΠΛΗΡΩΝΕΤΕ ΠΡΙΝ ΠΕΙΣΘΕΙΤΕ
ΕΓΓΡΑΦΕΣ-ΠΛΗΡΟΦΟΡΙΕΣ:
ΤΗΛ.: 32272 & 0944 138510
X3582-5/11

ΠΡΟΣΚΛΗΣΗ

Το **Διεθνές Κέντρο Λογοτεχνών και Μεταφραστών Ρόδου** σε συνεργασία με την **Πολιτιστική Επιτροπή «Κύματα των Τριών Θαλασσών»** οργανώνει στις **25 και 26 Οκτωβρίου 2002 ημερίδα** με θέμα **«Μύθοι, τραγούδια και παραμύθια - Η πολιτιστική μας κληρονομιά».**

Η εκδήλωση είναι ελεύθερη για το κοινό.

ΠΡΟΓΡΑΜΜΑ

Παρασκευή 25 Οκτωβρίου 2002

• **18:00** Ξενάγηση στο Μουσείο Νεοελληνικής Τέχνης «Νεστορίδειον Μέλαθρον».

• **19:00** Προβολή ντοκιμαντέρ με θέμα τη λαϊκή παράδοση και τη μουσική από τις χώρες : Βουλγαρία, Γεωργία, Ελλάδα.

• **20:00** Κοκτέϊλ με κρασιά και μπύρα από τη Ρόδο, τη Βουλγαρία, τη Γεωργία, την Ουκρανία και την Τουρκία.

Σάββατο 26 Οκτωβρίου 2002

• **9:40** Εναρξη ημερίδας στην αίθουσα διαλέξεων του Δ.Κ.Λ.Μ.Ρ. Χαιρετισμοί:
• Δήμαρχος Ροδίων κ. Γιώργος Γιαννόπουλος
• Πρόεδρος Δ.Κ.Λ.Μ.Ρ. κ. Κώστας Σκανδαλίδης
• Πρόεδρος Πολιτιστικής Επιτροπής Mr. Klaus - Jurgen Liedtke.

• **10:00** Α΄ Συνεδρία
Καθηγ. Μάνια Καπλάνογλου (Ελλάδα)
Καθηγ. Zeynep Sayin (Τουρκία)
Καθηγ. Michail Nedelchev - Καθηγ. Nikolay Aretov (Βουλγαρία).

• **11.30** Διάλειμμα

• **12:00** Β΄ Συνεδρία
Καθηγ. Lars Lonnroth (Σουηδία)
Καθηγ. Zurab Kiknadze (Γεωργία)
Καθηγ. Evgenios Zenuhin - κ. Anna Tishenko (Ουκρανία).

• **13.30** Συμπεράσματα ημερίδας

• **21:00** Απαγγελία ποιημάτων - Μπουφές με παραδοσιακές γεύσεις και μουσική από παραδοσιακά συγκροτήματα από τις συμμετέχουσες χώρες στο εστιατόριο «ΟΑΣΗ».*

* Σε περίπτωση δυσμενών καιρικών συνθηκών, η εκδήλωση θα πραγματοποιηθεί στο Διεθνές Κέντρο Λογοτεχνών και Μεταφραστών Ρόδου.

ΧΛ-25/10