ΕΤΟΣ ΙΔΡΥΣΕΩΣ: 1915
ΙΔΡΥΤΗΣ: ΕΜΜ. ΚΑΛΑΜΠΙΧΗΣ
ΔΙΕΥΘΥΝΤΗΣ: ΑΘ. ΜΑΡΑΣΙΩΤΗΣ

Η ΡΟΔΙΑΚΗ

ΗΜΕΡΗΣΙΑ ΠΡΩΙΝΗ ΕΦΗΜΕΡΙΔΑ ΤΗΣ ΡΟΔΟΥ

ΚΥΡΙΑΚΗ
28 ΜΑΡΤΙΟΥ 1999
ΑΡ. ΦΥΛΛΟΥ 16.152
ΤΙΜΗ 150 ΔΡΧ.

ΕΓΙΝΕ 15-19 ΜΑΡΤΙΟΥ



Ελληνο-νατοϊκή διάσκεψη στη Ρόδο

ΓΙΑ ΤΟ ΠΕΔΙΟ ΒΟΛΗΣ ΚΡΗΤΗΣ

- Συμμετείχαν πενήντα εκπρόσωποι από Ελλάδα, Γερμανία, Ολλανδία, Βέλγιο και Σλοβενία, υπό την αιγίδα του ελληνικού Γενικού Επιτελείου Εθνικής Αμύνης.

ΣΕΛΙΔΑ 16

Αναβιώνουν και πάλι τα αντιαμερικανικά αισθήματα

ΚΛΙΜΑ 1976!

Κινητοποιούνται φορείς και πολίτες μετά τα δολοφονικά χτυπήματα

- *Εικοσιτρία χρόνια πίσω γυρίζουν τα αισθήματα των πολιτών έναντι των Αμερικανών-κι ας μην είναι οι μόνοι που χτυπούν τους Σέρβους. Φορείς και πολίτες εξεγείρονται αγανακτισμένοι.*

ΣΕΛΙΔΕΣ 3 και 15



ΤΡΟΦΟΡΑΜΑ ΕΞΟΠΛΙΣΜΟΣ '99
1η ΠΑΝΕΛΛΗΝΙΑ ΕΚΘΕΣΗ
ΤΡΟΦΙΜΩΝ- ΠΟΤΩΝ - ΕΞΟΠΛΙΣΜΟΥ
ΚΑΙ ΜΗΧΑΝΟΡΓΑΝΩΣΗ ΕΠΙΧΕΙΡΗΣΕΩΝ
ΟΡΓΑΝΩΤΙΚΗ ΕΤΑΙΡΕΙΑ
P& G ΕΚΘΕΣΙΑΚΗ
ΤΗΛ. 21848
ΧΩΡΟΣ ΕΚΘΕΣΗΣ:
ΞΕΝΟΔΟΧΕΙΟ RODOS PALACE
26/03/99-28/3/99
ΩΡΕΣ ΛΕΙΤΟΥΡΓΙΑΣ 10 π.μ. 10 μ.μ.

ΑΝΕΥ ΑΠΡΟΟΠΤΟΥ

Οβερμπού-κιγκ και τον Σεπτέμβριο

ΣΕΛΙΔΑ 4

ΕΠΙΑΣΑΝ "ΔΟΥΛΕΙΑ"

Οι μνηστήρες για την ΤΕΔΚ

ΣΕΛΙΔΑ 7

Τα καραβάνια των μαθητών

- Σε σύγκριση με πέρυσι θα υπάρξει μείωση στον αριθμό των μαθητών που θα επισκεφθούν τη Ρόδο. Δεν αναμένεται όμως να είναι τόσο μεγάλη, όσο αρχικά εκτιμήθηκε. Μέχρι την Τετάρτη θα έρθουν 10.000 και μέχρι τις 6 Απριλίου 23.000.

ΣΕΛΙΔΑ 5



TRENDS FOR MEN
ΕΘΝ. ΜΑΚΑΡΙΟΥ 28
byblos
extē
JEANS extē
JEANS ICEBERG
VALENTINO JEANS
MOSCHINO. JEANS
D&G DOLCE GABBANA UOMO
D&G DOLCE GABBANA
σύντομα ....κοντά σας

ΟΠΤΙΚΕΣ ΙΝΕΣ
ΝΕΑ ΤΕΧΝΟΛΟΓΙΑ ΣΤΟ ΦΩΤΙΣΜΟ
σελ. 16

Στο Pepe
PIZZA AL METRO
ΗΡΩΩΝ ΠΟΛΥΤΕΧΝΕΙΟΥ 1
(έναντι ΝΕΟΥ ΚΑΖΙΝΟ)
ΑΝΟΙΞΑΜΕ
Με τις γνωστές αλλά
και νέες γεύσεις και
την ποιότητα που ξέρετε
ΡΟΔΟΣ-ΤΗΛ. 23383

EMPORIO ITALIA
ΓΥΝΑΙΚΕΙΑ-ΑΝΔΡΙΚΗ
ΜΟΔΑ
ΑΠΕΥΘΕΙΑΣ ΑΠΟ ΤΗΝ
ΙΤΑΛΙΑ
Ηρώων Πολυτεχνείου 5
Τηλ. 22095

Στη σελίδα 4
ΚΙΝΕΙΤΑΙ ΤΟ ΕΝΔΙΑΦΕΡΟΝ
ΣΤΗΝ ΚΙΝΗΤΗ ΤΗΛΕΦΩΝΙΑ

ΗΜΕΡΟΛΟΓΙΟ

Κυριακή 28 Μαρτίου 1999
Ιλαρίωνος οσίου, Ευστρατίου

Ανατολή ηλίου: 6.18'
Δύσις ηλίου: 6.44'
Σελήνη 11 ημερών

ΦΑΡΜΑΚΕΙΑ

Σήμερα διημερεύει το φαρμακείο της κ. Πανά επί της Αννης Μαρίας και διανυκτερεύει της κ. Βασιλοπούλου επί της Ιωνος Δραγούμη.

ΒΕΝΖΙΝΑΔΙΚΑ

Διανυκτερεύει το βενζινάδικο του κ. Τζωρτζή στον Άγιο Φραγκίσκο και το πρατήριο καυσίμων ΤΕΧΑCO Γκινάκης Αλέξανδρος περιοχή Κόβα.

ΛΑΪΚΕΣ ΑΓΟΡΕΣ

Τετάρτη και Σάββατο: στην οδό Βύρωνος (πίσω από το Στάδιο).
Πέμπτη: στην οδό Διαγοριδών.

ΔΡΟΜΟΛΟΓΙΑ ΠΛΟΙΩΝ

Σήμερα αναχωρεί το "ΡΟΔΟΣ" στις 2 το μεσημέρι για -Κω-Κάλυμνο-Λέρο-Πάτμο-Πειραιά.

ΑΕΡΟΠΟΡΙΚΑ ΔΡΟΜΟΛΟΓΙΑ

ΟΛΥΜΠΙΑΚΗ ΑΕΡΟΠΟΡΙΑ

Για Αθήνα
- Δευτέρα: 06.40-09.50-15.25-20.10-22.40
- Τρίτη: 06.40-15.25-20.10-22.40
- Τετάρτη: 06.40-09.50-15.25-20.10-23.40
- Πέμπτη: 06.40-09.50-15.25-20.10-22.40
- Παρασκευή: 06.40-09.50-15.25-20.10-22.40
- Σάββατο: 06.40-09.50-15.25-20.10-22.40
- Κυριακή: 06.40-09.50-15.25-20.10-23.25

Για Θεσσαλονίκη
- Δευτέρα-Τετάρτη-Παρασκευή-Κυριακή: 19.05

Για Ηράκλειο
- Δευτέρα-Τετάρτη-Παρασκευή-Κυριακή στις 16.35

Για Κάρπαθο
- Δευτέρα-Τρίτη-Τετάρτη-Πέμπτη-Παρασκευή: 10.00
- Κυριακή: 10.00

Για Κάσο
- Δευτέρα-Τετάρτη-Παρασκευή-Σάββατο-Κυριακή: 12.10

Για Καστελλόριζο
- Τετάρτη-Παρασκευή και Κυριακή στις 07.40

Για Κω
- Τρίτη-Σάββατο: 11.55

Για Σαντορίνη
- Δευτέρα-Πέμπτη-Σάββατο: 22.15

- Για Μύκονο
Κυριακή 20.45

AIR GREECE

ΡΟΔΟ-ΑΘΗΝΑ
(2 ΠΤΗΣΕΙΣ)

Καθημερινά: 07.45 και 11.15

Επίσης καθημερινά μέσω Αθηνών για Θεσσαλονίκη, Ηράκλειο και Χανιά

CRONUS AIRLINES

ΡΟΔΟ-ΑΘΗΝΑ

Δευτέρα έως Παρασκευή 11.55 μ.μ.

Σάββατο και Κυριακή 18.25 μ.μ.

Επίσης καθημερινά μέσω Αθηνών για Θεσσαλονίκη και Ηράκλειο.

Επώνυμον το ανώνυμον...

Δεν αρκεί ο στρατός για μια ισχυρή Ελλάδα

"Θα πρέπει να είμαστε ισχυροί για να αντιμετωπίσουμε τις σημερινές προκλήσεις, και όχι μόνο σε επίπεδο ισχυρών Ενόπλων Δυνάμεων". Αυτό τόνισε ο πρόεδρος της Νέας Δημοκρατίας κ. Κώστας Καραμανλής, σε πρόσφατη ομιλία του στην Καλλονή Λέσβου.

Οπως επεσήμανε ο κ. Καραμανλής δεν αρκεί μόνο η αποτρεπτική ικανότητα της χώρας. Είναι ανάγκη να επιτύχουμε αυτό που μας διαφεύγει εδώ και πολλά χρόνια, δηλαδή εντυπωσιακούς ρυθμούς οικονομικής ανάπτυξης. Μια χώρα είναι ισχυρή όταν το βιοτικό της επίπεδο ανεβαίνει, όταν το εισόδημά της αυξάνει χρόνο με το χρόνο με μεγάλα άλματα όταν μπορεί να καταπολεμά την ανεργία, όταν δίνει ευκαιρίες στους νέους ανθρώπους, όταν με αυτούς τους τρόπους ανοίγει τις αγορές σε διεθνές επίπεδο, όταν έτσι ενισχύει το κύρος και το γόητρό της στο διεθνές στερέωμα.

Δυστυχώς δεν είναι αυτή η πραγματικότητα σήμερα στη χώρα μας, αφού εδώ και αρκετά χρόνια ζούμε μια περίοδο παρακμής:

• Το κράτος φέρεται στους πολίτες όχι ως φίλος και αρωγός, αλλά σαν δυνάστης και τύραννος. Επιπλέον, πρόκειται για ένα κράτος αντιπαραγωγικό, που το πληρώνουν όλοι οι Ελληνες, χωρίς να μπορεί να ανταποκριθεί στοιχειωδώς στις απαιτήσεις. Είναι κράτος σπάταλο, κράτος που επιτρέπει την αδιαφάνεια και τη διαφθορά.

• Πώς μπορεί να μιλούν όλοι για επενδύσεις στην Ελλάδα, όταν η μικρομεσαία επιχείρηση καταδιώκεται, φορολογείται άδικα και βαρύτατα, είναι εκτεθειμένη στον αθέμιτο ανταγωνισμό και της απαγορεύεται η πρόσβαση στα κοινοτικά προγράμματα.

• Ο Ελληνας παραγωγός έχει εγκαταλειφθεί από την κυβέρνηση στη μοίρα του, αφού χάνουμε όλες τις διαπραγματευτικές μάχες στην Ευρώπη.

• Στην Ελλάδα έχουμε περισσότερο από μισό εκατομμύριο ανέργους και τα 2/3 αυτών είναι νέοι άνθρωποι. Μια κοινωνία που δεν δίνει ευκαιρίες στους νέους ανθρώπους, είναι μια κοινωνία χρεοκοπημένη.

Οι στόχοι για την Ελλάδα του 21ου αιώνα

Το μήνυμα της Νέας Δημοκρατίας είναι ότι αυτή η χώρα της παρακμής και της μιζέριας δεν μας ταιριάζει. Πρέπει οριστικά να γυρίσουμε σελίδα και να κάνουμε ένα νέο, άφθαρτο ξεκίνημα. Η φιλόδοξη αυτή πορεία δεν έχει στόχο μόνο την εκλογική νίκη, αλλά τι θα γίνει την επομένη των εκλογών. Στόχος της Νέας Δημοκρατίας είναι μια ισχυρή, αποτελεσματική και έντιμη κυβέρνηση, όχι των λόγων αλλά της δράσης και των έργων.

Οι βασικοί άξονες της κυβέρνησης αυτής θα είναι:

• Να μπει ο τόπος μας σε πορεία οικονομικής ανάπτυξης με γρήγορους ρυθμούς.

• Να αξιοποιηθούν οι πόροι από τα Κοινοτικά Πλαίσια Στήριξης.

• Να προχωρήσουμε σε μια βαθειά φορολογική μεταρρύθμιση που θα δώσει κίνητρα σε όλους τους επίδοξους επενδυτές, Ελληνες και ξένους.

• Να σταθούμε δίπλα στη μικρομεσαία επιχείρηση, που γεννά τις περισσότερες θέσεις εργασίας.

• Μια συγκροτημένη Αγροτική Πολιτική που θα επιδιώκει τη μείωση του κόστους παραγωγής, την εξυγίανση όλων των παραγόντων που ασχολούνται με την αγροτική οικονομία, την εξυγίανση του συνεταιριστικού κινήματος, και θα οδηγεί σε επώνυμα προϊόντα που θα μπορούν να διεισδύσουν στις ξένες αγορές.

• Μια ξεκάθαρη τουριστική πολιτική, που θα στοχεύει σε δωδεκάμηνη βάση αξιοποιώντας τον τεράστιο πολιτιστικό μας πλούτο.

• Η Παιδεία, αφού αυτό είναι το όπλο για να συναντήσουμε το μέλλον.

Καταλήγοντας ο κ. Καραμανλής τόνισε ότι αυτή είναι η πορεία που έχει ξεκινήσει η Νέα Δημοκρατία. Είναι μια πορεία δύσκολη, αφού στόχο έχει να δώσουμε ξανά όραμα και έμπνευση σε ένα λαό που είναι κουρασμένος από τα ψέματα, τις υποκρισίες, τις κατώτερες των περιστάσεων πολιτικές ηγεσίες.

ΚΑΤΑΣΤΗΜΑΤΑ
Μοσχιδης

από 12.500 δρχ.
από 3.900 δρχ.
από 7.200 δρχ.
από 9.000 δρχ.
από 6.250 δρχ.
από 12.500 δρχ.
από 12.000 δρχ.
από 15.800 δρχ.
από 8.900 δρχ.

ΑΓΟΡΑΣΤΕ ΤΩΡΑ ΠΛΗΡΩΝΟΝΤΑΣ ΜΕ 12 ΑΤΟΚΕΣ ΜΗΝΙΑΙΕΣ ΔΟΣΕΙΣ

Αννης Μαριας 73 - τηλ. 35846 • Εμπ. Κέντρο Φώκιαλη - Τηλ. 20162

ΔΕΧΟΝΤΑΙ ΤΟ ΚΟΙΝΟ

Ο Νομάρχης δέχεται το κοινό κάθε Τρίτη και Πέμπτη από 11.00-13.00.
Ο Δήμαρχος Ρόδου δέχεται το κοινό κάθε Τετάρτη από τις 12.00-14.00.

ΤΑΞΙ

ΡΑΔΙΟ ΤΑΞΙ: 64712-64790

ΧΡΗΣΙΜΑ ΤΗΛΕΦΩΝΑ

ΝΟΣΟΚΟΜΕΙΟ:	22222
ΠΥΡΟΣΒΕΣΤΙΚΗ:	23333
ΛΙΜΕΝΑΡΧΕΙΟ:	22220, 27695
ΒΛΑΒΕΣ Δ.Ε.Η.:	125
ΒΛΑΒΕΣ Ο.Τ.Ε.:	121
ΑΜΕΣΗ ΔΡΑΣΗ:	100
ΒΛΑΒΕΣ ΥΔΡΕΥΣΗΣ:	68750-68755
ΝΟΜΑΡΧΙΑ:	156
ΠΕΡ/ΚΗ Δ/ΝΣΗ	38174
ΔΗΜΟΣ:	46200
ΤΡΟΧΑΙΑ:	26480
ΠΛΗΡΟΦ. Ο.Τ.Ε.:	131
ΔΕΛΤΙΟ ΚΑΙΡΟΥ:	149
ΛΑΧΕΙΑ:	111
ΠΡΟΠΟ - ΛΟΤΤΟ:	111
ΡΟΔΑ:	27462
ΚΤΕΛ:	27706
Ο.Α.Ε.Δ.:	23265
Ι.Κ.Α.:	64912
ΤΑΞ.Υ.:	68701, 68702
ΟΛΥΜΠΙΑΚΗ:	24555
Δ.Α.Ν.Ε.:	77070
ΕΡΓΑΤ. ΚΕΝΤΡΟ:	24750
AIR GREECE	36095
CRONUS AIRLINES	25444

ΤΙΜΕΣ ΣΥΝΑΛΛΑΓΜΑΤΟΣ

Δολλάριο ΗΠΑ	296.013	302.876
Μάρκο Γερμανίας	163.801	167.599
Φράγκο Γαλλίας	48.839	49.971
Λίρα Αγγλίας	480.981	492.133
Λίρα Ιρλανδίας	406.781	416.213
Φράγκο Βελγίου	7.942	8.126
Φράγκο Λουξεμβ.	7.942	8.126
Φιορίνι Ολλανδίας	145.376	148.746
Λιρέτα (100 μον.)	16.546	16.929
Σελίνι Αυστρίας	23.282	23.822
Κορώνα Δανίας	43.114	44.11467
Κορώνα Σουηδίας	35.807	36.637
Μάρκο Φινλανδίας	53.881	55.131
Πεσέτα Ισπανίας	1.925	1.970
Εσκούδο Πορτογ.	1.598	1.635
Γιεν (100 μον.)	248.298	254.055
Φράγκο Ελβετίας	200.468	205.116
Κορώνα Νορβηγίας	38.228	39.114
Λίρα Κύπρου	552.167	564.969
Δολλάριο Καναδά	196.416	200.970
Δολλάριο Αυστραλ.	188.510	192.880

"Η ΡΟΔΙΑΚΗ" στο INTERNET

Ηλεκτρονική διεύθυνση:
http://WWW.rodiaki.gr.

Email: rodiaki@rodosnet.gr

Η ΡΟΔΙΑΚΗ

Ημερήσια Εφημερίδα της Ρόδου
Ετος Ιδρύσεως 1915
ΙΔΙΟΚΤΗΣΙΑ - ΕΚΔΟΣΗ
ΥΙΟΙ Σ. ΤΣΟΠΑΝΑΚΗ
Η. ΚΩΤΙΑΔΗΣ Ο.Ε.
ΔΙΕΥΘΥΝΤΗΣ
Αθ. Μαρασιώτης
ΣΥΝΤΑΞΗ
Σπύρος Παγκας
Γρηγόρης Πελλός
Λουκάς Μαστής
Μιχάλης Μαστής
ΑΘΛΗΤΙΚΑ
Μανόλης Μπατής.
Νικήτας Κουσκουσης
ΜΟΝΙΜΟΣ ΣΥΝΕΡΓΑΤΗΣ
Γιώργος Βούης
ΓΡΑΦΕΙΑ ΣΥΝΤΑΞΗΣ
Μάρκου Μαλλιαράκη 9
Τηλ. 24610 - 30865 - 75640
Fax (0241) 75641
ΛΟΓΙΣΤΗΡΙΟ - ΔΙΑΦΗΜΙΣΕΙΣ
Νέα Αγορά 53
Τηλ. 22210 - 75230
Fax (0241) 22471

Μετά την συνεχιζόμενη καουμπόικη επιδρομή κατά του αδελφού και ομόθρησκου σερβικού λαού

Αναβιώνει ύστερα από 23 χρόνια κλίμα έντονου αντιαμερικανισμού

ΓΕΝΙΚΕΥΜΕΝΗ Η ΛΑΪΚΗ ΟΡΓΗ ● ΣΥΣΚΕΨΗ ΦΟΡΕΩΝ ΣΤΟ ΕΡΓΑΤΙΚΟ ΚΕΝΤΡΟ ● ΠΟΡΕΙΑ ΔΙΑΜΑΡΤΥΡΙΑΣ ΑΥΡΙΟ

Με πορεία διαμαρτυρίας θα αντιδράσουν εκπρόσωποι τοπικών φορέων του νησιού μας, για τους συνεχιζόμενους βομβαρδισμούς των ΝΑΤΟϊκών δυνάμεων, ενώ παράλληλα σε σύσκεψη που είχαν προχθές το βράδυ στο Εργατικό Κέντρο της Ρόδου, αποφάσισαν να ζητήσουν από τον δήμαρχο Ροδίων κ. Γιώργο Γιαννόπουλο, να απαγορεύσει την προσέγγιση ΝΑΤΟϊκών πλοίων(!) από την περιοχή μας, μέχρι να τερματιστούν οι επιθέσεις που γίνονται σε βάρος των Γιουσκοσλάβων!

Στην συγκέντρωση που πραγματοποιήθηκε προχθές το βράδυ στο Εργατικό Κέντρο της Ρόδου, με πρωτοβουλία του προέδρου του ανώτερου συνδικαλιστικού οργάνου κ. Γιάννη Σαρικά, αξίζει να σημειωθεί ότι πήραν μέρος, εκπρόσωποι συνδικαλιστικών σωματείων, εκπρόσωπος του Δικηγορικού Συλλόγου της Ρόδου, καθώς επίσης και εκπρόσωποι άλλων μαζικών συλλόγων. Ο αριθμός των ατόμων που συγκεντρώθηκαν, υπολογίζεται ότι ξεπέρασε τους 100.

Αποφασίστηκε να συσταθεί τοπική Επιτροπή Ειρήνης, καθώς επίσης και η έκδοση σχετικού ψηφίσματος, το οποίο μεταξύ των άλλων, θα καταδικάζει **την ωμή παρέμβαση και τις στρατιωτικές επιχειρήσεις του παραλόγου που γίνονται σε βάρος του σερβικού λαού**.

Το ψήφισμα αυτό και τα υπόλοιπα που θα ακολουθήσουν από μεμονωμένους φορείς και συλλόγους μέσα στις προσεχείς μέρες, αποφασίστηκε να κοινοποιηθούν στις τοπικές αρχές, καθώς επίσης και σε άλλους κοινοτικούς φορείς, έτσι ώστε να γίνει ευρέως γνωστή η αντίθεση των εργαζομένων και των φορέων και συλλόγων που τους εκπροσωπούν, στην ολέθρια διαδικασία που ακολουθείται σε βάρος του γιουγκοσλαβικού λαού.

ΠΟΡΕΙΑ ΤΗΝ ΔΕΥΤΕΡΑ

Η συντονιστική επιτροπή των φορέων, αξίζει να σημειωθεί ότι συνεδρίασε και χθες προκειμένου έτσι να καθορίσει τις λεπτομέρειες και την στρατηγική που θα ακολουθηθεί για το αμέσως επόμενο χρονικό διάστημα, με στόχο να ευαισθητοποιηθεί η κοινή γνώμη για το δράμα που



βιώνουν αυτή την περίοδο, τα εκατομμύρια των Σέρβων. Σε ανακοίνωση που εξέδωσε χθες η επιτροπή αναφέρει μεταξύ άλλων:

«Πραγματοποιήθηκε ύστερα από πρωτοβουλία του ΕΚΡ, πλατιά σύσκεψη με την συμμετοχή κοινωνικών φορέων, συνδικαλιστικών οργανώσεων, πολιτικών και άλλων προσωπικοτήτων, προκειμένου να συντονίσουν τις προσπάθειες διαμαρτυρίας, ενάντια στην αμερικανονατοϊκή επέμβαση με τους βομβαρδισμούς σε βάρος του λαού της Γιουγκοσλαβίας, και τους κινδύνους που εγκυμονεί για την ευρύτερη περιοχή των Βαλκανίων.

Αποφασίστηκε να συγκροτηθεί Προσωρινή Γραμματεία Επιτροπής Ειρήνης που θα επιδιώξει άμεσα την οργάνωση σειράς ενεργειών με στόχο την ευαισθητοποίηση και κινητοποίηση των συμπολιτών μας. Ειδικώτερα αποφασίστηκε, να πραγματοποιηθεί την Δευτέρα 29 Μαρτίου στις 5 το απόγευμα πορεία διαμαρτυρίας. Χώρος συγκέντρωσης ορίστηκε το ΕΚΡ. Η πορεία θα περάσει από το Πανεπιστήμιο Αιγαίου, την Πλατεία Κύπρου και θα καταλήξει στη Νομαρχία Δωδεκανήσου. Αποφασίστηκε επίσης να επισκεφθεί αντιπροσωπεία το νομάρχη Δωδεκανήσου και το δήμαρχο Ροδίων και να ζητήσει την υποστήριξή τους στις κινητοποιήσεις του ροδιακού λαού, καθώς και να εισηγηθούν αυτοί στους αρμόδιους παράγοντες, την απαγόρευση ελλιμενισμού πολεμικών πλοίων στα λιμάνια μας. ΝΑ εκδοθεί ψήφισμα διαμαρτυρίας, που θα απευθύνεται στις Ελληνικές Αρχές, στη Γιουσκοσλαβική, στην Αμερικανική και σε όλες τις εμπλεκόμενες νατοϊκές πρεσβείες.»

Ο ΣΥΛΛΟΓΟΣ ΕΚΠΑΙΔΕΥΤΙΚΩΝ Α' ΒΑΘΜΙΑΣ

Σε ανακοίνωση που εξέδωσε χθες η διοίκηση του Συλλόγου Εκπαιδευτικών Πρωτοβάθμιας Εκπαίδευσης και προσχολικής Αγωγής Ρόδου, καταδικάζει και καταγγέλει **τη στρατιωτική επίθεση των αμερικανονατοϊκών δυνάμεων στη Γιουσκοσλαβία** και θεωρεί απαράδεκτη την πολιτική αντιμετώπισης του προβλήματος, που ακολουθεί και η Αμερική και η Ευρώπη.

«Το γεγονός ότι δεν έγινε δυνατόν να υπάρξει λύση με κοινά αποδεκτούς όρους στο Γιουσκοσλαβικό, - αναφέρει η ανακοίνωση - δεν νομιμοποιεί καμία υπερδύναμη να επιχειρεί απρόκλητη επίθεση εναντίον ενός ανεξάρτητου κράτους έξω και πέρα από κάθε διεθνή νομιμοποίηση, καταλύοντας έτσι κάθε έννοια και αξία της ειρήνης και των δικαιωμάτων και των ελευθεριών των κατοίκων του Κοσσυφοπεδίου.

● Ο κλάδος μας, **εκφράζει τον αποτροπιασμό και τη δυσαρέσκειά του καθώς επίσης και την ανησυχία του για τη βάναυση πολιτική** που ακολουθεί και το ειδεχθές έγκλημα που διαπράττει η Αμερική απέναντι σε ένα ανεξάρτητο κράτος της Βαλκανικής δημιουργώντας έτσι προϋποθέσεις και συνθήκες επικίνδυνες για τη χώρα μας και τους λαούς της Βαλκανικής.»

Γαλλικά πολεμικά καταπλέουν αύριο

Δύο γαλλικά πολεμικά πλοία, πρόκειται να καταπλεύσουν αύριο το πρωί στο λιμάνι της Ρόδου.

Πρόκειται συγκεκριμένα για την φρεγάτα "TOUR VILLE" με πλήρωμα 307 άτομα και την κορβέτα "COMMANDANT BOYAN" με πλήρωμα 91 άτομα.

Τα πλοία θα αγκυροβολήσουν στους "Αγγέλους" και θα αποπλεύσουν από την Ρόδο την Παρασκευή 2 Απριλίου.

Οπως ανακοινώθηκε αρμοδίως, τα πλοία ***θα είναι επισκέψιμα για το κοινό,*** σε γκρουπ, κάθε μέρα από τις 2 μ.μ. έως τις 5 μ.μ., εκτός από την πρώτη μέρα της άφιξης τους.

Η ΑΝΩΝΥΜΟΣ ΕΤΑΙΡΕΙΑ
"ΓΕΝΙΚΗ ΘΕΡΜΑΝΣΕΩΝ ΓΚΡΟΥΠ Α.Ε."



πληροφορεί το καταναλωτικό κοινό της Ρόδου ότι από 20-11-98 **η αποκλειστική υποστήριξη, προώθηση και αντιπροσώπευση της εταιρείας γίνεται από το υποκατάστημά της στην περιοχή της Ρόδου**
"ΓΕΝΙΚΗ ΘΕΡΜΑΝΣΕΩΝ ΓΚΡΟΥΠ ΡΟΔΟΥ"
Βύρωνος 15, τηλ. 25585, 34812
με υπεύθυνο καταστήματος τον κ. ΣΤΕΛΙΟ ΚΑΤΑΡΤΖΗ
Εις το υποκατάστημά μας αυτό υπάρχουν όλοι οι τύποι των θερμαντικών μηχανημάτων της εταιρείας μας, η οποία είναι γνωστή δια την αντιπροσωπείαν και εισαγωγή συσκευών της πλέον προηγμένης τεχνολογίας.
Υπενθυμίζουμε εις όλους τους πελάτες και φίλους ότι η εταιρεία μας εισάγει αποκλειστικώς τις παγκοσμίως ανεγνωρισμένες συσκευές της ACV σε όλους τους τύπους τους οποίους υπευθύνως διακινεί εις το εμπόριο.
Η αγορά των συσκευών αυτών καλύπτεται υπό εγγυήσεώς μας υπό τον όρον της παραγγελίας και τοποθετήσεώς των από το υποκατάστημα Ρόδου και εφόσον θα φέρει η σχετική σύμβασης την υπογραφήν του κ. ΣΤΕΛΙΟΥ ΚΑΤΑΡΤΖΗ.
Η ανακοίνωσή μας αυτή γίνεται και δια τον λόγον ότι επληροφορήθημεν πως εμφανίζονται ΨΕΥΔΟΑΝΤΙΠΡΟΣΩΠΟΙ εις την αγοράν της Ρόδου διακινούντες τα ως άνω μηχανήματα τα οποία ΔΕΝ ΚΑΛΥΠΤΟΥΜΕ ΜΕ ΚΑΜΜΙΑ ΕΓΓΥΗΣΗ.
Αναρμόδιο service που μπορεί να προκαλέσει ζημιές στις συσκευές, προερχόμενο έξω από την ΓΕΝΙΚΗ ΘΕΡΜΑΝΣΕΩΝ ΠΑΥΕΙ ΑΥΤΟΜΑΤΩΣ την συνέχιση της εγγύησης.

ACV

ΓΕΝΙΚΗ ΘΕΡΜΑΝΣΕΩΝ Α.Ε.
ΘΕΟΔΩΡΟΣ ΧΑΤΖΗΑΝΑΣΤΑΣΙΟΥ
Διευθύνων σύμβουλος

ΚΙΝΗΤΗ ΤΗΛΕΦΩΝΙΑ
ΔΕΙΤΕ ΤΗ ΔΙΑΦΟΡΑ:



ΔΩΡΕΑΝ
ERICSSON GF 768
12ΜΗΝΗ ΣΥΝΔΕΣΗ ΜΕ
Panafon Basic
• ΠΑΓΙΟ: 5.000 ΔΡΧ.
• ΧΡΕΩΣΗ ΑΝΑ ΔΕΥΤΕΡΟΛΕΠΤΟ: ΑΠΟ 1,7 ΔΡΧ. ΑΚΟΜΗ ΚΑΙ ΤΙΣ ΩΡΕΣ ΑΙΧΜΗΣ.
• ΧΩΡΙΣ ΚΑΜΙΑ ΕΠΙΠΛΕΟΝ ΧΡΕΩΣΗ ΑΝΑ ΤΗΛΕΦΩΝΗΜΑ.
+ EXTRA
ΔΙΑΛΕΞΤΕ ΤΟ ΔΩΡΟ ΣΑΣ



ΔΩΡΟ 1
ΑΞΙΑΣ 44.000 ΔΡΧ.
PANAFON A LA CARTE
ΜΕ SIEMENS C10
ΣΤΟ ΠΡΟΓΡΑΜΜΑ ADVANCE
• Με τη χαμηλότερη χρέωση ανά δευτερόλεπτο τις ώρες πραγματικής χρήσης του κινητού.
• Χωρίς καμιά επιπλέον χρέωση ανά τηλεφώνημα.
• Με τον μεγαλύτερο αρχικό χρόνο ομιλίας αξίας 12.000 δρχ.
ΕΧΤΡΑ ΔΩΡΟ
• Ένας αυθεντικός φορτιστής αυτοκινήτου

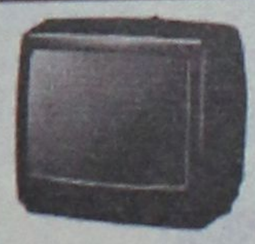

ΔΩΡΟ 2ο
TV 14"
ΑΞΙΑΣ 50.000 δρχ.

ΔΩΡΟ 3ο
PORTABLE STEREO/CD
REMOTE control



ΑΞΙΑΣ
60.000 δρχ.

ΕΞΟΥΣΙΟΔΟΤΗΜΕΝΟΣ ΣΥΝΕΡΓΑΤΗΣ MOBITEL
ΣΑΚΕΛΛΑΡΙΔΗΣ Α. & Θ.
ΚΟΔΡΙΓΚΤΩΝΟΣ 64 ΡΟΔΟΣ • ΤΗΛ. 30216
ΚΑΡΠΑΘΟΥ 7 (ΠΕΖΟΔΡΟΜΟΣ) ΡΟΔΟΣ • ΤΗΛ. 77117
ΣΤΕΦ. ΚΑΖΟΥΛΗ 70-ΡΟΔΟΣ-ΤΗΛ. 75016
PANAFON το Παν στην Επικοινωνία
MOBITEL Κινείται στο μέλλον

BOSCH

Επιλέγουμε τα καλύτερα προϊόντα
και σας τα προσφέρουμε
στις καλύτερες τιμές της αγοράς

Νέα ηλεκτρική σκούπα της
BOSCH
Μικρή ...αλλά πολύ δυνατή



Ανετη χρήση-Εντυπωσιακή απόδοση-πρωτοποριακός σχεδιασμός.
Ολα όσα χρειάζεστε για ένα τέλειο σκούπισμα.
Είναι η καλύτερη επιλογή γιατί συμφέρει από κάθε άποψη.

ΧΑΡΑΛΑΜΠΑΚΗΣ
ΗΛΕΚΤΡΙΚΑ ΕΙΔΗ
ΝΕΟΣ ΤΡΟΠΟΣ ΖΩΗΣ
ΑΝΝΗΣ ΜΑΡΙΑΣ 75-ΤΗΛ. 32117-ΡΟΔΟΣ

Με ενδείξεις για εμφάνιση φαινομένων overbooking

"Έκλεισε" σε κρατήσεις ακόμα και ο Σεπτέμβριος

Ρόδος, Κέρκυρα και Κρήτη στην πρώτη θέση

Το αδιαχώρητο ακόμη και το μήνα Σεπτέμβριο αναμένεται να δημιουργηθεί στους κύριους τουριστικούς προορισμούς της Ελλάδος, δεδομένου ότι πέραν του ανοδικού ρυθμού των κρατήσεων, ήδη η χώρα άρχισε να αντλεί μερίδια από τις ακυρώσεις της γείτονος Τουρκίας.

Τούτο φαίνεται από τις συμφωνίες των τελευταίων ημερών, αριθμητική αύξηση που έχει επεκτείνει το καθιερωμένο πλέον overbooking των ξενοδοχειακών επιχειρήσεων πέραν της κλασικής τουριστικής περιόδου, δηλαδή τους μήνες Ιούλιο και Αύγουστο. Μάλιστα, ακόμη και σε κλάδους, όπως του Θαλάσσιου Τουρισμού, εμφανίζεται ραγδαία άνοδος τόσο το Μάιο όσο και τον Ιούνιο. Κορυφαίοι κύκλοι της αγοράς υποστηρίζουν ότι συνολικά οι αφίξεις ξένων τουριστών στην Ελλάδα μπορούν να υπερβούν ίσως και το 10% για το 1999, σε σχέση με το καλό '98.

Όπως επισημαίνει ο πρόεδρος της Ένωσης Πλοιοκτητών Σκαφών Τουρισμού και Αναψυχής, κ. Τριαντάφυλλος Βενετόπουλος, τα μηνύματα των τελευταίων ημερών ξεπέρασαν τις αρχικές προσδοκίες για αύξηση της τάξης του 5-10%, ενώ η αγορά των Ηνωμένων Πολιτειών από τις αποδοτικότερες- παρουσιάζει εξίσου σημαντική αύξηση. Ο κ. Βενετόπουλος υπογραμμίζει ότι τα θετικά αποτελέσματα που παρουσιάζονται αυτή

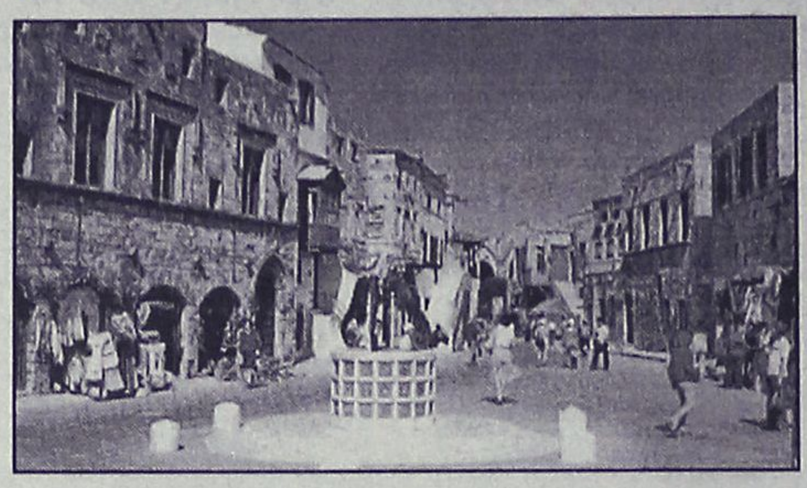

την περίοδο θα μπορούσαν να ήταν πολύ μεγαλύτερα αν συνδυάζονταν με την επίλυση σημαντικών προβλημάτων του κλάδου, για τα οποία αφενός μεν το υπουργείο Εμπορικής Ναυτιλίας κωφεύει, γεγονός που είναι άμεσα συνδεδεμένο με τη ραγδαία μείωση της ελληνικής σημαίας στα ελληνικής διοκτησίας σκάφη, και αφετέρου το υπουργείο Ανάπτυξης δεν προωθεί την ανάπτυξη σύγχρονου δικτύου μαρινών σε όλη την επικράτεια. Ο πρόεδρος των Ελληνικών Ταξιδιωτικών και Τουριστικών Γραφείων της Ελλάδας, κ. Τάκης Αντωνίου, υπογραμμίζει ότι ήδη μεγάλα ποσοστά overbooking παρουσιάζουν η Κέρκυρα και η Ρόδος, ενώ από κοντά ακολουθεί και η Κρήτη.

Σύμφωνα με τον κ. Αντωνίου, το φαινόμενο δεν παρουσιάζει έξαρση μόνο στη Χαλκιδική. Ο πρόεδρος των Τουριστικών Γραφείων αναφέρει ότι η πολιτεία δεν μπορεί να αντιμετωπίσει τις περιπτώσεις υπερκρατήσεων στα ξενοδοχεία (μόνο συστάσεις μπορεί να πραγματοποιήσει), δεδομένου ότι αυτό αφορά αποκλειστικά τον ξενοδόχο και τον τουριστικό πράκτορα, οι οποίοι σε τελική ανάλυση πληρώνουν και τη "νύφη", αφού αναγκάζονται να καταφεύγουν σε σειρά παροχών προς τους τουρίστες, προκειμένου αυτοί να μη δυσαρεστηθούν από την αναπόφευκτη αλλαγή του ξενοδοχείου. Τέτοιες είναι η προσφορά δωρεάν εκδρομών, γευμάτων, ενοικιαζομένων αυτοκινήτων κ.α.

Ο κ. Αντωνίου προσθέτει ότι η ελληνική ξενοδοχία δεν φτάνει στα απαράδεκτα επίπεδα overbooking της Ισπανίας, όπου αρκετές φορές φεύγουν όπως έρχονται ακόμη και πτήσεις τσάρτερ.

ΟΙ ΠΡΩΤΟΙ ΜΕ ΤΟΥΣ ... ΠΡΩΤΟΥΣ

Η **MOBITEL** ΑΛΛΑΞΕ ΔΙΚΤΥΟ ΚΑΙ ΣΑΣ ΣΥΝΔΕΕΙ ΜΕ ΤΟΝ ΗΓΕΤΗ ΣΤΟ ΧΩΡΟ ΤΗΣ ΚΙΝΗΤΗΣ ΤΗΛΕΦΩΝΙΑΣ

ΤΗΝ **PANAFON** ΤΟ ΠΑΝ ΣΤΗΝ ΕΠΙΚΟΙΝΩΝΙΑ

ΚΑΙ ΤΟ **MOBILE CENTER**

σας παρουσιάζει πρώτο σε όλη την Ελλάδα το μικρότερο κινητό τηλέφωνο στον κόσμο το

NEO MOTOROLLA V 3688.

Ελάτε να το δείτε από κοντά

+
ΔΩΡΟ TV14"
ή Playstation
ή Ασύρματο Deck

+
ΔΩΡΟ ασύρματο
Philips Aloris

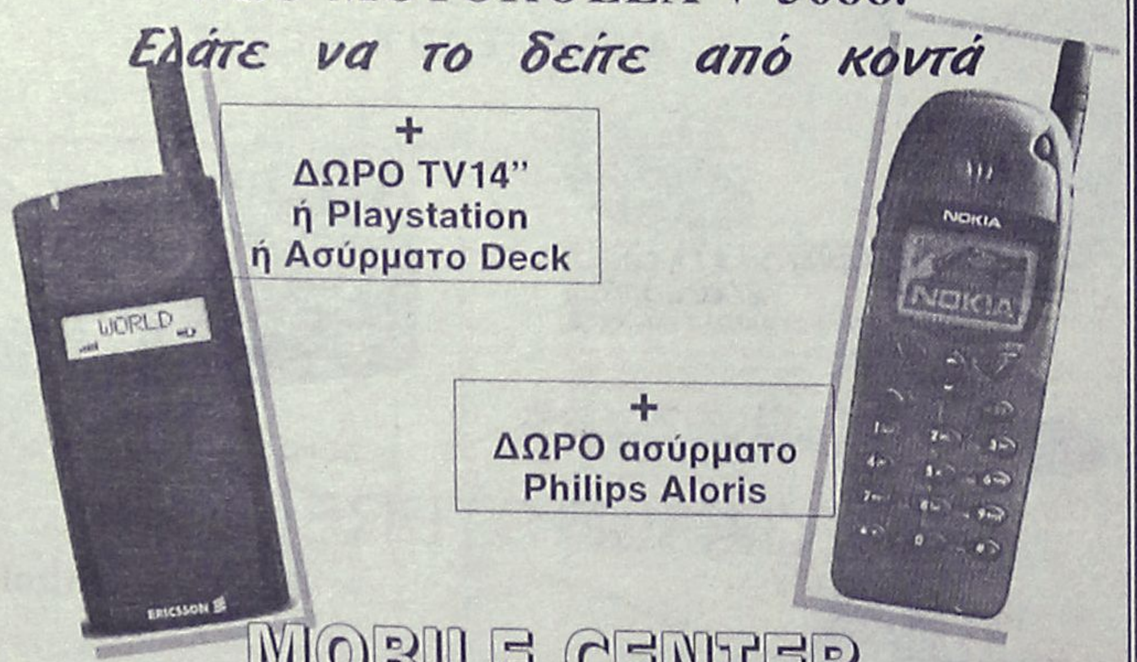

MOBILE CENTER
Πειραιώς 4 - Τηλ. 62986, 68585

ΚΙΝΕΙΤΑΙ ΣΤΟ ΜΕΛΛΟΝ
με την PANAFON



ΥΦΑΣΜΑΤΑ ΕΠΙΠΛΩΣΕΩΣ
ΚΟΥΡΤΙΝΕΣ
ΧΑΛΙΑ
ΕΙΔΙΚΕΣ ΚΑΤΑΣΚΕΥΕΣ ΕΠΙΠΛΩΝ

ΑΝΤΙΠΡΟΣΩΠΟΣ
SPRINGS STROM

ΜΑΡΙΑ ΣΚΟΥΤΕΛΗ
ΚΩΝ/ΝΟΥ ΠΑΛΑΙΟΛΟΓΟΥ 11
ΡΟΔΟΣ

SPRINGS STROM BEDROOMS

Espace Beauté
ΚΕΝΤΡΟ ΑΙΣΘΗΤΙΚΗΣ ΠΡΟΣΩΠΟΥ & ΣΩΜΑΤΟΣ
- Αννα Παγκά -
• Καθαρισμός προσώπου
• Θεραπείες ακμής
• Θεραπείες ενυδάτωσης
• Φυτικό πήλινγκ
ΠΡΟΓΡΑΜΜΑΤΑ ΣΥΣΦΙΞΗΣ ΚΑΙ ΑΔΥΝΑΤΙΣΜΑΤΟΣ ΑΠΟ 50.000 δρχ
• Ηλεκτρολιποδιάλυση
• Θαλασσοθεραπεία
• Πήλινγκ σώματος
• Μασσάζ
• Λιπομέτρηση
• Διατροφή
• Αποτρίχωση
• Βαφές
• Μακιγιάζ
• Ειδικά προγράμματα για νύφες
ΙΩΑΝΝΟΥ ΚΑΖΟΥΛΗ 13 • ΡΟΔΟΣ • ΤΗΛ: (0241) 30003

Αισθητή η παρουσία των μαθητών, παρά τη φημολογούμενη μείωση

Καταφθάνουν τα καραβάνια!

Μέχρι την Τετάρτη υπολογίζεται να έρθουν 10.000, ενώ ο αριθμός τους θ' ανέβει περίπου στις 23.000 μέχρι της 6 Απριλίου

Σε περισσότερους από 10.000 υπολογίζονται οι μαθητές που θα έχουν κατακλύσει το νησί της Ρόδου από τα μέσα της ερχόμενης εβδομάδας, αριθμός που εκτιμάται από τους αρμόδιους τουριστικούς παράγοντες του νησιού μας ως ιδιαίτερα ικανοποιητικός, σε σχέση με προηγούμενα χρόνια.

Οι μαθητές, που άρχισαν ήδη να καταφθάνουν μαζικά στο νησί μας με τα προγραμματισμένα αλλά και τα έκτακτα δρομολόγια των ακτοπλοϊκων και αεροπορικών εταιριών, υπολογίζεται ότι θα ξεπεράσουν τους **10.000** (σε αφίξεις) έως και την ερχόμενη Τετάρτη, 31 Μαρτίου, ενώ έως και τις 6 Απριλίου ο αριθμός αυτών, θα έχει ξεπεράσει τις **23.000** τουλάχιστον, σύμφωνα πάντα με τις εκτιμήσεις των αρμοδίων τουριστικών παραγόντων, αλλά και τις κρατήσεις που έχουν γίνει στα ξενοδοχειακά συγκροτήματα του νησιού μας.



Αδιαχώρητο χθες μπροστά στο δημαρχείο από πούλμαν και μαθητές. Η παρουσία τους στη Ρόδο είναι ήδη αισθητή, παρά την μείωσή τους που φέτος είναι δεδομένη

Από αύριο, τόσο οι ακτοπλοϊκές εταιρίες που εκτελούν δρομολόγια προς και από το λιμάνι της Ρόδου, όσο και οι ιδιωτικές αεροπορικές εταιρίες, εκτός από τα προγραμματισμένα δρομολόγια τα οποία θα γίνουν για την μεταφορά μαθητών - εκδρομέων, εξετάζουν το ενδεχόμενο να προχωρήσουν ακόμη και σε έκτακτα, έτσι ώστε να εξυπηρετήσουν με τον καλύτερο τρόπο τις χιλιάδες των μαθητών, που επέλεξαν τη Ρόδο για να περάσουν τις διακοπές τους.

Πολλοί από τους μαθητές, σημειώνεται ότι επέλεξαν την διαμονή τους σε ξενοδοχειακά συγκροτήματα εκτός της πόλεως Ρόδου, και για πρώτη φορά φέτος, μαζικές κρατήσεις έχουν γίνει και στην περιοχή του Φαληρακίου, σε μεγάλες και πολυτελείς ξενοδοχειακές μονάδες. Σημαντικός είναι επίσης ο αριθμός των μαθητών που διαμένουν ή θα φιλοξενηθούν μέσα στις προσεχείς μέρες, σε ξενοδοχεία της Ιξιάς και του Δήμου Ιαλυσού.

- Εν τω μεταξύ, εξαιτίας των μαζικών αφίξεων των μαθητών και της παραμονής τους στη Ρόδο, σε πλήρη ετοιμότητα βρίσκονται οι αρμόδιες αρχές του νησιού μας, έτσι ώστε να περιορίσουν σημαντικά τα... συνήθη προβλήματα που προκύπτουν κάθε χρόνο, όσον αφορά την παραμονή, την διασκέδαση και τις αγορές στις οποίες θα προχωρήσουν από την αγορά του νησιού μας. Ήδη, το αστυνομικό τμήμα της Ρόδου, ξεκίνησε από χθες τα ξημερώματα τους ελέγχους σε ό,τι αφορά τον αριθμό των πελατών σε νυχτερινά κέντρα διασκέδασης, ενώ αναμένεται να ακολουθήσουν εξονυχιστικοί έλεγχοι, από την Αγορανομία και την Διεύθυνση Εμπορίου, σε καταστήματα υγειονομικού ενδιαφέροντος (μπαρ, εστιατόρια κλπ) όπου οι μαθητές αναμένεται να επισκεφθούν κατά την παραμονή τους στη Ρόδο.

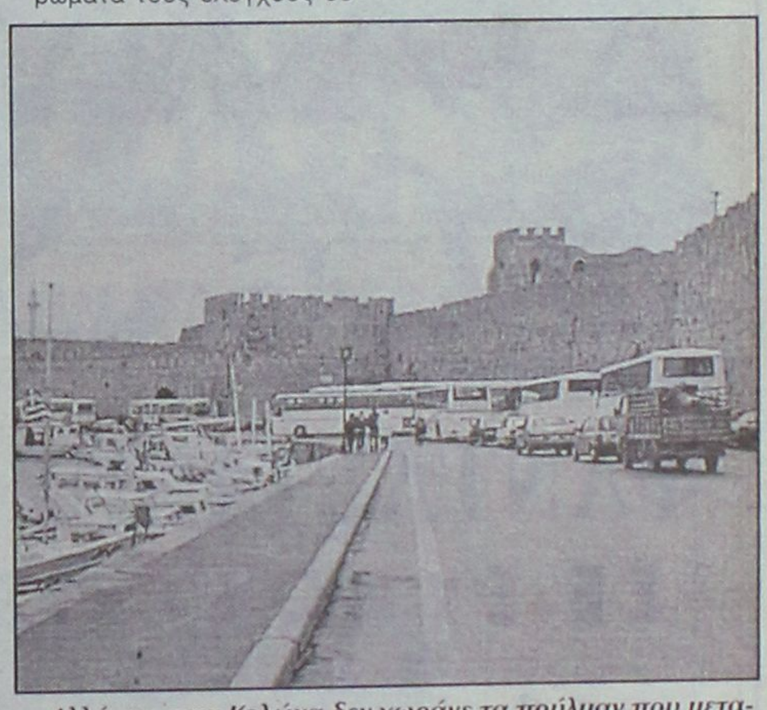

... Αλλά και στην Κολώνα δεν χωράνε τα πούλμαν που μεταφέρουν τους μαθητές στα διάφορα αξιοθέατα της Ρόδου

Οι εκτιμήσεις των εκπροσώπων φορέων του νησιού μας που εμπλέκονται με τον τουρισμό, αξίζει να σημειωθεί ότι εστιάζονται (όσον αφορά τον αριθμό των επισκεπτών μαθητών στο νησί μας φέτος) ότι θα υπάρχει μικρή πτώση στον αριθμό τους σε σχέση με πέρσι και πρόπερσι, η οποία πάντως ερμηνευόμενη σε ποσοστά δεν αναμένεται να ξεπεράσει το 10%.

Οι αφίξεις των μαθητών, θα συνεχιστούν με ανοδικούς ρυθμούς έως και τις 5 Απριλίου τουλάχιστον (μία περίπου εβδομάδα πριν από το Πάσχα) και η αντίστροφη μέτρηση θα ξεκινήσει από τις 7 έως και το Μεγάλο Σάββατο 10 Απριλίου. Ορισμένα σχολεία, πάντως, έχουν προγραμματίσει να επισκεφθούν το νησί της Ρόδου και κατά την διάρκεια της Μεγάλης Εβδομάδας.

RodosNet

Ο ηλεκτρονικός οδηγός για τη ΡΟΔΟ...
Http://www.rodosnet.gr
ΑΦΕΘΕΙΤΕ ΣΤΟΝ ΚΟΣΜΟ ΤΟΥ INTERNET
ΚΑΙ ΑΠΟΛΑΥΣΤΕ ΤΗΝ ΡΟΔΟ.
ΑΞΙΟΘΕΑΤΑ - ΔΙΑΣΚΕΔΑΣΗ - ΑΓΟΡΕΣ ΚΑΙ ΟΧΙ ΜΟΝΟ.

ΔΕΡΜΑΤΙΝΟΣ, ΑΝΕΤΟΣ, ΕΠΑΓΓΕΛΜΑΤΙΚΟΣ ΚΑΝΑΠΕΣ DIVANI&DIVANI
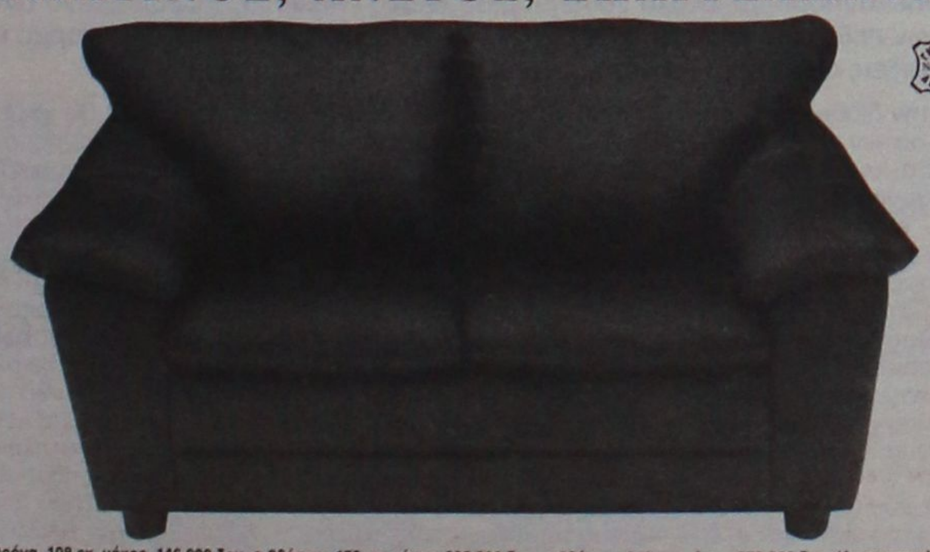
Τώρα σε γνήσιο δέρμα
μόνο με 209.000 δρχ.
ή και με άτοκες δόσεις, σε μαύρο,
μπλε ή καφέ χρώμα.
Προσγειώνεται!
DIVANI & DIVANI®
ΟΙ ΚΑΝΑΠΕΔΕΣ, ΣΤΑ ΙΤΑΛΙΚΑ.
Πολυθρόνα, 108 εκ. μήκος, 146.000 δρχ. • 2θέσιος, 152 εκ. μήκος, 209.000 δρχ. • 3θέσιος, 206 εκ. μήκος, 279.000 δρχ. (Δε συμπεριλαμβάνεται ΦΠΑ)
• ΑΘΗΝΑ: Κηφισίας 80, Μαρούσι, τηλ.: 614 1572-3, Ποσειδώνος 80, Άλιμος, τηλ.: 988 2777, ΝΕΟ Κεντρικό - Έκθεση: Ιερά Οδός 152, Αιγάλεω, τηλ.: 341 4195 • ΘΕΣΣΑΛΟΝΙΚΗ: Ανδριανουπόλεως 22, Καλαμαριά, τηλ.: (031) 459 030 • ΑΡΓΟΣ: Τσώκρη 64-66, τηλ.: (0751) 61151 • ΙΩΑΝΝΙΝΑ: Α. Δωδώνης 90, τηλ.: (0651) 40078 • ΗΡΑΚΛΕΙΟ: Λ. Κνωσσού 199, τηλ.: (081) 213 784 • ΡΟΔΟΣ: Καναδά 34, τηλ.: (0241) 27328 • ΣΕΡΡΕΣ: Μεγάλου Αλεξάνδρου 20, τηλ.: (0321) 55061 • ΧΑΝΙΑ: Λεωφ. Καζαντζάκη 191, Βαμβακόπουλο, τηλ.: (0821) 98120 • ΑΛΕΞΑΝΔΡΟΥΠΟΛΗ: Λ. Δημοκρατίας 77, τηλ.: (0551) 25024 • Σύντομα στην Πάτρα και την Καβάλα • Πληροφορίες για franchise: VERSA A.E., τηλ.: 342 1161

ΕΜΕΙΣ ΜΙΛΑΜΕ ΜΕ ...ΑΡΙΘΜΟΥΣ!

ΤΗΛΕΟΡΑΣΕΙΣ

SONY 21" MONO 81.000 ΜΕΤΡΗΤΟΙΣ
PHILIPS 21" MONO 81.900 ΜΕΤΡΗΤΟΙΣ

VIDEO

SHARP Mod 301 63.900 ΜΕΤΡΗΤΟΙΣ
TOSHIBA 6 κεφαλων Hi Fi Stereo 129.000 ΜΕΤΡΗΤΟΙΣ

MINI SYSTEMS

AIWA 56ισκο MONO 89.000 ΣΕ 6 ΑΤΟΚΕΣ ΔΟΣΕΙΣ
AIWA 2X145 W MONO 139.000 ΣΕ 10 ΑΤΟΚΕΣ ΔΟΣΕΙΣ
PIONEER 256ισκο MONO 133.000 ΣΕ 6 ΑΤΟΚΕΣ ΔΟΣΕΙΣ

CD WRITERS

PHILIPS CDR 765 MONO 141.900 ΜΕΤΡΗΤΟΙΣ

ΗΛΙΑΚΟΙ ΘΕΡΜΟΣΙΦΩΝΕΣ

ΦΥΡΟΓΕΝΗΣ & SKY-LAND ΔΙΧΩΣ ΠΡΟΚΑΤΑΒΟΛΗ
ΚΑΙ ΜΕ ΕΞΟΦΛΗΣΗ ΣΕ ΟΣΟΥΣ ΜΗΝΕΣ ΘΕΛΕΤΕ!!!

ΠΛΥΝΤΗΡΙΑ

DELOGHI Mod DL 400 MONO 81.900 ΜΕΤΡΗΤΟΙΣ

πλαίσιο

ΟΙ ΤΙΜΕΣ ΙΣΧΥΟΥΝ ΜΕΧΡΙ ΕΞΑΝΤΛΗΣΕΩΣ ΤΩΝ ΑΠΟΘΕΜΑΤΩΝ

* ΜΕΓΑΛΗ ΠΟΙΚΙΛΙΑ ΣΕ ΣΤΕΡΕΦΩΝΙΚΑ ΜΕ ΔΙΑΚΑΝΟΝΙΣΜΟΥΣ ΣΤΑ ΔΙΚΑ ΣΑΣ ΜΕΤΡΑ.

Μ. ΒΟΛΑΣ & ΥΙΟΙ Ο.Ε.
Λ. ΕΛΕΥΘΕΡΙΑΣ 43-45. ΤΗΛ.: 91275 - 94993, FAX: 94370

ΔΙΑΛΥΣΗ

LE SHOP

αρ. διαλ. Πρωτοδ. 213/1999

ΦΑΝΤΑΣΤΙΚΕΣ ΤΙΜΕΣ
ΣΕ ΣΥΝΘΕΣΕΙΣ



* Ανθη
* Πρασινάδες
* Αντικείμενα

Χριστουγεννιάτικα

ΤΩΡΑ Η ΕΥΚΑΙΡΙΑ ΓΙΑ ΝΑ ΣΤΟΛΙΣΕΤΕ ΤΟ ΣΠΙΤΙ ΣΑΣ
Ή ΤΟΝ ΕΠΑΓΓΕΛΜΑΤΙΚΟ ΣΑΣ ΧΩΡΟ

ΣΤ. ΚΩΤΙΑΔΗ 48 • ΤΗΛ. 35365

Ενόψει εκλογών για ανάδειξη νέου Γραμματέα

Επαφές Κ. Σκανδαλίδη με στελέχη του ΠΑΣΟΚ

Επιδιώκει να πάρει ψήφους και από τα στελέχη της ομάδος Τσοχατζόπουλου

Την όσο το δυνατόν ευρύτερη πλειοψηφία επιδιώκει να συγκεντρώσει στην Κεντρική Επιτροπή ο βουλευτής Δωδεκανήσου κ. Κώστας Σκανδαλίδης, ο οποίος σύμφωνα μ' όλες τις ενδείξεις στην συνεδρίαση της Δευτέρας θα είναι ο μοναδικός υποψήφιος *για το αξίωμα του γραμματέα.*

Στα πλαίσια αυτά, στην διάρκεια των τελευταίων ημερών ο κ. Σκανδαλίδης είχε συναντήσεις με πρωτοκλασάτα στελέχη του ΠΑΣΟΚ, με ευνόητες επιδιώξεις.

Φαίνεται πάντως, σύμφωνα και με σχετικά δημοσιεύματα ο κ. Σκανδαλίδης να ***έχει εξασφαλίσει*** την αποδοχή τόσο του εκσυγχρονιστικού μπλοκ όσο και των υποστηρικτών του κ. Τσοχατζόπουλου.

Από την ομάδα πάντως του κ. Τσοχατζόπουλου, δεν φαίνεται να έχει και την καθολική υποστήριξη, πράγμα που σημαίνει ότι θα υπάρξει ένας αριθμός λευκών και άκυρων ψηφοδελτίων.

Είναι χαρακτηριστικό άλλωστε ότι στέλεχος που ανήκει στην ομάδα Τσοχατζόπουλου, δήλωνε χθες σε αθηναϊκή εφημερίδα (ανώνυμα) ότι «η στάση του μέχρι τώρα γραμματέα έχει ενοχλήσει αρκετούς από το χώρο μας, οι οποίοι είναι πιθανόν να εκφράσουν αυτή τη δυσαρέσκεια καταψηφίζοντάς τον».

Τόσα δαπανώνται ετησίως από τη Νομαρχία

Στα 2,5 δις οι δαπάνες για Κοινωνική Πρόνοια

Στο ποσό αυτό δεν περιλαμβάνονται οι επιχορηγήσεις για τα ιδρύματα

Περίπου 2,5 δισεκατομμύρια δραχμές δαπανά σε ετήσια βάση η νομαρχία Δωδεκανήσου, χορηγώντας επιδόματα και βοηθήματα σε κατοίκους των νησιών μας, που έχουν ανάγκη ενίσχυσης.

Πρόκειται για ιδιαίτερα υψηλό ποσό, στο οποίο δεν συμπεριλαμβάνονται οι δαπάνες λειτουργίας διαφόρων ιδρυμάτων, ούτε βεβαίως οι μισθοδοσίες προσωπικού.

Ανάλογα ποσά, για κοινωνική πρόνοια δαπανούν και οι μεγάλοι δήμοι της Δωδεκανήσου, γεγονός που αποδεικνύει (και με στοιχεία) ότι πίσω από την ευημερία των αριθμών της δωδεκανησιακής οικονομίας, υπάρχουν κοινωνικές ομάδες που έχουν σοβαρότατα οικονομικά προβλήματα, ακόμα και προβλήματα επιβίωσης.

Πίσω πράγματι από την βιτρίνα, δεδομένου ότι η Δωδεκάνησος κατέχει την τρίτη θέση στην λίστα των πιο "πλούσιων" περιοχών της χώρας (με βάση το κατά κεφαλήν εισόδημα) υπάρχουν μεγάλες κοινωνικές ομάδες, με σοβαρά προβλήματα επιβίωσης, που τις περισσότερες φορές τα αντιμετωπίζουν μόνοι τους, επιδεικνύοντας πρωτοφανή αξιοπρεπή συμπεριφορά.

Βάση πράγματι του φετινού προϋπολογισμού της νομαρχίας Δωδεκανήσου, αλλά και σύμφωνα με τα δεδομένα που επικράτησαν τα τελευταία χρόνια, **για επιδόματα και βοηθήματα θα διατεθεί το ποσό των 2.496.000.000 δραχμών** το οποίο αναλύεται ως εξής:

- Για εισοδηματικές ενισχύσεις 1.256.192.583 δραχμές.
- Βοηθήματα σε πάσχοντες από συγγενή αιμολυτική αναιμία: 57.000.000 δραχμές.
- Βοηθήματα για υγειονομική περίθλαψη: 25.000.000 δραχμές.
- Επιδόματα σε απροστάτευτους ανήλικους: 125.000.000 δραχμές
- Επιδόματα σε τυφλούς: 260.000.000 δραχμές
- Επιδόματα σε κωφάλαλους: 20.000.000 δραχμές
- Επιδόματα σε παραπληγικούς, τετραπληγικούς και ακρωτηριασμένους: 60.200.000 δραχμές
- Επιδόματα σε νοητικά καθυστερημένους: 160.000.000 δραχμές
- Επιδόματα σε βαριά αναπήρους, ανίκανους προς εργασία: 15.000.000 δρχ.
- Επίδομα σε σπαστικούς 2.200.000 δρχ.
- Ειδικά επιδόματα κοινωνικής πρόνοιας: 6.000.000 δρχ.
- Βοηθήματα στέγασης: 3.200.000 δρχ.
- Επιδόματα προστασίας της μητρότητας: 5.000.000 δρχ. κ.τ.λ.

Έλεγχοι σε ξενυχτάδικα

Συντονισμένους ελέγχους, σε νυχτερινά κέντρα διασκέδασης του νησιού μας, ξεκίνησαν από προχθές το βράδυ, οι αρμόδιες υπηρεσίες της Αστυνομικής Διεύθυνσης Δωδεκανήσου, με στόχο να περιορίσουν στο ελάχιστο, το φαινόμενο των υπεράριθμων πελατών, που παρατηρείται κάθε χρόνο τέτοια εποχή, με αφορμή τις μαζικές αφίξεις των μαθητών - εκδρομέων.

Κατά την διάρκεια των ελέγχων αυτών, χθες τα ξημερώματα, συνελήφθηκαν οι υπεύθυνοι για την λειτουργία δύο νυχτερινών κέντρων διασκέδασης, δύο άτομα, τα οποία και αναμένεται στην συνέχεια να παραπεμφθούν στην δικαιοσύνη, προκειμένου να καταλογιστούν σε βάρος τους, ό,τι προβλέπεται από τις σχετικές διατάξεις του νόμου.

● Πιο συγκεκριμένα, όπως ανακοίνωσε χθες η Αστυνομική Διεύθυνση Δωδεκανήσου, στις 2.35 τα ξημερώματα του Σαββάτου, συνελήφθη από άνδρες του Αστυνομικού Τμήματος της Ρόδου, σε σχετικό έλεγχο που πραγματοποιήθηκε στο κέντρο διασκέδασης «Ζούγκερο» ο Ανδρέας Σαματάς του Γεωργίου 19 ετών, ως υπεύθυνος λειτουργίας του καταστήματος που βρίσκεται στην οδό Αλεξάνδρου Διάκου, ιδιοκτησίας Δέσποινας Δαλιάνη. Ο 19χρονος, είχε επιτρέψει την είσοδο και την παραμονή εντός του κέντρου 561 πελατών, (στην πλειοψηφία τους μαθητές) όπως προέκυψε από τα εισιτήρια που είχαν εκδοθεί, αντί των 190 ατόμων που επιτρέπεται ως ανώτατο όριο από την άδεια λειτουργίας του καταστήματος.

● Στην 1.30 χθες τα ξημερώματα επίσης, συνελήφθη από αστυνομικούς του ΑΤ Ρόδου και ο Μάρκος Αράπης του Τσαμπίκου 20 ετών, κάτοικος Ρόδου, διότι σε έλεγχο που έγινε στο κέντρο διασκέδασης με την επωνυμία «Μετρόπολις» ιδιοκτησίας της εταιρίας ΛΕ ΠΑΛΑΣ ΑΕ, διαπιστώθηκε ότι ως υπεύθυνος λειτουργίας να έχει επιτρέψει την είσοδο και την παραμονή εντός του κέντρου 250 πελατών (στην πλειοψηφία τους μαθητές) αντί των 192 ατόμων που κατ' ανώτατο όριο επιτρέπεται από την άδεια λειτουργίας του καταστήματος.

Απορρίπτει τις προσφυγές το ΣτΕ

Φαίνεται ότι κερδίζει την μάχη ο "Καποδίστριας"

Το θέμα πάντως θα ξανασυζητηθεί προσεχώς στην Ολομέλεια

Θα απορριφθούν από την Ολομέλεια του Συμβουλίου της Επικρατείας οι προσφυγές που έχουν υποβληθεί κατά του "σχεδίου Καποδίστρια" (νόμος 2539/97).

Σύμφωνα με πληροφορίες, "κεκλεισμένων των θυρών" η Ολομέλεια ΣτΕ κατέληξε με συντριπτική πλειοψηφία (26-3) ότι οι προσφυγές πρέπει να απορριφθούν ως απαράδεκτες γιατί στρέφονται κατά πράξεων κι εγκυκλίων, που δεν μπορούν να προσβληθούν (δεν θεωρούνται εκτελεστές διοικητικές πράξεις).

Ετσι, δεν πρόκειται προς το παρόν να κριθεί η συνταγματικότητα του νόμου, αν και οι Σύμβουλοι Επικρατείας Γ. Ανεμογιάννης και Ν. Μαρκουλάκης είχαν υποστηρίξει ότι το σχέδιο Καποδίστρια είναι συνταγματικό.

Πάντως στο μέλλον το ζήτημα θα τεθεί ξανά, αφού το Ε τμήμα ΣτΕ έχει παραπέμψει άλλες δύο παρόμοιες υποθέσεις στην Ολομέλεια με δύο αντίθετες αποφάσεις όπου κρίνεται ο νόμος στη μία συνταγματικός και στην άλλη αντισυνταγματικός. Η απόφαση της Ολομέλειας θα γίνει επίσημα γνωστή περίπου σ' ένα μήνα.

Διερευνητικές κινήσεις μνηστήρων στη Ρόδο και όχι μόνο

Στόχος η "άλωση" της ΤΕΔΚΔ

Φαβορί για την θέση του προέδρου παραμένει ο κ. Γιαννόπουλος

Στην τελική ευθεία μπαίνουν πλέον οι διαδικασίες για την εκλογή διοικούσας επιτροπής στην Τοπική Ενωση Δήμων και Κοινοτήτων, ύστερα από την ρύθμιση του νομοθετικού προβλήματος που είχε προκύψει με το μπλοκάρισμα του νόμου στο Συμβούλιο της Επικρατείας.

Οι διαδικασίες εκλογής θα πρέπει να ολοκληρωθούν μέχρι τις 20 Απριλίου και ήδη έχει αρχίσει και αναπτύσσεται έντονη κινητικότητα στις τάξεις της Τοπικής Αυτοδιοίκησης της περιοχής μας.

Το σημαντικό είναι ότι η Τοπική Αυτοδιοίκηση θα αποκτήσει συλλογικό όργανο η απουσία του οποίου είναι εμφανής αυτή την περίοδο, **ενώ βεβαίως παρουσιάζεται εύλογο πολιτικό ενδιαφέρον για τις υποψηφιότητες που θα κατατεθούν, αφού σε εξέλιξη βρίσκονται διάφορες κινήσεις.**

Την ερχόμενη Πέμπτη, 1η Απριλίου, πρόκειται να συνεδριάσει η απερχόμενη διοικούσα επιτροπή της ΤΕΔΚ, που θα καθορίσει τις διαδικασίες και τις ημερομηνίες για τις εκλογές.

Σύμφωνα με όσα έγιναν γνωστά, οι δήμοι θα πρέπει να ορίσουν εκπροσώπους τους στη γενική συνέλευση της ΤΕΔΚ έως τις 6 Απριλίου, ενώ η γενική συνέλευση στην διάρκεια της οποίας θα εκλέγει η διοικούσα επιτροπή, προσδιορίζεται για τις 20 Απριλίου.

Η νέα διοικούσα επιτροπή θα απαρτίζεται από 13 συνολικά μέλη, από τα οποία 8 πρέπει να είναι δήμαρχοι και 5 δημοτικοί σύμβουλοι ή κοινοτάρχες, αφού ως γνωστόν λόγω Καποδίστρια θα ισχύσουν άλλες διαδικασίες.

Βάση του νόμου πράγματι στη γενική συνέλευση της ΤΕΔΚ πέραν των δημάρχων και των κοινοταρχών, μετέχουν εκπρόσωποι κάθε δημοτικού συμβουλίου, με υποχρεωτική μάλιστα συμμετοχή συμβούλων της μειοψηφίας.



Σε ό,τι αφορά την Δωδεκάνησο η γενική συνέλευση θα απαρτίζεται από 134 μέλη και ειδικότερα ανά δήμο οι συμμετοχές είναι (εκτός των δημάρχων που μετέχουν αυτοδίκαια).

- Ρόδου 5 (3 πλειοψηφίας-2 μειοψηφίας)
- Πεταλούδων 5 (3 πλειοψηφίας-2 μειοψηφίας)
- Πάτμου 3 (2 πλειοψηφίας-1 μειοψηφίας)
- Αρχαγγέλου 5 (3 πλειοψηφίας-2 μειοψηφίας)
- Αστυπάλαιας 3 (2 πλειοψηφίας-1 μειοψηφίας)
- Ατταβύρου 5 (3 πλειοψηφίας-2 μειοψηφίας)
- Αφάντου 5 (3 πλειοψηφίας-2 μειοψηφίας)
- Δικαίου Κω 5 (3 πλειοψηφίας-2 μειοψηφίας)
- Ηρακλειδών Κω 5 (3 πλειοψηφίας-2 μειοψηφίας)
- Ιαλυσού 5 (3 πλειοψηφίας-2 μειοψηφίας)
- Καλλιθέας 5 (3 πλειοψηφίας-2 μειοψηφίας)
- Καλύμνου 5 (3 πλειοψηφίας-2 μειοψηφίας)
- Καμείρου 5 (3 πλειοψηφίας-2 μειοψηφίας)
- Καρπάθου 5 (3 πλειοψηφίας-2 μειοψηφίας)
- Κάσου 3 (2 πλειοψηφίας-1 μειοψηφίας)
- Κω 5 (3 πλειοψηφίας-2 μειοψηφίας)
- Λειψών 3 (2 πλειοψηφίας-1 μειοψηφίας)
- Λέρου 5 (3 πλειοψηφίας-2 μειοψηφίας)
- Λίνδου 5 (3 πλειοψηφίας-2 μειοψηφίας)
- Μεγίστης 3 (2 πλειοψηφίας-1 μειοψηφίας)
- Νισύρου 3 (2 πλειοψηφίας-1 μειοψηφίας)
- Νότιας Ρόδου 5 (3 πλειοψηφίας-2 μειοψηφίας)
- Σύμης 3 (2 πλειοψηφίας-1 μειοψηφίας)
- Τήλου 3 (2 πλειοψηφίας-1 μειοψηφίας)
- Χάλκης 3 (2 πλειοψηφίας-1 μειοψηφίας)

Αυτοδίκαια επίσης μετέχουν οι κοινοτάρχες Ολύμπου Καρπάθου και Αγαθονησίου.

ΟΙ ΥΠΟΨΗΦΙΟΙ

Φαβορί στις διεργασίες που γίνονται για την συγκρότηση συνδυασμού είναι ο δήμαρχος Ρόδου **κ. Γ. Γιαννόπουλος**, ο οποίος φαίνεται διατεθιμένος να κινηθεί μόνον εφόσον ηγηθεί υπερκομματικού και ενωτικού ψηφοδελτίου.

Αξιοσημείωτη δραστηριότητα επιδεικνύει και ο δήμαρχος Καλλιθέας κ. **Γ. Ιατρίδης** που τον απασχολεί το συγκεκριμένο ζήτημα ενώ πόλοι συσπείρωσης θεωρούνται και οι δήμαρχοι Κω και Καλύμνου κ.κ. **Κ. Καΐσερλης και Δ. Διακομιχάλης.**

Το σκηνικό πάντως είναι αρκετά ρευστό, και θα ξεκαθαρίσει μέσα στις προσεχείς εβδομάδες.

Όταν η δημιουργία . . . παίρνει μορφή
έχει την υπογραφή NADAL !





Τα μπιμπελό NADAL είναι φτιαγμένα από γνήσια ισπανική πορσελάνη στο χέρι γι'αυτό και είναι μοναδικά. Η πολύχρονη πείρα που τα συνοδεύει, τους προσδίδει την αίγλη & την ποιότητα που αναζητάτε για το σπίτι σας.

ΑΝΤΙΠΡΟΣΩΠΕΙΑ ΕΛΛΑΔΑΣ

Ν.Γ Καραγεωργίου
Εκφράζει την υψηλή αισθητική σας!

ΑΜΕΡΙΚΗΣ & Ι. ΚΑΖΟΥΛΗ ΓΩΝΙΑ - ΤΗΛ. 27127

ADD

"ΚΛΕΙΔΩΣΑΜΕ" ΤΙΣ ΤΙΜΕΣ

ΒΑΛΤΕ ΤΩΡΑ ΤΗΝ ΠΑΡΑΓΓΕΛΙΑ ΣΑΣ
ΚΑΙ ΕΞΑΣΦΑΛΙΣΤΕ ΣΤΑΘΕΡΕΣ ΤΙΜΕΣ ΣΕ ΟΛΑ ΤΑ ΜΟΝΤΕΛΑ!



MATIZ 2.495.000
LANOS 3.075.000
NUBIRA 4.495.000
LEGANGA 8.595.000

Σ' ΟΛΑ ΤΑ ΜΟΝΤΕΛΑ ΔΩΡΟ AIR CONDITION + STEREO

DAEWOO αλλάζει τα δεδομένα

ΑΠΟΚΛΕΙΣΤΙΚΟΣ ΑΝΤΙΠΡΟΣΩΠΟΣ ΔΩΔ/ΣΟΥ
ΑΛΕΞΑΝΔΡΟΣ ΚΟΥΚΟΥΡΑΣ
Λεωφ. Ρόδου-Λίνδου 255-Τηλ. 65183

ΝΤΕΤΕΚΤΙΒΣ ΑΘΗΝΩΝ

Αναλαμβάνουμε υποθέσεις ανηλίκων, προσωπικές, οικογενειακές εμποροβιομηχανικές
Διαθέτουμε τα καλύτερα ηλεκτρονικά σύγχρονα οπτικοακουστικά συστήματα.

Εχεμύθεια 100%

Τα 30 χρόνια πείρα είναι η εγγύηση μας

ΤΗΛ.097 632963 & 095-319796

ANA FERRIES
KYDON TOURS
ΚΕΝΤΡΙΚΟ ΠΡΑΚΤΟΡΕΙΟ
PORT AGENT

ΚΥΡΙΑΚΗ 28/3 ΜΙΛΕΝΑ: Από Ρόδο 12.00, για Κάρπαθο-Κάσο-Ηράκλειο,-Θήρα-Νάξο-Πάρο-Πειραιά
ΜΑΡΙΝΑ: Από Ρόδο 16.00 για Κω-Κάλυμνο
ΜΑΡΙΝΑ: Από Ρόδο για Σύμη-Ρόδο-Λέρο-Πάτμο-Πειραιά
ΡΟΔΑΝΘΗ: Από Ρόδο 18.00, για Κω - Πειραιά
ΔΕΥΤΕΡΑ 29/3 ΔΗΜΗΤΡΟΥΛΑ: Από Ρόδο 16.00 για Πειραιά
ΝΤΑΛΙΑΝΑ: Από Ρόδο 16.00 για Κω - Κάλυμνο
ΝΤΑΛΙΑΝΑ: Από Ρόδο 12.00 για Σύμη-Ρόδο--Λέρο-Πάτμο-Πειραιά
ΤΡΙΤΗ 30/3 ΜΑΡΙΝΑ: Από Ρόδο 17.00 για Πειραιά
ΡΟΔΑΝΘΗ: Από Ρόδο 17.00 για Πειραιά
ΜΙΛΕΝΑ: Από Ρόδο 18.00 για Κω-Κάλυμνο-Πειραιά
ΤΕΤΑΡΤΗ 31/3 ΔΗΜΗΤΡΟΥΛΑ: Από Ρόδο 12.00 για Καστελλόριζο - Ρόδο
ΝΤΑΛΙΑΝΑ: Από Ρόδο 16.00 για Κω-Κάλυμνο-Αστυπάλαια-Πειραιά
ΠΕΜΠΤΗ 1/4 ΜΑΡΙΝΑ: Από Ρόδο 16.00 Κω-Κάλυμνο
ΜΑΡΙΝΑ: Από Ρόδο 10.00 για Σύμη - Ρόδο - Πειραιά
ΔΗΜΗΤΡΟΥΛΑ: Από Ρόδο 18.00 για Πειραιά
ΜΙΛΕΝΑ: Από Ρόδο 19.00 για Ηράκλειο-Θήρα-Πειραιά
ΠΑΡΑΣΚΕΥΗ 2/4 ΡΟΔΑΝΘΗ: Από Ρόδο 16.00 για Κω-Κάλυμνο-Πειραιά
ΝΤΑΛΙΑΝΑ: Από Ρόδο 17.00 για Κω-Κάλυμνο-Λέρο-Πάτμο-Πειραιά
ΣΑΒΒΑΤΟ 3/4 ΜΙΛΕΝΑ: Από Ρόδο 16.00 για Κω-Κάλυμνο-Λέρο-Πάτμο-Πειραιά
ΔΗΜΗΤΡΟΥΛΑ: Από Ρόδο 17.00 για Πειραιά
ΜΑΡΙΝΑ: Από Ρόδο 17.00 για Πειραιά
ΚΥΡΙΑΚΗ 4/4 ΝΤΑΛΙΑΝΑ: Από Ρόδο 16.00 για Κω-Κάλυμνο-Λέρο-Πάτμο-Πειραιά
ΡΟΔΑΝΘΗ: Από Ρόδο 17.00 για Κω-Πειραιά
Μ. ΔΕΥΤΕΡΑ 5/4 ΜΑΡΙΝΑ: Από Ρόδο 16.00 για Κω-Κάλυμνο
ΜΑΡΙΝΑ: Από Ρόδο 11.00 για Σύμη-Ρόδο-Λέρο-Πάτμο-Πειραιά
Μ. ΤΡΙΤΗ 6/4 ΔΗΜΗΤΡΟΥΛΑ: Από Ρόδο 16.00 για Κω-Κάλυμνο-Λέρο-Πάτμο-Πειραιά
ΡΟΔΑΝΘΗ: Από Ρόδο 08.00 για Κάρπαθο - Ρόδο
ΡΟΔΑΝΘΗ: Από Ρόδο 19.00 για Κω-Πειραιά
Μ. ΤΕΤΑΡΤΗ 7/4 ΜΑΡΙΝΑ: Από Ρόδο 08.30 για Πειραιά
ΝΤΑΛΙΑΝΑ: Από Ρόδο 16.00 για Κω-Κάλυμνο-Λέρο-Πάτμο-Πειραιά
Μ. ΠΕΜΠΤΗ 8/4 ΡΟΔΑΝΘΗ: Από Ρόδο 08.00 για Πειραιά
ΜΑΡΙΝΑ: Από Ρόδο 20.00 για Κω-Κάλυμνο-Λέρο-Πάτμο-Πειραιά
Μ. ΠΑΡΑΣΚΕΥΗ 9/4 ΔΗΜΗΤΡΟΥΛΑ: Παραμονή στη Ρόδο
ΝΤΑΛΙΑΝΑ: Από Ρόδο 16.00 για Κω-Κάλυμνο-Λέρο-Πάτμο-Πειραιά
ΡΟΔΑΝΘΗ: Από Ρόδο 16.45 για Κω-Πειραιά
Μ. ΣΑΒΒΑΤΟ 10/4 ΔΗΜΗΤΡΟΥΛΑ: Από Ρόδο 16.00 για Κω-Κάλυμνο
ΜΑΡΙΝΑ: Από Ρόδο 14.00 για Λέρο-Πάτμο-Καστελλόριζο-Πειραιά
ΚΥΡ. ΠΑΣΧΑ 11/4 ΡΟΔΑΝΘΗ: Παραμονή στη Ρόδο
ΝΤΑΛΙΑΝΑ: Από Ρόδο 16.00 για Σύμη-Τήλο-Νίσυρο-Κω-Κάλυμνο-Λέρο-Πάτμο-Πειραιά
ΔΕΥ. ΠΑΣΧΑ 12/4 ΔΗΜΗΤΡΟΥΛΑ: Από Ρόδο 15.00 για Κω-Κάλυμνο-Λέρο-Πάτμο-Πειραιά
ΜΑΡΙΝΑ: Από Ρόδο 16.00 για Κω-Κάλυμνο-Λέρο-Πάτμο-Πειραιά
ΡΟΔΑΝΘΗ: Από Ρόδο 18.00 για Κω-Πειραιά
ΤΡΙΤΗ ΠΑΣΧΑ 13/4 ΝΤΑΛΙΑΝΑ: Από Ρόδο 16.00 για Κω-Κάλυμνο-Λέρο-Πάτμο-Πειραιά
ΤΕΤΑΡΤΗ ΠΑΣΧΑ 14/4 ΔΗΜΗΤΡΟΥΛΑ: Από Ρόδο 16.00 για Κω-Κάλυμνο-Λέρο-Πάτμο-Πειραιά
ΜΑΡΙΝΑ: Από Ρόδο 20.00 για Κω-Κάλυμνο-Αστυπάλαια-Πειραιά
ΠΕΜΠΤΗ 15/4 ΡΟΔΑΝΘΗ: Από Ρόδο 16.00 για Κω-Κάλυμνο-Λέρο-Πάτμο-Πειραιά
ΝΤΑΛΙΑΝΑ: Από Ρόδο 23.45 για Κάρπαθο-Κάσο-Ηράκλειο-Θήρα--Νάξο-Πάρο-Πειραιά
ΠΑΡΑΣΚΕΥΗ 16/4 ΔΗΜΗΤΡΟΥΛΑ: Από Ρόδο 16.00 για Κω-Κάλυμνο-Λέρο-Πάτμο-Πειραιά
ΜΑΡΙΝΑ: Από Ρόδο 16.00 για Κω-Πειραιά
ΣΑΒΒΑΤΟ 17/4 ΡΟΔΑΝΘΗ: Από Ρόδο 16.00 για Κω-Κάλυμνο-Λέρο-Πάτμο-Πειραιά

Πληροφορίες, κρατήσεις και έκδοση εισιτηρίων
ΠΡΑΚΤΟΡΕΙΟ ΚΥΔΩΝ
Εθ. Δωδεκανησίων 14 - Ακτή Σαχτούρη 8
Τηλ. 23000, 27900, 27722, 24265 • FAX: 32741

ΣΥΝΕΛΗΦΘΗΣΑΝ ΣΤΗ ΚΩ, ΕΞΙ ΛΑΘΡΟΜΕΤΑΝΑΣΤΕΣ

Ανδρες του Λιμενικού συνέλαβαν προχθές το απόγευμα έξι λαθρομετανάστες που ετοιμάζονταν να επιβιβαστούν σε επιβατικό πλοίο της γραμμής Κως-Πειραιάς. Το περιστατικό έγινε στις 17.45, στην προβλήτα του Λιμενικού. Οι λαθρομετανάστες έγιναν αντιληπτοί και συνελήφθησαν. Πρόκειται για τρεις υπηκόους της Σρι Λάνκα, δύο του Ιράν και έναν του Ιράκ. Οι έξι λαθρομετανάστες έφθασαν με ψαροκάικο, από τα τουρκικά παράλια σε απόκρημνη παραλία του νησιού τις πρώτες πρωινές ώρες της 25ης Μαρτίου. Το Λιμενικό, σε συνεργασία με δυνάμεις της Εθνοφυλακής της 80 ΑΔΤΕ, πραγματοποιούν έρευνες για τον τρόπο με τον οποίο έφθασαν οι λαθρομετανάστες στο νησί και ποιός τους βοήθησε σε αυτό το ταξίδι.

Μετά τις αντιπαραθέσεις των τελευταίων ημερών

Σε καλό κλίμα η συνάντηση ξενοδόχων-ξενοδ/λων

Απαραίτητη η εργασιακή ειρήνη για την φετινή πολύ δύσκολη σαιζόν!..

Άκρως σημαντική για την εργασιακή ειρήνη της περιοχής μας, θεωρείται η συνάντηση που είχαν χθες το μεσημέρι οι πρόεδροι των τριών σωματείων των ξενοδοχοϋπαλλήλων της Ρόδου με τον πρόεδρο και την ηγεσία της Ένωσης Ξενοδόχων Ρόδου, καθώς και οι δύο πλευρές φαίνεται να επιλέγουν την οδό του διαλόγου, από αυτήν της έντονης αντιπαράθεσης, που σημειώθηκε το τελευταίο χρονικό διάστημα.

Στην συνάντηση που έγινε χθες στις 12 το μεσημέρι, πήραν μέρος από την πλευρά των συνδικαλιστών, ο πρόεδρος του σωματείου των σερβιτόρων κ. Γιώργος Ορφανός, ο πρόεδρος του σωματείου των ξενοδοχοϋπαλλήλων κ. Αντώνης Βρατσάλης καθώς επίσης και ο πρόεδρος του σωματείου των μαγείρων κ. Γιάννης Γαρυφάλου. Αντίστοιχα από την Ένωση Ξενοδόχων Ρόδου, πήραν μέρος στην κρίσιμη και καθοριστική αυτή συνάντηση, ο πρόεδρος κ. Βασίλης Μηναΐδης, και τα μέλη της διοίκησης κ.κ. Στάθης Βασιλάκης, Λευτέρης Βογιατζής Γιώργος Γεωργιάδης, Παπαβασιλείου και Βρούχος.

● Όπως δήλωσε χθες μιλώντας στην «Ροδιακή» ο πρόεδρος του σωματείου των σερβιτόρων της Ρόδου κ. Γιώργος Ορφανός, κατά την διάρκεια της συνάντησης αυτής, επιβεβαιώθηκε η θέληση και των δύο πλευρών, έτσι ώστε να τεθούν στο τραπέζι του διαλόγου όλα τα σχετικά ζητήματα που απασχολούν ή αναμένεται να απασχολήσουν ενόψει της έναρξης της τουριστικής περιόδου. Στο τραπέζι του διαλόγου, αναμένεται να τεθούν επίσης μέσα στις προσεχείς μέρες, και όλες οι διαφορές που υπάρχουν, ανάμεσα στις δύο πλευρές, με στόχο να βρεθεί η χρυσή τομή.

Η εξέλιξη αυτή χωρίς άλλο αυξάνει τις ελπίδες για μια ήρεμη τουριστική περίοδο και για κοινή αντιμετώπιση των προβλημάτων που αντιμετωπίζει η τουριστική μας βιομηχανία σε μια περίοδο μάλιστα που το "όβερμπούκινγκ" αναμένεται να προσθέσει νέες δυσκολίες.

Γιορτάστε το Πάσχα

στα Μεγάλα Καταστήματα ΠΑΠΠΟΥ
με τις μεγάλες πασχαλινές αγορές
σε καταπληκτικές τιμές!

Σοκολατένια αυγά, Πασχαλινοί λαγοί, Τσουρέκια, Λιχουδιές,
Λαμπάδες με τους αυθεντικούς ήρωες των μικρών μας φίλων
και όλος ο Διάκοσμος της Πασχαλιάς
σε μοναδικές τιμές!

περιμένουν τους μικρούς μας φίλους
★ Λαμπάδα BARBIE
★ Λαμπάδα MULAN
★ Λαμπάδα FISSERPRICE Ομάδα Διάσωσης
★ Τσαντάκι ΣΠΙΤΑΚΙ της BARBIE
★ Μοντέρνα Χτενίσματα για τις Μικρές μας Φίλες!

και στο μαγικό κόσμο των παιχνιδιών

Καλό Πάσχα

ΠΑΠΠΟΥ

ΜΙΚΡΕΣ Αγγελίες

Για τις αγγελίες σας, απευθύνεσθε στα γραφεία μας ή στα τηλέφωνα: 22210, 75230

Sigma
Αντιπροσωπεύσεις Ασφαλιστικών Εταιρειών
Άννης Μαρίας και Καζαντζάκη 2
Τηλ. (0241) 31468 • FAX: (0241) 33644

ενοικιάσεις ακινήτων

ΕΝΟΙΚΙΑΖΕΤΑΙ οροφοδιαμέρισμα δύο δωματίων, πρόχειρη κουζίνα, μπάνιο, στο πάρκο του Σαν Φραγκίσκο, έναντι εισόδου Εθνικού Σταδίου **ΜΟΝΟ** για επαγγελματική χρήση. Πληρ. τηλ. 28945. ΑΕ27096.

ΕΝΟΙΚΙΑΖΕΤΑΙ επιπλωμένο διαμέρισμα 75 τ.μ. δύο υπνοδωματίων στην Ιαλυσό πάνω από την Εμπορική Τράπεζα. Πληρ. μετά τις 8 το βράδυ τηλ. 78469. ΑΕ27095

ΕΝΟΙΚΙΑΖΕΤΑΙ το ισόγειο δυκατοικίας στην οδο Στεφάνου Καζούλη με γκαράζ και μεγάλο κήπο για αστική ή επαγγελματική στέγη. Πληρ. τηλ. 095-495577, 094-343198 και 30442-37705. ΠΕ27094

ΕΝΟΙΚΙΑΖΕΤΑΙ πίσω από το ξενοδ. ΚΥΠΡΙΩΤΗΣ έναντι Γενικής Τεχνικής, χώρος 160 τ.μ. με 2 συνεχόμενα γραφεία 20 τ.μ., κατάλληλος για οποιαδήποτε επαγγελματική χρήση. Πληρ. τηλ. 28326. ΑΕ27092

ΕΝΟΙΚΙΑΖΕΤΑΙ STUDIO επιπλωμένο έναντι πάρκου Ροδινιού, πίσω από το 2ο Γυμνάσιο. Πληρ. τηλ. 61761. ΑΕ27093

ΕΝΟΙΚΙΑΖΕΤΑΙ διαμέρισμα επιπλωμένο στην περιοχή Αγίου Νικολάου (2 υπνοδωμάτια, σαλόνι, κουζίνα και μπάνιο). Πληρ. τηλ. 31632 ΑΕ27079

ΤΡΙΑΝΤΑ πλησίον ξενοδοχείου "GOLDEN BEACH" ΕΝΟΙΚΙΑΖΕΤΑΙ ωραίο επιπλωμένο διαμέρισμα 2 δωματίων, 55 τ.μ. εις διόροφο σπίτι με ελεύθερη θέα. Μόνο μέχρι τέλος σαιζόν 1999. Πληρ. τηλ. 097/517462 ΠΕ27078

Παραλία Θεολόγου ΕΝΟΙΚΙΑΖΟΝΤΑΙ καταστήματα σε προνομιούχο θέση στην παραλία Θεολόγου για κάθε χρήση. Πληρ. τηλ. 0241-26001 και 42055 ΠΕ27077

ΕΝΟΙΚΙΑΖΕΤΑΙ διαμέρισμα με κεντρική θέρμανση δύο υπνοδωματίων και λοιπών βοηθητικών χώρων. Οδός Θ. Σοφούλη 92. Πληρ. εντός ΠΕ27076

ΕΝΟΙΚΙΑΖΕΤΑΙ επί της οδού Αλεξάνδρου Διάκου διαμέρισμα 85 τ.μ. με αυτόνομη θέρμανση, πάρκινγκ. Κατάλληλο και διά επαγγελματική χρήση. Πληρ. τηλ. 27617, 23005 ΠΕ27075

ΕΝΟΙΚΙΑΖΕΤΑΙ διαμέρισμα διαμπερές, πρώτου ορόφου, διόροφης οικοδομής, 70 τ.μ. σαλόνι, κουζίνα, δύο υπνοδωμάτια. Καποδιστρίου 82, ΚΑΙΡ. Πληρ. τηλ. 26162 ΑΕ27074

ΕΝΟΙΚΙΑΖΕΤΑΙ κατάστημα επιφανείας 55 τ.μ. επί της οδού Υψηλάντου 2 σε λογική τιμή. Πληρ. τηλ. 0244-51659 (18.00-21.00) και 39428 ΠΕ27063

ΕΝΟΙΚΙΑΖΕΤΑΙ διαμέρισμα ημιυπόγειο στα Κοσκινού 80 τ.μ. τριάρι με ντουλάπες ρούχων. Πληρ. τηλ. 64536, 093-2639693 ΠΕ27033

ΕΝΟΙΚΙΑΖΕΤΑΙ από Απρίλιο μέχρι Νοέμβριο διαμέρισμα ρετιρέ σε μικρή πολυκατοικία καινούργιο, πλήρες επιπλωμένο, ενός υπνοδωματίου, κουζίνα, σαλοτραπεζαρία, λουτροκαμπινέ, στην οδό Κων. Υδραίου 21, Ρόδος. Πληρ. τηλ. 0244-51013, κιν. 0932-041349 ΑΕ27058

ΕΝΟΙΚΙΑΖΕΤΑΙ επιπλωμένο ανεξάρτητο δωμάτιο με WC. Πληρ. τηλ. 75597, 3 μ.μ.-8 μ.μ. ΑΕ27061

ΕΝΟΙΚΙΑΖΟΝΤΑΙ: 1) Διαμέρισμα με ανεξάρτητη είσοδο σε ήσυχη περιοχή της Ρόδου αποτελούμενο από δύο υπνοδωμάτια, καθιστικό, μεγάλη κουζίνα, εντοιχισμένες ντουλάπες και μεγάλες βεράντες, 2) Επιπλωμένη γκαρσονιέρα πρώτου ορόφου, με ψυγείο, ηλεκτρική κουζίνα, ηλεκτρικό καλοριφέρ, τηλεόραση και όλο το νοικοκυριό του σπιτιού. Προτιμούνται στρατιωτικοί ή εργένηδες. Πληρ. τηλ. 65122 ή 095/588400 ΑΕ27064

ΕΝΟΙΚΙΑΖΕΤΑΙ εξοχική κατοικία στην περιοχή Κοσκινού σε θαυμάσιο περιβάλλον με τζάκι, μεγάλη αυλή και άνετο πάρκινγκ, αποτελούμενη από δύο υπνοδωμάτια, χωλ, σαλοτραπεζαρία και WC. Πληρ. τηλ. 65259 και 65328 ΠΕ27060

ΕΝΟΙΚΙΑΖΕΤΑΙ γκαρσονιέρα πλήρως επιπλωμένη (ψυγείο, κουζίνα, ηλιακό θερμοσίφωνα). Πληρ. τηλ. 66475, 094-148242 ΑΕ27065

ΕΝΟΙΚΙΑΖΕΤΑΙ ισόγεια αποθήκη 70 τ.μ. για κάθε χρήση στην Ανάληψη. Πληρ. τηλ. 61701, 34490, 094-332389 ΑΕ27054

ΕΝΟΙΚΙΑΖΕΤΑΙ κατάστημα στην Αλεξάνδρου Διάκου 45 (πλησίον στην πλατεία Ψαροπούλα που λειτουργούσε σαν σούπερ μάρκετ) με όλο τον εξοπλισμό του ή δίχως και για οποιανδήποτε χρήση. Λογικό ενοίκιο, δεκτές σοβαρές προτάσεις. Πληρ. τηλ. 22440 και κινητό 095 791327 ΠΕ27017

ΕΝΟΙΚΙΑΖΕΤΑΙ μονοκατοικία πλήρως επιπλωμένη. Διαθέτει κήπο, ηλιακό θερμοσίφωνα, δύο (2) υπνοδωμάτια, σαλόνι, κουζίνα, μπάνιο επί της οδού Αγίας Αναστασίας 88. Πληρ. τηλ. 23191 ΑΕ27016

ΕΝΟΙΚΙΑΖΕΤΑΙ γκαρσονιέρα 50 τ.μ. επί της λεωφόρου Ιαλυσού. Πληρ. τηλ. 23525, 92307 ΠΕ27013

ΕΝΟΙΚΙΑΖΕΤΑΙ
ΚΑΤΑΣΤΗΜΑ
200 τ.μ. με πατάρι 150 τ.μ. κατάλληλο για οποιαδήποτε χρήση (γυμναστήριο, έκθεση επίπλων, κατάστημα ενδυμάτων κ.λπ.) επί της οδού Δημ. Αναστασιάδη 48 Β (το νυν κατάστημα "Παιδική Γωνιά Επίπλου").
Πληρ. τηλ. 77468

ΕΝΟΙΚΙΑΖΟΝΤΑΙ
1) 2 καταστήματα των 25 τ.μ. το καθένα στο ισόγειο του ξενοδοχείου "Παυλίδης" 28ης Οκτωβρίου 15
2) Κατάστημα ισόγειο 756 τ.μ. πρώην εστιατόριο "Νόμπελ" Γρίβα και Μανδηλαρά γωνία.
Πληρ. τηλ. 094-335626, 094-803489, 094-936209, 095-531831, 01-5223566

ΚΑΤΣΑΔΟΥΡΟΣ ΤΑΞΙΑΡΧΗΣ
ΠΟΛΙΤΙΚΟΣ ΜΗΧΑΝΙΚΟΣ ΕΡΓΟΛΑΒΟΣ ΔΗΜΟΣΙΩΝ ΚΑΙ ΙΔΙΩΤΙΚΩΝ ΕΡΓΩΝ
GUNITE
ΕΚΤΟΞΕΥΟΜΕΝΟ ΣΚΥΡΟΔΕΜΑ
ΡΗΤΙΝΕΝΕΣΕΙΣ-ΤΣΙΜΕΝΤΕΝΕΣΕΙΣ-ΑΜΜΟΒΟΛΕΣ
ΕΝΙΣΧΥΣΕΙΣ-ΕΠΙΣΚΕΥΕΣ-ΑΝΑΠΑΛΑΙΩΣΕΙΣ ΚΤΙΡΙΩΝ
ΕΙΔΙΚΑ Κ' ΓΕΝΙΚΑ ΤΕΧΝΙΚΑ ΕΡΓΑ
ΓΡΗΓ. ΛΑΜΠΡΑΚΗ 39 ΡΟΔΟΣ
ΤΗΛ. (0241) 22940 FAX: 22406
ΚΙΝ.: 093/2336258

Επενδύστε σήμερα με υψηλή ασφάλεια και μεγάλη απόδοση



ΜΕΣΙΤΗΣ ΑΣΤΙΚΩΝ ΣΥΜΒΑΣΕΩΝ - REAL ESTATE AGENCY
Vitzileos
ΜΑΡΙΟΣ Κ. ΒΙΤΖΗΛΑΙΟΣ
Εθν. Μακαρίου 45-3ος Οροφ. Τηλ: 24900, 25545, Φαξ: 25544 Κινητό: 0932 704919

Ευκολίες Πληρωμής
Πωλήσεις-Αντιπαροχές
Ενοικιάσεις-Αγορές
Ανταλλαγές-Μισθώσεις

Οικόπεδα

203 τμ	Στην Παλιά Πόλη με ερειπωμένη κατοικία	10.000.000
542 τμ	Γωνιακό οικόπεδο ΣΔ 1 στο Καρακόνερο	45.000.000
600 τμ	ΣΔ 0,8 οικόπεδο στο Πέδι στο κύμα. Σύμη	25.000.000
735 τμ	Στο Μόντε Σμίθ ΣΔ 0,60	45.000.000
1.270 τμ	ΣΔ 0,8 οικόπεδο στις 7 Χουρμαδιές	100.000.000
1.300 τμ	Στην Ιξιά εντός σχεδίου ΣΔ 0,4	30.000.000
2.000 τμ	Στην Ιξιά 200+200 τμ (άδεια)	40.000.000
2.000 τμ	Στην Ρόδου-Λίνδου ΣΔ 0,6	55.000.000
2.000 τμ	Στα Κοσκινού. Θέα με άδεια	20.000.000
2.000 τμ	Στην παραλία Καλαβαρδών	6.000.000
3.800 τμ	Στην Κρεμαστή πανοραμικό	28.000.000
4.000 τμ	Χ2 με φώς και νερό (κτισμένα)	5.000 /τμ.
4.000 τμ	3 οικόπεδα χ 4000 τμ φανταστική θέα. Κοσκινού	20.000.000
4.400 τμ	Στην Κρεμαστή	26.000.000
5.000 τμ	Οικόπεδο εντός οικισμού στην Λάρδο	35.000.000
6.000 τμ	Ιαλυσος ΣΔ 0.4, 300 μ. από την θάλασσα	140.000.000
8.000 τμ	Στο Πλημύρι στο κύμα	40.000.000
9.000 τμ	Κανδήλι 4500+4500 τμ	30.000.000
9.345 τμ	Στ' Ασγούρου με θέα	69.000.000
9.700 τμ	Στη Λαχανιά στον δρόμο με θέα	10.000.000
10.000 τμ	Στη Λάρδο επί της Λεωφόρου	80.000.000
10.000 τμ	Στα Κοσκινού. Μεγάλη ευκαιρία	20.000.000
15.000 τμ	Στην Πάρο από την θάλασσα με θέα	25.000.000
16.000 τμ	Στις Φάνες στην θάλασσα με άδεια για 170 κλίνες	33.000.000
20.000 τμ	Οικόπ χωρισμένο σε 4000 τμ=10 εκατ. Γεννάδι	50.000.000
50.000 τμ	Στο Τσαίρι	125.000.000
50.000 τμ	Στο Πλημμύρι	200.000.000
100.000 τμ	Στην παραλία Πλημμύρι	400.000.000
115.000 τμ	Αγρστ. Δαματριά με 2 πηγάδια, 300 ελιές, 300 αμυγδ	65.000.000

Διαμερίσματα στην Ιαλυσό

43 τμ	Γκαρσονιέρα ημιτελ.	7.500.000
55 τμ	Ολοκαίνουργιο, παραθαλάσσιο	16.000.000
64 τμ	2 υπνοδ. - ημιτελές	12.000.000
66 τμ	Επιπλωμένο	14.000.000
68 τμ	2 υπνοδ. ημιτελές	12.000.000
70 τμ	Ολοκαίνουργιο παραθαλάσσιο	20.000.000
73 τμ	Ολοκαίνουργιο παραθαλάσσιο	21.000.000
73 τμ	2 υπνοδ ημιτελές	13.500.000
74 τμ	2 υπνοδ ημιτελές	13.000.000
91 τμ	3 υπνοδ ημιτελές	15.500.000
92 τμ	3 υπνοδ ημιτελές	16.000.000
100 τμ	LUX με τζάκι	27.000.000
120 τμ	2ος οροφ με 3 υπνοδ - τζάκι	24.000.000

Διαμερίσματα

55 τμ	στη Μήδεια με aircondition	11.000.000
60 τμ	στην Αθηναγόρα ρετιρέ	12.000.000
82 τμ	υπό κατασκευή με το κλειδί στο χέρι	300.000/τμ
86 τμ	υπό κατασκευή με το κλειδί στο χέρι	300.000/τμ
100 τμ	υπό κατασκευή με το κλειδί στο χέρι	300.000/τμ
85 τμ	στη Διαγοριδών	15.000.000
90 τμ	ρετιρέ στο κέντρο της Ρόδου	21.000.000
96 τμ	στη Λευκωσίας (2ος ορ)	25.000.000
96 τμ	στην Παρισίων με 2 υπνοδ.	25.000.000
96 τμ	στην Ιξια (γκαράζ-κήπος-τζάκι)	25.000.000
100 τμ	Ισόγειο 2 υπνοδ. θέρμανση	31.000.000
100 τμ	στην 28ης Οκτωβρίου, ισόγ	30.000.000
108 τμ	στην Κωτιάδη, 2ος όροφ με θέα	22.000.000
115 τμ	Ζέφυρος τζάκι, πάρκινγκ, αποθήκη	37.000.000
116 τμ	Ζέφυρος τζάκι, πάρκινγκ, αποθήκη	37.000.000
117 τμ	Μιχ. Πετρίδη, ρετιρέ LUX θέρμανση	28.000.000
117 τμ	σε μπετά	16.500
118 τμ	Ζέφυρος τζάκι, πάρκινγκ, αποθήκη	39.000.000
120 τμ	Στην Καμείρου-Μ. Σμιθ LUX με 3 υπνοδ.	32.000.000
157 τμ	Χειμάρας υπόγειο	30.000.000
180 τμ	Ανάληψη 3 υπνοδ - κήπος	30.000.000
200 τμ	Κένεντυ, Super LUX ρετιρ επιπλ 200μ ταράτσα	75.000.000

Μεζονέτες - Μονοκατοικίες

40 τμ	Μονοκατοικία στην Παστίδα	8.000.000
60 τμ	Μονοκατοικία στο Κιοτάρι μέ θέα θάλασσα	16.000.000
60 τμ	Μονοκατοικία Κιοτάρι	14.000.000
80 τμ	Μονοκατοικία Παστίδα	12.000.000
100 τμ	Μονοκατοικία Σορωνή στο κύμα - οικόπ 500 τμ	20.000.000
100 τμ	Μονοκατοικία στα Κρητικά - 3000 τμ οικοπ.	38.000.000
100 τμ	Μονοκατοικία Παραδείσι με 20 τμ όροφο	15.000.000
110 τμ	Μονοκατοικία στα Κοσκινού (πλατεία)	20.000.000
110 τμ	Μεζονέτα LUX διόροφη Καρακόνερο θέα θάλασσα	40.000.000
128 τμ	Διόρωφο στο Κιοτάρι +10 τμ πατάρι	26.000.000
130 τμ	Τριόροφες μεζονέτες Σούπερ Λουξ με κήπο	55.000.000
130 τμ	Μεζονέτα Λουξ Ανάληψη	41.000.000
140 τμ	Στάδιο Μονοκ Λουξ επιπλ +140τμ υπογ, γκαραζ, κήπο	50.000.000
180 τμ	Τρίοροφες μεζονέτες με υπόγειο Σούπερ Λούξ	67.000.000
185 τμ	Σάλακος (βίλα) με πολλά εξτρά και θέα	40.000.000
190 τμ	Διόροφη μονοκ Κοσκινού με θέα	63.000.000
197 τμ	Μεζονέτα εντός πόλης 3 υπνοδ, θέρμανση, τζάκι	47.000.000
200 τμ	Μεζονέτα γιαπί διόρ σε οικόπ 1000τμ Κοσκινού	26.000.000
200 τμ	80μ κεραμοσκεπή μονοκ μπετά +1000μ οικοπ Ιαλυσός	28.000.000
218 τμ	Μονοκατοικία με κήπο Κοσκινού	43.000.000
220 τμ	Μεζονέτα στους Δασκάλους σοβατισμένη με ασανσέρ	35.000.000
220 τμ	Δύο μεζονέτες στα Κοσκινού (η μία)	30.000.000
222 τμ	Μεζονέτα στο Άνω Ροδίνι, κτισμ-σοβατ	39.000.000
230 τμ	Βίλα στη Λάρδο σε 7.700τμ οικόπεδο με γεώτρηση	120.000.000
250 τμ	Παραδοσιακή διόρωφη μονοκ Μητρόπολη	49.000.000
350 τμ	Βίλα διόροφη Λουξ Ασγούρου	150.000.000
380 τμ	Βίλα διόροφη σε οικοπ 2000τμ Ιαλυσός	90.000.000

Καταστήματα - Γραφεία - Επιχειρήσεις

	Εστιατόριο - επιχείρηση στου Κόβα	6.500.000
25 τμ	Φαληράκι Μαγαζί στο Εμπορικό Κέντρο	45.000.000
25 τμ	Γραφείο στν Εθν. Μακαρίου	10.000.000
27 τμ	Φαλιράκι Μαγαζί στο εμπορικό κέντρο	11.000.000
45 τμ	Μαγαζί στο κέντρο της πόλης ενοικιασμένο	45.000.000
45 τμ	Γραφείο στο κέντρο της πόλης στον τρίτο όροφο	16.000.000
50 τμ	Κατάστημα στην Α. Διάκου και πατάρι	46.000.000
60 τμ	Γραφείο στο κέντρο της πόλης στον τρίτο όροφο	25.000.000
60 τμ	Μαγαζί +60μ ακάλ χώρος Εμπορ κέντρο Φώκιαλη	21.000.000
78 τμ	Γραφείο στο κέντρο της πόλης στον 2ο όροφο	35.000.000
96 τμ	Κατάστημα στην Κ. Υδραίου, καινούργιο	36.000.000
100 τμ	Κατάστημα Ψαροπούλα. Προνομιακό. Ενοίκιο	250.000/μήνα
113 τμ	Πλατανάκια αποθήκη	6.000.000
117 τμ	Super Market συν εξοπλισμός συν 30 τμ αυλή	12.000.000
120 τμ	2όροφη οικοδ 60+60μ Ζέφυρος πάνω στην θάλασσα	16.000.000
140 τμ	Κατάστημα-εστιατ-ακίνητο Λίνδος +140μ κήπος-θέα εξοπλισμένο	45.000.000
168 τμ	Κατάστημα στην περιοχή Πανάγου	20.000.000
180 τμ	Ενοικιάζεται στην Ιερού Λόχου επαγγ. χώρος	200.000/μήνα
189 τμ	3 όροφοι επί 63μ κατάστημα στο κέντρο της Ρόδου	63.000.000
200 τμ	Αίθουσα στην Συγγρου. ΑΘΗΝΑ	60.000.000
250 τμ	Αποθήκη στους Δασκάλους, ισόγειο	20.000.000
380 τμ	Στην Άννης Μαρίας 2 αποθήκες ετοιμοπαράδοτες	20.000.000
400 τμ	Παλιά Πόλη 9 Studios-Bar. Μισά μετρητά/μισά σε 4 χρόνια	70.000.000
420 τμ	Τριόροφη οικοδ - Νιοχώρι, τουριστική περιοχή	60.000.000
661 τμ	Apartments +οικόπ 414τμ 2 οροφ, 26 δωμ εξοπλ Α' κατ στο λιμάνι	160.000.000
750 τμ	Κατάστημα στα Ασγούρου	220.000.000
750 τμ	Αποθήκη με ράμπα για μεγάλα φορτηγά	80.000.000
1000 τμ	S/Market. Ακίνητο +3000μ οικόπ. εξοπλισμ πλήρης εμπορεύματα	300.000.000
2000 τμ	Οικοδομή-μπετά +οικόπεδο 11600μ. Η μεγάλη ευκαιρία ΜΟΝΟ	180.000.000
2000 τμ	Κτίριο-μπετά περιοχή νέας Μαρίνας Ζέφυρος	250.000.000
3800 τμ	Εργοστάσιο κτισμένο σε οικόπεδο 32.000 τμ	150.000.000
Ξενοδοχείο	Α' κατ 120 κλίνες στη θάλασσα Ιαλυσός, +οικόπεδο 4725μ	2.200.000 $
Ξενοδοχείο	Β' κατηγορίας 72 κλίνες, δισκοθήκη, στην πόλη	250.000.000
Hotel	apartments Α' κατηγορίας 40 κλίνες στην Ιαλυσό	130.000.000
Hotel	apartments Γ' κατηγορίας 50 κλίνες στην Ιξιά	150.000.000
10	διαμερίσματα επιπλωμένα στο Λαδικό	60.000.000

Ενοικιάζονται επιπλωμένα διαμερίσματα στην Ιαλυσό 60-70.000 δρχ/μήνα

Στόχος μας: Κανείς Δωδεκανήσιος χωρίς Στέγη!

ΜΙΚΡΕΣ Αγγελίες

ΕΝΟΙΚΙΑΖΕΤΑΙ κατάστημα στην οδό Καναδά 54, πολυτελές, 55τ.μ. με πατάρι 35 τ.μ. Πληρ. τηλ. 24781 ώρες 8.30 π.μ. -3.00 μ.μ. ΑΕ27011

ΕΝΟΙΚΙΑΖΕΤΑΙ γκαρσονιέρα πλήρως επιπλωμένη με ηλιακό θερμοσίφωνα τελείως ανεξάρτητη σε ήσυχη περιοχή στην Ιξιά. Πληρ. τηλ. 27481, 31084 ΑΕ27032

ΕΝΟΙΚΙΑΖΕΤΑΙ γκαρσονιέρα επιπλωμένη, ισόγεια στο κέντρο της πόλης. Ξεχωριστό υπνοδωμάτιο, πολυκουζίνα, κήπος. Τιμή 55.000. Πληρ. τηλ. 20710 ΑΕ27034

ΕΝΟΙΚΙΑΖΕΤΑΙ κατάστημα 45 τ.μ. πλησίον της Στ. Κωτιάδη ενοίκιο 40.000 δρχ. Πληρ. τηλ. 28838 10-1 το πρωί ΑΕ27014

ΕΝΟΙΚΙΑΖΕΤΑΙ αποθήκη 200 τ.μ. με ράμπα στην Ανάληψη. Πληρ. τηλ. 65638, 63146 ΑΕ27012

ΕΝΟΙΚΙΑΖΕΤΑΙ γκαρσονιέρα επιπλωμένη καινούργια επί της οδού Τελχινών 9, Καρακόνερο. Πληρ. τηλ. 30724 ΑΕ27015

ΕΝΟΙΚΙΑΖΕΤΑΙ γκαρσονιέρα πλήρως εξοπλισμένη κοντά στις 7 Βαγιές. Γρηγορίου Ε' αρ. 35. Πληρ. τηλ. 27549. ΑΕ26999

ΕΝΟΙΚΙΑΖΟΝΤΑΙ στούντιο 2 δωματίων, επιπλωμένα, σε ήσυχο περιβάλλον, σε μονοκατοικία, στα Κοσκινού. Πληρ. τηλ. 61598 απογευματινές ώρες ΑΕ26977

ΕΝΟΙΚΙΑΖΕΤΑΙ κατάστημα στην οδό Αλεξ. Διάκου 7 β., 46 τ.μ. ισογείου και 46 τ.μ. ημιορόφου σε πολύ καλή τιμή. Πληρ. 094-613240 από το πρωί στις 8 μέχρι τις 2.30 μ.μ. κ. Βασίλη ΑΕ26964

ΕΝΟΙΚΙΑΖΕΤΑΙ κατάστημα 160 τ.μ. στην οδό Κορδιγκτώνος Νο24 κατάλληλο για πολλές χρήσεις. Πληρ. τηλ. 73120, 90814 ώρες καταστημάτων ΠΕ26944

Γραφείο, ιατρείο **ενοικιάζεται** Ι. Λόχου 13, 1ος όροφος (Ολυμπιακή) 45 τ.μ. Πληρ. τηλ. 24544, 095-462020 ώρες 10.00-13.00 ΑΕ26981

ΕΝΟΙΚΙΑΖΕΤΑΙ γκαρσονιέρα, πλήρως επιπλωμένη (ψυγείο, κουζίνα, ηλιακό θερ/να). Πληρ. τηλ. 66475-61236. ΑΕ27002

ΕΝΟΙΚΙΑΖΕΤΑΙ ισόγειο 120 τ.μ. διαμέρισμα με κήπο, τζάκι, ηλιακό θερμοσίφωνα και 3 υπνοδωμάτια επί της οδού Σπάρτης (πάροδος Μ. Πετρίδη). Πληρ. τηλ. 3€176 ΠΕ26942

ΕΝΟΙΚΙΑΖΟΝΤΑΙ: 1) Διαμέρισμα δυάρι επιπλωμένο, τηλέφωνο και όλα τα οικιακά σκεύη έως 15 Ιουλίου 1999 περιοχή Μητροπόλεως και 2) Διαμέρισμα 4άρι με τηλέφωνο T.V. ηλιακό, 2 WC, επιπλωμένο για τη σεζόν για όλο το χρόνο στ' Αογούρου. Πληρ. τηλ. 29362. ΑΕ26888

ΕΝΟΙΚΙΑΖΕΤΑΙ διαμέρισμα επί της οδού Ηρακλειδών 4 Ιαλυσός. Πληρ. τηλ. 23525 και 92307. ΑΕ25889

ΕΝΟΙΚΙΑΖΕΤΑΙ κατάστημα 160 τ.μ. δίπλα στο ΙΚΑ, 3ο χλμ. Ρόδου-Λίνδου. Πληρ. τηλ. 40190 ΑΕ26980

ΕΝΟΙΚΙΑΖΟΝΤΑΙ: α) κατάστημα απέναντι από την καινούργια "μαρίνα" 80 τ.μ. και με 90 τ.μ. υπόγειο, 2) Στο Νιοχώρι κατάστημα με πλατεία γωνία 44 τ.μ. κατάλληλο για οποιαδήποτε χρήση. Χωρίς αέρα. Πληρ. Κ. Ν. Ηρωνίας Νέα Αγορά α' όροφος αρ. 17, τηλ. 31955 και 21602 ΑΕ26922

ΕΝΟΙΚΙΑΖΟΝΤΑΙ : α) διαμέρισμα επιπλωμένο 130 τ.μ. για δύο άτομα στην οδό Πτολεμαίων, β) αποθήκη 140 τ.μ. στην οδό Πτολεμαίων. Πληρ. τηλ. 64085, 21611, 0932-437151 ΑΕ26850

ΙΑΛΥΣΟΣ. ΕΝΟΙΚΙΑΖΕΤΑΙ κατάστημα 90 τ.μ. με 35 τ.μ. πατάρι επί της Λεωφ. Ιαλυσού 41 (πλησίον MOBIL). Πληρ. τηλ. 95420, 0932 197097 ΠΕ26649

ΕΝΟΙΚΙΑΖΟΝΤΑΙ STUDIOS με το μήνα ή με την ημέρα πλήρως επιπλωμένα με πολυκουζινάκι, ψυγείο, ντους, WC, μπαλκόνι με ηλιακό θερμοσίφωνο και εσωτερικό τηλέφωνο στην πιο ήσυχη περιοχή της πόλης Ρόδου (περιοχή Δασκάλων). Οδός Μαν. Παπαμανώλη 12, κάθετος επί της Στέλιου Κωτιάδη. Πληρ. τηλ. 37244

ΕΝΟΙΚΙΑΖΕΤΑΙ το ισόγειο του "Πύργου Παρασκευά", διατηρητέο νεοκλασικό του έτους 1910, επιφάνειας 150 τ.μ. περίπου, με κοινόχρηστη αυλή και κήπο, στην Ιαλυσό (λεωφόρος Ηρακλειδών 25, 2 στάσεις πριν τα φανάρια) κατάλληλο για κατοικία ή υψηλού επιπέδου επαγγελματική στέγη, ενδεικτικώς τουριστικό πρακτορείο, ιατρείο, κεντρικά γραφεία οποιασδήποτε επιχειρήσεως, προξενείο κ.λπ. Απαιτούνται επισκευές συντηρήσεως. Πληρ. τηλ. 25904 ώρες γραφείου ΠΕ26018

ΕΝΟΙΚΙΑΖΕΤΑΙ ισόγειο κατάστημα 13 τ.μ. στην Παλιά Πόλη επί της οδού Πολυδώρου, πρόσφατα ανακαινισμένο. Μεσίτες δεκτοί. Πληρ. τηλ. 01-3826892 και 093-2423063 ΠΕ26602

ΕΝΟΙΚΙΑΖΟΝΤΑΙ επιπλωμένα STUDIOS στην οδό Αρκαδίου 14 (Ψαροπούλα-έναντι ξενοδ. Φαίδρα). Πληρ. τηλ. 25710

ΕΝΟΙΚΙΑΖΕΤΑΙ καινούργια μονοκατοικία λουξ κατασκευής στο χωριό Αρχάγγελος Ρόδου 150 τ.μ. αποτελούμενη από κύρια δωμάτια και λοιπούς βοηθητικούς χώρους με κεντρική θέρμανση, τζάκι και τηλέφωνο. Πληρ. τηλ. 32770

ΕΝΟΙΚΙΑΖΕΤΑΙ κατάστημα 17 τ.μ. με αυλή 30 τ.μ. επί της Γρίβα. Πληρ. τηλ. 0932-965494 και 94122

ΕΝΟΙΚΙΑΖΕΤΑΙ κατάστημα 200 τ.μ. Κωτιάδη και Υδραίου γωνία για οποιαδήποτε χρήση. Πληρ. τηλ. 22038-47651. ΑΕ26803

ΕΝΟΙΚΙΑΖΕΤΑΙ

κατάστημα 65 τ.μ. και υπόγεια αποθήκη 80 τ.μ. στην Ελευθερίου Βενιζέλου 6.

Τηλ. 23697 π.μ. και 30082 6-10 μ.μ.

ΠΩΛΕΙΤΑΙ

επί της Ρόδου-Λίνδου 447 τ.μ. ισόγειο κατάστημα με 475 τ.μ. Α' όροφο (για βιοτεχνική χρήση) ελεύθερο μίσθωσης αξίας 230.500.000 δρχ.

ΚΑΙ

αποθήκη επί της Ρόδου-Λίνδου 240 τ.μ. ελεύθερη μίσθωσης αξίας 36.000.000 δρχ.

Πληροφορίες ΕΥΡΩΚΤΗΜΑΤΙΚΗ Γιάννης και Μιχάλης Ευσταθίου, τηλ. 73819, 74917 και 094/374546

ΠΩΛΕΙΤΑΙ

σπίτι 190 τ.μ. τύπου μεζονέτας σε μικρή τριώροφη πολυκατοικία στο Μόντε Σμιθ 600-700 μέτρα από το Μαντράκι. Εχει απεριόριστη θέα, 70 τ.μ. βεράντες, δική του εγκατάσταση, καλοριφέρ, τζάκι, τριφασικό ρεύμα, δύο πλήρη WC, δρύινα πατώματα στις κρεβατοκάμαρες πολλά εντοιχισμένα ντουλάπια, πάρκινγκ. Στον κήπο εκτός από άνθη, γίνεται καλλιέργεια και οπωροκηπευτικών.

Πληρ. τηλ. 20929, 9-12 πρωί και 5-8 απόγευμα

ΘΕΛΕΤΕ ΝΑ ΚΑΝΕΤΕ ΜΙΑ ΕΠΙΚΕΡΔΗ ΕΠΙΧΕΙΡΗΣΗ ΚΑΙ ΣΑΣ ΛΕΙΠΕΙ Ο ΧΩΡΟΣ;

ΣΑΝ ΤΟΝ ΠΡΟΣΦΕΡΟΥΜΕ!



3 στρέμματα με πάρκινγκ
170 τ.μ. κτίσμα, 170 τ.μ. υπόγειο με γκαρσονιέρα.
Λόγω της θέσεως του προσφέρεται για επαγγελματική χρήση π.χ. BAR-CAFETERIA-ΕΣΤΙΑΤΟΡΙΟ-ΒΙΟΤΕΧΝΙΑ κ.λπ.

Πληρ. τηλ. 0244-22280 και 24125

ΕΝΟΙΚΙΑΖΟΝΤΑΙ

1. Οροφος 1.000 τ.μ. ολόκληρος ή μέρος μόνο για γραφεία ή πρακτορεία δίπλα στο ΤΡΟΦΟ και πάνω από του PERIDIS AOUTLET
2. 300 τ.μ. ισόγειο για οποιαδήποτε χρήση στο ΡΟΔΟΧΡΩΜ, 5ο χλμ. Ρόδου-Λίνδου

Τηλ. 62037, 65065

Στο ξενοδοχείο **LINDIAN VILLAGE**
ΕΝΟΙΚΙΑΖΕΤΑΙ
χώρος κατάλληλος για κομμωτήριο

Πληρ. τηλ. 0244-47361, 47366 κ. Τσουρδιό Γιώργο

ΠΩΛΟΥΝΤΑΙ

μονοκατοικίες στην παραλία Ιαλυσού έναντι ταβέρνας "Καλύβας" επί της οδού Ρίμινι.

Πληρ. τηλ. 94236, 28476, 94960, κ. Ελευθ. Ζαμπελλάκης

ΚΤΗΜΑΤΟΜΕΣΙΤΙΚΟ ΓΡΑΦΕΙΟ

ΕΥΡΩΚΤΗΜΑΤΙΚΗ



Η σίγουρη επένδυση

ΕΚΤΙΜΗΣΕΙΣ

ΑΓΟΡΕΣ

ΠΩΛΗΣΕΙΣ

ΑΝΤΙΠΑΡΟΧΕΣ

ΕΠΑΓΓΕΛΜΑΤΙΚΕΣ ΜΙΣΘΩΣΕΙΣ

ΕΠΕΝΔΥΤΙΚΕΣ ΠΡΟΤΑΣΕΙΣ

Καταστήματα - Γραφεία

23 τ.μ. στη Σωκράτους	120.000.000
33 τ.μ. στην Αμμοχώστου	40.000.000
33 τ.μ. στην Αμερικής	75.000.000
34 τ.μ. στη Λ. Ιαλυσού	20.400.000
37 τ.μ. στην παραλία Ιαλυσού	18.900.000
42 τ.μ. στο εμπορικό κέντρο Φώκιαλη	14.000.000
43 τ.μ. στη Στ. Κωτιάδη	34.400.000
50 τ.μ. στην Αλεξ. Διάκου	50.000.000
52 τ.μ. στη Δενδρινού	35.000.000
89 τ.μ. στην Εθνάρχου Μακαρίου (γραφείο)	35.000.000
95 τ.μ. στην Κ. Τσαλδάρη	40.600.000
96 τ.μ . στην Κων/νου Υδραίου	37.000.000
127 τ.μ. στη Σκεύου Ζερβού	40.000.000
125 τ.μ. στην Ανάληψη	37.500.000
160 τ.μ. στη Λίνδου	64.000.000
922 τ.μ. στη Λίνδου	230.000.000

Μονοκατοικίες Μαιζονέτες

67 τ.μ. σε 81 τ.μ. οικόπεδο στην Κρεμαστή	12.000.000
117 τ.μ. στην Αγία Αναστασία	36.000.000
110 τ.μ. στους Αγ. Αναργύρους	35.000.000
112 τ.μ. στην Αγ. Αναστασία σε 120 τ.μ. οικ.	16.000.000
130 τ.μ. στην Ανάληψη	45.500.000
130 τ.μ. σε 300 τ.μ. οικ. (μπετά) παρ. Ιαλυσού	26.000.000
130 τ.μ. σε 300 τ.μ. οικ. στην παραλία Ιαλυσού	52.000.000
133 τ.μ. στην Ανάληψη	38.000.000
135 τ.μ. στο Καρακόνερο	55.000.000
140 τ.μ. στην Ιαλυσό σε 350 τ.μ. οικ. (μπετά)	24.000.000
144 τ.μ. στην παραλία Κρεμαστής (μπετά)	21.500.000
160 τ.μ σε 322 τ.μ. οικ. (μπετά) παρ. Ιαλυσού	30.000.000
195 τ.μ. στο Νέο Ροδίνι	67.000.000
200 τ.μ. στους πρόπ. Φιλερήμου σε 1000 τ.μ. οικ.	30.000.000
200 τ.μ. στο Καρακόνερο	67.000.000
203 τ.μ. στην παραλία Αφάντου σε 4.300 οικ.	65.000.000
204 τ.μ. στα Κοσκινού σε 1000 τ.μ. οικ. (μπετά)	26.000.000
210 τ.μ. σε 333 τ.μ οικ.(μαρμ/βά) παρ. Ιαλυσού	45.000.000
210 τ.μ. σε 320 τ.μ. οικ. (μπετά) παρ. Ιαλυσού	35.000.000
240 τ.μ. σε 316 τ.μ οικ. μαρμ/βά παρ. Ιαλυσού	49.000.000
242 τ.μ. στο Μηδεια	55.000.000
250 τ.μ. στην Ιαλυσό	67.000.000
270 τ.μ. στην Παστίδα σε 3.748 τ.μ. οικ/δο	70.000.000
300 τ.μ. στα Αφάντου (ημ/βης) σε 3.500 τ.μ. οικ.	39.000.000

Διαμερίσματα

43 τ.μ. στη Μητρόπολη	10.000.000
44 τ.μ. στην Ιαλυσό	13.200.000
32 τ.μ. στον Άγιο Ιωάννη	7.000.000
58 τ.μ. στην Ανάληψη	19.000.000
70 τ.μ. στο Καρακόνερο	23.500.000
77 τ.μ. στην Ανάληψη	24.000.000
83 τ.μ. στην Ανάληψη	26.000.000
85 τ.μ. στην Ανάληψη	24.600.000
85 τ.μ. στην Ανάληψη	25.600.000
86 τ.μ. στους Δασκάλους	24.000.000
86 τ.μ. στο Ροδίνι	25.800.000
87 τ.μ. στην Ανάληψη	25.000.000
89 τ.μ. στο Ροδίνι	26.000.000
90 τ.μ. στην Ανάληψη	30.000.000
93 τ.μ. στο Ροδίνι	27.900.000
94 τ.μ. στο Ροδίνι	26.300.000
96 τ.μ. στην Ανάληψη	20.000.000
96 τ.μ. στο Καρακόνερο	28.000.000
96 τ.μ. στην Ανάληψη	25.000.000
100 τ.μ. στην Ανάληψη	30.000.000
101 τ.μ. στην Ανάληψη	28.000.000
103 τ.μ. στην Ανάληψη	30.000.000
103 τ.μ. στο Ροδίνι	36.000.000
103 τ.μ. στην Ανάληψη (μαρμαροσουβά)	20.600.000
104 τ.μ. στην Ανάληψη	27.000.000
105 τ.μ. στο Ροδίνι	31.500.000
105 τ.μ. στο Ροδίνι	24.000.000
106 τ.μ. στην Ανάληψη	32.000.000
106 τ.μ. στο Ροδίνι	26.000.000
106 τ.μ. στους Δασκάλους	30.000.000
107 τ.μ. στο Ροδίνι	33.000.000
114 τ.μ. στους Δασκάλους	42.750.000
115 τ.μ. στην Ανάληψη (σε μπετά)	16.000.000
116 τ.μ. στην Ανάληψη	35.000.000
116 τ.μ. στο Ροδίνι	34.800.000
117 τ.μ. στους Δασκάλους	46.000.000
118 τ.μ. στο Ζέφυρο	36.750.000
120 τ.μ. στο Ροδίνι	33.000.000
120 τ.μ. στην Ανάληψη	32.400.000
120 τ.μ. στους Δασκάλους	42.000.000
120 τ.μ. Στην Ανάληψη	42.000.000
121 τ.μ. στο Ροδίνι	36.300.000
125 τ.μ. στην Ατταβύρου (ημιτελές)	33.500.000
125 τ.μ. στους Δασκάλους	47.000.000
128 τ.μ. στους Δασκάλους	41.500.000
130 τ.μ. στο Ροδίνι	35.000.000
160 τ.μ. κοντά στο στάδιο Διαγόρα	48.000.000
163 τ.μ. στους Δασκάλους	55.000.000

Οικόπεδα

ΡΟΔΟΣ

2000 τ.μ. στο Μόντε Σμίθ (Σ.Δ. = 0,4)	100.000.000
700 τ.μ. στο Μόντε Σμίθ (Σ.Δ.=0,4)	35.000.000
523 τ.μ. στη Βέρνης	25.600.000
1000 τ.μ. στη Γ.Σεφέρη (ΣΔ=0,6)	45.000.000
1000 τ.μ. στο Μόντε Σμίθ (ΣΔ=0,4)	50.000.000
2000 τ.μ. στην Απόλλωνος (ΣΔ=0,4)	100.000.000
4000 τ.μ. στη Ρόδου Λίνδου	120.000.000
4000 τ.μ. στο Μόντε Σμίθ	140.00.000

ΙΑΛΥΣΟΣ

571 τ.μ. κοντά στην παραλία (ΣΔ=0,4)	25.000.000
720 τ.μ. κοντά στην παρ. με άδ. οικ. (ΣΔ=0,3)	22.000.000
1000 τ.μ. κοντά στην Άνοιξη με αδ. οικοδ.	24.000.000
1000 τ.μ. στη θέση Βουνάρα με άδ. οικ/μής	14.000.000
1082 τ.μ. στον Αγ. Γεώργιο	16.500.000
1200 τ.μ. στην παρ. Ιαλυσού	44.500.000
2002 τ.μ. στη θέση Βουνάρα Αννουλί με αδ.οικ.	30.000.000
2000 τ.μ. με άδεια οικοδ. Κοντά στο Λύκειο	32.000.000
4000 τ.μ. στη θέση Αγ. Ιωάννης	22.000.000
4181 τ.μ. στους πρόποδες Φιλερήμου	50.000.000

ΚΟΣΚΙΝΟΥ

1000 τ.μ. με βιοτ. αδ. οικ. κοντά στο Μ Γυμν.	18.000.000
1000 τ.μ. πανοραμικό με αδ. οικόδ.	12.000.000
1150 τ.μ. με αδ. οικοδ. πανοραμικά	15.000.000
1175 τ.μ. στην επαρχιακή οδό	25.000.000
1500 τ.μ. πανοραμικό, με αδ. οικοδ.	17.000.000
2000 τ.μ. με άδεια οικ/μής πανοραμικό	23.000.000
2100 τ.μ. στην Αγ. Βαρβάρα	14.000.000
2300 τ.μ. με άδεια οικοδομής	30.000.000
2500 τ.μ. κοντά στην Καλλιθέα	27.000.000
4000 τ.μ. κοντά στο Μουσικό Γυμνάσιο	72.000.000
4000 τ.μ. στη θέση «Πέζουλας»	40.000.000
4000 τ.μ. κοντά στην επαρχιακή οδό	32.000.000
4000 τ.μ. βιοτεχνικό	40.000.000
4000 τ.μ. κοντά στο Ρ. Σταθμό	26.000.000
4200 τ.μ. κοντά στην Ελαϊς	46.000.000
4100 τ.μ. πανοραμικό	24.000.000
4150 τ.μ. πανοραμικό	36.000.000
4800 τ.μ. στο Φυτώριο	40.000.000
5.090 τ.μ. στη θέση Πέζουλας	45.000.000
17.000 τ.μ. στην Αγ. Βαρβάρα	85.000.000

ΓΙΝΟΝΤΑΙ ΕΥΚΟΛΙΕΣ ΠΛΗΡΩΜΗΣ.
ΖΗΤΟΥΝΤΑΙ ΔΙΑΜΕΡΙΣΜΑΤΑ, ΚΑΤΑΣΤΗΜΑΤΑ, ΟΙΚΟΠΕΔΑ ΕΝΤΟΣ Ή ΕΚΤΟΣ ΠΟΛΕΩΣ
ΚΑΘΩΣ ΚΑΙ ΟΙΚΟΠΕΔΑ ΓΙΑ ΑΝΤΙΠΑΡΟΧΗ

E Mail: Info@Euroktimatiki.gr

ΚΑΙ ΙΩΑΝΝΗΣ ΜΙΧΑΛΗΣ **ΕΥΣΤΑΘΙΟΥ**

ΕΘΝΙΚΗΣ ΑΝΤΙΣΤΑΣΗΣ 48,
ΤΗΛ: (0241) 73819 - 74917
FAX: (0241) 38641
ΚΙΝ: 094 / 374546

ΕΝΟΙΚΙΑΖΟΝΤΑΙ εντός πόλεως Ρόδου στην οδό Στρατηγού Ζήση, αρ. 76-78 υπόγειο μεγάλου εμβαδού 300 τ.μ. με αυλή περιφραγμένη εμβαδόν 500 τ.μ. με δύο εισόδους-εξόδους με ράμπα πλατιά και άλλον βοηθητικό χώρο σκεπασμένο με WC, ντους, πλήρης ηλεκτρικές και υδραυλικές εγκαταστάσεις και τηλέφωνο κατάλληλο για οποιαδήποτε χρήση και για σταθμό αυτοκινήτων RENT A CAR. Πληρ. τηλ. 29610, 31308

ΠΩΛΟΥΝΤΑΙ

1) ΚΟΛΥΜΠΙΑ αγρός 2.200 τ.μ. με άδεια διορόφου κατοικίας 120 τ.μ. αξίας 22.000.000
2) Οικία 120 τ.μ. στη Σύμη, κατάλληλη για ιατρείο ή εμπορικό κατάστημα
3) 250 τ.μ. καφετέρια στο Φαληράκι-άρτια εξοπλισμένη στο νέο εμπορικό κέντρο
4) 500 τ.μ. οικόπεδο στους ξυλουργούς με άδεια για 2όροφο βιοτεχνικό κτίριο.

Πληρ.τηλ. 27082, 26476 ώρες γραφείου

ΕΥΚΑΙΡΙΑ

κτήμα 20 στρεμμάτων στον κεντρικό δρόμο αεροδρομίου-Τσαίρι με πρόσοψη
- Κτήμα 38 στρεμμάτων στο Φαληράκι 200 μέτρα από το κύμα της θάλασσας.
- Κτήμα στ' Αφάντου 21 στρεμμάτων με 18 ρίζες ελιές.
- Κτήμα στ' Αφάντου 26 στρεμμάτων 500 μέτρα από τη θάλασσα
- Στην Παστίδα βιοτεχνία 300 μέτρων.

Πληρ. τηλ. 26805, 51024, 095-406562, Fax: 51077

πωλήσεις ακινήτων

ΠΩΛΟΥΝΤΑΙ από ιδιοκτήτη διαμερίσματα πολυτελούς κατασκευής επιφανείας 70, 90, 110, 120 και 180 τ.μ. σε πολυκατοικία 8 διαμερισμάτων με πυλωτή, κεντρική θέρμανση (καλοριφέρ) ανεξάρτητη θέση στάθμευσης για κάθε διαμέρισμα και εξαιρετική θέα. Πληρ. τηλ. 68416, 74912, 27496 κ.τ. 095/335134 ΑΟ27080

ΠΩΛΕΙΤΑΙ οικόπεδο 1.500 τ.μ. στα Κοσκινού με άδεια οικοδομής και εξαιρετική θέα τη θάλασσα αξίας 20.000.000 δρχ. Πληρ. ΕΥΡΩΚΤΗΜΑΤΙΚΗ Γιάννης και Μιχάλης Ευσταθίου τηλ. 73819-74917 κιν. 094/374546 ΑΟ27084

ΠΩΛΕΙΤΑΙ 1.000 τ.μ. οικόπεδο στα Κοσκινού με άδεια οικοδομής αξίας 12.000.000 δρχ. Πληρ. ΕΥΡΩΚΤΗΜΑΤΙΚΗ Γιάννης και Μιχάλης Ευσταθίου τηλ. 73819-74917 κιν. 094/374546 ΑΟ27081

ΠΩΛΕΙΤΑΙ οικόπεδο 2.100 τ.μ. στα Κοσκινού με άρτιο και οικοδομήσιμο αξίας 14.000.000 δρχ. Πληρ. ΕΥΡΩΚΤΗΜΑΤΙΚΗ Γιάννης και Μιχάλης Ευσταθίου τηλ. 73819-74917 κιν. 094/374546 ΑΟ27082

ΠΩΛΕΙΤΑΙ 70 τ.μ. διαμέρισμα σε μικρή οικοδομή στο Καρακόνερο με μεγάλες άνετες βεράντες, εντοιχισμένη κουζίνα αξίας 23.500.000 δρχ. Πληρ. ΕΥΡΩΚΤΗΜΑΤΙΚΗ Γιάννης και Μιχάλης Ευσταθίου τηλ. 73819-74917 κιν. 094/374546 ΑΟ27083

ΠΩΛΕΙΤΑΙ διαμέρισμα 94 τ.μ. στην Μητρόπολη με δύο υπνοδωμάτια και θέρμανση αξίας 18.500.000 δρχ. Πληρ. ΕΥΡΩΚΤΗΜΑΤΙΚΗ Γιάννης και Μιχάλης Ευσταθίου τηλ. 73819-74917 κιν. 094/374546 ΑΟ27085

ΠΩΛΕΙΤΑΙ 86 τ.μ. διαμέρισμα στην Ανάληψη, υπερυψωμένο ισόγειο, με αποκλειστική χρήση αυλής, θέρμανση, εντοιχισμένη κουζίνα και θέση στάθμευσης αξίας 26.000.000 δρχ. Πληρ. ΕΥΡΩΚΤΗΜΑΤΙΚΗ Γιάννης και Μιχάλης Ευσταθίου τηλ. 73819-74917 κιν. 094/374546 ΑΟ27086

Σε νεόκτιστη πολυκατοικία ΠΩΛΕΙΤΑΙ μεζονέτα 120 τ.μ. καθαρό. Αποτελείται από κουζίνες, ντουλάπες κ.λπ., Scavollini, παράθυρα, πόρτες, Adler, είδη υγιεινής Valentino, καθώς και 3 τουαλέτες (2 WC και ένα κυρίως μπάνιο). Πληρ. τηλ. 74476, 32701, κιν. 097-409872 ΠΟ27018

ΠΩΛΟΥΝΤΑΙ: α) Οικόπεδο 504 τ.μ. περιοχή Ροδίνι Σ.Δ. 0,8, 35 εκ. β) Οικόπεδο στα Τριάντα σε καταπληκτική περιοχή 530 τ.μ., 13 εκ. Πληρ. τηλ. 0932-361682 ΑΟ27035

ΠΩΛΕΙΤΑΙ ή ΕΝΟΙΚΙΑΖΕΤΑΙ διαμέρισμα 90 τ.μ. έναντι ξενοδοχείου Mira Mare. Πληρ. τηλ. 6426711 Αθήνα, 22307 Ρόδος. Επίσης **ενοικιάζεται** κατάστημα 125 τ.μ. έναντι ξενοδοχείου Mira Mare. Πληρ. τηλ. 6426711 Αθήνα, 22307 Ρόδος ΑΟ27019

ΠΩΛΕΙΤΑΙ οικόπεδο 1.100 τ.μ. στην Απολακκιά. Πληρ. τηλ. 93833 ΑΟ26584

ΠΩΛΕΙΤΑΙ αγρόκτημα 22.500 τ.μ. με πρόσοψη σε ασφαλτοστρωμένο επαρχιακό δρόμο. Τοπογραφημένο. Τιμή άμεσης πώλησης 8.000.000 δρχ. Πληρ. τηλ. 96384, 95045 από 12.00 μ.μ.-9.30 θραδυνή ΠΟ26984

ΠΩΛΕΙΤΑΙ οικόπεδο 1.000 τ.μ. στην Ιαλυσό, στη θέση Αγιος Γεώργιος, άρτιο και οικοδομήσιμο, αξίας 16.500.000 δρχ. Πληρ. ΕΥΡΩΚΤΗΜΑΤΙΚΗ Γιάννης και Μιχάλης Ευσταθίου, τηλ. 73819, 74917, κιν. 094/374546 ΑΟ26967

ΠΩΛΕΙΤΑΙ οικόπεδο 1.020 τ.μ. στο Μηδεια, άρτιο και οικοδομήσιμο, (Σ.Δ=0,6) αξίας 45.000.000 δρχ. Πληρ. ΕΥΡΩΚΤΗΜΑΤΙΚΗ Γιάννης και Μιχάλης Ευσταθίου, τηλ. 73819, 74917, κιν. 094/374546 ΑΟ26969

ΓΙΑΝΝΗΣ ΝΙΚΟΛΙΔΑΚΗΣ
ΜΗΧ/ΓΟΣ-ΜΗΧ/ΚΟΣ
ΓΑΛΛΙΑΣ 14 - ΡΟΔΟΣ
ΠΩΛΟΥΝΤΑΙ

1. Διαμερίσματα πολυτελούς κατασκευής 128 τ.μ. με τρία υπνοδωμάτια και 95 τ.μ. με δύο υπνοδωμάτια πλησίον Άννης Μαρίας. Τα παραπάνω διαμερίσματα διαθέτουν θέση στάθμευσης και κεντρική θέρμανση.
2. Μεζονέτες 132-130-144 τ.μ. με ή άνευ υπογείου επί της οδού Καζαντζάκη πλησίον Άννης Μαρίας
3. Γραφεία 70-92-165 τ.μ. επί της Άννης Μαρίας έναντι ΙΟΝΙΚΗΣ ΤΡΑΠΕΖΑΣ
4. Κατάστημα επί της Κων. Τσαλδάρη 97 τ.μ. με υπόγειο.
5. Μεζονέτες επί της οδού Φιλερήμου 126 τ.μ.-110 τ.μ., 138 τ.μ.
6. Διαμερίσματα δύο και τριών υπνοδωματίων πολυτελούς κατασκευής με γκαράζ και κεντρική θέρμανση 86 και 114 τ.μ. πλησίον Άννης Μαρίας.

Πληρ.τηλ. **22291-35103/094 391825**

ΠΩΛΟΥΝΤΑΙ

- 2 αυτοκίνητα TOYOTA diva ΦΟΡΤΗΓΑ
- 2 MERCEDES φορτηγά και ένα ανατρεπόμενο.
Ακίνητα (αποθήκες, μαγαζιά, ημιτελείς όροφοι και ακάλυπτα οικόπεδα) εντός σχεδίου πόλης Ρόδου πλησίον λεωφόρου Ρόδου-Καλλιθέας εξ ολοκλήρου ή τμήματα.

Πληροφορίες τηλ. 23126, 21611

ΡΟΔΙΑΚΗ ΚΤΗΜΑΤΙΚΗ

ΣΥΜΒΟΥΛΟΙ & ΕΚΤΙΜΗΤΕΣ ΑΚΙΝΗΤΩΝ — ΚΤΗΜΑΤΟΜΕΣΙΤΙΚΟ ΓΡΑΦΕΙΟ από το 1983

ΠΩΛΗΣΕΙΣ

ΕΝΟΙΚΙΑΣΕΙΣ

ΣΤΕΓΑΣΤΙΚΑ ΔΑΝΕΙΑ

ΑΝΤΙΠΑΡΟΧΕΣ

ΕΚΤΙΜΗΣΕΙΣ

ΕΡΕΥΝΑ ΑΓΟΡΑΣ

ΑΝΑΛΑΜΒΑΝΟΥΜΕ ΤΗΝ ΠΩΛΗΣΗ ΤΩΝ ΑΚΙΝΗΤΩΝ ΣΑΣ ΣΤΗΝ ΕΥΡΩΠΑΪΚΗ ΑΓΟΡΑ ΣΕ ΣΥΝΕΡΓΑΣΙΑ ΜΕ ΤΑ ΜΕΓΑΛΥΤΕΡΑ ΜΕΣΙΤΙΚΑ ΓΡΑΦΕΙΑ ΤΗΣ ΕΥΡΩΠΗΣ

ΔΙΑΜΕΡΙΣΜΑΤΑ			
45	2αρι	Νιοχώρι	18.000.000
52	2αρι	Γριβα	13.000.000
50	2αρι	Αθηνών	17.000.000
55	2αρι	Μηδεια	17.000.000
57	2αρι	Αγ. Ιωάννου	19.500.000
75	3αρι	Σειρινέλες	22.000.000
80	3αρι	Βολονάκη	22.000.000
80	3αρι	Ροδίνι	16.500.000
84	3αρι	Απ. Παύλου	25.000.000
87	3αρι	Ροδίνι	27.000.000
87	3αρι	Μήδεια	27.000.000
92	3αρι	Ανάληψη	27.500.000
95	4αρι	Νιοχώρι	36.000.000
100	4αρι	Βενετάκλειο	24.000.000
100	4αρι	Δενδρινού	31.000.000
100	4αρι	Ανάληψη	32.000.000
105	4αρι	Γριβα	27.000.000
115	4αρι	Αννης Μαρίας	39.000.000
115	4αρι	Ανάληψη	30.000.000
116	4αρι	Δενδρινού	38.000.000
120	4αρι	Μ. Πετρίδη	33.000.000
120	4αρι	Ανάληψη	37.500.000
124	4αρι	Ροδίνι	26.000.000
125	4αρι	Ροδίνι	24.000.000
128	4αρι	Αννης Μαρίας	40.000.000
136	4αρι	Σωτήρος	33.000.000
145	4αρι	Παπαλουκά	55.000.000
ΟΙΚΟΠΕΔΑ ΚΟΣΚΙΝΟΥ			
4.000		Μουσικό Γυμνάσιο	40.000.000
4.000		με θέα την θάλασσα	35.000.000
4.000		Κοσκινού με θέα	40.000.000
4.000		με θέα την θάλασσα	48.000.000
4.100		Φυτώριο	24.000.000
4.300		Κοσκινού στ ύψωμα	24.000.000
4.000		Κοσκινού με θέα	24.500.000
ΚΑΤΑΣΤΗΜΑΤΑ ΓΡΑΦΕΙΑ			
45		Αγ. Ιωάννου	31.500.000
46		Ακτή Μιαούλη	37.000.000
90		Τσαλδάρη	36.000.000
90		Κων. Υδραίου	30.000.000
110		Αλεξ. Διάκου	35.000.000

ΜΟΝΟΚΑΤΟΙΚΙΕΣ - ΜΕΖΟΝΕΤΕΣ			
70		Μιχ. Πετρίδη	16.000.000
110		Ροδίνι	35.000.000
116		Κοσκινού	26.000.000
126		Τριάντα	35.000.000
130		Ανάληψη	44.500.000
130		Τριάντα	48.000.000
134		Αγ Νικολάου	35.000.000
136		Πυθαγόρα	25.000.000
140	σοβαδες	Κοσκινού	33.000.000
155		Παστίδα	70.000.000
195		Αραπάκι	56.000.000
205		Ροδίνι	52.000.000
210		Παστίδα	100.000.000
200	μπετά	Φιλέρημος	30.500.000
200		Φιλέρημος	65.000.000
200	μπετά	Φιλέρημος	30.500.000
220		Τριάντα	85.000.000
270		Τιμοκρέοντος	50.000.000
195		Καρακόνερο	70.000.000
260	μπετά	Ροδίνι	35.000.000
ΟΙΚΟΠΕΔΑ ΡΟΔΟΥ			
335	ΣΔ 0,8	Μητρόπολη	30.000.000
250	ΣΔ 0,4	Μόντε Σμιθ	15.000.000
400	ΣΔ 0,6	Μερίδα ΚΑΙΡ	12.500.000
300	ΣΔ 0,8	Απόλλων	14.000.000
410	ΣΔ 0,8	Αγ. Φραγκίσκος	30.000.000
470	ΣΔ 0,8	Ροδίνι	35.000.000
680	ΣΔ 0,8	Ροδίνι	58.000.000
2.000	εκτος	Ρόδου - Λίνδου	55.000.000
4.000	εκτος	Νέο Νοσοκομείο	50.000.000
ΟΙΚΟΠΕΔΑ ΤΡΙΑΝΤΩΝ			
420	ΣΔ 0,4	200 μ από θάλασσα	14.000.000
440	ΣΔ 1	Στάση Παρασκευά	22.000.000
765	ΣΔ 0,8	Λευκόφορος	60.000.000
760	ΣΔ 0,8	Κρεμαστή	25.000.000
1.300	ΣΔ 1	Στάση Παρασκευά	75.000.000
2.100	ΣΔ 0,8	Κρεμαστή	75.000.000
2.000		Άναξη	36.000.000
4.000	εκτος	Καστελλοριζοι	36.000.000
4.300	εκτος	Τρεις	22.000.000
10.100	εκτος	Κανδυλι	37.000.000

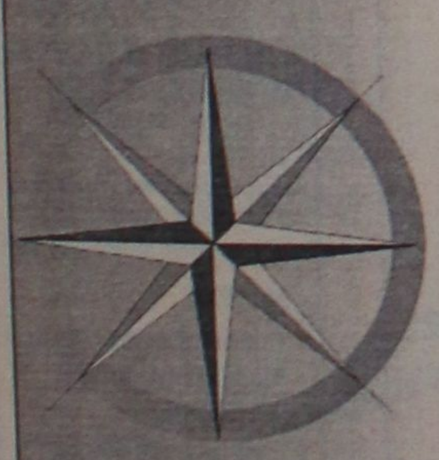

ΑΝΕΣΤΗΣ & ΣΑΒΒΑΣ ΣΑΒΒΑΪΔΗΣ

Μέγαρο Κιοσόγλου, 3ος όροφος
Εθελοντών Δωδεκανησίων 29
ΡΟΔΟΣ

tel: 26281 & 35476
fax: 34663
cel: 094-421015 & 097-433427
e-mail: savvaidis@rho.forthnet.gr

ΑΣΦΑΛΕΙΟΚΤΗΜΑΤΙΚΗ

ΚΤΗΜΑΤΟΜΕΣΙΤΙΚΟ-ΑΜΟΙΒΑΙΑ

ΚΕΦΑΛΑΙΑ ΑΣΦΑΛΕΙΕΣ INTERNATIONAL LIFE

ΔΙΑΜΕΡΙΣΜΑΤΑ
40 τ.μ. 2άρι Μήδεια
40 τ.μ. 2άρι Βενετοκλέων
55 τ.μ. 2άρι Αγ. Ιωάννη
55 τ.μ. 2άρι Παπαλουκά
55 τ.μ. 2άρι Ιαλυσός
60 τ.μ. 3άρι Ιξιά-Σωτήρος
60 τ.μ. 3άρι Κων. Παλαιολόγου
68 τ.μ. 3άρι Ιαλυσός
70 τ.μ. 3άρι Ιαλυσός
73 τ.μ. 3άρι Ιαλυσός
80 τ.μ. 3άρι Αγ. Ιωάννη
80 τ.μ. 3άρι Ιξιά-Σωτήρος
86 τ.μ. 3άρι Ροδίνι
88 τ.μ. 3άρι Αννης Μαρίας
90 τ.μ. 3άρι Παραδείσι
96 τ.μ. 3άρι Αννης Μαρίας
115 τ.μ. 4άρι Ανάληψη
120 τ.μ. 4άρι Αραπάκι
120 τ.μ. 4άρι Αγ. Ιωάννη
120 τ.μ. 4άρι Αγ. Νικόλαο
128 τ.μ. 4άρι Αννης Μαρίας
130 τ.μ. 4άρι Ροδίνι
135 τ.μ. 4άρι Αραπάκι
145 τ.μ. 4άρι Ιαλυσός
147 τ.μ. 4άρι Παπαλουκά
150 τ.μ. 4άρι Ανάληψη

ΟΙΚΟΠΕΔΑ
350 τ.μ. Ιαλυσός (ΣΔ. 0,4)
545 τ.μ. Ροδίνι (ΣΔ. 0,8)
680 τ.μ. Ροδίνι (ΣΔ. 0,4)
1.060 τ.μ. Παραδείσι
1.200 τ.μ. Διμυλιά
1.920 τ.μ. Ε.Ο Παραδείσι-Θεολόγος
1.500 τ.μ. Μιχ. Πετρίδη (ΣΔ. 0,8)

ΜΟΝΟΚΑΤΟΙΚΙΕΣ-ΜΕΖΟΝΕΤΕΣ
50 τ.μ. Κρεμαστή
80 τ.μ. Καστελλοριζιούς
130 τ.μ. Ανάληψη
130 τ.μ. Ροδίνι
135 τ.μ. Καρακόνερο
140 τ.μ. μπετά Ιαλυσός
140 τ.μ. Ιαλυσός
150 τ.μ. μπετά Μήδεια
155 τ.μ. Ιαλυσός
155 τ.μ. Παλιά Πόλη
180 τ.μ. Ιαλυσός
180 τ.μ. Παλιά Πόλη
180 τ.μ. Κοσκινού
190 τ.μ. Αφάντου
200 τ.μ. Παλιά Πόλη
235 τ.μ. Ιαλυσός
250 τ.μ. Ιαλυσός
300 τ.μ. Μαριτσά
300 τ.μ. Τρεις Ιαλυσός
500 τ.μ. Κοσκινού

ΚΑΤΑΣΤΗΜΑΤΑ
24 τ.μ. Σωκράτους
28 τ.μ. Ιαλυσός
35 τ.μ. Φαληράκι
38 τ.μ. Φαληράκι
55 τ.μ. γραφείο Σοφ. Βενιζέλου
90 τ.μ Ροδίνι
100 τ.μ. Σωτήρος
150 τ.μ. Χαρ. Μόσχου
180 τ.μ. Κων. Υδραίου

500 τ.μ. Μαριτσά
550 τ.μ. Παραδείσι
850 τ.μ. Πεύκους
1.200 τ.μ. Ιαλυσός
1.460 τ.μ. Κρεμαστή
1.500 τ.μ. Παστίδα
2.000 τ.μ. Κρεμαστή

ΑΓΡΟΤΕΜΑΧΙΑ
2100 τ.μ., επί της Ε.Ο. Παραδείσι Θεολόγου
6.000 τ.μ., 9.000 τ.μ., 11.000 τ.μ. Κολύμπια
3135 τ.μ., με οικοδομή Ε.Ο. Κρεμαστής Μαριτσά
3100 τ.μ. Φαληράκι για 400 τ.μ. οικοδομή
4000 τ.μ. με θέα Φαληράκι
4 στρέμματα με φανταστική θέα Κοσκινού (ευκαιρία)
4 στρέμματα με θέα Αφάντου
4 στρέμματα με θέα θαλασσα Φυτώριο
4 στρέμματα επί της Ε.Ο. Τρεις-Παστίδα (ευκαιρία)
4 στρέμματα Μαριτσά
4800 τ.μ. επί της Ε.Ο Τρεις-Παστίδα
4050 τ.μ. με θέα Παστίδα (ευκαιρία)
4 στρέμματα Καλαβάρδα
4 στρέμματα με απεριόριστη θέα Φαληράκι
5 στρέμματα Θεολόγος
5000 τ.μ.-11000 τ.μ. Παστίδα
8 στρέμματα με θέα φυτώριο
4 στρέμματα Πεύκους
6 στρέμματα επί της Ε.Ο Τσαίρι-Παστίδα
4.300 τ.μ. Καλαμώνας
6.500 τ.μ. Καλαμώνας
22 στρέμματα με ρεύμα-νερό Θεολόγος

ΔΙΑΘΕΤΟΥΜΕ ΠΕΡΙΣΣΟΤΕΡΑ ΑΚΙΝΗΤΑ ΠΡΟΣ ΠΩΛΗΣΗ ΕΚΤΟΣ ΑΠΟ ΤΑ ΑΝΑΓΡΑΦΟΜΕΝΑ

ΥΠΕΥΘΥΝΟΙ

ΓΙΩΡΓΟΣ ΧΑΡΔΑΛΙΑΣ-ΛΟΥΚΑΣ ΚΑΡΑΝΙΚΗΣ
ΕΘΝ. ΜΑΚΑΡΙΟΥ 45 ΣΤΟΑ ΡΟΙΚΟΥ 2ος ΟΡΟΦΟΣ
ΤΗΛ. 21003 ΚΙΝ. 094/251011

ΜΙΚΡΕΣ Αγγελίες

ΠΩΛΕΙΤΑΙ διαμέρισμα ισόγειο 84 τ.μ. 2 υπνοδωματίων με αυλή στην Α. Παπαδιαμάντη 31, Ανάληψη. Τιμή 17.000.000. Πληρ. τηλ. 64426 και 47568 ώρες 09.00-14.00 και 17.00-22.00 ΑΟ26874

ΕΚΠΑΙΔΕΥΣΗ ΣΤΟΥΣ Η/Υ
INTERACTIVE LEARNING
ΕΥΚΟΛΑ .... ΓΡΗΓΟΡΑ ... ... ΑΠΟΤΕΛΕΣΜΑΤΙΚΑ

ΓΙΑ ΕΝΗΛΙΚΕΣ
Ταχύρυθμα Σεμινάρια 5 εβδομάδων
Τμήματα εγγραφής σπουδών - Ιδιαίτερα
WINDOWS-INTERNET-WORD
EXCEL-DTP-ACCESS...
Στ. Κωτιάδη 64 Ανάληψη
Τηλ. 78924
Υπεύθυνος Σπουδών:
ΚΩΣΤΑΣ ΧΑΤΖΗΔΑΚΗΣ
Πτυχ. Πληροφορικής Παν. Αθηνών

ΠΩΛΕΙΤΑΙ διαμέρισμα 76 τ.μ. στην οδό Ατταβύρου (Ροδίνι). Δεκτά δάνεια. Πληρ. τηλ. 35196, 20564 ΑΟ26771

ΠΩΛΕΙΤΑΙ 70 τ.μ. διαμέρισμα στο Καρακόνερο σε μικρή οικοδομή με μεγάλες άνετες βεράντες, εντοιχισμένη κουζίνα και air condition, αξίας 23.500.000 δρχ. Πληρ. ΕΥΡΩΚΤΗΜΑΤΙΚΗ Γιάννης και Μιχάλης Ευσταθίου, τηλ. 73819, 74917, κιν. 094/374546 ΑΟ26968

ΠΩΛΟΥΝΤΑΙ οικόπεδα: 1) Στο Ροδίνι 384 μ., 2) Στο Καρακόνερο συνοικισμός Χαλκιτών 250 μ., 3) Στην Ανάληψη 540 και 5524 μ., 4) Πάροδος Θεμιστοκλή Σοφούλη 550 μ., 5) Στην Κρεμαστή εντός οικισμού προς την θάλασσα 430 μ., μερίδα οικοπέδου στο συνοικισμό πολυτέκνων. Ολα σε πολύ καλές τιμές. Πληρ. κ. Ν. Ηρωνίας Νέα Αγορά α' όροφος αρ. 17, τηλ. 31955 και 21602 ώρες γραφείου ΑΟ26927

ΠΩΛΕΙΤΑΙ κατάστημα 37 τ.μ. στη Στ. Κωτιάδη, ελεύθερο μίσθωσης, κατάλληλο για οποιαδήποτε χρήση, αξίας 14.000.000 δρχ. Πληρ. ΕΥΡΩΚΤΗΜΑΤΙΚΗ Γιάννης και Μιχάλης Ευσταθίου, τηλ. 73819, 74917, κιν. 094/374546 ΑΟ26970

ΠΩΛΟΥΝΤΑΙ στην Παστίδα: α) Αγροτεμάχιο 4 στρ., 500 μέτρα, από τον δρόμο Φαληρακίου-Αεροδρομίου, άρτιο και οικοδομήσιμο. Τιμή 12.000.000 δρχ. β) Στο κέντρο της Παστίδας, με άδεια διόροφης οικοδομής, υπάρχει κτισμένη η θεμελίωση της σε οικόπεδο 305 τ.μ. Τιμή 13.500.000 δρχ. Πληρ. τηλ. 63226 ΠΟ26855

ΠΩΛΟΥΝΤΑΙ καταστήματα ετοιμοπαράδοτα στο μεγαλύτερο συγκρότημα καταστημάτων στην παραλιακή λεωφόρο Ιαλυσού απ' ευθείας από τον κατασκευαστή πολ. μηχανικό Στέλιο Μακέστα. Εξασφάλιση δανείου, ευκολίες πληρωμής. Από 10.350.000δρχ. Πληρ. τηλ. 21347

ΠΩΛΕΙΤΑΙ 428 τ.μ. οικόπεδο στο Χαράκι κοντά στην παραλία αξίας 25.000.000 δρχ. Πληρ. ΕΥΡΩΚΤΗΜΑΤΙΚΗ Γιάννης και Μιχάλης Ευσταθίου, τηλ. 73819-74917 κιν. 094/374546 ΠΟ26567

ΠΩΛΟΥΝΤΑΙ διαμερίσματα: 1) Κοντά στο πάρκο του Ροδινιού, ρετιρέ, 83 τ.μ. με 60 τ.μ. βεράντες, 2) Μιχαήλ Πετρίδη των 80, 90 και 100 τ.μ. καινούργια, 3) Ροδίνι 84 τ.μ., 106 ρετιρέ καινούργια, 4) Ιαλυσός των 92, 73 και 64 τ.μ. σε μαρμαροσουβά ή τελειωμένα, 5) Κοσκινού των 90 τ.μ. με απεριόριστη θέα. Πληρ. κ. Ν. Ηρωνίας Νέα Αγορά α' όροφος αρ. 17, τηλ. 31955 και 21602 ώρες γραφείου ΑΟ26926

ΕΥΚΑΙΡΙΑ ΓΙΑ ΕΠΕΝΔΥΣΗ. ΠΩΛΕΙΤΑΙ ακίνητο-λειτουργούσα επιχείρηση ενοικιαζομένων δωματίων στην Π. Πόλη συνολικού εμβαδού 310 τ.μ. (ισόγειο και α' όροφος) με 90 τ.μ. υπόγειο. Τιμή 80.000.000 δρχ. Πληρ. τηλ. 094/638918

ΕΥΚΑΙΡΙΑ. Ανάμεσα Ψίνθο-Αρχίπολη στο εστιατόριο "Άρτεμης" ΠΩΛΕΙΤΑΙ 22.080 τ.μ. επίσης κτήμα 13 στρεμμάτων 105 ριζες ελιές και με νερό πηγή τρεχάμενο στην τιμή των 6.000.000 δρχ. Πληρ. τηλ. 26805-51024 και 094- 434762

ΠΩΛΕΙΤΑΙ κατάστημα 37 τ.μ. με υπόγειο επίσης 37 τ.μ. και αυλή 35 τ.μ. στο Εμπορικό Κέντρο Κρανίδη στο Φαληράκι. Πληρ. τηλ. 0244-22955 και 094-899333

ΠΩΛΟΥΝΤΑΙ μονοκατοικίες στην παραλία Ιαλυσού έναντι ταβέρνας "ΚΑΛΥΒΑ" επί της οδού Ρίμινι. Πληρ. τηλ. 94236, 28476, 94960 κ. Ελευθ. Ζαμπελλάκης

Στα Κοσκινού **ΠΩΛΕΙΤΑΙ** οικόπεδο 2.700 τ.μ. με 150 τ.μ. κάλυψη. Πληρ. τηλ. 36443 ΑΟ26583

ΠΩΛΕΙΤΑΙ οικόπεδο 5 στρ., κοντά στην θάλασσα, στις Φάνες. Πληρ. τηλ. 40244 ΠΟ26563

μαθήματα

Μαθηματικά, Φυσική, Χημεία καθηγήτρια με φροντιστηριακή πείρα παραδίδει ιδιαίτερα μαθήματα. Πληρ. τηλ. 66575-24307 ΠΜ27097

ΚΑΘΗΓΗΤΡΙΑ φιλόλογος παραδίδει ιδιαίτερα μαθήματα (αρχαία, νέα, έκθεση, λατινικά, ιστορία) σε μαθητές γυμνασίου-λυκείου. Υπεύθυνη εργασία, τιμές λογικές. Πληρ. τηλ. 39228 ΑΜ27037

ΣΧΟΛΗ ΟΔΗΓΩΝ ΠΟΡΤΣΕΛΛΗ ΣΤΕΦΑΝΟΣ
Διπλ. Εκπαιδευτής Υποψηφίων οδηγών
■ Διπλώματα αυτοκινήτου και μηχανής έως 125 cc και ανεξαρτήτου κυβισμού
■ Επεκτάσεις όλων των κατηγοριών (Γ-Δ-Ε)
■ Θεωρητικά μαθήματα Κ.Ο.Κ. και μηχανολογίας
■ Αναθεωρήσεις ληγμένων αδειών
■ Μεταβιβάσεις αυτοκινήτων
■ Αλλαγές κινητήρων
■ Πολύπλευρη συγκρότηση με εξασφαλισμένη επιτυχία
Ερνεστ Μπέβιν 6-Ρόδος
Τηλ. 0241-34497, κιν. 095-463635
ΠΜ25642

Εγγραφές Τώρα
Τα *Πάντα* στην
ΠΛΗΡΟΦΟΡΙΚΗ
Για κάθε ηλικία και Επίπεδο.
Ειδικά για παιδιά
Windows,Word,Excel,InterNet,Off'97κλπ
Πολυετής διδασκαλική εμπειρία. Πτυχιούχος Μάστερ.
The George Washington University, Αμερικής.
Πληροφορίες: 78.871, 46.321

ΖΗΤΕΙΤΑΙ

ΥΠΑΛΛΗΛΟΣ ΔΙΑ ΤΗΝ ΘΕΣΗ OPERATION MANAGER ΓΡΑΦΕΙΟΥ ΓΕΝΙΚΟΥ ΤΟΥΡΙΣΜΟΥ, ΜΕ ΑΝΑΛΟΓΑ ΠΡΟΣΟΝΤΑ.

ΟΙ ΕΠΙΘΥΜΟΥΝΤΕΣ ΠΑΡΑΚΑΛΟΥΝΤΑΙ ΝΑ ΣΤΕΙΛΟΥΝ ΒΙΟΓΡΑΦΙΚΟ ΕΙΣ ΤΗΝ ΤΑΧ. ΘΥΡΙΔΑ ΝΟ 33 ΡΟΔΟΣ

ΚΤΗΜΑΤΟΜΕΣΙΤΙΚΟ ΓΡΑΦΕΙΟ
ΒΑΖΟΥΚΟΥ ΑΙΚ.
ΠΩΛΟΥΝΤΑΙ ΔΙΑΜΕΡΙΣΜΑΤΑ ΚΑΙ ΜΟΝΟΚΑΤΟΙΚΙΕΣ
1. 35 τ.μ. καινούργιο Ατταβύρου 11.200.000 (ΔΔ)
2. 45 τ.μ. σε χονδρό σοβά κοντά στην Άννης Μαρίας 6.000.000 (ΔΔ)
3. 63 τ.μ. (α' ορ.) στα μεπτά στο Μόντε Σμιθ 7.800.000 (ΔΔ)
4. 75 τ.μ. (α' ορ.) σε μπετά στη Σωτήρος 8.000.000 (ΔΔ)
5. 77 τ.μ. καινούργιο κοντά στην Κων. Υδραίου 23.000.000 (ΔΔ)
6. 82 τ.μ. στο Ροδίνι (γ' ορ.) με 50 τ.μ. μπαλκόνια 20.000.000 (ΔΔ)
7. 84 τ.μ. (ισογ. με αυλή) Παπαδιαμάντη 17.000.000 (ΔΔ)
8. 85 τ.μ. σε μαρμ/βα στην Ατταβύρου 13.000.000
9. 85 τ.μ. μονοκατοικία στην Ιαλυσό με αυλή 16.000.000 (ΔΔ)
10. 85 τ.μ. (β' ορ.) Αγ. Νικόλαο 18.000.000 (ΔΔ)
11. 94 τ.μ. στην Αθ. Διάκου 18.000.000 (ΔΔ)
12. 110 τ.μ. (2 διαμ. ισογ. και α' ορ.) στη Δαμασκηνού 23.000.000 (ΔΔ)
13. 117 τ.μ. (α' ορ.) σε μπετά ορ/σμα στο Καρακόνερο 17.000.000 (ΔΔ)
14. 120 τ.μ. (β' ορ.) παραδοσιακό στην Ακαδημία με τεράστια βεράντα 35 εκ. (ΔΔ)
15. 130 τ.μ. μονοκατοικία ανεξάρτητη στην Ιξιά δυόροφη σε 300 μ. οικ. 30 εκ (ΔΔ)
16. 135 τ.μ. ορ/σμα καινούργιο έτοιμο λουξ κατ/ης 2 WC (3 υπν.) στους Δασκάλους 39 εκ. (ΔΔ)
17. 215 τ.μ. (β' ορ.) λουξ με υπέροχη θέα στου Βερόπουλου 48.000.000 μετρητοίς (ΔΔ)
18. 270 τ.μ. μονοκατοικία (θέλει μόνο κουφώματα) στ' Αφάντου σε 3,5 στρ. 39.000.000
19. 330 τ.μ. βίλλα στην Καλιθέα σε 4 στρ. οικόπεδο με υπέροχη θέα στην Καλιθέα.

ΟΙΚΟΠΕΔΟ 750 τ.μ. επί της ασφάλτου στη Σορωνή (κτίζει 110 τ.μ.) 7.000.000
(ΔΔ)= Δάνεια δεκτά
ΔΙΕΥΘ. ΓΡΑΦΕΙΟΥ
ΔΗΜ. ΘΕΟΔΩΡΑΚΗ 3
Τ.Κ. 85100
Τηλ. (0241) 22943-28838 FAX: 28838
κινητό 095/466773

ΠΩΛΗΣΕΙΣ ΑΚΙΝΗΤΩΝ

◆ **ΔΙΑΜΕΡΙΣΜΑΤΑ**
- Φανερωμένη 35 τ.μ. 10.500.000 δρχ. καινούργια
- Ροδίνι 110 τ.μ. καινούργιο
- Καρακόνερο 70 τ.μ. 21.000.000 δρχ.
- Μιχ. Πετρίδη 85 τ.μ. καινούργιο
- Φανερωμένη 60 τ.μ. καινούργιο λουξ
- Παρθενώπης 80 τ.μ. 23.500.000 δρχ. με θέα
- Ρόδου-Λίνδου 100 τ.μ. 19.000.000 δρχ
- Ανάληψη 110 τ.μ. 28.000.000 δρχ. καινούργιο
- Δενδρινού 80 τ.μ. 17.000.000 δρχ. ισόγειο
- Ανάληψη 80 τ.μ. 18.500.000 δρχ. ισόγειο
- Ροδίνι 100 τ.μ. 28.000.000 δρχ.
- Ανάληψη 75 τ.μ. 22.000.000 δρχ.
- Ανάληψη 106 τ.μ. 33.000.000 δρχ.
- Ροδίνι 90 τ.μ. 27.000.000 δρχ. καινούργιο
- Ροδίνι 110 τ.μ. 33.500.000 δρχ. λουξ
- Ανάληψη 80 τ.μ. 18.500.000 δρχ. ισόγειο
- Ροδίνι 70 τ.μ. 16.000.000 δρχ. ισόγειο
- Ροδίνι 110 τ.μ. 30.000.000 δρχ.
- Ροδίνι 88 τ.μ. 25.000.000 δρχ. καινούργιο λουξ
- Ιξιά 135 τ.μ. 35.000.000 δρχ.
- Πλησίον Αγ. Νικολάου 60 τ.μ. 14.000.000 δρχ.
- Ροδίνι 85 τ.μ. καινούργιο λουξ
- Γεωργ. Σεφέρη 95 τ.μ., 22.000.000 δρχ.
- Γαριβάλδη 82 τ.μ. ισόγειο 20.000.000 δρχ. κατάλληλο για επαγγελματική στέγη
- Γαριβάλδη 80 τ.μ. ισόγειο καινούργιο
- Ανάληψη 40 τ.μ. , 6.000.000 δρχ.
- Κέννεντυ 123 τ.μ. 32.000.000 δρχ.
- Γεωργ. Παπανικολάου 145 τ.μ. 45.000.000 δρχ.
- Ανάληψη 70 τ.μ. 20.000.000 δρχ.
- Δημπεράκη 100 τ.μ. 26.000.000 δρχ.
- Ροδίνι, 95 τ.μ. 4άρι, 28.000.000 δρχ. καινούργιο
- Θεμ. Σοφούλη 110 τ.μ., 30.000.000 δρχ.
- Ροδίνι 80 τ.μ. 21.000.000 δρχ.
- Κωνστ. Τσαλδάρη 92 τ.μ. 23.000.000 δρχ.
- Ατταβύρου 94 τ.μ. καινούργιο
- Καρακόνερο 70 τ.μ. 3άρι καινούργιο
- Ροδίνι 125 τ.μ. 4άρι
- Ανάληψη 100 τ.μ.

◆ **ΗΜΙΤΕΛΗ ΔΙΑΜΕΡΙΣΜΑΤΑ**
- Πλησίον Άννης Μαρίας 50 τ.μ.-80 τ.μ.-110 τ.μ. κτισμένα σοβατισμένα.
- Καρακόνερο 117 τ.μ. 17.000.000 δρχ. μπετά
- Ροδίνι 85 τ.μ. κτισμένο σοβατισμένο κοινόχρηστα τελειωμένα 18.000.000 δρχ.
- Ροδίνι 85 τ.μ. 16.500.000 δρχ.
- Μητρόπολη 50 τ.μ. 4.000.000 δρχ. μπετά
- Ροδίνι 80 τ.μ. 18.000.000 δρχ. κτισμ. σοβατισμένο
- Ανάληψη 90 τ.μ. 20.000.000 δρχ.
- Κωνστ. Τσαλδάρη 100 τ.μ. 19.000.000 δρχ.
- Ροδίνι 50 τ.μ. 4.500.000 δρχ. ημιυπόγειο. με 100 τ.μ. αυλή

◆ **ΜΕΖΟΝΕΤΕΣ-ΜΟΝΟΚΑΤΟΙΚΙΕΣ**
- Ιαλυσός 280 τ.μ. με υπόγειο τελειωμένη ή σε ημιτελή
- Κρεμαστή 140 τ.μ. 20.000.000 δρχ. ημιτελή
- Καρακόνερο 130-140 τ.μ.
- Πλησίον Αγ. Νικολάου 80 τ.μ. 20.000.000 δρχ. πλήρες ανακαινισμένα οικόπεδα
- Κρεμαστή 100 τ.μ. 20.000.000 δρχ. σε μπετά

◆ **ΟΙΚΟΠΕΔΑ**
- Κοσκινού 515 τ.μ. 22.000.000 δρχ.
- Τριάντα 375 τ.μ. 12.000.000 δρχ.
- Γεωργ. Σεφέρη 1.000 τ.μ.
- Κοσκινού 1.000 τ.μ. 8.500.000 δρχ. οικοδομήσιμο
- Καρακόνερο 600 τ.μ. 36.000.000 δρχ.
- Παστίδα 325 τ.μ. 7.000.000 δρχ.
- Κατταβιά 650 τ.μ. 3.000.000 δρχ.
- Ροδίνι 460 τ.μ.
- Οικόπεδα εντός σχεδίου στο Γεννάδι από 2.500.000 δρχ.
- Μιχ. Πετρίδη 800 τ.μ.
- Κοσκινού 250.350 τ.μ.
- Ανάληψη Θεσσαλονίκης, 360 τ.μ. Σ.Δ. 1
- Γεννάδι 2.000 τ.μ. πάνω στο κύμα
- Πλησίον Μιχαήλ Πετρίδη 500 τ.μ.

◆ **ΑΠΟΘΗΚΕΣ**
- Πάροδος Χειμάρας 100 τ.μ.
- Τσαΐρι 100 τ.μ. 8.000.000 δρχ.
- Δασκάλους 120 τ.μ. 14.000.000 δρχ.
- Καρακόνερο 110 τ.μ. 8.000.000 δρχ.

◆ **ΚΑΤΑΣΤΗΜΑΤΑ**
- Φαληράκι 50 τ.μ. 23.000.000 δρχ.
- Φαληράκι 65 τ.μ. 23.000.000 δρχ.
- Καρακόνερο 50-200 τ.μ.
- Παλιά Πόλη 100 τ.μ. κοντά στο συντριβάνι
- Δημ. Αναστασιάδη 45 τ.μ. 7.000.000 δρχ.
- Δημ. Αναστασιάδη 94 τ.μ. 13.000.000 δρχ.
- Καρακόνερο διάφορα τετραγωνικά
- Ιαλυσσός 92 τ.μ., 27.000.000 δρχ.
- Ρόδου-Λίνδου, 40 τ.μ., 25.000.000 δρχ.

◆ **ΚΤΗΜΑΤΑ**
- Τσαΐρι 56 στρ.
- Κοσκινού 1.500 τ.μ. 17.000.000 δρχ οικοδομήσιμο με θέα τη θάλασσα.
- Λάρδος 7 στρ. 12.000.000 δρχ.
- Λάρδος 4 στρ. 3.500.000 δρχ.
- Ασκληπειό 9 στρ. 12.000.000 δρχ.
- Κιοτάρι 4 στρ. 4.000.000 δρχ.
- Λαχανιά 1.200 τ.μ. 5.000.000 δρχ. πάνω στο δρόμο
- Λαχανιά 5 στρ. 15.500.000 δρχ.
- Γεννάδι 16 στρ. 3.000.000 δρχ.
- Τσαΐρι 1.670 τ.μ. 21.000.000 δρχ. πάνω στο καινούργιο δρόμο.
- Κρεμαστή 4 στρ.
- Βάτι-Προφύλια 14 στρ. 6.000.000 δρχ.
- Καλαμώνα 6.000 τ.μ. 14.000.000 δρχ. με ελιές
- Φαληράκι 2-4-6 στρ, προς 6.000 το τ.μ.
- Κοσκινού 1.000 τ.μ. 7.000.000 δρχ. οικοδομήσιμο
- Γεννάδι 20 στρ. ρεύμα-νερό 20.000.000 δρχ.
- Γεννάδι 1.300 τ.μ. 6.000.000 δρχ. οικοδομήσιμο πάνω στο δρόμο
- Λάρδος 7 στρ. με ελιές
- Μαριτσά 14 στρ. με ελιές
- Κιοτάρι 7 στρ. με νερό-ρεύμα 6.000.000 δρχ.
- Λαχανιά 4 στρ. 300 μέτρα από τη θάλασσα 8.000.000 δρχ.
- Γεννάδι 24 στρ. 24.000.000 δρχ.
- Γεννάδι 1.100 τ.μ. 1.500.000 δρχ.
- Κατταβιά 10 στρ. 14.000.000 δρχ.
- Λίνδος 6.000 τ.μ. πάνω στο κύμα 32.000.000 δρχ.
- Λαχανιά πάνω στο κύμα 10 στρ. 40.000.000 δρ.
- Κιοτάρι 18 στρ. 10.000.000 δρχ.
- Γεννάδι 2 στρ. 3.500.000 δρχ.
- Πλημμυρι 12 στρ. με φως, νερό, 12.000.000 δρχ.
- Κατταβιά 4.000 τ.μ. 2.000.000 δρχ.
- Κιοτάρι 4.000 τ.μ. κοντά στο κεντρικό δρόμο 4.200.000 δρχ.
- Πλημμύρι 5.500 τ.μ. 6.500.000 δρχ.
- Λαχανιά κοντά στη θάλασσα 4 στρ. 8.000.000 δρχ.
- Κατταβιά 700 τ.μ. προς 500 χιλ.
- Λαχανιά πάνω στο κύμα 4 στρ. 20.000.000 δρχ.
- Λάρδο 4.500 τ.μ.3.000.000 δρχ. 10.000 τ.μ. - 90.000 τ.μ.
- Γεννάδι στη λεωφόρο 4.000 τ.μ., 12.000.000 δρχ.
- Κανδηλί 9.600 τ.μ. 30.000.000 δρχ.

➪ Πωλούνται αποθήκες και βιοτεχνικοί χώροι.

● **ΔΑΝΕΙΑ ΔΕΚΤΑ - ΕΥΚΟΛΙΕΣ ΠΛΗΡΩΜΗΣ**
● **ΖΗΤΟΥΝΤΑΙ ΟΙΚΟΠΕΔΑ ΠΡΟΣ ΑΓΟΡΑ - ΚΤΗΜΑΤΑ ΚΑΙ ΔΙΑΜΕΡΙΣΜΑΤΑ**

ΣΤΕΛΙΟΣ ΜΑΝΩΛΑΚΟΣ

ΩΡΕΣ ΓΡΑΦΕΙΟΥ 8.30-1.30 π.μ. και 5-8.30 μ.μ.
ΔΗΜ. ΑΝΑΣΤΑΣΙΑΔΗ 45 (παραπλεύρως ΥΠΕΡΑΓΟΡΑΣ ΠΑΠΑΚΥΡΙΑΚΟΥ-ΣΥΝΟΙΚΙΑ ΔΑΣΚΑΛΩΝ) Τηλέφωνα: 23815-78275

ΑΝΑΚΟΙΝΩΣΗ
PROGRAM COMPUTER PM
ΕΓΓΡΑΦΕΣ ΤΩΡΑ ΜΑΘΗΜΑΤΑ Computer
Τμήματα για:
Παιδιά από 8 ετών
Αρχάριους - Μαθητές
Επαγγελματίες
Ανεύρεση Εργασίας
Διδάσκει πτυχιούχος Πανεπιστημίου Αμερικής
ΜΑΝΩΛΗΣ Ι. ΣΟΦΙΛΛΑΣ
Κοδριγκτώνος 91
Τηλ. (0241) 31761

ΑΓΓΛΙΚΑ - ΓΕΡΜΑΝΙΚΑ
Μ. ΚΟΝΤΟΥ
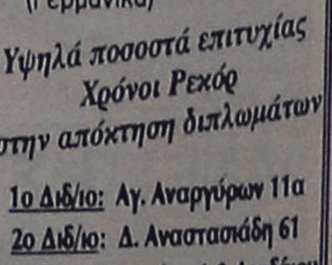
α) LOWER - PROFICIENCY των Cambridge - Michigan
β) ZERTIFIKAT-MITTELSTUFE - SPACHDIPLOME του Goethe - Institut
γ) Επαγγελματικά Γερμανικά για Ξενοδοχοϋπαλλήλους εργαζόμενους στον τουρισμό
Διδάσκουν:
Robert Davies (Αγγλικά)
Μερκούρης Κοντός (Γερμανικά)
Υψηλά ποσοστά επιτυχίας
Χρόνοι Ρεκόρ
στην απόκτηση διπλωμάτων
1ο Διδ/ιο: Αγ. Αναργύρων 11α
2ο Διδ/ιο: Δ. Αναστασιάδη 61
3ο Διδ/ιο: Παρισίων 1 & Λονδίνου
Τηλ: (0241) 35289 - 23973
Fax: (0241) 32336

manos centers

Κωστή Παλαμά 7-9 • Τηλ. (0241) 25400 • Fax: (0241)24407

ΕΞΩΤΙΚΑ ΑΤΟΜΙΚΑ ΤΑΞΙΔΙΑ

ΚΟΥΒΑ	ξεν/χείο	5*	8 μέρες	425.000 δρχ.
ΜΠΑΛΙ	"	4*	15 μέρες	365.000 δρχ.
ΜΠΑΝΓΚΟΚ	"	4*	8 μέρες	215.000 δρχ.
ΠΑΤΑΓΙΑ	"	4*	8 μέρες	238.000 δρχ.
ΜΑΛΔΙΒΕΣ	"	4*	8 μέρες	351.000 δρχ.
ΑΜΜΑΝ	"	4*	3 μέρες	119.000 δρχ.
ΜΠΟΡΑΚΑΙ	"	4*	8 μέρες	352.000 δρχ.
ΧΟΝΓΚ ΚΟΝΓΚ	"	4*	8 μέρες	342.000 δρχ.
ΚΕΝΥΑ	"	4*	6 μέρες	327.000 δρχ.
ΣΕΥΧΕΛΕΣ	"	4*	9 μέρες	480.000 δρχ.
ΝΕΑ ΥΟΡΚΗ	"	4*	6 μέρες	286.000 δρχ.
ΟΡΛΑΝΔΟ	"	4*	6 μέρες	288.000 δρχ.

••Στο Μπαλί περιλαμβάνει 5 εκδρομές και μεταφορές από/προς αεροδρόμια

ΕΥΡΩΠΗ - ΜΕΣΟΓΕΙΟΣ

ΑΥΣΤΡΙΑ	3 μέρες	121.000 δρχ.
ΒΕΛΓΙΟ	3 μέρες	146.000 δρχ.
ΠΑΡΙΣΙ	4 μέρες	123.000 δρχ.
ΦΡΑΝΚΦΟΥΡΤΗ	3 μέρες	126.000 δρχ.
ΜΟΝΑΧΟ	3 μέρες	132.000 δρχ.
ΚΟΠΕΓΧΑΓΗ	3 μέρες	136.000 δρχ.
ΓΕΝΕΥΗ	3 μέρες	130.000 δρχ.
ΖΥΡΙΧΗ	3 μέρες	141.000 δρχ.
ΒΕΝΕΤΙΑ	3 μέρες	169.000 δρχ.
ΜΙΛΑΝΟ	3 μέρες	138.000 δρχ.
ΡΩΜΗ	3 μέρες	117.500 δρχ.
ΒΑΡΚΕΛΩΝΗ	3 μέρες	131.500 δρχ.
ΜΑΔΡΙΤΗ	3 μέρες	134.500 δρχ.
ΛΑΡΝΑΚΑ	3 μέρες	89.000 δρχ.
ΛΟΝΔΙΝΟ	3 μέρες	107.000 δρχ.
ΑΜΣΤΕΡΝΤΑΜ	5 μέρες	159.000 δρχ.
ΒΟΥΔΑΠΕΣΤΗ	4 μέρες	145.000 δρχ.
ΚΩΝΣΤΑΝΤΙΝΟΥΠΟΛΗ	3 μέρες	106.500 δρχ.

ΠΕΡΙΛΑΜΒΑΝΟΝΤΑΙ:

Αεροπορικά εισιτήρια από Ρόδο • Φόροι αεροδρομίου • Κεντρικά ξενοδοχεία με πρωινό καθημερινά • Πληροφοριακά έντυπα • Φ.Π.Α.

Συνεδριάζει η Διοίκηση του ΕΒΕΔ

Συνεδριάζει αύριο (Δευτέρα) το διοικητικό συμβούλιο του Εμπορικού και Βιομηχανικού Επιμελητηρίου Δωδεκανήσου στην διάρκεια του οποίου, πρόκειται να συζητηθούν θέματα που απασχολούν τις παραγωγικές τάξεις της περιοχής μας.

Βασικό θέμα της συνεδρίασης πρόκειται να είναι ***οι προοπτικές για την τουριστική περίοδο του 1999,*** όπου αναμένεται να γίνει ενδιαφέρουσα συζήτηση, σε συνδυασμό προφανώς με τα διαρθρωτικά προβλήματα της τοπικής οικονομίας και τις ελλείψεις στα έργα υποδομής.

Παράλληλα βέβαια, πρόκειται να συζητηθούν διάφορα τρέχοντα θέματα, που απασχολούν τις παραγωγικές τάξεις της Δωδεκανήσου.

Στις κάλπες οι κυνηγοί της Ρόδου

Στις 25 Απριλίου, θα προσέλθουν τελικά στις κάλπες για να εκλέξουν τους νέους εκπροσώπους τους στο διοικητικό συμβούλιο, οι κυνηγοί της Ρόδου, με ενιαίο ψηφοδέλτιο κατά πάσα πιθανότητα.

Ο μέχρι σήμερα πρόεδρος του Κυνηγετικού Συλλόγου της Ρόδου κ. Δημήτρης Ζώχος, αναμένεται να διεκδικήσει εκ νέου την προεδρία, μαζί με ομάδα άλλων μελών του συλλόγου, που έχουν δραστηριοποιηθεί τα τελευταία χρόνια, διεκδικώντας έτσι την επίλυση προβλημάτων που αντιμετωπίζει ο κλάδος, καθώς επίσης και την προάσπιση των δικαιωμάτων τους.

Οπως ανακοίνωσε ο δήμαρχος

Σημαντικές αποφάσεις πήρε τελευταία το Δημ. Συμβούλιο Αφάντου

Συστάθηκαν και νέοι οργανισμοί

Με διάφορα θέματα, ασχολήθηκε το Δημοτικό Συμβούλιο Αφάντου, το οποίο συνεδρίασε, όπως είχε προγραμματίσει, στα μέσα της εβδομάδας.

Όπως ανακοίνωσε χθες, ο δήμαρχος Αφάντου κ. Σταύρος Σταυρής, ψηφίστηκαν, οι προϋπολογισμοί του Πολιτιστικού Οργανισμού, ύψους 58.335.000 δραχμών, και του Δημοτικού Οργανισμού Νεολαίας και Άθλησης, ύψους 45.800.00 δραχμών.

● Συστήθηκε επίσης Δημοτικός Οργανισμός Πρόνοιας, έγινε ορισμός μελών, στα δημοτικά συμβούλια Επιχειρήσεων και συγκεκριμένα:

- Αστικής Συγκοινωνίας (ΔΕΑΣΑ) Γιάννης Καλαμαράς Πρόεδρος
- Ύδρευσης Αποχέτευσης (ΔΕΥΑ) Μαρία Καραγιάννη Πρόεδρος.

Αποφασίστηκε επίσης η μίσθωση κτιρίου εκτάσεως έως 200 τετραγωνικών μέτρων, για την στέγαση, Οικονομικής - Τεχνικής Υπηρεσίας και Δημοτικής Αστυνομίας. Αποφασίστηκε επίσης να σταλεί έγγραφο στους συγκοινωνιακούς φορείς του νησιού μας, για δρομολόγηση λεωφορείων για την καλύτερη εξυπηρέτηση επισκεπτών, Αφάντου - Κολύμπια - Αρχίπολης.

● Στο ίδιο δημοτικό συμβούλιο, έγινε εκτενέστατη συζήτηση, για τα θέματα του Αναπτυξιακού και Περιφερειακού Συμβουλίου και των έργων που προτείνονται, και ενημέρωση για την ανάληψη του νέου Γενικού Γραμματέα ΕΟΤ, την πορεία της αξιοποίησης περιοχής του Γκόλφ και για την επιτυχημένη παρουσία και δημιουργία της Φιλαρμονικής του Δήμου Αφάντου.

Έγινε επίσης λεπτομερής συζήτηση για την συγκεκριμένη πολιτική που θα ακολουθήσει ο Δήμος Αφάντου, ενόψει της τουριστικής περιόδου που ξεκίνησε ήδη και για την ευρύτερη περιοχή του Δήμου, έτσι ώστε να γίνουν οι απαραίτητες προετοιμασίες με τον καλύτερο τρόπο. Το δημοτικό συμβούλιο Αφάντου, θα συνεδριάσει εκ νέου την ερχόμενη Τετάρτη 31 Μαρτίου, με διάφορα θέματα.

Ημερίδα οργανώνει η Ν.Ε. του ΣΥΝ

Μία σημαντική ημερίδα διοργανώνει αύριο ο Συνασπισμός,στις 5 το απόγευμα στο «Ακταίον» με βασικό εισηγητή τον Ευρωβουλευτή του Συνασπισμού κ. Αλέκο Αλαβάνο.

Το θέμα της ημερίδας θα είναι «Η Ευρωπαϊκή Προοπτική και η θέση της Ελλάδας» ενώ παράλληλα θα συζητηθεί και η κατάρτιση του σχεδίου Περιφερειακής Ανάπτυξης του νομού Δωδεκανήσου.

Εκτός από τον Ευρωβουλευτή κ. Αλέκο Αλαβάνο, ομιλητές θα είναι επίσης ο κ. Ζακ Κουνέ, πολιτικός μηχανικός , μέλος του Τμήματος Οικονομικής Πολιτικής του Συνασπισμού, ο οποίος θα αναφερθεί στις προτάσεις για το Γ' Κοινοτικό Πλαίσιο Στήριξης του 2.000.

- Ο Ηλίας Καματερός, αρχιτέκτονας, Νομαρχιακός Σύμβουλος και μέλος ΚΠΕ του Συνασπισμού, που θα αναφερθεί στο σχέδιο Περιφερειακής Ανάπτυξης και τις προτεραιότητες για το νομό της Δωδεκανήσου.
- Ο Στάθης Κουσουρνάς, πολιτικός μηχανικός, πρόεδρος του ΤΕΕ Δωδεκανήσου, Περιφερειολόγος, που θα αναφερθεί στο Περιβάλλον και στο Γ' Κοινοτικό Πλαίσιο Στήριξης και
- Ο Θανάσης Αναπολιτάνος, πολιτικός μηχανικός, μέλος της ΝΕ του Συνασπισμού, ο οποίος θα αναφερθεί επίσης, στους θεσμούς και το σχέδιο Περιφερειακής Ανάπτυξης.

ΚΕΝΤΡΟ ΑΣΥΡΜΑΤΗΣ ΕΠΙΚΟΙΝΩΝΙΑΣ

ΜΕΓΑΛΕΣ ΠΡΟΣΦΟΡΕΣ

COSMOTE



ERICSSON 868	ΔΩΡΕΑΝ
NOKIA 5130	ΔΩΡΕΑΝ
STARTAC 70	ΔΩΡΕΑΝ
ERICSSON 768	ΔΩΡΕΑΝ
ERICSSON 388	COSMOKAPTA C11
SIEMENS S6	ΣΚΟΥΠΑ SANYO 1400 W
SIEMENS S6	COSMOKARTA SIEMENS C11
SIEMENS S6	TV SANYO 14"
SIEMENS S6	ΦΟΥΡΝΟΣ ΜΙΚΡΟΚ/ΤΩΝ
PHILIPS TWIST	ΡΑΔΙΟΚ/ΝΟ SANYO 8017



Η ΠΡΟΣΦΟΡΑ ΙΣΧΥΕΙ ΕΩΣ ΕΞΑΝΤΛΗΣΕΩΣ ΤΟΥ ΣΤΟΚ
ΜΕ 12ΜΗΝΗ ΣΥΜΒΑΣΗ & ΠΑΓΙΟ ΤΩΝ 5.000 ΔΡΧ.

Π. ΠΟΛΥΤΑΡΙΔΗΣ
ΚΕΝΤΡΟ ΑΣΥΡΜΑΤΗΣ ΕΠΙΚΟΙΝΩΝΙΑΣ
ΛΙΝΔΟΥ 80 • ΤΗΛ. 20313

ΚΡΕΑΤΑΓΟΡΑ ΚΡΕΜΑΣΤΗΣ

"Ο ΓΙΩΡΓΟΣ"

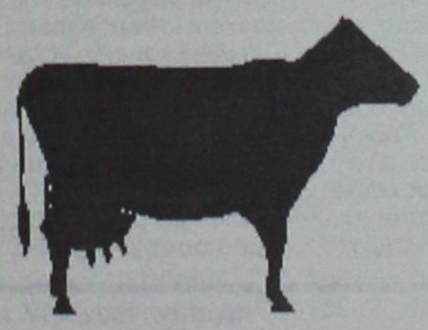

Τώρα τις γιορτές μην σκέπτεστε μακρυά

Σκεφθείτε ντόπια. Σκεφθείτε ροδίτικα δική μας παραγωγής

Κατσικάκια και αρνάκια δικής μας παραγωγής και Κατταβιάς. Ζυγγούρια Κατταβιάς και για το πασχαλινό σας τραπέζι προσθέστε κοκορέτσι και ...συκωταριές ή ό,τι άλλο θέλετε όλα εγγυημένα.

Με κάθε αγορά παίρνετε και ένα λαχνό, δύο τυχεροί θα κερδίσουν ένα κατσικάκι και ένα αρνάκι

ΚΡΕΑΤΑΓΟΡΑ ΚΡΕΜΑΣΤΗΣ
"Ο ΓΙΩΡΓΟΣ"
...ροδίτικα και εγγυημένα

Λεωφ. Ελευθερίας στα φανάρια της Κρεμαστής-Τηλ. 94984-47163

Η Ρόδος κατά την επανάσταση του 1821

Β' ΜΕΡΟΣ ΚΑΙ ΤΕΛΕΥΤΑΙΟ

Αυτό που δεν πέτυχαν τα όπλα και οι σκληροί αγώνες για την Ανάσταση του Εθνους το πέτυχε η γραφίδα ενός Ρόδιου, του Παναγιώτη του Ρόδιου, γενικού γραμματέα του Εκτελεστικού[20]. Στα τέλη του 1824 ο Παναγιώτης ο Ρόδιος απηύθυνε προς τον υπουργό των Εξωτερικών της Αγγλίας Γεώργιο Κάννινγκ έντονη διαμαρτυρία για την πρόταση της Ρωσίας για σύσταση ελληνικού μικρού κράτους υποτε-

Του
Κ. ΤΣΑΛΑΧΟΥΡΗ

λούς στο σουλτάνο. Την 1η Δεκεμβρίου 1824 ο Κάννινγκ απάντησε στο Ρόδιο και ήταν η πρώτη φορά που η Ελλάδα λάβαινε επίσημο έγγραφο από Μεγάλη δύναμη, όπως η θαλασσοκράτειρα Αγγλία[21]. Διεθνώς το έγγραφο αυτό χαρακτηρίστηκε ανυπολόγιστης σημασίας. Αναγνωριζόταν η πολιτική και η εθνική οντότητα των Ελλήνων.

Επίσης στις αρχές του ίδιου χρόνου ο Παναγιώτης ο Ρόδιος προσφέρει κάτι το ανεκτίμητο στην πατρίδα του τη Ρόδο. Οταν οι διαπραγματεύσεις μεταξύ του Ελληνα αντιπροσώπου και των εκπροσώπων του Τάγματος των Ιπποτών για τη σύναψη δανείου με αντάλλαγμα την παραχώρηση της Ρόδου σ' αυτούς, αποκρούει στο Εκτελεστικό μια τέτοια κατάληξη. Την άρνησή του την διατυπώνει σε έγγραφο που έχει ημερομηνία 30 Ιανουαρίου 1824[22].

Στις 27 Ιουλίου 1824, απευθύνεται στο Ζακύνθιο Ιωάννην Δ. Στεφάνου που θα παραλάβει και θα στείλει το Δάνειο που συνήψε η πτωχή Ελλάδα και του γράφει: *«Κύριε! Η Ελλάς ήτις εφώπλισεν τα τέκνα της εις υπεράσπισιν των δικαιωμάτων της, είναι αναγκασμένη να τρέξη το προκείμενον στάδιον. Ελπίζει μ' όλον τούτο ότι οι φιλογενείς, και όσοι γνωρίζουν την ιερότητα του Αγώνος της, θέλουν βέβαια συντροφεύσει το κατά δύναμιν τους ισχυρούς των Ελλήνων βραχίονας, και υπόσχεται εις αυτούς την ειλικρινήν και αθάνατον ευγνωμοσύνην Της[23]»*. Είναι δείγμα γραφής...

Επίσης στις 30 Ιουνίου 1824 ο ίδιος γράφει από το Ναύπλιο στους ευγενεστάτους Κυρίους Εμμανουήλ Ξένον και Νικόλαον Καλλέργην στη Ζάκυνθο και τους κάνει κοινωνούς των πληροφοριών που έχει ότι ο εχθρός, η Τουρκία, γνωρίζει ότι το δάνειο που συνήψε η πάμπτωχη Ελλάδα θα "φύγει" από το νησί.

«Κύριοι! Η Διοίκησις πληροφορείται ότι ο Γραμματικός του Ισούφ Πασσά ευρισκόμενος εις Ζάκυνθον εβεβαιώθη ότι το δάνειον θέλει εξαποσταλεί ενταύθα, το ανήγγειλεν εις Πάτρας, και οι εκεί εχθροί συνακουσθέντες μετά των εν Μεθωκορώνης ετοίμασαν πλοία να περιπλέωσιν με απόφασιν ως λέγουσιν να πιάσουν το καράβι εις το οποίον ήθελε ευρεί τα χρήματα. Ειδοποιείσθε λοιπόν να πάρετε τα μετρα σας[24]».

Ο Παναγιώτης ο Ρόδιος, γιατρός επειδή σπούδαζε στο Παρίσι κατατάχτηκε στη Φάλαγγα των Φιλελλήνων ως λοχαγός. Ως υπουργός των Εξωτερικών, δηλαδή γραμματέας του Εκτελεστικού, κήρυξε τον κατά θάλασσαν πόλεμο εναντίον της Τουρκίας. Καταλέγεται επίσης μεταξύ των δέκα στρατηγών του Αγώνα. Υπήρξε ιδρυτής της Σχολής Ευελπίδων και επί Καποδίστρια χρημάτισε υπουργός των Στρατιωτικών.

Πολλοί άλλοι Ρόδιοι έφταναν σε ανώτερα αξιώματα στο στράτευμα. Ο Μιχαήλ Ροδίτης συνταγματάρχης, ο Κωνσταντίνος Καστρίσιος λοχαγός στη Φάλαγγα των Φιλελλήνων, ο Αθανάσιος Ανθού Ρόδιος, αξιωματικός και μετά χιλίαρχος, ο Βασίλειος Βενετοκλής, πατέρας των μεγάλων μας ευεργετών Μίνωα και Δημητρίου, λοχαγός, ο Αναστάσιος Ρόδιος συνταγματάρχης, διάσημος ξιφομάχος, ο Χριστοφής Μηλιώνης αξιωματικός και μετά διπλωμάτης, ο Γεώργιος Καζούλλης αξιωματικός.

Το παράδειγμα αυτό ακολούθησαν και στα κατοπινά χρόνια οι συμπατριώτες μας που όταν η πατρίδα μας ήταν σκλαβωμένη έδωσαν το "παρών" σε όλα τα πεδία των μαχών. Συγκλονιστική είναι η επιστολή που απευθύνεται από τη Λαική Επιτροπεία, από τη Ρόδο, στους μεγάλους της Γης, το 1919 στις Βερσαλίες, που τους υπενθυμίζει ότι *«... οι Ρόδιοι ενεστερνίσθησαν όπως ολόκληρος η Οικουμένη τας υψηλάς αρχάς και έσπευσαν εν τω πρώτω σαλπίσματι, βάψαντες και αυτοί διά του αίματός των τα ένδοξα γαλλικά πεδία...[25]»*. Λίγα χρόνια αργότερα αγωνίζονται δίπλα στους μεγάλους Πάμπλο Νερούδα, Ερνεστ Χεμινγουαίη, Αντρέ Μαλρώ, Πασιονάρια εναντίον του φασισμού με το *"νον πασαράν"* μαζύ με το *«παιδιά ξαναζωντάνεψε η Γραβιά κι η Αλαμάνα, παιδιά η Ελλάδα πολεμά στην αδελφή Ισπανία»*. Εκεί στις φονικές μάχες της Βαρκελώνης γίνεται θρύλος και τραυματίζεται ο Ροδίτης Μιχάλης Σοφιάδης και μερικά χρόνια αργότερα από την κόλαση του Μόντε Κασσίνο βγαίνει ζωντανός ο Ροδίτης ιδεαλιστής από το Σιλιγκούρι Βασίλης Βασιλειάδης[26]. Δεν αναφερόμαστε στις εισφορές υπέρ του Αγώνα των ρακέντυτων χωρικών της Ρόδου και των απλών ανθρώπων της πόλεως, που φύλαγαν τις ομολογίες και τα διάφορα χαρτιά· ήταν γι' αυτούς αποδείξεις, ισχυρά ντοκουμέντα ότι είναι Ελληνες.

Δεν πρέπει να παραβλεφτεί η πληροφορία την οποία έχουν οι πρόκριτοι των νήσων Υδρας και Σπετσών στις 6 Σεπτεμβρίου 1826, και την οποία διασταυρώνουν και από ένα αγγλικό κορβέτο ότι στο *«Κάιρο και την Αλεξάνδρειαν έγινε μεγάλη επανάστασις κατά του Μεχμέτ Αλή και είθε να αληθεύση. Λέγουσι προσέτι, ότι παρομοία επανάστασις έγινε και εις Ρόδον. Εν συντόμω ελπίζομεν καλήν μεταβολήν εις τα Ελληνικά πράγματα[27]»*. Παρά τα σκληρά μέτρα που χρησιμοποιούσε ο εχθρός, αντίσταση υπήρξε στη Ρόδο, μετά το αρχικό μούδιασμα ή ακόμη η διάθεση για συμμετοχή στο μεγάλο ξεσηκωμό.

Το σχέδιο εξέγερσης, το συλλαμβάνουν οι Ρόδιοι που βρίσκονται στην επαναστατημένη Ελλάδα Η Επιτροπή Ροδίων που εδρεύει στην Ερμούπολη της Σύρου στις 10 Ιανουαρίου 1828 απευθύνεται στον μόλις αφιχθέντα Κυβερνήτη Ιωάννη Καποδίστρια, ζητά την έγκρισή του μόνοι τους οι Ρόδιοι να απελευθερώσουν την πατρίδα τους με δικά τους μέσα. Τον πληροφορούν ότι διαθέτουν από το υστέρημά τους πέντε χιλιάδες τάλιρα και πεντακόσια όπλα που ήδη έχουν στην κατοχή τους. Γράφουν επίσης ότι *«Ρόδιοι Ελληνες άξιοι όπλων είναι περί τας τρεις χιλιάδας. Με εν διάταγμα της εξοχότητός Σας όλα τα πέριξ νησίδια ημπορούν ν' αποβιβάσωσι χιλίους άνδρας ενόπλους. Από την Ρόδον μπορεί να γίνη ωφέλεια χρηματική υπέρ του στρατού και ωφέλεια τροφής από βόας και πρόβατα...»*. Προσθέτουν επίσης από τις πληροφορίες που έχουν ότι οι εχθροί είναι φοβισμένοι και μένουν μέσα στο φρούριο του οποίου η *«περίμετρος είναι σχεδόν πέντε μίλια, διότι περιέχει την πόλιν, εις την οποίαν κατοικούν μόνον Τούρκοι και Εβραίοι. Το φρούριον, αν και παλαιόν έργον των Ιππέων, αρκετά, όμως, δυνατόν ως προς ημάς, έχει κανόνια υπέρ τα 150 και ένοπλοι Τούρκοι εντόπιοι και Ασιανοί δεν συμποσούνται περισσότερον των δύο χιλιάδων, ώστε μία δύναμις κατ' αρχάς από δύο χιλιάδας στρατιώτας και τέσσαρα πλοία θέλουσι τους αποκλείσει και πολιορκήσει πάραυτα...»*. Δίνουν επίσης πληροφορίες για την κατάσταση που επικρατεί σε όλο το νησί το οποίον *«έχει άφθονον ύλην ναυπηγήσιμον»* αλλά και στρατιωτικές για το τουρκικό ναυπηγείο- από τα πρώτα του σουλτάνου- που βρίσκεται στο δεύτερο λιμάνι και έχουν μιά φρεγάδα πρώτου μεγέθους έτοιμη, και δύο κορβέττα[28].

Για πρώτη φορά χρησιμοποιείται ο προσδιορισμός στο έγγραφο της Επιτροπής Ροδίων, Ρόδιοι Ελληνες και όχι Χριστιανοί Ρόδιοι, γιατί στο νησί υπάρχουν μόνο Ορθόδοξοι. Ποτέ δεν τους αλλοτρίωσε η ξένη επιρροή τόσους αιώνες. Κι αυτό αποδεικνύεται μέχρι σήμερα. Επίσης ότι άξιοι όπλων είναι τρεις χιλιάδες. Πού βρίσκονται όλοι αυτοί; Είναι δυνατόν να στρατολογηθούν τη στιγμή της προσβολής του φρουρίου; Με απλό και μόνο διάβασμα φαίνεται καθαρά ότι υπήρχε κέντρο συνεννοήσεως στο νησί. Αποδεικνύει, επίσης ότι εκατοντάδες πύκνωσαν τις τάξεις των Ελλήνων επαναστατών.

Η νέα κατάσταση πραγμάτων που διαμορφώθηκε με την άφιξη του Καποδίστρια, την προέλαση των ρωσικών στρατιωτικών δυνάμεων προς νότον και τη συμμετοχή των Μεγάλων Δυνάμεων που κατέληξε στη ναυμαχία του Ναυαρίνου, αφήνει ανεκτέλεστο το παράτολμο σχέδιο.

Στις 22 Μαρτίου 1829 χαράσσονται τα όρια της νέας Ελλάδας, διά του δευτέρου Πρωτοκόλλου του Λονδίνου, που αφήνουν εκτός τις Νότιες Σποράδες. Το πλήγμα είναι καίριο. Ο δυνάστης είναι αμείλικτος, τρομερός, σκληρός. Στο χρονικό αυτό διάστημα μερικά νησιά, η Λέρος, η Πάτμος, η Κάλυμνος και η Ικαρία αποτελούν με τη Σάμο επαρχία του ελληνικού κράτους με διοικητή το μετέπειτα πρωθυπουργό της Ελλάδος Ιωάννη Κωλέττη. Ούτε και η υπογραφή, στις 3 Φεβρουαρίου 1830, του Πρωτοκόλλου του Λονδίνου στη Συνδιάσκεψη των Συμμάχων, καλύπτει τους ατυχείς νησιώτες[29]. Ο 19ος αιώνας για τη Ρόδο και τα εξαρτώμενα απ' αυτή μικρά νησιά είναι βαρύς, επαχθής και αβάστακτος. Θα περάσουν ακόμη δεκάδες χρόνια για να γευτεί το θείο δώρο της Ελευθερίας. Στις δικές μας γενιές έλαχε ο κλήρος να ζήσουν τις θεϊκές στιγμές της Απελευθέρωσης, τα πρώτα χρόνια της ελευθερίας και τώρα τα χρόνια της συνεχούς δημιουργίας. Το όνειρο έγινε πραγματικότητα.

** Ομιλία δοθείσα στις 25 Μαρτίου κατά τη διάρκεια ετησίας εκδήλωσης της Λέσχης LIONS "ΗΛΙΟΥΣΑ" στο ξενοδοχείο "Πάρκ"*

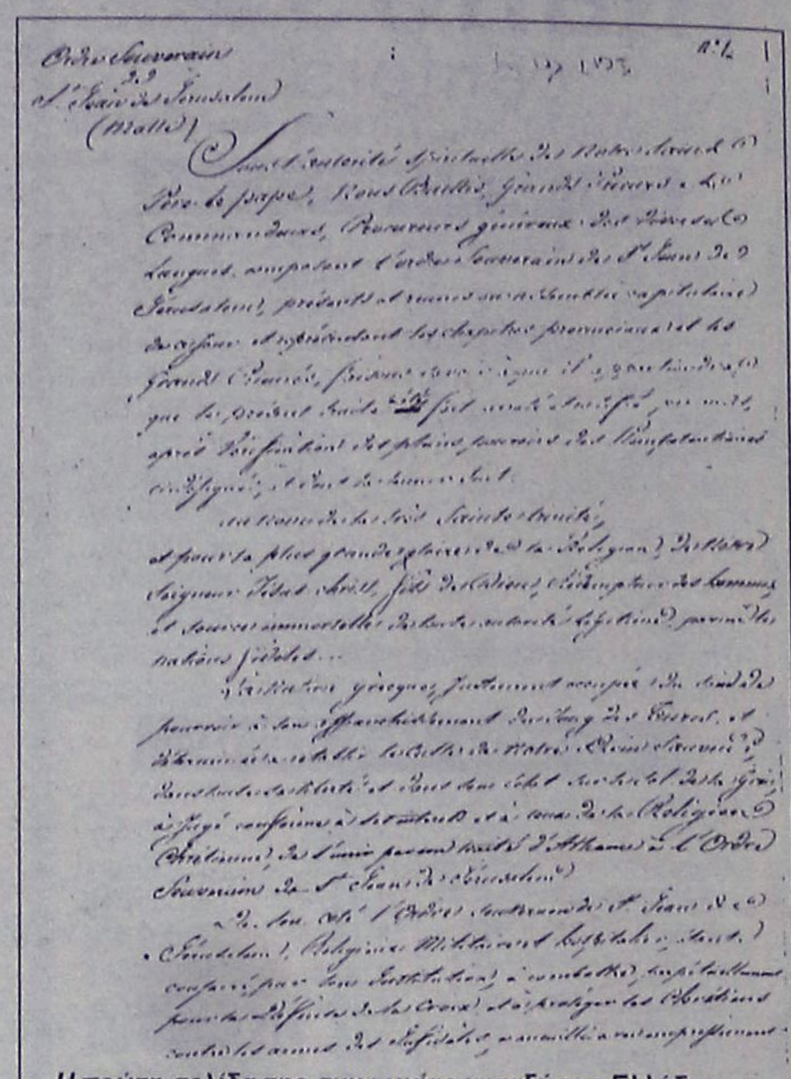

Η πρώτη σελίδα της συμφωνίας μεταξύ της Ελλάδας και του Τάγματος των Ιπποτών, στις 18 Ιουλίου 1823

Πηγές πρωτογενείς

Α.Υ.Ε. (Αρχείον Υπουργείου των Εξωτερικών) Α.Υ.Ε./*Προξενείον Ρόδου*, Φ. αριθμ. 209/1830.
Γ.Α.Κ. (Γενικά Αρχεία του Κράτους). *Αρχείον Μαυροκορδάτου.*
Archives Francais, Ministère des Affaires Étrangères- Correspondance Consulaire.
Αρχείο Αντώνη Μαΐλλη: (Για τις ανέκδοτες εργασίες του μεγάλου μας λαογράφου Αναστασίου Βρόντη).
Αρχείον Κοινότητος Υδρας.

Σημειώσεις:

20. Ι.Μ.Χατζηφώτης *«Τα "μπουγιουρδιά" του μουτεσερίφη του Σαντζακίου της Ρόδου, δεν πτοούν του νησιώτες»*. Αρχειακό υλικό προερχόμενο από το αρχείο Ευαγγελίας Γεωργά- Βολονάκη.
21. *Αρχεία της Ελληνικής Παλιγγενεσίας 1822-1832.* Λυτά έγγραφα Α' και Β' Βουλευτικής περιόδου, τόμος έκτος, Υπουργεία Β', Εκδοσις Βιβλιοθήκης της Βουλής των Ελλήνων, Αθήναι, 1981,σελ. 239-242. Α.Υ.Ε. *Αρχείο Στεφάνου.* Βρόντης Αναστάσιος, *«Δύο Ρόδιοι αγωνιστές»*, χειρόγραφο, ανέκδοτο. Γ.Α.Κ. *Αρχείο Μαυροκορδάτου.* Treiber Heinrich *«Αναμνήσεις από την Ελλάδα 1822-1828»*, Αθήναι 1960, σελ 148.
22. Αντ. Πρόκες Οστεν *«Ιστορία της Επαναστάσεως των Ελλήνων κατά του Οθωμανικού κράτους εν έτει 1821 και της ιδρύσεως του ελληνικού βασιλείου»*, Αθήνησι 1868, σελ. 345. Π. Πιπινέλης, *«Πολιτική Ιστορία της Ελληνικής Επαναστάσεως»*, Παρίσι 1927, σελ. 180 *«...διπλωματικώς η ελληνική υπόθεσις ηγνοείτο ως εθνικόν ζήτημα και δεν ενδιέφερεν ακόμη τας υπευθύνους κυβερνήσεις ειμή ως μία απειλή ενδεχομένων περιπλοκών την οποίαν όλοι προσεπάθουν να καταπνίξωσι εν τη εστία της, ή το πολύ πολύ ως εν ζήτημα "χριστιανικών μειονοτήτων" ικανόν να απασχολή μόνον τας κατά παράδοσιν διπλωματικάς ραδιουργίας των χριστιανικών αυλών εν τη απεράντω και υπό διάλυσιν πάντοτε οθωμανική αυτοκρατορία...»*. S. Howe, *« An Historical sketch of the Greek Revolution»*, New York, 1828, page 80. Μνημεία της Ελληνικής Ιστορίας, τόμος πέμπτος, τεύχος IV. *Ιστορικόν Αρχείον Μαυρκορδάτου*, Αθήναι 1971. *Ιστορικά Αρχεία Υδρας.* 12 τόμοι από Αντώνη Λιγνό, Αθήνα 1991. *Πρακτικά Α' Εθνικής Συνελεύσεως 8.11.1843 έως 18.3.1844.* Εκδοση Βουλής των Ελλήνων , Αθήνα, 1995. Δημάκη Ιωάννη, *«Πολιτειακή μεταβολή του 1843 και το ζήτημα των Αυτοχθόνων και ετεροχθόνων»*, Αθήνα 1991. *Αρχεία Ελληνικής Παλιγγενεσίας*, τόμοι 1έως 15Β, Αθήνα 1971-1995. Βρόντης Αναστάσιος όπως το προηγούμενο.
23. *Αρχεία Ελληνικής Παλιγγενεσίας*, τόμοι 1έως 15Β, Αθήνα 1971-1995. Μνημεία της Ελληνικής Ιστορίας, τόμος πέμπτος, τεύχος IV. *Ιστορικόν Αρχείον Μαυρκορδάτου*, Αθήναι 1971. Σελ 141-143, 163-167, 728. Μνημεία της Ελληνικής Ιστορίας, τόμος τέταρτος, τεύχος Ι, Πρωτοψάλτης Εμμ. *«Ιγνάτιος Μητροπολίτης Ουγγροβλαχίας Ζακύνθου. (1766-1828)»*, κεφ. ΙΔ' Εξωτερικός προσανατολισμός, Εκδοσις Ακαδημίας Αθηνών, 1959, σελ.190-230 και ειδικά 226-227. Αντ. Πρόκες Οστεν *«Ιστορία της Επαναστάσεως των Ελλήνων κατά του Οθωμανικού κράτους εν έτει 1821 και της ιδρύσεως του ελληνικού βασιλείου»*, Αθήνησι 1868, σελ.251. Βακαλόπουλος Απόστολος *«Ιστορία του Νέου ελληνισμού»*. Η Μεγάλη ελληνική Επανάσταση (1822-1829). Στ' η εσωτερική κρίση (1822-1825), σελ.379-386, Θεσσαλονίκη 1982.
24. Α.Υ.Ε./*Αρχείον Π. Στεφάνου.* Εγγραφο αριθμ 189, Προσωρινή Διοίκησις της Ελλάδος, η Γενική Γραμματεία προς τον φιλογενέστατον Κύριον Ιωάννην Θ. Στεφάνου, το πρωτότυπο στα αρχεία του Ελληνικού Υποπροξενείου Ζακύνθου.
25. Προσωρινή Διοίκησις της Ελλάδος, ο Γενικός Γραμματεύς, περίοδος Β' , αριθμ 102/ Α.Υ.Ε./*Αρχείον Π. Στεφάνου.*
26. Τσαλαχούρης Κ. *«Το αιματηρό Πάσχα-1919»*, εφημερίδα *«Η Ροδιακή»* 6-12 Μαΐου1993.Του ίδιου *«Ιμια, το χρονικό της χάραξης των συνόρων της Δωδεκανήσου (1932-1947)»* Αθήνα, 1997, σελ.65-66. Του ίδιου *«Ελλάδα, 20ός αιώνας»*, Β' τόμος , Γεγονότα-Θεσμοί, Τεύχος 18.Εκδόσεις "Απογευματινή", σελ.274-286. Του ίδιου *«Μεγάλες στιγμές»* , εφημερίδα «Η Ροδιακή» από 27.11.-6.12.1997.
27. Τσαλαχούρης Κ. *«Βασ. Βασιλειάδης: Ο αγνός ιδεολόγος Ροδίτης που πολέμησε το φασισμό»*, εφημερίδα *"Η Ροδιακή"*, 6.6.1996. *« Μεγάλες στιγμές όπως καταγράφηκαν από τα αρχεία του ΥπΕξ»*, εφημερίδα "Η Ροδιακή", 6.3.1994.
28. Το έγγραφο έχει ως εξής: *«Προς την επιτροπήν της εισπράξεως του δανείου κατά το Αιγαίον πέλαγος, εις Ανδρον. Παρά του καπ. Μιχάλη ελάβομεν την πατριωτικήν επιστολήν σας της 30 του παρελθόντος Αυγούστου και τα μετ' αυτού σταλέντα προς ημάς γρ. 40.001,20. Οσα λοιπόν ακολούθως συνάξετε, προσπαθήσατε να μας τα στείλετε όσον τάχος, διότι η ανάγκη διά τον στόλον είναι μεγαλωτάτη.*
»Εις τας 28,29 και 30 του παρελθόντος έγιναν πεισματωδέστατα ναυμαχίαι μεταξύ Μυτιλήνης και Φωκιών, εις τας οποίας οι ημέτεροι έλαβον πάντοτε την υπεροχήν· ζημία όμως ηκολούθησεν εις αμφότερα τα μέρη, και κανέν εχθρικόν δεν επετύχομεν να καύσωμεν.
»Εις Ναύπλιον έφθασε προχθές το ατμοκίνητον του κ. Αστιγκος και κατά τας αγγελίας τας οποίας λαμβάνομεν απανταχόθεν, έρχεται εντός ολίγου και ο λορδ Κόχραν, όστις προ καιρού ευρίσκεται εις την Μεσόγειον.
»Από Σπέτζαις εμάθομεν χθες, και σήμερον μας βεβαιοί εν Αγγλικόν κορβέτον, ότι εις Κάιρον και Αλεξάνδρειαν έγινε μεγάλη επανάστασις κατά του Μεχμέτ Αλή, και είθε να αληθεύση. Λέγουσι προσέτι, ότι παρομοία επανάστασις έγινε και εις Ρόδον. Εν συντόμω ελπίζομεν καλήν μεταβολήν εις τα Ελληνικά πράγματα. Εν τοσούτω συσταίνοντές σας την ταχείαν αποστολήν άλλων χρημάτων, όσον δυνατόν περισσότερον, σας ασπαζόμεθα πατριωτικώς. Τη 6 7βρίου 1826 Υδρα. Οι πρόκριτοι των νήσων Υδρας και Σπετζών. (Σ) (Σ)».
Πρόκριτοι Υδρας και Σπετζών. ,
Τη 6 Σεπτεμβρίου. Λαβή τη 8 ιδίου. *Αρχείον Κονότητος Υδρας 1778-1832*, δημοσιευμένον υπό Αντωνίου Λιγνού, τόμος 12ος, 1930, σελ. 345-346. Επίσης τόμος 11ος Εν Πειραιεί 1929, σελ.135-137,473-475, 544-545 και584-589.
29. Οι αποτελούντες την Επιτροπή Ροδίων ήταν : Παναγιώτης Γ. Ρόδιος, Χριστοφής Μιλιόνης, Σταμάτης Κωνσταντίνου, Κωνσταντίνος Κάζηρας, Μαυριανός Μηλιόνης, Νικόλαος Καστριός, Μανόλης Κάζηρας, Χριστόδουλος Ασκληπιάδης, Μανόλης Κωνσταντίνου, Ιωάννης Ροδίτης, Νικόλαος Κάλογλου και Αντώνης Παύλου. Βρόντης Αναστάσιος, όπως και προηγούμενα. Πρωτοψάλτης Εμμ., *«Η Δωδεκάνησος κατά την Επανάστασιν του 1821»* Επιθεώρησις "Ελλάδα", Τεύχος 15, Μάρτιος 1965.
30. Α.Υ.Ε. Μνημεία της Ελληνικής Ιστορίας. *Επιτομαί εγγράφων του Βρεταννικού Υπουργείου των Εξωτερικών. Γενική Αλληλογραφία/Ελλάς* τ. Α' μέρος πρώτον, Αθήναι 1975, σελ 272,273. Κάρολος Μένδελσων Βαρθόλδης, *«Ιστορία της Ελλάδος»*, μεταφρασθείσα εκ του γερμανικού υπό Αγγέλου Βλάχου, εν Αθήναις 1876.



Αξιοθρήνητος θύτης στην επίθεση εναντίον κυρίαρχου και ανεξάρτητου κράτους

ΤΡΑΥΜΑΤΙΣΜΕΝΗ για άλλη μια φορά η Ευρώπη

Οι βομβαρδισμοί δεν πέτυχαν τους στόχους τους, σχεδιάζεται τώρα αναδίπλωση!

Αθήνα, 27 (ΑΠΕ).- Από τα γεγονότα αυτής της εβδομάδας η Ευρώπη εξέρχεται τραυματισμένη, τουλάχιστον. Αυτή είναι η γενικότερη αίσθηση, και ερμηνείες που θα επιχειρούσαν να την ανατρέψουν θα προσέκρουαν στο ένστικτο της κοινής γνώμης που διαμορφώνει τελικά και το βαθμό αξιοπιστίας των θεσμών της.

Την ώρα που αποφασιζόταν από το ΝΑΤΟ η έναρξη των αεροπορικών επιχειρήσεων κατά της Γιουγκοσλαβίας, στο Βερολίνο συνεδρίαζε το ανώτατο όργανο της ΕΕ, το Ευρωπαϊκό Συμβούλιο.

Το όργανο αυτό μπορεί να λάβει οποιαδήποτε απόφαση δεσμευτική για την ΕΕ. Η απόφαση που έλαβε ήταν να σταθεί αλληλέγγυο με τους χειρισμούς του ΝΑΤΟ. Πρέπει αυτό να προκαλεί έκπληξη όταν 11 από τις 15 χώρες-μέλη της ΕΕ είναι ταυτοχρόνως μέλη του ΝΑΤΟ;

Προκαλεί έκπληξη επειδή η Ενωμένη Ευρώπη έχει διακηρύξει τη βούλησή της να είναι δύναμη αποφασιστικής σημασίας και στον τομέα της εξωτερικής πολιτικής και άμυνας. Η διγλωσσία αυτή οδηγεί σε απώλεια της αξιοπιστίας της, καθώς είναι πασιφανές ότι τον πρώτο λόγο στο ΝΑΤΟ έχουν οι ΗΠΑ.

Στην κρίση που βρίσκεται σε εξέλιξη δύο στοιχεία προκαλούν ακόμη και τους καλής πίστης παρατηρητές: πρώτον, το γεγονός της επέμβασης σ' ένα κυρίαρχο κράτος και δεύτερον, η παραβίαση της δέσμευσης που υπάρχει στον καταστατικό χάρτη του ΝΑΤΟ για προηγούμενη απόφαση του Συμβουλίου Ασφαλείας πριν από την ανάληψη στρατιωτικής δράσης.

● Ενα τρίτο στοιχείο, που καθιστά ακόμη δυσκολότερη την παρακολούθηση όσων συμβαίνουν, είναι η μη προφανής στρατηγική σχεδίαση, τμήμα της οποίας θα έπρεπε να είναι οι αεροπορικοί βομβαρδισμοί. Κι αυτό εκθέτει ακόμη περισσότερο τους Ευρωπαίους που δεν έχουν υποχρέωση να αποδείξουν ότι είναι χωροφύλακες του κόσμου.

Επιπλέον, η κατάλυση της έννοιας της εθνικής κυριαρχίας σε ευρωπαικό έδαφος -και ευρωπαικό έδαφος είναι η Γιουγκοσλαβία- και η διαφαινόμενη άμβλυνση της έννοιας των υφισταμένων συνόρων, αποτελούν προηγούμενο πολύ επικίνδυνο, που θα μπορούσε να οδηγήσει σε ανατροπή της τάξης πραγμάτων που επεκράτησε στην Ευρώπη το Δεύτερο Παγκόσμιο Πόλεμο. Υπάρχει βεβαίως ένα θεμιτό ερώτημα: δεν ανατράπηκε αυτή η τάξη πραγμάτων με την κατάρρευση της Σοβιετικής Ενωσης και το τέλος του χωρισμού της Ευρώπης σε δύο;

Η απάντηση είναι αρνητική, διότι παρά τη θεμελιώδη αυτή αλλαγή, δεν άλλαξαν τα σύνορα των κρατών που πέρασαν από το κομμουνιστικό σύστημα στην κοινοβουλευτική δημοκρατία. Τη διάλυση τόσο της ΕΣΣΔ όσο και της Γιουγκοσλαβικής Ομοσπονδίας δεν ακολούθησε ο επανακαθορισμός συνόρων.

Γι' αυτό και κάτι τέτοιο δεν πρέπει να επιτραπεί με ενδεχόμενη ανεξαρτησία του Κοσσυφοπεδίου, αφού θα δημιουργούσε προηγούμενο ανεξαρτητοποίησης τμήματος κυρίαρχου, επαναλαμβάνουμε, κράτους, με βάση πληθυσμιακά κριτήρια. Αλλωστε, για ανεξαρτησία καμμία από τις μεγάλες ευρωπαικές δυνάμεις, ούτε καν οι ΗΠΑ, κάνουν λόγο. Προς τι τότε οι βομβαρδισμοί;

Η εξήγηση που δίνεται στις περισσότερες ευρωπαικές πρωτεύουσες είναι η ακόλουθη: η διεθνής κοινότητα, αλλά και η ΕΕ ειδικότερα, εξήλθε τραυματισμένη από τη βοσνιακή κρίση. Επί τρία σχεδόν χρόνια (1992-1995), οι Ευρωπαίοι προσπαθούσαν να βρουν λύση στο πρόβλημα.

Οι προσπάθειες των λόρδων Κάρριγκτον και Οουεν απέτυχαν με πολύ βαρύ φορτίο αίματος.

Στη συνέχεια παρενέβησαν οι Αμερικανοί και σε μικρό σχετικά χρονικό διάστημα κατάφεραν να φέρουν τα εμπόλεμα μέρη στο τραπέζι των διαπραγματεύσεων και τελικά να τα οδηγήσουν στην υπογραφή της συνθήκης του Ντέιτον. Το πλήγμα για την αξιοπιστία της ΕΕ ήταν ολέθριο.

Στην περίπτωση του Κοσσυφοπεδίου, οι Ευρωπαίοι θεωρούν ότι ήταν παρόντες από την αρχή της αναζήτησης λύσης, αφού οι διαπραγματεύσεις ξεκίνησαν με την εποπτεία των υπουργών Εξωτερικών της Βρετανίας και της Γαλλίας, πρώτα στο Ραμπουγιέ και στη συνέχεια στο Παρίσι.

● Εκτιμάται επίσης ότι μετά την άρνηση της σερβικής πλευράς να υπογράψει το σχέδιο συμφωνίας που προτάθηκε με την ολοκλήρωση αυτής της διαπραγματευτικής προσπάθειας, η κατάσταση στην περιοχή του Κοσσυφοπεδίου θα επιδεινονώταν εάν δεν υπήρχε άμεση απειλή ανάληψης δράσης από το ΝΑΤΟ.

Με άλλα λόγια, χώρες όπως η Γαλλία, επιθυμούσαν να είναι η στρατιωτική δράση προέκταση των διπλωματικών προσπαθειών και όχι αυτοσκοπός.

Τα πράγματα όμως εξελίσσονται διαφορετικά. Υπό την πίεση κυρίως των ΗΠΑ, τέσσερις μεγάλες ευρωπαϊκές χώρες (Βρετανία, Γαλλία, Γερμανία, Ιταλία) έχουν εμπλακεί σε μία επιχείρηση χωρίς προφανή έξοδο.

Οι αεροπορικές επιδρομές είναι αβέβαιο εάν θα επαναφέρουν τον Σλόμπονταν Μιλόσεβιτς στο τραπέζι των διαπραγματεύσεων υπό τους όρους τουλάχιστον της Δύσης. Εχοντας την υποστήριξη της Ρωσίας και της Κίνας, ο Σέρβος ηγέτης νομιμοποιείται -και όχι μόνο στα μάτια της δικής του κοινής γνώμης- να θέσει πλέον με μεγαλύτερη αποφασιστικότητα τους δικούς του όρους. Το ίδιο άλλωστε δεν έκανε και στο Ντέιτον;

Η πολύ περιορισμένη επιτυχία των αεροπορικών βομβαρδισμών που παραδέχεται πλέον και το ίδιο το ΝΑΤΟ, οδηγεί, το δυτικό στρατόπεδο σε μεταστροφή και επιδίωξη διάνοιξης και πάλι διαύλου με το Βελιγράδι. Είναι χαρακτηριστικό ότι με μηνύματά τους "προς το σερβικό λαό" την Παρασκευή, τόσο ο Μπιλ Κλίντον όσο και η Μαντλίν Ολμπράιτ έδιναν τη διαβεβαίωση ότι το Κοσσυφοπέδιο θα παραμείνει εντός της Σερβίας.

Πρόκειται για επιστροφή σε διατύπωση της "Ομάδας Επαφής" που οπωσδήποτε διευκολύνει τη σερβική πλευρά. Θα τη δεχθούν όμως οι Αλβανοί; Τα επόμενα 24ωρα θα φανεί αν μία τέτοια φόρμουλα είναι βιώσιμη.

Οπωσδήποτε, πάντως, η αλβανική πλευρά είναι περισσότερο ευεπίφορη σε πιέσεις.

Ετοιμάζονται και για χερσαίες επιχειρήσεις;

ΒΕΛΙΓΡΑΔΙ 27.-Με το φως του ήλιου (ώρα 5,47 μ.μ.) επαναλήφθησαν χθες οι ΝΑΤΟικές επιθέσεις εναντίον της Γιουγκοσλαβίας και ειδικότερα εναντίον στόχων πολύ κοντά στη γιουγκοσλαβική πρωτεύουσα. Ισχυρές εκρήξεις συγκλόνησαν την γουγκοσλαβική πρωτεύουσα ενώ φωτιές και πυκνούς καπνούς σκέπασαν τον ουρανό της. Φαίνεται όμως ότι οι αεροπορικοί βομβαρδισμοί δεν επιτυγχάνουν τους στόχους τους κι έτσι οι εκτελεστές του ΝΑΤΟ μελετούν το ενδεχόμενο χερσαίων επιχειρήσεων κατά του Κόσοβο και ακολούθως της Σερβίας, με ορμητήριο τα Σκόπια. Τη χρήση των χερσαίων δυνάμεων του ΝΑΤΟ που βρίσκονται στο έδαφος της ΠΓΔΜ,στο πλαίσιο της επίθεσης κατά της Γιουγκοσλαβίας -σύμφωνα με την έγκυρη εφημερίδα "Ντνέβνικ"- ήρθε να συζητήσει στα Σκόπια χθές ο υπαρχηγός των δυνάμεων του ΝΑΤΟ για την Ευρώπη στρατηγός σέρ Ρούπερτ Σμίθ. Σύμφωνα πάντα με την ίδια εφημερίδα,η χώρα δεν θα πρέπει να το δεχθεί αυτό και θα πρέπει να απευθυνθεί στις άλλες ευρωπαϊκές χώρες καθώς και στο Συμβούλιο Ασφαλείας του ΟΗΕ για να αποτραπεί ένα τέτοιο ενδεχόμενο.
Και τούτο διότι οι Σκοπιανοί γνωρίζουν ότι αν επιτρέψουν κάτι τέτοιοι τότε οι σερβικές δυνάμεις είναι ικανές να ισοπεδώσουν το κρατίδιό τους-αργά ή γρήγορα.
Την ίδια στιγμή η Ρωσία σε ένδειξη διαμαρτυρίας για τις ΝΑΤΟικές επιθέσεις στη Γιουγκοσλαβία, έθεσε εκτός της συμμαχικής διοίκησης τα ειρηνευτικά στρατεύματά της στη Βοσνία, ανακοινώθηκε σήμερα στην Μόσχα.

Πραγματοποιήθηκε από 15 έως 19 Μαρτίου στο Grand Hotel υπό την αιγίδα του ΓΕΕΘΑ

Συνάντηση στη Ρόδο για το Πεδίο Βολής Κρήτης

Συμμετείχαν 50 εκπρόσωποι από Ελλάδα, Γερμανία, Ολλανδία και Βέλγιο καθώς και παρατηρητές των ΗΠΑ και Σλοβενίας • Συζήτησαν τη "χρήση" του πεδίου βολής στα Χανιά

Μία άκρως σημαντική συνάντηση φιλοξένησε την περασμένη εβδομάδα η Ρόδος. Επρόκειτο για την **πρώτη συνάντηση του έτους των χωρών-μελών που χρησιμοποιούν το πεδίο βολής Κρήτης στα Χανιά**. Παρόμοιες συναντήσεις πραγματοποιούνται ετησίως δύο. Η πρώτη που διεξάγεται τέτοια εποχή, φιλοξενείται από χώρα-μέλος του ΝΑΤΟ και χρήστη του πεδίου βολής Κρήτης, ενώ η δεύτερη λαμβάνει χώρα το διάστημα Αυγούστου-Σεπτεμβρίου εντός της βάσης.

Φέτος επελέγη να διεξαχθεί η συνάντηση αυτή στην Ελλάδα και μάλιστα στη Ρόδο υπό την αιγίδα του Γενικού Επιτελείου Εθνικής Αμυνας. Οι εργασίες της **UNAC 1/99** όπως ονομάστηκε πραγματοποιήθηκαν στο ξενοδοχείο Grand Hotel, όπου και διέμεναν οι αντιπροσωπείες των κρατών-μελών που πήραν μέρος.

Σκοπός και της φετινής συνάντησης UNAC, ήταν ο **προγραμματισμός της χρήσης του πεδίου βολής και η χρηματοδότηση που απαιτείται για τη λειτουργία του στο πλαίσιο συνεργασίας του Βορειοατλαντικού Συμφώνου, καθώς το πεδίο βολής Κρήτης ουσιαστικά τελεί υπό τον έλεγχο του ΝΑΤΟ με Ελληνα διοικητή και με ελληνικό επιχειρησιακό έλεγχο.** Συζητήθηκαν εξειδικευμένα θέματα, που αφορούσαν το άμεσο διάστημα χρήσης της βάσης, και είχαν να κάνουν μεταξύ άλλων, με τις βολές, τις επιτηρήσεις, τις επιφυλακές κ.λπ. Κυρίως, το θέμα όμως που απασχόλησε τους περίπου πενήντα αντιπροσώπους των κρατών (μεταξύ αυτών και τους Ελληνες) ήταν ο οικονομικός παράγοντας. Η κινητήριος δύναμη η οποία, διαμορφώνεται από τις εισφορές των κρατών που αποτελούν τα μέλη του ΝΑΤΟ, σε ένα "κοινό ταμείο".

Στη συνάντηση της Ρόδου έλαβαν μέρος από τις 15 έως τις 19 του μήνα, περίοδο διεξαγωγής των εργασιών της, αντιπροσωπείες της Ελλάδας, Γερμανίας, Ολλανδίας και Βελγίου μόνιμοι χρήστες του πεδίου βολής με ειδικούς σε οικονομικά και τεχνικά θέματα. Επίσης συμμετείχαν με λιγότερους εκπροσώπους οι ΗΠΑ και η Σλοβενία ως παρατηρητές. Αν και ο ΗΠΑ χρησιμοποιούσαν στο παρελθόν το πεδίο βολής, από τις αρχές της δεκαετίας του '90 σταμάτησαν και παίρνουν μέρος πλέον ως παρατηρητές, στις συναντήσεις.

Από πλευράς Ελλάδας συμμετείχαν στη UNAC 1/99, ο διοικητής της βάσης αντιστράτηγος **Γεώργιος Παπαδομανωλάκης** και ο υπεύθυνος του ΓΕΕΘΑ για το πεδίο βολής Κρήτης **αντισυνταγματάρχης (ΠΒ) Γιώργος Παπαϊωάννου**. Πέρα όμως από τις εργασίες της συνάντησης, οι ξένοι αντιπρόσωποι, ξεναγήθηκαν στα αξιοθέατα του νησιού και όπως ομολόγησαν, εντυπωσιάστηκαν. Μάλιστα δήλωσαν ενθουσιασμένοι και από τη φιλοξενία των κατοίκων της Ρόδου κάτι που προστέθηκε στην επιτυχία της συνάντησης. Ιδιαιτέρως θαύμασαν την Παλιά Πόλη και ήταν πολύ χαρούμενοι ακόμα και με την αναγγελία διεξαγωγής της στη Ρόδο.

Επίσης στο πλαίσιο της διοργάνωσης της UNAC 1/99, παρετέθηκαν και δύο επίσημα δείπνα στη Σχολή Τουριστικών Επαγγελμάτων Ρόδου. Το ένα παρετέθη προς τιμή των συμμετεχόντων από τον αρχηγό ΓΕΕΘΑ, τον οποίο εκπροσώπησε ο διοικητής της 95 ΑΔΤΕ υποστράτηγος **Δημήτριος Σιρμόπουλος,** ενώ το δεύτερο από το διοικητή της βάσης **αντιστράτηγο Γεώργιο Παπαδομανωλάκη.**





Οι αντιπροσωπείες των κρατών που έλαβαν μέρος στη συνάντηση. Διακρίνεται στη μέση ο δ/τής της 95 ΑΔΤΕ υπ/γος Δ. Σιρμόπουλος. Δίπλα του οι: δ/τής ΠΒΚ αντ/γος Γ. Παπαδομανωλάκης και ο εκπρόσωπος του ΓΕΕΘΑ για το ΠΒΚ αν/χης (ΠΒ) Γ. Παπαϊωάννου

Πάντως αξίζει να αναφέρουμε ότι το τελευταίο διάστημα, μετά και τους βομβαρδισμούς στη Γιουγκοσλαβία ο ρόλος του ΝΑΤΟ τίθεται για μία ακόμα φορά υπό αμφισβήτηση. Ερχεται στο προσκήνιο, η δήλωση του ομογενή καθηγητή του Χάρβαρντ **κ. Σταύρου**, ο οποίος είπε: *"θα πρέπει να αλλάξει το όνομα του ΝΑΤΟ στο Στρατηγείο Βρυξελλών και να γραφεί: «Γραφείο ενοικιάσεως δυνάμεων για βομβαρδισμούς και πάσης άλλης μορφής πολεμικές ενέργειες»"*. Παρ' όλα αυτά η συμμετοχή της χώρας μας στο ΝΑΤΟ είχε και έχει μεγάλα ωφέλη. Αυτό ασπάζεται και ο **αντιστράτηγος ε.α. Γεώργιος Κόκκινος** ο οποίος στο βιβλίο του έγραψε: *"Δε γνωρίζω εάν έκανε συνολικά κακό στους δημοκρατικούς θεσμούς της Ελλάδας η εξάρτησή μας από το ΝΑΤΟ, όπως θέλει να το παρουσιάζει η ελληνική αριστερά με τα γνωστά συνθήματά της ΕΟΚ και ΝΑΤΟ το ίδιο Συνδικάτο. Είμαι βέβαιος όμως ότι εάν δεν ήταν το ΝΑΤΟ και η ΕΟΚ αργότερα, οι χώρες της δυτικής Ευρώπης, και η Ελλάδα κυρίως σήμερα, δε θα διέφερε και πολύ από την Αλβανία"*.

Παράλληλα πρέπει να τονίσουμε ότι στη διάρκεια της Βοσνιακής κρίσης το ΝΑΤΟ, αντιμετώπισε κίνδυνο διάλυσης. Υπήρχε διάσταση μεταξύ Ουάσιγκτον και Βόννης, που όμως τελικά δεν επέφερε το μοιραίο. Πάντως ο κ. Κόκκινος, αναφέρει χαρατκρησιτικά και τις εξής σημαντικές επισημάνσεις: *"Εάν δεν προσανατολιστεί έγκαιρα προς τον ορατό και μελλοντικό εχθρό που έρχεται, τον ισλαμισμό, εάν δεν διατυπώσει ουσιαστική πρόταση για την αντιμετώπιση αυτού του κινδύνου, ...είναι περισσότερο από βέβαιο ότι θα διαλυθεί. Οι αποστολές του διεθνούς χωροφύλακα ή του προασπιστή των αμερικανικών συμφερόντων δεν αποτελούν συνεκτικό κρίκο όσων κρατών μετέχουν σ' αυτό"*.



Κατά τη διάρκεια επίσημου δείπνου στη ΣΤΕ Ρόδου. Ο κ. Παπαδομανωλάκης (στο κέντρο) ευχαρίστησε θερμά για τη φιλοξενία τον δ/τή της 95 ΑΔΤΕ κ. Σιρμόπουλο (όρθιο)



Ο δ/τής του ΠΒΚ αντ/γος Γ. Παπαδομανωλάκης με το Χρήστο Ζαβοριανό στη ΣΤΕ Ρόδου

F/B NISSOS KYPROS

Με χαρά σας γνωρίζουμε την έναρξη των δρομολογίων του F/B NISSOS KYPROS για Κύπρο και Χάϊφα

ΝΕΑ ΔΡΟΜΟΛΟΓΙΑ 4/3–24/6/99

ΛΙΜΑΝΙ	ΗΜΕΡΑ	ΑΦΙΞΗ	ΑΝΑΧΩΡ.
ΡΟΔΟΣ	ΠΑΡΑΣΚΕΥΗ	17.30	20.00
ΛΕΜΕΣΟΣ	ΣΑΒΒΑΤΟ	14.30	20.00
ΧΑΪΦΑ	ΚΥΡΙΑΚΗ	06.00	--
ΧΑΪΦΑ	ΔΕΥΤΕΡΑ	--	20.00
ΛΕΜΕΣΟΣ	ΤΡΙΤΗ	07.00	14.00
ΡΟΔΟΣ	ΤΕΤΑΡΤΗ	09.30	14.00

ΔΡΟΜΟΛΟΓΙΑ 1/7–2/9/99

ΛΙΜΑΝΙ	ΗΜΕΡΑ	ΑΦΙΞΗ	ΑΝΑΧΩΡ.
ΡΟΔΟΣ	ΠΑΡΑΣΚΕΥΗ	17.30	19.00
ΛΕΜΕΣΟΣ	ΣΑΒΒΑΤΟ	13.00	20.00
ΧΑΪΦΑ	ΚΥΡΙΑΚΗ	06.00	20.00
ΛΕΜΕΣΟΣ	ΔΕΥΤΕΡΑ	07.00	16.00
ΡΟΔΟΣ	ΤΡΙΤΗ	12.00	20.00

• *ΕΙΣΙΤΗΡΙΑ ΓΙΑ ΕΠΙΒΑΤΕΣ. ΑΥΤΟΚΙΝΗΤΑ. ΕΜΠΟΡΕΥΜΑΤΑ. CONTAINERS*

• *ΕΚΔΡΟΜΕΣ ΓΙΑ ΚΥΠΡΟ ΚΑΙ ΑΓΙΟΥΣ ΤΟΠΟΥΣ*

Πολύ φθηνά πακέτα

ΚΑΘΕ ΠΑΡΑΣΚΕΥΗ Κρουαζιέρα από Ρόδο για Κύπρο και Αγίους Τόπους. Ευκαιρία το διήμερο παραμονής του πλοίου στην ΧΑΪΦΑ για να γνωρίσετε όλους τους Αγίους Τόπους με ένα τέλεια οργανωμένο και φθηνό πρόγραμμα

ΚΑΛΑ ΤΑΞΙΔΙΑ

ΚΕΝΤΡΙΚΟ ΠΡΑΚΤΟΡΕΙΟ

ΚΥΔΩΝ TOURS

Εθελ. Δωδ/σίων 14

ΤΗΛ. 23000, 27900, 75268 • FAX: 32741

Ακτή Σαχτούρη 8 • ΤΗΛ. 27722, 24265

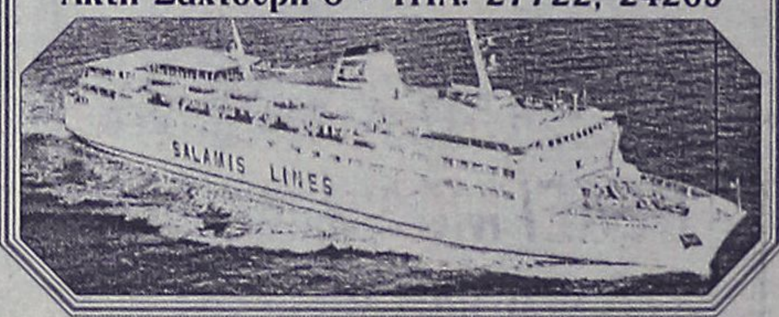

ΟΠΤΙΚΕΣ ΙΝΕΣ

- Νέα τεχνολογία στο φωτισμό

Η τεχνολογία των οπτικών ινών σας επιτρέπει να έχετε ταυτόχρονα φως σε πολλά σημεία από μια μόνο φωτεινή πηγή! Αυτό σημαίνει μεγάλη **ΟΙΚΟΝΟΜΙΑ** στην κατανάλωση ηλεκτρικού ρεύματος. Παράλληλα στα σημεία φωτισμού δεν υπάρχουν πλέον λαμπτήρες, έτσι δεν χρειάζεται πλέον να ανεβαίνουμε σε δυσπρόσιτα σημεία για τις αλλαγές. Οι οπτικές ίνες θα μπορούσαν να συγκριθούν με τα ηλεκτροφόρα καλώδια αλλά με μια σημαντική διαφορά.
Δεν μεταφέρουν **ΗΛΕΚΤΡΙΚΟ ΡΕΥΜΑ** και ούτε βεβαίως **ΘΕΡΜΟΤΗΤΑ!!**
Μεταφέρουν μόνο **ΦΩΣ!** Φως σε όποιο χρώμα θέλουμε ή και σε εναλλαγές χρωμάτων!
Γενικά οτιδήποτε έχει σχέση με φωτισμό μπορεί να χρησιμοποιεί οπτικές ίνες. Εξωτερικός και εσωτερικός φωτισμός, Φωτισμός σε Βιτρίνες Κοσμηματοπωλείων, σε σκάλες, φωτισμός δαπέδου, φωτισμοί ψευδοροφής, έναστροι ουρανοί σε Night club, Discotheque κ.λπ. Το αξιοσημείωτο στην περίπτωσή τους είναι ότι η φωτεινή πηγή (προβολέας) μπορεί να τοποθετηθεί μακριά από τα σημεία φωτισμού, πράγμα που καθιστά εντελώς ακίνδυνη την εγκατάστασή τους και σε: Κήπους, Πισίνες, Τεχνητές Λίμνες, Καταρράκτες, Σάουνα, Συντριβάνια, Ψυκτικούς θαλάμους κ.λπ. Τηλεφωνήστε για ενημερωτική συνάντηση.

Ευάγγελος Χατζηϊωάννου

Αποκλειστικός αντιπρόσωπος Δωδεκανήσου των
EUROLIGHT S.A. FIBER OPTICS
Displaylad Hellas Ltd Ηλεκτρονικοί Πίνακες Μηνυμάτων
ΠΛΑΣΤΙΚΑ ΦΥΛΛΑ ΜΑΚΕΔΟΝΑΣ Α.Β.Ε.Ε.
(Ομιλος ΠΕΤΖΕΤΑΚΗΣ)
ΕΥΡΩΕΜΠΟΡΙΚΗ Α.Β.Ε.Ε. ΠΡΟΚΑΤΑΣΚΕΥΑΣΜΕΝΑ ΚΤΙΡΙΑ & WC
Παλαμά 1. Κρεμαστή (Πίσω από το Κοινοτικό Ιατρείο)
Τηλ. 0932 440566 e-mail evangelos@hol.gr

ΑΘΛΗΤΙΚΗ
ΚΥΡΙΑΚΗ
28 ΜΑΡΤΙΟΥ 1999

ΞΥΛΟΔΑΡΜΟΣ ΚΑΠΕΛΑ

Στη λήξη του αγώνα Δόξα Ψ.-Αγίου Γεωργίου όρμησαν και χτύπησαν τον ποδοσφαιριστή των φιλοξενουμένων ο οποίος μεταφέρθηκε στο Νοσοκομείο τραυματισμένος. Υποβλήθηκαν μηνύσεις σε παίκτες της Δόξας.

ΣΕΛ. 24

ΔΙΝΕΙ ΑΓΩΝΑ ΕΠΙΒΙΩΣΗΣ

Ο ΙΑΛΥΣΟΣ ΣΤΙΣ 4.30 μ.μ. ΚΟΝΤΡΑ ΣΤΟΝ ΠΑΣ ΓΙΑΝΝΙΝΑ ΘΕΛΕΙ ΜΟΝΟ ΝΙΚΗ ΓΙΑ ΝΑ ΜΗΝ ΜΠΕΙ ΣΕ ΠΕΡΙΠΕΤΕΙΕΣ

- ***ΧΡΕΙΑΖΕΤΑΙ ΤΗΝ ΣΥΜΠΑΡΑΣΤΑΣΗ ΤΟΥ ΚΟΣΜΟΥ***

ΣΕΛ. 18



ΓΙΑ ΝΙΚΗ ΣΤΗΝ ΚΡΗΤΗ

Ο Κολοσσός παίζει το μεσημέρι στο Αρκάδι με στόχο να ρεφάρει

ΣΕΛ. 23

ΓΙΑ ΤΟ ΓΟΗΤΡΟ

Ο Ηρακλής Μαριτσών υποδέχεται στις 4.30 μ.μ. τον Εργοτέλη στοχεύοντας τη νίκη

ΣΕΛ. 19



ΓΙΑ new
BOUTIQUE
Marc O'Polo
Calvin Klein Jeans
DKNY
RODOS

ΔΗΜ. ΘΕΜΕΛΗ 83 - ΤΗΛ: 75698 # ΕΘΕΛ. ΔΩΔΕΚΑΝΗΣΙΩΝ 40 - ΤΗΛ: 25958, 73622

Β' ΕΘΝΙΚΗ

Στον μονόδρομο...

✓ *Ο ΙΑΛΥΣΟΣ ΔΕΝ ΕΧΕΙ ΣΗΜΕΡΑ ΑΛΛΗ ΕΠΙΛΟΓΗ ΚΟΝΤΡΑ ΣΤΟΝ ΠΑΣ ΓΙΑΝΝΙΝΑ ΤΟΥ ΝΙΚΟΥ ΑΝΑΣΤΟΠΟΥΛΟΥ*

✓ *ΠΡΕΠΕΙ ΝΑ ΓΕΜΙΣΕΙ ΣΗΜΕΡΑ ΤΟ "ΟΙΚΟΝΟΜΙΔΕΙΟ"*

✓ *ΤΟΥΣ ΚΑΛΕΣΕ ΟΛΟΥΣ ΣΤ' ΑΠΟΔΥΤΗΡΙΑ Ο ΚΩΣΤΑΣ ΙΩΣΗΦΙΔΗΣ*

Τον μονόδρομο της νίκης καλείται ν' ακολουθήσει σήμερα ο Ιάλυσος. Στις 16.30 υποδέχεται στο "Οικονομίδειο" τον ΠΑΣ Γιάννινα και βλέπει με..."παρωπίδες" τη νίκη.

"Για μας δεν υπάρχει άλλο αποτέλεσμα" τόνισε και χθες ο **Κώστας Ιωσηφίδης** και πρόσθεσε: "Θα πρέπει ο κόσμος να συμπαρασταθεί, όσο δυνατόν περισσότερο στην ομάδα, μέσα πάντα στ' αθλητικά πλαίσια. Η ομάδα σ' αυτό το ματς χρειάζεται όσο ποτέ άλλοτε τον κόσμο δίπλα της, αφού το έργο μας δεν είναι εύκολο. Πιστεύω όμως πως θα τα καταφέρουμε".

-ΕΚΠΛΗΞΕΙΣ-

Οσον αφορά πάντως την ενδεκάδα που θα παραταχθεί κόντρα στην ομάδα του **Νίκου Αναστόπουλου**, ο τελευταίος λόγος ανήκει στον τεχνικό της ομάδας.

Δεδομένες είναι σίγουρα οι απουσίες των **Σάκη Δέδε, Μιχάλη Πολιά** και **Μπάμπη Παπαδόπουλου**, όπως και του τραυματία **Γιώργου Παριανά.**

Κόντρα στους Γιαννιώτες ο Ιάλυσος θα παραταχθεί:

- Με γκολκήπερ τον **Αλεξανδρίδη.**
- Στην άμυνα τους **Μαλλιάκα, Χ"σταμάτη, Καλλιμάνη.**
- Στο κέντρο τους **Παστό, Κούτρα, Τσιρτσάκη, Λαμπρόπουλο, Τσιφούτη** και
- Στην επίθεση τους **Σαμαρά** και **Καντιμοίρη.**

Ο **Κώστας Ιωσηφίδης** θα έχει όλους τους υπόλοιπους παίκτες του στην διάθεσή του και θα επιλέξει τους δεκαοκτώ για το παιχνίδι λίγο πριν την έναρξή του.

Σ' αυτές πάντως δεν αποκλείονται εκπλήξεις.

Στα άλλα παιχνίδια της 26ης αγωνιστικής θα παίξουν:

Αγ. Νικόλαος-Καλλιθέα

Αναγέννηση Καρδ.-Πανσερραϊκός

Αθηναϊκός-Καλαμαριά

Νίκη Βόλου-Λάρισα

Εδεσσαϊκός-Τρίκαλα

Παναιτωλικός-Πανα-χαϊκή.



Θέλουν και τον κόσμο κοντά τους οι παίκτες του Ιάλυσου

ΠΡΑΚΤΟΡΕΙΟ ΚΑΣΤΡΟ

ΠΑΣΧΑΛΙΝΗ ΚΡΟΥΑΖΙΕΡΑ

ΑΓΙΟΙ ΤΟΠΟΙ - ΚΥΠΡΟΣ

ΠΡΟΓΡΑΜΜΑ

ΤΡΙΤΗ 13.4.99: Ωρα 20.00, αναχώρηση από Ρόδο με το κρουαζιερόπλοιο Sea Harmony για Κύπρο, διανυκτέρευση στο πλοίο.

ΤΕΤΑΡΤΗ 14.4.99: Ωρα 10.30, άφιξη στη Λεμεσό και στη συνέχεια εκδρομή στην Πάφο στο ξακουστό μοναστήρι του Αγίου Νεοφύτου. Θα δούμε επίσης τον Πύργο στο ΚΟΛΟΣΣΙ, το Αρχαίο Θέατρο του ΚΟΥΡΙΟΥ, την Πέτρα του ΡΩΜΙΟΥ, το μέρος όπου ανεδύθη η πανέμορφη Αφροδίτη και την πανέμορφη πόλη της Πάφου. Αργά το απόγευμα επιστροφή στο πλοίο.
Ωρα 20.00 αναχώρηση για Χάϊφα. Διανυκτέρευση στο πλοίο

ΠΕΜΠΤΗ 15.4.99: Ωρα 06.30 το πρωί άφιξη στη Χάϊφα. Επιβίβαση σε πολυτελή πούλμαν και ολοήμερη εκδρομή στα Ιεροσόλυμα και την Βηθλεέμ. Θα επισκεφθούμε την Αγια Αυλή του Πανάγιου Τάφου όπου ο ξεναγός μας θα μας εξηγήσει με κάθε λεπτομέρεια όλα τα άγια προσκυνήματα. Θα δούμε τον Τάφο του Κυρίου ημών Ιησού Χριστού, τον φρικτόν Γολγοθά, τον τόπο της Αποκαθήλωσης, τον τόπο της ευρέσεως του Τιμίου Σταυρού, και εν συνεχεία ομαδικά θα διασχίσουμε την Οδό του Μαρτυρίου, στο τέρμα της οποίας ευρίσκεται το Πραιτώριον, στα υπόγεια του οποίου θα δούμε τις φυλακές του Χριστού, του Βαρραβά και των Αποστόλων. Επίσης θα επισκεφθούμε και το Μοναστήρι της Αγίας Αννας.
Στη συνέχεια θα επισκεφθούμε την Μονή του Αγίου Στεφάνου, τον Τάφο της Παναγίας στη Γεθσημανή, το Ορος των Ελαιών όπου θα έχουμε μια πανοραμική άποψη των Ιεροσολύμων, την Βηθλεέμ όπου ευρίσκεται ο περίλαμπρος Ναός της Γεννήσεως το Σπήλαιο της Γεννήσεως και το Σπήλαιο των Νηπίων.
Αργά το απόγευμα επιστροφή στη Χάϊφα μέσω Τελ Αβίβ. Διανυκτέρευση στο πλοίο.

ΠΑΡΑΣΚΕΥΗ 16.4.99: Ολοήμερη εκδρομή. Θα επισκεφθούμε το Ορος Θαβώρ όπου έγινε η μεταμόρφωση του Χριστού μας, τον Ιορδάνη Ποταμό όπου θα γίνει ο αγιασμός και το βάπτισμα των προσκυνητών, την πανέμορφη πόλη της Τιβεριάδος και την Λίμνη της Γαλιλαίας, την Καπερνασούμ και το πανέμορφο μοναστήρι των Αγίων Αποστόλων, το σπίτι του γάμου στην Κανά, όπου έγινε το πρώτο θαύμα του Ιησού, και την πανέμορφη πόλη της Ναζαρέτ όπου και θα προσκυνήσουμε τον τόπο του Ευαγγελισμού της Θεοτόκου. Αργά το απόγευμα επιστροφή στη Χάϊφα. Ωρα 20.00 αναχώρηση για Λεμεσό. Διανυκτέρευση στο πλοίο.

ΣΑΒΒΑΤΟ 17.4.99: Ωρα 06.30 το πρωί άφιξη στη Λεμεσσό. Λίγες ελεύθερες ώρες για ψώνια στα αφορολόγητα καταστήματα και στις 14.00 αναχώρηση για Ρόδο. Διανυκτέρευση στο πλοίο.

ΚΥΡΙΑΚΗ 18.4.99: Ωρα 10.30 άφιξη στη Ρόδο.

ΤΙΜΗ ΚΡΟΥΑΖΙΕΡΑΣ

1. ΚΑΜΠΙΝΑ ΑΑ2	130.000 δρχ.
2. ΚΑΜΠΙΝΑ Α2	120.000 δρχ.
3. ΚΑΜΠΙΝΑ ΑΑ3	105.000 δρχ.
4. ΚΑΜΠΙΝΑ ΑΑ4	95.000 δρχ.
5. ΚΑΜΠΙΝΑ ΑΒ2	115.000 δρχ.
6. ΚΑΜΠΙΝΑ ΑΒ3	100.000 δρχ.
7. ΚΑΜΠΙΝΑ ΑΒ4	90.000 δρχ.
8. ΚΑΜΠΙΝΑ ΒΒ2	105.000 δρχ.
9. ΚΑΜΠΙΝΑ ΒΒ3	90.000 δρχ.
10. ΚΑΜΠΙΝΑ ΒΒ4	80.000 δρχ.

ΣΤΗΝ ΤΙΜΗ ΠΕΡΙΛΑΜΒΑΝΟΝΤΑΙ:
1. Τα ακτοπλοϊκά εισιτήρια στην ανάλογη θέση
2. Ολα τα πρωινά και τα γεύματα επί του πλοίου
3. Ολες οι εκδρομές βάσει του προγράμματος
4. Οι ξεναγήσεις
5. Ολοι οι φόροι των λιμανιών
6. Η εκδρομή στην Κύπρο είναι προσφορά του γραφείου μας

ΠΑΙΔΙΚΕΣ ΕΚΠΤΩΣΕΙΣ

Παιδιά 4-12 ετών δικαιούνται 25% έκπτωση στις ανωτέρω τιμές. Παιδιά έως 4 ετών πληρώνουν το ποσόν των 12.000 δρχ. και δεν δικαιούνται κλίνη ή κάθισμα σε λεωφορείο κατά τη διάρκεια των εκδρομών.

Συνοδός ο κ. ΜΑΧΑΙΡΑΚΗΣ
ΘΕΣΕΙΣ ΠΕΡΙΟΡΙΣΜΕΝΕΣ

ΔΗΛΩΣΤΕ ΑΜΕΣΩΣ ΣΥΜΜΕΤΟΧΗ

ΠΛΗΡΟΦΟΡΙΕΣ-ΠΡΟΓΡΑΜΜΑΤΑ
ΚΥΡΙΑΚΟΣ Μ. ΜΑΧΑΙΡΑΚΗΣ
ΠΡΑΚΤΟΡΕΙΟ ΚΑΣΤΡΟ
ΑΜΕΡΙΚΗΣ 53 • ΤΗΛ. 21008

TRAVEL EMMANUEL

ΘΕΛΕΤΕ ΟΙ ΔΙΑΚΟΠΕΣ ΣΑΣ ΝΑ ΣΥΝΔΥΑΣΘΟΥΝ ΦΘΗΝΑ ΚΑΙ ΠΟΙΟΤΙΚΑ:

EMMANUEL TRAVEL

ΕΙΔΙΚΕΣ ΠΡΟΣΦΟΡΕΣ ΓΙΑ ΕΥΡΩΠΗ

ΡΟΔΟ-ΛΟΝΔΙΝΟ-ΡΟΔΟ ΑΠΟ 83.000 ΔΡΧ.
ΡΟΔΟ-ΟΛΛΑΝΔΙΑ-ΡΟΔΟ ΑΠΟ 89.900 ΔΡΧ.
ΡΟΔΟ-ΒΕΡΟΛΙΝΟ-ΡΟΔΟ ΑΠΟ 90.000 ΔΡΧ.
ΡΟΔΟ-ΝΤΙΣΕΛΝΤΟΡΦ-ΡΟΔΟ ΑΠΟ 90.000 ΔΡΧ.
ΡΟΔΟ-ΦΡΑΝΚΦΟΥΡΤΗ-ΡΟΔΟ ΑΠΟ 90.000 ΔΡΧ.
ΡΟΔΟ-ΜΟΝΑΧΟ-ΡΟΔΟ ΑΠΟ 90.000 ΔΡΧ.
ΡΟΔΟ-ΣΤΟΥΤΓΚΑΡΔΗ-ΡΟΔΟ ΑΠΟ 95.000 ΔΡΧ.

ΕΙΣΙΤΗΡΙΑ ΠΛΟΙΩΝ 20% ΕΚΠΤΩΣΗ ΓΙΑ ΕΙΣΙΤΗΡΙΑ ΜΕΤ' ΕΠΙΣΤΡΟΦΗΣ

ΕΙΣΙΤΗΡΙΑ ΟΛΥΜΠΙΑΚΗΣ-ΕΙΔΙΚΕΣ ΤΙΜΕΣ ΓΙΑ ΝΕΟΥΣ ΚΑΙ ΥΠΕΡΗΛΙΚΕΣ-ΟΙΚΟΓΕΝΕΙΑΚΕΣ ΠΡΟΣΦΟΡΕΣ

ΚΡΑΤΗΣΕΙΣ ΞΕΝΟΔΟΧΕΙΩΝ
ΕΚΔΟΣΕΙΣ ΔΙΑΒΑΤΗΡΙΩΝ
ΕΚΔΡΟΜΕΣ ΓΙΑ ΟΛΟ ΤΟΝ ΚΟΣΜΟ

ΠΑΝΤΑ ΚΟΝΤΑ ΣΑΣ ΓΙΑ ΤΗΝ ΚΑΛΥΤΕΡΗ ΕΞΥΠΗΡΕΤΗΣΗ ΣΑΣ

ΠΛΗΡΟΦΟΡΙΕΣ
ΤΗΛ: 93630-93625-94385
FAX: 91748
ΙΕΡΟΥ ΛΟΧΟΥ 1 ΙΑΛΥΣΟΣ ΡΟΔΟΣ
ΥΠΕΥΘΥΝΟΣ: ΜΑΝΩΛΗΣ ΜΑΧΑΙΡΑΚΗΣ



ΑΘΛΗΤΙΚΟΣ ΣΥΛΛΟΓΟΣ ΚΑΡΑΤΕ

"ΔΙΑΓΟΡΑΣ"

Αγαπητοί Γονείς και παιδιά,

Η ψυχή, το πνεύμα και το σώμα είναι τα βασικότερα στοιχεία που πρέπει να καλλιεργεί ο άνθρωπος από μικρή κυρίως ηλικία για τη βελτίωση της προσωπικότητας και του χαρακτήρα του.

Κοντά μας πιστεύουμε ότι θα ανακαλύψετε αυτά που δυστυχώς λείπουν σε μεγάλο βαθμό από την κοινωνία στην οποία ζούμε όπως: **σεβασμός, πειθαρχία, αυτοπεποίθηση, εσωτερική και σωματική δύναμη.**

Η λέξη **Καράτε-ντο** είναι σύνθετη από το καρά, που σημαίνει άδεια, τε, που σημαίνει χέρι και ντο=δρόμος, που δεν δηλώνει μόνο άδεια χέρια από όπλα, αλλά μεταφορικά υπονοεί πνεύμα, άδειο από κάθε κακή σκέψη.

Συνεπώς το **Καράτε** διδάσκει μεθόδους άμυνας από εξωτερικούς κινδύνους αλλά και μεθόδους άμυνας ενάντια στα ίδια μας τα ελαττώματα.

Το Καράτε είναι άθλημα γιαόλους: Ανδρες- Γυναίκες και Παιδιά. Θα είναι μεγάλη χαρά να επισκεφθείτε το χώρο μας και να συζητήσουμε ο,τιδήποτε αφορά το παιδί, αλλά και τους ενήλικες.

Σας περιμένουμε και σας ευχαριστούμε που μας τιμήσατε διαβάζοντας αυτό το έντυπο.

ΔΙΔΑΣΚΕΙ ΚΑΙ ΕΠΙΒΛΕΠΕΙ ΠΡΟΣΩΠΙΚΑ Ο ΕΚΠΑΙΔΕΥΤΗΣ ΤΟΥ ΚΑΡΑΤΕ

ΜΑΝΩΛΑΚΟΣ ΣΤΑΜΑΤΗΣ

Διεύθυνση: Φιλική Ενωση Δωδ/σου 7 (Δασκάλων)
Ωρες λειτουργίας: 17.15 έως 20.15
Τηλ. (0241) 22540 - ΡΟΔΟΣ

Για γόητρο και ιστορία...

✓ Ο ΗΡΑΚΛΗΣ ΜΑΡ. ΣΗΜΕΡΑ ΣΤΙΣ 16.30 ΕΝΑΝΤΙΟΝ ΤΟΥ ΕΡΓΟΤΕΛΗ

Για την ιστορία του και το γόητρό του θα παίξει σήμερα στις 16.30 στο γήπεδό του ο Ηρακλής Μαριτσών. Οι "πράσινοι" των **Βασίλη Αθανασίου** και **Μιχάλη Μανωλά** υποδέχονται στην έδρα τους τον Εργοτέλη με μοναδικό σκοπό να τον νικήσουν και ν' αποδείξουν πολλά. Πρώτα απ' όλα πως κακώς αποχαιρετούν την κατηγορία ενώ είχαν τις δυνατότητες να παραμείνουν και κατά δεύτερο λόγο πως κακώς ηττήθηκαν στο ματς του α' γύρου στην Κρήτη.

Βασίλης Αθανασίου και **Μιχάλης Μανωλάς** δεν θάχουν στην διάθεσή τους τους **Δήμο Σιδηρόπουλο, Λευτέρη Χατζηκωνσταντή** και **Μιχάλη Σάρλη.**

Ο Ηρακλής κατά του Εργοτέλη πιθανότατα να παραταχθεί με την ακόλουθη ενδεκάδα:

- Γκολκήπερ θ' αγωνισθεί ο **Σαββιδάκης.**

- Στην άμυνα θα παίξουν οι **Λορέντζος, Παπουτσίδης, Κοσμάς Μ.** και **Μανωλάς.**

- Στο κέντρο θ' αγωνισθούν οι **Γιακουμάρος, Π.** και **Β. Αθανασίου, Σακκάς** και

- Στην επίθεση οι **Παπαγεωργίου- Καρίκης.**



Πανέτοιμοι οι Ηρακλειδείς για την επιστροφή στις νίκες

Θέση στην ενδεκάδα βέβαια διεκδικούν οι **Βαμανώλης.**

Στους άλλους αγώνες της 28ης αγωνιστικής θα παίξουν:

Ατσαλένιος-Βύζας

Αετός Λουτρών-Μάλια

Χαλκηδώνα-Μανδραϊκός

Φωστήρας-Αστέρας Ρεθ.

Ασπρόπυργος-Χανιά

ΠΟΔΗΛΑΤΑ ΑΠ' ΟΛΟ ΤΟΝ ΚΟΣΜΟ

• ΜΠΕΜΠΕ
• ΠΑΙΔΙΚΑ
• ΕΦΗΒΙΚΑ
• ΓΥΝΑΙΚΕΙΑ
• ΑΝΔΡΙΚΑ 18-21 ταχυτήτων





Πάντα καλύτερα - φθηνότερα σε μεγάλη ποικιλία αξεσουάρ και ανταλλακτικά

ΤΑΚΗΣ ΣΑΚΕΛΛΑΡΙΔΗΣ

Στεφ. Καζούλη 70 (έναντι Σπανού Είδη κυνηγιού)
Τηλ. (0241) 37975

ΤΩΡΑ ΤΑ ΠΟΔΗΛΑΤΑ ΕΙΝΑΙ ΦΘΗΝΑ

μεζεδοπωλειο
Ο ΣΙΕΣ και οινοπνευματα



βραδακια ...φιλικα ...μουσικα ...γευστικα

Για ρεζερβε ☎ 67674 0932-253131

Αναλαμβανουμε καθε ειδους κοινωνικη σας εκδηλωση εως 120 ατομα

Μς εκτιμηση Μιχαλης Θεοδοσιου

Λεωφ. Ροδου-Λινδου (διπλα απο την ΔΕΥΑΡ)

Alhambra Travel

ΜΕΓΑΛΗ ΘΡΗΣΚΕΥΤΙΚΗ ΕΚΔΡΟΜΗ

Ο ΙΕΡΟΣ ΝΑΟΣ ΑΓΙΟΥ ΔΗΜΗΤΡΙΟΥ (ΡΟΔΙΝΙ)

ΣΕ ΣΥΝΕΡΓΑΣΙΑ ΜΕ ΤΟ ΠΡΑΚΤΟΡΕΙΟ
ALHAMBRA
ΟΡΓΑΝΩΝΟΥΝ ΠΡΟΣΚΥΝΗΜΑ ΣΤΟΥΣ

ΑΓΙΟΥΣ ΤΟΠΟΥΣ ΙΕΡΟΣΟΛΥΜΑ κ.λπ.
ΑΓΙΑ ΑΙΚΑΤΕΡΙΝΗ
ΠΟΡΤ–ΣΑΪΝΤ
μέσω ΚΥΠΡΟΥ
με το F/B SEA HARMONY
από 20-4 - 2/5

ΠΡΟΓΡΑΜΜΑΤΑ-ΠΛΗΡΟΦΟΡΙΕΣ στο ΠΡΑΚΤΟΡΕΙΟ
ALHAMBRA

Αλ. Παπάγου 23
Τηλ. 37052-25698
Συνοδεύουν ο Πατήρ Σταύρος Μαραβέλιας και η κ. Χρυσούλα Καϊλλή
Δηλώσεις μέχρι 5 Απριλίου με προκαταβολή

Το λυχνάρι της παρέας

παρουσιάζει κάθε Τρίτη-Πέμπτη σε έντεχνο και ρεμπέτικο

"Τα παιδιά από τη Ρόδο"

Μπουζούκι: Βασίλης Σπανός
Αρμόνιο: Τσαμπίκος Ροδίτης
Τραγούδι: Αντώνης Γιακουμίδης

Παπαλουκά 11 Β. Ρόδος

Το Στεγνοκαθαριστηριο
"ΑΣΤΗΡ"
Στο Παραδεισι

σας πληροφορεί ότι τώρα με ένα τηλεφώνημα στο 81006 σας εξυπηρετεί με παραλαβή και παράδοση από το σπίτι σας για όλα τα είδη ρουχισμού.
Επίσης καθαρίζουμε κουβέρτες, φλοκάτες, παπλώματα σε τιμές ασυναγώνιστες!
Η μεγάλη πείρα μας από το ...1977 σε Παραδείσι και Κρεμαστή, εγγύηση για το αποτέλεσμα τις δουλειά μας.

ΣΤΕΡΓΟΣ ΜΥΡΙΛΛΑΚΗΣ

Λεωφ. Δημοκρατιας 67 Παραδεισι. Τηλ.: 81006

ΤΟΠΙΚΟ ΠΟΔΟΣΦΑΙΡΟ

Στιγμές του τελικού



Η εισοδος των ομάδων στον αγωνιστικό χώρο



Ενταση στην περιοχή του Αγίου Γεωργίου μετά από στημένη φάση



Εν θερμώ οι φίλαθλοι του Απόλλωνα συμπαραστέκονται στην ομάδα τους



Με ενδιαφέρον παρακολουθούν οι επίσημοι την εξέλιξη του αγώνα



Ο Κωνστάντουρας δέχεται το μαρκάρισμα του Ισκά από πίσω



Η διαδικασία των πέναλτι έχει τελειώσει και οι ποδοσφαιριστές του Αγίου Γεωργίου τρέχουν να αγκαλιάσουν τον τερματοφύλακά τους, Ψαρά



Οι παίκτες του Αγίου Γεωργίου υποδέχονται την παράδοση του κυπέλλου σε ένα από τα φανταράκια του, Αγίου Γεωργίου



Ενώ και εδώ έγιναν οι φιλάθλοι πανάτας, [illegible] του κυπελλούχου Δωδεκανήσου

ΤΟΠΙΚΟ ΠΟΔΟΣΦΑΙΡΟ

Το κυνήγι της 2ης θέσης

✓ *ΔΥΣΚΟΛΑ ΠΑΙΧΝΙΔΙΑ ΓΙΑ ΤΙΣ ΟΜΑΔΕΣ ΠΟΥ ΔΙΕΚΔΙΚΟΥΝ ΤΗΝ ΔΕΥΤΕΡΗ ΠΡΟΝΟΜΙΟΥΧΟ ΘΕΣΗ ΣΤΟΝ 1ο ΟΜΙΛΟ*

✓ *ΑΓΩΝΙΑ ΚΑΙ ΓΙΑ ΤΙΣ ΟΜΑΔΕΣ ΠΟΥ ΒΡΙΣΚΟΝΤΑΙ ΚΟΝΤΑ ΣΤΗΝ ΖΩΝΗ ΥΠΟΒΙΒΑΣΜΟΥ*

Αγώνες για τον έναν από τους δύο όμιλους της Ρόδου έχουμε σήμερα.

Την περασμένη εβδομάδα είχαμε παιχνίδια για τον Β' όμιλο ενώ σήμερα θα γίνουν αγώνες μόνο για τον α' όμιλο και αυτό επειδή η επιτροπή πρωταθλήματος έκρινε σκόπιμο οι τρείς όμιλοι της β' κατηγορίας να τελειώσουν ταυτόχρονα.

Μετά όμως από αίτημα του Διαγόρα που υποστηρίζει πως αυτό το μέτρο είναι ασήμφορο για όλες τις ομάδες ίσως να μην αναβληθεί στην συνέχεια αγωνιστική των ομίλων της Ρόδου και αντίθετα να ορισθούν παιχνίδια του γ' ομίλου (Νήσων) Τετάρτες για να έρθουν όλοι οι όμιλοι στα ίσα και να τελειώσουν ταυτόχρονα. Σήμερα λοιπόν έχουμε πέντε αγώνες για τον α' όμιλο. Οσον αφορά την ομάδα που θα πάρει την πρώτη θέση ουσιαστικά έχει κριθεί (ΟΦ Ιστρίου). Τώρα έχουμε πέντε ομάδες που διεκδικούν την δεύτερη θέση του ομίλου, η οποία ίσως οδηγήσει σε αγώνα μπαράζ για την άνοδο μιας ακόμη ομάδας από την β' στην α' κατηγορία. Δύο απ' αυτές σήμερα αγωνίζονται μεταξύ τους. Πρόκειται για τον Α.Ο. Αρχαγγέλου που φιλοξενεί στην έδρα του στην Ασπίδα Απ.

Επίσης Κατταβιά και Αστέρας Π. δίνουν εκτός έδρας αγώνες με Ομόνοια και Ηρακλή Λ. αντίστοιχα που και αυτές θέλουν βαθμούς για να αποφύγουν την ζώνη υποβιβασμού. Η πέμπτη ομάδα είναι η Τήλος που έχει εύκολο πρωινό (θεωρητικά) με αντίπαλο τον Ευκλή στην έδρα της. Τέλος ο πρωτοπόρος ΟΦ Ιστρίου αγωνίζεται στην Θολό με αντίπαλο τον Δαμάγητο που και αυτός προσπαθεί να αποφύγει τον υποβιβασμό.

Το σημερινό πρόγραμμα:

Α' ΟΜΙΛΟΣ
(19Η ΑΓΩΝΙΣΤΙΚΗ)

Κυριακή

● **Τήλος (12:00):** Τήλος-Ευκλής
Διαιτησία: *Κατσιδώνης Π.-Γιασιράνης-Σάββενας.*
Παρατηρητής: *Σακελλάρης*

● **Θεολόγος (17:00):** Δαμάγητος-ΟΦ Ιστρίου
Διαιτησία: *Λέφας-Ανάστασου-Καράμπης*
Παρατηρητής: *Σταματίου*

● **Γεννάδι (17:00):** Ομόνοια-Αστέρας Π.
Διαιτησία: *Σταυριανός-Φραγκίνης-Λάμπρου*
Παρατηρητής: *Στεφανάρας*

● **Λάρδος (17:00):** Ηρακλής Λ.-Κατταβιά
Διαιτησία: *Αντωνόπουλος-Ορφανος-Δημητράς Ι.*
Παρατηρητής: *Αργυρός*

● **Αρχάγγελος (17:00):** Α.Ο.Αρχαγγέλου-Ασπίς Απ.
Διαιτησία: *Αργυρίου-Σταματάκης-Κόκκινος*
Παρατηρητής: *Δημητράς Δ.*

● **Αστέρας Μ.-Αγ. Ισίδωρος** (Απεβλήθη ο Αγιος).

Γ' ΟΜΙΛΟΣ (ΝΗΣΩΝ)
(21Η ΑΓΩΝΙΣΤΙΚΗ)

Σάββατο

● **Κως (13:00):** ΠΑΟΚ Κω-Δόξα Λ.
Διαιτησία: *Ταράλης-Βασιλείου-Μηνάς*
Παρατηρητής: *Φουρλής*

Κυριακή

● **Κάλυμνος (11:30):** Ποσειδών Κ.-Πυλί
Διαιτησία: *Ρούσσος-Κάκιας-Πλάτσης.*
Παρατηρητής: *Σιδέρης*

● **Νίσυρος (13:00):** Πολυβώτης-Δόξα Καρδ.
Διαιτησία: *Μηνάς-Βασιλείου-Μαστρομιχάλης*
Παρατηρητής: *Χαρτοφύλης*

● **Πάτμος (13:00):** Ξάνθος-Βαθύ
Διαιτησία: *Κασέρης-Καλανδράνης-Μαχαίρας.*
Παρατηρητής: *Μελιάνος*

● **Βοθυνιακός-Ολύμπικ** (Απεβλήθη ο Βοθυνιακός)

● **ΑΣΕΛ-Ασκληπειός** (Παραιτήθη ο Ασκληπιός)

● **Λειψοί-Αναγέννηση Ασφ.** (Απεβλήθησαν οι Λειψοί)

ΑΛΛΑΓΕΣ ΔΕΛΤΙΩΝ

Παρακαλούνται τα Σωματεία της α' κατηγορίας όπως από τη Δευτέρα 29 Μαρτίου προσκομίζουν στην ΕΠΣΔ κατάσταση των ποδοσφαιριστών για αλλαγή των παλαιών δελτίων τους.

Στην κατάσταση θα αναφέρονται:
1) Το ονοματεπώνυμο του ποδοσφαιριστή.
2) Το πατρώνυμό του.
3) Ο αριθμός Δελτίου του.

ΕΦΗΒΙΚΟ ΠΡΩΤΑΘΛΗΜΑ
(21Η ΑΓΩΝΙΣΤΙΚΗ)

Α' όμιλος

● Καρακόνερο (12:00): Διαγόρας Β.-Φοίβος (Ζήσο)

Γ' όμιλος

● Καρακόνερο (10:30): Ρόδος-Ηλιος (Σάββενας)

Η ΠΡΟΠΑΙΔΩΝ

Καλούνται οι πιο κάτω ποδ/στές μαζί με τους προπονητές τους για την συγκρότηση της Μικτής προπαίδων να βρίσκονται στο Εθνικό Στάδιο Ρόδου ημέρα Τρίτη 30-3-99 και ώρα 15.00 με την αθλητική τους περιβολή.

ΝΗΣΟΣ ΡΟΔΟΣ: *Μαννάκης-Θεοδοσίου-Αναμουρλής-Μάχλης-Τσίνης-Λυριστής-Λιακάτας-Μαργαρίτης-Κότσος-Αμπελάς-Τσακίρης*
ΔΩΡΙΕΑΣ: *Κιερίτσας-Φωτεινής*
ΟΡΦΕΑΣ: *Μαθιός Π.-Καμαράτος*
ΕΥΑΓΟΡΑΣ: *Λυμπερόπουλος, Αργυρίου, Φραντζής, Γεωργαλής*
ΡΟΔΟΣ: *Ανδρικού-Καλαφατά-Πλαγγέτης-Σιέχ-Γεωργαλής*
ΔΙΑΓΟΡΑΣ ΡΟΔΟΥ: *Κορωναίος-Καστούνης-Τσοπανάκης-Κλαδίτης*
ΖΕΥΣ: *Βαρκάδος-Μακρηδημήτρης-Ζωάννου*
ΑΕΠ: *Σουλούδης-Κωστάρας-Μασχίδης-Φιλίππου-Σκαφίδας*

Γ' ΚΑΤΗΓΟΡΙΑ

Πέντε συναντήσεις

✓ ΕΝΤΟΣ ΕΔΡΑΣ ΜΕ ΔΩΡΙΕΑ Ο ΑΛΘΑΙΜΕΝΗΣ

Πέντε συναντήσεις για το πρωτάθλημα έχουμε σήμερα στην κατηγορία.

Απ' αυτές ξεχωρίζει ο αγώνας του δεύτερου της βαθμολογίας Αλθαιμένη με τον Δωριέα στην Κρητηνία. Επίσης οι ομάδες που κυνηγούν την άνοδο Νηρέας και Εθνικός παίζουν με Ζευς και Διαγόρα αντίστοιχα.

Τα παιχνίδια της 19ης αγωνιστικής:

Κυριακή

● **Παστίδα (11:00):** Νηρέας-Ζευς
Διαιτησία: *Λάμπρου-Αντωνόπουλος-Δημητράς*
Παρατηρητής: *Καλογερής*

● **Πλατάνια (11:00):** Πλατάνια-Μεσαναγρός
Διαιτησία: *Πηδιάκης-Κατταβενός-Ζανεττής*
Παρατηρητής: *Τόππος*

● **Καρακόνερο (13:30):** Αναγέννηση Ρ.-Νήσος Ρ.
Διαιτησία: *Συμιακός-Κατσιδώνης Ε.-Παπανικολάου Λ.*
Παρατηρητής: *Χ"δημητρίου*

● **Καρακόνερο (16:00):** Διαγόρας-Εθνικός
Διαιτησία: *Κατσιδώνης, Συμιακός-Κατσιδώνης Ε.-*
Παρατηρητής: *Χ"δημητρίου*

● **Κρητηνία (17:00):** Αλθαιμένης-Δωριέας
Διαιτησία: *Κατταβενός-Πηδιάκης-Ζανεττής*
Παρατηρητής: *Νικολάου*

ΠΑΙΔΙΚΟ ΤΟΥΡΝΟΥΑ "ΠΑΣΧΑ 99"

Η ΕΠΣΔ υπενθυμίζει στα Σωματεία ότι οι δηλώσεις συμμετοχής στο παιδικό τουρνουά "ΠΑΣΧΑ 99" λήγουν την Τετάρτη 31 Μαρτίου και ώρα 14.30. Θα συμμετάσχουν παιδιά γεννηθέντα από 1.1.1986 και μετά.

VANIK TOURS

ΓΙΑΝΝΗΣ και ΣΕΒΑ ΒΑΛΣΑΜΙΔΗ
VANIK σημαίνει ΑΛΗΘΕΙΑ
ΑΚΤΗ ΚΑΝΑΡΗ 17, ΨΑΡΟΠΟΥΛΑ- ΜΕ ΑΝΕΤΟ ΠΑΡΚΙΓΚ
ΑΝΟΙΚΤΑ: ΔΕ-ΣΑ 08.30-14.00 και 16.00-20.30
Τηλ. 35191, 37621, κιν/τό 094-438898 FAX 29532
Το γραφείο μας πάντα πρώτο σε κρατήσεις ξενοδοχείων εξασφάλισε και σας προσφέρει και για το φετινό χειμώνα καταπληκτικές τιμές για τα παρακάτω ξενοδοχεία σε ΠΑΚΕΤΑ (Εκδοση εισιτηρίων R/T) από 1/11/98 έως 31/3/98

1ον	**HOTEL ELECTRA Α΄ SUPERIOR** Ερμού Σύνταγμα	
	Μονόκλινο	δρχ. 19.600
	Δίκλινο	δρχ. 23.200
	Τρίκλινο	δρχ. 27.900
2ον	**HOTEL PARTHENON Α΄ SUPERIOR** ΣΥΝΤΑΓΜΑ	
	Μονόκλινο	δρχ. 11.500
	Δίκλινο	δρχ. 13.500
	Τρίκλινο	δρχ. 19.000
3ον	**HOTEL PRESIDENT Α΄ κατηγορίας** Λεωφόρος Κηφισίας	
	Μονόκλινο	δρχ. 8.000
	Δίκλινο για μονόκλινο	δρχ. 9.000
	Δίκλινο	δρχ. 10.500
	Τρίκλινο	δρχ. 12.500
4ον	**HOTEL ASTOR Β΄ SUPERIOR** Σύνταγμα	
	Μονόκλινο	δρχ. 9.500
	Δίκλινο	δρχ. 12.500
	Τρίκλινο	δρχ. 15.500
5ον	**HOTEL LILIA Β SUPERIOR** Πασαλιμάνι Πειραιά	
	Μονόκλινο	δρχ. 11.000
	Δίκλινο	δρχ. 14.000
	Τρίκλινο	δρχ. 17.000
6ον	**HOTEL RIVA Α΄ SUPERIOR** Περιοχή HILTON	
	Μονόκλινο	δρχ. 10.000
	Δίκλινο	δρχ. 12.000
	Τρίκλινο	δρχ. 16.000
7ον	**HOTEL ZAFOLIA Α΄ SUPERIOR** Λεωφόρος Αλεξάνδρας	
	Μονόκλινο	δρχ. 14.500
	Δίκλινο	δρχ. 17.500
	Τρίκλινο	δρχ. 21.500
8ον	**HOTEL EGNATIA Β΄ κατηγορίας** Θεσσαλονίκη Κέντρο, καινούργιο	
	Μονόκλινο	δρχ. 16.000
	Δίκλινο	δρχ. 20.000
	Τρίκλινο	δρχ. 24.000
9ον	**HOTEL PHILIPPION Α΄ SUPERIOR** Θεσσαλονίκη	
	Μονόκλινο	δρχ. 19.000
	Δίκλινο	δρχ. 21.000
	Τρίκλινο	δρχ. 26.000

● Τα παραπάνω ξενοδοχεία διαθέτουν T.V. σε όλα τα δωμάτια
● Στις πιο πάνω τιμές συμπεριλαμβάνεται πρωινό σε μπουφέ
● Ακόμη σε μας θα βρείτε αεροπορικά και ατμοπλοϊκά εισιτήρια όλων των εταιριών.

PACIFIC

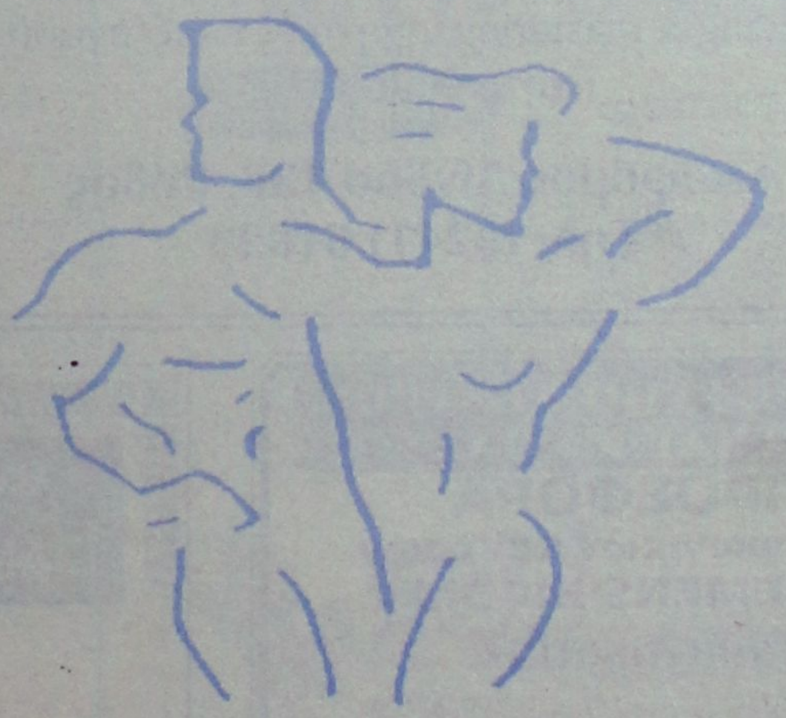

Fitness Club ΑΝΟΙΞΑΜΕ

Η ΑΛΛΗ ΔΙΑΣΤΑΣΗ
ΣΤΟ ΧΩΡΟ ΤΗΣ ΓΥΜΝΑΣΤΙΚΗΣ

Β. ΗΠΕΙΡΟΥ 17 ΚΑΙ ΚΕΝΝΕΝΤΥ 1-ΤΗΛ. 30884

ΔΙΑΙΤΗΣΙΑ

Στα "προφορικά" ο Αργυρίου...

✔ *ΟΡΙΣΘΗΚΕ ΑΠΟ ΤΗΝ ΕΠΙΤΡΟΠΗ ΔΙΑΙΤΗΣΙΑΣ ΓΙΑ ΤΟ ΣΕΜΙΝΑΡΙΟ ΠΡΟΕΠΙΛΟΓΗΣ*

Ο **Παντελής Αργυρίου** θα "τσεκάρει" όλους τους διαιτητές στο σεμινάριο προεπιλογής. Ο κ. **Αργυρίου** ορίσθηκε από την Επιτροπή Διαιτησίας στην Επιτροπή Προφορικών όπου θάχει συνεργάτες τους κ.κ. **Τσεκλένη, Χαρλαβάνη, Γυλό, Χρυσάνη, Τσιρικίδη** και εκπροσώπους της ΟΔΠΕ.

Αναλυτικά:

Η Ε.Δ. όρισε τα μέλη που θα συγκροτήσουν τις επιτροπές του σεμιναρίου προεπιλογής διαιτητών, που είναι οι εξής:

- Επιτροπή προφορικών: **Παντ. Αργυρίου-Γ. Τσεκλένης** και ένας εκπρόσωπος της ΟΔΠΕ. **Στελ. Χαρλαβάνης-Γιάν. Γυλός** κι ένας εκπρόσωπος της ΟΔΠΕ.
- **Νικ. Χρυσάνης-Στεφ. Τσιρικίδης** κι ένας εκπρόσωπος της ΟΔΠΕ.
- Επιτροπή Τεχνική: **Βασίλης Νικάκης-Νίκος Λαγογιάννης-Πέτρος Τζουβάρας.**
- Επιτροπή αγωνιστικών τεστ: **Ν. Χρυσάνης-Γ. Τσεκλένης** κι ένας εκπρόσωπος της ΟΔΠΕ.
- Επιτροπή Ιατρική: **Παν. Μαρίνος-Στεφ. Τσιρικίδης** κι ένας εκπρόσωπος της ΟΔΠΕ.
- Επιτροπή Ξένων γλωσσών: **Θοδ. Κεφαλάς-Γιαν. Γυλός**
- Επιτροπή γραπτών εξετάσεων: **Παν. Μαρίνος-Γιαν. Γυλός**
- Η Ε.Δ. θα ζητήσει να είναι στο σεμινάριο της προεπιλογής στη Θεσσαλονίκη κι εκτός των γιατρών της ΕΠΟ, οι δύο οφθαλμίατροι από το Πανεπιστήμιο Θεσσαλονίκης.
- Στο σεμινάριο προεπιλογής για διαιτητές Γ' και Δ' εθνικής επικεφαλής των ομάδων θα είναι τα μέλη της Ε.Δ./ΕΠΟ.

Στο σεμινάριο για τους διαιτητές Α' και Β' Εθνικής θα είναι επικεφαλής των ομάδων οι διεθνείς διαιτητές.

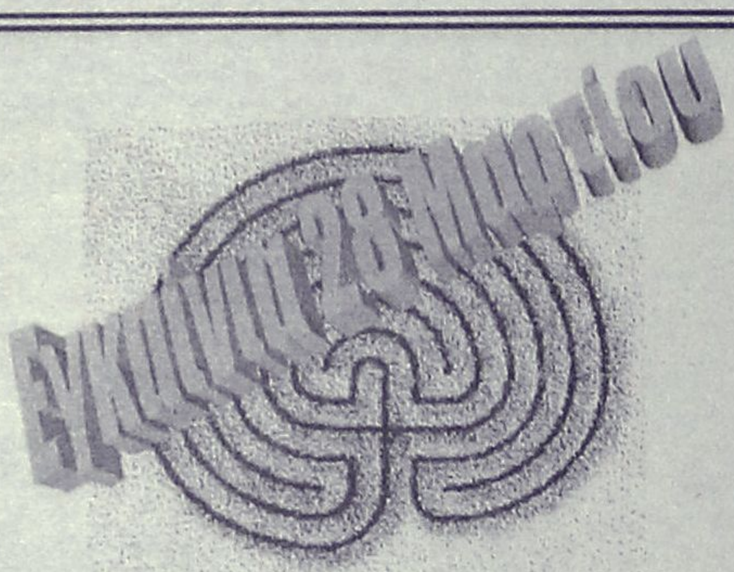

Λαβύρινθος

Στούντιο ήχου

Ηχογραφήσεις, πρόβες, παραγωγές, διαφημιστικά, εγγραφές σε CD, 24-bit digital recording & mastering, ηχητικές επεξεργασίες, ηχητικές μελέτες.

Λεωφόρος Λίνδου 138, Ρόδος
Τηλ: (0241) 61098

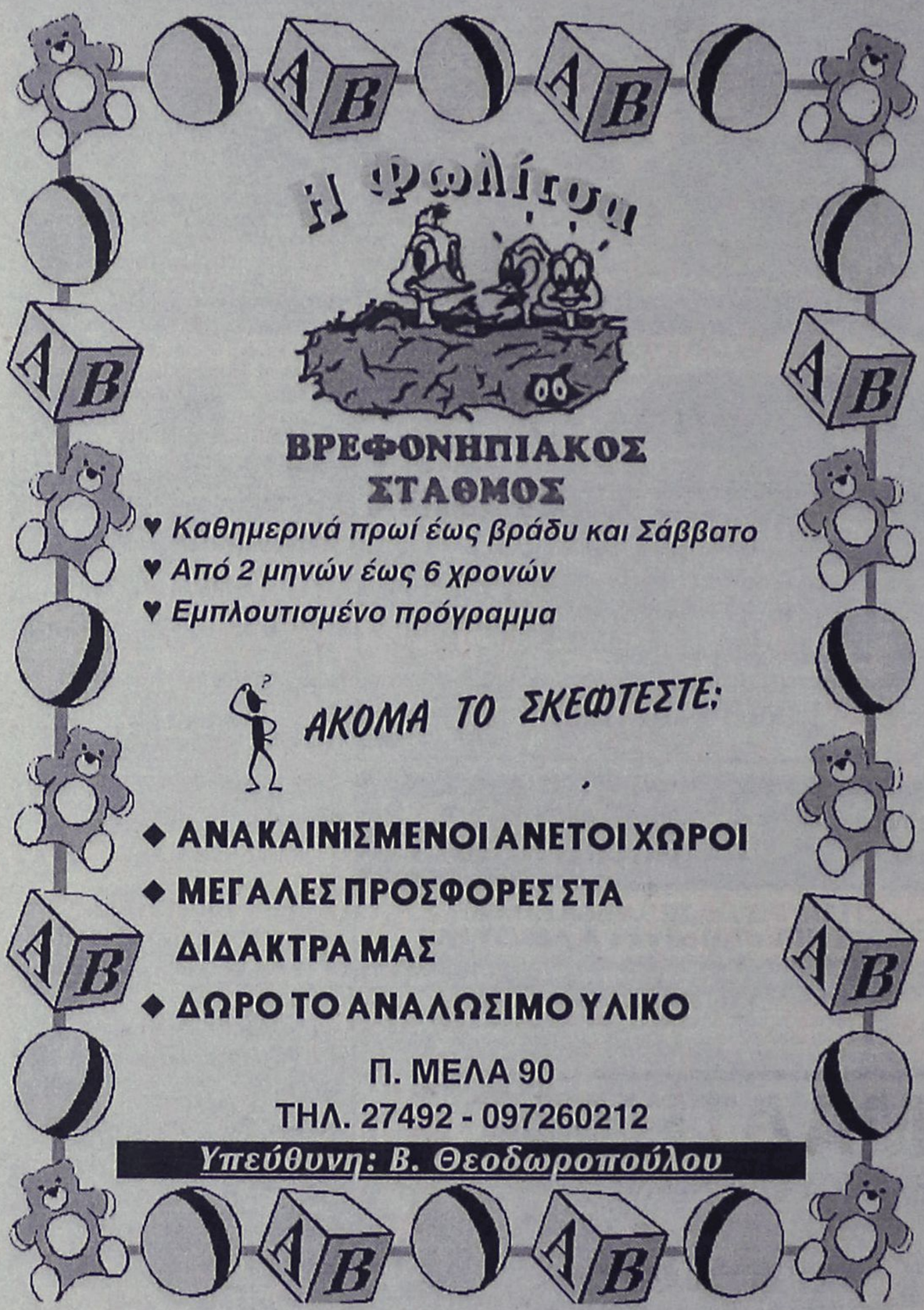

ΠΡΟΤΥΠΟ ΚΕΝΤΡΟ ΤΗΛΕΦΩΝΙΑΣ

ΠΡΟΣΦΟΡΑ

Τηλεφωνικών κέντρων SIEMENS HICOM

ΧΩΡΗΤΙΚΟΤΗΤΑ

• 24 δωμάτια	500.000 δρχ.
• 60 δωμάτια	1.250.000 δρχ.
• 110 δωμάτια	2.200.000 δρχ.

ΠΕΡΙΛΑΜΒΑΝΟΥΝ

✔ Τηλ. Κέντρο SIEMENS HICOM
✔ Τηλεφωνικές συσκευές με πληκτρολόγιο ψηφιακές
✔ Συσκευή τηλεφωνήτριας
✔ Εκτυπωτής σειριακός
✔ Αντικεραυνική προστασία ΟΤΕ & ΔΕΗ
✔ Εγκατάσταση σε έτοιμο δίκτυο
✔ Προγραμματισμός & εκπαίδευση της τηλεφωνήτριας
✔ 12 μήνες Service δωρεάν
✔ 10 χρόνια τεχνική υποστήριξη

ΑΦΟΙ ΣΚΟΡΔΗ Ο.Ε.
Παν. Ροδίου 87 τηλ.. 75666 Ρόδος
(πίσω από την εκκλησία του Αγίου Ιωάννη)

ΒΙΟΤΕΧΝΙΑ ΚΟΡΝΙΖΩΝ
ΓΙΑΝΝΗ ΤΣΑΜΠΙΚΑΚΗ

ΚΑΤΑΣΚΕΥΕΣ
ΠΑΝΤΟΣ ΤΥΠΟΥ ΚΟΡΝΙΖΩΝ:
Ξυλινες, μεταλικές, για κεντήματα, πίνακες Ζωγραφικής, αφίσσες, διπλώματα, φωτογραφίες.
ΑΜΕΣΗ ΠΑΡΑΔΟΣΗ.
Αναλαμβάνουμε και Ξενοδοχεία.

ΝΗΡΗΪΔΩΝ 5 ΚΡΕΜΑΣΤΗ ΤΗΛ. 92041- 94564

πλαισιο

Η αγάπη μας για τα ζώα δημιούργησε έναν θαυμαστό κόσμο. Ελάτε να τον χαρούμε μαζί.

"Ο ΘΑΥΜΑΣΤΟΣ ΚΟΣΜΟΣ"

...τα πάντα για τα κατοικίδια.

Τροφές
Αξεσουάρ
Ενυδρεία

Κουτάβια με πιστοποιητικό γνησιότητας.
Ωδικά πτηνά.

πλαισιο



Κοντά σας από τις 4 Μαρτίου.

Λεωφ. Ηρακλειδών 182 Ιαλυσός.
Τηλ.: 96196

ΜΠΑΣΚΕΤ-ΒΟΛΕΪ

Για νίκη στην Κρήτη...

✓ Ο ΚΟΛΟΣΣΟΣ ΠΑΙΖΕΙ ΣΤΙΣ 12 ΤΟ ΜΕΣΗΜΕΡΙ ΜΕ ΤΟ ΑΡΚΑΔΙ ΧΩΡΙΣ ΤΟΥΣ ΜΠΙΛΙΑ-ΑΒΕΚΛΟΥΡΙΟ

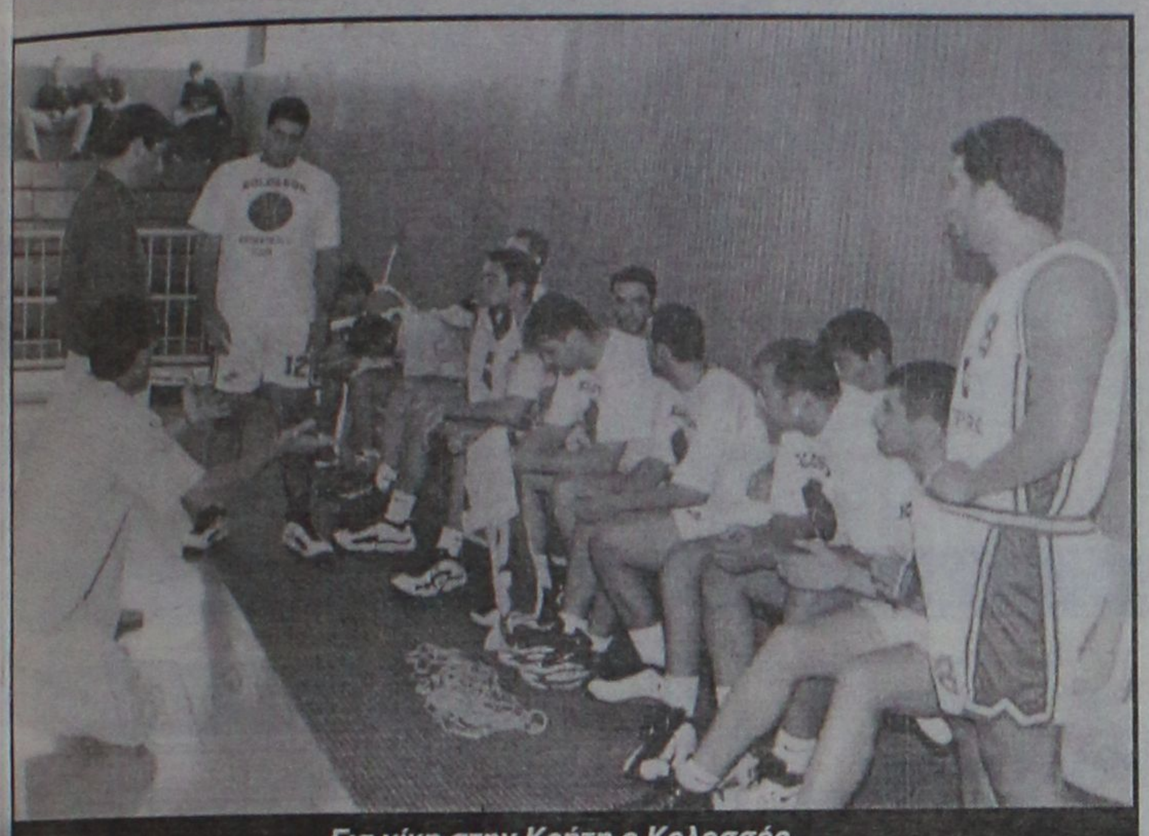

Για νίκη στην Κρήτη ο Κολοσσός

Κρισιμότατο παιχνίδι δίνει σήμερα στις 12 το μεσημέρι στο Ρέθυμνο. Οι "θαλασσί" αντιμετωπίζουν εκεί το Αρκάδι και θέλουν οπωσδήποτε τη νίκη για να διατηρήσουν ακέραιες τις ελπίδες παραμονής στην κατηγορία..

Η κρητική ομάδα θα πρέπει να σημειωθεί πως έχει άμεση ανάγκη βαθμών και θα θελήσει να τους διεκδικήσει με κάθε υπάρχον μέσο.

Ο **Βασίλης Καλαποδάκης** μελέτησε ολόκληρη την εβδομάδα το Αρκάδι. Οι "θαλασσί" θα προσπαθήσουν από την αρχή του παιχνιδιού να ελέγξουν τον ρυθμό και νάχουν "καθαρό μυαλό" στις οργανωμένες επιθέσεις και τους αιφνιδιασμούς. Παράλληλα οι παίκτες του γνωρίζουν την κρισιμότητα του παιχνιδιού και βλέπουν με παρωπίδες τη νίκη.

Ο Κολοσσός θάχει όμως και σήμερα απουσίες, καθώς ο κώουτς των θαλασσί δεν θάχει στη διάθεσή του τους **Μπιλιά** και **Αβεκλούριο.**

Οι δέκα που πήγαν στην Κρήτη για το σημερινό κρίσιμο παιχνίδι είναι οι **Μαρκάκης, Γούσιος, Μπελάγιας, Κοκορόγιαννης, Παπακώστας, Θεοδωράκης, Σάββας, Φωτεινός, Γκόνος** και **Κουτσούκος.**

Στα υπόλοιπα παιχνίδια της 20ής αγωνιστικής θα παίξουν:

Κάδμος-Πανελευσινιακός
Αγ. Ανάργυροι-Δάφνη Δαφ.
Αναγέννηση Μαλ.-Δούκας
Πανελλήνιος-Εργοτέλης
Απόλλων-Γαλάτσι
Χαλκίδα-Εργοτέλης

ΜΠΑΣΚΕΤ

Δύο ημιτελικοί σήμερα

ΕΝΑΣ ΣΤΟ ΚΛΕΙΣΤΟ ΤΗΣ ΠΟΛΗΣ ΜΑΣ ΚΙ ΕΝΑΣ ΣΤΗΝ ΚΩ

Με πιο σπουδαίους τους δύο ημιτελικούς στο Ανδρικό πρωτάθλημα συνεχίζονται τα τοπικά πρωταθλήματα του μπάσκετ.

Ο πρώτος διεξάγεται στο Κλειστό της πόλης μας.

Παίζουν στις 20.00 ο Ζέφυρος με τον Παντηλιακό.

Ο δεύτερος θα γίνει στο κλειστό της Κω την ίδια ώρα.

Θα παίξουν στις 20.00 ο Ιπποκράτης με τον Ιβίσκο.

Στο υπόλοιπο πρόγραμμα της Κυριακής παίζουν:

Κρεμαστή (15.00): Ηρακλής Μ.-Διγενής (Παιδικό)
Κρεμαστή (17.00): Ιάλυσος-Δωριέας (Κορασίδων)
Κρεμαστή (19.00): Κολοσσός-Αρχάγγελος (Κορασίδων)
Καρδάμαινα (11.00): Κάρδαμος-Αντίμαχος (Παιδικό)
Κλειστό Κω (13.00): Ανταγόρας-Χάρμυλος (Εφηβικό)

ΒΟΛΕΪ

"Μάχες" στο κλειστό

Μ' ένα αγώνα για το εφηβικό κι ένα για το πρωτάθλημα νεανίδων συνεχίζονται σήμερα τα τοπικά πρωταθλήματα βόλεϊ.

Σύμφωνα με το πρόγραμμα θα παίξουν:

- **ΓΙΑ ΤΟ ΕΦΗΒΙΚΟ** στις 11 το πρωί θα τεθούν αντιμέτωποι στο κλειστό της πόλης μας ο Ροδιακός με τον Ανταγόρα ενώ
- **ΓΙΑ ΤΟ ΠΡΩΤΑΘΛΗΜΑ ΝΕΑΝΙΔΩΝ** θα συναντηθούν στις 6 το απόγευμα στο Κλειστό της πόλης μας η Φλόγα με τον Ανταγόρα.

TV

12.00: Σπόρτιγκ-Μ. Αλέξανδρος **(Αλτερ 5, Α1, μπάσκετ γυναικών)**
3.00 μ.μ.: Λύκοι-Δόξα Β. **(Σ. Σπορτ, Β' Εθνική)**
8.00 μ.μ.: ΠΑΟ-Ολυμπιακός **(Σ. Σπορτ, Α1, μπάσκετ)**
00.01: ΠΑΟ-Ολυμπιακός **(ΕΤ-1, μπάσκετ, μαγνητ.)**
02.30: Λέικερς-Ν. Υόρκη **(Σ. Σπορτ, NBA)**

ΜΑΛΤΕΖΟΣ
ΗΛΙΑΚΑ-ΘΕΡΜΑΝΣΗ-ΨΥΞΗ
ΤΩΡΑ ΧΩΡΙΣ ΠΡΟΚΑΤΑΒΟΛΗ
ΚΑΙ ΕΞΟΦΛΗΣΗ ΑΠΟ
12 ΕΩΣ 36 ΜΗΝΕΣ
ΡΟΔΟΣ-ΒΕΝΕΤΟΚΛΕΩΝ 71-ΤΗΛ. 32802

-ΣΥΣΤΗΜΑΤΑ ΣΥΝΑΓΕΡΜΟΥ
- ΚΑΜΕΡΕΣ ΠΑΡΑΚΟΛΟΥΘΗΣΗΣ ΧΩΡΩΝ
- ΚΕΝΤΡΟ ΛΗΨΕΩΣ
ARMAOS SECURITY
ΤΗΛ./FAX: 23632
ΡΟΔΟΣ: ΛΙΝΔΟΥ 80 - Τ.Κ. 85100
ΥΠΕΥΘΥΝΟΣ ΡΟΔΟΥ: ΔΗΜΗΤΡΗΣ ΚΥΡΙΑΖΗΣ

F/B ΒΙΤΣΕΝΤΖΟΣ ΚΟΡΝΑΡΟΣ
ΚΡΗΤΗ - ΡΟΔΟΣ - ΚΡΗΤΗ
ΔΡΟΜΟΛΟΓΙΑ

ΣΑΒΒΑΤΟ	
08.00	ΑΓ. ΝΙΚΟΛΑΟΣ
09.30-10.00	ΣΗΤΕΙΑ
12.30-12.45	ΚΑΣΟΣ
14.10-14.30	ΚΑΡΠΑΘΟΣ
15.20-15.30	ΔΙΑΦΑΝΙ
19.05	ΡΟΔΟΣ
ΚΥΡΙΑΚΗ	
06.00	ΡΟΔΟΣ
10.30-10.50	ΚΑΡΠΑΘΟΣ
12.10-12.20	ΚΑΣΟΣ
14.50-15.30	ΣΗΤΕΙΑ
17.00	ΑΓ. ΝΙΚΟΛΑΟΣ

Αναχώρηση από Ρόδο 11/10 στις 05.00 για ΚΑΡΠΑΘΟ-ΚΑΣΟ-ΚΡΗΤΗ
Zorpidis
ΜΑΚΑΡΙΟΥ 31
ΤΗΛ. 20625, 30054 • FAX: 26745

Επιγραφη;
καταστηματων φυσικά..
φωτεινές
νέον
ηλεκτρονικές
πινακίδες
χαρακτική
Periclis
20 χρονια ΜΑΖΙ!
ΑΡΙΘΜΟΙ-ΠΙΝΑΚΙΔΕΣ-ΣΗΜΑΤΑ
σε 1 ΩΡΑ
αυτοκόλλητα
γράμματα, σχέδια
αμμοβολές αυθημερόν
Periclis
Κ.ΥΔΡΑΙΟΥ 21- ΡΟΔΟΣ
ΤΗΛ/FAX: 78.485

Χτυπήθηκε στη λήξη

✔ *Ο ΠΟΔΟΣΦΑΙΡΙΣΤΗΣ ΤΟΥ ΑΓΙΟΥ ΓΕΩΡΓΙΟΥ ΑΠΟ ΠΑΙΚΤΕΣ ΤΗΣ ΔΟΞΑΣ ΚΑΙ ΜΕΤΑΦΕΡΘΗΚΕ ΣΤΟ ΝΟΣΟΚΟΜΕΙΟ*

✔ *ΥΠΕΒΑΛΕ ΜΗΝΥΣΕΙΣ ΣΤΟΥΣ ΧΡΥΣΑΝΘΗ, ΠΙΣΤΟΛΑ, ΣΑΡΙΚΟ*

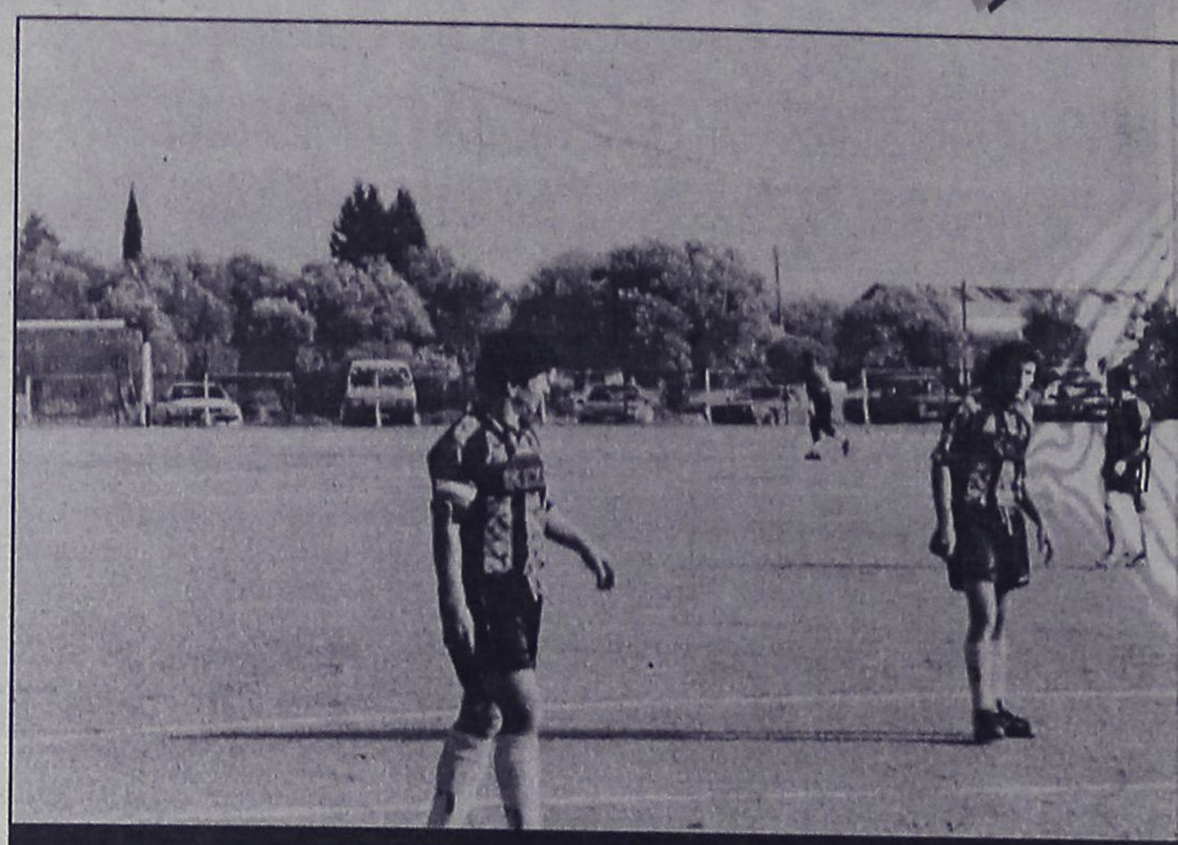

Ξέσπασαν στον Νιότη Καπέλα

Με το ενάμισυ πόδι στη Β' κατηγορία βρέθηκε η Δόξα Ψ. που δεν κατάφερε να κερδίσει τον Αγιο Γεώργιο (2-2) παρότι προηγήθηκε με 2-0. Μάλιστα στο τέλος ποδοσφαιριστές της Δόξας όρμησαν και χτύπησαν τον παίκτη του Αγίου Γεωργίου **Νιότη Καπέλα,** για να ακολουθήσει σύραξη, με αποτέλεσμα να ποδοπατηθεί και να χτυπηθεί.

Ο **Καπέλας** μεταφέρθηκε στο νοσοκομείο όπως και ο παίκτης της Δόξας Παντερής που λιποθύμησε.

Στο νοσοκομείο οι γιατροί που εξέτασαν τον **Καπέλα** διέγνωσαν κάκωση στο κεφάλι, κάκωση κι εκδορές στο αριστερό γόνατο πολλαπλές εκδορές ραχέως, εκδορές στον αριστερό καρπό, ναυτία και ζάλη.

Με δική του ευθύνη εξήλθε το βράδυ από το νοσοκομείο και υπέβαλε μηνύσεις σε τρεις ποδοσφαιριστές της Δόξας για σωματική βλάβη. Στους **Χρυσανθή, Πιστόλα, Σαρίκο.**

Στους χθεσινούς αγώνες της 21ης αγωνιστικής της Α' κατηγορίας σημειώθηκαν τα εξής αποτελέσματα.

Α' όμιλος

● **Ασπίδα Σ.-Κλεάνθης 2-2**
13' Γ. Πεταυράκης, 44' (πεν), 85'(πεν) Πεταυράκης, 80' Μ. Πολυχρόνης.

● **ΑΕ Κως-Διγενής 1-1**
6' Θωμόπουλος, 87' (πεν) Πατρού

● **Ασκληπειό-Αντίμαχος 2-3**
25', 43' Φεσάρας, 60'(πεν) Σωτήρχος, 76' Σκαλέρης Μ., 87' Παπαδιός.

● **Κλεόβουλος-Ακουσίλαος 3-0**
18' Β. Ιωαννίδης, 68' Εγγλέζος, 82' Κορνάρος.

● **Διαγόρας Β.-Φοίβος 0-2**
34' Κουρδουνάκης, 71' Κλαδάκης

● **Νικαγόρας-Ανταγόρας 2-1**

Β' όμιλος

● **Αναγέννηση Εμπ.-ΑΕΠ 2-0**
3' Κωνσταντάκης, 25' Ν. Τσουκαλάς

● **Ατρόμητος-ΑΕΡΑ 1-4**
18' Σφουγγαριστός, 27' Τσαμπανάκης, 58',82',84' Σπανός

● **Δόξα Ψ.-Αγ. Γεώργιος 2-2**
5' Σαράγιας, 18' Πιστόλας, 32' Μαυρομούστακος, 65' Δράκωνας

● **Ορφέας-Απόλλων Κ. 0-1**
92' Πολυχρονίου

● **ΑΕΛ-Ποσειδών Καρπ. 0-2 α.α.**

● **Καλυμνιακός-Αρης 2-0 α.α**

ΒΑΘΜΟΛΟΓΙΑ Β΄ ΚΑΤΗΓΟΡΙΑΣ – Α' ΟΜΙΛΟΣ

Α/Α	ΟΜΑΔΕΣ	ΒΑΘ.		ΑΓ.
1.	Απόλλων Κ.	60		21
2.	Καλυμνιακός	54		21
3.	Αγ. Γεώργιος	36		21
4.	ΑΕΡΑ	31		21
5.	Αναγέννηση	30		21
6.	Ορφέας	29		21
7.	ΑΕΠ	28		21
8.	Δόξα Ψ.	27		21
9.	Ατρόμητος	23		21
10.	Ποσειδών	8		21
11.	ΑΕΛ	-		-
12.	Άρης	-		-

ΒΑΘΜΟΛΟΓΙΑ Α΄ ΚΑΤΗΓΟΡΙΑΣ – Α' ΟΜΙΛΟΣ

Α/Α	ΟΜΑΔΕΣ	ΒΑΘ.		ΑΓ.
1.	Κλεόβουλος	42		21
2.	ΑΕ Κως	41		21
3.	Φοίβος	39		21
4.	Διγενής	38		21
5.	Διαγόρας Β.	34		21
6.	Ακουσίλαος	31		21
7.	Κλεάνθης	30		21
8.	Αντίμαχος	30		21
9.	Ανταγόρας	24		21
10.	Νικαγόρας	14		21
11.	Ασπίδα Σ.	13		21
12.	Ασκληπειό	9		21

ΝΕΟ ΚΥΜΑ 107.5 FM ☎ 85838 Great Music

Club

NIKE ● ADIDAS ● FILA ● REEBOK ● UMBRO ● ADMIRAL ● CHAMPION

Οτι καλύτερο στο αθλητικό ρούχο και παπούτσι.
Το δικό σας Club στη Ρόδο

25ης Μαρτίου 6-8
Τηλ. και Fax: 27114

Χαρλαβάνης υπέρ Κάπρου...

ΠΡΕΠΕΙ Ν' ΑΞΙΟΛΟΓΗΘΕΙ ΣΤΗΝ Α' ΩΣ ΔΙΑΙΤΗΤΗΣ

Ειπώθηκαν πάρα πολλά μέχρι τώρα από πολλούς που είδαν δύο φορές τον **Δημήτρη Κάπρο** τέταρτο διαιτητή σε αγώνα Α' Εθνικής κατηγορίας. Ο **Στέλιος Χαρλαβάνης** ωστόσο είχε να πει για τον Ροδίτη διαιτητή μόνο καλά λόγια.

Ητοι:

Στην συνέντευξη Τύπου της ΕΟΔΕΠ, ο πρόεδρος της **Στέλιος Χαρλαβάνης**, προσπάθησε να ωραιοποιήσει τα πράγματα και τις συνθήκες κάτω από τις οποίες γίνονται οι ορισμοί. Ο κ. **Χαρλαβάνης** πολλές φορές ήλθε σε αντίθεση με τον εαυτό του, αφού άλλα είπε τη μία φορά, και άλλα την άλλη.

Ο κ. **Χαρλαβάνης** είπε χαρακτηριστικά ότι είναι ευχαριστημένος από την αγωνιστική παρουσία των διαιτητών. Και υποσχέθηκε ότι μελλοντικά όλα θα πάνε καλύτερα.

Ομολόγησε πως ήταν λάθος του που όρισε τον **Παπαδάκο** από την Σπάρτη ως αναπληρωτή διαιτητή στη Βέροια, αφού η απόσταση είναι πολύ μεγάλη. Είπε από τη μια ότι οι αναπληρωτές διαιτητές που μπαίνουν πρέπει να είναι έμπειροι, αλλά όταν ρωτήθηκε για την εμπειρία των αναπληρωτών από τη Β' Εθνική που χρησιμοποιεί σε αγώνες της Α' Εθνικής, απάντησε πως μπορεί να μην έχουν πολλά ματς, αλλά έχουν...ικανότητες. **Και έκανε μάλιστα ιδιαίτερη αναφορά στην αξία του Κάπρου με τρία ματς στη Β' Εθνική, που πρέπει στη νέα περίοδο να αξιολογηθεί στην Α' ως διαιτητής.**



Στην Διμυλιά με ενέργειες τοπικού συλλόγου

Εκθεσιακός χώρος το παλιό ελαιοτριβείο

Τα εγκαίνιά του έγιναν προ ημερών παρουσία των τοπικών αρχών

Σε εκθεσιακό χώρο μετετράπη το παλιό ελαιοτριβείο της Διμυλιάς, με ενέργειες του Πολιτιστικού Συλλόγου "το Φουντουκλί".

Η διαμόρφωση ολοκληρώθηκε πρόσφατα και έγιναν μάλιστα τα εγκαίνιά του παρουσία του Μητροπολίτη Ρόδου κ. Απόστολου, του βουλευτή κ. Σφυρίου, του δημάρχου Καμείρου κ. Δημητρά και αρκετού κόσμου.

Το ελαιοτριβείο κτίστηκε το 1922 από την Εκκλησιαστική Επιτροπή Διμυλιάς και αρκετά μηχανήματα παραμένουν στον ίδιο χώρο, για να τα βλέπει το κοινό.

Σκοπός είναι ύστερα από την διαμόρφωση που έγινε (με δαπάνες του Υπουργείου Πολιτισμού) να λειτουργήσει ως εκθεσιακός χώρο,για τις πολιτιστικές ανάγκες της περιοχής.

Ειδικό δανειοδοτικό πρόγραμμα της Τράπεζας Δωδεκανήσου

Με στόχο μια πιο όμορφη πόλη

Θα χρηματοδοτηθούν σχέδια αναπαλαίωσης και ανάδειξης παραδοσιακών κτιρίων, ξηλώματος αυθαιρέτων κ.λ.π.

Ειδικό δανειοδοτικό πρόγραμμα το οποίο εμμέσως πλην σαφώς θα στοχεύει στην αναβάθμιση της πόλης, ετοιμάζεται να βγάλει "στον αέρα" η Συνεταιριστική Τράπεζα Δωδεκανήσου!

Σύμφωνα με πληροφορίες ήδη το πρόγραμμα αυτό, που κρίνεται ως ιδιαιτέρως σημαντικό έχει εγκριθεί από το διοικητικό συμβούλιο της Τράπεζας και θα ανακοινωθεί τον προσεχή μήνα.

Η Συνεταιριστική Τράπεζα συγκεκριμένα, σκοπεύει να χρηματοδοτήσει με ιδιαίτερα ευνοϊκούς όρους και επιτόκια, **σχέδια αναπαλαίωσης και ανάδειξης παραδοσιακών κτιρίων της πόλης, ξήλωμα ακαλαίσθητων κατασκευών και αντικατάστασή τους με άλλες, δημιουργία χώρων στάθμευσης κλπ.**

Η όλη προσπάθεια μάλιστα, γίνεται σε συνεργασία με τον δημο της Ρόδου, στα πλαίσια σχετικής συνεργασίας που βρίσκεται σε εξέλιξη στην διάρκεια των τελευταίων μηνών.

Αποδίδεται και όχι άδικα, ιδιαίτερη σημασία στο πρόγραμμα αυτό, επειδή θεωρείται ότι θα έχει καθοριστική συμβολή σε μιά γενικότερη προσπάθεια που στοχεύει στην αναβάθμιση της πόλης και στην βελτίωση της ποιότητας ζωής.

Τα αναλυτικά στοιχεία του προγράμματος, που ενδεχομένως να καλύπτει κι άλλες περιπτώσεις πέραν των προαναφερομένων πρόκειται να δοθούν σύντομα στην δημοσιότητα από τους παράγοντες της Συνεταιριστικής Τράπεζας, οπου θα αναφέρονται οι όροι, τα επιτόκια, οι διαδικασίες κλπ.

Το πρόγραμμα αυτό θεωρείται πάντως ότι έρχεται να καλύψει ένα σημαντικό κενό που υπάρχει, και πιστεύεται ότι θα τύχει ανάλογης ανταπόκρισης από τον κόσμο με δεδομένο μάλιστα, ότι κάποιοι το επιζητούσαν κιόλας.

ΠΑΣΧΑ
ΣΤΗΝ ΠΑΤΜΟ
ΑΠΟ 7/4 ΕΩΣ 11/4

ΠΑΤΜΟΣ ΤΑ ΔΕΥΤΕΡΑ ΙΕΡΟΣΟΛΥΜΑ

Γιορτάστε φέτος μαζί μας ένα ξεχωριστό Πάσχα στην Πάτμο. Στο νησί της Αποκάλυψης

ΠΡΟΓΡΑΜΜΑ

7/4: Αναχώρηση με F/B για Πάτμο

8/4: Παρακολούθηση της τελετής του Νιπτήρα

9/4: Εκδρομή προσκύνημα στο Σπήλαιο της Αποκάλυψης στο Μοναστήρι του Αγ. Ιωάννου του Θεολόγου, όπου θα προσκυνήσουμε τα λείψανα του οσίου Χριστόδουλου και θα επισκεφθούμε και το Μουσείο της μονής. Εν συνεχεία θα δούμε την προτομή του Ξάνθου του πρωτεργάτη της Φιλικής Εταιρείας , την παραλία Γρίκου όπου και θα φάμε το μεσημέρι στις 16.00 μ.μ.. ΜΕΓΑ ΕΥΧΕΛΑΙΟ.

21.00: ΕΠΙΤΑΦΙΟΣ.

10/4: Εκδρομή στο Γυναικείο Μοναστήρι του Ευαγγελισμού στο μοναστήρι της Παναγιάς Κουμάνας στο χωριό Κάμπο, παραλία Λάμπη, όπου θα φάμε σε μία γραφική ταβέρνα.

11/4: ΑΓΙΟ ΠΑΣΧΑ: Το μεσημέρι θα μεταβούμε σε ταβέρνα με παραδοσιακούς τοπικούς χορούς, όπου θα φάμε κατσικάκι στην σούβλα προσφορά του πρακτορείου μας.

Το βράδυ αναχώρηση σε F/B για Ρόδο.

Στην τιμή της εκδρομής περιλαμβάνονται:

- Ξενοδοχείο 4 διανυκτερεύσεις με πρωινό
- Εισιτήρια πλοίου β' θέσεως Ρόδο - Πάτμο - Ρόδο
- 2 ολοήμερες εκδρομές
- Μεταφορές με πούλμαν για τον Νιπτήρα και την Ανάσταση
- Το πασχαλινό γεύμα (σε ταβέρνα με τοπικά μπαλέτα)

ΠΛΗΡΟΦΟΡΙΕΣ - ΠΡΟΓΡΑΜΜΑ - ΕΓΓΡΑΦΕΣ

ΠΡΑΚΤΟΡΕΙΟ ΤΑΞΙΔΙΩΝ
ΣΑΒΒΑΣ ΣΑΗΣ
Τάρπον Σπριγκς 42 (δίπλα στην Πίστεως)

Σε ποιό Σούπερ-Μάρκετ βρίσκετε 170 διαφορετικά είδη τυριών;



Ό,τι τυρί βάλετε στο νού σας...

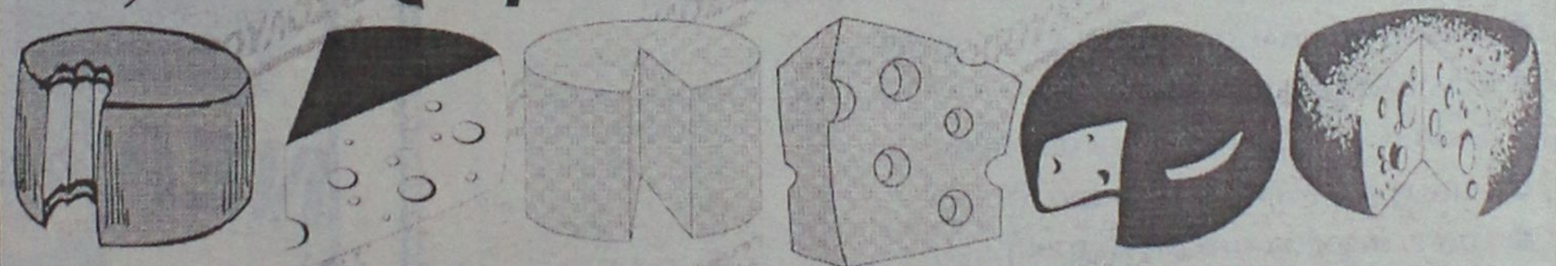

...Θα το βρείτε στα Super Market ΜΑΡΙΝΟΠΟΥΛΟΣ!

...Γιατί έχουμε 170 διαφορετικά είδη τυριών απ' όλη την Ελλάδα και τον Κόσμο!

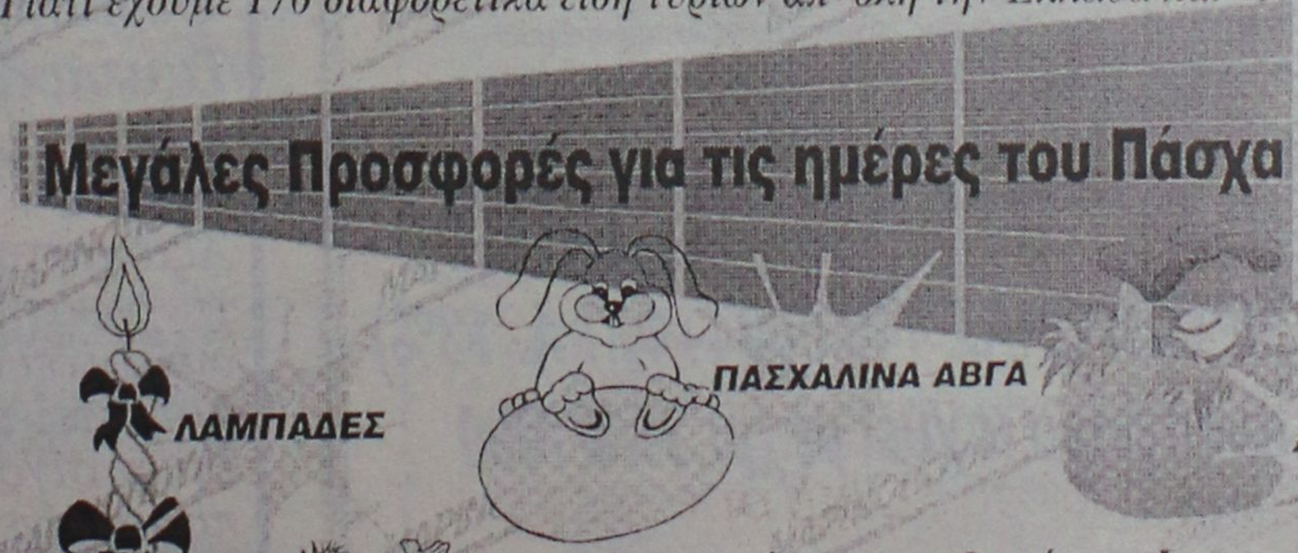

Praxis 65455

Οτι καλύτερο είναι και φθηνότερο!

ΜΑΡΙΝΟΠΟΥΛΟΣ

Μικρές Ειδήσεις

ΕΞΙΧΝΙΑΣΗ ΑΝΘΡΩΠΟΚΤΟΝΙΑΣ

Εξιχνιάσθηκε η ανθρωποκτονία του Αγγελου Λιακόπουλου ,19 ετών,και η απόπειρα αυτοκτονίας σε βάρος των Γεράσιμου Καμπέρη,19 ετών, και Χρήστου Διαμαντή, 20 ετών.

Δράστης είναι ο Γιώργος Τατσιώνας, ο οποίος διαφεύγει και καταζητείται .

ΣΥΜΒΑΣΕΙΣ ΚΙΝΗΤΗΣ ΤΗΛΕΦΩΝΙΑΣ

Καταχρηστικοί κρίνονται βασικοί όροι των συμβάσεων που συνάπτονται μεταξύ εταιριών κινητής τηλεφωνίας και καταναλωτών.

Ειδικότερα, εισάγεται προς εκδίκαση στον Αρειο Πάγο αίτηση της εταιρίας ``Στετ Ελλάς``, που επιδιώκει να αναιρεθεί απόφαση του εφετείου Αθηνών, με την οποία επιδικάσθηκε σε βάρος της εταιρίας αποζημίωση, λόγω ηθικής βλάβης, πενήντα (50) εκατομμυρίων δρχ, στο Σωματείο ΕΚΠΟΙΖΩ.

ΕΚΡΗΞΗ ΧΩΡΙΣ ΘΥΜΑΤΑ

Εκρηξη σημειώθηκε προχθές στις 10 και 20 το βράδυ σε κατάστημα με ηλεκτρονικούς υπολογιστές της εταιρείας "Απλ" στην οδό Ηλία Ηλιού 75, στον Νέο Κόσμο. Η έκρηξη-σύμφωνα με όσα είχαν γίνει γνωστά μέχρι αργά το βράδυ-οφείλεται σε ωρολογιακό μηχανισμό που είχε τοποθετηθεί στην είσοδο του κτιρίου.

Ν.Δ. για το σχεδιασμό του Γ' ΚΠΣ

Το διακομματικό έλεγχο του σχεδιασμού του Γ' Κοινοτικού Πλαισίου Στήριξης θα απαιτήσει η Νέα Δημοκρατία, με στόχο να μην επαναληφθούν τα κυβερνητικά λάθη, που οδήγησαν στις αρνητικές εμπειρίες του Β' ΚΠΣ.

Αυτό επισημαίνει σε δήλωσή του ο εκπρόσωπος Τύπου της Ν.Δ., Άρης Σπηλιωτόπουλος, με αφορμή τη οριστικοποίηση των αποφάσεων της Συνόδου Κορυφής για την "Ατζέντα 2000" και την κατανομή των πόρων των Διαρθρωτικών Ταμείων. Το συνολικό ύψος των πόρων που αναλογεί στην Ελλάδα για την περίοδο 2000-2006 προσδιορίστηκε σε 24,88 δισ. ευρώ, που αντιστοιχεί σε 8,8 τρισ. δραχμές και αφορά τη χρηματοδότηση από τα διαρθρωτικά ταμεία (21,75 δισ. ευρώ και από το Ταμείο Συνοχής 3,13 δισ. ευρώ). Σημειώνεται ότι η αναγωγή των ποσών σε δραχμές γίνεται με την κεντρική ισοτιμία δραχμής/ευρώ (353,1 δισ.) και όχι με την τρέχουσα ισοτιμία (323 δρχ.).

Η εθνική συμμετοχή θα ανέλθει σε 6 τρισ. δραχμές περίπου με αποτέλεσμα το συνολικό ύψος του Γ' ΚΠΣ να διαμορφωθεί σε 15 τρισ. δραχμές για την επόμενη εξαετία, από 10 τρισ. δραχμές που είναι το συνολικό ύψος το Β' ΚΠΣ, που ολοκληρώνεται φέτος.

Παράλληλα, από τις ειδικές ρυθμίσεις που συμφωνήθηκαν για το Ταμείο Γεωργίας, η Ελλάδα θα εισπράξει την ίδια περίοδο ποσό ύψους 650 εκατ. ευρώ από το Γεωργικό Τμήμα-Τμήμα Εγγυήσεων, που αποτελεί τις "εξισωτικές αποζημιώσεις", οι οποίες μέχρι τώρα περιλαμβανόταν στις δαπάνες των διαρθρωτικών ταμείων.

Όπως σημειώνουν στελέχη του υπουργείου Εθνικής Οικονομίας, κατά την υλοποίηση του Γ' ΚΠΣ, θα υπάρξει έντονη συμμετοχή του ιδιωτικού τομέα, με τη μορφή της αυτοχρηματοδότησης, αφού το ποσό της εθνικής συμμετοχής που απαιτείται (6 τρισ. δραχμές) είναι τεράστιο και έξω από τις δημοσιονομικές δυνατότητες της οικονομίας.

Υψηλές επαφές Αβραμόπουλου



Άτυπες συναντήσεις κορυφής με σημαντικά πολιτικά στελέχη και εκπροσώπους του επιχειρηματικού κόσμου, τόσο της ελληνικής ομογένειας όσο και των ΗΠΑ, αναμένεται να πραγματοποιήσει ο δήμαρχος Αθηναίων Δημήτρης Αβραμόπουλος, κατά την παραμονή του, μέχρι τη Μεγάλη Εβδομάδα, στην αμερικανική ήπειρο.

Στην κατεύθυνση αυτή, ενδεχομένως, να συναντηθεί και με τον πρόεδρο των ΗΠΑ, Μπίλ Κλίντον, ενώ βέβαιη θεωρείται η συνάντησή του με τη Χίλαρι Κλίντον, με την οποία πρόκειται να συζητήσει θέματα σχετικά με την πολιτιστική και κοινωνική ταυτότητα των σύγχρονων πόλεων.

Σε διάλυση οδηγείται η Ολυμπιακή Αεροπορία!

Εσωτερικές διαμάχες και κομματικές κόντρες οδηγούν σε πλήρη διάλυση την Ολυμπιακή Αεροπορία και Αεροπλοΐα.



Όπως λέγεται και ακούγεται ιδιαίτερα έντονα τις τελευταίες ημέρες, στελέχη και των δύο εταιριών κάνουν πλέον ανοιχτά λόγο για αντιπαραθέσεις, οι οποίες ξεφεύγουν από το στενά συντεχνιακό ή κομματικό επίπεδο και επεκτείνονται στον εργασιακό χώρο, με ιδιαίτερα επιζήμια αποτελέσματα, όταν μάλιστα αυτές οι διαμάχες εντοπίζονται στα υψηλότερα κλιμάκια της ιεραρχίας.

Στο κτίριο της Λεωφόρου Συγγρού γίνεται μάλιστα ιδιαίτερος λόγος για την επιλογή της διοίκησης της Ολυμπιακής Αεροπορίας να αναθέσει στις "Μακεδονικές Αερογραμμές" ένα μεγάλο μέρος του θερινού πτητικού της προγράμματος, κάτι που θεωρείται ούτως ή άλλως άστοχη επιλογή. Και τούτο διότι παραμένει αμφίβολο αν τελικά οι "Μακεδονικές Αερογραμμές" θα "σηκώσουν" το 65% του πτητικού προγράμματος, καθώς, όπως λέγεται, δεν διαθέτουν την κατάλληλη υποδομή, ακόμη και ύστερα από την απόκτηση των τριών αεροσκαφών τύπου Β737-200.

Ζαριφόπουλος Α.Ε.
ΣΥΣΤΗΜΑΤΑ ΠΥΡΟΠΡΟΣΤΑΣΙΑΣ-ΑΣΦΑΛΕΙΑΣ-ΕΛΕΓΧΟΥ
ΥΠΟΚ. ΡΟΔΟΥ: Λεωφ. Λίνδου 255, 85100 Ρόδος
Τηλ.: (0241) 66607, FAX.: 67092

ΠΡΟΣΦΟΡΑ

Η εταιρεία Τ. ΖΑΡΙΦΟΠΟΥΛΟΣ Α.Ε. μετά από 1,5 χρόνο επιτυχή παρουσία στον χώρο της Δωδ/σου ευχαριστεί την αξιότιμη πελατεία της και για την νέα τουριστική περίοδο προσφέρει:

- Πίνακα Ασφαλείας ADEMCO 6 ζωνών
- Κονσόλα χειρισμού
- Συσσωρευτές πίνακα και σειρήνας
- Εξωτερική σειρήνα με φάρο SYLCO
- Εσωτ. σειρήνα πιεζοηλεκτρική
- 2 RADAR ADEMCO 996 EX
- 2 μαγνητικές επαφές ADEMCO 943 WB
- Κωδικοποιητή κέντρου λήψεως σημάτων (ενσωματωμένο)
- Καλώδια εγκατάστασης
- Εργασία εγκατάστασης-προγραμματισμός συστήματος

ΤΙΜΗ ΠΡΟΣΦΟΡΑΣ 145.000 (+Φ.Π.Α. 13%)
Η προσφορά ισχύει μέχρι 31/3/1999

Είμαστε στην διάθεσή σας για οποιαδήποτε πληροφορία
Λ. ΛΙΝΔΟΥ 255 ΕΜΠ. ΚΕΝΤΡΟ ΣΑΡΡΗ ΤΗΛ. 66607

ΤΑΜΕΙΑΚΕΣ ΜΗΧΑΝΕΣ

TEC



ΜΕΤΑ ΤΗΝ ΕΠΙΤΥΧΙΑ
ΤΗΣ TEC–MA 1040–TEC–96



ΝΕΑ ΠΑΡΟΥΣΙΑΖΟΥΜΕ...

TEC



Θερμική Ταμειακή Μηχανή
MA 1035
Αξιόπιστη, πρακτική, με τη γνωστή αντοχή που διακρίνει όλες τις TEC. Εμπιστευτείτε την. Είναι σίγουρο ότι θα παραμείνει στο ταμείο σας για πολλά χρόνια!

ΙΝΤΕΑΛ ΣΥΣΤΗΜΑΤΑ
ΤΕΧΝΟΛΟΓΙΑ ΜΕ ΑΞΙΟΠΙΣΤΙΑ

ΑΠΟΚΛΕΙΣΤΙΚΟΣ ΑΝΤΙΠΡΟΣΩΠΟΣ ΡΟΔΟΥ
ΑΠΟΣΤΟΛΑΣ ΒΑΣΙΛΕΙΟΣ
Κολοκοτρώνη 91-(έναντι κινημ. ΤΙΤΑΝΙΑ)
Τηλ. 38089-32952

Με λόγια

ΝΕΑ ΥΟΡΚΗ

Η επίσημη Ελλάδα και η Κύπρος γιόρτασαν προχθές το βράδυ με την ομογένεια την 178-η επέτειο της ελληνικής ανεξαρτησίας.
Στο χαιρετισμό του ο υφυπουργός Εξωτερικών Γρηγόρης Νιώτης αναφέρθηκε στη συζήτηση που είχε με τον αμερικανό πρόεδρο Μπίλ Κλίντον στο περιθώριο του εορτασμού της 25ης Μαρτίου,στο Λευκό Οίκο.

ΚΩΝΣΤΑΝΤΙΝΟΥΠΟΛΗ

Βόμβα εξερράγη χθες στο κέντρο της Κωνσταντινούπολης τραυματίζοντας τρία άτομα, μετέδωσε το τηλεοπτικό δίκτυο NTV.

ΛΕΥΚΩΣΙΑ

Ο αρχηγός του Ρεπουμπλικανικού Τουρκικού Κόμματος, Μεχμέτ Αλί Ταλάτ, δήλωσε ότι η πολιτική της ενοποίησης με την Τουρκία οδηγεί το ψευδοκράτος σε χάος. Μιλώντας σε συνεδρία της ψευδοβουλής, ο Ταλάτ επέκρινε με δριμύτητα τους συνέταιρους του στην ψευδοκυβέρνηση

Για τους ηγέτες των δεκαπέντε κρατών της Ε.Ε.

Περιορισμένη κυριαρχία

Πλήρως κατανοητό το αμερικανικό μήνυμα



Το αμερικανικό μήνυμα προς τη βερολινέζικη Σύνοδο Κορυφής της Ευρωπαικής Ενωσης του ευρώ έγινε πλήρως κατανοητό, τόσο από τον νεοεκλεγέντα πρόεδρο της Ευρωπαικής Επιτροπής Ρομάνι Πρόντι όσο και από τους εκλέκτορές του αρχηγούς και πρωθυπουργούς δεκαπέντε κρατών περιορισμένης ευρωπαικής και εθνικής κυριαρχίας και ευθύνης. Στην πρώτη του δημόσια εμφάνιση, ο νέος πρόεδρος της Ευρωπαικής Επιτροπής Πρόντι, τονίζοντας ότι θα εγκαινιάσει τη μάχη εναντίον των αποπληθωριστικών τάσεων και περιοριζόμενος σε μα λακωνική τοποθέτηση αποδοχής του βομβαρδισμού της Σερβίας, απέδειξε με σαφήνεια τα όρια της μεσιτείας των ευρωπαικών προβλήματων σε εξω-ηπειρωτικούς προστάτες, ενώ ο πρών υπουργός Γεωργίας της Γαλλίας Ζακ Σιράκ αποδείχθηκε καλός γνώστης της αγροτικής πολιτικής και ικανός διαπραγματευτής, κλέβοντας την παράταση από τον Γερμανό καγκελάριο Σρέντερ, ο οποίος διατηρούσε την αυταπάτη ότι θα έκλεινε χωρίς δυσκολίες το κεφάλαιο της κοινής αγροτικής πολιτικής, της "Ατζέντας 2000" και των κοινοτικών δαπανών.

Τη στιγμή που ξέσπαγε ο "τρίτος παγκόσμιος πόλεμος" εναντίον ενός ευρωπαικού λαού, οι δεκαπέντε ηγέτες της Ευρώπης του κοινού νομίσματος προετοιμάζονταν να εξασκήσουν τα διάφορα βέτο τους για τη διευθέτηση κάποιων δισεκατομμυρίων ευρώ, όπως του "βρετανικού τσεκ" επιστροφών, που είχε αποσπάσει η "σιδηρά κυρία" Θάτσερ τη δεκαετία του '80, ενώ Γαλλία, Ιταλία και Βέλγιο τόνιζαν με την απειλή βέτο ότι δεν πληρώνουν παραπάνω για τους Εγγλέζους, της Ιταλίας που επανέρχονταν στην άσκηση βέτο για την πιθανή αύξηση καταβολής του Φ.Π.Α., της Γαλλίας που απειλούσε με βέτο γιατί δεν αναγνώριζε τον "συμβιβασμό" για τη μεταρρύθμιση της Κοινής Αγροτικής Πολιτικής (ΚΑΠ), της Ισπανίας που απειλούσε με το δικό της βέτο για να αντιμετωπίσει τη μείωση των πόρων των ταμείων συνοχής και της Πορτογαλίας που κίνησε και αυτή τη διαδικασία βέτο εναντίον της διαγραφής της περιφερείας του ποταμού Τάχο από τον "Στόχο 1" των ευρωπαικών προγραμμάτων χρηματοδότησης. Η μαχητική Ισπανία του Αθνάρ έφθασε μάλιστα στο σημείο να ανακοινώσει ότι δεν θα δώσει το "πράσινο φως" στον διορισμό του Πρόντι στην προεδρία της Επιτροπής, εάν δεν υπάρξει συμβιβασμός για την "Ατζέντα 2000".

Προσευχή για Ερντογκάν

Ηταν μία ημέρα προσευχής διαφορετική από τις καθιερωμένες της Παρασκευής. Μια ημέρα προσευχής, που κατέληξε σ' έναν αποχαιρετισμό των πιστών προς τον δημοφιλή ισλαμιστή πρώην δήμαρχο της Κωνσταντινούπολης, Ρετσέπ Ερντογκάν, λίγο πριν πάει στη φυλακή.

Το τζαμί Φατίχ κατακλύστηκε από χιλιάδες πιστούς, που ήθελαν να δουν και να αποχεραιτήσουν τον 44χρονο πρώην δήμαρχο, ο οποίος άρχισε από προχθές να εκτίει την ποινή φυλάκισης των δέκα μηνών που του επέβαλε το δικαστήριο, τερματίζοντας μια λαμπρή πολιτική καριέρα.

Ο Ρετσέπ Ερντογκάν εξέπεσε του αξιώματος του, μετά την καταδίκη του, τον περασμένο Σεπτέμβριο, με την κατηγορία της παρακίνησης σε μίσος, επειδή απήγγειλε ένα ποίημα το οποίο θεωρήθηκε ως πρόκληση εναντίον του πανίσχυρου τουρκικού στρατού.

Λιγότερες κατηγορίες αλλά όχι ασυλία στον Πινοσέτ

Στους ώμους του Βρετανού υπουργού Εσωτερικών, Τζακ Στρο, πέφτει το βάρος της τελικής απόφασης για την έκδοση ή όχι του Αουγκούστο Πινοσέτ στην Ισπανία, αφού την Τετάρτη η επιτροπή των λόρδων-δικαστών με ψήφους 6 προς 1 αποφάσισε μεν ότι ο πρώην Χιλιανός δικτάτορας δεν δικαιούται ασυλίας ως πρώην αρχηγός κράτους για τα εγκλήματα που διέπραξε εναντίον της ανθρωπότητας, αλλά μείωσε κατακόρυφα τον αριθμό των κατηγοριών που του απευθύνονται.

Ο Πινοσέτ δεν μπορεί να εκδοθεί στην Ισπανία για τα βασανιστήρια που διέπραξε στη Χιλή πριν από τον Σεπτέμβριο του 1988, ανακοίνωσε ο πρόεδρος της επιτροπής των λόρδων, Μπράουνι Ουίλκινσον, και οι 30 κατηγορίες του στρατηγού για βασανισμό, συνωμοσία για δολοφονία και κατοχή ομήρων, που χρονολογούνται από το 1973, μειώθηκαν σε τρεις. Η απόφαση των λόρδων στηρίζεται στο γεγονός ότι η νομοθετική πράξη, που καθιστά τον βασανισμό σε άλλα κράτη έγκλημα σύμφωνα με τον βρετανικό νόμο, τέθηκε σε ισχύ το 1988 και καθιστά πλέον υπεύθυνο τον υπουργό Εσωτερικών για την



αναθεώρηση και λύση της υπόθεσης.

Τα έπιπλα γραφείου που απελευθερώνουν* το χώρο σας!

** Το λειτουργικό τους design και οι λιτές μοντέρνες γραμμές τους είναι έτσι σχεδιασμένα ώστε να εξοικονομούν χώρο και ταυτόχρονα να δίνουν ένα άψογο αισθητικό αποτέλεσμα.*

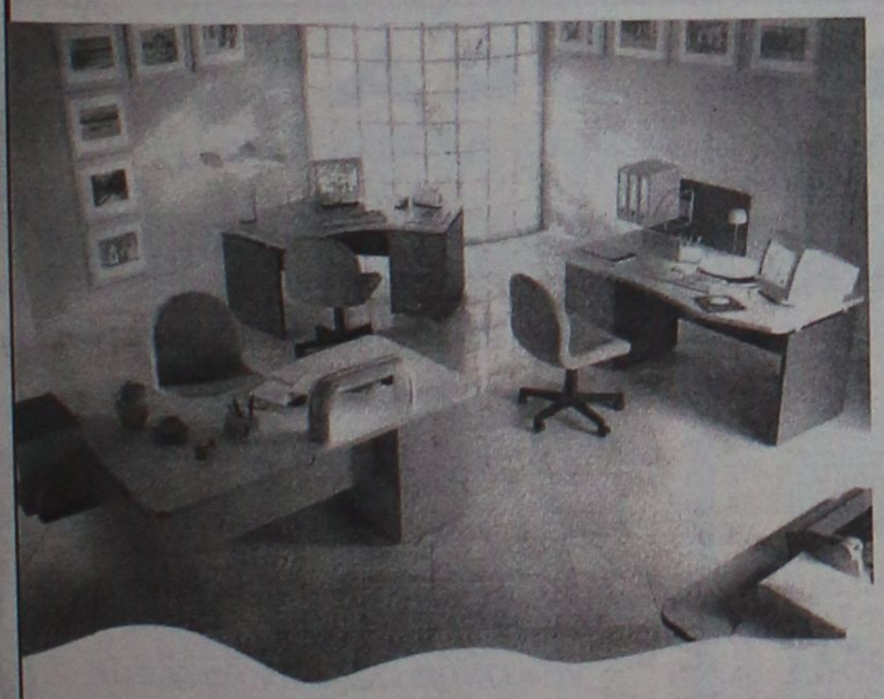

Η ιδιότητα τους να μην καίγονται, να μην χαράζουν & να είναι αδιάβροχα εγγυούνται διαχρονικότητα για μια ζωή.

Σε υπέροχα μοντέρνα παλ χρώματα που δίνουν στυλ στο χώρο σας.

Μεγάλη ποικιλία σε σχέδια που σίγουρα θα βρείτε αυτό που θα ανταποκριθεί στο γούστο σας.

Αναδείξτε τον επαγγελματικό σας χώρο με Ιταλικά έπιπλα γραφείου Spazio Interno

Spazio

SPAZIO INTERNO

1.ΑΘΗΝΑ: Λ. ΠΟΣΕΙΔΩΝΟΣ 13 ΑΛΙΜΟΣ - ΤΗΛ. 9883306 - FAX: 9883366
2. " : Λ. ΠΕΝΤΕΛΗΣ 104 ΒΡΙΛΗΣΙΑ - ΤΗΛ. 6132176 - FAX:6138148
3. " : ΤΑΤΟΪΟΥ 122 ΝΕΑ ΕΡΥΘΡΑΙΑ - ΤΗΛ. 8078764 - FAX:6202194
4. ΡΟΔΟΣ: Λ. ΕΛΕΥΘΕΡΙΑΣ 2Α - ΤΗΛ. (0241)96370 - FAX. 96372
5. ΚΡΗΤΗ: ΗΡΑΚΛΕΙΟ-ΓΕΡΟΝΥΜΑΚΗ 8 - ΤΗΛ. 081/223322 - FAX: 228529

Η ΠΑΙΔΕΙΑ

ΟΙΚΟΝΟΜΙΚΟ ΒΙΒΛΙΟΠΩΛΕΙΟ

ΑΓ. ΑΝΑΡΓΥΡΩΝ 76-ΡΟΔΟΣ ΤΗΛ./FAX (0241) 24682

ΡΟΔΟΣ, 1999

Αγαπητέ Συνεργάτη,

Θα θέλαμε να σας ενημερώσουμε ότι διαθέτουμε τα παρακάτω είδη σε τιμές συμφέρουσες.

ΗΜΕΡΟΛΟΓΙΑ ΤΟΥ 1999 *σε πολύ μεγάλη ποικιλία.*
ΒΑΣΕΙΣ ΗΜΕΡΟΛΟΓΙΟΥ ΞΥΛΙΝΕΣ - ΜΕΤΑΛΛΙΚΕΣ - ΔΕΡΜΑΤΙΝΕΣ.
ΟΡΓΑΝΑΪΖΕΡ ΠΛΑΣΤΙΚΑ *και* **ΔΕΡΜΑΤΙΝΑ** *σε μεγάλη ποικιλία και αντ/κά.*
ΚΛΑΣΣΕΡ SKAG ΧΑΡΤΙΝΑ *και* **ΠΛΑΣΤΙΚΑ** *σε όλες τις διαστασεις και ποικιλία χρωμάτων.*
ΧΑΡΤΙ ΦΩΤΟΤΥΠΙΚΟ Α4 *και* **Α3** *Αρίστης Ποιότητας.*
ΧΑΡΤΙ ΕΚΤΥΠΩΤΗ ΣΤΕΝΟ *και* **ΦΑΡΔΥ, ΛΕΥΚΟ** *και* **ΜΕ ΡΙΓΕΣ.**
ΧΑΡΤΙ ΕΚΤΥΠΩΤΗ ΧΗΜΙΚΟ ΜΕΓΑΛΟ *και* **ΜΙΚΡΟ.**
ΑΝΑΛΩΣΙΜΑ Η.Υ. (ΔΙΣΚΕΤΕΣ, CD-ROM, ΚΑΘΑΡΙΣΤΙΚΑ *κλπ.)*
ΜΕΛΑΝΙΑ ΓΙΑ ΕΚΤΥΠΩΤΕΣ Η.Ρ., EPSON, CANNON, OLIVETI, OKI *κ.α.*
ΜΕΛΑΝΟΤΑΙΝΙΕΣ ΓΙΑ ΕΚΤΥΠΩΤΕΣ ΑΚΙΔΟΣ *και* **ΤΑΜΕΙΑΚΩΝ ΜΗΧΑΝΩΝ.**
ΤΟΝΕΡ ΓΙΑ ΟΛΟΥΣ ΤΟΥΣ ΤΥΠΟΥΣ ΦΩΤΟΤΥΠΙΚΩΝ ΜΗΧΑΝΗΜΑΤΩΝ.
ΧΑΡΤΙΑ ΓΙΑ FAX - ΧΑΡΤΙΑ ΓΙΑ ΤΑΜΕΙΑΚΕΣ ΜΗΧΑΝΕΣ.
ΣΕΤ ΓΡΑΦΕΙΟΥ ΔΕΡΜΑΤΙΝΑ.
CALCULATORS ΣΕ ΜΕΓΑΛΗ ΠΟΙΚΙΛΙΑ.
ΟΛΑ ΤΑ ΣΤΟΙΧΕΙΑ ΠΟΥ ΧΡΗΣΙΜΟΠΟΙΟΥΝΤΑΙ ΓΙΑ ΤΟΝ Κ.Β.Σ. *όπως*
ΤΙΜ. ΠΩΛ. - Δ.Α., Α.Π.Υ., ΑΠΟΔ. ΛΙΑΝ. ΠΩΛ. *κ.α.*
ΒΙΒΛΙΑ ΕΣΟΔΩΝ - ΕΞΟΔΩΝ, ΑΓΟΡΩΝ, *κ.α.*
ΟΛΑ ΤΑ ΦΟΡΟΛΟΓΙΚΑ ΕΝΤΥΠΑ (ΠΕΡΙΟΔΙΚΕΣ Φ.Π.Α., ΕΝΤΥΠΑ ΦΟΡΟΛΟΓ. ΕΙΣΟΔΗΜΑΤΟΣ, Φ.Μ.Υ., *κ.α.).*
ΦΩΤΟΤΥΠΙΕΣ *και* **ΒΙΒΛΙΟΔΕΣΙΕΣ.**
ΒΙΒΛΙΑ ΟΙΚΟΝΟΜΙΚΩΝ - ΝΟΜΙΚΩΝ - ΠΟΛΙΤΙΚΩΝ ΕΠΙΣΤΗΜΩΝ.
ΚΑΙ ΟΠΩΣ ΠΑΝΤΑ ΟΛΑ ΤΑ ΕΙΔΗ ΧΑΡΤΟΠΩΛΕΙΟΥ.

ΑΜΕΣΗ ΠΑΡΑΔΟΣΗ ΣΤΗΝ ΕΔΡΑ ΤΗΣ ΕΠΙΧΕΙΡΗΣΗΣ

ΜΠΛΟΚ, ΕΠΙΣΤΟΛΟΧΑΡΤΑ.
ΕΝΤΥΠΑ Κ.Β.Σ. ΜΕ ΤΗΝ ΦΙΡΜΑ ΣΑΣ
ΣΕ ΟΠΟΙΑΔΗΠΟΤΕ ΠΟΣΟΤΗΤΑ

ΦΙΛΙΚΩΤΑΤΑ
ΜΑΛΛΙΑΚΑΣ Ν. ΕΜΜΑΝΟΥΗΛ

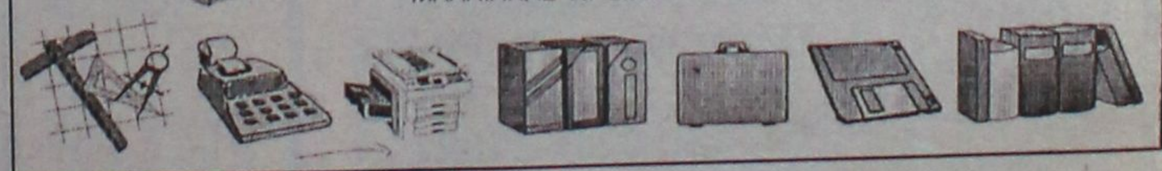

Νομίζετε... ότι είμαστε ακριβοί

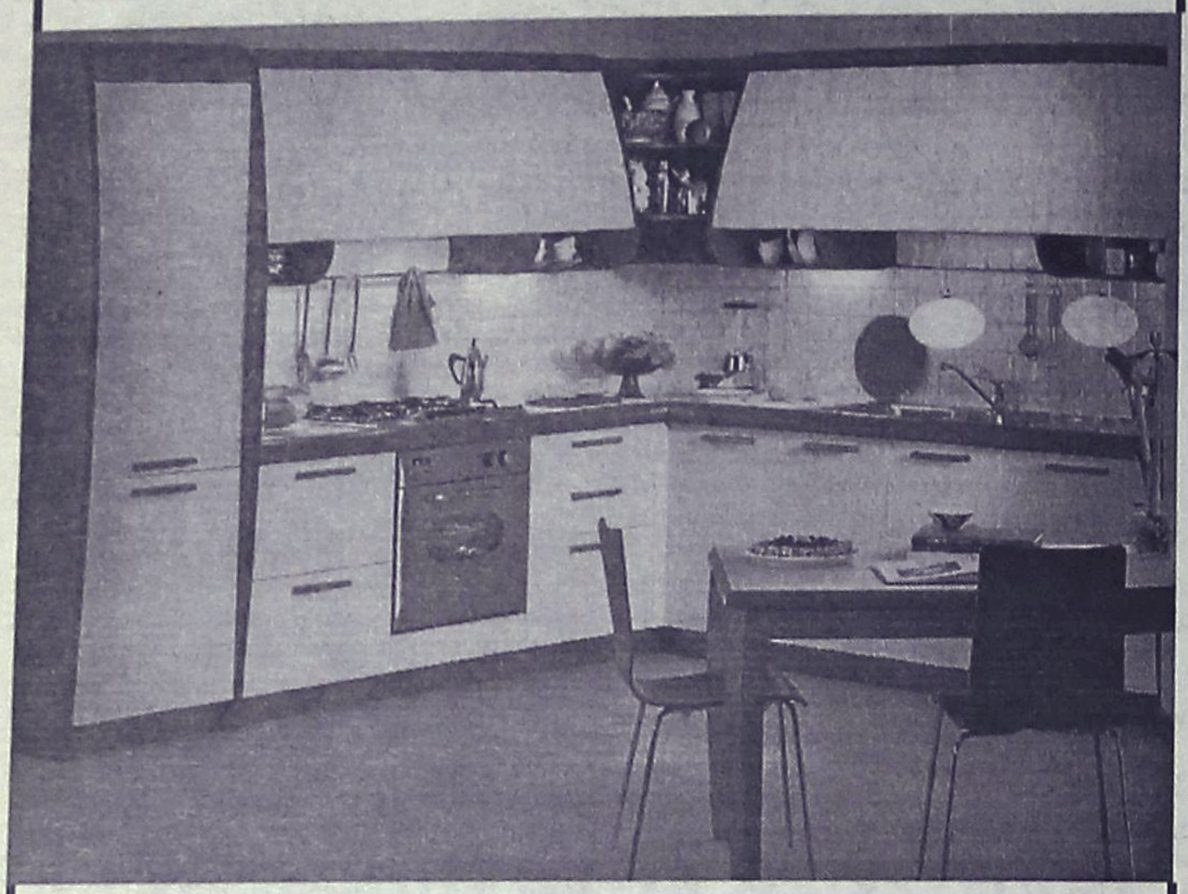

STUDIO ΕΠΙΠΛΩΝ ΚΟΥΖΙΝΑΣ

bella casa

JCILA EQNet RINA QUACER ΔΙΕΘΝΕΣ ΠΙΣΤΟΠΟΙΗΤΙΚΟ ΠΟΙΟΤΗΤΑΣ ISO 9001 snaidero INTERNATIONAL HOF

ΚΑΝΑΔΑ 80 - 85100 ΡΟΔΟΣ - ΤΗΛ: (0241) 34763

Pa-Li

Έπιπλα για το σπίτι
και τον επαγγελματικό χώρο.
Μελέτες- Διακοσμήσεις
Ειδικές κατασκευές



Κλείνοντας 10 χρόνια κοντά σας,
σας προσφέρουμε μέχρι
και 36 μηνιαίες δόσεις

Στεφ. Καζούλη 14
Πλατ. Φώκιαλη Ρόδος
τηλ. 0241-27165
Fax: 0241-31521

ΑΝΑΖΗΤΗΣΕΙΣ

Οταν οι σειρήνες ηχούν

Γράφει η Ντίνα Σαντορινιού-Σινγκ

Ηχος διαπεραστικός ...δυνατός ...μακρύς και γεμάτος ένταση. Ο ήχος της σειρήνας είναι αδύνατο να περάσει απαρατήρητος ό,τι κι αν κάνουμε, όπου κι αν είμαστε. Ανατριχιαστικός όπως είναι, μας γεμίζει αγωνία, φόβο και πανικό κάθε φορά που τον ακούμε -κι ας μην μας αφορά- είτε είναι σειρήνα του ασθενοφόρου, είτε της αστυνομίας είτε της πυροσβεστικής.

Οταν όμως οι σειρήνες που ηχούν είναι αυτές της χώρας, που προειδοποιούν για πιθανό κίνδυνο της ακεραιότητας αυτής και της ζωής καθώς και της περιουσίας των κατοίκων της, τότε το πάγωμα της καρδιάς και το εσωτερικό γκρέμισμα που νοιώθουμε να γίνεται μέσα σε δευτερόλεπτα είναι πιο οδυνηρό. Η γενίκευση αυτού του συναισθήματος που απλώνεται με ταχύ ρυθμό από άκρη σε άκρη κάνει ακόμα πιο έντονα αυτά τα συναισθήματα.

Δεν φταίνε βέβαια οι σειρήνες. Αυτές απλά προειδοποιούν. Ο τρόμος δημιουργείται από τους λόγους για τους οποίους μπήκαν σε λειτουργία. Το άγνωστο μέλλον, και τα πιθανά καταστροφικά αποτελέσματα που μπορεί να επιφέρει, ξυπνάνε μια αχαλίνωτη φαντασία καθώς και το ένστικτο της επιβίωσης σαν πρωτεύον ζήτημα.

Ευτυχώς η γενιά μου δεν γνώρισε αυτόν τον ήχο, κι εύχομαι να μην τον γνωρίσει ποτέ. Δυστυχώς όμως απ' ότι δείχνει η ιστορία, εμείς ο απλός λαός, δεν έχουμε κανένα έλεγχο πάνω σε αυτές τις καταστάσεις. Αλλοι αποφασίζουν για μας. Πιονάκια στα χέρια των ισχυρών γινόμαστε έρμαια της μοίρας μας, που βρίσκει ένα πολύ καλό τρόπο να μας κάνει να πληρώσουμε τις αμαρτίες μας.

Αυτό που με στεναχωρεί πιο πολύ είναι ότι όλοι αυτοί οι άνθρωποι που έζησαν τις τραγικές συνέπειες του δεύτερου παγκοσμίου πολέμου, ζουν ακόμα. Ζουν και γνωρίζουν. Θα ήταν τόσο άδικο να ξαναζήσουν παλιές εμπειρίες, ειδικά τώρα που βρίσκονται στην τρίτη ηλικία και θα ήθελαν να πεθάνουν εν ειρήνη. Αλλά ... Δε μάθαμε λοιπόν τίποτα απ' αυτούς;...

Αδυνατούμε να σταματήσουμε το αναπόφευκτο, ειδικά αν άλλοι έχουν αποφασίσει για μας εκ των προτέρων. Οσο κι αν δείξουμε τη δυσαρέσκειά μας, όσο κι αν διαδηλώσουμε, όσο κι αν επαναστατήσουμε, αυτοί -οι όποιοι υπεύθυνοι- έχουν ήδη κάνει τα σχέδιά τους για να ικανοποιήσουν τον υπέρμετρο εγωισμό και την αλαζονεία τους.

Οχι πως είμαι της γνώμης να καθίσουμε με σταυρωμένα τα χέρια και να αφήσουμε τους άλλους να μας κάνουν ό,τι θέλουν. Αλλά δεν μπορούμε να αγνοήσουμε τα προαναφερόμενα που είναι μια σκληρή πραγματικότητα. Μια σκληρή πραγματικότητα όπως είναι και ο ήχος της σειρήνας. Εκείνη τη στιγμή δεν έχουμε παρά να τον αποδεχτούμε, να τον καταλάβουμε και να προετοιμαστούμε τόσο εξωτερικά όσο και εσωτερικά ώστε να αντιμετωπίσουμε όσο το δυνατό καλύτερα τα κακά μαντάτα που φέρνει.

Καταρχήν ας μην επαναπαυόμαστε πως δεν πρόκειται να συμβεί ποτέ σε μας αυτό και δεν θα χρειαστεί να ακούσουμε ποτέ αυτές τις σειρήνες. Ιδιαίτερα όταν δούμε πως χτυπάνε οι σειρήνες του γείτονα, καλό είναι εμείς να "οχυρωθούμε" και να "οπλιστούμε" απ' όλες τις πλευρές. Αν γνωρίζουμε τις πιθανότητες να συμβεί κάτι, τότε η έκπληξη που θα βιώσουμε όταν γίνει θα είναι μικρότερη και η ετοιμότητα να το αντιμετωπίσουμε μεγαλύτερη. Καλό θα ήταν μάλιστα να έχουμε πάντα αρκετή ποσότητα αποθηκευμένη όλων των απαραίτητων πραγμάτων, χρήσιμων σε περιόδους έκτακτης ανάγκης.

Εσωτερικά θα πρέπει επίσης να έχουμε αποθέματα σθένους, θάρρους, σωστής κρίσης και μια γερή δόση αποστασιοποίησης και κατανόησης του τι ακριβώς συμβαίνει. Θα πρέπει να έχουμε τις γνώσεις και την εσωτερική ηρεμία ώστε να μην αφήσουμε αρνητικά συναισθήματα να μας συνεπάρουν, και βρεθούμε εκτεθειμένοι στους κινδύνους που θα εμφανιστούν μπροστά μας. Ας μην ξεχνάμε πως σε τέτοιες περιπτώσεις, δεν είμαστε υπεύθυνοι μόνο για τον ευατό μας, αλλά για την οικογένειά μας και γενικότερα για τον διπλανό μας.

Οι καιροί δείχνουν πάντα προκαταβολικά τα σημάδια τους. Φτάνει εμείς να είμαστε ικανοί να τα δούμε και να θέλουμε να τα δούμε. Γιατί αν περιμένουμε να φτάσουμε στο σημείο που θα ακουστούν οι σειρήνες για να κάνουμε κάτι, θα είναι ίσως πολύ αργά. Ας είμαστε εμείς έτοιμοι για οτιδήποτε και μακάρι αυτοί οι άλλοι να μην προκαλέσουν ποτέ τις σειρήνες.

D-A-N-E- SEA LINE

ΔΡΟΜΟΛΟΓΙΑ ΑΠΟ 24.03.99 ΕΩΣ 15.04.99
ΑΝΑΧΩΡΗΣΗ ΑΠΟ ΡΟΔΟ

ΗΜ/ΝΙΑ	ΗΜΕΡΑ	ΠΛΟΙΟ	ΩΡΑ ΑΝΑΧ.	ΠΡΟΟΡΙΣΜΟΣ
21.03	ΚΥΡ	ΡΟΔΟΣ	14.00	ΚΩ-ΚΑΛΥΜΝΟ-ΛΕΡΟ-ΠΑΤΜΟ-ΠΕΙΡΑΙΑ
22.03	ΔΕΥ	-	-	----
23.03	ΤΡΙ	ΙΑΛΥΣΟΣ	14.00	ΚΩ-ΚΑΛΥΜΝΟ-ΛΕΡΟ-ΠΑΤΜΟ-ΠΕΙΡΑΙΑ
24.03	ΤΕΤ	ΡΟΔΟΣ	18.00	ΚΩ-ΚΑΛΥΜΝΟ-ΛΕΡΟ-ΠΑΤΜΟ-ΠΕΙΡΑΙΑ
25.03	ΠΕΜ	ΙΑΛΥΣΟΣ	14.00	ΝΙΣΥΡΟ-ΚΩ-ΚΑΛΥΜΝΟ-ΛΕΡΟ-ΠΑΤΜΟ-ΠΕΙΡΑΙΑ
26.03	ΠΑΡ	ΡΟΔΟΣ	15.30	ΚΩ-ΚΑΛΥΜΝΟ-ΛΕΡΟ-ΠΑΤΜΟ-ΠΕΙΡΑΙΑ
27.03	ΣΑΒ	ΙΑΛΥΣΟΣ	14.00	ΤΗΛΟ-ΚΩ-ΚΑΛΥΜΝΟ-ΛΕΡΟ-ΠΑΤΜΟ-ΠΕΙΡΑΙΑ
28.03	ΚΥΡ	ΡΟΔΟΣ	14.00	ΚΩ-ΚΑΛΥΜΝΟ-ΛΕΡΟ-ΠΑΤΜΟ-ΠΕΙΡΑΙΑ
29.03	ΔΕΥ	-	-	----
30.03	ΤΡΙ	ΡΟΔΟΣ	15.30	ΚΩ-ΚΑΛΥΜΝΟ-ΛΕΡΟ-ΠΑΤΜΟ-ΠΕΙΡΑΙΑ
31.03	ΤΕΤ	ΙΑΛΥΣΟΣ	13.00	ΤΗΛΟ-ΝΙΣΥΡΟ-ΚΩ-ΛΕΡΟ-ΠΑΤΜΟ-ΠΕΙΡΑΙΑ
01.04	ΠΕΜ	ΡΟΔΟΣ	17.00	ΚΩ-ΠΕΙΡΑΙΑ
02.04	ΠΑΡ	ΙΑΛΥΣΟΣ	14.00	ΚΩ-ΚΑΛΥΜΝΟ-ΛΕΡΟ-ΠΑΤΜΟ-ΠΕΙΡΑΙΑ
03.04	ΣΑΒ	ΡΟΔΟΣ	15.30	ΠΕΙΡΑΙΑ (ΜΑΘΗΤΕΣ)
04.04	ΚΥΡ	ΙΑΛΥΣΟΣ	14.00	ΚΩ-ΚΑΛΥΜΝΟ-ΛΕΡΟ-ΠΑΤΜΟ-ΠΕΙΡΑΙΑ
05.04	ΔΕΥΤ	-	-	----
06.04	ΤΡΙ	ΡΟΔΟΣ	14.00	ΚΩ-ΚΑΛΥΜΝΟ-ΛΕΡΟ-ΠΑΤΜΟ-ΠΕΙΡΑΙΑ
07.04	ΤΕΤ	ΙΑΛΥΣΟΣ	13.00	ΤΗΛΟ-ΝΙΣΥΡΟ-ΛΕΡΟ-ΠΑΤΜΟ-ΠΕΙΡΑΙΑ
08.04	ΠΕΜ	ΡΟΔΟΣ	18.00	ΚΩ-ΠΕΙΡΑΙΑ
09.04	ΠΑΡ	ΙΑΛΥΣΟΣ	14.00	ΚΩ-ΚΑΛΥΜΝΟ-ΛΕΡΟ-ΠΑΤΜΟ-ΠΕΙΡΑΙΑ
10.04	ΣΑΒ	ΡΟΔΟΣ	13.00	ΚΩ-ΚΑΛΥΜΝΟ-ΛΕΡΟ-ΠΑΤΜΟ-ΚΑΛΥΜΝΟ
11.04	ΚΥΡ	-	-	----
12.04	ΔΕΥ	ΡΟΔΟΣ	12.00	ΚΩ-ΚΑΛΥΜΝΟ-ΛΕΡΟ-ΠΑΤΜΟ-ΠΕΙΡΑΙΑ
		ΙΑΛΥΣΟΣ	13.00	ΚΩ-ΠΕΙΡΑΙΑ
13.04	ΤΡΙ	-	-	----
14.04	ΤΕΤ	ΙΑΛΥΣΟΣ	13.00	ΤΗΛΟ-ΝΙΣΥΡΟ-ΚΩ-ΛΕΡΟ-ΠΑΤΜΟ-ΠΕΙΡΑΙΑ
15.04	ΠΕΜ	ΡΟΔΟΣ	17.00	ΚΩ-ΠΕΙΡΑΙΑ

Κεντρικό Πρακτορείο ΔΑΝΕ SEA LINE
Αυστραλίας 92-Ωρες λειτουργίας 08.00-20.00 • Τηλ. 77078

ΔΑΣΚΑΛΑ παραδίδει κατ' οίκον ιδιαίτερα μαθήματα σε μαθητές δημοτικού (περιοχή Ιαλυσού-Κρεμαστής). Πληρ. τηλ. 94079, 92533
AM27036

ΜΑΘΗΜΑΤΙΚΑ-ΦΥΣΙΚΗ-ΧΗΜΕΙΑ-ΦΙΛΟΛΟΓΙΚΑ διδάσκονται από καθηγήτρια και καθηγητή πτυχιούχους Πανεπιστημίου Αθηνών για όλες τις τάξεις Γυμνασίου-Λυκείου. Ειδικά ολιγομελή τμήματα και για ΤΕΕ ή τελειόφοιτους Τεχνικού Λυκείου. Πληρ. τηλ. 28053 ή 0932303165
ΠΜ26875

ΑΓΓΛΙΚΑ-ΙΤΑΛΙΚΑ. Καθηγητής, αριστούχος απόφοιτος (MASTER SCHILLER INTERNATIONAL UNIVERSITY) παραδίδει μαθήματα **κατ' οίκον** σε αρχάριους, προχωρημένους, ξενοδοχουπαλλήλους. Εξασφαλισμένη επιτυχία εξετάσεων FIRST CERTIFICATE, TOEFL CAMBRIDGE ΚΑΙ MICHIGAN PROFICIENCY καθώς και εισαγωγή σε βρετανικά και ιταλικά πανεπιστήμια. Τιμές λογικές Μεταφράσεις δεκτές. Πληρ. τηλ. 27447-0932-322666
AM26691

ΕΚΘΕΣΗ ΚΑΙ ΠΟΛΙΤΙΚΗ ΟΙΚΟΝΟΜΙΑ για όλες τις τάξεις του Λυκείου καθώς εντατική προετοιμασία για τις πανελλήνιες εξετάσεις του ερχόμενου σχολικού έτους (με το νέο σύστημα αξιολόγησης) από καθηγήτρια πτυχιούχο με μεταπτυχιακές σπουδές και φροντιστηριακή πείρα. Πληρ. τηλ. 76544, 094-658804
ΠΜ26864

ΑΓΓΛΙΚΑ ΚΑΙ ΙΤΑΛΙΚΑ. Από καθηγήτρια με φροντιστηριακή πείρα
- **σε γκρουπ 2-3 ατόμων ή ιδιαίτερα**
- **οργανωμένη και άρτια διδακτική ύλη**
- **σύγχρονα μέσα διδασκαλίας**
- **εβδομαδιαία test επανάληψης**
- **μηνιαίος έλεγχος προόδου**
- **υπεύθυνη παρακολούθηση στη μελέτη των μαθητών. Πληρ. τηλ. 76544, 094 658804**
ΠΜ26863

ΖΗΤΕΙΤΑΙ

από μεγάλη αλυσίδα καταστημάτων κοπέλα με γνώσεις διακόσμησης εσωτερικών χώρων (διακοσμήτρια).
Η εταιρία προσφέρει απασχόληση σε ετήσια βάση με προοπτικές εξέλιξης.
Η υποψήφια πρέπει να είναι ηλικίας από 20-27 ετών και διαθέσιμη για εκπαίδευση στην Αθήνα με έξοδα της εταιρίας.

Πληροφορίες στο τηλ. 26590 και 094-310316

Ιβίσκος

ΖΗΤΟΥΝΤΑΙ

Νέοι και νέες απόφοιτοι λυκείου για καθημερινή απασχόληση στα SUPER MARKETS ως
MERCHANDISER

Απαραίτητα προσόντα
1. Αποδεκτή εμφάνιση
2. Κάτοχος ΙΧ ή δίκυκλου

Οι ενδιαφερόμενοι παρακαλούνται όπως τηλεφωνήσουν στο: 65410-094 633636
Υπόψιν: Κος Παπασταματάκης Ιωάννης

ΜΕΤΑΧΕΙΡΙΣΜΕΝΑ ΔΙΚΥΚΛΑ

από **100.000**

ΑΒΕΤΕ Κ. ΚΩΣΤΑΡΙΔΗΣ

ΤΗΛ. 22157, 20874, 22325

ΜΕΓΑΛΕΣ ΕΥΚΑΙΡΙΕΣ

ΠΩΛΟΥΝΤΑΙ ΕΛΑΦΡΩΣ ΜΕΤΑΧΕΙΡΙΣΜΕΝΕΣ

ΜΟΤΟΣΙΚΛΕΤΕΣ ENDURO
YAMAHA DT 125
SUZUKI DR 125
KAWASAKI KLR 250

ΕΥΚΟΛΙΕΣ ΠΛΗΡΩΜΗΣ

ΑΒΕΤΕ Κ. ΚΩΣΤΑΡΙΔΗΣ

ΤΗΛ. 22157, 20874, 22325

ΕΤΑΙΡΕΙΑ ΧΡΗΜΑΤΟΟΙΚΟΝΟΜΙΚΩΝ ΥΠΗΡΕΣΙΩΝ (ΑΕΛΔΕ)

Ζητά δεσποινίδα ή κυρία απόφοιτη οικονομικής σχολής (ΑΕΙ, ΤΕΙ ή άλλη), με γνώσεις Αγγλικών και χειρισμού Η/Υ.
Οι ενδιαφερόμενες θα πρέπει να προσκομίσουν βιογραφικό και φωτογραφία.

Πληρ. Βενετοκλέων 48, τηλ. 74000

Carrier
No 1 in Air Conditioning

Rodos Air

Η **Rodos Air ΕΠΕ** ζητάει για τη στελέχωση της τις κάτωθι ειδικότητες:

ΜΗΧΑΝΟΛΟΓΟ ΜΗΧΑΝΙΚΟ ΥΠΕΥΘΥΝΟ ΥΠΟΣΤΗΡΙΞΗΣ ΜΗΧ/ΤΩΝ ΚΛΙΜΑΤΙΣΜΟΥ
- Απόφοιτος ΤΕΙ-ΑΕΙ
- Προυπηρεσία στο χώρο του κλιματισμού
- Καλή γνώση της Αγγλικής γλώσσας
- Καλή γνώση Η/Υ
- Ηλικία 25-35 ετών

ΨΥΚΤΙΚΟ ΕΓΚΑΤΑΣΤΑΤΗ ΜΗΧ/ΤΩΝ ΚΛΙΜΑΤΙΣΜΟΥ
- Προυπηρεσία στην εγκατάσταση και επισκευή κλιματιστικών μηχ/των
- Ηλικία 25-35 ετών

Για περισσότερες πληροφορίες απευθυνθείτε στη διεύθυνση:
Rodos Air ΕΠΕ
ΤΚ 85100 ΡΟΔΟΣ
ΓΕΩΡΓΙΟΥ ΣΕΦΕΡΗ 76-ΤΗΛ.: 63680, 67250

ΕΜΠΟΡΙΚΟΣ ΑΝΤΙΠΡΟΣΩΠΟΣ Ή ΔΙΑΝΟΜΕΑΣ ΖΗΤΕΙΤΑΙ

Από βιομηχανική και εμπορική Α.Ε. Ευκάμπτων Ενισχυμένων Πλαστικών Σωλήνων για τα **Δωδεκάνησα.**

Οι ενδιαφερόμενοι παρακαλούνται να επικοινωνήσουν στα fax: 8034641 και 8034942

ΥΠΑΛΛΗΛΟΣ ΥΠΟΔΟΧΗΣ

ζητείται από κεντρικό ξενοδοχείο
Απαιτούμενα προσόντα:
- Πτυχίο ΑΣΤΕΡ
- Προυπηρεσία
- Αγγλικά-Γερμανικά
- Office-Windows
- Ξενοδοχειακό Unidata

Πληροφορίες τηλέφωνο 30601

Από το πρακτορείο Γενικού Τουρισμού "Elafos Reisen"

ΖΗΤΟΥΝΤΑΙ

α) νέος ή νέα με άριστη γνώση της γερμανικής γλώσσας δια την στελέχωση υποκαταστημάτων.
Προυπηρεσία επιθυμητή.
β) νέος ή νέα με άριστη γνώση γερμανικής γλώσσας για να εργασθεί στο τμήμα κρατήσεων.

Πληροφορίες κ. Χατζημιχάλη Μιχάλη ή κ. Παπαδόπουλο Παύλο, τηλ. 66543/4/5

ΟΙΚΟΔΟΜΙΚΕΣ ΕΠΙΧΕΙΡΗΣΕΙΣ ΤΖΟΓΙΑ ΜΑΡΙΑ και ΥΙΟΙ ΠΩΛΟΥΝΤΑΙ

- Διαμερίσματα 85 τ.μ., 75 τ.μ., 50 τ.μ. στην οδό Αθηνών
- Αποθήκη 200 τ.μ. στην οδό Ατταβύρου

Πληρ. τηλ. 30069

ΣΙΜΟΣ ΠΑΡΑΣΚΕΥΑΣ & ΥΙΟΣ ΕΠΕ

ΜΕΤΑΧΕΙΡΙΣΜΕΝΑ

ΜΟΝΟ ΣΕ ΑΡΙΣΤΗ ΚΑΤΑΣΤΑΣΗ

18μηνος ΔΙΑΚΑΝΟΝΙΣΜΟΣ

1. FORD ESCORT	1.100 c.c.	1989	1.200.000
2. NISSAN MICRA	1.235 c.c.	1991	1.700.000
3. TOYOTA COROLLA	1300 c.c.	1992	1.950.000
4. Φορτηγό TOYOTA DIESEL	2.400 c.c.	1994	2.500.000
5. FIAT UNO 45	1.000 c.c.	1992	1.200.000

ΑΥΣΤΡΑΛΙΑΣ 70 - ΡΟΔΟΣ • Τηλ. 79200-79201-79202

πωλήσεις αυτοκινήτων

ΠΩΛΕΙΤΑΙ ALFA ROMEO 155-1,8 σε καλή κατάσταση. Πληρ. τηλ. 92222
AA27038

ΠΩΛΟΥΝΤΑΙ: SUZUKI 50 c.c. ADRESS 7.000 χλμ. σε καλή κατάσταση. Τιμή 160.000 δρχ. Δορυφορική κεραία 120 cm Q της PHILIPS CHANNEL-MASTER. Τιμή 120.000 δρχ. Διάφορα πέδιλα για θαλάσσιο σκι, όπως CYPRESS-GARDENS-O' BRIEN, καινούργια σε χαμηλή τιμή. Πληρ. τηλ. 0244-22972
ΠΑ27039

ΠΩΛΕΙΤΑΙ SUZUKI VITARA 5θυρο (VAGON) 1600 κυβικά με AIR CONTICION, ραδιοκασετόφωνο, μάσκα μπροστά, ειδική σκάρα από πάνω, ηλεκτρικοί καθρέπτες και τζάμια, ζάντες αλουμινίου, μοντέλο '94. Πληρ. τηλ. 36980-25537.
AA27009

ΠΩΛΕΙΤΑΙ ΑΔΕΙΑ ΤΑΞΙ ΜΕ ΤΟ ΟΧΗΜΑ Ή ΧΩΡΙΣ ΑΥΤΟ. ΠΛΗΡ. ΤΗΛ. 63614
AA26773

ΠΩΛΕΙΤΑΙ FIAT UNO 1.000 c.c. ασημί σκούρο σε άριστη κατάσταση με συναγερμό και ραδιοκασετόφωνο PIONEER. Τιμή 1.400.000. Πληρ. τηλ. 77555
AA26929

ΠΩΛΕΙΤΑΙ ALFA ROMEO 145, 3θυρο, 1600 κυβικά, μοντέλο 8ος του 95, 33.000 km, χρώματος μπλε, ζάντες αλουμινίου, κεντρικό κλείδωμα, ραδιοκασετόφωνο. Τιμή 3.500.000. Πληρ. τηλ. 097 406406

ΠΩΛΕΙΤΑΙ LANCIA Δ, μοντ. '89, 1500 cc με air condition, ραδιοκασετόφωνο, κάθισμα Recaro, ζάντες αλουμινίου, συναγερμό. Τιμή 1.600.000. Πληρ. τηλ. 96011, κιν. 0932/362899
AA26681

Από τη νέα έκθεση BMW του ΘΩΜΑ ΒΕΡΒΙΛΗ πωλούνται τα παρακάτω μεταχειρισμένα αυτοκίνητα:
1) **BMW 316 μοντέλο '92 με πολλά εξτρά σε άριστη κατάσταση**
2) **BMW 318 M40 μοντέλο '89**
3) **VW κλούβα τρανσπόρτα πετρέλαιο 2.400 κυβικά μακρί σασί μοντέλο '93**
4) **V.W. τρανσπόρτα πετρέλαιο ανοιχτό 2.400 κυβικά μοντέλο '92**
5) **FORD TRANSIT 2500 κυβικά ανοιχτό διπλό λάστιχο πίσω μοντέλο'92**
6) **FORD COURIEL, κλουβίτσα 1.800 κυβικά '94 μοντέλο**
7) **V.W. CANDI ανοιχτό μοντέλο '90**
8) **MITSUBISHI κλούβα 2.500 κυβικά μοντέλο τέλος '96**
9) **MERCEDES 410 φορτηγό μοντέλο '93**

Όλα τα αυτοκίνητα είναι σε πολύ καλή κατάσταση και έχουν ένα χρόνο εγγύηση. 6ο χλμ. Λεωφ. Ρόδου-Λίνδου τηλ. 62928-66669

ΠΩΛΕΙΤΑΙ ADRESS 100αρι σε καλή κατάσταση, σε τιμή ευκαιρίας. Πληρ. τηλ. 094-135224
AA27040

ΠΩΛΟΥΝΤΑΙ BMW 316 του '78 1.100.000 δρχ. και δύο ψυγεία βιτρίνες, Super Market και αλλαντικών και τα δύο 500.000 δρχ. Πληρ. τηλ. 094-160787 κ. Δημήτρη.
AA26914

ΠΩΛΕΙΤΑΙ FORD ESCORT μοντέλο '79, 1100cc, τετράπορτο, χρώματος ασημί. Πληρ. τηλ. 36872, 20546 ώρες 5-9μ.μ., κος Νίκος

ΠΩΛΕΙΤΑΙ μηχανή BENELLI 50 c.c. χρώματος κόκκινο. Τιμή 550.000 δρχ. ή ανταλλάσεται με φορτηγάκι ή κλούβα. Πληρ. τηλ. 094-102301 ή 95584 απογευματινές ώρες

ΣΧΟΛΗ ΟΔΗΓΩΝ
ΚΟΥΣΗ ΠΑΝΤΕΛΗ
ΔΙΠΛΩΜΑΤΑ ΕΡΑΣΙΤΕΧΝΙΚΑ ΕΠΑΓΓΕΛΜΑΤΙΚΑ ΜΟΤΟΣΙΚΛΕΤΑΣ



-Επεκτάσεις όλων των κατηγοριών
-Αναθεωρήσεις ληγμένων αδειών
-Μετατροπές ξένων αδειών σε ελληνικές
Οδός Βαλαωρίτου 9
(έναντι HOTEL SEMIRAMIS πίσω από το νοσοκομείο
INTERNET: WWW ADRESS
http:
www.geocities.com/BourbonStreet/9302
Δεκτές όλες οι πιστωτικές κάρτες
(ΠΡΟΣΟΧΗ): ΜΑΘΗΜΑΤΑ
α. Μοτοσικλέτας μεγάλου κυβισμού από 125 cc έως ανεξαρτήτου
β. Μοτ/τας έως 125 cc
γ. Μοτοποδηλάτου 50 cc
Διαθέτουμε επίσης κι αυτόματες μοτοσικλέτες 125 cc
Πληρ. τηλ.
29157-73820-94777
ΚΑΙ ΑΝΑ ΠΑΣΑ ΣΤΙΓΜΗ ΣΤΑ ΚΙΝΗΤΑ τηλ.
094511313-094203343
Στην κατηγορία ανεξαρτήτου κυβισμού η εκπαίδευση γίνεται με μοτοσικλέτα 500 cc
Παραλαβή των μαθητών μας και από τις οικίες τους
"Η σωστή και μεθοδική εκπαίδευση στα σύγχρονα οχήματά μας, βάζει γερά θεμέλια για τη δημιουργία ενός καλού νέου οδηγού"
ΠΜ26759

ΚΕΡΜΑΤΟΔΕΚΤΕΣ EUROPAYPHONE

ΦΟΥΣΚΩΜΕΝΟΙ ΛΟΓΑΡΙΑΣΜΟΙ ΤΕΛΟΣ!!!

ΑΝ ΘΕΛΕΤΕ ΤΟ ΤΗΛΕΦΩΝΟ ΣΑΣ ΝΑ ΤΟ ΠΛΗΡΩΝΟΥΝ ΑΥΤΟΙ ΠΟΥ ΤΟ ΧΡΗΣΙΜΟΠΟΙΟΥΝ

ΝΕΟΙ ΥΨΗΛΗΣ ΤΕΧΝΟΛΟΓΙΑΣ ΚΕΡΜΑΤΟΔΕΚΤΕΣ EUROPAYPHONE



ΠΡΟΣΟΧΗ ΚΥΚΛΟΦΟΡΟΥΝ ΠΑΡΑΝΟΜΑ ΚΕΡΜΑΤΟΤΗΛΕΦΩΝΑ ΥΨΗΛΑ ΠΡΟΣΤΙΜΑ

- ΤΟ ΜΟΝΑΔΙΚΟ ΠΟΥ ΛΕΙΤΟΥΡΓΕΙ ΜΕ ΣΥΣΤΗΜΑ ΚΕΝΤΡΙΚΟΥ ΕΛΕΓΧΟΥ (MODEM) ΓΙΑ ΠΛΗΡΗ ΕΛΕΓΧΟ ΤΗΣ ΣΥΣΚΕΥΗΣ
- ΙΚΑΝΟΠΟΙΕΙ ΠΛΗΡΩΣ ΚΑΘΕ ΑΠΑΙΤΗΣΗ ΙΔΙΟΚΗΤΗ-ΧΡΗΣΤΗ
- ΠΛΗΡΟΙ 100% ΤΗΝ ΝΟΜΟΘΕΣΙΑ ΤΗΣ ΕΥΡΩΠΑΪΚΗΣ ΕΝΩΣΗΣ ΚΑΙ ΤΙΣ ΑΠΑΙΤΗΣΕΙΣ ΤΗΣ ΕΘΝΙΚΗΣ ΕΠΙΤΡΟΠΗΣ ΤΗΛΕΠΟΙΚΙΝΩΝΙΩΝ ΜΕ ΑΡΙΘΜΟ ΕΓΚΡΙΣΗΣ EL3898370E
- ΑΝΑΓΝΩΡΙΖΕΙ ΟΛΑ ΤΑ ΕΛΛΗΝΙΚΑ ΝΟΜΙΣΜΑΤΑ
- ΠΡΟΓΡΑΜΜΑΤΙΖΕΤΑΙ ΝΑ ΑΝΑΓΝΩΡΙΖΕΙ ΚΑΘΕ ΝΕΟ ΝΟΜΙΣΜΑ (EURO & ΥΠΟΔΙΑΙΡΕΣΕΙΣ)
- ΑΛΛΑΖΕΙ ΑΥΤΟΜΑΤΑ ΧΡΕΩΣΕΙΣ ΚΑΘΕ ΦΟΡΑ ΠΟΥ ΑΛΛΑΖΟΥΝ ΑΠΟ ΤΟΝ ΟΤΕ

EUROPAYPHONE HELLAS
ΓΕΝΙΚΟΣ ΑΝΤΙΠΡΟΣΩΠΟΣ ΔΩΔ/ΣΟΥ-ΚΡΗΤΗΣ
ΣΗΦΑΚΗΣ ΓΙΩΡΓΟΣ
ΑΤΤΑΒΥΡΟΥ 46 ΡΟΔΟΣ ΤΗΛ.: 0241/73440 - 37736

ΜΙΚΡΕΣ Αγγελίες

ΠΩΛΕΙΤΑΙ HONDA MAGNA 750 cc σε πολύ καλή κατάσταση και τιμή ευκαιρίας. Πληρ. τηλ. 72713, 75875 κινητό 094/900483 ΠΑ26657

ΠΩΛΕΙΤΑΙ μηχανή KAWASAKI Eliminator 400 cc μοντέλο '93 σε πολύ καλή κατάσταση. Πληρ. τηλ. 21866 και 094-935325 ΑΑ26780

εργασιες

EMPHASIS. Εταιρεία καλλυντικών-ειδών δώρου και σουβενίρ ΖΗΤΑ πωλητές-τριες για την τουριστική αγορά. Ενδιαφέρον απ' όλη τη Ρόδο. Αποδοχές με ποσοστά. Πληρ. τηλ. 30901 ΠΖ27100

ΖΗΤΕΙΤΑΙ νεαρή δεσποινίς ή κυρία για πρωινή και βραδυνή απασχόληση σερβίρισμα σε μπυραρία. Δωδεκάμηνη απασχόληση μισθός και ασφάλιση. Πληρ. τηλ. 34112 ΑΖ27101

ΖΗΤΕΙΤΑΙ παρά της Δανέζης Α.Ε. δεσποινίς ή κυρία με πείρα στις πωλήσεις για την προώθηση, προϊόντων LOREAL. Απαραίτητη άδεια οδηγήσεως μισθός ποσοστά. Πληρ. τηλ. 34112. ΑΖ27102

ΖΗΤΕΙΤΑΙ υπάλληλος για τουριστικό γραφείο στην Κάρπαθο. Πληρ. τηλ. 31331 Ρόδος Εξπρές. ΑΖ2710

ΖΗΤΕΙΤΑΙ κοπέλα εμφανίσιμη για καφετέρια. Πληρ. τηλ. 36201 ΑΖ27104

ΖΗΤΕΙΤΑΙ σερβιτόρος ή βοηθός για απογευματινό ωράριο από εστιατόριο στην Π. Πόλη. Πληρ. τηλ. 25186. ΑΖ27098

ORFEO CAFE, ΖΗΤΟΥΝΤΑΙ νέοι και νέες για εργασία σε κεντρική καφετέρια. Πληρ. τηλ. 094-857517 ΠΖ27099

Από την εταιρεία ΔΕΛΤΑ ΑΕ **ΖΗΤΕΙΤΑΙ** οδηγός-πωλητής με δίπλωμα Γ' κατηγορίας, απόφοιτος Γυμνασίου. Πληρ. τηλ. 29868, ώρες γραφείου κ. Επιφάνη Αγαπητό ΑΖ27087

ΖΗΤΕΙΤΑΙ νεαρός ομιλών αγγλικά, γερμανικά για να εργασθεί σε μεγάλο τουριστικό κατάστημα στο Φαληράκι. Άμεση πρόσληψη. Πληρ. τηλ. 094-582609 ΠΖ27069

Από κατάστημα ενδυμάτων **ζητείται** κοπέλα που να γνωρίζει αγγλικά και κατά προτίμηση γερμανικά. Πληρ. τηλ. 22095 ΑΖ27070

Από Ασφαλιστική εταιρεία ζητούνται άτομα δραστήρια με γραμματικές γνώσεις τουλάχιστον αποφοίτου ΙΕΚ για τη προώθηση ασφαλιστικών και τραπεζικών υπηρεσιών. Πληρ. τηλ. 26722 10-12 π.μ. ΠΖ27071

ΖΗΤΟΥΝΤΑΙ άνδρες και γυναίκες να εργασθούν στο μπαρ ή στο servis στην κατεφέρια Αίγλη στην Π. Πόλη. Πληρ. τηλ. 094-454234 ΠΖ27072

ΖΗΤΟΥΝΤΑΙ τεχνίτες-υδραυλικοί σοβατζήδες, κτίστες και ηλεκτρολόγοι για εργασία στο εργοτάξιο του ξενοδοχείου Paradise. Πληρ. τηλ. 66060, 67048 κ. Μαρκάκη ΠΖ27073

ΖΗΤΕΙΤΑΙ γραμματέας με γνώσεις Η/Υ και κειμενογράφου. Πληρ. τηλ. 29994, ώρες γραφείου ΑΖ27067

ΖΗΤΕΙΤΑΙ Φινλανδέζα ή Σκανδινόφωνη σερβιτόρα για να εργαστεί στην καφετέρια-εστιατόριο DREAM SUMMER. Πληρ. τηλ. 22451 κα Κώστα ΠΖ27066

ΖΗΤΟΥΝΤΑΙ σερβιτόροι-ες έμπειροι με γνώσεις ολλανδικής, αγγλικής και γερμανικής γλώσσας με συνεχές και μειωμένο ωράριο. Πληρ. τηλ. 22276, 29000 ώρες 8.00-14.30 ΠΖ27021

ΖΗΤΕΙΤΑΙ κοπέλα να προσέχει δύο παιδιά στο χώρο τους 4 και 1 ετών. Από τις 9 π.μ.-15 μ.μ. Πληρ. τηλ. 097590878 ΑΖ27088

Οικογένεια με μικρά παιδιά στην Κρεμαστή **ΖΗΤΑΕΙ** εσωτερική οικιακή βοηθό. Πληρ. τηλ. 91265, 94839 ΑΖ27068

ΖΗΤΕΙΤΑΙ πεπειραμένη πωλήτρια για προσωρινή εργασία. Πληρ. boutique AMAZONE, τηλ. 29985 ΠΖ27022

ΖΗΤΕΙΤΑΙ νέος ή νέα με γνώσεις της γερμανικής γλώσσας και Η/Υ για να εργασθεί ως αρχηγός σε πρακτορείο γενικού τουρισμού. Αποστολή βιογραφικών στο fax: 74254, τηλ. 094-567765

ΖΗΤΟΥΝΤΑΙ υπάλληλοι να εργασθούν ως υπάλληλοι γραφείου σε γραφείο ενοικιάσεως αυτοκινήτων, που να γνωρίζουν Αγγλικά-Γερμανικά. Πληρ. τηλ. 85050, 51171 και 094-880603 ΑΖ27052

ΖΗΤΕΙΤΑΙ οικιακή βοηθός. Πληρ. τηλ. 61527 ΑΖ27042

ΖΗΤΕΙΤΑΙ νέος για εργασία σε κατάστημα, κάτοχος δικύκλου. Πληρ. ώρες καταστήματος τηλ. 24219 ΠΖ27043

ΖΗΤΕΙΤΑΙ πωλήτρια για τουριστικό κατάστημα στο Φαληράκι με γνώσεις αγγλικής και γερμανικής. Πληρ. τηλ. 28568 και 87030 ΠΖ27045

ΖΗΤΕΙΤΑΙ από το HOTEL CACTUS receptionist απόφοιτος σχολής με γνώσεις Η/Υ UNIDATA. Πληρ. κ. Χρυσανθού τηλ. 26100, 26088 ΑΖ27031

Από γραφείο γενικού τουρισμού **ζητείται** νέος για το γραφείο κίνησης με γνώσεις αγγλικών και Η/Υ. Πληρ. τηλ. 34260 ΑΖ27023

ΖΗΤΕΙΤΑΙ πωλήτρια παρά της μπουτίκ STEFANEL. Εθελ. Δωδεκανησίων 9 ΑΖ27057

Belgische hollandse meisje of nongen gevraagd byver dienste aangenaam werk-weinig uren-juwelierszaak goede voor waarden. Tel 67813, 73697 ΑΖ27020

ΖΗΤΕΙΤΑΙ διαιτολόγος και αισθητικός απόφοιτος του ΤΕΙ. Πληρ. τηλ. 37707 ΑΖ27024

ΖΗΤΕΙΤΑΙ για αγορά ZIP WRANGLEL 2.5 c.c. Πληρ. τηλ. 094-263164. ΑΖ27008

ΖΗΤΟΥΝΤΑΙ: α) έμπειρος μάγειρας ή μαγείρισσα για εστιατόριο στην Π. Πόλη. Ωράριο συνεχές απογευματινό. β) Βοηθός σερβιτόρου έμπειρος γνώστης μιας τουλάχιστον ξένης γλώσσας. Πληρ. τηλ. 28195, 77315 ΑΖ26995

Από το **ZIO PEPPE** Ηρώων Πολυτεχνείου 1, **ζητούνται** πιτσαδόροι και σερβιτόρες που να μιλάνε πολύ καλά Αγγλικά για όλες τις βάρδιες. Πληρ. τηλ. 23383 καθημερινά 11.00-13.00 ή εντός του καταστήματος ΑΖ26972

ΖΗΤΕΙΤΑΙ βρεφονηπιοκόμος για φροντίδα παιδιού 2 ετών από οικογένεια στην Ιξιά. Πληρ. τηλ. 27453, 26587, 094-566373 ΑΖ26975

TE QUIERO. Ζητείται κοπέλα εμφανίσιμη γνωρίζουσα αγγλικά για μόνιμη εργασία στην μπουτίκ TE QUIERO. Πληρ. τηλ. 76106, 32107 ΠΖ26955

ΖΗΤΟΥΝΤΑΙ πωλήτριες από καταστήματα χρυσών και ασημένιων κοσμημάτων. Γερμανικά, Αγγλικά απαραίτητα. 6ο χλμ. λεωφ. Καλλιθέας. Πληρ. τηλ. 76538, 67375, 67738 ΑΖ26548

Από τις **ΑΣΦΑΛΕΙΕΣ ΚΑΡΥΔΑΚΗ**

ΖΗΤΕΙΤΑΙ

άτομο δραστήριο 25-30 ετών για μόνιμη εργασία ταμία.
Οι ενδιαφερόμενοι-ες πρέπει να διαθέτουν τα παρακάτω:
Να είναι απόφοιτοι λυκείου ή ανωτέρας σχολής
Να γνωρίζουν χειρισμό Η/Υ προγράμματα (word-excel)
Ευχάριστη προσωπικότητα και όρεξη για δουλειά
Να διαθέτουν άδεια οδήγησης αυτοκινήτου και μοτοποδηλάτου
Απαραίτητα συστάσεις
Τυχόν προϋπηρεσία σε ανάλογη θέση επιθυμητή
Το ωράριο εργασίας είναι σπαστό και ο μισθός ανάλογος των προσόντων

Πληροφορίες στην διεύθυνση Αννης Μαρίας και Λεμεσού 43, τηλ. 37000 και 77000

RHODES TELEMATICS
ADVANCED COMPUTER SYSTEMS
FORTHnet

ΑΝΑΚΟΙΝΩΣΗ

Η εταιρεία RHODES TELEMATICS επιθυμεί να προσλάβει το κάτωθι προσωπικό:
1. Υπεύθυνο/η λογιστηρίου με εμπειρία στην λειτουργία εταιρείας σε λογιστικά βιβλία 3ης κατηγορίας.

Απαραίτητη η καλή γνώση της αγγλικής και η δυνατότητα χρησιμοποίησης μεταφορικού μέσου.

Πληροφορίες: Α. Μαρίας 83, Ρόδος
Τηλ/Fax: (0241) 77031

EUROPE TRAVEL, 5 KLM RHODES-LINDOS AVE (TROFO) HAS THE FOLLOWING FULL-TIME VACANCY FOR THE SUMMER SEASON.
WE REQUIRE AN AIRPORT PEPRESENTATIVE (MALE OF FEMALE) WHO IW FLUENT IN ENGLISH AND POSSIBLY ANOTHER EUROPEAN LANGUAGE. A CURRENT DRIVING LICENCE, AND A FLEXIBLE ATTITUDE TO WORKING HOURS IS ALSO NECESSARY.
FOR FURTHER INFORMATION PLEASE CONTACT CHRISTINE KANTIS BETWEEN 09.30-12.30 & 17.30-20.00 MONDAY TO FRIDAY TEL.: 68860-67, WRITTEN APPLICATIONS CAN BE SENT TO OUR FAX NO. 68871.

TOP PROPERTIES
GEORGIOS S. PIPINOS
ΓΕΩΡΓΙΟΣ Σ. ΠΙΠΙΝΟΣ
ΜΕΣΙΤΗΣ ΑΣΤΙΚΩΝ ΣΥΜΒΑΣΕΩΝ
REAL ESTATE AGENT ★ MEMBER OF F.I.A.B.C.I.

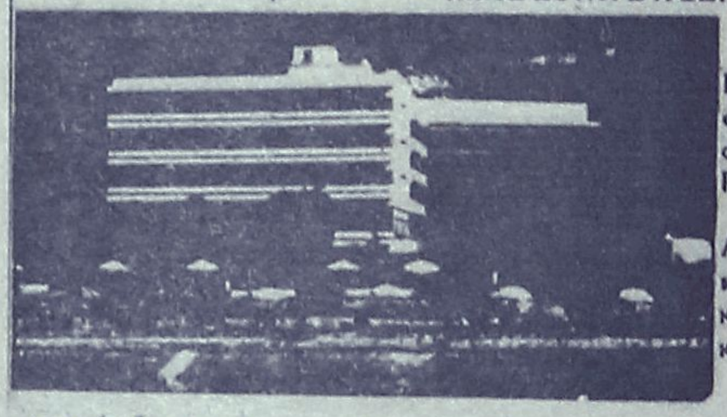

Η "TOP PROPERTIES" είναι ατομική επιχείρηση και ανήκει εξ ολοκλήρου στον κ. Γεώργιο Σ. Πιπίνο, που από το 1971 ασχολείται αποκλειστικά και μόνο με επενδύσεις και REAL ESTATE, στο νησί της Ρόδου, καθώς και στην ευρύτερη περιοχή της Δωδεκανήσου.

ΑΠΕΥΘΥΝΟΜΑΣΤΕ: Στους **σοβαρούς, απαιτητικούς** και **επιλεκτικούς** επενδυτές-επιχειρηματίες-ελεύθερους επαγγελματίες, Έλληνες και ξένους, υψηλού εισοδηματικού επιπέδου, που ενδιαφέρονται, να κάνουν μια σοβαρή επένδυση **προβολής** στο νησί της Ρόδου.

ΠΡΟΣΦΕΡΟΥΜΕ: Α) Υπηρεσίες και πληροφορίες που γίνονται σε προσωπικό επίπεδο με **εχεμύθεια, διακριτικότητα** και **σοβαρότητα.**
Β) Μεγάλη **γκάμα** υψηλής ποιότητας, ακινήτων, όπως: 1) Ξενοδοχεία Α΄ και Β΄ κατηγορίας των 600-500-350-300 κλινών 2) Κεντρικά αστικά ακίνητα κατάλληλα για Τράπεζες-καταστήματα-γραφεία 3) Παραλιακές εκτάσεις, κατάλληλες για τουριστικές επενδύσεις των 150.000-100.000-70.000-50.000-36.000 τ.μ. και 4) Διαμερίσματα και μεζονέττες **προβολής.**

ΣΤΟΧΟΣ ΜΑΣ ΕΙΝΑΙ: Να προσφέρουμε στο αγοραστικό μας κοινό **υψηλής ποιότητας ακίνητα** και **ευκαιρίες** στο νησί της Ρόδου. Η εικοσιπενταετής και πλέον πείρα μας στον τομέα αυτό αποτελεί εγγύηση.

ΣΥΝΘΗΜΑ ΜΑΣ ΕΙΝΑΙ: Επενδύστε στη ΡΟΔΟ **ΤΩΡΑ,** σε ακίνητα που **ΑΝΤΕΧΟΥΝ ΣΤΟ ΧΡΟΝΟ**

Γεώργιος Σ. Πιπίνος
ΜΕΣΙΤΗΣ ΑΣΤΙΚΩΝ ΣΥΜΒΑΣΕΩΝ
Γιατί εμείς γνωρίζουμε καλύτερα!

TOP PROPERTIES is a private concern and Mr George S Pipinos, its owner, has earned, over the years, a reputation for integrity and excellence in the world of Real Estate in the Dodecanese.

At Top Properties we try hard to attract important and selective investors: high calibre businessmen/women and discerning professional people, both Greek and foreign, who wish to acquire substantial and valuable property on Rhodes.

We offer our exprertise and advice privately, discreetly and in strict confidence.

We keep a comprehensive list of real estate of the highest specifications:
a. A' and B' class hotels (600, 500, 350, 300 beds capacity).
b. Centrally situated office buildings and other business premises.
c. Seaside land, ideal for development (hotels, holiday resorts, etc.), of 150.000 100.000, 70.000, 50.000, 36.000) sq.m.
d. Luxury apartments, maisonettes, detached, semi-detached and terráced houses.

Our aim is to give our clients the opportunity to ecquire value for money, first class real estate on Rhodes. Our 25-year-old experience in Real Estate is our warranty.

Our motto is: Invest in Rhodes. Invest in property. It stands the test of time.



TOP PROPERTIES
and
George S Pipinos
Because we know best

KENNENTY 38, ΡΟΔΟΣ, 85 100, ΤΗΛ. (0241) 23895, 38243. FAX: (0241) 20883
38 KENNEDY STR., RHODES, 85 100, TEL. (0241) 23895, 38243. FAX: (0241) 20883

ΞΕΝΑΚΗΣ ΑΥΤΟΚΙΝΗΤΑ

CAR EXPERTS

1. AUDI 80, (1980) 1300 cc, Ρ/Φ, συναγερμό. ΤΙΜΗ: 950.000
2. VW GOLF GABRIO, (1985) 1600 cc, λευκό χρώμα. ΤΙΜΗ 1.300.000
3. TOYOTA COROLLA (1990). ΤΙΜΗ: 1.700.000
4. OPEL VECTRA 1.6, ΚΕΝΤΡ. ΚΛΕΙΔ. (1992). ΤΙΜΗ 2.300.000
5. BMW 316 1.6 (1982). ΤΙΜΗ: 1.100.000
6. RENAULT 18 1.3 R/C (1980). ΤΙΜΗ: 800.000
7. LANCIA YIO 1100 c.c. (1991) Τιμή: 1.400.000
9. AUDI 80, 1800 cc (1991) C/L, ηλιοροφή, δερμάτινο σαλόνι. ΤΙΜΗ 3.300.000
10. ALFA ROMEO 33 (1987) EW, Ρ/Φ σε άριστη κατάσταση. ΤΙΜΗ 900.000
11. TOYOTA COROLLA (1991), καταλυτικό. ΤΙΜΗ 2.100.000
12. VW GOLT (1988) 1.300 cc. ΤΙΜΗ: 1.600.000
13. LANCIA PRISMA 1500 cc (1984) E/W, Ρ/Φ. ΤΙΜΗ: 1.200.000
14. SEAT MARBELLA (1994). ΤΙΜΗ: 900.000

ΕΠΑΓΓΕΛΜΑΤΙΚΑ-ΑΓΡΟΤΙΚΑ
1. VW TARO PICK-UP (1993) DIESEL. ΤΙΜΗ: 3.600.000
2. MITSUBISHI L 300 1.600 c.c. μοντέλο 90, A/C, Ρ/Φ ΤΙΜΗ: 1.500.000
3. MERCEDES VITO 108 DIESEL (1996). ΤΙΜΗ: 5.200.000

ΞΕΝΑΚΗΣ
ΕΠΙΣΗΜΟΣ ΣΥΝΕΡΓΑΤΗΣ KOSMOCAR
ΛΙΝΔΟΥ 238, ΤΗΛ: 61600

ΖΗΤΕΙΤΑΙ για εστιατόριο-σνακ-μπαρ που βρίσκεται κοντά στο ξενοδοχείο ΚΑΨΗΣ, γυναίκα έμπειρη που να γνωρίζει να ψήνει να τηγανίζει και να κάνει όλες τις δουλειές της κουζίνας. Πληρ. τηλ. 33088, 90814, 73120 ΠΖ26956

ΖΗΤΕΙΤΑΙ πωλητής ή πωλήτρια να γνωρίζει αγγλικά και γερμανικά για να εργασθεί σε χρυσοχοείο στην Π. Πόλη. Πληρ. τηλ. 20880, 27000 ΑΖ26931

ΖΗΤΕΙΤΑΙ πωλήτρια να εργασθεί στο κατάστημα υποδημάτων ARTE, να γνωρίζει αγγλικά. Πληρ. τηλ. 37207 ΠΖ26932

ΖΗΤΕΙΤΑΙ κοπέλα Ελληνίδα ευπαρουσίαστη έως 30 ετών για να εργασθεί σε σοβαρό κατάστημα με VIDEO GAMES. Ικανοποιητικός μισθός και bonus. Πληρ. τηλ. 25050. ΑΖ26904

ΖΗΤΟΥΝΤΑΙ ΠΩΛΗΤΡΙΕΣ. ΩΡΑΡΙΟ ΣΥΝΕΧΕΣ Η ΔΙΑΚΕΚΟΜΜΕΝΟ. ΠΛΗΡ. ΤΗΛ. 32125 ΠΖ26878

Ασφάλεια σημαίνει σιγουριά!
Σιγουριά στο σπίτι,
στη δουλειά,
στο αυτοκίνητο,
στις διακοπές, στα ταξίδια...
Ασφάλεια σημαίνει, κάποιοι άλλοι να σκέφτονται και να φροντίζουν για σας...
Ασφάλεια σημαίνει
INTERLIFE!
Με τα πιο πρωτοποριακά και οικονομικά προγράμματα της αγοράς
ΕΝΗΜΕΡΩΘΕΙΤΕ ΣΗΜΕΡΑ - ΑΣΦΑΛΙΣΤΕΙΤΕ ΟΠΟΤΕ ΘΕΛΕΤΕ
INTERLIFE ΑΑΕΓΑ
Εταιρεία Γενικών Ασφαλίσεων
Αργύρης Μαντικός
Ο δικός σας ασφαλιστής
Τηλ. 097-594702, 31200
ΠΔ27091

Από την εταιρεία ΒΑΠ Π. ΚΟΥΓΙΟΣ ΑΒΕΕ, **ΖΗΤΕΙΤΑΙ** νέος δραστήριος, οργανωτικός και φιλόδοξος για το τμήμα των πωλήσεων. Πτυχίο Οικονομικού Κλάδου ή Διοίκησης Επιχειρήσεων ή προυπηρεσία στο χώρο των πωλησεων θα ληφθούν υπ' όψη. Αποδοχές ικανοποιητικές, σύγχρονο περιβάλλον εργασίας και προοπτικές εξέλιξης. Πληρ. τηλ. 61434 ΑΖ26813

ΖΗΤΕΙΤΑΙ βοηθός σερβιτόρου από εστιατόριο εντός πόλεως. Πληρ. τηλ. 31680 ΑΖ26832

ΖΗΤΕΙΤΑΙ κοπέλα για να εργασθεί σε σοβαρό BAR. Πληρ. τηλ. 82161, 0932 805391

Ντήλερ **ζητούνται** πανελλαδικά για ρούχα, εσώρουχα, πιτζάμες, παπούτσια, κοσμήματα, είδη προικός. Επιλέξαμε τους 25 καλύτερους καταλόγους της αγοράς για την δική σας εξυπηρέτηση με τιμές λογικές και προσφορές. Άψογη συνεργασία, δωρεάν αποστολές παραγγελιών, εξτρά ποσοστά-μπόνους. Πληρ. τηλ. 031 275975 10πμ.-4μ.μ., 095 371619 9 π.μ.-9 μ.μ., 0391 41435 9 π.μ.-9μ.μ. ΑΖ26712

Γραφείο ενοικιάσεως αυτοκινήτων ζητά υπαλλήλους για ΡΟΔΟΛΙΝΔΟ-ΛΑΡΔΟ άνω των 21 ετών με δίπλωμα οδηγήσεως. Απαραίτητα Αγγλικά και 2η γλώσσα θα θεωρηθεί προσόν. Πληρ. τηλ. 24990

ΖΗΤΟΥΝΤΑΙ πωλητές για καταστήματα χρυσοχοΐας σε Φαληράκι και Παλιά Πόλη. Απαραίτητη-γνωση Γερμανικών-Αγγλικών ή Γαλλικών-Αγγλικών. Πληρ. τηλ. 27483-33808. ΠΖ26663

ΖΗΤΕΙΤΑΙ εμφανίσιμη κοπέλα να εργασθεί σε λέσχη, βραδυνές ώρες, στο Παραδείσι. Πληρ. τηλ. 81194 ώρες από 10 το πρωί έως 12 το βράδυ ΠΖ26304

GESUGHT WERDEN DEUTCH SPRACHICE BRAUEN ALS VERKAÜEERINEN FÜR JUWELIERGESCHAFTE INE 61659

Από τις ΑΣΦΑΛΕΙΕΣ ΚΑΡΥΔΑΚΗ ΕΠΕ, ΖΗΤΕΙΤΑΙ άτομο 25-30 ετών για μόνιμη εργασία ταμία (ωράριο σπαστό). Οι υποψήφιοι-ες, πρέπει να κατοικούν στην πόλη της Ρόδου, να γνωρίζουν χειρισμό Η/Υ, να έχουν όρεξη για δουλειά, άνεση επικοινωνίας και ευχάριστη προσωπικότητα και απαραιτήτως συστάσεις. Επίσης πρέπει να διαθέτουν άδεια οδήγησης μοτοποδηλάτου και αυτοκινήτου. Τυχόν προϋπηρεσία σε ανάλογη θέση επιθυμητή. Πληρ. τηλ. 77000-37000 κ. Καρυδάκη ΠΖ26753

ΖΗΤΕΙΤΑΙ από γραφείο τουρισμού νέος ή νέα 20-30 ετών που να γνωρίζει Αγγλικά-Ιταλικά και να έχει δίπλωμα οδήγησης. Πληρ. τηλ. 75080 ΠΖ26661

ΖΗΤΟΥΝΤΑΙ κοπέλες να εργασθούν στην μπουτίκ PAUL & SHARK. Απαραίτητη η γνώση ξένων γλωσσών και η προϋπηρεσία. Πληρ. τηλ. 74510

διαφορα

ΠΩΛΟΥΝΤΑΙ σκάφος 5.90 PILOTINA ιδεώδες για εκδρομές και ψάρεμα με αμεταχείριστο τρέιλερ "ΕΛΞΙΣ". Δίνετε εσείς προσφορά τιμής. Πληρ. τηλ. 097/517462 ΠΔ27089

ΠΩΛΟΥΝΤΑΙ σιφονιέρα, ψυγείο, δύο μονά κρεβάτια με κομοδίνα και μια παλαιά χειροποίητη ντουλάπα σε πάρα πολύ χαμηλές τιμές. Πληρ. τηλ. 27027 και 27011 ΑΔ27090

ΠΩΛΟΥΝΤΑΙ ομπρέλες 5Χ5=25 τ.μ. μπεζ-λευκό κατάλληλες για επαγγελματικούς χώρους και κιόσκια. Δύο ελαφρώς μεταχειρισμένες και μία αχρησιμοποίητη. Πληρ. τηλ. 094-257142 ΑΔ27056

ΖΗΤΕΙΤΑΙ
Από το πρακτορείο γενικού τουρισμού **AIRTOUR GREECE.**
1) Νέος ή νέα κάτω των 35 ετών.
2) Γνώστης Γαλλικής-Ελληνικής και Γερμανικής.
3) Κάτοχος άδειας οδηγήσεως αυτοκινήτου.
Πληρ. τηλ. (0241) 77040
Δευτέρα-Παρασκευή
από 09.00 έως16.00 η ώρα

Από το Ξενοδοχείο
MIRAMARE WONDERLAND
ΖΗΤΕΙΤΑΙ
άτομο με προϋπηρεσία για τον Παιδικό Σταθμό που να γνωρίζει ξένες γλώσσες (αγγλικά, γερμανικά, γαλλικά).
Πληρ. τηλ. 96251
και αιτήσεις εντός του ξενοδοχείου

AXIS
Consulting
International S.A.
Η Axis Consulting, Εταιρεία Συμβούλων, επιθυμεί να προσλάβει το κάτωθι προσωπικό:
1. **Πτυχιούχους ΑΕΙ**-Θετικής-Κατεύθυνσης, 25-35 ετών, με καλή γνώση Αγγλικών και χρήσης Η/Υ. Εμπειρία και προϋπηρεσία στον Τουρισμό θα εκτιμηθεί.
Παρακαλούμε για την αποστολή βιογραφικών στο φαξ: 75245

FUTURE MEDIA
Α. ΜΑΡΙΑΣ 83,
85100 ΡΟΔΟΣ
ΤΗΛ.: (0241) 77982
FAX: (0241) 77031
http://www.helios.gr
ΑΝΑΚΟΙΝΩΣΗ
Η εταιρεία FUTURE MEDIA επιθυμεί να προσλάβει το κάτωθι προσωπικό:
1. Τεχνικό πληροφορικής με εμπειρία στην κατασκευή σελίδων Internet.
Αριστη γνώση της αγγλικής απαραίτητη
Προϋπηρεσία θα εκτιμηθεί
Α. Μαρίας 83, Ρόδος 85100
Τηλ.: (0241) 77982, Fax: (0241) 77982



Hotel Phaedra
Ομορφα διαμορφωμένα δωμάτια, με θέρμανση, τηλέφωνο, ρουμ σέρβις και τηλεόραση.



Ειδικές τιμές για ομάδες, καρτέχιες, φουτιές, στρατιωτικούς.



Υπεύθυνος κρατήσεων: Ηλίας Μαυράκης
Αρκαδίου 7, στο κέντρο της πόλης και κοντά στο Νοσοκομείο
Τηλ. 22791 - 22792 Fax: 36656

Το ξενοδοχείο "BELVEDERE"
ΖΗΤΑ
το κάτωθι προσωπικό:
1) Νέα εμφανίσιμη κοπέλα για να εργασθεί ως βοηθός σεβιτόρου στο βραδινό ωράριο του μπαρ.
2) Συνεργείο μπογιατζήδων για να βάψουν μεγάλες επιφάνειες.
Πληρ. τηλ. 24471 πρωινές ώρες

ΦΑΡΜΑΚΑΠΟΘΗΚΗ MEDIQUICK A.E.
ΤΜΗΜΑ ΠΑΡΑΦΑΡΜΑΚΕΥΤΙΚΩΝ & ΚΑΛΛΥΝΤΙΚΩΝ ΕΙΔΩΝ
ΖΗΤΟΥΝΤΑΙ
ΠΩΛΗΤΕΣ
για την Ρόδο και υπολ. Δωδεκάνησα
Οι υποψήφιοι πρέπει να διαθέτουν:
- Ηλικία 25-40 ετών.
- Ι.Χ. αυτοκίνητο
- Δυναμικό χαρακτήρα, ικανότητα επικοινωνίας
- Δυνατότητα ταξιδίων
- Γνώση της αγοράς των φαρμακείων και mini-markets
- Προυπηρεσία σε πωλήσεις προϊόντων φαρμακείου και γενικότερα καταναλωτικών ειδών, επιθυμητή.
- Γνώσεις Αγγλικής γλώσσας
- Πτυχίο Ανώτερης σχολής θα εκτιμηθεί ιδιαίτερα.

Η εταιρεία προσφέρει:
- Ανταγωνιστικό πακέτο παροχών
- Ασφάλιση
- Εξοδα κίνησης
- Προοπτική εξέλιξης σε μια δυναμική και ταχέως αναπτυσσόμενη εταιρεία.
- Ευχάριστο περιβάλλον εργασίας.

Οι ενδιαφερόμενοι παρακαλούνται να στείλουν έως και 31/03/99 πλήρες βιογραφικό σημείωμα στην παρακάτω διεύθυνση:
MEDIQUICK A.E.
Τμήμα παραφαρμακευτικών
Μάρκου Μαλλιαράκη 22,
85100 Ρόδος ή στο fax: (0241) 77883

Η **ΤΟΥΟΤΑ** Δωδεκανήσου
ζητεί το εξής προσωπικό:
1. Πωλητής αυτοκινήτων
2. Πωλητή ανταλλακτικών
3. Μηχανικό αυτοκινήτων με προϋπηρεσία, δίπλωμα Γ' κατηγορίας και εκπληρωμένες τις στρατιωτικές υποχρεώσεις

Οι ενδιαφερόμενοι παρακαλούνται όπως τηλεφωνήσουν στο τηλ.: 68000 (κ. Σταύρα Πιπίνα)

RODOS PALACE
Resort Hotel • Convention Center
Το μεγαλύτερο ξενοδοχειακό συγκρότημα της Ρόδου ζητεί το ακόλουθο προσωπικό:
- **Υπαλλήλους Υποδοχής**
  Γνώστες Αγγλικών, Γερμανικών, με ανάλογη προϋπηρεσία
- **Βοηθό Προσωπάρχη**
  Ο κατάλληλος υποψήφιος θα πρέπει να έχει πτυχίο Ανωτάτης Οικονομικής Σχολής και καλές γνώσεις εργατικής νομοθεσίας.
- **Προϊσταμένη Ορόφων**
  Με ανάλογη προϋπηρεσία σε ξενοδοχεία πολυτελείας
- **Υπεύθυνο Γυμναστηρίου**
  Γυμναστές, Γυμνάστριες.

Οι ενδιαφερόμενοι για τις ανωτέρω θέσεις μπορούν να στείλουν ένα βιογραφικό τους σημείωμα με μία πρόσφατη φωτογραφία στην Διεύθυνση της εταιρείας υπ' όψιν Κου Η. Ζάχου

Επίσης ζητούνται:
- **Μάγειρας Α', Β' & βοηθοί**
- **Μπουφετζής Α' & Β'**
- **Σερβιτόροι & βοηθοί**
- **Καμαριέρες**
- **Καθαρίστριες**
- **Κομμώτρια**
- **Θυρωρός**
- **Αποθηκάριος** με ανάλογη προϋπηρεσία

Για τις ανωτέρω ειδικότητες μπορείτε να απευθυνθείτε προσωπικά, καθημερινά από 12.00 - 02.00, στη διεύθυνση:
Ξενοδοχείο Ρόδος Παλάς
Λεωφ. Ιαλυσού, Τ.Θ. 121, Ιξιά, Ρόδος
Τηλ. (0241) 25222, Fax: (0241)25350

ΒΑΣΙΛΙΚΟΣ ΠΟΛΤΟΣ
ΠΩΛΕΙΤΑΙ
ΑΠΟ ΝΤΟΠΙΟ ΜΕΛΙΣΣΟΚΟΜΟ
Πληρ. τηλ. 21662

ΚΛΑΔΟΓΕΝΗΣ ΜΙΧΑΗΛ
Πολιτικός Μηχανικός ΕΜΠ
Αμερικής 3 - Ρόδος
ΠΩΛΟΥΝΤΑΙ
1. Διαμερίσματα πολυτελούς κατασκευής 125 τ.μ. με τρία υπνοδωμάτια επί της Ατταβύρου
2. Διαμερίσματα πολυτελούς κατασκευής σε οικόπεδο δις γωνιαίο επί της Ατταβύρου -Ηβης και Μεσογείου 90 τ.μ. με δύο υπνοδωμάτια και 125 τ.μ. με τρία υπνοδωμάτια.
Πληρ. τηλ. **22394**

ΠΩΛΕΙΤΑΙ δορυφορική κεραία με πιάτο 1,20 m κινητό ECHOSTAR και δέκτης ECHOSTAR LT 8700 Ε στην τιμή των 230.000. Ή με πιάτο 3m MASTER CHANNEL κινητό με δέκτη ECHOSTAR 8700. Τιμή 600.000. Πληρ. τηλ. 35275 ώρες γραφείου και 52132 ΠΔ27047

ΠΩΛΟΥΝΤΑΙ μηχανήματα παρασκευής γρανίτας σε τιμή ευκαιρίας. Δώρο με την αγορά του μηχανήματος, το μίγμα γρανίτας σε δυο γεύσεις. Πληρ. τηλ. 69102 ΑΔ27054

ΠΩΛΕΙΤΑΙ μηχανή παγωτού μονή SOFT-ICE σχεδόν καινούργια στην μισή τιμή των 450.000 δρχ. Πληρ. τηλ. 0244-22230, κινητό 094-169550 ΠΔ27048

Από την έκθεση επίπλων ΠΛΑΤΗ ξεπουλιούνται λόγω αλλαγής αντικειμένου συνθετα, τραπέζια κουζίνας, καρέκλες, κρεβατοκάμαρες, ιταλικά ωραία κομμάτια, πολυθρόνες, TV. τραπεζάκια, τραπεζαρίες, ντουλάπες κ.α. πολλά στο 5ο χλμ. Ροδου-Λίνδου έναντι ελαστικά ΚΑΣΑΠΗ μέσα το ΡΟΔΟΧΡΩΜ. Πληρ. τηλ. 65065, 62037 ΠΔ27046

ΠΩΛΟΥΝΤΑΙ καρέκλες μπαμπού από ιδιώτη στην Π. Πόλη σε καλή κατάσταση. Πληρ. τηλ. 22322 ΑΔ27030

ΠΩΛΕΙΤΑΙ ο παρακάτω εξοπλισμός αναψυκτηρίου, λόγω αλλαγής αντικειμένου: 1) Παγωτομηχανή SOFT TAILOR, 2) Γρανιτομηχανή 2 καδων, 3) Βιτρίνα σφολιατοειδών 1,30 μ., 4) Φούρνος μικροκυμάτων, επαγγελματικός DAYTRON, 5) Αποχυμωτής SANTOS, 6) Μηχανή κοπής αλλαντικων, 7) Φουρνάκι τοστιέρα BERTOS, 8) Φραπιέρα, 9) Εσπρεσομηχανή. Επίσης γραφείο με δύο βιβλιοθήκες άσπρη λάκα σε άριστη κατάσταση. Πληρ. τηλ. 73774 ΠΔ27049

ΕΝΔΙΑΦΕΡΕΙ ΤΑ ΠΡΑΚΤΟΡΕΙΑ. Στην οδό Καδριγκτώνος ενοικιάζεται διαμέρισμα τριών υπνοδωματίων επιπλωμένο, με δύο μπάνια κατάλληλο για ξενάγους ή ξεναγίνες. Στην τιμή που είναι 160.000 δρχ. το μήνα, συμπεριλαμβάνεται το νερό και το ηλεκτρικό. Πληρ. τηλ. 86225 κ. Γιωργο 8-9 πρωί και 5-8 βραδυ ΑΔ27044

ΠΩΛΟΥΝΤΑΙ τρία (3) ηλεκτρικά σώματα (θερμοπομποί) χρώματος λευκού σε πολύ καλή κατάσταση και σε καλή τιμη 30.000 δρχ. έκαστος (όλα μαζί ή μεμονωμένα). Πληρ. τηλ. 94608 μόνο απογεύματα ΠΔ27029

ΠΩΛΕΙΤΑΙ κορυφαίο ηχοσύστημα της SONY (καινούργιο) σε καλή τιμη. Πληρ. τηλ. 28559, κιν. 095-382050 ΑΔ27027

ΕΥΚΑΙΡΙΑ. ΠΩΛΟΥΝΤΑΙ: 1 τοστιέρα διπλή για τοστ, 1 πλατώ μεσαίο για πίτες ή χάμπουργκερ, 1 ταμειακή μηχανή καθαρή, 1 σαντιγιέρα και σεντόνια μονά λευκά και μαξιλαροθήκες. Ολα σε καλή κατάσταση. Πληροφορίες τηλ. 94395 απογευματινές ώρες κ. Γιώργο ΠΔ27026

ΠΩΛΕΙΤΑΙ τροχείο με πλήρη εξοπλισμό και εργαλεία ξυλουργίας. Πληρ. τηλ. 61781 ΠΔ26976

ΠΩΛΟΥΝΤΑΙ τα κάτωθι είδη: 1) Ταμειακή μηχανή SHARP ELECTRONE ER 2100 τιμή 105.000 δρχ. 2) Χρηματοκιβώτιο 1.50Χ70 τιμή 280.000 δρχ. 3) Σαλόνι LOUI'S 3θέσιος, με 2 πολυθρόνες, 1 τραπεζάκι και 2 μικρά όλα σε άριστη κατάσταση. Τιμή 390.000 δρχ. Πληρ. τηλ. 67813, 73697 ΑΔ26959

ΠΩΛΕΙΤΑΙ σαλόνι τριθέσιο, διθέσιος καναπές, πολυθρόνα και τρία τραπεζάκια σε άριστη κατάσταση στην τιμή των 150.000 δρχ. Και τραπεζαρία σαλονιού στην τιμή των 150.000 δρχ. Πληρ. τηλ. 95771, 96202, 33370 ΑΔ26960

ΠΩΛΟΥΝΤΑΙ φακοί φωτογραφικών μηχανών NIKON CANON MINOLTA PENTAX 80-200F2.8+300F2.8+35-70F2.8 καινούργιοι από εξωτερικό σε μισή τιμή Αμερικής. Πληρ. τηλ. 095-800335 ΠΔ26938

ΠΩΛΟΥΝΤΑΙ τα κάτωθι: ψυγείο αλλαντικων, βιτρίνα 2 μέτρων, ψυγείο σελ-σέρβις 1,5 μέτρων, ράφια σούπερ μάρκετ, ταμειακή μηχανή Opale, ζαμπονομηχανή, ηλεκτρονική ζυγαριά έως 30 κιλων, όλα καινούργια 6 μηνών. Πληρ. τηλ. 91210, 94595 ΑΔ26865

ΠΩΛΟΥΝΤΑΙ άγρια ΚΑΡΒΟΥΝΑ άριστης ποιότητας χονδρική-λιανική. Πληρ. τηλ. (0241) 65581, 093-2103807, Γιάννης Κωνστάντιος, Ασγούρου (500 μ. μετά τη Γενική Τεχνική δεξιά). ΠΔ26909

ΠΩΛΕΙΤΑΙ ΕΝΑ SONY MIDI SYSTEM (FH-B550) ΜΕ ΔΙΠΛΟ ΚΑΣΕΤΟΦΩΝΟ, CD, EQUALISER, ΡΑΔΙΟΦΩΝΟ ΚΑΙ ΤΑ ΗΧΕΙΑ ΤΟΥ, ΑΓΟΡΑΣΜΕΝΟ ΤΟΝ ΙΑΝΟΥΑΡΙΟ ΤΟΥ '98. ΕΝΑ DISKMAN PHILIPS (AZ7271) ΕΝΟΣ ΜΗΝΟΣ ΜΕ 5 ΩΡΕΣ ΛΕΙΤΟΥΡΓΙΑΣ, ΜΑΖΙ ΜΕ ΤΟΝ ADAPTOR ΡΕΥΜΑΤΟΣ ΚΑΙ ΤΑ ΑΚΟΥΣΤΙΚΑ, ΟΛΑ ΜΑΖΙ ΣΤΗΝ ΚΑΤΑΠΛΗΚΤΙΚΗ ΤΙΜΗ ΤΩΝ 90.000 ΔΡΧ. ΞΕΧΩΡΙΣΤΑ 80.000 & 30.000 ΑΝΤΙΣΤΟΙΧΑ. ΤΗΛ. 095-295890

ΠΩΛΕΙΤΑΙ εξοπλισμός καταστήματος ετοίμων ενδυμάτων (γυάλινα ράφια, ταμειακή μηχανή, φωτιστικά, 4 κούκλες, βιτρίνας, air condition). Λογικές τιμές και ευκολίες. Πληρ. τηλ. 67543, 0932 761328 ΠΔ27025

Heritage cafe
RHODES


Ζητούνται σερβιτόροι - σερβιτόρες
για δωδεκάμηνη απασχόληση.
Κον Παπαοικονόμου στο Τηλ. 26406
από 8 -11 π.μ
AMERIKHS & 25ης Μαρτίου 28 · Τηλ. (0241) 26406

ΑΛΟΥΜΙΝΙΑ-ΥΔΡΑΥΛΙΚΑ-ΗΛΕΚΤΡΟΛΟΓΟΣ ΚΕΡΑΜΙΔΙΑ
ΓΥΨΟΣΑΝΙΔΕΣ · ΠΛΑΚΑΤΖΗΔΕΣ · ΣΟΒΑΤΖΗΔΕΣ
ΑΠΟΦΡΑΞΕΙΣ - ΜΕΛΕΤΗ & ΣΥΝΤΗΡΗΣΗ ΚΤΙΡΙΩΝ
ΕΛΑΙΟΧΡΩΜΑΤΙΣΜΟΙ - ΣΙΔΗΡΟΚΑΤΑΣΚΕΥΕΣ
ΕΥΘΥΓΡΟΣ ΚΑΘΑΡΙΣΜΟΙ ΠΟΛΥΚΑΤΟΙΚΙΩΝ ΓΡΑΦΕΙΩΝ ΟΙΚΙΩΝ
ΠΕΡΙΦΡΑΞΕΙΣ ΟΙΚΟΠΕΔΩΝ ΑΓΡΩΝ κλπ
ΤΕΧΝΙΚΗ ΥΠΟΣΤΗΡΙΞΗ ΔΩΡΕΑΝ/ΧΟΥ
9 0005
ΚΟΝΤΑ ΣΑΣ
24 ΩΡΕΣ ΤΟ 24 ΩΡΟ
ΧΩΡΙΣ ΣΥΝΔΡΟΜΗ ΧΩΡΙΣ ΕΠΙΒΑΡΥΝΣΗ

γνωριμίες

ΘΕΛΕΙΣ ΝΑ ΞΕΧΑΣΤΕΙΣ ΑΠΟ ΤΗΝ ΚΑΘΗΜΕΡΙΝΟΤΗΤΑ ΚΑΙ ΖΗΤΑΣ ΤΟ ΚΑΤΙ ΑΛΛΟ; ΤΗΛΕΦΩΝΗΣΕ ΜΟΥ 094-382527 ΝΑΝΤΙΑ ΠΓ26188

ΔΕΣΜΟΣ: 22χρονη ξεναγός ψηλή, λεπτή καστανόξανθη, 30χρονη καθηγήτρια, γλυκιά εμφανίσιμη, 32χρονη ρεσεψιονίστρια, 29χρονη αισθητικός, 33χρονη γυμνάστρια, 35χρονη έμπορος, 40χρονη πολύ ελκυστική υπάλληλος, 28χρονος γιατρός καινούργιος στη Ρόδο, 30χρονος εισαγωγέας πολύ ευκατάστατης οικογενείας, 35χρονος δικηγόρος διαζευγμένος, 40χρονος μεγαλοξενοδόχος, 45χρονος μεγαλέμπορος, όλοι κάτοικοι Ρόδου ενδιαφέρονται για αξιόλογες γνωριμίες. Εξυπηρέτηση για κυρίες δεσποινίδες δωρεάν. Πληρ. τηλ. 01-4274066, 01-4624566 ΠΓ26671

πωλησεις–ενοικιασεις επιχ/σεων

ΠΩΛΕΙΤΑΙ επιχείρηση πλήρως εξοπλισμένη με όλα τα είδη τουριστικά και έργα τέχνης. Οδός Γ. Λέοντος. Πληρ. τηλ. 094 858302. ΑΚ27105

ΠΩΛΕΙΤΑΙ επιχείρηση ειδών περιπτέρου (ζαχαρώδη, τσιγάρα, εφημερίδες) με εξοπλισμό και εμπόρευμα στην Ανάληψη (Εμ.Ζαννή 14) λόγω αναχωρήσεως. Πληρ. τηλ. 0932-955763 ΑΚ27051

ΠΩΛΕΙΤΑΙ εργαστήριο πίτσας σε καλή τιμή. Πελατεία εξασφαλισμένη χειμώνα-καλοκαίρι. Πληρ. από Δευτέρα έως Παρασκευή τηλ. 27981 (από 8.00 έως 12.00) ΠΚ27028

ΕΥΚΑΙΡΙΕΣ. ΠΩΛΟΥΝΤΑΙ. 1) Επιχείρηση σούπερ μάρκετ σε λειτουργία στο Ροδίνι με όλο τον εξοπλισμό και το εμπόρευμα μόνο 15.000.000. 2) Καφετέρια σε λειτουργία στην περιοχή Φανερωμένης (Ξενοδοχείο ΚΑΨΗΣ) με όλο τον εξοπλισμό του μόνο 17.000.000. Πληρ. τηλ. 093-2361682 ΠΚ26952

ΠΩΛΕΙΤΑΙ επιχείρηση στο Φαληράκι FAST-FOOD ΟΒΕΛΙΣΤΗΡΙΟ και ΜΠΑΡ, πλήρως εξοπλισμένο, με εσωτερικό χώρο 45 τ.μ., με τουαλέτα και με 75 τ.μ. αυλή. Σε καλή τιμή και με ευκολίες πληρωμής. Πληρ. κ. Ν. Ηρωνίας, Νέα Αγορά α' όροφος, αρ. 17, τηλ. 31955, 21602 ΑΚ26940

ΠΩΛΕΙΤΑΙ στην Ιξιά σε τιμή ευκαιρίας εστιατόριο PIZZERIA σε καλή τουριστική κίνηση. Πληρ. τηλ. 78345 και 96152. ΠΚ26911

ΖΗΤΕΙΤΑΙ συνέταιρος σε πολυετή επιχείρηση της πόλης. Δεκτές σοβαρές και μόνο προτάσεις. Πληρ. τηλεφωνικώς δεν θα δοθούν. Τηλ. για συνεννόηση 85225 από 17.00 έως 22.00 καθημερινά

ΠΩΛΕΙΤΑΙ εστιατόριο σε τουριστική περιοχή. Σε πολύ καλή τιμή. Πληρ. τηλ. 31111

ΕΝΟΙΚΙΑΖΕΤΑΙ επιχείρηση εστιατόριο-πιτσαρία εντός πόλεως ή ζητείται συνέταιρος. Πληρ. τηλ. 66090, 094 173648 ΑΚ26644

ΠΩΛΕΙΤΑΙ επιχείρηση αθλητικών ειδών σε πολύ προνομιακή θέση για το είδος της, στην πόλη της Ρόδου, λόγω συνταξιοδότησης. Πληρ. τηλ. 0241-35736, 094 605684

ΠΩΛΕΙΤΑΙ ή ΕΝΟΙΚΙΑΖΕΤΑΙ το ξενοδοχείο "ΦΟΙΒΟΣ" στον Αρχάγγελο, 16 δωματίων, με μπαρ, πάρκινγκ και δενδρόκηπο 2.800 τ.μ. Μετατρέπεται εύκολα σε 4 διαμερίσματα με τα υπόγεια τους. Είναι ελεύθερο βαρών. Πληρ. τηλ. 0244/22600, 0241/27578

ΠΩΛΕΙΤΑΙ MINI MARKET στο Φαληράκι εντός ξενοδοχείου λόγω φόρτου εργασιάς. Πληρ. τηλ. 63523 από 9π.μ.-9 μ.μ. ΠΚ26243

προσφορες εργασιας

ΚΑΦΕΜΑΝΤΙΑ-ΧΑΡΤΟΜΑΝΤΙΑ-ΧΕΙΡΟΜΑΝΤΙΑ ΕΛΕΝΗ. Πληρ. τηλ. 095-314817 Αγίου Γεωργίου 51 Ρόδος. ΑΡ26917

ΛΟΥΣΤΡΑΔΟΡΟΣ. Τώρα τα παλιά σας έπιπλα γίνονται καινούργια. Πληρ. τηλ. 33458, 90297κ. Χαράλαμπος ΑΡ27050

ΑΝΑΛΑΜΒΑΝΩ ΤΟΠΟΘΕΤΗΣΗ ΜΑΡΜΑΡΩΝ ΠΛΑΚΙΔΙΩΝ ΨΗΦΙΔΩΤΩΝ ΚΑΙ ΕΠΕΝΔΥΣΕΙΣ ΠΑΝΤΟΣ ΤΥΠΟΥ. ΕΛΕΥΘΕΡΙΟΣ ΤΣΑΚΙΡΗΣ ΤΗΛ. 0932477123 ΠΡ26786

ΑΒΑΝΤΑΖ: Αναγνωρισμένο γραφείο παροχής βοηθητικού προσωπικού. Διαθέτουμε οικοβοηθούς νοσοκόμες, μπέιμπυ σίτερ, καμαριέρες, λαντζιέρες, άτομα για αγροτικές εργασίες στη Ρόδο και γενικότερα σε όλα τα Δωδεκάνησα. Εξυπηρέτηση αυθημερόν, 6μηνες γραπτές εγγυήσεις. Πληρ. τηλ. 01-4636749, 01-4282067, 01-4136726 ΠΡ26670

Συνεργείο υδραυλικών αναλαμβάνει από μικρές έως μεγάλες δουλειές. Πληρ. τηλ. 81811-28138.

ΠΡΑΚΤΙΚΕΣ-ΚΑΛΛΙΤΕΧΝΙΚΕΣ ΕΠΕΜΒΑΣΕΙΣ ΣΤΟΝ ΧΩΡΟ ΣΑΣ

ΠΑΡΑΔΟΣΙΑΚΑ ΠΑΤΩΜΑΤΑ ΜΕ ΒΟΤΣΑΛΟ ΜΩΣΑΙΚΑ-ΚΕΡΑΜΙΚΑ ΚΑΙ ΑΝΑΓΛΥΦΑ ΓΛΥΠΤΙΚΗ ΚΑΙ ΚΤΙΣΙΜΟ ΣΕ (ΠΟΡΟΛΥΘΟ) ΑΡΜΟΛΟΓΙΣΗ ΤΑΜΠΕΛΕΣ ΠΑΡΑΔΟΣΙΑΚΕΣ-ΤΟΙΧΟΓΡΑΦΙΕΣ Κ.ΛΠ ΛΟΓΙΚΕΣ ΤΙΜΕΣ ΑΜΕΣΗ ΕΞΥΠΗΡΕΤΗΣΗ

Πληρ. τηλ. 094 130328

P & G GRUP

ΧΡΗΜΑΤΟΟΙΚΟΝΟΜΙΚΟΙ ΣΥΜΒΟΥΛΟΙ ΕΠΙΧΕΙΡΗΣΕΩΝ

Χορηγούνται **ΑΜΕΣΑ** δάνεια τραπεζών εντός ωρών σε δημόσιους υπαλλήλους-ιδιωτικούς υπαλλήλους και ελεύθερους επαγγελματίες. **ΔΑΝΕΙΑ:** προσωπικά, καταναλωτικά, στεγαστικά, αγοράς οικοπέδου, οικίας, ανέγερσης πολυκατοικίας, επαγγελματικά με το χαμηλότερο επιτόκιο της αγοράς **ΧΩΡΙΣ ΠΡΟΣΗΜΕΙΩΣΗ!!!**

ΕΝΗΜΕΡΩΘΕΙΤΕ αν είστε στην μαύρη λίστα των **ΤΡΑΠΕΖΩΝ ΑΝΑΛΑΜΒΑΝΟΥΜΕ** υπεύθυνα την διαγραφή σας από την **BLACK LIST ΕΠΙΤΟΚΙΟ ΑΠΟ 5,75% ΕΩΣ 10,75%**

ΤΗΛ. 21848 ΩΡΕΣ 9-4 μ.μ.

ΠΩΛΕΙΤΑΙ

επιχείρηση εστιατορίου επί της Μιχ. Πετρίδη. Μόνο σοβαρές προτάσεις.

Πληρ. τηλ. 63193, 62637 από 10.00-13.00

ΠΑΡΚΕ

ΤΟΠΟΘΕΤΗΣΕΙΣ ΠΑΝΤΟΣ ΕΙΔΟΥΣ ΠΑΡΚΕ ΑΠΟ ΕΜΠΕΙΡΟΥΣ ΤΕΧΝΙΤΕΣ. ΕΠΙΣΚΕΥΕΣ ΠΑΛΑΙΩΝ ΚΑΙ ΦΘΑΡΜΕΝΩΝ ΠΑΤΩΜΑΤΩΝ. ΒΕΡΝΙΚΙΑ ΔΙΑΡΚΕΙΑΣ

ΣΩΤΗΡΗΣ ΧΑΤΖΗΧΡΗΣΤΟΣ

Πληρ. τηλ. 26584

ΠΡ26106





ΑΠΟΦΡΑΞΕΙΣ ΚΑΘΑΡΙΣΜΟΙ ΑΠΟΧΕΤΕΥΣΕΩΝ

"ΜΑΡΙΑ"

Αναλαμβάνουμε την απόφραξη και τον καθαρισμό αποχετεύσεων οικιών, πολυκατοικιών, ξενοδοχείων με ηλεκτρικό μηχάνημα όλο το 24ωρο.

ΕΡΓΑΣΙΑ ΕΓΓΥΗΜΕΝΗ ΤΑΧΕΙΑ ΕΞΥΠΗΡΕΤΗΣΗ

Πληρ. τηλ. **94750** κινητό **095-262821**

ΥΔΡΑΥΛΙΚΟΣ ΓΙΩΡΓΟΣ ΚΑΜΜΑΣ

ΑΝΑΛΑΜΒΑΝΟΥΜΕ ΠΑΣΗΣ ΦΥΣΕΩΣ ΥΔΡΑΥΛΙΚΕΣ ΕΡΓΑΣΙΕΣ ΚΑΙ ΞΕΒΟΥΛΩΜΑΤΑ

Πληρ. τηλ. 61761 Ρόδος, κιν. 093 2540112

ΠΡ26785

ΑΛΟΥΜΙΝΙΑ

Για κάθε πρόβλημα στα παλιά σας αλουμίνια καθώς και για την κατασκευή παντός είδους νέων αλουμινίων τηλεφωνήστε στο **39747**

Τιμές ασυναγώνιστες

ΠΡ26617

ΚΑΘΑΡΙΣΜΟΣ – ΦΥΛΑΞΗ ΧΑΛΙΩΝ

Αναλαμβάνουμε τον καθαρισμό και τη φύλαξη των χαλιών - μοκετών - σαλονιών σας, στον δικό μας ή σε δικό σας χώρο.

ΠΡΟΣΦΟΡΑ

Η φύλαξη είναι δωρεάν!

CLEAN CENTER
Γεωρ.Παπανδρέου 31 Ρόδος
Τηλ. 65481, κιν. 093-852102
ΠΡ24412

ΗΛΕΚΤΡΟΛΟΓΟΣ ΜΗΧΑΝΙΚΟΣ Τ.Ε.

Αναλαμβάνει πάσης φύσεως ηλεκτρολογικές εργασίες.
Νέες εγκαταστάσεις, επεκτάσεις, μετατροπές, βλάβες κ.λπ.

Πληρ. τηλ. 0932 242625

ΠΡ26788

ΥΔΡΑΥΛΙΚΕΣ ΕΓΚΑΤΑΣΤΑΣΕΙΣ



Δ. ΑΝΔΡΟΥΛΗΣ

ΒΛΑΒΕΣ ΑΠΟΦΡΑΞΕΙΣ

ΛΕΩΦ. ΔΗΜΟΚΡΑΤΙΑΣ 11 ΠΑΡΑΔΕΙΣΙ ΡΟΔΟΣ
ΤΗΛ. (0241) 82942
κιν. 095-264254

Ε.Κ.Κ.Ο ΤΕΛΙΚΟΣ ΠΙΝΑΚΑΣ

Για την ρευματοδότηση της οικοδομής σας.
Αναλαμβάνουμε την διαδικασία συμπλήρωσης όλων των εντύπων που χρειάζονται για την υποβολή τους στην εφορία.
Καθώς το προσδιορισμό του ελάχιστου κόστους κατασκευής οικοδομής (Ε.Κ.Κ.Ο.) και του **Τελικού Πίνακα.**

Πληρ. Τεχνικό Γραφείο

ΚΤΙΡΙΟΔΟΜΙΚΗ

Εθνικής Αντιστάσεως 15 β' όροφος
Άμεση εξυπηρέτηση
τηλ.: 29401 & Κιν: 094634529

ΕΡΓΟΛΑΒΟΣ

ΜΑΣΤΟΡΑΣ ΚΩΝΣΤΑΝΤΙΝΟΣ

ΤΙΜΕΣ ΛΟΓΙΚΕΣ αναλαμβάνω γενικές κατασκευές κτιρίων αναπαλαιώσεις σοβατίσματα, χτισίματα γκρεμίσματα βαψίματα, μάρμαρα, γιαλίσματα, πλακάκια περιφράξεις οικοπέδων, κατασκευές, μελέτες για σοφίτες ξυλοκατασκευές, τοποθέτηση κεραμίδια.

ΓΙΑ ΟΛΗ ΤΗ ΔΩΔΕΚΑΝΗΣΟ

Πληρ. τηλ. 27255, 094-823925 όλο το 24ωρο

ΠΡ26666

EXPRESS CLEAN

και το 1999 "ΑΠΟΘΗΚΕΥΣΗ ΧΑΛΙΩΝ ΔΩΡΕΑΝ-ΕΠΙΣΤΡΟΦΗ ΧΑΛΙΩΝ ΣΕ 3 ΗΜΕΡΕΣ

Αναλαμβάνουμε τον καθαρισμό επί τοπου ή στο δικό μας χώρο σε μοκέτες, χαλιά, σαλόνια.
ΔΩΡΕΑΝ ΑΠΟΘΗΚΕΥΣΗ για όλο το χρόνο.
Αμεση εξυπηρέτηση.
Εγγύηση η πολυετής πείρα μας με τα σύγχρονα μηχανήματα και απορρυπαντικά μας.

Τηλ. 94815, κιν. 094 350247, 0246 98317 θραδυνές ώρες

Πάντα με υγείαν...

φυματίωση: Η επιστροφή ενός εφιάλτη

Συχνότερη αιτία θανάτου, παγκοσμίως, μεταξύ των λοιμωδών νοσημάτων, είναι σήμερα η φυματίωση, μία ασθένεια του παρελθόντος που σήμερα επιστρέφει δριμύτερη. Η σημερινή ημέρα έχει οριστεί ως Παγκόσμια Ημέρα κατά της Φυματίωσης και οι ειδικοί επισημαίνουν ότι ενώ η επίπτωση της νόσου σε όλες τις ανεπτυγμένες χώρες - και στην Ελλάδα - ήταν φθίνουσα για δεκαετίες, τα τελευταία 15 χρόνια, αντί να συνεχιστεί η πτώση, η νοσηρότητα αυξήθηκε!

Τα νέα αυτά δεδομένα, μας εξηγεί ο διευθυντής του Εθνικού Κέντρου Επιδημιολογικής Παρακολούθησης και Παρέμβασης (ΕΚΕΠΑΠ) κ. Χρήστος Χατζηχριστοδούλου, οφείλονται παγκοσμίως σε διάφορους παράγοντες, όπως: μεγάλος αριθμός μεταναστών που προέρχονται από χώρες με αυξημένη επίπτωση φυματίωσης, πανδημία του AIDS, συγχρωτισμός πολλών ατόμων στα νοσοκομεία, στα κέντα απεξάρτησης και στα καταφύγια για πολιτικούς πρόσφυτες και άστεγους, αύξηση των ατόμων με πολυανθεκτική φυματίωση.

Το ΕΚΕΠΑΠ δίνει απαντήσεις σε μερικά απλά ερωτήματα:

• Τι είναι η φυματίωση;

Είναι μια ασθένεια, που προκαλείται από ένα μικρόβιο που λέγεται μυκοβακτηρίδιο της φυματίωσης. Τα μικρόβια αυτά μπορούν να προσβάλουν οποιοδήποτε μέρος του σώματος, αλλά συνήθως προσβάλλουν τους πνεύμονες.

• Πώς μεταδίδεται η φυματίωση;

Η φυματίωση μεταδίδεται μέσω του αέρα, από το ένα άτομο στο άλλο. Τα μικρόβια μένουν στον αέρα όταν ένας ασθενής με φυματίωση στους πνεύμονες ή στον λαιμό βήξει ή φταρνιστεί. Οι άνθρωποι που μολύνονται από φυματίωση δεν αισθάνονται άρρωστοι, δεν έχουν συμπτώματα και δεν μεταδίδουν τη νόσο. Μπορεί όμως, να αρρωστήσουν από φυματίωση κάποια στιγμή στο μέλλον. Τα άτομα που αρρωσταίνουν μπορούν να πάρουν φάρμακα και να θεραπευτούν αν πάνε στον γιατρό. Ακόμα καλύτερα, τα άτομα που έχουν μολυνθεί αλλά δεν έχουν ακόμη αρρωστήσει, μπορούν να πάρουν προληπτικά ένα φάρμακο για να μην αρρωστήσουν. Τα άτομα με φυματίωση μεταδίδουν συνήθως την ασθένεια στους ανθρώπους που είναι σε επαφή μαζί τους αρκετές ώρες κάθε μέρα. Αυτοί μπορεί να είναι η οικογένειά τους, οι φίλοι τους ή οι συνάδελφοι στη δουλειά.

• Τι σημαίνει "έχω αρρωστήσει από φυματίωση";

Τα μικρόβια της φυματίωσης γίνονται ενεργά, αν το αμυντικό σύστημα δεν μπορεί να σταματήσει την ανάπτυξή τους. Τα ενεργά μικρόβια πολλαπλασιάζονται, μέσα στο σώμα και προκαλούν τη νόσο της φυματίωσης. Μερικοί άνθρωποι αρρωσταίνουν σχεδόν αμέσως, αφού μολυνθούν και πριν το αμυντικό τους σύστημα προλάβει να πολεμήσει τα μικρόβια της φυματίωσης. Άλλοι άνθρωποι μπορεί να αρρωστήσουν αργότερα, όταν για κάποιο λόγο αδυνατίσει το αμυντικό τους σύστημα.

Η φυματίωση στους πνεύμονες μπορεί να προκαλέσει βήχα που διαρκεί περισσότερο από δύο εβδομάδες, πόνο στο στήθος, αιμόπτυση ή πτύελο. Άλλα συμπτώματα είναι: αδυναμία ή κούραση, απώλεια βάρους, ανορεξία, ρίγη, πυρετός, νυχτερινοί ιδρώτες.

• Η φυματίωση είναι κληρονομική;

Οχι, αλλά μπορεί να μεταδοθεί μέσω του αέρα από το ένα άτομο της οικογένειας στο άλλο.

• Πώς μπορώ να ελέγξω αν έχω μολυνθεί από φυματίωση;

Η δερματική δοκιμασία με τη μέθοδο Μαντού είναι ο μόνος τρόπος, για να δείτε αν έχετε μολυνθεί. Η δοκιμασία γίνεται στα νοσοκομεία, στα κέντρα υγείας, στα ιατρεία του ΙΚΑ και στις υγειονομικές υπηρεσίες όλης της χώρας.

• Τι συμαίνει αν έχω εμβολιαστεί με BDG;

- Το εμβόλιο αυτό για τη φυματίωση γίνεται σε μωρά και μικρά παιδιά σε χώρες που η φυματίωση είναι συχνή. Το εμβόλιο αυτό δεν προστατεύει πάντα από τη φυματίωση. Αν έχετε εμβολιαστεί με BDG, μπορεί να έχετε θετική αντίδραση στο Μαντού. Το θετικό τεστ μπορεί να οφείλεται στο εμβόλιο ή σε αληθινή μόλυνση. Το δεύτερο μπορεί να συμβαίνει αν: η αντίδραση στο τεστ είναι μεγάλη, έχετε εμβολιαστεί πολλά χρόνια πριν, έχετε έρθει σε επαφή με άτομο που έχει μεταδοτική φυματίωση, είστε από χώρα που η φυματίωση είναι πολύ συχνή.

• Αν αρρωστήσω από φυματίωση μπορεί να ξαναρρωστήσω;

Οχι, αν ακολουθείτε προσεκτικά τη θεραπεία όλο το χρονικό διάστημα που σας έχει πει ο γιατρός.

ΙΑΤΡΙΚΗ ΑΝΑΚΟΙΝΩΣΗ
Ο ιατρός
ΜΙΧΑΗΛ ΕΜΜ. ΤΕΛΩΝΗΣ
ΧΕΙΡΟΥΡΓΟΣ ΟΦΘΑΛΜΙΑΤΡΟΣ
Δέχεται στο ιατρείο του
Αννης Μαρίας 71 (ισόγειο)
Καθημερινά 08.30-13.00 και 17.00-20.30
Σάββατο 09.00-12.00
Τηλέφωνο 33113 κιν. 095-315657

ΙΑΤΡΙΚΗ ΑΝΑΚΟΙΝΩΣΗ
Ο ιατρός
ΒΑΣΙΛΗΣ Μ. ΚΑΡΑΓΙΑΝΝΗΣ
ΝΕΥΡΟΛΟΓΟΣ
ΔΕΧΕΤΑΙ: Στο ιατρείο του
Γ. Ευσταθίου 8 (κοντά στη Γενική Τράπεζα)
Καθημερινά 8.30-13.00 και 17.30-20.00
Σάββατο 8.30-13.00
Τηλ. 78655, οικίας: 21045, κιν.: 095463082

ΝΤΟΡΑ ΚΩΝΣΤΑΝΤΙΝΟΠΟΥΛΟΥ-ΨΥΧΟΛΟΓΟΣ
Πτυχιούχος του Πανεπιστημίου της Καλιφόρνιας-Λος Αντζελες (UCLA)-Μεταπτυχιακές σπουδές στο Pepperdine University-Malibu California.
➤ Αμεση ψυχολογική υποστήριξη και επαγγελματική φροντίδα από έμπειρη Ψυχολόγο και Οικογενειακή Σύμβουλο.
➤ Η σωστή θεραπευτική σχέση μπορεί να επιφέρει ρεαλιστικές λύσεις για πραγματικά προβλήματα σε θέματα: μοναξιάς, μελαγχολίας, στρες, ανυπομονησίας, φοβίας, εθισμού, οικογενειακών σχέσεων, διαζυγίου, κακομεταχείρισης, συναισθηματικών δυσκολιών, αυτοπεποίθησης, ανασφάλειες, μεταβατικά στάδια ζωής, βουλιμίας, ανορεξίας, απώλειας, πένθους.
Τηλεφωνείστε στα τηλέφωνα: 35163 και 094/980550 για ραντεβού και άμεση εξυπηρέτηση.
Διεύθυνση: Καρίας 1
Περιοχή Ροδίνι - Ρόδος

ΙΑΤΡΙΚΗ ΑΝΑΚΟΙΝΩΣΗ
Ο καρδιολόγος
ΚΩΝ/ΝΟΣ Ι. ΚΑΡΙΚΗΣ
απουσιάζει από 27/3/99 έως και 31/3/99 λόγω της συμμετοχής του στο Παγκόσμιο Συνέδριο Θεραπείας Καρδιαγγειακών Νόσων στο Αμστερνταμ της Ολλανδίας. Το ιατρείο λειτουργεί κανονικά από Πέμπτη 1-4-99 πρωί και απόγευμα. Για επικοινωνία με τον γιατρό τηλεφωνείστε στο **73013** και στο κινητό **094-504113**

ΙΑΤΡΙΚΗ ΑΝΑΚΟΙΝΩΣΗ
Ο ιατρός
ΚΟΥΛΤΙΝΙΟΣ ΕΜΜ. ΚΟΜΝΗΝΟΣ
ΧΕΙΡΟΥΡΓΟΣ ΩΤΟΡΙΝΟΛΑΡΥΓΓΟΛΟΓΟΣ
Δέχεται:
καθημερινά: 8.30-13.30
απόγευμα: 17.30-20.30
Σάββατο: 8.30-14.00 (μόνο κατόπιν ραντεβού)
ΓΕΩΡΓΙΟΥ ΕΥΣΤΑΘΙΟΥ 6 (κοντά στη Γενική Τράπεζα)
Τηλ. fax (0241) 28016
email: Kekoultinios@hotmail.com

ΙΑΤΡΙΚΗ ΑΝΑΚΟΙΝΩΣΗ
ΚΟΡΔΩΝΗ ΒΑΣΙΛΙΚΗ
ΠΑΙΔΙΑΤΡΟΣ
Δέχεται στο ιατρείο της
Αννης Μαρίας 11
Καθημερινά από τις 17.30 έως και τις 20.30 εκτός Τετάρτης και Σάββατου
Τηλέφωνο 74850 κιν. 094-351235

ΙΑΤΡΙΚΗ ΑΝΑΚΟΙΝΩΣΗ
Ο ιατρός
ΔΗΜ. Ε. ΧΑΤΖΗΔΗΜΗΤΡΙΟΥ
ΕΙΔΙΚΟΣ ΠΑΘΟΛΟΓΟΣ
Δέχεται στο ιατρείο του
Θεμιστοκλέους Σοφούλη 88
Καθημερινά 9-1 π.μ. και 5-8 μ.μ.
Σάββατο με ραντεβού
Τηλέφωνα 38008 ιατρείο, 95068 οικία, 095 233872 κινητό

ΙΑΤΡΙΚΗ ΑΝΑΚΟΙΝΩΣΗ
Ο νευρολόγος
ΝΙΚΟΣ ΑΪΒΑΛΗΣ
θα απουσιάσει από 24/3/99 έως 30/3/99 λόγω συμμετοχής του στην μετεκπαίδευση του Πανεπιστημίου της Οξφόρδης με αντικείμενο την ηλεκτρομυογραφία και την επιληψία

ΙΑΤΡΙΚΗ ΑΝΑΚΟΙΝΩΣΗ
Ο οδοντίατρος
ΝΙΚΟΛΑΟΣ ΑΝΤΩΝΙΟΥ DDS, MS
ΠΤΥΧΙΟΥΧΟΣ ΠΑΝΕΠ. ΑΘΗΝΩΝ,
μετεκπαιδευμένος στη χειρουργική στόματος
δέχεται στο ιατρείο του
28ης Οκτωβρίου 23-25, 1ος όροφος,
κατόπιν ραντεβού, από:
ΔΕΥΤΕΡΑ ΕΩΣ ΠΑΡΑΣΚΕΥΗ
9.00-1.00 και 17.30-20.00
τηλ.: 77025

ΙΑΤΡΙΚΗ ΑΝΑΚΟΙΝΩΣΗ
Ο ιατρός
ΔΗΜΗΤΡΙΟΣ ΤΡΙΑΝΤΑΦΥΛΛΟΥ
ΠΛΑΣΤΙΚΟΣ ΧΕΙΡΟΥΡΓΟΣ
Δέχεται στο ιατρείο του
ΠΑΥΛΟΥ ΜΕΛΑ 27 και ΝΑΥΑΡΙΝΟΥ (2ος όροφος)
ΜΕ ΡΑΝΤΕΒΟΥ
ΔΕΥΤΕΡΑ-ΤΕΤΑΡΤΗ-ΠΕΜΠΤΗ 18.30-20.30
ΤΗΛ.FAX:(0241) 23860 κιν. 094-688989

ΙΑΤΡΙΚΗ ΑΝΑΚΟΙΝΩΣΗ
ΑΝΑΣΤΑΣΙΟΣ Β. ΧΡΟΝΟΠΟΥΛΟΣ
ΑΓΓΕΙΟΧΕΙΡΟΥΡΓΟΣ
Δέχεται κατόπιν ραντεβού
Στη νέα διεύθυνση: Αννης Μαρίας 15 3ος όροφος
Τηλ. 31584-74727 κιν. 094-357899

Ρόδος: *ειχή και ως έτυχε...*

• Ιππαρχος ο Ρόδιος στο Internet!

Η ιστορία της αστρονομίας είναι γραμμένη μέσα στην ιστορία των αστρονόμων. Σήμερα η αστρονομία μπορεί να γίνει κτήμα όλων, υπήρξαν όμως εποχές που με αυτή ασχολούνταν ελάχιστοι άνθρωποι, διαλεκτά μυαλά που άνοιξαν τους ορίζοντες της ανθρώπινης σκέψης. Οι περισσότεροι ήταν παρεξηγημένοι που κοίταζαν τα άστρα στην εποχή τους και αρκετοί κυνηγημένοι για τις αιρετικές τους ιδέες.

Παρ' ότι οι άνθρωποι ασχολήθηκαν με τα άστρα σχεδόν με την εμφάνισή τους ως έλλογου είδους, η πραγματική επιστημονική βάση της αστρονομίας μπήκε από τους αρχαίους Ελληνες. Δεν πρέπει να παραβλέπουμε τη συνεισφορά των Αιγυπτίων και Βαβυλωνίων, αλλά η ενασχόλησή τους με τα άστρα ήταν περισσότερο *"λογιστική"* παρά παρατηρητική και αναλυτική. Αξίζει κανείς να ξεκινήσει την περιπλάνησή του στην ιστορία της αστρονομίας από τα κείμενα των αρχαίων Ελλήνων φιλοσόφων. Αυτοί δεν διέθεταν ούτε τηλεσκόπια ούτε υπολογιστές παρά μόνο το πλέον ισχυρό εργαλείο του ανθρώπου, την αφαιρετική λογική σκέψη.

Τις βάσεις της συστηματικής αστρονομίας τις έβαλε ο **Ιππαρχος** (150 π.Χ.) (που έζησε και δίδαξε στη Ρόδο), όπως μπορείτε να παρακολουθήσετε στον πληρέστατο τόπο www.quark.angelo.edu/-msonntag/physics1301/ greeks.htm αλλά και www.astrosun.tn.corneell.edu/.courses/ astro201/hipparchus.htm..

Ο Ιππαρχος υπολόγισε με ακρίβεια πέντε λεπτών τη διάρκεια του έτους και ανακάλυψε τη μετάπτωση των ισημεριών, αν και δεν μπόρεσε να την εξηγήσει. Εφεύρε τον αστρολάβο, ένα όργανο παρατήρησης της θέσεως των ουρανίων σωμάτων, το οποίο το χρησιμοποιούσαν οι θαλασσοπόροι μέχρι τις μέρες μας.

• Εισπράξεις και "τσαμπατζήδες" στα μουσεία και στους αρχαιολογικούς χώρους της Ρόδου

Το 1998 ήταν μία σταθερή χρονιά για τα μουσεία και τους αρχαιολογικούς χώρους του νησιού μας.

Ηταν, όμως, όπως φαίνεται και περίοδος όπου η έγκριση της δωρεάν εισόδου δόθηκε αφειδώς. Και τι πειράζει, θα σκεφθεί κανείς;

Κι όμως, τα έσοδα θα μπορούσαν να είναι περισσότερα αν όχι εντυπωσιακά, και να διατίθενται για την αξιοποίηση των χώρων αυτών. Μην ξεχνάμε άλλωστε ότι μόλις πριν από λίγα χρόνια, καταργήθηκε η δωρεάν είσοδος των Ελλήνων στα μουσεία και στους αρχαιολογικούς χώρους, (πόσοι ανταποκρίθηκαν άραγε όσο ήταν σε ισχύ το μέτρο...) και περιορίστηκε μόνο τις Κυριακές και τις αργίες του χειμώνα. Μπορεί να προσφέρουμε μοναδικό πολιτιστικό πλούτο, η επισκεψιμότητα όμως, αναλογικά, είναι μικρή.

Ας δούμε όμως τους αριθμούς των επισκεπτών που όπως προαναφέραμε αφορούν το 1998:

• **Αρχαιολογικό Μουσείο Ρόδου:** Κανονικά εισιτήρια 71.300, Μειωμένα εισιτήρια 3.450, Σύνολο εισιτηρίων 74.750, Σύνολο εισπράξεων 58.420.000 δρχ., Σύνολο ελευθέρας εισόδου 10.400.

• **Παλάτι του Μεγάλου Μαγίστρου:** Κανονικά εισιτήρια 225.800, Μειωμένα 14.500, Σύνολο εισιτ. 240.200, Σύνολο εισπράξεων 278.540.000 δρχ., Ελευθέρας εισόδου 9.800.

• **Αρχαιολογικός χώρος Φιλερήμου:** Κανονικά εισ. 88.500, Μειωμένα 3.400, Σύνολο 91.900, Σύνολο εισπράξεων 72.860.000 δρχ., Ελευθέρας εισόδου 7.150

• **Ακρόπολη της Λίνδου:** Κανονικά εισ. 504.400, Μειωμένα 21.534, Σύνολο 525.974, Σύνολο εισπράξεων 618.219.400 δρχ., Ελευθέρας εισόδου 67.658.

Συνολικά από τους επισκέπτες που πλήρωσαν η αρχαιολογία εισέπραξε το 1998 από το νησί μας ένα δισεκατομμύριο δραχμές και για την ακρίβεια 1.028.038.400 δρχ.

Την ίδια χρονιά οι εισπράξεις από τα κυριότερα μουσεία και αρχαιολογικούς χώρους της Ελλάδας ήταν:

Ακρόπολη: 2.414.211.000 δρχ., Κνωσός: 1.011.837.100 δρχ., Δελφοί: 798.780.000 δρχ., Εθνικό Αρχαιολογικό Μουσείο Αθηνών: 627.429.000 δρχ., Επίδαυρος: 562.514.300 δρχ., Μυκήνες: 415.303.000 δρχ.

Ημερολόγιον Πολιτιστικών Εκδηλώσεων

Κυριακή 28 Μαρτίου

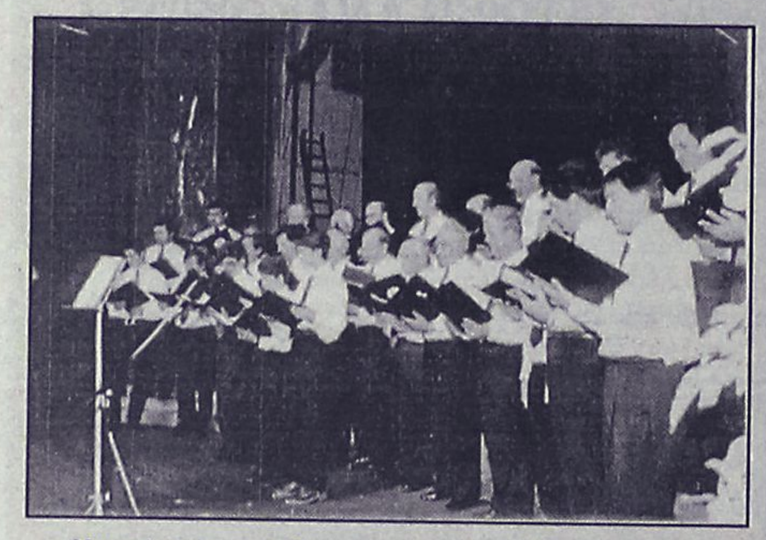

• **Υμνολογία της Σαρακοστής":** Η **Ενωση Ιεροψαλτών Ρόδου και Περιχώρων** θα αποδώση θρησκευτικούς ύμνους στην εκκλησία του **Ευαγγελισμού** στις 7μιση το βράδυ.

• **Ζωγραφική:** Η κα. **Εφη Σιμονοπούλου-Τσακογιάννη** παρουσιάζει τα έργα της στη **Ροδαική Επαυλη** από σήμερα και μέχρι τις 8 Απριλίου.

ΗΛΕΚΤΡΟΔΟΜΗ
ΗΛΕΚΤΡΟΛΟΓΙΚΟ ΥΛΙΚΟ-ΦΩΤΙΣΤΙΚΑ
Κεντρικό κατάστημα:
28ης Οκτωβρίου 4 Κρεμαστή,
85104 Ρόδος, τηλ. 91781
Υποκατάστημα:
11ο χλμ. Ρόδου-Αεροδρομίου,
Κρεμαστή 85104 Ρόδος, τηλ.
(0241) 95008, fax. 90446
Για ό,τι αφορά τον ηλεκτρισμό έχουμε τις λύσεις



Περιποιημένα χέρια με άψογα νύχια ήταν πάντα το όνειρο κάθε γυναίκας.
Αφήστε τα χέρια σας να μιλήσουν.
Τεχνητά νύχια
άψογα σε εμφάνιση και αντοχή.
Αποκτήστε τώρα τέλεια νύχια στο μήκος που επιθυμείτε.
Γιώτα
Τηλ. 78275-
Κιν. 095 319683



GA FERRIES
KYDON TOURS
ΚΕΝΤΡΙΚΟ ΠΡΑΚΤΟΡΕΙΟ
PORT AGENT
ΠΑΣΧΑ
Στο πανέμορφο ΚΑΣΤΕΛΛΟΡΙΖΟ
με το πολυτελές F/B MARINA
Η GA FERRIES και το πρακτορείο ΚΥΔΩΝ οργανώνουν εκδρομή κρουαζιέρα με παραμονή στο F/B MARINA για να κάνουμε ΑΝΑΣΤΑΣΗ κοντά στους ΑΚΡΙΤΕΣ του ΚΑΣΤΕΛΛΟΡΙΖΟΥ
Happy Easter
- Αναχώρηση Μεγάλο Σάββατο 14.30. Αφιξη 16.30
- Επιστροφή στη Ρόδο Δευτέρα. Αφιξη 13.00
Περάστε ένα από τα ωραιότερα ΠΑΣΧΑ της ζωής σας στο πανέμορφο νησί άνετα, ξεκούραστα με την παραμονή σας.
ΚΥΡΙΑΚΗ ΠΑΣΧΑ 11/4. Ημέρα να γνωρίσετε το νησί με περιπάτους στα δρομάκια με τα γραφικά σπίτια, να επισκεφθείτε το μουσείο και, γιατί όχι, να πάτε βαρκάδα μέχρι το σπήλαιο του ΠΑΡΑΣΠΑ.
Απολαύστε τα ουζάκια σας στις ταβέρνες με όμορφα μαγειρεμένα φαγητά.
ΔΕΥΤΕΡΑ 12/4. Αναχώρηση για Ρόδο. Αφιξη 13.00
ΤΙΜΗ ΚΑΤ' ΑΤΟΜΟ
Σε καμπίνα 16.000
Χωρίς καμπίνα 10.000
Δείπνο Ανάστασης 3.500
Οργάνωση-ΣΥΝΟΔΟΣ η κ. ΕΛΕΝΗ ΨΥΛΛΑΚΗ
ΚΕΝΤΡΙΚΟ ΠΡΑΚΤΟΡΕΙΟ ΚΥΔΩΝ
Εθ. Δωδεκανησίων 14 - Ακτή Σαχτούρη 8
Τηλ. 23000 - 27900 - 27722 - 24265 • FAX: 32741

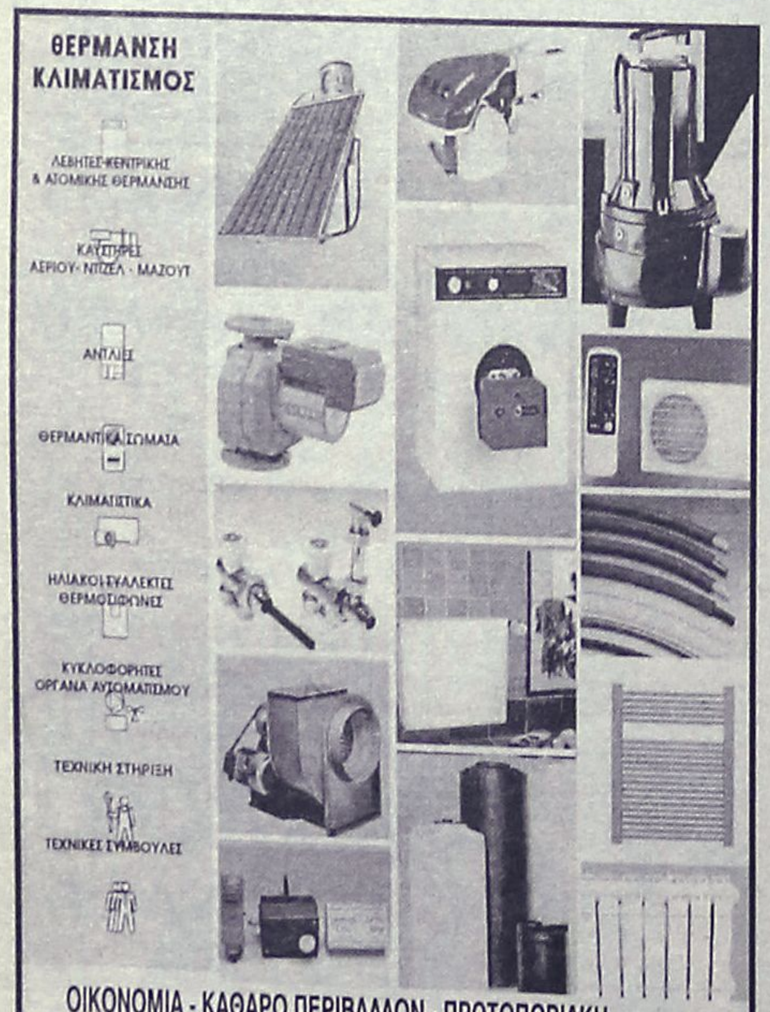

ΘΕΡΜΑΝΣΗ
ΚΛΙΜΑΤΙΣΜΟΣ
ΛΕΒΗΤΕΣ-ΚΕΝΤΡΙΚΗΣ & ΑΤΟΜΙΚΗΣ ΘΕΡΜΑΝΣΗΣ
ΚΑΥΣΤΗΡΕΣ ΑΕΡΙΟΥ - ΝΤΙΖΕΛ - ΜΑΖΟΥΤ
ΑΝΤΛΙΕΣ
ΘΕΡΜΑΝΤΙΚΑ ΣΩΜΑΤΑ
ΚΛΙΜΑΙΣΤΙΚΑ
ΗΛΙΑΚΟΙ-ΣΥΛΛΕΚΤΕΣ ΘΕΡΜΟΣΙΦΩΝΕΣ
ΚΥΚΛΟΦΟΡΗΤΕΣ ΟΡΓΑΝΑ ΑΥΤΟΜΑΤΙΣΜΟΥ
ΤΕΧΝΙΚΗ ΣΤΗΡΙΞΗ
ΤΕΧΝΙΚΕΣ ΣΥΜΒΟΥΛΕΣ
ΟΙΚΟΝΟΜΙΑ - ΚΑΘΑΡΟ ΠΕΡΙΒΑΛΛΟΝ - ΠΡΩΤΟΠΟΡΙΑΚΗ ΤΕΧΝΟΛΟΓΙΑ
άριστη εργασία • μικρή προκαταβολή • διακανονισμός
ΒΟΥΤΥΡΑΚΗΣ Ι.Χ. Ε.Π.Ε.
ΔΩΔΕΚΑΝΗΣΙΑΚΗΣ ΝΕΟΛΑΙΑΣ 16 - ΡΟΔΟΣ - ΤΗΛ. ΚΕΝΤΡΟ: 0241 / 76100

Delta
ΔΙΑΜΑΝΤΟΤΡΥΠΟΤΕΧΝΙΚΗ ΡΟΔΟΥ
5ο χλμ. Ρόδου-Λίνδου Εμπορικό Κέντρο Μανουσέλη
ΤΡΥΠΑΜΕ-ΚΟΒΟΥΜΕ-ΣΠΑΜΕ
Τσιμέντα με σίδερα, τούβλα, μπετά, βράχια, πέτρες, τσιμεντόλιθους
Δυνατότητες των μηχανημάτων
1) ΤΡΥΠΕΣ (καρότα) - Σε πάτωμα ή με κλίση, όλες τις διαμέτρους. Για ηλεκτρολόγους, υδραυλικούς, air condition, δεξαμενές, τζάκια, σκάλες κ.λπ.
2) HANDSAW - Πριόνι χειροκίνητο, υδραυλικό, αεροκίνητο, βενζινοκίνητο 26-52 πόντων βάθους.
Κόβει ΠΟΡΤΕΣ-ΠΑΡΑΘΥΡΑ-ΣΚΑΛΕΣ-ΚΑΝΑΛΙΑ-ΑΡΜΟΥΣ
3) ΠΡΙΟΝΙ ΔΑΠΕΔΟΥ - Μηχάνημα κοπής δαπέδου. Κόβει, μέχρι 50 πόντους βάθους, τσιμέντα, άσφαλτο, κανάλια. Οτιδήποτε δεν μπορούμε να κόψουμε, το τρυπάμε.
Υπάρχει λύση!
ΧΩΡΙΣ ΣΚΟΝΕΣ-ΡΩΓΜΕΣ-ΔΟΝΗΣΕΙΣ-ΜΕΡΕΜΕΤΙΑ
ΠΩΛΗΣΗ ΔΙΑΜΑΝΤΕ ΔΙΣΚΩΝ ΚΑΙ ΕΡΓΑΛΕΙΩΝ
Η πολύχρονη μας πείρα στο εξωτερικό μας δίνει τη δυνατότητα να βρίσκουμε λύση εκεί που οι άλλοι σηκώνουν τα χέρια.
τηλ. γραφείου: 77986 • φαξ: (0241) 77986 • κινητό: 094 380562
ΥΠΕΥΘΥΝΟΣ: ΜΑΡΚΟΣ ΤΣΕΣΜΕΤΖΗΣ

Άρτος (;) & Θεάματα (;)...

... Και τηλεόραση (όπως λέμε τηλοψία...)

ΚΙΝΗΜΑΤΟΘΕΑΤΡΟ "ΜΕΤΡΟΠΟΛ"

ΤΗΛ. 28400
ΔΥΟ ΠΡΟΒΟΛΕΣ
7.30 έως 9.30 και 9.30 έως 11.30\
ΣΑΒΒΑΤΟ και ΚΥΡΙΑΚΗ ώρα έναρξης 5.30
Η πιο εντυπωσιακή περιπέτεια της Walt Disney για όλη την οικογένεια. Μια ιστορία πραγματικής φιλίας με καταπληκτικά εφέ και τον βραβευμένο με 5 Οσκαρ ΡΙΚ ΜΠΕΙΚΕΡ
Ο ΣΠΑΝΙΟΣ ΤΖΟ!!!
MIGHTY JOE YOUNG
Α! ΠΡΟΒΟΛΗΣ - ΚΑΤΑΛΛΗΛΟ
Σε σύγχρονη προβολή με όλη την Ελλάδα



Μια περιπετειώδης κωμωδία που θα σας μείνει αξέχαστη

ΚΙΝΗΜΑΤΟΓΡΑΦΟΣ "ΠΑΛΛΑΣ"

ΨΗΦΙΑΚΟΣ ΗΧΟΣ SURROUND DTS
ΤΗΛ. 24475
ΠΡΟΣΟΧΗ: ΠΕΜΠΤΗ ΜΟΝΟ 25/3 2 ΕΡΓΑ
5.30 και 7.30 "ΜΙΚΡΟΙ ΣΤΡΑΤΙΩΤΕΣ"
και 9.30-12.00 "ΧΑΜΕΝΕΣ ΑΓΑΠΕΣ"
Υπόλοιπες μέρες ώρες έναρξης 7 και 9.30 Σαβ. - Κυρ. από τις 4.30
Μια ιστορία για τον έρωτα που χάνεται και ξαναγεννιέται.
ΧΑΜΕΝΕΣ ΑΓΑΠΕΣ
(MESSAGE IN A BOTTLE)



Η τελευταία ταινία των ΚΕΒΙΝ ΚΟΣΤΝΕΡ και ΠΟΛ ΝΙΟΥΜΑΝ
Επόμενη ταινία μας:
ΕΠΙΤΕΛΟΥΣ ΕΙΝΑΙ ΕΔΩ!! "ANTS"
http:// www.dtstech. com/cinema/index.html

ΚΙΝΗΜΑΤΟΓΡΑΦΟΣ "ΤΙΤΑΝΙΑ"

ΤΗΛ. 25876
DOLBY DIGITAL SRD ΨΗΦΙΑΚΗ ΗΧΗΤΙΚΗ ΑΠΟΛΑΥΣΗ
Ωρες έναρξης:
7 .45 μ.μ. και 10 μ.μ. Σάββατο-Κυριακή από 5.45



Η πιο ακριβή παραγωγή στην ιστορία του ευρωπαϊκού κινηματογράφου
Γνωρίζει παντού τεράστια εμπορική επιτυχία
ΑΣΤΕΡΙΞ ΚΑΙ ΟΒΕΛΙΞ ΕΝΑΝΤΙΟΝ ΚΑΙΣΑΡΑ
Με τους ΖΕΡΑΡ ΝΤΕΠΑΡΝΤΙΕ-ΡΟΜΠΕΡΤΟ ΜΠΕΝΙΝΙ

ΔΗΜΟΤΙΚΟΣ ΚΙΝΗΜΑΤΟΓΡΑΦΟΣ

ΤΗΛ. 20265
ΩΡΕΣ ΕΝΑΡΞΗΣ 7.30-9.30
Από Τρίτη 23 έως και Κυριακή 28 Μαρτίου
DOBERMAN
Σκηνοθεσία: Γιαν Κούνεν (Γαλλία)
Μια στυλιζαρισμένη ταινία υπερβίας και εκδίκησης που κόβει την ανάσα. Ενα σύγχρονο γουέστερν σε ένα φουτουριστικό παρισινό ντεκόρ. Βασισμένο σε μια σειρά Γαλλικών κόμικς, πρέπει να αντιμετωπισθεί με το ανάλογο πνεύμα...
Κάθε Δευτέρα ο κινηματογράφος αργεί

ΕΤ1

06.30 Εν λευκώ
08.00 Θεία Λειτουργία
11.15 Μουσική παράδοση
11.45 Την ταυτότητά σας παρακαλώ
12.30 Με υγεία. Εκπομπή για θέματα υγείας.
13.00 Αντ' αυτού
13.30 Ειδήσεις
13.40 Χρόνια πολλά.
13.45 Παγκόσμιο πρωτάθλημα Moto Cross
15.00 Παγκόσμιο πρωτάθλημα καλλιτεχνικού πατινάζ
17.45 Διεθνές μίτινγκ ρυθμικής γυμναστικής
20.00 Ειδήσεις
20.15 Αυλαία. Μουσική εκπομπή που επιμελείται και παρουσιάζει ο Γιώργος Κυβέλος
22.00 Ξένη ταινία. «Ο τυχοδιώκτης». Κωμωδία σε σκηνοθεσία Ε. Β. Κλούκερ. Παίζουν: Τέρενς Χιλ, Ρόμπερτ Βαν
23.00 Ειδήσεις-Καιρός
23.30 Ξένη ταινία (Σ)
24.00 Μπάσκετ. Παναθηναϊκός-Ολυμπιακός
01.30 Ξένη ταινία. «Ο θάνατος παραμονεύει». Αστυνομικό θρίλερ.
03.00 Οπως μας αρέσει

ΝΕΤ

08.00 Τα αριστουργήματα του μουσείου Ερμιθτάζ
08.30 Κλασική μουσική
09.30 Αγροτική ενημέρωση
10.00 Βουλή των Ελλήνων
11.00 Αθλητικό περισκόπιο
12.00 Εβδομη μέρα
13.15 Εραστές της περιπέτειας.
13.30 Ελληνική ταινία. «Ο μεθύστακας του λιμανιού». Κοινωνική.
15.00 Ειδήσεις
15.15 Οι εντιμότατοι φίλοι μου
17.00 Οι μουσικοί του κόσμου
18.00 Ειδήσεις
18.15 Το θέατρο στην ΕΡΤ
19.00 Ισορροπώντας στις ράγες
19.30 Αθήνα χειροποίητη πόλη
21.00 Ειδήσεις-Καιρός
22.00 Ξένη ταινία. «Εγκλημα στον Νείλο». Αστυνομική.
24.00 Ειδήσεις
00.15 Ξένη ταινία. (Σ)
00.30 Τα νυχτερινά

ΕΤ3

08.01 Θεία λειτουργία
11.00 Οπερα.
13.30 River party 1998. Νεστόριο Καστοριάς
14.30 Ανιχνεύσεις
15.00 Ντοκιμαντέρ
15.30 Ειδήσεις
15.45 Ξένη ταινία. «Η επιστροφή του Τάμι Τρίκερ»
17.30 Α-ταξίες
18.00 Design 2000
19.30 New group 3
19.00 Ειδήσεις
20.00 Συναυλία.
21.00 Ξένη ταινία. «Το κάστρο».
22.30 Στη χώρα των θαυμάτων
23.30 Σπορ στο 3
00.30 Ειδήσεις.
01.00 Ξένη ταινία. «Το τρυπάνι». με τους Αντζελα Μολίνα, Αμπελ Φολκ

FILMNET

06.30 Ξένη ταινία. «Το μυστικό του χρυσού βουνού». Περιπέτεια
08.05 Ξένη ταινία. «Καζάαμ» Κωμωδία.
10.00 Ξένη ταινία. «Ηρωική ενδεκάδα». Κωμωδία
11.45 Ξένη ταινία. «Παιδιά χωρίς αύριο». Κοινωνικό δράμα.
13.50 Ξένη ταινία. «Τα ταραγμένα χρόνια ενός γίγαντα»
16.05 Ξένη ταινία. «Ο σολίστας». Κοινωνικό δράμα.
18.00 Ξένη ταινία. «Ο δεύτερος εμφύλιος πόλεμος» Πολεμικό δράμα
20.00 Η 71η τελετή απονομής των βραβείων Oscar 1999. Απονομή βραβείων 1999
22.00 Ξένη ταινία. «Κλαμπ χωρισμένων γυναικών». Κωμωδία με τους Γκόλντι Χόουν, Μπέτι Μίντλερ, Νάιαν Κίτον.
24.00 Ξένη ταινία. «Αισθησιακό μασάζ 3»
02.20 Ξένη ταινία. «Ο μικρός Κόλια». Δράμα
04.05 Ξένη ταινία. «Ολική έκλειψη». Θρίλερ

SUPER SPORT

15.00 Ελληνικό ποδόσφαιρο. Λύκοι-Δόξα Βύρωνα
17.00 Τρελά και απίθανα χειμερινά σπορ
17.30 Σούπερ μπάσκετ
19.00 Ελληνικό πρωτάθλημα ποδοσφαίρου
21.45 Ποδόσφαιρο
23.30 Αγώνες μοτοσικλέτας
01.30 NBA. Λος Αντζελες Λέικερς-Νιου Γορκ Νικς

NEW CHANNEL

07.30 Make my day.
07.35 Ο,τι φέρνουν τ' άστρα
07.40 Δελτίο καιρού
07.45 Make my day. Συνέχεια
08.00 Love is in the air
09.00 Blue Box Office
11.30 New time.
13.00 Μη μου πεις
15.00 Πάρε-δώσε
17.00 Μέρα-νύχτα
17.40 Black board
18.30 Ρεπορτάζ αγοράς
19.00 Hit selection
21.00 Σφηνάκια με τον Νικ
21.15 Το θέμα των φιλάθλων
23.00 Ειδήσεις
23.40 Ξένη ταινία.
01.30 Ξένη ταινία
03.00 Μουσικό πρόγραμμα.

MEGA

07.00 Ο μικρός Σαμουράι
07.20 Σκούμπι Ντου
07.45 Ράμπο
08.10 Φλιντστόουνς
08.40 Η μικρή γοργόνα
09.10 Ντίσνεϊ κλαμπ
10.45 Αγρυπνος φρουρός. Περιπετειώδης σειρά
11.45 Νταντά αμέσου δράσεως
12.15 Νεανικές ανησυχίες
13.15 Traction
14.00 Δελτίο ειδήσεων
14.20 Επτά συν επτά
15.20 BZZZ
16.10 Ξένη ταινία. «Μπίνγκο». Κωμωδία με τους Σίντι Γουίλιαμ, Ντέιβιντ Ρόσκι, Κερτ Φούλερ
17.29 Mega 2000
17.30 Ειδήσεις
17.45 Ξένη ταινία. (Συνέχεια)
18.15 Ελληνική ταινία. «Αλίμονο στους νέους». Κωμωδία σε σκηνοθεσία Αλέκου Σακελλάριου. Με τους Δημήτρη Χορν, Μάρω Κοντού, Σμάρω Στεφανίδου.
20.00 Τα γεγονότα στις οκτώ
21.10 Μπράβο έκανες την τύχη σου. Φαντασμαγορικό σόου με τη Ρούλα Κορομηλά.
23.30 Ξένη ταινία. «Ατσαλένιος αετός 3». Περιπέτεια.
00.15 Τελευταία γεγονότα
00.30 Ξένη ταινία. (Σ)
01.30 Ξένη ταινία. «Λιγότερο από μηδέν». Δραματική.
03.00 Τηλεμάρκετινγκ
04.00 Πολύ καλημέρα σας (Ε)
05.30 Χαραυγή (Ε)
06.00 Απαγορευμένη αγάπη (Ε)

ANT-1

06.20 Οι ειδήσεις του CBS
06.45 Τηλεμάρκετινγκ
07.00 Νίντζα ρομπότ
07.30 Γάτες Σαμουράι
08.00 Μαγικό σχολικό 3
08.30 Ατσαλένιοι αετοί
09.00 Οι μονομάχοι της ασφάλτου
09.30 Ντράγκονμπολ - 2
10.00 Χελώνες νίντζα εν δράσει
10.30 Μπιστγουόρς
11.00 Πάουερ Ρέιντζερς
11.30 Μπίτλμποργκς
12.00 Μαζί την Κυριακή
14.00 Τα νέα του ANT-1
14.30 Ο πρίγκιπας του Μπελ Ερ
15.00 Οι κολλητοί
15.40 Beauty cats
15.50 Μπέιγουοτς
17.00 Κωνσταντίνου και Ελένης (Ε)
17.30 Ειδήσεις
17.35 Κωνσταντίνου και Ελένης (Συνέχεια)
18.10 Ελληνική ταινία. «Δύο χιλιάδες ναύτες και ένα κορίτσι». Κωμωδία σε σκηνοθεσία Γρηγόρη Γρηγορίου. Παίζουν: Ξένια Καλογεροπούλου, Νίκος Κούρκουλος, Γιάννης Γκιωνάκης.
19.55 Ειδήσεις
21.00 Τζόκερ
21.05 Ανδρες, έτοιμοι για όλα
23.00 Ξένη ταινία. «Η ερωμένη του γάλλου λοχαγού». Δραματική
00.15 Νυχτερινές ειδήσεις
00.35 Ξένη ταινία. (Σ)
01.50 Ξένη ταινία. «Οργή και τιμή». Περιπέτεια
03.30 Τηλεμάρκετινγκ-Τηλεαγορά
04.00 Ξένη ταινία. «Αντίστροφη μέτρηση»

ΣΚΑΪ

07.00 Μουσικό πρωινό
08.00 Ελληνική ταινία. «Ο υπαλληλάκος πάει στον Παράδεισο». Κωμωδία.
09.30 Πέρα από τον ορίζοντα
10.30 Με την πρώτη ματιά
11.30 7 μέρες ΣΚΑΪ
12.30 Σπορ στον ΣΚΑΪ
13.15 Δέκα και πάνω
14.00 Ειδήσεις
14.30 Κατά Μάρκον Ευα...γέλιον.
15.30 Ελληνική ταινία. «Μίνι φούστα και καράτε». Κωμωδία με τους Ελένη Προκοπίου, Γιώργο Πάντζα, Γιάννη Γκιωνάκη, Σαπφώ Νοταρά.
17.30 Υπεράνω όλων η πατρίς. Κωμική σειρά σε σκηνοθεσία Παναγιώτη Κούτρα με τους Κωνσταντίνο Καζάκο, Ηλία Λογοθέτη, Νατάσα Τσακαρισιάνου, Τζέσυ Παπουτσή κ.ά.
18.30 Εσμεράλντα
19.55 Ειδήσεις
21.30 Ελληνική ταινία. «Βίβα Ρένα». Κωμωδία με τους Ρένα Βλαχοπούλου, Λάμπρο Κωνσταντάρα, Νίκο Ρίζο, Ανδρέα Μπάρκουλη.
23.15 Κίτρινος Τύπος
00.15 Ειδήσεις
00.30 Κίτρινος Τύπος. (Σ)
02.00 Teleshop
03.00 Μουσικό πρόγραμμα

ΚΑΝΑΛΙ 5

08.00 Η ώρα του Τύπου
10.00 Οι περιπέτειες του Τεν-Τεν
11.00 Ο Τσόπι και η πριγκίπισσα
12.00 Μπάσκετ γυναικών.
13.30 Το δικό μου σπίτι
14.30 Ειδήσεις
14.35 Ελληνική ταινία
17.00 Ειδήσεις
17.05 Five on line
18.00 In & Out
19.00 Ολα για όλα
20.00 Ειδήσεις
20.05 Ολα για όλα Τηλεπαιχνίδι (Σ)
21.30 Ειδήσεις
22.30 Ξένη ταινία
23.40 Ειδήσεις
00.10 Το καφενείο των φιλάθλων
03.00 In & Out. Επανάληψη
04.00 Ειδήσεις

ΜΝΗΜΟΣΥΝΑ



Την 28η τρέχοντος μηνός ημέρα Κυριακή και ώρα 8 π.μ. στον Ιερό Ναό Ταξιαρχών Νεκροταφείου Ρόδου, τελούμε 9μηνο μνημόσυνο υπέρ αναπαύσεως της ψυχής του λατρευτού μας πατέρα, γαμπρού αδελφού και θείου

ΚΛΕΑΝΘΗ ΜΠΑΛΝΤΙΝΗ (ΤΑΚΗΣ)

Τα παιδιά: Βαλεντίνη, Σάββας
Η πεθερά, τ' αδέλφια, τ' ανήψια και οι λοιποί συγγενείς και φίλοι.

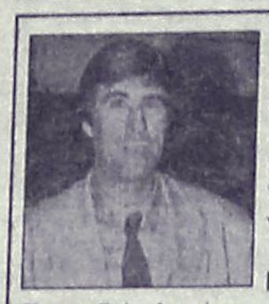

Την 28η τρέχοντος μηνός ημέρα Κυριακή και ώρα 4 μ.μ. στον Ιερό Ναό Αγίου Στεφάνου Νεκροταφείου Δήμου Αφάντου, τελούμε 3μηνο μνημόσυνο υπέρ αναπαύσεως της ψυχής του λατρευτού μας συζύγου, πατέρα γυιού, αδελφού, θείου και ξαδέλφου

ΓΕΩΡΓΙΟΥ ΚΟΥΜΝΑΚΗ

Η σύζυγος: Ελευθερία
Τα παιδιά: Δημήτρης, Αναστασία, Βασίλης-Χρήστος
Οι γονείς, η πεθερά, τ' αδέλφια, τ' ανίψια, ξαδέλφια και οι λοιποί συγγενείς.



Την 28η τρέχοντος μηνός ημέρα Κυριακή και ώρα 8.30 π.μ. στον Ιερό Ναό Ταξιαρχών Νεκροταφείου πόλεως Ρόδου, τελούμε 3μηνο μνημόσυνο υπέρ αναπαύσεως της ψυχής της λατρευτής μας μητέρας, γιαγιάς και θείας

ΒΑΣΙΛΕΙΑΣ ΚΑΡΑΓΙΩΡΓΗ

Τα παιδιά: Μιχάλης-Μαρία Κλούβα, Γιάννης-Μαργαρίτα Κλούβα, Μιχάλης-Ελευθερία Χατζημιχάλη, Αικατερίνη Κλούβα
Τα εγγόνια, τα δισέγγονα, τ' ανήψια και οι λοιποί συγγενείς.





Την 28η τρέχοντος μηνός ημέρα Κυριακή και ώρα 11 π.μ. στον Ιερό Ναό Σάντα Μαρία, τελούμε 6μηνο μνημόσυνο για την ανάπαυση των ψυχών των λατρευτών μας γονέων παππού, γιαγιάς, αδελφής και θείας

ΙΩΣΗΦ και ΜΑΡΙΑΣ ΜΑΚΡΗ

Τα παιδιά: Νίκος και Μαίρη Κλωντ, Αννα-Δημήτρης, Βιργινία-Παναγιώτης, Λουκία-Ανδρέας.
Τα εγγόνια, τα αδέλφια, τα ανίψια και οι λοιποί συγγενείς.

Την 31η τρέχοντος μηνός ημέρα Τετάρτη και ώρα 8.30 π.μ. στον Ιερό Ναό Αγίας Ειρήνης Ορφανοτροφείου Θηλέων, τελούμε 40ήμερο μνημόσυνο για την ανάπαυση της ψυχής του λατρευτού μας συζύγου, πατέρα, παππού, αδελφού και θείου

ΗΛΙΑ ΠΟΥΡΝΑΡΑ

Η σύζυγος: Ευγενία.
Τα παιδιά: Τάσος-Βαλασία Αγγελή.
Τα εγγόνια, τα αδέλφια, τα ανίψια και οι λοιποί συγγενείς.

Την 31η τρέχοντος μηνός ημέρα Τετάρτη και ώρα 8 π.μ. στον Ιερό Ναό Εισοδίων Θεοτόκου Κοσκινού, τελούμε 40ήμερο μνημόσυνο υπέρ αναπαύσεως της ψυχής του λατρευτού μας συζύγου, αδελφού και θείου

ΒΑΣΙΛΕΙΟΥ ΛΕΜΟΝΑΚΗ

Η σύζυγος: Σοφία
Τ' αδέλφια, τ' ανίψια, τα εξαδέλφια και οι λοιποί συγγενείς.

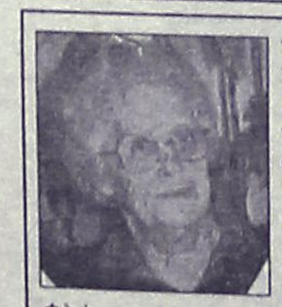

Την 31η τρέχοντος μηνός ημέρα Τετάρτη και ώρα 8 π.μ. στον Ιερό Ναό Αγίας Ειρήνης (Ορφανοτροφείο), τελούμε 40ήμερο μνημόσυνο υπέρ αναπαύσεως της ψυχής της λατρευτής μας συζύγου, μητέρας, γιαγιάς, αδελφής και θείας

ΣΤΑΜΑΤΙΑΣ ΧΑΤΖΗΠΕΤΡΟΥ

Ο σύζυγος: Μιχαήλ
Τα παιδιά: Αντώνης-Βάσω, Γιώργος-Φλώρα, Αλέκος-Μαίρη, Αναστασία-Γιώργος, Φωτεινή-Φιλήμονας, Κυριακή-Μιχάλης
Τα εγγόνια, τα αδέλφια, τ' ανήψια και οι λοιποί συγγενείς.



Την 31η τρέχοντος μηνός ημέρα Τετάρτη και ώρα 8 π.μ. στον Ιερό Ναό Αγίας Ειρήνης Ορφανοτροφείου θηλέων Ρόδου, τελούμε ετήσιο μνημόσυνο υπέρ αναπαύσεως της ψυχής της πολυαγαπημένης μας και αλησμόνητης μητέρας, γιαγιάς, αδελφής και θείας

ΔΕΣΠΟΙΝΑΣ ΤΡΙΑΝΤΑΦΥΛΛΙΔΗ
το γένος Πολυβίου Παυλίδη

Τα παιδιά: Σταύρος-Μάρθα, Καλλιόπη-Μιχάλης Ατσικνούδας
Τα εγγόνια: Νέλια, Φίλιππος, Βασίλης και Δέσποινα
Ο αδελφός: Μιχάλης Παυλίδης
Τ' ανήψια και οι λοιποί συγγενείς.

ΔΩΡΕΕΣ ΠΡΟΣ ΤΗΝ ΔΩΔΕΚΑΝΗΣΙΑΚΗ ΜΕΛΙΣΣΑ

Η Δωδεκανησιακή Μέλισσα Παράρτημα Ρόδου, ευχαριστεί για την δωρεά στη μνήμη **ΠΟΛΥΞΕΝΗΣ ΜΑΓΓΑΦΑ** τους Κωνσταντίνο Βαρδέλλη δρχ. 10.000 και Μαρία Μ. Βαρδέλλη δρχ. 10.000 στη μνήμη **ΠΕΤΡΟΥ ΣΤΑΥΡΙΑΝΑΚΗ** οικ. Ιωάννη Χαρίτου δρχ. 10.000, Σταύρου Κακά και Εμμ. Παυλίδη δρχ. 15.000 στη μνήμη **ΣΤΑΥΡΟΥ ΤΣΩΝΗ,** τον Κωνσταντίνο Βαρδέλλη δρχ. 15.000, τον Νικόλαο Κ. Βαρδέλλη δρχ. 15.000.

ΕΥΧΑΡΙΣΤΗΡΙΟ

Ευχαριστούμε θερμά τον Πανοσιολογιώτατο Πρωτοσύγγελο κ. Παΐσιο και τους αγαπητούς μας φίλους Ιερείς κ.κ Βασίλειο Μαντικό και Ιωάννη Χαλκιά που τέλεσαν την νεκρώσιμο ακολουθία στην κηδεία της **ΑΝΝΑΣ ΒΟΥΗ,** όπως επίσης και όλους όσους με οποιονδήποτε τρόπο τίμησαν την μνήμη της.

Η οικογένειά της.

Σκέψη της Εβδομάδας

Ευλογημένο είναι το αυτί που άκουσε
και η γλώσσα που πιστοποίησε και το
μάτι που είδε και αναγνώρισε τον Ίδιο
τον Κύριο, στη μεγάλη Του δόξα και
μεγαλοπρέπεια, περιβλημένο με μεγαλείο και εξουσία. Ευλογημένοι είναι
αυτοί που έχουν φτάσει στην παρουσία
Του.

(από τις Γραφές του Μπαχάολλά)
Μπαχάϊ Κοινότητα Ρόδου
Τ.Θ. 156
85100 Ρόδος

"ΜΗ ΣΤΗΡΙΞΕΤΕ ΤΗΝ ΠΕΠΟΙΘΗΣΗ ΚΑΙ ΤΗΝ ΕΛΠΙΔΑ ΣΑΣ ΣΤΟΥΣ ΑΡΧΟΝΤΕΣ, ΣΤΟΥΣ ΥΙΟΥΣ ΤΩΝ ΘΝΗΤΩΝ ΑΝΘΡΩΠΩΝ ΠΟΥ ΔΕΝ ΕΧΟΥΝ ΠΑΝΤΟΤΕ ΤΗΝ ΔΥΝΑΜΗ ΝΑ ΣΑΣ ΣΩΣΟΥΝ" (ΨΑΛΜΟΣ ΡΜΕ' 3)

Η ελληνική ψυχή ήταν και είναι πάντα ασυμβίβαστη και ασυνθηκολόγητη με οποιονδήποτε επίβουλο της εθνικής μας ελευθερίας.
Από τις Θερμοπύλες ως τον γενναίο αυτοκράτορα Κωνσταντίνο Παλαιολόγο, και ως τους ηρωϊκούς μαχητάς της κλεφτουριάς, ο συμβιβασμός, σε βάρος της ελευθερίας, τους ήταν τελείως άγνωστος.
Ο ξεσηκωμός του Έθνους για την αποτίναξη του τούρκικου ζυγού, είναι μια εποποιΐα γεμάτη ηρωϊσμούς και θυσίες, είναι ένας ασυνθηκολόγητος αγώνας για την ελευθερία. Αυτή η ιδέα της ελευθερίας, της εθνικής και θρησκευτικής, ηλέκτριζε τις καρδιές των γενναίων αγωνιστών.
Συνθήματα, όπως το "Ελεθερία ή θάνατος" και "Καλύτερα μιας ώρας ελεύθερη ζωή παρά σαράντα χρόνια σκλαβιάς και φυλακή" δεν ήταν λεκτικά σχήματα. Ήταν η ψυχή του Έθνους. Γι' αυτό οι Έλληνες ποτέ δεν συμφιλιώθηκαν με την ξένη κυριαρχία.
Μυστικό τους; Πηγή της Δυνάμεως τους; Η ακλόνητη πίστη στην προστασία του Θεού, η οποία πρέπει να ενισχυθεί, και να οπλιστεί και σήμερα το Έθνος μας. Θα πουν κάποιοι σήμερα τα πράγματα άλλαξαν οι πολεμικές συνθήκες και τα μέσα του πολέμου άλλαξαν; Ναί όλα άλλαξαν, Ο ΘΕΟΣ ΟΜΩΣ ΟΧΙ ΜΕΝΕΙ Ο ΙΔΙΟΣ, είμαστε αδύνατοι Ο ΘΕΟΣ ΟΜΩΣ ΕΙΝΑΙ ΔΥΝΑΤΟΣ.

ΙΑΚΩΒΟΣ Ο ΡΟΔΙΟΣ

ΕΛΛΗΝΙΚΗ ΔΗΜΟΚΡΑΤΙΑ
ΝΟΜΟΣ ΔΩΔΕΚΑΝΗΣΟΥ
ΔΗΜΟΣ ΛΙΝΔΙΩΝ

ΑΝΑΚΟΙΝΩΣΗ-ΠΡΟΣΚΛΗΣΗ

Ο Δήμαρχος Λινδίων ανακοινώνει και προσκαλεί:

Τους εμπόρους που επιθυμούν να συνεργασθούν με το Δήμο σε ό,τι αφορά τις προμήθειες:
1. Ηλεκτρολογικού υλικού
2. Ηλεκτρονικού εξοπλισμού
3. Υδραυλικών & αρδευτικών ειδών
4. Γραφικής ύλης και μικροαντικειμένων γραφείου
5. Οικοδομικών υλικών
6. Ετοίμου σκυροδέματος
7. Σιδηρικών και χρωμάτων
8. Αθλητικών ειδών και ειδών ένδυσης

να καταθέσουν στα γραφεία του Δήμου Λινδίων στην Λίνδο, κατάλογο με τα προσφερόμενα είδη τους καθώς και τιμοκατάλογο αυτών μέχρι 31 Μαρτίου 1999.

Ο Δήμαρχος
Γεώργιος Ν. Θαρρενός

ΑΠΩΛΕΙΑ ΣΚΥΛΟΥ

Χάθηκε σκύλος **μπόξερ-τιγρέ θηλυκό 9** ετών από την Τετάρτη 17 Μαρτίου στην περιοχή Αγίου Νικολάου-Καναδά.
Επειδή έχει σοβαρό πρόβλημα υγείας και παρακολουθείται από γιατρό, παρακαλείτε όποιος το βρει και γνωρίζει κάτι να τηλεφωνήσει στο **26572 και 28686 και θα αμοιφθεί.**

ΑΠΩΛΕΙΑ

Χάθηκε επιταγή ανεργίας του ΟΑΕΔ (Δώρο Πάσχα 1999). Παρακαλείται όποιος την βρει να την παραδώσει στον **ΟΑΕΔ** ή να τηλεφωνήσει στο **τηλ. 81888.**

ΑΠΩΛΕΙΑ

Απωλέσθη βιβλιάριο πληρωμής ανεργίας ΟΑΕΔ στο όνομα **Τεχνίτης Γεώργιος του Αντωνίου.**
Ο ευρών να τηλεφωνήσει στο **93032.**

ΑΝΑΚΟΙΝΩΣΗ

Ειδοποιούνται οι κάτοικοι των παρακάτω περιοχών ότι για να εκτελεστούν απαραίτητες τεχνικές εργασίες της ΔΕΗ, θα γίνει διακοπή στις **29/3/99 ημέρα Δευτέρα** ως εξής:
Από ώρας 08.30 μέχρι 11.30 στις περιοχές: Καστελοριζίων-Τμήμα Σωτήρος-Περδικάκη-Πυρράς-Ανοιξη-Αγ. Γεωργίου-Διογένη-Φιλερήμου-Θ. Σοφούλη-Γρ. Λαμπράκη-Τριαντών-παρόδους αυτών Δήμου Ιαλυσού και Λεωφ. Ιαλυσού από Ανοιξη μέχρι πλατεία Ιαλυσού.
Αν οι εργασίες τελειώσουν νωρίτερα το ρεύμα θα ξαναδοθεί πριν από τον χρόνο λήξης της διακοπής που αναφέρουμε πιο πάνω.
Γι' αυτό το λόγο οι ηλεκτρικές εγκαταστάσεις και τα δίκτυα της ΔΕΗ θα πρέπει να θεωρούνται ότι έχουν συνέχεια ρεύμα.
Ετσι για λόγους ασφαλείας απαγορεύεται η προσέγγιση σε αγωγούς ή άλλα στοιχεία του δικτύου και αν βρίσκονται καταγής γιατί υπάρχει σοβαρός κίνδυνος ατυχήματος.

Από την Δ.Ε.Η.

ΜΟΥΣΙΚΟΠΑΙΔΑΓΩΓΙΚΟΣ ΠΝΕΥΜΑΤΙΚΟΣ ΣΥΛΛΟΓΟΣ

Ο ΑΠΟΛΛΩΝ

ΕΛΛΗΝΙΚΟ ΩΔΕΙΟ-ΠΑΡΑΡΤΗΜΑ ΡΟΔΟΥ

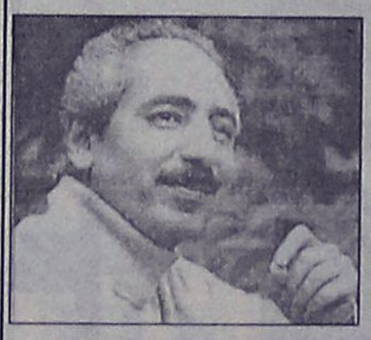

ΡΕΣΙΤΑΛ ΠΙΑΝΟΥ
RIANO RESITAL
MAPTINO TIPIMO
MARTINO TIRIMO
σε έργα: L. V. Beethoven
In Works: F. Chopin
R. Schumann

ΡΑΔΙΟΦΩΝΙΚΗ ΚΑΛΥΨΗ: ΛΥΧΝΑΡΙ 91,7

ΔΗΜΟΤΙΚΟ ΘΕΑΤΡΟ ΡΟΔΟΥ
MUNICIPAL THEATER OF RHODES
ΔΕΥΤΕΡΑ 29 ΜΑΡΤΙΟΥ 1999
Monday 29th March 1999
και ώρα 8.00 μ.μ.-Hour 8.00 p.m.

Πασχαλινή Απόδραση

με το F/B ΡΟΔΟΣ
ΔΑΝΕ SEA LINE



Ανάσταση στην **Πάτμο**

Πάσχα στην **Κάλυμνο**

Αναχώρηση από Ρόδο Μ. Σάββατο 10/4, 13.00
Επιστροφή στη Ρόδο Λαμπρή Δευτέρα 12/4, 10.00

Τιμή συμμετοχής:
• Εξωτερική Δίκλινη/Τρίκλινη 25.000 κατ' άτομο
• Εσωτερική Δίκλινη/Τρίκλινη 20.000 κατ' άτομο
✘ Το 4ο άτομο στην καμπίνα ΔΩΡΕΑΝ
✘ Ι.Χ.: τιμή 10.000 δρχ.
Στην τιμή περιλαμβάνεται:
➤ Εισιτήριο με καμπίνα
➤ Το δείπνο της Ανάστασης
➤ και το πρωινό Κυριακής και της Δευτέρας

ΓΙΑ ΚΡΑΤΗΣΕΙΣ ΘΕΣΕΩΝ
Κεντρικά Γραφεία της ΔΑΝΕ Ρόδου
τηλ. 0241-77078

Όψεις και απόψεις...

Γράφει ο ΓΙΩΡΓΟΣ ΒΟΥΗΣ

ΝΑ ΠΑΤΑΧΘΕΙ Η ΛΑΘΡΟΘΗΡΙΑ - Σφαγιάστηκαν 21 λαγοί

Πρόκειται για ένα συνηθισμένο μήνυμα μαγκιάς, όπως πολλοί θέλουν να πιστεύουν, είτε για μια προμελετημένη εγκληματική πράξη κατά της πανίδας, με δράστη άγνωστο (μέχρις αυτής της στιγμής που γράφεται το παρόν σημείωμα) ψυχοπαθή ή κάτι σχετικό που μόστραρε τα 21 κεφάλια των θυμάτων του λαγών και προκάλεσε το κοινόν αίσθημα;

Οπως και να ερμηνευθεί αυτή η αποτρόπαια πράξη κατά της φύσης, ένα είναι το συμπέρασμα, ότι δηλ. υπάρχουν ανάμεσά μας ανθρωπόμορφα όντα που κυκλοφορούν ανενόχλητα και που σε δεδομένη στιγμή μπορούν να ικανοποιήσουν ξανά τα αιμοβόρα ένστικτά τους.

Τρελός ή μάγκας, πρέπει να καταβληθούν προσπάθειες να επισημανθεί, να συλληφθεί και να δικαστεί χωρίς κανένα ελαφρυντικό, για να μπορέσει επιτέλους η Ρόδος ν' απαλλαγεί από τον εφιάλτη της λαθροθηρίας. Σήμερα με θύματα λαγούς, χθες με πέρδικες, αύριο με ελάφια και κύριος οίδε που θα οδηγηθούμε από τις συνέπειες της έλλειψης οικολογικής ισορροπίας.

Το παρήγορο στην περίπτωση των λαγών που συνέβη πρόσφατα, είναι ότι Δασαρχείο και Κυνηγετικός Σύλλογος αντέδρασαν σωστά, ενέτειναν τα μέτρα φρούρησης και προστασίας των ολίγων θηραμάτων και ότι πιθανότατα να αποκαλυφθεί ο δράστης και να υποστεί τις συνέπειες της αλόγιστης πράξης του.

Η κοινή γνώμη είναι ανάστατη και δικαιολογημένα διαμαρτύρεται για το πρωτόγνωρο κι απαράδεκτο φαινόμενο.

Τα περιστατικά τόσο του παρελθόντος όσο και του παρόντος πρέπει να μην επαναληφθούν πια, όχι γιατί οι ασυνείδητοι θα μας λείψουν, αλλά γιατί το Κράτος και οι ενδιαφερόμενοι φορείς θα κινηθούν προς την σωστή κατεύθυνση, θα παρέμβουν πολιτικά και νομοθετικά ώστε οι σημερινές ποινές που ο Νόμος προβλέπει να γίνουν πολύ αυστηροί, τόσο σε χρηματικό πρόστιμο όσο και σε μη εξαγοράσιμη ποινή, όσο και σε άλλα διοικητικά μέτρα σωφρονισμού όπως είναι η εκτόπιση και η δια βίου στέρηση αδείας κυνηγού.

Δεν είναι επιτρεπτό να ενεργούν οι εχθροί του Περιβάλλοντος πίσω από την ανωνυμία, γιατί πιστεύουμε ότι τον δράση ή τους εκάστοτε δράστες, γνωρίζουν κι όμως συγκαλύπτουν οι συγχωριανοί τους με την δικαιολογία ότι είναι φίλοι τους.

Από αυτούς περιμένει ο τρόπος να κάνουν το καθήκον τους, να καταγγείλουν δηλ. τον ή τους δράστες όπως έχουν υποχρέωση να κάνουν σαν νομοταγείς πολίτες και σαν άνθρωποι με οικολογικές ευαισθησίες.

Επειδή στη Ρόδο ζούμε εδώ και πολλά χρόνια της Μεταπελευθερωτικής περιόδου, το οικολογικό δράμα για το οποίο όλοι έχουμε το μερίδιο ευθύνης, καιρός είναι πια να κάνουμε το χρέος μας - συλλογικά και ατομικά - γιατί όπως πάμε, σε λίγα χρόνια θα κληθούμε να πληρώσουμε τα, επίχειρα της αδιαφορίας μας, που θα είναι όχι μόνο βαρειά αλλά θα δημιουργήσουν οικολογικές καταστάσεις μη αναστρέψιμες.

Τώρα που είναι - ίσως - καιρός ακόμα, ας ενεργήσουμε σαν υπεύθυνοι πολίτες.

ΤΟΥΡΙΣΜΟΣ - ΑΚΡΙΒΕΙΑ ΚΑΙ ΝΟΘΕΙΑ - ΕΜΕΙΣ ΤΙ ΚΑΝΟΥΜΕ;

Σαν Ρόδος - νησί - έχουμε να καυχηθούμε για πολλές πρωτιές, έχουμε όμως και κάποιες άλλες που - καθόλου μα καθόλου - δεν μας κολακεύουν, κι ούτε μπορούμε να τις επικαλούμεθα. Ισως, αν τις προβάλουμε, τους εαυτούς μας μόνο θα κατηγορήσουμε.

Κι' αυτό, γιατί εμείς είμαστε και οι καθαυτό υπεύθυνοι για τέτοια απαράδεκτα και ανεπιθύμητα φαινόμενα.

Η Ρόδος, μαζί με την Κρήτη και την Κέρκυρα, δηλ. τα νησιά που κρατάνε τα σκήπτρα στον τουρισμό, ύστερα από μια επισταμένη έρευνα του IN.KA., αποδείχτηκαν ως τα πιο ακριβά διαμερίσματα της χώρας μας αλλά και εκείνα με την μεγαλύτερη νοθεία.

Σ' αυτή την έρευνα, συμμετείχε και η Ομοσπονδία Καταναλωτών Ελλάδος, γεγονός που δίνει μεγαλύτερη αξιοπιστία στην έ κθεση που ακολούθησε και που, δικαιολογημένα, οι σχολιαστές παρουσιάζουν σαν... βόμβα.

Κι είναι πράγματι μια βόμβα έτοιμη να εκραγεί στα θεμέλια του τουριστικού μας οικοδομήματος, εκτός κι αν κάποιοι πυροτεχνουργοί σπεύσουν να την εξουδετερώσουν.

Εδώ, το ρήμα σπεύδω είναι αυτό που απαιτεί η κατάσταση. Γιατί, αν πάμε με τα βήματα που συνήθως βλέπουμε να γίνονται, τότε πρέπει να ανησυχήσουμε και να προβληματιστούμε σαν λαός. Γιατί, ο λαός είναι - πάντοτε - αυτός που καλείται να πληρώσει την ολιγωρία και την αδιαφορία των αρμοδίων και - γιατί όχι; - και των υπεύθυνων παραγόντων. Ανάμεσα δε σ' αυτούς πρέπει να συμπεριλάβουμε και τους κοινωνικούς φορείς που εκπροσωπούν τους ευαισθητοποιημένους πολίτες.

Και για μεν την ακρίβεια, μπορεί κανείς να επικαλεσθεί λόγους που έχουν εξάρτηση από τον τουρισμό, κάτι που σε κάποιο βαθμό είναι αποδεκτό, αν εκτιμήσουμε ότι το φαινόμενο εμφανίζεται στα τρία κατ' εξοχήν θέρετρα, όπου ο τουρισμός ευδοκιμεί.

Για την νοθεία όμως, καμία επίκληση δεν έχει θέση, αφού ως γνωστό δεν σχετίζεται με τους πιο πάνω λόγους, αλλά είναι αποτέλεσμα της διακίνησης αγαθών αμφιβόλου ποιότητας με στόχο το άνομο κέρδος. Αυτήν την αισχροκέρδεια οφείλουμε να πατάξουμε εμείς οι ίδιοι, ο κάθε καταναλωτής χωριστά, κι όλοι μαζί μέσα από τον φορέα ή τους φορείς που μας εκφράζουν, και, που ιδρύθηκαν για ένα και μοναδικό σκοπό, να προστατεύσουν τον αφελή κι απληροφόρητο καταναλωτή από τα αρπακτικά νύχια των καιροσκόπων και κερδοσκόπων.

Χρειάζεται επομένως επαγρύπνηση γιατί χωρίς αυτήν πως θα μπορέσουμε να αντιληφθούμε όσα γύρω μας συμβαίνουν, αλλά χρειάζεται ακόμη και αυτοπροστασία γιατί πως αλλιώς θα πάρουμε την απόφαση να καταγγέλουμε αυτά που βλέπουμε γύρω μας;

Η τουριστική αυλαία ανοίγει, όπως ανοίγει και η όρεξη των αρπακτικών, που στην περίπτωσή μας δεν είναι πουλιά, αλλά άνθρωποι στην εξωτερική τους εμφάνιση, εσωτερικά όμως χωρίς συνείδηση.

Να λοιπόν ποιός φταίει που βρισκόμαστε πρώτοι στην λίστα της ακρίβειας και της νοθείας.

Η ΚΡΑΥΓΗ ΤΩΝ ΑΓΓΕΛΩΝ ΟΡΘΟΔΟΞΑ ΜΗΝΥΜΑΤΑ

25η ΜΑΡΤΙΟΥ ΔΙΠΛΗ ΓΙΟΡΤΗ-ΔΙΠΛΗ ΕΛΕΥΘΕΡΙΑ

Δύο γέροντες στην Ναζαρέτ, με θαύμα γέννησαν ένα κοριτσάκι. Ήταν ο δίκαιος Ιωακείμ και η Αγία Άννα που γέννησαν την Παναγία μας την Παρθένο Μαρία και την αφιέρωσαν από μικρή στο ναό. Ήταν ένα αληθινό κρίνο, που ευωδιάζε από αρετή και ευλάβεια. Ήταν η εκλεκτή από τον Κύριο του Ουρανού και της γής, η πιο ενάρετη και εκλεκτή γυναίκα του κόσμου. Στην προσευχή της και στην μελέτη των Αγίων Γραφών ήταν τακτική, καθώς και στις ελεημοσύνες της.

Μία μέρα ενώ η Μαρία ήταν καθισμένη μέσα στο ταπεινό, κατάλευκο σπιτάκι της, και μελετούσε τα βιβλία των προφητών ακούστηκε ξαφνικά μία φωνή. "Χαίρε, κεχαριτωμένη, ο Κύριος μετά σου.

Ευλογημένη συ εν γυναιξί", δηλαδή, "χαίρε χαριτωμένη, ο Κύριος είναι μαζί σου, γιατί είσαι η πιο ευλογημένη από τις γυναίκες". Ταραγμένη η Μαρία από τη φωνή αυτή που ακούστηκε τόσο ξαφνικά, σήκωσε τα μάτια της να κοιτάξει ποιός μίλησε. Είδε ένα άγγελο, που ακτινοβολούσε Θεία λάμψη. Τότε η Μαρία φοβήθηκε περισσότερο γιατί όλα της φάνηκαν ακατανόητα αλλά και σπουδαία. Μη φοβάσαι Μαριάμ της λέει ο αρχάγγελος Γαβριήλ. Ο Θεός είναι μαζί σου. Και να, σε λίγο θα γίνεις μητέρα και θα γεννήσεις γιό, που θα τον ονομάσεις Ιησού, δηλαδή, Σωτήρα. Αυτός θα γίνει μεγάλος και θα είναι γιός του Θεού του Υψίστου και θα καθίσει στον Θρόνο του Δαυίδ και θα βασιλεύει. Η Βασιλεία του δεν θα τελειώσει ποτέ.

Η Παναγία ρώτησε σιγανά και με απορία:-και πώς είναι δυνατόν να γίνει αυτό;-Πνεύμα Άγιο θα έλθει σε σένα και δύναμη Θεού να σε ενδυναμώσει. Γιατί τίποτε δεν είναι αδύνατο για τον Παντοδύναμο Θεό. Τότε η Μαρία απλά και ήρεμα, χωρίς αντίρρηση στο θέλημα του Θεού είπε:-Εγώ είμαι δούλη του Κυρίου. Ας γίνει σύμφωνα με τα λόγια που είπες.

Εννέα μήνες αργότερα στην Βηθλεέμ, έφερε στον κόσμο η Παναγία μας, τον Υιό του Θεού, τον σωτήρα και λυτρωτή του κόσμου, τον Χριστό. Αυτό το γεγονός η Εκκλησία μας το ονόμασε Ευαγγελισμό, δηλαδή καλή είδηση, καλή αγγελία. Η καλή είδηση που έφερε ο αρχάγγελος στην Παναγία ήταν ότι θα έρθει στον κόσμο ο Υιός του Θεού. Οι άνθρωποι πριν έρθει ο Χριστός ήταν καταδικασμένοι, δούλοι στην αμαρτία, χωρίς καμία ελπίδα, να λυτρωθούν και να ζήσουν ελεύθεροι γεμάτοι χαρά και ευτυχία. Η καλή είδηση λοιπόν ήταν ότι θα έρχονταν ο Σωτήρας και ελευθερωτής του κόσμου. Όχι ένας απλός άνθρωπος, αλλά ένας Θεάνθρωπος, ο Ιησούς Χριστός.

Το γεγονός αυτός το γιορτάζουμε στις 25 Μαρτίου. Ιδιαίτερα όμως η Παναγία Θεοτόκος και μητέρα του Χριστού σκέπασε το έθνος των Ελλήνων σε όλες τις δύσκολες στιγμές του.

Στον καιρό του Βυζαντίου, όταν οι Άβαροι είχαν κυκλώσει την Κωνσταντινούπολη με πολύ στρατό το 626 μ.Χ. έσωσε την Πόλη, με θαυμαστό τρόπο, αφού οι Βυζαντινοί έψαλλαν τους "Χαιρετισμούς". Στον καιρό που όλα τα "πλάκωνε" οι σκλαβιά 400 και πλέον χρόνια, οι Έλληνες με πρωτοπόρο την Εκκλησία σήκωσαν το λάβαρο την ημέρα της 25ης Μαρτίου. Και πάλι το θαύμα της Παναγίας έγινε.

Η Ελλάδα ελευθερώθηκε Αλλά και το 1940 οι Έλληνες έβλεπαν την Παναγία στο μέτωπο του πολέμου να τους σκεπάζει και να τους προστατεύει από τις σφαίρες.

Διπλή λοιπόν γιορτή. Γιορτάζουμε την ελευθερία του κόσμου από την αμαρτία με την έλευση του Ιησού Χριστού, και την ελευθερία του γένους των Ελλήνων με την βοήθεια της Παναγίας μας.

ΔΙΔΑΓΜΑ: Ο ΘΕΟΣ ΤΗΝ 25η ΜΑΡΤΙΟΥ ΜΑΣ ΧΑΡΙΣΕ ΔΙΠΛΗ ΕΛΕΥΘΕΡΙΑ.

ΡΗΤΟ: "Τη ελευθερία...στήκετε (Γαλ, 5,1). Να μείνουμε σταθεροί στην ελευθερία που μας χάρισε ο Χριστός. Να μην υποδουλωθούμε στην αμαρτία. Να είμαστε Ελεύθεροι κοντά στον Χριστό.

Τα μηνύματά μας θα δημοσιεύονται κάθε Σάββατο

ΠΟΛΙΤΙΣΤΙΚΟΣ ΟΡΓΑΝΙΣΜΟΣ ΔΗΜΟΥ ΡΟΔΟΥ

Ο Πολιτιστικός Οργανισμός Δήμου Ροδίων σε συνεργασία με την Ένωση Ιεροψαλτών Ρόδου και περιχώρων σας προσκαλούν στην εκδήλωση

"Η ΥΜΝΟΛΟΓΙΑ ΤΗΣ ΜΕΓΑΛΗΣ ΤΕΣΣΑΡΑΚΟΣΤΗΣ ΠΡΟΔΡΟΜΟΣ ΤΟΥ ΘΕΙΟΥ ΠΑΘΟΥΣ"

Δ/νση Χορωδίας: Εμμ. Θεουλάκης
Κείμενα: Κ. Κουκιάς
Παρουσίαση: Θ. Καραναστάσης

Η εκδήλωση τελεί υπό την αιγίδα της Ιεράς Μητροπόλεως Ρόδου

ΙΕΡΟΣ ΝΑΟΣ ΕΥΑΓΓΕΛΙΣΜΟΥ ΡΟΔΟΥ
ΚΥΡΙΑΚΗ 28 ΜΑΡΤΙΟΥ 1999, ΩΡΑ 19.30

Boutique Αλόη

ΔΙΑΛΥΣΗ

Αρ. Αδ. 76/1999

ΤΙΜΕΣ ΕΚΠΛΗΞΗ!

Καρπάθου 32
Στον πεζόδρομο. Νέα Αγορά

ΠΑΣΧΑ '99

με **PEGASOS TRAVEL**

CLUB OF RHODES

Περάστε ένα αξέχαστο Πάσχα σε μια από τις πανέμορφες εκδρομές που προσφέρει το γραφείο μας.

Περισσότερες πληροφορίες στα τηλέφωνα 76161, 75879, 73455 και στο φαξ 35504 ή στο γραφείο μας Αλεξάνδρου Διάκου, 84 Ψαροπούλα

ΠΑΣΧΑ ΣΤΟ ΕΞΩΤΕΡΙΚΟ

ΕΚΔΡΟΜΗ	ΔΙΑΡΚΕΙΑ	ΤΙΜΗ
ΠΑΡΙΣΙ-EURODISNEY-ΒΕΡΣΑΛΙΕΣ	8 ημέρες	159.000
ΠΑΡΙΣΙ-EURODISNEY-ΒΕΡΣΑΛΙΕΣ	6 ημέρες	139.000
ΠΑΡΙΣΙ-ΒΕΛΓΙΟ-ΟΛΛΑΝΔΑ-ΛΟΥΞΕΜΒΟΥΡΓΟ	8 ημέρες	189.000
ΠΑΡΙΣΙ-ΚΥΑΝΗ ΑΚΤΗ-ΕΛΒΕΤΙΑ	8 ημέρες	189.000
ΠΑΡΙΣΙ-ΝΟΡΜΑΝΔΙΑ	8 ημέρες	189.000
ΠΑΡΙΣΙ-EURODISNEY-ΝΟΡΜΑΝΔΙΑ	6 ημέρες	169.000
ΠΑΝΟΡΑΜΑ ΑΥΣΤΡΙΑΣ	8 ημέρες	199.000
ΒΙΕΝΝΗ	4 ημέρες	149.000
ΒΙΕΝΝΗ-ΣΑΛΤΣΜΠΟΥΡΓΚ	6 ημέρες	169.000
ΛΙΜΝΕΣ ΑΥΣΤΡΙΑΣ	6 ημέρες	169.000
ΒΙΕΝΝΗ	6 ημέρες	169.000
ΠΡΑΓΑ-ΚΑΡΛΟΒΑ ΒΑΡΥ	4 ημέρες	169.000
ΠΡΑΓΑ-ΚΑΡΛΟΒΑ ΒΑΡΥ	6 ημέρες	169.000
ΠΡΑΓΑ-ΒΟΥΔΑΠΕΣΤΗ	6 ημέρες	159.000
ΒΙΕΝΝΗ-ΠΡΑΓΑ	6 ημέρες	169.000
ΠΡΑΓΑ-ΒΕΡΟΛΙΝΟ-ΚΑΡΛΟΒΑ ΒΑΡΥ	6 ημέρες	179.000
ΠΡΑΓΑ-ΚΡΑΚΟΒΙΑ-ΒΑΡΣΟΒΙΑ	6 ημέρες	179.000
ΒΟΥΔΑΠΕΣΤΗ	4 ημέρες	119.000
ΒΟΥΔΑΠΕΣΤΗ-ΕΣΤΕΡΓΚΟΜ-ΑΓ. ΑΝΔΡΕΑΣ	6 ημέρες	129.000
ΒΙΕΝΝΗ-ΒΟΥΔΑΠΕΣΤΗ	6 ημέρες	169.000
ΜΑΔΡΙΤΗ-ΤΟΛΕΔΟ-ΑΝΔΑΛΟΥΣΙΑ	8 ημέρες	189.000
ΜΑΔΡΙΤΗ-ΤΟΛΕΔΟ-ΑΝΔΑΛΟΥΣΙΑ-ΠΟΡΤΟΓΑΛΙΑ	8 ημέρες	229.000
ΓΥΡΟΣ ΙΣΠΑΝΙΑΣ	11 ημέρες	279.000
ΙΣΠΑΝΙΚΕΣ ΠΡΩΤΕΥΟΥΣΕΣ	8 ημέρες	219.000
ΚΛΑΣΣΙΚΗ ΙΣΠΑΝΙΑ	8 ημέρες	219.000
ΠΑΝΟΡΑΜΑ ΙΒΗΡΙΚΗΣ	8 ημέρες	269.000
ΡΩΜΗ	6 ημέρες	159.000
ΡΩΜΗ-ΦΛΩΡΕΝΤΙΑ	6 ημέρες	169.000
ΜΙΚΡΟΣ ΓΥΡΟΣ ΙΤΑΛΙΑΣ	6 ημέρες	169.000
ΤΥΝΗΣΙΑ-ΜΕΓΑΛΟΣ ΓΥΡΟΣ ΤΩΝ ΟΑΣΕΩΝ	8 ημέρες	185.000

ΕΛΛΗΝΙΚΟ ΠΑΣΧΑ

ΜΥΚΟΝΟΣ	5 ημέρες	79.000
ΣΑΝΤΟΡΙΝΗ	5 ημέρες	79.000
ΚΡΗΤΗΣ	5 ημέρες	79.000

Καλό σας ταξίδι και καλό Πάσχα!

επιλογές

ΠΑΡΑΛΟΓΙΣΜΟΣ

Πόσο ικανοποιημένος μπορεί να είναι ο Αμερικανός ηγεμόνας και οι υποτακτικοί του Ευρωπαίοι, που τον ακολουθούν στον παραλογισμό των βομβαρδισμών της Γιουγκοσλαβίας; Ποιούς στόχους έπληξαν και εξουδετέρωσαν οι πύραυλοι; Παρά τις αμφιβολίες που εκφράζουν οι θερμοκέφαλοι, ζητώντας αποφασιστικότερα πλήγματα, οι αεροπορικές επιδρομές πέτυχαν αυτό που ήθελε ο ηγεμόνας για να εδραιώσει τη μονοκρατορία του.

Ισοπεδώθηκε και εξουδετερώθηκε πλήρως ο Οργανισμός Ηνωμένων Εθνών και όλο το οικοδόμημα των αρχών του Διεθνούς Δικαίου. Υποβαθμίστηκε σε απλό θεατή των αποφάσεων και των διαταγών του ισχυρού, που κινεί την πολεμική μηχανή του ΝΑΤΟ χωρίς να ρωτάει κανέναν, χωρίς να τηρεί τα προσχήματα, χωρίς καν μία, έστω τυπική νομιμοποίηση. Με τους βομβαρδισμούς στη Γιουγκοσλαβία δολοφονούνται ο ΟΗΕ και το πνεύμα της διεθνούς συνεννόησης.

Από την ΕΛΕΥΘΕΡΟΤΥΠΙΑ

ΟΙΚΕΙΟΣ

Από τις ημέρες του πολέμου στον Κόλπο και ύστερα, μας έχουν επισκεφθεί τόσο συχνά στη μικρή μας οθόνη οι εικόνες του πολέμου, με το λογότυπο του CNN και τις συνοδεύει πάντα, να τις αποστειρώνει και, κατά κάποιο τρόπο, να τις εξημερώνει, ώστε σιγά-σιγά εξοικειωθήκαμε με τη συνθετική τους φρίκη. Τις συνηθίσαμε.

Συνηθίσαμε αυτές τις επαναλαμβανόμενες εικόνες του πολέμου ως άσκηση υψηλής τεχνολογίας. Τις εικόνες των υπερ-αεροπλάνων να απογειώνονται κι έπειτα τις εικόνες των στόχων τους - πράσινα ηλεκτρονικά "μυγάκια" σε ψηφιακές οθόνες - τον ήχο της σειρήνας, τα φοβισμένα πρόσωπα των αμάχων, τις φωτιές και τα συντρίμμια. Συνηθίσαμε τα συγκινημένα διαγγέλματα του Κλίντον σε ζωντανή μετάδοση και τις ασυγκίνητες "πολεμικές" ανταποκρίσεις της Αμανπούρ έξω από το ξενοδοχείο της. Ο πόλεμος, συσκευασμένος σε φόρμα βιντεογκέιμ, μας έγινε οικείος.

Από άρθρο του Π. Τσίμα στα ΝΕΑ

ΝΤΡΟΠΗ

Αυτό το διήμερο της ντροπής - για την Ευρώπη αλλά και, ειδικότερα, για την Ελλάδα - στο Βερολίνο, σε ό,τι αφορά εμάς τουλάχιστον, υπήρξε πολύ προκλητικό, πολύ θρασύ και υποκριτικό πέρα από κάθε όριο. Εκεί, ο κ. Σημίτης έλεγε "ναι" σε όλα στο ευρωπαϊκό διευθυντήριο των κυρίων Σρέντερ, Μπλερ και Σιράκ. Και εδώ στην Αθήνα, οι κορυφαίοι υπουργοί του, που, διάβολε, είναι μέλη της κυβέρνησης Σημίτη - δεν ήρθαν από άλλον πλανήτη - έλεγαν "όχι" σε όλα. Ο λόγος, φυσικά, για τους περιβόητους, βάρβαρους και ολοκληρωτικά άσκοπους βομβαρδισμούς της Γιουγκοσλαβίας από τα ΝΑΤΟϊκά αεροπλάνα. Μια χώρα έχει μπει εδώ και οκτώ ολόκληρα χρόνια στο στόχαστρο διαφόρων "μεγάλων" - αρχής γενομένης από τη Γερμανία του Κολ - και τώρα επιδιώκεται η ολοκληρωτική συντριβή της. Στην καρδιά της Ευρώπης αυτά, όχι στην Αφρική, στο Βιετνάμ ή στο περιφερειακό Ιράκ. Και η κορυφή της ελληνικής εξουσίας δεν κωφεύει απλώς στα μηνύματα απελπισίας που φθάνουν εδώ και τρεις ημέρες, λίγα χιλιόμετρα πέραν των βορείων συνόρων μας. Συντάσσεται με εκείνους που ανέλαβαν το ρόλο του δημίου.

Από άρθρο του Αγ. Φαράκου στην ΒΡΑΔΥΝΗ

ΩΣ ΝΑ...

«Πώς θα είναι η επομένη του Συνεδρίου; Οπως και η προηγούμενη, ίσως και χειρότερη» έλεγε το βράδυ της περασμένης Κυριακής στο Ολυμπιακό Στάδιο πολύπειρο και πολυπαθές κομματικό στέλεχος. Και δεν είχε άδικο. Η Κεντρική Επιτροπή χωρισμένη και πάλι στα δύο, οι εσωκομματικές ισορροπίες και πάλι παρούσες, οι διαγωνισμοί κορυφαίων και μη στελεχών κυρίαρχοι, το ενδιαφέρον για μία ακόμη φορά στραμμένο στο εσωτερικό. Ως να μην κυβερνά το ΠΑΣΟΚ, αλλά κάποιο άλλο κόμμα. Ως να μην πρόκειται για κυβερνητικά στελέχη, αλλά για κομματικούς και μόνο παράγοντες.

Από άρθρο του Γ. Μακρυγιάννη στην ΕΞΟΥΣΙΑ

είπαν και... ελάλησαν

➪ "Μελέτησα την ιστορία της περιοχής και βλέπω ότι η διαμάχη εκεί υπάρχει επί 600 χρόνια"

Χένρι Κίσινγκερ

➪ "Θα έχουν (σ.σ. οι επιθέσεις) τη διάρκεια και τη δυσκολία που ο πρόεδρος Μιλόσεβιτς θέλει να έχουν"

Ουέσλι Κλαρκ

➪ "Στα Βαλκάνια, η ειρήνη πάντα πληρωνόταν με πόλεμο και η Αλβανία είναι έτοιμη να καταβάλει αυτό το τίμημα αν χρειαστεί"

Παντελί Μάικο

➪ "Στο Ραμπουγέ βρέθηκε μια λύση αυτονομίας, στην οποία ουσιαστικά συμφώνησαν και οι Σέρβοι, γιατί διατηρούσε το Κοσσυφοπέδιο στα όρια της Γιουγκοσλαβίας. Οι βομβαρδισμοί έγιναν γιατί οι Σέρβοι αρνούνται την ανάπτυξη χερσαίων δυνάμεων του ΝΑΤΟ"

Θ. Βερεμής

ΤΑ ΠΡΩΤΟΣΕΛΙΔΑ ΤΩΝ ΑΘΗΝΑΪΚΩΝ ΕΦΗΜΕΡΙΔΩΝ

Οι τίτλοι των βασικών πρωτοσέλιδων θεμάτων στις χθεσινές πρωινές και απογευματινές αθηναϊκές εφημερίδες ήταν οι εξής:

ΑΔΕΣΜΕΥΤΟΣ ΤΥΠΟΣ (Μήτσης):

Δολοφόνοι παιδιών και γυναικών. Εκατόν τριάντα νεκροί, πάνω απο 100 οι άμαχοι στη Γιουγκοσλαβία.

ΑΔΕΣΜΕΥΤΟΣ ΤΥΠΟΣ (Ριζος):

Παίζουν με τα σύνορα μας! Το CNN σπεκουλάρει τα σενάρια των ΗΠΑ κατά της Ελλάδας. Βομβάρδισαν τη νύχτα πολυκατοικίες με αμάχους μέσα στο Βελιγράδι!

ΑΘΗΝΑΙΚΗ:

Ιδού, γιατί κινδυνεύουμε. Ποιοί "πύραυλοι" προορίζονται για την Ελλάδα.

ΑΠΟΓΕΥΜΑΤΙΝΗ:

Το δόγμα του τρόμου. Πως το ΝΑΤΟ χτύπησε τη Σερβία. Πλησιάζει ο πόλεμος. Φόβος σύρραξης Γιουγκοσλαβίας-Αλβανίας.

ΑΥΡΙΑΝΗ:

Ελληνες εθελοντές στη Σερβία. Συγκροτήθηκε το πρώτο τάγμα στη Θεσσαλονίκη.

ΤΟ ΒΗΜΑ:

Η Σερβία κρατάει γερά. Οι απεσταλμένοι του "Βήματος" τηλεφωνούν απο τα μέτωπα. "Ζούμε σαν ποντίκια μέσα σε καταφύγια".

Η ΒΡΑΔΥΝΗ:

Απίστευτο κάθαρμα. Ο Αδόλφος Κλίντον θέλει να περάσουν χιλιάδες Τούρκοι στρατιώτες απο Θεσσαλονίκη.

ΕΘΝΟΣ:

Ως εδώ κ. Κλίντον. Σφυροκοπά τη Σερβία, προκαλεί την Ελλάδα.

ΕΛΕΥΘΕΡΗ ΩΡΑ:

Κλίντον προς Σέρβους: Οι πύραυλοι μας φέρνουν πιό κοντά! "Είμαστε δίπλα στο Σερβικό λαό" είπε, χθές, ο ΑΘΛΙΟΣ.

ΕΛΕΥΘΕΡΟΣ:

Τα σχέδια για αλλαγή συνόρων. Πως μεθοδεύεται η αποσταθεροποίηση στα Βαλκάνια και στην Ελλάδα, απο τις μεγάλες δυνάμεις.

ΕΛΕΥΘΕΡΟΣ ΤΥΠΟΣ:

Ναπάλμ στην Ελλάδα απο CNN-Μπέρνς. Ο πρέσβης των ΗΠΑ σε ρόλο συντονιστή Ελλήνων υπουργών.

ΕΛΕΥΘΕΡΟΤΥΠΙΑ:

Αγριεύουν οι επιδρομές. Ελλάδα-Ιταλία: Οχι στις βόμβες. Αλλά... ΗΠΑ:Ικανοποίηση για συνδρομή σας!

Η ΕΞΟΥΣΙΑ:

Γυρίζει σελίδα η ελληνική οικονομία. Διπλή επιτυχία: 1. Βερολίνο- 2.πώληση της Ιονικής.

ΕΣΤΙΑ:

Ο "πόλεμος" εκ του ασφαλούς! Ετσι μεταφράζεται η υπεροπλία των ΗΠΑ.

Η ΚΑΘΗΜΕΡΙΝΗ:

Κόλαση στο Βελιγράδι. Ενώ εντείνονται οι πιέσεις για νέο γύρο διαλόγου.

Ο ΛΟΓΟΣ:

Εγκλημα και τιμωρία. Κάτω τα χέρια απο τη Σερβία, διαδήλωσαν χιλιάδες Ελληνες.

ΤΑ ΝΕΑ:

Ελληνικό SOS για 15.000 πρόσφυγες. Κατέβηκαν ήδη στα Σκόπια. Τριγμοί στο ΝΑΤΟ απο Ελλάδα-Ιταλία.

ΡΙΖΟΣΠΑΣΤΗΣ:

Τώρα όλοι στο δρόμο ενάντια στους ΑμερικανοΝΑΤΟϊκους δολοφόνους. Με υπόδειξη του Αμερικανού πρέσβη χτύπησαν την πορεία στην Αθήνα.

ΝΙΚΗ:

Πρωτοβουλίες εκτόνωσης της κρίσης. Παρά τη διεθνή κατακραυγή το ΝΑΤΟ βομβαρδίζει.

ΑΚΡΟΠΟΛΙΣ:

Κρίση τύπου Κούβας στα Βαλκάνια. Σφοδρή διπλωματική αντεπίθεση της Μόσχας, ρωγμές στην ενότητα του ΝΑΤΟ.

Η ΑΥΓΗ:

Αντιπολεμική οργή. Μεγάλη αντιαμερικανική διαδήλωση στην Αθήνα.

ΑΓΓΕΛΙΟΦΟΡΟΣ:

Η φωτιά τώρα στα Σκόπια. SOS για το αναμενόμενο κύμα προσφύγων στην Ελλάδα.

ΘΕΣΣΑΛΟΝΙΚΗ:

Απτόητος ο Μιλόσεβιτς. Διεθνείς αντιδράσεις. Συλλαλητήρια και επεισόδια χθές σε Αθήνα και Θεσσαλονίκη.

ΜΑΚΕΔΟΝΙΑ:

Ερχονται οι Ρώσοι.... Βελιγράδι:Το ΝΑΤΟ χτύπησε μέσα στο κέντρο της πόλης.

ΤΥΠΟΣ ΘΕΣΣΑΛΟΝΙΚΗΣ:

Μπούμερανγκ κατά Κλίντον η επίθεση. Συνεχίστηκε και χθές το έγκλημα κατα της ανθρωπότητας.

COMPUTERS - ΑΞΕΣΟΥΑΡ - ΠΕΡΙΦΕΡΕΙΑΚΑ

Fun-Line & Business-Line Computers
Ολοκληρωμένα συστήματα Ηλ. Υπολογ.

M-II 300MX	189.000 (ή 6x39.900)
K6-II 350MMX	220.000 (ή 6x46.900)
Pentium II 300A Celeron	209.000 (ή 6x43.900)
Pentium II 366 Celeron	235.000 (ή 6x49.500)
Pentium III 450 NEW!!	399.000 (ή 6x83.500)

Πλήρη συστήματα με Οθόνη, Σκληρό Δίσκο, Keyboard, Mouse
Για τεχνικά χαρακτηριστικά επικοινωνήστε μαζί μας

Υπογράφουμε με την Τιμή μας!!

SPECIAL
ΟΘΟΝΗ-MONITOR 17"
Scott/Relisys 1280x1024 79.900

Αναβαθμίσεις όλων των Computers σε Pentium και Pentium II από 30.000

Αριστη ποιότητα, Τεχνογνωσία, Service
ΤΑ ΠΑΝΤΑ ΓΥΡΩ ΑΠΟ ΤΑ COMPUTER

Canon PRIMAX crypto ICE Computers Notebooks Belinea NOKIA CHIP HEWLETT PACKARD

ΠΡΟΣΦΟΡΕΣ

Scanner έγχρωμοι A4	από	19.500
3DFx & SVGA Bunshee 16MB		32.900
Σκληρός Δίσκος 4,3GB		42.900
Πληκτρολόγιο εργονομικό		2.500
CD-ROM 40x ταχύτητας		14.900
Ηχεία 170W Stereo		7.900
Ηχεία 480W με Subwoofer		14.900
Scanner A4 19.200dpi		34.500
Κάρτα ήχου Stereo 3D	από	4.900
Primax Clever-Mouse		1.200

Οι τιμές είναι τις μετρητοίς και δεν περιλαμβάνουν ΦΠΑ.
Οι τιμές των δόσεων περιλαμβάνουν 13% ΦΠΑ

Information Systems SYNCOM
Η ΑΛΛΗ ΔΙΑΣΤΑΣΗ ΤΗΣ ΤΕΧΝΟΛΟΓΙΑΣ

Κ. ΥΔΡΑΙΟΥ 28 ΡΟΔΟΣ
ΤΗΛ. 70160-1-2 FAX 70163

ΤΡΟΥΛΗΣ ΝΙΚΟΛΑΟΣ

Εξ/σμός ξεν/χείων, εστιατορίων, μπαρ, καταστημάτων

Επιλεγμένα είδη

Αριστο σέρβις

Συμφέρουσες τιμές

ΑΝΚΑ ΑΕΒΕ Πολυκουζίνες, μίνι μπαρ
ALUMINOX ΑΕΒΕ Ανοδείδωτες κατασκευές, μηχανήματα κουζίνας αερίου και ρεύματος
DIVERSEY LEVER Χημικά προϊόντα καθαρισμού
ALLIBERT Πλαστικά έπιπλα, ξαπλώστρες
AIRDRI Αυτόματοι στεγνωτήρες χεριών Αγγλίας
SAVEN Διακόπτες οικονομίας ρεύματος
Πλυντήρια ρούχων, παγομηχανές, ψυκτικοί θάλαμοι και όλα τα είδη ξενοδοχειακού εξοπλισμού.

Κατάστημα: Σεφέρη 80
Εμπορικό Κέντρο ΜΗ-ΔΙΑ
Τηλ. 66382-Fax. 67382

(εκ) πολιτισμικά παίγνια

Γράφει ο Κωστής Νικολάκης

Βιβλιογραφικό Δελτίο

• Ποίηση και χωροκίνηση

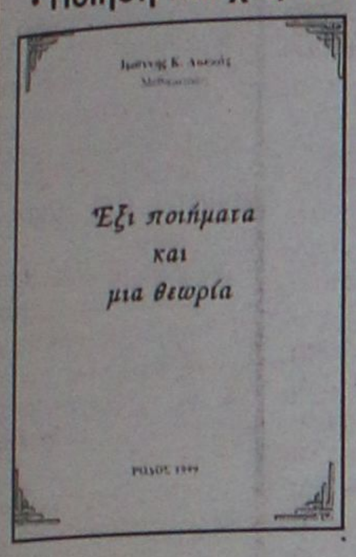

Το πρώτο ολιγοσέλιδο βιβλίο του μαθηματικού **Ιωάννη Κ. Λουκά** χωρίζεται σε δύο μέρη. Το πρώτο μέρος περιλαμβάνει 6 ποιήματα που γράφτηκαν την περίοδο των φοιτητικών χρόνων του συγγραφέα και ο ίδιος τα αφιερώνει *"στις νέες και στους νέους που εξακολουθούν να είναι ρομαντικοί και να πιστεύουν ότι ο έρωτας και η Αγάπη σκοπό έχουν να τελειοποιήσουν το ανθρώπινο είδος"*

Δείγμα γραφής:

ΤΟ ΠΙΟ ΛΑΜΠΡΟ ΑΣΤΕΡΙ

Απ' την Περσία έφτασαν δύο
μάγοι με τα δώρα,
άστρο λαμπρό τους έφερε στ' Απόλλωνα τη χώρα,
τη Ρόδο την πανέμορφη.
Τους μάγους τους ξεγέλασε, τους άλλαξε πορεία
κι έχασαν την ανατολή για σε, μικρή κυρία.
Αστέρι, αστεράκι μου, δείξε σ' αυτούς το δρόμο,
στο στόχο τους να φτάσουνε στον ορισμένο χρόνο,
το δώρο τους να δώσουνε.
Και δίνω εγώ σ' εκείνη, ένα βιβλίο ποίησης,
με τις καλύτερες ευχές,
για μια μεγάλη ευτυχία
κι όλες του κόσμου τις χαρές.

Στο δεύτερο μέρος του βιβλίου ο **κ. Λουκάς** παραθέτει μια εργασία του με την οποία **"παντρεύει"** τη Φιλοσοφία με την Αστρονομία και την αφιερώνει στα *"ανήσυχα πνεύματα που βλέπουν στη χωροκίνηση το παρελθόν, το παρόν και το μέλλον του Σύμπαντος"*.

*** Ιωάννης Κ. Λουκάς, μαθηματικός, "Εξι ποιήματα και μια θεωρία", αυτοέκδοση, σελ. 16, Ρόδος 1999.**

• Η "κατάθεση" του Γιώργου Χιωτάκη



Ο δικηγόρος και πρώην βουλευτής **Γιώργος Λογ. Χιωτάκης** μετά τις δύο ποιητικές συλλογές εξέδωσε πρόσφατα το νέο βιβλίο του που φέρει τον τίτλο **"Μπροστά στα πολιτικά προβλήματα"***, το οποίο περιλαμβάνει δημοσιεύματα στον Τύπο (1990-1996), τα οποία αναφέρονται σε μια ιστορική αναδρομή, που εστιάζεται η πολιτική του δράση μιας περιόδου. Προλογίζουν ο Γιώργος Δ. Παπαδημητρίου και ο Σέφης Αναστασάκης, τέως βουλευτές.

*** Γιώργος Λ. Χιωτάκης, "Μπροστά στα πολιτικά προβλήματα (1990-1996), εκδόσεις "Ιωλκός", σελ. 430, 1998.**

• Χωριό μου - πόλη Κρεμαστή, απ' τον Θεό ευλογημένη

Κρεμαστή

Γεννήτρα, μάνα διαλεχτή!
Δεκάδες χρονι' αγαπημένη.
Χωριό μου - πόλη Κρεμαστή,
απ' το Θεό ευλογημένη

Με εκκλησιά μοναδική
σ' όλο τον κόσμο ξεκουσμένη!
Η Παναγιά Καθολική
πλήρης συμπόνοιας σε προσμένει

Βιβλιοθήκ' ιδανική
Ελληνιστικοδομημένη·
στέκει εδώ καμαρωτή
χιλιάδες τόμους φορτωμένη...



Το νέο βιβλίο του κ. **Σπύρου Κατσούρη** περιλαμβάνει κυρίως *"προγραμματικά"* ποιήματα καθώς επίσης και μυθοπλασίες και ένα εκτενές διήγημα που όλοι έχουν ως κοινό θέμα τους τα Δωδεκάνησα και φέρει τον τίτλο **"Προσύμνιον Δωδεκανήσου"*** και όπως επισημαίνει ο ίδιος ο συγγραφέας *"σκοπός του παρόντος πονήματος ας είναι και η τόνωση - στον κάθε Δωδεκανήσιο - του αισθήματος της περηφάνειας και της αγάπης γι' αυτά που έχει και κατέχει και χαίρεται"*.

*** Σπύρου Κατσούρη, "Προσύμνιον Δωδεκανήσου", ποίηση, διήγημα, μυθοπλασία, εκδόσεις "Επτάλοφος", με την μερική χορηγία της Κοινότητος Κρεμαστής και της Τοπικής Ενωσης Δήμων και Κοινοτήτων Δωδεκανήσου, σελ. 190, Ρόδος 1998.**

• Πεπραγμένα Κοινότητος Λίνδου. 1995-1998

Πρόκειται για μια "έκθεση" πεπραγμένων της Κοινοτικής αρχής της **Λίνδου** για την περίοδο 1995-1998 που επιμελήθηκε ο πρώην κοινοτάρχης **Κυριάκος Ι. Φίνας.**

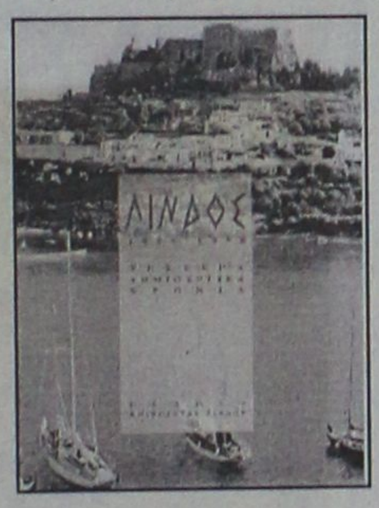

Μεταξύ των άλλων ενδαιφέρον παρουσιάζουν οι **"14 βασικές προϋποθέσεις για το μέλλον του Δήμου Λινδίων"** με τις γενικές κατευθύνσεις του αναπτυξιακού του προγράμματος, οι προτάσεις για τις **"εορταστικές εκδηλώσεις της τρίτης χριστιανικής χιλιετίας"** καθώς και οι τεκμηριωμένες προτάσεις για την **"αρχαιολογική και τουριστική αναβάθμιση της Λίνδου"**.

*** "Λίνδος 1995-1998. Τέσσερα-δημιουργικά χρόνια", σύνταξη-επιμέλεια: Κυριάκου Ι. Φίνα, έκδοση Κοινότητας Λίνδου, τυπογραφείον "Τέχνη", σελ. 47, Ρόδος 1998.**

«ΡΟΔΙΑΚΗ» ΑΠΟ ΤΟ 1915

ΦΛΑΣ ΣΤΟ ΠΑΡΕΛΘΟΝ


ΡΟΔΙΑΚΗ
PERIODICO SETTIMANALE

ΡΟΔΙΑΚΗ, ΔΕΥΤΕΡΑ 26 ΙΟΥΝΙΟΥ 1921
Αριθμός φύλλου 323

ΡΟΔΙΑΚΑ ΧΡΟΝΙΚΑ

Η Εφορεία της Κοινότητος εν τη τελευταία αυτής συνεδρία αναδιώρισε το προσωπικόν των Σχολών προσλαβούσαν συγχρόνως δια με την Αστικήν Σχολήν του κ. Ν. Παπαθανασίου, Δημητρ. Λαμπριανού και Δημητρ. Παπαϊωάννυυ, δια δε το Παρθεναγωγείον τον κ. Αναστ. Αναστασιάδην.

ΔΩΡΕΑ

Η εν Αιγύπτω διαμένουσα Χρυσάνθη Μουσκουρά εδωρήσατο εις την Κοινότητα 10 ομολογίας της Εθνικής Τραπέζης της Ελλάδος εξ εκατόν δραχμές έκαστην εκδόσεως των 20.500.000 εις μνήμην της μακαρίτιδος Σταματουλής Κάζιρα.

Εκ των ομολογιών τούτων η υπ' αριθμόν 068072 κληρωθείσα μετά λαχνού εκέρδισε το ποσόν των 3.000 δραχμών.

ΠΕΝΘΗ

Τηλεγραφικώς αναγγέλθη εξ Αθηνών ο εκεί επισυμβάς θάνατος του συμπολίτου κ. Κωνσταντίνου Καραγιάννη πρεσβυτέρου αδελφού και αξιοτίμου ιατρού της πόλεως μας κ. Νικ. Καραγιάννη, του ιδιοκτήτου του Ξενοδοχείου των ξένων κ. Αλέξανδρου Καραγιάννη και του συμπολίτου κ. Παναγιώτη Καραγιάννη προς ους διαβιβάζομεν θερμά συλλυπητήρια.

ΣΥΓΧΑΡΗΤΗΡΙΟΝ

Τω Αξιοτίμω κ. ιατρώ Νικ. Τριανταφύλλω τελέσαντι τους αρραβώνες αυτού μετά της σεμνοτάτης και πολυφέρνου δεσποινίδος Αναστασίας Μ. Αθανασιάδου, συγχαίροντας από καρδίας ευχόμεθα τον αρραβώνα αρραγή και ταχείαν την στέψιν.

Εν Ρόδω τη 25η Ιουνίου 1921

Κωνσταντίνος Κουρζής
Αδείμαντος Μοσχοβάκης

ΣΥΓΧΑΡΗΤΗΡΙΟΝ

Τω αγαπητώ μας φίλο κ. Εμμ. Παντελίδη επί τη ευκαιρία των γάμων του μετά της εκλεκτής του δεσποινίδος Μαριάνθης Ανδρεαδάκη διαβιβάζω τα θερμά μου συγχαρητήρια ευχόμενος τον συζυγικόν των βίον ευδαίμονα και ανθόσπαρτον.

Κάστελλος

Γεώργιος Μοσχής

(Σ.Σ. Η Ροδιακή εκδιδόταν τότε υπό καθεστώς ιταλικής λογοκρισίας. Διατηρείται επίσης η γλώσσα και τα τοπωνύμια που υπήρχαν σας αρχές του αιώνα).

ΝΤΕΤΕΚΤΙΒΣ
30 ΧΡΟΝΙΑ ΜΟΝΙΜΑ ΚΑΙ ΣΤΗ ΡΟΔΟ
35354 - 28780
Π.Π. ΓΕΡΜΑΝΟΥ 6 (ΠΛ. ΦΩΚΙΑΛΗ)
Η ΛΥΣΗ!!! ΣΕ ΚΑΘΕ ΣΑΣ ΠΡΟΒΛΗΜΑ
EXPRESS SECURITY

ΦΥΡΟΓΕΝΗΣ
Ο ΚΑΛΥΤΕΡΟΣ ΗΛΙΑΚΟΣ ΣΤΗΝ ΕΥΡΩΠΑΪΚΗ ΑΓΟΡΑ ΜΕ
30 ΧΡΟΝΙΑ
ΓΡΑΠΤΗ ΕΓΓΥΗΣΗ
ΜΕΤΑΦΟΡΑ ΚΑΙ ΤΟΠΟΘΕΤΗΣΗ
ΔΩΡΕΑΝ
ΚΑΙ ΠΛΗΡΩΝΕΤΕ... ΧΩΡΙΣ ΠΡΟΚΑΤΑΒΟΛΗ ΚΑΙ ΣΕ ΟΣΕΣ ΔΟΣΕΙΣ ΕΣΕΙΣ ΘΕΛΕΤΕ
Μ. ΒΟΛΑΣ & ΥΙΟΙ Ο.Ε.
ΚΡΕΜΑΣΤΗ ΡΟΔΟΥ
ΤΗΛ. 91275, 94370 • FAX: 94370

ΓΕΡΜΑΝΙΚΗ ΑΞΙΟΠΙΣΤΙΑ
ΠΡΩΤΟΓΝΩΡΗ ΤΙΜΗ!
ΣΕΤ ΕΝΤΟΙΧΙΖΟΜΕΝΑ
KÖRTING
ΦΟΥΡΝΟΣ ΑΕΡΟΘΕΡΜΟΣ (ΜΕ ΜΟΝΟΚΟΜΜΑΤΟ ΘΑΛΑΜΟ)
ΕΣΤΙΕΣ ΚΕΡΑΜΙΚΕΣ
ΑΠΟΡΡΟΦΗΤΗΡΑΣ ΣΥΡΟΜΕΝΟΣ
2 ΜΟΤΕΡ ΜΟΝΟ 265.000 δρχ.
ΜΕ ΕΣΤΙΕΣ ΕΜΑΓΕ
ΜΟΝΟ 195.000 δρχ.
Μ. ΒΟΛΑΣ & ΥΙΟΙ Ο.Ε.
ΚΡΕΜΑΣΤΗ ΡΟΔΟΥ
ΤΗΛ. 91275, 94370 • FAX: 94370

Αντίλαλοι

πολιτικοί και άλλοι...

Αυτά τα υπονοούμενα περί κακοδιαχείρισης στον Οργανισμό Εκπαίδευσης της νομαρχίας... δεν τα καταλαβαίνουμε! Ορισμένα πράγματα τα βλέπουμε απλά και πιστεύουμε ότι έτσι είναι.

*Αν υπάρχουν, έστω και ενδείξεις για κάτι τέτοιο, είναι αυτονόητο ότι η υπόθεση πρέπει να πάει **στον εισαγγελέα** για να ξεκαθαρίσει. Διαφορετικά τα υπονοούμενα και οι ψίθυροι δεν έχουν νόημα...*

Εκτός κι αν είναι πολιτική επιλογή να "σέρνονται" υπό μορφήν ψιθύρων και δημοσιευμάτων κάποια πράγματα, έτσι για... να σέρνονται!

Δεν θέλουμε να το πιστέψουμε αλλά... κάτι διαισθανόμαστε!

ΣΤΟ ΛΕΠΤΟ!

Για πότε αποφασίστηκε να γίνει **στάση εργασίας για το "Κόσοβο"** σε ορισμένες υπηρεσίες του δημοσίου, και για πότε οι εργαζομενοι το πληροφορήθηκαν και για πότε **τα... μάζεψαν κι έφυγαν**, είναι πραγματικά απίστευτο!

Ούτε στο... μέτωπο να τους είχαν καλέσει δεν θα ενεργούσαν **με τέτοια, πρωτοφανή ταχύτητα.**

Μιχ. Μ.

ΓΙΑ ΤΟΥΣ ΒΟΜΒΑΡΔΙΣΜΟΥΣ

Ο μόνος πάντως που είχε αντίρρηση για την συζήτηση **των ΝΑΤΟικών βομβαρδισμών** στην Σερβία προχθές στο νομαρχιακό συμβούλιο, ήταν ο πρώην έπαρχος Κω **κ. Μάνος Θεοδωρίδης.**

Θα γυρίσουμε τώρα στις εποχές που ασχολούμασταν με συζητήσεις και ψηφίσματα **για τη Νικαράγουα** αναρωτήθηκε και ζήτησε να εκδοθεί σχετικό ψήφισμα, χωρίς περαιτέρω συζητήσεις.

Η έκπληξη ήρθε από το νομάρχη **κ. Σ. Καραγιάννη** που δήλωσε ότι κινείται στο ίδιο μήκος κύματος, με αποτέλεσμα να εκδηλωθεί έντονη αντίδραση από το σύμβουλο της πλειοψηφίας **κ. Τσ. Τριμμάττη.**

Τελικά... ψιλοέγινε συζήτηση και εκδόθηκε και ψήφισμα αλλά **οι εντυπώσεις** εκατέρωθεν έμειναν...

Λ.Μ.

ΜΑΛΛΟΝ ΘΑ ΕΙΝΑΙ

Ισχυρή πράγματι διαφαίνεται η πιθανότητα να συμπεριληφθεί στο ψηφοδέλτιο της Νέας Δημοκρατίας **για τις ευρωεκλογές**, ο Ροδίτης κ. Γιώργος Κρεμλής εννοείται σε εκλόγιμη θέση.

Ηδη σχετικές πληροφορίες που δημοσιεύονται και σε αθηναϊκές εφημερίδες, θεωρούν βέβαιον το ενδεχόμενο αυτό, αφού **ο κ. Κρεμλής** περιλαμβάνεται στην σχετική λίστα, αν και οι μνηστήρες είναι αρκετοί.

Σε λίγες εβδομάδες θα ξεκαθαρίσει το θέμα, οπότε... θα δούμε!

Λ.Μ.

ΝΥΝ ΚΑΙ ΤΕΩΣ

Από αναγνώστη της "Ροδιακής" πήραμε και δημοσιεύουμε την παρακάτω επιστολή:

«Κύριε διευθυντά,

Στη "Ροδιακή" στην σελίδα 40, στην στήλη "Αντίλαλοι", γράφετε ότι το (προσωνύμιο λέτε αλλά επίρρημα είναι το σωστό) τέως και πρώην έχουν την έννοια ότι το τέως σημαίνει ότι ο τέως δεν πρόκειται να επανέλθει στην ίδια θέση αυτή στον οποίον αφορά, ενώ το πρώην σημαίνει ότι θα επανέλθει, όπως φαίνεται να διευκρινίζει ο κ. Πάγκαλος.

Είναι αλήθεια ότι και τα δύο επιρρήματα "τέως" και "πρώην" χρησιμοποιούνται συνήθως με την ίδια έννοια, ότι δηλαδή η άσκηση του αναφερομένου αξιώματος ή επαγγέλματος δεν ισχύει πλέον.

Υπάρχει όμως μια διαφορά στην έννοια των δύο αυτών επιρρημάτων. Η διαφορά συνίσταται στο ότι, το μεν "πρώην" αναφέρεται σε παρελθοντική κατάσταση που δεν προσδιορίζεται, ενώ το "τέως" σε μια ή περισσότερες χρονικές φάσεις που προηγούνται στην αμέσως προηγούμενη χρονική φάση, δηλαδή σαν παράδειγμα (το δανείζομαι από το λεξικό του Γ. Μπαμπινιώτη στο λήμμα τέως - πρώην όπου και η λεπτομερέστερη ανάπτυξη της σημασίας των δύο επιρρημάτων). "Στην τελετή παρέστησαν οι τοπικές αρχές μεταξύ των οποίων ο πρώην Νομάρχης Δωδ/σου Γ. Χαραλαμπόπουλος και ο τέως Νομάρχης Δωδ/σου Γ. Παρασκευάς".

Η χρήση των επιρρημάτων αυτών βέβαια δεν σημαίνει ότι ο ένας ή ο άλλος πρώην ή τέως κωλύεται να ξαναγίνει νομάρχης.

Με τιμή
Ενας αργόσχολος»

Ο ΡΟΛΟΣ

Υποτίθεται ότι ο ρόλος ενός **νομαρχιακού συμβουλίου** είναι να αντιμετωπίζει και να επιλύει τα μεγάλα προβλήματα.

Προχθές, όμως, με το θέμα του καταυλισμού των τσιγγάνων, αυτό που **διαπιστώθηκε** ήταν ότι... οι ίδιοι οι σύμβουλοι υποβάθμισαν τον δικό τους ρόλο!

Για μια ακόμη φορά...

Λ.Μ.

ΓΛΑΦΥΡΟΣ

«Θα σταθούμε ακλόνητοι έναντι του ταξικού μας χρέους», δήλωσε ανερυθρίαστα **γλαφυρός συνδικαλιστής.**

Γλαφυροί καλούνται όσοι επιμένουν να βλέπουν τον κόσμο όπως θα ήθελαν να είναι και όχι όπως είναι. Φημολογείται δε ότι εν αντιθέσει προς τους άσπλαχνους σπαρτιάτες που τους κατακρήμνιζαν **στον Καιάδα**, οι φύσει οικτίρμονες σκύθες επεριορίζοντο μόνον εις την απαραίτητον εξόρυξιν των οφθαλμών των γλαφυρών, **προκειμένου να διευρύνουν** την προοπτική των.

Ν.Κ.Κ.

ΠΡΩΤΑΠΡΙΛΙΑΤΙΚΟ



Καλά, την... πρωταπριλιά βρήκε ως την κατάλληλη ημερομηνία ο ΟΤΕ, ν' ανακοινώσει ότι θα ξεκινήσει **την διακοπή των τηλεφωνικών συνδέσεων** που δεν έχουν εξοφληθεί;

Εδώ και χρόνια, η πραγματικότητα, δείχνει ότι **τα... τελεσίγραφα δεν πιάνουν τόπο**. Που σημαίνει δηλαδή πιο απλά ότι την 1η Απριλίου οι αμελείς συνδρομητές, θα έχουν ένα ακόμη λόγο παραπάνω, για να **το αγνοήσουν.**

Μιχ. Μ.

ΠΕΡΙ ΟΝΟΥ ... ΣΚΙΑΣ!

Περί... όνου σκιάς χαρακτήρισε ο πρώην νομάρχης **κ. Παρασκευάς**, την συζήτηση που έγινε προχθές στο νομαρχιακό συμβούλιο για τις φήμες περί εσπευσμένης **μετεγκατάστασης** των υπηρεσιών στο νέο νοσοκομείο Ρόδου.

Αυτό πάντως δεν τον... πτόησε, να συζητήσει το θέμα επί μακρόν και να καταθέσει συγκεκριμένες απόψεις!

Λ.Μ.

Ο ταχυδρόμος πέρασε...

● **κ. ταχ. αναγνώστη:** Γιατί ανέβηκαν οι τόνοι στο Νομαρχιακό Συμβούλιο; Ε, κάποτε θα ανέβαιναν. Και ήταν τώρα ευκαιρία λόγω του Κόσοβο.

❖❖❖

● **Ομοίως:** Ναι έτσι άκουσα και εγώ. Οτι θα κλιμακώσουν τους βομβαρδισμούς οι ΝατοΑμερικάνοι. Συμπέρασμα: Μέχρι τώρα έπαιζαν. Με ζωές βέβαια (αν σε ενδιαφέρει αυτή η λεπτομέρεια).

❖❖❖

● **Διάβασα:** Εννέα τρισεκατομμύρια δραχμές εξασφάλισε - λέει - ο Σημίτης από την Κοινότητα. Για να επαληθευτεί η παροιμία που λέει: Η σιωπή (και η υποταγή) είναι χρυσός.

❖❖❖

● **Προς θρησκόλιπτο αναγνώστη:** Αν πιστεύεις στο Νοστράδαμο τότε δίκαια ανησυχείς. Το είχε πει πριν από αιώνες: Η Αποκάλυψη θα αρχίσει από ένα μικρό κρατίδιο...

❖❖❖

● **Προς "περίεργο" φίλο:** Ποιά τα σύγχρονα όπλα των Αμερικανών; Μα οι πύραυλοι "αέρος-ειρήνης"...

Το Ρωμαίικο



Και τα τραγούδια θέλουσιν
άνθρωπο να κατέχει
και στόμα να τα κελαδεί
και νου να τα ξετρέχει

Διασκέδαση μέχρι το πρωί με έντεχνο λαϊκό και ρεμπέτικο τραγούδι, ποτό και μεζέ

Τραγουδούν:
ΓΩΓΟΥ ΤΩΝΙΑ-ΚΑΡΑΓΙΑΝΝΗΣ ΓΙΩΡΓΟΣ
ΒΕΡΓΗ ΡΟΥΛΑ-ΡΑΦΤΟΠΟΥΛΟΣ ΣΤΑΘΗΣ και Ο ΤΣΑΜΠΙΚΟΣ
Καλλιτεχνική διεύθυνση: ΚΑΡΟΖΑΣ ΚΩΣΤΑΣ
Μουσικάρχης: ΔΙΑΚΟΥ ΚΩΣΤΑΣ
ΑΝΟΙΚΤΑ: ΤΕΤΑΡΤΗ-ΠΕΜΠΤΗ-ΠΑΡΑΣΚΕΥΗ-ΣΑΒΒΑΤΟ
Πλ. Κουντουριώτου 6 (παραλία "ΕΛΛΗ")
Για κρατήσεις τηλ. 22545

ΣΑΡΑΪ

Σας περιμένουμε να περάσουμε μαζί αξέχαστες βραδιές.
Για σας τραγουδούν:
Καραγιάννη Αφροδίτη
Γιώργος Κασιώτης
Μίκη Καραφιλάκη
Πετρίδης Μιχάλης
Φώτης Δημητραδιού
Reserve τηλ. 23129, 26142
Κω 14, Εκατό Χουρμαδιές

ΑΠ' ΕΥΘΕΙΑΣ ΠΤΗΣΕΙΣ ΑΠΟ ΡΟΔΟ ΚΑΙ ΑΛΛΑ ΝΗΣΙΑ ΤΗΣ ΕΛΛΑΔΟΣ ΓΙΑ ΓΕΡΜΑΝΙΑ

L.T.U. INTERNATIONAL AIRWAYS

ELAFOS REISEN

Η γερμανική αεροπορική εταιρία τσάρτερ L.T.U. σε συνεργασία με το πρακτορείο γενικού τουρισμού ELAFOS REISEN, σας προσφέρει την δυνατότητα των απ' ευθείας πτήσεων από την Ρόδο και τα άλλα νησιά της Ελλάδος προς την Γερμανία.
Σχεδόν καθημερινές πτήσεις για: ΜΟΝΑΧΟ-ΝΤΥΣΣΕΛΝΤΟΡΦ-ΦΡΑΝΚΦΟΥΡΤΗ-ΚΟΛΟΝΙΑ-ΣΤΟΥΤΓΑΡΔΗ.
Τιμή για όλες τις πόλεις μετ' επιστροφής δρχ. 85.000 (ισχύουν έως 02.07.99).
Για ΜΟΝΑΧΟ και ΣΤΟΥΤΓΑΡΔΗ δρχ. 85.000 (ισχύουν έως 13.08.99).
Στις τιμές δεν περιλαμβάνονται φόροι αεροδρομίων.
Ειδικές τιμές για παιδιά.
Επίσης πτήσεις μέσω Γερμανίας: για όλο το κόσμο.
Αντιπρόσωπος Ρόδου. Γραφείο Γενικού τουρισμού ELAFOS REISEN.
Κεντρικό: 9ο χλμ. Ρόδου-Λίνδου-Τσαίρι-Κοσκινού τηλέφωνα 0241-66543/4/5, Fax: 0241-62943.
1ο υποκατάστημα: Φαληράκι-έναντι ξενοδοχείου Sun Palace. Τηλέφωνο: 0241-87061, Fax: 0241-87062.
2ο υποκατάστημα: Κολύμπια-Εμπορικό Κέντρο, τηλέφωνο: 0241-56617, Fax: 56618.

ΝΑΥΤΙΛΙΑΚΗ ΕΤΑΙΡΕΙΑ ΛΕΣΒΟΥ Α.Ε.
ΜΥΤΙΛΗΝΗ

ΑΝΑΚΟΙΝΩΣΗ

Γνωρίζουμε στο επιβατικό κοινό ότι τα δρομολόγια του **Ε/Γ-Ο/Γ ΑΛΚΑΙΟΣ από ΡΟΔΟ** έχουν ως εξής:
ΚΑΘΕ ΤΕΤΑΡΤΗ ώρα 22.00 για Κω-Σάμο-Χίο-Μυτιλήνη-Λήμνο-Αλεξανδρούπολη
Πληροφορίες - εισιτήρια επιβατών/οχημάτων
Κεντρικό Πρακτορείο Ν.Ε.Λ. στη Ρόδο
ΕΡΥΘΡΑ ΘΑΛΑΣΣΑ
Δ. Θεοδωράκη 13 - Τηλ. 27721-22460

Μπύρα WARSTEINER

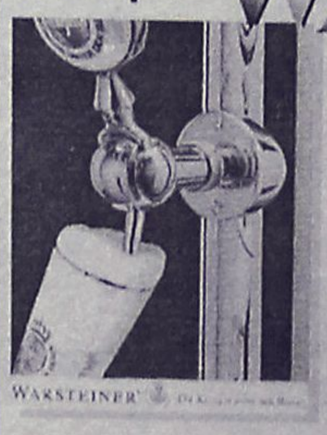

Η πρώτη μπύρα της Γερμανίας.
Η καλύτερη μπύρα με την υπέροχη γεύση και την υψηλή ποιότητα

Αντιπρόσωπος Ρόδου: Ιωάννης Περίδης
Για πληροφορίες-παραγγελίες:
τηλ. 27539, 34262, 20119

ΣΤΟ ΣΕΒΑΛΙΕ ΠΑΛΑΣ

που εγκαινιάζει εφέτος μια καινούργια σελίδα στην πλούσια ιστορία του. Μια νέα ομάδα ικανών συνεργατών ήλθε και σύνδεσε την παράδοση με το σήμερα

ΜΠΑΡ BON VIVEUR



- Με πιανίστα τον **ΒΑΣΙΛΗ ΤΑΤΑΡΟΓΛΟΥ** Charms-Idals-Cinquetti- Πεντελικό-La Cité κ.α.
- Με τον Chef των ντελικάτων γευστικών πειρασμών **MICHEL** και
- Τα υπέροχα Φλαμπέ του **ΓΙΑΝΝΗ** (Mon Parnes, Meridien, Μύθος)

αισιοδοξούμε να ανταποκριθούμε σε όλες τις ακουστικές και γευστικές σας προτιμήσεις

ΕΣΤΙΑΤΟΡΙΟ BON VIVEUR

Για τις γαστρονομικές σας συναντήσεις

Καθημερινά από 25 Μαρτίου

Ρεζερβέ 22781