ΕΤΟΣ ΙΔΡΥΣΕΩΣ: 1915
ΙΔΡΥΤΗΣ: ΕΜΜ. ΚΑΛΑΜΠΙΧΗΣ
ΔΙΕΥΘΥΝΤΗΣ: ΑΘ. ΜΑΡΑΣΙΩΤΗΣ

Η ΡΟΔΙΑΚΗ

ΤΕΤΑΡΤΗ
31 ΜΑΡΤΙΟΥ 1999
ΑΡ. ΦΥΛΛΟΥ 16.154
ΤΙΜΗ 150 ΔΡΧ.

ΗΜΕΡΗΣΙΑ ΠΡΩΙΝΗ ΕΦΗΜΕΡΙΔΑ ΤΗΣ ΡΟΔΟΥ

Ελπίδες για κατάπαυση του πυρός στο Κόσοβο

Φως στο ...τούνελ

Συνάντηση Μιλόσεβιτς - Πριμακόφ στο Βελιγράδι

Κάποιες ελπίδες για εξεύρεση πολιτικής λύσεως φάνηκαν χθες μετά τη συνάντηση του Προέδρου Μιλόσεβιτς με τον Ρώσο Πρωθυπουργό Πριμακόφ. Ωστόσο το ΝΑΤΟ συνεχίζει τους βομβαρδισμούς.

ΣΕΛΙΔΑ 14

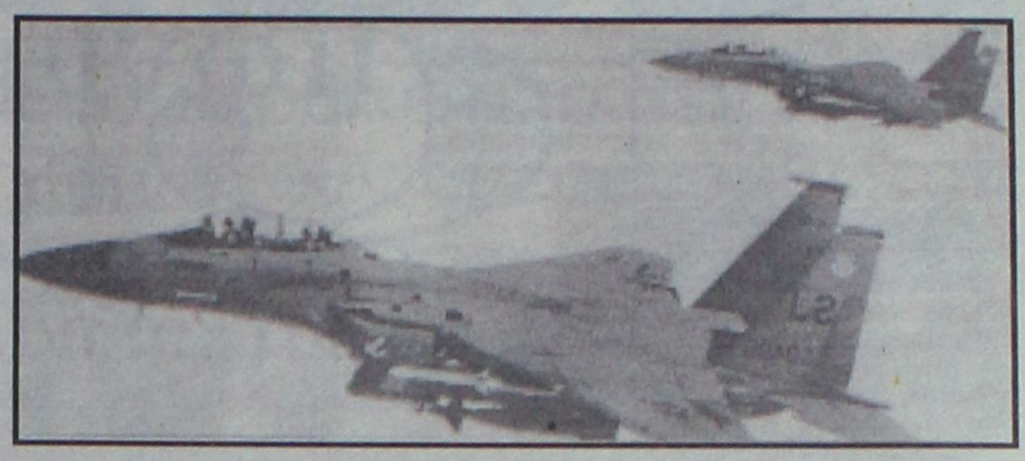



ΣΤΟ ΛΙΜΑΝΙ ΜΑΣ

Ηρθε χθες το "Κάντια" φορτωμένο με ελπίδες

ΕΓΙΝΕ ΑΓΙΑΣΜΟΣ ΠΑΝΩ ΣΤΟ ΠΛΟΙΟ

● Το "Κάντια" ήρθε χθες στο λιμάνι μας φέρνοντας μαζί του και τις ελπίδες για οριστική σωτηρία της ΔΑΝΕ. Το πλοίο έφθασε, λόγω των γνωστών προβλημάτων (φάρσα για βόμβα) με καθυστέρηση, γύρω στις 11.30 το πρωί. Ακολούθησε αγιασμός παρουσία εκπροσώπων της ΔΑΝΕ και της ΑΝΕΚ και αμέσως μετά έγιναν κάποιες δηλώσεις που απέπνεαν αισιοδοξία... ΣΕΛΙΔΑ 7

Αποχωρεί από το υηφοδέλτιο Δωδ/σου ο κ. Σκανδαλίδης

ΣΤΗ ΜΑΧΗ οι "επίγονοι"

Το ανακοίνωσε χθες ο ίδιος σε συνέντευξή του • Πώς διαμορφώνεται τώρα η κατάσταση



● Ο Κώστας Σκανδαλίδης ανακοίνωσε χθες και επίσημα την απόφασή του να πολιτευτεί στην Α' Αθηνών. Η απόφαση αυτή σηματοδοτεί εξελίξεις σε τοπικό επίπεδο δεδομένου ότι εκτός των δύο άλλων βουλευτών του ΠΑΣΟΚ είναι πολλοί που θέλουν να αρπάξουν την ευκαιρία. Ο Γραμματέας του ΠΑΣΟΚ, όμως, μίλησε και για όλα τα τρέχοντα θέματα που μας απασχολούν και βέβαια για τους βομβαρδισμούς στην Γιουγκοσλαβία. ΣΕΛΙΔΑ 13

ΕΡΧΟΝΤΑΙ ΤΑ ΠΡΩΤΑ ΤΣΑΡΤΕΡ



Από σήμερα στη Ρόδο και Βρετανοί τουρίστες

● Ερχονται σήμερα το μεσημέρι τα πρώτα τσάρτερ με Βρετανούς τουρίστες. Οι προβλέψεις λένε ότι φέτος θα είναι περισσότεροι από πέρυσι. Ωστόσο τα προβλήματα παραμένουν όπως επισημαίνει και το ΕΒΕΔ. ΣΕΛΙΔΑ 5

ΑΥΞΗΣΕΙΣ ΑΠΟ ΑΥΡΙΟ

Απογειώνονται τα εισιτήρια της Ο.Α.!



● Νέα αύξηση στα εισιτήρια της Ολυμπιακής ισχύει από αύριο. Σε μια περίοδο που ο εθνικός μας αερομεταφορέας χάνει συνεχώς επιβάτες για τους γνωστούς λόγους, οι υπεύθυνοι ζητούν και ...ρέστα. ΣΕΛΙΔΑ 4

Σκοτώθηκε 26χρονος

ΣΕΛΙΔΑ 28

THIO PEPPE®

ΞΕΝΗ ΔΗΜΟΣΙΕΥΣΗ

Η ΔΙΚΑΙΟΣΥΝΗ ΤΙΜΩΡΕΙ ΤΟΥΣ ΑΠΟΜΙΜΗΤΕΣ ΤΩΝ ΓΝΩΣΤΩΝ ΠΡΟΪΟΝΤΩΝ "THIO PEPPE"

Η "Ο. ΚΡΗΤΙΚΟΥ & ΣΙΑ Ο.Ε."; αποκλειστική παραγωγός των "THIO PEPPE", προβαίνει στην εξής ανακοίνωση:

Με μοναδικό σκοπό την προστασία του κοινού από φτηνές απομιμήσεις, μόλις διαπιστώσαμε την κυκλοφορία ενδυμάτων κατ' απομίμηση των δικών μας, με την από 12.07.1998 αίτηση ασφαλιστικών μέτρων στραφήκαμε κατά του **ΒΑΣΙΛΕΙΟΥ ΒΟΥΛΓΑΡΙΔΗ**, βιοτέχνη - εμπόρου, κατοίκου Ρόδου (Αγησάνδρου 14), ο οποίος, παρανόμως, κατασκεύαζε και πωλούσε από το κατάστημά του αλλά και από τρίτους, μπλούζες κατ' απομίμηση των δικών μας, ως προς την όλη διακόσμηση, την διάταξη των χρωματικών παραστάσεων και τον συνδυασμό των χρωμάτων. Οι οποίες, όμως, είναι κακής ποιότητας και ουδεμία έχουν σχέση με την υψηλή ποιότητα των ενδυμάτων "THIO PEPPE". Επί της άνω αιτήσεως εκδόθηκε η 1031/1998 απόφαση του Μονομ. Πρωτοδικείου Ρόδου, η οποία δέχθηκε την αίτησή μας.

ΔΗΜΟΣΙΕΥΣΗ ΔΙΑΤΑΚΤΙΚΟΥ ΔΙΚΑΣΤΙΚΗΣ ΑΠΟΦΑΣΗΣ
Του Μονομελούς Πρωτοδικείου Ρόδου 1031/1998

Συγκεκριμένα η άνω απόφαση:
α) απαγορεύει στον ΒΑΣΙΛΕΙΟ ΒΟΥΛΓΑΡΙΔΗ την παραγωγή και πώληση προϊόντων κατ' απομίμηση των προϊόντων της "Ο. ΚΡΗΤΙΚΟΥ & ΣΙΑ Ο.Ε." και ειδικότερα του μοντέλου μπλούζας SANTA CRUZ, με κωδικό 9345, σε όλες τις αποχρώσεις (μπλε, κόκκινο, πράσινο, ανθρακί, βυσσινί).
β) καταδικάζει τον καθού **Βασίλειο Βουλγαρίδη** σε χρηματική ποινή 500.000 δρχ. και προσωπική κράτηση ενός (1) μηνός για κάθε παράβαση της αποφάσεως αυτής.
γ) διατάσσει την δημοσίευση δια του Τύπου του διατακτικού της απόφασης με έξοδα του καθού ΒΑΣΙΛΕΙΟΥ ΒΟΥΛΓΑΡΙΔΗ.

Ο ΠΛΗΡΕΞΟΥΣΙΟΣ ΔΙΚΗΓΟΡΟΣ
ΑΘΑΝΑΣΙΟΣ ΠΑΠΑΘΑΝΑΣΙΟΥ
Α.Μ. 9249

Η ΠΡΟΕΔΡΟΣ
ΒΑΣΙΛΙΚΗ ΜΙΧΟΥ

Cafe Chantant

Για το ελληνικό τραγούδι
και τη **ΜΟΥΣΙΚΗ**
ΡΕΜΠΕΤΙΚΑ - ΛΑΪΚΑ - ΔΗΜΟΤΙΚΑ

Από την
ΠΑΡΑΣΚΕΥΗ 19 ΜΑΡΤΙΟΥ
και κάθε βράδυ
Δημοκρίτου 3 - ΠΑΛΙΑ ΠΟΛΗ
Τηλ. 32277, 20967 και 094-517500
ΔΕΥΤΕΡΑ ΚΛΕΙΣΤΑ

TRENDS FOR MEN
ΕΘΝ. ΜΑΚΑΡΙΟΥ 28
byblos
extē
JEANS ICEBERG
VALENTINO JEANS
JEANS extē
MOSCHINO. JEANS
D&G DOLCE GABBANA UOMO
D&G DOLCE GABBANA
σύντομα ...κοντά σας

ΟΠΤΙΚΕΣ ΙΝΕΣ
ΝΕΑ ΤΕΧΝΟΛΟΓΙΑ ΣΤΟ ΦΩΤΙΣΜΟ

Στη σελίδα 4
ΚΙΝΕΙΤΑΙ ΤΟ ΕΝΔΙΑΦΕΡΟΝ ΣΤΗΝ ΚΙΝΗΤΗ ΤΗΛΕΦΩΝΙΑ

ΗΜΕΡΟΛΟΓΙΟ

Τετάρτη 31 Μαρτίου 1999
Υπατίου, Λεοντίου, Θεοφίλου

Ανατολή ηλίου: 6.12'
Δύσις ηλίου: 6.47'
Σελήνη 14 ημερών

ΦΑΡΜΑΚΕΙΑ

Σήμερα διημερεύει το φαρμακείο της κ. Κουτσάκη επί της Θεμ. Σοφούλη και διανυκτερεύει του κ. Γανωτάκη επί της Γ. Ευσταθίου.

ΒΕΝΖΙΝΑΔΙΚΑ

Διανυκτερεύει το βενζινάδικο του κ. Τζωρτζή στον Άγιο Φραγκίσκο και το πρατήριο καυσίμων ΤΕΧΑCO Γκινάκης Αλέξανδρος περιοχή Κόβα.

ΛΑΪΚΕΣ ΑΓΟΡΕΣ

Τετάρτη και Σάββατο: στην οδό Βύρωνος (πίσω από το Στάδιο).
Πέμπτη: στην οδό Διαγοριδών.

ΔΡΟΜΟΛΟΓΙΑ ΠΛΟΙΩΝ

Σήμερα αναχωρεί το "ΙΑΛΥΣΟΣ" στις 1 το μεσημέρι για Τήλο-Νίσυρο-Κω-Λέρο-Πάτμο-Πειραιά.

ΑΕΡΟΠΟΡΙΚΑ ΔΡΟΜΟΛΟΓΙΑ

ΟΛΥΜΠΙΑΚΗ ΑΕΡΟΠΟΡΙΑ

Για Αθήνα
- Δευτέρα: 06.40-09.50-15.25-20.10-22.40
- Τρίτη: 06.40-15.25-20.10-22.40
- Τετάρτη: 06.40-09.50-15.25-20.10-23.40
- Πέμπτη: 06.40-09.50-15.25-20.10-22.40
- Παρασκευή: 06.40-09.50-15.25-20.10-22.40
- Σάββατο: 06.40-09.50-15.25-20.10-22.40
- Κυριακή: 06.40-09.50-15.25-20.10-23.25

Για Θεσσαλονίκη
- Δευτέρα-Τετάρτη-Παρασκευή-Κυριακή: 19.05

Για Ηράκλειο
- Δευτέρα-Τετάρτη-Παρασκευή-Κυριακή στις 16.35

Για Κάρπαθο
- Δευτέρα-Τρίτη-Τετάρτη-Πέμπτη-Παρασκευή: 10.00
- Κυριακή: 10.00

Για Κάσο
- Δευτέρα-Τετάρτη-Παρασκευή-Σάββατο-Κυριακή: 12.10

Για Καστελλόριζο
- Τετάρτη-Παρασκευή και Κυριακή στις 07.40

Για Κω
- Τρίτη-Σάββατο: 11.55

Για Σαντορίνη
- Δευτέρα-Πέμπτη-Σάββατο: 22.15

- Για Μύκονο
Κυριακή 20.45

AIR GREECE

ΡΟΔΟ-ΑΘΗΝΑ
(2 ΠΤΗΣΕΙΣ)

Καθημερινά: 07.45 και 11.15

Επίσης καθημερινά μέσω Αθηνών για Θεσσαλονίκη, Ηράκλειο και Χανιά

CRONUS AIRLINES

ΡΟΔΟ-ΑΘΗΝΑ

Δευτέρα έως Παρασκευή 11.55 μ.μ.

Σάββατο και Κυριακή 18.25 μ.μ.

Επίσης καθημερινά μέσω Αθηνών για Θεσσαλονίκη και Ηράκλειο.

Επώνυμον το ανώνυμον...

Προκαλεί και πάλι με το γνωστό θράσος της

Αποτελεί πάγια τακτική της τουρκικής διπλωματίας σε κάθε περίπτωση κατά την οποία εκδηλώνεται από ελληνικής πλευράς μια πρωτοβουλία που δεν εξυπηρετεί τα συμφέροντα, τις βλέψεις ή τις απώτερες επιδιώξεις της Αγκυρας, να επιχειρεί αντεπίθεση, προκαλώντας με το γνωστό θράσος της.

Αυτό, όμως, που συνέβη χθες είναι πρωτάκουστο. Λίγες ώρες μετά την κατηγορηματική δήλωση του κυβερνητικού εκπροσώπου ότι δεν θα επιτραπεί η διέλευση τουρκικών στρατιωτικών δυνάμεων από ελληνικό έδαφος για να μετάσχουν σε επιχειρήσεις στο Κοσσυφοπέδιο, η εφημερίδα "Χουριέτ" υποστήριξε - με αφορμή περιστατικό που συνέβη προ... δεκαημέρου - ότι στο εξής τα τουρκικά μαχητικά που εγκλωβίζονται από τα ελληνικά ραντάρ αεραμύνης, θ' απαντούν με πυρά!..

Πρόκειται για θρασύτατη, αν όχι εξωφρενική, πρόκληση, αφού ουσιαστικώς δεν αναγνωρίζει στην Ελλάδα ούτε καν το δικαίωμα να προστατεύει τον εθνικό εναέριο χώρο της. Ο εγκλωβισμός των τουρκικών μαχητικών αεροσκαφών από τα ραντάρ των αντιαεροπορικών πυραυλικών συστημάτων της χώρας μας είναι αυτονόητη και πάγια τακτική κίνηση. Ούτε κάτι νέο είναι ούτε μπορεί να τεθεί ποτέ υπό συζήτηση, αφού αποτελεί στοιχειώδες μέτρο προστασίας του εθνικού εναέριου χώρου μας. Το γεγονός ότι η Τουρκία προσπαθεί τώρα να εγείρει θέμα για κάτι που γίνεται επί τόσο χρόνο - όσο, δηλαδή, χρονολογούνται και οι τουρκικές παραβιάσεις - ασφαλώς καταδεικνύει τη σκοπιμότητα της πρωτοβουλίας της Αγκυρας. Δεν πρέπει, ωστόσο, να μας εφησυχάζει.

Η Αγκυρα συστηματικώς τα τελευταία χρόνια, έχοντας αποθρασυνθεί από την υποχωρητικότητα την οποία επιδεικνύει η κυβέρνηση Σημίτη, προβαίνει σε προκλητικές κινήσεις που μπορεί να είναι εκ πρώτης όψεως πέραν πάσης λογικής, εν τούτοις με την πάροδο του χρόνου τείνουν να δημιουργήσουν τετελεσμένο. Αυτό συνέβη με τις γκρίζες ζώνες, τούτο έγινε με την υπόθεση των πυραύλων S-300, κάτι ανάλογο επιδιώκουν προφανώς οι Τούρκοι με τη νέα ιταμή μεθόδευσή τους.

Η απάντηση της Ελλάδας σε όλες αυτές τις δόλιες μηχανορραφίες πρέπει να είναι μία και μόνη: Καμία υποχώρηση ή, έστω, ένδειξη διαλλακτικής στάσεως, που θα "άνοιγε την όρεξη" των γειτόνων μας και θα άφηνε περιθώρια για μελλοντικές αλλαγές του "στάτους κβο".

Η πρόταση της Ν.Δ. για το Κόσοβο

Αναφερόμενος στη στάση της Ελλάδας απέναντι στα όσα συμβαίνουν στο Κόσοβο με τη στάση της απέναντι στους εταίρους και συμμάχους ο κ. Καραμανλής υπογράμμισε ότι είναι όλοι εταίροι και φίλοι και σύμμαχοι. Αλλά από κει και πέρα δεν σημαίνει ότι αφήνουμε τα πράγματα να εξελίσσονται ερήμην μας, ότι άλλοι κάνουν κουμάντο για τα δίκια μας. Ούτε εκείνοι θέλουν να το κάνουν και όταν βρίσκονται στη φάση να το κάνουν, είναι από δική μας αδυναμία, από δική μας νωχελικότητα.

Πρέπει να σταθούμε πιο δυνατά στα πόδια μας. Και βεβαίως το να σταθούμε πιο δυνατά στα πόδια μας έχει πολλές διαστάσεις. Εχει αμυντική διάσταση, έχει διάσταση διπλωματική και οικονομική. Για την ίδια την Ευρώπη, θα είμαστε πολύ χρησιμότεροι από το να είμαστε ουραγοί, που σέρνονται πίσω από τις εξελίξεις με αποτέλεσμα σήμερα περίπου να αντιμετωπιζόμαστε ως δεύτερης ή τρίτης κατηγορίας εταίροι. Σε μια Ευρώπη βέβαια που θα έχει η ίδια τη δύναμη να επιβεβαιώσει τον εαυτό της. Και δεν θα εμφανίζει το αποκαρδιωτικό φαινόμενο να συμβαίνουν όσα τραγικά συμβαίνουν αυτή την ώρα λίγα χιλιόμετρα πιο πέρα από τα βόρεια σύνορά μας και η Ευρώπη αντί να ηγείται περίπου να απουσιάζει.

ΚΑΤΑΣΤΗΜΑΤΑ
Μοσχίδης



ΑΓΟΡΑΣΤΕ ΤΩΡΑ ΠΛΗΡΩΝΟΝΤΑΣ ΜΕ 12 ΑΤΟΚΕΣ ΜΗΝΙΑΙΕΣ ΔΟΣΕΙΣ

Αννης Μαριας 73 - τηλ. 35846 • Εμπ. Κέντρο Φώκιαλη - Τηλ. 20162

ΔΕΧΟΝΤΑΙ ΤΟ ΚΟΙΝΟ

Ο Νομάρχης δέχεται το κοινό κάθε Τρίτη και Πέμπτη από 11.00-13.00.
Ο Δήμαρχος Ρόδου δέχεται το κοινό κάθε Τετάρτη από τις 12.00-14.00.

ΤΑΞΙ

ΡΑΔΙΟ ΤΑΞΙ: 64712-64790

ΧΡΗΣΙΜΑ ΤΗΛΕΦΩΝΑ

ΝΟΣΟΚΟΜΕΙΟ:	22222
ΠΥΡΟΣΒΕΣΤΙΚΗ:	23333
ΛΙΜΕΝΑΡΧΕΙΟ:	22220, 27695
ΒΛΑΒΕΣ Δ.Ε.Η.:	125
ΒΛΑΒΕΣ Ο.Τ.Ε.:	121
ΑΜΕΣΗ ΔΡΑΣΗ:	100
ΒΛΑΒΕΣ ΥΔΡΕΥΣΗΣ:	68750-68755
ΝΟΜΑΡΧΙΑ:	156
ΠΕΡ/ΚΗ Δ/ΝΣΗ	38174
ΔΗΜΟΣ:	46200
ΤΡΟΧΑΙΑ:	26480
ΠΛΗΡΟΦ. Ο.Τ.Ε.:	131
ΔΕΛΤΙΟ ΚΑΙΡΟΥ:	149
ΛΑΧΕΙΑ:	111
ΠΡΟΠΟ - ΛΟΤΤΟ:	111
ΡΟΔΑ:	27462
ΚΤΕΛ:	27706
Ο.Α.Ε.Δ.:	23265
Ι.Κ.Α.:	64912
ΤΑΞ.Υ.:	68701, 68702
ΟΛΥΜΠΙΑΚΗ:	24555
Δ.Α.Ν.Ε.:	77070
ΕΡΓΑΤ. ΚΕΝΤΡΟ:	24730
AIR GREECE	36095
CRONUS AIRLINES	25444

ΤΙΜΕΣ ΣΥΝΑΛΛΑΓΜΑΤΟΣ

Δολλάριο ΗΠΑ	300.844	307.819
Μάρκο Γερμανίας	164.992	168.818
Φράγκο Γαλλίας	49.195	50.336
Λίρα Αγγλίας	486.397	497.657
Λίρα Ιρλανδίας	409.742	419.242
Φράγκο Βελγίου	7.999	8.185
Φράγκο Λουξεμβ.	7.999	8.185
Φιορίν Ολλανδίας	146.434	149.892
Λιρέτα (100 μον.)	16.666	17.052
Σελίνι Αυστρίας	23.451	23.995
Κορώνα Δανίας	43.440	44.447
Κορώνα Σουηδίας	36.029	36.865
Μάρκο Φινλανδίας	54.274	55.533
Πεσέτα Ισπανίας	1.939	1.984
Εσκούδο Πορτογ.	1.610	1.647
Γιεν (100 μον.)	250.401	256.206
Φράγκο Ελβετίας	202.269	206.958
Κορώνα Νορβηγίας	38.583	39.477
Λίρα Κύπρου	557.504	570.430
Δολλάριο Καναδά	198.519	203.122
Δολλάριο Αυστραλ.	189.432	193.824

"Η ΡΟΔΙΑΚΗ" στο INTERNET

Ηλεκτρονική διεύθυνση:
http://WWW.rodiaki.gr.

Email: rodiaki@rodosnet.gr

Η ΡΟΔΙΑΚΗ

Ημερήσια Εφημερίδα της Ρόδου
Έτος Ιδρύσεως 1915
ΙΔΙΟΚΤΗΣΙΑ - ΕΚΔΟΣΗ
ΥΙΟΙ Σ. ΤΣΟΠΑΝΑΚΗ
Η. ΚΩΤΙΑΔΗΣ Ο.Ε.
ΔΙΕΥΘΥΝΤΗΣ
Αθ. Μαρασιώτης
ΣΥΝΤΑΞΗ
Σπύρος Παγκάς
Γρηγόρης Πελλός
Λουκάς Μαστής
Μιχάλης Μαστής
ΑΘΛΗΤΙΚΑ
Μανόλης Μπάτης.
Νικήτας Κουσκουσής
ΜΟΝΙΜΟΣ ΣΥΝΕΡΓΑΤΗΣ
Γιώργος Βούης
ΓΡΑΦΕΙΑ ΣΥΝΤΑΞΗΣ
Μάρκου Μαλλιαράκη 9
Τηλ. 24610 - 30865 - 75640
Fax (0241) 75641
ΛΟΓΙΣΤΗΡΙΟ - ΔΙΑΦΗΜΙΣΕΙΣ
Νέα Αγορά 53
Τηλ. 22210 - 75230
Fax (0241) 22471

Επιστολή της Ένωσης Ξενοδόχων στο νομάρχη και το δήμαρχο Ρόδου

Ας λείγουν κάποιες ακρότητες

«Η συμπαράστασή μας στο δοκιμαζόμενο σερβικό λαό δεν πρέπει να συνοδεύεται με ενέργειες που μας ζημιώνουν ανεπανόρθωτα»

Την πλήρη αντίθεσή τους για τους συνεχιζόμενους βομβαρδισμούς εναντίον της Γιουγκοσλαβίας και την συμπαράστασή τους στον δοκιμαζόμενο σερβικό λαό εξέφρασαν χθες με σχετική επιστολή που απέστειλαν στο νομάρχη Δωδεκανήσου κ. Σάββα Καραγιάννη, τα μέλη της διοίκησης της Ένωσης Ξενοδόχων Ρόδου.

Η επιστολή που κοινοποιήθηκε χθες και στον δήμαρχο Ροδίων κ. Γιώργο Γιαννόπουλο, αναφέρει μεταξύ άλλων:

● «Η Ένωση Ξενοδοχείων Ρόδου, εκφράζει την πλήρη αντίθεσή της στους συνεχιζόμενους βομβαρδισμούς εναντίον της Γιουγκοσλαβίας και συμπαρίσταται στον δοκιμαζόμενο σερβικό λαό, ελπίζοντας ότι σύντομα θα βρεθεί λύση στην έκρυθμη κατάσταση με διπλωματικά μέσα, ώστε να υπάρξει ειρήνη στην περιοχή των Βαλκανίων και να αποτραπούν δυσμενείς επιπτώσεις στον τουρισμό.

Η συμπαράστασή μας, προς τον σερβικό λαό, δεν θα πρέπει να συνοδεύεται με ενέργειες που επηρεάζουν τα εθνικά μας συμφέροντα, όπως οι εξαγγελλόμενες κινητοποιήσεις, για την ματαίωση της επίσκεψης στη Ρόδο των πληρωμάτων του Αμερικανικού Στόλου. Δεν πρέπει να ξεχνάμε ότι οι παραγωγικές τάξεις της Ρόδου, έχουν από πολλά χρόνια καλέσει τους ξένους στόλους στο νησί, στα πλαίσια της διεύρυνσης του τουρισμού ως μια εναλλακτική μορφή τουρισμού, με σημαντικές επιπτώσεις στην τοπική οικονομία. Γι' αυτό και εκφράζουμε την αντίθεσή μας, σε τέτοιου είδους ενέργειες.

● Ας μην ξεχνάμε ακόμα ότι η ματαίωση της άφιξης ξένων στόλων στη Ρόδο, αποτελεί και πάγιο αίτημα της Τουρκίας, επικαλούμενη την αποστρατικοποίηση των νησιών κι επομένως με τις ενέργειες αυτές ενισχύουμε τα επιχειρήματά της.»

ΚΤΥΠΗΜΑΤΑ ΑΠΟ "ΠΑΤΡΙΩΤΕΣ"

Ας μας αφήσουν ήσυχους

Με τίτλο "Ροδίτες ο στόλος" ο γνωστός δημοσιογράφος Γιάννης Βότσης εκμεταλλευόμενος επιστολή που του έστειλε από τη Ρόδο μέλος του Συνασπισμού, προσβάλει σε άρθρο του στην "Ελευθεροτυπία" κατά τρόπο βάναυσο τον πατριωτισμό και την ευαισθησία των Ροδιτών.

Το άρθρο του κ. Βότση κατ' αρχήν στηρίζεται σε λανθασμένες πληροφορίες που του έδωσε ο επιστολογράφος πιθανότατα από άγνοια του όλου θέματος ή από "κεκτημένη ταχύτητα" που διακρίνει πάντα την ομάδα αυτή των πολιτών που θέλουν να μονοπωλούν τον πατριωτισμό και την ευαισθησία.

Οι τοπικοί άρχοντες ο νομάρχης και ο δήμαρχος Ρόδου ποτέ δεν μίλησαν για δημιουργία μόνιμου αγκυροβολίου του 6ου στόλου. Αυτό το διευκρίνησε σε πρόσφατη συνέντευξη Τύπου ο δήμαρχος Γιώργος Γιαννόπουλος ο οποίος τόνισε μάλιστα χαρακτηριστικά ότι η δημιουργία αγκυροβολίων ή βάσεων για ξένα πολεμικά σκάφη είναι θέμα που εμπίπτει στις αρμοδιότητες του υπουργείου Εξωτερικών και μόνο.

Απλώς έγιναν κάποιες επαφές με Αμερικανούς εμπειρογνώμονες για την διευκόλυνση πλοίων του 6ου στόλου όταν και αν έρθουν στη Ρόδο. Τίποτα περισσότερο και τίποτα λιγότερο.

Ας μην παίζουν λοιπόν με την ευαισθησία των Ροδιτών και των Δωδεκανησίων γενικότερα κάποιοι "υπερευαίσθητοι" κάτοικοι του νησιού και επιτέλους ας μην υιοθετούν αβασάνιστα δημοσιογράφοι τις "καταγγελίες" κάποιων, όταν μάλιστα προσβάλεται ένας λαός ο οποίος οσάκις χρειάσθηκε έδωσε μαθήματα και πατριωτισμού και ευαισθησίας.

Το άρθρο του κ. Βότση το οποίο σημειωτέον προκάλεσε οργίλες αντιδράσεις που θα "εκδηλωθούν" σύμφωνα με πληροφορίες και με απαιτητικές επιστολές στην "Ελευθεροτυπία" έχει ως εξής:

«Και μέσα στην αναμπουμπούλα, νάτην η Ρόδος, να μετατρέπεται σε μόνιμο αγκυροβόλιο του 6ου Αμερικανικού Στόλου-για αναψυχή, λέει των πληρωμάτων του.

Ετσι, στα μουλωχτά, χωρίς δημοσιότητα και λαϊκές αντιδράσεις (μόνο μια επικριτική ανακοίνωση του τοπικού Συνασπισμού εκδόθηκε...) την περασμένη Τρίτη, μια μέρα πριν το ΝΑΤΟ εξαπολύσει τους "ανθρωπιστικούς" βομβαρδισμούς του στη Γιουγκοσλαβία, πέντε Αμερικανοί εμπειρογνώμονες συναντήθηκαν με τον νομάρχη Δωδεκανήσου Σ. Καραγιάννη και τον δήμαρχο Ρόδου Γ. Γιαννόπουλο, για να διευθετήσουν τις λεπτομέρειες (ως προς τα απόβλητα, κυρίως) της συμφωνίας. Ενα fax του Λευτ. Γκοτζογιάννη από τη Ρόδο άνοιξε τα δικά μου μάτια:

«...Επειδή-γράφει-στη Ρόδο υπάρχουν ακόμη πολίτες, που δεν θέλουν η περιοχή τους να γίνει Τρούμπα ή Γλυφάδα για να "ξεκουράζονται" εκείνοι, που πατούν τα κουμπιά ενός video game με ζωντανούς στόχους (αύριο μπορεί να είμαστε στόχοι εμείς) κι επειδή, δυστυχώς, παρήλθαν οι χρόνοι, που οι πολίτες της Ρόδου εναντιώνονταν μαζικά και σθεναρά στις αφίξεις του 6ου Στόλου, παρακαλώ να δοθεί δημοσιότητα στη συμφωνία-πρόκληση...».

Το κατά δύναμιν, φίλε, ως προς τη δημοσιότητα. Από εκεί και πέρα μια εύλογη απορία:

Σε τέτοιους καιρούς, είναι δυνατόν μια τόσο σοβαρή συμφωνία να γίνεται από κάποιους εμπειρογνώμονες, νομάρχες και δημάρχους;

Γ.Β.»

EUROINVEST

Επενδύστε στο σήμερα και στο μέλλον

ΑΜΕΣΗ ΚΑΙ ΕΓΚΥΡΗ ΔΙΕΚΠΕΡΑΙΩΣΗ ΕΝΤΟΛΩΝ

Στους άνετους χώρους των γραφείων μας μπορείτε:

•Να παρακολουθείτε με on line σύνδεση τις συνεδριάσεις του Χ.Α.Α και των ξένων χρηματιστηρίων στις ειδικά διαμορφωμένες αίθουσές μας.

•Να βρείτε έντυπες οικονομικές αναλύσεις μηνιαίες και ημερήσιες.

•Να διαβάζετε όλο τον οικονομικό τύπο.

•Να ενημερώνεστε απο τους συμβούλους μας.



AM adv.

EUROINVEST ΑΕΛΔΕ ★ ΧΡΗΜΑΤΟΟΙΚΟΝΟΜΙΚΕΣ ΥΠΗΡΕΣΙΕΣ

25ης ΜΑΡΤΙΟΥ 9, 4ος όροφος ★ 85100 ΡΟΔΟΣ ★ Tel: (0241) 24441 ★ Fax: (0241) 75336

ΚΙΝΗΤΗ ΤΗΛΕΦΩΝΙΑ
ΔΕΙΤΕ ΤΗ ΔΙΑΦΟΡΑ:



ΔΩΡΕΑΝ
ERICSSON GF 768

12ΜΗΝΗ ΣΥΝΔΕΣΗ ΜΕ
Panafon Basic

• ΠΑΓΙΟ: 5.000 ΔΡΧ.
• ΧΡΕΩΣΗ ΑΝΑ ΔΕΥΤΕΡΟΛΕΠΤΟ: ΑΠΟ 1.7 ΔΡΧ. ΑΚΟΜΗ ΚΑΙ ΤΙΣ ΩΡΕΣ ΑΙΧΜΗΣ.
• ΧΩΡΙΣ ΚΑΜΙΑ ΕΠΙΠΛΕΟΝ ΧΡΕΩΣΗ ΑΝΑ ΤΗΛΕΦΩΝΗΜΑ.

+ EXTRA
ΔΙΑΛΕΞΤΕ ΤΟ ΔΩΡΟ ΣΑΣ



ΔΩΡΟ 1
ΑΞΙΑΣ 44.000 ΔΡΧ.

PANAFON A LA CARTE
ΜΕ SIEMENS C10
ΣΤΟ ΠΡΟΓΡΑΜΜΑ ADVANCE

• Με τη χαμηλότερη χρέωση ανά δευτερόλεπτο τις ώρες πραγματικής χρήσης του κινητού.
• Χωρίς καμιά επιπλέον χρέωση ανά τηλεφώνημα.
• Με τον μεγαλύτερο αρχικό χρόνο ομιλίας αξίας 12.000 δρχ.

EXTRA ΔΩΡΟ
• Ενας αυθεντικός φορτιστής αυτοκινήτου

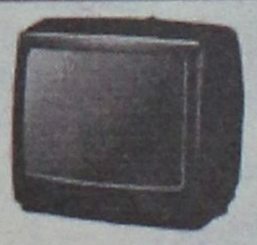

ΔΩΡΟ 2ο
TV 14"
ΑΞΙΑΣ
50.000 δρχ.

ΔΩΡΟ 3ο
PORTABLE STEREO/CD
REMOTE control



ΑΞΙΑΣ
60.000 δρχ.

ΕΞΟΥΣΙΟΔΟΤΗΜΕΝΟΣ ΣΥΝΕΡΓΑΤΗΣ MOBITEL

ΣΑΚΕΛΛΑΡΙΔΗΣ Α. & Θ.
ΚΟΔΡΙΓΚΤΩΝΟΣ 64 ΡΟΔΟΣ · ΤΗΛ. 30216
ΚΑΡΠΑΘΟΥ 7 (ΠΕΖΟΔΡΟΜΟΣ) ΡΟΔΟΣ · ΤΗΛ. 77117
ΣΤΕΦ. ΚΑΖΟΥΛΗ 70-ΡΟΔΟΣ-ΤΗΛ. 75016

http://www.mobitel.com

PANAFON το Παν στην Επικοινωνια

MOBITEL Κινείται στο μέλλον

BOSCH

Επιλέγουμε τα καλύτερα προϊόντα και σας τα προσφέρουμε στις καλύτερες τιμές της αγοράς

Νέα ηλεκτρική σκούπα της BOSCH

Μικρή ...αλλά πολύ δυνατή

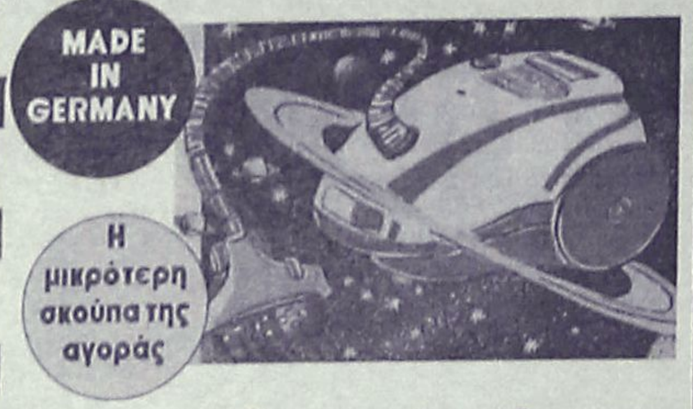

Ανετη χρήση-Εντυπωσιακή απόδοση-πρωτοποριακός σχεδιασμός.
Ολα όσα χρειάζεστε για ένα τέλειο σκούπισμα.
Είναι η καλύτερη επιλογή γιατί συμφέρει από κάθε άποψη.

ΧΑΡΑΛΑΜΠΑΚΗΣ
ΗΛΕΚΤΡΙΚΑ ΕΙΔΗ
ΝΕΟΣ ΤΡΟΠΟΣ ΖΩΗΣ
ΑΝΝΗΣ ΜΑΡΙΑΣ 75-ΤΗΛ. 32117-ΡΟΔΟΣ

Νέα αύξηση από αύριο για όλους τους προορισμούς

Απογειώθηκαν οι τιμές των εισιτηρίων της Ο.Α.

Μέχρι αργά το βράδυ χθες δεν είχαν ενημερωθεί τα πρακτορεία ● Τα προβλήματα πάντως παραμένουν

«Απογειώθηκαν» τιμές των εισιτηρίων της Ολυμπιακής Αεροπορίας, προς και από τα νησιά του νομού μας, μετά την αναδιάταξη των νέων τιμών στις οποίες αποφάσισε να προχωρήσει από αύριο 1η Απριλίου, η διοίκηση της εταιρίας.

Οι αυξήσεις, κυμαίνονται από 500 δραχμές και φθάνουν έως και τις 2.100 δραχμές για την περίπτωση της Λέρου, ενδεικτικό στοιχείο της περιφερειακής πολιτικής για την ανάπτυξη των νησιών μας, όπως... τουλάχιστον την αντιλαμβάνονται οι διοικούντες την κρατική εταιρία.

● Από τις νέες τιμές που θα ισχύσουν από αύριο για όλους τους προορισμούς προκύπτει ότι: Ο πλέον ακριβός προορισμός από την Αθήνα για όλη τη χώρα, είναι η διαδρομή από το αεροδρόμιο της Αθήνας, για την Κάρπαθο, όπου η αύξηση που επιβλήθηκε είναι της τάξης των 2.000 δραχμών, ανεβάζοντας έτσι την τιμή της απλής μετάβασης (περιλαμβανομένου και του φόρου αεροδρομίων) στις 27.900 δραχμές!



● Πιο συγεκριμένα, οι νέες τιμές των εισιτηρίων που θα ισχύσουν από αύριο για τους επιβάτες που έχουν προγραμματίσει να ταξιδέψουν προς και από τα αεροδρόμια του νησιού μας, θα έχουν ως εξής:

- Από Αθήνα για Ρόδο και αντίστροφα: 26.500 δραχμές.
- Από Αθήνα για Κω και αντίστροφα: 22.400 δραχμές.
- Από Αθήνα για Λέρο και αντίστροφα: 23.200 δραχμές.
- Από Αθήνα για Κάρπαθο και αντίστροφα: 27.900 δραχμές.
- Από Αθήνα για Αστυπάλαια και αντίστροφα: 20.500 δραχμές.

● Σημειώνεται ότι στις νέες τιμές των εισιτηρίων της Ολυμπιακής περιλαμβάνονται και ο φόρος αεροδρομίων (Σπατόσημο) το οποίο είναι της τάξης των 3.300 δραχμών. **Μέχρι και χθες αργά το απόγευμα πάντως, αξιοσημείωτο είναι ότι κανένα από τα πρακτορεία της περιοχής μας δεν είχε ενημερωθεί επίσημα για τις αλλαγές που θα ισχύσουν με τις νέες τιμές.**

Κατά την διαρκεια της χθεσινής μέρας, στο αεροδρόμιο της Ρόδου, εξαιτίας κυρίως των δυσμενών καιρικών συνθηκών που επικρατούσαν, σημειώθηκαν καθυστερήσεις στις πρωινές προγραμματισμένες πτήσεις των αεροσκαφών, ενώ προχθές εξαιτίας των ίδιων συνθηκών, ματαιώθηκε και το προγραμματισμένο δρομολόγιο της Ολυμπιακής Αεροπλοΐας, από την Αθήνα για τη Λέρο.

ΟΙ ΠΡΩΤΟΙ ΜΕ ΤΟΥΣ ... ΠΡΩΤΟΥΣ

Η **MOBITEL** ΑΛΛΑΞΕ ΔΙΚΤΥΟ ΚΑΙ ΣΑΣ ΣΥΝΔΕΕΙ ΜΕ ΤΟΝ ΗΓΕΤΗ ΣΤΟ ΧΩΡΟ ΤΗΣ ΚΙΝΗΤΗΣ ΤΗΛΕΦΩΝΙΑΣ

ΤΗΝ **PANAFON** ΤΟ ΠΑΝ ΣΤΗΝ ΕΠΙΚΟΙΝΩΝΙΑ

ΚΑΙ ΤΟ **MOBILE CENTER**

σας παρουσιάζει πρώτο σε όλη την Ελλάδα το μικρότερο κινητό τηλέφωνο στον κόσμο το

NEO MOTOROLLA V 3688.

Ελάτε να το δείτε από κοντά

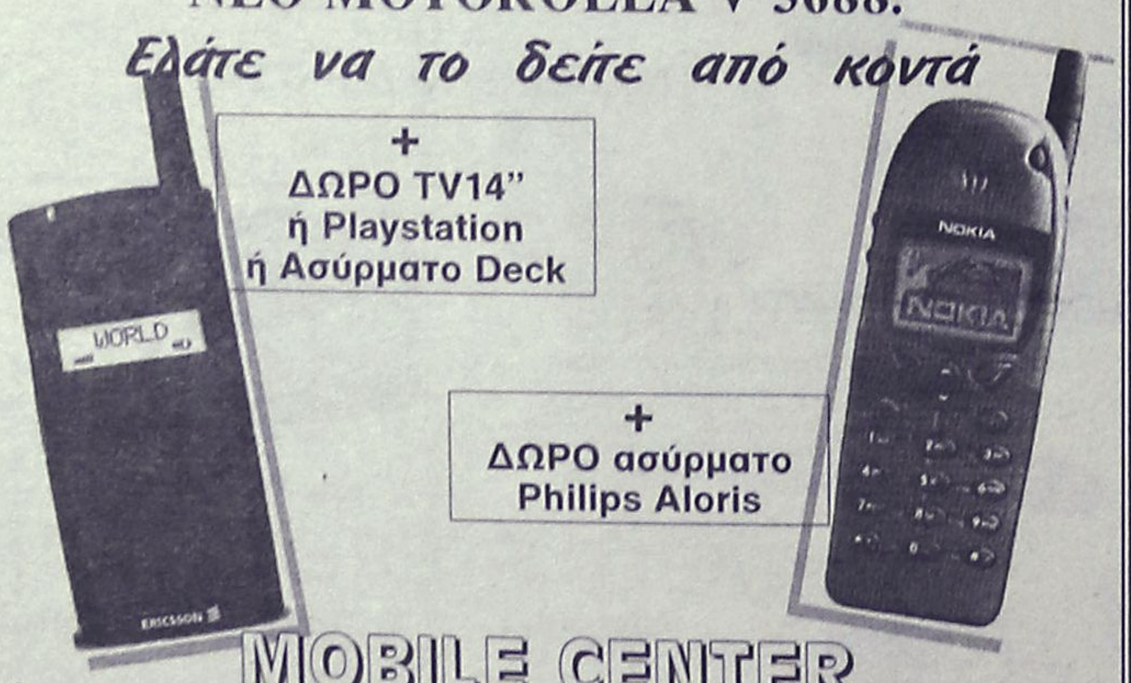

MOBILE CENTER
Πειραιώς 4 - Τηλ. 62986, 68585

ΚΙΝΕΙΤΑΙ ΣΤΟ ΜΕΛΛΟΝ
με την PANAFON

ΚΡΕΑΤΑΓΟΡΑ ΚΡΕΜΑΣΤΗΣ
"Ο ΓΙΩΡΓΟΣ"

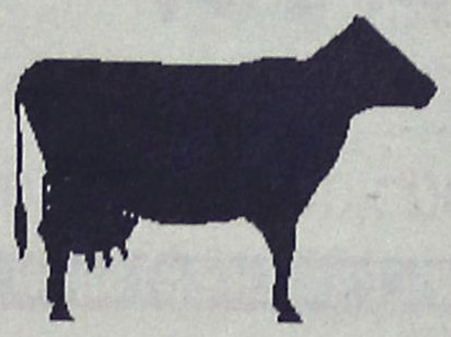

Τώρα τις γιορτές μην σκέπτεστε μακρυά

Σκεφθείτε ντόπια. Σκεφθείτε ροδίτικα δική μας παραγωγής

Κατσικάκια και αρνάκια δικής μας παραγωγής και Κατταβιάς. Ζυγγούρια Κατταβιάς και για το πασχαλινό σας τραπέζι προσθέστε κοκορέτσι και ...συκωταριές ή ό,τι άλλο θέλετε όλα εγγυημένα.

Με κάθε αγορά παίρνετε και ένα λαχνό, δύο τυχεροί θα κερδίσουν ένα κατσικάκι και ένα αρνάκι

ΚΡΕΑΤΑΓΟΡΑ ΚΡΕΜΑΣΤΗΣ "Ο ΓΙΩΡΓΟΣ"
...ροδίτικα και εγγυημένα

Λεωφ. Ελευθερίας στα φανάρια της Κρεμαστής-Τηλ. 94984-47163

Espace Beauté
ΚΕΝΤΡΟ ΑΙΣΘΗΤΙΚΗΣ ΠΡΟΣΩΠΟΥ & ΣΩΜΑΤΟΣ
- Αννα Παγκά -
• Καθαρισμός προσώπου
• Θεραπείες ακμής
• Θεραπείες ενυδάτωσης
• Φυτικό πήλινγκ
ΠΡΟΓΡΑΜΜΑΤΑ ΣΥΣΦΙΞΗΣ ΚΑΙ ΑΔΥΝΑΤΙΣΜΑΤΟΣ ΑΠΟ 50.000 δρχ
• Ηλεκτρολιποδιάλυση
• Θαλασσοθεραπεία
• Πήλινγκ σώματος
• Μασσάζ
• Λιπομέτρηση
• Διατροφή
• Αποτρίχωση
• Βαφές
• Μακιγιάζ
• Ειδικά προγράμματα για νύφες
ΙΩΑΝΝΟΥ ΚΑΖΟΥΛΗ 13 • ΡΟΔΟΣ • ΤΗΛ: (0241) 30003

Συζήτηση για τον τουρισμό στο Επιμελητήριο

Οι προοπτικές καλές, αλλά τα προβλήματα παραμένουν

Κατετέθησαν πολλές προτάσεις για την αντιμετώπιση καταστάσεων που μας δυσφημούν

Οι προοπτικές για την φετινή περίοδο είναι αρκετά καλές, αλλά τα γενικότερα προβλήματα που αφορούν τον δωδεκανησιακό τουρισμό και την ανάγκη αναπροσανατολισμού του παραμένουν και θα πρέπει να αποτελέσουν αντικείμενο προβληματισμού.

Αυτό ήταν ίσως το βασικό συμπέρασμα από την συζήτηση που έγινε προχθές το βράδυ, κατά την συνεδρίαση του διοικητικού συμβουλίου του Εμπορικού και Βιομηχανικού Επιμελητηρίου.

Ολα τα δεδομένα πάντως συνηγορούν ότι η σεζόν θα πάει καλά (αν δεν επηρεαστεί από εξωγενείς παράγοντες, όπως επισημάνθηκε) κυρίως όμως τους μήνες αιχμής, ενώ το ζητούμενο είναι η επιμήκυνση της τουριστικής περιόδου.

Αυτό άλλωστε επεσήμανε και ο βασικός εισηγητής του θέματος κ. Γιώργος Γεωργιάδης, ενώ αρκετά ενδιαφέρουσες υπήρξαν οι παρεμβάσεις των κ.κ. Ιακ. Γερονικόλα και Κυρ. Αρχοντάκη, που αναφέρθησαν στο γενικότερο θέμα.

Στην διάρκεια της συζήτησης κατατέθηκαν αρκετές απόψεις και προτάσεις για επιμέρους ζητήματα και προβλήματα που αφορούν τον δωδεκανησιακό τουρισμό.

- Επισημάνθηκε πάντως ότι η σεζόν φέτος θα εξελιχθεί ικανοποιητικά τους μήνες αιχμής ενώ από όλους εκφράστηκε η αναγκαιότητα για επιμήκυνση της τουριστικής περιόδου με πρωτοβουλίες, κίνητρα και ανάλργη πολιτική.

Οι προβληματισμοί και οι προτάσεις που κατατέθηκαν θα αποτελέσουν αντικείμενο απασχόλησης της διοικητικής επιτροπής του Επιμελητηρίου που θα αναλάβει την εξειδίκευσή τους.

Αποφασίστηκε επίσης η συγκρότηση επιτροπής που απαρτίστηκε από τα μέλη του δ.σ. Π. Καραγιάννη, Γ. Γεωργιάδη, Αρ. Καμπουρόπουλο και Μ. Γκίκα που θα επεξεργαστούν την κατάθεση συγκεκριμένης πρότασης, για εκδήλωση συνεργασίας με τους αρχηγούς των τουριστικών γραφείων που δραστηριοποιούνται στην περιοχή μας.

Το δ.σ. αποφάσισε ομόφωνα να οργανώσει ημερίδα για τα προβλήματα του τουρισμού, στην διάρκεια της οποίας θα επιδιωχθεί να κατατεθούν συγκεκριμένες απόψεις και προτάσεις.

ΜΟΝΟΠΩΛΙΑΚΕΣ ΚΑΤΑΣΤΑΣΕΙΣ

Αξιοσημείωτη υπήρξε επίσης η παρέμβαση του αντιπροέδρου του δ.σ. του Επιμελητηρίου **κ. Ηλ. Κωτιάδη** ο οποίος επεσήμανε το γεγονός ότι η τουριστική κίνηση έχει συγκεντρωθεί τα τελευταία χρόνια στα χέρια ελάχιστων τουρ οπερέιτορς (λιγότερους από 10 όπως είπε), ενώ παλαιότερα υπήρχαν 150-200 τουριστικοί οργανισμοί.

Η τάση μάλιστα που δημιουργείται είναι να περιοριστούν ακόμα, ώστε να μείνουν 2-3 γερμανικοί οργανισμοί και 1-2 βρετανικοί, γεγονός που θα πρέπει να μας προβληματίσει όπως είπε ο κ. Κωτιάδης, παρά το γεγονός ότι τα περιθώρια παρέμβασης είναι ελάχιστα.

ΞΕΝΟΔΟΧΕΙΟ PEDI BEACH
Πάσχα στη Σύμη

HOTEL PEDI BEACH SYMI
Το Ξενοδοχείο **Pedi Beach** στη Σύμη πιστό στο πασχαλιάτικο ραντεβού με τους πελάτες του ανοίγει για τις ημέρες του Πάσχα με εξαιρετική προσφορά **5.000** δρχ., τιμή που συμπεριλαμβάνει διανυκτέρευση 1 ατόμου σε δίκλινο δωμάτιο με πρωινό, την μαγειρίτσα και το γεύμα της Λαμπρής.
Για περισσότερες πληροφορίες στα τηλέφωνα 71981 & 85512

Ερχονται τα πρώτα τσάρτερς το μεσημέρι

Οι Βρετανοί τουρίστες από σήμερα στη Ρόδο...

Ολα δείχνουν ότι θα έρθουν πολλοί περισσότεροι φέτος στη Ρόδο και την Κω

Ξεκινούν από σήμερα οι αφίξεις των άγγλων τουριστών στο νησί μας, οι οποίες φέτος πρόκειται να κυμανθούν σε υψηλά επίπεδα.

Τα πρώτα αγγλικά τσάρτερ, θα φθάσουν συγκεκριμένα στις 3 ώρα το μεσημέρι στο αεροδρόμιο της Ρόδου και σηματοδοτούν την δυναμική παρουσία της Αγγλικής αγοράς στα τουριστικά δρώμενα της περιοχής μας.

Θεωρείται άλλωστε ιδιαιτέρως σημαντικό το γεγονός, ότι για πρώτη φορά φέτος οι πρώτες αφίξεις Αγγλων τουριστών εμφανίζουν αριθμούς αρκετά μεγαλύτερους των προηγούμενων χρόνων.

Φέτος, σύμφωνα με τις μέχρι τώρα κρατήσεις των μεγάλων αλλά και εξειδικευμένων για την Ελλάδα τουροπερέϊτορς οι πωλήσεις τόσο για την Ρόδο όσο και για την Κω κινούνται σε επίπεδα που χαρακτηρίζονται περισσότερο από ικανοποιητικά.

Θετικό στοιχείο αποτελεί επίσης το γεγονός ότι υπάρχει μεγάλη ζήτηση προς τις ξενοδοχειακές μονάδες έναντι των ενοικιαζομένων διαμερισμάτων, κάτι που σημαίνει ότι η πελατεία φέτος θα προέρχεται από υψηλότερα εισόδήματα.

Πέραν από την ζήτηση προς την Ελλάδα που εμφανίζεται να είναι πάλι "της μόδας" μετά από μια στροφή των καταναλωτών προς άλλους προορισμούς ο θαυμασμός της Αγγλικής αγοράς οφείλεται και στον μεγάλο ανταγωνισμό μεταξύ των τουρ-οπερειτορς στην Αγγλία και τις γενικότερες ανακατατάξεις στην τουριστική βιομηχανία της χώρας. Ως γνωστό είναι τώρα τέσσερα τα μεγάλα γκρούπ που κυριαρχούν στην αγορά. Αυτό της THOMSON με το μεγαλύτερο μερίδιο αγοράς, της AIRTOYRS, της FIRST CHOICE που μάλλον θα συνεταιρισθεί με το KUONI και αυτό της THOMAS COOK που μέσω τριών τουροπερέιτορς SUNWORD, SUNSET και INSPIRATIONS έχει βρεθεί μέσα στα δύο τελευταία χρόνια να απειλεί και αυτή την THOMSON.

ΔΕΡΜΑΤΙΝΟΣ, ΑΝΕΤΟΣ, ΕΠΑΓΓΕΛΜΑΤΙΚΟΣ ΚΑΝΑΠΕΣ DIVANI&DIVANI

Τώρα σε γνήσιο δέρμα μόνο με 209.000 δρχ. ή και με άτοκες δόσεις, σε μαύρο, μπλε ή καφέ χρώμα.
Προσφέρεται!
DIVANI & DIVANI®
ΟΙ ΚΑΝΑΠΕΔΕΣ, ΣΤΑ ΙΤΑΛΙΚΑ.
Πολυθρόνα, 108 εκ. μήκος, 146.000 δρχ. • 2θέσιος, 152 εκ. μήκος, 209.000 δρχ. • 3θέσιος, 206 εκ. μήκος, 279.000 δρχ. (Δε συμπεριλαμβάνεται ΦΠΑ)
• ΑΘΗΝΑ: Κηφισίας 80, Μαρούσι, τηλ.: 614 1572-3, Ποσειδώνος 80, Άλιμος, τηλ.: 988 2777, ΝΕΟ: Κεντρικό - Εκθεση: Ιερά Οδός 152, Αιγάλεω, τηλ.: 341 4195 • ΘΕΣΣΑΛΟΝΙΚΗ: Ανδριανουπόλεως 22, Καλαμαριά, τηλ.: (031) 459 030 • ΑΡΓΟΣ: Τσόκρη 64-66, τηλ.: (0751) 61151 • ΙΩΑΝΝΙΝΑ: Α. Δωδώνης 90, τηλ.: (0651) 40078 • ΗΡΑΚΛΕΙΟ: Α. Κνωσσού 199, τηλ.: (081) 213 784 • ΡΟΔΟΣ: Καναδά 34, τηλ.: (0241) 27328 • ΣΕΡΡΕΣ: Μεγάλου Αλεξάνδρου 20, τηλ.: (0321) 55061 • ΧΑΝΙΑ: Λεωφ. Καζαντζάκη 191, Βαρβακόπουλο, τηλ.: (0821) 98120 • ΑΛΕΞΑΝΔΡΟΥΠΟΛΗ: Α. Δημοκρατίας 77, τηλ.: (0551) 25024 • Σύντομα στην Πάτρα και την Καβάλα • Πληροφορίες για franchise: VERSA A.E., τηλ.: 342 1161

Εμεις Μιλαμε Με ...Αριθμους!

ΤΗΛΕΟΡΑΣΕΙΣ

SONY 21" MONO 81.000 ΜΕΤΡΗΤΟΙΣ
PHILIPS 21" MONO 81.900 ΜΕΤΡΗΤΟΙΣ

VIDEO

SHARP Mod 301 63.900 ΜΕΤΡΗΤΟΙΣ
TOSHIBA 6 κεφαλων Hi Fi Stereo 129.000 ΜΕΤΡΗΤΟΙΣ

MINI SYSTEMS

AIWA 56ισκο MONO 89.000 ΣΕ 6 ΑΤΟΚΕΣ ΔΟΣΕΙΣ
AIWA 2X145 W MONO 139.000 ΣΕ 10 ΑΤΟΚΕΣ ΔΟΣΕΙΣ
PIONEER 256ισκο MONO 133.000 ΣΕ 6 ΑΤΟΚΕΣ ΔΟΣΕΙΣ

CD WRITERS

PHILIPS CDR 765 MONO 141.900 ΜΕΤΡΗΤΟΙΣ

ΗΛΙΑΚΟΙ ΘΕΡΜΟΣΙΦΩΝΕΣ

ΦΥΡΟΓΕΝΗΣ & SKY-LAND ΔΙΧΩΣ ΠΡΟΚΑΤΑΒΟΛΗ
ΚΑΙ ΜΕ ΕΞΟΦΛΗΣΗ ΣΕ ΟΣΟΥΣ ΜΗΝΕΣ ΘΕΛΕΤΕ!!!

ΠΛΥΝΤΗΡΙΑ

DELOGHI Mod DL 400 MONO 81.900 ΜΕΤΡΗΤΟΙΣ

πλαισιο

ΟΙ ΤΙΜΕΣ ΙΣΧΥΟΥΝ ΜΕΧΡΙ ΕΞΑΝΤΛΗΣΕΩΣ ΤΩΝ ΑΠΟΘΕΜΑΤΩΝ

* ΜΕΓΑΛΗ ΠΟΙΚΙΛΙΑ ΣΕ ΣΤΕΡΕΦΩΝΙΚΑ ΜΕ ΔΙΑΚΑΝΟΝΙΣΜΟΥΣ ΣΤΑ ΔΙΚΑ ΣΑΣ ΜΕΤΡΑ.

Μ. ΒΟΛΑΣ & ΥΙΟΙ Ο.Ε.
Λ. ΕΛΕΥΘΕΡΙΑΣ 43-45. ΤΗΛ.: 91275 - 94993, FAX: 94370

ΚΕΝΤΡΟ ΑΣΥΡΜΑΤΗΣ ΕΠΙΚΟΙΝΩΝΙΑΣ

ΜΕΓΑΛΕΣ ΠΡΟΣΦΟΡΕΣ

COSMOTE





ERICSSON 868	ΔΩΡΕΑΝ
NOKIA 5130	ΔΩΡΕΑΝ
STARTAC 70	ΔΩΡΕΑΝ
ERICSSON 768	ΔΩΡΕΑΝ
ERICSSON 388	COSMOKAPTA C11
SIEMENS S6	ΣΚΟΥΠΑ SANYO 1400 W
SIEMENS S6	COSMOKARTA SIEMENS C11
SIEMENS S6	TV SANYO 14"
SIEMENS S6	ΦΟΥΡΝΟΣ ΜΙΚΡΟΚ/ΤΩΝ
PHILIPS TWIST	ΡΑΔΙΟΚ/ΝΟ SANYO 8017

Η ΠΡΟΣΦΟΡΑ ΙΣΧΥΕΙ ΕΩΣ ΕΞΑΝΤΛΗΣΕΩΣ ΤΟΥ ΣΤΟΚ
ΜΕ 12ΜΗΝΗ ΣΥΜΒΑΣΗ & ΠΑΓΙΟ ΤΩΝ 5.000 ΔΡΧ.

Π. ΠΟΛΥΤΑΡΙΔΗΣ
ΚΕΝΤΡΟ ΑΣΥΡΜΑΤΗΣ ΕΠΙΚΟΙΝΩΝΙΑΣ
ΛΙΝΔΟΥ 80 • ΤΗΛ. 20313

Για τα αυτοκίνητα και τα δίκυκλα

Κλείνουν από αύριο οι πύλες της Π. Πόλης

Νέο ωράριο και επέκταση των χώρων της ελεγχόμενης στάθμευσης

Νέο ωράριο και νέα δεδομένα πρόκειται να ισχύσουν από αύριο 1η Απριλίου στο σύστημα της ελεγχόμενης στάθμευσης στην πόλη της Ρόδου.

Πρόκειται για το θερινό ωράριο, που θα ισχύσει έως τις 31 Οκτωβρίου,το οποίο συγκεκριμένα θα έχει ως εξής:

- Από Δευτέρα έως Σάββατο από τις 9 το πρωί έως τις 2.30 μ.μ.
- Η ελεγχόμενη στάθμευση θα ισχύει επίσης και το απόγευμα (από Δευτέρα ως Παρασκευή) από τις 5 μ.μ. έως τις 9 μ.μ.

Όπως επίσης ανακοινώθηκε αρμοδίως από 1η Απριλίου επανέρχεται στην ζώνη ελεγχόμενης στάθμευσης η περιοχή γύρω από τα τείχη της Παλιάς Πόλης (Πλατεία Σύμης, Αργυρόκαστρου, Κολώνα κλπ.) ενώ η τιμή της μινιαίας κάρτας στάθμευσης για τους εργαζόμενους ορίστηκε σε 10.000 δρχ.

Από αύριο επίσης δεν ισχύουν τα παλαιά σήματα στάθμεσης ατόμων με ειδικές ανάγκς.

Η ΠΑΛΙΑ ΠΟΛΗ

Από την 1η Απριλίου, αρχίζει να απαγορεύεται η είσοδος των οχημάτων στην Παλιά Πόλη, στα πλαίσια του σχετικού μέτρου, που ισχύει κάθε χρόνο. Εξαιρούνται από την απαγόρευση οι μόνιμοι κάτοικοι του μεσαιωνικού οικισμού εφόσον είναι εφοδιασμένοι με το ειδικό σήμα εισόδου και στάθμευσης που χορηγεί βάση συγκεκριμένων προυποθέσεων ο δήμος Ρόδου.

Οργανώνεται το Σάββατο από τη Ν.Δ.

Ημερίδα στη Ρόδο για την αειφόρο ανάπτυξη

Θα μιλήσουν βουλευτές και ειδικοί που θα αναπτύξουν πολλά θέματα

Ημερίδα για την αειφόρο ανάπτυξη στην Ελλάδα και την αξιοποίηση των κοινοτικών πόρων, πρόκειται να οργανώσει η Νέα Δημοκρατία στη Ρόδο, το προσεχές Σάββατο 3 Απριλίου.

Η ημερίδα θα πραγματοποιηθεί στο Εμπορικό Επιμελητήριο Δωδεκανήσου και την ευθύνη οργάνωσης την έχει η Ομάδα Κοινοβουλευτικού Ελέγχου (ΟΚΕ) του ΥΠΕΧΩΔΕ.

Θα ξεκινήσει στις 10.30 το πρωί, με χαιρετισμό του βουλευτή Δωδεκανήσου κ. **Αναστ. Καραμάριου** και θα ακολουθήσουν οι εξής ομιλίες:

- Του **κ. Γεωργίου Τρυφωνίδη** βουλευτή Πρεβέζης προέδρου της ΟΚΕ με θέμα "Δημοκρατικό έλλειμμα στην ανάπτυξη της νησιωτικής Ελλάδας".
- Του **κ. Γεωργίου Κρεμλή** επικεφαλής της Νομικής Υπηρεσίας της Γενικής Διεύθυνσης Περιβάλλοντος της Ευρωπαϊκής Ενωσης με θέμα "Ευρωπαϊκή στρατηγική και νομοθεσία για την αειφόρο ανάπτυξη".
- Του **κ. Μ. Βασιλόπουλου** δρ. Χημικού - μηχανικού με θέμα "Περιβαλλοντική διάσταση αναπτυξιακών έργων και προγραμμάτων. Κοινοτικές Οικονομικές Ενισχύσεις".

Οπως επισημαίνει στην πρόσκλησή του ο βουλευτής κ. **Γιώργος Τρυφωνίδης** η ημερίδα αυτή στοχεύει:

- στον εντοπισμό και προβολή των σημαντικότερων προβλημάτων αειφόρου ανάπτυξης της περιοχής
- στην ενημέρωση των εκπροσώπων της Τοπικής Αυτοδιοίκησης και Αναπτυξιακών Φορέων για τις δυνατότητες αξιοποίησης Κονδυλίων της Ευρωπαϊκής Ενωσης
- σε τρόπους διαμόρφωσης προγραμμάτων που θα επιτυγχάνουν τους αναπτυξιακούς στόχους εξασφαλίζοντας την προστασία του περιβάλλοντος με ελαχιστοποιημένο κόστος.

Μετά την απολογία τους στον ανακριτή

Ελεύθεροι οι μαθητές, στη φυλακή ο Αλβανός

Είχαν συλληφθεί για ναρκωτικά

Προσωρινά κρατούμενος κρίθηκε χθες μετά την απολογία του στον ανακριτή κ. Βασίλη Παπανικόλα με σύμφωνη γνώμη και του αντεισαγγελέα κ. Γεωργίου Οικονόμου ο 26χρονος Αλβανός Aleksandro Liames που κατηγορείται για παράβαση του νόμου περί ναρκωτικών.

Ο Αλβανός είχε συλληφθεί στις 11.45 τη νύχτα της προηγούμενης Τρίτης στο 15ο χλμ. της εθνικής οδού Ρόδου-Καμείρου από άνδρες του Τμήματος Δίωξης Ναρκωτικών κατά την πώληση 1.013 γραμμαρίων ακατέργαστης κάνναβης αντί του ποσού των 400.000 δραχμών, σε συνάδελφό τους ο οποίος είχε εμφανισθεί σαν πελάτης.

Εκτός από τα ναρκωτικά και τα χαρτονομίσματα των 400.000 δραχμών που ήταν προσημειωμένα οι αστυνομικοί κατάσχεσαν και το ενοικιαζόμενο Ι.Χ. επιβατηγό αυτοκίνητο που οδηγούσε ο συλληφθείς.

Ο συμπατριώτης του Shpetim Pashat 22 χρόνων κάτοικος Φαληρακίου και μια γυναίκα αγνώστων στοιχείων που ήταν συνεργάτες του διαφεύγουν την σύλληψη.

ΕΛΕΥΘΕΡΟΙ ΟΙ ΜΑΘΗΤΕΣ

Ελεύθεροι με την καταβολή χρηματικής εγγύησης 200.000 δραχμών και της απαγόρευσης εξόδου από τη χώρα αφέθησαν με σύμφωνη γνώμη του ανακριτή Β. Παπανικόλα και του αντεισαγγελέα Γ. Οικονόμου ο 20χρονος σπουδαστής Κων/νος Παπακωνσταντίνου και ο 18χρονος μαθητής της Γ' Λυκείου Gaspar Lefort που κατηγορούνται για παράβαση του νόμου περί ναρκωτικών ενώ ο συγκατηγορούμενός τους 16χρονος Γ.Θ. αφέθηκε ελεύθερος χωρίς εγγύηση και περιοριστικούς όρους.

Παρθενικό ταξίδι του πλοίου για Δωδεκάνησα χθες

Το "Κάντια" ήρθε και έφερε μαζί του την αισιοδοξία...

Αγιασμός στο πλοίο παρουσία εκπροσώπων της ΔΑΝΕ και της ΑΝΕΚ ● Σήμερα σύσκεψη στο ΥΕΝ για τα δρομολόγια

Μέσα σε κλίμα αισιοδοξίας για την Δωδεκανησιακή Ανώνυμη Ναυτιλιακή Εταιρεία κατέπλευσε χθες στις 11.30 στο λιμάνι της Ρόδου το πλοίο "ΚΑΝΤΙΑ" που δρομολογήθηκε στη γραμμή Δωδεκανήσου μετά την κοινοπραξία ΔΑΝΕ-ΑΝΕΚ.

Το "ΚΑΝΤΙΑ" έφθασε στη Ρόδο με δυόμιση ώρες καθυστέρηση από τον Πειραιά απ' όπου απέπλευσε προχθές στις 4.30 το απόγευμα, καθυστέρηση που έγινε εξαιτίας της φάρσας για βόμβα. Από τον Πειραιά το πλοίο έκανε στάσεις σε Πάτμο-Λέρο-Κάλυμνο-Κω για να καταλήξει στη Ρόδο και επρόκειτο να αναχωρήσει χθες στις 15.30 το απόγευμα για Πειραιά, ταξίδι διαρκείας 16 ωρών.



● Στις 13.30 το μεσημέρι έγινε ο αγιασμός για την έναρξη των δρομολογίων του "ΚΑΝΤΙΑ". Το πλοίο υποδέχθηκαν οι άνθρωποι της ΔΑΝΕ. Παρόντες ήταν οι κ.κ. Γερονικόλας, Σορωνιάτης, Ιωαννίδης, Αρχοντάκης, ο αρχιπλοίαρχος της ΔΑΝΕ κ. Τσούρας, ο αρχιπλοίαρχος της ΑΝΕΚ κ. Γρηγόρης Καντιδάκης, ο υπεύθυνος δημοσίων σχέσεων και επικοινωνίας της ΑΝΕΚ κ. Δασκαλάκης, εκπρόσωπος της θυγατρικής εταιρείας της ΔΑΝΕ "Αγιος Γεράσιμος, ο καπετάνιος του "ΚΑΝΤΙΑ" κ. Θεοχάρης Τσουκαλάς κ.α.

Στο χθεσινό του ταξίδι το "ΚΑΝΤΙΑ" μετέφερε 516 επιβάτες από τους οποίους οι 100 περίπου ήταν μαθητές, 62 φορτηγά, 38 Ι.Χ. αυτοκίνητα, 17 δίκυκλα και 1 πούλμαν. Να σημειώσουμε ότι το πλοίο θα εκτελεί μία φορά την εβδομάδα το δρομολόγιο Πειραιάς-Αστυπάλαια-Κως-Ρόδος διάρκειας 14 ωρών και δύο φορές την εβδομάδα Πειραιάς-Πάτμος-Λέρος-Κάλυμνος-Κως-Ρόδος διάρκειας 16 ωρών.

Το "ΚΑΝΤΙΑ" κατασκευάστηκε το 1971, μετασκευάστηκε το 1973 και από το 1978 ελλιμενίστηκε από την ΑΝΕΚ. Παρά την ηλικία του είναι εξαιρετικά καλοδιατηρημένο και καθαρό πλοίο. Διαθέτει 128 καμπίνες με 498 κρεβάτια. Εχει 82 άτομα πλήρωμα από τα οποία οι 10 είναι Δωδεκανήσιοι και η ταχύτητά του είναι 17,5-18 κόμβοι. Εντύπωση προκάλεσε ακόμα το γεγονός ότι στη δεξιά πλευρά του "ΚΑΝΤΙΑ" καθώς και στα φουγάρα υπάρχει το σήμα της ΔΑΝΕ SEA LINE.

● Οπως τόνισε ο κ. Καντιδάκης με τη συνεργασία αυτή ΔΑΝΕ-ΑΝΕΚ προβλέπεται να ξεκινήσει μία ανταλλαγή τουριστών ανάμεσα στην Κρήτη και τα Δωδεκάνησα. Ο κ. Δασκαλάκης από την πλευρά του υπογράμμισε ότι αυτή η συμφωνία είναι μία πολύ σημαντική εξέλιξη η οποία επαναδιατυπώνει τους υφιστάμενους συσχετισμούς στον ακτοπλοϊκό χώρο και δίνει το έναυσμα για τη δημιουργία μεγάλων επιχειρησιακών σχημάτων. Μίλησε ακόμα για τους άρρηκτους δεσμούς που υφίστανται μεταξύ Ρόδου και Κρήτης καθώς και για τον ενθουσιασμό με τον οποίο έγινε αποδεκτή η συνεργασία ΔΑΝΕ-ΑΝΕΚ από τους Κρητικούς.



Ο εκπρόσωπος του "Αγιου Γεράσιμου" επεσήμανε ότι με την στήριξη όλου του Δωδεκανησιακού λαού, των παροικιακών σωματείων και της ΑΝΕΚ πήραν την άδεια σκοπιμότητας μετά την καταστροφή του "ΛΕΡΟΣ" και η δρομολόγηση του "ΚΑΝΤΙΑ" σηματοδοτεί μία ευρύτερη συνεργασία σε όλο το Αιγαίο.

Ο πρωτοσύγκελος Ρόδου κ. Παΐσιος ο οποίος τέλεσε και τον αγιασμό είπε ότι οι δύσκολες εποχές για τη ΔΑΝΕ έχουν περάσει.

Ο κ. Γερονικόλας επεσήμανε ότι το "πάντρεμα" αυτό της ΔΑΝΕ και της ΑΝΕΚ θα είναι πολύ θετικό για την περιοχή μας μακροπρόθεσμα.

Να υπενθυμίσουμε, τέλος, ότι σήμερα στις 10.00 το πρωί θα γίνει η συνάντηση στο υπουργείο Εμπορικής Ναυτιλίας για να γίνει από τον υπουργό η έγκριση των δρομολογίων. Από πλευράς ΔΑΝΕ συμμετέχει ο κ. Τσούρας.

Del Tongo
ΕΠΙΠΛΑ ΚΟΥΖΙΝΑΣ
Το όνομα.. στην κουζίνα σας



casaviva
ΚΩΣΤΑΣ ΚΑΡΑΝΙΚΗΣ & ΣΙΑ Ο.Ε.
ΑΠΟΚΛΕΙΣΤΙΚΟΣ ΑΝΤΙΠΡΟΣΩΠΟΣ ΔΩΔΕΚΑΝΗΣΟΥ
Λ. ΕΛΕΥΘΕΡΙΑΣ 2Α, ΚΡΕΜΑΣΤΗ, ΡΟΔΟΣ, ΤΗΛ. (0241)95076

"ΚΛΕΙΔΩΣΑΜΕ" ΤΙΣ ΤΙΜΕΣ
ΒΑΛΤΕ ΤΩΡΑ ΤΗΝ ΠΑΡΑΓΓΕΛΙΑ ΣΑΣ
ΚΑΙ ΕΞΑΣΦΑΛΙΣΤΕ ΣΤΑΘΕΡΕΣ ΤΙΜΕΣ ΣΕ ΟΛΑ ΤΑ ΜΟΝΤΕΛΑ!





MATIZ 2.495.000
LANOS 3.075.000
NUBIRA 4.495.000
LEGANGA 8.595.000

Σ' ΟΛΑ ΤΑ ΜΟΝΤΕΛΑ ΔΩΡΟ AIR CONDITION + STEREO

DAEWOO αλλάζει τα δεδομένα
ΑΠΟΚΛΕΙΣΤΙΚΟΣ ΑΝΤΙΠΡΟΣΩΠΟΣ ΔΩΔ/ΣΟΥ
ΑΛΕΞΑΝΔΡΟΣ ΚΟΥΚΟΥΡΑΣ
Λεωφ. Ρόδου-Λίνδου 255-Τηλ. 65183

ΝΤΕΤΕΚΤΙΒΣ ΑΘΗΝΩΝ

Αναλαμβάνουμε υποθέσεις ανηλίκων, προσωπικές, οικογενειακές εμποροβιομηχανικές
Διαθέτουμε τα καλύτερα ηλεκτρονικά σύχρονα οπτικοακουστικά συστήματα.
Εχεμύθεια 100%
Τα 30 χρόνια πείρα είναι η εγγύηση μας

ΤΗΛ.097 632963 & 095-319796

G.A. FERRIES
KYDON TOURS
ΚΕΝΤΡΙΚΟ ΠΡΑΚΤΟΡΕΙΟ PORT ACENT

ΚΥΡΙΑΚΗ 28/3 ΜΙΛΕΝΑ: Από Ρόδο 12.00, για Κάρπαθο-Κάσο-Ηράκλειο,-Θήρα-Νάξο-Πάρο-Πειραιά
ΜΑΡΙΝΑ: Από Ρόδο 16.00 για Κω-Κάλυμνο
ΜΑΡΙΝΑ: Από Ρόδο για Σύμη-Ρόδο-Λέρο-Πάτμο-Πειραιά
ΡΟΔΑΝΘΗ: Από Ρόδο 18.00, για Κω - Πειραιά
ΔΕΥΤΕΡΑ 29/3 ΔΗΜΗΤΡΟΥΛΑ: Από Ρόδο 16.00 για Πειραιά
ΝΤΑΛΙΑΝΑ: Από Ρόδο 16.00 για Κω - Κάλυμνο
ΝΤΑΛΙΑΝΑ: Από Ρόδο 12.00 για Σύμη-Ρόδο--Λέρο-Πάτμο-Πειραιά
ΤΡΙΤΗ 30/3 ΜΑΡΙΝΑ: Από Ρόδο 17.00 για Πειραιά
ΡΟΔΑΝΘΗ: Από Ρόδο 17.00 για Πειραιά
ΜΙΛΕΝΑ: Από Ρόδο 18.00 για Κω-Κάλυμνο-Πειραιά
ΤΕΤΑΡΤΗ 31/3 ΔΗΜΗΤΡΟΥΛΑ: Από Ρόδο 12.00 για Καστελλόριζο - Ρόδο
ΝΤΑΛΙΑΝΑ: Από Ρόδο 16.00 για Κω-Κάλυμνο-Αστυπάλαια-Πειραιά
ΠΕΜΠΤΗ 1/4 ΜΑΡΙΝΑ: Από Ρόδο 16.00 Κω-Κάλυμνο
ΜΑΡΙΝΑ: Από Ρόδο 10.00 για Σύμη - Ρόδο - Πειραιά
ΔΗΜΗΤΡΟΥΛΑ: Από Ρόδο 18.00 για Πειραιά
ΜΙΛΕΝΑ: Από Ρόδο 19.00 για Ηράκλειο-Θήρα-Πειραιά
ΠΑΡΑΣΚΕΥΗ 2/4 ΡΟΔΑΝΘΗ: Από Ρόδο 16.00 για Κω-Κάλυμνο-Πειραιά
ΝΤΑΛΙΑΝΑ: Από Ρόδο 17.00 για Κω-Κάλυμνο-Λέρο-Πάτμο-Πειραιά
ΣΑΒΒΑΤΟ 3/4 ΜΙΛΕΝΑ: Από Ρόδο 16.00 για Κω-Κάλυμνο-Λέρο-Πάτμο-Πειραιά
ΔΗΜΗΤΡΟΥΛΑ: Από Ρόδο 17.00 για Πειραιά
ΜΑΡΙΝΑ: Από Ρόδο 17.00 για Πειραιά
ΚΥΡΙΑΚΗ 4/4 ΝΤΑΛΙΑΝΑ: Από Ρόδο 16.00 για Κω-Κάλυμνο-Λέρο-Πάτμο-Πειραιά
ΡΟΔΑΝΘΗ: Από Ρόδο 17.00 για Κω-Πειραιά
Μ. ΔΕΥΤΕΡΑ 5/4 ΜΑΡΙΝΑ: Από Ρόδο 16.00 για Κω-Κάλυμνο
ΜΑΡΙΝΑ: Από Ρόδο 11.00 για Σύμη-Ρόδο-Λέρο-Πάτμο-Πειραιά
Μ. ΤΡΙΤΗ 6/4 ΔΗΜΗΤΡΟΥΛΑ: Από Ρόδο 16.00 για Κω-Κάλυμνο-Λέρο-Πάτμο-Πειραιά
ΡΟΔΑΝΘΗ: Από Ρόδο 08.00 για Κάρπαθο - Ρόδο
ΡΟΔΑΝΘΗ: Από Ρόδο 19.00 για Κω-Πειραιά
Μ. ΤΕΤΑΡΤΗ 7/4 ΜΑΡΙΝΑ: Από Ρόδο 08.30 για Πειραιά
ΝΤΑΛΙΑΝΑ: Από Ρόδο 16.00 για Κω-Κάλυμνο-Λέρο-Πάτμο-Πειραιά
Μ. ΠΕΜΠΤΗ 8/4 ΡΟΔΑΝΘΗ: Από Ρόδο 08.00 για Πειραιά
ΜΑΡΙΝΑ: Από Ρόδο 20.00 για Κω-Κάλυμνο-Λέρο-Πάτμο-Πειραιά
Μ. ΠΑΡΑΣΚΕΥΗ 9/4 ΔΗΜΗΤΡΟΥΛΑ: Παραμονή στη Ρόδο
ΝΤΑΛΙΑΝΑ: Από Ρόδο 16.00 για Κω-Κάλυμνο-Λέρο-Πάτμο-Πειραιά
ΡΟΔΑΝΘΗ: Από Ρόδο 16.45 για Κω-Πειραιά
Μ. ΣΑΒΒΑΤΟ 10/4 ΔΗΜΗΤΡΟΥΛΑ: Από Ρόδο 16.00 για Κω-Κάλυμνο
ΜΑΡΙΝΑ: Από Ρόδο 14.00 για Λέρο-Πάτμο-Καστελλόριζο-Πειραιά
ΚΥΡ. ΠΑΣΧΑ 11/4 ΡΟΔΑΝΘΗ: Παραμονή στη Ρόδο
ΝΤΑΛΙΑΝΑ: Από Ρόδο 16.00 για Σύμη-Τήλο-Νίσυρο-Κω-Κάλυμνο-Λέρο-Πάτμο-Πειραιά
ΔΕΥ. ΠΑΣΧΑ 12/4 ΔΗΜΗΤΡΟΥΛΑ: Από Ρόδο 15.00 για Κω-Κάλυμνο-Λέρο-Πάτμο-Πειραιά
ΜΑΡΙΝΑ: Από Ρόδο 16.00 για Κω-Κάλυμνο-Λέρο-Πάτμο-Πειραιά
ΡΟΔΑΝΘΗ: Από Ρόδο 18.00 για Κω-Πειραιά
ΤΡΙΤΗ ΠΑΣΧΑ 13/4 ΝΤΑΛΙΑΝΑ: Από Ρόδο 16.00 για Κω-Κάλυμνο-Λέρο-Πάτμο-Πειραιά
ΤΕΤΑΡΤΗ ΠΑΣΧΑ 14/4 ΔΗΜΗΤΡΟΥΛΑ: Από Ρόδο 16.00 για Κω-Κάλυμνο-Λέρο-Πάτμο-Πειραιά
ΜΑΡΙΝΑ: Από Ρόδο 20.00 για Κω-Κάλυμνο-Αστυπάλαια-Πειραιά
ΠΕΜΠΤΗ 15/4 ΡΟΔΑΝΘΗ: Από Ρόδο 16.00 για Κω-Κάλυμνο-Λέρο-Πάτμο-Πειραιά
ΝΤΑΛΙΑΝΑ: Από Ρόδο 23.45 για Κάρπαθο-Κάσο-Ηράκλειο-Θήρα--Νάξο-Πάρο-Πειραιά
ΠΑΡΑΣΚΕΥΗ 16/4 ΔΗΜΗΤΡΟΥΛΑ: Από Ρόδο 16.00 για Κω-Κάλυμνο-Λέρο-Πάτμο-Πειραιά
ΜΑΡΙΝΑ: Από Ρόδο 16.00 για Κω-Πειραιά
ΣΑΒΒΑΤΟ 17/4 ΡΟΔΑΝΘΗ: Από Ρόδο 16.00 για Κω-Κάλυμνο-Λέρο-Πάτμο-Πειραιά

Πληροφορίες, κρατήσεις και έκδοση εισιτηρίων
ΠΡΑΚΤΟΡΕΙΟ ΚΥΔΩΝ
Εθ. Δωδεκανησίων 14 - Ακτή Σαχτούρη 8
Τηλ. 23000, 27900, 27722, 24265 • FAX: 32741

Επικίνδυνη εκμετάλλευση της δίψας για διασκέδαση

Σαν ...σαρδέλες στοιβάζονται οι μαθητές στα ξενυχτάδικα

Καθημερινοί έφοδοι της Αστυνομίας και συλλήψεις υπευθύνων κέντρων που όμως, δεν το βάζουν κάτω

Σαν ...σαρδέλες στοιβάζουν τους μαθητές οι ιδιοκτήτες στα κέντρα διασκέδασης προκειμένου να έχουν μεγαλύτερα έσοδα αδιαφορώντας για την δυσφήμηση του τουρισμού μας.

Κανένας από αυτούς φαίνεται ότι δεν έχει αναλογισθεί τι κακό μπορεί να συμβεί σε περίπτωση σεισμού ή φωτιάς αφού και οι έξοδοι κινδύνου στα περισσότερα από αυτά είναι κλειδαμπαρομένες.

Ο θεός να βάλει το χέρι του να μην έχουμε ένα νέο "Όσκαρ" γιατί τότε η δυσφήμηση του νησιού μας και του τουρισμού του θα είναι πολύ μεγάλη.

Βέβαια η Αστυνομία αγρυπνά και συλλαμβάνει τους υπεύθυνους τους οποίους παραπέμπει στον κ. Εισαγγελέα αλλά οι ποινές που επιβάλλουν τα δικαστήρια είναι τέτοιες που τα επί πλέον έσοδα της μιας βραδιάς, μόνο από τα εισιτήρια, υπερκαλύπτουν το ποσό που πληρώνουν για την εξαγορά της ποινής τους.

Δεν είναι λίγοι αυτοί που βάζουν στα κέντρα τους τον τετραπλάσιο αριθμό μαθητών από αυτό που προβλέπει η άδεια λειτουργίας του καταστήματός τους.

Χαρακτηριστική είναι η περίπτωση του κέντρου "LA SCALA" που η άδεια του είναι για 187 άτομα κατά ανώτατο όριο και χθες στις 2,20 τη νύχτα οι αστυνομικοί του Τμήματος Ιαλυσού που έκαναν έλεγχο βρήκαν μέσα 700 (επτακόσιους) μαθητές.

Αμέσως συνέλαβαν, για την παράβαση αυτή, τον υπεύθυνο του κέντρου Ευάγγελο Μαστρόκαλο του Διονυσίου, 53 χρόνων, κάτοικο Ρόδου.

Από την έρευνα που έκαναν οι αστυνομικοί διαπίστωσαν ακόμα ότι οι Βάγιας Κωνσταντίδης του Ηρακλή, 24 χρόνων, κάτοικος Κερατσινίου και Ιωάννα Δημοπούλου του Νικολάου, 24 χρόνων, κάτοικος Ζωγράφου δεν είχαν άδεια εργασίας και βιβλιάριο υγείας και τους συνέλαβαν γιατί δούλευαν παράνομα.

● Στις 1.50 χθες τη νύχτα συνελήφθησαν από αστυνομικούς του τμήματος Ρόδου ο 20χρονος Θεόδωρος Μαστρομιχάλης του Γεωργίου γιατί ως υπεύθυνος του εστιατορίου-μπάρ "Λέιζερ" ιδιοκτησίας του "Γ. Κωστάκη και Σία Ο.Ε." είχε επιτρέψει την είσοδο σε 350 άτομα ενώ η άδεια λειτουργίας του είναι για 190 άτομα.

● Για 1300 άτομα είναι η άδεια λειτουργίας του κέντρου διασκέδασης "KING SIZE" ιδιοκτησίας του Μιχαήλ Πανάγου που βρίσκεται στην οδό Γ. Σεφέρη αλλά ο Τσαμπίκος Ατσαΐδης του Δημητρίου κάτοικος Ιαλυσού έβαλε επί πλέον 100 άτομα με αποτέλεσμα να γίνει έλεγχος από τους αστυνομικούς και να συλληφθεί.

Χθες οι συλληφθέντες προσήχθησαν στον αντεισαγγελέα κ. Γεώργιο Οικονόμου ο οποίος τους άσκησε ποινική δίωξη και τους παρέπεμψε να δικασθούν στο αυτόφωρο την Παρασκευή.

Μετά τον προσδιορισμό της δίκης οι συλληφθέντες αφέθησαν ελεύθεροι.

Γιορτάστε το Πάσχα
στα Μεγάλα Καταστήματα ΠΑΠΠΟΥ
με τις μεγάλες πασχαλινές αγορές
σε καταπληκτικές τιμές!
Σοκολατένια αυγά, Πασχαλινοί λαγοί, Τσουρέκια, Λιχουδιές,
Λαμπάδες με τους αυθεντικούς ήρωες των μικρών μας φίλων
και όλος ο Διάκοσμος της Πασχαλιάς
σε μοναδικές τιμές!
περιμένουν τους μικρούς μας φίλους
★ Λαμπάδα BARBIE
★ Λαμπάδα MULAN
★ Λαμπάδα FISSERPRICE Ομάδα Διάσωσης
★ Τσαντάκι ΣΠΙΤΑΚΙ της BARBIE
★ Μοντέρνα Χτενίσματα για τις Μικρές μας Φίλες!
Και στο μαγικό κόσμο των παιχνιδιών
Καλό Πάσχα
ΠΑΠΠΟΥ

ΜΙΚΡΕΣ Αγγελίες

Για τις αγγελίες σας, απευθύνεσθε στα γραφεία μας ή στα τηλέφωνα: 22210, 75230

Figma
Αντιπροσωπεύσεις Ασφαλιστικών Εταιρειών
Άννης Μαρίας και Καζαντζάκη 2
Τηλ. (0241) 31468 • FAX: (0241) 33644

ενοικιάσεις ακινήτων

ΕΝΟΙΚΙΑΖΕΤΑΙ γραφείο επί της Αλεξ. Διάκου 44, δύο δωματίων και μπάνιο στον 2ο όροφο. Πληρ. τηλ. 32225 ΠΕ27134

ΕΝΟΙΚΙΑΖΟΝΤΑΙ δωμάτια επιπλωμένα με μπάνιο και πολυκουζινάκι (studios) επί της οδού Πίνδου 25 κοντά στο πανεπιστήμιο μέχρι τέλους Ιουνίου. Πληρ. τηλ. 24846 ΑΕ27135

ΕΝΟΙΚΙΑΖΕΤΑΙ στην περιοχή Δασκάλων επιπλωμένο studio. Πληρ. τηλ. 39826 από 5 μ.μ.-10 μ.μ. ΑΕ27136

ΕΝΟΙΚΙΑΖΕΤΑΙ κατάστημα 50 τ.μ. επί της οδού Τάρπον Σπρινγκς 11. Πληρ. τηλ. 24557, 21955, 25151 ΠΕ27137

ΕΝΟΙΚΙΑΖΕΤΑΙ επιπλωμένη γκαρσονιέρα επί της οδού Στεφάνου Καζούλη, αποτελούμενη από υπνοδωμάτιο, χωλ, κουζίνα. Πληρ. τηλ. 26542 ΑΕ27139

ΕΝΟΙΚΙΑΖΕΤΑΙ επιπλωμένο STUDIO με ανεξάρτητη είσοδο στο ισόγειο οικοδομής κοντά στο S/M ΜΑΡΙΝΟΠΟΥΛΟΣ και στο 7ο Γυμνάσιο. Πληρ. τηλ. 90038 και 094 751854. ΑΕ27131

ΕΝΟΙΚΙΑΖΕΤΑΙ διαμέρισμα ισόγειο 110 τ.μ. με κήπο και αυλή (2 υπνοδωμάτια, χωλ, κουζ/να και τραπεζαρία) στην περιοχή 7 Βαγιές (Δενδρινού). Πληρ. τηλ. 34780-33643 ΑΕ27132

ΕΝΟΙΚΙΑΖΕΤΑΙ 2άρι επιπλωμένο στην οδό Ηρακλείου Κρήτης 6 και επιπλωμένο STUDIO επί της οδού Αννης Μαρίας 38Α. Πληρ. τηλ. 29884 ώρες γραφείου 73446. ΑΕ27106

ΕΝΟΙΚΙΑΖΕΤΑΙ 4άρι διαμέρισμα (3 υπνοδωμάτια και κήπο) στην οδό Μιχ. Πετρίδη 76. Πληρ. τηλ. 90669-96208. ΠΕ27107

ΕΝΟΙΚΙΑΖΕΤΑΙ μικρό επιπλωμένο studio με πολυκουζινάκι έγχρωμη τηλεόραση, ψυγείο, διπλό κρεβάτι και όλο το νοικοκυριό σε ήσυχη περιοχή της Ρόδου και ανεξάρτητη είσοδο. Ενοίκιο 30 χιλιάδες προτιμούνται στρατιώτες ή εργένηδες. Πληρ. τηλ. 65122 και 095584000. ΑΕ27108

ΕΝΟΙΚΙΑΖΕΤΑΙ διαμέρισμα 3άρι οδός Κων/νου Παλαιολόγου 56. Πληρ. τηλ. 21779 μετά τις 5 το απόγευμα. ΑΕ27109

ΕΝΟΙΚΙΑΖΟΝΤΑΙ στην Ιξιά διαμερίσματα 3άρια και 4άρια, επιπλωμένα ή χωρίς έπιπλα. Πληρ. τηλ. 90432, 90554. ΑΕ27110

ΕΝΟΙΚΙΑΖΕΤΑΙ 3άρι διαμέρισμα ισόγειο με μεγάλη αυλή εμπορικό κέντρο ΜΗΔΕΙΑ Γεωργίου Σεφέρη. Πληρ. τηλ. 95445 και 095-803347. ΑΕ27111

ΕΝΟΙΚΙΑΖΕΤΑΙ ισόγειο καινούργιο δυάρι στην Ανάληψη. Ενοίκιο 70.000 Πληρ. τηλ. 22943-28838 από 11-1 το πρωί. ΑΕ27112

ΕΝΟΙΚΙΑΖΟΝΤΑΙ επιπλωμένες γκαρσονιέρες 6ο χιλ. λεωφ. Ρόδου-Καλλιθέας 100 τ.μ. από τη θάλασσα. Ενοίκιο 60.000 το μήνα. Πληρ. τηλ. 28838 (10-1 το πρωί) και 094 757794 (11-12.30 το πρωί). ΑΕ27113

ΕΝΟΙΚΙΑΖΕΤΑΙ οροφοδιαμέρισμα δύο δωματίων, πρόχειρη κουζίνα, μπάνιο, στο πάρκο του Σαν Φραγκίσκο, έναντι εισόδου Εθνικού Σταδίου **ΜΟΝΟ** για επαγγελματική χρήση. Πληρ. τηλ. 28945. ΑΕ27096.

ΕΝΟΙΚΙΑΖΕΤΑΙ επιπλωμένο διαμέρισμα 75 τ.μ. δύο υπνοδωματίων στην Ιαλυσό πάνω από την Εμπορική Τράπεζα. Πληρ. μετά τις 8 το βράδυ τηλ. 78469. ΑΕ27095

ΕΝΟΙΚΙΑΖΕΤΑΙ το ισόγειο δυκατοικίας στην οδο Στεφάνου Καζούλη με γκαράζ και μεγάλο κήπο για αστική ή επαγγελματική στέγη. Πληρ. τηλ. 095-495577, 094-343198 και 30442-37705. ΠΕ27094

ΕΝΟΙΚΙΑΖΕΤΑΙ πίσω από το ξενοδ. ΚΥΠΡΙΩΤΗΣ έναντι Γενικής Τεχνικής, χώρος 160 τ.μ. με 2 συνεχόμενα γραφεία 20 τ.μ., κατάλληλος για οποιαδήποτε επαγγελματική χρήση. Πληρ. τηλ. 28326. ΑΕ27092

ΕΝΟΙΚΙΑΖΕΤΑΙ διαμέρισμα διαμπερές, πρώτου ορόφου, διόροφης οικοδομής, 70 τ.μ. σαλόνι, κουζίνα, δύο υπνοδωμάτια. Καποδιστρίου 82, ΚΑΙΡ. Πληρ. τηλ. 26162 ΑΕ27074

ΕΝΟΙΚΙΑΖΕΤΑΙ STUDIO επιπλωμένο έναντι πάρκου Ροδινού, πίσω από το 2ο Γυμνάσιο. Πληρ. τηλ. 61761. ΑΕ27093

ΕΝΟΙΚΙΑΖΕΤΑΙ διαμέρισμα επιπλωμένο στην περιοχή Αγίου Νικολάου (2 υπνοδωμάτια, σαλόνι, κουζίνα και μπάνιο). Πληρ. τηλ. 31632 ΑΕ27079

ΤΡΙΑΝΤΑ πλησίον ξενοδοχείου "GOLDEN BEACH" ΕΝΟΙΚΙΑΖΕΤΑΙ ωραίο επιπλωμένο διαμέρισμα 2 δωματίων, 55 τ.μ. εις διόροφο σπίτι με ελεύθερη θέα. Μόνο μέχρι τέλος σαιζόν 1999. Πληρ. τηλ. 097/517462 ΠΕ27078

Παραλία Θεολόγου ΕΝΟΙΚΙΑΖΟΝΤΑΙ καταστήματα σε προνομιούχο θέση στην παραλία Θεολόγου για κάθε χρήση. Πληρ. τηλ. 0241-26001 και 42055 ΠΕ27077

ΕΝΟΙΚΙΑΖΕΤΑΙ διαμέρισμα με κεντρική θέρμανση δύο υπνοδωματίων και λοιπών βοηθητικών χώρων. Οδός Θ. Σοφούλη 92. Πληρ. εντός ΠΕ27076

ΕΝΟΙΚΙΑΖΕΤΑΙ επί της οδού Αλεξάνδρου Διάκου διαμέρισμα 85 τ.μ. με αυτόνομη θέρμανση, πάρκινγκ. Κατάλληλο και διά επαγγελματική χρήση. Πληρ. τηλ. 27617, 23005 ΠΕ27075

ΕΝΟΙΚΙΑΖΕΤΑΙ κατάστημα επιφανείας 55 τ.μ. επί της οδού Υψηλάντου 2 σε λογική τιμή. Πληρ. τηλ. 0244-51659 (18.00-21.00) και 39428 ΠΕ27063

ΕΝΟΙΚΙΑΖΕΤΑΙ από Απρίλιο μέχρι Νοέμβριο διαμέρισμα ρετιρέ σε μικρή πολυκατοικία καινούργιο, πλήρες επιπλωμένο, ενός υπνοδωματίου, κουζίνα, σαλοτραπεζαρία, λουτροκαμπινέ, στην οδό Κων. Υδραίου 21, Ρόδος. Πληρ. τηλ. 0244-51013, κιν. 0932-041349 ΑΕ27058

ΕΝΟΙΚΙΑΖΕΤΑΙ επιπλωμένο ανεξάρτητο δωμάτιο με WC. Πληρ. τηλ. 75597, 3 μ.μ.-8 μ.μ. ΑΕ27061

ΕΝΟΙΚΙΑΖΕΤΑΙ διαμέρισμα ημιυπόγειο στα Κοσκινού 80 τ.μ. τριάρι με ντουλάπες ρούχων. Πληρ. τηλ. 64536, 093-2639693 ΠΕ27033

ΕΝΟΙΚΙΑΖΕΤΑΙ μονοκατοικία πλήρως επιπλωμένη. Διαθέτει κήπο, ηλιακό θερμοσίφωνα, δυο (2) υπνοδωματια, σαλόνι, κουζίνα, μπάνιο επί της οδού Αγίας Αναστασίας 88. Πληρ. τηλ. 23191 ΑΕ27016

ΕΝΟΙΚΙΑΖΕΤΑΙ εξοχική κατοικία στην περιοχή Κοσκινού σε θαυμάσιο περιβάλλον με τζάκι, μεγάλη αυλή και άνετο πάρκινγκ, αποτελούμενη από δύο υπνοδωμάτια, χωλ, σαλοτραπεζαρία και WC. Πληρ. τηλ. 65259 και 65328 ΠΕ27060

ΕΝΟΙΚΙΑΖΕΤΑΙ ισόγεια αποθήκη 70 τ.μ. για κάθε χρήση στην Ανάληψη. Πληρ. τηλ. 61701, 34490, 094-332389 ΑΕ27054

ΕΝΟΙΚΙΑΖΕΤΑΙ κατάστημα στην Αλεξάνδρου Διάκου 45 (πλησίον στην πλατεία Ψαροπούλα που λειτουργούσε σαν σούπερ μάρκετ) με όλο τον εξοπλισμό του ή δίχως και για οποιανδήποτε χρήση. Λογικό ενοίκιο, δεκτές σοβαρές προτάσεις. Πληρ. τηλ. 22440 και κινητό 095 791327 ΠΕ27017

ΕΝΟΙΚΙΑΖΕΤΑΙ γκαρσονιέρα 50 τ.μ. επί της λεωφόρου Ιαλυσού. Πληρ. τηλ. 23525, 92307 ΠΕ27013

ΕΝΟΙΚΙΑΖΕΤΑΙ ΚΑΤΑΣΤΗΜΑ

200 τ.μ. με πατάρι 150 τ.μ. κατάλληλο για οποιαδήποτε χρήση (γυμναστήριο, έκθεση επίπλων, κατάστημα ενδυμάτων κ.λπ.) επί της οδού Δημ. Αναστασιάδη 48 Β (το νυν κατάστημα "Παιδική Γωνιά Επίπλου").

Πληρ. τηλ. 77468

ΕΝΟΙΚΙΑΖΟΝΤΑΙ

1) 2 καταστήματα των 25 τ.μ. το καθένα στο ισόγειο του ξενοδοχείου "Παυλίδης" 28ης Οκτωβρίου 15
2) Κατάστημα ισόγειο 756 τ.μ. πρώην εστιατόριο "Νόμπελ" Γρίβα και Μανδηλαρά γωνία.

Πληρ. τηλ. 094-335626, 094-803489, 094-936209, 095-531831, 01-5223566

ΕΥΡΩΚΤΗΜΑΤΙΚΗ
ΚΤΗΜΑΤΟΜΕΣΙΤΙΚΟ ΓΡΑΦΕΙΟ

Καταστήματα στην παραλία Ιαλυσού

139 τ.μ. στη Λ. Ηρακλειδών.....82.000.000 δρχ.
135 τ.μ. στο κύμα.....50.000.000 δρχ.
57 τ.μ. στη Λ. Ηρακλειδών.....31.000.000 δρχ.
55 τ.μ. στη Λ. Ηρακλειδών.....24.000.000 δρχ.
38 τ.μ. στο κύμα.....20.000.000 δρχ.
36 τ.μ. στην παρ. Ιαλυσού.....18.900.000 δρχ.

ΙΩΑΝΝΗΣ & ΜΙΧΑΛΗΣ ΕΥΣΤΑΘΙΟΥ
ΕΘΝΙΚΗΣ ΑΝΤΙΣΤΑΣΗΣ 48 (ΑΝΝΗΣ ΜΑΡΙΑΣ)
ΤΗΛ.: 73819 - 74917-FAX:38641 • ΚΙΝ: 094/374546

Επενδύστε σήμερα με υψηλή ασφάλεια και μεγάλη απόδοση

ΜΕΣΙΤΗΣ ΑΣΤΙΚΩΝ ΣΥΜΒΑΣΕΩΝ - REAL ESTATE AGENCY
Vitzileos
ΜΑΡΙΟΣ Κ. ΒΙΤΖΗΛΑΙΟΣ
Εθν. Μακαρίου 45-3ος Οροφ. Τηλ: 24900, 25545, Φαξ: 25544 Κινητό: 0932 704919

Ευκολίες Πληρωμής Πωλήσεις-Αντιπαροχές Ενοικιάσεις-Αγορές Ανταλλαγές-Μισθώσεις

Οικόπεδα

203 τμ	Στην Παλιά Πόλη με ερειπωμένη κατοικία	10.000.000
542 τμ	Γωνιακό οικόπεδο ΣΔ 1 στο Καρακόνερο	45.000.000
600 τμ	ΣΔ 0,8 οικόπεδο στο Πέδι στο κύμα. Σύμη	25.000.000
735 τμ	Στο Μόντε Σμίθ ΣΔ 0,60	45.000.000
1.270 τμ	ΣΔ 0,8 οικόπεδο στις 7 Χουρμαδιές	100.000.000
1.300 τμ	Στην Ιξιά εντός σχεδίου ΣΔ 0,4	30.000.000
2.000 τμ	Στην Ιξιά 200+200 τμ (άδεια)	40.000.000
2.000 τμ	Στην Ρόδου-Λίνδου ΣΔ 0,6	55.000.000
2.000 τμ	Στα Κοσκινού. Θέα με άδεια	20.000.000
2.000 τμ	Στην παραλία Καλαβαρδών	6.000.000
3.800 τμ	Στην Κρεμαστή πανοραμικό	28.000.000
4.000 τμ	Χ2 με φώς και νερό (κτισμένα)	5.000 /τμ.
4.000 τμ	3 οικόπεδα χ 4000 τμ φανταστική θέα. Κοσκινού	20.000.000
4.400 τμ	Στην Κρεμαστή	26.000.000
5.000 τμ	Οικόπεδο εντός οικισμού στην Λάρδο	35.000.000
6.000 τμ	Ιαλυσος ΣΔ 0.4, 300 μ. από την θάλασσα	140.000.000
8.000 τμ	Στο Πλημμύρι στο κύμα	40.000.000
9.000 τμ	Κανδήλι 4500+4500 τμ	30.000.000
9.345 τμ	Στ' Ασγούρου με θέα	69.000.000
9.700 τμ	Στη Λαχανιά στον δρόμο με θέα	10.000.000
10.000 τμ	Στη Λάρδο επί της Λεωφόρου	80.000.000
10.000 τμ	Στα Κοσκινού. Μεγάλη ευκαιρία	20.000.000
15.000 τμ	Στην Πάρο από την θάλασσα με θέα	25.000.000
16.000 τμ	Στις Φάνες στην θάλασσα με άδεια για 170 κλίνες	33.000.000
20.000 τμ	Οικόπ χωρισμένο σε 4000 τμ=10 εκατ. Γεννάδι	50.000.000
50.000 τμ	Στο Τσαίρι	125.000.000
50.000 τμ	Στο Πλημμύρι	200.000.000
100.000 τμ	Στην παραλία Πλημμύρι	400.000.000
115.000 τμ	Αγρστ. Δαματριά με 2 πηγάδια, 300 ελιές, 300 αμυγδ	65.000.000

Διαμερίσματα στην Ιαλυσό

43 τμ	Γκαρσονιέρα ημιτελ.	7.500.000
55 τμ	Ολοκαίνουργιο, παραθαλάσσιο	16.000.000
64 τμ	2 υπνοδ. - ημιτελές	12.000.000
66 τμ	Επιπλωμένο	14.000.000
68 τμ	2 υπνοδ. ημιτελές	12.000.000
70 τμ	Ολοκαίνουργιο παραθαλάσσιο	20.000.000
73 τμ	Ολοκαίνουργιο παραθαλάσσιο	21.000.000
73 τμ	2 υπνοδ ημιτελές	13.500.000
74 τμ	2 υπνοδ ημιτελές	13.000.000
91 τμ	3 υπνοδ ημιτελές	15.500.000
92 τμ	3 υπνοδ ημιτελές	16.000.000
100 τμ	LUX με τζάκι	27.000.000
120 τμ	2ος οροφ με 3 υπνοδ - τζάκι	24.000.000

Διαμερίσματα

55 τμ	στη Μήδεια με aircondition	11.000.000
60 τμ	στην Αθηναγόρα ρετιρέ	12.000.000
82 τμ	υπό κατασκευή με το κλειδί στο χέρι	300.000/τμ
86 τμ	υπό κατασκευή με το κλειδί στο χέρι	300.000/τμ
100 τμ	υπό κατασκευή με το κλειδί στο χέρι	300.000/τμ
85 τμ	στη Διαγοριδών	15.000.000
90 τμ	ρετιρέ στο κέντρο της Ρόδου	21.000.000
96 τμ	στη Λευκωσίας (2ος ορ)	25.000.000
96 τμ	στην Παρισίων με 2 υπνοδ.	25.000.000
96 τμ	στην Ιξιά (γκαράζ-κήπος-τζάκι)	25.000.000
100 τμ	Ισόγειο 2 υπνοδ. θέρμανση	31.000.000
100 τμ	στην 28ης Οκτωβρίου, ισόγ	30.000.000
108 τμ	στην Κωτιάδη, 2ος όροφ με θέα	22.000.000
115 τμ	Ζέφυρος τζάκι, πάρκινγκ, αποθήκη	37.000.000
116 τμ	Ζέφυρος τζάκι, πάρκινγκ, αποθήκη	37.000.000
117 τμ	Μιχ. Πετρίδη, ρετιρέ LUX θέρμανση	28.000.000
117 τμ	σε μπετά	16.500
118 τμ	Ζέφυρος τζάκι, πάρκινγκ, αποθήκη	39.000.000
120 τμ	Στην Καμείρου-Μ. Σμιθ LUX με 3 υπνοδ.	32.000.000
157 τμ	Χειμάρας υπόγειο	30.000.000
180 τμ	Ανάληψη 3 υπνοδ - κήπος	30.000.000
200 τμ	Κέννεντυ, Super LUX ρετιρ επιπλ 200μ ταράτσα	75.000.000

Μεζονέτες - Μονοκατοικίες

40 τμ	Μονοκατοικία στην Παστίδα	8.000.000
60 τμ	Μονοκατοικία στο Κιστάρι μέ θέα θάλασσα	16.000.000
60 τμ	Μονοκατοικία Κιστάρι	14.000.000
80 τμ	Μονοκατοικία Παστίδα	12.000.000
100 τμ	Μονοκατοικία Σορωνή στο κύμα - οικόπ 500 τμ	20.000.000
100 τμ	Μονοκατοικία στα Κρητικά - 3000 τμ οικοπ.	38.000.000
100 τμ	Μονοκατοικία Παραδείσι με 20 τμ όροφο	15.000.000
110 τμ	Μονοκατοικία στα Κοσκινού (πλατεία)	20.000.000
110 τμ	Μεζονέτα LUX διόροφη Καρακόνερο θέα θάλασσα	40.000.000
128 τμ	Διόρωφο στο Κιστάρι +10 τμ πατάρι	26.000.000
130 τμ	Τριόροφες μεζονέτες Σούπερ Λουξ με κήπο	55.000.000
130 τμ	Μεζονέτα Λουξ Ανάληψη	41.000.000
140 τμ	Στάδιο Μονοκ Λουξ επιπλ +140τμ υπογ, γκαραζ, κήπο	50.000.000
180 τμ	Τρίοροφες μεζονέτες με υπόγειο Σούπερ Λούξ	67.000.000
185 τμ	Σάλακος (βίλα) με πολλά έξτρά και θέα	40.000.000
190 τμ	Διόροφη μονοκ Κοσκινού με θέα	63.000.000
197 τμ	Μεζονέτα εντός πόλης 3 υπνοδ, θέρμανση, τζάκι	47.000.000
200 τμ	Μεζονέτα γιαπί διόρ σε οικόπ 1000τμ Κοσκινού	26.000.000
200 τμ	80μ κεραμοσκεπή μονοκ μπετά +1000μ οικοπ Ιαλυσός	28.000.000
218 τμ	Μονοκατοικία με κήπο Κοσκινού	43.000.000
220 τμ	Μεζονέτα στους Δασκάλους σοβατισμένη με ασανσέρ	35.000.000
220 τμ	Δύο μεζονέτες στα Κοσκινού (η μία)	30.000.000
222 τμ	Μεζονέτα στο Άνω Ροδίνι, κτισμ-σοβατ	39.000.000
230 τμ	Βίλα στη Λάρδο σε 7.700τμ οικόπεδο με γεώτρηση	120.000.000
250 τμ	Παραδοσιακή διόρωφη μονοκ Μητρόπολη	49.000.000
350 τμ	Βίλα δίοροφη Λουξ Ασγούρου	150.000.000
380 τμ	Βίλα δίοροφη σε οικοπ 2000τμ Ιαλυσός	90.000.000

Καταστήματα - Γραφεία - Επιχειρήσεις

	Εστιατόριο - επιχείρηση στου Κόβα	6.500.000
25 τμ	Φαληράκι Μαγαζί στο Εμπορικό Κέντρο	45.000.000
25 τμ	Γραφείο στν Εθν. Μακαρίου	10.000.000
27 τμ	Φαλιράκι Μαγαζί στο εμπορικό κέντρο	11.000.000
45 τμ	Μαγαζί στο κέντρο της πόλης ενοικιασμένο	45.000.000
45 τμ	Γραφείο στο κέντρο της πόλης στον τρίτο όροφο	16.000.000
50 τμ	Κατάστημα στην Α. Διάκου και πατάρι	46.000.000
60 τμ	Γραφείο στο κέντρο της πόλης στον τρίτο όροφο	25.000.000
60 τμ	Μαγαζί +60μ ακάλ χώρος Εμπορ κέντρο Φώκιαλη	21.000.000
78 τμ	Γραφείο στο κέντρο της πόλης στον 2ο όροφο	35.000.000
96 τμ	Κατάστημα στην Κ. Υδραίου, καινούργιο	36.000.000
100 τμ	Κατάστημα Ψαροπούλα. Προνομιακό. Ενοίκιο	250.000/μήνα
113 τμ	Πλατανάκια αποθήκη	6.000.000
117 τμ	Super Market συν εξοπλισμός συν 30 τμ αυλή	12.000.000
120 τμ	2όροφη οικοδ 60+60μ Ζέφυρος πάνω στην θάλασσα	16.000.000
140 τμ	Κατάστημα-εστιατ-ακίνητο Λίνδος +140μ κήπος-θέα εξοπλισμένο	45.000.000
168 τμ	Κατάστημα στην περιοχή Πανάγου	20.000.000
180 τμ	Ενοικιάζεται στην Ιερού Λόχου επαγγ. χώρος	200.000/μήνα
189 τμ	3 όροφοι επί 63μ κατάστημα στο κέντρο της Ρόδου	63.000.000
200 τμ	Αίθουσα στην Συγγρου. ΑΘΗΝΑ	60.000.000
250 τμ	Αποθήκη στους Δασκάλους, ισόγειο	20.000.000
380 τμ	Στην Άννης Μαρίας 2 αποθήκες ετοιμοπαράδοτες	20.000.000
400 τμ	Παλιά Πόλη 9 Studios-Bar. Μισά μετρητά/μισά σε 4 χρόνια	70.000.000
420 τμ	Τριόροφη οικοδ - Νιοχώρι, τουριστική περιοχή	60.000.000
661 τμ	Apartments +οικόπ 414τμ 2 οροφ, 26 δωμ εξοπλ Α' κατ στο λιμάνι	160.000.000
750 τμ	Κατάστημα στα Ασγούρου	220.000.000
750 τμ	Αποθήκη με ράμπα για μεγάλα φορτηγά	80.000.000
1000 τμ	S/Market. Ακίνητο +3000μ οικόπ. εξοπλισμ πλήρης εμπορεύματα	300.000.000
2000 τμ	Οικοδομή-μπετά +οικόπεδο 11600μ. Η μεγάλη ευκαιρία ΜΟΝΟ	180.000.000
2000 τμ	Κτίριο-μπετά περιοχή νέας Μαρίνας Ζέφυρος	250.000.000
3800 τμ	Εργοστάσιο κτισμένο σε οικόπεδο 32.000 τμ	150.000.000
Ξενοδοχείο	Α' κατ 120 κλίνες στη θάλασσα Ιαλυσός, +οικόπεδο 4725μ	2.200.000 $
Ξενοδοχείο	Β' κατηγορίας 72 κλίνες, δισκοθήκη, στην πόλη	250.000.000
Hotel	apartments Α' κατηγορίας 40 κλίνες στην Ιαλυσό	130.000.000
Hotel	apartments Γ' κατηγορίας 50 κλίνες στην Ιξιά	150.000.000
10	διαμερίσματα επιπλωμένα στο Λαδικό	60.000.000

Ενοικιάζονται επιπλωμένα διαμερίσματα στην Ιαλυσό 60-70.000 δρχ/μήνα

Στόχος μας: Κανείς Δωδεκανήσιος χωρίς Στέγη!

ΕΝΟΙΚΙΑΖΕΤΑΙ κατάστημα στην οδό Κανάδα 54, πολυτελές, 55τ.μ. με πατάρι 35 τ.μ. Πληρ. τηλ. 24781 ώρες 8.30 π.μ.-3.00 μ.μ. ΑΕ27011

ΕΝΟΙΚΙΑΖΕΤΑΙ γκαρσονιέρα πλήρως επιπλωμένη με ηλιακό θερμοσίφωνα τελείως ανεξάρτητη σε ήσυχη περιοχή στην Ιξιά. Πληρ. τηλ. 27481, 31084 ΑΕ27032

ΕΝΟΙΚΙΑΖΕΤΑΙ γκαρσονιέρα πλήρως επιπλωμένη (ψυγείο, κουζίνα, ηλιακό θερμοσίφωνα). Πληρ. τηλ. 66475, 094-148242 ΑΕ27065

ΕΝΟΙΚΙΑΖΕΤΑΙ κατάστημα 45 τ.μ. πλησίον της Στ. Κωτιάδη ενοίκιο 40.000 δρχ. Πληρ. τηλ. 28838 10-1 το πρωί ΑΕ27014

ΕΝΟΙΚΙΑΖΕΤΑΙ αποθήκη 200 τ.μ. με ράμπα στην Ανάληψη. Πληρ. τηλ. 65638, 63146 ΑΕ27012

ΕΝΟΙΚΙΑΖΕΤΑΙ γκαρσονιέρα επιπλωμένη καινούργια επί της οδού Τελχινών 9, Καρακόνερο. Πληρ. τηλ. 30724 ΑΕ27015

ΕΝΟΙΚΙΑΖΟΝΤΑΙ στούντιο 2 δωματίων, επιπλωμένα, σε ήσυχο περιβάλλον, σε μονοκατοικία, στα Κοσκινού. Πληρ. τηλ. 61598 απογευματινές ώρες ΑΕ26977

ΕΝΟΙΚΙΑΖΕΤΑΙ κατάστημα στην οδό Αλεξ. Διάκου 7 β., 46 τ.μ. ισογείου και 46 τ.μ. ημερόφου σε πολύ καλή τιμή. Πληρ. 094-613240 από το πρωί στις 8 μέχρι τις 2.30 μ.μ. κ. Βασίλη ΑΕ26964

ΕΝΟΙΚΙΑΖΕΤΑΙ κατάστημα 160 τ.μ. στην οδό Κορδιγκτώνος Νο24 κατάλληλο για πολλές χρήσεις. Πληρ. τηλ. 73120, 90814 ώρες καταστημάτων ΠΕ26944

Γραφείο, ιατρείο **ενοικιόζεται** ι. Λόχου 13, 1ος όροφος (Ολυμπιακή) 45 τ.μ. Πληρ. τηλ. 24544, 095-462020 ώρες 10.00-13.00 ΑΕ26981

ΕΝΟΙΚΙΑΖΕΤΑΙ ισόγειο 120 τ.μ. διαμέρισμα με κήπο, τζάκι, ηλιακό θερμοσίφωνα και 3 υπνοδωμάτια επί της οδού Σπάρτης (πάροδος Μ. Πετρίδη). Πληρ. τηλ. 36176 ΠΕ26942

ΕΝΟΙΚΙΑΖΕΤΑΙ διαμέρισμα επί της οδού Ηρακλειδών 4 Ιαλυσός. Πληρ. τηλ. 23525 και 92307 ΑΕ25889

ΕΝΟΙΚΙΑΖΕΤΑΙ κατάστημα 160 τ.μ. δίπλα στο ΙΚΑ, 3ο χλμ. Ρόδου-Λίνδου. Πληρ. τηλ. 40190 ΑΕ26980

ΕΝΟΙΚΙΑΖΟΝΤΑΙ: α) κατάστημα απέναντι από την καινούργια "μαρίνα" 80 τ.μ. και με 90 τ.μ. υπόγειο, 2) Στο Νιοχώρι κατάστημα με πλατεία γωνία 44 τ.μ. κατάλληλο για οποιαδήποτε χρήση. Χωρίς αέρα. Πληρ. Κ. Ν. Ηρωινίας Νέα Αγορά α' όροφος αρ. 17, τηλ. 31955 και 21602 ΑΕ26922

ΙΑΛΥΣΟΣ. ΕΝΟΙΚΙΑΖΕΤΑΙ κατάστημα 90 τ.μ. με 35 τ.μ. πατάρι επί της Λεωφ. Ιαλυσού 41 (πλησίον MOBIL). Πληρ. τηλ. 95420, 0932 197097 ΠΕ26649

ΕΝΟΙΚΙΑΖΟΝΤΑΙ STUDIOS με το μήνα ή με την ημέρα πλήρως επιπλωμένα με πολυκουζινάκι, ψυγείο, ντους, WC, μπαλκόνι με ηλιακό θερμοσίφωνο και εσωτερικό τηλέφωνο στην πιο ήσυχη περιοχή της πόλης Ρόδου (περιοχή Δασκάλων). Οδός Μαν. Παπαμανωλη 12, κάθετος επί της Στέλιου Κωτιάδη. Πληρ. τηλ. 37244

ΕΝΟΙΚΙΑΖΕΤΑΙ το ισόγειο του "Πύργου Παρασκευά", διατηρητέο νεοκλασικό του έτους 1910, επιφάνειας 150 τ.μ. περίπου, με κοινόχρηστη αυλή και κήπο, στην Ιαλυσό (λεωφόρος Ηρακλειδών 25, 2 στάσεις πριν τα φανάρια) κατάλληλο για κατοικία ή υψηλού επιπέδου επαγγελματική στέγη, ενδεικτικώς τουριστικό πρακτορείο, ιατρείο, κεντρικά γραφεία οποιασδήποτε επιχειρήσεως, προξενείο κ.λπ. Απαιτούνται επισκευές συντηρήσεως. Πληρ. τηλ. 25904 ώρες γραφείου ΠΕ26018

ΕΝΟΙΚΙΑΖΟΝΤΑΙ επιπλωμένα STUDIOS στην οδό Αρκαδίου 14 (Ψαρόπουλα-έναντι ξενοδ. Φαίδρα). Πληρ. τηλ. 25710

ΕΝΟΙΚΙΑΖΕΤΑΙ καινούργια μονοκατοικία λουξ κατασκευής στο χωριό Αρχάγγελος Ρόδου 150 τ.μ. αποτελουμενη από κυρια δωμάτια και λοιπούς βοηθητικούς χώρους με κεντρική θέρμανση, τζάκι και τηλέφωνο. Πληρ. τηλ. 32770

ΕΝΟΙΚΙΑΖΕΤΑΙ κατάστημα 17 τ.μ. με αυλή 30 τ.μ. επί της Γρίβα. Πληρ. τηλ. 0932-965494 και 94122

ΕΝΟΙΚΙΑΖΕΤΑΙ κατάστημα 200 τ.μ. Κωτιάδη και Υδραίου γωνία για οποιαδήποτε χρήση. Πληρ. τηλ. 22038-47651. ΑΕ26803

ΕΝΟΙΚΙΑΖΟΝΤΑΙ εντός πόλεως Ρόδου στην οδό Στρατηγού Ζήση, αρ. 76-78 υπόγειο μεγάλου εμβαδού 300 τ.μ. με αυλή περιφραγμένη εμβαδόν 500 τ.μ. με δύο εισόδους-εξόδους με ράμπα πλατιά και άλλον βοηθητικό χώρο σκεπασμένο με WC, ντους, πλήρης ηλεκτρικές και υδραυλικές εγκαταστάσεις και τηλέφωνο κατάλληλο για οποιαδήποτε χρήση και για σταθμό αυτοκινήτων RENT A CAR. Πληρ. τηλ. 29610, 31308

ΕΝΟΙΚΙΑΖΕΤΑΙ ισόγειο κατάστημα 13 τ.μ. στην Παλιά Πόλη επί της οδού Πολυδώρου, πρόσφατα ανακαινισμένο. Μεσίτες δεκτοί. Πληρ. τηλ. 01-3826892 και 093-2423063 ΠΕ26602

πωλήσεις ακινήτων

ΠΩΛΕΙΤΑΙ διαμέρισμα επί της οδού Εργάνης Αθηνάς 22, περιοχή Αννης Μαρίας 150 τ.μ. από ιδιοκτήτη. 1) Μεγάλο σαλόνι, τραπεζαρία, κουζίνα. 2) Τρία υπνοδωμάτια, μεγάλες ντουλάπες. 3) Δύο μπάνια. 4) Αποθήκη πλυσταριό. 5) Τρεις μεγάλες βεράντες. 6) Διαθέτει τζάκι. 7) Ηλιακός θερμοσίφωνας. 8) Κεραίες τηλεόρασης. 9) Διαθέτει ηλεκτρική θέρμανση. 10) Υπάρχει φως και νερό. 11) Μεγάλη κουζίνα της ALNO, με ηλεκτρικά είδη. 12) Ιδιόκτητος χώρος πάρκινγκ. Και είναι πανέτοιμο για κατοίκηση. Πληρ. ώρες καταστημάτων τηλ. 75263 ΑΟ27140

ΠΩΛΕΙΤΑΙ σπίτι 200 τ.μ. τύπου μεζονέτας 14 χρόνων σε άριστη κατάσταση περ. οδού Βορείου Ηπείρου. Εγκατάσταση καλοριφέρ, 2 WC, πολλά εντοιχισμένα ντουλάπια, δρύινα πατώματα τριφασικό ρεύμα. Απεριόριστη θέα, πάρκινγκ, κήπος. Πληρ. τηλ. 20929 9-12 πρωί και 5-8 απόγευμα ΠΟ27141

ΠΩΛΟΥΝΤΑΙ από ιδιοκτήτη διαμερίσματα πολυτελούς κατασκευής επιφάνειας 70, 90, 110, 120 και 180 τ.μ. σε πολυκατοικία 8 διαμερισμάτων με πυλωτή, κεντρική θέρμανση (καλοριφέρ) ανεξάρτητη θέση στάθμευσης για κάθε διαμέρισμα και εξαιρετική θέα. Πληρ. τηλ. 68416, 74912, 27498 κ.τ. 095/335134 ΑΟ27080

ΠΩΛΕΙΤΑΙ οικόπεδο 1.500 τ.μ. στα Κοσκινού με άδεια οικοδομής και εξαιρετική θέα τη θάλασσα αξίας 20.000.000 δρχ. Πληρ. ΕΥΡΩΚΤΗΜΑΤΙΚΗ Γιάννης και Μιχάλης Ευσταθίου τηλ. 73819-74917 κιν. 094/374546 ΑΟ27084

ΠΩΛΕΙΤΑΙ 1.000 τ.μ. οικόπεδο στα Κοσκινού με άδεια οικοδομής αξίας 12.000.000 δρχ. Πληρ. ΕΥΡΩΚΤΗΜΑΤΙΚΗ Γιάννης και Μιχάλης Ευσταθίου τηλ. 73819-74917 κιν. 094/374546 ΑΟ27081

ΠΩΛΕΙΤΑΙ οικόπεδο 2.100 τ.μ. στα Κοσκινού με άρτιο και οικοδομήσιμο αξίας 14.000.000 δρχ. Πληρ. ΕΥΡΩΚΤΗΜΑΤΙΚΗ Γιάννης και Μιχάλης Ευσταθίου τηλ. 73819-74917 κιν. 094/374546 ΑΟ27082

ΠΩΛΕΙΤΑΙ 70 τ.μ. διαμέρισμα σε μικρή οικοδομή στο Καρακόνερο με μεγάλες άνετες βεράντες, εντοιχισμένη κουζίνα αξίας 23.500.000 δρχ. Πληρ. ΕΥΡΩΚΤΗΜΑΤΙΚΗ Γιάννης και Μιχάλης Ευσταθίου τηλ. 73819-74917 κιν. 094/374546 ΑΟ27083

ΠΩΛΕΙΤΑΙ διαμέρισμα 94 τ.μ. στην Μητρόπολη με δύο υπνοδωμάτια και θέρμανση αξίας 18.500.000 δρχ. Πληρ. ΕΥΡΩΚΤΗΜΑΤΙΚΗ Γιάννης και Μιχάλης Ευσταθίου τηλ. 73819-74917 κιν. 094/374546 ΑΟ27085

ΠΩΛΕΙΤΑΙ 86 τ.μ. διαμέρισμα στην Ανάληψη, υπερυψωμένο ισόγειο, με αποκλειστική χρήση αυλής, θέρμανση, εντοιχισμένη κουζίνα και θέση στάθμευσης αξίας 26.000.000 δρχ. Πληρ. ΕΥΡΩΚΤΗΜΑΤΙΚΗ Γιάννης και Μιχάλης Ευσταθίου τηλ. 73819-74917 κιν. 094/374546 ΑΟ27086

ΠΩΛΕΙΤΑΙ διαμέρισμα 76 τ.μ. στην οδό Ατταβύρου (Ροδίνι). Δεκτά δάνεια. Πληρ. τηλ. 35196, 20564 ΑΟ26771

ΚΑΤΣΑΔΟΥΡΟΣ ΤΑΞΙΑΡΧΗΣ

ΠΟΛΙΤΙΚΟΣ ΜΗΧΑΝΙΚΟΣ ΕΡΓΟΛΑΒΟΣ ΔΗΜΟΣΙΩΝ ΚΑΙ ΙΔΙΩΤΙΚΩΝ ΕΡΓΩΝ

GUNITE

ΕΚΤΟΞΕΥΟΜΕΝΟ ΣΚΥΡΟΔΕΜΑ

ΡΗΤΙΝΕΝΕΣΕΙΣ-ΤΣΙΜΕΝΤΕΝΕΣΕΙΣ-ΑΜΜΟΒΟΛΕΣ

ΕΝΙΣΧΥΣΕΙΣ-ΕΠΙΣΚΕΥΕΣ-ΑΝΑΠΑΛΑΙΩΣΕΙΣ ΚΤΙΡΙΩΝ

ΕΙΔΙΚΑ Κ' ΓΕΝΙΚΑ ΤΕΧΝΙΚΑ ΕΡΓΑ

ΓΡΗΓ. ΛΑΜΠΡΑΚΗ 39 ΡΟΔΟΣ
ΤΗΛ. (0241) 22940 FAX: 22406
ΚΙΝ.: 093/2336258

ΕΝΟΙΚΙΑΖΟΝΤΑΙ

1. Οροφος 1.000 τ.μ. ολόκληρος ή μέρος μόνο για γραφεία ή πρακτορεία δίπλα στο ΤΡΟΦΟ και πάνω από του PERIDIS AOUTLET
2. 300 τ.μ. ισόγειο για οποιαδήποτε χρήση στο ΡΟΔΟΧΡΩΜ, 5ο χλμ. Ρόδου-Λίνδου

Τηλ. 62037, 65065

ΠΩΛΕΙΤΑΙ

επί της Ρόδου-Λίνδου 447 τ.μ. ισόγειο κατάστημα με 475 τ.μ. Α' όροφο (για βιοτεχνική χρήση) ελεύθερο μίσθωσης αξίας 230.500.000 δρχ.

ΚΑΙ

αποθήκη επί της Ρόδου-Λίνδου 240 τ.μ. ελεύθερη μίσθωσης αξίας 36.000.000 δρχ.

Πληροφορίες ΕΥΡΩΚΤΗΜΑΤΙΚΗ Γιάννης και Μιχάλης Ευσταθίου, τηλ. 73819, 74917 και 094/374546

ENOIKIAZETAI

κατάστημα 65 τ.μ. και υπόγεια αποθήκη 80 τ.μ. στην Ελευθερίου Βενιζέλου 6.

Τηλ. 23697 π.μ. και 30082 6-10 μ.μ.

Στο ξενοδοχείο **LINDIAN VILLAGE**

ENOIKIAZETAI

χώρος κατάλληλος για κομμωτήριο

Πληρ. τηλ. 0244-47361, 47366 κ. Τσουρδιό Γιώργο

ΠΩΛΟΥΝΤΑΙ

μονοκατοικίες στην παραλία Ιαλυσού έναντι ταβέρνας "Καλύβας" επί της οδού Ρίμινι.

Πληρ. τηλ. 94236, 28476, 94960, κ. Ελευθ. Ζαμπελλάκης

ΚΤΗΜΑΤΟΜΕΣΙΤΙΚΟ ΓΡΑΦΕΙΟ

ΕΥΡΩΚΤΗΜΑΤΙΚΗ

E-Mail: Info@euroktimatiki.gr



Η σίγουρη επένδυση

ΕΚΤΙΜΗΣΕΙΣ

ΑΓΟΡΕΣ

ΠΩΛΗΣΕΙΣ

ΑΝΤΙΠΑΡΟΧΕΣ

ΕΠΑΓΓΕΛΜΑΤΙΚΕΣ ΜΙΣΘΩΣΕΙΣ

ΕΠΕΝΔΥΤΙΚΕΣ ΠΡΟΤΑΣΕΙΣ

ΜΕΓΑΛΗ ΓΚΑΜΑ:
- ΞΕΝΟΔΟΧΕΙΩΝ
- ΚΕΝΤΡΙΚΩΝ ΑΣΤΙΚΩΝ ΑΚΙΝΗΤΩΝ
- ΠΑΡΑΛΙΑΚΩΝ ΕΚΤΑΣΕΩΝ

Καταστήματα - Γραφεία

23 τ.μ. στη Σωκράτους	120.000.000
33 τ.μ. στην Αμμοχώστου	40.000.000
33 τ.μ. στην Αμερικής	75.000.000
34 τ.μ. στη Λ. Ιαλυσού	20.400.000
37 τ.μ. στην παραλία Ιαλυσού	18.900.000
42 τ.μ. στο εμπορικό κέντρο Φώκιαλη	14.000.000
43 τ.μ. στη Στ. Κωτιάδη	34.400.000
50 τ.μ. στην Αλεξ. Διάκου	50.000.000
52 τ.μ. στη Δενδρινού	35.000.000
89 τ.μ. στην Εθνάρχου Μακαρίου (γραφείο)	35.000.000
95 τ.μ. στην Κ. Τσαλδάρη	40.600.000
96 τ.μ . στην Κων/νου Υδραίου	37.000.000
127 τ.μ. στη Σκεύου Ζερβού	40.000.000
125 τ.μ. στην Ανάληψη	37.500.000
160 τ.μ. στη Λίνδου	64.000.000
922 τ.μ. στη Λίνδου	230.000.000

Μονοκατοικίες Μαιζονέτες

67 τ.μ. σε 81 τ.μ. οικόπεδο στην Κρεμαστή	12.000.000
117 τ.μ. στην Αγία Αναστασία	36.000.000
110 τ.μ. στους Αγ. Αναργύρους	35.000.000
112 τ.μ. στην Αγ. Αναστασία σε 120 τ.μ. οικ.	16.000.000
130 τ.μ. στην Ανάληψη	45.500.000
130 τ.μ. σε 300 τ.μ. οικ. (μπετά) παρ. Ιαλυσού	26.000.000
130 τ.μ. σε 300 τ.μ. οικ. στην παραλία Ιαλυσού	52.000.000
133 τ.μ. στην Ανάληψη	38.000.000
135 τ.μ. στο Καρακόνερο	55.000.000
140 τ.μ. στην Ιαλυσό σε 350 τ.μ. οικ. (μπετά)	24.000.000
144 τ.μ. στην παραλία Κρεμαστής (μπετά)	21.500.000
160 τ.μ σε 322 τ.μ. οικ. (μπετά) παρ. Ιαλυσού	30.000.000
195 τ.μ. στο Νέο Ροδίνι	67.000.000
200 τ.μ. στους πρόπ. Φιλερήμου σε 1000 τ.μ. οικ.	30.000.000
200 τ.μ. στο Καρακόνερο	67.000.000
203 τ.μ. στην παραλία Αφάντου σε 4.300 οικ.	65.000.000
204 τ.μ. στα Κοσκινού σε 1000 τ.μ. οικ. (μπετά)	26.000.000
210 τ.μ. σε 333 τ.μ οικ.(μαρμ/βά) παρ. Ιαλυσού	45.000.000
210 τ.μ. σε 320 τ.μ. οικ. (μπετά) παρ. Ιαλυσού	35.000.000
240 τ.μ. σε 316 τ.μ οικ. μαρμ/βά παρ. Ιαλυσού	49.000.000
242 τ.μ. στο Μηδεια	55.000.000
250 τ.μ. στην Ιαλυσό	67.000.000
270 τ.μ. στην Παστίδα σε 3.748 τ.μ. οικ/δο	70.000.000
300 τ.μ. στα Αφάντου (ημ/βης) σε 3.500 τ.μ. οικ.	39.000.000

Διαμερίσματα

43 τ.μ. στη Μητρόπολη	10.000.000
44 τ.μ. στην Ιαλυσό	13.200.000
32 τ.μ. στον Άγιο Ιωάννη	7.000.000
58 τ.μ. στην Ανάληψη	19.000.000
70 τ.μ. στο Καρακόνερο	23.500.000
77 τ.μ. στην Ανάληψη	24.000.000
83 τ.μ. στην Ανάληψη	26.000.000
85 τ.μ. στην Ανάληψη	24.600.000
85 τ.μ. στην Ανάληψη	25.600.000
86 τ.μ. στους Δασκάλους	24.000.000
86 τ.μ. στο Ροδίνι	25.800.000
87 τ.μ. στην Ανάληψη	25.000.000
89 τ.μ. στο Ροδίνι	26.000.000
90 τ.μ. στην Ανάληψη	30.000.000
93 τ.μ. στο Ροδίνι	27.900.000
94 τ.μ. στο Ροδίνι	26.300.000
96 τ.μ. στην Ανάληψη	20.000.000
96 τ.μ. στο Καρακόνερο	28.000.000
96 τ.μ. στην Ανάληψη	25.000.000
100 τ.μ. στην Ανάληψη	30.000.000
101 τ.μ. στην Ανάληψη	28.000.000
103 τ.μ. στην Ανάληψη	30.000.000
103 τ.μ. στο Ροδίνι	36.000.000
103 τ.μ. στην Ανάληψη (μαρμαροσουβά)	20.600.000
104 τ.μ. στην Ανάληψη	27.000.000
105 τ.μ. στο Ροδίνι	31.500.000
105 τ.μ. στο Ροδίνι	24.000.000
106 τ.μ. στην Ανάληψη	32.000.000
106 τ.μ. στο Ροδίνι	26.000.000
106 τ.μ. στους Δασκάλους	30.000.000
107 τ.μ. στο Ροδίνι	33.000.000
114 τ.μ. στους Δασκάλους	42.750.000
115 τ.μ. στην Ανάληψη (σε μπετά)	16.000.000
116 τ.μ. στην Ανάληψη	35.000.000
116 τ.μ. στο Ροδίνι	34.800.000
117 τ.μ. στους Δασκάλους	46.000.000
118 τ.μ. στο Ζέφυρο	36.750.000
120 τ.μ. στο Ροδίνι	33.000.000
120 τ.μ. στην Ανάληψη	32.400.000
120 τ.μ. στους Δασκάλους	42.000.000
120 τ.μ. Στην Ανάληψη	42.000.000
121 τ.μ. στο Ροδίνι	36.300.000
125 τ.μ. στην Ατταβύρου (ημιτελές)	33.500.000
125 τ.μ. στους Δασκάλους	47.000.000
128 τ.μ. στους Δασκάλους	41.500.000
130 τ.μ. στο Ροδίνι	35.000.000
160 τ.μ. κοντά στο στάδιο Διαγόρα	48.000.000
163 τ.μ. στους Δασκάλους	55.000.000

Οικόπεδα

ΡΟΔΟΣ

2000 τ.μ. στο Μόντε Σμίθ (Σ.Δ. = 0,4)	100.000.000
700 τ.μ. στο Μόντε Σμίθ (Σ.Δ.=0,4)	35.000.000
523 τ.μ. στη Βέρνης	25.600.000
1000 τ.μ. στη Γ.Σεφέρη (ΣΔ=0,6)	45.000.000
1000 τ.μ. στο Μόντε Σμίθ (ΣΔ=0,4)	50.000.000
2000 τ.μ. στην Απόλλωνος (ΣΔ=0,4)	100.000.000
4000 τ.μ. στη Ρόδου Λίνδου	120.000.000
4000 τ.μ. στο Μόντε Σμίθ	140.00.000

ΙΑΛΥΣΟΣ

571 τ.μ. κοντά στην παραλία (ΣΔ=0,4)	25.000.000
720 τ.μ. κοντά στην παρ. με άδ. οικ. (ΣΔ=0,3)	22.000.000
1000 τ.μ. κοντά στην Άνοιξη με αδ. οικοδ.	24.000.000
1000 τ.μ. στη θέση Βουνάρα με άδ. οικ/μής	14.000.000
1082 τ.μ. στον Αγ. Γεώργιο	16.500.000
1200 τ.μ. στην παρ. Ιαλυσού	44.500.000
2002 τ.μ. στη θέση Βουνάρα Αννουλί με αδ.οικ.	30.000.000
2000 τ.μ. με άδεια οικοδ. Κοντά στο Λύκειο	32.000.000
4000 τ.μ. στη θέση Αγ. Ιωάννης	22.000.000
4181 τ.μ. στους πρόποδες Φιλερήμου	50.000.000

ΚΟΣΚΙΝΟΥ

1000 τ.μ. με βιοτ. αδ. οικ. κοντά στο Μ Γυμν.	18.000.000
1000 τ.μ. πανοραμικό με αδ. οικόδ.	12.000.000
1150 τ.μ. με αδ. οικοδ. πανοραμικά	15.000.000
1175 τ.μ. στην επαρχιακή οδό	25.000.000
1500 τ.μ. πανοραμικό, με αδ. οικοδ.	17.000.000
2000 τ.μ. με άδεια οικ/μής πανοραμικό	23.000.000
2100 τ.μ. στην Αγ. Βαρβάρα	14.000.000
2300 τ.μ. με άδεια οικοδομής	30.000.000
2500 τ.μ. κοντά στην Καλλιθέα	27.000.000
4000 τ.μ. κοντά στο Μουσικό Γυμνάσιο	72.000.000
4000 τ.μ. στη θέση «Πέζουλας»	40.000.000
4000 τ.μ. κοντά στην επαρχιακή οδό	32.000.000
4000 τ.μ. βιοτεχνικό	40.000.000
4000 τ.μ. κοντά στο Ρ. Σταθμό	26.000.000
4200 τ.μ. κοντά στην Ελαΐς	46.000.000
4100 τ.μ. πανοραμικό	24.000.000
4150 τ.μ. πανοραμικό	36.000.000
4800 τ.μ. στο Φυτώριο	40.000.000
5.090 τ.μ. στη θέση Πέζουλας	45.000.000
17.000 τ.μ. στην Αγ. Βαρβάρα	85.000.000

ΓΙΝΟΝΤΑΙ ΕΥΚΟΛΙΕΣ ΠΛΗΡΩΜΗΣ.
ΖΗΤΟΥΝΤΑΙ ΔΙΑΜΕΡΙΣΜΑΤΑ, ΚΑΤΑΣΤΗΜΑΤΑ, ΟΙΚΟΠΕΔΑ ΕΝΤΟΣ ή ΕΚΤΟΣ ΠΟΛΕΩΣ
ΚΑΘΩΣ ΚΑΙ ΟΙΚΟΠΕΔΑ ΓΙΑ ΑΝΤΙΠΑΡΟΧΗ

ΙΩΑΝΝΗΣ ΚΑΙ ΜΙΧΑΛΗΣ ΕΥΣΤΑΘΙΟΥ

ΕΘΝΙΚΗΣ ΑΝΤΙΣΤΑΣΗΣ 48,
ΤΗΛ: (0241) 73819 - 74917
FAX: (0241) 38641
ΚΙΝ: 094 / 374546

Σε νεόκτιστη πολυκατοικία ΠΩΛΕΙΤΑΙ μεζονέτα 120 τ.μ. καθαρό. Αποτελείται από κουζίνες, ντουλάπες κ.λπ., Scavolini, παράθυρα, πόρτες, Adler, είδη υγιεινής" Valentino, καθώς και 3 τουαλέτες (2 WC και ένα κυρίως μπάνιο). Πληρ. τηλ. 74476, 32701, κιν. 097-409872 ΠΟ27018

ΠΩΛΕΙΤΑΙ ή ΕΝΟΙΚΙΑΖΕΤΑΙ διαμέρισμα 90 τ.μ. έναντι ξενοδοχείου Mira Mare. Πληρ. τηλ. 6426711 Αθήνα, 22307 Ρόδος. Επίσης **ενοικιάζεται** κατάστημα 125 τ.μ. έναντι ξενοδοχείου Mira Mare. Πληρ. τηλ. 6426711 Αθήνα, 22307 Ρόδος ΑΟ27019

ΠΩΛΕΙΤΑΙ αγρόκτημα 22.500 τ.μ. με πρόσοψη σε ασφαλτοστρωμένο επαρχιακό δρόμο. Τοπογραφημένο. Τιμή άμεσης πώλησης 8.000.000 δρχ. Πληρ. τηλ. 96384, 95045 από 12.00 μ.μ.-9.30 θραδυνή ΠΟ26984

ΠΩΛΟΥΝΤΑΙ: α) Οικόπεδο 504 τ.μ. περιοχή Ροδίνι Σ.Δ. 0,8, 35 εκ. β) Οικόπεδο στα Τριάντα σε καταπληκτική περιοχή 530 τ.μ. 13 εκ. Πληρ. τηλ. 0932-361692 ΑΟ27035

ΠΩΛΕΙΤΑΙ 428 τ.μ. οικόπεδο στο Χαράκι κοντά στην παραλία αξίας 25.000.000 δρχ. Πληρ. **ΕΥΡΩΚΤΗΜΑΤΙΚΗ** Γιάννης και Μιχάλης Ευσταθίου, τηλ. 73819-74917 κιν. 094/374546 ΠΟ26567

ΠΩΛΟΥΝΤΑΙ οικόπεδα: 1) Στο Ροδίνι 384 μ., 2) Στο Καρακόνερο συνοικισμός Χαλκιτων 250 μ., 3) Στην Ανάληψη 540 και 5524 μ., 4) Πάροδος Θεμιστοκλή Σοφούλη 550 μ., 5) Στην Κρεμαστή εντός οικισμού προς την θάλασσα 430 μ., μερίδα οικοπέδου στο συνοικισμό πολυτέκνων. Όλα σε πολυ καλές τιμές. Πληρ. κ. Ν. Ηρωνίας Νέα Αγορά α' όροφος αρ. 17, τηλ. 31955 και 21602 ώρες γραφείου ΑΟ26927

ΕΥΚΑΙΡΙΑ ΓΙΑ ΕΠΕΝΔΥΣΗ. ΠΩΛΕΙΤΑΙ ακίνητο-λειτουργούσα επιχείρηση ενοικιαζομένων δωματίων στην Π. Πόλη συνολικού εμβαδού 310 τ.μ. (ισόγειο και α' όροφος) με 90 τ.μ. υπόγειο. Τιμή 80.000.000 δρχ. Πληρ. τηλ. 094/638918

ΠΩΛΟΥΝΤΑΙ

1) ΚΟΛΥΜΠΙΑ αγρός 2.200 τ.μ. με άδεια διορόφου κατοικίας 120 τ.μ. αξίας 22.000.000
2) Οικία 120 τ.μ. στη Σύμη, κατάλληλη για ιατρείο ή εμπορικό κατάστημα
3) 250 τ.μ. καφετέρια στο Φαληράκι-άρτια εξοπλισμένη στο νέο εμπορικό κέντρο
4) 500 τ.μ. οικόπεδο στους ξυλουργούς με άδεια για 2όροφο βιοτεχνικό κτίριο.

Πληρ.τηλ. 27082, 26476 ώρες γραφείου

ΕΥΚΑΙΡΙΑ

κτήμα 20 στρεμμάτων στον κεντρικό δρόμο αεροδρομίου-Τσαϊρι με πρόσοψη
- Κτήμα 38 στρεμμάτων στο Φαληράκι 200 μέτρα από το κύμα της θάλασσας.
- Κτήμα στ' Αφάντου 21 στρεμμάτων με 18 ρίζες ελιές.
- Κτήμα στ' Αφάντου 26 στρεμμάτων 500 μέτρα από τη θάλασσα
- Στην Παστίδα βιοτεχνία 300 μέτρων.

Πληρ. τηλ. 26805, 51024, 095-406562, Fax: 51077

ΓΙΑΝΝΗΣ ΝΙΚΟΛΙΔΑΚΗΣ
ΜΗΧ/ΓΟΣ-ΜΗΧ/ΚΟΣ
ΓΑΛΛΙΑΣ 14 - ΡΟΔΟΣ

ΠΩΛΟΥΝΤΑΙ

1. Διαμερίσματα πολυτελούς κατασκευής 128 τ.μ. με τρία υπνοδωμάτια και 95 τ.μ. με δύο υπνοδωμάτια πλησίον Άννης Μαρίας. Τα παραπάνω διαμερίσματα διαθέτουν θέση στάθμευσης και κεντρική θέρμανση.
2. Μεζονέτες 132-130-144 τ.μ. με ή άνευ υπογείου επί της οδού Καζαντζάκη πλησίον Άννης Μαρίας
3. Γραφεία 70-92-165 τ.μ. επί της Άννης Μαρίας έναντι ΙΟΝΙΚΗΣ ΤΡΑΠΕΖΑΣ
4. Κατάστημα επί της Κων. Τσαλδάρη 97 τ.μ. με υπόγειο.
5. Μεζονέτες επί της οδού Φιλερήμου 126 τ.μ.-110 τ.μ., 138 τ.μ.
6. Διαμερίσματα δύο και τριών υπνοδωματίων πολυτελούς κατασκευής με γκαράζ και κεντρική θέρμανση 86 και 114 τ.μ. πλησίον Άννης Μαρίας.

Πληρ.τηλ. **22291-35103/094 391825**

ΡΟΔΙΑΚΗ ΚΤΗΜΑΤΙΚΗ

ΣΥΜΒΟΥΛΟΙ & ΕΚΤΙΜΗΤΕΣ ΑΚΙΝΗΤΩΝ — ΚΤΗΜΑΤΟΜΕΣΙΤΙΚΟ ΓΡΑΦΕΙΟ από το 1983

ΠΩΛΗΣΕΙΣ

ΕΝΟΙΚΙΑΣΕΙΣ

ΣΤΕΓΑΣΤΙΚΑ ΔΑΝΕΙΑ

ΑΝΤΙΠΑΡΟΧΕΣ

ΕΚΤΙΜΗΣΕΙΣ

ΕΡΕΥΝΑ ΑΓΟΡΑΣ

ΑΝΑΛΑΜΒΑΝΟΥΜΕ ΤΗΝ ΠΩΛΗΣΗ ΤΩΝ ΑΚΙΝΗΤΩΝ ΣΑΣ ΣΤΗΝ ΕΥΡΩΠΑΪΚΗ ΑΓΟΡΑ ΣΕ ΣΥΝΕΡΓΑΣΙΑ ΜΕ ΤΑ ΜΕΓΑΛΥΤΕΡΑ ΜΕΣΙΤΙΚΑ ΓΡΑΦΕΙΑ ΤΗΣ ΕΥΡΩΠΗΣ

ΔΙΑΜΕΡΙΣΜΑΤΑ				ΜΟΝΟΚΑΤΟΙΚΙΕΣ - ΜΕΖΟΝΕΤΕΣ			
45	2αρι	Νιοχώρι	18.000.000	70		Μιχ. Πετρίδη	16.000.000
52	2αρι	Γρίβα	13.000.000	110		Ροδίνι	35.000.000
50	2αρι	Αθηνών	17.000.000	116		Κοσκινού	26.000.000
55	2αρι	Μήδεια	17.000.000	126		Τριάντα	35.000.000
57	2αρι	Αγ. Ιωάννου	19.500.000	130		Ανάληψη	44.500.000
75	3αρι	Σειρινέλες	22.000.000	130		Τριάντα	48.000.000
80	3αρι	Βολονάκη	22.000.000	134		Αγ Νικολάου	35.000.000
80	3αρι	Ροδίνι	16.500.000	136		Πυθαγόρα	25.000.000
84	3αρι	Απ. Παύλου	25.000.000	140	σοβάδες	Κοσκινού	33.000.000
87	3αρι	Ροδίνι	27.000.000	155		Παστίδα	70.000.000
87	3αρι	Μήδεια	27.000.000	195		Αραπάκι	56.000.000
92	3αρι	Ανάληψη	27.500.000	205		Ροδίνι	52.000.000
95	4αρι	Νιοχώρι	36.000.000	210		Παστίδα	100.000.000
100	4αρι	Βενετόκλειο	24.000.000	200	μπετά	Φιλέρημος	30.500.000
100	4αρι	Δενδρινού	31.000.000	200		Φιλέρημος	65.000.000
100	4αρι	Ανάληψη	32.000.000	200	μπετά	Φιλέρημος	30.500.000
105	4αρι	Γρίβα	27.000.000	220		Τριάντα	85.000.000
115	4αρι	Αννης Μαρίας	39.000.000	270		Τιμοκρέοντος	50.000.000
115	4αρι	Ανάληψη	30.000.000	195		Καρακόνερο	70.000.000
116	4αρι	Δενδρινού	38.000.000	260	μπετά	Ροδίνι	35.000.000
120	4αρι	Μ. Πετρίδη	33.000.000	ΟΙΚΟΠΕΔΑ ΡΟΔΟΥ			
120	4αρι	Ανάληψη	37.500.000	335	ΣΔ 0,8	Μητρόπολη	30.000.000
124	4αρι	Ροδίνι	26.000.000	250	ΣΔ 0,4	Μόντε Σμίθ	15.000.000
125	4αρι	Ροδίνι	24.000.000	400	ΣΔ 0,6	Μερίδα ΚΑΙΡ	12.500.000
128	4αρι	Αννης Μαρίας	40.000.000	300	ΣΔ 0,8	Απόλλων	14.000.000
136	4αρι	Σωτήρος	33.000.000	410	ΣΔ 0,8	Αγ. Φραγκίσκος	30.000.000
145	4αρι	Παπαλουκά	55.000.000	470	ΣΔ 0,8	Ροδίνι	35.000.000
ΟΙΚΟΠΕΔΑ ΚΟΣΚΙΝΟΥ				680	ΣΔ 0,8	Ροδίνι	58.000.000
4.000		Μουσικό Γυμνάσιο	40.000.000	2.000	εκτος	Ρόδου - Λίνδου	55.000.000
4.000		με θέα την θάλασσα	35.000.000	4.000	εκτος	Νέο Νοσοκομείο	50.000.000
4.000		Κοσκινού με θέα	40.000.000	ΟΙΚΟΠΕΔΑ ΤΡΙΑΝΤΩΝ			
4.000		με θέα την θάλασσα	48.000.000	420	ΣΔ 0,4	200 μ από θάλασσα	14.000.000
4.100		Φυτώριο	24.000.000	440	ΣΔ 1	Στάση Παρασκευά	22.000.000
4.300		Κοσκινού σε ύψωμα	24.000.000	765	ΣΔ 0,8	Λεωφόρος	60.000.000
4.000		Κοσκινού με θέα	24.500.000	760	ΣΔ 0,8	Κρεμαστή	25.000.000
ΚΑΤΑΣΤΗΜΑΤΑ ΓΡΑΦΕΙΑ				1.300	ΣΔ 1	Στάση Παρασκευά	75.000.000
45		Αγ. Ιωάννου	31.500.000	2.100	ΣΔ 0,8	Κρεμαστή	75.000.000
46		Ακτή Μιαούλη	37.000.000	2.000		Άνοιξη	36.000.000
90		Τσαλδάρη	36.000.000	4.000	εκτος	Καστελλοριζιοί	36.000.000
90		Κων. Υδραίου	30.000.000	4.300	εκτος	Τρεις	22.000.000
110		Αλεξ. Διάκου	35.000.000	10.100	εκτος	Κανδυλί	37.000.000

ΑΝΕΣΤΗΣ & ΣΑΒΒΑΣ ΣΑΒΒΑΪΔΗΣ

Μέγαρο Κιοσόγλου, 3ος όροφος
Εθελοντών Δωδεκανησίων 29
ΡΟΔΟΣ

tel: 26281 & 35476
fax: 34663
cel: 094-421015 & 097-433427
e-mail: savvaidis@rho.forthnet.gr

F.I.A.B.C.I

ΕΥΡΩΚΤΗΜΑΤΙΚΗ

ΚΤΗΜΑΤΟΜΕΣΙΤΙΚΟ ΓΡΑΦΕΙΟ



Ιαλυσός

4.149 τ.μ. στους πρόποδες Φιλερήμου	50.000.000
4.138 τ.μ. στην οδό Αγ. Ιωάννου	22.000.000
4.415 τ.μ. στη θέση κάμπος Αντωναράς	35.000.000
10.140 τ.μ. στο Κανδυλί	30.000.000
2.000 τ.μ. στην οδό Αρχιμήδη	30.000.000

Κοσκινού

4.088 τ.μ. πανοραμικά	46.000.000
4.000 τ.μ. πανοραμικό πίσω από την Ελαΐς	44.000.000
4.000 τ.μ. πανοραμικό	34.000.000
4.150 τ.μ. στη θέση Πατέλλα	33.000.000
4.050 τ.μ. κοντά στο Φυτώριο	24.000.000

ΙΩΑΝΝΗΣ & ΜΙΧΑΛΗΣ ΕΥΣΤΑΘΙΟΥ

ΕΘΝΙΚΗΣ ΑΝΤΙΣΤΑΣΗΣ 48 (ΑΝΝΗΣ ΜΑΡΙΑΣ)

ΤΗΛ.: 73819 - 74917-FAX:38641 • ΚΙΝ: 094/374546

ΑΣΦΑΛΕΙΟΚΤΗΜΑΤΙΚΗ

ΚΤΗΜΑΤΟΜΕΣΙΤΙΚΟ-ΑΜΟΙΒΑΙΑ ΚΕΦΑΛΑΙΑ ΑΣΦΑΛΕΙΕΣ INTERNATIONAL LIFE

ΔΙΑΜΕΡΙΣΜΑΤΑ
40 τ.μ. 2άρι Μήδεια
40 τ.μ. 2άρι Βενετοκλέων
55 τ.μ. 2άρι Αγ. Ιωάννη
55 τ.μ. 2άρι Παπαλουκά
55 τ.μ. 2άρι Ιαλυσός
60 τ.μ. 3άρι Ιξιά-Σωτήρος
60 τ.μ. 3άρι Κων. Παλαιολόγου
68 τ.μ. 3άρι Ιαλυσός
70 τ.μ. 3άρι Ιαλυσός
73 τ.μ. 3άρι Ιαλυσός
80 τ.μ. 3άρι Αγ. Ιωάννη
80 τ.μ. 3άρι Ιξιά-Σωτήρος
86 τ.μ. 3άρι Ροδίνι
88 τ.μ. 3άρι Αννης Μαρίας
90 τ.μ. 3άρι Παραδείσι
96 τ.μ. 3άρι Αννης Μαρίας
115 τ.μ. 4άρι Ανάληψη
120 τ.μ. 4άρι Αραπάκι
120 τ.μ. 4άρι Αγ. Ιωάννη
120 τ.μ. 4άρι Αγ. Νικόλαο
128 τ.μ. 4άρι Αννης Μαρίας
130 τ.μ. 4άρι Ροδίνι
135 τ.μ. 4άρι Αραπάκι
145 τ.μ. 4άρι Ιαλυσός
147 τ.μ. 4άρι Παπαλουκά
150 τ.μ. 4άρι Ανάληψη

ΜΟΝΟΚΑΤΟΙΚΙΕΣ-ΜΕΖΟΝΕΤΕΣ
50 τ.μ. Κρεμαστή
80 τ.μ. Καστελλοριζιούς
130 τ.μ. Ανάληψη
130 τ.μ. Ροδίνι
135 τ.μ. Καρακόνερο
140 τ.μ. μπετά Ιαλυσός
140 τ.μ. Ιαλυσός
150 τ.μ. μπετά Μήδεια
155 τ.μ. Ιαλυσός
155 τ.μ. Παλιά Πόλη
180 τ.μ. Ιαλυσός
180 τ.μ. Παλιά Πόλη
180 τ.μ. Κοσκινού
190 τ.μ. Αφάντου
200 τ.μ. Παλιά Πόλη
235 τ.μ. Ιαλυσός
250 τ.μ. Ιαλυσός
300 τ.μ. Μαριτσά
300 τ.μ. Τρεις Ιαλυσός
500 τ.μ. Κοσκινού

ΚΑΤΑΣΤΗΜΑΤΑ
24 τ.μ. Σωκράτους
28 τ.μ. Ιαλυσός
35 τ.μ. Φαληράκι
38 τ.μ. Φαληράκι
55 τ.μ. γραφείο Σοφ. Βενιζέλου
90 τ.μ Ροδίνι
100 τ.μ. Σωτήρος
150 τ.μ. Χαρ. Μόσχου
180 τ.μ. Κων. Υδραίου

ΟΙΚΟΠΕΔΑ
350 τ.μ. Ιαλυσός (ΣΔ. 0,4)
545 τ.μ. Ροδίνι (ΣΔ. 0,8)
680 τ.μ. Ροδίνι (ΣΔ. 0,4)
1.060 τ.μ. Παραδείσι
1.200 τ.μ. Διμυλιά
1.920 τ.μ. Ε.Ο Παραδείσι-Θεολόγος
1.500 τ.μ. Μιχ. Πετρίδη (ΣΔ. 0,8)
500 τ.μ. Μαριτσά
550 τ.μ. Παραδείσι
850 τ.μ. Πεύκους
1.200 τ.μ. Ιαλυσός
1.460 τ.μ. Κρεμαστή
1.500 τ.μ. Παστίδα
2.000 τ.μ. Κρεμαστή

ΑΓΡΟΤΕΜΑΧΙΑ
2100 τ.μ., επί της Ε.Ο. Παραδείσι Θεολόγου
6.000 τ.μ., 9.000 τ.μ., 11.000 τ.μ. Κολύμπια
3135 τ.μ., με οικοδομή Ε.Ο. Κρεμαστής Μαριτσά
3100 τ.μ. Φαληράκι για 400 τ.μ. οικοδομή
4000 τ.μ. με θέα Φαληράκι
4 στρέμματα με φανταστική θέα Κοσκινού (ευκαιρία)
4 στρέμματα με θέα Αφάντου
4 στρέμματα με θέα θαλασσα Φυτώριο
4 στρέμματα επί της Ε.Ο. Τρεις-Παστίδα (ευκαιρία)
4 στρέμματα Μαριτσά
4800 τ.μ. επί της Ε.Ο Τρεις-Παστίδα
4050 τ.μ. με θέα Παστίδα (ευκαιρία)
4 στρέμματα Καλαβάρδα
4 στρέμματα με απεριόριστη θέα Φαληράκι
5 στρέμματα Θεολόγος
5000 τ.μ.-11000 τ.μ. Παστίδα
8 στρέμματα με θέα φυτώριο
4 στρέμματα Πεύκους
6 στρέμματα επί της Ε.Ο Τσαΐρι-Παστίδα
4.300 τ.μ. Καλαμώνας
6.500 τ.μ. Καλαμώνας
22 στρέμματα με ρεύμα-νερό Θεολόγος

ΔΙΑΘΕΤΟΥΜΕ ΠΕΡΙΣΣΟΤΕΡΑ ΑΚΙΝΗΤΑ ΠΡΟΣ ΠΩΛΗΣΗ ΕΚΤΟΣ ΑΠΟ ΤΑ ΑΝΑΓΡΑΦΟΜΕΝΑ

ΥΠΕΥΘΥΝΟΙ
ΓΙΩΡΓΟΣ ΧΑΡΔΑΛΙΑΣ-ΛΟΥΚΑΣ ΚΑΡΑΝΙΚΗΣ
ΕΘΝ. ΜΑΚΑΡΙΟΥ 45 ΣΤΟΑ ΡΟΙΚΟΥ 2ος ΟΡΟΦΟΣ
ΤΗΛ. 21003 ΚΙΝ. 094/251011

ΠΩΛΟΥΝΤΑΙ στην Παστίδα: α) Αγροτεμάχιο 4 στρ., 500 μέτρα, από τον δρόμο Φαληρακίου-Αεροδρομίου, άρτιο και οικοδομήσιμο. Τιμή 12.000.000 δρχ. β) Στο κέντρο της Παστίδας, με άδεια διόροφης οικοδομής, υπάρχει κτισμένη η θεμελίωση της σε οικόπεδο 305 τ.μ. Τιμή 13.500.000 δρχ. Πληρ. τηλ. 63226 ΠΟ26855

ΠΩΛΟΥΝΤΑΙ καταστήματα ετοιμοπαράδοτα στο μεγαλύτερο συγκρότημα καταστημάτων στην παραλιακή λεωφόρο Ιαλυσού απ' ευθείας από τον κατασκευαστή πολ. μηχανικό Στέλιο Μακεστά. Εξασφάλιση δανείου, ευκολίες πληρωμής. Από 10.350.000δρχ. Πληρ. τηλ. 21347

ΠΩΛΟΥΝΤΑΙ διαμερίσματα: 1) Κοντά στο πάρκο του Ροδινίου, ρετιρέ, 83 τ.μ. με 60 τ.μ. βεράντες, 2) Μιχαήλ Πετρίδη των 80, 90 και 100 τ.μ. καινούργια, 3) Ροδίνι 84 τ.μ., 106 ρετιρέ καινούργια, 4) Ιαλυσός των 92, 73 και 64 τ.μ. σε μαρμαροσουβά ή τελειωμένα, 5) Κοσκινού των 90 τ.μ. με απεριόριστη θέα. Πληρ. κ. Ν. Ηρωνίας Νέα Αγορά α' όροφος αρ. 17, τηλ. 31955 και 21602 ώρες γραφείου ΑΟ26926

ΕΥΚΑΙΡΙΑ. Ανάμεσα Ψίνθο-Αρχίπολη στο εστιατόριο "Άρτεμις" ΠΩΛΕΙΤΑΙ 22.080 τ.μ. επίσης κτήμα 13 στρεμμάτων 105 ρίζες ελιές και με νερό πηγή τρεχόμενο στην τιμή των 6.000.000 δρχ. Πληρ. τηλ. 26805-51024 και 094- 434762

ΠΩΛΕΙΤΑΙ κατάστημα 37 τ.μ. με υπόγειο επίσης 37 τ.μ. και αυλή 35 τ.μ. στο Εμπορικό Κέντρο Κρανιδη στο Φαληράκι. Πληρ. τηλ. 0244-22955 και 094-899333

ΠΩΛΟΥΝΤΑΙ μονοκατοικίες στην παραλία Ιαλυσού έναντι ταβέρνας "ΚΑΛΥΒΑ" επί της οδού Ρίμινι. Πληρ. τηλ. 94236, 28476, 94960 κ. Ελευθ. Ζαμπελλάκης

ΠΩΛΕΙΤΑΙ οικόπεδο 5 στρ., κοντά στην θάλασσα, στις Φάνες. Πληρ. τηλ. 40244 ΠΟ26563

μαθήματα

Μαθηματικά, Φυσική, Χημεία καθηγήτρια με φροντιστηριακή πείρα παραδίδει ιδιαίτερα μαθήματα. Πληρ. τηλ. 66575-24307 ΠΜ27097

ΑΓΓΛΙΚΑ-ΙΤΑΛΙΚΑ. Καθηγητής, αριστούχος απόφοιτος (MASTER SCHILLER INTERNATIONAL UNIVERSITY) παραδίδει μαθήματα **κατ' οίκον** σε αρχάριους, προχωρημένους, ξενοδοχοϋπαλλήλους. Εξασφαλισμένη επιτυχία εξετάσεων FIRST CERTIFICATE, TOEFL CAMBRIDGE ΚΑΙ MICHIGAN PROFICIENCY καθώς και εισαγωγή σε βρετανικά και ιταλικά πανεπιστήμια. Τιμές λογικές Μεταφράσεις δεκτές. Πληρ. τηλ. 27447-0932-322666 ΑΜ26691

ΔΑΣΚΑΛΑ παραδίδει κατ' οίκον ιδιαίτερα μαθήματα σε μαθητές δημοτικού (περιοχή Ιαλυσού-Κρεμαστής). Πληρ. τηλ. 94079, 92533 ΑΜ27036

ΕΚΘΕΣΗ ΚΑΙ ΠΟΛΙΤΙΚΗ ΟΙΚΟΝΟΜΙΑ για όλες τις τάξεις του Λυκείου καθώς εντατική προετοιμασία για τις πανελλήνιες εξετάσεις του ερχόμενου σχολικού έτους (με το νέο σύστημα αξιολόγησης) από καθηγήτρια πτυχιούχο με μεταπτυχιακές σπουδές και φροντιστηριακή πείρα. Πληρ. τηλ. 76544, 094-658804 ΠΜ26864

ΑΓΓΛΙΚΑ ΚΑΙ ΙΤΑΛΙΚΑ. Από καθηγήτρια με φροντιστηριακή πείρα
- **σε γκρουπ 2-3 ατόμων ή ιδιαίτερα**
- **οργανωμένη και άρτια διδακτική ύλη**
- **σύγχρονα μέσα διδασκαλίας**
- **εβδομαδιαία test επανάληψης**
- **μηνιαίος έλεγχος προόδου**
- **υπεύθυνη παρακολούθηση στη μελέτη των μαθητων. Πληρ. τηλ. 76544, 094 658804** ΠΜ26863

ΚΑΘΗΓΗΤΡΙΑ φιλόλογος παραδίδει ιδιαίτερα μαθήματα (αρχαία, νέα, έκθεση, λατινικά, ιστορία) σε μαθητές γυμνασίου-λυκείου. Υπευθυνη εργασία, τιμές λογικές. Πληρ. τηλ. 39228 ΑΜ27037

πωλησεις αυτοκινητων

ΠΩΛΕΙΤΑΙ ALFA ROMEO 33 1.400 c.c. χρώματος μπλε σε πολύ καλή κατάσταση. Τιμή 1.700.000 δρχ. Πληρ. τηλ. 91207 ΑΑ27142

ΠΩΛΕΙΤΑΙ άδεια Δημοσίας Χρήσεως και φορτηγό τυπου 2632. Πληρ. τηλ. 0246-91064 και 0932610850 ΑΑ27133

ΠΩΛΕΙΤΑΙ αγροτικό ISUZU 1600 μοντέλο 82. Τιμή 500.000. Πληρ. τηλ. (0246) 91064 πρωινές ώρες, (0241) 74516 μετά τις 8 μ.μ. ΑΑ27114

ΠΩΛΕΙΤΑΙ μηχανή KAWASAKI 400 c.c. GPZ Niza μοντέλο '94 με λίγα χιλιόμετρα, χρώματος μαύρου, σχεδόν καινουργία. Δεκτός κάθε έλεγχος. Σε πολύ καλή τιμή. Πληρ. τηλ. 42318. ΑΑ27130

ΠΩΛΕΙΤΑΙ ΑΔΕΙΑ ΤΑΞΙ ΜΕ ΤΟ ΟΧΗΜΑ Η ΧΩΡΙΣ ΑΥΤΟ. ΠΛΗΡ. ΤΗΛ. 63614 ΑΑ26773

ΣΧΟΛΗ ΟΔΗΓΩΝ ΠΟΡΤΣΕΛΛΗ ΣΤΕΦΑΝΟΣ



Διπλ. Εκπαιδευτής Υποψηφίων οδηγών
- Διπλώματα αυτοκινήτου και μηχανής έως 125 cc και ανεξαρτήτου κυβισμού
- Επεκτάσεις όλων των κατηγοριών (Γ-Δ-Ε)
- Θεωρητικά μαθήματα Κ.Ο.Κ. και μηχανολογίας
- Αναθεωρήσεις ληγμένων αδειών
- Μεταβιβάσεις αυτοκινήτων
- Αλλαγές κινητήρων
- Πολύπλευρη συγκρότηση με εξασφαλισμένη επιτυχία

Ερνεστ Μπέβιν 6-Ρόδος Τηλ. 0241-34497, κιν. 095-463635 ΠΜ25642

ΠΩΛΟΥΝΤΑΙ

Διώροφες ανεξάρτητες μονοκατοικίες δίπλα από το φυτώριο σε καταπράσινη περιοχή του Δήμου Ιαλυσού και σε απόσταση 6 χλμ. από τη Ρόδο.



- Διαστάσεις 130 τ.μ. και 168 τ.μ.
- Αριστη κατασκευή
- Εντός σχεδίου πόλεως με δυνατότητα τραπεζικής χρηματοδότησης.
- Απαλλαγή από το φόρο μεταβίβασης ακινήτων για πρώτη κατοικία.
- Αυτόνομη χωροθέτηση, ασφαλτόστρωση των εσωτερικών δρόμων, φωτισμός με φανοστάτες.

Πληρ. τηλ. 27082-26476-094/347405
FAX: 27101
Εμμανουήλ Κρανίδης

Εγγραφές Τώρα!

Τα *Πάντα* στην
ΠΛΗΡΟΦΟΡΙΚΗ
Για *κάθε* ηλικία και Επίπεδο.
Ειδικά για παιδιά
Windows,Word,Excel,InterNet,Off'97 κλπ
Πολυετής διδασκαλική εμπειρία, Πτυχιούχος Μάστερ, **The George Washington University, Αμερικής.**
Πληροφορίες: 78.871, 46.321

ΖΗΤΕΙΤΑΙ

ΥΠΑΛΛΗΛΟΣ ΔΙΑ ΤΗΝ ΘΕΣΗ OPERATION MANAGER ΓΡΑΦΕΙΟΥ ΓΕΝΙΚΟΥ ΤΟΥΡΙΣΜΟΥ, ΜΕ ΑΝΑΛΟΓΑ ΠΡΟΣΟΝΤΑ.

ΟΙ ΕΠΙΘΥΜΟΥΝΤΕΣ ΠΑΡΑΚΑΛΟΥΝΤΑΙ ΝΑ ΣΤΕΙΛΟΥΝ ΒΙΟΓΡΑΦΙΚΟ ΕΙΣ ΤΗΝ ΤΑΧ. ΘΥΡΙΔΑ ΝΟ 33 ΡΟΔΟΣ

ΚΤΗΜΑΤΟΜΕΣΙΤΙΚΟ ΓΡΑΦΕΙΟ



ΒΑΖΟΥΚΟΥ ΑΙΚ.
ΠΩΛΟΥΝΤΑΙ ΔΙΑΜΕΡΙΣΜΑΤΑ ΚΑΙ ΜΟΝΟΚΑΤΟΙΚΙΕΣ

1. 35 τ.μ. καινούργιο Ατταβύρου 11.200.000 (ΔΔ)
2. 45 τ.μ. σε χονδρό σοβά κοντά στην Αννης Μαρίας 6.000.000 (ΔΔ)
3. 63 τ.μ. (α' ορ.) στα μεπτά στο Μόντε Σμιθ 7.800.000 (ΔΔ)
4. 75 τ.μ. (α' ορ.) σε μπετά στη Σωτήρος 8.000.000 (ΔΔ)
5. 77 τ.μ. καινούργιο κοντά στην Κων. Υδραίου 23.000.000 (ΔΔ)
6. 82 τ.μ. στο Ροδίνι (γ' ορ.) με 50 τ.μ. μπαλκόνια 20.000.000 (ΔΔ)
7. 84 τ.μ. (ισογ. με αυλή) Παπαδιαμάντη 17.000.000 (ΔΔ)
8. 85 τ.μ. σε μαρμ/βα στην Ατταβύρου 13.000.000
9. 85 τ.μ. μονοκατοικία στην Ιαλυσό με αυλή 16.000.000 (ΔΔ)
10. 85 τ.μ. (β' ορ.) Αγ. Νικόλαο 18.000.000 (ΔΔ)
11. 94 τ.μ. στην Αθ. Διάκου 18.000.000 (ΔΔ)
12. 110 τ.μ. (2 διαμ. ισογ. και α' ορ.) στη Δαμασκηνού 23.000.000 (ΔΔ)
13. 117 τ.μ. (α' ορ.) σε μπετά ορ/σμα στο Καρακόνερο 17.000.000 (ΔΔ)
14. 120 τ.μ. (β' ορ.) παραδοσιακό στην Ακαδημία με τεράστια βεράντα 35 εκ. (ΔΔ)
15. 130 τ.μ. μονοκατοικία ανεξάρτητη στην Ιξιά δυόροφη σε 300 μ. οικ. 30 εκ (ΔΔ)
16. 135 τ.μ. ορ/σμα καινούργιο έτοιμο λουξ κατ/ης 2 WC (3 υπν.) στους Δασκάλους 39 εκ. (ΔΔ)
17. 215 τ.μ. (β' ορ.) λουξ με υπέροχη θέα στου Βεροπουλου 48.000.000 μετρητοίς (ΔΔ)
18. 270 τ.μ. μονοκατοικία (θέλει μόνο κουφώματα) στ' Αφάντου σε 3,5 στρ. 69.000.000
19. 330 τ.μ. βίλλα στην Καλιθέα σε 4 στρ, οικόπεδο με υπέροχη θέα στην Καλιθέα.

ΟΙΚΟΠΕΔΟ 750 τ.μ. επί της ασφάλτου στη Σορωνή (κτίζει 110 τ.μ.) 7.000.000

(ΔΔ)= Δάνεια δεκτά

ΔΙΕΥΘ. ΓΡΑΦΕΙΟΥ ΔΗΜ. ΘΕΟΔΩΡΑΚΗ 3 Τ.Κ. 85100 Τηλ. (0241) 22943-28838 FAX: 28838 κινητό 095/466773

ΠΩΛΗΣΕΙΣ ΑΚΙΝΗΤΩΝ

◆ **ΔΙΑΜΕΡΙΣΜΑΤΑ**
- Φανερωμένη 35 τ.μ. 10.500.000 δρχ. καινούργια
- Ροδίνι 110 τ.μ. καινούργιο
- Καρακόνερο 70 τ.μ. 21.000.000 δρχ.
- Μιχ. Πετρίδη 85 τ.μ. καινούργιο
- Φανερωμένη 60 τ.μ. καινούργιο λουξ
- Παρθενόπης 80 τ.μ. 23.500.000 δρχ. με θέα
- Ρόδου-Λίνδου 100 τ.μ. 19.000.000 δρχ
- Ανάληψη 110 τ.μ. 28.000.000 δρχ. καινούργιο
- Δενδρινού 80 τ.μ. 17.000.000 δρχ. ισόγειο
- Ανάληψη 80 τ.μ. 18.500.000 δρχ. ισόγειο
- Ροδίνι 100 τ.μ. 28.000.000 δρχ.
- Ανάληψη 75 τ.μ. 22.000.000 δρχ.
- Ανάληψη 106 τ.μ. 33.000.000 δρχ.
- Ροδίνι 90 τ.μ. 27.000.000 δρχ. καινούργιο
- Ροδίνι 110 τ.μ. 33.500.000 δρχ. λουξ
- Ανάληψη 80 τ.μ. 18.500.000 δρχ. ισόγειο
- Ροδίνι 70 τ.μ. 16.000.000 δρχ. ισόγειο
- Ροδίνι 110 τ.μ. 30.000.000 δρχ.
- Ροδίνι 88 τ.μ. 25.000.000 δρχ. καινούργιο λουξ
- Ιξιά 135 τ.μ. 35.000.000 δρχ.
- Πλησίον Αγ. Νικολάου 60 τ.μ. 14.000.000 δρχ.
- Ροδίνι 85 τ.μ. καινούργιο λουξ
- Γεωργ. Σεφέρη 95 τ.μ., 22.000.000 δρχ.
- Γαριβάλδη 82 τ.μ. ισόγειο 20.000.000 δρχ. κατάλληλο για επαγγελματική στέγη
- Γαριβάλδη 80 τ.μ. ισόγειο καινούργιο
- Ανάληψη 40 τ.μ. , 6.000.000 δρχ.
- Κέννεντυ 123 τ.μ. 32.000.000 δρχ.
- Γεωργ. Παπανικολάου 145 τ.μ. 45.000.000 δρχ.
- Ανάληψη 70 τ.μ. 20.000.000 δρχ.
- Δημητρακη 100 τ.μ. 26.000.000 δρχ.
- Ροδίνι, 95 τ.μ. 4άρι, 28.000.000 δρχ. καινούργιο
- Θεμ. Σοφούλη 110 τ.μ., 30.000.000 δρχ.
- Ροδίνι 80 τ.μ. 21.000.000 δρχ.
- Κωνστ. Τσαλδάρη 92 τ.μ. 23.000.000 δρχ.
- Ατταβύρου 94 τ.μ. καινούργιο
- Καρακόνερο 70 τ.μ. 3άρι καινούργιο
- Ροδίνι 125 τ.μ. 4άρι
- Ανάληψη 100 τ.μ.

◆ **ΗΜΙΤΕΛΗ ΔΙΑΜΕΡΙΣΜΑΤΑ**
- Πλησίον Άννης Μαρίας 50 τ.μ.-80 τ.μ.-110 τ.μ. κτισμένα σοβατισμένα.
- Καρακόνερο 117 τ.μ. 17.000.000 δρχ. μπετά
- Ροδίνι 85 τ.μ. κτισμένο σοβατισμένο κοινόχρηστα τελειωμένα 18.000.000 δρχ.
- Ροδίνι 85 τ.μ. 16.500.000 δρχ.
- Μητρόπολη 50 τ.μ. 4.000.000 δρχ. μπετά
- Ροδίνι 80 τ.μ. 18.000.000 δρχ. κτισμ. σοβατισμένο
- Ανάληψη 90 τ.μ. 20.000.000 δρχ.
- Κωνστ. Τσαλδάρη 100 τ.μ. 19.000.000 δρχ.
- Ροδίνι 50 τ.μ. 4.500.000 δρχ. ημιυπόγειο. με 100 τ.μ. αυλή

◆ **ΜΕΖΟΝΕΤΕΣ-ΜΟΝΟΚΑΤΟΙΚΙΕΣ**
- Ιαλυσός 280 τ.μ. με υπόγειο τελειωμένη ή σε ημιτελή
- Κρεμαστή 140 τ.μ. 20.000.000 δρχ. ημιτελή
- Καρακόνερο 130-140 τ.μ.
- Πλησίον Αγ. Νικολάου 80 τ.μ. 20.000.000 δρχ. πλήρες ανακαινισμένα οικόπεδα
- Κρεμαστή 100 τ.μ. 20.000.000 δρχ. σε μπετά

◆ **ΟΙΚΟΠΕΔΑ**
- Κοσκινού 515 τ.μ. 22.000.000 δρχ.
- Τριάντα 375 τ.μ. 12.000.000 δρχ.
- Γεωργ. Σεφέρη 1.000 τ.μ.
- Κοσκινού 1.000 τ.μ. 8.500.000 δρχ. οικοδομήσιμο
- Καρακόνερο 600 τ.μ. 36.000.000 δρχ.
- Παστίδα 325 τ.μ. 7.000.000 δρχ.
- Κατταβιά 650 τ.μ. 3.000.000 δρχ.
- Ροδίνι 460 τ.μ.
- Οικόπεδα εντός σχεδίου στο Γεννάδι από 2.500.000 δρχ.
- Μιχ. Πετρίδη 800 τ.μ.
- Κοσκινού 250.350 τ.μ.
- Ανάληψη Θεσσαλονίκης, 360 τ.μ. Σ.Δ. 1
- Γεννάδι 2.000 τ.μ. πάνω στο κύμα
- Πλησίον Μιχαήλ Πετρίδη 500 τ.μ.

◆ **ΑΠΟΘΗΚΕΣ**
- Πάροδος Χειμάρας 100 τ.μ.
- Τσαΐρι 100 τ.μ. 8.000.000 δρχ.
- Δασκάλους 120 τ.μ. 14.000.000 δρχ.
- Καρακόνερο 110 τ.μ. 8.000.000 δρχ.

◆ **ΚΑΤΑΣΤΗΜΑΤΑ**
- Φαληράκι 50 τ.μ. 23.000.000 δρχ.
- Φαληράκι 65 τ.μ. 23.000.000 δρχ,
- Καρακόνερο 50-200 τ.μ.
- Παλιά Πόλη 100 τ.μ. κοντά στο συντριβάνι
- Δημ. Αναστασιάδη 45 τ.μ. 7.000.000 δρχ.
- Δημ. Αναστασιάδη 94 τ.μ. 13.000.000 δρχ.
- Καρακόνερο διάφορα τετραγωνικά
- Ιαλυσσός 92 τ.μ., 27.000.000 δρχ.
- Ρόδου-Λίνδου, 40 τ.μ., 25.000.000 δρχ.

◆ **ΚΤΗΜΑΤΑ**
- Τσαΐρι 56 στρ.
- Κοσκινού 1.500 τ.μ. 17.000.000 δρχ οικοδομήσιμο με θέα τη θάλασσα.
- Λάρδος 7 στρ. 12.000.000 δρχ.
- Λάρδος 4 στρ. 3.500.000 δρχ.
- Ασκληπειό 9 στρ. 12.000.000 δρχ.
- Κιοτάρι 4 στρ. 4.000.000 δρχ.
- Λαχανιά 1.200 τ.μ. 5.000.000 δρχ. πάνω στο δρόμο
- Λαχανιά 5 στρ. 15.500.000 δρχ.
- Γεννάδι 16 στρ. 3.000,000 δρχ.
- Τσαΐρι 1.670 τ.μ. 21.000.000 δρχ. πάνω στο καινούργιο δρόμο.
- Κρεμαστή 4 στρ.
- Βάτι-Προφύλια 14 στρ. 6.000.000 δρχ.
- Καλαμώνα 6.000 τ.μ. 14.000.000 δρχ. με ελιές
- Φαληράκι 2-4-6 στρ, προς 6.000 το τ.μ.
- Κοσκινού 1.000 τ.μ. 7.000.000 δρχ. οικοδομήσιμο
- Γεννάδι 20 στρ. ρεύμα-νερό 20.000.000 δρχ.
- Γεννάδι 1.300 τ.μ. 6.000.000 δρχ. οικοδομήσιμο πάνω στο δρόμο
- Λάρδος 7 στρ. με ελιές
- Μαριτσά 14 στρ. με ελιές
- Κιοτάρι 7 στρ. με νερό-ρεύμα 6.000.000 δρχ.
- Λαχανιά 4 στρ. 300 μέτρα από τη θάλασσα 8.000.000 δρχ.
- Γεννάδι 24 στρ. 24.000.000 δρχ.
- Γεννάδι 1.100 τ.μ. 1.500.000 δρχ.
- Κατταβιά 10 στρ. 14.000.000 δρχ.
- Λίνδος 6.000 τ.μ. πάνω στο κύμα 32.000.000 δρχ.
- Λαχανιά πάνω στο κύμα 10 στρ. 40.000.000 δρ.
- Κιοτάρι 18 στρ. 10.000.000 δρχ.
- Γεννάδι 2 στρ. 3.500.000 δρχ.
- Πλημμυρι 12 στρ. με φως, νερό, 12.000.000 δρχ.
- Κατταβιά 4.000 τ.μ. 2.000.000 δρχ.
- Κιοτάρι 4.000 τ.μ. κοντά στο κεντρικό δρόμο 4.200.000 δρχ.
- Πλημμύρι 5.500 τ.μ. 6.500.000 δρχ.
- Λαχανιά κοντά στη θάλασσα 4 στρ. 8.000.000 δρχ.
- Κατταβιά 700 τ.μ. προς 500 χιλ.
- Λαχανιά πάνω στο κύμα 4 στρ. 20.000.000 δρχ.
- Λάρδο 4.500 τ.μ.3.000.000 δρχ. 10.000 τ.μ. - 90.000 τ.μ.
- Γεννάδι στη λεωφόρο 4.000 τ.μ., 12.000.000 δρχ.
- Κανδηλί 9.600 τ.μ. 30.000.000 δρχ.

➪ Πωλούνται αποθήκες και βιοτεχνικοί χώροι.

● **ΔΑΝΕΙΑ ΔΕΚΤΑ - ΕΥΚΟΛΙΕΣ ΠΛΗΡΩΜΗΣ**
● **ΖΗΤΟΥΝΤΑΙ ΟΙΚΟΠΕΔΑ ΠΡΟΣ ΑΓΟΡΑ - ΚΤΗΜΑΤΑ ΚΑΙ ΔΙΑΜΕΡΙΣΜΑΤΑ**

ΣΤΕΛΙΟΣ ΜΑΝΩΛΑΚΟΣ

ΩΡΕΣ ΓΡΑΦΕΙΟΥ 8.30-1.30 π.μ. και 5-8.30 μ.μ.
ΔΗΜ. ΑΝΑΣΤΑΣΙΑΔΗ 45 (παραπλεύρως ΥΠΕΡΑΓΟΡΑΣ ΠΑΠΑΚΥΡΙΑΚΟΥ-ΣΥΝΟΙΚΙΑ ΔΑΣΚΑΛΩΝ) Τηλέφωνα: 23815-78275

ΑΝΑΚΟΙΝΩΣΗ

PROGRAM COMPUTER PM



Τμήματα για:
Παιδιά από 8 ετών
Αρχάριους - Μαθητές
Επαγγελματίες
Ανεύρεση Εργασίας
Διδάσκει πτυχιούχος Πανεπιστημίου Αμερικής
ΜΑΝΩΛΗΣ Ι. ΣΟΦΙΛΛΑΣ
Κοδριγκτώνος 91
Τηλ. (0241) 31761

ΑΓΓΛΙΚΑ - ΓΕΡΜΑΝΙΚΑ
Μ. ΚΟΝΤΟΥ

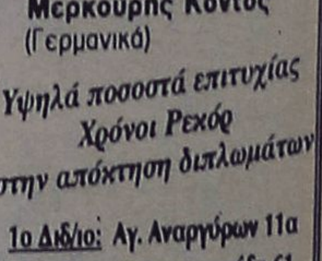

α) LOWER - PROFICIENCY των Cambridge - Michigan

β) ZERTIFIKAT-MITTELSTUFE - SPACHDIPLOME του Goethe - Institut

γ) Επαγγελματικά Γερμανικά για Ξενοδοχοϋπαλλήλους εργαζόμενους στον τουρισμό

Διδάσκουν:
Robert Davies (Αγγλικά)
Μερκούρης Κοντός (Γερμανικά)

Υψηλά ποσοστά επιτυχίας
Χρόνοι Ρεκόρ
στην απόκτηση διπλωμάτων

1ο Διδ/ριο: Αγ. Αναργύρων 11α
2ο Διδ/ριο: Δ. Αναστασιάδη 61
3ο Διδ/ριο: Παρισίων 1 & Λονδίνου
Τηλ: (0241) 35289 - 23973
Fax: (0241) 32336

Ανακοίνωσε χθες την αποχώρησή του από το υηφοδέλτιο Δωδεκανήσου



Μετανάστης στην Αθήνα ο Κώστας Σκανδαλίδης !..

Υποσχέθηκε ότι θα παραμείνει ουσιαστικά βουλευτής Δωδεκανήσου ● Τί είπε στη συνέντευξή του για το Κόσοβο και την πολιτική κατάσταση

Την αποχώρησή του από το ψηφοδέλτιο της Δωδεκανήσου στις επικείμενες βουλευτικές εκλογές και την υποψηφιότητά του αντίστοιχα στην εκλογική περιφέρεια της Α' Αθηνών, εξήγγειλε χθες και επίσημα πλέον από τη Ρόδο όπου βρίσκεται, ο γραμματέας της Κεντρικής Επιτροπής του ΠΑΣΟΚ και βουλευτής του νομού μας κ. Κώστας Σκανδαλίδης, ανοίγοντας έτσι τους... ασκούς του Αιόλου, για τα πολιτικά εκείνα στελέχη που περιμένουν στην λίστα αναμονής, έτοιμα να καταλάβουν την κενή θέση!

Ο κ. Κώστας Σκανδαλίδης, παρουσιάστηκε αποφασισμένος να ξεκαθαρίσει την θέση του, σε ό,τι αφορά τον πολιτικό προσανατολισμό του, και παράλληλα να θέσει ένα τέλος στην φημολογία των τελευταίων μηνών, που ήθελε τον ίδιο να... μετακομίζει στην Α' εκλογική περιφέρεια Αθηνών, ανοίγοντας έτσι νέες προοπτικές για την πολιτική του σταδιοδρομία. Η ανακοίνωση αυτή των προθέσεων και των αποφάσεων του ίδιου του κ. Κώστα Σκανδαλίδη, παρά το γεγονός ότι αιφνιδίασε μεγάλο αριθμό στελεχών αλλά και μελών του ΠΑΣΟΚ, είχε χαρακτηριστεί λίγο - πολύ ως αναμενόμενη, δεδομένου ότι οι αποφάσεις είχαν ληφθεί εδώ και μεγάλο χρονικό διάστημα.

● Ο κ. Κώστας Σκανδαλίδης, αξίζει να σημειωθεί ότι έκανε παράλληλα έναν απολογισμό της 10 ετούς παρουσίας του από την θέση του βουλευτή Δωδεκανήσου, χωρίς να παραλείψει να αναφερθεί στο γεγονός ότι θα εξακολουθήσει να βοηθά από όποια θέση και να βρίσκεται την ιδιαίτερη πατρίδα του, την Δωδεκάνησο. Τόνισε συγκεκριμένα ο γραμματέας της Κ.Ε. του ΠΑΣΟΚ: «**Ήμουν, είμαι και θα παραμείνω, πάντα ουσιαστικά βουλευτής Δωδεκανήσου**. Το γραφείο μου δεν πρόκειται να κλείσει ποτέ στη Ρόδο. Είμαι ένας άνθρωπος, που θεωρώ ότι φεύγοντας από δω και βάζοντας υποψηφιότητα στην Αθήνα, θεωρώ ότι δεν αλλάζει ουσιαστικά αυτή η σχέση, την ιδιοτήτα του βουλευτή Δωδεκανήσου. Επαναλαμβάνω ότι τα Δωδεκάνησα θα έχουν ένα επιπλέον βουλευτή. Θα έχουν δηλαδή 5 βουλευτές, εάν βέβαια... εκλεγώ στην Αθήνα, διότι υπάρχει και περίπτωση να μην εκλεγώ.»

Αυτό σε κάθε περίπτωση, κατέληξε ο κ. Κώστα Σκανδαλίδης, σημαίνει για μένα κάτι πάρα πολύ σημαντικό: Θα είμαι μπροστά και τώρα και στο μέλλον. Τώρα βέβαια, είμαι βουλευτής και θα είμαι βουλευτής, αλλά και μετά, στην διαμόρφωση του Γ' Κοινοτικού Πλαισίου Στήριξης και όπου αλλού μπορώ να βοηθήσω με τον τρόπο μου τα νησιά μας.

● Ο κ. Κώστας Σκανδαλίδης, εκτός από την ανακοίνωση στην οποία προέβη και αφορούσε τις προσωπικές του επιλογές, αναφέρθηκε επίσης και σε μια σειρά από άλλα θέματα που έχουν σχέση με την γενικότερη πολιτική κατάσταση που επικρατεί στην περιοχή μας, τα συμπεράσματα που προκύπτουν από το πρόσφατο συνέδριο του ΠΑΣΟΚ καθώς επίσης και την συγκρότηση του νέου Εκτελεστικού Γραφείου και την ανάδειξή του για τρίτη φορά στην θέση του γραμματέα της Κεντρικής Επιτροπής.

Πιο συγκεκριμένα, για το συνέδριο του ΠΑΣΟΚ, ο γραμματέας της Κεντρικής Επιτροπής, χαρακτήρισε το αποτέλεσμα ως τέλος εποχής και παράλληλα ως νέα αφετηρία, όσον αφορά πάντα τις προοπτικές της χώρας μας αλλά και του ίδιου του Κινήματος. Ο ίδιος, αναφερόμενος στην επανεκλογή του στην θέση του Γραμματέα της Κεντρικής Επιτροπής, υποστήριξε ότι αποτελεί για τον ίδιο μέγιστο χρέος και δέσμευση έτσι ώστε να μπορέσει να ανταποκριθεί με τον καλύτερο δυνατό τρόπο στα καθήκοντά του.

● Αναφερόμενος στις δραματικές εξελίξεις που αφορούν την γειτονική Γιουγκοσλαβία, ο γραμματέας της ΚΕ του ΠΑΣΟΚ, επισήμανε ότι όλοι οι πολίτες εύχονται να τερματιστεί το ταχύτερο δυνατό η κρίση αυτή που έχει ξεσπάσει στην γειτονιά μας και να βρεθεί επιτέλους μια ουσιαστική λύση, έτσι ώστε να σταματήσει η συνεχιζόμενη βία που ασκείται στην περιοχή τις τελευταίες μέρες, με την χρήση βίας των ΝΑΤΟϊκών δυνάμεων. Παράλληλα, ξεκαθάρισε ότι σε καμμία περίπτωση δεν τίθεται ζήτημα εμπλοκής της χώρας μας, αφού όπως υπογράμμισε η Ελλάδα έχει αποδείξει σε όλο τον κόσμο με την στάση της και τις ενέργειές της, ότι αποτελεί χώρα που εγγυάται την Ειρήνη και την σταθερότητα στα Βαλκάνια.

● Για τις επικείμενες Ευρωεκλογές, ο κ. Σκανδαλίδης επισήμανε την ανάγκη συσπείρωσης των οπαδών, των μελών και των στελεχών του Κινήματος, ενώ παράλληλα προανήγγειλε την ανασύσταση των κομματικών οργάνων και την διεύρυνση των συζητήσεων σε επίπεδο βάσης, έτσι ώστε οι προσπάθειες που θα γίνουν να έχουν ουσιαστικό αποτέλεσμα. «Είμαστε έτοιμοι να νικήσουμε και όχι να χάσουμε» - κατέληξε ο κ. Κώστας Σκανδαλίδης.

Αξίζει να σημειωθεί ότι κατά την διάρκεια της χθεσινής παρουσίας του στη Ρόδο, ο γραμματέας της ΚΕ συνοδεύονταν από τον γραμματέα της Νομαρχιακής Επιτροπής Νοτίου Δωδεκανήσου του ΠΑΣΟΚ κ. Δημήτρη Μοσχογιάννη, ενώ στην συνέντευξη Τύπου παραβρέθηκαν ακόμη στελέχη της Νομαρχιακής Επιτροπής και ο πρώην νομάρχης Δωδεκανήσου κ. Γιάννης Παρασκευάς.

Η μάχη των "επιγόνων"

Μάχη μέχρι εσχάτων πρόκειται να δοθεί στο τοπικό ΠΑΣΟΚ, μεταξύ των στελεχών που φιλοδοξούν να συμμετάσχουν στο ψηφοδέλτιο της Δωδεκανήσου, ύστερα από την απόφαση αποχώρησης που ανακοίνωσε χθες ο κ. Κώστας Σκανδαλίδης. Η απελευθέρωση μίας θέσης και ο "απεγκλωβισμός" χιλιάδων ψήφων, προσδιορίζει στοιχεία ανακατανομής της εξουσίας, γεγονός που σημαίνει ότι πολλοί θα σπεύσουν να επωφεληθούν του νέου σκηνικού είτε κατοχυρώνοντας την θέση τους, είτε εισερχόμενοι στο πολιτικό παιχνίδι από θέση ισχύος.

Πολλά πράγματι στελέχη του ΠΑΣΟΚ, ήδη έχουν λάβει θέσεις μάχης, επιδιώκοντας να προωθήσουν τις φιλοδοξίες τους, αποφασισμένα να δώσουν την μάχη μέχρι εσχάτων.

● Εν αρχή είναι οι δύο βουλευτές του ΠΑΣΟΚ **κ.κ. Κοσμάς Σφυρίου και Β. Παπανικόλας** οι οποίοι "ανασαίνουν" από την αποχώρηση και την πληθωρική παρουσία του κ. Σκανδαλίδη. Ο μεν κ. Σφυρίου θα επιδιώξει για τον εαυτό του την θέση του "δωδεκανησιάρχη" (είναι άλλωστε βουλευτής από το 1981) ενώ ο κ. Παπανικόλας θα επιδιώξει να προσεταιριστεί τους



"Σκανδαλιδικούς" της Ρόδου, με τους οποίους διατηρεί άλλωστε σημεία επαφής και γέφυρες συνεννόησης.

● **Η αποχώρηση όμως του κ. Σκανδαλίδη ανοίγει κυρίως τον δρόμο για την υποψηφιότητα του τέως υπουργού Υγείας κ. Δημήτρη Κρεμαστινού**, που εν πολλοίς θεωρείται πλέον δεδομένη.

Η παρουσία του πιστεύεται ότι θα ισχυροποιήσει το ψηφοδέλτιο του ΠΑΣΟΚ, ενώ ήδη υπάρχει ομάδα στελεχών που κινείται δραστήρια προς την κατεύθυνση αυτή.

Ο ίδιος ο κ. Κρεμαστινός εξακολουθεί να είναι ιδιαίτερα επιφυλακτικός και δεν ανοίγει τα χαρτιά του, πιστεύεται όμως ότι η παρουσία του στο ψηφοδέλτιο **θα επιβληθεί εκ των πραγμάτων**, λόγω της αποδοχής που τυγχάνει από την δωδεκανησιακή κοινωνία.

● Στην Κω, η αποχώρηση Σκανδαλίδη σηματοδοτεί αγώνα μέχρι εσχάτων, μεταξύ του τέως επάρχου **κ. Μάνου Θεοδωρίδη** και του δημάρχου Κω **κ. Κ. Καΐσερλη**.

Και οι δύο δεν κρύβουν την φιλοδοξία τους να είναι υποψήφιοι βουλευτές εκ των πραγμάτων όμως... ένας από τους δύο θα είναι.

Αλλωστε ήδη βρίσκονται σε ακήρυκτο πόλεμο μεταξύ τους, επιδιώκοντας να ισχυροποιήσουν την θέση τους, μεταξύ των στελεχών του Βορείου συγκροτήματος.

● Εκ του συνεγγύς παρακολουθεί πλέον την κατάσταση **και ο τέως νομάρχης κ. Γιάννης Παρασκευάς**, η φιλοδοξία του οποίου για μία θέση στο ψηφοδέλτιο είναι δεδομένη.

● Εχοντας άλλωστε συμπαγή τον



σκληρό πυρήνα στελεχών που τον υποστηρίζει, ο κ. Παρασκευάς επιδιώκει εκτός των άλλων και μία πολιτική ρεβάνς σε βάρος των εσωκομματικών του αντιπάλων, ενώ υπολογίζει και σε ψήφους προερχόμενους από τους ψηφοφόρους του κ. Σκανδαλίδη.

● Δεδομένο είναι επίσης ότι αναζωπυρώνονται **οι φλοδοξίες του δημάρχου Καλυμνίων κ. Δημ. Διακομιχάλη**, ο οποίος θεωρεί ότι με την αποχώρηση Σκανδαλίδη έχει και βάσιμες πιθανότητες εκλογής.

Ούτε κι αυτός άλλωστε έχει κρύψει ότι έχει ως απώτερό του σκοπό την είσοδό του στη Βουλή.

Από κοντά τις εξελίξεις παρακολουθούν επίσης, κι άλλα στελέχη του ΠΑΣΟΚ, που ενδεχομένως να δώσουν την μάχη του ψηφοδελτίου.

Στην κατηγορία αυτή περιλαμβάνεται **ο κ. Φώτης Κωστόπουλος, η κ. Βένη Χιωτάκη, ο κ. Γιάννης Μαχαιρίδης, ο τέως δήμαρχος Ρόδου κ. Μάνος Κόκκινος, ο κ. Βασ. Βουκουβαλίδης από την Κω, ο τέως δήμαρχος Καλύμνου κ. Μιχ. Ζαΐρης, ο τέως έπαρχος Καρπάθου κ. Μιχ. Χανιώτης** κ.α.

Για να συμπληρωθούν όλα τα κομμάτια του παζλ θα πρέπει βεβαίως να συνυπολογιστεί **και η περίπτωση του δημάρχου Ρόδου κ. Γ. Γιαννόπουλου!**

Παρότι κάτι τέτοιο δεν διακρίνεται στον ορίζοντα των προσεχών βουλευτικών εκλογών, είναι ένα σενάριο που δεν θα πρέπει να αποκλειστεί, ανάλογα ίσως και με τις πολιτικές συγκυρίες που θα διαμορφωθούν.

Εάν πάντως εκδηλωθεί μια τέτοια

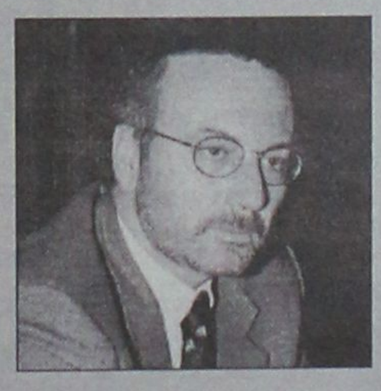

πρόθεση από τον δήμαρχο Ρόδου, τότε όποια πρόβλεψη για συμμετοχή στο ψηφοδέλτιο θα μπορούσε να θεωρηθεί άκρως παρακινδυνευμένη, πόσο μάλλον όποια πρόβλεψη εκλογής αν συνυπολογιστεί και το γεγονός ότι σίγουρα, στις προσεχείς εκλογές **το ΠΑΣΟΚ δεν πρόκειται να βγάλει τρεις βουλευτές στα Δωδεκάνησα.**

Εν κατακλείδι πάντως, η αποχώρηση Σκανδαλίδη έχει τα ίδια επεισοδιακά χαρακτηριστικά που είχε και η είσοδός του στην πολιτική ζωή της Δωδεκανήσου, πριν 10 χρόνια.

Και τότε είχε φέρει τα "πάνω-κάτω" σηματοδοτώντας την αποχώρηση από την πολιτική ζωή των τότε βουλευτών **κ.κ. Γιώργου Χιωτάκη και Κλεάνθη Ζερβού** (οι οποίοι είχαν αποτύχει να εκλεγούν) και τώρα, δημιουργεί με την αποχώρησή του ένα εκρηκτικό σκηνικό από το οποίο θα υπάρχουν και νικητές και ηττημένοι.

Το ποιοί θα είναι αυτοί θα φανεί... κατάπιν εορτής!

Ελπίδες για πολεμική λύση μετά την επίσκεψη του Πριμακόφ στο Βελιγράδι

ΦΩΣ ΣΤΟ ΒΑΘΟΣ ΤΟΥ ΤΟΥΝΕΛ

Διαλλακτικός φάνηκε ο Μιλόσεβιτς ● Επιμένουν όμως Κλίντον και ΝΑΤΟ που παρά την παγκόσμια κατακραυγή συνεχίζουν τους βομβαρδισμούς με την ίδια ένταση

Ο ρώσος πρωθυπουργός Γεβγκένι Πριμακόφ έφτασε χθες το πρωί στο Βελιγράδι σε μια ύστατη διπλωματική αποστολή για τον τερματισμό των Νατοϊκών επιχειρήσεων κατά της Γιουγκοσλαβίας μετά και από την έκτη συνεχόμενη νύχτα αεροπορικών βομβαρδισμών. Ο Πριμακόφ αναμένεται να προσπαθήσει να πείσει τον γιουγκοσλάβο πρόεδρο Σλομπόνταν Μιλόσεβιτς να αποδεχθεί την ειρηνευτική συμφωνία για το Κοσσυφοπέδιο,προκειμένου να αποφευχθεί η συνέχιση των βομβαρδισμών. Ορισμένες χώρες του ΝΑΤΟ εκτιμούν ότι η Ρωσία κρατά το κλειδί για να πείσει τον Μιλόσεβιτς να δεχθεί την ειρηνευτική συμφωνία.

Τον Πριμακόφ συνοδεύουν οι υπουργοί Αμυνας και Εξωτερικών της Ρωσίας, Ιγκόρ Σεργκέγιεφ και Ιγκόρ Ιβάνοφ, όπως επίσης και αξιωματούχοι των υπηρεσιών Πληροφοριών .

Η ρωσική τηλεόραση μετέδωσε ότι ελήφθησαν έκτακτα μέτρα ασφαλείας για την μετάβαση του αεροσκάφους του Πριμακόφ στο Βελιγράδι."Το αεροσκάφος του Πριμακόφ παρακολουθείτο από δορυφορικά αναγνωριστικά συστήματα ,όπως επίσης είχε την κάλυψη αντιπυραυλικών και αντι-αεροπορικών συστημάτων" ανέφερε η ρωσική τηλεόραση.

Μετά τη συνάντησή του με τον Μιλόσεβιτς ο Πριμακόφ αναμένεται να επισκεφθεί την Βόννη και θα επιστρέψει το βράδυ στη Μόσχα.

Τα γιουγκοσλαβικά μέσα ενημέρωσης μετέδωσαν χθες ότι κατά της διάρκεια της νύχτας τα Νατοικά αεροσκάφη έπληξαν αεροδρόμια στη Σερβία και στο Μαυροβούνιο, μία βιομηχανία αεροσκαφών σε προάστειο του Βελιγραδίου και ένα στρατόπεδο στην Πρίστινα.

Το σερβικό ραδιόφωνο μετέδωσε ότι τα ξημερώματα καταρρίφθηκαν δύο συμμαχικά αεροπλάνα-ένα βρετανικό Χάριερ, κοντά στην πρωτεύουσα του Μαυροβουνίου, Ποντγκόριτσα, - και άλλο ένα αεροσκάφος στην σερβική πόλη Βράνιε.Την πληροφορία για την κατάρριψη του Χάριερ δεν επιβεβαίωσε πάντως η Βρετανία, καθώς εκπρόσωπος του υπουργείου Αμυνας δήλωσε ότι και τα έξι Χάριερ που μετέχουν στις επιχειρήσεις υποχρεώθηκαν να επιστρέψουν στις βάσεις τους λόγω κακοκαιρίας.

Το επίσημο γιουγκοσλαβικό πρακτορείο ειδήσεων, Ταγγιούγκ, μετέδωσε ότι από τους βομβαρδισμούς των αεροσκαφών του ΝΑΤΟ χτυπήθηκε το στρατιωτικό αεροδρόμιο στη Μπατάνιτσα, που βρίσκεται λίγο έξω από το Βελιγράδι.

Αλλοι πύραυλοι έπληξαν το βράδυ τη μονάδα αεροναυπηγικής UTVA στο Πάντσεβο του Βελιγραδίου, όπως μετέδωσε το πρακτορείο ειδήσεων Μπέτα. Ωστόσο γιουγκοσλάβοι αξιωματούχοι διέψευσαν τις πληροφορίες που προήλθαν από δυτικές πηγές, ότι επλήγη και μία μεγάλη χημική βιομηχανία στην ίδια περιοχή.

ΔΗΛΩΣΕΙΣ ΠΡΙΜΑΚΟΦ

Ο ρώσος πρωθυπουργός Γεβγένι Πριμακόφ δήλωσε ότι οι συνομιλιες του με το γιουγκοσλάβο Πρόεδρο Σλόμπονταν Μιλόσεβιτς, στο Βελιγράδι, "είχαν αποτελέσματα", χωρίς όμως να επεκταθεί σε περισσότερες λεπτομέρειες, μετέδωσαν τα ρωσικά πρακτορεία ειδήσεων.

"Υπάρχουν αποτελέσματα (από τις συνομιλίες), αλλά δεν μπορώ να μιλήσω τώρα. Φεύγουμε για τη Βόννη", είπε ο Πριμακόφ, σύμφωνα με το πρακτορείο RIA, μετά από τις εξάωρες συνομιλίες του με τον Πρόεδρο Μιλόσεβιτς.

Οπως μετέδωσε το πρακτορείο ΙΤΑΡ-ΤΑΣΣ, οι συνομιλίες ανάμεσα στους δύο ηγέτες διήρκεσαν περισσότερο από το αναμενόμενο και τελείωσαν στις 16:00 ώρα Ελλάδας.

Στο μεταξύ, από τη Βόννη, εκπρόσωπος της γερμανικής κυβέρνησης ανακοίνωσε πως ο κ. Πριμακόφ αναμένεται στη Βόννη στις 18:30 ώρα Ελλάδας. Ο ρώσος πρωθυπουργός θα συναντηθεί με τον καγκελάριο, Γκέρχαρντ Σρέντερ για να τον ενημερώσει για τα αποτελέσματα της αποστολής του στη Γιουγκοσλαβία. Αμέσως μετά το τέλος της συνάντησης, ο γερμανός καγκελάριος θα δώσει συνέντευξη Τύπου.

ΔΗΛΩΣΕΙΣ ΡΕΠΠΑ

Ουδέποτε ο πόλεμος έλυσε προβλήματα, αντίθετα δημιούργησε τέτοια. Με τη γενική αυτή φράση απάντησε ο κυβερνητικός εκπρόσωπος Δημήτρης Ρέππας, όταν ρωτήθηκε ποιά ήταν τα αποτελέσματα των μέχρι σήμερα ΝΑΤΟικών βομβαρδισμών στη Σερβία.

Ο κ. Ρέππας, απαντώντας εξάλλου, σε ερωτήσεις σχετικά με την πολιτική της Ελλάδας στην κρίση του Κοσσυφοπεδίου, χαρακτήρισε τις ελληνικές πρωτοβουλίες πληθωρικές και πολύ σημαντικές. Ανέφερε, ωστόσο, απαντώντας σ' άλλη ερώτηση, ότι αυτή την ώρα δεν υπάρχουν περιθώρια για νέα επίσκεψη του υπουργού Εξωτερικών στις βαλκανικές πρωτεύουσες.

Ο κ. Παπανδρέου, όπως ανέφερε ο κ. Ρέππας, είχε σήμερα τηλεφωνική επικοινωνία με τους υπουργούς Εξωτερικών της Μεγάλης Βρετανίας και του Καναδά (ο δεύτερος έδειξε διάθεση συμμετοχής της χώρας του στην ανθρωπιστική βοήθεια) και την επικεφαλής της Υπατης Αρμοστίας του ΟΗΕ για τους πρόσφυγες. Επίσης, επαφή με τον Ελληνα υπουργό Εξωτερικών ζήτησαν οι ομόλογοί του Ιβάνοφ της Ρωσίας και Βεντρίν της Γαλλίας, καθώς και ο Σκοπιανός πολιτικός ηγέτης Βασίλ Τουμπουρκόφσκι.

Εξάλλου, ο υπουργός Εξωτερικών θα ενημερώσει αύριο τους πρώην υπουργούς Εξωτερικών των κυβερνήσεων του ΠΑΣΟΚ και μεθαύριο τους αντίστοιχους της Νέας Δημοκρατίας.

Ο κ. Ρέππας απαντώντας σε άλλες ερωτήσεις εξέφρασε την ελπίδα ότι ίσως από τη συνάντηση Μιλόσεβιτς-Πριμακόφ υπάρξει η αφετηρία για την αντιμετώπιση του προβλήματος με πολιτικά και ειρηνικά μέσα.

Ο εκπρόσωπος απέρριψε τα όσα περί πίεσης από τις ΗΠΑ λέγονται σχετικά με τη στάση της Ελλάδας στην κρίση του Κοσσυφοπεδίου και πρόσθεσε ότι η ελληνική θέση όπως αποδεικνύεται από τις πρωτοβουλίες που αναλαμβάνονται βρίσκει απήχηση κάτι που αποδεικνύει την ορθότητα των ελληνικών απόψεων.

Στρατεύματα ΝΑΤΟ

Ο κ. Ρέππας ανέφερε, επίσης, ότι δεν έχει τεθεί θέμα αύξησης των δυνάμεων του ΝΑΤΟ. Δεν μας απασχολεί τέτοιο θέμα, ανέφερε χαρακτηριστικά, και πρόσθεσε ότι χερσαίες δυνάμεις του ΝΑΤΟ μπορούν να πάρουν μέρος μόνο σε ειρηνευτική αποστολή. Σε ερώτηση εάν ζητήθηκε από το ΝΑΤΟ να περάσουν από το ελληνικό έδαφος 80.000 στρατιώτες της Συμμαχίας, ο εκπρόσωπος απάντησε ότι δεν υπάρχει τέτοιο θέμα, ότι δεν είναι στις προθέσεις του ΝΑΤΟ να χρησιμοποιήσει τέτοιο αριθμό και ότι ο αριθμός των στρατιωτών που χρησιμοποιούνται σήμερα έχει φτάσει στο όριο που είναι λίγο περισσότερο από 10.000 άνδρες.

Πρόβλημα Προσφύγων

Σχετικά με το θέμα των προσφύγων ο κ. Ρέππας τόνισε ότι η Ελλαδα ακολουθεί έναν κανόνα σύμφωνα με τον οποίο οι πρόσφυγες πρέπει να βοηθούνται, ωστε να παραμένουν κόντα στις εστίες τους, γι αυτό και η χώρα μας παρέχει οικονομική και άλλη υλική υποστήριξη σε Αλβανία και Σκόπια. Ανέφερε, επίσης, ότι τα ελληνικά σύνορα φρουρούνται αποτελεσματικά και θα ήταν αδιανόητο να σκεφθεί κανείς ότι προσφέρονται για ελεύθερη διάβαση. Επίσης, πρόσθεσε, έχουν ληφθεί μέτρα για την αποτελεσματική φρούρησή τους.

Ο εκπρόσωπος, απαντώντας σε άλλες ερωτήσεις, τόνισε ότι η κυβέρνηση δεν αντιμετωπίζει θέμα έκδοσης ψηφίσματος από τη Βουλή κατά την αυριανή προ ημερησίας διατάξεως συζήτηση για το θέμα του Κοσσυφοπεδίου καθώς και θέμα να συγκαλεσει σύσκεψη των πολιτικών αρχηγών. Σε ερώτηση, εξάλλου, αν το κυβερνών κόμμα, και κατ' επέκταση η κυβέρνηση προτίθενται να ενισχύσουν αντιπολεμικά συλλαλητήρια ο κ. Ρέππας ανέφερε ότι δεν υπάρχει ούτε απαγόρευση συμμετοχής ούτε και ενθάρρυνση και απλά εναπόκειται στους πολίτες να αποφασίσουν τη συμμετοχή τους ή όχι, καθώς είναι ελεύθεροι να εκφράζουν και να διαδηλώνουν τις απόψεις τους στο πλαίσιο πάντοτε της έννομης τάξης.

Ο ΕΤΣΕΒΙΤ ΤΑ ΔΙΚΑ ΤΟΥ

"Αυτό που έχει σημασία είναι να ξεκινήσει μια διαδικασία συνδιαλλαγής μεταξύ Ελλάδας και Τουρκίας προκειμένου να βρεθούν λύσεις στα προβλήματα στο Αιγαίο" παρατήρησε ο Τούρκος πρωθυπουργός Μπουλέντ Ετζεβίτ, σε σχόλιό του, σχετικά με το χθεσινό πρωτοσέλιδο δημοσίευμα της εφημερίδας "Χουριέτ" που μιλούσε για επεισόδιο που θα μπορούσε να απειλήσει την ειρήνη. "Σχετικά με τον εναέριο χώρο στο Αιγαίο, έχουμε συμφωνήσει με την Ελλάδα ότι διαφωνούμε", είπε ο κ. Ετζεβίτ.

Το πρακτορείο "Ανατολή" μεταδίδει ότι απαντώντας σε ερώτηση δημοσιογράφων ο κ. Ετζεβίτ πρόσθεσε ότι ένταση αναπτύσσεται συχνά στον εναέριο χώρο του Αιγαίου, γιατί η Ελλάδα επιμένει να διατηρεί εθνικό εναέριο χώρο 10 μιλίων . ."Καθώς δεν δεχόμαστε αυτές τις αξιώσεις, οι πτήσεις μας πραγματοποιούνται μέχρι τα 6 μίλια", είπε και προσέθεσε ότι Ελλάδα μερικές φορές αντιδρά σε αυτό".

Συζήτηση για το Κόσοβο στο Δημοτικό Συμβούλιο

Να συζητηθεί εκτάκτως στο προσεχές Δημοτικό Συμβούλιο η δραματική κατάσταση που επικρατεί στην Γιουγκοσλαβία από τους συνεχιζόμενους Νατοϊκούς βομβαρδισμούς, ζήτησε χθες με σχετική επιστολή που απέστειλε στον πρόεδρο του σώματος κ. Μανώλη Γλυνό, ο επικεφαλής της μειοψηφίας του Δημοτικού Συμβουλίου και πρώην Δήμαρχος κ. Μάνος Κόκκινος.

● Στην επιστολή αναφέρεται συγκεκριμένα:

«Τις μέρες, αυτές και μπροστά στα μάτια μιας απαθούς και αδιάφορης Ευρωπαικής Ένωσης, συντελείται ένα μεγάλο έγκλημα κατά της ειρήνης και της ανθρωπότητας. Με το πρόσχημα δήθεν των παραβιάσεων των ανθρωπίνων δικαιωμάτων και της δήθεν προστασίας των μειονοτήτων, επιχειρείται κατά τρόπο βάρβαρο από το ΝΑΤΟ και τους πάτρονές του, επέμβαση στην κυριαρχία ενός ανεξάρτητου κράτους, με ανηλεείς βομβαρδιστικές επιθέσεις που δεν συγκινούνται ούτε μπροστά σε νοσοκομεία και σχολεία, ούτε μπροστά στον άμαχο πληθυσμό.

● Ένας λαός που συμπορεύθηκε μαζί μας στους τελευταίους πολέμους και πλήρωσε με πολύ αίμα την ελευθερία του, δοκιμάζεται σήμερα σκληρά και ζητά την προστασία της ελεύθερης ανθρωπότητας.

Ως ελεύθεροι άνθρωποι που πληρώσαμε κι εμείς ακριβά την δική μας ελευθερία και αγωνιζόμαστε εξίσου σκληρά να διατηρήσουμε την εθνική μας κυριαρχία, και την εδαφική μας ακεραιότητα, έχουμε χρέος να υψώσουμε τη φωνή της διαμαρτυρίας μας, ενάντια στο μεγάλο αυτό έγκλημα, με το οποίο διαταράσσεται και απειλείται η σταθερότητα στην εύφλεκτη περιοχή των Βαλκανίων και να ζητήσουμε να επικρατήσει Ειρήνη και ασφάλεια στην περιοχή αυτή.

● Κατόπιν τούτου κ. πρόεδρε, προτείνουμε την εκτός ημερησίας διάταξης κατά την προσεχή συνεδρίαση του Δημοτικού Συμβουλίου, συζήτηση και λήψη απόφασης για την έκδοση ψηφίσματος, με το οποίο θα καταδικάζεται η ψυχρή και ωμή επέμβαση των νατοικών δυνάμεων σε βάρος του Σερβικού κράτους, να εκφράζεται η συμπαράστασή μας, στον δοκιμαζόμενο Σερβικό λαό και να ληφθεί απόφαση με την οποία θα προσδιορίζονται ενέργειες και δραστηριότητές μας για ηθική και υλική συμπαράσταση το λαό της Σερβίας.»

Το ψήφισμα του Νομαρχιακού

Διαβιβάστηκε χθες στους αρμόδιους κυβερνητικούς παράγοντες, το ψήφισμα του νομαρχιακού συμβουλίου Δωδεκανήσου με το οποίο ζητείται να μην εξαιρεθούν οι ξενοδοχειακές επιχειρήσεις Ρόδου και Κω, από την ρύθμιση χρεών που πρόκειται να γίνει.

Το ψήφισμα, που ήταν ομόφωνο, στάλθηκε στον υπουργό Εθνικής Οικονομίας κ. Γ. Παπαντωνίου και τον υφυπουργό Οικονομικών κ. Δρυ και παράλληλα κοινοποιήθηκε στους υπουργούς Ανάπτυξης και Αιγαίου, στους βουλευτές του νομού και στον γενικό γραμματέα της Περιφέρειας Νοτίου Αιγαίου.

Αναφέρονται συγκεκριμένα στο ψήφισμα τα εξής:

"Το Νομαρχιακό Συμβούλιο Δωδ/σου, εν όψει της φημολογούμενης έκδοσης της απόφασης του Υπουργού Οικονομικών, με βάση την οποία θα διαγράφονται οι τόκοι υπερημερίας και οι εξωλογιστικοί τόκοι (πανωτόκια), με τα οποία είχαν επιβαρυνθεί τα ληξιπρόθεσμα δάνεια των ξενοδοχείων των νομών, Λέσβου, Σάμου, Χίου και Δωδεκανήσου (πλην των νησιών Ρόδου, Κω).

ΜΕ ΟΜΟΦΩΝΗ ΑΠΟΦΑΣΗ ΤΟΥ κατά την συνεδρίαση της 26ης-3-1999:

1) Εκφράζει την θετική του γνώμη, όσον αφορά το γενικό πνεύμα της ρύθμισης, η οποία επιλύει σοβαρά οικονομικά προβλήματα και συμβάλλει στην επαναδραστηριοποίηση της τοπικής οικονομίας, αφού ο ανατοκισμός αποτέλεσε σοβαρό αντικίνητρο οικονομικής ανάπτυξης των νησιών μας.

2) Διαμαρτύρεται για την ενδεχόμενη εξαίρεση από τις προτεινόμενες ρυθμίσεις των δανειοληπτών των νησιών Ρόδου και Κω, αφού είναι αντίθετη με θεμελιώδεις συνταγματικές διατάξεις, εισάγει αυθαίρετα διακρίσεις και αντιμετωπίζει δυσμενέστερα τις παραγωγικές τάξεις που είχαν δανειστεί με τους ίδιους όρους με τους δανειολήπτες των λοιπών νησιών.

3) Ζητά από τον Υπουργό Οικονομικών να αντιμετωπίσει το όλο θέμα με ιδιαίτερη προσοχή και περίσκεψη προκειμένου να αποφευχθούν:

α) Κοινωνικές αναταραχές από τις αναμενόμεες εύλογες αντιδράσεις των εξαιρουμένων από την ρύθμιση.

β) Ο κίνδυνος μετάβασης περιουσιών από τους τοπικούς επιχειρηματίες σε ξένα κεφάλαια με ενδεχόμενες εθνικές συνέπειες λόγω και της ευαίσθητης γεωγραφικά θέσης των νησιών.

4) Δηλώνει την συμπαράστασή του στα δίκαια αιτήματα των παραγωγικών τάξεων των νησιών για την ισότιμη και χωρίς διακρίσεις αντιμετώπιση αυτών και θα είναι αρωγός σε κάθε προσπάθεια επίλυσής των.

5) Το παρόν ψήφισμα να αποσταλεί:

α) Στον υφυπουργό Εθνικής Οικονομίας και Οικονομικών.

β) Στον υφυπουργό Οικονομικών.

Να κοινοποιηθεί δε:

α) Στον υπουργό Ανάπτυξης.

β) Στον υπουργό Αιγαίου.

γ) Στους βουλευτές του νομού.

δ) στον Γ.Γ. Περιφέρειας Νοτίου Αιγαίου".

Τεράστιοι οι κίνδυνοι από το πυρηνικό στο Ακουγιού

Μας απειλεί "δόση"... εκατό Τσέρνομπιλ

Σε περίπτωση ατυχήματος το ραδιενεργό νέφος θα καλύψει την περιοχή μας ● Απαισιόδοξες προβλέψεις ειδικών

Δόση ...100 Τσέρνομπιλ απειλεί την Κύπρο, από το Ακουγιού. Εντεκα χιλιάδες (11.000) άνθρωποι θα πεθάνουν από καρκίνο, άλλες 21.000 θα προσβληθούν από την επάρατο και 500 φορές παραπάνω θα είναι οι επιπτώσεις στη ζωή και στην οικονομία της Κύπρου σε σχέση με την έκρηξη του Τσέρνομπιλ στις γειτονικές χώρες.

Αυτές είναι οι επιστημονικές εκτιμήσεις έρευνας του Ινστιτούτου Πυρηνικής Φυσικής του ΕΚΕΦΕ Δημόκριτος. Παράλληλα η Τουρκία με την τεχνολογία που έχει ήδη επιλέξει-"βαρέως ύδατος"-με αντιδραστήρες καναδικού τύπου Candu, που χρησιμοποιούν φυσικό ουράνιο από το οποίο παράγεται πλουτώνιο, υλικό κατάλληλο για την κατασκευή όπλων μαζικής καταστροφής, ενδεχομένως να ετοιμάζει ένα "κρυφό οπλοστάσιο" σύμφωνα με τον καθηγητή Πυρηνικής Φυσικής του Αριστοτελείου Πανεπιστημίου Θεσσαλονίκης κ. Κώστα Παπαστεφάνου.

Αν και η μετατροπή ενός πυρηνικού αντιδραστήρα σε στρατιωτική μονάδα κατασκευής όπλων μαζικής καταστροφής είναι ...δύσκολη λόγω του ότι υπάρχει έλεγχος των υλικών από το Διεθνή Οργανισμό Ατομικής Ενέργειας-εν τούτοις κανείς δεν μπορεί να εγγυηθεί ότι δεν θα κατασκευαστούν πυρηνικά όπλα. Με δεδομένη τη φιλοδοξία της Τουρκίας να κυριαρχήσει στην περιοχή και να επιβληθεί στις όμορες χώρες, ενδεχομένως να φτιάχνει τους πυρηνικούς αντιδραστήρες, έχοντας την πρόθεση να παράγει πυρηνικά όπλα. Διότι εάν η Τουρκία φτιάξει πυρηνικό σταθμό, μπορεί κάλλιστα να τον χρησιμοποιήσει αντί για παραγωγή ηλεκτρικής ενέργειας, στην παραγωγή πλουτωνίου, που είναι το βασικό υλικό κατασκευής πυρηνικών.

ΕΦΙΑΛΤΙΚΟ ΣΕΝΑΡΙΟ

Η Κύπρος, με τη Λευκωσία να απέχει μόλις 115 χιλιόμετρα από την επιλεγμένη τοποθεσία κατασκευής του πυρηνικού αντιδραστήρα στο Ακουγιού της Τουρκίας, θα "καλυφθεί" από το ραδιενεργό νέφος... Μέσα σε επτά ημέρες, ο πληθυσμός του νησιού-700.000 περίπου κάτοικοι-θα δεχθούν 100 φορές μεγαλύτερη δόση ραδιενέργειας από τη μέση δόση που δέχθηκε η Ελλάδα, από το ατύχημα στο Τσέρνομπιλ.

Αυτή είναι η εικόνα του εφιαλτικού σεναρίου ενός πυρηνικού ατυχήματος στον υπό κατασκευή αντιδραστήρα στο Ακουγιού της Τουρκίας, στα νότια παράλια της Μικράς Ασίας, που αποτέλεσε αντικείμενο ειδικής μελέτης του "Δημόκριτου", σε ό,τι αφορά τις επιπτώσεις στην Κύπρο.

Ο πυρηνικός σταθμός, που όπως υποστηρίζει η Τουρκία, θα χρησιμοποιηθεί για την παραγωγή ηλεκτρικής ενέργειας, σύμφωνα με τη μελέτη των δρ Ιωάννη Γρ. Κολλά-Σεβαστιανού Μοιρασγεντή θα περιλαμβάνει είτε αντιδραστήρες τύπου CANDU "βαρέως ύδατος" ή αντιδραστήρες ισχύος τύπου PWR "πεπιεσμένου ύδατος".

Στην πρώτη περίπτωση,



που θεωρείται και η πιο πιθανή, καθώς η Τουρκία έχει επιλέξει την τεχνολογία "βαρέως ύδατος" και καύσης φυσικού ουρανίου (από την οποία παράγεται σχεδόν καθαρό πλουτώνιο, υλικό κατάλληλο για την παρασκευή πυρηνικών βομβών) μελετήθηκαν οι επιπτώσεις τριών αντιπροσωπευτικών σοβαρών πυρηνικών ατυχημάτων και πέντε ατυχημάτων για την περίπτωση αντιδραστήρα τύπου PWR.

Οι επιπτώσεις από τα ατυχήματα, τα οποία θα προκληθούν από βλάβη της τήξης του πυρήνα-με αποτέλεσμα να προκληθεί έκρηξη η οποία θα προκαλέσει καταστροφή του περιβλήματος του αντιδραστήρα-και την έκλυση ραδιενέργειας στο περιβάλλον, εντάσσονται στην πιο δυσμενή κατηγορία της Διεθνούς Κλίμακας Πυρηνικών Συμβάντων.

Στις αναλύσεις εξετάζεται μόνον η άμεση ραδιενεργός έκθεση του κυπριακού πληθυσμού και οι συνέπειες των προκαθορισμένων ατυχημάτων περιλαμβάνουν επιπτώσεις με καθυστερημένους θανάτους από καρκίνους, καρκινική διακινδύνευση και δόσεις σε διάφορα όργανα του σώματος σε συνάρτηση με την απόσταση του Ακουγιού.

Συγκεκριμένα, τα αποτελέσματα από ένα πυρηνικό ατύχημα στο Ακουγιού, στην περίπτωση που ο πυρηνικός σταθμός περιλαμβάνει αντιδραστήρα τύπου CANDU (με ισχύ 900 MW) θα είναι:

- 2.390 θάνατοι από καρκίνο συνολικά στο νησί της Κύπρου, άλλοι 4.540 μη θανατηφόροι καρκίνοι, ενώ ο πληθυσμός θα δεχθεί δόση ραδιενέργειας μέσα σε μια εβδομάδα εκατονταπλάσια απ' αυτήν (τη μέση δόση) που δέχθηκε ο πληθυσμός της Ελλάδας από το Τσέρνομπιλ.

Στην περίπτωση που ο πυρηνικός σταθμός περιλαμβάνει αντιδραστήρα PWR "πεπιεσμένου ύδατος" ισχύος 1.200 MW, οι επιπτώσεις από το ατύχημα στο σύνολο του πληθυσμού της Κύπρου θα είναι:

- 11.000 θάνατοι από καρκίνο, 20.900 μη θανατηφόροι καρκίνοι, ενώ η δόση ραδιενέργειας που θα δεχθούν οι κάτοικοι της Κύπρου είναι ασύγκριτη και πολλαπλάσιοι τουλάχιστον πεντακόσιες φορές από το ατύχημα του Τσέρνομπιλ.

«Από τη μελέτη προκύπτουν πολλαπλάσιες επιπτώσεις σε σύγκριση με άλλα πυρηνικά ατυχήματα, αλλά πρέπει να τονίσουμε ότι κατά τη διάρκεια του υποτιθέμενου ατυχήματος οι μετεωρολογικές συνθήκες είναι σταθερές, με την κατεύθυνση δηλαδή του ανέμου να μην αλλάζει, αλλά να είναι σταθερή και να κατευθύνεται προς τη Λευκωσία.

Αυτή είναι μια πολύ σημαντική παραδοχή με την έννοια ότι κάτω από άλλες συνθήκες οι επιπτώσεις αυτές μπορεί να αφορούσαν την Ελλάδα και όχι την Κύπρο, τόνισε ο κ. Ιω. Κολλάς, πυρηνικός φυσικός, ερευνητής του Ινστιτούτου Πυρηνικής Τεχνολογίας και Ακτινοπροστασίας του ΕΚΕΦΕ "Δημόκριτος".

Ωστόσο, σύμφωνα με μια δεύτερη έρευνα, η οποία εκπονήθηκε από το Πανεπιστήμιο Αθηνών και εξετάζει το ενδεχόμενο ενός πυρηνικού ατυχήματος λόγω της έντονης σεισμικότητας στην ευρύτερη περιοχή του Ακουγιού, αποδεικνύεται και πάλι η διασπορά του ραδιενεργού νέφους στην ευρύτερη περιοχή. Μέσα από την έκθεση προκύπτει ότι:

- Για την επόμενη 75ετία, ο σεισμικός κίνδυνος στην περιοχή είναι ιδιαίτερα υψηλός και ότι
- Στην περίπτωση ατυχήματος από σεισμό θα πληγούν άμεσα η Κύπρος, η Ελλάδα, η Συρία και ο Λίβανος και στη συνέχεια το Ισραήλ, η Αίγυπτος, η Αλβανία, η Βουλγαρία, η Ιταλία και η περιοχή της Μαύρης Θάλασσας.

Συγχαρητήρια

στους εκλεκτούς μαθητές των φροντιστηρίων μας,

που με την απαράμιλλη υπομονή τους, τον απίθανο ζήλο τους, την εξαιρετική πειθαρχία τους κατάφεραν κι εφέτος όπως κάθε χρόνο έναν ΑΘΛΟ:
Πέτυχαν στις εξετάσεις του ΓΕΡΜΑΝΙΚΟΥ ΙΝΣΤΙΤΟΥΤΟΥ ΓΚΑΙΤΕ το Σεπτέμβρη του 1998 και τον Ιανουάριο - Φεβρουάριο 1999
και απέκτησαν τα αναγνωρισμένα από το κράτος και παγκοσμίου κύρους και αξίας πιστοποιητικά γλωσσομάθειας ZERTIFIKAT & MITTELSTUFE
σε ΧΡΟΝΟΥΣ ΟΝΕΙΡΟ (μέσος όρος 3,5 χρόνια Zertifikat - 1,5 χρόνο Mittelstufe) και σε ΑΠΙΣΤΕΥΤΑ ΠΟΣΟΣΤΑ.
Ιδιαίτερα θερμά συγχαρητήρια στους μαθητές που πέτυχαν στην γλωσσική εξέταση DSH των Γερμανικών Πανεπιστημίων και τώρα σπουδάζουν ήδη στη Γερμανία.
Ολη η Ρόδος - και όχι μόνο - μιλά για τις εκπληκτικές επιδόσεις τους.
Ένα ΜΕΓΑΛΟ ΕΥΧΑΡΙΣΤΩ στα παιδιά και στους ευτυχείς γονείς τους για τη συγκινητική υποστήριξη, την αμέριστη συμπαράσταση και την απόλυτη εμπιστοσύνη τους στη δύσκολη προσπάθειά μας.
Εσείς μας δίνετε αφάνταστη δύναμη και κουράγιο για καινούριους αγώνες, για περισσότερες επιτυχίες, για την πρόοδο των παιδιών και την αναβάθμιση της ξενόγλωσσης εκπαίδευσης.

ΓΕΡΜΑΝΙΚΑ

ΠΑΝΕΠΙΣΤΗΜΙΟ
1) Αναγνώστου Νίκος του Στέλιου Ιατρική Σχολή Πανεπιστημίου Αμβούργου Γερμανίας
2) Νικολής Γιώργος του Ιωάννη Φιλοσοφική Σχολή Πανεπιστήμιου Χαϊδελβέργης Γερμανίας

ZERTIFIKAT
1) Ανδράκη Καθολική του Ιωάννου
2) Αχλαδιώτης Μανώλης του Κων/νου
3) Βασίλας Λουκάς του Μιχαήλ
4) Δημητρά Ματίνα του Στέργου
5) Δημητρίου Βαγγέλης του Νικήτα
6) Δουκάκης Αναστάσιος του Γεωργίου
7) Εγγλέζου Καθολική του Δημητρίου
8) Καθοπούλη Σεβαστιάνα του Θέμη
9) Καλοπέτρης Νίκος του Στέργου
10) Κάκου Τόνια του Ιωάννου
11) Καμπαστάνα Δέσποινα του Θεοδώρου
12) Καντή Βέρα του Παντελή
13) Καμπαστάνα Νατάσα του Θεοδώρου
14) Καραμαρίτης Γιάννης του Βασιλείου
15) Καρίπης Ιωάννης του Αντωνίου
16) Καραντζιά Δέσποινα του Πανορμίτου
17) Κιοκεκλή Εμινέ του Οσμάν
18) Κιτσαή Μαρία του Χρήστου
19) Κολιαγράκης Άρης του Βασιλείου
20) Κοντορίνη Μαρία του Παλαιολόγου
21) Κοττικιάς Τάσος του Παναγιώτου
22) Κουμεντή Μαρία του Τσαμπίκου
23) Κωνσταντά Μαρία του Νικολάου
24) Κουτσοπούλου Μαρία του Κων/νου

MITTELSTUFE
1) Αγγελίδη Χριστίνα του Τσαμπίκου
2) Αντωναρά Βασιλεία του Αλέξανδρου
3) Καλαφάτης Φώτης του Παναγιώτου
4) Καρπούζη Φρόσω του Φιλίππου
5) Κλάδης Νίκος του Διονυσίου
6) Κυπριώτη Βεράννα του Κων/νου
7) Κωστούλα Μαρία του Κωνσταντίνου
8) Νικολής Γιώργος του Ιωάννου
9) Νικολή Σέβα του Ιωάννου
10) Παναγιωτακόπουλος Βίκτωρ του Σταύρου
11) Ροδίτης Κωνσταντίνος του Μιχαήλ
12) Σπάρταλη Κάτια του Γεωργίου
13) Ρουσσάκη Μαρία του Χάρη
14) Σαμουράκης Σάββας του Κων/νου
15) Στύλιος Λευτέρης του Δημητρίου
16) Τζέλλος Ευκλείδης του Παύλου
17) Τσαμαρδού Χριστίνα του Κων/νου
18) Φουτούλη Ζωή του Τσαμπίκου

25) Κωστιού Μιχάλης του Σπύρου
26) Μάκρα Τσαμπίκα του Παναγιώτου
27) Μακρόπουλος Αριστείδης του Γεωργίου
28) Μαριάς Χρήστος του Εμμανουήλ
29) Μαρινάκη Μαρία του Γεωργίου
30) Μιχαλάντος Νίκος του Γεωργίου
31) Μυλωνάς Μιχάλης του Πέτρου
32) Μίχου Δήμητρα του Χρήστου
33) Οικονομίδης Ηρακλής του Αθανασίου
34) Παμπίδου Πόπη του Ιωάννου
35) Πανηγυράκη Κατερίνα του Ελευθερίου
36) Παπαδάκης Ιωάννης του Γεωργίου
37) Παπακαλοδούκας Αγαπητός του Γεωργίου
38) Παπαντωνίου Γιώργος του Κων/νου
39) Παπακωνσταντίνου Αννίτα του Αντωνίου
40) Παπακωνσταντίνου Θωμάς του Σοφοκλή
41) Πατούνας Σταμάτης του Αριστοτέλη
42) Πατούνας Γιώργος του Σταμάτη
43) Πιλατέρη Καίτη του Μιχαήλ
44) Ριζοπούλου Κατερίνα του Νικήτα
45) Σαββαΐδης Λευτέρης του Μάρκου
46) Σαββίγκου Τζίνα του Μιχαήλ
47) Σιέχ Ιζζέτ του Σαβκή
48) Σιέχ Σεβίντς του Μουσταφά
49) Σιμιξής Άγγελος του Γεωργίου
50) Σπάρταλης Μιχάλης του Δημητρίου
51) Σταύρου Χαρούλα του Χρήστου
52) Σφυράκη Ευσταθία του Αλεξάνδρου
53) Ταμπουρατζή Βασιλική του Ιωάννη
54) Τζιούτζιας Γρηγόρης του Χρήστου
55) Τουμαρά Παναγιώτα του Γεωργίου
56) Τσαμπικάκης Λευτέρης του Γεωργίου
57) Τσακαλίδου Μαρία του Παντελή
58) Τσικίμης Δήμος του Γεωργίου
59) Τσιρώνη Σοφία του Αθανασίου
60) Φακιδαράκη Δέσποινα του Νικολάου
61) Φιλιππάκης Βασίλης του Γεωργίου
62) Φραγκεσκάκη Βάσω του Φραγκίσκου
63) Φλοσκάκη Τσαμπίκα του Παναγιώτη
64) Φωτάρας Σταμάτης του Μιχαήλ
65) Χαριστή Κατερίνα του Γεωργίου
66) Χατζηδημητρίου Μάριος του Ιωάννου
67) Χατζήπαπα Κατερίνα του Βασιλείου
68) Χριστίδη Ειρήνη του Σταύρου

Φροντιστήρια Ξένων Γλωσσών
ΜΕΡΚΟΥΡΗ ΚΟΝΤΟΥ

ΕΜΕΙΣ ΣΥΝΕΧΙΖΟΥΜΕ ...ΑΠΟ ΕΚΕΙ ΠΟΥ ΣΤΑΜΑΤΑΝΕ ΟΙ ΑΛΛΟΙ

Σ.Α.Β. ΚΑΛΑΣ Α.Ε. ΤΥΠΟΣ 6961

Η απονομή των πτυχίων έγινε το Σάββατο σε εκδήλωση στη σχολή

Οι τριάντα αποφοιτήσαντες από την ΑΣΤΕ Ρόδου

Στο πλαίσιό της, τιμήθηκαν για την προσφορά τους, οι : Φ. Βαρέλης, Μ. Λογοθέτης και Κ. Γιαγκουνίδης • Αίσθηση προκάλεσε η ομιλία του καθηγητή Χρ. Γιαλλουρίδη

Ομολογουμένως η εκδήλωση του περασμένου Σαββάτου στην **Ανωτέρα Σχολή Τουριστικών Επαγγελμάτων Ρόδου** δεν ήταν ο κατάλληλος χώρος για να διατυπωθούν διαφωνίες, και μάλιστα υπό τη μορφή και από τους ανθρώπους που αυτές έγιναν. Γιατί ο γενικός γραμματέας του Υπουργείου Αιγαίου **Γιάννης Μαχαιρίδης** χαρακτηρίζοντας την ομιλία του καθηγητή **Χριστ. Γιαλλουρίδη** "μειοψηφούσα άποψη" κατάφερε να προκαλέσει τέτοιες αντιδράσεις που επισκίασαν δύο σημαντικά γεγονότα, για την ΑΣΤΕΡ. Την απονομή των πτυχίων στους απόφοιτους σπουδαστές της Σχολής και την επίδοση τιμητικών πλακετών για την προσφορά τους, σε τρεις διακεκριμένους ανθρώπους της Ροδίτικης κοινωνίας. Επρόκειτο για τον **κ. Φώτη Βαρέλη**, ο οποίος υπήρξε εκ των πρωτεργατών της ίδρυσης της Σχολής και από τους πρώτους διδάξαντες και τους κυρίους **Μιλτιάδη Λογοθέτη** και **Κων/νο Γιαγκουνίδη**, οι οποίοι μετά από πολυετή εκπαιδευτική παρουσία στην ΑΣΤΕΡ, συνταξιοδοτήθηκαν.

Συνολικά απονεμήθηκαν πτυχία σε τριάντα απόφοιτους του εκπαιδευτικού έτους 1994-1997. Αυτοί ήταν: **Τριανταφύλλου Γεώργιος, Θωμά Αικατερίνη, Παρισίδη Σμαράγδη, Αντωνιάδη Ευαγγελία, Πιτυρίγκα Τσαμπίκα, Κουνάκη Τσαμπίκα, Ακριβού Αργυρώ, Χαραλάμπους Ανδρέας, Μαννάκης Στέργος, Ζουλιάτη Φλώρα, Καπνιάς Ιωάννης, Θεοδωρόπουλος Πέτρος, Παπαμιχαήλ Μαγδαληνή, Χρυσοστομίδου Μαρία, Κουκάκη Βασιλική, Μάρκου-Νικάνδρου Χρυσοβαλάντη, Κοντού Δέσποινα, Καραμαρίας Ευάγγελος, Παπουτσής Νικόλαος, Μανουσάκης Σάββας, Βασιλώτου Αργυρώ, Μπετζέλου Γεωργία, Σάββα Παγαγιώτα, Ντακούλια Γεωργία, Σεμπεζίδης Γρηγόριος, Λέντα Μαριάνθη, Γεωργαλλή Χρυσή, Σακέλλη Αικατερίνη, Κοζάς Χρήστος και Κατσαρά Χριστίνα.**

Μάλιστα οι δύο πρώτοι αποφοιτήσατνες: Γιώργος Τριανταφύλλου και Αικατερίνη Θωμά τιμήθηκαν με το συμβολικό ποσό των 50.000 δρχ. έκαστος από την εταιρία "ΝΕΟΝ ΦΩΣ" των Σταύρου Χατζηαγαπίου και Ιωάννη Πλευνιώτη. Ο δ/ντής της ΑΣΤΕΡ **Θανάσης Στάμος** σε ομιλία του στο πλαίσιο της εκδήλωσης εξέφρασε την ικανοποίηση και τη χαρά της σχολής η οποία έφερε σε πέρας το σκοπό της. Μάλιστα τόνισε το έργο που επιτελεί από το 1956, έτος ίδρυσής της στο νησί και η οποία αποτέλεσε το κέντρο της τουριστικής ανάπτυξης για τη Ρόδο. "Αγαπήστε το επάγγελμά σας" προέτρεψε τους απόφοιτους της σχολής τονίζοντας παράλληλα την ανάγκη συνεχούς επιμόρφωσης. Δεν παρέλειψε όμως να επισημάνει και το ρόλο που παίζουν ιδίως στον τουριστικό τομέα, η γνώση, το χαμόγελο και η εξυπηρετικότητα από πλευράς των επαγγελματιών. Αυτό θα έχει σαν αποτέλεσμα την προσέλευση περισσότερων τουριστών καθώς είναι ανάγκη να αυξηθούν οι αριθμοί των ξένων επισκεπτών μας. Αυτά ανέφερε μεταξύ άλλων ο **κ. Στάμος** ο οποίος ευχήθηκε στους τριάντα αποφοιτήσαντες καλή σταδιοδρομία.

Επίσης αξίζει να τονίσουμε ότι οι τρεις βραβευθέντες διακεκριμένοι Ροδίτες **Φώτης Βαρέλης, Μιλτιάδης Λογοθέτης** και **Κώστας Γιαγκουνίδης** εξέφρασαν την χαρά τους για την πρωτοβουλία της δ/νσης της ΑΣΤΕΡ, να τους τιμήσει για την προσφορά τους, και απηύθυναν σύντομο και σεμνό χαιρετισμό. Την εκδήλωση τίμησαν με την παρουσία τους αρκετοί εκπρόσωποι των αρχών και φορέων του τόπου, όπως ο δήμαρχος Ροδίων Γ. Γιαννόπουλος, ο επικεφαλής νομαρχιακής παράταξης Φ. Κωστόπουλος, ο πρωτοσύγκελλος της Μητρόπολης κ. Παΐσιος, ο αντινομάρχης Ν. Τατάκης, ο πρόεδρος του νομαρχιακού συμβουλίου Θ. Σωτρίλλης, η δ/ντρια του ΕΟΤ Δωδ/σου Στ. Καραβοκυρού, ο εισαγγελέας Εφετών Δωδ/σου Γ. Σάμιτας, ο αστυνομικός δ/ντής Ν. Κρινής, ο δ/τής της Τροχαίας Γ. Λέκκας κ.ά.



Οι αποφοιτήσαντες της ΑΣΤΕΡ την ώρα της ορκωμοσίας



Ο κ. Φώτης Βαρέλης την ώρα που περιλαμβάνει την τιμητική πλακέτα από τον πρωτοσύγκελλο ΙΜΡ κ. Παΐσιο

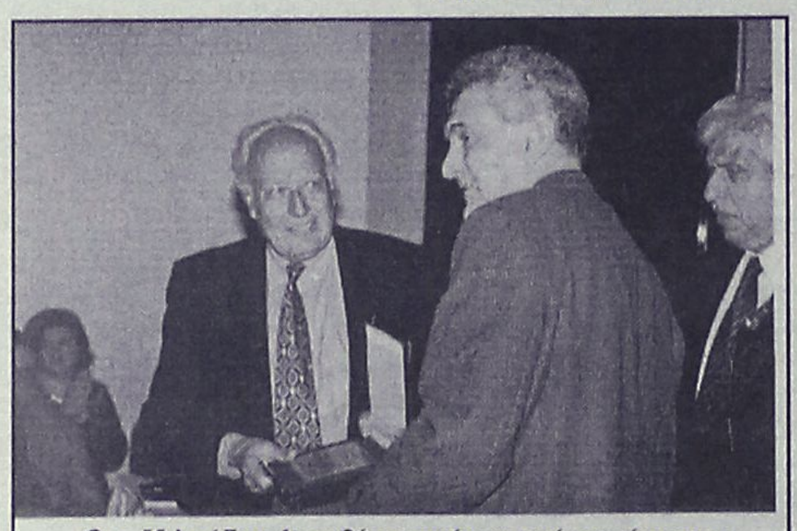

Ο κ. Μιλτιάδης Λογοθέτης παίρνει από τα χέρια του δημάρχου Ροδίων Γ. Γιαννόπουλου την πλακέτα του



Η όλη εκδήλωση πλαισιώθηκε με την ομιλία του καθηγητή του Παντείου Πανεπιστημίου, τμήματος Διεθνών Σχέσεων και Ευρωπαϊκών Σπουδών **Χριστόδουλου Γιαλλουρίδη** ο οποίος αναφέρθηκε στον τουρκικό επεκτατισμό και το ρόλο της Ελλάδας στα σημαντικά γεγονότα που διαδραματίστηκαν και διαδραματίζονται στην περιοχή. Βέβαια ο κ. Γιαλλουρίδης, ο οποίος κατάγεται κατά το ήμισυ από τη **Σύμη** και κατά το υπόλοιπο από την **Κύπρο**, χρησιμοποίησε ιδιαιτέρως σκληρή γλώσσα, για την πολιτική που ακολουθεί τα τελευταία χρόνια η χώρα μας, αποδίδοντας τη δύσκολη θέση στην οποία βρισκόμαστε σήμερα, στην υποχωρητικότητα και τους λάθους χειρισμούς των τελευταίων κυβερνήσεων από την δεκαετία του '50.

Σύμβουλος των υπουργών Εθνικής Αμυνας και Δημόσιας Τάξης κατά το παρελθόν, υπενθύμισε στους ακροατές το γνωστό απόφθεγμα του **Γ. Παπανδρέου.** *"Μας αγαπούν αλλά δεν μας παντρεύονται"* για να τονίσει την αναγκαιότητα επίδειξης τέτοιας πολιτικής που θα προκαλεί την εκτίμηση και το σεβασμό των υπολοίπων κρατών. Επισήμανε ότι **"η πολιτική σήμερα συνάδει με τα συμφέροντα και όχι με το δίκαιο"** ενώ όταν έκανε λόγο για προδοσία του Οτσαλάν, προκάλεσε την έντονη αντίδραση του γ.γρ. του Υπ. Αιγαίου **Γ. Μαχαιρίδη** με τη γνωστή συνέχεια. Πάντως διευκρινίζεται ότι ούτε ο κ. Μαχαιρίδης ούτε ο κ. Γιαννόπουλος αποχώρησαν από την εκδήλωση, και μάλιστα επέδωσαν τις τιμητικές πλακέτες στους βραβευθέντες.



Ο κ. Κώστας Γκουγκουνίδης, παραλαμβάνει την πλακέτα από το γ. γρ. του ΥΠΑΙ Γ. Μαχαιρίδη

F/B NISSOS KYPROS

Με χαρά σας γνωρίζουμε την έναρξη των δρομολογίων του F/B NISSOS KYPROS για Κύπρο και Χάϊφα

ΝΕΑ ΔΡΟΜΟΛΟΓΙΑ 4/3–24/6/99

ΛΙΜΑΝΙ	ΗΜΕΡΑ	ΑΦΙΞΗ	ΑΝΑΧΩΡ
ΡΟΔΟΣ	ΠΑΡΑΣΚΕΥΗ	17.30	20.00
ΛΕΜΕΣΟΣ	ΣΑΒΒΑΤΟ	14.30	20.00
ΧΑΪΦΑ	ΚΥΡΙΑΚΗ	06.00	--
ΧΑΪΦΑ	ΔΕΥΤΕΡΑ	--	20.00
ΛΕΜΕΣΟΣ	ΤΡΙΤΗ	07.00	14.00
ΡΟΔΟΣ	ΤΕΤΑΡΤΗ	09.30	14.00

ΔΡΟΜΟΛΟΓΙΑ 1/7–2/9/99

ΛΙΜΑΝΙ	ΗΜΕΡΑ	ΑΦΙΞΗ	ΑΝΑΧΩΡ
ΡΟΔΟΣ	ΠΑΡΑΣΚΕΥΗ	17.30	19.00
ΛΕΜΕΣΟΣ	ΣΑΒΒΑΤΟ	13.00	20.00
ΧΑΪΦΑ	ΚΥΡΙΑΚΗ	06.00	20.00
ΛΕΜΕΣΟΣ	ΔΕΥΤΕΡΑ	07.00	16.00
ΡΟΔΟΣ	ΤΡΙΤΗ	12.00	20.00

• *ΕΙΣΙΤΗΡΙΑ ΓΙΑ ΕΠΙΒΑΤΕΣ, ΑΥΤΟΚΙΝΗΤΑ, ΕΜΠΟΡΕΥΜΑΤΑ, CONTAINERS*

• *ΕΚΔΡΟΜΕΣ ΓΙΑ ΚΥΠΡΟ ΚΑΙ ΑΓΙΟΥΣ ΤΟΠΟΥΣ*

Πολύ φθηνά πακέτα

ΚΑΘΕ ΠΑΡΑΣΚΕΥΗ Κρουαζιέρα από Ρόδο για Κύπρο και Αγίους Τόπους. Ευκαιρία το διήμερο παραμονής του πλοίου στην ΧΑΪΦΑ για να γνωρίσετε όλους τους Αγίους Τόπους με ένα τέλεια οργανωμένο και φθηνό πρόγραμμα

ΚΑΛΑ ΤΑΞΙΔΙΑ

ΚΕΝΤΡΙΚΟ ΠΡΑΚΤΟΡΕΙΟ

ΚΥΔΩΝ TOURS

Εθελ. Δωδ/σίων 14

ΤΗΛ. 23000, 27900, 75268 • FAX: 32741

Ακτή Σαχτούρη 8 • ΤΗΛ. 27722, 24265

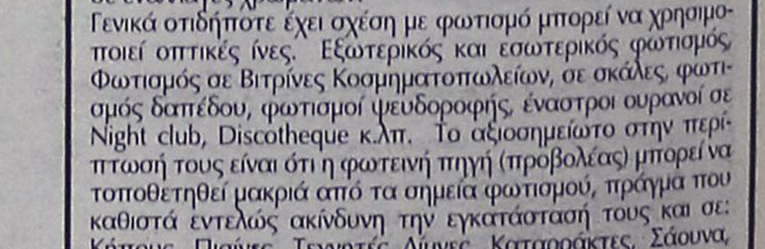

ΟΠΤΙΚΕΣ ΙΝΕΣ

- Νέα τεχνολογία στο φωτισμό

Η τεχνολογία των οπτικών ινών σας επιτρέπει να έχετε ταυτόχρονα φως σε πολλά σημεία από μια μόνο φωτεινή πηγή! Αυτό σημαίνει μεγάλη **ΟΙΚΟΝΟΜΙΑ** στην κατανάλωση ηλεκτρικού ρεύματος. Παράλληλα στα σημεία φωτισμού δεν υπάρχουν πλέον λαμπτήρες, έτσι δεν χρειάζεται πλέον να ανεβαίνουμε σε δυσπρόσιτα σημεία για τις αλλαγές.
Οι οπτικές ίνες θα μπορούσαν να συγκριθούν με τα ηλεκτροφόρα καλώδια αλλά με μια σημαντική διαφορά.
Δεν μεταφέρουν **ΗΛΕΚΤΡΙΚΟ ΡΕΥΜΑ** και ούτε βεβαίως **ΘΕΡΜΟΤΗΤΑ!!**
Μεταφέρουν μόνο **ΦΩΣ!** Φως σε όποιο χρώμα θέλουμε ή και σε εναλλαγές χρωμάτων!
Γενικά οτιδήποτε έχει σχέση με φωτισμό μπορεί να χρησιμοποιεί οπτικές ίνες. Εξωτερικός και εσωτερικός φωτισμός, Φωτισμός σε Βιτρίνες Κοσμηματοπωλείων, σε σκάλες, φωτισμός δαπέδου, φωτισμοί ψευδοροφής, έναστροι ουρανοί σε Night club, Discotheque κ.λπ. Το αξιοσημείωτο στην περίπτωσή τους είναι ότι η φωτεινή πηγή (προβολέας) μπορεί να τοποθετηθεί μακριά από τα σημεία φωτισμού, πράγμα που καθιστά εντελώς ακίνδυνη την εγκατάστασή τους και σε: Κήπους, Πισίνες, Τεχνητές Λίμνες, Καταρράκτες, Σάουνα, Συντριβάνια, Ψυκτικούς θαλάμους κ.λπ. Τηλεφωνήστε για ενημερωτική συνάντηση.

Ευάγγελος Χατζηϊωάννου

Αποκλειστικός αντιπρόσωπος Δωδεκανήσου των
EUROLIGHT S.A. FIBER OPTICS
Displaylad Hellas Ltd Ηλεκτρονικοί Πίνακες Μηνυμάτων
ΠΛΑΣΤΙΚΑ ΦΥΛΛΑ ΜΑΚΕΔΟΝΑΣ Α.Β.Ε.Ε.
(Ομιλος ΠΕΤΖΕΤΑΚΗΣ)
ΕΥΡΩΕΜΠΟΡΙΚΗ Α.Β.Ε.Ε. ΠΡΟΚΑΤΑΣΚΕΥΑΣΜΕΝΑ ΚΤΙΡΙΑ & WC
Παλαμά 1. Κρεμαστή (Πίσω από το Κοινοτικό Ιατρείο)
Τηλ. 0932 440566 e-mail evangelos@hol.gr

ΑΘΛΗΤΙΚΗ
ΤΕΤΑΡΤΗ
31 ΜΑΡΤΙΟΥ 1999

ΕΠΙΣΤΡΟΦΗ

Του Μπάμπη Παπαδόπουλου. Παραμένουν τιμωρημένοι Πολιάς - Δέδες που δεν παίζουν στην Λάρισα

ΣΕΛ. 18

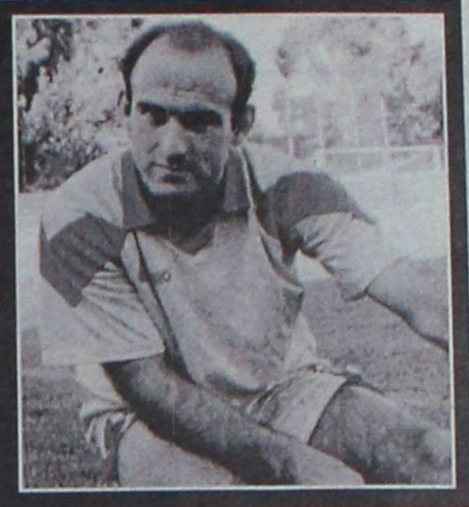

ΜΟΝΟ ΜΕ ΑΥΤΟΚΤΟΝΙΑ

"ΜΗΝ ΠΥΡΟΒΟΛΕΙΤΕ"

Εκκληση του Γιώργου Παπαδημήτρη για προστασία των παικτών του Ηρακλή.

ΣΕΛ. 19

ΤΗΝ ΓΛΙΤΩΝΕΙ

Δεν υπέγραψαν επόπτες και αρχηγοί τα όσα αναφέρει στο Φ.Α. ο διαιτητής Ταράλης για τον Παναγιώτη Κελεσίδη.

ΣΕΛ. 21

ΔΙΑΨΕΥΔΕΙ Ο ΑΕΡΑ

Για τα όσα υποστήριξε ο πρόδρος της Δόξας Ψ. για τον Δημήτρη Κάπρο.

ΣΕΛ. 21



Θα χάσουν την πρώτη θέση στους δύο ομίλους της Β' κατηγορίας Διαγόρας και Ο.Φ.Ι. • Η μάχη περιορίζεται στις δεύτερες θέσεις που οδηγούν σε μπαράζ ανόδου

ΣΕΛ. 20



CIAO new
BOUTIQUE
Marc O'Polo

Calvin Klein Jeans
DKNY
RODOS

ΔΗΜ. ΘΕΜΕΛΗ 83 - ΤΗΛ: 75698 # ΕΘΕΛ. ΔΩΔΕΚΑΝΗΣΙΩΝ 40 - ΤΗΛ: 25958, 73622

Β' ΕΘΝΙΚΗ

Πρέπει να παίξει μπάλα...

✓ ΑΥΤΗ ΤΗ ΣΥΝΤΑΓΗ ΠΡΕΠΕΙ Ν' ΑΚΟΛΟΥΘΗΣΕΙ Ο ΙΑΛΥΣΟΣ ΑΝ ΘΕΛΕΙ ΝΑ ΦΥΓΕΙ ΜΕ ΒΑΘΜΟ Ή ΒΑΘΜΟΥΣ ΑΠΟ ΤΟ ΑΛΚΑΖΑΡ

✓ ΣΥΝΕΔΡΙΑΖΕ ΑΡΓΑ ΤΟ ΒΡΑΔΥ ΤΟ Δ.Σ. ΤΗΣ ΠΑΕ

✓ ΔΕΝ ΠΡΟΠΟΝΗΘΗΚΑΝ ΑΛΕΞΑΝΔΡΙΔΗΣ-ΚΑΡΑΜΠΗΣ



Παπαδόπουλος και Προβίδας από το ματς του α' γύρου

Με σοβαρότητα και συνέσεση ξεκίνησαν χθες την προετοιμασία τους οι ερυθροκίτρινοι, ενόψει του πιο καθοριστικού ίσως φετεινού παιχνιδιού. Ο Ιάλυσος θα επιζητήσει σ' αυτό το ματς βαθμό ή βαθμούς, που θα του επιτρέψουν να ελπίζει σ' ολόκληρο το ποσοστό για τη παραμονή του στη Β' εθνική κατηγορία.

Για να φύγει από το Αλκαζάρ με νίκη όμως...

ΠΡΕΠΕΙ ΝΑ ΠΑΙΞΕΙ ΜΠΑΛΑ. Και στην αγωνιστική κατάσταση που βρίσκεται μπορεί να τα καταφέρει αν αναλογισθεί κανείς την όποια χαλάρωση μπορεί να επέλθει στη Λάρισα μετά τη νίκη της στον Βόλο αλλά και τα τρομερά προβλήματα που αντιμετωπίζουν οι "Βυσσινί". Ο Ιάλυσος λοιπόν πρέπει να αγωνισθεί όσο το δυνατόν καλύτερα για να τα καταφέρει. Για να συμβεί όμως κάτι τέτοιο πρέπει να πάνε οι παίκτες του "έτοιμοι" από κάθε άποψη.

Αυτό θα φανεί φυσικά την ερχόμενη Παρασκευή το βράδυ...

-ΣΥΝΕΔΡΙΑΣΗ-

Χθες το βράδυ οι Διοικούντες της ΠΑΕ επρόκειτο να συνεδριάσουν και να τα πουν...εφ' όλης της ύλης.

Βασικό θέμα συζήτησης βέβαια θα ήταν το οικονομικό και οι οφειλές προς τους παίκτες, τους οποίους-σύμφωνα με τις υπάρχουσες πληροφορίες-θα πληρώσουν την Παρασκευή το βράδυ.

Στον αγωνιστικό τομέα βέβαια υπάρχουν οι ελλείψεις του **Σάκη Δέδε, Μιχάλη Πολιά** που εκτίουν στη Λάρισα την τελευταία αγωνιστική της ποινής τους.

Στον αντίποδα των απουσιών επανέρχεται στην ομάδα ο **Μπάμπης Παπαδόπουλος.**

Στην χθεσινή προπόνηση οι ποδοσφαιριστές έκαναν παιχνίδια τακτικής, αλλά φανερώθηκαν σ' αυτήν κάποια προβλήματα που...αντιμετωπίζονται.

Συγκεκριμένα:

- Απουσίασε για κάποιο προσωπικό του πρόβλημα ο **Νίκος Αλεξανδρίδης** ενώ
- Ο **Γιώργος Παριανάς** έκανε θεραπείες στο τραύμα του.
- Δεν προπονήθηκε για προληπτικούς λόγους ο **Γιώργος Καράμπης** που ανα- μένεται σήμερα να μπεί σε κανονικούς ρυθμούς προπόνησης.

ΠΡΑΚΤΟΡΕΙΟ ΚΑΣΤΡΟ

ΠΑΣΧΑΛΙΝΗ ΚΡΟΥΑΖΙΕΡΑ

ΑΓΙΟΙ ΤΟΠΟΙ - ΚΥΠΡΟΣ

ΠΡΟΓΡΑΜΜΑ

ΤΡΙΤΗ 13.4.99: Ωρα 20.00, αναχώρηση από Ρόδο με το κρουαζιερόπλοιο Sea Harmony για Κύπρο, διανυκτέρευση στο πλοίο.

ΤΕΤΑΡΤΗ 14.4.99: Ωρα 10.30, άφιξη στη Λεμεσό και στη συνέχεια εκδρομή στην Πάφο στο ξακουστό μοναστήρι του Αγίου Νεοφύτου. Θα δούμε επίσης τον Πύργο στο ΚΟΛΟΣΣΙ, το Αρχαίο Θέατρο του ΚΟΥΡΙΟΥ, την Πέτρα του ΡΩΜΙΟΥ, το μέρος όπου ανεδύθη η πανέμορφη Αφροδίτη και την πανέμορφη πόλη της Πάφου. Αργά το απόγευμα επιστροφή στο πλοίο.
Ωρα 20.00 αναχώρηση για Χάϊφα. Διανυκτέρευση στο πλοίο

ΠΕΜΠΤΗ 15.4.99: Ωρα 06.30 το πρωί άφιξη στη Χάϊφα. Επιβίβαση σε πολυτελή πούλμαν και ολοήμερη εκδρομή στα Ιεροσόλυμα και την Βηθλεέμ. Θα επισκεφθούμε την Αγια Αυλή του Πανάγιου Τάφου όπου ο ξεναγός μας θα μας εξηγήσει με κάθε λεπτομέρεια όλα τα άγια προσκυνήματα. Θα δούμε τον Τάφο του Κυρίου ημών Ιησού Χριστού, τον φρικτόν Γολγοθά, τον τόπο της Αποκαθήλωσης, τον τόπο της ευρέσεως του Τιμίου Σταυρού, και εν συνεχεία ομαδικά θα διασχίσουμε την Οδό του Μαρτυρίου, στο τέρμα της οποίας ευρίσκεται το Πραιτώριον, στα υπόγεια του οποίου θα δούμε τις φυλακές του Χριστού, του Βαρραβά και των Ληστών. Επίσης θα επισκεφθούμε και το Μοναστήρι της Αγίας Αννας.
Στη συνέχεια θα επισκεφθούμε την Μονή του Αγίου Στεφάνου, τον Τάφο της Παναγίας στη Γεθσημανή, το Ορος των Ελαιών όπου θα έχουμε μια πανοραμική άποψη των Ιεροσολύμων, την Βηθλεέμ όπου ευρίσκεται ο περίλαμπρος Ναός της Γεννήσεως το Σπήλαιο της Γεννήσεως και το Σπήλαιο των Νηπίων.
Αργά το απόγευμα επιστροφή στη Χάιφα μέσω Τελ Αβίβ. Διανυκτέρευση στο πλοίο.

ΠΑΡΑΣΚΕΥΗ 16.4.99: Ολοήμερη εκδρομή. Θα επισκεφθούμε το Ορος Θαβώρ όπου έγινε η μεταμόρφωση του Χριστού μας, τον Ιορδάνη Ποταμό όπου θα γίνει ο αγιασμός και το βάπτισμα των προσκυνητών, την πανέμορφη πόλη της Τιβεριάδος και την Λίμνη της Γαλιλαίας, την Καπερναούμ και το πανέμορφο μοναστήρι των Αγίων Αποστόλων, το σπίτι του γάμου στην Κανά, όπου έγινε το πρώτο θαύμα του Ιησού, και την πανέμορφη πόλη της Ναζαρέτ όπου και θα προσκυνήσουμε τον τόπο του Ευαγγελισμού της Θεοτόκου. Αργά το απόγευμα επιστροφή στη Χάϊφα. Ωρα 20.00 αναχώρηση για Λεμεσό. Διανυκτέρευση στο πλοίο.

ΣΑΒΒΑΤΟ 17.4.99: Ωρα 06.30 το πρωί άφιξη στη Λεμεσό. Λίγες ελεύθερες ώρες για ψώνια στα αφορολόγητα καταστήματα και στις 14.00 αναχώρηση για Ρόδο. Διανυκτέρευση στο πλοίο.

ΚΥΡΙΑΚΗ 18.4.99: Ωρα 10.30 άφιξη στη Ρόδο.

ΤΙΜΗ ΚΡΟΥΑΖΙΕΡΑΣ

1. ΚΑΜΠΙΝΑ ΑΑ2	130.000 δρχ.
2. ΚΑΜΠΙΝΑ Α2	120.000 δρχ.
3. ΚΑΜΠΙΝΑ ΑΑ3	105.000 δρχ.
4. ΚΑΜΠΙΝΑ ΑΑ4	95.000 δρχ.
5. ΚΑΜΠΙΝΑ ΑΒ2	115.000 δρχ.
6. ΚΑΜΠΙΝΑ ΑΒ3	100.000 δρχ.
7. ΚΑΜΠΙΝΑ ΑΒ4	90.000 δρχ.
8. ΚΑΜΠΙΝΑ ΒΒ2	105.000 δρχ.
9. ΚΑΜΠΙΝΑ ΒΒ3	90.000 δρχ.
10. ΚΑΜΠΙΝΑ ΒΒ4	80.000 δρχ.



ΣΤΗΝ ΤΙΜΗ ΠΕΡΙΛΑΜΒΑΝΟΝΤΑΙ:
1. Τα ακτοπλοϊκά εισιτήρια στην ανάλογη θέση
2. Ολα τα πρωινά και τα γεύματα επί του πλοίου
3. Ολες οι εκδρομές βάσει του προγράμματος
4. Οι ξεναγήσεις
5. Ολοι οι φόροι των λιμανιών
6. Η εκδρομή στην Κύπρο είναι προσφορά του γραφείου μας

ΠΑΙΔΙΚΕΣ ΕΚΠΤΩΣΕΙΣ

Παιδιά 4-12 ετών δικαιούνται 25% έκπτωση στις ανωτέρω τιμές. Παιδιά έως 4 ετών πληρώνουν το ποσόν των 12.000 δρχ. και δεν δικαιούνται κλίνη ή κάθισμα σε λεωφορείο κατά τη διάρκεια των εκδρομών.

Συνοδός ο κ. ΜΑΧΑΙΡΑΚΗΣ
ΘΕΣΕΙΣ ΠΕΡΙΟΡΙΣΜΕΝΕΣ

ΔΗΛΩΣΤΕ ΑΜΕΣΩΣ ΣΥΜΜΕΤΟΧΗ

ΠΛΗΡΟΦΟΡΙΕΣ-ΠΡΟΓΡΑΜΜΑΤΑ
ΚΥΡΙΑΚΟΣ Μ. ΜΑΧΑΙΡΑΚΗΣ
ΠΡΑΚΤΟΡΕΙΟ ΚΑΣΤΡΟ
ΑΜΕΡΙΚΗΣ 53 • ΤΗΛ. 21008

TRAVEL EMMANUEL

ΘΕΛΕΤΕ ΟΙ ΔΙΑΚΟΠΕΣ ΣΑΣ ΝΑ ΣΥΝΔΥΑΣΘΟΥΝ ΦΘΗΝΑ ΚΑΙ ΠΟΙΟΤΙΚΑ:

EMMANUEL TRAVEL

ΕΙΔΙΚΕΣ ΠΡΟΣΦΟΡΕΣ ΓΙΑ ΕΥΡΩΠΗ

ΡΟΔΟ-ΛΟΝΔΙΝΟ-ΡΟΔΟ ΑΠΟ 83.000 ΔΡΧ.
ΡΟΔΟ-ΟΛΛΑΝΔΙΑ-ΡΟΔΟ ΑΠΟ 89.900 ΔΡΧ.
ΡΟΔΟ-ΒΕΡΟΛΙΝΟ-ΡΟΔΟ ΑΠΟ 90.000 ΔΡΧ.
ΡΟΔΟ-ΝΤΙΣΕΛΝΤΟΡΦ-ΡΟΔΟ ΑΠΟ 90.000 ΔΡΧ.
ΡΟΔΟ-ΦΡΑΝΚΦΟΥΡΤΗ-ΡΟΔΟ ΑΠΟ 90.000 ΔΡΧ.
ΡΟΔΟ-ΜΟΝΑΧΟ-ΡΟΔΟ ΑΠΟ 90.000 ΔΡΧ.
ΡΟΔΟ-ΣΤΟΥΤΓΚΑΡΔΗ-ΡΟΔΟ ΑΠΟ 95.000 ΔΡΧ.

ΕΙΣΙΤΗΡΙΑ ΠΛΟΙΩΝ 20% ΕΚΠΤΩΣΗ ΓΙΑ ΕΙΣΙΤΗΡΙΑ ΜΕΤ' ΕΠΙΣΤΡΟΦΗΣ

ΕΙΣΙΤΗΡΙΑ ΟΛΥΜΠΙΑΚΗΣ-ΕΙΔΙΚΕΣ ΤΙΜΕΣ ΓΙΑ ΝΕΟΥΣ ΚΑΙ ΥΠΕΡΗΛΙΚΕΣ-ΟΙΚΟΓΕΝΕΙΑΚΕΣ ΠΡΟΣΦΟΡΕΣ

ΚΡΑΤΗΣΕΙΣ ΞΕΝΟΔΟΧΕΙΩΝ
ΕΚΔΟΣΕΙΣ ΔΙΑΒΑΤΗΡΙΩΝ
ΕΚΔΡΟΜΕΣ ΓΙΑ ΟΛΟ ΤΟΝ ΚΟΣΜΟ

ΠΑΝΤΑ ΚΟΝΤΑ ΣΑΣ ΓΙΑ ΤΗΝ ΚΑΛΥΤΕΡΗ ΕΞΥΠΗΡΕΤΗΣΗ ΣΑΣ

ΠΛΗΡΟΦΟΡΙΕΣ
ΤΗΛ: 93630-93625-94385
FAX: 91748
ΙΕΡΟΥ ΛΟΧΟΥ 1 ΙΑΛΥΣΟΣ ΡΟΔΟΣ
ΥΠΕΥΘΥΝΟΣ: ΜΑΝΩΛΗΣ ΜΑΧΑΙΡΑΚΗΣ



ΑΘΛΗΤΙΚΟΣ ΣΥΛΛΟΓΟΣ ΚΑΡΑΤΕ

"ΔΙΑΓΟΡΑΣ"

Αγαπητοί Γονείς και παιδιά,

Η ψυχή, το πνεύμα και το σώμα είναι τα βασικότερα στοιχεία που πρέπει να καλλιεργεί ο άνθρωπος από μικρή κυρίως ηλικία για τη βελτίωση της προσωπικότητας και του χαρακτήρα του.

Κοντά μας πιστεύουμε ότι θα ανακαλύψετε αυτά που δυστυχώς λείπουν σε μεγάλο βαθμό από την κοινωνία στην οποία ζούμε όπως: **σεβασμός, πειθαρχία, αυτοπεποίθηση, εσωτερική και σωματική δύναμη.**

Η λέξη **Καράτε-ντο** είναι σύνθετη από το καρά, που σημαίνει άδεια, τε, που σημαίνει χέρι και ντο=δρόμος, που δεν δηλώνει μόνο άδεια χέρια από όπλα, αλλά μεταφορικά υπονοεί πνεύμα, άδειο από κάθε κακή σκέψη.

Συνεπώς το **Καράτε** διδάσκει μεθόδους άμυνας από εξωτερικούς κινδύνους αλλά και μεθόδους άμυνας ενάντια στα ίδια μας τα ελαττώματα.

Το Καράτε είναι άθλημα γιαόλους: Ανδρες- Γυναίκες και Παιδιά. Θα είναι μεγάλη χαρά να επισκεφθείτε το χώρο μας και να συζητήσουμε ο,τιδήποτε αφορά το παιδί, αλλά και τους ενήλικες.

Σας περιμένουμε και σας ευχαριστούμε που μας τιμήσατε διαβάζοντας αυτό το έντυπο.

ΔΙΔΑΣΚΕΙ ΚΑΙ ΕΠΙΒΛΕΠΕΙ ΠΡΟΣΩΠΙΚΑ Ο ΕΚΠΑΙΔΕΥΤΗΣ ΤΟΥ ΚΑΡΑΤΕ

ΜΑΝΩΛΑΚΟΣ ΣΤΑΜΑΤΗΣ

Διεύθυνση: Φιλική Ενωση Δωδ/σου 7 (Δασκάλων)
Ωρες λειτουργίας: 17.15 έως 20.15
Τηλ. (0241) 22540 - ΡΟΔΟΣ

Δ' ΕΘΝΙΚΗ

"Μην πυροβολείτε..."

✓ ΠΑΠΑΔΗΜΗΤΡΗΣ, ΠΡΟΠΟΝΗΤΕΣ ΚΑΙ ΠΑΙΚΤΕΣ "ΤΑ ΕΙΠΑΝ" ΠΡΙΝ ΤΗΝ ΠΡΟΠΟΝΗΣΗ ΕΦ'ΟΛΗΣ ΤΗΣ ΥΛΗΣ
✓ ΧΩΡΙΣ ΠΕΝΤΕ ΣΤΟΝ ΑΣΠΡΟΠΥΡΓΟ Ο ΗΡΑΚΛΗΣ ΜΑΡ.


Ο τιμωρημένος Βασίλης Αθανασίου δεν παίζει στον Ασπρόπυργο

Εκίνησε χθες η προετοιμασία του Ηρακλή για τον αγώνα εκτός έδρας με τον Ασπρόπυργο την προσεχή Κυριακή. Πριν την προπόνηση ο Πρόεδρος κ. **Παπαδημήτρης** είχε διαλογική συζήτηση με τους παίκτες για τον αγώνα της περασμένης Κυριακής. Σ' αυτήν εκφράσθηκαν διάφορες απόψεις και θέσεις, όπως η αποχή ορισμένων βασικών ποδοσφαιριστών για διάφορους λόγους, τα λάθη της διαιτησίας και ειδικότερα ο καταλογισμός του πέναλτυ που επηρέασε την γενική μορφή του αγώνα, αλλά και τα λάθη που έγιναν και τα οποία υπήρξαν καθοριστικά για την περαιτέρω εξέλιξη, όπως οι δύο αποβολές που επέδρασαν ψυχολογικά στους ποδοσφαιριστές.

Ο Πρόεδρος **Γιώργος Παπαδημήτρης** τόνισε μεταξύ των άλλων: "Κανένας δεν έχει δικαίωμα να κατηγορεί τους ποδοσφαιριστές της ομάδας, αν σκεφθεί ότι ουσιαστικά είναι ερασιτέχνες. Σε αντίθεση με ποδοσφαιριστές των περισσοτέρων ομάδων που αγωνίζονται μεν στη Δ' εθνική αλλά είναι σχεδόν επαγγελματίες και οι οποίοι αμοίβονται. Η Διοίκηση του ΗΡΑΚΛΗ περιβάλλει με εμπιστοσύνη τους ποδοσφαιριστές της ομάδας. Αυτοί που απέμειναν μαζί με τα νέα παιδιά της αναπληρωματικής ομάδας θα αγωνισθούν μέχρι τέλους του πρωταθλήματος. Λοιπόν ας μην πυροβολούν τον τίμιο ιδρώτα και προσπάθεια που καταβάλλουν για το καλύτερο τα παιδιά του ΗΡΑΚΛΗ τα Ροδιτόπουλα που φορούν την φανέλλα του Σωματείου. Δεν έχουμε ούτε μισθοφόρους, ούτε μισθοσυντήρητους ούτε αργόσχολους. Εχουμε μόνο παιδιά δικά μας που αγωνίζονται για το όνομα του ΗΡΑΚΛΗ και για την δική τους αξιοπρέπεια. Βέβαια κάθε αποτυχία είναι γεμάτη πίκρα και προβληματισμό, όμως αυτά έχει το ποδόσφαιρο.

Εκ των προτέρων με την συμμετοχή μας γνωρίζουμε τα προβλήματα του πρωταθλήματος αυτού. Ομως θα αντέξουμε μέχρι τέλους". Αυτό είναι το μήνυμα Διοίκησης και ποδοσφαιριστών προς το φίλαθλο κόσμο του ΗΡΑΚΛΗ. Γίνονται προσπάθειες η αποστολή να αναχωρήσει αεροπορικώς για την Αθήνα, όμως οι ελπίδες που υπάρχουν είναι μηδαμινές, ύστερα από τα τελευταία γεγονότα και τα προβλήματα που έχει η Ολυμπιακή. Ετσι, με τα σημερινά δεδομένα η αποστολή θα αναχωρήσει ατμοπλοϊκώς το Σάββατο απόγευμα και η επστροφή θα γίνει Αεροπορικώς την Κυριακή βράδυ. Η Διοίκηση του Συλλόγου με έγγραφο της στην ΕΠΣΔ ζήτησε την αναβολή του αγώνα πρωταθλήματος αναπληρωματικών ομάδων ΗΡΑΚΛΗΣ-ΚΑΣΤΡΟ της τελευταίας αγωνιστικής για να μπορέσει να συμπεριλάβει στην αποστολή παιδιά της αναπληρωματικής ομάδας, καθ'ότι αντιμετωπίζει προβλήματα αποχής λόγω τραυματισμών των **Σιδηρόπουλου-Χατζηκωνσταντή-Σάρλη** και τιμωρίας **Β. Αθανασίου-Βασιλώτου.**

Η αθλητική οικογένεια του ΗΡΑΚΛΗ εύχεται ταχεία ανάρρωση στους ασθενούντας γονείς (πατέρες) των ποδοσφαιριστών **Λορέντζου** και **Κούλαρου.**

Club

NIKE ● ADIDAS ● FILA
● REEBOK ● UMBRO
● ADMIRAL ● CHAMPION

Ο,τι καλύτερο
στο αθλητικό ρούχο και παπούτσι.
Το δικό σας Club στη Ρόδο

25ης Μαρτίου 6-8
Τηλ. και Fax: 27114

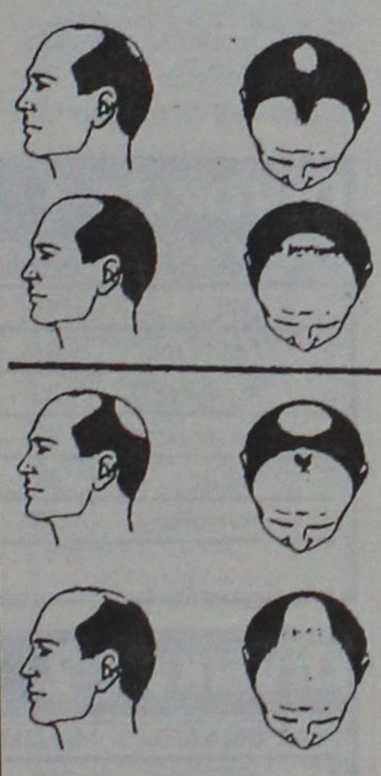

ΤΩΡΑ
ΜΙΚΡΟΜΕΤΑΜΟΣΧΕΥΣΗ ΜΑΛΛΙΩΝ ΣΤΗ ΡΟΔΟ
(Αποκλειστικά με τη **πρωτοποριακή** μέθοδο micrografts και minigrafts)
✔ ΑΤΟΜΙΚΟΣ ΠΡΟΣΧΕΔΙΑΣΜΟΣ
✔ ΜΟΝΙΜΗ ΑΠΟΚΑΤΑΣΤΑΣΗ
✔ ΦΥΣΙΚΟ ΑΠΟΤΕΛΕΣΜΑ
✔ ΑΥΞΗΣΗ ΑΥΤΟΠΕΠΟΙΘΗΣΗΣ

ΠΛΗΡΟΦΟΡΙΕΣ-ΡΑΝΤΕΒΟΥ:
ΤΗΛ. (0241)-23860
094-688989

Athambra Travel
ΜΕΓΑΛΗ ΘΡΗΣΚΕΥΤΙΚΗ ΕΚΔΡΟΜΗ

Ο ΙΕΡΟΣ ΝΑΟΣ ΑΓΙΟΥ ΔΗΜΗΤΡΙΟΥ (ΡΟΔΙΝΙ)
ΣΕ ΣΥΝΕΡΓΑΣΙΑ ΜΕ ΤΟ ΠΡΑΚΤΟΡΕΙΟ
ALHAMBRA
ΟΡΓΑΝΩΝΟΥΝ ΠΡΟΣΚΥΝΗΜΑ ΣΤΟΥΣ
ΑΓΙΟΥΣ ΤΟΠΟΥΣ
ΙΕΡΟΣΟΛΥΜΑ κ.Λπ.
ΑΓΙΑ ΑΙΚΑΤΕΡΙΝΗ
ΠΟΡΤ–ΣΑΪΝΤ
μέσω ΚΥΠΡΟΥ
με το F/B SEA HARMONY
από 20-4 - 2/5
ΠΡΟΓΡΑΜΜΑΤΑ-ΠΛΗΡΟΦΟΡΙΕΣ
στο ΠΡΑΚΤΟΡΕΙΟ
ALHAMBRA

Αλ. Παπάγου 23
Τηλ. 37052-25698
Συνοδεύουν ο Πατήρ Σταύρος Μαραβέλιας
και η κ. Χρυσούλα Καϊλλή
Δηλώσεις μέχρι 5 Απριλίου με προκαταβολή

Τα λυχνάρια της παρέας
παρουσιάζει κάθε Τρίτη-Πέμπτη
σε έντεχνο και ρεμπέτικο
"Τα παιδιά από τη Ρόδο"
Μπουζούκι: Βασίλης Σπανός
Αρμόνιο: Τσαμπίκος Ροδίτης
Τραγούδι: Αντώνης Γιακουμίδης
Παπαλουκά 11 Β. Ρόδος

Το Στεγνοκαθαριστηριο
"ΑΣΤΗΡ"
Στο Παραδεισι
σας πληροφορεί ότι τώρα με ένα τηλεφώνημα στο 81006 σας εξυπηρετεί με παραλαβή και παράδοση από το σπίτι σας για όλα τα είδη ρουχισμού.
Επίσης καθαρίζουμε κουβέρτες, φλοκάτες, παπλώματα σε τιμές ασυναγώνιστες!
Η μεγάλη πείρα μας από το ...1977 σε Παραδείσι και Κρεμαστή, εγγύηση για το αποτέλεσμα τις δουλειά μας.
ΣΤΕΡΓΟΣ ΜΥΡΙΑΛΑΚΗΣ
Λεωφ. Δημοκρατιας 67 Παραδεισι. Τηλ.: 81006
πλησίον

ΤΟΠΙΚΟ ΠΟΔΟΣΦΑΙΡΟ

Κρίθηκαν οι πρώτες θέσεις

✓ Ο.Φ. ΙΣΤΡΙΟΥ ΚΑΙ ΔΙΑΓΟΡΑΣ ΜΟΝΟ ΜΕ ΑΥΤΟΚΤΟΝΙΑ ΜΠΟΡΟΥΝ ΝΑ ΠΕΣΟΥΝ ΑΠΟ ΤΗΝ ΠΡΩΤΗ ΘΕΣΗ

Ουσιαστικά μετά τον Ο.Φ. Ιστρίου και ο Διαγόρας μπορεί να θεωρείται η δεύτερη ομάδα που θα αγωνίζεται του χρόνου την α' κατηγορία. Βάσει προγράμματος που έχουν και οι δύο ομάδες μόνο με αυτοκτονία μπορούν να χάσουν τη θέση αυτή.

Τώρα και στους δύο ομίλους αυτό που απομένει να μάθουμε είναι ποιές ομάδες θα τερματίσουν δεύτερες για να ελπίζουν σε αγώνα μπαράζ, για την άνοδο μιας ακόμη ομάδας στη α' κατηγορία. Μετά τα αποτελέσματα της 19ης αγωνιστικής στο α' όμιλο οι ομάδες που διεκδικούν αυτή τη θέση από έξι έμειναν πέντε. Ο ΑΟΑ μετά την εντός έδρας ήττα από την Ασπίδα Απ. ουσιαστικά είπε αντίο.

Προβάδισμα έχει αποκτήσει για αυτό το στόχο η ομάδα της Απολακκιάς, όμως ακολουθεί δύσκολο πρόγραμμα αφού έχει να αντιμετωπίσει δύο δύσκολα παιχνίδια εκτός έδρας με Κατταβιά και ΟΦ Ιστρίου.

Πιο εύκολο πρόγραμμα από τις υπόλοιπες ομάδες έχει ο Αστέρας Π. που έχει να δώσει δύο εντός έδρας παιχνίδια στα τρία εναπομείνοντα. Η Τήλος έχει να δώσει ένα παιχνίδι περισσότερο από τους υπόλοιπους αφού δεν αγωνίσθηκε με τον Ευκλή κατά την 19η αγωνιστική.

Στο β' όμιλο τρείς είναι οι ομάδες που παλεύουν για την δεύτερη θέση ο Ευαγόρας η Ρόδος και η Θύελλα. Ολα θα κριθούν στους δύο αγώνες ντέρμπι μεταξύ Ευαγόρα-Ρόδος και Θύελλα-Ρόδος. Ο πρώτος μάλιστα δίνεται την προσεχή αγωνιστική και από το αποτέλεσμα του θα κριθούν πολλά για τη συνέχεια. Εάν κερδίσει μία από τις δύο ομάδες η χαμένη μένει εκτός.


Λόγω προγράμματος ο Διαγόρας θεωρείται σίγουρος πρωταθλητής

Η ΚΑΤΑΣΤΑΣΗ ΣΤΗΝ ΟΥΡΑ

Οσον αφορά τις ομάδες που κινδυνεύουν με υποβιβασμό η πρόβλεψη μας ότι θα υποβιβασθούν στην γ' κατηγορία τρεις ομάδες από κάθε όμιλο επιβεβαιώθηκε. Μετά και τον υποβιβασμό του Ανταγόρα από την α' κατηγορία έγινε πράξη.

Στον α' όμιλο Δαμάγητος, Ηρακλής Λ. και Ομόνοια συνεχίζουν τον αγώνα της σωτηρίας. Μία από τις τρεις θα πρέπει να πέσει με την Ομόνοια να βρίσκεται στην πιο δύσκολη θέση. Ομως το Σαββατοκύριακο υποδέχεται στο γήπεδο της τον Δαμάγητο και της δίνεται η δυνατότητα να τον φτάσει βαθμολογικά.

Στον β' όμιλο Ταξιάρχης και Πολύστρατος βρίσκονται τώρα στην ίδια θέση με 16 βαθμούς και αναμένεται να δώσουν μάχη μέχρι τέλους για τη σωτηρία τους. Ανάλυση της συνέχειας στους παρακάτω πίνακες:

Πίνακας 1 Α' ΟΜΙΛΟΣ

Α/Α	ΟΜΑΔΕΣ	ΒΑΘΜ.	ΕΝΑΠΟΜΕΙΝΑΝΤΕΣ		ΑΓΩΝΕΣ	
1.	ΟΦΙ	41	-	Τήλος	Ηρακλής Λ.*	Ασπίς Απ.
2.	Ασπίς Απ.	34	-	Κατταβιά*	Ευκλής	ΟΦΙ*
3.	Αστέρας Π.	33	-	Αστέρας Μ.	ΑΟΑ*	Κατταβιά
4.	Αστέρας Μ.	32	-	Αστέρας Π.*	Ομόνοια	Δαμάγητος*
5.	Τήλος	31	Ευκλής	ΟΦΙ*	Δαμάγητος*	Ηρακλής Λ.
6.	Κατταβιά	29	-	Ασπίς Απ.	Αγ. Ισίδωρος	Αστέρας Π.*

Με αστερίσκο οι εκτός έδρας αγώνες

Πίνακας 2 Β' ΟΜΙΛΟΣ

Α/Α	ΟΜΑΔΕΣ	ΒΑΘΜ.	ΕΝΑΠΟΜΕΙΝΑΝΤΕΣ		ΑΓΩΝΕΣ	
1.	Διαγόρας	47	-	Ροδίνι	Καλαβάρδα*	Ερμής
2.	Ρόδος	46	-	Ευαγόρας*	Ταξιάρχης	Θύελλα*
3.	Ευαγόρας	46	-	Ρόδος	Ροδιακός*	Ιάλυσος '97
4.	Θύελλα	45	-	Ταξιάρχης*	Απόλλων Απ.	Ρόδος

Με αστερίσκο οι εκτός έδρας αγώνες

Πίνακας 3 Α' ΟΜΙΛΟΣ

Α/Α	ΟΜΑΔΕΣ	ΒΑΘΜ.	ΕΝΑΠΟΜΕΙΝΑΝΤΕΣ		ΑΓΩΝΕΣ	
8.	Δαμάγητος	26	-	Ομόνοια*	Τήλος	Αστέρας Μ.
9.	Ηρακλής Λ.	26	-	Ευκλής*	ΟΦΙ	Τήλος*
10.	Ομόνοια	23	-	Δαμάγητος	Αστέρας Μ.*	ΑΟΑ

Με αστερίσκο οι εκτός έδρας αγώνες

Πίνακας 4 Β' ΟΜΙΛΟΣ

Α/Α	ΟΜΑΔΕΣ	ΒΑΘΜ.	ΕΝΑΠΟΜΕΙΝΑΝΤΕΣ		ΑΓΩΝΕΣ	
9.	Ταξιάρχης	16	-	Θύελλα	Ρόδος*	Ροδιακός
10.	Πολύστρατος	16	-	Απόλλων Απ.	Ροδίνι*	Καλαβάρδα

Με αστερίσκο οι εκτός έδρας αγώνες



ΤΟΠΙΚΟ ΠΟΔΟΣΦΑΙΡΟ

Ο ΑΕΡΑ αποκαθιστά την αλήθεια

✓ ΑΝΤΙΔΡΑΣΗ ΤΗΣ ΟΜΑΔΑΣ ΤΟΥ ΑΦΑΝΤΟΥ, ΜΕ ΕΝΗΜΕΡΩΤΙΚΗ ΕΠΙΣΤΟΛΗ ΠΟΥ ΑΝΑΦΕΡΕΤΑΙ ΣΤΑ ΛΕΓΟΜΕΝΑ ΤΟΥ ΠΡΟΕΔΡΟΥ ΤΗΣ ΔΟΞΑΣ Ψ. ΣΤΟΝ "TOP FM" ΓΙΑ ΤΟΝ ΔΙΑΙΤΗΤΗ ΚΑΠΡΟ.

Αμεση ήταν η αντίδραση του Δ.Σ. του ΑΕΡΑ στα όσα εκτόξευσε στο ραδιοφωνικό σταθμό "TOP FM" ο πρόεδρος της Δόξας Ψ., **Μιχάλης Ποτήρης.** Ο πρόεδρος της Δόξας σε κατηγορία του ότι οι ομάδες βάζουν στα παιχνίδια τους, τους διαιτητές που θέλουν, έφερε σαν παράδειγμα την ομάδα του ΑΕΡΑ που σε δύο παιχνίδια του, τα σφύριξε ο **Δημήτρης Κάπρος.**

Για αποκατάσταση της αλήθειας ο ΑΕΡΑ μας έστειλε την παρακάτω επιστολή που αναφέρει ότι ο **Κάπρος,** τους έπαιξε δύο παιχνίδια, αλλά δεν ήταν συνεχόμενα όπως υποστήριξε ο **Ποτήρης,** αλλά μεσολάβησαν τρία άλλα παιχνίδια μεταξύ αυτών.

Τί αναφέρει αναλυτικά η επιστολή:

"Για ενημέρωση του φίλαθλου κόσμου και για αποκατάσταση της αλήθειας για τα όσα είπε ο πρόεδρος της ομάδος της Ψίνθου κ. **Ποτήρης** στον TOP FM ότι ο κ. **Κάπρος** έπαιξε τον Α.Ε.Ρ.Α. σε δύο συνεχόμενα παιχνίδια της ομάδας μας με Ψίνθο και Διμυλιά απαντούμε ότι: Το παιχνίδι με την Ψίνθο έγινε στις 28-2-99 και το παιχνίδι με τη Διμυλιά στις 27-3-99 δηλαδή μετά από ένα μήνα που σημαίνει ότι προηγήθηκαν τα παιχνίδια με Απόλλων-Αρη-Εμπώνα.

Ερωτούμε λοιπόν τον κ. **Ποτήρη** πού είναι τα δύο συνεχόμενα παιχνίδια και εν πάση περιπτώσει πού είναι το μεμπτόν; Δηλαδή κατηγορείται ένας αξιολογημένος διαιτητής Β' Εθνικής με προοπτική Α' Εθνικής ότι ορίσθηκε στο παιχνίδι μας με τη Διμυλιά να μας βοηθήσει, που όλοι ξέραμε ότι ήταν ένα παιχνίδι οριακό για την ομάδα μας και ένα παιχνίδι αξιολογημένο;

Μα είναι σοβαρά πράγματα να λέγονται αυτά;

Καταλαβαίνουμε βέβαια την πίκρα του υποβιβασμού της ομάδας της Ψίνθου, όμως είναι άδικο να μετατοπίζονται οι ευθύνες σε άλλους και να ρίχνεται λάσπη στο σωματείο μας σε σημείο να αμφισβητείται η δίκαιη παραμονή της ομάδος μας στην κατηγορία.

Το Δ.Σ. του ΑΕΡΑ".



Ανακοίνωση για τα όσα υποστήριξε ο πρόεδρος της Δόξας Ψ. για τον Δημήτρη Κάπρο, εξέδωσε η διοίκηση του ΑΕΡΑ

ΔΙΑΨΕΥΔΕΙ Ο ΓΙΑΤΡΟΣ

Ανυπόστατα χαρακτηρίζει ο γιατρός του αγώνα Δόξα Ψ.-Αγιος Γεώργιος **Σταύρος Φλάγκος** τα όσα αναφέρει στην έκθεσή του ο παρατηρητής αγώνα **Γιώργος Καλλιστής.**

"Ο διαιτητης **Ανάστασου** μου είχε πει να μπαίνω στον αγωνιστικό χώρο μόνο όποτε σήκωνε το χέρι του. Τέσσερις φορές είχε τραυματισμούς, αλλά μου σήκωσε στις δύο κι' έτυχε στις άλλες δύο να είναι παίκτες του Αγίου Γεωργίου.

Από την στιγμή που ο διαιτητής δεν σήκωσε το χέρι του δεν μπήκα μέσα. Οσον αφορά τώρα στον τραυματισμό του παίκτη, ήμουν ο πρώτος που έτρεξα κοντά του και μάλιστα ήταν δίπλα μου ο **Σαράγιας** που τον προστάτευε κι' εγώ φώναζα στους άλλους παίκτες να απομακρυνθούν. Οταν ήρθε το ασθενοφόρο πίστευα ότι θα ερχόταν και γιατρός μαζί.

Για να συνοδεύσεις τραυματισμένο με ασθενοφόρο χρειάζεται ειδική εκπαίδευση και το ΕΣΥ όφειλε να τον στείλει.

Ο παρατηρητής δεν έχει κανένα δικαίωμα να κρίνει την δουλειά του γιατρού".

ΠΑΙΔΙΚΟ ΤΟΥΡΝΟΥΑ

Λήγουν σήμερα οι δηλώσεις συμμετοχής

Σήμερα λήγουν οι δηλώσεις συμμετοχής για όσες ομάδες θέλουν να πάρουν μέρος στο παιδικό τουρνουά "ΠΑΣΧΑ 99" που θα διοργανώσει η ΕΠΣΔ τις ημέρες των διακοπών του ΠΑΣΧΑ.

Οι καταθέσεις των δηλώσεων θα γίνονται μέχρι τις 14.30 τα γραφεία της ΕΠΣΔ.

Ο καταρτισμός των ομίλων, το πρόγραμμα των αγώνων και το γήπεδο ή τα γήπεδα που θα διεξαχθεί το τουρνουά θα γίνουν γνωστά αμέσως μετά την σημερινή συνεδρίαση του Δ.Σ. της ΕΠΣΔ.

ΓΛΙΤΩΝΕΙ Ο ΚΕΛΕΣΙΔΗΣ

ΤΗΝ γλιτώνει ο **Παναγιώτης Κελεσίδης** για τα όσα έγραψε στο Φ.Α. του παιχνιδιού ΠΑΟ Κω-Δόξα Λέρου, ο διαιτητής **Βασίλης.** Οπως είναι γνωστό έγραψε ότι ο προπονητής του Καλυμνιακού, τον έβριζε από την εξέδρα.

Ομως στα όσα έγραψε δεν έχουν υπογράψει ούτε οι επόπτες **(Ζανετίδης-Μηνάς),** ούτε οι αρχηγοί των ομάδων.

Να σημειωθεί ακόμα ότι ο **Κελεσίδης** είχε διαψεύσει τα αναγραφόμενα και υποστήριξε μόνο ότι τον φώναξε... Τιτίκα!

VANIK TOURS

ΓΙΑΝΝΗΣ και ΣΕΒΑ ΒΑΛΣΑΜΙΔΗ
VANIK σημαίνει ΑΛΗΘΕΙΑ
ΑΚΤΗ ΚΑΝΑΡΗ 17, ΨΑΡΟΠΟΥΛΑ- ΜΕ ΑΝΕΤΟ ΠΑΡΚΙΓΝΚ
ΑΝΟΙΚΤΑ: ΔΕ-ΣΑ 08.30-14.00 και 16.00-20.30
Τηλ. 35191, 37621, κιντό 094-438898 FAX 29532
Το γραφείο μας πάντα πρώτο σε κρατήσεις ξενοδοχείων εξασφάλισε και σας προσφέρει και για το φετινό χειμώνα καταπληκτικές τιμές για τα παρακάτω ξενοδοχεία σε ΠΑΚΕΤΑ (Εκδοση εισιτηρίων R/T) από 1/11/98 έως 31/3/98

1ον	**HOTEL ELECTRA A΄ SUPERIOR** Ερμού Σύνταγμα	
	Μονόκλινο	δρχ. 19.600
	Δίκλινο	δρχ. 23.200
	Τρίκλινο	δρχ. 27.900
2ον	**HOTEL PARTHENON A΄ SUPERIOR** ΣΥΝΤΑΓΜΑ	
	Μονόκλινο	δρχ. 11.500
	Δίκλινο	δρχ. 13.500
	Τρίκλινο	δρχ. 19.000
3ον	**HOTEL PRESIDENT Α΄ κατηγορίας** Λεωφόρος Κηφισίας	
	Μονόκλινο	δρχ. 8.000
	Δίκλινο για μονόκλινο	δρχ. 9.000
	Δίκλινο	δρχ. 10.500
	Τρίκλινο	δρχ. 12.500
4ον	**HOTEL ASTOR B΄ SUPERIOR** Σύνταγμα	
	Μονόκλινο	δρχ. 9.500
	Δίκλινο	δρχ. 12.500
	Τρίκλινο	δρχ. 15.500
5ον	**HOTEL LILIA B SUPERIOR** Πασαλιμάνι Πειραιά	
	Μονόκλινο	δρχ. 11.000
	Δίκλινο	δρχ. 14.000
	Τρίκλινο	δρχ. 17.000
6ον	**HOTEL RIVA A΄ SUPERIOR** Περιοχή HILTON	
	Μονόκλινο	δρχ. 10.000
	Δίκλινο	δρχ. 12.000
	Τρίκλινο	δρχ. 16.000
7ον	**HOTEL ZAFOLIA A΄ SUPERIOR** Λεωφόρος Αλεξάνδρας	
	Μονόκλινο	δρχ. 14.500
	Δίκλινο	δρχ. 17.500
	Τρίκλινο	δρχ. 21.500
8ον	**HOTEL EGNATIA Β΄ κατηγορίας** Θεσσαλονίκη Κέντρο, καινούργιο	
	Μονόκλινο	δρχ. 16.000
	Δίκλινο	δρχ. 20.000
	Τρίκλινο	δρχ. 24.000
9ον	**HOTEL PHILIPPION A΄ SUPERIOR** Θεσσαλονίκη	
	Μονόκλινο	δρχ. 19.000
	Δίκλινο	δρχ. 21.000
	Τρίκλινο	δρχ. 26.000

- Τα παραπάνω ξενοδοχεία διαθέτουν T.V. σε όλα τα δωμάτια
- Στις πιο πάνω τιμές συμπεριλαμβάνεται πρωινό σε μπουφέ
- Ακόμη σε μας θα βρείτε αεροπορικά και ατμοπλοϊκά εισιτήρια όλων των εταιριών.

Γ' ΚΑΤΗΓΟΡΙΑ

Σήμερα Αλθαιμένης-Δωριέας

Το παιχνίδι ανάμεσα στον Αλθαιμένη και τον Δωριέα που είχε προγραμματισθεί να γίνει την προηγούμενη Κυριακή και δεν έγινε, εξαιτίας των κακών καιρικών συνθηκών που επικρατούσαν στο γήπεδο της Κρητηνίας, απαναορίσθηκε να γίνει σήμερα στις 17.00 πάλι στο ίδιο γήπεδο.

Ο αγώνας αυτός είναι για το πρόγραμμα της 19ης αγωνιστικής και οι διαιτητές που έχουν ορισθεί είναι οι **Κατταβενός-Κόκκινος-Αντωνόπουλος.**

Παρατηρητής θα είναι ο κ. **Χ"κυριαζής Μιχάλης.**

ΟΜΙΛΟΣ ΝΗΣΩΝ

Σήμερα Αναγέννηση Ασφ.-Ξάνθος

Αναβάλλεται το Δόξας Λ.-Πολυβώτης για συγκοινωνιακούς λόγους

Ενα εξ αναβολής παιχνίδι για τον όμιλο νήσων γίνεται σήμερα στο Ασφένδι της Κω.

Εκεί στις 16.00 η Αναγέννηση υποδέχεται τον **Ξάνθο** με διαιτητικό τρίο τους, **Μαχαίρα, Μηνά, Βασιλείου.**

Παρατηρητής θα είναι ο κ. **Φουρλής.**

– Το άλλο εξ αναβολής παιχνίδι που ήταν να γίνει και αυτό σήμερα μεταξύ του Πολυβωτη με την Δόξα Λ., αναβλήθηκε για συγκοινωνιακούς λόγους.

PACIFIC

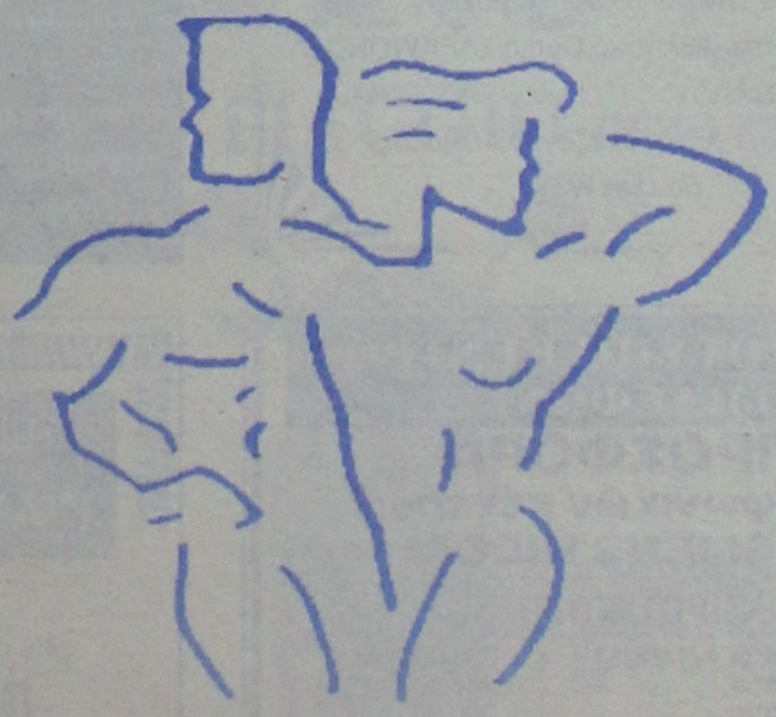

Fitness Club ΑΝΟΙΞΑΜΕ
Η ΑΛΛΗ ΔΙΑΣΤΑΣΗ
ΣΤΟ ΧΩΡΟ ΤΗΣ ΓΥΜΝΑΣΤΙΚΗΣ
Β. ΗΠΕΙΡΟΥ 17 ΚΑΙ ΚΕΝΝΕΝΤΥ 1-ΤΗΛ. 30884

ΜΠΑΣΚΕΤ

Ο Γεωργαλής στην Εθνική



✔ *Ο ΤΑΛΑΝΤΟΥΧΟΣ ΠΑΙΚΤΗΣ ΤΟΥ ΙΑΛΥΣΟΥ ΠΡΟΕΤΟΙΜΑΖΕΤΑΙ ΣΤΗΝ ΚΑΤΕΡΙΝΗ ΜΕ ΤΗΝ ΠΑΙΔΩΝ*

Ο ταλαντούχος μπασκετμπωλίστας του Ιαλύσου **Γιάννης Γεωργαλής** θα είναι ένα από τα στελέχη της Εθνικής Παίδων.

Ο **Γεωργαλής** κλήθηκε στην προετοιμασία της Εθνικής και από χθες βρίσκεται στην Κατερίνη μαζί με τους λοιπούς παίκτες της Παίδων. Η προετοιμασία θα ολοκληρωθεί στις 18 Απριλίου και η παρουσία του **Γεωργαλή** σαν αυτή, σημαίνει την καθιέρωσή του στην Εθνική και σίγουρα είναι μια επιβράβευση του **Γιώργου Χατζηκαλημέρη** που δούλεψε πολύ πάνω του.

ΠΕΡΑΣΕ Ο ΙΒΙΣΚΟΣ

Στον τελικό του ανδρικού πρωταθλήματος παρά την ήττα του στην Κω

Οπως αναμενόταν, ο Ιβίσκος είναι αυτός που πήρε το εισιτήριο για τον τελικό των πλέι-οφ, όπου θα αντιμετωπίσει τον Ιάλυσο, στην διεκδίκηση του τίτλου του ανδρικού πρωταθλήματος.

Η ομάδα του **Βασίλη Φουντουραδάκη** παρ' ότι έχασε από τον Ιπποκράτη με 66-59 πήρε την πρόκριση, αφού στο πρώτο αγώνα είχε κερδίσει με είκοσι πόντους διαφορά, 78-58

2ο ΠΑΝΔΩΔΕΚΑΝΗΣΙΑΚΟ ΠΡΩΤΑΘΛΗΜΑ TAEKWONDO

Το Σάββατο 3 Απριλίου 1999 και ώρα 11.00-18.00 και Κυριακή 11.00-14.00 αρχίζει το 2ο Πανδωδεκανησιακό πρωτάθλημα Taekwondo στο κλειστό γυμναστήριο Ρόδου. Θα πάρουν μέρος αθλητικοί σύλλογοι από την Ρόδο, Κω, Κάλυμνο και Πάτμο.

Η εκδήλωση οργανώνεται από την Ελληνική Ομοσπονδία TAEKWONDO σε συνεργασία με τον Γυμναστικό Αθλητικό Ομιλο TAEKWONDO Ρόδου, Μαραθώνος 11, Ροδίνι. Τηλ. 21445.

Υπεύθυνος: Καζαντζόγλου Παύλος, 5ο Dan WTF





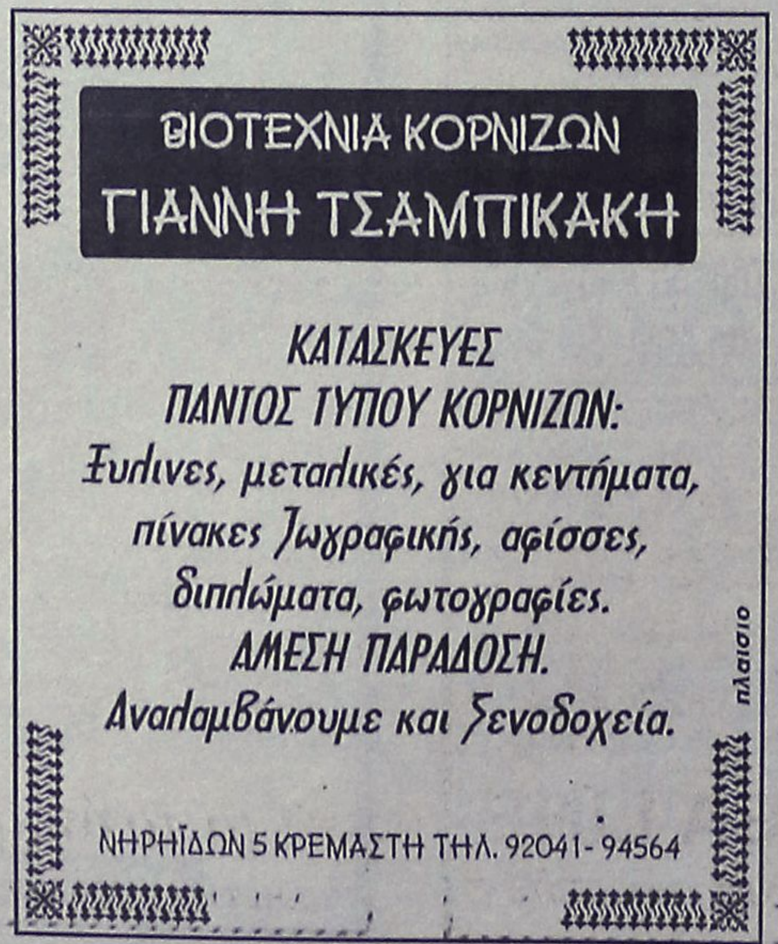



ΣΤΙΒΟΣ - ΜΠΑΣΚΕΤ

Η Ξάνθου...απουσίαζε!

✓ *Η ΙΑΑΓ ΠΗΓΕ ΣΤΟΥΣ ΞΕΝΩΝΕΣ ΓΙΑ ΑΝΤΙΝΤΟΠΙΓΚ ΚΟΝΤΡΟΛ, "ΕΨΑΞΕ" ΘΑΝΟΥ, ΞΑΝΘΟΥ, ΠΑΠΑΚΩΣΤΑ, ΚΟΚΚΟΤΗ ΚΑΙ ΒΡΗΚΕ...ΒΑΣΔΕΚΗ, ΤΖΕΛΙΛΗ, ΚΑΤΣΑΝΤΩΝΗ*



Δεν πέρασε από αντιντόπινγκ αφού βρίσκεται για προετοιμασία στα Κανάρια νησιά

Ηταν από τις επισκέψεις που συνηθίζει η παγκόσμια ομοσπονδία στίβου. Πρωταγωνιστές σε αυτές οι λεγόμενοι ...φτερωτοί γιατροί που αραιά και πού και δίχως να ειδοποιήσουν κανέναν προηγουμένως (για ευνόητους λόγους) επισκέπτονται τις διάφορες χώρες του κόσμου προκειμένου να συναντήσουν αθλητές και αθλήτριες που έχουν μέσα στο πρόγραμμα για να περάσουν από έλεγχο αντιντόπινγκ κοντρόλ.

Χθες, λοιπόν, μία από τις "φτερωτές γιατρούς" ήρθε στην Αθήνα και πήγε κατευθείαν στους ξενώνες του Ολυμπιακού Σταδίου, όπου προετοιμάζονται οι περισσότεροι πρωταθλητές μας αλλά...ατύχησε.

Πιο συγκεκριμένα η "φτερωτή" ήθελε να δεί την **Κατερίνα Θάνου**, τη **Νίκη Ξάνθου**, τον **Λάμπρο Παπακώστα** και τον **Δημήτρη Κοκότη**. Και οι τέσσερις όμως ως γνωστόν δεν βρίσκονται αυτή τη στιγμή στην Αθήνα αλλά εκτός των τειχών για προετοιμασία ή για άλλους λόγους. Πιο συγκεκριμένα η **Ξάνθου** και η **Θάνου** είναι στα Κανάρια Νησιά, ο **Κοκότης** στην Καλαμάτα και ο **Παπακώστας** στη Λωζάννη με αντιπροσωπεία των Ελλήνων Ολυμπιονικών, που θα συναντούσε χθες τον πρόεδρο της ΔΟΕ Χουάν **Αντόνιο Σάμαρανκ.**

Η "φτερωτή" ειδοποιήθηκε ότι τα συγκεκριμένα άτομα λείπουν και προχώρησε σε έλεγχο όσων βρήκε στους ξενώνες.

Έτσι από αντιντόπινγκ κοντρόλ πέρασαν η **Όλγα Βασδέκη**, η **Μιρέλα Τζελίλη**, ο **Πρόδρομος Κατσαντώνης** καθώς και άλλοι αθλητές και αθλήτριες. Δεν αποκλείεται οι "φτερωτοί γιατροί" να "σκάσουν μύτη" κάποια άλλη στιγμή στο μέλλον, όταν και θα έχουν επιστρέψει οι αθλητές και οι αθλήτριες που βρίσκονται σε προετοιμασία.

Η σημαία μας κυματίζει...

✓ *Η ΤΟΠΙΚΗ ΕΠΙΤΡΟΠΗ ΕΝΤΕΙΝΕΙ ΤΟΥΣ ΡΥΘΜΟΥΣ ΓΙΑ ΤΗΝ ΑΡΤΙΟΤΕΡΗ ΠΡΟΕΤΟΙΜΑΣΙΑ*

Η Ροδίτικη σημαία κυματίζει ήδη στην πρόσοψη του κτιρίου της οργανωτικής Επιτροπής στο Γκότλαντ.

Η είδηση αυτή χαροποιεί ιδιαίτερα την Οργανωτική Γραμματεία της Τοπικής μας Επιτροπής που συνεχίζει με πυρετώδεις ρυθμούς την προετοιμασία της αποστολής για την αρτιότερη εκπροσώπηση του Ροδίτικου και κατ' επέκταση του Ελληνικού Αθλητισμού σ' αυτούς τους αγώνες.

Ετσι: 86 ημέρες απέμειναν για την έναρξη των αγώνων της Αθλητικής Ενωσης Νήσων στο GOTLAND της Σουηδίας.

Ηδη τα έντυπα των ατομικών δηλώσεων συμμετοχής των αθλητών βρίσκονται πλέον στα χέρια μας.

Αυτή η δήλωση θα συμπληρωθεί με ευθύνη του υπεύθυνου για κάθε άθλημα και αφού συγκεντρωθούν θα σταλούν από την Τοπική Επιτροπή στη Κεντρική Οργανωτική Επιτροπή πριν από τις 26 Απριλίου.

Είναι μια πολύ σημαντική διαδικασία μια και οι οργανωτές πρέπει να γνωρίζουν δύο μήνες πριν από την έναρξη των αγώνων τον ακριβή αριθμό των αθλητών το φύλο και το όνομά του.

Τα παραπάνω είναι αποφάσεις της εκτελεστικής επιτροπής τον Αύγουστο του 1998 και έχει κοινοποιηθεί σε όλα τα νησιά μέλη. Η δήλωση συμμετοχής θα γίνει μέσω του INTERNET για όσα νησιά έχουν πρόσβαση σ' αυτό οι υπόλοιποι θα το στείλουν ταχυδρομικώς ή μέσω FAX.

Σημειωτέον ότι κάθε νησί έχει το δικό του κωδικό για να μπορέσει να μπεί στο INTERNET και να συμπληρώσει τις δηλώσεις.

Πρέπει α δηλωθούν όλοι οι αθλητές-αθλήτριες, οι προπονητές, οι αρχηγοί των ομάδων καθώς και οι συνοδοί. Οι δηλώσεις αυτές θα παραδοθούν και γραπτές κατά την άφιξη των ομάδων στο GOTLAND.

Στο GOTLAND έχουν φτάσει και οι Ελληνικές σημαίες οι οποίες κυματίζουν ήδη στην πρόσοψη του κτιρίου της Οργανωτικής Επιτροπής.

Τ Τ V

4.00 μ.μ.: Βόλεϊ (Α1): ΑΕΚ-Ηρακλής (Ζ) **ΕΤ-1**
5.30 μ.μ.: Πόλο (Α1): Αγώνας των πλέι-οφ (Ζ) **Σ. ΣΠΟΡΤ**
7.00 μ.μ.: Μπάσκετ (Α1): Αγώνας των πλέι-οφ (θέσεις 5-12)- (Ζ) **Σ. ΣΠΟΡΤ**
7.30 μ.μ. Ποδόσφαιρο (προκριματικά "Ευρό 2000"): Λετονία-Ελλάδα (Ζ) **MEGA**
9.30 μ.μ.: Ποδόσφαιρο (προκριματικά "Ευρό 2000"): Πολωνία-Σουηδία (Ζ) **Σ. ΣΠΟΡΤ**
11.00 μ.μ.: Ποδόσφαιρο (προκριματικά "Ευρό 2000") Αγώνας (Μ) **Σ. ΣΠΟΡΤ**
00.45: Ποδόσφαιρο (φιλικό): Ολλανδία-Αργεντινή (Μ) **Σ. ΣΠΟΡΤ**

ΤΡΙΑ ΠΑΙΧΝΙΔΙΑ ΠΑΙΔΙΚΟΥ ΜΠΑΣΚΕΤ ΣΗΜΕΡΑ ΚΑΙ ΑΥΡΙΟ

Τρείς αγώνες για το παιδικό πρωτάθλημα μπάσκετ διεξάγονται σήμερα και αύριο, στο Κλειστό της πόλης μας και το γήπεδο της Ψίνθου.

Αναλυτικά το πρόγραμμα του διημέρου έχει ως εξής:

ΤΕΤΑΡΤΗ 31 ΜΑΡΤΙΟΥ
Ψίνθος (16.00): Ευελπις-ΑΕΡΑ
Κλειστό Ρόδου (16.00): Παντηλιακός-Ιάλυσος

ΠΕΜΠΤΗ 1 ΑΠΡΙΛΙΟΥ
Κλειστό Ρόδου (16.00): Ζέφυρος-Δωριέας

D-A-N-E- SEA LINE

ΔΡΟΜΟΛΟΓΙΑ ΑΠΟ 24.03.99 ΕΩΣ 15.04.99
ΑΝΑΧΩΡΗΣΗ ΑΠΟ ΡΟΔΟ

ΗΜ/ΝΙΑ	ΗΜΕΡΑ	ΠΛΟΙΟ	ΩΡΑ ΑΝΑΧ.	ΠΡΟΟΡΙΣΜΟΣ
21.03	ΚΥΡ	ΡΟΔΟΣ	14.00	ΚΩ-ΚΑΛΥΜΝΟ-ΛΕΡΟ-ΠΑΤΜΟ-ΠΕΙΡΑΙΑ
22.03	ΔΕΥ	-	-	----
23.03	ΤΡΙ	ΙΑΛΥΣΟΣ	14.00	ΚΩ-ΚΑΛΥΜΝΟ-ΛΕΡΟ-ΠΑΤΜΟ-ΠΕΙΡΑΙΑ
24.03	ΤΕΤ	ΡΟΔΟΣ	18.00	ΚΩ-ΚΑΛΥΜΝΟ-ΛΕΡΟ-ΠΑΤΜΟ-ΠΕΙΡΑΙΑ
25.03	ΠΕΜ	ΙΑΛΥΣΟΣ	14.00	ΝΙΣΥΡΟ-ΚΩ-ΚΑΛΥΜΝΟ-ΛΕΡΟ-ΠΑΤΜΟ-ΠΕΙΡΑΙΑ
26.03	ΠΑΡ	ΡΟΔΟΣ	15.30	ΚΩ-ΚΑΛΥΜΝΟ-ΛΕΡΟ-ΠΑΤΜΟ-ΠΕΙΡΑΙΑ
27.03	ΣΑΒ	ΙΑΛΥΣΟΣ	14.00	ΤΗΛΟ-ΚΩ-ΚΑΛΥΜΝΟ-ΛΕΡΟ-ΠΑΤΜΟ-ΠΕΙΡΑΙΑ
28.03	ΚΥΡ	ΡΟΔΟΣ	14.00	ΚΩ-ΚΑΛΥΜΝΟ-ΛΕΡΟ-ΠΑΤΜΟ-ΠΕΙΡΑΙΑ
29.03	ΔΕΥ	-	-	----
30.03	ΤΡΙ	ΡΟΔΟΣ	15.30	ΚΩ-ΚΑΛΥΜΝΟ-ΛΕΡΟ-ΠΑΤΜΟ-ΠΕΙΡΑΙΑ
31.03	ΤΕΤ	ΙΑΛΥΣΟΣ	13.00	ΤΗΛΟ-ΝΙΣΥΡΟ-ΚΩ-ΛΕΡΟ-ΠΑΤΜΟ-ΠΕΙΡΑΙΑ
01.04	ΠΕΜ	ΡΟΔΟΣ	17.00	ΚΩ-ΠΕΙΡΑΙΑ
02.04	ΠΑΡ	ΙΑΛΥΣΟΣ	14.00	ΚΩ-ΚΑΛΥΜΝΟ-ΛΕΡΟ-ΠΑΤΜΟ-ΠΕΙΡΑΙΑ
03.04	ΣΑΒ	ΡΟΔΟΣ	15.30	ΠΕΙΡΑΙΑ (ΜΑΘΗΤΕΣ)
04.04	ΚΥΡ	ΙΑΛΥΣΟΣ	14.00	ΚΩ-ΚΑΛΥΜΝΟ-ΛΕΡΟ-ΠΑΤΜΟ-ΠΕΙΡΑΙΑ
05.04	ΔΕΥΤ	-	-	----
06.04	ΤΡΙ	ΡΟΔΟΣ	14.00	ΚΩ-ΚΑΛΥΜΝΟ-ΛΕΡΟ-ΠΑΤΜΟ-ΠΕΙΡΑΙΑ
07.04	ΤΕΤ	ΙΑΛΥΣΟΣ	13.00	ΤΗΛΟ-ΝΙΣΥΡΟ-ΛΕΡΟ-ΠΑΤΜΟ-ΠΕΙΡΑΙΑ
08.04	ΠΕΜ	ΡΟΔΟΣ	18.00	ΚΩ-ΠΕΙΡΑΙΑ
09.04	ΠΑΡ	ΙΑΛΥΣΟΣ	14.00	ΚΩ-ΚΑΛΥΜΝΟ-ΛΕΡΟ-ΠΑΤΜΟ-ΠΕΙΡΑΙΑ
10.04	ΣΑΒ	ΡΟΔΟΣ	13.00	ΚΩ-ΚΑΛΥΜΝΟ-ΛΕΡΟ-ΠΑΤΜΟ-ΚΑΛΥΜΝΟ
11.04	ΚΥΡ	-	-	----
12.04	ΔΕΥ	ΡΟΔΟΣ	12.00	ΚΩ-ΚΑΛΥΜΝΟ-ΛΕΡΟ-ΠΑΤΜΟ-ΠΕΙΡΑΙΑ
		ΙΑΛΥΣΟΣ	13.00	ΚΩ-ΠΕΙΡΑΙΑ
13.04	ΤΡΙ	-	-	----
14.04	ΤΕΤ	ΙΑΛΥΣΟΣ	13.00	ΤΗΛΟ-ΝΙΣΥΡΟ-ΚΩ-ΛΕΡΟ-ΠΑΤΜΟ-ΠΕΙΡΑΙΑ
15.04	ΠΕΜ	ΡΟΔΟΣ	17.00	ΚΩ-ΠΕΙΡΑΙΑ

Κεντρικό Πρακτορείο **ΔΑΝΕ SEA LINE**
Αυστραλίας 92-Ώρες λειτουργίας 08.00-20.00 • Τηλ. 77078

από **21.570** δρχ. το μήνα

κάνε ένα **PIAGGIO** δικό σου



Typhoon 50cc με 21570 το μήνα
Runner 50cc με 28760 το μήνα
NRG 50cc με 26870 το μήνα
Vespa ET4 με 33300 το μήνα
Runner 125cc με 33300 το μήνα
Runner 180cc με 37100 το μήνα
Typhoon 125cc με 26500 το μήνα

0% προκαταβολή
3 χρόνια εγγύηση

PIAGGIO

και το όνειρο έγινε πραγματικότητα!

ΑΒΕΤΕ Κ. ΚΩΣΤΑΡΙΔΗΣ ΚΑΝΑΔΑ 12 ΡΟΔΟΣ ΤΗΛ.:22325, 20874

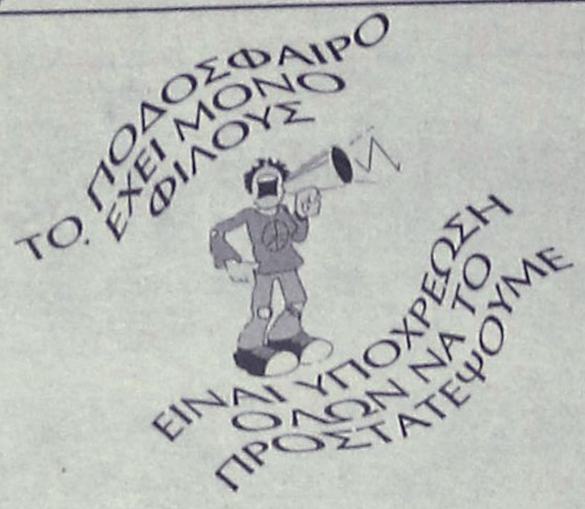

Χωρίς όρια...



ΝΑΙ ΣΤΟΝ ΑΘΛΗΤΙΣΜΟ ΓΙΑ ΝΑ ΚΟΙΜΑΜΑΙ ΗΣΥΧΟΣ



Η παρουσία πλέον του Εισαγγελέα **Γιώργου Οικονόμου** είναι μόνιμη στο Οικονομίδειο. Λάτρης του ποδοσφαίρου δεν χάνει την ευκαιρία να παρακολουθεί όχι μόνο τους αγώνες του Ιαλύσου, αλλά ακόμα και του τοπικού για το οποίο γνωρίζει αρκετές λεπτομέρειες.

Ο δαιμόνιος **Βίκτωρας** δεν άφησε την ευκαιρία να πάει χαμένη και τον φωτογράφισε την ώρα που παρακολουθούσε τον αγώνα Ιάλυσος-Γιάννινα, σε αντίθεση με τον αντιπρόεδρο της ΕΠΣΔ **Γιώργο Στράτο** που τόριξε στο κουσκους



Πού είναι η μπάλα, ή πού είναι ο παίκτης που γλίτωσε από το ...σουτ του ***Χατζησταμάτη;*** *Ο* ***Βίκτωρας*** *έπιασε την φάση όπου ο* ***Χατζησταμάτης*** *έχασε την μεγάλη ευκαιρία κλωτσώντας αέρα.*

ΑΝΕΚΔΟΤΟ

- Ξέρεις χρυσή μου, είπε η Κατερίνα στην φίλη της, χθες ο άντρας μου πήγε σε κάποιον που διαβάζει τη σκέψη.

- Μη μου πεις, έκανε έκπληκτη η φίλη της. Θα πλήρωσε τα μαλλιοκέφαλά του, έτσι;

- Μπα, τον χρέωσε μισή τιμή γιατί υπήρχαν τόσο λίγα να διαβάσει.





●●● **Με δύο ματς ασχολείται όλη η πιάτσα. Με Κρεμαστή και Αντιμάχεια. Οι δύο θέλουν νίκη για την τριάδα και οι άλλοι δύο για να σωθούν.**

●●● *Μέχρι χθες δεν είχε γίνει κανένα αβαβά. Οι Κρεμαστενοί ούτε που ν' ακούσουν δεν θέλουν, γιατί δεν ξεχνούν αυτά που τους έλεγαν και που έγιναν στον πρώτο γύρο.*

●●● **Οι Κώτες θέλουν στα ίσια το παιχνίδι για να πάρουν την δεύτερη θέση και να αποφύγουν τους Καλύμνιους. Προτιμούν τους Μαλωνίτες για αντιπάλους τους.**

●●● *Βλέπετε ο Ποΐλας τους έχυσε τη...σούπα. Ταξίδευε και παρακαλούσε να μην του βάλουν πολλά. Τους...σταύρωσε και έκανε τα πάνω κάτω τέσσερις ομάδες.*

●●● **Πάντως θέλουν τουλάχιστον πόντο για να βγούνε δεύτεροι. Γιατί αν χάσουν και κερδίσουν οι Κρεμαστενοί, τότε χάνουν στην ισοβαθμία και πάνε Κάλυμνο και οι Κρεμαστενοί με τους Μαλωνίτες.**

●●● *Γι' αυτό σας λέω. Ολα τα πακέτα είναι σ' αυτά τα δύο ματς. Ολος ο κόσμος θα θέλει να τα δει...*

ΚΑΜΜΙΑ ΠΑΡΑΤΗΡΗΣΗ

ΛΕΥΚΟ είναι το φύλλο αγώνα Κω - Διγενή, στο οποίο αρκετοί περίμεναν να αναφέρει κάτι ο **Κώστας Ζανετίδης**. Κι' αυτό γιατί ακούγοντας την περιγραφή του **Γιώργου Αναγνώστου** από τον TOP FM, διαπίστωναν ότι μερικές φορές ο αγώνας διακόπηκε, γιατί έμπαιναν παράγοντες μέσα στον αγωνιστικό χώρο. Η μόνη παρατήρηση είναι ότι δεν πληρώθηκε το εξοδολόγιο.

ΟΙ ΜΠΟΜΠΙΡΕΣ ΣΥΓΧΑΙΡΟΥΝ ΤΟΝ ΚΥΠΕΛΛΟΥΧΟ ΔΩΔ/ΝΗΣΟΥ.

Οπως πέρυσι έτσι και φέτος αμέσως μετά την κατάκτηση του κυπέλλου Δωδ/νήσου από την ομάδα του Αγίου Γεωργίου, οι μαθητές του δημοτικού σχολείου Μαλώνας είχαν στείλει ένα συγκινητικό συγχαρητήριο προς τους ποδοσφαιριστές της ομάδας τους. Τι αναφέρει το φετινό τους συγχαρητήριο: "Χθες, (την προηγούμενη εβδομάδα) 25 Μαρτίου γιορτάζαμε τον ξεσηκωμό του Γένους μας το 1821. Αυτή τη μέρα διαλέξατε κι εσείς να μας κάνετε να ξεσηκωθούμε όχι για να επαναστατήσουμε εναντίον κάποιων εχθρών, αλλά για να επαναστατήσουμε από χαρά και ευτυχία για την μεγάλη νίκη σας.

Για δεύτερη συνεχόμενη χρονιά καταφέρατε να φέρετε στο χωριό μας το Δωδεκανησιακό κύπελλο.

Εντεκα άξιοι πολεμιστές, πολεμίσατε για 120' μέσα στο γήπεδο. Τελικά καταφέρατε, παρ' όλες τις αντιξοότητες, να μας ξανακάνετε περήφανους για ακόμη μια φορά.

Σας υποσχόμαστε ότι κι εμείς θα προσπαθήσουμε να συνεχίσουμε την δική σας ένδοξη αθλητική ιστορία, που γράψατε, με το φίλαθλο αθλητικό σας πνεύμα και με τη δύναμη της ψυχής σας.

Θερμά συγχαρητήρια
Οι μαθητές της Ε'-Στ' Τάξης 3/θ Δημ. Σχολείου Μαλώνας"

Παγκόσμιο συνέδριο "άθλησης για όλους"

Το 5ο παγκόσμιο συνέδριο ``άθλησης για όλους``, όπου θα συμμετάσχουν εκπρόσωποι από 55 κράτη και επιφανείς προσωπικότητες του αθλητισμού, θα διοργανώσει η χώρα μας 16 με 18 Απριλίου.

"Στο χώρο του μαζικού αθλητισμού, μέσω των προγραμμάτων άθλησης για όλους, επιδιώκουμε ποσοτική και ποιοτική αναβάθμιση. Ως επιστέγασμα της πορείας μας η Διεθνής Ομοσπονδία Αθλητισμού μας ανέθεσε την οργάνωση του 5ου παγκοσμίου συνεδρίου ``άθλησης για όλους" που είναι και εκλογικό συνέδριο``, τονίζει η Γενική Γραμματεία Αθλητισμού σε χθεσινή ανακοίνωσή της, ενώ προσθέτει:

"Η Ελλάδα λόγω της δράσης του μαζικρύ αθλητισμού έχει δικαίωμα ψήφου με 25 συνέδρους. Θα επιδιώξει δε να εκλέξει στο Δ.Σ της Διεθνούς Ομοσπονδίας στελέχη που λειτουργούν στο μαζικό αθλητισμό".

Στο συνέδριο αυτό θα συμμετάσχουν αναλυτικά:

-Εκπρόσωποι 55 κρατών απ' όλο τον κόσμο

-Εκπρόσωποι της Ολυμπιακής Επιτροπής

-Ολυμπιονίκες και προσωπικότητες του χώρου του αθλητισμού -Υπουργοί, δήμαρχοι και βουλευτές

-Εκπρόσωποι των αθλητικών οργανισμών, των Δήμων και Κοινοτήτων -Εκπρόσωποι των αθλητικών ομοσπονδιών

-Αθλητικοί, οικονομικοί παράγοντες και δημοσιογράφοι.

Τί είπε η Μόνικα στον πλανητάρχη όταν αυτός άρχισε να ουρλιάζει διότι η ερωμένη του τον δάγκωσε στο ευαίσθητο σημείο, σ' ένα από τα τελευταία καπνίσματα; Με συγχωρείς Μπιλ, νόμιζα ότι ήταν ...αόρατο!

Ο αλλαξογκόλης σας

Θα λειτουργήσει σύντομα στη Ρόδο

Κέντρο Πληροφόρησης και Συμβουλευτικής

Γραφεία Επαγγελματικού Προσανατολισμού σε τέσσερα νησιά

Ιδρύεται το Κέντρο Συμβουλευτικής και Πληροφόρησης. Ειδικότερα για τη στέγαση του Κέντρου, την Παρασκευή 26/3/99, μετά από μειοδοτικό διαγωνισμό κατατέθηκαν προσφορές για επιλογή και εκμίσθωση χώρου από την Νομαρχιακή Αυτοδιοίκηση Δωδεκανήσου και σύντομα θα ολοκληρωθούν οι διαδικασίες προμήθειας του εξοπλισμού και υποδομής του.

Η δαπάνη επιδοτείται από το 2ο Κοινοτικό Πλαίσιο Στήριξης και τη Νομαρχιακή Αυτοδιοίκηση Δωδεκανήσου.

Τη λειτουργία και τις δραστηριότητες του Κέντρου καθορίζει ο Νόμος 2525/97 της εκπαιδευτικής μεταρρύθμισης και συντονίζει τόσο το Υπουργείο Παιδείας όσο και το Παιδαγωγικό Ινστιτούτο.

Για την οργάνωση και λειτουργία του Κέντρου, επισκέφθηκε τη Ρόδο στις 24 & 26/3/99 ο σύμβουλος του Παιδαγωγικού Ινστιτούτου κ. Βλάχος Γεώργιος, υπεύθυνος του έργου για όλη τη χώρα, ο οποίος είχε συνεργασία με τον νομάρχη Δωδεκανήσου κ. Σάββα Καραγιάννη, τον αντιδήμαρχο Ρόδου κ. Αλαβέρα, τον προϊστάμενο Δευτεροβάθμιας Εκπαίδευσης κ. Μαυρόπουλο καθώς και τον προϊστάμενο Πρωτοβάθμιας Εκπαίδευσης κ. Θεουλάκη από τους οποίους είχε θετική ανταπόκριση για την περαιτέρω ενίσχυση της ανάπτυξης του θεσμού του Σχολικού Επαγγελματικού Προσανατολισμού καθώς και τον άνοιγμα των Κέντρων Συμβουλευτικής και Πληροφόρησης προς την ευρύτερη κοινωνία.

Σε όλη τη χώρα λειτουργούν 70 Κέντρα και Συμβουλευτικής και Πληροφόρησης (68 στις πρωτεύουσες των Νομών, 1 στο Υπουργείο Παιδείας και 1 στο Παιδαγωγικό Ινστιτούτο) καθώς και 200 Γραφεία Σχολικού Επαγγελματικού Προσανατολισμού τα οποία σύντομα θα είναι συνδεδεμένα με τις Εθνικές Βάσεις πληροφοριών καθώς και με το INTERNET για την πληρέστερη πληροφόρηση των ενδιαφερομένων.

Στο Νομό μας έχει ολοκληρωθεί η διαδικασία για τη λειτουργία πιλοτικά 4 Γραφεία Σχολικού Επαγγελματικού Προσανατολισμού στα νησιά: Κω, Κάλυμνο, Λέρο και Κάρπαθο.

Νέα συνεδρίαση του Δημοτικού Συμβουλίου την Παρασκευή

"Τρέχουν" στο Δήμο Πεταλούδων

Πολλά και ουσιώδη θέματα στην Ημερήσια Διάταξη

Συνεδριάζει την Παρασκευή 2 Απριλίου στις 8.30 μ.μ. το Δημοτικό Συμβούλιο Πεταλούδων για να εξετάσει διάφορα θέματα.

Αναλυτικά θα συζητηθούν τα παρακάτω θέματα:

- Περί συστάσεως δημοτικής επιχείρησης προστασίας περιβάλλοντος.
- Περί συστάσεως δημοτικής επιχείρησης ύδρευσης-αποχέτευσης.
- Περί επιβολής δικαιώματος εμπορίας ποσίμων, ιαματικών ή μη νερών.
- Περί συστάσεως επιτροπής αγοράς ακινήτων.
- Περί αγοράς οικοπέδου για ανέγερση γυμνασίου.
- Περί προσκλήσεως ενδιαφέροντος για την δημιουργία εμβλήματος δήμου.
- Περί ορισμού μελών διοικητικών συμβουλίων βιβλιοθηκών του δήμου.
- Περί ορισμού ελεγκτών της επιχείρησης Πεταλούδων για το έτος 1998 και αμοιβή αυτών.
- Περί συμπληρώσεως της υπ' αριθ. 45/1999 απόφασης του δημοτικού συμβουλίου που αφορά τέλη ύδρευσης.
- Περί συμπληρώσεως της υπ' αριθ. 52/1999 απόφασης του δημοτικού συμβουλίου για ορισμό αναπληρωματικών μελών στο διοικητικό συμβούλιο της επιχείρησης Πεταλούδων του δήμου μας.
- Περί τροποποιήσεως του προυπολογισμού του δήμου οικ. έτους 1999.
- Περί εκλογής εκπροσώπων του δήμου μας στην ΤΕΔΚ.
- Περί εγκρίσεως μετάβασης δημοτικού συμβούλου στην Αθήνα.
- Περί εγκρίσεως μετάβασης στην Αθήνα εξουσιοδοτημένου χειριστή διαμορφωτήρα γαιών (γκρέιτερ) και εξουσιοδοτημένου συμβούλου για παραλαβή οχημάτων από υπουργείο Εσωτερικών.
- Περί αποδοχής οικονομικής ενίσχυσης για εξοπλισμό δημοτικού καταστήματος.
- Περί αποδοχής οικονομικής ενίσχυσης από το ΥΠΕΧΩΔΕ.
- Περί εγκρίσεως μελέτης μηχανοργάνωσης του δήμου.
- Περί εγκρίσεως μελέτης του έργου "Διαμόρφωση Πνευματικού Κέντρου".
- Περί οικονομικής ενίσχυσης δημοτών μας, μαθητών του 2ου ΤΕΕ Ρόδου.
- Περί οικονομικής ενίσχυσης αθλητικών σωματείων του δήμου μας.
- Περί λήψεως απόφασης σχετικά με την διακοπή του έργου "κοινοτική οδοποιία" δημοτικού διαμερίσματος Κρεμαστής, Α.Μ. 267/97.
- Περί επιβολής τέλους καθαριότητας στην Ροδιακή Ποτοποιία.
- Περί εγκρίσεως προμήθειας κινητών τηλεφώνων στους προέδρους των τοπικών συμβουλίων.
- Περί ορισμού μελών διοικητικών συμβουλίων πολιτιστικών οργανισμών του Δήμου.

ΠΑΣΧΑ

ΣΤΗΝ ΠΑΤΜΟ

ΑΠΟ 7/4 ΕΩΣ 11/4

ΠΑΤΜΟΣ ΤΑ ΔΕΥΤΕΡΑ ΙΕΡΟΣΟΛΥΜΑ

Γιορτάστε φέτος μαζί μας ένα ξεχωριστό Πάσχα στην Πάτμο.
Στο νησί της Αποκάλυψης

ΠΡΟΓΡΑΜΜΑ

7/4: Αναχώρηση με F/B για Πάτμο

8/4: Παρακολούθηση της τελετής του Νιπτήρα

9/4: Εκδρομή προσκύνημα στο Σπήλαιο της Αποκάλυψης στο Μοναστήρι του Αγ. Ιωάννου του Θεολόγου, όπου θα προσκυνήσουμε τα λείψανα του οσίου Χριστόδουλου και θα επισκεφθούμε και το Μουσείο της μονής. Εν συνεχεία θα δούμε την προτομή του Ξάνθου του πρωτεργάτη της Φιλικής Εταιρείας , την παραλία Γρίκου όπου και θα φάμε το μεσημέρι στις 16.00 μ.μ.. ΜΕΓΑ ΕΥΧΕΛΑΙΟ.

21.00: ΕΠΙΤΑΦΙΟΣ.

10/4: Εκδρομή στο Γυναικείο Μοναστήρι του Ευαγγελισμού στο μοναστήρι της Παναγιάς Κουμάνας στο χωριό Κάμπο, παραλία Λάμπη, όπου θα φάμε σε μία γραφική ταβέρνα.

11/4: ΑΓΙΟ ΠΑΣΧΑ: Το μεσημέρι θα μεταβούμε σε ταβέρνα με παραδοσιακούς τοπικούς χορούς, όπου θα φάμε κατσικάκι στην σούβλα προσφορά του πρακτορείου μας.
Το βράδυ αναχώρηση σε F/B για Ρόδο.

Στην τιμή της εκδρομής περιλαμβάνονται:

- Ξενοδοχείο 4 διανυκτερεύσεις με πρωινό
- Εισιτήρια πλοίου β' θέσεως Ρόδο - Πάτμο - Ρόδο
- 2 ολοήμερες εκδρομές
- Μεταφορές με πούλμαν για τον Νιπτήρα και την Ανάσταση
- Το πασχαλινό γεύμα (σε ταβέρνα με τοπικά μπαλέτα)

ΠΛΗΡΟΦΟΡΙΕΣ - ΠΡΟΓΡΑΜΜΑ - ΕΓΓΡΑΦΕΣ

ΠΡΑΚΤΟΡΕΙΟ ΤΑΞΙΔΙΩΝ
ΣΑΒΒΑΣ ΣΑΗΣ
Τάρπον Σπριγκς 42 (δίπλα στην Πίστεως)

Σε ποιό Σούπερ-Μάρκετ βρίσκετε 170 διαφορετικά είδη τυριών;



Ό,τι τυρί βάλετε στο νού σας...

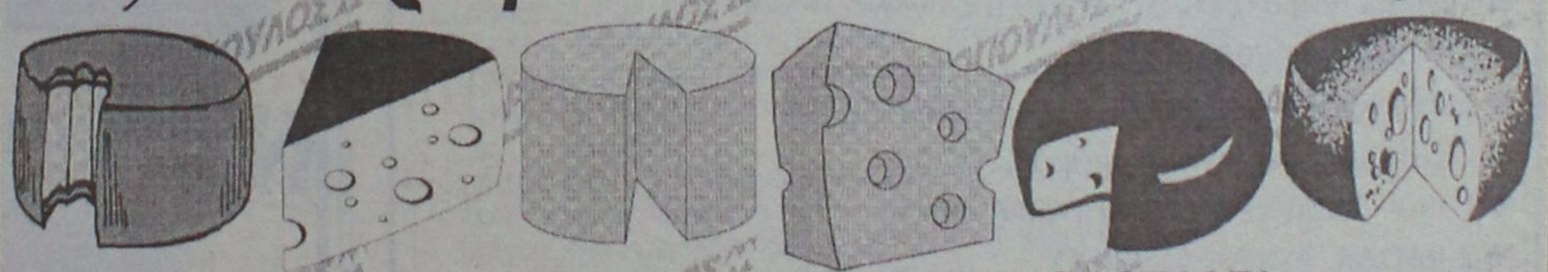

...Θα το βρείτε στα Super Market ΜΑΡΙΝΟΠΟΥΛΟΣ!

...Γιατί έχουμε 170 διαφορετικά είδη τυριών απ' όλη την Ελλάδα και τον Κόσμο!

Μεγάλες Προσφορές για τις ημέρες του Πάσχα



Praxis 65455

Ότι καλύτερο είναι και φθηνότερο!

ΜΑΡΙΝΟΠΟΥΛΟΣ

Μικρές Ειδήσεις

ΣΚΟΤΩΣΕ ΤΗΝ ΕΓΓΟΝΗ ΤΟΥ!

Στυγερό έγκλημα στην Κάτω Τιθορέα Λοκρίδας, όπου 79χρονος παππούς σκότωσε την 17χρονη εγγονή του, γιατί δεν πειθαρχούσε, ενώ 12 ώρες μετά πήγε στην αστυνομία και παραδόθηκε.

ΡΑΔΙΟΜΑΡΑΘΩΝΙΟΣ

Ραδιομαραθώνιο για τον πλήρη εμβολιασμό 33.000 παιδιών διοργανώνει η UNICEF την Πέμπτη 1η Απριλίου με κύριο "κορμό" το 2ο πρόγραμμα της ΕΡΑ και τη συμμετοχή των ραδιοσταθμών "Αντένα", "Σκάι" και "Φλάς".

Ο ΑΚΗΣ ΣΤΗ ΡΟΥΜΑΝΙΑ

Επίσημη επίσκεψη στη Ρουμανία θα πραγματοποιήσει από την Πέμπτη το απόγευμα, ο υπουργός Εθνικής Αμυνας, Ακης Τσοχατζόπουλος. Πρόκειται για προγραμματισμένη επίσκεψη του υπουργού Εθνικής Αμυνας στη βαλκανική χώρα.

Ν.Δ.: Προπαγάνδα κυβέρνησης για το Γ' ΚΠΣ

Το Γ' Κοινοτικό Πλαίσιο Στηριξης, η αποκρατικοποίηση της Ιονικής και το Μετρό Θεσσαλονίκης συζητήθηκαν στη σύσκεψη των τομεαρχών, χθες το πρωί, υπό την προεδρία του Κ. Καραμανλή.

Οπως δήλωσε ο εκπρόσωπος του κόμματος Αρης Σπηλιωτόπουλος, σχετικά με το Γ' ΚΠΣ η κυβέρνηση έχει επιδοθεί σε ένα οργιο προπαγάνδας καθ'οτι, όπως είπε,9 τρισ. που υποστηρίζει ότι πήρε η χώρα μας έχουν υπολογιστεί με βάση την κεντρική ισοτιμία του ευρώ και πρόσθεσε ότι "αν δεχθούμε τους υπολογισμούς της κυβέρνησης αυτό σημαίνει οτι η δραχμή θα υποτιμηθεί κατά 10% κάτι που είναι απαράδεκτο αφού με τις σημερινές ισοτιμίες το ποσό που πήραμε είναι 8 τρισ.".

Ουσιαστικά, είπε ο κ. Σπηλιωτόπουλος, πρόκειται να ληφθεί υπόψη και ο πληθωρισμός για σταθεροποίηση του ποσού που θα εισρεύσει στη χώρα μας.

Αναφερόμενος στην ΚΑΠ ο εκπρόσωπος της ΝΔ είπε οτι είναι σημαντικά κατώτερη των προτάσεων και των προσδοκιών της ΕΕ και υπολείπεται των αποφάσεων του Συμβουλίου των υπουργών Γεωργίας. Ο κ. Σπηλιωτόπουλος ειπε οτι η εξέλιξη αυτή εχει ως αποτέλεσμα τη μείωση της προστασίας των μεσογειακών προϊόντων και αποτελεί νέο πλήγμα για τη χειμαζόμενη αγροτική παραγωγή και την ελληνική γεωργία.

Σχετικά με την αποκρατικοποίηση της Ιονικής η ΝΔ δια του εκπροσώπου της εξέφρασε την ικανοποίησή της γιατί η κυβέρνηση ακολουθησε τελικά τη διαδικασία που είχε υποδείξει το κομμα της Αξιωματικής Αντιπολίτευσης,ενώ σημείωσε οτι στην πρώτη προσπάθεια αποκρατικοποίησης η κυβέρνηση ειχε αρνηθεί αυτή τη διαδικασία με αποτέλεσμα να υπάρξει φιάσκο.Και τόνισε οτι προκειμένου να μην υπάρχει καθεστως αμφισβήτησης και ερωτηματικά γιατί η αποκρατικοποίηση της Ιονικής έχει μεγάλη συμβολική αξία θα πρέπει να δοθούν άμεσα οι προσφορές που υποβλήθηκαν. Επισήμανε ακόμη οτι η Ιονική πωλήθηκε κάτω απο τη χρηματιστηριακή της αξία.

Εξαγγελίες Δρυ για φορολογία



Η ενίσχυση των χαμηλών εισοδημάτων και των επιχειρήσεων μέσα από τη μείωση της φορολογίας τους, η απλοποίηση των διαδικασιών για την καλύτερη εξυπηρέτηση του πολίτη και η διεύρυνση της φορολογικής βάσης συνιστούν τον άξονα των αλλαγών που σχεδιάζει η κυβέρνηση για τη μεταρρύθμιση του φορολογικού συστήματος.

Αυτό προκύπτει από την ομιλία του υφυπουργού Οικονομικών Γ. Δρύ, σε διημερίδα του Ελληνοβρετανικού Εμπορικού Επιμελητήριου, με θέμα ``Η Ελλάδα στη Νέα Ευρώπη στον 21ο αιώνα``.

Ο κ. Δρύς στην ομιλία του επεσήμανε ότι, με τη μεταρρύθμιση του φορολογικού συστήματος, η κυβέρνηση ελπίζει να επιτύχει τρεις βασικούς στόχους

Μηνυτήρια αναφορά της "Ο.Α." κατά του ΟΤΕ

Μαραθώνιες συνεδριάσεις πραγματοποιούν τα διευθύνοντα στελέχη του ΟΤΕ προκειμένου να βρεθεί άκρη στο πώς δημιουργήθηκε αυτή η παρανόηση . Συγκεκριμένος υπάλληλος της Ολυμπιακής να δίνει εξ ονόματος της Πολιτικής Αεροπορίας αλλαγή πτήσεων της "Ολυμπιακής".

Μηνυτήρια αναφορά κατέθεσε χθες η "Ολυμπιακή Αεροπορία" κατά παντός υπευθύνου για το γεγονός ότι απο το πρωϊ το "144" του ΟΤΕ έδινε την πληροφορία οτι η Υπηρεσία Πολιτικής Αεροπορίας ανακοινώνει οτι δεν θα πραγματοποιηθούν τα δρομολόγια της "ΟΑ" λόγω πολλών μεταβολών.

Η πληροφορία αυτή είναι απολύτως ψευδής καταγγέλλει η "Ολυμπιακή" και κατόπιν τούτου και λόγω της βλάβης που προκλήθηκε ειδικότερα για την παρακώλυση της λειτουργίας της η διοίκηση κατέθεσε μηνυτήρια αναφορά κατά παντός υπευθύνου.

Επίσης, προτίθεται, να κινήσει τη διαδικασία αποζημίωσής της ενώ παράλληλα ζήτησε να διερευνηθεί άμεσα πώς και απο πού προήλθε η περίεργη αυτή πληροφορία.

Ζαριφόπουλος Α.Ε.
ΣΥΣΤΗΜΑΤΑ ΠΥΡΟΠΡΟΣΤΑΣΙΑΣ-ΑΣΦΑΛΕΙΑΣ-ΕΛΕΓΧΟΥ
ΥΠΟΚ. ΡΟΔΟΥ: Λεωφ. Λίνδου 255, 85100 Ρόδος
Τηλ.: (0241) 66607, FAX.: 67092

ΠΡΟΣΦΟΡΑ

Η εταιρεία Τ. ΖΑΡΙΦΟΠΟΥΛΟΣ Α.Ε. μετά από 1,5 χρόνο επιτυχή παρουσία στον χώρο της Δωδ/σου ευχαριστεί την αξιότιμη πελατεία της και για την νέα τουριστική περίοδο προσφέρει:

- Πίνακα Ασφαλείας ADEMCO 6 ζωνών
- Κονσόλα χειρισμού
- Συσσωρευτές πίνακα και σειρήνας
- Εξωτερική σειρήνα με φάρο SYLCO
- Εσωτ. σειρήνα πιεζοηλεκτρική
- 2 RADAR ADEMCO 996 EX
- 2 μαγνητικές επαφές ADEMCO 943 WB
- Κωδικοποιητή κέντρου λήψεως σημάτων (ενσωματωμένο)
- Καλώδια εγκατάστασης
- Εργασία εγκατάστασης-προγραμματισμός συστήματος

ΤΙΜΗ ΠΡΟΣΦΟΡΑΣ 145.000 (+Φ.Π.Α. 13%)
Η προσφορά ισχύει μέχρι 31/3/1999

Είμαστε στην διάθεσή σας για οποιαδήποτε πληροφορία
Λ. ΛΙΝΔΟΥ 255 ΕΜΠ. ΚΕΝΤΡΟ ΣΑΡΡΗ ΤΗΛ. 66607

ΤΑΜΕΙΑΚΕΣ ΜΗΧΑΝΕΣ

TEC



ΜΕΤΑ ΤΗΝ ΕΠΙΤΥΧΙΑ
ΤΗΣ TEC–MA 1040–TEC–96



ΝΕΑ ΠΑΡΟΥΣΙΑΖΟΥΜΕ...

TEC

Θερμική Ταμειακή Μηχανή

MA 1035

Αξιόπιστη, πρακτική, με τη γνωστή αντοχή που διακρίνει όλες τις TEC. Εμπιστευτείτε την. Είναι σίγουρο ότι θα παραμείνει στο ταμείο σας για πολλά χρόνια!



ΙΝΤΕΑΛ ΣΥΣΤΗΜΑΤΑ
ΤΕΧΝΟΛΟΓΙΑ ΜΕ ΑΞΙΟΠΙΣΤΙΑ

ΑΠΟΚΛΕΙΣΤΙΚΟΣ ΑΝΤΙΠΡΟΣΩΠΟΣ ΡΟΔΟΥ
ΑΠΟΣΤΟΛΑΣ ΒΑΣΙΛΕΙΟΣ
Κολοκοτρώνη 91-(έναντι κινημ. ΤΙΤΑΝΙΑ)
Τηλ. 38089-32952

Με λόγια

ΜΑΔΡΙΤΗ

Ο υπουργός Εσωτερικών της Ισπανίας Χαιμ Μαγιόρ Οριέχα δήλωσε χθες οτι η οργάνωση των Βάσκων αυτονομιστών ΕΤΑ δεν επιθυμεί πραγματικά τη διεξαγωγή ειρηνευτικών συνομιλιών και η τελευταία ανακοίνωση της αποδεικνύει την πλήρη αποτυχία της προοπτικής για ειρήνη.

ΝΕΟ ΔΕΛΧΙ

Περισσότεροι από 100 νεκροί, 300 τραυματίες και χιλιάδες άστεγοι είναι ο μέχρι στιγμής τραγικός απολογισμός από την ισχυρή σεισμική δόνηση μεγέθους 6,8 βαθμών της κλίμακας Ρίχτερ που συγκλόνισε προχθές το πρωί αρκετές περιοχές των Ιμαλαίων στη βόρεια Ινδία..

ΣΙΔΝΕΪ

Οι πρώτες δοκιμές σε γυναίκες με καρκίνο του μαστού ενός πολλά υποσχόμενου νέου φαρμάκου για τη θεραπεία της νόσου, άρχισαν στην Αυστραλία, έγραφαν χθες οι τοπικές εφημερίδες.

Έκθεση Ανάν στην Επιτροπή Ανθρωπίνων Δικαιωμάτων

Διαβίωση εγκλωβισμένων

Ίδιες συνθήκες για Ελληνοκύπριους-Τουρκοκύπριους

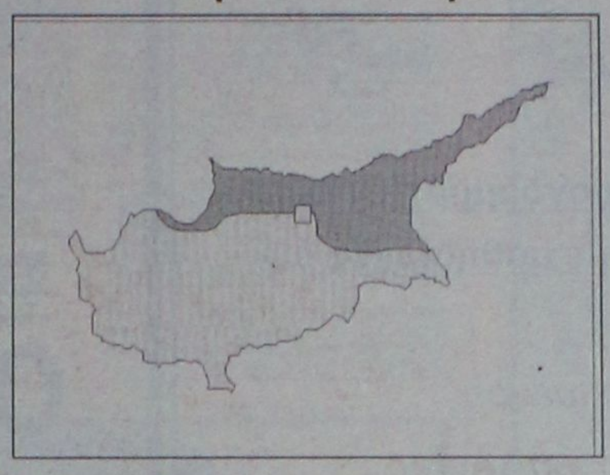

Ο γενικός γραμματέας των Ηνωμένων Εθνών, Κόφι Αναν, πιστεύει ότι δεν διαφέρουν σημαντικά οι συνθήκες διαβίωσης των εγκλωβισμένων Ελληνοκυπρίων και Μαρωνιτών, που ζουν στα κετεχόμενα, απο εκείνες των Τουρκοκυπρίων που διαμένουν στην ίδια περιοχή.

Σε έκθεσή του στην Επιτροπή Ανθρωπίνων Δικαιωμάτων της Επιτροπής Κοινωνικών και Οικονομικών του ΟΗΕ, με τίτλο "Ανθρώπινα Δικαιώματα στην Κύπρο" ο κ. Αναν αναφέρει οτι απο σχετική έκθεση της Ουνφικυπ του 1995 διαπιστώνει οτι έχει σημειωθεί βελτίωση στον τομέα των ανθρωπιστικών θεμάτων στην Κύπρο.

Το 1998, γράφει, οι λεγόμενες τουρκοκυπριακές "αρχές" ήραν τους περισσότερους περιορισμούς ηλικίας για τα παιδιά Ελληνοκυπρίων και Μαρωνιτών, που επισκέπτονται τους γονείς τους στα κατεχόμενα, αλλά για τα αγόρια παραμένει ο περιορισμός των 16 ετών.

Μέχρι το Δεκέμβριο του 1998, αναφέρει, οι Ελληνοκύπριοι εγκλωβισμένοι ήταν 457 και οι Μαρωνίτες που διαμένουν στα κατεχόμενα φθάνουν στους 171. Στις ελεύθερες περιοχές, αναφέρει διαμένουν 339 Τουρκοκύπριοι.

Ο γενικός γραμματέας σημειώνει οτι μετά την απόφαση του Ευρωπαϊκού Συμβουλίου στο Λουξεμβούργο, δεν υπήρξε οποιαδήποτε συμμετοχή Τουρκοκυπρίων σε δικοινοτικές συναντήσεις.

Στην έκθεσή του ο κ. Αναν αναφέρει επίσης οτι η αντιπρόσωπός του στν Κύπρο συνεχίζει τις προσπάθειες για πρόοδο στην εφαρμογή της συμφωνίας του 1997 για τους αγνοούμενους και καλεί τις δύο πλευρές να διευθετήσουν την εκταφή και αναγνώριση των λειψάνων που εντοπίστηκαν σε τάφους για τους οποίους έγινε ανταλλαγή πληροφοριών.

Δίκη Οτσαλάν

Το Συμβούλιο της Ευρώπης όρισε χθες τρεις κοινοβουλευτικούς, οι οποίοι θα παρακολουθήσουν τη δίκη του κούρδου ηγέτη Αμπντουλάχ Οτσαλάν στην Τουρκία. Το Συμβούλιο έλαβε την απόφαση αυτή κατά τη διάρκεια της συνόδου της Κοινοβουλευτικής Συνέλευσής του, η οποία άρχισε προχθές στη Ρώμη και θα διαρκέσει ως σήμερα.

Η δίκη του ηγέτη του Εργατικού Κόμματος του Κουρδιστάν (PKK) Αμπντουλάχ Οτσαλάν αναμένεται να αρχίσει στις 30 Απριλίου στο νησί-φυλακή Ιμραλί, όπου κρατείται.

Η Τουρκία αρνήθηκε την παρουσία παρατηρητών, αλλά ανακοίνωσε ότι η δίκη θα γίνει δημόσια. Η Κοινοβουλευτική Συνέλευση του Συμβουλίου της Ευρώπης όρισε τρία μέλη της, τα οποία θα "παραστούν απλώς" στη δίκη.

Κάλεσμα Γέλτσιν στο έθνος

Ο ρώσος πρόεδρος Μπορίς Γέλτσιν στην πρώτη μεγάλη ομιλία του προς το έθνος τους τελευταίους μήνες, υποσχέθηκε να συνεχίσει την πορεία των οικονομικών και δημοκρατικών μεταρρυθμίσεων παρά τα πιεστικά οικονομικά και νομισματικά προβλήματα που αντιμετωπίζει η χώρα.

Στη 18λεπτη ομιλία του στο Κοινοβούλιο, ο Γέλτσιν κάλεσε τη Ρωσία να κινητοποιηθεί για να μπει στον 21ο αιώνα ως "μεγάλη δύναμη" και να μην διακινδυνεύσει να γίνει "χώρα τρίτης τάξης, που αιωνίως προσπαθεί να κερδίσει το χαμένο χρόνο".

"Πολλοί είναι πεπεισμένοι ότι η Ρωσία είναι αποδυναμωμένη και ότι είναι πιθανό να μην την υπολογίζουν. Είναι λάθος. Οι δυσκολίες δεν θα σπάσουν το ηθικό της Ρωσίας, αλλά θα της το τονώσουν", υπογράμμισε ο Γέλτσιν.

"Πρέπει να συνειδητοποιήσουμε τις αλλαγές που σημειώνονται παγκοσμίως. Ο στρατηγικός στόχος της Ρωσίας είναι να εισέλθει στην παγκόσμια οικονομία, όχι ως προμηθεύτρια πρώ-



των υλών, αλλά ως μία αναπτυγμένη χώρα που διαθέτει υψηλή τεχνολογία, με ένα επίπεδο που θα της επιτρέψει να ανταποκριθεί στις προκλήσεις του 21ου αιώνα", πρόσθεσε.

CASIO®

Η ΝΕΑ ΓΕΝΙΑ ΤΑΜΕΙΑΚΩΝ ΜΗΧΑΝΩΝ ΓΙΑ ΤΟΝ 21ο ΑΙΩΝΑ



FE 800
Η **έξυπνη** ταμειακή που ελέγχει το μικρό κατάστημα και επικοινωνεί με ηλεκτρονικό υπολογιστή.



FE 300 T
Η **μοναδική** ταμειακή που ελέγχει πλήρως οποιοδήποτε κατάστημα και συνεργάζεται με ηλεκτρονικο υπολογιστή.



FE 400
Η ειδική ταμειακή για κάθε χώρο εστιάσεως (εστιατόριο, fast food, μπαρς, καφετέρια κ.λπ.).

CASIO®
Η καλύτερη επιλογή

Αποκλειστική διάθεση για τα Δωδεκάνησα:

Ν. ΜΑΓΓΙΩΡΟΣ Ε.Π.Ε.
ΕΜΠΟΡΟΤΕΧΝΙΚΕΣ ΕΠΙΧΕΙΡΗΣΕΙΣ
ΕΚΘΕΣΗ-ΓΡΑΦΕΙΑ: ΓΡ. ΛΑΜΠΡΑΚΗ 29
ΤΗΛ.: 32815-FAX: 73228
SERVICE: ΑΓ. ΑΝΑΣΤΑΣΙΑΣ 126
ΤΗΛ.: 33909-FAX: 33610-ΡΟΔΟΣ 85100

Η ΠΑΙΔΕΙΑ
ΟΙΚΟΝΟΜΙΚΟ ΒΙΒΛΙΟΠΩΛΕΙΟ
ΑΓ. ΑΝΑΡΓΥΡΩΝ 78-ΡΟΔΟΣ ΤΗΛ./FAX (0241) 24682

ΡΟΔΟΣ, 1999

Αγαπητέ Συνεργάτη,

Θα θέλαμε να σας ενημερώσουμε ότι διαθέτουμε τα παρακάτω είδη σε τιμές συμφέρουσες.

ΗΜΕΡΟΛΟΓΙΑ ΤΟΥ 1999 *σε πολύ μεγάλη ποικιλία.*
ΒΑΣΕΙΣ ΗΜΕΡΟΛΟΓΙΟΥ ΞΥΛΙΝΕΣ - ΜΕΤΑΛΛΙΚΕΣ - ΔΕΡΜΑΤΙΝΕΣ.
ΟΡΓΑΝΑΪΖΕΡ ΠΛΑΣΤΙΚΑ *και* ***ΔΕΡΜΑΤΙΝΑ*** *σε μεγάλη ποικιλία και αντ/κά.*
ΚΛΑΣΣΕΡ SKAG ΧΑΡΤΙΝΑ *και* ***ΠΛΑΣΤΙΚΑ*** *σε όλες τις διαστάσεις και ποικιλία χρωμάτων.*
ΧΑΡΤΙ ΦΩΤΟΤΥΠΙΚΟ Α4 *και* ***Α3*** *Αρίστης Ποιότητας.*
ΧΑΡΤΙ ΕΚΤΥΠΩΤΗ ΣΤΕΝΟ *και* ***ΦΑΡΔΥ, ΛΕΥΚΟ*** *και* ***ΜΕ ΡΙΓΕΣ.***
ΧΑΡΤΙ ΕΚΤΥΠΩΤΗ ΧΗΜΙΚΟ ΜΕΓΑΛΟ *και* ***ΜΙΚΡΟ.***
ΑΝΑΛΩΣΙΜΑ Η.Υ. (ΔΙΣΚΕΤΕΣ, CD-ROM, ΚΑΘΑΡΙΣΤΙΚΑ κλπ.)
ΜΕΛΑΝΙΑ ΓΙΑ ΕΚΤΥΠΩΤΕΣ Η.Ρ., EPSON, CANNON, OLIVETI, OKI *κ.α.*
ΜΕΛΑΝΟΤΑΙΝΙΕΣ ΓΙΑ ΕΚΤΥΠΩΤΕΣ ΑΚΙΔΟΣ *και* ***ΤΑΜΕΙΑΚΩΝ ΜΗΧΑΝΩΝ.***
ΤΟΝΕΡ ΓΙΑ ΟΛΟΥΣ ΤΟΥΣ ΤΥΠΟΥΣ ΦΩΤΟΤΥΠΙΚΩΝ ΜΗΧΑΝΗΜΑΤΩΝ.
ΧΑΡΤΙΑ ΓΙΑ FAX - ΧΑΡΤΙΑ ΓΙΑ ΤΑΜΕΙΑΚΕΣ ΜΗΧΑΝΕΣ.
ΣΕΤ ΓΡΑΦΕΙΟΥ ΔΕΡΜΑΤΙΝΑ.
CALCULATORS ΣΕ ΜΕΓΑΛΗ ΠΟΙΚΙΛΙΑ.
ΟΛΑ ΤΑ ΣΤΟΙΧΕΙΑ ΠΟΥ ΧΡΗΣΙΜΟΠΟΙΟΥΝΤΑΙ ΓΙΑ ΤΟΝ Κ.Β.Σ. *όπως*
ΤΙΜ. ΠΩΛ. - Δ.Α., Α.Π.Υ., ΑΠΟΔ. ΛΙΑΝ. ΠΩΛ. *κ.α.*
ΒΙΒΛΙΑ ΕΣΟΔΩΝ - ΕΞΟΔΩΝ, ΑΓΟΡΩΝ, *κ.α.*
ΟΛΑ ΤΑ ΦΟΡΟΛΟΓΙΚΑ ΕΝΤΥΠΑ (ΠΕΡΙΟΔΙΚΕΣ Φ.Π.Α., ΕΝΤΥΠΑ ΦΟΡΟΛΟΓ. ΕΙΣΟΔΗΜΑΤΟΣ, Φ.Μ.Υ., κ.α.).
ΦΩΤΟΤΥΠΙΕΣ *και* ***ΒΙΒΛΙΟΔΕΣΙΕΣ.***
ΒΙΒΛΙΑ ΟΙΚΟΝΟΜΙΚΩΝ - ΝΟΜΙΚΩΝ - ΠΟΛΙΤΙΚΩΝ ΕΠΙΣΤΗΜΩΝ.
ΚΑΙ ΟΠΩΣ ΠΑΝΤΑ ΟΛΑ ΤΑ ΕΙΔΗ ΧΑΡΤΟΠΩΛΕΙΟΥ.

ΑΜΕΣΗ ΠΑΡΑΔΟΣΗ ΣΤΗΝ ΕΔΡΑ ΤΗΣ ΕΠΙΧΕΙΡΗΣΗΣ

ΜΠΛΟΚ, ΕΠΙΣΤΟΛΟΧΑΡΤΑ, ΕΝΤΥΠΑ Κ.Β.Σ. ΜΕ ΤΗΝ ΦΙΡΜΑ ΣΑΣ ΣΕ ΟΠΟΙΑΔΗΠΟΤΕ ΠΟΣΟΤΗΤΑ

ΦΙΛΙΚΩΤΑΤΑ
ΜΑΛΛΙΑΚΑΣ Ν. ΕΜΜΑΝΟΥΗΛ



ΕΚΠΑΙΔΕΥΤΙΚΗ ΠΑΡΕΜΒΑΣΗ

ΠΡΟΤΥΠΗ ΕΚΠΑΙΔΕΥΤΙΚΗ ΜΟΝΑΔΑ ΜΑΘΗΣΙΑΚΩΝ ΔΥΣΚΟΛΙΩΝ

Α Ενισχυτικά εκπαιδευτικά προγράμματα για παιδιά Δημοτικού - Γυμνασίου με μαθησιακές δυσκολίες:

α) στην ανάγνωση - κατανόηση κειμένου

β) στην γραφή - δόμηση του γραπτού λόγου

γ) στα μαθηματικά

Β Φροντιστηριακά μαθήματα για παιδιά Δημοτικού - Γυμνασίου (όλα τα μαθήματα)

Πληροφορίες τηλ. 63729, 66101, 095-345895

ΤΟ ΥΠΕΡΜΑΡΚΕΤ ΣΠΑΝΟΣ ΣΑΣ ΕΝΗΜΕΡΩΝΕΙ

άνοιξε ο νέος μας όροφος!

τον επισκευτήκατε;

Επισκευτήτε το νέο μας όροφο για να επιλέξετε και να αποκτήσετε **γυαλικά, ηλεκτρικές συσκευές** και **παιχνίδια** από τα ειδικά διαμορφωμένα νέα μας τμήματα. Στο νέο μας όροφο λειτουργεί **παιδότοπος** που προσφέρει διπλό όφελος. Και χαίρονται οι μικροί μας φίλοι ανέμελο παιχνίδι και εσείς κάνετε πιο ξεκούραστες αγορές ή **απολαμβάνετε** τον **καφέ** σας στον ειδικά διαμορφωμένο χώρο.

ΝΕΑ ΜΕΓΑΛΗ ΠΡΟΣΦΟΡΑ ΑΠΟ ΤΗΝ ΣΠΑΝΟΣ CARD



Ευρωπαϊκά αξίας 35.000 δρχ.

Κάντε τις αγορές σας με την Σπανός Card συγκεντρώστε ***350 πόντους*** και τα υπέροχα σκεύη ***είναι δικά σας!***

Σπανός ΥΠΕΡ ΜΑΡΚΕΤ

ΓΙΑΤΙ Η ΑΠΟΔΕΚΑΗΝΗΣΟΣ ΕΙΝΑΙ Ο ΤΟΠΟΣ ΜΑΣ!

Νέο θύμα της ταχύτητας στη Ρόδο

Σκοτώθηκε 26χρονος

Επεσε με τη μοτοσικλέτα του σε κολώνα φωτισμού στο Τσαϊρι

Η υπερβολική ταχύτητα σε συνδυασμό με τον αδέξιο χειρισμό και την ολισθηρότητα του δρόμου υπήρξαν μοιραία για τον 26χρονο Κεμάλ Κιλασίν του Χαλήλ που άφησε την τελευταία του πνοή στην άσφαλτο της εθνικής οδού Ρόδου-Λίνδου.

Ο άτυχος νέος οδηγώντας δίκυκλη μοτοσυκλέτα προχθές στις 10.20 τη νύχτα και ενώ έβαινε στο 10ο χιλιόμετρο της εθνικής οδού Ρόδου-Λίνδου λόγω αδέξιου χειρισμού και υπερβολικής ταχύτητας ξέφυγε από την πορεία του και προσέκρουσε σε κολώνα φωτισμού.

Κατά την πρόσκρουση η μοτοσυκλέτα άρπαξε φωτιά και καταστράφηκε ενώ ο 26χρονος τραυματίστηκε θανάσιμα.

Στο νοσοκομείο που μεταφέρθηκε οι γιατροί περιορίστηκαν στη βεβαίωση του θανάτου του ενώ διατάχθηκε να γίνει νεκροψία και νεκροτομή.

Προανάκριση για το ατύχημα διενεργεί η Τροχαία Ρόδου.

Στους γιατρούς και τους εργαζόμενους

Ο κ. Μπαλάνος απαντά

Γιατί δεν εκλήθησαν να παραστούν στην τελευταία συνεδρίαση του Δ.Σ.

Την δική του θέση για το ότι δεν κλήθηκαν να παραστούν στην τελευταία συνεδρίαση του διοικητικού συμβουλίου του Γενικού Νομαρχιακού Νοσοκομείου της Ρόδου, εκφράζει με σχετική επιστολή που έδωσε χθες στην δημοσιότητα ο πρόεδρος του Νοσοκομείου κ. Μιχάλης Μπαλάνος.

Ο κ. Μπαλάνος, καταλογίζει ανευθυνότητα σε όσους επιχείρησαν να μετατρέψουν σε μείζον θέμα ένα απλό γεγονός και υποστηρίζει παράλληλα ότι κάτι τέτοιο δεν μπορεί να διαταράξει την λεγόμενη η εργασιακή ειρήνη, που με πολλούς κόπους οικοδομήθηκε το τελευταίο χρονικό διάστημα. Επισημαίνει συγκεκριμένα ο κ. Μπαλάνος στην ανακοίνωση που έδωσε χθες στην δημοσιότητα:

«Για λόγους καθαρά πρακτικούς δεν κλήθηκαν στην τελευταία συνεδρίαση του Δ.Σ. οι πρόεδροι των Συλλόγων Νοσοκομειακών Γιατρών και των Εργαζομένων. Τα θέματα που περιλαμβάνονται στην ημερήσια διάταξη και επί των οποίων έπρεπε να ληφθούν αποφάσεις, συνοδεύονταν από γραπτές εισηγήσεις των αρμοδίων υπηρεσιακών παραγόντων ενώ για τα υπόλοιπα που παρουσιάστηκαν προς ενημέρωση του δ.σ. οι θέσεις των συλλόγων εξετέθηκαν από τον πρόεδρο, όπως ακριβώς του είχαν διατυπωθεί από τους εκπροσώπους των δύο μερών στις αλλεπάλληλες συναντήσεις τους.

Πέραν τούτου, πρέπει να υπενθυμίσουμε ότι στο 7μελές δ.σ. του Νοσοκομείου μας, μετέχουν κατά νόμο εκπρόσωποι των γιατρών και των λοιπών εργαζομένων, οι οποίοι υποτίθεται ότι καταθέτουν τις απόψεις των φορέων που εκπροσωπούν. Και πράγματι αυτό πράττουν.

Δεν μας αφορούν επομένως, όσα τόσο αβασάνιστα και ανεύθυνα επιχειρείται να μας αποδοθούν και ούτε είναι δυνατό να διαταραχθεί η λεγόμενη εργασιακή ειρήνη, η οποία αν και αποκαταστάθηκε, όπως πολλοί κατά καιρούς υποστήριξαν και επαίνεσαν, μάλλον στην ευελιξία και την αντοχή του δ.σ. πρέπει να αποδοθεί παρά στην αυτονόητη υποχρέωση του καθενός να λειτουργεί στα πλαίσια των καθηκόντων του.

Άλλωστε η επιλογή του σημερινού δ.σ. ήταν η εκτός των νόμιμων εκπροσώπων συμμετοχή και των προέδρων των Συλλόγων στις συνεδριάσεις που ασφαλώς δεν θα αναιρεθεί, όταν τουλάχιστον θα το επιβάλλουν τα συζητούμενα θέματα.

Σε κάθε περίπτωση, πιστεύαμε ότι θα είχε γίνει κατανοητό από την ως τώρα στάση μας ότι μαθήματα δημοκρατίας δεν χρειαζόμαστε. Έχουμε αντιθέτως, ανάγκη του μέτρου στις ενέργειες και τις εκφράσεις, περισσότερη ειλικρίνεια και ανδιοτέλεια, αλλά και συνεπέστερη εφαρμογή βασικών κανόνων της δημοκρατίας, σύμφωνα με τους οποίους τα δικαιώματα του ενός, τελειώνουν εκεί όπου αρχίζουν τα δικαιώματα του άλλου.»

Πασχαλινή Απόδραση με το F/B ΡΟΔΟΣ

DANE SEA LINE

Ανάσταση στην Πάτμο
Πάσχα στη Λέρο και στην Κάλυμνο

Αναχώρηση από Ρόδο Μ. Σάββατο 10/4, 14.00
Επιστροφή στη Ρόδο Λαμπρή Δευτέρα 12/4, 10.00

Τιμή συμμετοχής:
- Εξωτερική Δίκλινη/Τετράκλινη **25.000** κατ' άτομο
- Εσωτερική Δίκλινη/Τετράκλινη **20.000** κατ' άτομο
- Το 4ο άτομο στην καμπίνα ΔΩΡΕΑΝ
- Παιδικά από 6-14 ετών, 50% των ανωτέρω τιμών
- Ι.Χ.: Τιμή 10.000

Στην τιμή περιλαμβάνεται:
- *Εισιτήριο με καμπίνα*
- *Το δείπνο της Ανάστασης*
- *Το πρωινό Κυριακής και Δευτέρας*

ΠΡΟΓΡΑΜΜΑ ΕΚΔΡΟΜΗΣ

• Αναχώρηση από Ρόδο: Μ. Σάββατο: (για Κω-Κάλυμνο-Λέρο-Πάτμο)	14.00
• Άφιξη στην Πάτμο: Μ. Σάββατο:	21.30
• Αναχώρηση από Πάτμο: Κυριακή του Πάσχα:	06.30
• Άφιξη στη Λέρο: Κυριακή του Πάσχα:	08.00
• Αναχώρηση από Λέρο: Κυριακή του Πάσχα:	15.00
• Άφιξη στην Κάλυμνο: Κυριακή του Πάσχα:	16.00
• Αναχώρηση από Κάλυμνο: Δευτέρα τουΠάσχα:	04.00
• Άφιξη στη Ρόδο: Δευτέρα του Πάσχα:	10.00



ΓΙΑ ΚΡΑΤΗΣΕΙΣ ΘΕΣΕΩΝ
Κεντρικά Γραφεία Δ.Α.Ν.Ε. ΡΟΔΟΥ
Τηλ 0241-77078

ΠΩΛΟΥΝΤΑΙ: SUZUKI 50 c.c. ADRESS 7.000 χλμ. σε καλή κατάσταση. Τιμή 160.000 δρχ. Δορυφορική κεραία 120 cm Q της PHILIPS CHANNEL-MASTER. Τιμή 120.000 δρχ. Διάφορα πέδιλα για θαλάσσιο σκι, όπως CYPRESS-GARDENS-O' BRIEN, καινούργια σε χαμηλή τιμή. Πληρ. τηλ. 0244-22972 ΠΑ27039

ΠΩΛΕΙΤΑΙ FIAT UNO 1.000 c.c. ασημί σκούρο σε άριστη κατάσταση με συναγερμό και ραδιοκασετόφωνο PIONEER. Τιμή 1.400.000. Πληρ. τηλ. 77555 ΑΑ26929

ΕΚΠΑΙΔΕΥΣΗ ΣΤΟΥΣ Η/Υ
INTERACTIVE LEARNING
ΕΥΚΟΛΑ .... ΓΡΗΓΟΡΑ ... ... ΑΠΟΤΕΛΕΣΜΑΤΙΚΑ



Ταχύρυθμα Σεμινάρια 5 εβδομάδων
Τρίμηνα προγράμ. σπουδών - Ιδιαίτερα
WINDOWS-INTERNET-WORD
EXCEL-DTP-ACCESS...
Στ. Κωτιάδη 64 Ανάληψη
Τηλ. 78924
Υπεύθυνος Σπουδών:
ΚΩΣΤΑΣ ΧΑΤΖΗΔΑΚΗΣ
Πτυχ. Πληροφορικής Παν. Αθηνών

ΠΩΛΕΙΤΑΙ SUZUKI VITARA 5θυρο (VAGON) 1600 κυβικά με AIR CONTICION, ραδιοκασετόφωνο, μάσκα μπροστά, ειδική σκάρα από πάνω, ηλεκτρικοί καθρέπτες και τζάμια, ζάντες αλουμινίου, μοντέλο '94. Πληρ. τηλ. 36980-25537. ΑΑ27009

ΠΩΛΕΙΤΑΙ ALFA ROMEO 145, 3θυρο, 1600 κυβικά, μοντέλο 8ος του 95, 33.000 km, χρώματος μπλε, ζάντες αλουμινίου, κεντρικό κλείδωμα, ραδιοκασετόφωνο. Τιμή 3.500.000. Πληρ. τηλ. 097 406406

ΠΩΛΕΙΤΑΙ LANCIA Δ, μοντ. '89, 1500 cc με air condition, ραδιοκασετόφωνο, κάθισμα Recaro, ζάντες αλουμινίου, συναγερμό. Τιμή 1.600.000. Πληρ. τηλ. 96011, κιν. 0932/362899 ΑΑ26681

ΠΩΛΕΙΤΑΙ ALFA ROMEO 155-1,8 σε καλή κατάσταση. Πληρ. τηλ. 92222 ΑΑ27038

Από τη νέα έκθεση BMW του ΘΩΜΑ ΒΕΡΒΙΛΗ πωλούνται τα παρακάτω μεταχειρισμένα αυτοκίνητα:
1) **BMW 316 μοντέλο '92 με πολλά εξτρά σε άριστη κατάσταση**
2) **BMW 318 M40 μοντέλο '89**
3) **VW κλούβα τρανσπόρτα πετρέλαιο 2.400 κυβικά μακρί σασί μοντέλο '93**
4) **V.W. τρανσπόρτα πετρέλαιο ανοιχτό 2.400 κυβικά μοντέλο '92**
5) **FORD TRANSIT 2500 κυβικά ανοιχτό διπλό λάστιχο πίσω μοντέλο'92**
6) **FORD COURIEL, κλουβίτσα 1.800 κυβικά '94 μοντέλο**
7) **V.W. CANDI ανοιχτό μοντέλο '90**
8) **MITSUBISHI κλούβα 2.500 κυβικά μοντέλο τέλος '96**
9) **MERCEDES 410 φορτηγό μοντέλο '93**

Όλα τα αυτοκίνητα είναι σε πολύ καλή κατάσταση και έχουν ένα χρόνο εγγύηση. 6ο χλμ. Λεωφ. Ρόδου-Λίνδου τηλ. 62928-66669

ΠΩΛΕΙΤΑΙ ADRESS 100αρι σε καλή κατάσταση, σε τιμή ευκαιρίας. Πληρ. τηλ. 094-135224 ΑΑ27040

ΠΩΛΕΙΤΑΙ FORD ESCORT μοντέλο '79, 1100cc, τετράπορτο, χρώματος ασημί. Πληρ. τηλ. 36872, 20546 ώρες 5-9μ.μ., κος Νίκος

ΠΩΛΕΙΤΑΙ μηχανή BENELLI 50 c.c. χρώματος κόκκινο. Τιμή 550.000 δρχ. ή ανταλλάσεται με φορτηγάκι ή κλούβα. Πληρ. τηλ. 094-102301 ή 95584 απογευματινές ώρες

ΠΩΛΕΙΤΑΙ HONDA MAGNA 750 cc σε πολύ καλή κατάσταση και τιμή ευκαιρίας. Πληρ. τηλ. 72713, 75875 κινητό 094/900483 ΠΑ26657

ΠΩΛΕΙΤΑΙ μηχανή KAWASAKI Eliminator 400 cc μοντέλο '93 σε πολύ καλή κατάσταση. Πληρ. τηλ. 21866 και 094-935325 ΑΑ26780

εργασιες

ΖΗΤΕΙΤΑΙ οδηγός με επαγγελματικό δίπλωμα αυτοκινήτου. Μισθός ικανοποιητικός. Μόνιμη εργασία. Πληρ. τηλ. 61481, 92418 ΑΖ27143

ΖΗΤΕΙΤΑΙ έμπειρος σερβιτόρος και βοηθός για εστιατόριο στη Π. Πόλη. Πληρ. τηλ. 25293 ΑΖ27117

ΖΗΤΕΙΤΑΙ εμφανίσιμη κοπέλα για να εργασθεί σε καφετέρια. Απαραίτητη η γνωση αγγλικών. Πληρ. τηλ. 31845, 094-598446 κ. Μανώλη ΑΖ27144

Εταιρεία ενοικιάσεως αυτοκινήτων **ζητεί** προσωπικό για την καλοκαιρινή περίοδο για τα γραφεία της στην Ρόδο και στην Λάρδο. Απαραίτητα: 1) Δίπλωμα αυτοκινήτου, 2) Γνώσεις αγγλικών. Πληρ. τηλ. 81800 08.30-15.00 ΑΖ27145

ΖΗΤΕΙΤΑΙ νυκτερινός ρεσεψιονίστ για κεντρικό ξενοδοχείο. Συνεχής εργασία. Βιογραφικό σημείωμα Τ.Θ. 47 ΑΖ27146

ΖΗΤΕΙΤΑΙ οικιακή βοηθός-μπέιμπυ σίτερ από οικογένεια στην Ιαλυσό. Ωρες εργασίας πρωινές. Αποκλείονται αλλοδαπές. Πληρ. τηλ. 095-447122, 92785 ΠΖ27147

Από την εταιρεία Τ.Γ. ΖΑΡΙΦΟΠΟΥΛΟΣ Α.Ε. ζητούνται βοηθοί ηλεκτρονικοί. Πληρ. τηλ. 67377-8-4 ΠΖ27148

Εταιρεία πυροσβεστικών μέσων και αναγόμωσης πυροσβεστήρων ζητά υπάλληλο με γνώσεις του αντικειμένου και βοηθό υδραυλικό. Απαραίτητη προϋπόθεση δίπλωμα αυτοκινήτου Α' κατηγορίας. Πληρ. τηλ. 67377-8-4 ΠΖ27149

ΖΗΤΕΙΤΑΙ υπάλληλος γνωρίζουσα Αγγλικά και μια ακόμη ξένη γλώσσα για να εργαστεί σε τουριστικό κατάστημα στην Παλιά Πόλη. Πληρ. τηλ. 76348 και 68171. ΠΖ27116

Carrier
No 1 in Air Conditioning
Rodos Air

Η **Rodos Air ΕΠΕ** ζητάει για τη στελέχωση της τις κάτωθι ειδικότητες:

ΜΗΧΑΝΟΛΟΓΟ ΜΗΧΑΝΙΚΟ ΥΠΕΥΘΥΝΟ ΥΠΟΣΤΗΡΙΞΗΣ ΜΗΧ/ΤΩΝ ΚΛΙΜΑΤΙΣΜΟΥ
- Απόφοιτος ΤΕΙ-ΑΕΙ
- Προϋπηρεσία στο χώρο του κλιματισμού
- Καλή γνώση της Αγγλικής γλώσσας
- Καλή γνώση Η/Υ
- Ηλικία 25-35 ετών

ΨΥΚΤΙΚΟ ΕΓΚΑΤΑΣΤΑΤΗ ΜΗΧ/ΤΩΝ ΚΛΙΜΑΤΙΣΜΟΥ
- Προϋπηρεσία στην εγκατάσταση και επισκευή κλιματιστικών μηχ/των
- Ηλικία 25-35 ετών

Για περισσότερες πληροφορίες απευθυνθείτε στη διεύθυνση:
Rodos Air ΕΠΕ
ΤΚ 85100 ΡΟΔΟΣ
ΓΕΩΡΓΙΟΥ ΣΕΦΕΡΗ 76-ΤΗΛ.: 63680, 67250

ΥΠΑΛΛΗΛΟΣ ΥΠΟΔΟΧΗΣ
ζητείται από κεντρικό ξενοδοχείο
Απαιτούμενα προσόντα:
- Προϋπηρεσία
- Αγγλικά-Γερμανικά
- Office-Windows
- Ξενοδοχειακό Unidata

Πληροφορίες τηλέφωνο 30601

Από το πρακτορείο Γενικού Τουρισμού "Elafos Reisen"

ΖΗΤΟΥΝΤΑΙ

α) νέος ή νέα με άριστη γνώση της γερμανικής γλώσσας δια την στελέχωση υποκαταστημάτων.
Προυπηρεσία επιθυμητή.
β) νέος ή νέα με άριστη γνώση γερμανικής γλώσσας για να εργασθεί στο τμήμα κρατήσεων.

Πληροφορίες κ. Χατζημιχάλη Μιχάλη ή κ. Παπαδόπουλο Παύλο, τηλ. 66543/4/5

ΟΙΚΟΔΟΜΙΚΕΣ ΕΠΙΧΕΙΡΗΣΕΙΣ ΤΖΟΓΙΑ ΜΑΡΙΑ και ΥΙΟΙ
ΠΩΛΟΥΝΤΑΙ
- Διαμερίσματα 85 τ.μ., 75 τ.μ., 50 τ.μ. στην οδό Αθηνών
- Αποθήκη 200 τ.μ. στην οδό Ατταβύρου

Πληρ. τηλ. 30069

ΣΙΜΟΣ ΠΑΡΑΣΚΕΥΑΣ & ΥΙΟΣ ΕΠΕ
ΜΕΤΑΧΕΙΡΙΣΜΕΝΑ
MONO ΣΕ ΑΡΙΣΤΗ ΚΑΤΑΣΤΑΣΗ
18μηνος ΔΙΑΚΑΝΟΝΙΣΜΟΣ

1. FORD ESCORT	1.100 c.c.	1989	1.200.000
2. NISSAN MICRA	1.235 c.c.	1991	1.700.000
3. TOYOTA COROLLA	1300 c.c.	1992	1.950.000
4. Φορτηγό TOYOTA DIESEL	2.400 c.c.	1994	2.500.000
5. FIAT UNO 45	1.000 c.c.	1992	1.200.000

ΑΥΣΤΡΑΛΙΑΣ 70 - ΡΟΔΟΣ • Τηλ. 79200-79201-79202

ΖΗΤΕΙΤΑΙ

από μεγάλη αλυσίδα καταστημάτων κοπέλα με γνώσεις διακόσμησης εσωτερικών χώρων (διακοσμήτρια).
Η εταιρία προσφέρει απασχόληση σε ετήσια βάση με προοπτικές εξέλιξης.
Η υποψήφια πρέπει να είναι ηλικίας από 20-27 ετών και διαθέσιμη για εκπαίδευση στην Αθήνα με έξοδα της εταιρίας.

Πληροφορίες στο τηλ. 26590 και 094-310315

ΜΕΤΑΧΕΙΡΙΣΜΕΝΑ ΔΙΚΥΚΛΑ

από **100.000**

ΑΒΕΤΕ Κ. ΚΩΣΤΑΡΙΔΗΣ
ΤΗΛ. 22157, 20874, 22325

ΜΕΓΑΛΕΣ ΕΥΚΑΙΡΙΕΣ
ΠΩΛΟΥΝΤΑΙ ΕΛΑΦΡΩΣ ΜΕΤΑΧΕΙΡΙΣΜΕΝΕΣ

ΜΟΤΟΣΙΚΛΕΤΕΣ ENDURO
YAMAHA DT 125
SUZUKI DR 125
KAWASAKI KLR 250

ΕΥΚΟΛΙΕΣ ΠΛΗΡΩΜΗΣ

ΑΒΕΤΕ Κ. ΚΩΣΤΑΡΙΔΗΣ
ΤΗΛ. 22157, 20874, 22325

ΕΤΑΙΡΕΙΑ ΧΡΗΜΑΤΟΟΙΚΟΝΟΜΙΚΩΝ ΥΠΗΡΕΣΙΩΝ (ΑΕΛΔΕ)

Ζητά δεσποινίδα ή κυρία απόφοιτη οικονομικής σχολής (ΑΕΙ, ΤΕΙ ή άλλη), με γνώσεις Αγγλικών και χειρισμού Η/Υ.
Οι ενδιαφερόμενες θα πρέπει να προσκομίσουν βιογραφικό και φωτογραφία.

Πληρ. Βενετοκλέων 48, τηλ. 74000

ΕΥΡΩΚΤΗΜΑΤΙΚΗ
ΚΤΗΜΑΤΟΜΕΣΙΤΙΚΟ ΓΡΑΦΕΙΟ



ΔΙΑΜΕΡΙΣΜΑΤΑ
Με θέα τη θάλασσα
Περιοχή Μήδεια
Διαθέτουν:
- *Θέρμανση*
- *Ιταλική εντοιχιζόμενη κουζίνα*
- *Θέση στάθμευσης*
- *Γερμανικά κουφώματα*
- *Άριστες βεράντες*

ΕΠΙΦΑΝΕΙΑ	ΑΞΙΑ
130 Τ.Μ.	33.000.000 ΔΡΧ
80 Τ.Μ.	28.000.000 ΔΡΧ
74 Τ.Μ.	25.000.000 ΔΡΧ
50 Τ.Μ.	16.000.000 ΔΡΧ

ΙΩΑΝΝΗΣ & ΜΙΧΑΛΗΣ
ΕΥΣΤΑΘΙΟΥ
ΕΘΝΙΚΗΣ ΑΝΤΙΣΤΑΣΗΣ 48 (ΑΝΝΗΣ ΜΑΡΙΑΣ)
ΤΗΛ.: 73819 - 74917-FAX:38641 • ΚΙΝ: 094/374546

Από ΞΕΝΟΔΟΧΕΙΟ Α' ΚΑΤΗΓΟΡΙΑΣ στα Κολύμπια
ΖΗΤΕΙΤΑΙ

Υπάλληλος υποδοχής (νυκτερινός) με ανάλογη προυπηρεσία και γνώση γερμανικών, αγγλικών.
Πληρ. τηλ. 56210 ώρες 10 π.μ.-2 μ.μ.

ΚΕΡΜΑΤΟΔΕΚΤΕΣ EUROPAYPHONE
ΦΟΥΣΚΩΜΕΝΟΙ ΛΟΓΑΡΙΑΣΜΟΙ ΤΕΛΟΣ!!!

ΑΝ ΘΕΛΕΤΕ ΤΟ ΤΗΛΕΦΩΝΟ ΣΑΣ ΝΑ ΤΟ ΠΛΗΡΩΝΟΥΝ ΑΥΤΟΙ ΠΟΥ ΤΟ ΧΡΗΣΙΜΟΠΟΙΟΥΝ
ΝΕΟΙ ΥΨΗΛΗΣ ΤΕΧΝΟΛΟΓΙΑΣ ΚΕΡΜΑΤΟΔΕΚΤΕΣ EUROPAYPHONE



- ΤΟ ΜΟΝΑΔΙΚΟ ΠΟΥ ΛΕΙΤΟΥΡΓΕΙ ΜΕ ΣΥΣΤΗΜΑ ΚΕΝΤΡΙΚΟΥ ΕΛΕΓΧΟΥ (MODEM) ΓΙΑ ΠΛΗΡΗ ΕΛΕΓΧΟ ΤΗΣ ΣΥΣΚΕΥΗΣ
- ΙΚΑΝΟΠΟΙΕΙ ΠΛΗΡΩΣ ΚΑΘΕ ΑΠΑΙΤΗΣΗ ΙΔΙΟΚΗΤΗ-ΧΡΗΣΤΗ
- ΠΛΗΡΟΙ 100% ΤΗΝ ΝΟΜΟΘΕΣΙΑ ΤΗΣ ΕΥΡΩΠΑΪΚΗΣ ΕΝΩΣΗΣ ΚΑΙ ΤΙΣ ΑΠΑΙΤΗΣΕΙΣ ΤΗΣ ΕΘΝΙΚΗΣ ΕΠΙΤΡΟΠΗΣ ΤΗΛΕΠΟΙΚΙΝΩΝΙΩΝ ΜΕ ΑΡΙΘΜΟ ΕΓΚΡΙΣΗΣ EL3898370E
- ΑΝΑΓΝΩΡΙΖΕΙ ΟΛΑ ΤΑ ΕΛΛΗΝΙΚΑ ΝΟΜΙΣΜΑΤΑ
- ΠΡΟΓΡΑΜΜΑΤΙΖΕΤΑΙ ΝΑ ΑΝΑΓΝΩΡΙΖΕΙ ΚΑΘΕ ΝΕΟ ΝΟΜΙΣΜΑ (EURO & ΥΠΟΔΙΑΙΡΕΣΕΙΣ)
- ΑΛΛΑΖΕΙ ΑΥΤΟΜΑΤΑ ΧΡΕΩΣΕΙΣ ΚΑΘΕ ΦΟΡΑ ΠΟΥ ΑΛΛΑΖΟΥΝ ΑΠΟ ΤΟΝ ΟΤΕ

EUROPAYPHONE HELLAS
ΓΕΝΙΚΟΣ ΑΝΤΙΠΡΟΣΩΠΟΣ ΔΩΔ/ΣΟΥ-ΚΡΗΤΗΣ
ΣΗΦΑΚΗΣ ΓΙΩΡΓΟΣ
ΑΤΤΑΒΥΡΟΥ 46 ΡΟΔΟΣ ΤΗΛ.: 0241/73440 - 37736

ΠΡΟΣΟΧΗ ΚΥΚΛΟΦΟΡΟΥΝ ΠΑΡΑΝΟΜΑ ΚΕΡΜΑΤΟΤΗΛΕΦΩΝΑ ΥΨΗΛΗΣ ΠΡΟΣΤΙΜΑ

ΖΗΤΕΙΤΑΙ πεπειραμένη κοπτοράπτρια. Πληρ. τηλ. 86652. ΑΖ27118

ΖΗΤΕΙΤΑΙ κοπέλα για καφετέρια εντός πόλεως Πληρ. τηλ. 20282 ΑΖ27119

ΖΗΤΕΙΤΑΙ κοπέλα από τουριστικό γραφείο στο Φαληράκι. Απαραίτητες γνώσεις αγγλικών και χειρισμού Η/Υ Windows 95 (Word-Excel). Λίγες λογιστικές γνώσεις επιθυμητές, όχι απαραίτητες. Πληρ. τηλ. 86740, 85726 από 9 π.μ.-2 μ.μ. Δευτέρα-Παρασκευή. ΠΖ27120

VARIOUS jobs available in hotel and office. Call: 96210 for information. ΠΖ27121

ΖΗΤΕΙΤΑΙ Σκανδινόφωνη για να εργαστεί σε τουριστικό κατάστημα στην Παλιά Πόλη. Πληρ. τηλ. 20128 ΠΖ27122

ΖΗΤΕΙΤΑΙ βρεφονηπιοκόμος ή κοπέλα έμπειρη στην φύλαξη μωρών, για ημερήσια απασχόληση σε σπίτι. Πληρ. τηλ. 67898. ΑΖ27123

ΖΗΤΕΙΤΑΙ πολύ εμφανίσιμη κοπέλα για να εργασθεί σε μπαράκι στο Ροδίνι. Μισθός και ποσοστά. Πληρ. τηλ. 38532 και 093/7065249. ΠΖ27124

ΖΗΤΟΥΝΤΑΙ από ξενοδοχείο στα Κολύμπια: α) Σερβιτόροι, β) Μάγειρας, γ) Βοηθός μαγείρα για βραδυνή ημιαπασχόληση από ώρες 17.30 έως 21.00. Πληρ. τηλ. 35545-29929. ΠΖ22715

ΖΗΤΟΥΝΤΑΙ οι κάτωθι υπάλληλοι: 1) Για υποδοχή (RECEPTION), (άπταιστα Αγγλικά και Γερμανικά), 2) Αποθηκάριος, 3) Καμαριέρα. Πληρ. τηλ. 62703. ΑΖ27127

EMPHASIS. Εταιρεία καλλυντικών-ειδών δώρου και souvenir ΖΗΤΑ πωλητές-τριες για την τουριστική αγορά. Ενδιαφέρον απ' όλη τη Ρόδο. Αποδοχές με ποσοστά. Πληρ. τηλ. 30901 ΠΖ27100

ΖΗΤΕΙΤΑΙ νεαρή δεσποινίς ή κυρία για πρωινή και βραδυνή απασχόληση σερβίρισμα σε μπυραρία. Δωδεκάμηνη απασχόληση μισθός και ασφάλιση. Πληρ. τηλ. 34112. ΑΖ27101

ΖΗΤΕΙΤΑΙ παρά της Δανέζης Α.Ε. δεσποινίς ή κυρία με πείρα στις πωλήσεις για την προώθηση, προϊόντων LOREAL. Απαραίτητη άδεια οδηγήσεως μισθός ποσοστά. Πληρ. τηλ. 34112. ΑΖ27102

ΖΗΤΕΙΤΑΙ κοπέλα εμφανίσιμη για καφετέρια. Πληρ. τηλ. 36201 ΑΖ27104

ΖΗΤΕΙΤΑΙ σερβιτόρος ή βοηθός για απογευματινό ωράριο από εστιατόριο στην Π. Πόλη. Πληρ. τηλ. 25186. ΑΖ27098

ORFEO CAFE, ΖΗΤΟΥΝΤΑΙ νέοι και νέες για εργασία σε κεντρική καφετέρια. Πληρ. τηλ. 094-857517 ΠΖ27099

Από την εταιρεία ΔΕΛΤΑ ΑΕ **ΖΗΤΕΙΤΑΙ** οδηγός-πωλητής με δίπλωμα Γ' κατηγορίας, απόφοιτος Γυμνασίου. Πληρ. τηλ. 29868, ώρες γραφείου κ. Επιφανή Αγαπητό ΑΖ27087

ΖΗΤΕΙΤΑΙ νεαρός ομιλών αγγλικά, γερμανικά για να εργασθεί σε μεγάλο τουριστικό κατάστημα στο Φαληράκι. Άμεση πρόσληψη. Πληρ. τηλ. 094-582609 ΠΖ27069

Από Ασφαλιστική εταιρεία ζητούνται άτομα δραστήρια με γραμματικές γνώσεις τουλάχιστον αποφοίτου ΙΕΚ για τη προώθηση ασφαλιστικών και τραπεζικών υπηρεσιών. Πληρ. τηλ. 26722 10-12 π.μ. ΠΖ27071

ΖΗΤΟΥΝΤΑΙ άνδρες και γυναίκες να εργασθούν στο μπαρ ή στο servis στην κατεφέρια Αίγλη στην Π. Πόλη. Πληρ. τηλ. 094-454234 ΠΖ27072

ΖΗΤΕΙΤΑΙ υπάλληλος για τουριστικό γραφείο στην Κάρπαθο. Πληρ. τηλ. 31331 Ρόδος Εξπρές ΑΖ2710

ΖΗΤΟΥΝΤΑΙ τεχνίτες-υδραυλικοί σοβατζήδες, κτίστες και ηλεκτρολόγοι για εργασία στο εργοτάξιο του ξενοδοχείου Paradise. Πληρ. τηλ. 66060, 67048 κ. Μαρκάκη ΠΖ27073

ΖΗΤΕΙΤΑΙ γραμματέας με γνώσεις Η/Υ και κειμενογράφου. Πληρ. τηλ. 29994, ώρες γραφείου ΑΖ27067

ΖΗΤΕΙΤΑΙ Φινλανδέζα ή Σκανδινόφωνη σερβιτόρα για να εργαστεί στην καφετέρια-εστιατόριο DREAM SUMMER. Πληρ. τηλ. 22451 κ. Κώστα ΠΖ27066

ΖΗΤΕΙΤΑΙ κοπέλα να προσέχει δύο παιδιά στο χώρο τους 4 και 1 ετών. Από τις 9 π.μ.-15 μ.μ. Πληρ. τηλ. 097590878 ΑΖ27088

Οικογένεια με μικρά παιδιά στην Κρεμαστή **ΖΗΤΑΕΙ** εσωτερική οικιακή βοηθό. Πληρ. τηλ. 91265, 94839 ΑΖ27068

ΖΗΤΕΙΤΑΙ πεπειραμένη πωλήτρια για προσωρινή εργασία. Πληρ. boutique AMAZONE, τηλ. 29985 ΠΖ27022

ΖΗΤΕΙΤΑΙ νέος ή νέα με γνώσεις της γερμανικής γλώσσας και Η/Υ για να εργασθεί ως αρχηγός σε πρακτορείο γενικού τουρισμού. Αποστολή βιογραφικών στο fax: 74254, τηλ. 094-567765

ΖΗΤΟΥΝΤΑΙ υπάλληλοι να εργασθούν ως υπάλληλοι γραφείου σε γραφείο ενοικιάσεως αυτοκινήτων, που να γνωρίζουν Αγγλικά-Γερμανικά. Πληρ. τηλ. 85050, 51171 και 094-880603 ΑΖ27052

ΖΗΤΕΙΤΑΙ οικιακή βοηθός. Πληρ. τηλ. 61527 ΑΖ27042

ΖΗΤΕΙΤΑΙ νέος για εργασία σε κατάστημα, κάτοχος δικύκλου. Πληρ. ώρες καταστήματος τηλ. 24219 ΠΖ27043

Από Εμπορική-Εισαγωγική Εταιρεία
ΖΗΤΕΙΤΑΙ

Νέος ή νέα, ως υπεύθυνος πωλήσεων, ηλικίας 25-35 ετών, με δίπλωμα αυτοκινήτου και δυνατότητα να ταξιδεύει σε τακτά χρονικά διαστήματα στα νησιά και την υπόλοιπη Ελλάδα για προώθηση των προϊόντων μας.
Προσφέρουμε:
- 12μηνη απασχόληση
- Εμπειρία θα εκτιμηθεί.
- Αποδοχές αναλόγων προσόντων.

Παρακαλώ επικοινωνήσατε στο τηλ. 38650 FAX: 38785, απογευματινές ώρες 18.00-20.00

ΠΩΛΟΥΝΤΑΙ

- 2 αυτοκίνητα TOYOTA diva ΦΟΡΤΗΓΑ
- 2 MERCEDES φορτηγά και ένα ανατρεπόμενο.
Ακίνητα (αποθήκες, μαγαζιά, ημιτελείς όροφοι και ακάλυπτα οικόπεδα) εντός σχεδίου πόλης Ρόδου πλησίον λεωφόρου Ρόδου-Καλλιθέας εξ ολοκλήρου ή τμήματα.

Πληροφορίες τηλ. 23126, 21611

Από τις ΑΣΦΑΛΕΙΕΣ ΚΑΡΥΔΑΚΗ
ΖΗΤΕΙΤΑΙ

άτομο δραστήριο 25-30 ετών για μόνιμη εργασία ταμία.
Οι ενδιαφερόμενοι-ες πρέπει να διαθέτουν τα παρακάτω:
Να είναι απόφοιτοι λυκείου ή ανωτέρας σχολής
Να γνωρίζουν χειρισμό Η/Υ προγράμματα (word-excel)
Ευχάριστη προσωπικότητα και όρεξη για δουλειά
Να διαθέτουν άδεια οδήγησης αυτοκινήτου και μοτοποδηλάτου
Απαραίτητα συστάσεις
Τυχόν προυπηρεσία σε ανάλογη θέση επιθυμητή
Το ωράριο εργασίας είναι σπαστό και ο μισθός ανάλογος των προσόντων

Πληροφορίες στην διεύθυνση Αννης Μαρίας και Λεμεσού 43, τηλ. 37000 και 77000

RHODES TELEMATICS
ADVANCED COMPUTER SYSTEMS

FORTHnet

ΑΝΑΚΟΙΝΩΣΗ

Η εταιρεία RHODES TELEMATICS επιθυμεί να προσλάβει το κάτωθι προσωπικό:
1. Υπεύθυνο/η λογιστηρίου με εμπειρία στην λειτουργία εταιρείας σε λογιστικά βιβλία 3ης κατηγορίας.

Απαραίτητη η καλή γνώση της αγγλικής και η δυνατότητα χρησιμοποίησης μεταφορικού μέσου.

Πληροφορίες: Α. Μαρίας 83, Ρόδος
Τηλ/Fax: (0241) 77031

EUROPE TRAVEL, 5 KLM RHODES-LINDOS AVE (TROFO) HAS THE FOLLOWING FULL-TIME VACANCY FOR THE SUMMER SEASON.
WE REQUIRE AN AIRPORT PEPRESENTATIVE (MALE OF FEMALE) WHO IW FLUENT IN ENGLISH AND POSSIBLY ANOTHER EUROPEAN LANGUAGE. A CURRENT DRIVING LICENCE, AND A FLEXIBLE ATTITUDE TO WORKING HOURS IS ALSO NECESSARY.
FOR FURTHER INFORMATION PLEASE CONTACT CHRISTINE KANTIS BETWEEN 09.30-12.30 & 17.30-20.00 MONDAY TO FRIDAY TEL.: 68860-67, WRITTEN APPLICATIONS CAN BE SENT TO OUR FAX NO. 68871.

TOP PROPERTIES
GEORGIOS S. PIPINOS
ΓΕΩΡΓΙΟΣ Σ. ΠΙΠΙΝΟΣ
ΜΕΣΙΤΗΣ ΑΣΤΙΚΩΝ ΣΥΜΒΑΣΕΩΝ
REAL ESTATE AGENT ★ MEMBER OF F.I.A.B.C.I.

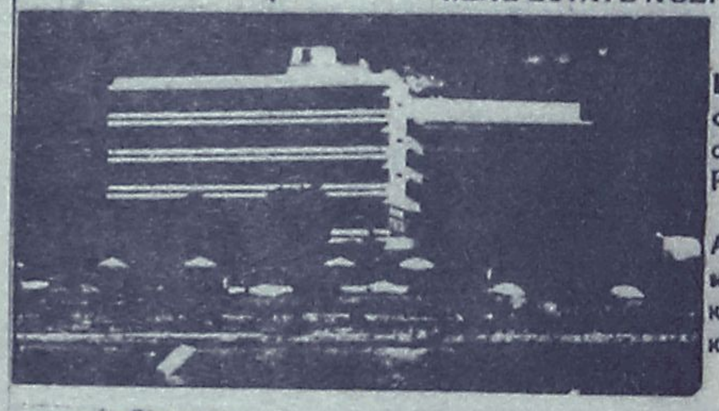

Η "TOP PROPERTIES" είναι ατομική επιχείρηση και ανήκει εξ ολοκλήρου στον κ. Γεώργιο Σ. Πιπίνο, που από το 1971 ασχολείται αποκλειστικά και μόνο με επενδύσεις και REAL ESTATE, στο νησί της Ρόδου, καθώς και στην ευρύτερη περιοχή της Δωδεκανήσου.

ΑΠΕΥΘΥΝΟΜΑΣΤΕ: Στους **σοβαρούς, απαιτητικούς** και **επιλεκτικούς** επενδυτές-επιχειρηματίες-ελεύθερους επαγγελματίες, Έλληνες και ξένους, υψηλού εισοδηματικού επιπέδου, που ενδιαφέρονται να κάνουν μια σοβαρή επένδυση **προβολής** στο νησί της Ρόδου.

ΠΡΟΣΦΕΡΟΥΜΕ: Α) Υπηρεσίες και πληροφορίες που γίνονται σε προσωπικό επίπεδο με **εχεμύθεια, διακριτικότητα** και **σοβαρότητα.**
Β) Μεγάλη **γκάμα** υψηλής ποιότητας ακινήτων, όπως: 1) Ξενοδοχεία Α΄ και Β΄ κατηγορίας των 600-500-350-300 κλινών 2) Κεντρικά αστικά ακίνητα κατάλληλα για Τράπεζες-καταστήματα-γραφεία 3) Παραλιακές εκτάσεις, κατάλληλες για τουριστικές επενδύσεις των 150.000-100.000-70.000-50.000-36.000 τ.μ. και 4) Διαμερίσματα και μεζονέτες **προβολής.**

ΣΤΟΧΟΣ ΜΑΣ ΕΙΝΑΙ: Να προσφέρουμε στο αγοραστικό μας κοινό **υψηλής ποιότητας ακίνητα** και **ευκαιρίες** στο νησί της Ρόδου. Η εικοσιπενταετής και πλέον πείρα μας στον τομέα αυτό αποτελεί εγγύηση.

ΣΥΝΘΗΜΑ ΜΑΣ ΕΙΝΑΙ: Επενδύστε στη ΡΟΔΟ **ΤΩΡΑ**, σε ακίνητα που **ΑΝΤΕΧΟΥΝ ΣΤΟ ΧΡΟΝΟ**

Γεώργιος Σ. Πιπίνος
ΜΕΣΙΤΗΣ ΑΣΤΙΚΩΝ ΣΥΜΒΑΣΕΩΝ
Γιατί εμείς γνωρίζουμε καλύτερα!

TOP PROPERTIES is a private concern and Mr George S Pipinos, its owner, has earned, over the years, a reputation for integrity and excellence in the world of Real Estate in the Dodecanese.
At Top Properties we try hard to attract important and selective investors: high calibre businessmen/women and discerning professional people, both Greek and foreign, who wish to acquire substantial and valuable property on Rhodes.
We offer our exprertise and advice privately, discreetly and in strict confidence.
We keep a comprehensive list of real estate of the highest specifications:
a. A' and B' class hotels (600, 500, 350, 300 beds capacity).
b. Centrally situated office buildings and other business premises.
c. Seaside land, ideal for development (hotels, holiday resorts, etc.), of 150.000 100.000, 70.000, 50.000, 36.000 sq.m.
d. Luxury apartments, maisonettes, detached, semi-detached and terraced houses.
Our aim is to give our clients the opportunity to ecquire value for money, first class real estate on Rhodes. Our 25-year-old experience in Real Estate is our warranty.
Our motto is: **Invest in Rhodes. Invest in property. It stands the test of time.**



TOP PROPERTIES
and
George S Pipinos
Because we know best

KENNENTY 38, ΡΟΔΟΣ, 85 100, ΤΗΛ. (0241) 23895, 38243. FAX: (0241) 20883
38 KENNEDY STR., RHODES, 85 100, TEL. (0241) 23895, 38243. FAX: (0241) 20883

ΞΕΝΑΚΗΣ
ΑΥΤΟΚΙΝΗΤΑ

CAR EXPERTS

1. AUDI 80, (1980) 1300 cc, Ρ/Φ, συναγερμό. ΤΙΜΗ: 950.000
2. VW GOLF GABRIO, (1985) 1600 cc, λευκό χρώμα. ΤΙΜΗ 1.300.000
3. RENAULT 19 1.400 c.c. (1989). ΤΙΜΗ: 1.400.000
4. OPEL VECTRA 1.6, ΚΕΝΤΡ. ΚΛΕΙΔ. (1992). ΤΙΜΗ 2.300.000
5. BMW 316 1.6 (1982). ΤΙΜΗ: 1.100.000
6. RENAULT 18 1.3 R/C (1980). ΤΙΜΗ: 800.000
7. LANCIA YIO 1100 c.c. (1991) Τιμή: 1.400.000
8. AUDI 80, 1800 cc (1991) C/L, ηλιοροφή, δερμάτινο σαλόνι. ΤΙΜΗ 3.300.000
9. ALFA ROMEO 33 (1987) EW, Ρ/Φ σε άριστη κατάσταση. ΤΙΜΗ 900.000
10. TOYOTA COROLLA (1991), καταλυτικό. ΤΙΜΗ 2.100.000
11. VW GOLT (1988) 1.300 cc. ΤΙΜΗ: 1.600.000
12. LANCIA PRISMA 1500 cc (1984) E/W, Ρ/Φ. ΤΙΜΗ: 1.200.000

ΕΠΑΓΓΕΛΜΑΤΙΚΑ-ΑΓΡΟΤΙΚΑ
1. VW TARO PICK-UP (1993) DIESEL. ΤΙΜΗ: 3.600.000
2. MERCEDES VITO 108 DIESEL (1996). ΤΙΜΗ: 4.900.000

ΞΕΝΑΚΗΣ
ΕΠΙΣΗΜΟΣ ΣΥΝΕΡΓΑΤΗΣ KOSMOCAR
ΛΙΝΔΟΥ 238, ΤΗΛ: 61600

ΖΗΤΕΙΤΑΙ πωλήτρια για τουριστικό κατάστημα στο Φαληράκι με γνώσεις αγγλικής και γερμανικής. Πληρ. τηλ. 28568 και 87030 ΠΖ27045

ΖΗΤΕΙΤΑΙ πωλήτρια παρά της μπουτίκ STEFANEL. Εθελ. Δωδεκανησίων 9 ΑΖ27057

ΖΗΤΕΙΤΑΙ διαιτολόγος και αισθητικός απόφοιτος του ΤΕΙ. Πληρ. τηλ. 37707 ΑΖ27024

ΣΧΟΛΗ ΟΔΗΓΩΝ
ΚΟΥΣΗ ΠΑΝΤΕΛΗ
ΔΙΠΛΩΜΑΤΑ
ΕΡΑΣΙΤΕΧΝΙΚΑ
ΕΠΑΓΓΕΛΜΑΤΙΚΑ
ΜΟΤΟΣΙΚΛΕΤΑΣ



-Επεκτάσεις όλων των κατηγοριών
-Αναθεωρήσεις ληγμένων αδειών
-Μετατροπές ξένων αδειών σε ελληνικές
Οδός Βαλαωρίτου 9
(έναντι HOTEL SEMIRAMIS πίσω από το νοσοκομείο
INTERNET: WWW ADRESS http: www.geocities.com/BourbonStreet/9302
Δεκτές όλες οι πιστωτικές κάρτες
(ΠΡΟΣΟΧΗ): ΜΑΘΗΜΑΤΑ
α. Μοτοσικλέτας μεγάλου κυβισμού από 125 cc έως ανεξαρτήτου
β. Μοτ/τας έως 125 cc
γ. Μοτοποδηλάτου 50 cc
Διαθέτουμε επίσης κι αυτόματες μοτοσικλέτες 125 cc

Πληρ. τηλ.
29157-73820-94777
ΚΑΙ ΑΝΑ ΠΑΣΑ ΣΤΙΓΜΗ
ΣΤΑ ΚΙΝΗΤΑ τηλ.
094511313-094203343

Στην κατηγορία ανεξαρτήτου κυβισμού η εκπαίδευση γίνεται με μοτοσικλέτα 500 cc
Παραλαβή των μαθητών μας και από τις οικίες τους
"Η σωστή και μεθοδική εκπαίδευση στα σύγχρονα οχήματά μας, βάζει γερά θεμέλια για τη δημιουργία ενός καλού νέου οδηγού"
ΠΜ26759

Belgische hollandse meisje of nongen gevraagd byver dienste aangenaam werkweinig uren-juwelierszaak goede voor waarden. Tel 67813, 73697 ΑΖ27020

ΖΗΤΕΙΤΑΙ για αγορά ZIP WRANGLEL 2.5 c.c. Πληρ. τηλ. 094-263164. ΑΖ27008

Από το **ΖΙΟ PEPPE** Ηρώων Πολυτεχνείου 1, **ζητούνται** πιτσαδόροι και σερβιτόρες που να μιλάνε πολύ καλά Αγγλικά για όλες τις βάρδιες. Πληρ. τηλ. 23383 καθημερινά 11.00-13.00 ή εντός του καταστήματος ΑΖ26972

ΖΗΤΕΙΤΑΙ βρεφονηπιοκόμος για φροντίδα παιδιού 2 ετών από οικογένεια στην Ιξιά. Πληρ. τηλ. 27453, 26587, 094-566373 ΑΖ26975

ΤΕ QUIERO. Ζητείται κοπέλα εμφανίσιμη γνωρίζουσα αγγλικά για μόνιμη εργασία στην μπουτίκ ΤΕ QUIERO. Πληρ. τηλ. 76106, 32107 ΠΖ26955

ΖΗΤΟΥΝΤΑΙ πωλήτριες από καταστήματα χρυσών και ασημένιων κοσμημάτων. Γερμανικά, Αγγλικά απαραίτητα. 6ο χλμ. λεωφ. Καλλιθέας. Πληρ. τηλ. 76538, 67375, 67738 ΑΖ26548

Ασφάλεια σημαίνει σιγουριά!
Σιγουριά στο σπίτι,
στη δουλειά,
στο αυτοκίνητο,
στις διακοπές, στα ταξίδια...
Ασφάλεια σημαίνει, κάποιοι άλλοι να σκέφτονται και να φροντίζουν για σας...
Ασφάλεια σημαίνει
INTERLIFE!
Με τα πιο πρωτοποριακά και οικονομικά προγράμματα της αγοράς
ΕΝΗΜΕΡΩΘΕΙΤΕ ΣΗΜΕΡΑ - ΑΣΦΑΛΙΣΤΕΙΤΕ ΟΠΟΤΕ ΘΕΛΕΤΕ
INTERLIFE
ΑΑΕΓΑ
Εταιρεία Γενικών Ασφαλίσεων
Αργύρης Μαντικός
Ο δικός σας ασφαλιστής
Τηλ. 097-594702, 31200
ΠΔ27091

ΖΗΤΕΙΤΑΙ για εστιατόριο-snack-μπαρ που βρίσκεται κοντά στο ξενοδοχείο ΚΑΨΗΣ, γυναίκα έμπειρη που να γνωρίζει να ψήνει να τηγανίζει και να κάνει όλες τις δουλειές της κουζίνας. Πληρ. τηλ. 33088, 90814, 73120 ΠΖ26956

ΖΗΤΕΙΤΑΙ πωλητής ή πωλήτρια να γνωρίζει αγγλικά και γερμανικά για να εργασθεί σε χρυσοχοείο στην Π. Πόλη. Πληρ. τηλ. 20880, 27000 ΑΖ26931

ΖΗΤΕΙΤΑΙ κοπέλα Ελληνίδα ευπαρουσίαστη έως 30 ετών για να εργασθεί σε σοβαρό κατάστημα με VIDEO GAMES. Ικανοποιητικός μισθός και bonus. Πληρ. τηλ. 25050. ΑΖ26904

ΖΗΤΟΥΝΤΑΙ ΠΩΛΗΤΡΙΕΣ. ΩΡΑΡΙΟ ΣΥΝΕΧΕΣ Η ΔΙΑΚΕΚΟΜΜΕΝΟ. ΠΛΗΡ. ΤΗΛ. 32125 ΠΖ26878

Από την εταιρεία ΒΑΠ Π. ΚΟΥΓΙΟΣ ΑΒΕΕ, **ΖΗΤΕΙΤΑΙ** νέος δραστήριος, οργανωτικός και φιλόδοξος για το τμήμα των πωλήσεων. Πτυχίο Οικονομικού Κλάδου ή Διοίκησης Επιχειρήσεων ή προϋπηρεσία στο χώρο των πωλήσεων θα ληφθούν υπ' όψη. Αποδοχές ικανοποιητικές, σύγχρονο περιβάλλον εργασίας και προοπτικές εξέλιξης. Πληρ. τηλ. 61434 ΑΖ26813

ΖΗΤΕΙΤΑΙ βοηθός σερβιτόρου από εστιατόριο εντός πόλεως. Πληρ. τηλ. 31680 ΑΖ26832

Από το ξενοδοχείο
MIRAMARE WONDERLAND

ΖΗΤΕΙΤΑΙ

άτομο με προϋπηρεσία για τον Παιδικό Σταθμό που να γνωρίζει ξένες γλώσσες (αγγλικά, γερμανικά, γαλλικά).

Πληρ. τηλ. 96251
και αιτήσεις εντός του ξενοδοχείου

AXIS
Consulting
International S.A.

Η Axis Consulting, Εταιρεία Συμβούλων, επιθυμεί να προσλάβει το κάτωθι προσωπικό:

1. **Πτυχιούχους ΑΕΙ**-Θετικής-Κατεύθυνσης, 25-35 ετών, με καλή γνώση Αγγλικών και χρήσης Η/Υ. Εμπειρία και προϋπηρεσία στον Τουρισμό θα εκτιμηθεί.

Παρακαλούμε για την αποστολή βιογραφικών στο φαξ: 75245

FUTURE MEDIA
Α. ΜΑΡΙΑΣ 83,
85100 ΡΟΔΟΣ
ΤΗΛ.: (0241) 77982
FAX: (0241) 77031
http://www.helios.gr

ΑΝΑΚΟΙΝΩΣΗ

Η εταιρεία FUTURE MEDIA επιθυμεί να προσλάβει το κάτωθι προσωπικό:
1. Τεχνικό πληροφορικής με εμπειρία στην κατασκευή σελίδων Internet.
Αριστη γνώση της αγγλικής απαραίτητη
Προϋπηρεσία θα εκτιμηθεί

Α. Μαρίας 83, Ρόδος 85100
Τηλ.: (0241) 77982, Fax: (0241) 77982

ΦΑΡΜΑΚΑΠΟΘΗΚΗ MEDIQUICK A.E.
ΤΜΗΜΑ ΠΑΡΑΦΑΡΜΑΚΕΥΤΙΚΩΝ & ΚΑΛΛΥΝΤΙΚΩΝ ΕΙΔΩΝ

ΖΗΤΟΥΝΤΑΙ
ΠΩΛΗΤΕΣ
για την Ρόδο και υπολ. Δωδεκάνησα

Οι υποψήφιοι πρέπει να διαθέτουν:
- Ηλικία 25-40 ετών.
- Ι.Χ. αυτοκίνητο
- Δυναμικό χαρακτήρα, ικανότητα επικοινωνίας
- Δυνατότητα ταξιδίων
- Γνώση της αγοράς των φαρμακείων και mini-markets
- Προυπηρεσία σε πωλήσεις προϊόντων φαρμακείου και γενικότερα καταναλωτικών ειδών, επιθυμητή.
- Γνώσεις Αγγλικής γλώσσας
- Πτυχίο Ανώτερης σχολής θα εκτιμηθεί ιδιαίτερα.

Η εταιρεία προσφέρει:
- Ανταγωνιστικό πακέτο παροχών
- Ασφάλιση
- Εξοδα κίνησης
- Προοπτική εξέλιξης σε μια δυναμική και ταχέως αναπτυσσόμενη εταιρεία.
- Ευχάριστο περιβάλλον εργασίας.

Οι ενδιαφερόμενοι παρακαλούνται να στείλουν έως και 31/03/99 πλήρες βιογραφικό σημείωμα στην παρακάτω διεύθυνση:

MEDIQUICK A.E.
Τμήμα παραφαρμακευτικών
Μάρκου Μαλλιαράκη 22,
85100 Ρόδος ή στο fax: (0241) 77883

Η **ΤΟΥΟΤΑ** Δωδεκανήσου
ζητεί το εξής προσωπικό:
1. Πωλητής αυτοκινήτων
2. Πωλητή ανταλλακτικών
3. Μηχανικό αυτοκινήτων με προυπηρεσία, δίπλωμα Γ' κατηγορίας και εκπληρωμένες τις στρατιωτικές υποχρεώσεις

Οι ενδιαφερόμενοι παρακαλούνται όπως τηλεφωνήσουν στο τηλ.: 68000 (κ. Σταύρα Πιπίνα)

RODOS PALACE
Resort Hotel • Convention Center

Το μεγαλύτερο ξενοδοχειακό συγκρότημα της Ρόδου ζητεί το ακόλουθο προσωπικό:

- **Υπαλλήλους Υποδοχής**
  Γνώστες Αγγλικών, Γερμανικών, με ανάλογη προϋπηρεσία
- **Βοηθό Προσωπάρχη**
  Ο κατάλληλος υποψήφιος θα πρέπει να έχει πτυχίο Ανωτάτης Οικονομικής Σχολής και καλές γνώσεις εργατικής νομοθεσίας.
- **Προϊσταμένη Ορόφων**
  Με ανάλογη προϋπηρεσία σε ξενοδοχεία πολυτελείας
- **Υπεύθυνο Γυμναστηρίου**
  Γυμναστές, Γυμνάστριες.

Οι ενδιαφερόμενοι για τις ανωτέρω θέσεις μπορούν να στείλουν ένα βιογραφικό τους σημείωμα με μία πρόσφατη φωτογραφία στην Διεύθυνση της εταιρείας υπ' όψιν Κου Η. Ζάχου

Επίσης ζητούνται:
- **Μάγειρας Α', Β' & βοηθοί**
- **Μπουφετζής Α' & Β'**
- **Σερβιτόροι & βοηθοί**
- **Καμαριέρες**
- **Καθαρίστριες**
- **Κομμώτρια**
- **Θυρωρός**
- **Αποθηκάριος** με ανάλογη προϋπηρεσία

Για τις ανωτέρω ειδικότητες μπορείτε να απευθυνθείτε προσωπικά, καθημερινά από 12.00 - 02.00, στη διεύθυνση:

Ξενοδοχείο Ρόδος Παλάς
Λεωφ. Ιαλυσού, Τ.Θ. 121, Ιξιά, Ρόδος
Τηλ. (0241) 25222, Fax: (0241)25350

ΕΥΡΩΚΤΗΜΑΤΙΚΗ
ΚΤΗΜΑΤΟΜΕΣΙΤΙΚΟ ΓΡΑΦΕΙΟ



Πωλούνται διαμερίσματα

Σε μικρή οικοδομή απέναντι από χώρο πρασίνου, 3 οροφοδιαμερίσματα

Διαθέτουν:
- ✓ Ιταλική εντοιχιζόμενη κουζίνα
- ✓ Θέρμανση
- ✓ Γερμανικά κουφώματα
- ✓ Αλετες βεράντες
- ✓ Αρχιτεκτονικό σχεδιασμό

■ Επιφάνεια: 100 τ.μ.
■ Περιοχή: Ανάληψη

Αξία: 35.000.000 δρχ.

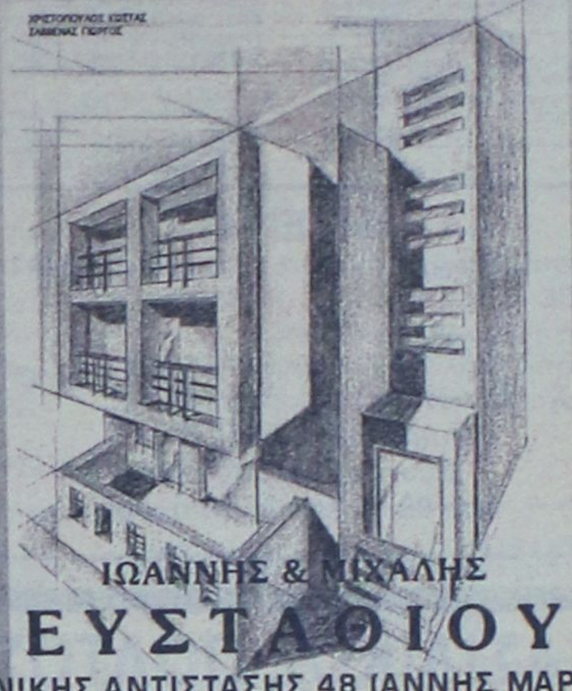

ΙΩΑΝΝΗΣ & ΜΙΧΑΛΗΣ
ΕΥΣΤΑΘΙΟΥ
ΕΘΝΙΚΗΣ ΑΝΤΙΣΤΑΣΗΣ 48 (ΑΝΝΗΣ ΜΑΡΙΑΣ)
ΤΗΛ.: 73819 - 74917-FAX:38641 • ΚΙΝ: 094/374546

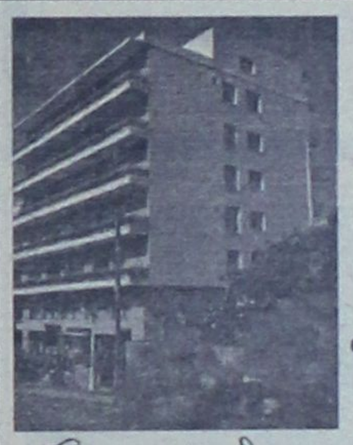

Hotel Phaedra

Ομορφα διαμορφωμένα δωμάτια, με θέρμανση, τηλέφωνο, ρουμ σέρβις και τηλεόραση.



Ειδικές τιμές για ομάδες, καμπάνιες, φουτιές, στρατιωτικούς.



Υπεύθυνος κρατήσεων: Ηλίας Μαυράκης

Αρκαδίου 7, στο κέντρο της πόλης και κοντά στο Νοσοκομείο
Τηλ. 22791 - 22792 Fax: 36656

ΚΛΑΔΟΓΕΝΗΣ ΜΙΧΑΗΛ
Πολιτικός Μηχανικός ΕΜΠ
Αμερικής 3 - Ρόδος

ΠΩΛΟΥΝΤΑΙ

1. Διαμερίσματα πολυτελούς κατασκευής 125 τ.μ. με τρία υπνοδωμάτια επί της Ατταβύρου
2. Διαμερίσματα πολυτελούς κατασκευής σε οικόπεδο δις γωνιαίο επί της Ατταβύρου -Ηβης και Μεσογείου 90 τ.μ. με δύο υπνοδωμάτια και 125 τ.μ. με τρία υπνοδωμάτια.

Πληρ. τηλ. **22394**

ΖΗΤΕΙΤΑΙ κοπέλα για να εργασθεί σε σοβαρό BAR. Πληρ. τηλ. 82161, 0932 805391

Ντήλερ **ζητούνται** πανελλαδικά για ρούχα, εσώρουχα, πιτζάμες, παπούτσια, κοσμήματα, είδη προικός. Επιλέξαμε τους 25 καλύτερους καταλόγους της αγοράς για την δική σας εξυπηρέτηση με τιμές λογικές και προσφορές. Άψογη συνεργασία, δωρεάν αποστολές παραγγελιών, εξτρα ποσοστάμπονους. Πληρ. τηλ. 031 275975 10πμ.-4μ.μ., 095 371619 9 π.μ.-9 μ.μ., 0391 41435 9 π.μ.-9μ.μ.
ΑΖ26712

Γραφείο ενοικιάσεως αυτοκινήτων ζητά υπαλλήλους για ΡΟΔΟ-ΛΙΝΔΟ-ΛΑΡΔΟ άνω των 21 ετών με δίπλωμα οδηγήσεως. Απαραίτητα Αγγλικά και 2η γλώσσα θα θεωρηθεί προσόν. Πληρ. τηλ. 24990

GESUCHT WERDEN DEUTCH SPRACHICE BRAUEN ALS VERKAUEERINEN FUR JUWELIERGESCHAFTE INE 61659

ΖΗΤΟΥΝΤΑΙ πωλητές για καταστήματα χρυσοχοΐας σε Φαληράκι και Παλιά Πόλη. Απαραίτητη γνώση Γερμανικών-Αγγλικών ή Γαλλικών-Αγγλικών. Πληρ. τηλ. 27483-33808.
ΠΖ26663

ΖΗΤΕΙΤΑΙ εμφανίσιμη κοπέλα να εργασθεί σε λέσχη, βραδυνές ώρες, στο Παραδείσι. Πληρ. τηλ. 81194 ώρες από 10 το πρωί έως 12 το βράδυ
ΠΖ26304

ΖΗΤΕΙΤΑΙ από γραφείο τουρισμού νέος ή νέα 20-30 ετών που να γνωρίζει Αγγλικά-Ιταλικά και να έχει δίπλωμα οδήγησης. Πληρ. τηλ. 75080
ΠΖ26661

ΖΗΤΟΥΝΤΑΙ κοπέλες να εργασθούν στην μπουτίκ PAUL & SHARK. Απαραίτητη η γνώση ξένων γλωσσών και η προυπηρεσία. Πληρ. τηλ. 74510

Από τις ΑΣΦΑΛΕΙΕΣ ΚΑΡΥΔΑΚΗ ΕΠΕ, ΖΗΤΕΙΤΑΙ άτομο 25-30 ετών για μόνιμη εργασία ταμία (ωράριο σπαστό). Οι υποψήφιοι-ες, πρέπει να κατοικούν στην πόλη της Ρόδου, να γνωρίζουν χειρισμό Η/Υ, να έχουν όρεξη για δουλειά, άνεση επικοινωνίας και ευχάριστη προσωπικότητα και απαραιτήτως συστάσεις. Επίσης πρέπει να διαθέτουν άδεια οδήγησης μοτοποδηλάτου και αυτοκινήτου. Τυχόν προϋπηρεσία σε ανάλογη θέση επιθυμητή. Πληρ. τηλ. 77000-37000 κ. Καρυδάκη ΠΖ26753

διαφορα

ΠΩΛΟΥΝΤΑΙ σε τιμή ευκαιρίας και σε άριστη κατάσταση: 1) Τρία τραπέζια σαλονιού μαύρη λάκα. 2) Κομοδίνα σε λευκή λάκα ή σε μπρούντζο. Πληρ. ώρες καταστημάτων τηλ. 75263
ΑΔ27150

ΠΩΛΕΙΤΑΙ ΦΟΥΣΚΩΤΟ ΣΚΑΦΟΣ NOVURANIA Ιταλίας 5.70 ολοκαίνουργιο με κινητήρα **YAMAHA 115 HP**, τρέιλερ με υδραυλικά φρένα και πολύ μεγάλο κατάλογο εξοπλισμού και αξεσουάρ (ζητήστε να σας σταλεί κατάλογος με FAX). Τιμή απίστευτα χαμηλή. Αξίζει τον κόπο να το δείτε, ακόμη και αν δεν σας ενδιαφέρει. Πληρ. τηλ. 77400, 093-7086076. Το σκάφος φυλάσσεται σε κλειστό γκαράζ ΠΔ27151

ΠΩΛΕΙΤΑΙ εξοπλισμός καταστήματος ετοίμων ενδυμάτων (γυάλινα ράφια, ταμειακή μηχανή, φωτιστικά, 4 κούκλες, βιτρίνες, air condition). Λογικές τιμές και ευκολίες. Πληρ. τηλ. 67543, 0932 761328. ΠΔ27128

ΠΩΛΟΥΝΤΑΙ σιφονιέρα, ψυγείο, δύο μονά κρεβάτια με κομοδίνα και μια παλαιά χειροποίητη ντουλάπα σε πάρα πολύ χαμηλές τιμές. Πληρ. τηλ. 27027 και 27011
ΑΔ27090

ΠΩΛΟΥΝΤΑΙ ομπρέλες 5Χ5=25 τ.μ. μπεζ-λευκό κατάλληλες για επαγγελματικούς χώρους και κιόσκια. Δύο ελαφρώς μεταχειρισμένες και μία αχρησιμοποίητη. Πληρ. τηλ. 094-257142
ΑΔ27056

ΠΩΛΕΙΤΑΙ δορυφορική κεραία με πιάτο 1,20 m κινητό ECHOSTAR και δέκτης ECHOSTAR LT 8700 E στην τιμή των 230.000. Ή με πιάτο 3m MASTER CHANNEL κινητό με δέκτη ECHOSTAR 8700. Τιμή 600.000. Πληρ. τηλ. 35275 ώρες γραφείου και 52132
ΠΔ27047

ΠΩΛΟΥΝΤΑΙ μηχανήματα παρασκευής γρανίτας σε τιμή ευκαιρίας. Δώρο με την αγορά του μηχανήματος, το μίγμα γρανίτας σε δυο γεύσεις. Πληρ. τηλ. 69102
ΑΔ27054

ΠΩΛΕΙΤΑΙ μηχανή παγωτού μονή SOFT-ICE σχεδόν καινούργια στην μισή τιμή των 450.000 δρχ. Πληρ. τηλ. 0244-22230, κινητό 094-169550
ΠΔ27048

Από την έκθεση επίπλων ΠΛΑΤΗ ξεπουλιούνται λόγω αλλαγής αντικειμένου σύνθετα, τραπέζια κουζίνας, καρέκλες, κρεβατοκάμαρες, ιταλικά ωραία κομμάτια, πολυθρόνες, TV, τραπεζάκια, τραπεζαρίες, ντουλάπες κ.α. πολλά στο 5ο χλμ. Ρόδου-Λίνδου έναντι ελαστικά ΚΑΣΑΠΗ μέσα το ΡΟΔΟΧΡΩΜ. Πληρ. τηλ. 65065, 62037
ΠΔ27046

ΠΩΛΟΥΝΤΑΙ σκάφος 5.90 PILOTINA ιδεώδες για εκδρομές και ψάρεμα με αμεταχείριστο τρέιλερ "ΕΛΞΙΣ". Δίνετε εσείς προσφορά τιμής. Πληρ. τηλ. 097/517462
ΠΔ27089

ΠΩΛΕΙΤΑΙ ο παρακάτω εξοπλισμός αναψυκτηρίου, λόγω αλλαγής αντικειμένου: 1) Παγωτομηχανή SOFT TAILOR, 2) Γρανιτομηχανή 2 κάδων, 3) Βιτρίνα σφολιατοειδών 1,30 μ., 4) Φούρνος μικροκυμάτων, επαγγελματικός DAYTRON, 5) Αποχυμωτής SANTOS, 6) Μηχανή κοπής αλλαντικών, 7) Φουρνάκι τοστιέρα BERTOS, 8) Φραπιέρα, 9) Εσπρεσομηχανή. Επίσης γραφείο με δύο βιβλιοθήκες άσπρη λάκα σε άριστη κατάσταση. Πληρ. τηλ. 73774
ΠΔ27049

ΕΝΔΙΑΦΕΡΕΙ ΤΑ ΠΡΑΚΤΟΡΕΙΑ. Στην οδό Κοδριγκτώνος ενοικιάζεται διαμέρισμα τριών υπνοδωματίων επιπλωμένο, με δύο μπάνια κατάλληλο για ξεναγούς ή ξεναγίνες. Στην τιμή που είναι 160.000 δρχ. το μήνα, συμπεριλαμβάνεται το νερό και το ηλεκτρικό. Πληρ. τηλ. 86225 κ. Γιώργο 8-9 πρωί και 5-8 βράδυ
ΑΔ27044

ΠΩΛΟΥΝΤΑΙ τρία (3) ηλεκτρικά σώματα (θερμοπομποί) χρώματος λευκού σε πολύ καλή κατάσταση και σε καλή τιμή 30.000 δρχ. έκαστος (όλα μαζί ή μεμονωμένα). Πληρ. τηλ. 94608 μόνο απογεύματα
ΠΔ27029

ΠΩΛΕΙΤΑΙ τροχείο με πλήρη εξοπλισμό και εργαλεία ξυλουργίας. Πληρ. τηλ. 61781
ΠΔ26976

ΠΩΛΟΥΝΤΑΙ τα κάτωθι είδη: 1) Ταμειακή μηχανή SHARP ELECTRONE ER 2100 τιμή 105.000 δρχ. 2) Χρηματοκιβώτιο 1.50Χ70 τιμή 280.000 δρχ. 3) Σαλόνι LOUI'S 3θέσιος, με 2 πολυθρόνες, 1 τραπεζάκι και 2 μικρά όλα σε άριστη κατάσταση. Τιμή 390.000 δρχ. Πληρ. τηλ. 67813, 73697
ΑΔ26959

ΠΩΛΕΙΤΑΙ σαλόνι τριθέσιο, διθέσιος καναπές, πολυθρόνα και τρία τραπεζάκια σε άριστη κατάσταση στην τιμή των 150.000 δρχ. Και τραπεζαρία σαλονιού στην τιμή των 150.000 δρχ. Πληρ. τηλ. 95771, 96202, 33370
ΑΔ26960

ΠΩΛΟΥΝΤΑΙ φακοί φωτογραφικών μηχανών NIKON CANON MINOLTA PENTAX 80-200F2.8+300F2.8+35-70F2.8 καινούργιοι από εξωτερικό σε μισή τιμή Αμερικής. Πληρ. τηλ. 095-800335
ΠΔ26938

ΠΩΛΟΥΝΤΑΙ άγρια ΚΑΡΒΟΥΝΑ άριστης ποιότητας χονδρική-λιανική. Πληρ. τηλ. (0241) 65581, 093-2103807, Γιάννης Κωνστάντιος, Αγγούρου (500 μ. μετά τη Γενική Τεχνική δεξιά).
ΠΔ26909

ΠΩΛΕΙΤΑΙ ΕΝΑ SONY MIDI SYSTEM (FH-B550) ΜΕ ΔΙΠΛΟ ΚΑΣΕΤΟΦΩΝΟ, CD, EQUALISER, ΡΑΔΙΟΦΩΝΟ ΚΑΙ ΤΑ ΗΧΕΙΑ ΤΟΥ, ΑΓΟΡΑΣΜΕΝΟ ΤΟΝ ΙΑΝΟΥΑΡΙΟ ΤΟΥ '98. ΕΝΑ DISKMAN PHILIPS (AZ7271) ΕΝΟΣ ΜΗΝΟΣ ΜΕ 5 ΩΡΕΣ ΛΕΙΤΟΥΡΓΙΑΣ, ΜΑΖΙ ΜΕ ΤΟΝ ADAPTOR ΡΕΥΜΑΤΟΣ ΚΑΙ ΤΑ ΑΚΟΥΣΤΙΚΑ, ΟΛΑ ΜΑΖΙ ΣΤΗΝ ΚΑΤΑΠΛΗΚΤΙΚΗ ΤΙΜΗ ΤΩΝ 90.000 ΔΡΧ. ΞΕΧΩΡΙΣΤΑ 80.000 & 30.000 ΑΝΤΙΣΤΟΙΧΑ. ΤΗΛ. 095-295890

γνωριμίες

ΘΕΛΕΙΣ ΝΑ ΞΕΧΑΣΤΕΙΣ ΑΠΟ ΤΗΝ ΚΑΘΗΜΕΡΙΝΟΤΗΤΑ ΚΑΙ ΖΗΤΑΣ ΤΟ ΚΑΤΙ ΑΛΛΟ; ΤΗΛΕΦΩΝΗΣΕ ΜΟΥ 094-382527 ΝΑΝΤΙΑ
ΠΓ26188

ΔΕΣΜΟΣ: 22χρονη ξεναγός ψηλή, λεπτή καστανόξανθη, 30χρονη καθηγήτρια, γλυκιά εμφανίσιμη, 32χρονη ρεσεψιονίστρια, 29χρονη αισθητικός, 33χρονη γυμνάστρια, 35χρονη έμπορος, 40χρονη πολύ ελκυστική υπάλληλος, 28χρονος γιατρός καινούργιος στη Ρόδο, 30χρονος εισαγωγέας πολύ ευκατάστατης οικογενείας, 35χρονος δικηγόρος διαζευγμένος, 40χρονος μεγαλοξενοδόχος, 45χρονος μεγαλέμπορος, όλοι κάτοικοι Ρόδου ενδιαφέρονται για αξιόλογες γνωριμίες. Εξυπηρέτηση για κυρίες δεσποινίδες δωρεάν. Πληρ. τηλ. 01-4274066, 01-4624566
ΠΓ26671

πωλησεις-ενοικιασεις επιχ/σεων

ΠΩΛΕΙΤΑΙ αναψυκτήριο κρεπερί στην Ιαλυσό, δίπλα ακριβώς στην πιάτσα ΤΑΧΙ, πλήρως εξοπλισμένο λόγω κούρασης. Πληρ. τηλ. 47062, 95843
ΠΚ27152

ΕΝΟΙΚΙΑΖΕΤΑΙ επιχείρηση μίνι-μάρκετ με όλο τον εξοπλισμό επί της οδού Βύρωνος δίπλα στο ξενοδοχείο ΑΘΗΝΑ. Πληρ. τηλ. 74385
ΠΚ27138

ΕΝΟΙΚΙΑΖΕΤΑΙ ή ΠΩΛΕΙΤΑΙ ή ΖΗΤΑ συνεργασία επιχείρηση-Αναψυκτήριο-Cafe bar στο κέντρο. Πληρ. τηλ. 33605, 094/189725.
ΠΚ27129

ΠΩΛΕΙΤΑΙ επιχείρηση πλήρως εξοπλισμένη με όλα τα είδη τουριστικά και έργα τέχνης. Οδός Γ. Λεόντος. Πληρ. τηλ. 094 858302.
ΑΚ27105

ΠΩΛΕΙΤΑΙ επιχείρηση ειδών περιπτέρου (ζαχαρώδη, τσιγάρα, εφημερίδες) με εξοπλισμό και εμπόρευμα στην Ανάληψη (Εμ.Ζαννή 14) λόγω αναχωρήσεως. Πληρ. τηλ. 0932-955763
ΑΚ27051

ΠΩΛΕΙΤΑΙ εργαστήριο πίτσας σε καλή τιμή. Πελατεία εξασφαλισμένη χειμώνα-καλοκαίρι. Πληρ. από Δευτέρα έως Παρασκευή τηλ. 27981 (από 8.00 έως 12.00)
ΠΚ27028

ΕΥΚΑΙΡΙΕΣ. ΠΩΛΟΥΝΤΑΙ. 1) Επιχείρηση σούπερ μάρκετ σε λειτουργία στο Ροδίνι με όλο τον εξοπλισμό και το εμπόρευμα μόνο 15.000.000. 2) Καφετέρια σε λειτουργία στην περιοχή Φανερωμένης (Ξενοδοχείο ΚΑΨΗΣ) με όλο τον εξοπλισμό του μόνο 17.000.000. Πληρ. τηλ. 093-2361682
ΠΚ26952

ΠΩΛΕΙΤΑΙ επιχείρηση στο Φαληράκι FAST-FOOD ΟΒΕΛΙΣΤΗΡΙΟ και ΜΠΑΡ, πλήρως εξοπλισμένο, με εσωτερικό χώρο 45 τ.μ., με τουαλέτα και με 75 τ.μ. αυλή. Σε καλή τιμή και με ευκολίες πληρωμής. Πληρ. κ. Ν. Ηρωνίας, Νέα Αγορά α' όροφος, αρ. 17, τηλ. 31955, 21602
ΑΚ26940

ΖΗΤΕΙΤΑΙ συνέταιρος σε πολυετή επιχείρηση της πόλης. Δεκτές σοβαρές και μόνο προτάσεις. Πληρ. τηλεφωνικώς δεν θα δοθούν. Τηλ. για συνεννόηση 85225 από 17.00 έως 22.00 καθημερινά

ΠΩΛΕΙΤΑΙ εστιατόριο σε τουριστική περιοχή. Σε πολύ καλή τιμή. Πληρ. τηλ. 31111

ΕΝΟΙΚΙΑΖΕΤΑΙ επιχείρηση εστιατόριοπιτσαρία εντός πόλεως ή ζητείται συνέταιρος. Πληρ. τηλ. 66090, 094 173648
ΑΚ26644

ΠΩΛΕΙΤΑΙ επιχείρηση αθλητικών ειδών σε πολύ προνομιακή θέση για το είδος της, στην πόλη της Ρόδου, λόγω συνταξιοδότησης. Πληρ. τηλ. 0241-35736, 094 605684

ΠΩΛΕΙΤΑΙ ή ΕΝΟΙΚΙΑΖΕΤΑΙ το ξενοδοχείο "ΦΟΙΒΟΣ" στον Αρχάγγελο, 16 δωματίων, με μπαρ, πάρκινγκ και δενδρόκηπο 2.800 τ.μ. Μετατρέπεται εύκολα σε 4 διαμερίσματα με τα υπόγειά τους. Είναι ελεύθερο βαρών. Πληρ. τηλ. 0244/22600, 0241/27578

ΠΩΛΕΙΤΑΙ MINI MARKET στο Φαληράκι εντός ξενοδοχείου λόγω φόρτου εργασίας. Πληρ. τηλ. 63523 από 9π.μ.-9 μ.μ.
ΠΚ26243

προσφορες εργασιας

ΚΑΦΕΜΑΝΤΙΑ-ΧΑΡΤΟΜΑΝΤΙΑ-ΧΕΙΡΟΜΑΝΤΙΑ ΕΛΕΝΗ. Πληρ. τηλ. 095-314817 Αγίου Γεωργίου 51 Ρόδος
ΑΡ26917

ΛΟΥΣΤΡΑΔΟΡΟΣ. Τώρα τα παλιά σας έπιπλα γίνονται καινούργια. Πληρ. τηλ. 33458, 90297 κ. Χαράλαμπος
ΑΡ27050

ΑΝΑΛΑΜΒΑΝΩ ΤΟΠΟΘΕΤΗΣΗ ΜΑΡΜΑΡΩΝ ΠΛΑΚΙΔΙΩΝ ΨΗΦΙΔΩΤΩΝ ΚΑΙ ΕΠΕΝΔΥΣΕΙΣ ΠΑΝΤΟΣ ΤΥΠΟΥ. ΕΛΕΥΘΕΡΙΟΣ ΤΣΑΚΙΡΗΣ ΤΗΛ. 0932477123
ΠΡ26786

ΑΒΑΝΤΑΖ: Αναγνωρισμένο γραφείο παροχής βοηθητικού προσωπικού. Διαθέτουμε οικοδοηθούς νοσοκόμες, μπέιμπυ σίτερ, καμαριέρες, λαντζιέρες, όπως για αγροτικές εργασίες στη Ρόδο και γενικότερα σε όλα τα Δωδεκάνησα. Εξυπηρέτηση αυθημερόν, 6μηνες γραπτές εγγυήσεις. Πληρ. τηλ. 01-4636749, 01-4282067, 01-4136726
ΠΡ26670

Συνεργείο υδραυλικών αναλαμβάνει από μικρές έως μεγάλες δουλειές. Πληρ. τηλ. 81811-28138

ΗΛΕΚΤΡΟΛΟΓΟΣ ΜΗΧΑΝΙΚΟΣ Τ.Ε.
Αναλαμβάνει πάσης φύσεως ηλεκτρολογικές εργασίες.
Νέες εγκαταστάσεις, επεκτάσεις, μετατροπές, βλάβες κ.λπ.
Πληρ. τηλ. 0932 242625
ΠΡ26788

ΥΔΡΑΥΛΙΚΕΣ ΕΓΚΑΤΑΣΤΑΣΕΙΣ

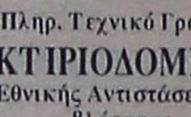

Δ. ΑΝΔΡΟΥΛΗΣ
ΒΛΑΒΕΣ ΑΠΟΦΡΑΞΕΙΣ
ΛΕΩΦ. ΔΗΜΟΚΡΑΤΙΑΣ 11
ΠΑΡΑΔΕΙΣΙ ΡΟΔΟΣ
ΤΗΛ. (0241) 82942
ΚΙΝ. 095-264254

ΑΠΟΦΡΑΞΕΙΣ ΚΑΘΑΡΙΣΜΟΙ ΑΠΟΧΕΤΕΥΣΕΩΝ "ΜΑΡΙΑ"
Αναλαμβάνουμε την απόφραξη και τον καθαρισμό αποχετεύσεων οικιών, πολυκατοικιών, ξενοδοχείων με ηλεκτρικό μηχάνημα όλο το 24ωρο.
ΕΡΓΑΣΙΑ ΕΓΓΥΗΜΕΝΗ ΤΑΧΕΙΑ ΕΞΥΠΗΡΕΤΗΣΗ
Πληρ. τηλ. **94750**
κινητό **095-262821**

Ε.Κ.Κ.Ο ΤΕΛΙΚΟΣ ΠΙΝΑΚΑΣ
Για την ρευματοδότηση της οικοδομής σας.
Αναλαμβάνουμε την διαδικασία συμπλήρωσης όλων των εντύπων που χρειάζονται για την υποβολή τους στην εφορία.
Καθώς το προσδιορισμό του ελάχιστου κόστους κατασκευής οικοδομής (Ε.Κ.Κ.Ο.) και του **Τελικού Πίνακα.**
Πληρ. Τεχνικό Γραφείο
ΚΤΙΡΙΟΔΟΜΙΚΗ
Εθνικής Αντιστάσεως 15
β' όροφος
Άμεση εξυπηρέτηση
τηλ.: 29401 & Κιν: 094634529

ΖΗΤΕΙΤΑΙ
Από το πρακτορείο γενικού τουρισμού **AIRTOUR GREECE.**
1) Νέος ή νέα κάτω των 35 ετών.
2) Γνώστης Γαλλικής-Ελληνικής και Γερμανικής.
3) Κάτοχος άδειας οδηγήσεως αυτοκινήτου.
Πληρ. τηλ. (0241) 77040
Δευτέρα-Παρασκευή
από 09.00 έως16.00 η ώρα

ΒΑΣΙΛΙΚΟΣ ΠΟΛΤΟΣ
ΠΩΛΕΙΤΑΙ
ΑΠΟ ΝΤΟΠΙΟ ΜΕΛΙΣΣΟΚΟΜΟ
Πληρ. τηλ. 21662



Ζητούνται σερβιτόροι - σερβιτόρες για δωδεκάμηνη απασχόληση.
Κον Παπαοικονόμου στο Τηλ. 26406
από 8 -11 π.μ
ΑΜΕΡΙΚΗΣ & 25ης Μαρτίου 28 - Τηλ. (0241) 26406



ΧΩΡΙΣ ΣΥΝΔΡΟΜΗ ΧΩΡΙΣ ΕΠΙΒΑΡΥΝΣΗ

ΠΡΑΚΤΙΚΕΣ-ΚΑΛΛΙΤΕΧΝΙΚΕΣ ΕΠΕΜΒΑΣΕΙΣ ΣΤΟΝ ΧΩΡΟ ΣΑΣ
ΠΑΡΑΔΟΣΙΑΚΑ ΠΑΤΩΜΑΤΑ ΜΕ ΒΟΤΣΑΛΟ ΜΩΣΑΙΚΑ-ΚΕΡΑΜΙΚΑ ΚΑΙ ΑΝΑΓΛΥΦΑ ΓΛΥΠΤΙΚΗ ΚΑΙ ΚΤΙΣΙΜΟ ΣΕ (ΠΟΡΟΛΥΘΟ) ΑΡΜΟΛΟΓΙΣΗ ΤΑΜΠΕΛΕΣ ΠΑΡΑΔΟΣΙΑΚΕΣ-ΤΟΙΧΟΓΡΑΦΙΕΣ Κ.ΛΠ ΛΟΓΙΚΕΣ ΤΙΜΕΣ ΑΜΕΣΗ ΕΞΥΠΗΡΕΤΗΣΗ
Πληρ. τηλ. 094 130328

ΥΔΡΑΥΛΙΚΟΣ ΓΙΩΡΓΟΣ ΚΑΜΜΑΣ
ΑΝΑΛΑΜΒΑΝΟΥΜΕ ΠΑΣΗΣ ΦΥΣΕΩΣ ΥΔΡΑΥΛΙΚΕΣ ΕΡΓΑΣΙΕΣ ΚΑΙ ΞΕΒΟΥΛΩΜΑΤΑ
Πληρ. τηλ. 61761 Ρόδος, κιν. 093 2540112
ΠΡ26785

ΑΛΟΥΜΙΝΙΑ
Για κάθε πρόβλημα στα παλιά σας αλουμίνια καθώς και για την κατασκευή παντός είδους νέων αλουμινίων τηλεφωνήστε στο **39747**
Τιμές ασυναγώνιστες
ΠΡ26617

P & G GRUP
ΧΡΗΜΑΤΟΟΙΚΟΝΟΜΙΚΟΙ ΣΥΜΒΟΥΛΟΙ ΕΠΙΧΕΙΡΗΣΕΩΝ
Χορηγούνται **ΑΜΕΣΑ** δάνεια τραπεζών εντός ωρών σε δημόσιους υπαλλήλους-ιδιωτικούς υπαλλήλους και ελεύθερους επαγγελματίες. **ΔΑΝΕΙΑ:** προσωπικά, καταναλωτικά, στεγαστικά, αγοράς οικοπέδου, οικίας, ανέγερσης πολυκατοικίας, επαγγελματικά με το χαμηλότερο επιτόκιο της αγοράς **ΧΩΡΙΣ ΠΡΟΣΗΜΕΙΩΣΗ!!!**
ΕΝΗΜΕΡΩΘΕΙΤΕ αν είστε στην μαύρη λίστα των **ΤΡΑΠΕΖΩΝ ΑΝΑΛΑΜΒΑΝΟΥΜΕ** υπεύθυνα την διαγραφή σας από την **BLACK LIST ΕΠΙΤΟΚΙΟ ΑΠΟ 5,75% ΕΩΣ 10,75%**
ΤΗΛ. 21848 ΩΡΕΣ 9-4 μ.μ.

ΚΑΘΑΡΙΣΜΟΣ - ΦΥΛΑΞΗ ΧΑΛΙΩΝ
Αναλαμβάνουμε τον καθαρισμό και τη φύλαξη των χαλιών - μοκετών - σαλονιών σας, στον δικό μας ή σε δικό σας χώρο.
ΠΡΟΣΦΟΡΑ
Η φύλαξη είναι δωρεάν!
CLEAN CENTER
Γεωρ.Παπανδρέου 31 Ρόδος
Τηλ. 65481,
κιν. 093-852102
ΠΡ24412

ΕΡΓΟΛΑΒΟΣ ΜΑΣΤΟΡΑΣ ΚΩΝΣΤΑΝΤΙΝΟΣ
ΤΙΜΕΣ ΛΟΓΙΚΕΣ αναλαμβάνω γενικές κατασκευές κτιρίων αναπαλαιώσεις σοβατίσματα, χτισίματα γκρεμίσματα βαψίματα, μάρμαρα, γιαλίσματα, πλακάκια περιφράξεις οικοπέδων, κατασκευές, μελέτες για σοφίτες ξυλοκατασκευές, τοποθέτηση κεραμίδια.
ΓΙΑ ΟΛΗ ΤΗ ΔΩΔΕΚΑΝΗΣΟ
Πληρ. τηλ. 27255, 094-823925
όλο το 24ωρο
ΠΡ26666

EXPRESS CLEAN
και το 1999
"ΑΠΟΘΗΚΕΥΣΗ ΧΑΛΙΩΝ ΔΩΡΕΑΝ-ΕΠΙΣΤΡΟΦΗ ΧΑΛΙΩΝ ΣΕ 3 ΗΜΕΡΕΣ
Αναλαμβάνουμε τον καθαρισμό επί τοπου ή στο δικό μας χώρο σε μοκέτες, χαλιά, σαλόνια.
ΔΩΡΕΑΝ ΑΠΟΘΗΚΕΥΣΗ για όλο το χρόνο. Αμεση εξυπηρέτηση. Εγγύηση η πολυετής πείρα μας με τα σύγχρονα μηχανήματα και απορρυπαντικά μας.
Τηλ. 94815, κιν. 094 350247, 0246 98317
θραδυνές ώρες

ΠΩΛΕΙΤΑΙ
επιχείρηση εστιατορίου επί της Μιχ. Πετρίδη. Μόνο σοβαρές προτάσεις.
Πληρ. τηλ. 63193, 62637 από 10.00-13.00

Πάντα με υγείαν...

Οι σύγχρονες αντιαλλεργικές θεραπείες

Φτέρνισμα, μπούκωμα, βήχας, καταρροή και... ουκ έστιν τέλος των δεινών για όσους είναι αλλεργικοί, τώρα που μπήκε η άνοιξη! Η αλλεργική ρινίτιδα ταλαιπωρεί περισσότερους από 600.000 Ελληνες και μάλιστα ένα μεγάλο ποσοστό από αυτούς είναι παιδιά. Το ευτύχημα είναι πως τα νεότερα φάρμακα για την αντιμετώπισή της, έχουν καλύτερα αποτελέσματα και δεν φέρνουν υπνηλία!

Ολα τα νεότερα δεδομέαν για την αλλεργική ρινίτιδα παρουσιάστηκαν την περασμένη εβδομάδα στο 3ο Πανελλήνιο Αλλεργιολογικό Συνέδριο. Σύμφωνα λοιπόν με πρόσφατη μελέτη, στον ελληνικό πληθυσμό το 49% των ασθενών πρωτοεμφανίζει την αλλεργική ρινίτιδα, πριν την ηλικία των 19 ετών, ενώ το 81% την εμφανίζει πριν μπει στα 30.

Οπως εξηγεί ο καθηγητής αλλεργιολογίας στο Πανεπιστήμιο της Γένοβας Σ. Γκανονίκα, η αλλεργική ρινίτιδα είναι φλεγμονή του ρινικού βλεννογόνου που προκαλείται από αλλεργιογόνα. Πρόκειται δηλαδή για μια αντίδραση υπερευαισθησίας του οργανισμού σε ουσίες που για τον υπόλοιπο πληθυσμό είναι αβλαβείς, αλλά ο οργανισμός του αλλεργικού τις αναγνωρίζει ως επιβλαβείς.

- Ποιά είναι λοιπόν τα συμπτώματα που έχουν οι ασθενείς;

«Θα τους αναγνωρίσετε εύκολα. Η μυτη τους τρέχει, είναι βουλωμένη, τους τρώει, αναπνέουν με το στόμα, φταρνίζονται ενώ μπορεί να έχουν και συμπτώματα από τα μάτια ή το δέρμα. Ο ασθενής, ο οποίος υποφέρει, νιώθει υπνηλία, συνεχή κόπωση κ.λπ.»

- Πότε μπορεί να πάθουμε αλλεργική ρινίτιδα;

«Οποτεδήποτε! Πρακτικά, όμως, η πάθηση διακρίνεται σε εποχιακή που εκδηλώνεται συνήθως την άνοιξη λόγω της γύρης και χρόνια. Στις μεσογειακές χώρες τα κυριότερα αλλεργιογόνα, είναι τα αγρωστώδη το περδικάκι και η ελιά»

- Ποιά είναι η νεότερη θεραπευτική προσέγγιση της νόσου;

«Οι αλλεργικές παθήσεις είναι νοσήματα που πρέπει ν' αντιμετωπίζονται θεραπευτικά τόσο συμπτωματικά όσο και σε μακροχρόνια βάση, με τη χορήγηση αντιαλλεργικών φαρμάκων που διαθέτουν αντιφλεγμονώδεις ιδιότητες».

- Πολύς κόσμος φοβάται τις παρενέργειες των αντιισταμινικών και τα αποφεύγει...

«Τα νεότερης γενιάς αντιισταμινικά φάρμακα όπως π.χ. η λοραταδίνη, διαθέτουν αντιφλεγμονώδεις ιδιότητες, χωρίς να καταστέλλουν το κεντρικό νευρικό σύστημα, όπως τα παλιότερα αντιισταμινικά που προκαλούσαν υπνηλία και έλλειψη συγκέντρωσης. Η σύγχρονη αντιαλλεργική θεραπευτική προσέγγιση με μη κατασταλτικά αντιισταμινικά από το στόμα όπως είναι η λοραταδίνη, σε συνδυασμό με τη χρήση τοπικού κορτικοειδούς ρινικού σπρέι φουροικής μομεταζίνης έχει πολλά πλεονεκτήματα σε σχέση με τις παλαιότερες θεραπείες»

Συμβουλές για θεραπεία κατ' οίκον

Είμαι 40 ετών και παρατήρησα τελευταία ότι οι νυχτερινές στύσεις μου έχουν μειωθεί. Κάπου διάβασα ότι αυτό είναι ένδειξη σεξουαλικής δυσλειτουργίας. Είναι γεγονός πως τις τελευταίες φορές δεν είχα επαρκή στύση και κατά τη διάρκεια της σεξουαλικής πράξης. Συνδέονται αυτά τα δύο γεγονότα;

«Οπως εξηγούν οι ειδικοί του Κέντρου Αναφοράς Σεξουαλικών Δυσλειτουργιών του Αριστοτελείου Πανεπιστημίου της Θεσσαλονίκης, φυσιολογικά κάθε άνδρας έχει τρεις με πέντε στύσεις κατά τη διάρκεια του ύπνου του. Η έλλειψή τους θεωρείται ένδειξη προβλήματος. Μάλιστα, οι άνδρες που παρουσιάζουν προβλήματα στύσης από ψυχολογικά αίτια έχουν φυσιολογικές και σκληρές στύσεις κατά τη διάρκεια του ύπνου. Αντίθετα, αν το πρόβλημα είναι οργανικό, οι στύσεις θα είναι λιγότερες τόσο σε αριθμό όσο και σε σκληρότητα»

Ο επτάχρονος γιός μου παθαίνει συνέχεια ωτίτιδες. Το παιδί πετάγεται μέσα στη νύχτα κλαίγοντας από τον πόνο. Τι να κάνω για να τον ανακουφίσω;

«Θα σας πω τι να μην κάνετε: διάφορα γιατροσόφια, όπως να του στάξετε σταγόνες λάδι ή να φυσήξετε μέσα καπνό. Ο πόνος θα υποχωρήσει αν χορηγήσετε κάποιο αντιπυρετικό στο παιδί και ταυτόχρονα τοποθετήσετε πάνω στο πονεμένο του αυτί μια θερμοφόρα ή ένα πανί που θα το έχετε ζεστάνει με το σίδερο. Ακόμα, όμως, κι αν υποχωρήσει ο πόνος, πρέπει να ενημερώσετε τον παιδίατρο, γιατί η αιτία μπορεί να παραμείνει».

«Η μητέρα μου πάσχει από τη νόσο του Αλτσχάιμερ και μέρα με τη μέρα τα συμπτώματα της ασθένειας γίνονται όλο και πιο έντονα. Διάβασα σε ένα αγγλικό ιατρικό περιοδικό ότι υπάρχει ένα νέο φάρμακο που θα κυκλοφορήσει και στην Ελλάδα. Ποιό είναι αυτό;

«Θα αναφέρεστε στο δημοσίευμα του περιοδικού "British Medical Journal" για μια μελέτη που αφορούσε την αποτελεσματικότητα της ουσίας ριβαστιγμίνη. Σύμφωνα, λοιπόν, με το περιοδικό, τα αποτελέσματα της μελέτης είναι ενθαρρυντικά. Σε λίγες εβδομάδες η ουσία αυτή αναμένεται να κυκλοφορήσει και στην Ελλάδα, οπότε μπορείτε να ρωτήσετε τον γιατρό που παρακολουθεί τη μητέρα σας».

ΙΑΤΡΙΚΗ ΑΝΑΚΟΙΝΩΣΗ
Ο ιατρός
ΜΙΧΑΗΛ ΕΜΜ. ΤΕΛΩΝΗΣ
ΧΕΙΡΟΥΡΓΟΣ ΟΦΘΑΛΜΙΑΤΡΟΣ
Δέχεται στο ιατρείο του
Αννης Μαρίας 71 (ισόγειο)
Καθημερινά 08.30-13.00 και 17.00-20.30
Σάββατο 09.00-12.00
Τηλέφωνο 33113 κιν. 095-315657

ΙΑΤΡΙΚΗ ΑΝΑΚΟΙΝΩΣΗ
Ο ιατρός
ΒΑΣΙΛΗΣ Μ. ΚΑΡΑΓΙΑΝΝΗΣ
ΝΕΥΡΟΛΟΓΟΣ
ΔΕΧΕΤΑΙ: Στο ιατρείο του
Γ. Ευσταθίου 8 (κοντά στη Γενική Τράπεζα)
Καθημερινά 8.30-13.00 και 17.30-20.00
Σάββατο 8.30-13.00
Τηλ. 78655, οικίας: 21045, κιν.: 095463082

ΝΤΟΡΑ ΚΩΝΣΤΑΝΤΙΝΟΠΟΥΛΟΥ-ΨΥΧΟΛΟΓΟΣ
Πτυχιούχος του Πανεπιστημίου της Καλιφόρνιας-Λος Αντζελες (UCLA)-Μεταπτυχιακές σπουδές στο Pepperdine University-Malibu California.
➤ Αμεση ψυχολογική υποστήριξη και επαγγελματική φροντίδα από έμπειρη Ψυχολόγο και Οικογενειακή Σύμβουλο.
➤ Η σωστή θεραπευτική σχέση μπορεί να επιφέρει ρεαλιστικές λύσεις για πραγματικά προβλήματα σε θέματα: μοναξιάς, μελαγχολίας, στρες, ανυπομονησίας, φοβίας, εθισμού, οικογενειακών σχέσεων, διαζυγίου, κακομεταχείρισης, συναισθηματικών δυσκολιών, αυτοπεποίθησης, ανασφάλειες, μεταβατικά στάδια ζωής, βουλιμίας, ανορεξίας, απώλειας, πένθους.
Τηλεφωνείστε στα τηλέφωνα: 35163 και 094/980550 για ραντεβού και άμεση εξυπηρέτηση.
Διεύθυνση: Καρίας 1
Περιοχή Ροδίνι - Ρόδος

ΙΑΤΡΙΚΗ ΑΝΑΚΟΙΝΩΣΗ
Ο ιατρός
ΚΟΥΛΤΙΝΙΟΣ ΕΜΜ. ΚΟΜΝΗΝΟΣ
ΧΕΙΡΟΥΡΓΟΣ ΩΤΟΡΙΝΟΛΑΡΥΓΓΟΛΟΓΟΣ
Δέχεται:
καθημερινά: 8.30-13.30
απόγευμα: 17.30-20.30
Σάββατο: 8.30-14.00 (μόνο κατόπιν ραντεβού)
ΤΑΜΕΙΑ: ΔΗΜΟΣΙΟ - Ο.Γ.Α.
ΓΕΩΡΓΙΟΥ ΕΥΣΤΑΘΙΟΥ 6 (κοντά στη Γενική Τράπεζα)
Τηλ. fax (0241) 28016
email: Kekoultinios@hotmail.com

ΙΑΤΡΙΚΗ ΑΝΑΚΟΙΝΩΣΗ
ΚΟΡΔΩΝΗ ΒΑΣΙΛΙΚΗ
ΠΑΙΔΙΑΤΡΟΣ
Δέχεται στο ιατρείο της
Αννης Μαρίας 11
Καθημερινά από τις 17.30 έως και τις 20.30
εκτός Τετάρτης και Σάββατου
Τηλέφωνο 74850 κιν. 094-351235

ΙΑΤΡΙΚΗ ΑΝΑΚΟΙΝΩΣΗ
Ο ιατρός
ΔΗΜ. Ε. ΧΑΤΖΗΔΗΜΗΤΡΙΟΥ
ΕΙΔΙΚΟΣ ΠΑΘΟΛΟΓΟΣ
Δέχεται στο ιατρείο του
Θεμιστοκλέους Σοφούλη 88
Καθημερινά 9-1 π.μ. και 5-8 μ.μ.
Σάββατο με ραντεβού
Τηλέφωνα 38008 ιατρείο, 95068 οικία, 095 233872 κινητό

ΙΑΤΡΙΚΗ ΑΝΑΚΟΙΝΩΣΗ
Ο καρδιολόγος
ΚΩΝ/ΝΟΣ Ι. ΚΑΡΙΚΗΣ
απουσιάζει από 27/3/99 έως και 31/3/99 λόγω της συμμετοχής του στο Παγκόσμιο Συνέδριο Θεραπείας Καρδιαγγειακών Νόσων στο Αμστερνταμ της Ολλανδίας. Το ιατρείο λειτουργεί κανονικά από Πέμπτη 1-4-99 πρωί και απόγευμα. Για επικοινωνία με τον γιατρό τηλεφωνείστε στο **73013** και στο κινητό **094-504113**

ΙΑΤΡΙΚΗ ΑΝΑΚΟΙΝΩΣΗ
Ο οδοντίατρος
ΝΙΚΟΛΑΟΣ ΑΝΤΩΝΙΟΥ DDS, MS
ΠΤΥΧΙΟΥΧΟΣ ΠΑΝΕΠ. ΑΘΗΝΩΝ,
μετεκπαιδευμένος στη χειρουργική στόματος
δέχεται στο ιατρείο του
28ης Οκτωβρίου 23-25, 1ος όροφος,
κατόπιν ραντεβού, από:
ΔΕΥΤΕΡΑ ΕΩΣ ΠΑΡΑΣΚΕΥΗ
9.00-1.00 και 17.30-20.00
τηλ.: 77025

ΙΑΤΡΙΚΗ ΑΝΑΚΟΙΝΩΣΗ
Ο ιατρός
ΔΗΜΗΤΡΙΟΣ ΤΡΙΑΝΤΑΦΥΛΛΟΥ
ΠΛΑΣΤΙΚΟΣ ΧΕΙΡΟΥΡΓΟΣ
Δέχεται στο ιατρείο του
ΠΑΥΛΟΥ ΜΕΛΑ 27 και ΝΑΥΑΡΙΝΟΥ (2ος όροφος)
ΜΕ ΡΑΝΤΕΒΟΥ
ΔΕΥΤΕΡΑ-ΤΕΤΑΡΤΗ-ΠΕΜΠΤΗ-ΠΑΡΑΣΚΕΥΗ
18.30-20.30
ΤΗΛ.FAX:(0241) 23860 κιν. 094-688989

ΙΑΤΡΙΚΗ ΑΝΑΚΟΙΝΩΣΗ
ΑΝΑΣΤΑΣΙΟΣ Β. ΧΡΟΝΟΠΟΥΛΟΣ
ΑΓΓΕΙΟΧΕΙΡΟΥΡΓΟΣ
Δέχεται κατόπιν ραντεβού
Στη νέα διεύθυνση: Αννης Μαρίας 15 3ος όροφος
Τηλ. 31584-74727 κιν. 094-357899

Ρόδος: *ειχή και ως έτυχε...*

Τα νοσταλγικά αστεράκια της... ΑΣΤΕΡ!

Λιγάκι καθυστερημένα έπεσε στα χέρια μας το νοσταλγικό ημερολόγιο, για το 1999, των σπουδαστών της **Ανώτερης Σχολής Τουριστικών Επαγγελμάτων Ρόδου** αλλά τα *"δρώμενα απείρου κάλλους"** που διεδραματίσθηκαν στη σχολή, το περασμένο Σάββατο κατά την διάρκεια της



απονομής των πτυχίων στους αποφοίτους, το κάνουν ξανά επίκαιρο και ας βρισκόμαστε στο τέλος του Μάρτη.

(Αλλωστε ας μην ξεχνάμε ότι σήμερα έχουμε την **"γαλάζια Πανσέληνο"** που θα μας κρατήσει συντροφιά μαζί με τα χαμένα αστεράκια παρελθουσών χρήσεων - των χρόνων που πέρασαν!)





*"**Η Σχολή Τουριστικών Επαγγελμάτων (Σ.Τ.Ε.)** ιδρύθηκε το 1937.*

Η δραστηριότητα της εκδηλώθηκε στην αρχή με τη λειτουργία Τμημάτων Μετεκπαίδευσης για τους εργαζόμενους σε Ξενοδοχεία ή Εστιατόρια κι ενός τμήματος Στοιχειώδους Εκπαίδευσης για νέους που επιθυμούσαν να σταδιοδρομήσουν στο Ξενοδοχειακό Επάγγελμα.

Ο πόλεμος του '40 και τα γεγονότα που μεσολάβησαν - ανέστειλαν τη δραστηριότητα της Σ.Τ.Ε. ως το 1951 οπότε αρχίζει και πάλι το έργο της με τμήματα μετεκπαίδευσης.

*Η **Σχολή Ανώτερης Εκπαίδευσης στη Ρόδο** ιδρύθηκε το 1956.*

Η λειτουργία της στοχεύει στην κατάρτηση ικανών και κατάλληλων στελεχών για Ξενοδοχειακές, Επισιτιστικές και λοιπές Επιχειρήσεις που περιλαμβάνονται στον Τουριστικό τομέα.

Το επιβλητικό κτίριο άλλωστε, στην οδό Δημοκρατίας 2, που στεγάζει τη Σχολή και το Οικοτροφείο των Σπουδαστών, μαρτυρά την πλούσια ιστορία της Σχολής.

Μιας ιστορίας που έγραψαν οι 2.909 απόφοιτοι και που συνεχίζεται μέρα με τη μέρα".

* Οσον αφορά τον γενικό γραμματέα του υπουργείου Αιγαίου, **Γιάννη Μαχαιρίδη** που επιτέθηκε με βαναυσότητα στον καθηγητή **Χριστόδουλο Γιαλλουρίδη** γιατί *"απετόλμησε"* να εκφράσει μια άποψη που δεν βρίσκει σύμφωνους αυτόν και τα αφεντικά του, θα πρέπει να τον *"δικαιολογήσουμε"*.

*... Μάλλον συγχέει την υπόσταση του "κρατικοδίαιτου" με αυτήν του **"statesman"** - ή για να το πούμε **"μπονασερικά"**, να το εμπεδώσει - άλλο **"uomo di stato"** και άλλο οι υλακές του **"κομματικού κυνός"**!*

ΗΛΕΚΤΡΟΔΟΜΗ
ΗΛΕΚΤΡΟΛΟΓΙΚΟ ΥΛΙΚΟ-ΦΩΤΙΣΤΙΚΑ
Κεντρικό κατάστημα:
28ης Οκτωβρίου 4 Κρεμαστή, 85104 Ρόδος, τηλ. 91781
Υποκατάστημα:
11ο χλμ. Ρόδου-Αεροδρομίου, Κρεμαστή 85104 Ρόδος, τηλ. (0241)95008, fax. 90446
Για ό,τι αφορά τον ηλεκτρισμό έχουμε τις λύσεις


Περιποιημένα χέρια με άψογα νύχια ήταν πάντα το όνειρο κάθε γυναίκας.
Αφήστε τα χέρια σας να μιλήσουν.
Τεχνητά νύχια
άψογα σε εμφάνιση και αντοχή.
Αποκτήστε τώρα τέλεια νύχια στο μήκος που επιθυμείτε.
Γιώτα
Τηλ. 78275-
Κιν. 095 319683

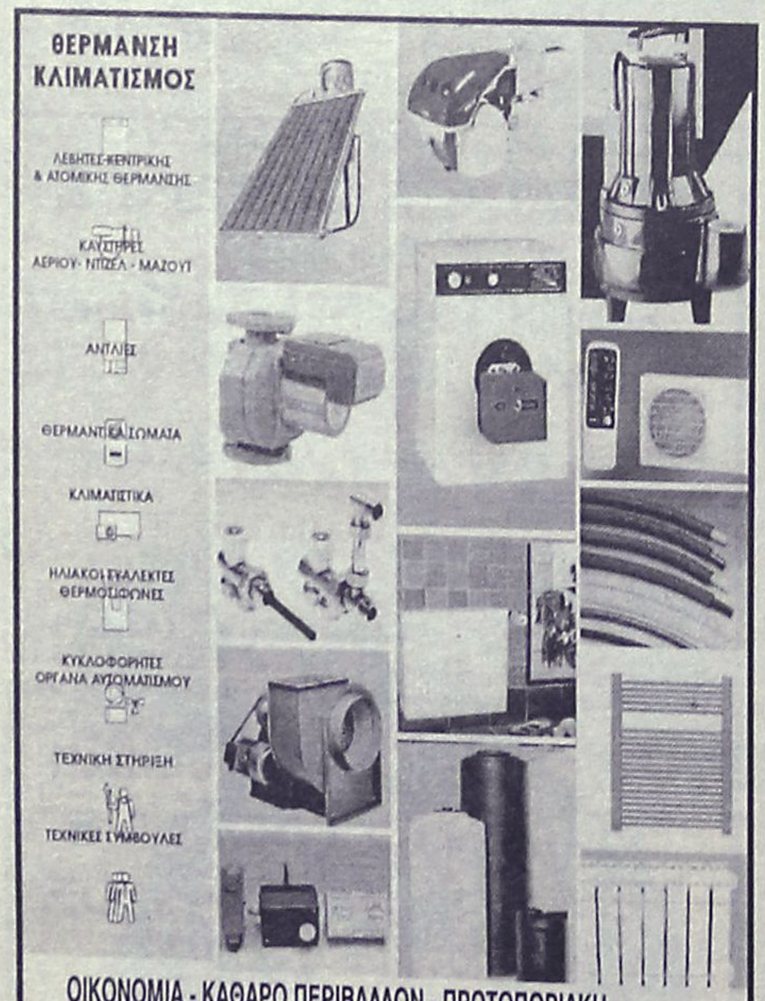

ΟΙΚΟΝΟΜΙΑ - ΚΑΘΑΡΟ ΠΕΡΙΒΑΛΛΟΝ - ΠΡΩΤΟΠΟΡΙΑΚΗ ΤΕΧΝΟΛΟΓΙΑ
άριστη εργασία • μικρή προκαταβολή • διακανονισμός
ΒΟΥΤΥΡΑΚΗΣ Ι.Χ. Ε.Π.Ε.
ΔΩΔΕΚΑΝΗΣΙΑΚΗΣ ΝΕΟΛΑΙΑΣ 16 - ΡΟΔΟΣ - ΤΗΛ. ΚΕΝΤΡΟ: 0241 / 76100

Delta
ΔΙΑΜΑΝΤΟΤΡΥΠΟΤΕΧΝΙΚΗ ΡΟΔΟΥ
5ο χλμ. Ρόδου-Λίνδου Εμπορικό Κέντρο Μανουσέλη
ΤΡΥΠΑΜΕ-ΚΟΒΟΥΜΕ-ΣΠΑΜΕ
Τσιμέντα με σίδερα, τούβλα, μπετά, θράχια, πέτρες, τσιμεντόλιθους
Δυνατότητες των μηχανημάτων
1) ΤΡΥΠΕΣ (καρότα) - Σε πάτωμα ή με κλίση, όλες τις διαμέτρους. Για ηλεκτρολόγους, υδραυλικούς, air condition, δεξαμενές, τζάκια, σκάλες κ.λπ.
2) HANDSAW - Πριόνι χειροκίνητο, υδραυλικό, αεροκίνητο, βενζινοκίνητο 26-52 πόντων βάθους.
Κόβει ΠΟΡΤΕΣ-ΠΑΡΑΘΥΡΑ-ΣΚΑΛΕΣ-ΚΑΝΑΛΙΑ-ΑΡΜΟΥΣ
3) ΠΡΙΟΝΙ ΔΑΠΕΔΟΥ - Μηχάνημα κοπής δαπέδου. Κόβει, μέχρι 50 πόντους βάθους, τσιμέντα, άσφαλτο, κανάλια. Οτιδήποτε δεν μπορούμε να κόψουμε, το τρυπάμε.
Υπάρχει λύση!
ΧΩΡΙΣ ΣΚΟΝΕΣ-ΡΩΓΜΕΣ-ΔΟΝΗΣΕΙΣ-ΜΕΡΕΜΕΤΙΑ
ΠΩΛΗΣΗ ΔΙΑΜΑΝΤΕ ΔΙΣΚΩΝ ΚΑΙ ΕΡΓΑΛΕΙΩΝ
Η πολύχρονη μας πείρα στο εξωτερικό μας δίνει τη δυνατότητα να βρίσκουμε λύση εκεί που οι άλλοι σηκώνουν τα χέρια.
τηλ. γραφείου: 77986 • φαξ: (0241) 77986 • κινητό: 094 380562
ΥΠΕΥΘΥΝΟΣ: ΜΑΡΚΟΣ ΤΣΕΣΜΕΤΖΗΣ

GA FERRIES
KYDON TOURS
ΚΕΝΤΡΙΚΟ ΠΡΑΚΤΟΡΕΙΟ PORT AGENT
ΠΑΣΧΑ
Στο πανέμορφο ΚΑΣΤΕΛΛΟΡΙΖΟ με το πολυτελές F/B MARINA
Happy Easter
Η GA FERRIES και το πρακτορείο ΚΥΔΩΝ οργανώνουν εκδρομή κρουαζιέρα με παραμονή στο F/B MARINA για να κάνουμε ΑΝΑΣΤΑΣΗ κοντά στους ΑΚΡΙΤΕΣ, του ΚΑΣΤΕΛΛΟΡΙΖΟΥ
- Αναχώρηση Μεγάλο Σάββατο 14.30. Αφιξη 16.30
- Επιστροφή στη Ρόδο Δευτέρα. Αφιξη 13.00
Περάστε ένα από τα ωραιότερα ΠΑΣΧΑ της ζωής σας στο πανέμορφο νησί άνετα, ξεκούραστα με την παραμονή σας.
ΚΥΡΙΑΚΗ ΠΑΣΧΑ 11/4. Ημέρα να γνωρίσετε το νησί με περιπάτους στα δρομάκια με τα γραφικά σπίτια, να επισκεφθείτε το μουσείο και, γιατί όχι, να πάτε βαρκάδα μέχρι το σπήλαιο του ΠΑΡΑΣΠΑ.
Απολαύστε τα ουζάκια σας στις ταβέρνες με όμορφα μαγειρεμένα φαγητά.
ΔΕΥΤΕΡΑ 12/4. Αναχώρηση για Ρόδο. Αφιξη 13.00
ΤΙΜΗ ΚΑΤ' ΑΤΟΜΟ
Σε καμπίνα 16.000
Χωρίς καμπίνα 10.000
Δείπνο Ανάστασης 3.500
Οργάνωση-ΣΥΝΟΔΟΣ η κ. ΕΛΕΝΗ ΨΥΛΛΑΚΗ
ΚΕΝΤΡΙΚΟ ΠΡΑΚΤΟΡΕΙΟ ΚΥΔΩΝ
Εθ. Δωδεκανησίων 14 - Ακτή Σαχτούρη 8
Τηλ. 23000 - 27900 - 27722 - 24265 • FAX: 32741

Άρτος (;) & Θεάματα (;)...

ΚΙΝΗΜΑΤΟΘΕΑΤΡΟ "ΜΕΤΡΟΠΟΛ"

ΤΗΛ. 28400
ΔΥΟ ΠΡΟΒΟΛΕΣ
7.30 έως 9.30 και 9.30 έως 11.30
ΣΑΒΒΑΤΟ και ΚΥΡΙΑΚΗ ώρα έναρξης 5.30
Η πιο εντυπωσιακή περιπέτεια της Walt Disney για όλη την οικογένεια. Μια ιστορία πραγματικής φιλίας με καταπληκτικά εφέ και τον βραβευμένο με 5 Οσκαρ ΡΙΚ ΜΠΕΙΚΕΡ
Ο ΣΠΑΝΙΟΣ ΤΖΟ!!!
MIGHTY JOE YOUNG
Α! ΠΡΟΒΟΛΗΣ - ΚΑΤΑΛΛΗΛΟ
Σε σύγχρονη προβολή με όλη την Ελλάδα



Μια περιπετειώδης κωμωδία που θα σας μείνει αξέχαστη

ΚΙΝΗΜΑΤΟΓΡΑΦΟΣ "ΠΑΛΛΑΣ"

ΨΗΦΙΑΚΟΣ ΗΧΟΣ SURROUND DTS
ΤΗΛ. 24475
ΠΡΟΣΟΧΗ: ΠΕΜΠΤΗ ΜΟΝΟ 25/3 2 ΕΡΓΑ
5.30 και 7.30 "ΜΙΚΡΟΙ ΣΤΡΑΤΙΩΤΕΣ"
και 9.30-12.00 "ΧΑΜΕΝΕΣ ΑΓΑΠΕΣ"
Υπόλοιπες μέρες ώρες έναρξης 7 και 9.30 Σαβ. - Κυρ. από τις 4.30
Μια ιστορία για τον έρωτα που χάνεται και ξαναγεννιέται.
ΧΑΜΕΝΕΣ ΑΓΑΠΕΣ
(MESSAGE IN A BOTTLE)



Η τελευταία ταινία των ΚΕΒΙΝ ΚΟΣΤΝΕΡ και ΠΟΛ ΝΙΟΥΜΑΝ
Επόμενη ταινία μας:
ΕΠΙΤΕΛΟΥΣ ΕΙΝΑΙ ΕΔΩ!! "ANTS"
http:// www.dtstech. com/cinema/index.html

ΚΙΝΗΜΑΤΟΓΡΑΦΟΣ "TITANIA"

ΤΗΛ. 25876
DOLBY DIGITAL SRD ΨΗΦΙΑΚΗ ΗΧΗΤΙΚΗ ΑΠΟΛΑΥΣΗ
Ωρες έναρξης:
7 .45 μ.μ. και 10 μ.μ. Σάββατο-Κυριακή από 5.45



Η πιο ακριβή παραγωγή στην ιστορία του ευρωπαϊκού κινηματογράφου
Γνωρίζει παντού τεράστια εμπορική επιτυχία
ΑΣΤΕΡΙΞ ΚΑΙ ΟΒΕΛΙΞ ΕΝΑΝΤΙΟΝ ΚΑΙΣΑΡΑ
Με τους ΖΕΡΑΡ ΝΤΕΠΑΡΝΤΙΕ-ΡΟΜΠΕΡΤΟ ΜΠΕΝΙΝΙ

ΔΗΜΟΤΙΚΟΣ ΚΙΝΗΜΑΤΟΓΡΑΦΟΣ

Σας κάνουμε γνωστό ότι ο κινηματογράφος "ΔΗΜΟΤΙΚΟ" θα παραμείνει κλειστός από την Τρίτη 30 Μαρτίου 1999 και για την θερινή περίοδο

... Και τηλεόραση (όπως λέμε τηλοψία...)

ΕΤ 1

07.10 Μουσικό οδοιπορικό
08.00 Ο μικρός κόσμος του δάσους
08.30 Αρθούρος
09.00 Κλασικά παραμύθια σε κιν. σχέδια
09.30 Χρυσές συνταγές
10.00 Το πρώτο χαμόγελο
12.00 Οπως μας αρέσει
13.30 Ειδήσεις
13.45 Δικαίωμα στη ζωή
14.15 Κασσάνδρα-Το μοιραίο πάθος
15.00 Καρουζέλ
16.00 Βόλεϊ. ΑΕΚ-Ηρακλής
18.00 Εξι... με την Ελντα
20.00 Ειδήσεις
20.10 Διαβάζοντας
20.15 Μια μέσα μια έξω
21.00 Χωρικά ύδατα. Δραματική σειρά.
22.00 Η συκοφαντία του αίματος. Σειρά βασισμένη στο ομώνυμο μυθιστόρημα του Βασίλη Μπούτου.
23.00 Ειδήσεις-Καιρός
23.32 Το σχόλιο του Κ. Γεωργουσόπουλου
23.55 Εμείς και το σεξ
01.00 Συνεικόνες
01.30 Εξι... με την Ελντα (Ε)
03.30 Το πρώτο χαμόγελο
05.30 Οπως μας αρέσει

NET

07.00 Τι τρέχει;
10.00 Δασκαλογιάννης
10.30 Οδησσός: μια ξεχασμένη ελληνική πατρίδα
11.00 Δελτίο ειδήσεων
11.01 Δωδεκάνησα από την κατοχή στην ενσωμάτωση. Σειρά ντοκιμαντέρ με την ευκαιρία του εορτασμού της απελευθέρωσης της Δωδεκανήσου από τον ιταλικό ζυγό.
12.00 Δελτίο ειδήσεων
12.01 Ζωϊκό βασίλειο
13.00 Ειδήσεις
13.30 Ντεκαφεϊνέ
14.00 Ειδήσεις
14.01 Ντεκαφεϊνέ (Σ)
15.00 Ειδήσεις-μεγάλο δελτίο
16.00 Συν και πλην
18.00 Ειδήσεις
18.15 Μια σημαία - γιατί;
18.30 Σπορ ιστορίες, Με τον Δημήτρη Χατζηγεωργίου.
19.30 Σπορ ΝΕΤ
20.05 Ταξιδεύοντας (Ε)
21.00 Ειδήσεις
22.00 Ανθρωποι. Δημοσιογραφική ενημερωτική εκπομπή την οποία παρουσιάζει η Σεμίνα Διγενή
23.00 Το ανθρώπινο σώμα
24.00 Ειδήσεις
00.30 Νυχτερινός επισκέπτης. Με τον Αρη Σκιαδόπουλο

ΕΤ 3

08.31 Πράσινη κάρτα
09.00 Στυλ καφέ
09.30 Ντοκιμαντέρ
10.30 Τσεκ απ
11.00 Ειδήσεις
11.45 Τα καθημερινά
12.30 Εκπαιδευτικό ντοκιμαντέρ
13.30 Οδύσσεια
13.45 Οινο-μαγειρέματα
14.00 Μέρα μεσημέρι
15.30 Ειδήσεις
15.45 Με μια τρίτη ματιά
17.00 Jammin ζωντανά
18.00 Αδρεναλίνη
18.30 Υπουργείο Ηχου
19.00 Αθλητικό ημίωρο
19.30 Ειδήσεις
20.30 Τεχνόπολις
21.00 Βόλτα
22.00 Ξένη ταινία. "Το κέρατο της κατσίκας".
24.00 Τεχνών ημιχρόνιον
00.30 Ειδήσεις
01.00 Ξένη ταινία. "Ανθρωποκυνηγητό"

FILMNET

05.50 Ξένη ταινία. «Τον λέγανε... "Βασιλιά"»
08.05 Ξένη ταινία. «Το μαύρο πρόβατο»
09.40 Ξένη ταινία. «Τοπ-Καπί»
11.45 Ξένη ταινία. «Φαντάσματα από το παρελθόν»
14.00 Ξένη ταινία. «Ο πρόεδρος, ένα ροζ σκάνδαλο και ένας πόλεμος»
15.45 Ξένη ταινία. «Κωδικός: "Τρελό εξάρι"»
17.30 Ξένη ταινία. «Η αίσθηση της Σμίλα στο χιόνι»
19.45 Ξένη ταινία. «Υπέρτατη πρόκληση»
21.30 Videofashion
22.00 Ξένη ταινία. «Στην κόψη της λαιμητόμου». Μίνι σειρά
00.25 Ξένη ταινία. «Μια Αμερικάνα στο Παρίσι»
01.45 Ξένη ταινία. «Λ.Α. Τζονς»
03.15 Ξένη ταινία. «Solo»
04.50 Ξένη ταινία. «Mystery science theatre 3000: Η ταινία»

SUPER SPORT

17.00 Ο κόσμος του ράγκμπι
17.30 Πόλο.
19.00 Πρωτάθλημα καλαθοσφαίρισης
21.00 Ποδόσφαιρο. Μετάδοση του αγώνα Πολωνία-Σουηδία.
23.00 Ποδόσφαιρο. Μεταδίδεται η αναμέτρηση Σλοβακίας-Ουγγαρίας.
00.45 Ποδόσφαιρο.
02.30 Σπορ χωρίς όρια.

NEW CHANNEL

07.30 Make my day.
07.35 Ο,τι φέρνουν τ' άστρα
07.40 Δελτίο καιρού
07.45 Make my day (Σ)
08.00 Love is in the air
09.00 Τι, πώς, πού;
11.00 Blue box office
12.30 Σε τιμή ευκαιρίας
13.00 Ματιές στα νέα.
13.05 Μη μου πεις
14.00 Σφηνάκια με τον Νικ
14.05 Μη μου πεις (Σ)
14.30 Μύθοι και πραγματικότητα. Με τον Δημήτρη Παπανώτα.
15.00 News
15.05 Μύθοι και πραγματικότητα (Σ)
16.00 Σφηνάκια με τον Νικ
16.05 M-Dog.
17.00 Ματιές στα νέα.
17.05 Σουτ μας ακούνε
17.30 Ρυθμός και ένταση
18.00 Σφηνάκια με τον Νικ
18.05 Ρυθμός και ένταση (Σ)
19.00 News
19.05 Face to face
20.30 Φύση-κυνήγι-ψάρεμα
21.00 Ειδήσεις για άτομα με προβλήματα ακοής.
21.30 Ευθέως
23.00 Ειδήσεις
23.40 Ποιός να 'ναι τέτοια ώρα
01.30 Ξένη ταινία
03.00 Μουσικό πρόγραμμα

MEGA

06.30 Πρώτη έκδοση. Ενημερωτική εκπομπή με τους Γιάννη Πολίτη και Σοφία Τσιλιγιάννη.
08.00 Φρου-φρού. Ενημερωτική ψυχαγωγική εκπομπή με την Ειρήνη Νικολοπούλου και την Λίζα Δουκακάρου.
10.10 Πολύ καλημέρα σας. Καθημερινό ψυχαγωγικό μαγκαζίνο με τον Γιώργο Πολυχρονίου και την Πόπη Χατζηδημητρίου.
13.15 Όσα ξέρει το παιδί.
14.00 Δελτίο ειδήσεων
14.15 Εμείς κι εμείς
15.45 Βρες τη φράση.
16.30 Ελληνική ταινία. «Ψιτ... κορίτσια». Κωμωδία με τους Ντόρα Γιαννακοπούλου, Ανδρέα Μπάρκουλη, Ειρήνη Παπά.
17.29 Mega 2000
17.30 Ματιές στα γεγονότα
17.45 Ελληνική ταινία. (Σ).
18.30 Απαγορευμένη αγάπη. Καθημερινή δραματική σειρά με τους Ελίνα Ακριτίδου, Μάριο Αθανασίου.
19.15 Κόντρα πλακέ
20.00 Τα γεγονότα στις οκτώ
21.10 Μαύρο κουτί. Ενημερωτική εκπομπή που παρουσιάζουν οι δημοσιογράφοι Παύλος Τσίμας, Αλέξης Παπαχελάς, Τάσος Τέλογλου
22.30 Ξένη ταινία. «Γρήγορη και θανάσιμη». Περιπέτεια γουέστερν σε σκηνοθεσία Σαμ Ράιμι. Παίζουν: Σάρον Στόουν, Τζιν Χάκμαν, Λεονάρντο Ντι Κάπριο.
00.15 Τελευταία γεγονότα
00.30 Ξένη ταινία. (Σ)
01.00 Ξένη ταινία. «Σχέσεις πάθους». Ερωτική-αισθηματική.
03.00 Telemarketing
03.30 Πολύ... καλημέρα σας.
05.30 Χαραυγή
06.00 Απαγορευμένη αγάπη.

ANT-1

05.45 Τα νέα του ANT-1 Satellite
06.00 Οι ειδήσεις του CBS
06.35 Πρωινές χειρηλασίες.
06.55 Ειδήσεις στη νοηματική γλώσσα
07.00 Καλημέρα Ελλάδα
10.00 Πρωινός καφές.
11.00 Τα νέα του ANT-1 σε 1'
11.05 Πρωινός καφές
13.30 Το γαλάζιο διαμάντι
14.00 Τα νέα του ANT-1
14.40 Εκείνες και εγώ.
15.45 Ατίθασα νιάτα
16.40 Super game
16.50 Δέκα με τόνο
17.30 Ειδήσεις
17.40 Καλημέρα ζωή. Κοινωνική σειρά σε σενάριο και σκηνοθεσία Νίκου Φώσκολου.
18.20 Επιτέλους μαζί
19.15 Η λάμψη. Κοινωνική σειρά που γράφει και σκηνοθετεί ο Νίκος Φώσκολος.
19.55 Τα νέα του ANT-1
21.00 Τζόκερ
21.10 Σταρ Ελλάς '99 - Μις Ελλάς '99. Διαγωνισμός ομορφιάς. Παρουσιάζει η Ελένη Μενεγάκη.
01.00 Τα νέα του ANT1 σε 1'
01.30 Γκολ και άλλα
02.10 Ξένη ταινία. «Γκοτζίλα εναντίον Μέγκαλον». Φανταστική περιπέτεια. Παίζουν: Κατσουνίκιο Σασάκι, Χιραγιούκι Καβάσε.
03.30 Τηλεμάρκετινγκ - τηλεαγορά
04.00 Ξένη ταινία. «Κλεμμένα διαμάντια». Κωμωδία με τους Αντολφ Μενζού, Πόλα Νέγκρι
05.20 Τα μπακούρια

ΣΚΑΪ

06.00 Μουσικό πρόγραμμα
06.30 Πρώτη ενημέρωση
09.00 Πρωινές διαδρομές
10.00 Με την Κατερίνα. Καθημερινό ψυχαγωγικό μαγκαζίνο
12.00 Ειδήσεις και Χρηματιστήριο
12.40 Λεονάρντα. Κοινωνική σειρά.
13.30 Ειδήσεις
14.45 Τσικιτίτας. Κοινωνική σειρά.
15.45 Μαρία. Μεξικανική κοινωνική σειρά.
16.30 Εσμεράλντα. Κοινωνική σειρά
17.15 Καρουζέλ. Καθημερινή παιδική σειρά μεξικανικής παραγωγής.
17.45 Pacific blue
18.50 Κλήρωση ΛΟΤΤΟ-ΠΡΟΤΟ
19.00 Μαριμάρ (Ε)
19.55 Ειδήσεις ΣΚΑΪ σήμερα
21.45 Υπεράνω όλων η πατρίς. Κωμική, σε σενάριο Νίκου Κεραμίδα και σκηνοθεσία Παναγιώτη Κούτρα, με τους Κωνσταντίνο Καζάκο, Ηλία Λογοθετίδη, Νατάσα Τσακαρισιάνου, Μαριάννα Ρουσσάκη, Τζέσυ Παπουτσή
22.30 Mr Bean
23.15 Man to man
00.15 Ειδήσεις
00.30 Ξένη ταινία. «Νεκρονομικόν». Θρίλερ με τους Ντέιβιντ Γουόρνερ, Μπελίντα Μπάουερ
02.30 Teleshop
03.00 Μουσικό πρόγραμμα

ALTER 5

07.30 Η ώρα του Τύπου
09.00 Ειδήσεις
10.00 Τελεμάρκετινγκ
10.30 Σοφοκλέους live
12.00 Ειδήσεις
12.10 Σοφοκλέους live (Σ)
14.00 Εξωτικό σαφάρι
14.30 Ειδήσεις
15.30 Ελληνική ταινία
17.00 Ειδήσεις
17.05 Ειδικό δελτίο
17.10 Group therapy
18.00 Χωρίς αναισθητικό
19.45 Αγνωστες φυλές
20.00 Ειδήσεις
20.50 Χρηματιστήριο
21.30 Ειδήσεις
22.30 Προφίλ
23.50 Ειδήσεις
00.20 Group therapy
01.30 Η καρδιά της τύχης
04.00 Ειδήσεις
05.00 Προφίλ

ΜΝΗΜΟΣΥΝΑ



Την 2α Απριλίου ημέρα Παρασκευή και ώρα 8 π.μ. στον Ιερό Ναό Αγίου Γεωργίου Κάτω, τελούμε 9μηνο μνημόσυνο υπέρ αναπαύσεως της ψυχής της λατρευτής και πολυαγαπημένης μας συζύγου, μητέρας, αδελφής, γιαγιάς, θείας και ανιψιάς

ΑΦΡΟΔΙΤΗΣ Κ. ΚΩΝΣΤΑΝΤΙΝΙΔΗ

Ο σύζυγος: Κωνσταντίνος.
Τα παιδιά: Γιάννης, Μαρίκα-Γιώργος, Μηνάς, Σοφία-Ιωσήφ.
Η αδελφή: Ζωή Μαυρίκη.
Η νύφη: Ζακελίνα Ολυμπίτου.
Τα εγγόνια, ο θείος, τα ανίψια και οι λοιποί συγγενείς.



Την 3η Απριλίου ημέρα Σάββατο και ώρα 8.30 π.μ. στον Ιερό Ναό Αγίου Δημητρίου Παλαιό Νεκροταφείο, τελούμε 40ήμερο μνημόσυνο υπέρ αναπαύσεως της ψυχής της λατρευτής μας συζύγου, μητέρας, γιαγιάς, αδελφής και θείας

ΜΑΡΘΑΣ ΠΑΡΑΣΚΕΥΑ

Ο σύζυγος: Μανώλης.
Τα παιδιά: Γιώργος-Λίτσα, Κώστας-Κάτια, Αναστασία-Μιχάλης, Ελένη και Τσαμπίκα.
Τα εγγόνια, τα αδέλφια, τα ανίψια.



Την 31η τρέχοντος μηνός ημέρα Τετάρτη και ώρα 8 π.μ. στον Ιερό Ναό Αγίου Γεωργίου Άνω, τελούμε ετήσιο μνημόσυνο υπέρ αναπαύσεως της ψυχής του λατρευτού μας συζύγου, πατέρα, αδελφού και θείου

ΝΙΚΟΛΑΟΥ ΧΑΡΙΤΟΥ
Συνταξιούχου δημοτ. υπαλλήλου

Η σύζυγος: Φαίδρα
Τα παιδιά: Μιχάλης-Ιωάννα, Σταμάτης-Αφροδίτη
Τα αδέλφια, τ' ανίψια και οι λοιποί συγγενείς



Την 2α Απριλίου ημέρα Παρασκευή και ώρα 8 π.μ. στον Ιερό Ναό Ταξιαρχών Νεκροταφείου, τελούμε 40ήμερο μνημόσυνο υπέρ αναπαύσεως της ψυχής της λατρευτής μας αδελφής και θείας

ΚΑΤΙΝΑΣ ΣΒΥΝΟΥ

Τα αδέλφια: Νίκος-Καλλιόπη, Άννα, Ανδρέας-Μαρία, Παναγιώτης, Βαγγέλης-Ελένη, Λευτέρης-Ριρή
Τα ανίψια και οι λοιποί συγγενείς



Την 2α Απριλίου ημέρα Παρασκευή και ώρα 8.30 π.μ. στον Ιερό Ναό Ταξιαρχών Νεκροταφείου, τελούμε 9μηνο μνημόσυνο υπέρ αναπαύσεως της ψυχής της λατρευτής μας μητέρας, γιαγιάς, αδελφής και θείας

ΑΝΕΖΟΥΛΑΣ ΜΑΓΚΟΥ

Ο σύζυγος: Γιώργος
Τα παιδιά: Νίκος-Γεωργία, Παρασκευή-Αντώνης, Αικατερίνη-Θανάσης
Τα εγγόνια, τ' αδέλφια, τ' ανίψια και οι λοιποί συγγενείς



Την 2α Απριλίου ημέρα Παρασκευή και ώρα 8 π.μ. στον Ιερό Ναό Ταξιαρχών (Νεκροταφείο Ρόδου) τελούμε εξάμηνο μνημόσυνο υπέρ αναπαύσεως της ψυχής της λατρευτής μας κόρης και αδελφής

ΚΑΛΛΙΟΠΗΣ ΜΠΟΥΛΑΦΕΝΤΗ
ετών 18

Οι γονείς: Γιώργος-Ζαχαρούλα
Οι αδελφές: Νίκη, Άννα
Και οι λοιποί συγγενείς



Την 2α Απριλίου ημέρα Παρασκευή και ώρα 8 π.μ. στον Ιερό Ναό Ταξιαρχών (Νεκροταφείο Ρόδου) τελούμε 9ήμερο μνημόσυνο υπέρ αναπαύσεως της ψυχής του λατρευτού μας θείου

ΚΟΥΝΤΡΑΚΗ ΛΑΜΠΙΡΗ
(Καθηγητή)

Τα ανίψια και οι λοιποί συγγενείς



Την 2α Απριλίου ημέρα Παρασκευή και ώρα 7.30 π.μ. στον Ιερό Ναό Ταξιαρχών Νεκροταφείου, τελούμε 9μηνο μνημόσυνο υπέρ αναπαύσεως της ψυχής της λατρευτής μας μητέρας, γιαγιάς και θείας

ΠΟΛΥΞΕΝΗΣ ΠΑΡΙΑΝΟΥ

Τα παιδιά: Μάνος-Τσαμπίκα, Άννα, Παναγιώτα.
Τα εγγόνια, τ' ανίψια και οι λοιποί συγγενείς

ΑΝΑΚΟΙΝΩΣΗ

Από το Τμήμα ΤΕΒΕ Ρόδου ανακοινώνεται ότι όλοι οι ασφαλισμένοι του ταμείου πρέπει να παραλάβουν τα νέα συνταγολόγια, από το γραφείο του ΤΕΒΕ, Θ. Σοφούλη 89, μέχρι τις **30-4-99** διότι από **1-5-99** οι συμβεβλημένοι γιατροί του ΤΕΒΕ δεν θα συνταγογράφουν στα παλιά συνταγολόγια.

Εκ του ΤΕΒΕ Ρόδου

Δ.Ε.Υ.Α.ΚΩ

ΠΡΟΚΗΡΥΞΗ

Η Δημοτική Επιχείρηση Ύδρευσης και Αποχέτευσης Κω (ΔΕΥΑΚ) προσκαλεί τους ενδιαφερόμενους εργολήπτες να υποβάλλουν προσφορά για την ανάδειξη αναδόχου εκτέλεσης του έργου "ανόρυξη μιας γεώτρησης ύδρευσης" προϋπολογισμού 8.000.000 δρχ. Ο διαγωνισμός θα διεξαχθεί στα γραφεία της ΔΕΥΑΚ Σκεύου Ζερβού 40 την 23/4/99. Για περισσότερες πληροφορίες στα γραφεία της ΔΕΥΑΚ ή στα τηλέφωνα 23915 και 25243.

Ο ΔΙΕΥΘΥΝΤΗΣ
Μ. ΜΠΟΥΚΗΣ

ΑΠΩΛΕΙΑ

Απωλέσθη επιταγή ανεργίας (δώρον Πάσχα '99) του Ο.Α.Ε.Δ. στο όνομα **ΚΑΡΑΜΙΧΑΛΗ ΑΝΑΣΤΑΣΙΑ** και παρακαλείται όποιος τη βρει να την παραδώσει στα γραφεία του Ο.Α.Ε.Δ. και να επικοινωνήσει στο τηλ. **61836.**

ΑΠΩΛΕΙΑ

Χάθηκε επιταγή ανεργίας Ο.Α.Ε.Δ. στο όνομα **ΣΦΑΚΙΑΝΑΚΗΣ ΕΜΜΑΝΟΥΗΛ.** Ο ευρών να τηλεφωνήσει στο **35166.**

ΑΠΩΛΕΙΑ ΣΚΥΛΟΥ

Χάθηκε σκύλος **μπόξερ-τιγρέ θηλυκό 9** ετών από την Τετάρτη 17 Μαρτίου στην περιοχή Αγίου Νικολάου-Καναδά. Επειδή έχει σοβαρό πρόβλημα υγείας και παρακολουθείται από γιατρό, παρακαλείτε όποιος το βρει και γνωρίζει κάτι να τηλεφωνήσει στο **26572 και 28686 και θα αμοιφθεί.**

ΒΡΕΘΗΚΕ ΣΚΥΛΙ

Βρέθηκε λαβωμένο σκυλί χρώματος καφέ με περιλαίμιο καφέ στη στάση Παρασκευά στη Ιαλυσό.

Πληρ. τηλ. 95644

ΔΩΡΕΑ

Δια του παρόντος γνωρίζομεν λήψιν δωρεάς εκ ποσού ενός εκατομμυρίου χιλ. δρχ. (1.000.000) ποσόν το οποίον είχατε την ευγενή καλωσύνην να καταθέσητε εις το Κεντρικόν Φιλόπτωχον της καθ' Ημάς Ιεράς Μητροπόλεως Ρόδου, προϊόν εκ της εκδηλώσεως της χοροεσπερίδος των Υπαλλήλων των εν Ρόδω Υποκαταστημάτων της **Εμπορικής Τραπέζης**, και το οποίον ποσόν θα χρησιμοποιηθεί δια τας ανάγκας των ενδεών αδελφών μας.

Επί τούτοις ευχαριστούμεν δια τη ευγενή ταύτην προσφοράν πάντας Υμάς τους τε Διευθυντάς και τους υπαλλήλους και ευχόμεθα παρά Κυρίου τα κράτιστα.

Εν τη Ιερά Μητρόπολει Ρόδου τη 29η Μαρτίου 1999.

Μετ' ευχών εγκαρδίων
Ο Ρόδου Απόστολος

ΔΗΜΟΣΙΑ ΕΠΙΧΕΙΡΗΣΗ ΗΛΕΚΤΡΙΣΜΟΥ
ΔΙΕΥΘΥΝΣΗ ΠΕΡΙΦΕΡΕΙΑΣ ΝΗΣΩΝ
Λ. ΣΥΓΓΡΟΥ 112-11741

ΠΡΟΣΚΛΗΣΗ

Η ΔΕΗ/ΔΠΝ/ΚΔ προσκαλεί τους ενδιαφερόμενους σε πρόχειρο μειοδοτικό διαγωνισμό με σφραγισμένες προσφορές για την ανάδειξη Αναδόχου για τις ακόλουθες εργασίες.

"Διαμόρφωση χώρων στο κτίριο του Υποπρακτορείου Αρχαγγέλου της Περιοχής Ρόδου για την εφαρμογή του συστήματος ΕΡΜΗΣ".

Τα σχετικά τεύχη θα χορηγούνται στους ενδιαφερόμενους ή στους εξουσιοδοτημένους εκπροσώπους από 30-3-99 μέχρι 5-4-99 κατά τις εργάσιμες μέρες και από 9.00 μέχρι 13.00 μ. στα γραφεία της ΔΕΗ της Περιοχής Ρόδου αρμόδιο κ. Γιανακάκη Σταμάτη.

Η παραλαβή και η αποσφράγιση προσφορών θα γίνει στις 6-4-99 ημέρα Τρίτη και ώρα 12 στο ίδιο γραφείο.

Στο διαγωνισμό θα μπορούν να μετέχουν εργολάβοι εγγεγραμμένοι στο ΜΕΕΠ Α' Τάξης και άνω για έργα οικοδομικά.

Τρόπος πληρωμής: με τμηματικές πιστοποιήσεις ανάλογα με την πρόοδο του έργου.

Ασφαλιστικές καλύψεις. Οι απαιτούμενες από το Νόμο για το προσωπικό και τα σχήματα.

Χρόνος κατασκεής 3 μήνες από την υπογραφή της Σύμβασης.

Για την ΔΕΗ

ΕΛΛΗΝΙΚΗ ΔΗΜΟΚΡΑΤΙΑ
ΝΟΜΟΣ ΔΩΔΕΚΑΝΗΣΟΥ
ΔΗΜΟΣ ΛΙΝΔΙΩΝ

ΑΝΑΚΟΙΝΩΣΗ-ΠΡΟΣΚΛΗΣΗ

Ο Δήμαρχος Λινδίων ανακοινώνει και προσκαλεί:

Τους εμπόρους που επιθυμούν να συνεργασθούν με το Δήμο σε ό,τι αφορά τις προμήθειες:

1. Ηλεκτρολογικού υλικού
2. Ηλεκτρονικού εξοπλισμού
3. Υδραυλικών & αρδευτικών ειδών
4. Γραφικής ύλης και μικροαντικειμένων γραφείου
5. Οικοδομικών υλικών
6. Ετοίμου σκυροδέματος
7. Σιδηρικών και χρωμάτων
8. Αθλητικών ειδών και ειδών ένδυσης

να καταθέσουν στα γραφεία του Δήμου Λινδίων στην Λίνδο, κατάλογο με τα προσφερόμενα είδη τους καθώς και τιμοκατάλογο αυτών μέχρι 31 Μαρτίου 1999.

Ο Δήμαρχος
Γεώργιος Ν. Θαρρενός

ΣΥΓΧΑΡΗΤΗΡΙΟ

Στην αγαπημένη μας **Ελένη Νικολάου** που τελείωσε με απόλυτη επιτυχία το Μάστερ Ψυχολογίας Πανεπιστημίου του Λονδίνου, εκφράζουμε τα πιο θερμά μας συγχαρητήρια μαζί με τις ευχές μας για μια εξαιρετική επαγγελματική σταδιοδρομία.

Με αγάπη
Οι θείοι και τα εξαδέλφια
Οικ. Δημ. Ζουρίδη

ΠΡΟΣΚΛΗΣΗ

ΜΕΛΩΝ ΤΟΥ ΣΥΝΔΕΣΜΟΥ ΕΓΚΑΤΑΣΤΑΤΩΝ ΥΔΡΑΥΛΙΚΩΝ ΝΟΜΟΥ ΔΩΔΕΚΑΝΗΣΟΥ

Προσκαλούμε όλα τα μέλη του Συνδέσμου Εγκαταστατών Υδραυλικών Νομού Δωδεκανήσου για τις Εκλογές του Σωματείου στις (δύο) **2 Απριλίου και ώρα 17.30** στα γραφεία του Εργατοϋπαλληλικού Κέντρου Ρόδου, Στεφάνου Καζούλη 30.

Ο πρόεδρος
Καραγιαννάκης Ελευθέριος

Ο Γεν. Γραμματέας
Λάσπας Γεώργιος

ΓΕΝΙΚΗ ΤΡΑΠΕΖΑ ΤΗΣ ΕΛΛΑΔΟΣ Α.Ε.

ΑΝΑΚΟΙΝΩΣΗ ΓΙΑ ΤΗΝ ΠΩΛΗΣΗ ΑΚΙΝΗΤΩΝ ΙΔΙΟΚΤΗΣΙΑΣ ΤΗΣ ΤΡΑΠΕΖΑΣ

Η ΓΕΝΙΚΗ ΤΡΑΠΕΖΑ ΤΗΣ ΕΛΛΑΔΟΣ Α.Ε. ανακοινώνει ότι δέχεται μέχρι την 20.04.99 ημέρα ΤΡΙΤΗ και μέχρι τέλος των εργασιών αυτής της ημέρας, σφραγισμένες προσφορές, για την πώληση των πιο κάτω ακινήτων, ιδιοκτησίας της, που μπορούν να κατατεθούν στα Κεντρικά Γραφεία της Τράπεζας, Πανεπιστημίου 9, 6ος όροφος, Υπηρεσία Πρωτοκόλλου ή στο Υποκατάστημα ΡΟΔΟΥ, οδός Αμερικής 2 & Γ. Ευσταθίου.

Η Τράπεζα θα εκτιμήσει αν η προσφερόμενη τιμή ανταποκρίνεται στην αξία του ακινήτου και ανάλογα θα αποφασίσει.

1. Τριώροφο κτίριο, που βρίσκεται σε νησίδα όπου συμβάλλονται οι οδοί Δενδρινού-Καναδά και Τσέλικα στην πόλη της ΡΟΔΟΥ και αποτελείται από δύο (2) υπόγειες αποθήκες εμβαδού 454,30 μ.2 συνολικά ισόγειο 266,70μ.2 Α' όροφο 284,20μ.2 και διαμέρισμα Β' ορόφου 40,80μ.2, στο οποίο έχει προστεθεί και άλλο κτίσμα που μαζί με το διαμέρισμα αποτελούν ενιαίο χώρο 284,20μ.2 συνολικά.
Το κτίριο είναι κτισμένο επί οικοπέδου 684μ2 και είναι κατάλληλο για πολυκατάστημα ή και άλλη χρήση (Α.Μ. 226).
2. Διαμέρισμα Α' ορόφου, εμβαδού 150μ.2, με αποθήκη 8μ2, ποσοστό επί του οικοπέδου 6/36 κτιρίου, που βρίσκεται στην οδό Παν. Ροδίου 27 στην πόλη της ΡΟΔΟΥ (Α.Μ. 271).
Είναι μισθωμένο αντί ποσού δρχ. 122.500 δρχ./μήνα.
3. Δύο (2) οριζόντιες ιδιοκτησίες, αποθήκες, που αποτελούνται από υπόγειο εμβαδού 351μ.2 και ισόγειο εμβαδού 351μ2, με συμμετοχή στο οικόπεδο 12,5% εκάστη, που βρίσκονται στο 8ο χλμ. ΡΟΔΟΥ-ΛΙΝΔΟΥ, θέση "ΤΑΣΚΙΤΖΙ", περιοχή ΑΣΓΟΥΡΟΥ (Α.Μ. 277).
Είναι μισθωμένο αντί ποσού δρχ. 871.585 δρχ./μήνα.
4. Ένας αγρός εκτός ορίων οικισμού, εκτάσεως 3.640μ.2 που βρίσκεται στη θέση "ΠΑΝΩ ΒΟΥΒΟΣ ΚΑΜΠΟΣ" στην Κοινότητα ΘΕΟΛΟΓΟΥ (Α.Μ. 330).
ΕΛΑΧΙΣΤΟ ΤΙΜΗΜΑ: 13.000.000 δρχ.

Όλα τα έξοδα μεταβίβασης (φόρος, συμβολαιογραφικά κ.λ.π.) θα βαρύνουν τον αγοραστή, το δε συμβόλαιο θα γίνει απο συμβολαιογράφο της επιλογής της Τράπεζας.

Η εξόφληση θα γίνει σε μετρητά εκτός εάν συμφωνηθεί ένα τμήμα να πληρωθεί με δόσεις, οπότε στην περίπτωση αυτή ο αγοραστής θα επιβαρυνθεί με το νόμιμο τόκο και η Τράπεζα θα παρακρατήσει την κυριότητα ως την οριστική εξόφληση.

Η Τράπεζα δεν δεσμεύεται από αυτή την ανακοίνωση και διατηρεί το δικαίωμα να την επαναλάβει κατά την απόλυτη κρίση της, να ζητήσει βελτίωση των προσφορών, να κάνει επιλογή του αγοραστή, να μην πωλήσει το ακίνητο σε εκείνους που θα κάνουν προσφορές και να ματαιώσει την πώληση ή να πωλήσει σε οποιονδήποτε άλλον κατά την κρίση της.

Οποιαδήποτε ευθύνη (περιλαμβανομένης και της ευθύνης από διαπραγματεύσεις) της Τράπεζας γι' αυτές, τις ενέργειες και από την ανακοίνωση προς οποιονδήποτε αγοραστή ή τρίτους αποκλείεται.

Στις προσφορές που θα υποβληθούν είτε αυτοπροσώπως είτε από εκπρόσωπο είτε με συστημένη επιστολή, σφραγισμένες, εντός διπλού φακέλλου, θα αναφέρεται ευκρινώς ότι πρόκειται για σφραγισμένη προσφορά ενός συγκεκριμένου ακινήτου και στον φάκελλο θα αναφέρεται ο Αριθμός Μητρώου του ακινήτου.

Οι προσφορές θα περιλαμβάνουν τα στοιχεία των προσφερόντων: Ονοματεπώνυμο, Διεύθυνση, Τηλέφωνο, fax και θα απευθύνονται ως εξής:

ΓΕΝΙΚΗ ΤΡΑΠΕΖΑ ΤΗΣ ΕΛΛΑΔΟΣ Α.Ε.
ΔΙΕΥΘΥΝΣΗ ΔΙΟΙΚΗΤΙΚΩΝ ΥΠΗΡΕΣΙΩΝ
ΠΑΝΕΠΙΣΤΗΜΙΟΥ 9 Τ.Τ. 102 29-ΑΘΗΝΑ
ΠΡΟΣΦΟΡΑ ΓΙΑ ΤΗΝ ΑΓΟΡΑ ΑΚΙΝΗΤΟΥ Α.Μ.....

Για περισσότερες πληροφορίες τηλεφωνήσατε στα τηλέφωνα (01) 327.7415- (01) 327.7416 ή (01) 327.7422, ή στο Κατ/μα ΡΟΔΟΥ: 0241-23903, 34889

Όπως προκύπτει από μελέτη του Πολυτεχνείου

Από τις πιο δύσκολες θάλασσες του κόσμου είναι το Αιγαίο!..

Η μελέτη αυτή αποτελεί τον "μπούσουλα" για να γίνονται οι σχεδιασμοί των νέων πλοίων της ακτοπλοΐας

Μια τεράστια προσπάθεια "αποκρυπτογράφησης" των ελληνικών θαλασσών και ιδιαίτερα του Αιγαίου, που θεωρείται διεθνώς μία από τις πλέον "δύσκολες" θάλασσες, ξεκίνησε από το 1983 το Εργαστήριο Ναυτικής και Θαλάσσιας Υδροδυναμικής του Εθνικού Μετσόβιου Πολυτεχνείου, σε συνεργασία με το Πολεμικό Ναυτικό.

Το αποτέλεσμα της έρευνας κατεγράφη σε 48 Άτλαντες, στους οποίους παρουσιάζεται στατιστικά το ύψος κύματος σε 20 επιλεγμένες περιοχές του Αιγαίου και του Ιονίου (συμπεριλαμβανομένου του Κρητικού και Λιβυκού Πελάγους), η περίοδος κύματος (δηλαδή ο χρόνος που κάνει μια κορυφή θαλάσσιου όγκου να ξαναφτάσει στη μεγαλύτερη τιμή της), η κατεύθυνση και η κλίση κύματος, καθώς και οι εντάσεις μαζί με τη φορά του ανέμου την κάθε εποχή στο κάθε σημείο.

Από το πλήθος των στοιχείων που παρατίθενται στη μελέτη, επικεντρώσαμε το ενδιαφέρον μας σε 4 κυρίως "ζώνες", το βόρειο-βορειανατολικό Αιγαίο, τις Κυκλάδες, τα Δωδεκάνησα και το Κρητικό Πέλαγος, όπου γίνονται τα περισσότερα δρομολόγια πλοίων.

Από τα στοιχεία που συλλέξαμε και παραθέτουμε στη συνέχεια, φαίνεται ότι ο Δεκέμβρης είναι ο μήνας που έχει κύματα με μεγαλύτερο ύψος από τους υπόλοιπους στο Αιγαίο και ότι ο Κρητικό και οι Κυκλάδες είναι τα πιο επικίνδυνα σημεία του αρχιπελάγους, καθώς σ' αυτά η θάλασσα σχεδόν ποτέ δεν... ησυχάζει, ενώ ορισμένους μήνες καταγράφονται και ασυνήθιστα για τη χώρα μας ύψη κύματος (6 ή 7 μέτρων!). Αντίθετα, πιο ήσυχο σημείο του Αιγαίου φαίνεται ότι είναι το βόρειο τμήμα του, όπου δεν παρατηρείται η συχνότητα κυματισμού που παρατηρείται στα υπόλοιπα τμήματά του. Ας δούμε όμως στη συνέχεια τη...συμπεριφορά των σημείων του Αιγαίου που προαναφέραμε κάθε μήνα:

ΙΑΝΟΥΑΡΙΟΣ: Κατά το μήνα αυτό στο Βόρειο Αιγαίο συνήθως το ύψος κύματος δεν ξεπερνάει το 1 μέτρο, ενώ μόλις μία φορά το χρόνο φτάνει τα 2,5 μέτρα. Στην ίδια περιοχή η περίοδος κύματος ποτέ δεν ξεπέρασε τα 9 δευτερόλεπτα. Αντίθετα, την ίδια περίοδο στις Κυκλάδες παρ' ότι το σύνηθες ύψος κύματος είναι 1 μέτρο, έχουμε 30 μέρες το χρόνο κύματα μέχρι 2 μέτρων, 3 φορές μέχρι 4 μέτρα και μία φορά μέχρι 6 μέτρα. Η περίοδος κύματος σε κυματισμό μέχρι 2,5 μέτρα είναι 6-7 δεύτερα (sec), ενώ σε κυματισμό μέχρι 5 μέτρα φτάνει τα 10-11 δεύτερα (sec).

Στη θάλασσα της Δωδεκανήσου ο Γενάρης είναι ήσυχος μήνας. Αν εξαιρέσουμε δύο μήνες όπου το ύψος κύματος φθάνει τα 4-5 μέτρα, τις υπόλοιπες ζήτημα είναι να φτάσει το 1 έως 1,5 μέτρο. Η περίοδος του κύματος τις περισσότερες φορές είναι 6-7 δευτερόλεπτα, ενώ 11 φορές τον μήνα (με ύψος κύματος 3 μέτρα) φτάνει τα 10-11 δεύτερα. Στο Κρητικό Πέλαγος, σύμφωνα με στοιχεία που υπάρχουν για τα τελευταία 40 χρόνια, το ύψος κύματος συνήθως δεν ξεπερνάει τα 2 μέτρα και η περίοδος κύματος τα 5-6 δεύτερα (sec).

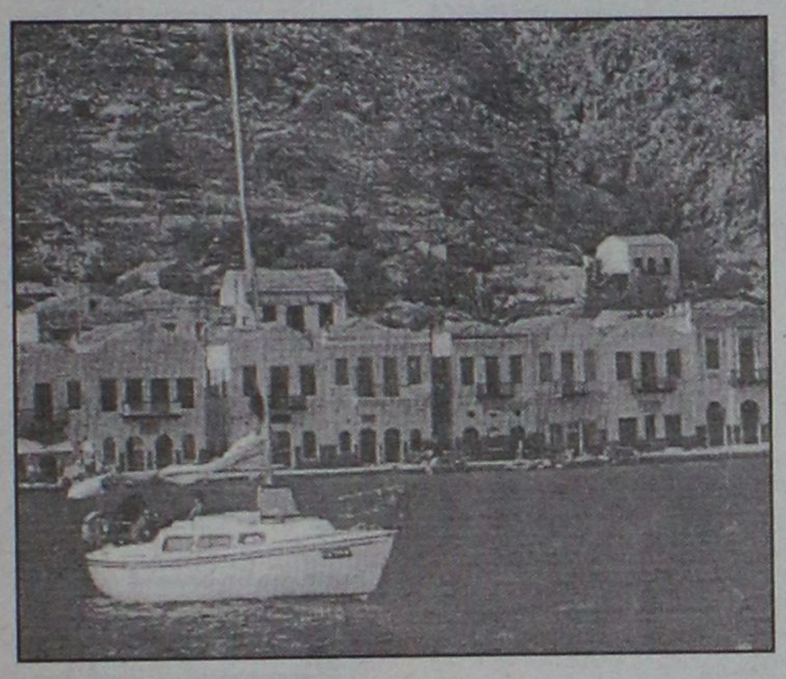

Ωστόσο, έχουν καταγραφεί 163 περιπτώσεις με ύψος κύματος 4 μέτρων (με περίοδο 8-13 δεύτερα), 48 περιπτώσεις με ύψος κύματος 5 μέτρων (με περίοδο κύματος 6-11 sec) και 31 περιπτώσεις με ύψος κύματος 6 μέτρων και άνω, με περίοδο 9-13 sec. Συμπερασματικά ο Ιανουάριος είναι σχετικά ήσυχος μήνας για το Βόρειο Αιγαίο, αλλά γίνεται επικίνδυνος (πολύ λίγες φορές, ευτυχώς) στο νότιο τμήμα του αρχιπελάγους.

ΦΕΒΡΟΥΑΡΙΟΣ: Κατά τον μήνα αυτό στο Βόρειο και Βορειοανατολικό Αιγαίο τα τελευταία 40 χρόνια δεν παρατηρήθηκε ποτέ ύψος κύματος άνω των 2,5 μέτρων. Συνήθως μάλιστα δεν ξεπερνάει ούτε το 1 μέτρο, ενώ η περίοδος του κύματος κατεγράφη από 5 μέχρι 8 δεύτερα (sec).

Στις Κυκλάδες τα πράγματα είναι λίγο διαφορετικά, αφού το σύνηθες ύψος κύματος είναι από ένα μέχρι δύο μέτρα (με περίοδο 6-8 sec), ενώ 58 φορές κατεγράφη ύψος κύματος 2,5 μέτρων (με περίοδο 9-11 sec) και μόλις 3 φορές ύψος κύματος 5 μέτρων με περίοδο 10-12 sec.

Ήρεμος είναι ο Φεβρουάριος και στα Δωδεκάνησα, αφού σπάνια το ύψος κύματος περνάει το ένα μέτρο και μόλις 4 φορές τα τελευταία 20 χρόνια κατεγράφησαν ύψη κύματος 4 μέτρων (με περίοδο 10-11 sec).

Πιο δύσκολα είναι τα πράγματα στο Κρητικό Πέλαγος τον Φεβρουάριο, αφού το συχνότερο ύψος κύματος είναι απο ένα έως ενάμισι μέτρο (περίοδος 6-7 sec), ενώ έχει καταγραφεί σε 129 περιπτώσεις ύψος κύματος 4 μέτρων με περίοδο 8-11 sec.

ΜΑΡΤΙΟΣ: Μία μόνο φορά τα τελευταία 20 χρόνια παρατηρήθηκε ύψος κύματος 5 μέτρων (με περίοδο 10-11 sec) στο Βορειοανατολικό Αιγαίο. Σε όλες τις υπόλοιπες μετρήσεις που έγιναν, σπάνια το ύψος κύματος ξεπέρασε το 1,5 μέτρο. Στις Κυκλάδες, τα τελευταία 40 χρόνια έγιναν 912 μετρήσεις. Στις 533 μετρήσεις το ύψος κύματος δεν ξεπέρασε το 1,5 μέτρο (περίοδος κύματος 5-6 sec) στις 155 έφτασε τα 2 μέτρα, στις 55 τα 2,5, στις 32 τα 3, στις 15 τα 4, στις 8 τα 5, και στις δύο τα 6. Κατεγράφησαν και 2 περιπτώσεις με ύψος κύματος πάνω από 7 μέτρα! Στις περισσότερες περιπτώσεις η περίοδος κύματος ήταν 6-7 sec, ενώ στο μεγάλο κυματισμό (4-5 μέτρα) ήταν 10-11sec. Στα Δωδεκάνησα το ύψος κύματος συνήθως δεν ξεπερνά το 1,5 μέτρο, ενώ δεν παρατηρήθηκε (πλην μίας περίπτωσης) ύψος ανώτερο των 4 μέτρων. Η περίοδος είναι από 6 μέχρι 10 sec.

Στο Κρητικό Πέλαγος επί 2.452 μετρήσεων που έγιναν στο διάστημα των 40 ετών στις 1.040 το ύψος κύματος δεν υπερέβη το 1,5 μέτρο. Κατεγράφησαν όμως 577 περιπτώσεις με ύψος κύματος 2 μέτρα, 288 με 2,5 μέτρα, 219 με 3 μέτρα, 116 με 4 μέτρα, 141 με 5 μέτρα, 43 με 6 μέτρα και 28 με ύψος κύματος άνω των 6,5 μέτρων!

Στην τελευταία περίπτωση η περίοδος κύματος ήταν εξαιρετικά μεγάλη, αφού έφτανε μέχρι και 17 sec! Στα μικρότερα ύψη κύματος η περίοδος ήταν από 6-9 sec.

ΑΠΡΙΛΙΟΣ: Στο Βόρειο και Βορειοανατολικό Αιγαίο ο Απρίλης είναι ο μήνας με τα μικρότερα ύψη κύματος. Μία φορά μόνο κατεγράφησαν κύματα ύψους 4 μέτρων και άλλη μία 5 μέτρων. Όλες οι υπόλοιπες φορές το κύμα δεν ξεπέρασε το 1 έως 1,5 μέτρο.

Στις Κυκλάδες από τις 625 μετρήσεις που έγιναν τα τελευταία 40 χρόνια, προέκυψε ότι 471 φορές το ύψος κύματος ήταν μέχρι 1,5 μέτρο, με περίοδο 5-6 sec, 103 φορές το κύμα έφτασε τα 2 μέτρα, 61 τα 2,5 31 τα 2, 24 φορές τα 4 μέτρα, 16 τα 5 και 4 τα 6. Επίσης η περίοδος κύματος σε ύψη άνω των 3 μέτρων κατεγράφη 8 φορές στα 8-9 sec και 3 φορές στα 12-13 sec. Συνηθέστερη περίοδος είναι τα 5-7 sec. Τα ίδια περίπου ισχύουν και για το Κρητικό Πέλαγος, όπου σε σύνολο 2.203 μετρήσεων το ύψος κύματος τις 1.500 φορές δεν ξεπέρασε το ενάμισι μέτρο, ενώ μόλις 15 φορές έφτασε τα 5 μέτρα και 4 τα 6. Η περίοδος κύματος ήταν σταθερή στα 5-7 sec, ενώ κατεγράφη μία περίπτωση με 13-14 sec, αλλά με ύψος κύματος 5 μέτρων.

ΜΑΪΟΣ: Στο Βόρειο και Βορειανατολικό Αιγαίο ο κυματισμός δεν ξεπερνά τα 2 μέτρα καθ' όλη την διάρκεια του μήνα, ενώ το μεγαλύτερο ύψος κύματος που έχει καταγραφεί είναι τα 3 μέτρα με περίοδο 5 sec, που είναι και η συνηθέστερη στην εξεταζόμενη περιοχή. Σχετική ηρεμία έχουμε και στις Κυκλάδες, όπου σε σύνολο 610 μετρήσεων μόνο 22 φορές το ύψος κύματος ήταν ανώτερο των 2 μέτρων. Η περίοδος κύματος εξάλλου ήταν σταθερή στα 5-7sec.

Ήρεμος είναι ο Μάης και στα Δωδεκάνησα, όπου επί συνόλου 525 μετρήσεων, μόλις 52 φορές το ύψος κύματος κατεγράφη πάνω από 2 μέτρα. Το σύνηθες ύψος κύματος για τη εποχή είναι το 1 μέτρο. Η περίοδος κύματος είναι 6-9 sec, ενώ μία φορά κατεγράφη στα 10-11 και άλλη μία στα 12-13 sec, με ύψος κύματος 1,5 μέτρου.

Boutique Άλση
ΔΙΑΛΥΣΗ
Αρ. Αδ. 76/1999
ΤΙΜΕΣ ΕΚΠΛΗΞΗ!
Καρπάθου 32
Στον πεζόδρομο. Νέα Αγορά

-ΣΥΣΤΗΜΑΤΑ ΣΥΝΑΓΕΡΜΟΥ
- ΚΑΜΕΡΕΣ ΠΑΡΑΚΟΛΟΥΘΗΣΗΣ ΧΩΡΩΝ
- ΚΕΝΤΡΟ ΛΗΨΕΩΣ
ARMAOS SECURITY
ΤΗΛ./FAX: 23632
ΡΟΔΟΣ: ΛΙΝΔΟΥ 80 - Τ.Κ. 85100
ΥΠΕΥΘΥΝΟΣ ΡΟΔΟΥ: ΔΗΜΗΤΡΗΣ ΚΥΡΙΑΖΗΣ

ΠΑΣΧΑ '99
με PEGASOS TRAVEL
CLUB OF RHODES
Περάστε ένα αξέχαστο Πάσχα σε μια από τις πανέμορφες εκδρομές που προσφέρει το γραφείο μας.
Περισσότερες πληροφορίες στα τηλέφωνα 76161, 75879, 73455 και στο φαξ 35504 ή στο γραφείο μας Αλεξάνδρου Διάκου, 84 Ψαροπούλα

ΠΑΣΧΑ ΣΤΟ ΕΞΩΤΕΡΙΚΟ

ΕΚΔΡΟΜΗ	ΔΙΑΡΚΕΙΑ	ΤΙΜΗ
ΠΑΡΙΣΙ-EURODISNEY-ΒΕΡΣΑΛΙΕΣ	8 ημέρες	159.000
ΠΑΡΙΣΙ-EURODISNEY-ΒΕΡΣΑΛΙΕΣ	6 ημέρες	139.000
ΠΑΡΙΣΙ-ΒΕΛΓΙΟ-ΟΛΛΑΝΔΑ-ΛΟΥΞΕΜΒΟΥΡΓΟ	8 ημέρες	189.000
ΠΑΡΙΣΙ-ΚΥΑΝΗ ΑΚΤΗ-ΕΛΒΕΤΙΑ	8 ημέρες	189.000
ΠΑΡΙΣΙ-ΝΟΡΜΑΝΔΙΑ	8 ημέρες	189.000
ΠΑΡΙΣΙ-EURODISNEY-ΝΟΡΜΑΝΔΙΑ	6 ημέρες	169.000
ΠΑΝΟΡΑΜΑ ΑΥΣΤΡΙΑΣ	8 ημέρες	199.000
ΒΙΕΝΝΗ	4 ημέρες	149.000
ΒΙΕΝΝΗ-ΣΑΛΤΣΜΠΟΥΡΓΚ	6 ημέρες	169.000
ΛΙΜΝΕΣ ΑΥΣΤΡΙΑΣ	6 ημέρες	169.000
ΒΙΕΝΝΗ	6 ημέρες	169.000
ΠΡΑΓΑ-ΚΑΡΛΟΒΑ ΒΑΡΥ	4 ημέρες	169.000
ΠΡΑΓΑ-ΚΑΡΛΟΒΑ ΒΑΡΥ	6 ημέρες	169.000
ΠΡΑΓΑ-ΒΟΥΔΑΠΕΣΤΗ	6 ημέρες	159.000
ΒΙΕΝΝΗ-ΠΡΑΓΑ	6 ημέρες	169.000
ΠΡΑΓΑ-ΒΕΡΟΛΙΝΟ-ΚΑΡΛΟΒΑ ΒΑΡΥ	6 ημέρες	179.000
ΠΡΑΓΑ-ΚΡΑΚΟΒΙΑ-ΒΑΡΣΟΒΙΑ	6 ημέρες	179.000
ΒΟΥΔΑΠΕΣΤΗ	4 ημέρες	119.000
ΒΟΥΔΑΠΕΣΤΗ-ΕΣΤΕΡΓΚΟΜ-ΑΓ. ΑΝΔΡΕΑΣ	6 ημέρες	129.000
ΒΙΕΝΝΗ-ΒΟΥΔΑΠΕΣΤΗ	6 ημέρες	169.000
ΜΑΔΡΙΤΗ-ΤΟΛΕΔΟ-ΑΝΔΑΛΟΥΣΙΑ	8 ημέρες	189.000
ΜΑΔΡΙΤΗ-ΤΟΛΕΔΟ-ΑΝΔΑΛΟΥΣΙΑ-ΠΟΡΤΟΓΑΛΙΑ	8 ημέρες	229.000
ΓΥΡΟΣ ΙΣΠΑΝΙΑΣ	11 ημέρες	279.000
ΙΣΠΑΝΙΚΕΣ ΠΡΩΤΕΥΟΥΣΕΣ	8 ημέρες	219.000
ΚΛΑΣΣΙΚΗ ΙΣΠΑΝΙΑ	8 ημέρες	219.000
ΠΑΝΟΡΑΜΑ ΙΒΗΡΙΚΗΣ	8 ημέρες	269.000
ΡΩΜΗ	6 ημέρες	159.000
ΡΩΜΗ-ΦΛΩΡΕΝΤΙΑ	6 ημέρες	169.000
ΜΙΚΡΟΣ ΓΥΡΟΣ ΙΤΑΛΙΑΣ	6 ημέρες	169.000
ΤΥΝΗΣΙΑ-ΜΕΓΑΛΟΣ ΓΥΡΟΣ ΤΩΝ ΟΑΣΕΩΝ	8 ημέρες	185.000

ΕΛΛΗΝΙΚΟ ΠΑΣΧΑ

ΜΥΚΟΝΟΣ	5 ημέρες	79.000
ΣΑΝΤΟΡΙΝΗ	5 ημέρες	79.000
ΚΡΗΤΗΣ	5 ημέρες	79.000

Καλό σας ταξίδι και καλό Πάσχα!

επιλογές

ΔΡΑΜΑΤΙΚΗ

Κατά την επίσημη αμερικανική θέση οι ΝΑΤΟικοί βομβαρδισμοί κατά της Γιουγκοσλαβίας αποφασίστηκαν και γίνονται για δύο λόγους: α) να σταματήσει η σφαγή στο Κοσσυφοπέδιο και να προστατευθούν οι αλβανόφωνοι, β) να αποδυναμωθεί ο Σλόμπονταν Μιλόσεβιτς με την αχρήστευση της πολεμικής μηχανής του.

Μέχρι στιγμής οι αεροπορικές επιδρομές έφεραν το αντίθετο ακριβώς αποτέλεσμα. Η κατάσταση στο Κοσσυφοπέδιο έγινε πιο δραματική για τους αλβανόφωνους, όπως αποδεικνύεται από το συνεχώς διογκούμενο κύμα προσφύγων προς τις γειτονικές χώρες. Αρα η καταστροφή επιτείνεται, αντί να περιορίζεται, με άγνωστο τον αριθμό των θυμάτων.

Από την ΕΛΕΥΘΕΡΟΤΥΠΙΑ

ΛΑΘΟΣ ΠΟΡΤΑ!

Η κρίση στο Κόσοβο και η επέμβαση των ΝΑΤΟικών δυνάμεων, χάριν... των "ανθρωπιστικών" συναισθημάτων του προέδρου Κλίντον, επανέφεραν στο προσκήνιο το ζήτημα των μειονοτήτων στην περιοχή των Βαλκανίων. Ορισμένοι αφελείς, όμως, που υποκινούνται από την Αγκυρα, πίστεψαν ότι μπορούν να βάλουν στο ίδιο τσουβάλι τους Αλβανούς του Κοσσυφοπεδίου με τους μουσουλμάνους της Θράκης και με μια κατάπτυστη καταχώριση στους "Times" του Λονδίνου, επιχείρησαν να διασύρουν τη χώρα μας.

Λάθος πόρτα κτύπησαν, όμως! Χριστιανοί και μουσουλμάνοι διαβιούν ειρηνικά, χωρίς να υπάρχει μεταξύ τους φυλετικό μίσος από τα τέλη του περασμένου αιώνα, όταν υπέστησαν κοινές διώξεις από τους Βούγλαρους κατακτητές.

Από την ΑΠΟΓΕΥΜΑΤΙΝΗ

ΦΟΒΙΑ

Η τυπική εισβολή της Pax Americana στον κόσμο, με την υποβάθμιση του ΟΗΕ και την αναβάθμιση του ελεγχόμενου από την Ουάσιγκτον ΝΑΤΟ σε ανώτατο κριτή του "διεθνούς δικαίου" και όργανο επιβολής του, που συντελείται με τους βομβαρδισμούς της Γιουγκοσλαβίας, φέρει τις υπογραφές και τη συγκατάνευση δύο Ελλήνων πρωθυπουργών. Προς τι οι όψιμες αντιδράσεις της πολιτικής μας ηγεσίας και οι παλινωδίες της κυβέρνησης, που δημιουργούν την εντύπωση ότι αμφισβητείται ακόμη και η συμμετοχή μας στους δυτικούς θεσμούς;

Η αλληλεγγύη προς τους ομοθρήσκους και "αδελφούς" Σέρβους, στην πραγματικότητα ελάχιστα επηρέαζει. Εκείνο που προσδιορίζει τη συμπεριφορά μας, είναι η φοβία της Τουρκίας, η εκμετάλλευση της οποίας προσφέρει ψήφους στους "τουρκοφάγους" πολιτικούς, κέρδη στους πάσης φύσεως πατριδοκάπηλους και ανεβάζει θεαματικότητες και ακροαματικότητες.

Από άρθρο του Μ. Μορώνη στην ΕΛΕΥΘΕΡΟΤΥΠΙΑ

ΤΕΜΝΟΝΤΑΙ

Και όμως οικονομία και εγκληματικότητα τέμνονται. Η σχέση τους είναι σχέση αιτίου και αιτιατού. Οι στατιστικές μιλούν καθαρά: η εγκληματικότητα αυξάνεται ευθέως ανάλογα με τη φτώχεια. Οι απελπισμένοι βρίσκονται έξω από το σπίτι μας και μας λένε ότι υπάρχουν και αυτοί. Κόβοντας το λαιμό μας. Κάποτε, τον καιρό του Κένεντι, του Κέινς, του Γκαλμπρέιθ (οι οποίοι δεν υπήρξαν ούτε μαρξιστές, ούτε επαναστάτες, ούτε αναρχικοί) επικρατούσε η θεωρία ότι στο κράτος στοιχίζει λιγότερο να περιορίσει τον αποκλεισμό παρά να τον πολεμήσει με τα όπλα. Σήμερα η απάντηση των νεοφιλελευθέρων (δεξιών και αριστερών) είναι απλουστευτική: Σκοτώνουν; Σκοτώστε τους. Είναι επικίνδυνοι; Φυλακίστε τους. Εγκληματούν από μικροί; Τιμωρήστε αυστηρά τα παιδιά, ακόμη κι αν είναι στην ηλικία του νηπιαγωγείου. Εξυπακούεται ότι μιλάμε γαι τα παιδιά των άλλων αυτών που λόγω ράτσας ή ταξικής καταγωγής "γεννιούνται δολοφόνοι".

Από άρθρο του Β. Μουλόπουλου στο ΒΗΜΑ

ΠΕΛΩΡΙΟ ΛΑΘΟΣ

Ενα πελώριο λάθος της Ουάσιγκτον και των χωρών που στηρίζουν ανεπιφύλακτα τις αποφάσεις της. Κατά συνέπεια, αν αντιμετωπίσει με λάθη η ελληνική πλευρά το γενικότερο λάθος που συνιστά η ξένη επέμβαση στη Γιουγκοσλαβία, τα αποτελέσματα μπορεί να αποδειχθούν τραγικά και για την Αθήνα.

Βέβαιον είναι ότι η Ελλάδα ούτε μπορεί ούτε πρέπει να μετάσχει σε εχθροπραξίες εναντίον του Βελιγραδίου. Βέβαιον, επίσης, είναι ότι, όσο τούτο είναι δυνατόν, πρέπει να κρατηθεί μακριά από μία ευρύτερη ανάφλεξη, που θα συμπεριελάμβανε την Αλβανία και τα Σκόπια.

Και βέβαιον είναι ότι η Ελλάδα, αντιμετωπίζοντας και την τουρκική απειλή, δεν μπορεί να έλθει σε πλήρη ρήξη με το σύνολο των ευρωπαϊκών χωρών και των ΗΠΑ, που μετέχουν στον εν εξελίξει παραλογισμό. Είναι ίσως αυτή η ασφαλέστερη γραμμή πλεύσεως μέσα στη θύελλα που έχει ξεσπάσει.

Από άρθρο του Π. Λουκάκου στην ΒΡΑΔΥΝΗ της Κυριακής

είπαν και... ελάλησαν

➪ "Τίποτα δεν είναι πιο ζημιογόνο για την ανθρώπινη ελευθερία από την απόλυτη έλλειψη χρημάτων..."
Τζον Κένεθ Γκαλμπρέιθ

➪ "Οι δυνατοί της Ευρώπης δείχνουν έμπρακτα την αλληλεγγύη τους στα πιο αδύναμα κράτη-μέλη"
Γκ. Σρέντερ

➪ "Πίστη στους στόχους και στις αρχές της Χάρτας των Ηνωμένων Εθνών"
Κόφι Ανάν

➪ "Δυστυχώς αυτοί οι βομβαρδισμοί είναι δικαιολογημένοι και χρήσιμοι"
Βίκτορ Κλίμα

➪ "Δεν έχουμε ιδιαίτερη επιθυμία να υποδείξουμε ότι η Ελλάδα ή η Τουρκία θα πολεμήσουν η μία εναντίον της άλλης"
Τζέιμς Ρούμπιν

➪ "Είναι μια θλιβερή και επικίνδυνη κατάσταση η απουσία της Ευρωπαικής Ενωσης από τα θέματα εξωτερικής πολιτικής"
Β. Παπανδρέου



Η επέμβαση στο Κόσοβο,οι ελληνοτουρκικές σχέσεις,η πώληση της Ιονικής , η ελληνική οικονομία και τα εσωκομματικά ΠΑΣΟΚ ήταν τα βασικά θέματα της ειδησεογραφίας του χθεσινού αθηναϊκού τύπου.

ΑΔΕΣΜΕΥΤΟΣ ΤΥΠΟΣ (Μήτσης):

Βαράτε εδώ.Δέκα χιλιάδες εργάτες ζωντανή ασπίδα στο εργοστάσιο "ZASTAVA"."Αθήνα" ονομάστηκε το νέο αυτοκίνητο.

ΑΔΕΣΜΕΥΤΟΣ ΤΥΠΟΣ (Ρίζος):

Οργισμένη Ελλάδα.Συναγερμός πολέμου. Συλλαλητήρια-διαδηλώσεις κατά των "πολιτισμένων κτηνών".Η Ελληνική Εκκλησία στην πρώτη γραμμή.Οι Σέρβοι χειροκροτούν την Ελλάδα και το "Ζάσταβα-Φλόριντα" γίνεται "Ζάσταβα-Αθήνα".

ΑΘΗΝΑΙΚΗ:

Αιχμάλωτοι του Μιλόσεβιτς.Βρήκαν το μάστορά τους τα αμερικανάκια του Κλίντον.

ΑΚΡΟΠΟΛΙΣ:

Ετοιμες για δράση οι χερσαίες δυνάμεις. Ποιοί και απο που θα εισβάλουν στη Σερβία.

ΑΠΟΓΕΥΜΑΤΙΝΗ:

Εκτάκτως ο Σημίτης στις ΗΠΑ.Συνάντηση με Κλίντον και Ντεμιρέλ.Στο τραπέζι Αιγαίο-Κυπριακό-Βαλκάνια.Αφόρητες αμερικανικές πιέσεις στην Ελλάδα.

Η ΑΥΓΗ:

Βαλκανική τραγωδία με βόμβες και πρόσφυγες.Οι βομβαρδισμοί δεν φέρνουν την ειρήνη.

ΑΥΡΙΑΝΗ:

Διάβημα Σημίτη στις ΗΠΑ.Η Ελλάδα δεν υποκύπτει σε εκβιασμούς.

ΤΟ ΒΗΜΑ:

Πιέζει και ο Πριμακόφ.Σήμερα το πρωί φθάνει στον Μιλόσεβιτς. Αγριότεροι οι βομβαρδισμοί-άκαμπτοι οι Σέρβοι.

Η ΒΡΑΔΥΝΗ:

Βιετνάμ. Πιέζουν την Ελλάδα για τη διέλευση...80.000 στρατιωτών.

ΕΘΝΟΣ:

Πιόνια οι πρόσφυγες στα παιχνίδια της νέας τάξης.

ΕΛΕΥΘΕΡΗ ΩΡΑ:

Η νύχτα βγάζει ηγούμενο και η αυγή Μητροπολίτη. "Αρχιεπίσκοπος" των Τραπεζών ο Γιάννης Κωστόπουλος.Σάλος απο τον Μ. Σάλλα για το ξάφνιασμα της "Μόργκαν".

ΕΛΕΥΘΕΡΟΣ:

Κυκλώσαμε την Ελλάδα. ΝΑΤΟ-Κλίντον αποθρασύνουν τους Τούρκους. Αναζητούν κερκόπορτες σε Αιγαίο-Βαλκάνια.

ΕΛΕΥΘΕΡΟΣ ΤΥΠΟΣ:

Αδειάζουν τους Σέρβους αλά Οτσαλάν.Το ΝΑΤΟ ισοπεδώνει τους Σέρβους και ο Σημίτης καταγγέλλει τα θύματα. Στέλνουν βοήθεια μόνο σε Σκόπια και Αλβανία για τους Κοσοβάρους. Αρνούνται την διπλωματική εκπροσώπηση του Βελιγραδίου.

ΕΛΕΥΘΕΡΟΤΥΠΙΑ:

Ακροβασία στο χάος. Ζητάει πολιτική λύση ,αλλά και τερματισμό των σερβικών επιχειρήσεων και επιστροφή στο Ραμπουγιέ. Σημίτης σε ασφυκτικό κλοιό των ΗΠΑ και του ΝΑΤΟ διακηρύσσει:"πρώτα το συμφέρον της Ελλάδας" και συμμορφώνεται κομψά..

Η ΕΞΟΥΣΙΑ:

Μεγάλος ξεριζωμός.Εκατομμύρια πρόσφυγες απειλούν τα Βαλκάνια. Αρχισε η μαζική εγκατάλειψη του Κοσσυφοπεδίου.

ΕΣΤΙΑ:

Αλλάζουν πολλά στον τραπεζικό χώρο.

Η ΚΑΘΗΜΕΡΙΝΗ:

Κοσμογονία στις τράπεζας λόγω Ιονικής. Με την ισχυροποίηση του ιδιωτικού τομέα.

Ο ΛΟΓΟΣ:

Ρώσικη ρουλέτα για το ΝΑΤΟ. Στο Βελιγράδι αναμένονται οι Πριμακόφ,Ιβανόφ,Σεργκέγιεφ.

ΤΑ ΝΕΑ:

Εκατόμβη αμάχων απο τις βόμβες. Ρωσική μεσολάβηση με Πριμακόφ. Οι βομβαρδισμοί χτυπούν τώρα τη δραχμή και την οικονομία.

ΝΙΚΗ:

Αναζητείται λογική,Φρίκη και αποτροπιασμός στα Βαλκάνια. Συνεχίζονται τα καραβάνια χιλιάδων προσφύγων.

ΡΙΖΟΣΠΑΣΤΗΣ:

Αγρυπνούμε όλοι απόψε έξω απο την αμερικανική πρεσβεία. Ολονύχτια διαμαρτυρία αρχίζει στις 8 το βράδυ.

ΑΓΓΕΛΙΟΦΟΡΟΣ:

Λαικό ξέσπασμα.Εκαναν πίσω οι ΗΠΑ για τη χερσαία επέμβαση. Ενα "μικρό Βερολίνο" στα σύνορα της Αλβανίας με το Κόσοβο.

ΘΕΣΣΑΛΟΝΙΚΗ:

Αλληλεγύη,Συλλαλητήρια και συγκεντρώσεις υπέρ των Σέρβων, κατά του ΝΑΤΟ.

ΜΑΚΕΔΟΝΙΑ:

Κίνηση ειρήνης.Ελληνική πρωτοβουλία για κοινή δράση με Ρώσους και Ουκρανούς.

ΤΥΠΟΣ ΘΕΣΣΑΛΟΝΙΚΗΣ:

Οργή των Θεσσαλονικέων για Κλίντον.Μεγαλειώδες το χθεσινό αντιπολεμικό συλλαλητήριο.

COMPUTERS - ΑΞΕΣΟΥΑΡ - ΠΕΡΙΦΕΡΕΙΑΚΑ

Fun-Line & Business-Line Computers
Ολοκληρωμένα συστήματα Ηλ. Υπολογ.

M-II 300MX	189.000 (ή 6x39.900)
K6-II 350MMX	220.000 (ή 6x46.900)
Pentium II 300A Celeron	209.000 (ή 6x43.900)
Pentium II 366 Celeron	235.000 (ή 6x49.500)
Pentium III 450 NEW!!	399.000 (ή 6x83.500)

Πλήρη συστήματα με Οθόνη, Σκληρό Δίσκο, Keyboard, Mouse
Για τεχνικά χαρακτηριστικά επικοινωνήστε μαζί μας



Υπογράφουμε με την Τιμή μας!!

SPECIAL
ΟΘΟΝΗ-MONITOR 17"
Scott/Relisys 1280x1024 79.900

Αναβαθμίσεις όλων των Computers σε Pentium και Pentium II από 30.000

Άριστη ποιότητα, Τεχνογνωσία, Service
ΤΑ ΠΑΝΤΑ ΓΥΡΩ ΑΠΟ ΤΑ COMPUTER

ΠΡΟΣΦΟΡΕΣ

Scanner έγχρωμοι A4	από	19.500
3DFx & SVGA Bunshee 16MB		32.900
Σκληρός Δίσκος 4,3GB		42.900
Πληκτρολόγιο εργονομικό		2.500
CD-ROM 40x ταχύτητας		14.900
Ηχεία 170W Stereo		7.900
Ηχεία 480W με Subwoofer		14.900
Scanner A4 19.200dpi		34.500
Κάρτα ήχου Stereo 3D	από	4.900
Primax Clever-Mouse		1.200

Οι τιμές είναι τις μετρητοίς και δεν περιλαμβάνουν ΦΠΑ:
Οι τιμές των δόσεων περιλαμβάνουν 13% ΦΠΑ

Information Systems
SYNCOM
Η ΑΛΛΗ ΔΙΑΣΤΑΣΗ ΤΗΣ ΤΕΧΝΟΛΟΓΙΑΣ

Κ. ΥΔΡΑΙΟΥ 28 ΡΟΔΟΣ
ΤΗΛ. 70160-1-2 FAX 70163

RodosNet



Ο ηλεκτρονικός οδηγός για τη ΡΟΔΟ...

Http://www.rodosnet.gr

ΑΦΕΘΗΤΕ ΣΤΟΝ ΚΟΣΜΟ ΤΟΥ ΙΝΤΕΡΝΕΤ
ΚΑΙ ΑΠΟΛΑΥΣΤΕ ΤΗΝ ΡΟΔΟ.
ΑΞΙΟΘΕΑΤΑ - ΔΙΑΣΚΕΔΑΣΗ - ΑΓΟΡΕΣ ΚΑΙ ΟΧΙ ΜΟΝΟ.

(εκ) πολιτισμικά παίγνια

Γράφει ο Κωστής Νικολάκης

Η γαλάζια πανσέληνος της αγάπης

Δεν ξέρω τι μας μέλλεται το αύριο, με τους τρελοκαμπέρες τους Αμερικάνους να αδειάζουν τις βόμβες τους στους άμαχους και να *"γκινιάζουν"* τα υπερόπλα τους στο πετσί των Βαλκανίων, όμως εγώ σήμερα θα σας μιλήσω για τ' **άστρα**, για τη **νύχτα**, για το **ολόγιομο φεγγάρι, την πανσέληνο!**

Σιγά την είδηση θα μου πείτε, αλλά δεν είναι έτσι. Γιατί είναι η δεύτερη **Πανσέληνος** μέσα στον Μάρτη - το ίδιο είχε συμβεί και τον Ιανουάριο - φαινόμενο καθόλου συνηθισμένο.

Το 1999 είναι μια σπάνια χρονιά: τόσο σπάνια που είχε δύο διπλές **Πανσελήνους.** Και το φαινόμενο αυτό δεν πρόκειται να επαναληφθεί παρά το 2018 (!), πάλι τον Ιανουάριο και τον Μάρτιο.

Οσο για τους *"φουλ"* ερωτευμένους, αυτούς που ενδιαφέρονται αποκλειστικά για **"δύο φεγγάρια τον Αύγουστο"**, υπομονή... Δύο **Πανσέληνοι** θα προκύψουν τον Αύγουστο του 2012! Ούτε μέρα - ή νύχτα - νωρίτερα...

Και το αξιοπερίεργο: η δεύτερη **Πανσέληνος** στον ίδο μήνα είναι αυτή που αποκαλείται από τους Αγγλοσάξονες **Blue Moon**, ήτοι το **μπλε φεγγάρι!**

Καλά το ακούσατε: *"μπλε φεγγάρι"*, ούτε κόκκινο, ούτε πράσινο, ούτε κίτρινο!

... Γαλάζιο σαν το χρώμα της θάλασσας που φιλά τα νησιά στο Αρχιπέλαγος!



"Ηταν μια νύχτα καυχησιάρα.
- Γνωρίζω τα μυστικά όλων των ανθρώπων έλεγε. Τα διαβάζω πάνω στα βλέφαρά τους τις νύχτες που κλείνουν τα μάτια τους και κοιμούνται.
Τα όνειρα των ανθρώπων είναι τα μυστικά τους!"

• Δεν υπάρχει νύχτα αξημέρωτη

Φεγγάρι, ολόγιομο, πανσέληνος γαλάζια και ένα κορίτσι που *'καβατζάρει"* τρομαγμένη τα τριάντα χρόνια της νιότης μας εκμυστηρεύεται:

"Ξεχάστε τη μαγεία της Νύχτας, τις μυρωδιές των νυχτολούλουδων, τα μυστήρια και τις σιωπές.

Εγώ, θα σας τη βγω αλλιώς. Προσγειώνοντάς σας στα χαμηλά όχι μαλακά αλλά σκληρά, απότομα και ύπουλα όπως είναι η Νύχτα.

Γεμάτη Φως, κίνηση, φασαρία, δυσοσμίες, Πόνο, πίκρα, αγρύπνια, πεζότητα.

Τη Νύχτα όπως την ξέρατε - ήσυχη, ειδυλλιακή, ρομαντική - ξεχάστε την. Δεν έχει σε τίποτα να ζηλέψει από την πολύβουη, σκληρή, ηλιόλουστη Μέρα. Οι διαφορές μεταξύ τους εκμηδενίστηκαν. Οι δύο αιώνιες αντίζηλοι συμφιλιώθηκαν, τα βρήκαν όπως λέμε.

Στη Νύχτα βρήκαν καταφύγιο οι παράνομες σκέψεις, πράξεις ακόμα και οι έρωτες. Μια άλλη ζωή ξετυλίγει τα πλοκάμια της η Νύχτα. Αυτή του υποκόσμου, των απόκληρων, των εξαγοράσιμων, των λαθρομεταναστών.

Για κάποιους άλλους η νύχτα μπορεί να είναι εφιαλτική. Μπορεί να σημαίνει απολογισμούς της ημέρας, μοναξιά, κρύο και παγωνιά, εγκατάλειψη.

Χιλιάδες λάμπες, λαμπιόνια, προβολείς, φωτεινές επιγραφές, μεσαία, μεγάλα, μικρά φώτα αυτοκινήτων μας τύφλωσαν!

Τόσο φως!... Λιγότερο φως εκλιπαρούν οι επιστήμονες για έναν πιο λαμπρό ουρανό!!

Ακόμη και αυτά τα τσιμεντένια τερατουργήματα, οι πολυκατοικίες, ακόμα και τα στενόχωρα μπαλκόνια, τα πατζούρια, οι βαριές κουρτίνες των δωματίων μας βάλθηκαν να μας στερήσουν τον έναστρο ουρανό.

Μήπως σας λύπησα με το να σας λύσω τα Μάγια της Νύχτας;

Δεν πειράζει. Νύχτα είναι θα περάσει!

Γιατί όπως πολύ καλά ξέρετε, δεν υπάρχει ***Νύχτα αξημέρωτη!!!***

• Η Νύχτα τρέχει να συναντήσει τη Μέρα

Οπως πάντοτε συμβαίνει, **πανσέληνος** ή όχι, η **Νύχτα** έχει την δικιά της πορεία, προδιαγεγραμμένη, και χωρίς καμιά απόκλιση. Και όπως γράφει η **Μάρω Λοΐζου**, η καλή μας **"παραμυθατζού"** που ξεκίνησε από την **Κω**, **"Η Νύχτα τρέχει για να συναντήσει την Ημέρα"***.

"Ηταν μια Νύχτα καυχησιάρα. Αυτό το παραδέχονταν όλα τα πλάσματα της Νύχτας, Κι οι νεράιδες και τα ξωτικά κι οι μπαμπούλες και τ' αερικά κι οι μάγισσες όλες, ακόμη κι η πιο δύσκολη, η μάγισα Καλχάρ.

- Γνωρίζω τα μυστικά όλων των ανθρώπων, έλεγε. Τα διαβάζω πάνω στα βλέφαρά τους τις νύχτες που κλείνουν τα μάτια τους και κοιμούνται.

Τα όνειρα των ανθρώπων είναι τα μυστικά τους.

Την Καλχάρ όμως την ενοχλούσε η καυχησιά της Νύχτας γι' αυτό όποτε έβρισκε την ευκαιρία της έλεγε:

- Ναι, αλλά πολυκαυχιέσαι, Νύχτα. Πρόσεξε μήπως κάποτε την πάθεις απ΄κει που δεν το περιμένεις. Γιατί τότε... δε θα ξέρεις που να σταθείς απ' τη ντροπή σου.

Εκείνη όμως δεν άκουγε τίποτα και χαμογελώντας περήφανα της απαντούσε:

- Είμαι η καλύτερη φίλη των ανθρώπων, Καλχάρ. Μόνο σε μένα εμπιστεύονται όλα τους τα μυστικά, γιατί ξέρουν πως ποτέ δεν θα τα προδώσω. Πώς λοιπόν να μην καμαρώνω;

Κι έφευγε με το κεφάλι ψηλά τινάζοντας περιφρονητικά και τα τρεις χιλιάδες πεντακόσια είκοσι έξι μαβιά πέπλα της.

Κι οι άνθρωποι πράγματι την περίμεναν με λαχτάρα για να τους ξεκουράσει από την κούραση της Ημέρας.

Γι' αυτό όλο και κάτι άφηναν ανοιχτό για να τη βοηθήσουν να βρει το δρόμο της και να 'ρθει.

Πότε μια γρίλια, πότε ένα παράθυρο, πότε μια χαραμάδα. Κι αυτοί που δεν είχαν σπίτι άφηναν ορθάνοιχτη την καρδιά τους..."

Μάρω Λοίζου, "Η Νύχτα τρέχει να συναντήσει την Ημέρα", με ζωγραφιές της Κέλλυ Ματαθιά Κόβο, εκδόσεις "Καλέντης", 1986.

«ΡΟΔΙΑΚΗ» ΑΠΟ ΤΟ 1915

ΦΛΑΣ ΣΤΟ ΠΑΡΕΛΘΟΝ


ΡΟΔΙΑΚΗ
PERIODICO SETTIMANALE

ΡΟΔΙΑΚΗ, ΠΕΜΠΤΗ 11 ΙΟΥΝΙΟΥ '25
Αριθμός φύλλου 688

ΧΡΟΝΟΓΡΑΦΗΜΑ

Κάθε πέρσυ πιο καλά

Αυτή ήτο η απάντησις, την οποίαν μου έ κεν ένας χωρικός από την Βιλλανόβαν ή κ την Κρεμαστήν, τον οποίο πρώτησα πως πηγ νουν εφέτος τα κπουρικά του. Κάθε πέρ πιο καλά μου επανέλαβε κουνώντας το κεφά του, το οποίον φαίνεται, εβάρυναν πολλαί κ ποικίλαι σκέψεις. Κπουρεύομεν όλοι τον χε μώνα και βασανιζόμεθα ημέραν και νύκτα κα τα παιδιά μας και πάλιν δεν βγάζομεν ούτε τ ψωμί μας.

Εμένα που θωρείς, είμαι ένας από τους πρώ τους νοικοκυρούς του χωριού μου και όμως πηγαίνω στη χώρα και δε ξέρω που θα κτυπήσω το κεφάλι μου να πάρω βερεσέ ένα σακκί αλεύρι για να μη πεθάνουν τα παιδιά μου απ' την πείνα.

Περίεργον του απήντησα· τα προϊόντα σας πωλούνται πολύ ακριβά, ημείς που τα αγοράζομεν δυσκολευόμεθα να τα προμηθευόμεθα σ' αυτάς τας τιμάς.

Ενας οικογενειάρχης π.χ. θέλει δια την οικογένειάν του τουλάχιστον μίαν οκκά φασούλια τα οποία έχουν 2-3 φρ. η οκά επίσης η πατάτα έχουν 2 φρ. η οκά τα κολοκυθάκια έχουν καλήν τιμήν και εν γένει αι τιμαί όλων των προϊόντων νομίζω συμφέρουσι δια σας τους κπουρούς. Αλλοίμονον κύριέ μου, απήντησεν ο κπουρός και αναστεναγμός βαθύς εξήλθε από τα βάθη της καρδιάς του.

(Σ.Σ. Η Ροδιακή εκδιδόταν τότε υπό καθεστώς ιταλικής λογοκρισίας. Διατηρείται επίσης η γλώσσα και τα τοπωνύμια που υπήρχαν στις αρχές του αιώνα).

ΝΤΕΤΕΚΤΙΒΣ
30 ΧΡΟΝΙΑ ΜΟΝΙΜΑ ΚΑΙ ΣΤΗ ΡΟΔΟ
35354 - 28780
Π.Π. ΓΕΡΜΑΝΟΥ 6 (ΠΛ. ΦΩΚΙΑΛΗ)
Η ΛΥΣΗ!!! ΣΕ ΚΑΘΕ ΣΑΣ ΠΡΟΒΛΗΜΑ
EXPRESS SECURITY

ΦΥΡΟΓΕΝΗΣ
Ο ΚΑΛΥΤΕΡΟΣ ΗΛΙΑΚΟΣ ΣΤΗΝ ΕΥΡΩΠΑΪΚΗ ΑΓΟΡΑ ΜΕ
30 ΧΡΟΝΙΑ
ΓΡΑΠΤΗ ΕΓΓΥΗΣΗ
ΜΕΤΑΦΟΡΑ ΚΑΙ ΤΟΠΟΘΕΤΗΣΗ
ΔΩΡΕΑΝ
ΚΑΙ ΠΛΗΡΩΝΕΤΕ... ΧΩΡΙΣ ΠΡΟΚΑΤΑΒΟΛΗ ΚΑΙ ΣΕ ΟΣΕΣ ΔΟΣΕΙΣ ΕΣΕΙΣ ΘΕΛΕΤΕ
Μ. ΒΟΛΑΣ & ΥΙΟΙ Ο.Ε.
ΚΡΕΜΑΣΤΗ ΡΟΔΟΥ
ΤΗΛ. 91275, 94370 • FAX: 94370

ΓΕΡΜΑΝΙΚΗ ΑΞΙΟΠΙΣΤΙΑ
ΠΡΩΤΟΓΝΩΡΗ ΤΙΜΗ!
ΣΕΤ ΕΝΤΟΙΧΙΖΟΜΕΝΑ
KÖRTING
ΦΟΥΡΝΟΣ ΑΕΡΟΘΕΡΜΟΣ (ΜΕ ΜΟΝΟΚΟΜΜΑΤΟ ΘΑΛΑΜΟ)
ΕΣΤΙΕΣ ΚΕΡΑΜΙΚΕΣ
ΑΠΟΡΡΟΦΗΤΗΡΑΣ ΣΥΡΟΜΕΝΟΣ
2 ΜΟΤΕΡ ΜΟΝΟ 265.000 δρχ.
ΜΕ ΕΣΤΙΕΣ ΕΜΑΓΕ
ΜΟΝΟ 195.000 δρχ.
Μ. ΒΟΛΑΣ & ΥΙΟΙ Ο.Ε.
ΚΡΕΜΑΣΤΗ ΡΟΔΟΥ
ΤΗΛ. 91275, 94370 • FAX: 94370

Αντίλαλοι

πολιτικοί και άλλοι...

ΤΟ ΒΗΜΑ

Το συνέδριο του ΠΑΣΟΚ ήταν **ένα μεγάλο βήμα μπροστά** ανέφερε χθες μεταξύ άλλων ο γραμματέας του κινήματος κ. Κώστας Σκανδαλίδης αποτιμώντας τις εργασίες του.

Το θέμα όμως είναι ...**που βρίσκεται** το ΠΑΣΟΚ, σε πιο σημείο δηλαδή, για να μετρήσουμε που έφθασε με το μεγάλο βήμα.

Κατι συμφωνα με τα γκάλοπ κάνει 5-6 μεγάλα βήματα όχι μόνο ένα...

Λ.Μ.

πρώτα θα τους βομβαρδίσουμε ανθρωπιστικά...

...και μετά θα μεθύσουμε πίνοντας στην υγειά τους!



ΑΝΑΨΕ ΦΩΤΙΕΣ



Το ...έσκασε το μυστικό τελικά χθες ο **κ. Σκανδαλίδης** ανακοινώνοντας ότι στις ερχόμενες εκλογές δεν θα είναι υποψήφιος στην Δωδεκάνησο, αλλά στην Α' εκλογική περιφέρεια Αθηνών.

Κι αυτός ναι μεν καθάρισε παίρνοντας την μεγάλη απόφαση, **άναψε όμως... φωτιές** που δεν πρόκειται να σβήσουν και τόσο εύκολα, αφού οι μνηστήρες της θέσης του στο ψηφοδέλτιο έχουν ήδη βάλει τα μαχαίρια στο στόμα **και περιμένουν!**

Πολύ σύντομα πράγματι θ' αρχίσουν να βαράνε τα όργανα τόσο από την μεριά της Κω όσο και από την μεριά της Ρόδου!

Λ.Μ.

ΠΟΛΙΤΙΚΗ-ΕΜΠΟΡΙΟ

Η **ατάκα** της εβδομάδας ακούστηκε προχθές το βράδυ, στην συνεδρίαση του ΕΒΕΔ, από το μέλος του διοικητικού συμβουλίου **κ. Κυριάκο Αρχοντάκη**, ο οποίος κατά την τοποθέτηση του δήλωσε ότι "το Επιμελητήριο έχει πολιτική για το εμπόριο και δεν κάνει εμπόριο της πολιτικής".

Ετσι έκλεισε την τοποθέτησή του και μάλλον επρόκειτο περί ...μηνύματος, **όπως σχολίαζαν** κάποιοι στη συνέχεια.

Λ.Μ.

ΔΥΝΑΜΙΚΟ ΠΑΡΟΝ

Αυτό που δεν γνωρίζαμε και το μάθαμε από την πρόσφατη κινητοποίηση και την πορεία που έγινε στη Ρόδο, ως ένδειξη διαμαρτυρίας για **το συνεχιζόμενο νατοϊκό έγκλημα** σε βάρος της Γιουγκοσλαβίας, ήταν ότι στο νησί μας, **ζουν κι εργάζονται περισσότεροι από 60 Σέρβοι**. Οι οποίοι ασφαλώς, όχι μόνο πήραν μέρος στην πορεία που διοργάνωσε το Εργατικό Κέντρο της Ρόδου, αλλά **έβγαλαν το... άχτι τους** στην κυριολεξία, με συνθήματα, τραγούδια και πράξεις διαμαρτυρίας ενάντια στην βαρβαρότητα και που οι ισχυροί αυτού του πλανήτη, επιμένουν να αποκαλούν **«διεθνή έννομη τάξη»**..! **Μιχ. Μ.**

ΠΑΡΕΜΒΑΣΕΙΣ

Τριάντα παρεμβάσεις σε υπουργεία και οργανισμούς έκανε **το ΕΒΕΔ** στην διάρκεια του τελευταίου χρόνου αλλά μόνο... εκτώ καταδέχθηκαν ν' απαντήσουν, αποκάλυψε κατά την προχθεσινή συνεδρίαση ο αντιπρόεδρος **κ. Σίμος Παρασκευάς** και καλύτερα να μη σας πω λεπτομέρειες, συμπλήρωσε ο ίδιος.

Κατά τ' άλλα **οι κυβερνώντες** διατείνονται ότι έχουν ευήκοον ους στα προβλήματα των παραγωγικών τάξεων.

Λ.Μ.

ΤΑ ΙΔΙΑ ΚΑΙ ΧΕΙΡΟΤΕΡΑ

Ρωτήθηκε ο πρόεδρος του Εργατικού Κέντρου της Ρόδου **κ. Γιάννης Σαρικάς** εάν οι καιροί έχουν αλλάξει σε σχέση με πριν από 22 περίπου χρόνια, όταν οι εκδηλώσεις αντίδρασης κατά των αμερικανών και των συμμάχων τους, **συγκλόνιζαν ολόκληρο το νησί της Ρόδου** και απάντησε επισημαίνοντας:

«Τίποτε δεν έχει αλλάξει, από τότε δυστυχώς. Τα εγκλήματα των ισχυρών, σε βάρος της ανθρωπότητας, παραμένουν τα ίδια. Αν όχι και χερότερα..!» **Μιχ. Μ.**

ΤΑ ΟΡΦΑΝΑ

Κι' εμείς τα ...ορφανά τι θα απογίνουμε αναρωτήθηκε ο κ. Γιάννης Τσιγάρος, μόλις ο γραμματέας του ΠΑΣΟΚ **κ. Σκανδαλίδης** ανακοίνωσε την απόφαση του για την αποχώρησή του από τα Δωδεκάνησα.

Εκεί πάντως πρόκειται να δοθεί **η μάχη,** το ποιός δηλαδή θα αναλάβει προστάτης των ..."ορφανών" αυτών, που ανέρχονται σε **αρκετές χιλιάδες** ανά την Δωδεκάνησο!

Λ.Μ.

ΟΙ ΕΛΕΓΧΟΙ ΣΤΑ ΚΕΝΤΡΑ



Το γεγονός ότι κάθε φορά που έρχονται μαθητές αρχίζουν **εντατικοί έλεγχοι** απ' όλες τις υπηρεσίες στα νυκτερινά κέντρα κλπ., ...δεν μας συγκινεί και ιδιαίτερα, διότι το θεωρούμε, εν μέρει τουλάχιστον **κάπως υπερβολικό.**

Να γίνονται βέβαια έλεγχοι, αλλά να γίνονται επί ουσιαστικών θεμάτων κι όχι **λεπτομέρειες**.

Ουσιαστικός έλεγχος είναι αυτός που αφορά ας πούμε την **ποιότητα των ποτών** διότι ορισμένοι το έχουν πράγματι παρακάνει! Ειδικά αυτή την περίοδο!

Λ.Μ.

ΕΚΛΕΓΟΝΤΑΙ

"Στην τελετή παρέστησαν οι τοπικές αρχές μεταξύ των οποίων ο πρώην νομάρχης κ. Χαραλαμπόπουλος και ο τέως νομάρχης κ. Παρασκευάς", αναφέρει ως παράδειγμα **χρήσεως επιρρημάτων** αναγνώστης τοπικής, και συνεχίζει γράφοντας ότι, "ο ένας ή ο άλλος πρώην ή τέως δεν κωλύεται να ξαναγίνει νομάρχης".

Σαφέστατα **και δεν υφίσταται κώλυμα.** Πλήν ίσως, του ότι δεν γίνονται πλέον. Εκλέγονται!

Ν.Κ.Κ.

Ο ταχυδρόμος πέρασε...



● **κ. τακτ. αναγνώστη:** Ποιός αποφασίζει για την τύχη των Ευρωπαϊκών κρατών (και όχι μόνο); Ο Μπάντι. Ποιός είναι ο Μπάντι; Ο σκύλος του Κλίντον. Δεν τον είδες προχθές πως επικροτούσε γαυγίζοντας τις εξαγγελίες του αφεντικού του για ολοκαύτωμα της Σερβίας;

❖❖❖

● **Κουΐζ:** Σε τί μοιάζουν ο Μπάντι και οι Ευρωπαίοι; Και οι δύο είναι υπάκουα σκυλάκια.

❖❖❖

● **κ. Κώστα Σκανδαλίδη (Γραμματέα Κ.Ε. του ΠΑΣΟΚ):** Εσύ φεύγεις Κώστα μου. Αυτοί που μένουν πως θα τα βγάλουν πέρα. Δεν είναι όλοι Σέρβοι, Παρτιζάνοι για να αντέξουν το νέο Κόσοβο που θα έχουμε εδώ στην τοπική οργάνωση του ΠΑΣΟΚ.

❖❖❖

● **κ. Κοσμά Σφυρίου (βουλευτά Δωδεκανήσου):** Παρών και στη συνέντευξη του Σκανδαλίδη, Κοσμά μου;

❖❖❖

● **κ. Βασίλη Σταυριανό:** Ανακαλώ Βασίλη μου. Μόλις χθες ενημερώθηκα από κολλητό σου ότι τελικά δεν ψήφισες Τσουκάτο. Αρα η ψήφος σου δεν πήγε χαμένη.

ΝΑΥΤΙΛΙΑΚΗ ΕΤΑΙΡΕΙΑ ΛΕΣΒΟΥ Α.Ε.
ΜΥΤΙΛΗΝΗ

ΑΝΑΚΟΙΝΩΣΗ

Γνωρίζουμε στο επιβατικό κοινό ότι τα δρομολόγια του **Ε/Γ-Ο/Γ ΑΛΚΑΙΟΣ από ΡΟΔΟ** έχουν ως εξής:
ΚΑΘΕ ΤΕΤΑΡΤΗ ώρα 22.00 για Κω-Σάμο-Χίο-Μυτιλήνη-Λήμνο-Αλεξανδρούπολη
Πληροφορίες - εισιτήρια επιβατών/οχημάτων
Κεντρικό Πρακτορείο Ν.Ε.Λ. στη Ρόδο
ΕΡΥΘΡΑ ΘΑΛΑΣΣΑ
Δ. Θεοδωράκη 13 - Τηλ. 27721-22460

Cook-Shop ΚΟΥΖΙΝΙΚΑ

ΠΡΟΣΚΛΗΣΗ

Ενα νέο κουζινομάγαζο Cook-Shop, θέλει να γίνει το δικό σας κατάστημα. Στο φιλόξενο περιβάλλον του, μπορείτε να διαλέξετε ό,τι χρειάζεται η κουζίνα σας. Σας περιμένουμε για να γνωριστούμε την **Παρασκευή 2 Απριλίου** το απόγευμα στην οδό 25ης Μαρτίου 22.

Φιλικά Αφεντούλης Στάθης

ΣΑΡΑΪ

Σας περιμένουμε να περάσουμε μαζί αξέχαστες βραδιές.
Για σας τραγουδούν:
Καραγιάννη Αφροδίτη
Γιώργος Κασιώτης
Μίκη Καραφιλάκη
Πετρίδης Μιχάλης
Φώτης Δημητραδιού

Reserve τηλ. 23129, 26142
Κω 14, Εκατό Χουρμαδιές

ΑΠ' ΕΥΘΕΙΑΣ ΠΤΗΣΕΙΣ ΑΠΟ ΡΟΔΟ ΚΑΙ ΑΛΛΑ ΝΗΣΙΑ ΤΗΣ ΕΛΛΑΔΟΣ ΓΙΑ ΓΕΡΜΑΝΙΑ

LTU INTERNATIONAL AIRWAYS — ELAFOS REISEN

Η γερμανική αεροπορική εταιρία τσάρτερ L.T.U. σε συνεργασία με το πρακτορείο γενικού τουρισμού ELAFOS REISEN, σας προσφέρει την δυνατότητα των απ' ευθείας πτήσεων από την Ρόδο και τα άλλα νησιά της Ελλάδος προς την Γερμανία.
Σχεδόν καθημερινές πτήσεις για: ΜΟΝΑΧΟ-ΝΤΥΣΣΕΛΝΤΟΡΦ-ΦΡΑΝΚΦΟΥΡΤΗ-ΚΟΛΟΝΙΑ-ΣΤΟΥΤΓΑΡΔΗ.
Τιμή για όλες τις πόλεις μετ' επιστροφής δρχ. 85.000 (ισχύουν έως 02.07.99).
Για ΜΟΝΑΧΟ και ΣΤΟΥΤΓΑΡΔΗ δρχ. 85.000 (ισχύουν έως 13.08.99).
Στις τιμές δεν περιλαμβάνονται φόροι αεροδρομίων.
Ειδικές τιμές για παιδιά.
Επίσης πτήσεις μέσω Γερμανίας: για όλο το κόσμο.
Αντιπρόσωπος Ρόδου. Γραφείο Γενικού τουρισμού ELAFOS REISEN.
Κεντρικό: 9ο χλμ. Ρόδου-Λίνδου-Τσαΐρι-Κοσκινού τηλέφωνα 0241-66543/4/5, Fax: 0241-62943.
1ο υποκατάστημα: Φαληράκι-έναντι ξενοδοχείου Sun Palace. Τηλέφωνο: 0241-87061, Fax: 0241-87062.
2ο υποκατάστημα: Κολύμπια-Εμπορικό Κέντρο, τηλέφωνο: 0241-56617, Fax: 56618.

Μπύρα WARSTEINER

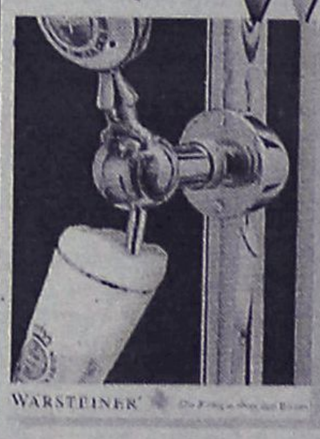

Η πρώτη μπύρα της Γερμανίας.
Η καλύτερη μπύρα με την υπέροχη γεύση και την υψηλή ποιότητα

Αντιπρόσωπος Ρόδου: Ιωάννης Περίδης
Για πληροφορίες παραγγελίες:
τηλ. 27539, 34262, 20119

ΣΤΟ ΣΕΒΑΛΙΕ ΠΑΛΑΣ

που εγκαινιάζει εφέτος μια καινούργια σελίδα στην πλούσια ιστορία του. Μια νέα ομάδα ικανών συνεργατών ήλθε και σύνδεσε την παράδοση με το σήμερα

ΜΠΑΡ BON VIVEUR



- Με πιανίστα τον **ΒΑΣΙΛΗ ΤΑΤΑΡΟΓΛΟΥ** Charms-Idals-Cinquetti- Πεντελικό-La Cité κ.α.
- Με τον Chef των ντελικάτων γευστικών πειρασμών **MICHEL** και
- Τα υπέροχα Φλαμπέ του **ΓΙΑΝΝΗ** (Mon Parnes, Meridien, Μύθος)

αισιοδοξούμε να ανταποκριθούμε σε όλες τις ακουστικές και γευστικές σας προτιμήσεις

ΕΣΤΙΑΤΟΡΙΟ BON VIVEUR

Για τις γαστρονομικές σας συναντήσεις

Καθημερινά από 25 Μαρτίου

Ρεζερβέ 22781