ΕΤΟΣ ΙΔΡΥΣΗΣ 1949
ΙΔΙΟΚΤΗΤΗΣ - ΔΙΕΥΘΥΝΤΗΣ
ΓΙΩΡΓΟΣ ΔΙΑΜΑΝΤΙΔΗΣ
Γραφεία - Τυπογραφεία:
Μάρκου Μαλλιαράκη 3 (ΚΟΒΑ)
Λογιστήριο: Νέα Αγορά
Τηλ.: Σύνταξης: 27356 - 34101 FAX: 20643
Λογιστηρίου: 24539 FAX: 24539
e-mail: info@proodos.net

# ΠΡΟΟΔΟΣ

Ανεξάρτητη καθημερινή πρωινή εφημερίδα

SATO
OFFICE SYSTEMS
ΜΠΟΝΗΣ Ε.Π.Ε. ΤΗΛ. 02410 75533

ΑΡΙΘΜΟΣ ΦΥΛΛΟΥ 16.155 • ΤΙΜΗ 0,70 ευρώ

ΣΑΒΒΑΤΟ 26 ΟΚΤΩΒΡΙΟΥ 2002

**Με τους καυγάδες των στελεχών της**

## Στα πρόθυρα διάλυσης η Νέα Δημοκρατία στο νομό της Δωδεκανήσου

### ΣΤΟ ΣΤΟΧΑΣΤΡΟ Η ΗΤΤΑ ΣΤΟ ΔΗΜΟ ΡΟΔΟΥ



*Αλληλοκατηγορούνται στα στελέχη της Νέας Δημοκρατίας στη Ρόδο*

ΣΟΒΑΡΟ ΡΗΓΜΑ έχει προκληθεί στους κόλπους της Νέας Δημοκρατίας στη Δωδεκάνησο. Η ήττα του κόμματος στις εκλογές έχει προκαλέσει τριγμούς στα θεμέλια της Νέας Δημοκρατίας, το οικοδόμημα της οποίας στο νομό δείχνει να είναι έτοιμο να καταρρεύσει!

•Οι ασκοί του Αιόλου έχουν ανοίξει και τα όσα καταγγέλλονται δημοσίως διασύρουν το κόμμα σε μια κρίσιμη πολιτικά περίοδο. Ευθύνη για τη δραματική κατάσταση στην οποία περιήλθε η Νέα Δημοκρατία στο νομό επιρρίπτεται ευθέως στον κ. Χατζή Χατζηευθυμίου, η αντίδραση του οποίου στην ήττα του κατέδειξε πολιτική ανωριμότητα.

**Ο κ. Α. ΚΑΡΑΜΑΡΙΟΣ**

Σφοδρότατη επίθεση κατά του κ. Χατζή Χατζηευθυμίου, με αφορμή τις σοβαρές κατηγορίες που συνεχίζει να εκτοξεύει εναντίον του, περί υπονομεύσεως του συνδυασμού του, εξαπέλυσε εκ νέου χθες ο τέως βουλευτής της Νέας Δημοκρατίας κ. Αναστάσιος Καραμάριος.

•Κάνοντας λόγο για τερτίπια και ανόητες ενέργειες ο

ΣΥΝΕΧΕΙΑ ΣΤΗ ΣΕΛ. 4

**Αν καταθέσει προσφυγή**

## Παίρνει το ΚΚΕ μια έδρα στις νομαρχιακές;

### ΘΑ ΤΗΝ ΧΑΣΕΙ Ο ΚΑΡΑΓΙΑΝΝΗΣ

Η ΠΑΡΑΤΑΞΗ του υποψήφιου νομάρχη Γιάννη Γιαννέζου (που υποστηρίχτηκε από το ΚΚΕ) μπορεί να κερδίσει μια έδρα στο νομαρχιακό συμβούλιο εάν καταθέσει σχετική προσφυγή.

•Αυτό προκύπτει από μελέτη που έκανε ειδικός στην ανάλυση των εκλογικών αποτελεσμάτων της Δωδεκανήσου, αφού επικαλέστηκε και τη σχετική νομοθεσία, όπως επίσης και ανάλογη περίπτωση στην Πάτρα και απόφαση του Εφετείου Πατρών.

ΕΦΟΣΟΝ κατατεθεί η προσφυγή (και εφόσον φυσικά γίνει δεκτή), τότε τη μια έδρα που θα κερδίσει η παράταξη Γιαννέζου θα τη χάσει η παράταξη Καραγιάννη.

•Σημειώνεται ότι η κατανομή των εδρών γίνεται από

ΣΥΝΕΧΕΙΑ ΣΤΗ ΣΕΛ. 4

**Ανδρών και γυναικών**

## Δύο παγκόσμια μπιτς βόλεϊ στην πόλη μας

### ΘΑ ΓΙΝΟΥΝ ΤΟΥ ΧΡΟΝΟΥ ΤΟΝ ΙΟΥΝΙΟ

ΔΥΟ ΚΑΙ ΟΧΙ ΕΝΑ σιρκουΐ του παγκοσμίου πρωταθλήματος ΟΠΕΝ μπιτς βόλεϊ είναι πολύ πιθανόν να διοργανώσει η Ρόδος το ερχόμενο καλοκαίρι! Η μεγάλη οργανωτική επιτυχία των αγώνων του παγκοσμίου σιρκουΐ γυναικών τον Ιούλιο στην πόλη μας, που κέρδισε τα συγχαρητήρια της Παγκό-

ΣΥΝΕΧΕΙΑ ΣΤΗ ΣΕΛ. 4

**Μετά την ήττα του στις εκλογές**

## Στα Δικαστήρια καταφεύγει τώρα ο Καραγιάννης!..

### ΖΗΤΑ ΕΠΑΝΑΚΑΤΑΜΕΤΡΗΣΗ

ΑΦΟΥ ΕΧΑΣΕ τις εκλογές με τη βούληση του δωδεκανησιακού λαού, τώρα ο Σάββας Καραγιάννης καταφεύγει στα Δικαστήρια και ζητά επανακαταμέτρηση των ψήφων! Πρόκειται για μια πράξη που δείχνει ότι δεν μπορεί να παραδεχθεί την ήττα του και καταφεύγει σε άλλες ενέργειες που -όπως θ'αποδειχθεί- δεν έχουν καμιά τύχη. Απλά, ο κ. Καραγιάννης θέλει να ικανοποιήσει τον εγωισμό του. Αλλωστε η διαφορά με τον Γιάννη Μαχαιρίδη είναι 963 ψήφοι, σύμφωνα με την καταμέτρηση του Πρωτοδικείου.

•Ετσι, ο κ. Καραγιάννης κατέθεσε αίτηση στο Πρωτοδικείο, με την οποία ζητά αντίγραφα:

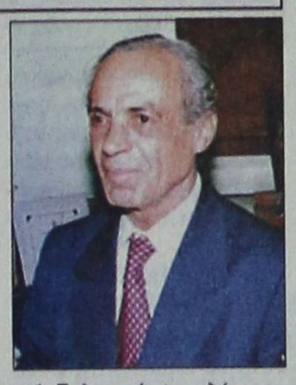

1. Εκλογικών καταλόγων
2. Πρακτικών ψηφοφορίας
3. Καταστάσεων ψηφισάντων
4. Καταστάσεων ψηφισάντων Ευρωπαίων πολιτών
5. Βεβαιώσεων των μη εγγεγραμμένων στους εκλογικούς καταλόγους ψηφοφό-

ΣΥΝΕΧΕΙΑ ΣΤΗ ΣΕΛ. 4

**Δήλωση Γιαννόπουλου:**

## Οι πολίτες έχουν κρίση και άποψη και δεν είναι πρόβατα

### ΕΠΙΛΕΓΟΥΝ ΟΣΟΥΣ ΕΧΟΥΝ ΠΡΟΓΡΑΜΜΑ

ΤΗΝ ΑΠΟΨΗ ότι στις εκλογές οι πολίτες επέλεξαν τους υποψηφίους που είχαν πρόγραμμα, καθώς και τα εχέγγυα να το υλοποιήσουν, εξέφρασε χθες ο δήμαρχος Ροδίων κ. Γιώργος Γιαννόπουλος

•Αναφερόμενος στην προσπάθεια που επιχειρείται από στελέχη της Νέας Δημοκρατίας για την κομματικοποίηση (την κακώς εννοούμενη) των εκλογών, ο κ. Γιαννόπουλος τη χαρακτήρισε ατυχέστατη, εκτιμώντας ότι «η εκλογική ανάλυση που επιχειρεί να ομαδοποιήσει δίκην προβάτων τους πολίτες είναι άκρως προσβλητική, καθώς οι πολίτες έχουν και κρίση και άποψη.



Η ΑΥΤΟΔΙΟΙΚΗΣΗ -είπε ο δήμαρχος Ροδίων- είναι κομμάτι της διοίκησης και όχι ένα επιπλέον συνδικαλιστικό όργανο», τονίζοντας ότι «η όποια άλλη επιχειρούμενη εξήγηση για την επιλογή των προσώπων, είναι προσβλητική για τον πολίτη».

**Κάλυψε το μέσο κοινοτικό όρο ανάπτυξης**

## Εκτός τετάρτου πακέτου θα βρεθεί η Δωδεκάνησος!

### ΘΑ ΒΓΕΙ ΑΠΟ ΤΟ ΣΤΟΧΟ 1

ΜΕΙΩΜΕΝΑ κοινοτικά κονδύλια θα εισρεύσουν στην Αττική και στα Δωδεκάνησα και ενδεχομένως σε Κεντρική Μακεδονία και Κρήτη από το Δ' Κοινοτικό Πλαίσιο Στήριξης (Δ' ΚΠΣ), καθώς οι δύο πρώτες περιοχές βγαίνουν από τον στόχο 1, έχοντας καλύψει το 75% του μέσου κοινοτικού όρου ανάπτυξης, ενώ οι δύο τελευταίες τον πλησιάζουν.

• Αυτό προέκυψε από την επίσκεψη στην Αθήνα του γενικού διευθυντή της Διεύθυνσης Περιφερειακής Πολιτικής της ΕΕ κ. Κράουζερ και του υπευθύνου για τα προγράμματα των διαρθρωτικών ταμείων στην Ελλάδα κ. Σότεν, που σηματοδότησαν για το νέο πλαίσιο περιφερειακής πολιτικής, το οποίο θα πρέπει να έχει ολοκληρωθεί πριν από τη λήξη του Γ' ΚΠΣ.

ΠΡΟΣΚΕΚΛΗΜΕΝΟΙ του ΥΠΕΘΟ, οι δύο διευθυντές της ΕΕ εξήγησαν σε συζητη-

ΣΥΝΕΧΕΙΑ ΣΤΗ ΣΕΛ. 4

**Οι Τσετσένοι τρομοκράτες**

## Απειλούν ν'ανατινάξουν τα ξημερώματα το θέατρο με τους 700 ομήρους!..

### ΕΑΝ ΕΠΕΜΒΟΥΝ ΟΙ ΡΩΣΙΚΕΣ ΔΥΝΑΜΕΙΣ

Τρόμος κυριαρχεί στη ρωσική πρωτεύουσα και αγωνία που απλώνεται σε ολόκληρη τη διεθνή κοινότητα μετά και από μια σειρά τρομοκρατικών επιθέσεων σε πολλές περιοχές του πλανήτη. Οι Τσετσένοι αντάρτες απειλούν πως θα αρχίσουν να εκτελούν τους ομήρους από τα ξημερώματα του Σαββάτου (05:00 ώρα Ελλάδας) αν δεν ικανοποιηθούν οι απαιτήσεις τους από τη ρωσική κυβέρνηση, δήλωσαν οι συγγενείς των ομήρων, σύμφωνα με τον ραδιοσταθμό Ηχώ της Μόσχας. Πάντως, ξανάρχισαν χτες το απόγευμα οι διαβουλεύσεις μεταξύ των Τσετσένων ένοπλων και τέσσερεις διαμεσολαβητές αναφέρεται σε ανακοίνωση του Γραφείου Τύπου του Κρεμλίνου. Ο Ρώσος πρόεδρος Βλαντιμίρ Πούτιν στη διάρκεια συνάντησης που είχε στο Κρεμλίνο με τους επικεφαλείς των κοινοβουλευτικών ομάδων της Δούμας δήλωσε ότι η κυβέρνηση είναι έτοιμη για κάθε επαφή με τους ενόπλους, μετέδωσε το πρακτορείο Ιντερφάξ.

Ο επικεφαλής της ομάδας των Τσετσένων ανταρτών,

ΣΥΝΕΧΕΙΑ ΣΤΗ ΣΕΛ. 4



*Οι τρομοκράτες απειλούν ότι θα ανατινάξουν το θέατρο αν επέμβουν ρωσικές δυνάμεις*

**Συνέταξαν οι «Ράμπο» του ΣΔΟΕ**

## Εκθεση-φωτιά για φαρμακεία του νησιού μας

### ΒΡΙΣΚΕΤΑΙ ΣΤΑ ΧΕΡΙΑ ΤΟΥ ΕΙΣΑΓΓΕΛΕΑ

ΣΤΑ ΧΕΡΙΑ του εισαγγελέα Πρωτοδικών Ρόδου κ. Γιώργου Οικονόμου βρίσκεται η έκθεση των «Ράμπο» του ΣΔΟΕ για τους ελέγχους που διενήργησαν στα φαρμακεία του νησιού μας, για την υπόθεση της χορήγησης των διαδερμικών «Durogesic» σε τοξικομανείς.

•Σύμφωνα με έγκυρες πληροφορίες, στην έκθεση των ελεγκτών του Σώματος Δίωξης Οικονομικού Εγκλήματος καταλογίζονται ευθύνες σε φαρμακοποιούς, που χορηγούσαν ναρκωτικά φάρμακα, χωρίς να τηρούνται οι νόμιμες διαδικασίες. Σε βάρος των δυο φαρμακοποιών αναμένεται να ασκηθεί ποινική δίωξη από τον εισαγγελέα Πρωτοδικών Ρό-

ΣΥΝΕΧΕΙΑ ΣΤΗ ΣΕΛ. 4

**Για να αντιμετωπίσει την κρίση**

## Αύξηση μετοχικού κεφαλαίου κατά 1 δις αποφάσισε η ΔΑΝΕ!..

### ΣΥΝΕΛΕΥΣΗ ΤΟΝ ΝΟΕΜΒΡΙΟ

ΣΕ ΤΡΑΓΙΚΗ οικονομική κατάσταση βρίσκεται η ΔΑΝΕ, η διοίκηση της οποίας αποφάσισε να προχωρήσει σε νέα αύξηση μετοχικού κεφαλαίου ύψους ενός δις.

•Η απόφαση πάρθηκε στη διάρκεια της συνεδρίασης του διοικητικού συμβουλίου της ΔΑΝΕ, που έγινε στον Πειραιά, παρουσία του διευθύνοντος συμβούλου της ΑΝΕΚ Γιάννη Βαρδινογιάννη και άλλων στελεχών της χανιώτικης ναυτιλιακής, αφού το μετοχικό κεφάλαιο της εταιρίας μειώθηκε στο μισό και ο κίνδυνος να υποστεί τις κυρώσεις του νόμου και να χάσει την άδεια λειτουργίας της είναι ορατός πλέον.

ΔΕΝ ΘΑ ΑΡΓΗΣΕΙ όμως και η ώρα της ενοποίησης της ΔΑΝΕ με άλλες εταιρίες του ομίλου της ΑΝΕΚ, που έχει προαναγγελθεί εδώ και αρκετό καιρό. Δεν είναι τυχαία άλλωστε η τοποθέτηση του διευθύνοντος συμβούλου της Ναυτιλιακής Εταιρίας Λέσβου κ. Απόστολου Αθηναίου στη θέση του Σήφη Βαρδινογιάννη, που μετά το θάνατό του έμεινε κενή.

•Επισήμως από τη διοίκηση

ΣΥΝΕΧΕΙΑ ΣΤΗ ΣΕΛ. 4

**Melody Palace**

Κάθε βράδυ είμαστε στον αφρό μαζί με τον αφρό...

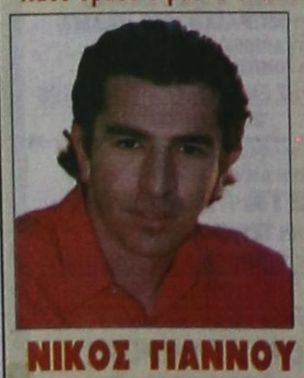

ΚΑΤΕΡΙΝΑ ΒΕΡΟΥ



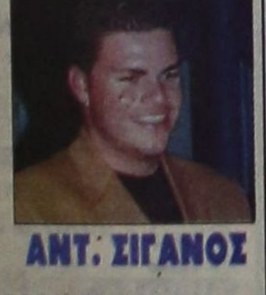

ΝΙΚΟΣ ΓΙΑΝΝΟΥ
ΠΕΝΗ ΚΩΝΣΤΑ
ΝΕΚΤΑΡΙΑ ΔΟΝΤΑ
ΝΙΚΗ ΜΙΣΣΙΚΟΥ
ΑΝΤ. ΣΙΓΑΝΟΣ

Διεύθυνση ορχήστρας ΝΙΚΟΣ ΚΑΡΑΝΙΚΟΛΑΣ

Τηλ. 02410 94920, 95240

362-26/10

## Ολοκληρώνεται το συνέδριο του NATO

Ολοκληρώνονται σήμερα οι εργασίες της 8ης συναντήσεως της «Ειδικής Ομάδος Μεσογείου (M.S.G.)» της κοινοβουλευτικής συνέλευσης του NATO με κύριο θέμα συζητήσεως την κατάσταση στη Μ. Ανατολή σε συνδυασμό με την προοπτική επεμβάσεως στο Ιράκ.

Κύριοι εισηγητές ήταν οι εκπρόσωποι των Ισραηλινών και των Παλαιστινίων με συντονιστή των συζητήσεών τον βουλευτή Αρ. Παυλίδη. Το πρωί αύριο δίδεται συνέντευξη τύπου από τον πρόεδρο της κοινοβουλευτικής συνέλευσης του NATO κ. Rafael Estrella, ενώ παράλληλα, σε ειδική συνεδρία του Δ.Σ. της M.S.G. γίνεται η εκλογή του νέου προεδρείου.

**ΝΟΤΙΑ ΡΟΔΟΣ**
**ΣΥΓΧΡΟΝΗ ΚΑΙ ΑΝΘΡΩΠΙΝΗ**



*Αγαπητοί συνδημότες*

*Αισθάνομαι την ανάγκη να εκφράσω τις θερμές μου ευχαριστίες σε όλους εσάς τους δημότες της Νότιας Ρόδου για την εμπιστοσύνη, την εκτίμηση και την προτίμηση στο συνδυασμό μας «Νότια Ρόδος, σύγχρονη και ανθρώπινη».*

*Τώρα αρχίζει για μας μια νέα περίοδος ενότητας, συνεργασίας και σκληρής δουλειάς για να κάνουμε πράξη το όραμα που καταθέσαμε για το δήμο μας, να γυρίσει ο τόπος μας σελίδα, να μπει σε τροχιά ανάπτυξης με επίκεντρο τον άνθρωπο, να γνωρίσει καλύτερες μέρες.*

*Ολοι μαζί θα δώσουμε τη μάχη και με τη δική σας στήριξη θα επιδιώξουμε να γίνει ο Δήμος Νότιας Ρόδου υπόδειγμα Οργανισμού Τοπικής Αυτοδιοίκησης. Δεν υποσχόμαστε να κάνουμε θαύματα, υποσχόμαστε όμως να αγωνιστούμε με όλες μας τις δυνάμεις, για να ανταποκριθούμε στις απαιτήσεις και τις προσδοκίες σας. Με αυτά τα λίγα λόγια σας ευχαριστώ και πάλι όλους, ανεξαρτήτως της τοποθέτησης του καθενός και σας διαβεβαιώνω ότι θα είμαστε η δημοτική αρχή όλων των Νοτιοροδιτών.*

*Ο νεοεκλεγείς δήμαρχος Νότιας*

***Μανώλης Σαββής***

ΧΛ-27/10

**Κανείς δεν μπορεί να αντισταθεί σε τέσσερις... τροχούς!**

McDonald's

**Τα McDonald's™ Ρόδου φέρνουν την "Παράδοση κατ'οίκον"**

**από 8 το πρωί με πρωινό έως τα μεσάνυχτα**

**στα τηλέφωνα 02410 70799 και ατελώς 0800-1155-777**

X-357




## ΤΙ ΕΓΡΑΨΕ Ο ΤΥΠΟΣ ΤΗΣ ΑΘΗΝΑΣ

### ΕΠΙΣΚΟΠΗΣΗ ΑΘΗΝΑΪΚΟΥ ΤΥΠΟΥ ΤΗΣ 25/10/2002

Η σύνοδος κορυφής στην ΕΕ για τη διεύρυνση και την αγροτική πολιτική, οι ελληνοτουρκικές σχέσεις, η αποτίμηση του αποτελέσματος των εκλογών της αυτοδιοίκησης και η στάση των κατηγορουμένων για συμμετοχή στη "17Ν" είναι απο τα βασικά θέματα της ειδησεογραφίας του χθεσινού αθηναϊκού Τύπου.

**ΑΔΕΣΜΕΥΤΟΣ ΤΥΠΟΣ** (Μήτσης): Ενίσχυση για 5.000 επιχειρήσεις. Από την ερχόμενη εβδομάδα τα χρήματα στους δικαιούχους.

**ΑΔΕΣΜΕΥΤΟΣ ΤΥΠΟΣ** (Ρίζος): Η Ελλάδα ερημώνει. Δραματικές διαστάσεις παίρνει η υπογεννητικότητα.

**ΑΠΟΓΕΥΜΑΤΙΝΗ:** Ενός ξυστού Δρυς και Κόκκαλης... έπονται. Πόρισμα-φωτιά του εισαγγελέα Γεράκη στη Βουλή.

**Η ΑΥΓΗ**: Ομηρος του εφιάλτη της Τσετσενίας η Μόσχα. Κορυφώνεται το δράμα των εκατοντάδων αιχμαλώτων.

**ΑΥΡΙΑΝΗ**: Βρώμικα κόλπα του ROCCO σε βάρος του Αρχιεπισκόπου. Εξετάσεις στον Καραμανλή δίνει τώρα ο Κόκκαλης. Σκληρή ανακοίνωση απο την Αρχιεπισκοπή.

**ΤΟ ΒΗΜΑ**: Νύχτα τρόμου στη Μόσχα. Ο Πούτιν ''δείχνει'' τον Μπιν Λάντεν. Ολα δείχνουν ότι η Ρωσία έγινε με τη σειρά της στόχος της Αλ Κάιντα. Οι τρομοκράτες εκτελούν, οι κομάντος ετοιμάζονται.

**Η ΒΡΑΔΥΝΗ:** Εξι δισ. ευρώ επιδότηση σε μικρομεσαίες επιχειρήσεις.

**ΕΘΝΟΣ:** Στο έλεος του τρόμου Μόσχα-Ουάσιγκτον. Αιχμάλωτες των τρομοκρατών οι πρωτεύουσες των 2 υπερδυνάμεων.

**ΕΛΕΥΘΕΡΗ ΩΡΑ:** Η ΝΔ βάζει μπροστά τις... μηχανές των τρακτέρ. Μετά την ''ψήφο εμπιστοσύνης'' που της έδωσαν οι αγρότες στις εκλογές.

**ΕΛΕΥΘΕΡΟΣ:** Οργιάζει η σπατάλη και η κακοδιαχείριση. Σε περίοδο φοροκυνηγητού και σκληρής λιτότητας για όλους μας.

**ΕΛΕΥΘΕΡΟΣ ΤΥΠΟΣ:** Τρίτος γύρος για τα ποσοστά ΝΔ-ΠΑΣΟΚ στις εκλογές. Ανάλυση: Επιβεβαιώνεται από όλους η υπεροχή της φιλελεύθερης παράταξης.

**ΕΛΕΥΘΕΡΟΤΥΠΙΑ:** Θέατρο τρόμου. Παγκόσμια αγωνία για την τύχη των ομήρων στη Μόσχα. ''Αποφασισμένοι να πεθάνουμε αλλά θα σκοτώσουμε απίστους''.

**ΕΣΤΙΑ**: Υπαίτιοι της ανεργίας. Σοσιαλιστές και συνδικαλιστές.

**Espresso:** Πως άρπαξαν 100.000.000 από γνωστό κοσμηματοπωλείο. Το μεγάλο κόλπο στη Μύκονο.

**Η ΚΑΘΗΜΕΡΙΝΗ:** Από τη Ν. Υόρκη στη Μόσχα. Φοβίζει η διασπορά της τρομοκρατίας. Οι Τσετσένοι αυτονομιστές με φρασεολογία Αλ Κάιντα παίζουν με τη ζωή 700 ομήρων.

**Ο ΛΟΓΟΣ:** Ελληνόπουλα αγχωμένα από σχολείο και οικογένεια. Ψυχικές διαταραχές και προβλήματα συμπεριφοράς εκδηλώνει ένα στα πέντε παιδιά.

**ΤΑ ΝΕΑ:** Τρομοκρατεί η πολυεθνική της βίας. Το φάντασμα της Αλ Κάιντα πάνω απο τον κόσμο.

**ΝΙΚΗ:** Διάλογος για αλλαγή του εκλογικού νόμου. Αναλογικότερο σύστημα προωθεί ο Σκανδαλίδης. Στόχος η προοδευτική συνεργασία.

**ΡΙΖΟΣΠΑΣΤΗΣ:** Εργαζόμενοι ''λάστιχο'' αλλά με... ρύθμιση. Νέα επίθεση στις εργασιακές σχέσεις.

**Traffic news:** Του βγάζουν τα ράσα. Καθαίρεσαν τον 70χρονο νεόνυμφο παπά.

**Η ΧΩΡΑ:** Εκβιάζει και απειλεί το παρακράτος. Πονοκέφαλος για το Μαξίμου τα ''γνωστά'' ονόματα στη λίστα της τρομοκρατίας. Ερχονται αποκαλύψεις για τις σχέσεις της ΕΥΠ με την τρομοκρατία.

# Δωδεκανησιακά 24ωρα

## Στα πεταχτά

### Η επίσκεψη στον Καραμανλή

Διαφημίζει μια επίσκεψη (;) στον Καραμανλή ο τέως υποψήφιος δήμαρχος Ρόδου Χατζής Χατζηπευθυμίου!

Αλλά, δεν μας λέει και τι είπε!.. Και εάν τον είδε (και δεν περιορίστηκε σε επίσκεψη στο ιδιαίτερο γραφείο του αρχηγού της ΝΔ) τι έκανε;

Μήπως έπαιξαν τάβλι και ήπιαν φραπέ, κατά την προσφιλή έκφραση παραιτηθέντος στελέχους της ΝΔ;

### Ξεχασμένες!

Οι δημοτικές και νομαρχιακές εκλογές πήραν τέλος! Σ' αρκετά όμως σημεία της πόλης και του νησιού, υπάρχουν ακόμα αφίσσες και φωτογραφίες των υποψηφίων. Ας φροντίσουν τα κατά τόπους συνεργεία καθαριότητας να τις μαζέψουν.

### Η αλήθεια είναι πικρή

Η αλήθεια μπορεί να πονάει, αλλά εμείς είμαστε υποχρεωμένοι να την πούμε!

Ο Χατζής Χατζηπευθυμίου δεν υπήρχε περίπτωση να εκλεγεί, ακόμη και αν κατέβαιναν στη Ρόδο όλα τα κορυφαία στελέχη της Ρηγίλλης (μαζί και ο πρόεδρος του κόμματος κ. Κώστας Καραμανλής) για να τον στηρίξουν!

Κα-τα-λά-βε -τέ το επιτέλους.

Ο άνθρωπος ήταν λίγος απ' όλες τις απόψεις και δεν υπήρχε περίπτωση να τον εμπιστευθεί ο ροδιακός λαός!

Οσο για το 43% που έλαβε στις εκλογές δεν το έλαβε ο ίδιος, αλλά οι υποψήφιοι του συνδυασμού του. Για να ξέρουμε και τι λέμε!..

### Μας μπέρδεψαν

Ο κ. Χατζής Χατζηπευθυμίου ζητά στο υπόμνημα που κατέθεσε στη Ρηγίλλης να διαγραφούν όσα στελέχη δεν στήριξαν τις επιλογές του κόμματος.

Δηλαδή - εάν καταλάβαμε καλά - ζητά και τη διαγραφή του στελέχους της παρατάξεως του κ. Τσαμπίκου Τριομμάτη που μοίραζε ψηφοδέλτια του Γιάννη Μαχαιρίδη;

Και κάτι άλλο!

Δικαιούται ο κ. Χατζηπευθυμίου να κάνει συστάσεις στη Νέα Δημοκρατία, όταν ο ίδιος δήλωνε ανεξάρτητος σ' όλη την προεκλογική περίοδο;

### Τώρα πήραν καμπάρι;

Τώρα πήραν καμπάρι στην τοπική Νέα Δημοκρατία ότι λειτουργούν στο κόμμα «παραμάγαζα.; Εδώ και πολύ καιρό διάφοροι τύποι θέλουν να κυβερνήσουν το κόμμα από το παρασκήνιο, με αποτέλεσμα η τοπική Νέα Δημοκρατία να οδεύει προς διάλυση!

Δεν είδαν τα χάλια τους στις δημοτικές εκλογές; Δεν προβληματίστηκαν για το αποτέλεσμα στις νομαρχιακές εκλογές;

Μήπως διάβασαν τη σύνθεση των μελών της μειοψηφίας στο δημοτικό συμβούλιο Ρόδου και στο νομαρχιακό συμβούλιο; Είναι μέλη της Νέας Δημοκρατίας ή έστω απλοί οπαδοί;

### Διακοπές λειτουργίας

Επαψαν να λειτουργούν για δύο μέρες οι φωτεινοί σηματοδότες στον ευρείας κυκλοφορίας συγκοινωνιακό κόμβο, που συνδέει το Αεροδρόμια με την ανατολική πλευρά του νησιού.

Το γεγονός αυτό μας το επεσήμαναν αναγνώστες. Να σημειωθεί, πάντως, ότι δεν είναι η πρώτη φορά που οι συγκεκριμένοι σηματοδότες βγαίνουν «οφ» Κάθε λίγο και λιγάκι δεν λειτουργούν.

Και να σκεφθεί κανείς, ότι δεν πέρασε ολύς καιρός από τότε που τέθηκαν σε λειτουργία.

### Ναι μεν, αλλά

Η ανακοίνωση της νομαρχιακής επιτροπής Νοτίου Συγκροτήματος του «Συνασπισμού» σχετικά με την εκτίμηση για τα αποτελέσματα των δημοτικών και νομαρχιακών εκλογών, δεν μας εξέπληξε.

Πάντα οι θέσεις τους είναι «ναι μεν αλλά». Ακόμα και η γραμματέας του ΚΚΕ χαρακτήρισε τον «ΣΥΝ» συνεργαζόμενους γυρολόγους.

Για δεύτερη συνεχή τετραετία στο νομαρχιακό συμβούλιο Δωδεκανήσου, δεν θα μετέχουν «συνασπισμίτης». Αυτό λέει πολλά. Ναι μεν, αλλά.

### Στο στόχαστρο

Οι άλλοτε αδιαφιλονίκητοι ηγέτες της τοπικής Νέας Δημοκρατίας κ. Αριστοτέλης Παυλίδης και Αναστάσιος Καραμάριος βρίσκονται στο στόχαστρο των οπαδών τους, από το βράδυ της περασμένης Κυριακής. Ανοιξαν τα στόματα και λέγονται σημεία και τέρατα, σε βάρος και των δύο.

Μάταια οι φανατικοί υποστηρικτές τους, προσπαθούν να τους δικαιολογήσουν. Οι ασκοί του Αιόλου άνοιξαν και θα παρασύρουν πολλούς.

Βέβαια, κάποιοι τρίβουν τα χέρια τους.

### Συγχαρητήρια

Αυξημένα κέρδη παρουσίασε η Τράπεζα Δωδεκανήσου, το πρώτο 9μηνο του 2002, σε σχέση με το αντίστοιχο περσινό διάστημα. Παράλληλα αυξάνει και τα υποκαταστήματά της, σ' ολόκληρο το νομό, δημιουργώντας νέες θέσεις εργασίας.

Αξίζουν συγχαρητήρια σ' όλους όσους, συμβάλλουν, σ' αυτή την ανοδική πορεία της Τράπεζας. Θα πρέπει οι Δωδεκανήσιοι όλοι να την στηρίξουν γιατί αξίζει.

### Κυκλοφοριακή επιβάρυνση

Η πόλη μας έχει από χρόνια οξύτατο κυκλοφοριακό πρόβλημα, το οποίο αγγίζει πλέον τα όρια της ασφυξίας.

Η νεοεκλεγμένη δημοτική αρχή θα πρέπει ίσως να ξεκινήσει τη νέα θητεία της θέτοντας άμεση προτεραιότητα στην εξεύρεση λύσης σ' αυτό το πρόβλημα.

Συγχρόνως πρέπει να εξετάσει και την περίπτωση της πρόσθετης επιβάρυνσης που δέχεται το κυκλοφοριακό της πόλης μας κατά την περίοδο που λειτουργούν τα σχολεία.

Ολοι ξέρουμε και το ζούμε καθημερινά , ότι το πρωί και το μεσημέρι, τις ώρες δηλαδή που αρχίζουν και τελειώνουν τα μαθήματα, οι δρόμοι της πόλης μας φρακάρουν από τα πολλά τροχοφόρα. Οι δρόμοι μπροστά στα σχολεία κλείνουν αυθαίρετα από τα διπλά και τριπλά παρκαρίσματα των αναμενόντων γονέων.

Αυτή η κατάσταση πρέπει να εκλείψει. Δεν είμαστε σε υπανάπτυκτο τόπο για να κάνει ο καθένας ό,τι γουστάρει. Ούτε είναι επιτρεπτό η μεταφορά των μαθητών προς και από τα σχολεία να παραλύει την κυκλοφορία στην πόλη.


*ΕΚΚΛΗΣΙΑΣΤΙΚΗ ΕΠΙΤΡΟΠΗ*
*ΙΕΡΟΥ ΝΑΟΥ ΑΦΑΝΤΟΥ*
*Η ΚΟΙΜΗΣΗ ΤΗΣ ΘΕΟΤΟΚΟΥ*

**ΠΑΝΗΓΥΡΙΣ**

Γνωστοποιούμε στο φιλόθρησκο κοινό ότι στις **26 τρέχοντος μηνός, ημέρα Σάββατο** εορτάζουμε τη μνήμη του **Αγίου Δημητρίου στ' Αφάντου,** περιοχή Σκάλα.

Την παραμονή 25 Οκτωβρίου και ώρα 6 εσπερινή θα ψαλεί πανηγυρικός εσπερινός μετ'αρτοκλασίας.

Την επομένη κι ώρα 7 πρωινή θα ψαλεί Θεία Λειτουργία.

*Εκ της Εκκλησιαστικής Επιτροπής*

ΧΛ-26/10


## ΕΙΔΗΣΕΙΣ ΤΟΥ '60

**ΠΡΟΟΔΟΣ**
**28 ΝΟΕΜΒΡΙΟΥ 1969**

***ΠΟΙΟΙ ΕΛΑΒΑΝ ΕΡΓΑΤΙΚΗ ΚΑΤΟΙΚΙΑ***

Παρουσία των Σεβασμιωτάτων Μητροπολιτών Ρόδου κ. Σπυρίδωνος, Καρπάθου κ. Αποστόλου, του νομάρχου Δωδεκανήσου κ. Δεσποτόπουλου, του δημάρχου κ. Βρούκου και απασών των τοπικών αρχών εγένετο χθες την 4.30 μ.μ. η παράδοσις των ανεγερθεισών υπό του Οργανισμού Κατοικίας παρά την θέσιν «Ροδίνι» εργατικών κατοικιών. Οι λαβόντες χθες εργατικάς κατοικίας είναι οι κάτωθι: Ανδρέας Κάπος, Λεμονιά Νικολέτου, Φίλιππος Τσακίρης, Μάριος Ζερβός, Ευτυχία Διαμαντή, Νικόλαος Αλβανός, Δημήτριος Κρητικός, Σπύρος Τσίκης, Γεώργιος Καραγκιαούρης, Ιωάννης Ροδίτης, Ιωάννης Θεοδοσίου, Κωνσταντίνος Πανάγος, Στέλιος Παπασάββας, Μιχαήλ Λιβισιανός, Αντώνιος Καρταντζόγλου, Παντελής Ναούμερος, Ιωάννης Καρακατσάνης, Ηλίας Πίζος, Ιωάννης Μπούκλας, Δημήτριος Κοκιβέλης, Σάββας Αυγερινός, Γεώργιος Μανιάς, Διαμαντής Σωτηράκης, Ιωάννης Παλογιαννίδης, Ιορδάνης Καρακατσάνης, Στέλιος Παπαγγελής, Φρ. Γεωργίου, Κιαναμής Καναμής, Αντώνιος Καρπαθάκης, Τσαμπίκα Καπαβενού, Νικόλαος Πολιάς, Αντώνιος Πίτσης, Σάββας Καστανάκης, Γεώργιος Κολιός, Βασίλειος Αττιπής, Ιωάννης Χατζής, Κόμισσα Σπανού, Μιχαήλ Μάκρας, Γεώργιος Πενθερουδάκης, Στυλιανός Λάμπρου, Γεώργιος Σπανός, Βασίλειος Τσαβαρής, Νικόλαος Νικηταράς, Ευστράτιος Ευστρατίου, Κωνσταντίνος Σταθής, Εμμανουήλ Αντωνάκης, Σωτήριος Πρεσβύρης, Γεώργιος Βάσιλας, Βασίλειος Σουγιουτζόγλου, Ξενοφών Μπιλιάς, Βασίλειος Ρωμαίος, Σεβαστός Κυλιμάτος, Ελευθέριος Μανιάς, Ιωάννης Μαλιάκας, Μιχ. Χριστοφής, Ειρήνη Χριστοδούλου, Γεώργιος Χριστοφής, Ιωσήφ Γενιμανώλης, Νικόλαος Οικονόμου, Αννα Καβαλιέρου, Φώτιος Μαρτέν, Μαργαρίτα Χρυσοβέργη, Επαμεινώνδας Καλημέρης, Θεοφάνης Χατζημανώλης, Μιχαήλ Μαστρομιχάλης, Σαρρή Πεμπέ, Τσαμπίκα Χριστοφή, Αννα Παπαϊωάννου, Φωτεινή Παπαδοπούλου, Ιωάννης Γαλανός, Κων/νος Σιφωνιός, Μιχαήλ Μαγγαφάς, Μιχαήλ Ροδίτης, Θωμάς Καλονάς, Ιωάννης Παπαγεωργίου, Μικές Γαλουζής, Κων/νος Πλάκος, Παναγιώτης Σαρικός, Ευστάθιος Αμπελάς, Θωμάς Μουνούχος, Ιωάννης Κορνίτης, Στέλιος Μελεζενής, Γεώργιος Κοντός, Ιωάννης Διακαντώνης, Χρ. Μαντικός, Ιπποκράτης Βαγιανάκης, Στυλιανός Κουγκράς, Μιχαήλ Ζαχαριάς, Αντώνιος Παπαχατζής, Γεώργιος Λάγκας, Κων/νος Χρυσοχός, Νικόλαος Κεφαλούκος, Τσαμπίκος Κεφάλας, Λυκούργος Παπαδημητρίου, Βασίλειος Κουρμαδιάς, Γεώργιος Αυγερινός, Θεοδοσ. Κρανίδη, Μιχαήλ Μαντικός, Γρηγόριος Δημητρούλης, Αλέξ. Μαγγαφάς, Παναγιώτης Τηλιακός, Ιωάννης Κρητικός, Αναστάσιος Λουλουδιάς, Μιχαήλ Σίμος, Περ. Μαρκάκης, Γεώργιος Κουφός, Δημ. Παπασταματίου, Εμμ. Χατζηδημητρίου, Ηλ. Καραμαριού, Ιωάννης Κανταρζής, Χρήστος Μπουρνής, Στ. Μανωλάς, Αργ. Σεβαστιανός, Βασ. Κατσαράς, Ιω. Βογιατζής Χαρ. Παραής, Εμμ. Μάκρας, Φωτ. Δημητράδιού, Κων/νος Διακίδης.


**ΠΡΟΟΔΟΣ**
Ημερήσια Εφημερίδα της Ρόδου
Ετος ιδρύσεως 1949
ΓΡΑΦΕΙΑ ΣΥΝΤΑΞΗΣ
Μ. Μαλλιαράκη 3, 85100 Ρόδος
Τηλ. 0241 / 27356 - 34101 FAX 0241 / 20643
ΛΟΓΙΣΤΗΡΙΟ-ΔΙΑΦΗΜΙΣΕΙΣ
Νέα Αγορά 32 85100 Ρόδος
Τηλ. 0241 / 24539 FAX 0241 / 24539
e-mail: info@proodos.net

ΚΑΘΗΜΕΡΙΝΑ ΤΑ ΝΕΑ ΤΗΣ ΔΩΔΕΚΑΝΗΣΟΥ ΣΤΟ INTERNET
www.proodos.net
www.proodosnews.gr


***Η γυναίκα και ο κόσμος της***

Τριήμερο αργίας μπροστά μας, λόγω φυσικά του ότι τη Δευτέρα είναι η εθνική γιορτή του «ΟΧΙ». Ετσι πολλοί σκέφτονται εκδρομές για ξεκούραση (όσοι φυσικά δεν εργάζονται λόγω τουρισμού ή λόγω άλλης εργασίας που τους κρατά καθηλωμένους στο πόστο τους). Αλλοι βέβαια μπορεί να σκέφτονται ότι λόγω του ότι ο καιρός είναι πολύ καλός τις τελευταίες μέρες, ωραία θα ήταν μια εκδρομή αλλά τη Δευτέρα τα παιδιά τους παρελαύνουν οπότε πρέπει να παραστούν για να τα καμαρώσουν. Να καμαρώσουν και να χειροκροτήσουν όλα τα νειάτα που θα περάσουν από μπροστά τους με το γνωστό ρυθμικό βήμα με το οποίο θα διασχίσουν το φαρδύ δρόμο του Μαντρακιού και τους σημαιοφόρους μπροστά σε κάθε τμήμα να κρατούν ψηλά τη σημαία να κυματίζει, κάτι που χρωστάμε στους προγόνους μας φυσικά.

Για το τριήμερο όμως που έρχεται και την εθνική γιορτή θα πρέπει να φροντίσουμε και το σπίτι. Βέβαια ξεκούραση επιθυμούν όλες οι νοικοκυρές που είναι εργαζόμενες αλλά λόγω γιορτής το σπίτι επιβάλλεται να είναι κι αυτό γιορτινό. Επομένως κάποιες ώρες θα χρειαστεί κανείς στην καθαριότητα και στα ρούχα που θα φορεθούν την ημέρα ώστε να είναι καθαρά και σιδερωμένα όπως αρμόζει σε τέτοιες ημέρες για να συμβάλουμε όλοι στη λαμπρότητα που επιθυμούμε για μια τέτοια εθνική γιορτή. Φυσικά θα πρέπει να φροντίσουμε και τη σημαία - που όλοι οι Ελληνες έχουμε σπίτι μας -να σιδερωθεί αν χρειάζεται για να κυματίζει όμορφη από το κοντάρι της εκείνη την ημέρα από τα μπαλκόνια των σπιτιών και των καταστημάτων. Είναι ένα μέλημα που κάποιες χρονιές ξεχνάμε αλλά είναι τόσο ωραίο να το τηρούμε γιατί μας κάνει και νιώθουμε ωραία εμείς οι μεγάλοι και τα παιδιά. Ετσι δεν τα βλέπουν όλα ίδια και όλα «τετριμένα» όπως μερικά πράγματα τείνουν να γίνουν στην εποχή μας.

ΜΙΚΑ

## ΦΑΡΜΑΚΕΙΑ

**ΔΙΗΜΕΡΕΥΕΙ:**
**ΑΛΑΒΕΡΑ ΕΙΡΗΝΗ**
**Καναδά 140 - Ρόδος**
**Τηλ. 02410 39111**

**ΔΙΑΝΥΚΤΕΡΕΥΕΙ:**
**ΚΑΖΟΥΛΛΑΚΗΣ ΙΠΠΟΚΡ.**
**Ερ. Σταυρού & Αλεξ. Διάκου 61 (κάτω από το παλιό Νοσοκομείο)**
**Τηλ. 02410 33038**

## ΣΥΝΑΛΛΑΓΜΑ

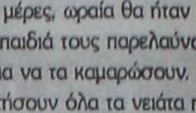

| Αγορά | Πώληση |
|---|---|
| ΔΟΛΛΑΡΙΟ Η.Π.Α 0,9841 | 0,9617 |
| ΛΙΡΑ ΑΓΓΛΙΑΣ 0,63363 | 0,61917 |
| ΚΟΡΩΝΑ ΔΑΝΙΑΣ 7,491 | 7,32 |
| ΚΟΡΩΝΑ ΣΟΥΗΔΙΑΣ 9,2016 | 8,9917 |
| ΓΙΕΝ ΙΑΠΩΝΙΑΣ 122,18 | 119,39 |
| ΦΡΑΓΚΟ ΕΛΒΕΤΙΑΣ 1,478 | 1,4443 |
| ΚΟΡΩΝΑ ΝΟΡΒΗΓΙΑΣ 7,4169 | 7,2476 |
| ΛΙΡΑ ΚΥΠΡΟΥ 0,57683 | 0,56367 |
| ΔΟΛ. ΚΑΝΑΔΑ 1,5399 | 1,5048 |
| ΔΟΛ. ΑΥΣΤΡΑΛΙΑΣ 1,7713 | 1,7308 |

## ΚΙΝΗΜΑΤΟΓΡΑΦΟΙ

**ΠΑΛΛΑΣ 5 CINEMAS CENTER**

ΠΡΟΓΡΑΜΜΑ ΕΒΔΟΜΑΔΑΣ
**25/10/2002 - 31/10/2002**
Για κρατήσεις / For Reservations:
02410 24475 και 70670

**ΑΙΘΟΥΣΑ 5 & 2**

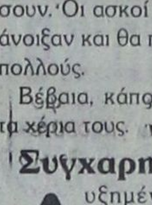

**ΚΟΚΚΙΝΟΣ ΔΡΑΚΟΣ / RED DRAGON**
Θρίλερ / Thriller 1η Πανελλήνια Προβολή
ΠΡΩΤΑΓΩΝΙΣΤΟΥΝ: ANTHONY HOPKINS, EDWARD NORTON, RALPH FIENNES, HARVEY KEITEL
ΑΙΘΟΥΣΑ 5 Ώρες Έναρξης: 17:15, 19:50, 22:40
ΑΙΘΟΥΣΑ 2 Ώρες Έναρξης: 21:20, *23:50
* Ειδική μεταμεσονύκτια παράσταση, μόνο Παρασκευή & Σαββάτο. Απολαύστε την τοπία πίνοντας Chivas Regal κερασμένο από εμάς!

**ΑΙΘΟΥΣΑ 1**

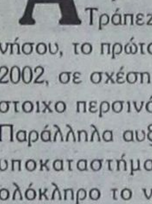

**ΕΞΟΜΟΛΟΓΗΣΕΙΣ ΓΥΝΑΙΚΩΝ YA-YA SISTERHOOD**
Κοινωνική κομεντί / Comedy 1η Πανελλήνια Προβολή
ΠΡΩΤΑΓΩΝΙΣΤΟΥΝ: SANDRA BULLOCK, JAMES GARNER
Ώρες Έναρξης: 17:30, 20:00, 22:30

**ΑΙΘΟΥΣΑ 3 & 4**

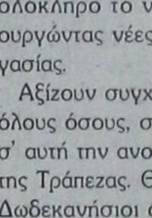

**ΤΟ ΣΗΜΑΔΙ ΤΟΥ ΔΟΛΟΦΟΝΟΥ CITY BY THE SEA**
Αστυνομική περιπέτεια / Action movie
ΠΡΩΤΑΓΩΝΙΣΤΟΥΝ: ROBERT DE NIRO, FRANCES McDORMAND!
ΑΙΘΟΥΣΑ 3 Ώρες Έναρξης: 22:20
ΑΙΘΟΥΣΑ 4 Ώρες Έναρξης: 17:50

**ΑΙΘΟΥΣΑ 3**



**ΠΑΡΑΔΕΙΣΟΣ / HEAVEN**
Αισθηματική / Drama
ΠΡΩΤΑΓΩΝΙΣΤΟΥΝ: CATE BLANCHETT, GIOVANNI RIBISI
Ώρες Έναρξης: 17:40, 20:10

**ΑΙΘΟΥΣΑ 4**



**ΕΚΤΟΣ ΟΡΙΩΝ / LIBERTY STANDS STILL**
Αστυνομική περιπέτεια / Action movie
ΠΡΩΤΑΓΩΝΙΣΤΟΥΝ: WESLEY SNIPES, LINDA FIORENTINO
Ώρες Έναρξης: 20:20, 22:30

**ΑΙΘΟΥΣΑ 2**
**SPIRIT: ΤΟ ΑΓΡΙΟ ΑΛΟΓΟ** Κινούμενα σχέδια / Animated movie
**ΜΕΤΑΓΛΩΤΤΙΣΜΕΝΟ** Ώρες Έναρξης: 17:00, 18:30

**METROPOL MULTI-CINEMA**

www.RodosVitrina.gr/Metropol.htm
Πληροφορίες, Κρατήσεις από 16:00
Information, Reservations after 16:00
ΤΗΛ. 02410.28400
PROGRAMME WEEKLY - ΠΡΟΓΡΑΜΜΑ ΕΒΔΟΜΑΔΙΑΙΟ **25/10/2002 - 31/10/2002**

IN ENGLISH - ΑΣΤΥΝΟΜΙΚΗ ΠΕΡΙΠΕΤΕΙΑ

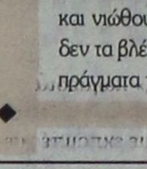

**FEMME FATALE**
ΜΙΑ ΤΑΙΝΙΑ ΤΟΥ **ΜΠΡΑΪΑΝ ΝΤΕ ΠΑΛΜΑ**
ΜΕ ΤΟΥΣ ΑΝΤΟΝΙΟ ΜΠΑΝΤΕΡΑΣ ΡΕΜΠΕΚΑ ΡΟΜΠΙΝ-ΣΤΑΜΟΣ (X-MEN)
ΑΙΘΟΥΣΑ 1 ΩΡΕΣ ΕΝΑΡΞΗΣ - SHOWTIMES
20:00, 22:15

IN ENGLISH - ΘΡΙΛΕΡ



Η ΚΑΛΥΤΕΡΗ ΑΜΥΝΑ ΕΙΝΑΙ Η ΕΠΙΘΕΣΗ
**ΑΡΚΕΤΑ / ENOUGH**
ΜΕ ΤΗΝ **ΤΖΕΝΙΦΕΡ ΛΟΠΕΖ**
ΑΙΘΟΥΣΑ 3 ΩΡΕΣ ΕΝΑΡΞΗΣ - SHOWTIMES
18:00, 22:40

IN ENGLISH - ΘΡΙΛΕΡ ΕΠΙΣΤΗΜΟΝΙΚΗΣ ΦΑΝΤΑΣΙΑΣ

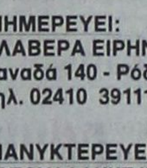

**MINORITY REPORT**
Η ΤΑΙΝΙΑ ΤΟΥ **ΣΤΙΒΕΝ ΣΠΙΛΜΠΕΡΓΚ**
ΜΕ ΤΟΝ **ΤΟΜ ΚΡΟΥΖ**
ΑΙΘΟΥΣΑ 2 ΩΡΕΣ ΕΝΑΡΞΗΣ - SHOWTIMES
19:30, 22:30

ΣΤΑ ΕΛΛΗΝΙΚΑ - ΚΙΝΟΥΜΕΝΑ ΣΧΕΔΙΑ



Γνωρίστε το νέο μέλος της οικογένειας DISNEY
**ΛΙΛΟ & ΣΤΙΤΣ / Lilo & Stitch**
ΑΙΘΟΥΣΑ 1 ΩΡΕΣ ΕΝΑΡΞΗΣ - SHOWTIMES
16:00, 17:45

IN ENGLISH - COMEDY



ΣΥΝΕΧΙΖΕΤΑΙ ΓΙΑ 9η ΕΒΔΟΜΑΔΑ
**ΓΑΜΟΣ ΑΛΑ... ΕΛΛΗΝΙΚΑ**
**MY BIG FAT GREEK WEDDING**
ΑΙΘΟΥΣΑ 3 ΩΡΕΣ ΕΝΑΡΞΗΣ - SHOWTIMES
20:15

ΣΤΑ ΕΛΛΗΝΙΚΑ



ΣΥΝΕΧΙΖΕΤΑΙ ΓΙΑ 10η ΕΒΔΟΜΑΔΑ
**Ο ΠΟΝΤΙΚΟΜΙΚΡΟΥΛΗΣ STUARTLITTLE 2**
ΑΙΘΟΥΣΑ 2 ΩΡΕΣ ΕΝΑΡΞΗΣ - SHOWTIMES
18:00


Σύγχρονος Χώρος Ομορφιάς & Ανανέωσης



Υπεύθυνη Αισθητικός
**ΜΠΑΡΔΟΥ ΣΕΒΑ**
**ΤΗΛ. 02410 33055**
**ΚΙΝ. 0945 829 401**
**(Εμπορικό Κέντρο Φώκιαλη)**

**Σύγχρονος χώρος ομορφιάς και Ανανέωσης**

**Perfect Beauty**

Η εποχή προστάζει άμεσες λύσεις
Απαιτεί κάτι ΜΟΝΤΕΡΝΟ, ΤΕΛΕΙΩΣ ΔΙΑΦΟΡΕΤΙΚΟ ΜΕ ΑΜΕΣΟ ΑΠΟΤΕΛΕΣΜΑ

Δίνουμε ΟΡΙΣΤΙΚΗ ΛΥΣΗ στα προβλήματα αισθητικής και εμφάνισης ΠΡΟΣΩΠΟΥ και ΣΩΜΑΤΟΣ

ΕΠΙΤΕΛΟΥΣ! Αποτελέσματα με απόλυτη ασφάλεια

Σας ενημερώνουμε για τα ΝΕΑ επαναστατικά προγράμματα αισθητικής ΠΡΟΣΩΠΟΥ - ΣΩΜΑΤΟΣ και με την πρώτη επίσκεψή σας προσφέρουμε διάγνωση προσώπου - λιπομέτρηση - αδυνάτισμα και θεραπεία σώματος.

ΝΕΟ ΠΡΟΓΡΑΜΜΑ SPA «ΑΝΕΣΗ»

ΕΝΤΕΛΩΣ ΔΩΡΕΑΝ

*ΕΜΕΙΣ ΣΑΣ ΣΤΗΡΙΖΟΥΜΕ ΓΙΑΤΙ ΕΣΕΙΣ ΤΟ ΑΞΙΖΕΤΕ!*

Day Spa
Θαλασσοθεραπεία
Λασποθεραπεία
Αρωματοθεραπεία
Υδρομασάζ
Σάουνα
Θεραπεία Προσώπου

2526-31/10

# ΤΗΛΕΟΡΑΣΗ

## ΕΤ-1

08.00 Θεία λειτουργία
12.00 Οι νικητές-Επεισόδιο 2ο
12.45 Ηρωες μιας σπιθαμής
13.15 Γκολ στα όνειρά του
13.50 Ειδήσεις-καιρός
**14.00 Ελλην.ταινία «Ζούσα μοναχός χωρίς αγάπη»**
**15.45 Ελληνικό ντοκιμαντέρ**
16.30 Μονόγραμμα
17.00 Ειδήσεις-καιρός
17.15 Ρέχβιεμ για τη Γρανάδα-Επεισόδιο 6ο (Ε)
18.15 Μουσικό πρόγραμμα
20.00 Κλήρωση Λόττο
20.10 Μουσικό πρόγραμμα, συνέχεια
21.00 Ελλην. ταινία «Συμμορία εραστών» κωμωδία
**23.00 Ειδήσεις-καιρός**
**23.30** Σινεμά ο παράδεισος «Η μηχανή» θρίλερ
01.35 Ξένη ταινία «Το γλυκό πουλί της νιότης» κοινωνικό δράμα 1989
• Το πρόγραμμα συνεχίζεται με εκπομπές σε επανάληψη

## NET

08.00 Εκπαιδευτική τηλεόραση
11.00 Αγώνας για τη ζωή
11.30 Ταξιδεύοντας στην Αρκτική
12.00 Βιτρίνες του κόσμου
12.30 Μικρές ιστορίες μόδας
13.00 Ο γύρος του κόσμου με κέικ
13.30 Με αρετή και τόλμη
14.00 Κοινοβούλιο αιχμής
**15.00 Ειδήσεις**
16.00 Ξένη ταινία «Στοιχήματα και παθήματα»
**18.00 Ειδήσεις**
18.30 Η Ηλεία δια μέσου των αιώνων
19.00 Στον κόσμο της οικονομίας
20.00 Φωτόσφαιρα
20.40 Θησαυροί του κόσμου
**21.00 Ειδήσεις-αθλητικά-καιρός**
22.00 Το Διάστημα
23.00 Ξένη ταινία «36 ώρες από τη ζωή ενός μανεκέν» δράμα 1973
01.00 Ειδήσεις σε 5 λεπτά
•Συν. με επαναλήψεις

## ΕΤ-3

08.00 Εναρξη προγρ/τος
08.30 Θεία λειτουργία
11.00 Η εποχή των χαμένων ονείρων
11.30 Δοξολογία από τον Αγ. Δημήτριο Θεσ/νίκης
11.45 Σπίρτα ασφαλείας
12.45 Τσίρκο του κόσμου
14.00 Σίγκι,το μικρό λιοντάρι
14.30 Καρχαρίας, ο απόλυτος άρπαγας
**15.00 Ειδήσεις**
15.30 Νόστος
17.00 Δεξίωση
18.00 Κοντραπούντο
Επεισόδιο 22ο
19.00 Design 100%
19.30 Αγγλικό πρωτάθλημα Α' κατηγορίας «Κάρντιφ-Τρανμίρ» (απευθείας μετάδοση)
Ειδήσεις στο ημίχρονο
**21.30 Ξένη ταινία «Ιστορίες του φθινοπώρου» κωμωδία 1998**
23.30 Αθλητικό σαββατόβραδο
**24.00 Ειδήσεις**
**00.15 Αθλητικό σαββατόβραδο, συνέχεια**
00.45 Ξένη ταινία «Κινγκ ο τρομερός» κωμωδία 1972
• Συνέχεια με εκπομπές σεεπανάληψη

## MEGA

06.00 Οι φρουροί της Αχαΐας (Ε)
07.00 Ολα τα κακά της μοίρας μου (Ε)
08.00 Παιδικό πρόγραμμα και κινούμενα σχέδια
10.00 Φλίνστοουνς
11.00 Ξένη ταινία «Ο έκτος παίκτης» κωμ. 1997
13.00 Mega Star
**14.00 Ειδήσεις**
14.50 Μαζί (Ε)
16.15 Ελλην. σειρά (Ε)
17.00 Ελλην.ταινία«Ο αντιφασίστας» κωμ. 1972
18.50 Ο πιο αδύναμος κρίκος
**20.00 Ειδήσεις**
21.00 Η φάρμα
22.00 Ελλην.ταινία «Υπολοχαγός Νατάσα»
**00.15 Ειδήσεις**
00.45 Ξένη ταινία«Το υποβρύχιο» περιπ.1982
04.20 Ξένη ταινία «Μουσικό πανδαιμόνιο» κωμ.1995

## ANT-1

06.00 Mobile fun
06.15 Τηλεμάρκετινγκ
06.30 Τα λαγωνικά
07.00 Στούντιο με θέα
10.30 Τομ και Τζέρι
11.00 Αστυνόμος Σαΐνης
11.30 Ρίνα, η ξιφομάχος
12.00 Ντράγκονμπολ
12.30 Πάουερ Ρέιντζερς
12.55 Super game
13.00 Σούπερ Σάββατο
**14.00 Ειδήσεις**
14.30 Επανάληψη ελληνικών σειρών
16.30 Fame story
17.15 Ελλην. ταινία «Λατέρνα, φτώχια και γαρύφαλο» κοινωνικό, 1956
19.00 Στα όρια
**20.00 Ειδήσεις**
21.00 Ξένη ταινία «Η λεπτή κόκκινη γραμμή»
**00.20 Ειδήσεις**
**00.30 Fame story**
**01.30 Τμήμα Ηθών (Ε)**
03.30 Θησαυροφυλάκιο (Ε)
04.15 Ξένη ταινία «Γκαγκο» πολεμικό 1943

## STAR

06.30 Παιδικό πρόγραμμα
08.20 Μάμφι
12.00 Εξ-Μεν
12.30 Νίκι
13.00 Ειδήσεις
13.30 Οι πιο καλοί οι μαθητές
14.30 Στη λεωφόρο του Μέλροουζ
15.30 Οι περιπέτειες της Σίντνεϊ Φοξ
16.30 Σούπερμαν
17.30 Ξένη ταινία «Ο ατσίδας και το λαγωνικό 3» κωμ. 1983
**19.15 Ειδήσεις**
**20.40 Αθλητικές ειδήσεις**
21.00 The gym show
23.00 Ξένη ταινία «Απόδραση στην Αθήνα» 1979
**01.45 Ειδήσεις**
02.00 Ξένη ταινία «Μόλι και Τζίνα» περιπ. 1993
04.00Αστ. στο πεντ/μο

## ALPHA

06.00 Πέρα από τον ορίζοντα
07.00 Πρωινές διαδρομές
10.00 Alpha kids
12.00 Ελλην. ταινία «Αντάρτες των πόλεων»
**14.00 Ειδήσεις**
**14.30 Το πρόσωπο του Σαββάτου**
**15.20 Ειδήσεις στη νοηματική**
**15.30 Μις Νταίζυ (Ε)**
16.30 Χορεύοντας στη σιωπή (Ε)
17.30 Ελλην.ταινία «Υποβρύχιο Παπανικολής»
**19.15 Ειδήσεις**
20.50 Πυρετός το Σαββατόβραδο
23.00 Ελλην. ταινία «Η Μεσόγειος φλέγεται»
**00.45 Ειδήσεις**
01.00 Ξένη ταινία «Τα "χρυσά" παιδιά» 1999

### Εντάχθηκε στο ΠΕΠ Νοτίου Αιγαίου

# Φυτο-υγειονομικό εργαστήριο θα γίνει στο Φυτώριο Ρόδου

## ΧΡΗΜΑΤΟΔΟΤΗΣΗ ΑΠΟ ΤΗΝ ΕΥΡΩΠΑΪΚΗ ΕΝΩΣΗ

Με αποφάσεις της Γενικού Γραμματέας της Περιφέρειας Νοτίου Αιγαίου κ. Μάρθας Σημαντώνη εντάχθηκαν στο Περιφερειακό Επιχειρησιακό Πρόγραμμα (ΠΕΠ) Νοτίου Αιγαίου 2000-2006 δύο πολύ σημαντικά νέα έργα της Περιφέρειάς μας. Πρόκειται για το «Αρχαιολογικό Μουσείο Καρπάθου» και το «Φυτο-υγειονομικό Εργαστήριο νήσου Ρόδου» οι προϋπολογισμοί των οποίων ανέρχονται σε 440.205 ευρώ (150 εκ. δρχ.) και 845.000 ευρώ (288 εκ.δρχ.) αντίστοιχα.

Ετσι ο αριθμός των ήδη ενταγμένων πράξεων (έργων και ενεργειών) έφτασε τις 120 και ο συνολικός τους προϋπολιγισμός τα 194,3 εκ. ευρώ (66,2δις δρχ.).

Η Κάρπαθος διαθέτει μεγάλο και σπουδαίο αρχαιολογικό πλούτο και η ίδρυση του Αρχαιολογικού Μουσείου έρχεται να ικανοποιήσει το αίτημα των κατοίκων του νησιού. Το Μουσείο θα στεγαστεί στη δυτική πλευρά του Επαρχείου Καρπάθου, ενός θαυμάσιου διατηρητέου κτιρίου από την περίοδο της Ιταλοκρατίας, που παραχωρήθηκε για το σκοπό αυτό. Το έργο περιλαμβάνει δύο κατηγορίες εργασιών:

• Επεμβάσεις συντήρησης και ανάπλασης του κτιρίου και
• Εκθεση Αρχαιολογικής Συλλογής που θα καλύπτει όλη την ιστορία του νησιού με τις σύγχρονες μουσειολογικές αντιλήψεις.

Σκοπός του έργου είναι να προβάλλει την πολιτιστική ιστορία και τον αρχαιολογικό πλούτο της Καρπάθου και να δημιουργήσει ένα νέο πόλο έλξης για έρευνα, εκπαιδευτικές και πολιτιστικές δραστηριότητες στο νησί. Εύλογο είναι πως το Μουσείο θα ενισχύσει και το τουριστικό ενδιαφέρον για την Κάρπαθο.

Το «Φυτο-υγειονομικό Εργαστήριο νήσου Ρόδου» θα δημιουργηθεί σε κτίριο ιδιοκτησίας της Νομαρχιακής Αυτοδιοίκησης Δωδεκανήσου στην περιοχή Φυτώριο, μετά από κατάλληλη επισκευή και διαμόρφωσή του.

Θα περιλαμβάνει:

• Εργαστήριο ελέγχου υπολειμμάτων από τα φυτοφάρμακα που χρησιμοποιούνται στην αγροτική παραγωγή, τα οποία είναι επικίνδυνα για την ανθρώπινη υγεία σύμφωνα με την ελληνική και την ευρωπαϊκή νομοθεσία.

• Φυτοπαθολογιό εργαστήριο που θα έχει τη δυνατότητα διάγνωσης παθογόνων οργανισμών στις γεωργικές καλλιέργειες.

Θα πρέπει να τονιστεί στο σημείο αυτό, ότι για τη σκοπιμότητα ίδρυσης του εργαστηρίου ελέγχου υπολειμμάτων από τα φυτοφάρμακα υπήρξαν επιφυλάξεις από την αρμόδια διεύθυνση του Υπουργείου Γεωργίας δεδομένου του μεγάλου συγκριτικά κόστους λειτουργίας. Η Γεν. Γραμματέας όμως υπεραμύνθηκε της ανάγκης δημιουργίας του δεδομένου ότι το πλησιέστερο παρόμοιο εργαστήριο είναι στον Πειραιά.

Το έργο αναμένεται να έχει μεγάλη συμβολή στην ορθολογική χρήση των φυτοφαρμάκων, στην προστασία της υγείας τόσο των παραγωγών όσο και των καταναλωτών, στη βελτίωση των περιβαλλοντικών συνθηκών και κατά συνέπεια και του τοπικού εισοδήματος, είτε έμμεσα είτε άμεσα αφού ενθαρρύνονται «βιολογικές καλλιέργειες στην ευρύτερη περιοχή του Νομού».

Στη χρηματοδότηση του πρώτου έργου συμμετέχει το Ευρωπαϊκό Ταμείο Περιφερειακής Ανάπτυξης (ΕΤΠΑ) και του δεύτερου το Ευρωπαϊκό Γεωργικό Ταμείο Προσανατολισμού (ΕΓΤΠΕ) και Εγγυήσεων κατά 75%, ενώ το υπόλοιπο 25% καλύπτεται από πόρους του Ελληνικού Δημοσίου.




**ΕΥΧΑΡΙΣΤΗΡΙΟ**

*Θέλω και δημόσια να ευχαριστήσω όλους τους συνδημότες μου που με την ψήφο τους με ανέδειξαν δημοτικό σύμβουλο του Δήμου Λινδίων.*
*Μετά τιμής*
***Σπανός Κων/νος***
ΧΛ-26/10

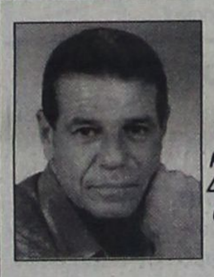

**ΕΥΧΑΡΙΣΤΗΡΙΟ**

*Θέλω δημόσια να ευχαριστήσω όσους με τίμησαν με την ψήφο τους και με ανέδειξαν για δεύτερη φορά πρώτο τοπικό σύμβουλο Δημοτικού Διαμερίσματος ~Καλάθου του Δήμου Λινδίων. Δεσμεύομαι ότι θα φανώ αντάξιος των προσδοκιών τους.*
*Μετά τιμής*
***Φάκκας Γεώργιος***
ΧΛ-26/10



**ΕΥΧΑΡΙΣΤΗΡΙΟ**

*Ευχαριστώ όλους τους συνδημότες μου που με τίμησαν με την ψήφο τους και με ανέδειξαν δημοτικό σύμβουλο του Δήμου Λινδίων.*
*Μετά τιμής*
***Παπακωνσταντίνου Παναγιώτης***
ΧΛ-26/10

**ΑΝΑΚΟΙΝΩΣΗ**

Από το δανέζικο προξενείο ανακοινώνεται ότι η πρόξενος Δανίας Λίτσα Παπαθανάση θα απουσιάσει από 28 Οκτωβρίου μέχρι 18 Νοεμβρίου σε επαγγελματικό ταξίδι.

Για έκτακτες πεειριπτώσεις παρακαλούνται οι Δανοί υπήκοοι να επικοινωνούν με την Πρεσβεία της Δανίας στην Αθήνα στο τηλέφωνο 210-3608315

Ρόδος, 25.10.2002

**ANNOUNCEMENT**

Danish Consulate in Rhodes announces that from October 28th till November 18th included the danish consul Litsa Papathanassi will be on a business trip to Australia.

For emergency cases please contact Danish Embassy in Athens, tel. number 210-3608315

Rhodes, 25.10.2002

ΧΛ-27/10

Γυναίκες Χωρίς Σύνορα Women Without Frontiers

**Πρόσκληση**

Η πρόεδρος και το Δ.Σ. της Διεθνούς Οργάνωσης «Γυναίκες χωρίς Σύνορα» σας καλούν την Τετάρτη 30 Οκτωβρίου 2002 στις 19.00 στη Λέσχη Αξιωματικών (οδός Εδνάρχου Μακαρίου) για να περάσετε ένα όμορφο απόγευμα με τη συντροφιά της στρατιωτικής μουσικής και με πλούσιο μπουφέ.

Πληροφορίες κ. Μαρκοπούλου τηλ. 02410 56213
Από Το Δ.Σ.

ΧΛ-30/10

ΜΕ ΤΟΝ
**ΠΑΝΑΘΗΝΑΪΚΟ στην ΚΩΝ/ΠΟΛΗ**
**ΦΕΝΕΡΜΠΑΞΕ - ΠΑΝΑΘΗΝΑΪΚΟΣ**
**από 30/10 έως 2/11**
**από Ρόδο κατ'ευθείαν μέσω ΜΑΡΜΑΡΙΣ και σε συνεργασία με το σύνδεσμο φιλάθλων του Παναθηναϊκού**
**ΜΟΝΟ 230 ευρώ**
**Η διαφορά μας είναι στην ποιότητα, τη σοβαρότητα, τη σιγουριά που σας προσφέρουμε**

ΠΕΡΙΛΑΜΒΑΝΕΙ:
• Ξενοδοχείο 4 αστέρων με πρωινό μπουφέ και 1 γεύμα.
• Εισιτήρια Ρόδο - Μαρμαρίς - Ρόδο
• Φόροι λιμανιών Ελλάδα - Τουρκία
• Πολυτελές πούλμαν για τις μεταφορές - μετακινήσεις
• 1 εκδρομή το γύρο πόλεως της Σμύρνης.
• 1 εκδρομή το γύρο πόλεως της Κων/πόλεως.
• Ταξιδιωτική ασφάλεια
• Συνοδός του γραφείου μας.

**ΕΙΣΙΤΗΡΙΑ ΑΓΩΝΑ εξασφαλισμένα**

Πληροφορίες - εγγραφές
**ΠΡΑΚΤΟΡΕΙΟ ΤΑΞΙΔΙΩΝ**
**ΣΑΒΒΑΣ ΣΑΗΣ**
**ΤΑΡΠΟΝ ΣΠΡΙΓΚΣ 42 (δίπλα στην Πίστεως )**
**Τηλ. 02410 39781-3, 37711**
**και στο Σύνδεσμο Φιλάθλων Παναθηναϊκού**
**Τηλ. 0945 343616**

X3552-27/10



*Η εμπειρία μας και η αφοσίωση στη λεπτομέρεια αποτελούν εγγύηση για την απόλυτη επιτυχία ωστε να μείνουν ανεξίτηλες στη μνήμη τη δική σας και των καλεσμένων σας.....*

**ΧΟΡΟΕΣΠΕΡΙΔΕΣ - ΓΑΜΟΙ - CATERING - ΠΑΙΔΙΚΑ ΠΑΡΤΥ**



***ΞΕΝΟΔΟΧΕΙΟ SOFITEL CAPSIS ΡΟΔΟΥ***
***Για Πληροφορίες 25-015 & 20919 (09.00 - 17.00)***

CAPSIS
Conference Centers & Resort Hotels

X3541-31/10

**MARCOS travel**

**Π. Π. ΓΕΡΜΑΝΟΥ 9**
**ΕΜΠΟΡΙΚΟ ΚΕΝΤΡΟ ΦΩΚΙΑΛΗ**
**Τηλ. 02410 27405, 34017**

**Τιμές από 1 Νοεμβρίου 2002**

| ΞΕΝΟΔΟΧΕΙΟ | ΜΟΝΟΚΛΙΝΟ | ΔΙΚΛΙΝΟ | ΤΡΙΚΛΙΝΟ |
|---|---|---|---|
| **ΑΘΗΝΑ** | | | |
| PRESIDENT A | 42 | 52 | 60 |
| ATHENS CYPRIA B | 78 | 100 | 128 |
| ASTOR A | 45 | 60 | 74 |
| ACHILLEAS Γ | 51 | 60 | 70 |
| ILISIA A | 52 | 64 | 75 |
| ZINON B | 33 | 47 | 59 |
| PYTHAGORION B | 40 | 55 | 65 |
| PARHTENON A | | | |
| ΣΤΑΔΙΟΝ B | 55 | 70 | 80 |
| ZAFOLIA A | 89 | 100 | 120 |
| PLAKA B | 51 | 60 | 70 |
| GRAND B | 40 | 50 | 62 |
| **ΠΕΙΡΑΙΑΣ** | | | |
| LILIA | 50 | 60 | 75 |
| ANEMONI | 45 | 60 | 70 |
| **ΓΛΥΦΑΔΑ** | | | |
| EMMANTINA A Δωρεάν μεταφορά Αεροδρόμιο - Ξενοδοχείο | 60 | 67 | 82 |
| SEA VIEW B | 60 | 74 | 89 |
| **ΘΕΣΣΑΛΟΝΙΚΗ** | | | |
| LE PALACE | 71 | 86 | 107 |
| MANDRINO | 45 | 59 | 80 |
| TELIONI (χωρίς πρωινό) | 45 | 57 | 75 |
| PHILIPPION | 68 | 81 | 98 |
| PLAZA | 70 | 77 | 86 |

**ΛΟΝΔΙΝΟ - ΠΑΡΙΣΙ - ΠΡΑΓΑ**
**4 διαν/σεις πληρώνετε μόνο τις 3!!!**

**ΠΑΚΕΤΟ ΓΙΑ ΠΡΩΤΟΧΡΟΝΙΑ 2/1/2003 - 7/1/2003 ΠΑΡΙΣΙ γκρουπ από Ρόδο**

X3586-3/11

**VANIK TOURS**

ΓΙΑΝΝΗΣ και ΣΕΒΑ ΒΑΛΣΑΜΙΔΗ
**VANIK σημαίνει ΑΛΗΘΕΙΑ**
ΑΚΤΗ ΚΑΝΑΡΗ 17, ΨΑΡΟΠΟΥΛΑ
ΑΝΕΤΟ ΠΑΡΚΙΝΓΚ
Ανοικτά: ΔΕ-ΣΑ 08.30 - 14.00 & 16.30 - 20.30
Τηλ. 35191, 37621 κινητό: 0945798148 , FAX 29532

Το γραφείο μας πάντα πρώτο σε κρατήσεις ξενοδοχείων εξασφάλισε και σας προσφέρει καταπληκτικές τιμές για τα παρακάτω ξενοδοχεία σε ΠΑΚΕΤΑ (έκδοση εισιτηρίων R/T) από 1/4-31/10/2002

**Απευθυνόμαστε σε σας που θέλετε και η κράτησή σας να είναι σωστή και το δωμάτιό σας να σας περιμένει**

**1ον HOTEL ALEXANDROS** Α΄ SUPERIOR
Πλατεία Μαβίλλη
Μονόκλινο € 98
Δίκλινο € 108
Τρίκλινο € 142

**2ον HOTEL PRESIDENT** Α΄ Κατηγορίας
Λεωφόρος Κηφησίας (ΟΛΑ ΑΝΑΚΑΙΝΙΣΜΕΝΑ)
Μονόκλινο € 47
Δίκλινο για μονόκλινο € 58
Δίκλινο € 62
Τρίκλινο € 78

**3ον HOTEL PRESIDENT** Α΄ Κατηγορίας
Λεωφόρος Κηφησίας
Μονόκλινο € 40
Δίκλινο για μονόκλινο € 49
Δίκλινο € 53
Τρίκλινο € 67

**4ον HOTEL ASTOR** Α΄ Κατηγορίας
Σύνταγμα
Μονόκλινο € 55
Δίκλινο για μονόκλινο € 63
Δίκλινο € 74
Τρίκλινο € 93

**5ον HOTEL PARTHENON** Α΄ Κατηγορίας
Στήλες Ολυμπίου Διός
Μονόκλινο € 74
Δίκλινο € 83
ρίκλινο € 115

**6ον HOTEL ZAFOLIA** Α΄ SUPERIOR
Λεωφόρος Αλεξάνδρας
Μονόκλινο € 93
Δίκλινο € 103
Τρίκλινο € 123

**7ον HOTEL ARETHOUSA** Β΄ SUPERIOR
Σύνταγμα

**8ον HOTEL ELLINIS** Β΄ SUPERIOR
Ωνάσειο, λεωφ. Συγγρού
Μονόκλινο € 43
Δίκλινο € 67
Τρίκλινο € 82

**9ον HOTEL LILIA** Β΄ Κατηγορίας
Πασαλιμάνι
Μονόκλινο € 42
Δίκλινο € 55
Τρίκλινο € 69

**10ον HOTEL EGNATIA** Β΄ Κατηγορίας
Θεσσαλονίκη Κέντρο - καινούριο
Μονόκλινο € 60
Δίκλινο € 72
Τρίκλινο € 84

* Τα παραπάνω ξενοδοχεία διαθέτουν T.V. σε όλα τα δωμάτια
* Στις παραπάνω τιμές συμπεριλαμβάνεται πρωινό σε μπουφέ
* Ακόμη σε μας θα βρείτε αεροπορικά και ατμοπλοϊκά εισιτήρια όλων των εταιρειών.

X3549-31/10

# ΜΝΗΜΟΣΥΝΑ

Τελούμε την 28 Οκτωβρίου ημέρα Δευτέρα και ώρα 8 π.μ. στον ιερό ναό Ταξιαρχών νεκροταφείου 7ετές μνημόσυνο υπέρ αναπαύσεως της ψυχής της λατρευτής μας μητέρας, γιαγιάς και κόρης

**ΕΛΕΝΗΣ ΔΙΑΚΑΝΘΟΥ**

Τα παιδιά, τα εγγόνια, οι γονείς και οι λοιποί συγγενείς

1212-27/10



Τελούμε στις 28 Οκτωβρίου ημέρα Δευτέρα και ώρα 4 μ.μ. στο Κοιμητήριο Αφάντου 3μηνο μνημόσυνο υπέρ αναπαύσεως της ψυχής του λατρευτού μας συζύγου, πατέρα, υιού και αδελφού

**ΜΙΧΑΗΛ ΤΡΙΑΝΤΑΦΥΛΛΟΥ**

Η σύζυγος Βαλασία
Τα παιδιά Τριαντάφυλλος και Ελευθερία
Η μητέρα Μαριέττα
Τα αδέλφια και οι λοιποί συγγενείς

1210-27/10



Τελούμε στις 27 Οκτωβρίου ημέρα Κυριακή και ώρα 8π.μ. στον ιερό ναό Αγίας Ειρήνης Πανεπιστημίου Αιγαίου 6μηνο μνημόσυνο υπέρ αναπαύσεως της ψυχής της λατρευτής μας συζύγου, μητέρας, γιαγιάς, αδελφής και θείας

**ΘΕΟΛΟΓΙΑΣ ΛΥΚΟΠΑΝΤΗ**

Ο σύζυγος Σταύρος
Η κόρη Φωτεινή - Γιώργος
Η εγγονή, τα αδέλφια, τα ανίψια και οι λοιποί συγγενείς

366-26/10

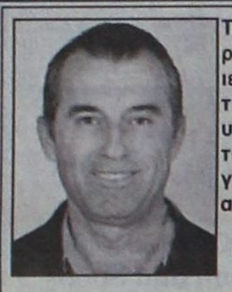

Τελούμε στις 27 Οκτωβρίου ημέρα Κυριακή και ώρα 8π.μ. στον ιερό ναό Ταξιαρχών νέου νεκροταφείου 40ήμερο μνημόσυνο υπέρ αναπαύσεως της ψυχής του πολυαγαπημένου μας συζύγου, πατέρα, υιού, παππού, αδελφού και θείου

**ΜΕΝΑΝΔΡΟΥ ΓΙΑΚΡΑ**

Η σύζυγος Σοφία
Τα παιδιά Μαρία - Ανδρέας Πήχης, Χρυσόστομος
Η μητέρα Καθολική
Τα εγγόνια, τα αδέλφια και οι λοιποί συγγενείς

1166-26/10

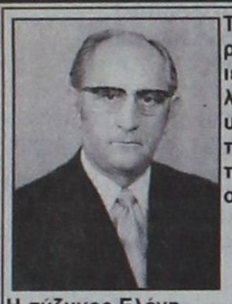

Τελούμε στις 27 Οκτωβρίου ημέρα Κυριακή και ώρα 8 π.μ. στον ιερό ναό Αγίου Σπυρίδωνα Θεολόγου Ρόδου 3μηνο μνημόσυνο υπέρ αναπαύσεως της ψυχής του λατρευτού μας συζύγου, πατέρα, παππού, αδελφού και θείου

**ΠΕΤΡΟΥ ΑΛΕΞΙΟΥ**

Η σύζυγος Ελένη
Τα παιδιά Νίκος - Αρτεμις, Φωτεινή - Γιώργος, Δέσποινα - Μιχάλης
Τα εγγόνια, τα αδέλφια, τα ανίψια και οι λοιποί συγγενείς

1211-26/10

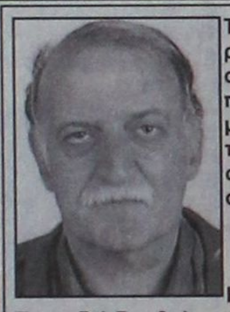

Τελούμε στις 27 Οκτωβρίου ημέρα Κυριακή και ώρα 8.30 π.μ. στον ιερό ναό Αγίας Αικατερίνης παλαιού Νοσοκομείου 40ήμερο μνημόσυνο υπέρ αναπαύσεως της ψυχής του λατρευτού μας συζύγου, πατέρα, παππού, αδελφού και θείου

**ΜΙΧΑΗΛ ΙΝΤΖΑ**

Η σύζυγος Ακριβή
Τα παιδιά Βαρθολομαίος - Μαρία, Σοφία - Ιωάννης
Τα εγγόνια, τα αδέλφια, τα ανίψια και οι λοιποί συγγενείς

1202-27/10

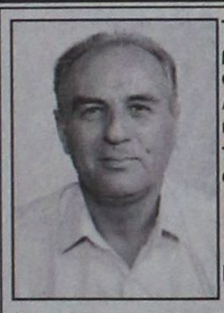

Τελούμε στις 27 Οκτωβρίου ημέρα Κυριακή και ώρα 8.30 π.μ. στον ιερό ναό Αγίας Μαρίνας Απολακκιάς 40ήμερο μνημόσυνο υπέρ αναπαύσεως της ψυχής του λατρευτού μας συζύγου, αδελφού και θείου

**ΜΙΧΑΗΛ Ε. ΘΩΜΑ**

Η σύζυγος Μαριάνθη

Τα αδέλφια ιερέας Βασίλειος - Μαρία πρεσβυτέρα, Δημοσθένης - Μαρία, Μαρία - Κωνσταντίνος Κουπάδη
Τα ανίψια και οι λοιποί συγγενείς

1185-26/10



Τελούμε στις 27 Οκτωβρίου ημέρα Κυριακή και ώρα 8.30 π.μ. στον ιερό ναό Κοιμήσεως Θεοτόκου Εμπωνας 40ήμερο μνημόσυνο υπέρ αναπαύσεως της ψυχής του λατρευτού μας πατέρα, παππού, αδελφού και θείου

**ΝΙΚΟΛΑΟΥ ΜΑΡΟΥΛΑΚΗ**

Τα παιδιά Δέσποινα - Μανώλης Τσουκαλά, Τσαμπίκα - Νίκος Κεφαλάκη, Γραμματική - Κωνσταντίνος Θεουλάκη, Μανόλης - Ειρήνη
Τα εγγόνια, τα αδέλφια, τα ανίψια και οι λοιποί συγγενείς

367-26/10

Τελούμε στις 27 Οκτωβρίου ημέρα Κυριακή και ώρα 9 π.μ. στον ιερό ναό Αγίου Δημητρίου παλαιού νεκροταφείου Ρόδου διετές και 3ετές μνημόσυνο υπέρ αναπαύσεως των ψυχών των πολυαγαπημένων μας και αξέχαστων γονέων μας



**ΑΝΤΩΝΙΑΣ ΚΑΙ ΗΛΙΑ ΠΕΛΕΓΡΑΤΗ**

Τα παιδιά Ελισάβετ - Θεόχραστος - Καλλιόπη - Πραξιτέλης, Αννα - Δονύσης, Ακατερίνη - Διονύσης
Τα εγγόνια, τα δισέγγονα, τα αδέλφια, τα ανίψια και οι λοιποί συγγενείς

369-26/10

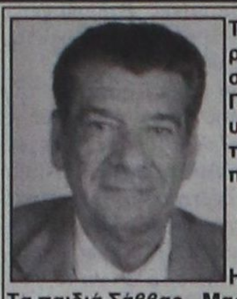

Τελούμε στις 27 Οκτωβρίου ημέρα Κυριακή και ώρα 8.30 π.μ. στον ιερό ναό Αγίου Νικολάου Παραδεισίου ετήσιο μνημόσυνο υπέρ αναπαύσεως της ψυχής του λατρευτού μας συζύγου, πατέρα, αδελφού και θείου

**ΕΜΜΑΝΟΥΗΛ Σ. ΦΩΤΗ**

Η σύζυγος Παρασκευή
Τα παιδιά Σάββας - Μαρία, Παναγιώτης
Οι λοιποί συγγενείς

1198-26/10



Τελούμε στις 27 Οκτωβρίου ημέρα Κυριακή και ώρα 9 π.μ. στον ιερό ναό Υψώσεως του Τιμίου Σταυρού Καλυθιών ετήσιο μνημόσυνο υπέρ αναπαύσεως της ψυχής της προσφιλούς μας μητέρας

**ΧΡΥΣΑΝΘΗΣ Γ. ΔΙΑΚΟΣΑΒΒΑ**

Τα παιδιά Τασία - Αντώνης Παπαπαύλου, Τέτα Πλατή, Ρία - Νίκος Φιλιππάκη
Τα εγγόνια, τα δισέγγονα και οι λοιποί συγγενείς

365-26/10



Τελούμε στις 27 Οκτωβρίου ημέρα Κυριακή και ώρα 9.30 π.μ. στον ιερό ναό Μητροπόλεως 9μηνο μνημόσυνο υπέρ αναπαύσεως της ψυχής του λατρευτού μου συζύγου

**ΑΝΤΩΝΗ ΠΟΛΕΜΙΚΟΥ**

Η σύζυγος Σωτηρία Πολεμικού
Οι λοιποί συγγενείς

1213-26/10

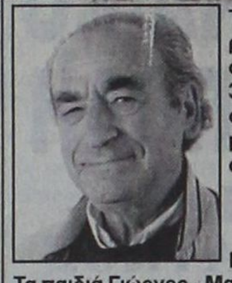

Τελούμε στις 27 Οκτωβρίου ημέρα Κυριακή και ώρα 8.30 π.μ. στον ιερό ναό Ταξιαρχών Ρόδου 3μηνο μνημόσυνο υπέρ αναπαύσεως της ψυχής του λατρευτού μας συζύγου, πατέρα, παππού, αδελφού και θείου

**ΓΑΒΡΙΗΛ ΛΑΠΠΑ**

Η σύζυγος Σοφία
Τα παιδιά Γιώργος - Μαρία, Γιώργος - Χρύσω
Τα εγγόνια, τα αδέλφια και οι λοιποί συγγενείς

1206-26/10



Τελούμε στις 30 Οκτωβρίου ημέρα Τετάρτη και ώρα 8 π.μ. στον ιερό ναό Ταξιαρχών νεκροταφείου Ρόδου 40ήμερο μνημόσυνο υπέρ αναπαύσεως της ψυχής του πολυαγαπημένου μας συζύγου, πατέρα, παππού και αδελφού

**ΕΜΜΑΝΟΥΗΛ ΓΙΑΣΙΡΑΝΗ**

Η σύζυγος Ανθούλα
Τα παιδιά Χαρούλα - Σταμάτης Βασιλειάδη, Ειρήνη - Φώτης Παληγιάννης
Η πεθερά Ειρήνη
Τα εγγόνια, τα αδέλφια και οι λοιποί συγγενείς

371-27/10

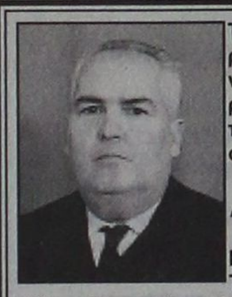

Τελούμε στις 29 Οκτωβρίου ημέρα Τρίτη και ώρα 8 π.μ. στον ιερό ναό Ταξιαρχών Νεοχωρίου 40ήμερο μνημόσυνο υπέρ αναπαύσεως της ψυχής του λατρευτού μας συζύγου, πατέρα και παππού

**ΔΗΜΗΤΡΙΟΥ ΑΠΟΣΤΟΛΑ**
Ετών 87

Η σύζυγος Φλώρα
Τα παιδιά Φαίδρα - Γιώργος Παυλίδης, Παντελής - Μαριέττα, Αργυρώ - Αντώνης Παπαδόπουλος, Μαριάνθη - Ιωάννης Χατζημανώλης
Τα εγγόνια και οι λοιποί συγγενείς

1221-27/10



Τελούμε στις 28 Οκτωβρίου ημέρα Δευτέρα και ώρα 8 π.μ. στον ιερό ναό Αγίου Παντελεήμονος Π. Πόλης 4ετές μνημόσυνο υπέρ αναπαύσεως της ψυχής της λατρευτής μας μητέρας και γιαγιάς

**ΧΡΥΣΗΣ ΓΕΩΡΓΑΛΛΗ**

Τα παιδιά, τα εγγόνια και οι λοιποί συγγενείς

1204-27/10

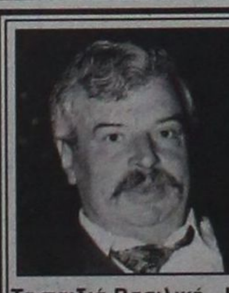

Τελούμε στις 27 Οκτωβρίου ημέρα Κυριακή και ώρα 8.30π.μ. στον ιερό ναό Κοιμήσεως Θεοτόκου Εμπωνας 6μηνο μνημόσυνο υπέρ αναπαύσεως της ψυχής του λατρευτού μας συζύγου και πατέρα

**ΜΙΛΤΙΑΔΗ ΖΑΒΑΛΗ**

Η σύζυγος Αναστασία
Τα παιδιά Βασιλική, Κωνσταντίνος και οι λοιποί συγγενείς

1227-26/10

## Διάλυση της Ν.Δ.

ΣΥΝΕΧΕΙΑ ΑΠΟ ΤΗ ΣΕΛ. 1

κ. Καραμάριος κάλεσε το Χατζή Χατζηευθυμίου ν'αποδεχθεί την ήττα του, θυμίζοντάς του ότι οι εκλογικές αναμετρήσεις έχουν νικητές και ηττημένους. Ο τέως βουλευτής κατήγγειλε χθες ότι «ο κ. Χατζηευθυμίου και οι περί αυτόν είχαν στήσει σκηνικό και καλλιεργούσαν προεκλογικά δυσμενές κλίμα σε βάρος του, προκειμένου να του επιρρίψουν την ευθύνη της ήττας που γνώριζαν ότι θα υποστούν», ενώ κατηγόρησε τον κ. Χατζηευθυμίου και για απύθμενο θράσος, λόγω του υπομνήματος που κατέθεσε στη Ρηγίλλης. «Εχουν επικεντρώσει -τόνισε ο κ. Καραμάριος- το πρόβλημα στο Δήμο Ροδίων, όταν το πρόβλημα αφορά όλο το νομό».

**Ο κ. Γ. ΧΑΡΑΛΑΜΠΟΠΟΥΛΟΣ**

Την άποψη ότι δεν πρέπει ν'αναζητούνται εξιλαστήρια θύματα μετά από εκλογικές ήττες, εξέφρασε χθες ο τέως νομάρχης Δωδεκανήσου και εκ των κορυφαίων στελεχών της Νέας Δημοκρατίας κ. Γιώργος Χαραλαμπόπουλος. Μη εγκρίνοντας τις ενέργειες του κ. Χατζή Χατζηευθυμίου ο κ. Χαραλαμπόπουλος ανέφερε ότι «κάθε εκλογική αναμέτρηση έχει νικητές και ηττημένους», τονίζοντας παράλληλα ότι δεν υπογράφεται προεκλογικά καμμία συμβολαιογραφική πράξη για το ποιος θα είναι ο νικητής. «Θα πρέπει -είπε ο τέως νομάρχης- να υποκλινόμαστε στις επιλογές του λαού και να μην αναζητούμε εξιλαστήρια θύματα», προτρέποντας τους ηττημένους των εκλογών να κάνουν πρώτα την αυτοκριτική τους και μετά ν'ασκούν κριτική.

ΑΝΑΦΕΡΟΜΕΝΟΣ στις καταγγελίες που εκτοξεύονται εναντίον των δυο βουλευτών της Νέας Δημοκρατίας και για το ρόλο που αυτοί έπαιξαν στην ήττα του κόμματος στις εκλογές, ο κ. Χαραλαμπόπουλος δήλωσε ότι «τόσο ο κ. Παυλίδης, όσο και ο κ. Καραμάριος στήριξαν τις επιλογές του κόμματος. Ξέρω -είπε- τα παράπονα που υπάρχουν, δεν ξέρω όμως εάν αληθεύουν».

• Σ'ό,τι αφορά το ρήγμα που προκλήθηκε στους κόλπους της Νέας Δημοκρατίας, ο κ. Γιώργος Χαραλαμπόπουλος ανέφερε ότι «υπάρχει πρόβλημα, που έγκειται στη σωστή λειτουργία» και εξέφρασε την ανάγκη για διορθωτικές κινήσεις σε πνεύμα νηφαλιότητας. «Εχω άποψη για τα αίτια των προβλημάτων -είπε- και αν ερωτηθώ από τα αρμόδια όργανα θα την πω».

**Ο κ. Ν. ΧΑΡΑΛΑΜΠΗΣ**

Δριμεία επίθεση κατά του κ. Χατζή Χατζηευθυμίου εξαπέλυσε χθες και ο δημοτικός σύμβουλος Ρόδου κ. Νίκος Χαραλάμπης. Αναφερόμενος στη στάση του κ. Χατζηευθυμίου έναντι της Νέας Δημοκρατίας, στην οποία -ως γνωστόν- καταλογίζει ευθύνες για την εκλογική του ήττα, ο κ. Χαραλάμπης τον προέτρεψε να κάνει την αυτοκριτική του, καθώς -όπως είπε- ο μόνος που ευθύνεται για την ήττα στο Δήμο Ροδίων, είναι ο ίδιος και οι φιλοδοξίες του. «Είναι λίγος -τόνισε- για το αξίωμα του δημάρχου, γι'αυτό και δεν τον ψήφισε ο ροδιακός λαός», ενώ αναφερόμενος στη στάση του κ. Χατζηευθυμίου το 1998, τον κατηγόρησε ευθέως για πολιτική ανευθυνότητα, αποκαλύπτοντας ότι δεν εκπλήρωσε τις δεσμεύσεις που είχε αναλάβει έναντί του, αντιθέτως τον πελέμησε και στήριξε τον κ. Μάνο Κόκκινο!

## Εκθεση-φωτιά

ΣΥΝΕΧΕΙΑ ΑΠΟ ΤΗ ΣΕΛ. 1

δου κ. Οικονόμου.

ΣΤΟ ΜΕΤΑΞΥ, ολοκληρώθηκε και από το κλιμάκιο επιθεωρητών του υπουργείου Υγείας Πρόνοιας η έρευνα στο Νομοκομείο Ρόδου για τη χορήγηση των διαδερμικών «Durogesic» στους τοξικομανείς του νησιού μας, από τους γιατρούς του ιδρύματος. Το πόρισμα της έρευνας αναμένεται να παραδοθεί εντός των ημερών στον Εισαγγελέα Πρωτοδικών Ρόδου.

• Από την Αστυνομία συνεχίζονται οι έρευνες για τον εντοπισμό των διαρρηκτών, που άνοιξαν το φαρμακείο του Νοσοκομείου, αλλά και άλλα φαρμακεία της Ρόδου, από τα οποία αφαίρεσαν μεγάλες ποσότητες ναρκωτικών φαρμάκων και διαδερμικών «Durogesic».

## Παίρνει το ΚΚΕ μια έδρα;

ΣΥΝΕΧΕΙΑ ΑΠΟ ΤΗ ΣΕΛ. 1

τον α' γύρο, μάλιστα η περίπτωση αυτή ήταν γνωστή στην παράταξη Γιαννέζου πριν από τις εκλογές του β' γύρου, αλλά δεν προχώρησαν σε καμιά ενέργεια!..

ΣΥΜΦΩΝΑ με την ανάλυση των αποτελεσμάτων στο Νομό Δωδεκανήσου (σύμφωνα με το άρθρο 36 του εκλογικού νόμου) για τα 41μελή συμβούλια από την α' κατανομή μοιράζονται 21 έδρες.

• Ετσι, λοιπόν, και με βάση τα αποτελέσματα του α' γύρου, σύμφωνα με τα οποία οι παρατάξεις πήραν:

Μαχαιρίδης 55.796 (49,74%)
Καραγιάννης 50.929 (45,4%)
Γιαννέζος 3.486 (3,1%),
σύνολο 112.175
Παπαϊωάννου 1.969,

το εκλογικό μέτρο είναι 112.175 : 21 συν 1 ίσον 5.099.

ΚΑΤΑ ΣΥΝΕΠΕΙΑ από την α' κατανομή παίρνουν:

Μαχαιρίδης 55.798 : 5.099 ίσον 10 έδρες και υπόλοιπο 4.808

Καραγιάννης 50.929 : 5.099 ίσον 9 έδρες και υπόλοιπο 5.038.

• Μένουν λοιπόν δυο έδρες αδιάθετες, οι οποίες κατανέμονται με τη διαδικασία της αναλογικής κατανομής των εδρών της μειοψηφίας. Δηλαδή, με την εκλογή του Μαχαιρίδη, η μειοψηφία (στον α' γύρο) έχει συνολικά 56.384 ψήφους και το εκλογικό μέτρο είναι 56.384 : 16 συν 1 ίσον 3.317.

ΕΤΣΙ, λοιπόν, παίρνουν:

Καραγιάννης 50.929 : 3.317 δηλαδή 15 έδρες

Γιαννέζος 3.486 : 3.317 δηλαδή 1 έδρα.

## Καταφεύγει στα Δικαστήρια

ΣΥΝΕΧΕΙΑ ΑΠΟ ΤΗ ΣΕΛ. 1

ρων εκλογικών τμημάτων κατά τις νομαρχιακές εκλογές της 20ής Οκτωβρίου.

ΜΕΤΑ ΤΗΝ εξέλιξη αυτή η παράταξη του Γιάννη Μαχαιρίδη υπέβαλε χτες αίτηση στον Εφορο Δικαστικών Αντιπροσώπων Πρωτοδικείου Ρόδου, με την οποία -μεταξύ άλλων- ζητά να επανελεγχθούν όλα τα άκυρα ψηφοδέλτια των εκλογών της 13ης Οκτωβρίου. Σημειώνεται ότι στις εκλογές του α' γύρου ο αριθμός των άκυρων ψηφοδελτίων ανήλθε σε 3.332.

• Συγκεκριμένα, στην αίτησή του ο κ. Μαχαιρίδης αναφέρει τα εξής:

«Α. Μετά την υποβολή αιτήσεων χορήγησης αντιγράφων των εκλογικών βιβλίων κλπ. των νομαρχιακών εκλογών της 20ής Οκτωβρίου 2002 εκ μέρους της παράταξης «Νομαρχιακή Αναγέννηση», ως επικεφαλής της παράταξης «Δωδεκάνησα Νέα Πορεία», παρακαλώ να παρίσταται εκπρόσωπος της παράταξής μας και να λάβουμε και εμείς, με δικά μας έξοδα, κάθε αντίγραφο που θα λάβει η αντίθετη παράταξη «Νομαρχιακή Αναγέννηση».

Β. Να επανελεγχθούν εκ μέρους της παράταξής μας όλα τα ψηφοδέλτια όλων των εκλογικών τμημάτων, που κηρύχθηκαν άκυρα στις εκλογές της 13ης Οκτωβρίου 2002».

## Οι 700 όμηροι στη Μόσχα

ΣΥΝΕΧΕΙΑ ΑΠΟ ΤΗ ΣΕΛ. 1

Μοβσάρ Μπαράγεφ δήλωσε πως οι ενεργειές του γίνονται σύμφωνα με τις διαταγές του προέδρου της Τσετσενίας Ασλάν Μασχάντοφ και του ηγέτη των Τσετσένων αυτονομιστών Σαμίλ Μπασάγεφ, μετέδωσε ο ραδιοσταθμός Ηχώ της Μόσχας, σύμφωνα με δυτικό δημοσιογράφο που κατάφερε να συναντηθεί μαζί του.

Ωστόσο, ο Ιλίας Αχμάντοφ, υπουργός Εξωτερικών της αυτονομιστικής κυβέρνησης της Τσετσενίας του Ασλάν Μασχάντοφ δήλωσε πως η κυβέρνηση δεν έχει καμια σχέση με την ομηρεία στη Μόσχα.

Ο Ρώσος πρόεδρος Βλαδιμίρ Πούτιν μιλά για ξένα κέντρα τρομοκρατίας και ενώ πολλοί είναι αυτοί που εντάσσουν και το θρίλερ της Μόσχας στην παγκόσμια τρομοκρατία και το δίκτυο της αλ Κάιντα. Ο ίδιος προειδοποίησε κατά των αντι-τσετσενικών αισθημάτων που προκαλούνται στο ρωσικό λαό εξαιτίας της κρίσης

**Ναρκοπέδιο το θέατρο**

«Υπάρχει μία βόμβα μεγάλης ισχύος στο κέντρο της αίθουσας» δήλωσε τηλεφωνικά από το εσωτερικό του θεάτρου ένα από τα μέλη της παραγωγής της παράστασης και προειδοποίησε ότι με την πρώτη απόπειρα εφόδου θα υπάρξει μία τεράστια έκρηξη. Ο όμηρος δήλωσε επίσης ότι η σκηνή και οι πλαϊνοί διάδρομοι έχουν ναρκοθετηθεί εξηγώντας ότι «περίπου δεκαπέντε ένοπλοι άνδρες και γυναίκες βρίσκονται διαρκώς στην πλατεία του θεάτρου και φέρουν ζώνες με εκρηκτικά προσαρμοσμένες στο σώμα τους. Επιβλέπουν με προσοχή όλες τις διόδους από όπου μπορεί να πραγματοποιηθεί μία έφοδος, ακόμη και τα υπόγεια και τους αεραγωγούς». Σύμφωνα με τον όμηρο, «τόσο οι τρομοκράτες, όσο και οι όμηροι βρίσκονται σε νευρική υπερένταση».

Η νέα γυναίκα που σκότωσαν την Τετάρτη οι Τσετσένοι αντάρτες προσπάθησε να μπεί με δική της πρωτοβουλία στο θέατρο, όπου κρατούνται 700 όμηροι, δήλωσε ο εισαγγελέας της Μόσχας Μιχαήλ Αβντιούκοφ. Την Παρασκευή απελευθερώθηκαν 15 όμηροι, μεταξύ αυτών οκτώ παιδιά, όμως σημειώθηκε εμπλοκή στις διαπραγματεύσεις με τους εκπροσώπους του Ερυθρού Σταυρού για την απελευθέρωση των 75 αλλοδαπών. Εξω από το θέατρο συγγενείς των ομήρων διαδηλώνουν κατά του πολέμου στην Τσετσενία μετά όμως από εκβιαστικό αίτημα των τρομοκρατών. Ο Ρώσος πρόεδρος Πούτιν μίλησε για ξένα κέντρα τρομοκρατίας που οργάνωσαν την επίθεση ενώ πολλοί την συνέδεσαν με την αλ Κάιντα. Σύμφωνα με πληροφορίες, η ρωσική ασφάλεια έχει στην κατοχή της κασέτα ομολογία του αρχηγού των Τσετσένων αυτονομιστών Ασλάν Μασκάντοφ. Ο ίδιος ακούγεται να λέει ότι θα υπάρξει μια επιχείρηση που θα αλλάξει τον ρου των εξελίξεων στην Τσετσενία.

## Εκτός τετάρτου πακέτου

ΣΥΝΕΧΕΙΑ ΑΠΟ ΤΗ ΣΕΛ. 1

ση που πραγματοποιήθηκε στο Ζάππειο ότι το Ταμείο Συνοχής θα εξακολουθήσει να καλύπτει τις ανάγκες και των περιοχών που κάλυψαν το στόχο 1, για μεταβατική περίοδο κάποιων ετών, που δεν προσδιορίστηκε επακριβώς. Συνολικά η Ελλάδα κρίνεται ως χώρα που έχει φθάσει στο 70% του μέσου κοινοτικού όρου ανάπτυξης και επομένως πλησιάζει την κάλυψη του 75%. Ωστόσο υπάρχουν τα παραδείγματα της Λισαβόνας, που κάλυψε το 75% και της Ιρλανδίας που κάλυψε το 90%, αλλά εξακολουθούν να χρηματοδοτούνται. Με την είσοδο στην ΕΕ των 10 νέων μελών φαίνεται ότι διαφοροποιούνται οι προοπτικές των πολιτικών συνοχής.

• Σε ό,τι αφορά τα εκτελούμενα μεγάλα έργα στη χώρα και τις μελέτες περιβαλλοντικών επιπτώσεων, οι δύο διευθυντές της ΕΕ έθεσαν σειρά ερωτημάτων, στα οποία απάντησε ο γενικός γραμματέας του ΥΠΕΧΩΔΕ κ. Σ. Καμπέλης, στα πλαίσια της αλληλοενημέρωσης. Ιδιαίτερη έμφαση δόθηκε στο έργο της ανασύστασης της λίμνης στη Κάρλας, για το οποίο ζητήθηκε η μελέτη κόστους - οφέλους, αν είναι αξιόπιστος ο τρόπος κατασκευής του έργου, αν υπάρχει φορέας διαχείρισης. Οι απαντήσεις θα σταλούν και γραπτώς.

## Αύξηση κεφαλαίου στη ΔΑΝΕ

ΣΥΝΕΧΕΙΑ ΑΠΟ ΤΗ ΣΕΛ. 1

της ΔΑΝΕ ανακοινώθηκε ότι η τοποθέτηση του κ. Αθηναίου στο διοικητικό συμβούλιο σηματοδοτεί την έναρξη της συνεργασίας μεταξύ των εταιριών του ομίλου της ΑΝΕΚ. Θα πρέπει να σημειωθεί πάντως ότι ούτε και χθες προδιορίστηκε χρονικά η διεξαγωγή της έκτακτης γενικής συνέλευσης της ΔΑΝΕ, η οποία θα διεξαχθεί μέσα στον ερχόμενο μήνα. Ο καθορισμός της ημερομηνίας διεξαγωγής της θα γίνει την ερχόμενη εβδομάδα.

ΣΤΗ ΧΘΕΣΙΝΗ συνεδρίαση συστάθηκε η νέα επιτροπή που θα ασχοληθεί με την υπόθεση της υπέρβασης του κόστους μετασκευής του πλοίου «Διαγόρας», που έφθασε τα 5,1 δισεκατομμύρια δραχμές από 3,3 δις που ήταν ο αρχικός προϋπολογισμός. Αξιοσημείωτο είναι ότι την επιτροπή απαρτίζουν τα μέλη της διοίκησης της ΔΑΝΕ, που και στο παρελθόν είχαν την αρμοδιότητα της παρακολούθησης της μετασκευής του πλοίου. Ετσι, τα μέλη της «νέας επιτροπής» Τζακ Γερονικόλας, Νίκος Κουτσοκώστας, Ευαγ. Κλαψινός, Δημήτρης Κούκουλας και Σ. Σαριδάκης καλούνται κατ'εντολήν της ΑΝΕΚ να περάσουν από το μικροσκόπιο τα τιμολόγια και όλα τα υπόλοιπα παραστατικά, που έχουν να κάνουν με τη μετασκευή του «Διαγόρας», για την υπέρβαση της οποίας έχουν κάνει ήδη παρέμβαση στη Δικαιοσύνη οι Δωδεκανήσιοι μέτοχοι μέσω της ένωσής τους.

## Δύο παγκόσμια μπιτς βόλεϊ

ΣΥΝΕΧΕΙΑ ΑΠΟ ΤΗ ΣΕΛ. 1

σμιας Ομοσπονδίας του βόλεϊ, ανάγκασε την ελληνική ομοσπονδία να θέλει η Ρόδος να διοργανώσει το 2003 όχι μόνο το σιρκουϊ των γυναικών, αλλά και των ανδρών!

• Για το λόγο αυτό βρέθηκε χθες στη Ρόδο και είχε συνάντηση με τον δήμαρχο Γιώργο Γιαννόπουλο ο συντονιστής του μπιτς βόλεϊ στην ΕΟΠΕ Αλέκος Παρασκευόπουλος. Ο εκπρόσωπος της Ελληνικής Ομοσπονδίας Πετοσφαιρίσεως μετέφερε την επιθυμία της διοίκησης, τονίζοντας ότι οι επόμενες δυο διοργανώσεις θεωρούνται ιδιαίτερα σημαντικές, καθώς διεξάγονται ένα χρόνο πριν τους Ολυμπιακούς αγώνες και αποτελούν ένα είδος «τεστ ιβέντς» για τους Ελληνες διοργανωτές.

Ο κ. ΓΙΑΝΝΟΠΟΥΛΟΣ έδειξε ιδιαίτερο ενδιαφέρον και ζήτησε προθεσμία δέκα ημερών για να δώσει απάντηση, προκειμένου να συγκαλέσει πρώτα σύσκεψη τοπικών φορέων.

• Νωρίτερα ο κ. Παρασκευόπουλος είχε συναντηθεί με τον πρόεδρο του ΔΟΝΑ Κάλλιστο Διακογεωργίου και τον πρόεδρο της Τ.Ε. ΕΟΠΕ Δωδεκανήσου Δημήτρη Τσοπανάκη. Σύμφωνα με τις απόψεις των ειδικών, αν η Ρόδος αποδεχθεί μόνο το ένα τουρνουά, τότε θα διεξαχθεί τέλος Ιουλίου. Αν, όμως, αποδεχθεί και τα δύο, τότε αυτά θα γίνουν αρχές με μέσα Ιουνίου.

αιγαιοπελαγίτικη
φινέτσα




ΚΑΪΡ Α.Ε.
Τηλ.: 02410 68770-3 Fax: 02410 62575 e-mail: cair-rho@otenet.gr
Παράρτημα Αθηνών
Ν. Φάληρο Τηλ.: 010 4813876 Fax: 010 4814695

...ΠΡΑΚΤΟΡΕΙΟ ΤΑΞΙΔΙΩΝ

ΣΑΒΒΑΣ ΣΑΗΣ

Με την ευκαιρία της λειτουργίας του **νέου** μας πρακτορείου στην οδό ΤΑΡΠΟΝ ΣΠΡΙΓΚΣ 42 δίπλα στην Τράπεζα Πίστεως

ΠΡΟΣΦΕΡΟΥΜΕ

τα φθηνότερα αεροπορικά εισιτήρια για όλο τον κόσμο με όλες τις αεροπορικές πτήσεις

ΠΡΟΣΟΧΗ:

ΠΛΗΡΟΦΟΡΙΕΣ ΔΕΝ ΔΙΔΟΝΤΑΙ ΑΠΟ ΤΟ ΤΗΛΕΦΩΝΟ ΜΟΝΟ ΠΡΟΣΩΠΙΚΗ ΠΑΡΟΥΣΙΑ ΣΑΣ

**Ακόμη:**
- Σας παίρνουμε BIZA επισκέπτου για ΑΜΕΡΙΚΗ σε μία εβδομάδα
- BIZA επισκέπτου για ΑΥΣΤΡΑΛΙΑ σε μία μέρα
- Εκδοση διαβατηρίων
- Εκδοση αδειών αυτοκινήτων

**ΞΕΝΟΔΟΧΕΙΑ ΣΤΗΝ ΑΘΗΝΑ**

| | | |
|---|---|---|
| **PRESIDENT** Α' Κατηγορίας Λεωφόρος Κηφισίας | | |
| Μονόκλινο | €47 | με πρωινό έως 31/10 |
| Δίκλινο για μονόκλινο | €58 | » » » |
| Δίκλινο | €62 | » » » |
| Τρίκλινο | €78 | » » » |
| **ESPERIA HOTEL** Α' Κατηγορίας Σταδίου 22 | | |
| Μονόκλινο | €95 | με πρωινό έως 31/10 |
| Δίκλινο | €108 | » » » |
| Τρίκλινο | €123 | » » » |
| **ELECTRA HOTEL** Α' Κατηγορίας Ερμού 5 | | |
| Μονόκλινο | €109 | με πρωινό έως 31/10 |
| Δίκλινο | €128 | » » » |
| Τρίκλινο | €149 | » » » |
| **TITANIA HOTEL** Πανεπιστημίου 52 (Σύνταγμα Ομόνοια) | | |
| Μονόκλινο | με αμερικάνικο πρωινό | |
| Δίκλινο | » » » | |
| Τρίκλινο | » » » | |
| **DORIA HOTEL** Β' Κατηγορίας Πειραιώς 15-17 (κοντά στην Ομόνοια) | | |
| Μονόκλινο | €57 | με πρωινό έως 31/10 |
| Δίκλινο | €66 | » » » |
| Τρίκλινο | €86 | » » » |
| **ZAFOLIA HOTEL** Α' Κατηγορίας Λεωφ. Αλεξάνδρας 87 | | |
| Μονόκλινο | €93 | με πρωινό έως 31/10 |
| Δίκλινο | €103 | » » » |
| Τρίκλινο | €123 | » » » |
| **BEST WESTERN** Α' Κατηγορίας, Ilisia Μιχαλακοπούλου | | |
| Μονόκλινο | €57 | με πρωινό έως 31/10 |
| Δίκλινο | €67 | » » » |
| Τρίκλινο | €83 | » » » |
| **PARTHENON** Α' Κατηγορίας περιοχή Μακρυγιάννη | | |
| Μονόκλινο | €74 | με πρωινό έως 31/10 |
| Δίκλινο | €83 | » » » |
| Τρίκλινο | €115 | » » » |
| **OLYMPIC PALACE** Α' Κατηγορίας, Φιλελλήνων-Σύνταγμα | | |
| Μονόκλινο | €64 | με πρωινό έως 31/10 |
| Δίκλινο | €79 | » » » |
| Τρίκλινο | €98 | » » » |
| **ARETOUSA** Β' Κατηγορίας Μητροπόλεως Σύνταγμα | | |
| Μονόκλινο | €50 | με πρωινό έως 31/10 |
| Δίκλινο | €71 | » » » |
| Τρίκλινο | €89 | » » » |
| **ST. GEORGE LYKABETTUS LUX** | | |
| Μονόκλινο | €110 | χωρίς πρωινό |
| Δίκλινο | €110 | » » |
| **ASTOR** Σύνταγμα | | |
| Μονόκλινο | €57 | με πρωινό έως 31/10 |
| Δίκλινο για μονόκλινο | €65 | » » » |
| Δίκλινο | €76 | » » » |
| Τρίκλινο | €95 | » » » |
| **GRAND HOTEL** Β' Κατηγορίας Πατησίων & Βερανζέρου 10 | | |
| Μονόκλινο | €44 | με πρωινό έως 31/10 |
| Δίκλινο | €54 | » » » |
| Τρίκλινο | €74 | » » » |
| **ΒΕΡΓΙΝΑ** Β' Κατηγορίας ΘΕΣ/ΚΗ (κεντρικό) | | |
| Μονόκλινο | €59 | με πρωινό έως 31/10 |
| Δίκλινο | €72 | » » » |
| Τρίκλινο | €87 | » » » |

ΣΑΣ ΣΥΜΦΕΡΕΙ ΠΡΙΝ

ΚΛΕΙΣΕΤΕ ΟΠΟΥΔΗΠΟΤΕ ΝΑ ΜΑΣ ΕΠΙΣΚΕΦΘΕΙΤΕ

ΠΡΑΚΤΟΡΕΙΟ ΤΑΞΙΔΙΩΝ

ΣΑΒΒΑΣ ΣΑΗΣ ΤΑΡΠΟΝ ΣΠΡΙΓΚΣ 42

δίπλα στην Τράπεζα Πίστεως • Τηλ. 39781-3

Χ. 3552-31/10

Βιβλίο της Ειρήνης Θεοδώρου για τα Δωδεκάνησα

# Απ' όσα έζησα κι' απ' όσα είδα

## Ο ΛΑΪΚΟΣ ΠΟΛΙΤΙΣΜΟΣ ΜΕΣΑ ΑΠΟ ΣΤΙΧΟΥΣ

Η Λαϊκή Ποίηση, όπως και το Δημοτικό Τραγούδι, αριθμεί παράδοση αιώνων... Πρόκειται για τις ρίμες ή τα ομοιοκατάληκτα δίστιχα, που προέρχονται από τους απλούς ανθρώπους του λαού μας.

Ο ορισμός της λέξης λαϊκός, σηματοδοτείται σύμφωνα και με τις παλαιότερες αντιλήψεις τις οποίες αρκετά λεξικά του περασμένου αιώνα καταγράφουν ως «ο των πενεστέρων τάξεων», «ο μη εκλεκτικός κοινός» και ακόμα λαός σημαίνει «η κατώτερη κοινωνική τάξη»!!!

Ετσι έβλεπαν ορισμένοι λόγιοι της περασμένης εποχής τον λαϊκό άνθρωπο κι έτσι τον κατέτασσαν.

Κατ' αρχήν η λέξη λαός που έχει τη ρίζα της στους προ-ελληνικούς χρόνους, σημαίνει το σύνολο των κατοίκων μιας χώρας, μιας περιοχής ή μιας πόλης. Λαός σημαίνει και φυλή και κόσμος. Σημαίνει και στρατός (Λαός/λεώς/ληός <λαfος. πβ.μυκ.λαfαγέτας).

Λησμονούν όμως όσοι σκόπιμα καλλιεργούν αυτές τις αντιλήψεις, κάτι πολύ ουσιαστικό και βασικό: πως ο λαϊκός είναι αυτός που δεν απέβλεπε σε εφήμερες δόξες, δεν απέβλεπε σε υστεροφημίες, δεν φιλοσοφούσε να διασώσει το όνομά του και δεν είχε συνείδηση αιθεροβάμονα λογίου.

Λησμονούσαν πως ο λαϊκός άνθρωπος είναι αυτός, που εκφράσθηκε αφτιασίδωτα και με απίστευτη φυσικότητα δημιούργησε το δημοτικό μας τραγούδι που αργότερα ταξίδεψε από στόμα σε στόμα κι από τόπο σε τόπο για να ριζώσει πάλι στο λαό.

Αυτός ο λαός, στα χρόνια της σκλαβιάς αλλά και μετά απ' αυτά, βρήκε μύριους τρόπους να εξωτερικεύσει την εφεσή του για δημιουργία. Μας άφησε, καλύτερα μας κληροδότησε, αθάνατα λαϊκά κείμενα. Ανώνυμα. Εξέθρεψε και αγάπησε τη λαϊκή Φιλολογία. Μύθοι, μαντείες, παραδόσεις, θρύλοι, ιστορίες... Ολοι με μια μαεστρία, με ένα λόγο ζεστό, καθαρό, με συναισθηματική απλότητα και δημιουργική φαντασία.



Λησμόνησαν πως αυτοί οι λαϊκοί άνθρωποι είναι οι σπουδαίοι δημιουργοί των λαϊκών τεχνών; Της αρχιτεκτονικής, της λιθογλυπτικής, της ξυλογλυπτικής, της ζωγραφικής, της κεραμικής, της υφαντικής, της μαραγκοσύνης και τόσων άλλων τεχνών. Των δημοτικών τραγουδιών.

Ο λαός μας ακόμα και αγράμματος και καταπιεσμένος (τόσο στην κλειστή αγροτική κοινωνία, όσο και στο νησιωτικό χώρο), είχε την ικανότητα να κατασκευάζει στίχους με ευκολία, πάνω στο γλέντι, μέσα στη χαρά και μέσα στη λύπη. Εκφραση του γύρω κόσμου μας.

Ο επώνυμος ή ανώνυμος ποιητής στοχάζεται, ξεκινώντας από τη βίωση του πολυδιάστατου και σε πολλές φορές ανεξήγητου φαινομένου της ζωής. Το λογοτεχνικό αυτό είδος, σπάνιο στους αρχαίους και μεσαιωνικούς χρόνους (αφού ελάχιστα έργα έχουν διασωθεί), μας έχει αφήσει σπουδαία δείγματα από τους χρόνους της Τουρκοκρατίας και της Ιταλοκρατίας στα Δωδεκάνησα. Στην τελευταία αυτή περίοδο, άνθρωποι αγράμματοι από χωριά και πόλεις των νησιών, δημιούργησαν εντυπωσιακά λαϊκά ποιήματα που αναφέρονται στην κατοχή, στη φτώχεια, στην καταπίεση, στις πίκρες αλλά και στις χαρές της ζωής, ύμνησαν τη θέληση και την καρτερία ενός λαού, το μεγαλείο και τη δόξα του.

Η Λαϊκή Ποίηση, αποτελεί ένα είδος της Ελληνικής Λογοτεχνίας που επικλείει όλα εκείνα τα στοιχεία (περιεχόμενο, υλικό, μορφή, γλώσσα), που είναι ικανά να προσφέρουν πνευματική τέρψη και αισθητική συγκίνηση. Κι ακόμα, βοηθούν στην επικοινωνία με τους συνανθρώπους μας, σε μια εποχή τεχνοκρατούμενη και υπερκαταναλωτική. Με αποδέκτη το λαό και μέτρο αυτής της τέχνης, τον άνθρωπο.

Στη σύγχρονη εποχή μας, σπανίζει πάλι η Λαϊκή Ποίηση, η οποία ποτέ δεν υπήρξε περιφρονημένο και ασήμαντο κεφάλαιο της Λογοτεχνίας. Αντίθετα αποτελούσε και αποτελεί πηγή γλωσσικού θησαυρού και ακόμα δεξαμενή ευαισθησίας, ανθρωπιάς, ηθών και εθίμων μιας συγκεκριμένης κοινωνίας.

Πέραν όλων αυτών, παρατηρούμε πως τα τελευταία χρόνια υπάρχει μια αναβίωση ενδιαφέροντος, γι' αυτό το είδος. Τούτο ίσως να οφείλεται στους πιο πάνω λόγους, ίσως ακόμα στις ολοένα διευρυμένες πνευματικές ανάγκες της κοινωνίας, αλλά και σε πολλούς ικανούς φιλόλογους ή άλλους πνευματικούς ανθρώπους και απλούς αναγνώστες που αναζητούν αυτό το είδος της Ελληνικής Λογοτεχνίας αναγνωρίζοντας τις αξίες του και τις αρετές του. Ισως πάλι, γιατί μελετώντας αυτά τα κείμενα, καταγράφουν τις αντιλήψεις και τους προβληματισμούς των απλών ανθρώπων, των λαϊκών δημιουργών.

Η κ. Ειρήνη Θεοδώρου, ασχολείται εδώ και πολλά χρόνια με τη Λαϊκή Ποίηση. Γράφει ποιητικούς σχεδιασμούς. Ομοιοκατάληκτα δίστιχα που περικλείουν τις περισσότερες φορές γλυκύτητα, απλότητα και αρμονία.

Η ίδια τονίζει ότι δεν διεκδικεί και δεν αξιώνει βάθρα και περγαμηνές.

Σκέπτεται, εκφράζεται και γράφει με αγιάτρευτη ρομαντική διάθεση, με νοσταλγία για αυτά που χάνονται, με αγάπη για τον άνθρωπο και τις ηθικές του αξίες.

Ηδη μας έχει δώσει δείγματα γραφής, με το πρώτο της λαογραφικό βιβλίο, που έχει τίτλο «Ο Γάμος στα Νικειά της Νισύρου» Ρόδος 1996, αλλά και με δημοσιευμένα ποιήματά της σε νισυριακές και άλλες δωδεκανησιακές εφημερίδες. Κείμενα που φανερώνουν τις χαρές και τις πίκρες της ζωής, την ομορφιά, τη φιλία, το γλέντι, τη φύση ακόμα και υπαρξιακά προβλήματα. Ολα τα έργα μικρά ή μεγάλα, ξεχειλίζουν ένα πράγμα: αγάπη προς τους συνανθρώπους της. Φαινόμενο που σιγά - σιγά χάνεται από τη σύγχρονη ζωή μας.

Το βιβίο που κρατάμε στα χέρια μας, «Απ' όσα έζησα και απ' όσα είδα...» χωρίζεται σε τέσσερα κεφάλαι. Στο πρώτο, η κ. Θεοδώρου καταγράφει, αναμνήσεις, βιώματα για τη ζωή, την πίστη, τη ματαιότητα, τον χωρισμό, την αχαριστία, τη φιλία, την αγάπη.

Στο δεύτερο, υμνεί τις φυσικές καλλονές όλων των νησιών της Δωδεκανήσου ιδιαίτερα αφιερώνει αρκετούς στίχους στην ιδιαίτερη πατρίδα της Νίσυρο.

Στο τρίτο με τα Ερωτόλογα. Πρόκειται για μαντινάδες της αγάπης, που φανερώνουν πως εκδηλώνει την αγάπη του ο Νισύριος. Είναι αξιοπρόσεκτο και χρήσιμο και αυτό το κεφάλαιο.

Και στο τέταρτο υπάρχουν στίχοι που αφορούν τη λαϊκή παράδοση, τα ήθη και έθιμα. Για την Πρωτομαγιά, για τη Μεγάλη εβδομάδα, το Πάσχα, κ.λ.π. Υπάρχει και ο πεζός λόγος.

Εχουμε λοιπόν μπροστά μας ένα βιβλίο με Λαϊκή Ποίηση, όπου μια γυναίκα που έζησε πολλά γεγονότα και γνώρισε διάφορους χαρακτήρες ανθρώπων και κυρίως κατέχει τα ήθη και έθιμά μας, «τραγουδά» χαμηλόφωνα, τρυφερά, λυρικά, πάντα μες διάθεση ταπεινής ευχαριστίας για όλα, πολλά και ποικίλα που συνάντησε στη ζωή της. Συγχρόνως όμως γνωρίζει πολύ καλά τη ματαιοδοξία των ανθρώπων και ακόμα το σκοτάδι της άλλης όχθης υιοθετώντας όμως το «Είναι σοφία σου να ζεις με όσα η ζωή μας δίνει», γράφει εκτιμά και συμπεραίνει. Πότε ενθουσιάζεται και πότε λυπάται. Πριν γράψει βουτά την πέννα της στην αγάπη και στο ρομαντισμό, και τότε έχουμε μια πλούσια συγκομιδή από ρίμες και περίτεχνες καλοδουλεμένες, που μπορούν να διαβαστούν ευχάριστα και να μας ταξιδέψουν σε πολλά λιμάνια.

Είμαστε σίγουροι, πως κι αυτό το δεύτερο βιβλίο της, θα γνωρίσει επιτυχία, όπως το πρώτο, που άλλωστε το αξίζει.

**ΚΥΡΙΑΚΟΣ Μ. ΧΟΝΔΡΟΣ**

## Κυκλοφόρησε το 15ο τεύχος της ηλεκτρονικής εφημερίδας του Επιμελητηρίου Δωδεκανήσου

Από το Ευρωπαϊκό Κέντρο Πληροφοριών του Επιμελητηρίου Δωδεκανήσου ανακοινώνεται ότι:

«Κυκλοφόρησε το 15ο τεύχος της ηλεκτρονικής εφημερίδας «ΕΥΡΩΕΠΙΧΕΙΡΕΙΝ» (μηνιαία έκδοση) του Ευρωπαϊκού Κέντρου Πληροφοριών του Επιμελητηρίου Δωδεκανήσου.

Το κύριο θέμα του 15ου τεύχους είναι αφιερωμένο στα προβλήματα λειτουργίας της Εσωτερικής Αγοράς που προκύπτουν από τις καθυστερήσεις στην εφαρμογή της Ευρωπαϊκής Νομοθεσίας στις εθνικές νομοθεσίες και τα εμπόδια στην ελεύθερη κυκλοφορία των εμπορευμάτων, που εξακολουθούν να υφίστανται και που επηρεάζουν αρνητικά την εύρυθμη λειτουργία και την ολοκλήρωση της εσωτερικής αγοράς.

Τα επίκαιρα θέματα πραγματεύονται πληροφορίες που αφορούν: τη διερεύνηση της Ε.Ε. με την ένταξη της πρώτης ομάδας των 10 χωρών συμπεριλαμβανομένης και της Κύπρου, τα ανοιχτά προγράμματα χρηματοδότησης από το Γ΄ ΚΠΣ και τις απευθείας χρηματοδοτήσεις από τις Βρυξέλλες, τη νέα νομοθεσία για τα απορρυπαντικά. Στην ενότητα Εργαλεία Επιχειρηματικότητας προτείνονται χρήσιμα εργαλεία όπως: 1) Οδηγός για την προστασία των έργων που δημιουργούνται από εργαζόμενους, και 2) Οδηγός εφαρμογής των κανόνων για τα προϊόντα που εντάσσονται στο σύστημα των γενικευμένων προτιμήσεων.

Επίσης ενδιαφέρουσες επιχειρηματικές προτάσεις συνεργασίας από διάφορες χώρες καθώς και πληροφορίες για επιχειρηματικές εκδηλώσεις (εκθέσεις, συνέδρια κ.λ.π.).

Υπενθυμίζεται ότι όσοι έχουν σύνδεση με το INTERNET μπορούν να εγγραφούν και να τους αποστέλλουμε ΔΩΡΕΑΝ την ηλεκτρονική εφημερίδα, αποστέλλοντάς μας ένα e-mail στη δ/νση : eic164@ebed.gr».

ΕΛΛΗΝΙΚΟΣ ΕΡΥΘΡΟΣ ΣΤΑΥΡΟΣ
ΠΕΡΙΦΕΡΕΙΑΚΟ ΤΜΗΜΑ ΡΟΔΟΥ
ΣΩΜΑ ΕΘΕΛΟΝΤΩΝ ΣΑΜΑΡΕΙΤΩΝ

ΣΑΜΑΡΕΙΤΗΣ Ε.Ε.Σ.

ΓΔ-3/11

Από τη Δευτέρα 4/11/02 αρχίζουν τα μαθήματα της Γ' Εκπαιδευτικής Σειράς του Σώματος Εθελοντών Σαμαρειτών Ρόδου.
Τα μαθήματα θα πραγματοποιούνται κάθε Δευτέρα και Τετάρτη, από τις 20:00' έως τις 22:00'.
Οι εγγραφές θα συνεχιστούν μέχρι την Τετάρτη 20 Νοεμβρίου.
Πληροφορίες από Δευτέρα έως Παρασκευή, ώρες 17.00 - 22.00, στα τηλέφωνα 02410 80485, 80486. Κινητό 0972305779

LINDOS memories
RESORT BEACH HOTEL

Στη μαγευτική περιοχή της Λίνδου δημιουργήσαμε ένα πανέμορφο ξενοδοχείο πέντε αστέρων με στόχο να ικανοποιήσει τις ανάγκες των πελατών που ενδιαφέρονται για ποιοτικές διακοπές. Χτισμένο κάτω από το ιστορικό βράχο του Ναβαρόνε όπου γυρίστηκε η ομώνυμη θρυλική ταινία, μια ανάσα από την αμμουδιά μπορεί κανείς να χαλαρώσει και ανανεωθεί από τη μαγευτική ομορφιά της αιγαιοπελαγίτικης θάλασσας.




Για κρατήσεις - πληροφορίες, μη διστάσετε να επικοινωνήσετε μαζί μας στα τηλέφωνα 02440 35000 έως 35099 fax 0244 48156

3532-31/10

LINDOS memories
RESORT BEACH HOTEL

Εξήντα πολυτελή δωμάτια με αυτόνομο κλιματισμό, δορυφορική τηλεόραση, τηλέφωνο, χρηματοκιβώτιο, mini bar, και 24ωρη υπηρεσία δωματίου και 10 σουίτες με ονειρεμένη θέα υπόσχονται αξέχαστες διακοπές. Στο εστιατοριο οι επισκέπτες έχουν τη δυνατότητα να απολαύσουν εκλεκτές γεύσεις από ελληνική και διεθνή κουζίνα, φρέσκα ψάρια σε συνδυασμό με το κρασί της αρεσκείας τους. Δροσιστικοί χυμοί και εξωτικά ποτά σερβίρονται από το main και το pool bar.

ΝΑΥΤΙΚΗ ΕΤΑΙΡΙΑ
ΤΗΛΟΣ 21ος ΑΙΩΝΑΣ

**ΑΝΑΚΟΙΝΩΣΗ**

**Το «SEA STAR»**

θα εκτελεί δρομολόγια έως και της 29-10-2002 τα οποία διαμορφώνονται ως εξής:

Δ Ε Υ Τ Ε Ρ Α
28/10/2002

| Λιμάνι | Αφιξη | Αναχώρηση |
|---|---|---|
| ΡΟΔΟΣ | | 9.00 |
| ΤΗΛΟΣ | 10.20 | 14.30 |
| ΝΙΣΥΡΟΣ | 15.10 | 17.30 |
| ΤΗΛΟΣ | 18.10 | 18.20 |
| ΡΟΔΟΣ | 19.40 | |

Τ Ρ Ι Τ Η
29/10/2002

| Λιμάνι | Αφιξη | Αναχώρηση |
|---|---|---|
| ΡΟΔΟΣ | | 9.00 |
| ΤΗΛΟΣ | 10.20 | 14.30 |
| ΝΙΣΥΡΟΣ | 15.10 | 17.30 |
| ΤΗΛΟΣ | 18.10 | 18.20 |
| ΡΟΔΟΣ | 19.40 | |

Για περισσότερες πληροφορίες παρακαλούμε επικοινωνείτε:
**02460 44000 (ΤΗΛΟΣ),**
**02410 78052 (ΡΟΔΟΣ)**
X3561-27/10

ΠΡΑΚΤΟΡΕΙΟ ΤΑΞΙΔΙΩΝ
**ΣΑΒΒΑΣ ΣΑΗΣ**
**ΕΚΔΡΟΜΕΣ**
**ΘΕΙΝΟΠΩΡΟ - ΧΕΙΜΩΝΑΣ 2002**



**1η** 4ήμερη αεροπορικώς
**Από 26/10 έως 30/10**
**ΜΥΤΙΛΗΝΗ - ΑΓ. ΡΑΦΑΗΛ**

**2η** 6ήμερη αεροπορικώς
**ΚΡΗΤΗ**
**Από 5 έως 10/11**
(ΗΡΑΚΛΕΙΟ - ΧΑΝΙΑ - ΑΡΚΑΔΙ - ΡΕΘΥΜΝΟ - ΚΝΩΣΣΟΣ - ΑΓ. ΝΙΚΟΛΑΟΣ - ΣΗΤΕΙΑ - ΕΛΟΥΝΤΑ)

**3η** 8ήμερη ακτοπλοϊκώς
**ΔΥΤΙΚΗ - ΒΟΡΕΙΑ ΕΛΛΑΔΑ**
**Από 7 έως 14/11**
(ΡΟΔΟ - ΠΕΙΡΑΙΑ - ΡΙΟ - ΑΝΤΙΡΙΟ - ΜΕΣΟΛΟΓΓΙ - ΙΩΑΝΝΙΝΑ - ΜΕΤΣΟΒΟ - ΜΕΤΕΩΡΑ - ΚΑΛΑΜΠΑΚΑ - ΒΕΡΟΙΑ - ΒΕΡΓΙΝΑ - ΝΑΟΥΣΑ - ΕΔΕΣΣΑ - ΘΕΣ/ΚΗ κλπ)

**4η** 8ήμερη ακτοπλοϊκώς
**ΠΕΛΟΠΟΝΝΗΣΟΣ**
**Από 15 έως 22/11**
(ΚΟΡΙΝΘΟ - ΕΠΙΔΑΥΡΟ - ΝΑΥΠΛΙΟ - ΤΟΛΟ - ΣΠΑΡΤΗ - ΜΥΣΤΡΑΣ - ΜΟΝΕΜΒΑΣΙΑ - ΓΥΘΕΙΟ - ΣΠΗΛΑΙΑ ΔΥΡΟΥ - ΚΑΛΑΜΑΤΑ - ΠΥΛΟ - ΟΛΥΜΠΙΑ - ΠΥΡΓΟ - ΠΑΤΡΑ - ΚΑΛΑΒΡΥΤΑ - ΜΕΓΑ ΣΠΗΛΑΙΟ - ΑΓ. ΛΑΥΡΑ κ.λ.π.)

**5η** 4ήμερη
**ΤΟΥΡΚΙΑ - ΜΥΡΑ - ΑΓ. ΝΙΚΟΛΑΟ**
**Από 5 έως 8/12**
Ξενοδοχεία 4 αστέρων με ημιδιατροφή
(ΜΑΡΜΑΡΙΣ - ΛΙΜΝΟΘΑΛΑΣΣΑ - ORTACA - DAGYAN - ΦΕΤΙΓΕ - ΛΙΒΙΣΙ - ΚΑΣ - ΦΟΙΝΙΚΑ - ΜΥΡΑ - ΑΝΤΑΛΕΙΑ κλπ)

**6η** 7ήμερη
**ΤΟΥΡΚΙΑ - ΜΥΡΑ - ΑΓ. ΝΙΚΟΛΑΟ - ΚΟΥΣΑΝΤΑΣΙ - ΣΜΥΡΝΗ**
Ξενοδοχεία 4 - 5 αστέρων με ημιδιατροφή
**Από 5 έως 11/12**

**7η** 10ήμερη
**ΤΟΥΡΚΙΑ - ΜΥΡΑ - ΑΓ. ΝΙΚΟΛΑΟ - ΚΟΥΣΑΝΤΑΣΙ - ΣΜΥΡΝΗ - ΚΩΝ/ΠΟΛΗ**
**Από 5 έως 14/12**
ΛΙΜΝΗ DAGYAN - ΦΕΤΙΓΕ - ΛΙΒΙΣΙ - ΚΑΣ - ΚΑΛΕ - ΦΟΙΝΙΚΑ - ΜΥΡΑ - ΑΝΤΑΛΕΙΑ - ΚΟΥΣΑΝΤΑΣΙ - ΣΜΥΡΝΗ - ΚΩΝ/ΠΟΛΗ κ.λ.π.)

**ΕΚΔΡΟΜΕΣ ΓΙΑ ΟΛΑ ΤΑ ΜΕΡΗ ΤΟΥ ΚΟΣΜΟΥ (ΕΥΡΩΠΗ - ΑΜΕΡΙΚΗ - ΑΦΡΙΚΗ - ΑΠΩ ΑΝΑΤΟΛΗ)**

Ζητήστε τα προγράμματά μας
ΠΡΑΚΤΟΡΕΙΟ ΤΑΞΙΔΙΩΝ
**ΣΑΒΒΑΣ ΣΑΗΣ**
ΤΑΡΠΟΝ ΣΠΡΙΓΚΣ 42 δίπλα στην Πίστεως - Τηλ. 02410 39781, 37711-3
X3552-31/10

## Μάχη με σκληρές αντιπαραθέσεις

# Οι εκλογές στο Δήμο Καμείρου

## ΟΙ ΕΚΤΙΜΗΣΕΙΣ ΤΗΣ ΠΑΡΑΤΑΞΗΣ ΜΑΡΑΣΙΩΤΗ

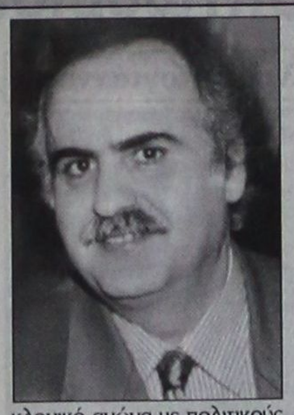

Σχετικά με τις εκλογές στο Δήμο Καμείρου από την παράταξη «Ανεξάρτητη Δημοτική Κίνηση Νέα Πορεία Καμείρου» του κ. Θανάση Μαρασιώτη εκδόθηκε η παρακάτω ανακοίνωση:

«Συνήλθε υπό την προεδρία του κ. Θανάση Μαρασιώτη, στην πρώτη μετά τις δημαρχιακές εκλογές της Κυριακής 13 Οκτωβρίου 2002, συνεδρίαση η ολομέλεια της παράταξης ΝΕΑ ΠΟΡΕΙΑ ΚΑΜΕΙΡΟΥ.

Κατά τη συνεδρίαση έγινε ανάλυση των εκλογικών αποτελεσμάτων στο Δήμο Καμείρου και εξήχθησαν τα παρακάτω συμπεράσματα:

1) Επιβεβαιώθηκε, με παράθεση συγκεκριμένων περιστατικών, το όργιο ρουσφετιού, πιέσεων και εκβιασμών που εφάρμοσε κατά τη διάρκεια ολόκληρης της προεκλογικής περιόδου, η παράταξη του κ. Στέφανου Δημητρά για καθαρά ψηφοθηρικούς και μόνο λόγους.

2) Επιβεβαιώθηκε ότι ο κ. Δημητράς και ορισμένοι από τον σκληρό πυρήνα των πραιτωριανών του, κυριολεκτικά οργίασαν στο παρασκήνιο, χρησιμοποιώντας όλα τα αθέμιτα μέσα, μόνο και μόνο για να παραμείνουν γαντζωμένοι στην εξουσία. Ο εκμαυλισμός συνειδήσεων ξεπέρασε και την πλέον αχαλίνωτη και νοσηρή φαντασία. Οι δημότες Καμείρου καλούνται για μια ακόμη φορά να αναρωτηθούν "γιατί τόσος ξεπεσμός;".

3) Επιβεβαιώθηκε ότι διορισμοί από παράθυρα και χαραμάδες του Δημαρχίου Καμείρου, αλλά και άλλες "διευκολύνσεις", ή υποσχέσεις για μετεκλογικές "διευκολύνσεις", χρησιμοποιήθηκαν για τη συγκρότηση του συνδυασμού του κ. Δημητρά. Εν πολλοίς δηλαδή ο συνδυασμός του κ. Δημητρά και των πέριξ αυτού συγκροτήθηκε στη βάση προσωπικών συμφερόντων και πάντως όχι με αποκλειστικό γνώμονα την εξυπηρέτηση των συμφερόντων του Δήμου και των δημοτών του με συγκεκριμένες προγραμματικές δεσμεύσεις.

4) Επιβεβαιώθηκε ότι κατά την τελευταία προ των εκλογών εβδομάδα, εκδηλώθηκε οργιώδης εκστρατεία εκμαυλισμού συνειδήσεων από γνωστό μεγαλοξενοδόχο, αλλά και από άλλους συγκεκριμένους "παράγοντες".

ΑΠΕΝΑΝΤΙ σ΄ όλα τα παραπάνω η ΝΕΑ ΠΟΡΕΙΑ ΚΑΜΕΙΡΟΥ διεξήγαγε προεκλογικό αγώνα με πολιτικούς όρους, με παράθεση προγράμματος και επιχειρημάτων για την επίλυση των προβλημάτων του Δήμου Καμείρου χωρίς να παρεκκλίνει από τη σοβαρότητα, την ευπρέπεια, την καθαρότητα και την εντιμότητα, απέναντι σ΄ όλους τους δημότες.

Γι΄ αυτό και αισθάνεται υπερήφανη. Ο λαός της Καμείρου αντιστάθηκε όσο μπορούσε στον εκμαυλισμό και την αθλιότητα και την εμπιστεύθηκε σχεδόν στο μισό του συνόλου του. Οσοι δεν μπόρεσαν να αντισταθούν και υπέκυψαν στο όργιο του ρουσφετιού, των "διευκολύνσεων" και των προσωρινών βολεμάτων, έχουν βεβαίως τα ελαφρυντικά τους, αλλά τώρα μετά τον εκλογικό κονιορτό, οφείλουν να κάνουν την αυτοκριτική τους και να συναισθανθούν τις ευθύνες τους, για την ισχνή πλειοψηφία που χάρισαν στους επαγγελματίες της Τοπικής Αυτοδιοίκησης.

Η παράταξη του κ. Δημητρά και των γνωστών δημοδιαίτων πραιτωριανών του, καλείται τώρα να τακτοποιήσει τους προεκλογικούς, πολλών ποικιλιών, λογαριασμούς που στοίβαξε στα συρτάρια της και βεβαίως να υλοποιήσει όλα όσα υποσχέθηκε, προκειμένου να εγκλωβίσει δημότες και να συγκροτήσει ψηφοδέλτιο, αλλά και για να παραπλανήσει ψηφοφόρους.

Η ΝΕΑ ΠΟΡΕΙΑ ΚΑΜΕΙΡΟΥ, πιστή στις αρχές της θα διαδραματίσει αποφασιστικά και ασυμβίβαστα το ρόλο της μέσα κι έξω από το δημοτικό συμβούλιο. Έχοντας 8 στους 21 δημοτικούς συμβούλους και ελέγχοντας τα πέντε από τα έξι δημοτικά διαμερίσματα, είναι αποφασισμένη να επιβάλει την τάξη, τη νομιμότητα και τη διαφάνεια σε όλους τους τομείς του Δήμου Καμείρου. Θα είναι δε άτεγκτη στη χρηστή διαχείριση του δημοτικού χρήματος. Οσοι δε πιστεύουν ενδεχομένως ότι θα συνεχισθεί η εκπνέουσα εφιαλτική τετραετία, καλά θα κάνουν να προετοιμασθούν από τώρα προκειμένου να μη βρεθούν ενώπιον οδυνηρών εξελίξεων.

Η ΝΕΑ ΠΟΡΕΙΑ ΚΑΜΕΙΡΟΥ θα τιμήσει την εμπιστοσύνη των μισών σχεδόν δημοτών της Καμείρου που την ψήφισαν, αλλά ταυτόχρονα θα υπηρετήσει και όλους τους άλλους, σύμφωνα με τις δεσμεύσεις που ενώπιον τους ανέλαβε κατά την προεκλογική περίοδο. Τους ευχαριστούμε όλους.

Η ΝΕΑ ΠΟΡΕΙΑ θα αναλωθεί ολοκληρωτικά και απόλυτα στην πρόοδο του Δήμου Καμείρου. Εύχεται δε προς την κατεύθυνση αυτή να βρει κοινό τόπο συνεννόησης με τη δημοτική αρχή. Σε διαφορετική περίπτωση ο καθένας θα αναλάβει τις ευθύνες του.

Η ΝΕΑ ΠΟΡΕΙΑ ηττήθηκε κατά τον τρόπο που ηττήθηκε. Αλλά οι νίκες και οι ήττες δεν έχουν μόνο μια όψη. Μια καθαρή και τίμια ήττα και μάλιστα κοντά στο όριο του 50%, είναι προτιμότερη από μια μη τίμια νίκη. Νίκη που δεν είναι καθαρή και τίμια έρχεται σε ευθεία αντίθεση με την ελεύθερη βούληση των δημοτών».

**ΣΥΛΛΟΓΟΣ ΓΟΝΕΩΝ & ΚΗΔΕΜΟΝΩΝ 1ου ΠΕΙΡΑΜΑΤΙΚΟΥ ΣΧΟΛΕΙΟΥ ΠΑΝΕΠΙΣΤΗΜΙΟΥ ΑΙΓΑΙΟΥ**

**ΔΩΡΕΑ ΕΙΣ ΜΝΗΜΗ**

Ο Σύλλογος Γονέων και Κηδεμόνων του σχολείου μας, αποφάσισε να κάνει δωρεά ποσού 60 ευρώ στο Ιδρυμα Χρόνιων Παθήσεων «Αγιος Ανδρέας» στη μνήμη του πατέρα της γραμματέας του Συλλόγου μας ΛΑΠΠΑ ΓΑΒΡΙΗΛ και στον πατέρα της ταμία του Συλλόγου μας ΔΙΑΚΟΜΙΧΑΛΗ ΙΩΑΝΝΗ αντίστοιχα.

Για το Δ.Σ.

Η πρόεδρος ΜΑΙΡΗ ΠΑΠΑΝΙΚΗΤΑ
Η γραμματέας ΜΑΡΙΑ ΛΑΠΠΑ-ΣΚΑΡΟΥ

1229-26/10

**ΠΡΟΤΥΠΟΣ ΒΡΕΦΟΝΗΠΙΑΚΟΣ ΣΤΑΘΜΟΣ**

***ΠΑΙΖΩ ΚΑΙ ΜΑΘΑΙΝΩ***

Σε ένα τεράστιο κήπο 5.000 τ.μ. με κτίριο 430 τ.μ. και χώρο στάθμευσης 1.000 τ.μ. φτιάξαμε με αγάπη και έμπνευση για εσάς και τα παιδιά σας ένα χώρο ψυχαγωγίας και μάθησης.
Κάτω από μια νέα διεύθυνση εγγυόμαστε και προσφέρουμε πλήρες εκπαιδευτικό πρόγραμμα με νέες μεθόδους διδασκαλίας , ιδανικό περιβάλλον παιχνιδιού , παιδαγωγική εμπειρία και ευθύνη.

Παρέχουμε ακόμη:

-Πλήρη ασφαλιστική κάλυψη για εσάς και τα παιδία σας.
-Τακτική παιδιατρική παρακολούθηση.
-Μεταφορά με το σχολικό του σταθμού μας.
-Αγγλικά , μουσική προπαιδεία ,αθλητική παιδεία.
-Και πολλά άλλα που αφορούν την σωστή ψυχαγωγία και μάθηση του παιδιού σας.

Μια επίσκεψη στον χώρο του σταθμού μας θα σας πείσει για την ποιότητα και την υπεροχή των υπηρεσιών μας.

Με εκτίμηση

Νάκκα Ματίνα.
Νάκκα -Παπακυριακού Βάσω.

Τηλέφωνο σταθμού 02410 93305
Λ .Ηρακλειδών 42

597-21/11

**ΑΡΧΩΝ ΣΑΜΑΡΤΖΗΣ ΑΕΤΕΒΕ**

Από το 1980

22 ΧΡΟΝΙΑ ΜΟΝΩΣΕΙΣ



**ΜΟΝΩΣΕΙΣ ΤΑΡΑΤΣΩΝ**

Ricofon
**ΓΙΑ ΤΕΛΕΙΑ ΑΚΟΥΣΤΙΚΗ ΣΤΟΥΣ ΧΩΡΟΥΣ ΕΡΓΑΣΙΑΣ ΚΑΙ ΔΙΑΣΚΕΔΑΣΗΣ**




ΔΙΑΘΕΣΗ: **ΑΡΧΩΝ ΣΑΜΑΡΤΖΗΣ ΑΕΤΕΒΕ**
**ΜΟΝΩΣΕΙΣ - ΣΤΕΓΑΝΩΣΕΙΣ**
ΚΑΤΑΣΤΗΜΑΤΑ
**1) Ερυθρού Σταυρού 21 - Τηλ.: 02410 23030/32054 Ρόδος 85100**
**2) Ικαρου & Λαοδικείας - Τηλ.: 02410 20021 Ρόδος 85100**
**ΚΙΝΗΤΟ: 0944 502033**
X3533-31/10

ΕΥΡΩΠΑΪΚΗ ΕΠΕΝΔΥΤΙΚΗ
ΕΘΝΙΚΗΣ ΑΝΤΙΣΤΑΣΕΩΣ 48 ΤΗΛ. 0241 39300

# ΕΥΡΩΠΑΙΚΗ ΕΠΕΝΔΥΤΙΚΗ

ΚΤΗΜΑΤΟΜΕΣΙΤΙΚΟ ΓΡΑΦΕΙΟ
ΑΝΤΩΝΗΣ ΝΙΚΟΛΗΣ - ΘΕΟΦΙΛΟΣ ΚΑΩΝΑΡΗΣ
ΕΘΝΙΚΗΣ ΑΝΤΙΣΤΑΣΕΩΣ 48 (ΠΡΩΗΝ ΑΝΝΗΣ ΜΑΡΙΑΣ) ΤΗΛ. 0241 39300

**ΔΙΑΜΕΡΙΣΜΑΤΑ**

| | | |
|---|---|---|
| 48 τ.μ. | Ροδίνι σε καλή κατάσταση-όχι δάνεια | € 41.085 |
| 45 τ.μ. | Στην Ανάληψη Α όρόφου | € 47.000 |
| 45 τ.μ. | Καινούργιο στην Ιαλυσό | € 52.824 |
| 65 τ.μ. | Γεννάδι καινούργιο με θέα | € 52.850 |
| 45 τ.μ. | Στην Πειραιώς υπό κατασκευή | € 62.000 |
| 55 τ.μ. | Καινούργιο στο Ροδίνι | € 65.000 |
| 80 τ.μ. | Αφάντου καινούργιο | € 76.302 |
| 60 τ.μ. | Καινούργιο στο Καρακόνερο | € 82.200 |
| 104 τ.μ. | Σωτήρος (Ιαλυσός) τιμή διαπραγματεύσιμη | € 88.041 |
| 90 τ.μ. | Αφάντου 5 ετών | € 88.041 |
| 65 τ.μ. | Καινούργιο ισόγειο με αυλή | € 93.000 |
| 160 τ.μ. | Συνοικία Δασκάλων σε κολώνες | € 93.910 |
| 80 τ.μ. | Στην Πειραιώς υπό κατασκευή | € 110.000 |
| 85 τ.μ. | Καινούργιο στην Ιαλυσό | € 111.500 |
| 92 τ.μ. | Στην Κέννεντυ ισόγειο | € 111.519 |
| 80 τ.μ. | Καινούργιο στο Καρακόνερο | € 117.400 |
| 90 τ.μ. | Καινούργιο στο Ροδίνι με θέα | € 117.400 |
| 87 τ.μ. | Α ορόφου ετοιμοπαράδοτο στο Ροδίνι | € 126.000 |
| 90 τ.μ. | Στην ανάληψη 1 έτους | € 126.000 |
| 87 τ.μ. | Β ορόφου ετοιμοπαράδοτο στο Ροδίνι | € 129.000 |
| 120 τ.μ. | Στο Καρακόνερο υπό κατασκευή | € 146.735 |
| 120 τ.μ. | Στο Καρακόνερο υπό κατασκευή | € 161.408 |
| 115 τ.μ. | Στην Ανάληψη υπό κατασκευή lux | € 176.000 |
| 121 τ.μ. | Lux με θέα θάλασσα | € 211.300 |

**ΟΙΚΟΠΕΔΑ**

| | | |
|---|---|---|
| 1000 τ.μ. | Στο Φαληράκι με οικοδομή κοντά στο κύμα | € 234.776 |
| 600 τ.μ. | Στο Γεννάδι | € 29.350 |
| 390 τ.μ. | Γεννάδι με μικρο σπίτι κοντά στη παραλία | € 35.230 |
| 4000 τ.μ. | Στα Μαριτσά με ωραία θέα | € 51.360 |
| 2000 τ.μ. | Στο Γεννάδι με άδεια οικοδομής,νερό,ρεύμα | € 58.700 |
| 2100 τ.μ. | Με 3 παλαιά σπίτια στο Φυτώριο | € 58.700 |
| 4000 τ.μ. | Μετά το Λαδικό προς Αφάντου | € 70.450 |
| 1000 τ.μ. | Αφάντου με σπίτι 70 τ.μ. | € 73.370 |
| 4000 τ.μ. | Περιοχή Αφάντου σε τιμή ευκαιρίας | € 35.500 |
| 2500 τ.μ. | Στο κιοτάρι κοντά στο κύμα με άδεια οικ. | € 88.040 |
| 4100 τ.μ. | Στο Φυτώριο άρτιο κ οικοδομήσιμο | € 102.700 |
| 5000 τ.μ. | Στην Ιαλυσό | € 102.700 |
| 5000 τ.μ. | Στο Γεννάδι με πρόσοψη στην εθν.οδό | € 102.700 |
| 14000 τ.μ | Περιοχή Σγουρού | € 140.000 |
| 4800 τ.μ. | Περιοχή Κανδυλί στην Ιαλυσό | € 140.865 |
| 4000 τ.μ. | Στην παραλία Αφάντου | € 146.735 |
| 4000 τ.μ. | Περιοχή Ρένη Κοσκινού με απεριόριστη θέα | € 176.082 |
| 7600 τ.μ. | Στο Φαληράκι με οικοδομή 600 τ.μ. Παστίδα εντός οικισμού σε διάφορα μεγέθη | € 704.000 |
| 4000 τ.μ. | Στην Λαχανιά επί της Εθνικής οδού | € 117.400 |
| 4000 τ.μ. | Στην Λαχανιά με πρόσβαση | € 52.824 |
| 1500 τ.μ. | Στην Λαχανιά εντός οικισμού | € 61.628 |
| 9000 τ.μ. | Στην Λαχανιά 800 m από το κύμα | € 82.170 |
| 6500 τ.μ. | Στην Λαχανιά 300 m από το κύμα | € 104.000 |

**ΜΟΝΟΚΑΤΟΙΚΙΕΣ - ΜΕΖΟΝΕΤΕΣ**

| | | |
|---|---|---|
| 120 τ.μ. | Κοσκινού σε μπετά με ωραία θέα | € 82.200 |
| 200 τ.μ. | Αφάντου σε 5700 οικόπεδο | € 146.735 |
| 70 τ.μ. | Αφάντου σε 1000 m οικόπεδο | € 73.370 |
| 60 τ.μ. | Παλιά πόλη πλήρως ανακαινισμένο | € 108.500 |
| 180 τ.μ. | Στο Κανδυλί σε σοβά | € 146.750 |
| 110 τ.μ. | Εντός πόλεως με 3 υπνοδωμάτια | € 161.400 |
| 210 τ.μ. | Ιαλυσός σε σοβά | € 161.500 |
| 410 τ.μ. | Παστίδα σε κολώνες με 4500 τ.μ. οικόπεδο | € 205.500 |
| 178 τ.μ. | Στην Παλιά πόλη σε οικόπεδο 130 | |

**ΚΑΤΑΣΤΗΜΑΤΑ - ΕΠΙΧΕΙΡΗΣΕΙΣ**

| |
|---|
| ΞΕΝΟΔΟΧΕΙΟ 70 ΚΛΙΝΩΝ ΣΕ ΤΙΜΗ ΕΥΚΑΙΡΙΑΣ |
| Κατάστημα στην Ανάληψη 32 τ.μ. |
| Ενοικιάζεται κατάστημα 250 τ.μ. εντός πόλεως |
| Ενοικιάζεται κατάστημα 66 τ.μ.εντός πόλεως |
| Κατάστημα στην Καποδιστρίου 60 τ.μ.+30 τ.μ. |
| Ενοικιάζεται κατάστημα στην Ιαλυσό |
| Ημιυπόγειο 120 τ.μ. εντός πόλεως |
| Όροφος 350 τ.μ. για επαγγελματική χρήση |
| Καταστήματα στην οδό Καμείρου |

**ΑΚΙΝΗΤΑ ΣΕ ΑΠΟΚΛΕΙΣΤΙΚΟΤΗΤΑ ΣΕ ΠΑΛΙΑ ΠΟΛΗ - ΑΦΑΝΤΟΥ - ΛΑΧΑΝΙΑ**
**ΑΓΟΡΕΣ - ΠΩΛΗΣΕΙΣ - ΜΙΣΘΩΣΕΙΣ ΑΚΙΝΗΤΩΝ**
**ΞΕΝΟΔΟΧΕΙΑΚΕΣ ΜΟΝΑΔΕΣ ΣΕ ΑΠΟΚΛΕΙΣΤΙΚΟΤΗΤΑ ΣΕ ΟΛΟ ΤΟ ΝΗΣΙ**
**ΣΥΜΒΟΥΛΕΥΤΙΚΕΣ ΚΑΙ ΕΠΕΝΔΥΤΙΚΕΣ ΠΡΟΤΑΣΕΙΣ**
**ΔΑΝΕΙΑ ΔΕΚΤΑ**

1119-3/11

**Δ·Α·Ν·Ε· SEA LINE**
ΔΩΔΕΚΑΝΗΣΙΑΚΗ ΑΝΩΝΥΜΗ ΝΑΥΤΙΛΙΑΚΗ ΕΤΑΙΡΙΑ




**ΔΡΟΜΟΛΟΓΙΑ**

Αναχωρήσεις από ΡΟΔΟ

**8/10 Τρίτη**
**ΡΟΔΟΣ 15.00** Κω - Κάλυμνο - Λέρο - Πάτμο - Πειραιά
**9/10 Τετάρτη**
**ΠΑΤΜΟΣ 15.00** Σύμη-Κω -Κάλυμνο - Λέρο - Πάτμο -Πειραιά
**10/10 Πέμπτη**
**ΡΟΔΟΣ 17.00** Νίσυρο - Κω - Πειραιά
**11/10 Παρασκευή**
**ΠΑΤΜΟΣ 15.00** Κω - Κάλυμνο - Λέρο - Πάτμο - Πειραιά
**12/10 Σάββατο**
**ΡΟΔΟΣ 18.00** Τήλο - Κω - Πειραιά
**13/10 Κυριακή**
**ΠΑΤΜΟΣ 19.00** Τήλο - Κω - Κάλυμνο - Λέρο - Πάτμο - Πειραιά
**14/10 Δευτέρα**
**15/10 Τρίτη**
**ΡΟΔΟΣ 15.00** Κω - Κάλυμνο - Λέρο - Πάτμο - Πειραιά
**16/10 Τετάρτη**
**ΠΑΤΜΟΣ 15.00** Σύμη-Κω -Κάλυμνο - Λέρο - Πάτμο -Πειραιά
**17/10 Πέμπτη**
**ΡΟΔΟΣ 17.00** Νίσυρο - Κω - Πειραιά
**18/10 Παρασκευή**
**ΠΑΤΜΟΣ 15.00** Κω - Κάλυμνο - Λέρο - Πάτμο - Πειραιά
**19/10 Σάββατο**
**ΡΟΔΟΣ 18.00** Κω - Πειραιά
**20/10 Κυριακή**
**ΠΑΤΜΟΣ 15.00** Τήλο - Κω - Κάλυμνο - Λέρο - Πάτμο - Πειραιά
**21/10 Δευτέρα**
**22/10 Τρίτη**
**ΡΟΔΟΣ 15.00** Κω - Κάλυμνο - Λέρο - Πάτμο - Πειραιά
**23/10 Τετάρτη**
**ΠΑΤΜΟΣ 15.00** Σύμη-Κω -Κάλυμνο - Λέρο - Πάτμο -Πειραιά
**24/10 Πέμπτη**
**ΡΟΔΟΣ 17.00** Νίσυρο - Κω - Πειραιά
**25/10 Παρασκευή**
**ΠΑΤΜΟΣ 15.00** Τήλο - Κω - Κάλυμνο - Λέρο - Πάτμο - Πειραιά
**26/10 Σάββατο**
**ΔΙΑΓΟΡΑΣ 15.00** Κω - Κάλυμνο - Λέρο - Πάτμο - Πειραιά
**27/10 Κυριακή**
**ΡΟΔΟΣ 19.00** Κω - Κάλυμνο - Λέρο - Πάτμο - Πειραιά
**28/10 Δευτέρα**
**29/10 Τρίτη**
**ΔΙΑΓΟΡΑΣ 15.00** Κω - Κάλυμνο - Λέρο - Πάτμο - Πειραιά
**30/10 Τετάρτη**
**ΡΟΔΟΣ 15.00** Σύμη-Κω -Κάλυμνο - Λέρο - Πάτμο -Πειραιά
**31/10 Πέμπτη**
**ΔΙΑΓΟΡΑΣ 17.00** Νίσυρο - Κω - Πειραιά
**1/11 Παρασκευή**
**ΡΟΔΟΣ 15.00** Τήλο - Κω - Κάλυμνο - Λέρο - Πάτμο - Πειραιά
**2/11 Σάββατο**
**ΔΙΑΓΟΡΑΣ 15.00** Κω - Κάλυμνο - Λέρο - Πάτμο - Πειραιά
**3/11 Κυριακή**
**ΡΟΔΟΣ 15.00** Κω - Κάλυμνο - Λέρο - Πάτμο - Πειραιά

ΣΗΜ.
**5/10 - 13/10 - 19.10:**
**Αναχώρηση 09.00 από ΡΟΔΟ για ΚΑΣΤΕΛΛΟΡΙΖΟ**
**Στις 27/10 αναχώρηση 09.30**

Αναχωρήσεις από ΠΕΙΡΑΙΑ

**7/10 Δευτέρα**
**ΡΟΔΟΣ 15.00** Πάτμο - Λέρο - Κάλυμνο - Κω - Ρόδο
**8/10 Τρίτη**
**ΠΑΤΜΟΣ 15.00** Πάτμο - Λέρο - Κάλυμνο -Κω -Σύμη-Ρόδο
**9/10 Τετάρτη**
**ΡΟΔΟΣ 17.00** Κω - Νίσυρο - Ρόδο
**10/10 Πέμπτη**
**ΠΑΤΜΟΣ 15.00** Πάτμο - Λέρο - Κάλυμνο - Κω - Ρόδο
**11/10 Παρασκευή**
**ΡΟΔΟΣ 15.00** Πάτμο - Λέρο - Κάλυμνο - Κω - Ρόδο
**12/10 Σάββατο**
**ΠΑΤΜΟΣ 15.00** Πάτμο-Λέρο-Κάλυμνο -Κω -Τήλο -Ρόδο
**13/10 Κυριακή**
**14/10 Δευτέρα**
**ΡΟΔΟΣ 15.00** Πάτμο - Λέρο - Κάλυμνο - Κω - Ρόδο
**15/10 Τρίτη**
**ΠΑΤΜΟΣ 15.00** Πάτμο - Λέρο - Κάλυμνο -Κω -Σύμη-Ρόδο
**16/10 Τετάρτη**
**ΡΟΔΟΣ 17.00** Κω - Νίσυρο - Ρόδο
**17/10 Πέμπτη**
**ΠΑΤΜΟΣ 15.00** Πάτμο - Λέρο - Κάλυμνο - Κω - Ρόδο
**18/10 Παρασκευή**
**ΡΟΔΟΣ 15.00** Πάτμο - Λέρο - Κάλυμνο - Κω - Ρόδο
**19/10 Σάββατο**
**ΠΑΤΜΟΣ 15.00** Πάτμο-Λέρο-Κάλυμνο -Κω -Τήλο -Ρόδο
**20/10 Κυριακή**
**21/10 Δευτέρα**
**ΔΙΑΓΟΡΑΣ 15.00** Πάτμο - Λέρο - Κάλυμνο - Κω - Ρόδο
**22/10 Τρίτη**
**ΡΟΔΟΣ 15.00** Πάτμο - Λέρο - Κάλυμνο -Κω -Σύμη-Ρόδο
**23/10 Τετάρτη**
**ΔΙΑΓΟΡΑΣ 18.00** Κω - Νίσυρο - Ρόδο
**24/10 Πέμπτη**
**ΡΟΔΟΣ 15.00** Πάτμο - Λέρο - Κάλυμνο - Κω - Ρόδο
**25/10 Παρασκευή**
**ΔΙΑΓΟΡΑΣ 15.00** Πάτμο - Λέρο - Κάλυμνο - Κω - Ρόδο
**25/10 Σάββατο**
**ΡΟΔΟΣ 15.00** Πάτμο-Λέρο-Κάλυμνο -Κω -Τήλο - Ρόδο(ΚΑΣΤ)
**27/10 Κυριακή**
**28/10 Δευτέρα**
**ΔΙΑΓΟΡΑΣ 15.00** Πάτμο - Λέρο - Κάλυμνο - Κω - Ρόδο
**29/10 Τρίτη**
**ΡΟΔΟΣ 15.00** Πάτμο - Λέρο - Κάλυμνο -Κω -Σύμη-Ρόδο
**30/10 Τετάρτη**
**ΔΙΑΓΟΡΑΣ 18.00** Κω - Νίσυρο - Ρόδο
**31/10 Πέμπτη**
**ΡΟΔΟΣ 15.00** Πάτμο - Λέρο - Κάλυμνο - Κω - Τήλο - Ρόδο
**1/11 Παρασκευή**
**ΔΙΑΓΟΡΑΣ 15.00** Πάτμο - Λέρο - Κάλυμνο - Κω - Ρόδο
**2/11 Σάββατο**
**ΡΟΔΟΣ 15.00** Πάτμο - Λέρο - Κάλυμνο - Κω - Ρόδο
**3/11 Κυριακή**

X3551-31/10


Ολα τα ονόματα των εγκλείστων Ελλήνων υπηκόων στο CONCETRAMENTO

# Επίκαιρο εθνικό μνημόσυνο και αίνος στα παλικάρια Οκτωβρίου 1940

**Γράφει ο Θεοφάνης Μπογιάννος**

Σήμερα Σάββατο, εορτή του Δημητρίου του Μυροβλήτου, σύμπασα η Ελλάς ετοιμάζεται να τιμήσει σε δύο ημέρες το μεγάλο ΟΧΙ του 1940.

Για όλους τους Ελληνες είναι μεγάλη μέρα η 28η Οκτωβρίου 1940. Για μας όμως τους Δωδεκανήσιους, εκτός από μεγάλη, είναι και Ιερά και ιστορική και αλησμόνητη.

Εδώ στη Ρόδο και σε όλα τα Δωδεκάνησα τα ιταλοκρατούμενα, μόλις ξέσπασε ο Δεύτερος Παγκόσμιος Πόλεμος μεταξύ Ελλάδος - Ιταλίας, οι Ιταλοί συνέλαβαν 315 από τους 1733 Ελληνες υπηκόους που έμεναν τότε στα ελληνικά Δωδεκάνησα. Ο αλήστου μνήμης και φρίκης Ιταλός διοικητής Δωδεκανήσου, Ντε Βέκκι, συνέλαβε τους Ελληνες υπηκόους από ηλικίας 16 ετών μέχρι εξήντα ετών.

Δυστυχώς δεν υπάρχει, ούτε υπήρξε κατάλογος των Ελλήνων υπηκόων που συνελήφθησαν και φυλακίστηκαν στην τάφρο της Ρόδου, γνωστή σε εμάς τους παλιούς Ρόδιους ως CONCETRAMENTO της Ρόδου.

Γνωστοί, φίλοι και συγγενείς, έδωσαν ονόματα των αιχμαλώτων της τάφρου, που σήμερα είναι συνολικά 250, αφού τα υπόλοιπα άγια ονόματα των Ελλήνων της τάφρου αγνοούνται μέχρι σήμερα.

Δίνουμε στη δημοσιότητα όσα ονόματα είναι γνωστά, για να πληροφορηθούν οι χθεσινοί Ρόδιοι και οι σημερινοί νέοι της Ρόδου και Δωδεκανήσου, το τι υποφέραμε για να φέρουμε ελευθερία στα Δωδεκάνησα και τα Δωδεκάνησα στην Ελλάδα μας.

Ιδού όλα τα γνωστά ονόματα των εγκλείστων Ελλήνων υπηκόων στην τάφρο τον Οκτώβριο του 1940:

Αγαπητίδης Ιωάννης, Αναγνώστου Ιωάννης, Αναστασιάδης Αναστάσιος, Αποστολίδης Νικόλαος, Αρβανιτάκης Αναστάσιος, Αρβανιτάκης Αντώνιος, Αρβανιτάκης Σάββας, Αρβανίτης Ιωάννης, Αρβανίτης Σάββας, Αρκάς Αιμίλιος, Αρκάς Αντώνιος, Αρκάς Νικόλαος, Βαρνάβας Σταμάτιος, Βασιλογιώργος Κώστας, Βεργωτής Γεώργιος, Βεργωτής Θωμάς, Βεργωτής Ιωάννης, Βεργωτής Μιχαήλ, Βεργωτής Σεβαστός, Βεργωτής Χαράλαμπος, Βλαστός Εμμανουήλ, Βλαστός Μιχαήλ, Βλαστός Φίλιππος, Βογιατζάκος Ελευθέριος, Βογιατζής Κώστας, Βογιατζής Νικόλαος, Βογιατζόγλου Αναστάσιος, Βολιώτης Γρηγόριος,

Βομβύλας Αναστάσιος, Βουτσής Ανέστης, Βουτσής Γεώργιος, Γουδής Ευάγγελος, Δανιηλίδης Ιωάννης, Δεδεθάτος Σταμάτιος, Δεσποτάκης Χρήστος, Διακονής Βασίλειος, Διακονής Κώστας, Δημητριάδης Κώστας, Δοξόπουλος Μιχαήλ, Δουκάκης Αναστάσιος, Δουκάκης Δημήτριος, Δουκάκης Παναγιώτης, Δροσόπουλος Σπύρος, Δωρόπουλος Ηλίας, Ελευθεριάδης Αναστάσιος, Ελευθεριάδης Νικόλαος, Ελευθερίου Μιχαήλ, Ζαΐρης Αντώνιος, Ζαΐρης Μιχαήλ, Ζαραφώτης Νικόλαος, Ζησιμάτος Αλέκος, Ζησιμάτος Γεράσιμος, Ζησιμάτος Μιχαήλ, Ζησιμάτος Μπάμπης, Ζήσιμος Ιωάννης, Θεμελιάδης Ηλίας, Θεοδωράτος Αιμίλιος, Θεοδωράτος Γεράσιμος, Θεοδωράτος Ορέστης, Θεοδώρου Ιπποκράτης, Θωμόγλου Σάββας, Ιωαννίδης Γεώργιος, Ιωάννου Παναγιώτης, Ιωάννου Νικόλαος, Καβαρινός Γεώργιος, Κάζας Κώστας και Κάζας Μιχαήλ, όλοι παλικάρια του ελληνισμού και ανθρωπισμού...

Ακόμη οι ήρωες: Καΐκης Αλέξανδρος, Καΐκης Ιωάννης, Καλαβρέζος Ιωάννης, Καλαμάτας Ιωάννης, Καλαματιανός Νικόλαος, Καλαματιανός Φραγκίσκος, Καλαφάτης Ιωάννης, Καλλιγάς Γεώργιος, Καλλιγάς Δημήτριος, Καλλιγάς Ελευθέριος, Καλλιγάς Ιωάννης, Καλλιγάς Κώστας, Κάλογλου Ηλίας, Κάλογλου Χαράλαμπος, Καμπούρης Αγγελής, Κανδιώτης Βασίλειος, Καπαζάς Γεώργιος, Καπαζάς Εμμανουήλ, Καπίτης Αθανάσιος, Κάππας Ευάγγελος, Καρακολάκης Γεώργιος, Καράκος Αλέξανδρος, Καρακώστας Κώστας, Καραμιχαλάκης Γεώργιος, Καστρουνής Αγαπητός, Καστρουνης Κώστας, Καστρουνής Μιχαήλ, Καστρουνής Σταύρος, Καταλειφός Δημήτριος, Κατεβαίνης Βασίλειος, Κατεβαίνης Νικόλαος, Κελέλης Κώστας, Κόκκινος Φίλιππος, Κοκκιπάρης Γεώργιος, Κόλιας Νικόλαος, Κοντολαιμάκης Εμμανουήλ, Κοντραφούδης Νικήτας, Κοντραφούδης Νικόλαος και Κορτέσης Δημήτριος ακλόντητοι Ελληνες του ωραίου, του υψηλού και του ιδανικού.

Ακολουθούν οι ατρόμητοι Ελληνες: Κορφιάτης Ιωάννης, Κουρκούτης Στράτος, Κώτσου Ευθύμιος, Κωνσταντινίδης Στέλιος, Κώτσου Ιωάννης, Κώτσου Κώστας, Κώτσου Μιχαήλ, Λαδάς Εμμανουήλ, Λεκάκης Δημήτριος, Λίμπας Δημήτριος, Λίμπας Κώστας, Λούβαρης Πολύκαρπος, Λυκούρης Παναγιώτης, Μάγος Κώστας, Μαλανδράκης Γεώργιος, Μαλανδράκης Σταύρος, Μαλανδράκης Χρήστος, Μαλλιάκας Εμμανουήλ, Μαλλιάκας Σπυρίδων, Μαμαλίγκας Σάββας, Μανουσάκης Βασίλειος, Μανουσάκης Κώστας, Μαντάς Ξενοφών, Μαντικός Σταμάτιος, Μαραβέλιας Ιωάννης, Μαραβέλιας Κώστας, Μαραβέλιας Μιχαήλ, Μαρκόπουλος Δημήτριος, Μαρκόπουλος Κυριάκος, Μαρκόπουλος Μιχαήλ, Μαρκόπουλος Παύλος, Μάρκου Ντίνος, Ματθαίος Μιχαήλ, Ματθαίος Μιχαήλ, Μελλίνης Κώστας, Μιναγκούλης Νικόλαος, Μιχαηλίδης Ανδρέας, Μονδάνος Απόστολος και Μονδάνος Γεώργιος, νέοι και γέροι, άνθρωποι της Ελλάδος και του καλού.

Συνεχίζονται τα άγια ονόματα των αγίων Ελλήνων πατέρων μας: Μονδάνος Ιωάννης, Μούνδρος Νικόλαος, Μουτάφης Δημήτριος, Μουτάφης Ευάγγελος, Μουτάφης Ντίνος, Μπαρδακάς Αντώνιος, Μπαρδακάς Κώστας, Μπαρδακάς Μιχαήλ, Μπαρδακάς Νικόλαος, Μπαρδάκας Σταύρος, Μπαριανός Βασίλειος, Μπάσης Δημήτριος, Μπόνης Γεώργιος του Ευθυμίου, Μπόνης Γεώργιος του Νικολάου, Μπόνης Ιωάννης του Κώστα, Μπόνης Κώστας του Ευθυμίου, Μπόνης Μιχαήλ του Γεωργίου, Μπόνης Μιχαήλ του Κώστα, Μυλιαράκης Μιχαήλ, Μυλωνάς Ευάγγελος, Μυλωνάς Μιχαήλ, Νάκης Παντελής, Ντάουλας Λεντές, Ντάουλας Μιχαήλ, Ντάουλας Φώτιος, Οικονομόπουλος Αθανάσιος, Οικονομόπουλος Αθανάσιος του Παράσχου, Οικονομόπουλος Δημήτριος, Οικονομόπουλος Μιχαήλ, Οικονόμου Αντώνιος, Πανάς Αρτέμιος, Παπαβασιλείου Ιωάννης, Παπαεμμανουήλ Δημήτριος, Παπαδόπουλος Δήμος και Παπαδόπουλος Ιωάννης, άνθρωποι Ελληνες αιχμάλωτοι και αδούλωτοι δούλοι...



*Ο Παπαναστάσης και ο αρχιδιάκονος Απόστολος, κοινωνούν τους Ελληνες αιχμαλώτους στο CAVALINI, πίσω από το σημερινό Δημαρχείο όπου μεταφέρθηκαν μετά τον Ιανουάριο του 1941*

Συνελήφθησαν ακόμη οι εύτολμοι Ελληνες υπήκοοι: Παπαδόπουλος Λουκάς, Παπαδόπουλος Μιχαήλ, Παπαδόπουλος Νικόλαος, Παπαδόπουλος Σταύρος, Παπαντωνίου Γεώργιος, Παραής Βασίλειος, Παζάκος Νικόλαος, Πετρίδης Γρηγόριος, Πίτσας Αγαπητός, Πόλης Πολύκαρπος, Ποντίκης Γεώργιος, Ραφτόπουλος Δημήτριος, Ραφτόπουλος Μιχαήλ, Σαββάκης Παντελής, Σαββάκης Σάββας, Σαββάκης Στέφανος, Σαμαρτζής Ιωάννης, Σαπουνάκης Ιωάννης, Σγουρένος Θεοδόσης, Σγουρένος Χρήστος, Σουγιουτζόγλου Βασίλειος, Σταματίου Εμμανουήλ, Σταματίου Ευάγγελος, Στεφανίδης Γεώργιος, Στεφανίδης Εμμανουήλ, Στεφανίδης Κώστας, Στεφανίδης Μάρκος, Στεφανίδης Πέτρος του Γεωργίου, Στεφανίδης Πέτρος του Στεφάνου, Στεφανίδης Στέφανος, Τατάκης Γεώργιος, Τατάκης Ευάγγελος, Τηλιακός Νικόλαος, Τηλιανάκης Ιωάννης, Τριανταφύλλου Κώστας, Τριανταφύλλου Νικόλαος, Τσαμπάζης Ανδρέας, Τσαμπάζης Γεώργιος, όλοι από 16 μέχρι 60 ετών ακραιφνείς Ελληνες!

Μέσα στην τάφρο ήταν ακόμη οι λεβέντες πατριώτες: Τσίκκος Νικόλαος, Τσιριγωτάκης Μιλτιάδης, Τσιρίλλος Νικόλαος, Τσοκάλογλου Δημήτριος, Τσουβαλλάς Νικόλαος του Ματθαίου, Σπυριδάκης Στέλιος, Υψηλάντης Βασίλειος, Υψηλάντης Νικόλαος, Φιλίππου Φίλιππος, Φραράκης Ευάγγελος, Φραράκης Ιωάννης, Φραράκης Λεονάρδος, Φώκιαλης Ευάγγελος, Φώκιαλης Νικόλαος, Φώκιαλης Στέργος, Χατζηαντωνίου Αντώνιος, Χατζηαντωνίου Γεώργιος, Χατζηαντωνίου Ιωάννης, Χατζηαντωνίου Πέτρος, Χατζηαντωνίου Σάββας, Χατζηγιάννης Αθανάσιος, Χατζηκωνσταντίνου Νικόλαος, Χατζηπέτρος Ελευθέριος, Χατζηπέτρος Νικόλαος, Χατζηπέτρου Γεώργιος, Χηράκης Ιωάννης και Τσοχατζόγλου Δημήτριος, ΤΙΜΗ ΚΑΙ ΔΟΞΑ ΣΤΟ ΑΓΙΟ ΟΝΟΜΑ ΤΟΥΣ.

Ο κατάλογος αυτός συντάχθηκε το 1996, από το Σύνδεσμο Εφέδρων Αξιωματικών Δωδεκανήσου, επί προεδρίας Νικολάου Πανηγύρη.

Θερμές ευχαριστίες.


**PELLOS TRAVEL**
**ΕΚΔΡΟΜΗ ΣΤΗΝ**
**ΚΩΝΣΤΑΝΤΙΝΟΥΠΟΛΗ**

**ΦΕΝΕΡΜΠΑΞΕ - ΠΑΝΑΘΗΝΑΪΚΟΣ**

ΜΟΝΟ ΜΕ 240 ευρώ

ΑΝΑΧΩΡΗΣΗ 29/10 08:00 ΤΟ ΠΡΩΙ
ΕΠΙΣΤΡΟΦΗ 2/11 17:00 ΤΟ ΑΠΟΓΕΥΜΑ
*ΜΕ ΤΟ ΚΑΤΑΜΑΡΑΝ "KING SARON"*

Στην τιμή περιλαμβάνονται:
1. Εισιτήρια Ρόδος-Μαρμαρίς– Ρόδος με καταμαράν.
2. 4 διανυκτερεύσεις σε ξενοδοχεία 4* με πρωινό (μπουφέ) και ένα φαγητό
3. Μεταφορές με πολυτελές πούλμαν
4. Μία εκδρομή με ξενάγηση στην Κωνσταντινούπολη
5. Ταξιδιωτική ασφάλεια.
6. Συνοδός του γραφείου.
7. Φόροι εισόδου και εξόδου

Για κρατήσεις και πληροφορίες:
**PELLOS TRAVEL**
ΛΕΩΦΟΡΟΣ ΚΑΛΛΙΘΕΑΣ • ΦΑΛΗΡΑΚΙ ΡΟΔΟΣ
ΤΗΛ: 30 241 087615,86298 • FAX: +30 2410 87616
e.mail pellostravel@hellasnet.gr
www.pellostravel.gr

ΧΛ-27/10

**ΕΚΔΡΟΜΗ ΜΕ ΤΟ «SEA STAR» στην ΠΑΤΜΟ**

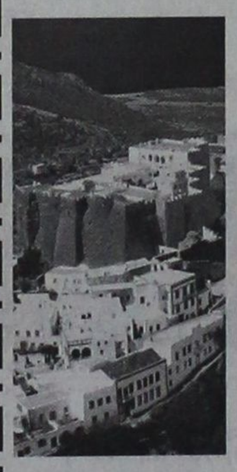

**ΤΟ ΣΑΒΒΑΤΟ 26 ΟΚΤΩΒΡΙΟΥ**

Επιστροφή από την Πάτμο την ΚΥΡΙΑΚΗ 27 Οκτωβρίου.

Κόστος εκδρομής κατ' άτομο: 60 ευρώ

Στην τιμή συμπεριλαμβάνονται:
Εισιτήριο, ξενοδοχείο, πρωινό και ξενάγηση

Για κρατήσεις παρακαλούμε επικοινωνείτε στο τηλ. 02460 44000 (ΤΗΛΟΣ)

X3561-27/10

**ΜΕΝΤΙΟΥΜ-ΑΣΤΡΟΛΟΓΟΣ**
**ΝΙΚΟΣ**

Ακριβείς προβλέψεις στον επαγγελματικό, σθηματικό και οικονομικό τομέα.

Επαναφορά ατόμων
Ισχυρή υποβολή

Δέχεται μόνο με ραντεβού στα τηλέφωνα: 31405 και 39201

1099-31/11

**GA FERRIES**
**TSAGARIS TRAVEL**
**Ε/Γ - Ο/Γ ΜΑΡΙΝΑ - Ε/Γ - Ο/Γ ΔΗΜΗΤΡΟΥΛΑ - Ε/Γ - Ο/Γ ΡΟΜΙΑΝΤΑ**

**ΠΡΟΓΡΑΜΜΑ ΔΡΟΜΟΛΟΓΙΩΝ (21/10-3/11)**

**21/10/02 ΔΕΥΤΕΡΑ**
ΜΑΡΙΝΑ 16.00 Σύμη (17.20) - Κω (20.30) - Κάλυμνο (21.50) - Λέρο (23.00) - Πάτμο (00.30) - Πειραιά (10.00)

**2210/02 ΤΡΙΤΗ**
ΔΗΜΗΤΡΟΥΛΑ 16.00 Κω (19.50) - Κάλυμνο 21.15) - Πειραιά (08.00)
ΡΟΜΙΑΝΤΑ 23.45 Κω (03.45) - Καρλόβασι (08.00) - Χίο (10.50) - Μυτιλήνη (14.30) - Λήμνο (20.00) - Αλεξ/πολη (24.00)

**2310/02 ΤΕΤΑΡΤΗ**
ΜΑΡΙΝΑ 16.00 Τήλο (18.45) - Νίσυρο (20.00) - Κω (21.40) - Κάλυμνο (23.00) - Πειραιά (10.00)

**24/10/02 ΠΕΜΠΤΗ**
ΔΗΜΗΤΡΟΥΛΑ 16.00 Κω (19.50) - Κάλυμνο (21.00) - Λέρο (22.00) - Πάτμο (23.50)- Πειραιά (09.30)



**25/10/02 ΠΑΡΑΣΚΕΥΗ**
ΡΟΜΙΑΝΤΑ 08.00 Χάλκη (10.20) - Διαφάνι(12.40) - Κάρπαθο (13.50)- Κάσο (15.30) - Ηράκλειο (20.30) (22.30) - Κίμωλο (04.20) - Μήλο (05.20) - Σίφνο (07.00) - Σέριφο (08.00) - Πάρο (10.00) - Σύρο (11.40) - Πειραιά (16.00)
ΜΑΡΙΝΑ 16.00 Κω (19.50) - Κάλυμνο (21.00) - Αστυπάλαια (23.40)- Κατάπολα (02.40)- Πειραιά (10.10)

**26/10/02 ΣΑΒΒΑΤΟ**
ΔΗΜΗΤΡΟΥΛΑ 16.00 Κω (19.50) - Κάλυμνο (21.15) - Λέρο (22.15) - Πάτμο (23.45)- Πειραιά (08.20)

**27/10/02 ΚΥΡΙΑΚΗ ———**

**28/10/02 ΔΕΥΤΕΡΑ**
ΜΑΡΙΝΑ 16.00 Σύμη (17.20) - Κω (20.30) - Κάλυμνο (21.50) - Λέρο (23.00) - Πάτμο (00.30) - Πειραιά (10.00)

**29/10/02 ΤΡΙΤΗ**
ΔΗΜΗΤΡΟΥΛΑ 16.00 Κω (19.50) - Κάλυμνο 21.15) - Πειραιά (08.00)
ΡΟΜΙΑΝΤΑ 23.45 Κω (03.45) - Καρλόβασι (08.00) - Χίο (10.50) - Μυτιλήνη (14.30) - Λήμνο (20.00) - Αλεξ/πολη (24.00)

**30/10/02 ΤΕΤΑΡΤΗ**
ΜΑΡΙΝΑ 16.00 Τήλο (18.45) - Νίσυρο (20.00) - Κω (21.40) - Κάλυμνο (23.00) - Πειραιά (10.00)

**31/10/02 ΠΕΜΠΤΗ**
ΔΗΜΗΤΡΟΥΛΑ 16.00 Κω (19.50) - Κάλυμνο (21.00) - Λέρο (22.00) - Πάτμο (23.50)- Πειραιά (09.30)

**1/11/02 ΠΑΡΑΣΚΕΥΗ**
ΜΑΡΙΝΑ 16.00 Κω (19.50) - Κάλυμνο (21.00) - Αστυπάλαια (23.40)- Κατάπολα (02.40)- Πειραιά (10.10)

**3/11/02 ΚΥΡΙΑΚΗ ———**

****ΕΠΙΣΤΡΟΦΗ**
**από ΗΡΑΚΛΕΙΟ κάθε ΤΡΙΤΗ 10.00 το ΡΟΜΙΑΝΤΑ**
**από ΑΛΕΞ/ΠΟΛΗ κάθε ΠΕΜΠΤΗ 01.00 το ΡΟΜΙΑΝΤΑ**

Πληροφορίες στον κεντρικό πράκτορα
**TSAGARIS TRAVEL**
Τηλ.: 02410 36170, - 30406, 35066, 28597

X3546-31/10

# PELLOS TRAVEL

## ΕΚΔΡΟΜΕΣ 2002

**ΝΟΕΜΒΡΙΟΣ 2002**



**ΕΚΔΡΟΜΗ 1η 30/10-3/11**
**ΠΕΝΘΗΜΕΡΗ ΕΚΔΡΟΜΗ ΣΤΗΝ ΚΡΗΤΗ**

**ΕΚΔΡΟΜΗ 2η 7/11-14/11**
**ΕΚΔΡΟΜΗ ΓΥΡΟΣ ΕΛΛΑΔΟΣ**
ΡΟΔΟΣ-ΠΕΙΡΑΙΑΣ-ΠΑΤΡΑ-ΜΕΣΣΟΛΟΓΓΙ-ΑΜΦΙΛΟΧΙΑ-ΛΕΥΚΑΔΑ-ΑΡΤΑ-ΙΩΑΝΝΙΝΑ-ΜΕΤΣΟΒΟ-ΜΕΤΕΩΡΑ-ΛΑΡΙΣΣΑ-ΤΕΜΠΗ-ΘΕΣΣΑΛΟΝΙΚΗ-ΝΕΑ ΧΑΛΚΗΔΟΝΑ-ΣΟΥΜΕΛΑ-ΒΕΡΓΙΝΑ-ΚΑΤΑΡΑΚΤΕΣ ΕΔΕΣΣΑΣ-ΝΑΟΥΣΑ-ΒΕΡΟΙΑ-ΠΗΛΙΟΝ-ΒΟΛΟΣ-ΑΓΙΟΣ ΙΩΑΝΝΗΣ Ο ΡΩΣΣΟΣ-ΧΑΛΚΙΔΑ-ΠΕΙΡΑΙΑΣ-ΑΓΙΟΣ ΕΦΡΑΙΜ-ΠΕΙΡΑΙΑΣ-ΡΟΔΟΣ

**ΕΚΔΡΟΜΗ 3η 5/11-12/11 (8ΗΜΕΡΗ ΕΚΔΡΟΜΗ)**
**(8ΗΜΕΡΗ ΕΚΔΡΟΜΗ) ΙΟΝΙΑ ΝΗΣΙΑ (ΖΑΚΥΝΘΟΣ - ΓΥΡΟΣ ΠΕΛΟΠΟΝΝΗΣΟΥ)**
ΡΟΔΟΣ-ΠΕΙΡΑΙΑΣ-ΚΟΡΙΝΘΟΣ- ΚΥΛΛΗΝΗ-ΖΑΚΥΝΘΟΣ-ΚΥΛΛΗΝΗ-ΠΥΡΓΟΣ(ΑΡΧΑΙΑ ΟΛΥΜΠΙΑ)-ΚΥΠΑΡΙΣΣΙΑ-ΚΑΛΑΜΑΤΑ-ΑΓΙΑ ΘΕΟΔΩΡΑ-ΣΠΗΛΑΙΟ ΔΥΡΟΥ-ΜΟΝΕΜΒΑΣΙΑ-ΣΠΑΡΤΗ-ΜΥΣΤΡΑΣ-ΝΑΥΠΛΙΟ-ΜΥΚΗΝΕΣ-ΑΡΧΑΙΑ ΕΠΙΔΑΥΡΟΣ-ΙΣΘΜΟΣ ΚΟΡΙΝΘΟΥ-ΠΕΙΡΑΙΑΣ-ΑΓΙΟΣ ΕΦΡΑΙΜ-ΠΕΙΡΑΙΑΣ-ΡΟΔΟΣ

**ΕΚΔΡΟΜΗ 4η 15/11-26/11**
**ΔΩΔΕΚΑΗΜΕΡΗ ΕΚΔΡΟΜΗ**
ΤΟΥΡΚΙΑ-ΘΡΑΚΗ (ΔΥΤΙΚΗ ΑΝΑΤΟΛΙΚΗ ΚΕΝΤΡΙΚΗ ΜΑΚΕΔΟΝΙΑ)- ΒΟΡΕΙΑ ΕΛΛΑΔΑ
ΡΟΔΟΣ –ΜΑΡΜΑΡΙΣ –ΕΦΕΣΟΣ – ΣΜΥΡΝΗ -ΜΑΝΙΣΑ-ΒΑΛΙΚΕΣΙΡ -BANDIRMA-ΚΩΝΣΤΑΝΤΙΝΟΥΠΟΛΗ – ΠΡΙΓΚΗΠΟΝΝΗΣΑ -ΒΟΣΠΟΡΟΣ-ΑΝΔΡΙΑΝΟΥΠΟΛΗ - ΟΡΕΣΤΙΑΔΑ-ΣΟΥΦΛΙ- ΔΙΔΥΜΟΤΕΙΧΟ - ΑΛΕΞΑΝΔΡΟΥΠΟΛΗ-ΚΟΜΟΤΗΝΗ- ΞΑΝΘΗ - ΚΑΒΑΛΑ -ΔΡΑΜΑ -ΣΕΡΡΕΣ- -ΘΕΣΣΑΛΟΝΙΚΗ-ΕΔΕΣΣΑ – ΦΛΩΡΙΝΑ –ΚΑΣΤΟΡΙΑ -ΘΕΣΣΑΛΟΝΙΚΗ-ΡΟΔΟΣ
ΤΙΜΗ 689 ευρώ ΜΕ ΠΡΩΙΝΟ ΚΑΙ ΦΑΓΗΤΟ

**ΕΚΔΡΟΜΗ 5η 27/11-3/12**
**ΕΚΔΡΟΜΗ ΓΥΡΟΣ ΙΣΠΑΝΙΑΣ**
ΑΕΡΟΠΟΡΙΚΗ

**ΕΚΔΡΟΜΗ 6 η 27/11-3/12**
**ΚΑΪΡΟ-ΑΛΕΞΑΝΔΡΕΙΑ-ΣΙΝΑ**
ΑΕΡΟΠΟΡΙΚΗ

**ΔΕΚΕΜΒΡΙΟΣ 2002**

**ΤΟΥΡΚΙΑ**
***ΤΟ ΠΡΩΤΟ ΓΡΑΦΕΙΟ ΣΕ ΕΚΔΡΟΜΕΣ ΤΟΥΡΚΙΑΣ***



**ΕΚΔΡΟΜΗ 1η 5/12-8/12**
**ΜΥΡΑ-ΑΓΙΟΣ ΝΙΚΟΛΑΟΣ – ΛΙΒΙΣΣΙ – ΦΕΤΙΓΙΕ – ΑΣΠΕΝΔΟΣ -ΚΑΣ-ΑΝΤΑΛΕΙΑ**
ΔΙΑΝΥΚΤΕΡΕΥΣΕΙΣ ΣΕ ΞΕΝΟΔΟΧΕΙΟ 3 ΑΣΤΕΡΩΝ SUPERIOR ΜΕ ΗΜΙΔΙΑΤΡΟΦΗ

**ΕΚΔΡΟΜΗ 2η 8/12-13/12**
**ΜΑΡΜΑΡΙΣ- ΣΜΥΡΝΗ-BANDIRMA ΚΩΝΣΤΑΝΤΙΝΟΥΠΟΛΗ- ΠΡΟΥΣΑ-ΣΜΥΡΝΗ-ΕΦΕΣΣΟΣ-ΜΑΡΜΑΡΙΣ**
ΠΕΡΙΛΑΜΒΑΝΟΝΤΑΙ:ΜΕΤΑΦΟΡΕΣ-ΞΕΝΑΓΗΣΕΙΣ-ΠΕΡΙΗΓΗΣΕΙΣ-ΦΟΡΟΙ ΕΙΣΟΔΟΥ ΚΑΙ ΕΞΟΔΟΥ-Ξ/Δ 4 ΑΣΤΕΡΩΝ ΜΕ ΗΜΙΔΙΑΤΡΟΦΗ-ΤΑΞΙΔΙΩΤΙΚΗ ΑΣΦΑΛΕΙΑ-ΣΥΝΟΔΟΣ ΓΡΑΦΕΙΟΥ

ΓΙΑ ΠΕΡΙΣΣΟΤΕΡΕΣ ΠΛΗΡΟΦΟΡΙΕΣ, ΚΡΑΤΗΣΕΙΣ ΚΑΙ ΑΝΑΛΥΤΙΚΑ ΠΡΟΓΡΑΜΜΑΤΑ ΣΤΟ ΠΡΑΚΤΟΡΕΙΟ ΓΕΝΙΚΟΥ ΤΟΥΡΙΣΜΟΥ:

**PELLOS TRAVEL**
ΛΕΩΦΟΡΟΣ ΚΑΛΛΙΘΕΑΣ FALIRAKI
ΤΗΛ 02410 87615, 02410 86298 FAX 02410 87616
e.mail pellostravel@hellasnet.gr
ΑΝΑΛΥΤΙΚΑ ΠΡΟΓΡΑΜΜΑΤΑ
ΚΑΙ ΣΤΟ INTERNET www.a-rhodes.com
1170-31/10


# Πολιτιστική ΠΡΟΟΔΟΣ

*Γράφει ο Αριστείδης Εμμ. Μιαούλης*

### ΤΡΙΗΜΕΡΟ ΕΙΚΑΣΤΙΚΗΣ ΠΑΝΔΑΙΣΙΑΣ ΣΤΗ ΡΟΔΟ

Ιδιαίτερα πλούσιο σε καλλιτεχνικές εκδηλώσεις είναι το Σαββατοκύριακο. Χθες εγκαινιάστηκε η 1η Διεθνής Έκθεση Γελοιογραφίας που συνδιοργανώνουν ο Οργανισμός Πολιτιστικής Ανάπτυξης Δωδεκανήσου και το Μουσείο Νεοελληνικής Τέχνης του Δήμου Ροδίων. Η έκθεση θα λειτουργεί μέχρι τις 5 Νοεμβρίου στο περιστύλιο της Νομαρχίας.

Το Μουσείο Νεοελληνικής Τέχνης, ΜοΤέΡ2, που ξεκίνησε στις 5 Οκτωβρίου παρουσιάζοντας σε ομαδική έκθεση την δουλειά 21 σύγχρονων νέων καλλιτεχνών από όλη την Ελλάδα εγκαινιάζει απόψε στις 7 μ.μ. στο Κέντρο Σύγχρονης Τέχνης (κτίριο «Παλιό Συσσίτιο», Σωκράτους 179, Μεσαιωνική Πόλη) η έκθεση με την δουλειά της Άλκηστης Μιχαηλίδου. Η γνωστή καλλιτέχνης είναι μαθήτρια των μεγάλων δασκάλων της νεοελληνικής τέχνης, Γιάννη Μόραλη και Δημήτρη Μυταρά. Κατά την οργανώτρια & επιμελήτρια Πόλυ Χατζημάρκου «η πολύχρονη ανοιχτή ανάγνωση της Άλκηστης Μιχαηλίδου στο τοπίο, την οδηγεί σε μια διαρκή αναζήτηση: τοπίο -στη γενικευμένη του έννοια- αφαιρετικό ή φορμαλιστικό, βίαιο και χειρονομιακό ή ρεαλιστικό. Η απόληξη όλης αυτής της πορείας, σε συνδυασμό με την προσωπική σχέση της Μιχαηλίδου με τα μαθηματικά, είναι η δουλειά που παρουσιάζεται στο ΜοΤέΡ2. Ακουαρέλες, video, τυπωμένα video stills και εγκαταστάσεις στην αναζήτηση μιας φανταστικής μονάδας νερού. Ή, καλύτερα, μιας ζωγραφικής υπερμεγενθυμένης μονάδας νερού, όπου το άυλο και το υλικό δημιουργούν ονειρικές συζεύξεις. Αισθητοποιώντας ένα μαθηματικό πρότυπο -την ταλάντωση- και δουλεύοντας με αφηρημένες γεωμετρικές διατάξεις, παρουσιάζει μια -πλούσια σε εικαστική εμπειρία- δουλειά, στα όρια του νεο-ρομαντισμού». Η έκθεση θα διαρκέσει ως τις 8 Νοεμβρίου 2002 και θα λειτουργεί καθημερινά από τις 10.00-14.00 & 18.00-21.00.Παράλληλα, το ΜοΤέΡ2 εγκαινιάζει τον 2ο κύκλο διαλέξεων/συζητήσεων τέχνης αύριο στις 12.00: η Άλκηστη Μιχαηλίδου θα μιλήσει με θέμα «Η έννοια του "ταλέντου" στις μέρες μας». Τη Δευτέρα 28 Οκτωβρίου στις 6 το απόγευμα ο γνωστός καλλιτέχνης Παναγιώτης Γράββαλος θα βρίσκεται στον εκθεσιακό χώρο για ένα ανοιχτό διάλογο σε επίκαιρα θέματα τέχνης. Όλες οι υπόλοιπες διαλέξεις, συναντήσεις & εκπαιδευτικά προγράμματα του ΜοΤέΡ θα ανακοινωθούν εντός των ημερών. Η δεύτερη σημαντική εικαστική έκθεση είναι μια συνδιοργάνωση του Μουσείου Νεοελληνικής Τέχνης και του Δήμου Αμαρουσίου, με τίτλο:«11 Έλληνες ζωγράφοι δημιουργούν: Ολυμπιακοί Αγώνες-Ολυμπιακή Ιδέα». Παρουσιάζονται 11 έργα των πιο σημαντικών σύγχρονων Ελλήνων καλλιτεχνών:

Παναγιώτης Γράββαλος, Βλάσης Κανιάρης, Χρίστος Καράς, Νίκος Κεσσανλής, Γιάννης Μιγάδης, Χρόνης Μπότσογλου, Δημήτρης Μυταράς, Pavlos (Διονυσόπουλος), Κώστας Τσόκλης, Αλέκος Φασιανός, Γιάννης Ψυχοπαίδης.Τα εγκαίνια θα γίνουν αύριο στις 7 μ.μ. στο κτίριο της Δημοτικής Πινακοθήκης (Πλατείας Σύμης 2, κοντά στη ΔΕΗ). Η έκθεση θα διαρκέσει ως τις 30 Νοεμβρίου.

### ΠΑΡΟΥΣΙΑΖΕΤΑΙ ΤΟ ΒΙΒΛΙΟ ΠΑ ΤΗΝ «ΑΝΤΙΜΑΧΕΙΑ ΚΩΑ»

Η Λέκτωρ του Πανεπιστημίου Αθηνών κ. Κατερίνα Παπαθωμά πρόκειται να παρουσιάσει αύριο στις 7 μ.μ. στην αίθουσα Αγίας Τριάδας στην Αντιμάχεια το βιβλίο του αρχαιολόγου κ. Γεωργίου Στυλ. Μαστορόπουλου «ΑΝΤΙΜΑΧΕΙΑ ΚΩΑ σύντομη διαχρονική προσέγγιση», που εκδόθηκε από τον Δήμο Ηρακλειδών. Όπως μας πληροφορεί ο δήμαρχος Ηρακλειδών κ. Κώστας Παπανικολάου, ο οποίος στον πρόλογο του βιβλίου το χαρακτηρίζει «κατακλείδα της προσφοράς του στην Αντιμάχεια της Κω», μιας και απέρχεται όπως είναι γνωστό, «η πρώην Κοινότητα Αντιμάχειας είχε ξεκινήσει την προσπάθεια για την έκδοση ενός ιστορικού - αφιερωματικού βιβλίου, αναθέτοντας στον αρχαιολόγο του Υπουργείου Πολιτισμού κ. Γ.Μαστορόπουλο τη συγγραφή του. Ο Δήμος Ηρακλειδών με τη σειρά του, υιοθέτησε την ενέργεια της πρώην Κοινότητας και σήμερα μετά την επιτυχή ολοκλήρωση του έργου του συγγραφέα, βρισκόμαστε στην ευχάριστη θέση να έχουμε στη διάθεσή μας άλλη μια αξιόλογη έκδοση.

Αξιοποιώντας τα εκλεκτά κείμενα του συγγραφέα, δημιουργήσαμε την έκδοση υψηλών προδιαγραφών , αντάξια της ιστορίας και της βαριάς κληρονομιάς αυτού του τόπου. Θεωρούμε βασική υποχρέωσή μας

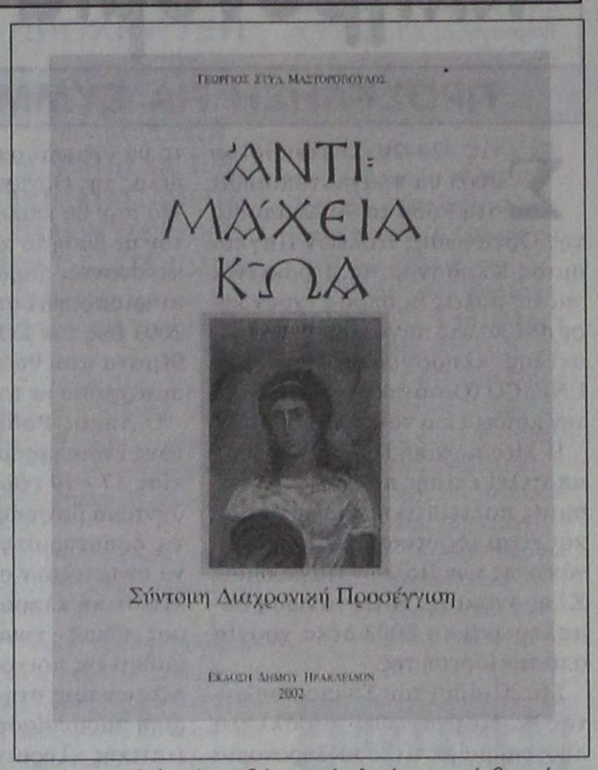


σαν Δημοτική Αρχή, να δώσουμε τα μέγιστα στον πολιτισμό, αναδεικνύοντας παράλληλα την «πλούσια» ιστορία μας. Ειλικρινά αισθανόμαστε υπερήφανοι που γεννηθήκαμε και ζούμε σ΄αυτόν τον τόπο». Προλογίζοντας το βιβλίο ο Υπουργός Εσωτερικών και Δημόσιας Διοίκησης κ. Κώστας Σκανδαλίδης επισημαίνει μεταξύ άλλων πως το βιβλίο αυτό « έχει μια μεγάλη ιστορική και επιστημονική πληρότητα, θα μπορούσε να χαρακτηριστεί υλικό έρευνας ή μελέτης, διαθέτει απλόχερα τη γνώση στην υπηρεσία της ιστορικής πραγματικότητας, πάνω απ΄όλα όμως, δίνει νόημα, αξία, σημασία στη λεπτομέρεια. Στα βήματα της ιστορίας, τις πέτρες, τα χτίσματα, τις διαδρομές στην πετρώα γη. Συνδέει το χτες με το σήμερα, δεν παραλείπει να αναφέρεται σε πρόσωπα και γεγονότα σημερινά, δίνει έμφαση στο διαχρονικό πέρασμα των σημαντικών γεγονότων που άφησαν ίχνη, γι αυτό και είναι γλαφυρό και σύγχρονο». Στις 280 σελίδες του πολυτελούς αυτού έργου, που είναι εμπλουτισμένο με σπάνιο φωτογραφικό υλικό και με ένθετο έναν κατατοπιστικό χάρτη, γίνεται αναφορά: Στα τοπογραφικά, στη γεωλογική σύσταση, στη σεισμικότητα, στις πηγές, στις αρχαιότητες, στη μνημειακή τοπογραφία, στον χριστιανισμό στην Δωδεκάνησο και στην Κω, στο Ιπποτικό Κάστρο της Αντιμάχειας, στην περίοδο της Τουρκοκρατίας, στις εκκλησίες και τους ιερείς της Αντιμάχειας, στην ιταλοκρατία και γερμανική κατοχή, στους οικισμούς και τα σπίτια της Αντιμάχειας, στην Ενσωμάτωση, στην παραδοσιακή, αγροτική, ποιμενική και κοινωνική ζωή στην Αντιμάχεια, στη Μετανάστευση και στο σήμερα. «Το βιβλίο απευθύνεται πρωτίστως στους Αντιμαχείτες, στους τυχερούς, κατά τη γνώμη μου, της ώριμης πλέον ηλικίας που κουβαλούν εμπειρίες αδιανόητες πια σήμερα, στους μετανάστες της μακρινής Αυστραλίας που ο νόστος της πατρίδας είναι ανύστακτος και στα νεότερα παιδιά που ξεφυλλίζοντάς το θα βρούν κάποια πράγματα για τον τόπο τους, που, ίσως δεν γνώριζαν» σημειώνει ο συγγραφέας Γεώργιος Στ. Μαστορόπουλος.


# PELLOS TRAVEL

## ΕΚΔΡΟΜΗ

## ΚΑΪΡΟ - ΑΛΕΞΑΝΔΡΕΙΑ ΑΓΙΑ ΑΙΚΑΤΕΡΙΝΗ

***Γνωρίστε τον αιγυπτιακό πολιτισμό και περιπλανηθείτε μέσα στο μυστήριο των Φαραώ. Από το Κάιρο, την πόλη με τους χίλιους μιναρέδες, τις επιβλητικές πυραμίδες, το πασίγνωστο παζάρι Χαν ελ Χαλίλι, τις πυραμίδες στο Λούξορ, την πανάρχαια πόλη της Αιγύπτου, την Αλεξάνδρεια, το Citadel και άλλα πολλά!!!***



27/11 - 3/12

Ημέρα 1η **27/11** Αναχώρηση από Ρόδο για Αθήνα αεροπορικώς. Αφιξη στην Αθήνα, αναχώρηση για Κάιρο. Αφιξη στο Κάιρο, μεταφορά και τακτοποίηση στο ξενοδοχείο. Δείπνο. Διαν/ση.
Ημέρα 2η **28/11** Πρωινό στο Ξ/Δ. Ολοήμερη εκδρομή: επίσκεψη στις Πυραμίδες, Σφίγγα, τέμπλο του βασιλιά KHEPHREN και Αιγυπτιακό Μουσείο. Επιστροφή στο ξενοδοχείο. Δείπνο. Διαν/ση.
Ημέρα 3η **29/11** Πρωινό στο Ξ/Δ. Αναχώρηση για Αλεξάνδρεια. Αφιξη, ολοήμερη εκδρομή, επίσκεψη στο Citadel, Pompey's, Pillar και Ρωμαϊκό Θέατρο. Επιστροφή στο Κάιρο. Δείπνο. Διαν/ση.
Ημέρα 4η **30/11** Πρωινό στο Ξ/Δ. Αναχώρηση για Αγία Αικατερίνη - Σινά με πούλμαν. . Αφιξη και τακτοποίηση στο ξενοδοχείο. Εκδρομή στα βουνά Moses. Επιστροφή στο Ξ/Δ. Δείπνο. Διαν/ση.
Ημέρα 5η **1/12** Πρωινό στο Ξ/Δ. Επίσκεψη στη Μονή της Αγίας Αικατερίνης. Αναχώρηση για Κάιρο. Αφιξη και τακτοποίηση στο Ξ/Δ το απόγευμα. Δείπνο. Διαν/ση.
Ημέρα 6η **2/12** Πρωινό στο Ξ/Δ. Επίσκεψη στη Μονή του Αγίου Γεωργίου και του Αγίου Νεκταρίου. Ελεύθερο απόγευμα για ψώνια. Το βράδυ κρουαζιέρα στο Νείλο με δείπνο (προαιρετικά) και πρόγραμμα Oriental show. Διαν/ση.
Ημέρα 7η **3/12** Πρωινό στο Ξ/Δ. Μεταφορά στο αεροδρόμιο και αναχώρηση για Αθήνα. Αφιξη στην Αθήνα, αναχώρηση για Ρόδο. Αφιξη στη Ρόδο, τέλος εκδρομής.

ΣΤΗΝ ΤΙΜΗ ΠΕΡΙΛΑΜΒΑΝΟΝΤΑΙ
1. Αεροπορικά εισιτήρια Ρόδο - Αθήνα - Κάιρο - Αθήνα - Ρόδο με Ο.Α.
2. Ξενοδοχεία 3 αστέρων με πρωινό στο Κάιρο και στην Αγία Αικατερίνη
3. Ξεναγήσεις και μεταφορές με πούλμαν
4. Συνοδός Γραφείου
5. Ταξιδιωτική ασφάλεια

ΔΕΝ ΠΕΡΙΛΑΜΒΑΝΟΝΤΑΙ
1. Είσοδοι αρχαιολογικών χώρων
2. Visa Αιγύπτου & φόροι εισόδου - εξόδου
3. Προαιρετικό δείπνο στο Νείλο

Για περισσότερες πληροφορίες και κρατήσεις:

**PELLOS TRAVEL**
ΛΕΩΦΟΡΟΣ ΚΑΛΛΙΘΕΑΣ • ΦΑΛΗΡΑΚΙ ΡΟΔΟΣ
ΤΗΛ: 0 241 087615,86298 • FAX: 0 2410 87616
e.mail pellostravel@hellasnet.gr
ΧΛ



# ΕΓΚΑΙΝΙΑ

**Η Εκκλησιαστική Επιτροπή του Ιερού Ναού ΑΝΑΛΗΨΙΣ ΤΟΥ ΚΥΡΙΟΥ σας προσκαλεί στα εγκαίνια του ναού, που θα τελεσθούν την Κυριακή 27 Οκτωβρίου, υπό του σεβασμιωτάτου Μητροπολίτου Ρόδου κ.κ. Αποστόλου.**

Ωραι ακολουθιών:
**Σάββατο 26 Οκτωβρίου**
Μέγας Πανηγυρικός Εσπερινός χοροστατούντος του Σεβασμ. Μητροπολίτου Ρόδου 18,30
**Κυριακή 27 Οκτωβρίου**
Ορθρος 7.00
Εγκαίνια 08.30 - 10.00
Αρχιερατική Θεία Λειτουργία 10.00-12.00.

Εκ της Εκκλησιαστικής Επιτροπής

177-26/10



# ΓΕΡΜΑΝΙΚΑ σε 4 μήνες ΓΙΑ ΕΠΑΓΓΕΛΜΑΤΙΕΣ

*Το πιό ολοκληρωμένο στην ΕΥΡΩΠΗ πρόγραμμα εκπαίδευσης Γερμανικής γλώσσας, ειδικά σχεδιασμένο για να καλύψει όλες τις γλωσικές ανάγκες του προσωπικού:*
*- Ξενοδοχείων (Ρεσεψιόν, Εστιατόριο)*
*- Τουριστικών πρακτορείων*
*τελειοποιημένο και προσαρμοσμένο στις απαιτήσεις της καθημερινής συναλλαγής με γερμανούς τουρίστες.*
*Η θαυμάσια σταδιοδρομία και οι επαγγελματικές επιτυχίες των μαθητών μας το αποδεικνύουν!*
*Κάθε χρόνο γίνονται ανάρπαστοι.*



**ΣΑΣ ΠΑΡΕΧΟΝΤΑΙ:**
- Τέλειος οπτικοακουστικός εξοπλισμός στη διάθεσή σας (κασσέτες, διαφωνειες, ασύρματα ακουστικά, βίντεο).
- Ειδικό βιβλίο που έχει γραφτεί από εμάς για τις ανάγκες του κουρς.
- Το μάθημα γίνεται από την πρώτη στιγμή μόνο με συνεχείς ζωντανούς διαλόγους από την πραγματικότητα της δουλειάς, απευθείας στα γερμανικά.
- Βεβαίωση σπουδών.




X3572-31/10

**ΑΡΧΑΡΙΟΙ ΤΩΡΑ, ΜΙΛΕΙΣΤΕ ΤΑ ΓΕΡΜΑΝΙΚΑ ΑΝΕΤΑ ΣΤΗΝ ΚΑΙΝΟΥΡΓΙΑ ΣΑΙΖΟΝ.**

ΦΡΟΝΤΙΣΤΗΡΙΑ ΓΕΡΜΑΝΙΚΩΝ
**Μ. ΚΟΝΤΟΥ**
1ο Διδακτήριο: Αγ. Αναργύρων 11Α - 2ο Διδακτήριο: Δημ. Αναστασιάδη 61
3ο Διδακτήριο: Παρισίων 1 και Λογδίνου **ΤΗΛ.: 35289 - 23973**



# ΝΤΕΤΕΚΤΙΒΣ

**30 ΧΡΟΝΙΑ ΜΟΝΙΜΑ ΚΑΙ ΣΤΗ ΡΟΔΟ**

**35354**

**ΠΛΑΤΕΙΑ ΑΓΙΟΥ ΙΩΑΝΝΟΥ**
**Η ΛΥΣΗ!!! ΣΕ ΚΑΘΕ ΣΑΣ ΠΡΟΒΛΗΜΑ**
**EXPRESS SECURITY**

X3535-31/10



# KYDON TOURS

## ΕΚΔΡΟΜΕΣ με ποιότητα

### ΠΑΡΙΣΙ- EURODISNEY

**Α. Αναχώρηση 8/11-14/11**
**2 Disney 4 Παρίσι**
**Β. Αναχώρηση 14/11-19/11**
**3 Disney 2 Παρίσι**

Αεροπορικά εισιτήρια ΟΑ από Ρόδο - Μεταφορές - Είσοδοι στη Disney - Ξενάγηση Παρισιού - Βερσαλίες. Ελληνας ξεναγός - Ξενοδοχεία SHEYENNE - MERQURE

### ΡΩΜΗ 13/11 - 17/11

Μία υπέροχη εκδρομή από Ρόδο με την AEGEAN AIRLINES.
Ξενοδοχεία 4 αστέρων πρωινά - ξενάγηση Ρώμης - μεταφορές. Προαιρετική εκδρομή Φλωρεντία.
Συνοδός η κ. ΕΛΕΝΗ ΨΥΛΛΑΚΗ

*Τιμή φανταστική*

### ΒΟΥΔΑΠΕΣΤΗ-ΠΡΑΓΑ 20/11 - 27/11

3 διανυκτερεύσεις Βουδαπέστη - 4 διανυκτερεύσεις Πράγα
Ξενοδοχεία 4 αστέρων - ημιδιατροφή - αεροπορικά εισιτήρα από Ρόδο - Φόροι - Φολκλορικό θέατρο Πράγας - Ξεναγήσεις - Εκδρομές - Πλούσιο πρόγραμμα
Συνοδός η κ. ΕΛΕΝΗ ΨΥΛΛΑΚΗ

### ΤΟΥΡΚΙΑ 20 χρόνια πείρα

**Α. group 5/12-8/12**
ΜΑΡΜΑΡΙΣ - ΛΙΜΝΗ DALYAN - ΦΕΤΙΓΙΕ - ΛΙΒΙΣΣΙ - ΚΑΣ - ΜΥΡΑ - ΑΓΙΟ ΝΙΚΟΛΑΟ - ΑΝΤΑΛΕΙΑ
1 νυκτα Κας - 2 νύκτες Αντάλεια
Ξενοδοχεία 4 και 5 αστέρων - ημιδιατροφή - Εισιτήρια - Ξεναγήσεις - Φόρους - Διασκέδαση στο περίφημο Che - Che Club της Αντάλεια μέχρι πρωίας με ένα φανταστικό πρόγραμμα.

**Β. group 5/12-12/12**
ΜΑΡΜΑΡΙΣ - ΛΙΜΝΗ DALYAN - ΕΤΙΓΙΕ - ΛΙΒΙΣΣΙ - ΚΑΣ - ΜΥΡΑ - ΑΓΙΟΣ ΝΙΚΟΛΑΟΣ - ΑΝΤΑΛΕΙΑ - ΚΟΥΣΑΝΤΑΣΙ - ΕΦΕΣΟΣ - ΣΜΥΡΝΗ
1 νύκτα Κας - 2 νύκτες Αντάλεια - 1 νύκτα Κουσάντασι - 2 νύκτες Σμύρνη.
Ξενοδοχεία 4 και 5 αστέρων - Εισιτήρια - Φόροι - Ξεναγήσεις - Ημιδιατροφή - Διασκέδαση Αντάλεια.
Συνοδός η κ. ΕΛΕΝΗ ΨΥΛΛΑΚΗ

**Γ. group 5/12-15/12**
Το γκρουπ συνεχίζει μετά τη ΣΜΥΡΝΗ - ΚΩΝ/ΛΗ.
1 διαν/ση Κας - 2 διαν/σεις Αντάλεια - 1 διαν/ση Κουσάντασι - 2 διαν/σεις Σμύρνη. - 4 διαν/σεις στην Κων/πολη.
Πλούσιο πρόγραμμα:
Ξενοδοχεία 4 αστέρων ημιδιατροφή - Ξενάγηση Αγία Σοφία - Πατριαρχείο - Τοπ Καπί - Παλάτι Ντολμά Μπαξέ - Παναγιά Βλαχερνών - Βόσπορος - Μπαλουκλί - Κλειστή Αγορά - Μονή της Χώρας - Υδραγωγείο - Διασκέδαση Oriental με φαγητό και ποτό. 4 μέρες γεμάτες για να γνωρίσετε την Πόλη, την πανέμορφη ΚΩΝΣΤΑΝΤΙΝΟΥΠΟΛΗ.
Συνοδός η κ. ΕΛΕΝΗ ΨΥΛΛΑΚΗ

### Χριστούγεννα ΙΣΠΑΝΙΑ 22/12-29/12

Με ΟΛΥΜΠΙΑΚΗ ΜΑΔΡΙΤΗ - ΑΝΔΑΛΟΥΣΙΑ - ΤΟΛΕΔΟ - ΣΕΒΙΛΛΗ - ΓΡΑΝΑΔΑ - ΚΟΡΝΤΟΒΑ.
Αξέχαστη ονειρεμένη εκδρομή για τα πιο όμορφα Χριστούγεννα.
Συνοδός η κ. ΕΛΕΝΗ ΨΥΛΛΑΚΗ

### Πρακτορείο ΚΥΔΩΝ ΙΑΤΑ

Είμαστε από το 1974
- Πακέτα εκδρομών
- Αεροπορικά εισιτήρια
- Ξενοδοχεία

**BLUE STAR FERRIES, ΔΑΝΕ SEA LINES, MINOAN LINES, LANE, ANEK, HELLAS FLYING DOLPHINS, HELLAS FERRIES, ΝΗΣΟΣ ΚΑΛΥΜΝΟΣ, SALAMIS LINES**

*Πάντα συνοδός η κ. ΕΛΕΝΗ ΨΥΛΛΑΚΗ*
***Καλά ταξίδια - Πακέτα Εκδρομών***

### Πρακτορείο ΚΥΔΩΝ

Εθ. Δωδ/σίων 14 - Ακτή Σαχτούρη 8
Τηλ. 02410 23000 - 27900 - 24265
FAX: 02410 32741

X3548-31/10



# ΨΥΧΟΕΡΕΥΝΗΤΡΙΑ

## ΚΡΗΤΙΚΟΥ ΒΑΣΙΛΕΙΑ

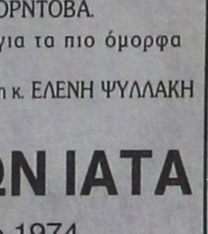

Προβλέψεις για το μέλλον ικανοποιητικές.
Βοήθεια για κάθε θέμα που σας απασχολεί με κάθε εχεμύθεια

ΟΜΗΡΟΥ 65 Π. ΠΟΛΗ Τηλ. 74440 - 67602, 0972157586, 8-1π.μ. — 4-8μ.μ.

589-20/11



# ΑΠΩΛΕΙΑ

**Απωλέσθηκαν δύο κυνηγόσκυλα,**
**ράτσας γκέγκα (το ένα καφέ και το άλλο μαύρο) και ανήκουν στον κ. Μιχαλάκη Σταύρο από τα Απόλλωνα.**
**Ο ευρών θα αμοιφθεί.**
**Τηλ. 02460 91021**

1145-27/10

# ΕΛΑΦΟΣ

**ΓΡΑΦΕΙΟ ΓΕΝΙΚΟΥ ΤΟΥΡΙΣΜΟΥ**

**Γεωργίου Παπανικολάου 17, έναντι "CAZINO RODOS"**

**ΚΟΝΤΑ ΜΑΣ ΘΑ ΒΡΕΙΤΕ:**

- Αεροπορικά εισιτήρια εσωτερικού με την Ολυμπιακή Αεροπορία και την AEGEAN AIRLINES.
- Αεροπορικά εισιτήρια εξωτερικού με την Ολυμπιακή αεροπορία, την AEGEAN AIRLINES και όλες τις Αεροπορικές εταιρίες που πετάνε στην Ελλάδα.
- Ακτοπλοϊκά εισιτήρια για όλα τα νησιά και τον Πειραιά με το Blue Star 1 της εταιρίας "Στρίντζη", την ΔΑΝΕ, την G.A. FERRIES, τα ιπτάμενα και το "DODEKANISOS EXPRESS".
- Κρατήσεις ξενοδοχείων στην Ελλάδα και το εξωτερικό
- Πακέτα εκδρομών για μεμονωμένους
- Πακέτα εκδρομών για γκρουπ, οργανωμένα από το γραφείο μας.

Επίσης το γραφείο μας διαθέτει υπερσύγχρονα συστήματα κρατήσεων για τα αεροπορικά και ακτοπλοϊκά σας εισιτήρια.

**ΥΠΕΥΘΥΝΟΣ ΓΡΑΦΕΙΟΥ**
**Ο κ. ΚΥΡΙΑΚΟΣ ΜΑΧΑΙΡΑΚΗΣ**

*Επισκεφθείτε μας λοιπόν ή τηλεφωνήστε μας και απολαύστε το ταξίδι σας με την φροντίδα και την επιμέλεια του γραφείου μας*

**ΓΡΑΦΕΙΟ ΓΕΝΙΚΟΥ ΤΟΥΡΙΣΜΟΥ "ΕΛΑΦΟΣ"**
**Γεωργίου Παπανικολάου 17, έναντι "CAZINO RODOS"**
**τηλ. 0241043766**
**"ΕΛΑΦΟΣ" από το 1960**

3562-31/10


### Δραστηριοποίηση νέων από διάφορες πόλεις

# Κληρονομιά και νεολαία

## ΠΡΟΣΚΛΗΣΗ ΓΙΑ ΣΥΜΜΕΤΟΧΗ ΣΕ ΠΡΟΓΡΑΜΜΑ

Στις 23-26 Σεπτεμβρίου 2003 θα πραγματοποιηθεί στη Ρόδο το 7ο Συμπόσιο της Οργάνωσης Πόλεων Παγκόσμιας Κληρονομιάς. Πρόκειται για τις πόλεις οι οποίες έχουν κηρυχθεί πόλεις παγκόσμιας πολιτιστικής κληρονομιάς από την UNESCO (Οργάνωση του ΟΗΕ για την παιδεία και τον πολιτισμό).

Η Μεσαιωνική Πόλη της Ρόδου αποτελεί επίσης πόλη της παγκόσμιας πολιτιστικής κληρονομίας και είναι ιδρυτικό μέλος της Οργάνωσης των Πόλεων Παγκόσμιας Κληρονομιάς. Η Οργάνωση συμπληρώνει το 2003 δέκα χρόνια από την ίδρυσή της.

Στα πλαίσια του Συμποσίου αυτού θα διοργανωθεί παράλληλα πρόγραμμα με τίτλο «Κληρονομιά και νεολαία». Στο πρόγραμμα αυτό θα συμμετέχει από κάθε πόλη - μέλος της Οργάνωσης, ένας νέος ή νέα που θα επιλεγεί από την πόλη του με βάση τα κριτήρια που αναπτύσσονται παρακάτω και θα δραστηριοποιηθεί από τον Ιανουάριο 2003 έως τον Σεπτέμβριο 2003, σε θέματα που θα προεπιλεγούν σε συνεργασία με το Δήμο.

Ο Δήμος Ροδίων καλεί όλους τους ενδιαφερόμενους νέους ηλικίας 17 - 19 ετών να καταθέσουν σύντομα βιογραφικό και ιδέες για τις δραστηριότητες που μπορούν να αναπτύξουν σχετικά με την πολιτιστική κληρονομιά της πόλης μας. Οπως : ευαισθητοποίηση της μαθητικής κοινότητας, των συναδέλφων τους στην εργασία, προφορική παρουσίαση σε θέματα πολιτιστικής κληρονομιάς, οργάνωση συζητήσεων για τα θέματα αυτά κ.τ.λ.

Κριτήρια για την επιλογή του νέου ή της νέας που θα εκλεγεί είναι:

- Να είναι τουλάχιστον 18 ετών στις 15 Σεπτεμβρίου 2003 και όχι μεγαλύτεροι των 20 ετών τον Οκτώβριο 2003.
- Να ενδιαφέρεται για την παγκόσμια πολιτιστική κληρονομιά.
- Να έχει οργανωτική και επικοινωνιακή ικανότητα.
- Να έχει δημιουργικές ικανότητες.
- Να μιλάει ικανοποιητικά γαλλικά ή αγγλικά ή ισπανικά.

Η υποβολή υποψηφιότητας θα πρέπει να γίνει μέχρι 5 Νοεμβρίου 2002, στα γραφεία της Δημοτικής Επιχείρησης Ρόδων, Πλατεία Κουντουριώτη 8 τηλ. 0241043080, fax 0241043081 e-mail: city@rhodes.gr.

### Από το Σύνδεσμο Αγάπης

# Βοήθεια σε πολύτεκνους

## ΠΡΟΣΦΟΡΑ ΑΠΟ ΠΟΛΙΤΕΣ ΤΗΣ ΡΟΔΟΥ

Ρουχισμό και άλλα είδη έστειλε ο Σύνδεσμος Αγάπης στην Πανελλήνια Ενωση Φίλων των Πολυτέκνων. Σε σχετική ανακοίνωση του Συνδέσμου αναφέρονται τα εξής:

«Ο «Σύνδεσμος Αγάπης» ανακοινώνει ότι στις 27/9/02, εστάλησαν στην Πανελλήνια Ενωση Φίλων των Πολυτέκνων (Π.Ε.ΦΙ.Π) που εδρεύει στην Αθήνα ποσότητα 203 κιβώτια από ρουχισμό, παπούτσια και κουβέρτες.

Η ποσότητα αυτή συγκεντρώθηκε από προσφορές του κόσμου σε διάστημα περίπου ενάμιση έτους.

Οσον αφορά τον παραλήπτη, ο οποίος θα κάμει και τη διανομή σε όσους έχουν την ανάγκη, πρόκειται για μια πολύ αξιόλογη δραστηριότητα πολύπλευρης συμπαράστασης στις άπορες πολύτεκνες και υπερπολύτεκνες οικογένειες οπουδήποτε στην Ελλάδα, τη στήριξη χηρών, αναπήρων, ασθενών, φυλακισμένων, διαζευγμένων, αγάμων μητερών και εγκύων που πιέζονται για έκτρωση.

Εχει τιμηθεί για τη δραστηριότητά της αυτής με το βραβείο Ακαδημίας Αθηνών, Επαινο Ι. Αρχιεπισκοπής Αθηνών και άλλες διακρίσεις.

Θέλουμε να εκφράσουμε τις ευχαριστίες μας:

α) Σε όλους τους συμπολίτες μας και όσους καταστηματάρχες, βιοτέχνες επρόσφεραν όλα αυτά τα είδη, καινούργια ή μεταχειρισμένα.

β) Σε όλες τις κυρίες μέλη ή φίλες μας, που δούλεψαν στη δύσκολη εργασία της διαλογής, ταξινόμησης και συσκευασίας καθώς και τους άνδρες για την τακτοποίησή τους.

γ) Το τοπικό παράρτημα του Ελληνικού Ερυθρού Σταυρού για τη βοήθεια της φόρτωσης στη νταλίκα με τρεις νέους, Σαμαρείτες.

δ) Τη μεταφορική εταιρία Ρόδου ΜΕΤΡΟ Δ. ΝΤΟΒΕΛΟΣ και ΣΙΑ ΟΕ η οποία ανέλαβε εντελώς δωρεάν τη μεταφορά στην Αθήνα.

Με την ευκαιρία αυτή γνωρίζουμε στους συμπολίτες μας ότι γίνεται συνεχώς διανομή ρουχισμού και άλλων ειδών στους έχοντας ανάγκη καθώς και στους λαθρομετανάστες που τόσο συχνά έρχονται στα μέρη μας».


# Zorpidis

**ΤΟΥΡΙΣΤΙΚΟΣ ΟΡΓΑΝΙΣΜΟΣ**
Αλεξ. Διάκου και Λοχαγού Φανουράκη 31.
Τηλ. 02410 20625, 30054 FAX 26745

**Α.Α.Ν.Ε.**
Αναχωρήσεις από Ρόδο:

**F/B Β. ΕΡΑΓΕΤΡΑ**
**ΤΕΤΑΡΤΗ** 23/10 Αναχώρηση 04.30 για Χάλκη, Διαφάνι, Πηγάδια, Κάσο, Σητεία, Αγ. Νικόλαο, Πειραιά
**ΔΕΥΤΕΡΑ** 28/10 Αναχώρηση 04.30 για το ίδιο δρομολόγιο
**ΠΕΜΠΤΗ** 31/10 Αναχώρηση 04.30 για το ίδιο δρομολόγιο

**F/B Β. ΚΟΡΝΑΡΟΣ**
Δεν θα εκτελέσει τα δρομολόγιά του αυτή την περίοδο λόγω της ετήσιας συντήρησής του.

**LAOUMZIS FLYING DOLPHINS**
Αναχωρήσεις καθημερινά με το **CHRISTOS L.** για:
- ΚΩ στις 16.00 και ΚΩ - ΡΟΔΟ στις 08.00
- ΧΑΛΚΗ κάθε Σάββατο στις 14.00
- ΤΗΛΟ κάθε Σάββατο στις 14.00
- ΝΙΣΥΡΟ κάθε Σάββατο στις 14.00
- ΣΥΜΗ κάθε Δευτέρα και Τετάρτη στις 16.00

*Κρατήσεις ξενοδοχείων σε όλη την Ελλάδα*
*Αεροπορικά εισιτήρια*
*Ακτοπλοϊκά εισιτήρια*
*Ενοικιάσεις αυτοκινήτων*

X3553-31/109



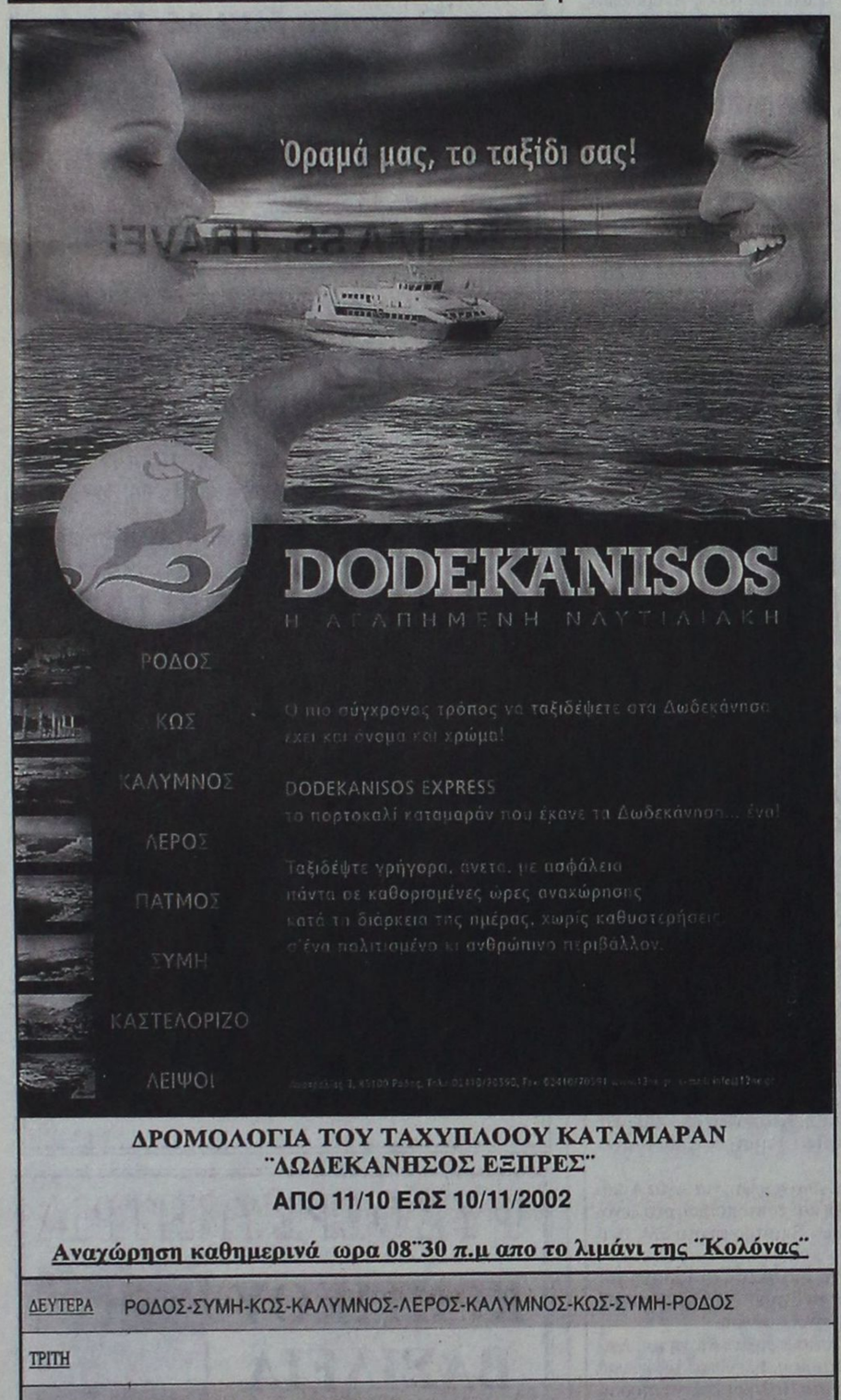


**ΔΡΟΜΟΛΟΓΙΑ ΤΟΥ ΤΑΧΥΠΛΟΟΥ ΚΑΤΑΜΑΡΑΝ "ΔΩΔΕΚΑΝΗΣΟΣ ΕΞΠΡΕΣ"**
**ΑΠΟ 11/10 ΕΩΣ 10/11/2002**

**Αναχώρηση καθημερινά ωρα 08"30 π.μ απο το λιμάνι της "Κολόνας"**

| | |
|---|---|
| ΔΕΥΤΕΡΑ | ΡΟΔΟΣ-ΣΥΜΗ-ΚΩΣ-ΚΑΛΥΜΝΟΣ-ΛΕΡΟΣ-ΚΑΛΥΜΝΟΣ-ΚΩΣ-ΣΥΜΗ-ΡΟΔΟΣ |
| ΤΡΙΤΗ | |
| ΤΕΤΑΡΤΗ | ΡΟΔΟΣ-ΚΑΣΤΕΛΛΟΡΙΖΟ-ΡΟΔΟΣ |
| ΠΕΜΠΤΗ | |
| ΠΑΡΑΣΚΕΥΗ | ΡΟΔΟΣ-ΣΥΜΗ-ΚΩΣ-ΚΑΛΥΜΝΟΣ-ΛΕΡΟΣ-ΚΑΛΥΜΝΟΣ-ΚΩΣ-ΣΥΜΗ-ΡΟΔΟΣ |
| ΣΑΒΒΑΤΟ | ΡΟΔΟΣ-ΚΩΣ-ΚΑΛΥΜΝΟΣ-ΛΕΡΟΣ-ΛΕΙΨΟΙ-ΠΑΤΜΟΣ-ΛΕΡΟΣ-ΚΑΛΥΜΝΟΣ-ΚΩΣ-ΡΟΔΟΣ |
| ΚΥΡΙΑΚΗ | ΡΟΔΟΣ-ΚΩΣ-ΚΑΛΥΜΝΟΣ-ΛΕΡΟΣ-ΠΑΤΜΟΣ-ΛΕΙΨΟΙ-ΛΕΡΟΣ-ΚΑΛΥΜΝΟΣ-ΚΩΣ-ΡΟΔΟΣ |

**Η «Δωδεκάνησος Ναυτιλιακή Ν.Ε.» σας προσφέρει με κάθε εισιτήριο μετ'επιστροφής στο νησί της Λέρου, μια διανυκτέρευση δωρεάν σε ξενοδοχείο του νησιού.**
**Ειδικές τιμές σε συλλόγους**
**Για πληροφορίες και κρατήσεις στα τηλέφωνα 02410 70590, FAX 02410 70591**
**Υπεύθυνος: κ. Στέλιος Καστανάκης**

X3555-31/10



# Anosis

**Στ. Κωτιάδη 64 Ανάληψη**
**Τηλ. 02410 78924**

ECDL
Πιστοποιημένο Εξεταστικό Κέντρο ECDL

**ΕΚΠΑΙΔΕΥΣΗ ΣΤΟΥΣ ΥΠΟΛΟΓΙΣΤΕΣ**

*Εύκολα - Γρήγορα - Αποτελεσματικά*



**ΤΜΗΜΑΤΑ ΓΙΑ ΕΝΗΛΙΚΕΣ**

**ΓΙΑ ΑΡΧΑΡΙΟΥΣ**
- ✓ Ταχύρυθμα σεμινάρια 6 εβδομάδων
- ✓ Τρίμηνο πρόγραμμα σπουδών για την απόκτηση του Ευρωπαϊκού Διπλώματος ECDL

**ΓΙΑ ΠΡΟΧΩΡΗΜΕΝΟΥΣ**
- ✓ Δίμηνο πρόγραμμα προετοιμασίας για απόκτηση του ECDL
- ✓ Ιδιαίτερα για εξειδικευμένα προγράμματα

**ΓΙΑ ΕΤΑΙΡΙΕΣ**
- ✓ Προσαρμοσμένα προγράμματα σπουδών
- ✓ Επιδοτούμενα προγράμματα κατάρτισης εργαζομένων

*Χαρίστε στο παιδί σας τα εφόδια για το μέλλον*

- ✓ **Πρωτοποριακά Προγράμματα Σπουδών** με ειδική εκπαιδευτική μεθοδολογία
- ✓ **Ολιγομελή group** ανάλογα με την ηλικία και το επίπεδο γνώσεων
- ✓ **Σύγχρονο κι ευχάριστο περιβάλλον** με τα πιο σύγχρονα μέσα εκμάθησης των υπολογιστών

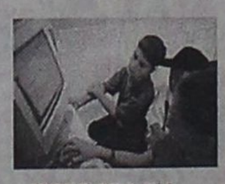

**ΤΜΗΜΑΤΑ ΓΙΑ ΠΑΙΔΙΑ 7-15 ΕΤΩΝ**



**ΤΜΗΜΑΤΑ ΓΙΑ ΜΑΘΗΤΕΣ ΛΥΚΕΙΟΥ**

*Αποκτήστε το προβάδισμα*

- ✓ Ταχύρυθμα προγράμματα για απόκτηση ECDL
- ✓ Τμήματα για "ΑΝΑΠΤΥΞΗ ΕΦΑΡΜΟΓΩΝ ΣΕ ΠΡΟΓΡΑΜΜΑΤΙΣΤΙΚΟ ΠΕΡΙΒΑΛΛΟΝ"

X 3569-31/10

**ANOSIS – Η ΕΓΓΥΗΣΗ ΤΗΣ ΕΠΙΤΥΧΙΑΣ**



# PEGASSOS TRAVEL

**Το ΠΗΓΑΣΟΣ ΤΡΑΒΕΛ σας προσφέρει μερικά από τα ξενοδοχεία που συνεργάζεται στην Αθήνα και τις τιμές αυτών.**

Επίσης μπορούμε να σας προσφέρουμε τις υπηρεσίες μας και για φθηνά ξενοδοχεία εκτός Αθηνών και εισιτήρια σ' όλο τον κόσμο

**ΞΕΝΟΔΟΧΕΙΑ ΑΘΗΝΩΝ**
**(τιμές με πρωινό έως 31/10.02)**

❖ **PRESIDENT** Α' Κατηγορίας

| | |
|---|---|
| Μονόκλινο | 44 ευρώ |
| Δίκλινο για χρήση μονόκλινο | 56 ευρώ |
| Δίκλινο | 60 ευρώ |
| Τρίκλινο | 75 ευρώ |

❖ **ASTOR** Α' Κατηγορίας

| | |
|---|---|
| Μονόκλινο | 56 ευρώ |
| Δίκλινο για χρήση μονόκλινο | 64 ευρώ |
| Δίκλινο | 75 ευρώ |
| Τρίκλινο | 94 ευρώ |

❖ **TITANIA** Α' Κατηγορίας

| | |
|---|---|
| Μονόκλινο | 91 ευρώ |
| Δίκλινο | 107 ευρώ |
| Τρίκλινο | 127 ευρώ |

❖ **ΠΑΡΘΕΝΩΝ** Α' Κατηγορίας

| | |
|---|---|
| Μονόκλινο | 74 ευρώ |
| Δίκλινο | 83 ευρώ |
| Τρίκλινο | 115 ευρώ |

❖ **GRAND** Β' Κατηγορίας

| | |
|---|---|
| Μονόκλινο | 45 ευρώ |
| Δίκλινο | 60 ευρώ |
| Τρίκλινο | 75 ευρώ |

❖ **STANLEY** Β' Κατηγορίας

| | |
|---|---|
| Μονόκλινο | 75 ευρώ |
| Δίκλινο | 88 ευρώ |
| Τρίκλινο | 115 ευρώ |

❖ **ACHILLION** Β' Κατηγορίας

| | |
|---|---|
| Μονόκλινο | 50 ευρώ |
| Δίκλινο | 60 ευρώ |
| Τρίκλινο | 70 ευρώ |

❖ **LILIA** στον Πειραιά

| | |
|---|---|
| Μονόκλινο | 50 ευρώ |
| Δίκλινο | 63 ευρώ |
| Τρίκλινο | 82 ευρώ |
| Τετράκλινο | 90 ευρώ |

**Πάντα στη διάθεσή σας με συνέπεια και μεράκι**

**ΤΗΛΕΦΩΝΑ ΕΠΙΚΟΙΝΩΝΙΑΣ**
**02410 - 73455 ή 75879**

X3554-31/10

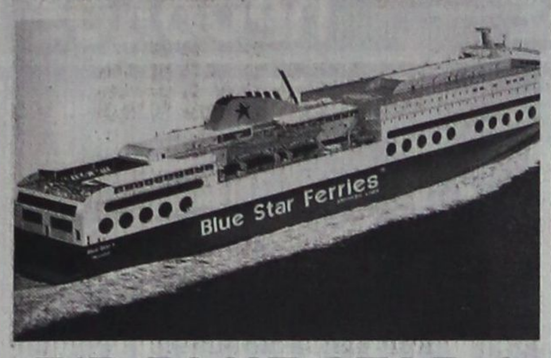


# F/B BLUE STAR 1

## ΠΕΙΡΑΙΑ - ΚΩ - ΡΟΔΟ & ΛΕΡΟ - ΠΑΤΜΟ

## Εναρξη δρομολογίων 22/7/02

| Από Πειραιά | | ΑΦΙΞΕΙΣ | | | |
|---|---|---|---|---|---|
| | | ΠΑΤΜΟ | ΛΕΡΟ | ΚΩ | ΡΟΔΟ |
| Δευτέρα | 22.00 | 04.45 | 05.55 | 08.00 | 10.50 |
| Τετάρτη | 22.00 | — | — | 06.05 | 09.05 |
| Παρασκευή | 22.00 | — | — | 06.05 | 09.05 |
| Κυριακή | 08.00 | — | — | 16.05 | 19.05 |

| Προς Πειραιά | ΑΝΑΧΩΡΗΣΕΙΣ ΑΠΟ | | | | ΑΦΙΞΗ |
|---|---|---|---|---|---|
| | ΡΟΔΟ | ΚΩ | ΛΕΡΟ | ΠΑΤΜΟ | ΠΕΙΡΑΙΑ |
| Τρίτη | 22.00 | 01.00 | 02.55 | 04.10 | 10.50 |
| Πέμπτη | 22.00 | 01.00 | — | — | 09.05 |
| Σάββατο | 12.00 | 15.00 | — | — | 23.05 |
| Κυριακή | 22.00 | 01.00 | — | — | 09.05 |

**SKEVO'S TRAVEL AGENCY**

ΚΕΝΤΡΙΚΟ ΠΡΑΚΤΟΡΕΙΟ ΡΟΔΟΥ

των ΓΡΑΜΜΩΝ

**BLUE STAR FERRIES - F/B BLUE STAR 1**

Αμερικής 111

Τηλ. κρατήσεων επιβατών &

ΙΧΕ 02410 -22461, 75655, 75310

Τηλ. κρατήσεων φορτηγών 02410 - 76600

Κρατήσεις και σε όλα τα συνεργαζόμενα πρακτορεία Ρόδου

x3558-31/10

---

**Απόσπασμα αρ. 351/2002**

Δικαστικός επιμελητής: Γεώργιος Σταμ. Καλογήρου

Νέα επισπεύδουσα: «ΝΕΚΤΑΡ Α.Ε.»

Οφειλέτης: Νεκτάριος Ι. Αρφαράς

Πλειστηριασμός: 6-11-2002

Υπάλληλος: κ. Μαρία Παπαδάκη

Τόπος: Αίθουσα ΔΟΝΑ Ρόδου

Το με αριθμό κυλοφορίας ΡΟΕ 4618 φορτηγό ιδιωτικής χρήσεως αυτοκίνητο μάρκας FIAT τύπος DUKATO 1929 cc, 14 φορολογήσιμων ίππων.

Εκτίμηση 8.804,10 ευρώ

Σύνταξα την παρούσα, σήμερα στις 26-9-2002 στο γραφείο μου στην οδό Εθν. Μακαρίου 45, 3ος όροφος, το υπογράφω και το σφραγίζω νόμιμα.

Ο δηλοποιών
δικαστικός επιμελητής
**ΓΕΩΡΓΙΟΣ ΣΤ. ΚΑΛΟΓΗΡΟΥ**

ΧΛ-26/10

---

**Απόσπασμα αρ. 352/2002**

Δικαστικός επιμελητής: Γεώργιος Σταμ. Καλογήρου

Νέα επισπεύδουσα: «Τράπεζα E.F.G. Eurobank Ergasias A.E..» και το διακριτικό τίτλο «Eurobank Ergasias »

Οφειλέτης: Νεκτάριος Ι. Αρφαράς

Πλειστηριασμός: 6-11-2002

Υπάλληλος: κ. Μαρία Παπαδάκη

Τόπος: Αίθουσα ΔΟΝΑ Ρόδου

Το με αριθμό κυλοφορίας ΡΟΗ 5077 φορτηγό αυτοκίνητο μάρκας MERCEDES 2874 cc, 20 φορολογήσιμων ίππων.

Εκτίμηση 23.477,62 ευρώ

Πρώτη προσφορά το μισό της εκτίμησης.

Σύνταξα την παρούσα, σήμερα στις 26-9-2002.

Ο δηλοποιών
δικαστικός επιμελητής
**ΓΕΩΡΓΙΟΣ ΣΤ. ΚΑΛΟΓΗΡΟΥ**

ΧΛ-26/10

---

## *ΕΥΧΑΡΙΣΤΗΡΙΟ*

Αισθάνομαι την ανάγκη μέσα από την εφημερίδα σας να ευχαριστήσω ειλικρινά από τα βάθη της καρδιάς μου όλες τις συνδημότισσες και συνδημότες του Δήμου ΛΙΝΔΙΩΝ που με τίμησαν με την ψήφο τους και έδωσαν την ΝΙΚΗ στην παράταξη «ΚΟΙΝΟΝ ΛΙΝΔΙΩΝ» με ΔΗΜΑΡΧΟ τον κ. ΘΑΡΡΕΝΟ ΓΕΩΡΓΙΟ, και σε μένα προσωπικά την ευκαιρία να εκλεγώ πρώτος Δημοτικός Σύμβουλος.

Ιδιαίτερα απευθύνω ένα μεγάλο ΕΥΧΑΡΙΣΤΩ στους συγγενείς και φίλους που αγωνίσθηκαν μαζί μου και πολλές φορές κάτω από δύσκολες συνθήκες βοηθώντας με σ' αυτήν μου την επιτυχία.

Εκφράζω την ειλικρινή συμπάθεια μου σε όλους εκείνους που δεν μπόρεσαν να ανταποκριθούν στο προεκλογικό μας κάλεσμα.

Υπόσχομαι ότι θα είμαι δίπλα στη κάθε συνδημότισσα και συνδημότη με την διαβεβαίωση να φανώ αντάξιος των προσδοκιών τους, προσφέροντας με τους συναγωνιστές μου και προπάντων με τον ΔΗΜΑΡΧΟ μας κ. ΓΕΩΡΓΙΟ ΘΑΡΡΕΝΟ ότι καλύτερο στο Δήμο μας.

Με εκτίμηση
ΔΗΜΗΤΡΙΟΣ ΜΑΓΚΑΦΑΚΗΣ
ΙΑΤΡΟΣ
ΔΗΜΟΤΙΚΟΣ ΣΥΜΒΟΥΛΟΣ

1209-26/10

---

**ΕΛΛΗΝΙΚΗ ΔΗΜΟΚΡΑΤΙΑ**
**ΥΠΟΥΡΓΕΙΟ ΑΝΑΠΤΥΞΗΣ**
**ΓΕΝΙΚΗ ΓΡΑΜΜΑΤΕΙΑ ΤΟΥΡΙΣΜΟΥ**
**ΣΧΟΛΙΕΣ ΤΟΥΡΙΣΤΙΚΗΣ ΕΚΠΑΙΔΕΥΣΗΣ (Ν.Π.Δ.Δ)**
**ΚΕΝΤΡΙΚΗ ΥΠΗΡΕΣΙΑ**

## ΠΡΟΚΗΡΥΞΗ

**«ΠΡΟΧΕΙΡΟΥ ΔΙΑΓΩΝΙΣΜΟΥ ΓΙΑ ΤΗ ΣΤΕΓΑΝΟΠΟΙΗΣΗ ΔΩΜΑΤΟΣ ΚΑΙ ΤΗΝ ΑΝΤΙΚΑΤΑΣΤΑΣΗ ΤΩΝ ΠΑΛΙΩΝ ΥΔΡΟΡΟΩΝ ΤΟΥ ΤΕΕ - ΣΤΕ ΡΟΔΟΥ»**

Οι Σχολές Τουριστικής Εκπαίδευσης έχοντας υπόψη:

1. Τις διατάξεις του Νόμου υπ'αριθμ. 2286/95 «Προμήθειες Δημοσίου τομέα»

2. Το Π.Δ. 394/96 «Κανονισμός προμηθειών Δημοσίου»

3. Την υπ'αριθμ. 390/10-10-2002 απόφαση Δ.Σ. των Σ.Τ.Ε.

Προκηρύσσουν πρόχειρο διαγωνισμό με σφραγισμένες προσφορές (προϋπολογισμός 44.000,00 ευρώ (συμπεριλαμβανομένου του ΦΠΑ 13% και των απρόβλεπτων) και κριτήριο κατακύρωσης τη συμφερότερη προσφορά με τη διαδικασία της οικονομοτεχνικής αξιολόγησης, για τη στεγανοποίηση του δώματος και την αντικατάσταση των παλιών υδροροών του Τ.Ε.Ε. - Σ.Τ.Ε. Ρόδου. Η δαπάνη της δημοσίευσης θα βαρύνει τον τακτικό προϋπολογισμό των Σ.Τ.Ε. οικον. έτους 2002.

Ο διαγωνισμός θα διενεργηθεί στα γραφεία της Κ.Υ των Σ.Τ.Ε. (Δραγατσανίου 4 - Αθήνα 4ος όροφος), από ειδική επιτροπή που θα συγκροτηθεί από τον πρόεδρο του Δ.Σ. των Σ.Τ.Ε., την Τρίτη 12/11/2002 και ώρα 12.00 - 12.30 π.μ. (τέλος παραλαβής προσφορών).

Το σχετικός τεύχος με τις Τεχνικές προδιαγραφές διανέμεται αδαπάνως από την Κ.Υ των Σ.Τ.Ε (Δραγατσανίου 4 - Αθήνα) Τμήμα Τεχν. Υπηρεσιών 6ος όροφος (Κος Καραμέρης - Τηλ. 010 3234453) και από το ΤΕΕ Ρόδου (Ξενοδ. «Θέρμαι», Εθνάρχου Μακαρίου 1 - Ρόδος) από τις 9.00 έως τις 14.00 μ.μ. καθημερινά.

Οι υποψήφιοι ανάδοχοι μπορούν να αποστέλλουν τις προσφορές τους σε σφραγισμένους φακέλους στην παραπάνω διεύθυνση της Κ.Υ των Σ.Τ.Ε. στον οποίο θα αναγράφονται ευκρινώς: ο φορέας υλοποίησης, ο τίτλος του διαγωνισμού και «Για την αρμόδια επιτροπή διαγωνισμού».

Η γενική Δ/ντρια
Αθηνά Λάζου

ΧΛ-26/101

---

**ΑΚΟΥΣΤΙΚΑ ΒΑΡΗΚΟΤΑΣ**

**ΕΠΙΣΚΕΨΗ ΣΤΗ ΡΟΔΟ**

**ΠΑΡΑΣΚΕΥΗ 1 ΝΟΕΜΒΡΙΟΥ - ΣΑΒΒΑΤΟ 2 ΝΟΕΜΒΡΙΟΥ**

**Ξενοδοχείο «ΔΕΣΠΩ»**

**Τηλ. 22571**

**Νέα αφανή και μικροσκοπικά μοντέλα ακουστικών, αυτάκια και όλο μέσα στο αυτί για όλες τις παθήσεις και για παιδικές βαρηκοΐες. ΑΜΕΡΙΚΑΝΙΚΩΝ και ΕΥΡΩΠΑΪΚΩΝ εργοστασίων.**

**BIOREHAB - HELLAS - ΓΑΛΙΩΤΟΣ**

**Αθήνα: Βερανζέρου 22 - 3ος όροφος**

**Τηλ. 010 52 20 747**

ΧΛ-27/10

---

**Sigma travel agency**

## ΠΡΟΣΟΧΗ!!!

## *ΕΝΑ ΤΑΞΙΔΙ ΟΝΕΙΡΙΚΟ*

**ΛΩΖΑΝΗ - ΣΤΡΑΣΒΟΥΡΓΟ - ΛΟΥΞΕΜΒΟΥΡΓΟ - ΒΑΤΕΡΛΟ - ΒΡΥΞΕΛΛΕΣ - ΧΑΓΗ - ΑΜΣΤΕΡΝΤΑΜ - ΛΟΝΔΙΝΟ - ΠΑΡΙΣΙ - DISNEYLAND - ΜΙΛΑΝΟ**

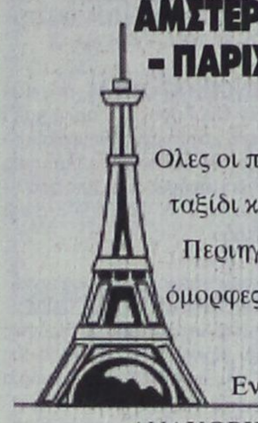

Ολες οι πόλεις της Ευρώπης σ' ένα ταξίδι καινούργιο και μοναδικό. Περιηγηθείτε μαζί μας στις πιο όμορφες πρωτεύουσες της Δυτικής Ευρώπης. Ενα ταξίδι που τα έχει όλα.

ΑΝΑΧΩΡΗΣΗ 29/10/2002

*Ακόμη...*

## ΓΥΡΟΣ ΒΥΖΑΝΤΙΟΥ

**Αναχώρηση 18/11**

14 ήμερη εκδρομή για να γνωρίσετε το βυζαντινό πολιτισμό

**ΣΙΔΩΝΗ - ΑΝΤΑΛΙΑ - ΑΓΚΥΡΑ - ΚΩΝ/ΠΟΛΗ - ΤΡΟΙΑ - ΑΪΒΑΛΙ - ΣΜΥΡΝΗ - ΕΦΕΣΟ - ΜΑΡΜΑΡΙ**

*Τιμή έκπληξη*

## ΓΥΡΟΣ ΙΣΠΑΝΙΑΣ

**Αναχώρηση 2/11**

**ΝΙΚΑΙΑ - ΑΝΔΟΡΑ - ΜΑΔΡΙΤΗ - ΤΟΛΕΔΟ - ΣΕΒΙΛΛΗ - ΓΡΑΝΑΔΑ - ΒΑΡΚΕΛΩΝΗ**

**και πολλές άλλες!**

Τηλεφωνήστε μας
για περισσότερες πληροφορίες

*Ακόμη...*

**διοργανώνουμε ΣΧΟΛΙΚΕΣ εκδρομές, εκδρομές ΟΜΑΔΩΝ, ΣΩΜΑΤΕΙΩΝ για την Ελλάδα και όλο τον κοσμο σε ειδικές τιμές**

Απλώς τηλεφωνήστε μας

**SIGMA SS. TRAVEL**

**ΤΗΛ. 02410 90049 FAX 02410 96697**

**Λ. Ηρακλειδών, Εμπ. Κέντρο RHODESLAND**

(Μεταξύ AVRA BEACH KAI MIRA MARE)

ΥΠΕΥΘΥΝΟΣ: **ΣΤΕΡΓΕΝΑΚΗΣ Σ.**

**Ωράριο: 9.00 - 17.00 18.00-22.00**

ΧΛ-1/11

---

## ΕΜΠΟΡΙΚΟΣ ΣΥΛΛΟΓΟΣ ΡΟΔΟΥ

Αυστραλίας 88 - Τ.Θ. 347 - Μέγαρο Επιμελητηρίου Δωδεκανήσου
Τηλ. (02410) 22281, 22282 - FAX (02410) 22283
E-mail: esrodos@rho.rorhnet.gr

Ρόδος 17 Οκτωβρίου 2002
Αριθ. Πρωτ.: 524

*Προς ΕΜΠΟΡΟΥΣ ΤΗΣ ΡΟΔΟΥ*

*Αγαπητοί κύριοι συνάδελφοι,*

*Θα θέλαμε να σας ενημερώσουμε για το ιδιαίτερα σημαντικό έργο που επιτελεί η ΡΟΔΙΑΚΗ ΛΕΣΧΗ ΦΙΛΩΝ ΤΟΥ ΓΕΝ. Ν/Μ ΡΟΔΟΥ, Αλεξ. Διάκου 2, Σύλλογος μη κερδοσκοπικού χαρακτήρα, με πρόεδρο τον κ. Σάββα Μαμαλίγκα.*

*Ο Σύλλογος αυτός καταβάλλοντας κάθε δυνατή προσπάθεια και βρίσκοντας υποστηρικτές από το κοινωνικά ευαισθητοποιημένο περιβάλλον της πόλης μας, επανδρώνει συμπληρωματικά με ιατρικό εξοπλισμό τα διάφορα τμήματα του Νοσοκομείου μας με σκοπό τη βελτίωση των παρεχόμενων υπηρεσιών.*

*Γι'αυτό το λόγο σας προτρέπουμε να ενισχύσετε κι εσείς οικονομικά την αξιέπαινη αυτή προσπάθεια του παραπάνω Συλλόγου ώστε να μπορέσει να καλύψει τις οικονομικές του υποχρεώσεις και να αποπληρωθεί ο αγορασθείς μέχρι τώρα εξοπλισμός.*

*Σημ.: Για κάθε οικονομική ενίσχυση θα σας χορηγείται βεβαίωση η οποία αποσβένεται από τη φορολογική σας δήλωση.*

*Ο πρόεδρος* — *Ο γεν. γραμματέας*
*Π. ΚΑΡΑΓΙΑΝΝΗΣ* — *ΚΩΝ/ΝΟΣ ΣΠΑΝΟΣ*

---




---



# ΠΡΟΟΔΟΣ ΜΙΚΡΕΣ ΑΓΓΕΛΙΕΣ ΜΙΚΡΕΣ ΑΓΓΕΛΙΕΣ ΠΡΟΟΔΟΣ

## ενοικιάσεις

**ΕΝΟΙΑΖΟΝΤΑΙ:** 1) Χώρος 130τ.μ., λουξ κατασκευής, επί της Καζατζάκης 7 και Αννης Μαρίας, κατάλληλο για γραφείο ή οποιαδήποτε άλλη χρήση και 2) αποθήκη 130τ.μ. Πληροφορίες τηλ. 27392 και κιν. 0945796521
1060-27/10

**ΕΝΟΙΚΙΑΖΕΤΑΙ** διαμερισματάκι, ανεξάρτητο με αυλή, 2 δωματίων (χωλ, κουζίνα, μπάνιο) επιπλωμένο, στην περιοχή Αγίου Νικολάου. Πληροφορίες τηλ. 02410/27314 και κιν. 0946/575037
ΧΛ-27/10

**ΕΝΟΙΚΙΑΖΕΤΑΙ** διαμέρισμα καινούργιο, 105 τ.μ., στον β' όροφο, επί της οδού Λειβαδιάς 30 και Γεωργίου Παπανδρέου πολύ καλής κατασκευής. Πληροφορίες στα τηλέφωνα: 02410/67552 και 02410/62276
1135-27/10

**ΣΤΗΝ ΚΡΕΜΑΣΤΗ** ενοικιάζονται στούντιος επιπλωμένα, με ηλιακό θερμοσίφωνο, εξοπλισμένα. Πληρ. τηλ. 02410/61022 και 02410/92770
1147-27/10

**ΕΝΟΙΚΙΑΖΕΤΑΙ** δυάρι διαμέρισμα στην Ιαλυσό (60τ.μ.), επί της λεωφόρου, άνετο, στον β' όροφο, πάνω από το Palazzo Di Roma.. Πληροφορίες τηλ. 0936612106 και 02410/63244
ΓΔ-31/10

**ΕΝΟΙΚΙΑΖΟΝΤΑΙ** επιπλωμένα διαμερίσματα και στούντιο, επί της λεωφόρου Ιαλυσού 33, με πολυκουζινάκι και θέρμανση, αιρκοντίσιον, μπαλκόνι.Στην τιμή περιλαμβάνονται ρεύμα και νερό. Πληρ. τηλ. 02410/90202 και 02410/90201
1160-8/11

**ΕΝΟΙΚΙΑΖΕΤΑΙ** στην Ιαλυσό, μικρό διαμέρισμα με ένα υπνοδωμάτιο, σαλόνι κουζίνα ενιαίο και λουτροκαμπινέ. Τιμή 200 ευρώ το μήνα. Πληρ. τηλ. 02410/92828
1157-31/10

**ΕΝΟΙΚΙΑΖΕΤΑΙ** διαμέρισμα στην Ανάληψη, ενός υπνοδωματίου και λοιπών βοηθητικών χώρων, 60τ.μ. πλήρως εξοπλισμένο. Πληροφορίες τηλ. 33311
1201-3/11

**ΕΝΟΙΚΙΑΖΕΤΑΙ** κατάστημα 30τ.μ., με WC, για επαγγελματική στέγη, γραφείο, ιατρείο, κλπ., Κοδριγκτώνος 49. Τηλ. 02410/29933
1207-5/11

**ΕΝΟΙΚΙΑΖΕΤΑΙ** γκαρσονιέρα επιπλωμένη, Υψηλάντου 33, Αγιος Νικόλαος. Τηλ. 21150
1205-5/11

**ΕΝΟΙΚΙΑΖΕΤΑΙ** γκαρσονιέρα στην παραλία Ιαλυσού με 1 υπνοδωμάτιο, κουζίνα και WC, πλήρως επιπλωμένη, χωρίς ηλ,. κουζίνα. Τιμή 240 ευρώ. Πληροφορίες τηλ. 96629
2528-3/11

**ΕΝΟΙΚΙΑΖΕΤΑΙ** διαμέρισμα Ενόπλων Δυνάμεων 7, πλησίον Κέννεντυ, Μόντε Σμιθ. Πληροφορίες τηλ. 02410/81762
1228-5/11

**ΕΝΟΙΚΙΑΖΕΤΑΙ** ημιυπόγειος χώρος 100τ.μ., κατάλληλος για αποθήκη ή άλλη χρήση επί της οδού Βόλου 7, Ανάληψη. Πληροφορίες τηλ. 02410/74677 και 0974351744
370-3/11

**ΕΝΟΙΚΙΑΖΕΤΑΙ** διαμέρισμα δύο δωματίων, χωλ, κουζίνας, στο Μαντράκι, οδός Δημητρίου Θεοδωράκη 15. Τιμή 350 ευρώ. Πληροφορίες τηλ. 02410/27608
ΓΔ-30/10

**ΕΝΟΙΚΙΑΖΕΤΑΙ** οροφοδιαμέρισμα του 3ου ορόφου στην οδό Ευκλή 14, με 3 υπνοδωμάτια, ενιαίο σαλόνι, κουζίνα, με αυτόνομη θέρμανση, ανασασέρ, κλπ. Πληροφορίες τηλ. 02410/21600 και 02410/32126
ΓΔ-31/10

**ΕΝΟΙΚΙΑΖΟΝΤΑΙ** στο χωριό Θεολόγος, σε πολύ καλή τιμή, επιπλωμένα διαμερίσματα για δημόσιους υπαλλήλους, στρατιωτικούς, κλπ., για όλο το χρόνο. Τηλ. 02410/94578 και 41655
1178-10/11

**ΕΝΟΙΚΙΑΖΟΝΤΑΙ** διαμερίσματα επιπλωμένα, με βεράντες και αιρκοντίσιον, επιφανείας 35τ.μ, και 50τ.μ. στα φανάρια της λεωφόρου Καλλιθέας σε απόσταση 200μ. από το ξενοδοχείο Παραντάις. Πληροφορίες τηλ. 67375, κινητό 0946104348
1187-1/11

**ΕΝΟΙΚΙΑΖΕΤΑΙ** στην Ιαλυσό, καινούργιο μικρό διαμέρισμα, πλήρως επιπλωμένο, με ηλιακό θερμοσίφωνα. Πληρ. τηλ. 02410/93016
361-31/10

**ΕΝΟΙΚΙΑΖΕΤΑΙ** γκαρσονιέρα επιπλωμένη στο Νιοχώρι. Επίσης επιπλωμένο δωμάτιο στις 7 Βαγιές. Πληρ. 0937700012 κ. Γιώργο
1167-31/10

**ΕΝΟΙΚΙΑΖΕΤΑΙ** διαμέρισμα 60τ.μ. λουξ, επιπλωμένο με θέα καταπληκτική στις Καλυθιές. Πληροφορίες τηλ. 02410/86829, 15-19μ.μ.
1171-31/10

**ΕΝΟΙΚΙΑΖΟΝΤΑΙ** 3 στούντιος 31, μέχρι 41τ.,μ. καινούργια, πολυτελή - πλήρως επιπλωμένα σε κήπο, θέα στη θάλασσα, στην Ιαλυσό από Νοέμβριο. Πληρ. τηλ. 0932181323
1197-3/11

**ΕΝΟΙΚΙΑΖΕΤΑΙ** διαμέρισμα 75τ.μ., με 2 υπνοδωμάτια με κουζίνα, καθιστικό, μπάνιο, διάδρομο, πίσω μπαλκόνι, μπροστά μπαλκόνι, σε καλή κατάσταση. Πληροφορίες τηλ. 0944373008
1224-5/11

**ΕΝΟΙΚΙΑΖΕΤΑΙ**
ΟΡΟΦΟΔΙΑΜΕΡΙΣΜΑ πανταχόθεν ελεύθερο, στο Ροδίνι, Στοκχόλμης 1, έναντι εκκλησίας Αγ. Δημητρίου. Εχει 3 υπνοδωμάτια, 2 WC, κουζίνα, σαλόνι με τζάκι και θερμοσυσσωρευτές.
**Πληροφορίες τηλ. 02410/241024534** από 08.30 - 14.00 και 17.00 - 20.00
X3549-31/10

**ΕΝΟΙΚΙΑΖΕΤΑΙ**
ΔΙΑΜΕΡΙΣΜΑΤΑΚΙ ΠΛΗΡΩΣ ΕΠΙΠΛΩΜΕΝΟ ΣΤΟ ΚΕΝΤΡΟ ΤΗΣ ΠΟΛΗΣ
**Πληροφορίες τηλ. 02410/38932**
1131-27/10

**ΕΝΟΙΚΙΑΖΕΤΑΙ**
ισόγειο κατάστημα 110τ.μ., με αυλή, τριφασικό ρεύμα, κατάλληλο για οποιαδήποτε επαγγελματική χρήση στο Καρακόνερο.
**Πληροφορίες τηλ. 02410/65253 και 0945053503**
1009-31/10

**ΕΝΟΙΚΙΑΖΕΤΑΙ**
τριάρι διαμέρισμα επί της οδού Ν. Καζαντζάκη 9. Ενοίκιο 320 ευρώ.
**Πληροφορίες τηλ. 02410/65325**
ώρες καταστημάτων
354-26/10

**ΕΝΟΙΚΙΑΖΕΤΑΙ**
για γραφείο ή ιατρείο επαγγελματικός χώρος 100τ.μ. επί της οδού Κ. Παλαιολόγου, και Μ. Κων/νου
**Τηλ. 0107520902 και 02410/29318**
1123-20/11

**ΕΝΟΙΚΙΑΖΟΝΤΑΙ**
δύο studios πλήρως επιπλωμένα για στρατιωτικούς, καθηγητές και φοιτητές, στους Τρεις.
**Πληρ. τηλ. 02410 31833 ώρες γραφείου και 02410 28741 οικία**
X3553-31/10

**ΕΝΟΙΚΙΑΖΟΝΤΑΙ**
για την περίοδο του χειμώνα, επιπλωμένα διαμερίσματα 45τ.μ., στην περιοχή της Ιξιάς.
Με θέρμανση, ζεστό νερό, πάρκιγκ, κήπο και πισίνα
**Τηλέφωνα: 02410 93172, κιν: 0944658034**
1043-31/10

**ΕΝΟΙΚΙΑΖΕΤΑΙ**
διαμέρισμα 95τ.μ. στον 2ο όροφο, με 2 υπνοδωμάτια, σαλοτραπεζαρία και λοιπούς βοηθητικούς χώρους στην οδό Μητροπόλεως 21 γ. Ενοίκιο 380 ευρώ.
**Πληροφορίες 02410/56213 κ. Γιώργο**
1203-5/11

**ΕΝΟΙΚΙΑΖΟΝΤΑΙ**
1) Μεζονέτα πλήρως επιπλωμένη
2) Σούντιο πλήρως επιπλωμένο
**Τηλ. 02410/61628, 02410/61937 και 0944287773**
X3579-31/10

**ΕΝΟΙΚΙΑΖΕΤΑΙ**
ΕΠΑΓΓΕΛΜΑΤΙΚΟΣ ΧΩΡΟΣ 140τ.μ., για οποιαδήποτε χρήση, ρεύμα τριφασικό, Τ3, ενοίκιο 400 ευρώ, Κων/νου Παλαιολόγου 105
**Τηλ. 0945397992 2-4μ.μ.**
1208-3/11

**ΕΝΟΙΚΙΑΖΕΤΑΙ**
**ΚΑΝΤΙΝΑ** και **ΕΚΜΕΤΑΛΛΕΥΣΗ ΟΜΠΡΕΛΩΝ** στην παραλία Θεολόγου Ρόδου
**Πληροφορίες τηλ. 02410/41080**
1219-5/11

## πωλήσεις

**ΠΩΛΟΥΝΤΑΙ:** 1) Δύο κτήματα οικόπεδα επί της λεωφόρου Ρόδου - Λίνδου (Ασγούρου) 12 και 9,5 στρέμματα το καθένα. Κατάλληλα για εμπορικά ή βιοτεχνικά κέντρα. Τιμές λογικές. Σοβαρές προτάσεις, 2) Οικόπεδο 400τ.μ. στο Μόντε Σμιθ οδός Γαληνού. Κτίζετε από 110τ.μ. υπόγειο (ισόγειο, πυλωτή) Α' και Β' όροφο. Τιμή ευκαιρίας 30.000.000 δρχ. ή 90.000 ευρώ. Προλάβετε!..., 3) Κατάστημα 180τ.μ. και με αυλή 60τ.μ. οδός Κων. Υδραίου, ετοιμοπαράδοτο (κενό). Τιμή μόνο 350.000 δρχ. ή 1.030 ευρώ το μέτρο. Προλάβετε για λίγες μέρες! Πληρ. τηλ. 30397 κιν. 0946049179 κ. Καργάκος Νίκος Θ. Σοφούλη 59
1121-3/11

**ΠΩΛΕΙΤΑΙ** εξοπλισμός αναψυκτηρίου ήτοι: καρέκλες, τραπέζια, ψυγείο, βιτρίνα και παγομηχανή. Πληροφορίες τηλ. 02410/36028 και 0946168973
1153-27/10

**ΠΩΛΟΥΝΤΑΙ**
σε τιμή ευκαιρίας τα είδη:
1) Ψυγείο Brande τριών αστέρων
2) Τηλεόραση TOMSON στερεοφωνική 28 ιντσών
3) VIDEOCAMERA PANASONIC G3
4) Σόμπα υγραερίου DELOGI
Ολα μαζί 1000 ευρώ
**Τηλ.0946742333 κ. Μιχάλη**
1189-3/11

**ΠΩΛΟΥΝΤΑΙ**
**ΕΠΙΠΛΑ ΛΟΓΩ ΑΝΑΚΑΙΝΙΣΗΣ ΑΠΟ ΞΕΝΟΔΟΧΕΙΟ ΠΟΛΗΣ**
**Τηλ. 24764, 36900**
590-27/10

**ΠΩΛΕΙΤΑΙ**
στο Καστελλόριζο, κτίσμα με τα εξής στοιχεία: Υπόγειο 49,88τ.μ., ισόγειο 78,40 τ.μ., 1ος όροφος: 79,24 τ.μ., με δεξαμενή στο υπόγειο μέσα σε οικόπεδο 300τ.μ.
**Τηλ. 0241095013/31321 και 0945332054**
674-31/10

**ΠΩΛΟΥΝΤΑΙ**
Από τον ιδιοκτήτη διαμερίσματα, σε μικρή οικοδομή στη Ρόδο, επί της οδού Καμείρου.
1) Οροφοδιαμέρισμα 145τ.μ., με τρία υπνοδωμάτια και δύο μπάνια, λουξ κατασκευής
2) Κατάστημα των 100τ.μ., ανεξάρτητο, με WC, και κεντρική θέρμανση
3) Στα Κοσκινού, διαμέρισμα των 55τ.μ., λουξ κατασκεής, με αιρκοντίσιον, εγκατάσταση κεντρικής θέρμανσης, με αυτονομία και ηλιακό.
**Τηλ. 20949 - 37735 κιν. 0932326055 - 0942592004 κατασκευαστής Μιχαήλ Φωτάκης**
992-3/11

**ΠΩΛΟΥΝΤΑΙ**
είδη εστιατορίου και καφετέρια, ήτοι τραπέζια, καρέκλες, ψυγεία, κλπ.
**Τηλ. 0944846849 και 0977514172**
1182-1/11

**ΠΩΛΟΥΝΤΑΙ**
1) οικόπεδο 1650 τ.μ., με άδεια οικοδομής 200μ.
2) οικόπεδο 3350τ.μ., με άδεια οικοδομής 400τ.μ.
3) οικόπεδο 1000τ.μ., με άδεια οικοδομής 150τ.μ., επί της λεωφόρου Γενναδίου, 500μ. έξω από το χωριό, με νερό, ρεύμα και τηλέφωνο.
**Τηλ. 02410/61628 02410/61937 & 0944287773**
3579-31/10

**ΠΩΛΟΥΝΤΑΙ**
ΤΑ ΚΑΤΩΘΙ ΑΚΙΝΗΤΑ
1) Διαμέρισμα 4άρι 114τ.μ., στην περιοχή Αγ. Ιωάννου
2) Διαμέρισμα στη Στ. Κωτιάδη με απεριόριστη θέα, 97τ.μ.
3) Μεζονέτα εντός οικισμού Κοσκινού 100τ.μ. σε τούβλα
**Τηλ. 02410/34707 και 0942717909**
1215-6/11

## ΜΗΧΑΝΟΚΙΝΗΤΑ

**ΠΩΛΟΥΝΤΑΙ**
ΤΑ ΚΑΤΩΘΙ ΑΥΤ/ΤΑ
1) R TWINGO μοντέλο \95, 2.300 ευρώ
2) FIAT CINQUECENTO μοντέλο '97, 2.700 ευρώ.
3) NISSAN MICRAμοντ. '97, 3.500 ευρώ
**Τηλ. 02410/56010 02410/56012**
1218-6/11

**ΠΩΛΕΙΤΑΙ** αυτοκίνητο FIAT UNO 1000c.c., καταλυτικό, μοντέλο '92. Τιμή μόνο 2000 ευρώ λόγω ανάγκης. Πληροφορίες τηλ. 02410/77404 και 0945634244
1129-27/10

**ΠΩΛΕΙΤΑΙ**
**ΤΖΙΠ HONDA CRV**
2000 c.c. με κοτσαδόρο
**Πληροφορίες τηλ. 0977079447**
948-31/10

**ΠΩΛΟΥΝΤΑΙ**
αυτοκίνητα σε πολύ καλή κατάσταση:
1) FIAT PANTA,
2) OPEL CORSA,
3) SUZUKI JEEP SAMURAI
**Τηλ. 02410/73664,**
ώρες γραφείου
955-31/10

**ΠΩΛΕΙΤΑΙ**
**ΣΚΟΥΤΕΡ PIAGGIO SKIPPER 150 c.c.**, τετράχρονο, ατρακάριστο, σε άριστη κατάσταση, καινούργιο (10.000 χλμ) χρώματος ασημί που φυλάσσεται σε ιδιωτικό στεγασμένο χώρο.
Τιμή 2000 ευρώ
**Πληροφορίες κ. Νίκος Τηλ. 0937/342601**
1112-27/10

**ΠΩΛΕΙΤΑΙ**
ΜΗΧΑΝΗ SANTOU HONDA 600c.c., μοντέλο 2000, με 16.000 χιλιόμετρα, σε άριστη κατάσταση. Τιμή 1.550.000 δρχ. μόνο μετρητοίς
**Τηλ.0944416464**
1194-17/11

**ΠΩΛΕΙΤΑΙ**
LAND ROVER DIFENDER 90, 3.500 κυβικά, αμόλυβδη, με άδεια επαγγελματική στην τιμή 11.000 ευρώ.
**Πληροφορίες τηλ. 02410/27697 και 0944577943**
364-2/11

## ΜΑΘΗΜΑΤΑ

**ΚΑΘΗΓΗΤΡΙΑ** φιλόλογος απόφοιτος του κλασικού τμήματος του Πανεπιστημίου Αθηνών, με μεγάλη φροντιστηριακή πείρα, παραδίδει ιδιαίτερα μαθήματα Αρχαίων και Νέων Ελληνικών, Εκφρασης - Εκθεσης, Λατινικών, Ιστορίας και Φιλοσοφίας, σε μαθητές Γυμνασίου, Ενιαίου Λυκείου και ΤΕΕ. Τηλ. 02410/31370 και 0945713765
1128-31/10

**ΟΙΚΟΔΙΔΑΣΚΑΛΕΙΟ ΦΙΛΟΛΟΓΙΚΩΝ ΜΑΘΗΜΑΤΩΝ**
**ΑΡΧΑΙΑ - ΛΑΤΙΝΙΚΑ - ΕΚΘΕΣΗ - ΝΕΑ ΕΛΛΗΝΙΚΑ - ΙΣΤΟΡΙΑ ΓΥΜΝΑΣΙΟ - ΕΝΙΑΙΟ ΛΥΚΕΙΟ - Τ.Ε.Ε.**
Παροχή σημειώσεων
- Προσιτές τιμές - Συστηματική και μεθοδική εργασία
- Συχνή ενημέρωση γονέων
Υπεύθυνη διδασκαλίας κα **Καθολική Μανωλιάκη**, πτυχιούχος: Ιστορίας & Αρχαιολογίας, Φιλοσοφίας - Παιδαγωγικών & Ψυχολογίας
**Κων. Τσαλδάρη 45**
**Πληρ. τηλ. 02410 34541, 0945556852**
1156-31/10

**ΚΑΘΗΓΗΤΡΙΑ ΑΓΓΛΙΚΩΝ**
απόφοιτος αγγλικών πανεπιστημίου, με μεγάλη πείρα, παραδίδει ιδιαίτερα μαθήματα σε μαθητές όλων των επιπέδων. Υπεύθυνη προετοιμασία για όλες τις εξετάσεις. Επίσης εντατικά για ενήλικες, για γρήγορη εκμάθηση της γλώσσας.
**Κινητό: 0942089813**
1036-27/10

**ΜΑΘΗΜΑΤΙΚΑ - ΦΥΣΙΚΗ - ΧΗΜΕΙΑ**
Τμήματα 2 έως 3 ατόμων, εποπτεία σε ηλ. υπολογιστή
**Διδάσκουν:** Ιωάννης Ρούσος (Μαθηματικός, Παν. Αθηνών), Μιχάλης Ρούσος (Φυσικός Παν. Αθηνών) Αγ. Αναστασίας 48, Ρόδος
**Τηλ.0972576361 & 02410/28717**
1111-27/10

**ΔΑΣΚΑΛΑ**
παραδίδει ιδιαίτερα μαθήματα σε μαθητές δημοτικού
**Πληροφορίες τηλ. 02410/29598 και κιν. 0974546457**
1179-3/11

**Από μεγάλο κατάστημα σιδηρικών, χρωμάτων και ειδών κιγκαλερίας**

# ΖΗΤΟΥΝΤΑΙ

## πωλητές για τη στελέχωσή του

**Απαραίτητα προσόντα:**
- Εμπειρία στον κλάδο των πωλήσεων και ειδικότερα στον τομέα των χρωμάτων, σιδηρικών και ειδών κιγκαλερίας
- Απόφοιτοι λυκείου
- Εκπλήρωση των στρατιωτικών υποχρεώσεων
- Ευχάριστη προσωπικότητα, με οργανωτικές ικανότητες και όρεξη για δουλειά
- Ανεση στην επικοινωνία
- Βιογραφικό σημείωμα και συστάσεις
- Επιθυμητή η γνώση της αγγλικής γλώσσας

**Η ΕΤΑΙΡΙΑ ΠΡΟΣΦΕΡΕΙ:**
- Μόνιμη εργασία
- Ικανοποιητικές αποδοχές
- Ευχάριστο περιβάλλον εργασίας

**Πληροφορίες στα τηλέφωνα: 02410/62620, 02410/62771**
**Μπορείτε επίσης να στείλετε βιογραφικό στο FAX 02410/61983**
2523-29/10

**ΔΙΑΜΕΡΙΣΜΑ «ΠΡΟΒΟΛΗΣ»**

# ΠΩΛΕΙΤΑΙ

**ΔΙΑΜΕΡΙΣΜΑ**
**Ε=126 τ.μ., β' όροφος**
επί της οδού Αμμοχώστου, κατάλληλο για κάθε χρήση.
**Πληροφορίες : ( μόνο σε επώνυμους) « TOP PROPERTIES» κ. ΓΕΩΡΓΙΟ ΠΙΠΙΝΟ - ΤΗΛ. 23895 & 0944676003**
1007-6/11

# ΠΩΛΟΥΝΤΑΙ

## ΜΟΝΟ ΑΠΟ ΤΟ ΓΡΑΦΕΙΟ ΜΑΣ

1) Μονοκατοικία εντός πόλεως σε καλή τοποθεσία, με κήπο και άλλα πλεονεκτήματα
2) Δύο ετοιμοπαράδοτα 4άρια διαμερίσματα, σε 2όροφη κατοικία στο Ροδίνι, πολύ καλή τιμή.
3) Ετοιμοπαράδοτο οροφοδιαμέρισμα 154τ.μ., σε δυόροφη κατοικία εντός πόλεως
4) Δύο ισόγεια διαμερίσματα ετοιμοπαράδοτα 82-70τ.μ. πλησίον Αγίου Νικολάου
5) Οικόπεδο 680τ.μ. εντός πόλεως
6) Οροφοδιαμερίσματα ή γραφεία, 90τ.μ. γωνιακά σε κεντρικότατο σημείο, σε γιαπί. Καταπληκτική περίπτωση
7) Δύο διαμερίσματα ρετιρέ 90τ.μ. στο Νιοχώρι
8) Διαμερίσματα 3άρια 85τ.μ., σε δυόροφες κατοικίες με κήπο και μεγάλες βεράντες στην Ιαλυσό
9) Ετοιμοπαράδοτο 4άρι διαμέρισμα στην Παύλου Μελά
10) Ετοιμοπαράδοτο 4άρι διαμέρισμα με καταπληκτική θέα, θάλασσα, τεράστιες βεράντες, εντός πόλεως.

**Ο,τιδήποτε θέλετε να πουλήσετε ή να εκτιμήσετε, ελάτε σε μας.**
**Η μεγάλη μας πείρα, το παλαιότερο γραφείο στη διάθεσή σας**

# Γ. ΝΕΟΦΥΤΟΥ

**ΔΗΜ. ΘΕΟΔΩΡΑΚΗ 40 - ΤΗΛ. 20989 - 21434**
X3538-31/10

# ΠΩΛΕΙΤΑΙ

**ΛΟΓΩ ΥΓΕΙΑΣ ΕΠΙΚΕΡΔΗΣ ΕΠΙΧΕΙΡΗΣΗ**
με εξασφαλισμένη πελατεία (Δεκτός έλεγχος)
Ανταλλακτικά αυτοκινήτου καινούργια και μεταχειρισμένα, σε κεντρικό σημείο
**Πληροφορίες τηλ. 02410/34800**
2528-5/11

# ΠΩΛΕΙΤΑΙ

**ΕΞΟΠΛΙΣΜΟΣ ΞΕΝΟΔΟΧΕΙΟΥ**
σε καλή κατάσταση, λόγω αλλαγής διακόσμησης
**1) Καρέκλες εστιατορίου, δωματίων**
**2) Επιπλα και ψυγεία - μίνιμπαρ δωματίων**
**3) Τραπέζια εστιατορίου εσωτερ. και εξωτερ. χώρου**
**4) Επιπλα σαλονιού**
**5) Καθιστικά μπαρ, εξωτερικού χώρου**
**6) Βιτρίνες INOX συντήρησης 1,65 μ. και 0,85μ.**
**7) Μηχανή καφέ μικτή εσπρέσσο/φίλτρο**
**8) Εξοπλισμός super market (ράφια, ψυγεία)**
**Πληροφορίες τηλ. 34636 πρωινές ώρες κ. Ζερβό**
1168-31/10

# ΑΙΓΑΙΟΚΤΗΜΑΤΙΚΗ

**ΠΩΛΟΥΝΤΑΙ ΤΑ ΚΑΤΩΘΙ ΑΚΙΝΗΤΑ**
**(Δ.Δ.= Δάνεια Δεκτά)**
**ΔΙΑΜΕΡΙΣΜΑΤΑ: ΕΤΟΙΜΟΠΑΡΑΔΟΤΑ ΚΑΙΝΟΥΡΓΙΑ ΚΑΙ ΜΕΤΑΧΕΙΡΙΣΜΕΝΑ**

**ΔΥΑΡΙΑ (1 υπν.)**
45 τ.μ. στην Ιαλυσό 52.824 (17 εκ.) (ΔΔ)
55 τ.μ. στα Κοσκινού 49.889 (((18 εκ.)
57 τ.μ. Αθηνών (3 ετών) με θέα 70.432 (24 εκ.) (ΔΔ)
60 τ.μ. α΄ορ. καινούργιο στο Καρακόνερο, 82.171 , (28 εκ.) (ΔΔ)
60 τ.μ. ρετιρέ στ'Ασγούρου 23 εκ. - 67.498
60 τ.μ. β' όροφος Μίρα Μάρε 58.694 (20 εκ.) (ΔΔ)

**ΤΡΙΑΡΙΑ (2 υπν.)**
70τ.μ. στην Ιαλυσό 82.171 , (28 εκ.) (Δ.Δ.)
75τ.μ. ισόγειο με αυλή ή θέα στο Ροδίνι 26 εκ., 76.302 (Δ.Δ.)
77τ.μ. λουξ με αυλή στα Κοσκινού 79.236 (27 εκ. μετρητά) (Δ.Δ.)
80τ.μ. Ιαλυσό 32 εκ., 93.910 (Δ.Δ.)
80τ.μ. (ημ/γειο) στους Δασκάλους 25 εκ., 73.367 (Δ.Δ.)
82 τ.μ. στο Ροδίνι β' ορ. 28 εκ. - 82.171 ευρώ (Δ.Δ.)
83 τ.μ. β' ορ. Ανάληψη 30 εκ. - 88.041 (Δ.Δ.)
85τ.μ. στην Ιαλυσό, 102.714 ; (35 εκ.)(ΔΔ)
88 τ.μ. στο Ροδίνι 110.051 , (37,5 εκ.)
90τ.μ. (ημ/γειο) λουξ στη Μιχ. Πετρίδη 88.041 , (30 εκ.)
91τ.μ. (3 studio) στην Ιαλυσό 88.014 , (30 εκ.)
140τ.μ. ορ/σμα, Πειραιώς, (σε σοβά) α' ορόφ. 93.910 , (32 εκ.) (Δ.Δ.)

**ΤΕΣΣΑΡΙΑ (3 υπν.)**
95 τ.μ. στο Μανδρικό 44.020 , (15 εκ.) (ΔΔ)
100τ.μ. ορ/σμα στα Κοσκινού 111.518 , (38 εκ.) (Δ.Δ.)
103τ.μ. (3 υπν.), Στοκχόλμης 47 εκ. - 137.931 ευρώ (Δ.Δ.)
103τ.μ. στην Ανάληψη 157.006 , (53.5 εκ.) (Δ.Δ.)
106τ.μ. ορ/σμα Θεμ. Σοφούλη 35 εκ. - 102.714 ευρώ (Δ.Δ.)
109 τ.μ. ετοιμ/τη μεζ/τα στην Ιαλυσό (3 υπν.) 55 εκ. 161.408
118τ.μ. σε σοβά στους Δασκάλους, 93.910 , (32 εκ.) (Δ.Δ.)
120τ.μ. στο Καρακόνερο, 158.470 , (54 εκ.) (Δ.Δ.)
121 τ.μ. (3 υπν.), Καρακόνερο 62 εκ. - 181.951 ευρώ (Δ.Δ.)
123 τ.μ. στο Ροδίνι ρετιρέ (67 εκ.) 196.625 (Δ.Δ.)
120τ.μ. στην Πειραιώς, 161.408 , (55 εκ.) (Δ.Δ.)
120τ.μ. στην Ανάληψη 176.082 , (60 εκ.) (Δ.Δ.)
130τ.μ. στο Ροδίνι, 161.408 , (55 εκ.) (Δ.Δ.)
135τ.μ. στο Καρακόνερο, 164.343 , (56 εκ.) (Δ.Δ.)
150τ.μ. κοντά στο Μόντε Σμιθ ορ/σμα (α') 75 εκ. 220.010 ευρώ (Δ.Δ.).
132τ.μ. (α΄ορ.) στην Κένεντυ 70 εκ. 205.429 (Δ.Δ.)
120τ.μ. (υπ.) στην Κένεντυ με αυλή 45 εκ., 132.061
320τ.μ όροφος (ημιτελής) στους Δασκάλους, 220.102 , (75εκ.)

**ΜΕΖΟΝΕΤΤΕΣ - ΜΟΝΟΚΑΤΟΙΚΙΕΣ - ΠΑΛΙΑ ΣΠΙΤΙΑ**
70τ.μ. με αυλή Π. Πόλη κοντά στο Ρολόι 30 εκ. - 88.041 (Δ.Δ.)
120 τ.μ. μεζονέτα με υπόγειο 60 τ.μ. Πτολαιμέων 63 εκ. - 184.886 (Δ.Δ.)
90 τ.μ. δυόροφη μον/κία στο Παραδείσι με τζάκι 64.563 , (22 εκ.)
109 τ.μ. ετοιμοπαράδοτη μεζονέτα Ιαλυσό (3 υπν.) 55 εκ. - 161.408 ευρώ
120τ.μ. μεζ/τα στο Ροδίνι 80 εκ., 234.776 (Δ.Δ.)
125τ.μ. σε 1,5 στρ. στη Θολό 205.429 , (70 εκ.)
140τ.μ. μεζ/τα (μπετά) στα Κοσκινού 30 εκ., 117.388 (Δ.Δ.)
140. τ.μ. μεζ/τα με γκαράζ έξτρα (7 ετών) στο Ροδίνι 205.429 , (70 εκ.) (ΔΔ)
140τ.μ. (με 70 υπ.) (σε μαρμαροσοβά) στην Ιαλυσό 146.735 , (50 εκ.) (ΔΔ)
140τ.μ. μονοκατοικία σε 2 στρέμ. στα Κοσκινού 293.470 , (100 εκ.) (Δ.Δ.)
210 τ.μ. μετ/νη μονοκατοικία στα Κοσκινού 220.102 , (75 εκ.) .
240τ.μ. ισ. κατ/τα α΄ορ. διαμέρισμα κτίριο σε 500 μ. οικ/δο κοντά στην Καναδά 322.817 (110 εκ.)
270τ.μ. βίλα σε σοβά σε 4 στρ. στο Τσαΐρι 293.470 , (100 εκ.)
280τ.μ. οικ/κό τετ/νο (μαζαγί ή σπίτι) Π. Πόλη 239.470 , (100 εκ.) (Δ.Δ.)
340τ.μ. ημ/λης μεζονέτα Ασγούρου σε 1 στρέμμα 176.082 , (60 εκ.)
550 τ.μ. μον/κία κοντά στην Παστίδα σε 7 στρ. 498.899 , (170 εκ.)

**ΚΑΤΑΣΤΗΜΑΤΑ - ΓΡΑΦΕΙΑ - ΚΤΙΡΙΑ - ΒΙΟΤ/ΚΟΙ ΧΩΡΟΙ:**
30τ.μ. εμπορικό κέντρο Βράδο Ιαλυσό 20 εκ., 58.694 (Δ.Δ.)
31τ.μ. κατάστημα στο Νηρέα 22 εκ. - 64.563 ευρώ
75 τ.μ. α΄ οροφ. γραφείο Μανδράκι 70 εκ. -205.429 ευρώ (Δ.Δ.)
82 τ.μ. β' οροφ. γραφείο στο Μανδράκι (πίσω από το Εθνικό) 50 εκ. - 146.735 ευρώ
80 τ.μ. υπ. αποθήκη στην Κένεντυ (12 εκ.)35.216 ευρώ
100τ.μ. Καρακόνερο 100 εκ. - 293.470 ευρώ
140τ.μ.(απ.) πλησίον Αννης Μαρίας, 82.171 , (28 εκ.)
175τμ. κατάστημα επί της Λεωφόρου Ρόδου-Λίνδου 205.429 , (70 εκ.) (Δ.Δ)
180τ.μ. κατάστημα ισόγεια στο Ροδίνι, 132.061 , (45 εκ.)(Δ.Δ.)
320τ.μ. αποθήκη στα Ασγούρου 44 εκ., 129.126

**ΟΙΚΟΠΕΔΑ - ΑΓΡΟΤΕΜΑΧΙΑ:**
350 τ.μ. πλησίον Τσαλδάρη (Σ.Δ. 0,8) 42 εκ.123.257 (Δ.Δ.)
680τ.μ. οδός Πειραιώς (ΣΔ 0,8) 176.082 , (60.εκ.)
1.175 εντός οικισμού Δαματριάς, 15 εκ. - 44.020 ευρώ
3600 στα Κολύμπια (κτίζει 360 τ.μ.) 58 694 (20 εκ.)
4.000τμ. Νερά Καλλιθέας 176.082 , (60 εκ.)
4.380 τ.μ. Ασγούρου 35 εκ. - 102.714 ευρώ
8.740 τ.μ. στα Κολύμπια (63 εκ.), 184.886
10 στρ. στις Καλυθιές 15 εκ., 44.020 ,
13.770 στρ. στο Τσαΐρι 161.408 , (50 εκ.)
350τ.μ. (νέα επ/ση οικισμού) Σορωνή 30.000 ευρώ
400τ.μ. εντός οικισμού Εμπωνας 30.000 ευρώ

***Αναλαμβάνουμε την ενοικίαση των διαμερισμάτων σας σε σύντομο χρονικό διάστημα***
**ΖΗΤΟΥΝΤΑΙ ΜΕΤΑΧΕΙΡΙΣΜΕΝΑ ΔΙΑΜΕΡΙΣΜΑΤΑ (ΑΜΕΣΗ ΠΩΛΗΣΗ)**

# ΒΑΖΟΥΚΟΥ ΡΕΝΑ

**ΜΕΣΙΤΗΣ ΑΣΤΙΚΩΝ ΣΥΜΒΑΣΕΩΝ**
**Πληροφορίες τηλ. 0241022943 - 0241028838 & FAX: 0241028838**
**Διευθ. Γραφείου: Δημ. Θεοδωράκη 3 Τ.Κ. 85100 Ρόδος**
**καθημερινά 9-1 το πρωΐ και 6.30 - 8.30 απογεύματα της Δευτέρας και της Πέμπτης**
**e-mail.vazoukou@otenet.gr**
X3550-31/10

# ΠΡΟΟΔΟΣ ΜΙΚΡΕΣ ΑΓΓΕΛΙΕΣ ΜΙΚΡΕΣ ΑΓΓΕΛΙΕΣ ΠΡΟΟΔΟΣ

## διάφορα

ΣΧΟΛΗ ΟΔΗΓΩΝ
**ΚΟΥΣΗ ΠΑΝΤΕΛΗ**

- ΔΙΠΛΩΜΑΤΑ
- ΕΡΑΣΙΤΕΧΝΙΚΑ
- ΕΠΑΓΓΕΛΜΑΤΙΚΑ
- ΜΟΤΟΣΙΚΛΕΤΑΣ
- ΜΑΘΗΜΑΤΑ ΘΕΩΡΗΤΙΚΗΣ ΔΙΔΑΣΚΑΛΙΑΣ



-Επεκτάσεις όλων των κατηγοριών
-Αναθεωρήσεις ληγμένων αδειών
-Μετατροπές ξένων αδειών σε ελληνικές

Οδός Βαλαωρίτου 9
*(έναντι HOTEL SEMIRAMIS ΠΙΣΩ ΑΠΟ ΤΟ ΠΑΛΑΙΟ ΝΟΣΟΚΟΜΕΙΟ*
*e-mail: koysisp@internet.gr*

ΕΚΠΑΙΔΕΥΤΙΚΟ ΑΥΤΟΚΙΝΗΤΟ:
TOYOTA YARIS 1300 cc AIR CONDITIONED
(ΠΡΟΣΟΧΗ): ΜΑΘΗΜΑΤΑ
α. Μοτοσικλέτας μεγάλου κυβισμού από 125 cc έως ανεξαρτήτου
6. Μοτ/τας έως 125 cc
γ. Μοτοποδηλάτου 50 cc
Διαθέτουμε επίσης κι αυτόματες μοτοσικλέτες 125 cc
Πληρ. τηλ.
**29157-73820-94777**
ΚΑΙ ΑΝΑ ΠΑΣΑ ΣΤΙΓΜΗ ΣΤΑ ΚΙΝΗΤΑ τηλ.
**0944/511313-0944/203343**
Στην κατηγορία ανεξαρτήτου κυβισμού η εκπαίδευση γίνεται με μοτοσικλέτα 500 cc
**Παραλαβή των μαθητών μας και από τις οικίες τους**
"Η σωστή και μεθοδική εκπαίδευση στα σύγχρονα οχήματά μας, βάζει γερά θεμέλια για τη δημιουργία ενός καλού νέου οδηγού"

**ΠΡΟΣΟΧΗ**
**Στη σχολή μας παραδίδονται και μαθήματα θεωρητικής διδασκαλίας**

T614-2/11

**ΧΑΡΙΣΤΟΥΛΑ ΛΑΜΠΡΙΑΝΟΥ**
**ΠΕΤΡΕΛΑΙΟ ΘΕΡΜΑΝΣΗΣ**
ΔΙΑΝΟΜΗ ΚΑΤ' ΟΙΚΟΝ
ΠΩΛΗΣΗ ΧΟΝΔΡΙΚΗ
Είμαστε στη διάθεσή σας για κάθε εξυπηρέτηση
Θα μας βρείτε στα γνωστά τηλ. 02410/31603 - FAX 0241031950 και κιν. 0945372052
Διεύθυνση Κανελλοπούλου 4
T614-2/11



**ΜΟΝΩΣΕΙΣ ΧΡΟΝΙΑ!**
**ΑΡΧΩΝ ΣΑΜΑΡΤΖΗΣ**
**Πληροφορίες τηλ.**
**23030-32054-20021**
X3533-31/10

**ΕΛΑΙΟΧΡΩΜΑΤΙΣΤΗΣ**
**Ο ΕΥΣΤΡΑΤΙΟΣ**
Αναλαμβάνουμε βαψίματα, μερεμέτια.
Άμεση εξυπηρέτηση με το ροδίτικο συνεργείο μας σε όλη τη Ρόδο.
Ειδικές τιμές στους δημ. υπαλλήλους και στις νοικοκυρές
Ευκολίες πληρωμής
**Πληρ. τηλ. 0934822783**
1141-6/11

**ΥΔΡΑΥΛΙΚΟΣ**
ΑΝΑΛΑΜΒΑΝΟΥΜΕ πάσης φύσεως υδραυλικές εργασίες μικρές και μεγάλες **κ. ΔΗΜΗΤΡΗΣ**
- **ΕΓΚΑΤΑΣΤΑΣΕΙΣ ΥΔΡΕΥΣΗΣ - ΘΕΡΜΑΝΣΗΣ**
- **ΚΑΛΟΡΙΦΕΡ - ΗΛΙΑΚΑ**
- Σύνδεση με το αποχετευτικό της ΔΕΥΑΡ.
- ΑΠΟΦΡΑΞΕΙΣ με ηλεκτροκίνητο μηχάνημα.

Συντηρήσεις
**ΣΑΟΥΝΑ ΦΙΝΛΑΝΔΙΑΣ**
**Χειροποίητες υγιεινές**



σε όλες τις διαστάσεις με τις σωστές προδιαγραφές από έμπειρο προσωπικό για βίλες - διαμερίσματα - ξενοδοχεία - γυμναστήρια
**Τηλ. 0241090230 και κινητό 0944344911**
1102-15/11

**ΥΔΡΑΥΛΙΚΑ-ΚΑΛΟΡΙΦΕΡ**
- ΓΙΑΝΝΗΣ Ο ΑΤΛΑΣΗΣ -
ΕΓΚΑΤΑΣΤΑΣΕΙΣ
ΑΝΑΚΑΙΝΙΣΕΙΣ
ΣΥΝΤΗΡΗΣΕΙΣ
**02410/29898**
**0973610779**
1161-30/11

## ζητήσεις

**ΓΥΝΑΙΚΑ** από Βουλγαρία, 48 ετών, ζητάει εργασία. Πληροφορίες τηλ. 0976291315
1103-27/10

**ΖΗΤΕΙΤΑΙ** οδηγός για να εργαστεί σε πρακτορείο Αθηναϊκού Τύπου. Πληροφορίες τηλ. 02410/68797
ΓΔ-27/10

**ΚΥΡΙΑ** από Βουλγαρία ζητάει εργασία. Πληροφορίες τηλ. 0977192412 και 02410/28867
1133-31/10

**ΖΗΤΕΙΤΑΙ** νέα ή νέος για να εργασθεί σε κομμωτήριο. Πληροφορίες τηλ. 02410/23057
2524-29/10

**ΠΟΛΥΕΘΝΙΚΗ** Εμπορική Επιχείρηση, ζητάει συνεργάτες για οργάνωση δικτύου πωλήσεων. Προσφέρεται δυνατότητα γρήγορης εξέλιξης με πολύ υψηλές αποδοχές. Πληροφορίες κα Αλεξίου τηλ. 0946324872
ΧΛ

**ΖΗΤΕΙΤΑΙ** εμφανίσιμη κοπέλα για να εργασθεί σε καφέ μπαρ. Πληροφορίες τηλ. 0944796247
2527-3/11

**ΖΗΤΕΙΤΑΙ**
από οικογένεια στην Ιαλυσό κοπέλα εσωτερική
**Πληροφορίες τηλ. 0942405333 και 02410/94507**
1163-31/10

**ΖΗΤΟΥΝΤΑΙ**
πωλήτριες για να εργαστούν σε εμπορικό κατάστημα.
Ωράριο 8ωρο συνεχές
**Τηλ. 02410/64356**
X3566-31/10

**ΖΗΤΕΙΤΑΙ**
από εργοστάσιο επίπλων για άμεση πρόσληψη τεχνίτης πεπειραμένος.
Μισθός ικανοποιητικός
**Πληροφορίες τηλ. 02410/68017**
8π.μ.-3μ.μ.
352-16/11

**ΖΗΤΟΥΝΤΑΙ**
Κυρίες, δεσποινίδες και κύριοι για προώθηση προϊόντων κατευθυνομένης. Υψηλά ποσοστά.
**Πληροφορίες τηλ. 02410/32448**
1226-5/11

**ΖΗΤΕΙΤΑΙ**
από εταιρία μεταφορών οδηγός, με δίπλωμα ε' κατηγορίας για 12μηνη πλήρη απασχόληση
**Πληροφορίες τηλ. 02410/68019**
ΧΛ-5/11

**ΖΗΤΟΥΝΤΑΙ**
πωλήτριες ευπαρουσίαστες (έως 25 ετών) με γνώση της αγγλικής γλώσσας και μάγειρες (έως 40 ετών) με προϋπηρεσία στην παλική κουζίνα.
**Πληροφορίες τηλ. 11π.μ.-2μ.μ. Τηλ 0936656165**
1155-10/11

**ΖΗΤΟΥΝΤΑΙ**
**ΚΟΜΜΩΤΕΣ ΚΑΙ ΚΟΜΜΩΤΡΙΕΣ ΓΙΑ ΤΟ ΚΟΜΜΩΤΗΡΙΟ FIGARO**
**ΤΗΛ. 02410/20914**
1173-1/11

ΑΠΟ ΤΗΝ ΕΜΠΟΡΙΚΗ Υ Α.Β.Ε.
**ΖΗΤΕΙΤΑΙ**
Πτυχιούχος ηλεκτρολόγος ή και ψυκτικός μέσης ή ανωτέρας τεχνικής σχολής, με βασικές γνώσεις αυτοματισμού και συντήρησης μηχανημάτων. Απαραίτητα να έχει εκπληρώσει τις στρατιωτικές του υποχρεώσεις και δίπλωμα οδήγησης.
**Μπορείτε να αποστείλετε βιογραφικό στη διεύθυνση Κολοκοτρώνη 8 - Ρόδος Υπ' όψιν: Διεύθυνσης Τεχνικού Προσωπικού - Τηλ. 0241029111-3 φαξ: 02410/22716**
X3554-31/10

**ΖΗΤΕΙΤΑΙ**
γυναίκα από 25-45 ετών για φροντίδα μωρού παιδιού
**Τηλ. 02410/64356**
X3566-31/10

**ΖΗΤΕΙΤΑΙ**
κυρία για να εργαστεί ως εσωτερική οικιακή βοηθός
**Τηλ. 0977300739**
X3560-31/10

**ΖΗΤΕΙΤΑΙ**
προς αγορά, μικρό ξενοδοχείο (20-50 κλινών) εντός της πόλεως Ρόδου.
**Πληροφορίες τηλ. 0977986489**
X3554-31/10

**ΚΥΡΙΑ**
από τη Βουλγαρία με καλά ελληνικά 38 ετών, αναλαμβάνει να φροντίζει στα σπίτια τους ηλικιωμένα άτομα (αρρώστους ή μη)
**Τηλ. 0942689667 κ. Rosa.**
**Επίσης αναλαμβάνει και καθαρισμό σπιτιών**
1195-3/11

**ΖΗΤΕΙΤΑΙ**
κυρία ή δεσποινίς για τη θέση γραμματέως δ/νσεως πρακτορείου γενικού τουρισμού. Απαραίτητη άριστη γνώση αγγλικής και Η/Υ.
Προτιμούνται Ελληνίδες εξωτερικού ή Αγγλίδες διαμένουσες στη Ρόδο.
**Βιογραφικό σημείωμα στην ταχ. θυρίδα 238 - Ρόδος**
X3567-5/11

# ΠΩΛΕΙΤΑΙ

επιχείρηση αργυροχρυσοχοΐας (χρυσοχοείο) με πλήρη εξοπλισμό εντός ξενοδοχείου HILTON RHODOS RESORT, σε εξαιρετικά ενδιαφέρουσα τιμή, λόγω αλλαγής έδρας της εταιρίας.
**Πληροφορίες στα τηλέφωνα 08310 71744 και 0932 316358 (κ. Φραγκούλης Μιχ.)**
X3564-31/10

# ΠΩΛΟΥΝΤΑΙ
## ΑΠΟ ΤΟΝ ΑΝΑΣΤΑΣΙΟ ΑΤΣΙΔΗ

1) Μονοκατοικίες στην οδό Μυκηνών, Ιαλυσός: Διόροφες με σοφίτα, τεσσάρων υπνοδωματίων, 3 μπάνιων και WC, αυτόνομη θέρμανση, σε οικόπεδο από 260 έως 415 τ.μ. , πλήρως αποπερατωμένες
2) Ισόγεια διαμερίσματα 118τ.μ., στην οδό Παρθενόπης, Αραπάκι, με αποκλειστική χρήση αυλής
3) Διαμερίσματα στην οδό Κωνσταντινίδη, στο Ζέφυρος, 82, 94, 98, 132 και 148 τ.μ., με αποκλειστική θέση πάρκινγκ, αποθήκη και αυτόνομη θέρμανση

**ΠΛΗΡΟΦΟΡΙΕΣ**
**ΑΝΑΣΤΑΣΙΟΣ ΑΤΣΙΔΗΣ**
**ΣΤΕΦΑΝΟΥ ΚΑΖΟΥΛΗ 74 - Τηλ. 02410 28616-37848**
X3540-31/10

**ΑΠΟΦΡΑΞΕΙΣ-ΚΑΘΑΡΙΣΜΟΙ**

(Η ΜΑΡΙΑ) ΜΕΤΡΟΠΟΝΤΙΚΑΣ




**ΟΛΟ ΤΟ 24ωρο**
Αναλαμβάνουμε ξενοδοχεία, δήμους, πολυκατοικίες, σπίτια, εστιατόρια, κλπ, καθώς άντληση πετρελαιοειδών από πλοία, και λιποσυλλεκτών και βιολογικών, εκκενώσεις βόθρων στην Παλιά Πόλη (και στα πιο στενά δρομάκια). Ακόμα αναλαμβάνουμε καθαρισμούς (αναπαλαιώσεις) κτιρίων με υδροβολή και κάθε είδους επιφάνειες με πείρα και υπευθυνότητα. ΜΕ ΜΟΝΑΔΙΚΑ ΣΕ ΥΨΟΣ ΠΙΕΣΗΣ ΚΑΙ ΑΝΑΡΡΟΦΗΣΗΣ ΥΠΕΡΣΥΓΧΡΟΝΑ ΜΗΧΑΝΗΜΑΤΑ ΥΔΡΟΒΟΛΗ ΣΕ ΟΛΗ ΤΗ ΔΩΔΕΚΑΝΗΣΟ.

**ΒΑΡΔΕΛΛΗ Μ - ΚΡΑΣΟΠΟΥΛΟΣ Δ. Ο.Ε.**
**Τηλ. 35555-94750, - Κιν. 0944395999 - FAX 96516**
e-mail:metropontikas@excite.com. - ΛΙΝΔΟΥ 1 ΡΟΔΟΣ
T524-31/12

**ΔΩΔΕΚΑΝΗΣΙΑΚΕΣ ΑΠΟΦΡΑΞΕΙΣ**
# «ΚΟΛΟΣΣΟΣ»
**ΑΠΟΦΡΑΞΕΙΣ- ΚΑΘΑΡΙΣΜΟΙ ΑΠΟΧΕΤΕΥΣΕΩΝ & ΒΟΘΡΩΝ**



Αναλαμβάνουμε πάσης φύσεως αποφράξεις οποιουδήποτε μήκους και πλάτους Αναλαμβάνουμε καθαρισμούς αποχετευτικών αγωγών, δήμων, ξενοδοχείων, στρατιωτικών μονάδων, σπιτιών, πολυκατοικιών, καθώς και καθαρισμούς βιολογικών μονάδων με μηχάνημα υψηλής πιέσεως σε όλη τη Δωδεκάνησο.

**Κ. ΠΗΔΙΑΚΗΣ - Π. ΚΑΣΕΡΗΣ**
**Πληρ. τηλ.. 47915 - 91881**
**κινητό: 0944/325234 και 0977/717048**
T505-11/11

**Εγγραφές Τώρα**
Υπεύθυνη Εκπαίδευση
**PROGRAM PM COMPUTER**
Μανώλης Ι. Σοφίλλας
ECDL EUROPEAN COMPUTER DRIVING LICENCE
Ανεύρεση Εργασίας
ΤΜΗΜΑΤΑ ΓΙΑ:
Μαθητές: Δημοτικού Γυμνασίου-Λυκείου
Ενήλικες - Επαγγελματίες
Windows-Σχεδίαση-Corel Draw
Photoshop-Προγραμματισμός
Σχεδίαση Ιστοσελίδων-Internet
Word-Excel-Access-Power Point-Email
Διδάσκει πτυχιούχος του University of Baltimore U.S.A
ΠΙΣΤΟΠΟΙΗΜΕΝΟ ΕΞΕΤΑΣΤΙΚΟ ΚΕΝΤΡΟ
ΚΟΔΡΙΓΚΤΩΝΟΣ 91 Τηλ. 02410-31761

**Η 3Τ ΑΕΒΕ ΖΗΤΕΙ:**
1) ΠΩΛΗΤΗ ανταλλακτικών
2) Υπάλληλο πλυντηρίου αυτοκινήτων
Οι ενδιαφερόμενοι θα πρέπει να έχουν:
α) Προϋπηρεσία (πωλητής Αντ/κών)
β. Εκπληρωμένη τη στρατιωτική τους θητεία
γ. Δίπλωμα αυτοκινήτου
**Πληροφορίες τηλ. 02410/68000**
X3585-3/11

# ΖΗΤΕΙΤΑΙ

για μόνιμη εργασία σε σύγχρονο ιδιωτικό ιατρείο από τις 10 Νοεμβρίου 2002
ΝΟΣΗΛΕΥΤΡΙΑ Ή ΝΟΣΗΛΕΥΤΗΣ
(απόφοιτος νοσηλευτικής σχολής)
Παρέχονται καλός μισθός, άριστο εργασιακό περιβάλλον, πενθήμερη εργασία, σταθερό ωράριο και εκπαίδευση
**Απαραίτητα προσόντα η ευχάριστη προσωπικότητα, η ευγένεια και η υπευθυνότητα**
**Πληροφορίες τηλ. 0974066040**
1148-30/10

# ΕΠΙΔΙΟΡΘΩΣΕΙΣ
**ΕΝΔΥΜΑΤΩΝ**



**ΑΝΔΡΙΚΩΝ**
**ΓΥΝΑΙΚΕΙΩΝ**
**ΠΑΙΔΙΚΩΝ**
**Δημητρίου Αναστασιάδη 46**
**Τηλ. 02410/28993**
**Κινητό: 0942432577**
1159-8/11

**ΛΕΝΤΑΚΗΣ ΜΑΝΩΛΗΣ**
**ΞΥΛΟΤΕΧΝΙΚΗ**
Αναλαμβάνουμε
πάσης φύσεως ξυλουργικές εργασίες:
- κουζίνες γερμανικές
- ντουλάπες
- πόρτες
- παράθυρα κ.λ.π.



**ΠΛΗΡΟΦΟΡΙΕΣ**
**Τηλ. 60601- 68414**
1155-10/11

*ΟΙΚΟΔΟΜΙΚΕΣ-ΤΕΧΝΙΚΕΣ*
*ΕΜΠΟΡΙΚΕΣ-ΕΠΙΧΕΙΡΗΣΕΙΣ*
X3537-31/10
**ΑΦΟΙ ΑΣΒΕΣΤΗ Ο.Ε.**
*Κ. Ταλδάρη 26-Ρόδος*
*32809-74326*
**ΠΩΛΟΥΝΤΑΙ**
● ΔΙΑΜΕΡΙΣΜΑΤΑ
υπερλούξ διαφόρων διαστάσεων
ΕΓΓΥΗΣΗ Η ΠΟΛΥΕΤΗΣ ΠΕΙΡΑ ΜΑΣ

**ΝΤΕΤΕΚΤΙΒΣ ΑΘΗΝΩΝ**



X1184-31/10
Αναλαμβάνουμε υποθέσεις
***ανηλίκων, προσωπικές, οικογενειακές, εμποροβιομηχανικές***
Διαθέτουμε τα καλύτερα ηλεκτρονικά σύγχρονα οπτικοακουστικά συστήματα
**Εχεμύθεια 100%**
**Τα 30 χρόνια πείρα είναι η εγγύησή μας**
**Τηλ. 0977632963 & 0945319796**

**ΠΑΡΑΝΤΑΪΣ ΠΕΥΚΟΙ ΛΙΝΔΟΣ Α.Ε.**
**ΠΕΥΚΟΙ - ΛΙΝΔΟΣ**
ΖΗΤΟΥΝΤΑΙ
Από το ξενοδοχείο PEFKI ISLANDS RESORT ΣΤΟΥΣ ΠΕΥΚΟΥΣ ΖΗΤΟΥΝΤΑΙ για τη σαιζόν 2003 (01/05/2003-31/10/2003) οι ακόλουθες ειδικότητες:
1. **ΒΡΑΔΙΝΟΣ ΥΠΟΔΟΧΗΣ**
2. **ΥΠΟΔΟΧΗ**
3. **ΜΠΑΡΜΑΝ**
4. **ΒΟΗΘΟΣ ΣΕΡΒΙΤΟΡΟΥ**
5. **ΚΑΜΑΡΙΕΡΕΣ**
6. **ΚΗΠΟΥΡΟΣ**

Οι ενδιαφερόμενοι θα πρέπει να έχουν καλή γνώση της αγγλικής γλώσσας και προϋπηρεσία το λιγότερο 2 χρόνια
Για τη συμπλήρωση των αιτήσεων θα πρέπει ο/η ενδιαφερόμενος/η να απευθυνθεί στο ακόλουθο τηλέφωνο 02410/24018 από 09.00 έως 13.00 καθημερινά ή να στείλει το βιογραφικό του στο FAX 02410/43286
T565-31/10

# ΠΩΛΟΥΝΤΑΙ
**ΑΠΟ ΤΗΝ ΕΠΙΧΕΙΡΗΣΗ ΕΝΟΙΚΙΑΣΕΩΣ ΑΥΤ/ΤΩΝ & ΜΟΝ/ΤΩΝ «BUTTERFLY» τα κάτωθι:**
**1) ΑΥΤΟΚΙΝΗΤΑ:**
JEEP SUZUKI SAMURAI 4X4 1.300 κυβ. μοντ. 2/4/96
RENAULT TWINGO 1.200 κυβ. μοντ. 18/4/97
FIAT CINQUECCENTO 900 κυβ. μοντ. 22/5/97
FIAT PANDA 900 κυβ. μοντ. 3/7/95
**2) ΜΟΤΟΠΟΔΗΛΑΤΑ**
PIAGIO NRG 50 κυβ. (αυτόματο)
PIAGIO VESPA 125 κυβ. (αυτόματη)
SUZUKI DR 200 κυβ. ( ENDURO)
YAMAHA VIRAGO 250 κυβ. (TSHOPGE)
Σε άριστη κατάσταση. Κάθε έλεγχος δεκτός
**ΠΛΗΡΟΦΟΡΙΕΣ τηλ. 02410/21330/ 0974456334 επί της Αλεξάνδρου Διάκου (δίπλα στο γυράδικο του Αυγουστίνου), απέναντι από το ELDIVINO**
1200-3/11

**ΟΙΚΟΔΟΜΙΚΕΣ ΕΠΙΧΕΙΡΗΣΕΙΣ**
# ΔΙΑΚΟΓΕΩΡΓΙΟΥ ΚΑΛΛΙΣΤΟΣ
**ΕΘΝ.ΑΝΤΙΣΤΑΣΕΩΣ 11 (πρώην Άννης Μαρίας)**

**ΠΩΛΗΣΕΙΣ ΔΙΑΜΕΡΙΣΜΑΤΩΝ - ΚΑΤΑΣΤΗΜΑΤΑ - ΑΠΟΘΗΚΕΣ - ΑΝΤΑΛΛΑΓΕΣ ΑΚΙΝΗΤΩΝ - ΑΓΟΡΕΣ ΟΙΚΟΠΕΔΩΝ ΑΝΑΛΑΜΒΑΝΟΥΜΕ ΑΝΤΙΠΑΡΟΧΕΣ**

ΠΩΛΟΥΝΤΑΙ διαμερίσματα λουξ κατασκευής, με απεριόριστη θέα. Τα διαμερίσματα διαθέτουν θωρακισμένες πόρτες - εντοιχισμένες κουζίνες - ντουλάπες - εντοιχισμένο νιπτήρα με ντουλάπι - κεντρική θέρμανση αυτόνομη - ανοιγόμενα ανακλινόμενα κουφώματα με διπλά τζάμια, σίτες, ρολά - υδραυλικό ασανσέρ - τριφασικό ρεύμα.
Ολοι οι χώροι σπατουλαριστοί - εσωτερικές πόρτες MDF με σχέδιο

**ΔΙΑΜΕΡΙΣΜΑΤΑ:**
**Επί της οδού Μεγ. Κων/νου - Κων/νου Παλαιολόγου:**
- 50υ.μ. δυάρια
- 85τ.μ. τριάρια
- 110τ.μ. τεσσάρια

**Επί της Κων/νου Υδραίου - Στ. Κωτιάδη**
- 70τ.μ. τριάρια
- 90τ.μ. τριάρια - τεσσάρια
- 110τ.μ. τεσσάρια
- 130τ.μ. τεσσάρια - πεντάρια

} ανά όροφο

**Επί της λεωφ. Καλλιθέας - Καρακόνερο**
- 50τ.μ. δυάρια
- 85τ.μ. τριάρια
- 110τ.μ. τεσσάρια

} ανά όροφο, με μεγάλες βεράντες, φανταστική θέα

**ΚΑΤΑΣΤΗΜΑΤΑ (επί της λεωφ. Καλλιθέας - Καρακόνερο)**
- 50τ.μ.
- 1000τ.μ.
- 150τ.μ.

} ανά όροφο, με μεγάλες βεράντες, απεριόριστη θέα

Διαμέρισμα 125τ.μ. , 3ος, λουξ κατασκευής νέο στην οδό Αισχίνης
Κατάστημα 90τ.μ., νέας κατασκευής στο Καρακόνερο.
Γραφείο 63τ.μ. νέας κατασκευής απέναντι από το παλαιό ΙΚΑ
Γραφείο 73τ.μ. νέας κατασκευής απέναντι από παλαιό ΙΚΑ
Διαμέρισμα 75τ.μ. ισόγειο, Αγ. Αναστασία
Διαμέρισμα 138τ.μ. 1ος όροφος, οδός Μάρκου Κλαδάκη - Μονοκατοικία 140τ.μ. στον Αρχάγγελο
Αγροτεμάχιο 4640 τ.μ. στ' Ασγούρου
Μεζονέτα 140τ.μ. στην οδό Λισαβώνος και Οσλου
Διαμέρισμα 80τ.μ., 1ος όροφος στο χωριό Παραδεισίου
Αγροτεμάχιο 19.800τ.μ. στην Παστίδα (όπισθεν εργοστασίου «Θράκη»)
Αγροτεμάχιο 3.448 τ.μ. απέναντι από την είσοδο του ξενοδοχείου BLUE BAY Κρεμαστή
Αγροτεμάχιο 4 στρεμμάτων στα Κολύμπια
Οικόπεδο 124τ.μ. στην πλατεία του χωριού Κοσκινού
Ξενοδοχείο Ποσειδών στην περιοχή Κρητικά
Πωλείται μονοκατοικία 100τ.μ., σε οικόπεδο 476 τ.μ. στις Καλυθιές
Οικόπεδο 19.980τ.μ. στα Κοσκινού
Οικόπεδο 2500 τ.μ. στο Τσαΐρι
- Διαμέρισμα 110 τ.μ. 1ος όροφος στην Ανάληψη (εκκλησία)
- Διαμέρισμα 60 τ.μ. 1ος όροφιος Παν. Ροδίου

**Ενοικιάζεται** αποθήκη 75 τ.μ. στο Ροδίνι
**Πωλείται** Μεζονέτα 160τ.μ., στους Δασκάλους
**Πωλείται** αγροτεμάχιο 3,2 στρέμματα στη Θολό

X3534-31/10

**ΠΛΗΡΟΦΟΡΙΕΣ:**
**ΔΙΑΚΟΓΕΩΡΓΙΟΥ ΚΑΛΛΙΣΤΟΣ**
**Τηλ. 29318 - 34598- Τηλ. 78501 - 78502**

# Ματιές στα σπορ

# Τρεις αγώνες γίνονται σήμερα στην Α΄ Κατηγορία Δωδεκανήσου

Με τρία παιχνίδια, ανοίγει σήμερα η αυλαία της 7ης αγωνιστικής του πρωταθλήματος της Α΄ Κατηγορίας Δωδεκανήσου, η οποία ωστόσο δεν πρόκειται να ολοκληρωθεί νωρίτερα απ' το απόγευμα της Δευτέρας, αφού η ΕΠΣΔ είχε τη φαεινή ιδέα να ορίσει παιχνίδια ανήμερα της εθνικής επετείου!

Στ' Απόλλωνα, ο τοπικός Απόλλων, θέλει πάση θυσία τη νίκη, για να διατηρηθεί στις πρώτες θέσεις της βαθμολογίας, κόντρα σε έναν μέτριο μέχρι στιγμής Φοίβο, ο οποίος θα πρέπει να ξεκινήσει να συλλέγει βαθμούς κι εκτός έδρας, αν θέλει να μην αντιμετωπίσει δυσάρεστες καταστάσεις στη συνέχεια.

Στ' Αφάντου, ο ΑΕΡΑ θα υποδεχθεί την Αναγέννηση Εμπωνα, με τις δύο ομάδες να «καίγονται» για τη νίκη αφού κι αυτές δεν νιώθουν σίγουρο το έδαφος κάτω απ' τα πόδια τους.

Τέλος, στην Κρεμαστή ο Ηρακλής Μαριτσών θα αντιμετωπίσει τον Κλεόβουλο της Λίνδου και δύσκολα ή εύκολα αναμένεται να επικρατήσει.

Την Κυριακή τώρα θα έχουμε τους αγώνες Δόξα Καρδάμαινας - Διαγόρας Βατίου, Θύελλα - Καλυμνιακός και ΑΕ Λέρου - Αρης ενώ τη Δευτέρα θα παίξουν ο Διγενής με τον Γ.Σ. Ιάλυσο και ο Ορφέας με τον Κλεάνθη. Αναλυτικότερα όλη η αγωνιστική κίνηση του τριημέρου:

**Α' Κατηγορία**
**(7η αγωνιστική)**
**Σήμερα 26-10-02**

• **Κρεμαστή (16.00):** Ηρακλής - Κλεόβουλος (Περαντινός): Βασιλειάδης, Μίχας, Π. Κατσιδώνης (Ζαχαριάδης).

• **Αφάντου (16.00):** ΑΕΡΑ - Αναγέννηση Εμπωνα (Ν. Ντάκας): Ε. Κατσιδώνης, Ταράλης, Ορφανός (Λουλουδάκης).

• **Απόλλωνα (16.00):** Απόλλων - Φοίβος (Τσ. Τόππος): Φραγκίνης, Παπαδόπουλος, Τατάς (Χρυσανθής).

**Κυριακή 27-10-02**

• **Καρδάμαινα (12.00):** Δόξα - Διαγόρας Βατίου (Παριανός): Σ. Σιδηρόπουλος, Αργυρίου, Αλαχιώτης.

• **Πυλώνα (11.15):** Θύελλα - Καλυμνιακός (Μιχ. Χουρδάς): Χατζηνικόλας, Ε. Κατσιδώνης, Αν. Σιδηρόπουλος (Κάζας).

• **Λέρος (12.00):** ΑΕ Λέρου - Αρης Αρχαγγέλου (Καρπαθάκης): Κατέρης, Μηνάς, Μαυρουδής (Καστής).

**Δευτέρα 28-10-02**

• **Κοσκινού (15.00):** Διγενής - Γ.Σ. Ιάλυσος (Θ. Κυπραίος): Παπαδόπουλος, Βασιλειάδης, Τατάς (Καλαθενός).

• **Αγιοι Απόστολοι (15.00):** Ορφέας - Κλεάνθης (Βεργίδης): Τσαγγάρης, Φραγκίνης, Σάββενας (Κόντζος).

# Με τις καλύτερες ενδεκάδες θα παίξουν Διαγόρας και Ρόδος

## Δεν αντιμετωπίζουν ιδιαίτερα αγωνιστικά προβλήματα



Με τις καλύτερες δυνατές ενδεκάδες αναμένεται να παραταχθούν στο αυριανό τοπικό ντέρμπι του περιφερειακού πρωταθλήματος της Ελληνικής Ποδοσφαιρικής Ομοσπονδίας ο τυπικά γηπεδούχος Διαγόρας και η Ρόδος.

Το γεγονός ότι και στα δύο «στρατόπεδα» δεν υπάρχουν ιδιαίτερα αγωνιστικά προβλήματα (στη Ρόδο ουσιαστικά κανένα), δίνει την ευκαιρία στους δύο προπονητές να «ρίξουν» στο παιχνίδι ό,τι καλύτερο διαθέτουν. Οπως όλα δείχνουν μάλιστα δεν αναμένονται και σημαντικές αλλαγές στις συνθέσεις καθώς όπως και να το κάνουμε στα τελευταία παιχνίδια (πριν διακοπεί το πρωτάθλημα) πήγαν αρκετά καλά. Πιο συγκεκριμένα:

**Ο ΠΑΟ Διαγόρας**

Ο «γηραιός» ολοκλήρωσε χθες την προετοιμασία του με προπόνηση που έγινε στο Δημοτικό στάδιο της πόλης μας.

Οι δεκαοκτώ που επέλεξε ο τεχνικός Ανδρέας Σταύρου είναι οι ακόλουθοι:

Αγγελόπουλος, Γεωργαλής, Κακλαμάνος, Κολιάδης, Μονόπολι, Μόσχου, Ορφανίδης, Παπαδημήτρης, Παφιάκης, Πολιάς, Ρουτζιέρης, Σπάρταλης, Σταθόπουλος, Σταυρίδης, Σκυλλάς, Τρυφίδης, Φωτεινής και Χατζησταμάτης.

Αποκλείστηκαν οι Χατζηθεοδωράκης, Βασιλάκης, Αθανασίου, Αμπελάς και Πιτσουρδάκης.

**Η Ρόδος**

Με χαλάρωμα που θα γίνει σήμερα το πρωΐ στο Δημοτικό στάδιο θα ολοκληρώσει την προετοιμασία της η Ρόδος. Αμέσως μετά ο τεχνικός Δημήτρης Σκούνας θα ανακοινώσει και τη 18άδα του αγώνα.

Σε χθεσινές του δηλώσεις επανέλαβε πως «εύχεται να γίνει ένα καλό παιχνίδι που θα είναι ήσυχο εντός και εκτός αγωνιστικού χώρου» ενώ τόνισε πως «η ομάδα μου είναι έτοιμη για την αναμέτρηση».

## Ξεπεράστηκαν τα προβλήματα στον Απόλλωνα Καλυθιών

### Είκοσι παίκτες στη διάθεση του Τανίδη



Από εκεί που αντιμετώπιζε πολλά αγωνιστικά προβλήματα τώρα «πονοκεφαλιάζει» για τους παίκτες που θα επιλέξει.

Ο λόγος για τον τεχνικό του Απόλλωνα Γιώργο Τανίδη, που βλέπει ότι έχουν ξεπεραστεί όλα τα προβλήματα και έχει σχεδόν όλους τους παίκτες στη διάθεσή του. Ούτε λίγο, ούτε πολύ ο κ. Τανίδης, κάλεσε όλους τους παίκτες για τον αυριανό αγώνα με την ΑΕ Κως (είναι συνολικά είκοσι) και θα αποφασίσει για τους δεκαοκτώ λίγο πριν τη σέντρα. Μοναδική εξαίρεση αποτελεί ο Γιάννης Κοσκινιάτης που είναι στρατευμένος.

## Οι προπονήσεις των Μικτών

Από τους ενωσιακούς προπονητές κ. Ακη Δελαπόρτα και Γιώργο Μποσγανά καλούνται οι παρακάτω ποδοσφαιριστές των Μικτών ομάδων Παίδων και Νέων της ΕΠΣΔ να βρίσκονται τη Δευτέρα το μεσημέρι στο Δημοτικό στάδιο «Διαγόρας» για τις καθιερωμένες τους προπονήσεις:

**ΠΑΙΔΕΣ (Ωρα 14.45)**

Καραγιάννης (Αγ. Γεωργίου), Παστρικός (Διαγόρας Βατίου), Γκάϊδας (Κλεάνθη), Πιζήμολας (ΠΑΣ Ασκληπειού), Τσοπανάκης (Διαγόρας Βατίου), Νικολός (Απόλλωνα Καλυθιών), Καππάκας (ΑΕΡΑ), Καρπαθάκης (Διαγόρα Βατίου), Τσαγκαράκης (Ασπίδας Απολακκιάς), Λαμπριανός (Πετρώνα), Πάττας (Κλεάνθη), Δελαπόρτας (Φοίβου), Φαρμακίδης (Γ.Σ. Ιάλυσου), Χατζηπέτρος (Διαγόρας Βατίου), Τσαγκάρης (Ευαγόρας), Ζωάννου ( ΠΑΟ Διαγόρα), Αντωνιάδης (ΠΑΟ Διαγόρα), Γαϊτάνος (ΠΑΣ Ασκληπειού), Λεπτοκαρίδης (ΓΑΣ Ιάλυσου), Ζαμάγιας (Ασκληπιού Κω), Μ. Χατζηφούντας (Ανταγόρα), Χ. Χατζηφούντας (Ανταγόρα), Μαρίνος (Ασκληπιού Κω), Κουμπιός (Ατρομήτου Διμυλιάς), Παν. Στρατής (Φοίβου).

**ΝΕΟΙ (Ωρα 15.30)**

Κεφάλας (Διαγόρα Βατίου), Μάτσης (Φοίβου), Λυριστής ( Απόλλωνα Απολλώνων), Αντ. Μιαούδης, Παπαστεργίου (Ευαγόρα), Γεωργαλλής (Ευαγόρα), Διακίδης (ΑΕΡΑ), Μαθιός (ΑΣ Ρόδου), Μακρυδημήτρης (ΑΣ Ρόδου), Μαριάς (Δίξας Ψίνθου), Μήτρου (Φοίβου), Νικολός (Ερμή), Πέρος (Κλεόβουλου), Χωρίτης (Διαγόρα Βατίου), Καρτάλης (Ιάλυσου), Αθανασίου ( ΠΑΟ Διαγόρα), Κατσιδώνης (ΑΕΡΑ), Κοσμάς (Απόλλωνα Απολλώνων), Κότσος (Απόλλωνα Απολλώνων), Αγγελόπουλος (Ευαγόρα), Τσακίρης (ΑΣ Ρόδου), Κατσαράς (ΓΣ Ιάλυσου), Πατρός, Μαννάκης Διγενή), Φλεβάρης (Φοίβου), Μιαούδης (Αντιμάχου), Φυλακούρης (ΑΕΛ), Λιβανός (ΑΕΛ), Γλυκοκάλαμος (Καλυμνιακού).

• Οι παραπάνω ποδοσφαιριστές θα πρέπει να έχουν μαζί τους τα ατομικά τους δελτία.

## «Ορτσα» τα πανιά στο Περιφερειακό πρωτάθλημα Laser - Oprimist

### ΚΑΛΑ ΤΑ ΠΛΑΣΑΡΙΣΜΑΤΑ ΤΩΝ ΙΣΤΙΟΠΛΟΩΝ ΤΟΥ Ν.Ο.Ρ.

Με τη συμμετοχή 70 σκαφών Optimist και 30 Laser RDL RL ξεκίνησε χθες στη Σαντορίνη το Περιφερειακό πρωτάθλημα ιστιοπλοΐας νήσων Αιγαίου, στις παραπάνω κατηγορίες σκαφών.

Σύμφωνα με πληροφορίες απ'το κοσμοπολίτικο νησί, οι καιρικές συνθήκες είναι ιδανικές, το ενδιαφέρον μεγάλο και όλα συνηγορούν ότι θα διεξαχθεί ένα ιδιαίτερα επιτυχημένο τουρνουά.

Χθες διεξήχθησαν έξι ιστιοδρομίες και στις δύο κατηγορίες, ενώ σήμερα και αύριο θα έχουμε το σύνολο του αγωνιστικού προγράμματος.

Η παρουσία του ΝΟΡ στη χθεσινή πρώτη ημέρα δεν ήταν κακή και παρά τον απηρχαιωμένο εξοπλισμό και την έλλειψη προπονητή τα πλασαρίσματα ήταν αρκετά καλά και οι ελπίδες για μετάλλιο δεν έχουν αποκλειστεί, ενώ δυο ιστιοπλόοι βρίσκονται προ των πυλών των εθνικών ομάδων. Ο Κουτσελίνης στην Εθνική ανδρών και ο Γιώργος Μάρκου-Νίκανδρος την Προεθνική.

Αναλυτικότερα είχαμε: στα Optimist ο Γιώργος Μάρκου-Νίκανδρος τερμάτισε 15ος στη γενική, ο Νίκος Ξανθός 27ος, ο Γιώργος Σταυριανάκης 29ος, ο Κώστας Μάρκου-Νίκανδρος 30ός, ο Γιώργος Κάππας 32ος και ο Θόδωρος Καστανίδης 58ος.

Στα Laser ο Γιάννης Κουτσελίνης σημείωσε τρεις τρίτες νίκες, ενώ είναι 3ος στη γενική κατάταξη, παρά τον ισχυρό ανταγωνισμό των αντιπάλων του.

### Στο σημερινό παιχνίδι με τον Φοίβο

## Μαργέλος: «Θα έχουμε πολύ δύσκολο έργο»



«Δύσκολο έργο» πιστεύει πως θα έχουν οι ποδοσφαιριστές του στο σημερινό εντός έδρας παιχνίδι με τον Φοίβο Κρεμαστής για την Α΄ Κατηγορία ο προπονητής του Απόλλωνα Απολλώνων Σταμάτης Μαργιέλος.

Αυτό τόνισε με χθεσινές του δηλώσεις προς την εφημερίδα μας ο ίδιος, ο οποίος μεταξύ άλλων είπε και τα εξής:

«Ας μην γελιόμαστε. Ο αγώνας σε καμιά περίπτωση δεν είναι εύκολος. Ο Φοίβος όχι μόνο είναι από τις πιο έμπειρες ομάδες αλλά και από τις καλύτερες της κατηγορίας».

Σε ερώτηση για το αν υπάρχει άγχος, απάντησε:

«Εχουμε άγχος αλλά σε φυσιολογικά επείπεδα. Οπως δηλαδή και σε όλα τα υπόλοιπα παιχνίδια».

### ΤΕΝΙΣ

## Αρχίζει σήμερα στο Κιοτάρι το τουρνουά «Προφήτης Ηλίας»

Αρχίζει σήμερα στο Κιοτάρι (ξενοδοχείο «Rodos Maris») το ετήσιο τουρνουά του Ροδιακού Ομίλου Αντισφαιρίσεως με την επωνυμία «Προφήτης Ηλίας». Σύμφωνα με το πρόγραμμα οι αγώνες θα ξεκινήσουν στις 11 το πρωΐ ενώ θα ολοκληρωθούν αύριο.

**Η Γιώρτσου**

Ως την πρώτη φάση του κυρίως ταμπλώ κατόρθωσε να φθάσει η αθλήτρια του ΡΟΑ Ναταλία Γιώρτσου που συμμετείχε στο 5ο Πανελλαδικό πρωτάθλημα των τζούνιορ. Παρά την πολύ καλή της εμφάνιση ηττήθηκε με 2-0 σετ (6-2, 7-6) και έτσι αποκλείστηκε από τη συνέχεια.

## Εξετάσεις TAE KWON DO



Εξετάσεις «ζωνών» στις μικρές κατηγορίες διοργανώνει σήμερα στις 11 π.μ. στις εγκαταστάσεις του (Ιωαννίνων 13- Ανάληψη) ο ΑΟ Κολοσσός TAE KWON DO.

Οι εξετάσεις είχαν προγραμματιστεί να διεξαχθούν πριν τις εκλογές, όμως για διευκόλυνση των γονέων αναβλήθηκαν για σήμερα.


AMCOR

No 1

ΚΑΤΑΣΚΕΥΑΖΟΝΤΑΙ & ΕΙΣΑΓΟΝΤΑΙ ΣΥΝΑΡΜΟΛΟΓΗΜΕΝΑ ΑΠΟ ΤΟ ΙΣΡΑΗΛ




ΠΡΟΔΙΑΓΡΑΦΕΣ ΕΟΚ CE MARK

Η AMCOR-ΙΣΡΑΗΛ Η ΜΕΓΑΛΥΤΕΡΗ ΒΙΟΜΗΧΑΝΙΑ ΗΛΙΑΚΩΝ ΣΥΣΤΗΜΑΤΩΝ ΣΤΟΝ ΚΟΣΜΟ,ΣΑΣ ΠΡΟΣΦΕΡΕΙ ΤΟΝ ΚΑΛΥΤΕΡΟ ΗΛΙΑΚΟ ΘΕΡΜΟΣΙΦΩΝΑ ΤΟΥ ΚΟΣΜΟΥ ΜΕ ΜΟΝΑΔΙΚΑ ΣΗΜΕΙΑ ΥΠΕΡΟΧΗΣ ΠΟΥ ΚΑΝΕΝΑΣ ΑΛΛΟΣ ΔΕΝ ΕΧΕΙ.ΠΡΩΤΗ Η AMCOR,ΠΡΙΝ 40 ΧΡΟΝΙΑ ΠΑΡΟΥΣΙΑΣΕ ΤΗΝ ΕΠΑΝΑΣΤΑΤΙΚΗ ΤΗΣ ΤΕΧΝΟΛΟΓΙΑ ΣΤΟΥΣ ΗΛΙΑΚΟΥΣ ΘΕΡΜ/ΝΕΣ. ΠΟΛΛΟΙ ΑΠΟ ΤΟΤΕ ΠΡΟΣΠΑΘΗΣΑΝ ΝΑ ΤΗΝ ΜΙΜΗΘΟΥΝ .ΤΑ ΑΠΟΤΕΛΕΣΜΑΤΑ ΤΟΥΣ ΕΙΝΑΙ ΓΝΩΣΤΑ.ΚΑΝΕΝΑΣ ΔΕΝ ΜΠΟΡΕΣΕ ΝΑ ΤΗ ΦΘΑΣΕΙ.ΣΗΜΕΡΑ Η AMCOR ΣΥΝΕΧΙΖΟΝΤΑΣ ΤΗΝ ΕΡΕΥΝΑ ΣΤΟΝ ΤΟΜΕΑ ΤΗΣ ΗΛΙΑΚΗΣ ΕΝΕΡΓΕΙΑΣ ΒΡΙΣΚΕΤΑΙ ΚΑΙ ΘΑ ΒΡΙΣΚΕΤΑΙ ΜΠΡΟΣΤΑ ΓΙΑΤΙ ΕΙΝΑΙ Η NO 1 ΣΤΟΝ ΚΟΣΜΟ.

ΕΙΝΑΙ Η AMCOR

X 3539-31/10


### ΕΦΗΒΙΚΟ

## Πλούσιο το σημερινό μενού!

Με έξι αγώνες συνεχίζεται σήμερα το Εφηβικό πρωτάθλημα της ΕΠΣΔ, ενώ δύο αγώνες θα διεξαχθούν αύριο για να ολοκληρωθεί και τυπικά η 7η αγωνιστική. Αναλυτικότερα:

**(7η αγωνιστική)**
**Σήμερα 26-10-02**

• **Λύκειο Ιαλυσού (11.00) :** Ηλιος - Ιάλυσος '97: (Ορφανός)

• **Αγιοι Απόστολοι (11.00):** Ζευς - Διαγόρας Βατίου (Φωτιάδης)

• **Κρεμαστή (13,45):** Ηρακλής Μαριτσών - ΑΣ Ρόδος (Π. Κατσιδώνης)

• **Καλυθιές (13.00):** Ερμής Καλυθιών - Ευαγόρας (Γκιούντιτσε)

• **Καρακόνερο (13.45):** Δωριέας - Αστέρας Παστίδας (Λιάπη).

• **Αγιοι Απόστολοι (13.45) :** Ορφέας - Κλεάνθης : (Φωτιάδης)

**Κυριακή 27-10-02**

• **Κατταβιά (11.30):** ΑΕ Κατταβιάς - Φοίβος (Γκούντιτσε)

• **Αρχάγγελος (15.00):** Πετρώνας - Αρης (Φωτιάδης)

### Β΄ ΚΑΤΗΓΟΡΙΑ

# Ανταγόρας - ΑΟ Πυλίου και... όποιος αντέξει!

Το σημερινό ντέρμπι της Κω, ανάμεσα στον Ανταγόρα και τον ΑΟ Πυλίου κλέβει την παράσταση και ανεβάζει το ενδιαφέρον των φιλάθλων στα ύψη, στην πρεμιέρα της 6ης αγωνιστικής, που κι αυτή θα διεξαχθεί σε τρεις ανισόπροσες δόσεις!

Εκτός όμως από το ντέρμπι κορυφής της Κω, θα γίνει ένα ακόμη παιχνίδι σήμερα, στους Αγίους Αποστόλους, με αντιπάλους τον Ερμή και τον Πολυβώτη.

Για αύριο, το μενού προβλέπεται πιο χορταστικό αφού θα γίνουν πέντε αγώνες, τέσσερις στη Ρόδο κι ένας στην Κω. Η αγωνιστική θα ολοκληρωθεί - Θεού θέλοντος - τη Δευτέρα με το παιχνίδι Ευκλής - Εθνικός. Αναλυτικά τα παιχνίδια:

**Β' Κατηγορία**
**(6η αγωνιστική)**
**Σήμερα 26-10-02**

• **Στάδιο «Ανταγόρας» (16.00):** Ανταγόρας - ΑΟ Πυλίου (Γκαναβούρας): Φεσσάρας, Αργυρίου, Μουστάκας.

• **Αγιοι Απόστολοι (18.30):** Ερμής - Πολυβώτης (Κυπραίος Θ.): Τσαούσης, Σάββενας, Γενής (Σακελλαρίδης).

**Κυριακή 27-10-02**

• **Μάσαρι (15.00):** Αστέρας Μασάρων - Ζευς (Σ. Ντάκας): Π. Κατσιδώνης, Βασιλειάδης, Τατάς (Μίχας)

• **Αγιοι Απόστολοι (11.30):** Ευαγόρας - Αγ. Γεώργιος (Λαζ. Βεργίδης): Πηδιάκης, Φραγκίνης, Μιτζιρίκης (Κωνσταντίνου).

• **Απολακκιά (15.00):** Ασπίδα - ΑΕ Κατταβιάς (Σαββίδης): Ε. Κατσιδώνης, Χατζηνικόλας, Αν. Σιδηρόπουλος (Κάπρος Στ.).

• **Ψίνθος (11.30):** Δόξα - Νικαγόρας (Παν. Βιτσέτζος): Σάββενας, Ορφανός, Γενής (Πασπάτης).

• **Αντιμάχεια (15,00):** Αντίμαχος - Ασκληπιός Κω (Παριανός): Ε. Αργυρίου, Κουτσοχέρας, Μουστάκας.

**Δευτέρα 28-10-02**

• **Φάνες (15.00):** Ευκλής Σορωνής - Εθνικός Αρχίπολης (Μαστρογιαννάκης): Γενής, Καραχανής, Γρεβένης (Μ. Στέργου)

### Γ΄ ΚΑΤΗΓΟΡΙΑ

## Αυλαία με έξι αγώνες!

Ξεκίνημα σήμερα και στο Πρωτάθλημα της Γ΄ Κατηγορίας, ένα πρωτάθλημα που για κάποιους μπορεί να φαντάζει «μικρό», ωστόσο μόνο τέτοιο δεν είναι, αφού οι ομάδες που το απαρτίζουν κάποτε αγωνίζονταν στην Α΄ Κατηγορία, με τη δική τους πλούσια ιστορία και μια διαδρομή που προκαλεί θαυμασμό (Ασπίδα Σαλάκου, Ακουσίλαος, Αστέρας Παστίδας, ΟΦΙ κ.λ.π.). Αναλυτικότερα:

**Γ' Κατηγορία**
**(1η αγωνιστική)**
**1ος όμιλος**
**Κυριακή 27-10-02**

• **Θεολόγος (11.30):** Δαμάγητος - ΑΕ Μεσαναγρού (Ηρ. Χορozίδης): Στεφανάκης, Ζανεττής, Ασημακόπουλος

• **Σάλακος (15.00):** Ασπίδα - ΠΑΣ Ασκληπειού (Σταματίου): Γρεβένης, Παπαδόπουλος, Ορφανός

• **Φάνες (11.30):** Ακουσίλαος - Αστέρας Παστίδας (Καρπαθάκης): Φουκαράς, Τσαούσης, Τατάς.

• **Κοσκινού (19.00):** ΟΦ Ιστρίου - Ποσειδώνας Καρπάθου (Ψυλλάκης): Ταράλης, Κόκκινος, Καραχανής

**Δευτέρα 28-10-02**

• **Λύκειο Ιαλυσού (15.00):** Ηλιος - Δωριέας (Κωνσταντίνου): Κόκκινος, Συμιακός, Κότtορος

**2ος όμιλος**
**Σήμερα 26-10-02**

• **Αρχάγγελος (16.00):** Πετρώνας - Δήμητρα (Παυλούς): Γιοβάνι, Μιτζιρίκης, Γρεβένης

• **Λαέρμα (11.00):** Πολύστρατος - ΑΟ Σύμης (Εγγλέζος): Καραχανής, Κόκκινος, Κόττορος

• **Κρητηνία (16.00):** Αλθαιμένης - Ατρόμητος Διμυλιάς (Σεβδαλάκης): Ζανεττής, Κατταβενός, Ασημακόπουλος

**Κυριακή 27-10-02**

• **Αγιος Ισίδωρος (15.00):** Αγιος Ισίδωρος - Ταξιάρχης (Σεβδαλάκης): Συμιακός, Γιοβάνι, Κόττορος

**Δευτέρα 28-10-02**

• **Καρακόνερο (15.00):** Διαγόρας - Ροδιακός: Ορφανός, Στεφανάκης, Αν. Σιδηρόπουλος

**Τετάρτη 30-10-02**

• **Λάρδος (12.00):** Ηρακλής - ΑΣ Τήλου (Παυλούς): Αν. Σιδηρόπουλος, Κόκκινος, Μηνάς.

**3ος όμιλος - Νήσων**
**Σήμερα 26-10-02**

• **Λέρος (10.00):** ΑΣΕ Λέρου - Αναγέννηση Ασφενδιού (Καστής): Μηνάς, Κατέρης, Μαυρουδής.

• **Βαθύ (11.30):** Ολυμπιακός Καλύμνου - ΠΑΟ Κω (Γιαννικουρής): Πανάτος, Κάκιας, Πλάτσης.

**Κυριακή 27-10-02**

• **Λειψοί (14.30):** ΑΟ Λειψών - Δόξας Λέρου (Μπ. Σπύρου): Λουρμπέας, Μαχαίρας, Μαυρουδής.

# Ματιές στα σπορ

# FORMULA -3 και χρονομετρημένες δοκιμές AUTO - MOTO στα Μαριτσά

## Χθες έγιναν οι πρώτες ελεύθερες δοκιμές των οδηγών

Το πρώτο μέρος του διπλού αγώνα του πανελληνίου πρωταθλήματος αυτοκινήτου FORMULA - 3, θα διεξαχθεί σήμερα στα Μαριτσά.

Το πρόγραμμα περιλαμβάνει νωρίτερα, ελεύθερες και χρονομετρημένες δοκιμές, για την F-3, αλλά και για τις κατηγορίες αυτοκινήτων παραγωγής, σπορ και STC, όπως και για τους Ροδίτες οδηγούς αυτοκινήτου και μοτοσικλέτας.

Το πρόγραμμα, έχει συγκεκριμένα ως εξής:

**Ελεύθερες δοκιμές**

| | | |
|---|---|---|
| ΠΑΡΑΓΩΓΗΣ, ΣΠΟΡ, ST | 20' | 09.40 - 10.00 |
| F3 | 20' | 10.05 - 10.25 |
| ΜΟΤΟ | 20' | 10.30 - 10.50 |
| ΚΑΤΗΓΟΡΙΑ ΡΟΔΙΩΝ | 20' | 10.55 - 11.15 |

**Χρονομετρημένες δοκιμές**

| | | |
|---|---|---|
| Α. F3 | 20' | 11.45 - 12.05 |
| ΠΑΡΑΓΩΓΗΣ, ΣΠΟΡ, ST | 20' | 12.10 - 12.30 |
| ΜΟΤΟ | 15' | 12.35 - 12.50 |
| Β Α F3 | 20' | 13.20 - 13.40 |
| ΚΑΤΗΓΟΡΙΑ ΡΟΔΙΩΝ | 20' | 13.45 - 14.05 |
| • Ομάδα F3 1ος αγώνας | 35 γύροι | 14.40 |

Χθες, πραγματοποιήθηκαν, ο τεχνικός έλεγχος και οι πρώτες ελεύθερες δοκιμές των οδηγών.

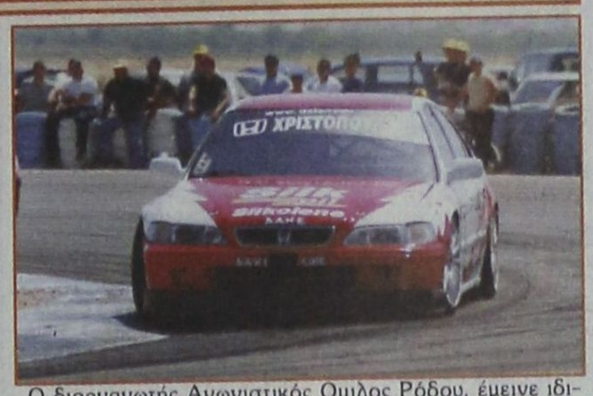

Ο διοργανωτής Αγωνιστικός Ομιλος Ρόδου, έμεινε ιδιαίτερα ευχαριστημένος, από την ετοιμότητα που παρουσίασε στην πίστα ο Δήμος Πεταλούδων.

Χορηγοί των αγώνων, είναι οι: ΒΑΠ Κουγιός ΑΕ, Ζερβός ΕΛΑΣΤΙΚΑ, ΟΓΚ- ΓΕΝΙΚΗ ΤΡΑΠΕΖΑ, SILKOLENE, ΥΔΡΑΥΛΙΚΑ ΚΥΠΡΙΩΤΗΣ, AUTO CENTER ΚΩΣΤΑΚΗΣ, AVON, HUTCHINSON, SILK OIL, RODOGAZ και ΔΑΝΕ SEA LINE.

# Ενθουσιασμένος έφυγε από τη Ρόδο ο Παρασκευόπουλος

## Εκφράστηκε με τα καλύτερα λόγια

Ενθουσιασμένος έφυγε από τη Ρόδο ο συντονιστής του μπιτς βόλεϊ στην Ελληνική Ομοσπονδία Πετοσφαίρισης Αλέκος Παρασκευόπουλος!

Αυτό γιατί η Ρόδος όχι μόνο κράτησε την υπόσχεσή της (είχε δοθεί τον προηγούμενο Ιούλιο) σχετικά με το ενδιαφέρον της για τη φιλοξενία και άλλου ετάπ του παγκοσμίου πρωταθλήματος το 2003, αλλά έδειξε ζήλο για να διοργανώσει και αυτό των ανδρών, όπως έγραφε χθες η εφημερίδα μας. Δύο συνεχόμενα τουρνουά δηλαδή (ανδρών και γυναικών) που αναμένεται να διαφημίσουν το σμαραγδένιο νησί σε ολόκληρο τον κόσμο.

Ο κ. Παρασκευόπουλος, εκφράζοντας προσωπική άποψη, είπε ότι χάρηκε ιδιαίτερα που παρέμεινε δήμαρχος ο Γιώργος Γιαννόπουλος καθώς και τα ίδια άτομα στη σύνθεση του Δημοτικού Οργανισμού Νεολαίας και Αθλησης Ρόδου.

Για τον ΔΟΝΑ μάλιστα δεν παρέλειψε να αναφέρει πως «πρόκειται για τους πιο δυνατούς Οργανισμούς στην Ελλάδα». Ευχήθηκε, το «σμαραγδένιο νησί» να πάρει το συντομότερο δυνατό την απόφασή του προκειμένου να έρθουν στη συνέχεια με τον πρόεδρο της ΕΟΠΕ Θανάση Μπελιγράτη για να υπογραφούν οι συμφωνίες. Αλλωστε, η Ελληνική Ομοσπονδία θα πρέπει να ενημερώσει την Παγκόσμια (FIVB) σχετικά μέχρι το τέλος του Νοέμβρη.

Σε ερώτηση που του έγινε, δεν θέλησε να αποκαλύψει

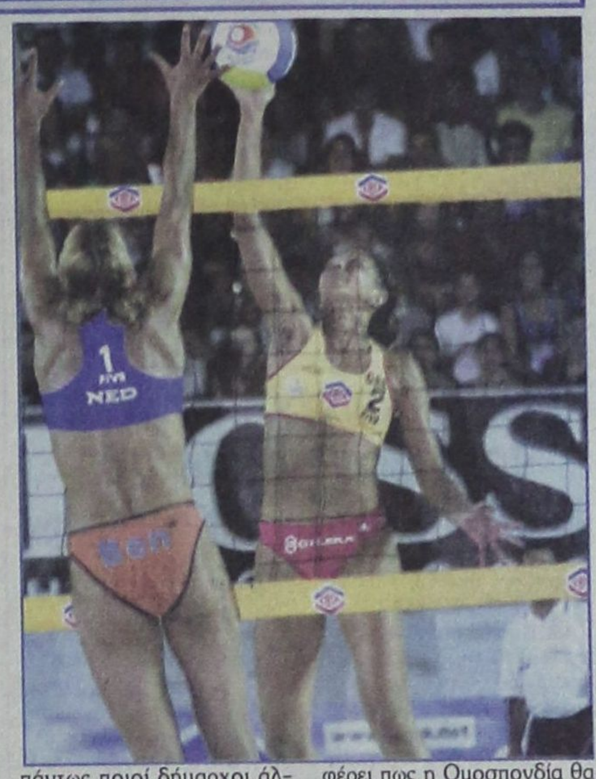

πάντως ποιοί δήμαρχοι άλλων πόλεων έχουν εκφράσει την (προφορική) επιθυμία τους για την ανάληψη μεγάλων διοργανώσεων το 2003. Αρκέστηκε πάντως να αναφέρει πως η Ομοσπονδία θα κάνει προσπάθειες να τους πείσει να αναλάβουν πρώτα διοργανώσεις μικρότερου βεληνεκούς ούτως ώστε να αποκτήσουν εμπειρίες.

# Κώστας Τσέλιος: Ο ιερός όρκος...της επιτυχίας!

## Όταν «έχασε» τη μητέρα του πριν από λίγα χρόνια, της υποσχέθηκε ότι θα παλέψει για το καλύτερο...Έχει καταφέρει πολλά και θέλει να πετύχει περισσότερα με τη φανέλα του Κολοσσού! «Αν δεν θέσεις στόχους στη ζωή και στα όνειρα σου καλύτερα να μείνεις σπίτι σου»

***Απόγευμα 22 Ιουλίου...Ο Κώστας Τσέλιος παίρνει τη μεγάλη απόφαση να κατέβει στη Ρόδο και να παίξει για λογαριασμό του Κολοσσού...Μία απόφαση ζωής για τον ίδιο, καθώς άφησε τη Θεσσαλονίκη και τη Μ.Ε.Ν.Τ., προκειμένου να αγωνιστεί στη Β' Εθνική με τη φανέλα της Ροδίτικης ομάδας.***

***Πρόκειται ίσως για μία απ' τις καλύτερες μεταγραφές που πραγματοποίησαν στην πρόσφατη ιστορία τους οι «θαλασσί»...Μία μεταγραφή ουσίας, που πιστοποιεί με τον καλύτερο τρόπο τη δυναμικότητα του συλλόγου, αλλά και τους στόχους που έχει οριοθετήσει.***

***Όπως ο δρόμος είχε τη δική του ιστορία...έτσι και ο Κώστας Τσέλιος μέσα σε ελάχιστο χρονικό διάστημα, κατάφερε να κερδίσει πολλά αλλά και να υλοποιήσει τον όρκο προς τον εαυτό του αλλά και την αδικοχαμένη μητέρα του. Ένας όρκος ζωής που τον τηρεί πιστά μέχρι στιγμής σε όλη του τη ζωή και που θα τον συνοδεύει παντού και πάντα!***

**ΣΥΝΕΝΤΕΥΞΗ ΣΤΟΝ ΜΑΚΗ ΔΟΥΒΑΛΗ**

Ο Κώστας Τσέλιος γεννήθηκε στις 6 Φεβρουαρίου 1977 στην Καρδίτσα και είναι ο μικρότερος της οικογένειας, καθώς έχει δύο αδέρφια μεγαλύτερα απ' αυτόν...

**ΞΕΚΙΝΗΜΑ ΜΕ ΠΟΔΟΣΦΑΙΡΟ**

Η ενασχόληση του για πρώτη φορά με τον αθλητισμό ήταν διαφορετική σε σχέση με αυτό που κάνει τώρα... Την περίοδο 1991-92 αγωνίστηκε στο ποδοσφαιρικό τμήμα του Α.Ο. Καρδίτσας στο πρωτάθλημα της Δ' Εθνικής, έχοντας θέση σέντερ-φορ. Βέβαια λόγω του νεαρού της ηλικίας του δεν έπαιξε πολύ. Το ντεμπούτο του το πραγματοποίησε στο τελευταίο παιχνίδι της σεζόν μπαίνοντας ως αλλαγή στα πέντε λεπτά που απέμειναν μέχρι το τέλος του.

Η οικογένεια του, ήθελε να τον δει να κάνει καριέρα στα γήπεδα του ποδοσφαίρου, όμως το απότομο ύψος(πήρε γρήγορα 15 πόντους) αλλά και η δίψα για κάτι καινούργιο...τον ανάγκασε να αλλάξει άθλημα, σε αρκετά μεγάλη ηλικία, αν αναλογιστεί κανείς ότι άλλοι ξεκίνησαν το μπάσκετ απ' τα μικρότερα τμήματα υποδομών. Το 1993 έβγαλε το πρώτο του δελτίο στον Γ.Σ. Καρδίτσας έχοντας πρώτο προπονητή τον Κώστα Νασούμ και συμπαίκτες τους Πιούκα(πέρασε απ' την Α.Ε.Κ.), Αγοργιάννη και Νικολάου. Πως όμως άρχισε η ιστορία...Διαβάστε παρακάτω!

«Έπαιζα στις αλάνες με φίλους απ' την παρέα και με είδαν κάποιοι γνωστοί λέγοντας να μου να γραφτώ στην ομάδα. Ο πατέρας μου ήθελε να παίξω ποδόσφαιρο γιατί η οικογένεια είχε παράδοση παλαιότερα, όμως προσωπικά ήθελα να ασχοληθώ με το μπάσκετ».

**ΤΟ ΝΤΕΜΠΟΥΤΟ ΤΟΥ ΣΤΟΝ Γ.Σ. ΚΑΡΔΙΤΣΑΣ**

Τη χρονιά 1993-94, όντας μικρός στην ηλικία αγωνίστηκε μόλις ένα παιχνίδι με τη φανέλα της ομάδας κι αυτό για μόλις πέντε λεπτά, που όμως σημάδεψαν το νεαρό τότε Κώστα Τσέλιο. Το ντεμπούτο του, ήταν κόντρα στον Δαναό Τρικάλων που εκείνη τη χρονιά προβιβάστηκε στη Β' Εθνική.

Την επόμενη περίοδο αν και ήταν μόλις 17 χρονών ο Καρδιτσιώτης αθλητής καθιερώθηκε στο βασικό σκήμα της ομάδας. «Έφυγαν όλοι οι παλιοί παίκτες γιατί τους χρωστούσαν χρήματα και το σωματείο απαρτίστηκε μόνο από νεαρούς. Έπαιζα τότε 3αρι στην επίθεση και πάουερ-φόργουορντ στην άμυνα και σιγά σιγά καθιερώθηκα στην ομάδα. Ο τεχνικός ουσιαστικά που τον βοήθησε ήταν ο Κώστας Σερίφης, ο οποίος του εμπιστεύτηκε θέση βασικού, όμως ο Τσέλιος τον έβγαλε ασπροπρόσωπο και με το παραπάνω, καθώς ο Γ.Σ. Καρδίτσας παρέμεινε στη Γ' Εθνική, παρά τις αντιξοότητες



*Σε προσπάθειά του στο παιχνίδι Κυπέλλου με τον Ο..Φ..Η*

Τις χρονιές 1995-96 και 1996-97 ο νεαρός παίκτης αναδείχθηκε πρώτος σκόρερ της Γ' Εθνικής Βορρά(1ος όμιλος). Μάλιστα την πρώτη περίοδο ισοβάθμησε στην πρώτη θέση των σκόρερ μαζί με το διεθνή πλέον Νίκο Χατζηβρέττα που έκανε κι αυτός τα πρώτα του βήματα στον Αίαντα Ευόσμου.

**Ο ΙΕΡΟΣ ΟΡΚΟΣ ΣΤΗ ΜΗΤΕΡΑ ΤΟΥ**

Το 1997, λίγο καιρό πριν κάνει το μεγάλο άλμα ο Κώστας Τσέλιος έζησε την χειρότερη στιγμή της ζωής του...Έχασε απ' την επάρατο νόσο την αγαπημένη του μητέρα και σκέφτηκε να σταματήσει το μπάσκετ...Οι πρατροπές της υπόλοιπης οικογένειας αλλά και ο όρκος που έδωσε στη μητέρα του θα τον συνοδεύουν για πάντα. «Της υποσχέθηκα ότι κάποια στιγμή θα κάνω ό,τι περνάει απ' το χέρι μου προκειμένου να φτάσω ψηλά και να την ευχαριστήσω για όσα έκανε για μένα»...Οπως κι έγινε δηλαδή ένα χρόνο αργότερα!

**ΤΟ ΜΕΓΑΛΟ ΒΗΜΑ**

Το καλοκαίρι του 1998 ο τότε τεχνικός της Μ.Ε.Ν.Τ. Τάκης Ξουρίδας είχε ζητήσει κασέτες απ' τον Κώστα Μπαξεβάνη για παίκτες από τη Γ' Εθνική. Βλέποντας τον Κώστα Τσέλιο από το βίντεο, ο έμπειρος τεχνικός τον πήρε τηλέφωνο προκειμένου να πάει να δοκιμαστεί στην Τούμπα. Θα πρέπει πάντως να σημειωθεί ότι οι εκπληκτικές εμφανίσεις του 21χρονου τότε Τσέλιου είχαν κεντρίσει το ενδιαφέρον του Π.Α.Ο.Κ., του Αμαρουσίου και της Ολύμπια Λάρισας σε ανεπίσημο πάντα επίπεδο.

Η απόδοση του στις προπονήσεις της Μ.Ε.Ν.Τ., έπεισαν τον Τάκη Ξουρίδα για την αξία του και τέσσερις μέρες πριν ολοκληρωθεί η μεταγραφική περίοδος, το μεγάλο άλμα που είχε υποσχεθεί στη μητέρα του έγινε πραγματικότητα... «Απ' την πρώτη στιγμή μου φέρθηκαν ζεστά τόσο ο προπονητής όσο και οι συμπαίκτες μου(σ.σ. Βαλαβανίδης, Μελετιάδης, Κουταλίδης, Κασσιάνος, Τακιανός, Σωτηριάδης, Βάσσος κτλ.)», λέει ο ίδιος, του οποίου η μεταγραφή κόστισε περίπου 9 εκ. Τι θυμάται όμως απ' την τετραετή παρουσία του στη Θεσσαλονίκη. «Πρόπερση μπορούσαμε να ανέβουμε στην Α1 με προπονητή τον Τέλη Ζουρνατσίδη. Πάντως για μένα σημασία είχε ότι γνώρισα πολύ καλούς ανθρώπους αλλά και την κοπέλα μου, την Στέλλα(πρόκειται για τη Στέλλα Βλάχου φέτος αγωνίζεται στη Β' Εθνική με τη φανέλα του Φίλιππου Βέροιας ενώ πέρσι έπαιξε στον Πρωτέα Κορδελιού)».

Οσον αφορά τις ατομικές του επιδόσεις ο Κώστας Τσέλιος είναι σαφής. «Ολες οι χρονιές ήταν καλές. Οταν πήγα στη Μ.Ε.Ν.Τ., πρώτος μου στόχος ήταν να μπω στη δωδεκάδα όμως σταδιακά έπαιζα βασικός. Σε αυτό με βοήθησε ο προπονητής μου(σ.σ. Τάκης Ξουρίδας), τον οποίο ευχαριστώ μέσα απ' την καρδιά μου».

**ΡΟΔΟΣ ΜΕΣΩ..ΗΡΑΚΛΕΙΟΥ!**

Ο Κώστας Τσέλιος που έχει τελειώσει Τ.Ε.Λ. ως σχεδιαστής δομικών έργων ενώ έχει φοιτήσει σε Ι.Ε.Κ. Νοσηλευτικής, φέτος έφτασε ένα βήμα πριν κάνει το μεγαλύτερο άλμα στην καριέρα του, καθώς ήταν πολύ κοντά σε συμφωνία με το Ηράκλειο. Πως δημιουργήθηκε όμως το σκηνικό; Ο Καρδιτσιώτης γκαρντ πήρε μέρος στο summer league που διοργάνωσε η κρητική ομάδα πραγματοποιώντας άριστες εμφανίσεις, κάτι που κέντρισε το ενδιαφέρον των ανθρώπων του συλλόγου. Έτσι τον πλησίασε ο πρόεδρος του Ηρακλείου κ. Κασαμπαλής και οι δύο άνδρες ήρθαν σε προφορική συμφωνία. Επειδή όμως το λοκ-άουτ καθυστέρησε αρκετά η επικείμενη μεταγραφή του χάλασε ενώ για ευνόητους λόγους ο Κώστας Τσέλιος δεν μπορούσε να αγωνιστεί σε άλλη ομάδα Α2 εκτός απ' τη Μ.Ε.Ν.Τ.

«Ηθελα να αλλάξω παραστάσεις και να παίξω κάπου αλλού. Αυτό δε σημαίνει ότι είχα πρόβλημα με τη Μ.Ε.Ν.Τ. Το αντίθετο μάλιστα...Η πρόταση του Κολοσσού ήταν πολύ καλή, και εφόσον διαπίστωσα ότι η ομάδα έχει θέσει υψηλούς στόχους για τη φετινή χρονιά συμφώνησα να έρθω στη Ρόδο», τόνισε ο 25χρονος παίκτης. Θα πρέπει να τονιστεί ότι πριν έρθει στο νησί μας, ο Κώστας Τσέλιος συμβουλεύτηκε τον Γιώργο Βαλαβανίδη(σ.σ. ήταν συμπαίκτες στη Μ.Ε.Ν.Τ.) και τον Ρούλη Αλμπάνη οι οποίοι του μίλησαν με τα καλύτερα λόγια για τη δουλειά που γίνεται στο ροδίτικο σωματείο. Πάντως ο Καρδιτσιώτης αθλητής θα φορέσει τη φανέλα του Κολοσσού με υποσχετική ενός χρόνου με την προοπτική ανανέωσης για ακόμα ένα.

***-Κώστα πως πήρες την απόφαση να αφήσεις τη Θεσσαλονίκη και να έρθεις στη Ρόδο για λογαριασμό του Κολοσσού;***

Ηθελα να αλλάξω περιβάλλον μετά από αυτό που έγινε στο Ηράκλειο. Σίγουρα είναι μία νέα αρχή για μένα, όμως δε σκέφτηκα ποτέ τι θα αφήσω πίσω αλλά τι θα μπορέσω να προσφέρω στη συνέχεια. Η πρόταση που μου έκανε ο Κολοσσός ήταν η καλύτερη οπότε δεν χρειάστηκε να σκεφτώ πολύ για να πάρω τις αποφάσεις μου.

***-Ποιο είναι το κλίμα που επικρατεί στην ομάδα μία μέρα πριν από την πρεμιέρα του πρωταθλήματος με τον Μέγα Αλέξανδρο;***

Πιστεύω ότι όλα δουλεύουν ρολόϊ...Εντάξει σίγουρα υπάρχουν κάποια μικροπροβλήματα αλλά αυτά συμβαίνουν και στις καλύτερες οικογένειες. Όλα τα παιδιά δείχνουν θέληση και διάθεση κάτι που φαίνεται μέσα στις προπονήσεις. Υπάρχει όρεξη για δουλειά και στόχος μας είναι η νίκη σε κάθε παιχνίδι προκειμένου να υλοποιήσουμε αυτά που βάλαμε ως όρια στο ξεκίνημα. Ο δρόμος για να πετύχουμε...είναι δύσκολος αλλά στα δύσκολα ξεχωρίζει ο καλός, κι αυτό είναι κάτι που το γνωρίζουν όλοι!

***-Πως βλέπεις τις υπόλοιπες ομάδες; Με ποιες θα παλέψει ο Κολοσσός για την άνοδο;***

Σταθερή ομάδα διαθέτει το Ι.C.B.S. όπως και η Ξάνθη που έκανε πολύ καλές μεταγραφές. Βέβαια υπάρχει ο Δούκας και ο Πανελευσινιακός που διαθέτουν ισχυρά σύνολα που αποτελούνται από αξιόλογους παίκτες και πιστεύω ότι θα είναι απ' τις ομάδες που θα πρωταγωνιστήσουν.

***-Η κληρωτίδα σας φέρνει αντιμέτωπους τις τέσσερις πρώτες αγωνιστικές με τον Δούκα και τον Πανελευσινιακό με τους οποίους θα παίξετε εκτός έδρας. Είναι θετικό αυτό;***

Αν είναι καλό για μας είναι καλό γι' αυτούς...Αν είναι κακό για μας, ισχύει το ίδιο και για τους αντιπάλους μας. Είμαστε πιο δυνατοί απ' αυτούς και δεν φοβόμαστε τίποτα με τέτοιο υλικό. Και στα τουρνουά αλλά και στα παιχνίδια του Κυπέλλου αποδείξαμε ότι διαθέτουμε καλή ομάδα.

***-Τι μπορούμε να περιμένουμε φέτος απ' τον Κώστα Τσέλιο;***

Κοίταξε, αυτό που μετράει πρώτιστα είναι η άνοδος, και αν έρθει θα αναδειχθούμε όλοι μέσα απ' την ομάδα. Απ' την καλή πορεία κάθε συλλόγου, φαίνεται η δουλειά που κάνουν οι παίκτες στο γήπεδο

***Βέβαια σε αυτό θα βοηθήσει και ο κόσμος, έτσι;***

Πρέπει όλος οι φίλαθλοι της Ρόδου να σταθούν δίπλα στην ομάδα και να τη βοηθήσουν τόσο στα εύκολα όσο και στα δύσκολα παιχνίδια. Το νησί αξίζει να έχει μία ομάδα όχι μόνο στην Α2 αλλά και στη μεγαλύτερη κατηγορία της χώρας μας.

***Ποιο είναι το μεγάλο σου όνειρο για το μέλλον;***

Α1...Α1! Αν δεν βάζεις στόχους στη ζωή και στα όνειρα σου καλύτερα να κάτσεις στο σπίτι σου. Όσο είμαι δυνατός θα πολεμάω για να καταφέρω να το πετύχω!!!



*Ο Κώστας Τσέλιος με τη φανέλα της Μ.Ε.Ν.Τ*

# Παπάζογλου: «Πανέτοιμοι για μία νικηφόρα πρεμιέρα...»

Λίγες ώρες απέμειναν για τη σέντρα του πρωταθλήματος της Β' Εθνικής και όλα είναι έτοιμα, από κάθε άποψη, στο στρατόπεδο του μεγάλου εκπροσώπου μας στην εθνική κατηγορία, του Κολοσσού, για μια εντυπωσιακή πρεμιέρα.

Κάποια μικροπροβλήματα που υπήρχαν όλον τον προηγούμενο καιρό έχουν ξεπεραστεί εντελώς, η πρεμία και η αυτοσυγκέντρωση είναι δεδομένη και όλοι περιμένουν με έκδηλη αγωνία (τα έχουν αυτά οι πρεμιέρες) το πρώτο, αυριανό, τζάμπολ του νέου πρωταθλήματος.

Ενός πρωταθλήματος που και φέτος είναι επενδυμένο με πολλά όνειρα και προσδοκίες, για τους «θαλασσί» όπως ακριβώς και πέρυσι. Και σίγουρα δεν θα μπορούσε να γίνει αλλιώς, για μια ομάδα που έχει πλέον μπει σε άλλη τροχιά διεκδικήσεων και που ο στόχος είναι μονίμως ανοδικός και φιλόδοξος.

Οποιον κι αν ρωτήσεις στο στρατόπεδο της ομάδας, από τον πρόεδρο μέχρι τον φροντιστή, όλοι κάνουν όνειρα για άνοδο και ζουν για τη στιγμή που κάποτε θα καμαρώσουν τον αγαπημένο τους σύλλογο στα σαλόνια του ελληνικού μπάσκετ, εκεί που κάθε ομάδα γνωρίζει την απόλυτη καταξίωση και την αναγνώριση.

Παραμονές του αυριανού εντός



αγώνα με τον επίσης νεοφώτιστο Μέγα Αλέξανδρο (12μ.μ.) η Πρόοδος μίλησε με τον πρωτομάστορα των επιτυχιών και των άνθρωπο που άλλαξε όλο το γίγνεσθαι στην ομάδα, τον Χάρη Παπάζογλου, ο οποίος απόλυτα ήρεμος και άριστα «διαβασμένος» για τον αυριανό αντίπαλο μας είπε πως αισθάνεται, τι λένε οι πληροφορίες απ' το στρατόπεδο της ομάδας της συμπρωτεύουσας και αν αντιμετωπίζει κάποιο πρόβλημα, από αυτά της τελευταίας στιγμής:

***«Είμαστε απόλυτα έτοιμοι, ενόψει του μεθαυριανού (αυριανού) αγώνα με τον Μέγα Αλέξανδρο, έχουμε προετοιμαστεί άριστα, όλον αυτόν τον καιρό, προβλήματα τραυματισμών δεν αντιμετωπίζουμε και με το θαυμάσιο κόσμο μας, στο πλευρό μας, είμαι βέβαιος ότι θα κάνουμε το καλύτερο, δυνατό ξεκίνημα.***

***Οι αντίπαλοί μας δεν αποτελούν κάτι το ιδιαίτερο, οι μεταγραφές που πραγματοποίησαν το καλοκαίρι σαφώς και δεν συγκρίνονται με τις δικές μας και πάντως το έμψυχο δυναμικό μας υπερτερεί ποιοτικά.***

***Εχουμε ήδη συλλέξει όλες εκείνες τις πληροφορίες που μας ενδιαφέρουν και νομίζω ότι θα τα καταφέρουμε μια χαρά.***

***Βέβαια θα ήταν λάθος να τον υποτιμήσουμε ή να κατέβουμε στο παρκέ χαλαροί και με τάσεις βεντετισμού. Εξάλλου αυτοί δεν θα έχουν τίποτα να χάσουν σε μια καυτή εξέδρα όπως η δική μας. Θα πρέπει από το πρώτο μέχρι το τελευταίο λεπτό του πρωταθλήματος να παίζουμε το ίδιο σοβαρά και υπεύθυνα, αφού η καταστροφή μπορεί να έρθει από το πουθενά!»***

# Το ενδιαφέρον στην Κρεμαστή...

## Επτά παιχνίδια περιλαμβάνει το σημερινό πρόγραμμα της Τ.Ε. Ε.Ο.Κ.

Βενετόκλειό, «τέντα», Κρεμαστή, Πυλί, Καρδάμαινα...Εκεί θα χτυπήσει σήμερα η καρδιά του τοπικού μπάσκετ, στο οποίο θα κάνουν την πρεμιέρα τους τρία πρωταθλήματα. Οι γυναίκες, οι έφηβοι και οι κορασίδες παίρνουν τη σκυτάλη απ' τα ανδρικά και οδηγούνται στο πρώτο τζάμπολ...

Το σημερινό πρόγραμμα της Τ.Ε.Ε.Ο.Κ. Δωδεκανήσου περιλαμβάνει επτά συναντήσεις που θα διεξαχθούν στη Ρόδο και στην Κω. Ας βάλουμε όμως τα πράγματα σε μία τάξη...

**ΞΕΧΩΡΙΖΕΙ ΑΓΙΟΣ ΝΙΚΟΛΑΟΣ ΠΑΣΠΙΔΑΣ- Α.Σ.Κ. ΙΒΙΣΚΟΣ**

Το μοναδικό παιχνίδι για την πρώτη κατηγορία θα πραγματοποιηθεί στο κλειστό γυμναστήριο της Κρεμαστής(19:00) εκεί όπου ο Αγιος Νικόλαος Παστίδας θα υποδεχθεί τον Α.Σ.Κ. Ιβίσκος. Οι «νεοφώτιστοι» θα παρατεθούν πλήρεις καθώς ο τεχνικός και παίκτης της ομάδας Γιάννης Τσέρκης δεν έχει ακόμα το δικαίωμα συμμετοχής έπειτα από τις τέσσερις αγωνιστικές με τις οποίες τιμωρήθηκε πέρσι απ' την πειθαρχική επιτροπή. Από κει και πέρα όλοι οι υπόλοιποι θα παίξουν κανονικά αφού επέστρεψαν απ' τις ιδιαίτερες πατρίδες τους τόσο ο Μιχάλης Τσαλικίδης όσο και ο Πέτρος Κουναούκλας.

Στην αντίπερα όχθη...ο Α.Σ.Κ. Ιβίσκος που δεν έχει ακόμα γευθεί τη χαρά της νίκης θα παρουσιαστεί με αρκετά προβλήματα καθώς δε θα αγωνιστούν για διαφορετικούς λόγους οι Τρίτος, Φιλιππόπουλος, Κωνσταντάρος, Σακκής και Τσιγάρος.

• Ε.Κ.Γ. Κρεμαστής (19:00): Αγιος Νικόλαος Παστίδας- Α.Σ.Κ. Ιβίσκος (Σαϊτάκης, Ευσταθίου)

**ΣΤΟ ΒΕΝΕΤΟΚΛΕΙΟ ΤΑ ΦΩΤΑ ΓΙΑ ΤΗ Β' ΚΑΤΗΓΟΡΙΑ**

Δύο συναντήσεις περιλαμβάνει το σημερινό πρόγραμμα για τη δεύτερη κατηγορία. Στις 12:30 στην Καρδάμαινα ο Ηρακλής 2000 θα φιλοξενήσει τον Α.Ο. Αρχαγγέλου και επιθυμεί να πετύχει τη δεύτερη του νίκη στο πρωτάθλημα. Μάλιστα στο παιχνίδι θα κάνει το ντεμπούτο του και ο Αυγουστής του οποίου εκδόθηκε το δελτίο.

Η έτερη αναμέτρηση θα γίνει στο Βενετόκλειο μεταξύ του πρωτοπόρου Παντηλιακού και του Α.Ο. Σύμης που ξεκίνησε με το δεξί τις υποχρεώσεις του στο νέο πρωτάθλημα.

• Καρδάμαινα (12:30): Ηρακλής 2000- Α.Ο. Αρχαγγέλου (Ξανθός, Κιάκος)

• Ε.Κ.Γ. Ρόδου (13:00): Α.Ο. Παντηλιακός- Α.Ο. Σύμης (Βιτζηλαίος, Φάκαρος)

**ΤΖΑΜΠΟΛ ΣΤΟ ΓΥΝΑΙΚΕΙΟ**

Το παιχνίδι Α.Σ.Κ. Ιβίσκος- Γ.Α.Σ. Ιάλυσος..θα είναι το πρώτο της φετινής χρονιάς για το γυναικείο πρωτάθλημα και θα ξεκινήσει στις 15:00 στο Βενετόκλειο

• Ε.Κ.Γ. Ρόδου (15:00): Α.Σ.Κ. Ιβίσκος- Γ.Α.Σ. Ιάλυσος (Στάλας, Χατζηδάκης)

**ΞΕΚΙΝΑΕΙ ΤΟ ΕΦΗΒΙΚΟ**

Με το μεγάλο ντέρμπι Κολοσσός- Γ.Α.Σ. Ιάλυσος θα ανοίξει φέτος η αυλαία στο εφηβικό πρωτάθλημα. Το παιχνίδι θα αρχίσει στις 19:00 στο κλειστό γυμναστήριο της Ρόδου

• Ε.Κ.Γ. Ρόδου (19:00): Κολοσσός Ρόδου- Γ.Α.Σ. Ιάλυσος (Στάλας, Φάκαρος)

**ΚΟΡΑΣΙΔΩΝ...ΑΝΑΓΝΩΣΤΕΣ ΜΑΣ**

Στο Πυλί και στην «τέντα» θα δοθεί σήμερα το πρώτο τζάμπολ στο πρωτάθλημα των κορασίδων. Στην Κω λοιπόν η Α.Ε. Δικαίου θα υποδεχθεί στο τοπικό ντέρμπι τον Ιπποκράτη ενώ στη Ρόδο, ο Π.Α.Ο. Διαγόρας τη Νίκη Ρόδου.

• Πυλί (15:30): Α.Ε. Δικαίου- Ιπποκράτης Κω (Ζαμάγιας, Μαρμαρινός)

• Κ.Γ. Διαγόρα (19:00): Π.Α.Ο. Διαγόρας- Νίκη Ρόδου Αρνάς, Βαγιανός



# Υπεγράφη η απόφαση για τη διαδημοτική συνεργασία στη Ρόδο

Σάρκα και οστά παίρνει πλέον για τη Ρόδο η διαδημοτική συνεργασία που θα αναπτυχθεί μεταξύ των ΟΤΑ της πρωτεύουσας του νομού και των μικρών νησιών, αφού η σχετική απόφαση υπεγράφη πρόσφατα, ενώ δεν έχουν θέση στην περιοχή τα μητροπολιτικά κέντρα που θεσμοθετεί το υπουργείο Εσωτερικών.

Αυτό ανακοίνωσε χθες στους δημοσιογράφους της Ρόδου ο δήμαρχος Γιώργος Γιαννόπουλος που υπογράμμισε πως η διαδημοτική συνεργασία των ΟΤΑ όπως αυτή καθορίστηκε από την Τοπική Ενωση Δήμων και Κοινοτήτων θα είναι από τα πρώτα θέματα που προωθούνται προς υλοποίηση.

Οι δήμοι της Ρόδου και των μικρών νησιών όπως έχει ήδη ανακοινωθεί θα συνεργαστούν στους τομείς της Δημοτικής Αστυνομίας, των Τεχνικών και Οικονομικών Υπηρεσιών. Αυτό είναι ιδιαίτερα σημαντικό και για τους μικρούς δήμους που θα έχουν πλέον υποστήριξη σε σημαντικούς τομείς.

Η ενδυνάμωση των διαδημοτικών διανησιωτικών συνεργασιών είναι ο καλύτερος τρόπος για να προωθηθούν σημαντικά ζητήματα των ΟΤΑ της Δωδεκανήσου όπως τόνισε χθες ο κ. Γιαννόπουλος αφού δεν έχουν εφαρμογή στην περιοχή οι αποφάσεις, για τη θεσμοθέτηση των μητροπολιτικών κέντρων που προωθεί το υπουργείο Εσωτερικών, λεπτομέρειες για τα οποία ανακοίνωσε ήδη ο κ. Κώστας Σκανδαλίδης, ενώ το σχετικό νομοσχέδιο θα κατατεθεί στη Βουλή των άνοιξη του 2003.

«Τα μητροπολιτικά κέντρα όμως, αφορούν ενιαία οικιστικά σύνολα με άλλα πληθυσμιακά χαρακτηριστικά, και δεν έχουν εφαρμογή στην περιοχή μας», διευκρίνησε χθες ο Δήμαρχος Ρόδου όταν κλήθηκε να σχολιάσει τη νέα απόφαση του υπουργείου Εσωτερικών.

## Για να εξετάσει 14 θέματα

# Συνεδριάζει την Τετάρτη το δημοτικό συμβούλιο

## ΕΓΚΡΙΣΗ ΜΕΛΕΤΩΝ ΓΙΑ ΣΕΙΡΑ ΕΡΓΩΝ

Την ερχόμενη Τετάρτη στις 8 το βράδυ πρόκειται να συνεδριάσει το δημοτικό συμβούλιο Ρόδου για να εξετάσει τα παρακάτω θέματα ημερήσιας διάταξης:

Ενημέρωση Δημάρχου και Δημοτικών Συμβούλων.

1. Εγκριση Προγραμματικής Σύμβασης μεταξύ Δήμου Ροδίων - Οίκου Ευγήριας Δωδ/σου - ΑΔΕΚΤ.

2. Εγκριση Προγραμματικής Σύμβασης μεταξύ Δήμου Ροδίων-ΔΕΥΑΡ - ΔΕΠΟΣ ΑΕ.

3. Εγκριση μελετών, ψήφιση και διάθεση πίστωσης των έργων της Μεσαιωνικής Πόλης:

3.1. Αποκατάσταση ακινήτων ΤΑΠΑ συγκροτήματος οδού Τληπολέμου.

3.2 Ανάπλαση άλσους Αλχαδέφ.

3.3. Αποκατάσταση φιάλης ιερού ναού Ευαγγελισμού Ρόδου και αύλειου χώρου.

4. Εγκριση πρακτικών διαγωνισμών των παρακάτω έργων:

4.1. Εργασίες συντήρησης, διαρρύθμισης και οργάνωσης δημοτικών βρεφονηπιακών σταθμών.

4.2. Τσιμεντόστρωση χωμάτινου δρόμου πρόσβασης στα Πευκάκια.

4.3. Αναμόρφωση οδών και αναπλαστικές παρεμβάσεις στα Μαράσια Νεοχωρίου, Αγ. Νικολάου, Αγ. Γεωργίου Ανω και Αγ. Ιωάννη (Α' φάση εργασιών).

4.4. Συντήρηση και οργάνωση υπαίθριων χώρων σχολικών κτιρίων.

5. Εγκριση μελετών, τρόπου εκτέλεσης, τροποποίηση ή εξειδίκευση τεχνικού προγράμματος και προϋπολογισμού και διάθεση πίστωσης των έργων:

5.1. Επισκευή και συντήρηση ωρολογίου Ιερού Ναού Ευαγγελισμού Ρόδου.

5.2. Εορταστικός διάκοσμος της πόλης.

5.3. Διαμόρφωση πλατείας Θράκης.

5.4. Αντικατάσταση οδοστρώματος οδού Πατρ. Εξ. Παντελεήμονα.

5.5. Διαμόρφωση χώρου στάθμευσης σε πάροδο της οδού Θεμ. Σοφούλη.

5.6. Εγκατάσταση προκατασκευασμένων W.C. σε κοινόχρηστους χώρους.

5.7. Επισκευή διαρρύθμιση και δημιουργία θεραπευτικού κέντρου εξαρτημένων ατόμων σε κτίριο του πρώην Γενικού Νομαρχιακού Νοσοκομείου Ρόδου.

6. Ορισμός επιτροπής, ψήφιση και διάθεση πίστωσης για τις προμήθειες:

6.1. Μικροφωνικού συστήματος και οθόνης νέας αίθουσας Δημοτικού Συμβουλίου.

6.2. Προμήθεια εξοπλισμού θεραπευτικού Κέντρου εξαρτημένων ατόμων.

7. Εξειδίκευση της με αρ. 252/2002 απόφασης του Δημοτικού Συμβουλίου.

8. Εγκριση ανακεφαλαιωτικών πινάκων, Σ.Π. , Π.Κ.Τ.Μ.Ν.Ε. συμπληρωματικών εργασιών, μείωση εγγυήσεων, ψήφιση και διάθεση πίστωσης των έργων:

8.1. Συντήρηση, επισκευή και επέκταση υπαίθριου εξοπλισμού της πόλης.

8.2 Επισκευή, συντήρηση και επείγουσες επεμβάσεις στα σχολικά κτίρια.

8.3. Κατασκευή νέας αίθουσας συνεδριάσεων Δημοτικού Συμβουλίου.

8.4. Κατασκευή νέας Πινακοθήκης Δήμου Ροδίων (Δωρεά Ιωάννη και Πάολας Νεστορίδου).

8.5. Κατασκευή νέας εξόδου πόλεως (οδοί Καμείρου - Τσαλδάρη).

8.6. Κατασκευή νέου ΧΥΤΑ της πόλης Ρόδου και των ΟΤΑ της ευρύτερης περιοχής του Βορείου τμήματος της Νήσου Ρόδου.

8.7. Βελτίωση ασφαλιστικών οδοστρωμάτων κλειστού τύπου.

8.8. Επισκευή, συντήρηση και διαρρύθμιση σχολικών και δημοτικών κτιρίων.

8.9. Δημιουργία πεζοδρομίων στο Μανδράκι.

9. Εγκριση της υπ' αριθ. 365/2002 απόφασης Δημαρχιακής Επιτροπής που αφορά «Οριστική αφαίρεση αδειών διενέργειας ψυχαγωγικών τεχνικών παιγνίων και ίδρυσης και λειτουργίας κατ/των υγειονομικού ενδιαφέροντος».

10. Σύμβαση μίσθωσης έργου στη Δ/νση Πολεοδομίας Δήμου Ροδίων.

11. Εγκριση των παρακάτω αποφάσεων των Διοικητικών Συμβουλίων των Δημοτικών Παιδικών Σταθμών που αφορούν τροποποίηση προϋπολογισμού οικ. έτους 2002.

11.1. Αποφ. 28/2002 Α' Δημοτικού Βρεφονηπιακού Σταθμού.

11.2 Αποφ. 29/2002 Γ' Δημοτικού Παιδικού Σταθμού.

12 Τροποποίηση σε βεβαιωτικούς καταλόγους (Αίτηση Κωνσταντίνου Μιχαήλ).

13. Εγκριση οικονομικών ενισχύσεων σε άπορους ασθενείς δημότες.

14. Εγκριση διαφόρων δαπανών.

# Στο τέλος του χρόνου θα τεθεί σε λειτουργία ο ΧΥΤΑ του Δήμου Ρόδου

Στο τέλος του τρέχοντος έτους θα τεθεί τελικά σε λειτουργία ο νέος χώρος Υγειονομικής Ταφής Απορριμμάτων του Δήμου Ρόδου. Παράλληλα με το ΧΥΤΑ θα λειτουργήσει για διάστημα λίγων μηνών η παλιά χωματερή στην οποία θα εναποτίθενται στερεά απορρίμματα όπως είναι τα μπάζα που δεν θα μεταφέρονται στο Χώρο Υγειονομικής Ταφής Απορριμμάτων.

Μέχρι το τέλος του έτους που θα λειτουργήσει κανονικά ο ΧΥΤΑ θα έχει ολοκληρωθεί η εκπαίδευση του προσωπικού του Χώρου Υγειονομικής Ταφής Απορριμμάτων που απαρτίζεται από 12 άτομα.

Σε λειτουργία θα τεθούν και τα δύο κύτταρα που αποτελούν το ΧΥΤΑ ο οποίος κατασκευάστηκε με ορίζοντα 15ετίας.

Παράλληλα θα γίνει προσπάθεια να εξασφαλιστούν οι πόροι για την κατασκευή των συμπληρωματικών έργων του Χώρου Υγειονομικής Ταφής Απορριμμάτων που αφορούν την επεξεργασία των σκουπιδιών.

Σημειώνεται ότι ο Δήμος Ρόδου έχει καταθέσει πρόταση στο επιχειρησιακό πρόγραμμα του υπουργείου Χωροταξίας και Περιβάλλοντος για τη χρηματοδότηση του έργου που αφορά την αξιοποίηση του βιοαερίου που εκλύεται από τα απορρίμματα για την παραγωγή ηλεκτρικής ενέργειας.

# Συμβολική χορηγία από τους εστιάτορες στο Κέντρο Πρόληψης Ναρκωτικών

Με αφορμή τη χορηγία του ποσού των 200 ευρώ, του Σωματείου Εστιατόρων Ρόδου «Η πρωτοπορία», προς το Κέντρο Πρόληψης της χρήσης κατά των εξαρτησιογόνων ουσιών και της Προαγωγής της Υγείας «Δίοδος», στη μνήμη του αδικοχαμένου νέου Σταμάτη Ορφανού, υιού του Σταύρου Ορφανού, ο πρόεδρος του Διοικητικού Συμβουλίου του Κέντρου Πρόληψης κ. Μανόλης Γλυνός, έστειλε ευχαριστήρια επιστολή προς τον πρόεδρο του Σωματείου Εστιατόρων κ. Χρυσόστομο Μητσινιώτη.

Στην επιστολή αυτή μεταξύ άλλων τονίζεται η ανάγκη περαιτέρω ενίσχυσης των δραστηριοτήτων της Πρόληψης και η ευαισθητοποίηση και κινητοποίηση των πολιτών και των φορέων της περιοχής μας ενάντια σε κάθε εξάρτηση και ιδιαίτερα σ' αυτή των ναρκωτικών ουσιών.

Η πρόληψη είναι η μόνη δυνατή άμεση απάντηση για τη θωράκιση της Κοινωνίας απέναντι στο θλιβερό και επικίνδυνο κύκλο της διάδοσης των ναρκωτικών ουσιών».

# Ημερίδα στη Ρόδο για την πολιτιστική μας κληρονομιά

## ΜΕΤΕΧΟΥΝ ΠΟΛΛΕΣ ΧΩΡΕΣ

Το Διεθνές Κέντρο Λογοτεχνών και Μεταφραστών Ρόδου οργανώνει σήμερα ημερίδα με θέμα «Μύθοι, τραγούδια και παραμύθια - η πολιτιστική μας κληρονομιά». Το σημερινό πρόγραμμα έχει ως εξής:

**9.30** Εναρξη ημερίδας στην αίθουσα διαλέξεων του Δ.Κ.Λ.Μ.Ρ.

Χαιρετισμοί

• Δήμαρχος Ροδίων κ. Γιώργος Γιαννόπουλος

• Πρόεδρος Δ.Κ.Λ.Μ.Ρ. κ. Κώστας Σκανδαλίδης

• Πρόεδρος Πολιτιστικής Επιτροπής, Mr Klaus-Jurgen Liedtke

**10.00** Α' Συνεδρία

Καθηγ. Μάνια Καπλάνογλου (Ελλάδα)

Καθηγ. Zeynep Sayin (Τουρκία)

Καθηγ. Michael Nedelchev - Καθηγ. Nikolay Aretov (Βουλγαρία)

**11.30** Διάλλειμα

**12.30** Β' Συνεδρία

Καθηγ. Lars Lonnroth (Σουηδία)

Καθηγ. Zurab Kiknadze (Γεωργία)

Καθηγ. Evgenios Zenubin - κ Anna Tishenko (Ουκρανία)

**13.30** Συμπεράσματα ημερίδας

**21.00** Απαγγελία ποιημάτων - Μπουφές με παραδοσιακές γεύσεις και μουσική από παραδοσιακά συγκροτήματα από τις συμμετέχουσες χώρες στο «Ακταίον».

# Ιερατική σύναξη έγινε στην Πάτμο

## ΤΑ ΘΕΜΑΤΑ ΠΟΥ ΣΥΖΗΤΗΘΗΚΑΝ

Ιερατική Σύναξη έγινε στην Πάτμο. Σε σχετική ανακοίνωση της Εξαρχίας Πάτμου αναφέρονται τα εξής:

«Η Πατριαρχική Εξαρχία Πάτμου συνεκάλεσε την 24η οδεύοντος Ιερατικήν Σύναξιν, συνωδά τω σχεδίω Πατριαρχικής και Συνοδικής Πράξεως περί των εν Δωδεκανήσω επαρχιών του Οικουμενικού Θρόνου. Ο Πανοσιολογιώτατος Πατριαρχικός Εξαρχος και Καθηγούμενος Πάτμου κ. Αντίπας παρουσίασε και ανέλυσε ένα μέρος των θεμελιωδών αρχών της ανωτέρω Πράξεως περί του εν Δωδεκανήσω εκκλησιαστικού καθεστώτος και έδωσε αναλόγους οδηγίας επίσης και επί ετέρων ειδικών θεμάτων προς τον ιερόν κλήρον της εκκλησιαστικής διακοδοσίας αυτού. Την δε επομένην εβδομάδα θα συνεχισθούν αι εργασίαι».

## Συνελήφθησαν για ναρκωτικά

ΔΥΟ άτομα συνελήφθησαν χθες το πρωΐ, για κατοχή ναρκωτικών. Πρόκειται για τους Σωτήριο Γκατσαρά του Αντωνίου 35 χρόνων, που κατείχε ποσότητα 13 γραμμαρίων χασίς και Ηλία Χατζηδημητρίου για κατοχή 1,5 γραμμαρίων χασίς και μιας ηλεκτρονικής ζυγαριάς.

Σε βάρος και των δύο σχηματίστηκε δικογραφία προκειμένου να οδηγηθούν στον Εισαγγελέα.

# Ροδίτες αργυροχρυσοχόοι θα πάρουν μέρος στη διεθνή έκθεση «Κόσμημα»

Στη διεθνή έκθεση «ΚΟΣΜΗΜΑ» που θα διεξαχθεί στο διάστημα από τις 8 έως τις 11 Νοεμβρίου θα μετάσχουν οι αργυροχρυσοχόοι της Ρόδου.

Η έκθεση θα διεξαχθεί στη Θεσσαλονίκη και θα είναι πλήρως αναβαθμισμένη, αφού οι Ελληνες κοσμηματοπώλες θα έχουν την ευκαιρία να δουν τις εξελίξεις στον κλάδο τους μέσα από τις δημιουργίες ξένων αργυροχρυσοχόων, που θα μετάσχουν.

Αξιοσημείωτο είναι ότι ο σύλλογος αργυροχρυσοχόων Ρόδου εξασφάλισε αεροπορικά εισιτήρια για τα μέλη του. Αυτό σημαίνει ότι όσοι ενδιαφέρονται να μετάσχουν στην έκθεση θα πρέπει να επικοινωνήσουν με τον πρόεδρο του συλλόγου αργυροχρυσοχόων κ. Κώστα Λουϊζίδη, στο τηλέφωνο 02410 27639 μέχρι την ερχόμενη Τρίτη 29 Οκτωβρίου.

Θα τηρηθεί σειρά προτεραιότητας αφού ο αριθμός των εισιτηρίων είναι περιορισμένος.


**ΕΥΧΑΡΙΣΤΗΡΙΟ**

*Αισθάνομαι την υποχρέωση να εκφράσω μέσα από τα βάθη της καρδιάς μου ένα μεγάλο ευχαριστώ σε όλους εσάς για την εμπιστοσύνη που δείξατε στο πρόσωπό μου τιμώντας με, με την ψήφο σας, συμβάλλοντας έτσι στην εκλογή του νομάρχη Γιάννη Μαχαιρίδη.*

***Με εκτίμηση***

***Παπαμιχαήλ - Παπαδημητρίου Μοσχοβία***

1214-26/10

**ΕΥΧΑΡΙΣΤΗΡΙΟ**



*Φίλες και φίλοι του Δήμου Αταβύρου Την Κυριακή 13 Οκτωβρίου 2002, η αγάπη σας ξεχείλισε, αφού μου προσφέρατε απλόχερα την ψήφο σας και με αναδείξατε πρώτο δημοτικό σύμβουλο Αταβύρου. Κάθε λόγος ευχαριστίας χωλαίνει μπροστά στη γενναιοδωρία σας, κάθε δήλωσή μου είναι λίγη μπροστά στην τιμή που μου κάνατε.*

*Σας ευχαριστώ από τα βάθη της καρδιάς μου*

***Ιωάννης Παπασταματάκης***

*Αντιδήμαρχος Ατταβύρου*

T619-26/10

**Συγχαρητήριο**

*Την αγαπημένη μου εγγονή*

***Ανδριάνα Παπαϊωάννου***

του Γιάννη και της Χριστίνας

που πήρε επάξια το πτυχίο της ΙΑΤΡΙΚΗΣ από το Πανεπιστήμιο της Λάρισας, θερμά συγχαίρω και της εύχομαι καλή σταδιοδρομία.

***Ο παππούς της***

***Κώστας Κυρ. Παπακυριακού***

1223-26/10

**ΔΕΝ ΕΟΡΤΑΖΟΥΝ**

● Ο κ. ΔΗΜΗΤΡΙΟΣ ΧΡΙΣΤΟΔΟΥΛΟΥ, δεν εορτάζει ούτε θα δεχθεί επισκέψεις

● Ο κ. ΔΗΜΗΤΡΙΟΣ Γ. ΦΟΥΡΤΟΥΝΗΣ, δικηγόρος, δεν εορτάζει

● Ο κ. ΔΗΜΗΤΡΙΟΣ ΚΑΡΑΧΑΛΙΟΣ, δεν εορτάζει και δεν θα δεχθεί επισκέψεις δια την ονομαστική του εορτή

**Πρόσκληση**

Ο νεοεκλεγείς Δήμαρχος Νότιας Ρόδου

**Μανώλης Σαββής**

και η παράταξη

**«Νότια Ρόδος σύγχρονη και ανθρώπινη»**

σας προσκαλούν για ένα ποτό και πολλή κουβέντα την Κυριακή 27/10 στις 12.00 το μεσημέρι στο εστιατόριο «Περούλης» στην Απολακκιά.

Θέλουμε τις ευχές σας - τη στηριξη και τη συνδρομή σας - για να κάνουμε πράξη το κοινό όραμά μας.

ΧΛ-27/10

**DODEKANISOS**

**ΔΩΔΕΚΑΝΗΣΟΣ ΝΑΥΤΙΛΙΑΚΗ Ν.Ε.**

ΑΥΣΤΡΑΛΙΑΣ 3 - ΡΟΔΟΣ - 85100

ΤΗΛ. 70590, FAX 70591

**ΠΡΟΣΦΟΡΑ ΤΗΣ «ΔΩΔΕΚΑΝΗΣΟΣ ΝΑΥΤΙΛΙΑΚΗ Ν.Ε.»**

**ΕΚΔΡΟΜΗ ΣΤΗ ΛΕΡΟ για το τριήμερο της 28ης Οκτωβρίου με το ταχύπλοο καταμαράν «ΔΩΔΕΚΑΝΗΣΟΣ ΕΞΠΡΕΣ»**

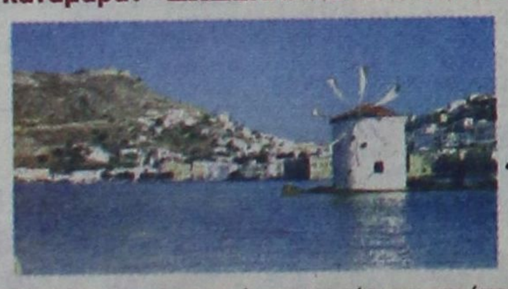

**Με κάθε εισιτήριο μετ' επιστροφής στο πανέμορφο νησί της Λέρου, σας προσφέρουμε δύο (2) δωρεάν διανυκτερεύσεις σε ξενοδοχείο του νησιού.**

Πληροφορίες - Κρατήσεις

**«ΔΩΔΕΚΑΝΗΣΟΣ ΝΑΥΤΙΛΙΑΚΗ Ν.Ε.»**

**Τηλ. 02410 70590 FAX 02410 70591**

Αναχώρηση από Ρόδο:

ΣΑΒΒΑΤΟ 26/10/2002 από το λιμάνι «Κολόνα» 08.30

Αναχώρηση από Λέρο:

Δευτέρα 28/10/2002 14.30

3555--26/10

Το **Διεθνές Κέντρο Λογοτεχνών και Μεταφραστών Ρόδου** **ανακοινώνει**

ότι λόγω αναμενόμενων δυσμενών καιρικών συνθηκών, η προγραμματισμένη εκδήλωση για σήμερα, **Σάββατο 26 Οκτωβρίου 2002**, με παραδοσιακές γεύσεις, μουσική και τραγούδια από τις χώρες (Ελλάδα, Βουλγαρία, Γεωργία, Τουρκία, Ουκρανία) που συμμετέχουν στο συνέδριο **«Μυθοι, Τραγούδια, Παραμύθια - Η Πολιτιστική μας Κληρονομιά»** που επρόκειτο να γίνει στο εστιατόριο «Οαση», τελικά θα πραγματοποιηθεί στην αίθουσα εκδηλώσεων του **Ακταίον στις 21.00** την ίδια μέρα.

ΧΛ



In Διεθνής Έκθεση Γελοιογραφίας Ρόδου | 1st Rhodes International Cartoon Exhibition

25 Οκτωβρίου - 5 Νοεμβρίου 2002

Τελετή έναρξης και απονομή βραβείων στις 19.00, Εθνικό Θέατρο Ρόδου.

Εγκαίνια της έκθεσης αμέσως μετά στο περιστύλιο του Νομαρχιακού Μεγάρου.

Διοργάνωση: Νομαρχιακή Αυτοδιοίκηση Δωδεκανήσου - Μουσείο Νεοελληνικής Τέχνης Δήμου Ροδίων

Παράλληλες εκδηλώσεις: Έκθεση βιβλίου χιούμορ και συναυλία τζαζ με το συγκρότημα Rho Jazz Quartet.

Χορηγοί Επικοινωνίας: ALPHA NEWS Δωδ/σου 96,9 Νίκου Παπαδάκη 15, Ρόδος

Χορηγοί: ALPHA ΤΗΛΕΟΡΑΣΗ, PRICEWATERHOUSECOOPERS, ABOGEAN AIRLINES

Με την ευγενική υποστήριξη του Υπουργείου Τύπου και Μ.Μ.Ε και του Υπουργείου Αιγαίου.

**ΓΕΡΜΑΝΙΚΑ**

**ΜΟΝΟ Σ' ΕΝΑ ΜΗΝΑ!**

**ΑΠΟ 3 ΝΟΕΜ. ΕΩΣ 5 ΔΕΚ.**

ΣΤΟ ΣΙΜΟΥΛΤΑΝ ΜΕ ΤΗΝ ΑΠΛΗ ΜΕΘΟΔΟ ΣΙΜΟΥΛΤΑΝ ΑΠΟ ΤΟΝ ΝΤΟΚΤΟΡ ΤΕΟ

ΓΙΑ ΕΝΗΛΙΚΕΣ ΤΟΥΡΙΣΤΙΚΩΝ & ΑΛΛΩΝ ΕΠΑΓΓΕΛΜΑΤΩΝ ΚΑΙ ΦΟΙΤΗΤΕΣ

ΔΕΝ ΠΛΗΡΩΝΕΤΕ ΠΡΙΝ ΠΕΙΣΘΕΙΤΕ

ΕΓΓΡΑΦΕΣ-ΠΛΗΡΟΦΟΡΙΕΣ:

ΤΗΛ.: 32272 & 0944 138510

X3582-5/11

VASSO MIHALAREA ΒΑΣΩ ΜΙΧΑΛΑΡΕΑ CENTRE of FOREIGN LANGUAGES TRANSLATIONS & INTERPRETING

Μυστρά 16
Ρόδος 85100
Τηλ. (0241) 035249/ 27013
ΦΑΞ (0241) 075412
E-mail vasso@rho.forthnet.gr.

**ΑΝΑΚΟΙΝΩΣΗ**

***Το Κέντρο Ξένων Γλωσσών Μετάφρασης και Διερμηνείας ΒΑΣΩ ΜΙΧΑΛΑΡΕΑ***

Ανακοινώνει ότι η έναρξη εγγραφών για το σχολικό έτος 2002-2003 θα γίνει από τις 20.8.2002 από 11.00 έως 14.00 και από 19.00 έως 21.00, εκτός Σαββάτου και Κυριακής.

Μαθήματα όλων των επιπέδων.

• **ΤΟΕΙC - ΑΓΓΛΙΚΑ ΓΙΑ ΤΟ ΔΗΜΟΣΙΟ Η ΕΠΙΤΥΧΙΑ 90% ΤΩΝ ΥΠΟΨΗΦΙΩΝ ΦΕΤΟΣ**

• **ΔΙΠΛΩΜΑ ΜΕΤΑΦΡΑΣΗΣ ΚΑΙ ΔΙΕΡΜΗΝΕΙΑΣ ΑΠΟ ΠΤΥΧΙΟΥΧΟΥΣ ΚΑΘΗΓΗΤΕΣ**

(μονοετές πρόγραμμα για πτυχιούχους στην αγγλική γλώσσα και διετές για άλλους υποψήφιους με τα απαραίτητα προσόντα).

FIRST CERTIFICATE (LOWER) ΓΙΑ ΕΝΗΛΙΚΕΣ.

ΜΕΤΑΦΡΑΣΕΙΣ - ΔΙΕΡΜΗΝΕΙΕΣ

• **ΜΕΛΗ ΠΑΝΕΛΛΗΝΙΑΣ ΚΑΙ ΔΙΕΘΝΟΥΣ ΟΜΟΣΠΟΝΔΙΑΣ ΜΕΤΑΦΡΑΣΤΩΝ**

X3536-20/9

**ΠΩΛΕΙΤΑΙ**

**ΜΕΓΑΛΗ ΕΥΚΑΙΡΙΑ και ΣΙΓΟΥΡΗ ΕΠΕΝΔΥΣΗ ΚΕΝΤΡΙΚΟ ΒΙΒΛΙΟΠΩΛΕΙΟ ΣΤΟΝ ΑΡΧΑΓΓΕΛΟ, ΔΙΠΛΑ ΣΤΑ ΣΧΟΛΕΙΑ, ΜΕ ΣΙΓΟΥΡΗ ΠΕΛΑΤΕΙΑ, ΛΟΓΩ ΑΛΛΑΓΗΣ ΕΠΑΓΓΕΛΜΑΤΟΣ**

*Πληροφορίες τηλ. 02440/24409, 5-9μ.μ.*

2527-3/11