ΕΤΟΣ ΙΔΡΥΣΕΩΣ: 1915
ΙΔΡΥΤΗΣ: ΕΜΜ. ΚΑΛΑΜΠΙΧΗΣ
ΔΙΕΥΘΥΝΤΗΣ: ΑΘ. ΜΑΡΑΣΙΩΤΗΣ

Η ΡΟΔΙΑΚΗ

ΠΕΜΠΤΗ
1 ΑΠΡΙΛΙΟΥ 1999
ΑΡ. ΦΥΛΛΟΥ 16.155
ΤΙΜΗ 150 ΔΡΧ.

ΗΜΕΡΗΣΙΑ ΠΡΩΙΝΗ ΕΦΗΜΕΡΙΔΑ ΤΗΣ ΡΟΔΟΥ

ΓΙΑ ΤΟΝ ΣΕΡΒΙΚΟ ΛΑΟ



Οταν πέφτουν βόμβες η δυστυχία δεν μετριέται...

Φάρμακα και τρόφιμα από τη Ρόδο

● Μητρόπολη, Δήμος Ρόδου, Ερυθρός Σταυρός και άλλοι φορείς ανέλαβαν πρωτοβουλίες. Όλοι πρέπει να συνεισφέρουμε, ακόμη και από το υστέρημά μας.

ΣΕΛΙΔΑ 14

ΑΝΟΙΞΑΝ ΟΙ ΟΥΡΑΝΟΙ



Τα ρέστα του Μάρτη

● Δεν το βάζει κάτω ο Μάρτιος, αν και βρίσκεται στα υστερινά του. Θυελλώδεις άνεμοι, καταρακτώδεις βροχές. Πλημμύρες με πολλά προβλήματα στην Αρχίπολη και άλλες περιοχές.

ΣΕΛΙΔΑ 13

Οι Καθολικοί έχουν σήμερα Μεγ. Πέμπτη

Και το Πάσχα θα βομβαρδίζουν!

Οι Ρώσοι ανακοίνωσαν χθες ότι στέλλουν αρμάδα πολεμικών στην Αδριατική

Εν λευκώ διαχειριστής του αιματοκυλίσματος στη Γιουγκοσλαβία ανέλαβε χθες με απόφαση του ΝΑΤΟ το γεράκι της Ουάσιγκτον, στρατηγός Ο. Κλαρκ. Θα βομβαρδίζουμε και το Πάσχα, πλειοδότησαν οι ...σοσιαλιστές Γερμανοί.

ΣΕΛΙΔΑ 14



Η ρωσική Rarantul III (σχέδιο 12421)

Ξαφνικά ανακοινώθηκε παρέμβαση του Κεντρικού Αρχαιολογικού Συμβουλίου

ΠΝΙΓΕΤΑΙ το φράγμα Γαδουρά!

Έχουν εντοπισθεί αρχαία και θα πρέπει να γίνουν εκτεταμένες αρχαιολογικές ανασκαφές!

Ένα πραγματικό έργο ζωής για τη Ρόδο, ίσως το σημαντικότερο που πρέπει να γίνει όσο το δυνατό γρηγορότερα -το φράγμα Γαδουρά που θα σώσει το νησί μας από τη λειψυδρία- ενεπλάκη στα γνωστά δυσκίνητα και αρτηριωσκληρωτικά γρανάζια της Αρχαιολγίας. Αλίμονο...

ΣΕΛΙΔΑ 6





Η ΕΠΟΜΕΝΗ ΜΕΡΑ

Δεν θα δώσω γραμμή στους ψηφοφόρους μου

ΣΕΛΙΔΑ 3

ΠΡΩΙ–ΑΠΟΓΕΥΜΑ ΠΛΗΝ ΣΑΒΒΑΤΟΥ

Θερινό ωράριο από σήμερα στα μαγαζιά

Ορισμένες κατηγορίες καταστημάτων θα είναι ανοικτά και τις Κυριακές, λόγω τουριστικής κίνησης. Τι προβλέπει, αναλυτικά, η απόφαση του νομάρχη.

ΣΕΛΙΔΑ 15

YARIS

Η 3Τ ΑΕΒΕ σας προσκαλεί στις εκδηλώσεις που οργανώνει στις εγκαταστάσεις της, στο 6ο χλμ Ρόδου-Λίνδου, για την παρουσίαση του νέου της μοντέλου TOYOTA YARIS το Σάββατο 3 Απριλίου και την Κυριακή 4 Απριλίου ώρα 10:00 π.μ. - 20:00 μ.μ.

Σας περιμένουμε

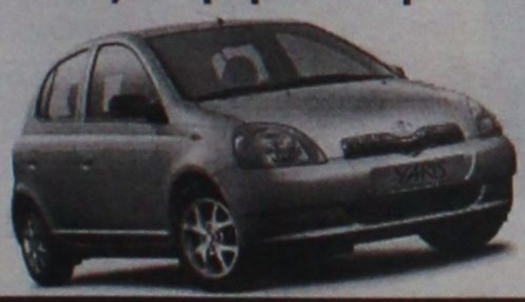

6ο χλμ. Ρόδου - Λίνδου
3t α.ε.β.ε. τηλ: 68.000 Fax: 68.010 www.3t.gr

ΕΥΚΑΛΥΠΤΟΣ
εστιατόριο-ταβέρνα
Σας ευχόμαστε
Καλή Σαιζόν
και σας ενημερώνουμε
ότι είμαστε ανοικτά καθημερινά
από 12 μ.μ. έως 24.00
ΘΕΟΔΩΡΟΣ ΣΤΑΥΛΑΣ
Λ. Καλλιθέας (δίπλα στο RODOS PALLADIUM HOTEL)
τηλ. 85029 κιν. 093 2533307

Cook-Shop ΚΟΥΖΙΝΙΚΑ
ΠΡΟΣΚΛΗΣΗ
Ενα νέο κουζινομάγαζο Cook-Shop, θέλει να γίνει το δικό σας κατάστημα. Στο φιλόξενο περιβάλλον του, μπορείτε να διαλέξετε ό,τι χρειάζεται η κουζίνα σας. Σας περιμένουμε για να γνωριστούμε την **Παρασκευή 2 Απριλίου** το απόγευμα στην οδό 25ης Μαρτίου 22.
Φιλικά Αφεντούλης Στάθης

Zio Pepe PIZZA AL METRO
ΗΡΩΩΝ ΠΟΛΥΤΕΧΝΕΙΟΥ 1
(έναντι ΝΕΟΥ ΚΑΖΙΝΟ)
ΑΝΟΙΞΑΜΕ
Με τις γνωστές αλλά
και νέες γεύσεις και
την ποιότητα που ξέρετε
ΡΟΔΟΣ-ΤΗΛ. 23383

Μπύρα WARSTEINER



Η πρώτη μπύρα της Γερμανίας.
Η καλύτερη μπύρα με την υπέροχη γεύση και την υψηλή ποιότητα
Αντιπρόσωπος Ρόδου: Ιωάννης Περίδης
Για πληροφορίες παραγγελίες:
τηλ. 27539, 34262, 20119

ΗΜΕΡΟΛΟΓΙΟ

Πέμπτη 1 Απριλίου 1999
Μαρίας, Αγιυπάτης, Γεροντίου

Ανατολή ηλίου: 6.10'
Δύσις ηλίου: 6.48'
Πανσέληνος

ΦΑΡΜΑΚΕΙΑ

Σήμερα διημερεύει το φαρμακείο της κ. Κουτσάκη επί της Θερμ. Σοφούλη και διανυκτερεύει του κ. Γανωτάκη επί της Γ. Ευσταθίου.

ΒΕΝΖΙΝΑΔΙΚΑ

Διανυκτερεύει το βενζινάδικο του κ. Τζωρτζή στον Άγιο Φραγκίσκο και το πρατήριο καυσίμων ΤΕΧΑCO Γκανάκης Αλέξανδρος περιοχή Κόβα.

ΛΑΪΚΕΣ ΑΓΟΡΕΣ

Τετάρτη και Σάββατο: στην οδό Βύρωνος (πίσω από το Στάδιο).
Πέμπτη: στην οδό Διαγοριδών.

ΔΡΟΜΟΛΟΓΙΑ ΠΛΟΙΩΝ

Σήμερα αναχωρεί το "Ρόδος" στις 5 το μεσημέρι για Κω-Πειραιά.

ΑΕΡΟΠΟΡΙΚΑ ΔΡΟΜΟΛΟΓΙΑ

ΟΛΥΜΠΙΑΚΗ ΑΕΡΟΠΟΡΙΑ

Για Αθήνα
- Δευτέρα: 06.40-09.50-15.25-20.10-22.40
- Τρίτη: 06.40-15.25-20.10-22.40
- Τετάρτη: 06.40-09.50-15.25-20.10-23.40
- Πέμπτη: 06.40-09.50-15.25-20.10-22.40
- Παρασκευή: 06.40-09.50-15.25-20.10-22.40
- Σάββατο: 06.40-09.50-15.25-20.10-22.40
- Κυριακή: 06.40-09.50-15.25-20.10-23.25

Για Θεσσαλονίκη
- Δευτέρα-Τετάρτη-Παρασκευή-Κυριακή: 19.05

Για Ηράκλειο
- Δευτέρα-Τετάρτη-Παρασκευή-Κυριακή στις 16.35

Για Κάρπαθο
- Δευτέρα-Τρίτη-Τετάρτη-Πέμπτη-Παρασκευή: 10.00
- Κυριακή: 10.00

Για Κάσο
- Δευτέρα-Τετάρτη-Παρασκευή-Σάββατο-Κυριακή: 12.10

Για Καστελλόριζο
- Τετάρτη-Παρασκευή και Κυριακή στις 07.40

Για Κω
- Τρίτη-Σάββατο: 11.55

Για Σαντορίνη
- Δευτέρα-Πέμπτη-Σάββατο: 22.15

- Για Μύκονο
Κυριακή 20.45

AIR GREECE

ΡΟΔΟ-ΑΘΗΝΑ
(2 ΠΤΗΣΕΙΣ)
Καθημερινά: 07.45 και 11.15
Επίσης καθημερινά μέσω Αθηνών για Θεσσαλονίκη, Ηράκλειο και Χανιά

CRONUS AIRLINES

ΡΟΔΟ-ΑΘΗΝΑ
Δευτέρα έως Παρασκευή 11.55 μ.μ.
Σάββατο και Κυριακή 18.25 μ.μ.
Επίσης καθημερινά μέσω Αθηνών για Θεσσαλονίκη και Ηράκλειο.

Επώνυμον το ανώνυμον...

Πρωτοβουλίες για υψηλό αίσθημα ευθύνης

Με δύο καθοριστικές κινήσεις ο πρόεδρος της Ν.Δ. Κ. Καραμανλής ανέλαβε πρωτοβουλία τόσο σε εθνικό όσο και σε εσωκομματικό επίπεδο, αποδεικνύοντας ότι ακολουθεί συγκεκριμένη και μάλλον αποτελεσματική τακτική.

Η συνάντηση με τον υπουργό Εξωτερικών που έγινε με πρωτοβουλία της Ν.Δ. χαιρετίστηκε ως μια πρωτοβουλία για συνεννόηση και στήριξη των εθνικών θέσεων, ειδικά τώρα που η κρίση αγγίζει ολόκληρη την περιοχή των Βαλκανίων. Ο Κ. Καραμανλής έκανε ό,τι επεβάλλετο να κάνει ο πρωθυπουργός της χώρας.

Την ίδια στιγμή ο Κ. Καραμανλής ανήγγειλε "σύσκεψη κορυφής" στη Ν.Δ. με τη συμμετοχή των κορυφαίων στελεχών της παράταξης, τους Κ. Μητσοτάκη, Εβερτ, Τζαννετάκη, στελεχών που όχι μόνο έχουν χειριστεί και έχουν βαθιά γνώση της βαλκανικής πολιτικής, αλλά παράλληλα προσθέτουν κύρος στις όποιες κινήσεις του κόμματος.

Η χθεσινή όμως σύσκεψη έχει και μια άλλη σημαντική πλευρά. Αποδεικνύει, κατοχυρώνει την ενότητα της ΝΔ. και την πανστρατιά όλων των στελεχών εν όψει της εκλογικής μάχης του Ιουνίου, μιας μάχης καθοριστικής και γι' αυτά τα συμφέροντα του τόπου.

Οι πρωτοβουλίες αυτές του Κ. Καραμανλή αποδεικνύουν ότι και ξέρει και μπορεί να χειρίζεται κάθε τύπου "κρίσεις".

Ο Κ. Καραμανλής, έχει ένα μοναδικό πλεονέκτημα. Ηγείται μιας παράταξης η οποία στο παρελθόν πάμπολλες φορές έχει αποδείξει ότι μπορεί με επιτυχία να διαχειρίζεται κρίσεις. Και τούτο γιατί όχι μόνο έχει τις σωστές θέσεις αλλά και τους κατάλληλους ανθρώπους για να τις εφαρμόσουν.

Να συσταθεί Εθνικό Συμβούλιο Εξωτερικής Πολιτικής

Ο πρόεδρος της Νέας Δημοκρατίας,κ. Κώστας Καραμανλής ανέλαβε μια σημαντική πρωτοβουλία προκειμένου να διαμορφωθούν κοινές θέσεις όλων των ελληνικών κομμάτων για την αντιμετώπιση της κρίσης στο Κόσοβο. Στα πλαίσια της πρωτοβουλίας του αυτής ζήτησε και είχε συνάντηση με τον υπουργό Εξωτερικών κ. Παπανδρέου.

Αμέσως μετά τη συνάντησή του με τον υπουργό Εξωτερικών ο κ. Καραμανλής δήλωσε ότι η Νέα Δημοκρατία πήρε αυτή την πρωτοβουλία γιατί πιστεύει ότι ειδικά σε τέτοιες κρίσιμες ώρες μεγάλης κρίσης στην ευρύτερη περιοχή των Βαλκανίων, είναι ανάγκη να υπάρχει συνεννόηση. Και από την άλλη πλευρά, γιατί υπάρχουν κάποια περιθώρια για πρωτοβουλίες, για λύση, η οποία θα περιγράφεται περίπου από τις εξής αρχές:

- Την παύση των στρατιωτικών ενεργειών
- Την εγγύηση για το απαραβίαστο των συνόρων.
- Σε ό,τι αφορά στο κείμενο του Ραμπουγιέ, μπορούν να γίνουν δύο διαφοροποιήσεις. Η μία αφορά στη σύνθεση της ειρηνευτικής δύναμης. Αντί να είναι το ΝΑΤΟ, η Ν.Δ. προτείνει να είναι ο ΟΑΣΕ, δηλαδή ευρύτερο σχήμα.

Η άλλη είναι να απαλειφθεί από το κείμενο του Ραμπουγιέ, η προοπτική μετά από τριετία να παραπεμφθεί το θέμα σε δημοψήφισμα. Αυτό οδηγεί σε πολύ μεγάλη πιθανολόγηση, ειδικά μετά τα τελευταία γεγονότα, στην περίπτωση της απόσχισης και της ανεξαρτητοποίησης.

Οπως τόνισε ο κ. Καραμανλής, αυτές οι εξελίξεις αποδεικνύουν πόσο σημαντική, χρήσιμη και άμεσης ανάγκης είναι, επιτέλους, η σύσταση του Εθνικού Συμβουλίου Εξωτερικής Πολιτικής. Θα ήταν τελείως διαφορετική η συμμετοχή και η δυνατότητα πρωτοβουλιών της χώρας όλους αυτούς τους μήνες της κρίσης στο Κοσσυφοπέδιο, αν είχαμε επιτύχει αυτό, το οποίο είναι το μεγάλο ζητούμενο.

ΚΑΤΑΣΤΗΜΑΤΑ
Μοσχίδης



ΑΓΟΡΑΣΤΕ ΤΩΡΑ ΠΛΗΡΩΝΟΝΤΑΣ ΜΕ 12 ΑΤΟΚΕΣ ΜΗΝΙΑΙΕΣ ΔΟΣΕΙΣ

Αννης Μαριας 73 - τηλ. 35846 • Εμπ. Κέντρο Φώκιαλη - Τηλ. 20162

ΔΕΧΟΝΤΑΙ ΤΟ ΚΟΙΝΟ

Ο Νομάρχης δέχεται το κοινό κάθε Τρίτη και Πέμπτη από 11.00-13.00.
Ο Δήμαρχος Ρόδου δέχεται το κοινό κάθε Τετάρτη από τις 12.00-14.00.

ΤΑΞΙ

ΡΑΔΙΟ ΤΑΞΙ: 64712-64790

ΧΡΗΣΙΜΑ ΤΗΛΕΦΩΝΑ

ΝΟΣΟΚΟΜΕΙΟ:	22222
ΠΥΡΟΣΒΕΣΤΙΚΗ:	23333
ΛΙΜΕΝΑΡΧΕΙΟ:	22220, 27695
ΒΛΑΒΕΣ Δ.Ε.Η.:	125
ΒΛΑΒΕΣ Ο.Τ.Ε.:	121
ΑΜΕΣΗ ΔΡΑΣΗ:	100
ΒΛΑΒΕΣ ΥΔΡΕΥΣΗΣ:	68750-68755
ΝΟΜΑΡΧΙΑ:	156
ΠΕΡ/ΚΗ Δ/ΝΣΗ	38174
ΔΗΜΟΣ:	46200
ΤΡΟΧΑΙΑ:	26480
ΠΛΗΡΟΦ. Ο.Τ.Ε.:	131
ΔΕΛΤΙΟ ΚΑΙΡΟΥ:	149
ΛΑΧΕΙΑ:	111
ΠΡΟΠΟ - ΛΟΤΤΟ:	111
ΡΟΔΑ:	27462
ΚΤΕΛ:	27706
Ο.Α.Ε.Δ.:	23265
Ι.Κ.Α.:	64912
ΤΑΞ.Υ.:	68701, 68702
ΟΛΥΜΠΙΑΚΗ:	24555
Δ.Α.Ν.Ε.:	77070
ΕΡΓΑΤ. ΚΕΝΤΡΟ:	24730
AIR GREECE	36095
CRONUS AIRLINES	25444

ΤΙΜΕΣ ΣΥΝΑΛΛΑΓΜΑΤΟΣ

Δολλάριο ΗΠΑ	301.469	308.458
Μάρκο Γερμανίας	165.323	169.156
Φράγκο Γαλλίας	49.293	50.436
Λίρα Αγγλίας	486.060	497.330
Λίρα Ιρλανδίας	410.560	420.079
Φράγκο Βελγίου	8.015	8.201
Φράγκο Λουξεμβ.	8.015	8.201
Φιορίνι Ολλανδίας	146.727	150.129
Λιρέτα (100 μον.)	16.699	17.087
Σελίνι Αυστρίας	23.498	24.043
Κορώνα Δανίας	43.537	44.546
Κορώνα Σουηδίας	36.440	37.285
Μάρκο Φινλανδίας	54.382	55.643
Πεσέτα Ισπανίας	1.943	1.988
Εσκούδο Πορτογ.	1.613	1.650
Γεν (100 μον.)	253.129	258.998
Φράγκο Ελβετίας	202.517	207.212
Κορώνα Νορβηγίας	38.781	39.680
Λίρα Κύπρου	556.452	569.354
Δολλάριο Καναδά	197.487	202.066
Δολλάριο Αυστραλ.	189.968	194.372

"Η ΡΟΔΙΑΚΗ" στο INTERNET

Ηλεκτρονική διεύθυνση:
http://WWW.rodiaki.gr.

Email: rodiaki@rodosnet.gr

Η ΡΟΔΙΑΚΗ

Ημερήσια Εφημερίδα της Ρόδου
Έτος Ιδρύσεως 1915
ΙΔΙΟΚΤΗΣΙΑ - ΕΚΔΟΣΗ
ΥΙΟΙ Σ. ΤΣΟΠΑΝΑΚΗ
Η. ΚΩΤΙΑΔΗΣ Ο.Ε.
ΔΙΕΥΘΥΝΤΗΣ
Αθ. Μαρασιώτης
ΣΥΝΤΑΞΗ
Σπύρος Παγκάς
Γρηγόρης Πελλός
Λουκας Μαστής
Μιχάλης Μαστής
ΑΘΛΗΤΙΚΑ
Μανόλης Μπάτης
Νικήτας Κουσκουσης
ΜΟΝΙΜΟΣ ΣΥΝΕΡΓΑΤΗΣ
Γιώργος Βουης
ΓΡΑΦΕΙΑ ΣΥΝΤΑΞΗΣ
Μάρκου Μαλλιαράκη 9
Τηλ. 24610 - 30865 - 75640
Fax (0241) 75641
ΛΟΓΙΣΤΗΡΙΟ - ΔΙΑΦΗΜΙΣΕΙΣ
Νέα Αγορά 53
Τηλ. 22210 - 75230
Fax (0241) 22471

Κ. Σκανδαλίδης: στους πολιτικούς μου φίλους και υηφοφόρους έναντι των άλλων υπουηφίων

Δεν πρόκειται να δώσω "γραμμή"

Πώς διαμορφώνεται η κατάσταση στο μέτωπο μεταξύ "βορείων και νοτίων"

Ίσες αποστάσεις δεσμεύτηκε ότι θα τηρήσει από όλους όσους θα διεκδικήσουν την ένταξή τους στο ψηφοδέλτιο του ΠΑΣΟΚ, στις προσεχείς βουλευτικές εκλογές, ο γραμματέας της Κεντρικής Επιτροπής και απερχόμενος βουλευτής του ΠΑΣΟΚ στην Δωδεκάνησο, κ. Κώστας Σκανδαλίδης, στέλνοντας έτσι ξεκάθαρο μήνυμα σε όσους επιχειρήσουν να στηρίξουν στον ίδιο, τις όποιες φιλοδοξίες τους!

Ο κ. Κώστας Σκανδαλίδης, σύμφωνα με τις ίδιες πληροφορίες, μιλώντας προχθές το βράδυ σε στενούς συνεργάτες, φίλους αλλά και στελέχη του ΠΑΣΟΚ, επισήμανε μεταξύ άλλων, ότι οι ψηφοφόροι του θα αφεθούν ελεύθεροι να πράξουν ό,τι οι ίδιοι νομίζουν καλύτερο, αφού σε καμμία περίπτωση δεν πρόκειται να δοθεί γραμμή υπέρ του οποιουδήποτε υποψηφίου, ενόψει των βουλευτικών εκλογών.

Αντίθετα, ο κ. Σκανδαλίδης, θέλοντας προφανώς να αποφύγει την οποιαδήποτε ρήξη στους κόλπους του κομματικού μηχανισμού του ΠΑΣΟΚ τόσο στο Βόρειο όσο και στο Νότιο Συγκρότημα, «πέταξε το μπαλάκι» των όποιων διαδικασιών ακολουθήσουν για την πλήρωση της κενής θέσης που δημιουργείται στο ψηφοδέλτιο του ΠΑΣΟΚ στο νομό μας (με την αποχώρησή του για την Α' Αθηνών) στα ίδια τα στελέχη, **ξεκαθαρίζοντας έτσι εμμέσως πλην σαφώς, ότι δεν πρόκειται σε καμμία περίπτωση να χρήσει διάδοχο**..!

ΞΕΚΑΘΑΡΙΣΕ ΤΗ ΘΕΣΗ ΤΟΥ

Ουσιαστικά, το κορυφαίο στέλεχος του ΠΑΣΟΚ, που επέλεξε δύο μόλις 24ωρα μετά την επανεκλογή του στην θέση του Γραμματέα της Κεντρικής Επιτροπής του ΠΑΣΟΚ, να ξεκαθαρίσει την θέση του αλλά και το θολό κομματικό τοπίο που είχε επικρατήσει τους τελευταίους μήνες, **λειτούργησε λίγο - πολύ ως... αφέτης, δίνοντας το σύνθημα εκκίνησης** σε έναν αγώνα ταχύτητας, για τα στελέχη εκείνα που βρίσκονται στο σημείο εκκίνησης, έτοιμα από καιρό να τρέξουν σε μιά αβέβαιη κούρσα, έχοντας ως στόχο να κόψουν πρώτοι το νήμα. Προσπάθεια, η οποία θα τους εξασφαλίσει μία θέση στο ψηφοδέλτιο του ΠΑΣΟΚ, ενόψει των βουλευτικών εκλογών το φθινόπωρο του 2.000.

Η ανακοίνωση της μετακίνησης του κ. Κώστα Σκανδαλίδη από την εκλογική περιφέρεια Δωδεκανήσου στην Α' Αθηνών, αξίζει να σημειωθεί ότι αιφνιδίασε ακόμη και στενούς συνεργάτες του, ενώ ακόμη μεγαλύτερη αξίζει να σημειωθεί ότι ήταν η έκπληξη **όλων των πιθανών διαδόχων**, οι οποίοι δεν υπολόγιζαν σε καμμία περί-



πτωση ότι ο κ. Σκανδαλίδης, θα προχωρούσε στην ανακοίνωση της αποχώρησής του από το ψηφοδέλτιο της Δωδεκανήσου, σε αυτό το χρονικό διάστημα.

Η ΜΑΧΗ ΒΟΡΕΙΩΝ ΚΑΙ ΝΟΤΙΩΝ

Σύμφωνα με τις πρώτες εκτιμήσεις αρμοδίων κομματικών στελεχών τόσο από το Βόρειο όσο και από το Νότιο συγκρότημα του νομού μας, η πρώτη «μάχη» θα δοθεί κυρίως στο επίπεδο μεταξύ των δύο νομαρχιακών επιτροπών, για το αν και κατά πόσο την κενή θέση στο ψηφοδέλτιο δικαιούνται να διεκδικήσουν στελέχη και από το Νότιο συγκρότημα του ΠΑΣΟΚ. Συγκεκριμένα, τα στελέχη του ΠΑΣΟΚ από το Βόρειο συγκρότημα του νομού μας, επισημαίνουν ότι τον πρώτο λόγο θα έχει η Νομαρχιακή Επιτροπή Βορείου Συγκροτήματος, σε ό,τι αφορά την πλήρωση της κενής θέσης που δημιουργείται από την αποχώρηση Σκανδαλίδη.

Χθες μάλιστα, ο πρώην έπαρχος της Κω, ισχυρό στέλεχος του κομματικού μηχανισμού στο βόρειο συγκρότημα και νυν νομαρχιακός σύμβουλος, κ. **Μάνος Θεοδωρίδης,** σε δηλώσεις που έκανε σχολιάζοντας τις εξελίξεις μετά την απόφαση Σκανδαλίδη να «μετακομίσει» στην Α' Αθηνών, **υπογράμμισε ότι θα πρέπει να θεωρείται αυτονόητο ότι η κενή θέση θα πληρωθεί με στέλεχος που θα εκπροσωπήσει την Κω και το Βόρειο συγκρότημα, στο ψηφοδέλτιο του ΠΑΣΟΚ, στις επικείμενες βουλευτικές εκλογές.** Ο ίδιος μάλιστα, δεν απέκλεισε και τον εαυτό του από την διεκδίκηση της συγκεκριμένης θέσης, άποψη που έχει εκφράσει μάλιστα και στο παρελθόν. Ουσιαστικά, εκτός από την ισχυρότατη παρουσία που έχει επί σειρά ετών στον κομματικό μηχανισμό ο κ. Μάνος Θεοδωρίδης, έχει **στην... πολιτική του φαρέτρα και το ισχυρό όπλο των 5.100 σταυρών προτίμησης**, που τον ανέδειξαν ως πρώτο των πρώτων από την παράταξη του κ. Γιάννη Παρασκευά, στις εκλογές της Νομαρχιακής Αυτοδιοίκησης τον περασμένο Οκτώβριο.

● Από το Βόρειο συγκρότημα επίσης, αυτονόητο θα πρέπει να θεωρηθεί και το γεγονός ότι την δική του μάχη θα δώσει και ο σημερινός **δήμαρχος της Κω κ. Κώστας Καΐσερλης**, ο οποίος μάλιστα, λίγες μόλις εβδομάδες μετά την επανεκλογή του, είχε δηλώσει σε συνέντευξη Τύπου ότι δεν θα είναι υποψήφιος για το αξίωμα του δημάρχου της Κω, στις επόμενες Δημοτικές Εκλογές, αφήνοντας ουσιαστικά ανοιχτό κάθε ενδεχόμενο.

Μεγάλη η δεξαμενή, πολλοί οι μνηστήρες

*Με ενδιαφέρον αναμένονται σήμερα και οι θέσεις του βουλευτή Δωδεκανήσου κ. **Κοσμά Σφυρίου**, ο οποίος έχει προγραμματίσει να παραχωρήσει συνέντευξη Τύπου, από το τέλος της προηγούμενης εβδομάδας, κατά την διάρκεια της οποίας αναμένεται να αναφερθεί σε τοπικές εξελίξεις και άλλα θέματα που έχουν σχέση με το συνέδριο του ΠΑΣΟΚ, ενώ βέβαιο θεωρείται ότι θα εκφράσει και την δική του άποψη, **για το πως εκτιμά ότι θα διαμορφωθούν οι πολιτικές εξελίξεις στην Δωδεκάνησο**, μετά την αποχώρηση από το ψηφοδέλτιο του γραμματέα του Κινήματος κ. Κώστα Σκανδαλίδη.*

*Ουσιαστικά, η αποχώρηση Σκανδαλίδη, βοηθά σε σημαντικό βαθμό την... μάχη του σταυρού για τον κ. Σφυρίου και τον έταιρο βουλευτή **κ.Βασίλη Παπανικόλα**, οι οποίοι φιλοδοξούν από κοινού να αντλήσουν ένα σημαντικό μέρος από τις 23.000 ψήφους που είχε καταφέρει να συγκεντρώσει στην τελευταία κομματική αναμέτρηση ο κ. Κώστας Σκανδαλίδης. Και οι δύο βουλευτές του νομού μας, εκτιμάται ότι θα κρατήσουν στάση αναμονής μέχρι να ξεκαθαρίσει έστω και σε κάποιο βαθμό το πολιτικό τοπίο, όσον αφορά πάντα τα στελέχη εκείνα που θα αξιώσουν μέσα ή έξω από τις κομματικές διαδικασίες την ένταξή τους στην πεντάδα του πράσινου ψηφοδελτίου.*



● *Ο καθηγητής κ. **Δημήτρης Κρεμαστινός**, που κατάφερε να μείνει έξω από τις λίστες της πόλωσης που επικράτησαν στο πρόσφατο συνέδριο του ΠΑΣΟΚ, αλλά πέτυχε να εκλεγεί στην Κεντρική Επιτροπή, θεωρείται από πολλούς ως το φαβορί στην κούρσα της ένταξης στο ψηφοδέλτιο του ΠΑΣΟΚ Δωδεκανήσου. Ο ίδιος, έχει δεσμεύσεις για το ζήτημα αυτό, τόσο από κορυφαία στελέχη του ΠΑΣΟΚ που πρόσκεινται στο πρωθυπουργικό περιβάλλον, όσο και από τοπικά στελέχη που δεσμεύτηκαν ότι θα σταθούν στο πλευρό του.*

Τις φιλοδοξίες τους πάντως, σε τοπικό πάντα επίπεδο για ένταξή τους στο ψηφοδέλτιο του ΠΑΣΟΚ ενόψει των βουλευτικών εκλογών, δεν κρύβουν επίσης και άλλα κορυφαία στελέχη του ΠΑΣΟΚ σε τοπικό επίπεδο, όπως ο κ. Γιάννης Παρασκευάς, Φώτης Κωστόπουλος, Βένη Χιωτάκη, Γιάννης Μαχαιρίδης, Μάνος Κόκκινος, Μιχάλης Ζαΐρης και Δημήτρης Διακομιχάλης (από Κάλυμνο), και Μιχάλης Χανιώτης (από Κάρπαθο) καθώς επίσης και ο κ. Βασ. Βουκουβαλίδης από το νησί της Κω.

EUROINVEST

Επενδύστε στο σήμερα και στο μέλλον

ΑΜΕΣΗ ΚΑΙ ΕΓΚΥΡΗ ΔΙΕΚΠΕΡΑΙΩΣΗ ΕΝΤΟΛΩΝ

Στους άνετους χώρους των γραφείων μας μπορείτε:

•Να παρακολουθείτε με on line σύνδεση τις συνεδριάσεις του Χ.Α.Α και των ξένων χρηματιστηρίων στις ειδικά διαμορφωμένες αίθουσές μας.

•Να βρείτε έντυπες οικονομικές αναλύσεις μηνιαίες και ημερήσιες.

•Να διαβάζετε όλο τον οικονομικό τύπο.

•Να ενημερώνεστε απο τους συμβούλους μας.



AM adv.

EUROINVEST ΑΕΛΔΕ ★ ΧΡΗΜΑΤΟΟΙΚΟΝΟΜΙΚΕΣ ΥΠΗΡΕΣΙΕΣ

25ης ΜΑΡΤΙΟΥ 9, 4ος όροφος ★ 85100 ΡΟΔΟΣ ★ Tel: (0241) 24441 ★ Fax: (0241) 75336

ΜΕΖΕΔΟΠΩΛΕΙΟΝ ΕΣΤΙΑΤΟΡΙΟΝ

ΓΑΛΗΝΗ

ΑΝΟΙΧΤΑ ΚΑΘΕ ΜΕΡΑ

ΑΠΟ ΤΙΣ 12.00 ΤΟ ΜΕΣΗΜΕΡΙ

ΜΗΝΕΚΛΕΟΥΣ - ΜΕΣΑΙΩΝΙΚΗ ΠΟΛΗ ΤΗΛ. 77556

BOSCH

Επιλέγουμε τα καλύτερα προϊόντα
και σας τα προσφέρουμε
στις καλύτερες τιμές της αγοράς

Νέα ηλεκτρική σκούπα της
BOSCH
Μικρή ...αλλά πολύ δυνατή

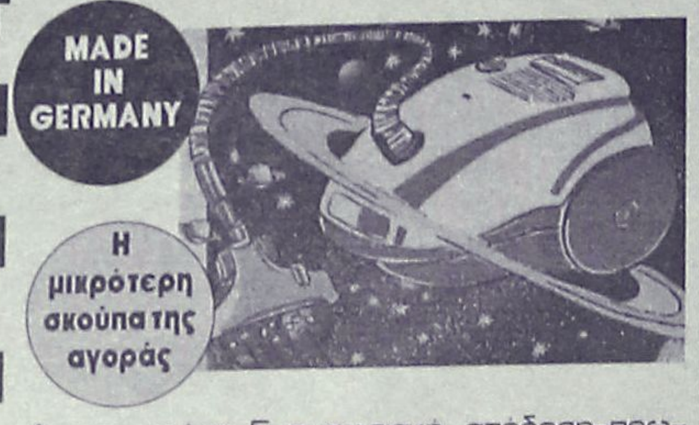

Ανετη χρήση-Εντυπωσιακή απόδοση-πρωτοποριακός σχεδιασμός.
Ολα όσα χρειάζεστε για ένα τέλειο σκούπισμα.
Είναι η καλύτερη επιλογή γιατί συμφέρει από κάθε άποψη.

ΧΑΡΑΛΑΜΠΑΚΗΣ
ΗΛΕΚΤΡΙΚΑ ΕΙΔΗ
ΝΕΟΣ ΤΡΟΠΟΣ ΖΩΗΣ
ΑΝΝΗΣ ΜΑΡΙΑΣ 75-ΤΗΛ. 32117-ΡΟΔΟΣ

Η κατάσταση έχει φθάσει στο απροχώρητο

Κυκλοφοριακό... "αμόκ" στο Κέντρο της πόλης

Η κακοκαιρία όξυνε χθες το πρόβλημα ● Αιτία του κακού η στάθμευση πολυάριθμων πούλμαν

Ο... κόμπος στο χτένι έφθασε χθες, από το κυκλοφοριακό κομφούζιο που επικράτησε και πάλι στο κέντρο της πόλης μας, εξαιτίας της κακοκαιρίας, των βλαβών που παρουσιάστηκαν στους σηματοδότες και κυρίως στον μεγάλο αριθμό οχημάτων που από νωρίς το πρωί κατέκλυσαν τις κεντρικές οδικές αρτηρίες.

Οι ελάχιστοι υπάλληλοι της Δημοτικής Αστυνομίας που βγήκαν στους δρόμους, για να ελέγξουν την ροή της κυκλοφορίας, ελάχιστα μπόρεσαν να προσφέρουν, δεδομένου ότι τα περισσότερα από τα αυτοκίνητα είχαν εγκλωβιστεί στην κυριολεξία στο τρίγωνο Πανεπιστήμιο Αιγαίου, Πλατεία Σύμης και Πλατεία Ελευθερίας, εξαιτίας και της αναρχίας που επικρατούσε σε ό,τι αφορά την στάθμευση τουριστικών λεωφορείων και όχι μόνο.

● Σε δηλώσεις που έκανε χθες ο διοικητής της Τροχαίας Ρόδου κ. Γιώργος Λέκκας, υποστήριξε μεταξύ άλλων, ότι το κυκλοφοριακό κομφούζιο στο κέντρο της πόλης μας, δεν είναι μόνιμο φαινόμενο, αλλά βρίσκεται σε έξαρση αυτή την περίοδο, εξαιτίας και του μεγάλου αριθμού των τροχοφόρων οχημάτων που κινούνται στο κέντρο, καθώς επίσης και του όγκου που καταλαμβάνουν στις θέσεις στάθμευσης τα τουριστικά λεωφορεία, που αυτές τις μέρες μεταφέρουν μαθητές - εκδρομείς στο νησί μας.



Αξίζει να σημειωθεί πάντως, ότι τόσο η Δημοτική Αστυνομία, όσο και το Τμήμα Τροχαίας της Ρόδου, βρίσκονται επί ποδός τις τελευταίες μέρες, αλλά εξαιτίας της έλλειψης προσωπικού που υπάρχει, η δυνατότητα παρέμβασής τους δεν μπορεί να καταστεί άκρως αποτελεσματική.

ΑΦΑΙΡΕΣΗ ΠΙΝΑΚΙΔΩΝ

● Όπως διευκρίνησε χθες ο διοικητής της Τροχαίας Ρόδου κ. Γεώργιος Λέκκας, μιλώντας στον ραδιοφωνικό σταθμό «Παλμός» σημαντικό εμπόδιο στην ομαλή ροή της κυκλοφορίας των οχημάτων στο κέντρο της πόλης μας, είναι και η αναρχία που επικρατεί σε ορισμένες περιπτώσεις, από την άκρως προκλητική στάθμευση ορισμένων οχημάτων, τα οποία εμποδίζουν σημαντικά την είσοδο και την έξοδο οχημάτων, και μάλιστα σε ώρες αιχμής.

Για τον λόγο αυτό, από την ερχόμενη Δευτέρα 5 Απριλίου, έχει δοθεί ήδη εντολή στους τροχονόμους της Ρόδου να αφαιρούν επιτόπου τις πινακίδες των οχημάτων εκείνων, που οι οδηγοί τους τα έχουν σταθμεύσει σε σημείο που δημιουργούν σοβαρό πρόβλημα. Εκτός από την αφαίρεση των πινακίδων και την διαδικασία ταλαιπωρίας που θα υποστούν στην συνέχεια τα οχήματα, στους ιδιοκτήτες τους θα καταλογίζονται επίσης και πρόστιμα τα οποία έχουν καθοριστεί στις 30.000 δραχμές τουλάχιστον!

ΟΙ ΠΡΩΤΟΙ ΜΕ ΤΟΥΣ ... ΠΡΩΤΟΥΣ

Η **MOBITEL** ΑΛΛΑΞΕ ΔΙΚΤΥΟ ΚΑΙ ΣΑΣ ΣΥΝΔΕΕΙ ΜΕ ΤΟΝ ΗΓΕΤΗ ΣΤΟ ΧΩΡΟ ΤΗΣ ΚΙΝΗΤΗΣ ΤΗΛΕΦΩΝΙΑΣ
ΤΗΝ **PANAFON** το ΠΑΝ στην Επικοινωνία
ΚΑΙ ΤΟ **MOBILE CENTER**
σας παρουσιάζει πρώτο σε όλη την Ελλάδα το μικρότερο κινητό τηλέφωνο στον κόσμο το
NEO MOTOROLLA V 3688.
Ελάτε να το δείτε από κοντά



MOBILE CENTER
Πειραιώς 4 - Τηλ. 62986, 68585
ΚΙΝΕΙΤΑΙ ΣΤΟ ΜΕΛΛΟΝ
με την PANAFON

ΚΡΕΑΤΑΓΟΡΑ ΚΡΕΜΑΣΤΗΣ
"Ο ΓΙΩΡΓΟΣ"

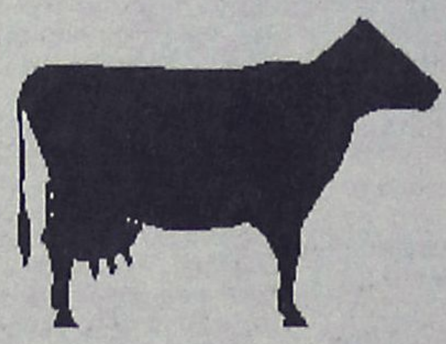

Τώρα τις γιορτές
μην σκέπτεστε μακρυά

Σκεφθείτε ντόπια. Σκεφθείτε
ροδίτικα δική μας παραγωγής

Κατσικάκια και αρνάκια δικής μας παραγωγής και Κατταβιάς. Ζυγγούρια Κατταβιάς και για το πασχαλινό σας τραπέζι προσθέστε κοκορέτσι και ...συκωταριές ή ό,τι άλλο θέλετε όλα εγγυημένα.

Με κάθε αγορά παίρνετε και ένα λαχνό, δύο τυχεροί θα κερδίσουν ένα κατσικάκι και ένα αρνάκι

ΚΡΕΑΤΑΓΟΡΑ ΚΡΕΜΑΣΤΗΣ
"Ο ΓΙΩΡΓΟΣ"
...ροδίτικα και εγγυημένα

Λεωφ. Ελευθερίας στα φανάρια της Κρεμαστής-Τηλ. 94984-47163

Αυτό υποστήριξε ο Πρόεδρος της Εταιρείας που ανέλυσε τα σχέδιά του

"Καταλύτης" το Καζίνο για την ανάπτυξη της πόλης!

● Πλήρης ενημέρωση του Συμβουλίου Ανάπτυξης του Δήμου
● Κυρίαρχο θέμα τα έργα υποδομής ύψους 20 δισ. δρχ.

Ως καταλύτης για τη μακροπρόθεσμη ανάπτυξη της Ρόδου σε όλους τους τομείς προβλήθηκε η λειτουργία του Καζίνου των "Ρόδων" στο νησί μας κατά την παρουσίαση που έγινε χθες στο Δήμο Ρόδου από τον Διευθύνοντα Σύμβουλο του Διοικητικού Συμβουλίου της Καζίνο Ρόδου Α.Ε. κ. Harmon BrenninKmeyer στους εκπροσώπους των παραγωγικών τάξεων παρουσία του Δημάρχου Ρόδου κ. Γιώργου Γιαννόπουλου.

Παρευρέθηκαν ακόμη ο πρόεδρος του δημοτικού συμβουλίου κ. Μανόλης Γλυνός, οι Αντιδήμαρχοι κ.κ. Αντώνης Αλαβέρας και Μανόλης Σαββής, οι επικεφαλής των παρατάξεων της μειοψηφίας του δημοτικού συμβουλίου κ. Μάνος Κόκκινος και κ. Νίκος Χαραλάμπης, ο πρόεδρος του ΕΒΕΔ κ. Γιώργος Καραγιάννης, ο πρόεδρος της Ενωσης Ξενοδόχων Ρόδου κ. Βασίλης Μηναΐδης, ο πρόεδρος του Οικονομικού Επιμελητηρίου κ. Βασίλης Τσαμπανάκης, ο πρόεδρος του Εμπορικού Συλλόγου Ρόδου κ. Σίμος Παρασκευάς, ο αντιπρόεδρος του Ε.Κ.Ρ. κ. Αντώνης Βρατσάλης, ο πρόεδρος της Ομοσπονδίας Επαγγελματοβιοτεχνών κ. Κώστας Ντουβής, ο διευθυντής του ΡΟΔΑ κ. Παναγιώτης Καστρουνής, ο πρόεδρος των ταξιτζήδων κ. Θανάσης Χατζηγεωργίου κ.α.

Ευθύς εξαρχής ο κ. BrenninKmeyer έδωσε το "σύνθημα" το οποίο επανέλαβε αρκετές φορές κατά τη διάρκεια της ομιλίας του και που δεν είναι άλλο από την συνεργασία με τους ντόπιους ώστε να καταστεί η Ρόδος ένα από τα πιο αναβαθμισμένα τουριστικά θέρετρα.

Οπως τόνισε, στόχος της Καζίνο Ρόδου Α.Ε. δεν είναι να κερδίσει χρήματα για έξι μήνες αλλά να επιβληθεί μακροπρόθεσμα λειτουργώντας ολόκληρο το χρόνο δεδομένου και του ανταγωνισμού που έχει να αντιμετωπίσει σε διεθνές επίπεδο. Μίλησε ακόμη και για τα θετικά από την χρήση του ονόματος Playboy το οποίο παρέχει εγγύηση για γκλάμουρ αλλά και ένα "σοφιστικέ γόητρο".

Αναλύοντας την στρατηγική και τα σχέδια της Καζίνο Ρόδου Α.Ε. ο κ. BrenninKmeyer, είπε ότι η επιχείρηση θα προσελκύει πελάτες και από τους τουρίστες που επισκέπτονται τη Ρόδο εκτός από αυτούς που



έρχονται ειδικά για το Καζίνο και πρόκειται για πολύ πλούσιους "gamblers".

Σύμφωνα με τα στοιχεία που παρατέθηκαν χθες, η Καζίνο Ρόδου Α.Ε. έχει προσλάβει ήδη 560 άτομα προσωπικό για να εργάζονται σε ετήσια βάση. Από αυτά το 84% είναι ντόπιοι και από τους υπόλοιπους το 8% είναι Ελληνες εξειδικευμένοι σε θέματα λειτουργίας καζίνων και το υπόλοιπο 8% είναι ξένοι.

Συνεχείς θα είναι, επίσης, οι προσπάθειες επιμόρφωσης του προσωπικού με σεμινάρια ώστε ν' ανέβει σιγά-σιγά στην κλίμακα. Οπως υποστηρίζουν οι υπεύθυνοι λειτουργίας του Καζίνου μ' αυτό τον τρόπο θα συμβάλλει στην τοπική οικονομία.

Η προοπτική, μάλιστα, είναι να δημιουργηθούν στο μέλλον δύο θέσεις εργασίας για κάθεμία σημερινή, δηλαδή γύρω στις 1680 στις οποίες θα απασχολείται περίπου το 3% του ενεργού πληθυσμού της Ρόδου.

Μέχρι στιγμής η Καζίνο Ρόδου Α.Ε. έχει επενδύσει 13,5 δισ., ποσό που υπερβαίνει κατά πολύ τον αρχικό προυπολογισμό κι αυτό επειδή η επισκευή και η αναπαλαίωση ενός κτιρίου όπως είναι το "Ρόδων" δεν μπόρεσε να προβλεφθεί και επιπλέον έγιναν κάποιες παρεμβάσεις για τις ανέσεις στο ξενοδοχείο.

Θέλοντας να δείξει ο Διευθύνων Σύμβουλος το πόσο στοιχίζει στην εταιρεία η λειτουργία του καζίνου, είπε ότι προς το παρόν πληρώνουν 36% φορολογία για τα παιχνίδια και άλλα είδη και δεν κερδίζουν τίποτα για την επιχείρησή τους.

Εκεί που δίνεται, βέβαια, προτεραιότητα είναι **η δέσμευση που υπάρχει από την Αναπτυξιακή Εταιρεία Ρόδου και την Εμπορική Τράπεζα για χρηματοδότηση μέσα από βιώσιμα χρηματοοικονομικά σχήματα επενδύσεων ύψους 20 δισ. για τις οποίες ο απολογισμός θα γίνει μετά από πέντε χρόνια.**

Σύμφωνα με το Δήμαρχο Ρόδου στο Δ.Σ. της Αναπτυξιακής Εταιρείας μετέχει κυρίως η Καζίνο Ρόδου Α.Ε. καθώς επίσης η Εμπορική τράπεζα και ο Δήμος Ρόδου και στόχο έχει να εξειδικεύσει το πλαίσιο συμφωνίας ανάμεσα στα τρία μέρη για υλοποίηση έργων με αυτοχρηματοδότηση μέσα σε μια πενταετία.

Οσο αφορά στα έργα που θα γίνουν, αυτά χωρίζονται σε τρείς κατηγορίες:

α) Εργα άμεσης γειτνίασης με το καζίνο.

β) Εργα αναβάθμισης του τουριστικού περιβάλλοντος.

γ) Αξιοποίηση της δημοτικής ακίνητης περιουσίας.

Υπάρχουν ακόμα προτάσεις για κατασκευή κτιστών γκαράζ ώστε να αντιμετωπισθεί το κυκλοφοριακό πρόβλημα στην πόλη. Παράλληλα έχει γίνει από την Εμπορική τράπεζα μελέτη αποτίμησης της ακίνητης περιουσίας του Δήμου Ρόδου κυρίως της Νέας Αγοράς και του κτιρίου του Νιρέα.

Για μεγάλης κλίμακας επενδύσεις προγραμματίζονται τρία έργα. Καταρχάς οι χερσαίες εγκαταστάσεις της μαρίνας για την οποία έχει παρθεί απόφαση ότι θα γίνει με τη συμμετοχή ιδιώτη. Το δεύτερο είναι η δημιουργία ενός μόνιμου εκθεσιακού κέντρου στην περιοχή της μαρίνας, κάτι που προωθείται μέσω της ΠΡΟΤΟΥΡ. Πρόκειται,τέλος, για την πίστα μηχανοκίνητων σπορ στη Ρόδο.

Ο κ. BrenninKmeyer παρέθεσε ακόμα κάποιες ιδέες για συνεργασία με τους τοπικούς φορείς οι οποίες θα συμβάλουν στην προώθηση του καζίνου αλλά και της Ρόδου γενικότερα προς τα έξω.

Συγκεκριμένα, είναι η δημιουργία επιτροπής για τον εορτασμό του millenium, δηλαδή το 2000 με εκδηλώσεις που θα ξεκινήσουν την τελευταία εβδομάδα του Δεκεμβρίου και θα κορυφωθούν την παραμονή της πρωτοχρονιάς. Στη συνέχεια προσανατολίζονται στη σύσταση μιας επιτροπής στήριξης του καζίνου καθώς και ενός media club.

Σημαντικό είναι επίσης το γεγονός ότι οι υπεύθυνοι λειτουργίας του καζίνου ελπίζουν ότι θα βρουν άρχηγούς tour-οπερέιτορς αλλά και θα συνεργαστούν με τους ξενοδόχους ώστε να έχουμε 12μηνο τουρισμό με επίκεντρο το καζίνο ως ατραξιόν. Κάνουν, λοιπόν, τις απαραίτητες ενέργειες ώστε να χτιστεί μία αρκετά δελεαστική εικόνα για τη Ρόδο η οποία θα προσελκύει αναβαθμισμένους και απαιτητικούς πελάτες.

Στα πλαίσια αυτά έχουν σχεδιάσει στρατηγική για χώρες-κλειδιά όπως είναι το Ισραήλ, η Κύπρος, η Τουρκία και η Ιταλία. Παράλληλα θα ξεκινήσει και μία εκστρατεία διαφήμισης και προβολής στο εσωτερικό και το εξωτερικό. **Σ' αυτήν εντάσσεται και η φιλοξενία των καλλιστείων Playmate 1999 που διοργανώνει ο τηλεοπτικός σταθμός STAR και το περιοδικό Playboy. Κορυφαία στιγμή θα είναι και τα εγκαίνια που θα γίνουν τον Σεπτέμβριο με προσκεκλημένους διεθνείς προσωπικότητες.**

Μετά το τέλος της παρουσίασης άρχισαν οι τοποθετήσεις των παρευρισκομένων. Ο κ. Καραγιάννης εξέφρασε την στήριξη των παραγωγικών τάξεων. Ο κ. Μηναΐδης πρότεινε να μετατεθούν τα εγκαίνια τον Οκτώβριο που θα είναι ευκολότερη η εξεύρεση ξενοδοχείων. Ο κ. Κόκκινος, από την πλευρά του εφίστησε την προσοχή ώστε να μην γίνει το καζίνο ξένο σώμα στη Ρόδο αλλα και να μην δημιουργηθούν "έκφυλιστικά φαινόμενα".

Ο κ. BrenninKmeyer διαβεβαίωσε ότι θα επικεντρώσουν την προσοχή τους ώστε να μην υπάρξουν κοινωνικές παρενέργειες αφού δεν έχουν και κανένα απολύτως όφελος εάν γίνει κάτι τέτοιο.

ΞΕΝΟΔΟΧΕΙΟ PEDI BEACH

Πάσχα στη Σύμη



HOTEL PEDI BEACH SYMI

*Το Ξενοδοχείο **Pedi Beach** στη Σύμη πιστό στο πασχαλιάτικο ραντεβού με τους πελάτες του ανοίγει για τις ημέρες του Πάσχα με εξαιρετική προσφορά **5.000** δρχ., τιμή που συμπεριλαμβάνει διανυκτέρευση 1 ατόμου σε δίκλινο δωμάτιο με πρωινό, την μαγειρίτσα και το γεύμα της Λαμπρής.*

Για περισσότερες πληροφορίες στα τηλέφωνα 71981 & 85512

ΔΕΡΜΑΤΙΝΟΣ, ΑΝΕΤΟΣ, ΕΠΑΓΓΕΛΜΑΤΙΚΟΣ ΚΑΝΑΠΕΣ DIVANI&DIVANI



Τώρα σε γνήσιο δέρμα μόνο με 209.000 δρχ. ή και με άτοκες δόσεις, σε μαύρο, μπλε ή καφέ χρώμα.

Προσγαμβάνεται!

DIVANI & DIVANI®

ΟΙ ΚΑΝΑΠΕΔΕΣ, ΣΤΑ ΙΤΑΛΙΚΑ.

Πολυθρόνα, 108 εκ. μήκος, 146.000 δρχ. • 2θέσιος, 152 εκ. μήκος, 209.000 δρχ. • 3θέσιος, 206 εκ. μήκος, 279.000 δρχ. (Δε συμπεριλαμβάνεται ΦΠΑ)

• ΑΘΗΝΑ: Κηφισίας 80, Μαρούσι, τηλ.: 614 1572-3, Ποσειδώνος 80, Αλιμος, τηλ.: 988 2777, ΝΕΟ Κεντρικό - Εκθεση: Ιερά Οδός 152, Αιγάλεω, τηλ.: 341 4195 • ΘΕΣΣΑΛΟΝΙΚΗ: Ανδριανουπολεως 22, Καλαμαριά, τηλ.: (031) 459 030 • ΑΡΓΟΣ: Τσόκρη 64-66, τηλ.: (0751) 61151 • ΙΩΑΝΝΙΝΑ: Α. Δωδώνης 90, τηλ.: (0651) 40078 • ΗΡΑΚΛΕΙΟ: Α. Κνωσσού 199, τηλ.: (081) 213 784 • ΡΟΔΟΣ: Καναδά 34, τηλ.: (0241) 27328 • ΣΕΡΡΕΣ: Μεγάλου Αλεξάνδρου 20, τηλ.: (0321) 55061 • ΧΑΝΙΑ: Λεωφ. Καζαντζάκη 191, Βαρβακόπουλο, τηλ.: (0821) 98120 • ΑΛΕΞΑΝΔΡΟΥΠΟΛΗ: Α. Δημοκρατίας 77, τηλ.: (0551) 25024 • Συντομα στην Πάτρα και την Καβάλα • Πληροφορίες για franchise: VERSA A.E., τηλ.: 342 1161

ΕΜΕΙΣ ΜΙΛΑΜΕ ΜΕ ...ΑΡΙΘΜΟΥΣ!

ΤΗΛΕΟΡΑΣΕΙΣ

SONY 21" MONO 81.000 ΜΕΤΡΗΤΟΙΣ
PHILIPS 21" MONO 81.900 ΜΕΤΡΗΤΟΙΣ

VIDEO

SHARP Mod 301 63.900 ΜΕΤΡΗΤΟΙΣ
TOSHIBA 6 κεφαλων Hi Fi Stereo 129.000 ΜΕΤΡΗΤΟΙΣ

MINI SYSTEMS

AIWA 5δισκο MONO 89.000 ΣΕ 6 ΑΤΟΚΕΣ ΔΟΣΕΙΣ
AIWA 2X145 W MONO 139.000 ΣΕ 10 ΑΤΟΚΕΣ ΔΟΣΕΙΣ
PIONEER 25δισκο MONO 133.000 ΣΕ 6 ΑΤΟΚΕΣ ΔΟΣΕΙΣ

CD WRITERS

PHILIPS CDR 765 MONO 141.900 ΜΕΤΡΗΤΟΙΣ

ΗΛΙΑΚΟΙ ΘΕΡΜΟΣΙΦΩΝΕΣ

ΦΥΡΟΓΕΝΗΣ & SKY-LAND ΔΙΧΩΣ ΠΡΟΚΑΤΑΒΟΛΗ
ΚΑΙ ΜΕ ΕΞΟΦΛΗΣΗ ΣΕ ΟΣΟΥΣ ΜΗΝΕΣ ΘΕΛΕΤΕ!!!

ΠΛΥΝΤΗΡΙΑ

DELOGHI Mod DL 400 MONO 81.900 ΜΕΤΡΗΤΟΙΣ

πλαισιο

ΟΙ ΤΙΜΕΣ ΙΣΧΥΟΥΝ ΜΕΧΡΙ ΕΞΑΝΤΛΗΣΕΩΣ ΤΩΝ ΑΠΟΘΕΜΑΤΩΝ

* ΜΕΓΑΛΗ ΠΟΙΚΙΛΙΑ ΣΕ ΣΤΕΡΕΦΩΝΙΚΑ ΜΕ ΔΙΑΚΑΝΟΝΙΣΜΟΥΣ ΣΤΑ ΔΙΚΑ ΣΑΣ ΜΕΤΡΑ.

Μ. ΒΟΛΑΣ & ΥΙΟΙ Ο.Ε.
Λ. ΕΛΕΥΘΕΡΙΑΣ 43-45. ΤΗΛ.: 91275 - 94993, FAX: 94370

ΚΕΝΤΡΟ ΑΣΥΡΜΑΤΗΣ ΕΠΙΚΟΙΝΩΝΙΑΣ

ΜΕΓΑΛΕΣ ΠΡΟΣΦΟΡΕΣ

COSMOTE

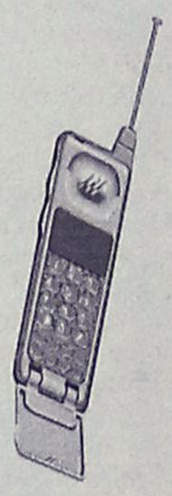



ERICSSON 868	ΔΩΡΕΑΝ
NOKIA 5130	ΔΩΡΕΑΝ
STARTAC 70	ΔΩΡΕΑΝ
ERICSSON 768	ΔΩΡΕΑΝ
ERICSSON 388	COSMOKAPTA C11
SIEMENS S6	ΣΚΟΥΠΑ SANYO 1400 W
SIEMENS S6	COSMOKARTA SIEMENS C11
SIEMENS S6	TV SANYO 14"
SIEMENS S6	ΦΟΥΡΝΟΣ ΜΙΚΡΟΚ/ΤΩΝ
PHILIPS TWIST	ΡΑΔΙΟΚ/ΝΟ SANYO 8017

Η ΠΡΟΣΦΟΡΑ ΙΣΧΥΕΙ ΕΩΣ ΕΞΑΝΤΛΗΣΕΩΣ ΤΟΥ ΣΤΟΚ
ΜΕ 12ΜΗΝΗ ΣΥΜΒΑΣΗ & ΠΑΓΙΟ ΤΩΝ 5.000 ΔΡΧ.

Π. ΠΟΛΥΤΑΡΙΔΗΣ
ΚΕΝΤΡΟ ΑΣΥΡΜΑΤΗΣ ΕΠΙΚΟΙΝΩΝΙΑΣ
ΛΙΝΔΟΥ 80 • ΤΗΛ. 20313

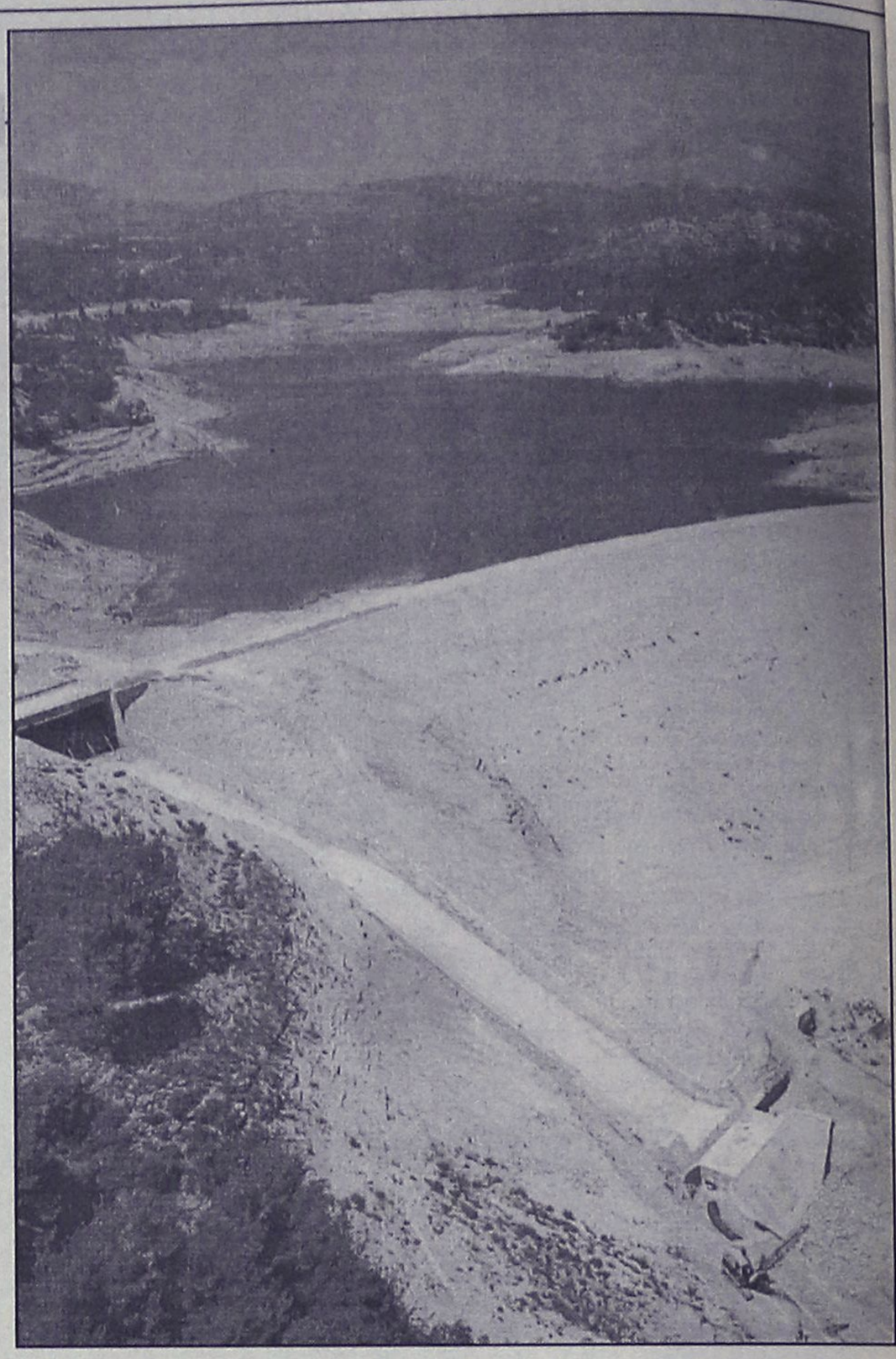

Στη "φωτό" το φράγμα της Απολακκιάς ολοκληρώθηκε και έδωσε μια άλλη δυναμική -έστω και περιορισμένη ακόμη- στην ανάπτυξη της περιοχής. Όμως, το φράγμα Γαδουρά θα το δούμε ποτέ έτσι, εξασφαλίζοντας την ύδρευση της Ρόδου, ή θα μπλέξει στα γρανάζια της Αρχαιολογίας και δεν θα ξεμπλέξει ποτέ;

Κεραυνός εν αιθρία για ένα έργο ζωής

Το φράγμα Γαδουρά στα "σαγόνια" της Αρχαιολογίας!

Έχουν εντοπισθεί αρχαία και το Κεντρικό Αρχαιολογικό Συμβούλιο αποφάσισε να προηγηθούν εκτεταμένες αρχαιολογικές ανασκαφές

Στον κλοιό της Αρχαιολογίας, προτού καν δημοπρατηθεί βρέθηκε ξαφνικά το Φράγμα του Γαδουρά, καθώς επίσης και ο αγωγός ύδρευσης!

Ήδη με το θέμα ασχολήθηκε το Κεντρικό Αρχαιολογικό Συμβούλιο που έδωσε την έγκρισή του (υπό όρους, όπως διευκρινίζεται σε σχετική ανακοίνωση).

Οι όροι αφορούν την διενέργεια εκτεταμένων αρχαιολογικών ανασκαφών στον τόπο των διυλιστηρίων (στη Μαλώνα) και στον χώρο όπου θα κατασκευασθεί το φράγμα.

Ειδικότερα, όπως ανακοινώθηκε χθες σαράντα επτά αρχαιολογικά σημεία της Ρόδου ``διακόπτει`` ο αγωγός που θα δημιουργηθεί κοντά στον ποταμό Γαδουρά, ένα μεγάλο έργο υδροδότησης στο κέντρο του νησιού που θα μεταφέρει το νερό στην πόλη.

Οι εργασίες που θα γίνουν προβλέπεται να αποκαλύψουν σημαντικά αρχαιολογικά ευρήματα και η αρχαιολογική έρευνα που θα γίνει θα ακολουθήσει το μήκος της διαδρομής του υπόγειου αγωγού.

Οι τοπικές Εφορείες Αρχαιοτήτων, η Διεύθυνση Προϊστορικών Κλασικών Αρχαιοτήτων του ΥΠΠΟ έχουν συμφωνήσει με το έργο, ενώ υπό όρους έδωσε την έγκρισή του το Κεντρικό Αρχαιολογικό Συμβούλιο. Οι όροι αφορούν στη διενέργεια εκτεταμένων αρχαιολογικών ανασκαφών στις θέσεις των εγκαταστάσεων του διυλιστηρίο και του φράγματος.

Η εταιρία που θα αναλ βει τη δαπάνη για την κ τασκευή θα εξασφαλίσ και χώρους αποθήκευση για τις αρχαιότητες που θ έρθουν στο φως.

Το συμπέρασμα που προ κύπτει από τα παραπάν (επίσημη ανακοίνωση το Υπουργείου Πολιτισμού είναι ότι το φράγμα Γαδοι ρά μπλέκει σε πολλά και πρόβλεπτα προβλήματ καθώς είναι γνωστό τί συ βαίνει σε μικρά ή μεγάλ έργα που αναλαμβάνει ε βλεψη ή διαδραματίζει σ μαντικό ρόλο η Αρχαιολ γική Υπηρεσία.



Τα Περιφερειακά Επιχειρησιακά Προγράμματα είναι ειδικά τοπικά προγράμματα για την ανάπτυξη όλων των περιοχών της Ελλάδας και εντάσσονται στο Κοινοτικό Πλαίσιο Στήριξης. Προγράμματα για τα οποία συνεργάζονται η Ελλάδα και η Ευρωπαϊκή Ένωση, με σκοπό να μειωθούν οι ανισότητες ανάμεσα στις ευρωπαϊκές χώρες, αλλά και ανάμεσα στις περιοχές της Ελλάδας.

Στη δική μας περιοχή, το Περιφερειακό Επιχειρησιακό Πρόγραμμα Νοτίου Αιγαίου υλοποιεί ένα πλήθος έργων στις Κυκλάδες και τα Δωδεκάνησα και δίνει νέα πνοή ανάπτυξης σε όλους τους τομείς της ζωής μας, πετυχαίνοντας:

- **Δυναμική ανάπτυξη στον τουρισμό,** με έργα που δίνουν προτεραιότητα στο θαλάσσιο τουρισμό στο Αιγαίο, καθώς επίσης και στην αξιοποίηση των πολιτιστικών και αρχαιολογικών μας χώρων.
- **Δυναμική ενίσχυση στους παραγωγικούς τομείς,** με έργα για την αλιεία, τη γεωργία, την προστασία των δασών και των άλλων φυσικών πλουτοπαραγωγικών πηγών μας, την προώθηση των προϊόντων μας, τις θαλάσσιες, εναέριες και χερσαίες μεταφορές της περιοχής μας.
- **Δυναμική βελτίωση στην ποιότητα ζωής μας,** με τη δημιουργία δικτύων ύδρευσης και αποχέτευσης, την αξιοποίηση λιμνοδεξαμενών και φραγμάτων, με βιολογικούς καθαρισμούς και σωστή διαχείριση των απορριμμάτων, με έργα για την υγεία και την πρόνοια, με την ανάδειξη των ιστορικών μας κέντρων και την καλύτερη διαμόρφωση των οικισμών μας.
- **Δυναμικές προοπτικές στην εκπαίδευση και την επαγγελματική κατάρτιση,** με την ενίσχυση όλων των βαθμίδων εκπαίδευσης και με μακροχρόνια προγράμματα σε αναβαθμισμένα κέντρα κατάρτισης.
- **Δυναμική υποστήριξη στην Τοπική Αυτοδιοίκηση,** με πόρους και τεχνικά μέσα, με την οργάνωση των λειτουργιών της και την αναβάθμιση του ανθρώπινου δυναμικού της.

Για ένα Νότιο Αιγαίο "Πύλη" της Ευρώπης προς την Ανατολή, από το 1994 μέχρι το 1999, το Περιφερειακό Επιχειρησιακό Πρόγραμμα Νοτίου Αιγαίου, χρηματοδοτείται με 120 δισ. δρχ. συνολικά, από τη Χώρα μας, την Ευρωπαϊκή Ένωση και ιδιώτες. Για να αυξηθούν οι ρυθμοί ανάπτυξής μας, να δημιουργηθούν νέες θέσεις εργασίας και να βελτιωθεί η ποιότητα ζωής των κατοίκων των νησιών μας.

ΕΝΑ ΠΡΟΓΡΑΜΜΑ ΤΟΥ ΚΟΙΝΟΤΙΚΟΥ ΠΛΑΙΣΙΟΥ ΣΤΗΡΙΞΗΣ '94-'99

ΕΥΡΩΠΑΪΚΗ ΕΝΩΣΗ

ΕΛΛΗΝΙΚΗ ΔΗΜΟΚΡΑΤΙΑ

ΜΑΘΕ ΤΙ ΣΗΜΑΙΝΕΙ
ΜΑΘΕ ΤΙ ΣΥΜΒΑΙΝΕΙ

ΠΕΠ

ΠΕΡΙΦΕΡΕΙΑΚΑ ΕΠΙΧΕΙΡΗΣΙΑΚΑ ΠΡΟΓΡΑΜΜΑΤΑ

ΝΤΕΤΕΚΤΙΒΣ ΑΘΗΝΩΝ

Αναλαμβάνουμε υποθέσεις ανηλίκων, προσωπικές, οικογενειακές εμποροβιομηχανικές
Διαθέτουμε τα καλύτερα ηλεκτρονικά σύχρονα οπτικοακουστικά συστήματα.
Εκεμύδεια 100%
Τα 30 χρόνια πείρα είναι η εγγύηση μας
ΤΗΛ.097 632963 & 095-319796

ΜΑΛΤΕΖΟΣ
ΗΛΙΑΚΑ-ΘΕΡΜΑΝΣΗ-ΨΥΞΗ
ΤΩΡΑ ΧΩΡΙΣ ΠΡΟΚΑΤΑΒΟΛΗ
ΚΑΙ ΕΞΟΦΛΗΣΗ ΑΠΟ
12 ΕΩΣ 36 ΜΗΝΕΣ
ΡΟΔΟΣ-ΒΕΝΕΤΟΚΛΕΩΝ 71-ΤΗΛ. 32802

ANA FERRIES
KYDON TOURS
ΚΕΝΤΡΙΚΟ ΠΡΑΚΤΟΡΕΙΟ PORT AGENT

ΠΕΜΠΤΗ 1/4 ΜΑΡΙΝΑ: Από Ρόδο 16.00 Κω-Κάλυμνο
ΜΑΡΙΝΑ: Από Ρόδο 10.00 για Σύμη - Ρόδο - Πειραιά
ΔΗΜΗΤΡΟΥΛΑ: Από Ρόδο 18.00 για Πειραιά
ΜΙΛΕΝΑ: Από Ρόδο 19.00 για Ηράκλειο-Θήρα-Πειραιά
ΠΑΡΑΣΚΕΥΗ 2/4 ΡΟΔΑΝΘΗ: Από Ρόδο 16.00 για Κω-Κάλυμνο-Πειραιά
ΝΤΑΛΙΑΝΑ: Από Ρόδο 17.00 για Κω-Κάλυμνο-Λέρο-Πάτμο-Πειραιά
ΣΑΒΒΑΤΟ 3/4 ΜΙΛΕΝΑ: Από Ρόδο 16.00 για Κω-Κάλυμνο-Λέρο-Πάτμο-Πειραιά
ΔΗΜΗΤΡΟΥΛΑ: Από Ρόδο 17.00 για Πειραιά
ΜΑΡΙΝΑ: Από Ρόδο 17.00 για Πειραιά
ΚΥΡΙΑΚΗ 4/4 ΝΤΑΛΙΑΝΑ: Από Ρόδο 16.00 για Κω-Κάλυμνο-Λέρο-Πάτμο-Πειραιά
ΡΟΔΑΝΘΗ: Από Ρόδο 17.00 για Κω-Πειραιά
Μ. ΔΕΥΤΕΡΑ 5/4 ΜΑΡΙΝΑ: Από Ρόδο 16.00 για Κω-Κάλυμνο
ΜΑΡΙΝΑ: Από Ρόδο 11.00 για Σύμη-Ρόδο-Λέρο-Πάτμο-Πειραιά
Μ. ΤΡΙΤΗ 6/4 ΔΗΜΗΤΡΟΥΛΑ: Από Ρόδο 16.00 για Κω-Κάλυμνο-Λέρο-Πάτμο-Πειραιά
ΡΟΔΑΝΘΗ: Από Ρόδο 08.00 για Κάρπαθο - Ρόδο
ΡΟΔΑΝΘΗ: Από Ρόδο 19.00 για Κω-Πειραιά
Μ. ΤΕΤΑΡΤΗ 7/4 ΜΑΡΙΝΑ: Από Ρόδο 08.30 για Πειραιά
ΝΤΑΛΙΑΝΑ: Από Ρόδο 16.00 για Κω-Κάλυμνο-Λέρο-Πάτμο-Πειραιά
Μ. ΠΕΜΠΤΗ 8/4 ΡΟΔΑΝΘΗ: Από Ρόδο 08.00 για Πειραιά
ΜΑΡΙΝΑ: Από Ρόδο 20.00 για Κω-Κάλυμνο-Λέρο-Πάτμο-Πειραιά
Μ. ΠΑΡΑΣΚΕΥΗ 9/4 ΔΗΜΗΤΡΟΥΛΑ: Παραμονή στη Ρόδο
ΝΤΑΛΙΑΝΑ: Από Ρόδο 16.00 για Κω-Κάλυμνο-Λέρο-Πάτμο-Πειραιά
ΡΟΔΑΝΘΗ: Από Ρόδο 16.45 για Κω-Πειραιά
Μ. ΣΑΒΒΑΤΟ 10/4 ΔΗΜΗΤΡΟΥΛΑ: Από Ρόδο 16.00 για Κω-Κάλυμνο
ΜΑΡΙΝΑ: Από Ρόδο 14.00 για Λέρο-Πάτμο-Καστελλόριζο-Πειραιά
ΚΥΡ. ΠΑΣΧΑ 11/4 ΡΟΔΑΝΘΗ: Παραμονή στη Ρόδο
ΝΤΑΛΙΑΝΑ: Από Ρόδο 16.00 για Σύμη-Τήλο-Νίσυρο-Κω-Κάλυμνο-Λέρο-Πάτμο-Πειραιά
ΔΕΥ. ΠΑΣΧΑ 12/4 ΔΗΜΗΤΡΟΥΛΑ: Από Ρόδο 15.00 για Κω-Κάλυμνο-Λέρο-Πάτμο-Πειραιά
ΜΑΡΙΝΑ: Από Ρόδο 16.00 για Κω-Κάλυμνο-Λέρο-Πάτμο-Πειραιά
ΡΟΔΑΝΘΗ: Από Ρόδο 18.00 για Κω-Πειραιά
ΤΡΙΤΗ ΠΑΣΧΑ 13/4 ΝΤΑΛΙΑΝΑ: Από Ρόδο 16.00 για Κω-Κάλυμνο-Λέρο-Πάτμο-Πειραιά
ΤΕΤΑΡΤΗ ΠΑΣΧΑ 14/4 ΔΗΜΗΤΡΟΥΛΑ: Από Ρόδο 16.00 για Κω-Κάλυμνο-Λέρο-Πάτμο-Πειραιά
ΜΑΡΙΝΑ: Από Ρόδο 20.00 για Κω-Κάλυμνο-Αστυπάλαια-Πειραιά
ΠΕΜΠΤΗ 15/4 ΡΟΔΑΝΘΗ: Από Ρόδο 16.00 για Κω-Κάλυμνο-Λέρο-Πάτμο-Πειραιά
ΝΤΑΛΙΑΝΑ: Από Ρόδο 23.45 για Κάρπαθο-Κάσο-Ηράκλειο-Θήρα--Νάξο-Πάρο-Πειραιά
ΠΑΡΑΣΚΕΥΗ 16/4 ΔΗΜΗΤΡΟΥΛΑ: Από Ρόδο 16.00 για Κω-Κάλυμνο-Λέρο-Πάτμο-Πειραιά
ΜΑΡΙΝΑ: Από Ρόδο 16.00 για Κω-Πειραιά
ΣΑΒΒΑΤΟ 17/4 ΡΟΔΑΝΘΗ: Από Ρόδο 16.00 για Κω-Κάλυμνο-Λέρο-Πάτμο-Πειραιά

Πληροφορίες, κρατήσεις και έκδοση εισιτηρίων
ΠΡΑΚΤΟΡΕΙΟ ΚΥΔΩΝ
Εθ. Δωδεκανησίων 14 - Ακτή Σαχτούρη 8
Τηλ. 23000, 27900, 27722, 24265 • FAX: 32741

Ανακοινώθηκε χθες από την Ιερά Μητρόπολη Ρόδου

Το πρόγραμμα των λειτουργιών της Μ. Εβδομάδας και του Πάσχα

Σε ποιούς Ι. Ναούς θα χοροστατήσει ο Μητροπολίτης

Από την Ιερά Μητρόπολη Ρόδου ανακοινώθηκε το πρόγραμμα των ιερών Ακολουθιών της Μεγάλης Εβδομάδας και του Πάσχα στις οποίες θα χοροστατήσει ο Σεβασμιώτατος Μητροπολίτης Ρόδου κ.κ. Απόστολος.

Το πρόγραμμα έχει ως εξής:

● **Κυριακή των Βαΐων-Θ.** Λειτουργία Ι. Μητρ/κόν Ναόν ώρα: 7.30 π.μ.

Βράδυ Θ. Λειτουργία Ι. Μητρ/κόν Ναόν ώρα: 7.30 μ.μ.

● **Μ. Δευτέρα** Βράδυ Ι. Ναόν Νεοχωρίου ώρα 7.30 μ.μ.

● **Μ. Τρίτη** Βράδυ Ι. Ναόν Ευαγγελισμού 7.30 μ.μ.

● **Μ. Τετάρτη** Βράδυ Ι. Ναόν Ευαγγελισμού

Αγιον Ευχέλαιον ώρα 4 μ.μ.

● **Μ. Πέμπτη** Πρωί Ι. Μητρ/κόν Ναόν. Βράδυ ώρα 7.30 μ.μ.

Βράδυ Ι. Μητρ/κόν ώρα 7.30 μ.μ.

● **Μ. Παρασκευή** Πρωί Ι. Μητρ/κόν Ναόν ώρα 8 π.μ.

Μεσημέρι Ι. Ναόν Αρχαγγέλου ώρα 1 μ.μ.

Βράδυ Ι. Μητρ/κόν Ναόν ώρα 7 μ.μ.

Εξοδος Επιταφίου Ι. Μητρ/κού Ναού ώρα 8.30 μ.μ.

Εξοδος Επιταφίου Ι. Ν. Ευαγγελισμού ώρα 9.45 μ.μ.

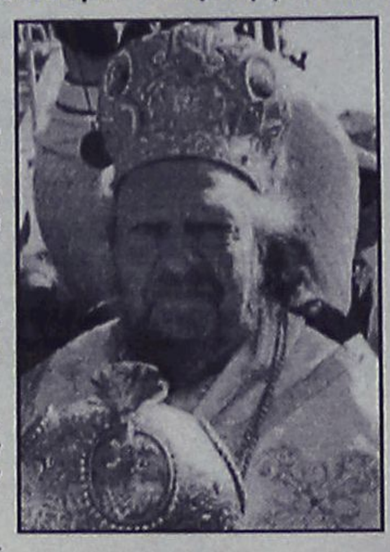

● **Μ. Σάββατο** Ι. Ναόν Ευαγγελισμού ώρα 11 μ.μ.

- Ανάστασις ώρα 12.00

● **Κυριακή Πάσχα** Πρωί Ι. Μητρ/κόν Ναόν 10 π.μ.

- Απόγευμα Ι. Ναόν Κρεμαστής Β' Ανάστασις ώρα 5 μ.μ.

Σημείωση: Β' Ανάσταση στον Ιερό Μητροπολιτικό Ναό:

Η Ιερά πομπή θα ξεκινήσει από το Καζούλειο Λύκειο την 10ην π.μ. και θα καταλήξει στον Ι. Μητρ/κόν Ναό όπου παρουσία των Αρχών και του λαού θα λάβει χώρα ο Μέγας Εσπερινός της ΑΓΑΠΗΣ και θα αναγνωσθεί το Ιερόν Ευαγγέλιον σε πολλές διαλέκτους.

Μετά το πέρας του Μ. Εσπερινού και περί ώραν 11.30 π.μ. ή Α. Σεβασμιώτης είς τον Μητρ/κόν Οίκον οδός Ρήγα Φεραίου 1 θα δεχθεί τις Αρχές και τον λαόν.

Γιορτάστε το Πάσχα
στα Μεγάλα Καταστήματα ΠΑΠΠΟΥ
με τις μεγάλες πασχαλινές αγορές
σε καταπληκτικές τιμές!
Σοκολατένια αυγά, Πασχαλινοί λαγοί, Τσουρέκια, Λιχουδιές,
Λαμπάδες με τους αυθεντικούς ήρωες των μικρών μας φίλων
και όλος ο Διάκοσμος της Πασχαλιάς
σε μοναδικές τιμές!
περιμένουν τους μικρούς μας φίλους
★ Λαμπάδα BARBIE
★ Λαμπάδα MULAN
★ Λαμπάδα FISSERPRICE Ομάδα Διάσωσης
★ Τσαντάκι ΣΠΙΤΑΚΙ της BARBIE
★ Μοντέρνα Χτενίσματα για τις Μικρές μας Φίλες!
Και στο μαγικό κόσμο των παιχνιδιών
Καλό Πάσχα
ΠΑΠΠΟΥ

Για τις αγγελίες σας, απευθύνεσθε στα γραφεία μας ή στα τηλέφωνα: 22210, 75230

ΜΙΚΡΕΣ Αγγελίες

Figma
Αντιπροσωπεύσεις Ασφαλιστικών Εταιρειών
Άννης Μαρίας και Καζαντζάκη 2
Τηλ. (0241) 31468 • FAX: (0241) 33644

ΠΕΜΠΤΗ 1 ΑΠΡΙΛΙΟΥ 1999 Η ΡΟΔΙΑΚΗ

ΕΝΟΙΚΙΑΣΕΙΣ ΑΚΙΝΗΤΩΝ

Ζητείται σπίτι για **ενοικίαση** κατά προτίμηση καινούργιο 120-140 τ.μ. με αυτόνομη θέρμανση. Πληρ. τηλ. 75821 ώρες 10-1 και 5-8 AE27156

ΕΝΟΙΚΙΑΖΕΤΑΙ αποθήκη ισόγειος στ' Ασγούρου 110 τ.μ. με τριφασικό ρεύμα και WC. Πληρ. τηλ. 64457 ΠΕ27157

ΕΝΟΙΚΙΑΖΕΤΑΙ κατάστημα 60 τ.μ. με πατάρι 60 τ.μ. στο κέντρο της Ρόδου. Πληρ. Ροδιακή Κτηματική-Ανέστης & Σάββας Σαββαΐδης, τηλ. 26281, κιν. 094-421015 AE27166

ΕΝΟΙΚΙΑΖΕΤΑΙ νεόδμητη μεζονέτα 180 τ.μ. στην περιοχή Κοσκινού δρχ. 200.000 μηνιαίως. Πληρ. Ροδιακή Κτηματική-Ανέστης & Σάββας Σαββαΐδης, τηλ. 26281, κιν. 094-421015 AE27167

ΕΝΟΙΚΙΑΖΕΤΑΙ διαμέρισμα διαμπερές 3ου ορόφου, δύο υπνοδωματίων (75 τ.μ.) πλήρως επιπλωμένο (τηλέφωνο, TV, κουζίνα, πλυντήριο, κ.λπ.) στο Καρακόνερο. Πληρ. τηλ. 63483-90872 ΠΕ27154

ΕΝΟΙΚΙΑΖΕΤΑΙ γραφείο επί της Αλεξ. Διάκου 44, δύο δωματίων και μπάνιο στον 2ο όροφο. Πληρ. τηλ. 32225 ΠΕ27134

ΕΝΟΙΚΙΑΖΟΝΤΑΙ δωμάτια επιπλωμένα με μπάνιο και πολυκουζινάκι (studios) επί της οδού Πίνδου 25 κοντά στο πανεπιστήμιο μέχρι τέλους Ιουνίου. Πληρ. τηλ. 24846 AE27135

ΕΝΟΙΚΙΑΖΕΤΑΙ στην περιοχή Δασκάλων επιπλωμένο studio. Πληρ. τηλ. 39826 από 5 μ.μ.-10 μ.μ. AE27136

ΕΝΟΙΚΙΑΖΕΤΑΙ κατάστημα 50 τ.μ. επί της οδού Τάρπον Σπρινγκς 11 (Μανδράκι). Πληρ. τηλ. 24557, 21955, 25151 ΠΕ27137

ΕΝΟΙΚΙΑΖΕΤΑΙ επιπλωμένη γκαρσονιέρα επί της οδού Στεφάνου Καζούλη, αποτελούμενη από υπνοδωμάτιο, χωλ, κουζίνα. Πληρ. τηλ. 26542 AE27139

ΕΝΟΙΚΙΑΖΕΤΑΙ επιπλωμένο STUDIO με ανεξάρτητη είσοδο στο ισόγειο οικοδομής κοντά στο S/M ΜΑΡΙΝΟΠΟΥΛΟΣ και στο 7ο Γυμνάσιο. Πληρ. τηλ. 90038 και 094 751854. AE27131

ΕΝΟΙΚΙΑΖΕΤΑΙ διαμέρισμα ισόγειο 110 τ.μ. με κήπο και αυλή (2 υπνοδωμάτια, χωλ, κουζ/να και τραπεζαρία) στην περιοχή 7 Βαγιές (Δενδρινού). Πληρ. τηλ. 34780-33643 AE27132

ΕΝΟΙΚΙΑΖΕΤΑΙ ισόγειο καινούργιο δυάρι στην Ανάληψη. Ενοίκιο 70.000 Πληρ. τηλ. 22943-28838 από 11-1 το πρωί. AE27112

ΕΝΟΙΚΙΑΖΕΤΑΙ 2άρι επιπλωμένο στην οδό Ηρακλείου Κρήτης 6 και επιπλωμένο STUDIO επί της οδού Άννης Μαρίας 38Α. Πληρ. τηλ. 29884 ώρες γραφείου 73446. AE27106

ΕΝΟΙΚΙΑΖΕΤΑΙ 4άρι διαμέρισμα (3 υπνοδωμάτια και κήπο) στην οδό Μιχ. Πετρίδη 76. Πληρ. τηλ. 90669-96208. ΠΕ27107

ΕΝΟΙΚΙΑΖΟΝΤΑΙ στην Ιξιά διαμερίσματα 3άρια και 4άρια, επιπλωμένα ή χωρίς επιπλα. Πληρ. τηλ. 90432, 90554. AE27110

ΕΝΟΙΚΙΑΖΕΤΑΙ 3άρι διαμέρισμα ισόγειο με μεγάλη αυλή εμπορικό κέντρο ΜΗΔΕΙΑ Γεωργίου Σεφέρη. Πληρ. τηλ. 95445 και 095-803347. AE27111

ΕΝΟΙΚΙΑΖΟΝΤΑΙ επιπλωμένες γκαρσονιέρες 6ο χιλ. λεωφ. Ρόδου-Καλλιθέας 100 τ.μ. από τη θάλασσα. Ενοίκιο 60.000 το μήνα. Πληρ. τηλ. 28838 (10-1 το πρωί) και 094 757794 (11-12.30 το πρωί). AE27113

ΕΝΟΙΚΙΑΖΕΤΑΙ οροφοδιαμέρισμα δύο δωματίων, πρόχειρη κουζίνα, μπάνιο, στο πάρκο του Σαν Φραγκίσκο, έναντι εισόδου Εθνικού Σταδίου **ΜΟΝΟ** για επαγγελματική χρήση. Πληρ. τηλ. 28945. AE27096.

ΤΡΙΑΝΤΑ πλησίον ξενοδοχείου "GOLDEN BEACH" ΕΝΟΙΚΙΑΖΕΤΑΙ ωραίο επιπλωμένο διαμέρισμα 2 δωματίων, 55 τ.μ. εις διόροφο σπίτι με ελεύθερη θέα. Μόνο μέχρι τέλος σαιζόν 1999. Πληρ. τηλ. 097/517462 ΠΕ27078

ΕΝΟΙΚΙΑΖΕΤΑΙ επιπλωμένο διαμέρισμα 75 τ.μ. δύο υπνοδωματίων στην Ιαλυσό πάνω από την Εμπορική Τραπεζα. Πληρ. μετά τις 8 το βράδυ τηλ. 78469. AE27095

ΕΝΟΙΚΙΑΖΕΤΑΙ το ισόγειο δυκατοικίας στην όδο Στεφάνου Καζούλη με γκαράζ και μεγάλο κήπο για αστική ή επαγγελματική στέγη. Πληρ. τηλ. 095-495577, 094-343198 και 30442-37705. ΠΕ27094

ΕΝΟΙΚΙΑΖΕΤΑΙ πίσω από το ξενοδ. ΚΥΠΡΙΩΤΗΣ έναντι Γενικής Τεχνικής, χώρος 160 τ.μ. με 2 συνεχόμενα γραφεία 20 τ.μ., κατάλληλος για οποιαδήποτε επαγγελματική χρήση. Πληρ. τηλ. 28326. AE27092

ΕΝΟΙΚΙΑΖΕΤΑΙ διαμέρισμα διαμπερές, πρώτου ορόφου, διόροφης οικοδομής, 70 τ.μ. σαλόνι, κουζίνα, δύο υπνοδωμάτια. Καποδιστρίου 82, ΚΑΙΡ. Πληρ. τηλ. 26162 AE27074

ΕΝΟΙΚΙΑΖΕΤΑΙ STUDIO επιπλωμένο έναντι πάρκου Ροδινιού, πίσω από το 2ο Γυμνάσιο. Πληρ. τηλ. 61761. AE27093

ΕΝΟΙΚΙΑΖΕΤΑΙ διαμέρισμα επιπλωμένο στην περιοχή Αγίου Νικολάου (2 υπνοδωμάτια, σαλόνι, κουζίνα και μπάνιο). Πληρ. τηλ. 31632 AE27079

Παραλία Θεολόγου ΕΝΟΙΚΙΑΖΟΝΤΑΙ καταστήματα σε προνομιούχο θέση στην παραλία Θεολόγου για κάθε χρήση. Πληρ. τηλ. 0241-26001 και 42055 ΠΕ27077

ΕΝΟΙΚΙΑΖΕΤΑΙ διαμέρισμα με κεντρική θέρμανση δύο υπνοδωματίων και λοιπών βοηθητικών χώρων. Οδός Θ. Σοφούλη 92. Πληρ. εντός ΠΕ27076

ΕΝΟΙΚΙΑΖΕΤΑΙ επί της οδού Αλεξάνδρου Διάκου διαμέρισμα 85 τ.μ. με αυτόνομη θέρμανση, πάρκινγκ. Κατάλληλο και διά επαγγελματική χρήση. Πληρ. τηλ. 27617, 23005 ΠΕ27075

ΕΝΟΙΚΙΑΖΕΤΑΙ εξοχική κατοικία στην περιοχή Κοσκινού σε θαυμάσιο περιβάλλον με τζάκι, μεγάλη αυλή και άνετο πάρκινγκ, αποτελούμενη από δύο υπνοδωμάτια, χωλ, σαλοτραπεζαρία και WC. Πληρ. τηλ. 65259 και 65328 ΠΕ27060

ΕΝΟΙΚΙΑΖΕΤΑΙ ισόγεια αποθήκη 70 τ.μ. για κάθε χρήση στην Ανάληψη. Πληρ. τηλ. 61701, 34490, 094-332389 AE27054

ΕΝΟΙΚΙΑΖΕΤΑΙ κατάστημα στην Αλεξάνδρου Διάκου 45 (πλησίον στην πλατεία Ψαροπούλα που λειτουργούσε σαν σούπερ μάρκετ) με όλο τον εξοπλισμό του ή δίχως και για οποιανδήποτε χρήση. Λογικό ενοίκιο, δεκτές σοβαρές προτάσεις. Πληρ. τηλ. 22440 και κινητό 095 791327 ΠΕ27017

ΕΝΟΙΚΙΑΖΕΤΑΙ αποθήκη 200 τ.μ. με ράμπα στην Ανάληψη. Πληρ. τηλ. 65638, 63146 AE27012

ΕΝΟΙΚΙΑΖΟΝΤΑΙ στούντιο 2 δωματίων, επιπλωμένα, σε ήσυχο περιβάλλον, σε μονοκατοικία, στα Κοσκινού. Πληρ. τηλ. 61598 απογευματινές ώρες AE26977

ΕΝΟΙΚΙΑΖΕΤΑΙ κατάστημα 160 τ.μ. στην οδό Κορδιγκτώνος Νο24 κατάλληλο για πολλές χρήσεις. Πληρ. τηλ. 73120, 90814 ώρες καταστημάτων ΠΕ26944

ΕΝΟΙΚΙΑΖΕΤΑΙ ΚΑΤΑΣΤΗΜΑ

200 τ.μ. με πατάρι 150 τ.μ. κατάλληλο για οποιαδήποτε χρήση (γυμναστήριο, έκθεση επίπλων, κατάστημα ενδυμάτων κ.λπ.) επί της οδού Δημ. Αναστασιάδη 48 Β (το νυν κατάστημα "Παιδική Γωνιά Επίπλου").

Πληρ. τηλ. 77468

ΕΝΟΙΚΙΑΖΟΝΤΑΙ

1) 2 καταστήματα των 25 τ.μ. το καθένα στο ισόγειο του ξενοδοχείου "Παυλίδης" 28ης Οκτωβρίου 15
2) Κατάστημα ισόγειο 756 τ.μ. πρώην εστιατόριο "Νόμπελ" Γρίβα και Μανδηλαρά γωνία.

Πληρ. τηλ. 094-335626, 094-803489, 094-936209, 095-531831, 01-5223566

ΕΥΡΩΚΤΗΜΑΤΙΚΗ

ΚΤΗΜΑΤΟΜΕΣΙΤΙΚΟ ΓΡΑΦΕΙΟ

Καταστήματα στην παραλία Ιαλυσού

139 τ.μ. στη Λ. Ηρακλειδών	82.000.000 δρχ.
135 τ.μ. στο κύμα	50.000.000 δρχ.
57 τ.μ. στη Λ. Ηρακλειδών	31.000.000 δρχ.
55 τ.μ. στη Λ. Ηρακλειδών	24.000.000 δρχ.
38 τ.μ. στο κύμα	20.000.000 δρχ.
36 τ.μ. στην παρ. Ιαλυσού	18.900.000 δρχ.

ΙΩΑΝΝΗΣ & ΜΙΧΑΛΗΣ ΕΥΣΤΑΘΙΟΥ
ΕΘΝΙΚΗΣ ΑΝΤΙΣΤΑΣΗΣ 48 (ΑΝΝΗΣ ΜΑΡΙΑΣ)
ΤΗΛ.: 73819 - 74917-FAX:38641 • ΚΙΝ: 094/374546

Επενδύστε σήμερα με υψηλή ασφάλεια και μεγάλη απόδοση



ΜΕΣΙΤΗΣ ΑΣΤΙΚΩΝ ΣΥΜΒΑΣΕΩΝ - REAL ESTATE AGENCY

Vitzileos

ΜΑΡΙΟΣ Κ. ΒΙΤΖΗΛΑΙΟΣ

Εθν. Μακαρίου 45-3ος Οροφ. Τηλ: 24900, 25545, Φαξ: 25544 Κινητό: 0932 704919

Ευκολίες Πληρωμής
Πωλήσεις-Αντιπαροχές
Ενοικιάσεις-Αγορές
Ανταλλαγές-Μισθώσεις

Οικόπεδα

203 τμ	Στην Παλιά Πόλη με ερειπωμένη κατοικία	10.000.000
542 τμ	Γωνιακό οικόπεδο ΣΔ 1 στο Καρακόνερο	45.000.000
600 τμ	ΣΔ 0,8 οικόπεδο στο Πέδι στο κύμα. Σύμη	25.000.000
735 τμ	Στο Μόντε Σμίθ ΣΔ 0,60	45.000.000
1.270 τμ	ΣΔ 0,8 οικόπεδο στις 7 Χουρμαδιές	100.000.000
1.300 τμ	Στην Ιξιά εντός σχεδίου ΣΔ 0,4	30.000.000
2.000 τμ	Στην Ιξιά 200+200 τμ (άδεια)	40.000.000
2.000 τμ	Στην Ρόδου-Λίνδου ΣΔ 0,6	55.000.000
2.000 τμ	Στα Κοσκινού. Θέα με άδεια	20.000.000
2.000 τμ	Στην παραλία Καλαβαρδών	6.000.000
3.800 τμ	Στην Κρεμαστή πανοραμικό	28.000.000
4.000 τμ	Χ2 με φώς και νερό (κτισμένα)	5.000 /τμ.
4.000 τμ	3 οικόπεδα χ 4000 τμ φανταστική θέα. Κοσκινού	20.000.000
4.400 τμ	Στην Κρεμαστή	26.000.000
5.000 τμ	Οικόπεδο εντός οικισμού στην Λάρδο	35.000.000
6.000 τμ	Ιαλυσος ΣΔ 0.4, 300 μ. από την θάλασσα	140.000.000
8.000 τμ	Στο Πλημύρι στο κύμα	40.000.000
9.000 τμ	Κανδήλι 4500+4500 τμ	30.000.000
9.345 τμ	Στ' Ασγούρου με θέα	69.000.000
9.700 τμ	Στη Λαχανιά στον δρόμο με θέα	10.000.000
10.000 τμ	Στη Λάρδο επί της Λεωφόρου	80.000.000
10.000 τμ	Στα Κοσκινού. Μεγάλη ευκαιρία	20.000.000
15.000 τμ	Στην Πάρο από την θάλασσα με θέα	25.000.000
16.000 τμ	Στις Φάνες στην θάλασσα με άδεια για 170 κλίνες	33.000.000
20.000 τμ	Οικόπ χωρισμένο σε 4000 τμ=10 εκατ. Γεννάδι	50.000.000
50.000 τμ	Στο Τσαίρι	125.000.000
50.000 τμ	Στο Πλημμύρι	200.000.000
100.000 τμ	Στην παραλία Πλημμύρι	400.000.000
115.000 τμ	Αγρστ. Δαματριά με 2 πηγάδια, 300 ελιές, 300 αμυγδ	65.000.000

Διαμερίσματα στην Ιαλυσό

43 τμ	Γκαρσονιέρα ημιτελ.	7.500.000
55 τμ	Ολοκαίνουργιο, παραθαλάσσιο	16.000.000
64 τμ	2 υπνοδ. - ημιτελές	12.000.000
66 τμ	Επιπλωμένο	14.000.000
68 τμ	2 υπνοδ. ημιτελές	12.000.000
70 τμ	Ολοκαίνουργιο παραθαλάσσιο	20.000.000
73 τμ	Ολοκαίνουργιο παραθαλάσσιο	21.000.000
73 τμ	2 υπνοδ ημιτελές	13.500.000
74 τμ	2 υπνοδ ημιτελές	13.000.000
91 τμ	3 υπνοδ ημιτελές	15.500.000
92 τμ	3 υπνοδ ημιτελές	16.000.000
100 τμ	LUX με τζάκι	27.000.000
120 τμ	2ος οροφ με 3 υπνοδ - τζάκι	24.000.000

Διαμερίσματα

55 τμ	στη Μήδεια με aircondition	11.000.000
60 τμ	στην Αθηναγόρα ρετιρέ	12.000.000
82 τμ	υπο κατασκευή με το κλειδί στο χέρι	300.000/τμ
86 τμ	υπό κατασκευή με το κλειδί στο χέρι	300.000/τμ
100 τμ	υπό κατασκευή με το κλειδί στο χέρι	300.000/τμ
85 τμ	στη Διαγοριδών	15.000.000
90 τμ	ρετιρέ στο κέντρο της Ρόδου	21.000.000
96 τμ	στη Λευκωσίας (2ος ορ)	25.000.000
96 τμ	στην Παρισίων με 2 υπνοδ.	25.000.000
96 τμ	στην Ιξιά (γκαράζ-κήπος-τζάκι)	25.000.000
100 τμ	Ισόγειο 2 υπνοδ. θέρμανση	31.000.000
100 τμ	στην 28ης Οκτωβρίου, ισόγ	30.000.000
108 τμ	στην Κωτιάδη, 2ος όροφ με θέα	22.000.000
115 τμ	Ζέφυρος τζάκι, πάρκινγκ, αποθήκη	37.000.000
116 τμ	Ζέφυρος τζάκι, πάρκινγκ, αποθήκη	37.000.000
117 τμ	Μιχ. Πετρίδη, ρετιρέ LUX θέρμανση	28.000.000
117 τμ	σε μπετά	16.500
118 τμ	Ζέφυρος τζάκι, πάρκινγκ, αποθήκη	39.000.000
120 τμ	Στην Καμείρου-Μ. Σμιθ LUX με 3 υπνοδ.	32.000.000
157 τμ	Χειμάρας υπόγειο	30.000.000
180 τμ	Ανάληψη 3 υπνοδ - κήπος	30.000.000
200 τμ	Κέννεντυ, Super LUX ρετιρ επιπλ 200μ ταράτσα	75.000.000

Μεζονέτες - Μονοκατοικίες

40 τμ	Μονοκατοικία στην Παστίδα	8.000.000
60 τμ	Μονοκατοικία στο Κιστάρι μέ θέα θάλασσα	16.000.000
60 τμ	Μονοκατοικία Κιστάρι	14.000.000
80 τμ	Μονοκατοικία Παστίδα	12.000.000
100 τμ	Μονοκατοικία Σορωνή στο κύμα - οικόπ 500 τμ	20.000.000
100 τμ	Μονοκατοικία στα Κρητικά - 3000 τμ οικοπ.	38.000.000
100 τμ	Μονοκατοικία Παραδείσι με 20 τμ όροφο	15.000.000
110 τμ	Μονοκατοικία στα Κοσκινού (πλατεία)	20.000.000
110 τμ	Μεζονέτα LUX διόροφη Καρακόνερο θέα θάλασσα	40.000.000
128 τμ	Διόρωφο στο Κιστάρι +10 τμ πατάρι	26.000.000
130 τμ	Τριόροφες μεζονέτες Σούπερ Λουξ με κήπο	55.000.000
130 τμ	Μεζονέτα Λουξ Ανάληψη	41.000.000
140 τμ	Στάδιο Μονοκ Λουξ επιπλ +140τμ υπογ, γκαραζ, κήπο	50.000.000
180 τμ	Τρίοροφες μεζονέτες με υπόγειο Σούπερ Λουξ	67.000.000
185 τμ	Σάλακος (βίλα) με πολλά εξτρά και θέα	40.000.000
190 τμ	Διόροφη μονοκ Κοσκινού με θέα	63.000.000
197 τμ	Μεζονέτα εντός πόλης 3 υπνοδ, θέρμανση, τζάκι	47.000.000
200 τμ	Μεζονέτα γιαπί διόρ σε οικόπ 1000τμ Κοσκινού	26.000.000
200 τμ	80μ κεραμοσκεπή μονοκ μπετά +1000μ οικοπ Ιαλυσός	28.000.000
218 τμ	Μονοκατοικία με κήπο Κοσκινού	43.000.000
220 τμ	Μεζονέτα στους Δασκάλους σοβατισμένη με ασανσέρ	35.000.000
220 τμ	Δύο μεζονέτες στα Κοσκινού (η μία)	30.000.000
222 τμ	Μεζονέτα στο Άνω Ροδίνι, κτισμ-σοβατ	39.000.000
230 τμ	Βίλα στη Λάρδο σε 7.700τμ οικόπεδο με γεώτρηση	120.000.000
250 τμ	Παραδοσιακή διόρωφη μονοκ Μητρόπολη	49.000.000
350 τμ	Βίλα δίοροφη Λουξ Ασγούρου	150.000.000
380 τμ	Βίλα δίοροφη σε οικοπ 2000τμ Ιαλυσός	90.000.000

Καταστήματα - Γραφεία - Επιχειρήσεις

	Εστιατόριο - επιχείρηση στου Κόβα	6.500.000
25 τμ	Φαληράκι Μαγαζί στο Εμπορικό Κέντρο	45.000.000
25 τμ	Γραφείο στν Εθν. Μακαρίου	10.000.000
27 τμ	Φαλιράκι Μαγαζί στο εμπορικό κέντρο	11.000.000
45 τμ	Μαγαζί στο κέντρο της πόλης ενοικιασμένο	45.000.000
45 τμ	Γραφείο στο κέντρο της πόλης στον τρίτο όροφο	16.000.000
50 τμ	Κατάστημα στην Α. Διάκου και πατάρι	46.000.000
60 τμ	Γραφείο στο κέντρο της πόλης στον τρίτο όροφο	25.000.000
60 τμ	Μαγαζί +60μ ακάλ χώρος Εμπορ κέντρο Φώκιαλη	21.000.000
78 τμ	Γραφείο στο κέντρο της πόλης στον 2ο όροφο	35.000.000
96 τμ	Κατάστημα στην Κ. Υδραίου, καινούργιο	36.000.000
100 τμ	Κατάστημα Ψαροπούλα. Προνομιακό. Ενοίκιο	250.000/μήνα
113 τμ	Πλατανάκια αποθήκη	6.000.000
117 τμ	Super Market συν εξοπλισμός συν 30 τμ αυλή	12.000.000
120 τμ	2όροφη οικοδ 60+60μ Ζέφυρος πάνω στην θάλασσα	16.000.000
140 τμ	Κατάστημα-εσπαρ-ακίνητο Λίνδος +140μ κήπος-θέα εξοπλισμένο	45.000.000
168 τμ	Κατάστημα στην περιοχή Πανάγου	20.000.000
180 τμ	Ενοικιάζεται στην Ιερού Λόχου επαγγ. χώρος	200.000/μήνα
189 τμ	3 όροφοι επί 63μ κατάστημα στο κέντρο της Ρόδου	63.000.000
200 τμ	Αίθουσα στην Συγγρου. ΑΘΗΝΑ	60.000.000
250 τμ	Αποθήκη στους Δασκάλους, ισόγειο	20.000.000
380 τμ	Στην Άννης Μαρίας 2 αποθήκες ετοιμοπαράδοτες	20.000.000
400 τμ	Παλιά Πόλη 9 Studios-Bar. Μισά μετρητά/μισά σε 4 χρόνια	70.000.000
420 τμ	Τριόροφη οικοδ - Νιοχώρι, τουριστική περιοχή	60.000.000
661 τμ	Apartments +οικόπ 414τμ 2 οροφ, 26 δωμ εξοπλ Α' κατ στο λιμάνι	160.000.000
750 τμ	Κατάστημα στα Ασγούρου	220.000.000
750 τμ	Αποθήκη με ράμπα για μεγάλα φορτηγά	80.000.000
1000 τμ	S/Market. Ακίνητο +3000μ οικόπ. εξοπλισμ πλήρης εμπορεύματα	300.000.000
2000 τμ	Οικοδομή-μπετά +οικόπεδο 11600μ. Η μεγάλη ευκαιρία ΜΟΝΟ	180.000.000
2000 τμ	Κτίριο-μπετά περιοχή νέας Μαρίνας Ζέφυρος	250.000.000
3800 τμ	Εργοστάσιο κτισμένο σε οικόπεδο 32.000 τμ	150.000.000
Ξενοδοχείο	Α' κατ 120 κλίνες στη θάλασσα Ιαλυσός, +οικόπεδο 4725μ	2.200.000 $
Ξενοδοχείο	Β' κατηγορίας 72 κλίνες, δισκοθήκη, στην πόλη	250.000.000
Hotel	apartments Α' κατηγορίας 40 κλίνες στην Ιαλυσό	130.000.000
Hotel	apartments Γ' κατηγορίας 50 κλίνες στην Ιξιά	150.000.000
10	διαμερίσματα επιπλωμένα στο Λαδικό	60.000.000

Ενοικιάζονται επιπλωμένα διαμερίσματα στην Ιαλυσό 60-70.000 δρχ/μήνα

Στόχος μας: Κανείς Δωδεκανήσιος χωρίς Στέγη!

ΕΝΟΙΚΙΑΖΕΤΑΙ κατάστημα στην οδό Αλεξ. Διάκου 7 β., 46 τ.μ. ισογείου και 46 τ.μ. ημιορόφου σε πολύ καλή τιμή. Πληρ. 094-613240 από το πρωί στις 8 μέχρι τις 2.30 μ.μ. κ. Βασίλη ΑΕ26964

Γραφείο, ιατρείο **ενοικιάζεται** ι. Λόχου 13, 1ος όροφος (Ολυμπιακή) 45 τ.μ. Πληρ. τηλ. 24544, 095-462020 ώρες 10.00-13.00 ΑΕ26981

ΕΝΟΙΚΙΑΖΕΤΑΙ διαμέρισμα επί της οδού Ηρακλειδών 4 Ιαλυσός. Πληρ. τηλ. 23525 και 92307. ΑΕ25889

ΕΝΟΙΚΙΑΖΕΤΑΙ κατάστημα 160 τ.μ. δίπλα στο ΙΚΑ, 3ο χλμ. Ρόδου-Λίνδου. Πληρ. τηλ. 40190 ΑΕ26980

ΕΝΟΙΚΙΑΖΟΝΤΑΙ: α) κατάστημα απέναντι από την καινούργια "μαρίνα" 80 τ.μ. και με 90 τ.μ. υπόγειο, 2) Στο Νιοχώρι κατάστημα με πλατεία γωνία 44 τ.μ. κατάλληλο για οποιαδήποτε χρήση. Χωρίς αέρα. Πληρ. Κ. Ν. Ηρωικής Νέα Αγορά α' όροφος αρ. 17, τηλ. 31955 και 21602 ΑΕ26922

ΙΑΛΥΣΟΣ. ΕΝΟΙΚΙΑΖΕΤΑΙ κατάστημα 90 τ.μ. με 35 τ.μ. πατάρι επί της Λεωφ. Ιαλυσού 41 (πλησίον MOBIL). Πληρ. τηλ. 95420, 0932 197097 ΠΕ26649

ΕΝΟΙΚΙΑΖΕΤΑΙ καινούργια μονοκατοικία λουξ κατασκευής στο χωριό Αρχάγγελος Ρόδου 150 τ.μ. αποτελούμενη από κύρια δωμάτια και λοιπούς βοηθητικούς χώρους με κεντρική θέρμανση, τζάκι και τηλέφωνο. Πληρ. τηλ. 32770

ΕΝΟΙΚΙΑΖΟΝΤΑΙ STUDIOS με το μήνα ή με την ημέρα πλήρως επιπλωμένα με πολυκουζινάκι, ψυγείο, ντους, WC, μπαλκόνι με ηλιακό θερμοσίφωνα και εσωτερικό τηλέφωνο στην πιο ήσυχη περιοχή της πόλης Ρόδου (περιοχή Δασκάλων). Οδός Μαν. Παπαμανώλη 12, κάθετος επί της Στέλιου Κωτιαδη. Πληρ. τηλ. 37244

ΕΝΟΙΚΙΑΖΕΤΑΙ το ισόγειο του "Πύργου Παρασκευά", διατηρητέο νεοκλασικό του έτους 1910, επιφάνειας 150 τ.μ. περίπου, με κοινόχρηστη αυλή και κήπο, στην Ιαλυσό (λεωφόρος Ηρακλειδων 25, 2 στάσεις πριν τα φανάρια) κατάλληλο για κατοικία ή υψηλού επιπέδου επαγγελματική στέγη, ενδεικτικώς τουριστικό πρακτορείο, ιατρείο, κεντρικά γραφεία οποιασδήποτε επιχειρήσεως, προξενείο κ.λπ. Απαιτούνται επισκευές συντηρήσεως. Πληρ. τηλ. 25904 ώρες γραφείου ΠΕ26018

ΕΝΟΙΚΙΑΖΟΝΤΑΙ επιπλωμένα STUDIOS στην οδό Αρκαδίου 14 (Ψαροπούλα-έναντι ξενοδ. Φαίδρα). Πληρ. τηλ. 25710

ΕΝΟΙΚΙΑΖΕΤΑΙ κατάστημα 17 τ.μ. με αυλή 30 τ.μ. επί της Γρίβα. Πληρ. τηλ. 0932-965494 και 94122

ΕΝΟΙΚΙΑΖΕΤΑΙ κατάστημα 200 τ.μ. Κωτιάδη και Υδραίου γωνία για οποιαδήποτε χρήση. Πληρ. τηλ. 22038-47651. ΑΕ26803

ΕΝΟΙΚΙΑΖΟΝΤΑΙ εντός πόλεως Ρόδου στην οδό Στρατηγού Ζήση, αρ. 76-78 υπόγειο μεγάλου εμβαδού 300 τ.μ. με αυλή περιφραγμένη εμβαδόν 500 τ.μ. με δύο εισόδους-εξόδους με ράμπα πλατιά και άλλον βοηθητικό χώρο σκεπασμένο με WC, ντους, πλήρης ηλεκτρικές και υδραυλικές εγκαταστάσεις και τηλέφωνο κατάλληλο για οποιαδήποτε χρήση και για σταθμό αυτοκινήτων RENT A CAR. Πληρ. τηλ. 29610, 31308

ΕΥΚΑΙΡΙΑ. ΠΩΛΕΙΤΑΙ οικόπεδο 4.000 τ.μ. με θέα στην περιοχή Κοσκινού δρχ. 24.500.000. Πληρ. Ροδιακή Κτηματική-Ανέστης & Σάββας Σαββαΐδης, τηλ. 26281, κιν. 094-421015 ΑΟ27161

ΕΥΚΑΙΡΙΑ. ΠΩΛΕΙΤΑΙ οικόπεδο 4.800 τ.μ. στην περιοχή Μαριτσων 20 μ. από την επαρχιακή οδό Κρεμαστής-Μαριτσων δρχ. 14.500.000. Πληρ. Ροδιακή Κτηματική-Ανέστης & Σάββας Σαββαΐδης, τηλ. 26281, κιν. 094-421015 ΑΟ27162

ΠΩΛΕΙΤΑΙ νεόδμητο τριάρι διαμέρισμα στο Ροδίνι 100 τ.μ. δρχ. 29.000.000. Πληρ. Ροδιακή Κτηματική-Ανέστης & Σάββας Σαββαΐδης, τηλ. 26281, κιν. 094-421015 ΑΟ27163

ΕΝΟΙΚΙΑΖΕΤΑΙ ισόγειο κατάστημα 13 τ.μ. στην Παλιά Πόλη επί της οδού Πολυδώρου, πρόσφατα ανακαινισμένο. Μεσίτες δεκτοί. Πληρ. τηλ. 01-3826892 και 093-2423063 ΠΕ26602

πωλήσεις ακινήτων

ΠΩΛΕΙΤΑΙ διαμέρισμα 2άρι 62 τ.μ. με 35 τ.μ. βεράντα σε μικρή οικοδομή στην Ιαλυσό. Πληρ. τηλ. 21003, 095759887 ΑΟ27158

ΠΩΛΕΙΤΑΙ ή ΕΝΟΙΚΙΑΖΕΤΑΙ διαμέρισμα 90 τ.μ. έναντι ξενοδοχείου Μίρα Μάρε. Πληρ. τηλ. 01-6426711 ή 22307 ή 24018 ΑΟ27159

ΠΩΛΕΙΤΑΙ ή ΕΝΟΙΚΙΑΖΕΤΑΙ επαγγελματικός χώρος κατάλληλος για κάθε χρήση, έναντι ξενοδοχείου Μίρα Μάρε. Πληρ. τηλ. 01-6426711 ή 22307 ή 24018 ΑΟ27160

ΠΩΛΕΙΤΑΙ μονοκατοικία 200 τ.μ. σε μπετά με οικόπεδο 1.000 τ.μ. στους προποδες του Φιλερήμου δρχ. 30.000.000. Πληρ. Ροδιακή Κτηματική-Ανέστης & Σάββας Σαββαΐδης, τηλ. 26281, κιν. 094-421015 ΑΟ27164

ΠΩΛΕΙΤΑΙ μεζονέτα 125 τ.μ. στην περιοχή Τριαντων σε άριστη κατάσταση δρχ. 34.000.000. Πληρ. Ροδιακή Κτηματική-Ανέστης & Σάββας Σαββαΐδης, τηλ. 26281, κιν. 094-421015 ΑΟ27165

ΠΩΛΕΙΤΑΙ διαμέρισμα επί της οδού Εργάνης Αθηνάς 22, περιοχή Αννης Μαρίας 150 τ.μ. από ιδιοκτήτη. 1) Μεγάλο σαλόνι, τραπεζαρία, κουζίνα. 2) Τρία υπνοδωμάτια, μεγάλες ντουλάπες. 3) Δύο μπάνια. 4) Αποθήκη πλυσταριό. 5) Τρεις μεγάλες βεράντες. 6) Διαθέτει τζάκι. 7) Ηλιακός θερμοσίφωνας. 8) Κεραίες τηλεόρασης. 9) Διαθέτει ηλεκτρική θέρμανση. 10) Υπάρχει φως και νερό. 11) Μεγάλη κουζίνα της ALNO, με ηλεκτρικά είδη. 12) Ιδιόκτητος χώρος πάρκινγκ. Και είναι πανέτοιμο για κατοίκηση. Πληρ. ώρες καταστημάτων τηλ. 75263 ΑΟ27140

ΠΩΛΕΙΤΑΙ σπίτι 200 τ.μ. τύπου μεζονέτας 14 χρόνων σε άριστη κατάσταση περ. οδού Βορείου Ηπείρου. Εγκατάσταση καλοριφέρ, 2 WC, πολλά εντοιχισμένα ντουλάπια, δρύινα πατώματα τριφασικό ρεύμα. Απεριόριστη θέα, πάρκινγκ, κήπος. Πληρ. τηλ. 20929 9-12 πρωί και 5-8 απόγευμα ΠΟ27141

ΠΩΛΟΥΝΤΑΙ από ιδιοκτήτη διαμερίσματα πολυτελούς κατασκευής επιφάνειας 70, 90, 110, 120 και 180 τ.μ. σε πολυκατοικία 8 διαμερισμάτων με πυλωτή, κεντρική θέρμανση (καλοριφέρ) ανεξάρτητη θέση σταθμευσης για κάθε διαμέρισμα και εξαιρετική θέα. Πληρ. τηλ. 68416, 74912, 27496 κ.τ. 095/335134 ΑΟ27080

ΠΩΛΕΙΤΑΙ οικόπεδο 1.500 τ.μ. στα Κοσκινού με άδεια οικοδομής και εξαιρετική θέα τη θάλασσα αξίας 20.000.000 δρχ. Πληρ. ΕΥΡΩΚΤΗΜΑΤΙΚΗ Γιάννης και Μιχάλης Ευσταθίου τηλ. 73819-74917 κιν. 094/374546 ΑΟ27084

ΠΩΛΕΙΤΑΙ 1.000 τ.μ. οικόπεδο στα Κοσκινού με άδεια οικοδομής αξίας 12.000.000 δρχ. Πληρ. ΕΥΡΩΚΤΗΜΑΤΙΚΗ Γιάννης και Μιχάλης Ευσταθίου τηλ. 73819-74917 κιν. 094/374546 ΑΟ27081

ΠΩΛΕΙΤΑΙ οικόπεδο 2.100 τ.μ. στα Κοσκινού με άρτιο και οικοδομήσιμο αξίας 14.000.000 δρχ. Πληρ. ΕΥΡΩΚΤΗΜΑΤΙΚΗ Γιάννης και Μιχάλης Ευσταθίου τηλ. 73819-74917 κιν. 094/374546 ΑΟ27082

ΠΩΛΕΙΤΑΙ 70 τ.μ. διαμέρισμα σε μικρή οικοδομή στο Καρακόνερο με μεγάλες άνετες βεράντες, εντοιχισμένη κουζίνα αξίας 23.500.000 δρχ. Πληρ. ΕΥΡΩΚΤΗΜΑΤΙΚΗ Γιάννης και Μιχάλης Ευσταθίου τηλ. 73819-74917 κιν. 094/374546 ΑΟ27083

ΠΩΛΕΙΤΑΙ διαμέρισμα 94 τ.μ. στην Μητρόπολη με δύο υπνοδωμάτια και θέρμανση αξίας 18.500.000 δρχ. Πληρ. ΕΥΡΩΚΤΗΜΑΤΙΚΗ Γιάννης και Μιχάλης Ευσταθίου τηλ. 73819-74917 κιν. 094/374546 ΑΟ27085

ΠΩΛΕΙΤΑΙ 86 τ.μ. διαμέρισμα στην Αναληψη, υπερυψωμένο ισόγειο, με αποκλειστική χρήση αυλής, θέρμανση, εντοιχισμένη κουζίνα και θέση σταθμευσης αξίας 26.000.000 δρχ. Πληρ. ΕΥΡΩΚΤΗΜΑΤΙΚΗ Γιάννης και Μιχάλης Ευσταθίου τηλ. 73819-74917 κιν. 094/374546 ΑΟ27086

ΚΑΤΣΑΔΟΥΡΟΣ ΤΑΞΙΑΡΧΗΣ
ΠΟΛΙΤΙΚΟΣ ΜΗΧΑΝΙΚΟΣ
ΕΡΓΟΛΑΒΟΣ ΔΗΜΟΣΙΩΝ ΚΑΙ ΙΔΙΩΤΙΚΩΝ ΕΡΓΩΝ

GUNITE

ΕΚΤΟΞΕΥΟΜΕΝΟ ΣΚΥΡΟΔΕΜΑ
ΡΗΤΙΝΕΝΕΣΕΙΣ-ΤΣΙΜΕΝΤΕΝΕΣΕΙΣ-ΑΜΜΟΒΟΛΕΣ
ΕΝΙΣΧΥΣΕΙΣ-ΕΠΙΣΚΕΥΕΣ-ΑΝΑΠΑΛΑΙΩΣΕΙΣ ΚΤΙΡΙΩΝ
ΕΙΔΙΚΑ Κ' ΓΕΝΙΚΑ ΤΕΧΝΙΚΑ ΕΡΓΑ

ΓΡΗΓ. ΛΑΜΠΡΑΚΗ 39 ΡΟΔΟΣ
ΤΗΛ. (0241) 22940 FAX: 22406
ΚΙΝ.: 093/2336258

ΕΝΟΙΚΙΑΖΟΝΤΑΙ

1. Οροφος 1.000 τ.μ. ολόκληρος ή μέρος μόνο για γραφεία ή πρακτορεία δίπλα στο ΤΡΟΦΟ και πάνω από του PERIDIS AOUTLET
2. 300 τ.μ. ισόγειο για οποιαδήποτε χρήση στο ΡΟΔΟΧΡΩΜ, 5ο χλμ. Ρόδου-Λίνδου

Τηλ. 62037, 65065

ΠΩΛΕΙΤΑΙ

επί της Ρόδου-Λίνδου 447 τ.μ. ισόγειο κατάστημα με 475 τ.μ. Α' όροφο (για βιοτεχνική χρήση) ελεύθερο μίσθωσης αξίας 230.500.000 δρχ.

ΚΑΙ

αποθήκη επί της Ρόδου-Λίνδου 240 τ.μ. ελεύθερη μίσθωσης αξίας 36.000.000 δρχ.

Πληροφορίες ΕΥΡΩΚΤΗΜΑΤΙΚΗ Γιάννης και Μιχάλης Ευσταθίου, τηλ. 73819, 74917 και 094/374546

ΕΝΟΙΚΙΑΖΕΤΑΙ

κατάστημα 65 τ.μ. και υπόγεια αποθήκη 80 τ.μ. στην Ελευθερίου Βενιζέλου 6.

Τηλ. 23697 π.μ. και 30082 6-10 μ.μ.

Στο ξενοδοχείο **LINDIAN VILLAGE**
ΕΝΟΙΚΙΑΖΕΤΑΙ

χώρος κατάλληλος για κομμωτήριο

Πληρ. τηλ. 0244-47361, 47366 κ. Τσουρδιό Γιώργο

ΠΩΛΟΥΝΤΑΙ

μονοκατοικίες στην παραλία Ιαλυσού έναντι ταβέρνας "Καλύβας" επί της οδού Ρίμινι.

Πληρ. τηλ. 94236, 28476, 94960, κ. Ελευθ. Ζαμπελλάκης

ΚΤΗΜΑΤΟΜΕΣΙΤΙΚΟ ΓΡΑΦΕΙΟ

ΕΥΡΩΚΤΗΜΑΤΙΚΗ

E-Mail: Info@euroktimatiki.gr



Η σίγουρη επένδυση

ΕΚΤΙΜΗΣΕΙΣ
ΑΓΟΡΕΣ
ΠΩΛΗΣΕΙΣ
ΑΝΤΙΠΑΡΟΧΕΣ
ΕΠΑΓΓΕΛΜΑΤΙΚΕΣ ΜΙΣΘΩΣΕΙΣ
ΕΠΕΝΔΥΤΙΚΕΣ ΠΡΟΤΑΣΕΙΣ

ΜΕΓΑΛΗ ΓΚΑΜΑ:
- ΞΕΝΟΔΟΧΕΙΩΝ
- ΚΕΝΤΡΙΚΩΝ ΑΣΤΙΚΩΝ ΑΚΙΝΗΤΩΝ
- ΠΑΡΑΛΙΑΚΩΝ ΕΚΤΑΣΕΩΝ

Καταστήματα - Γραφεία

23 τ.μ. στη Σωκράτους	120.000.000
33 τ.μ. στην Αμμοχώστου	40.000.000
33 τ.μ. στην Αμερικής	75.000.000
34 τ.μ. στη Λ. Ιαλυσού	20.400.000
37 τ.μ. στην παραλία Ιαλυσού	18.900.000
42 τ.μ. στο εμπορικό κέντρο Φώκιαλη	14.000.000
43 τ.μ. στη Στ. Κωτιάδη	34.400.000
50 τ.μ. στην Αλεξ. Διάκου	50.000.000
52 τ.μ. στη Δενδρινού	35.000.000
89 τ.μ. στην Εθνάρχου Μακαρίου (γραφείο)	35.000.000
95 τ.μ. στην Κ. Τσαλδάρη	40.600.000
96 τ.μ . στην Κων/νου Υδραίου	37.000.000
127 τ.μ. στη Σκεύου Ζερβού	40.000.000
125 τ.μ. στην Ανάληψη	37.500.000
160 τ.μ. στη Λίνδου	64.000.000
922 τ.μ. στη Λίνδου	230.000.000

Μονοκατοικίες Μαιζονέτες

67 τ.μ. σε 81 τ.μ. οικόπεδο στην Κρεμαστή	12.000.000
117 τ.μ. στην Αγία Αναστασία	36.000.000
110 τ.μ. στους Αγ. Αναργύρους	35.000.000
112 τ.μ. στην Αγ. Αναστασία σε 120 τ.μ. οικ.	16.000.000
130 τ.μ. στην Ανάληψη	45.500.000
130 τ.μ. σε 300 τ.μ. οικ. (μπετά) παρ. Ιαλυσού	26.000.000
130 τ.μ. σε 300 τ.μ. οικ. στην παραλία Ιαλυσού	52.000.000
133 τ.μ. στην Ανάληψη	38.000.000
135 τ.μ. στο Καρακόνερο	55.000.000
140 τ.μ. στην Ιαλυσό σε 350 τ.μ. οικ. (μπετά)	24.000.000
144 τ.μ. στην παραλία Κρεμαστής (μπετά)	21.500.000
160 τ.μ σε 322 τ.μ. οικ. (μπετά) παρ. Ιαλυσού	30.000.000
195 τ.μ. στο Νέο Ροδίνι	67.000.000
200 τ.μ. στους πρόπ. Φιλερήμου σε 1000 τ.μ. οικ.	30.000.000
200 τ.μ. στο Καρακόνερο	67.000.000
203 τ.μ. στην παραλία Αφάντου σε 4.300 οικ.	65.000.000
204 τ.μ. στα Κοσκινού σε 1000 τ.μ. οικ. (μπετά)	26.000.000
210 τ.μ. σε 333 τ.μ οικ.(μαρμ/βά) παρ. Ιαλυσού	45.000.000
210 τ.μ. σε 320 τ.μ. οικ. (μπετά) παρ. Ιαλυσού	35.000.000
240 τ.μ. σε 316 τ.μ οικ. μαρμ/βά παρ. Ιαλυσού	49.000.000
242 τ.μ. στο Μηδεια	55.000.000
250 τ.μ. στην Ιαλυσό	67.000.000
270 τ.μ. στην Παστίδα σε 3.748 τ.μ. οικ/δο	70.000.000
300 τ.μ. στα Αφάντου (ημ/θης) σε 3.500 τ.μ. οικ.	39.000.000

Διαμερίσματα

43 τ.μ. στη Μητρόπολη	10.000.000
44 τ.μ. στην Ιαλυσό	13.200.000
32 τ.μ. στον Άγιο Ιωάννη	7.000.000
58 τ.μ. στην Ανάληψη	19.000.000
70 τ.μ. στο Καρακόνερο	23.500.000
77 τ.μ. στην Ανάληψη	24.000.000
83 τ.μ. στην Ανάληψη	26.000.000
85 τ.μ. στην Ανάληψη	24.600.000
85 τ.μ. στην Ανάληψη	25.600.000
86 τ.μ. στους Δασκάλους	24.000.000
86 τ.μ. στο Ροδίνι	25.800.000
87 τ.μ. στην Ανάληψη	25.000.000
89 τ.μ. στο Ροδίνι	26.000.000
90 τ.μ. στην Ανάληψη	30.000.000
93 τ.μ. στο Ροδίνι	27.900.000
94 τ.μ. στο Ροδίνι	26.300.000
96 τ.μ. στην Ανάληψη	20.000.000
96 τ.μ. στο Καρακόνερο	28.000.000
96 τ.μ. στην Ανάληψη	25.000.000
100 τ.μ. στην Ανάληψη	30.000.000
101 τ.μ. στην Ανάληψη	28.000.000
103 τ.μ. στην Ανάληψη	30.000.000
103 τ.μ. στο Ροδίνι	36.000.000
103 τ.μ. στην Ανάληψη (μαρμαροσουβά)	20.600.000
104 τ.μ. στην Ανάληψη	27.000.000
105 τ.μ. στο Ροδίνι	31.500.000
105 τ.μ. στο Ροδίνι	24.000.000
106 τ.μ. στην Ανάληψη	32.000.000
106 τ.μ. στο Ροδίνι	26.000.000
106 τ.μ. στους Δασκάλους	30.000.000
107 τ.μ. στο Ροδίνι	33.000.000
114 τ.μ. στους Δασκάλους	42.750.000
115 τ.μ. στην Ανάληψη (σε μπετά)	16.000.000
116 τ.μ. στην Ανάληψη	35.000.000
116 τ.μ. στο Ροδίνι	34.800.000
117 τ.μ. στους Δασκάλους	46.000.000
118 τ.μ. στο Ζέφυρο	36.750.000
120 τ.μ. στο Ροδίνι	33.000.000
120 τ.μ. στην Ανάληψη	32.400.000
120 τ.μ. στους Δασκάλους	42.000.000
120 τ.μ. Στην Ανάληψη	42.000.000
121 τ.μ. στο Ροδίνι	36.300.000
125 τ.μ. στην Ατταβύρου (ημιτελές)	33.500.000
125 τ.μ. στους Δασκάλους	47.000.000
128 τ.μ. στους Δασκάλους	41.500.000
130 τ.μ. στο Ροδίνι	35.000.000
160 τ.μ. κοντά στο στάδιο Διαγόρα	48.000.000
163 τ.μ. στους Δασκάλους	55.000.000

Οικόπεδα

ΡΟΔΟΣ

2000 τ.μ. στο Μόντε Σμίθ (Σ.Δ. = 0,4)	100.000.000
700 τ.μ. στο Μόντε Σμίθ (Σ.Δ.=0,4)	35.000.000
523 τ.μ. στη Βέρνης	25.600.000
1000 τ.μ. στη Γ.Σεφέρη (ΣΔ=0,6)	45.000.000
1000 τ.μ. στο Μόντε Σμίθ (ΣΔ=0,4)	50.000.000
2000 τ.μ. στην Απόλλωνος (ΣΔ=0,4)	100.000.000
4000 τ.μ. στη Ρόδου Λίνδου	120.000.000
4000 τ.μ. στο Μόντε Σμίθ	140.00.000

ΙΑΛΥΣΟΣ

571 τ.μ. κοντά στην παραλία (ΣΔ=0,4)	25.000.000
720 τ.μ. κοντά στην παρ. με άδ. οικ. (ΣΔ=0,3)	22.000.000
1000 τ.μ. κοντά στην Άνοιξη με αδ. οικοδ.	24.000.000
1000 τ.μ. στη θέση Βουνάρα με άδ. οικ/μής	14.000.000
1082 τ.μ. στον Αγ. Γεώργιο	16.500.000
1200 τ.μ. στην παρ. Ιαλυσού	44.500.000
2002 τ.μ. στη θέση Βουνάρα Αννουλί με αδ.οικ.	30.000.000
2000 τ.μ. με άδεια οικοδ. Κοντά στο Λύκειο	32.000.000
4000 τ.μ. στη θέση Αγ. Ιωάννης	22.000.000
4181 τ.μ. στους πρόποδες Φιλερήμου	50.000.000

ΚΟΣΚΙΝΟΥ

1000 τ.μ. με βιοτ. αδ. οικ. κοντά στο Μ Γυμν.	18.000.000
1000 τ.μ. πανοραμικό με αδ. οικόδ.	12.000.000
1150 τ.μ. με αδ. οικοδ. πανοραμικά	15.000.000
1175 τ.μ. στην επαρχιακή οδό	25.000.000
1500 τ.μ. πανοραμικό, με αδ. οικοδ.	17.000.000
2000 τ.μ. με άδεια οικ/μής πανοραμικά	23.000.000
2100 τ.μ. στην Αγ. Βαρβάρα	14.000.000
2300 τ.μ. με άδεια οικοδομής	30.000.000
2500 τ.μ. κοντά στην Καλλιθέα	27.000.000
4000 τ.μ. κοντά στο Μουσικό Γυμνάσιο	72.000.000
4000 τ.μ. στη θέση «Πέζουλας»	40.000.000
4000 τ.μ. κοντά στην επαρχιακή οδό	32.000.000
4000 τ.μ. βιοτεχνικό	40.000.000
4000 τ.μ. κοντά στο Ρ. Σταθμό	26.000.000
4200 τ.μ. κοντά στην Ελαΐς	46.000.000
4100 τ.μ. πανοραμικά	24.000.000
4150 τ.μ. πανοραμικά	36.000.000
4800 τ.μ. στο Φυτώριο	40.000.000
5.090 τ.μ. στη θέση Πέζουλας	45.000.000
17.000 τ.μ. στην Αγ. Βαρβάρα	85.000.000

ΓΙΝΟΝΤΑΙ ΕΥΚΟΛΙΕΣ ΠΛΗΡΩΜΗΣ.
ΖΗΤΟΥΝΤΑΙ ΔΙΑΜΕΡΙΣΜΑΤΑ, ΚΑΤΑΣΤΗΜΑΤΑ, ΟΙΚΟΠΕΔΑ ΕΝΤΟΣ Η ΕΚΤΟΣ ΠΟΛΕΩΣ
ΚΑΘΩΣ ΚΑΙ ΟΙΚΟΠΕΔΑ ΓΙΑ ΑΝΤΙΠΑΡΟΧΗ

ΚΑΙ ΙΩΑΝΝΗΣ ΜΙΧΑΛΗΣ ΕΥΣΤΑΘΙΟΥ

ΕΘΝΙΚΗΣ ΑΝΤΙΣΤΑΣΗΣ 48,
ΤΗΛ: (0241) 73819 - 74917
FAX: (0241) 38641
ΚΙΝ: 094 / 374546

ΠΩΛΕΙΤΑΙ αγρόκτημα 22.500 τ.μ. με πρόσοψη σε ασφαλτοστρωμένο επαρχιακό δρόμο. Τοπογραφημένο. Τιμή άμεσης πώλησης 8.000.000 δρχ. Πληρ. τηλ. 96384, 95045 από 12.00 μ.μ.-9.30 θραδυνή ΠΟ26984

ΕΥΚΑΙΡΙΑ ΓΙΑ ΕΠΕΝΔΥΣΗ. ΠΩΛΕΙΤΑΙ ακίνητο-λειτουργούσα επιχείρηση ενοικιαζομένων δωματίων στην Π. Πόλη συνολικού εμβαδού 310 τ.μ. (ισόγειο και α΄ όροφος) με 90 τ.μ. υπόγειο. Τιμή 80.000.000 δρχ. Πληρ. τηλ. 094/638918

ΠΩΛΕΙΤΑΙ 428 τ.μ. οικόπεδο στο Χαράκι κοντά στην παραλία αξίας 25.000.000 δρχ. Πληρ. ΕΥΡΩΚΤΗΜΑΤΙΚΗ Γιάννης και Μιχάλης Ευσταθίου, τηλ. 73819-74917 κιν. 094/374546 ΠΟ26567

ΠΩΛΟΥΝΤΑΙ οικόπεδα: 1) Στο Ροδίνι 384 μ., 2) Στο Καρακόνερο συνοικισμός Χαλκιτών 250 μ., 3) Στην Ανάληψη 540 και 5524 μ., 4) Παροδος Θεμιστοκλή Σοφούλη 550 μ., 5) Στην Κρεμαστή εντός οικισμού προς την θάλασσα 430 μ., μερίδα οικοπέδου στο συνοικισμό πολυτέκνων. Ολα σε πολύ καλές τιμές. Πληρ. κ. Ν. Ηρωίας Νέα Αγορά α΄ όροφος αρ. 17, τηλ. 31955 και 21602 ωρες γραφείου ΑΟ26927

ΠΩΛΕΙΤΑΙ διαμέρισμα 76 τ.μ. στην οδό Ατταβύρου (Ροδίνι). Δεκτά δάνεια. Πληρ. τηλ. 35196, 20564 ΑΟ26771

ΠΩΛΟΥΝΤΑΙ στην Παστίδα: α) Αγροτεμάχιο 4 στρ., 500 μέτρα, από τον δρόμο Φαληρακίου-Αεροδρομίου, άρτιο και οικοδομήσιμο. Τιμή 12.000.000 δρχ. β) Στο κέντρο της Παστίδας, με άδεια διόροφης οικοδομής, υπάρχει κτισμένη η θεμελίωση της σε οικόπεδο 305 τ.μ. Τιμή 13.500.000 δρχ. Πληρ. τηλ. 63226 ΠΟ26855

ΠΩΛΕΙΤΑΙ οικόπεδο 5 στρ., κοντά στην θάλασσα, στις Φάνες. Πληρ. τηλ. 40244 ΠΟ26563

ΠΩΛΟΥΝΤΑΙ

1) ΚΟΛΥΜΠΙΑ αγρός 2.200 τ.μ. με άδεια διορόφου κατοικίας 120 τ.μ. αξίας 22.000.000
2) Οικία 120 τ.μ. στη Σύμη, κατάλληλη για ιατρείο ή εμπορικό κατάστημα
3) 250 τ.μ. καφετέρια στο Φαληράκι-άρτια εξοπλισμένη στο νέο εμπορικό κέντρο
4) 500 τ.μ. οικόπεδο στους ξυλουργούς με άδεια για 2όροφο βιοτεχνικό κτίριο.

Πληρ.τηλ. 27082, 26476 ώρες γραφείου

ΕΥΚΑΙΡΙΑ

κτήμα 20 στρεμμάτων στον κεντρικό δρόμο αεροδρομίου-Τσαΐρι με πρόσοψη
- Κτήμα 38 στρεμμάτων στο Φαληράκι 200 μέτρα από το κύμα της θάλασσας.
- Κτήμα στ΄ Αφάντου 21 στρεμμάτων με 18 ρίζες ελιές.
- Κτήμα στ΄ Αφάντου 26 στρεμμάτων 500 μέτρα από τη θάλασσα
- Στην Παστίδα βιοτεχνία 300 μέτρων.

Πληρ. τηλ. 26805, 51024, 095-406562, Fax: 51077

ΓΙΑΝΝΗΣ ΝΙΚΟΛΙΔΑΚΗΣ
ΜΗΧ/ΓΟΣ-ΜΗΧ/ΚΟΣ
ΓΑΛΛΙΑΣ 14 - ΡΟΔΟΣ
ΠΩΛΟΥΝΤΑΙ

1. Διαμερίσματα πολυτελούς κατασκευής 128 τ.μ. με τρία υπνοδωμάτια και 95 τ.μ. με δύο υπνοδωμάτια πλησίον Άννης Μαρίας. Τα παραπάνω διαμερίσματα διαθέτουν θέση στάθμευσης και κεντρική θέρμανση.
2. Μεζονέτες 132-130-144 τ.μ. με ή άνευ υπογείου επί της οδού Καζαντζάκη πλησίον Άννης Μαρίας
3. Γραφεία 70-92-165 τ.μ. επί της Άννης Μαρίας έναντι ΙΟΝΙΚΗΣ ΤΡΑΠΕΖΑΣ
4. Κατάστημα επί της Κων. Τσαλδάρη 97 τ.μ. με υπόγειο.
5. Μεζονέτες επί της οδού Φιλερήμου 126 τ.μ.-110 τ.μ., 138 τ.μ.
6. Διαμερίσματα δύο και τριών υπνοδωματίων πολυτελούς κατασκευής με γκαράζ και κεντρική θέρμανση 86 και 114 τ.μ. πλησίον Άννης Μαρίας.

Πληρ.τηλ. **22291-35103/094 391825**

ΕΥΡΩΚΤΗΜΑΤΙΚΗ
ΚΤΗΜΑΤΟΜΕΣΙΤΙΚΟ ΓΡΑΦΕΙΟ



Ιαλυσός

4.149 τ.μ. στους πρόποδες Φιλερήμου	50.000.000
4.138 τ.μ. στην οδό Αγ. Ιωάννου	22.000.000
4.415 τ.μ. στη θέση κάμπος Αντωναράς	35.000.000
10.140 τ.μ. στο Κανδυλί	30.000.000
2.000 τ.μ. στην οδό Αρχιμήδη	30.000.000

Κοσκινού

4.088 τ.μ. πανοραμικά	46.000.000
4.000 τ.μ. πανοραμικό πίσω από την Ελαΐς	44.000.000
4.000 τ.μ. πανοραμικό	34.000.000
4.150 τ.μ. στη θέση Πατέλλα	33.000.000
4.050 τ.μ. κοντά στο Φυτώριο	24.000.000

ΙΩΑΝΝΗΣ & ΜΙΧΑΛΗΣ ΕΥΣΤΑΘΙΟΥ
ΕΘΝΙΚΗΣ ΑΝΤΙΣΤΑΣΗΣ 48 (ΑΝΝΗΣ ΜΑΡΙΑΣ)
ΤΗΛ.: 73819 - 74917-FAX:38641 • ΚΙΝ: 094/374546

ΡΟΔΙΑΚΗ ΚΤΗΜΑΤΙΚΗ

ΣΥΜΒΟΥΛΟΙ & ΕΚΤΙΜΗΤΕΣ ΑΚΙΝΗΤΩΝ — ΚΤΗΜΑΤΟΜΕΣΙΤΙΚΟ ΓΡΑΦΕΙΟ από το 1983

ΠΩΛΗΣΕΙΣ

ΕΝΟΙΚΙΑΣΕΙΣ

ΣΤΕΓΑΣΤΙΚΑ ΔΑΝΕΙΑ

ΑΝΤΙΠΑΡΟΧΕΣ

ΕΚΤΙΜΗΣΕΙΣ

ΕΡΕΥΝΑ ΑΓΟΡΑΣ

ΑΝΑΛΑΜΒΑΝΟΥΜΕ ΤΗΝ ΠΩΛΗΣΗ ΤΩΝ ΑΚΙΝΗΤΩΝ ΣΑΣ ΣΤΗΝ ΕΥΡΩΠΑΪΚΗ ΑΓΟΡΑ ΣΕ ΣΥΝΕΡΓΑΣΙΑ ΜΕ ΤΑ ΜΕΓΑΛΥΤΕΡΑ ΜΕΣΙΤΙΚΑ ΓΡΑΦΕΙΑ ΤΗΣ ΕΥΡΩΠΗΣ

ΔΙΑΜΕΡΙΣΜΑΤΑ				ΜΟΝΟΚΑΤΟΙΚΙΕΣ - ΜΕΖΟΝΕΤΕΣ			
45	2αρι	Νιοχώρι	18.000.000	70		Μιχ. Πετρίδη	16.000.000
52	2αρι	Γρίβα	13.000.000	110		Ροδίνι	35.000.000
50	2αρι	Αθηνών	17.000.000	116		Κοσκινού	26.000.000
55	2αρι	Μήδεια	17.000.000	126		Τριάντα	35.000.000
57	2αρι	Αγ. Ιωάννου	19.500.000	130		Ανάληψη	44.500.000
75	3αρι	Σειρινέλες	22.000.000	130		Τριάντα	48.000.000
80	3αρι	Βολονάκη	22.000.000	134		Αγ Νικολάου	35.000.000
80	3αρι	Ροδίνι	16.500.000	136		Πυθαγόρα	25.000.000
84	3αρι	Απ. Παύλου	25.000.000	140	σοβάδες	Κοσκινού	33.000.000
87	3αρι	Ροδίνι	27.000.000	155		Παστίδα	70.000.000
87	3αρι	Μήδεια	27.000.000	195		Αραπάκι	56.000.000
92	3αρι	Ανάληψη	27.500.000	205		Ροδίνι	52.000.000
95	4αρι	Νιοχώρι	36.000.000	210		Παστίδα	100.000.000
100	4αρι	Βενετάκλειο	24.000.000	200	μπετά	Φιλέρημος	30.500.000
100	4αρι	Δενδρινού	31.000.000	200		Φιλέρημος	65.000.000
100	4αρι	Ανάληψη	32.000.000	200	μπετά	Φιλέρημος	30.500.000
105	4αρι	Γρίβα	27.000.000	220		Τριάντα	85.000.000
115	4αρι	Αννης Μαρίας	39.000.000	270		Τιμοκρέοντος	50.000.000
115	4αρι	Ανάληψη	30.000.000	195		Καρακόνερο	70.000.000
116	4αρι	Δενδρινού	38.000.000	260	μπετά	Ροδίνι	35.000.000
120	4αρι	Μ. Πετρίδη	33.000.000	ΟΙΚΟΠΕΔΑ ΡΟΔΟΥ			
120	4αρι	Ανάληψη	37.500.000	335	ΣΔ 0,8	Μητρόπολη	30.000.000
124	4αρι	Ροδίνι	26.000.000	250	ΣΔ 0,4	Μόντε Σμίθ	15.000.000
125	4αρι	Ροδίνι	24.000.000	400	ΣΔ 0,6	Μερίδα ΚΑΙΡ	12.500.000
128	4αρι	Αννης Μαρίας	40.000.000	300	ΣΔ 0,8	Απόλλων	14.000.000
136	4αρι	Σωτήρος	33.000.000	410	ΣΔ 0,8	Αγ. Φραγκίσκος	30.000.000
145	4αρι	Παπαλουκά	55.000.000	470	ΣΔ 0,8	Ροδίνι	35.000.000
ΟΙΚΟΠΕΔΑ ΚΟΣΚΙΝΟΥ				680	ΣΔ 0,8	Ροδίνι	58.000.000
4.000		Μουσικό Γυμνάσιο	40.000.000	2.000	εκτος	Ρόδου - Λίνδου	55.000.000
4.000		με θέα την θάλασσα	35.000.000	4.000	εκτος	Νέο Νοσακομείο	50.000.000
4.000		Κοσκινού με θέα	40.000.000	ΟΙΚΟΠΕΔΑ ΤΡΙΑΝΤΩΝ			
4.000		με θέα την θάλασσα	48.000.000	420	ΣΔ 0,4	200 μ από θάλασσα	14.000.000
4.100		Φυτώριο	24.000.000	440	ΣΔ 1	Στάση Παρασκευά	22.000.000
4.300		Κοσκινού σε ύψωμα	24.000.000	765	ΣΔ 0,8	Λευκοθόρος	60.000.000
4.000		Κοσκινού με θέα	24.500.000	760	ΣΔ 0,8	Κρεμαστή	25.000.000
ΚΑΤΑΣΤΗΜΑΤΑ ΓΡΑΦΕΙΑ				1.300	ΣΔ 1	Στάση Παρασκευά	75.000.000
45		Αγ. Ιωάννου	31.500.000	2.100	ΣΔ 0,8	Κρεμαστή	75.000.000
46		Ακτή Μιαούλη	37.000.000	2.000		Άνοιξη	36.000.000
90		Τσαλδάρη	36.000.000	4.000	εκτος	Καστελλοριζιοί	36.000.000
90		Κων. Υδραίου	30.000.000	4.300	εκτος	Τρεις	22.000.000
110		Αλεξ. Διάκου	35.000.000	10.100	εκτος	Κανδυλί	37.000.000

ΑΝΕΣΤΗΣ & ΣΑΒΒΑΣ ΣΑΒΒΑΪΔΗΣ

Μέγαρο Κιοσόγλου, 3ος όροφος
Εθελοντών Δωδεκανησίων 29
ΡΟΔΟΣ

tel: 26281 & 35476
fax: 34663
cel: 094-421015 & 097-433427
e-mail: savvaidis@rho.forthnet.gr

ΑΣΦΑΛΕΙΟΚΤΗΜΑΤΙΚΗ
ΚΤΗΜΑΤΟΜΕΣΙΤΙΚΟ-ΑΜΟΙΒΑΙΑ ΚΕΦΑΛΑΙΑ ΑΣΦΑΛΕΙΕΣ INTERNATIONAL LIFE

ΔΙΑΜΕΡΙΣΜΑΤΑ
40 τ.μ. 2άρι Μήδεια
40 τ.μ. 2άρι Βενετοκλέων
55 τ.μ. 2άρι Αγ. Ιωάννη
55 τ.μ. 2άρι Παπαλουκά
55 τ.μ. 2άρι Ιαλυσός
60 τ.μ. 3άρι Ιξιά-Σωτήρος
60 τ.μ. 3άρι Κων. Παλαιολόγου
68 τ.μ. 3άρι Ιαλυσός
70 τ.μ. 3άρι Ιαλυσός
73 τ.μ. 3άρι Ιαλυσός
80 τ.μ. 3άρι Αγ. Ιωάννη
80 τ.μ. 3άρι Ιξιά-Σωτήρος
86 τ.μ. 3άρι Ροδίνι
88 τ.μ. 3άρι Αννης Μαρίας
90 τ.μ. 3άρι Παραδείσι
96 τ.μ. 3άρι Αννης Μαρίας
115 τ.μ. 4άρι Ανάληψη
120 τ.μ. 4άρι Αραπάκι
120 τ.μ. 4άρι Αγ. Ιωάννη
120 τ.μ. 4άρι Αγ. Νικόλαο
128 τ.μ. 4άρι Αννης Μαρίας
130 τ.μ. 4άρι Ροδίνι
135 τ.μ. 4άρι Αραπάκι
145 τ.μ. 4άρι Ιαλυσός
147 τ.μ. 4άρι Παπαλουκά
150 τ.μ. 4άρι Ανάληψη

ΜΟΝΟΚΑΤΟΙΚΙΕΣ-ΜΕΖΟΝΕΤΕΣ
50 τ.μ. Κρεμαστή
80 τ.μ. Καστελλοριζιούς
130 τ.μ. Ανάληψη
130 τ.μ. Ροδίνι
135 τ.μ. Καρακόνερο
140 τ.μ. μπετά Ιαλυσός
140 τ.μ. Ιαλυσός
150 τ.μ. μπετά Μήδεια
155 τ.μ. Ιαλυσός
155 τ.μ. Παλιά Πόλη
180 τ.μ. Ιαλυσός
180 τ.μ. Παλιά Πόλη
180 τ.μ. Κοσκινού
190 τ.μ. Αφάντου
200 τ.μ. Παλιά Πόλη
235 τ.μ. Ιαλυσός
250 τ.μ. Ιαλυσός
300 τ.μ. Μαριτσά
300 τ.μ. Τρεις Ιαλυσός
500 τ.μ. Κοσκινού

ΚΑΤΑΣΤΗΜΑΤΑ
24 τ.μ. Σωκράτους
28 τ.μ. Ιαλυσός
35 τ.μ. Φαληράκι
38 τ.μ. Φαληράκι
55 τ.μ. γραφείο Σοφ. Βενιζέλου
90 τ.μ Ροδίνι
100 τ.μ. Σωτήρος
150 τ.μ. Χαρ. Μόσχου
180 τ.μ. Κων. Υδραίου

ΟΙΚΟΠΕΔΑ
350 τ.μ. Ιαλυσός (ΣΔ. 0,4)
545 τ.μ. Ροδίνι (ΣΔ. 0,8)
680 τ.μ. Ροδίνι (ΣΔ. 0,4)
1.060 τ.μ. Παραδείσι
1.200 τ.μ. Διμυλιά
1.920 τ.μ. Ε.Ο Παραδείσι-Θεολόγος
1.500 τ.μ. Μιχ. Πετρίδη (ΣΔ. 0,8)
500 τ.μ. Μαριτσά
550 τ.μ. Παραδείσι
850 τ.μ. Πεύκους
1.200 τ.μ. Ιαλυσός
1.460 τ.μ. Κρεμαστή
1.500 τ.μ. Παστίδα
2.000 τ.μ. Κρεμαστή

ΑΓΡΟΤΕΜΑΧΙΑ
2100 τ.μ., επί της Ε.Ο. Παραδείσι Θεολόγου
6.000 τ.μ., 9.000 τ.μ., 11.000 τ.μ. Κολύμπια
3135 τ.μ., με οικοδομή Ε.Ο. Κρεμαστής Μαριτσά
3100 τ.μ. Φαληράκι για 400 τ.μ. οικοδομή
4000 τ.μ. με θέα Φαληράκι
4 στρέμματα με φανταστική θέα Κοσκινού (ευκαιρία)
4 στρέμματα με θέα Αφάντου
4 στρέμματα με θέα θαλασσα Φυτώριο
4 στρέμματα επί της Ε.Ο. Τρεις-Παστίδα (ευκαιρία)
4 στρέμματα Μαριτσά
4800 τ.μ. επί της Ε.Ο Τρεις-Παστίδα
4050 τ.μ. με θέα Παστίδα (ευκαιρία)
4 στρέμματα Καλαβάρδα
4 στρέμματα με απεριόριστη θέα Φαληράκι
5 στρέμματα Θεολόγος
5000 τ.μ.-11000 τ.μ. Παστίδα
8 στρέμματα με θέα φυτώριο
4 στρέμματα Πεύκους
6 στρέμματα επί της Ε.Ο Τσαΐρι-Παστίδα
4.300 τ.μ. Καλαμώνας
6.500 τ.μ. Καλαμώνας
22 στρέμματα με ρεύμα-νερό Θεολόγος

ΔΙΑΘΕΤΟΥΜΕ ΠΕΡΙΣΣΟΤΕΡΑ ΑΚΙΝΗΤΑ ΠΡΟΣ ΠΩΛΗΣΗ ΕΚΤΟΣ ΑΠΟ ΤΑ ΑΝΑΓΡΑΦΟΜΕΝΑ

ΥΠΕΥΘΥΝΟΙ
ΓΙΩΡΓΟΣ ΧΑΡΔΑΛΙΑΣ-ΛΟΥΚΑΣ ΚΑΡΑΝΙΚΗΣ
ΕΘΝ. ΜΑΚΑΡΙΟΥ 45 ΣΤΟΑ ΡΟΪΚΟΥ 2ος ΟΡΟΦΟΣ
ΤΗΛ. 21003 ΚΙΝ. 094/251011

ΠΩΛΟΥΝΤΑΙ καταστήματα ετοιμοπαράδοτα στο μεγαλύτερο συγκρότημα καταστημάτων στην παραλιακή λεωφόρο Ιαλυσού απ' ευθείας από τον κατασκευαστή πολ. μηχανικό Στέλιο Μακέστα. Εξασφάλιση δανείου, ευκολίες πληρωμής. Από 10.350.000δρχ. Πληρ. τηλ. 21347

ΕΥΚΑΙΡΙΑ. Ανάμεσα Ψίνθο-Αρχίπολη στο εστιατόριο "Άρτεμης" ΠΩΛΕΙΤΑΙ 22.080 τ.μ. επίσης κτήμα 13 στρεμμάτων 105 ρίζες ελιές και με νερό πηγή τρεχάμενο στην τιμή των 6.000.000 δρχ. Πληρ. τηλ. 26805-51024 και 094- 434762

ΠΩΛΟΥΝΤΑΙ



Διώροφες ανεξάρτητες μονοκατοικίες δίπλα από το φυτώριο σε καταπράσινη περιοχή του Δήμου Ιαλυσού και σε απόσταση 6 χλμ, από τη Ρόδο.
- Διαστάσεις 130 τ.μ. και 168 τ.μ.
- Άριστη κατασκευή
- Εντός σχεδίου πόλεως με δυνατότητα τραπεζικής χρηματοδότησης.
- Απαλλαγή από το φόρο μεταβίβασης ακινήτων για πρώτη κατοικία.
- Αυτόνομη χωροθέτηση, ασφαλτόστρωση των εσωτερικών δρόμων, φωτισμός με φανοστάτες.

Πληρ. τηλ. 27082-26476-094/347405
FAX: 27101
Εμμανουήλ Κρανίδης

Εγγραφές Τώρα

Τα *Πάντα* στην ΠΛΗΡΟΦΟΡΙΚΗ
Για *κάθε* ηλικία και Επίπεδο.
Ειδικά για παιδιά
Windows,Word,Excel,InterNet,Off'97κλπ
Πολυετής διδασκαλική εμπειρία, Πτυχιούχος Μάστερ.
The George Washington University, Αμερικής.
Πληροφορίες: 78.871, 46.321

ΠΩΛΟΥΝΤΑΙ διαμερίσματα: 1) Κοντά στο πάρκο του Ροδινιού, ρετιρέ, 83 τ.μ. με 60 τ.μ. βεράντες. 2) Μιχαήλ Πετρίδη των 80, 90 και 100 τ.μ. καινούργια, 3) Ροδίνι 84 τ.μ., 106 ρετιρέ καινούργια, 4) Ιαλυσός των 92, 73 και 64 τ.μ. σε μαρμαροσουβά ή τελειωμένα, 5) Κοσκινού των 90 τ.μ. με απεριόριστη θέα. Πληρ. κ. Ν. Ηρωνίας Νέα Αγορά α' όροφος αρ. 17, τηλ. 31955 και 21602 ώρες γραφείου ΑΟ26926

ΠΩΛΕΙΤΑΙ κατάστημα 37 τ.μ. με υπόγειο επίσης 37 τ.μ. και αυλή 35 τ.μ. στο Εμπορικό Κέντρο Κρανίδη στο Φαληράκι. Πληρ. τηλ. 0244-22955 και 094-899333

ΠΩΛΟΥΝΤΑΙ μονοκατοικίες στην παραλία Ιαλυσού έναντι ταβέρνας "ΚΑΛΥΒΑ" επί της οδού Ρίμινι. Πληρ. τηλ. 94236, 28476, 94960 κ. Ελευθ. Ζαμπελλάκης

μαθήματα

Μαθηματικά, Φυσική, Χημεία καθηγήτρια με φροντιστηριακή πείρα παραδίδει ιδιαίτερα μαθήματα. Πληρ. τηλ. 66575-24307 ΠΜ27097

ΑΓΓΛΙΚΑ-ΙΤΑΛΙΚΑ. Καθηγητής, αριστούχος απόφοιτος (MASTER SCHILLER INTERNATIONAL UNIVERSITY) παραδίδει μαθήματα **κατ' οίκον** σε αρχάριους, προχωρημένους, ξενοδοχοϋπαλλήλους. Εξασφαλισμένη επιτυχία εξετάσεων FIRST CERTIFICATE, TOEFL CAMBRIDGE ΚΑΙ MICHIGAN PROFICIENCY καθώς και εισαγωγή σε βρετανικά και ιταλικά πανεπιστήμια. Τιμές λογικές Μεταφράσεις δεκτές. Πληρ. τηλ. 27447-0932-322666 ΑΜ26691

ΔΑΣΚΑΛΑ παραδίδει κατ' οίκον ιδιαίτερα μαθήματα σε μαθητές δημοτικού (περιοχή Ιαλυσού-Κρεμαστής). Πληρ. τηλ. 94079, 92533 ΑΜ27036

ΕΚΘΕΣΗ ΚΑΙ ΠΟΛΙΤΙΚΗ ΟΙΚΟΝΟΜΙΑ για όλες τις τάξεις του Λυκείου καθώς εντατική προετοιμασία για τις πανελλήνιες εξετάσεις του ερχόμενου σχολικού έτους (με το νέο σύστημα αξιολόγησης) από καθηγήτρια πτυχιούχο με μεταπτυχιακές σπουδές και φροντιστηριακή πείρα. Πληρ. τηλ. 76544, 094-658804 ΠΜ26864

ΚΑΘΗΓΗΤΡΙΑ φιλόλογος παραδίδει ιδιαίτερα μαθήματα (αρχαία, νέα, έκθεση, λατινικά, ιστορία) σε μαθητές γυμνασίου-λυκείου. Υπεύθυνη εργασία, τιμές λογικές. Πληρ. τηλ. 39228 ΑΜ27037

ΑΓΓΛΙΚΑ ΚΑΙ ΙΤΑΛΙΚΑ. Από καθηγήτρια με φροντιστηριακή πείρα
• σε γκρουπ 2-3 ατόμων ή ιδιαίτερα
• οργανωμένη και άρτια διδακτική ύλη
• σύγχρονα μέσα διδασκαλίας
• εβδομαδιαία test επανάληψης
• μηνιαίος έλεγχος προόδου
• υπεύθυνη παρακολούθηση στη μελέτη των μαθητών. Πληρ. τηλ. 76544, 094 658804 ΠΜ26863

πωλήσεις αυτοκινήτων

ΕΥΚΑΙΡΙΑ. ΠΩΛΕΙΤΑΙ μοτοσικλέτα BMW F 650, με 5.500 χλμ. και πολλά εξτρά σε άριστη κατάσταση. Πληρ. τηλ. 094-383523 ΠΑ27168

ΠΩΛΕΙΤΑΙ RENAULT MEGANE Κουπέ 1.600 c.c. μοντ. 1996 με 21.000 χλμ., διαθέτει όλα τα εξτρά. Τιμή προσιτή. Πληρ. τηλ. 094-698479 ΑΑ27169

ΠΩΛΕΙΤΑΙ ALFA ROMEO 33 1.400 c.c. χρώματος μπλε σε πολύ καλή κατάσταση. Τιμή 1.700.000 δρχ. Πληρ. τηλ. 91207 ΑΑ27142

ΠΩΛΕΙΤΑΙ άδεια Δημοσίας Χρήσεως και φορτηγό τύπου 2632. Πληρ. τηλ. 0246-91064 και 0932610850 ΑΑ27133

ΠΩΛΕΙΤΑΙ αγροτικό ISUZU 1600 μοντέλο 82. Τιμή 500.000. Πληρ. τηλ. (0246) 91064 πρωινές ώρες, (0241) 74516 μετά τις 8 μ.μ. ΑΑ27114

ΠΩΛΕΙΤΑΙ ΑΔΕΙΑ ΤΑΞΙ ΜΕ ΤΟ ΟΧΗΜΑ Η ΧΩΡΙΣ ΑΥΤΟ. ΠΛΗΡ. ΤΗΛ. 63614 ΑΑ26773

ΣΧΟΛΗ ΟΔΗΓΩΝ ΠΟΡΤΣΕΛΗ ΣΤΕΦΑΝΟΣ
Διπλ. Εκπαιδευτής Υποψηφίων οδηγών
- Διπλώματα αυτοκινήτου και μηχανής έως 125 cc και ανεξαρτήτου κυβισμού
- Επεκτάσεις όλων των κατηγοριών (Γ-Δ-Ε)
- Θεωρητικά μαθήματα Κ.Ο.Κ. και μηχανολογίας
- Αναθεωρήσεις ληγμένων αδειών
- Μεταβιβάσεις αυτοκινήτων
- Αλλαγές κινητήρων
- Πολύπλευρη συγκρότηση με εξασφαλισμένη επιτυχία

Ερνεστ Μπέβιν 6-Ρόδος
Τηλ. 0241-34497, κιν. 095-463635
ΠΜ25642

ΖΗΤΕΙΤΑΙ

ΥΠΑΛΛΗΛΟΣ ΔΙΑ ΤΗΝ ΘΕΣΗ OPERATION MANAGER ΓΡΑΦΕΙΟΥ ΓΕΝΙΚΟΥ ΤΟΥΡΙΣΜΟΥ, ΜΕ ΑΝΑΛΟΓΑ ΠΡΟΣΟΝΤΑ.

ΟΙ ΕΠΙΘΥΜΟΥΝΤΕΣ ΠΑΡΑΚΑΛΟΥΝΤΑΙ ΝΑ ΣΤΕΙΛΟΥΝ ΒΙΟΓΡΑΦΙΚΟ ΕΙΣ ΤΗΝ ΤΑΧ. ΘΥΡΙΔΑ ΝΟ 33 ΡΟΔΟΣ

ΚΤΗΜΑΤΟΜΕΣΙΤΙΚΟ ΓΡΑΦΕΙΟ

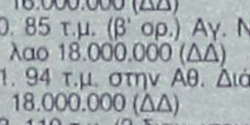

ΒΑΖΟΥΚΟΥ ΑΙΚ.
ΠΩΛΟΥΝΤΑΙ ΔΙΑΜΕΡΙΣΜΑΤΑ ΚΑΙ ΜΟΝΟΚΑΤΟΙΚΙΕΣ

1. 35 τ.μ. καινούργιο Ατταβύρου 11.200.000 (ΔΔ)
2. 45 τ.μ. σε χονδρό σοβά κοντά στην Αννης Μαρίας 6.000.000 (ΔΔ)
3. 63 τ.μ. (α' ορ.) στα μεπτά στο Μόντε Σμιθ 7.800.000 (ΔΔ)
4. 75 τ.μ. (α' ορ.) σε μπετά στη Σωτήρος 8.000.000 (ΔΔ)
5. 77 τ.μ. καινούργιο κοντά στην Κων. Υδραίου 23.000.000 (ΔΔ)
6. 82 τ.μ. στο Ροδίνι (γ' ορ.) με 50 τ.μ. μπαλκόνια 20.000.000 (ΔΔ)
7. 84 τ.μ. (ισογ. με αυλή) Παπαδιαμάντη 17.000.000 (ΔΔ)
8. 85 τ.μ. σε μαρμ/βα στην Ατταβύρου 13.000.000
9. 85 τ.μ. μονοκατοικία στην Ιαλυσό με αυλή 16.000.000 (ΔΔ)
10. 85 τ.μ. (β' ορ.) Αγ. Νικόλαο 18.000.000 (ΔΔ)
11. 94 τ.μ. στην Αθ. Διάκου 18.000.000 (ΔΔ)
12. 110 τ.μ. (2 διαμ. ισογ. και α' ορ.) στη Δαμασκηνού 23.000.000 (ΔΔ)
13. 117 τ.μ. (α' ορ.) σε μπετά ορ/σμα στο Καρακόνερο 17.000.000 (ΔΔ)
14. 120 τ.μ. (β' ορ.) παραδοσιακό στην Ακαδημία με τεράστια βεράντα 35 εκ. (ΔΔ)
15. 130 τ.μ. μονοκατοικία ανεξάρτητη στην Ιξιά δυόροφη σε 300 μ. οικ. 30 εκ (ΔΔ)
16. 135 τ.μ. ορ/σμα καινούργιο έτοιμο λουξ κατ/ης 2 WC (3 υπν.) στους Δασκάλους 39 εκ. (ΔΔ)
17. 215 τ.μ. (β' ορ.) λουξ με υπέροχη θέα στου Βερόπουλου 48.000.000 μετρητοίς (ΔΔ)
18. 270 τ.μ. μονοκατοικία (θέλει μόνο κουφώματα) στ' Αφάντου σε 3,5 στρ. 39.000.000
19. 330 τ.μ. βίλλα στην Καλιθέα σε 4 στρ. οικόπεδο με υπέροχη θέα στην Καλιθέα.

ΟΙΚΟΠΕΔΟ 750 τ.μ. επί της ασφάλτου στη Σορωνή (κτίζει 110 τ.μ.) 7.000.000

(ΔΔ)= Δάνεια δεκτά

ΔΙΕΥΘ. ΓΡΑΦΕΙΟΥ ΔΗΜ. ΘΕΟΔΩΡΑΚΗ 3 Τ.Κ. 85100
Τηλ. (0241) 22943-28838 FAX: 28838
κινητό 095/466773

ΠΩΛΗΣΕΙΣ ΑΚΙΝΗΤΩΝ

◆ **ΔΙΑΜΕΡΙΣΜΑΤΑ**
- Φανερωμένη 35 τ.μ. 10.500.000 δρχ. καινούργια
- Ροδίνι 110 τ.μ. καινούργιο
- Καρακόνερο 70 τ.μ. 21.000.000 δρχ.
- Μιχ. Πετρίδη 85 τ.μ. καινούργιο
- Φανερωμένη 60 τ.μ. καινούργιο λουξ
- Παρθενόπτης 80 τ.μ. 23.500.000 δρχ. με θέα
- Ρόδου-Λίνδου 100 τ.μ. 19.000.000 δρχ
- Ανάληψη 110 τ.μ. 28.000.000 δρχ. καινούργιο
- Δενδρινού 80 τ.μ. 17.000.000 δρχ. ισόγειο
- Ανάληψη 80 τ.μ. 18.500.000 δρχ. ισόγειο
- Ροδίνι 100 τ.μ. 28.000.000 δρχ.
- Ανάληψη 75 τ.μ. 22.000.000 δρχ.
- Ανάληψη 106 τ.μ. 33.000.000 δρχ.
- Ροδίνι 90 τ.μ. 27.000.000 δρχ. καινούργιο
- Ροδίνι 110 τ.μ. 33.500.000 δρχ. λουξ
- Ανάληψη 80 τ.μ. 18.500.000 δρχ. ισόγειο
- Ροδίνι 70 τ.μ. 16.000.000 δρχ. ισόγειο
- Ροδίνι 110 τ.μ. 30.000.000 δρχ.
- Ροδίνι 88 τ.μ. 25.000.000 δρχ. καινούργιο λουξ
- Ιξιά 135 τ.μ. 35.000.000 δρχ.
- Πλησίον Αγ. Νικολάου 60 τ.μ. 14.000.000 δρχ.
- Ροδίνι 85 τ.μ. καινούργιο λουξ
- Γεωργ. Σεφέρη 95 τ.μ., 22.000.000 δρχ.
- Γαριβάλδη 82 τ.μ. ισόγειο 20.000.000 δρχ. κατάλληλο για επαγγελματική στέγη
- Γαριβάλδη 80 τ.μ. ισόγειο καινούργιο
- Ανάληψη 40 τ.μ. , 6.000.000 δρχ.
- Κέννεντυ 123 τ.μ. 32.000.000 δρχ.
- Γεωργ. Παπανικολάου 145 τ.μ. 45.000.000 δρχ.
- Ανάληψη 70 τ.μ. 20.000.000 δρχ.
- Δημητεράκη 100 τ.μ. 26.000.000 δρχ.
- Ροδίνι, 95 τ.μ. 4άρι, 28.000.000 δρχ. καινούργιο
- Θεμ. Σοφούλη 110 τ.μ., 30.000.000 δρχ.
- Ροδίνι 80 τ.μ. 21.000.000 δρχ.
- Κωνστ. Τσαλδάρη 92 τ.μ. 23.000.000 δρχ.
- Ατταβύρου 94 τ.μ. καινούργιο
- Καρακόνερο 70 τ.μ. 3άρι καινούργιο
- Ροδίνι 125 τ.μ. 4άρι
- Ανάληψη 100 τ.μ.

◆ **ΗΜΙΤΕΛΗ ΔΙΑΜΕΡΙΣΜΑΤΑ**
- Πλησίον Άννης Μαρίας 50 τ.μ.-80 τ.μ.-110 τ.μ. κτισμένα σοβατισμένα.
- Καρακόνερο 117 τ.μ. 17.000.000 δρχ. μπετά
- Ροδίνι 85 τ.μ. κτισμένο σοβατισμένο κοινόχρηστα τελειωμένα 18.000.000 δρχ.
- Ροδίνι 85 τ.μ. 16.500.000 δρχ.
- Μητρόπολη 50 τ.μ. 4.000.000 δρχ. μπετά
- Ροδίνι 80 τ.μ. 18.000.000 δρχ. κτισμ. σοβατισμένο
- Ανάληψη 90 τ.μ. 20.000.000 δρχ.
- Κωνστ. Τσαλδάρη 100 τ.μ. 19.000.000 δρχ.
- Ροδίνι 50 τ.μ. 4.500.000 δρχ. ημιυπόγειο. με 100 τ.μ. αυλή

◆ **ΜΕΖΟΝΕΤΕΣ-ΜΟΝΟΚΑΤΟΙΚΙΕΣ**
- Ιαλυσός 280 τ.μ. με υπόγειο τελειωμένη ή σε ημιτελή
- Κρεμαστή 140 τ.μ. 20.000.000 δρχ. ημιτελή
- Καρακόνερο 130-140 τ.μ.
- Πλησίον Αγ. Νικολάου 80 τ.μ. 20.000.000 δρχ. πλήρες ανακαινισμένα οικόπεδα
- Κρεμαστή 100 τ.μ. 20.000.000 δρχ. σε μπετά

◆ **ΟΙΚΟΠΕΔΑ**
- Κοσκινού 515 τ.μ. 22.000.000 δρχ.
- Τριάντα 375 τ.μ. 12.000.000 δρχ.
- Γεωργ. Σεφέρη 1.000 τ.μ.
- Κοσκινού 1.000 τ.μ. 8.500.000 δρχ. οικοδομήσιμο
- Καρακόνερο 600 τ.μ. 36.000.000 δρχ.
- Παστίδα 325 τ.μ. 7.000.000 δρχ.
- Κατταβιά 650 τ.μ. 3.000.000 δρχ.
- Ροδίνι 460 τ.μ.
- Οικόπεδα εντός σχεδίου στο Γεννάδι από 2.500.000 δρχ.
- Μιχ. Πετρίδη 800 τ.μ.
- Κοσκινού 250.350 τ.μ.
- Ανάληψη Θεσσαλονίκης, 360 τ.μ. Σ.Δ. 1
- Γεννάδι 2.000 τ.μ. πάνω στο κύμα
- Πλησίον Μιχαήλ Πετρίδη 500 τ.μ.

◆ **ΑΠΟΘΗΚΕΣ**
- Πάρodος Χειμάρας 100 τ.μ.
- Τσαΐρι 100 τ.μ. 8.000.000 δρχ.
- Δασκάλους 120 τ.μ. 14.000.000 δρχ.
- Καρακόνερο 110 τ.μ. 8.000.000 δρχ.

◆ **ΚΑΤΑΣΤΗΜΑΤΑ**
- Φαληράκι 50 τ.μ. 23.000.000 δρχ.
- Φαληράκι 65 τ.μ. 23.000.000 δρχ.
- Καρακόνερο 50-200 τ.μ.
- Παλιά Πόλη 100 τ.μ. κοντά στο συντριβάνι
- Δημ. Αναστασιάδη 45 τ.μ. 7.000.000 δρχ.
- Δημ. Αναστασιάδη 94 τ.μ. 13.000.000 δρχ.
- Καρακόνερο διάφορα τετραγωνικά
- Ιαλυσσός 92 τ.μ., 27.000.000 δρχ.
- Ρόδου-Λίνδου, 40 τ.μ., 25.000.000 δρχ.

◆ **ΚΤΗΜΑΤΑ**
- Τσαΐρι 56 στρ.
- Κοσκινού 1.500 τ.μ. 17.000.000 δρχ οικοδομήσιμο με θέα τη θάλασσα.
- Λάρδος 7 στρ. 12.000.000 δρχ.
- Λάρδος 4 στρ. 3.500.000 δρχ.
- Ασκληπειό 9 στρ. 12.000.000 δρχ.
- Κιοτάρι 4 στρ. 4.000.000 δρχ.
- Λαχανιά 1.200 τ.μ. 5.000.000 δρχ. πάνω στο δρόμο
- Λαχανιά 5 στρ. 15.500.000 δρχ.
- Γεννάδι 16 στρ. 3.000.000 δρχ.
- Τσαΐρι 1.670 τ.μ. 21.000.000 δρχ. πάνω στο καινούργιο δρόμο.
- Κρεμαστή 4 στρ.
- Βάτι-Προφύλια 14 στρ. 6.000.000 δρχ.
- Καλαμώνα 6.000 τ.μ. 14.000.000 δρχ. με ελιές
- Φαληράκι 2-4-6 στρ, προς 6.000 το τ.μ.
- Κοσκινού 1.000 τ.μ. 7.000.000 δρχ. οικοδομήσιμο
- Γεννάδι 20 στρ. ρεύμα-νερό 20.000.000 δρχ.
- Γεννάδι 1.300 τ.μ. 6.000.000 δρχ. οικοδομήσιμο πάνω στο δρόμο
- Λάρδος 7 στρ. με ελιές
- Μαριτσά 14 στρ. με ελιές
- Κιοτάρι 7 στρ. με νερό-ρεύμα 6.000.000 δρχ.
- Λαχανιά 4 στρ. 300 μέτρα από τη θάλασσα 8.000.000 δρχ.
- Γεννάδι 24 στρ. 24.000.000 δρχ.
- Γεννάδι 1.100 τ.μ. 1.500.000 δρχ.
- Κατταβιά 10 στρ. 14.000.000 δρχ.
- Λίνδος 6.000 τ.μ. πάνω στο κύμα 32.000.000 δρχ.
- Λαχανιά πάνω στο κύμα 10 στρ. 40.000.000 δρ.
- Κιοτάρι 18 στρ. 10.000.000 δρχ.
- Γεννάδι 2 στρ. 3.500.000 δρχ.
- Πλημμυρι 12 στρ. με φως, νερό, 12.000.000 δρχ.
- Κατταβιά 4.000 τ.μ. 2.000.000 δρχ.
- Κιοτάρι 4.000 τ.μ. κοντά στο κεντρικό δρόμο 4.200.000 δρχ.
- Πλημμύρι 5.500 τ.μ. 6.500.000 δρχ.
- Λαχανιά κοντά στη θάλασσα 4 στρ. 8.000.000 δρχ.
- Κατταβιά 700 τ.μ. προς 500 χιλ.
- Λαχανιά πάνω στο κύμα 4 στρ. 20.000.000 δρχ.
- Λάρδο 4.500 τ.μ.3.000.000 δρχ. 10.000 τ.μ. - 90.000 τ.μ.
- Γεννάδι στη λεωφόρο 4.000 τ.μ., 12.000.000 δρχ.
- Κανδηλί 9.600 τ.μ. 30.000.000 δρχ.

➪ Πωλούνται αποθήκες και βιοτεχνικοί χώροι.

- **ΔΑΝΕΙΑ ΔΕΚΤΑ - ΕΥΚΟΛΙΕΣ ΠΛΗΡΩΜΗΣ**
- **ΖΗΤΟΥΝΤΑΙ ΟΙΚΟΠΕΔΑ ΠΡΟΣ ΑΓΟΡΑ - ΚΤΗΜΑΤΑ ΚΑΙ ΔΙΑΜΕΡΙΣΜΑΤΑ**

ΣΤΕΛΙΟΣ ΜΑΝΩΛΑΚΟΣ

ΩΡΕΣ ΓΡΑΦΕΙΟΥ 8.30-1.30 π.μ. και 5-8.30 μ.μ.
ΔΗΜ. ΑΝΑΣΤΑΣΙΑΔΗ 45 (παραπλεύρως ΥΠΕΡΑΓΟΡΑΣ ΠΑΠΑΚΥΡΙΑΚΟΥ-ΣΥΝΟΙΚΙΑ ΔΑΣΚΑΛΩΝ) Τηλέφωνα: 23815-78275

ΑΝΑΚΟΙΝΩΣΗ

PROGRAM COMPUTER

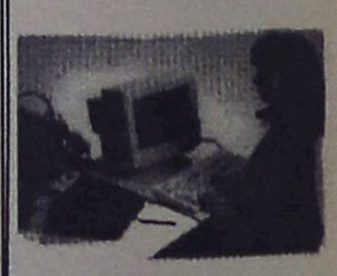

Τμήματα για:
Παιδιά από 8 ετών
Αρχάριους - Μαθητές
Επαγγελματίες

Ανεύρεση Εργασίας

Διδάσκει πτυχιούχος Πανεπιστημίου Αμερικής
ΜΑΝΩΛΗΣ Ι. ΣΟΦΙΛΛΑΣ

Κοδριγκτώνος 91
Τηλ. (0241) 31761

ΑΓΓΛΙΚΑ - ΓΕΡΜΑΝΙΚΑ
Μ. ΚΟΝΤΟΥ

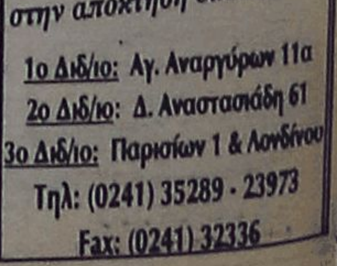

α) LOWER - PROFICIENCY των Cambridge - Michigan

β) ZERTIFIKAT-MITTELSTUFE - SPACHDIPLOME του Goethe - Institut

γ) Επαγγελματικά Γερμανικά για Ξενοδοχοϋπαλλήλους εργαζόμενους στον τουρισμό

Διδάσκουν:
Robert Davies (Αγγλικά)
Μερκούρης Κοντός (Γερμανικά)

Υψηλά ποσοστά επιτυχίας
Χρόνοι Ρεκόρ
στην απόκτηση διπλωμάτων

1ο Διδ/ιο: Αγ. Αναργύρων 11α
2ο Διδ/ιο: Δ. Αναστασιάδη 61
3ο Διδ/ιο: Παρισίων 1 & Λονδίνου
Τηλ: (0241) 35289 - 23973
Fax: (0241) 32336

Διαβεβαιώσεις του Περιφερειάρχη

Δεν θα χάσουμε τα κονδύλια για τα ΠΕΠ του Νοτίου Αιγαίου

Συνάντηση Γιωτάκη με τον κ. Πάχτα

Το διήμερο που πέρασε ο Γενικός Γραμματέας της Περιφέρειας κ. Γιάννης Γιωτάκης, είχε ιδιαίτερα σημαντικές επαφές για την πορεία των έργων στα πλαίσια του 2ου ΠΕΠ, υλοποιώντας την απόφαση του τελευταίου Περιφερειακού Συμβουλίου της Ρόδου.

Συγκεκριμένα, συναντήθηκε την Τρίτη 30/3 με τον υφυπουργό Εθνικής Οικονομίας κ. Πάχτα με την παρουσία του βουλευτού Δωδεκανήσου κ. Σφυρίου και την Τετάρτη 31/3 πήρε μέρος στην τεχνική σύσκεψη του ΥΠΕΘΟ, των εκπροσώπων της Ευρωπαικής Ενωσης και της Περιφέρειας Νοτ. Αιγαίου για τα έργα του 2ου ΠΕΠ.

Τα αποτελέσματα είναι απολύτως ικανοποιητικά και απαντούν σε όλα τα αιτήματα που διατυπώθηκαν στο Περιφερειακό Συμβούλιο της Ρόδου.

Κατ' αρχήν το ΥΠΕΘΟ δυσμεύθηκε ότι τα κονδύλια που είχαν αρχικά προϋπολογισθεί για το ΠΕΠ Νοτίου Αιγαίου, **θα διατεθούν εξ ολοκλήρου και αποκλειστικά στο Νότιο Αιγαίο, άρα "δεν χάνεται ούτε δραχμή από την περιφέρειά μας".**

Για να υλοποιηθεί αυτός ο στόχος, έγινε αποδεκτή από το ΥΠΕΘΟ και την Ευρωπαική Ενωση, η μεταφορά χρημάτων από υποπρόγραμμα σε υποπρόγραμμα και από μέτρο σε μέτρο του 2ου ΠΕΠ. Ακόμη έγινε δεκτό να ισχύσουν και οι δύο κατάλογοι έργων που καταρτίστηκαν κατά την τελευταία συνεδρίαση του Περιφερειακού Συμβουλίου στη Ρόδο και παρατάθηκε η προθεσμία υπογραφής νομικών δεσμεύσεων από τους φορείς υλοποίησης των έργων, από 30/6/99 στις 30/9/99.

Γίνεται κατανοητό λοιπόν, ότι η υλοποίηση όλων των μεγάλων έργων καθώς και των υπαλοίπων έργων που είναι ώριμα ή προλαβαίνουν να ωριμάσουν, βρίσκεται στα χέρια των φορέων υλοποίησης. Τέλος η Περιφέρεια Νοτίου Αιγαίου θα στελεχωθεί άμεσα και κατά προτεραιότητα με το απαραίτητο προσωπικό, για να αντ. πεξέλθει όσο το δυνατόν καλύτερα στις αυξημένες υποχρεώσεις της.

Ο Γενικός Γραμματέας της Περιφέρειας εξέφρασε την μεγάλη του ικανοποίηση για τις εξελίξεις και ενημέρωσε σχετικά τα μέλη της πενταμελούς συντονιστικής επιτροπής των δύο νομών, δηλαδή τον νομάρχη Δωδεκανήσου και τον δήμαρχο Ρόδου, τον νομάρχη Κυκλάδων και τον Δήμαρχο Ερμούπολης.

Ο ΝΟΜΑΡΧΗΣ

Για τις εξελίξεις αυτές ο νομάρχης κ. Σ. Καραγιάννης, εξέφρασε την ικανοποίηση του (ύστερα από επικοινωνία που είχε με τον περιφερειάρχη).

Ξεχείλισε χείμαρρος και "πνίγηκε" η Αρχίπολη

Σοβαρά προβλήματα λόγω της νεροποντής

Επιτόπου ο νομάρχης και αρμόδιοι του Δήμου Αφάντου ● Προβλήματα και στο οδικό δίκτυο

Σοβαρά προβλήματα σημειώθηκαν χθες το πρωι στην Αρχίπολη, εξαιτίας της ισχυρής νεροποντής, η οποία προκάλεσε μικρότερης όμως έκτασης προβλήματα και σε άλλες περιοχές του νησιού. Στην Αρχίπολη όμως, σημειώθηκαν τα σοβαρότερα από αυτά, αφού ξεχείλισε χείμαρρος που διασχίζει το χωριό, με αποτέλεσμα να εισβάλουν ορμητικά τα νερά σε τριάντα και πλέον σπίτια και να προκληθούν ανάλογες σκηνές πανικού.

Το περιστατικό συνέβη στις 8 το πρωί, και προκάλεσε ανάλογη αναστάτωση στους κατοίκους του χωριού και ειδικότερα της συγκεκριμένης περιοχής που αποτελεί στην ουσία την επέκταση του οικισμού.

Ο χείμαρρος λόγω των φετινών βροχοπτώσεων ξεχείλισε (παρέσυρε μάλιστα κι ένα γεφυράκι) και πλημμύρισαν αρκετά σπίτια, χωρίς ευτυχώς περαιτέρω συνέπειες, πέραν ίσως του πανικού που προκάλεσε.

Πιθανολογείται βάσιμα πάντως, ότι αιτία της πλημμύρας, αποτελεί και το γεγονός ότι ο **χείμαρρος ξεχείλισε, επειδή κατά μήκος της κοίτης του έχουν γίνει διάφορες αυθαιρεσίες και παρεμβάσεις με ευνόητες συνέπειες.**

Στην περιοχή έσπευσαν αρμόδιοι του δήμου Αφάντου, καθώς επίσης και ο νομάρχης κ. Σ. Καραγιάννης, που ειδοποιήθηκε ενώ βρισκόταν στην Σορωνή, στα πλαίσια επισκέψεων που ξεκίνησε χθες στα αγροτικά ιατρεία του νησιού.

Με εντολή του κ. Νομάρχη, μετέβη τεχνικός της νομαρχίας στην Αρχίπολη, για να επιληφθεί του θέματος ενώ εκ του σύνεγγυς παρακολουθεί την κατάσταση και ο δήμος Αφάντου.

Συνάντηση νομάρχη με δημάρχους σήμερα στα γραφεία της ΤΕΔΚ

Ο κ. Καραγιάννης είχε ξεκινήσει περιοδεία στα αγροτικά ιατρεία την οποία διέκοψε και για τον επιπρόσθετο λόγο, ότι δεν μπορούσε να μεταβεί από την Σορωνή στην Εμπωνα (μέσω Ελεούσας) διότι πάνω από την περιοχή του Αγίου Σουλά είχε ξεχειλίσει χείμαρρος, διακόπτωντας στην ουσία την κυκλοφορία.

ΤΟ ΟΔΙΚΟ ΔΙΚΤΥΟ

Ο κ. νομάρχης είχε την ευκαιρία να διαπιστώσει τα σοβαρά προβλήματα που υπάρχουν στο οδικό δίκτυο του νησιού, τα οποία εν μέρει επιδεινώθηκαν από τις βροχοπτώσεων των τελευταίων εβδομάδων.

Τα προβλήματα αυτά ο κ. Καραγιάννης τα απέδωσε στις κακοτεχνίες που έχουν γίνει, **επιρρίπτοντας εμμέσως ευθύνες στον προκάτοχό του κ. Παρασκευά, υποστηρίζοντας ότι "τα έργα δεν έγιναν με την πρέπουσα αντίληψη".**

Είναι αμαρτία είπε, να ξοδεύονται τόσα εκατομμύρια για κατασκευή δρόμων και να χρειάζονται σύντομα... άλλα τόσα για να επιδιορθωθούν οι ζημιές, επειδή κάποια πράγματα δεν έγιναν όπως έπρεπε.

Αναφέρθηκε μάλιστα σε συγκεκριμένους δρόμους, (Πεταλούδες-Ψίνθος-Κολύμπια-Αρχίπολη κ.λ.π.) που είχε χθες την ευκαιρία να διαπιστώσει το μέγεθος του προβλήματος, αφού υπάρχουν κατολισθήσεις, καθιζήσεις, κ.λ.π.

Για τον λόγο αυτό ο κ. νομάρχης ανέλαβε πρωτοβουλία επιδιώκοντας την επίλυση του προβλήματος, σε συνεργασία με τους δήμους του νησιού της Ρόδου.

Σήμερα το μεσημέριο συγκεκριμένα, στις 12 **πρόκειται να έχει συνάντηση με τους δημάρχους της Ρόδου, στα γραφεία της Τοπικής Ενωσης Δήμων και Κοινοτήτων.**

Στις προθέσεις του κ. Καραγιάννη είναι στην συνάντηση αυτή να αναληφθεί κοινή προσπάθεια για την συντήρηση του οδικού δικτύου και την βελτίωση των κακώς κείμενων.

Το θέμα, που εκ των πραγμάτων αποτελεί κοινό σημείο προβληματισμού, θα συζητηθεί στην σημερινή συνάντηση, όπου αναμένεται να συζητηθούν και άλλα ζητήματα όπως η **συντήρηση των σχολικών κτιρίων**, τομέας που παρουσιάζει ιδιαίτερα προβλήματα όπως τόνισε ο κ. Νομάρχης.

Δώστε γεύσεις... Πασχαλινές στην ζωή σας!



Τσουρέκια αμυγδάλου, τσουρέκια με φρέσκο βούτυρο και σμυρνέικα κουλουράκια σε 4 φανταστικές ποικιλίες περιμένουν να τα γευτείτε και να νιώσετε τη χαρά της απόλαυσης. Δώστε και στους φίλους σας αυτή τη χαρά μέσα από τα πασχαλινά καλάθια που εσείς μπορείτε να φτιάξετε στα MIKE'S. *Γλυκές ευχές για ένα καλό Πάσχα!*

Mike's Γλυκά - Παγωτά - Αλμυρά

Νέο σήμα Mike's Gelato'Bindi

ΡΟΔΟΣ - Σοφ. Βενιζέλου 30 (100 μαγαζιά) - Τηλ. 27550 - 32754
ΡΟΔΟΣ - Βενετοκλέων 65 - Τηλ. 38822
ΙΑΛΥΣΟΣ - Ιαλυσού 3 - Τηλ. 96609
ΚΡΕΜΑΣΤΗ - Λ. Ελευθερίας - Τηλ. 93296 - 95367

P&K Securities

Η Π & Κ Χρηματιστηριακή επιθυμεί για την στελέχωση του υπό δημιουργία υποκαταστήματος της στη Ρόδο να προσλάβει:

ΔΙΕΥΘΥΝΤΗ ΥΠΟΚΑΤΑΣΤΗΜΑΤΟΣ

Απαραίτητα προσόντα:

Α) Πτυχίο Ανώτατης οικονομικής σχολής
Β) Γνώση της Χρηματιστηριακής Αγοράς
Γ) Γνώση Αγγλικής Γλώσσας
Δ) Διοικητικές ικανότητες
Ε) Ικανότητα επικοινωνίας
ΣΤ) Πελατοκεντρική αντίληψη
Ζ) Εξοικίωση με Η/Υ

ΠΡΟΗΓΟΥΜΕΝΗ ΕΜΠΕΙΡΙΑ ΣΕ ΧΡΗΜΑΤΙΣΤΗΡΙΑΚΕΣ, ΤΡΑΠΕΖΙΚΕΣ ΥΠΗΡΕΣΙΕΣ ΕΚΤΙΜΑΤΑΙ ΙΔΙΑΙΤΕΡΑ.

Προσφέρουμε: ταχύτατη επαγγελματική και προσωπική εξέλιξη σε συνεργασία με κορυφαία Α.Χ.Ε. σε ένα άριστα οργανωμένο και με πλήρη υποστήριξη περιβάλλον εργασίας. Το πακέτο αποδοχών είναι ιδιαίτερα ανταγωνιστικό.

Οι ενδιαφερόμενοι μπορούν να αποστείλουν τα βιογραφικά τους:
Ταχυδρομικά στη διεύθυνση:
Π&Κ ΧΡΗΜΑΤΙΣΤΗΡΙΑΚΗ ΑΕ
ΚΟΥΜΠΑΡΗ 5,
10674 ΑΘΗΝΑ

μέσω FAX: (01.364.1666)
μέσω e-mail: communications@pksec. gr.

Υπ' όψην: Διευθυντή Δικτύου.
Όλα τα βιογραφικά θα απαντηθούν και θα τηρηθεί απόλυτη εχεμύθεια.

Παράλληλα με τη διπλωματία η Ρωσία προσπαθεί-όσο μπορεί -να διαδραματίσει ενεργότερο ρόλο

Ρωσικός στόλος στην Αδριατική

Υπ. Αμυνας: έχουμε δικαίωμα και για άλλες δυνάμεις

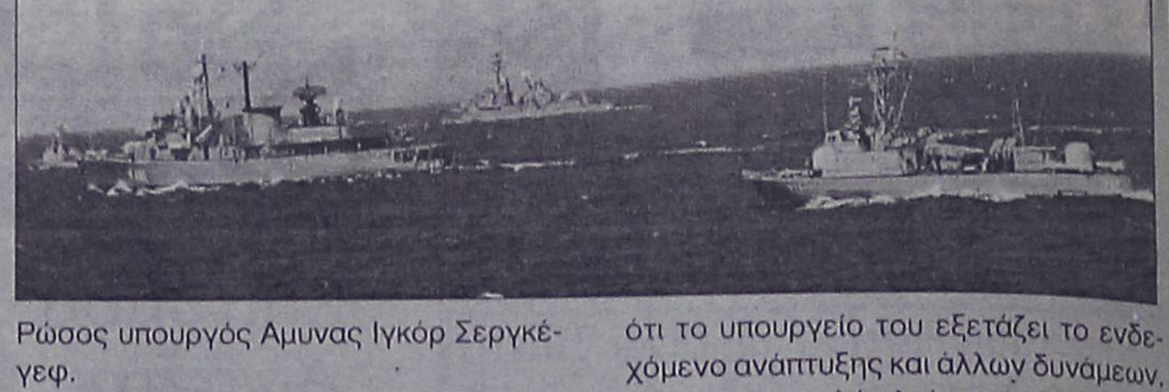

ΜΟΣΧΑ, 31 (ΑΠΕ).-Η Ρωσία προτίθεται "να στείλει πλοία του στόλου της της Μαύρης Θάλασσας προς την περιοχή της σύγκρουσης" στη Γιουγκοσλαβία "για να εκτιμήσουν την κατάσταση", δήλωσε χθες σε συνέντευξη Τύπου ο Ρώσος υπουργός Αμυνας Ιγκόρ Σεργκέγεφ.

"Συμφώνως προς το διεθνές δίκαιο, η Ρωσία έχει την πρόθεση να στείλει πλοία του Στόλου της Μαύρης Θάλασσας προς την περιοχή της σύγκρουσης. Εκεί θα μελετήσουν την κατάσταση", δήλωσε ο Σεργκέγεφ υπογραμμίζοντας ότι το υπουργείο του εξετάζει το ενδεχόμενο ανάπτυξης και άλλων δυνάμεων.

Η αποστολή πλοίων στη Μεσόγειο, η οποία ανακοινώθηκε νωρίς το απόγευμα από ρωσικά πρακτορεία ειδήσεων, είχε αρχικά διαψευσθεί από εκπρόσωπο του επιτελείου του Ρωσικού Πολεμικού Ναυτικού.

Για τον σερβικό λαό

ΣΥΓΚΕΝΤΡΩΣΗ στη Ρόδο τροφίμων και φαρμάκων

Πρωτοβουλία από τη Μητρόπολη, τον Δήμο, Συλλόγων και του Ερυθρού Σταυρού

Πρωτοβουλία για την συγκέντρωση τροφίμων, τα οποία θα σταλούν το συντομότερο δυνατό στον δοκιμαζόμενο λαό της Σερβίας και ειδικά του Κοσσυφοπεδίου ανέλαβαν οι τοπικοί παράγοντες.

Τα τρόφιμα άρχισαν ήδη να συγκεντρώνονται στο χώρο του πρώην Ορφανοτροφείου Αρρένων και πιστεύεται ότι η ανταπόκριση του κόσμου θα είναι ανάλογη.

Η πρωτοβουλία πάρθηκε από τη Νομαρχία Δωδεκανήσου, το Δήμο Ρόδου, την Μητρόπολη Ρόδου με την συνεργασία τοπικών συλλόγων και της οργάνωσης "Γιατροί του κόσμου".

Οπως ανακοίνωσε χθες ο νομάρχης κ. Σάββας Καραγιάννη η συγκέντρωση αφορά συγκεκριμένα είδη τροφίμων και **ειδικότερα αλεύρι, όσπρια, ζάχαρη και κονσέρβες (εκτός χοιρινού όπως διευκρινίστηκε).**

Τα είδη αυτά θα πρέπει να συγκεντρωθούν άμεσα τις επόμενες μέρες και για τον λόγο αυτό ο κ. νομάρχης έκανε έκκληση στον δωδεκανησιακό λαό να συνδράμει την προσπάθεια αυτή.

Για το ζήτημα αυτό, πραγματοποιήθηκε προχθές το βράδυ σύσκεψη στη νομαρχία όπου αποφασίσθηκε η ανάληψη της συγκεκριμένης πρωτοβουλίας, ενώ θα ζητηθεί και η συνδρομή των δημάρχων του νησιού.

Ο ΕΡΥΘΡΟΣ ΣΤΑΥΡΟΣ

Το τοπικό τμήμα του Ε.Ε.Σ. Ρόδου με την πρόθεση να βοηθήσει τον δοκιμαζόμενο σερβικό λαό, παρακαλεί το ροδιακό κοινό να εκφράσει την συμπαράστασή του στο έργο του, προσφέροντας φαρμακευτικό υλικό. Επίσης τρόφιμα, ζυμαρικά, ζάχαρη, γάλα. Για καταθέσεις χρημάτων στην Εθνική Τράπεζα αρ. λογ. Ε.Ε.Σ. 90313240. Πληροφορίες στα τηλ. 68366 10-12 καθημερινά και 63932.

ΟΙ ΤΕΧΝΟΛΟΓΟΙ ΜΗΧΑΝΙΚΟΙ

Το Δ.Σ. της Ενωσης Τεχνολόγων Μηχανικών του περιφερειακού τμήματος Δωδ/σου στη συνεδρίαση της 29/3/99 αποφάσισε:

Α. Να καταδικάσει:

1 Την επιλεκτική ευαισθησία των κυβερνήσεων των πολιτισμένων λαών της Αμερικής και της Ευρωπαικής Ενωσης, παρά το αντίθετο δημόσιο αίσθημα αυτών των λαών, για την ανεξαρτητοποίηση της αλβανικής μειονότητας των Κοσοβάρων, που δεν θεωρούνται τρομοκράτες, χωρίς να ενδιαφέρονται αν αυτή η ανεξαρτησία τραυματίζει την ακεραιότητα του συγκροτημένου κράτους της Σερβίας με την επιδιωκόμενη αλλαγή των συνόρων της και αν είναι αντίθετη στις αποφάσεις της νόμιμα εκλεγμένης κυβέρνησής της.

2 Την ταυτόχρονη επιλεκτική αναισθησία των ίδιων κυβερνήσεων για την ανεξαρτητοποίηση της κουρδικής μειονότητας, της οποίας το επαναστατικό τμήμα θεωρείται τρομοκρατικό και αρχηγός του παραδίδεται στη τουρκική κυβέρνηση για θανάτωση, ενδιαφερόμενες να μη θιγεί η ανεξαρτησία της Τουρκίας και να μην αλλάξουν τα σύνορά της.

3 Την ταυτόχρονη επιλεκτική ανοχή των ιδίων κυβερνήσεων για την επί 25 χρόνια κατοχή του μισού εδάφους της Κύπρου από στρατεύματα ξένου προς το νησί κράτους.

Β. Να εκφράσει τη συμπαράστασή του στο δοκιμαζόμενο σερβικό λαό για την επιβολή άνομης και εγκληματικής βίας υποκινούμενης από μια νεοφασιστική αντίληψη των ισχυρών της γης.

Γ. Να απευθύνει έκκληση σ' όλες τις οργανωμένες κοινωνικές ομάδες του τόπου μας να αντιδράσουν στη μεθόδευση και επιβολή αυτού του πολέμου σε μια μικρή χώρα, γιατί "όταν κτυπά η καμπάνα του πολέμου κανείς δε ρωτά για ποιόν κτυπά, η καμπάνα κτυπά για όλους μας".

Εξουσιοδότηση στον Αμερικανό διοικητή του ΝΑΤΟ κ. Κλάρκ

Εν λευκώ στο γεράκι!

Για επέκταση των βομβαρδισμών και σε πιο έντονους ρυθμούς

ΒΡΥΞΕΛΛΕΣ, 31 (ΑΠΕ).-Ο ανώτατος διοικητής των συμμαχικών δυνάμεων στην Ευρώπη Αμερικανός στρατηγός Ουέσλι Κλαρκ, δήλωσε χθες ότι το μόνιμο συμβούλιο των πρεσβευτών του ΝΑΤΟ του έδωσε την άδεια να αυξήσει "την έκταση και το ρυθμό" των βομβιστικών επιδρομών στη Γιουγκοσλαβία.

"Εχω διευρυμένη εξουσία", δήλωσε ο Κλαρκ σε συνέντευξή του στο πρόγραμμα "Good Morning America" του αμερικανικού δικτύου ABC, όταν ερωτήθηκε αν τώρα έχει μεγαλύτερη εξουσία για το βομβαρδισμό νέων στόχων, συμπεριλαμβανομένων γιουγκοσλαβικών κυβερνητικών κτιρίων στο κέντρο του Βελιγραδίου.

Ο Κλαρκ αρνήθηκε να διευκρινίσει τους στόχους του ΝΑΤΟ, αλλά τόνισε ότι τα πληρώματα των βομβαρδιστικών θα προσέξουν ώστε να υπάρξουν περιορισμένες απώλειες αμάχων. "Ωστόσο δεν υπάρχουν εγγυήσεις σε μια επιχείρηση όπως αυτή. Υπάρχουν κίνδυνοι και για τους πιλότους, υπάρχουν κίνδυνοι και στο έδαφος", πρόσθεσε ο ίδιος.

Ο γιουγκοσλάβος Πρόεδρος Σλόμπονταν Μιλόσεβιτς δεν έχει "καταλάβει το μήνυμα" της διεθνούς κοινότητας. "Η διεθνής κοινότητα δεν εγκρίνει αυτό που κάνει. Δεν δεχόμαστε ότι την ανθρωπιστική τραγωδία προκαλούν οι ένοπλες δυνάμεις", δήλωσε ο Κλαρκ.

ΘΑ ΚΛΙΜΑΚΩΘΟΥΝ ΟΙ ΒΟΜΒΑΡΔΙΣΜΟΙ

ΛΟΝΔΙΝΟ, 31 (ΑΠΕ).-Ο Βρετανός υπουργός Αμυνας Τζορτζ Ρόμπερτσον ανακοίνωσε χθες ότι οι επιθέσεις του ΝΑΤΟ θα κλιμακωθούν για να πλήξουν εφεξής τα σερβικά άρματα μάχης και συγκεντρώσεις στρατευμάτων.

Ο Ρόμπερτσον ανακοίνωσε επίσης την κλιμάκωση του προπαγανδιστικού πολέμου κατά του Βελιγραδίου, ανακοινώνοντας μια αγγλοσερβική διεύθυνση στο Ιντερνετ, την οποία την προηγουμένη είχαν επισκεφθεί 1400 Γιουγκοσλάβοι.

Ο Ρόμπερτσον διαφήμισε και μία δεύτερη διεύθυνση στο Ιντερνετ που άνοιξε το Διεθνές Δικαστήριο της Χάγης για τα εγκλήματα πολέμου.

Εξάλλου, σύμφωνα με τον αρχηγό του βρετανικού επιτελείου στρατηγό Τσάρλς Γκάθρι, από την έναρξη της επιχείρησης του ΝΑΤΟ η γιουγκοσλαβική πολεμική αεροπορία έχει χάσει "περίπου τα μισά" από τα καλύτερα επιχειρησιακά μαχητικά αεροπλάνα της".

Ωστόσο, ο Βρετανός στρατηγός παραδέχθηκε ότι ακόμα και αν η γιουγκοσλαβική αντιαεροπορική άμυνα "έχει σε μεγάλο βαθμό αποδυναμωθεί, δεν μπορεί κανείς να την αγνοήσει".

Ούτε για τις γιορτές του Πάσχα οι αθεόφοβοι!

ΒΟΝΗ, 31 (ΑΠΕ).-Η γερμανική κυβέρνηση απέρριψε χθες την πρόταση που διατύπωσε ο Ελληνας υπουργός Εξωτερικών Γιώργος Παπανδρέου για διακοπή των ΝΑΤΟϊκών βομβαρδισμών τις δύο Κυριακές του Πασχα - το καθολικό και το ορθόδοξο - στις 4 και 11 Απριλίου.

Σε συνέντευξη που έδωσε από κοινού με τον υπουργό Αμυνας Ρούντολφ Σαρπινγκ, ο υπουργός Εξωτερικών Γιόσκα Φίσερ, είπε πως "κάτι τέτοιο θα ισοδυναμούσε με την παροχή άδειας στον Μιλόσεβιτς για τη συνέχιση των σκοτωμών και των εθνικών εκκαθαρίσεων στο Κοσυφοπέδιο και το Πάσχα και, ως εκ τούτου, θα ήταν ακατανόητο."

Συμφωνα με πληροφορίες η ελληνική πρόταση συζητήθηκε στο υπουργικό συμβούλιο που προηγήθηκε της συνέντευξης Φίσερ-Σαρπινγκ και απορρίφθηκε στα πλαίσια της απόφασης της Βόννης "να συνεχίσει χωρίς ουδεμία ταλάντευση να υποστηρίζει τη συνέχιση των βομβαρδισμών ως του μοναδικού μέσου να σταματησει η γεννοκτονία στο Κοσυφοπέδιο".

Μετά την ακαριαία σχεδόν απόρριψη της πρωτοβουλίας Πριμακόφ προχθές βράδυ από τον καγκελάριο Σρέντερ, ο Φίσερ απέρριψε εκ νέου το αποτέλεσμα των διαπραγματεύσεων Πριμακόφ στο Βελιγράδι ως "ανεπαρκή βάση", παράλληλα όμως διαβεβαίωσε πως εργάζεται στην ίδια κατεύθυνση, προβάλλοντας τρείς όρους: Την άμεση κατάπαυση του πυρός και την απόσυρση των σερβικών στρατευμάτων από το Κοσυφοπέδιο, επαληθεύσιμες εγγυήσεις για την επιστροφή των προσφύγων υπό την προστασία διεθνούς δυναμης και την αποδοχή του σχεδίου συμφωνίας του Ραμπουγιέ ως βάση για την έναρξη πολιτικών διαπραγματεύσεων.

Ενωμένοι μέχρι τελευταίας ρανίδος

ΒΕΛΙΓΡΑΔΙ, 31 (ΑΠΕ).-Οι γιουγκοσλαβικές αρχές συσπειρωμένες γύρω απο τον πρόεδρο Σλόμπονταν Μιλόσεβιτς κατήγγειλαν σήμερα πως οι ΝΑΤΟϊκοί βομβαρδισμοί είναι η μεγαλύτερη επίθεση που γίνεται κατά ενός ανεξάρτητου κράτους από τον Β' Παγκόσμιο Πόλεμο έως σήμερα, μετέδωσε το γιουγκοσλαβικό πρακτορείο Τανγιούγκ.

Παρά τις αεροπορικές επιδρομές η Γιουγκοσλαβία παραμένει δεσμευμένη στην ειρήνη 'και στην ίση μεταχείρηση όλων των πολιτών που την κατοικούν, μετέδωσε το "Τανγιούγκ", επικαλούμενο την ανακοίνωση που εξεδόθη μετά το τέλος της τακτικής συνεδρίασης της "υπεύθυνης ηγεσίας του κράτους", με επικεφαλής τον πρόεδρο Μιλόσεβιτς.



"Παρά την μεγάλη ένοπλη επίθεση κατά της χώρας μας που για πρώτη φορά γίνεται μετά τον Β'Παγκόσμιο Πόλεμο, η Γιουγκοσλσβία συνεχίζει να εφαρμόζει μια ειρηνική πολιτική αρχών, με βασική της δέσμευση την ισότητα όλων των πολιτών της", μετέδωσε στη συνέχεια το Τανγιούγκ, αναφερόμενο στην ανακοίνωση.

Σε άλλο σημείο της ανακοίνωσης εγκωμιάζονται οι πολίτες που έδειξαν "πλήρη υπευθυνότητα και αποφασιστικότητα για την υπεράσπιση της ελευθερίας τους και της ακεραιότητας της χώρας τους".

Συνεδριάζει η Διοικούσα της ΤΕΔΚ

Με θέμα τον καθορισμό των ημερομηνιών για τις εκλογές ανάδειξης νέας διοικούσας επιτροπής της Τοπικής Ενωσης Δήμων και Κοινοτήτων, συνεδριάζει σήμερα το πρωί, η απερχόμενη δ.ε.

Βάση πάντως των διαδικασιών που ορίζει ο σχετικός νόμος οι εκλογές θα πρέπει να γίνουν έως στις 20 Απριλίου και περί την ημερομηνία αυτή θα αφορούν οι σημερινές αποφάσεις.

Αξιοσημείωτο είναι επίσης ότι μέχρι τις 6 Απριλίου τα δημοτικά συμβούλια θα πρέπει να ορίσουν τους εκπροσώπους τους στην γενική συνέλευση της ΤΕΔΚ, διαδικασία που ήδη βρίσκεται σε εξέλιξη.

Πρώτη σύλληψη για κροτίδες

Από άνδρες του Αστυνομικού Τμήματος Πάτμου συνελήφθη χθές ο 27χρονος έμπορος Μάρκος Παππάς του Ευαγγέλου γιατί σε έλεγχο που έκαναν στο σούπερ μάρκετ ιδιοκτησίας του βρήκαν 4 τυποποιημένες κροτίδες μεγάλου μεγέθους 185 μεσαίου μεγέθους, 104 μικρού μεγέθους, και 400 καψύλια εκτόξευσης φωτοβολίδων.

Συνολικά οι αστυνομικοί βρήκαν και κατάσχεσαν 293 κροτίδες και 400 καψύλια.

Ανοικτά και τις Κυριακές τα τουριστικά καταστήματα

Από σήμερα θερινό ωράριο

Υπεγράφη σχετική απόφαση από το Νομάρχη

Επιτρέπεται από σήμερα και σε όλη την διάρκεια της θερινής περιόδου η λειτουργία των τουριστικών καταστημάτων τις Κυριακές και τις αργίες.

Αυτό πράγματι προβλέπεται με απόφαση που υπέγραψε χθες ο νομάρχης κ. Σάββας Καραγιάννη, στην οποία επιτρέπεται η κατ'εξαίρεση λειτουργία όχι μόνο των τουριστικών καταστημάτων αλλά και των καταστημάτων που εξυπηρετούν την τουριστική κίνηση.

Ορίζεται επίσης ότι η λειτουργιά αυτή θα είναι άνευ απασχολήσεως προσωπικού, για ευνόητους λόγους. Η απόφαση ισχύει από σήμετα, έως και τις 31 Οκτωβρίου και

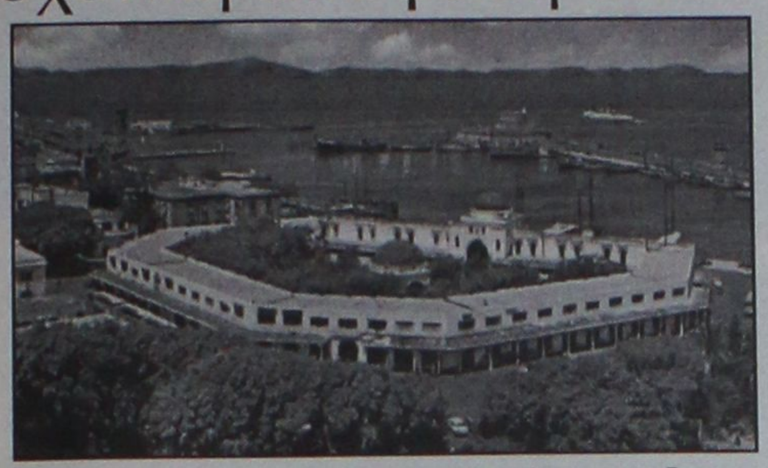

αναφέρει συγκεκριμένα τα εξής:

● Επιτρέπουμε την κατ' εξαίρεση λειτουργία τις Κυριακές και ημέρες αργίας των καταστημάτων που εξυπηρετούν την τουριστική κίνηση και των τουριστικών καταστημάτων νήσου Ρόδου, άνευ απασχολήσεως προσωπικού, κατά τις ώρες 09.00-24.00.

● Για το απασχολούμενο προσωπικό ισχύουν οι διατάξεις περί σαραντώρου απασχόλησης και πενθήμερον εβδομαδιαίως, σύμφωνα με τις διατάξεις της παρ. 4 του άρθρου 42 του Ν. 1892/90.

● Διευκρινίζουμε ότι η κοινή Υπουργική Απόφαση 1162/06-03-1997 των υπουργών Εθνικής Οικονομίας-Εργασίας και Κοινωνικών Ασφαλίσεων-Ανάπτυξης "Περί καθορισμού λειτουργίας εμπορικών καταστημάτων και καταστημάτων τροφίμων", ισχύει ως έχει.

● Η απόφασή μας αυτή ισχύει από 1-4-99 μέχρι 31-10-99".

Αφανίζουν τις πέρδικες

Την έντονη διαμαρτυρία του για την αδράνεια του Κυνηγετικού Συλλόγου της Ρόδου, σε ό,τι αφορά τον αφανισμό συγκεκριμένων ειδών πουλιών από την περιοχή της Νότιας Ρόδου, εκφράζει με σχετική επιστολή που απέστειλε χθες στην «Ροδιακή» ο πρόεδρος του Τοπικού Συμβουλίου Βατίου κ. Γιάννης Καμπούρης.

● Στην επιστολή, αναφέρεται μεταξύ άλλων:

«Διαμαρτύρομαι για την στάση του Κυνηγετικού Συλλογου Ρόδου, και την αδιαφορία που δείχνει στο θέμα της αναπαραγωγής για πέρδικες στην περιοχη μας. Δεν έχουν αφήσει (απελευθερώσει) ούτε ένα ζευγάρι πέρδικας, με αποτέλεσμα να υπάρχουν έντονες διαμαρτυρίες όλων των κυνηγών, που ενδιαφέρονται για την αρμονία όλων των ειδών, για τα οποία επιτρέπεται η θήρα και όχι μόνο.

● Η πέρδικα, ήταν πάντα σε αφθονία στη Νότια Ρόδο, λόγω της εδαφικής ιδιομορφίας της περιοχής μας και αν ακόμη σώζονται ορισμένες πέρδικες, ο λόγος είναι αυτός. Εμείς, πάντως, έχουμε χρέος να προειδοποιήσουμε τον Κυνηγετικό Σύλλογο της Ρόδου να προχωρήσει στις δέουσες ενέργειες, για την προστασία και τον πολλαπλασιασμό του είδους. Σε διαφορετική περίπτωση, θα ιδρύσουμε τον δικό μας σύλλογο!»

Έλεγχοι σε ξενοδοχεία

Ελέγχους σε ξενοδοχεία που λειτουργούν ήδη φέτος και φιλοξενούν μαθητές αυτή την περίοδο, ξεκίνησε και κλιμακώνει το υποκατάστημα του ΙΚΑ της Ρόδου, προκειμένου έτσι να διαπιστώσει εάν και κατά πόσο οι εργοδότες έχουν προχωρήσει σε άρση της ανεργίας των υπαλλήλων και αν καταβάλλονται κανονικά οι ασφαλιστικές εισφορές.

● Το κλιμάκιο, σύμφωνα με πληροφορίες που επιβεβαίωσε χθες και ο διευθυντής του υποκαταστήματος του ΙΚΑ της Ρόδου κ. Γιώργος Ηλιόπουλος, αποτελείται από 8 έμπειρα στελέχη που έχουν πάρει μέρος και σε παρόμοιους ελέγχους που έγιναν τα προηγούμενα χρόνια, και έχει ως στόχο να ελέγξει σε ημερήσιους και νυχτερινούς ελέγχους τουριστικές επιχειρήσεις και ξενοδοχειακές μονάδες, για να διαπιστωθεί εάν έχουν γίνει κανονικές προσλήψεις στους εργαζόμενους που απασχολούνται.

● Όπως διευκρίνησε ο κ. Ηλιόπουλος σε περίπτωση που διαπιστωθούν παρατυπίες, τότε το ελάχιστο πρόστιμο για τον εργοδότη που δεν θα έχει προχωρήσει στην ασφάλιση του ίδιου του εργαζόμενου θα είναι της τάξης των 200.000 δραχμών τουλάχιστον. Οι έλεγχοι αυτοί, αξίζει να σημειωθεί τέλος ότι ζητήθηκαν στην κυριολεξία από τους εκπροσώπους των συνδικαλιστών του Εργατικού Κέντρου της Ρόδου, μετά από σχετικές καταγγελίες από τους ίδιους τους εργαζόμενους - απασχολούμενους.

Νέο Δ.Σ. απέκτησαν οι οδοντίατροι

Νέα διοίκηση εξέλεξαν κατά τις εκλογές που είχαν την προηγούμενη Κυριακή, τα μέλη του Οδοντιατρικού Συλλόγου της Ρόδου.

Στις εκλογές, πήραν μέρος 70 μέλη του συλλόγου, αριθμός που χαρακτηρίζεται ιδιαίτερα ικανοποιητικός, οι οποίοι και ανέδειξαν τους εξής στο δ.σ:

- Αναστασιάδη Ελευθέριο με 64 ψήφους.
- Αγαπητό Σπύρο με 47 ψήφους.
- Καθοπούλη Ηλία με 46 ψήφους.
- Λεβέντη Φώτη με 46 ψήφους.
- Τόλιο Στέφανο με 45 ψήφους.
- Κατσογριδάκη Αριστείδη με 35 ψήφους και
- Μπαλασκά Αντώνιο με 32 ψήφους.

Στην Ομοσπονδία εκλέγονται οι Λεβέντης Φώτης με 49 ψήφους και Τόλιος Στέφανος με 46 ψήφους. Το νέο δ.σ. αναμένεται να συγκροτηθεί σε σώμα μέσα στις επόμενες μέρες.

Ουρές σήμερα στον ΟΤΕ

Ουρές και ταλαιπωρία, αναμένεται να επικρατήσουν σήμερα από νωρίς το πρωί στο υποκατάστημα του ΟΤΕ του νησιού μας, εξαιτίας των προγραμματισμένων διακοπών που θα γίνουν στα τηλέφωνα εκείνα που δεν έχουν εξοφληθεί.

Πρόκειται για τηλεφωνικές γραμμές από 20.000 έως και 39.999 που αντιστοιχούν σε συνδρομητές της πόλεως Ρόδου, οι λογαριασμοί των οποίων έληξαν πριν από δύο περίπου εβδομάδες. Η σχετική προθεσμία για την εξόφλησή τους έληξε χθες αργά το μεσημέρι.

Συγχαρητήρια

στους εκλεκτούς μαθητές των φροντιστηρίων μας,

που με την απαράμιλλη υπομονή τους, τον απίθανο ζήλο τους, την εξαιρετική πειθαρχία τους κατάφεραν κι εφέτος όπως κάθε χρόνο έναν ΑΘΛΟ:
Πέτυχαν στις εξετάσεις του ΓΕΡΜΑΝΙΚΟΥ ΙΝΣΤΙΤΟΥΤΟΥ ΓΚΑΙΤΕ το Σεπτέμβρη του 1998 και τον Ιανουάριο - Φεβρουάριο 1999
και απέκτησαν τα αναγνωρισμένα από το κράτος και παγκοσμίου κύρους και αξίας πιστοποιητικά γλωσσομάθειας ZERTIFIKAT & MITTELSTUFE
σε ΧΡΟΝΟΥΣ ΟΝΕΙΡΟ (μέσος όρος 3,5 χρόνια Zertifikat - 1,5 χρόνο Mittelstufe) και σε ΑΠΙΣΤΕΥΤΑ ΠΟΣΟΣΤΑ.
Ιδιαίτερα θερμά συγχαρητήρια στους μαθητές που πέτυχαν στην γλωσσική εξέταση DSH των Γερμανικών Πανεπιστημίων και τώρα σπουδάζουν ήδη στη Γερμανία.
Ολη η Ρόδος - και όχι μόνο - μιλά για τις εκπληκτικές επιδόσεις τους.
Ένα ΜΕΓΑΛΟ ΕΥΧΑΡΙΣΤΩ στα παιδιά και στους ευτυχείς γονείς τους για τη συγκινητική υποστήριξη, την αμέριστη συμπαράσταση και την απόλυτη εμπιστοσύνη τους στη δύσκολη προσπάθειά μας.
Εσείς μας δίνετε αφάνταστη δύναμη και κουράγιο για καινούριους αγώνες, για περισσότερες επιτυχίες, για την πρόοδο των παιδιών και την αναβάθμιση της ξενόγλωσσης εκπαίδευσης.

ΓΕΡΜΑΝΙΚΑ

ΠΑΝΕΠΙΣΤΗΜΙΟ
1) Αναγνώστου Νίκος του Στέλιου Ιατρική Σχολή Πανεπιστημίου Αμβούργου Γερμανίας
2) Νικολής Γιώργος του Ιωάννη Φιλοσοφική Σχολή Πανεπιστήμιου Χαϊδελβέργης Γερμανίας

ZERTIFIKAT
1) Ανδράκη Καθολική του Ιωάννου
2) Αχλαδιώτης Μανώλης του Κων/νου
3) Βασίλας Λουκάς του Μιχαήλ
4) Δημητρά Ματίνα του Στέργου
5) Δημητρίου Βαγγέλης του Νικήτα
6) Δουκάκης Αναστάσιος του Γεωργίου
7) Εγγλέζου Καθολική του Δημητρίου
8) Καθοπούλη Σεβαστιάνα του Θέμη
9) Καλοπέτρης Νίκος του Στέργου
10) Κάκου Τόνια του Ιωάννου
11) Καμπαστάνα Δέσποινα του Θεοδώρου
12) Καντή Βέρα του Παντελή
13) Καμπαστάνα Νατάσα του Θεοδώρου
14) Καραμαρίτης Γιάννης του Βασιλείου
15) Καρίπης Ιωάννης του Αντωνίου
16) Καραντζιά Δέσποινα του Πανορμίτου
17) Κιοκεκλή Εμινέ του Οσμάν
18) Κιτσαή Μαρία του Χρήστου
19) Κολιαγράκης Άρης του Βασιλείου
20) Κοντορίνη Μαρία του Παλαιολόγου
21) Κοττικιάς Τάσος του Παναγιώτου
22) Κουμεντή Μαρία του Τσαμπίκου
23) Κωνσταντά Μαρία του Νικολάου
24) Κουτσοπούλου Μαρία του Κων/νου

MITTELSTUFE
1) Αγγελίδη Χριστίνα του Τσαμπίκου
2) Αντωναρά Βασιλεία του Αλέξανδρου
3) Καλαφάτης Φώτης του Παναγιώτου
4) Καρπούζη Φρόσω του Φιλίππου
5) Κλάδης Νίκος του Διονυσίου
6) Κυπριώτη Βεράννα του Κων/νου
7) Κωστούλα Μαρία του Κωνσταντίνου
8) Νικολής Γιώργος του Ιωάννου
9) Νικολή Σέβα του Ιωάννου
10) Παναγιωτακόπουλος Βίκτωρ του Σταύρου
11) Ροδίτης Κωνσταντίνος του Μιχαήλ
12) Σπάρταλη Κάτια του Γεωργίου
13) Ρουσσάκη Μαρία του Χάρη
14) Σαμουράκης Σάββας του Κων/νου
15) Στύλιος Λευτέρης του Δημητρίου
16) Τζέλλος Ευκλείδης του Παύλου
17) Τσαμαρδού Χριστίνα του Κων/νου
18) Φουτούλη Ζωή του Τσαμπίκου

25) Κωστιού Μιχάλης του Σπύρου
26) Μάκρα Τσαμπίκα του Παναγιώτου
27) Μακρόπουλος Αριστείδης του Γεωργίου
28) Μαριάς Χρήστος του Εμμανουήλ
29) Μαρινάκη Μαρία του Γεωργίου
30) Μιχαλάντος Νίκος του Γεωργίου
31) Μυλωνάς Μιχάλης του Πέτρου
32) Μίχου Δήμητρα του Χρήστου
33) Οικονομίδης Ηρακλής του Αθανασίου
34) Παμπίδου Πόπη του Ιωάννου
35) Πανηγυράκη Κατερίνα του Ελευθερίου
36) Παπαδάκης Ιωάννης του Γεωργίου
37) Παπακαλοδούκας Αγαπητός του Γεωργίου
38) Παπαντωνίου Γιώργος του Κων/νου
39) Παπακωνσταντίνου Αννίτα του Αντωνίου
40) Παπακωνσταντίνου Θωμάς του Σοφοκλή
41) Πατούνας Σταμάτης του Αριστοτέλη
42) Πατούνας Γιώργος του Σταμάτη
43) Πιλατέρη Καίτη του Μιχαήλ
44) Ριζοπούλου Κατερίνα του Νικήτα
45) Σαββαΐδης Λευτέρης του Μάρκου
46) Σαββίγκου Τζίνα του Μιχαήλ
47) Σιέχ Ιζζέτ του Σαβκή
48) Σιέχ Σεβίντς του Μουσταφά
49) Σιμιξής Άγγελος του Γεωργίου
50) Σπάρταλης Μιχάλης του Δημητρίου
51) Σταύρου Χαρούλα του Χρήστου
52) Σφυράκη Ευσταθία του Αλεξάνδρου
53) Ταμπουρατζή Βασιλική του Ιωάννη
54) Τζιούτζιας Γρηγόρης του Χρήστου
55) Τουμαρά Παναγιώτα του Γεωργίου
56) Τσαμπικάκης Λευτέρης του Γεωργίου
57) Τσακαλίδου Μαρία του Παντελή
58) Τσικίμης Δήμος του Γεωργίου
59) Τσιρώνη Σοφία του Αθανασίου
60) Φακιδαράκη Δέσποινα του Νικολάου
61) Φιλιππάκης Βασίλης του Γεωργίου
62) Φραγκεσκάκη Βάσω του Φραγκίσκου
63) Φλοσκάκη Τσαμπίκα του Παναγιώτη
64) Φωτάρας Σταμάτης του Μιχαήλ
65) Χαριστή Κατερίνα του Γεωργίου
66) Χατζηδημητρίου Μάριος του Ιωάννου
67) Χατζήπαπα Κατερίνα του Βασιλείου
68) Χριστίδη Ειρήνη του Σταύρου

Φροντιστήρια Ξένων Γλωσσών
ΜΕΡΚΟΥΡΗ ΚΟΝΤΟΥ

ΕΜΕΙΣ ΣΥΝΕΧΙΖΟΥΜΕ ...ΑΠΟ ΕΚΕΙ ΠΟΥ ΣΤΑΜΑΤΑΝΕ ΟΙ ΑΛΛΟΙ

Σ.Α.Β. ΚΛΑΔΑΣ Α.Ε. ΤΗΛ.: 69671

Σήμερα ξεκινούν τα πληρώματα διακηρύσσοντας ότι δεν υπάρχουν γκρίζες ζώνες

Αποστολή στην Αστυπάλαια από τον Ομιλο Φουσκωτών Σκαφών

Θα προσφερθούν ιατρικά μηχανήματα στο Ιατρείο και Η/Υ με σύνδεση στο INTERNET στο Λύκειο • "Δεκτή κάθε προσφορά" δηλώνει ο δήμαρχος



Είναι όλα σχεδόν έτοιμα, για το μεγάλο ταξίδι. Μετά από δύο μήνες προετοιμασιών, επελέγησαν τα σκάφη και τα πληρώματά τους, που θα ταξιδέψουν περίπου 175 ναυτικά μίλια. Τόση είναι η απόσταση ανάμεσα στην πρωτεύουσα και τη μακρινή **Αστυπάλαια** εκεί όπου θα καταλήξουν τα 37 φουσκωτά στο πλαίσιο "**αποστολής γνωριμίας**" που διοργανώνει ο **Ο.Φ.Σ.Ε.** Πρόκειται για τον **Ομιλο Φουσκωτών Σκαφών Ελλάδας**, ο οποίος, πιστεύοντας πως δεν υπάρχουν άγονες εποχές και περιοχές στα πελάγη της πατρίδας μας πήρε την πρωτοβουλία, **για συμβολική υλικοτεχνική και ηθική υποστήριξη στους κατοίκους των νησιών αυτών.**

Ετσι στις 2, 3 και 4 Απριλίου, τα 37 φουσκωτά σκάφη θα διασχίσουν το νότιο Αιγαίο, πραγματοποιώντας ενδιάμεσες στάσεις ανεφοδιασμού με σκοπό να παραδώσουν στο Αγροτικό Ιατρείο Αστυπάλαιας ιατρικά μηχανήματα, και στο Λύκειο, έναν ηλεκτρονικό υπολογιστή με σύνδεση στο INTERNET. Με το σύνθημα "Τα νησιά είναι κοντά μας", ο όμιλος διακηρύσσει ότι πρόθεσή του είναι η αποστολή αυτή να γίνει θεσμός και να τον ακολουθήσουν και άλλες σε μικρότερα νησιά του αρχιπελάγους μας. Ενα τέτοιο εγχείρημα και μάλιστα αυτή την εποχή, προϋποθέτει σοβαρή προετοιμασία, φυσική κατάσταση και ναυτοσύνη, εφόδια που διαθέτουν οι κυβερνήτες του ομίλου.



Ο Ομιλος Φουσκωτών Σκαφών Ελλάδας είναι μη κερδοσκοπικό σωματείο. Ιδρύθηκε το Μάρτιο του 1988 με βασικό σκοπό την ένωση σ' ένα φορέα των ανθρώπων που αγαπούν τη θάλασσα και γενικά τη φύση. "Αγωνιζόμαστε για τη διατήρηση και αποκατάσταση της ισορροπίας του οικοσυστήματος και αντιμαχόμαστε τη μόλυνση των θαλασσών. Με τα συνεχόμενα ταξίδια μας μεμονωμένα ή ομαδικά βοηθάμε και 'μεις στην ανάπτυξη της κοινωνικής και οικονομικής ζωής των νησιών μας" δηλώνει στη "Ροδιακή" ο **κ. Χαρ. Ραδίτσας** από τον ΟΦΣΕ και εξηγεί ότι η αποστολή γνωριμίας με τους κατοίκους της Αστυπάλαιας διοργανώνεται, επειδή ο όμιλος πιστεύει ότι είναι **κοινωνική και εθνική ανάγκη τα ακριτικά νησιά του Αιγαίου, να βρίσκονται συνεχώς κοντά τους και να μην υπάρχουν Γκρίζες και Αγονες Ζώνες παρά μόνο Γαλάζιες.**

Σύμφωνα με τον κ. Ραδίτσα, η αποστολή στην Αστυπάλαια είναι η πρώτη του είδους και για να φτάσει στο τελικό της στάδιο χρειάζεται σκληρή προετοιμασία, τεχνικοί έλεγχοι και αρκετές δοκιμές που ακολούθησαν τους αυστηρούς κανόνες στην επιλογή των πληρωμάτων. Υπολογίζεται ότι περίπου 150 άνθρωποι θα ταξιδέψουν με τα "φουσκωτά σκάφη" οι οποίοι προέρχονται κατά πλειοψηφία από το λεκανοπέδιο. Το κόστος για κάθε σκάφος ανέρχεται ακόμα και σε 400.000 δρχ. ενώ η δωρεά θα κοστίσει στον όμιλο περίπου 15 εκατομ. δρχ.

Από την πλευρά του, ο δήμαρχος Αστυπάλαιας **Παν. Κονταράτος** δήλωσε στη "Ροδιακή" ότι αυτή η αποστολή είναι μία μοναδική ευκαιρία να προβληθεί το νησί, το οποίο δεν είναι όπως είπε πολύ γνωστό. Μάλιστα επεσήμανε ότι κάθε προσφορά σε οποιονδήποτε τομέα είναι ευπρόσδεκτη, καθώς το νησί αντιμετωπίζει πολλά προβλήματα, και έχει μεγάλες ανάγκες. Ο δήμος θα



φροντίσει για τη διαμονή των πληρωμάτων στο νησί, θα τους προσφέρει γεύμα και θα διοργανώσει παραδοσιακό γλέντι.

Ουσιαστικά **το πρόγραμμα για την αποστολή ξεκινά σήμερα**. Το απόγευμα θα πραγματοποιηθεί η καθέλκυση των σκαφών, και θα ακολουθήσει ο τεχνικός έλεγχος, ενώ από τις 6 έως τις 7 θα πραγματοποιηθεί η τελετή απόπλου, και θα δοθούν οι τελικές διευκρινήσεις για την αποστολή. Αύριο Παρασκευή 2 Απριλίου, οι κυβερνήτες αφού ελέγξουν τα σκάφη θα αναχωρήσουν στις 7 το πρωί. Ενδιάμεσες στάσεις θα γίνουν στην **Τζιά**, την **Κύθνο**, τη **Σύρο** και τη **Νάξο**, ενώ η διανυκτέρευση θα γίνει στην **Αμοργό**. Το Σάββατο 3 του μήνα η αποστολή θα αναχωρήσει από την περιοχή **Κατάπολα** του νησιού στις 8 το πρωί, με προορισμό τον κόλπο **Βατσέ** νότια της **Αστυπάλαιας**. Εκεί θα συναντηθούν με όλα τα σκάφη που θα έρθουν από Ρόδο, Κω ή άλλα νησιά.

Η είσοδος στο λιμάνι της Αστυπάλαιας θα γίνει από μία ομάδα φουσκωτών στις 12 το μεσημέρι. Θα πραγματοποιηθεί η τελετή υποδοχής από το δήμαρχο και τους κατοίκους και θα ακολουθήσει το γλέντι. Οι κυβερνήτες και τα πληρώματα θα διανυκτερεύσουν και την επόμενη μέρα, Κυριακή, θα αναχωρήσουν στις 7 το πρωί ακολουθώντας την αντίστροφη πορεία.

Οι διοργανωτές έχουν σχεδιάσει την αποστολή με μεγάλη προσοχή γι' αυτό και έδωσαν αυστηρές οδηγίες στους συμμετέχοντες. Οπως επισημαίνουν, κανένας δεν πρέπει να περάσει μπροστά από το σκάφος-πιλότο και δεν θα μείνει πίσω από τα σκάφη οπισθοφυλακής. Αν για οποιοδήποτε λόγο κάποιος δεν μπορέσει να ακολουθήσει θα συνοδεύτει από 3 σκάφη σε ασφαλές λιμάνι. Το πλήρωμα του σκάφους θα μπορεί αν θέλει να ενσωματωθεί στα υπόλοιπα σκάφη, ή θα μένει στο σκάφος του. Υπεύθυνος της αποστολής είναι ο κ. Κων/νος Διαμαντής.

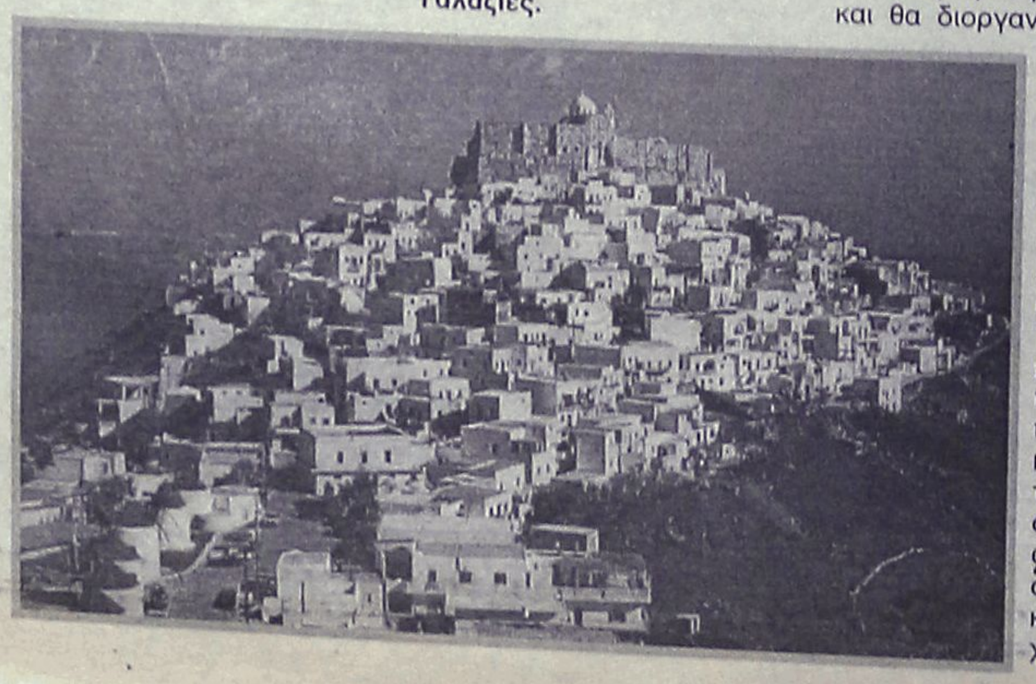

F/B NISSOS KYPROS

Με χαρά σας γνωρίζουμε την έναρξη των δρομολογίων του F/B NISSOS KYPROS για Κύπρο και Χάϊφα

ΝΕΑ ΔΡΟΜΟΛΟΓΙΑ 4/3–24/6/99

ΛΙΜΑΝΙ	ΗΜΕΡΑ	ΑΦΙΞΗ	ΑΝΑΧΩΡ
ΡΟΔΟΣ	ΠΑΡΑΣΚΕΥΗ	17.30	20.00
ΛΕΜΕΣΟΣ	ΣΑΒΒΑΤΟ	14.30	20.00
ΧΑΪΦΑ	ΚΥΡΙΑΚΗ	06.00	--
ΧΑΪΦΑ	ΔΕΥΤΕΡΑ	--	20.00
ΛΕΜΕΣΟΣ	ΤΡΙΤΗ	07.00	14.00
ΡΟΔΟΣ	ΤΕΤΑΡΤΗ	09.30	14.00

ΔΡΟΜΟΛΟΓΙΑ 1/7–2/9/99

ΛΙΜΑΝΙ	ΗΜΕΡΑ	ΑΦΙΞΗ	ΑΝΑΧΩΡ
ΡΟΔΟΣ	ΠΑΡΑΣΚΕΥΗ	17.30	19.00
ΛΕΜΕΣΟΣ	ΣΑΒΒΑΤΟ	13.00	20.00
ΧΑΪΦΑ	ΚΥΡΙΑΚΗ	06.00	20.00
ΛΕΜΕΣΟΣ	ΔΕΥΤΕΡΑ	07.00	16.00
ΡΟΔΟΣ	ΤΡΙΤΗ	12.00	20.00

• ***ΕΙΣΙΤΗΡΙΑ ΓΙΑ ΕΠΙΒΑΤΕΣ, ΑΥΤΟΚΙΝΗΤΑ, ΕΜΠΟΡΕΥΜΑΤΑ, CONTAINERS***

• ***ΕΚΔΡΟΜΕΣ ΓΙΑ ΚΥΠΡΟ ΚΑΙ ΑΓΙΟΥΣ ΤΟΠΟΥΣ***

Πολύ φθηνά πακέτα

ΚΑΘΕ ΠΑΡΑΣΚΕΥΗ Κρουαζιέρα από Ρόδο για Κύπρο και Αγίους Τόπους. Ευκαιρία το διήμερο παραμονής του πλοίου στην ΧΑΪΦΑ για να γνωρίσετε όλους τους Αγίους Τόπους με ένα τέλεια οργανωμένο και φθηνό πρόγραμμα

ΚΑΛΑ ΤΑΞΙΔΙΑ

ΚΕΝΤΡΙΚΟ ΠΡΑΚΤΟΡΕΙΟ

ΚΥΔΩΝ TOURS

Εθελ. Δωδ/σίων 14

ΤΗΛ. 23000, 27900, 75268 • FAX: 32741

Ακτή Σαχτούρη 8 • ΤΗΛ. 27722, 24265

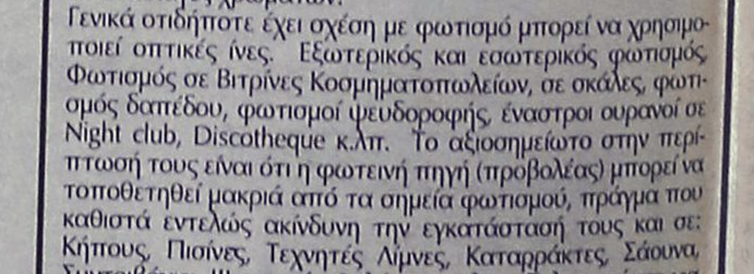

ΟΠΤΙΚΕΣ ΙΝΕΣ

- Νέα τεχνολογία στο φωτισμό

Η τεχνολογία των οπτικών ινών σας επιτρέπει να έχετε ταυτόχρονα φως σε πολλά σημεία από μια μόνο φωτεινή πηγή! Αυτό σημαίνει μεγάλη **ΟΙΚΟΝΟΜΙΑ** στην κατανάλωση ηλεκτρικού ρεύματος. Παράλληλα στα σημεία φωτισμού δεν υπάρχουν πλέον λαμπτήρες, έτσι δεν χρειάζεται πλέον να ανεβαίνουμε σε δυσπρόσιτα σημεία για τις αλλαγές. Οι οπτικές ίνες θα μπορούσαν να συγκριθούν με τα ηλεκτροφόρα καλώδια αλλά με μια σημαντική διαφορά.

Δεν μεταφέρουν **ΗΛΕΚΤΡΙΚΟ ΡΕΥΜΑ** και ούτε βεβαίως **ΘΕΡΜΟΤΗΤΑ!!**

Μεταφέρουν μόνο **ΦΩΣ!** Φως σε όποιο χρώμα θέλουμε ή και σε εναλλαγές χρωμάτων!

Γενικά οτιδήποτε έχει σχέση με φωτισμό μπορεί να χρησιμοποιεί οπτικές ίνες. Εξωτερικός και εσωτερικός φωτισμός, Φωτισμός σε Βιτρίνες Κοσμηματοπωλείων, σε σκάλες, φωτισμός δαπέδου, φωτισμοί ψευδοροφής, έναστροι ουρανοί σε Night club, Discotheque κ.λπ. Το αξιοσημείωτο στην περίπτωσή τους είναι ότι η φωτεινή πηγή (προβολέας) μπορεί να τοποθετηθεί μακριά από τα σημεία φωτισμού, πράγμα που καθιστά εντελώς ακίνδυνη την εγκατάστασή τους και σε: Κήπους, Πισίνες, Τεχνητές Λίμνες, Καταρράκτες, Σάουνα, Συντριβάνια, Ψυκτικούς θαλάμους κ.λπ. Τηλεφωνήστε για ενημερωτική συνάντηση.

Ευάγγελος Χατζηϊωάννου

Αποκλειστικός αντιπρόσωπος Δωδεκανήσου των EUROLIGHT S.A. FIBER OPTICS Displaylad Hellas Ltd Ηλεκτρονικοί Πίνακες Μηνυμάτων ΠΛΑΣΤΙΚΑ ΦΥΛΛΑ ΜΑΚΕΔΟΝΑΣ Α.Β.Ε.Ε. (Ομιλος ΠΕΤΖΕΤΑΚΗΣ) ΕΥΡΩΕΜΠΟΡΙΚΗ Α.Β.Ε.Ε. ΠΡΟΚΑΤΑΣΚΕΥΑΣΜΕΝΑ ΚΤΙΡΙΑ & WC

Παλαμά 1. Κρεμαστή (Πίσω από το Κοινοτικό Ιατρείο)
Τηλ. 0932 440566 e-mail evangelos@hol.gr

ΑΘΛΗΤΙΚΗ
ΠΕΜΠΤΗ
1 ΑΠΡΙΛΙΟΥ 1999

ΤΟΥ ΒΓΗΚΕ ΑΣΤΕΡΑΣ ΖΩΓΡΑΦΟΥ

Κέρδισε τον Ακράτητο 6-5 στα πέναλτι και αναδείχθηκε κυπελλούχος Αθηνών. Θα τον αντιμετωπίσει στην β' φάση ο Άγιος Γεώργιος, αν η αθηναϊκή ομάδα περάσει τον Πανγεωργικό

ΣΕΛ. 21

ΣΑΝ ΔΕΝ ΝΤΡΕΠΟΣΑΣΤΕ

Κάρφωσαν τον ίάλυσο γιατί πουλούσε τα εισιτήρια του χιλιάρικου για δύο . ● Πρόβλημα με τα αεροπορικά εισιτήρια. ● Μπλοκαρισμένα 11 εκ. στον ΟΠΑΠ.

ΣΕΛ. 18



ΠΑΡΑΙΤΗΘΗΚΕ Ο ΑΠΟΛΛΩΝ Κ.!

Από τον αγώνα του με τον Άγιο Γεώργιο για να αποφύγει κάρτες και τραυματισμούς.

ΣΕΛ. 20

ΚΑΜΠΑΝΑ

Με 28 μέρες τιμωρήθηκε ο Θεόφιλος Βαβλάς για εξύβριση του προέδρου.

ΣΕΛ. 20

ΥΠΟΨΗΦΙΑ Η ΤΗΛΟΣ

Για την διεξαγωγή του τελικού πρωταθλήματος, αν φθάσει ομάδα νησιού.

ΣΕΛ. 19

ΤΕΛΕΥΤΑΙΑ ΣΤΙΓΜΗ

Έπιασαν παράγοντες του Αντίμαχου για απόπειρα δωροδοκίας!

ΣΕΛ. 19



ΘΑ ΠΑΡΑΙΤΗΘΩ...

Ο Σάββας Ορφανίδης αναφερόμενος στον πολυσυζητημένο αγώνα με τον Κλεάνθη είναι κάθετος αν δεχθεί παρέμβαση.

ΣΕΛ. 20



CIAO new
BOUTIQUE
Marc O'Polo

Calvin Klein Jeans
DKNY
RODOS

ΔΗΜ. ΘΕΜΕΛΗ 83 - ΤΗΛ: 75698 # ΕΘΕΛ. ΔΩΔΕΚΑΝΗΣΙΩΝ 40 - ΤΗΛ: 25958, 73622

Β' -Δ' ΕΘΝΙΚΗ

"Κάρφωσαν" τον Ιάλυσο...

✓ ΚΑΤΗΓΓΕΙΛΑΝ ΣΤΗΝ ΣΔΟΕ ΤΗΝ ΠΑΕ ΟΤΙ ΠΟΥΛΟΥΣΕ ΤΑ ΕΙΣΙΤΗΡΙΑ ΤΩΝ 1.000 ΔΡΧ, ΠΡΟΣ 2.000 ΔΡΧ.
✓ ΠΡΟΒΛΗΜΑ ΜΕ ΤΑ ΕΙΣΙΤΗΡΙΑ ΜΕΤΑΒΑΣΗΣ ΑΝΤΙΜΕΤΩΠΙΖΟΥΝ ΟΙ "ΕΡΥΘΡΟΚΙΤΡΙΝΟΙ"
✓ "ΜΠΛΟΚΑΡΙΣΜΕΝΑ" 11 ΕΚΑΤΟΜΜΥΡΙΑ ΣΤΟΝ ΟΠΑΠ

Είναι σίγουρο πως ο Ιάλυσος δεν βρίσκεται και σε ανθηρή οικονομική κατάσταση, με αποτέλεσμα οι Διοικούντες να βρίσκουν τρόπους για να εξοικονομήσουν πόρους από το φίλαθλο κοινό που απ' ότι φαίνεται...δεν βλέπει με καλό μάτι την προσπάθεια των "ερυθροκίτρινων".

Διαφορετικά δεν μπορεί να εξηγηθεί το γεγονός του ότι "κάρφωσαν" τον Ιάλυσο στη ΣΔΟΕ άνθρωποι του οποίου βρέθηκαν την Κυριακή στο "Οικονομίδειο" και έλεγξαν με κάθε προσοχή την είσοδο των φιλάθλων στο γήπεδο αλλά και την πώληση των εισιτηρίων.

Η καταγγελία αφορούσε την τιμή των εισιτηρίων του αγώνα και έλεγε πως " τα εισιτήρια των 1.000 δρχ., επωλούντο προς 2.000 το καθένα", την στιγμή που οπαδός των Ιωαννίδων είχε υποσχεθεί στον ΠΑΣ πριμ 6.000.000 δρχ.

Τελικά "ούτε γάτα ούτε ζημιά", αλλά και μόνο η κίνηση της καταγγελίας προδίδει πάρα πολλά πράγματα...

ΠΡΟΒΛΗΜΑ ΜΕ ΤΑ ΕΙΣΙΤΗΡΙΑ

Πρόβλημα με την εξεύρεση θέσεων στις αεροπορικές πτήσεις αντιμετωπίζει ο Ιάλυσος. Το γεγονός αυτό ανάγκασε τους Διοικούντες της ΠΑΕ να επικοινωνήσουν με την ΕΠΑΕ και να ρυθμίσουν το ζήτημα, αφού πρώτα γνωστοποίησαν το πρόβλημα.

Η ΕΠΑΕ τους παρέπεμψε στο αρμόδιο ταξιδιωτικό πρακτορείο οι άνθρωποι του οποίου ειδοποίησαν την Διοίκηση της ΠΑΕ πως ολόκληρη η αποστολή πρέπει να βρίσκεται σε εγρήγορση από το Σάββατο το πρωί, λέγοντας τους πως μπαίνουν σε διαδικασία έκτακτης πτήσης αφού ο αγώνας Λάρισας-Ιάλυσου είναι στο ΠΡΟ-ΠΟ και το ΠΡΟ-ΠΟΓΚΟΛ.

Οι Διοικούντες της ΠΑΕ αφού πήραν τις απαραίτητες οδηγίες, πήραν όλες τις απαραίτητες βεβαιώσεις πως δεν υπήρχαν εισιτήρια και ...περιμένουν.

ΣΤ' ΑΠΟΔΥΤΗΡΙΑ

Στ' αποδυτήρια χθες το πρωί ο **Κώστας Ιωσηφίδης** ήταν ο άνθρωπος που μίλησε στους παίκτες για το οικονομικό τους. Ο προπονητής της ομάδος-με βάση τα εχέγγυα που πήρε από τη Διοίκηση-είπε στους παίκτες πως η Διοίκηση καταβάλει προσπάθειες να βρει χρήματα και να τους πληρώσει αύριο Παρασκευή. Σύμφωνα πάντως με τις πληροφορίες το Δ.Σ. της ΠΑΕ προσπαθεί ν' "απεγκλωβίσει" από τον ΟΠΑΠ ένα ποσό 11 εκατομμυρίων δρχ. το οποίο αντιστοιχεί σε ποσοστό από τον ΟΠΑΠ για τους μήνες Ιανουάριο και Φεβρουάριο. Για να πάρει ο Ιάλυσος αυτά τα χρήματα πρέπει να στείλει στο Υπουργείο Εμπορίου τη νέα σύνθεση του Διοικητικού Συμβουλίου της ΠΑΕ, που προέκυψε από την Γενική Συνέλευση της 31ης Δεκεμβρίου βλέπετε χωρίς Δ.Σ. δεν μπορεί καμιά ΠΑΕ να πάρει χρήματα. Θα πρέπει να σημειωθεί πάντως πως το νέο Δ.Σ. πέρασε από έγκριση στο Υπουργείο Εμπορίου και δημοσιεύθηκε στο ΦΕΚ. Συνεπώς δεν απομένουν παρά διαδικαστικά θέματα για την αποκομιδή των χρημάτων.

Η ΠΡΟΠΟΝΗΣΗ

Οι ερυθροκίτρινοι προπονήθηκαν χθες το πρωί πάνω σε θέματα της τακτικής που θ' ακολουθηθεί στο ματς με τη Λάρισα. Μοναδικός απών-και προβληματικός-ο **Γιώργος Παριανός** ο οποίος αντιμετωπίζει πρόβλημα με το πόδι του και κάνει θεραπείες.

Ακτοπλοϊκώς στον Πειραιά...

✓ ΔΕΝ ΒΡΗΚΕ ΑΕΡΟΠΟΡΙΚΑ ΕΙΣΙΤΗΡΙΑ Η ΕΠΟ ΓΙΑ ΤΟΝ ΗΡΑΚΛΗ
✓ ΝΕΑ ΠΑΙΔΙΑ ΣΤΗΝ ΑΠΟΣΤΟΛΗ ΤΩΝ "ΠΡΑΣΙΝΩΝ"

Δεν μπόρεσε-απ' ότι φαίνεται-η ΕΠΟ να εξασφαλίσει αεροπορικά εισιτήρια στον Ηρακλή Μαριτσών και εκ των πραγμάτων οι "πράσινοι" θα ταξιδέψουν στον Πειραιά ακτοπλοϊκώς αλλά με εισιτήρια α' θέσης ανά χείρας.

Όλα αυτά βέβαια για να μην ταλαιπωρηθούν, αφού την Κυριακή θα παίξουν με τον Ασπρόπυργο, ένα ακόμα ματς για την Δ' Εθνική κατηγορία".

"Κάτι είναι κι αυτό" δήλωσε χθες ο πρόεδρος του Ηρακλή **Γιώργος Παπαδημήτρης,** που μαζί με τους δύο προπονητές **Βασίλη Αθανασίου** και **Μιχάλη Μανωλά**, βάζουν πλέον τον σύλλογο σε άλλο επίπεδο.

Οι ιθύνοντες του συλλόγου έχουν πάρει απόφαση πια να χρησιμοποιήσουν μικρά παιδιά που έχουν τα λέντο και θ' αποτελέσουν το μέλλον του Ηρακλή. Από το παιχνίδι αυτό θ' απουσίασουν οι **Λευτέρης Χατζηκωνσταντής, Δήμος Σιδηρόπουλος** και **Μιχάλης Σάρλης,** όπως επίσης και οι τιμωρημένοι **Βασίλης Αθανασίου** και **Στέφανος Βασιλώττος.**

Την θέση τους στην αποστολή θα πάρουν τα μικρά παιδιά που βρέθηκαν στο πάγκο της ομάδας και την περασμένη Κυριακή. Βέβαια η βάση του συνόλου αποτελείται από έμπειρους ποδοσφαιριστές που συνεχίζουν μέχρι τέλος. Χαρακτηριστικές και οι δηλώσεις τους εκ των προπονητών-παικτών **Βασίλη Αθανασίου** που τόνισε χαρακτηριστικά: "Εμείς που απομείναμε θα κρατήσουμε μέχρι τέλος για να βάλουμε τα νέα παιδιά στο κλίμα της ομάδος".

Στο Περιστέρι ο Κάπρος

✓ Ο ΕΥΘΥΜΙΑΔΗΣ ΑΠΟ ΤΗ ΔΡΑΜΑ "ΣΦΥΡΙΖΕΙ" ΣΤΗ ΛΑΡΙΣΑ

Ο **Δημήτρης Κάπρος** θα διευθύνει τελικά το αξιολογημένο παιχνίδι του Ατρόμητου Αθηνών με το Ρέθυμνο. Επόπτες του θα είναι ο **Νίκος Χ"νικόλας** από τον Σύνδεσμο Δωδεκανήσου και ο Γραμματικός του Συνδέσμου Βοιωτίας.

Τον αγώνα του Ιάλυσου στη Λάρισα θα "σφυρίξει" ο Δραμινός Ευθυμιάδης που θα έχει επόπτες τους **Αθανασιάδη** και **Ζαχαρόπουλο** από τον ίδιο Σύνδεσμο.

Τέταρτος διαιτητής θα είναι ο κ. **Πίσσας.** Στους άλλους αγώνες της 27ης αγωνιστικής στη Β' εθνική θα σφυρίξουν:

Σάββατο

Δόξα Βύρωνα-Αθηναικός : **Ν.Ι Αγγελάκης** (Θεσσαλονίκης)

Κυριακή

Καλλιθέα-Πανσερραϊκός : **Μπισογιάννης** (Θεσσαλονίκης)
Γιάννινα-Αγ.Νικόλαος : **Μπέγκος** (Αργολίδας)
Καλαμαριά-Καρδίτσα : **Δημητρόπουλος** (Πάτρας)
Καλαμάτα-Νίκη Βόλου : **Βούλγαρης** (Πειραιά)
Τρίκαλα-Λύκοι : **Ντόβας** (Αθήνας)
Παναχαική-Πιερικός : **Σπανέας** (Αθήνας)
Εδεσσαικός-Παναιτωλικός: **Κοντογιαννίδης** (Ξάνθης)

ΠΡΑΚΤΟΡΕΙΟ ΚΑΣΤΡΟ

ΠΑΣΧΑΛΙΝΗ ΚΡΟΥΑΖΙΕΡΑ

ΑΓΙΟΙ ΤΟΠΟΙ - ΚΥΠΡΟΣ

ΠΡΟΓΡΑΜΜΑ

ΤΡΙΤΗ 13.4.99: Ωρα 20.00, αναχώρηση από Ρόδο με το κρουαζιερόπλοιο Sea Harmony για Κύπρο, διανυκτέρευση στο πλοίο.

ΤΕΤΑΡΤΗ 14.4.99: Ωρα 10.30, άφιξη στη Λεμεσσό και στη συνέχεια εκδρομή στην Πάφο στο ξακουστό μοναστήρι του Αγίου Νεοφύτου. Θα δούμε επίσης τον Πύργο στο ΚΟΛΟΣΣΙ, το Αρχαίο Θέατρο του ΚΟΥΡΙΟΥ, την Πέτρα του ΡΩΜΙΟΥ, το μέρος όπου ανεδύθη η πανέμορφη Αφροδίτη και την πανέμορφη πόλη της Πάφου. Αργά το απόγευμα επιστροφή στο πλοίο.
Ωρα 20.00 αναχώρηση για Χάϊφα. Διανυκτέρευση στο πλοίο

ΠΕΜΠΤΗ 15.4.99: Ωρα 06.30 το πρωί άφιξη στη Χάϊφα. Επιβίβαση σε πολυτελή πούλμαν και ολοήμερη εκδρομή στα Ιεροσόλυμα και την Βηθλεέμ. Θα επισκεφθούμε την Αγια Αυλή του Πανάγιου Τάφου όπου ο ξεναγός μας θα μας εξηγήσει με κάθε λεπτομέρεια όλα τα άγια προσκυνήματα. Θα δούμε τον Τάφο του Κυρίου ημών Ιησού Χριστού, τον φρικτόν Γολγοθά, τον τόπο της Αποκαθήλωσης, τον τόπο της ευρέσεως του Τιμίου Σταυρού, και εν συνεχεία ομαδικά θα διασχίσουμε την Οδό του Μαρτυρίου, στο τέρμα της οποίας ευρίσκεται το Πραιτώριον, στα υπόγεια του οποίου θα δούμε τις φυλακές του Χριστού, του Βαρραβά και των Ληστών. Επίσης θα επισκεφθούμε και το Μοναστήρι της Αγίας Αννας.
Στη συνέχεια θα επισκεφθούμε την Μονή του Αγίου Στεφάνου, τον Τάφο της Παναγίας στη Γεθημανή, το Ορος των Ελαιών όπου θα έχουμε μια πανοραμική άποψη των Ιεροσολύμων, την Βηθλεέμ όπου ευρίσκεται ο περίλαμπρος Ναός της Γεννήσεως το Σπήλαιο της Γεννήσεως και το Σπήλαιο των Νηπίων.
Αργά το απόγευμα επιστροφή στη Χάϊφα μέσω Τελ Αβίβ. Διανύκτέρευση στο πλοίο.

ΠΑΡΑΣΚΕΥΗ 16.4.99: Ολοήμερη εκδρομή. Θα επισκεφθούμε το Ορος Θαβώρ όπου έγινε η μεταμόρφωση του Χριστού μας, τον Ιορδάνη Ποταμό όπου θα γίνει ο αγιασμός και το βάπτισμα των προσκυνητών, την πανέμορφη πόλη της Τιβεριάδος και την Λίμνη της Γαλιλαίας, την Καπερναούμ και το πανέμορφο μοναστήρι των Αγίων Αποστόλων, το σπίτι του γάμου στην Κανά, όπου έγινε το πρώτο θαύμα του Ιησού, και την πανέμορφη πόλη της Ναζαρέτ όπου και θα προσκυνήσουμε τον τόπο του Ευαγγελισμού της Θεοτόκου. Αργά το απόγευμα επιστροφή στη Χάϊφα. Ωρα 20.00 αναχώρηση για Λεμεσό. Διανυκτέρευση στο πλοίο.

ΣΑΒΒΑΤΟ 17.4.99: Ωρα 06.30 το πρωί άφιξη στη Λεμεσσό. Λίγες ελεύθερες ώρες για ψώνια στα αφορολόγητα καταστήματα και στις 14.00 αναχώρηση για Ρόδο. Διανυκτέρευση στο πλοίο.

ΚΥΡΙΑΚΗ 18.4.99: Ωρα 10.30 άφιξη στη Ρόδο.

ΤΙΜΗ ΚΡΟΥΑΖΙΕΡΑΣ

1. ΚΑΜΠΙΝΑ ΑΑ2	130.000 δρχ.
2. ΚΑΜΠΙΝΑ Α2	120.000 δρχ.
3. ΚΑΜΠΙΝΑ ΑΑ3	105.000 δρχ.
4. ΚΑΜΠΙΝΑ ΑΑ4	95.000 δρχ.
5. ΚΑΜΠΙΝΑ ΑΒ2	115.000 δρχ.
6. ΚΑΜΠΙΝΑ ΑΒ3	100.000 δρχ.
7. ΚΑΜΠΙΝΑ ΑΒ4	90.000 δρχ.
8. ΚΑΜΠΙΝΑ ΒΒ2	105.000 δρχ.
9. ΚΑΜΠΙΝΑ ΒΒ3	90.000 δρχ.
10. ΚΑΜΠΙΝΑ ΒΒ4	80.000 δρχ.

ΣΤΗΝ ΤΙΜΗ ΠΕΡΙΛΑΜΒΑΝΟΝΤΑΙ:
1. Τα ακτοπλοϊκά εισιτήρια στην ανάλογη θέση
2. Ολα τα πρωινά και τα γεύματα επί του πλοίου
3. Ολες οι εκδρομές βάσει του προγράμματος
4. Οι ξεναγήσεις
5. Ολοι οι φόροι των λιμανιών
6. Η εκδρομή στην Κύπρο είναι προσφορά του γραφείου μας

ΠΑΙΔΙΚΕΣ ΕΚΠΤΩΣΕΙΣ

Παιδιά 4-12 ετών δικαιούνται 25% έκπτωση στις ανωτέρω τιμές. Παιδιά έως 4 ετών πληρώνουν το ποσόν των 12.000 δρχ. και δεν δικαιούνται κλίνη ή κάθισμα σε λεωφορείο κατά τη διάρκεια των εκδρομών.

Συνοδός ο κ. ΜΑΧΑΙΡΑΚΗΣ
ΘΕΣΕΙΣ ΠΕΡΙΟΡΙΣΜΕΝΕΣ

ΔΗΛΩΣΤΕ ΑΜΕΣΩΣ ΣΥΜΜΕΤΟΧΗ

ΠΛΗΡΟΦΟΡΙΕΣ-ΠΡΟΓΡΑΜΜΑΤΑ
ΚΥΡΙΑΚΟΣ Μ. ΜΑΧΑΙΡΑΚΗΣ
ΠΡΑΚΤΟΡΕΙΟ ΚΑΣΤΡΟ
ΑΜΕΡΙΚΗΣ 53 • ΤΗΛ. 21008

TRAVEL EMMANUEL

ΘΕΛΕΤΕ ΟΙ ΔΙΑΚΟΠΕΣ ΣΑΣ ΝΑ ΣΥΝΔΥΑΣΘΟΥΝ ΦΘΗΝΑ ΚΑΙ ΠΟΙΟΤΙΚΑ:

EMMANUEL TRAVEL

ΕΙΔΙΚΕΣ ΠΡΟΣΦΟΡΕΣ ΓΙΑ ΕΥΡΩΠΗ

ΡΟΔΟ-ΛΟΝΔΙΝΟ-ΡΟΔΟ ΑΠΟ 83.000 ΔΡΧ.
ΡΟΔΟ-ΟΛΛΑΝΔΙΑ-ΡΟΔΟ ΑΠΟ 89.900 ΔΡΧ.
ΡΟΔΟ-ΒΕΡΟΛΙΝΟ-ΡΟΔΟ ΑΠΟ 90.000 ΔΡΧ.
ΡΟΔΟ-ΝΤΙΣΕΛΝΤΟΡΦ-ΡΟΔΟ ΑΠΟ 90.000 ΔΡΧ.
ΡΟΔΟ-ΦΡΑΝΚΦΟΥΡΤΗ-ΡΟΔΟ ΑΠΟ 90.000 ΔΡΧ.
ΡΟΔΟ-ΜΟΝΑΧΟ-ΡΟΔΟ ΑΠΟ 90.000 ΔΡΧ.
ΡΟΔΟ-ΣΤΟΥΤΓΚΑΡΔΗ-ΡΟΔΟ ΑΠΟ 95.000 ΔΡΧ.

ΕΙΣΙΤΗΡΙΑ ΠΛΟΙΩΝ 20% ΕΚΠΤΩΣΗ ΓΙΑ ΕΙΣΙΤΗΡΙΑ ΜΕΤ' ΕΠΙΣΤΡΟΦΗΣ

ΕΙΣΙΤΗΡΙΑ ΟΛΥΜΠΙΑΚΗΣ-ΕΙΔΙΚΕΣ ΤΙΜΕΣ ΓΙΑ ΝΕΟΥΣ ΚΑΙ ΥΠΕΡΗΛΙΚΕΣ-ΟΙΚΟΓΕΝΕΙΑΚΕΣ ΠΡΟΣΦΟΡΕΣ

ΚΡΑΤΗΣΕΙΣ ΞΕΝΟΔΟΧΕΙΩΝ
ΕΚΔΟΣΕΙΣ ΔΙΑΒΑΤΗΡΙΩΝ
ΕΚΔΡΟΜΕΣ ΓΙΑ ΟΛΟ ΤΟΝ ΚΟΣΜΟ

ΠΑΝΤΑ ΚΟΝΤΑ ΣΑΣ ΓΙΑ ΤΗΝ ΚΑΛΥΤΕΡΗ ΕΞΥΠΗΡΕΤΗΣΗ ΣΑΣ

ΠΛΗΡΟΦΟΡΙΕΣ
ΤΗΛ: 93630-93625-94385
FAX: 91748
ΙΕΡΟΥ ΛΟΧΟΥ 1 ΙΑΛΥΣΟΣ ΡΟΔΟΣ
ΥΠΕΥΘΥΝΟΣ: ΜΑΝΩΛΗΣ ΜΑΧΑΙΡΑΚΗΣ



ΑΘΛΗΤΙΚΟΣ ΣΥΛΛΟΓΟΣ ΚΑΡΑΤΕ

"ΔΙΑΓΟΡΑΣ"

Αγαπητοί Γονείς και παιδιά,

Η ψυχή, το πνεύμα και το σώμα είναι τα βασικότερα στοιχεία που πρέπει να καλλιεργεί ο άνθρωπος από μικρή κυρίως ηλικία για τη βελτίωση της προσωπικότητας και του χαρακτήρα του.

Κοντά μας πιστεύουμε ότι θα ανακαλύψετε αυτά που δυστυχώς λείπουν σε μεγάλο βαθμό από την κοινωνία στην οποία ζούμε όπως: **σεβασμός, πειθαρχία, αυτοπεποίθηση, εσωτερική και σωματική δύναμη.**

Η λέξη **Καράτε-ντο** είναι σύνθετη από το καρά, που σημαίνει άδεια, τε, που σημαίνει χέρι και ντο=δρόμος, που δεν δηλώνει μόνο άδεια χέρια από όπλα, αλλά μεταφορικά υπονοεί πνεύμα, άδειο από κάθε κακή σκέψη.

Συνεπώς το **Καράτε** διδάσκει μεθόδους άμυνας από εξωτερικούς κινδύνους αλλά και μεθόδους άμυνας ενάντια στα ίδια μας τα ελαττώματα.

Το Καράτε είναι άθλημα γιαόλους: Ανδρες- Γυναίκες και Παιδιά. Θα είναι μεγάλη χαρά να επισκεφθείτε το χώρο μας και να συζητήσουμε ο,τιδήποτε αφορά το παιδί, αλλά και τους ενήλικες.

Σας περιμένουμε και σας ευχαριστούμε που μας τιμήσατε διαβάζοντας αυτό το έντυπο.

ΔΙΔΑΣΚΕΙ ΚΑΙ ΕΠΙΒΛΕΠΕΙ ΠΡΟΣΩΠΙΚΑ Ο ΕΚΠΑΙΔΕΥΤΗΣ ΤΟΥ ΚΑΡΑΤΕ

ΜΑΝΩΛΑΚΟΣ ΣΤΑΜΑΤΗΣ

Διεύθυνση: Φιλική Ενωση Δωδ/σου 7 (Δασκάλων)
Ωρες λειτουργίας: 17.15 έως 20.15
Τηλ. (0241) 22540 - ΡΟΔΟΣ

ΤΟΠΙΚΟ ΠΟΔΟΣΦΑΙΡΟ

Στα πράσα ο Αντίμαχος

✓ ΣΥΝΕΛΗΦΘΗΚΑΝ ΠΑΡΑΓΟΝΤΕΣ ΤΟΥ ΑΝΤΙΜΑΧΟΥ ΓΙΑ ΑΠΟΠΕΙΡΑ ΔΩΡΟΔΟΚΙΑΣ

Ο δρόμος που διάλεξε ο Αντίμαχος για να κερδίσει τη σωτηρία του, τελικά τον έριξε προς την καταστροφή.

Χθες το βράδυ συνελήφθηκαν από το Α.Τ. της Κω τρεις παράγοντες του, που προσπαθούσαν να δωροδοκήσουν ανθρώπους της Α.Ε. Κως για το μεταξύ τους παιχνίδι το προσεχές Σάββατο.

Η αστυνομία είχε ειδοποιηθεί από τους παράγοντες της Α.Ε. Κω ότι είχε κλεισθεί ραντεβού σε καφετέρια (παραλιακή) για να γίνουν οι απαραίτητες συζητήσεις.

Τη στιγμή που πήγαιναν να δοθούν τα λεφτά μπήκαν μέσα οι αστυνομικοί και συνέλαβαν τους ανθρώπους του Νικαγόρα.

Τα ονόματά τους δεν έγιναν γνωστά λόγω της περασμένης ώρας.

Σύμφωνα μ' αυτά λοιπόν ο Αντίμαχος οδηγείται στην δικαιοσύνη και εάν αποδειχθούν τυχόν δοσοληψίες με την ομάδα της Κω, θα υποβιβασθεί αυτόματα στην Β' κατηγορία.

Νεκτάριος Φωτάρας

Β' ΚΑΤΗΓΟΡΙΑ

Την Τρίτη τρεις αγώνες του Α' Ομίλου

ΑΙΤΙΑ ΤΟ ΒΑΘΜΟΛΟΓΙΚΟ ΕΝΔΙΑΦΕΡΟΝ ΓΙΑ ΤΗΝ 2Η ΘΕΣΗ

Η ΕΠΣΔ στην χθεσινή της συνεδρίαση αποφάσισε τρεις αγώνες του Α' Ομίλου της 20ης αγωνιστικής να γίνουν την ίδια ώρα και ημέρα εξαιτίας του βαθμολογικού ενδιαφέροντος που υπάρχει από τις ομάδες που αγωνίζονται.

Πιο συγκεκριμένα αποφασίσθηκε να γίνουν την Τρίτη 6 Απριλίου οι αγώνες:

Ο.Φ.Ιστρίου-Τήλος
Αστέρας Π.-Αστέρας Μ.
και Κατταβιά-Ασπίδα Απ.

Η Τήλος ο Αστέρας Π., ο Αστέρας Μ., η Κατταβιά και η Ασπίδα Απ. παλεύουν για την δεύτερη προνομιούχο θέση του ομίλου και βάση της προνομιούχο θέσης του ομίλου και βάση της προκήρυξης του πρωταθλήματος κρίθηκε σκόπιμο να γίνουν την ίδια ώρα.

Η ημέρα αποφασίσθηκε να είναι την Τρίτη γιατί δεν μπορεί να έρθει άλλη ημέρα στο νησί μας η Τήλος.

Τα άλλα δύο ματς του ομίλου θα γίνουν μεθαύριο Σάββατο.

Τα παιχνίδια του Β' Ομίλου θα γίνουν την Κυριακή και θα ξεκινήσουν όλα στις 17.00.

Υποψήφια η Τήλος

ΤΟ ΓΕΙΤΟΝΙΚΟ ΝΗΣΙ ΑΠΑΣΧΟΛΗΣΕ ΤΟ Δ.Σ. ΓΙΑ ΤΗΝ ΕΚΕΙ ΔΙΕΞΑΓΩΓΗ ΤΟΥ ΤΕΛΙΚΟΥ ΠΡΩΤΑΘΛΗΜΑΤΟΣ

Σε υποψηφιότητα τέθηκε το νησί της Τήλου, να γίνει εκεί ο τελικός, σε περίπτωση που στον τελικό υπάρχει ομάδα εκτός Ρόδου.

Στο τραπέζι κατατέθηκαν διάφορες προτάσεις με τις περισσότερες να λένε Τήλο σε περίπτωση που υπάρχει στο τελικό ο Καλυμνιακός ή η Α.Ε. Κως.

Πάντως η οριστική απόφαση θα παρθεί προσεχώς προκειμένου να παρθεί από όλα τα τα μέλη του συμβουλίου.

Επίσης πάρθηκε η απόφαση στις 13 Απριλίου να γίνει συγκέντρωση των ομάδων που θα συμμετάσχουν στα πλέι-οφς, προκειμένου και να τεθούν στο τραπέζι τυχόν προβλήματα, που θα μπορέσουν να ξεπερασθούν για την καλύτερη διεξαγωγή των αγώνων.

– Την Παρασκευή (αύριο) η ΕΠΣΔ θα παραθέσει δεξίωση στους αποχωρήσαντες ποδοσφαιριστές της μικτής νέων (λόγω ηλικίας). Η συγκέντρωση θα γίνει στις 20.00 στα γραφεία της ΕΠΣΔ.

Η "ΑΣΦΑΛΕΙΑ" δεν εκτιμάται με το κόστος
Αλλά ακόμα και έτσι, δεχόμαστε συγκρίσεις
ΤΙΜΟΛΟΓΙΟ ΟΛΙΚΩΝ 6 ΜΗΝΙΑΙΩΝ
ΑΣΦΑΛΙΣΤΡΩΝ ΡΟΔΟΥ ΜΕ ΚΑΛΥΨΗ
ΠΥΡΚΑΪΑΣ 1.000.000, ΠΡΟΣΩΠΙΚΟ ΑΤΥΧΗΜΑ
ΟΔΗΓΟΥ 2.500.000 ΣΕ Β.Μ. 05 έκπτωση 50%

ΧΡΗΣΗ	ΙΠΠΟΙ	ΒΜΟ5
Ε.Ι.Χ.	00-06	21810
	07-08	22866
	09-10	27820
	11-12	29306
	13-14	31750
	15-20	37859
	21-25	40501
	26-30	42152
	31-.40	43804
	41 και πάνω	45125
Φ.Ι.Χ.	01-10	26961
	11-15	33896
	16-20	37859
	21-30	43804
	31-40	47767
	41-55	55362
	56-75	59325
	76 και πάνω	63288
Φ.Ι.Χ. ΑΓΡΟΤΙΚΑ	01-10	18045
	11-15	24650
	16-20	25640
	21-30	26300
	31-40	27622
	41-55	29603
	56-75	34557
	76 και πάνω	37859
Φ.Ι.Χ. ΔΗΜΟΣΙΑΣ ΧΡΗΣΕΩΣ	01-15	57013
	16-20	60976
	21-30	66920
	31-40	72204
	41-55	77488
	56-75	88056
	76 και πάνω	96312
ΤΑΧΙ	01-15	53788
	16-20	57434
	21-25	69586
	25 και άνω	79309
ΜΟΤΟΠΟΔΗΛΑΤΑ	50cc	3963
ΕΠΙΒΑΤΙΚΑ ΙΔΙΩΤΙΚΗΣ ΧΡΗΣΗΣ	51-250	9247
	251 και άνω	16843

Ασυναγώνιστες τιμές και όλες τις χρήσεις όπως φορτηγά Δ.Χ., Μοτοσικλέτες, Ταξί, Μηχανήματα έργων κ.λπ.
Επίσης: Ασφάλειες Φωτιάς-Σεισμού-Μεταφορών-Σκαφών-Ασ/κής ευθύνης-Ηλεκτρ. Εξοπλισμού κ.λπ.
ΕΡΥΘΡΟΥ ΣΤΑΥΡΟΥ 2 τηλ. 26722

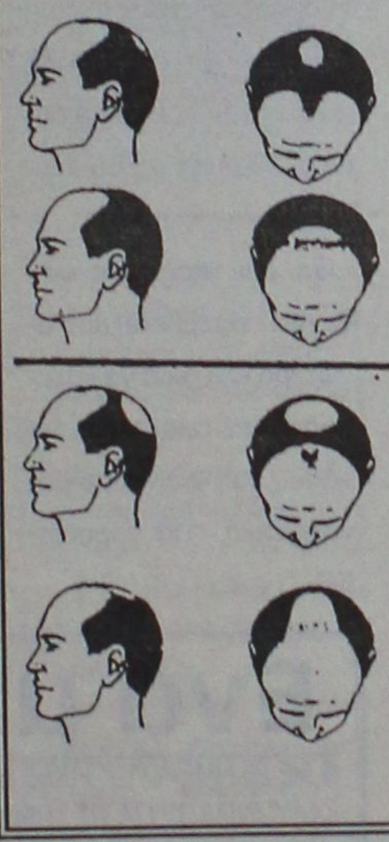
ΤΩΡΑ
ΜΙΚΡΟΜΕΤΑΜΟΣΧΕΥΣΗ ΜΑΛΛΙΩΝ ΣΤΗ ΡΟΔΟ
(Αποκλειστικά με τη **πρωτοποριακή** μέθοδο micrografts και minigrafts)
✔ ΑΤΟΜΙΚΟΣ ΠΡΟΣΧΕΔΙΑΣΜΟΣ
✔ ΜΟΝΙΜΗ ΑΠΟΚΑΤΑΣΤΑΣΗ
✔ ΦΥΣΙΚΟ ΑΠΟΤΕΛΕΣΜΑ
✔ ΑΥΞΗΣΗ ΑΥΤΟΠΕΠΟΙΘΗΣΗΣ
ΠΛΗΡΟΦΟΡΙΕΣ-ΡΑΝΤΕΒΟΥ:
ΤΗΛ. (0241)-23860
094-688989

Το Στετνοκαθαριστηριο
"ΑΣΤΗΡ"
Στο Παραδεισι
σας πληροφορεί ότι τώρα με ένα τηλεφώνημα στο 81006 σας εξυπηρετεί με παραλαβή και παράδοση από το σπίτι σας για όλα τα είδη ρουχισμού.
Επίσης καθαρίζουμε κουβέρτες, φλοκάτες, παπλώματα σε τιμές ασυναγώνιστες!
Η μεγάλη πείρα μας από το ...1977 σε Παραδείσι και Κρεμαστή, εγγύηση για το αποτέλεσμα τις δουλειά μας.
ΣΤΕΡΓΟΣ ΜΥΡΙΛΛΑΚΗΣ
Λεωφ. Δημοκρατιας 67 Παραδεισι. Τηλ.: 81006

Alhambra Travel
ΜΕΓΑΛΗ ΘΡΗΣΚΕΥΤΙΚΗ ΕΚΔΡΟΜΗ
Ο ΙΕΡΟΣ ΝΑΟΣ ΑΓΙΟΥ ΔΗΜΗΤΡΙΟΥ (ΡΟΔΙΝΙ)
ΣΕ ΣΥΝΕΡΓΑΣΙΑ ΜΕ ΤΟ ΠΡΑΚΤΟΡΕΙΟ
ALHAMBRA
ΟΡΓΑΝΩΝΟΥΝ ΠΡΟΣΚΥΝΗΜΑ ΣΤΟΥΣ
ΑΓΙΟΥΣ ΤΟΠΟΥΣ
ΙΕΡΟΣΟΛΥΜΑ κ.Απ.
ΑΓΙΑ ΑΙΚΑΤΕΡΙΝΗ
ΠΟΡΤ–ΣΑΪΝΤ
μέσω ΚΥΠΡΟΥ
με το F/B SEA HARMONY
από 20-4 - 2/5
ΠΡΟΓΡΑΜΜΑΤΑ-ΠΛΗΡΟΦΟΡΙΕΣ
στο ΠΡΑΚΤΟΡΕΙΟ
ALHAMBRA
Αλ. Παπάγου 23
Τηλ. 37052-25698
Συνοδεύουν ο Πατήρ Σταύρος Μαραβέλιας
και η κ. Χρυσούλα Καϊλλή
Δηλώσεις μέχρι 5 Απριλίου με προκαταβολή

ΤΟΠΙΚΟ ΠΟΔΟΣΦΑΙΡΟ

"Θα παραιτηθώ..."

✓ Ο ΠΡΟΠΟΝΗΤΗΣ ΤΟΥ ΦΟΙΒΟΥ, ΣΑΒΒΑΣ ΟΡΦΑΝΙΔΗΣ ΘΑ ΚΑΤΕΒΑΣΕΙ ΤΗΝ ΟΜΑΔΑ ΤΟΥ ΜΕ ΤΟΝ ΚΛΕΑΝΘΗ ΜΟΝΟ ΓΙΑ ΝΙΚΗ. ΣΕ ΠΕΡΙΠΤΩΣΗ ΠΟΥ ΔΕΧΘΕΙ ΠΑΡΕΜΒΑΣΗ ΘΑ ΠΡΟΧΩΡΗΣΕΙ ΣΕ ΠΑΡΑΙΤΗΣΗ

Αποφασισμένοοι νίκη είναι όλοι στην ομάδα του Φοίβου, για το κρίσιμο παιχνίδι του Σαββάτου, με αντίπαλο τον Κλεάνθη στην Κρεμαστή.

Το κλίμα αισιοδοξίας που υπάρχει στο "στρατόπεδο" της Κρεμαστής είναι αρκετά υψηλό μετά την εκτός έδρας νίκη μέσα στο Βάτι (2-0).

Διοίκηση, προπονητής και ποδοσφαιριστές έχουν κλειστά τ' αυτιά τους σε κάθε ψίθυρο που τριγυρίζει στα αθλητικά στέκια.

Δεν πρόκειται -μετά από κοινή απόφαση- σε καμμία περίπτωση να καθήσουν να χάσουν, ώστε να ευνοηθεί ο Κλεάνθης και να σωθεί.

Χαρακτηριστικά είναι τα λόγια του προπονητή της ομάδας, **Σάββα Ορφανίδη** σε επικοινωνία που είχαμε μαζί του: "Εμάς προσωπικά δεν μας ενδιαφέρει ποιά ομάδα θα σωθεί ή ποιά θα έρθει δεύτερη.

Εμείς αγωνιζόμαστε για την ομάδα μας και για την ιστορία του Φοίβου.

Δεν ασχολούμαστε με τους διάφορους ψιθύρους που κυκλοφορούν. Η ομάδα αυτή τη στιγμή βρίσκεται σε πολύ καλή κατάσταση και τα παιδιά είναι σίγουρα ότι θα κερδίσουν τον Κλεάνθη".

Σε ερώτησή μας εάν δεχθεί παρέμβαση από ανώτερα κλιμάκια να κατεβάσει την ομάδα για να χάσει, μας απάντησε μονολεκτικά. "Θα παραιτηθώ...".

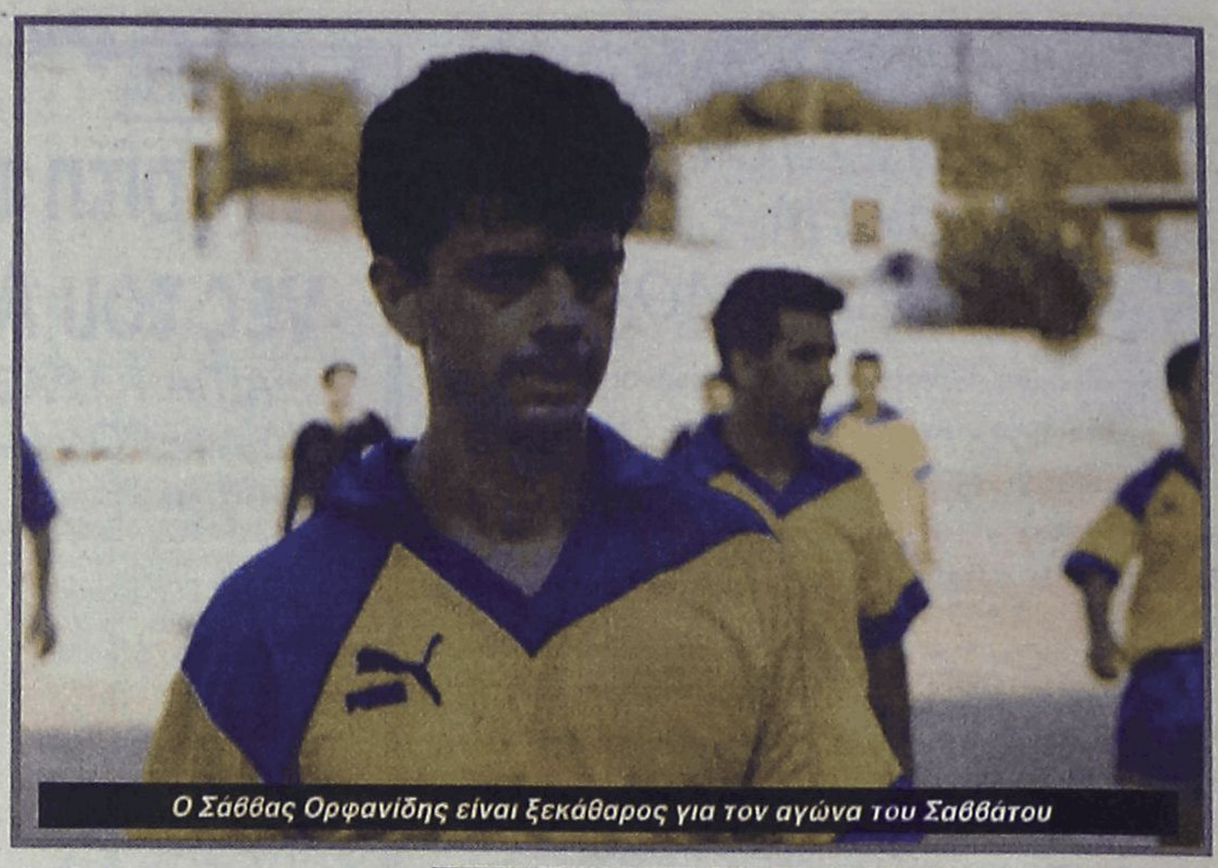

Ο Σάββας Ορφανίδης είναι ξεκάθαρος για τον αγώνα του Σαββάτου

Παραίτηση του Απόλλων Κ.

- ΔΕΝ ΘΑ ΚΑΤΕΒΕΙ ΝΑ ΑΓΩΝΙΣΘΕΙ ΣΤΟΝ ΑΓΩΝΑ ΜΕ ΤΟΝ ΑΓΙΟ ΓΕΩΡΓΙΟ ΑΦΟΥ ΔΕΝ ΥΠΑΡΧΕΙ ΕΝΔΙΑΦΕΡΟΝ, ΓΙΑ ΝΑ ΓΛΥΤΩΣΕΙ ΑΠΟ ΤΡΑΥΜΑΤΙΣΜΟΥΣ Ή ΚΑΡΤΕΣ
- ΠΑΡΑΙΤΗΘΗΚΑΝ ΤΩΝ ΑΓΩΝΩΝ ΤΟΥΣ ΚΑΙ Η ΔΟΞΑ Ψ. ΚΑΙ ΝΙΚΑΓΟΡΑΣ

Την απόφαση να μην κατέβει να αγωνισθεί με τον Αγιο Γεώργιο πήρε χθες αργά, η διοίκηση και ο προπονητής του Απόλλωνα Καλυθιών.

Σαν δικαιολογητικό θέτουν, πιθανό τραυματισμό που μπορεί να υποστούν οι ποδοσφαιριστές τους ή να δεχθούν καμμία κόκκινη κάρτα εν' όψει των κρίσιμων αγώνων των πλέυ-οφς.

Βέβαια από την βαθμολογία της ομάδας θα αφαιρεθούν τρεις βαθμοί, αλλά η διαφορά των έξι βαθμών που υπάρχει από τον Καλυμνιακό δεν τους δημιουργεί κίνδυνο να χάσουν την πρωτιά.

Σε επικοινωνία που είχαμε με τον προπονητή, **Κώστα Π"οικονόμου** μας διαβεβαίωσε για τα παραπάνω και πρόσθεσε μεταξύ σοβαρού και αστείου, ότι αποφάσισαν να μην κατέβουν για να μην χάσουν και πάλι από τον Αγιο Γεώργιο και πέσει περισσότερο η ψυχολογία των ποδοσφαιριστών τους.

– Παραιτήσεις αγώνων είχαμε όμως και από άλλες δύο ομάδες.

Η Δόξα Ψ. βλέποντας ότι δεν υπάρχει ελπίδα σωτηρίας της, αποφάσισε να μην ταξιδέψει για Κάρπαθο για τον αγώνα της με τον Ποσειδώνα.

Επίσης και ο Νικαγόρας δήλωσε παραίτηση τον αγώνα του με τον Ακουσίλαο στις Φάνες.

Απ΄τις δύο παραπάνω ομάδες θα αφαιρεθούν από την βαθμολογία τους τρεις βαθμοί.

Ενα μήνα ο Βαβλάς

- ΜΕ 28 ΗΜΕΡΟΛΟΓΙΑΚΕΣ ΗΜΕΡΕΣ ΤΙΜΩΡΗΣΕ Η ΕΠΣΔ ΤΟΝ ΠΟΔΟΣΦΑΙΡΙΣΤΗ ΤΟΥ ΚΑΛΥΜΝΙΑΚΟΥ ΓΙΑ ΤΙΣ ΥΒΡΕΙΣ ΕΝΑΝΤΙΟΝ ΤΟΥ ΠΡΟΕΔΡΟΥ, ΚΛΕΟΒΟΥΛΟΥ Χ"ΓΕΩΡΓΙΟΥ
- ΚΛΗΣΗ ΣΕ ΑΠΟΛΟΓΙΑ ΤΟΥ ΚΕΛΕΣΙΔΗ ΩΣ ΦΙΛΑΘΛΟΥ ΚΑΙ ΠΑΡΑΠΟΜΠΗ ΤΟΥ ΒΑΣΙΛΗ ΤΑΡΑΛΗ ΣΤΗΝ ΠΕΙΘΑΡΧΙΚΗ ΓΙΑ ΠΛΗΜΜΕΛΕΣ ΣΥΜΠΛΗΡΩΣΗ Φ.Α.

Οπως προβλεπόταν ο ποδοσφαιριστής του Καλυμνιακού, **Θεόφιλος Βαβλάς** τιμωρήθηκε από το Δ.Σ. της ΕΠΣΔ για τα υβριστικά λόγια που εκτόξευσε κατά του προέδρου της διοργανώτριας αρχής, **Κλεόβουλου Χ"γεωργίου**, στον αγώνα Απόλλων Κ.-Καλυμνιακός. Το ύψος της ποινής του, μπορεί πολλοί να περίμεναν να είναι υψηλότερο, όμως η τιμωρία του επεβλήθει βάσει των κανονισμών του ΚΑΠ και έφθασε τις 28 ημερολογιακές ημέρες, πράγμα που τους στερεί το δικαίωμα να αγωνισθεί στους αγώνες των πλέυ-οφς με την ομάδα του.

Επίσης για το ίδιο παιχνίδι στον Καλυμνιακό έγινε έγγραφη επίπληξη.

Στην απολογία του ο Καλυμνιακός κάλυψε πλήρως τον ποδοσφαιριστή του, υποστηρίζοντας ότι τα λόγια που είπε ο **Βαβλάς.** (Να τα βλέπεται αλήτες μαλάκες) ήταν για τον ποδοσφαιριστή του Απόλλωνα, **Καβουσανάκη.**

Αντίθετα έκανε αναφορά στον πρόεδρο του Απόλλωνα ότι έβριζε και έκανε χειρονομίες στους ποδοσφαιριστές του Καλυμνιακού.

Νέες κλήσεις σε απολογία:

Στην χθεσινή συνεδρίαση της ΕΠΣΔ συζητήθηκαν και οι υποθέσεις για νέες κλήσεις σε απολογία.

1) Αγώνας Αγίου Γεωργίου-Απόλλων (κύπελλο)

Καλείται ο Αγιος Γεώργιος και ο ποδοσφαιριστής του **Παπαδόπουλος Πρ.,** επειδή έβρισε τον παρατηρητή και μέλος της ΕΠΣΔ, **Βασίλη Θεοδοσίου.**

Πιο συγκεκριμένα την στιγμή που ακυρώθηκε το γκολ που πέτυχε ο Αγιος Γεώργιος στην παράταση, ο ποδοσφαιριστής **Παπαδόπουλος** έβριζε τον επόπτη από μακριά και ο παρατηρήτης, του έκανε συστάσεις με αποτέλεσμα να τον βρίσει και αυτόν.

2) Δόξα Ψ.-Αγιος Γεώργιος

Καλείται σε απολογία το σωματείο της Δόξας καθώς και οι ποδοσφαιριστές της **Χρυσανθής, Σαρίκος** και **Πιστολάς** για τα γνωστά γεγονότα στην Ψίνθο.

3) Καλείται σε απολογία ο **Παναγιώτης Κελεσίδης** ως φίλαθλος για τα όσα του έγραψε στο Φ.Α. ο διαιτητής **τάραλης.**

Επίσης παραπέμπεται στην πειθαρχική επιτροπή ο **Τάραλης** για πλημμελή συμπλήρωση του Φ.Α. (δεν το υπέγραψαν οι επόπτες και οι αρχηγοί των ομάδων).

ΤΟΠΙΚΟ ΠΟΔΟΣΦΑΙΡΟ

Αστεράς στον δρόμο του

✔ Η ΟΜΑΔΑ ΤΟΥ ΖΩΓΡΑΦΟΥ ΑΝΑΔΕΙΧΘΗΚΕ ΧΘΕΣ ΚΥΠΕΛΛΟΥΧΟΣ ΑΘΗΝΑΣ ΚΕΡΔΙΖΟΝΤΑΣ ΤΟΝ ΑΚΡΑΤΗΤΟ 6-5 ΚΑΙ ΕΙΝΑ Η ΠΙΘΑΝΟΤΕΡΗ ΑΝΤΙΠΑΛΟΣ ΤΟΥ ΑΓΙΟΥ ΓΕΩΡΓΙΟΥ



Ο Κυπελλούχος Αγιος Γεώργιος έχει ρεπό στην α' φάση

Ο Αστέρας Ζωγράφου είναι ο Κυπελλούχος Αθηνών. Κέρδισε χθες στον τελικό τον Ακράτητο, ο οποίος ήταν το φαβορί με 6-5. Ο κανονικός αγώνας έληξε ισόπαλος 1-1 και στα πέναλτυ ο Αστέρας κέρδισε 5-4.

Η αθηναϊκή ομάδα είναι η πιθανότερη αντίπαλος του Κυπελλούχου Δωδεκανήσου Αγίου Γεωργίου, στον 7ο όμιλο του Κυπέλλου Ερασιτεχνών Ελλάδος. Στην πρώτη φάση. Ο Αγιος Γεώργιος έχει ρεπό όπως και η Μύκονος με τον κυπελλούχο Κορινθίας. Αντίθετα ο Αστέρας Ζωγράφου θα αντιμετωπίσει τον κυπελλούχο Βοιωτίας **Πανγεωργικό.**

Τον νικητή αυτού του ζευγαριού θα αντιμετωπίσει εκτός έδρα στις 14 Απριλίου ο Αγιος Γεώργιος.

Φαβορί είναι ο Αστέρας Ζωγράφου που είναι ομάδα Δ' εθνικής.

Η Τρίτη φάση θα διεξαχθεί στις 28/4, οι προημιτελικοί στις 5 Μαΐου και οι ημιτελικοί στις 19/5, ενώ ο τελικός έχει προγραμματιστεί για τις 29 Μαΐου.

ΝΑ ΑΠΟΜΑΚΡΥΝΘΕΙ Ο ΣΤΑΥΡΙΑΝΟΣ

Ο Βασίλης Θεοδοσίου ζήτησε της απομάκρυνσης του φροντιστή των μικτών ομάδων, γιατί εκθέτει με την συμπεριφορά του την ΕΠΣΔ

Την απομάκρυνση του φροντιστή των μικτών ομάδων, **Κώστα Σταυριανού**, έθεσε χθες στην συνεδρίαση του Δ.Σ., το μέλος της τεχνικής επιτροπής **Βασίλης Θεοδοσίου.**

"Μ' αυτόν τον άνθρωπο δεν μπορώ να συνεργαστώ. Συνεχώς δημιουργεί προβλήματα. Με τη συμπεριφορά του εκθέτει και εμάς σαν ΕΠΣΔ".

Στις Καλυθιές οι Προπαίδες

Αύριο η τρίτη συγκέντρωση για την προεπιλογή

Καλούνται οι κάτωθι ποδ/στές μαζί με τους προπονητές τους για την συγκρότηση της Μικτής Προπαίδων να βρίσκονται στο γήπεδο Καλυθιών ημέρα Παρασκευή 2-4-1999 και ώρα 15.00 με την αθλητική τους περιβολή.

ΑΕΡΑ: **Κανέλλος, Σπανός, Διακίδης, Τάουλας, Στεργαλλάς**

Δόξα Ψίνθου: **Κωστομοίρης Αλ., Κωστομοίρης Γεωργ., Μπαρμπαντώνης, Μαριάς.**

ΠΑΣ Ασκληπειό: **Κλιμάντης, Αντριάς Β.**

Απόλλων Καλυθιών: **Κόντος, Βόγδος, Νικολός, Παπαστεργίου**

Διαγόρας Βατίου: **Κουλεπής, Ζερβός, Φωτεινής, Χωρίτης**

Εθνικός Αρχίπολης: **Μιχαλάκης Κυρ., Λυρίδης Θεοδ.**

Διγενής: **Κόκκινος Κων/νος, Σταυριανάκης, Ηλιάκης Δημ.**

Αρχάγγελος: **Κοτσίκος Γεώργ., Κοντόγιαννος Γεώργιος του Σάββας, Σαρικάς Χρ., Παρδαλός Αντ., Μπαρμπαντώνης, Μαυριός, Κοντόγιαννος Γ. του Μιχαήλ**

VANIK TOURS

ΓΙΑΝΝΗΣ και ΣΕΒΑ ΒΑΛΣΑΜΙΔΗ
VANIK σημαίνει ΑΛΗΘΕΙΑ
ΑΚΤΗ ΚΑΝΑΡΗ 17, ΨΑΡΟΠΟΥΛΑ- ΜΕ ΑΝΕΤΟ ΠΑΡΚΙΓΝΚ
ΑΝΟΙΚΤΑ: ΔΕ-ΣΑ 08.30-14.00 και 16.00-20.30
Τηλ. 35191, 37621, κινητό 094-438898 FAX 29532

Το γραφείο μας πάντα πρώτο σε κρατήσεις ξενοδοχείων εξασφάλισε και σας προσφέρει και για το φετινό χειμώνα καταπληκτικές τιμές για τα παρακάτω ξενοδοχεία σε ΠΑΚΕΤΑ (Εκδοση εισιτηρίων Ρ/Τ) από 1/4/99 έως 31/10/99.

1ον	**HOTEL ELECTRA A΄ SUPERIOR** Ερμού Σύνταγμα	
	Μονόκλινο	δρχ. 27.100
	Δίκλινο	δρχ. 33.400
	Τρίκλινο	δρχ. 39.300
2ον	**HOTEL PARTHENON A΄ SUPERIOR** ΣΥΝΤΑΓΜΑ	
	Μονόκλινο	δρχ. 18.000
	Δίκλινο	δρχ. 22.000
	Τρίκλινο	δρχ. 26.500
3ον	**HOTEL PRESIDENT A΄ κατηγορίας** Λεωφόρος Κηφισίας	
	Μονόκλινο	δρχ. 11.000
	Δίκλινο για μονόκλινο	δρχ. 12.000
	Δίκλινο	δρχ. 14.000
	Τρίκλινο	δρχ. 17.500
4ον	**HOTEL ASTOR B΄ SUPERIOR** Σύνταγμα	
	Μονόκλινο	δρχ. 14.000
	Δίκλινο	δρχ. 19.000
	Τρίκλινο	δρχ. 23.000
5ον	**HOTEL LILIA B΄ SUPERIOR** Πασαλιμάνι Πειραιά	
	Μονόκλινο	δρχ. 11.000
	Δίκλινο	δρχ. 14.000
	Τρίκλινο	δρχ. 17.000
6ον	**HOTEL RIVA A΄ SUPERIOR** Περιοχή HILTON	
	Μονόκλινο	δρχ. 14.000
	Δίκλινο	δρχ. 17.000
	Τρίκλινο	δρχ. 21.000
7ον	**HOTEL ZAFOLIA A΄ SUPERIOR** Λεωφόρος Αλεξάνδρας	
	Μονόκλινο	δρχ. 17.000
	Δίκλινο	δρχ. 21.000
	Τρίκλινο	δρχ. 26.000
8ον	**HOTEL EGNATIA B΄ κατηγορίας** Θεσσαλονίκη Κέντρο, καινούργιο	
	Μονόκλινο	δρχ. 16.000
	Δίκλινο	δρχ. 20.000
	Τρίκλινο	δρχ. 24.000
9ον	**HOTEL PHILIPPION A΄ SUPERIOR** Θεσσαλονίκη	
	Μονόκλινο	δρχ. 19.000
	Δίκλινο	δρχ. 21.000
	Τρίκλινο	δρχ. 26.000

- Τα παραπάνω ξενοδοχεία διαθέτουν T.V. σε όλα τα δωμάτια
- Στις πιο πάνω τιμές συμπεριλαμβάνεται πρωινό σε μπουφέ
- Ακόμη σε μας θα βρείτε αεροπορικά και ατμοπλοϊκά εισιτήρια όλων των εταιριών.

PACIFIC

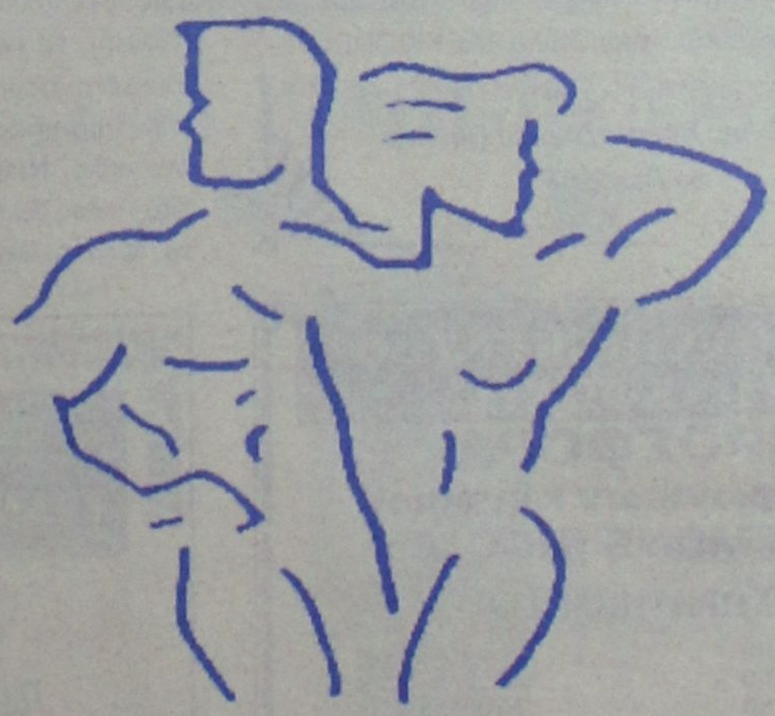

Fitness Club

ΑΝΟΙΞΑΜΕ

Η ΑΛΛΗ ΔΙΑΣΤΑΣΗ
ΣΤΟ ΧΩΡΟ ΤΗΣ ΓΥΜΝΑΣΤΙΚΗΣ

Β. ΗΠΕΙΡΟΥ 17 ΚΑΙ ΚΕΝΝΕΝΤΥ 1-ΤΗΛ. 30884

ΤΕΝΙΣ

Δεν τα κατάφερε ο Πέππας...

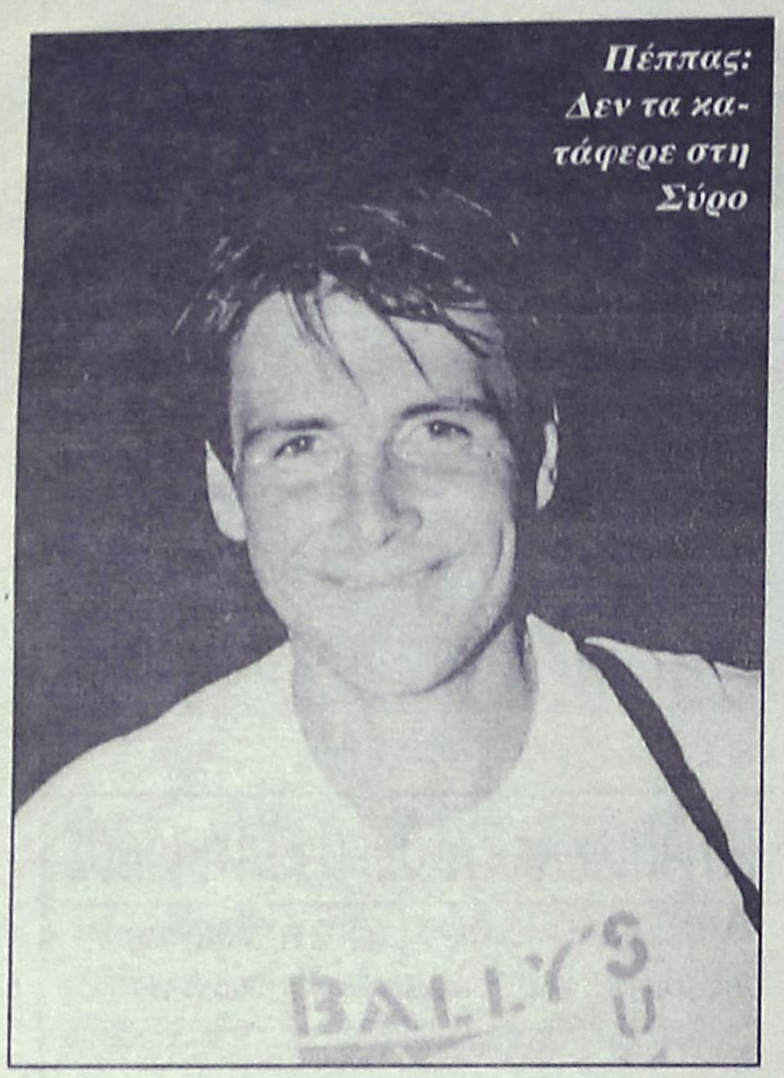

Πέππας: Δεν τα κατάφερε στη Σύρο

✔ ΗΤΤΗΘΗΚΕ ΚΑΙ ΣΤΟ ΔΙΠΛΟ ΚΑΙ ΔΕΝ ΣΥΝΕΧΙΖΕΙ ΣΤΗ ΣΥΡΟ

Σόλωνας Πέππας δεν τα κατάφερε τελικά στην δεύτερη μέρα του Μάστερ στη Σύρο, του τετάρτου τουρνουά του Σατελάιτ "Γκρις 1".

Ο Ρόδιος πρωταθλητής του τένις έχασε και στο διπλό. Μαζί με τον Αμερικανό **Μπρις** δεν κατάφεραν να επικρατήσουν των Γάλλων **Ντεσονάκ, Πασιένς** και έχασαν με 6-3, 7-6 (5).

Ακόμη: Ο **Νίκος Ροβάς**, μετά τη νίκη του επί του Τσέχου **Στέπανεκ**, είναι ο μοναδικός Ελληνας που συνεχίζει και παίζει σήμερα με τον Γάλλο **Ντεσονάκ.**

Ο **Φοίβος Μιχαλόπουλος** έχασε από τον Σουηδό **Σέτεργκρεν** με 6-4, 6-2 και αποκλείσθηκε. Από Σουηδό αποκλείσθηκε και ο **Σόλων Πέππας** και συγκεκριμένα από τον **Αντερσον** με 4-6, 6-3, 6-4.

Τα υπόλοιπα αποτελέσματα:

Ασπελίν, Λάντσμπεργκ (Σουηδία)-**Οκούν, Ραμ** (Ισραήλ), 6-1, 6-2, **Φίσερ** (Αυστρία), **Γκροέρ** (Αμερική)-**Κόκαβετς** (Καναδάς), **Σκοχ** (Τσεχία) 6-4, 6-4, **Αντερσον, Τιμφόρντ** (Σουηδία)-**Λαπόρτ** (Γαλλία), **Ν' Γκόραν** (Ακτή Ελεφαντοστού) 6-1, 6-3.

Το σημερινό πρόγραμμα στο απλό: **Ντεσονάκ** (Γαλλία)-**Ροβάς** (Ελλάδα), **Γκρόερ** (Αμερική)-**Βέμπερ** (Γερμανία), **Ν' Γκόραν** (Ακτή Ελεφαντοστού), **Κινγκ** (Αμερική), **Αντερσον** (Σουηδία)-**Κορντάζ** (Αργεντινή), **Οκούν** (Ισραήλ)-**Κόκαβετς** (Καναδάς), **Σέτεργκεν** (Σουηδία)-**Τίμφορντ** (Σουηδία), **Σάρστραντ** (Σουηδία)- **Λάντσεμπεργκ** (Σουηδία), **Ραμ** (Ισραήλ)-**Σκοχ** (Τσεχία).

Και το διπλό: **Οκούν, Ραμ** (Ισραήλ)-**Κόκαβετς** (Καναδάς), **Σκοχ** (Τσεχία), **Ντεσονάκ, Πασιένς** (Γαλλία)-**Λαπόρτ** (Γαλλία), **Ν' Γκόραν** (Ακτή Ελεφαντοστού).



2ο

ΠΑΝΔΩΔΕΚΑΝΗΣΙΑΚΟ ΠΡΩΤΑΘΛΗΜΑ

TAEKWONDO

Το Σάββατο 3 Απριλίου 1999 και ώρα 11.00-18.00 και Κυριακή 11.00-14.00 αρχίζει το 2ο Πανδωδεκανησιακό πρωτάθλημα Taekwondo στο κλειστό γυμναστήριο Ρόδου. Θα πάρουν μέρος αθλητικοί σύλλογοι από την Ρόδο, Κω, Κάλυμνο και Πάτμο.

Η εκδήλωση οργανώνεται από την Ελληνική Ομοσπονδία TAEKWONDO σε συνεργασία με τον Γυμναστικό Αθλητικό Ομιλο TAEKWONDO Ρόδου, Μαραθώνος 11, Ροδίνι. Τηλ. 21445.

Υπεύθυνος: Καζαντζόγλου Παύλος, 5ο Dan WTF

ΠΡΟΤΥΠΟ ΚΕΝΤΡΟ ΤΗΛΕΦΩΝΙΑΣ

ΠΡΟΣΦΟΡΑ

Τηλεφωνικών κέντρων SIEMENS HICOM

ΧΩΡΗΤΙΚΟΤΗΤΑ

• 24 δωμάτια	500.000 δρχ.
• 60 δωμάτια	1.250.000 δρχ.
• 110 δωμάτια	2.200.000 δρχ.

ΠΕΡΙΛΑΜΒΑΝΟΥΝ

- ✔ Τηλ. Κέντρο SIEMENS HICOM
- ✔ Τηλεφωνικές συσκευές με πληκτρολόγιο ψηφιακές
- ✔ Συσκευή τηλεφωνήτριας
- ✔ Εκτυπωτής σειριακός
- ✔ Αντικεραυνική προστασία ΟΤΕ & ΔΕΗ
- ✔ Εγκατάσταση σε έτοιμο δίκτυο
- ✔ Προγραμματισμός & εκπαίδευση της τηλεφωνήτριας
- ✔ 12 μήνες Service δωρεάν
- ✔ 10 χρόνια τεχνική υποστήριξη

ΑΦΟΙ ΣΚΟΡΔΗ Ο.Ε.

Παν. Ροδίου 87 τηλ.. 75666 Ρόδος

(πίσω από την εκκλησία του Αγίου Ιωάννη)

ΒΙΟΤΕΧΝΙΑ ΚΟΡΝΙΖΩΝ

ΓΙΑΝΝΗ ΤΣΑΜΠΙΚΑΚΗ

ΚΑΤΑΣΚΕΥΕΣ ΠΑΝΤΟΣ ΤΥΠΟΥ ΚΟΡΝΙΖΩΝ:

Ξυλινες, μεταλικές, για κεντήματα, πίνακες Ζωγραφικής, αφίσσες, διπλώματα, φωτοχραφίες.

ΑΜΕΣΗ ΠΑΡΑΔΟΣΗ.

Αναλαμβάνουμε και Ξενοδοχεία.

ΝΗΡΗΪΔΩΝ 5 ΚΡΕΜΑΣΤΗ ΤΗΛ. 92041- 94564

πλαισιο πλαισιο

Η αγάπη μας για τα ζώα δημιούργησε έναν θαυμαστό κόσμο. Ελάτε να τον χαρούμε μαζί.

"ΘΑΥΜΑΣΙΟΣ ΚΟΣΜΟΣ"

...τα πάντα για τα κατοικίδια.

Τροφές
Αξεσουάρ
Ενυδρεία

Κουτάβια με πιστοποιητικό γνησιότητας.
Ωδικά πτηνά.



Κοντά σας από τις 4 Μαρτίου.

Λεωφ. Ηρακλειδών 182 Ιαλυσός.
Τηλ.: 96196

ΣΤΙΒΟΣ-ΜΠΑΣΚΕΤ

Ανασκόπηση του διασυλλογικού...

✔ ΤΟΥ ΤΕΧΝΙΚΟΥ ΣΥΜΒΟΥΛΟΥ ΤΗΣ ΤΕ ΣΕΓΑΣ ΜΙΧΑΛΗ ΠΑΥΛΟΥΣ

Σ' ένα θαυμάσιο στάδιο, στολίδι για το Δωδ/κό στίβο, αλλά με κακές καιρικές συνθήκες που επηρέασαν την προσέλευση των φιλάθλων της Κω καθώς και τις επιδόσεις των αθλητών που αγωνίσθηκαν τ' απόγευμα του Σαββάτου, διεξήχθη το Διασ/κό Πρωτ/μα Στίβου της κατηγορίας ΠΠ/ΠΚΑ' (14-15 ετών) της ΕΑΣ ΣΕΓΑΣ Δωδ/σου.

Ενθαρρυντικό το φαινόμενο της παρουσίας αθλητών και αθλητριών απ' όλα τα Δωδ/κά σωματεία στίβου, ακόμη κι απ' αυτά που ξεκίνησαν λίγους μήνες πριν τη λειτουργία τους (Α.Σ. ΝΙΚΗ ΡΟΔΟΥ-ΑΟ ΚΑΡΠΑΘΟΥ).

Η μετακίνηση στην Κω κατέληξε σε "οδύσσεια" αφού λόγω της μεγάλης κακοκαιρίας οι αποστολές της Ρόδου και Καρπάθου ταλαιπωρήθηκαν, παραμένοντας στο πλοίο πάνω από είκοσι τέσσερις ώρες.

Αγωνιστικά ο μεγάλος πρωταγωνιστής ήταν ο ΓΑΣ ΥΓΕΙΑ ΡΟΔΟΥ που συγκέντρωσε συνολικά 191 βαθμούς! (101 ΠΚ-90 ΠΠ), έναντι 115 (27 ΠΚ-88ΠΠ) του Α.Σ. ΙΠΠΟΚΡΑΤΗ ΚΩ. Ο ΠΑΟ ΔΙΑΓΟΡΑΣ Ρόδου, που πέρυσι είχε πάρει σχεδόν όλες τις βαθμολογίες στα Διασ/κά Πρωτ/τα συγκέντρωσε 106 βαθμούς και προσδοκά να φθάσει στους 115, με τη διεξαγωγή του αγωνίσματος του επί κοντώ ΠΚΑ' σήμερα τ' απόγευμα στη Ρόδο.

Ο Α.Σ. ΚΑΖΩΝΗΣ ΚΑΛ. έδειξε δυνατός στους ΠΠΑ (71' βαθμοί), αλλά στις ΠΚΑ' συγκέντρωσε μόνο πέντε (5) βαθμούς (συνολικά 76 β.). Ο Γ.Σ.Ν. ΛΕΡΟΥ, παρά την απουσία του προπονητή **Π. Σκοπελίτη** λόγω ασθενείας συγκέντρωσε συνολικά 47 β. (14ΠΚ-33 ΠΠ), δείχνοντας ότι ανακάμπτει.

Τέλος τα νέα σωματεία άρχισαν να δείχνουν κι αυτά τα "δόντια" τους, αφού παρουσίασαν αθλητές-τριες αξιόλογους και εξελίξιμους εφ' όσον προπονηθούν πιο συστηματικά.

Ο ΑΟ Αρχάγγελος πήρε 12 β. (8 ΠΚ-4ΠΠ) ή Α.Σ. ΝΙΚΗ Ρόδου πήρε 11 β. (μόνο από τους ΠΠ), ο Α.Ο ΚΑΡΠΑΘΟΥ 7 β. (ΠΠ) και ο ΑΟ ΣΥΜΗΣ 4 β. (ΠΠ).

Παρά το γεγονός ότι η Ομοσπονδία του ΣΕΓΑΣ δυσκόλεψε τα όρια πρόκρισης για το αντίστοιχο πανελλήνιο πρωτάθλημα ΠΠ/ΠΚ εντούτοις αρκετοί Δωδ/σιοι αθλητές και αθλήτριες ξεπέρασαν τα όρια σε πολλά αγωνίσματα και παίρνουν αυτόματα το εισιτήριο συμμετοχής στο Παν. Πρωτ/μα ΠΠ/ΠΚΑ, που θα διεξαχθεί στο στάδιο Καραισκάκη, αρχές Ιουλίου. Αυτό το γεγονός δείχνει από μόνο του το επίπεδο ανάπτυξης του στίβου στην περιοχή μας.

Αναλυτικά οι αθλητές και αθλήτριες των σωματείων μας που πέτυχαν τις καλύτερες επιδόσεις κατ' αγώνισμα και προκρίθηκαν στο Παν. Πρωτ/μα ΠΠ/ΠΚΑ (στην παρένθεση το όριο).

1. Η **Φουρζαδάκη Φιλίς** (ΓΑΣ ΥΓΕΙΑ Ρ.) στη Σφυροβολία 34,25 μ. (25,00) και στη δισκοβολία 31,56 μ. (28,00)
2. Ο **Μπαλταδούρος Παν.** (ΙΠΠΟΚΡΑΤΗΣ) στα 100 μ. μ' εμπόδια 14"75 (15"14)
3. Ο **Νάτσης Κων/νος** (Γ.Σ.Ν. ΛΕΡΟΥ) στα 100 μ. μ' εμπόδια 15"02 (15"14)
4. Η **Παρδαλού Μαρία** (ΓΑΣ ΥΓΕΙΑ Ρ.) στα 1.000 μ. 3'07"18 (3'15"50)
5. Η **Χατζηνικολάου Σμαρ.** (ΙΠΠΟΚΡΑΤΗ) στο μήκος 5,30 (5,05)
6. Ο **Μαρκόπουλος Μιχ.** (ΓΑΣ ΥΓΕΙΑ) στα 600 μ. 1'25"94 (1'31"00)
7. Ο **Λουλουργάς Στ.** (Γ.Σ.Ν. ΛΕΡΟΥ) στα 600 μ. 1'29"83 (1'31"00)
8. Η **Ειρ. Κωστσαδάμ** (ΠΑΟ ΔΙΑΓΟΡΑΣ) στα 300 μ. εμπ. 48"66 (51"64)
9. Ο **Μπερδεμπές Λουκ.** (ΠΑΟ ΔΙΑΓΟΡΑΣ) στα 300 μ. εμπ. 43"00 (45"64)
10. Ο **Μάμμος Γ.** (ΙΠΠΟΚΡΑΤΗ) στα 300 μ. εμπ. 44"24 (45"64)
11. Ο **Γιαχαλής Δημ.** (ΙΠΠΟΚΡΑΤΗ) στα 300 μ. εμπ. 44"61 (45"64)
12. Η **Παρδαλού Ειρ.** (ΓΑΣ ΥΓΕΙΑ Ρ.) στα 600 μ. 1'42"44 (1'44"50)
13. Η **Πλατή Ανθούλα** (ΠΑΟ ΔΙΑΓΟΡΑΣ Ρ.) στο Ακοντισμό 32"34 (29,00)
14. Η **Χατζημιχάλη Βασ.** (ΓΑΣ ΥΓΕΙΑ Ρ.) στα 300 μ. 44"55 (44"84)
15. Η **Αντώνογλου Αν.** (ΠΑΟ ΔΙΑΓΟΡΑΣ Ρ.) στα 80 μ. 10"65 (10"74)
16. Η **Χατζηνικολάου Σμαρ.** (ΙΠΠΟΚΡΑΤΗΣ) στα 80 μ. 10"65 (10"74)
17. Ο **Σόφτσης Κων/νος** (ΠΑΟ ΔΙΑΓΟΡΑΣ) στο Μήκος 6,22 (6,00)
18. Ο **Νικολαΐδης-Κατσαρίδης Ερμής** (ΔΙΑΓΟΡΑΣ) στο Μήκος 6,13 (6,00)

Στις 30 Απριλίου θα πραγματοποιηθεί ημερίδα πρόκρισης για το παν. Πρωτ/μα ΠΠ/ΠΚ και Π/Κ στη Ρόδο και Κω. Ασφαλώς ο αριθμός των δεκαοκτώ αθλητών-τριών προβλέπεται να διευρυνθεί και να αγγίξει τους τριάντα (30).

TV

4.30 μ.μ.: Κολύμβηση: Παγκόσμιο πρωτάθλημα 25άρας πισίνας (Μ) **Σ. ΣΠΟΡΤ.**
5.30 μ.μ.: Μπάσκετ (Α1): Αγώνας των πλέι-οφ (θέσεις 5-12) (Ζ) **Σ. ΣΠΟΡΤ**
7.00 μ.μ.: Μπάσκετ (Α1): ΑΓώνας των πλέι-οφ (Θέσεις 5-12) (Ζ) **Σ. ΣΠΟΡΤ**
11.00 μ.μ.: Ποδόσφαιρο (φιλικό): Ιαπωνία-Βραζιλία (Μ) **Σ. ΣΠΟΡΤ**
00.45: Βραζιλιάνικο ποδόσφαιρο: Αγώνας πρωταθλήματος (Μ) **Σ. ΣΠΟΡΤ**
02.30: Ποδόσφαιρο (προκριματικά "Euro 2000"): Αγώνας (Ε) **Σ. ΣΠΟΡΤ**

Ενα ματς για το παιδικό...

ΠΑΙΖΟΥΝ ΣΤΙΣ 16.00 ΣΤΟ ΚΛΕΙΣΤΟ, ΖΕΦΥΡΟΣ-ΔΩΡΙΕΑΣ

Με ένα παιχνίδι για το παιδικό πρωτάθλημα μπάσκετ συνεχίζονται τα τοπικά πρωταθλήματα του μπάσκετ. Στο κλειστό της πόλης μας θα παίξουν στις 16.00 ο Ζέφυρος με τον Δωριέα.

Το υπόλοιπο πρόγραμμα των αγώνων έχει ως εξής:

ΠΑΡΑΣΚΕΥΗ 2 ΑΠΡΙΛΙΟΥ

Κλειστό Κω (20.00): Ιπποκράτης-Ανταγόρας (Παιδικό)

ΣΑΒΒΑΤΟ 3 ΑΠΡΙΛΙΟΥ

Λίνδος (11.00): Κλεόβουλος-Σύμη (Ανδρικό-ημιτελικός)
Κρεμαστή (13.30): Σταυρός-Σύμη (Παιδικό)
Κρεμαστή (15.30): Φοίβος-Ηλιος (Παιδικό)
Καρδάμαινα (15.00): Κάρδαμος-Αντίμαχος (Παιδικό)
Κλειστό Κω (17.30): Ιπποκράτης-Ανταγόρας (Εφηβικό)

ΚΥΡΙΑΚΗ 4 ΑΠΡΙΛΙΟΥ

Αρχάγγελος (13.00): Αρχάγγελος-Ευελπίς (Παιδικό)
Κλειστό Ρόδου (17.00): Ιάλυσος-Αρχάγγελος (Κορασίδων)
Κλειστό Ρόδου (19.00): Δωριέας-Κολοσσός (Κορασίδων)

ΔΕΥΤΕΡΑ 5 ΑΠΡΙΛΙΟΥ

Πυλί (15.00): Αναγέννηση-Ιπποκράτης (Παιδικό)
Κλειστό Κω (17.30): Ανταγόρας-ΕΑΚΑ (Παιδικό)

ΤΕΤΑΡΤΗ 7 ΑΠΡΙΛΙΟΥ

Κάλυμνος (12.00): ΕΑΚΑ-Αναγέννηση (Παιδικό)
Καρδάμαινα (16.30): Κάρδαμος-Ανταγόρας (Παιδικό)
Κρεμαστή (18.30): Σταυρός-Ζέφυρος (Παιδικό)

Τραπεζάκι τηλεόρασης με το μοναδικό σύστημα κάλυψης καλωδίων.

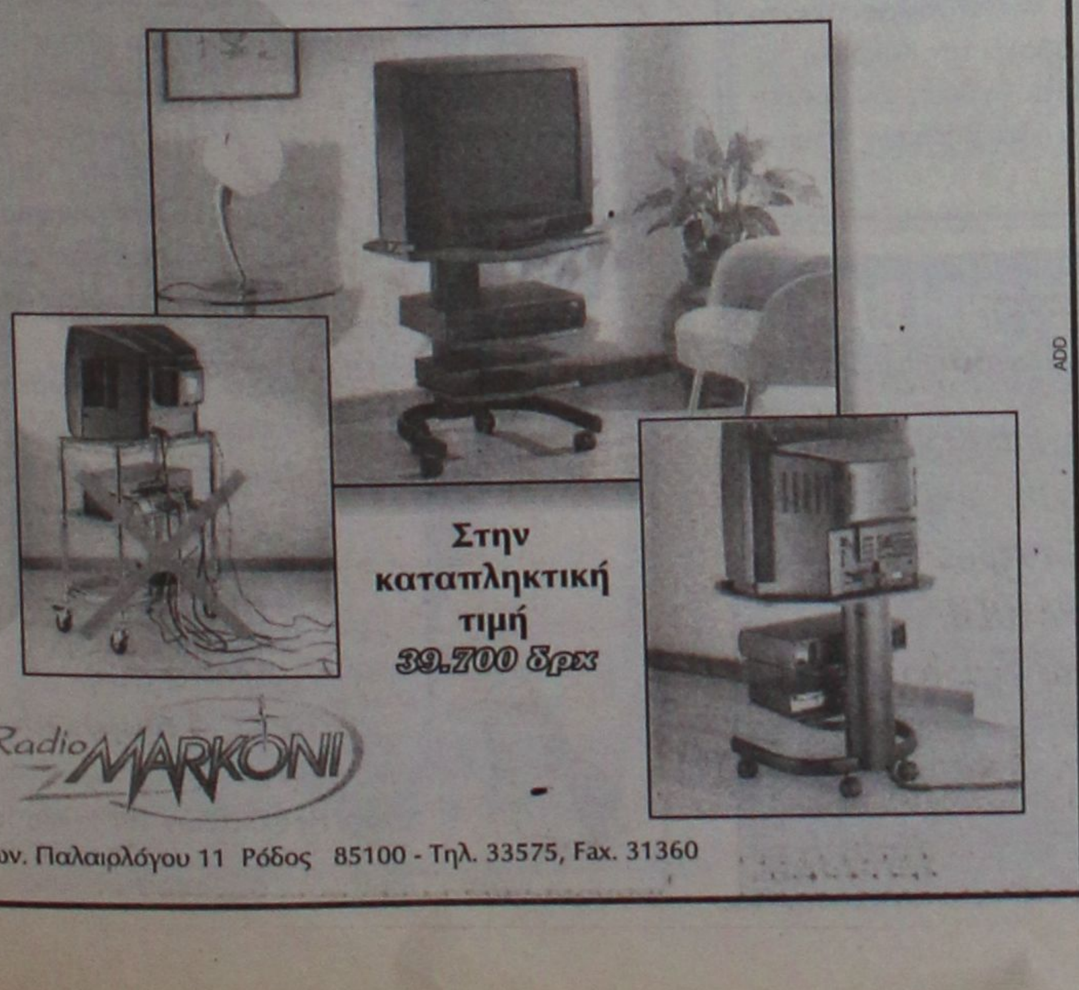

Στην καταπληκτική τιμή 39.700 δρχ

Radio MARKONI

Κων. Παλαιρλόγου 11 Ρόδος 85100 - Τηλ. 33575, Fax. 31360

ADD

από 21.570 δρχ. το μήνα

κάνε ένα PIAGGIO δικό σου

Typhoon 50cc με 21570 το μήνα
Runner 50cc με 28760 το μήνα.
NRG 50cc με 26870 το μήνα
Vespa ET4 με 33300 το μήνα
Runner 125cc με 33300 το μήνα
Runner 180cc με 37100 το μήνα
Typhoon 125cc με 26500 το μήνα



0% προκαταβολή
3 χρόνια εγγύηση

PIAGGIO

και το όνειρο έγινε πραγματικότητα!

ΑΒΕΤΕ Κ. ΚΩΣΤΑΡΙΔΗΣ ΚΑΝΑΔΑ 12 ΡΟΔΟΣ ΤΗΛ.: 22325, 20874

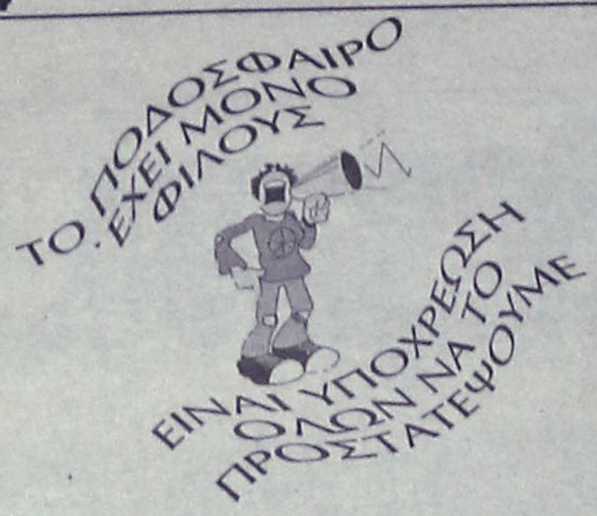

Χωρίς όρια...



ΝΑΙ ΣΤΟΝ ΑΘΛΗΤΙΣΜΟ ΓΙΑ ΝΑ ΚΟΙΜΑΜΑΙ ΗΣΥΧΟΣ

Οπως όλες οι ομάδες

ΑΝΤΙΜΕΤΩΠΙΣΤΗΚΕ Ο ΚΛΕΑΝΘΗΣ ΥΠΟΣΤΗΡΙΖΕΙ Η ΑΣΠΙΔΑ Σ.

Το Δ.Σ. της Ασπίδας εξέδωσε την πιο κάτω ανακοίνωση:

Με αφορμή δημοσίευμα τοπικής εφημερίδας σχετικά με την μη πρέπουσα αντιμετώπιση του Σαλακενού **Μανώλη Πεταυράκη** από τους ποδοσφαιριστές και συγχωριανούς του στον αγώνα με τον Κλεάνθη (όπου αγωνίζεται τώρα) έχουμε να δηλώσουμε ότι ο **Μανώλης** ο οποίος συνδέεται με πολύ στένες φιλικές και συγγενικές σχέσεις μ' όλους τους ποδοσφαιριστές και τους περισσότερους συγχωριανούς του και γι' αυτούς παραμένει ιδιαίτερα αγαπητός και σύμβολο του καλού και τίμιου ποδοσφαιριστή σ' όποια ομάδα κι αν αγωνίζεται.

Ο **Μανώλης** και η τωρινή του ομάδα ο Κλεάνθης αντιμετωπίσθηκε από την ΑΣΠΙΔΑ όπως όλες οι ομάδες που πέρασαν από την Σάλακο χωρίς καμμία ιδιαιτερότητα και υπερβάλλοντα ζήλο (όπως αναφέρει το δημοσίευμα) ασχέτως αν τα προηγούμενα αποτελέσματα δεν ήταν τα επιθυμητά για την ομάδα μας. Εξάλλου δεν πρέπει να λησμονούμε ότι ένα μέρος της αγωνιστικής νοοτροπίας που υπάρχει στην ομάδα είναι και δικό του δημιούργημα και εμείς δεν ξεχνάμε τις ωραίες και ευχάριστες χαρές που ζήσαμε όλοι μαζί τα τελευταία χρόνια. Κλείνοντας θέλουμε να τονίσουμε ότι η ομάδα παρ' ότι βγήκε πολύ νωρίς έξω από τους στόχους της αγωνίστηκε τίμια και ηθικά μέσα στους αγωνιστικούς χώρους χωρίς να δώσει λαβή σε κανέναν για οποιοδήποτε υπονοούμενο σχετικά με την αγωνιστική της συμπεριφορά.

ΕΚ ΤΟΥ Δ.Σ.
ΑΣ ΑΣΠΙΣ ΣΑΛΑΚΟΥ

ΣΕΜΙΝΑΡΙΟ ΜΙΝΙ ΠΟΔΟΣΦΑΙΡΟΥ

Ο προπονητής της Εθνικής Ελλάδος Μίνι ποδοσφαίρου 5Χ5 κύριος **Ευάγγελος Παλάντζας** ανταποκρινόμενος στο κάλεσμα του Α.Σ. Η ΝΙΚΗ ΤΗΣ ΡΟΔΟΥ και του Κέντρου Μίνι Ποδοσφαίρου Ρόδου, θα διδάξει στο σεμινάριο Μίνι Ποδοσφαίρου 5Χ5 με θέμα τους κανονισμούς του και την προπόνηση του Μίνι Ποδοσφαίρου και Συμπεράσματα από το Πανευρωπαϊκό Πρωτάθλημα.

Το σεμινάριο θα διεξαχθεί την Μεγάλη Δευτέρα 5-4 και την Μεγάλη Τρίτη 6-4 στις εγκαταστάσεις του Κέντρου Μίνι Ποδοσφαίρου Ρόδου στο δεύτερο χιλιόμετρο της λεωφόρου Ρόδου-Λίνδου 7-9 μ.μ. Το σεμινάριο θα είναι παραστατικότατο από την στιγμή που ο κύριος **Παλάντζας** θα χρησιμοποιήσει ομάδα επίδειξης που θα απαρτίζεται από νεαρούς ποδοσφαιριστές.

Το σεμινάριο αυτό απευθύνεται σε όλες τις ομάδες που διαθέτουν ακαδημίες μικρών παιδιών, στους προπονητές ποδοσφαίρου σε όσους θέλουν να λάβουν μέρος στα πρωταθλήματα του Μίνι Ποδοσφαίρου και τέλος σε όσους ασχολούνται με το ποδόσφαιρο και θα θέλουν να ακούσουν από τον πλέον εξειδικευμένο σε θέματα μίνι ποδοσφαίρου άνθρωπο που θα μπορέσει να καταθέσει και τα συμπεράσματά του από την πρόσφατη συμμετοχή του αντιπροσωπευτικού μας συγκροτήματος στο Πανευρωπαϊκό πρωτάθλημα κύριο **Παλάντζα.**

Για πληροφορίες μπορείτε να επικοινωνείτε στο τηλέφωνο 65507.

ΑΝΕΚΔΟΤΟ

Δύο νεοσύλλεκτοι ναυτικοί βγαίνουν για πρώτη φορά στην ανοιχτή θάλασσα και θαυμάζουν την απεραντοσύνη του ωκεανού.

- Εχεις ξαναδεί τόσο νερό στη ζωή σου; λέει ο πρώτος.

Και ο δεύτερος επιδοκιμάζει;

- Και να φανταστείς ότι βλέπουμε μόνο την επιφάνεια.



ΤΟΥ ΕΒΑΛΕ ΧΕΡΙ

Επίθεση δέχθηκε ο πρόεδρος της ΕΠΣΔ Κλεόβουλος **Χ"γεωργίου** από την γυναίκα του **Γιώργου Κακούλη**, γιατί στο παιχνίδι του γυναικείου πρωταθλήματις Σταυρός-Αρτέμιδες, τον έβαλε παρατηρητή.

Σύμφωνα με πληροφορίες ο **Κακούλης** είχε ζητήσει μόνος του να μπεί παρατηρητής σ' αυτόν τον αγώνα, ώστε να μπορεί να παρακολουθήσει το θέαμα (!) που θα πρόσφεραν τα κορίτσια των δύο ομάδων. Μετά την παρέμβαση της γυναίκας του, το Δ.Σ. αποφάσισε να μην ξαναβάλει τον **Κακούλη** παρατηρητή σε παρόμοιο αγώνα. Τη θέση του προφανώς θα πάρει ο **Κάτρης** που είναι υπεράνω τέτοιων πειρασμών.

ΒΓΗΚΕ ΚΟΥΡΕΜΕΝΟΣ

Το λιγότερο μ' ένα μήνα θα τιμωρηθεί ο **Βασίλης Ταράλης** γιατί δεν υπέγραψαν οι επόπτες του και οι αρχηγοί στο Φ.Α. για τα όσα ανέφερε για τον **Παναγιώτη Κελεσίδη**. Πήγε για μαλλί και βγήκε κουρεμένος.

ΝΕΑ ΣΧΟΛΗ ΔΙΑΙΤΗΣΙΑΣ

Ο Σύνδεσμος Διαιτητών Ποδοσφαίρου Δωδεκανήσου ανακοινώνει ότι συνεχίζονται οι εγγραφές για τη νέα σχολή διαιτησίας. Οι ενδιαφερόμενοι μπορούν να απευθύνονται καθημερινά στα γραφεία του Συνδέσμου από 19.00-20.00 μ.μ. (τηλ.. 20200 και 77300) ή στα τηλέφωνα 20017 (κ. **Ιωάννη Τριανταφύλλου**) και 32253 (κ. **Παντελή Μιχαλάκη**).

Επίσης ο Σύνδεσμος στηρίζει τόσο τον Αρχιδιαιτητή κ. **Ορέστη Παυλίδη** όσο και τον πρώην πρόεδρο της ΕΟΔ κ. **Νικόλαο Χρυσανθή** τον οποίο και ευχαριστεί για τις υπηρεσίες που πρόσφερε τό χρονικό διάστημα κατά το οποίο διετέλεσε πρόεδρος της ΕΟΔ.

Για το Δ.Σ.
Ο Πρόεδρος
Τριανταφύλλου Ιωάννης
Ο Γενικός Γραμματέας
Στέργου Εμμανουήλ

ΤΟ "ΟΜΗΡΟ" ΝΗΣΑΚΙ

Στην συζήτηση του Δ.Σ. της ΕΠΣΔ για το που θα γίνει ο τελικός πρωταθλήματος το όνομα της Τήλου έδινε και έπερνε. Υπήρχαν όμως και οι αντιρησίες που έλεγαν πως η Τήλος δεν προδιαθέτει τις συνθήκες για έναν τόσο σημαντικό αγώνα με αποτέλεσμα να ξεσπάσει ο **Γιάννης Κάτρης** και να πει: "Τι φταίει αυτό ο "όμηρο" νησί (προφανώς, εννοούσε άμοιρο) που δεν παίζει στην α' κατηγορία και δεν μπορεί να δει ποτέ του μεγάλους αγώνες..."



●●● **Επειδή άρχισε να...περπατά ευρέως πως ο Ποϊλας και η παρέα τού δεν θέλουν τριάδα, να σας διαφωτίσω γιατί βλέπω να βρίσκεστε σε στραβό δρόμο και θα σας πιάσουν για κοιμισμένους.**

●●● *Ούτε κρύο, ούτε ζέστη αν θα μπεί ή δεν μπεί στην τριάδα. Αν όμως τον ρωτήσεις θα σου πεί ότι θέλει. Σε καμμία περίπτωση δεν θέλει να αποφύγει τους Καλύμνιους.*

●●● **Είναι παιδί της πιάτσας και θάταν το λιγότερο θλάκας να μην τους θέλει. Τους θέλει και τους παραθέλει. Όχι γιατί θέλει κούπα. Αλλά για άλλους λόγους.**

●●● *Είναι ψιλά γράμματα για ορισμένους, αλλά ένα σας λέω. Δεν μπορώ να σας τα κάνω φραγκοδίφραγκα. Μόνο αυτός μπορεί να τα κάνει. Για ένα να είστε σίγουροι. Τους Καλύμνιους τους θέλει και θα τρίβει και τα χέρια του...*

●●● **Αντε να δούμε οι πεταλούδες θα πετάξουν προς τα πάνω η προς τα κάτω. Μπορεί και να πάνε ευθεία!!!**

●●● *Καλά, με την φόρμα ήτανε ο παίκτης, που είδε το νούμερο. Ο* ***Μητρόπουλος****; (ιδίως δεν είναι;)*

Συνελήφθησαν υπεύθυνοι μπαρ, νυχτερινών κέντρων

Συνεχίστηκαν και την προηγούμενη νύχτα από την Αστυνομία οι συλλήψεις ιδιοκτητών και υπευθύνων νυκτερινών κέντρων που "σαρδελοποιούν" τους μαθητές.

Από άνδρες του Αστυνομικού Τμήματος Ρόδου συνελήφθη χθες είκοσι λεπτά μετά τα μεσάνυχτα ο 19χρονος Αλέξανδρος Χάρας του Ελευθερίου, γιατί σε έλεγχο που έκαναν στο Κέντρο διασκέδασης "Άστρα" στα Κρητικά ιδιοκτησίας της Ιωάννας Ρούλιου, στο οποίο ήταν υπεύθυνος, διαπίστωσαν ότι είχε επιτρέψει την είσοδο σε 243 άτομα ενώ η άδεια λειτουργίας προέβλεπε 170.

Στη 1.45 π.μ. από άνδρες της ίδιας υπηρεσίας συνελήφθη ο Γεώργιος Ρούλιος του Αριστείδη, 38 χρόνων γιατί σε γενόμενο έλεγχο στο κέντρο διασκέδασης SHOW CENTER διαπίστωσαν ότι είχε επιτρέψει την είσοδο σε 600 άτομα αντί των 504 που προβλέπει η άδειά του.

Τέλος από άνδρες του Τμήματος Ιαλυσού συνελήφθη ο Ιωάννης Αμάδης του Φιλήμονα, 36 χρόνων, γιατί σε έλεγχο που έκαναν, χθες στις 2.40 π.μ., στο κέντρο "MELODY PALACE" ιδιοκτησίας του Βασίλη Παπανικόλα του Ελευθερίου διαπίστωσαν ότι είχε επιτρέψει την είσοδο σε 260 άτομα αντί των 179 που προβλέπει η άδεια λειτουργίας του.

Οι συλληφθέντες κρατήθηκαν για να παραπεμφθούν στον κ. Εισαγγελέα.

Από άνδρες του Τμήματος Τροχαίας συνελήφθη χθες μισή ώρα μετά τα μεσάνυχτα στην οδό Αυστραλίας ο Δημήτριος Τσιάκας του Βασιλείου, 47 χρόνων γιατί κατελήφθη να οδηγεί ι.χ. επιβατηγό αυτοκίνητο ευρισκόμενος υπό την επήρεια οινοπνεύματος.

Σε έλεγχο που του έκαναν με τη συσκευή αλκοτέστ διαπίστωσαν ότι στο αίμα του υπήρχε περιεκτικότητα οινοπνεύματος σε ποσοστό 2,72% αντί των ανωτάτου επιτρεπομένου 0,50%.

Ο συλληφθείς κρατήθηκε για να παραπεμφθεί στον κ. Εισαγγελέα.

Στον ανήλικο που πήρε μέρος στη συμπλοκή του Αγίου Σουλά

Φυλάκιση δέκα ετών για τον θανατηφόρο τραυματισμό!

Είχε σκοτωθεί τότε ο αναβάτης Σωτήρης Ροδίτης

Σε φυλάκιση δέκα ετών και δύο μηνών με τριετή αναστολή υπό τον όρο καταβολής ποσού δύο εκατομμυρίων δραχμών καταδικάστηκε χθες από το τριμελές Πλημμελειοδικείο Ανηλίκων ο Π.Κ. που κηρύχτηκε ένοχος για τον θανατηφόρο τραυματισμό του Σωτηρίου Ροδίτη και τη συμμετοχή του στη συμπλοκή.

Ο Π.Κ. κατηγορείτο ότι στις 29 Ιουλίου 1995 σε ηλικία 15 χρόνων στις 5.30 το απόγευμα στο γήπεδο του Αγίου Σουλά μετέχοντας σε συμπλοκή μαζί με άλλα άτομα κτύπησε με πέτρα στον αυχένα τον Ροδίτη προκαλώντας του βαρειές σωματικές κακώσεις με αποτέλεσμα να επέλθει ο θάνατός του.

Η δίκη άρχισε την περασμένη Δευτέρα και η απόφαση εκδόθηκε χθες στις 3 το απόγευμα.

Την υπεράσπιση του κατηγορουμένου είχαν αναλάβει οι δικηγόροι κ. Ιωάννης Χαρίτος και Νίκος Ανδρουλάκης ενώ ο κ. Εμμανουήλ Κουτσούκος παρέστη ως πολιτική αγωγή.

Το δικαστήριο συνεδρίασε κεκλεισμένων των θυρών και τούτο γιατί το 1995 που ο κατηγορούμενος ετέλεσε τα παραπάνω αδικήματα για τα οποία κατηγορείτο ήταν ανήλικος ανεξάρτητα αν σήμερα είναι 19 ετών και στις περιπτώσεις διαπράξεων αδικημάτων από ανηλίκους η δίκη γίνεται κεκλεισμένων των θυρών ενώ απαγορεύεται και η δημοσίευση των στοιχείων τους έστω και αν την ημέρα της δίκης έχουν ενηλικιωθεί.

Ο καταδικασθείς άσκησε έφεση και αφέθηκε ελεύθερος.

ΠΑΣΧΑ

ΣΤΗΝ ΠΑΤΜΟ

ΑΠΟ 7/4 ΕΩΣ 11/4

ΠΑΤΜΟΣ ΤΑ ΔΕΥΤΕΡΑ ΙΕΡΟΣΟΛΥΜΑ

Γιορτάστε φέτος μαζί μας ένα ξεχωριστό Πάσχα στην Πάτμο. Στο νησί της Αποκάλυψης

ΠΡΟΓΡΑΜΜΑ

7/4: Αναχώρηση με F/B για Πάτμο

8/4: Παρακολούθηση της τελετής του Νιπτήρα

9/4: Εκδρομή προσκύνημα στο Σπήλαιο της Αποκάλυψης στο Μοναστήρι του Αγ. Ιωάννου του Θεολόγου, όπου θα προσκυνήσουμε τα λείψανα του οσίου Χριστόδουλου και θα επισκεφθούμε και το Μουσείο της μονής. Εν συνεχεία θα δούμε την προτομή του Ξάνθου του πρωτεργάτη της Φιλικής Εταιρείας , την παραλία Γρίκου όπου και θα φάμε το μεσημέρι στις 16.00 μ.μ.. ΜΕΓΑ ΕΥΧΕΛΑΙΟ.

21.00: ΕΠΙΤΑΦΙΟΣ.

10/4: Εκδρομή στο Γυναικείο Μοναστήρι του Ευαγγελισμού στο μοναστήρι της Παναγιάς Κουμάνας στο χωριό Κάμπο, παραλία Λάμπη, όπου θα φάμε σε μία γραφική ταβέρνα.

11/4: ΑΓΙΟ ΠΑΣΧΑ: Το μεσημέρι θα μεταβούμε σε ταβέρνα με παραδοσιακούς τοπικούς χορούς, όπου θα φάμε κατσικάκι στην σούβλα προσφορά του πρακτορείου μας.
Το βράδυ αναχώρηση σε F/B για Ρόδο.

Στην τιμή της εκδρομής περιλαμβάνονται:

- Ξενοδοχείο 4 διανυκτερεύσεις με πρωινό
- Εισιτήρια πλοίου β' θέσεως Ρόδο - Πάτμο - Ρόδο
- 2 ολοήμερες εκδρομές
- Μεταφορές με πούλμαν για τον Νιπτήρα και την Ανάσταση
- Το πασχαλινό γεύμα (σε ταβέρνα με τοπικά μπαλέτα)

ΠΛΗΡΟΦΟΡΙΕΣ - ΠΡΟΓΡΑΜΜΑ - ΕΓΓΡΑΦΕΣ

ΠΡΑΚΤΟΡΕΙΟ ΤΑΞΙΔΙΩΝ

ΣΑΒΒΑΣ ΣΑΗΣ

Τάρπον Σπριγκς 42 (δίπλα στην Πίστεως)

Σε ποιό Σούπερ-Μάρκετ βρίσκετε 170 διαφορετικά είδη τυριών;



Ό,τι τυρί βάλετε στο νού σας...

...Θα το βρείτε στα Super Market ΜΑΡΙΝΟΠΟΥΛΟΣ!

...Γιατί έχουμε 170 διαφορετικά είδη τυριών απ' όλη την Ελλάδα και τον Κόσμο!

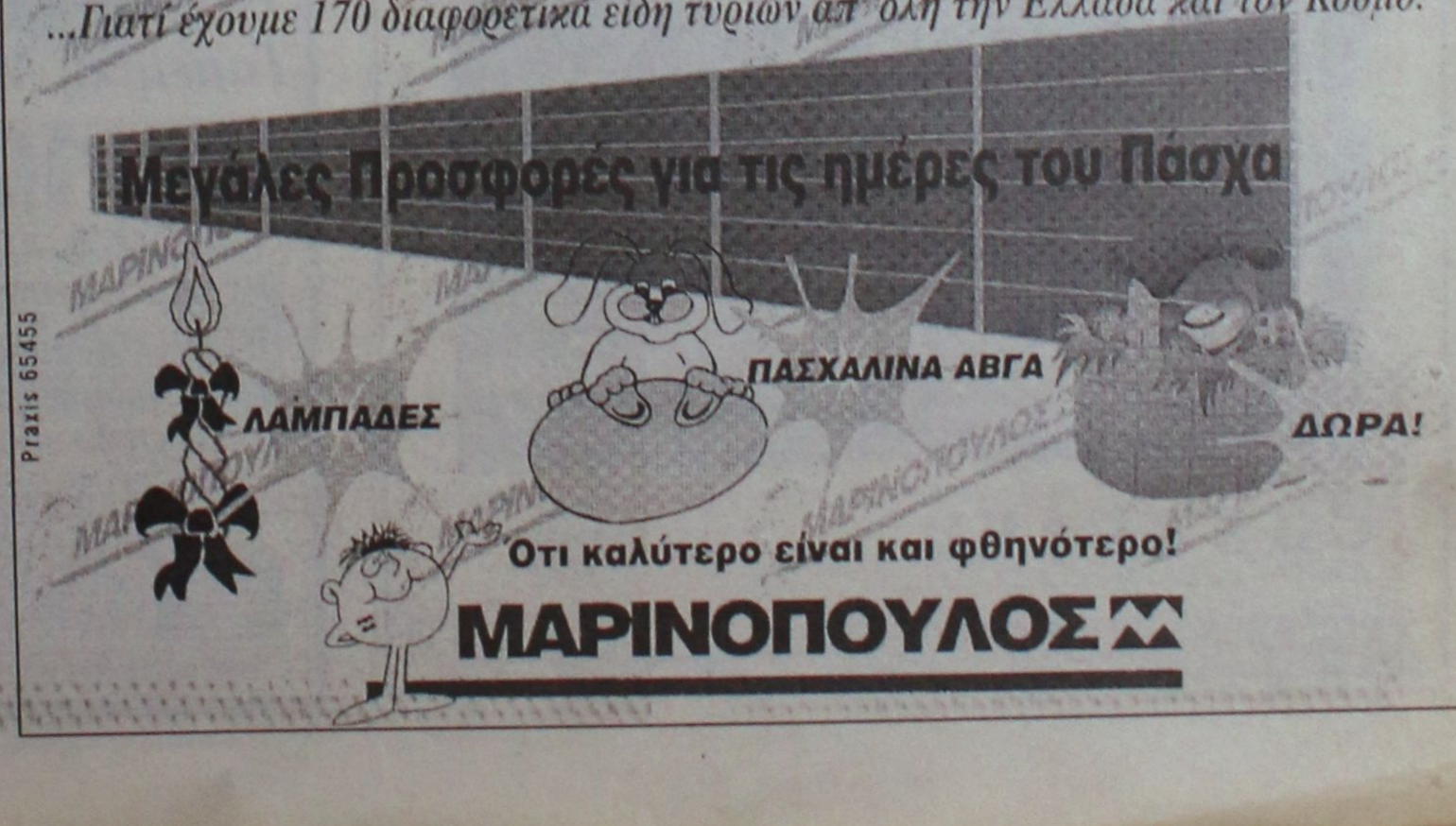

Praxis 65455

Οτι καλύτερο είναι και φθηνότερο!

ΜΑΡΙΝΟΠΟΥΛΟΣ

Μικρές Ειδήσεις

Ο ΔΑΣΚΑΛΑΚΗΣ ΣΤΟ ΔΗΚΚΙ

Την προσχώρησή του στο ΔΗΚΚΙ ανακοίνωσε ο Μανώλης Δασκαλάκης, μετά απο συνάντηση που είχε με τον πρόεδρο του κόμματος Δημήτρη Τσοβόλα στη 1 μετά το μεσημέρι χθες.

Ο ΣΗΜΙΤΗΣ ΣΤΗΝ ΚΥΠΡΟ

Μονοήμερη επίσκεψη στην Κύπρο σκέπτεται να πραγματοποιήσει ο πρωθυπουργός της Ελλάδας, Κώστας Σημίτης.

ΔΗΜΟΣΙΕΥΜΑ ΓΙΑ ΣΑΝΤΟΡΙΝΗ

Πριν πεθάνει κάποιος υπάρχουν κάποια μέρη στον κόσμο, που πρέπει να τα δεί οπωσδήποτε! Και το πρώτο μέρος, που πρέπει να δει είναι το ηλιοβασίλεμα στην Οία της Σαντορίνης. Αυτό αναφέρει η εφημερίδα "The Age" σε ενα πολυσέλιδο ρεπορτάζ της με τίτλο "Τα 20 μέρη του κόσμου, που πρέπει να δείτε πριν πεθάνενε".

Δεν αποκλείει πρόωρες εκλογές ο Παπαντωνίου

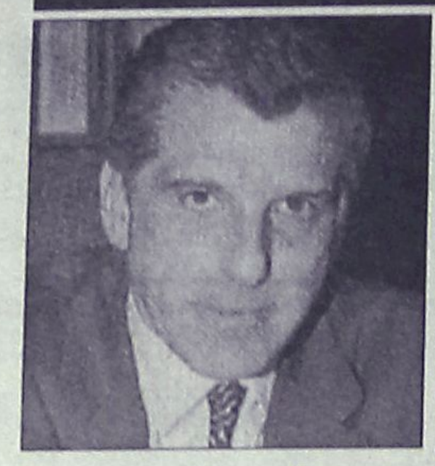

Ανοικτό το ενδεχόμενο να διενεργηθούν πρόωρες εκλογές το Μάρτιο του 2000 στο βαθμό που δεν καταστεί δυνατόν να εκλεγεί πρόεδρος της Δημοκρατίας, εξέφρασε χθες ο υπουργός Εθνικής Οικονομίας και Οικονομικών Γιάννος Παπαντωνίου.

Ο υπουργός είπε ότι ο στόχος της κυβέρνησης είναι οι εθνικές εκλογές να γίνουν κανονικά το φθινόπωρο του 2000. Ομως πρόσθεσε ότι ``δεν μπορώ να αποκλείσω εκλογές το Μάρτιο του 2000 με αφορμή την εκλογή προέδρου της Δημοκρατίας. Το απευχόμαστε αλλά δεν εξαρτάται από εμάς μόνο``.

ΓΙΑ ΟΝΕ

Τη βεβαιότητά του ότι το 1999 θα εκπληρωθούν όλα τα κριτήρια σύγκλισης και η χώρα μας θα ενταχθεί στην Οικονομική και Νομισματική Ενωση (ΟΝΕ) την 1.1.2001, εξέφρασε για μια ακόμη φορά ο υπουργός Εθνικής Οικονομίας και Οικονομικών Γιάννος Παπαντωνίου μιλώντας χθες στη γενική συνέλευση της Ενωσης Ελληνικών Τραπεζών (ΕΕΤ). Οσον αφορά το κριτήριο του πληθωρισμού, είπε ότι θα εκπληρωθεί στα μέσα του τρέχοντος έτους καθώς θα μειωθεί στο 2% και κάλεσε τον επιχειρηματικό κόσμο της χώρας να συμβάλει στην επίτευξή του στόχου αυτού με το "πάγωμα" των τιμών και τον περιορισμό των περιθωρίων κέρδους.

Μιλώντας για τις εξελίξεις στο τραπεζικό σύστημα, ο κ.Παπαντωνίου εξέφρασε την ικανοποίησή του για την επιτυχή έκβαση του διαγωνισμού για την πώληση της Ιονικής και υπογράμμισε ότι οι ελληνικές τράπεζες θα πρέπει να προχωρήσουν με πολύ περισσότερο αποφασιστικούς ρυθμούς σε μεγεθύνσεις, στρατηγικές συνεργασίες, συγχωνεύσεις και ανοίγματα στο εξωτερικό.

Εξάλλου, ο υπουργός τάχθηκε υπέρ της εφαρμογής πολιτικών αναχρηματοδότησης παλαιών χρεών από μέρους των τραπεζών για ένα ευρύτερο φάσμα δανειοληπτών ώστε τα οφέλη των χαμηλών επιτοκίων να διαχυθούν σε ευρύτερα στρώματα.

Εγκληματικότητα

Η εγκληματικότητα και οι τρόποι αντιμετώπισής της ήταν το θέμα της συνάντησης που είχε χθες το μεσημέρι ο υπουργός Δημοσίας Τάξεως, Μιχάλης Χρυσοχοΐδης, με τους εκπροσώπους των Οργανισμών Τοπικής Αυτοδιοικήσης Αττικής.

Ο υπουργός στην ομιλία του τόνισε την αναγκαιότητα της πρόληψης και της καταγραφής ομάδων και περιοχών υψηλού κινδύνου και επεσήμανε ότι στον τομέα αυτό ευθύνη έχουν όλοι οι κοινωνικοί φορείς. Ο κ. Χρυσοχοΐδης είπε ότι στα άμεσα μέτρα για την αντιμετώπιση της εγκληματικότητας, τα οποία θ' αρχίσουν να εφαρμόζονται από αύριο και θα ολοκληρωθούν μέχρι τα μέσα Ιουνίου, συμπεριλαμβάνονται πεζές περιπολίες, μεικτές περιπολίες αστυνομικών και ανδρών της δημοτικής αστυνομίας και μπλόκα σε εναλλασσόμενα σημεία.

Στρατηγική του ΠΑΣΟΚ ενόψει Ευρωεκλογών

Η πρώτη συζήτηση επί της στρατηγικής του ΠΑΣΟΚ ενόψει των Ευρωεκλογών έγινε χθες στη συνεδρίαση της Επιτροπής Ευρωεκλογών του Κινήματος που συνήλθε υπό την προεδρία του προέδρου του Κινήματος και πρωθυπουργού Κώστα Σημίτη.

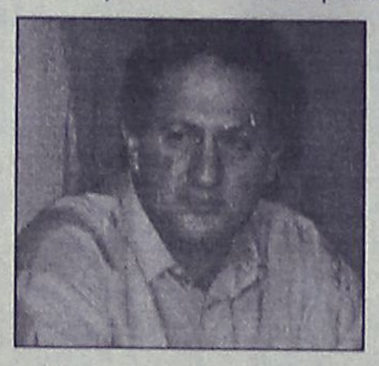

Στη συνεδρίαση, η οποία διήρκεσε δυόμισι ώρες τα μέλη της Επιτροπής εξέφρασαν τις απόψεις τους για το πώς πρέπει να διαμορφωθεί και να αναπτυχθεί η στρατηγική στο σύντομο χρόνο μέχρι τις Ευρωεκλογές, ενώ τέθηκαν και θέματα σχετικά με την κρίση του Κοσσυφοπέδιου.

Σε δηλώσεις του ο γραμματέας της Επιτροπής Κώστας Σκανδαλίδης τόνισε ότι η Επιτροπή ανέλαβε να υποβάλει τις εισηγήσεις της στα αρμόδια όργανα του Κινήματος.

Η εισήγηση αναμένεται να υποβληθεί και να συζητηθεί στη συνεδρίαση του ΕΓ την προσεχή Δευτέρα, ενώ προηγουμένως την Παρασκευή ο κ. Σκανδαλίδης θα συναντηθεί με τον κ. Σημίτη αμέσως μετά τη συνεδρίαση του Υπουργικού Συμβουλίου.

Del Tongo
ΕΠΙΠΛΑ ΚΟΥΖΙΝΑΣ
Το όνομα.. στην κουζίνα σας



casaviva
ΚΩΣΤΑΣ ΚΑΡΑΝΙΚΗΣ & ΣΙΑ Ο.Ε.
ΑΠΟΚΛΕΙΣΤΙΚΟΣ ΑΝΤΙΠΡΟΣΩΠΟΣ ΔΩΔΕΚΑΝΗΣΟΥ
Λ. ΕΛΕΥΘΕΡΙΑΣ 2Α, ΚΡΕΜΑΣΤΗ, ΡΟΔΟΣ, ΤΗΛ. (0241)95076

ΤΑΜΕΙΑΚΕΣ ΜΗΧΑΝΕΣ
TEC



ΜΕΤΑ ΤΗΝ ΕΠΙΤΥΧΙΑ ΤΗΣ TEC–MA 1040–TEC–96



ΝΕΑ ΠΑΡΟΥΣΙΑΖΟΥΜΕ...
TEC



Θερμική Ταμειακή Μηχανή
MA 1035
Αξιόπιστη, πρακτική, με τη γνωστή αντοχή που διακρίνει όλες τις TEC. Εμπιστευτείτε την. Είναι σίγουρο ότι θα παραμείνει στο ταμείο σας για πολλά χρόνια!

ΙΝΤΕΑΛ ΣΥΣΤΗΜΑΤΑ
ΤΕΧΝΟΛΟΓΙΑ ΜΕ ΑΞΙΟΠΙΣΤΙΑ

ΑΠΟΚΛΕΙΣΤΙΚΟΣ ΑΝΤΙΠΡΟΣΩΠΟΣ ΡΟΔΟΥ
ΑΠΟΣΤΟΛΑΣ ΒΑΣΙΛΕΙΟΣ
Κολοκοτρώνη 91-(έναντι κινημ. ΤΙΤΑΝΙΑ)
Τηλ. 38089-32952

Με λόγια

ΛΟΝΔΙΝΟ

Μια Σουηδή τουρίστρια έχασε τη ζωή της, δύο ώρες μετά από επίθεση που δέχτηκε από άγνωστο ο οποίος επιχείρησε να της αρπάξει την τσάντα στο κέντρο της βρετανικής πρωτεύουσας, ανακοίνωσε χθες η αστυνομία του Λονδίνου.

ΛΕΥΚΩΣΙΑ

Με ενδοσχολικούς εορτασμούς άρχισαν χθες οι εκδηλώσεις για την σημερινή επέτειο της έναρξης του απελευθερωτικού αγώνα της ΕΟΚΑ.

ΧΑΓΗ

Το βραβείο Ερασμος 1999 απονεμήθηκε χθες στη Μέρι Ρόμπινσον, Υπατη Αρμοστή του ΟΗΕ για τα Ανθρώπινα Δικαιώματα και πρώην πρόεδρο της Ιρλανδίας, ανακοίνωσε χθες το Ιδρυμα Βραβείο Ερασμος, από την έδρα του στο Αμστερνταμ.

Θα ισχύει νέος Διαρθρωτικός Κανονισμός από το 2000

Συμβούλιο Υπουργών Αλιείας

Προβλέπει καινοτομίες που ενδιαφέρουν την Ελλάδα



Με το νέο Διαρθρωτικό Κανονισμό Αλιείας, που, θα πρέπει να ισχύσει απο το 2000 στα πλαίσια της "Ατζέντα 2000" ασχολήθηκε το Συμβούλιο Υπουργών Αλιείας. Τις ελληνικές θέσεις υποστήριξε ο υφυπουργός Γεωργίας για θέματα αλιείας κ. Ντίνος Βρεττός.

Ο νέος κανονισμός που προτείνει η Ευρωπαική Επιτροπή, προβλέπει πολλές καινοτομίες που ενδιαφέρουν ιδιαίτερα την Ελλάδα. Συγκεκριμένα προβλέπεται:

-Να εφαρμοσθεί για πρώτη φορά η πρόωρη συνταξιοδότηση για τους αλιείς (πλοιοκτήτες και πληρώματα).

-Η αντιμετώπιση της ανεργίας του κλάδου, ειδικότερα της παράκτιας αλιείας.

-Ορισμένοι περιορισμοί για την ανανέωση του αλιευτικού στόλου και μειώσεις της χρηματοδότησης για την κατασκευή νέων σκαφών, σ' αντικατάσταση παλαιών με κρατικές ενισχύσεις.

-Αύξηση της ιδιωτικής συμμετοχής στα διαρθρωτικά προγράμματα.

Ο κ. Βρεττός χαρακτήρισε θετικά τα κοινωνικά μέτρα που προβλέπονται και ιδιαίτερα για την παράκτια αλιεία. Τάχθηκε , ομως, οπως και άλλοι υπουργοί, εναντίον των περιορισμών για την ανανέωση του στόλου. Το Συμβούλιο ζήτησε απο την Ευρωπαική Επιτροπή να λάβει υπόψη τις παρατηρήσεις των κρατών-μελών και να τις περιλάβει στο κείμενο του κανονισμού. Η συζήτηση για τον κανονισμό θα συνεχισθεί στο επόμενο Συμβούλιο Υπουργών Αλιείας (10 Ιουνίου).

Εξάλλου, διεξήχθη μια συζήτηση προσανατολισμού για τις προτάσεις της Ευρωπαικής Επιτροπής σχετικά με την αναθεώρηση της κοινής οργάνωσης αγοράς των αλιευτικών προϊόντων και προϊόντων υδατοκαλλιέργειας. Οι προτάσεις αναφέρονται στις υποχρεώσεις των οργανώσεων παραγωγών των μηχανισμών παρέμβασης, ενώ προωθούν την ενημέρωση του καταναλωτή.

Οχι στο Ευρώ λένε οι Βρετανοί

Οχι στην ένταξη της Βρετανίας στην ομάδα των χωρών εφαρμογής του ενιαίου ευρωπαικού νομίσματος λένε τα τρία πέμπτα σχεδόν του επιχειρηματικού κόσμου της χώρας, σύμφωνα με δημοσκόπηση που διενήργησε η επταιρεία ICM και δημοσεύεται σήμερα στην εφημερίδα Φαινάνσιαλ Τάιμς.

Με βάση τα στοιχεία της έρευνας, στην οποία συμμετείχαν περισσότερες από 1000 επιχειρήσεις, και διεξήχθη για λογαριασμό του οικονομικού λόμπι Επιχειρήσεις για την Στερλίνα, μετώπου που αντιτίθεται στην σύντομη προσχώρηση της Βρετανίας στο ευρώ, μόλις το 8% των επιχειρήσεων παρουσιάζεται να συμφωνεί με την ένταξη της χώρας στο ενιαίο νόμισμα.

Το 33% των ερωτηθέντων επιθυμούν την ένταξη στο ευρώ, αφού όμως ολοκληρωθεί η προπαρασκευαστική περίοδος.

Διάλογος Ορθοδόξων-Καθολικών

Την επανέναρξη του θεολογικού διαλόγου ανάμεσα στην Ορθόδοξη και την Καθολική Εκκλησία ανήγγειλαν χθες σε κοινή συνέντευξη Τύπου, στη Βαλτιμόρη, ο Αρχιεπίσκοπος της Ελληνοορθόδοξης Εκκλησίας της Αμερικής Σπυρίδων και ο Καρδινάλιος Ουίλιαμ Κίλερ, Αρχιεπίσκοπος της Ρωμαιοκαθολικής Εκκλησίας της Βαλτιμόρης.



Για πρώτη φορά ηγέτες της Ορθόδοξης και της Καθολικής Εκκλησίας θα συναντηθούν στο δυτικό ημισφαίριο και δη στο Μέριλαντ και στην Ουάσιγκτον, στις αρχές Ιουνίου, για να συζητήσουν θέματα δογματικά και να συμπροσευχηθούν.

Εκπρόσωποι από την Ορθόδοξη και τη Ρωμαιοκαθολική Εκκλησία, μαζί με τη διεθνή Επιτροπή Θεολογικού Διαλόγου, θα συναντηθούν στο Saint Mary's College, για να βρουν κοινό τόπο στις ιστορικές και δογματικές τους διαφορές. Αλλωστε, όπως είπε ο Καρδινάλιος Κίλερ: ``Η ιστορική και θεολογικη έρευνα, οι ακαδημαικές συναντήσεις, τα κοινά ιερατικά ενδιαφέροντα φέρουν τους καθηγητές της Θεολογίας των δυο δογμάτων, τους ιερωμένους και τις δυο Εκκλησίες σε συχνότερη επαφή``.

CASIO®

Η ΝΕΑ ΓΕΝΙΑ ΤΑΜΕΙΑΚΩΝ ΜΗΧΑΝΩΝ ΓΙΑ ΤΟΝ 21ο ΑΙΩΝΑ



FE 800
Η **έξυπνη** ταμειακή που ελέγχει το μικρό κατάστημα και επικοινωνεί με ηλεκτρονικό υπολογιστή.



FE 300 T
Η **μοναδική** ταμειακή που ελέγχει πλήρως οποιοδήποτε κατάστημα και συνεργάζεται με ηλεκτρονικο υπολογιστή.



FE 400
Η ειδική ταμειακή για κάθε χώρο εστιάσεως (εστιατόριο, fast food, μπαρς, καφετέρια κ.λπ.).

CASIO®
Η καλύτερη επιλογή

Αποκλειστική διάθεση για τα Δωδεκάνησα:

Ν. ΜΑΓΓΙΩΡΟΣ Ε.Π.Ε.
ΕΜΠΟΡΟΤΕΧΝΙΚΕΣ ΕΠΙΧΕΙΡΗΣΕΙΣ
ΕΚΘΕΣΗ-ΓΡΑΦΕΙΑ: ΓΡ. ΛΑΜΠΡΑΚΗ 29
ΤΗΛ.: 32815-FAX: 73228
SERVICE: ΑΓ. ΑΝΑΣΤΑΣΙΑΣ 126
ΤΗΛ.: 33909-FAX: 33610-ΡΟΔΟΣ 85100

Η ΠΑΙΔΕΙΑ
ΟΙΚΟΝΟΜΙΚΟ ΒΙΒΛΙΟΠΩΛΕΙΟ
ΑΓ. ΑΝΑΡΓΥΡΩΝ 76-ΡΟΔΟΣ ΤΗΛ./FAX (0241) 24682

ΡΟΔΟΣ, 1999

Αγαπητέ Συνεργάτη,

Θα θέλαμε να σας ενημερώσουμε ότι διαθέτουμε τα παρακάτω είδη σε τιμές συμφέρουσες.

ΗΜΕΡΟΛΟΓΙΑ ΤΟΥ 1999 *σε πολύ μεγάλη ποικιλία.*
ΒΑΣΕΙΣ ΗΜΕΡΟΛΟΓΙΟΥ ΞΥΛΙΝΕΣ - ΜΕΤΑΛΛΙΚΕΣ - ΔΕΡΜΑΤΙΝΕΣ.
ΟΡΓΑΝΑΪΖΕΡ ΠΛΑΣΤΙΚΑ *και* ***ΔΕΡΜΑΤΙΝΑ*** *σε μεγάλη ποικιλία και αντ/κά.*
ΚΛΑΣΣΕΡ SKAG ΧΑΡΤΙΝΑ *και* ***ΠΛΑΣΤΙΚΑ*** *σε όλες τις διαστάσεις και ποικιλία χρωμάτων.*
ΧΑΡΤΙ ΦΩΤΟΤΥΠΙΚΟ Α4 *και* ***Α3*** *Αρίστης Ποιότητας.*
ΧΑΡΤΙ ΕΚΤΥΠΩΤΗ ΣΤΕΝΟ *και* ***ΦΑΡΔΥ, ΛΕΥΚΟ*** *και* ***ΜΕ ΡΙΓΕΣ.***
ΧΑΡΤΙ ΕΚΤΥΠΩΤΗ ΧΗΜΙΚΟ ΜΕΓΑΛΟ *και* ***ΜΙΚΡΟ.***
ΑΝΑΛΩΣΙΜΑ Η.Υ. (ΔΙΣΚΕΤΕΣ, CD-ROM, ΚΑΘΑΡΙΣΤΙΚΑ κλπ.)
ΜΕΛΑΝΙΑ ΓΙΑ ΕΚΤΥΠΩΤΕΣ Η.Ρ., EPSON, CANNON, OLIVETI, OKI *κ.α.*
ΜΕΛΑΝΟΤΑΙΝΙΕΣ ΓΙΑ ΕΚΤΥΠΩΤΕΣ ΑΚΙΔΟΣ *και* ***ΤΑΜΕΙΑΚΩΝ ΜΗΧΑΝΩΝ.***
ΤΟΝΕΡ ΓΙΑ ΟΛΟΥΣ ΤΟΥΣ ΤΥΠΟΥΣ ΦΩΤΟΤΥΠΙΚΩΝ ΜΗΧΑΝΗΜΑΤΩΝ.
ΧΑΡΤΙΑ ΓΙΑ FAX - ΧΑΡΤΙΑ ΓΙΑ ΤΑΜΕΙΑΚΕΣ ΜΗΧΑΝΕΣ.
ΣΕΤ ΓΡΑΦΕΙΟΥ ΔΕΡΜΑΤΙΝΑ.
CALCULATORS ΣΕ ΜΕΓΑΛΗ ΠΟΙΚΙΛΙΑ.
ΟΛΑ ΤΑ ΣΤΟΙΧΕΙΑ ΠΟΥ ΧΡΗΣΙΜΟΠΟΙΟΥΝΤΑΙ ΓΙΑ ΤΟΝ Κ.Β.Σ. *όπως*
ΤΙΜ. ΠΩΛ. - Δ.Α., Α.Π.Υ., ΑΠΟΔ. ΛΙΑΝ. ΠΩΛ. *κ.α.*
ΒΙΒΛΙΑ ΕΣΟΔΩΝ - ΕΞΟΔΩΝ, ΑΓΟΡΩΝ, *κ.α.*
ΟΛΑ ΤΑ ΦΟΡΟΛΟΓΙΚΑ ΕΝΤΥΠΑ (ΠΕΡΙΟΔΙΚΕΣ Φ.Π.Α., ΕΝΤΥΠΑ ΦΟΡΟΛΟΓ. ΕΙΣΟΔΗΜΑΤΟΣ, Φ.Μ.Υ., κ.α.).
ΦΩΤΟΤΥΠΙΕΣ *και* ***ΒΙΒΛΙΟΔΕΣΙΕΣ.***
ΒΙΒΛΙΑ ΟΙΚΟΝΟΜΙΚΩΝ - ΝΟΜΙΚΩΝ - ΠΟΛΙΤΙΚΩΝ ΕΠΙΣΤΗΜΩΝ.
ΚΑΙ ΟΠΩΣ ΠΑΝΤΑ ΟΛΑ ΤΑ ΕΙΔΗ ΧΑΡΤΟΠΩΛΕΙΟΥ.

ΑΜΕΣΗ ΠΑΡΑΔΟΣΗ ΣΤΗΝ ΕΔΡΑ ΤΗΣ ΕΠΙΧΕΙΡΗΣΗΣ

ΜΠΛΟΚ, ΕΠΙΣΤΟΛΟΧΑΡΤΑ, ΕΝΤΥΠΑ Κ.Β.Σ. ΜΕ ΤΗΝ ΦΙΡΜΑ ΣΑΣ ΣΕ ΟΠΟΙΑΔΗΠΟΤΕ ΠΟΣΟΤΗΤΑ

ΦΙΛΙΚΩΤΑΤΑ
ΜΑΛΛΙΑΚΑΣ Ν. ΕΜΜΑΝΟΥΗΛ

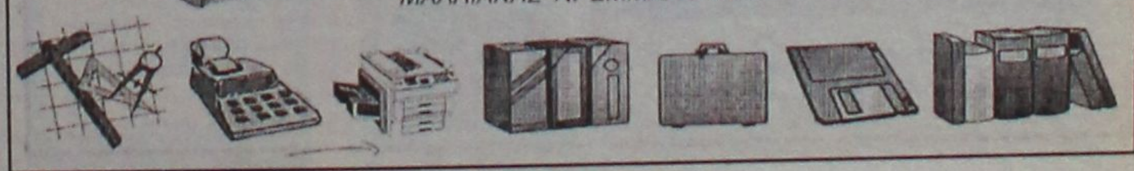

ΑΥΤΟ ΤΟ ΠΑΣΧΑ ΖΗΣΤΕ ΕΞΥΠΝΑ...



...με τη Σπανός Card,
την πιο "λαμπρή" επιλογή!

Αυτό το Πάσχα κάντε τις αγορές σας πιο γρήγορα και πιο έξυπνα
με την Σπανός Card. Εκμεταλευτείτε τα προνόμια
που σας προσφέρει και κερδίστε χρόνο και πλούσια δώρα!

Καλό Πάσχα!

ΥΠΕΡΟΧΑ ΠΥΡΙΜΑΧΑ ΣΚΕΥΗ
Lüneburg
ΕΥΡΩΠΑΪΚΑ
ΑΞΙΑΣ 35.000 ΔΡΧ.





ΓΙΑΤΙ Η ΔΩΔΕΚΑΝΗΣΟΣ ΕΙΝΑΙ Ο ΤΟΠΟΣ ΜΑΣ! προσεχώ!

Ρόδος: Μεγ. Κωνσταντίνου 53 & Γαριβάλδη, τηλ.: (0241) 32335, fax: (0241) 38113
Λέρος: Λακκί, τηλ.: (0247) 22480, fax: (0247) 23500
www spanos. gr

Όχι εξαιρέσεις σε κατοίκους των νησιών

Να ισχύσουν τα ίδια προνόμια για όλους

Επιστολή του δημάρχου Σύμης στον υπουργό Οικονομικών για τα μέτρα

Ο δήμαρχος Σύμης κ. Μιλτιάδης Σαρρής με επιστολή του στο υπουργείο Οικονομικών την οποία κοινοποιεί στους αρχηγούς των κομμάτων ζητεί την τροποποίηση του Νόμου για φορολογικές ελαφρύνσεις σε νησιά κάτω των 3.000 κατοίκων.

Οπως είναι γνωστό οι φορολογικές ελαφρύνσεις ισχύουν μόνο για τους δημότες των νησιών αυτών και όχι για τους κατοίκους γεγονός που προκάλεσε ευθύς εξ αρχής αντιδράσεις.

Το πλήρες κείμενο της επιστολής έχει ως εξής:

"Κύριε Υπουργέ,

Επανερχόμαστε εγγράφως αυτή τη φορά και θερμά παρακαλούμε την προώθηση των διαδικασιών, ώστε οι πραγματικοί κάτοικοι των νησιών κάτω των 3.000 κατοίκων να τύχουν του ευεργετήματος του αφορολόγητου των 3.000.000 δρχ.

● Η λογική του ότι πρέπει να είναι και δημότες, δεν δικαιολογείται με τίποτα. Γνωρίζουμε το βάρος του συναισθηματικού δεσμού του πραγματικού Ελληνα με τις ρίζες του. Εκτός του ότι δεν είναι και ό,τι καλύτερο σκέφτηκε ο νομοθέτης, μαζί με την "εξορία" στα δυσπρόσιτα των δημοσίων βασικά υπαλλήλων, να τους εκβιάζει να γίνουν και δημότες μας... Αν δεν θέλουμε να στρουθοκαμηλίζουμε, είναι το λιγότερο που πρέπει να τους αναγνωρίζουμε, αφού μένουν πολύ μακριά από τον τόπο τους, ζουν μαζί μας για λόγους επιβίωσης τις δικές μας αγωνίες και προβλήματα, το κόστος ζωής είναι πολλές φορές διπλάσιο απ' αυτό των αριστοκρατών της Αθήνας και των άλλων μεγαλουπόλεων.

Κύριε Υπουργέ, τους νόμους γράφουν άνθρωποι που συνήθως δεν έχουν επαφή με τους χώρους που εφαρμόζονται και λυπούμαι που μπορώ να πω με το χέρι στην καρδιά από τη Σύμη των 5 μιλίων από τους απέναντι, ειδικά σ' αυτήν την περίπτωση έχουν κάνει τραγικό λάθος.

Κύριοι, με καλή διάθεση ας βοηθήσουμε την ανάπτυξη αυτών των νησιών, που πρέπει να ζουν και τους υπόλοιπους μήνες του χρόνου πέραν του καλοκαιριού.

Με την πεποίθηση, ότι η αδικία θα έχει άμεση ημερομηνία λήξης, σας χαιρερούμε".

ΣΤΟΝ ΥΠΟΥΡΓΟ ΕΜΠΟΡΙΚΗΣ ΝΑΥΤΙΛΙΑΣ

Με άλλη επιστολή του, αυτή την φορά προς τον υπουργό Εμπορικής Ναυτιλίας κ. Σουμάκη ζητά να δοθούν ναυτικά φυλλάδια και σε κατοίκους των νησιών που δεν έχουν τελειώσει το Γυμνάσιο.

Η επιστολή έχει ως εξής:

"Κύριε Υπουργέ,

Επανερχόμαστε σε παλαιότερο αίτημά μας και θερμά παρακαλούμε να προχωρήσετε στις διαδικασίες απόφασης, με την οποία θα επιτρέπεται να αποκτούν ναυτικό φυλλάδιο μόνιμοι κάτοικοι των νησιών, που μη γνωρίζοντας τα του νέου νόμου δεν είχαν καταφέρει ή προβλέψει να τελειώσουν το γυμνάσιο.

Είχατε παραδεχτεί, ότι δεν υπάρχουν πολλές εργασιακές διέξοδοι γι' αυτούς τους ανθρώπους, που ήδη λόγω ηλικίας δεν είναι δυνατόν να καθίσουν στα θρανία.

Είναι κρίμα, να είναι άνεργοι και τη δουλειά να την παίρνουν συνταξιούχοι ή παράνομοι μετανάστες.

Λόγοι εθνικοί, επιβάλλουν περισσότερα όπλα στα νησιά να βρίσκονται...

Με την ελπίδα της θετικής ενέργειας και ανάλογης απάντησης, σας ευχαριστούμε".

Καταγγέλουν τον Δήμαρχο 4 δημοτικοί σύμβουλοι

Καταγγελίες εναντίον του δημάρχου Σύμης κατέθεσαν στις αρμόδιες υπηρεσίες 4 δημοτικοί σύμβουλοι της μειοψηφίας, ζητώντας την διερεύνηση συγκεκριμένων υποθέσεων.

Οι καταγγελίες υπογράφονται από τους συμβούλους κ.κ. Μαρ. Ζαμπίκο, Μ. Τσαβαρή, Κ. Ζουρούδη και Σ. Αλεξόπουλο και αφορούν τις εξής περιπτώσεις:

1) Την αναντιστοιχία των ποσοτήτων νερού που παρέλαβε ο Δήμος Σύμης το 1998 από τις υδροφόρες, με τα ποσά που εισπράχθηκαν.

Ο όγκος του νερού που αγνοείται η τύχη του, είναι πάνω από τον μισό που παρελήφθη από τις υδροφόρες. (έλλειμμα 46 εκατομμύρια).

2) Το έλλειμμα των 11,6 εκατομμυρίων από ανείσπρακτες οφειλές καταναλωτών (ακόμα και από το 1992).

3) Τις επικαλύψεις με μπλάνκο, στο βιβλίο πρακτικών των Δημ. Συμβουλίων το προηγούμενο έτος.

CYBEX
Health Club

Γιατί πρέπει να γυμνάζεσαι

- Βελτιώνει την λειτουργία της καρδιάς.
- Βελτιώνει την κυκλοφορία του αίματος και προμηθεύει συστατικά και οξυγόνο που χρειάζονται για αναζωογόνηση του σώματος.
- Καίει περίσευμα λίπους.
- Αισθάνεσαι καλύτερα και με πιο πολύ ενεργητικότητα για την καθημερινή ζωή.
- Βελτιώνει την αυτοπεποίθηση.
- Βελτιώνει την εμφάνιση του σώματος.
- Ερευνες δείχνουν οι άνθρωποι που γυμνάζονται ζούν περισσότερα χρόνια.

Γιατί πρέπει να γυμνάζεσαι στο

CYBEX

- Διαθέτουμε τα καλλίτερα μηχανήματα FITNESS που υπάρχουν στον κόσμο σχεδιασμένα να γυμνάζουν ένα μέρος του σώματος χωρίς να επιβαρύνουν άλλο.
- Συνεργασία με Φυσιοθεραπευτή που δίνει σωστή καθοδήγηση σε ανθρώπους με ειδικά προβλήματα.
- Καθοδήγηση για την διατροφή σας.
- Γνωρίζουμε επιστημονικά πως να αποκτήσετε το όμορφο σώμα που επιθυμείτε χωρίς να σπαταλάτε άδικα το χρόνο σας.

Γ. ΣΕΦΕΡΗ - ΕΜΠΟΡΙΚΟ ΚΕΝΤΡΟ ΜΗΔΙΑ
ΤΗΛ: 61008

Πασχαλινή Απόδραση με το F/B ΡΟΔΟΣ
A-A-N-E- SEA LINE
Ανάσταση στην Πάτμο
Πάσχα στη Λέρο και στην Κάλυμνο
Αναχώρηση από Ρόδο Μ. Σάββατο 10/4, 14.00
Επιστροφή στη Ρόδο Λαμπρή Δευτέρα 12/4, 10.00

Τιμή συμμετοχής:
• Εξωτερική Δίκλινη/Τετράκλινη 25.000 κατ' άτομο
• Εσωτερική Δίκλινη/Τετράκλινη 20.000 κατ' άτομο
* Το 4ο άτομο στην καμπίνα ΔΩΡΕΑΝ
* Παιδικά από 6-14 ετών, 50% των ανωτέρω τιμών
* Ι.Χ.: Τιμή 10.000

Στην τιμή περιλαμβάνεται:
• Εισιτήριο με καμπίνα
• Το δείπνο της Ανάστασης
• Το πρωινό Κυριακής και Δευτέρας

ΠΡΟΓΡΑΜΜΑ ΕΚΔΡΟΜΗΣ
• Αναχώρηση από Ρόδο: Μ. Σάββατο: 14.00
(για Κω-Κάλυμνο-Λέρο-Πάτμο)
◦ Αφιξη στην Πάτμο: Μ. Σάββατο: 21.30
◦ Αναχώρηση από Πάτμο: Κυριακή του Πάσχα: 06.30
◦ Αφιξη στη Λέρο: Κυριακή του Πάσχα: 08.00
◦ Αναχώρηση από Λέρο: Κυριακή του Πάσχα: 15.00
◦ Αφιξη στην Κάλυμνο: Κυριακή του Πάσχα: 16.00
◦ Αναχώρηση από Κάλυμνο: Δευτέρα τουΠάσχα: 04.00
◦ Αφιξη στη Ρόδο: Δευτέρα του Πάσχα: 10.00



ΓΙΑ ΚΡΑΤΗΣΕΙΣ ΘΕΣΕΩΝ
Κεντρικά Γραφεία Δ.Α.Ν.Ε. ΡΟΔΟΥ
Τηλ. 0241-77078

ΠΩΛΕΙΤΑΙ μηχανή KAWASAKI 400 c.c. GPZ Niza μοντέλο '94 με λίγα χιλιόμετρα, χρώματος μαύρου, σχεδόν καινούργια. Δεκτός κάθε έλεγχος. Σε πολύ καλή τιμή. Πληρ. τηλ. 42318. ΑΑ27130

ΠΩΛΟΥΝΤΑΙ: SUZUKI 50 c.c. ADRESS 7.000 χλμ. σε καλή κατάσταση. Τιμή 160.000 δρχ. Δορυφορική κεραία 120 cm Q της PHILIPS CHANNEL-MASTER. Τιμή 120.000 δρχ. Διάφορα πέδιλα για θαλάσσιο σκι, όπως CYPRESS-GARDENS-O' BRIEN, καινούργια σε χαμηλή τιμή. Πληρ. τηλ. 0244-22972 ΠΑ27039

ΠΩΛΕΙΤΑΙ FIAT UNO 1.000 c.c. ασημί σκούρο σε άριστη κατάσταση με συναγερμό και ραδιοκασετόφωνο PIONEER. Τιμή 1.400.000. Πληρ. τηλ. 77555 ΑΑ26929

ΠΩΛΕΙΤΑΙ SUZUKI VITARA 5θυρο (VAGON) 1600 κυβικά με AIR CONTICION, ραδιοκασετόφωνο, μάσκα μπροστά, ειδική σκάρα από πάνω, ηλεκτρικοί καθρέπτες και τζάμια, ζάντες αλουμινίου, μοντέλο '94. Πληρ. τηλ. 36980-25537. ΑΑ27009

ΠΩΛΕΙΤΑΙ ALFA ROMEO 145, 3θυρο, 1600 κυβικά, μοντέλο 8ος του 95, 33.000 km, χρώματος μπλε, ζάντες αλουμινίου, κεντρικό κλείδωμα, ραδιοκασετόφωνο. Τιμή 3.500.000. Πληρ. τηλ. 097 406406

ΠΩΛΕΙΤΑΙ LANCIA Δ, μοντ. '89, 1500 cc με air condition, ραδιοκασετόφωνο, κάθισμα Recaro, ζάντες αλουμινίου, συναγερμό. Τιμή 1.600.000. Πληρ. τηλ. 96011, κιν. 0932/362899 ΑΑ26681

ΕΚΠΑΙΔΕΥΣΗ ΣΤΟΥΣ Η/Υ
INTERACTIVE LEARNING
ΕΥΚΟΛΑ .... ΓΡΗΓΟΡΑ ...
... ΑΠΟΤΕΛΕΣΜΑΤΙΚΑ



Ταχύρυθμα Σεμινάρια 5 εβδομάδων
Τρίμηνα προγράμματα σπουδών - Ιδιαίτερα
WINDOWS-INTERNET-WORD
EXCEL-DTP-ACCESS...
Στ. Κωτιάδη 64 Ανάληψη
Τηλ. 78924
Υπεύθυνος Σπουδών :
ΚΩΣΤΑΣ ΧΑΤΖΗΔΑΚΗΣ
Πτυχ. Πληροφορικής Παν. Αθηνών

ΠΩΛΕΙΤΑΙ ALFA ROMEO 155-1,8 σε καλή κατάσταση. Πληρ. τηλ. 92222 ΑΑ27038

Από τη νέα έκθεση BMW του ΘΩΜΑ ΒΕΡΒΙΛΗ πωλούνται τα παρακάτω μεταχειρισμένα αυτοκίνητα:
1) BMW 316 μοντέλο '92 με πολλά εξτρά σε άριστη κατάσταση
2) BMW 318 M40 μοντέλο '89
3) VW κλούβα τρανσπόρτα πετρέλαιο 2.400 κυβικά μακρί σασί μοντέλο '93
4) V.W. τρανσπόρτα πετρέλαιο ανοιχτό 2.400 κυβικά μοντέλο '92
5) FORD TRANSIT 2500 κυβικά ανοιχτό διπλό λάστιχο πίσω μοντέλο'92
6) FORD COURIEL, κλουβίτσα 1.800 κυβικά '94 μοντέλο
7) V.W. CANDI ανοιχτό μοντέλο '90
8) MITSUBISHI κλούβα 2.500 κυβικά μοντέλο τέλος '96
9) MERCEDES 410 φορτηγό μοντέλο '93
Όλα τα αυτοκίνητα είναι σε πολύ καλή κατάσταση και έχουν ένα χρόνο εγγύηση. 6ο χλμ. Λεωφ. Ρόδου-Λίνδου τηλ. 62928-66669

ΠΩΛΕΙΤΑΙ FORD ESCORT μοντέλο '79, 1100cc, τετράπορτο, χρώματος ασημί. Πληρ. τηλ. 36872, 20546 ώρες 5-9μ.μ., κος Νίκος

ΠΩΛΕΙΤΑΙ μηχανή BENELLI 50 c.c. χρώματος κόκκινο. Τιμή 550.000 δρχ. ή ανταλλάσεται με φορτηγάκι ή κλούβα. Πληρ. τηλ. 094-102301 ή 95584 απογευματινές ώρες

ΠΩΛΕΙΤΑΙ HONDA MAGNA 750 cc σε πολύ καλή κατάσταση και τιμή ευκαιρίας. Πληρ. τηλ. 72713, 75875 κινητό 094/900483 ΠΑ26657

ΠΩΛΕΙΤΑΙ μηχανή KAWASAKI Eliminator 400 cc μοντελο '93 σε πολύ καλή κατάσταση. Πληρ. τηλ. 21866 και 094-935325 ΑΑ26780

εργασιες

ΖΗΤΕΙΤΑΙ κοπέλα για απογευματινή ημιαπασχόληση από 13.00-18.00. Πληρ. τηλ. 37143 ΠΖ27170

ΖΗΤΕΙΤΑΙ πωλήτρια για το κατάστημα υποδημάτων "SCARPA", να γνωρίζει αγγλικά. Πληρ. τηλ. 32998 ΠΖ27171

ΖΗΤΕΙΤΑΙ πωλήτρια να εργασθεί σε κατάστημα υποδημάτων, να γνωρίζει αγγλικά. Πληρ. τηλ. 37207 ΑΖ27172

ΖΗΤΕΙΤΑΙ νεαρή υπάλληλος για εργασία σε τουριστικό κατάστημα στο κέντρο της πόλης. Απαραίτητες γνώσεις αγγλικής γλώσσας. Πληρ. τηλ. 34981, 25150 ΑΖ27173

ΖΗΤΕΙΤΑΙ έμπειρος σερβιτόρος και βοηθός για εστιατόριο στη Π. Πόλη. Πληρ. τηλ. 25293 ΑΖ27117

ΖΗΤΟΥΝΤΑΙ: α) Μάγειρας (γνωρίζων την Ιταλική κουζίνα), β) Βοηθός κουζίνας, γ) Σερβιτόροι, δ) Βοηθοί σερβιτόρων, ε) Λατζιέρα. Πληρ. τηλ. 31260, 29268, 75076 ΑΖ27174

ΖΗΤΕΙΤΑΙ νέα εμφανίσιμη απόφοιτη Λυκείου για εποχιακή εργασία σε κατάστημα στο κέντρο της πόλης. Απαραίτητη η γνώση της αγγλικής γλώσσας, δεύτερη γλώσσα θα θεωρηθεί επιπλέον προσόν. Πληρ. τηλ. 24428 ώρες καταστήματος ΑΖ27175

ΖΗΤΕΙΤΑΙ κοπέλα από τουριστικό γραφείο στο Φαληράκι. Απαραίτητες γνώσεις αγγλικών και χειρισμού Η/Υ Windows 95 (Word-Excel). Λίγες λογιστικές γνώσεις επιθυμητές, όχι απαραίτητες. Πληρ. τηλ. 86740, 85726 από 9 π.μ.-2 μ.μ. Δευτέρα-Παρασκευή. ΠΖ27120

Από εταιρεία πυροσβεστικών μέσων και αναγόμωσης **ζητείται** βοηθός υδραυλικός ή εργάτης. Θα προτιμηθεί ο έχων σχέση με το αντικείμενο. Δίπλωμα αυτοκινήτου Α' κατηγορίας.
Πληρ. τηλ. 6737, 67377 8 π.μ.-4 μ.μ.

Carrier
No 1 in Air Conditioning
Rodos Air

Η **Rodos Air ΕΠΕ** ζητάει για τη στελέχωση της τις κάτωθι ειδικότητες:
ΜΗΧΑΝΟΛΟΓΟ ΜΗΧΑΝΙΚΟ ΥΠΕΥΘΥΝΟ ΥΠΟΣΤΗΡΙΞΗΣ ΜΗΧ/ΤΩΝ ΚΛΙΜΑΤΙΣΜΟΥ
- Απόφοιτος ΤΕΙ-ΑΕΙ
- Προϋπηρεσία στο χώρο του κλιματισμού
- Καλή γνώση της Αγγλικής γλώσσας
- Καλή γνώση Η/Υ
- Ηλικία 25-35 ετών

ΨΥΚΤΙΚΟ ΕΓΚΑΤΑΣΤΑΤΗ ΜΗΧ/ΤΩΝ ΚΛΙΜΑΤΙΣΜΟΥ
- Προϋπηρεσία στην εγκατάσταση και επισκευή κλιματιστικών μηχ/των
- Ηλικία 25-35 ετών

Για περισσότερες πληροφορίες απευθυνθείτε στη διεύθυνση:
Rodos Air ΕΠΕ
ΤΚ 85100 ΡΟΔΟΣ
ΓΕΩΡΓΙΟΥ ΣΕΦΕΡΗ 76-ΤΗΛ.: 63680, 67250

ΖΗΤΟΥΝΤΑΙ σερβιτόροι και σερβιτόρες με προϋπηρεσία σε πιτσαρία-ιταλικό εστιατόριο. Απαραιτήτως να μιλάνε αγγλικά-ιταλικά. Επίσης ζητείται νεαρός για ημιαπασχόληση σε πιτσαρία, κατά προτίμηση με δίπλωμα αυτ/του. Πληρ. τηλ. 30823, 22824 ΠΖ27176

ΖΗΤΕΙΤΑΙ ευπαρουσίαστη γραμματέας με γνώσεις υπολογιστή, κειμενογράφου (τυφλό σύστημα) και ορθογραφίας για πρωινή απασχόληση. Αποστείλατε βιογραφικό σημείωμα στο fax: 29994 ΑΖ27155

ΖΗΤΕΙΤΑΙ οδηγός με επαγγελματικό δίπλωμα αυτοκινήτου. Μισθός ικανοποιητικός. Μόνιμη εργασία. Πληρ. τηλ. 61481, 92418 ΑΖ27143

ΖΗΤΕΙΤΑΙ εμφανίσιμη κοπέλα για να εργασθεί σε καφετέρια. Απαραίτητη η γνώση αγγλικών. Πληρ. τηλ. 31845, 094-598446 κ. Μανώλη ΑΖ27144

ΥΠΑΛΛΗΛΟΣ ΥΠΟΔΟΧΗΣ
ζητείται από κεντρικό ξενοδοχείο
Απαιτούμενα προσόντα:
- Προϋπηρεσία
- Αγγλικά-Γερμανικά
- Office-Windows
- Ξενοδοχειακό Unidata

Πληροφορίες τηλέφωνο 30601

Από το πρακτορείο Γενικού Τουρισμού "Elafos Reisen"
ΖΗΤΟΥΝΤΑΙ
α) νέος ή νέα με άριστη γνώση της γερμανικής γλώσσας δια την στελέχωση υποκαταστημάτων. Προϋπηρεσία επιθυμητή.
β) νέος ή νέα με άριστη γνώση γερμανικής γλώσσας για να εργασθεί στο τμήμα κρατήσεων.
Πληροφορίες κ. Χατζημιχάλη Μιχάλη ή κ. Παπαδόπουλο Παύλο, τηλ. 66543/4/5

ΟΙΚΟΔΟΜΙΚΕΣ ΕΠΙΧΕΙΡΗΣΕΙΣ ΤΖΟΓΙΑ ΜΑΡΙΑ και ΥΙΟΙ
ΠΩΛΟΥΝΤΑΙ
- Διαμερίσματα 85 τ.μ., 75 τ.μ., 50 τ.μ. στην οδό Αθηνών
- Αποθήκη 200 τ.μ. στην οδό Ατταβύρου

Πληρ. τηλ. 30069

ΣΙΜΟΣ ΠΑΡΑΣΚΕΥΑΣ & ΥΙΟΣ ΕΠΕ
ΜΕΤΑΧΕΙΡΙΣΜΕΝΑ
MONO ΣΕ ΑΡΙΣΤΗ ΚΑΤΑΣΤΑΣΗ
18μηνος ΔΙΑΚΑΝΟΝΙΣΜΟΣ

1. NISSAN SUNNY full extra, air condition	1.600 c.c.	1992	2.200.000
2. SEAT CORDOBA full extra	1.600 c.c.	1995	3.500.000
3. NISSAN ALMERA full extra δέρμα-ξύλο, air condition	1.400 c.c.	1997	4.000.000
4. NISSAN SUNNY	1.400 C.C.	1995	2.300.000
5. FORD ESCORT	1.100 c.c.	1989	750.000
6. NISSAN MICRA	1.235 c.c.	1991	1.600.000

ΑΥΣΤΡΑΛΙΑΣ 70 - ΡΟΔΟΣ • Τηλ. 79200-79201-79202

ΕΥΡΩΚΤΗΜΑΤΙΚΗ
ΚΤΗΜΑΤΟΜΕΣΙΤΙΚΟ ΓΡΑΦΕΙΟ



ΔΙΑΜΕΡΙΣΜΑΤΑ
Με θέα τη θάλασσα
Περιοχή Μήδεια
Διαθέτουν:
- *Θέρμανση*
- *Ιταλική εντοιχιζόμενη κουζίνα*
- *Θέση στάθμευσης*
- *Γερμανικά κουφώματα*
- *Άριστες βεράντες*

ΕΠΙΦΑΝΕΙΑ	ΑΞΙΑ
103 Τ.Μ.	33.000.000 ΔΡΧ
80 Τ.Μ.	28.000.000 ΔΡΧ
74 Τ.Μ.	25.000.000 ΔΡΧ
50 Τ.Μ.	16.000.000 ΔΡΧ

ΙΩΑΝΝΗΣ & ΜΙΧΑΛΗΣ
ΕΥΣΤΑΘΙΟΥ
ΕΘΝΙΚΗΣ ΑΝΤΙΣΤΑΣΗΣ 48 (ΑΝΝΗΣ ΜΑΡΙΑΣ)
ΤΗΛ.: 73819 - 74917-FAX:38641 • ΚΙΝ: 094/374546

Από ΞΕΝΟΔΟΧΕΙΟ Α' ΚΑΤΗΓΟΡΙΑΣ στα Κολύμπια
ΖΗΤΕΙΤΑΙ
Υπάλληλος υποδοχής (νυκτερινός) με ανάλογη προϋπηρεσία και γνώση γερμανικών, αγγλικών.
Πληρ. τηλ. 56210 ώρες 10 π.μ.-2 μ.μ.

ΚΕΡΜΑΤΟΔΕΚΤΕΣ EUROPAYPHONE
ΦΟΥΣΚΩΜΕΝΟΙ ΛΟΓΑΡΙΑΣΜΟΙ ΤΕΛΟΣ!!!
ΑΝ ΘΕΛΕΤΕ ΤΟ ΤΗΛΕΦΩΝΟ ΣΑΣ ΝΑ ΤΟ ΠΛΗΡΩΝΟΥΝ ΑΥΤΟΙ ΠΟΥ ΤΟ ΧΡΗΣΙΜΟΠΟΙΟΥΝ
ΝΕΟΙ ΥΨΗΛΗΣ ΤΕΧΝΟΛΟΓΙΑΣ ΚΕΡΜΑΤΟΔΕΚΤΕΣ EUROPAYPHONE



- ΤΟ ΜΟΝΑΔΙΚΟ ΠΟΥ ΛΕΙΤΟΥΡΓΕΙ ΜΕ ΣΥΣΤΗΜΑ ΚΕΝΤΡΙΚΟΥ ΕΛΕΓΧΟΥ (MODEM) ΓΙΑ ΠΛΗΡΗ ΕΛΕΓΧΟ ΤΗΣ ΣΥΣΚΕΥΗΣ
- ΙΚΑΝΟΠΟΙΕΙ ΠΛΗΡΩΣ ΚΑΘΕ ΑΠΑΙΤΗΣΗ ΙΔΙΟΚΗΤΗ-ΧΡΗΣΤΗ
- ΠΛΗΡΟΙ 100% ΤΗΝ ΝΟΜΟΘΕΣΙΑ ΤΗΣ ΕΥΡΩΠΑΙΚΗΣ ΕΝΩΣΗΣ ΚΑΙ ΤΙΣ ΑΠΑΙΤΗΣΕΙΣ ΤΗΣ ΕΘΝΙΚΗΣ ΕΠΙΤΡΟΠΗΣ ΤΗΛΕΠΟΙΚΙΝΩΝΙΩΝ ΜΕ ΑΡΙΘΜΟ ΕΓΚΡΙΣΗΣ EL3898370E
- ΑΝΑΓΝΩΡΙΖΕΙ ΟΛΑ ΤΑ ΕΛΛΗΝΙΚΑ ΝΟΜΙΣΜΑΤΑ
- ΠΡΟΓΡΑΜΜΑΤΙΖΕΤΑΙ ΝΑ ΑΝΑΓΝΩΡΙΖΕΙ ΚΑΘΕ ΝΕΟ ΝΟΜΙΣΜΑ (EURO & ΥΠΟΔΙΑΙΡΕΣΕΙΣ)
- ΑΛΛΑΖΕΙ ΑΥΤΟΜΑΤΑ ΧΡΕΩΣΕΙΣ ΚΑΘΕ ΦΟΡΑ ΠΟΥ ΑΛΛΑΖΟΥΝ ΑΠΟ ΤΟΝ ΟΤΕ

EUROPAYPHONE HELLAS
ΓΕΝΙΚΟΣ ΑΝΤΙΠΡΟΣΩΠΟΣ ΔΩΔ/ΣΟΥ-ΚΡΗΤΗΣ
ΣΗΦΑΚΗΣ ΓΙΩΡΓΟΣ
ΑΤΤΑΒΥΡΟΥ 46 ΡΟΔΟΣ ΤΗΛ.: 0241/73440 - 37736

ΜΕΤΑΧΕΙΡΙΣΜΕΝΑ ΔΙΚΥΚΛΑ
από **100.000**
ΑΒΕΤΕ Κ. ΚΩΣΤΑΡΙΔΗΣ
ΤΗΛ. 22157, 20874, 22325

ΜΕΓΑΛΕΣ ΕΥΚΑΙΡΙΕΣ
ΠΩΛΟΥΝΤΑΙ ΕΛΑΦΡΩΣ ΜΕΤΑΧΕΙΡΙΣΜΕΝΕΣ
ΜΟΤΟΣΙΚΛΕΤΕΣ ENDURO
YAMAHA DT 125
SUZUKI DR 125
KAWASAKI KLR 250
ΕΥΚΟΛΙΕΣ ΠΛΗΡΩΜΗΣ
ΑΒΕΤΕ Κ. ΚΩΣΤΑΡΙΔΗΣ
ΤΗΛ. 22157, 20874, 22325

ΕΤΑΙΡΕΙΑ ΧΡΗΜΑΤΟΟΙΚΟΝΟΜΙΚΩΝ ΥΠΗΡΕΣΙΩΝ (ΑΕΛΔΕ)
Ζητά δεσποινίδα ή κυρία απόφοιτη οικονομικής σχολής (ΑΕΙ, ΤΕΙ ή άλλη), με γνώσεις Αγγλικών και χειρισμού Η/Υ.
Οι ενδιαφερόμενες θα πρέπει να προσκομίσουν βιογραφικό και φωτογραφία.
Πληρ. Βενετοκλέων 48, τηλ. 74000

Εταιρεία ενοικιάσεως αυτοκινήτων **ζητεί** προσωπικό για την καλοκαιρινή περίοδο για τα γραφεία της στην Ρόδο και στην Λάρδο. Απαραίτητα: 1) Δίπλωμα αυτοκινήτου, 2) Γνώσεις αγγλικών. Πληρ. τηλ. 81800 08.30-15.00 ΑΖ27145

ΖΗΤΕΙΤΑΙ νυκτερινός ρεσεψιανίστ για κεντρικό ξενοδοχείο. Συνεχής εργασία. Βιογραφικά σημείωμα Τ.Θ. 47 ΑΖ27146

ΖΗΤΕΙΤΑΙ οικιακή βοηθός-μπέιμπυ σίτερ από οικογένεια στην Ιαλυσό. Ώρες εργασίας πρωινές. Αποκλείονται αλλοδαπές. Πληρ. τηλ. 095-447122, 92785 ΠΖ27147

Από την εταιρεία Τ.Γ. ΖΑΡΙΦΟΠΟΥΛΟΣ Α.Ε. ζητούνται βοηθός ηλεκτρολόγου ή βοηθός ηλεκτρονικού. Πληρ. τηλ. 67377-8-4 ΠΖ27148

ΖΗΤΕΙΤΑΙ υπάλληλος γνωρίζουσα Αγγλικά και μια ακόμη ξένη γλώσσα για να εργαστεί σε τουριστικό κατάστημα στην Παλιά Πόλη. Πληρ. τηλ. 26348 και 68171. ΠΖ27116

ΖΗΤΕΙΤΑΙ πεπειραμένη κομμώτρια. Πληρ. τηλ. 86652 ΑΖ27118

EMPHASIS. Εταιρεία καλλυντικών-ειδών δώρου και σουβενίρ ΖΗΤΑ πωλητές-τριες για την τουριστική αγορά. Ενδιαφέρον απ' όλη τη Ρόδο. Αποδοχές με ποσοστά. Πληρ. τηλ. 30901 ΠΖ27100

VARIOUS jobs available in hotel and office. Call: 96210 for information. ΠΖ27121

ΖΗΤΕΙΤΑΙ Σκανδινάφωνη για να εργαστεί σε τουριστικό κατάστημα στην Παλιά Πόλη. Πληρ. τηλ. 20128 ΠΖ27122

ΖΗΤΕΙΤΑΙ βρεφονηπιοκόμος ή κοπέλα έμπειρη στην φύλαξη μωρών, για ημερήσια απασχόληση σε σπίτι. Πληρ. τηλ. 67898 ΑΖ27123

ΖΗΤΕΙΤΑΙ πολύ εμφανίσιμη κοπέλα για να εργασθεί σε μπαράκι στο Ροδίνι. Μισθός και ποσοστά. Πληρ. τηλ. 38532 και 093/7065249. ΠΖ27124

ΖΗΤΟΥΝΤΑΙ από ξενοδοχείο στα Κολύμπια: α) Σερβιτόροι, β) Μάγειρας, γ) Βοηθός μάγειρα για βραδυνή ημιαπασχόληση από ώρες 17.30 έως 21.00. Πληρ. τηλ. 35545-29929. ΠΖ22715

ΖΗΤΟΥΝΤΑΙ οι κάτωθι υπάλληλοι: 1) Για υποδοχή (RECEPTION), (άπταιστα Αγγλικά και Γερμανικά), 2) Αποθηκάριος, 3) Καμαριέρα. Πληρ. τηλ. 62703. ΑΖ27127

ΖΗΤΕΙΤΑΙ κοπέλα για πρωινή εργασία σε καφετέρια στο Ροδίνι. Πληρ. τηλ. 20282 ΑΖ27119

ΖΗΤΕΙΤΑΙ νεαρή δεσποινίς ή κυρία για πρωινή και βραδυνή απασχόληση σερβίρισμα σε μπυραρία. Δωδεκάμηνη απασχόληση μισθός και ασφάλιση. Πληρ. τηλ. 34112 ΑΖ27101

ΖΗΤΕΙΤΑΙ παρά της Δανέζης Α.Ε. δεσποινίς ή κυρία με πείρα στις πωλήσεις για την προώθηση, προϊόντων LOREAL. Απαραίτητη άδεια οδηγήσεως μισθός ποσοστά. Πληρ. τηλ. 34112 ΑΖ27102

ΖΗΤΕΙΤΑΙ κοπέλα εμφανίσιμη για καφετέρια. Πληρ. τηλ. 36201 ΑΖ27104

ΖΗΤΕΙΤΑΙ σερβιτόρος ή βοηθός για απογευματινό ωράριο από εστιατόριο στην Π. Πόλη. Πληρ. τηλ. 25186 ΑΖ27098

ORFEO CAFE, ΖΗΤΟΥΝΤΑΙ νέοι και νέες για εργασία σε κεντρική καφετέρια. Πληρ. τηλ. 094-857517 ΠΖ27099

Από την εταιρεία ΔΕΛΤΑ ΑΕ **ΖΗΤΕΙΤΑΙ** οδηγός-πωλητής με δίπλωμα Γ' κατηγορίας, απόφοιτος Γυμνασίου. Πληρ. τηλ. 29868, ώρες γραφείου κ. Επιφάνη Αγαπητό ΑΖ27087

ΖΗΤΕΙΤΑΙ νεαρός ομιλών αγγλικά, γερμανικά για να εργασθεί σε μεγάλο τουριστικό κατάστημα στο Φαληράκι. Άμεση πρόσληψη. Πληρ. τηλ. 094-582609 ΠΖ27069

Από Ασφαλιστική εταιρεία ζητούνται άτομα δραστήρια με γραμματικές γνώσεις τουλάχιστον αποφοίτου ΙΕΚ για τη προώθηση ασφαλιστικών και τραπεζικών υπηρεσιών. Πληρ. τηλ. 26722 10-12 π.μ. ΠΖ27071

ΖΗΤΕΙΤΑΙ υπάλληλος για τουριστικό γραφείο στην Κάρπαθο. Πληρ. τηλ. 31331 Ρόδος Εξπρές ΑΖ27153

ΖΗΤΕΙΤΑΙ κοπέλα να προσέχει δύο παιδιά στο χώρο τους 4 και 1 ετών. Από τις 9 π.μ.-15 μ.μ. Πληρ. τηλ. 097590878 ΑΖ27088

ΖΗΤΕΙΤΑΙ νέος ή νέα με γνώσεις της γερμανικής γλώσσας και Η/Υ για να εργασθεί ως αρχηγός σε πρακτορείο γενικού τουρισμού. Αποστολή βιογραφικών στο fax: 74254, τηλ. 094-567765

ΖΗΤΕΙΤΑΙ νέος για εργασία σε κατάστημα, κάτοχος δικύκλου. Πληρ. ώρες καταστήματος τηλ. 24219 ΠΖ27043

ΖΗΤΕΙΤΑΙ πωλήτρια παρά της μπουτίκ STEFANEL. Εθελ. Δωδεκανησίων 9 ΑΖ27057

ΖΗΤΕΙΤΑΙ διαιτολόγος και αισθητικός από-φοιτος του ΤΕΙ. Πληρ. τηλ. 37707 ΑΖ27024

Belgische hollandse meisje of nongen gevraagd byver dienste aangenaam werkweinig uren-juwelierszaak goede voor waarden. Tel 67813, 73697 AZ27020

ΖΗΤΕΙΤΑΙ για αγορά ZIP WRANGLEL 2.5 c.c. Πληρ. τηλ. 094-263164. ΑΖ27008

ΖΗΤΕΙΤΑΙ βοηθός σερβιτόρου από εστιατόριο εντός πόλεως. Πληρ. τηλ. 31680 ΑΖ26832

Από Εμπορική-Εισαγωγική Εταιρεία
ΖΗΤΕΙΤΑΙ

Νέος ή νέα, ως υπεύθυνος πωλήσεων, ηλικίας 25-35 ετών, με δίπλωμα αυτοκινήτου και δυνατότητα να ταξιδεύει σε τακτά χρονικά διαστήματα στα νησιά και την υπόλοιπη Ελλάδα για προώθηση των προιόντων μας.
Προσφέρουμε:
- 12μηνη απασχόληση
- Εμπειρία θα εκτιμηθεί.
- Αποδοχές αναλόγων προσόντων.

Παρακαλώ επικοινωνήσατε στο τηλ. 38650 FAX: 38785, απογευματινές ώρες 18.00-20.00

Από τις ΑΣΦΑΛΕΙΕΣ ΚΑΡΥΔΑΚΗ
ΖΗΤΕΙΤΑΙ

άτομο δραστήριο 25-30 ετών για μόνιμη εργασία ταμία.
Οι ενδιαφερόμενοι-ες πρέπει να διαθέτουν τα παρακάτω:
Να είναι απόφοιτοι λυκείου ή ανωτέρας σχολής
Να γνωρίζουν χειρισμό Η/Υ προγράμματα (word-excel)
Ευχάριστη προσωπικότητα και όρεξη για δουλειά
Να διαθέτουν άδεια οδήγησης αυτοκινήτου και μοτοποδηλάτου
Απαραίτητα συστάσεις
Τυχόν προυπηρεσία σε ανάλογη θέση επιθυμητή
Το ωράριο εργασίας είναι σπαστό και ο μισθός ανάλογος των προσόντων

Πληροφορίες στην διεύθυνση Αννης Μαρίας και Λεμεσού 43, τηλ. 37000 και 77000

ΠΩΛΟΥΝΤΑΙ

- 2 αυτοκίνητα ΤΟΥΟΤΑ diva ΦΟΡΤΗΓΑ
- 2 MERCEDES φορτηγά και ένα ανατρεπόμενο.
Ακίνητα (αποθήκες, μαγαζιά, ημιτελείς όροφοι και ακάλυπτα οικόπεδα) εντός σχεδίου πόλης Ρόδου πλησίον λεωφόρου Ρόδου-Καλλιθέας εξ ολοκλήρου ή τμήματα.

Πληροφορίες τηλ. 23126, 21611

RHODES TELEMATICS
ADVANCED COMPUTER SYSTEMS
FORTHnet

ΑΝΑΚΟΙΝΩΣΗ

Η εταιρεία RHODES TELEMATICS επιθυμεί να προσλάβει το κάτωθι προσωπικό:
1. Υπεύθυνο/η λογιστηρίου με εμπειρία στην λειτουργία εταιρείας σε λογιστικά βιβλία 3ης κατηγορίας.

Απαραίτητη η καλή γνώση της αγγλικής και η δυνατότητα χρησιμοποίησης μεταφορικού μέσου.

Πληροφορίες: Α. Μαρίας 83, Ρόδος
Τηλ/Fax: (0241) 77031

EUROPE TRAVEL, 5 KLM RHODES-LINDOS AVE (TROFO) HAS THE FOLLOWING FULL-TIME VACANCY FOR THE SUMMER SEASON.
WE REQUIRE AN AIRPORT PEPRESENTATIVE (MALE OF FEMALE) WHO IW FLUENT IN ENGLISH AND POSSIBLY ANOTHER EUROPEAN LANGUAGE. A CURRENT DRIVING LICENCE, AND A FLEXIBLE ATTITUDE TO WORKING HOURS IS ALSO NECESSARY.
FOR FURTHER INFORMATION PLEASE CONTACT CHRISTINE KANTIS BETWEEN 09.30-12.30 & 17.30-20.00 MONDAY TO FRIDAY TEL.: 68860-67, WRITTEN APPLICATIONS CAN BE SENT TO OUR FAX NO. 68871.

TOP PROPERTIES
GEORGIOS S. PIPINOS
ΓΕΩΡΓΙΟΣ Σ. ΠΙΠΙΝΟΣ
ΜΕΣΙΤΗΣ ΑΣΤΙΚΩΝ ΣΥΜΒΑΣΕΩΝ
REAL ESTATE AGENT ★ MEMBER OF F.I.A.B.C.I.

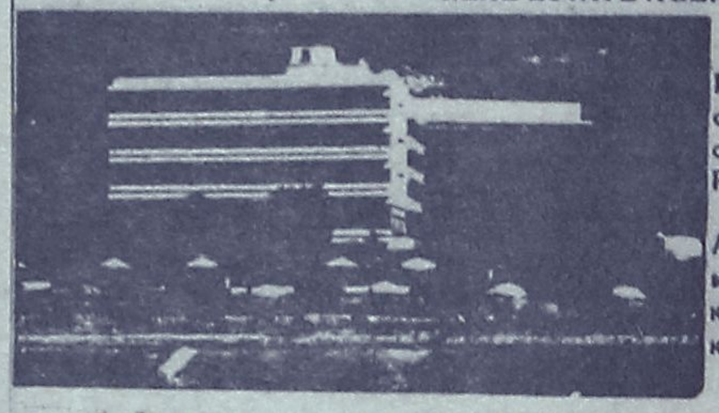

Η "TOP PROPERTIES" είναι ατομική επιχείρηση και ανήκει εξ ολοκλήρου στον κ. Γεώργιο Σ. Πιπίνο, που από το 1971 ασχολείται αποκλειστικά και μόνο με επενδύσεις και REAL ESTATE, στο νησί της Ρόδου, καθώς και στην ευρύτερη περιοχή της Δωδεκανήσου.

ΑΠΕΥΘΥΝΟΜΑΣΤΕ: Στους **σοβαρούς, απαιτητικούς** και **επιλεκτικούς** επενδυτές-επιχειρηματίες-ελεύθερους επαγγελματίες, Έλληνες και ξένους, υψηλού εισοδηματικού επιπέδου, που ενδιαφέρονται να κάνουν μια σοβαρή επένδυση **προβολής** στο νησί της Ρόδου.

ΠΡΟΣΦΕΡΟΥΜΕ: Α) Υπηρεσίες και πληροφορίες που γίνονται σε προσωπικό επίπεδο με **εχεμύθεια, διακριτικότητα** και **σοβαρότητα.**
Β) Μεγάλη **γκάμα** υψηλής ποιότητας ακινήτων, όπως: 1) Ξενοδοχεία Α΄ και Β΄ κατηγορίας των 600-500-350-300 κλινών 2) Κεντρικά αστικά ακίνητα κατάλληλα για Τράπεζες-καταστήματα-γραφεία 3) Παραλιακές εκτάσεις, κατάλληλες για τουριστικές επενδύσεις των 150.000-100.000-70.000-50.000-36.000 τ.μ. και 4) Διαμερίσματα και μεζονέττες **προβολής.**

ΣΤΟΧΟΣ ΜΑΣ ΕΙΝΑΙ: Να προσφέρουμε στο αγοραστικό μας κοινό **υψηλής ποιότητας ακίνητα** και **ευκαιρίες** στο νησί της Ρόδου. Η εικοσιπενταετής και πλέον πείρα μας στον τομέα αυτό αποτελεί εγγύηση.

ΣΥΝΘΗΜΑ ΜΑΣ ΕΙΝΑΙ: Επενδύστε στη ΡΟΔΟ **ΤΩΡΑ,** σε ακίνητα που **ΑΝΤΕΧΟΥΝ ΣΤΟ ΧΡΟΝΟ**

Γεώργιος Σ. Πιπίνος
ΜΕΣΙΤΗΣ ΑΣΤΙΚΩΝ ΣΥΜΒΑΣΕΩΝ
Γιατί εμείς γνωρίζουμε καλύτερα!

TOP PROPERTIES is a private concern and Mr George S Pipinos, its owner, has earned, over the years, a reputation for integrity and excellence in the world of Real Estate in the Dodecanese.

At Top Properties we try hard to attract important and selective investors: high calibre businessmen/women and discerning professional people, both Greek and foreign, who wish to acquire substantial and valuable property on Rhodes.

We offer our exprertise and advice privately, discreetly and in strict confidence.

We keep a comprehensive list of real estate of the highest specifications:
a. A΄ and B΄ class hotels (600, 500, 350, 300 beds capacity).
b. Centrally situated office buildings and other business premises.
c. Seaside land, ideal for development (hotels, holiday resorts, etc.), of 150.000 100.000, 70.000, 50.000, 36.000 sq.m.
d. Luxury apartments, maisonettes, detached, semi-detached and terraced houses.

Our aim is to give our clients the opportunity to ecquire value for money, first class real estate on Rhodes. Our 25-year-old experience in Real Estate is our warranty.

Our motto is: Invest in Rhodes. Invest in property. It stands the test of time.



TOP PROPERTIES
and
George S Pipinos
Because we know best

KENNENTY 38, ΡΟΔΟΣ, 85 100, ΤΗΛ. (0241) 23895, 38243. FAX: (0241) 20883
38 KENNEDY STR., RHODES, 85 100, TEL. (0241) 23895, 38243. FAX: (0241) 20883

ΞΕΝΑΚΗΣ
ΑΥΤΟΚΙΝΗΤΑ

CAR EXPERTS

1. AUDI 80, (1980) 1300 cc, Ρ/Φ, συναγερμό. ΤΙΜΗ: 950.000
2. VW GOLF GABRIO, (1985) 1600 cc, λευκό χρώμα. ΤΙΜΗ 1.300.000
3. RENAULT 19 1.400 c.c. (1989). ΤΙΜΗ: 1.400.000
4. OPEL VECTRA 1.6, ΚΕΝΤΡ. ΚΛΕΙΔ. (1992). ΤΙΜΗ 2.300.000
5. BMW 316 1.6 (1982). ΤΙΜΗ: 1.100.000
6. RENAULT 18 1.3 R/C (1980). ΤΙΜΗ: 800.000
7. LANCIA YIO 1100 c.c. (1991) Τιμή: 1.400.000
8. AUDI 80, 1800 cc (1991) C/L, ηλιοροφή, δερμάτινο σαλόνι. ΤΙΜΗ 3.300.000
9. ALFA ROMEO 33 (1987) EW, Ρ/Φ σε άριστη κατάσταση. ΤΙΜΗ 900.000
10. TOYOTA COROLLA (1991), καταλυτικό. ΤΙΜΗ 2.100.000
11. VW GOLT (1988) 1.300 cc. ΤΙΜΗ: 1.600.000
12. LANCIA PRISMA 1500 cc (1984) E/W, Ρ/Φ. ΤΙΜΗ: 1.200.000

ΕΠΑΓΓΕΛΜΑΤΙΚΑ-ΑΓΡΟΤΙΚΑ
1. VW TARO PICK-UP (1993) DIESEL. ΤΙΜΗ: 3.600.000
2. MERCEDES VITO 108 DIESEL (1996). ΤΙΜΗ: 4.900.000

ΞΕΝΑΚΗΣ
ΕΠΙΣΗΜΟΣ ΣΥΝΕΡΓΑΤΗΣ KOSMOCAR
ΛΙΝΔΟΥ 238, ΤΗΛ: 61600

Από το **ΖΙΟ PEPPE** Ηρώων Πολυτεχνείου 1, ζητούνται πιτσαδόροι και σερβιτόρες που να μιλάνε πολύ καλά Αγγλικά για όλες τις βάρδιες. Πληρ. τηλ. 23383 καθημερινά 11.00-13.00 ή εντός του καταστήματος. ΑΖ26972

ΖΗΤΕΙΤΑΙ βρεφονηπιοκόμος για φροντίδα παιδιού 2 ετών από οικογένεια στην Ιξιά. Πληρ. τηλ. 27453, 26587, 094-566373 ΑΖ26975

ΣΧΟΛΗ ΟΔΗΓΩΝ
ΚΟΥΣΗ ΠΑΝΤΕΛΗ
ΔΙΠΛΩΜΑΤΑ
ΕΡΑΣΙΤΕΧΝΙΚΑ
ΕΠΑΓΓΕΛΜΑΤΙΚΑ
ΜΟΤΟΣΙΚΛΕΤΑΣ



-Επεκτάσεις όλων των κατηγοριών
-Αναθεωρήσεις ληγμένων αδειών
-Μετατροπές ξένων αδειών σε ελληνικές
Οδός Βαλαωρίτου 9
(έναντι HOTEL SEMIRAMIS πίσω από το νοσοκομείο
INTERNET: WWW ADRESS
http:
www.geocities.com/BourbonStreet/9302
Δεκτές όλες οι πιστωτικές κάρτες
(ΠΡΟΣΟΧΗ): ΜΑΘΗΜΑΤΑ
α. Μοτοσικλέτας μεγάλου κυβισμού από 125 cc έως ανεξαρτήτου
β. Μοτ/τας έως 125 cc
γ. Μοτοποδηλάτου 50 cc
Διαθέτουμε επίσης κι αυτόματες μοτοσίκλετες 125 cc
Πληρ. τηλ.
29157-73820-94777
ΚΑΙ ΑΝΑ ΠΑΣΑ ΣΤΙΓΜΗ
ΣΤΑ ΚΙΝΗΤΑ τηλ.
094511313-094203343
Στην κατηγορία ανεξαρτήτου κυβισμού η εκπαίδευση γίνεται με μοτοσικλέτα 500 cc
Παραλαβή των μαθητών μας και από τις οικίες τους
"Η σωστή και μεθοδική εκπαίδευση στα σύγχρονα οχήματά μας, βάζει γερά θεμέλια για τη δημιουργία ενός καλού νέου οδηγού"
ΠΜ26759

ΤΕ QUIERO. Ζητείται κοπέλα εμφανίσιμη γνωρίζουσα αγγλικά για μόνιμη εργασία στην μπουτίκ ΤΕ QUIERO. Πληρ. τηλ. 76106, 32107 ΠΖ26955

ΖΗΤΟΥΝΤΑΙ πωλήτριες από καταστήματα χρυσών και ασημένιων κοσμημάτων. Γερμανικά, Αγγλικά απαραίτητα. 6ο χλμ. λεωφ. Καλλιθέας. Πληρ. τηλ. 76538, 67375, 67738 ΑΖ26548

ΖΗΤΕΙΤΑΙ για εστιατόριο-ανακ-μπαρ που βρίσκεται κοντά στο ξενοδοχείο ΚΑΨΗΣ, γυναίκα έμπειρη που να γνωρίζει να ψήνει να τηγανίζει και να κάνει όλες τις δουλειές της κουζίνας. Πληρ. τηλ. 33088, 90814, 73120 ΠΖ26956

ΖΗΤΕΙΤΑΙ πωλητής ή πωλήτρια να γνωρίζει αγγλικά και γερμανικά για να εργασθεί σε χρυσοχοείο στην Π. Πόλη. Πληρ. τηλ. 20880, 27000 ΑΖ26931

ΖΗΤΕΙΤΑΙ κοπέλα Ελληνίδα ευπαρουσίαστη έως 30 ετών για να εργασθεί σε σοβαρό κατάστημα με VIDEO GAMES. Ικανοποιητικός μισθός και bonus. Πληρ. τηλ. 25050. ΑΖ26904

ΖΗΤΟΥΝΤΑΙ ΠΩΛΗΤΡΙΕΣ. ΩΡΑΡΙΟ ΣΥΝΕΧΕΣ Η ΔΙΑΚΕΚΟΜΜΕΝΟ. ΠΛΗΡ. ΤΗΛ. 32125 ΠΖ26878

Από την εταιρεία ΒΑΠ Π. ΚΟΥΠΟΣ ΑΒΕΕ,

Ασφάλεια σημαίνει σιγουριά!
Σιγουριά στο σπίτι,
στη δουλειά,
στο αυτοκίνητο,
στις διακοπές, στα ταξίδια...
Ασφάλεια σημαίνει, κάποιοι άλλοι να σκέφτονται και να φροντίζουν για σας...
Ασφάλεια σημαίνει
INTERLIFE!
Με τα πιο πρωτοποριακά και οικονομικά προγράμματα της αγοράς
ΕΝΗΜΕΡΩΘΕΙΤΕ ΣΗΜΕΡΑ - ΑΣΦΑΛΙΣΤΕΙΤΕ ΟΠΟΤΕ ΘΕΛΕΤΕ
INTERLIFE
ΑΑΕΓΑ
Εταιρεία Γενικών Ασφαλίσεων
Αργύρης Μαντικός
Ο δικός σας ασφαλιστής
Τηλ. 097-594702, 31200
ΠΔ27091

ΖΗΤΕΙΤΑΙ νέος δραστήριος, οργανωτικός και φιλόδοξος για το τμήμα των πωλήσεων. Πτυχίο Οικονομικού Κλάδου ή Διοίκησης Επιχειρήσεων ή προυπηρεσία στο χώρο των πωλήσεων θα ληφθούν υπ' όψη. Αποδοχές ικανοποιητικές, σύγχρονο περιβάλλον εργασίας και προοπτικές εξέλιξης. Πληρ. τηλ. 61434 ΑΖ26813

ΖΗΤΕΙΤΑΙ κοπέλα για να εργασθεί σε σοβαρό BAR. Πληρ. τηλ. 82161, 0932 805391

Γραφείο ενοικιάσεως αυτοκινήτων ζητά υπαλλήλους για ΡΟΔΟ-ΛΙΝΔΟ-ΛΑΡΔΟ άνω των 21 ετών με δίπλωμα οδηγήσεως. Απαραίτητα Αγγλικά και 2η γλώσσα θα θεωρηθεί προσόν. Πληρ. τηλ. 24990

Ντήλερ **ζητούνται** πανελλαδικά για ρούχα, εσώρουχα, πιτζάμες, παπούτσια, κοσμήματα, είδη προικός. Επιλέξαμε τους 25 καλύτερους καταλόγους της αγοράς για την δική σας εξυπηρέτηση με τιμές λογικές και προσφορές. Άψογη συνεργασία, δωρεάν αποστολές παραγγελιών, εξτρά ποσοστά-μπόνους. Πληρ. τηλ. 031 275975 10πμ.-4μ.μ., 095 371619 9 π.μ.-9 μ.μ., 0391 41435 9 π.μ.-9μ.μ. ΑΖ26712

GESUGHT WERDEN DEUTCH SPRACHICE BRAUEN ALS VERKAUEERINEN FÜR JUWELIERGESCHAFTE INE 61659

Από το ξενοδοχείο
MIRAMARE WONDERLAND
ΖΗΤΕΙΤΑΙ
άτομο με προϋπηρεσία για τον Παιδικό Σταθμό που να γνωρίζει ξένες γλώσσες (αγγλικά, γερμανικά, γαλλικά).
Πληρ. τηλ. 96251
και αιτήσεις εντός του ξενοδοχείου

AXIS
Consulting
International S.A.
Η Axis Consulting, Εταιρεία Συμβούλων, επιθυμεί να προσλάβει το κάτωθι προσωπικό:
1. **Πτυχιούχους ΑΕΙ**-Θετικής-Κατεύθυνσης, 25-35 ετών, με καλή γνώση Αγγλικών και χρήσης Η/Υ. Εμπειρία και προϋπηρεσία στον Τουρισμό θα εκτιμηθεί.
Παρακαλούμε για την αποστολή βιογραφικών στο φαξ: 75245

FUTURE MEDIA
Α. ΜΑΡΙΑΣ 83,
85100 ΡΟΔΟΣ
ΤΗΛ.: (0241) 77982
FAX: (0241) 77031
http://www.helios.gr
ΑΝΑΚΟΙΝΩΣΗ
Η εταιρεία FUTURE MEDIA επιθυμεί να προσλάβει το κάτωθι προσωπικό:
1. Τεχνικό πληροφορικής με εμπειρία στην κατασκευή σελίδων Internet.
Αριστη γνώση της αγγλικής απαραίτητη
Προϋπηρεσία θα εκτιμηθεί
Α. Μαρίας 83, Ρόδος 85100
Τηλ.: (0241) 77982, Fax: (0241) 77982

ΦΑΡΜΑΚΑΠΟΘΗΚΗ MEDIQUICK A.E.
ΤΜΗΜΑ ΠΑΡΑΦΑΡΜΑΚΕΥΤΙΚΩΝ & ΚΑΛΛΥΝΤΙΚΩΝ ΕΙΔΩΝ
ΖΗΤΟΥΝΤΑΙ
ΠΩΛΗΤΕΣ
για την Ρόδο και υπολ. Δωδεκάνησα
Οι υποψήφιοι πρέπει να διαθέτουν:
- Ηλικία 25-40 ετών.
- Ι.Χ. αυτοκίνητο
- Δυναμικό χαρακτήρα, ικανότητα επικοινωνίας
- Δυνατότητα ταξιδίων
- Γνώση της αγοράς των φαρμακείων και mini-markets
- Προυπηρεσία σε πωλήσεις προϊόντων φαρμακείου και γενικότερα καταναλωτικών ειδών, επιθυμητή.
- Γνώσεις Αγγλικής γλώσσας
- Πτυχίο Ανώτερης σχολής θα εκτιμηθεί ιδιαίτερα.

Η εταιρεία προσφέρει:
- Ανταγωνιστικό πακέτο παροχών
- Ασφάλιση
- Εξοδα κίνησης
- Προοπτική εξέλιξης σε μια δυναμική και ταχέως αναπτυσσόμενη εταιρεία.
- Ευχάριστο περιβάλλον εργασίας.

Οι ενδιαφερόμενοι παρακαλούνται να στείλουν έως και 31/03/99 πλήρες βιογραφικό σημείωμα στην παρακάτω διεύθυνση:
MEDIQUICK A.E.
Τμήμα παραφαρμακευτικών
Μάρκου Μαλλιαράκη 22,
85100 Ρόδος ή στο fax: (0241) 77883

Η **ΤΟΥΟΤΑ** Δωδεκανήσου
ζητεί το εξής προσωπικό:
1. Πωλητής αυτοκινήτων
2. Πωλητή ανταλλακτικών
3. Μηχανικό αυτοκινήτων με προϋπηρεσία, δίπλωμα Γ' κατηγορίας και εκπληρωμένες τις στρατιωτικές υποχρεώσεις
Οι ενδιαφερόμενοι παρακαλούνται όπως τηλεφωνήσουν στο τηλ.: 68000 (κ. Σταύρα Πιπίνα)

RODOS PALACE
★★★★★
Resort Hotel • Convention Center
Το μεγαλύτερο ξενοδοχειακό συγκρότημα της Ρόδου ζητεί το ακόλουθο προσωπικό:
- **Υπαλλήλους Υποδοχής**
  Γνώστες Αγγλικών, Γερμανικών, με ανάλογη προϋπηρεσία
- **Βοηθό Προσωπάρχη**
  Ο κατάλληλος υποψήφιος θα πρέπει να έχει πτυχίο Ανωτάτης Οικονομικής Σχολής και καλές γνώσεις εργατικής νομοθεσίας.
- **Προϊσταμένη Ορόφων**
  Με ανάλογη προϋπηρεσία σε ξενοδοχεία πολυτελείας
- **Υπεύθυνο Γυμναστηρίου**
  Γυμνασιές, Γυμνάστριες.

Οι ενδιαφερόμενοι για τις ανωτέρω θέσεις μπορούν να στείλουν ένα βιογραφικό τους σημείωμα με μία πρόσφατη φωτογραφία στην Διεύθυνση της εταιρείας υπ' όψιν Κου Η. Ζάχου

Επίσης ζητούνται:
- **Μάγειρας Α', Β' & βοηθοί**
- **Μπουφετζής Α' & Β'**
- **Σερβιτόροι & βοηθοί**
- **Καμαριέρες**
- **Καθαρίστριες**
- **Κομμώτρια**
- **Θυρωρός**
- **Αποθηκάριος** με ανάλογη προϋπηρεσία

Για τις ανωτέρω ειδικότητες μπορείτε να απευθυνθείτε προσωπικά, καθημερινά από 12.00 - 02.00, στη διεύθυνση:
Ξενοδοχείο Ρόδος Παλάς
Λεωφ. Ιαλυσού, Τ.Θ. 121, Ιξιά, Ρόδος
Τηλ. (0241) 25222, Fax: (0241)25350

ΕΥΡΩΚΤΗΜΑΤΙΚΗ
ΚΤΗΜΑΤΟΜΕΣΙΤΙΚΟ ΓΡΑΦΕΙΟ



Πωλούνται διαμερίσματα
Σε μικρή οικοδομή απέναντι από χώρο πρασίνου, 3 οροφοδιαμερίσματα
Διαθέτουν:
- ✓ Ιταλική εντοιχιζόμενη κουζίνα
- ✓ Θέρμανση
- ✓ Γερμανικά κουφώματα
- ✓ Αριστες βεράντες
- ✓ Αρχιτεκτονικό σχεδιασμό

■ Επιφάνεια: 100 τ.μ.
■ Περιοχή: Ανάληψη
Αξία: 35.000.000 δρχ.

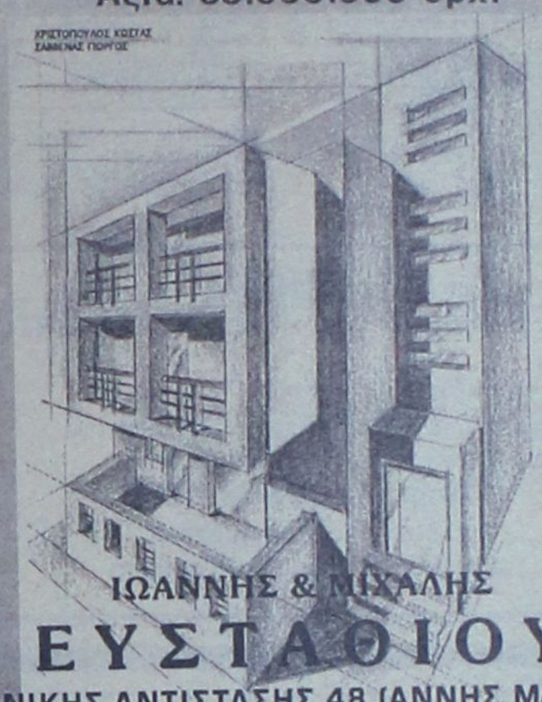

ΙΩΑΝΝΗΣ & ΜΙΧΑΛΗΣ
ΕΥΣΤΑΘΙΟΥ
ΕΘΝΙΚΗΣ ΑΝΤΙΣΤΑΣΗΣ 48 (ΑΝΝΗΣ ΜΑΡΙΑΣ)
ΤΗΛ.: 73819 - 74917-FAX:38641 • ΚΙΝ: 094/374546



Hotel Phaedra
Ομορφα διαμορφωμένα δωμάτια, με θέρμανση, τηλέφωνο, ρολμ σέρβις και τηλεόραση.



Ειδικές τιμές για ομάδες, καλλιτέχνες, φοιτητές, στρατιωτικούς.



Υπεύθυνος κρατήσεων: Ηλίας Μαυράκης
Αρκαδίου 7, στο κέντρο της πόλης και κοντά στο Νοσοκομείο
Τηλ. 22791 - 22792 Fax: 36656

ΚΛΑΔΟΓΕΝΗΣ ΜΙΧΑΗΛ
Πολιτικός Μηχανικός ΕΜΠ
Αμερικής 3 - Ρόδος
ΠΩΛΟΥΝΤΑΙ
1. Διαμερίσματα πολυτελούς κατασκευής 125 τ.μ. με τρία υπνοδωμάτια επί της Ατταβύρου
2. Διαμερίσματα πολυτελούς κατασκευής σε οικόπεδο δις γωνιαίο επί της Ατταβύρου -Ηβης και Μεσογείου 90 τ.μ. με δύο υπνοδωμάτια και 125 τ.μ. με τρία υπνοδωμάτια.
Πληρ. τηλ. **22394**

ΖΗΤΟΥΝΤΑΙ πωλητές για καταστήματα χρυσοχοΐας σε Φαληράκι και Παλια Πόλη. Απαραιτητη γνώση Γερμανικών-Αγγλικών ή Γαλλικών-Αγγλικών. Πληρ. τηλ. 27483-33808. ΠΖ26663

ΖΗΤΕΙΤΑΙ εμφανίσιμη κοπέλα να εργασθεί σε λέσχη, θραδυνές ώρες, στο Παραδείσι. Πληρ. τηλ. 81194 ώρες από 10 το πρωί έως 12 το θράδυ ΠΖ26304

ΖΗΤΕΙΤΑΙ από γραφείο τουρισμού νέος ή νέα 20-30 ετών που να γνωρίζει Αγγλικά-Ιταλικά και να έχει δίπλωμα οδήγησης. Πληρ. τηλ. 75080 ΠΖ26661

ΖΗΤΟΥΝΤΑΙ κοπέλες να εργασθούν στην μπουτίκ PAUL & SHARK. Απαραίτητη η γνώση ξένων γλωσσων και η προυπηρεσία. Πληρ. τηλ. 74510

Από τις ΑΣΦΑΛΕΙΕΣ ΚΑΡΥΔΑΚΗ ΕΠΕ, ΖΗΤΕΙΤΑΙ άτομο 25-30 ετών για μόνιμη εργασία ταμία (ωράριο σπαστό). Οι υποψήφιοι-ες, πρέπει να κατοικούν στην πόλη της Ρόδου, να γνωρίζουν χειρισμό Η/Υ, να έχουν όρεξη για δουλειά, άνεση επικοινωνίας και ευχάριστη προσωπικότητα και απαραιτητως συστάσεις. Επίσης πρέπει να διαθέτουν άδεια οδήγησης μοτοποδηλάτου και αυτοκινήτου. Τυχόν προυπηρεσία σε ανάλογη θέση επιθυμητή. Πληρ. τηλ. 77000-37000 κ. Καρυδάκη ΠΖ26753

διαφορα

ΠΩΛΟΥΝΤΑΙ σε τιμή ευκαιρίας και σε άριστη κατάσταση: 1) Τρία τραπέζια σαλονιού μαύρη λάκα. 2) Κομοδίνα σε λευκή λάκα ή σε μπρούντζο. Πληρ. ώρες καταστημάτων τηλ. 75263 ΑΔ27150

ΠΩΛΕΙΤΑΙ ΦΟΥΣΚΩΤΟ ΣΚΑΦΟΣ NOVURANIA Ιταλίας 5.70 ολοκαίνουργιο με κινητήρα **YAMAHA 115 HP**, τρέιλερ με υδραυλικά φρένα και πολύ μεγάλο καταλογο εξοπλισμού και αξεσουάρ (ζητήστε να σας σταλεί κατάλογος με FAX). Τιμή απίστευτα χαμηλή. Αξίζει τον κόπο να το δείτε, ακόμη και αν δεν σας ενδιαφέρει. Πληρ. τηλ. 77400, 093-7086076. Το σκάφος φυλάσσεται σε κλειστό γκαράζ ΠΔ27151

ΠΩΛΕΙΤΑΙ εξοπλισμός καταστήματος ετοίμων ενδυμάτων (γυάλινα ράφια, ταμειακή μηχανή, φωτιστικά, 4 κουκλες, βιτρίνας, air condition). Λογικές τιμές και ευκολίες. Πληρ. τηλ. 67543, 0932 761328. ΠΔ27128

ΠΩΛΟΥΝΤΑΙ σιφονιέρα, ψυγείο, δύο μονα κρεβατια με κομοδίνα και μια παλαιά χειροποίητη ντουλάπα σε πάρα πολύ χαμηλές τιμές. Πληρ. τηλ. 27027 και 27011 ΑΔ27090

ΠΩΛΟΥΝΤΑΙ ομπρέλες 5Χ5=25 τ.μ. μπεζ-λευκό κατάλληλες για επαγγελματικούς χώρους και κιόσκια. Δύο ελαφρώς μεταχειρισμένες και μία αχρησιμοποίητη. Πληρ. τηλ. 094-257142 ΑΔ27056

ΠΩΛΕΙΤΑΙ δορυφορική κεραία με πιάτο 1,20 m κινητό ECHOSTAR και δέκτης ECHOSTAR LT 8700 E στην τιμή των 230.000. Η με πιάτο 3m MASTER CHANNEL κινητό με δέκτη ECHOSTAR 8700. Τιμή 600.000. Πληρ. τηλ. 35275 ώρες γραφείου και 52132 ΠΔ27047

ΠΩΛΟΥΝΤΑΙ μηχανήματα παρασκευής γρανίτας σε τιμή ευκαιρίας. Δώρο με την αγορά του μηχανήματος, το μίγμα γρανίτας σε δύο γεύσεις. Πληρ. τηλ. 69102 ΑΔ27054

Από την έκθεση επίπλων ΠΛΑΤΗ ξεπουλιούνται λόγω αλλαγής αντικειμένου σύνθετα, τραπέζια κουζίνας, καρέκλες, κρεβατοκάμαρες, ιταλικά ψραία κομμάτια, πολυθρόνες, TV, τραπεζακια, τραπεζαρίες, ντουλάπες κ.α. πολλά στο 5ο χλμ. Ρόδου-Λίνδου έναντι ελαστικά ΚΑΣΑΠΗ μέσα το ΡΟΔΟΧΡΩΜ. Πληρ. τηλ. 65065, 62037 ΠΔ27046

ΠΩΛΟΥΝΤΑΙ σκάφος 5.90 PILOTINA ιδεώδες για εκδρομές και ψάρεμα με αμεταχείριστο τρέιλερ "ΕΛΞΙΣ". Δίνετε εσείς προσφορά τιμής. Πληρ. τηλ. 097/517462 ΠΔ27089

ΠΩΛΕΙΤΑΙ ο παρακάτω εξοπλισμός αναψυκτηρίου, λόγω αλλαγής αντικειμένου: 1) Παγωτομηχανή SOFT TAILOR, 2) Γρανιτομηχανή 2 κάδων, 3) Βιτρίνα σφολιατοειδών 1,30 μ., 4) Φούρνος μικροκυμάτων, επαγγελματικός DAYTRON, 5) Αποχυμωτής SANTOS, 6) Μηχανή κοπής αλλαντικών, 7) Φουρνάκι τοστιέρα BERTOS, 8) Φραπιέρα, 9) Εσπρεσομηχανή. Επίσης γραφείο με δύο διθλιοθήκες άσπρη λάκα σε άριστη κατάσταση. Πληρ. τηλ. 73774 ΠΔ27049

ΕΝΔΙΑΦΕΡΕΙ ΤΑ ΠΡΑΚΤΟΡΕΙΑ. Στην οδό Κοδρινγκτώνος ενοικιάζεται διαμέρισμα τριών υπνοδωματίων επιπλωμένο, με δύο μπάνια κατάλληλο για ξεναγούς ή ξεναγίνες. Στην τιμή που είναι 160.000 δρχ. το μήνα, συμπεριλαμβάνεται το νερό και το ηλεκτρικό. Πληρ. τηλ. 86225 κ. Γιώργο 8-9 πρωί και 5-8 βράδυ ΑΔ27044

ΠΩΛΟΥΝΤΑΙ τρία (3) ηλεκτρικά σώματα (θερμοπομποί) χρώματος λευκού σε πολύ καλή κατάσταση και σε καλή τιμή 30.000 δρχ. έκαστος (όλα μαζί ή μεμονωμένα). Πληρ. τηλ. 94608 μόνο απογεύματα ΠΔ27029

ΠΩΛΕΙΤΑΙ τροχείο με πλήρη εξοπλισμό και εργαλεία ξυλουργίας. Πληρ. τηλ. 61781 ΠΔ26976

ΠΩΛΟΥΝΤΑΙ τα κάτωθι είδη: 1) Ταμειακή μηχανή SHARP ELECTRONE ER 2100 τιμή 105.000 δρχ. 2) Χρηματοκιβώτιο 1.50Χ70 τιμή 280.000 δρχ. 3) Σαλόνι LOUI'S 3θέσιος, με 2 πολυθρόνες, 1 τραπεζάκι και 2 μικρά όλα σε άριστη κατάσταση. Τιμή 390.000 δρχ. Πληρ. τηλ. 67813, 73697 ΑΔ26959

ΠΩΛΕΙΤΑΙ σαλόνι τριθέσιο, διθέσιος καναπές, πολυθρόνα και τρία τραπεζάκια σε άριστη κατάσταση στην τιμή των 150.000 δρχ. Και τραπεζαρία σαλονιού στην τιμή των 150.000 δρχ. Πληρ. τηλ. 95771, 96202, 33370 ΑΔ26960

ΠΩΛΟΥΝΤΑΙ φακοί φωτογραφικών μηχανών **NIKON CANON MINOLTA PENTAX 80-200F2.8+300F2.8+35-70F2.8** καινούργιοι από εξωτερικό σε μισή τιμή Αμερικής. Πληρ. τηλ. 095-800335 ΠΔ26938

ΠΩΛΟΥΝΤΑΙ άγρια **ΚΑΡΒΟΥΝΑ** άριστης ποιότητας χονδρική-λιανική. Πληρ. τηλ. (0241) 65581, 093-2103807, Γιάννης Κωνστάντιος, Ασγούρου (500 μ. μετά τη Γενική Τεχνική δεξιά). ΠΔ26909

ΠΩΛΕΙΤΑΙ ΕΝΑ SONY MIDI SYSTEM (FH-B550) ΜΕ ΔΙΠΛΟ ΚΑΣΕΤΟΦΩΝΟ, CD, EQUALISER, ΡΑΔΙΟΦΩΝΟ ΚΑΙ ΤΑ ΗΧΕΙΑ ΤΟΥ, ΑΓΟΡΑΣΜΕΝΟ ΤΟΝ ΙΑΝΟΥΑΡΙΟ ΤΟΥ '98. ΕΝΑ DISKMAN PHILIPS (AZ7271) ΕΝΟΣ ΜΗΝΟΣ ΜΕ 5 ΩΡΕΣ ΛΕΙΤΟΥΡΓΙΑΣ, ΜΑΖΙ ΜΕ ΤΟΝ ADAPTOR ΡΕΥΜΑΤΟΣ ΚΑΙ ΤΑ ΑΚΟΥΣΤΙΚΑ, ΟΛΑ ΜΑΖΙ ΣΤΗΝ ΚΑΤΑΠΛΗΚΤΙΚΗ ΤΙΜΗ ΤΩΝ 90.000 ΔΡΧ. ΞΕΧΩΡΙΣΤΑ 80.000 & 30.000 ΑΝΤΙΣΤΟΙΧΑ. ΤΗΛ. 095-295890

γνωριμίες

ΘΕΛΕΙΣ ΝΑ ΞΕΧΑΣΤΕΙΣ ΑΠΟ ΤΗΝ ΚΑΘΗΜΕΡΙΝΟΤΗΤΑ ΚΑΙ ΖΗΤΑΣ ΤΟ ΚΑΤΙ ΑΛΛΟ; ΤΗΛΕΦΩΝΗΣΕ ΜΟΥ 094-382527 ΝΑΝΤΙΑ ΠΓ26188

ΔΕΣΜΟΣ: 22χρονη ξεναγός ψηλή, λεπτή καστανόξανθη, 30χρονη καθηγήτρια, γλυκιά εμφανίσιμη, 32χρονη ρεσεψιονίστρια, 29χρονη αισθητικός, 33χρονη γυμνάστρια, 35χρονη έμπορος, 40χρονη πολύ ελκυστική υπάλληλος, 28χρονος γιατρός καινούργιος στη Ρόδο, 30χρονος εισαγωγέας πολύ ευκατάστατης οικογενείας, 35χρονος δικηγόρος διαζευγμένος, 40χρονος μεγαλοξενοδόχος, 45χρονος μεγαλέμπορος, όλοι κάτοικοι Ρόδου ενδιαφέρονται για αξιόλογες γνωριμίες. Εξυπηρέτηση για κυρίες δεσποινίδες δωρεάν. Πληρ. τηλ. 01-4274066, 01-4624566 ΠΓ26671

πωλησεις–ενοικιασεις επιχ/σεων

ΠΩΛΕΙΤΑΙ αναψυκτήριο κρεπερί στην Ιαλυσό, δίπλα ακριβώς στην πιάτσα ΤΑΧΙ, πλήρως εξοπλισμένο λόγω κούρασης. Πληρ. τηλ. 47062, 95843 ΠΚ27152

ΕΝΟΙΚΙΑΖΕΤΑΙ επιχείρηση μίνι-μάρκετ με όλο τον εξοπλισμό επί της οδού Βύρωνος δίπλα στο ξενοδοχείο ΑΘΗΝΑ. Πληρ. τηλ. 74385 ΠΚ27138

ΕΝΟΙΚΙΑΖΕΤΑΙ, ή ΠΩΛΕΙΤΑΙ ή ΖΗΤΑ συνεργασία επιχείρηση-Αναψυκτήριο-Cafe bar στο κέντρο. Πληρ. τηλ. 33605, 094/189725. ΠΚ27129

ΠΩΛΕΙΤΑΙ επιχείρηση πλήρως εξοπλισμένη με όλα τα είδη τουριστικά και έργα τέχνης. Οδός Γ. Λέοντος. Πληρ. τηλ. 094 858302 ΑΚ27105

ΠΩΛΕΙΤΑΙ επιχείρηση ειδών περιπτέρου (ζαχαρώδη, τσιγάρα, εφημερίδες) με εξοπλισμό και εμπόρευμα στην Αναληψη (Εμ.Ζαννή 14) λόγω αναχωρήσεως. Πληρ. τηλ. 0932-955763 ΑΚ27051

ΠΩΛΕΙΤΑΙ εργαστήριο πίτσας σε καλή τιμή. Πελατεία εξασφαλισμένη χειμώνα-καλοκαίρι. Πληρ. από Δευτέρα έως Παρασκευή τηλ. 27981 (από 8.00 έως 12.00) ΠΚ27028

ΕΥΚΑΙΡΙΕΣ. ΠΩΛΟΥΝΤΑΙ. 1) Επιχείρηση σούπερ μάρκετ σε λειτουργία στο Ροδίνι με όλο τον εξοπλισμό και το εμπόρευμα μόνο 15.000.000. 2) Καφετέρια σε λειτουργία στην περιοχή Φανερωμένης (Ξενοδοχείο ΚΑΨΗΣ) με όλο τον εξοπλισμό του μόνο 17.000.000. Πληρ. τηλ. 093-2361682 ΠΚ26952

ΠΩΛΕΙΤΑΙ επιχείρηση στο Φαληράκι FAST-FOOD ΟΒΕΛΙΣΤΗΡΙΟ και ΜΠΑΡ, πλήρως εξοπλισμένο, με εσωτερικό χωρο 45 τ.μ., με τουαλέτα και με 75 τ.μ. αυλή. Σε καλή τιμή και με ευκολίες πληρωμής. Πληρ. κ. Ν. Ηρωνίας, Νέα Αγορά α' όροφος, αρ. 17, τηλ. 31955, 21602 ΑΚ26940

ΖΗΤΕΙΤΑΙ συνέταιρος σε πολυετή επιχείρηση της πόλης. Δεκτές σοβαρές και μόνο προτάσεις. Πληρ. τηλεφωνικώς δεν θα δοθούν. Τηλ. για συνεννόηση 85225 από 17.00 έως 22.00 καθημερινά

ΠΩΛΕΙΤΑΙ εστιατόριο σε τουριστική περιοχή. Σε πολύ καλή τιμή. Πληρ. τηλ. 31111

ΕΝΟΙΚΙΑΖΕΤΑΙ επιχείρηση εστιατορίου-πιτσαρία εντός πόλεως ή ζητείται συνεταιρος. Πληρ. τηλ. 66090, 094 173648 ΑΚ26644

ΠΩΛΕΙΤΑΙ επιχείρηση αθλητικών ειδών σε πολύ προνομιακή θέση για το είδος της, στην πόλη της Ρόδου, λόγω συνταξιοδότησης. Πληρ. τηλ. 0241-35736, 094 605684

ΠΩΛΕΙΤΑΙ ή ΕΝΟΙΚΙΑΖΕΤΑΙ το ξενοδοχείο "ΦΟΙΒΟΣ" στον Αρχάγγελο, 16 δωματίων, με μπαρ, πάρκινγκ και δενδρόκηπο 2.800 τ.μ. Μετατρέπεται εύκολα σε 4 διαμερίσματα με τα υπόγεια τους. Είναι ελεύθερο βαρών. Πληρ. τηλ. 0244/22600, 0241/27578

ΠΩΛΕΙΤΑΙ MINI MARKET στο Φαληράκι εντός ξενοδοχείου λόγω φόρτου εργασιάς. Πληρ. τηλ. 63523 από 9π.μ.-9 μ.μ. ΠΚ26243

ΠΡΑΚΤΙΚΕΣ-ΚΑΛΛΙΤΕΧΝΙΚΕΣ ΕΠΕΜΒΑΣΕΙΣ ΣΤΟΝ ΧΩΡΟ ΣΑΣ

ΠΑΡΑΔΟΣΙΑΚΑ ΠΑΤΩΜΑΤΑ ΜΕ ΒΟΤΣΑΛΟ ΜΩΣΑΙΚΑ-ΚΕΡΑΜΙΚΑ ΚΑΙ ΑΝΑΓΛΥΦΑ ΓΛΥΠΤΙΚΗ ΚΑΙ ΚΤΙΣΙΜΟ ΣΕ (ΠΟΡΟΛΥΘΟ) ΑΡΜΟΛΟΓΙΣΗ ΤΑΜΠΕΛΕΣ ΠΑΡΑΔΟΣΙΑΚΕΣ-ΤΟΙΧΟΓΡΑΦΙΕΣ Κ.ΛΠ ΛΟΓΙΚΕΣ ΤΙΜΕΣ ΑΜΕΣΗ ΕΞΥΠΗΡΕΤΗΣΗ

Πληρ. τηλ. 094 130328

προσφορες εργασιας

ΚΑΦΕΜΑΝΤΙΑ-ΧΑΡΤΟΜΑΝΤΙΑ-ΧΕΙΡΟΜΑΝΤΙΑ ΕΛΕΝΗ. Πληρ. τηλ. 095-314817 Αγίου Γεωργίου 51 Ρόδος ΑΡ26917

ΛΟΥΣΤΡΑΔΟΡΟΣ. Τώρα τα παλιά σας έπιπλα γίνονται καινούργια. Πληρ. τηλ. 33458, 90297 κ. Χαράλαμπος ΑΡ27050

ΑΝΑΛΑΜΒΑΝΩ ΤΟΠΟΘΕΤΗΣΗ ΜΑΡΜΑΡΩΝ ΠΛΑΚΙΔΙΩΝ ΨΗΦΙΔΩΤΩΝ ΚΑΙ ΕΠΕΝΔΥΣΕΙΣ ΠΑΝΤΟΣ ΤΥΠΟΥ. ΕΛΕΥΘΕΡΙΟΣ ΤΣΑΚΙΡΗΣ ΤΗΛ. 0932477123 ΠΡ26786

ΑΒΑΝΤΑΖ: Αναγνωρισμένο γραφείο παροχής βοηθητικού προσωπικού. Διαθέτουμε οικοθοηθούς νοσοκόμες, μπέιμπυ σίτερ, καμαριέρες, λαντζιέρες, άτομα για αγροτικές εργασίες στη Ρόδο και γενικότερα σε όλα τα Δωδεκάνησα. Εξυπηρέτηση αυθημερόν, δμηνες γραπτές εγγυήσεις. Πληρ. τηλ. 01-4636749, 01-4282067, 01-4136726 ΠΡ26670

Συνεργείο υδραυλικών αναλαμβάνει από μικρές έως μεγάλες δουλειές. Πληρ. τηλ. 81811-28138





ΑΠΟΦΡΑΞΕΙΣ ΚΑΘΑΡΙΣΜΟΙ ΑΠΟΧΕΤΕΥΣΕΩΝ "ΜΑΡΙΑ"

Αναλαμβάνουμε την απόφραξη και τον καθαρισμό αποχετεύσεων οικιών, πολυκατοικιών, ξενοδοχείων με ηλεκτρικό μηχάνημα όλο το 24ωρο.

ΕΡΓΑΣΙΑ ΕΓΓΥΗΜΕΝΗ ΤΑΧΕΙΑ ΕΞΥΠΗΡΕΤΗΣΗ

Πληρ. τηλ. **94750** κινητό **095-262821**

ΥΔΡΑΥΛΙΚΟΣ ΓΙΩΡΓΟΣ ΚΑΜΜΑΣ

ΑΝΑΛΑΜΒΑΝΟΥΜΕ ΠΑΣΗΣ ΦΥΣΕΩΣ ΥΔΡΑΥΛΙΚΕΣ ΕΡΓΑΣΙΕΣ ΚΑΙ ΞΕΒΟΥΛΩΜΑΤΑ

Πληρ. τηλ. 61761 Ρόδος, κιν. 093 2540112

ΠΡ26785

ΑΛΟΥΜΙΝΙΑ

Για κάθε πρόβλημα στα παλιά σας αλουμίνια καθώς και για την κατασκευή παντός είδους νέων αλουμινίων τηλεφωνήστε στο **39747**

Τιμές ασυναγώνιστες

ΠΡ26617

ΚΑΘΑΡΙΣΜΟΣ – ΦΥΛΑΞΗ ΧΑΛΙΩΝ

Αναλαμβάνουμε τον καθαρισμό και τη φύλαξη των χαλιών - μοκετών - σαλονιών σας, στον δικό μας ή σε δικό σας χώρο.

ΠΡΟΣΦΟΡΑ

Η φύλαξη είναι δωρεάν!

CLEAN CENTER
Γεωρ.Παπανδρέου 31 Ρόδος
Τηλ. 65481, κιν. 093-852102
ΠΡ24412

ΗΛΕΚΤΡΟΛΟΓΟΣ ΜΗΧΑΝΙΚΟΣ Τ.Ε.

Αναλαμβάνει πάσης φύσεως ηλεκτρολογικές εργασίες.
Νέες εγκαταστάσεις, επεκτάσεις, μετατροπές, βλάβες κ.λπ.

Πληρ. τηλ. 0932 242625

ΠΡ26788

ΥΔΡΑΥΛΙΚΕΣ ΕΓΚΑΤΑΣΤΑΣΕΙΣ



Δ. ΑΝΔΡΟΥΛΗΣ

ΒΛΑΒΕΣ ΑΠΟΦΡΑΞΕΙΣ

ΛΕΩΦ. ΔΗΜΟΚΡΑΤΙΑΣ 11
ΠΑΡΑΔΕΙΣΙ ΡΟΔΟΣ
ΤΗΛ. (0241) 82942
κιν. 095-264254

Ε.Κ.Κ.Ο ΤΕΛΙΚΟΣ ΠΙΝΑΚΑΣ

Για την ρευματοδότηση της οικοδομής σας.
Αναλαμβάνουμε την διαδικασία συμπλήρωσης όλων των εντύπων που χρειάζονται για την υποβολή τους στην εφορία.
Καθώς το προσδιορισμό του ελάχιστου κόστους κατασκευής οικοδομής (Ε.Κ.Κ.Ο.) και του **Τελικού Πίνακα.**

Πληρ. Τεχνικό Γραφείο

ΚΤΙΡΙΟΔΟΜΙΚΗ

Εθνικής Αντιστάσεως 15
β' όροφος
Άμεση εξυπηρέτηση
τηλ.: 29401 & Κιν: 094634529

ΕΡΓΟΛΑΒΟΣ ΜΑΣΤΟΡΑΣ ΚΩΝΣΤΑΝΤΙΝΟΣ

ΤΙΜΕΣ ΛΟΓΙΚΕΣ αναλαμβάνω γενικές κατασκευές κτιρίων αναπαλαιώσεις σοβατίσματα, χτισίματα γκρεμίσματα βαψίματα, μάρμαρα, γιαλίσματα, πλακάκια περιφράξεις οικοπέδων, κατασκευές, μελέτες για σοφίτες ξυλοκατασκευές, τοποθέτηση κεραμίδια.

ΓΙΑ ΟΛΗ ΤΗ ΔΩΔΕΚΑΝΗΣΟ

Πληρ. τηλ. 27255, 094-823925
όλο το 24ωρο
ΠΡ26666

EXPRESS CLEAN
και το 1999
"ΑΠΟΘΗΚΕΥΣΗ ΧΑΛΙΩΝ ΔΩΡΕΑΝ-ΕΠΙΣΤΡΟΦΗ ΧΑΛΙΩΝ ΣΕ 3 ΗΜΕΡΕΣ

Αναλαμβάνουμε τον καθαρισμό επί τοπου ή στο δικό μας χώρο σε μοκέτες, χαλιά, σαλόνια.
ΔΩΡΕΑΝ ΑΠΟΘΗΚΕΥΣΗ για όλο το χρόνο.
Αμεση εξυπηρέτηση.
Εγγύηση η πολυετής πείρα μας με τα σύγχρονα μηχανήματα και απορρυπαντικά μας.

Τηλ. 94815, κιν. 094 350247, 0246 98317
θραδυνές ώρες

Heritage cafe RHODES



Ζητούνται σερβιτόροι - σερβιτόρες για δωδεκάμηνη απασχόληση.

Κον Παπαοικονόμου στο Τηλ. 26406

από 8 -11 π.μ

ΑΜΕΡΙΚΗΣ & 25ης Μαρτίου 28 · Τηλ. (0241) 26406



ΧΩΡΙΣ ΣΥΝΔΡΟΜΗ ΧΩΡΙΣ ΕΠΙΒΑΡΥΝΣΗ

P & G GRUP

ΧΡΗΜΑΤΟΟΙΚΟΝΟΜΙΚΟΙ ΣΥΜΒΟΥΛΟΙ ΕΠΙΧΕΙΡΗΣΕΩΝ

Χορηγούνται **ΑΜΕΣΑ** δάνεια τραπεζών εντός ωρών σε δημόσιους υπαλλήλους-ιδιωτικούς υπαλλήλους και ελεύθερους επαγγελματίες. **ΔΑΝΕΙΑ:** προσωπικά, καταναλωτικά, στεγαστικά, αγοράς οικοπέδου, οικίας, ανέγερσης πολυκατοικίας, επαγγελματικά με το χαμηλότερο επιτόκιο της αγοράς **ΧΩΡΙΣ ΠΡΟΣΗΜΕΙΩΣΗ!!!**

ΕΝΗΜΕΡΩΘΕΙΤΕ αν είστε στην μαύρη λίστα των **ΤΡΑΠΕΖΩΝ ΑΝΑΛΑΜΒΑΝΟΥΜΕ** υπεύθυνα την διαγραφή σας από την **BLACK LIST ΕΠΙΤΟΚΙΟ ΑΠΟ 5,75% ΕΩΣ 10,75%**

ΤΗΛ. 21848 ΩΡΕΣ 9-4 μ.μ.

ΠΩΛΕΙΤΑΙ

επιχείρηση εστιατορίου επί της Μιχ. Πετρίδη. Μόνο σοβαρές προτάσεις.

Πληρ. τηλ. 63193, 62637 από 10.00-13.00

Πάντα με υγείαν...

ΤΟ ΣΥΝΔΡΟΜΟ ΤΩΝ ΠΟΛΥΚΥΣΤΙΚΩΝ ΩΟΘΗΚΩΝ

Οι διαταραχές που οδηγούν ακόμη και στην αποβολή

Ακμή, διαταραχές στον κύκλο, υπερτρίχωση και παχυσαρκία είναι τα "σημάδια" που πρέπει να προβληματίσουν τη γυναίκα και να διερευνήσει αν πάσχει από το σύνδρομο των πολυκυστικών ωοθηκών. Το σύνδρομο αυτό, όπως έδειξε μεγάλη μελέτη στην Αγγλία, ευθύνεται για το 70% των περιπτώσεων γυναικών με διαταραχές του κύκλου από την εμμηναρχή μέχρι την εμμηνόπαυση!

Πρόσφατα, δημιουργήθηκε στην Ενδοκρινολογική Κλινική του Ιπποκρατείου εξειδικευμένο τμήμα, στο οποίο κάθε γυναίκα μπορεί ν' απευθυνθεί αν υποψιάζεται ή έχει διαπιστώσει πως έχει πολυκυστικές ωοθήκες.

Ας δούμε τι λέει για τη νόσο ο διευθυντής της Ενδοκρινολογικής Κλινικής του Ιπποκρατείου, καθηγητής Γιώργος Τόλης: «Οταν εξετάσουμε αυτές τις ασθενείς διαπιστώνουμε πολλαπλά κυστικά μορφώματα στις ωοθήκες, οι οποίες, μάλιστα, είναι μεγαλύτερες απ' ό,τι πρέπει».

- Ποιά είναι κ. καθηγητά, τα αίτια της πάθησης;

«Ενα από τα κύρια αίτια εμφάνισης της νόσου είναι η κληρονομικότητα, η οποία αφορά ορισμένα ένζυμα που σχετίζονται με την παραγωγή ορμονών τόσο στην ωοθήκη όσο και στα επινεφρίδια.

Τα ένζυμα αυτά δεν δουλεύουν ικανοποιητικά, με αποτέλεσμα να παράγονται περισσότερες ανδρικές ορμόνες από όσο θα έπρεπε.

Εάν για κάποιο ενζυματικό λόγο υπερπαράγονται ανδρικές ορμόνες, τότε παρουσιάζεται ακμή και υπερτρίχωση. Επίσης, οι ουσίες αυτές επιδρούν στο Κεντρικό Νευρικό Σύστημα και στις ωοθήκες με αποτέλεσμα να μην γίνεται κανονικά η ωορρηξία.

Σύλληψη χωρίς θεραπεία

Ετσι, μπορεί οι γυναίκες αυτές να έχουν άστατο κύκλο και ωορρηξία κάθε δύο έως και έξι μήνες, που σημαίνει όμως, ότι μπορούν να συλλάβουν και χωρίς θεραπεία, αλλά έχουν μεγάλες πιθανότητες να αποβάλουν, γιατί λόγω των ορμονικών διαταραχών το ενδομήτριο δεν είναι φυσιολογικό. Επειδή, όμως, οι φυλετικές ορμόνες, δηλαδή τα οιστρογόνα, τα ανδρογόνα και η προγεστερόνη δεν παράγονται σωστά, μπορεί να έχουμε υπερπλασία του ενδομητρίου που φτάνει μέχρι τις προκαρκινικές καταστάσεις».

- Ποιά άλλα όργανα του γυναικείου σώματος επηρεάζονται από το σύνδρομο;

«Εκτός από το ενδομήτριο, ένας αδένας που μπορεί να υποφέρει στις περιπτώσεις συνδρόμου πολυκυστικών ωοθηκών είναι ο μαστός, όπου παρουσιάζονται από μαστοδυνίες μέχρι και καρκίνος.

Οι γυναίκες αυτές, όταν εμφανίζουν σημαντική αύξηση σωματικού βάρους, παρουσιάζουν και δυσλιπιδαιμία και σακχαρώδη διαβήτη τύπου ΙΙ. Μπορεί, όμως, να μην κάνουν διαβήτη, αλλά να παρουσιάζουν μια ανώμαλη καμπύλη σακχάρου, όπου για να διατηρηθεί η γλυκόζη στα φυσιολογικά όρια, αναγκάζονται να παράγουν περισσότερη ινσουλίνη.

Η υπερπαραγωγή ινσουλίνης, έχει εξαιρετικά βλαβερές δράσεις στα αγγεία, στην ωοθήκη, αλλά και στο μαστό.

Οταν η ινσουλίνη είναι αυξημένη στο ήπαρ, το οποίο παράγει μια σφαιρίνη που κρατάει ανδρικές ορμόνες, αυτές όταν η σφαιρίνη μειώνεται, αυξάνονται στο αίμα, τα ανδρογόνα, με αποτέλεσμα να επιτείνεται η ακμή και η παχυσαρκία.

Ολα αυτά μπορεί να οφείλονται σε υπερπαραγωγή ανδρογόνων από τις ωοθήκες ή τα επινεφρίδια, αλλά και στην κατάχρηση ανδρογόνων που μπορεί να γίνεται από αθλήτριες ή από γυναίκες που θέλουν να αλλάξουν φύλο.

Αν το αίτιο βρίσκεται στα επινεφρίδια, δεν χρειάζεται χειρουργική επέμβαση, αλλά αν για παράδειγμα, παράγουν λιγότερη κορτιζόλη, τότε χορηγούμε κορτιζόνη».

Πότε χρειάζεται η χειρουργική επέμβαση

«Υπάρχουν γυναίκες που έχουν ένα καλόηθες ή κακόηθες αδένωμα στα επινεωρίδια, οπότε χρειάζονται χειρουργική επέμβαση.

Οταν η γυναίκα είναι και παχύσαρκη, έχει αυξημένη πιθανότητα να εμφανίσει καρδιαγγειακό επεισόδιο, οπότε πρέπει μεταξύ άλλων να χάσει βάρος, να αντιμετωπιστεί φυσικά και ο διαβήτης, η δυσλιπιδαιμία και να μειωθούν οι ανδρικές ορμόνες, με στόχο και τη ρύθμιση του κύκλου. Για τις διαταραχές των λιπιδίων εκτός από τη σύσταση για άσκηση και δίαιτα, δίνονται αντιλιπιδαιμικά φάρμακα, καθώς και ουσίες για τη ρύθμιση του διαβήτη, που αυξάνουν την ευαισθησία των ιστών στην ινσουλίνη.

Οσον αφορά την ωοθήκη, δίνονται φάρμακα για να σταματήσει η παραγωγή ανδρογόνων, όπως υποθαλαμικά πεπτίδια ή άλλα που να δεσμεύουν στον υποδοχέα, όπως οιστρογόνα, μαζί με αντιανδρογόνα ή ορισμένα αντισυλληπτικά.

Αυτό που είναι σημαντικό, είναι να γίνει νωρίς η διάγνωση. Εφόσον υπάρχουν διαταραχές στην περίοδο, η γυναίκα πρέπει να υποβάλλεται σε υπερηχογράφημα για να πάρει ο γιατρός της ένα καλό ιστορικό, ενώ καλό είναι να απευθύνεται σε ενδοκρινολόγο ή γυναικολόγο ειδικά για το θέμα»

ΙΑΤΡΙΚΗ ΑΝΑΚΟΙΝΩΣΗ
Ο ιατρός
ΜΙΧΑΗΛ ΕΜΜ. ΤΕΛΩΝΗΣ
ΧΕΙΡΟΥΡΓΟΣ ΟΦΘΑΛΜΙΑΤΡΟΣ
Δέχεται στο ιατρείο του
Αννης Μαρίας 71 (ισόγειο)
Καθημερινά 08.30-13.00 και 17.00-20.30
Σάββατο 09.00-12.00
Τηλέφωνο 33113 κιν. 095-315657

ΙΑΤΡΙΚΗ ΑΝΑΚΟΙΝΩΣΗ
Ο ιατρός
ΒΑΣΙΛΗΣ Μ. ΚΑΡΑΓΙΑΝΝΗΣ
ΝΕΥΡΟΛΟΓΟΣ
ΔΕΧΕΤΑΙ: Στο ιατρείο του
Γ. Ευσταθίου 8 (κοντά στη Γενική Τράπεζα)
Καθημερινά 8.30-13.00 και 17.30-20.00
Σάββατο 8.30-13.00
Τηλ. 78655, οικίας: 21045, κιν.: 095463082

ΝΤΟΡΑ ΚΩΝΣΤΑΝΤΙΝΟΠΟΥΛΟΥ-ΨΥΧΟΛΟΓΟΣ
Πτυχιούχος του Πανεπιστημίου της Καλιφόρνιας-Λος Αντζελες (UCLA)-Μεταπτυχιακές σπουδές στο Pepperdine University-Malibu California.
➤ Αμεση ψυχολογική υποστήριξη και επαγγελματική φροντίδα από έμπειρη Ψυχολόγο και Οικογενειακή Σύμβουλο.
➤ Η σωστή θεραπευτική σχέση μπορεί να επιφέρει ρεαλιστικές λύσεις για πραγματικά προβλήματα σε θέματα: μοναξιάς, μελαγχολίας, στρες, ανυπομονησίας, φοβίας, εθισμού, οικογενειακών σχέσεων, διαζυγίου, κακομεταχείρισης, συναισθηματικών δυσκολιών, αυτοπεποίθησης, ανασφάλειες, μεταβατικά στάδια ζωής, βουλιμίας, ανορεξίας, απώλειας, πένθους.
Τηλεφωνείστε στα τηλέφωνα: 35163 και 094/980550 για ραντεβού και άμεση εξυπηρέτηση.
Διεύθυνση: Καρίας 1
Περιοχή Ροδίνι - Ρόδος

ΙΑΤΡΙΚΗ ΑΝΑΚΟΙΝΩΣΗ
Ο ιατρός
ΚΟΥΛΤΙΝΙΟΣ ΕΜΜ. ΚΟΜΝΗΝΟΣ
ΧΕΙΡΟΥΡΓΟΣ ΩΤΟΡΙΝΟΛΑΡΥΓΓΟΛΟΓΟΣ
Δέχεται:
καθημερινά: 8.30-13.30
απόγευμα: 17.30-20.30
Σάββατο: 8.30-14.00 (μόνο κατόπιν ραντεβού)
ΤΑΜΕΙΑ: ΔΗΜΟΣΙΟ - Ο.Γ.Α.
ΓΕΩΡΓΙΟΥ ΕΥΣΤΑΘΙΟΥ 6 (κοντά στη Γενική Τράπεζα)
Τηλ. fax (0241) 28016
email: Kekoultinios@hotmail.com

ΙΑΤΡΙΚΗ ΑΝΑΚΟΙΝΩΣΗ
ΚΟΡΔΩΝΗ ΒΑΣΙΛΙΚΗ
ΠΑΙΔΙΑΤΡΟΣ
Δέχεται στο ιατρείο της
Αννης Μαρίας 11
Καθημερινά από τις 17.30 έως και τις 20.30
εκτός Τετάρτης και Σάββατου
Τηλέφωνο 74850 κιν. 094-351235

ΙΑΤΡΙΚΗ ΑΝΑΚΟΙΝΩΣΗ
Ο ιατρός
ΔΗΜ. Ε. ΧΑΤΖΗΔΗΜΗΤΡΙΟΥ
ΕΙΔΙΚΟΣ ΠΑΘΟΛΟΓΟΣ
Δέχεται στο ιατρείο του
Θεμιστοκλέους Σοφούλη 88
Καθημερινά 9-1 π.μ. και 5-8 μ.μ.
Σάββατο με ραντεβού
Τηλέφωνα 38008 ιατρείο, 95068 οικία, 095 233872 κινητό

ΙΑΤΡΙΚΗ ΑΝΑΚΟΙΝΩΣΗ
Ο οδοντίατρος
ΝΙΚΟΛΑΟΣ ΑΝΤΩΝΙΟΥ DDS, MS
ΠΤΥΧΙΟΥΧΟΣ ΠΑΝΕΠ. ΑΘΗΝΩΝ,
μετεκπαιδευμένος στη χειρουργική στόματος
δέχεται στο ιατρείο του
28ης Οκτωβρίου 23-25, 1ος όροφος,
κατόπιν ραντεβού, από:
ΔΕΥΤΕΡΑ ΕΩΣ ΠΑΡΑΣΚΕΥΗ
9.00-1.00 και 17.30-20.00
τηλ.: 77025

ΙΑΤΡΙΚΗ ΑΝΑΚΟΙΝΩΣΗ
Ο ιατρός
ΔΗΜΗΤΡΙΟΣ ΤΡΙΑΝΤΑΦΥΛΛΟΥ
ΠΛΑΣΤΙΚΟΣ ΧΕΙΡΟΥΡΓΟΣ
Δέχεται στο ιατρείο του
ΠΑΥΛΟΥ ΜΕΛΑ 27 και ΝΑΥΑΡΙΝΟΥ (2ος όροφος)
ΜΕ ΡΑΝΤΕΒΟΥ
ΔΕΥΤΕΡΑ-ΤΕΤΑΡΤΗ-ΠΕΜΠΤΗ-ΠΑΡΑΣΚΕΥΗ
18.30-20.30
ΤΗΛ.FAX:(0241) 23860 κιν. 094-688989

ΙΑΤΡΙΚΗ ΑΝΑΚΟΙΝΩΣΗ
ΑΝΑΣΤΑΣΙΟΣ Β. ΧΡΟΝΟΠΟΥΛΟΣ
ΑΓΓΕΙΟΧΕΙΡΟΥΡΓΟΣ
Δέχεται κατόπιν ραντεβού
Στη νέα διεύθυνση: Αννης Μαρίας 15, 3ος όροφος
Τηλ. 31584-74727 κιν. 094-357899

Ρόδος: *ειχή και ως έτυχε...*

• Στον αγαπητό μου φίλο Γιώργο Σεφεριάδη

Παναγιώτη Κανελλοπούλου

ΓΕΝΝΗΘΗΚΑ
ΣΤΟ
ΧΙΛΙΑ ΤΕΤΡΑΚΟΣΙΑ ΔΥΟ

Σου προκαλεί πράγματι συγκίνηση όταν ανιχνεύοντας ανάμεσα στα βιβλία της **Δημοτικής Βιβλιοθήκης**, ανακαλύπτεις έναν πραγματικό θησαυρό. Το δυσεύρετο βιβλίο του αείμνηστου **Παναγιώτη Κανελλοπούλου**, *"Γεννήθηκα στο χίλια τετρακόσια δυο"* που θέμα του έχει την άλωση της Πόλης με ιδιοχείρη αφιέρωση στον **Γιάννη Σεφέρη** ('Σεφεριάδη').

Το βιβλίο αυτό, εκδόσεως του 1957, χαρίσε στην Δημοτική Βιβλιοθήκη η σύζυγός του ποιητή **Μαρώ Σεφέρη**, το 1976.

• Η Βενετία των Ελλήνων - Η Ελλάδα των Βενετών



Θυρεός από υποπροξενείο της Βενετίας σε νησί του Αιγαίου, 17ος αι. Παριστάνεται το γνωστό σύμβολο της Γαληνοτάτης Δημοκρατίας, το φτερωτό λιοντάρι του προστάτη της Ευαγγελιστή Μάρκου

δύο πολιτισμών - Βενετίας και Βυζαντίου - και ειδικά στους αιώνες που ακολούθησαν την άλωση της Κωνσταντινούπολης.

• Λαθάκια



Στο ένθετο που δημοσίευσε πρόσφατα το **"Βήμα της Κυριακής"** με τα "φαξ τα τηλέφωνα και τις διευθύνσεις που θα μας γλιτώσουν από τις ουρές" μάλλον ατυχήσε αφού τα τηλέφωνα και το φαξ που δίνει για τα Δήμο Ροδίων είναι όλα λαθεμένα γιατί έχουν αλλάξει εδώ και 4-5 χρόνια!

... Παντως, τον ταχυδρομικό κώδικα τον έγραψαν σωστά!

• Από τον Μαρξ στον Γιορίκα

Ο ένας, ο Δωδεκανήσιος **Κώστας Σκανδαλίδης** επανεξελέγη γενικός γραμματέας της Κεντρικής Επιτροπής του ΠΑΣΟΚ και βγάλε πλώρη για την Α' εκλογική περιφέρεια της Αθήνας.

Ο άλλος, Πανηπειρώτης ο **Μιχάλης Χαραλαμπίδης**, χώρισε τα τσαντάκια της και τα σιδηροαγκαλάκια του και ανηγγείλε τη

ΗΛΕΚΤΡΟΔΟΜΗ
ΗΛΕΚΤΡΟΛΟΓΙΚΟ ΥΛΙΚΟ-ΦΩΤΙΣΤΙΚΑ
Κεντρικό κατάστημα:
28ης Οκτωβρίου 4 Κρεμαστή,
85104 Ρόδος, τηλ. 91781
Υποκατάστημα:
11ο χλμ. Ρόδου-Αεροδρομίου,
Κρεμαστή 85104 Ρόδος, τηλ.
(0241) 95008, fax. 90446
Για ό,τι αφορά τον ηλεκτρισμό έχουμε τις λύσεις



Περιποιημένα χέρια με άψογα νύχια όταν παντρεύεσαι το όνειρο καθε γυναίκας.
Αφήστε τα χέρια σας να μιλήσουν.
Τεχνητά νύχια
αφήνουν σε εμφάνιση και αντοχή.
Αποκτήστε τώρα τέλεια νύχια στο μαγικό χέρι επιλογής
Γιώτα
Τηλ. 78275-
Κιν. 095 319463



ΟΙΚΟΝΟΜΙΑ - ΚΑΘΑΡΟ ΠΕΡΙΒΑΛΛΟΝ - ΠΡΩΤΟΠΟΡΙΑΚΗ ΤΕΧΝΟΛΟΓΙΑ
άριστη εργασία • μικρή προκαταβολή • διακανονισμός
ΒΟΥΤΥΡΑΚΗΣ Ι.Χ. Ε.Π.Ε.
ΔΩΔΕΚΑΝΗΣΙΑΚΗΣ ΝΕΟΛΑΙΑΣ 16 - ΡΟΔΟΣ - ΤΗΛ. ΚΕΝΤΡΟ: 0241 / 76100

Delta
ΔΙΑΜΑΝΤΟΤΡΥΠΟΤΕΧΝΙΚΗ ΡΟΔΟΥ
5ο χλμ. Ρόδου-Λίνδου Εμπορικό Κέντρο Μανουσέλη
ΤΡΥΠΑΜΕ-ΚΟΒΟΥΜΕ-ΣΠΑΜΕ
Τσιμέντα με σίδερα, τούβλα, μπετά, θράχια, πέτρες, τσιμεντόλιθους
Δυνατότητες των μηχανημάτων
1) ΤΡΥΠΕΣ (καρότα) - Σε πάτωμα ή με κλίση, όλες τις διαμέτρους. Για ηλεκτρολόγους, υδραυλικούς, air condition, δεξαμενές, τζάκια, σκάλες κ.λπ.
2) HANDSAW - Πριόνι χειροκίνητο, υδραυλικό, αεροκίνητο, βενζινοκίνητο 26-52 πόντων βάθους.
Κόβει **ΠΟΡΤΕΣ-ΠΑΡΑΘΥΡΑ-ΣΚΑΛΕΣ-ΚΑΝΑΛΙΑ-ΑΡΜΟΥΣ**
3) ΠΡΙΟΝΙ ΔΑΠΕΔΟΥ - Μηχάνημα κοπής δαπέδου. Κόβει, μέχρι 50 πόντους βάθους, τσιμέντα, άσφαλτο, κανάλια. Οτιδήποτε δεν μπορούμε να κόψουμε, το τρυπάμε.
Υπάρχει λύση!
ΠΩΛΗΣΗ ΔΙΑΜΑΝΤΕ ΔΙΣΚΩΝ ΚΑΙ ΕΡΓΑΛΕΙΩΝ
ΧΩΡΙΣ ΣΚΟΝΕΣ-ΡΩΓΜΕΣ-ΔΟΝΗΣΕΙΣ-ΜΕΡΕΜΕΤΙΑ
Η πολύχρονη μας πείρα στο εξωτερικό μας δίνει τη δυνατότητα να βρίσκουμε λύση εκεί που οι άλλοι σηκώνουν τα χέρια.
τηλ. γραφείου: 77986 • φαξ: (0241) 77986 • κινητό: 094 380562
ΥΠΕΥΘΥΝΟΣ: ΜΑΡΚΟΣ ΤΣΕΣΜΕΤΖΗΣ

ΠΑΣΧΑ
Στο πανέμορφο ΚΑΣΤΕΛΛΟΡΙΖΟ
με το πολυτελές F/B MARINA



Η GA FERRIES και το πρακτορείο ΚΥΔΩΝ οργανώνουν εκδρομή κρουαζιέρα με παραμονή στο F/B MARINA για να κάνουμε ΑΝΑΣΤΑΣΗ κοντά στους ΑΚΡΙΤΕΣ του ΚΑΣΤΕΛΛΟΡΙΖΟΥ

- Αναχώρηση Μεγάλο Σάββατο 14.30. Αφιξη 16.30
- Επιστροφή στη Ρόδο Δευτέρα. Αφιξη 13.00
Περάστε ένα από τα ωραιότερα ΠΑΣΧΑ της ζωής σας στο πανέμορφο νησί άνετα, ξεκούραστα με την παραμονή σας.
ΚΥΡΙΑΚΗ ΠΑΣΧΑ 11/4. Ημέρα να γνωρίσετε το νησί με περιπάτους στα δρομάκια με τα γραφικά σπίτια, να επισκεφθείτε το μουσείο και, γιατί όχι, να πάτε βαρκάδα μέχρι το σπήλαιο του ΠΑΡΑΣΠΑ.
Απολαύστε τα ουζάκια σας στις ταβέρνες με όμορφα μαγειρεμένα φαγητά.
ΔΕΥΤΕΡΑ 12/4. Αναχώρηση για Ρόδο. Αφιξη 13.00
ΤΙΜΗ ΚΑΤ' ΑΤΟΜΟ

Σε καμπίνα	16.000
Χωρίς καμπίνα	10.000
Δείπνο Ανάστασης	3.500

Οργάνωση-ΣΥΝΟΔΟΣ η κ. ΕΛΕΝΗ ΨΥΛΛΑΚΗ
ΚΕΝΤΡΙΚΟ ΠΡΑΚΤΟΡΕΙΟ ΚΥΔΩΝ
Εθ. Δωδεκανησίων 14 - Ακτή Σαχτούρη 8
Τηλ. 23000 - 27900 - 27722 - 24265 • FAX: 32741

Άρτος (;) & Θεάματα (;)...

... Και τηλεόραση (όπως λέμε τηλοψία...)

ΚΙΝΗΜΑΤΟΘΕΑΤΡΟ "ΜΕΤΡΟΠΟΛ"

ΤΗΛ. 28400
ΔΥΟ ΠΡΟΒΟΛΕΣ
7.30 έως 9.30 και 9.30 έως 11.30
ΣΑΒΒΑΤΟ και ΚΥΡΙΑΚΗ ώρα έναρξης 5.30
Η πιο εντυπωσιακή περιπέτεια της Walt Disney για όλη την οικογένεια. Μια ιστορία πραγματικής φιλίας με καταπληκτικά εφέ και τον βραβευμένο με 5 Οσκαρ ΡΙΚ ΜΠΕΙΚΕΡ
Ο ΣΠΑΝΙΟΣ ΤΖΟ!!!
MIGHTY JOE YOUNG
Α! ΠΡΟΒΟΛΗΣ - ΚΑΤΑΛΛΗΛΟ
Σε σύγχρονη προβολή με όλη την Ελλάδα

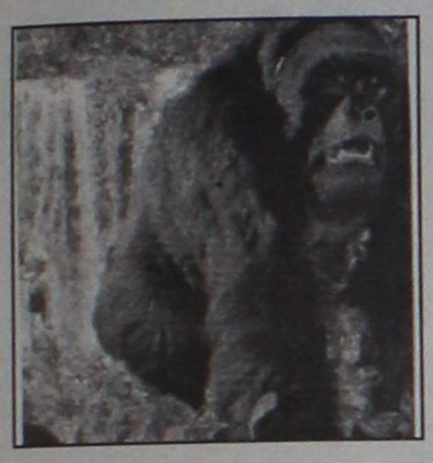

Μια περιπετειώδης κωμωδία που θα σας μείνει αξέχαστη

ΚΙΝΗΜΑΤΟΓΡΑΦΟΣ "ΠΑΛΛΑΣ"

ΨΗΦΙΑΚΟΣ ΗΧΟΣ SURROUND DTS
ΤΗΛ. 24475
ΠΡΟΣΟΧΗ: ΠΕΜΠΤΗ ΜΟΝΟ 25/3 2 ΕΡΓΑ
5.30 και 7.30 "ΜΙΚΡΟΙ ΣΤΡΑΤΙΩΤΕΣ"
και 9.30-12.00 "ΧΑΜΕΝΕΣ ΑΓΑΠΕΣ"
Υπόλοιπες μέρες ώρες έναρξης 7 και 9.30 Σαβ. - Κυρ. από τις 4.30
Μια ιστορία για τον έρωτα που χάνεται και ξαναγεννιέται.
ΧΑΜΕΝΕΣ ΑΓΑΠΕΣ
(MESSAGE IN A BOTTLE)



Η τελευταία ταινία των ΚΕΒΙΝ ΚΟΣΤΝΕΡ και ΠΟΛ ΝΙΟΥΜΑΝ
Επόμενη ταινία μας:
ΕΠΙΤΕΛΟΥΣ ΕΙΝΑΙ ΕΔΩ!! "ANTS"
http:// www.dtstech. com/cinema/index.html

ΚΙΝΗΜΑΤΟΓΡΑΦΟΣ "ΤΙΤΑΝΙΑ"

ΤΗΛ. 25876
DOLBY DIGITAL SRD ΨΗΦΙΑΚΗ ΗΧΗΤΙΚΗ ΑΠΟΛΑΥΣΗ
Ωρες έναρξης: 7.45 μ.μ. και 10 μ.μ. Σάββατο-Κυριακή από 5.45



Η πιο ακριβή παραγωγή στην ιστορία του ευρωπαϊκού κινηματογράφου
Γνωρίζει παντού τεράστια εμπορική επιτυχία
ΑΣΤΕΡΙΞ ΚΑΙ ΟΒΕΛΙΞ ΕΝΑΝΤΙΟΝ ΚΑΙΣΑΡΑ
Με τους ΖΕΡΑΡ ΝΤΕΠΑΡΝΤΙΕ-ΡΟΜΠΕΡΤΟ ΜΠΕΝΙΝΙ

ΕΤ-1

07.20 Μουσική παράδοση
08.00 Ο μικρός κόσμος του δάσους
08.30 Αρθούρος
09.00 Παραμύθια σε κινούμενα σχέδια
09.30 Χρυσές συνταγές
09.55 Χρόνια Πολλά
10.00 Το πρώτο χαμόγελο
12.00 Οπως μας αρέσει
13.30 Ειδήσεις
13.40 Δικαίωμα στη ζωή
14.15 Κασσάνδρα-Το μοιραίο πάθος
15.00 Καρουζέλ
16.00 Γαλάζιο δέντρο
16.30 Παγκόσμιο πρωτάθλημα κολύμβησης μικρής πισίνας
17.00 Ειδήσεις
17.15 Παγκόσμιο πρωτάθλημα κολύμβησης μικρής πισίνας
18.00 Εξι... με την Ελντα
20.00 Ειδήσεις
20.10 Διαβάζοντας
20.15 Σκληρή πόζα
21.00 Σαν αδελφές. Κοινωνική σειρά.
22.00 Τα ψάθινα καπέλα
23.00 Ειδήσεις-Καιρός
23.35 Ξένη ταινία. "Βραδινό ένδυμα"
01.00 Χρώμα, σώμα και ακόμα

ΝΕΤ

07.00 Τι τρέχει;
10.00 Δασκαλογιάννης
10.30 Ντοκιμαντέρ
11.01 Οι ήρωες του Χόλιγουντ
11.30 Οι μάγοι του Χόλιγουντ
11.00 Μονόλεπτο Δελτίο Ειδήσεων
12.01 Ζωϊκό βασίλειο
13.00 Ειδήσεις-Επικαιρότητα
13.30 Ντεκαφεϊνέ
14.00 Μονόλεπτο Δελτίο Ειδήσεων
15.00 Ειδήσεις
16.00 Συν και πλην. Ψυχαγωγικό ενημερωτικό μαγκαζίνο επικαιρότητας με τους Μπήλιω Τσουκαλά, Ανδρέα Ροδίτη και Λένα Αρώνη.
18.00 Ειδήσεις
18.15 Μια σημαία-γιατί;
18.30 Περί-διαβάζοντας
19.00 Ανθρωποι και ζώα
19.30 Σπορ ΝΕΤ
20.05 Ταξιδεύοντας
21.00 Ειδήσεις-Καιρός-τηλεοικονομία
22.00 Δια ταύτα. Ενημερωτική εκπομπή που παρουσιάζει ο Μπάμπης Παπαναγιώτου
23.00 Ρεπορτάζ χωρίς σύνορα
24.00 Ειδήσεις-Καιρός-Τηλεοικονομία
00.30 Το μάτι του κυκλώνα

ΕΤ-3

08.31 Τεχνόπολις (Ε)
09.00 Να 'μαστε (Ε)
09.30 Ντοκιμαντέρ
10.30 Μεγάλες παρεξηγήσεις
11.30 Ειδήσεις
11.45 Τα καθημερινά
12.30 Ντοκιμαντέρ
13.30 Οδύσσεια
14.00 Μέρα μεσημέρι
15.30 Ειδήσεις
15.45 Με μια τρίτη ματιά
17.00 Jammin
18.00 Zapping στο clubbing
18.30 P.C. TV
19.00 Αθλητικό ημίωρο
19.30 Ειδήσεις
20.30 Οικο-λογικά
21.00 Αποκαλύψεις
22.00 Ξένη ταινία. «Ενα αξέχαστο καλοκαίρι»
23.30 Στιλ καφέ
24.00 Η Ευρώπη παίζει μπάσκετ
00.30 Ειδήσεις
01.00 Ξένη ταινία. «Ολος ο κόσμος είσαι εσύ»

FILMNET

06.05 Ξένη ταινία. «Λ.Α. Τζονς»
08.00 Ξένη ταινία. «Ενας μπαμπάς, μα τι μπαμπάς»
09.30 Ξένη ταινία. «Τα ταραγμένα χρόνια ενός γίγαντα»
11.45 Ξένη ταινία. «Ντάλλας: Η επιστροφή του σκληρού J.R.»
13.30 Ξένη ταινία. «Σκιά μέσα στο σκοτάδι»
15.30 Ξένη ταινία. «Ο πολλαπλός εαυτός μου»
17.30 Ξένη ταινία. «Στην Γκίλιαν με αγάπη»
19.15 Ξένη ταινία. «Ο βράχος». Περιπέτεια
21.30 Uncut.
22.00 Ξένη ταινία. «Στην κόψη της λαιμητόμου». Μίνι σειρά
00.25 Ξένη ταινία. «Ο μικρός Κόλυα»
02.10 Ξένη ταινία. «Κατάσκοποι και εραστές»
03.30 Ξένη ταινία. «Σε εχθρικά ύδατα»
05.05 Ξένη ταινία. «Το χατίρι, το ρολόι και η ψαρούκλα»

SUPER SPORT

17.00 Τρελά και απίθανα χειμερινά σπορ απ' όλο τον κόσμο με το φακό του ESPN
17.30 Μπάσκετ
19.00 Μπάσκετ
21.00 NBA Action
21.30 Λατινοαμερικάνικο ποδόσφαιρο
22.00 Θύρα 300
23.00 Ποδόσφαιρο
00.45 Βραζιλιάνικο ποδόσφαιρο
02.30 Ποδόσφαιρο

NEW CHANNEL

07.30 Make my day.
07.35 Ο,τι φέρνουν τ' άστρα
07.40 Δελτίο καιρού
07.45 Make my day (Σ)
08.00 Love in the air
09.00 Τι, πώς, πού;
11.00 New time
12.00 Σφηνάκι με τον Νικ
12.05 New time (Σ)
13.00 Ειδήσεις
13.05 Blue box office
14.00 Σφηνάκι με τον Νικ
14.05 Σε τιμή ευκαιρίας
14.30 Μύθοι και πραγματικότητα
15.00 News
15.05 Μύθοι και πραγματικότητα (Σ)
16.00 Σφηνάκι με τον Νικ.
16.05 M-Dog.
17.00 News
17.05 Σουτ... μας ακούνε
17.30 Ρυθμός και ένταση
19.00 News
19.05 Hit selection
21.00 Δελτίο ειδήσεων για άτομα με προβλήματα ακοής
21.05 Σφηνάκι με τον Νικ
21.30 Η υγεία είναι ζωή
23.00 Ειδήσεις
23.40 Τα spor στο New.
02.00 Μουσικό πρόγραμμα

MEGA

06.30 Πρώτη έκδοση
08.00 Φρου-Φρου
10.10 Πολύ καλημέρα σας
13.15 Οσα ξέρει το παιδί. Καθημερινό τηλεπαιχνίδι που παρουσιάζει με χιούμορ και ευαισθησία ο Γιάννης Ζουγανέλης
14.00 Δελτίο ειδήσεων
14.20 Εμείς κι εμείς (Ε)
15.10 Βρες τη φράση. Τηλεπαιχνίδι με τον Μίλτο Μακρίδη.
15.50 Ελληνική ταινία. «Δημήτρη μου, Δημήτρη μου».
17.29 Mega 2000
17.30 Ματιές στα γεγονότα
17.45 Ελληνική ταινία. (Σ)
18.30 Απαγορευμένη αγάπη
20.00 Τα γεγονότα στις οκτώ
21.10 Βίος ανθόσπαρτος. Αισθηματική σειρά σε σενάριο Κάκιας Ιγερινού και σκηνοθεσία Ρένας Εσκενάζυ με τους Γιάννη Μπέζο, Γιάννη Φέρτη, Ναταλία Τσαλίκη, Τίνα Βανδή, Αντιγόνη Γλυκοφρύδη, Δέσποινα Μπεμπεδέλη.
21.45 Ο μεγάλος θυμός. Δραματική σειρά που βασίζεται στο βιβλίο της Ντόρας Γιαννοπούλου. Παίζουν: Γρηγόρης Βαλτινός, Καρυοφυλλιά Καραμπέτη, Γιώργος Μιχαλακόπουλος κ.ά.
23.15 Ενώπιος ενωπίω
00.15 Τελευταία γεγονότα
00.30 Το express του μεσονυχτίου. Με τη Λιάνα Κανέλλη
01.30 Μόνοι στο σπίτι
02.30 Η Τζίνι και το Τζίνι
03.00 Telemarketing
03.30 Πολύ καλημέρα σας
05.30 Χαραυγή
06.00 Απαγορευμένη αγάπη

ANT-1

05.45 Τα νέα του ANTENNA SATELLITE
06.00 Οι ειδήσεις του CBS
06.35 Πρωινές χειρηλασίες
07.00 Καλημέρα Ελλάδα
09.55 Ο καιρός της εβδομάδας
10.00 Πρωινός καφές
11.00 Τα νέα του ANT-1
13.30 Το γαλάζιο διαμάντι (Ε)
14.00 Τα νέα του ANT-1
14.40 Εκείνες κι εγώ
15.45 Ατίθασα νιάτα
16.40 Super game
16.50 Δέκα με τόνο. Με τον Γιώργο Παπαδάκη.
17.30 Τα νέα του ANT-1 σε 5'
15.35 Ο καιρός της εβδομάδας
17.40 Καλημέρα ζωή. Κοινωνική σειρά σε σενάριο και σκηνοθεσία Νίκου Φώσκολου.
18.20 Επιτέλους μαζί. Ριάλιτι σόου. Παρουσιάζει ο Ανδρέας Μικρούτσικος.
19.15 Η λάμψη. Κοινωνική σειρά που γράφει και σκηνοθετεί ο Νίκος Φώσκολος.
19.55 Τα νέα του ANT-1
21.00 60' με τον Αρη Σταθάκη
21.05 Νταντά για όλες τις δουλειές. Κωμική σειρά με τον Πάνο Μιχαλόπουλο κ.ά.
21.45 Επιθυμίες. Κοινωνική δραματική σειρά.
22.55 Τα νέα του ANT-1 σε 1'
23.00 Κάτσε καλά
23.40 Πρώτη προβολή. Εκπομπή για τον κινηματογράφο με τον Θοδωρή Κουτσογιαννόπουλο.
00.15 Νυχτερινές ειδήσεις
00.35 Ο καιρός της εβδομάδας
00.40 Νόμος και τάξη
01.40 Ξένη ταινία. «Θανατηφόρο χτύπημα». Αστυνομική περιπέτεια.
03.20 Τηλεμάρκετινγκ
03.50 Ξένη ταινία. «Αλγέρι»

ΣΚΑΪ

06.00 Μουσικό πρόγραμμα
06.30 Πρώτη ενημέρωση. Με τον Θανάση Αθανασιάδη.
09.00 Πρωινές διαδρομές
10.00 Με την Κατερίνα
12.00 Ειδήσεις και Χρηματιστήριο
12.40 Λεονάρντα. Κοινωνική σειρά μεξικανικής παραγωγής
13.30 Ειδήσεις
14.45 Τσικιτίτας. Καθημερινή κοινωνική σειρά λατινοαμερικανικής παραγωγής 1997.
15.45 Μαρία. Κοινωνική σειρά μεξικανικής παραγωγής 1995 με τους Ταλία Φερνάντο Καλούγκ, Ιράν Εόρι.
16.30 Εσμεράλντα. Κοινωνική σειρά βραζιλιάνικης παραγωγής 1996.
17.15 Καρουζέλ
17.45 Pacific blue. Αστυνομική σειρά.
18.45 Μαριμάρ. Αισθηματική σειρά μεξικανικής παραγωγής 1994 με τη Ταλία και τον Εδουάρδο Καπετίγιο.
19.55 Ειδήσεις ΣΚΑΪ σήμερα
21.30 Ελληνική ταινία. «Ο γεροντοκόρος». Με τον Λάμπρο Κωνσταντάρα.
23.15 Ζούγκλα. Κοινωνική εκπομπή που εξετάζει σημαντικά θέματα. Παρουσιάζει ο Μάκης Τριανταφυλλόπουλος.
00.15 Ειδήσεις
00.20 Ζούγκλα (Σ)
02.30 Teleshop
03.00 Μουσικό πρόγραμμα

ALTER 5

07.00 Τηλεμάρκετινγκ
07.30 Η ώρα του Τύπου
09.00 Μουσικό πρωινό
10.30 Σοφοκλέους live
14.00 Εξωτικό σαφάρι
14.30 Ειδήσεις
15.30 Ελληνική ταινία
17.00 Ειδήσεις
17.05 Ειδικό δελτίο
17.10 Group therapy
18.00 Χωρίς αναισθητικό
19.45 Αγνωστες φυλές
20.00 Ειδήσεις
20.05 Αγνωστες φυλές (Σ)
20.50 Χρηματιστήριο
21.30 Ειδήσεις
22.30 Προφίλ
24.00 Ειδήσεις
00.30 Group therapy
01.30 Η καρδιά της τύχης
04.00 Ειδήσεις

ΜΝΗΜΟΣΥΝΑ



Την 2α Απριλίου ημέρα Παρασκευή και ώρα 8 π.μ. στον Ιερό Ναό Αγίου Γεωργίου Κάτω, τελούμε 9μηνο μνημόσυνο υπέρ αναπαύσεως της ψυχής της λατρευτής και πολυαγαπημένης μας συζύγου, μητέρας, αδελφής, γιαγιάς, θείας και ανιψιάς

ΑΦΡΟΔΙΤΗΣ Κ. ΚΩΝΣΤΑΝΤΙΝΙΔΗ

Ο σύζυγος: Κωνσταντίνος.
Τα παιδιά: Γιάννης, Μαρίκα-Γιώργος, Μηνάς, Σοφία-Ιωσήφ.
Η αδελφή: Ζωή Μαυρίκη.
Η νύφη: Ζακελίνα Ολυμπίτου.
Τα εγγόνια, ο θείος, τα ανίψια και οι λοιποί συγγενείς.



Την 3η Απριλίου ημέρα Σάββατο και ώρα 8.30 π.μ. στον Ιερό Ναό Αγίου Δημητρίου Παλαιό Νεκροταφείο, τελούμε 40ήμερο μνημόσυνο υπέρ αναπαύσεως της ψυχής της λατρευτής μας συζύγου, μητέρας, γιαγιάς, αδελφής και θείας

ΜΑΡΘΑΣ ΠΑΡΑΣΚΕΥΑ

Ο σύζυγος: Μανώλης.
Τα παιδιά: Γιώργος-Λίτσα, Κώστας-Κάτια, Αναστασία-Μιχάλης, Ελένη και Τσαμπίκα.
Τα εγγόνια, τα αδέλφια, τα ανίψια.



Την 2α Απριλίου ημέρα Παρασκευή και ώρα 8 π.μ. στον Ιερό Ναό Ταξιαρχών Νεκροταφείου, τελούμε 40ήμερο μνημόσυνο υπέρ αναπαύσεως της ψυχής της λατρευτής μας αδελφής και θείας

ΚΑΤΙΝΑΣ ΣΒΥΝΟΥ

Τα αδέλφια: Νίκος-Καλλιόπη, Άννα, Μαρία, Ανδρέας-Παναγιώτα, Βαγγέλης-Ελένη, Λευτέρης-Ρίτα
Τα ανίψια και οι λοιποί συγγενείς



Την 2α Απριλίου ημέρα Παρασκευή και ώρα 8.30 π.μ. στον Ιερό Ναό Ταξιαρχών Νεκροταφείου, τελούμε 9μηνο μνημόσυνο υπέρ αναπαύσεως της ψυχής της λατρευτής μας μητέρας, γιαγιάς, αδελφής και θείας

ΑΝΕΖΟΥΛΑΣ ΜΑΓΚΟΥ

Ο σύζυγος: Γιώργος
Τα παιδιά: Νίκος-Γεωργία, Παρασκευή-Αντώνης, Αικατερίνη-Θανάσης
Τα εγγόνια, τ' αδέλφια, τ' ανίψια και οι λοιποί συγγενείς



Την 2α Απριλίου ημέρα Παρασκευή και ώρα 8 π.μ. στον Ιερό Ναό Ταξιαρχών (Νεκροταφείο Ρόδου) τελούμε εξάμηνο μνημόσυνο υπέρ αναπαύσεως της ψυχής της λατρευτής μας κόρης και αδελφής

ΚΑΛΛΙΟΠΗΣ ΜΠΟΥΛΑΦΕΝΤΗ
ετών 18

Οι γονείς: Γιώργος-Ζαχαρούλα
Οι αδελφές: Νίκη, Άννα
Και οι λοιποί συγγενείς



Την 2α Απριλίου ημέρα Παρασκευή και ώρα 8 π.μ. στον Ιερό Ναό Ταξιαρχών (Νεκροταφείο Ρόδου) τελούμε 9ήμερο μνημόσυνο υπέρ αναπαύσεως της ψυχής του λατρευτού μας θείου

ΚΟΥΝΤΡΑΚΗ ΛΑΜΠΙΡΗ
(Καθηγητή)

Τα ανίψια και οι λοιποί συγγενείς



Την 2α Απριλίου ημέρα Παρασκευή και ώρα 7.30 π.μ. στον Ιερό Ναό Ταξιαρχών Νεκροταφείου, τελούμε 9μηνο μνημόσυνο υπέρ αναπαύσεως της ψυχής της λατρευτής μας μητέρας, γιαγιάς και θείας

ΠΟΛΥΞΕΝΗΣ ΠΑΡΙΑΝΟΥ

Τα παιδιά: Μάνος-Τσαμπίκα, Άννα, Παναγιώτα.
Τα εγγόνια, τ' ανίψια και οι λοιποί συγγενείς



Την 2α Απριλίου ημέρα Παρασκευή και ώρα 8 π.μ. στον Ιερό Ναό Ταξιαρχών Νεκροταφείου Ρόδου τελούμε ετήσιο μνημόσυνο υπέρ αναπαύσεως της ψυχής του λατρευτού μας συζύγου, πατέρα, παππού και θείου

ΣΤΡΑΤΟΥ ΧΑΤΖΗΜΙΧΑΗΛ

Η σύζυγος: Άννα
Τα παιδιά: Πόπη, Γιώργος, Βασίλης, Σταυρούλα, Νεκταρία
Τα εγγόνια και οι λοιποί συγγενείς



Την 2α Απριλίου ημέρα Παρασκευή και ώρα 8 π.μ. στον Ιερό Ναό Ταξιαρχών Νεκροταφείο, τελούμε 40ήμερο μνημόσυνο υπέρ αναπαύσεως της ψυχής του λατρευτού μας συζύγου, πατέρα, αδελφού και θείου

ΑΝΑΣΤΑΣΙΟΥ ΚΑΜΠΟΥΡΟΓΛΟΥ

Η σύζυγος: Χρυσάνθη
Τα παιδιά: Αλέξανδρος-Βαλασία, Διονυσία- Γιάννης
Τα αδέλφια, τ' ανίψια και οι λοιποί συγγενείς



Την 2α Απριλίου ημέρα Παρασκευή και ώρα 3 μ.μ. στον Ιερό Ναό Αγίου Ιωάννου Προδρόμου Φανών, τελούμε 9μηνο μνημόσυνο υπέρ αναπαύσεως της ψυχής του λατρευτού μας υιού, αδελφού και θείου

ΠΑΝΑΓΙΩΤΗ ΜΠΑΡΒΑ

Οι γονείς: Γεώργιος-Αικατερίνη
Τα αδέλφια: Σωτήρης, Δημήτρης, Φίλιππος-Θαρρούλα
Και οι λοιποί συγγενείς



Την 2α Απριλίου ημέρα Παρασκευή και ώρα 8 π.μ. στον Ιερό Ναό Ταξιαρχών Νεκροταφείου Ρόδου τελούμε 3μηνο μνημόσυνο υπέρ αναπαύσεως της ψυχής του λατρευτού μας συζύγου, πατέρα, αδελφού και θείου

ΑΝΤΩΝΗ ΝΙΣΥΡΙΟΥ

Η σύζυγος: Ειρήνη
Τα παιδιά: Ηλίας-Ντίνα, Μηνάς, Μιχάλης, Νίκος
Τα αδέλφια, τ' ανίψια και οι λοιποί συγγενείς



Την 2α Απριλίου ημέρα Παρασκευή και ώρα 8 π.μ. στον Ιερό Ναό Ταξιαρχών Νεκροταφείου τελούμε ετήσιο μνημόσυνο υπέρ αναπαύσεως της ψυχής του λατρευτού μας συζύγου, πατέρα, παππού, αδελφού και θείου

ΙΩΑΝΝΗ ΠΑΤΗΝΙΩΤΗ

Η σύζυγος: Σεβαστή
Τα παιδιά: Μαρία-Πέτρος, Δημήτρης-Σουζάνα
Τα εγγόνια, τ' αδέλφια, τ' ανίψια και οι λοιποί συγγενείς

Την 2α Απριλίου ημέρα Παρασκευή και ώρα 8 π.μ. στον Ιερό Ναό Ταξιαρχών, τελούμε 40ήμερο μνημόσυνο υπέρ αναπαύσεως της ψυχής της λατρευτής μας συζύγου, μητέρας, γιαγιάς, αδελφής, και θείας

ΜΑΡΙΝΑΣ ΚΑΣΤΕΛΛΟΡΙΖΙΟΥ

Τα παιδιά: Αρχοντούλα-Βασίλειος, Καλλιόπη, Μαρία, Σοφία-Βασίλης, Ιωάννης-Ειρήνη, Φίλιππος-Σοφία
Τα εγγόνια, τ' αδέλφια, τ' ανίψια και οι λοιποί συγγενείς.



Την 2α Απριλίου ημέρα Παρασκευή και ώρα 8.30 π.μ. στον Ιερό Ναό Εισοδίων Θεοτόκου Κοσκινού, τελούμε 40ήμερο μνημόσυνο υπέρ αναπαύσεως της ψυχής της λατρευτής μας μητέρας, αδελφής, γιαγιάς και θείας

ΑΡΤΕΜΙΣ ΗΛΙΑΔΗ

Τα παιδιά: Νίκος-Λούσυ, Χρυσούλα-Οδυσσέας, Γιάννης-Σταματία, Σοφία, Ηλίας-Γεωργία, Ουρανία-Βασίλης
Τα εγγόνια και οι λοιποί συγγενείς.



Την 3η Απριλίου ημέρα Σάββατο και ώρα 8 π.μ. στον Ιερό Ναό Αγίου Δημητρίου Παλαιό Νεκροταφείο Ρόδου, τελούμε 40ήμερο μνημόσυνο υπέρ αναπαύσεως της ψυχής του λατρευτού μας συζύγου, πατέρα, παππού, αδελφού και θείου

ΣΤΥΛΙΑΝΟΥ ΨΕΛΛΑ

Η σύζυγος: Βαϊτσα, τα παιδιά
Τα εγγόνια, τ' αδέλφια, τ' ανηψια και οι λοιποί συγγενείς.

Την 3η Απριλίου ημέρα Σάββατο και ώρα 8.30 π.μ. στην Ιερά Μονή Φανερωμένης- Ιξιά, τελούμε 40ήμερο μνημόσυνο υπέρ αναπαύσεως της ψυχής του λατρευτού μας συζύγου, πατέρα, υιού και αδελφού

ΑΝΑΣΤΑΣΙΟΥ ΚΟΥΤΑΛΙΑΝΟΥ

Η σύζυγος, τα παιδια, η μητέρα, τ' αδέλφια και οι λοιποί συγγενείς.

ΕΥΧΑΡΙΣΤΗΡΙΟ ΠΕΝΘΟΥΣ

Ευχαριστούμε και δημόσια όλους όσους με κάθε τρόπο μας συμπαραστάθηκαν στο βαρύ μας πένθος για τον απρόσμενο χαμό του λατρευτού μας παιδιού κι εγγονής

ΑΝΘΟΥΛΑΣ ΦΡΑΓΚΟΥ

Η μητέρα, ο παππους κι η γιαγιά Βαγιανού

ΑΠΩΛΕΙΑ

Απωλέσθη επιταγή ανεργίας (δώρον Πάσχα '99) του Ο.Α.Ε.Δ. στο όνομα **ΚΑΡΑΜΙΧΑΛΗ ΑΝΑΣΤΑΣΙΑ** και παρακαλείται όποιος τη βρει να την παραδώσει στα γραφεία του Ο.Α.Ε.Δ. και να επικοινωνήσει στο τηλ. **61836.**

ΑΠΩΛΕΙΑ

Χάθηκε επιταγή ανεργίας Ο.Α.Ε.Δ. στο όνομα **ΣΦΑΚΙΑΝΑΚΗΣ ΕΜΜΑΝΟΥΗΛ.** Ο ευρών να τηλεφωνήσει στο **35166.**

ΔΙΕΥΘΥΝΣΗ ΔΑΣΩΝ ΔΩΔ/ΝΗΣΟΥ

ΑΝΑΚΟΙΝΩΣΗ

Γνωστοποιείται κατά το άρθρο 14 του Ν. 998/79, η αποστολή για δημοσίευση στο Δήμο Ηρακλειδών της αριθμ. 944/4-3-99 Πράξης χαρακτηρισμού έκτασης που εκδόθηκε από τον Δ/ντή Δασών Δωδ/σου. Η ΚΜ 1595 Β γαιών Αντιμάχειας χαρακτηρίζεται ως χορτολιβαδική έκταση.

Ο Δ/ντής Δασών Δωδεκανήσου
Φίλιππος Κοντίτσης
Δασολόγος με Α' βαθμό

ΔΙΕΥΘΥΝΣΗ ΔΑΣΩΝ ΔΩΔ/ΝΗΣΟΥ

ΑΝΑΚΟΙΝΩΣΗ

Γνωστοποιείται κατά το άρθρο 14 του Ν. 998/79, η αποστολή για δημοσίευση στο Δήμο Δικαίου της αριθμ. 937/3-3-99 Πράξης χαρακτηρισμού έκτασης που εκδόθηκε από τον Δ/ντή Δασών Δωδ/σου. Η ΚΜ 218 Ε γαιών Πυλίου χαρακτηρίζεται ως γεωργική έκταση.

Ο Δ/ντής Δασών Δωδεκανήσου
Φίλιππος Κοντίτσης
Δασολόγος με Α' βαθμό

ΔΙΕΥΘΥΝΣΗ ΔΑΣΩΝ ΔΩΔΕΚΑΝΗΣΟΥ

ΑΝΑΚΟΙΝΩΣΗ

Γνωστοποιείται κατά το άρθρο 14 του Ν. 998/79 η αποστολή για δημοσίευση στο Δήμο Ηρακλειδών της αριθμ. 397/26-2-99 Πράξης χαρακτηρισμού έκτασης που εκδόθηκε από τον Δ/ντή Δασών Δωδ/σου. Οι ΚΜ 1247, 1247Α, 1248, 1257 γαιών Καρδάμαινας χαρακτηρίζονται ως γεωργική έκταση.

Ο Δ/ντής Δασών Δωδεκανήσου
Φίλιππος Κοντίτσης
Δασολόγος με Α' βαθμό

ΑΠΩΛΕΙΑ ΣΚΥΛΟΥ

Χάθηκε σκύλος **μπόξερ-τιγρέ θηλυκό 9** ετών από την Τετάρτη 17 Μαρτίου στην περιοχή Αγίου Νικολάου-Καναδά. Επειδή έχει σοβαρό πρόβλημα υγείας και παρακολουθείται από γιατρό, παρακαλείτε όποιος το βρει και γνωρίζει κάτι να τηλεφωνήσει στο **26572 και 28686 και θα αμοιφθεί.**

ΒΡΕΘΗΚΕ ΣΚΥΛΙ

Βρέθηκε λαβωμένο σκυλί χρώματος καφέ με περιλαίμιο καφέ στη στάση Παρασκευά στη Ιαλυσό.

Πληρ. τηλ. 95644

ΔΙΕΥΘΥΝΣΗ ΔΑΣΩΝ ΔΩΔΕΚΑΝΗΣΟΥ

ΑΝΑΚΟΙΝΩΣΗ

Γνωστοποιείται κατά το άρθρο 14 του Ν. 998/79 η αποστολή για δημοσίευση στο Δήμο Κω της αριθμ. 935/4-3-99 Πράξης χαρακτηρισμού έκτασης που εκδόθηκε από τον Δ/ντή Δασών Δωδ/σου. Οι ΚΜ 759, 761, 762 Α (τμήματα) γαιών Κω-Εξοχής χαρακτηρίζονται ως χορτολιβαδική έκταση.

Ο Δ/ντής Δασών Δωδεκανήσου
Φίλιππος Κοντίτσης
Δασολόγος με Α' βαθμό

ΔΙΕΥΘΥΝΣΗ ΔΑΣΩΝ ΔΩΔΕΚΑΝΗΣΟΥ

ΑΝΑΚΟΙΝΩΣΗ

Γνωστοποιείται κατά το άρθρο 14 του Ν. 998/79 η αποστολή για δημοσίευση στο Δήμο Κω της αριθμ. 947/4-3-99 Πράξης χαρακτηρισμού έκτασης που εκδόθηκε από τον Δ/ντή Δασών Δωδ/σου. Η ΚΜ 2235 (τμήμα) γαιών Κω-Εξοχής χαρακτηρίζεται ως χορτολιβαδική έκταση.

Ο Δ/ντής Δασών Δωδεκανήσου
Φίλιππος Κοντίτσης
Δασολόγος με Α' βαθμό

ΔΙΕΥΘΥΝΣΗ ΔΑΣΩΝ ΔΩΔΕΚΑΝΗΣΟΥ

ΑΝΑΚΟΙΝΩΣΗ

Γνωστοποιείται κατά το άρθρο 14 του Ν. 998/79 η αποστολή για δημοσίευση στο Δήμο Αρχαγγέλου της αριθμ. 665/11-2-1999.Πράξης χαρακτηρισμού έκτασης που εκδόθηκε από τον Δ/ντή Δασών Δωδ/σου. Η ΚΜ 4889 γαιών Μαλώνας χαρακτηρίζεται ως γεωργική έκταση.

Ο Δ/ντής Δασών Δωδεκανήσου
Φίλιππος Κοντίτσης
Δασολόγος με Α' βαθμό

ΠΡΟΣΚΛΗΣΗ

ΜΕΛΩΝ ΤΟΥ ΣΥΝΔΕΣΜΟΥ ΕΓΚΑΤΑΣΤΑΤΩΝ ΥΔΡΑΥΛΙΚΩΝ ΝΟΜΟΥ ΔΩΔΕΚΑΝΗΣΟΥ

Προσκαλούμε όλα τα μέλη του Συνδέσμου Εγκαταστατών Υδραυλικών Νομού Δωδεκανήσου για τις Εκλογές του Σωματείου στις (δύο) **2 Απριλίου και ώρα 17.30** στα γραφεία του Εργατοϋπαλληλικού Κέντρου Ρόδου, Στεφάνου Καζούλη 30.

Ο πρόεδρος
Καραγιαννάκης Ελευθέριος

Ο Γεν. Γραμματέας
Λάσπας Γεώργιος

ΙΕΡΑ ΜΗΤΡΟΠΟΛΗ ΡΟΔΟΥ
ΙΕΡΟΝ ΝΑΥΔΡΙΟΝ ΑΓΙΑΣ ΕΙΡΗΝΗΣ-ΤΡΙΩΝ ΙΕΡΑΡΧΩΝ (Προαύλιον Πανεπιστημίου Αιγαίου)

ΑΝΑΚΟΙΝΩΣΗ

Φέρουμε σε γνώση του ευλογημένου λαού μας ότι την Παρασκευή 2 Απριλίου 1999 και ώρα 5η απογευματινή, θα τελεσθεί ειδική Παράκληση στο Ιερό Ναυδρίον της Αγίας Ειρήνης που βρίσκεται στην αυλή του Πανεπιστημίου Αιγαίου Ρόδου, για την ειρήνη στη Σερβία και τα Βαλκάνια. Επίσης θα γίνει μνημόσυνο με κόλλυβα, για τους πεσόντες στον πόλεμο αυτό Ορθοδόξους Σέρβους. Η εκδήλωση τελεί με την συμπαράσταση του Εργατικού Κέντρου Ρόδου.

Εκ του Ιεροῦ Ναυδρίου

ΔΩΡΕΑ ΕΙΣ ΜΝΗΜΗΝ

Το Δ. Συμβούλιο του Σωματείου "Αγία Ειρήνη η Ορφανοτρόφος" ευχαριστεί την οικογ. κ. Γεωργίου Χατζάκη που προσφερε αντί στεφάνου το ποσό των 30.000 δρχ.

ΕΙΣ ΜΝΗΜΗΝ ΕΛΕΝΗΣ ΚΑΡΑΓΙΑΝΝΗ

ΕΛΛΗΝΙΚΗ ΔΗΜΟΚΡΑΤΙΑ
ΥΠΟΥΡΓΕΙΟ ΥΓΕΙΑΣ-ΠΡΟΝΟΙΑΣ
ΚΕΝΤΡΟ ΑΠΟΘΕΡΑΠΕΙΑΣ ΦΥΣΙΚΗΣ & ΚΟΙΝΩΝΙΚΗΣ ΑΠΟΚΑΤΑΣΤΑΣΗΣ ΡΟΔΟΥ

ΕΥΧΑΡΙΣΤΗΡΙΟ

ΤΟ "Κέντρο Αποθεραπείας Φυσικής και Κοινωνικής Αποκατάστασης Ρόδου" ευχαριστεί θερμά δημοσίως τον πρόεδρο του Διοικητικού Συμβουλίου του "ΟΙΚΟΥ ΕΥΓΗΡΙΑΣ ΔΩΔ/ΣΟΥ" κύριο Γεώργιο Παπαζαχαρίου, για την ευγενή προσφορά του, στο πλήρη εξοπλισμό ενός οδοντοιατρείου.

Ευχαριστούμε ιδιαίτερα
Για το Διοικητικό Συμβούλιο
Ο πρόεδρος
Αριστοτέλης Ηρακλείδης

ΠΕΡΙΛΗΨΗ

Ο ενάγων Σίμος Βαρδαβάς του Εμμανουήλ, κάτοικος Ρόδου (Αγίου Γεωργίου 36), με την από 26-3-1999 και με αριθμό κατάθεσης 326/1999 αγωγή του, που στρέφεται κατά των εναγομένων: α) Αλέκου Βαρδαβά του Αγήσανδρου και β) Μαρίας χήρας Αγήσανδρου Βαρδαβά, το γένος Γεωργίου Φιλίππου, αμφοτέρων αγνώστου διαμονής, και που απευθύνεται προς το Ειρηνοδικείο Ρόδου, ζητά να αναγνωριστεί κύριος με έκτακτη χρησικτησία ενός ακινήτου, και συγκεκριμένα μίας μισογκρεμισμένης-ερειπωμένης οικίας, που βρίσκεται στην Νήσο Χάλκη, εμβαδου 41,20 τ.μ., και αυλής 50 τ.μ., εντός του οικισμού του Δήμου Χάλκης. Η δικάσιμος για την συζήτηση της άνω αγωγής ορίστηκε η 29-06-1999, ημέρα Τρίτη, ώρα 09,00 π.μ., και με αριθμο πινακίου 48.

Ρόδος 26-3-1999
Ο Πληρεξούσιος Δικηγόρος
Νικόλαος Γ. Παπανικητας

ΕΛΛΗΝΙΚΗ ΔΗΜΟΚΡΑΤΙΑ
ΔΗΜΟΣ ΡΟΔΟΥ
ΕΠΑΡΧΙΑ ΡΟΔΟΥ
ΝΟΜΟΣ ΔΩΔΕΚΑΝΗΣΟΥ

ΓΝΩΣΤΟΠΟΙΗΣΗ ΓΑΜΟΥ

Γνωστοποιείται, σύμφωνα με το άρθρο 1369 του Αστικου Κώδικα, όπως τροποποιήθηκε με το Ν. 1250/1982 ότι:

Ο Βασίλειος Τσίχλας του Παύλου και της Μαρίας που γεννήθηκε στο Ηράκλειο Τεμένους του Νομού Ηρακλείου Κρήτης και κατοικεί στη Ρόδο του Νομού Δωδ/σου επαγγέλματος συνταξιούχος και η Κρίστα Τσίσμαν του Χέρμανν-Φρίντριχ-Βίλχελμ-Κούρτ Σρέντερ και της Μαρία-Ελίζαμπετ που γεννήθηκε στο Βάιμα Γερμανίας και κατοικεί στο Σβέλμ Γερμανίας επαγγέλματος Οικιακά πρόκειται να παντρευθούν στο Δημαρχείο Ρόδου.

Ο Δήμαρχος
Γεώργιος Γιαννόπουλος

ΑΝΑΚΟΙΝΩΣΗ

Ειδοποιούνται οι κάτοικοι των παρακάτω περιοχών ότι για να εκτελεστούν απαραίτητες τεχνικές εργασίες της ΔΕΗ, θα γίνει διακοπή στις **3/4/99 ημέρα Σάββατο** ως εξής:

Από ώρας 08.00 μέχρι 15.00 στις περιοχές του Δήμου Ροδίων: Σωκράτους-Ευδήμου-Απελλού-Ιπποκράτους-Μιλτιάδου-Ευριπίδου-Πλάτωνος-Εύδοξου-Θουκιδίδου-Αισχύλου-Πλ. Αθηνάς-Σοφοκλέους-Ηλεκτρώνης και παρόδους αυτών.

Αν οι εργασίες τελειώσουν νωρίτερα το ρεύμα θα ξαναδοθεί πριν από τον χρόνο λήξης της διακοπής που αναφέρουμε πιο πάνω.

Γι' αυτό το λόγο οι ηλεκτρικές εγκαταστάσεις και τα δίκτυα της ΔΕΗ θα πρέπει να θεωρούνται ότι έχουν συνέχεια ρεύμα.

Ετσι για λόγους ασφαλείας απαγορεύεται η προσέγγιση σε αγωγούς ή άλλα στοιχεία του δικτύου και αν βρίσκονται καταγής γιατί υπάρχει σοβαρός κίνδυνος ατυχήματος.

Από την Δ.Ε.Η.

Η ΣΥΝΕΤΑΙΡΙΣΤΙΚΗ ΤΡΑΠΕΖΑ ΔΩΔΕΚΑΝΗΣΟΥ

προσφέρει στα μέλη της

ΕΟΡΤΟΔΑΝΕΙΟ 1999
ΓΙΑ ΤΙΣ ΠΡΟΣΩΠΙΚΕΣ ΣΑΣ ΑΝΑΓΚΕΣ
ΤΗΝ ΠΕΡΙΟΔΟ ΤΟΥ ΠΑΣΧΑ
ΑΠΟ 25/03/1999 ΕΩΣ 25/04/1999

Ύψος δανείου: Μέχρι 1.000.000 δρχ.
Διάρκεια: Μέχρι 2 χρόνια
Επιτόκιο: 17%
Καμμία άλλη επιβάρυνση πλην του νομίμου Ε.Φ.Τ.Ε.
Χωρίς Έξοδα
Χωρίς δικαιολογητικά
Εγγραφείτε κι εσείς σήμερα μέλη
ΚΑΤΑΣΤΗΜΑ: ΡΟΔΟΥ-ΚΩ-ΚΑΛΥΜΝΟΥ-ΙΑΛΥΣΟΥ

Αντίλαλοι

πολιτικοί και άλλοι...

Η ΝΕΑ ΡΩΜΗ, ΑΛΛΑΖΕΙ ΤΟΝ ΧΑΡΤΗ ΣΤΗΝ ΕΥΡΩΠΗ

και μετά τους Σλαύους ποιούς άλλους θα "εκπολιτίσουμε" αυτοκράτορα Κλιντόνιους;

εκείνα τα κορόιδα που μας έδωσαν τα φώτα του πολιτισμού και δεν τα κράτησαν για τον εαυτό τους!



Τελικά, οι συχνές βροχοπτώσεις αυτού του χειμώνα μας δίνουν όχι αδικαιολόγητα την εντύπωση ότι βρέχει ακατάπαυστα από πέρυσι, με αποτέλεσμα κάθε πρωί να κοιτάμε τον καιρό με φλεγματική βρετανική διάθεση: Εάν δεν φαίνονται τα απέναντι βουνά της Τουρκίας, τότε βρέχει.

Εάν φαίνονται, τότε θα βρέξει!

Ν.Κ.Κ.

Η ΜΑΡΙΝΑ

Και την μαρίνα της Ρόδου "χτύπησε" η πρόσφατη κακοκαιρία!

Ένα κομμάτι του έργου, σύμφωνα με πληροφορίες υπέστη σοβαρές ζημιές και δεν αμφιβάλλουμε... ότι θα υπάρξει και συνέχεια.

Προφανώς **όταν αποφασίσουν** οι αρμόδιοι να συνεχίσουν το έργο είναι μάλλον σίγουρο ότι θα το δημοπρατήσουν **από την αρχή,** για να γίνει και ...σωστή δουλειά!

Λ.Μ.

ΠΡΩΤΑΠΡΙΛΙΑ

Είναι ψευδέστατον **ότι σήμερα** λέγονται περισσότερα ψεύδη απ' τις άλλες ημέρες. Σε τίποτα δεν διαφέρει η σημερινή ημέρα απ' τις 364 άλλες του χρόνου.

Άλλωστε, η πείρα μας έχει διδάξει ότι στους καιρούς μας τους χαλεπούς οποιοσδήποτε ανόητος μπορεί να πει την αλήθεια.

Χρειάζονται προσόντα τουλάχιστον πολιτικά για να πει κανείς ψέματα.

Ν.Κ.Κ.

ΥΠΟΨΗΦΙΟΣ ...ΥΠΟΨΗΦΙΟΣ!

Θα είμαι υποψήφιος για ...υποψήφιος βουλευτής δήλωσε χθες ο τέως έπαρχος Κω κ. **Μάνος Θεοδωρίδης** μιλώντας στον ραδιοφωνικό σταθμό "Παλμό".

Και φάνηκε ιδιαίτερα "μετρημένος" και επιφυλακτικός **στις δηλώσεις του,** επειδή ακριβώς ξέρει καλά πόσο δύσκολο είναι να περάσει από την θέση του υποψηφίου βουλευτή (να μπει δηλαδή στο ψηφοδέλτιο). **Χθεσινός στην πολιτική** δεν είναι άλλωστε ο κ. Θεοδωρίδης.

Λ.Μ.

ΟΙ ΔΕΣΜΕΥΣΕΙΣ

Υπάρχει λέει νόμος που προβλέπει ότι αν ένα ακίνητο είναι δεσμευμένο **για δύο χρόνια** από την Αρχαιολογία και δεν γίνει τίποτα, τότε στην ουσία παύει η δέσμευση και ο ιδιοκτήτης του ακινήτου το κάνει **ότι θέλει.**

Έτσι λέει πράγματι ο νόμος αλλά το πρόβλημα είναι ότι ...δεν εφαρμόζεται. Γι' αυτό προφανώς χρειάζεται ένας νέος νόμος που να καθιστά ...υποχρεωτική την ισχύ **των νόμων** που υπάρχουν!

Λ.Μ.

ΠΑΡΑΛΕΙΠΟΜΕΝΑ

Καταχειροκροτήθηκε το απόγευμα της Δευτέρας ο Δήμαρχος Αφάντου **κ. Σταύρος Σταυρής**, καθώς ήταν ο μοναδικός από όλους του δημάρχους του νησιού μας, (που είχαν προσκληθεί στην ημερίδα του Συνασπισμού), που πήγε και μάλιστα έμεινε και παρακολούθησε τις διαδικασίες **μέχρι το τέλος**.

Από τους πλέον άτυχους, ήταν και το μέλος της ΝΕ **κ. Θανάσης Αναπολιτάνος**, ο οποίος μέχρι να έρθει η σειρά του να αναπτύξει το θέμα που είχε προγραμματίσει, (τελευταίο στην σειρά των ομιλιών) είδε τα... κενά καθίσματα να πολλαπλασιάζονται αιφνιδίως..!

Μιχ. Μ

ΘΑ ΣΥΝΗΘΙΣΕΙ

Πολλά ήταν τα **«σαρδάμ»** που έκανε μιλώντας στους συγκεντρωμένους στη Ρόδο, ο αντιδήμαρχος Ροδίων κ. **Μανώλης Σαββής**. Δεινός ομιλητής, με ρητορικές μάλιστα ικανότητες, αιφνιδίασε όσους τον γνώριζαν. Βέβαια, από μικρό πολιτικό σχηματισμό προέρχεται και δεν έχει συνηθίσει να μιλά με άνεση μπροστά σε... ακροατήρια εκατοντάδων ατόμων. Αφήστε δε που την τελευταία φορά που **εξαπέλυσε πολιτική επίθεση εναντίον του ΝΑΤΟ** ήταν πριν από πολλά χρόνια, ως εκπρόσωπος της νεολαίας του ΠΑΣΟΚ!

Μιχ. Μ.

ΤΑ ΕΡΓΑ

*Για έργα που έγιναν, **"χωρίς την πρέπουσα αντίληψη"** έκανε λόγο χθες, κατά την εβδομαδιαία συνέντευξή του ο νομάρχης κ. **Σάββας Καραγιάννης,** θέλοντας προφανώς να πει ότι οι δρόμοι δεν κατασκευάστηκαν καλά. Μπορούσε να το πει έτσι και θα το ...καταλαβαίναμε πράγματι!*

Λ.Μ.

ΔΕΝ ΤΟΝ ΕΠΕΙΣΑΝ



Η αλήθεια πάντως είναι ότι οι τοπικοί υποστηρικτές **του κ. Σκανδαλίδη** έκαναν ότι μπορούσαν για να αποτρέψουν την απόφασή του να "μετακομίσει" από τα Δωδεκάνησα **στην Αθήνα,** εγχείρημα που θεωρείται ιδιαίτερα τολμηρό, ακόμα και για το βελησνεκές του κ. Σκανδαλίδη.

Δεν κατάφεραν να τον πείσουν όμως...

Λ.Μ.

ΑΝΩ-ΚΑΤΩ

Άνω - κάτω έγιναν και πάλι τα πράγματα, στην τελευταία συνεδρίαση **του Δημοτικού Συμβουλίου στον Αρχάγγελο**. Να υπολογίσουμε ότι μέχρι να... εξαντληθεί η τετραετία, θα έχουν ηρεμίσει τα πράγματα, ή μήπως θα γίνουν ακόμη χειρότερα;

Μιχ. Μ.

Ο ταχυδρόμος πέρασε...



● **Προς "επιγόνους", "μνηστήρες", διαδόχους κ.λπ:** Παιδιά σιγά-σιγά. Μην σπρώχνεσθε. Υπάρχει ακόμα χρόνος. Το πρώτο ζητούμενο είναι να πάτε αρτιμελείς στις εκλογές.

❖❖❖

● **Προς "ορφανά":** Είσθε τα πιο συμπαθητικά, τα πιο αγαπημένα ορφανά που είδα ποτέ. Τουλάχιστον αυτήν την εντύπωση μου έδωσαν οι μνηστήρες όταν αναφέρονταν χθες σε στελέχη του Σκανδαλίδη.

❖❖❖

● **κ. τακτ. αναγνώστη:** Γιατί έπαιζε γκολφ ο Κλίντον όταν έφυγαν τα πρώτα βομβαρδιστικά για το Κόσοβο; Μα είναι απλό. Λάτρης της αρμονίας ο άνθρωπος, ήθελε στην ώρα που πέφτουν οι βόμβες να ρίχνει και αυτός τα ...μπαλάκια του.

❖❖❖

● **Διάβασα:** "Τα Στελθ είναι ευάλωτα όταν βρέχει". Στραβωμάρα έχουν να δώσουν για καλού-κακού στον πιλότο μια ομπρέλα;

❖❖❖

● **Αμφιβολία:** Ορθόδοξη ειρήνη η καθολικός πόλεμος;

Boutique Αλόη
ΔΙΑΛΥΣΗ
Αρ. Αδ. 76/1999
ΤΙΜΕΣ ΕΚΠΛΗΞΗ!
Καρπάθου 32
Στον πεζόδρομο. Νέα Αγορά

-ΣΥΣΤΗΜΑΤΑ ΣΥΝΑΓΕΡΜΟΥ
- ΚΑΜΕΡΕΣ ΠΑΡΑΚΟΛΟΥΘΗΣΗΣ ΧΩΡΩΝ
- ΚΕΝΤΡΟ ΛΗΨΕΩΣ

®ARMAOS
SECURITY

ΤΗΛ./FAX: 23632
ΡΟΔΟΣ: ΛΙΝΔΟΥ 80 - Τ.Κ. 85100
ΥΠΕΥΘΥΝΟΣ ΡΟΔΟΥ: ΔΗΜΗΤΡΗΣ ΚΥΡΙΑΖΗΣ

ΠΑΣΧΑ '99
με PEGASOS TRAVEL
CLUB OF RHODES

Περάστε ένα αξέχαστο Πάσχα σε μια από τις πανέμορφες εκδρομές που προσφέρει το γραφείο μας.

Περισσότερες πληροφορίες στα τηλέφωνα 76161, 75879, 73455 και στο φαξ 35504 ή στο γραφείο μας Αλεξάνδρου Διάκου, 84 Ψαροπούλα

ΠΑΣΧΑ ΣΤΟ ΕΞΩΤΕΡΙΚΟ

ΕΚΔΡΟΜΗ	ΔΙΑΡΚΕΙΑ	ΤΙΜΗ
ΠΑΡΙΣΙ-EURODISNEY-ΒΕΡΣΑΛΙΕΣ	8 ημέρες	159.000
ΠΑΡΙΣΙ-EURODISNEY-ΒΕΡΣΑΛΙΕΣ	6 ημέρες	139.000
ΠΑΡΙΣΙ-ΒΕΛΓΙΟ-ΟΛΛΑΝΔΑ-ΛΟΥΞΕΜΒΟΥΡΓΟ	8 ημέρες	189.000
ΠΑΡΙΣΙ-ΚΥΑΝΗ ΑΚΤΗ-ΕΛΒΕΤΙΑ	8 ημέρες	189.000
ΠΑΡΙΣΙ-ΝΟΡΜΑΝΔΙΑ	8 ημέρες	189.000
ΠΑΡΙΣΙ-EURODISNEY-ΝΟΡΜΑΝΔΙΑ	6 ημέρες	169.000
ΠΑΝΟΡΑΜΑ ΑΥΣΤΡΙΑΣ	8 ημέρες	199.000
ΒΙΕΝΝΗ	4 ημέρες	149.000
ΒΙΕΝΝΗ-ΣΑΛΤΣΜΠΟΥΡΓΚ	6 ημέρες	169.000
ΛΙΜΝΕΣ ΑΥΣΤΡΙΑΣ	6 ημέρες	169.000
ΒΙΕΝΝΗ	6 ημέρες	169.000
ΠΡΑΓΑ-ΚΑΡΛΟΒΑ ΒΑΡΥ	4 ημέρες	169.000
ΠΡΑΓΑ-ΚΑΡΛΟΒΑ ΒΑΡΥ	6 ημέρες	169.000
ΠΡΑΓΑ-ΒΟΥΔΑΠΕΣΤΗ	6 ημέρες	159.000
ΒΙΕΝΝΗ-ΠΡΑΓΑ	6 ημέρες	169.000
ΠΡΑΓΑ-ΒΕΡΟΛΙΝΟ-ΚΑΡΛΟΒΑ ΒΑΡΥ	6 ημέρες	179.000
ΠΡΑΓΑ-ΚΡΑΚΟΒΙΑ-ΒΑΡΣΟΒΙΑ	6 ημέρες	179.000
ΒΟΥΔΑΠΕΣΤΗ	4 ημέρες	119.000
ΒΟΥΔΑΠΕΣΤΗ-ΕΣΤΕΡΓΚΟΜ-ΑΓ. ΑΝΔΡΕΑΣ	6 ημέρες	129.000
ΒΙΕΝΝΗ-ΒΟΥΔΑΠΕΣΤΗ	6 ημέρες	169.000
ΜΑΔΡΙΤΗ-ΤΟΛΕΔΟ-ΑΝΔΑΛΟΥΣΙΑ	8 ημέρες	189.000
ΜΑΔΡΙΤΗ-ΤΟΛΕΔΟ-ΑΝΔΑΛΟΥΣΙΑ-ΠΟΡΤΟΓΑΛΙΑ	8 ημέρες	229.000
ΓΥΡΟΣ ΙΣΠΑΝΙΑΣ	11 ημέρες	279.000
ΙΣΠΑΝΙΚΕΣ ΠΡΩΤΕΥΟΥΣΕΣ	8 ημέρες	219.000
ΚΛΑΣΣΙΚΗ ΙΣΠΑΝΙΑ	8 ημέρες	219.000
ΠΑΝΟΡΑΜΑ ΙΒΗΡΙΚΗΣ	8 ημέρες	269.000
ΡΩΜΗ	6 ημέρες	159.000
ΡΩΜΗ-ΦΛΩΡΕΝΤΙΑ	6 ημέρες	169.000
ΜΙΚΡΟΣ ΓΥΡΟΣ ΙΤΑΛΙΑΣ	6 ημέρες	169.000
ΤΥΝΗΣΙΑ-ΜΕΓΑΛΟΣ ΓΥΡΟΣ ΤΩΝ ΟΑΣΕΩΝ	8 ημέρες	185.000

ΕΛΛΗΝΙΚΟ ΠΑΣΧΑ

ΜΥΚΟΝΟΣ	5 ημέρες	79.000
ΣΑΝΤΟΡΙΝΗ	5 ημέρες	79.000
ΚΡΗΤΗΣ	5 ημέρες	79.000



Καλό σας ταξίδι και καλό Πάσχα!

ΝΑΥΤΙΛΙΑΚΗ ΕΤΑΙΡΕΙΑ ΛΕΣΒΟΥ Α.Ε.
ΜΥΤΙΛΗΝΗ
ΑΝΑΚΟΙΝΩΣΗ
Γνωρίζουμε στο επιβατικό κοινό ότι τα δρομολόγια του Ε/Γ-Ο/Γ ΑΛΚΑΙΟΣ από ΡΟΔΟ έχουν ως εξής:
ΚΑΘΕ ΤΕΤΑΡΤΗ ώρα 22.00 για Κω-Σάμο-Χίο-Μυτιλήνη-Λήμνο-Αλεξανδρούπολη
Πληροφορίες - εισιτήρια επιβατών/οχημάτων
Κεντρικό Πρακτορείο Ν.Ε.Λ. στη Ρόδο
ΕΡΥΘΡΑ ΘΑΛΑΣΣΑ
Δ. Θεοδωράκη 13 - Τηλ. 27721-22460

ΠΩΛΟΥΝΤΑΙ
επί της ΠΑΠΑΛΟΥΚΑ
σε τετρακατοικία:
α) Οροφοδιαμέρισμα 145 τ.μ. Γ' ορόφου (ρετιρέ)
β) Στον Α' όροφο 90 τ.μ. με θέα στη θάλασσα.
ΛΟΥΞ ΚΑΤΑΣΚΕΥΗΣ-ΥΔΡΑΥΛ. ΑΣΑΝΣΕΡ
ΕΝΤΙΧΟΙΣΜ. ΚΟΥΖΙΝΕΣ ΙΤΑΛΙΑΣ
Πληρ. τηλ. 22307-21714

επιλογές

ΗΓΕΜΟΝΙΚΟ ΓΚΟΛΦ

Ικανοποιημένος από την έως τώρα επιτυχία της ΝΑΤΟικής "ανθρωπιστικής επιχείρησης" την οποία δεν προτίθεται να σταματήσει, ο ηγεμόνας Μπιλ Κλίντον έπαιξε γκολφ για να διατηρήσει τη φόρμα του...

Το ηγεμονικό γκολφ στη Γιουγκοσλαβία θα συνεχιστεί, αδιάφορο αν με τα χτυπήματα επιτείνονται οι ανθρωπιστικές καταστροφές, με σφαγές και μαζική φυγή των αλβανοφώνων, οι οποίοι μάλλον δεν πείθονται ότι μπορεί να προστατευθούν με τους αεροπορικούς βομβαρδισμούς και να μείνουν στα σπίτια τους.

Θα συνεχιστεί το προεδρικό γκολφ, αδιάφορο αν ενισχύεται ο Σλόμπονταν Μιλόσεβιτς - κύριος στόχος των επιδρομών - και αν εξαφανίζεται τελείως η αντιπολίτευση στη Γιουγκοσλαβία και φουντώνει ο αντιαμερικανισμός όχι μόνο στα Βαλκάνια αλλά και στην Ευρώπη και σ' όλο τον κόσμο.

Από την ΕΛΕΥΘΕΡΟΤΥΠΙΑ

ΞΕΡΙΖΩΜΟΣ

Χιλιάδες άνθρωποι εξαθλιωμένοι και ξεριζωμένοι χρησιμοποιούνται για τα σχέδια μεγάλων και μικρών. Κι αυτή η πορεία τους προς τη σωτηρία, δεν προβάλλεται από τα ΜΜΕ για ανθρωπιστικούς λόγους, οι ανάγκες της προπαγάνδας την επιβάλλουν. Και το ενδιαφέρον που επιδεικνύεται για άλλους λόγους επιδεικνύεται. Οι μεν ενδιαφέρονται γιατί μπορεί να "βοηθήσουν" τα σχέδιά τους στην περιοχή, οι δε για να αποτρέψουν αυτά τα σχέδια... Ούτε λίγο ούτε πολύ, 150.000 μέχρι στιγμής άνθρωποι, σκορπισμένοι στην καρδιά των Βαλκανίων, είναι παιχνίδι στα χέρια των φανατικών εθνικιστών, των μεγαλοιδεατών του Βελιγραδίου, των Αμερικανών σχεδιαστών της νέας τάξης και των Ευρωπαίων υπηρετών τους. Οσο πιο εξαθλιωμένοι, όσο πιο πεινασμένοι, τόσο πιο υπάκουοι θα είναι, τόσο πιο εύκολα οι όποιοι πάτρωνες θα κάνουν τη δουλειά τους.

Από άρθρο του Χρ. Ταβουλάρη στην ΑΠΟΓΕΥΜΑΤΙΝΗ

ΓΚΑΝΓΚΣΤΕΡΙΣΜΟΣ

Και αφού τα όρια της αντισερβικής υστερίας έχουν - προ πολλού - ξεπεραστεί...

Και αφού τα κροκοδείλια δάκρυα για τους αλβανόφωνους του Κοσόβου στερεύουν...

Ηρθε η ώρα του απροκάλυπτου γκανγκστερισμού από βρετανική εφημερίδα - την "Ντέιλι Μέιλ" - που προτρέπει να οργανωθεί...

Η δολοφονία του Γιουγκοσλάβου Προέδρου Μιλόσεβιτς!

Ζούμε τάχα στην Ευρώπη του 2000...

Η μήπως στην εποχή της ακμάζουσας αποικιοκρατίας...

Και των πραξικοπημάτων στη Λατινική Αμερική και αλλού, κάθε φορά που οι υποτελείς λαοί αγωνίζονταν για ανεξαρτησία και εθνική αξιοπρέπεια;

Από τα ΝΕΑ

ΠΡΟΒΛΕΨΕΙΣ

Δεν υπάρχει πλέον καμία αμφιβολία πως η ΕΕ αποδέχεται τις κυβερνητικές εκτιμήσεις και συμμερίζεται πια τις ευμενείς προβλέψεις των διεθνών επενδυτικών οίκων για την ένταξη της Ελλάδας στην ΟΝΕ το 2001.

Οι τελευταίες προβλέψεις για την πορεία των οικονομικών μας μεγεθών το 1999-2000 είναι αρκούντως ασιόδοξες ώστε να μην επιτρέπουν ουσιαστικά περιθώρια αμφισβήτησης της διαπίστωσης αυτής. Ακόμη και ο "δύσκολος" να αποκλιμακωθεί πληθωρισμός θεωρείται ικανός να υποχωρήσει σε επίπεδα οριακά μεν ως προς την ικανοποίηση του σχετικού κριτηρίου του Μάαστριχτ, ικανοποιητικά όμως από πλευράς ελαστικής ερμηνείας αυτού. Εξάλλου, οι προτάσεις της Κομισιόν και τα απρόσμενα σημαντικά οφέλη που τελικώς απεκόμισε η Ελλάδα στις διαπραγματεύσεις του Βερολίνου για την Ατζέντα 2000, μαρτυρούν την πεποίθηση της Ευρώπης πως η χώρα μας, σύντομα θα πλαισιώσει το ευρωπαικό νομισματικό οικοδόμημα ως το δωδέκατο μέλος του.

Από την ΕΞΠΡΕΣ

ΜΟΧΛΟΙ

Ολοι οι πρώην αριστεροί πολιτικοί γίνονται μοχλοί επιτυχίας των αμερικανικών επιδιώξεων και δεν επαναστατούν, δεν συσπειρώνουν γύρω από την αντίθεση προς τη βαρβαρότητα - ακόμη και αυτή του Μιλόσεβιτς, εφόσον αποδειχθεί - τους φοβισμένους λαούς τους. Η Ευρώπη έχει έλλειμμα δυναμικών πολιτικών ηγετών. Μικροί και τυχαίοι έχουν πάρει στα χέρια τους τις τύχες των περισσότερων λαών και τις οδηγούν στο θυσιαστήριο του παντοκράτορα του πλανήτη.

Αυτοί οι μικροί και μοιραίοι διακηρύσσουν υπέρ των ανθρωπίνων δικαιωμάτων και της πολιτικής λύσης του προβλήματος, αφού ενέκριναν τη βάρβαρη επιδρομή του ΝΑΤΟ στο Κοσσυφοπέδιο και τώρα άρχισαν να ψελλίζουν πως επιθυμούν τον τερματισμό εκείνου που οι ίδιοι ενέκριναν και ξεκίνησαν...

Καταλαβαίνω ότι μετά από όλα αυτά σκέφτεστε τι να πείτε στο παιδί σας για τον κόσμο που έρχεται... Τίποτε... Αφήστε το καλύτερο στην άγνοια. Η αλήθεια θα το τρελάνει...

Από άρθρο του Λ. Κομίνη στην ΕΞΟΥΣΙΑ

είπαν και... ελάλησαν

- "Στα Βαλκάνια η ειρήνη πάντα πληρωνόταν με πόλεμο. Και η Αλβανία είναι έτοιμη να καταλάβει το τίμημα..."
  Π. Μάικο
- "Οποτεδήποτε ο κ. Σημίτης εκλήθη να διαχειριστεί κρίσεις, εκρίθη ανεπαρκής..."
  Ντ. Μπακογιάννη
- "Καθώς ο πόλεμος συνεχίζεται, η αμερικανική κυβέρνηση πρέπει να ξαναπροσδιορίσει τους στόχους της..."
  Χένρι Κίσιγκερ
- "Ξαναβλέπω πάλι μπροστά μου το φάντασμα, ή μάλλον το πραγματικό πρόσωπο ενός νέου φασισμού, ενός νέου ολοκληρωτισμού..."
  Μ. Θεοδωράκης
- "Οταν ζεις κάτω από ένα σύστημα με τυραννικές εξουσίες, που ελέγχουν το σύστημα επικοινωνίας και πληροφοριών, πρέπει να είσαι πολύ επιφυλακτικός, όπως ακριβώς αν ζούσες στη Ρωσία υπό το καθεστώς του Στάλιν"
  Νόαμ Τσόμσκι

ΤΑ ΠΡΩΤΟΣΕΛΙΔΑ ΤΩΝ ΑΘΗΝΑΪΚΩΝ ΕΦΗΜΕΡΙΔΩΝ

Η επέμβαση του ΝΑΤΟ στο Κόσοβο,το θέμα των προσφύγων,οι ελληνοτουρκικές σχέσεις και η ελληνική οικονομία ήταν τα βασικά θέματα της ειδησεογραφίας του χθεσινού αθηναικού τύπου.

ΑΔΕΣΜΕΥΤΟΣ ΤΥΠΟΣ (Μήτσης):

Δολοφόνησαν κάθε ελπίδα.Θα χτυπήσουμε πιο σκληρά,είπε ο Κλίντον και πήγε να ανάψει κεράκι.Με "άδεια χέρια" έφυγε ο Πριμακόφ.

ΑΔΕΣΜΕΥΤΟΣ ΤΥΠΟΣ (Ρίζος):

Εισβολη στη Β. Ηπειρο.Εξαθλιωμένοι Κοσοβάροι πρόσφυγες έτοιμοι να καταλάβουν τα σπίτια των Ελλήνων.Εκκληση του Αρχιεπισκόπου Αλβανίας να επιστρέψουν οι βορειοηπειρώτες στις εστίες τους.

ΑΘΗΝΑΙΚΗ:

SOS:Προετοιμάζει πόλεμο στην Ελλάδα.Τολμηστε ...Διώξτε τον Νίκολας Μπέρνς.

ΑΚΡΟΠΟΛΙΣ:

Το ΝΑΤΟ μας υποπτεύεται. Ο Κλάρκ "ανέκρινε" τηλεφωνικώς τον ΑΓΕΕΘΑ για δημοσίευμα εφημερίδας.

ΑΠΟΓΕΥΜΑΤΙΝΗ:

Σβήνουν οι ελπίδες για ειρήνη.Απορρίφθηκε η ρωσική πρωτοβουλία.ΗΠΑ-ΝΑΤΟ συνεχίζουν τους βομβαρδισμούς.

Η ΑΥΓΗ:

Μετέωρη η πρωτοβουλία Πριμακόφ για ειρήνη.Το ΝΑΤΟ συνεχίζει τους βομβαρδισμούς.

ΑΥΡΙΑΝΗ:

Μπλόκο στα καρτέλ της αγοράς.Αποφασισμένος ο Βενιζέλος να εμποδίσει τις συγχωνεύσεις επιχειρήσεων για να αποτρέψει μονοπωλιακές καταστάσεις.

ΤΟ ΒΗΜΑ:

Απρακτος έφυγε ο Πριμακόφ.Ανένδοτος ο Κλίντον,αλύγιστος ο Μιλόσεβιτς.

Η ΒΡΑΔΥΝΗ:

Φέρετρα επιστρέφουν στη Δύση..Πληροφορίες αναφέρουν δώδεκα νεκρούς απο κατάρριψη ελικοπτέρου.Αρχισαν οι συγκρούσεις Σέρβων με κομάντος του ΝΑΤΟ.

ΕΘΝΟΣ:

Κοσοβάροι στη Β. Ηπειρο.Εγκαταστάθηκαν στο Αργυρόκαστρο, οδεύουν προς Κορυτσά και Αγιους Σαράντα.

ΕΛΕΥΘΕΡΗ ΩΡΑ:

Μπαλάκι στο μπαστούνι του Κλίντον τα Βαλκάνια. Χθες, το κτήνος έπαιζε γκόφ γιατί...κουράστηκε.Ακαρπη η μεσολαβητική προσπάθεια του Πριμακόφ.

ΕΛΕΥΘΕΡΟΣ:

Εποικίζουν τη Β. Ηπειρο με πρόσφυγες απο το Κοσσυφοπέδιο. Χιλιάδες Κοσοβάροι απο τη Β. Αλβανία στις εγκαταλελειμμένες εστίες των Ελληνων.

ΕΛΕΥΘΕΡΟΣ ΤΥΠΟΣ:

Κατεβάζουν πρόσφυγες στη Βόρειο Ηπειρο.Επαληθεύονται τα πολεμικά σενάρια του Κλίντον για ελληνική εμπλοκή.Εκκληση απο Χριστόδουλο για επιστροφή της μειονότητας στην Αλβανία.

ΕΛΕΥΘΕΡΟΤΥΠΙΑ:

Σφαγή αμνών.Χάθηκε μια ευκαιρία χθές για την ειρήνη. Πάσχα κάνει ο Κλίντον με γκόλφ και αίμα αθώων.

Η ΕΞΟΥΣΙΑ:

Σκληρό "όχι" του ΝΑΤΟ στην ειρηνευτική πρωτοβουλία. Θα συνεχιστούν οι βομβαρδισμοί και το Πάσχα,δηλώνουν οι Βρετανοί.

ΕΣΤΙΑ:

Το αδιέξοδο των βομβαρδισμών.Απλώς επαυξάνουν θύματα και αδιαλλαξία.

Η ΚΑΘΗΜΕΡΙΝΗ:

Το ΝΑΤΟ αλλάζει τα σύνορα.Αμεση απειλή Κλίντον σε Μιλόσεβιτς, αφού "απερρίφθη" η ρωσική μεσολάβηση.

Ο ΛΟΓΟΣ:

Με ...ελπίδα απο τη Ρωσία.Συνεχίζονται οι βομβαρδισμοί, ακούγονται "φωνές" για χερσαίες επιχειρήσεις. Η ρωσική διπλωματία επιστρέφει στα Βαλκάνια.

ΤΑ ΝΕΑ:

Επιφυλακή στα σύνορα για πρόσφυγες.Ζητούν τη δολοφονία του Μιλόσεβιτς.

ΝΙΚΗ:

Δώστε μια ευκαιρία στην ειρήνη.Ο Πριμακόφ προτείνει διπλωματική λύση.Το ΝΑΤΟ, όμως, συνεχίζει τους βομβαρδισμούς και επιδιώκει την ισοπέδωση του Μιλόσεβιτς.

ΡΙΖΟΣΠΑΣΤΗΣ:

Εξω το ΝΑΤΟ απο τα Βαλκάνια. Νέο συλλαλητήριο την Κυριακή στις 6 μμ στο Σύνταγμα απο δεκάδες μαζικούς φορείς.

ΑΓΓΕΛΙΟΦΟΡΟΣ:

"Στρατηγείο" η Θεσσαλονίκη.Δημιουργείται κέντρο συντονισμού της βοήθειας στους πρόσφυγες.

ΤΥΠΟΣ ΘΕΣΣΑΛΟΝΙΚΗΣ:

Κλίντον -Δύση επιμένουν στον πόλεμο παρά τις ειρηνευτικές προσπάθειες του Πριμακόφ.

COMPUTERS - ΑΞΕΣΟΥΑΡ - ΠΕΡΙΦΕΡΕΙΑΚΑ

Fun-Line & Business-Line Computers
Ολοκληρωμένα συστήματα Ηλ. Υπολογ.

M-II 300MX	189.000 (ή 6x39.900)
K6-II 350MMX	220.000 (ή 6x46.900)
Pentium II 300A Celeron	209.000 (ή 6x43.900)
Pentium II 366 Celeron	235.000 (ή 6x49.500)
Pentium III 450 NEW!!	399.000 (ή 6x83.500)

Πλήρη συστήματα με Οθόνη, Σκληρό Δίσκο, Keyboard, Mouse.
Για τεχνικά χαρακτηριστικά επικοινωνήστε μαζί μας



Υπογράφουμε με την Τιμή μας!!

SPECIAL
ΟΘΟΝΗ-MONITOR 17"
Scott/Relisys 1280x1024 79.900

Αναβαθμίσεις όλων των Computers σε Pentium και Pentium II από 30.000

Αριστη ποιότητα, Τεχνογνωσία, Service
ΤΑ ΠΑΝΤΑ ΓΥΡΩ ΑΠΟ ΤΑ COMPUTER

ΠΡΟΣΦΟΡΕΣ

Scanner έγχρωμοι A4	από	19.500
3DFx & SVGA Bunshee 16MB		32.900
Σκληρός Δίσκος 4,3GB		42.900
Πληκτρολόγιο εργονομικό		2.500
CD-ROM 40x ταχύτητας		14.900
Ηχεία 170W Stereo		7.900
Ηχεία 480W με Subwoofer		14.900
Scanner A4 19.200dpi		34.500
Κάρτα ήχου Stereo 3D	από	4.900
Primax Clever-Mouse		1.200

Οι τιμές είναι τις μετρητοίς και δεν περιλαμβάνουν ΦΠΑ.
Οι τιμές των δόσεων περιλαμβάνουν 13% ΦΠΑ

Information Systems SYNCOM
Η ΑΛΛΗ ΔΙΑΣΤΑΣΗ ΤΗΣ ΤΕΧΝΟΛΟΓΙΑΣ

Κ. ΥΔΡΑΙΟΥ 28 ΡΟΔΟΣ
ΤΗΛ. 70160-1-2 FAX 70163

RodosNet



Ο ηλεκτρονικός οδηγός για τη ΡΟΔΟ...

Http://www.rodosnet.gr

ΑΦΕΘΕΙΤΕ ΣΤΟΝ ΚΟΣΜΟ ΤΟΥ INTERNET
ΚΑΙ ΑΠΟΛΑΥΣΤΕ ΤΗΝ ΡΟΔΟ.
ΑΞΙΟΘΕΑΤΑ - ΔΙΑΣΚΕΔΑΣΗ - ΑΓΟΡΕΣ ΚΑΙ ΟΧΙ ΜΟΝΟ.

(εκ) πολιτισμικά παίγνια

Γράφει ο Κωστής Νικολάκης

Βιβλιογραφικό Δελτίο

• Τριάντα πέντε χρόνια θητεία στην επιστήμη της ιστορίας

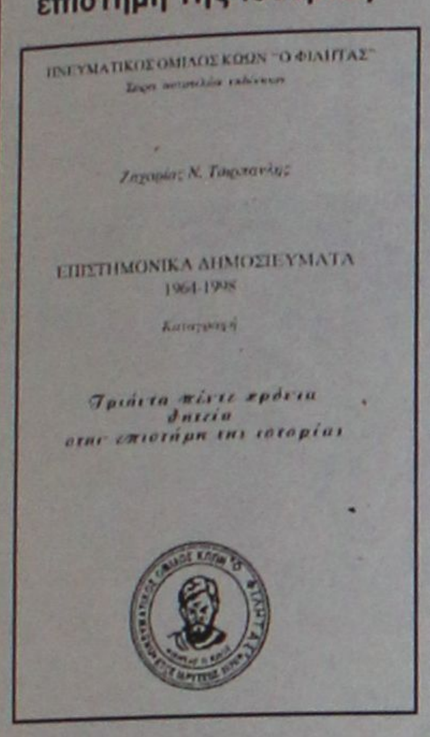

Ο Πνευματικός Ομιλος Κώων "Ο Φιλητάς" στη σειρά των αυτοτελών εκδόσεων του εξέδωσε την καταγραφή των επιστημονικών δημοσιευμάτων* του καθηγητή στο Πανεπιστήμιο Ιωαννίνων κ. **Ζαχαρία Τσιρπανλή**, από το 1964 μέχρι το 1998, συνολικά 148 μελέτες, εργασίες, άρθρα και βιβλία που έχουν δει το φως της δημοσιότητας.

Οπως είναι γνωστό ο **κ. Ζ. Τσιρπανλής** γεννήθηκε στην Κω το 1938 και είνε καθηγητής της Ιστορίας Μέσων και Νεοτέρων Χρόνων και η εργογραφία του είναι σημαντική, τόσο για τον όγκο του επιστημονικού του έργου, όσο και για το σημαντικό μέρος του οποίου αφορά τα Δωδεκάνησα, και ειδικότερα τη Ρόδο και την Κω.

*** Ζαχαρίας Ν. Τσιρπανλής, "Επιστημονικά Δημοσιεύματα" 1964-1998, Καταγραφή", έκδοση "Πνευματικός Ομιλος Κώων "Ο Φιλητάς", σελ. 54, Κως 1998.**

• Χωρογραφία της Νήσου Λέρου

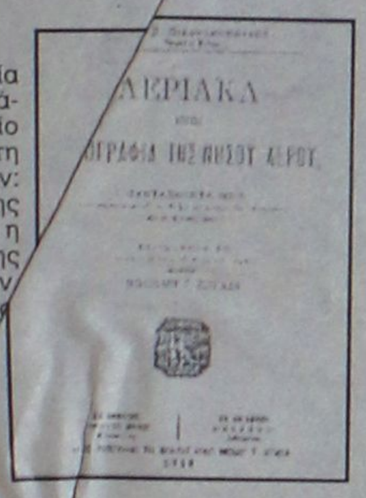

Τα "Λεριακά ήτοι Χωρογραφία της Νήσου Λέρου"* είναι ένα σπάνιο βιβλίο-ντοκουμέντο στο οποίο καταγράφονται τα πάντα για τη Λέρο, έναν αιώνα και κάτι πριν: γεωλογία και υδρολογία της νήσου, όρη, σπήλαια, κλίμα, η πόλις της Λέρου, αι εξοχαί της Λέρου, κάτοικοι, γενεαλόγιον, γλώσσα, πολιτική κατάστασις, εκκλησιαστικά, εκπαιδευτικά, ασχολία, συγκοινωνία, αρχαιότητα, κατάλογος της εν Λέρω βιβλιοθήκης, κ.λπ.

*** Διον. Ι. Οικονομοπούλου (ιατρού εν Καίρω), Λεριακά ήτοι Χωρογραφία της Νήσου Λέρου, συνταχθέντα μεν κατά παραγγελίαν εν Καΐρω Επιτροπής της Αδελφότητος των εν Αιγύπτω Λεριών, εκδιδόμενο δε φιλοτίμω δαπάνη του διαπρεπούς Λερίου κυρίου Νικολάου Γ. Τσιγάδα, εν Αθήναις, Κάρολος Μπέ-Βιβλιοπώλης, εν Αιγύπτω, Πενασών (;) - λιθογράφος, εκ της τυπογραφίας της Βασιλικής αυλής Νικολάου Γ. - Ιγγλέση, 1888, 212 σελ.**

• Ηχοχρώματα υπέρβασης

Αφιερωμένη στους Ουμανιστές του 21ου αιώνα είναι η νέα ποιητική συλλογή της συμπολίτισσάς μας **Ναυσικάς Ασβεστά** που φέρει τον χαρακτηριστικό τίτλο **"Ηχοχρώματα υπέρβασης"***.

Δείγμα γραφής:

Ρόδος - στην ακρόπολη του Απόλλωνα

Πέρα απ' του ορίζοντα τα βάθη
στων βράχων τ' απόκρημνα στενά
εκεί που καΐκια έρχονται και φεύγουν
στα κύματα,
εκεί όπου του Απόλλωνα υψώνονται τοίχοι
στο ηλιοβασίλεμα, σε φώτα μαβιά,



αναρριγώ με τις σκέψεις του απείρου!
Μυστικές οι εκλάμψεις του ονείρου
εκστατικές οι κραυγές θαυμασμού,
νοσταλγικές οι στιγμές
και ο έρωτας μια γεύση ζωής.
Κοχύλια ολόλευκα, θάλασσα αφρόλουστη,
η ΑΚΡΟΠΟΛΗ ΤΟΥ ΑΠΟΛΛΩΝΑ
βράχοι, απότομοι, τοπίο αχανές!
Την εκδοχή μιας συνύπαρξης
με το πεπρωμένο του χρόνου,
την ομορφιά του τοπίου
με την φωνή των κυμάτων αγγίζω
την σιωπή και το φως αντιμώνω!
Στις Ακροπόλεις διασώζονται οι σκιές του θανάτου!

*** Ναυσικά Ασβεστά, "Ηχοχρώματα υπέρβασης", ποίηση, εκδόσεις "Μαυρίδη", σελ. 108, 1999.**

• Ο ένσαρκος Αγγελος, των προφητών η κρηπίς, Ηλίας ο ένδοξος

Ο Κωνσταντίνος Π. Κολιός με το βιβλίο του **"Προφήτης Ηλίας"*** καταγράφει τον βίον του προφήτη της Παλιάς Διαθήκης, καθώς επίσης τα σύγχρονα θαύματά του στο χωριό **Αρχάγγελος**, και μας δίνει ιστορικά και αρχαιολογικά στοιχεία για το εκκλησάκι που είναι αφιερωμένα σε αυτόν και βρίσκεται κοντά στον Αρχάγγελο.

"Είχαν περάσει έξι χρόνια από τότε που παντρεύτηκε η κόρη μου και δεν είχε αποκτήσει παιδί.

Εγώ ανέβαινα με μεγάλη πίστη και παρακαλούσα τον Προφήτη Ηλία να της δώσει ένα παιδί.

Μια νύχτα βλέπω στο όνειρό μου ότι βρισκόμουν μέσα στο μοναστήρι. Τότε εμφανίστηκε στην αυλή μια γυναίκα συγχωριανή μας από τον Αρχάγγελο, που την έλεγαν Μαρία και κρατούσε τρία δώρα που τα έφερνε στο εκκλησάκι. Της έπεσαν όμως, από τα χέρια της και τα δύο έσπασαν και της έμεινε το ένα.

Τότε είπα στον προφήτη:

- Εγώ ανεβαίνω, κατεβαίνω και τίποτα δεν μου έχεις κάνει.

Στη συνέχεια ακούω τη φωνή του και μου λέει:

- Ούτε δικά της είναι, ούτε δικά σου. Θέλεις να δεις;

- Τι να δω; του απαντώ.

- Παρατήρησε, παρατήρησε, μου λέει.

Μια λάμψη βγαίνει από το καντήλι του και καταλήγει στο κεφάλι της κόρης μου που βρέθηκε ξαφνικά να στέκεται στη δεξιά πλευρά της πόρτας.

- Τι είναι αυτό; τον ρωτάω.

- Είναι το Αγιο Πνεύμα, μου απαντά.

Πέρασε ένας μήνας και η κόρη μου έμεινε έγκυος"



*** Κωνσταντίνου Π. Κολιού, "Προφήτης Ηλίας", εκδόσεις "Νέα Γραμμή", σελ. 104, Ρόδος 1999.**

«ΡΟΔΙΑΚΗ» ΑΠΟ ΤΟ 1915

ΦΛΑΣ ΣΤΟ ΠΑΡΕΛΘΟΝ


ΡΟΔΙΑΚΗ
PERIODICO SETTIMANALE
ΕΒΔΟΜΑΔΙΑΙΑ ΠΟΛΙΤΙΚΗ, ΦΙΛΟΛΟΓΙΚΗ ΚΑΙ ΚΟΙΝΩΝΙΚΗ ΕΦΗΜΕΡΙΣ

ΡΟΔΙΑΚΗ, ΠΕΜΠΤΗ 11 ΙΟΥΝΙΟΥ 1925
Αριθμός φύλλου 688

ΡΟΔΙΑΚΑ ΧΡΟΝΙΚΑ

Η επέτειος του Ιταλικού Συντάγματος

Επί τη επετείω του Ιταλικού Συντάγματος, προχθές Κυριακήν 7ην οδεύοντος εσημαιοστολίσθησαν τα δημόσια και ιδιωτικά καταστήματα, ήργησαν τα Κυβερνητικά γραφεία, περί την 10ην η Α. Εξ. ο Γεν. Διοικητής Δωδεκανήσου εδέχθη εν τω Διοικητήριω τους επί τη εορτή επισκέψεις των Διοικητικών υπαλλήλων, των αξιωματικών, των μελών της Ιταλικής παροικίας, των θρησκευτικών αρχηγών, των Σωματείων και των εγκρίτων των παρ' ημίν κοινοτήτων και περί την 11ην του Προξενικού Σώματος της πόλεώς μας.

Περί την 5ην και ημίσειαν εγένετο ιδιαιτέρα δεξίωσης εν τη κατοικία του Εξ. Διοικητού των υπό της Α. Εξ. και της αξ. Κυρίας του Οκταβίας επισήμως προσκληθέντων Κυβερ. υπαλλήλων, αξιωματικών, θρησκ. αρχηγών, προξ. Σώματος, Σωματείων και προκρίτων της διεθνούς Κοινωνίας μας.

Τους προσκεκλημένους υπεδέχοντο φιλοφρονέστατα ο εξ. Διοικητής και η ευγενεστάτη Κυρία του Οκταβία και οδηγούν εις τας ιδιαιτέρας αιθούσας του Μεγάρου των, ένθα τοις προσεφέροντο τέϊον, ζύθος, καμπανίτης και διάφορα γλυκύσματα και αναψυκτικά υπό τους ήχους εκλεκτής μουσικής συναυλίας.

Οι πολυπληθείς προσκεκλημένοι μεταξύ των οποίων διεκρίνετο το ωραίον φύλον της παρ' ημίν διεθνούς Κοινωνίας, αφού περιήλθον τον περικαλλή κήπον και τον επιμεμελημένον ανθώνα του Διοικητικού Μεγάρου και διήλθον ώρας λίαν ευχαρίστους, απήλθον περί την 8ην, αποκομίζοντες της ωραιοτέρας των εντυπώσεων.

(Σ.Σ. Η Ροδιακή εκδιδόταν τότε υπό καθεστώς ιταλικής λογοκρισίας. Διατηρείται επίσης η γλώσσα και τα τοπωνύμια που υπήρχαν στις αρχές του αιώνα).

ΝΤΕΤΕΚΙΒΣ
30 ΧΡΟΝΙΑ ΜΑΖΙ
ΚΑΙ ΣΤΗ ΡΟ
35354 - 280
Π.Π. ΓΕΡΜΑΝΟΥ 6 (ΠΩΚΙΑΛΗ)
Η ΛΥΣΗ!
ΣΕ ΚΑΘΕ ΣΑΣ ΠΡΟΒΛΗΜΑ
EXPRESS SECURITY

ΦΥΡΟΓΕΝΗΣ
Ο ΚΑΛΥΤΕΡΟΣ ΗΛΙΑΚΟΣ
ΣΤΗΝ ΕΥΡΩΠΑΪΚΗ ΑΓΟΡΑ ΜΕ
30 ΧΡΟΝΙΑ
ΓΡΑΠΤΗ ΕΓΓΥΗΣΗ
ΜΕΤΑΦΟΡΑ ΚΑΙ ΤΟΠΟΘΕΤΗΣΗ
ΔΩΡΕΑΝ
ΚΑΙ ΠΛΗΡΩΝΕΤΕ...
ΧΩΡΙΣ ΠΡΟΚΑΤΑΒΟΛΗ
ΚΑΙ ΣΕ ΟΣΕΣ ΔΟΣΕΙΣ
ΕΣΕΙΣ ΘΕΛΕΤΕ
Μ. ΒΟΛΑΣ & ΥΙΟΙ Ο.Ε.
ΚΡΕΜΑΣΤΗ ΡΟΔΟΥ
ΤΗΛ. 91275, 94370 • FAX: 94370

ΓΕΡΜΑΝΙΚΗ ΑΞΙΟΠΙΣΤΙΑ
ΠΡΩΤΟΓΝΩΡΗ ΤΙΜΗ!
ΣΕΤ ΕΝΤΟΙΧΙΖΟΜΕΝΑ
KÖRTING
ΦΟΥΡΝΟΣ ΑΕΡΟΘΕΡΜΟΣ
(ΜΕ ΜΟΝΟΚΟΜΜΑΤΟ ΘΑΛΑΜΟ)
ΕΣΤΙΕΣ ΚΕΡΑΜΙΚΕΣ
ΑΠΟΡΡΟΦΗΤΗΡΑΣ ΣΥΡΟΜΕΝΟΣ
2 ΜΟΤΕΡ ΜΟΝΟ 265.000 δρχ.
ΜΕ ΕΣΤΙΕΣ ΕΜΑΓΕ
ΜΟΝΟ 195.000 δρχ.
Μ. ΒΟΛΑΣ & ΥΙΟΙ Ο.Ε.
ΚΡΕΜΑΣΤΗ ΡΟΔΟΥ
ΤΗΛ. 91275, 94370 • FAX: 94370

Διαβεβαιώσεις του υπουργού κ. Ευαγγ. Βενιζέλου

Κανένα πρόβλημα για τον τουρισμό

Τι εκτιμούν οι τουριστικοί παράγοντες

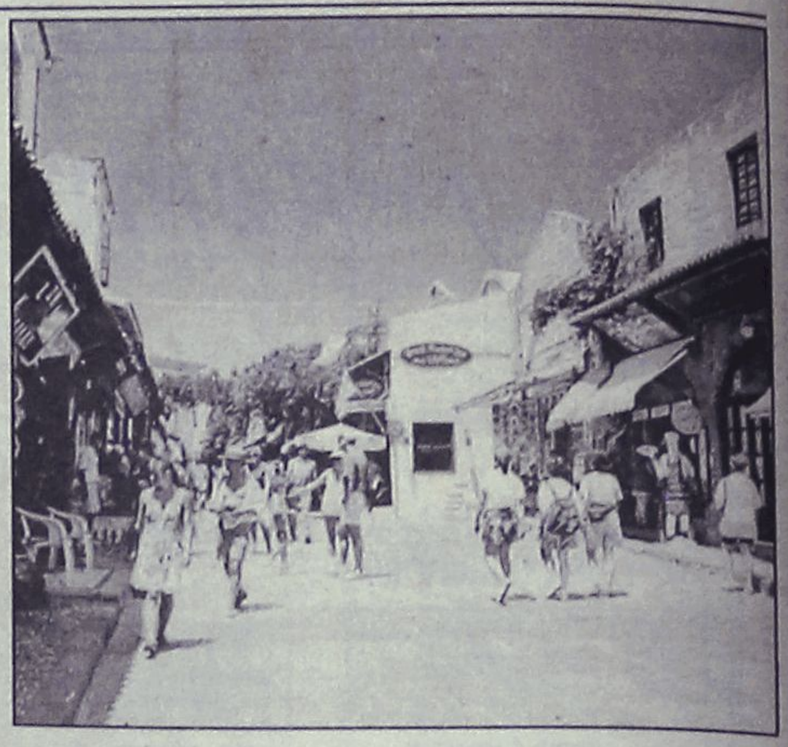

Την εκτίμηση ότι η κρίση στη Γιουγκοσλαβία και οι πολεμικές επιχειρήσεις που διεξάγονται δεν πρόκειται να επηρεάσουν οικονομικά την Ελλάδα, εξέφρασε χθες ο υπουργός Ανάπτυξης Ευ. Βενιζέλος.

«Η Ελλάδα, είναι μία χώρα ευρωπαϊκή, δεν είναι μέρος του προβλήματος και γι' αυτό τον λόγο έχει αποφασίσει την ενίσχυση όλων εκείνων των χωρών που αντιμετωπίζουν έντονο το πρόβλημα και τις επιπτώσεις του», τόνισε χαρακτηριστικά, προσθέτοντας ότι ούτε σε επίπεδο εξαγωγών ούτε σε επίπεδο επενδύσεων.

Ο κ. Βενιζέλος πάντως τόνισε ότι δεν ευσταθούν οι φήμες για ακύρωση κρατήσεων στα ελληνικά ξενοδοχεία, αντιθέτως όλοι οι οιωνοί είναι εξαιρετικά καλοί για τη φετινή τουριστική περίοδο. «Οχι απλώς υπάρχει πληρότητα ως προς τις κρατήσεις, αλλα υπάρχει και ένα ελεγχόμενος overbooking, το οποίο ελπίζω ότι θα το αντιμετωπίσουμε», δήλωσε χαρακτηριστικά ο υπουργός Ανάπτυξης.



● Σε πιο συγκρατημένο κλίμα αισιοδοξίας και με αρκετή επιφυλακτικότητα κινούνται και οι τουριστικοί επιχειρηματίες, οι οποίοι παραδέχονται ότι ο τουρισμός είναι γενικά ευαίσθητος σε τέτοιου είδους καταστάσεις, όμως συνιστούν ψυχραιμία και σύνεση καθώς δεν υπάρχει ακόμα κανένα πρόβλημα. Πάντως οι απόψεις τους είναι αντικρουόμενες.

Ο κ. Σπύρος Κοκοτός, πρόεδρος του ΣΕΤΕ, δηλώνει αισιόδοξος καθώς η Ελλάδα είναι μακριά από το πεδίο της σύγκρουσης. Ο κ. Πλεύρης, πρόεδρος της Πανελλήνιας Ομοσπονδίας Ξενοδόχων, δήλωσε χαρακτηριστικά: «Ο ελληνικός τουρισμός δεν θα καμφθεί με τίποτα. Σύντομα οι ΗΠΑ θα καταλάβουν το σφάλμα τους να "χτυπήσουν" τον σερβικό λαό». Από την άλλη, ο πρόεδρος του Ξενοδοχειακού Επιμελητηρίου κ. Αριστοτέλης Διβάνης παραδέχεται ότι ο τουρισμός είναι τόσο ευαίσθητος όσο τα γεωργικά προιόντα που σημαίνει ότι θα υπάρξει πρόβλημα για τον ελληνικό τουρισμό όσο συνεχίζονται οι εχθροπραξίες».

Σύμβουλοι για την εγκληματικότητα στους Δήμους

Διάλογο για το θέμα της συγκρότησης συμβουλίου που θα έχει ως σκοπό την κατάρτιση προγραμμάτων για την πρόληψη και μείωση της εγκληματικότητας στους μεγάλους δήμους και κοινότητες, θα έχει ο υπουργός Δημόσιας Τάξης, Μ. Χρυσοχοΐδης, με τους δημάρχους. Μεταξύ άλλων θα συζητηθεί και το θέμα της δημοτικής αστυνομίας.

Οπως έγινε γνωστό, ο κ. Χρυσοχοΐδης κατέθεσε τροπολογία στο νομοσχέδιο που αναφέρεται στη σύσταση και λειτουργία της Υπηρεσίας Εσωτερικών Υποθέσεων στη Βουλή, σύμφωνα με την οποία συγκροτείται σε κάθε δήμο ή κοινότητα της χώρας, των οποίων ο πληθυσμός ξεπερνά τους 2.000 κατοίκους, ειδικό συμβούλιο πρόληψης της εγκληματικότητας.

ΟΙ ΑΝΤΙΛΑΛΟΙ εκτάκτως σήμερα στη σελίδα 37

Σύμφωνα με τα στοιχεία, τα θέματα που θα αφορούν τόσο τη συγκρότηση όσο και την οργάνωση της λειτουργίας του συμβουλίου θα καθορίζονται ύστερα από απόφαση του δημάρχου ή του προέδρου της κοινότητας μετά από πρόταση που θα καταθέτει το οικείο δημοτικό συμβούλιο. Τα μέλη του συμβουλίου, θα είναι επιστήμονες, οι οποίοι διαμένουν στην περιφέρεια και οι οποίοι θα έχουν ειδικές γνώσεις αναφορικά με το θέμα της εγκληματικότητας στην περιοχή τους. Θα είναι δε άμισθοι.

