ΕΤΟΣ ΙΔΡΥΣΕΩΣ: 1915
ΙΔΡΥΤΗΣ: ΕΜΜ. ΚΑΛΑΜΠΙΧΗΣ
ΔΙΕΥΘΥΝΤΗΣ: ΑΘ. ΜΑΡΑΣΙΩΤΗΣ

Η ΡΟΔΙΑΚΗ

ΗΜΕΡΗΣΙΑ ΠΡΩΙΝΗ ΕΦΗΜΕΡΙΔΑ ΤΗΣ ΡΟΔΟΥ

ΠΑΡΑΣΚΕΥΗ
2 ΑΠΡΙΛΙΟΥ 1999
ΑΡ. ΦΥΛΛΟΥ 16.156
ΤΙΜΗ 150 ΔΡΧ.

ΜΕΧΡΙ ΤΟΝ ΙΟΥΝΙΟ

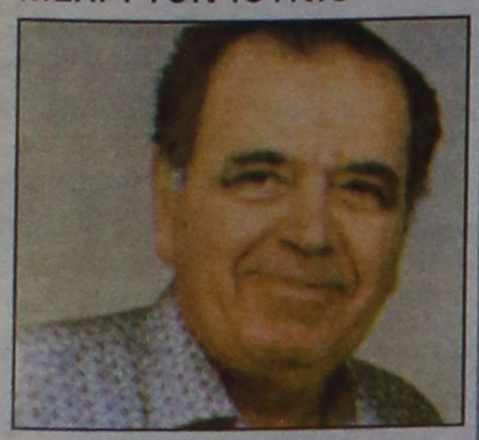

Παραμένει στη φυλακή ο Νώντας

● Απορρίφθηκε και από το Ε' Ποινικό Τμήμα του Αρείου Πάγου η προσφυγή του για αποφυλάκισή του, παρά την θετική γνωμάτευση του εισηγητή.

ΣΕΛΙΔΑ 40

ΔΗΛΩΣΗ ΒΕΝΙΖΕΛΟΥ ΓΙΑ ΤΟ ΚΑΖΙΝΟ ΡΟΔΟΥ

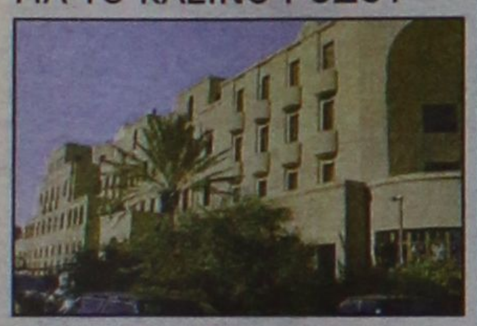

Σκέφτηκε και βάζει υπογραφή

● Αναφέρθηκε και στην τουριστική σαιζόν και επανέλαβε ότι δεν συντρέχει κανένας λόγος ανησυχίας εξαιτίας των γεγονότων στη Γιουγκοσλαβία

ΣΕΛΙΔΑ 3

Μετά την πώληση - πακέτο της Ιονικής

Δύο τα σενάρια για το "Ιμπέριαλ"

Ζωηρό ενδιαφέρον από τον Ομιλο Λάτση

Πολύ σύντομα θα ξεκαθαρίσει η προοπτική που διαγράφεται για το μεγάλο ξενοδοχειακό συγκρότημα της Ιονικής Τράπεζας στη Ρόδο "Ιμπέριαλ". Ποιά τα σενάρια, πολλά και ενδιαφέροντα στοιχεία.

ΣΕΛΙΔΑ 13

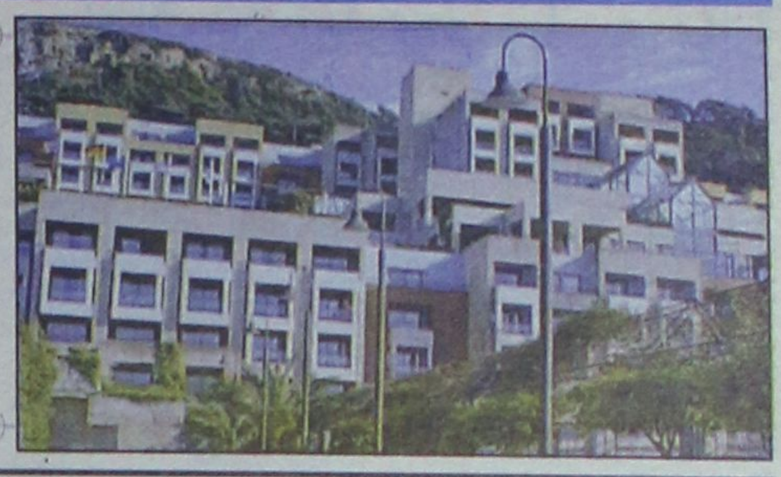

Ο ροδιακός λαός και πρακτικά στο πλευρό του φίλου Σερβικού λαού

ΕΠΙ ΠΟΔΟΣ

Φάρμακα και τρόφιμα

ΣΤΗΝ ΕΘΝΙΚΗ ΑΝΟΙΧΘΗΚΕ ΛΟΓΑΡΙΑΣΜΟΣ ΣΥΜΠΑΡΑΣΤΑΣΗΣ

Οδηγίες για ποιά είδη κρίνονται ως πρώτης ανάγκης • Συναυλίες, υηφίσματα καταδίκης

Φουντώνει μέρα με την ημέρα το κλίμα συμπάθειας προς τον σερβικό λαό. Ολοι οι Ροδίτες είναι στο πλευρό τους, αλλά θα πρέπει να γνωρίζουμε πως γίνεται ο συντονισμός, ποιά φάρμακα και άλλα είδη κρίνονται ως πρώτης ανάγκης και βέβαια που μπορεί να κατατίθενται χρήματα.

ΣΕΛΙΔΑ 14



Κι' άλλοι μαθητές με χασίς

ΣΕΛΙΔΑ 5



ΓΙΑ ΤΑ ΧΡΕΗ ΞΕΝΟΔΟΧΕΙΩΝ

Υποχώρηση εν μέρει

● Δέχθηκε να συμπεριληφθούν στη ρύθμιση και Ρόδος και Κως, αλλά με δυναμικότητα μέχρι ενός ορίου.

ΣΕΛΙΔΑ 4

Εκλογές στην ΤΕΔΚ

ΣΕΛ. 6

YARiS

Η 3Τ ΑΕΒΕ σας προσκαλεί στις εκδηλώσεις που οργανώνει στις εγκαταστάσεις της, στο 6ο χλμ Ρόδου-Λίνδου, για την παρουσίαση του νέου της μοντέλου TOYOTA YARIS το Σάββατο 3 Απριλίου και την Κυριακή 4 Απριλίου ώρα 10:00 π.μ. - 20:00 μ.μ.

Σας περιμένουμε



3t a.e.β.e. 6ο χλμ. Ρόδου - Λίνδου τηλ: 68.000 Fax: 68.010 www.3t.gr

ΕΥΚΑΛΥΠΤΟΣ
εστιατόριο-ταβέρνα
Σας ευχόμαστε
Καλή Σαιζόν
και σας ενημερώνουμε
ότι είμαστε ανοικτά καθημερινά
από 12 μ.μ. έως 24.00
ΘΕΟΔΩΡΟΣ ΣΤΑΥΛΑΣ
Λ. Καλλιθέας (δίπλα στο RODOS PALLADIUM HOTEL)
τηλ. 85029 κιν. 093 2533307

TRENDS FOR MEN
ΕΘΝ. ΜΑΚΑΡΙΟΥ 28
byblos
extē
JEANS extē
JEANS ICEBERG
VALENTINO JEANS
MOSCHINO. JEANS
D&G DOLCE GABBANA
D&G DOLCE GABBANA UOMO
σύντομα ...κοντά σας

ΟΠΤΙΚΕΣ ΙΝΕΣ
ΝΕΑ ΤΕΧΝΟΛΟΓΙΑ ΣΤΟ ΦΩΤΙΣΜΟ
σελ. 16

Cook-Shop ΚΟΥΖΙΝΙΚΑ
ΠΡΟΣΚΛΗΣΗ
Ενα νέο κουζινομάγαζο Cook-Shop, θέλει να γίνει το δικό σας κατάστημα. Στο φιλόξενο περιβάλλον του, μπορείτε να διαλέξετε ό,τι χρειάζεται η κουζίνα σας. Σας περιμένουμε για να γνωριστούμε την **Παρασκευή 2 Απριλίου** το απόγευμα στην οδό 25ης Μαρτίου 22.
Φιλικά Αφεντούλης Στάθης

Μπύρα WARSTEINER



Η πρώτη μπύρα της Γερμανίας.
Η καλύτερη μπύρα με την υπέροχη γεύση και την υψηλή ποιότητα
Αντιπρόσωπος Ρόδου: Ιωάννης Περίδης
Για πληροφορίες παραγγελίες:
τηλ. 27539, 34262, 20119

ΗΜΕΡΟΛΟΓΙΟ

Παρασκευή 2 Απριλίου 1999
Τίτου θαυματ. Λιδεσίου

Ανατολή ηλίου: 6.09'
Δύσις ηλίου: 6.49'
Σελήνη 16 ημερών

ΦΑΡΜΑΚΕΙΑ

Σήμερα διημερεύει το φαρμακείο του κ. Λαρδόπουλου επί της Αποστ. Παύλου (Ανάληψη) και διανυκτερεύει του κ. Μανωλά επί της Δημοκρατίας.

ΒΕΝΖΙΝΑΔΙΚΑ

Διανυκτερεύει το βενζινάδικο του κ. Τζωρτζή στον Άγιο Φραγκίσκο και το πρατήριο καυσίμων ΤΕΧΑCΟ Γκανάκης Αλέξανδρος περιοχή Κόβα.

ΛΑΪΚΕΣ ΑΓΟΡΕΣ

Τετάρτη και Σάββατο: στην οδό Βύρωνος (πίσω από το Στάδιο).
Πέμπτη: στην οδό Διαγοριδών.

ΔΡΟΜΟΛΟΓΙΑ ΠΛΟΙΩΝ

Σήμερα αναχωρεί το "ΙΑΛΥΣΟΣ" στις 2 το μεσημέρι για Κω-Κάλυμνο-Λέρο-Πάτμο-Πειραιά.

ΑΕΡΟΠΟΡΙΚΑ ΔΡΟΜΟΛΟΓΙΑ

ΟΛΥΜΠΙΑΚΗ ΑΕΡΟΠΟΡΙΑ

Για Αθήνα
- Δευτέρα: 06.40-09.50-15.25-20.10-22.40
- Τρίτη: 06.40-15.25-20.10-22.40
- Τετάρτη: 06.40-09.50-15.25-20.10-23.40
- Πέμπτη: 06.40-09.50-15.25-20.10-22.40
- Παρασκευή: 06.40-09.50-15.25-20.10-22.40
- Σάββατο: 06.40-09.50-15.25-20.10-22.40
- Κυριακή: 06.40-09.50-15.25-20.10-23.25

Για Θεσσαλονίκη
- Δευτέρα-Τετάρτη-Παρασκευή-Κυριακή: 19.05

Για Ηράκλειο
- Δευτέρα-Τετάρτη-Παρασκευή-Κυριακή στις 16.35

Για Κάρπαθο
- Δευτέρα-Τρίτη-Τετάρτη-Πέμπτη-Παρασκευή: 10.00
- Κυριακή: 10.00

Για Κάσο
- Δευτέρα-Τετάρτη-Παρασκευή-Σάββατο-Κυριακή: 12.10

Για Καστελλόριζο
- Τετάρτη-Παρασκευή και Κυριακή στις 07.40

Για Κω
- Τρίτη-Σάββατο: 11.55

Για Σαντορίνη
- Δευτέρα-Πέμπτη-Σάββατο: 22.15

- Για Μύκονο
Κυριακή 20.45

AIR GREECE

ΡΟΔΟ-ΑΘΗΝΑ
(2 ΠΤΗΣΕΙΣ)

Καθημερινά: 07.45 και 11.15
Επίσης καθημερινά μέσω Αθηνών για Θεσσαλονίκη, Ηράκλειο και Χανιά

CRONUS AIRLINES

ΡΟΔΟ-ΑΘΗΝΑ

Δευτέρα έως Παρασκευή 11.55 μ.μ.
Σάββατο και Κυριακή 18.25 μ.μ.
Επίσης καθημερινά μέσω Αθηνών για Θεσσαλονίκη και Ηράκλειο.

Επώνυμον το ανώνυμον...

Είναι ώρα για το μεγάλο άλμα εθνικής συναίνεσης

Μπορεί ο πρωθυπουργός κ. Σημίτης να δέχθηκε την πρόταση της Νέας Δημοκρατίας να συζητηθεί το θέμα του Κοσσυφοπεδίου στη Βουλή με τη στάση του όμως κατά τη διάρκεια της συζήτησης του τόσο κρίσιμου θέματος έδειξε ότι είναι απαθής και απλός παρατηρητής των όσων συμβαίνουν... Ο κ. Σημίτης αρνήθηκε για άλλη μια φορά την πρόταση του προέδρου της Νέας Δημοκρατίας κ. Κώστα Καραμανλή για σύσταση Εθνικού Συμβουλίου Εξωτερικής Πολιτικής, υποστηρίζοντας πως τα θεσμικά όργανα που ήδη υπάρχουν, επαρκούν...

Ο κ. Καραμανλής κατά τη χθεσινή συζήτηση στη Βουλή για την κατάσταση στο Κοσσυφοπέδιο δήλωσε κατηγορηματικά ότι η Νέα Δημοκρατία θα συμβάλλει στη δημιουργία ενός αρραγούς εθνικού μετώπου, επισημαίνοντας ότι "μόνο ενωμένοι, πάνω από κόμματα, μπορούμε να αντιμετωπίσουμε την κρίση που έχει ξεσπάσει στα Βαλκάνια".

Απηύθυνε επίσης, για άλλη μια φορά, την αγωνιώδη έκκλησή του προς τον πρωθυπουργό για τη δημιουργία εθνικής στρατηγικής η οποία μπορεί να επιτευχθεί μόνο με τη σύσταση του Εθνικού Συμβουλίου Εξωτερικής Πολιτικής, τονίζοντας ότι με όλα όσα συμβαίνουν είναι η ώρα για το μεγάλο άλμα της εθνικής και θεσμικής συναίνεσης.

Ξεκαθάρισε επίσης ότι η προσέγγισή του στο πρόβλημα θα ήταν απόλυτα ρεαλιστική, τονίζοντας ότι ευθύνες για τον πόλεμο στη Γιουγκοσλαβία έχουν και οι δύο αντιμαχόμενες πλευρές, αλλά τόνισε και την ευθύνη των χωρών της Ευρωπαϊκής Ενωσηςόπως και των Ηνωμένων Πολιτειών της Αμερικής. "Με τη λύση που επέλεξαν, κινδυνεύουμε να οδηγηθούμε σε αποσταθεροποίηση, με δημιουργία νέων κρατών και την αλλαγή συνόρων, την εσωτερική αποσταθεροποίηση της FYROM, το μαζικό κύμα προσφύγων και την επιβράβευση των αποσχιστικών κινήσεων", τόνισε ο κ. Καραμανλής, υπογραμμίζοντας ότι η Ελλάδα δεν είναι δυνατόν να μείνει παρατηρητής στο πρόβλημα και να μην έχει δικό της λόγο.

Μια ρεαλιστική πρωτοβουλία από τη χώρα μας, υπό τις παρούσες συνθήκες, θα μπορούσε να περιλαμβάνει προτάσεις για κατάπαυση του πυρός, σεβασμό των ανθρωπίνων δικαιωμάτων και αυτονομία των κατοίκων του Κοσσυφοπεδίου, απόλυτο απαραβίαστο των συνόρων, απάλειψη από τα κείμενα του Ραμπουιγιέ της πρόβλεψης δημοψηφίσματος για αυτονομία και αντί ΝΑΤΟϊκής δύναμης να τοποθετηθούν δυνάμεις του ΟΑΣΕ ή άλλου διεθνούς σχηματισμού.

"Η στάση της κυβέρνησης είναι μεν προσεκτική και συνετή, αλλά είναι και άτονη", είπε ο κ. Καραμανλής. Η θέση της Ελλάδας δεν είναι δυνατόν να εκφράζεται με μισόλογα. Οφείλουμε να διατυπώσουμε καθαρά ότι έχουμε εντονότατες επιφυλάξεις για τη στρατιωτική παρέμβαση. Επρεπε να τονίσουμε ότι οποιαδήποτε αλλαγή συνόρων θα ανοίξει τους ασκούς του Αιόλου στα Βαλκάνια. Αν αλλάξουν τα σύνορα θα πάψουν να υπάρχουν κανόνες.

Είναι ώρα για πρωτοβουλίες από την Ελλάδα για να προστατευθούν οι Ελληνες της Βορείου Ηπείρου, είπε ο κ. Καραμανλής προσθέτοντας πως πρέπει να ληφθούν μέτρα για τον περιορισμό του κύματος προσφύγων στα σύνορά μας και για συνεννόηση με τις άλλες βαλκανικές χώρες για να μην επεκταθεί η κρίση.

ΚΑΤΑΣΤΗΜΑΤΑ
Μοσχίδης



ΑΓΟΡΑΣΤΕ ΤΩΡΑ ΠΛΗΡΩΝΟΝΤΑΣ ΜΕ 12 ΑΤΟΚΕΣ ΜΗΝΙΑΙΕΣ ΔΟΣΕΙΣ

Αννης Μαριας 73 - τηλ. 35846 • Εμπ. Κέντρο Φώκιαλη - Τηλ. 20162

ΔΕΧΟΝΤΑΙ ΤΟ ΚΟΙΝΟ

Ο Νομάρχης δέχεται το κοινό κάθε Τρίτη και Πέμπτη από 11.00-13.00.
Ο Δήμαρχος Ρόδου δέχεται το κοινό κάθε Τετάρτη από τις 12.00-14.00.

ΤΑΞΙ

ΡΑΔΙΟ ΤΑΞΙ: 64712-64790

ΧΡΗΣΙΜΑ ΤΗΛΕΦΩΝΑ

ΝΟΣΟΚΟΜΕΙΟ:	22222
ΠΥΡΟΣΒΕΣΤΙΚΗ:	23333
ΛΙΜΕΝΑΡΧΕΙΟ:	22220, 27695
ΒΛΑΒΕΣ Δ.Ε.Η.:	125
ΒΛΑΒΕΣ Ο.Τ.Ε.:	121
ΑΜΕΣΗ ΔΡΑΣΗ:	100
ΒΛΑΒΕΣ ΥΔΡΕΥΣΗΣ:	68750-68755
ΝΟΜΑΡΧΙΑ:	156
ΠΕΡ/ΚΗ Δ/ΝΣΗ	38174
ΔΗΜΟΣ:	46200
ΤΡΟΧΑΙΑ:	26480
ΠΛΗΡΟΦ. Ο.Τ.Ε.:	131
ΔΕΛΤΙΟ ΚΑΙΡΟΥ:	149
ΛΑΧΕΙΑ:	111
ΠΡΟΠΟ - ΛΟΤΤΟ:	111
ΡΟΔΑ:	27462
ΚΤΕΛ:	27706
Ο.Α.Ε.Δ.:	23265
Ι.Κ.Α.:	64912
ΤΑΞ.Υ.:	68701, 68702
ΟΛΥΜΠΙΑΚΗ:	24555
Δ.Α.Ν.Ε.:	77070
ΕΡΓΑΤ. ΚΕΝΤΡΟ:	24730
AIR GREECE	36095
CRONUS AIRLINES	25444

ΤΙΜΕΣ ΣΥΝΑΛΛΑΓΜΑΤΟΣ

Δολλάριο ΗΠΑ	301.161	308.144
Μάρκο Γερμανίας	165.804	169.648
Φράγκο Γαλλίας	49.437	50.584
Λίρα Αγγλίας	484.790	496.031
Λίρα Ιρλανδίας	411.756	421.303
Φράγκο Βελγίου	8.039	8.225
Φράγκο Λουξεμβ.	8.039	8.225
Φιορίνι Ολλανδίας	147.154	150.566
Λιρέτα (100 μον.)	16.748	17.136
Σελίνι Αυστρίας	23.567	24.113
Κορώνα Δανίας	43.636	44.648
Κορώνα Σουηδίας	36.456	37.301
Μάρκο Φινλανδίας	54.541	55.806
Πεσέτα Ισπανίας	1.949	1.994
Εσκούδο Πορτογ.	1.618	1.655
Γιεν (100 μον.)	252.087	257.932
Φράγκο Ελβετίας	203.196	207.908
Κορώνα Νορβηγίας	38.857	39.758
Λίρα Κύπρου	560.797	573.800
Δολλάριο Καναδά	199.392	104.015
Δολλάριο Αυστραλ.	190.717	195.139

"Η ΡΟΔΙΑΚΗ" στο INTERNET

Ηλεκτρονική διεύθυνση:
http://WWW.rodiaki.gr.

Email: rodiaki@rodosnet.gr

Η ΡΟΔΙΑΚΗ

Ημερήσια Εφημερίδα της Ρόδου
Ετος Ιδρύσεως 1915
ΙΔΙΟΚΤΗΣΙΑ - ΕΚΔΟΣΗ
ΥΙΟΙ Σ. ΤΣΟΠΑΝΑΚΗ
Η. ΚΩΤΙΑΔΗΣ Ο.Ε.
ΔΙΕΥΘΥΝΤΗΣ
Αθ. Μαρασιώτης
ΣΥΝΤΑΞΗ
Σπύρος Παγκάς
Γρηγόρης Πελλός
Λουκάς Μαστής
Μιχάλης Μαστής
ΑΘΛΗΤΙΚΑ
Μανόλης Μπάτης.
Νικήτας Κουσκούσης
ΜΟΝΙΜΟΣ ΣΥΝΕΡΓΑΤΗΣ
Γιώργος Βούης
ΓΡΑΦΕΙΑ ΣΥΝΤΑΞΗΣ
Μάρκου Μαλλιαράκη 9
Τηλ. 24610 - 30865 - 75640
Fax (0241) 75641
ΛΟΓΙΣΤΗΡΙΟ - ΔΙΑΦΗΜΙΣΕΙΣ
Νέα Αγορά 53
Τηλ. 22210 - 75230
Fax (0241) 22471

ΒΕΝΙΖΕΛΟΣ ΓΙΑ ΚΑΖΙΝΟ ΡΟΔΟΥ

Σε λίγες μέρες

Εντός των ημερών πρόκειται να λειτουργήσει το καζίνο της Ρόδου, δήλωσε προχθές ο αρμόδιος υπουργός Ανάπτυξης κ. Ευάγγελος Βενιζέλος, επιβεβαιώνοντας τις σχετικές πληροφορίες, στις οποίες είχε αναφερθεί και η "Ροδιακή" στην αρχή της εβδομάδας.

Η ανακοίνωση του κ. Υπουργού έγινε προχθές κατά την διάρκεια της 7ης τακτικής γενικής συνέλευσης του Συνδέσμου Ελληνικών Τουριστικών Επιχειρήσεων, στα πλαίσια γενικότερης τοποθέτησής τους.

Τόνισε συγκεκριμένα ότι **"εντός της εβδομάδας θα αρχίσει η λειτουργία του καζίνου στη Ρόδο**, ενώ για τα καζίνα της Σύρου και της Φλώρινας θα γίνουν συνεννοήσεις με τους ενδιαφερόμενους, ώστε να υπάρξει κοινά αποδεκτή λύση".

Η πληροφορία πάντως στην οποία είχε αναφερθει η "Ροδιακή" αναφερόταν σε άνοιγμα του καζίνου πιθανόν και το Σάββατο (αύριο δηλαδή), πληροφορία όμως που δεν κατέστη δυνατόν να διασταυρωθεί.

ΤΟ ΔΗΜΟΤΙΚΟ ΣΥΜΒΟΥΛΙΟ

Το θέμα του καζίνου, απασχόλησε επίσης προχθές το βράδυ το δημοτικό συμβούλιο Ρόδου, ύστερα από σχετικό αίτημα που κατέθεσε ο τέως δήμαρχος **κ. Μάνος Κόκκινος**, ο οποίος κατέθεσε τους προβληματισμούς του, για το αν θα γίνουν οι επενδύσεις των 20 δισεκατομμυρίων δραχμών υποστηρίζοντας ότι δεν είναι επαρκείς και σαφείς οι δεσμεύσεις.

Ζήτησε μάλιστα για τον λόγο αυτό να ανατεθεί σε καθηγητή Πανεπιστημίου η διενέργεια γνωμάτευσης, πρόταση όμως που δεν έγινε δεκτή.

Πράγματι ο δήμαρχος κ. Γιαννόπουλος δεν συμμερίστηκε την απαισιοδοξία του κ. Κόκκινου, ενώ την ίδια άποψη κατέθεσε και ο επικεφαλής της ελάσσονος μειοψηφίας κ. Νικ. Χαραλάμπης.

Απ' όλες πάντως τις πλευρές του δημοτικού συμβουλίου επισημάνθηκε η ανάγκη να πραγματοποιηθούν οι δεσμεύσεις για τα έργα των 20 δισεκατομμυρίων δραχμών.



ΜΕ ΒΡΟΧΗ ΚΑΙ ΣΑΜΠΑΝΙΑ

Στη φωτογραφία οι πρώτοι Άγγλοι τουρίστες κατά την άφιξή τους στο αεροδρόμιο της Ρόδου. Παρά την νεροποντή της Τετάρτης, όλοι οι τουρίστες που αφίχθηκαν είναι ευχαριστημένοι και απολαμβάνουν τις διακοπές τους. Σημαντικό είναι πως όλες οι πτήσεις τσάρτερς από Αγγλία ήρθαν γεμάτες-καλός οιωνός για τη συνέχεια της σαιζόν.

Επανήλθε και χθες ο κ. Βενιζέλος στα περί πιθανών επιπτώσεων

Καθησυχαστικός

Συγκροτείται αμέσως το Εθνικό Συμβούλιο Τουρισμού

Η Ελλάδα είναι μια ευρωπαϊκή χώρα στη Βαλκανική που δεν αποτελεί με κανένα τρόπο μέρος της κρίσης, τόνισε ο υπουργός Ανάπτυξης Ευάγγελος Βενιζέλος σε συνέντευξη Τύπου που παρεχώρησε το μεσημέρι στους τουριστικούς συντάκτες.

Οπως δήλωσε κατηγορηματικά, "είμαστε πολιτικά, κοινωνικά και οικονομικά πολύ μακριά, αν και ανθρώπινα πολύ κοντά", αναφερόμενος στη στρατιωτική επέμβαση στη Γιουγκοσλαβία.

Ο υπουργός διέψευσε ότι υπάρχει οποιοδήποτε πρόβλημα για τον ελληνικό τουρισμό. "Ελπίζουμε για το καλύτερο", είπε, "αλλά προετοιμαζόμαστε πάντως και για το χειρότερο σενάριο". Ο κ.Βενιζέλος υπογράμμισε πως οι οιωνοί είναι καλοί για τη φετινή τουριστική περίοδο στη χώρα μας, έκανε έκκληση σε όλους (επιχειρηματίες και μέσα ενημέρωσης) για την εμπέδωση κλίματος αισιοδοξίας και σταθερότητας και χαρακτήρισε αβάσιμη οποιαδήποτε ανησυχία. Παραδέχθηκε πάντως οτι

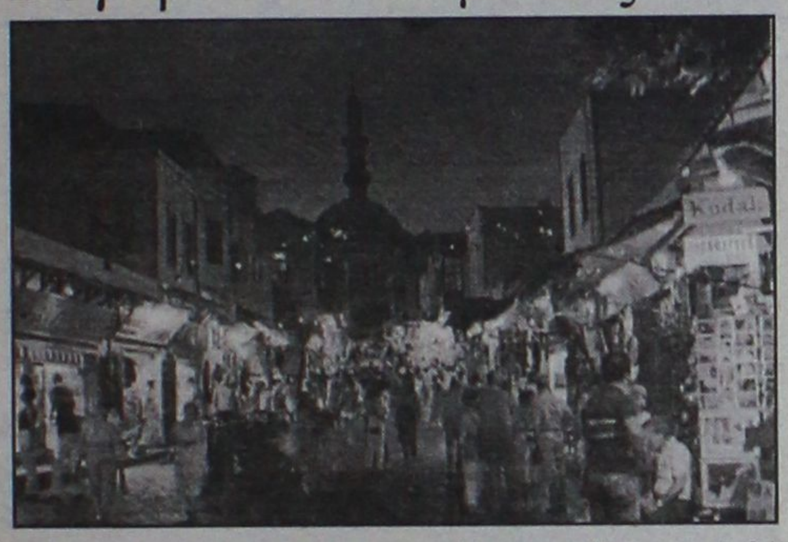

από μακρινούς προορισμούς, όπως οι ΗΠΑ και η Ιαπωνία, όπου οι τουρίστες βλέπουν συνήθως ως ενιαίο προορισμό την Ευρώπη, πιθανόν να υπάρξει κάποια κάμψη του τουριστικού ρεύματος, εάν συνεχισθεί για πολύ χρόνο η κρίση στο Κοσσυφοπέδιο.

- Ο κ.Βενιζέλος ανακοίνωσε επίσης ότι αμέσως μετά το Πάσχα θα συνέλθει το Εθνικό Συμβούλιο Τουρισμού που συγκροτήθηκε ήδη σε σώμα και θα απαρτίζεται από 31 μέλη (αντί για την αρχική πρόβλεψη 40 μελών).

Την προεδρία του Συμβουλίου θα ασκεί ο γενικός γραμματέας του Ελληνικού Οργανισμού Τουρισμού και, σε έκτακτες περιπτώσεις, ο ίδιος ο υπουργός Ανάπτυξης. Το Συμβούλιο, τόνισε ο κ.Βενιζέλος, θα αποτελέσει βασικό όργανο της τουριστικής πολιτικής. Θα συμμετέχουν με εκπροσώπους τους πέντε υπουργεία που εμπλέκονται στον τουρισμό (Πολιτισμού, ΠΕΧΩΔΕ, Δημόσιας τάξης, Μεταφορών, Εμπορικής Ναυτιλίας), εκπρόσωποι της Υπηρεσίας Πολιτικής Αεροπορίας, της ΚΕΔΚΕ και της ΕΝΑΕ, οι πρόεδροι 14 κλαδικών φορέων (ξενοδόχων, τουριστικών πρακτόρων, εφοπλιστών, ξεναγών, ιδιοκτητών κάμπινγκς κ.α.), καθώς και ειδικοί επιστήμονες.

Για τα καζίνα στην Ελλάδα, απαντώντας σε σχετική ερώτηση, ο κ.Βενιζέλος άφησε σαφώς να εννοηθεί ότι εξετάζεται ο περιορισμός του αριθμού αδειών τους, καθώς όπως είπε "υπάρχει κοινωνικό πρόβλημα". Εκανε επίσης γνωστό ότι ο ελεγκτικός μηχανισμός των καζίνων κάποια στιγμή θα περάσει από τον ΕΟΤ στα χέρια του υπουργείου Οικονομικών, αν και ο έλεγχος των εσόδων τους θα παραμείνει στον ΕΟΤ, ώστε να χρηματοδοτείται μέσω αυτών η τουριστική πολιτική της χώρας.

Το καζίνο Ρόδου σε λίγες μέρες θα τεθεί και επίσημα σε λειτουργία, όπως ανακοίνωσε.

(Αναλυτικό ρεπορτάζ για το καζίνο σε άλλες στήλες).

ΜΕΖΕΔΟΠΩΛΕΙΟΝ
ΕΣΤΙΑΤΟΡΙΟΝ
ΓΑΛΗΝΗ
ΑΝΟΙΧΤΑ ΚΑΘΕ ΜΕΡΑ
ΑΠΟ ΤΙΣ 12.00 ΤΟ ΜΕΣΗΜΕΡΙ
ΜΠΕΝΕΚΛΗΣΙΟΥΣ - ΜΕΣΑΙΩΝΙΚΗ ΠΟΛΗ ΤΗΛ. 77556

EUROINVEST
Επενδύστε στο σήμερα και στο μέλλον
ΑΜΕΣΗ ΚΑΙ ΕΓΚΥΡΗ ΔΙΕΚΠΕΡΑΙΩΣΗ ΕΝΤΟΛΩΝ
Στους άνετους χώρους των γραφείων μας μπορείτε:
•Να παρακολουθείτε με on line σύνδεση τις συνεδριάσεις του Χ.Α.Α και των ξένων χρηματιστηρίων στις ειδικά διαμορφωμένες αίθουσές μας.
•Να βρείτε έντυπες οικονομικές αναλύσεις μηνιαίες και ημερήσιες.
•Να διαβάζετε όλο τον οικονομικό τύπο.
•Να ενημερώνεστε απο τους συμβούλους μας.


AM adv.
EUROINVEST ΑΕΛΔΕ ★ ΧΡΗΜΑΤΟΟΙΚΟΝΟΜΙΚΕΣ ΥΠΗΡΕΣΙΕΣ
25ης ΜΑΡΤΙΟΥ 9, 4ος όροφος ★ 85100 ΡΟΔΟΣ ★ Tel: (0241) 24441 ★ Fax: (0241) 75336

BOSCH

Επιλέγουμε τα καλύτερα προϊόντα και σας τα προσφέρουμε στις καλύτερες τιμές της αγοράς

Νέα ηλεκτρική σκούπα της BOSCH

Μικρή ...αλλά πολύ δυνατή



Ανετη χρήση-Εντυπωσιακή απόδοση-πρωτοποριακός σχεδιασμός.

Ολα όσα χρειάζεστε για ένα τέλειο σκούπισμα.

Είναι η καλύτερη επιλογή γιατί συμφέρει από κάθε άποψη.

ΧΑΡΑΛΑΜΠΑΚΗΣ

ΗΛΕΚΤΡΙΚΑ ΕΙΔΗ

ΝΕΟΣ ΤΡΟΠΟΣ ΖΩΗΣ

ΑΝΝΗΣ ΜΑΡΙΑΣ 75-ΤΗΛ. 32117-ΡΟΔΟΣ

Συλλήψεις ιδιοκτητών "νάιτ-κλαμπ"

Αντί 1.506 άτομα που προβλέπει η άδεια λειτουργίας του κέντρου επετράπει η είσοδος σε 1.998 μαθητές δηλαδή 492 επιπλέον με αποτέλεσμα να γίνει έλεγχος από αστυνομικούς και να συλληφθεί ο υπεύθυνος.

Πρόκειται για το κέντρο διασκέδασης, ιδιοκτησίας του Μιχαήλ Πανάγου που βρίσκεται στην οδό Γεωργίου Σεφέρη του οποίου ο υπεύθυνος Τσαμπίκος Ατσαΐδης 41 χρόνων συνελήφθη χθες στις 1.30 τη νύχτα από άνδρες του Αστυνομικού Τμήματος Ρόδου.

- Σήμερα θα δικασθούν στο αυτόφωρο οι υπεύθυνοι κέντρων που συνελήφθησαν το βράδυ της περασμένης Παρασκευής γιατί είχαν επιτρέψει την είσοδο σε υπεραρίθμους μαθητές και μεταξύ αυτών ήταν και πάλι ο υπεύθυνος του παραπάνω κέντρου.

Τέλος από αστυνομικούς της ίδιας υπηρεσίας συνελήφθη χθες στις 2.40 τη νύχτα ο Εμμανουήλ Κουκιαίνης του Αντωνίου, 22 χρόνων, γιατί λειτουργούσε νυκτερινό κέντρο διασκέδασης, ιδιοκτησίας της εταιρείας DELMAR στην οδό Σωκράτους 45 χωρίς να έχει άδεια από το δήμο.

Από τον υπουργό Εθνικής Οικονομίας

Υπεγράφη η απόφαση για την ρύθμιση των χρεών

Τελικά δεν εξαιρέθηκαν Ρόδος και Κως • Η ρύθμιση δεν ισχύει για ξενοδοχεία άνω των 150 κλινών!

Υπεγράφη τελικά χθες το πρωΐ από τον υπουγό Εθνικής Οικονομίας κ. Γιάννο Παπαντωνίου, η απόφαση με την οποία ρυθμίζονται τα χρέη των ξενοδοχειακών επιχειρήσεων των νησιών του ανατολικού Αιγαίου.

Η ρύθμιση των χρεών γίνεται με ιδιαίτερα ευνοϊκούς όρους **και δεν εξαιρούνται από αυτήν τα ξενοδοχεία της Ρόδου και της Κω**, όπως ήταν στις αρχικές προθέσεις των αρμοδίων του υπουργείου.

Η απόφαση παράλληλα αναφέρει, ότι η ρύθμιση αφορά **τα ξενοδοχεία μέχρι 150 κλίνες** μένουν δηλαδή εκτός νυμφώνος αρκετές επιχειρήσεις που βρίσκονται υπό τον ασφυκτικό κλοιό των τραπεζών.

Την υπογραφή της απόφασης, ανακοίνωσε χθες στους δημοσιογράφους ο βουλευτής κ. Κοσμάς Σφυρίου, εκφράζοντας την ικανοποίησή του.

Η ρύθμιση αφορά τις μικρές επιχειρήσεις επεσήμανε ο κ. Σφυρίου οι



οποίες κατά τεκμήριο είναι οι πλέον αδύναμες και ευάλωτες.

- Οπως επίσης δήλωσε, για το ζήτημα αυτό ο κ. Σφυρίου είχε πρόσφατη συνεργασία με τον υπουργό Εθνικής Οικονομίας κ. Γιάννο Παπαντωνίου, στην διάρκεια της οποίας είχε ζητήσει να μην εξαιρεθούν οι επιχειρήσεις Ρόδου και Κω, όπως είχε φημολογηθεί έντονα.

Για τον ίδιο άλλωστε λόγο υπήρξαν σχετικές παρεμβάσεις και διαμαρτυρίες από τους τοπικούς φορείς και παράγοντες (νομαρχιακό συμβούλιο, ΕΒΕΔ, Ενωση Ξενοδόχων, Εργατικό Κέντρο κ.λ.π.) οι οποίες όπως φαίνεται "έπιασαν τόπο".

Βεβαίως η ρύθμιση **καλύπτει ένα μέρος του προβλήματος** αφού οι μονάδες πλέον των 150 κλινών δεν συμπεριλαμβάνονται σ' αυτήν, γεγονός που μάλλον θα προκαλέσει έντονες αντιδράσεις.

ΟΙ ΠΡΩΤΟΙ ΜΕ ΤΟΥΣ ... ΠΡΩΤΟΥΣ

Η **MOBITEL** ΑΛΛΑΞΕ ΔΙΚΤΥΟ ΚΑΙ ΣΑΣ ΣΥΝΔΕΕΙ ΜΕ ΤΟΝ ΗΓΕΤΗ ΣΤΟ ΧΩΡΟ ΤΗΣ ΚΙΝΗΤΗΣ ΤΗΛΕΦΩΝΙΑΣ

ΤΗΝ **PANAFON** το ΠΑΝ στην Επικοινωνια

ΚΑΙ ΤΟ **MOBILE CENTER**

σας παρουσιάζει πρώτο σε όλη την Ελλάδα το μικρότερο κινητό τηλέφωνο στον κόσμο το

NEO MOTOROLLA V 3688.

Ελάτε να το δείτε από κοντά

+ ΔΩΡΟ TV14" ή Playstation ή Ασύρματο Deck



+ ΔΩΡΟ ασύρματο Philips Aloris

MOBILE CENTER

Πειραιώς 4 - Τηλ. 62986, 68585

ΚΙΝΕΙΤΑΙ ΣΤΟ ΜΕΛΛΟΝ

με την PANAFON

ΚΡΕΑΤΑΓΟΡΑ ΚΡΕΜΑΣΤΗΣ

"Ο ΓΙΩΡΓΟΣ"

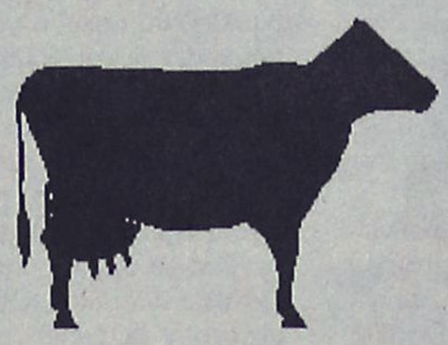

Τώρα τις γιορτές μην σκέπτεστε μακρυά

Σκεφθείτε ντόπια. Σκεφθείτε ροδίτικα δική μας παραγωγής

Κατσικάκια και αρνάκια δικής μας παραγωγής και Κατταβιάς. Ζυγγούρια Κατταβιάς και για το πασχαλινό σας τραπέζι προσθέστε κοκορέτσι και ...συκωταριές ή ό,τι άλλο θέλετε όλα εγγυημένα.

Με κάθε αγορά παίρνετε και ένα λαχνό, δύο τυχεροί θα κερδίσουν ένα κατσικάκι και ένα αρνάκι

ΚΡΕΑΤΑΓΟΡΑ ΚΡΕΜΑΣΤΗΣ "Ο ΓΙΩΡΓΟΣ"

...ροδίτικα και εγγυημένα

Λεωφ. Ελευθερίας στα φανάρια της Κρεμαστής-Τηλ. 94984-47163

ALTCOM ΚΙΝΗΤΗ ΤΗΛΕΦΩΝΙΑ COSMOTE
Η ΠΡΟΣΦΟΡΑ ΤΟΥ ΜΗΝΑ ΠΟΥ ΜΑΓΝΗΤΙΖΕΙ



ΔΩΡΟ μια συσκευή **MOTOROLA 520**
ΜΑΖΙ ΜΕ ΜΙΑ ΕΓΧΡΩΜΗ TV 14"
ΣΕ ΚΑΘΕ 12ΜΗΝΗ ΣΥΝΔΕΣΗ ΜΕ
ΜΗΝΙΑΙΟ ΠΑΓΙΟ **5.000** ΔΡΑΧΜΕΣ
ΣΤΟ ΤΕΛΟΣ ΤΗΣ ΣΥΜΒΑΣΗΣ ΤΟ ΜΗΝΙΑΙΟ
ΠΑΓΙΟ ΕΛΑΤΤΩΝΕΤΑΙ
ΣΤΙΣ **3.500** ΔΡΑΧΜΕΣ

ΥΠΑΡΧΕΙ ΚΑΤΙ ΚΑΛΥΤΕΡΟ;
ΥΠΑΡΧΕΙ ΚΑΤΙ ΠΟΥ ΣΥΜΦΕΡΕΙ ΠΕΡΙΣΣΟΤΕΡΟ;

ΑΝ ΝΑΙ, ΑΥΤΟ ΕΙΝΑΙ Η **COSMO ΚΑΡΤΑ** ΜΕ
MOTOROLA 520 ΚΑΙ ΤΙΜΗ ***38.900,***
ΧΩΡΙΣ ΠΑΓΙΟ, ΧΩΡΙΣ ΣΥΜΒΑΣΕΙΣ, ΧΩΡΙΣ ΛΟΓΑΡΙΑΣΜΟΥΣ
ΜΕ ΧΡΟΝΟΚΑΡΤΑ ***10.000*** ΔΡΑΧΜΩΝ

Rodos Internet club
ΗΡΩΩΝ ΠΟΛΥΤΕΧΝΕΙΟΥ 11 • ΤΗΛ. 76980

Δημιουργήθηκε χώρος πάρκινγκ για τα πούλμαν, επιστρατεύονται οι τροχονόμοι

Απέδωσαν τα μέτρα για την ρύθμιση της κυκλοφορίας

Όλο το βάρος στην πλατεία Σύμης ● Θα συνεχισθούν τα προβλήματα κατά την διάρκεια της παραμονής των μαθητών

Σε σημαντικό βαθμό απέδωσαν τα μέτρα που πήραν οι αρμόδιες αρχές του νησιού μας, για τον έλεγχο της ομαλής κυκλοφορίας των οχημάτων στο κέντρο της Ρόδου, αφού κατά την διάρκεια της χθεσινής μέρας, δεν παρατηρήθηκαν σοβαρά προβλήματα με την ροή της κυκλοφορίας, σε σχέση τουλάχιστον με τις προηγούμενες μέρες.

Από νωρίς το πρωί, δημοτικοί αστυνόμοι και τροχονόμοι του Τμήματος της Τροχαίας του νησιού μας, είχαν πάρει θέσεις, σε καίρια σημεία του κέντρου της πόλης μας και όχι μόνο, ελέγχοντας έτσι με τον καλύτερο τρόπο, την στάθμευση των οχημάτων, και την ροή της κυκλοφορίας, διευκολύνοντας ουσιαστικά με τον καλύτερο τρόπο τους εκατοντάδες οδηγούς που κινήθηκαν και χθες στο κέντρο της πόλεως Ρόδου.

● Ουσιαστικά, η χθεσινή μέρα ήταν ακόμη πιο δύσκολη από τις προηγούμενες, δεδομένου ότι το κέντρο της Ρόδου είχε κατακλυστεί από δεκάδες τουριστικά λεωφορεία, τα οποία μετέφεραν μαθητές - εκδρομείς στο νησί μας. Για να διευκολυνθεί το ζήτημα της στάθμευσής τους στο κέντρο της πόλης μας, η αρμόδια υπηρεσία της Δημοτικής Αστυνομίας, σε συνεργασία πάντα με τους αρμόδιους του Δήμου, δέσμευσαν από νωρίς το πρωί, περίπου 60 θέσεις στάθμευσης, στην κεντρική πλατεία, ανάμεσα στο κτιριακό συγκρότημα του Δήμου και της Νομαρχίας, δίνοντας έτσι την ευκαιρία για να σταθμεύσουν αντίστοιχα στις θέσεις αυτές, 25 τουλάχιστον τουριστικά λεωφορεία.



Η ενέργεια αυτή, είχε ως αποτέλεσμα να περιοριστεί στο ελάχιστο η άναρχη στάθμευση και να κινούνται χωρίς προβλήματα τα υπόλοιπα οχήματα που κατευθύνονταν ή αναχωρούσαν από το κέντρο της πόλης μας.

● Αντίστοιχα η Τροχαία της Ρόδου, μετά από εντολή του αρμόδιου διοικητή κ. Γεωργίου Λέκκα, από νωρίς το πρωί, τοποθέτησε τροχονόμους στην είσοδο και την έξοδο της Πλατείας Σύμης (σημείο όπου τις προηγούμενες μέρες είχε παρατηρηθεί κυκλοφοριακό κομφούζιο εξαιτίας της διέλευσης των τουριστικών λεωφορείων) ελέγχοντας έτσι με τον καλύτερο τρόπο την ροή της κυκλοφορίας. Αξίζει να σημειωθεί ότι ακόμη και τις ώρες αιχμής, (από 11.30 έως και την 1 μετά το μεσημέρι, τα προβλήματα που παρατηρήθηκαν σε ό,τι αφορά την κυκλοφορία των οχημάτων ήταν ελάχιστα σε σχέση με τις προηγούμενες μέρες.

Για την ακόμη καλύτερη κυκλοφορία των οχημάτων και έχοντας ως στόχο την μείωση της ταλαιπωρίας του επιβατικού κοινού, η Τροχαία της Ρόδου από την ερχόμενη Δευτέρα 5 Απριλίου θα κλιμακώσει τους ελέγχους των παράνομα σταθμευμένων αυτοκινήτων, στο κέντρο της πόλης μας.

Όπως διευκρίνησε χθες ο διοικητής της Τροχαίας Ρόδου κ. Γεώργιος Λέκκας, σημαντικό εμπόδιο στην ομαλή ροή της κυκλοφορίας των οχημάτων στο κέντρο της πόλης μας, είναι και η αναρχία που επικρατεί σε ορισμένες περιπτώσεις, από την άκρως προκλητική στάθμευση ορισμένων οχημάτων.Τα οχήματα αυτά, εμποδίζουν σημαντικά την είσοδο και την έξοδο οχημάτων, και μάλιστα σε ώρες αιχμής.

● Για τον λόγο αυτό, από την ερχόμενη Δευτέρα 5 Απριλίου, έχει δοθεί ήδη εντολή στους τροχονόμους της Ρόδου **να αφαιρούν επιτόπου τις πινακίδες των οχημάτων** εκείνων, που οι οδηγοί τους τα έχουν σταθμεύσει σε σημείο που δημιουργούν σοβαρό πρόβλημα. Εκτός από την αφαίρεση των πινακίδων και την διαδικασία ταλαιπωρίας που θα υποστούν στην συνέχεια τα οχήματα, στους ιδιοκτήτες τους θα καταλογίζονται επίσης και πρόστιμα τα οποία έχουν καθοριστεί στις 30.000 δραχμές τουλάχιστον!

ΞΕΝΟΔΟΧΕΙΟ PEDI BEACH

Πάσχα στη Σύμη

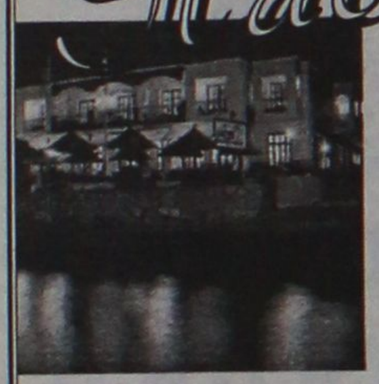





HOTEL PEDI BEACH SYMI

*Το Ξενοδοχείο **Pedi Beach** στη Σύμη πιστό στο πασχαλιάτικο ραντεβού με τους πελάτες του ανοίγει για τις ημέρες του Πάσχα με εξαιρετική προσφορά **5.000** δρχ., τιμή που συμπεριλαμβάνει διανυκτέρευση 1 ατόμου σε δίκλινο δωμάτιο με πρωινό, την μαγειρίτσα και το γεύμα της Λαμπρής.*

Για περισσότερες πληροφορίες στα τηλέφωνα 71981 & 85512

Μετά από έφοδο αστυνομικών οργάνων

Συνελήφθησαν και άλλοι μαθητές με ναρκωτικά!

Κρατούνται για να παραπεμφθούν στον κ. Εισαγγελέα

Ανησυχητικές διαστάσεις παίρνει το θέμα της χρήσης ναρκωτικών από τους μαθητές των Λυκείων που έρχονται εκδρομή στο νησί μας.

Αν γινόταν επιστάμενος έλεγχος στα δωμάτια των ξενοδοχείων και τις αποσκευές των μαθητών, δήλωσε ανώτερος αξιωματικός της Αστυνομίας η διαπίστωση θα ήταν ότι ο ένας στους τρεις κατέχει ναρκωτικά.

Για να γίνει όμως αυτό χρειάζεται πολύ προσωπικό, που εμείς δεν έχουμε και βεβαίως πολύς χρόνος.

Προχθές στις οκτώ το βράδυ συνελήφθησαν από άνδρες του Τμήματος Δίωξης Ναρκωτικών άλλοι πέντε μαθητές Λυκείου της Αθήνας γιατί βρέθηκαν στα δωμάτια που έμεναν συνολικά 41,5 γραμμάρια ακατέργαστης κάνναβης.

Πρόκειται για τους Δημήτριο Χλαμπάνη του Ιωάννη 18 χρόνων, Κυριάκο Σπυρουνάκο του Στυλιανού, 18 χρόνων, Ηλία Μπόλτζη του Αναστασίου, 19 χρόνων Δημήτριο Κόντη του Ιωάννη, 18 χρόνων και Ιωάννη Μαλέρδο του Δημητρίου, 19 χρόνων όλοι τους μαθητές Λυκείου κάτοικοι Αθηνών. Κατά την έρευνα που έκαναν οι αστυνομικοί βρήκαν στο δωμάτιο των ξενοδοχείων που έμεναν οι δύο πρώτοι 27 γραμμάρια ακατέργαστης κάνναβης, στο δωμάτιο του τρίτου 11 γραμμάρια και στο δωμάτιο που έμεναν ο τέταρτος και ο πέμπτος 3,5 γραμμάρια της ίδιας ναρκωτικής ουσίας.

Τα ναρκωτικά κατασχέθηκαν και οι συλληφθέντες κρατούνται για να προσαχθούν στον εισαγγελέα υπηρεσίας.

ΔΕΡΜΑΤΙΝΟΣ, ΑΝΕΤΟΣ, ΕΠΑΓΓΕΛΜΑΤΙΚΟΣ ΚΑΝΑΠΕΣ DIVANI&DIVANI

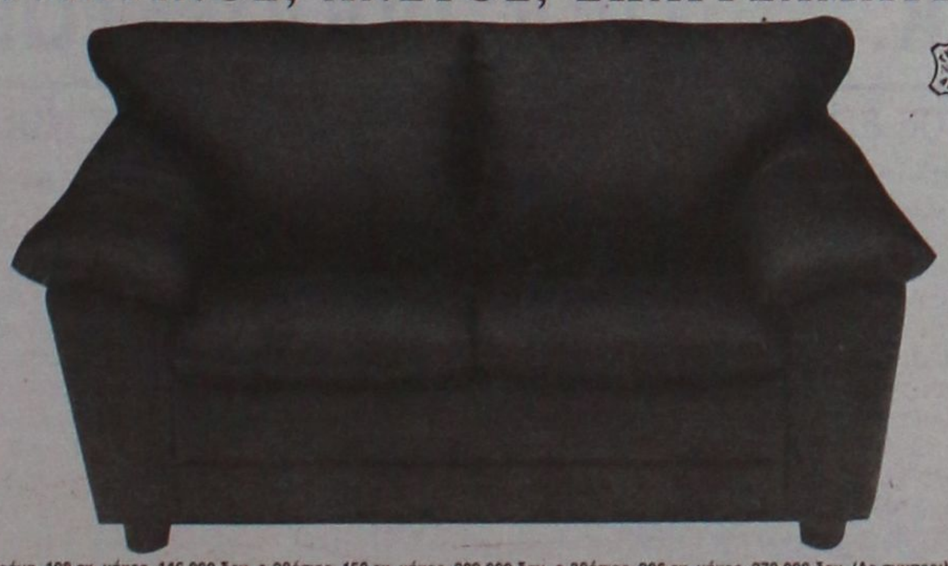

Τώρα σε γνήσιο δέρμα
μόνο με **209.000** δρχ.
ή και με **άτοκες δόσεις**, σε μαύρο,
μπλε ή καφέ χρώμα.

Προσφέρεται!

DIVANI & DIVANI®
ΟΙ ΚΑΝΑΠΕΔΕΣ, ΣΤΑ ΙΤΑΛΙΚΑ.

Πολυθρόνα, 108 εκ. μήκος, 146.000 δρχ. • 2θέσιος, 152 εκ. μήκος, 209.000 δρχ. • 3θέσιος, 206 εκ. μήκος, 279.000 δρχ. (Δε συμπεριλαμβάνεται ΦΠΑ)

• ΑΘΗΝΑ: Κηφισίας 80, Μαρούσι, τηλ.: 614 1572-3, Ποσειδώνος 80, Άλιμος, τηλ.: 988 2777, (ΝΕΟ) Κεντρικό - Εκθεση: Ιερά Οδός 152, Αιγάλεω, τηλ.: 341 4195 • ΘΕΣΣΑΛΟΝΙΚΗ: Ανδριανουπόλεως 22, Καλαμαριά, τηλ.: (031) 459 030 • ΑΡΓΟΣ: Τσάκρη 64-66, τηλ.: (0751) 61151 • ΙΩΑΝΝΙΝΑ: Α. Δωδώνης 90, τηλ.: (0651) 40078 • ΗΡΑΚΛΕΙΟ: Α. Κνωσσού 199, τηλ.: (081) 213 784 • ΡΟΔΟΣ: Καναδά 34, τηλ.: (0241) 27328 • ΣΕΡΡΕΣ: Μεγάλου Αλεξάνδρου 20, τηλ.: (0321) 55061 • ΧΑΝΙΑ: Λεωφ. Καζαντζάκη 191, Βαμβακόπουλο, τηλ.: (0821) 98120 • ΑΛΕΞΑΝΔΡΟΥΠΟΛΗ: Α. Δημοκρατίας 77, τηλ.: (0551) 25024 • Σύντομα στην Πάτρα και την Καβάλα • Πληροφορίες για franchise: VERSA A.E., τηλ.: 342 1161

Εμείς Μιλάμε Με ...Αριθμούς!

ΤΗΛΕΟΡΑΣΕΙΣ

SONY 21" MONO 81.000 ΜΕΤΡΗΤΟΙΣ
PHILIPS 21" MONO 81.900 ΜΕΤΡΗΤΟΙΣ

VIDEO

SHARP Mod 301 63.900 ΜΕΤΡΗΤΟΙΣ
TOSHIBA 6 κεφαλων Hi Fi Stereo 129.000 ΜΕΤΡΗΤΟΙΣ

MINI SYSTEMS

AIWA 5δισκο MONO 89.000 ΣΕ 6 ΑΤΟΚΕΣ ΔΟΣΕΙΣ
AIWA 2X145 W MONO 139.000 ΣΕ 10 ΑΤΟΚΕΣ ΔΟΣΕΙΣ
PIONEER 25δισκο MONO 133.000 ΣΕ 6 ΑΤΟΚΕΣ ΔΟΣΕΙΣ

CD WRITERS

PHILIPS CDR 765 MONO 141.900 ΜΕΤΡΗΤΟΙΣ

ΗΛΙΑΚΟΙ ΘΕΡΜΟΣΙΦΩΝΕΣ

ΦΥΡΟΓΕΝΗΣ & SKY-LAND ΔΙΧΩΣ ΠΡΟΚΑΤΑΒΟΛΗ
ΚΑΙ ΜΕ ΕΞΟΦΛΗΣΗ ΣΕ ΟΣΟΥΣ ΜΗΝΕΣ ΘΕΛΕΤΕ!!!

ΠΛΥΝΤΗΡΙΑ

DELOGHI Mod DL 400 MONO 81.900 ΜΕΤΡΗΤΟΙΣ

πλαισιο

ΟΙ ΤΙΜΕΣ ΙΣΧΥΟΥΝ ΜΕΧΡΙ ΕΞΑΝΤΛΗΣΕΩΣ ΤΩΝ ΑΠΟΘΕΜΑΤΩΝ

* ΜΕΓΑΛΗ ΠΟΙΚΙΛΙΑ ΣΕ ΣΤΕΡΕΦΩΝΙΚΑ ΜΕ ΔΙΑΚΑΝΟΝΙΣΜΟΥΣ ΣΤΑ ΔΙΚΑ ΣΑΣ ΜΕΤΡΑ.

Μ. ΒΟΛΑΣ & ΥΙΟΙ Ο.Ε.
Λ. ΕΛΕΥΘΕΡΙΑΣ 43-45. ΤΗΛ.: 91275 - 94993, FAX: 94370

ΚΕΝΤΡΟ ΑΣΥΡΜΑΤΗΣ ΕΠΙΚΟΙΝΩΝΙΑΣ

ΜΕΓΑΛΕΣ ΠΡΟΣΦΟΡΕΣ

COSMOTE



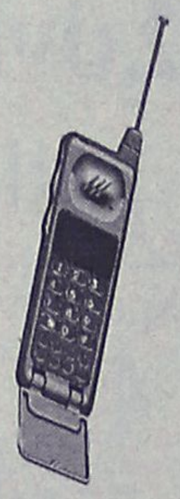

ERICSSON 868	ΔΩΡΕΑΝ
NOKIA 5130	ΔΩΡΕΑΝ
STARTAC 70	ΔΩΡΕΑΝ
ERICSSON 768	ΔΩΡΕΑΝ
ERICSSON 388	COSMOKAPTA C11
SIEMENS S6	ΣΚΟΥΠΑ SANYO 1400 W
SIEMENS S6	COSMOKARTA SIEMENS C11
SIEMENS S6	TV SANYO 14"
SIEMENS S6	ΦΟΥΡΝΟΣ ΜΙΚΡΟΚ/ΤΩΝ
PHILIPS TWIST	ΡΑΔΙΟΚ/ΝΟ SANYO 8017

Η ΠΡΟΣΦΟΡΑ ΙΣΧΥΕΙ ΕΩΣ ΕΞΑΝΤΛΗΣΕΩΣ ΤΟΥ ΣΤΟΚ
ΜΕ 12ΜΗΝΗ ΣΥΜΒΑΣΗ & ΠΑΓΙΟ ΤΩΝ 5.000 ΔΡΧ.

Π. ΠΟΛΥΤΑΡΙΔΗΣ
ΚΕΝΤΡΟ ΑΣΥΡΜΑΤΗΣ ΕΠΙΚΟΙΝΩΝΙΑΣ
ΛΙΝΔΟΥ 80 • ΤΗΛ. 20313

Στη χθεσινή συνάντηση τέθηκαν οι βάσεις

Συνεργασία Δήμων και Νομαρχίας σε όλους τους τομείς

Συγκροτήθηκε μικτή ομάδα εργασίας που θα καταθέσει οριστικές προτάσεις

Σε συνεργασία, την οποία θα επιχειρήσουν να θεσμοθετήσουν κιόλας, αποφάσισαν να προβούν οι δήμαρχοι της Ρόδου και η νομαρχία Δωδεκανήσου, στα πλαίσια συνάντησης που πραγματοποιήθηκε χθες το μεσημέρι.

Η συνεργασία αυτή θα αφορά τομείς κοινού ενδιαφέροντος όπως η συντήρηση των δρόμων, η συντήρηση των σχολικών κτιρίων, ο τομέας της υγείας κ.α.

Ειδικά σε ότι αφορά την συντήρηση των δρόμων και των σχολικών κτιρίων, η κατάσταση είναι άκρως απελπιστική όπως επεσήμαναν οι περισσότεροι δήμαρχοι του νησιού.

Αποφασίστηκε, ύστερα από την διαπίστωση ότι υπήρξαν κοινές απόψεις και προβληματισμοί **η συγκρότηση μικτής ομάδας εργασίας που θα καταλήξει σε συγκεκριμένη τεχνικοοικονομική πρόταση** που θα έρθει για ψήφιση στο Νομαρχιακό Συμβούλιο.

- Εκ μέρους των δημάρχων στην επιτροπή αυτή θα μετέχουν ο δήμαρχος Καμείρου κ. Στ. Δημητράς και ο δήμαρχος Αφάντου κ. Στ. Σταυρής.

Στόχος είναι να συσταθεί ειδική υπηρεσία (ίσως και εταιρεία;) που θα αναλαμβάνει για λογαριαμό όλων των δήμων την συντήρηση του οδικού δικτύου και την συντήρηση των σχολικών κτιρίων.

Στην διάρκεια επίσης της συνάντησης έγινε αλληλοενημέρωση για την πορεία των μελετών και των έργων του Β' Κοινοτικού Πλαισίου Στήριξης κάτω από τις νέες θετικές εξελίξεις.

Μάλιστα ο δήμαρχος Ρόδου κ. Γιαννόπουλος εκ μέρους όλων των παρισταμένων εξέφρασε την ικανοποίησή του για τις θετικές εξελίξεις που υπήρξαν για το ΠΕΠ και για την καλή διάθεση που υπάρχει για την συνεργασία ανάμεσα στη Νομαρχιακή Αυτοδιοίκηση και τους ΟΤΑ.

Οπως ανακοινώθηκε επίσημα χθες

Στις 20 Απριλίου οι εκλογές για την νέα διοίκηση της ΤΕΔΚ

Θα εκλεγούν 13 συνολικά μέλη ● Ποιοί είναι οι εκλέκτορες του Δήμου Ρόδου

Στις 20 Απριλίου θα διεξαχθούν οι εκλογές για την ανάδειξη νέας διοικούσας επιτροπής στην Τοπική Ενωση Δήμων και Κοινοτήτων.

Οι εκλογές θα γίνουν στο Δημοτικό Θέατρο Ρόδου, στις 11 το πρωί, όπως αποφάσισε χθες σε συνεδρίασή της η διοικούσα επιτροπή της ΤΕΔΚ.

Η νέα διοικούσα επιτροπή, βάσει του σχετικού νόμου θα απαρτίζεται από 13 μέλη (8 δημάρχους και 5 δημοτικούς συμβούλους ή κοινοτάρχες) ενώ παράλληλα θα εκλεγεί και Τριμελές Πειθαρχικό Συμβούλιο.

- Οι διεργασίες για την συγκρότηση ψηφοδελτίου βρίσκεται σε εξέλιξη και **σύμφωνα με όλες τις ενδείξεις θα υπάρξουν και μεμονωμένες υποψηφιότητες, ίσως και παρατάξιακά ψηφοδέλτια.**

ΟΙ ΕΚΠΡΟΣΩΠΟΙ ΤΟΥ ΔΗΜΟΥ

Η εκλογή θα γίνει από την γενική συνέλευση που θα απαρτίζεται από 134 μέλη, απ' όλους τους δήμους.

Οι εκπρόσωποι του δήμου Ρόδου, εξελέγησαν προχθές το βράδυ και είναι από την πλευρά της πλειοψηφίας οι κ.κ. Μαν. Σαββής, Σακ. Καραγιάννης και Καλλ. Διακογεωργίου και από την πλευρά της μειοψηφίας οι κ.κ. Μαν. Κόκκινος και Καζ. Καζουλλάκης.

Αλλαγή πολιτικής στο Υπουργείο Αιγαίου

Ο κ. Μπένος υπόσχεται...

Αρχισε επαφές με παράγοντες σ' όλους τους Νομούς

Η σύμπτωση απόψεων για την ανάγκη χάραξης οριζόντιων πολιτικών στο Αιγαίο, στους τομείς πρώτης προτεραιότητας (Διοίκηση, Υγεία, Μεταφορές-Επικοινωνίες, προβλέψεις συνθήκης Άμστερνταμ για τις νησιώτικες περιοχές), ήταν το κύριο στοιχείο που αναδείχθηκε και στη Σύρο από τις συναντήσεις που είχε ο υπουργός Αιγαίου κ. Σταύρος Μπένος.

Στις συσκέψεις με την Περιφέρεια στη συνέντευξη Τύπου που ακολούθησε, ο κ. Μπένος επανέλαβε ότι το υπουργείο Αιγαίου επιβάλλεται, όπως όλα τα υπουργεία άλλωστε, να αποτελέσει στρατηγείο για την επεξεργασία και πολιορκητικό κριό για την εφαρμογή αυτών των οριζόντιων πολιτικών. Ο ρόλος του δεν πρέπει να εξαντλείται σε μικροέργα και μικροπαρεμβάσεις, ούτε να εμπλέκεται σε χαμηλότερα επίπεδα Διοίκησης. Υπουργείο, Περιφέρεια, Νομαρχία, Δήμος έχουν το καθένα το ρόλο και τη συνεισφορά του για την καλύτερη εξυπηρέτηση των πολιτών.

- Ο υπουργός Αιγαίου διέψευσε, για άλλη μια φορά, κατηγορηματικά φήμες και δημοσιεύματα περί συγχωνεύσεων. Περιφερειών ή Νομαρχιών στο Αιγαίο. Τέτοιο ζήτημα στο Αιγαίο δεν τίθεται, τόνισε. Στόχος μας είναι ο διοικητικός εκσυγχρονισμός με λειτουργικό χαρακτήρα, η καλύτερη λειτουργία όλων των επιπέδων Διοίκησης που είναι θεσπισμένα στο Αιγαίο, για την βελτίωση της εξυπηρέτησης των πολιτών του.

Ο κ. Μπένος έκανε ειδική μνεία στην υγειονομική θωράκιση του Αρχιπελάγους, προσθέτοντας ότι ο διάλογος που έχει ήδη αρχίσει, ενόψει της ειδικής ημερίδας στην Τήλο, θα καλύψει όλα τα θέματα, από τη στελέχωση και τον εξοπλισμό ως τα κίνητρα και την άρση των αντικινήτρων.

Με απόφαση της διοίκησής τους

Αναβαθμίζονται οι κατασκηνώσεις του Προφήτη Ηλία

Σύσκεψη χθες στον ΔΟΠ υπό την προεδρία του κ. Μοράρη

Την Τετάρτη 31 Μαρτίου στα γραφεία του Δ.Ο.Π. πραγματοποιήθηκε μια πρώτη συνεδρίαση με τη νέα διοίκηση της Επιστημονικής Επιτροπής της Προγραμματικής Σύμβασης των Κατασκηνώσεων του Προφήτη Ηλία, η οποία αποτελείται από τον αντιδήμαρχο κ. Γρηγόρη Μοράρη, τους κ. Καλ. Δουλαπσή, Γ. Κελακιό εκπροσώπους του Δ.Σ. του Δ.Ο.Π. και Σταμ. Στεφανάρο αντιδήμαρχο και Φ. Χατζηδιάκο δικηγόρο, Νομαρχιακό Σύμβουλο, εκπροσώπους του Δήμου Καμείρου.

Στην συνεδρίαση κλήθηκαν και παρευρέθηκαν οι κ. Φιλ. Κοντίτσης δ/ντής του Τμήματος Δασών, ο κ. Θ. Παπαγεωργίου Νομικός Σύμβουλος του Δήμου Ροδίων και υπερησιακοί παράγοντες του Δ.Ο.Π.

Η παρουσία του κ. Φιλ. Κοντίτση είχε σκοπό την εξεύρεση λύσης σχετικά με την περίφραξη του χώρου των Κατασκηνώσεων, απαραίτητη προϋπόθεση νόμιμης λειτουργίας της.

Τα θέματα που αναπτύχθηκαν ήταν αφ' ενός ο μακροπρόθεσμος σχεδιασμός που θα τείνει και θα στοχεύει στην αξιοποίηση του χώρου σε συνδυασμό με την μελλοντική λειτουργία των ξενοδοχειακών εγκαταστάσεων του "έλαφος" που αν συμβεί θ' ανοίξει νέες προοπτικές στον ποιοτικό τουρισμό του νησιού μας και αφ' ετέρου η πιθανή τροποποίηση της Προγραμματικής Σύμβασης όσον αφορά το ποσοστό συμμετοχής των συμβαλλομένων μερών, τα έργα που υπολείπονται να κατασκευαστούν στον χώρο π.χ. περίφραξη, ολοκλήρωση του χλοοτάπητα στα γήπεδα, εγκαταστάσεις κουζίνας, η εξεύρεση χρηματοδότησης των έργων αυτών και η βελτίωση της λειτουγίας των Κατασκηνώσεων.

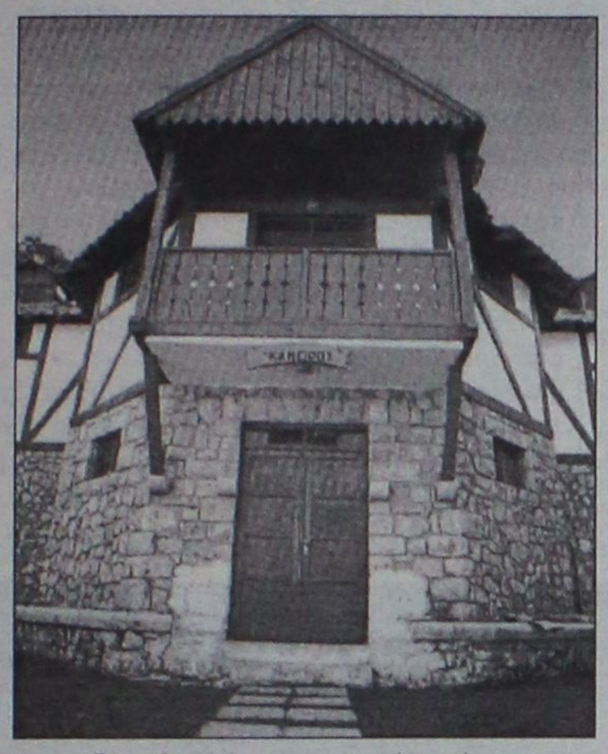

Επίσης συζητήθηκε η προοπτική κατασκευής της πισίνας για την οποία υπάρχει υποσχεση από την Νομαρχιακή Αυτοδιοίκηση ότι θα αναλάβει τη δαπάνη.

Σε κατάλογο επωνύμων ο δικηγόρος κ. Στ. Στεφανίδης

ΔΙΑΠΟΜΠΕΥΣΗ για "φοροδιαφυγή"

Δημοσιοποίηση από το Υπ. Οικονομικών

Την τακτική της δημοσιοποίησης - διαπόμπευσης των... επωνύμων επιχειρηματιών και ελεύθερων επαγγελματιών που εντοπίστηκαν από τους «Ράμπο» του ΣΔΟΕ να φοροδιαφεύγουν επέλεξε για μια ακόμη φορά το υπουργείο των Οικονομικών, το οποίο προχώρησε χθες σε νέα λίστα με δεκάδες νέα ονόματα.

Ανάμεσα στα ονόματα αυτά, περιλαμβάνεται και ο γνωστός δικηγόρος του νησιού μας, κ. Στέφανος Στεφανίδης, σε βάρος του οποίου, σύμφωνα πάντα με την ανακοίνωση που έδωσε χθες στην δημοσιότητα το υπουργείο των Οικονομικών, διαπιστώθηκε απόκρυψη φορολογητέου εισοδήματος για τα έτη 1993 - 1997 στο ύψος των 25.000.000 δραχμών!

● Η απόκρυψη του παραπάνω ποσού για τον κ. Στέφανο Στεφανίδη, πραγματοποιήθηκε με την αποφυγή έκδοσης σε 314 περιπτώσεις πελατών, αποδείξεων εσόδων για αμοιβές που εισπράχθηκαν καθώς και με την καταχώρηση στα επαγγελματικά βιβλία δαπανών που δεν πραγματοποιήθηκαν.

Με βάση τις διαπιστώσεις αυτές, έπρεπε να έχει δηλωθεί εισόδημα:

Στα έτη 1993 - 1997 ποσό της τάξης των 34.000.000 δραχμών. Αντίστοιχα, είχε δηλωθεί εισόδημα της τάξης των 9.000.000 δραχμών μόνο. Έτσι η αποκρυβείσα διαφορά εισοδήματος ήταν της τάξης των 25.000.000 δραχμών. Από την αρμόδια περιφερειακή διεύθυνση του ΣΔΟΕ, κοινοποιήθηκε σημείωμα ελέγχου για τις διαπιστωθείσες παραβάσεις. Στην ίδια λίστα, περιλαμβάνονται επίσης γνωστά ονόματα από τον καλλιτεχνικό και επιστημονικό χώρο, όπως οι κ.κ. Πασχάλης Τερζής, Μάκης Χριστοδουλόπουλος, Αλέξανδρος Λυκουρέζος κ.α.

● Σε ανακοίνωση που εξέδωσε χθες το υπουργείο των Οικονομικών επισηναίνεται μεταξύ άλλων:

"Ο έλεγχος των ελεύθερων επαγγελματιών και ιδιαίτερα των επωνύμων, έχει ως στόχο την αποκάλυψη απόκρυψης εισοδημάτων, την πρόληψη φοροδιαφυγής, την εμπέδωση της αντίληψης ότι κανένας δεν εξαιρείται από τον έλεγχο, τη δημιουργία της πεποίθησης ότι οποιαδήποτε μεθοδολογία απόκρυψης, όσο περίτεχνη και να είναι, αποκαλύπτεται. Από τους ελέγχους που πραγματοποιήθηκαν και συνεχίζονται προέκυψαν στοιχεία για έναν αριθμό ελεύθερων επαγγελματιών που δίνονται σήμερα στη δημοσιότητα.

Εκτός από τις νέες περιπτώσεις ο έλεγχος συνεχίστηκε σε βάθος και σε όσες από τις προηγούμενες υπήρχαν ενδείξεις για ακόμα μεγαλύτερη φοροδιαφυγή. Τα πρόσθετα στοιχεία δίνονται και αυτά στη δημοσιότητα.

Στις σαράντα δύο περιπτώσεις των επωνύμων ελεύθερων επαγγελματιών που αναφέρθηκαν σε προηγούμενες ανακοινώσεις (τον Σεπτέμβρη και το Νοέμβρη του 1998) προχώρησαν ταχύτατα οι ενέργειες βεβαίωσης των χρηματικών ποσών που καταλογίστηκαν. Σε πολλές περιπτώσεις έχει επέλθει διοικητική επίλυση της διαφοράς (συμβιβασμός) και σε ελάχιστες έχει ασκηθεί προσφυγή στα διοικητικά δικαστήρια.

ΣΤΕΦΑΝΙΔΗΣ

Είμαστε σοβαροί;

Σε δηλώσεις που έκανε χθες το απόγευμα στην "Ροδιακή" ο δικηγόρος κ. Στέφανος Στεφανίδης, αρχικά εξέφρασε την έκπληξή του για το γεγονός, ότι περιλαμβάνεται σε ...λίστα φοροφυγάδων μαζί με άλλους επαγγελματίες από όλη τη χώρα και δήλωσε:

"Θεωρώ ασυμβίβαστη μια τέτοια διαδικασία που ακολουθήθηκε από την πλευρά του υπουργείου των Οικονομικών. Θεωρώ ότι είναι επίσης και απαράδεκτη, για μια χώρα σαν την δική μας που την διέπει η δημοκρατία.

Είναι αφελές και απαράδεκτο -κατέληκε ο κ. Στεφανίδης- πριν αποφανθεί τελεσίδικα η δικαιοσύνη να διαπομπεύονται με τον τρόπο αυτό πολίτες της χώρας μας".

Δώστε γεύσεις . . . Πασχαλινές στην ζωή σας!



Τσουρέκια αμυγδάλου, τσουρέκια με φρέσκο βούτυρο και σμυρνέικα κουλουράκια σε 4 φανταστικές ποικιλίες περιμένουν να τα γευτείτε και να νιώσετε τη χαρά της απόλαυσης. Δώστε και στους φίλους σας αυτή τη χαρά μέσα από τα πασχαλινά καλάθια που εσείς μπορείτε να φτιάξετε στα MIKE'S . *Γλυκές ευχές για ένα καλό Πάσχα!*

Mike's Γλυκά - Παγωτά - Αλμυρά

Νέο σήμα Mike's Gelato Bindi

ΡΟΔΟΣ - Σοφ. Βενιζέλου 30 (100 μαγαζιά) - Τηλ. 27550 - 32754

ΡΟΔΟΣ - Βενετοκλέων 65 - Τηλ. 38822

ΙΑΛΥΣΟΣ - Ιαλυσού 3 - Τηλ. 94409

ΚΡΕΜΑΣΤΗ - Λ. Ελευθερίας - Τηλ. 93296 - 95367

ΑΟΔ

"ΚΛΕΙΔΩΣΑΜΕ" ΤΙΣ ΤΙΜΕΣ

ΒΑΛΤΕ ΤΩΡΑ ΤΗΝ ΠΑΡΑΓΓΕΛΙΑ ΣΑΣ

ΚΑΙ ΕΞΑΣΦΑΛΙΣΤΕ ΣΤΑΘΕΡΕΣ ΤΙΜΕΣ ΣΕ ΟΛΑ ΤΑ ΜΟΝΤΕΛΑ!



MATIZ 2.495.000
LANOS 3.075.000
NUBIRA 4.495.000
LEGANGA 8.595.000

Σ' ΟΛΑ ΤΑ ΜΟΝΤΕΛΑ ΔΩΡΟ AIR CONDITION + STEREO*

DAEWOO αλλάζει τα δεδομένα

ΑΠΟΚΛΕΙΣΤΙΚΟΣ ΑΝΤΙΠΡΟΣΩΠΟΣ ΔΩΔ/ΣΟΥ
ΑΛΕΞΑΝΔΡΟΣ ΚΟΥΚΟΥΡΑΣ
Λεωφ. Ρόδου-Λίνδου 255-Τηλ. 65183

* Για το MATIZ το AIR CONDITION σε προνομιακή τιμή 1.500.000 δρχ.

ΝΤΕΤΕΚΤΙΒΣ ΑΘΗΝΩΝ

Αναλαμβάνουμε υποθέσεις ανηλίκων, προσωπικές, οικογενειακές εμποροβιομηχανικές
Διαθέτουμε τα καλύτερα ηλεκτρονικά σύχρονα οπτικοακουστικά συστήματα.
Εχεμύθεια 100%
Τα 30 χρόνια πείρα είναι η εγγύηση μας
ΤΗΛ.097 632963 & 095-319796

ΜΑΛΤΕΖΟΣ
ΗΛΙΑΚΑ-ΘΕΡΜΑΝΣΗ-ΨΥΞΗ
ΤΩΡΑ ΧΩΡΙΣ ΠΡΟΚΑΤΑΒΟΛΗ
ΚΑΙ ΕΞΟΦΛΗΣΗ ΑΠΟ
12 ΕΩΣ 36 ΜΗΝΕΣ
ΡΟΔΟΣ-ΒΕΝΕΤΟΚΛΕΩΝ 71-ΤΗΛ. 32802

ΤΟ ΩΡΑΡΙΟ ΤΩΝ ΚΑΤΑΣΤΗΜΑΤΩΝ ΤΗΝ Μ. ΕΒΔΟΜΑΔΑ

Το προτεινόμενο ωράριο λειτουργίας των εμπορικών καταστημάτων του νησιού μας, για την περίοδο της Μεγάλης Εβοδμάδας, ανακοίνωσε χθες ο Εμπορικός Σύλλογος της Ρόδου.

Σύμφωνα με την πρόταση αυτή, τα καταστήματα προτείνεται να λειτουργήσουν ως εξής κατά την περίοδο των εορτών:

Από **Μεγάλη Δευτέρα 5 Απριλίου έως και Μεγάλη Πέμπτη 8 Απριλίου:** Από τις 8.30 το πρωί έως τις 9 το βράδυ.

- **Τη Μεγάλη Παρασκευή:** Από την 1 μετά το μεσημέρι έως τις 8 το βράδυ.
- **Το Μεγάλο Σάββατο**: Από 8.30 το πρωί έως τις 3 το απόγευμα.

Σημειώνεται ότι τη **Δευτέρα 12 Απριλίου** τα καταστήματα θα παραμείνουν κλειστά.

Μελετά τέτοιο ενδεχόμενο ο ΟΤΕ

Αστικά τηλέφωνα;

Το πιο πιθανό είναι να αστικοποιηθούν οι γραμμές της Ρόδου

Το ενδεχόμενο να αστικοποιηθούν οι τηλεφωνικές επικοινωνίες σε δωδεκανησιακό επίπεδο (να καταργηθούν δηλαδή τα υπεραστικά τηλεφωνήματα εντός νομού) εξετάζουν οι αρμόδιοι του ΟΤΕ και πιθανόν να το αποφασίσουν και σύντομα.

Σχετικές αποφάσεις επί του θέματος, που είναι πράγματι αρκετά σημαντικό, θα ανακοινωθούν τον ερχόμενο Μάϊο, ήδη όμως η υπόθεση βρίσκεται σε καλό δρόμο.

Για το θέμα μάλιστα αυτό, είχε προσφάτως συνεργασία με τον πρόεδρο του διοικητικού συμβουλίου του ΟΤΕ (που είναι ως γνωστόν δωδεκανήσιος) τον κ. Β. Ράπανο, ο βουλευτής κ. Κοσμάς Σφυρίου, ενώ παρεμφερές αίτημα είχε τεθεί και από τον Εμπορικό και Βιομηχανικό Επιμελητήριο Δωδεκανήσου.

Οπως ανακοίνωσε χθες ο κ. Σφυρίου, ο ΟΤΕ εξετάζει δύο σενάρια και συγκεκριμένα:

- **Πρώτον** την αστικοποίηση σε επίπεδο νομού, δηλαδή να υπάρχει ένας κωδικός για όλα τα νησιά, πράγμα όμως που μάλλον είναι δύσκολα εφαρμόσιμο, όπως ανακοίνωσε ο κ. Σφυρίου.
- **Δεύτερον** η αστικοποίηση στο νησί της Ρόδου, σχέδιο που θεωρείται πιο εφικτό.

Ελπίζω ότι στις αρχές Μαΐου θα έχουμε θετική απόφαση δήλωσε ο κ. Σφυρίου, εμφανώς αισιόδοξος για το αποτέλεσμα.

Η ΝΕΑ ΔΙΟΙΚΗΣΗ ΑΣΤΥΝΟΜΙΚΩΝ ΥΠΑΛΛΗΛΩΝ

Συγκροτήθηκε τελικά σε σώμα το νέο διοικητικό συμβούλιο της Ένωσης Αστυνομικών Υπαλλήλων Δωδεκανήσου, κατά την διάρκεια της συνεδρίασης προχθές το μεσημέρι.

Μετά από μυστική ψηφοφορία, στην θέση του προέδρου αναδείχθηκε ο κ. **Νικόλαος Πασχαλίδης** και τις υπόλοιπες θέσεις αναλαμβάνουν:

- Σαπούνης Γεώργιος, Αντιπρόεδρος - Οργανωτικός Γραμματέας.
- Καψάλης Βασίλειος, Γενικός Γραμματέας.
- Παπαδάκης Κωνσταντίνος, Ταμίας.
- Χήτας Λάμπρος, Μέλος.
- Σαλμάς Θεόδωρος, Μέλος και
- Αναγνώστου Αθανάσιος, μέλος.

ANEK FERRIES
KYDON TOURS
ΚΕΝΤΡΙΚΟ ΠΡΑΚΤΟΡΕΙΟ
PORT AGENT

ΠΕΜΠΤΗ 1/4 ΜΑΡΙΝΑ: Από Ρόδο 16.00 Κω-Κάλυμνο
ΜΑΡΙΝΑ: Από Ρόδο 10.00 για Σύμη - Ρόδο - Πειραιά
ΔΗΜΗΤΡΟΥΛΑ: Από Ρόδο 18.00 για Πειραιά
ΜΙΛΕΝΑ: Από Ρόδο 19.00 για Ηράκλειο-Θήρα-Πειραιά
ΠΑΡΑΣΚΕΥΗ 2/4 ΡΟΔΑΝΘΗ: Από Ρόδο 16.00 για Κω-Κάλυμνο-Πειραιά
ΝΤΑΛΙΑΝΑ: Από Ρόδο 17.00 για Κω-Κάλυμνο-Λέρο-Πάτμο-Πειραιά
ΣΑΒΒΑΤΟ 3/4 ΜΙΛΕΝΑ: Από Ρόδο 16.00 για Κω-Κάλυμνο-Λέρο-Πάτμο-Πειραιά
ΔΗΜΗΤΡΟΥΛΑ: Από Ρόδο 17.00 για Πειραιά
ΜΑΡΙΝΑ: Από Ρόδο 17.00 για Πειραιά
ΚΥΡΙΑΚΗ 4/4 ΝΤΑΛΙΑΝΑ: Από Ρόδο 16.00 για Κω-Κάλυμνο-Λέρο-Πάτμο-Πειραιά
ΡΟΔΑΝΘΗ: Από Ρόδο 17.00 για Κω-Πειραιά
Μ. ΔΕΥΤΕΡΑ 5/4 ΜΑΡΙΝΑ: Από Ρόδο 16.00 για Κω-Κάλυμνο
ΜΑΡΙΝΑ: Από Ρόδο 11.00 για Σύμη-Ρόδο-Λέρο-Πάτμο-Πειραιά
Μ. ΤΡΙΤΗ 6/4 ΔΗΜΗΤΡΟΥΛΑ: Από Ρόδο 16.00 για Κω-Κάλυμνο-Λέρο-Πάτμο-Πειραιά
ΡΟΔΑΝΘΗ: Από Ρόδο 08.00 για Κάρπαθο - Ρόδο
ΡΟΔΑΝΘΗ: Από Ρόδο 19.00 για Κω-Πειραιά
Μ. ΤΕΤΑΡΤΗ 7/4 ΜΑΡΙΝΑ: Από Ρόδο 08.30 για Πειραιά
ΝΤΑΛΙΑΝΑ: Από Ρόδο 16.00 για Κω-Κάλυμνο-Λέρο-Πάτμο-Πειραιά
Μ. ΠΕΜΠΤΗ 8/4 ΡΟΔΑΝΘΗ: Από Ρόδο 08.00 για Πειραιά
ΜΑΡΙΝΑ: Από Ρόδο 20.00 για Κω-Κάλυμνο-Λέρο-Πάτμο-Πειραιά
Μ. ΠΑΡΑΣΚΕΥΗ 9/4 ΔΗΜΗΤΡΟΥΛΑ: Παραμονή στη Ρόδο
ΝΤΑΛΙΑΝΑ: Από Ρόδο 16.00 για Κω-Κάλυμνο-Λέρο-Πάτμο-Πειραιά
ΡΟΔΑΝΘΗ: Από Ρόδο 16.45 για Κω-Πειραιά
Μ. ΣΑΒΒΑΤΟ 10/4 ΔΗΜΗΤΡΟΥΛΑ: Από Ρόδο 16.00 για Κω-Κάλυμνο
ΜΑΡΙΝΑ: Από Ρόδο 14.00 για Λέρο-Πάτμο-Καστελλόριζο-Πειραιά
ΚΥΡ. ΠΑΣΧΑ 11/4 ΡΟΔΑΝΘΗ: Παραμονή στη Ρόδο
ΝΤΑΛΙΑΝΑ: Από Ρόδο 16.00 για Σύμη-Τήλο-Νίσυρο-Κω-Κάλυμνο-Λέρο-Πάτμο-Πειραιά
ΔΕΥ. ΠΑΣΧΑ 12/4 ΔΗΜΗΤΡΟΥΛΑ: Από Ρόδο 15.00 για Κω-Κάλυμνο-Λέρο-Πάτμο-Πειραιά
ΜΑΡΙΝΑ: Από Ρόδο 16.00 για Κω-Κάλυμνο-Λέρο-Πάτμο-Πειραιά
ΡΟΔΑΝΘΗ: Από Ρόδο 18.00 για Κω-Πειραιά
ΤΡΙΤΗ ΠΑΣΧΑ 13/4 ΝΤΑΛΙΑΝΑ: Από Ρόδο 16.00 για Κω-Κάλυμνο-Λέρο-Πάτμο-Πειραιά
ΤΕΤΑΡΤΗ ΠΑΣΧΑ 14/4 ΔΗΜΗΤΡΟΥΛΑ: Από Ρόδο 16.00 για Κω-Κάλυμνο-Λέρο-Πάτμο-Πειραιά
ΜΑΡΙΝΑ: Από Ρόδο 20.00 για Κω-Κάλυμνο-Αστυπάλαια-Πειραιά
ΠΕΜΠΤΗ 15/4 ΡΟΔΑΝΘΗ: Από Ρόδο 16.00 για Κω-Κάλυμνο-Λέρο-Πάτμο-Πειραιά
ΝΤΑΛΙΑΝΑ: Από Ρόδο 23.45 για Κάρπαθο-Κάσο-Ηράκλειο-Θήρα--Νάξο-Πάρο-Πειραιά
ΠΑΡΑΣΚΕΥΗ 16/4 ΔΗΜΗΤΡΟΥΛΑ: Από Ρόδο 16.00 για Κω-Κάλυμνο-Λέρο-Πάτμο-Πειραιά
ΜΑΡΙΝΑ: Από Ρόδο 16.00 για Κω-Πειραιά
ΣΑΒΒΑΤΟ 17/4 ΡΟΔΑΝΘΗ: Από Ρόδο 16.00 για Κω-Κάλυμνο-Λέρο-Πάτμο-Πειραιά

Πληροφορίες, κρατήσεις και έκδοση εισιτηρίων
ΠΡΑΚΤΟΡΕΙΟ ΚΥΔΩΝ
Εθ. Δωδεκανησίων 14 - Ακτή Σαχτούρη 8
Τηλ. 23000, 27900, 27722, 24265 • FAX: 32741

Γιορτάστε το Πάσχα
στα Μεγάλα Καταστήματα ΠΑΠΠΟΥ
με τις μεγάλες πασχαλινές αγορές
σε καταπληκτικές τιμές!
Σοκολατένια αυγά, Πασχαλινοί λαγοί, Τσουρέκια, Λιχουδιές,
Λαμπάδες με τους αυθεντικούς ήρωες των μικρών μας φίλων
και όλος ο Διάκοσμος της Πασχαλιάς
σε μοναδικές τιμές!
περιμένουν τους μικρούς μας φίλους
★ Λαμπάδα BARBIE
★ Λαμπάδα MULAN
★ Λαμπάδα FISSERPRICE Ομάδα Διάσωσης
★ Τσαντάκι ΣΠΙΤΑΚΙ της BARBIE
★ Μοντέρνα Χτενίσματα για τις Μικρές μας Φίλες!
Και στο μαγικό κόσμο των παιχνιδιών
Καλό Πάσχα
ΠΑΠΠΟΥ

ΜΙΚΡΕΣ Αγγελίες

Για τις αγγελίες σας, απευθύνεσθε στα γραφεία μας ή στα τηλέφωνα: 22210, 75230

Figma
Αντιπροσωπεύσεις Ασφαλιστικών Εταιρειών
Άννης Μαρίας και Καζαντζάκη 2
Τηλ. (0241) 31468 • FAX: (0241) 33644

ΠΑΡΑΣΚΕΥΗ 2 ΑΠΡΙΛΙΟΥ 1999 Η ΡΟΔΙΑΚΗ

ΕΝΟΙΚΙΑΣΕΙΣ ΑΚΙΝΗΤΩΝ

Στην οδό Καρπάθου αρ. 3 (Μαντράκι) **ενοικιάζεται** κατάστημα 20 τ.μ. (με πατάρι). Πληρ. τηλ. 73612, 29490 AE27177

ΚΑΤΑΣΤΗΜΑ ΕΝΟΙΚΙΑΖΕΤΑΙ στην Παλιά Πόλη, οδός Απελού 9. Πληρ. τηλ. 94052 ΠΕ27178

Ζητείται σπίτι για **ενοικίαση** κατά προτίμηση καινούργιο 120-140 τ.μ. με αυτόνομη θέρμανση. Πληρ. τηλ. 75821 ώρες 10-1 και 5-8 AE27156

ΕΝΟΙΚΙΑΖΕΤΑΙ επιπλωμένο STUDIO με ανεξάρτητη είσοδο στο ισόγειο οικοδομής κοντά στο S/M ΜΑΡΙΝΟΠΟΥΛΟΣ και στο 7ο Γυμνάσιο. Πληρ. τηλ. 90038 και 094 751854. AE27131

ΕΝΟΙΚΙΑΖΕΤΑΙ κατάστημα 60 τ.μ. με πατάρι 60 τ.μ. στο κέντρο της Ρόδου. Πληρ. Ροδιακή Κτηματική-Ανέστης & Σάββας Σαββαΐδης, τηλ. 26281, κιν. 094-421015 AE27166

ΕΝΟΙΚΙΑΖΕΤΑΙ κατάστημα 50 τ.μ. επί της οδού Τάρπον Σπρινγκς 11 (Μανδράκι). Πληρ. τηλ. 24557, 21955, 25151 ΠΕ27137

ΕΝΟΙΚΙΑΖΕΤΑΙ νεόδμητη μεζονέτα 180 τ.μ. στην περιοχή Κοσκινού δρχ. 200.000 μηνιαίως. Πληρ. Ροδιακή Κτηματική-Ανέστης & Σάββας Σαββαΐδης, τηλ. 26281, κιν. 094-421015 AE27167

ΕΝΟΙΚΙΑΖΕΤΑΙ διαμέρισμα διαμπερές 3ου ορόφου, δύο υπνοδωματίων (75 τ.μ.) πλήρως επιπλωμένο (τηλέφωνο, TV, κουζίνα, πλυντήριο, κ.λπ.) στο Καρακόνερο. Πληρ. τηλ. 63483-90872 ΠΕ27154

ΕΝΟΙΚΙΑΖΕΤΑΙ γραφείο επί της Αλεξ. Διάκου 44, δύο δωματίων και μπάνιο στον 2ο όροφο. Πληρ. τηλ. 32225 ΠΕ27134

ΕΝΟΙΚΙΑΖΟΝΤΑΙ δωμάτια επιπλωμένα με μπάνιο και πολυκουζινάκι (studios) επί της οδού Πίνδου 25 κοντά στο πανεπιστήμιο μέχρι τέλους Ιουνίου. Πληρ. τηλ. 24846 AE27135

ΕΝΟΙΚΙΑΖΕΤΑΙ στην περιοχή Δασκάλων επιπλωμένο studio. Πληρ. τηλ. 39826 από 5 μ.μ.-10 μ.μ. AE27136

ΕΝΟΙΚΙΑΖΟΝΤΑΙ επιπλωμένες γκαρσονιέρες 6ο χιλ. λεωφ. Ρόδου-Καλλιθέας 100 τ.μ. από τη θάλασσα. Ενοίκιο 60.000 το μήνα. Πληρ. τηλ. 28838 (10-1 το πρωί) και 094 757794 (11-12.30 το πρωί). AE27113

ΕΝΟΙΚΙΑΖΕΤΑΙ αποθήκη ισόγειος στ' Ασγούρου 110 τ.μ. με τριφασικό ρεύμα και WC. Πληρ. τηλ. 64457 ΠΕ27157

ΕΝΟΙΚΙΑΖΕΤΑΙ διαμέρισμα ισόγειο 110 τ.μ. με κήπο και αυλή (2 υπνοδωμάτια, χωλ, κουζ/να και τραπεζαρία) στην περιοχή 7 Βαγιές (Δενδρινού). Πληρ. τηλ. 34780-33643 AE27132

ΕΝΟΙΚΙΑΖΕΤΑΙ ισόγειο καινούργιο δυάρι στην Ανάληψη. Ενοίκιο 70.000 Πληρ. τηλ. 22943-28838 από 11-1 το πρωί. AE27112

ΕΝΟΙΚΙΑΖΕΤΑΙ 2άρι επιπλωμένο στην οδό Ηρακλείου Κρήτης 6 και επιπλωμένο STUDIO επί της οδού Άννης Μαρίας 38Α. Πληρ. τηλ. 29884 ώρες γραφείου 73446. AE27106

ΕΝΟΙΚΙΑΖΕΤΑΙ 4άρι διαμέρισμα (3 υπνοδωμάτια και κήπο) στην οδό Μιχ. Πετρίδη 76. Πληρ. τηλ. 90669-96208. ΠΕ27107

ΕΝΟΙΚΙΑΖΟΝΤΑΙ στην Ιξιά διαμερίσματα 3άρια και 4άρια, επιπλωμένα ή χωρίς έπιπλα. Πληρ. τηλ. 90432, 90554. AE27110

ΤΡΙΑΝΤΑ πλησίον ξενοδοχείου "GOLDEN BEACH" ΕΝΟΙΚΙΑΖΕΤΑΙ ωραίο επιπλωμένο διαμέρισμα 2 δωματίων, 55 τ.μ. εις διόροφο σπίτι με ελεύθερη θέα. Μόνο μέχρι τέλος σαιζόν 1999. Πληρ. τηλ. 097/517462 ΠΕ27078

ΕΝΟΙΚΙΑΖΕΤΑΙ 3άρι διαμέρισμα ισόγειο με μεγάλη αυλή εμπορικό κέντρο ΜΗΔΕΙΑ Γεωργίου Σεφέρη. Πληρ. τηλ. 95445 και 095-803347. AE27111

ΕΝΟΙΚΙΑΖΕΤΑΙ οροφοδιαμέρισμα δύο δωματίων, πρόχειρη κουζίνα, μπάνιο, στο πάρκο του Σαν Φραγκίσκο, έναντι εισόδου Εθνικού Σταδίου **MONO** για επαγγελματική χρήση. Πληρ. τηλ. 28945. AE27096.

ΕΝΟΙΚΙΑΖΕΤΑΙ διαμέρισμα επιπλωμένο στην περιοχή Αγίου Νικολάου (2 υπνοδωμάτια, σαλόνι, κουζίνα και μπάνιο). Πληρ. τηλ. 31632 AE27079

ΕΝΟΙΚΙΑΖΕΤΑΙ επιπλωμένο διαμέρισμα 75 τ.μ. δύο υπνοδωματίων στην Ιαλυσό πάνω από την Εμπορική Τράπεζα. Πληρ. μετά τις 8 το βράδυ τηλ. 78469. AE27095

ΕΝΟΙΚΙΑΖΕΤΑΙ το ισόγειο δυκατοικίας στην όδο Στεφάνου Καζούλη με γκαράζ και μεγάλο κήπο για αστική ή επαγγελματική στέγη. Πληρ. τηλ. 095-495577, 094-343198 και 30442-37705. ΠΕ27094

ΕΝΟΙΚΙΑΖΕΤΑΙ πίσω από το ξενοδ. ΚΥΠΡΙΩΤΗΣ έναντι Γενικής Τεχνικής, χώρος 160 τ.μ. με 2 συνεχόμενα γραφεία 20 τ.μ., κατάλληλος για οποιαδήποτε επαγγελματική χρήση. Πληρ. τηλ. 28326. AE27092

ΕΝΟΙΚΙΑΖΕΤΑΙ διαμέρισμα διαμπερές, πρώτου ορόφου, διόροφης οικοδομής, 70 τ.μ. σαλόνι, κουζίνα, δύο υπνοδωμάτια. Καποδιστρίου 82, ΚΑΙΡ. Πληρ. τηλ. 26162 AE27074

Παραλία Θεολόγου ΕΝΟΙΚΙΑΖΟΝΤΑΙ καταστήματα σε προνομιούχο θέση στην παραλία Θεολόγου για κάθε χρήση. Πληρ. τηλ. 0241-26001 και 42055 ΠΕ27077

ΕΝΟΙΚΙΑΖΕΤΑΙ διαμέρισμα με κεντρική θέρμανση δύο υπνοδωματίων και λοιπών βοηθητικών χώρων. Οδός Θ. Σοφούλη 92. Πληρ. εντός ΠΕ27076

ΕΝΟΙΚΙΑΖΕΤΑΙ ισόγεια αποθήκη 70 τ.μ. για κάθε χρήση στην Ανάληψη. Πληρ. τηλ. 61701, 34490, 094-332389 AE27054

ΕΝΟΙΚΙΑΖΕΤΑΙ επί της οδού Αλεξάνδρου Διάκου διαμέρισμα 85 τ.μ. με αυτόνομη θέρμανση, πάρκινγκ. Κατάλληλο και διά επαγγελματική χρήση. Πληρ. τηλ. 27617, 23005 ΠΕ27075

ΕΝΟΙΚΙΑΖΕΤΑΙ εξοχική κατοικία στην περιοχή Κοσκινού σε θαυμάσιο περιβάλλον με τζάκι, μεγάλη αυλή και άνετο πάρκινγκ, αποτελούμενη από δύο υπνοδωμάτια, χωλ, σαλοτραπεζαρία και WC. Πληρ. τηλ. 65259 και 65328 ΠΕ27060

ΕΝΟΙΚΙΑΖΕΤΑΙ κατάστημα στην οδό Αλεξ. Διάκου 7 β., 46 τ.μ. ισογείου και 46 τ.μ. ημιορόφου σε πολύ καλή τιμή. Πληρ. 094-613240 από το πρωί στις 8 μέχρι τις 2.30 μ.μ. κ. Βασίλη AE26964

ΕΝΟΙΚΙΑΖΕΤΑΙ ΚΑΤΑΣΤΗΜΑ

200 τ.μ. με πατάρι 150 τ.μ. κατάλληλο για οποιαδήποτε χρήση (γυμναστήριο, έκθεση επίπλων, κατάστημα ενδυμάτων κ.λπ.) επί της οδού Δημ. Αναστασιάδη 48 Β (το νυν κατάστημα "Παιδική Γωνιά Επίπλου").

Πληρ. τηλ. 77468

ΕΝΟΙΚΙΑΖΟΝΤΑΙ

1) 2 καταστήματα των 25 τ.μ. το καθένα στο ισόγειο του ξενοδοχείου "Παυλίδης" 28ης Οκτωβρίου 15
2) Κατάστημα ισόγειο 756 τ.μ. πρώην εστιατόριο "Νόμπελ" Γρίβα και Μανδηλαρά γωνία.

Πληρ. τηλ. 094-335626, 094-803489, 094-936209, 095-531831, 01-5223566

ΕΥΡΩΚΤΗΜΑΤΙΚΗ
ΚΤΗΜΑΤΟΜΕΣΙΤΙΚΟ ΓΡΑΦΕΙΟ

Καταστήματα στην παραλία Ιαλυσού

139 τ.μ. στη Λ. Ηρακλειδών	82.000.000 δρχ.
135 τ.μ. στο κύμα	50.000.000 δρχ.
57 τ.μ. στη Λ. Ηρακλειδών	31.000.000 δρχ.
55 τ.μ. στη Λ. Ηρακλειδών	24.000.000 δρχ.
38 τ.μ. στο κύμα	20.000.000 δρχ.
36 τ.μ. στην παρ. Ιαλυσού	18.900.000 δρχ.

ΙΩΑΝΝΗΣ & ΜΙΧΑΛΗΣ ΕΥΣΤΑΘΙΟΥ
ΕΘΝΙΚΗΣ ΑΝΤΙΣΤΑΣΗΣ 48 (ΑΝΝΗΣ ΜΑΡΙΑΣ)
ΤΗΛ.: 73819 - 74917-FAX:38641 • ΚΙΝ: 094/374546

Επενδύστε σήμερα με υψηλή ασφάλεια και μεγάλη απόδοση



ΜΕΣΙΤΗΣ ΑΣΤΙΚΩΝ ΣΥΜΒΑΣΕΩΝ - REAL ESTATE AGENCY
Vitzileos
ΜΑΡΙΟΣ Κ. ΒΙΤΖΗΛΑΙΟΣ
Εθν. Μακαρίου 45-3ος Οροφ. Τηλ: 24900, 25545, Φαξ: 25544 Κινητό: 0932 704919

Ευκολίες Πληρωμής Πωλήσεις-Αντιπαροχές Ενοικιάσεις-Αγορές Ανταλλαγές-Μισθώσεις

Οικόπεδα

203 τμ	Στην Παλιά Πόλη με ερειπωμένη κατοικία	10.000.000
542 τμ	Γωνιακό οικόπεδο ΣΔ 1 στο Καρακόνερο	45.000.000
600 τμ	ΣΔ 0,8 οικόπεδο στο Πέδι στο κύμα. Σύμη	25.000.000
735 τμ	Στο Μόντε Σμίθ ΣΔ 0,60	45.000.000
1.270 τμ	ΣΔ 0,8 οικόπεδο στις 7 Χουρμαδιές	100.000.000
1.300 τμ	Στην Ιξιά εντός σχεδίου ΣΔ 0,4	30.000.000
2.000 τμ	Στην Ιξιά 200+200 τμ (άδεια)	40.000.000
2.000 τμ	Στην Ρόδου-Λίνδου ΣΔ 0,6	55.000.000
2.000 τμ	Στα Κοσκινού. Θέα με άδεια	20.000.000
2.000 τμ	Στην παραλία Καλαβαρδών	6.000.000
3.800 τμ	Στην Κρεμαστή πανοραμικό	28.000.000
4.000 τμ	Χ2 με φώς και νερό (κτισμένα)	5.000 /τμ.
4.000 τμ	3 οικόπεδα χ 4000 τμ φανταστική θέα. Κοσκινού	20.000.000
4.400 τμ	Στην Κρεμαστή	26.000.000
5.000 τμ	Οικόπεδο εντός οικισμού στην Λάρδο	35.000.000
6.000 τμ	Ιαλυσος ΣΔ 0.4, 300 μ. από την θάλασσα	140.000.000
8.000 τμ	Στο Πλημμύρι στο κύμα	40.000.000
9.000 τμ	Κανδήλι 4500+4500 τμ	30.000.000
9.345 τμ	Στ' Ασγούρου με θέα	69.000.000
9.700 τμ	Στη Λαχανιά στον δρόμο με θέα	10.000.000
10.000 τμ	Στη Λάρδο επί της Λεωφόρου	80.000.000
10.000 τμ	Στα Κοσκινού. Μεγάλη ευκαιρία	20.000.000
15.000 τμ	Στην Πάρο από την θάλασσα με θέα	25.000.000
16.000 τμ	Στις Φάνες στην θάλασσα με άδεια για 170 κλίνες	33.000.000
20.000 τμ	Οικόπ χωρισμένο σε 4000 τμ=10 εκατ. Γεννάδι	50.000.000
50.000 τμ	Στο Τσαίρι	125.000.000
50.000 τμ	Στο Πλημμύρι	200.000.000
100.000 τμ	Στην παραλία Πλημμύρι	400.000.000
115.000 τμ	Αγρστ. Δαματριά με 2 πηγάδια, 300 ελιές, 300 αμυγδ	65.000.000

Διαμερίσματα στην Ιαλυσό

43 τμ	Γκαρσονιέρα ημιτελ.	7.500.000
55 τμ	Ολοκαίνουργιο, παραθαλάσσιο	16.000.000
64 τμ	2 υπνοδ. - ημιτελές	12.000.000
66 τμ	Επιπλωμένο	14.000.000
68 τμ	2 υπνοδ. ημιτελές	12.000.000
70 τμ	Ολοκαίνουργιο παραθαλάσσιο	20.000.000
73 τμ	Ολοκαίνουργιο παραθαλάσσιο	21.000.000
73 τμ	2 υπνοδ ημιτελές	13.500.000
74 τμ	2 υπνοδ ημιτελές	13.000.000
91 τμ	3 υπνοδ ημιτελές	15.500.000
92 τμ	3 υπνοδ ημιτελές	16.000.000
100 τμ	LUX με τζάκι	27.000.000
120 τμ	2ος οροφ με 3 υπνοδ - τζάκι	24.000.000

Διαμερίσματα

55 τμ	στη Μήδεια με aircondition	11.000.000
60 τμ	στην Αθηναγόρα ρετιρέ	12.000.000
82 τμ	υπό κατασκευή με το κλειδί στο χέρι	300.000/τμ
86 τμ	υπό κατασκευή με το κλειδί στο χέρι	300.000/τμ
100 τμ	υπό κατασκευή με το κλειδί στο χέρι	300.000/τμ
85 τμ	στη Διαγοριδών	15.000.000
90 τμ	ρετιρέ στο κέντρο της Ρόδου	21.000.000
96 τμ	στη Λευκωσίας (2ος ορ)	25.000.000
96 τμ	στην Παρισίων με 2 υπνοδ.	25.000.000
96 τμ	στην Ιξιά (γκαράζ-κήπος-τζάκι)	25.000.000
100 τμ	Ισόγειο 2 υπνοδ. θέρμανση	31.000.000
100 τμ	στην 28ης Οκτωβρίου, ισόγ	30.000.000
108 τμ	στην Κωτιάδη, 2ος όροφ με θέα	22.000.000
115 τμ	Ζέφυρος τζάκι, πάρκινγκ, αποθήκη	37.000.000
116 τμ	Ζέφυρος τζάκι, πάρκινγκ, αποθήκη	37.000.000
117 τμ	Μιχ. Πετρίδη, ρετιρέ LUX θέρμανση	28.000.000
117 τμ	σε μπετά	16.500
118 τμ	Ζέφυρος τζάκι, πάρκινγκ, αποθήκη	39.000.000
120 τμ	Στην Καμείρου-Μ. Σμιθ LUX με 3 υπνοδ.	32.000.000
157 τμ	Χειμάρας υπόγειο	30.000.000
180 τμ	Ανάληψη 3 υπνοδ - κήπος	30.000.000
200 τμ	Κένναντυ, Super LUX ρετιρ επιπλ 200μ ταράτσα	75.000.000

Μεζονέτες - Μονοκατοικίες

40 τμ	Μονοκατοικία στην Παστίδα	8.000.000
60 τμ	Μονοκατοικία στο Κιοτάρι μέ θέα θάλασσα	16.000.000
60 τμ	Μονοκατοικία Κιοτάρι	14.000.000
80 τμ	Μονοκατοικία Παστίδα	12.000.000
100 τμ	Μονοκατοικία Σορωνή στο κύμα - οικόπ 500 τμ	20.000.000
100 τμ	Μονοκατοικία στα Κρητικά - 3000 τμ οικοπ.	38.000.000
100 τμ	Μονοκατοικία Παραδείσι με 20 τμ όροφο	15.000.000
110 τμ	Μονοκατοικία στα Κοσκινού (πλατεία)	20.000.000
110 τμ	Μεζονέτα LUX διόροφη Καρακόνερο θέα θάλασσα	40.000.000
128 τμ	Διόρωφο στο Κιοτάρι +10 τμ πατάρι	26.000.000
130 τμ	Τριόροφες μεζονέτες Σούπερ Λουξ με κήπο	55.000.000
130 τμ	Μεζονέτα Λουξ Ανάληψη	41.000.000
140 τμ	Στάδιο Μονοκ Λουξ επιπλ +140τμ υπογ, γκαραζ, κήπο	50.000.000
180 τμ	Τρίοροφες μεζονέτες με υπόγειο Σούπερ Λούξ	67.000.000
185 τμ	Σάλακος (βίλα) με πολλά εξτρά και θέα	40.000.000
190 τμ	Διόροφη μονοκ Κοσκινού με θέα	63.000.000
197 τμ	Μεζονέτα εντός πόλης 3 υπνοδ, θέρμανση, τζάκι	47.000.000
200 τμ	Μεζονέτα γιαπί διόρ σε οικόπ 1000τμ Κοσκινού	26.000.000
200 τμ	80μ κεραμοσκεπή μονοκ μπετά +1000μ οικοπ Ιαλυσός	28.000.000
218 τμ	Μονοκατοικία με κήπο Κοσκινού	43.000.000
220 τμ	Μεζονέτα στους Δασκάλους σοβατισμένη με ασανσέρ	35.000.000
220 τμ	Δύο μεζονέτες στα Κοσκινού (η μία)	30.000.000
222 τμ	Μεζονέτα στο Άνω Ροδίνι, κτισμ-σοβατ	39.000.000
230 τμ	Βίλα στη Λάρδο σε 7.700τμ οικόπεδο με γεώτρηση	120.000.000
250 τμ	Παραδοσιακή διόρωφη μονοκ Μητρόπολη	49.000.000
350 τμ	Βίλα δίοροφη Λουξ Ασγούρου	150.000.000
380 τμ	Βίλα δίοροφη σε οικοπ 2000τμ Ιαλυσός	90.000.000

Καταστήματα - Γραφεία - Επιχειρήσεις

	Εστιατόριο - επιχείρηση στου Κόβα	6.500.000
25 τμ	Φαληράκι Μαγαζί στο Εμπορικό Κέντρο	45.000.000
25 τμ	Γραφείο στν Εθν. Μακαρίου	10.000.000
27 τμ	Φαλιράκι Μαγαζί στο εμπορικό κέντρο	11.000.000
45 τμ	Μαγαζί στο κέντρο της πόλης ενοικιασμένο	45.000.000
45 τμ	Γραφείο στο κέντρο της πόλης στον τρίτο όροφο	16.000.000
50 τμ	Κατάστημα στην Α. Διάκου και πατάρι	46.000.000
60 τμ	Γραφείο στο κέντρο της πόλης στον τρίτο όροφο	25.000.000
60 τμ	Μαγαζί +60μ ακάλ χώρος Εμπορ κέντρο Φώκιαλη	21.000.000
78 τμ	Γραφείο στο κέντρο της πόλης στον 2ο όροφο	35.000.000
96 τμ	Κατάστημα στην Κ. Υδραίου, καινούργιο	36.000.000
100 τμ	Κατάστημα Ψαροπούλα. Προνομιακό. Ενοίκιο	250.000/μήνα
113 τμ	Πλατανάκια αποθήκη	6.000.000
117 τμ	Super Market συν εξοπλισμός συν 30 τμ αυλή	12.000.000
120 τμ	2όροφη οικοδ 60+60μ Ζέφυρος πάνω στην θάλασσα	16.000.000
140 τμ	Κατάστημα-εσπατ-ακίνητο Λίνδος +140μ κήπος-θέα εξοπλισμένο	45.000.000
168 τμ	Κατάστημα στην περιοχή Πανάγου	20.000.000
180 τμ	Ενοικιάζεται στην Ιερού Λόχου επαγγ. χώρος	200.000/μήνα
189 τμ	3 όροφοι επί 63μ κατάστημα στο κέντρο της Ρόδου	63.000.000
200 τμ	Αίθουσα στην Συγγρου. ΑΘΗΝΑ	60.000.000
250 τμ	Αποθήκη στους Δασκάλους, ισόγειο	20.000.000
380 τμ	Στην Άννης Μαρίας 2 αποθήκες ετοιμοπαράδοτες	20.000.000
400 τμ	Παλιά Πόλη 9 Studios-Bar. Μισά μετρητά/μισά σε 4 χρόνια	70.000.000
420 τμ	Τριόροφη οικοδ - Νιοχώρι, τουριστική περιοχή	60.000.000
661 τμ	Apartments +οικόπ 414τμ 2 οροφ, 26 δωμ εξοπλ Α' κατ στο λιμάνι	160.000.000
750 τμ	Κατάστημα στα Ασγούρου	220.000.000
750 τμ	Αποθήκη με ράμπα για μεγάλα φορτηγά	80.000.000
1000 τμ	S/Market. Ακίνητο +3000μ οικόπ. εξοπλισμ πλήρης εμπορεύματα	300.000.000
2000 τμ	Οικοδομή μπετά +οικόπεδο 11600μ. Η μεγάλη ευκαιρία MONO	180.000.000
2000 τμ	Κτίριο-μπετά περιοχή νέας Μαρίνας Ζέφυρος	250.000.000
3800 τμ	Εργοστάσιο κτισμένο σε οικόπεδο 32.000 τμ	150.000.000
Ξενοδοχείο	Α' κατ 120 κλίνες στη θάλασσα Ιαλυσός, +οικόπεδο 4725μ	2.200.000 $
Ξενοδοχείο	Β' κατηγορίας 72 κλίνες, δισκοθήκη, στην πόλη	250.000.000
Hotel	apartments Α' κατηγορίας 40 κλίνες στην Ιαλυσό	130.000.000
Hotel	apartments Γ' κατηγορίας 50 κλίνες στην Ιξιά	150.000.000
10	διαμερίσματα επιπλωμένα στο Λαδικό	60.000.000

Ενοικιάζονται επιπλωμένα διαμερίσματα στην Ιαλυσό 60-70.000 δρχ/μήνα

Στόχος μας: Κανείς Δωδεκανήσιος χωρίς Στέγη!

ΘΕΛΕΤΕ ΝΑ ΚΑΝΕΤΕ ΜΙΑ ΕΠΙΚΕΡΔΗ ΕΠΙΧΕΙΡΗΣΗ ΚΑΙ ΣΑΣ ΛΕΙΠΕΙ Ο ΧΩΡΟΣ;
ΣΑΝ ΤΟΝ ΠΡΟΣΦΕΡΟΥΜΕ!



3 στρέμματα με πάρκινγκ
170 τ.μ. κτίσμα, 170 τ.μ. υπόγειο με γκαρσονιέρα.
Λόγω της θέσεως του προσφέρεται για επαγγελματική χρήση π.χ. BAR-CAFETERIA-ΕΣΤΙΑΤΟΡΙΟ-ΒΙΟΤΕΧΝΙΑ κ.λπ.
Πληρ. τηλ. 0244-22280 και 24125

ΚΑΤΣΑΔΟΥΡΟΣ
ΤΑΞΙΑΡΧΗΣ
ΠΟΛΙΤΙΚΟΣ ΜΗΧΑΝΙΚΟΣ
ΕΡΓΟΛΑΒΟΣ ΔΗΜΟΣΙΩΝ ΚΑΙ
GUNITE
ΙΔΙΩΤΙΚΩΝ ΕΡΓΩΝ
ΕΚΤΟΞΕΥΟΜΕΝΟ ΣΚΥΡΟΔΕΜΑ
ΡΗΤΙΝΕΝΕΣΕΙΣ-ΤΣΙΜΕΝΤΕΝΕΣΕΙΣ-ΑΜΜΟΒΟΛΕΣ
ΕΝΙΣΧΥΣΕΙΣ-ΕΠΙΣΚΕΥΕΣ-ΑΝΑΠΑΛΑΙΩΣΕΙΣ ΚΤΙΡΙΩΝ
ΕΙΔΙΚΑ Κ' ΓΕΝΙΚΑ ΤΕΧΝΙΚΑ ΕΡΓΑ
ΓΡΗΓ. ΛΑΜΠΡΑΚΗ 39 ΡΟΔΟΣ
ΤΗΛ. (0241) 22940 FAX: 22406
ΚΙΝ.: 093/2336258

ΕΝΟΙΚΙΑΖΕΤΑΙ κατάστημα στην **Αλεξάνδρου Διάκου 45 (πλησίον στην πλατεία Ψαροπούλα που λειτουργούσε σαν σούπερ μάρκετ) με όλο τον εξοπλισμό του ή δίχως και για οποιανδήποτε χρήση. Λογικό ενοίκιο, δεκτές σοβαρές προτάσεις. Πληρ. τηλ. 22440 και κινητό 095 791327** ΠΕ27017

ΕΝΟΙΚΙΑΖΕΤΑΙ αποθήκη 200 τ.μ. με ράμπα στην Ανάληψη. Πληρ. τηλ. 65638, 63146 ΑΕ27012

ΕΝΟΙΚΙΑΖΟΝΤΑΙ στούντιο 2 δωματίων, επιπλωμένα, σε ήσυχο περιβάλλον, σε μονοκατοικία, στα Κοσκινού. Πληρ. τηλ. 61598 απογευματινές ώρες ΑΕ26977

ΕΝΟΙΚΙΑΖΕΤΑΙ κατάστημα 160 τ.μ. στην οδό Κορδιγκτώνος Νο24 κατάλληλο για πολλές χρήσεις. Πληρ. τηλ. 73120, 90814 ώρες καταστημάτων ΠΕ26944

Γραφείο, ιατρείο **ενοικιάζεται** Ι. Λόχου 13, 1ος όροφος (Ολυμπιακή) 45 τ.μ. Πληρ. τηλ. 24544, 095-462020 ώρες 10.00-13.00 ΑΕ26981

ΕΝΟΙΚΙΑΖΕΤΑΙ διαμέρισμα επί της οδού Ηρακλειδών 4 Ιαλυσός. Πληρ. τηλ. 23525 και 92307. ΑΕ25889

ΕΝΟΙΚΙΑΖΕΤΑΙ κατάστημα 160 τ.μ. δίπλα στο ΙΚΑ, 3ο χλμ. Ρόδου-Λίνδου. Πληρ. τηλ. 40190 ΑΕ26980

ΕΝΟΙΚΙΑΖΟΝΤΑΙ επιπλωμένα STUDIOS στην οδό Αρκαδίου 14 (Ψαροπούλα-έναντι ξενοδ. Φαίδρα). Πληρ. τηλ. 25710

ΕΝΟΙΚΙΑΖΟΝΤΑΙ: α) κατάστημα απέναντι από την καινούργια "μαρίνα" 80 τ.μ. και με 90 τ.μ. υπόγειο, 2) Στο Νιοχώρι κατάστημα με πλατεία γωνία 44 τ.μ. κατάλληλο για οποιαδήποτε χρήση. Χωρίς αέρα. Πληρ. Κ. Ν. Ηρωνίας Νέα Αγορά α' όροφος αρ. 17, τηλ. 31955 και 21602 ΑΕ26922

ΙΑΛΥΣΟΣ, ΕΝΟΙΚΙΑΖΕΤΑΙ κατάστημα 90 τ.μ. με 35 τ.μ. πατάρι επί της Λεωφ. Ιαλυσού 41 (πλησίον MOBIL). Πληρ. τηλ. 95420, 0932 197097 ΠΕ26649

ΕΝΟΙΚΙΑΖΟΝΤΑΙ STUDIOS με το μήνα ή με την ημέρα πλήρως επιπλωμένα με πολυκουζινάκι, ψυγείο, ντους, WC, μπαλκόνι με ηλιακό θερμοσίφωνο και εσωτερικό τηλέφωνο στην πιο ήσυχη περιοχή της πόλης Ρόδου (περιοχή Δασκάλων). Οδός Μαν. Παπαμανωλή 12, κάθετος επί της Στέλιου Κωτιάδη. Πληρ. τηλ. 37244

ΕΝΟΙΚΙΑΖΕΤΑΙ κατάστημα 17 τ.μ. με αυλή 30 τ.μ. επί της Γρίβα. Πληρ. τηλ. 0932-965494 και 94122

ΕΝΟΙΚΙΑΖΟΝΤΑΙ εντός πόλεως Ρόδου στην οδό Στρατηγού Ζήση, αρ. 76-78 υπόγειο μεγάλου εμβαδού 300 τ.μ. με αυλή περιφραγμένη εμβαδόν 500 τ.μ. με δύο εισόδους-εξόδους με ράμπα πλατιά και άλλον βοηθητικό χώρο σκεπασμένο με WC, ντους, πλήρης ηλεκτρικές και υδραυλικές εγκαταστάσεις και τηλέφωνο κατάλληλο για οποιαδήποτε χρήση και για σταθμό αυτοκινήτων RENT A CAR. Πληρ. τηλ. 29610, 31308

ΕΝΟΙΚΙΑΖΕΤΑΙ καινούργια μονοκατοικία λουξ κατασκευής στο χωριό Αρχάγγελος Ρόδου 150 τ.μ. αποτελούμενη από κύρια δωμάτια και λοιπούς βοηθητικούς χώρους με κεντρική θέρμανση, τζάκι και τηλέφωνο. Πληρ. τηλ. 32770

πωλήσεις ακινήτων

ΠΩΛΕΙΤΑΙ διαμέρισμα 2άρι 62 τ.μ. με 35 τ.μ. βεράντα σε μικρή οικοδομή στην Ιαλυσό. Πληρ. τηλ. 21003, 095759887 ΑΟ27158

ΠΩΛΕΙΤΑΙ ή ΕΝΟΙΚΙΑΖΕΤΑΙ επαγγελματικός χώρος κατάλληλος για κάθε χρήση, έναντι ξενοδοχείου Μίρα Μάρε. Πληρ. τηλ. 01-6426711 ή 22307 ή 24018 ΑΟ27160

ΠΩΛΕΙΤΑΙ νεόδμητο τριάρι διαμέρισμα στο Ροδίνι 100 τ.μ. δρχ. 29.000.000. Πληρ. Ροδιακή Κτηματική-Ανέστης & Σάββας Σαββαΐδης, τηλ. 26281, κιν. 094-421015 ΑΟ27163

ΕΥΚΑΙΡΙΑ. ΠΩΛΕΙΤΑΙ οικόπεδο 4.000 τ.μ. με θέα στην περιοχή Κοσκινού δρχ. 24.500.000. Πληρ. Ροδιακή Κτηματική-Ανέστης & Σάββας Σαββαΐδης, τηλ. 26281, κιν. 094-421015 ΑΟ27161

ΠΩΛΕΙΤΑΙ ή ΕΝΟΙΚΙΑΖΕΤΑΙ διαμέρισμα 90 τ.μ. έναντι ξενοδοχείου Μίρα Μάρε. Πληρ. τηλ. 01-6426711 ή 22307 ή 24018 ΑΟ27159

ΕΥΚΑΙΡΙΑ. ΠΩΛΕΙΤΑΙ οικόπεδο 4.800 τ.μ. στην περιοχή Μαριτσών 20 μ. από την επαρχιακή οδό Κρεμαστής-Μαριτσών δρχ. 14.500.000. Πληρ. Ροδιακή Κτηματική-Ανέστης & Σάββας Σαββαΐδης, τηλ. 26281, κιν. 094-421015 ΑΟ27162

ΠΩΛΕΙΤΑΙ μονοκατοικία 200 τ.μ. σε μπετά με οικόπεδο 1.000 τ.μ. στους πρόποδες του Φιλερήμου δρχ. 30.000.000. Πληρ. Ροδιακή Κτηματική-Ανέστης & Σάββας Σαββαΐδης, τηλ. 26281, κιν. 094-421015 ΑΟ27164

ΠΩΛΕΙΤΑΙ μεζονέτα 125 τ.μ. στην περιοχή Τριαντών σε άριστη κατάσταση δρχ. 34.000.000. Πληρ. Ροδιακή Κτηματική-Ανέστης & Σάββας Σαββαΐδης, τηλ. 26281, κιν. 094-421015 ΑΟ27165

ΠΩΛΕΙΤΑΙ διαμέρισμα επί της οδού Εργάνης Αθηνάς 22, περιοχή Αννής Μαρίας 150 τ.μ. από ιδιοκτήτη. 1) Μεγάλο σαλόνι, τραπεζαρία, κουζίνα. 2) Τρία υπνοδωμάτια, μεγάλες ντουλάπες. 3) Δύο μπάνια. 4) Αποθήκη πλυσταριό. 5) Τρεις μεγάλες βεράντες. 6) Διαθέτει τζάκι. 7) Ηλιακός θερμοσίφωνας. 8) Κεραίες τηλεόρασης. 9) Διαθέτει ηλεκτρική θέρμανση. 10) Υπάρχει φως και νερό. 11) Μεγάλη κουζίνα της ALNO, με ηλεκτρικά είδη. 12) Ιδιόκτητος χώρος πάρκινγκ. Και είναι πανέτοιμο για κατοίκηση. Πληρ. ώρες καταστημάτων τηλ. 75263 ΑΟ27140

ΠΩΛΕΙΤΑΙ οικόπεδο 2.100 τ.μ. στα Κοσκινού με άρτιο και οικοδομήσιμο αξίας 14.000.000 δρχ. Πληρ. ΕΥΡΩΚΤΗΜΑΤΙΚΗ Γιάννης και Μιχάλης Ευσταθίου τηλ. 73819-74917 κιν. 094/374546 ΑΟ27082

ΕΝΟΙΚΙΑΖΟΝΤΑΙ

1. Οροφος 1.000 τ.μ. ολόκληρος ή μέρος μόνο για γραφεία ή πρακτορεία δίπλα στο ΤΡΟΦΟ και πάνω από του PERIDIS AOUTLET
2. 300 τ.μ. ισόγειο για οποιαδήποτε χρήση στο ΡΟΔΟΧΡΩΜ, 5ο χλμ. Ρόδου-Λίνδου

Τηλ. 62037, 65065

Στο ξενοδοχείο **LINDIAN VILLAGE**
ΕΝΟΙΚΙΑΖΕΤΑΙ
χώρος κατάλληλος για κομμωτήριο

Πληρ. τηλ. 0244-47361, 47366 κ. Τσουρδιό Γιώργο

ΠΩΛΕΙΤΑΙ

επί της Ρόδου-Λίνδου 447 τ.μ. ισόγειο κατάστημα με 475 τ.μ. Α' όροφο (για βιοτεχνική χρήση) ελεύθερο μίσθωσης αξίας 230.500.000 δρχ.

ΚΑΙ

αποθήκη επί της Ρόδου-Λίνδου 240 τ.μ. ελεύθερη μίσθωσης αξίας 36.000.000 δρχ.

Πληροφορίες ΕΥΡΩΚΤΗΜΑΤΙΚΗ Γιάννης και Μιχάλης Ευσταθίου, τηλ. 73819, 74917 και 094/374546

ΠΩΛΟΥΝΤΑΙ

μονοκατοικίες στην παραλία Ιαλυσού έναντι ταβέρνας "Καλύβας" επί της οδού Ρίμινι.
Πληρ. τηλ. 94236, 28476, 94960, κ. Ελευθ. Ζαμπελλάκης

ΚΤΗΜΑΤΟΜΕΣΙΤΙΚΟ ΓΡΑΦΕΙΟ

ΕΥΡΩΚΤΗΜΑΤΙΚΗ

E-Mail: Info@euroktimatiki.gr



Η σίγουρη επένδυση

ΕΚΤΙΜΗΣΕΙΣ
ΑΓΟΡΕΣ
ΠΩΛΗΣΕΙΣ
ΑΝΤΙΠΑΡΟΧΕΣ
ΕΠΑΓΓΕΛΜΑΤΙΚΕΣ ΜΙΣΘΩΣΕΙΣ
ΕΠΕΝΔΥΤΙΚΕΣ ΠΡΟΤΑΣΕΙΣ

ΜΕΓΑΛΗ ΓΚΑΜΑ:
- ΞΕΝΟΔΟΧΕΙΩΝ
- ΚΕΝΤΡΙΚΩΝ ΑΣΤΙΚΩΝ ΑΚΙΝΗΤΩΝ
- ΠΑΡΑΛΙΑΚΩΝ ΕΚΤΑΣΕΩΝ

Καταστήματα - Γραφεία

23 τ.μ. στη Σωκράτους	120.000.000
33 τ.μ. στην Αμμοχώστου	40.000.000
33 τ.μ. στην Αμερικής	75.000.000
34 τ.μ. στη Λ. Ιαλυσού	20.400.000
37 τ.μ. στην παραλία Ιαλυσού	18.900.000
42 τ.μ. στο εμπορικό κέντρο Φώκιαλη	14.000.000
43 τ.μ. στη Στ. Κωτιάδη	34.400.000
50 τ.μ. στην Αλεξ. Διάκου	50.000.000
52 τ.μ. στη Δενδρινού	35.000.000
89 τ.μ. στην Εθνάρχου Μακαρίου (γραφείο)	35.000.000
95 τ.μ. στην Κ. Τσαλδάρη	40.600.000
96 τ.μ . στην Κων/νου Υδραίου	37.000.000
127 τ.μ. στη Σκεύου Ζερβού	40.000.000
125 τ.μ. στην Ανάληψη	37.500.000
160 τ.μ. στη Λίνδου	64.000.000
922 τ.μ. στη Λίνδου	230.000.000

Μονοκατοικίες Μαιζονέτες

67 τ.μ. σε 81 τ.μ. οικόπεδο στην Κρεμαστή	12.000.000
117 τ.μ. στην Αγία Αναστασία	36.000.000
110 τ.μ. στους Αγ. Αναργύρους	35.000.000
112 τ.μ. στην Αγ. Αναστασία σε 120 τ.μ. οικ.	16.000.000
130 τ.μ. στην Ανάληψη	45.500.000
130 τ.μ. σε 300 τ.μ. οικ. (μπετά) παρ. Ιαλυσού	26.000.000
130 τ.μ. σε 300 τ.μ. οικ. στην παραλία Ιαλυσού	52.000.000
133 τ.μ. στην Ανάληψη	38.000.000
135 τ.μ. στο Καρακόνερο	55.000.000
140 τ.μ. στην Ιαλυσό σε 350 τ.μ. οικ. (μπετά)	24.000.000
144 τ.μ. στην παραλία Κρεμαστής (μπετά)	21.500.000
160 τ.μ σε 322 τ.μ. οικ. (μπετά) παρ. Ιαλυσού	30.000.000
195 τ.μ. στο Νέο Ροδίνι	67.000.000
200 τ.μ. στους πρόπ. Φιλερήμου σε 1000 τ.μ. οικ.	30.000.000
200 τ.μ. στο Καρακόνερο	67.000.000
203 τ.μ. στην παραλία Αφάντου σε 4.300 οικ.	65.000.000
204 τ.μ. στα Κοσκινού σε 1000 τ.μ. οικ. (μπετά)	26.000.000
210 τ.μ. σε 333 τ.μ οικ.(μαρμ/βά) παρ. Ιαλυσού	45.000.000
210 τ.μ. σε 320 τ.μ. οικ. (μπετά) παρ. Ιαλυσού	35.000.000
240 τ.μ. σε 316 τ.μ οικ. μαρμ/βά παρ. Ιαλυσού	49.000.000
242 τ.μ. στο Μηδεια	55.000.000
250 τ.μ. στην Ιαλυσό	67.000.000
270 τ.μ. στην Παστίδα σε 3.748 τ.μ. οικ/δο	70.000.000
300 τ.μ. στα Αφάντου (ημ/ήης) σε 3.500 τ.μ. οικ.	39.000.000

Διαμερίσματα

43 τ.μ. στη Μητρόπολη	10.000.000
44 τ.μ. στην Ιαλυσό	13.200.000
32 τ.μ. στον Άγιο Ιωάννη	7.000.000
58 τ.μ. στην Ανάληψη	19.000.000
70 τ.μ. στο Καρακόνερο	23.500.000
77 τ.μ. στην Ανάληψη	24.000.000
83 τ.μ. στην Ανάληψη	26.000.000
85 τ.μ. στην Ανάληψη	24.600.000
85 τ.μ. στην Ανάληψη	25.600.000
86 τ.μ. στους Δασκάλους	24.000.000
86 τ.μ. στο Ροδίνι	25.800.000
87 τ.μ. στην Ανάληψη	25.000.000
89 τ.μ. στο Ροδίνι	26.000.000
90 τ.μ. στην Ανάληψη	30.000.000
93 τ.μ. στο Ροδίνι	27.900.000
94 τ.μ. στο Ροδίνι	26.300.000
96 τ.μ. στην Ανάληψη	20.000.000
96 τ.μ. στο Καρακόνερο	28.000.000
96 τ.μ. στην Ανάληψη	25.000.000
100 τ.μ. στην Ανάληψη	30.000.000
101 τ.μ. στην Ανάληψη	28.000.000
103 τ.μ. στην Ανάληψη	30.000.000
103 τ.μ. στο Ροδίνι	36.000.000
103 τ.μ. στην Ανάληψη (μαρμαροσουβά)	20.600.000
104 τ.μ. στην Ανάληψη	27.000.000
105 τ.μ. στο Ροδίνι	31.500.000
105 τ.μ. στο Ροδίνι	24.000.000
106 τ.μ. στην Ανάληψη	32.000.000
106 τ.μ. στο Ροδίνι	26.000.000
106 τ.μ. στους Δασκάλους	30.000.000
107 τ.μ. στο Ροδίνι	33.000.000
114 τ.μ. στους Δασκάλους	42.750.000
115 τ.μ. στην Ανάληψη (σε μπετά)	16.000.000
116 τ.μ. στην Ανάληψη	35.000.000
116 τ.μ. στο Ροδίνι	34.800.000
117 τ.μ. στους Δασκάλους	46.000.000
118 τ.μ. στο Ζέφυρο	36.750.000
120 τ.μ. στο Ροδίνι	33.000.000
120 τ.μ. στην Ανάληψη	32.400.000
120 τ.μ. στους Δασκάλους	42.000.000
120 τ.μ. Στην Ανάληψη	42.000.000
121 τ.μ. στο Ροδίνι	36.300.000
125 τ.μ. στην Ατταβύρου (ημιτελές)	33.500.000
125 τ.μ. στους Δασκάλους	47.000.000
128 τ.μ. στους Δασκάλους	41.500.000
130 τ.μ. στο Ροδίνι	35.000.000
160 τ.μ. κοντά στο στάδιο Διαγόρα	48.000.000
163 τ.μ. στους Δασκάλους	55.000.000

Οικόπεδα

ΡΟΔΟΣ

2000 τ.μ. στο Μόντε Σμίθ (Σ.Δ. = 0,4)	100.000.000
700 τ.μ. στο Μόντε Σμίθ (Σ.Δ.=0,4)	35.000.000
523 τ.μ. στη Βέρνης	25.600.000
1000 τ.μ. στη Γ.Σεφέρη (ΣΔ=0,6)	45.000.000
1000 τ.μ. στο Μόντε Σμίθ (ΣΔ=0,4)	50.000.000
2000 τ.μ. στην Απόλλωνος (ΣΔ=0,4)	100.000.000
4000 τ.μ. στη Ρόδου Λίνδου	120.000.000
4000 τ.μ. στο Μόντε Σμίθ	140.00.000

ΙΑΛΥΣΟΣ

571 τ.μ. κοντά στην παραλία (ΣΔ=0,4)	25.000.000
720 τ.μ. κοντά στην παρ. με άδ. οικ. (ΣΔ=0,3)	22.000.000
1000 τ.μ. κοντά στην Άνοιξη με αδ. οικοδ	24.000.000
1000 τ.μ. στη θέση Βουνάρα με άδ. οικ/μής	14.000.000
1082 τ.μ. στον Αγ. Γεώργιο	16.500.000
1200 τ.μ. στην παρ. Ιαλυσού	44.500.000
2002 τ.μ. στη θέση Βουνάρα Αννουλί με αδ.οικ.	30.000.000
2000 τ.μ. με άδεια οικοδ. Κοντά στο Λύκειο	32.000.000
4000 τ.μ. στη θέση Αγ. Ιωάννης	22.000.000
4181 τ.μ. στους πρόποδες Φιλερήμου	50.000.000

ΚΟΣΚΙΝΟΥ

1000 τ.μ. με βιοτ. αδ. οικ. κοντά στο Μ Γυμν.	18.000.000
1000 τ.μ. πανοραμικό με αδ. οικόδ.	12.000.000
1150 τ.μ. με αδ. οικοδ. πανοραμικά	15.000.000
1175 τ.μ. στην επαρχιακή οδό	25.000.000
1500 τ.μ. πανοραμικό, με αδ. οικοδ.	17.000.000
2000 τ.μ. με άδεια οικ/μής πανοραμικά	23.000.000
2100 τ.μ. στην Αγ. Βαρβάρα	14.000.000
2300 τ.μ. με άδεια οικοδομής	30.000.000
2500 τ.μ. κοντά στην Καλλιθέα	27.000.000
4000 τ.μ. κοντά στο Μουσικό Γυμνάσιο	72.000.000
4000 τ.μ. στη θέση «Πέζουλας»	40.000.000
4000 τ.μ. κοντά στην επαρχιακή οδό	32.000.000
4000 τ.μ. βιοτεχνικό	40.000.000
4000 τ.μ. κοντά στο Ρ. Σταθμό	26.000.000
4200 τ.μ. κοντά στην Ελαΐς	46.000.000
4100 τ.μ. πανοραμικά	24.000.000
4150 τ.μ. πανοραμικά	36.000.000
4800 τ.μ. στο Φυτώριο	40.000.000
5.090 τ.μ. στη θέση Πέζουλας	45.000.000
17.000 τ.μ. στην Αγ. Βαρβάρα	85.000.000

ΓΙΝΟΝΤΑΙ ΕΥΚΟΛΙΕΣ ΠΛΗΡΩΜΗΣ.
ΖΗΤΟΥΝΤΑΙ ΔΙΑΜΕΡΙΣΜΑΤΑ, ΚΑΤΑΣΤΗΜΑΤΑ, ΟΙΚΟΠΕΔΑ ΕΝΤΟΣ Η ΕΚΤΟΣ ΠΟΛΕΩΣ ΚΑΘΩΣ ΚΑΙ ΟΙΚΟΠΕΔΑ ΓΙΑ ΑΝΤΙΠΑΡΟΧΗ

ΙΩΑΝΝΗΣ ΚΑΙ ΜΙΧΑΛΗΣ **ΕΥΣΤΑΘΙΟΥ**

ΕΘΝΙΚΗΣ ΑΝΤΙΣΤΑΣΗΣ 48,
ΤΗΛ: (0241) 73819 - 74917
FAX: (0241) 38641
ΚΙΝ: 094 / 374546

ΠΩΛΕΙΤΑΙ οικόπεδο 1.500 τ.μ. στα Κοσκινού με άδεια οικοδομής και εξαιρετική θέα τη θάλασσα αξίας 20.000.000 δρχ. Πληρ. ΕΥΡΩΚΤΗΜΑΤΙΚΗ Γιάννης και Μιχάλης Ευσταθίου τηλ. 73819-74917 κιν. 094/374546 ΑΟ27084

ΠΩΛΕΙΤΑΙ διαμέρισμα 94 τ.μ. στην Μητρόπολη με δύο υπνοδωμάτια και θέρμανση αξίας 18.500.000 δρχ. Πληρ. ΕΥΡΩΚΤΗΜΑΤΙΚΗ Γιάννης και Μιχάλης Ευσταθίου τηλ. 73819-74917 κιν. 094/374546 ΑΟ27085

ΠΩΛΕΙΤΑΙ σπίτι 200 τ.μ. τύπου μεζονέτας 14 χρόνων σε άριστη κατάσταση περ. οδού Βορείου Ηπείρου. Εγκατάσταση καλοριφέρ, 2 WC, πολλά εντοιχισμένα ντουλάπια, δρύινα πατώματα τριφασικό ρεύμα. Απεριόριστη θέα, πάρκινγκ, κήπος. Πληρ. τηλ. 20929 9-12 πρωί και 5-8 απόγευμα ΠΟ27141

ΠΩΛΕΙΤΑΙ 70 τ.μ. διαμέρισμα σε μικρή οικοδομή στο Καρακόνερο με μεγάλες άνετες βεράντες, εντοιχισμένη κουζίνα αξίας 23.500.000 δρχ. Πληρ. ΕΥΡΩΚΤΗΜΑΤΙΚΗ Γιάννης και Μιχάλης Ευσταθίου τηλ. 73819-74917 κιν. 094/374546 ΑΟ27083

ΠΩΛΟΥΝΤΑΙ από ιδιοκτήτη διαμερίσματα πολυτελούς κατασκευής επιφάνειας 70, 90, 110, 120 και 180 τ.μ. σε πολυκατοικία 8 διαμερισμάτων με πυλωτή, κεντρική θέρμανση (καλοριφέρ) ανεξάρτητη θέση στάθμευσης για κάθε διαμέρισμα και εξαιρετική θέα. Πληρ. τηλ. 68416, 74912, 27496 κ.τ. 095/335134 ΑΟ27080

ΠΩΛΕΙΤΑΙ 1.000 τ.μ. οικόπεδο στα Κοσκινού με άδεια οικοδομής αξίας 12.000.000 δρχ. Πληρ. ΕΥΡΩΚΤΗΜΑΤΙΚΗ Γιάννης και Μιχάλης Ευσταθίου τηλ. 73819-74917 κιν. 094/374546 ΑΟ27081

ΠΩΛΟΥΝΤΑΙ

1) ΚΟΛΥΜΠΙΑ αγρός 2.200 τ.μ. με άδεια διορόφου κατοικίας 120 τ.μ. αξίας 22.000.000
2) Οικία 120 τ.μ. στη Σύμη, κατάλληλη για ιατρείο ή εμπορικό κατάστημα
3) 250 τ.μ. καφετέρια στο Φαληράκι-άρτια εξοπλισμένη στο νέο εμπορικό κέντρο
4) 500 τ.μ. οικόπεδο στους ξυλουργούς με άδεια για 2όροφο βιοτεχνικό κτίριο.

Πληρ.τηλ. 27082, 26476 ώρες γραφείου

ΕΥΚΑΙΡΙΑ

κτήμα 20 στρεμμάτων στον κεντρικό δρόμο αεροδρομίου-Τσαϊρι με πρόσοψη
- Κτήμα 38 στρεμμάτων στο Φαληράκι 200 μέτρα από το κύμα της θάλασσας.
- Κτήμα στ' Αφάντου 21 στρεμμάτων με 18 ρίζες ελιές.
- Κτήμα στ' Αφάντου 26 στρεμμάτων 500 μέτρα από τη θάλασσα
- Στην Παστίδα βιοτεχνία 300 μέτρων.

Πληρ. τηλ. 26805, 51024, 095-406562, Fax: 51077

ΓΙΑΝΝΗΣ ΝΙΚΟΛΙΔΑΚΗΣ
ΜΗΧ/ΓΟΣ-ΜΗΧ/ΚΟΣ
ΓΑΛΛΙΑΣ 14 - ΡΟΔΟΣ

ΠΩΛΟΥΝΤΑΙ

1. Διαμερίσματα πολυτελούς κατασκευής 128 τ.μ. με τρία υπνοδωμάτια και 95 τ.μ. με δύο υπνοδωμάτια πλησίον Άννης Μαρίας. Τα παραπάνω διαμερίσματα διαθέτουν θέση στάθμευσης και κεντρική θέρμανση.
2. Μεζονέτες 132-130-144 τ.μ. με ή άνευ υπογείου επί της οδού Καζαντζάκη πλησίον Άννης Μαρίας
3. Γραφεία 70-92-165 τ.μ. επί της Άννης Μαρίας έναντι ΙΟΝΙΚΗΣ ΤΡΑΠΕΖΑΣ
4. Κατάστημα επί της Κων. Τσαλδάρη 97 τ.μ. με υπόγειο.
5. Μεζονέτες επί της οδού Φιλερήμου 126 τ.μ.-110 τ.μ., 138 τ.μ.
6. Διαμερίσματα δύο και τριών υπνοδωματίων πολυτελούς κατασκευής με γκαράζ και κεντρική θέρμανση 86 και 114 τ.μ. πλησίον Άννης Μαρίας.

Πληρ.τηλ. **22291-35103/094 391825**

ΕΥΡΩΚΤΗΜΑΤΙΚΗ
ΚΤΗΜΑΤΟΜΕΣΙΤΙΚΟ ΓΡΑΦΕΙΟ



Ιαλυσός

4.149 τ.μ. στους πρόποδες Φιλερήμου	50.000.000
4.138 τ.μ. στην οδό Αγ. Ιωάννου	22.000.000.
4.415 τ.μ. στη θέση κάμπος Αντωναράς	35.000.000
10.140 τ.μ. στο Κανδυλί	30.000.000
2.000 τ.μ. στην οδό Αρχιμήδη	30.000.000

Κοσκινού

4.088 τ.μ. πανοραμικό	46.000.000
4.000 τ.μ. πανοραμικό πίσω από την Ελαϊς	44.000.000
4.000 τ.μ. πανοραμικό	34.000.000
4.150 τ.μ. στη θέση Πατέλλα	33.000.000
4.050 τ.μ. κοντά στο Φυτώριο	24.000.000

ΙΩΑΝΝΗΣ & ΜΙΧΑΛΗΣ ΕΥΣΤΑΘΙΟΥ
ΕΘΝΙΚΗΣ ΑΝΤΙΣΤΑΣΗΣ 48 (ΑΝΝΗΣ ΜΑΡΙΑΣ)
ΤΗΛ.: 73819 - 74917-FAX:38641 • ΚΙΝ: 094/374546

ΡΟΔΙΑΚΗ ΚΤΗΜΑΤΙΚΗ
ΣΥΜΒΟΥΛΟΙ & ΕΚΤΙΜΗΤΕΣ ΑΚΙΝΗΤΩΝ — ΚΤΗΜΑΤΟΜΕΣΙΤΙΚΟ ΓΡΑΦΕΙΟ — από το 1983

ΠΩΛΗΣΕΙΣ

ΕΝΟΙΚΙΑΣΕΙΣ

ΣΤΕΓΑΣΤΙΚΑ ΔΑΝΕΙΑ

ΑΝΤΙΠΑΡΟΧΕΣ

ΕΚΤΙΜΗΣΕΙΣ

ΕΡΕΥΝΑ ΑΓΟΡΑΣ

ΑΝΑΛΑΜΒΑΝΟΥΜΕ ΤΗΝ ΠΩΛΗΣΗ ΤΩΝ ΑΚΙΝΗΤΩΝ ΣΑΣ ΣΤΗΝ ΕΥΡΩΠΑΪΚΗ ΑΓΟΡΑ ΣΕ ΣΥΝΕΡΓΑΣΙΑ ΜΕ ΤΑ ΜΕΓΑΛΥΤΕΡΑ ΜΕΣΙΤΙΚΑ ΓΡΑΦΕΙΑ ΤΗΣ ΕΥΡΩΠΗΣ

ΔΙΑΜΕΡΙΣΜΑΤΑ			
45	2αρι	Νιοχώρι	18.000.000
52	2αρι	Γρίβα	13.000.000
50	2αρι	Αθηνών	17.000.000
55	2αρι	Μήδεια	17.000.000
57	2αρι	Αγ. Ιωάννου	19.500.000
75	3αρι	Σειρινέλες	22.000.000
80	3αρι	Βολονάκη	22.000.000
80	3αρι	Ροδίνι	16.500.000
84	3αρι	Απ. Παύλου	25.000.000
87	3αρι	Ροδίνι	27.000.000
87	3αρι	Μήδεια	27.000.000
92	3αρι	Ανάληψη	27.500.000
95	4αρι	Νιοχώρι	36.000.000
100	4αρι	Βενετάκλειο	24.000.000
100	4αρι	Δενδρινού	31.000.000
100	4αρι	Ανάληψη	32.000.000
105	4αρι	Γρίβα	27.000.000
115	4αρι	Άννης Μαρίας	39.000.000
115	4αρι	Ανάληψη	30.000.000
116	4αρι	Δενδρινού	38.000.000
120	4αρι	Μ. Πετρίδη	33.000.000
120	4αρι	Ανάληψη	37.500.000
124	4αρι	Ροδίνι	26.000.000
125	4αρι	Ροδίνι	24.000.000
128	4αρι	Άννης Μαρίας	40.000.000
136	4αρι	Σωτήρος	33.000.000
145	4αρι	Παπαλουκά	55.000.000
ΟΙΚΟΠΕΔΑ ΚΟΣΚΙΝΟΥ			
4.000		Μουσικό Γυμνάσιο	40.000.000
4.000		με θέα την θάλασσα	35.000.000
4.000		Κοσκινού με θέα	40.000.000
4.000		με θέα την θάλασσα	48.000.000
4.100		Φυτώριο	24.000.000
4.300		Κοσκινού σε ύψωμα	24.000.000
4.000		Κοσκινού με θέα	24.500.000
ΚΑΤΑΣΤΗΜΑΤΑ ΓΡΑΦΕΙΑ			
45		Αγ. Ιωάννου	31.500.000
46		Ακτή Μιαούλη	37.000.000
90		Τσαλδάρη	36.000.000
90		Κων. Υδραίου	30.000.000
110		Αλεξ. Διάκου	35.000.000

ΜΟΝΟΚΑΤΟΙΚΙΕΣ - ΜΕΖΟΝΕΤΕΣ			
70		Μιχ. Πετρίδη	16.000.000
110		Ροδίνι	35.000.000
116		Κοσκινού	26.000.000
126		Τριάντα	35.000.000
130		Ανάληψη	44.500.000
130		Τριάντα	48.000.000
134		Αγ Νικολάου	35.000.000
136		Πυθαγόρα	25.000.000
140	σοβάδες	Κοσκινού	33.000.000
155		Παστίδα	70.000.000
195		Αραπάκι	56.000.000
205		Ροδίνι	52.000.000
210		Παστίδα	100.000.000
200	μπετά	Φιλέρημος	30.500.000
200		Φιλέρημος	65.000.000
200	μπετά	Φιλέρημος	30.500.000
220		Τριάντα	85.000.000
270		Τιμοκρέοντος	50.000.000
195		Καρακόνερο	70.000.000
260	μπετά	Ροδίνι	35.000.000
ΟΙΚΟΠΕΔΑ ΡΟΔΟΥ			
335	ΣΔ 0,8	Μητρόπολη	30.000.000
250	ΣΔ 0,4	Μόντε Σμίθ	15.000.000
400	ΣΔ 0,6	Μερίδα ΚΑΙΡ	12.500.000
300	ΣΔ 0,8	Απόλλων	14.000.000
410	ΣΔ 0,8	Αγ. Φραγκίσκος	30.000.000
470	ΣΔ 0,8	Ροδίνι	35.000.000
680	ΣΔ 0,8	Ροδίνι	58.000.000
2.000	εκτος	Ρόδου - Λίνδου	55.000.000
4.000	εκτος	Νέο Νοσοκομείο	50.000.000
ΟΙΚΟΠΕΔΑ ΤΡΙΑΝΤΩΝ			
420	ΣΔ 0,4	200 μ από θάλασσα	14.000.000
440	ΣΔ 1	Στάση Παρασκευά	22.000.000
765	ΣΔ 0,8	Λευκοφόρος	60.000.000
760	ΣΔ 0,8	Κρεμαστή	25.000.000
1.300	ΣΔ 1	Στάση Παρασκευά	75.000.000
2.100	ΣΔ 0,8	Κρεμαστή	75.000.000
2.000		Άνοιξη	36.000.000
4.000	εκτος	Καστελλοριζιοί	36.000.000
4.300	εκτος	Τρεις	22.000.000
10.100	εκτος	Κανδυλί	37.000.000

ΑΝΕΣΤΗΣ & ΣΑΒΒΑΣ ΣΑΒΒΑΪΔΗΣ
Μέγαρο Κιοσόγλου, 3ος όροφος
Εθελοντών Δωδεκανησίων 29
ΡΟΔΟΣ

tel: 26281 & 35476
fax: 34663
cel: 094-421015 & 097-433427
e-mail: savvaidis@rho.forthnet.gr

ΑΣΦΑΛΕΙΟΚΤΗΜΑΤΙΚΗ
ΚΤΗΜΑΤΟΜΕΣΙΤΙΚΟ-ΑΜΟΙΒΑΙΑ ΚΕΦΑΛΑΙΑ ΑΣΦΑΛΕΙΕΣ INTERNATIONAL LIFE

ΔΙΑΜΕΡΙΣΜΑΤΑ
40 τ.μ. 2άρι Μήδεια
40 τ.μ. 2άρι Βενετοκλέων
55 τ.μ. 2άρι Αγ. Ιωάννη
55 τ.μ. 2άρι Παπαλουκά
55 τ.μ. 2άρι Ιαλυσός
60 τ.μ. 3άρι Ιξιά-Σωτήρος
60 τ.μ. 3άρι Κων. Παλαιολόγου
68 τ.μ. 3άρι Ιαλυσός
70 τ.μ. 3άρι Ιαλυσός
73 τ.μ. 3άρι Ιαλυσός
80 τ.μ. 3άρι Αγ. Ιωάννη
80 τ.μ. 3άρι Ιξιά-Σωτήρος
86 τ.μ. 3άρι Ροδίνι
88 τ.μ. 3άρι Άννης Μαρίας
90 τ.μ. 3άρι Παραδείσι
96 τ.μ. 3άρι Άννης Μαρίας
115 τ.μ. 4άρι Ανάληψη
120 τ.μ. 4άρι Αραπάκι
120 τ.μ. 4άρι Αγ. Ιωάννη
120 τ.μ. 4άρι Αγ. Νικόλαο
128 τ.μ. 4άρι Άννης Μαρίας
130 τ.μ. 4άρι Ροδίνι
135 τ.μ. 4άρι Αραπάκι
145 τ.μ. 4άρι Ιαλυσός
147 τ.μ. 4άρι Παπαλουκά
150 τ.μ. 4άρι Ανάληψη

ΜΟΝΟΚΑΤΟΙΚΙΕΣ-ΜΕΖΟΝΕΤΕΣ
50 τ.μ. Κρεμαστή
80 τ.μ. Καστελλοριζιούς
130 τ.μ. Ανάληψη
130 τ.μ. Ροδίνι
135 τ.μ. Καρακόνερο
140 τ.μ. μπετά Ιαλυσός
140 τ.μ. Ιαλυσός
150 τ.μ. μπετά Μήδεια
155 τ.μ. Ιαλυσός
155 τ.μ. Παλιά Πόλη
180 τ.μ. Ιαλυσός
180 τ.μ. Παλιά Πόλη
180 τ.μ. Κοσκινού
190 τ.μ. Αφάντου
200 τ.μ. Παλιά Πόλη
235 τ.μ. Ιαλυσός
250 τ.μ. Ιαλυσός
300 τ.μ. Μαριτσά
300 τ.μ. Τρεις Ιαλυσός
500 τ.μ. Κοσκινού

ΚΑΤΑΣΤΗΜΑΤΑ
24 τ.μ. Σωκράτους
28 τ.μ. Ιαλυσός
35 τ.μ. Φαληράκι
38 τ.μ. Φαληράκι
55 τ.μ. γραφείο Σοφ. Βενιζέλου
90 τ.μ Ροδίνι
100 τ.μ. Σωτήρος
150 τ.μ. Χαρ. Μόσχου
180 τ.μ. Κων. Υδραίου

ΟΙΚΟΠΕΔΑ
350 τ.μ. Ιαλυσός (ΣΔ. 0,4)
545 τ.μ. Ροδίνι (ΣΔ. 0,8)
680 τ.μ. Ροδίνι (ΣΔ. 0,4)
1.060 τ.μ. Παραδείσι
1.200 τ.μ. Δημυλιά
1.920 τ.μ. Ε.Ο Παραδείσι-Θεολόγος
1.500 τ.μ. Μιχ. Πετρίδη (ΣΔ. 0,8)
500 τ.μ. Μαριτσά
550 τ.μ. Παραδείσι
850 τ.μ. Πεύκους
1.200 τ.μ. Ιαλυσός
1.460 τ.μ. Κρεμαστή
1.500 τ.μ. Παστίδα
2.000 τ.μ. Κρεμαστή

ΑΓΡΟΤΕΜΑΧΙΑ
2100 τ.μ., επί της Ε.Ο. Παραδείσι Θεολόγου
6.000 τ.μ., 9.000 τ.μ., 11.000 τ.μ. Κολύμπια
3135 τ.μ., με οικοδομή Ε.Ο. Κρεμαστής Μαριτσά
3100 τ.μ. Φαληράκι για 400 τ.μ. οικοδομή
4000 τ.μ. με θέα Φαληράκι
4 στρέμματα με φανταστική θέα Κοσκινού (ευκαιρία)
4 στρέμματα με θέα Αφάντου
4 στρέμματα με θέα θαλασσα Φυτώριο
4 στρέμματα επί της Ε.Ο. Τρεις-Παστίδα (ευκαιρία)
4 στρέμματα Μαριτσά
4800 τ.μ. επί της Ε.Ο Τρεις-Παστίδα
4050 τ.μ. με θέα Παστίδα (ευκαιρία)
4 στρέμματα Καλαβάρδα
4 στρέμματα με απεριόριστη θέα Φαληράκι
5 στρέμματα Θεολόγος
5000 τ.μ.-11000 τ.μ. Παστίδα
8 στρέμματα με θέα φυτώριο
4 στρέμματα Πεύκους
6 στρέμματα επί της Ε.Ο Τσαΐρι-Παστίδα
4.300 τ.μ. Καλαμώνας
6.500 τ.μ. Καλαμώνας
22 στρέμματα με ρεύμα-νερό Θεολόγος

ΔΙΑΘΕΤΟΥΜΕ ΠΕΡΙΣΣΟΤΕΡΑ ΑΚΙΝΗΤΑ ΠΡΟΣ ΠΩΛΗΣΗ ΕΚΤΟΣ ΑΠΟ ΤΑ ΑΝΑΓΡΑΦΟΜΕΝΑ

ΥΠΕΥΘΥΝΟΙ
ΓΙΩΡΓΟΣ ΧΑΡΔΑΛΙΑΣ-ΛΟΥΚΑΣ ΚΑΡΑΝΙΚΗΣ
ΕΘΝ. ΜΑΚΑΡΙΟΥ 45 ΣΤΟΑ ΡΟΙΚΟΥ 2ος ΟΡΟΦΟΣ
ΤΗΛ. 21003 ΚΙΝ. 094/251011

ΠΩΛΕΙΤΑΙ 86 τ.μ. διαμέρισμα στην Ανάληψη, υπερυψωμένο ισόγειο, με αποκλειστική χρήση αυλής, θέρμανση, εντοιχισμένη κουζίνα και θέση στάθμευσης αξίας 26.000.000 δρχ. Πληρ. ΕΥΡΩΚΤΗΜΑΤΙΚΗ Γιάννης και Μιχάλης Ευσταθίου τηλ. 73819-74917 κιν. 094/374546 ΑΟ27086

ΕΥΚΑΙΡΙΑ. Ανάμεσα Ψίνθο-Αρχίπολη στο εστιατόριο "Άρτεμης" **ΠΩΛΕΙΤΑΙ** 22.080 τ.μ. επίσης κτήμα 13 στρεμμάτων 105 ρίζες ελιές και με νερό πηγή τρεχάμενο στην τιμή των 6.000.000 δρχ. Πληρ. τηλ. 26805-51024 και 094- 434762

ΕΥΚΑΙΡΙΑ ΓΙΑ ΕΠΕΝΔΥΣΗ. ΠΩΛΕΙΤΑΙ ακίνητο-λειτουργούσα επιχείρηση ενοικιαζομένων δωματίων στην Π. Πόλη συνολικού εμβαδού 310 τ.μ. (ισόγειο και α' όροφος) με 90 τ.μ. υπόγειο. Τιμή 80.000.000 δρχ. Πληρ. τηλ. 094/638918

ΠΩΛΕΙΤΑΙ αγρόκτημα 22.500 τ.μ. με πρόσοψη σε ασφαλτοστρωμένο επαρχιακό δρόμο. Τοπογραφημένο. Τιμή άμεσης πώλησης 8.000.000 δρχ. Πληρ. τηλ. 96384, 95045 από 12.00 μ.μ.-9.30 θραδυνή ΠΟ26984

ΠΩΛΕΙΤΑΙ 428 τ.μ. οικόπεδο στο Χαράκι κοντά στην παραλία αξίας 25.000.000 δρχ. Πληρ. ΕΥΡΩΚΤΗΜΑΤΙΚΗ Γιάννης και Μιχάλης Ευσταθίου, τηλ. 73819-74917 κιν. 094/374546 ΠΟ26567

ΠΩΛΕΙΤΑΙ διαμέρισμα 76 τ.μ. στην οδό Ατταβύρου (Ροδίνι). Δεκτά δάνεια. Πληρ. τηλ. 35196, 20564 ΑΟ26771

ΠΩΛΟΥΝΤΑΙ καταστήματα ετοιμοπαράδοτα στο μεγαλύτερο συγκρότημα καταστημάτων στην παραλιακή λεωφόρο Ιαλυσού απ' ευθείας από τον κατασκευαστή πολ. μηχανικό Στέλιο Μακέστα. Εξασφάλιση δανείου, ευκολίες πληρωμής. Από 10.350.000δρχ. Πληρ. τηλ. 21347

ΠΩΛΟΥΝΤΑΙ οικόπεδα: 1) Στο Ροδίνι 384 μ., 2) Στο Καρακόνερο συνοικισμός Χαλκιτών 250 μ., 3) Στην Ανάληψη 540 και 5524 μ., 4) Πάροδος Θεμιστοκλή Σοφούλη 550 μ., 5) Στην Κρεμαστή εντός οικισμού προς την θάλασσα 430 μ., μερίδα οικοπέδου στο συνοικισμό πολυτέκνων. Ολα σε πολύ καλές τιμές. Πληρ. κ. Ν. Ηρωνίας Νέα Αγορά α' όροφος αρ. 17, τηλ. 31955 και 21602 ώρες γραφείου ΑΟ26927

ΠΩΛΟΥΝΤΑΙ στην Παστίδα: α) Αγροτεμάχιο 4 στρ., 500 μέτρα, από τον δρόμο Φαληρακίου-Αεροδρομίου, άρτιο και οικοδομήσιμο. Τιμή 12.000.000 δρχ. β) Στο κέντρο της Παστίδας, με άδεια διόροφης οικοδομής, υπάρχει κτισμένη η θεμελίωση της σε οικόπεδο 305 τ.μ. Τιμή 13.500.000 δρχ. Πληρ. τηλ. 63226 ΠΟ26855

ΠΩΛΕΙΤΑΙ οικόπεδο 5 στρ., κοντά στην θάλασσα, στις Φάνες. Πληρ. τηλ. 40244 ΠΟ26563

ΠΩΛΕΙΤΑΙ κατάστημα 37 τ.μ. με υπόγειο επίσης 37 τ.μ. και αυλή 35 τ.μ. στο Εμπορικό Κέντρο Κρανίδη στο Φαληράκι. Πληρ. τηλ. 0244-22955 και 094-899333

ΠΩΛΟΥΝΤΑΙ διαμερίσματα: 1) Κοντά στο πάρκο του Ροδινιού, ρετιρέ, 83 τ.μ. με 60 τ.μ. βεράντες, 2) Μιχαήλ Πετρίδη των 80, 90 και 100 τ.μ. καινούργια, 3) Ροδίνι 84 τ.μ., 106 ρετιρέ καινούργια, 4) Ιαλυσός των 92, 73 και 64 τ.μ. σε μαρμαροσουβά ή τελειωμένα, 5) Κοσκινού των 90 τ.μ. με απεριόριστη θέα. Πληρ. κ. Ν. Ηρωνίας Νέα Αγορά α' όροφος αρ. 17, τηλ. 31955 και 21602 ώρες γραφείου ΑΟ26926

ΠΩΛΟΥΝΤΑΙ μονοκατοικίες στην παραλία Ιαλυσού έναντι ταβέρνας "ΚΑΛΥΒΑ" επί της οδού Ρίμινι. Πληρ. τηλ. 94236, 28476, 94960 κ. Ελευθ. Ζαμπελλάκης

μαθήματα

Μαθηματικά, Φυσική, Χημεία καθηγήτρια με φροντιστηριακή πείρα παραδίδει ιδιαίτερα μαθήματα. Πληρ. τηλ. 66575-24307 ΠΜ27097

ΕΚΘΕΣΗ ΚΑΙ ΠΟΛΙΤΙΚΗ ΟΙΚΟΝΟΜΙΑ για όλες τις τάξεις του Λυκείου καθώς εντατική προετοιμασία για τις πανελλήνιες εξετάσεις του ερχόμενου σχολικού έτους (με το νέο σύστημα αξιολόγησης) από καθηγήτρια πτυχιούχο με μεταπτυχιακές σπουδές και φροντιστηριακή πείρα. Πληρ. τηλ. 76544, 094-658804 ΠΜ26864

ΑΓΓΛΙΚΑ ΚΑΙ ΙΤΑΛΙΚΑ. Από καθηγήτρια με φροντιστηριακή πείρα
- σε γκρουπ 2-3 ατόμων ή ιδιαίτερα
- οργανωμένη και άρτια διδακτική ύλη
- σύγχρονα μέσα διδασκαλίας
- εβδομαδιαία test επανάληψης
- μηνιαίος έλεγχος προόδου
- υπεύθυνη παρακολούθηση στη μελέτη των μαθητών. Πληρ. τηλ. 76544, 094 658804 ΠΜ26863

ΣΧΟΛΗ ΟΔΗΓΩΝ ΠΟΡΤΣΕΛΛΗ ΣΤΕΦΑΝΟΣ

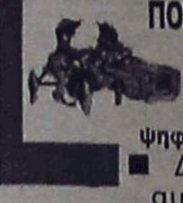

Διπλ. Εκπαιδευτής Υποψηφίων οδηγών
- Διπλώματα αυτοκινήτου και μηχανής έως 125 cc και ανεξαρτήτου κυβισμού
- Επεκτάσεις όλων των κατηγοριών (Γ-Δ-Ε)
- Θεωρητικά μαθήματα Κ.Ο.Κ. και μηχανολογίας
- Αναθεωρήσεις ληγμένων αδειών
- Μεταβιβάσεις αυτοκινήτων
- Αλλαγές κινητήρων
- Πολύπλευρη συγκρότηση με εξασφαλισμένη επιτυχία

Ερνεστ Μπέβιν 6-Ρόδος
Τηλ. 0241-34497, κιν. 095-463635
ΠΜ25642

ΠΩΛΟΥΝΤΑΙ

Διώροφες ανεξάρτητες μονοκατοικίες δίπλα από το φυτώριο σε καταπράσινη περιοχή του Δήμου Ιαλυσού και σε απόσταση 6 χλμ, από τη Ρόδο.



- Διαστάσεις 130 τ.μ. και 168 τ.μ.
- Άριστη κατασκευή
- Εντός σχεδίου πόλεως με δυνατότητα τραπεζικής χρηματοδότησης.
- Απαλλαγή από το φόρο μεταβίβασης ακινήτων για πρώτη κατοικία.
- Αυτόνομη χωροθέτηση, ασφαλτόστρωση των εσωτερικών δρόμων, φωτισμός με φανοστάτες.

Πληρ. τηλ. 27082-26476-094/347405
FAX: 27101
Εμμανουήλ Κρανίδης

ΖΗΤΕΙΤΑΙ

ΥΠΑΛΛΗΛΟΣ ΔΙΑ ΤΗΝ ΘΕΣΗ OPERATION MANAGER ΓΡΑΦΕΙΟΥ ΓΕΝΙΚΟΥ ΤΟΥΡΙΣΜΟΥ, ΜΕ ΑΝΑΛΟΓΑ ΠΡΟΣΟΝΤΑ.

ΟΙ ΕΠΙΘΥΜΟΥΝΤΕΣ ΠΑΡΑΚΑΛΟΥΝΤΑΙ ΝΑ ΣΤΕΙΛΟΥΝ ΒΙΟΓΡΑΦΙΚΟ ΕΙΣ ΤΗΝ ΤΑΧ. ΘΥΡΙΔΑ ΝΟ 33 ΡΟΔΟΣ

Επιχειρήσεις Τώρα

Τα *Πάντα* στην
ΠΛΗΡΟΦΟΡΙΚΗ
Για *κάθε* ηλικία και Επίπεδο.
Ειδικά για παιδιά
Windows,Word,Excel,InterNet,Off'97κλπ
Πολυετής διδασκαλική εμπειρία, Πτυχιούχος Μάστερ, The George Washington University, Αμερικής.
Πληροφορίες: 78.871, 46.321

ΑΝΑΚΟΙΝΩΣΗ

PROGRAM COMPUTER PM



Τμήματα για:
Παιδιά από 8 ετών
Αρχάριους - Μαθητές
Επαγγελματίες
Ανεύρεση Εργασίας
Διδάσκει πτυχιούχος Πανεπιστημίου Αμερικής
ΜΑΝΩΛΗΣ Ι. ΣΟΦΙΛΛΑΣ
Κοδριγκτώνος 91
Τηλ. (0241) 31761

ΠΩΛΗΣΕΙΣ ΑΚΙΝΗΤΩΝ

◆ ΔΙΑΜΕΡΙΣΜΑΤΑ
- Φανερωμένη 35 τ.μ. 10.500.000 δρχ. καινούργια
- Ροδίνι 110 τ.μ. καινούργιο
- Καρακόνερο 70 τ.μ. 21.000.000 δρχ.
- Μιχ. Πετρίδη 85 τ.μ. καινούργιο
- Φανερωμένη 60 τ.μ. καινούργιο λουξ
- Παρθενόπης 80 τ.μ. 23.500.000 δρχ. με θέα
- Ρόδου-Λίνδου 100 τ.μ. 19.000.000 δρχ
- Ανάληψη 110 τ.μ. 28.000.000 δρχ. καινούργιο
- Δενδρινού 80 τ.μ. 17.000.000 δρχ. ισόγειο
- Ανάληψη 80 τ.μ. 18.500.000 δρχ. ισόγειο
- Ροδίνι 100 τ.μ. 28.000.000 δρχ.
- Ανάληψη 75 τ.μ. 22.000.000 δρχ.
- Ανάληψη 106 τ.μ. 33.000.000 δρχ.
- Ροδίνι 90 τ.μ. 27.000.000 δρχ. καινούργιο
- Ροδίνι 110 τ.μ. 33.500.000 δρχ. λουξ
- Ανάληψη 80 τ.μ. 18.500.000 δρχ. ισόγειο
- Ροδίνι 70 τ.μ. 16.000.000 δρχ. ισόγειο
- Ροδίνι 110 τ.μ. 30.000.000 δρχ.
- Ροδίνι 88 τ.μ. 25.000.000 δρχ. καινούργιο λουξ
- Ιξιά 135 τ.μ. 35.000.000 δρχ.
- Πλησίον Αγ. Νικολάου 60 τ.μ. 14.000.000 δρχ.
- Ροδίνι 85 τ.μ. καινούργιο λουξ
- Γεωργ. Σεφέρη 95 τ.μ., 22.000.000 δρχ.
- Γαριβάλδη 82 τ.μ. ισόγειο 20.000.000 δρχ. κατάλληλο για επαγγελματική στέγη
- Γαριβάλδη 80 τ.μ. ισόγειο καινούργιο
- Ανάληψη 40 τ.μ. , 6.000.000 δρχ.
- Κέννεντυ 123 τ.μ. 32.000.000 δρχ.
- Γεωργ. Παπανικολάου 145 τ.μ. 45.000.000 δρχ.
- Ανάληψη 70 τ.μ. 20.000.000 δρχ.
- Δημητράκη 100 τ.μ. 26.000.000 δρχ.
- Ροδίνι, 95 τ.μ. 4άρι, 28.000.000 δρχ. καινούργιο
- Θεμ. Σοφούλη 110 τ.μ., 30.000.000 δρχ.
- Ροδίνι 80 τ.μ. 21.000.000 δρχ.
- Κωνστ. Τσαλδάρη 92 τ.μ. 23.000.000 δρχ.
- Ατταβύρου 94 τ.μ. καινούργιο
- Καρακόνερο 70 τ.μ. 3άρι καινούργιο
- Ροδίνι 125 τ.μ. 4άρι
- Ανάληψη 100 τ.μ.

◆ ΗΜΙΤΕΛΗ ΔΙΑΜΕΡΙΣΜΑΤΑ
- Πλησίον Άννης Μαρίας 50 τ.μ.-80 τ.μ.-110 τ.μ. κτισμένα σοβατισμένα.
- Καρακόνερο 117 τ.μ. 17.000.000 δρχ. μπετά
- Ροδίνι 85 τ.μ. κτισμένο σοβατισμένο κοινόχρηστα τελειωμένα 18.000.000 δρχ.
- Ροδίνι 85 τ.μ. 16.500.000 δρχ.
- Μητρόπολη 50 τ.μ. 4.000.000 δρχ. μπετά
- Ροδίνι 80 τ.μ. 18.000.000 δρχ. κτισμ. σοβατισμένο
- Ανάληψη 90 τ.μ. 20.000.000 δρχ.
- Κωνστ. Τσαλδάρη 100 τ.μ. 19.000.000 δρχ.
- Ροδίνι 50 τ.μ. 4.500.000 δρχ. ημιυπόγειο. με 100 τ.μ. αυλή

◆ ΜΕΖΟΝΕΤΕΣ-ΜΟΝΟΚΑΤΟΙΚΙΕΣ
- Ιαλυσός 280 τ.μ. με υπόγειο τελειωμένη ή σε ημιτελή
- Κρεμαστή 140 τ.μ. 20.000.000 δρχ. ημιτελή
- Καρακόνερο 130-140 τ.μ.
- Πλησίον Αγ. Νικολάου 80 τ.μ. 20.000.000 δρχ. πλήρες ανακαινισμένα οικόπεδα
- Κρεμαστή 100 τ.μ. 20.000.000 δρχ. σε μπετά

◆ ΟΙΚΟΠΕΔΑ
- Κοσκινού 515 τ.μ. 22.000.000 δρχ.
- Τριάντα 375 τ.μ. 12.000.000 δρχ.
- Γεωργ. Σεφέρη 1.000 τ.μ.
- Κοσκινού 1.000 τ.μ. 8.500.000 δρχ. οικοδομήσιμο
- Καρακόνερο 600 τ.μ. 36.000.000 δρχ.
- Παστίδα 325 τ.μ. 7.000.000 δρχ.
- Κατταβιά 650 τ.μ. 3.000.000 δρχ.
- Ροδίνι 460 τ.μ.
- Οικόπεδα εντός σχεδίου στο Γεννάδι από 2.500.000 δρχ.
- Μιχ. Πετρίδη 800 τ.μ.
- Κοσκινού 250.350 τ.μ.
- Ανάληψη Θεσσαλονίκης, 360 τ.μ. Σ.Δ. 1
- Γεννάδι 2.000 τ.μ. πάνω στο κύμα
- Πλησίον Μιχαήλ Πετρίδη 500 τ.μ.

◆ ΑΠΟΘΗΚΕΣ
- Πάροδος Χειμάρας 100 τ.μ.
- Τσαΐρι 100 τ.μ. 8.000.000 δρχ.
- Δασκάλους 120 τ.μ. 14.000.000 δρχ.
- Καρακόνερο 110 τ.μ. 8.000.000 δρχ.

◆ ΚΑΤΑΣΤΗΜΑΤΑ
- Φαληράκι 50 τ.μ. 23.000.000 δρχ.
- Φαληράκι 65 τ.μ. 23.000.000 δρχ,
- Καρακόνερο 50-200 τ.μ.
- Παλιά Πόλη 100 τ.μ. κοντά στο συντριβάνι
- Δημ. Αναστασιάδη 45 τ.μ. 7.000.000 δρχ.
- Δημ. Αναστασιάδη 94 τ.μ. 13.000.000 δρχ.
- Καρακόνερο διάφορα τετραγωνικά
- Ιαλυσσός 92 τ.μ., 27.000.000 δρχ.
- Ρόδου-Λίνδου, 40 τ.μ., 25.000.000 δρχ.

◆ ΚΤΗΜΑΤΑ
- Τσαΐρι 56 στρ.
- Κοσκινού 1.500 τ.μ. 17.000.000 δρχ οικοδομήσιμο με θέα τη θάλασσα.
- Λάρδος 7 στρ. 12.000.000 δρχ.
- Λάρδος 4 στρ. 3.500.000 δρχ.
- Ασκληπειό 9 στρ. 12.000.000 δρχ.
- Κιοτάρι 4 στρ. 4.000.000 δρχ.
- Λαχανιά 1.200 τ.μ. 5.000.000 δρχ. πάνω στο δρόμο
- Λαχανιά 5 στρ. 15.500.000 δρχ.
- Γεννάδι 16 στρ. 3.000.000 δρχ.
- Τσαΐρι 1.670 τ.μ. 21.000.000 δρχ. πάνω στο καινούργιο δρόμο.
- Κρεμαστή 4 στρ.
- Βάτι-Προφύλια 14 στρ. 6.000.000 δρχ.
- Καλαμώνα 6.000 τ.μ. 14.000.000 δρχ. με ελιές
- Φαληράκι 2-4-6 στρ, προς 6.000 το τ.μ.
- Κοσκινού 1.000 τ.μ. 7.000.000 δρχ. οικοδομήσιμο
- Γεννάδι 20 στρ. ρεύμα-νερό 20.000.000 δρχ.
- Γεννάδι 1.300 τ.μ. 6.000.000 δρχ. οικοδομήσιμο πάνω στο δρόμο
- Λάρδος 7 στρ. με ελιές
- Μαριτσά 14 στρ. με ελιές
- Κιοτάρι 7 στρ. με νερό-ρεύμα 6.000.000 δρχ.
- Λαχανιά 4 στρ. 300 μέτρα από τη θάλασσα 8.900.000 δρχ.
- Γεννάδι 24 στρ. 24.000.000 δρχ.
- Γεννάδι 1.100 τ.μ. 1.500.000 δρχ.
- Κατταβιά 10 στρ. 14.000.000 δρχ.
- Λίνδος 6.000 τ.μ. πάνω στο κύμα 32.000.000 δρχ.
- Λαχανιά πάνω στο κύμα 10 στρ. 40.000.000 δρ.
- Κιοτάρι 18 στρ. 10.000.000 δρχ.
- Γεννάδι 2 στρ. 3.500.000 δρχ.
- Πλημμυρι 12 στρ. με φως, νερό, 12.000.000 δρχ.
- Κατταβιά 4.000 τ.μ. 2.000.000 δρχ.
- Κιοτάρι 4.000 τ.μ. κοντά στο κεντρικό δρόμο 4.200.000 δρχ.
- Πλημμύρι 5.500 τ.μ. 6.500.000 δρχ.
- Λαχανιά κοντά στη θάλασσα 4 στρ. 8.000.000 δρχ.
- Κατταβιά 700 τ.μ. προς 500 χιλ.
- Λαχανιά πάνω στο κύμα 4 στρ. 20.000.000 δρχ.
- Λάρδο 4.500 τ.μ.3.000.000 δρχ. 10.000 τ.μ. - 90.000 τ.μ.
- Γεννάδι στη λεωφόρο 4.000 τ.μ., 12.000.000 δρχ.
- Κανδηλί 9.600 τ.μ. 30.000.000 δρχ.

➪ Πωλούνται αποθήκες και βιοτεχνικοί χώροι.

- **ΔΑΝΕΙΑ ΔΕΚΤΑ - ΕΥΚΟΛΙΕΣ ΠΛΗΡΩΜΗΣ**
- **ΖΗΤΟΥΝΤΑΙ ΟΙΚΟΠΕΔΑ ΠΡΟΣ ΑΓΟΡΑ - ΚΤΗΜΑΤΑ ΚΑΙ ΔΙΑΜΕΡΙΣΜΑΤΑ**

ΣΤΕΛΙΟΣ ΜΑΝΩΛΑΚΟΣ

ΩΡΕΣ ΓΡΑΦΕΙΟΥ 8.30-1.30 π.μ. και 5-8.30 μ.μ.
ΔΗΜ. ΑΝΑΣΤΑΣΙΑΔΗ 45 (παραπλεύρως ΥΠΕΡΑΓΟΡΑΣ ΠΑΠΑΚΥΡΙΑΚΟΥ-ΣΥΝΟΙΚΙΑ ΔΑΣΚΑΛΩΝ) Τηλέφωνα: 23815-78275

ΚΤΗΜΑΤΟΜΕΣΙΤΙΚΟ ΓΡΑΦΕΙΟ



ΒΑΖΟΥΚΟΥ ΑΙΚ.
ΠΩΛΟΥΝΤΑΙ ΔΙΑΜΕΡΙΣΜΑΤΑ ΚΑΙ ΜΟΝΟΚΑΤΟΙΚΙΕΣ

1. 35 τ.μ. καινούργιο Ατταβύρου 11.200.000 (ΔΔ)
2. 45 τ.μ. σε χονδρό σοβά κοντά στην Άννης Μαρίας 6.000.000 (ΔΔ)
3. 63 τ.μ. (α' ορ.) στα μεπτά στο Μόντε Σμιθ 7.800.000 (ΔΔ)
4. 75 τ.μ. (α' ορ.) σε μπετά στη Σωτήρος 8.000.000 (ΔΔ)
5. 77 τ.μ. καινούργιο κοντά στην Κων. Υδραίου 23.000.000 (ΔΔ)
6. 82 τ.μ. στο Ροδίνι (γ' ορ.) με 50 τ.μ. μπαλκόνια 20.000.000 (ΔΔ)
7. 84 τ.μ. (ισογ. με αυλή) Παπαδιαμάντη 17.000.000 (ΔΔ)
8. 85 τ.μ. σε μαρμ/βα στην Ατταβύρου 13.000.000
9. 85 τ.μ. μονοκατοικία στην Ιαλυσό με αυλή 16.000.000 (ΔΔ)
10. 85 τ.μ. (β' ορ.) Αγ. Νικόλαο 18.000.000 (ΔΔ)
11. 94 τ.μ. στην Αθ. Διάκου 18.000.000 (ΔΔ)
12. 110 τ.μ. (2 διαμ. ισογ. και α' ορ.) στη Δαμασκηνού 23.000.000 (ΔΔ)
13. 117 τ.μ. (α' ορ.) σε μπετά ορ/σμα στο Καρακόνερο 17.000.000 (ΔΔ)
14. 120 τ.μ. (β' ορ.) παραδοσιακό στην Ακαδημία με τεράστια βεράντα 35 εκ. (ΔΔ)
15. 130 τ.μ. μονοκατοικία ανεξάρτητη στην Ιξιά δυόροφη σε 300 μ. οικ. 30 εκ (ΔΔ)
16. 135 τ.μ. ορ/σμα καινούργιο έτοιμο λουξ κατ/ης 2 WC (3 υπν.) στους Δασκάλους 39 εκ. (ΔΔ)
17. 215 τ.μ. (β' ορ.) λουξ με υπέροχη θέα στου Βερόπουλου 48.000.000 μετρητοίς (ΔΔ)
18. 270 τ.μ. μονοκατοικία (θέλει μόνο κουφώματα) στ' Αφάντου σε 3,5 στρ. 69.000.000
19. 330 τ.μ. βίλλα στην Καλιθέα σε 4 στρ, οικόπεδο με υπέροχη θέα στην Καλιθέα.

ΟΙΚΟΠΕΔΟ 750 τ.μ. επί της ασφάλτου στη Σορωνή (κτίζει 110 τ.μ.) 7.000.000

(ΔΔ)= Δάνεια δεκτά

ΔΙΕΥΘ. ΓΡΑΦΕΙΟΥ ΔΗΜ. ΘΕΟΔΩΡΑΚΗ 3 Τ.Κ. 85100 Τηλ. (0241) 22943-28838 FAX: 28838 κινητό 095/466773

ΑΓΓΛΙΚΑ - ΓΕΡΜΑΝΙΚΑ
Μ. ΚΟΝΤΟΥ



α) LOWER - PROFICIENCY των Cambridge - Michigan

β) ZERTIFIKAT-MITTELSTUFE - SPACHDIPLOME του Goethe - Institut

γ) Επαγγελματικά Γερμανικά για Ξενοδοχοϋπαλλήλους εργαζόμενους στον τουρισμό

Διδάσκουν:

Robert Davies (Αγγλικά)
Μερκούρης Κοντός (Γερμανικά)

Υψηλά ποσοστά επιτυχίας
Χρόνοι Ρεκόρ
στην απόκτηση διπλωμάτων

1ο Διδ/ιο: Αγ. Αναργύρων 11α
2ο Διδ/ιο: Δ. Αναστασιάδη 61
3ο Διδ/ιο: Παρισίων 1 & Λονδίνου
Τηλ: (0241) 35289 - 23973
Fax: (0241) 32336

Νομίζετε... ότι είμαστε ακριβοί

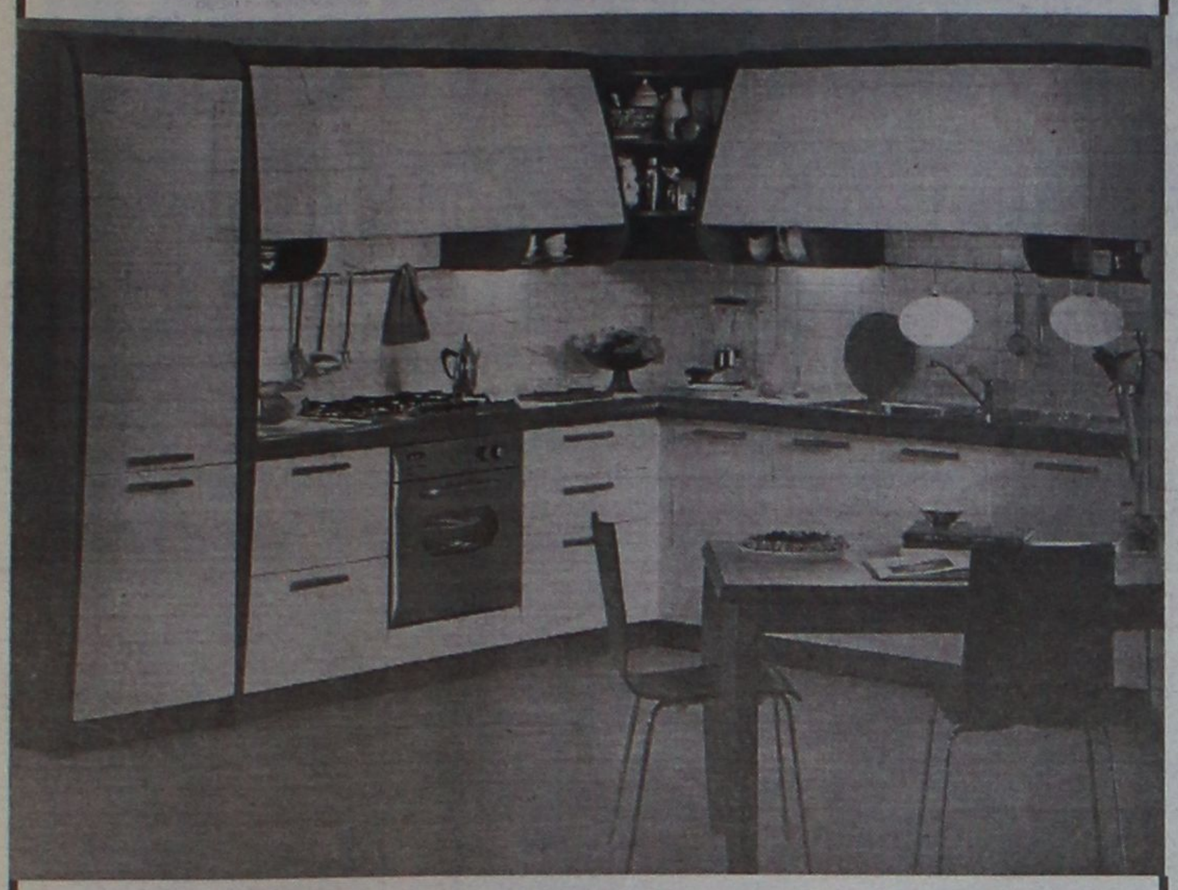

STUDIO ΕΠΙΠΛΩΝ ΚΟΥΖΙΝΑΣ

bella casa

ICILA EQNet RINA QUACER ΔΙΕΘΝΕΣ ΠΙΣΤΟΠΟΙΗΤΙΚΟ ΠΟΙΟΤΗΤΑΣ ISO 9001 snaidero INTERNATIONAL HOF

ΚΑΝΑΔΑ 80 - 85100 ΡΟΔΟΣ - ΤΗΛ: (0241) 34763

ΕΝΟΙΚΙΑΖΕΤΑΙ

Υπαίθριος χώρος 950 τ.μ.,

στεγασμένος 40 τ.μ.

κατάλληλος για

Restaurant, Bar κ.λπ.

ΠΑΛΑΙΑ ΠΟΛΗ

Πληροφορίες: Γ. Πιπίνος • Τηλ.: 23895

Μετά την πώληση της μητρικής Ιονικής Τράπεζας

ΤΑ ΣΕΝΑΡΙΑ για το "Ιμπέριαλ"

Επί του παρόντος εξετάζονται δύο, στα οποία δεν περιλαμβάνεται ο νυν ενοικιαστής Δασκαλαντωνάκης

Η πώληση ή η απόσχιση της Ιονικής Ξενοδοχειακής από τον υπόλοιπο κορμό της Ιονικής Τράπεζας, η ανάπτυξή της με βάση νέα επιχειρηματικά μοντέλα ή και συνδυασμός των δύο αυτών κινήσεων αποτελούν τους άξονες που εκ των πραγμάτων θα κινηθεί η Τράπεζα Πίστεως που αποτελεί πλέον και το νέο ιδιοκτήτη του 51% της Ιονικής Τράπεζας.

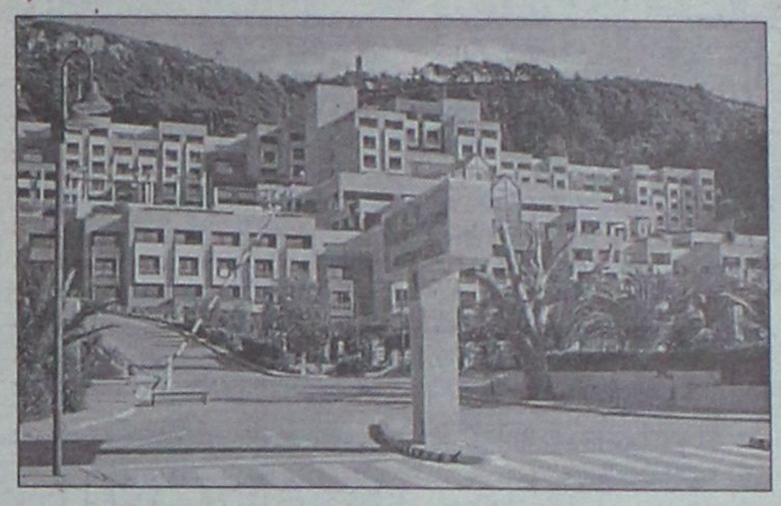

Σύμφωνα με πληροφορίες, δύο είναι τα σενάρια που τίθενται στο τραπέζι για το μέλλον της Ιονικής Ξενοδοχειακής.

● Το πρώτο σενάριο αφορά στην ανακοίνωση του προέδρου και προβλέπει στη συγχώνευση της Ιονικής Ξενοδοχειακής με τη θυγατρική της Τράπεζας Πίστεως "Αστικά Ακίνητα". Η εταιρεία που ήδη κατευθύνεται προς το Χρηματιστήριο, διαχειρίζεται και εκμεταλλεύεται ακίνητα της τράπεζας αλλά και για λογαριασμό τρίτων.

● Το δεύτερο σενάριο προκύπτει με τη φημολογούμενη συνεργασία Τράπεζα Πίστεως και Ομίλου Λάτση και στην οποία η "Ιονική Ξενοδοχειακή" αποτελεί καθοριστικό στοιχείο της συνεργασίας αυτής.

Αλλωστε ο Ομιλος Λάτση, μεταξύ των τριών ενδιαφερομένων για την απόκτηση της Ιονικής Τράπεζας Ομίλων, είχε ένα προβάδισμα σε ό,τι αφορά στις τουριστικές δραστηριότητες καθώς μέσω της απόκτησης της Τράπεζας Κρήτης απέκτησε το King George, το ημιτελές "Ακτή Ηλίου" στο Λαγονήσι και έκταση στην Αγία Πελαγία στην Κρήτη.

Παράλληλα, αρκετά σενάρια στο παρελθόν έχουν φέρει τον Ομιλο Λάτση να επιδεικνύει ενδιαφέρον για την ανάμειξή του στον τουρισμό, ενώ σε συνεργασία με τη Hilton ο Ομιλος έχει επιδείξει ενδιαφέρον για την κατασκευή και τη λειτουργία του ξενοδοχείου στο Αεροδρόμιο των Σπάτων.

Οι δύο μονάδες, σε Αθήνα και Ρόδο, αποτελούν τη "μαγιά" στις σημαντικές προοπτικές που έχει η εταιρεία σε συνδυασμό με το επιχειρησιακό σχέδιο για τη θυγατρική εταιρεία της Ιονικής Τράπεζας και την πρόθεση του νέου ιδιοκτήτη για την αξιοποίηση του τουριστικού χαρτοφυλακίου της τράπεζας.

Η αποτίμηση της εταιρείας αφορά σε ένα ποσόν της τάξης των 45 δισ. δρχ. με βάση την αποτίμηση της DTZ Michalos για την Ιονική ξενοδοχειακή, που είχε δοθεί στη JP Morgan, και τα οποία αφορούν μόνο στα κτίρια και στα οικόπεδα της εταιρεία χωρίς να υπολογιστεί η επιχειρηματική δραστηριότητα.

Το Athens Hilton είναι 44.000 τ.μ. σε οικόπεδο 16 στρεμμάτων, ενώ το Rhodos Imperial είναι 80.000 τ.μ. σε οικόπεδο 66 στρεμμάτων.

ΔΙΑΘΕΣΗ ΜΕΤΟΧΩΝ

Ενα δεύτερο σημείο που τίθεται ανεξάρτητα από το σενάριο που θα ισχύσει, αφορά στη διάθεση μέρους του ποσοστού που κατέχει η Ιονική Τράπεζα στην Ιονική Ξενοδοχειακή, καθώς δεν χρειάζεται η Ιονική Τράπεζα και κατ' επέκταση ο νέος ιδιοκτήτης της τράπεζας (η Τράπεζα Πίστεως), το 92% για να ελέγχει την Ιονική Ξενοδοχειακή.

Μέσα στο πλαίσιο αυτό εντάσσεται, πέραν της ενίσχυσης της διασποράς μετοχών, το ενδεχόμενο συμμετοχής στο μετοχικό σχήμα της Ιονικής Ξενοδοχειακής, στρατηγικού επενδυτή και ο οποίος θα σχεδιάσει και την περαιτέρω πορεία της εταιρείας.

● Παράλληλα, δεν αποκλείεται η είσοδος της εταιρείας σε νέα επενδυτικά προγράμματα τόσο της ιδιωτικής αγοράς όσο και σε τουριστικές επενδύσεις που έχουν σε εκκρεμότητα διάφορες τράπεζες.

ΟΜΙΛΟΣ ΔΑΣΚΑΛΑΝΤΩΝΑΚΗ

Μεγάλα κέρδη και οι προοπτικές ευοίωνες

Με την έναρξη της τουριστικής σαιζόν 1999 η Grecotel ανακοινώνει σημαντική αύξηση από τη Γερμανία και Αυστρία πάνω από 10%. Τα στοιχεία και οι συζητήσεις που έλαβαν χώρα κατά τη διάρκεια της έκθεσης ΙΤΒ του Βερολίνου με όλους τους συνεργαζόμεους tour operators επιβεβαίωσαν τις προβλέψεις και επιβραβεύουν τη δυναμική παρουσία της Grecotel στη γερμανική αγορά.

Μεγαλύτερες είναι οι αυξήσεις και από την Αγγλία, την δεύτερη σημαντικότερη αγορά για την Grecotel, απ' όπου ήδη ζητήθηκε να αυξηθούν οι κλίνες των συμβολαίων για το 1999.

Από τις υπόλοιπες αγορές τα στοιχεία δεν έχουν ακόμα τελική μορφή, όμως η τάση είναι παρόμοια.

Ηδη, για αρκετά ξενοδοχεία του ομίλου η πληρότητα έχει υπερβεί το 90% έως και το μήνα Σεπτέμβριο, στοιχείο ιδιαίτερα σημαντικό για την αποτελεσματικότητα του δικτύου πωλήσεων της εταιρίας, του οποίου η οργάνωση συγκαταλέγεται στα τρία καλύτερα της Ευρώπης στο χώρο των ξενοδοχείων διακοπών.

Ο όμιλος Grecotel με 22 ξενοδοχεία (εκ των οποίων τα 18 ιδιόκτητα) πραγματοποίησε 31,4 δισ. δρχ. κύκλο εργασιών για το 1998 και κέρδη προ φόρων 11,5 δισ. δραχμές.

Η ευρωπαική καμπάνια της Grecotel, συνολικού ύψους 850 εκ. ολοκληρώνεται τον Ιούνιο.

Η διαδρομή στο χρόνο...

Η Ιονική Ξενοδοχειακή αποτελεί συνέχεια της εταιρείας που ιδρύθηκε το 1957 από τους αδελφούς Πεζά, εφοπλιστές από τη Νέα Υόρκη τους οποίους διαδέχθηκε, λόγω οικονομικών προβλημάτων, ο τότε μεγαλοεπιχειρηματίας και εφοπλιστής Στρατής Ανδρεάδης. Το 1986 η εταιρεία με στόχο την επέκτασή της αγόρασε έκταση στη Ρόδο και ανέγειρε το ξενοδοχείο Rhodos Imperial, τη διαχείριση του οποίου έχει η Grecotel (TUI-Ομιλος Δασκαλαντωνάκη).

Από το 1995 η εταιρεία έχει περάσει στην κερδοφορία, εμφανίζοντας το 1998 κέρδη προ φόρων και αποσβέσεων 1,9 δισ. δρχ. έναντι 1,4 δισ. δρχ. του 1997 και 597 εκατ. δρχ. του 1996.

Ο κύκλος εργασιών που πραγματοποίησαν το 1998 τα δύο ξενοδοχεία του Ομίλου είναι 9,4 δισ. δρχ. για το Athens Hilton έναντι 8,25 δισ. δρχ. του 1997 και 2,44 δισ. δρχ. για το Rhodos Imperial Grecotel έναντι 2,5 δισ. δρχ. του 1997.

ΟΛΟΙ ΣΤΟΝ ΑΓΩΝΑ ΜΕ ΚΑΘΕ ΤΡΟΠΟ ΓΙΑ ΝΑ ΒΟΗΘΗΣΟΥΜΕ ΤΟΝ ΚΑΤΑΔΙΩΚΟΜΕΝΟ ΣΕΡΒΙΚΟ ΛΑΟ

Στο πόδι ο ροδιακός λαός

Οδηγίες για τη συγκέντρωση φαρμάκων, τροφίμων, χρημάτων και άλλων εφοδίων

Πρωτοβουλία για την συγκέντρωση φαρμάκων, ρούχων, χρημάτων και άλλων άμεσων αγαθών που έχει ανάγκη αυτή την περίοδο ο σκληρά δοκιμαζόμενος σερβικός λαός, πήραν από κοινού χθες, η Ιερά Μητρόπολη της Ρόδου, η Νομαρχιακή Αυτοδιοίκηση και ο Δήμος Ροδίων, σε συνεργασία με τον Σύλλογο Δημοσίων Υπαλλήλων της ΝΑ Δωδεκανήσου, την ΧΕΝ Ρόδου, τον Σύνδεσμο Αγάπης και τον Σύνδεσμο Ελληνοσερβικής φιλίας, έχοντας έτσι ως στόχο να βοηθήσουν ουσιαστικά τον λαό της Γιουγκοσλαβίας που αυτό το διάστημα περνά δραματικές μέρες.

Αντιπροσωπεία των μελών, με επικεφαλής τον πρωτοσύγκελο της Ιεράς Μητρόπολης Ρόδου κ. Παΐσιο Αραβαντινό, επισκέφθηκε χθες τους εκπροσώπους των φορέων της περιοχής μας, από τους οποίους και πήρε το «πράσινο φως» για να ξεκινήσει η προσπάθεια αυτή.

Οι κάτοικοι του νησιού μας, οι επιχειρηματίες και οι ελεύθεροι επαγγελματίες, καλούνται στην πράξη να αποδείξουν τα αισθήματα φιλίας με τον σερβικό λαό, προσφέροντας:

Φάρμακα, κονσερβοποιημένα είδη, κλινοσκεπάσματα και χρήματα.

Μέσα στην επόμενη εβδομάδα, και σε συνεννόηση πάντα με τα τοπικά ΜΜΕ αναμένεται να οργανωθεί και ζωντανός τηλεοπτικός μαραθώνιος, κατά την διάρκεια του οποίου θα δοθεί η δυνατότητα άμεσης επικοινωνίας, με τη συντονιστική επιτροπή, έτσι ώστε να κατατεθούν οι όποιες προσφορές.

● Η επιτροπή, ζητά την αρωγή και την συμπαράσταση των επιστημονικών συλλόγων και σωματείων, των πολιτιστικών συλλόγων, των Εργατικών Σωματείων, των προσκόπων καθώς και κάθε φορέα που θα ήθελε να συνδράμει στην προσπάθεια αυτή. Ο χώρος που επιλέχθηκε για την συγκέντρωση των ζητούμενων ειδών, είναι το Ορφανοτροφείο Αρρένων Ρόδου, στον Άγιο Νικόλαο, ενώ σχετικές πληροφορίες θα μπορούν να παρέχονται απευθείας από την Ιερά Μητρόπολη Ρόδου καθώς επίσης και τα μέλη της επιτροπής κ.κ. Ρουσέτου Μπιλιά, Γεωργιάδου Μαρία, Ραυμόνδου Ιωαννίδου Άννα, Νικολάου Πέλλα, Κινδυλίδη Μιχάλη, Ζωγραφίδη Γιώργο και Πάττα Δέσποινα.

Ο ΕΡΥΘΡΟΣ ΣΤΑΥΡΟΣ

Σε σχετική ανακοίνωση που εξέδωσε χθες η Γιουγκοσλαβική Πρεσβεία στην Αθήνα, αναφέρονται οι κατεπείγουσες ανάγκες του Ερυθρού Σταυρού της Σερβίας οι οποίες είναι:

Οροί, οροί τροφής, ενέσιμη αντιβίωση, καρδιοτονικά, γάζες αντικολλητικές, γάζες αποστειρωμένες όλων των μεγεθών, επίδεσμοι αποστειρωμένοι όλων των μεγεθών, υλικό για ορθοπεδική χρήση, γύψινοι επίδεσμοι, παιδικές πάνες μιας χρήσης, παιδικές τροφές, μπισκότα, κονσερβοποιημένη τροφή.

● Σημειώνεται ότι ο αριθμός λογαριασμού που ανοίχθηκε από τη Μητρόπολη στην Εθνική Τράπεζα είναι ο 461/905-505-36.

● Το Ταμείο Αλληλοβοήθειας του Συλλόγου Μονίμων Υπαλλήλων Δήμου Ροδίων ανταποκρινόμενο σε κάλεσμα της ΠΟΕ-Ο.Τ.Α. για αποστολή βοήθειας στη Σερβία ξεκίνησε την συγκέντρωση χρημάτων από τα μέλη του, για την αγορά φαρμάκων.

Επίσης καλεί τους δημοτικούς υπαλλήλους να συμμετέχουν στην ανθρωπιστική βοήθεια προς τον γιουγκοσλαβικό λαό μέσω των Γιατρών του Κόσμου που συντονίζει η Νομαρχιακή Αυτοδιοίκηση, ο Δήμος Ροδίων και η Ιερά Μητρόπολη.

ΤΙ ΦΑΡΜΑΚΑ

Η πρεσβεία της Γιουγκοσλαβίας στην Ελλάδα ανακοίνωσε χθες τα υλικά πρώτης ανάγκης που πρέπει να συγκεντωθούν για την ανακούφιση του σερβικού λαού.

Τα υλικά αυτά είναι: Οροί, οροί τροφής, ενέσιμη αντιβίωση, καρδιοτονικά, νευροτονικά, γάζες αντικολλητικές, γάζες αποστειρωμένες όλων των μεγεθών, επίδεσμοι αποστειρωμένοι όλων των μεγεθών, χάνζαπλαστ, υλικό για ορθοπεδική χρήση, γύψινοι επίδεσμοι, παιδικές πάνες μιας χρήσης, παιδικές τροφές, μπισκότα, κονσερβοποιημένη τροφή.

ΚΑΤΑΔΙΚΕΣ

Ψήφισμα για τους βομβαρδισμούς του ΝΑΤΟ στη Σερβία, αποφάσισε να εκδώσει το δημοτικό συμβούλιο Ρόδου κατά την προχθεσινή συνεδρίασή του.

Υστερα από την συζήτηση που έγινε το ψήφισμα θα έχει τα εξής σημεία:

- Θα καταδικάζονται οι βομβαρδισμοί.
- Θα εκφράζεται η συμπαράσταση προς τον σερβικό λαό.
- Θα αναφέρεται στην απόφαση για **διδυμοποίηση με το Βελιγράδι**, ύστερα από σχετική συνεννόηση με το υπουργείο Εσωτερικών.

ΣΥΝΑΥΛΙΑ

- Θα αναφέρεται επίσης η απόφαση να τεθεί υπό την αιγίδα του δήμου **η συναυλία συμπαράστασης** προς τον σερβικό λαό που θα δώσει την Κυριακή βράδυ, στο Εθνικό Θέατρο Ρόδου το συγκρότημα "Παιγνιώτες του Αιγαίου".

Τα έσοδα της συναυλίας θα διατεθούν για την ενίσχυση του σερβικού λαού (η τιμή εισιτηρίου είναι 1.000 δραχμές).

● Ψήφισμα καταδίκης των βομβαρδισμών εκδόθηκε και από τον Δήμο Λινδίων. Παράλληλα με τη καταδίκη εκφράζεται η αλληλεγγύη προς τον δοκιμαζόμενο σερβικό λαό.

ΞΑΝΑΖΩΝΤΑΝΕΨΑΝ ΜΝΗΜΕΣ ΒΙΕΤΝΑΜ

Μούδιασε όλη η Αμερική από τις εικόνες των αιχμαλώτων

Το Βελιγράδι δεσμεύτηκε ότι θα τύχουν καλής μεταχείρισης

ΟΥΑΣΙΓΚΤΟΝ 1.- Ο Λευκός Οίκος ανακοίνωσε σήμερα πως "ανησυχεί" από τις εικόνες που πρόβαλε η σερβική τηλεόραση, στις οποίες οι τρείς αμερικανοί στρατιώτες που συνελήφθησαν από τις γιουγκοσλαβικές δυνάμεις φαίνεται ότι έχουν πέσει θύματα κακομεταχείρισης.

"Είμαστε ευγνώμονες που οι τρείς στρατιώτες είναι ζωντανοί. Τα σημάδια ότι τους έχουν κακομεταχειριστεί είναι εμφανή και αυτό είναι πολύ ανησυχητικό. Στείλαμε ήδη μια έντονη διαμαρτυρία στους Σουηδούς που αντιπροσωπεύουν τα συμφέροντά μας στο Βελιγράδι", δήλωσε ο Ντέιβιντ Λίβι, εκπρόσωπος του Εθνικού Συμβουλίου Ασφαλείας των ΗΠΑ.

Οι εικόνες που προβλήθηκαν από την σερβική τηλεόραση έδειξαν τους τρείς στρατιώτες εξουθενωμένους και πρησμένους, μετά τη σύλληψή τους χθες Τετάρτη. "Περιμένουμε από την κυβέρνηση του Βελιγραδίου να μεταχειριστεί τους στρατιώτες μας σύμφωνα με τη συνθήκη της Γενεύης", τόνισε ο κ. Λίβι.

Το αμερικανικό υπουργείο Αμυνας υπογράμμισε πως οι αμερικανοί στρατιώτες συνελήφθησαν την ώρα που περιπολούσαν στο έδαφος της ΠΓΔΜ, ενώ η γιουγκοσλαβική κυβέρνηση ισχυρίζεται πως οι τρείς άντρες βρίσκονταν σε σερβικό έδαφος.

Στο μεταξύ το Πεντάγωνο ανακοίνωσε τα ονόματα των τριών αμερικανών αξιωματικών. Πρόκειται για τους λοχίες Αντριου Ραμίρεζ 24 χρόνων από το Λος Αντζελες και Κρίστοφερ Στόουν 25 χρόνων από το Μίσιγκαν και για τον 24χρονο δεκανέα Στίβεν Γκονζάλες από το Τέξας. Και οι τρείς, σύμφωνα με το Πεντάγωνο, ανήκαν στην πρώτη μεραρχία πεζικού που είχε βάση το Σβάινφουρτ της Γερμανίας.

Από την πλευρά του το ΝΑΤΟ προειδοποίησε το Βελιγράδι να εγγυηθεί την ασφάλεια των τριών αμερικανών στρατιωτικών. Ο γιουγκοσλάβος Πρόεδρος Σλόμπονταν Μιλόσεβιτς θα αναλάβει την ευθύνη της ασφάλειας των τριών αξιωματικών των ΗΠΑ, τόνισε ο ΓΓ της Συμμαχίας, Χαβιέρ Σολάνα, ενώ ο ανώτατος διοικητής των ΝΑΤΟικών δυνάμεων στην Ευρώπη, Ουέσλι Κλάρκ είπε πως είναι "ιδιαίτερα ανήσυχος" για την κατάσταση αυτή και υπενθύμισε στο Βελιγράδι την ύπαρξη διεθνών συμβάσεων για τους αιχμαλώτους πολέμου.

● Οι εικόνες με τους τρεις συλληφθέντες αμερικανούς αξιωματούχους μούδιασαν την αμερικανική κοινή γνώμη, καθώς έφερε στη μνήμη παρόμοιες χειρότερες-μνήμες από τον εξοντωτικό πόλεμο του Βιετνάμ. Έτσι εξηγείται το γεγονός ότι ο πρόεδρος Κλίντον απηύθυνε αργά το βράδυ (ώρα Ελλάδος) νέο διάγγελμα προς τον αμερικανικό λαό, ο οποίος άρχισε πλέον να δυσφορεί έντονα για την πολιτική των ΗΠΑ στα Βαλκάνια.

Όπως ελέχθη χαρακτηριστικά η σύλληψη των τριών αμερικανών στρατιωτικών ήταν για τις ΗΠΑ βαρύτερο



χτύπημα ακόμη και από την κατάρριψη των "αόρατων" αεροπλάνων "Στελθ"

ΠΟΥ ΣΥΝΕΛΗΦΘΗΣΑΝ;

"Τίποτε κακό" δεν θα συμβεί στους τρεις αμερικανούς στρατιώτες που αιχμαλωτίστηκαν από τις σερβικές δυνάμεις, δήλωσε στο τηλεοπτικό δίκτυο BBC ο αντιπρόεδρος της γιουγκοσλαβικής κυβέρνησης Βουκ Ντράσκοβιτς.

Ερωτηθείς από το BBC, ο Ντράσκοβιτς διαβεβαίωσε ότι "τίποτε κακό δεν θα τους συμβεί. Θα αντιμετωπίσουν πιθανώς τη δικαιοσύνη σύμφωνα με τη φυσιολογική και δημοκρατική διαδικασία".

Οταν ερωτήθηκε για το αν οι γιουγκοσλαβικές αρχές θα σεβαστούν σ' αυτή την περίπτωση τη Συνθήκη της Γενεύης για τους αιχμαλώτους, ο Ντράσκοβιτς διαβεβαίωσε: "Απολύτως, μπορείτε να είστε βέβαιοι γι'αυτό".

Σε άλλη συνέντευξή του στην εκπομπή "Good Morning America" του αμερικανικού τηλεοπτικού δικτύου ABC, ο Ντράσκοβιτς δήλωσε ότι οι τρεις αμερικανοί που αιχμαλωτίστηκαν θα αντιμετωπιστούν ανθρώπινα και ότι οι οικογένειές τους δεν έχουν κανένα λόγο να ανησυχούν γι'αυτούς. Επίσης διευκρίνισε ότι οι τρεις άνδρες συνελήφθησαν εντός του γιουγκοσλαβικού εδάφους.

Αντίθετα το ΝΑΤΟ ανακοίνωσε ότι αιχμαλωτίστηκαν την ώρα που πραγματοποιούσαν περιπολία ρουτίνας κοντά στην μεθόριο της ΠΓΔΜ με τη Γιουγκοσλαβία.

"Δεν υπάρχει αμφιβολία για το γεγονός ότι τρεις αμερικανοί στρατιώτες συνελήφθησαν βαθειά στη σερβική επικράτεια. Επειτα, θα ήθελα να σας πω ότι θα αντιμετωπιστούν με τον πιο ανθρώπινο τρόπο. Στέλνω τις καλύτερες ευχές μου στις οικογένειες των συλληφθέντων στρατιωτών και δηλώνω ότι πρέπει να ξέρουν ότι για τους Σέρβους, ένας αιχμάλωτος εχθρός δεν είναι εχθρός. Δεν έχουν απολύτως κανένα λόγο να ανησυχούν γι'αυτούς", πρόσθεσε.

Εξάλλου από τα Σκόπια, ο πρεσβευτής του Βελιγραδίου στην ΠΓΔΜ δήλωσε σήμερα ότι οι τρεις αμερικανοί στρατιώτες θα αντιμετωπιστούν "όπως επιβάλλεται σε συνθήκες πολέμου".

● Ο Ζόραν Γιανάτσκοβιτς δήλωσε ότι ο γιουγκοσλαβικός στρατός θα εκδώσει ειδική ανακοίνωση για το πώς σκοπεύει να αντιμετωπίσει τους στρατιώτες.

Στην πρώτη του αυτή συνέντευξη ο Γιανάτσκοβιτς τόνισε ότι η κυβέρνηση των Σκοπίων πρέπει να αποσύρει την υποστήριξή της από τα στρατεύματα του ΝΑΤΟ τα οποία στρατοπεδεύουν εκεί. "Απευθύνω έκκληση σε όλους τους πρόσφυγες να επιστρέψουν στη Γιουγκοσλαβία και να είναι πιστοί πολίτες", κατέληξε ο γιουγκοσλάβος πρεσβευτής στην ΠΓΔΜ.

Θα συνεχίσουμε επί πολλές εβδομάδες

ΒΡΥΞΕΛΛΕΣ, 1. Οι αεροπορικοί βομβαρδισμοί του ΝΑΤΟ κατά της Γιουγκοσλαβίας μπορεί να συνεχιστούν για αρκετές εβδομάδες ακόμη, προειδοποίησε χθες ο Γενικός Γραμματέας του ΝΑΤΟ, Χαβιέρ Σολάνα σε συνέντευξή του στο βελγικό ραδιόφωνο.

"Πιστεύω ότι η επιχείρηση θα διαρκέσει μάλλον εβδομάδες, παρά ημέρες" τόνισε ο Σολάνα, αρνούμενος πάντως να αναφέρει κάποια συγκεκριμένη ημερομηνία για τον τερματισμό των επιχειρήσεων.

"Συνεχίζουμε με όλη τη συμμαχική δύναμη για να σταματήσουμε την πιο σκληρή ανθρωπιστική καταστροφή από τον Δεύτερο Παγκόσμιο πόλεμο στην Ευρώπη" τόνισε ο Γενικός Γραμματέας του ΝΑΤΟ.

Σύμφωνα με τον Σολάνα, η πρώτη προτεραιότητα του ΝΑΤΟ είναι να υπογράψει ο Μιλόσεβιτς την συμφωνία του Ραμπουγιέ που παραχωρεί μια "ευρεία αυτονομία" στο Κοσσυφοπέδιο και να σταματήσει "τα βάσανα του τοπικού πληθυσμού". Ο Γενικός Γραμματέας του ΝΑΤΟ απέφυγε πάντως να χρησιμοποιήσει τον όρο "γενοκτονία", όπως αντιθέτως έκανε ο γερμανός καγκελάριος Γκέρχαρντ Σρέντερ.

Δημοπρασία το κτίριο του αεροδρομίου

Σε καλό δρόμο βρίσκεται η διαδικασία δημοπράτησης του νέου κτιριακού συγκροτήματος του αεροδρομίου της Ρόδου καθώς σύμφωνα με τους αρμόδιους του Υπουργείου Χωροταξίας Περιβάλλοντος και Δημοσίων Έργων, κατατέθηκαν στα μέσα της εβδομάδας, προσφορές από 10 τουλάχιστον κατασκευαστικές εταιρίες ή κοινοπραξίες.

Το έργο, που είναι προϋπολογισμού 14 δισεκατομμυρίων δραχμών, θεωρείται εξαιρετικά σημαντικό για την υποδομή του αεροδρομίου της Ρόδου, αφού προβλέπεται η κατασκευή διόροφου κτιριακού συγκροτήματος συνολικών χώρων 35.000 τετραγωνικών μέτρων, αναβαθμίζοντας έτσι τους χώρους αναμονής και όχι μόνο των εκατοντάδων χιλιάδων επιβατών που διέρχονται σε ετήσια βάση από το νησί μας.

Έκοψε πολλά τηλέφωνα χθες ο ΟΤΕ

Πρωταπριλιάτικο αστείο, θεώρησαν όπως φαίνεται εκατοντάδες συνδρομητές του ΟΤΕ, την προειδοποίηση των αρμοδίων του ΟΤΕ της Ρόδου, να σπεύσουν και να εξοφλήσουν τους λογαριασμούς τους, γεγονός που είχε ως αποτέλεσμα να διακοπούν τα τηλέφωνα σε 1.300 τουλάχιστον συνδρομητές μόνο στην πόλη της Ρόδου!

Εκτός από την ταλαιπωρία που υπέστησαν οι αμελείς συνδρομητές, που στήθηκαν στις... ουρές για να εξοφλήσουν εκ των υστέρων τους λογαριασμούς τους, πλήρωσαν επιπλέον και το τέλος επανασύνδεσης το οποίο ανέρχεται στις 2.825 δραχμές.

Οι ψηφοφόροι του κ. Σκανδαλίδη μήλον της έριδος

Απόπειρα "προσέγγισης" και από τον Κοσμά Σφυρίου

Επλεξε χθες το εγκώμιο του Γραμματέα του ΠΑΣΟΚ αν και είναι γνωστό ότι δεν έχει καλές σχέσεις μαζί του

Το εγκώμιο του γραμματέα του ΠΑΣΟΚ κ. Σκανδαλίδη έπλεξε χθες το μεσημέρι στην διάρκεια συνέντευξης Τύπου ο βουλευτής κ. Κοσμάς Σφυρίου, προκαλώντας ευνόητες ...απορίες, επειδή είναι γνωστό στους παροικούντες την Ιερουσαλήμ ότι οι σχέσεις των δύο ανδρών δεν ήταν και τόσο καλές στην διάρκεια των τελευταίων χρόνων.

Προφανώς οι δηλώσεις του κ. Σφυρίου, μπορούν να θεωρηθούν ως απόπειρα προσέγγισης στους "Σκανδαλιδικούς" για ευνόητους λόγους.

Παρόμοιο αγώνα έχουν ήδη αρχίσει κι όλοι οι υπόλοιποι παράγοντες του ΠΑΣΟΚ, επιδιώκοντας τον προσεταιρισμό στελεχών του μηχανισμού Σκανδαλίδη, για τις ερχόμενες βουλευτικές εκλογές.

Εκ των πραγμάτων μάλιστα, η μάχη προσεταιρισμού θα είναι ιδιαίτερα σκληρή και επίπονη, με αμφίβολα όμως αποτελέσματα.

ΟΙ ΔΗΛΩΣΕΙΣ ΤΟΥ ΣΦΥΡΙΟΥ

Συγκεκριμένα πάντως στις χθεσινές δηλώσεις του ο κ. Σφυρίου επεσήμανε την σημαντική επιτυχία του κ. Σκανδαλίδη να εκλεγεί 4ος στη σειρά στην Κεντρική Επιτροπή, τονίζοντας παράλληλα ότι επάξια εξελέγη γραμματέας του κόμματος.

- Χαρακτήρισε επίσης φυσιολογική και αναμενόμενη την απόφαση του κ. Σκανδαλίδ, να "μετακομίσει" στην Α' εκλογική περιφέρεια Αθηνών, τονίζοντας ότι εξίσου αυτονόητο θεωρεί ότι ο κ. Σκανδαλίδης **θα συνεχίσει να είναι ένα πολιτικό στήριγμα για την Δωδεκάνησο.**



Είναι λογικό είπε ακόμα, ότι τόσο εγώ όσο και ο άλλος βουλευτής του ΠΑΣΟΚ ο κ. Παπανικόλας αναλαμβάνουμε ύστερα από την απόφαση του κ. Σκανδαλίδη αυξημένο μερίδιο ευθύνης.

- Ερωτηθείς για το ποιός θα αντικαταστήσει τον κ. Σκανδαλίδη στο ψηφοδέλτιο του ΠΑΣΟΚ δήλωσε ότι "δεν είναι σε θέση να κάνει κανένας προβλέψεις" αλλά είναι αυτονόητο ότι θα λειτουργήσουν όπως και το 1996 οι καταστατικές διαδικασίες.

Παράλληλα ο κ. Σφυρίου εξέφρασε την ικανοποίησή του ότι εξελέγησαν στην Κεντρική Επιτροπή του ΠΑΣΟΚ πέραν του κ. Σκανδαλίδη και του ιδιου, δύο ακόμα Δωδεκανήσιοι ο τέως υπουργός Υγείας κ. Δ. Κρεμαστινός και ο κ. Σ. Ευθυμίου.

Για την δικιά του εκλογή εξέφρασε την ικανοποίησή του επειδή έτυχε της εμπιστοσύνης των συνέδρων, παρά το γεγονός ότι **"δεν υπήρχε το όνομά του σε καμμιά από τις λίστες που κυκλοφορούσαν"** επισήμανση που έχει μάλλον ιδιαίτερη πολιτική σημασία αφού εθεωρείτο ότι βρισκόταν στην λίστα των εκσυγχρονιστών.

Αναφερόμενος γενικά στο συνέδριο του ΠΑΣΟΚ υποστήριξε ότι ανεδείχθη από αυτό ενισχυμένος και αναβαθμισμένος ο κ. Σημίτης και ότι κατεδείχθη από αυτό η ενωτική πορεία του ΠΑΣΟΚ, ενώ παράλληλα εξέφρασε την αισιοδοξία του για **τις Ευρωεκλογές του Ιουνίου,** υποστηρίζοντας ότι το ΠΑΣΟΚ θα τις κερδίσει.

ΓΙΑ ΤΗ ΣΕΡΒΙΑ

Σχετικά με τους βομβαρδισμούς του ΝΑΤΟ στη Σερβία ο κ. Σφυρίου τόνισε ότι η Ελλάδα δεν είναι ούτε πρέπει να γίνει μέρος του προβλήματος, τασσόμενος παράλληλα εναντίον των πολεμικών επιχειρήσεων και υπέρ της ανάγκης ειρηνικής επίλυσης των διαφορών.

Εξέφρασε επίσης τη απογοήτευση και την πικρία του για την ανυπαρξία του ΟΗΕ, γεγονός που δημιουργεί ανασφάλεια σε όλους τους λαούς, όπως είπε χαρακτηριστικά.

Συνεδριάζει σήμερα το Δ.Σ. Καλλιθέας

Σήμερα στις 7 το βράδυ θα συνεδριάσει το Δημοτικό Συμβούλιο Καλλιθέας, με 15 θέματα στην ημερήσια διάταξή του.

Μεταξύ των θεμάτων που θα συζητηθούν, είναι το πλαίσιο δράσης και οι αναπτυξιακοί άξονες του Δήμου, η σύνταξη μελετών για διάφορα έργα που θα προταθούν, η ανάθεση της σύνταξης οριστικής μελέτης των Πηγών Καλλιθέας, **προϋπολογισμού 800.000.000 δραχμών** (χρηματοδότηση από το Β' Κοινοτικό Πλαίσιο Στήριξης,) καθώς επίσης και άλλα θέματα που έχουν σχέση με πιστώσεις και κονδύλια που διατέθηκαν ή πρόκειται να διατεθούν.

Φάρσα για βόμβα στο Δικαστήριο

Ακόμη μια φάρσα για τοποθέτηση βόμβας (πρωταπριλιάτικη αυτή την φορά) κατάφερε ν' αναστατώσει και πάλι το δικαστικό μέγαρο της Ρόδου.

Οι αρμόδιες υπηρεσίες, δέχθηκαν σχετικό τηλεφώνημα λίγο με τις 10.30 το πρωί, στο οποίο άγνωστος προειδοποιούσε για την δήθεν τοποθετηση εκρηκτικού μηχανισμού στο κτιριακό συγκρότημα. Αμέσως, ειδοποιήθηκε η υποδιεύθυνση Ασφάλειας Ρόδου, ειδικοί της οποίας έσπευσαν επιτόπου και αφού εκκένωσαν τις αίθουσες των δικαστηρίων από διάδικους, δικηγόρους, υπαλλήλους και δικαστικούς, διενήργησαν τον απαιτούμενο έλεγχο. Τα δικαστήρια, λειτούργησαν και πάλι κανονικά, μία ώρα αργότερα.

Συγχαρητήρια

στους εκλεκτούς μαθητές των φροντιστηρίων μας,

που με την απαράμιλλη υπομονή τους, τον απίθανο ζήλο τους, την εξαιρετική πειθαρχία τους κατάφεραν κι εφέτος όπως κάθε χρόνο έναν ΑΘΛΟ:
Πέτυχαν στις εξετάσεις του ΓΕΡΜΑΝΙΚΟΥ ΙΝΣΤΙΤΟΥΤΟΥ ΓΚΑΙΤΕ το Σεπτέμβρη του 1998 και τον Ιανουάριο - Φεβρουάριο 1999
και απέκτησαν τα αναγνωρισμένα από το κράτος και παγκοσμίου κύρους και αξίας πιστοποιητικά γλωσσομάθειας ZERTIFIKAT & MITTELSTUFE
σε ΧΡΟΝΟΥΣ ΟΝΕΙΡΟ (μέσος όρος 3,5 χρόνια Zertifikat - 1,5 χρόνο Mittelstufe) και σε ΑΠΙΣΤΕΥΤΑ ΠΟΣΟΣΤΑ.
Ιδιαίτερα θερμά συγχαρητήρια στους μαθητές που πέτυχαν στην γλωσσική εξέταση DSH των Γερμανικών Πανεπιστημίων και τώρα σπουδάζουν ήδη στη Γερμανία.
Όλη η Ρόδος - και όχι μόνο - μιλά για τις εκπληκτικές επιδόσεις τους.
Ένα ΜΕΓΑΛΟ ΕΥΧΑΡΙΣΤΩ στα παιδιά και στους ευτυχείς γονείς τους για τη συγκινητική υποστήριξη, την αμέριστη συμπαράσταση και την απόλυτη εμπιστοσύνη τους στη δύσκολη προσπάθειά μας.

Εσείς μας δίνετε αφάνταστη δύναμη και κουράγιο για καινούριους αγώνες, για περισσότερες επιτυχίες, για την πρόοδο των παιδιών και την αναβάθμιση της ξενόγλωσσης εκπαίδευσης.

ΠΑΝΕΠΙΣΤΗΜΙΟ

1) Αναγνώστου Νίκος του Στέλιου Ιατρική Σχολή Πανεπιστημίου Αμβούργου Γερμανίας
2) Νικολής Γιώργος του Ιωάννη Φιλοσοφική Σχολή Πανεπιστήμιου Χαϊδελβέργης Γερμανίας

MITTELSTUFE

1) Αγγελίδη Χριστίνα του Τσαμπίκου
2) Αντωναρά Βασιλεία του Αλέξανδρου
3) Καλαφάτης Φώτης του Παναγιώτου
4) Καρπούζη Φρόσω του Φιλίππου
5) Κλάδης Νίκος του Διονυσίου
6) Κυπριώτη Βεράννα του Κων/νου
7) Κωστούλα Μαρία του Κωνσταντίνου
8) Νικολής Γιώργος του Ιωάννου
9) Νικολή Σέβα του Ιωάννου
10) Παναγιωτακόπουλος Βίκτωρ του Σταύρου
11) Ροδίτης Κωνσταντίνος του Μιχαήλ
12) Σπάρταλη Κάτια του Γεωργίου
13) Ρουσσάκη Μαρία του Χάρη
14) Σαμουράκης Σάββας του Κων/νου
15) Στύλιος Λευτέρης του Δημητρίου
16) Τζέλλος Ευκλείδης του Παύλου
17) Τσαμαρδού Χριστίνα του Κων/νου
18) Φουτούλη Ζωή του Τσαμπίκου

ZERTIFIKAT

1) Ανδράκη Καθολική του Ιωάννου
2) Αχλαδιώτης Μανώλης του Κων/νου
3) Βασίλας Λουκάς του Μιχαήλ
4) Δημητρά Ματίνα του Στέργου
5) Δημητρίου Βαγγέλης του Νικήτα
6) Δουκάκης Αναστάσιος του Γεωργίου
7) Εγγλέζου Καθολική του Δημητρίου
8) Καθοπούλη Σεβαστιάνα του Θέμη
9) Καλοπέτρης Νίκος του Στέργου
10) Κάκου Τόνια του Ιωάννου
11) Καμπαστάνα Δέσποινα του Θεοδώρου
12) Καντή Βέρα του Παντελή
13) Καμπαστάνα Νατάσα του Θεοδώρου
14) Καραμαρίτης Γιάννης του Βασιλείου
15) Καρίπης Ιωάννης του Αντωνίου
16) Καραντζιά Δέσποινα του Πανορμίτου
17) Κιοκεκλή Εμινέ του Οσμάν
18) Κιτσαή Μαρία του Χρήστου
19) Κολιαγράκης Άρης του Βασιλείου
20) Κοντορίνη Μαρία του Παλαιολόγου
21) Κοττικιάς Τάσος του Παναγιώτου
22) Κουμεντή Μαρία του Τσαμπίκου
23) Κωνσταντά Μαρία του Νικολάου
24) Κουτσοπούλου Μαρία του Κων/νου

ΓΕΡΜΑΝΙΚΑ

25) Κωστιού Μιχάλης του Σπύρου
26) Μάκρα Τσαμπίκα του Παναγιώτου
27) Μακρόπουλος Αριστείδης του Γεωργίου
28) Μαριάς Χρήστος του Εμμανουήλ
29) Μαρινάκη Μαρία του Γεωργίου
30) Μιχαλάντος Νίκος του Γεωργίου
31) Μυλωνάς Μιχάλης του Πέτρου
32) Μίχου Δήμητρα του Χρήστου
33) Οικονομίδης Ηρακλής του Αθανασίου
34) Παμπίδου Πόπη του Ιωάννου
35) Πανηγυράκη Κατερίνα του Ελευθερίου
36) Παπαδάκης Ιωάννης του Γεωργίου
37) Παπακαλοδούκας Αγαπητός του Γεωργίου
38) Παπαντωνίου Γιώργος του Κων/νου
39) Παπακωνσταντίνου Αννίτα του Αντωνίου
40) Παπακωνσταντίνου Θωμάς του Σοφοκλή
41) Πατούνας Σταμάτης του Αριστοτέλη
42) Πατούνας Γιώργος του Σταμάτη
43) Πιλατέρη Καίτη του Μιχαήλ
44) Ριζοπούλου Κατερίνα του Νικήτα
45) Σαββαΐδης Λευτέρης του Μάρκου
46) Σαββίγκου Τζίνα του Μιχαήλ
47) Σιέχ Ιζζέτ του Σαβκή
48) Σιέχ Σεβίντς του Μουσταφά
49) Σιμιξής Άγγελος του Γεωργίου
50) Σπάρταλης Μιχάλης του Δημητρίου
51) Σταύρου Χαρούλα του Χρήστου
52) Σφυράκη Ευσταθία του Αλεξάνδρου
53) Ταμπουρατζή Βασιλική του Ιωάννη
54) Τζιούτζιας Γρηγόρης του Χρήστου
55) Τουμαρά Παναγιώτα του Γεωργίου
56) Τσαμπικάκης Λευτέρης του Γεωργίου
57) Τσακαλίδου Μαρία του Παντελή
58) Τσικίμης Δήμος του Γεωργίου
59) Τσιρώνη Σοφία του Αθανασίου
60) Φακιδαράκη Δέσποινα του Νικολάου
61) Φιλιππάκης Βασίλης του Γεωργίου
62) Φραγκεσκάκη Βάσω του Φραγκίσκου
63) Φλοσκάκη Τσαμπίκα του Παναγιώτη
64) Φωτάρας Σταμάτης του Μιχαήλ
65) Χαριστή Κατερίνα του Γεωργίου
66) Χατζηδημητρίου Μάριος του Ιωάννου
67) Χατζήπαπα Κατερίνα του Βασιλείου
68) Χριστίδη Ειρήνη του Σταύρου

Φροντιστήρια Ξένων Γλωσσών
ΜΕΡΚΟΥΡΗ ΚΟΝΤΟΥ

ΕΜΕΙΣ ΣΥΝΕΧΙΖΟΥΜΕ ...ΑΠΟ ΕΚΕΙ ΠΟΥ ΣΤΑΜΑΤΑΝΕ ΟΙ ΑΛΛΟΙ

Σ.Α.Β. ΚΑΛΛΙΑΣ ΠΝΑ.: 63871

Ικανοποίηση για την καλλιέργεια των παιδιών στο νησί με αφορμή την Παγκόσμια μέρα

Αυξάνονται οι πωλήσεις Παιδικού Βιβλίου στη Ρόδο

Τι λέει για τα δοκιμαζόμενα παιδιά του πολέμου η συγγραφέας Ε. Βογιατζή-Χαραλάμπη, που τονίζει ότι: "Οι ωραίοι άνθρωποι, αυτοί που ρυθμίζουν τις τύχες του κόσμου, δυστυχώς δεν υπάρχουν"

Τα μηνύματα που κυριαρχούν μέρα με τη μέρα είναι ιδιαιτέρως ευχάριστα και ενθαρρύνουν ακόμα περισσότερο τους εμπλεκόμενους με το αντικείμενο να συνεχίσουν την προσπάθεια. Ο μαγικός κόσμος του βιβλίου, και κυρίως του **παιδικού βιβλίου** κατακτά τους μικρούς αναγνώστες, σε σημείο ώστε **σήμερα που αυτό εορτάζεται παγκοσμίως**, να πούμε ότι υπάρχει σχετική ικανοποίηση. Μάλιστα αυτό επιβεβαιώνεται και από τον πρόεδρο των Βιβλιοχαρτοπωλών της Ρόδου **Γ. Δημόπουλο** καθώς παρατηρείται πληθώρα νέων συγγραφέων και νέων τίτλων.



Παρά την επικράτηση της τεχνολογίας, αρχικά οι γονείς και κατόπιν οι εκπαιδευτικοί, οδηγούν τα παιδιά στο δρόμο του βιβλίου. Ειδικά σήμερα τα βιβλία είναι ιδιαιτέρως ελκυστικά (κυρίως σε ό,τι αφορά το εξώφυλλο και τις εικόνες) και ανεβάζουν κατά πολύ τις πωλήσεις, ενώ παρατηρείται μία μικρή πτώση στα βιβλία που απευθύνονται σε αγόρια-εφήβους. **Το μεγάλο ρόλο παίζουν οι γονείς που αντιλαμβάνονται την αξία του εξωσχολικού βιβλίου, το οποίο προάγει τη φαντασία και καλλιεργεί τη γλώσσα αλλά πάνω απ' όλα τη ψυχή του παιδιού.**

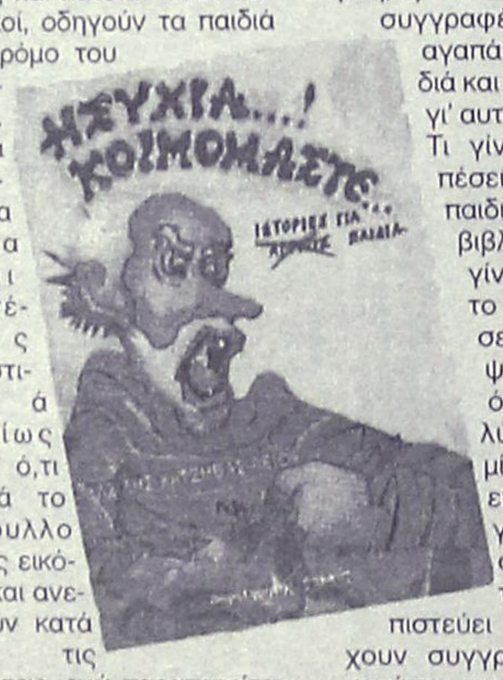

Αυτό ασπάζεται και η συγγραφέας αλλά και εκπαιδευτικός **Ειρήνη Βογιατζή-Χαραλάμπη**, η οποία μάλιστα το τελευταίο διάστημα παρέστη σε δύο σχολικές εκδηλώσεις για το βιβλίο. Οπως δηλώνει στη "Ροδιακή", τόσο στο **1ο Δ.Σ. Ιαλυσού** όσο και στο **Δημοτικό Σχολείο Καλυθιών** οι ομιλίες που διοργανώθηκαν από τους δ/ντές **Γ. Κελακιό** και **Π. Παπαγιάννη**, αντίστοιχα, τους συλλόγους Γονέων-Κηδεμόνων και το βιβλιοπωλείο του Μ. Φώτη, οι μικροί μαθητές έδειξαν ιδιαίτερη ευαισθησία για το βιβλίο. "Το βιβλίο δεν τους είναι αδιάφορο. Υπάρχει η τεχνολογία αλλά ο γραπτός λόγος είναι ένα παράθυρο στη ζωή, στα ιδανικά που πρέπει να έχουν και μέσ' απ' αυτό γνωρίζουν τον κόσμο". Τονίζει η κ. Χαραλάμπη, η οποία πιστεύει ότι ο συγγραφέας πρέπει να αγαπά πρώτα τα παιδιά και μετά να γράφει γι' αυτά.

Τι γίνεται όμως αν πέσει στα χέρια των παιδιών ένα "κακό" βιβλίο; "Αν αυτό γίνει, τότε αφού το παιδί το διαβάσει θα το απορρίψει. Μπορεί όμως να ανακαλύψει έστω και μία ωραία εικόνα" επισημαίνει η γνωστή συγγραφέας και ποιήτρια, η οποία πιστεύει ότι δεν υπάρχουν συγγραφείς που θα τονώνουν τη βία και το κακό συναίσθημα. Κι αυτό γιατί έγινε πλέον συνείδηση στους συγγραφείς, να γράφουν "πρόσφορα πράγματα" για κάθε ηλικία.

Κατά την άποψή της ένα βιβλίο κυρίως παιδικό πρέπει: να είναι εξωτερικά ελκυστικό, να έχει εύστοχο τίτλο,





και προσεγμένη εικονογράφηση. Φυσικά ο λόγος του να είναι απλός και κατανοητός, καθώς μέσα απ' αυτή την απλότητα είθισται να εξάγεται κάποιο μήνυμα. Ακόμα και μία ωραία εικόνα ή πρόταση θα μπορούσε να πει κανείς ότι ανταποκρίνεται στο ρόλο του εξωσχολικού βιβλίου: **στην καλλιέργεια της ψυχής των παιδιών.** Τεράστια είναι η συμβολή των συλλόγων, των εκπαιδευτικών και των γονέων οι οποίοι σε τοπικό επίπεδο, έβαλαν τα τελευταία χρόνια τις βάσεις ώστε οι σημερινοί νέοι να εμπνέουν αισιοδοξία



για τη μόρφωση και την καλλιέργειά τους. Αυτοί που σήμερα λοιπόν, δείχνουν αγάπη για το βιβλίο μας είναι οι αυριανοί νέοι συγγραφείς" δηλώνει η κ. Χαραλάμπη.

"Πρέπει να κατανοήσουμε ότι τα παιδιά όλου του κόσμου είναι η ραχοκοκκαλιά της ανθρωπότητας του μέλλοντος. Αυτή πρέπει να προσεχθεί για να μην βγάλουμε μία ανθρωπότητα ανάπηρη στο νέο αιώνα. Κι αυτό θα γίνει μόνο με την αγάπη απέναντι στα τρυφερά πλάσματα, στα οποία πρέπει να βάλουμε φτερά για να πετάξουν προς τα ιδανικά της ελευθερίας, της ειρήνης και της δικαιοσύνης" υπογραμμίζει η **κ. Χαραλάμπη**. Φανερά προβληματισμένη και δυσαρεστημένη με τα όσα συμβαίνουν στο **Κόσοβο** και τις επιπτώσεις των βομβαρδισμών στα αθώα παιδιά: *"Δυστυχώς όταν βλέπεις στα Βαλκάνια τούτη την ώρα τρομαγμένα παιδιά σε καραβάνια προσφύγων, για ποιά δικαιοσύνη θα τους μιλήσεις για ποιά ειρήνη και ελεύθερια και με τι χέρια οι συγγραφείς, οι ευαίσθητοι αυτοί άνθρωποι, θα μπορέσουν να αλλάξουν το τοπίο της φρίκης, της αδικίας, της καταφορης παραβίασης των ανθρωπίνων δικαιωμάτων, του θανάτου, του ολέθρου, του χάους; Θα πρέπει η ευθύνη να βαραίνει όλους μας. Μπορεί η ζωή να συνεχίζεται να ζούμε την καθημερινότητα μας, αλλά η χαρά μας, πάντα θα μικραίνει, μπροστά στο δάκρυ από τα μάτια ενός παιδιού, πανικόβλητου, που αναρωτιέται: Αυτός είναι ο κόσμος που περιγράφεται στα βιβλία;"* δηλώνει εκφράζοντας την ανάγκη συμπαράστασης απ' όλους.

Παράλληλα τονίζει ότι:



"Μπορεί η ζωή να είναι ωραία, οι ωραίοι άνθρωποι όμως, αυτοί που ρυθμίζουν τις τύχες του κόσμου, δυστυχώς δεν υπάρχουν. *Σ' ένα παιδί φοβισμένο, πεινασμένο, εξανδραποδισμένο, το βιβλίο είναι πολυτέλεια. Λεγόμαστε πολιτισμένοι άνθρωποι, ο πολιτισμός όμως εξαρτάται από τη συμπεριφορά μας απέναντι στα παιδιά. Οταν βάζει κάποιος το συμφέρον, πάνω από την προκοπή του παιδιού, ο πλανήτης μας δεν έχει μέλλον".* Εκφράζει όμως και την απορία, αν οι ηγέτες της Ευρώπης μπορούν να κοιμούνται ήσυχοι, σκορπώντας τη βία και το θάνατο, σε παιδιά που έχουν ανάγκη μόνο



από αγάπη. Εν ονόματι ποιάς δικαιοσύνης, ποιό είναι το άλλοθί τους; αναρωτιέται! *"Υπάρχει άλλοθι για την καταστροφή μίας παιδικής ψυχής; Ας σκεφτούν επιτέλους. Φτάνει πια. Είναι ανήκουστο να ρυθμίζει άλλος τη ζωή σου, το θάνατό σου και τη χώρα σου. Η άβυσσος είναι έξω από την πόρτα μας. Ποιά θα είναι άραγε η επόμενη μέρα; Αισθάνομαι ανασφαλής, οργισμένη και υπερβολικά ανήσυχη. Ποιός έχει το δικαίωμα να ποδοπατεί τα όνειρα του άλλου και να τα πυροβολεί απροκάλυπτα;"* καταλήγει η κ. Χαραλάμπη.

F/B NISSOS KYPROS

Με χαρά σας γνωρίζουμε την έναρξη των δρομολογίων του F/B NISSOS KYPROS για Κύπρο και Χάϊφα

ΝΕΑ ΔΡΟΜΟΛΟΓΙΑ 4/3–24/6/99

ΛΙΜΑΝΙ	ΗΜΕΡΑ	ΑΦΙΞΗ	ΑΝΑΧΩΡ.
ΡΟΔΟΣ	ΠΑΡΑΣΚΕΥΗ	17.30	20.00
ΛΕΜΕΣΟΣ	ΣΑΒΒΑΤΟ	14.30	20.00
ΧΑΪΦΑ	ΚΥΡΙΑΚΗ	06.00	--
ΧΑΪΦΑ	ΔΕΥΤΕΡΑ	--	20.00
ΛΕΜΕΣΟΣ	ΤΡΙΤΗ	07.00	14.00
ΡΟΔΟΣ	ΤΕΤΑΡΤΗ	09.30	14.00

ΔΡΟΜΟΛΟΓΙΑ 1/7–2/9/99

ΛΙΜΑΝΙ	ΗΜΕΡΑ	ΑΦΙΞΗ	ΑΝΑΧΩΡ.
ΡΟΔΟΣ	ΠΑΡΑΣΚΕΥΗ	17.30	19.00
ΛΕΜΕΣΟΣ	ΣΑΒΒΑΤΟ	13.00	20.00
ΧΑΪΦΑ	ΚΥΡΙΑΚΗ	06.00	20.00
ΛΕΜΕΣΟΣ	ΔΕΥΤΕΡΑ	07.00	16.00
ΡΟΔΟΣ	ΤΡΙΤΗ	12.00	20.00

- ***ΕΙΣΙΤΗΡΙΑ ΓΙΑ ΕΠΙΒΑΤΕΣ, ΑΥΤΟΚΙΝΗΤΑ, ΕΜΠΟΡΕΥΜΑΤΑ, CONTAINERS***
- ***ΕΚΔΡΟΜΕΣ ΓΙΑ ΚΥΠΡΟ ΚΑΙ ΑΓΙΟΥΣ ΤΟΠΟΥΣ***

Πολύ φθηνά πακέτα

ΚΑΘΕ ΠΑΡΑΣΚΕΥΗ Κρουαζιέρα από Ρόδο για Κύπρο και Αγίους Τόπους. Ευκαιρία το διήμερο παραμονής του πλοίου στην ΧΑΪΦΑ για να γνωρίσετε όλους τους Αγίους Τόπους με ένα τέλεια οργανωμένο και φθηνό πρόγραμμα

ΚΑΛΑ ΤΑΞΙΔΙΑ

ΚΕΝΤΡΙΚΟ ΠΡΑΚΤΟΡΕΙΟ

ΚΥΔΩΝ TOURS

Εθελ. Δωδ/σίων 14

ΤΗΛ. 23000, 27900, 75268 • FAX: 32741

Ακτή Σαχτούρη 8 • ΤΗΛ. 27722, 24265

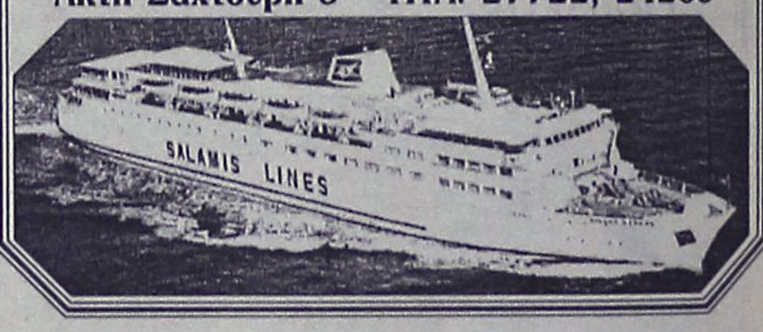

ΟΠΤΙΚΕΣ ΙΝΕΣ

- Νέα τεχνολογία στο φωτισμό

Η τεχνολογία των οπτικών ινών σας επιτρέπει να έχετε ταυτόχρονα φως σε πολλά σημεία από μια μόνο φωτεινή πηγή! Αυτό σημαίνει μεγάλη **ΟΙΚΟΝΟΜΙΑ** στην κατανάλωση ηλεκτρικού ρεύματος. Παράλληλα στα σημεία φωτισμού δεν υπάρχουν πλέον λαμπτήρες, έτσι δεν χρειάζεται πλέον να ανεβαίνουμε σε δυσπρόσιτα σημεία για τις αλλαγές.
Οι οπτικές ίνες θα μπορούσαν να συγκριθούν με τα ηλεκτροφόρα καλώδια αλλά με μια σημαντική διαφορά.
Δεν μεταφέρουν **ΗΛΕΚΤΡΙΚΟ ΡΕΥΜΑ** και ούτε βεβαίως **ΘΕΡΜΟΤΗΤΑ!!**
Μεταφέρουν μόνο **ΦΩΣ!** Φως σε όποιο χρώμα θέλουμε ή και σε εναλλαγές χρωμάτων!
Γενικά οτιδήποτε έχει σχέση με φωτισμό μπορεί να χρησιμοποιεί οπτικές ίνες. Εξωτερικός και εσωτερικός φωτισμός, Φωτισμός σε Βιτρίνες Κοσμηματοπωλείων, σε σκάλες, φωτισμός δαπέδου, φωτισμοί ψευδοροφής, έναστροι ουρανοί σε Night club, Discotheque κ.λπ. Το αξιοσημείωτο στην περίπτωσή τους είναι ότι η φωτεινή πηγή (προβολέας) μπορεί να τοποθετηθεί μακριά από τα σημεία φωτισμού, πράγμα που καθιστά εντελώς ακίνδυνη την εγκατάστασή τους και σε: Κήπους, Πισίνες, Τεχνητές Λίμνες, Καταρράκτες, Σάουνα, Συντριβάνια, Ψυκτικούς θαλάμους κ.λπ. Τηλεφωνήστε για ενημερωτική συνάντηση.

Ευάγγελος Χατζηϊωάννου

Αποκλειστικός αντιπρόσωπος Δωδεκανήσου των
EUROLIGHT S.A. FIBER OPTICS
Displaylad Hellas Ltd Ηλεκτρονικοί Πίνακες Μηνυμάτων
ΠΛΑΣΤΙΚΑ ΦΥΛΛΑ ΜΑΚΕΔΟΝΑΣ Α.Β.Ε.Ε.
(Ομιλος ΠΕΤΖΕΤΑΚΗΣ)
ΕΥΡΩΕΜΠΟΡΙΚΗ Α.Β.Ε.Ε. ΠΡΟΚΑΤΑΣΚΕΥΑΣΜΕΝΑ ΚΤΙΡΙΑ & WC
Παλαμά 1. Κρεμαστή (Πίσω από το Κοινοτικό Ιατρείο)
Τηλ. 0932 440566 e-mail evangelos@hol.gr

ΑΘΛΗΤΙΚΗ
ΠΑΡΑΣΚΕΥΗ
2 ΑΠΡΙΛΙΟΥ 1999

ΜΙΧΑΛΑΚΗΣ-ΤΣΑΟΥΣΗΣ

Σφυρίζουν τα καθοριστικά παιχνίδια της Κρεμαστής και της Αντιμάχειας.

ΣΕΛ. 20



ΜΕ ΑΝΟΙΧΤΟ ΑΚΟΥΣΤΙΚΟ

ΣΤΟ ΝΤΕΡΜΠΙ ΚΟΡΥΦΗΣ ΕΥΑΓΟΡΑΣ-ΡΟΔΟΣ

Ορίστηκε ο Δημήτρης Κάπρος

ΣΕΛ. 20

ΡΕΚΟΡ ΣΥΜΜΕΤΟΧΩΝ

Το παιδικό τουρνουά "Πάσχα '99" θα διεξαχθεί με 24 ομάδες.

ΣΕΛ. 21

ΤΑ ΨΕΜΑΤΑ ΜΑΣ

Τα πρωταπριλιάτικα ψέματα της "Α.Ρ."

ΣΕΛ. 24



Περιμένει ο Ιάλυσος το οκέϊ για να ταξιδέψει με αεροπλάνο ή με καράβι (!) Μπορεί να φύγει και σήμερα η αποστολή. ● Προβληματισμένος ο Ιωσηφίδης.

ΣΕΛ. 18


CIAO new BOUTIQUE
Marc O'Polo
Calvin Klein Jeans
DKNY RODOS
ΔΗΜ. ΘΕΜΕΛΗ 83 - ΤΗΛ: 75698 # ΕΘΕΛ. ΔΩΔΕΚΑΝΗΣΙΩΝ 40 - ΤΗΛ: 25958, 73622

Β' -Δ' ΕΘΝΙΚΗ

Προβληματισμένος...

✓ ΙΩΣΗΦΙΔΗΣ: "...ΔΕΙΧΝΟΥΝ ΕΠΗΡΕΑΣΜΕΝΟΙ ΑΠΟ ΤΟ ΟΙΚΟΝΟΜΙΚΟ ΠΡΟΓΡΑΜΜΑ..."
✓ ΠΑΙΡΝΟΥΝ ΕΝΑΝΤΙ ΔΟΣΕΩΝ ΣΗΜΕΡΑ ΟΙ ΠΟΔΟΣΦΑΙΡΙΣΤΕΣ
✓ ΕΑΝ ΔΕΝ ΕΙΝΑΙ ΘΕΤΙΚΗ Η ΑΠΑΝΤΗΣΗ ΤΟΥ ΠΡΑΚΤΟΡΕΙΟΥ, Ο ΙΑΛΥΣΟΣ ΜΠΑΙΝΕΙ ΣΗΜΕΡΑ ΣΤΟ ΠΛΟΙΟ

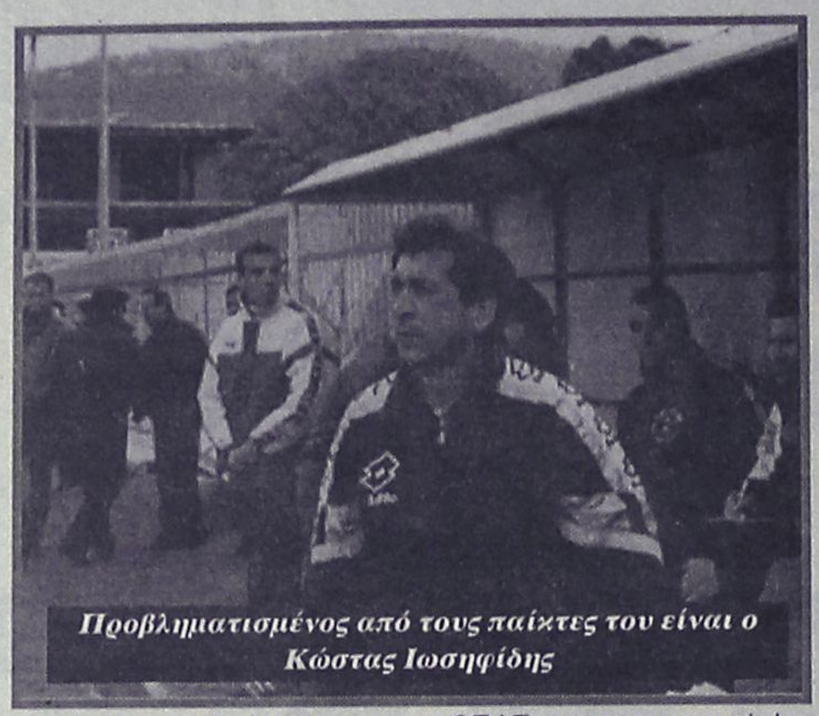

Προβληματισμένος από τους παίκτες του είναι ο Κώστας Ιωσηφίδης

Μέχρι σήμερα το πρωί θα είναι στάντ-μπάι ο Ιάλυσος. Οι "ερυθροκίτρινοι" περιμένουν την απάντηση του πρακτορείου με το οποίο συνεργάζεται η ΕΠΑΕ για το αν θα πετάξουν ή όχι. Μέχρις εδώ όλα καλά. Από κει και πέρα δεν φτάνουν όμως μόνο οι βεβαιώσεις... για την κατοχύρωση.

Οι νόμοι του επαγγελματικού ποδοσφαίρου είναι σαφείς και κατηγορηματικοί. Οταν ένα παιχνίδι είναι στο ΠΡΟ-ΠΟ ή στο ΠΡΟ-ΠΟγκολ πρέπει οπωσδήποτε η ομάδα να μεταβαίνει στον τόπο διεξαγωγής του αγώνα, αφού (κατά την διοργανώτρια αρχή) έχει όλο τον χρόνο να κλείσει και θέσεις, αλλά και μέσον μετάβασης.

Ο Ιάλυσος λοιπόν θα περιμένει μέχρι αύριο στις 10 το πρωί την απάντηση του πρακτορείου. Εάν αυτή είναι αρνητική τότε οι παίκτες θα φτιάξουν τις τσάντες τους και θα μπουν στο πλοίο για να πάνε στον Πειραιά κι από κει οδικώς στη Λάρισα.

–ΠΑΙΡΝΟΥΝ ΛΕΦΤΑ–

Μέχρι χθες επίσης η ΠΑΕ Ιάλυσος δεν είχε πάρει στα χέρια της τα 11 εκατομμύρια που της οφείλονται από τον ΟΠΑΠ για τα ποσοστά Ιανουαρίου-Φεβρουαρίου. Οι άνθρωποι της όμως και με βάση το "χαλάρωμα" των ποδοσφαιριστών τον τελευταίο καιρό "έτρεξαν" και βρήκαν χρήματα για να φανούν εντάξει στην υπόσχεση που έδωσαν στους παίκτες.

Εντός της ημέρας λοιπόν οι παίκτες θα πάρουν έναντι των δόσεων συμβολαίων που τους οφείλονται.

–ΠΡΟΒΛΗΜΑΤΙΣΜΕΝΟΣ...–

Οι "ερυθροκίτρινοι" γυμνάσθηκαν κανονικά χθες. Υστερα από ένα καλό ζέσταμα έπαιξαν οικογενειακό διπλό στο οποίο βέβαια ο **Κώστας Ιωσηφίδης** δεν είδε αυτό οιυ ήθελε.

"Προβληματίζομαι" δήλωσε ο κώουτς του Ιάλυσου και συνέχισε: "Οι παίκτες δείχνουν επηρεασμένοι από τα τελευταία γεγονότα. Οχι τα αγωνιστικά. Τους έχει όμως επηρεάσει πάρα πολύ το οικονομικό πρόβλημα που αντιμετωπίζουν...".

Στη Λάρισα ως γνωστόν δεν έχουν δικαίωμα συμμετοχής οι τιμωρημένοι **Σάκης Δέδες** και **Μιχάλης Πολιάς** καθώς επίσης και ο τραυματίας **Γιώργος Παριανάς.**

Συνεδριάζει το Δ.Σ.

✓ ΦΕΥΓΕΙ ΑΥΡΙΟ ΜΕ ΤΟ "ΜΙΛΕΝΑ" Ο ΗΡΑΚΛΗΣ ΜΑΡΙΤΣΩΝ
✓ ΠΕΝΤΕ ΒΑΣΙΚΟΙ ΜΕΝΟΥΝ ΣΤΗ ΡΟΔΟ

Σήμερα το βράδυ θα συνεδριάσει το Δ.Σ. του Ηρακλή το οποίο θ' ασχοληθεί με την αποστολή στον αγώνα του Ασπροπύργου και με διάφορα θέματα τρεχούσης φύσεως και ειδικότερα με το οικονομικό.

Σήμερα επίσης θα γίνει η τελευταία προπόνηση και θα καταρτισθεί η αποστολή η οποία τελικώς θα αναχωρήσει ατμοπλοικώς για τον Πειραιά στις 4 το απόγευμα του Σαββάτου με το πλοίο "Μιλένα". Εξ άλλου κανονικά συνεχίσθηκε και χθες η προπόνηση της ομάδας με την παρουσία των ποδοσφαιριστών που έχουν απομείνει και είναι έτοιμοι για τον αγώνα της Κυριακής. Ως γνωστόν απουσιάζουν λόγω τραυματισμών οι **Σιδηρόπουλος-Χατζηκωνσταντής-Σάρλης** και οι τιμωρημένοι **Βασ. Αθανασίου-Βασιλώττος.**

Η αποστολή θα επιστρέψει την Κυριακή στις 22.50 αεροπορικώς. Οι προσπάθειες του προέδρου για την αναχώρηση αεροπορικώς δυστυχώς δεν απέδωσαν λόγω των γνωστών προβλημάτων της Ολυμπιακής. Το ευχάριστο είναι ότι το πρακτορείο έχει κλείσει Α' θέση για το ταξίδι.

–Η ΛΑΧΕΙΑΓΟΡΑ ΤΟΥ ΜΟΤΟΠΟΔΗΛΑΤΟΥ–

Με την ευκαιρία η Διοίκηση του Συλλόγου ενημερώνει τους φίλους του Ηρακλή ότι έχουν μείνει ακόμη ελάχιστοι λαχνοί της λαχειαγοράς ενός μοτοποδηλάτου η κλήρωση του οποίου θα γίνει με την κλήρωση του λαικού λαχείου της 13/4/1999. Τυχεροί θα είναι οι τρεις τελευταίοι αριθμοί του 1ου λαχνού. Οσοι δεν έχουν προμηθευτεί λαχνούς μπορούν να προμηθευτούν από την Δ/νση.

ΠΡΑΚΤΟΡΕΙΟ ΚΑΣΤΡΟ

ΠΑΣΧΑΛΙΝΗ ΚΡΟΥΑΖΙΕΡΑ

ΑΓΙΟΙ ΤΟΠΟΙ - ΚΥΠΡΟΣ

ΠΡΟΓΡΑΜΜΑ

ΤΡΙΤΗ 13.4.99: Ωρα 20.00, αναχώρηση από Ρόδο με το κρουαζιερόπλοιο Sea Harmony για Κύπρο, διανυκτέρευση στο πλοίο.

ΤΕΤΑΡΤΗ 14.4.99: Ωρα 10.30, άφιξη στη Λεμεσσό και στη συνέχεια εκδρομή στην Πάφο στο ξακουστό μοναστήρι του Αγίου Νεοφύτου. Θα δούμε επίσης τον Πύργο στο ΚΟΛΟΣΣΙ, το Αρχαίο Θέατρο του ΚΟΥΡΙΟΥ, την Πέτρα του ΡΩΜΙΟΥ, το μέρος όπου ανεδύθη η πανέμορφη Αφροδίτη και την πανέμορφη πόλη της Πάφου. Αργά το απόγευμα επιστροφή στο πλοίο.
Ωρα 20.00 αναχώρηση για Χάϊφα. Διανυκτέρευση στο πλοίο

ΠΕΜΠΤΗ 15.4.99: Ωρα 06.30 το πρωί άφιξη στη Χάϊφα. Επιβίβαση σε πολυτελή πούλμαν και ολοήμερη εκδρομή στα Ιεροσόλυμα και την Βηθλεέμ. Θα επισκεφθούμε την Αγια Αυλή του Πανάγιου Τάφου όπου ο ξεναγός μας θα μας εξηγήσει με κάθε λεπτομέρεια όλα τα άγια προσκυνήματα. Θα δούμε τον Τάφο του Κυρίου ημών Ιησού Χριστού, τον φρικτόν Γολγοθά, τον τόπο της Αποκαθήλωσης, τον τόπο της ευρέσεως του Τιμίου Σταυρού, και εν συνεχεία ομαδικά θα διασχίσουμε την Οδό του Μαρτυρίου, στο τέρμα της οποίας ευρίσκεται το Πραιτώριον, στα υπόγεια του οποίου θα δούμε τις φυλακές του Χριστού, του Βαρραβά και των Ληστών. Επίσης θα επισκεφθούμε και το Μοναστήρι της Αγίας Αννας.
Στη συνέχεια θα επισκεφθούμε την Μονή του Αγίου Στεφάνου, τον Τάφο της Παναγίας στη Γεσθημανή, το Ορος των Ελαιών όπου θα έχουμε μια πανοραμική άποψη των Ιεροσολύμων, την Βηθλεέμ όπου ευρίσκεται ο περίλαμπρος Ναός της Γεννήσεως το Σπήλαιο της Γεννήσεως και το Σπήλαιο των Νηπίων.
Αργά το απόγευμα επιστροφή στη Χάιφα μέσω Τελ Αβίβ. Διανυκτέρευση στο πλοίο.

ΠΑΡΑΣΚΕΥΗ 16.4.99: Ολοήμερη εκδρομή. Θα επισκεφθούμε το Ορος Θαβώρ όπου έγινε η μεταμόρφωση του Χριστού μας, τον Ιορδάνη Ποταμό όπου θα γίνει ο αγιασμός και το βάπτισμα των προσκυνητών, την πανέμορφη πόλη της Τιβεριάδος και την Λίμνη της Γαλιλαίας, την Καπερναούμ και το πανέμορφο μοναστήρι των Αγίων Αποστόλων, το σπίτι του γάμου στην Κανά, όπου έγινε το πρώτο θαύμα του Ιησού, και την πανέμορφη πόλη της Ναζαρέτ όπου και θα προσκυνήσουμε τον τόπο του Ευαγγελισμού της Θεοτόκου. Αργά το απόγευμα επιστροφή στη Χάϊφα. Ωρα 20.00 αναχώρηση για Λεμεσό. Διανυκτέρευση στο πλοίο.

ΣΑΒΒΑΤΟ 17.4.99: Ωρα 06.30 το πρωί άφιξη στη Λεμεσσό. Λίγες ελεύθερες ώρες για ψώνια στα αφορολόγητα καταστήματα και στις 14.00 αναχώρηση για Ρόδο. Διανυκτέρευση στο πλοίο.

ΚΥΡΙΑΚΗ 18.4.99: Ωρα 10.30 άφιξη στη Ρόδο.

	ΤΙΜΗ ΚΡΟΥΑΖΙΕΡΑΣ
1. ΚΑΜΠΙΝΑ ΑΑ2	130.000 δρχ.
2. ΚΑΜΠΙΝΑ Α2	120.000 δρχ.
3. ΚΑΜΠΙΝΑ ΑΑ3	105.000 δρχ.
4. ΚΑΜΠΙΝΑ ΑΑ4	95.000 δρχ.
5. ΚΑΜΠΙΝΑ ΑΒ2	115.000 δρχ.
6. ΚΑΜΠΙΝΑ ΑΒ3	100.000 δρχ.
7. ΚΑΜΠΙΝΑ ΑΒ4	90.000 δρχ.
8. ΚΑΜΠΙΝΑ ΒΒ2	105.000 δρχ.
9. ΚΑΜΠΙΝΑ ΒΒ3	90.000 δρχ.
10. ΚΑΜΠΙΝΑ ΒΒ4	80.000 δρχ.



ΣΤΗΝ ΤΙΜΗ ΠΕΡΙΛΑΜΒΑΝΟΝΤΑΙ:
1. Τα ακτοπλοϊκά εισιτήρια στην ανάλογη θέση
2. Ολα τα πρωινά και τα γεύματα επί του πλοίου
3. Ολες οι εκδρομές βάσει του προγράμματος
4. Οι ξεναγήσεις
5. Ολοι οι φόροι των λιμανιών
6. Η εκδρομή στην Κύπρο είναι προσφορά του γραφείου μας

ΠΑΙΔΙΚΕΣ ΕΚΠΤΩΣΕΙΣ

Παιδιά 4-12 ετών δικαιούνται 25% έκπτωση στις ανωτέρω τιμές. Παιδιά έως 4 ετών πληρώνουν το ποσόν των 12.000 δρχ. και δεν δικαιούνται κλίνη ή κάθισμα σε λεωφορείο κατά τη διάρκεια των εκδρομών.

Συνοδός ο κ. ΜΑΧΑΙΡΑΚΗΣ
ΘΕΣΕΙΣ ΠΕΡΙΟΡΙΣΜΕΝΕΣ

ΔΗΛΩΣΤΕ ΑΜΕΣΩΣ ΣΥΜΜΕΤΟΧΗ

ΠΛΗΡΟΦΟΡΙΕΣ-ΠΡΟΓΡΑΜΜΑΤΑ
ΚΥΡΙΑΚΟΣ Μ. ΜΑΧΑΙΡΑΚΗΣ
ΠΡΑΚΤΟΡΕΙΟ ΚΑΣΤΡΟ
ΑΜΕΡΙΚΗΣ 53 • ΤΗΛ. 21008

TRAVEL EMMANUEL

ΘΕΛΕΤΕ ΟΙ ΔΙΑΚΟΠΕΣ ΣΑΣ ΝΑ ΣΥΝΔΥΑΣΘΟΥΝ ΦΘΗΝΑ ΚΑΙ ΠΟΙΟΤΙΚΑ:

EMMANUEL TRAVEL

ΕΙΔΙΚΕΣ ΠΡΟΣΦΟΡΕΣ ΓΙΑ ΕΥΡΩΠΗ

ΡΟΔΟ-ΛΟΝΔΙΝΟ-ΡΟΔΟ ΑΠΟ 83.000 ΔΡΧ.
ΡΟΔΟ-ΟΛΛΑΝΔΙΑ-ΡΟΔΟ ΑΠΟ 89.900 ΔΡΧ.
ΡΟΔΟ-ΒΕΡΟΛΙΝΟ-ΡΟΔΟ ΑΠΟ 90.000 ΔΡΧ.
ΡΟΔΟ-ΝΤΙΣΕΛΝΤΟΡΦ-ΡΟΔΟ ΑΠΟ 90.000 ΔΡΧ.
ΡΟΔΟ-ΦΡΑΝΚΦΟΥΡΤΗ-ΡΟΔΟ ΑΠΟ 90.000 ΔΡΧ.
ΡΟΔΟ-ΜΟΝΑΧΟ-ΡΟΔΟ ΑΠΟ 90.000 ΔΡΧ.
ΡΟΔΟ-ΣΤΟΥΤΓΚΑΡΔΗ-ΡΟΔΟ ΑΠΟ 95.000 ΔΡΧ.

ΕΙΣΙΤΗΡΙΑ ΠΛΟΙΩΝ 20% ΕΚΠΤΩΣΗ ΓΙΑ ΕΙΣΙΤΗΡΙΑ ΜΕΤ' ΕΠΙΣΤΡΟΦΗΣ

ΕΙΣΙΤΗΡΙΑ ΟΛΥΜΠΙΑΚΗΣ-ΕΙΔΙΚΕΣ ΤΙΜΕΣ ΓΙΑ ΝΕΟΥΣ ΚΑΙ ΥΠΕΡΗΛΙΚΕΣ-ΟΙΚΟΓΕΝΕΙΑΚΕΣ ΠΡΟΣΦΟΡΕΣ

ΚΡΑΤΗΣΕΙΣ ΞΕΝΟΔΟΧΕΙΩΝ
ΕΚΔΟΣΕΙΣ ΔΙΑΒΑΤΗΡΙΩΝ
ΕΚΔΡΟΜΕΣ ΓΙΑ ΟΛΟ ΤΟΝ ΚΟΣΜΟ

ΠΑΝΤΑ ΚΟΝΤΑ ΣΑΣ ΓΙΑ ΤΗΝ ΚΑΛΥΤΕΡΗ ΕΞΥΠΗΡΕΤΗΣΗ ΣΑΣ

ΠΛΗΡΟΦΟΡΙΕΣ
ΤΗΛ: 93630-93625-94385
FAX: 91748
ΙΕΡΟΥ ΛΟΧΟΥ 1 ΙΑΛΥΣΟΣ ΡΟΔΟΣ
ΥΠΕΥΘΥΝΟΣ: ΜΑΝΩΛΗΣ ΜΑΧΑΙΡΑΚΗΣ



ΑΘΛΗΤΙΚΟΣ ΣΥΛΛΟΓΟΣ ΚΑΡΑΤΕ

"ΔΙΑΓΟΡΑΣ"

Αγαπητοί Γονείς και παιδιά,

Η ψυχή, το πνεύμα και το σώμα είναι τα βασικότερα στοιχεία που πρέπει να καλλιεργεί ο άνθρωπος από μικρή κυρίως ηλικία για τη βελτίωση της προσωπικότητας και του χαρακτήρα του.

Κοντά μας πιστεύουμε ότι θα ανακαλύψετε αυτά που δυστυχώς λείπουν σε μεγάλο βαθμό από την κοινωνία στην οποία ζούμε όπως: **σεβασμός, πειθαρχία, αυτοπεποίθηση, εσωτερική και σωματική δύναμη.**

Η λέξη **Καράτε-ντο** είναι σύνθετη από το καρά, που σημαίνει άδεια, τε, που σημαίνει χέρι και ντο=δρόμος, που δεν δηλώνει μόνο άδεια χέρια από όπλα, αλλά μεταφορικά υπονοεί πνεύμα, άδειο από κάθε κακή σκέψη.

Συνεπώς το **Καράτε** διδάσκει μεθόδους άμυνας από εξωτερικούς κινδύνους αλλά και μεθόδους άμυνας ενάντια στα ίδια μας τα ελαττώματα.

Το Καράτε είναι άθλημα γιαόλους: Ανδρες- Γυναίκες και Παιδιά. Θα είναι μεγάλη χαρά να επισκεφθείτε το χώρο μας και να συζητήσουμε ο,τιδήποτε αφορά το παιδί, αλλά και τους ενήλικες.

Σας περιμένουμε και σας ευχαριστούμε που μας τιμήσατε διαβάζοντας αυτό το έντυπο.

ΔΙΔΑΣΚΕΙ ΚΑΙ ΕΠΙΒΛΕΠΕΙ ΠΡΟΣΩΠΙΚΑ Ο ΕΚΠΑΙΔΕΥΤΗΣ ΤΟΥ ΚΑΡΑΤΕ

ΜΑΝΩΛΑΚΟΣ ΣΤΑΜΑΤΗΣ

Διεύθυνση: Φιλική Ενωση Δωδ/σου 7 (Δασκάλων)
Ωρες λειτουργίας: 17.15 έως 20.15
Τηλ. (0241) 22540 - ΡΟΔΟΣ

ΤΟΠΙΚΟ ΠΟΔΟΣΦΑΙΡΟ

Οι αποφάσεις της ΕΠΣΔ

✓ ΚΑΙ ΕΠΙΣΗΜΑ ΜΕΤΑ ΤΗΝ ΠΡΟΧΘΕΣΙΝΗ ΣΥΝΕΔΡΙΑΣΗ ΤΟΥ ΔΙΟΙΚΗΤΙΚΟΥ ΣΥΜΒΟΥΛΙΟΥ

Και επίσημα στο Τύπο ανακοινώθηκαν οι αποφάσεις που πήρε το Δ.Σ. της ΕΠΣΔ στη προχθεσινή του συνεδρίαση.

Συγκεκριμένα:

ΑΠΟΦΑΣΕΙΣ ΕΠΙ ΑΠΟΛΟΓΙΩΝ
ΑΓΩΝΑΣ ΑΠΟΛΛΩΝ ΚΑΛ.-ΚΑΛΥΜΝΙΑΚΟΣ

Α.- Στο Σωματείο Καλυμνιακός την έγγραφη επίπληξη.

Β.- Στον ποδ/στή του **Βαβλά Θεόφιλο** αποκλεισμό από αγώνες φιλικούς και επίσημους για 28 ημερολογιακές ημέρες /άρθρο 30 παρ. 4 περ. IV, εδ. γ. του ΚΑΠ.

ΚΛΗΣΕΙΣ ΣΕ ΑΠΟΛΟΓΙΑ

Βάσει των πειθαρχικών άρθρων 1, 5, 29 και 30 του ΚΑΠ και σύμφωνα με τα οικεία ΦΑ, τις εκθέσεις των παρατηρητών και το σχετικό σήμα της Αστυνομίας, καλούνται σε έγγραφη απολογία την Τρίτη 6 Απριλίου και ώρα 15.00 τα κάτωθι Σωματεία και παράγοντες.

1.- Δόξα Ψίνθου-Αγ. Γεώργιος

Το Σωματείο Δόξα Ψίνθου και

Β. -Οι ποδ/στές της **Χρυσανθής Λ., Σαρίκος Γ.** και **Πιστόλας Σ.**

2.- Αγ. Γεώργιος-Απόλλων Καλυθιών/Τελικός Κυπέλλου

α. -Το Σωματείο Αγ. Γεώργιος και β.- Ο ποδ/στής του **Παπαδόπουλος Πρόδρομος.**

3.- Θύελλα Πυλ.-Πολύστρατος

Α.- Το Σωματείο Πολύστρατος και ο παράγοντάς του **Διακοτσαμπής Κ.**

4.- Επίσης καλείται σε απολογία ως φίλαθλος ο Παναγιώτης Κελεσίδης, για τα όσα αναφέρει στο ΦΑ ο διαιτητής του αγώνα ΠΑΟ Κω-Δόξας Λέρου. Η κλήση γίνεται κατ' εφαρμογή του άρθρου 30 του ΚΑΠ και είναι για την Τρίτη 6 Απριλίου και ώρα 15.00

Γ. -ΥΓΕΙΟΝΟΜΙΚΗ ΕΠΙΤΡΟΠΗ

Μετά από εισήγηση της Υγειονομικής Επιτροπής ενισχύονται οικονομικά οι κάτωθι τραυματίες ποδ/στές.

1.- **Κήπουλας Μιχ.** Της Δόξας Ψίνθου με το ποσό των 20.000 δρχ.

2. -**Παντέρης Δημ.** της Δόξας Ψίνθου με το ποσό των 20.000 δρχ.

Δ.- ΑΠΟΒΟΛΗ ΤΗΣ ΑΕ ΛΕΡΟΥ

Μετά από την μη κάθοδο της για τον αγώνα με το Ποσειδώνα Καρπάθου, η ΑΕ Λέρου συμπλήρωσε συνολικά τρεις (3) αγώνες που δεν κατήλθε να αγωνισθεί και σύμφωνα με την παρ. 2 του άρθρου 35 του ΚΑΠ, αποβάλλεται από το πρωτάθλημα και υποβιβάζεται στην αμέσως κατώτερη κατηγορία και καταλαμβάνει την τελευταία θέση του οικείου βαθμολογικού πίνακα.

Ε.- Η ΤΥΧΗ ΤΟΥ ΑΓΩΝΑ ΠΥΛΙ-ΔΟΞΑΣ ΚΑΡΔΑΜΑΙΝΑΣ

Ο μη διεξαχθείς αγώνας ΑΟ Πυλί-Δόξας Καρδ. Κατακυρούται με σκορ 2-0 υπέρ της Δόξας Καρδ., και από την βαθμολογία του Πυλίου αφαιρούνται τρεις (3) βαθμοί (άρθρο 21 παρ. 2 σε συνδυασμό με την παρ. 3 του ίδιου άρθρου). Ο αγώνας δεν διεξήχθη κατ' εφαρμογή από τον διαιτητή του άρθρου 18 του ΚΑΠ παρ. 1β σε συνδυασμό με την παρ. 5 του ίδιου άρθρου.

ΣΤ. -Η ΤΥΧΗ ΤΟΥ ΑΓΩΝΑ ΠΟΣΕΙΔΩΝΑ ΚΑΡΠ.-Α.Ε.Λ.

Ο μη διεξαχθείς αγώνας λόγω παραίτησης της ομάδας της Λέρου κατακυρούται με σκορ 2-0 υπέρ του Ποσειδώνα, και από την βαθμολογία της ΑΕΛ αφαιρούνται τρεις (3) βαθμοί και ακολουθεί και η ταυτόχρονη αποβολή της από το πρωτάθλημα για τους λόγους που αναφέρθηκαν πιο πάνω.

Ζ.- Η ΤΥΧΗ ΤΟΥ ΑΓΩΝΑ ΑΣΕΛ-ΑΣΚΛΗΠΙΟΥ

Ο μη διεξαχθείς αγώνας λόγω παραίτησης της ομάδος του Ασκληπειού κατακυρούται με σκορ 2-0 υπέρ της ΑΣΕΛ και από την βαθμολογία του Ασκληπιού αφαιρούνται τρεις (3) βαθμοί.

Η.- ΟΡΙΣΜΟΣ ΤΩΝ ΕΞ ΑΝΑΒΟΛΗΣ ΑΓΩΝΩΝ Α' ΟΜΙΛΟΣ Β' ΚΑΤΗΓΟΡΙΑΣ

ΑΣ Τήλος-Ευκλής Τετάρτη 14 Απριλίου

ΟΜΙΛΟΣ ΝΗΣΩΝ Β' ΚΑΤΗΓΟΡΙΑΣ

Δόξα Λέρου-Πολυβώτης Τετάρτη 7 Απριλίου

Πολυβώτης-Δόξα Καρδαμ. Τετάρτη 14 Απριλίου

ΕΦΗΒΙΚΟ ΠΡΩΤΑΘΛΗΜΑ Ιος ΟΜΙΛΟΣ

ΑΕ Κατταβιάς-Διγενής Τρίτη 6 Απριλίου ώρα 15.30

Θ.- ΣΥΓΚΕΝΤΡΩΣΗ ΕΚΠΡΟΣΩΠΩΝ ΟΜΑΔΩΝ Α' ΚΑΤΗΓΟΡΙΑΣ ΠΟΥ ΘΑ ΣΥΜΜΕΤΑΣΧΟΥΝ ΣΤΑ PLAY OFFS

Την Τρίτη 13 Απριλίου και ώρα 20.30 θα πραγματοποιηθεί στα γραφεία της ΕΠΣΔ συγκέντρωση των εκπροσώπων των ομάδων που θα συμμετάσχουν στα PLAY OFFS. Θα γίνει πλήρης ενημέρωση από την Διοίκηση της ΕΠΣΔ για τον θεσμό και θα συζητηθεί και το γήπεδο του τελικού.

1.- Η Β' ΦΑΣΗ ΤΟΥ ΠΡΩΤΑΘΛΗΜΑΤΟΣ ΤΩΝ ΜΙΚΤΩΝ ΟΜΑΔΩΝ ΕΝΩΣΕΩΝ

Στην αντιπροσωπευτική ομάδα του 8ου και 9ου ομίλου που θα συμμετάσχει στη Β' φάση του πρωταθλήματος των ομίλων που θα γίνει στην Κατερίνη από 13 έως 17 Απριλίου από πλευράς ΕΠΣΔ θα συμμετάσχουν οι:

1.- **Φωτεινής Παν., Μόσχος Μερκούρης, Κυριαζής Μιχ.,** για την Μικτή Νέων και οι 1.- **Κόγκος Ανδρέας** και 2.- **Θαρρενός Νίκος** για την Μικτή Παίδων.

Οι ανωτέρω ποδ/στές θα αναχωρήσουν για την Κατερίνη την Δευτέρα 12-4-1999 συνοδευόμενοι από τον Ενωσιακό προπονητή και ένα μέλος του Δ.Σ.

Κ. -ΟΙ ΤΙΜΗΤΙΚΕΣ ΔΙΑΚΡΙΣΕΙΣ ΣΤΟΥΣ ΑΠΟΧΩΡΟΥΝΤΕΣ ΛΟΓΩ ΟΡΙΟΥ ΗΛΙΚΙΑΣ ΠΟΔ/ΣΤΕΣ ΤΗΣ ΜΙΚΤΗΣ ΝΕΩΝ.

Η ειδική εκδήλωση θα πραγματοποιηθεί την Παρασκευή 2 Απριλίου και ώρα 20.30 στα γραφεία της ΕΠΣΔ.

Α.- Η ΠΡΟΣΕΧΗΣ ΣΥΝΕΔΡΙΑΣΗ ΤΟΥ Δ.Σ.

Λόγω του παιδικού τουρνουά "ΠΑΣΧΑ '99" η προσεχής συνεδρίαση του Δ.Σ. θα πραγματοποιηθεί την Τρίτη 6 Απριλίου και ώρα 15.00

ΠΑΡΑΠΟΜΠΕΣ ΔΙΑΙΤΗΤΩΝ ΣΤΗΝ Π.Ε.Δ.

Με απόφαση του Δ.Σ. παραπέμπονται στην ΠΕΔ οι κάτωθι διαιτητές:

1. **Πηδιάκης Σταύρος** και 2. **Δημητράς Ι.** διότι καίτοι ορισθέντες σε αγώνες δεν προσήλθαν.

Επίσης παραπέμπεται και ο διαιτητής του αγώνα ΠΑΟ Κω-Δόξας Λέρου κ. **Ταράλης Βασίλης** για πλημμελή εφαρμογή της παρ. 5 του άρθρου 15 του ΚΑΠ σε συνδυασμό με την παρ. 7 του ίδιου άρθρου.

Η "ΑΣΦΑΛΕΙΑ" δεν εκτιμάται με το κόστος
Αλλά ακόμα και έτσι, δεχόμαστε συγκρίσεις
ΤΙΜΟΛΟΓΙΟ ΟΛΙΚΩΝ 6 ΜΗΝΙΑΙΩΝ ΑΣΦΑΛΙΣΤΡΩΝ ΡΟΔΟΥ ΜΕ ΚΑΛΥΨΗ ΠΥΡΚΑΪΑΣ 1.000.000, ΠΡΟΣΩΠΙΚΟ ΑΤΥΧΗΜΑ ΟΔΗΓΟΥ 2.500.000 ΣΕ Β.Μ. 05 έκπτωση 50%

ΧΡΗΣΗ	ΙΠΠΟΙ	ΒΜΟ5
Ε.Ι.Χ.	00-06	21810
	07-08	22866
	09-10	27820
	11-12	29306
	13-14	31750
	15-20	37859
	21-25	40501
	26-30	42152
	31-.40	43804
	41 και πάνω	45125
Φ.Ι.Χ.	01-10	26961
	11-15	33896
	16-20	37859
	21-30	43804
	31-40	47767
	41-55	55362
	56-75	59325
	76 και πάνω	63288
Φ.Ι.Χ. ΑΓΡΟΤΙΚΑ	01-10	18045
	11-15	24650
	16-20	25640
	21-30	26300
	31-40	27622
	41-55	29603
	56-75	34557
	76 και πάνω	37859
Φ.Ι.Χ. ΔΗΜΟΣΙΑΣ ΧΡΗΣΕΩΣ	01-15	57013
	16-20	60976
	21-30	66920
	31-40	72204
	41-55	77488
	56-75	88056
	76 και πάνω	96312
ΤΑΧΙ	01-15	53788
	16-20	57434
	21-25	69586
	25 και άνω	79309
ΜΟΤΟΠΟΔΗΛΑΤΑ ΕΠΙΒΑΤΙΚΑ ΙΔΙΩΤΙΚΗΣ ΧΡΗΣΗΣ	50cc	3963
	51-250	9247
	251 και άνω	16843

Ασυναγώνιστες τιμές και όλες τις χρήσεις όπως φορτηγά Δ.Χ., Μοτοσικλέτες, Ταξί, Μηχανήματα έργων κ.λπ.
Επίσης: Ασφάλειες Φωτιάς-Σεισμού-Μεταφορών-Σκαφών-Ασ/κής ευθύνης-Ηλεκτρ. Εξοπλισμού κ.λπ.
ΕΡΥΘΡΟΥ ΣΤΑΥΡΟΥ 2 τηλ. 26722

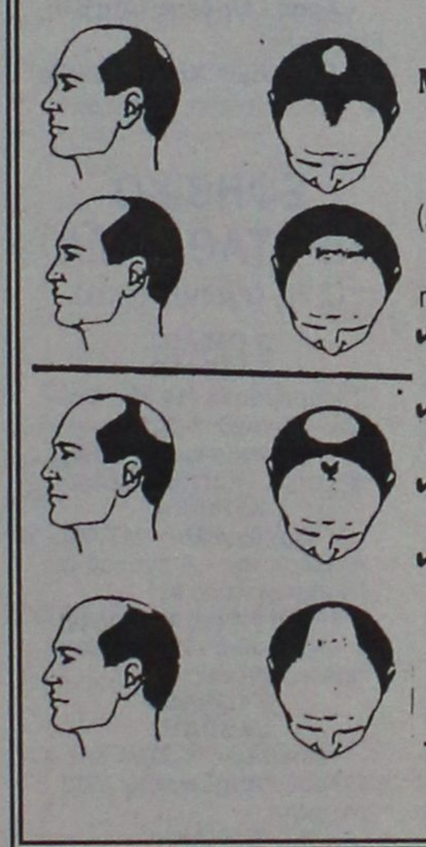

ΤΩΡΑ
ΜΙΚΡΟΜΕΤΑΜΟΣΧΕΥΣΗ ΜΑΛΛΙΩΝ ΣΤΗ ΡΟΔΟ
(Αποκλειστικά με τη **πρωτοποριακή** μέθοδο micrografts και minigrafts)
✔ ΑΤΟΜΙΚΟΣ ΠΡΟΣΧΕΔΙΑΣΜΟΣ
✔ ΜΟΝΙΜΗ ΑΠΟΚΑΤΑΣΤΑΣΗ
✔ ΦΥΣΙΚΟ ΑΠΟΤΕΛΕΣΜΑ
✔ ΑΥΞΗΣΗ ΑΥΤΟΠΕΠΟΙΘΗΣΗΣ
ΠΛΗΡΟΦΟΡΙΕΣ-ΡΑΝΤΕΒΟΥ:
ΤΗΛ. (0241)-23860
094-688989

Το Στεγνοκαθαριστηριο
"ΑΣΤΗΡ"
Στο Παραδεισι

σας πληροφορεί ότι τώρα με ένα τηλεφώνημα στο 81006 σας εξυπηρετεί με παραλαβή και παράδοση από το σπίτι σας για όλα τα είδη ρουχισμού. Επίσης καθαρίζουμε κουβέρτες, φλοκάτες, παπλώματα σε τιμές ασυναγώνιστες! Η μεγάλη πείρα μας από το ...1977 σε Παραδείσι και Κρεμαστή, εγγύηση για το αποτέλεσμα τις δουλειά μας.

ΣΤΕΡΓΟΣ ΜΥΡΙΑΠΛΑΚΗΣ
Λεωφ. Δημοκρατιας 67 Παραδεισι. Τηλ.: 81006

πλησιον

Alhambra Travel

ΜΕΓΑΛΗ ΘΡΗΣΚΕΥΤΙΚΗ ΕΚΔΡΟΜΗ

Ο ΙΕΡΟΣ ΝΑΟΣ ΑΓΙΟΥ ΔΗΜΗΤΡΙΟΥ (ΡΟΔΙΝΙ)

ΣΕ ΣΥΝΕΡΓΑΣΙΑ ΜΕ ΤΟ ΠΡΑΚΤΟΡΕΙΟ
ALHAMBRA
ΟΡΓΑΝΩΝΟΥΝ ΠΡΟΣΚΥΝΗΜΑ ΣΤΟΥΣ

ΑΓΙΟΥΣ ΤΟΠΟΥΣ ΙΕΡΟΣΟΛΥΜΑ κ.Απ. ΑΓΙΑ ΑΙΚΑΤΕΡΙΝΗ ΠΟΡΤ–ΣΑΪΝΤ μέσω ΚΥΠΡΟΥ
με το F/B SEA HARMONY
από 20-4 - 2/5
ΠΡΟΓΡΑΜΜΑΤΑ-ΠΛΗΡΟΦΟΡΙΕΣ
στο ΠΡΑΚΤΟΡΕΙΟ
ALHAMBRA

Αλ. Παπάγου 23
Τηλ. 37052-25698
Συνοδεύουν ο Πατήρ Σταύρος Μαραβέλιας και η κ. Χρυσούλα Καϊλλή
Δηλώσεις μέχρι 5 Απριλίου με προκαταβολή

ΤΟΠΙΚΟ ΠΟΔΟΣΦΑΙΡΟ

"Φλέγονται" Κρεμαστή και Αντιμάχεια

✓ ΜΙΧΑΛΑΚΗΣ ΣΤΟ ΦΟΙΒΟΣ - ΚΛΕΑΝΘΗΣ ΚΑΙ ΤΣΑΟΥΣΗΣ ΣΤΟ ΑΝΤΙΜΑΧΟΣ - Α.Ε. ΚΩΣ ✓ ΟΛΑ ΤΑ ΠΑΙΧΝΙΔΙΑ ΑΥΡΙΟ ΣΤΙΣ 17.00

Ενα εικοσιτετράωρο έμεινε για να λήξει η κανονική διάρκεια του πρωταθλήματος. Τα παιχνίδια που κρίνουν την ιστορία τριών σωματείων γίνονται σε δύο γήπεδα. Στην Κρεμαστή όπου ο Φοίβος που προσπαθεί να μπει στην τριάδα υποδέχεται τον Κλεάνθη, ο οποίος πνίγεται για τους βαθμούς στην προσπάθειά του να κρατηθεί στην κατηγορία και στην Αντιμάχεια, όπου ο Αντίμαχος που βρίσκεται στην ίδια θέση με τον Κλεάνθη φιλοξενεί την Α.Ε. Κω.

Τα κρίσιμα παιχνίδια θα διευθύνουν οι **Μιχαλάκης και Τσαούσης** αντίστοιχα. Αναλυτικά το πρόγραμμα της τελευταίας (22ης) αγωνιστικής:

Α' ΟΜΙΛΟΣ
ΣΑΒΒΑΤΟ

• **Λίνδος (17.00):** Κλεόβουλος - Ασκληπειό
Διαιτησία: *Τσαγκάρης, Σταματάκης, Αντωνόπουλος*
Παρατηρητής: *Αργυρός*
Παρ. διαιτησίας: *Κάπρος*

• **Αντιμάχεια (17.00):** Αντίμαχος - Α.Ε. Κως
Διαιτησία: *Τσαούσης, Κατσιδώνης Ε., Κόκκινος*
Παρατηρητής: *Μανιάς*

• **Κως (17.00):** Ανταγόρας - Διαγόρας Β.
Διαιτησία: *Κόκκινος, Βασιλείου, Μηνάς*
Παρατηρητής: *Φουρλής*

• **Κοσκινού (17.00):** Διγενής - Ασπίδα Σ.
Διαιτησία: *Παπανικολάου Σ., Φραγκίνης, Αργυρίου*
Παρατηρητής: *Βεργίδης*
Παρ. διαιτησίας: *Καραμαρίας*

• **Κρεμαστή (17.00):** Φοίβος - Κλεάνθης
Διαιτησία: *Μιχαλάκης, Χάλαντας, Μαυρουδάκης*
Παρατηρητής: *Θεοδοσίου*
Παρ. διαιτησίας: *Αργυρίου*

• **Ακουσίλαος - Νικαγόρας (παραιτήθηκε ο Νικαγόρας)**

Β' ΟΜΙΛΟΣ
ΣΑΒΒΑΤΟ

• **Εμπωνα (17.00):** Αναγέννηση Εμπ. - Ατρόμητος
Διαιτησία: *Λάμπρου, Γιαννούλης, Ζανεττής*
Παρατηρητής: *Καλλιστής*
Παρ. διαιτησίας: *Κώστας*

• **Μάσσαρι (17.00):** Αγ. Γεώργιος - Απόλλων Κ.
Διαιτησία: *Χατζηνικόλας, Σακελλαρίδης, Λέφας*
Παρατηρητής: *Ντάκας Σ.*
Παρ. διαιτησίας: *Καλαθενός*

ΚΥΡΙΑΚΗ

• **Αφάντου (12.30):** ΑΕΡΑ - Καλυμνιακός
Διαιτησία: *Σακελλαρίδης, Κάπρος, Παπανικολάου Σ.*
Παρατηρητής: *Κυπραίος*
Παρ. διαιτησίας: *Κόντζος*

• **ΑΕΠ - ΑΕΛ** (Απεβλήθη η ΑΕΛ)

• **Αρης - Ορφέας** (Απεβλήθη ο Αρης)

• **Ποσειδών Καρπ. - Δόξα Ψ.** (Παραιτήθηκε η Δόξα).



Ο Παντελής Μιχαλάκης στο ντέρμπι των Πεταλούδων

ΕΦΗΒΙΚΟ ΠΡΩΤΑΘΛΗΜΑ
(22η αγωνιστική)

Α' ΟΜΙΛΟΣ
ΣΑΒΒΑΤΟ

• **Κρεμαστή (14.30):** Φοίβος - Κλεάνθης *(Στέργου)*

• **Καρακόνερο (17.00):** Νήσος Ρ. - Κατταβιά *(Ζήσο)*

ΚΥΡΙΑΚΗ

• **Αρχάγγελος (17.00):** Αρχάγγελος - Διαγόρας Β. *(Παπανικολάου Μ.)*

ΤΡΙΤΗ 6/4 (εξ αναβολής)

• **Κατταβιά (15.30):** Κατταβιά - Διγενής

Β' ΟΜΙΛΟΣ
ΣΑΒΒΑΤΟ

• **Μάσσαρι (14.30):** Αγ. Γεώργιος - Απόλλων Κ. *(Σάββενας)*

ΚΥΡΙΑΚΗ

• **Αρχάγγελος (15.00):** Αρης - Ορφέας *(Παπανικολάου Μ.)*

Γ' ΟΜΙΛΟΣ
ΣΑΒΒΑΤΟ

• **Καρακόνερο (15.30):** Διαγόρας - Δωριέας *(Ζήσο)*

• **Αγ. Απόστολοι (17.00):** Ευαγόρας - Ιάλυσος *(Ερωτόκριτος)*

ΤΡΙΤΗ 6/4

• **Μαριτσά (17.00):** Ηρακλής Μ. - Ρόδος

Β' ΚΑΤΗΓΟΡΙΑ

Ο Κάπρος στο ντέρμπι

ΣΦΥΡΙΖΕΙ ΤΟ ΚΑΘΟΡΙΣΤΙΚΟ ΠΑΙΧΝΙΔΙ ΤΟΥ Β' ΟΜΙΛΟΥ ΜΕΤΑΞΥ ΕΥΑΓΟΡΑ ΚΑΙ ΡΟΔΟΥ

Σε δόσεις θα γίνει η 20ή αγωνιστική της β' κατηγορίας. Ο α' όμιλος θα παίξει αύριο και την Τρίτη, ενώ ο β' την Κυριακή το απόγευμα. Απ' αυτή την ημέρα ξεχωρίζει το παιχνίδι του β' ομίλου, μεταξύ του Ευαγόρα με την Ρόδο στους Αγίους Αποστόλους.

Από την εξέλιξη του θα κριθεί κατά ένα μέρος ποιά ομάδα θα καταλάβει την δεύτερη προνομιούχο θέση.

Το παιχνίδι θα διευθύνει ο **Δημήτρης Κάπρος.**

Το πρόγραμμα του Σαββατοκύριακου:

Α' ΟΜΙΛΟΣ
ΣΑΒΒΑΤΟ

• **Γεννάδι (17.00):** Ομόνοια - Δαμάγητος
Διαιτησία: *Τριανταφύλλου, Συμιακός, Κατσιδώνης Π.*
Παρατηρητής: *Στεφανάρας*

• **Φάνες (17.00):** Ευκλής - Ηρακλής Λ.
Διαιτησία: *Σταυριανός, Ανάστασου, Καράμπης*
Παρατηρητής: *Χατζηγιαννάκης*

ΤΡΙΤΗ 6/4

• **Κοσκινού (17.00):** Ο.Φ. Ιστρίου - Τήλος
Παρατηρητής: *Ψυλλάκης*

• **Παστίδα (17.00):** Αστέρας Π. - Αστέρας Μ.
Παρατηρητής: *Χατζηδημητρίου*

• **Κατταβιά (17.00):** Κατταβιά - Ασπίς Απ.
Παρατηρητής: *Χουρδάς*

• **Αγ. Ισίδωρος - ΑΟΑ** (Απεβλήθη ο Αγιος)

Β' ΟΜΙΛΟΣ
ΚΥΡΙΑΚΗ

• **Κάλαθος (17.00):** Ταξιάρχης - Θύελλα
Διαιτησία: *Ανάστασου, Κατσιδώνης Ε., Κόκκινος*
Παρατηρητής: *Αργυρός*

• **Λάερμα (17.00):** Πολύστρατος - Απόλλων Απ.
Διαιτησία: *Αργυρίου, Λέφας, Λάμπρου*
Παρατηρητής: *Χατζημανώλης*

• **Αγ. Απόστολοι (17.00):** Ευαγόρας - Ρόδος
Διαιτησία: *Κάπρος, Τσαγκάρης, Χάλαντας*
Παρατηρητής: *Κακούλης*

• **Εθνικό Στάδιο (17.00):** Διαγόρας - Ροδίνι
Διαιτησία: *Μαυρουδάκης, Χατζηνικόλας, Τσαούσης*



Ο Δημήτρης Κάπρος σφυρίζει στο ντέρμπι κορυφής

Παρατηρητής: *Χατζηδημητρίου*

• **Καλυθιές (17.00):** Ερμής - Ροδιακός
Διαιτησία: *Ορφανός, Σταματάκης, Καψάσκης*
Παρατηρητής: *Παυλούς*

• **Ιάλυσος (17.00):** Ιάλυσος '97 - Καλαβάρδα
Διαιτησία: *Συμιακός, Κατταβενός, Ζανεττής.*
Παρατηρητής: *Δημητράς Κ.*

Γ' ΟΜΙΛΟΣ (ΝΗΣΩΝ)
ΣΑΒΒΑΤΟ

• **Πυλί (12.00):** Πυλί - Ξάνθος
Διαιτησία: *Κατταβενός, Βασιλείου, Μαργιέλλος*
Παρατηρητής: *Σκαλέρης*

ΚΥΡΙΑΚΗ

• **Καρδάμαινα (11.30):** Δόξα Καρδ. - Ποσειδών Κ.
Διαιτησία: *Κατέρης, Μηνάς, Ρούσσος*
Παρατηρητής: *Φουρλής*

• **Κάλυμνος (12.00):** Ολύμπικ - ΑΣΕΛ
Διαιτησία: *Καστής, Κάκιας, Πλάτσης*
Παρατηρητής: *Σιδέρης*

• **Κως (13.00):** ΠΑΟΚ Κω - Πολυβώτης
Διαιτησία: *Μαστρομιχάλης, Βασιλείου, Μαργιέλλος*
Παρατηρητής: *Χονδρός*

• **Ασφένδι (16.00):** Αναγέννηση Ασφ. - Ασκληπιός
Διαιτησία: *Μαργιέλλος, Βασιλείου, Ρούσσος*
Παρατηρητής: *Φωτάρας*

• **Βαθύ - Λειψοί** (Απεβλήθησαν οι Λειψοί)

• **Δόξα Λ. - Βοθυνιακός** (Απεβλήθη ο Βοθυνιακός)

ΨΗΦΙΣΜΑ

Το Δ.Σ. του ΠΑΟ Διαγόρα που συνήλθε σε έκτακτη συνεδρίαση ύστερα από το άκουσμα του θανάτου της μητέρας του εκλεκτού μέλους του δ.σ. **Βασιλείου Μητσοστέργιου** αποφάσισε ομόφωνα τα ακόλουθα:

α) Να εκφράσει τα συλλυπητήρια στην οικογένεια

β) Να καταθέσει στο Ορφανοτροφείο Θηλέων υπέρ της Ορφανοτρόφου Ειρήνης το ποσόν των 20.000 δρχ.

Από το δ.σ. του ΠΑΟ ΔΙΑΓΟΡΑ

Γ' ΚΑΤΗΓΟΡΙΑ (20η αγωνιστική)

ΚΥΡΙΑΚΗ

• **Καρακόνερο (11.30):** Δωριέας - Αναγέννηση Ρ.
Διαιτησία: *Καψάσκης, Κατσιδώνης Ε., Παπανικολάου Λ.*
Παρατηρητής: *Μαλλιάκας*

• **Κρητηνία (12.00):** Αλθαιμένης - Ηλιος
Διαιτησία: *Λέφας, Ορφανός, Ζανεττής*
Παρατηρητής: *Κασέρης*
Παρ. διαιτησίας: *Χατζημανώλης*

• **Σύμη (12.00):** Σύμη - Νηρέας
Διαιτησία: *Φραγκίνης, Κατσιδώνης Π., Σάββενας*
Παρατηρητής: *Μισσός*

• **Αγ. Απόστολοι (12.00):** Ζευς - Πλατάνια
Διαιτησία: *Χάλαντας, Συμιακός, Κόκκινος*
Παρατηρητής: *Δημητράς Δ.*

• **Γεννάδι (12.00):** Μεσαναγρός - Δήμητρα
Διαιτησία: *Γιαννούλης, Μιχαλάκης, Μαυρουδάκης*
Παρατηρητής: *Χουρδάς*

• **Καρακόνερο (13.30):** Νήσος Ρ. - Διαγόρας
Διαιτησία: *Κατσιδώνης Ε., Παπανικολάου Λ., Παπανικολάου Μ.,*
Παρατηρητής: *Καλογερής*

ΤΟΠΙΚΟ ΠΟΔΟΣΦΑΙΡΟ

Με 24 ομάδες

✓ ΡΕΚΟΡ ΣΥΜΜΕΤΟΧΩΝ ΣΤΟ ΠΑΙΔΙΚΟ ΤΟΥΡΝΟΥΑ "ΠΑΣΧΑ '99" ΠΟΥ ΘΑ ΓΙΝΕΙ ΣΕ ΤΡΕΙΣ ΟΜΙΛΟΥΣ

Μεγάλη ανταπόκριση είχε το κάλεσμα της ΕΠΣΔ στις ομάδες για το παιδικό τουρνουά "ΠΑΣΧΑ '99", που διοργανώνει τις ημέρες του Πάσχα. Συμμετοχή δήλωσαν 24 συνολικά ομάδες καταρτισμένες σε 3 ομίλους. Η α' φάση του τουρνουά θα διεξαχθεί στα τρία γήπεδα της Ρόδου που διαθέτουν χλοοτάπητα. Στη συνέχεια η β' φάση θα γίνει το γήπεδο Αρχαγγέλου.

Πως έχει η όλη διοργάνωση του τουρνουά:

Α' ΟΜΙΛΟΣ ΡΟΔΟΥ
(Εθνικό Στάδιο Ρόδου)
ΥΠΟΟΜΙΛΟΣ Α1
1. Δωριέας
2. Ευαγόρας
3. Νήσος Ρόδος
4. ΠΑΟ Διαγόρας

ΥΠΟΟΜΙΛΟΣ Α2
1. Ζευς
2. Δόξα Ψίνθου
3. Νίκη Ρόδου
4. ΑΕΠ

Β' ΟΜΙΛΟΣ
(Δυτικής πλευράς)
ΓΗΠΕΔΟ ΙΑΛΥΣΟΥ
ΥΠΟΟΜΙΛΟΣ Β1
1. Δαμάγητος
2. Ηρακλής Μαριτσών
3. Ηλιος
4. Ιάλυσος '87

ΥΠΟΟΜΙΛΟΣ Β2
1. Κλεάνθης
2. Ευκλής
3. Φοίβος
4. ΔΟΝΑ Ιαλυσού

Γ' ΟΜΙΛΟΣ
(Ανατολικής πλευράς)
ΓΗΠΕΔΟ ΑΡΧΑΓΓΕΛΟΥ
ΥΠΟΟΜΙΛΟΣ Γ1
1. Α.Ε. Κατταβιάς
2. Αγ. Γεώργιος
3. Αρχάγγελος Α.Ο.
4. Κλεόβουλος

ΥΠΟΟΜΙΛΟΣ Γ2
1. ΠΑΣ Ασκληπειού
2. Διαγόρας Βατίου
3. Ομόνοια Γενναδίου
4. ΑΕΡΑ

ΤΟ ΠΡΟΓΡΑΜΜΑ (Α' ΦΑΣΗ)
ΤΕΤΑΡΤΗ 7 ΑΠΡΙΛΙΟΥ
(Μ. ΤΕΤΑΡΤΗ)
ΕΘΝΙΚΟ ΣΤΑΔΙΟ ΡΟΔΟΥ
Α' ΗΜΙΣΥ ΓΗΠΕΔΟΥ
15.30: Δωριέας - Ευαγόρας
16.00: Ζευς - Δόξα Ψίνθου
16.30: Δωριέας - Νήσος Ρόδου
17.00: Ζευς - Νίκη Ρόδου
17.30: Δωριέας - ΠΑΟ Διαγόρας
18.00: Ζευς - ΑΕΠ

Β' ΗΜΙΣΥ ΓΗΠΕΔΟΥ
15.30: Νήσος Ρόδος - ΠΑΟ Διαγόρας
16.00: Νίκη Ρόδου - ΑΕΠ
16.30: Ευαγόρας - ΠΑΟ Διαγόρας
17.00: Δόξα Ψ. - ΑΕΠ
17.30: Ευαγόρας - Νήσος Ρόδος
18.00: Δόξα Ψίνθου - Νίκη Ρόδου

ΓΗΠΕΔΟΥ ΙΑΛΥΣΟΥ
Α' ΗΜΙΣΥ ΓΗΠΕΔΟΥ
15.30: Δαμάγητος - Ηρακλής Μαρ.
16.00: Κλεάνθης - Ευκλής
16.30: Δαμάγητος - Ηλιος
17.00: Κλεάνθης - Φοίβος
17.30: Δαμάγητος - Ιάλυσος '97
18.00: Κλεάνθης - ΔΟΝΑ Ιαλυσού

Β' ΗΜΙΣΥ ΓΗΠΕΔΟΥ
15.30: Ηλιος - Ιάλυσος '97
16.00: Φοίβος - ΔΟΝΑ Ιαλυσού
16.30: Ηρακλής Μαρ. - Ιάλυσος '97
17.00: Ευκλής - ΔΟΝΑ Ιαλυσού
17.30: Ηρακλής Μαρ. - Ηλιος
18.00: Ευκλής - Φοίβος

ΓΗΠΕΔΟ ΑΡΧΑΓΓΕΛΟΥ
Α' ΗΜΙΣΥ ΓΗΠΕΔΟΥ
15.30: Α.Ε. Κατταβιάς - Αγ. Γεώργιος
16.00: Ασκληπειό - Διαγόρας Βατ.
16.30: Α.Ε. Κατταβιάς - Αρχάγγελος Α.Ο.
17.00: Ασκληπειό - Ομόνοια Γενναδίου
17.30: Α.Ε. Κατταβιάς - Κλεόβουλος
18.00: Ασκληπειό - ΑΕΡΑ

Β' ΗΜΙΣΥ ΓΗΠΕΔΟΥ
15.30: Αρχάγγελος Α.Ο. - Κλεόβουλος
16.00: Ομόνοια - ΑΕΡΑ
16.30: Αγ. Γεώργιος - Κλεόβουλος
17.00: Διαγόρας Βατ. - ΑΕΡΑ
17.30: Αγ. Γεώργιος - Αρχάγγελος
18.00: Διαγόρας Βατ. - Ομόνοια

Στην α' φάση θα ισχύει το βαθμολογικό σύστημα (άρθρο 20 του ΚΑΠ). Από κάθε υποόμιλο θα προκρίνονται η 1η και η 2η ομάδα. Συνολικά στη β' φάση θα προκριθούν 12 ομάδες. Σε περίπτωση ισοβαθμίας δύο ομάδων μετά από εξάντληση των διατάξεων του άρθρου 20 του ΚΑΠ θα εκτελούνται από 3 πέναλτι.

Β' ΦΑΣΗ
ΓΗΠΕΔΟ ΑΡΧΑΓΓΕΛΟΥ
ΤΕΤΑΡΤΗ 14 ΑΠΡΙΛΙΟΥ
(Λαμπρή Τετάρτη)

Οι 12 ομάδες που θα προκριθούν από την α' φάση θα ταξινομηθούν σε 4 ομίλους των 3 ομάδων. Τα παιχνίδια θα διεξαχθούν πάλι με βαθμολογία και θα προκρίνεται ο 1ος από κάθε όμιλο.

Ο 1ος του Α' ομίλου θα διαγωνισθεί με τον 1ο του Β' ομίλου

Ο 1ος του Γ' ομίλου θα διαγωνισθεί με τον 1ο του Δ' ομίλου.

Οι νικητές των ανωτέρω αγώνων θα διαγωνισθούν στον Μεγάλο Τελικό (1η+2η θέση) και οι ηττημένοι στον Μικρό Τελικό (3η+4η θέση).

Η ταξινόμηση των ομίλων και το πρόγραμμα της β' φάσης θα γίνει στην ΕΠΣΔ στις 1 το μεσημέρι της Μεγάλης Πέμπτης.

ΟΙ ΚΥΡΙΩΤΕΡΟΙ ΟΡΟΙ ΤΟΥ ΤΟΥΡΝΟΥΑ

1. Η ηλικία των παιδιών θα είναι από 1.1.1986 και μετά

2. Θα αγωνίζονται 7 παιδιά με δυνατότητα 5 αλλαγών

3) Κάθε ημίχρονο θα είναι 10λέπτου διαρκείας με 5λεπτη ανάπαυλα.

4. Ολα τα παιδιά θα αγωνίζονται με δελτία Υγείας που θα είναι υπογεγραμμένα από τον Γεν. Γραμματέα της ΕΠΣΔ. Ισχύουν τα παλαιά δελτία Υγείας των προηγουμένων τουρνουά. Οσα παιδιά θέλουν να εκδώσουν νέο Δελτίο Υγείας θα προσκομίζουν στην ΕΠΣΔ οι ομάδες τους Πιστοποιητικό Γέννησης με φωτογραφία, και επιπλέον 1 φωτογραφία. Ιατρική θεώρηση θα υπάρχει ή στα Δελτία Υγείας ή θα προσκομίζεται συνολική κατάσταση Υγείας. Δεν θα αγωνισθεί κανένα παιδί που δεν θα έχει Δελτίο Υγείας και θεώρηση του γιατρού. Οσα παιδιά έχουν κανονικό Δελτίο ΕΠΟ μπορούν να αγωνισθούν με αυτό αλλά να περιλαμβάνονται και στην κατάσταση Υγείας.

5) Απαγορεύεται η συμμετοχή παιδιού που έχει κανονικό δελτίο σε ομάδα, να αγωνισθεί με άλλη ομάδα στο τουρνουά. Το αυτό ισχύει και για όσους έχουν υποβάλει αίτηση για έκδοση δελτίου. Σε περίπτωση που διαπιστωθεί κάτι τέτοιο η ομάδα αυτεπάγγελτα θα μηδενίζεται.

6) Εάν διαπιστωθεί πλαστοπροσωπεία ή χρησιμοποιηθεί παιδί μεγαλύτερης ηλικίας της προβλεπόμενης τότε η ομάδα θα αποβάλλεται άμεσα από το τουρνουά θα μηδενίζεται στους αγώνες που χρησιμοποίησε το παιδί, δεν θα έχει δυνατότητα συμμετοχής στα 3 επόμενα τουρνουά και θα επιβάλλεται σε αυτή χρηματικό πρόστιμο 100.000 δρχ. Τα ανωτέρω θα γίνονται αυτεπάγγελτα.

7. Στις 4 πρώτες ομάδες η ΕΠΣΔ θα απονείμει κύπελλα και σε όλες τις συμμετάσχουσες αναμνηστικά διπλώματα.



Ο ΑΕΡΑ παρουσιάζεται κάθε χρόνο σαν μία από τις ισχυρότερες ομάδες

ΠΟΙΝΕΣ

Οι ποινές που επιβλήθηκαν στους άτακτους ποδοσφαιριστές της προηγούμενης εβδομάδας έχουν ως εξής:

10 αγων.: *Γιαλομανδράκης Β.* (ΠΑΟΚ Κω)

5 αγων.: *Σταυριανάκης* (Ζευς)

4 αγων.: *Αγρέλης* (Ασπίδα Σ.), *Κοσκινιάτης Ι.* (Κλεάνθης), *Ζαγοριανός Ι.* (Ολύμπικ)

3 αγων.: *Καλαετζής Ν.* (Δαμάγητος)

1 αγων.: *Ευθυμίου Ε.* (Ασπίδα Σ.), *Παπανικολάου Χρ.* (Δόξα Ψ.), *Φεσσάρας Ν.* (Αντίμαχος), *Ζαχαριάς Ν.* (Ο.Φ. Ιστρίου), *Καψαλάκης Εμ.* (Μεσαναγρός), *Μπερσελής* (Διαγόρας Γ.Σ.), *Κωνσταντόπουλος* (Κατταβιά), *Μιμιγιάννης Π.* (Ομόνοια), *Αναγνώστου* (Αστέρας Π.)

PACIFIC

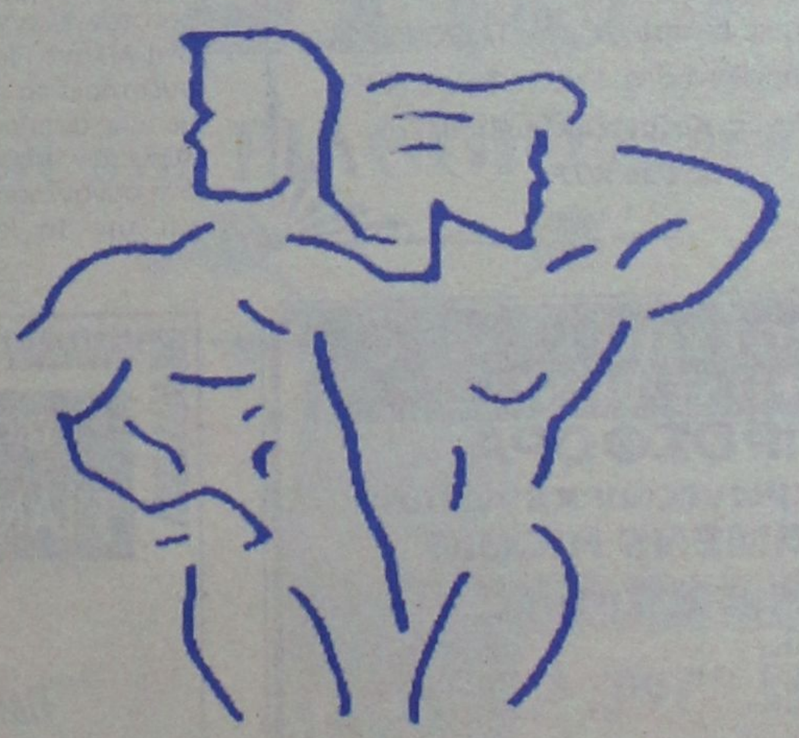

Fitness Club

ΑΝΟΙΞΑΜΕ

Η ΑΛΛΗ ΔΙΑΣΤΑΣΗ
ΣΤΟ ΧΩΡΟ ΤΗΣ ΓΥΜΝΑΣΤΙΚΗΣ

Β. ΗΠΕΙΡΟΥ 17 ΚΑΙ ΚΕΝΝΕΝΤΥ 1-ΤΗΛ. 30884

ΑΪΛΑΝΤ ΓΚΕΪΜΣ

Εντείνονται οι ρυθμοί...

✔ ΟΓΔΟΝΤΑ ΠΕΝΤΕ ΜΕΡΕΣ ΠΡΙΝ ΤΗΝ ΤΕΛΕΤΗ ΕΝΑΡΞΗΣ ΤΩΝ ΑΓΩΝΩΝ

Εντείνονται συνεχώς οι ρυθμοί προετοιμασίας της Ροδίτικης αποστολής για τα ISLAND GAMES. Οι υπεύθυνοι των ομάδων ετοιμάζουν με αρκετή σοβαρότητα και συνέπεια τους αθλητές και τις αθλήτριες που θα πάρουν μέρος σ' αυτούς τους αγώνες.

Η ουσία είναι πως όλοι πρέπει να καταλάβουν την σοβαρότητα της αποστολής. Πρόκειται για μία μίνι - Ολυμπιάδα στην οποία θα πάρουν μέρος "πρεσβευτές" του αθλητισμού από 22 χώρες. Η Ρόδος πάντως σ' αυτούς τους αγώνες θα τύχει μεγάλης προβολής τόσο απ' τα ΜΜΕ όσο και από τους ίδιους τους αθλητές, οι ανταλλαγές σκέψεων και απόψεων των οποίων αποτελούν την καλύτερη διαφήμιση για το νησί μας.

NatWest Island Games
VIII GOTLAND 1999

Οι υπεύθυνοι ανά άθλημα τώρα είναι οι εξής:

Στίβος: **Σπύρος Καραγιάννης**

Μπάσκετ: **Νίκος Κορναρόπουλος**

Ποδηλασία: **Μανώλης Σκαρπέτης**

Ποδόσφαιρο: **Γιώργος Στράτος**

Γκολφ: **Χρήστος Χαρίσης**

Κολύμβηση και Ιστιοπλοΐα: **Δημήτρης Χριστοδούλου**

Τέννις: **Σπύρος Δεληγιάννης**

Βόλεϊ: **Ευθύμης Μπόνης**

ΤΟ ΝΤΟΠΙΝΓΚ ΚΟΝΤΡΟΛ

Το ζήτημα για τον έλεγχο του ντόπιγκ στους προσεχείς αγώνες του Γκότλαντ έλαβε υπ' όψιν της η Διοικητική Επιτροπή στο μήτιγκ που είχε στις 14/2/99.

Αφού μελέτησε εκθέσεις που έλαβε από διάφορες αρχές η Επιτροπή συμφώνησε πως οι έλεγχοι θα διεξαχθούν κάτω από τον έλεγχο εξουσιοδοτημένου συμβούλου.

Εχει δοθεί συγκεκριμένη οδηγία από την IAAF στην Σουηδική Αθλητική Ομοσπονδία, η οποία σύμφωνα με τους κανονισμούς είναι η υπεύθυνη που θα διεξαγάγει τους ελέγχους στους αγώνες. Είναι πρόθεση της Διοικητικής Επιτροπής να έχει εξ ολοκλήρου τον έλεγχο ντόπινγκ στα Αϊλαντ Γκέιμς και να συζητήσει το όλο ζήτημα με τους αντιπροσώπους όλων των νησιών μελών στη συνάντηση που θα γίνει την 1η Ιουλίου του 1999.

Στη Σύρο ο Διαγόρας...

ΟΙ ΠΡΩΤΑΘΛΗΤΡΙΕΣ ΔΩΔΕΚΑΝΗΣΟΥ ΠΑΙΡΝΟΥΝ ΜΕΡΟΣ ΣΤΟ ΠΑΝΕΠΑΡΧΙΑΚΟ ΚΑΙ ΠΑΙΖΟΥΝ ΑΥΡΙΟ ΚΟΝΤΡΑ ΣΤΟΝ ΚΕΝΤΑΥΡΟ ΧΑΝΙΩΝ

Εφυγαν χθες ακτοπλοϊκώς για τον Πειραιά κι από κει με τον ίδιο τρόπο για την Σύρο οι πρωταθλήτριες βόλεϊ κοπέλλες του Διαγόρα. Θα πάρουν μέρος στο Πανεπαρχιακό Πρωτάθλημα που θα διεξαχθεί στο Κλειστό Γυμναστήριο "Δημήτρης Βικέλας" της Σύρου.

Οι κυανέρυθρες παίκτριες του Διαγόρα αντιμετωπίζουν αύριο στις 5 το απόγευμα τον Κένταυρο Χανίων που σημειωτέον είναι η ομάδα της Λιμαντζάκη που μεταπήδησε στο μόντελιγκ από το βόλεϊ.

Οι κοπέλλες του Διαγόρα έχουν προετοιμασθεί κατάλληλα και πιστεύουν ότι μπορούν να τα καταφέρουν. Την φανέλλα του Διαγόρα θα φορέσουν: **Μαρία Παπαδούλη, Ιωάννα Πρεβέντη, Ιωάννα Μοστράτου, Αγάθη Μπόνη, Αναστασία Ζαμπετούλα, Χριστίνα Βαλσαμίδου, Βασιλική Συλαΐδου, Σοφία Ποπόρου.**

D-A-N-E- SEA LINE

ΔΡΟΜΟΛΟΓΙΑ ΑΠΟ 24.03.99 ΕΩΣ 15.04.99
ΑΝΑΧΩΡΗΣΗ ΑΠΟ ΡΟΔΟ

ΗΜ/ΝΙΑ	ΗΜΕΡΑ	ΠΛΟΙΟ	ΩΡΑ ΑΝΑΧ.	ΠΡΟΟΡΙΣΜΟΣ
21.03	ΚΥΡ	ΡΟΔΟΣ	14.00	ΚΩ-ΚΑΛΥΜΝΟ-ΛΕΡΟ-ΠΑΤΜΟ-ΠΕΙΡΑΙΑ
22.03	ΔΕΥ	-	-	----
23.03	ΤΡΙ	ΙΑΛΥΣΟΣ	14.00	ΚΩ-ΚΑΛΥΜΝΟ-ΛΕΡΟ-ΠΑΤΜΟ-ΠΕΙΡΑΙΑ
24.03	ΤΕΤ	ΡΟΔΟΣ	18.00	ΚΩ-ΚΑΛΥΜΝΟ-ΛΕΡΟ-ΠΑΤΜΟ-ΠΕΙΡΑΙΑ
25.03	ΠΕΜ	ΙΑΛΥΣΟΣ	14.00	ΝΙΣΥΡΟ-ΚΩ-ΚΑΛΥΜΝΟ-ΛΕΡΟ-ΠΑΤΜΟ-ΠΕΙΡΑΙΑ
26.03	ΠΑΡ	ΡΟΔΟΣ	15.30	ΚΩ-ΚΑΛΥΜΝΟ-ΛΕΡΟ-ΠΑΤΜΟ-ΠΕΙΡΑΙΑ
27.03	ΣΑΒ	ΙΑΛΥΣΟΣ	14.00	ΤΗΛΟ-ΚΩ-ΚΑΛΥΜΝΟ-ΛΕΡΟ-ΠΑΤΜΟ-ΠΕΙΡΑΙΑ
28.03	ΚΥΡ	ΡΟΔΟΣ	14.00	ΚΩ-ΚΑΛΥΜΝΟ-ΛΕΡΟ-ΠΑΤΜΟ-ΠΕΙΡΑΙΑ
29.03	ΔΕΥ	-	-	----
30.03	ΤΡΙ	ΡΟΔΟΣ	15.30	ΚΩ-ΚΑΛΥΜΝΟ-ΛΕΡΟ-ΠΑΤΜΟ-ΠΕΙΡΑΙΑ
31.03	ΤΕΤ	ΙΑΛΥΣΟΣ	13.00	ΤΗΛΟ-ΝΙΣΥΡΟ-ΚΩ-ΛΕΡΟ-ΠΑΤΜΟ-ΠΕΙΡΑΙΑ
01.04	ΠΕΜ	ΡΟΔΟΣ	17.00	ΚΩ-ΠΕΙΡΑΙΑ
02.04	ΠΑΡ	ΙΑΛΥΣΟΣ	14.00	ΚΩ-ΚΑΛΥΜΝΟ-ΛΕΡΟ-ΠΑΤΜΟ-ΠΕΙΡΑΙΑ
03.04	ΣΑΒ	ΡΟΔΟΣ	15.30	ΠΕΙΡΑΙΑ (ΜΑΘΗΤΕΣ)
04.04	ΚΥΡ	ΙΑΛΥΣΟΣ	14.00	ΚΩ-ΚΑΛΥΜΝΟ-ΛΕΡΟ-ΠΑΤΜΟ-ΠΕΙΡΑΙΑ
05.04	ΔΕΥΤ	-	-	----
06.04	ΤΡΙ	ΡΟΔΟΣ	14.00	ΚΩ-ΚΑΛΥΜΝΟ-ΛΕΡΟ-ΠΑΤΜΟ-ΠΕΙΡΑΙΑ
07.04	ΤΕΤ	ΙΑΛΥΣΟΣ	13.00	ΤΗΛΟ-ΝΙΣΥΡΟ-ΛΕΡΟ-ΠΑΤΜΟ-ΠΕΙΡΑΙΑ
08.04	ΠΕΜ	ΡΟΔΟΣ	18.00	ΚΩ-ΠΕΙΡΑΙΑ
09.04	ΠΑΡ	ΙΑΛΥΣΟΣ	14.00	ΚΩ-ΚΑΛΥΜΝΟ-ΛΕΡΟ-ΠΑΤΜΟ-ΠΕΙΡΑΙΑ
10.04	ΣΑΒ	ΡΟΔΟΣ	13.00	ΚΩ-ΚΑΛΥΜΝΟ-ΛΕΡΟ-ΠΑΤΜΟ-ΚΑΛΥΜΝΟ
11.04	ΚΥΡ	-	-	----
12.04	ΔΕΥ	ΡΟΔΟΣ	12.00	ΚΩ-ΚΑΛΥΜΝΟ-ΛΕΡΟ-ΠΑΤΜΟ-ΠΕΙΡΑΙΑ
		ΙΑΛΥΣΟΣ	13.00	ΚΩ-ΠΕΙΡΑΙΑ
13.04	ΤΡΙ	-	-	----
14.04	ΤΕΤ	ΙΑΛΥΣΟΣ	13.00	ΤΗΛΟ-ΝΙΣΥΡΟ-ΚΩ-ΛΕΡΟ-ΠΑΤΜΟ-ΠΕΙΡΑΙΑ
15.04	ΠΕΜ	ΡΟΔΟΣ	17.00	ΚΩ-ΠΕΙΡΑΙΑ

Κεντρικό Πρακτορείο ΔΑΝΕ SEA LINE
Αυστραλίας 92-Ώρες λειτουργίας 08.00-20.00 • Τηλ. 77078

20

ΠΑΝΔΩΔΕΚΑΝΗΣΙΑΚΟ ΠΡΩΤΑΘΛΗΜΑ
TAEKWONDO

Το Σάββατο 3 Απριλίου 1999 και ώρα 11.00-18.00 και Κυριακή 11.00-14.00 αρχίζει το 2ο Πανδωδεκανησιακό πρωτάθλημα Taekwondo στο κλειστό γυμναστήριο Ρόδου. Θα πάρουν μέρος αθλητικοί σύλλογοι από την Ρόδο, Κω, Κάλυμνο και Πάτμο.

Η εκδήλωση οργανώνεται από την Ελληνική Ομοσπονδία TAEKWONDO σε συνεργασία με τον Γυμναστικό Αθλητικό Ομιλο TAEKWONDO Ρόδου, Μαραθώνος 11, Ροδίνι. Τηλ. 21445.

Υπεύθυνος: Καζαντζόγλου Παύλος, 5ο Dan WTF

ΠΡΟΤΥΠΟ ΚΕΝΤΡΟ ΤΗΛΕΦΩΝΙΑΣ
ΠΡΟΣΦΟΡΑ
Τηλεφωνικών κέντρων SIEMENS HICOM

ΧΩΡΗΤΙΚΟΤΗΤΑ

• 24 δωμάτια	500.000 δρχ.
• 60 δωμάτια	1.250.000 δρχ.
• 110 δωμάτια	2.200.000 δρχ.

ΠΕΡΙΛΑΜΒΑΝΟΥΝ

✔ Τηλ. Κέντρο SIEMENS HICOM
✔ Τηλεφωνικές συσκευές με πληκτρολόγιο ψηφιακές
✔ Συσκευή τηλεφωνήτριας
✔ Εκτυπωτής σειριακός
✔ Αντικεραυνική προστασία ΟΤΕ & ΔΕΗ
✔ Εγκατάσταση σε έτοιμο δίκτυο
✔ Προγραμματισμός & εκπαίδευση της τηλεφωνήτριας
✔ 12 μήνες Service δωρεάν
✔ 10 χρόνια τεχνική υποστήριξη

ΑΦΟΙ ΣΚΟΡΔΗ Ο.Ε.
Παν. Ροδίου 87 τηλ. 75666 Ρόδος
(πίσω από την εκκλησία του Αγίου Ιωάννη)

ΒΙΟΤΕΧΝΙΑ ΚΟΡΝΙΖΩΝ
ΓΙΑΝΝΗ ΤΣΑΜΠΙΚΑΚΗ

ΚΑΤΑΣΚΕΥΕΣ
ΠΑΝΤΟΣ ΤΥΠΟΥ ΚΟΡΝΙΖΩΝ:
Ξυλινες, μεταλικές, για κεντήματα, πίνακες Ζωγραφικής, αφίσσες, διπλώματα, φωτογραφίες.
ΑΜΕΣΗ ΠΑΡΑΔΟΣΗ.
Αναλαμβάνουμε και Ξενοδοχεία.

ΝΗΡΗΪΔΩΝ 5 ΚΡΕΜΑΣΤΗ ΤΗΛ. 92041- 94564

πλαισιο

Η αγάπη μας για τα ζώα δημιούργησε έναν θαυμαστό κόσμο. Ελάτε να τον χαρούμε μαζί.

"ΘΑΥΜΑΣΤΟΣ ΚΟΣΜΟΣ"

...τα πάντα για τα κατοικίδια.

Τροφές
Αξεσουάρ
Ενυδρεία

Κουτάβια με πιστοποιητικό γνησιότητας.
Ωδικά πτηνά.

πλαισιο



Κοντά σας από τις 4 Μαρτίου.

Λεωφ. Ηρακλειδών 182 Ιαλυσός.
Τηλ.: 96196

ΜΠΑΣΚΕΤ

Στην Κρήτη η Μικτή

✔ ΜΕΤΕΧΕΙ ΤΗΣ Β' ΦΑΣΗΣ ΤΩΝ ΠΑΝΕΛΛΗΝΙΩΝ ΑΓΩΝΩΝ ΕΝΩΣΕΩΝ ΚΑΙ ΤΟΠΙΚΩΝ ΕΠΙΤΡΟΠΩΝ

Αναχώρησε χθες αεροπλοϊκώς για το Ηράκλειο της Κρήτης, η αποστολή της Μικτής ομάδας της Τοπικής Επιτροπής ΕΟΚ Δωδεκανήσου, προκειμένου να συμμετάσχει στη Β΄ φάση των Πανελληνίων αγώνων Ενώσεων και Τοπικών Επιτροπών στον όμιλο Κρήτης και νησιών Αιγαίου.

Οι αγώνες θα διεξαχθούν στο κλειστό γυμναστήριο "Λίντο" του Ηρακλείου, από 3/4/99 έως 6/4/99.

Το πρόγραμμα των συναντήσεων έχει ως εξής:

Σάββατο 3–4–99:

16.30-18.30: Τ.Ε. Χίου-Τ.Ε. Σάμου
18.15-18.30: Τελετή έναρξης
18.30-20.00: Τ.Ε. Κυκλάδων-Ε.ΚΑ.Σ.Κ.
20.00-21.30: Τ.Ε. Δωδεκανήσου-Τ.Ε. Λέσβου

Κυριακή 4–4–99:

10.30-12.00: Ε.ΚΑ.Σ.Κ.-Τ.Ε. Χίου
12.00-13.30: Τ.Ε. Λέσβου-Τ.Ε. Κυκλάδων
13.30-15.00: Τ.Ε. Σάμου-Τ.Ε. Δωδεκανήσου
17.00-18.30: Τ.Ε. Λέσβου-Ε.ΚΑ.Σ.Κ.
18.30-20.00: Τ.Ε. Δωδεκανήσου-Τ.Ε. Χίου
20.00-21.30: Τ.Ε. Κυκλάδων-Τ.Ε. Σάμου

Δευτέρα 5–4–99:

16.00-17.30: Τ.Ε. Χίου-Τ.Ε. Κυκλάδων
17.30-19.00: Τ.Ε. Σάμου-Τ.Ε. Λέσβου
19.30-21.00: Ε.ΚΑ.Σ.Κ.-Τ.Ε. Δωδεκανήσου.
22.00: Δεξίωση

Τρίτη 6–4–99:

12.00-13.30: Τ.Ε. Λέσβου-Τ.Ε. Χίου
13.30-15.00: Τ.Ε. Κυκλάδων-Τ.Ε. Δωδεκανήσου
15.30-17.00: Τ.Ε. Σάμου-Ε.ΚΑ.Σ.Κ.

Η ομάδα που πήγε στην Κρήτη απαρτίζεται από τους εξής παίκτες:

Χατζηφούντας Γιώργος (Χάρμυλος)
Γερασίμου Γιώργος (Κολοσσός)
Δανελάκης Νίκος (Ιβίσκος)
Σανδάλης Εμμανουήλ (Χάρμυλος)
Καραγιάννης Γιώργος (Ιβίσκος)
Μολυβιάτης Αθανάσιος (Χάρμυλος)
Διακοσάββας Γιώργος (Δωριέας)
Μάγκος Ηλίας (Παντηλιακός)
Σκορδαλάς Ιωάννης (Κολοσσός)
Παναγιωτόπουλος Ηρακλής (Κολοσσός)
Παπανικολάου Νίκος (Αντίμαχος)
Πουζουκάκης Κίμων (Κολοσσός)

T V

4.00 μ.μ.: Βόλεϊ (Α1): Ηφαιστος-Ιωνικός (Ζ) **ΕΤ-1**
7.00 μ.μ.: Μπάσκετ (Α2): Λάρισα-Δάφνη (Ζ) **Σ. ΣΠΟΡΤ**
9.00 μ.μ.: Μπάσκετ (Α1): Αγώνας των πλέι-οφ (θέσεις 5-12)-(Ζ) **Σ. ΣΠΟΡΤ**
11.00 μ.μ.: Αγγλικό πρωτάθλημα ποδοσφαίρου: Αστον Βίλα-Γουέστ Χαμ (Μ) **Σ. ΣΠΟΡΤ**
00.45: Αμερικάνικο ποδόσφαιρο: Αγώνας πρωταθλήματος (Μ) **Σ. ΣΠΟΡΤ**
01.00: Κολύμβηση: Παγκόσμιο πρωτάθλημα σε 25άρα πισίνα (Μ) **Σ. ΣΠΟΡΤ**
02.30: Ποδόσφαιρο (φιλικό): Βραζιλία-Ιαπωνία (Ε) **Σ. ΣΠΟΡΤ**

Ενα ματς σήμερα

ΑΥΡΙΟ ΣΤΙΣ 11.00 ΣΤΗ ΛΙΝΔΟ ΚΛΕΟΒΟΥΛΟΣ ΕΝΑΝΤΙΟΝ ΣΥΜΗΣ

Το ενδιαφέρον του Τοπικού μπάσκετ συγκεντρώνεται σήμερα στο ένα και μοναδικό ματς του Παιδικού Πρωταθλήματος.

Στο Κλειστό της Κω θα παίξουν στις 20.00 για το Κωακό ντέρμπυ του παιδικού πρωταθλήματος ο Ιπποκράτης με τον Ανταγόρα.

Ενδιαφέρον όμως παρουσιάζουν και οι τελικές φάσεις των πρωταθλημάτων των διαφόρων κατηγοριών.

Σύμφωνα λοιπόν με το πρόγραμμα, αύριο στις 11 το πρωί στη Λίνδο θα παίξουν ο Κλεόβουλος με την Σύμη, ενώ τα άλλα παιχνίδια της αυριανής μέρας έχουν ως εξής:

Κρεμαστή (13.30): Σταυρός-Σύμη
Κρεμαστή (15.30): Φοίβος-Ηλιος
Καρδάμαινα (15.00): Κάρδαμος-Αντίμαχος

μεζεδοπωλειο
ΟΙ ΣΙΕΣ
και οινοπνευματα
Βραδακια ...φιλικα ...μουσικα ...γενστικα
Για ρεζερβε ☎ 67674 0932-253131
Αναλαμβανουμε καθε ειδους κοινωνικη σας εκδηλωση εως 120 ατομα
Με εκτιμηση Μιχαλης Θεοδοσιου
Λεωφ. Ροδου-Λινδου (διπλα απο την ΔΕΥΑΡ)

Τραπεζάκι τηλεόρασης με το *μοναδικό* σύστημα κάλυψης καλωδίων.
Στην καταπληκτική τιμή 39.700 δρχ
Radio MARKONI
Κων. Παλαιολόγου 11 Ρόδος 85100 - Τηλ. 33575, Fax. 31360

από 21.570 δρχ. το μήνα
κάνε ένα PIAGGIO δικό σου
Typhoon 50cc με 21570 το μήνα
Runner 50cc με 28760 το μήνα.
NRG 50cc με 26870 το μήνα
Vespa ET4 με 33300 το μήνα
Runner 125cc με 33300 το μήνα
Runner 180cc με 37100 το μήνα
Typhoon 125cc με 26500 το μήνα
0% προκαταβολή
3 χρόνια εγγύηση
PIAGGIO
και το όνειρο έγινε πραγματικότητα!
ΑΒΕΤΕ, Κ. ΚΩΣΤΑΡΙΔΗΣ ΚΑΝΑΔΑ 12 ΡΟΔΟΣ ΤΗΛ.:22325, 20874

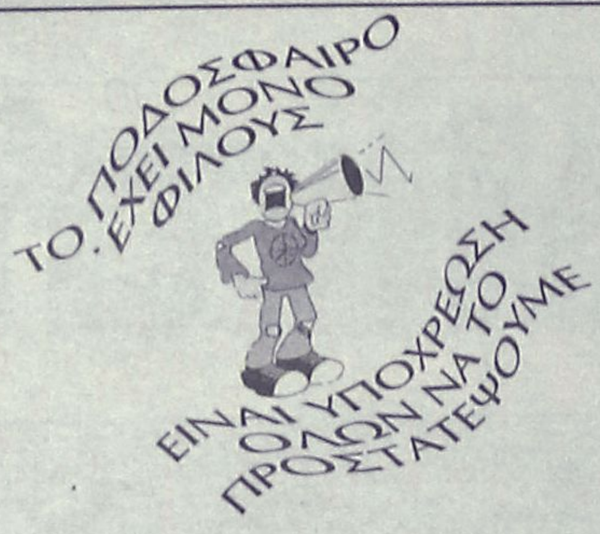

Χωρίς όρια...





●●● **Αντε να τελειώνουμε. Εικοσιτέσσερις ώρες και κάτι ψιλά έμειναν για να τελειώσει η αγωνία.**

●●● *Να ξέρουμε ποιοί θα κλαίνε και ποιοί θα γελάνε. Ουσιαστικά η αγωνιστική είναι για πέντε ομάδες. Διγενή, Φοίβο, Κω, Αντίμαχο, Κλεάνθη...*

●●● **Πάντως μέχρι χθες τίποτα δεν άλλαξε παρά τις προσπάθειες που έγιναν. Το αποτέλεσμα ήταν μια ...χόρτα.**

●●● *Οι πιο ωραίοι είναι οι Ενωσίτες. Με τα κινητά στο χέρι θα δώσουν κοινή έναρξη σε Κρεμαστή και Αντιμάχεια. Κι αν είναι στο κόλπο οι παρατηρητές;*

●●● **Σκεφτήκατε αν ξεφορτίσει η μπαταρία; Ή πει ο ένας στον άλλο, σε δέκα δευτερόλεπτα ξεκινάμε και δεν ξεκινήσει ο ένας αγώνας;**

●●● *Κι αν ποδοσφαιριστής σε κάποιο από τα δύο δένει τα κορδόνια του, ή έχει περισσότερους τραυματισμούς, ή έχει μικροδιακοπές. Πολλά μπορούν να γίνουν σ' ένα αγώνα, άμα υπάρχουν μάγκες ποδοσφαιριστές. Μέχρι και γύρισμα γλώσσας μπορεί να έχουμε και να γίνει δεκαπεντάλεπτη διακοπή. Σημασία δεν έχει πότε θα ξεκινήσουν, αλλά πότε θα τελειώσουν.*

●●● **Η μόνη λύση ήταν να γίνεται τηλεοπτική μετάδοση των δύο αγώνων, να έχουν τοποθετηθεί μεγάλες οθόνες στα δύο γήπεδα και μόλις ο διαιτητής έβλεπε να έχει διακοπή στο άλλο γήπεδο να διέκοπτε τον αγώνα. Καληνύχτα λεωφορείο...**



ΑΝΕΚΔΟΤΟ

Ο σύζυγος μπήκε αθόρυβα στο σπίτι και έπιασε τη γυναίκα του στο κρεβάτι με έναν γυμνό άντρα. Βγάζοντας ένα όπλο από την τσέπη του, ετοιμάστηκε να πυροβολήσει τον άγνωστο, όταν η γυναίκα του άρχισε να φωνάζει:

- Σε παρακαλώ, μην πυροβολήσεις! Ποιός νομίζεις ότι μας αγόρασε το σπιτάκι στη θάλασσα και το καινούργιο μας αυτοκίνητο; Ποιός νομίζεις ότι πλήρωσε για τις διακοπές μας στην Αυστραλία;

- Εσύ πλήρωσες για όλα αυτά; ρώτησε ο σύζυγος τον γυμνό άντρα.

Εκείνος έγνεψε καταφατικά.

-Τότε, ντύσου γρήγορα. Θέλεις να αρπάξεις κανένα κρυολόγημα;



Η τελευταία μεγάλη επιτυχία που κυκλοφορεί: "Ο πιο καλός μαθητής ήμουν εγώ στη Ρόδο, και δεν γυρνώ πια στο σχολειό που είναι για τον Κουασιμόδο". Μεγάλο συξέ....

Ο αλλαξογκόλης σας



Πέμπτη και δεύτερη παρουσία στον τελικό του **Κώστα Φλεβάρη** και του **Γιάννη Δράκωνα.** Ο πρώτος έχει τέσσερα και ο δεύτερος, δύο στα δύο κύπελλα. Η χαρά είναι ζωγραφισμένη στα πρόσωπά τους.

Στις Καλυθιές οι Προπαίδες

Αύριο η τρίτη συγκέντρωση για την προεπιλογή

Καλούνται οι κάτωθι ποδ/στές μαζί με τους προπονητές τους για την συγκρότηση της Μικτής Προπαίδων να βρίσκονται στο γήπεδο Καλυθιών σήμερα στις 15.00 με την αθλητική τους περιβολή.

ΑΕΡΑ: **Κανέλλος, Σπανός, Διακίδης, Τάουλας, Στεργαλλάς**

Δόξα Ψίνθου: **Κωστομοίρης Αλ., Κωστομοίρης Γεωργ., Μπαρμπαντώνης, Μαριάς.**

ΠΑΣ Ασκληπειό: **Κλιμάντης, Αντριάς Β.**

Απόλλων Καλυθιών: **Κόντος, Βόγδος, Νικολός, Παπαστεργίου**

Διαγόρας Βατίου: **Κουλεπής, Ζερβός, Φωτεινής, Χωρίτης**

Εθνικός Αρχίπολης: **Μιχαλάκης Κυρ., Λυρίδης Θεοδ.**

Διγενής: **Κόκκινος Κων/νος, Σταυριανάκης, Ηλιάκης Δημ.**

Αρχάγγελος: **Κοτσίκος Γεώργ., Κοντόγιαννος Γεώργιος του Σάββας, Σαρικάς Χρ., Παρδαλός Αντ., Μπαρμπαντώνης, Μαυριός, Κοντόγιαννος Γ. του Μιχαήλ**

Τα ψέματά μας

Για όσους δεν κατάλαβαν χθες πια ήταν τα πρωταπριλιάτικα αστεία μας, τους ενημερώνουμε ότι ήταν δύο.

Το πρώτο αφορούσε τη δωροδοκία του Αντίμαχου **(στα πράσα ο Αντίμαχος)** και το δεύτερο την παραίτηση του Απόλλων Απ. από το παιχνίδι του με τον Άγιο Γεώργιο **(παραιτήθη ο Απόλλων Κ.)**

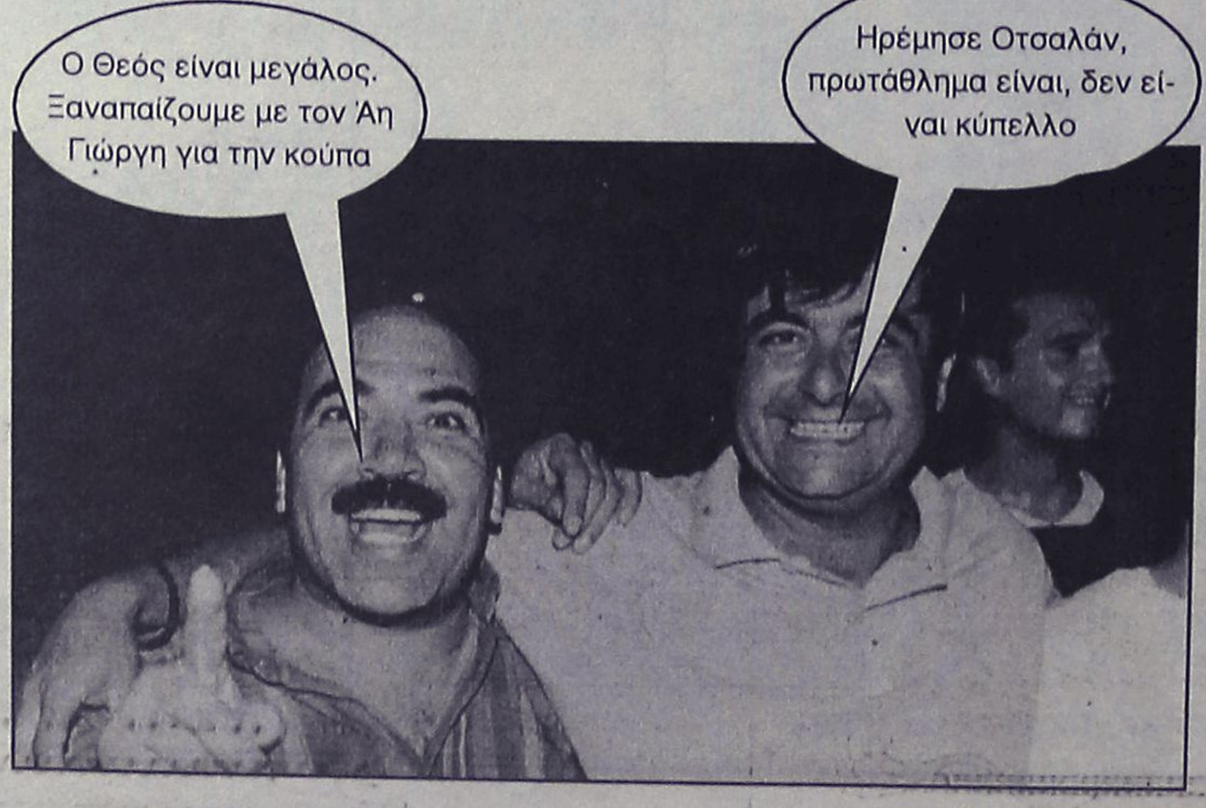

ΛΕΤΕ;

ΠΡΟΛΗΠΤΙΚΟΙ είναι οι περισσότεροι προπονητές και δεν ξέφυγε από τον κανόνα, ούτε ο **Κώστας Ιωσηφίδης.** Κάθε Πέμπτη γευματίζει με τους συνεργάτες του σε συγκεκριμένο μαγαζί. Τα τελευταία αποτελέσματα λέτε να του αλλάξουν συνήθειες;

Έγινε δεκτή η πρόταση του Νομάρχη

Εκδηλώσεις στη Λέρο με την ονομασία "Μέρες Μνήμης Δημοκρατίας"

Ευχαριστήρια επιστολή του Δημάρχου του νησιού κ. Αντάρτη

Ομόφωνα έγινε αποδεκτή από το Δημοτικό Συμβούλιο του Δήμου Λέρου η πρόταση του Νομάρχη Δωδεκανήσου κ. Σάββα Καραγιάννη για τη διοργάνωση στο νησί εκδηλώσεων με την ονομασία "Μέρες Μνήμης και Δημοκρατίας".

Με σχετική επιστολή του προς το Νομάρχη ο Δήμαρχος Λέρου κ. Γιάννης Αντάρτης εκφράζει τη βαθιά του ικανοποίηση καθώς και την πεποίθηση ότι θα υπάρξει θετικός αντίκτυπος στον τουρισμό του νησιού.

Η επιστολή του Δημάρχου έχει ως εξής:

«Η πρότασή σας να διοργανώσουμε εκδηλώσεις στη Λέρο με την ονομασία "Μέρες Μνήμης και Δημοκρατίας" την οποία διατυπώσατε στην εδώ συνεδρίαση του Επαρχιακού Συμβουλίου και στην από 8-3-99 επιστολή σας, μας έδωσε βαθιά ικανοποίηση και αισιόδοξο μήνυμα, για δημιουργική συνεργασία με τη Νομαρχιακή Αυτοδιοίκηση.

Το Δημοτικό Συμβούλιο εκφράζοντας ανάλογα αισθήματα, στην πρόσφατη συνεδρίασή του, ομόφωνα αποδέχτηκε την συνδιοργάνωση των εκδηλώσεων.

Αισθάνομαι την ανάγκη, Κύριε Νομάρχη, να σας ευχαριστήσω θερμά όχι μόνο για το θέμα των εκδηλώσεων, που θα δημιουργήσει θετικά αποτελέσματα για τον τουρισμό μας, για την ανάδειξη της ομορφιάς, της ιστορίας και του Πολιτισμού του Νησιού μας, αλλά και για το ενδιαφέρον σας για τα αναπτυξιακά θέματα της Λέρου και ειδικότερα για την εξεύρεση πόρων και τρόπων για την αποκατάσταση του οικοδομικού ιστού του σχεδίου πόλεως Λακκίου και ταυτόχρονα την ανάδειξή του ως μοναδικού Αρχιτεκτονικού Μνημείου και ενδιαφέροντος».

Το δικαιούνται όσοι έχουν εργασθεί από 1/1/1999

Μέχρι τη Μ. Τετάρτη η καταβολή του δώρου του Πάσχα σε εργαζόμενους

Πώς γίνεται ο υπολογισμός του ● Το δώρο στους οικοδόμους

Ως τη Μεγάλη Τετάρτη θα πρέπει να έχει καταβληθεί σε όλους τους μισθωτούς το Δώρο Πάσχα, το οποίο για όσους έχουν εργασθεί όλο το διάστημα από 1/1/99 έως 30/4/99 αναλογεί στο μισό των μηνιαίων αποδοχών τους.

Στο ποσό αυτό πρέπει να συμπεριληφθεί και προσαύξηση κατά 0,04166 που αναλογεί στο επίδομα αδείας. Το πρόβλημα στον υπολογισμό του δώρου προκύπτει κυρίως σε όσους εργαζόμενους με μισθό ή ημερομίσθιο δεν έχουν απασχοληθεί όλο το διάστημα από την 1η του τρέχοντος χρόνου. Στις περιπτώσεις αυτές υπολογίζονται σε σύνολο 120 ημερών 12,5 ημερομίσθια. Διαιρώντας τα 12,5 ημερομίσθια με τις 120 εργάσιμες ημέρες έχουμε τον συντελεστή 0,1042. Το Δώρο Πάσχα, λοιπόν, υπολογίζεται, πολλαπλασιάζοντας τις σύνολικές ημέρες που ο εργαζόμενος έχει απασχοληθεί με τον συντελεστή 0,1042 και στη συνέχεια με το ημερομίσθιό του. Για παράδειγμα, εργαζόμενος με ημερομίσθιο 10.000 δρχ. που έχει εργασθεί για δύο μήνες, Ιανουάριο και Φεβρουάριο (ο οποίος υπολογίζεται σε 28 ημέρες), πολλαπλασιάζει 58 ημέρες επί 0,1042 =6.0436 και αυτό πολλαπλασιάζεται με τις 10.000 = 60.436 δρχ. Δώρο Πάσχα. Από τη διοίκηση του ΙΚΑ καθορίζεται και ο τρόπος καταβολής του Δώρου Πάσχα στους εργατοτεχνίτες οικοδόμους. Για την καταβολή του δώρου πρέπει να προσκομισθούν από τους δικαιούχους τα εξής δικαιολογητικά: αστυνομική ταυτότητα, βιβλιάριο εντολών ασφάλισης, ενώ για την καταβολή δωροσήμου με το χειρόγραφο σύστημα απαιτούνται τα δελτία εισφορών στα οποία έχουν επικολληθεί τα δωρόσημα και τα ασφαλιστικά βιβλιάρια στα οποία έχουν επικολληθεί τα ένσημα της αντίστοιχης χρονικής περιόδου. Η πληρωμή του δώρου θα γίνει από 31/3 έως 27/4, με εξαίρεση τις ημερομηνίες 3, 4, 8, 9, 10, 11, 12, 13, 17, 18, 24 και 25/4/99 και κατά τις ώρες 5-8 μ.μ. στα επαρχιακά υποκαταστήματα.

ΠΑΣΧΑ

ΣΤΗΝ ΠΑΤΜΟ
ΑΠΟ 7/4 ΕΩΣ 11/4

ΠΑΤΜΟΣ ΤΑ ΔΕΥΤΕΡΑ ΙΕΡΟΣΟΛΥΜΑ

Γιορτάστε φέτος μαζί μας ένα ξεχωριστό Πάσχα στην Πάτμο. Στο νησί της Αποκάλυψης

ΠΡΟΓΡΑΜΜΑ

7/4: Αναχώρηση με F/B για Πάτμο

8/4: Παρακολούθηση της τελετής του Νιπτήρα

9/4: Εκδρομή προσκύνημα στο Σπήλαιο της Αποκάλυψης στο Μοναστήρι του Αγ. Ιωάννου του Θεολόγου, όπου θα προσκυνήσουμε τα λείψανα του οσίου Χριστόδουλου και θα επισκεφθούμε και το Μουσείο της μονής. Εν συνεχεία θα δούμε την προτομή του Ξάνθου του πρωτεργάτη της Φιλικής Εταιρείας, την παραλία Γρίκου όπου και θα φάμε το μεσημέρι στις 16.00 μ.μ.. ΜΕΓΑ ΕΥΧΕΛΑΙΟ.

21.00: ΕΠΙΤΑΦΙΟΣ.

10/4: Εκδρομή στο Γυναικείο Μοναστήρι του Ευαγγελισμού στο μοναστήρι της Παναγιάς Κουμάνας στο χωριό Κάμπο, παραλία Λάμπη, όπου θα φάμε σε μία γραφική ταβέρνα.

11/4: ΑΓΙΟ ΠΑΣΧΑ: Το μεσημέρι θα μεταβούμε σε ταβέρνα με παραδοσιακούς τοπικούς χορούς, όπου θα φάμε κατσικάκι στην σούβλα προσφορά του πρακτορείου μας.

Το βράδυ αναχώρηση σε F/B για Ρόδο.

Στην τιμή της εκδρομής περιλαμβάνονται:

- Ξενοδοχείο 4 διανυκτερεύσεις με πρωινό
- Εισιτήρια πλοίου β' θέσεως Ρόδο - Πάτμο - Ρόδο
- 2 ολοήμερες εκδρομές
- Μεταφορές με πούλμαν για τον Νιπτήρα και την Ανάσταση
- Το πασχαλινό γεύμα (σε ταβέρνα με τοπικά μπαλέτα)

ΠΛΗΡΟΦΟΡΙΕΣ - ΠΡΟΓΡΑΜΜΑ - ΕΓΓΡΑΦΕΣ

ΠΡΑΚΤΟΡΕΙΟ ΤΑΞΙΔΙΩΝ
ΣΑΒΒΑΣ ΣΑΗΣ
Τάρπον Σπριγκς 42 (δίπλα στην Πίστεως)

Σε ποιό Σούπερ-Μάρκετ βρίσκετε 170 διαφορετικά είδη τυριών;

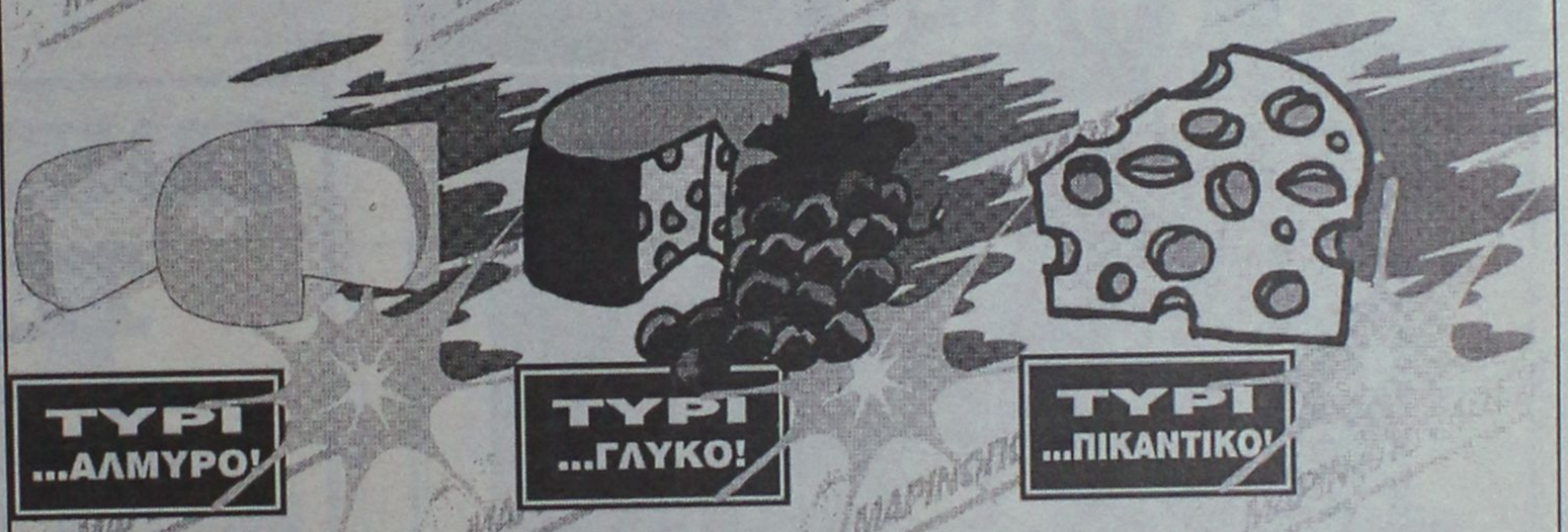

Ό,τι τυρί βάλετε στο νού σας...



...Θα το βρείτε στα Super Market ΜΑΡΙΝΟΠΟΥΛΟΣ!

...Γιατί έχουμε 170 διαφορετικά είδη τυριών απ' όλη την Ελλάδα και τον Κόσμο!

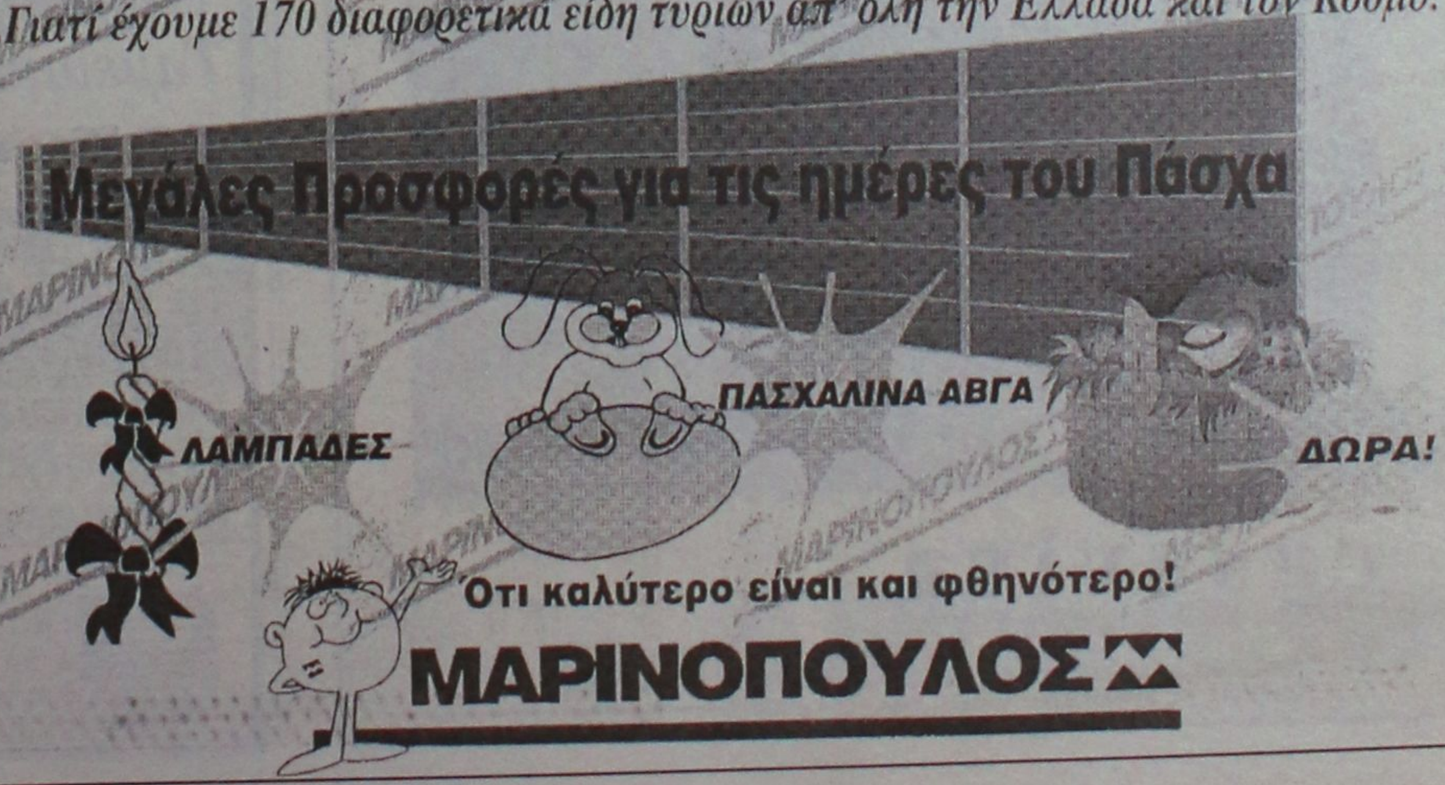

Praxis 65455

Ότι καλύτερο είναι και φθηνότερο!

ΜΑΡΙΝΟΠΟΥΛΟΣ

Μικρές Ειδήσεις

ΣΥΝΗΓΟΡΟΣ ΤΟΥ ΠΟΛΙΤΗ

Έκθεση με τον απολογισμό δράσης του θεσμού του Συνήγορου του Πολίτη, παρέδωσε ο Νικηφόρος Διαμαντούρος, στον πρόεδρο της Βουλής, Απ. Κακλαμάνη, χθες το μεσημέρι, στη Βουλή. Η έκθεση που κατατίθεται στον πρωθυπουργό, τον πρόεδρο της Βουλής και στην υπουργό Εσωτερικών, Β. Παπανδρέου, περιλαμβάνει όλες τις υποθέσεις που εξετάσθηκαν από τον Συνήγορο του Πολίτη, στο διάστημα του προηγούμενου έτους. Φέτος επειδή ο θεσμός άρχισε να λειτουργεί από τον περασμένο Οκτώβριο, η έκθεση αναφέρεται στο τελευταίο τρίμηνο του 1998.

ΕΚΘΕΣΗ ΕΣΡ

"Η κοινή γνώμη προβλέπει στο Εθνικό Συμβούλιο Ραδιοτηλεόρασης, ως το όργανο εκείνο το οποίο θα οριοθετήσει, στο πλαίσιο του νόμου, τη λειτουργία των ηλεκτρονικών Μέσων, για να καταστεί σύμφωνη με την αποστολή τους, να γίνουν δηλαδή χρήσιμα στην πολιτεία μας". Αυτό τόνισε ο πρόεδρος της Βουλής Απόστολος Κακλαμάνης παραλαμβάνοντας την ετήσια έκθεση πεπραγμένων του ΕΣΡ για το 1998, από τον πρόεδρό της Παύλο Σούρλα.

Χτύπημα "17 Νοέμβρη" με ρουκέτα

Η οργάνωση "17 Νοέμβρη" βρίσκεται σύμφωνα με εκτιμήσεις των αξιωματικών της αντιτρομοκρατικής υπηρεσίας πίσω από την επίθεση με ρουκέτα που έγινε χθες 10 λεπτά πριν από τα μεσάνυχτα στα Εξάρχεια, πίσω από τα κεντρικά γραφεία του ΠΑΣΟΚ.

Στις 12 παρά 10 ακούστηκε μία ισχυρή έκρηξη και οι αστυνομικοί που έφθασαν στο σημείο βρήκαν έναν αυτοσχέδιο πλαστικό πυροσωλήνα στον οποίον ήταν συνδεδεμένα δύο ξυπνητήρια με μπαταρία 12 βολτ. Ο πυροσωλήνας ήταν τοποθετημένος πάνω στο μαντρότοιχο υπαίθριου πάρκινγκ στην οδό Μαυρομιχάλη 37, που βρίσκεται ακριβώς πίσω από τα κεντρικά γραφεία του ΠΑΣΟΚ.

Ωστόσο τα γραφεία του ΠΑΣΟΚ δεν επλήγησαν πιθανότατα γιατί η ρουκέτα δεν εξερράγη. Μέχρι τη μία και τέταρτο μετά τα μεσάνυχτα οι αστυνομικοί δεν είχαν βρει τη ρουκέτα που εκτοξεύθηκε και ερευνούσαν την περιοχή με ειδικά εκπαιδευμένο σκύλο.

Αντιαρματική ρουκέτα των 2,36 ιντσών απ'αυτές

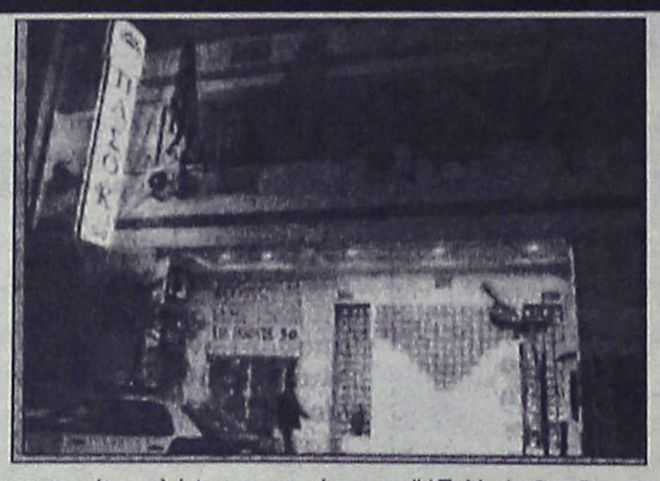

που είχε κλέψει η οργάνωση "17 Νοέμβρη" από στρατιωτικές αποθήκες του Συκουρίου Λάρισας ήταν αυτή που εκτοξεύθηκε στα κεντρικά γραφεία του ΠΑΣΟΚ, στην οδό Χαριλάου Τρικούπη.

Η ρουκέτα χτύπησε τα γραφεία του ΠΑΣΟΚ στον πρώτο όροφο, από την πίσω πλευρά του κτιρίου, αλλά δεν εξερράγη και έπεσε στο μπαλκόνι διπλανού διαμερίσματος. Εκεί τη βρήκαν οι αστυνομικοί και την παρέλαβαν για να εξετασθεί στα εργαστήρια της εγκληματολογικής υπηρεσίας.

Οπως δήλωσε ο γραμματέας του ΠΑΣΟΚ κ.Σκανδαλίδης, ο οποίος έφθασε στα γραφεία του κόμματος λίγο μετά την επίθεση, στο κτίριο βρισκόταν μόνο το προσωπικό ασφαλείας, το οποίο ήταν στο ισόγειο.

Ο κ. Σκανδαλίδης θεωρεί ευτύχημα το ότι δεν εξερράγη το βλήμα γιατί στο διαμέρισμα της διπλανής πολυκατοικίας, όπου έπεσε, μένει μία οικογένεια η οποία κινδύνευσε άμεσα.

Η οργάνωση "17 Νοέμβρη" είχε να εμφανισθεί με χτύπημα από τις 7 Απριλίου 1998, όταν είχε εκτοξεύσει παρόμοια ρουκέτα εναντίον της Σίτιμπανκ στην Κυψέλη.

Επίσκεψη προέδρου Παναμά

Θέματα που αφορούν τον τομέα της ναυτιλίας και του πολιτισμού, συζήτησαν στο Μέγαρο Μαξίμου ο πρωθυπουργός με τον πρόεδρο του Παναμά, Ερνέστο Πέρες Μπαγιαντάρες, ο οποίος πραγματοποιεί επίσημη επίσκεψη στη χώρα μας.

Η Ελλάδα και ο Παναμάς βρίσκονται πολύ μακριά γεωγραφικά, έχουν όμως πολλές επαφές για θέματα κοινού ενδιαφέροντος, όπως το θέμα της Ναυτιλίας και του Πολιτισμού, τόνισε ο Κώστας Σημίτης, εκφράζοντας την ελπίδα για περαιτέρω διεύρυνση της διμερούς συνεργασίας. Από την πλευρά του ο πρόεδρος του Παναμά διαβεβαίωσε τον Κώστα Σημίτη ότι η χώρα του είναι διατεθειμένη και αποφασισμένη να παρέχει άριστες υπηρεσίες στους χρήστες της διώρυγας του Παναμά.

Συνέντευξη Μητσοτάκη στην "Μιλιέτ" για Οτσαλάν

" Η Ελλάδα είναι εναντίον της τρομοκρατίας, πράγμα που έχει δηλώσει και ο πρωθυπουργός, Κώστας Σημίτης". Αυτό αναφέρει σε συνέντευξή του, που δημοσιεύθηκε στο χθεσινό φύλλο της τουρκικής εφημερίδας "Μιλιέτ", ο επίτιμος πρόεδρος της Νέας Δημοκρατίας, Κωνσταντίνος Μητσοτάκης.

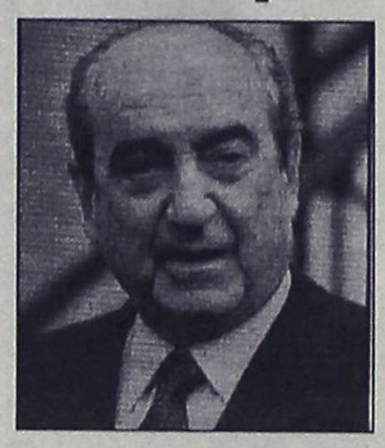

Απαντώντας σε ερωτήσεις σχετικά με το ζήτημα Οτσαλάν, ο Μητσοτάκης αναφέρει πως "το σίγουρο είναι ότι η ελληνική κυβέρνηση δεν επιθυμούσε να έλθει ο Οτσαλάν στην Ελλάδα. Τα δύο μεγάλα κόμματα ήταν εναντίον στην παροχή πολιτικού ασύλου. Ο Οτσαλάν εκμεταλλεύτηκε τις εσωτερικές μας αδυναμίες και τελικά έκανε είσοδο στη χώρα".

Ο Μητσοτάκης τονίζει επίσης ότι η Ελλάδα καταδικάζει την τρομοκρατία και λέει πως "στη γενίκευση αυτή περιλαμβάνεται και το ΡΚΚ. Εξαιτίας του ενδιαφέροντος που υπάρχει στην ελληνική κοινή γνώμη για το ζήτημα, η κυβέρνηση μπορεί να μην είναι σε θέση να κάνει ξεκάθαρη δήλωση, όπως η δική μου".

Del Tongo
ΕΠΙΠΛΑ ΚΟΥΖΙΝΑΣ
Το όνομα.. στην κουζίνα σας



casaviva
ΚΩΣΤΑΣ ΚΑΡΑΝΙΚΗΣ & ΣΙΑ Ο.Ε.
ΑΠΟΚΛΕΙΣΤΙΚΟΣ ΑΝΤΙΠΡΟΣΩΠΟΣ ΔΩΔΕΚΑΝΗΣΟΥ
Λ. ΕΛΕΥΘΕΡΙΑΣ 2Α, ΚΡΕΜΑΣΤΗ, ΡΟΔΟΣ, ΤΗΛ. (0241)95076

ΤΑΜΕΙΑΚΕΣ ΜΗΧΑΝΕΣ
TEC
ΜΕΤΑ ΤΗΝ ΕΠΙΤΥΧΙΑ ΤΗΣ TEC–MA 1040–TEC–96



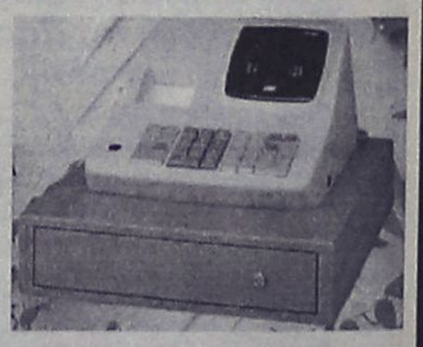

ΝΕΑ ΠΑΡΟΥΣΙΑΖΟΥΜΕ...
TEC
Θερμική Ταμειακή Μηχανή
MA 1035
Αξιόπιστη, πρακτική, με τη γνωστή αντοχή που διακρίνει όλες τις TEC. Εμπιστευτείτε την. Είναι σίγουρο ότι θα παραμείνει στο ταμείο σας για πολλά χρόνια!



ΙΝΤΕΑΛ ΣΥΣΤΗΜΑΤΑ
ΤΕΧΝΟΛΟΓΙΑ ΜΕ ΑΞΙΟΠΙΣΤΙΑ
ΑΠΟΚΛΕΙΣΤΙΚΟΣ ΑΝΤΙΠΡΟΣΩΠΟΣ ΡΟΔΟΥ
ΑΠΟΣΤΟΛΑΣ ΒΑΣΙΛΕΙΟΣ
Κολοκοτρώνη 91-(έναντι κινημ. ΤΙΤΑΝΙΑ)
Τηλ. 38089-32952

Με λόγια

ΖΙΤΟΜΙΡ

Θάνατο καταδίκασε περιφερειακό δικαστηριο της Ουκρανίας τον 39χρονο Ανατόλι Ονοπριένκο αφού προηγουμένως τον είχε κρίνει ένοχο για την άγρια δολοφονία 52 ανθρώπων στο διάστημα 1989 - 1996.

ΤΟΚΙΟ

Δικούς της κατασκοπευτικούς δορυφόρους θα αναπτύσσει και θα κατασκευάζει εφεξής η Ιαπωνία, ανακοίνωσε χθες ανώτατος κυβερνητικός αξιωματούχος.

ΑΓΚΥΡΑ

Μέσο "θεραπευτικής αγωγής" και αντιμετώπισης του "στρες" θα είναι η κλασική μουσική, μετά τους αστυνομικούς, και για τους φιλάθλους στα κλειστά γυμναστήρια. Η διεύθυνση αθλητισμού στη Σμύρνη αποφάσισε να θέσει σε εφαρμογή το σχέδιο ούτως ώστε "να ηρεμούν τα πνεύματα κατά τους αγώνες μπάσκετ" στο κλειστό γυμναστήριο της πόλης.

Τα κόμματα αποτίουν φόρο τιμής στους ήρωες της ΕΟΚΑ

Επέτειος 1ης Απριλίου

Επισημαίνουν τη δύσκολη εποχή για το Κυπριακό

Κόμματα με διακηρύξεις τιμούν την επέτειο της 1ης, Απριλίου και αποτίουν φόρο τιμής στους ήρωες και αγωνιστές της ΕΟΚΑ.

Ο Δημοκρατικός Συναγερμός τονίζει οτι η συνεχιζόμενη κατοχή της πατρίδας μας και η συνεχής καταπάτηση των εθνικών και ανθρωπίνων δικαιωμάτων δεν κλονίζουν το κυπριακό ελληνισμό αλλά αντίθετα του ατσαλώνουν την απόφαση για αγώνα μέχρι την τελική του δικαίωση.

Το ΔΗΚΟ αναφέρει οτι σε μια περίοδο που το Κυπριακό βρίσκεται σε ασφυκτικά αδιέξοδα και που η Κύπρος αντιμετωπίζει σενάρια και μεθοδεύσεις που στόχο έχουν την προώθηση λύσης συνομοσπονδίας, η πολιτικη ηγεσία και ολόκληρος ο κυπριακός λαός, οφείλουν με σθένος και αποφασιστικότητα να αναπτύξουν διεκδικητική πολιτική και στρατηγική που θα επαναδρομολογήσουν το Κυπριακό στην ορθή του πορεία.

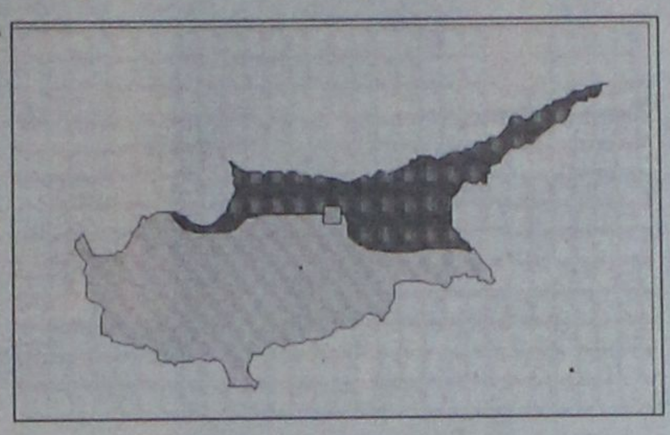

Η ΕΔΕΚ υπογραμμίζει οτι ο κυπριακός ελληνισμός τιμώντας τον αγώνα της ΕΟΚΑ και τους ήρωες διαδηλώνει την απόφασή του να αγωνιστεί και σήμερα για να μη περάσει ούτε ο τουρκικός επεκτατισμός, ούτε η επιλεκτική ευαισθησία απο την πολιτική των δύο μέτρων και δύο σταθμών που εφαρμόζουν οι ΗΠΑ και το ΝΑΤΟ.

Οι Ενωμένοι Δημοκράτες επισημαίνουν οτι η χρονική σύμπτωση της επετείου της πρώτης Απριλίου με τους βομβαρδισμούς στη Γιουγκοσλαβία μας θυμίζει την ανάγκη για εγρήγορση και αγώνα.

Το Κόμμα Ευρωδημοκρατικής Ανανέωσης τονίζει οτι ο απελευθερωτικός αγώνας της ΕΟΚΑ πρέπει να αποτελέσει φωτεινό παράδειγμα στις δύσκολες μέρες που περνά η πατρίδα μας. Οι Νέοι Ορίζοντες καλούν την πολιτική ηγεσία και το λαό να αγωνιστούν για την απελευθέρωση της Κύπρου μέσα απο την πορεία προς την ΕΕ και την ενσωμάτωση του ευρωπαϊκού κεκτημένου.

Ελληνικός Ραδιοφωνικός Σταθμός του Λονδίνου

"London Greek Radio στους 103,3 FM", ο μοναδικός Ελληνικός ραδιοφωνικός σταθμός του Λονδίνου. Ενας σταθμός που στέκεται δίπλα στους Ελληνες της παροικίας ανεξάρτητα από την ιδιαίτερη πατρίδα τους: πρόσφατά προσέφερε δωρεάν διακοπές στην Κύπρο σε ανθρώπους της παροικίας που δεν έχουν επισκεφθεί το νησί τα τελευταία χρόνια. Ολα τα έξοδα θα είναι πληρωμένα ενώ προτίμηση θα δοθεί, σύμφωνα την ανακοίνωση τύπου, σε άτομα τρίτης ηλικίας.

Ο London Greek Radio (LGR) εκπέμπει το πολυποίκιλο πρόγραμμά του στους 103,3 FM και για 24 ώρες το 24 ώρο. Αποτελεί το κύριο μέσο επικοινωνίας, ενημέρωσης και ψυχαγωγίας των Ελλήνων της παροικίας καθώς και των Ελλήνων φοιτητών της βρετανικής πρωτεύουσας.

Κόστος σκανδάλου Κλίντον

Η ανάκριση της Μονικα Λιουίνσκι από τον ανεξάρτητο εισαγγελέα Κένεθ Σταρ και η διαδικασία δίωξης του προέδρου Κλίντον στοίχισε στο αμερικανικό δημόσιο ούτε λίγο ούτε πολύ 6,2, εκατομμύρια δολάρια, έγραφε χθες η Ουάσινγκτον Ποστ.

Το δημοσίευμα, επικαλούμενο πηγές του Γενικού Λογιστηρίου του Κράτους, αναφέρει ότι τα χρήματα που δαπανήθηκαν από τον Απρίλιο έως τον Σεπτέμβριο ήσαν περισσότερα κατά τουλάχιστον 50% από το ποσόν που δαπάνησε το γραφείο του Σταρ τους προηγούμενους έξι μήνες.

Το ίδιο δημοσίευμα διευκρινίζει ότι από τον Αύγουστο του 1994 που εκλήθη για πρώτη φορά να διεξαγάγει ανακρίσεις για το σκάνδαλο Ουάιτγουώτερ, ο Σταρ ξόδεψε το ποσό των 39.9 εκατομμυρίων δολαρίων στο πλαίσιο της έρευνας που διεξήγαγε, τόσο για το σκάνδαλο αυτό, όσο και για την υπόθεση Λιουίνσκι.

Το μεγαλύτερο ποσό που δαπανήθηκε ποτέ από ανεξάρτητο εισαγγελέα στις



Ηνωμένες Πολιτείες ήταν το ποσόν των 47.4 εκατομμυρίων που δαπάνησε ο εισαγγελέας Λόρενς Γουόλς στο πλαίσιο των οκταετών ανακρίσεων για το σκάνδαλο Ιράν-Κόντρας.

CASIO®

Η ΝΕΑ ΓΕΝΙΑ ΤΑΜΕΙΑΚΩΝ ΜΗΧΑΝΩΝ ΓΙΑ ΤΟΝ 21ο ΑΙΩΝΑ



FE 800
Η **έξυπνη** ταμειακή που ελέγχει το μικρό κατάστημα και επικοινωνεί με ηλεκτρονικό υπολογιστή.



FE 300 T
Η **μοναδική** ταμειακή που ελέγχει πλήρως οποιοδήποτε κατάστημα και συνεργάζεται με ηλεκτρονικο υπολογιστή.



FE 400
Η ειδική ταμειακή για κάθε χώρο εστιάσεως (εστιατόριο, fast food, μπαρς, καφετέρια κ.λπ.).

CASIO®
Η καλύτερη επιλογή

Αποκλειστική διάθεση για τα Δωδεκάνησα:

Ν. ΜΑΓΓΙΩΡΟΣ Ε.Π.Ε.
ΕΜΠΟΡΟΤΕΧΝΙΚΕΣ ΕΠΙΧΕΙΡΗΣΕΙΣ
ΕΚΘΕΣΗ-ΓΡΑΦΕΙΑ: ΓΡ. ΛΑΜΠΡΑΚΗ 29
ΤΗΛ.: 32815-FAX: 73228
SERVICE: ΑΓ. ΑΝΑΣΤΑΣΙΑΣ 126
ΤΗΛ.: 33909-FAX: 33610-ΡΟΔΟΣ 85100

Η ΠΑΙΔΕΙΑ
ΟΙΚΟΝΟΜΙΚΟ ΒΙΒΛΙΟΠΩΛΕΙΟ
ΑΓ. ΑΝΑΡΓΥΡΩΝ 76-ΡΟΔΟΣ ΤΗΛ./FAX (0241) 24682

ΡΟΔΟΣ, 1999

Αγαπητέ Συνεργάτη,

Θα θέλαμε να σας ενημερώσουμε ότι διαθέτουμε τα παρακάτω είδη σε τιμές συμφέρουσες.

ΗΜΕΡΟΛΟΓΙΑ ΤΟΥ 1999 *σε πολύ μεγάλη ποικιλία.*
ΒΑΣΕΙΣ ΗΜΕΡΟΛΟΓΙΟΥ ΞΥΛΙΝΕΣ - ΜΕΤΑΛΛΙΚΕΣ - ΔΕΡΜΑΤΙΝΕΣ.
ΟΡΓΑΝΑΪΖΕΡ ΠΛΑΣΤΙΚΑ *και* ***ΔΕΡΜΑΤΙΝΑ*** *σε μεγάλη ποικιλία και αντ/κά.*
ΚΛΑΣΣΕΡ SKAG ΧΑΡΤΙΝΑ *και* ***ΠΛΑΣΤΙΚΑ*** *σε όλες τις διαστάσεις και ποικιλία χρωμάτων.*
ΧΑΡΤΙ ΦΩΤΟΤΥΠΙΚΟ Α4 *και* ***Α3*** *Αρίστης Ποιότητας.*
ΧΑΡΤΙ ΕΚΤΥΠΩΤΗ ΣΤΕΝΟ *και* ***ΦΑΡΔΥ, ΛΕΥΚΟ*** *και* ***ΜΕ ΡΙΓΕΣ.***
ΧΑΡΤΙ ΕΚΤΥΠΩΤΗ ΧΗΜΙΚΟ ΜΕΓΑΛΟ *και* ***ΜΙΚΡΟ.***
ΑΝΑΛΩΣΙΜΑ Η.Υ. (ΔΙΣΚΕΤΕΣ, CD-ROM, ΚΑΘΑΡΙΣΤΙΚΑ κλπ.)
ΜΕΛΑΝΙΑ ΓΙΑ ΕΚΤΥΠΩΤΕΣ Η.Ρ., EPSON, CANNON, OLIVETI, OKI *κ.α.*
ΜΕΛΑΝΟΤΑΙΝΙΕΣ ΓΙΑ ΕΚΤΥΠΩΤΕΣ ΑΚΙΔΟΣ *και* ***ΤΑΜΕΙΑΚΩΝ ΜΗΧΑΝΩΝ.***
ΤΟΝΕΡ ΓΙΑ ΟΛΟΥΣ ΤΟΥΣ ΤΥΠΟΥΣ ΦΩΤΟΤΥΠΙΚΩΝ ΜΗΧΑΝΗΜΑΤΩΝ.
ΧΑΡΤΙΑ ΓΙΑ FAX - ΧΑΡΤΙΑ ΓΙΑ ΤΑΜΕΙΑΚΕΣ ΜΗΧΑΝΕΣ.
ΣΕΤ ΓΡΑΦΕΙΟΥ ΔΕΡΜΑΤΙΝΑ.
CALCULATORS ΣΕ ΜΕΓΑΛΗ ΠΟΙΚΙΛΙΑ.
ΟΛΑ ΤΑ ΣΤΟΙΧΕΙΑ ΠΟΥ ΧΡΗΣΙΜΟΠΟΙΟΥΝΤΑΙ ΓΙΑ ΤΟΝ Κ.Β.Σ. *όπως*
ΤΙΜ. ΠΩΛ. - Δ.Α., Α.Π.Υ., ΑΠΟΔ. ΛΙΑΝ. ΠΩΛ. *κ.α.*
ΒΙΒΛΙΑ ΕΣΟΔΩΝ - ΕΞΟΔΩΝ, ΑΓΟΡΩΝ, *κ.α.*
ΟΛΑ ΤΑ ΦΟΡΟΛΟΓΙΚΑ ΕΝΤΥΠΑ (ΠΕΡΙΟΔΙΚΕΣ Φ.Π.Α., ΕΝΤΥΠΑ ΦΟΡΟΛΟΓ. ΕΙΣΟΔΗΜΑΤΟΣ, Φ.Μ.Υ., *κ.α.).*
ΦΩΤΟΤΥΠΙΕΣ *και* ***ΒΙΒΛΙΟΔΕΣΙΕΣ.***
ΒΙΒΛΙΑ ΟΙΚΟΝΟΜΙΚΩΝ - ΝΟΜΙΚΩΝ - ΠΟΛΙΤΙΚΩΝ ΕΠΙΣΤΗΜΩΝ.
ΚΑΙ ΟΠΩΣ ΠΑΝΤΑ ΟΛΑ ΤΑ ΕΙΔΗ ΧΑΡΤΟΠΩΛΕΙΟΥ.
ΑΜΕΣΗ ΠΑΡΑΔΟΣΗ ΣΤΗΝ ΕΔΡΑ ΤΗΣ ΕΠΙΧΕΙΡΗΣΗΣ

ΜΠΛΟΚ, ΕΠΙΣΤΟΛΟΧΑΡΤΑ, ΕΝΤΥΠΑ Κ.Β.Σ. ΜΕ ΤΗΝ ΦΙΡΜΑ ΣΑΣ ΣΕ ΟΠΟΙΑΔΗΠΟΤΕ ΠΟΣΟΤΗΤΑ

ΦΙΛΙΚΩΤΑΤΑ
ΜΑΛΛΙΑΚΑΣ Ν. ΕΜΜΑΝΟΥΗΛ



ΑΥΤΟ ΤΟ ΠΑΣΧΑ ΖΗΣΤΕ ΕΞΥΠΝΑ...



...με τη Σπανός Card, την πιο "λαμπρή" επιλογή!

Αυτό το Πάσχα κάντε τις αγορές σας πιο γρήγορα και πιο έξυπνα με την Σπανός Card. Εκμεταλευτείτε τα προνόμια που σας προσφέρει και κερδίστε χρόνο και πλούσια δώρα!

Καλό Πάσχα!

ΥΠΕΡΟΧΑ ΠΥΡΙΜΑΧΑ ΣΚΕΥΗ

Lüneburg

ΕΥΡΩΠΑΪΚΑ ΑΞΙΑΣ 35.000 ΔΡΧ.



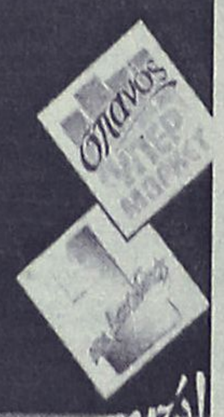

ΓΙΑΤΙ Η ΔΩΔΕΚΑΝΗΣΟΣ ΕΙΝΑΙ Ο ΤΟΠΟΣ ΜΑΣ!

προσφέρω!

Ρόδος: Μεγ. Κωνσταντίνου 53 & Γαριβάλδη, τηλ.: (0241) 32335, fax: (0241) 38113
Λέρος: Λακκί, τηλ.: (0247) 22480, fax: (0247) 23500
www spanos. gr

ΑΡΙΘΜΟΣ 6564/1999
ΑΠΟΣΠΑΣΜΑ

Δικαστικός επιμελητής: Μιχάλης Στεφάνου Μελλίνης
Επισπεύδουσα: Ευρωπαική Λαική Τράπεζα Α.Ε. νόμιμα εκπ/νη.
Οφειλέτης: Ροδιακή Ακτή Α.Ε. (ξενοδοχείο RODOS BAY) νόμιμα εκπ/νη.
Ημεροχρονολογία νέου πλειστηριασμού: 21 Απριλίου 1999.
Υπάλληλος του πλειστηριασμού: κ. Καλλιόπη Ροδίτη.
Τόπος πλειστηριασμού: Δημαρχείο Τριαντών Ρόδου.
1. Περιγραφή: Ενα κομπιούτερ DIGITAL 320.000.000 δραχμών. 2. 1 κομπιούτερ OKI 320.000 δραχμών. 3. 1 κομπιούτερ PARCO 320.000 δραχμών. 4. 1 εκτυπωτής STAR τύπου 2Α-250 180.000 δραχμών. 5. 1 εκτυπωτής OKI τύπου 321 240.000 δραχμών. 6. 1 γραφομηχανή IBM-160.000 δραχμών. 7. 1 fax TOSHIBA 160.000 δραχμών. 8. Ενα (1) συγκρότημα μηχανημάτων μουσικής 320.000 δραχμών. 9. (180) θυρίδες KASTRO 700.000 δραχμών.
10. (3) μεταλλικές ντουλάπες 96.000 δραχμών. 11. (1) κομπιούτερ FUJITECH 350.000 δραχμών. 12. (1) εκτυπωτής OKI 240.000 δραχμών. 13. (7) μεταλλικά γραφεία 190.000 δραχμών. 14. (1) τραπέζι συνεδριάσεως αξίας 190.000 δραχμών. 15. (42) σπαστά τραπέζια 670.000 δραχμών. 16. (123) καρέκλες 980.000 δραχμών. 17. (12) μεγάλα πυθάρια 380.000 δραχμών. 18. (18) μεγάλες πολυθρόνες 540.000 δραχμών. 19. (42) πολυθρόνες μπαμπού 670.000 δραχμών. 20. (40) πολυθρόνες 420.000 δραχμών. 21. (12) διθέσιοι καναπέδες 240.000 δραχμών. 22. (11) τραπεζάκια μπαμπού 88.000 δραχμών. 23. (7) τραπεζάκια 56.000 δραχμών. 24. (5) καναπέδες μπαμπού 100.000 δραχμών. 25. (2) καναπέδες σαλονιού τριών (3) 100.000 δραχμών. 26. (6) μεταλλικά τραπεζάκια 96.000 δραχμών. 27. (3) διπλές μπρούτζινες απλίκες 36.000 δραχμών. 28. (228) απλίκες μονές 1.824.000 δραχμών. 29. (62) φώτα οροφής 434.000 δραχμών. 30. 4 φωτιστικά κρεμαστά 40.000 δραχμών. 31. (15) φώτα κήπου 180.000 δραχμών. 32. (32) χάλκινα φωτιστικά 192.000 δραχμών. 33. (28) φωτιστικά τοίχου 196.000 δραχμών. 34. (7) πορτατίφ μπρούτζινα 98.000 δραχμών. 35. (277) απλίκες δωματίου 1.800.500 δραχμών. 36. (149) πορτατίφ ανοξείδωτα 1.043.000 δραχμών. 37. 37 (168) πορτατίφ μεγάλα με κεραμική βάση 840.000 δραχμών. 38. 38 (102) κρεβάτια μονά, 3.060.000. 42. (133) παλαιά κομοδίνα, 665.000 δραχμών, 43. (133) παλαιά κομοδίνα 864.500 δραχμών. 44. (75) καθρέπτες δωματίου 225.000 δραχμών. 45. (133) καθρέπτες δωματίου 399.000 δραχμών. 46. (117) ψυγεία μικρά 2.925.000 δραχμών. 47. (35) ψυγεία μικρά (Παλιά) 280.000 δραχμών. 48. (305) συσκευές τηλεφώνου, (μπάνιου) (PHILIPS)-1.067.500 δραχμών. 49. (334) καρεκλάκια μπάνιου 2.672.000 δραχμών. 50. (159) σεσουάρ 1.431.000 δραχμών. 51. (44) τραπεζάκια 352.000 δραχμών. 52. (194) τραπεζάκια 1.455.000 δραχμών. 53. (280) τραπεζάκια, 1.120.000 δραχμών. 54. (730) πλαστικές καρέκλες 1.095.000 δραχμών. 55. (140) ξύλινες καρέκλες 560.000 δραχμών. 56. (140) πολυθρόνες 700.000 δραχμών. 57. (194) μεταλλικά πορπ-μπαγκάζ 776.000 δραχμών.58. (140) πυροσβεστήρες 6 κιλών 420.000 δραχμών. 59. (8) πυροσβεστικές φωλιές 56.000 δραχμών. 60. (50) σταχτοδοχεία 250.000 δραχμών. 61. (140) ξύλινα έπιπλα με 4 συρτάρια 2.800.000 δραχμών. 62. (22) ξύλινα έπιπλα με συρτάρια (νέα) 9.990.000 δραχμών. 63. (28) ξύλινα έπιπλα με 8 συρτάρια (νέα) 1.540.000 δραχμών.64. (184) ερμάρια 5.520.000 δραχμών. 65. (174) ντιβανομπάουλα 5.220.000 δραχμών. 66. (56) σπαστές ξύλινες καρέκλες 336.000 δραχμών. 67. (14) κάδοι απορυμμάτων 84.000 δραχμ. 68. (3) ξύλινα τραπέζια με τσόχα 60.000 δραχμών. 69. (10) ξύλινα εστιατόρια 200.000 δραχμών. 70. (22) ανοξείδωτα τραπέζια 154.000 δραχμών. 71. (10) τραπέζια, 30.000 δραχμών. 72. (8) οβάλ τραπέζια, 40.000 δραχμών. 73. (140) τραπέζια εστιατορίου 1.680.000 δραχμών. 74. (3) τραπέζια 60.000 δραχμών. 75. (56) καρέκλες εστιατορίου 3.969.000 δραχμών. 76. (7) διθέσιοι καναπέδες 98.000 δραχμών. 77. (10) τριθέσιοι καναπέδες 300.000 δραχμών. 78. (7) τετραθέσιοι καναπέδες 210.000 δραχμών 79. (40) καρέκλες μπαρ 120.000 δραχμών. 80. (12) τραπεζάκια μπαρ 120.000 δραχμών. 81. (1) ταμειακή μηχανή CASIO 250.000 δραχμών. 82. (1) ψυγείο συντήρησης βιτρίνα 6 θυρών 150.000 δραχμών. 83. (1) ψυγείο βιτρίνα 3 θυρών, 130.000 δραχμών. 84. (1) ψυγείο συντήρησης 2 συρομένων θυρών 90.000 δραχμών. 85. (1) ψυγείο βιτρίνα 2 θυρών, 80.000 δραχμών. 86. (1) ψυγείο 4 θυρών 130.000 δραχμών. 87. (1) ψυγείο 2 θυρών Zoppas , 90.000 δραχμών. 88. (8) θερμοτράπεζες εστιατορίου 2 θέσεων 480.000 δραχμών. 89. (2) μπεν μαρί (εστιατορίου 8 θέσεων 200.000 δραχμών. 90. (4) πάγκοι μεταλλικοί (θερμοτράπεζες πιάτων) 320.000 δραχμών.91. (2) ψυγεία συντήρησης, 240.000 δραχμών. 92. (2) ψυγεία συντήρησης, 280.000 δραχμών. 93. (1) ψυγείο 5 θυρών, 160.000 δραχμών. 94. (1) σαλαμάντρα σνακμπαρ 80.000 δραχμών. 95 (1) πλάκα GRILL 55.000 δραχμών. 96. (1) επαγγελματικό πετρογκάζ 14.000 δραχμών. 97. (1) φρυγανιέρα 7.000 δραχμών. 98. (1) μπεν μαρί 8 θέσεων 90.000 δραχμών. 99. (1) μεταλλική ψωμοθήκη 60.000 δραχμών. 100. (1) φορητό μπεν μαρί 70.000 δραχμών. 101. (1) ταμειακή μηχανή CASIO 200.000 δραχμών. 102. (2) ταμειακές μηχανές CASIO 400.000 δραχμών. 103. (1) ταμειακή μηχανή CASIO 200.000 δραχμών. 104. (1) τηλεόραση 29 ιντζών PHILIPS 230.000 δραχμών. 105. (1) βραστήρας νερού, 130.000 δραχμών. 106. (1) σφολιατομηχανή RELLTIX 130.000 δραχμών. 107. (4) φρυτέζες 360.000 δραχμών. 108 (2) επαγγελματικά μίξερ 200.000 δραχμών. 109. (3) φούρνοι πίτσας 2 θυρών, 300.000 δραχμών. 110. (1) μηχανή σνίτσελ 80.000 δραχμών. 111. (1) μηχανή κιμά, 70.000 δραχμών. 112. (1) ηλεκτρικό πριόνι 70.000 δραχμών. 113. (1) επαγγελματικό πλατό 2 πλατό 90.000 δραχμών. 114. (1) περιστρεφόμενο ηλεκτρικό τηγάνι, 100.000 δραχμών. 115. (1) ζαμπομηχανή GRAFT 40.000 δραχμών. 116. (1) μηχανή Γαλλικού καφέ με 3 βρύσες, 150.000 δραχμών. 117. (1) μηχανή Γαλλικού καφέ (παλαιά) με 2 βρύσες 60.000 δραχμών. 118. (1) στόφα 6 πλακών, 2 εστιών, 4 αξίας 700.000 δραχμών. 119. (1) λάντζα 1.500.000 δραχμών. 120. (1) ψύκτης νερού με λεκάνη, 60.000 δραχμών. 121. 1 φούρνος ψωμιού με θερμοθάλαμο, περιστρεφόμενος 1.500.000 δραχμών. 122. (1) ψωμάκια 70.000 δραχμών. 123. (1) μηχανή κοπής ψωμιού (φόρμας) 80.000 δραχμών. 124. (1) κύλινδρος ψωμιού 140.000 δραχμών. 125. (1) ζυμωτήρι φούρνου 140.000 δραχμών. 126. 12 πάγκοι ανοξείδωτοι 2 αραφιών, 360.000 δραχμών. 127. (7) θερμοτράπεζες, 2 θυρών, 280.000 δραχμών. 128. (1) θερμοτράπεζα 3 θυρών, 500.000 δραχμών. 129. (3) τάκκοι κρεάτων 90.000 δραχμών. 130. (5) πάγκοι με 2 πόρτες και 2 ράφια 125.000 δραχμών. 131. (5) διπλές λάντζες 100.000 δραχμών. 132. (2) κλιματιστικά κουζίνας-εστιατορίου 600.000 δραχμών. 133. (1) απορροφητήρας ΦΥΡΟΓΕΝΗΣ 350.000 δραχμών. 134. (4) φίλτρα πισίνας TPITON, 160.000 δραχμών. 135. (1) απορροφητήρας δωατίων, 250.000 δραχμών. 136. (2) πιεστικά νερού 600.000 δραχμών. 137. (4) αιρκοντίσιον δωματίων) SNYDER 40.000.000 δραχμών. 138. (2) καυστήρες ELINOX PRNS 580, 700.000 δραχμών.

CYBEX Health Club

Γιατί πρέπει να γυμνάζεσαι

- Βελτιώνει την λειτουργία της καρδιάς.
- Βελτιώνει την κυκλοφορία του αίματος και προμηθεύει συστατικά και οξυγόνο που χρειάζονται για αναζωογόνηση του σώματος.
- Καίει περίσευμα λίπους.
- Αισθάνεσαι καλύτερα και με πιο πολύ ενεργητικότητα για την καθημερινή ζωή.
- Βελτιώνει την αυτοπεποίθηση.
- Βελτιώνει την εμφάνιση του σώματος.
- Ερευνες δείχνουν οι άνθρωποι που γυμνάζονται ζούν περισσότερα χρόνια.

Γιατί πρέπει να γυμνάζεσαι στο CYBEX

- Διαθέτουμε τα καλλίτερα μηχανήματα FITNESS που υπάρχουν στον κόσμο σχεδιασμένα να γυμνάζουν ένα μέρος του σώματος χωρίς να επιβαρύνουν άλλο.
- Συνεργασία με Φυσιοθεραπευτή που δίνει σωστή καθοδήγηση σε ανθρώπους με ειδικά προβλήματα.
- Καθοδήγηση για την διατροφή σας.
- Γνωρίζουμε επιστημονικά πως να αποκτήσετε το όμορφο σώμα που επιθυμείτε χωρίς να σπαταλάτε άδικα το χρόνο σας.

Γ. ΣΕΦΕΡΗ - ΕΜΠΟΡΙΚΟ ΚΕΝΤΡΟ ΜΗΔΙΑ
ΤΗΛ: 61008

Πασχαλινή Απόδραση με το F/B ΡΟΔΟΣ

A-A-N-E- SEA LINE

Ανάσταση στην Πάτμο

Πάσχα στη Λέρο και στην Κάλυμνο

Αναχώρηση από Ρόδο Μ. Σάββατο 10/4, 14.00
Επιστροφή στη Ρόδο Λαμπρή Δευτέρα 12/4, 10.00

Τιμή συμμετοχής:
- Εξωτερική Δίκλινη/Τετράκλινη **25.000** κατ' άτομο
- Εσωτερική Δίκλινη/Τετράκλινη **20.000** κατ' άτομο
- Το 4ο άτομο στην καμπίνα ΔΩΡΕΑΝ
- Παιδικά από 6-14 ετών, 50% των ανωτέρω τιμών
- Ι.Χ.: Τιμή 10.000

Στην τιμή περιλαμβάνεται:
- *Εισιτήριο με καμπίνα*
- *Το δείπνο της Ανάστασης*
- *Το πρωινό Κυριακής και Δευτέρας*

ΠΡΟΓΡΑΜΜΑ ΕΚΔΡΟΜΗΣ

• Αναχώρηση από Ρόδο: Μ. Σάββατο: (για Κω-Κάλυμνο-Λέρο-Πάτμο)	14.00
• Αφιξη στην Πάτμο: Μ. Σάββατο:	21.30
• Αναχώρηση από Πάτμο: Κυριακή του Πάσχα:	06.30
• Αφιξη στη Λέρο: Κυριακή του Πάσχα:	08.00
• Αναχώρηση από Λέρο: Κυριακή του Πάσχα:	15.00
• Αφιξη στην Κάλυμνο: Κυριακή του Πάσχα:	16.00
• Αναχώρηση από Κάλυμνο: Δευτέρα τουΠάσχα:	04.00
• Αφιξη στη Ρόδο: Δευτέρα του Πάσχα:	10.00



ΓΙΑ ΚΡΑΤΗΣΕΙΣ ΘΕΣΕΩΝ
Κεντρικά Γραφεία Δ.Α.Ν.Ε. ΡΟΔΟΥ
Τηλ. 0241-77078

ΑΓΓΛΙΚΑ-ΙΤΑΛΙΚΑ. Καθηγητής, αριστούχος απόφοιτος (MASTER SCHILLER INTERNATIONAL UNIVERSITY) παραδίδει μαθήματα **κατ' οίκον** σε αρχάριους, προχωρημένους, ξενοδοχοϋπαλλήλους. Εξασφαλισμένη επιτυχία εξετάσεων FIRST CERTIFICATE, TOEFL CAMBRIDGE ΚΑΙ MICHIGAN PROFICIENCY καθώς και εισαγωγή σε βρετανικά και ιταλικά πανεπιστήμια. Τιμές λογικές Μεταφράσεις δεκτές. Πληρ. τηλ. 27447-0932-322666 AM26691

ΔΑΣΚΑΛΑ παραδίδει κατ' οίκον ιδιαίτερα μαθήματα σε μαθητές δημοτικού (περιοχή Ιαλυσού-Κρεμαστής). Πληρ. τηλ. 94079, 92533 AM27036

πωλησεις αυτοκινητων

ΠΩΛΕΙΤΑΙ FIAT UNO '93 μαύρο σε άριστη κατάσταση. Πληρ. τηλ. 094 198868, 92640 AA27185

ΕΚΠΑΙΔΕΥΣΗ ΣΤΟΥΣ Η/Υ
INTERACTIVE LEARNING
ΕΥΚΟΛΑ .... ΓΡΗΓΟΡΑ ... ... ΑΠΟΤΕΛΕΣΜΑΤΙΚΑ
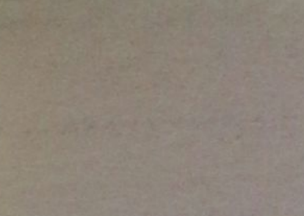
ΓΙΑ ΕΝΗΛΙΚΕΣ
Ταχύρυθμα Σεμινάρια 5 εβδομάδων
Τρίμηνα προγράμ. σπουδών - Ιδιαίτερα
WINDOWS-INTERNET-WORD EXCEL-DTP-ACCESS...
Στ. Κωτιάδη 64 Ανάληψη Τηλ. 78924
Υπεύθυνος Σπουδών: ΚΩΣΤΑΣ ΧΑΤΖΗΔΑΚΗΣ
Πτυχ. Πληροφορικής Παν. Αθηνών

ΕΥΚΑΙΡΙΑ. ΠΩΛΕΙΤΑΙ μοτοσικλέτα BMW F 650, με 5.500 χλμ. και πολλά εξτρά σε άριστη κατάσταση. Πληρ. τηλ. 094-383523 ΠΑ27168

ΠΩΛΕΙΤΑΙ RENAULT MEGANE Κουπέ 1.600 c.c. μοντ. 1996 με 21.000 χλμ., διαθέτει όλα τα εξτρά. Τιμή προσιτή. Πληρ. τηλ. 094-698479 AA27169

ΠΩΛΕΙΤΑΙ ALFA ROMEO 33 1.400 c.c. χρώματος μπλε σε πολύ καλή κατάσταση. Τιμή 1.700.000 δρχ. Πληρ. τηλ. 91207 AA27142

ΠΩΛΕΙΤΑΙ άδεια Δημοσίας Χρήσεως και φορτηγό τύπου 2632. Πληρ. τηλ. 0246-91064 και 0932610850 AA27133

ΠΩΛΕΙΤΑΙ αγροτικό ISUZU 1600 μοντέλο 82. Τιμή 500.000. Πληρ. τηλ. (0246) 91064 πρωινές ώρες, (0241) 74516 μετά τις 8 μ.μ. AA27114

ΠΩΛΕΙΤΑΙ ΑΔΕΙΑ ΤΑΞΙ ΜΕ ΤΟ ΟΧΗΜΑ Η ΧΩΡΙΣ ΑΥΤΟ. ΠΛΗΡ. ΤΗΛ. 63614 AA26773

ΠΩΛΕΙΤΑΙ μηχανή KAWASAKI 400 c.c. GPZ Niza μοντέλο '94 με λίγα χιλιόμετρα, χρώματος μαύρου, σχεδόν καινούργια. Δεκτός κάθε έλεγχος. Σε πολύ καλή τιμή. Πληρ. τηλ. 42318. AA27130

ΠΩΛΕΙΤΑΙ FIAT UNO 1.000 c.c. ασημί σκούρο σε άριστη κατάσταση με συναγερμό και ραδιοκασετόφωνο PIONEER. Τιμή 1.400.000. Πληρ. τηλ. 77555 AA26929

ΠΩΛΕΙΤΑΙ SUZUKI VITARA 5θυρο (VAGON) 1600 κυβικά με AIR CONTICION, ραδιοκασετόφωνο, μάσκα μπροστά, ειδική σκάρα από πάνω, ηλεκτρικοί καθρέπτες και τζάμια, ζάντες αλουμινίου, μοντέλο '94. Πληρ. τηλ. 36980-25537. AA27009

ΠΩΛΕΙΤΑΙ ALFA ROMEO 145, 3θυρο, 1600 κυβικά, μοντέλο 8ος του 95, 33.000 km, χρώματος μπλε, ζάντες αλουμινίου, κεντρικό κλείδωμα, ραδιοκασετόφωνο. Τιμή 3.500.000. Πληρ. τηλ. 097 406406

ΠΩΛΕΙΤΑΙ μηχανή KAWASAKI Eliminator 400 cc μοντέλο '93 σε πολύ καλή κατάσταση. Πληρ. τηλ. 21866 και 094-935325 AA26780

ΠΩΛΕΙΤΑΙ LANCIA Δ, μοντ. '89, 1500 cc με air condition, ραδιοκασετόφωνο, κάθισμα Recaro, ζάντες αλουμινίου, συναγερμό. Τιμή 1.600.000. Πληρ. τηλ. 96011, κιν. 0932/362899 AA26681

ΠΩΛΕΙΤΑΙ ALFA ROMEO 155-1,8 σε καλή κατάσταση. Πληρ. τηλ. 92222 AA27038

Από τη νέα έκθεση BMW του ΘΩΜΑ ΒΕΡΒΙΛΗ πωλούνται τα παρακάτω μεταχειρισμένα αυτοκίνητα:
1) **BMW 316 μοντέλο '92 με πολλά εξτρά σε άριστη κατάσταση**
2) **BMW 318 M40 μοντέλο '89**
3) **VW κλούβα τρανσπόρτα πετρέλαιο 2.400 κυβικά μακρί σασί μοντέλο '93**
4) **V.W. τρανσπόρτα πετρέλαιο ανοιχτό 2.400 κυβικά μοντέλο '92**
5) **FORD TRANSIT 2500 κυβικά ανοιχτό διπλό λάστιχο πίσω μοντέλο'92**
6) **FORD COURIEL, κλουβίτσα 1.800 κυβικά '94 μοντέλο**
7) **V.W. CANDI ανοιχτό μοντέλο '90**
8) **MITSUBISHI κλούβα 2.500 κυβικά μοντέλο τέλος '96**
9) **MERCEDES 410 φορτηγό μοντέλο '93**

Όλα τα αυτοκίνητα είναι σε πολύ καλή κατάσταση και έχουν ένα χρόνο εγγύηση. 6ο χλμ. Λεωφ. Ρόδου-Λίνδου τηλ. 62928-66669

ΠΩΛΕΙΤΑΙ FORD ESCORT μοντέλο '79, 1100cc, τετράπορτο, χρώματος ασημί. Πληρ. τηλ. 36872, 20546 ώρες 5-9μ.μ., κος Νίκος

ΠΩΛΕΙΤΑΙ μηχανή BENELLI 50 c.c. χρώματος κόκκινο. Τιμή 550.000 δρχ. ή ανταλλάσεται με φορτηγάκι ή κλούβα. Πληρ. τηλ. 094-102301 ή 95584 απογευματινές ώρες

εργασιες

Βιοτεχνία δερματίνων ενδυμάτων ζητά έμπειρες γαζώτριες από το σταθερό ύφασμα. Προσφέρουμε εκπαίδευση και άνετο περιβάλλον εργασίας. Πληρ. τηλ. 23955 καθημερινά 10.00-18.00 ΠΖ27179

Δεσποινίς **ζητά** εργασία σαν οικιακή βοηθός, καθαρίστρια σπιτιών, σκάλες, φύλαξη παιδιών και λοιπά. Πληρ. τηλ. 095 825861 AZ27180

Από βιοτεχνία στ' Αφάντου ζητείται προσωπικό ανειδίκευτο ή ειδικευμένο σε κεραμικά. Ικανοποιητικός μισθός και ΙΚΑ. Πληρ. τηλ. 52214, 0932 474069 ΠΖ27181

Carrier
No 1 in Air Conditioning
Rodos Air

Η **Rodos Air ΕΠΕ** ζητάει για τη στελέχωση της τις κάτωθι ειδικότητες:

ΜΗΧΑΝΟΛΟΓΟ ΜΗΧΑΝΙΚΟ ΥΠΕΥΘΥΝΟ ΥΠΟΣΤΗΡΙΞΗΣ ΜΗΧ/ΤΩΝ ΚΛΙΜΑΤΙΣΜΟΥ
- Απόφοιτος ΤΕΙ-ΑΕΙ
- Προυπηρεσία στο χώρο του κλιματισμού
- Καλή γνώση της Αγγλικής γλώσσας
- Καλή γνώση Η/Υ
- Ηλικία 25-35 ετών

ΨΥΚΤΙΚΟ ΕΓΚΑΤΑΣΤΑΤΗ ΜΗΧ/ΤΩΝ ΚΛΙΜΑΤΙΣΜΟΥ
- Προυπηρεσία στην εγκατάσταση και επισκευή κλιματιστικών μηχ/των
- Ηλικία 25-35 ετών

Για περισσότερες πληροφορίες απευθυνθείτε στη διεύθυνση:
Rodos Air ΕΠΕ
ΤΚ 85100 ΡΟΔΟΣ
ΓΕΩΡΓΙΟΥ ΣΕΦΕΡΗ 76-ΤΗΛ.: 63680, 67250

ΥΠΑΛΛΗΛΟΣ ΥΠΟΔΟΧΗΣ

ζητείται από κεντρικό ξενοδοχείο
Απαιτούμενα προσόντα:
- Προϋπηρεσία
- Αγγλικά-Γερμανικά
- Office-Windows
- Ξενοδοχειακό Unidata

Πληροφορίες τηλέφωνο 30601

Από το πρακτορείο Γενικού Τουρισμού "Elafos Reisen"

ΖΗΤΟΥΝΤΑΙ

α) νέος ή νέα με άριστη γνώση της γερμανικής γλώσσας δια την στελέχωση υποκαταστημάτων.
Προϋπηρεσία επιθυμητή.
β) νέος ή νέα με άριστη γνώση γερμανικής γλώσσας για να εργασθεί στο τμήμα κρατήσεων.

Πληροφορίες κ. Χατζημιχάλη Μιχάλη ή κ. Παπαδόπουλο Παύλο, τηλ. 66543/4/5

ΟΙΚΟΔΟΜΙΚΕΣ ΕΠΙΧΕΙΡΗΣΕΙΣ ΤΖΟΓΙΑ ΜΑΡΙΑ και ΥΙΟΙ
ΠΩΛΟΥΝΤΑΙ
- Διαμερίσματα 85 τ.μ., 75 τ.μ., 50 τ.μ. στην οδό Αθηνών
- Αποθήκη 200 τ.μ. στην οδό Ατταβύρου

Πληρ. τηλ. 30069

ΣΙΜΟΣ ΠΑΡΑΣΚΕΥΑΣ & ΥΙΟΣ ΕΠΕ
ΜΕΤΑΧΕΙΡΙΣΜΕΝΑ
MONO ΣΕ ΑΡΙΣΤΗ ΚΑΤΑΣΤΑΣΗ
18μηνος ΔΙΑΚΑΝΟΝΙΣΜΟΣ

1. NISSAN SUNNY full extra, air condition	1.600 c.c.	1992	2.200.000
2. SEAT CORDOBA full extra	1.600 c.c.	1995	3.500.000
3. NISSAN ALMERA full extra δέρμα-ξύλο, air condition	1.400 c.c.	1997	4.000.000
4. NISSAN SUNNY	1.400 C.C.	1995	2.300.000
5. FORD ESCORT	1.100 c.c.	1989	750.000
6. NISSAN MICRA	1.235 c.c.	1991	1.600.000

ΑΥΣΤΡΑΛΙΑΣ 70 - ΡΟΔΟΣ • Τηλ. 79200-79201-79202

ΕΥΡΩΚΤΗΜΑΤΙΚΗ
ΚΤΗΜΑΤΟΜΕΣΙΤΙΚΟ ΓΡΑΦΕΙΟ


ΔΙΑΜΕΡΙΣΜΑΤΑ
Με θέα τη θάλασσα
Περιοχή Μήδεια
Διαθέτουν:
- *Θέρμανση*
- *Ιταλική εντοιχιζόμενη κουζίνα*
- *Θέση στάθμευσης*
- *Γερμανικά κουφώματα*
- *Άνετες βεράντες*

ΕΠΙΦΑΝΕΙΑ	ΑΞΙΑ
103 Τ.Μ.	33.000.000 ΔΡΧ
80 Τ.Μ.	28.000.000 ΔΡΧ
74 Τ.Μ.	25.000.000 ΔΡΧ
50 Τ.Μ.	16.000.000 ΔΡΧ

ΙΩΑΝΝΗΣ & ΜΙΧΑΛΗΣ
ΕΥΣΤΑΘΙΟΥ
ΕΘΝΙΚΗΣ ΑΝΤΙΣΤΑΣΗΣ 48 (ΑΝΝΗΣ ΜΑΡΙΑΣ)
ΤΗΛ.: 73819 - 74917-FAX:38641 • ΚΙΝ: 094/374546

Από ΞΕΝΟΔΟΧΕΙΟ Α' ΚΑΤΗΓΟΡΙΑΣ στα Κολύμπια

ΖΗΤΕΙΤΑΙ

Υπάλληλος υποδοχής (νυκτερινός) με ανάλογη προϋπηρεσία και γνώση γερμανικών, αγγλικών.

Πληρ. τηλ. 56210 ώρες 10 π.μ.-2 μ.μ.

ΚΕΡΜΑΤΟΔΕΚΤΕΣ EUROPAYPHONE
ΦΟΥΣΚΩΜΕΝΟΙ ΛΟΓΑΡΙΑΣΜΟΙ ΤΕΛΟΣ!!!
ΑΝ ΘΕΛΕΤΕ ΤΟ ΤΗΛΕΦΩΝΟ ΣΑΣ ΝΑ ΤΟ ΠΛΗΡΩΝΟΥΝ ΑΥΤΟΙ ΠΟΥ ΤΟ ΧΡΗΣΙΜΟΠΟΙΟΥΝ
ΝΕΟΙ ΥΨΗΛΗΣ ΤΕΧΝΟΛΟΓΙΑΣ ΚΕΡΜΑΤΟΔΕΚΤΕΣ EUROPAYPHONE


ΠΡΟΣΟΧΗ ΚΥΚΛΟΦΟΡΟΥΝ ΠΑΡΑΝΟΜΑ ΚΕΡΜΑΤΟΤΗΛΕΦΩΝΑ ΥΨΗΛΑ ΠΡΟΣΤΙΜΑ
- ΤΟ ΜΟΝΑΔΙΚΟ ΠΟΥ ΛΕΙΤΟΥΡΓΕΙ ΜΕ ΣΥΣΤΗΜΑ ΚΕΝΤΡΙΚΟΥ ΕΛΕΓΧΟΥ (MODEM) ΓΙΑ ΠΛΗΡΗ ΕΛΕΓΧΟ ΤΗΣ ΣΥΣΚΕΥΗΣ
- ΙΚΑΝΟΠΟΙΕΙ ΠΛΗΡΩΣ ΚΑΘΕ ΑΠΑΙΤΗΣΗ ΙΔΙΟΚΗΤΗ-ΧΡΗΣΤΗ
- ΠΛΗΡΟΙ 100% ΤΗΝ ΝΟΜΟΘΕΣΙΑ ΤΗΣ ΕΥΡΩΠΑΪΚΗΣ ΕΝΩΣΗΣ ΚΑΙ ΤΙΣ ΑΠΑΙΤΗΣΕΙΣ ΤΗΣ ΕΘΝΙΚΗΣ ΕΠΙΤΡΟΠΗΣ ΤΗΛΕΠΟΙΚΙΝΩΝΙΩΝ ΜΕ ΑΡΙΘΜΟ ΕΓΚΡΙΣΗΣ EL3898370E
- ΑΝΑΓΝΩΡΙΖΕΙ ΟΛΑ ΤΑ ΕΛΛΗΝΙΚΑ ΝΟΜΙΣΜΑΤΑ
- ΠΡΟΓΡΑΜΜΑΤΙΖΕΤΑΙ ΝΑ ΑΝΑΓΝΩΡΙΖΕΙ ΚΑΘΕ ΝΕΟ ΝΟΜΙΣΜΑ (EURO & ΥΠΟΔΙΑΙΡΕΣΕΙΣ)
- ΑΛΛΑΖΕΙ ΑΥΤΟΜΑΤΑ ΧΡΕΩΣΕΙΣ ΚΑΘΕ ΦΟΡΑ ΠΟΥ ΑΛΛΑΖΟΥΝ ΑΠΟ ΤΟΝ ΟΤΕ

EUROPAYPHONE HELLAS
ΓΕΝΙΚΟΣ ΑΝΤΙΠΡΟΣΩΠΟΣ ΔΩΔΩΝΟΥ-ΚΡΗΤΗΣ
ΣΗΦΑΚΗΣ ΓΙΩΡΓΟΣ
ΑΤΤΑΒΥΡΟΥ 46 ΡΟΔΟΣ ΤΗΛ.: 0241/73440 - 37736

ΜΕΤΑΧΕΙΡΙΣΜΕΝΑ ΔΙΚΥΚΛΑ

από **100.000**

ΑΒΕΤΕ Κ. ΚΩΣΤΑΡΙΔΗΣ
ΤΗΛ. 22157, 20874, 22325

ΜΕΓΑΛΕΣ ΕΥΚΑΙΡΙΕΣ

ΠΩΛΟΥΝΤΑΙ ΕΛΑΦΡΩΣ ΜΕΤΑΧΕΙΡΙΣΜΕΝΕΣ

ΜΟΤΟΣΙΚΛΕΤΕΣ ENDURO
YAMAHA DT 125
SUZUKI DR 125
KAWASAKI KLR 250

ΕΥΚΟΛΙΕΣ ΠΛΗΡΩΜΗΣ

ΑΒΕΤΕ Κ. ΚΩΣΤΑΡΙΔΗΣ
ΤΗΛ. 22157, 20874, 22325

ΕΤΑΙΡΕΙΑ ΧΡΗΜΑΤΟΟΙΚΟΝΟΜΙΚΩΝ ΥΠΗΡΕΣΙΩΝ (ΑΕΛΔΕ)

Ζητά δεσποινίδα ή κυρία απόφοιτη οικονομικής σχολής (ΑΕΙ, ΤΕΙ ή άλλη), με γνώσεις Αγγλικών και χειρισμού Η/Υ.
Οι ενδιαφερόμενες θα πρέπει να προσκομίσουν βιογραφικό και φωτογραφία.

Πληρ. Βενετοκλέων 48, τηλ. 74000

Από εταιρεία πυροσβεστικών μέσων και αναγόμωσης **ζητείται** βοηθός υδραυλικός ή εργάτης. Θα προτιμηθεί ο έχων σχέση με το αντικείμενο. Απαραίτητη προϋπόθεση δίπλωμα αυτοκινήτου.

Πληρ. τηλ. 67897, 67377, 8 π.μ.-4 μ.μ.

ΖΗΤΕΙΤΑΙ νέα εμφανίσιμη απόφοιτη Λυκείου για εποχιακή εργασία σε κατάστημα στο κέντρο της πόλης. Απαραίτητη η γνώση της αγγλικής γλώσσας, δεύτερη γλώσσα θα θεωρηθεί επιπλέον προσόν. Πληρ. τηλ. 24428 ώρες καταστήματος AZ27175

ΖΗΤΕΙΤΑΙ από εμπορική επιχείρηση τροφίμων οδηγός με επαγγελματική άδεια Β' κατηγορίας για διανομές. Πληρ. τηλ. 30451 ώρες 10.00-15.00 και 18.00-20.00 AZ27186

ΖΗΤΕΙΤΑΙ διανομέας με προυπηρεσία για πίτσα. Πληρ. τηλ. 75217 ώρες 12 π.μ.-2μ.μ. AZ27182

ΖΗΤΟΥΝΤΑΙ: α) βοηθός μάγειρας για μερική απασχόληση. β) σερβιτόρος ή σερβιτόρα που να γνωρίζει αγγλικά-γερμανικά. Πληρ. τηλ. 86163 απογευματινές ώρες AZ27183

ΖΗΤΕΙΤΑΙ έμπειρος σερβιτόρος και βοηθός για εστιατόριο στη Π. Πόλη. Πληρ. τηλ. 25293 AZ27117

Από επιχείρηση στην Κάλυμνο **ζητείται** νέος χωρίς στρατιωτικές υποχρεώσεις απόφοιτος τουλάχιστον Λυκείου για την στελέχωση του τμήματος πωλήσεων. Πληρ. τηλ. 0214-21567 AZ27184

ΖΗΤΕΙΤΑΙ κοπέλα για απογευματινή ημιαπασχόληση από 13.00-18.00. Πληρ. τηλ. 37143 ΠΖ27170

ΖΗΤΕΙΤΑΙ πωλήτρια για το κατάστημα υποδημάτων "SCARPA", να γνωρίζει αγγλικά. Πληρ. τηλ. 32998 ΠΖ27171

ΖΗΤΕΙΤΑΙ πωλήτρια να εργασθεί σε κατάστημα υποδημάτων, να γνωρίζει αγγλικά. Πληρ. τηλ. 37207 AZ27172

ΖΗΤΕΙΤΑΙ νεαρή υπάλληλος για εργασία σε τουριστικό κατάστημα στο κέντρο της πόλης. Απαραίτητες γνώσεις αγγλικής γλώσσας. Πληρ. τηλ. 34981, 25150 AZ27173

ΖΗΤΕΙΤΑΙ νυκτερινός ρεσεψιονίστ για κεντρικό ξενοδοχείο. Συνεχής εργασία. Βιογραφικό σημείωμα Τ.Θ. 47 AZ27146

ΖΗΤΟΥΝΤΑΙ: α) Μάγειρας (γνωρίζων την Ιταλική κουζίνα), β) Βοηθός κουζίνας, γ) Σερβιτόροι, δ) Βοηθοί σερβιτόρων, ε) Λατζέρα. Πληρ. τηλ. 31260, 29268, 75706 AZ27174

ΖΗΤΕΙΤΑΙ κοπέλα από τουριστικό γραφείο στο Φαληράκι. Απαραίτητες γνώσεις αγγλικών και χειρισμού Η/Υ Windows 95 (Word-Excel). Λίγες λογιστικές γνώσεις επιθυμητές, όχι απαραίτητες. Πληρ. τηλ. 86740, 85726 από 9 π.μ.-2 μ.μ. Δευτέρα-Παρασκευή. ΠΖ27120

ΖΗΤΟΥΝΤΑΙ σερβιτόροι και σερβιτόρες με προϋπηρεσία σε πιτσαρία-ιταλικό εστιατόριο. Απαραίτητως να μιλάνε αγγλικά-ιταλικά. Επίσης ζητείται νεαρός για ημιαπασχόληση σε πιτσαρία, κατά προτίμηση με δίπλωμα αυτ/του. Πληρ. τηλ. 30823, 22824 ΠΖ27176

Εταιρεία ενοικιάσεως αυτοκινήτων **ζητεί** προσωπικό για την καλοκαιρινή περίοδο για τα γραφεία της στην Ρόδο και στην Λάρδο. Απαραίτητα: 1) Δίπλωμα αυτοκινήτου, 2) Γνώσεις αγγλικών. Πληρ. τηλ. 81800 08 30-15.00 AZ27145

ΖΗΤΕΙΤΑΙ οδηγός με επαγγελματικό δίπλωμα αυτοκινήτου. Μισθός ικανοποιητικός. Μόνιμη εργασία. Πληρ. τηλ. 61481, 92418 AZ27143

ΖΗΤΕΙΤΑΙ εμφανίσιμη κοπέλα για να εργασθεί σε καφετέρια. Απαραίτητη η γνώση αγγλικών. Πληρ. τηλ. 31845, 094-598446 κ. Μανώλη AZ27144

ΖΗΤΕΙΤΑΙ οικιακή βοηθός-μπέιμπυ σίτερ από οικογένεια στην Ιαλυσό. Ώρες εργασίας πρωινές. Αποκλείονται αλλοδαπές. Πληρ. τηλ. 095-447122, 92785 ΠΖ27147

Από την εταιρεία Τ.Γ. ΖΑΡΙΦΟΠΟΥΛΟΣ Α.Ε. ζητούνται βοηθός ηλεκτρολόγου ή βοηθός ηλεκτρονικού. Πληρ. τηλ. 67377 8-4 μ.μ. ΠΖ27148

ΖΗΤΕΙΤΑΙ υπάλληλος γνωρίζουσα Αγγλικά και μια ακόμη ξένη γλώσσα για να εργαστεί σε τουριστικό κατάστημα στην Παλιά Πόλη. Πληρ. τηλ. 76348 και 68171. ΠΖ27116

ΖΗΤΕΙΤΑΙ πεπειραμένη κοπτοράπτρια. Πληρ. τηλ. 86652 AZ27118

EMPHASIS. Εταιρεία καλλυντικών-ειδών δώρου και souvenir ΖΗΤΑ πωλητές-τριες για την τουριστική αγορά. Ενδιαφέρον απ' όλη τη Ρόδο. Αποδοχές με ποσοστά. Πληρ. τηλ. 30901 ΠΖ27100

VARIOUS jobs available in hotel and office. Call: 96210 for information. ΠΖ27121

ΖΗΤΕΙΤΑΙ Σκανδινόφωνη για να εργαστεί σε τουριστικό κατάστημα στην Παλιά Πόλη. Πληρ. τηλ. 20128 ΠΖ27122

ΖΗΤΕΙΤΑΙ βρεφονηπιοκόμος ή κοπέλα έμπειρη στην φύλαξη μωρών, για ημερήσια απασχόληση σε σπίτι. Πληρ. τηλ. 67898. AZ27123

ΖΗΤΕΙΤΑΙ πολύ εμφανίσιμη κοπέλα για να εργασθεί σε μπαράκι στο Ροδίνι. Μισθός και ποσοστά. Πληρ. τηλ. 38532 και 093/7065249. ΠΖ27124

ΖΗΤΟΥΝΤΑΙ από ξενοδοχείο στα Κολύμπια: α) Σερβιτόροι, β) Μάγειρας, γ) Βοηθός μάγειρα για βραδυνή ημιαπασχόληση από ώρες 17.30 έως 21.00. Πληρ. τηλ. 35545-29929. ΠΖ22715

ΖΗΤΟΥΝΤΑΙ οι κάτωθι υπάλληλοι: 1) Για υποδοχή (RECEPTION), (απαιστα Αγγλικά και Γερμανικά), 2) Αποθηκάριος, 3) Καμαριέρα. Πληρ. τηλ. 62703. AZ27127

ΖΗΤΕΙΤΑΙ κοπέλα για πρωινή εργασία σε καφετέρια στο Ροδίνι. Πληρ. τηλ. 20282 AZ27119

ΖΗΤΕΙΤΑΙ νεαρή δεσποινίς ή κυρία για πρωινή και βραδυνή απασχόληση σερβίρισμα σε μπυραρία. Δωδεκάμηνη απασχόληση μισθός και ασφάλιση. Πληρ. τηλ. 34112 AZ27101

ΖΗΤΕΙΤΑΙ παρά της Δανέζης Α.Ε. δεσποινίς ή κυρία με πείρα στις πωλήσεις για την προώθηση, προϊόντων LOREAL. Απαραίτητη άδεια οδηγήσεως μισθός ποσοστά. Πληρ. τηλ. 34112. AZ27102

ΖΗΤΕΙΤΑΙ κοπέλα εμφανίσιμη για καφετέρια. Πληρ. τηλ. 36201 AZ27104

ΖΗΤΕΙΤΑΙ σερβιτόρος ή βοηθός για απογευματινό ωράριο από εστιατόριο στην Π. Πόλη. Πληρ. τηλ. 25186. AZ27098

ORFEO CAFE, ΖΗΤΟΥΝΤΑΙ νέοι και νέες για εργασία σε κεντρική καφετέρια. Πληρ. τηλ. 094-857517 ΠΖ27099

Από την εταιρεία ΔΕΛΤΑ ΑΕ **ΖΗΤΕΙΤΑΙ** οδηγός-πωλητής με δίπλωμα Γ' κατηγορίας, απόφοιτος Γυμνασίου. Πληρ. τηλ. 29868, ώρες γραφείου κ. Επιφάνη Αγαπητό AZ27087

Από τις ΑΣΦΑΛΕΙΕΣ ΚΑΡΥΔΑΚΗ

ΖΗΤΕΙΤΑΙ

άτομο δραστήριο 25-30 ετών για μόνιμη εργασία ταμία.
Οι ενδιαφερόμενοι-ες πρέπει να διαθέτουν τα παρακάτω:
Να είναι απόφοιτοι λυκείου ή ανωτέρας σχολής
Να γνωρίζουν χειρισμό Η/Υ προγράμματα (word-excel)
Ευχάριστη προσωπικότητα και όρεξη για δουλειά
Να διαθέτουν άδεια οδήγησης αυτοκινήτου και μοτοποδηλάτου
Απαραίτητα συστάσεις
Τυχόν προυπηρεσία σε ανάλογη θέση επιθυμητή
Το ωράριο εργασίας είναι σπαστό και ο μισθός ανάλογος των προσόντων

Πληροφορίες στην διεύθυνση Αννης Μαρίας και Λεμεσού 43, τηλ. 37000 και 77000

Από Εμπορική-Εισαγωγική Εταιρεία

ΖΗΤΕΙΤΑΙ

Νέος ή νέα, ως υπεύθυνος πωλήσεων, ηλικίας 25-35 ετών, με δίπλωμα αυτοκινήτου και δυνατότητα να ταξιδεύει σε τακτά χρονικά διαστήματα στα νησιά και την υπόλοιπη Ελλάδα για προώθηση των προϊόντων μας.
Προσφέρουμε:
- 12μηνη απασχόληση
- Εμπειρία θα εκτιμηθεί.
- Αποδοχές αναλόγων προσόντων.

Παρακαλώ επικοινωνήσατε στο τηλ. 38650 FAX: 38785, απογευματινές ώρες 18.00-20.00

ΠΩΛΟΥΝΤΑΙ

- 2 αυτοκίνητα TOYOTA diva ΦΟΡΤΗΓΑ
- 2 MERCEDES φορτηγά και ένα ανατρεπόμενο.
Ακίνητα (αποθήκες, μαγαζιά, ημιτελείς όροφοι και ακάλυπτα οικόπεδα) εντός σχεδίου πόλης Ρόδου πλησίον λεωφόρου Ρόδου-Καλλιθέας εξ ολοκλήρου ή τμήματα.

Πληροφορίες τηλ. 23126, 21611

RHODES TELEMATICS
ADVANCED COMPUTER SYSTEMS
FORTHnet

ΑΝΑΚΟΙΝΩΣΗ

Η εταιρεία RHODES TELEMATICS επιθυμεί να προσλάβει το κάτωθι προσωπικό:
1. Υπεύθυνο/η λογιστηρίου με εμπειρία στην λειτουργία εταιρείας σε λογιστικά βιβλία 3ης κατηγορίας.

Απαραίτητη η καλή γνώση της αγγλικής και η δυνατότητα χρησιμοποίησης μεταφορικού μέσου.

Πληροφορίες: Α. Μαρίας 83, Ρόδος
Τηλ/Fax: (0241) 77031

TOP PROPERTIES
GEORGIOS S. PIPINOS
ΓΕΩΡΓΙΟΣ Σ. ΠΙΠΙΝΟΣ
MEΣΙΤΗΣ ΑΣΤΙΚΩΝ ΣΥΜΒΑΣΕΩΝ
REAL ESTATE AGENT ★ MEMBER OF F.I.A.B.C.I.

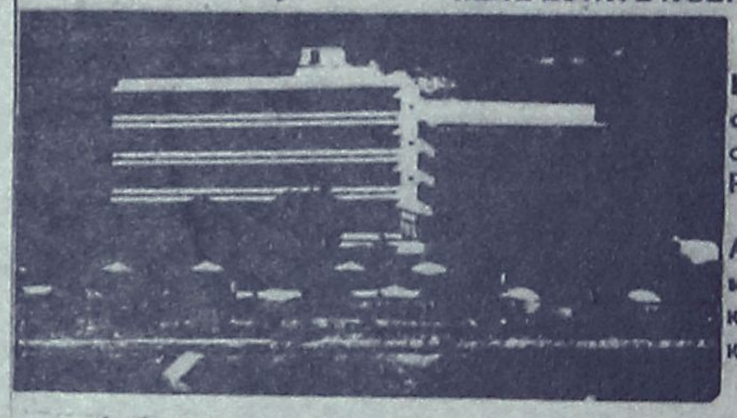

Η "TOP PROPERTIES" είναι ατομική επιχείρηση και ανήκει εξ ολοκλήρου στον κ. Γεώργιο Σ. Πιπίνο, που από το 1971 ασχολείται αποκλειστικά και μόνο με επενδύσεις και REAL ESTATE, στο νησί της Ρόδου, καθώς και στην ευρύτερη περιοχή της Δωδεκανήσου.

ΑΠΕΥΘΥΝΟΜΑΣΤΕ: Στους **σοβαρούς, απαιτητικούς** και **εκλεκτικούς** επενδυτές-επιχειρηματίες-ελεύθερους επαγγελματίες, Έλληνες και ξένους, υψηλού εισοδηματικού επιπέδου, που ενδιαφέρονται να κάνουν μια σοβαρή επένδυση **προβολής** στο νησί της Ρόδου.

ΠΡΟΣΦΕΡΟΥΜΕ: Α) Υπηρεσίες και πληροφορίες που γίνονται σε προσωπικό επίπεδο με **εχεμύθεια, διακριτικότητα** και **σοβαρότητα.**
Β) Μεγάλη **γκάμα** υψηλής ποιότητας, ακινήτων, όπως: 1) Ξενοδοχεία Α΄ και Β΄ κατηγορίας των 600-500-350-300 κλινών 2) Κεντρικά αστικά ακίνητα κατάλληλα για Τράπεζες-καταστήματα-γραφεία 3) Παραλιακές εκτάσεις, κατάλληλες για τουριστικές επενδύσεις των 150.000-100.000-70.000-50.000-36.000 τ.μ. και 4) Διαμερίσματα και μεζονέττες **προβολής.**

ΣΤΟΧΟΣ ΜΑΣ ΕΙΝΑΙ: Να προσφέρουμε στο αγοραστικό μας κοινό **υψηλής ποιότητας ακίνητα** και **ευκαιρίες** στο νησί της Ρόδου. Η εικοσιπενταετής και πλέον πείρα μας στον τομέα αυτό αποτελεί εγγύηση.

ΣΥΝΘΗΜΑ ΜΑΣ ΕΙΝΑΙ: Επενδύστε στη ΡΟΔΟ **ΤΩΡΑ,** σε ακίνητα που **ΑΝΤΕΧΟΥΝ ΣΤΟ ΧΡΟΝΟ**

Γεώργιος Σ. Πιπίνος
ΜΕΣΙΤΗΣ ΑΣΤΙΚΩΝ ΣΥΜΒΑΣΕΩΝ
Γιατί εμείς γνωρίζουμε καλύτερα!

TOP PROPERTIES is a private concern and Mr George S Pipinos, its owner, has earned, over the years, a reputation for integrity and excellence in the world of Real Estate in the Dodecanese.

At Top Properties we try hard to attract important and selective investors: high calibre businessmen/women and discerning professional people, both Greek and foreign, who wish to acquire substantial and valuable property on Rhodes.

We offer our exprertise and advice privately, discreetly and in strict confidence.

We keep a comprehensive list of real estate of the highest specifications:
a. A' and B' class hotels (600, 500, 350, 300 beds capacity).
b. Centrally situated office buildings and other business premises.
c. Seaside land, ideal for development (hotels, holiday resorts, etc.), of 150.000 100.000, 70.000, 50.000, 36.000 sq.m.
d. Luxury apartments, maisonettes, detached, semi-detached and terraced houses.

Our aim is to give our clients the opportunity to ecquire value for money, first class real estate on Rhodes. Our 25-year-old experience in Real Estate is our warranty.

Our motto is: Invest in Rhodes. Invest in property. It stands the test of time.



TOP PROPERTIES
and
George S Pipinos
Because we know best

ΚΕΝΝΕΝΤΥ 38, ΡΟΔΟΣ, 85 100, ΤΗΛ. (0241) 23895, 38243. FAX: (0241) 20883
38 KENNEDY STR., RHODES, 85 100, TEL. (0241) 23895, 38243. FAX: (0241) 20883



CAR EXPERTS

1. AUDI 80, (1980) 1300 cc, Ρ/Φ, συναγερμό. ΤΙΜΗ: 950.000
2. VW GOLF GABRIO, (1985) 1600 cc, λευκό χρώμα. ΤΙΜΗ 1.300.000
3. RENAULT 19 1.400 c.c. (1989). ΤΙΜΗ: 1.400.000
4. OPEL VECTRA 1.6, ΚΕΝΤΡ. ΚΛΕΙΔ. (1992). ΤΙΜΗ 2.300.000
5. BMW 316 1.6 (1982). ΤΙΜΗ: 1.100.000
6. RENAULT 18 1.3 R/C (1980). ΤΙΜΗ: 800.000
7. LANCIA YIO 1100 c.c. (1991) Τιμή: 1.400.000
8. AUDI 80, 1800 cc (1991) C/L, ηλιοροφή, δερμάτινο σαλόνι. ΤΙΜΗ 3.300.000
9. ALFA ROMEO 33 (1987) EW, Ρ/Φ σε άριστη κατάσταση. ΤΙΜΗ 900.000
10. TOYOTA COROLLA (1991), καταλυτικό. ΤΙΜΗ 2.100.000
11. VW GOLT (1988) 1.300 cc. ΤΙΜΗ: 1.600.000
12. LANCIA PRISMA 1500 cc (1984) E/W, Ρ/Φ. ΤΙΜΗ: 1.200.000

ΕΠΑΓΓΕΛΜΑΤΙΚΑ-ΑΓΡΟΤΙΚΑ

1. VW TARO PICK-UP (1993) DIESEL. ΤΙΜΗ: 3.600.000
2. MERCEDES VITO 108 DIESEL (1996). ΤΙΜΗ: 4.900.000

ΞΕΝΑΚΗΣ
ΕΠΙΣΗΜΟΣ ΣΥΝΕΡΓΑΤΗΣ KOSMOCAR
ΛΙΝΔΟΥ 238, ΤΗΛ: 61600

ΖΗΤΕΙΤΑΙ νεαρός ομιλών αγγλικά, γερμανικά για να εργασθεί σε μεγάλο τουριστικό κατάστημα στο Φαληράκι. Άμεση πρόσληψη. Πληρ. τηλ. 094-582609 ΠΖ27069

Από Ασφαλιστική εταιρεία ζητούνται άτομα δραστήρια με γραμματικές γνώσεις τουλάχιστον αποφοίτου ΙΕΚ για τη προώθηση ασφαλιστικών και τραπεζικών υπηρεσιών. Πληρ. τηλ. 26722 10-12 π.μ. ΠΖ27071

ΣΧΟΛΗ ΟΔΗΓΩΝ
ΚΟΥΣΗ ΠΑΝΤΕΛΗ
ΔΙΠΛΩΜΑΤΑ
ΕΡΑΣΙΤΕΧΝΙΚΑ
ΕΠΑΓΓΕΛΜΑΤΙΚΑ
ΜΟΤΟΣΙΚΛΕΤΑΣ



-Επεκτάσεις όλων των κατηγοριών
-Αναθεωρήσεις ληγμένων αδειών
-Μετατροπές ξένων αδειών σε ελληνικές
Οδός Βαλαωρίτου 9
(έναντι HOTEL SEMIRAMIS πίσω από το νοσοκομείο
INTERNET: WWW ADRESS
http:
www.geocities.com/BourbonStreet/9302
Δεκτές όλες οι πιστωτικές κάρτες
(ΠΡΟΣΟΧΗ): ΜΑΘΗΜΑΤΑ
α. Μοτοσικλέτας μεγάλου κυβισμού από 125 cc έως ανεξαρτήτου
β. Μοτ/τας έως 125 cc
γ. Μοτοποδηλάτου 50 cc
Διαθέτουμε επίσης κι αυτόματες μοτοσικλέτες 125 cc

Πληρ. τηλ.
29157-73820-94777
ΚΑΙ ΑΝΑ ΠΑΣΑ ΣΤΙΓΜΗ
ΣΤΑ ΚΙΝΗΤΑ τηλ.
094511313-094203343

Στην κατηγορία ανεξαρτήτου κυβισμού η εκπαίδευση γίνεται με μοτοσικλέτα 500 cc
Παραλαβή των μαθητών μας και από τις οικίες τους
"Η σωστή και μεθοδική εκπαίδευση στα σύγχρονα οχήματά μας, βάζει γερά θεμέλια για τη δημιουργία ενός καλού νέου οδηγού"
ΠΜ26759

ΖΗΤΕΙΤΑΙ υπάλληλος για τουριστικό γραφείο στην Κάρπαθο. Πληρ. τηλ. 31331 Ρόδος Εξπρές. AZ27153

ΖΗΤΕΙΤΑΙ κοπέλα να προσέχει δύο παιδιά στο χώρο τους 4 και 1 ετών. Από τις 9 π.μ.-15 μ.μ. Πληρ. τηλ. 097590878 AZ27088

ΖΗΤΕΙΤΑΙ νέος ή νέα με γνώσεις της γερμανικής γλώσσας και Η/Υ για να εργασθεί ως αρχηγός σε πρακτορείο γενικού τουρισμού. Αποστολή βιογραφικών στο fax: 74254, τηλ. 094-567765

ΖΗΤΕΙΤΑΙ πωλήτρια παρά της μπουτίκ STEFANEL. Εθελ. Δωδεκανησίων 9 AZ27057

Belgische hollandse meisje of nongen gevraagd byver dienste aangenaam werkweinig uren-juwelierszaak goede voor waarden. Tel 67813, 73697 AZ27020

ΖΗΤΕΙΤΑΙ για αγορά ZIP WRANGLEL 2.5 c.c. Πληρ. τηλ. 094-263164. AZ27008

ΖΗΤΟΥΝΤΑΙ πωλήτριες από καταστήματα χρυσών και ασημένιων κοσμημάτων. Γερμανικά, Αγγλικά απαραίτητα. 6ο χλμ. λεωφ. Καλλιθέας. Πληρ. τηλ. 76538, 67375, 67738 AZ26548

Ασφάλεια σημαίνει σιγουριά!
Σιγουριά στο σπίτι,
στη δουλειά,
στο αυτοκίνητο,
στις διακοπές, στα ταξίδια...
Ασφάλεια σημαίνει, κάποιοι άλλοι να σκέφτονται και να φροντίζουν για σας...
Ασφάλεια σημαίνει
INTERLIFE!
Με τα πιο πρωτοποριακά και οικονομικά προγράμματα της αγοράς
ΕΝΗΜΕΡΩΘΕΙΤΕ ΣΗΜΕΡΑ - ΑΣΦΑΛΙΣΤΕΙΤΕ ΟΠΟΤΕ ΘΕΛΕΤΕ
INTERLIFE
ΑΑΕΓΑ
Εταιρεία Γενικών Ασφαλίσεων
Αργύρης Μαντικός
Ο δικός σας ασφαλιστής
Τηλ. 097-594702, 31200
ΠΔ27091

Από το **ZIO PEPPE** Ηρώων Πολυτεχνείου 1, **ζητούνται** πιτσαδόροι και σερβιτόρες που να μιλάνε πολύ καλά Αγγλικά για όλες τις βάρδιες. Πληρ. τηλ. 23383 καθημερινά 11.00-13.00 ή εντός του καταστήματος AZ26972

ΖΗΤΕΙΤΑΙ βρεφονηπιοκόμος για φροντίδα παιδιού 2 ετών από οικογένεια στην Ιξιά. Πληρ. τηλ. 27453, 26587, 094-566373 AZ26975

ΖΗΤΕΙΤΑΙ για εστιατόριο-σνακ-μπαρ που βρίσκεται κοντά στο ξενοδοχείο ΚΑΨΗΣ, γυναίκα έμπειρη που να γνωρίζει να ψήνει να τηγανίζει και να κάνει όλες τις δουλειές της κουζίνας. Πληρ. τηλ. 33088, 90814, 73120 ΠΖ26956

ΤΕ QUIERO. Ζητείται κοπέλα εμφανίσιμη γνωρίζουσα αγγλικά για μόνιμη εργασία στην μπουτίκ ΤΕ QUIERO. Πληρ. τηλ. 76106, 32107 ΠΖ26955

ΖΗΤΕΙΤΑΙ πωλητής ή πωλήτρια να γνωρίζει αγγλικά και γερμανικά για να εργασθεί σε χρυσοχοείο στην Π. Πόλη. Πληρ. τηλ. 20880, 27000 AZ26931

ΖΗΤΟΥΝΤΑΙ ΠΩΛΗΤΡΙΕΣ. ΩΡΑΡΙΟ ΣΥΝΕΧΕΣ Η ΔΙΑΚΕΚΟΜΜΕΝΟ. ΠΛΗΡ. ΤΗΛ. 32125 ΠΖ26878

Από την εταιρεία ΒΑΠ Π. ΚΟΥΓΙΟΣ ΑΒΕΕ, **ΖΗΤΕΙΤΑΙ** νέος δραστήριος, οργανωτικός και φιλόδοξος για το τμήμα των πωλήσεων. Πτυχίο Οικονομικού Κλάδου ή Διοίκησης Επιχειρήσεων ή προϋπηρεσία στο χώρο των πωλήσεων θα ληφθούν υπ' όψη. Αποδοχές ικανοποιητικές, σύγχρονο περιβάλλον εργασίας και προοπτικές εξέλιξης. Πληρ. τηλ. 61434 AZ26813

Γραφείο ενοικιάσεως αυτοκινήτων ζητά υπαλλήλους για ΡΟΔΟ-ΛΙΝΔΟ-ΛΑΡΔΟ άνω των 21 ετών με δίπλωμα οδηγήσεως. Απαραίτητα Αγγλικά και 2η γλώσσα θα θεωρηθεί προσόν. Πληρ. τηλ. 24990

ΖΗΤΕΙΤΑΙ κοπέλα για να εργασθεί σε σοβαρό BAR. Πληρ. τηλ. 82161, 0932 805391

Ντήλερ **ζητούνται** πανελλαδικά για ρούχα, εσώρουχα, πιτζάμες, παπούτσια, κοσμήματα, είδη προικός. Επιλέξαμε τους 25 καλύτερους καταλόγους της αγοράς για την δική σας εξυπηρέτηση με τιμές λογικές και προσφορές. Άψογη συνεργασία, δωρεάν αποστολές παραγγελιών, εξτρά ποσοστάμπόνους. Πληρ. τηλ. 031 275975 10πμ.-4μ.μ., 095 371619 9 π.μ.-9 μ.μ., 0391 41435 9 π.μ.-9μ.μ. AZ26712

GESUGHT WERDEN DEUTCH SPRACHICE BRAUEN ALS VERKAUEERINEN FÜR JUWELIERGESCHAFTE INE 61659

ΖΗΤΟΥΝΤΑΙ πωλητές για καταστήματα χρυσοχοΐας σε Φαληράκι και Παλιά Πόλη. Απαραίτητη γνώση Γερμανικών-Αγγλικών ή Γαλλικών-Αγγλικών. Πληρ. τηλ. 27483-33808. ΠΖ26663

ΖΗΤΕΙΤΑΙ εμφανίσιμη κοπέλα να εργασθεί σε λέσχη, βραδυνές ώρες, στο Παραδείσι. Πληρ. τηλ. 81194 ώρες από 10 το πρωί έως 12 το βράδυ ΠΖ26304

ΖΗΤΕΙΤΑΙ από γραφείο τουρισμού νέος ή νέα 20-30 ετών που να γνωρίζει Αγγλικά-Ιταλικά και να έχει δίπλωμα οδήγησης. Πληρ. τηλ. 75080 ΠΖ26661

ΖΗΤΟΥΝΤΑΙ κοπέλες να εργασθούν στην μπουτίκ PAUL & SHARK. Απαραίτητη η γνώση ξένων γλωσσών και η προυπηρεσία. Πληρ. τηλ. 74510

Από τις ΑΣΦΑΛΕΙΕΣ ΚΑΡΥΔΑΚΗ ΕΠΕ, ΖΗΤΕΙΤΑΙ άτομο 25-30 ετών για μόνιμη εργασία ταμία (ωράριο σπαστό). Οι υποψήφιοι-ες, πρέπει να κατοικούν στην πόλη της Ρόδου, να γνωρίζουν χειρισμό Η/Υ, να έχουν όρεξη για δουλειά, άνεση επικοινωνίας και ευχάριστη προσωπικότητα και απαραιτήτως συστάσεις. Επίσης πρέπει να διαθέτουν άδεια οδήγησης μοτοποδηλάτου και αυτοκινήτου. Τυχόν προύπηρεσία σε ανάλογη θέση επιθυμητή. Πληρ. τηλ. 77000-37000 κ. Καρυδάκη ΠΖ26753

διαφορα

ΠΩΛΕΙΤΑΙ τροχείο με πλήρη εξοπλισμό και εργαλεία ξυλουργίας. Πληρ. τηλ. 61781 ΠΔ26976

ΠΩΛΟΥΝΤΑΙ σε μισή τιμή και σε άριστη κατάσταση τα κάτωθι είδη:
1) 2 πικάπ TECHNIKS MK2-1200, 2) Ενισχυτής επαγγελματικός, 3) Μίξερ, 4) Φούρνος ηλεκτρικός εστιατορίου ALUMINOX 70X70 με ειδική πέτρα για πίτσα, 5) AIR CONDITION AIRWELL 25.000 BTU, 6) Πλάκα-ψηστιέρα γκαζιού, 7) Ψηστιέρα γκαζιού με συρτάρι νερού, 8) Αυτόματη μηχανή ESPRESSO μικρή γραφείου που αλέθει αυτόματα τον καφέ και τον ετοιμάζει, 9) Τριπλή γρανίτα UGOLINI, 10) Ακορντεόν, 11) Κωπηλατικό όργανο γυμναστικής. Πληρ. τηλ. 093-2964992 από 10.00-18.00 ΑΔ27187

ΠΩΛΟΥΝΤΑΙ σε τιμή ευκαιρίας και σε άριστη κατάσταση: 1) Τρία τραπέζια σαλονιού μαύρη λάκα, 2) Κομοδίνα σε λευκή λάκα ή σε μπρούντζο. Πληρ. ώρες καταστημάτων τηλ. 75263 ΑΔ27150

ΠΩΛΟΥΝΤΑΙ σιφονιέρα, ψυγείο, δύο μονά κρεβάτια με κομοδίνα και μια παλαιά χειροποίητη ντουλάπα σε πάρα πολύ χαμηλές τιμές. Πληρ. τηλ. 27027 και 27011 ΑΔ27090

ΠΩΛΕΙΤΑΙ ΦΟΥΣΚΩΤΟ ΣΚΑΦΟΣ NOVURANIA Ιταλίας 5.70 ολοκαίνουργιο με κινητήρα YAMAHA 115 HP, τρέιλερ με υδραυλικά φρένα και πολύ μεγάλο κατάλογο εξοπλισμού και αξεσουάρ (ζητήστε να σας σταλεί κατάλογος με FAX). Τιμή απίστευτα χαμηλή. Αξίζει τον κόπο να το δείτε, ακόμη και αν δεν σας ενδιαφέρει. Πληρ. τηλ. 77400, 093-7086076. Το σκάφος φυλάσσεται σε κλειστό γκαράζ ΠΔ27151

ΠΩΛΟΥΝΤΑΙ ομπρέλες 5Χ5=25 τ.μ. μπεζ-λευκό κατάλληλες για επαγγελματικούς χώρους και κιόσκια. Δύο ελαφρώς μεταχειρισμένες και μία αχρησιμοποίητη. Πληρ. τηλ. 094-257142 ΑΔ27056

ΕΥΡΩΚΤΗΜΑΤΙΚΗ
ΚΤΗΜΑΤΟΜΕΣΙΤΙΚΟ ΓΡΑΦΕΙΟ



Πωλούνται διαμερίσματα
Σε μικρή οικοδομή απέναντι από χώρο πρασίνου, 3 οροφοδιαμερίσματα
Διαθέτουν:
- ✓ Ιταλική εντοιχιζόμενη κουζίνα
- ✓ Θέρμανση
- ✓ Γερμανικά κουφώματα
- ✓ Αλετες βεράντες
- ✓ Αρχιτεκτονικό σχεδιασμό

■ Επιφάνεια: 100 τ.μ.
■ Περιοχή: Ανάληψη
Αξία: 35.000.000 δρχ.



ΙΩΑΝΝΗΣ & ΜΙΧΑΛΗΣ
ΕΥΣΤΑΘΙΟΥ
ΕΘΝΙΚΗΣ ΑΝΤΙΣΤΑΣΗΣ 48 (ΑΝΝΗΣ ΜΑΡΙΑΣ)
ΤΗΛ.: 73819 - 74917-FAX:38641 • ΚΙΝ: 094/374546



Hotel Phaedra
Ωραία διαμορφωμένα δωμάτια, με θέρμανση, τηλέφωνο, ρουμ σέρβις και τηλεόραση.



Ειδικές τιμές για ομάδες, καμπάνιες, φουρνιές, στρατιωτικούς.



Υπεύθυνος κρατήσεων: Ηλίας Μαυράκης
Αρκαδίου 7, στο κέντρο της πόλης και κοντά στο Νοσοκομείο
Τηλ. 22791 - 22792 Fax: 36656

ΦΑΡΜΑΚΑΠΟΘΗΚΗ MEDIQUICK A.E.
ΤΜΗΜΑ ΠΑΡΑΦΑΡΜΑΚΕΥΤΙΚΩΝ & ΚΑΛΛΥΝΤΙΚΩΝ ΕΙΔΩΝ
ΖΗΤΟΥΝΤΑΙ
ΠΩΛΗΤΕΣ
για την Ρόδο και υπολ. Δωδεκάνησα

Οι υποψήφιοι πρέπει να διαθέτουν:
- Ηλικία 25-40 ετών.
- Ι.Χ. αυτοκίνητο
- Δυναμικό χαρακτήρα, ικανότητα επικοινωνίας
- Δυνατότητα ταξιδίων
- Γνώση της αγοράς των φαρμακείων και mini-markets
- Προυπηρεσία σε πωλήσεις προιόντων φαρμακείου και γενικότερα καταναλωτικών ειδών, επιθυμητή.
- Γνώσεις Αγγλικής γλώσσας
- Πτυχίο Ανώτερης σχολής θα εκτιμηθεί ιδιαίτερα.

Η εταιρεία προσφέρει:
- Ανταγωνιστικό πακέτο παροχών
- Ασφάλιση
- Εξοδα κίνησης
- Προοπτική εξέλιξης σε μια δυναμική και ταχέως αναπτυσσόμενη εταιρεία.
- Ευχάριστο περιβάλλον εργασίας.

Οι ενδιαφερόμενοι παρακαλούνται να στείλουν έως και 19/4/99 πλήρες βιογραφικό σημείωμα στην παρακάτω διεύθυνση:

MEDIQUICK A.E.
Τμήμα παραφαρμακευτικών
Μάρκου Μαλλιαράκη 22,
85100 Ρόδος ή στο fax: (0241) 77883

Από το ξενοδοχείο
MIRAMARE WONDERLAND
ΖΗΤΕΙΤΑΙ
άτομο με προϋπηρεσία για τον Παιδικό Σταθμό που να γνωρίζει ξένες γλώσσες (αγγλικά, γερμανικά, γαλλικά).
Πληρ. τηλ. 96251
και αιτήσεις εντός του ξενοδοχείου

AXIS
Consulting
International S.A.
Η Axis Consulting, Εταιρεία Συμβούλων, επιθυμεί να προσλάβει το κάτωθι προσωπικό:
1. **Πτυχιούχους ΑΕΙ**-Θετικής-Κατεύθυνσης, 25-35 ετών, με καλή γνώση Αγγλικών και χρήσης Η/Υ. Εμπειρία και προϋπηρεσία στον Τουρισμό θα εκτιμηθεί.

Παρακαλούμε για την αποστολή βιογραφικών στο φαξ: 75245

Η ΤΟΥΟΤΑ Δωδεκανήσου
ζητεί το εξής προσωπικό:
1. Πωλητής αυτοκινήτων
2. Πωλητή ανταλλακτικών
3. Μηχανικό αυτοκινήτων με προϋπηρεσία, δίπλωμα Γ' κατηγορίας και εκπληρωμένες τις στρατιωτικές υποχρεώσεις

Οι ενδιαφερόμενοι παρακαλούνται όπως τηλεφωνήσουν στο τηλ.: 68000 (κ. Σταύρα Πιπίνα)

FUTURE MEDIA
Α. ΜΑΡΙΑΣ 83,
85100 ΡΟΔΟΣ
ΤΗΛ.: (0241) 77982
FAX: (0241) 77031
http://www.helios.gr

ΑΝΑΚΟΙΝΩΣΗ
Η εταιρεία FUTURE MEDIA επιθυμεί να προσλάβει το κάτωθι προσωπικό:
1. Τεχνικό πληροφορικής με εμπειρία στην κατασκευή σελίδων Internet.

Αριστη γνώση της αγγλικής απαραίτητη
Προυπηρεσία θα εκτιμηθεί

Α. Μαρίας 83, Ρόδος 85100
Τηλ.: (0241) 77982, Fax: (0241) 77982

ΚΛΑΔΟΓΕΝΗΣ ΜΙΧΑΗΛ
Πολιτικός Μηχανικός ΕΜΠ
Αμερικής 3 - Ρόδος
ΠΩΛΟΥΝΤΑΙ
1. Διαμερίσματα πολυτελούς κατασκευής 125 τ.μ. με τρία υπνοδωμάτια επί της Ατταβύρου
2. Διαμερίσματα πολυτελούς κατασκευής σε οικόπεδο δις γωνιαίο επί της Ατταβύρου -Ηβης και Μεσογείου 90 τ.μ. με δύο υπνοδωμάτια και 125 τ.μ. με τρία υπνοδωμάτια.

Πληρ. τηλ. **22394**

ΠΩΛΟΥΝΤΑΙ μηχανήματα παρασκευής γρανίτας σε τιμή ευκαιρίας. Δώρο με την αγορά του μηχανήματος, το μίγμα γρανίτας σε δύο γεύσεις. Πληρ. τηλ. 69102
ΑΔ27054

Από την έκθεση επίπλων ΠΛΑΤΗ ξεπουλιούνται λόγω αλλαγής αντικειμένου σύνθετα, τραπέζια κουζίνας, καρέκλες, κρεβατοκάμαρες, ιταλικά ωραία κομμάτια, πολυθρόνες, TV, τραπεζάκια, τραπεζαρίες, ντουλάπες κ.α. πολλά στο 5ο χλμ. Ρόδου-Λίνδου έναντι ελαστικά ΚΑΣΑΠΗ μέσα το ΡΟΔΟΧΡΩΜ. Πληρ. τηλ. 65065, 62037
ΠΔ27046

ΠΩΛΟΥΝΤΑΙ σκάφος 5.90 PILOTINA ιδεώδες για εκδρομές και ψάρεμα με αμεταχείριστο τρέιλερ "ΕΛΞΙΣ". Δίνετε εσείς προσφορά τιμής. Πληρ. τηλ. 097/517462
ΠΔ27089

ΠΩΛΕΙΤΑΙ ο παρακάτω εξοπλισμός αναψυκτηρίου, λόγω αλλαγής αντικειμένου: 1) Παγωτομηχανή SOFT TAILOR, 2) Γρανιτομηχανή 2 κάδων, 3) Βιτρίνα σφολιατοειδών 1,30 μ., 4) Φούρνος μικροκυμάτων, επαγγελματικός DAYTRON, 5) Αποχυμωτής SANTOS, 6) Μηχανή κοπής αλλαντικών, 7) Φουρνάκι τοστιέρα BERTOS, 8) Φραπιέρα, 9) Εσπρεσομηχανή. Επίσης γραφείο με δύο βιβλιοθήκες άσπρη λάκα σε άριστη κατάσταση. Πληρ. τηλ. 73774
ΠΔ27049

ΕΝΔΙΑΦΕΡΕΙ ΤΑ ΠΡΑΚΤΟΡΕΙΑ. Στην οδό Κοδριγκτώνος ενοικιάζεται διαμέρισμα τριών υπνοδωματίων επιπλωμένο, με δύο μπάνια κατάλληλο για ξεναγούς ή ξεναγίνες. Στην τιμή που είναι 160.000 δρχ. το μήνα, συμπεριλαμβάνεται το νερό και το ηλεκτρικό. Πληρ. τηλ. 86225 κ. Γιώργο 8-9 πρωί και 5-8 βράδυ
ΑΔ27044

ΠΩΛΟΥΝΤΑΙ τρία (3) ηλεκτρικά σώματα (θερμοπομποί) χρώματος λευκού σε πολύ καλή κατάσταση και σε καλή τιμή 30.000 δρχ. έκαστος (όλα μαζί ή μεμονωμένα). Πληρ. τηλ. 94608 μόνο απογεύματα
ΠΔ27029

ΠΩΛΟΥΝΤΑΙ τα κάτωθι είδη: 1) Ταμειακή μηχανή SHARP ELECTRONE ER 2100 τιμή 105.000 δρχ. 2) Χρηματοκιβώτιο 1.50X70 τιμή 280.000 δρχ. 3) Σαλόνι LOUI CASA, με 2 πολυθρόνες, 1 τραπεζάκι και 2 μικρά όλα σε άριστη κατάσταση. Τιμή 390.000 δρχ. Πληρ. τηλ. 67813, 73697
ΑΔ26959

ΠΩΛΕΙΤΑΙ σαλόνι τριθέσιο, διθέσιος καναπές, πολυθρόνα και τρία τραπεζάκια σε άριστη κατάσταση στην τιμή των 150.000 δρχ. Και τραπεζαρία σαλονιού στην τιμή των 150.000 δρχ. Πληρ. τηλ. 95771, 96202, 33370
ΑΔ26960

ΠΩΛΟΥΝΤΑΙ φακοί φωτογραφικών μηχανών NIKON CANON MINOLTA PENTAX 80-200F2.8+300F2.8+35-70F2.8 καινούργιοι από εξωτερικό σε μισή τιμή Αμερικής. Πληρ. τηλ. 095-800335
ΠΔ26938

ΠΩΛΕΙΤΑΙ ΕΝΑ SONY MIDI SYSTEM (FH-B550) ΜΕ ΔΙΠΛΟ ΚΑΣΕΤΟΦΩΝΟ, CD, EQUALISER, ΡΑΔΙΟΦΩΝΟ ΚΑΙ ΤΑ ΗΧΕΙΑ ΤΟΥ, ΑΓΟΡΑΣΜΕΝΟ ΤΟΝ ΙΑΝΟΥΑΡΙΟ ΤΟΥ '98. ΕΝΑ DISKMAN PHILIPS (AZ7271) ΕΝΟΣ ΜΗΝΟΣ ΜΕ 5 ΩΡΕΣ ΛΕΙΤΟΥΡΓΙΑΣ, ΜΑΖΙ ΜΕ ΤΟΝ ADAPTOR ΡΕΥΜΑΤΟΣ ΚΑΙ ΤΑ ΑΚΟΥΣΤΙΚΑ, ΟΛΑ ΜΑΖΙ ΣΤΗΝ ΚΑΤΑΠΛΗΚΤΙΚΗ ΤΙΜΗ ΤΩΝ 90.000 ΔΡΧ. ΞΕΧΩΡΙΣΤΑ 80.000 & 30.000 ΑΝΤΙΣΤΟΙΧΑ. ΤΗΛ. 095-295890

ΠΩΛΕΙΤΑΙ εξοπλισμός καταστήματος ετοίμων ενδυμάτων (γυάλινα ράφια, ταμειακή μηχανή, φωτιστικά, 4 κούκλες, βιτρίνας, air condition). Λογικές τιμές και ευκολίες. Πληρ. τηλ. 67543, 0932 761328. ΠΔ27128

γνωριμίες

ΘΕΛΕΙΣ ΝΑ ΞΕΧΑΣΤΕΙΣ ΑΠΟ ΤΗΝ ΚΑΘΗΜΕΡΙΝΟΤΗΤΑ ΚΑΙ ΖΗΤΑΣ ΤΟ ΚΑΤΙ ΑΛΛΟ; ΤΗΛΕΦΩΝΗΣΕ ΜΟΥ 094-382527 ΝΑΝΤΙΑ
ΠΓ26188

ΔΕΣΜΟΣ: 22χρονη ξεναγός ψηλή, λεπτή καστανόξανθη, 30χρονη καθηγήτρια, γλυκιά εμφανίσιμη, 32χρονη ρεσεψιονίστρια, 29χρονη αισθητικός, 33χρονη γυμνάστρια, 35χρονη έμπορος, 40χρονη πολύ ελκυστική υπάλληλος, 28χρονος γιατρός καινούργιος στη Ρόδο, 30χρονος εισαγωγέας πολύ ευκατάστατης οικογενείας, 35χρονος δικηγόρος διαζευγμένος, 40χρονος μεγαλοξενοδόχος, 45χρονος μεγαλέμπορος, όλοι κάτοικοι Ρόδου ενδιαφέρονται για αξιόλογες γνωριμίες. Εξυπηρέτηση για κυρίες δεσποινίδες δωρεάν. Πληρ. τηλ. 01-4274066, 01-4624566
ΠΓ26671

πωλήσεις–ενοικιασεις επιχ/σεων

ΠΩΛΕΙΤΑΙ σε τιμή ευκαιρίας επιχείρηση καφέ-μπαρ, με χαμηλό ενοίκιο, στην Παλιά Πόλη, λόγω αναχωρήσεως. Πληρ. τηλ. 35127, 30639, 74417
ΑΚ27188

ΥΔΡΑΥΛΙΚΕΣ ΕΡΓΑΣΙΕΣ ΠΑΝΤΟΣ ΤΥΠΟΥ
"Ο ΤΖΙΜΗΣ"
Εργασία εγγυημένη
Ταχεία εξυπηρέτηση
Πληρ. τηλ. 94750, 0932-290335

ΠΩΛΕΙΤΑΙ αναψυκτήριο κρεπερί στην Ιαλυσό, δίπλα ακριβώς στην πιάτσα ΤΑΧΙ, πλήρως εξοπλισμένο λόγω κούρασης. Πληρ. τηλ. 47062, 95843
ΠΚ27152

ΕΝΟΙΚΙΑΖΕΤΑΙ επιχείρηση μίνι-μάρκετ με όλο τον εξοπλισμό επί της οδού Βύρωνος δίπλα στο ξενοδοχείο ΑΘΗΝΑΙΟΝ. Πληρ. τηλ. 74385
ΠΚ27138

ΕΝΟΙΚΙΑΖΕΤΑΙ ή ΠΩΛΕΙΤΑΙ ή ΖΗΤΑ συνεργασία επιχείρηση-Αναψυκτήριο-Cafe bar στο κέντρο. Πληρ. τηλ. 33605, 094/189725.
ΠΚ27129

ΠΩΛΕΙΤΑΙ επιχείρηση πλήρως εξοπλισμένη με όλα τα είδη τουριστικά και έργα τέχνης. Οδός Γ. Λέοντος. Πληρ. τηλ. 094 858302.
ΑΚ27105

ΠΩΛΕΙΤΑΙ επιχείρηση ειδών περιπτέρου (ζαχαρώδη, τσιγάρα, εφημερίδες) με εξοπλισμό και εμπόρευμα στην Ανάληψη (Εμ.Ζαννή 14) λόγω αναχωρήσεως. Πληρ. τηλ. 0932-955763
ΑΚ27051

ΠΩΛΕΙΤΑΙ εργαστήριο πίτσας σε καλή τιμή. Πελατεία εξασφαλισμένη χειμώνα-καλοκαίρι. Πληρ. από Δευτέρα έως Παρασκευή τηλ. 27981 (από 8.00 έως 12.00)
ΠΚ27028

ΕΥΚΑΙΡΙΕΣ. ΠΩΛΟΥΝΤΑΙ. 1) Επιχείρηση σούπερ μάρκετ σε λειτουργία στο Ροδίνι με όλο τον εξοπλισμό και το εμπόρευμα μόνο 15.000.000. 2) Καφετέρια σε λειτουργία στην περιοχή Φανερωμένης (Ξενοδοχείο ΚΑΨΗΣ) με όλο τον εξοπλισμό του μόνο 17.000.000. Πληρ. τηλ. 093-2361682
ΠΚ26952

ΠΩΛΕΙΤΑΙ επιχείρηση στο Φαληράκι FAST-FOOD ΟΒΕΛΙΣΤΗΡΙΟ και ΜΠΑΡ, πλήρως εξοπλισμένο, με εσωτερικό χώρο 45 τ.μ., με τουαλέτα και με 75 τ.μ. αυλή. Σε καλή τιμή και με ευκολίες πληρωμής. Πληρ. κ. Ν. Ηρωϊας, Νέα Αγορά α' όροφος, αρ. 17, τηλ. 31955, 21602
ΑΚ26940

ΖΗΤΕΙΤΑΙ συνέταιρος σε πολυετή επιχείρηση της πόλης. Δεκτές σοβαρές και μόνο προτάσεις. Πληρ. τηλεφωνικώς δεν θα δοθούν. Τηλ. για συνεννόηση 85225 από 17.00 έως 22.00 καθημερινά

ΠΩΛΕΙΤΑΙ εστιατόριο σε τουριστική περιοχή. Σε πολύ καλή τιμή. Πληρ. τηλ. 31111

ΠΩΛΕΙΤΑΙ επιχείρηση αθλητικών ειδών σε πολύ προνομιακή θέση για το είδος της, στην πόλη της Ρόδου, λόγω συνταξιοδότησης. Πληρ. τηλ. 0241-35736, 094 605684

ΠΩΛΕΙΤΑΙ ή ΕΝΟΙΚΙΑΖΕΤΑΙ το ξενοδοχείο "ΦΟΙΒΟΣ" στον Αρχάγγελο, 16 δωματίων, με μπαρ, πάρκινγκ και δενδρόκηπο 2.800 τ.μ. Μετατρέπεται εύκολα σε 4 διαμερίσματα με τα υπόγειά τους. Είναι ελεύθερο βαρών. Πληρ. τηλ. 0244/22600, 0241/27578

ΠΩΛΕΙΤΑΙ MINI MARKET στο Φαληράκι εντός ξενοδοχείου λόγω φόρτου εργασιάς. Πληρ. τηλ. 63523 από 9π.μ.-9 μ.μ.
ΠΚ26243

ΠΡΑΚΤΙΚΕΣ-ΚΑΛΛΙΤΕΧΝΙΚΕΣ ΕΠΕΜΒΑΣΕΙΣ ΣΤΟΝ ΧΩΡΟ ΣΑΣ
ΠΑΡΑΔΟΣΙΑΚΑ ΠΑΤΩΜΑΤΑ ΜΕ ΒΟΤΣΑΛΟ ΜΩΣΑΪΚΑ-ΚΕΡΑΜΙΚΑ ΚΑΙ ΑΝΑΓΛΥΦΑ ΓΛΥΠΤΙΚΗ ΚΑΙ ΚΤΙΣΙΜΟ ΣΕ (ΠΟΡΟΛΥΘΟ) ΑΡΜΟΛΟΓΙΣΗ ΤΑΜΠΕΛΕΣ ΠΑΡΑΔΟΣΙΑΚΕΣ-ΤΟΙΧΟΓΡΑΦΙΕΣ Κ.ΛΠ ΛΟΓΙΚΕΣ ΤΙΜΕΣ ΑΜΕΣΗ ΕΞΥΠΗΡΕΤΗΣΗ
Πληρ. τηλ. 094 130328

προσφορες εργασιας

ΚΑΦΕΜΑΝΤΙΑ-ΧΑΡΤΟΜΑΝΤΙΑ-ΧΕΙΡΟΜΑΝΤΙΑ ΕΛΕΝΗ. Πληρ. τηλ. 095-314817 Αγίου Γεωργίου 51 Ρόδος
ΑΡ26917

ΛΟΥΣΤΡΑΔΟΡΟΣ. Τώρα τα παλιά σας έπιπλα γίνονται καινούργια. Πληρ. τηλ. 33458, 90297 κ. Χαράλαμπος
ΑΡ27050

ΑΝΑΛΑΜΒΑΝΩ ΤΟΠΟΘΕΤΗΣΗ ΜΑΡΜΑΡΩΝ ΠΛΑΚΙΔΙΩΝ ΨΗΦΙΔΩΤΩΝ ΚΑΙ ΕΠΕΝΔΥΣΕΙΣ ΠΑΝΤΟΣ ΤΥΠΟΥ. ΕΛΕΥΘΕΡΙΟΣ ΤΣΑΚΙΡΗΣ ΤΗΛ. 0932477123
ΠΡ26786

ΑΒΑΝΤΑΖ: Αναγνωρισμένο γραφείο παροχής βοηθητικού προσωπικού. Διαθέτουμε οικοβοηθούς νοσοκόμες, μπέμπυ σίτερ, καμαριέρες, λαντζιέρες, άτομα για αγροτικές εργασίες στη Ρόδο και γενικότερα σε όλα τα Δωδεκάνησα. Εξυπηρέτηση αυθημερόν, 6μηνες γραπτές εγγυήσεις. Πληρ. τηλ. 01-4636749, 01-4282067, 01-4136726
ΠΡ26670

Συνεργείο υδραυλικών αναλαμβάνει από μικρές έως μεγάλες δουλειές. Πληρ. τηλ. 81811-28138





ΑΠΟΦΡΑΞΕΙΣ ΚΑΘΑΡΙΣΜΟΙ ΑΠΟΧΕΤΕΥΣΕΩΝ
"ΜΑΡΙΑ"
Αναλαμβάνουμε την απόφραξη και τον καθαρισμό αποχετεύσεων οικιών, πολυκατοικιών, ξενοδοχείων με ηλεκτρικό μηχάνημα όλο το 24ωρο.
ΕΡΓΑΣΙΑ ΕΓΓΥΗΜΕΝΗ ΤΑΧΕΙΑ ΕΞΥΠΗΡΕΤΗΣΗ
Πληρ. τηλ. **94750**
κινητό **095-262821**

ΥΔΡΑΥΛΙΚΟΣ ΓΙΩΡΓΟΣ ΚΑΜΜΑΣ
ΑΝΑΛΑΜΒΑΝΟΥΜΕ ΠΑΣΗΣ ΦΥΣΕΩΣ ΥΔΡΑΥΛΙΚΕΣ ΕΡΓΑΣΙΕΣ ΚΑΙ ΞΕΒΟΥΛΩΜΑΤΑ
Πληρ. τηλ. 61761 Ρόδος, κιν. 093 2540112
ΠΡ26785

ΚΑΘΑΡΙΣΜΟΣ – ΦΥΛΑΞΗ ΧΑΛΙΩΝ
Αναλαμβάνουμε τον καθαρισμό και τη φύλαξη των χαλιών - μοκετών - σαλονιών σας, στον δικό μας ή σε δικό σας χώρο.
ΠΡΟΣΦΟΡΑ
Η φύλαξη είναι δωρεάν!
CLEAN CENTER
Γεωρ.Παπανδρέου 31 Ρόδος
Τηλ. 65481, κιν. 093-852102
ΠΡ24412

ΗΛΕΚΤΡΟΛΟΓΟΣ ΜΗΧΑΝΙΚΟΣ Τ.Ε.
Αναλαμβάνει πάσης φύσεως ηλεκτρολογικές εργασίες.
Νέες εγκαταστάσεις, επεκτάσεις, μετατροπές, βλάβες κ.λπ.
Πληρ. τηλ. 0932 242625
ΠΡ26788

ΥΔΡΑΥΛΙΚΕΣ ΕΓΚΑΤΑΣΤΑΣΕΙΣ



Δ. ΑΝΔΡΟΥΛΗΣ
ΒΛΑΒΕΣ ΑΠΟΦΡΑΞΕΙΣ
ΛΕΩΦ. ΔΗΜΟΚΡΑΤΙΑΣ 11
ΠΑΡΑΔΕΙΣΙ ΡΟΔΟΣ
ΤΗΛ. (0241) 82942
ΚΙΝ. 095-264254

Ε.Κ.Κ.Ο ΤΕΛΙΚΟΣ ΠΙΝΑΚΑΣ
Για την ρευματοδότηση της οικοδομής σας.
Αναλαμβάνουμε την διαδικασία συμπλήρωσης όλων των εντύπων που χρειάζονται για την υποβολή τους στην εφορία.
Καθώς το προσδιορισμό του ελάχιστου κόστους κατασκευής οικοδομής (Ε.Κ.Κ.Ο.) και του Τελικού Πίνακα.
Πληρ. Τεχνικό Γραφείο
ΚΤΙΡΙΟΔΟΜΙΚΗ
Εθνικής Αντιστάσεως 15 β' όροφος
Άμεση εξυπηρέτηση
τηλ.: 29401 & Κιν: 094634529

ΕΡΓΟΛΑΒΟΣ
ΜΑΣΤΟΡΑΣ ΚΩΝΣΤΑΝΤΙΝΟΣ
ΤΙΜΕΣ ΛΟΓΙΚΕΣ αναλαμβάνω γενικές κατασκευές κτιρίων αναπαλαιώσεις σοβατίσματα, χτισίματα γκρεμίσματα βαψίματα, μάρμαρα, γιαλίσματα, πλακάκια περιφράξεις οικοπέδων, κατασκευές, μελέτες για σοφίτες ξυλοκατασκευές, τοποθέτηση κεραμίδια.
ΓΙΑ ΟΛΗ ΤΗ ΔΩΔΕΚΑΝΗΣΟ
Πληρ. τηλ. 27255, 094-823925
όλο το 24ωρο
ΠΡ26666

EXPRESS CLEAN
και το 1999
"ΑΠΟΘΗΚΕΥΣΗ ΧΑΛΙΩΝ ΔΩΡΕΑΝ-ΕΠΙΣΤΡΟΦΗ ΧΑΛΙΩΝ ΣΕ 3 ΗΜΕΡΕΣ
Αναλαμβάνουμε τον καθαρισμό επί τοπου ή στο δικό μας χώρο σε μοκέτες, χαλιά, σαλόνια.
ΔΩΡΕΑΝ ΑΠΟΘΗΚΕΥΣΗ για όλο το χρόνο. Αμεση εξυπηρέτηση. Εγγύηση η πολυετής πείρα μας με τα σύγχρονα μηχανήματα και απορρυπαντικά μας.
Τηλ. 94815, κιν. 094 350247, 0246 98317
θραδυνές ώρες

TRITON HOLIDAYS
IS ENLARGING OUR HOTEL RESERVATIONS DEPARTMENT!

YOU ARE FLUENT IN ENGLISH (ÁLSO IN WRITING)
YOU HAVE AT LEAST SOME KNOWLEDGE OF COMPUTERS AND WISH TO LEARN MORE.
YOU HAVE PRIOR EXPERIENCE IN THE TRAVEL SECTOR.

YOU ARE FLEXIBLE AND HARD-WORKING

IF THE ABOVE FITS YOU, COME TO SEE US BRINGING YOUR C.V.
OUR ADDRESS IS: 9, PLASTIRA STR.
(SAME AS AIR GREECE), TEL.: 21690

TRITON HOLIDAYS
ΤΟ TRITON ΜΕΓΑΛΩΝΕΙ ΤΟ ΤΜΗΜΑ ΚΡΑΤΗΣΕΩΝ ΞΕΝ/ΧΕΙΩΝ!

ΓΝΩΡΙΖΕΤΕ ΑΠΤΑΙΣΤΑ ΑΓΓΛΙΚΑ (ΓΡΑΠΤΑ ΚΑΙ ΟΜΙΛΟΥΜΕΝΑ)
ΕΧΕΤΕ ΓΝΩΣΕΙΣ Η/Υ ΕΠΙΘΥΜΕΙΤΕ ΝΑ ΑΠΟΚΤΗΣΕΤΕ ΑΚΟΜΗ ΠΕΡΙΣΣΟΤΕΡΕΣ.
ΕΧΕΤΕ ΕΛΑΣΤΙΚΟΤΗΤΑ ΚΑΙ ΖΗΛΟ ΣΤΗΝ ΕΡΓΑΣΙΑ ΣΑΣ.
ΕΧΕΤΕ ΕΜΠΕΙΡΙΑ ΣΤΟΝ ΤΟΜΕΑ ΤΟΥ ΤΟΥΡΙΣΜΟΥ

ΑΝ ΤΑ ΠΑΡΑΠΑΝΩ ΣΑΣ ΠΕΡΙΓΡΑΦΟΥΝ ΤΟΤΕ ΕΛΑΤΕ ΝΑ ΓΝΩΡΙΣΤΟΥΜΕ, ΦΕΡΝΟΝΤΑΣ ΜΑΣ ΚΑΙ ΤΟ ΒΙΟΓΡΑΦΙΚΟ ΣΑΣ ΣΗΜΕΙΩΜΑ.

Η ΔΙΕΥΘΥΝΣΗ ΜΑΣ: Ν. ΠΛΑΣΤΗΡΑ 9 (ΓΡΑΦΕΙΑ AIR GREECE) ΤΗΛ. 21690

ΖΗΤΕΙΤΑΙ
Από το πρακτορείο γενικού τουρισμού **AIRTOUR GREECE.**
1) Νέος ή νέα κάτω των 35 ετών.
2) Γνώστης Γαλλικής-Ελληνικής και Γερμανικής.
3) Κάτοχος άδειας οδηγήσεως αυτοκινήτου.
Πληρ. τηλ. (0241) 77040
Δευτέρα-Παρασκευή
από 09.00 έως16.00 η ώρα

ΒΑΣΙΛΙΚΟΣ ΠΟΛΤΟΣ
ΠΩΛΕΙΤΑΙ
ΑΠΟ ΝΤΟΠΙΟ ΜΕΛΙΣΣΟΚΟΜΟ
Πληρ. τηλ. 21662



ΧΩΡΙΣ ΣΥΝΔΡΟΜΗ ΧΩΡΙΣ ΕΠΙΒΑΡΥΝΣΗ

P & G GRUP
ΧΡΗΜΑΤΟΟΙΚΟΝΟΜΙΚΟΙ ΣΥΜΒΟΥΛΟΙ ΕΠΙΧΕΙΡΗΣΕΩΝ
Χορηγούνται **ΑΜΕΣΑ** δάνεια τραπεζών εντός ωρών σε δημόσιους υπαλλήλους-ιδιωτικούς υπαλλήλους και ελεύθερους επαγγελματίες. **ΔΑΝΕΙΑ:** προσωπικά, καταναλωτικά, στεγαστικά, αγοράς οικοπέδου, οικίας, ανέγερσης πολυκατοικίας, επαγγελματικά με το χαμηλότερο επιτόκιο της αγοράς **ΧΩΡΙΣ ΠΡΟΣΗΜΕΙΩΣΗ!!!**
ΕΝΗΜΕΡΩΘΕΙΤΕ αν είστε στην μαύρη λίστα των **ΤΡΑΠΕΖΩΝ ΑΝΑΛΑΜΒΑΝΟΥΜΕ** υπεύθυνα την διαγραφή σας από την **BLACK LIST ΕΠΙΤΟΚΙΟ ΑΠΟ 5,75% ΕΩΣ 10,75%**

ΤΗΛ. 21848 ΩΡΕΣ 9-4 μ.μ.

ΠΩΛΕΙΤΑΙ
επιχείρηση εστιατορίου επί της Μιχ. Πετρίδη. Μόνο σοβαρές προτάσεις.
Πληρ. τηλ. 63193, 62637 από 10.00-13.00

Πάντα με υγείαν...

Δύσκολη η καταπολέμηση λοιμωδών νόσων

Παρ' όλο που η επιστήμη αναμένεται να κάνει τα πρώτα χρόνια της επόμενης χιλιετίας σημαντικά βήματα προόδου, στην αντιμετώπιση του καρκίνου και των καρδιολογικών προβλημάτων, των γενετικών ασθενειών και των ψυχιατρικών νοσημάτων, οι λοιμώδεις νόσοι - ο υπ' αριθμόν ένα εχθρός του ανθρώπου παγκοσμίως - παραμένουν ένα μελανό σημείο της επονομαζόμενης Βιολογικής Επαναστάσης.

Οι επιστήμονες δεν αναμένουν κάτι σημαντικό τα επόμενα 5 έως 10 χρόνια στην αντιμετώπιση του AIDS, της ανθεκτικής στα αντιβιοτικά φυματίωσης, του δάγγειου πυρετού ή της ελονοσίας. «Μπαίνουμε στον 21ο αιώνα με σημαντική τεχνολογία τα χέρια μας, αλλά εξίσου ευάλωτοι στους παθογόνους μικροοργανισμούς, όπως ήμασταν πριν από δεκαετίες», προειδοποιεί ο δρ. Λάρυ Γκόστιν, καθηγητής Νομικής στο Πανεπιστήμιο της Τζώρτζταουν και ειδικός σε θέματα AIDS και ανθρωπίνων δικαιωμάτων.

Αύξηση του AIDS

Του λόγου το αληθές αποδεικνύει με περίτρανο τρόπο το AIDS. Η μείωση των κρουσμάτων στις χώρες της Δύσης, μας ωθεί μεν να αντιμετωπίζουμε με αισιοδοξία το μέλλον, αλλά τα πράγματα δεν είναι καθόλου αισιόδοξα για τους φτωχούς κατοίκους της Δύσης και τις χώρες του Τρίτου Κόσμου, όπου αναμένεται κατακόρυφη αύξηση των κρουσμάτων και των θανάτων τα επόμενα χρόνια.

Η δυσοίωνη αυτή πρόβλεψη μπορεί να μοιάζει παράδοξη σε όσους γνωρίζουν την πρόσφατη πρόοδο στη θεραπεία του AIDS, η οποία βασίζεται στη λήψη "κοκτέιλ" φαρμάκων. Καθώς, όμως, ο 21ος αιώνας πλησιάζει στη δύση του, οι ειδικοί εκτιμούν ότι το "κοκτέιλ" δεν είναι η λύση για όλους τους πάσχοντες.

Κατ' αρχήν, λένε, το υψηλό κόστος των "κοκτέιλ" τα καθιστά απαγορευτικά για το 90% των φορέων του υπαίτιου ιού ανά τον κόσμο. Επιπλέον, το 50% σχεδόν των ανθρώπων που ήδη τα παίρνουν, δεν αντέχουν τις τοξικές παρενέργειές τους ή ξεχνούν κάποια από τα (30 έως 40) χάπια που πρέπει να παίρνουν καθημερινώς. Και αυτή η αφήρημάδα έχει βαρύ τίμημα, καθώς ευνοεί την ανάπτυξη μεταλλαγμένων, ανθεκτικών στο "κοκτέιλ" ιών, οπότε η νόσος εξελίσσεται ανεμπόδιστα.

Το χειρότερο όλων, όμως, είναι ότι τα "κοκτέιλ" δεν εξολοθρεύουν μια για πάντα τον ιό του AIDS, αλλά απλώς εμποδίζουν την αναπαραγωγή του. Και μελέτες του 1997 και 1998 έδειξαν ότι στο αίμα ασθενών υπήρχαν "κρυμμένες" ποσότητες του ιού, οι οποίες απλώς ανιχνεύονται δύσκολα.

Υπάρχει, λοιπόν, λύση; Για τα Εθνικά Ιδρύματα Υγείας των ΗΠΑ η μόνη λύσης είναι να βρεθεί ένα εμβόλιο- και για τον σκοπό αυτό ο μισός προϋπολογισμός που διαθέτουν για τη μελέτη του AIDS (κάπου 1 δισεκατομμύριο δολάρια) δίνεται κάθε χρόνο σε τέτοιες έρευνες, κατά τον δρ. Νηλ Ναίηθανσον, διευθυντή του Γραφείου Μελέτης του AIDS.

Το αν και πότε θα ευοδωθούν αυτές οι προσπάθειες δεν το ξέρει κανείς. Αυτό,όμως, που ξέρουν μετά βεβαιότητας ο ειδικοί είναι ότι ακόμα δεν έχουμε δει τα χειρότερα στην επιδημία του AIDS. Προσφάτως, ο Παγκόσμιος Οργανισμός Υγείας, η Σχολή Δημοσίας Υγείας του Πανεπιστημίου Χάρβαρντ και η Παγκόσμια Τράπεζα έδωσαν στη δημοσιότητα μία κοινή έκθεση, που αναφέρει ότι η κορύφωση του AIDS στις περισσότερες αφρικανικές χώρες αναμένεται το 2005 έως το 2010 και στις ασιατικές το 2015 έως το 2020.

Οι προβλέψεις αυτές σημαίνουν ότι έως το 2020 θα έχουν μολυνθεί με τον ιό του AIDS μισό δισεκατομμύριο άνθρωποι σε όλο τον κόσμο - ένας αριθμός που καθιστά ακόμα πιο επιτακτική την ανάγκη για ένα εμβόλιο, κατά τον δρα Άντονυ Φώσι, διευθυντή του Εθνικού Ιδρύματος Αλλεργιών και Λοιμωδών Νόσων, των ΗΠΑ, και κορυφαίο ειδικό σε θέματα AIDS. Ο δρ. Φώσι, πάντως, είναι πιο αισιόδοξος από τους άλλους ειδικούς για το πότε μπορούμε να περιμένουμε ένα εμβόλιο. «Μπορεί να μη βρούμε το τέλειο εμβόλιο μέσα σε μια δεκαετία, αλλά ένα μέτριο εμβόλιο που θα αποτρέπει έστω την εξέλιξη της νόσου, νομίζω ότι θα έχουμε επινοήσει» λέει.

Ελονοσία και οστρακιά

Το AIDS δεν είναι το μόνο λοιμώδες νόσημα που προβληματίζει τους ειδικούς. Οπως εξηγεί ο δρ. Μπέρναρντ Πήκαλ, από τον οργανισμό "Γιατροί χωρίς Σύνορα", πολλά παλαιά νοσήματα έχουν κάνει δυναμική επανεμφάνιση στις προηγμένες χώρες, ενώ άλλα νοσήματα "θερίζουν" στις φτωχές χώρες του πλανήτη. «Η ελονοσία και η οστρακιά εξακολουθούν να ευθύνονται για τους μισούς από τους θανάτους που καταγράφονται ετησίως σε όλο τον πλανήτη», λέει. «Και για τους κατοίκους των φτωχών κρατών, η μόνη λύση είναι να μειωθεί το κόστος των φαρμάκων, ώστε να μπορέσουν να το προμηθευτούν και να απαλλαγούν από τέτοιου είδους νοσήματα. Αν δεν γίνει αυτό, θα κινδυνεύσουν και τα προηγμένα κράτη - ιδίως η Ευρώπη και οι ΗΠΑ - που θα βρεθούν κάποια στιγμή αντιμέτωπα με νοήματα που νόμιζαν ότι έχουν εκριζωθεί. Ο πλανήτης μας έχει γίνει ένα μεγάλο χωριό και ό,τι συμβαίνει στην μία πλευρά, μπορεί εύκολα να επηρεάσει την άλλη».

Οντως, ερευνητές από το Πανεπιστήμιο της Καλιφόρνια στο Σαν Φρανσίσκο, έκαναν προσφάτως την πρόβλεψη ότι έως το 2070, ο κόσμος θα έχει εξαντλήσει όλες τις αντιμικροβιακές φαρμακευτικές του επιλογές, καθώς οι ιοί, τα βακτήρια, τα παράσιτα και οι μύκητες θα έχουν αναπτύξει πλήρη ανθεκτικότητα στο ανθρώπινο φαρμακευτικό οπλοστάσιο. Και το χειρότερο και αν ακόμα αναπτυχθούν νέα φάρμακα, θα είναι εξίσου ακριβά για τις φτωχές χώρες με τα υπάρχοντα, οπότε οι επιδημίες ουδέποτε θα κοπάσουν απ' άκρη σ' άκρη της Γης.

Αυτή τη στιγμή, το μικρόβιο που προκαλεί μεγαλύτερη ανησυχία στους ειδικούς είναι ο σταφυλόκοκκος. «Για τη θεραπεία του μας έχει απομείνει μόνο ένα φάρμακο», λέει ο δρ. Στάνλει Φώλκνοου, από το Πανεπιστήμιο Στάνφορντ. «Αν αναπτύξει ανθεκτικότητα και σε αυτό, οι συνέπειες θα είναι τραγικές, διότι είναι φοβερά λοιμώδης και προκαλεί πολλές απειλητικές για τη ζωή ασθένειες»

Οσο για την αιτία της ανθεκτικότητας των βακτηρίων στα αντιβιοτικά, αυτή είναι καλά γνωστή: φταίει η αλόγιστη χρήση των αντιβιοτικών, που έκανε τα βακτήρια να μεταλλαχθούν για να επιβιώσουν.

ΙΑΤΡΙΚΗ ΑΝΑΚΟΙΝΩΣΗ
Ο ιατρός
ΒΑΣΙΛΗΣ Μ. ΚΑΡΑΓΙΑΝΝΗΣ
ΝΕΥΡΟΛΟΓΟΣ
ΔΕΧΕΤΑΙ: Στο ιατρείο του
Γ. Ευσταθίου 8 (κοντά στη Γενική Τράπεζα)
Καθημερινά 8.30-13.00 και 17.30-20.00
Σάββατο 8.30-13.00
Τηλ. 78655, οικίας: 21045, κιν.: 095463082

ΝΤΟΡΑ ΚΩΝΣΤΑΝΤΙΝΟΠΟΥΛΟΥ-ΨΥΧΟΛΟΓΟΣ
Πτυχιούχος του Πανεπιστημίου της Καλιφόρνιας-Λος Αντζελες (UCLA)-Μεταπτυχιακές σπουδές στο Pepperdine University-Malibu California.
➤ Αμεση ψυχολογική υποστήριξη και επαγγελματική φροντίδα από έμπειρη Ψυχολόγο και Οικογενειακή Σύμβουλο.
➤ Η σωστή θεραπευτική σχέση μπορεί να επιφέρει ρεαλιστικές λύσεις για πραγματικά προβλήματα σε θέματα: μοναξιάς, μελαγχολίας, στρες, ανυπομονησίας, φοβίας, εθισμού, οικογενειακών σχέσεων, διαζυγίου, κακομεταχείρισης, συναισθηματικών δυσκολιών, αυτοπεποίθησης, ανασφάλειες, μεταβατικά στάδια ζωής, βουλιμίας, ανορεξίας, απώλειας, πένθους.
Τηλεφωνείστε στα τηλέφωνα: 35163 και 094/980550 για ραντεβού και άμεση εξυπηρέτηση.
Διεύθυνση: Καρίας 1
Περιοχή Ροδίνι - Ρόδος

ΙΑΤΡΙΚΗ ΑΝΑΚΟΙΝΩΣΗ
Ο ιατρός
ΜΙΧΑΗΛ ΕΜΜ. ΤΕΛΩΝΗΣ
ΧΕΙΡΟΥΡΓΟΣ ΟΦΘΑΛΜΙΑΤΡΟΣ
Δέχεται στο ιατρείο του
Αννης Μαρίας 71 (ισόγειο)
Καθημερινά 08.30-13.00 και 17.00-20.30
Σάββατο 09.00-12.00
Τηλέφωνο 33113 κιν. 095-315657

ΙΑΤΡΙΚΗ ΑΝΑΚΟΙΝΩΣΗ
Ο ιατρός
ΚΟΥΛΤΙΝΙΟΣ ΕΜΜ. ΚΟΜΝΗΝΟΣ
ΧΕΙΡΟΥΡΓΟΣ ΩΤΟΡΙΝΟΛΑΡΥΓΓΟΛΟΓΟΣ
Δέχεται:
καθημερινά: 8.30-13.30
απόγευμα: 17.30-20.30
Σάββατο: 8.30-14.00 (μόνο κατόπιν ραντεβού)
ΤΑΜΕΙΑ: ΔΗΜΟΣΙΟ - Ο.Γ.Α.
ΓΕΩΡΓΙΟΥ ΕΥΣΤΑΘΙΟΥ 6 (κοντά στη Γενική Τράπεζα)
Τηλ. fax (0241) 28016
email: Kekoultinios@hotmail.com

ΙΑΤΡΙΚΗ ΑΝΑΚΟΙΝΩΣΗ
ΚΟΡΔΩΝΗ ΒΑΣΙΛΙΚΗ
ΠΑΙΔΙΑΤΡΟΣ
Δέχέται στο ιατρείο της
Αννης Μαρίας 11
Καθημερινά από τις 17.30 έως και τις 20.30
εκτός Τετάρτης και Σάββατου
Τηλέφωνο 74850 κιν. 094-351235

ΙΑΤΡΙΚΗ ΑΝΑΚΟΙΝΩΣΗ
Ο οδοντίατρος
ΝΙΚΟΛΑΟΣ ΑΝΤΩΝΙΟΥ DDS, MS
ΠΤΥΧΙΟΥΧΟΣ ΠΑΝΕΠ. ΑΘΗΝΩΝ,
μετεκπαιδευμένος στη χειρουργική στόματος
δέχεται στο ιατρείο του
28ης Οκτωβρίου 23-25, 1ος όροφος,
κατόπιν ραντεβού, από:
ΔΕΥΤΕΡΑ ΕΩΣ ΠΑΡΑΣΚΕΥΗ
9.00-1.00 και 17.30-20.00
τηλ.: 77025

ΙΑΤΡΙΚΗ ΑΝΑΚΟΙΝΩΣΗ
Ο ιατρός
ΔΗΜΗΤΡΙΟΣ ΤΡΙΑΝΤΑΦΥΛΛΟΥ
ΠΛΑΣΤΙΚΟΣ ΧΕΙΡΟΥΡΓΟΣ
Δέχεται στο ιατρείο του
ΠΑΥΛΟΥ ΜΕΛΑ 27 και ΝΑΥΑΡΙΝΟΥ (2ος όροφος)
ΜΕ ΡΑΝΤΕΒΟΥ
ΔΕΥΤΕΡΑ-ΤΕΤΑΡΤΗ-ΠΕΜΠΤΗ-ΠΑΡΑΣΚΕΥΗ
18.30-20.30
ΤΗΛ.FAX:(0241) 23860 κιν. 094-688989

ΙΑΤΡΙΚΗ ΑΝΑΚΟΙΝΩΣΗ
ΑΝΑΣΤΑΣΙΟΣ Β. ΧΡΟΝΟΠΟΥΛΟΣ
ΑΓΓΕΙΟΧΕΙΡΟΥΡΓΟΣ
Δέχεται κατόπιν ραντεβού
Στη νέα διεύθυνση: Αννης Μαρίας 15 3ος όροφος
Τηλ. 31584-74727 κιν. 094-357899

Ρόδος: *ειχή και ως έτυχε...*

Οι καταρράκτες στις Επτά Πηγές

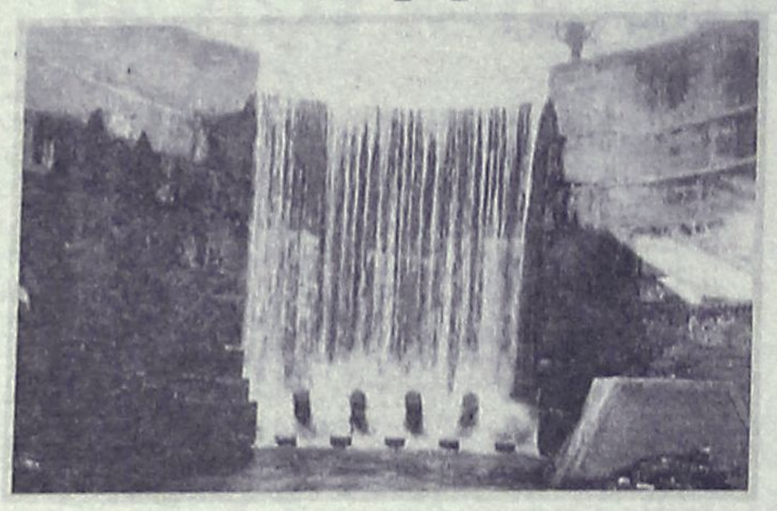

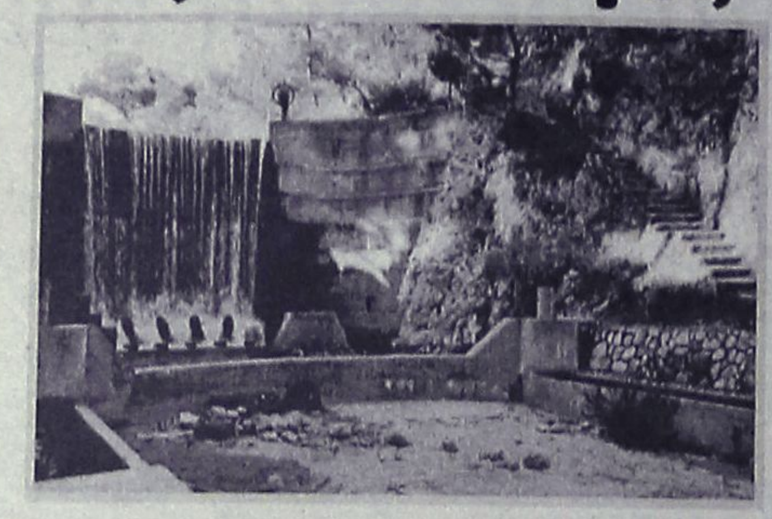

Κάποτε στις "Επτά Πηγές" υπήρχαν οι τεχνητοί καταρράκτες.
Τώρα τους θαυμάζουμε στις παλιές, κιτρινισμένες καρτ-ποστάλ.
"Επτά Πηγές". Πρωινό στη ρεματιά!"

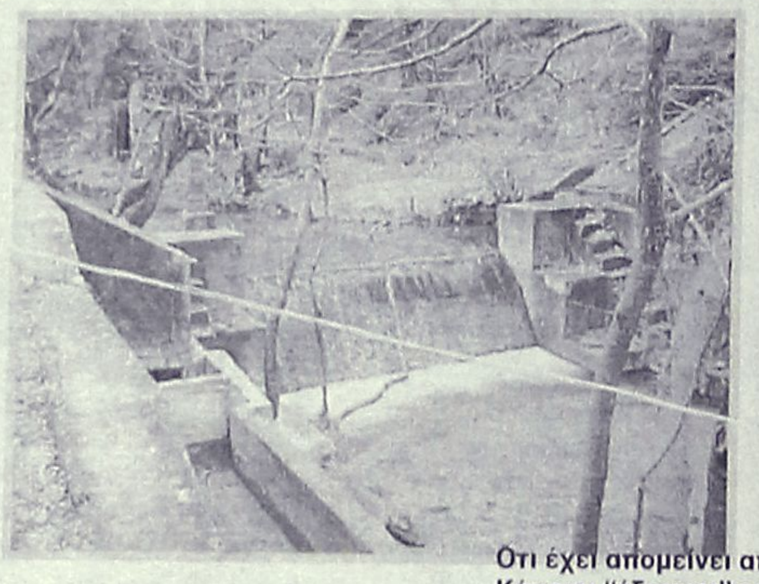



Οτι έχει απομείνει από τους "καταρράκτες".
Κάποιοι "έξυπνοι" τους επιχωμάτωσαν , ίσως, γιατί το νερό έκανε αφόρητο θόρυβο και τραυμάτιζε ψυχικά τους ερωτευμένους ερωδιούς!



Πάλι καλά που η στήλη με το ελαφάκι παραμένει στο πόστο της από το 1931!

Η πιο πιθανή εξήγηση γιατί δεν την έχουν "εξαφανίσει" ακόμη βρίσκεται ότι είναι πολύ βαριά για να τη σηκώουν και χρειάζεται γερανό!

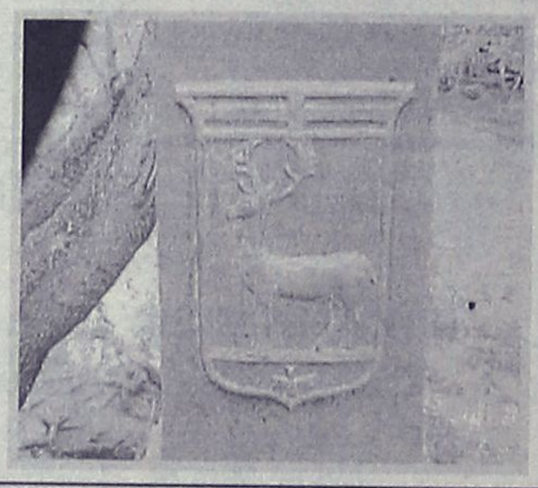

ΗΛΕΚΤΡΟΔΟΜΗ

ΗΛΕΚΤΡΟΛΟΓΙΚΟ ΥΛΙΚΟ-ΦΩΤΙΣΤΙΚΑ

Κεντρικό κατάστημα:
28ης Οκτωβρίου 4 Κρεμαστή,
85104 Ρόδος, τηλ. 91781

Υποκατάστημα:
11ο χλμ. Ρόδου-Αεροδρομίου,
Κρεμαστή 85104 Ρόδος, τηλ.
(0241) 95008, fax. 90446

Για ό,τι αφορά τον ηλεκτρισμό έχουμε τις. λύσεις



Περιποιημένα χέρια με άψογα νύχια ήταν πάντα το όνειρο κάθε γυναίκας.
Αφήστε τα χέρια σας να μιλήσουν.

Τεχνητά νύχια
άψογα σε εμφάνιση και αντοχή.
Αποκτήστε τώρα τέλεια νύχια στο μήκος που επιθυμείτε.

Γιώτα
Τηλ. 78275-
Κιν. 095 319683



ΟΙΚΟΝΟΜΙΑ - ΚΑΘΑΡΟ ΠΕΡΙΒΑΛΛΟΝ - ΠΡΩΤΟΠΟΡΙΑΚΗ ΤΕΧΝΟΛΟΓΙΑ
άριστη εργασία • μικρή προκαταβολή • διακανονισμός

ΒΟΥΤΥΡΑΚΗΣ Ι.Χ. Ε.Π.Ε.

ΔΩΔΕΚΑΝΗΣΙΑΚΗΣ ΝΕΟΛΑΙΑΣ 16 - ΡΟΔΟΣ - ΤΗΛ. ΚΕΝΤΡΟ: 0241 / 76100

Delta

ΔΙΑΜΑΝΤΟΤΡΥΠΟΤΕΧΝΙΚΗ ΡΟΔΟΥ
5ο χλμ. Ρόδου-Λίνδου Εμπορικό Κέντρο Μανουσέλη

ΤΡΥΠΑΜΕ-ΚΟΒΟΥΜΕ-ΣΠΑΜΕ

Τσιμέντα με σίδερα, τούβλα, μπετά, βράχια, πέτρες, τσιμεντόλιθους

Δυνατότητες των μηχανημάτων

1) ΤΡΥΠΕΣ (καρότα) - Σε πάτωμα ή με κλίση, όλες τις διαμέτρους. Για ηλεκτρολόγους, υδραυλικούς, air condition, δεξαμενές, τζάκια, σκάλες κ.λπ.

2) HANDSAW - Πριόνι χειροκίνητο, υδραυλικό, αεροκίνητο, βενζινοκίνητο 26-52 πόντων βάθους.

Κόβει **ΠΟΡΤΕΣ-ΠΑΡΑΘΥΡΑ-ΣΚΑΛΕΣ-ΚΑΝΑΛΙΑ-ΑΡΜΟΥΣ**

3) ΠΡΙΟΝΙ ΔΑΠΕΔΟΥ - Μηχάνημα κοπής δαπέδου. Κόβει, μέχρι 50 πόντους βάθους, τσιμέντα, άσφαλτο, κανάλια. Οτιδήποτε δεν μπορούμε να κόψουμε, το τρυπάμε.

Υπάρχει λύση!

ΧΩΡΙΣ ΣΚΟΝΕΣ-ΡΩΓΜΕΣ-ΔΟΝΗΣΕΙΣ-ΜΕΡΕΜΕΤΙΑ

ΠΩΛΗΣΗ ΔΙΑΜΑΝΤΕ ΔΙΣΚΩΝ ΚΑΙ ΕΡΓΑΛΕΙΩΝ

Η πολύχρονη μας πείρα στο εξωτερικό μας δίνει τη δυνατότητα να βρίσκουμε λύση εκεί που οι άλλοι σηκώνουν τα χέρια.

τηλ. γραφείου: 77986 • φαξ: (0241) 77986 • κινητό: 094 380562

ΥΠΕΥΘΥΝΟΣ: ΜΑΡΚΟΣ ΤΣΕΣΜΕΤΖΗΣ

GA FERRIES

KYDON TOURS

ΚΕΝΤΡΙΚΟ ΠΡΑΚΤΟΡΕΙΟ PORT AGENT

ΠΑΣΧΑ

Στο πανέμορφο **ΚΑΣΤΕΛΛΟΡΙΖΟ** με το πολυτελές **F/B MARINA**



Η GA FERRIES και το πρακτορείο ΚΥΔΩΝ οργανώνουν εκδρομή κρουαζιέρα με παραμονή στο F/B MARINA για να κάνουμε ΑΝΑΣΤΑΣΗ κοντά στους ΑΚΡΙΤΕΣ. του ΚΑΣΤΕΛΛΟΡΙΖΟΥ

- Αναχώρηση Μεγάλο Σάββατο 14.30. Αφιξη 16.30
- Επιστροφή στη Ρόδο Δευτέρα. Αφιξη 13.00

Περάστε ένα από τα ωραιότερα ΠΑΣΧΑ της ζωής σας στο πανέμορφο νησί άνετα, ξεκούραστα με την παραμονή σας.

ΚΥΡΙΑΚΗ ΠΑΣΧΑ 11/4. Ημέρα να γνωρίσετε το νησί με περιπάτους στα δρομάκια με τα γραφικά σπίτια, να επισκεφθείτε το μουσείο και, γιατί όχι, να πάτε βαρκάδα μέχρι το σπήλαιο του ΠΑΡΑΣΠΑ.
Απολαύστε τα ουζάκια σας στις ταβέρνες με όμορφα μαγειρεμένα φαγητά.
ΔΕΥΤΕΡΑ 12/4. Αναχώρηση για Ρόδο. Αφιξη 13.00

ΤΙΜΗ ΚΑΤ' ΑΤΟΜΟ

Σε καμπίνα	16.000
Χωρίς καμπίνα	10.000
Δείπνο Ανάστασης	3.500

Οργάνωση-ΣΥΝΟΔΟΣ η κ. ΕΛΕΝΗ ΨΥΛΛΑΚΗ

ΚΕΝΤΡΙΚΟ ΠΡΑΚΤΟΡΕΙΟ ΚΥΔΩΝ

Εθ. Δωδεκανησίων 14 - Ακτή Σαχτούρη 8
Τηλ. 23000 - 27900 - 27722 - 24265 • FAX: 32741

Άρτος (;) & Θεάματα (;)...

... Και τηλεόραση (όπως λέμε τηλοψία...)

ΚΙΝΗΜΑΤΟΘΕΑΤΡΟ "ΜΕΤΡΟΠΟΛ"

ΤΗΛ. 28400

Καθημερινά μία προβολή 7.30

ΣΑΒΒΑΤΟ και ΚΥΡΙΑΚΗ ΔΥΟ ΠΡΟΒΟΛΕΣ 5.30 και 7.30

Η πιο εντυπωσιακή περιπέτεια της Walt Disney για όλη την οικογένεια με καταπληκτικά εφέ και τον βραβευμένο με 5 ΟΣΚΑΡ Ρικ Μπέικερ

Ο ΣΠΑΝΙΟΣ ΤΖΟ!!!

MIGHTY JOE YOUNG



ΒΡΑΔΥΝΗ ΠΡΟΒΟΛΗ

Καθημερινά μια προβολή ώρα 9.30

Ενα υπερθέαμα καταστροφής και μια ανθρώπινη ιστορία που θα συγκινήσει!!

Με τον ΜΠΡΟΥΣ ΓΟΥΙΛΙΣ

ΑΡΜΑΓΕΔΔΩΝ!!



ΚΙΝΗΜΑΤΟΓΡΑΦΟΣ "ΠΑΛΛΑΣ"

ΨΗΦΙΑΚΟΣ ΗΧΟΣ SURROUND DTS

ΤΗΛ. 24475

ΣΗΜΕΡΑ ΔΥΟ ΤΑΙΝΙΕΣ

1η ταινία: ΩΡΕΣ 6-8 και 8-10



Ο κινηματογράφος θριαμβεύει. Δείχνει τον κόσμο τελείως διαφορετικά. Σπάνιος συνδυασμός ψυχαγωγίας και τέχνης

ANTZ

2η ταινία: Ωρες προβολής 10-12



Με την δύναμη ΑΘΑΝΑΤΟΥ με την ψυχή του ΘΝΗΤΟΥ με την καρδιά ΗΡΩΑ. Μια μεγάλη περιπέτεια που θα σας καθηλώσει στο κάθισμά σας

ΣΚΟΤΕΙΝΗ ΔΥΝΑΜΗ (BLADE)

Πρωταγωνιστούν: ΓΟΥΕΛΙ ΣΝΑΙΠΣ, ΣΤΗΒΕΝ ΝΤΟΡΑ

http:// www.dtstech. com/cinema/index.html

ΚΙΝΗΜΑΤΟΓΡΑΦΟΣ "ΤΙΤΑΝΙΑ"

ΤΗΛ. 25876



DOLBY DIGITAL SRD ΨΗΦΙΑΚΗ ΗΧΗΤΙΚΗ ΑΠΟΛΑΥΣΗ

Ωρες έναρξης: 7 .45 μ.μ. και 10 μ.μ. Σάββατο-Κυριακή από 5.45

Η πιο ακριβή παραγωγή στην ιστορία του ευρωπαϊκού κινηματογράφου

Γνωρίζει παντού τεράστια εμπορική επιτυχία

ΑΣΤΕΡΙΞ ΚΑΙ ΟΒΕΛΙΞ ΕΝΑΝΤΙΟΝ ΚΑΙΣΑΡΑ

Με τους ΖΕΡΑΡ ΝΤΕΠΑΡΝΤΙΕ-ΡΟΜΠΕΡΤΟ ΜΠΕΝΙΝΙ

ΕΤ-1

07.30 Mediteranneo
08.00 Ο μικρός κόσμος του δάσους
08.30 Αρθούρος
09.00 Παραμύθια σε κινούμενα σχέδια
09.30 Χρυσές συνταγές
09.55 Χρόνια πολλά.
10.00 Το πρώτο χαμόγελο.
12.00 Οπως μας αρέσει
13.30 Ειδήσεις
13.40 Δικαίωμα στη ζωή
14.15 Κασσάνδρα-το μοιραίο πάθος
15.00 Καρουσέλ
16.00 Ηφαιστος Δράμας-Ιωνικός. Βόλει
16.45 Ειδήσεις
18.00 Εξι... με την Ελντα
20.00 Ειδήσεις
20.10 Διαβάζοντας
20.15 Ο γύρος του κόσμου με μια μπάλα
21.15 Μπίζνες στα Βαλκάνια
21.45 Ελληνική ταινία. «Τρελός και πάσης Ελλάδος».
23.00 Ειδήσεις
23.32 Το σχόλιο του Κ. Γεωργουσόπουλου
23.35 Ελληνική ταινία. (Σ)
00.30 SOS Εγκλήματα
01.00 Παγκόσμιο πρωτάθλημα κολύμβησης μικρής πισίνας

ΝΕΤ

07.00 Τι τρέχει;
10.00 Δασκαλογιάννης
10.30 Ντοκιμαντέρ
11.00 Δελτίο Ειδήσεων
11.01 Οι ήρωες του Χόλιγουντ.
11.30 Οι μάγοι του Χόλιγουντ.
12.00 Δελτίο ειδήσεων
12.01 Ζωϊκό βασίλειο
13.00 Ειδήσεις
13.30 Ντεκαφεϊνέ
14.00 Ειδήσεις
14.01 Ντεκαφεϊνέ (Σ)
15.00 Ειδήσεις-μεγάλο δελτίο
15.01 Ντεκαφεϊνέ
16.00 Συν και πλην
18.00 Ειδήσεις-Δελτίο κωφαλάλων-Καιρός-Δελτίο αγροτών
18.15 Μια σημαία-γιατί;
18.30 Ενιαία Ευρώπη.
19.00 Οικόσφαιρα
19.30 Σπορ ΝΕΤ
20.05 Ταξιδεύοντας (Ε)
21.00 Ειδήσεις
22.00 Απέναντι
23.00 Ελληνικός κινηματογράφος. «Η σφαγή του κόκορα». Κοινωνική αλληγορική ταινία σε σκηνοθεσία Ανδρέα Πάντζη. Παίζουν: Γιώργος Χωραφάς, Βαλέρια Γκολίνο.
24.00 Ειδήσεις.
00.15 Ελληνική ταινία. (Σ)
01.15 Οι εντιμότατοι φίλοι μου.

ΕΤ-3

09.31 Τεχνών ημιχρόνιον
09.00 Στυλ καφέ
09.30 Ντοκιμαντέρ
10.30 Στη χώρα των θαυμάτων
11.30 Ειδήσεις
11.45 Τα καθημερινά
12.30 Ντοκιμαντέρ.
13.30 Οδύσσεια
13.45 Οινο-μαγειρέματα
14.00 Μέρα μεσημέρι
15.30 Ειδήσεις
15.45 Με μια τρίτη ματιά
17.00 Jammin
18.00 Σωστό κι αυτό!
18.30 Σινεμάνια
19.00 Αθλητικό ημίωρο
19.30 Ειδήσεις
20.30 Design 2000
20.55 Το τρίτο μάτι
21.30 Ανιχνεύσεις
23.30 Οι μεγάλες παρεξηγήσεις
00.30 Ειδήσεις
01.00 Ξένη ταινία. «Διαταγή θανάτου».

FILMNET

06.45 Ξένη ταινία. «Το φρικιό»
08.10 Ξένη ταινία. «Οταν ήμασταν βασιλιάδες»
10.00 Ξένη ταινία. «Παιδιά χωρίς αύριο»
12.10 Ξένη ταινία. «Η καρδιά του δράκου»
14.00 Ξένη ταινία. «Ο άνθρωπος από το χιονισμένο ποτάμι»
16.00 Ξένη ταινία. «Αδελφικές... σχέσεις»
18.00 Ξένη ταινία. «Χάρισέ μου τ' άστρα»
19.50 Ξένη ταινία. «Η πόλη των διδύμων»
21.30 Στα παρασκήνια του Χόλιγουντ
22.00 Ξένη ταινία. «Απόδραση από το Λος Αντζελες»
24.00 Ξένη ταινία. «Κλαμπ χωρισμένων γυναικών»
01.45 Ξένη ταινία. «Τα καλύτερα της Τρέισι Λορντς»
03.45 Ξένη ταινία. «Κυνηγός φαντασμάτων»
05.35 Ξένη ταινία. «Διακοπές μετ' εμποδίων»

SUPER SPORT

17.00 Super πρόβλεψη.
17.30 Λίγο πριν την αγωνιστική
18.00 Ευρωγκόλ
19.00 Μπάσκετ
21.00 Μπάσκετ
23.00 Αγγλικό ποδόσφαιρο
00.45 Αμερικάνικο ποδόσφαιρο
02.30 Ποδόσφαιρο

NEW CHANNEL

07.00 Make my day.
07.35 Οτι φέρνουν τα άστρα
07.40 Δελτίο καιρού
07.45 Make my day
08.00 Love is in the air
10.00 Τι, πώς, πού;
11.00 News
11.05 Τι, πώς, πού;
11.30 New time.
12.00 Σφηνάκι με τον Νικ
12.05 New time.
13.00 News
13.05 Μη μου πεις
14.00 Σφηνάκια με το Νικ
14.05 Μη μου πεις
14.30 Face to face
15.00 News
15.05 Face to face
16.00 Σφηνάκι με τον Νικ.
17.00 News
17.05 Πάς παντού
17.30 Ρυθμός και ένταση
18.00 Σφηνάκι με τον Νικ.
18.05 Ρυθμός και ένταση.
19.00 News
19.05 Hit selection
21.00 Δελτίο ειδήσεων
21.05 Σφηνάκι με τον Νικ
21.30 Καθαρές κουβέντες
23.00 Ειδήσεις
23.40 Μύθοι και πραγματικότητα
00.30 Ξένη ταινία.

MEGA

06.30 Πρώτη έκδοση
08.00 Φρου-φρου
10.10 Πολύ καλημέρα σας.
13.15 Οσα ξέρει το παιδί
14.00 Δελτίο ειδήσεων
14.45 Εμείς κι εμείς
15.45 Βρες τη φράση
16.30 Ελληνική ταινία. «Μονά ζυγά δικά μου». Κωμωδία με τη Δέσποινα Στυλιανοπούλου.
17.29 Mega 2000
17.30 Ειδήσεις
17.45 Ελληνική ταινία. (Σ)
18.30 Απαγορευμένη αγάπη. Καθημερινή δραματική σειρά
19.15 Κόντρα πλακέ
20.00 Ειδήσεις
21.10 Το καρέ της ντάμας. Χιουμοριστική σειρά με τους Τζόυς Ευείδη, Χρύσα Σπηλιώτη, Μαρία Κασσανδρή, Μαίρη Σταυρακίλη.
22.00 Το σημάδι του έρωτα. Ερωτική δραματική σειρά με τους Βάνα Μπάρμπα, Στράτο Τζώρτζογλου.
23.00 Θύματα ειρήνης. Δραματική σειρά. Παίζουν: Αννα-Μαρία Παπαχαραλάμπους, Αγης Εμμανουήλ, Ιωσήφ Πολυζωίδης.
00.15 Ειδήσεις
00.30 Ξένη ταινία. «Η μύγα». Τρόμου. Παίζουν: Τζεφ Γκολντμπεργκ, Τζίνα Ντέιβις.
02.30 Ανθρώπινες αξίες
03.30 Ξένη ταινία. «Αλαμο Μπέι». Κοινωνική περιπέτεια με την Εϊμι Μάντιγκαν, και τον Εντ Χάρις.
05.00 Από μικρός στα βάσανα.
05.30 Ράδιο αγάπη μου
06.30 Η γυναίκα μου η αριστοκράτισσα

ANT-1

05.45 Τα νέα του ANT-1 Satellite
06.00 Οι ειδήσεις του CBS
06.30 Ειδήσεις στη Νοηματική Γλώσσα.
06.35 Πρωινές Χειρηλασίες.
07.00 Καλημέρα Ελλάδα
10.00 Πρωινός καφές.
13.30 Το γαλάζιο διαμάντι
14.00 Τα νέα του ANT-1
14.40 Εκείνες κι εγώ
15.45 Ατίθασα νιάτα
16.40 Σούπερ Γκέιμ
16.50 Δέκα με τόνο
17.30 Τα νέα του ANT-1 σε 5'
17.35 Ο καιρός της εβδομάδας.
17.40 Καλημέρα ζωή. Κοινωνική σειρά σε σενάριο και σκηνοθεσία Νίκου Φώσκολου.
18.20 Επιτέλους μαζί
19.15 Η λάμψη. Κοινωνική σειρά που γράφει και σκηνοθετεί ο Νίκος Φώσκολος.
19.55 Τα νέα του ANT-1
21.00 60" με τον Αρη Σταθάκη
21.05 Δεσποινίς Μαργαρίτα. Κωμική σειρά με τους Αννα Παναγιωτοπούλου, Τάσο Χαλκιά, Κατιάνα Μπαλανίκα, κ.ά.
22.15 Τρικυμία. Κοινωνική δραματική σειρά με τους Θανάση Ευθυμιάδη, Γιώργο Νινιό, Γεωργία Αποστόλου, Αντώνη Αντωνίου, κ.ά.
23.15 Τα νέα του ANT-1.
23.20 Το τρίτο στεφάνι.
00.15 Ειδήσεις
00.35 Ο καιρός της εβδομάδας
00.40 Διάγνωση φόνος. Σειρά μυστηρίου αμερικανικής παραγωγής.
01.40 Ξένη ταινία. «Γυναικείο παιχνίδι». Περιπέτεια.
03.20 Τηλεμάρκετινγκ
03.50 Ξένη ταινία. «Η Καρολίνα και ο επαναστάτης». Δραματική ερωτική ταινία με τη Μπριζίτ Μπαρντό.

ΣΚΑΪ

06.00 Μουσικό πρόγραμμα
06.30 Πρώτη ενημέρωση.
09.00 Πρωινές διαδρομές
10.00 Με την Κατερίνα. Καθημερινό ψυχαγωγικό μαγκαζίνο με την Κατερίνα Γιατζόγλου.
12.00 Ειδήσεις και Χρηματιστήριο
12.40 Λεονάρντα. Κοινωνική σειρά, μεξικάνικης παραγωγής
13.30 Ειδήσεις
14.45 Τσικιτίτας. Κοινωνική λατινοαμερικανική σειρά
15.45 Μαρία. Μεξικάνικη κοινωνική σειρά
16.30 Εσμεράλντα. Κοινωνική σειρά μεξικάνικης παραγωγής
17.15 Καρουζέλ. Καθημερινή παιδική σειρά μεξικάνικης παραγωγής 1993
17.45 Pacific blue. Αμερικάνικη περιπετειώδης σειρά
18.45 Μαριμάρ. Λατινοαμερικάνικη σειρά
19.55 Ειδήσεις ΣΚΑΪ σήμερα
21.45 Κατά Μάρκον Ευαγγέλιον. Σατιρική εκπομπή που παρουσιάζει ο Μάρκος Σεφερλής
22.30 Φως στο τούνελ. Με την Αγγελική Νικολούλη
00.15 Ειδήσεις
00.30 Φως στο τούνελ. (Συνέχεια).
02.30 Teleshop
03.00 Μουσικό πρόγραμμα.

ALTER 5

07.30 Η ώρα του Τύπου
09.00 Ειδήσεις
10.00 Τηλεμάρκετινγκ
10.30 Σοφοκλέους live
12.00 Ειδήσεις
12.30 Σοφοκλέους live (Σ)
14.00 Εξωτικό σαφάρι
14.30 Ειδήσεις
15.30 Ελληνική ταινία
17.00 Ειδήσεις
17.10 Group therapy
18.00 Χωρίς αναισθητικό
19.45 Αγνωστες φυλές
20.00 Ειδήσεις
20.50 Χρηματιστήριο
21.30 Ειδήσεις
22.30 Face Control
23.40 Ειδήσεις
00.20 Group therapy
01.00 Η καρδιά της τύχης
04.00 Ειδήσεις

ΜΝΗΜΟΣΥΝΑ



Την 3η Απριλίου ημέρα Σάββατο και ώρα 8.30 π.μ. στον Ιερό Ναό Αγίου Δημητρίου Παλαιό Νεκροταφείο, τελούμε 40ήμερο μνημόσυνο υπέρ αναπαύσεως της ψυχής της λατρευτής μας συζύγου, μητέρας, γιαγιάς, αδελφής και θείας

ΜΑΡΘΑΣ ΠΑΡΑΣΚΕΥΑ

Ο σύζυγος: Μανώλης.
Τα παιδιά: Γιώργος-Λίτσα, Κώστας-Κάτια, Αναστασία-Μιχάλης, Ελένη και Τσαμπίκα.
Τα εγγόνια, τα αδέλφια, τα ανίψια.



Την 2α Απριλίου ημέρα Παρασκευή και ώρα 8 π.μ. στον Ιερό Ναό Ταξιαρχών Νεκροταφείου τελούμε ετήσιο μνημόσυνο υπέρ αναπαύσεως της ψυχής του λατρευτού μας συζύγου, πατέρα, παππού, αδελφού και θείου

ΙΩΑΝΝΗ ΠΑΤΗΝΙΩΤΗ

Η σύζυγος: Σεβαστή
Τα παιδιά: Μαρία-Πέτρος, Δημήτρης-Σουζάνα
Τα εγγόνια, τ' αδέλφια, τ' ανίψια και οι λοιποί συγγενείς



Την 3η Απριλίου ημέρα Σάββατο και ώρα 8 π.μ. στον Ιερό Ναό Αγίου Δημητρίου Παλαιό Νεκροταφείο Ρόδου, τελούμε 40ήμερο μνημόσυνο υπέρ αναπαύσεως της ψυχής του λατρευτού μας συζύγου, πατέρα, παππού, αδελφού και θείου

ΣΤΥΛΙΑΝΟΥ ΨΕΛΛΑ

Η σύζυγος: Βαΐτσα, τα παιδιά
Τα εγγόνια, τ' αδέλφια, τ' ανήψια και οι λοιποί συγγενείς.

Την 3η Απριλίου ημέρα Σάββατο και ώρα 8.30 π.μ. στην Ιερά Μονή Φανερωμένης- Ιξιά, τελούμε 40ήμερο μνημόσυνο υπέρ αναπαύσεως της ψυχής του λατρευτού μας συζύγου, πατέρα, υιού και αδελφού

ΑΝΑΣΤΑΣΙΟΥ ΚΟΥΤΑΛΙΑΝΟΥ

Η σύζυγος, τα παιδιά, η μητέρα, τ' αδέλφια και οι λοιποί συγγενείς.

ΕΥΧΑΡΙΣΤΗΡΙΟ ΠΕΝΘΟΥΣ

Ευχαριστούμε και δημόσια όλους όσους με κάθε τρόπο μας συμπαραστάθηκαν στο βαρύ μας πένθος για τον απρόσμενο χαμό του λατρευτού μας παιδιού κι εγγονής

ΑΝΘΟΥΛΑΣ ΦΡΑΓΚΟΥ

Η μητέρα, ο παππούς κι η γιαγιά Βαγιανού



Την 2α Απριλίου ημέρα Παρασκευή και ώρα 5 μ.μ. στον Ιερό Ναό Αγίου Ιωάννου Προδρόμου Φανών, τελούμε 9μηνο μνημόσυνο υπέρ αναπαύσεως της ψυχής του λατρευτού μας υιού, αδελφού και θείου

ΠΑΝΑΓΙΩΤΗ ΜΠΑΡΒΑ

Οι γονείς: Γεώργιος-Αικατερίνη
Τ' αδέλφια: Σωτήρης, Δημήτρης, Φίλιππος-Θαρρούλα.
Και οι λοιποί συγγενείς.

ΒΡΕΘΗΚΕ ΣΚΥΛΙ

Βρέθηκε λαβωμένο σκυλί χρώματος καφέ με περιλαίμιο καφέ στη στάση Παρασκευά στη Ιαλυσό.

Πληρ. τηλ. 95644

ΑΠΩΛΕΙΑ ΣΚΥΛΟΥ

Χάθηκε σκύλος **μπόξερ-τιγρέ θηλυκό 9** ετών από την Τετάρτη 17 Μαρτίου στην περιοχή Αγίου Νικολάου-Καναδά. Επειδή έχει σοβαρό πρόβλημα υγείας και παρακολουθείται από γιατρό, παρακαλείτε όποιος το βρει και γνωρίζει κάτι να τηλεφωνήσει στο **26572 και 28686 και θα αμοιφθεί.**

Ο ΔΗΜΟΤΙΚΟ ΠΕΡΙΦΕΡΕΙΑΚΟ ΘΕΑΤΡΟ ΡΟΔΟΥ
ωντανεύει τον ΚΑΡΑΓΚΙΟΖΗ στο έργο του Ε.Σπαθάρη

"ΣΚΙΩΝ ΚΑΜΩΜΑΤΑ"



κηνοθεσία: Ε.Σπαθάρης
Κ.Κατσουλάκης
κηνικά Κοστούμια: Μ.Σοφίκιως
ορογραφίες: Φ.Τερανόβα
ους.Επιμέλεια: Μ.Σδούγκος
ορχήστρωση: Σ.Καθυμιού

ΕΘΝΙΚΟ ΘΕΑΤΡΟ ΡΟΔΟΥ
ΚΑΘΕ ΣΑΒΒΑΤΟΚΥΡΙΑΚΟ
ΩΡΑ 7μ.μ.
ΧΟΡΗΓΟΣ ΝΟΤΟΣ 94.8
Ευχαριστούμε: Ρ/Σ Αυχνάρι, Παλμός, ΕΡΑ, Ρ.Αρχάγγελος

ΠΡΟΣΟΧΗ!! ΔΙΑΤΙΘΕΝΤΑΙ ΕΙΣΙΤΗΡΙΑ ΤΗΣ ΕΡΓ. ΕΣΤΙΑΣ

Απόσπασμα Αριθμ. 6565/99

Επισπεύδουσα Ευρωπαική Λαική Τράπεζα Α.Ε. νόμιμα εκπ/νη.

Οφειλέτης: Ροδιακή Ακτή Α.Ε. (ξενοδοχείο RODOS BAY) νόμιμα εκπ/νη.

Τίτλος που εκτελέστηκε, η υπ' αριθμ. 16.097/97 διατ. πληρωμής του Μον. Πρωτοδ. Αθηνών.

Ποσό οφειλής: 477.383.330 δραχμές.

Ημεροχρονολόγια νέου πλειστηριασμού: 21 Απριλίου 1999.

Υπάλληλος του πλειστηριασμού κ. Καλλιόπη Ροδίτη.

Τόπος πλειστηριασμού δημαρχείο Τριαντών Ρόδου.

Εχει κατασχεθεί με την υπ' αριθμ. 1336/97 κατασχετήρια έκθεση του δικαστικού επιμελητή Αθανασίου Διακομιχάλη και επισπεύδεται με την υπ' αριθμ. 11656/98 δήλωση επίσπευσης της συβ/φου κ. Καλλιόπη Ροδίτη.

Περιγραφή ακινήτου, ακίνητο-αγρός στην θέση Ιξιά της κτηματικής περιφέρειας του Δήμου Τριαντών έκτασης 54270 τ.μ. περισσότερο ή λιγότερο, γραμμένου στο Κτηματολόγιο και κατά την εμβαδομέτρηση 54.138 τ.μ. που βρίσκεται στην θέση Ιξιά της κτηματικής περιφέρειας Ιαλυσού Ρόδου με κτηματολογικά στοιχεία τόμος 1 νέος 8 γαιών Ιξιάς, φύλλο 17 νέο 1, μερίδα 136 και φάκελος 1461 νομικής φύσεως ΜΟΥΛΚ.

Επί του ακινήτου αυτού κτίστηκε ξενοδοχειακό συγκρότημα, το οποίο βρίσκεται σε ειδική ζώνη τουριστικής ανάπτυξης κι έχει πρόσοψη στον παραλιακό δρόμο Ρόδου-Ιαλυσού αποτελούμενο από το κεντρικό κτίριο έντεκα (11) ορόφων και δώματος BUNGALOWS, ταβέρνα, νυκτερινό κέντρο, πισίνες και τον περιβάλλοντα αυτού χώρο συνολικής καλυπτόμενης επιφανείας 29.540,55 τ.μ. ήτοι Α) ο 1ος όροφος ισόγειο επιφανείας 2546,80 Β) ο δεύτερος όροφος επιφανείας 2.729,11 τ.μ., Γ) Ο τρίτος όροφος έχει επιφάνεια 3.033 τ.μ.ψ Δ) ο τέταρτος όροφος έχει επιφάνεια 2.225 τ.μ. Ε) Ο πέμπτος (5ος) όροφος έχει επιφάνεια 2.225,00 τ.μ. Ζ) Ο 6ος όροφος με επιφάνεια 1.788,45 τ.μ. Η) Ο 7ος όροφος με επιφάνεια 2614,30 τ.μ., θ) Ο 8ος με επιφάνεια 3016,50τ.μ. 4) Υπάρχει χώρος αποθηκών εκτάσεως 75 τ.μ.-λινοθήκη Ι) Ο 9ος όροφος με επιφάνεια 2474,50 τ.μ. Κ) Ο 10ος όροφος με επιφάνεια 1035,25 τ.μ. Λ) Χώρος επιφανείας 1035,25 στον ενδέκατο όροφο και στο ίδιο επίπεδο με την πισίνα με 500 τ.μ. Το ξενοδοχείο φέρει τον διακριτικό τίτλο "RODOS BAY" και ανήκει στην οφειλέτιδα εταιρεία εξ' ολοκλήρου.

Εκτίμηση, με την 1264/97 αποφ. Μον. Πρωτοδ. Ρόδου 6.000.000.000 δραχμές.

Βαρύνεται με

1) Προσημ. υποθήκης υπέρ Ταμείου Παρακαταθηκών για 63.212.600 δραχμές + 5.581.400+7.009.200+7.113.400 δραχμές+1.400.000+22.470.000 δρχ.

2) Προσημ. υποθήκης υπέρ ΕΤΕ ΑΕ για 9.600.000

3) Υποθήκη υπέρ Ταμείου Παρακαταθηκών για 12.004.632+101.757.756 δραχμές

4) Υποθήκη υπέρ ΔΟΥ Ρόδου για 940.667 δραχμές.

5) Προσημ. Υποθήκης υπέρ Ευρωπαικής Λαικής Τράπεζας για 4.000.000 ΗΠΑ.

6) Προσημ. Υποθήκης υπέρ Τράπεζας Κύπρου Λ.Τ.Δ. για 400.000.000 δραχμές που ήδη τράπηκε σε υποθήκη.

7) Αναγκ. Κατάσχεση υπέρ ΙΚΑ ΑΕ για 70.747.667 δραχμές.

8) Προσημ. Υποθήκης υπέρ Τράπεζας Εργασίας για 110.000.000 δραχμές που ήδη τράπηκε σε υποθήκη.

9) Προσημ. Υποθήκης υπέρ Τράπεζας Εργασίας για 50.000.000 δραχμές που ήδη τράπηκε σε υποθήκη.

10) Αριθμ. πράξης 1316/98 Προσημείωση υποθήκης υπερ ΑΦΟΙ ΚΑΠΠΟΥ για 2.200.000 δραχμές που ήδη τράπηκε σε υποθήκη.

11) Προσημ. υποθήκης υπέρ BECCHETI GIAKOMO για 4.077.065.

12) Αναγγελία υπέρ της Δ. Βασιλείου Α.Ε. ποσό 4.455.565 δρχ.

13) Αναγγελία υπέρ PASTORELI CHERAMICHE SPA ποσό 35.172.080 δρχ.

14) Αναγγελία υπέρ SANITARI POZZI SPA ποσό 8.182.714 δρχ.

15) Αναγγελία υπέρ GNUTI SEBASTIANO & FIGLLI SPA ποσό 1.713.438 δρχ.

16) Αναγγελία 10.000.000 υπέρ Ευρ. Π. Τράπεζας.

Ο πλειστηριασμός θα γίνει με πρώτη προσφορά 2.700.000.000 με την 946/98 αποφ. Μον. Πρωτοδ. Ρόδου για τους υπόλοιπους όρους σύμφωνα με την με ίδιο αριθμό περίληψη της κατασχετήριας έκθεσης και την εντολή που έχω.

Σύνταξα την παρούσα, σήμερα στις 03.03.1999

Ο δηλοποιών δικαστικός επιμελητής
Μιχάλης Στεφάνου
Μελλίνης

ΕΛΛΗΝΙΚΗ ΔΗΜΟΚΡΑΤΙΑ
ΝΟΜΑΡΧΙΑ ΔΩΔΕΚΑΝΗΣΟΥ
ΕΠΑΡΧΙΑ ΡΟΔΟΥ
ΔΗΜΟΣ ΑΡΧΑΓΓΕΛΟΥ

ΠΕΡΙΛΗΨΗ ΔΙΑΚΗΡΥΞΗΣ

Ο δήμαρχος Αρχαγγέλου

Διακηρύσσει φανερή πλειοδοτική δημοπρασία τμημάτων της παραλίας Τσαμπίκας-Τσινίκι και συγκεκριμένα:

• 21 τμημάτων για την τοποθέτηση ομπρελλών και καθισμάτων

• 10 τμημάτων για την τοποθέτηση αναψυκτηρίων (καντινών).

Ελάχιστα όρια πρώτης προσφοράς ορίζονται:

Για τα τμήματα ομπρελλών Νο 1 μέχρι Νο 9 το ποσό του 1.000.000 δρχ.

Για τα τμήματα ομπρελλών Νο 11, 13, 15, 17 έως 22 το ποσό των 600.000 δρχ.

Για τα τμήματα ομπρελλών από Νο 23 μέχρι Νο 24 το ποσό των 900.000 δρχ.

Για τα τμήματα καντινών 1, 2, 8 και 9 το ποσό του 1.500.000 δρχ. και για τα τμήματα καντινών 3, 4, 5, 6, 7 και 10 το ποσό του 1.000.000 δρχ.

Εξαιρούνται οι τρεις θέσεις ομπρελλών δηλαδή οι 10, 12 και 16 οι οποίες θα δοθούν με κοινωνικά κριτήρια και με ταυτόχρονη παροχή υπηρεσιών ανταποδοτικού χαρακτήρα προς το Δήμο θα παραχωρηθούν δε ύστερα από αίτηση των ενδιαφερομένων.

Η μίσθωση ορίζεται για την προσεχή τουριστική περίοδο 1999.

Η δημοπρασία θα γίνει στις 14 Απριλίου, ημέρα Τετάρτη και ώρα 16.00 του έτους 1999 στην Αίθουσα συνεδριάσεων του Δ.Σ. (πρώην 1ο Δημοτικό Σχολείο Αρχαγγέλου) κάι ενώπιον της Δημαρχιακής Επιτροπής.

Δικαίωμα συμμετοχής έχουν δημότες και ετεροδημότες μόνιμοι κάτοικοι του Δήμου μας ηλικίας από 18 μέχρι 65 χρονών.

Η παράδοση αιτήσεων και δικαιολογητικών θα γίνεται μέχρι και την προηγούμενη της δημοπρασίας ημέρα στη Δ.Ε. Οι ενδιαφερόμενοι θα πρέπει απαραίτητα να προσκομίσουν:

• Φωτοτυπία Αστυνομικής Ταυτότητας.

• Υπεύθυνη δήλωση Ν. 1599/86 για την προσωπική απασχόληση και αποδοχή των όρων της δημοπρασίας.

• Πιστοποιητικό ποινικού μητρώου τύπου Β'.

• Διπλότυπο είσπραξης Δημοσίου Ταμείου για εξόφληση εκμίσθωσης έτους 1998.

• Βεβαίωση από την Δ.Ο.Υ. Ρόδου ότι δεν οφείλει στο Δήμο μας (φορολογική ενημερότητα). Οι οφειλέτες του Δήμου για την παραλία, αποκλείονται από τον διαγωνισμό.

• Εγγύηση συμμετοχής στο διαγωνισμό η οποία ορίζεται σε 10% επί του ελαχίστου ορίου προσφοράς του τμήματος που θα πλειστηριάσει και συγκεκριμένα:

Για τις ομπρέλλες στις θέσεις 1-9 στο ποσό των 100.000 δρχ. για τις θέσεις 11, 13, 14, 15 και 17-22 στο ποσό των 150.000 δρχ και για τις θέσεις 23-24 το ποσό των 90.000 δρχ. για τα αναψυκτήρια στις θέσεις 1, 2, 8 και 9 στο ποσό των 150.000 δρχ. και για θέσεις 3, 4, 5, 6, 7, και 10 το ποσό των 100.000 δρχ.

Η εγγύηση θα είναι σε εγγυητική επιστολή τράπεζας ή γραμμάτιο του Ταμείου Παρακαταθηκών και Δανείων.

Ο τελευταίος πλειοδότης υποχρεούται να παρουσιάσει αξιόχρεο εγγυητή ο οποίος θα υπογράψει, το πρακτικό της δημοπρασίας και θα γίνει αλληλέγγυος και εξ ολοκλήρου υπεύθυνος με αυτόν για την συμπλήρωση των όρων της σύμβασης.

Ο τελευταίος πλειοδότης δεν αποκτά κανένα δικαίωμα προς αποζημίωση από την μη έγκριση των πρακτικών της δημοπρασίας από το αρμόδιο όργανο του Δήμου.

Τους λοιπούς όρους της Δημοπρασίας μπορούν να πληροφορηθούν οι ενδιαφερόμενοι όλες τις εργάσιμες ημέρες και ώρες από τα γραφεία του Δήμου

Ο δήμαρχος
Κολιάδης Θεοδόσης.

ΔΕΥΑΚΩ

ΔΙΑΚΗΡΥΞΗ

Η Δημοτική Επιχείρηση Ύδρευσης και Αποχέτευσης Κω (ΔΕΥΑΚ) προκηρύσσει την 3/5/99 ημέρα Δευτέρα και ώρα 13.00 μειοδοτικό διαγωνισμό για την προμήθεια 2 ηλεκτροπαραγωγών ζευγών, προϋπολογισμού 6.000.000 δρχ.

Για περισσότερες πληροφορίες απευθυνθείτε στα τηλέφωνα 25243 και 24778.

Ο Διευθυντής
Μ. Μπούκης

ΔΕΥΑΚΩ

ΔΙΑΚΗΡΥΞΗ

Η Δημοτική Επιχείρηση Ύδρευσης και Αποχέτευσης Κω (ΔΕΥΑΚ) προκηρύσσει την 30/4/99 ημέρα Παρασκευή και ώρα 13.00 δημόσιο μειοδοτικό διαγωνισμό για την προμήθεια 6 αντλιών ακαθάρτων, προυπολογισμού 8.000.000 δρχ.

Για περισσότερες πληροφορίες απευθυνθείτε στα τηλέφωνα 25243 και 24778.

Ο Διευθυντής
Μ. Μπούκης

ΣΥΓΧΑΡΗΤΗΡΙΟ

Στον αγαπητό φίλο και εξαίρετο άνθρωπο και αστυνομικό **Νίκο Πασχαλίδη** που εκλέχτηκε πρόεδρος του Συλλόγου Αστυνομικών Ρόδου, θερμά συγχαρητήρια και πάντα επιτυχίες στο έργο που αναλαμβάνει.

Δημήτριος Τζανέτος

ΠΟΛΙΤΙΣΤΙΚΟΣ ΟΡΓΑΝΙΣΜΟΥ ΔΗΜΟΣ ΡΟΔΙΩΝ

ΑΝΑΚΟΙΝΩΣΗ

Ο Πολιτιστικός Οργανισμός Δήμου Ροδίων στα πλαίσια του 2ου Διεθνούς Φεστιβάλ Ρόδου παρουσιάζει στο Εθνικό Θέατρο Ρόδου την διεθνούς φήμης

ΟΠΕΡΑ ΤΗΣ ΦΙΛΙΠΠΟΥΠΟΛΗΣ
σε δύο μαγικές βραδυές
CARMINA BURANA του CARL ORFF
Τρίτη 13 Απριλίου '99, ώρα 8 μ.μ.
Βραδυά Βέρντι-μέρη από τις διασημότερες όπερες
Τετάρτη 14 Απριλίου '99 ώρα 9 μ.μ.

Συμμετέχει πλήρες το οπερικό συγκρότημα (150 καλλιτέχνες) υπό τη δ/νση του μαέστρου BORISLAV IVANOV. Προπωλούνται εισιτήρια.

Πληρ. τηλ. 27427, 21622, 33343

ΟΜΟΣΠΟΝΔΙΑ ΔΩΔΕΚΑΝΗΣΙΑΚΩΝ ΠΑΡΟΙΚΙΑΚΩΝ ΣΥΛΛΟΓΩΝ ΡΟΔΟΥ

ΨΗΦΙΣΜΑ

Στη Ρόδο σήμερα 30ή Μαρτίου 1999 και κατά την τακτική συνεδρίαση του Δ.Σ. της Ομοσπονδίας των Δωδεκανησιακών Παροικιακών Συλλόγων Ρόδου συζητήθηκε σε έκταση και ο απρόσμενος φρικτός πόλεμος που έχει φουντώσει στη γειτονική βαλκανική χώρα της Γιουγκοσλαβίας.

Ο έντυπος και ηλεκτρονικός Τύπος της χώρας μας καταγράφει και παρουσιάζει κάθε μέρα τους βομβαρδισμούς που δέχεται ο ομόδοξος και ομόθρησκός μας λαός σε ολόκληρη την περιοχή της Γιουγκοσλαβίας από το ΝΑΤΟ με πρωτεργάτες τις ΗΠΑ και τις ένοπλες δυνάμεις της, που θυμίζουν χιτλερικές επιδρομές. Οι βόμβες σκοτώνουν αδιάκριτα εμπόλεμους και άμαχους και μάλιστα στο όνομα της επικράτησης της ειρήνης στα Βαλκάνια, ενώ είναι φανερό πως μπαίνουν τα θεμέλια ενός τρίτου παγκόσμιου πολέμου. Ετσι ο ρόλος της Ευρώπης είναι ένοχος και συγχρόνως καταγράφεται η χειρότερη σελίδα της ιστορίας της, αφού η έννοια άνθρωπος έχει τώρα ελάχιστη αξία και οι τρομακτικές αυτές θυσίες είναι ανυπολόγιστες. Υστερα από αυτές τις θλιβερές διαπιστώσεις:

ΑΠΟΦΑΣΙΖΕΙ ΟΜΟΦΩΝΑ ΝΑ ΕΚΔΟΘΕΙ ΤΟ ΠΑΡΑΚΑΤΩ ΨΗΦΙΣΜΑ

1. Καταδικάζουμε τη χωρίς λόγο φονική επέμβαση των Νατοϊκών δυνάμεων στη Γιουγκοσλαβία.
2. Να συμπαρασταθούμε ηθικά στο δοκιμαζόμενο λαό της Γιουγκοσλαβίας και να ενισχύσουμε τις φωνές όλου του πολιτισμένου κόσμου για το σταμάτημα του πολέμου.
3. Να συμβάλουμε έμπρακτα σε οποιοδήποτε αρμόδιο φορέα που θα συγκεντρώνει ανθρωπιστική βοήθεια (φάρμακα, ρούχα, τρόφιμα) και αποστολή της στους άστεγους και τραυματίες της περιοχής αυτής.
4. Να διαμαρτυρηθούμε για την καταστροφή πνευματικών θησαυρών στα Ορθόδοξα Μοναστήρια και τους Ιερούς Ναούς της Γιουγκοσλαβίας.
5. Να θυμίσουμε στους επιτιθέμενους ότι οι πυρκαγιές του πολέμου δεν πρέπει να θεωρούνται "το δίκαιο του ισχυροτέρου" και ότι τα μεγάλα διεθνή πολιτικά προβλήματα λύνονται μόνο στο τραπέζι των διαπραγματεύσεων.
6. Να επιδοθεί το ψήφισμα αυτό στις πολιτικές και δημοτικές αρχές του τόπου μας για να το αξιοποιήσουν καταλλήλως και να δημοσιευθεί ως έχει στον τοπικό μας Τύπο.

1. **Λεόντιος Σακέλλης**-Πρόεδρος του Συλλόγου Κώων Ρόδου
2. **Εμμανουήλ Διακομανώλης**-Πρόεδρος της Αδελφότητας των Ολυμπιτών Ρόδου
3. **Μιχάλης Ερωτόκριτος**-Πρόεδρος του Συλλόγου Κασιωτών Ρόδου
4. **Νικόλαος Γρύλλης**-Πρόεδρος του Συλλόγου Πατμίων Ρόδου
5. **Μιχάλης Σκανναθής**-Πρόεδορς της Αδελφότητας Μεγαλοχωριτών Τήλου "ο Τηλίνης"
6. **Νικόλαος Θεοδωρίδης**-Πρόεδρος του Συλλόγου Νισυρίων Ρόδου
7. **Ιπποκράτης Ζαρίφης**-Πρόεδρος του Συλλόγου Λερίων Ρόδου
8. **Σωτήρης Ζουρούδης**-Πρόεδρος του Συλλόγου Συμιακών Ρόδου
9. **Γεώργιος Διακογεωργίου**-Πρόεδρος Τηλίων "Αγιος Παντελεήμων" Ρόδου
10. **Γεώργιος Γεωργιάδης**-Πρόεδρος του Παγκαρπαθιακού Συλλόγου Ρόδου
11. **Ιωάννης Υψηλάντης**-Πρόεδρος του Συλλόγου Μεσοχωριτών Καρπάθου Ρόδου
12. **Ιωάννης Τρικοίλης**-Πρόεδρος του Συλλόγου Καλυμνίων Ρόδου
13. **Ελένη Παναγή**-Πρόεδρος του Συλλόγου Χαλκιτών Ρόδου
14. **Κυριάκος Χονδρός**-Πρόεδρος της Ενωσης Καστελλοριζίων Ρόδου
15. **Γεώργιος Κουμέντος**-Επίτιμος Πρόεδρος του Συλλόγου "η Πορφυρίς" Νισύρου

ΕΥΧΑΡΙΣΤΗΡΙΟ

Θεωρώ υποχρέωσή μου να ευχαριστήσω από τα βάθη της καρδιάς μου τους εθελοντές αιμοδότες που πρόσφεραν το αίμα τους για την σωτηρία του γιου μου Χρυσοβαλάντη: Κουτσονούρη Ιωάννη, Μαρία Θέντη, Κομούτσιο Νικόλαο, την αιμοδοσία ΠΗΓΑΣΟΣ Αφάντου και Καλυθιών.

Επίσης τον πρόεδρο της περιηγητικής λέσχης Ρόδου, το Δ.Σ., τα μέλη και μη μέλη, την ΔΑΝΕ για την ηθική και υλική υποστήριξή τους στην οικογένειά μου.

Κωνσταντίνος Σπανός

Αντίλαλοι

πολιτικοί και άλλοι...

ΕΞΩ ΑΠΟ ΤΙΣ ΛΙΣΤΕΣ

Την ικανοποίησή του **για την επανεκλογή του** στην Κεντρική Επιτροπή του ΠΑΣΟΚ (για τέταρτη φορά) εξέφρασε χθες ο βουλευτής **κ. Κοσμάς Σφυρίου** αλλά την ...μπηχτή του την έριξε!

Ετυχα της εμπιστοσύνης των συνέδρων είπε (και γι' αυτό εξέφρασε την ικανοποίησή του) διευκρινίζοντας ότι το όνομα του **δεν περιλαμβανόταν** σε καμμιά από τις κυκλοφορούσες λίστες του συνεδρίου.

Δηλαδή, ο κ. Τσουκάτος και οι λοιποί εκσυγχρονιστές μάλλον είχαν αποφασίσει **το "ρίξιμο" του** αλλά ...δεν του βγήκε!

Λ.Μ.

ΔΙΕΥΡΥΝΣΗ ΛΙΣΤΑΣ

Η μοναδική λύση για να αποφευχθούν **τα... συντροφικά μαχαιρώματα** στον χώρο του ΠΑΣΟΚ Δωδεκανήσου, ενόψει της πλήρωσης της μιας και μοναδικής θέσης στο ψηφοδέλτιο του ΠΑΣΟΚ, είναι η εξής:

Να διευρυνθεί ο αριθμός των υποψηφίων **από τα 5 άτομα που είναι σήμερα στα... 20** και να επιλέξουν οι ίδιοι οι ψηφοφόροι ποιός θα τους εκπροσωπήσει στο κοινοβούλιο. Διαφορετικά ούτε ο... μάγος της διπλωματίας **κ. Χόλμπρουκ** δεν θα μπορέσει να βρει συμβιβαστική λύση..!

Μιχ. Μ.

Η ΜΕΓΑΛΗ ΣΤΡΑΒΟΦΟΡΙΑ

Χριστιανός ορθόδοξος είμαι βρε παιδιά!

ατύχησες, εμείς είμαστε καθολικά διαμαρτυρόμενοι γι' αυτό!



ΔΕΝ ΗΤΑΝ

Ως πρωταπριλιάτικο αστείο εξέλαβε ο νομάρχης **κ. Καραγιάννης** (και άλλοι) το δημοσίευμα περί των προϋποθέσεων που έθεσε η Αρχαιολογία για την κατασκευή **του φράγματος του Γαδουρά**. Μακάρι όμως να ήταν έτσι!

Πραγματικότητα είναι και να δούμε τι θα γίνει τελικά.

Μιχ. Μ.

ΑΝ ΓΙΝΕΙ ΜΠΑΜ...

Ο πόλεμος στην Σερβία θα πρέπει να μας προβληματίσει και σε ότι αφορά την μονοκαλλιέργεια **της τοπικής οικονομίας**, που είναι προσαρμοσμένη στον τουρισμό, τόνισε μεταξύ άλλων **ο κ. Νίκος Χαραλάμπης** στην προχθεσινοβραδυνή συνεδρίαση του δημοτικού συμβουλίου.

Διότι αν γίνει ένα... μπαμ, συμπλήρωσε, **θα πεινάσουμε** όλοι αφού ούτε να ψαρεύουμε δεν ξέρουμε!

Σωστά το έθεσε το θέμα αλλά... ορισμένοι πάντως ξέρουν να ψαρεύουν και περηφανεύονται γι' αυτό!

Λ.Μ.

ΠΑΧΤΑ ΘΕΕ!

Οσα καλά λόγια δεν άκουσε στην διάρκεια της θητείας του ο υφυπουργός Εθνικής Οικονομίας **κ. Χρ. Πάχτας** από τους Δωδεκανήσιους, τα άκουσε σε δύο μέρες!

Εκεί που ήταν το "μαύρο πρόβατο" **άρχισαν όλοι** (περιφερειάρχης, νομάρχης, δήμαρχος Ρόδου, βουλευτές) να συναγωνίζονται ποιός... θα τον παινέσει πιο πολύ επειδή προώθησε ζητήματα που αφορούν έργα του νομού.

Τόσος... ενθουσιασμός επικρατεί που σε κάποια στιγμή είχαμε την εντύπωση ότι θα ακούγαμε να φωνάζουν και γηπεδικά συνθήματα του στυλ... "Πάχτα Θεέ πάρε την ΠΑΕ!"

Ας περιμένουμε πάντως ακόμα διότι τα πάντα κρίνονται **εκ του αποτελέσματος** κι ελπίζουμε ότι θα είναι τελικά καλές οι εξελίξεις.

Λ.Μ.

...ΔΕΝ ΤΟΝ ΕΝΔΙΑΦΕΡΟΥΝ

Ρωτήθηκε εάν θα ακολουθήσει... χρηματιστηριακές δραστηριότητες ο πρώην Νομάρχης **κ. Γιάννης Παρασκευάς** (όπως γράφτηκε) και απάντησέ: «Ούτε με χρηματιστήρια ασχολούμαι, ούτε με... χρήματα!» Να σημαίνει άραγε ότι τα ενδιαφέροντά του, στρέφονται αποκλειστικά και μόνο **στις... μετοχές των πολιτικών συσχετισμών και συμμαχιών**, σε Δωδεκανησιακό πάντα επίπεδο;

Μιχ. Μ.

ΔΙΑΠΙΣΤΩΣΗ

Εάν διαπιστώσατε τις τελευταίες ημέρες θλέποντας τηλεόραση ότι πολλοί δημοσιογράφοι υπερβάλλουν στην εξιστόρηση των γεγονότων του πολέμου της Σερβίας, δεν σφάλλετε.

Οντως, ο πόλεμος είναι πάντοτε ένα καταπληκτικό θέμα για δημοσιογράφους που ζήλωσαν την δόξα του Τσώρτσιλ ή του Χεμιγουέϊ.

Αλλωστε, είναι τόσο πληκτική στην αφήγηση η ειρήνη!

Ν.Κ.Κ.

ΜΑΣ ΔΟΥΛΕΥΟΥΝ



Μας δουλεύουν συστηματικά αυτοί οι αρμόδιοι και αναρμόδιοι **"μανταρίνοι"** της Αθήνας!

Το καινούργιο που έκαναν είναι ότι αποφάσισαν να στείλουν **70 εκατομμύρια δραχμές** για την συντήρηση όλων των σχολικών κτιρίων του νομού (!) ενώ μόνο ο δήμος της Ρόδου για τον ίδιο λόγο ξόδεψε πέρσι 160 εκατομμύρια!

Την ίδια ώρα έδωσαν για τις ζημιές στα σχολεία της Αθήνας **απο τις καταλήψεις** 2 δισεκατομμύρια!

Λ.Μ.

ΑΝΤΑΡΤΙΚΟ

Ανένδοτο αγώνα ετοιμάζεται να ξεκινήσει εναντίον του "Κάντια" ο δήμαρχος Λέρου **κ. Γιάννης Αντάρτης** θεωρώντας ότι η κατάσταση του πλοίου υποτιμά την ανθρώπινη αξιοπρέπεια και **ότι θα βλάψει** αντί να ωφελήσει τον τουρισμό μας.

Πάει να δικαιολογήσει το όνομα του ο κ. δήμαρχος!

Μιχ. Μ.

Ο ταχυδρόμος πέρασε...



● **κ. τακτ. αναγνώστη:** Το έθιμο το τηρείς όταν υπάρχει και εφόσον έχεις βέβαια κέφια. Ποιό έθιμο λοιπόν ήθελες να τηρήσω χθες και με τί κέφι;

❖❖❖

● **Ομοίως:** Ναι για την Πρωταπριλιά μιλώ. Γιορταζόταν κάποτε με συμμετοχή όλου του κόσμου. Τώρα "γιορτάζεται" κάθε μέρα με τη συμμετοχή των ισχυρών; Εμείς απέχουμε απδιασμένοι.

❖❖❖

● **Προς αγανακτισμένο φίλο:** Αδικα χολοσκάς. Αδικα φωνάζεις. Από ανθρώπους που δεν έχουν τσίπα μην περιμένεις ντροπή.

❖❖❖

● **Σύνθημα:** Λευτεριά στον Οτσαλάν (Ασχετο λες; Για σκέψου καλύτερα. Για βάλτα κάτω και θα δεις ότι είμαι μέσα στα πράγματα).

❖❖❖

● **Πρωταπριλιάτικο:** "Επί γης ειρήνη, εν ανθρώποις ευδοκία"...

ΠΕΡΙΛΗΨΗ ΚΑΤΑΣΤΑΤΙΚΟΥ ΣΩΜΑΤΕΙΟΥ ΥΠΟ ΤΗΝ ΕΠΩΝΥΜΙΑ "ΟΡΓΑΝΙΣΜΟΣ ΕΥΡΩΠΑΙΩΝ ΠΟΛΙΤΩΝ ΓΙΑ ΤΗΝ ΕΝΗΜΕΡΩΣΗ ΚΑΙ ΠΡΟΣΤΑΣΙΑ ΤΩΝ ΔΙΚΑΙΩΜΑΤΩΝ ΤΟΥΣ"

Με την υπ' αριθμ.114/99 απόφαση του Μονομελούς Πρωτοδικείου Ρόδου, έγινε δεκτό το καταστατικό του σωματείου, υπό την επωνυμία "Οργανισμός Ευρωπαίων Πολιτών για την Ενημέρωση και Προστασία των Δικαιωμάτων τους", με έδρα την πόλη Αφάντου, νήσου Ρόδου.

Το καταστατικό έχει 11 άρθρα, και οι σκοποί του, όπως προσδιορίζονται στο άρθρο 2 του εν λόγω καταστατικού είναι οι εξής:

1) Η παροχή κάθε δυνατής βοήθειας και υποστήριξης στα μέλη του, με σκοπό την ενημέρωσή τους, αναφορικά στα δικαιώματα και τις υποχρεώσεις τους, ως πολίτες της Ευρωπαικής Ενωσης, τη διαφώτισή τους για τα μέσα, με τα οποία μπορούν να αξιοποιηθούν οι ίσες ευκαιρίες που δίδονται στους πολίτες των χωρών-μελών για την οικονομική, κοινωνική και μορφωτική τους πρόοδο.

2) Η διάδοση του πνεύματος συνεργασίας μεταξύ των μελών, με στόχο την διεκδίκηση με κάθε νόμιμο μέσο της πραγμάτωσης των ευκαιριών και δικαιωμάτων που πηγάζουν από την ιδιότητα του Ευρωπαίου Πολίτη

3) Η διαφώτιση της κοινής γνώμης για τα προβλήματα των μελών. Η χρησιμοποίηση κάθε πρόσφορου μέσου για την ενημέρωση της δημόσιας διοίκησης, οργανισμών, τραπεζών κ.λπ. για τα θέματα εφαρμογής της νομοθεσίας της Ε.Ε. στη χώρα μας.

4) Η διαφύλαξη, διά της παροχής συμβουλών και ενημερώσεως των μελών, η ανάπτυξη του μορφωτικού τους επιπέδου, η συνένωσή τους με στενούς δεσμούς αλληλεγγύης, η από κοινού διεκδίκηση των αιτημάτων τους, η συνένωση των προσπαθειών τους με άλλες παρόμοιες οργανώσεις, σωματεία κ.λπ, με τον αυτόν ή παρεμφερή σκοπό.

Μέσα επιτεύξεως των σκοπών του σωματείου είναι μεταξύ άλλων οι διαλέξεις, τα σεμινάρια, συγκεντρώσεις, επαφές με άλλους συλλόγους κ.λπ.

Τα όργανα του σωματείου είναι η Γενική Συνέλευση, 7μελές Διοικητικό Συμβούλιο και η Ελεγκτική Επιτροπή. Τα μέλη του Διοικητικού Συμβουλίου και της Ελεγκτικής Επιτροπής καθώς και οι αντιπρόσωποι του σωματείου σε δευτεροβάθμιες και τριτοβάθμιες ενώσεις, εκλέγονται από την Γενική Συνέλευση.

Πόροι του σωματείου είναι οι συνδρομές των μελών, οι εφάπαξ εισφορές κατά την εγγραφή, η ετήσια εισφορά, έσοδα από δωρεές, ενισχύσεις, κληρονομίες κ.λπ. Τα μέλη του σωματείου διακρίνονται σε ιδρυτικά, τακτικά και επίτιμα και μπορούν να είναι τόσο φυσικά όσο και νομικά πρόσωπα. Τα μέλη διαγράφονται από το σωματείο με απόφαση της Γενικής Συνέλευσης, κατόπιν εισηγήσεως του Διοικητικού Συμβουλίου λόγω μη τήρησης των οριζομένων στο καταστατικό υποχρεώσεών τους.

Η δικαστική και εξώδικη αντιπροσώπευση του σωματείου γίνεται από τον Πρόεδρο αυτού. Το σωματείο έχει σφραγίδα στρογγυλή, στην οποία αναγράφεται η επωνυμία του, η έδρα και το έτος ιδρύσεώς του.

Σε περίπτωση διάλυσης του σωματείου, η περιουσία του περιέρχεται στο Δημόσιο.

Ρόδος, 26 Μαρτίου 1999

Ο πληρεξούσιος δικηγόρος
Γαβριήλ Ι. Χαρίτος

ΝΑΥΤΙΛΙΑΚΗ ΕΤΑΙΡΕΙΑ ΛΕΣΒΟΥ Α.Ε.
ΜΥΤΙΛΗΝΗ

ΑΝΑΚΟΙΝΩΣΗ

Γνωρίζουμε στο επιβατικό κοινό ότι τα δρομολόγια του **Ε/Γ-Ο/Γ ΑΛΚΑΙΟΣ από ΡΟΔΟ** έχουν ως εξής:
ΚΑΘΕ ΤΕΤΑΡΤΗ ώρα 22.00 για Κω-Σάμο-Χίο-Μυτιλήνη-Λήμνο-Αλεξανδρούπολη
Πληροφορίες - εισιτήρια επιβατών/οχημάτων
Κεντρικό Πρακτορείο Ν.Ε.Λ. στη Ρόδο
ΕΡΥΘΡΑ ΘΑΛΑΣΣΑ
Δ. Θεοδωράκη 13 - Τηλ. 27721-22460

ΠΩΛΟΥΝΤΑΙ
επί της ΠΑΠΑΛΟΥΚΑ
σε τετρακατοικία:
α) Οροφοδιαμέρισμα 145 τ.μ. Γ' ορόφου (ρετιρέ)
β) Στον Α' όροφο 90 τ.μ. με θέα στη θάλασσα.
ΛΟΥΞ ΚΑΤΑΣΚΕΥΗΣ-ΥΔΡΑΥΛ. ΑΣΑΝΣΕΡ
ΕΝΤΙΧΟΙΣΜ. ΚΟΥΖΙΝΕΣ ΙΤΑΛΙΑΣ
Πληρ. τηλ. 22307-21714

ΠΑΣΧΑ '99
με PEGASOS TRAVEL
CLUB OF RHODES

Περάστε ένα αξέχαστο Πάσχα σε μια από τις πανέμορφες εκδρομές που προσφέρει το γραφείο μας.

Περισσότερες πληροφορίες στα τηλέφωνα 76161, 75879, 73455 και στο φαξ 35504 ή στο γραφείο μας Αλεξάνδρου Διάκου, 84 Ψαροπούλα

ΠΑΣΧΑ ΣΤΟ ΕΞΩΤΕΡΙΚΟ

ΕΚΔΡΟΜΗ	ΔΙΑΡΚΕΙΑ	ΤΙΜΗ
ΠΑΡΙΣΙ-EURODISNEY-ΒΕΡΣΑΛΙΕΣ	8 ημέρες	159.000
ΠΑΡΙΣΙ-EURODISNEY-ΒΕΡΣΑΛΙΕΣ	6 ημέρες	139.000
ΠΑΡΙΣΙ-ΒΕΛΓΙΟ-ΟΛΛΑΝΔΑ-ΛΟΥΞΕΜΒΟΥΡΓΟ	8 ημέρες	189.000
ΠΑΡΙΣΙ-ΚΥΑΝΗ ΑΚΤΗ-ΕΛΒΕΤΙΑ	8 ημέρες	189.000
ΠΑΡΙΣΙ-ΝΟΡΜΑΝΔΙΑ	8 ημέρες	189.000
ΠΑΡΙΣΙ-EURODISNEY-ΝΟΡΜΑΝΔΙΑ	6 ημέρες	169.000
ΠΑΝΟΡΑΜΑ ΑΥΣΤΡΙΑΣ	8 ημέρες	199.000
ΒΙΕΝΝΗ	4 ημέρες	149.000
ΒΙΕΝΝΗ-ΣΑΛΤΣΜΠΟΥΡΓΚ	6 ημέρες	169.000
ΛΙΜΝΕΣ ΑΥΣΤΡΙΑΣ	6 ημέρες	169.000
ΒΙΕΝΝΗ	6 ημέρες	169.000
ΠΡΑΓΑ-ΚΑΡΛΟΒΑ ΒΑΡΥ	4 ημέρες	169.000
ΠΡΑΓΑ-ΚΑΡΛΟΒΑ ΒΑΡΥ	6 ημέρες	169.000
ΠΡΑΓΑ-ΒΟΥΔΑΠΕΣΤΗ	6 ημέρες	159.000
ΒΙΕΝΝΗ-ΠΡΑΓΑ	6 ημέρες	169.000
ΠΡΑΓΑ-ΒΕΡΟΛΙΝΟ-ΚΑΡΛΟΒΑ ΒΑΡΥ	6 ημέρες	179.000
ΠΡΑΓΑ-ΚΡΑΚΟΒΙΑ-ΒΑΡΣΟΒΙΑ	6 ημέρες	179.000
ΒΟΥΔΑΠΕΣΤΗ	4 ημέρες	119.000
ΒΟΥΔΑΠΕΣΤΗ-ΕΣΤΕΡΓΚΟΜ-ΑΓ. ΑΝΔΡΕΑΣ	6 ημέρες	129.000
ΒΙΕΝΝΗ-ΒΟΥΔΑΠΕΣΤΗ	6 ημέρες	169.000
ΜΑΔΡΙΤΗ-ΤΟΛΕΔΟ-ΑΝΔΑΛΟΥΣΙΑ	8 ημέρες	189.000
ΜΑΔΡΙΤΗ-ΤΟΛΕΔΟ-ΑΝΔΑΛΟΥΣΙΑ-ΠΟΡΤΟΓΑΛΙΑ	8 ημέρες	229.000
ΓΥΡΟΣ ΙΣΠΑΝΙΑΣ	11 ημέρες	279.000
ΙΣΠΑΝΙΚΕΣ ΠΡΩΤΕΥΟΥΣΕΣ	8 ημέρες	219.000
ΚΛΑΣΣΙΚΗ ΙΣΠΑΝΙΑ	8 ημέρες	219.000
ΠΑΝΟΡΑΜΑ ΙΒΗΡΙΚΗΣ	8 ημέρες	269.000
ΡΩΜΗ	6 ημέρες	159.000
ΡΩΜΗ-ΦΛΩΡΕΝΤΙΑ	6 ημέρες	169.000
ΜΙΚΡΟΣ ΓΥΡΟΣ ΙΤΑΛΙΑΣ	6 ημέρες	169.000
ΤΥΝΗΣΙΑ-ΜΕΓΑΛΟΣ ΓΥΡΟΣ ΤΩΝ ΟΑΣΕΩΝ	8 ημέρες	185.000

ΕΛΛΗΝΙΚΟ ΠΑΣΧΑ

ΜΥΚΟΝΟΣ	5 ημέρες	79.000
ΣΑΝΤΟΡΙΝΗ	5 ημέρες	79.000
ΚΡΗΤΗΣ	5 ημέρες	79.000



Καλό σας ταξίδι και καλό Πάσχα!

επιλογές

ΠΡΟΒΛΕΨΙΜΟ

ΚΑΙ ενώ απολύτως προβλέψιμο ήταν πως κύματα προσφύγων του Κοσόβου θα συνέρρεαν στα Σκόπια και την Αλβανία...

ΟΙ ΝΑΤΟικοί συμπεριφέρθηκαν για τις συνέπειες των "ανθρωπιστικών" βομβαρδισμών τους...

ΚΑΙ τώρα τρίτες χώρες καλούνται να αναλάβουν την επίλυση του προβλήματος.

ΚΑΙ ευλόγως η κυβέρνηση της χώρας μας ανησυχεί...

ΚΑΙ η ηγεσία του υπουργείου Εξωτερικών βρίσκεται επί ποδός με επισκέψεις στα Σκόπια και τα Τίρανα...

ΔΙΟΤΙ τυχόν προώθηση των προσφύγων στον αλβανικό Νότο και στις περιοχές της εκεί ελληνικής μειονότητας...

ΕΜΠΕΡΙΕΧΕΙ τον κίνδυνο δημογραφικών αλλοιώσεων εις βάρος του ελληνικού στοιχείου.

Από τα ΝΕΑ

ΚΥΝΙΚΟ

ΤΟ ΚΥΝΙΚΟ ΔΟΓΜΑ "ο σκοπός αγιάζει τα μέσα" έχει μια λογική, που όμως ανατρέπεται τελείως με τους ΝΑΤΟικούς βομβαρδισμούς στη Γιουγκοσλαβία, που αποδεικνύονται μια παρανοική πολεμική επιχείρηση, που βαφτίστηκε, μάλιστα, "ανθρωπιστική".

ΣΚΟΠΟΣ των αεροπορικών επιδρομών είναι η προστασία των αλβανόφωνων του Κοσσυφοπεδίου και η εξουδετέρωση του Μιλόσεβιτς, όπως κατά κόρον δηλώνει ο Μπιλ Κλίντον. Ο σκοπός αυτός, με τα μέσα που χρησιμοποιούνται, όχι μόνο δεν επιτυγχάνεται, αλλά έχουμε τα αντίθετα ακριβώς αποτελέσματα, όπως οι πάντες, πλην των επιδρομέων, διαπιστώνουν και μόνο από τις τηλεοπτικές εικόνες, που μεταδίδονται από την περιοχή του πολέμου.

Από την ΕΛΕΥΘΕΡΟΤΥΠΙΑ

"ΥΠΕΡΔΥΝΑΜΗ"

Μολονότι αναμασούμε σαν καραμέλα τους χαρακτηρισμούς "η μόνη υπερδύναμη" για τις ΗΠΑ και "ο πλανητάρχης" για τον κ. Κλίντον, διερετώμαι πόσοι από μας συνειδητοποιούμε από πού προκύπτουν και γιατί τους αποδεχόμαστε ασυζητητί. Ας το πούμε λοιπόν πολύ απλά: Οι ΗΠΑ είναι παγκόσμια και ακαταμάχητη υπερδύναμη για δύο λόγους: Ο πρώτος κύριος, διότι έχουν δημιουργήσει μια πανίσχυρη οικονομία που τους επιτρέπει ταυτόχρονα να αναπτύσσουν χωρίς όρια την έρευνα και την τεχνολογία. Έτσι κατά προέκταση έχουν αποκτήσει και την πιο ισχυρή πολεμική μηχανή του κόσμου, καθιστώντας τη χώρα σεβαστή στους φίλους της και φόβο και τρόμο για τους εχθρούς της. Προέχει όμως-το υπογραμμίζω-η ισχυρή οικονομία. Γιατί πανίσχυρη στρατιωτικά υπήρξε και η άλλη τέως υπερδύναμη. Στηρίχθηκε όμως σε σαθρά οικονομικά θεμέλια καθώς είχε αγνοήσει τους σιδερένιους και αμείλικτους νόμους της οικονομίας και γι' αυτό κυρίως κατέρρευσε.

Από άρθρο του Γ. Μαρίνου στο ΒΗΜΑ

Ο ΣΤΟΧΟΣ

ΑΝΕΞΑΡΤΗΤΑ από τα αποτελέσματα της αιματοχυσίας στα γειτονικά μας εδάφη, θεωρείται βέβαιο ότι-μετά το Δεύτερο Παγκόσμιο Πόλεμο-η Ευρώπη για μία ακόμη φορά θα είναι αυτή που θα κληθεί να μετρήσει τις πληγές της όταν τελειώσει ο πόλεμος.

ΓΙΑΤΙ στην Ευρώπη έχουν αναπτυχθεί επί χιλιάδες χρόνια ηθικές και πολιτισμικές αξίες. Εδώ δίδαξαν γίγαντες του πνεύματος, όπως ο Αριστοτέλης, ο Σωκράτης, ο Γκαίτε, ο Βολταίρος, ο Ρουσώ, ο Σαίξπηρ.

Ο ΕΥΡΩΠΑΪΚΟΣ πολιτισμός είναι που κινδυνεύει με κατάρρευση από ένα νεόκοπο λαό χωρίς κουλτούρα, που στη δίψα του χρήματος επιστρατεύει ακόμα και το υπέρτατο αγαθό της ειρήνης για να κάνει πόλεμο συμφερόντων.

Ο ΣΤΟΧΟΣ είναι ορατός: Ένα νόμισμα χωρίς κανένα απολύτως ηθικό αντίκρυσμα. Το μόνο που θα μπορούσε να αντιπαρατεθεί στην αδυσώπητη κοινωνία των αριθμών.

Από άρθρο του Δ. Τσίπουρα στην ΑΠΟΓΕΥΜΑΤΙΝΗ

ΜΑΘΗΜΑΤΑ

ΜΑΘΗΜΑΤΑ πολιτικής σοβαρότητας και ωριμότητας δίνουν το τελευταίο διάστημα οι Έλληνες πολιτικοί αλλά και οι απλοί πολίτες. Η κρισιμότητα της κατάστασης που δημιουργεί στη χώρα και σε όλα τα Βαλκάνια η κρίση στο Κόσοβο, είναι τέτοια που δεν επιτρέπει την πολυτέλεια της διαφωνίας για τα επιμέρους ή τη διαφωνία για τη διαφωνία.

ΟΙ ΑΠΕΙΛΕΣ για το έθνος, αν και όχι άμεσες, είναι ορατές από όλους. Η γειτονιά μας έχει πάρει φωτιά και ο αέρας μυρίζει μπαρούτι. Κοινή αίσθηση πολλών και φόβος όλων σχεδόν είναι πως η δραματική περιπέτεια στην οποία βυθίζονται σιγά-σιγά τα Βαλκάνια δεν είναι ένα περαστικό "ατύχημα" του οποίου τυγχάνει απλώς να είμαστε θεατές και πως διακυβεύονται ακόμη και ζωτικά εθνικά μας συμφέροντα. Τα εθνικά ανακλαστικά είχε ήδη αφυπνίσει η υπόθεση Οτσαλάν και οι απειλές της Τουρκίας. Συνεπώς, ο πόλεμος στη γειτονική Σερβία δεν θα μπορούσε να περάσει αδιάφορα στην συνείδηση των Ελλήνων.

Από την ΕΞΠΡΕΣ

είπαν και... ελάλησαν

- "Τις τελευταίες μέρες η Ελλάδα έχει αναδείξει το διπλό της ρόλο..."
  Γ. Παπανδρέου
- "Η Σερβία γίνεται η πατρίδα όλων όσοι δεν είναι Αρειανοί ούτε πράσινοι σφαγείς".
  Πέτερ Χάντκε
- "Στηρίζω τους βομβαρδισμούς του ΝΑΤΟ, με όλο το σεβασμό που έχω στους ειρηνιστές. Μάλιστα πιστεύω ότι ο ΝΑΤΟ άργησε να βομβαρδίσει, με αποτέλεσμα η κατάσταση να είναι δραματική".
  Γκίντερ Γκρας
- "Χτυπήσαμε όλες τις πόρτες προσπαθώντας να επιτύχουμε τη διακοπή των εχθροπραξιών...Αλλά υπάρχει μια προϋπόθεση που δεν μπορούμε να αγνοήσουμε και αυτή είναι ο τερματισμός των απάνθρωπων βιαιοτήτων εναντίον των πολιτών".
  Μάσιμο Ντ' Αλέμα
- "Ο Έλληνας πρωθυπουργός με παρακάλεσε να μη συγκληθεί η (έκτακτη) Σύνοδος κατά την διάρκεια του ελληνικού Πάσχα. Ξέρουμε τι συμβολίζει το Πάσχα για τους Έλληνες και το σεβόμαστε απόλυτα. Είπα, λοιπόν, στον κ. Σημίτη ότι δεν πρόκειται να γίνει Σύνοδος τις ημέρες εκείνες. Και πρόσθεσα, ότι εγώ δεν πρόκειται να δεθχώ ημερομηνία που θα συμπίπτει με τα...γενέθλιά μου. Συμφωνήσαμε"
  Γκ. Σρέντερ

ΤΑ ΠΡΩΤΟΣΕΛΙΔΑ ΤΩΝ ΑΘΗΝΑΪΚΩΝ ΕΦΗΜΕΡΙΔΩΝ

Η επέμβαση του ΝΑΤΟ στη Γιουγκοσλαβία,οι ανησυχίες της Ελλάδος για το κύμα προσφύγων,οι εξελίξεις στο Χρηματιστήριο και το χτύπημα της "17Νοέμβρη" στα γραφεία του ΠΑΣΟΚ ήταν τα βασικά θέματα της ειδησεογραφίας του χθεσινού αθηναϊκού τύπου.

ΑΔΕΣΜΕΥΤΟΣ ΤΥΠΟΣ (Μήτσης):

Ρωσική αρμάδα στο Ιόνιο.Ελπίδα ή κίνδυνος μεγάλου πολέμου;

ΑΔΕΣΜΕΥΤΟΣ ΤΥΠΟΣ (Ρίζος):

Καθολικώς αντίχριστοι.Θα βομβαρδίσουν πιο άγρια την Μεγάλη Παρασκευή.

ΑΘΗΝΑΪΚΗ:

Περνούν απο Ελλάδα οι Τούρκοι με το πρόσχημα της ανθρωπιστικής βοηθειας.Κυβέρνηση Νίκολας Μπέρνς.

ΑΚΡΟΠΟΛΙΣ:

Αγωνία για τη Βόρειο Ηπειρο.Χιλιάδες Κοσοβάροι πρόσφυγες εγκαθίστανται στις περιοχές της ελληνικής μειονότητας.

ΑΠΟΓΕΥΜΑΤΙΝΗ:

"Πύραυλοι" στη Σοφοκλέους.Ο Πόλεμος ρίχνει το Χρηματιστήριο.Σοβαρές επιπτώσεις θα έχει για την οικονομία η συνέχιση των συγκρούσεων.

Η ΑΥΓΗ:

Ματωμένο Πάσχα.Το ΝΑΤΟ αναγγέλλει άγριο βομβαρδισμό στο Βελιγράδι.Ουάσιγκτον και Βόννη απέρριψαν την πρόταση των θρησκευτικών ηγετών για εκεχειρία.

ΑΥΡΙΑΝΗ:

Βομβαρδίζουν την ελληνική οικονομία.Οι Νατοικοί πύραυλοι χτυπούν Χρηματιστήριο, τουρισμό και επενδύσεις-Στα ύψη και οι τιμές των καυσίμων.

ΤΟ ΒΗΜΑ:

Ο πόλεμος, οι φήμες και το Χρηματιστήριο.Τυφλοί πύραυλοι στο μέτωπο, μικροπανικός στην Αθήνα.Τα 3 ψέματα και οι 4 αλήθειες.

Η ΒΡΑΔΥΝΗ:

Ο αντίχριστος έδωσε εντολή να ισοπεδώσουν τη Γιουγκοσλαβία. Αρνείται να σταματήσει τη σφαγή ακόμη και το Πάσχα.

ΕΘΝΟΣ:

Ξαναζεί ο ψυχρός πόλεμος.Οι Ρώσοι κατεβάζουν τον στόλο στη Μεσόγειο.

ΕΛΕΥΘΕΡΗ ΩΡΑ:

"Ενοικιάζουν" τη Β. Ηπειρο με Κοσοβάρικο συμβόλαιο.Το επόμενο θύμα των ΗΠΑ, ΝΑΤΟ και Αλβανών. Οι πρόσφυγες γίνονται μέτοχοι, άθελά τους, της ανθελληνικής "πυραμίδας".

ΕΛΕΥΘΕΡΟΣ:

Οι ρώσοι στο Αιγαίο.Αποφασιστικό βήμα της "Αρκούδας" σε περιοχές που παίζουν επικίνδυνα οι αμερικάνοι.

ΕΛΕΥΘΕΡΟΣ ΤΥΠΟΣ:

Αλλάζουν τα σύνορα.Αλυσιδωτές εξελίξεις στα Βαλκάνια με αφετηρία το Κόσοβο.

ΕΛΕΥΘΕΡΟΤΥΠΙΑ:

1941 Χίτλερ 1999 Κλίντον."Βομβαρδίστε Βελιγράδι".Ούτε το Πάσχα δεν σέβονται.

Η ΕΞΟΥΣΙΑ:

Φράγμα στην κάθοδο προσφύγων στον αλβανικό Νότο. Εντονο διάβημα Σημίτη στον πρωθυπουργό της Αλβανίας.

ΕΣΤΙΑ:

Σχεδιάζουν τώρα τους νέους χάρτες. Απροκάλυπτη ομολογία του προέδρου Κλίντον.

Η ΚΑΘΗΜΕΡΙΝΗ:

Εκτός ελέγχου η τραγωδία.Βομβαρδίζεται το κέντρο του Βελιγραδίου.Κυριαρχεί ο παραλογισμός των όπλων και το κύμα προσφύγων διογκώνεται.

Ο ΛΟΓΟΣ:

Αρωμα...Βιετνάμ στο Κοσσυφοπέδιο.Σε αδιέξοδο η Βορειοατλαντική Συμμαχία εξαιτίας των επιδρομών.

ΤΑ ΝΕΑ:

Απειλούν τώρα και με επίθεση απο ξηράς οι Αμερικανοί. Και ανησυχία για την ελληνική μειονότητα στην Αλβανία.Και ρωσικά πολεμικά βγαίνουν στη Μεσόγειο.

ΝΙΚΗ:

Σερβία delentda est.Η Pax Amerikana επιτίθεται.Αποφάσιαν τον ανηλεή βομβαρδισμό και του Βελιγραδίου.

ΡΙΖΟΣΠΑΣΤΗΣ:

Το νέο δόγμα του ΝΑΤΟ φέρνει τον πόλεμο.Κλιμακώνται οι δολοφονικές επιδρομές ενάντι στη Γιουγκοσλαβία.

ΑΓΓΕΛΙΟΦΟΡΟΣ:

SOS για την οικονομία.Η κρίση στο Κόσοβο ανησυχεί τον Παπαντωνίου.

ΘΕΣΣΑΛΟΝΙΚΗ:

Η Β.Ηπειρος σε κίνδυνο.Κοσοβάροι πρόσφυγες κατευθύνονται σε χωριά της Ν.Αλβανίας.

ΜΑΚΕΔΟΝΙΑ:

Τα σύνορα μένουν,τους λαούς αλλάζουν.Θέμα ωρών η άφιξη Κοσοβάρων στην Κακαβιά.

ΤΥΠΟΣ ΘΕΣΣΑΛΟΝΙΚΗΣ:

Αγωνία για τις εξελίξεις.Φλέγονται τα Βαλκάνια. Σε δυσμενή θέση η Ελλάδα.

COMPUTERS - ΑΞΕΣΟΥΑΡ - ΠΕΡΙΦΕΡΕΙΑΚΑ

Fun-Line & Business-Line Computers
Ολοκληρωμένα συστήματα Ηλ. Υπολογ.

M-II 300MX	189.000 (ή 6x39.900)
K6-II 350MMX	220.000 (ή 6x46.900)
Pentium II 300A Celeron	209.000 (ή 6x43.900)
Pentium II 366 Celeron	235.000 (ή 6x49.500)
Pentium III 450 NEW!!	399.000 (ή 6x83.500)

Πλήρη συστήματα με Οθόνη, Σκληρό Δίσκο, Keyboard, Mouse
Για τεχνικά χαρακτηριστικά επικοινωνήστε μαζί μας



Υπογράφουμε με την Τιμή μας!!

ΠΡΟΣΦΟΡΕΣ

Scanner έγχρωμοι A4	από	19.500
3DFx & SVGA Bunshee 16MB		32.900
Σκληρός Δίσκος 4,3GB		42.900
Πληκτρολόγιο εργονομικό		2.500
CD-ROM 40x ταχύτητας		14.900
Ηχεία 170W Stereo		7.900
Ηχεία 480W με Subwoofer		14.900
Scanner A4 19.200dpi		34.500
Κάρτα ήχου Stereo 3D	από	4.900
Primax Clever-Mouse		1.200

SPECIAL
ΟΘΟΝΗ-MONITOR 17" Scott/Relisys 1280x1024 79.900

Αναβαθμίσεις όλων των Computers σε Pentium και Pentium II από 30.000

Άριστη ποιότητα, Τεχνογνωσία, Service
ΤΑ ΠΑΝΤΑ ΓΥΡΩ ΑΠΟ ΤΑ COMPUTER

Οι τιμές είναι τις μετρητοίς και δεν περιλαμβάνουν ΦΠΑ.
Οι τιμές των δόσεων περιλαμβάνουν 13% ΦΠΑ

Information Systems SYNCOM
Η ΑΛΛΗ ΔΙΑΣΤΑΣΗ ΤΗΣ ΤΕΧΝΟΛΟΓΙΑΣ

Κ. ΥΔΡΑΙΟΥ 28 ΡΟΔΟΣ
ΤΗΛ. 70160-1-2 FAX 70163

RodosNet



Ο ηλεκτρονικός οδηγός για τη ΡΟΔΟ...

Http://www.rodosnet.gr

ΑΦΕΘΕΙΤΕ ΣΤΟΝ ΚΟΣΜΟ ΤΟΥ ΙΝΤΕΡΝΕΤ
ΚΑΙ ΑΠΟΛΑΥΣΤΕ ΤΗΝ ΡΟΔΟ.
ΑΞΙΟΘΕΑΤΑ - ΔΙΑΣΚΕΔΑΣΗ - ΑΓΟΡΕΣ ΚΑΙ ΟΧΙ ΜΟΝΟ.

(εκ) πολιτισμικά παίγνια

Γράφει ο Κωστής Νικολάκης

Καλέ, ο βασιλιάς γυρνάει τσίτσιδος!

Στις 2 Απριλίου του 1805, πριν από 194 χρόνια γεννήθηκε ο **Χανς Κρίστιαν Αντερσεν**, ένας από τους πιο γνωστούς και αγαπημένους παραμυθάδες του κόσμου και η μέρα αυτή είναι **παγκόσμια αφιερωμένη στο παιδικό βιβλίο.**

Ο **Χανς Κρίστιαν Αντερσεν** από μικρός ήταν διαφορετικός από τ' άλλα παιδιά και πολλές τον κοροϊδευαν γιατί ήταν μεγαλόσωμος και άσχημος. Ομως στα 35 του χρόνια, αρχίζει να καταξιώνεται και να γίνεται παγκόσμια γνωστός με τα παραμύθια του.

Παραμένει, όμως, πάντοτε λίγο παράξενος. Στο μπαούλο που κουβαλάει σε όλα τα ταξίδια του, έχει μέσα ένα μεγάλο σχοινί, έτσι ώστε αν πιάσει πυρκαγιά να μπορεί να κατέβει από το παράθυρο!

Φοβάται συνέχεια μην αρρωστήσει και κάθε φορά που πηγαίνει να κοιμηθεί βάζει δίπλα του ένα σημείωμα που γράφει: *"Είμαι νεκρός, μόνο φαινομενικά"* για να μην τον θάψουν ενώ θα κοιμάται!

Δεν παντρεύτηκε ποτέ, γιατί και τις τρεις φορές που ερωτεύτηκε κατά τη διάρκεια της ζωής του στάθηκε άτυχος.

Πέθανε το 1875, σε ηλικία 70 ετών και στο λαιμό του βρήκαν κρεμασμένο σε ένα πέτσινο πουγκί το αποχαιρετιστήριο γράμμα της πρώτης του αγάπης...

• Τα καινούργια ρούχα του Αυτοκράτορα!

Λίγο - πολύ όλοι ξέρουμε αυτό το παραμύθι του Αντερσεν. Ενας βασιλιάς πέφτει θύμα απατεώνων που του πουλάνε φύκια για μεταξωτές κορδέλες και στην περίπτωσή μας τον *"ντύνουν"* με *"αόρατα"* ρούχα και ο μεγαλειότατος βγαίνει στο σεργιάνι όπως τον γέννησε η μαμά του, η βασιλομήτορα!

Και όλοι θαυμάζουνε τα καινούργια ρούχα του βασιλιά, τον επευφημούν, τον δοξάζουν. Μέχρις ότου ένα παιδί φωνάζει γεμάτο απορία:

"Καλέ μαμά, αυτός είναι γυμνός και θα πουντιάσει!"

***«Πριν από πάρα πολλά χρόνια ζούσε ένας αυτοκράτορας**, που είχε μεγάλο πάθος για τα καινούργια και κομψά ρούχα και ξόδευε όλα τα λεφτά του για να αγοράζει νέες φορεσιές. Δε νοιαζόταν καθόλου για τους στρατιώτες του, ούτε φρόντιζε να πάει στο θέατρο ή να κάνει ιππασία στα δάση, εκτός κι αν του δινόταν η ευκαιρία να επιδείξει τα καινούργια του ρούχα. Είχε μια διαφορετική φορεσιά για κάθε ώρα της ημέρας και, καθώς τον περισσότερο καιρό τον περνούσε αλλάζοντας ρούχα, αντί να λένε, όπως συνηθίζεται για έναν άρχοντα, "είναι στην αίθουσα του Συμβουλίου" γι' αυτόν έλεγαν. "Ο αυτοκράτορας είναι στην γκαρνταρόμπα του!".*

Στη μεγάλη πόλη πέρναγε μια ζωή έντονη και συναναστρεφόταν με πολλούς ανθρώπους, κάθε μέρα έφταναν ξένοι, που ανάμεσα τους ήταν κι απατεώνες. Μια μέρα διαδόθηκε πως είχαν φτάσει δύο υφαντουργοί τόσο επιδέξιοι, ώστε μπορούσαν να υφάνουν το πιο εξαίσιο ύφασμα που μπορεί κανείς να φανταστεί. Θα είχε χρώματα και σχέδια μ' ασύγκριτη ομορφιά και τα ρούχα θα είχαν τη θαυμαστή δύναμη να είναι αόρατα. Κανείς δεν θα μπορούσε να τα δει εκτός από τους ανάξιους και τους ηλίθιους. "Πρέπει να φτιάξω ρούχα με τέτοιο ύφασμα", σκέφτηκε ο αυτοκράτορας. "Φορώντας τα θα μπορώ ν' ανακαλύψω ποιοί δεν είναι άξιοι για το αξίωμα που κατέχουν κι ακόμη θα μπορώ να ξεχωρίσω τους έξυπνους και τους βλάκες"! Ετσι έδωσε ένα σωρό λεφτά στους δύο απατεώνες για να αρχίσουν.

Αυτοί έκαναν πως δουλεύουν αδιάκοπα, αλλά οι αργαλειοί τους δεν είχαν τίποτα. Ζητούσαν με αναίδεια μετάξια όλο και πιο πολύτιμα και χρυσαφένιες κλωστές, που τα 'βαζαν στις τσάντες τους, και συνέχιζαν να κάνουν πως δουλεύουν στους άδειους αργαλειούς ως αργά τη νύχτα.

«Θα ήθελα να μάθω πώς τα πάνε με το ύφασμά μου», σκέφτηκε μετά από κάμποσο καιρό ο αυτοκράτορας. Αλλά θυμήθηκε ότι οι βλάκες και οι ανίκανοι δεν μπορούσαν να το δουν κι έτσι δίστασε λίγο να πάει. Ηταν σίγουρος πως για τον ίδιο δε θα υπήρχε λόγος να φοβάται· αλλά προτίμησε να στείλει πρώτα κάποιον άλλο. Ολοι ήξεραν πως εκείνο το ύφασμα είχε μια ασυνήθιστη δύναμη και περίμεναν να εξακριβώσουν πόσο ανάξιος ή ηλίθιος, ήταν ο γείτονάς τους.

«Θα στείλω στους υφαντουργούς το γέρο και τίμιο υπουργό μου», αποφάσισε στο τέλος ο αυτοκράτορας. «Είναι το πιο κατάλληλο πρόσωπο για να εκτιμήσει την ποιότητα εκείνου του υφάσματος, γιατί είναι αρκετά έξυπνος κι απ' όλους ο πιο άξιος για να 'χει αυτό το αξίωμα...». Ετσι ο γέρος και καλός υπουργός πήγε στο εργαστήριο. «Θεέ μου!» σκέφτηκε γουρλώνοντας τα μάτια, «δε βλέπω τίποτε!» Αλλά φυσικά κρατήθηκε και δεν το 'πε δυνατά.

Οι δύο κατεργάρηδες τον κάλεσαν ευγενικά να πλησιάσει και τον ρώτησαν αν έβρισκε το σχέδιο τέλειο και τα χρώματα μαγευτικά και καλοταιριασμένα. Ο καημένος ο γέρο υπουργός παρατήρησε ακόμη πιο προσεκτικά τους άδειους αργαλειούς, αλλά εξακολουθούσε να μη βλέπει τίποτε, για τον πολύ απλό λόγο ότι δεν υπήρχε τίποτε να δε...ι»



«Πολύ καλό!» είπε ο αυτοκράτορας, *«Είμαι έτοιμος. Είμαι πράγματι μια χαρά, δεν είν' αλήθεια»*, ρώτησε κι έκανε άλλη μια στροφή μπροστά στον καθρέφτη σαν να έριχνε μια τελευταία ματιά. Οι θαλαμηπόλοι που έπρεπε να κρατούν την ουρά του ρούχου έσκυψαν στο πάτωμα σαν για να μαζέψουν τις άκρες· μετά προχώρησαν πίσω απ' τον αυτοκράτορα με τα χέρια ανασηκωμένα, προσέχοντας μην καταλάβει κανείς ότι δεν έβλεπαν τίποτα.

Κι έτσι ο αυτοκράτορας άνοιξε την πομπή προχωρώντας κάτω απ' την πολυτελή μικρή τέντα, κι ο κόσμος στους δρόμους και στα παράθυρα έλεγε: *«Θεέ μου! Τα καινούργια ρούχα του αυτοκράτορα! Κανείς δεν έχει ξαναδεί ποτέ τέτοια ρούχα. Κοιτάχτε τι θαυμάσια ουρά. Του πάνε πραγματικά τέλεια!»* Κανένας δεν ήθελε να δείξει στους άλλους πως δεν έβλεπε τίποτε, από φόβο μήπως τον περάσουν γι' ανάξιο να έχει τις ευθύνες που είχε ή μήπως νομίσουν ότι είναι ηλίθιος. Ποτέ ένα καινούργιο ρούχο του αυτοκράτορα δεν είχε τόση επιτυχία.

«Μπαμπά δε φοράει τίποτα!» είπε ένα παιδί.

«Ω Θεέ μου!» είπε ο πατέρας. *«Ακούστε πώς μιλάει κάποιος εντελώς αθώος!»* Και καθένας ψιθύρισε στο διπλανό του αυτό που είχε πει το παιδί.

«Δε φοράει τίποτε! Το είπε ένα παιδί»

"Χανς Κρίστιαν Αντερσεν, "Τα παραμύθια του Αντερσεν"", εικονογράφηση Μιχαήλ Φιοντόρωφ, μετάφραση Αγγελικής Ξύδη, εκδόσεις "Πατάκη", στη σειρά "Τα καλύτερα παραμύθια του κόσμου".

«ΡΟΔΙΑΚΗ» ΑΠΟ ΤΟ 1915

ΦΛΑΣ ΣΤΟ ΠΑΡΕΛΘΟΝ


ΡΟΔΙΑΚΗ

PERIODICO SETTIMANALE

ΕΒΔΟΜΑΔΙΑΙΑ ΠΟΛΙΤΙΚΗ ΦΙΛΟΛΟΓΙΚΗ ΚΑΙ ΕΞΩΤΕΡΙΚΗ ΕΦΗΜΕΡΙΣ

ΡΟΔΙΑΚΗ, ΠΕΜΠΤΗ 11 ΙΟΥΝΙΟΥ 1925
Αριθμός φύλλου 688

ΜΝΗΜΟΣΥΝΟΝ

Την παρελθούσαν Δευτέραν εν τω Ναώ του Αγίου Γεωργίου, σεμνή και επιβάλλουσα εγένετο θρησκευτική τελετή εν μέσω απήρου εκκλησιάσματος, διότι δύο της ημετέρας πόλεως κάλλιστα Σωματεία η "Εργάνη Αθηνά" και η "Φιλόπτωχος Αδελφότης" ετήσιον ετέλεσαν και πάλιν μνημόσυνον από κοινού προς τιμήν των Ευεργετών και Δωρητών αυτών.

Απουσιάζοντος του Σ. Μητροπολίτου μας εις Χάλκην το μνημόσυνον επευλόγησαν ο αρχιερατικός επίτροπος του αγ. Ρόδου αιδ. Μέγας Οικ. Π"Μιχαήλ, ο καθηγούμενος της Μονής του Πανορμίτου Αρχ. Γερ. Σμυρνάκης μετά των αιδ. ιερέων Π"Παρθενίου, Π"Ανδρέου και Π"Βασιλείου. Μεγαλοπρεπή στέφανα εξ ανθέων φυσικών προς τιμήν των τετιμημένων νεκρών κατέθεσαν τα προεδρεία αμφοτέρων των Αδελφοτήτων. Προσεκλήθησαν δ' εις την τελετήν ταύτην και παρέστησαν ου μόνον ο καθηγητικός Σύλλογος του Βενετοκλείου Γυμνασίου, το προσωπικόν του Καζουλλείου και της Κ. Αστικής Σχολής μετά των μαθητριών και μαθητών των ανωτέρων τάξεων, αλλά και το Δ. Συμβούλιον του Αιδ. Συλλόγου "Κλεοβούλου", μέλη της Εφοροδημογεροντίας και τόσον πολύ πλήθος εκ των μελών των δύο Σωματείων ώστε ο ναός του Αγ. Γεωργίου ήτο κατάμεστος κόσμου. Και όλη η τελετή έλαβε χαρακτήρα μεγαλοπρεπή, επιβλητικόν και κατανυκτικώτατον. Μετά το πέρας του μνημοσύνου, πάντες μετέβησαν εις το ιδιόκτητον κατάστημα της "Εργάνης Αθηνάς" όπου διενεμήθησαν κόλλυβα και πδύποτα μετά γλυκισμάτων. Η δε πρόεδρος της Εργάνης Αθηνάς κ. Ζωή Εμ. Πολεμικού επωφελούμενη της συγκεντρώσεως υπέδειξε την ανάγκην της ίδρύσεως Νηπιαγωγείων δια τα νήπια της ημετέρας πόλεως η έλλειψις των οποίων δια τον τόπον μας είναι λίαν επαισθητή. Εξέθεσε δε τα πράγματα με τόσον χαρίαν, πειστικόν και επαγωγόν άμα ύφος ώστε καταχειροκροτήθη και η πρότασις υπό πάντων των παρευρεθέντων ακροατών επεδοκιμάσθη πλήρως.

Ευχόμεθα δε όπως η ιδέα αυτή ήτις εις τόσον ιεράν στιγμήν ερρίφθη ταχέως λάβη σάρκα και οστά και μη διαλυθή ως όνειρον θερινής νυκτός.

(Σ.Σ. Η Ροδιακή εκδιδόταν τότε υπό καθεστώς ιταλικής λογοκρισίας. Διατηρείται επίσης η γλώσσα και τα τοπωνύμια που υπήρχαν στις αρχές του αιώνα).

ΝΤΕΤΕΚΤΙΒΣ
30 ΧΡΟΝΙΑ ΜΟΝΙΜΑ ΚΑΙ ΣΤΗ ΡΟΔΟ
35354 - 28780
Π.Π. ΓΕΡΜΑΝΟΥ 6 (ΠΛ. ΦΩΚΙΑΛΗ)
Η ΛΥΣΗ!!! ΣΕ ΚΑΘΕ ΣΑΣ ΠΡΟΒΛΗΜΑ
EXPRESS SECURITY

ΦΥΡΟΓΕΝΗΣ
Ο ΚΑΛΥΤΕΡΟΣ ΗΛΙΑΚΟΣ ΣΤΗΝ ΕΥΡΩΠΑΪΚΗ ΑΓΟΡΑ ΜΕ
30 ΧΡΟΝΙΑ
ΓΡΑΠΤΗ ΕΓΓΥΗΣΗ
ΜΕΤΑΦΟΡΑ ΚΑΙ ΤΟΠΟΘΕΤΗΣΗ
ΔΩΡΕΑΝ
ΚΑΙ ΠΛΗΡΩΝΕΤΕ... ΧΩΡΙΣ ΠΡΟΚΑΤΑΒΟΛΗ ΚΑΙ ΣΕ ΟΣΕΣ ΔΟΣΕΙΣ ΕΣΕΙΣ ΘΕΛΕΤΕ
Μ. ΒΟΛΑΣ & ΥΙΟΙ Ο.Ε.
ΚΡΕΜΑΣΤΗ ΡΟΔΟΥ
ΤΗΛ. 91275, 94370 • FAX: 94370

ΓΕΡΜΑΝΙΚΗ ΑΞΙΟΠΙΣΤΙΑ
ΠΡΩΤΟΓΝΩΡΗ ΤΙΜΗ!
ΣΕΤ ΕΝΤΟΙΧΙΖΟΜΕΝΑ
KÖRTING
ΦΟΥΡΝΟΣ ΑΕΡΟΘΕΡΜΟΣ (ΜΕ ΜΟΝΟΚΟΜΜΑΤΟ ΘΑΛΑΜΟ)
ΕΣΤΙΕΣ ΚΕΡΑΜΙΚΕΣ
ΑΠΟΡΡΟΦΗΤΗΡΑΣ ΣΥΡΟΜΕΝΟΣ
2 ΜΟΤΕΡ ΜΟΝΟ 265.000 δρχ.
ΜΕ ΕΣΤΙΕΣ ΕΜΑΓΕ
ΜΟΝΟ 195.000 δρχ.
Μ. ΒΟΛΑΣ & ΥΙΟΙ Ο.Ε.
ΚΡΕΜΑΣΤΗ ΡΟΔΟΥ
ΤΗΛ. 91275, 94370 • FAX: 94370

Απορρίφθηκε η προσφυγή του και στον Άρειο Πάγο

Παραμένει στη φυλακή ο Νώντας Σολούνιας

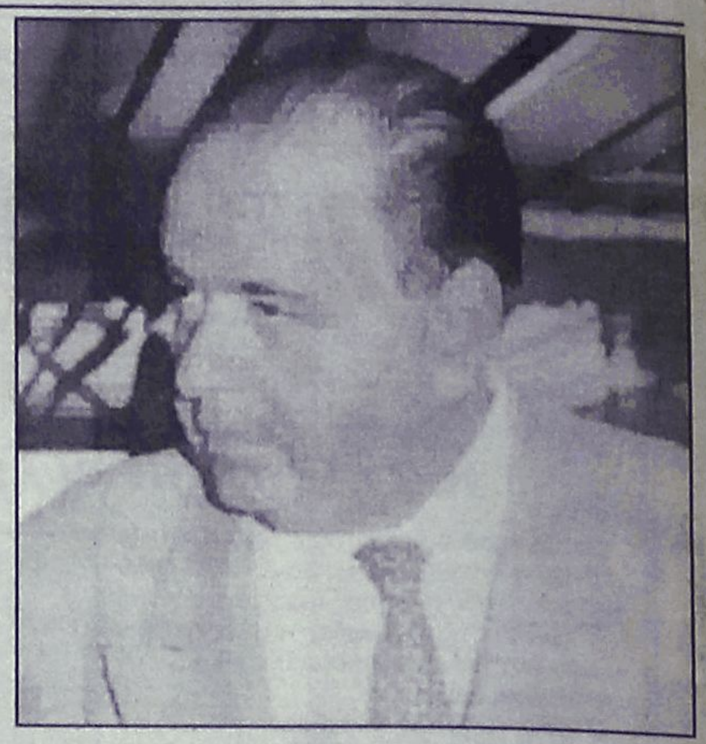

Θα εξαντλήσει στον Κορυδαλλό ολόκληρο το 18μηνο της προφυλάκισης, που λήγει στα τέλη Ιουνίου

Πάσχα στον Κορυδαλλό θα κάνει ο πρώην πρόεδρος της ΔΑΝΕ Νώντας Σολούνιας. Κι όχι μόνο αυτό, αλλά φαίνεται ότι θα εξαντλήσει και το 18μηνο που είναι το ανώτατο όριο προφυλάκισης. Όπως έγινε χθες γνωστό από τους συνηγόρους του Νώντα Σολούνια απορρίφθηκε και η αίτηση που είχε καταθέσει στον Άρειο Πάγο για αποφυλάκισή του.

Σημειώνεται ότι είχαν προηγηθεί άλλες τέσσερις προσφυγές κατά ισαρίθμων ενταλμάτων προφυλάκισης των ανακριτή και εισαγγελέα Ρόδου. Οι προσφυγές είχαν απορριφθεί από το Συμβούλιο Πλημμελειοδικών Ρόδου, με το αιτιολογικό ότι είναι ύποπτος φυγής, αλλά και διάπραξης όμοιων -μ' εκείνα για τα οποία προφυλακίσθηκε-εγκλήματα.

Η τελευταία προσφυγή του Νώντα Σολούνια κατατέθηκε στον Άρειο Πάγο και εκδικάσθηκε από το Ε' Ποινικό Τμήμα του.

Οι πληροφορίες ανέφεραν ότι ο εισηγητής του Ε' Ποινικού Τμήματος είχε ταχθεί υπέρ της αποφυλάκισης του πρώην προέδρου της ΔΑΝΕ. Αλλά το δικαστήριο αποφάσισε εντελώς διαφορετικά κι έτσι η προφυλάκισή του θα συνεχισθεί μέχρι τις 31 Ιουνίου, οπότε και συμπληρώνεται το 18μηνο προφυλάκισης που προβλέπεται από το νόμο για όλους τους κατηγορούμενους που κρίνονται προφυλακιστέοι.

Ήδη, ο Σολούνιας συμπλήρωσε 15 μήνες προφυλακισμένος. Και επειδή η δίκη για τη ΔΑΝΕ είναι μάλλον αδύνατο να γίνει μέχρι τον Ιούνιο, ο Σολούνιας θα αποφυλακισθεί αφού εξαντλήσει ολόκληρο το 18μηνο και φυσικά θα παραμείνει ελεύθερος μέχρι να γίνει η δίκη για το σκάνδαλο στη ΔΑΝΕ, οπότε θα εξαρτηθεί και η περαιτέρω τύχη του - αλλά και άλλων συγκατηγορουμένων του.

Στην προσφυγή του στον Άρειο Πάγο ο Νώντας Σολούνιας υποστήριξε, εκτός των άλλων, και το θέμα της κακής κατάστασης της υγείας του, προσκομίζοντας και ιατρικές γνωματεύσεις, αλλά ούτε αυτό επέδρασε θετικά στο Ανώτατο Δικαστήριο. Ούτε βέβαια και το ότι δεν είναι ύποπτος φυγής, δεν είναι εκ των πραγμάτων δυνατό να διαπράξει όμοια εγκλήματα, ούτε και το ότι η ακίνητη περιουσία του υπερκαλύπτει τη ζημιά που κατηγορείται ότι προκάλεσε στην ΔΑΝΕ κατά τα τελευταία της θητείας του ως προέδρου.

ΣΤΗΝ ΑΘΗΝΑ ΓΙΑ ΔΙΑΒΟΥΛΕΥΣΕΙΣ ΟΙ ΑΝΘΡΩΠΟΙ ΤΗΣ ΔΑΝΕ

Στην Αθήνα βρίσκονται ο πρόεδρος του Δ.Σ. και ο γενικός διευθυντής της ΔΑΝΕ κ.κ. Ι. Γερονικόλας και Λ. Σορωνιάτης προκειμένου να προωθήσουν θέματα της εταιρείας.

ΟΙ ΑΝΤΙΛΑΛΟΙ σήμερα στη σελίδα 37

Συγκεκριμένα οι κ.κ. Γερονικόλας και Σορωνιάτης θα έχουν αλλεπάλληλες συναντήσεις με τον χρηματοοικονομικό σύμβουλο κ. Αβραντίνη και εκπροσώπους της ΑΝΕΚ προκειμένου να προχωρήσει η υπογραφή των οριστικών συμβολαίων.

Χθες κατετέθη εγγυητική επιστολή 170.000.000 δρχ. στο Ναυτικό Απομαχικό Ταμείο και δόθηκε η άδεια για την ενίσχυση των ταξιδιών των πλοίων. Να σημειώσουμε ότι προχθές η ΔΑΝΕ κατέβαλε στην εφορία το ποσό των 88.000.000 δρχ. για εξοφλήσεις παλαιοτέρων οφειλών στα πλαίσια της ρύθμισης που έχει αποφασισθεί.

Οσον αφορά τώρα τα δρομολόγια του "Κάντια" και των άλλων πλοίων της ΔΑΝΕ, το υπουργείο Εμπορικής Ναυτιλίας ενέκρινε δρομολόγια μέχρι και τις 18 Απριλίου έως ότου εγκριθεί το ετήσιο πρόγραμμα των δρομολογίων όλων των πλοίων. Το "Κάντια" μέχρι τις 18 Απριλίου θα εκτελεί το δρομολόγιο Πειραιάς, Πάτμος, Λέρος, Κάλυμνος, Κως, Ρόδος και αντιστρόφως.



Νέο Toyota Yaris
Το χωρά ο νους σας!

Είναι αλήθεια ότι τα ετερώνυμα έλκονται. Αλλά... πόσο; Το νέο Toyota Yaris έχει την απάντηση: Ομορφιά και λειτουργικότητα συνεργάζονται όπως ποτέ πριν σε ένα μικρό αυτοκίνητο. Οι δυνατές νευρώδεις γραμμές και το επιβλητικό αεροδυναμικό σχήμα αναδεικνύουν ένα αυτοκίνητο μεγάλο σε άποψη, αλλά και σε δυνατότητες. Όπως και σε τεχνολογία. Ο πίνακας οργάνων με την ειδική κλίση προς τον οδηγό προβάλλει όλες τις πληροφορίες σε τρισδιάστατα ολογράμματα. Κι αν αυτό ακούγεται εντυπωσιακό, σκεφτείτε την πρακτική πλευρά του αφού έτσι το βλέμμα εστιάζει πιο εύκολα στο δρόμο. Τα υπερυψωμένα και εργονομικά καθίσματα οδηγού και επιβατών εξασφαλίζουν πανοραμική θέα παντού. Οι 13 έξυπνοι αποθηκευτικοί χώροι «εξαφανίζουν» κάθε είδους μικροαντικείμενα. Και η ανώτερη τεχνολογία VVT-i φροντίζει να απολαμβάνετε κορυφαίες επιδόσεις από 68 πανίσχυρα άλογα με τη χαμηλότερη κατανάλωση καυσίμου! Νέο Toyota Yaris. Ποτέ πριν αισθητική και πρακτικότητα δεν συνδυάστηκαν τόσο αρμονικά!

TOYOTA 6 ΧΡΟΝΙΑ ΕΓΓΥΗΣΗ ΠΟΙΟΤΗΤΑΣ
TOYOTA EUROFINANCE
TOYOTA EUROCARE
TOYOTA
"Όπως σε θέλω. Πάντα κοντά μου."

3t α.ε.β.ε. 6ο χλμ. Ρόδου - Λίνδου τηλ: 68.000 Fax: 68.010 www.3t.gr