ΕΤΟΣ ΙΔΡΥΣΗΣ 1949
ΙΔΙΟΚΤΗΤΗΣ - ΔΙΕΥΘΥΝΤΗΣ
ΓΙΩΡΓΟΣ ΔΙΑΜΑΝΤΙΔΗΣ
Γραφεία - Τυπογραφεία:
Μάρκου Μαλλιαράκη 3 (ΚΟΒΑ)
Λογιστήριο: Νέα Αγορά
Τηλ.: Σύνταξης: 27356 - 34101 FAX: 20643
Λογιστηρίου: 24539 FAX: 24539
e-mail: info@proodos.net

ΠΡΟΟΔΟΣ

Ανεξάρτητη καθημερινή πρωινή εφημερίδα

SATO
OFFICE SYSTEMS
ΜΠΟΝΗΣ Ε.Π.Ε. ΤΗΛ. 02410 75533

ΑΡΙΘΜΟΣ ΦΥΛΛΟΥ 16.157 • ΤΙΜΗ 0,70 ευρώ
ΤΕΤΑΡΤΗ 30 ΟΚΤΩΒΡΙΟΥ 2002

Για τα εθνικά και τοπικά θέματα

Συνέντευξη εφ' όλης της ύλης του υπουργού Εσωτερικών Κ. Σκανδαλίδη

ΑΠΑΝΤΗΣΗ ΣΕ ΟΛΑ ΤΑ «ΣΕΝΑΡΙΑ»



Ο υπουργός Εσωτερικών Κώστας Σκανδαλίδης εκπροσώπησε την κυβέρνηση στις εορταστικές εκδηλώσεις για την ιστορική επέτειο και κατά τη διάρκεια της παραμονής του στη Ρόδο έδωσε συνέντευξη εφ'όλης της ύλης (ΦΩΤΟ: ΑΝΤ. ΠΑΧΟΣ)

ΣΥΝΕΝΤΕΥΞΗ εφ'όλης της ύλης έδωσε ο υπουργός Εσωτερικών Κώστας Σκανδαλίδης κατά την προχτεσινή επίσκεψή του στη Ρόδο, όπου παρέστη ως εκπρόσωπος της κυβέρνησης στις εορταστικές εκδηλώσεις για την ιστορική επέτειο της 28ης Οκτωβρίου.

•Ο κ. Σκανδαλίδης αναφέρθηκε ακόμη και στα εθνικά μας θέματα και ειδικότερα στη ρύθμιση του ζητήματος με τον ευρωστρατό και στην είσοδο

ΣΥΝΕΧΕΙΑ ΣΤΗ ΣΕΛ. 4

Για να γλιτώσει τη διάλυση

«Ανακωχή» μεταξύ των στελεχών της ΝΔ επιδιώκει η Ρηγίλλης

ΔΕΝ ΚΑΝΕΙ ΔΕΚΤΕΣ ΤΙΣ ΠΑΡΑΙΤΗΣΕΙΣ

ΕΝΤΟΝΟΣ προβληματισμός αναφορικά με τα διαδραματιζόμενα στους κόλπους της Νέας Δημοκρατίας στη Δωδεκάνησο, επικρατεί στη Ρηγίλλης!

• Η δραματική κατάσταση στην οποία περιήλθε το κόμμα στο νομό, έχει προκαλέσει την έντονη ανησυχία της κεντρικής διοίκησης της Νέας Δημοκρατίας η οποία δείχνει να επιδιώκει τη λήξη των εκθροπραξιών, με τις όσο το δυνατόν λιγότερες απώλειες!

ΕΠΙΘΥΜΩΝΤΑΣ να πέσουν οι τόνοι, η Ρηγίλλης αποφάσισε χθες - ως πρώτη ενέργειά της - να μην κάνει αποδεκτή την παραίτηση του προέδρου της Νομαρχιακής Επιτροπής κ. Δημήτρη Καραχάλιου, δίδοντας παράλληλα εντολές για ... «ανακωχή» έως ότου αποφανθεί για τα περαιτέρω.

• Σε ίδιο μήκος κύματος κινήθηκε χθες και ο πρόεδρος της ΝΕ της Νέας Δημοκρατίας κ. Δημήτρης Καραχάλιος, ο οποίος συνέστησε στα στελέχη του κόμματος να μη μιλούν και

ΣΥΝΕΧΕΙΑ ΣΤΗ ΣΕΛ. 4

Αναμένονται να γίνουν σύντομα

Νέες συλλήψεις για συμμετοχή στη 17 Νοέμβρη

ΜΕΤΑΞΥ ΤΩΝ ΥΠΟΠΤΩΝ ΚΑΙ ΜΙΑ ΓΥΝΑΙΚΑ

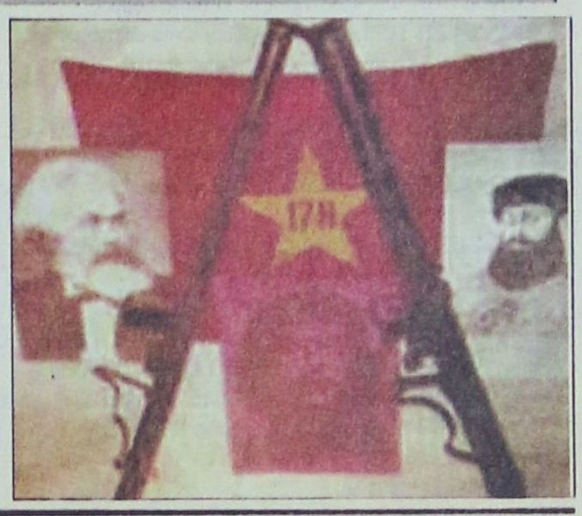

ΝΕΕΣ συλλήψεις τριών ή τεσσάρων υπόπτων για συμμετοχή στη 17Ν αναμένονται τις επόμενες ημέρες. Κατά τις πληροφορίες αυτές, μεταξύ των υπόπτων είναι συγγενικό πρόσωπο της οικογένειας Ξηρού καθώς και μία γυναίκα.

• Την άρνηση των Κ. Καρατσώλη, Η. Κωστάρη και Π. Σερίφη να απολογηθούν για τις σε βάρος τους συμπληρωματικές κατηγορίες, συνάντησε την Τρίτη ο εφέτης ανακριτής Λ. Ζερβομπεάκος. Ζητούν, σύμφωνα με πληροφορίες, την αφαίρεση από τη δικογραφία των προανακριτικών καταθέσεών τους. Την Τετάρτη αναμένονται οι απολογίες των Β. Τζωρτζάτου, Θ. Σερίφη και Α. Γιωτόπουλου.

ΑΙΤΗΣΗ αποφυλάκισης αναμένεται να καταθέσει τις επόμενες ημέρες ο Γιάννης Σερίφης, ο οποίος

ΣΥΝΕΧΕΙΑ ΣΤΗ ΣΕΛ. 4

Πρόκειται να καταφύγουν

Στα Ευρωδικαστήρια οι επιχειρηματίες για τα «βραχιολάκια»

ΠΑΡΕΜΒΑΣΕΙΣ ΑΠΟ ΞΕΝΟΔΟΧΟΥΣ

ΑΚΟΜΑ και στα Ευρωπαϊκά Δικαστήρια είναι αποφασισμένοι να προσφύγουν επιχειρηματίες της Ρόδου, προκειμένου να ακυρώσουν την εφαρμογή του συστήματος All Inclusive από τα ξενοδοχεία του νησιού.

•Μέσα στις επόμενες ημέρες μάλιστα αναμένεται να κοινοποιηθεί στη Ρόδο η γνωμοδότηση που ετοίμασε ο καθηγητής της Νομικής Σχολής Αθηνών κ. Ρόκας για λογαριασμό επιχειρηματιών του νησιού.

ΤΟ ΣΥΣΤΗΜΑ All Inclusive που είναι ευρύτερα γνωστό και ως «βραχιολάκι» θα αποτελέσει και αντικείμενο συζήτησης τη διάρκεια της συνεδρίασης της ολομέλειας του Εργατικού Κέντρου, που θα πραγματοποιηθεί αύριο Πέμπτη.

•Συζήτηση για το All

ΣΥΝΕΧΕΙΑ ΣΤΗ ΣΕΛ. 4

Σε νοσοκομείο των Αθηνών ο Αν. Καραμάριος

Στο «Ιπποκράτειο» Νοσοκομείο μεταφέρθηκε προχθές με καρδιακά προβλήματα ο τέως βουλευτής Δωδεκανήσου της Νέας Δημοκρατίας κ. Αναστάσιος Καραμάριος.

Σημειώνεται ότι ο κ. Καραμάριος εισήχθη επειγόντως στην εντατική μονάδα του Νοσοκομείου της Ρόδου την περασμένη Κυριακή, όταν παρουσίασε συμπτώματα ισχαιμικού επεισοδίου.

Μετά από απαίτηση των συγγενών του ο κ. Καραμάριος μεταφέρθηκε στο Ιπποκράτειο Νοσοκομείο.

Για όλα φταίνε οι άλλοι!..

Ο Χατζής συνεχίζει το ίδιο βιολί με τις αναλύσεις του!..

ΤΙ ΑΝΑΦΕΡΕΙ ΑΝΑΚΟΙΝΩΣΗ ΤΗΣ ΠΑΡΑΤΑΞΗΣ ΤΟΥ

ΣΥΝΕΧΙΖΕΙ ο Χατζής Χατζηευθυμίου το ίδιο βιολί και κάνει αναλύσεις επί αναλύσεων, κριτικάρει τους πάντες και τα πάντα και να δίνει ...συγχωροχάρτια σε όσους εμπνεύστηκαν (!) και σχεδίασαν τον προεκλογικό του αγώνα.

•Παράλληλα, υπόσχεται ότι θα ...αναβαθμίσει το δημοτικό συμβούλιο με την παρουσία της παράταξής του

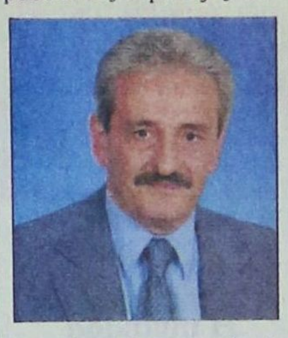

(αγνοώντας ότι οι μισοί από τα μέλη της είναι και σημερινοί δημοτικοί σύμβουλοι), ενώ συνεχίζει να υπερτονίζει τη χρησιτή διαχείριση, τη διαφάνεια, την αξιοκρατία και πολλά άλλα ηχηρά, που κατά κόρον επανέλαβε κατά τον προεκλογικό αγώνα.

ΟΛΑ ΤΑ ΠΑΡΑΠΑΝΩ αναφέρονται σε ανακοίνωση που εξέδωσε χτες το απόγευμα η παράταξη του Χατζή Χατζηευθυμίου, το κείμενο της οποίας έχει ως εξής:

«Οι υποψήφιοι των τελευταίων δημοτικών εκλογών

ΣΥΝΕΧΕΙΑ ΣΤΗ ΣΕΛ. 4

Ο Ζισκάρ Ντ'Εστέν συγχαίρει τον Γιαννόπουλο

Συγχαρητήρια επιστολή έστειλε στο δήμαρχο Ρόδου Γιώργο Γιαννόπουλο ο πρόεδρος του Συμβουλίου Κοινοτήτων και Γεωγραφικών Διαμερισμάτων της Ευρώπης (και πρώην Πρόεδρος της Γαλλικής Δημοκρατίας) Βαλερύ Ζισκάρ Ντ'Εστέν για τη νίκη του στις δημοτικές εκλογές.

Στη σχετική επιστολή ο κ. Ντ'Εστέν αναφέρει τα εξής: «Αγαπητέ κύριε Πρόεδρε, έμαθα με ικανοποίηση τη λαμπρή επανεκλογή σας, από τον πρώτο γύρο, ως επικεφαλής του Δήμου Ρόδου. Σας συγχαίρω θερμά.

Εν αναμονή μιας σύντομης συνάντησής μας, σας παρακαλώ κύριε Πρόεδρε, να πιστέψετε στην έκφραση των καλύτερων συναισθημάτων.

Εγκάρδια
Βαλερύ Ζισκάρ Ντ'Εστέν».

Θα πρέπει να σημειωθεί ότι ο δήμαρχος Ρόδου είναι αντιπρόεδρος στο Συμβούλιο Κοινοτήτων και Γεωγραφικών Διαμερισμάτων της Ευρώπης.

Με τις σημερινές μαζικές αναχωρήσεις

Πέφτει η αυλαία της τουριστικής κίνησης στη Ρόδο

ΛΙΓΟΙ ΕΠΙΣΚΕΠΤΕΣ ΤΟ ΧΕΙΜΩΝΑ

ΜΕ ΜΕΙΩΣΗ της τάξεως του 7-8% εκτιμάται ότι θα κλείσει στις 12 Νοεμβρίου η θερινή σεζόν του 2002. Οι απώλειες εντοπίζονται στις αφίξεις των Γερμανών, αλλά και των Αγγλων τουριστών, σύμφωνα με τα στοιχεία της Υπηρεσίας Πολιτικής Αεροπορίας. Μείωση παρατηρήθηκε όμως και στις διανυκτερεύσεις και προκαλεί προβληματισμό το γεγονός ότι ο μέσος όρος παραμονής των τουριστών στη Ρόδο είναι πλέον μια εβδομάδα και όχι δύο, όπως συνέβαινε μέχρι πρότινος.

•Η σημερινή ημέρα πάντως, όπως δήλωσε ο αερολιμενάρχης κ. Δημήτρης Σταυριανός, είναι ημέρα μαζικών αναχωρήσεων των Αγγλων και των Γερμανών τουριστών. «Πιστεύω ότι το αργότερο μέχρι αύριο οι περισσότερες ξένες αεροπορικές εταιρίες θα έχουν

ΣΥΝΕΧΕΙΑ ΣΤΗ ΣΕΛ. 4

Στην 3η σελίδα
φωτορεπορτάζ του Αντώνη Πάχου από την προχθεσινή παρέλαση στη Ρόδο

Την Κυριακή και Δευτέρα

Δύο νεκροί σε τροχαία ατυχήματα

ΘΕΡΙΖΟΥΝ ΟΙ ΤΡΟΧΟΙ ΣΤΗ ΡΟΔΟ

ΟΙ ΤΡΟΧΟΙ εξακολουθούν να θερίζουν. Δυο άτομα βρήκαν τραγικό θάνατο σε ισάριθμα τροχαία ατυχήματα την Κυριακή και τη Δευτέρα αντίστοιχα, στην εθνική οδό Ρόδου-Λίνδου. Η είσοδος στο αντίθετο ρεύμα κυκλοφορίας και η υπερβολική ταχύτητα τα αίτια των θανατηφόρων ατυχημάτων.

Αναλυτικά:

•Στις 1.10 τα ξημερώματα της 28ης Οκτωβρίου, στο 24ο χιλιόμετρο της εθνικής οδού Ρόδου-Λίνδου το Ι.Χ. επιβατικό αυτοκίνητο που οδηγούσε ο Δημήτριος Σταυρούλης του Μιχαήλ, από τον Αρχάγγελο, 41 χρόνων, ιδιωτικός υπάλληλος, εκτράπηκε της πορείας

ΣΥΝΕΧΕΙΑ ΣΤΗ ΣΕΛ. 4

ΕΝΩΣΗ ΒΕΝΖΙΝΟΠΩΛΩΝ ΡΟΔΟΥ

ΕΚΤΑΚΤΗ ΓΕΝΙΚΗ ΣΥΝΕΛΕΥΣΗ

ΠΡΟΣΚΛΗΣΗ

Η Ενωση Βενζινοπωλών Ροδου καλεί τα μέλη της (πρατηριούχους καυσίμων) στην αίθουσα του **ΑΚΤΑΙΟΝ την Παρασκευή 1/11/02** και ώρα 19.30 σε έκτακτη γενική συνέλευση με θέματα:

1) ΠΟΛΙΤΙΚΗ ΤΟΥ ΥΠΟΥΡΓΕΙΟΥ ΟΙΚΟΝΟΜΙΚΩΝ ΣΤΗΝ ΕΜΠΟΡΙΑ ΠΕΤΡΕΛΑΙΟΥ ΚΙΝΗΣΗΣ
2) ΣΥΜΜΕΤΟΧΗ ΣΤΗΝ ΠΑΝΕΛΛΗΝΙΑ ΑΠΕΡΓΙΑ ΤΟΥ ΚΛΑΔΟΥ ΤΗΝ 11/11/02
3) ΔΙΑΦΟΡΑ

Με συναδελφικούς χαιρετισμούς

Ο ΠΡΟΕΔΡΟΣ
ΓΙΩΡΓΟΣ ΤΟΔΟΥΛΑΚΗΣ

Ο ΓΕΝ. ΓΡΑΜΜΑΤΕΑΣ
ΝΙΚΗΤΑΣ ΡΙΖΟΠΟΥΛΟΣ

ΧΛ-31/10

Πρόσκληση

Το
Εθνικό Δίκτυο Ερευνας και Τεχνολογίας (ΕΔΕΤ Α.Ε.)
του υπουργείου Ανάπτυξης
σε συνεργασία με
το **Πανεπιστήμιο Αιγαίου** και
το **Ευρωπαϊκό Κέντρο Πληροφοριών GR 164**
του Επιμελητηρίου Δωδεκανήσου,
στα πλαίσια του προγράμματος **e-TRAIN**
διοργανώνει εκδήλωση με θέμα:

«Χρήση νέων τεχνολογιών στις Μικρομεσαίες επιχειρήσεις, Οφέλη - Προοπτικές»

την Τετάρτη 30 Οκτωβρίου 2002
και ώρα 18.30
στο «ΑΚΤΑΙΟΝ»

Η εκδήλωση απευθύνεται στις μικρομεσαίες επιχειρήσεις και στόχο έχει την ενημέρωσή τους σχετικά με τις ηλεκτρονικές συναλλαγές και το ηλεκτρονικο επιχειρείν γενικότερα. Μεταξύ άλλων ομιλητών, στελέχη μικρομεσαίων επιχειρήσεων με εμπειρία στις παραπάνω εφαρμογές, θα αναφερθούν στα οφέλη που αποκόμισαν από τη χρήση ηλεκτρονικού επιχειρείν στις καθημερινές λειτουργίες των επιχειρήσεών τους.

ΧΛ-30/10

Melody Palace

Κάθε βράδυ είμαστε στον αφρό μαζί με τον αφρό...

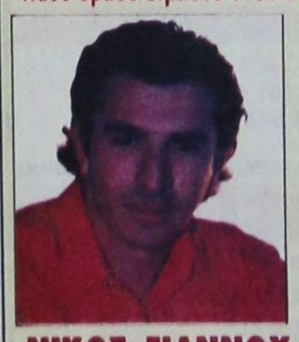



ΚΑΤΕΡΙΝΑ ΒΕΡΟΥ

ΝΙΚΟΣ ΓΙΑΝΝΟΥ
ΑΝΝΑ ΔΑΔΙΝΟΥ
ΝΙΚΗ ΜΙΣΣΙΚΟΥ
ΚΑΤΕΡΙΝΑ

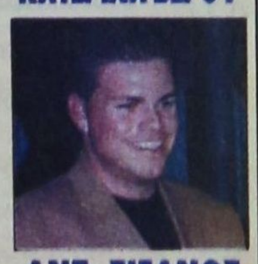

Διεύθυνση ορχήστρας ΝΙΚΟΣ ΚΑΡΑΝΙΚΟΛΑΣ

ΑΝΤ. ΣΙΓΑΝΟΣ

Τηλ. 02410 94920, 95240

Καθε ΔΕΥΤΕΡΑ και ΤΡΙΤΗ κλειστά

373-2/11

balux
STILVI
LOUNGE BAR LB



opening 31-10-02

Resident Dj: XANTHOS KASIOTIS

IF CONTOURS AXION Bombay

ΠΩΛΕΙΤΑΙ ΕΠΙΧΕΙΡΗΣΗ

Η μεγαλύτερη αλυσίδα καταστημάτων παιδικών υποδημάτων & ενδυμάτων με 100 καταστήματα FRANCHISE στην Ελλάδα, την Κύπρο και το Βελιγράδι πωλεί την επιχείρηση του κεντρικού επιτυχημένου καταστήματός της στη Ρόδο.

Θα συζητηθούν μόνον σοβαρές προτάσεις.

Πληροφορίες στο τηλέφωνο: 0972 999512

ΧΛ-29/10



ΤΙ ΕΓΡΑΨΕ Ο ΤΥΠΟΣ ΤΗΣ ΑΘΗΝΑΣ

ΕΠΙΣΚΟΠΗΣΗ ΑΘΗΝΑΪΚΟΥ ΤΥΠΟΥ ΤΗΣ 29/10/2002

Τα αποτελέσματα της Συνόδου Κορυφής της ΕΕ, η σύλληψη Σερίφη και οι έρευνες για τη "17Ν" και οι δηλώσεις στελεχών του ΠΑΣΟΚ για συνεργασία με ΣΥΝ, είναι απο τα βασικά θέματα της ειδησεογραφίας του χθεσινού αθηναϊκού Τύπου.

ΑΔΕΣΜΕΥΤΟΣ ΤΥΠΟΣ (Μήτσης):Τι ισχύει για επιδόματα ασθενείας και μητρότητας.

ΑΔΕΣΜΕΥΤΟΣ ΤΥΠΟΣ (Ρίζος):Οργιο ρεμούλας στην Εγνατία Οδό. Αρχισε εισαγγελική έρευνα.

ΑΠΟΓΕΥΜΑΤΙΝΗ:Νέος τρόμος πανω από την Ευρώπη. Μετά και τη Μόσχα ο εφιάλτης εξαπλώνεται.

ΑΥΡΙΑΝΗ:Ανοιχτή συμπαράσταση στους τρομοκράτες από το Σιν Φέιν της 17Ν. Εβγαλαν τις κουκούλες οι άνθρωποι του ''Δικτύου''.

Η ΒΡΑΔΥΝΗ:Συνεταιρισμοί: Στερούν την κατοικία και σε αξιωματικούς. Κλειστά ακόμα τα χαρτιά για τα χιλιάδες αυθαίρετα.

ΕΘΝΟΣ:3.097 νέες προσλήψεις με 11 διαγωνισμούς.

ΕΛΕΥΘΕΡΗ ΩΡΑ:Η ΟΝΕ παγίδα για την οικονομία της Ελλάδος! Κ. Θάνος: ενώ οι αγρότες εμπαίζονται από τους πολιτικούς...

ΕΛΕΥΘΕΡΟΣ:Αναψε φωτιές και πάλι ο Πάγκαλος. Εληξε την πολύμηνη σιωπή του και έριξε κεραυνούς στο ΠΑΣΟΚ.

ΕΛΕΥΘΕΡΟΣ ΤΥΠΟΣ:Δημόσιο: Οι προθεσμίες για 3.521 προσλήψεις.

ΕΛΕΥΘΕΡΟΤΥΠΙΑ:Εφιάλτης τώρα τα αέρια. Ποιός θα είναι μετά τη Μόσχα ο επόμενος χρήστης;

ΕΣΤΙΑ:Ανοιγμα στην Αριστερά. Συγκυβέρνηση με τον Συνασπισμό.

Espresso:Τελεσίγραφο στη Ρούλα! Στον αέρα η εκπομπή της. Γιατί της έδωσαν προθεσμία μέχρι τις 15 Νοεμβρίου

ΤΑ ΝΕΑ:115 θάνατοι ζητούν εξηγήσεις. Σόκ από τη χρήση του τοξικού αερίου .

Traffic News: Οι φίλοι της 17Ν ''επικήρυξαν'' Τράγκα και Κακαουνάκη. Δρακόντεια μέτρα ασφαλείας για τους δημοσιογράφους και τον εφέτη – ανακριτή.

Η ΧΩΡΑ:Πράσινο φως για επιθέσεις εναντίον Ζερβομπεάκου, Τράγκα και ''Χώρας''. Με αφορμή την προφυλάκιση του Γιάννη Σερίφη.

ΕΣΤΙΑΤΟΡΙΟ / ΜΕΖΕΔΟΠΩΛΕΙΟ

Dutch Inn eat & drink

Το καλοκαίρι είμαστε ΟΛΛΑΝΔΙΚΟ εστιατόριο, αλλά το ΧΕΙΜΩΝΑ (γινόμαστε / είμαστε) το καλύτερο μεζεδοπωλείο με ΓΕΥΣΕΙΣ που γνωρίζετε και αγαπάτε ...ΚΑΙ... με ΓΕΥΣΕΙΣ που δεν γνωρίζετε και θα αγαπήσετε.
Ολα αυτά σε ένα ζεστό περιβάλλον να περάσετε μια όμορφη βραδιά.

ΕΓΚΑΙΝΙΑ 8 ΝΟΕΜΒΡΙΟΥ από 6 μ.μ.
ΣΑΣ ΠΕΡΙΜΕΝΟΥΜΕ
Ανοικτό κάθε Παρασκευή και Σάββατο από 6 μ.μ.
και κάθε Κυριακή από 1 μ.μ.
Λεωφόρος Ηρακλειδών 5 - Ιξιά
Τηλ. 02410 92901
T626-10/11

Perfect Beauty
Υπεύθυνη Αισθητικός
ΜΠΑΡΔΟΥ ΣΕΒΑ
ΤΗΛ. 02410 33055
ΚΙΝ. 0945 829 401
(Εμπορικό Κέντρο Φώκιαλη)
Σύγχρονος χώρος ομορφιάς και Ανανέωσης
Perfect Beauty
Η εποχή προστάζει άμεσες λύσεις
Απαιτεί κάτι ΜΟΝΤΕΡΝΟ, ΤΕΛΕΙΩΣ ΔΙΑΦΟΡΕΤΙΚΟ ΜΕ ΑΜΕΣΟ ΑΠΟΤΕΛΕΣΜΑ
Δίνουμε ΟΡΙΣΤΙΚΗ ΛΥΣΗ στα προβλήματα αισθητικής και εμφάνισης ΠΡΟΣΩΠΟΥ και ΣΩΜΑΤΟΣ
ΕΠΙΤΕΛΟΥΣ! Αποτελέσματα με απόλυτη ασφάλεια
Σας ενημερώνουμε για τα ΝΕΑ επαναστατικά προγράμματα αισθητικής ΠΡΟΣΩΠΟΥ - ΣΩΜΑΤΟΣ και με την πρώτη επίσκεψή σας προσφέρουμε διάγνωση προσώπου - λιπομέτρηση - αδυνάτισμα και θεραπεία σώματος.
ΝΕΟ ΠΡΟΓΡΑΜΜΑ SPA «ΑΝΕΣΗ»
ΕΝΤΕΛΩΣ ΛΩΡΕΑΝ
ΕΜΕΙΣ ΣΑΣ ΣΤΗΡΙΖΟΥΜΕ ΓΙΑΤΙ ΕΣΕΙΣ ΤΟ ΑΞΙΖΕΤΕ!
Day Spa
Θαλασσοθεραπεία
Λασποθεραπεία
Αρωματοθεραπεία
Υδρομασάζ
Σάουνα
Θεραπεία Προσώπου
2526-31/10

Δωδεκανησιακά 24ωρα

Στα πεταχτά

Ας απευθυνθούν στο νομάρχη

Διερωτούνται κάποιοι εάν νοθεύτηκαν οι εκλογές!

Ας απευθυνθούν λοιπόν στη Νομαρχιακή Αυτοδιοίκηση και το νομάρχη κ. Σάββα Καραγιάννη που στο νομό Δωδεκανήσου αυτός ήταν υπεύθυνος για τη διενέργεια των εκλογών. Απλά τα πράγματα!..

Αλλο το ένα άλλο τ' άλλο

Οταν είσαι απλός πολίτης έχεις όλη την ευχέρεια να ψηφίζεις ό,τι θέλεις. Εσύ αποφασίζεις και λογαριασμό δεν δίνεις σε κανέναν.

Οταν όμως είσαι οργανωμένο μέλος ή στέλεχος ενός κόμματος έχεις δεσμεύσεις. Και δεν μπορείς ν' ακολουθείς δική σου γραμμή. Αν διαφωνείς με τη γραμμή του κόμματός σου και θεωρείς ότι η δική σου άποψη είναι η σωστή αλλά δεν περνά, έχεις μιαν επιλογή. Καταθέτεις την κομματική σου ιδιότητα, παίρνεις το καπέλο σου και φεύγεις.

Αυτή είναι η τίμια, η μόνη αξιοπρεπής στάση. Μόνο οι πολιτικά απαίδευτοι ακολουθούν τη συνταγή «και την πίττα γερή και τον σκύλο χορτάτο». Αμ δεν γίνεται έτσι.

Τα κόμματα δεν μπορούν να λειτουργούν σαν παιδικές χαρές. Οσοι έτσι τα αντιλαμβάνονται ουδεμία σχέση μπορούν να έχουν με αυτό που λέγεται ΠΟΛΙΤΙΚΗ.

Τα κολονάκια

Πέρασε ολόκληρο το καλοκαίρι και τώρα που αδειάζει η Ρόδος από τους τουρίστες άρχισαν τα συνεργεία να ασπρίζουν τα κολονάκια στις «Κάτω Πέτρες»...

Οταν περνούσαν χιλιάδες άνθρωποι από την περιοχή, τα κολονάκια ήσαν άβαφτα και απεριποίητα.

Τώρα, εκτός σεζόν, θα τα βλέπουν οι καρακάξες και θα χαίρονται...

Οι Αφαντενοί πιάστηκαν στον ύπνο

Ακόμα δεν μπορούν να συνειδητοποιήσουν στ' Αφάντου ότι ο Σταύρος Σταυρής έχασε τις εκλογές. Ομως υπάρχει εξήγηση., που είναι ο εφησυχασμός και η υπερβολική σιγουριά της επανεκλογής του.

Την ώρα που στο «στρατόπεδο» του δημάρχου Σταύρου Σταυρή όλοι είχαν αναπαυθεί η Νέα Δημοκρατία, προεξάρχοντος του πολιτευτή Βασίλη Χρύση και με τις ευλογίες ρασοφόρων της περιοχής, χτυπούσε πόρτα - πόρτα στ' Αφάντου και ανάγκαζε τους Νεοδημοκράτες να ψηφίσουν τον Σταμάτη Καβάδα. το ΠΑΣΟΚ ήταν απών από τ' Αφάντου και ίσως γι αυτό να φταίει και ο δήμαρχος, ο οποίος φέρεται να αποποιήθηκε την κινητοποίηση των στελεχών του Κινήματος.

Είναι ώρα να αφυπνιστούν οι Πασοκτζήδες στ' Αφάντου και να πράξουν το καθήκον τους, στις επόμενες βουλευτικές εκλογές. Φτάχνει ο συναισθηματισμός. Αρκετά την πλήρωσε το κόμμα με το να μην ψηφίσει υποψήφιούς του.

Εμείς και εμείς

Κάνοντας μια βόλτα τις νυχτερινές ώρες, στους δρόμους της πόλης, αλλά και των τουριστικών περιοχών Φαληρακίου, Κολυμπίων και Ιαλυσού, βλέπει κανείς ότι η τουριστική κίνηση τελείωσε. Κάπου - κάπου, συναντά κανείς και κάποιο ηλικιωμένο ζευγάρι αλλοδαπών να περπατά στους δρόμους και διαπιστώνει ότι μείνανε, εμείς και εμείς, παρά τον υπέροχο καιρό.

Ο χειμερινός τουρισμός αποτελεί όνειρο θερινής νυκτός και ουδείς πλέον από τους αρμόδιους τουριστικούς παράγοντες μιλά γι αυτό. Η τουριστική περίοδος θα αρχίζει Ιούνιο και θα τελειώνει Οκτώβριο. Ας το χωνέψουμε.

Των φρονίμων τα παιδιά...

Σοβαρά προβλήματα αναμένεται ότι θ' ανακύψουν από τον Φεβρουάριο στο Νοσοκομείο της Ρόδου, οπότε και λήγουν οι συμβάσεις των 95 εποχικών υπαλλήλων.

Για να μην βρεθούμε λοιπόν μπροστά σε αδιέξοδα, καλό θα είναι να κινηθούν από τώρα οι διαδικασίες για την ανανέωση των συμβάσεων.

Εστω και για μια φορά ας εφαρμόσουμε τη λαϊκή μας ρήση που αναφέρει ότι «των φρονίμων τα παιδιά πριν πεινάσουν μαγειρεύουν».

Διαγραμμίσεις

Χωρίς διαγραμμίσεις παραμένει στο σύνολό του, το οδικό δίκτυο του νησιού μας. Ο καιρός προσφέρεται για να γίνουν οι διαγραμμίσεις στο οδόστρωμα του οδικού δικτύου του νησιού μας.

Προτού αρχίσουν οι βροχές και υπάρξει πρόβλημα, ας φροντίσει η απερχόμενη νομαρχιακή αρχή να φτιάξει και κάτι σ' αυτόν τον τόπο. Ισως οι διαγραμμίσεις θα είναι το δεύτερό της έργο μετά τον «κόμβο» στο αεροδρόμιο, κατά τα τέσσερα χρόνια της θητείας της.

Η πινακίδα

Ζει και βασιλεύει η αντιαισθητική πινακίδα στην Αστυνομική Διεύθυνση Δωδεκανήσου.

Εγιναν πολλά σχόλια, αλλά η Πολεοδομία του Δήμου Ρόδου (που είναι υπεύθυνη) εξακολουθεί εδώ και μέρες να κάνει το κορόϊδο!..

Δεν ενδιαφέρεται καθόλου για την αισθητική της πόλης και γι' αυτό το ξέρουν πλέον και οι ...λόφοι όπου χτίζονται πολυκατοικίες!..

Μέχρι πότε η Πολεοδομία θα εξακολουθεί να δείχνει αυτήν την εξοργιστική αδιαφορία;

Τα «κουφά» των εκλογών!

Ο απόηχος των πρόσφατων δημοτικών και νομαρχιακών εκλογών δεν έχει «σβήσει» ακόμα...

Πολλά λέγονται και γράφονται, αλλά όπως σε κάθε εκλογές, δεν έλειψαν και τα παράξενα ή κατά τα κοινώς λεγόμενα «κουφά»!

Οπως π.χ. στο δημοτικό διαμέρισμα Πλατανίων (που ανήκει στο Δήμο Καμείρου), που ένας υποψήφιος στο Τοπικό Συμβούλιο πήρε ένα (ναι, καλά διαβάσατε) ψήφο, ενώ δύο άλλοι υποψήφιοι δεν πήραν ούτε το δικό τους σταυρό!

Είχαν, δηλαδή, ένα μεγάλο μηδενικό!

Ο τρελός και η κοιλάρα του

Ολοι στο νησί μας έχουν και κάποια εμπειρία από τον «τρελό» και τα καμώματά του, ιδιαίτερα δε όσοι έτυχε να έχουν κάποιο «αλισβερίσι» μαζί του. Δεν χρειάζεται να τον ονομάσεις. Λες «τρελός» και όλοι γνωρίζουν ποιος είναι. Τη μια μέρα είναι έτσι, την άλλη αλλιώς. Με τη ζέστη συμπεριφέρεται αλλιώς και με το κρύο διαφορετικά. Τα ίδια κάνει με τη συννεφιά και τη λιακάδα. Γνωρίζει όμως πολύ καλά να εκβιάζει, αλλά και να γλύφει εκεί που φτύνει. Ισως να μη φταίει αυτός, αλλά όσοι του δίνουν σημασία και τον θεωρούν φυσιολογικό άνθρωπο. Πάντως «ο τρελός με την τρελάρα του γεμίζει την κοιλάρα του». Αυτός είναι ο στόχος όλων των ενεργειών του, ιδιαίτερα αυτή την περίοδο που από το πολύ ...«ψητό» πρήστηκε η κοιλάρα του. Αύριο πάλι θα γλύφει εκεί που σήμερα φτύνει και αργότερα βλέπουμε.

Μήπως έχει τσίπα; Τρελός είναι, έχει το ακαταλόγιστο...

Θερμό χειροκρότημα



Εντυπωσιακή ήταν η παρέλαση στη Ρόδο για την ιστορική επέτειο της 28ης Οκτωβρίου. Ολοι χειροκροτήθηκαν θερμά, περισσότερο, όμως, απ' όλους το Κέντρο «Ελπίδα» με τα άτομα με ειδικές ανάγκες που παρήλασαν με καμάρι μπροστά από τους επισήμους, όπως δείχνει η φωτογραφία του Αντώνη Πάχου.

ΕΙΔΗΣΕΙΣ ΤΟΥ '60

ΠΡΟΟΔΟΣ
2 ΔΕΚΕΜΒΡΙΟΥ 1969
Ο ΠΑΤΕΡΑΣ ΕΔΩΣΕ ΣΤΟ ΓΥΙΟ ΤΗ ΜΠΑΓΚΕΤΑ

Μεγάλην επιτυχίαν εσημείωσεν η συναυλία της Φιλαρμονικής του Δήμου εις το Εθνικόν Θέατρον, υπό την διεύθυνσιν του κ. Ιερ. Σχίζα. Προ της ενάρξεως του προγράμματος ο δήμαρχος κ. Γ. Βρούχος ανεφέρθη εις την προσφοράν του κ. Σχίζα εις την μουσικήν και ιδιαίτερα την Φιλαρμονικήν, της οποίας ήτο ιδρυτής και επί σειράν ετών διευθυντής. Ακολούθως απένειμεν εις το παλαίμαχον αρχιμουσικόν δίπλωμα τιμής και μετάλλιον της πόλεως, και απόφασιν του δημοτικού συμβουλίου.

Δια πολλούς απετέλεσεν έκπληξιν, φυσικά ευχάριστον, η προχθεσινή συναυλία εις την οποίαν οι μουσικοί του Δήμου απεδείχθησαν άξιοι δια πολύ υψηλούς στόχους. Εις το τέλος της συναυλίας ο τιμηθείς αρχιμουσικός παρέδωσε την μπαγκέτα εις τον διάδοχόν του εις την Φιλαρμονικήν, τον υιόν του Ιωνα Σχίζα. Ενώ απεχώρει της σκηνής οι μουσικοί όρθιοι έπαιξαν το «γκουντ μπάι», ενώ το ακροατήριον χειροκροτούσε θερμότατα. Παλαιοί Ρόδιοι, οι οποίοι έδωσαν το «παρών» εις την συναυλίαν, εις την σκηνήν αυτήν εδάκρυσαν.

Την συναυλίαν ετίμησαν οι Σεβασμιώτατοι Μητροπολίται Ρόδου και Καρπάθου κ. Σπυρίδων και κ. Απόστολος και οι εκπρόσωποι όλων των αρχών της Ρόδου, οι οποίοι και συνεχάρησαν τον αποχωρούντα της ενεργούς δράσεως αρχιμουσικόν.

ΑΠΟΒΟΛΗ ΜΑΘΗΤΩΝ

Πέντε μαθηταί του Βενετοκλείου Γυμνασίου Ρόδου επιμορφώθησαν με τριήμερη αποβολή, γιατί το απόγευμα της παρελθούσης Κυριακής παρηκολούθησαν μουσικό απογευματινό που δόθηκε σε γνωστό κέντρο της πόλεώς μας από νεανικά συγκρότημα.

Κατά το μουσικό αυτό απογευματινό (ώρα 6-9) εμφανίσθηκε ο γυμναστάρχης του Βενετοκλείου, ο οποίος εσημείωσε τους μαθητάς που το παρακολουθούσαν και χθες τους επέβαλε την τριήμερη αποβολή.

Η ΚΑΚΟΚΑΙΡΙΑ ΜΑΤΑΙΩΣΕ ΤΗΝ ΕΠΙΣΚΕΨΗ ΠΑΤΤΑΚΟΥ

Η χθεσινή κακοκαιρία εματαίωσε την άφιξιν εις την Ρόδον του αντιπροέδρου της Κυβερνήσεως κ. Στυλ. Παττακού, ο οποίος επρόκειτο να πραγματοποιήση τετράωρον επίσκεψιν. Λόγω όμως των επικρατουσών δυσμενών καιρικών συνθηκών το αεροσκάφος της ΕΒΑ δεν ηδυνήθη να εκτελέση την πτήσιν αυτήν. Εγνώσθη ότι ο κ. Παττακός θα έλθη εις την νήσον μας με την πρώτην ευκαιρίαν.

ΠΡΟΟΔΟΣ
Ημερήσια Εφημερίδα της Ρόδου
Ετος ιδρύσεως 1949
ΓΡΑΦΕΙΑ ΣΥΝΤΑΞΗΣ
Μ. Μαλλιαράκη 3, 85100 Ρόδος
Τηλ. 0241 / 27356 - 34101 FAX 0241 / 20643
ΛΟΓΙΣΤΗΡΙΟ-ΔΙΑΦΗΜΙΣΕΙΣ
Νέα Αγορά 32 85100 Ρόδος
Τηλ. 0241 / 24539 FAX 0241 / 24539
e-mail: info@proodos.net
ΚΑΘΗΜΕΡΙΝΑ ΤΑ ΝΕΑ ΤΗΣ ΔΩΔΕΚΑΝΗΣΟΥ ΣΤΟ INTERNET
www.proodos.net
www.proodosnews.gr

Η γυναίκα και ο κόσμος της

Αλλάζει σιγά - σιγά ο καιρός και αυτό το καταλαβαίνουμε τα βράδια, ακόμα και μέσα στο σπίτι μας. Χρειαζόμαστε περισσότερα στρωσίδια είτε όταν κοιμόμαστε, είτε και στα παιδικά όταν παιδιά. Οσοι συνηθίζουνε να περπατάνε ξυπόλητοι στο σπίτι ή έχουν μικρά παιδιά που η μανία τους είναι να βγάζουν τα παπούτσια τους και να περπατάνε με γυμνά πόδια πάνω στα πλακάκια, υπάρχει ο κίνδυνος κρυολογήματος. Βέβαια δεν χρειάζονται ακόμα τα μάλλινα, παρόλο που κάποιοι έχουν ρίξει ήδη μια μάλλινη κουβέρτα στο κρεβάτι τους. Καλό είναι να φοράμε ό,τι μας κάνει να αισθανόμαστε άνετα. Μπορούμε έτσι να στρώσουμε τα χαλιά μας από τώρα ενώ κάποιοι άλλοι από ατενό ή φιλικό μας κύκλο δεν το έκαναν. Το να φορέσει κανείς πιο χοντρές πιτζάμες το βράδυ και δεν θέλει να ρίξει κουβέρτα γιατί έτσι κοιμάται πιο άνετα ή γιατί προτιμάει ένα - δύο σκεπάσματα παραπάνω και να φοράει αέρινες, κοντομάνικες και λεπτές πιτζάμες είναι επιλογή. Το σημαντικό είναι να βρούμε τρόπους που μας διαφυλάσσουν την καλή μας υγεία, γιατι πολλές φορές κρυολογήματα, ιώσεις και μπορεί να μην μας ταλαιπωρήσουν ένα - δύο μέρες αλλά πολύ περισσότερες και να χρειάζεται φαρμακευτική υποστήριξη. Κι αυτό γιατί δεν συμβιβάσαμε με τις αλλαγές του καιρού, νομίζαμε οτι αντέχουμε ακόμα και αδιαφορήσαμε περιμένοντας να πιάσουν τα πραγματικά κρύα, αλλά όταν κλονίζεται η υγεία καταπονείται ο οργανισμός. Οσο μπορούμε να προστατευόμαστε και να αισθανόμαστε καλά και το ίδιο και τα υπόλοιπα μέλη της οικογένειας. Γιατί συνήθως η μητέρα είναι εκείνη που θα φροντίσει όλους και το σπίτι για την υποδοχή του χειμώνα με τις κατάλληλες προετοιμασίες.

◆ *ΜΙΚΑ*

ΦΑΡΜΑΚΕΙΑ

ΔΙΗΜΕΡΕΥΕΙ:
ΠΑΠΑΜΙΧΑΗΛ ΒΑΣΙΛΕΙΟΣ
Ι & Β. Τσαβαρή 7
Πλ. Αναλήψεως-Ανάληψη
Τηλ. 02410 65872

ΔΙΑΝΥΚΤΕΡΕΥΕΙ:
ΒΑΣΙΛΟΠΟΥΛΟΥ ΕΥΑΓ.
Ιωνος Δραγούμη 5-7
Οπισθεν ξεν. ΕΣΠΕΡΙΑ
Τηλ. 02410 33855

ΣΥΝΑΛΛΑΓΜΑ

	Αγορά	Πώληση
ΔΟΛΛΑΡΙΟ Η.Π.Α	0,9899	0,9673
ΛΙΡΑ ΑΓΓΛΙΑΣ	0,63575	0,62124
ΚΟΡΩΝΑ ΔΑΝΙΑΣ	7,4916	7,3206
ΚΟΡΩΝΑ ΣΟΥΗΔΙΑΣ	9,1784	8,969
ΓΙΕΝ ΙΑΠΩΝΙΑΣ	122,18	119,39
ΦΡΑΓΚΟ ΕΛΒΕΤΙΑΣ	1,4774	1,4437
ΚΟΡΩΝΑ ΝΟΡΒΗΓΙΑΣ	7,4501	7,2801
ΛΙΡΑ ΚΥΠΡΟΥ	0,57647	0,56331
ΔΟΛ. ΚΑΝΑΔΑ	1,5452	1,5099
ΔΟΛ. ΑΥΣΤΡΑΛΙΑΣ	1,772	1,7315

ΚΙΝΗΜΑΤΟΓΡΑΦΟΙ

ΠΑΛΛΑΣ 5 CINEMAS CENTER
ΠΡΟΓΡΑΜΜΑ ΕΒΔΟΜΑΔΑΣ
25/10/2002 - 31/10/2002
Για κρατήσεις / For Reservations:
02410 24475 και 70670

ΑΙΘΟΥΣΑ 5 & 2
ΚΟΚΚΙΝΟΣ ΔΡΑΚΟΣ / RED DRAGON
Θρίλερ / Thriller 1η Πανελλήνια Προβολή
ΠΡΩΤΑΓΩΝΙΣΤΟΥΝ: ANTHONY HOPKINS, EDWARD NORTON, RALPH FIENNES, HARVEY KEITEL
ΑΙΘΟΥΣΑ 5 Ωρες Έναρξης: 17:15, 19:50, 22:40
ΑΙΘΟΥΣΑ 2 Ωρες Έναρξης: 21:20, *23:50
* Ειδική μεταμεσονύκτιο παράσταση, μόνο Παρασκευή & Σαββάτο. Απολαύστε την ταινία πίνοντας Chivas Regal κερασμένο από εμάς!

ΑΙΘΟΥΣΑ 1
ΕΞΟΜΟΛΟΓΗΣΕΙΣ ΓΥΝΑΙΚΩΝ YA-YA SISTERHOOD
Κοινωνική κομεντί / Comedy 1η Πανελλήνια Προβολή
ΠΡΩΤΑΓΩΝΙΣΤΟΥΝ: SANDRA BULLOCK, JAMES GARNER
Ωρες Έναρξης: 17:30, 20:00, 22:30

ΑΙΘΟΥΣΑ 3 & 4
ΤΟ ΣΗΜΑΔΙ ΤΟΥ ΔΟΛΟΦΟΝΟΥ CITY BY THE SEA
Αστυνομική περιπέτεια / Action movie
ΠΡΩΤΑΓΩΝΙΣΤΟΥΝ: ROBERT DE NIRO, FRANCES McDORMAND!
ΑΙΘΟΥΣΑ 3 Ωρες Έναρξης: 22:20
ΑΙΘΟΥΣΑ 4 Ωρες Έναρξης: 17:50

ΑΙΘΟΥΣΑ 3
ΠΑΡΑΔΕΙΣΟΣ / HEAVEN
Αισθηματική / Drama
ΠΡΩΤΑΓΩΝΙΣΤΟΥΝ: CATE BLANCHETT, GIOVANNI RIBISI
Ωρες Έναρξης: 17:40, 20:10

ΑΙΘΟΥΣΑ 4
ΕΚΤΟΣ ΟΡΙΩΝ / LIBERTY STANDS STILL
Αστυνομική περιπέτεια / Action movie
ΠΡΩΤΑΓΩΝΙΣΤΟΥΝ: WESLEY SNIPES, LINDA FIORENTINO
Ωρες Έναρξης: 20:20, 22:30

ΑΙΘΟΥΣΑ 2
SPIRIT: ΤΟ ΑΓΡΙΟ ΑΛΟΓΟ Κινούμενα σχέδια / Animated movie
ΜΕΤΑΓΛΩΤΤΙΣΜΕΝΟ Ωρες Έναρξης: 17:00, 18:30

www.RodosVitrina.gr/Metropol.htm
METROPOL MULTI-CINEMA ALPHA ODEON
Πληροφορίες, Κρατήσεις από 16:00
Information, Reservations after 16:00
ΤΗΛ. 02410.28400
PROGRAMME WEEKLY - ΠΡΟΓΡΑΜΜΑ ΕΒΔΟΜΑΔΙΑΙΟ 25/10/2002 - 31/10/2002

IN ENGLISH - ΑΣΤΥΝΟΜΙΚΗ ΠΕΡΙΠΕΤΕΙΑ
FEMME FATALE
ΜΙΑ ΤΑΙΝΙΑ ΤΟΥ ΜΠΡΑΪΑΝ ΝΤΕ ΠΑΛΜΑ
ΜΕ ΤΟΥΣ ΑΝΤΟΝΙΟ ΜΠΑΝΤΕΡΑΣ ΡΕΜΠΕΚΑ ΡΟΜΠΙΝ-ΣΤΑΜΟΣ (X-MEN)
ΑΙΘΟΥΣΑ 1
ΩΡΕΣ ΕΝΑΡΞΗΣ - SHOWTIMES
20:00, 22:15

IN ENGLISH - ΘΡΙΛΕΡ
Η ΚΑΛΥΤΕΡΗ ΑΜΥΝΑ ΕΙΝΑΙ Η ΕΠΙΘΕΣΗ
ARKETA / ENOUGH
ΜΕ ΤΗΝ ΤΖΕΝΙΦΕΡ ΛΟΠΕΖ
ΑΙΘΟΥΣΑ 3
ΩΡΕΣ ΕΝΑΡΞΗΣ - SHOWTIMES
18:00, 22:40

IN ENGLISH - ΘΡΙΛΕΡ ΕΠΙΣΤΗΜΟΝΙΚΗΣ ΦΑΝΤΑΣΙΑΣ
MINORITY REPORT
Η ΤΑΙΝΙΑ ΤΟΥ ΣΤΙΒΕΝ ΣΠΙΛΜΠΕΡΓΚ
ΜΕ ΤΟΝ ΤΟΜ ΚΡΟΥΖ
ΑΙΘΟΥΣΑ 2
ΩΡΕΣ ΕΝΑΡΞΗΣ - SHOWTIMES
19:30, 22:30

ΣΤΑ ΕΛΛΗΝΙΚΑ - ΚΙΝΟΥΜΕΝΑ ΣΧΕΔΙΑ
Γνωρίστε το νέο μέλος της οικογένειας DISNEY
ΛΙΛΟ & ΣΤΙΤΣ / Lilo & Stitch
ΑΙΘΟΥΣΑ 1
ΩΡΕΣ ΕΝΑΡΞΗΣ - SHOWTIMES
16:00, 17:45

IN ENGLISH - COMEDY
ΣΥΝΕΧΙΖΕΤΑΙ ΓΙΑ 9η ΕΒΔΟΜΑΔΑ
ΓΑΜΟΣ ΑΛΑ... ΕΛΛΗΝΙΚΑ
MY BIG FAT GREEK WEDDING
ΑΙΘΟΥΣΑ 3
ΩΡΕΣ ΕΝΑΡΞΗΣ - SHOWTIMES
20:15

ΣΤΑ ΕΛΛΗΝΙΚΑ
ΣΥΝΕΧΙΖΕΤΑΙ ΓΙΑ 10η ΕΒΔΟΜΑΔΑ
Ο ΠΟΝΤΙΚΟΜΙΚΡΟΥΛΗΣ STUARTLITTLE 2
ΑΙΘΟΥΣΑ 2
ΩΡΕΣ ΕΝΑΡΞΗΣ - SHOWTIMES
18:00

Λαμπρός ο εορτασμός της 28ης Οκτωβρίου στη Ρόδο

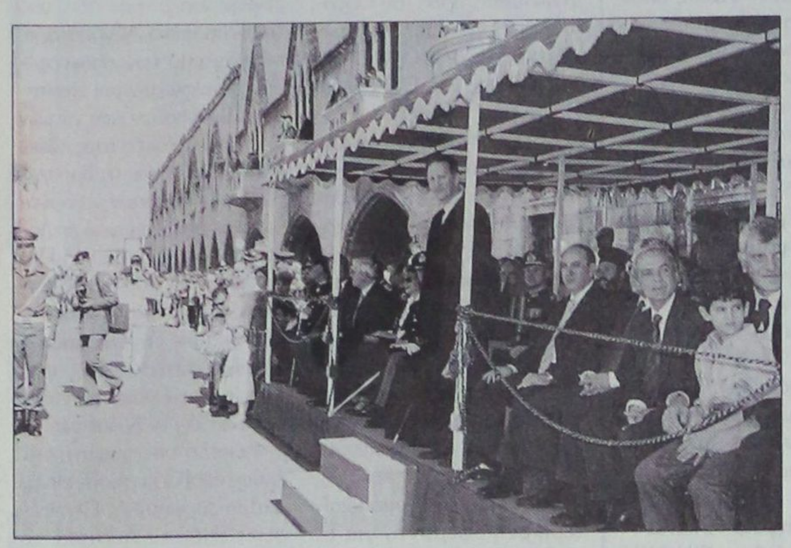



Ενώπιον του υπουργού Εσωτερικών Κώστα Σκανδαλίδη και πολλών άλλων επισήμων παρήλασαν τμήματα των Ενόπλων Δυνάμεων και της μαθητικής νεολαίας της Ρόδου που καταχειροκροτήθηκαν από το συγκεντρωμένο πλήθος

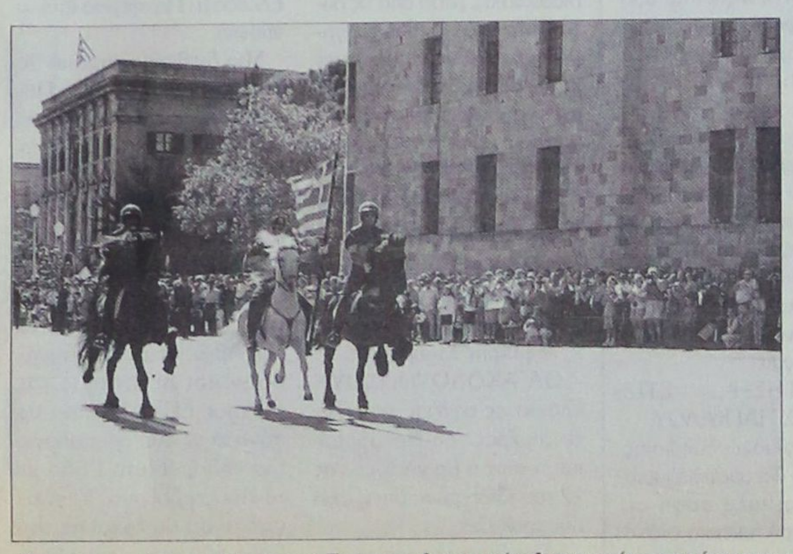
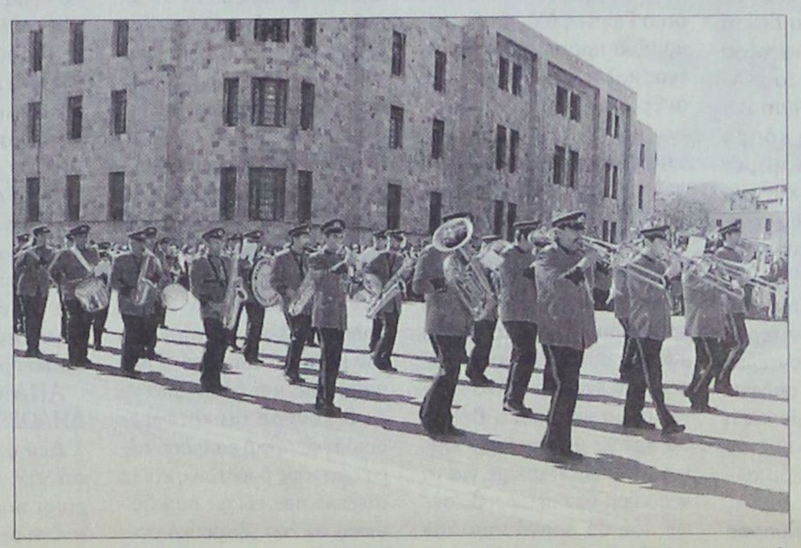


Εντυπωσιακή η παρέλαση της Εφιππης Δημοτικής Αστυνομίας που έγινε με τα άλογα να καλπάζουν, ενώ η Φιλαρμονική του Δήμου συνόδευσε όλα τα παρελαύνοντα τμήματα. Εντυπωσιακή ήταν και η παρέλαση του Συλλόγου Ηπειρωτών

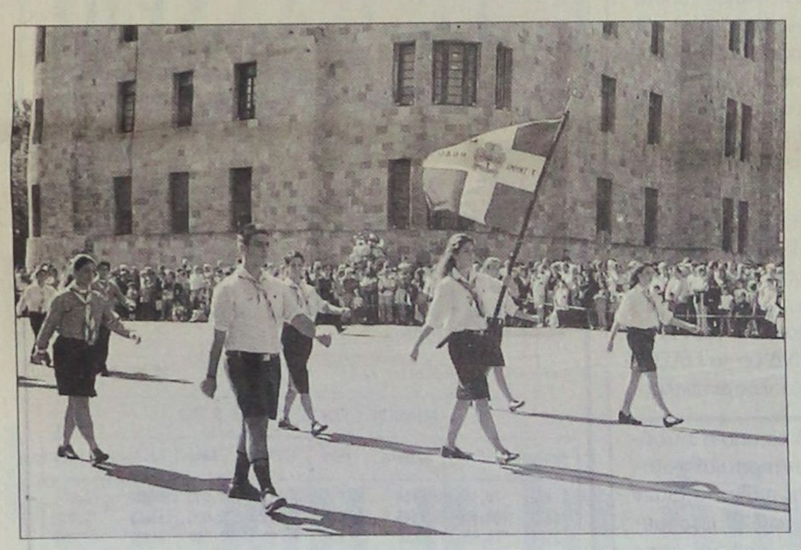



Την παρέλαση άνοιξαν οι Πρόσκοποι και οι Οδηγοί και ακολούθησαν τμήματα νέων και νεανίδων με δωδεκανησιακές ενδυμασίες



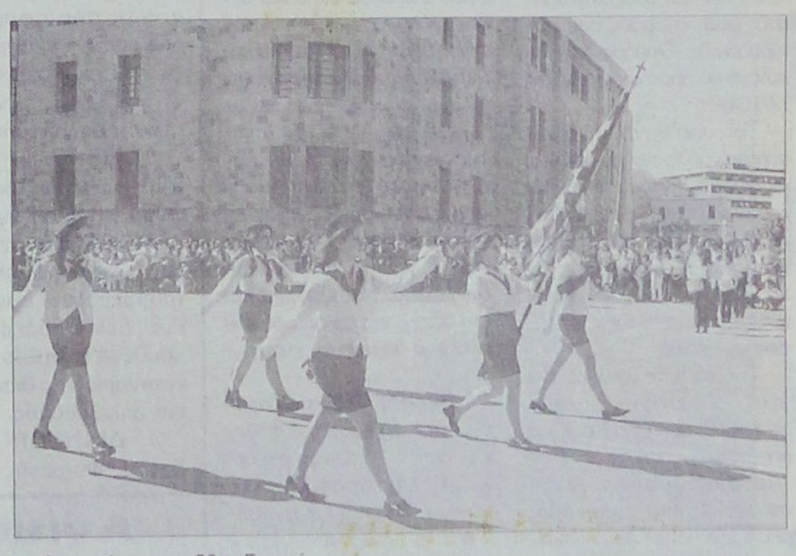

Η νεολαία της Ρόδου απέσπασε και πάλι το θερμό χειροκρότημα των χιλιάδων Ροδιτών που κατέκλυσαν τη λεωφόρο του Μανδρακίου





Μετά την παρέλαση στο Μαντράκι ακολούθησε καλλιτεχνικό πρόγραμμα στο Εθνικό Θέατρο κατά τη διάρκεια του οποίου τραγούδησε και ο Βασίλης Λέκκας

ΦΩΤΟΡΕΠΟΡΤΑΖ: ΑΝΤΩΝΗΣ ΠΑΧΟΣ

ΜΝΗΜΟΣΥΝΑ



Τελούμε στις 31 Οκτωβρίου ημέρα Πέμπτη και ώρα 8.30 π.μ. στον Ιερό Ναό Αγίας Ειρήνης Πανεπιστημίου Αιγαίου, ετήσιο μνημόσυνο υπέρ αναπαύσεως της ψυχής του λατρευτού μας συζύγου, πατέρα, υιού, αδελφού, θείου, ανιψιού και εξαδέλφου

ΝΙΚΟΛΑΟΥ Π. ΤΡΙΑΝΤΑΦΥΛΛΟΥ

Η σύζυγος Τσαμπίκα
Τα παιδιά Παυλίνα, Πανάγος
Η μητέρα Χρυσάνθη
Τα πεθερικά Παύλος - Δέσποινα Μαριά
Τα αδέλφια Γιάννης - Λάουρα, Μιχάλης Μαριάς
Τα ανίψια, οι θείοι, τα εξαδέλφια και οι λοιποί συγγενείς

ΓΔ-30/10

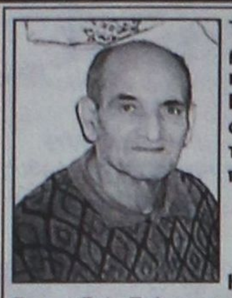

Τελούμε στις 31 Οκτωβρίου ημέρα Πέμπτη και ώρα 8π.μ. στον ιερό ναό Αγίου Φανουρίου Π. Πόλης 9μηνο μνημόσυνο υπέρ αναπαύσεως της ψυχής του λατρευτού μας συζύγου, πατέρα, παππού, αδελφού και θείου

ΣΠΥΡΟΥ ΚΑΡΙΠΗ

Η σύζυγος Ευαγγελία
Τα παιδιά Γιώργος - Φωτεινή, Σεβαστή - Κώστας, Αγγελική - Γιώργος, Τασούλα - Στέλιος
Τα εγγόνια, τα αδέλφια, τα ανίψια και οι λοιποί συγγενείς

372-30/10



Τελούμε στις 31 Οκτωβρίου ημέρα Πέμπτη και ώρα 8 π.μ. στον ιερό ναό Ταξιαρχών νεκροταφείου 9μηνο μνημόσυνο υπέρ αναπαύσεως της ψυχής της λατρευτής μας συζύγου, μητέρας και γιαγιάς

ΜΑΡΙΑΣ ΒΟΛΟΝΑΚΗ

Ο σύζυγος Δημήτρης
Τα παιδιά Νεκταρία - Αντώνης, Ειρήνη - Μάριος, Μάγδα
Τα εγγόνια και οι λοιποί συγγενείς

374-30/10

Δύο νεκροί σε τροχαία

ΣΥΝΕΧΕΙΑ ΑΠΟ ΤΗ ΣΕΛ. 1
του και κατακρεμνίσθηκε στη γέφυρα του ποταμού Λουτάνη, μ'αποτέλεσμα να βρει τραγικό θάνατο ο οδηγός.

•Πρωινές ώρες της 27ης Οκτωβρίου στο 16ο χιλιόμετρο της εθνικής οδού Ρόδου-Λίνδου, το Ι.Χ. επιβατικό αυτοκίνητο που οδηγούσε ο Αλβανός Ilmi Vreto του Shefki, 25 χρόνων, συγκρούστηκε μετωπικά με το Ι.Χ. επιβατικό αυτοκίνητο που οδηγούσε ο Κωνσταντίνος-Χρήστος Φιλίππου του Μιχαήλ, 32 χρόνων. Η σύγκρουση υπήρξε σφοδρή μ'αποτέλεσμα να βρει τραγικό θάνατο ο 25χρονος Αλβανός και να τραυματιστούν σοβαρά ο οδηγός του άλλου αυτοκινήτου και ο συνεπιβάτης Λουκάς Βενετοκλής του Παναγιώτη, 25 χρόνων.

ΑΝΑΚΡΙΣΕΙΣ για τα αίτια των δυο θανατηφόρων ατυχημάτων κάνει η Τροχαία Ρόδου.

Ο Χατζής ...το βιολί του

ΣΥΝΕΧΕΙΑ ΑΠΟ ΤΗ ΣΕΛ. 1
της παράταξής μας «Πρώτα η Ρόδος» συνεκτιμώντας και αναλύοντας:

-Τις εισηγήσεις των οργάνων, των υποψηφίων και των μελών της παράταξης

-Τις ιδιαίτερες πολιτικές συνθήκες και τους κοινωνικούς συσχετισμούς που συνέβαλαν στη διαμόρφωση του εκλογικού αποτελέσματος της 13/10/02

-Τον υπεύθυνο και δημιουργικό ρόλο που καλούνται να διαδραματίσουν τα στελέχη και τα μέλη της παράταξης, μέσα στο δημοτικό συμβούλιο, στους οργανισμούς, τις επιχειρήσεις και στις επιτροπές, με συγκροτημένες προτάσεις και θέσεις

-Την ανάγκη απεγκλωβισμού από τάσεις εσωστρέφειας, άγονες αντιπαραθέσεις και προσωπικές πικρίες.

α. Αναγνωρίχουν τον ουσιαστικό ρόλο της ομάδας που εμπνεύστηκε και υλοποίησε, σε συνθήκες ιδιαίτερα δύσκολες τον πολιτικό και επικοινωνιακό σχεδιασμό της παράταξης, με όρους πολιτικής ευπρέπειας και εντιμότητας. Το συντριπτικό ποσοστό του 44%; ενάντια στις επιστρατευμένες «προβλέψεις» για εκλογικούς περιπάτους, αποτελεί την απάντηση των δημοτών της πόλης μας.

β. Επιβεβαιώνουν την απόλυτη στήριξη και καθολική αποδοχή του ρόλου των στελεχών της παράταξης στη μελλοντική πορεία της.

Η ομοψυχία, οι διαδικασίες συμμετοχής και η πολιτική εντιμότητα αποτελούν κεκτημένα της παράταξης, τα οποία αναιρούνται ή ακυρώνονται με την τεχνική της όξυνσης και των προσωπικών αντιπαραθέσεων που επιχειρούν να επιβάλουν διάφορες ετερόκλητες συμμαχίες.

γ. Εγγυώνται τη δημιουργική, υπεύθυνη και αποφασιστική συμμετοχή της παράταξής μας στα δημοτικά μας πράγματα, με συγκροτημένο διάλογο, με διαφάνεια και αξιοπιστία ανταποκρινόμενη στις προσδοκίες των δημοτών της πόλης μας.

Με την ευθύνη της εκπροσώπησης του 44% του εκλογικού σώματος, αλλά και θεματοφύλακας των συμφερόντων όλων των δημοτών, η παράταξή μας θα αποτελέσει το σημείο αναφοράς και συστράτευσης όλων των δημιουργικών δυνάμεων της πόλης μας, στο σχεδιασμό και την υλοποίηση δράσεων και πολιτικών που θα κατοχυρώνουν τη χρηστή διαχείριση, τη διαφάνεια, την ισοτιμία και την αξιοκρατία σε όλο το φάσμα των δημοτικών ενεργειών.

Η παρουσία μας στο δημοτικό συμβούλιο με μια επίλεκτη ομάδα έμπειρων στελεχών θα αποκαταστήσει ένα γόνιμο διάλογο και μια ουσιαστική συνεργασία για την αναβάθμιση του δημοτικού συμβουλίου, που θα εξασφαλίζει στα πλαίσια της θεσμικής λειτουργίας και παρέμβασής μας την ιεράρχηση στόχων, την εξασφάλιση των αναγκαίων πόρων και την αξιοποίηση του ανθρώπινου δυναμικού.

Στις επιτροπές, στις επιχειρήσεις και τους οργανισμούς του Δήμου μας θα συνεισφέρουν με θετική διάθεση όλοι οι σύμβουλοι που μετείχαν του ψηφοδελτίου μας και στον ωραίο αγώνα που κάναμε.

Αντίπαλό μας θεωρούμε μόνο τα προβλήματα της πόλης μας.

Και μόνιμος χορηγός μας θα είναι η ευπρέπεια, η ευθύτητα και η ανιδιοτελής προσφορά μας, για «μια πόλη που κανείς να μη μπορεί να την προσπεράσει».

Ακολουθούν υπογραφές του επικεφαλής και των 37 υποψηφίων δημοτικών συμβούλων της παράταξής μας».

ΣΥΝΕΧΕΙΑ ΑΠΟ ΤΗ ΣΕΛ. 1
της Κύπρου στην Ευρωπαϊκή Ενωση.

Ο ΥΠΟΥΡΓΟΣ Εσωτερικών δεν παρέλειψε να μιλήσει και για τις πρόσφατες δημοτικές και νομαρχιακές εκλογές, υπογραμμίζοντας ότι με τη νίκη Μαχαιρίδη αποκαταστάθηκε η φυσική τάξη των πραγμάτων στη Δωδεκάνησο.

•Ακόμη, ο κ. Σκανδαλίδης με τον πιο κατηγορηματικό τρόπο διέψευσε διάφορα σενάρια περί υπονόμευσης του Καΐσερλη ή στήριξης της υποψηφιότητας του Κυρίτση στην Κω.

ΕΙΔΙΚΟΤΕΡΑ στην προχτεσινή συνέντευξή του ο Κ. Σκανδαλίδης είπε τα εξής:

«Νομίζω ότι η φετινή επέτειος και για τα Δωδεκάνησα αλλά και για την χώρα μας βρίσκει την Ελλάδα στην πιο καλή στιγμή της νεότερης ιστορίας της . Να νιώθει ασφαλής στην ευρωπαϊκή οικογένεια με ψηλούς ρυθμούς ανάπτυξης, με πολύ προωθημένη και ισχυρή δημοκρατία που εξαρθρώνει την τρομοκρατία και με διαρκώς ανερχόμενο δείκτη ευημερίας. Είναι μια χώρα που πλέον κοιτάζει το μέλλον με αυτοπεποίθηση και αισιοδοξία σε ένα κόσμο τρικυμίας. Αυτές τις μέρες ειδικά συμβαίνει κάτι το εξαιρετικό. Η Ελλάδα σχεδίασε προσεκτικά και ετοίμασε μια ρεαλιστική ρωγμή στα τετελεσμένα. Με τον ευρωστρατό και την τεράστια αλλαγή που συντελέστηκε και την τελική απόφαση όπου και το Αιγαίο και η Κύπρος εντάσσονται στον ενιαίο ευρωπαϊκό χώρο αλλά ταυτόχρονα και κυρίως με την ένταξη της Κύπρου στην Ευρωπαϊκή Ενωση, που φαίνεται να διεκδικείται πια με πάρα πολύ σοβαρές αξιώσεις . Πιστεύω ότι είναι η πρώτη φορά που μετά τη μεταπολίτευση, μετά τον Αττίλα εμφανίζει τη δυνατότητα το ελληνικό έθνος να πετύχει μια μεγάλη, μια ιστορικής σημασίας κατάκτηση. Πιστεύω ότι όλοι πρέπει να νιώθουμε και περήφανοι και σεμνά απέναντι στις εξελίξεις αυτού του τόπου και πρέπει ταυτόχρονα να νιώθουμε το χρέος μας απέναντι στους αγωνιστές που έδωσαν τη ζωή τους στους εθνικούς αγώνες . Πρέπει να συνεχίσουμε με το ίδιο πείσμα, την ίδια επιμονή ,με την ίδια προσοχή και προπαντός με την ίδια διάθεση ουσιαστικής υπεράσπισης των εθνικών συμφερόντων να διεκδικούμε και να πετυχαίνουμε εθνικούς στόχους. Είναι μια καλή στιγμή για την πατρίδα μας και οι αγώνες των αγωνιστών της εθνικής αντίστασης και του μεγάλου ΟΧΙ μετά από πενήντα χρόνια βρίσκουν την ιστορική τους δικαίωση.

ΑΠΟΤΙΜΗΣΗ ΤΟΥ ΕΚΛΟΓΙΚΟΥ ΑΠΟΤΕΛΕΣΜΑΤΟΣ

Θέλω να πω με μεγάλη μου χαρά ότι αυτό που είπα ότι πρόκειται σε αυτές τις εκλογές να αποκατασταθεί η φυσική τάξη πραγμάτων στα Δωδεκάνησα έγινε πραγματικότητα. Αυτή τη στιγμή στην μεγάλη πλειοψηφία των δήμων αλλά κυρίως στη Νομαρχία τα αποτελέσματα ήταν τέτοια που δικαίωσαν αυτή την πρόβλεψη. Πιστεύω ότι ο Γιάννης Μαχαιριδης είναι ένα πρόσωπο άφθαρτο ένας καλός αγωνιστής , ένας άνθρωπος που έχει γνώση των πραγμάτων, έχει τεράστια εμπειρία και μπορεί να φέρει σε πέρας ένα δύσκολο έργο.. Ταυτόχρονα πρέπει να πω ότι οι δήμοι και οι νομαρχίες της χώρας βρίσκονται μπροστά σε μια ιστορική πρόκληση. Με στόχο το νέο κώδικα αυτοδιοίκησης που περί τον Απρίλιο -Μάιο πρόκειται να ψηφίσει η Βουλή θα πρέπει να συζητήσουμε και να αποφασίσουμε για το νέο κύμα των μεταρρυθμίσεων που θα οδηγήσουν την αυτοδιοίκηση στον 21ο αιώνα με όλη τη σημασία της λέξης . Με ό,τι αυτό συνεπάγεται και για τα νησιά μας που είναι μια ιδιαίτερη περιοχή και που πάντα το μέλημά μας και το δικό μου προσωπικά ήταν πάντοτε πολύ ισχυρό γιατι πιστεύω ότι πρέπει να δώσουμε αυτή τη μάχη και να την κερδίσουμε . Είναι ένας δρόμος αυτός που οδηγεί στην περιφερειακή συγκρότηση της χώρας, στη διοικητική μεταρρύθμιση και στην αυτοδιοίκηση του 21ου αιώνα ,ένα νέο αυτοιδιοικητικό συμβόλαιο και πρέπει να το διαμορφώσουμε με συναίνεση και με τα κόμματα και με τους θεσμούς της αυτοδιοίκησης και με όλους τους κοινωνικούς και δημόσιους φορείς.. Σε αυτό πιστεύω ότι οι δήμαρχοι και οι νομάρχες που εκλέχθηκαν και στην περιοχή θα δώσουν τη δική τους συμβολή ανεξάρτητα από κομματική προέλευση και παράταξη.. Πιστεύω ότι θα συνεργαστούμε με όλους στενά όπως έκανα μέχρι τώρα σε όλη μου τη διαδρομή με τους θεσμούς της Δωδεκανήσου και θα δώσουμε τις καλύτερες δυνατές λύσεις σε προβλήματα που σοβούν και σε νέες πρωτοβουλίες και νέες προσπάθειες που θα οδηγήσουν ακόμη πιο ψηλά τα αγαπημένα μας Δωδεκάνησα.

ΠΕΡΙ ΥΠΟΝΟΜΕΥΣΗΣ ΚΑΪΣΕΡΛΗ

Επειδή αυτά έρχονται και επανέρχονται συνεχώς θέλω να επαναλάβω, προς κάθε κατεύθυνση ότι έχω σοβαρότερα πράγματα να κάνω από το να προσπαθώ να διευθετήσω πολιτικές φιλοδοξίες στελεχών στην περιοχή. Δόξα τω θεώ τα Δωδεκάνησα είναι μια περιοχή γεμάτη από στελέχη του ΠΑΣΟΚ πέρα από τους άξιους βουλευτές της περιοχής υπάρχει πληθώρα στελεχών. Είδατε πολλούς που βγήκαν δήμαρχοι ,και στη Νομαρχία και παντού. υπάρχουν πάρα πολλά στελέχη και στην ίδια την κεντρική επιτροπή Είναι προς τιμή και όλων από τα Δωδεκάνησα ότι κατάφερε αυτή η κεντρική επιτροπή πέρα από τους βουλευτές και τα στελέχη που είχαμε παραδοσιακά να έχει εξαιρετικά στελέχη. Είναι ο Γιάννης ο Παρασκευάς, ο Κώστας Καΐσερλης, ο Γιώργος Νικητιάδης, οι πάντες. Να σταματήσει αυτό το καλαμπούρι. Δεν έχω καμία διάθεση. Εχω πολύ σοβαρότερα πράγματα να ασχοληθώ. Ο καθένας ας έχει ό,τι φιλοδοξία θέλει αρκεί να είναι πάντα στα πλαίσια και τους κανόνες του παιχνιδιού που καθορίζει το καταστατικό του κόμματος και τα όργανα του . Εγώ υποστήριξά σε όλη μου τη ζωή σταθερά αποφασιστικά τις επιλογές του κόμματος όποιες και αν ήταν αυτές΄.

ΠΕΡΙ ΣΤΗΡΙΞΗΣ ΤΟΥ ΓΙΩΡΓΟΥ ΚΥΡΙΤΣΗ

Παντού τις στήριξα τις επιλογές του κόμματος σε όλη την επικράτεια και πολύ περισσότερο στα Δωδεκάνησα , γιατί είναι όλοι φίλοι μου .Και την επόμενη ημέρα των εκλογών το πρωί το πρώτο τηλεφώνημα που έκανα ήταν στον Μιλτιάδη Φάκκο, όπου του είπα συγχαρητήρια και κλείσαμε συνάντηση για αυτή την εβδομάδα. Δεν υπάρχει καμία μα καμία ρυτίδα σε όλη αυτή την πορεία .Μόλις τους τελευταίους μήνες λίγες εβδομάδες πριν τις εκλογές στο δήμο της Κω έδωσα πολλά χρήματα για να αγοράσουν λεωφορεία . Δεν μπαίνω εγώ στις αντιθέσεις αυτές. Και να διευκρινίσω κάτι επειδή άκουσα και διάφορα ευτράπελα . Ούτε μεταμφιεσμένος ήρθα στη Ρόδο και την Κω, ούτε ινκόγκνιτο, ούτε γύρισα από σπίτι σε σπίτι. Είχα πολύ σοβαρότερα πράγματα να κάνω.

ΔΕΝ ΘΑ ΓΙΝΟΥΝ ΔΙΑΓΡΑΦΕΣ

Καταρχήν ξέρετε πάρα πολύ καλά ότι ανεξάρτητα από την κάθε φορά υποψηφιότητα διαφόρων σε αντάρτικα ψηφοδέλτια το ΠΑΣΟΚ τα τελευταία χρόνια δεν έχει εγκαινιάσει μεθόδους διαγραφών και τέτοια πράγματα . Το ότι αν υπάρχει πρόβλημα να το συζητήσει η κεντρική επιτροπή η οποία είναι και το όργανο που θα αποφασίσει στην κατάλληλη στιγμή.. Αλλά δεν νομίζω ότι υπάρχει τέτοιο πράγμα.

ΑΠΑΝΤΗΣΗ ΣΤΙΣ ΔΗΛΩΣΕΙΣ ΠΑΓΚΑΛΟΥ

Δεν σχολιάζω δηλώσεις στελεχών . Τα αποτελέσματα είναι πάρα πολύ σαφή σε σχέση με τον πολιτικό στόχο της ΝΔ. Της επεστράφη το μήνυμα. Είναι φανερό ΄ότι δεν πέτυχε τη δυσαρμονία που ήθελε με το εκλογικό αποτέλεσμα καθώς ήταν μια αυτοδιοικητική ψήφος. Να σας θυμίσω αν για παράδειγμα το πρωί της Δευτέρας για 50 και 100 ψήφους οι νομαρχίες του Κιλκίς ,της Ημαθίας, της Αργολίδας και της Αρκαδίας ερχόταν σε μας θα είχαμε 27 νομαρχίες και η ΝΔ 26. Τι θα λέγαμε τότε «ότι κερδίσαμε τις επόμενες εκλογές»;. Εχει μεγάλο δρόμο μέχρι τότε. Απλά να ξέρει η ΝΔ ότι το ΠΑΣΟΚ δεν είναι εύκολος αντίπαλος».

Συνέντευξη Σκανδαλίδη

Υποψηφιότητα για την «Περιφέρεια του 2004» υπέβαλε το Νότιο Αιγαίο

Η Περιφέρεια Νοτίου Αιγαίου έχει υποβάλει φάκελο υποψηφιότητας, προς τον Οργανισμό «Ευρωπαϊκή Περιφέρεια της Χρονιάς», για την επιλογή της ως «Ευρωπαϊκή Περιφέρεια του 2004».

Στόχος του θεσμού της «Ευρωπαϊκής Περιφέρειας της χρονιάς» είναι η προώθηση της ευρωπαϊκής ενοποίησης και της προβολής των δύο Ευρωπαϊκών Περιφερειών που επιλέγονται κάθε χρόνο, για επιδόσεις τους σε θέματα κοινωνικά, πολιτιστικά, οικονομικά, κλπ. Είναι θεσμός ανάλογος με αυτόν της «Πολιτιστικής Πρωτεύουσας της Ευρώπης».

Πρόκειται για θεσμό ιδιαίτερα ενδιαφέροντα για τη διεθνή προβολή της Περιφέρειας μας, αλλά και για την προώθηση της αναπτυξιακής διαδικασίας, μέσα από τις δυνατότητες που θα δημιουργηθούν για συνεργασίες των κατοίκων των νησιών μας με οικονομικούς, επιστημονικούς και κοινωνικούς φορείς της Ευρώπης.

Για την προετοιμασία του φακέλου υποψηφιότητας, η Περιφέρεια ζήτησε ήδη, από τον περασμένο Αύγουστο, τη συνεργασία των οικονομικών, κοινωνικών και επιστημονικών φορέων των νησιών μας και τις δικές τους ιδέες και προτάσεις για τις δράσεις που θα μπορούσαν να οργανωθούν σε περίπτωση επιλογής μας ως «Ευρωπαϊκή Περιφέρεια του 2004». Πολλοί φορείς ανταποκρίθηκαν στο κάλεσμα της Περιφέρειας και έστειλαν συγκεκριμένες προτάσεις που εντάχθηκαν στο σχεδιασμό των δράσεων.

Φάκελο υποψηφιότητας έχουν υποβάλει επίσης εννέα ακόμη ευρωπαϊκές Περιφέρειες από την Αυστρία, το Βέλγιο, τη Βουλγαρία, την Ιταλία, την Πορτογαλία, τη Ρουμανία, αλλά και την Ελλάδα (η Περιφέρεια Ιονίων νήσων).

Μια διεθνής επιτροπή θα επιλέξει τις δύο νικήτριες Περιφέρειες πριν από το τέλος του 2002.

Η τουριστική κίνηση

ΣΥΝΕΧΕΙΑ ΑΠΟ ΤΗ ΣΕΛ. 1
ολοκληρώσει το πρόγραμμα πτήσεών τους για φέτος» δήλωσε ο αερολιμενάρχης κ. Δημήτρης Σταυριανός.

ΘΑ ΑΚΟΛΟΥΘΗΣΟΥΝ ελάχιστες αφίξεις τις πρώτες ημέρες του Νοεμβρίου και η σεζόν θα κλείσει στις 12 του ίδιου μήνα όπως έχει ανακοινωθεί.

•Στη διάρκεια της χειμερινής περιόδου θα πραγματοποιούνται οι πτήσεις της Transavia, ενώ θα γίνονται όμως και τρία δρομολόγια την εβδομάδα και από το Τελ Αβίβ. Φέτος θα ξεκινήσουν και οι πτήσεις της εταιρίας LUXAIR, που θα συνδέει με δύο δρομολόγια την εβδομάδα τη Ρόδο με το Λουξεμβούργο. Υπολογίζεται ότι θα έρχονται στη Ρόδο 500 άτομα την εβδομάδα.

Νέες συλλήψεις για τη 17 Νοέμβρη

ΣΥΝΕΧΕΙΑ ΑΠΟ ΤΗ ΣΕΛ. 1
την Κυριακή μεταφέρθηκε στις φυλακές Κορυδαλλού, καθώς ανακριτής και εισαγγελέας αποφάσισαν από κοινού την προσωρινή κράτησή του, μετά τη δίωρη απολογία του για τις κατηγορίες που αφορούν τα αδικήματα της συμμετοχής σε τρομοκρατική οργάνωση και διακεκριμένης περίπτωσης οπλοκατοχής.

• Σύμφωνα με δήλωση του συνηγόρου του, η απόφαση για προσωρινή κράτηση βασίστηκε στην κατηγορία της συμμετοχής στην τρομοκρατική οργάνωση, ενώ δεν προέκυψε από πουθενά στοιχείο για την κατηγορία της διακεκριμένης οπλοκατοχής.

Ο ΔΙΚΗΓΟΡΟΣ του Σπύρος Φυτράκης δήλωσε ότι θεωρεί πως η απόφαση για προφυλάκιση είναι εσφαλμένη, καθώς ο χρόνος που φέρεται ότι τέλεσε την πράξη είναι παραγεγραμμένος, αλλα και γιατί η κατηγορία απαγγέλθηκε με μοναδικό στοιχείο ομολογίες αμφιβόλου αξίας κατηγορουμένων στην υπόθεση.

• Σύμφωνα με το δικηγόρο του, ο Γιάννης Σερίφης εξέφρασε ενώπιον του ανακριτή την άποψη ότι «η δίωξή του εξυπηρετεί πολιτικές σκοπιμότητες».

«ΤΑ ΓΥΡΙΖΕΙ»

ΑΠΟΛΟΓΗΘΗΚΕ ενώπιον του εφέτη ανακριτή κ. Λεωνίδα Ζερβομπεάκου ο Χριστόδουλος Ξηρός που αντιμετωπίζει συμπληρωματικές κατηγορίες για τη συμμετοχή του στη 17 Ν. Ο Ξηρός φέρεται να υπέβαλε στον ανακριτή, απολογητικό υπόμνημα στο οποίο αρνείται τη συμμετοχή του στην τρομοκρατική οργάνωση και υποστηρίζει ότι οι προανακριτικές ομολογίες του ήταν προϊόν πίεσης και φόβου.

• Σύμφωνα με πληροφορίες, ο Χριστόδουλος Ξηρός ρωτήθηκε για τον Γιάννη Σερίφη και φέρεται να απάντησε ότι τον γνωρίζει από τους μαζικούς αγώνες. Επίσης, ο κατηγορούμενος υποστήριξε ότι ο Γιάννης Σερίφης δεν έχει καμία σχέση με τη 17Ν.

Προσφυγή ΕΛΤΑ για αποζημίωση

ΣΤΟ μονομελές Πρωτοδικείο Αθηνών θα εκδικασθεί τελικά η προσφυγή των ΕΛΤΑ τα οποία ζητούσαν τη συντηρητική κατάσχεση των περιουσιακών στοιχείων των 17 φερομένων ως μελών της ΄΄17Ν΄΄, μέχρι του ποσού των 850 εκατ. δραχμών, ως αποζημίωση για δύο ληστείες που δέχθηκαν από τους κατηγορούμενους.

• Το πρωτοδικείο Πειραιά - τμήμα ασφαλιστικών μέτρων - έκρινε ότι είναι αναρμόδιο για να εξετάσει την υπόθεση και την παρέπεμψε στο αντίστοιχο δικαστήριο των Αθηνών και το οποίο θα αποφασίσει αν κάνει δεκτό το αίτημα του κρατικού οργανισμού.

ΟΙ ΔΥΟ ληστείες που ζημίωσαν τα ΕΛΤΑ σημειώθηκαν στο Αιγάλεω το 1991 και στον Βύρωνα το 1997, ενώ τη συμμετοχή τους σε αυτές, σύμφωνα με την αίτηση των ταχυδρομείων, έχουν ήδη ομολογήσει κάποιοι από τους κατηγορούμενους.

Ανακωχή στη ΝΔ

ΣΥΝΕΧΕΙΑ ΑΠΟ ΤΗ ΣΕΛ. 1
στους πρωταγωνιστές των εκλογών να κάνουν πρώτα την αυτοκριτική τους και μετά να επιρρίπτουν ευθύνες για την ήττα τους.

«Ολοι - είπε ο κ. Καραχάλιος - έχουμε ευθύνη για το εκλογικό αποτέλεσμα και δεν θα πρέπει να επιρρίπτονται ευθύνες σε συγκεκριμένα πρόσωπα».

Στα Ευρωδικαστήρια οι επιχειρηματίες

ΣΥΝΕΧΕΙΑ ΑΠΟ ΤΗ ΣΕΛ. 1
Inclusive θα γίνει και στη διάρκεια της συνεδρίασης της διοικητικής επιτροπής του Εμπορικού Επιμελητηρίου Δωδεκανήσου.

ΣΗΜΕΙΩΝΕΤΑΙ ότι την υπόθεση αυτή παρακολουθεί προσεκτικά και η διοίκηση της Ενωσης Ξενοδόχων με την οποία ήρθαν σε επαφή πρόσφατα οι επιχειρηματίες.

ΣΥΛΛΟΓΟΣ ΡΟΥΜΕΛΙΩΤΩΝ ΡΟΔΟΥ «Η ΡΟΥΜΕΛΗ»

ΠΡΟΣΚΛΗΣΗ

Προσκαλούμε όλα τα μέλη του Συλλόγου μας εις την ετήσια τακτική γενική συνέλευση που θα γίνει την Κυριακή 3 Νοεμβρίου 2002 και από ώρα 10.00 έως 12.00 εις την αίθουσα εστιατορίου - μπαρ του επί της οδού Εθελοντών Δωδεανησίων 9 ξενοδοχείου «ΣΑΒΟΪ» τηλ. 02410 20721, με θέματα ημερήσιας διατάξεως:

α. Απολογισμός πεπραγμένων του πρώτου έτους θητείας του διοικητικού συμβουλίου και προγραμματισμός πρακτέων για το έτερο έτος θητείας του Δ.Σ.

β. Ανάγνωση εκθέσεως εξελεγκτικής επιτροπής

γ. Διαλογική συζήτηση με προτάσεις και υποδείξεις

δ. Απαλλαγή ή μη πάσης ευθύνης του Δ.Σ.

- Αν δεν υπάρξει απαρτία, η γενική συνέλευση θα γίνει οριστικώς, ανεξαρτήτως αριθμού παρόντων, την Κυριακή 10-11-02 και από ώρας 10.00 έως 12.00 εις την ίδια αίθουσα του ξενοδοχείου «ΣΑΒΟΪ» και με τα ίδια θέματα ημερήσιας διατάξεως.

Εκ του Διοικητικού Συμβουλίου

1235-30/10

ΛΑΪΚΟ ΛΑΧΕΙΟ

(Την κλήρωση προσφέρει το πρακτορείο ΚΩΣΤΑ ΚΑΣΤΡΟΥΝΗ - ΘΕΜ. ΣΟΦΟΥΛΗ 155)

ΚΛΗΡΩΣΗ 44η της 29 Οκτ. 2002

ΚΕΡΔΗ ΤΡΙΔΥΜΟΥ ΛΑΧΝΟΥ : 177,000,000 Κυκλοφόρησαν σειρές: 10

	Σειρά	Στοιχεία	Αριθμός	Δραχμές
Μεγάλος Λαχνός	4η	Γ	26Η03	100,000,000
Υπόλοιπα στοιχεία	4η	Α+Β+Δ	26Η03	21,000,000
Β Λαχνός τριδύμου	5η	Α - Δ	26Η03	28,000,000
Γ Λαχνός τριδύμου	3η	Α - Δ	26Η03	28,000,000
Σε όλες τις άλλες σειρές			26Η03	15,000,000

ΚΑΤΑΛΟΓΟΣ ΚΕΡΔΩΝ ΣΕ ΟΛΕΣ ΤΙΣ ΣΕΙΡΕΣ

Αριθμός	Ποσό	Αριθμός	Ποσό	Αριθμός	Ποσό	Αριθμός	Ποσό
622	70,000	19464	70.000	39378	70,000	59850	70,000
1453	100,000	19945	70,000	40069	70,000	60681	70,000
2184	70,000	20616	70,600	40780	100,000	61482	70,000
2616	1,000,000	21527	200,000	41461	70,000	62233	200,000
2745	70,000	22178	70,000	41992	70,000	62944	70,000
2997	70,000	22649	70,000	42673	300,000	63695	70,000
3468	70,000	23260	100,000	43444	70,000	64426	70,000
4189	70.000	23811	70,000	44255	70,000	65107	100.000
4850	100,000	24579	100,000	44836	100,000	65158	70,000
5601	70,000	25442	70,000	45727	70,000	66669	70,000
6482	100,000	26793	70,000	46508	100,000	66700	2,000,000
7029	70,000	26803	Πράτος	47295	70,000	66847	70,000
8790	70,000	27553	70,000	47726	70,000	67588	70,000
9361	200,000	28304	70,000	48437	100,000	68159	100,000
9942	70,000	29055	100,000	48648	70,000	68770	70,000
10693	70.000	29806	70,000	49319	70,000	69601	200,000
11474	100,000	30577	70,000	49560	300,000	70142	70,000
11995	70.000	31398	200,000	50481	70,000	70873	70,000
12076	70,000	32189	70,000	51032	70,000	71654	70.000
12357	70.000	32810	100,000	51583	70,000	72405	100,000
12928	100,000	33761	70,000	51994	100,000	73156	70,000
13759	70,000	34482	70,000	52485	70,000	73847	300,000
14700	200,000	35154	70,000	53156	70,000	74598	70,000
15151	70,000	35776	200,000	53777	200,000	75479	70,000
15902	70,000	36198	70,000	54698	70,000	76110	70,000
16633	100,000	36790	70,000	55939	70,000	76721	100,000
16810	100,000	36814	70.000	56926	300,000	77798	70,000
17571	70,000	37495	200,000	57697	70,000	78609	200,000
18282	70,000	38286	70,000	58478	70,000	79470	70,000
18743	300,000	38767	100,000	59189	100,000	79801	70,000

Από 10,000 δρχ κερδίζουν όλοι οι αριθμοί που λήγουν σε 03
Από 4,000 δρχ κερδίζουν όλοι οι αριθμοί που λήγουν σε 3
Από 2,000 δρχ κερδίζουν όλοι οι αριθμοί που ερχίζουν από: 26, 60, 02

Στην κλήρωση αυτή: Συναθήκαν οι τελειάδες 02 12 36 51 66
Τα κέρδη άνω των 100000 φορολογούνται με 10%

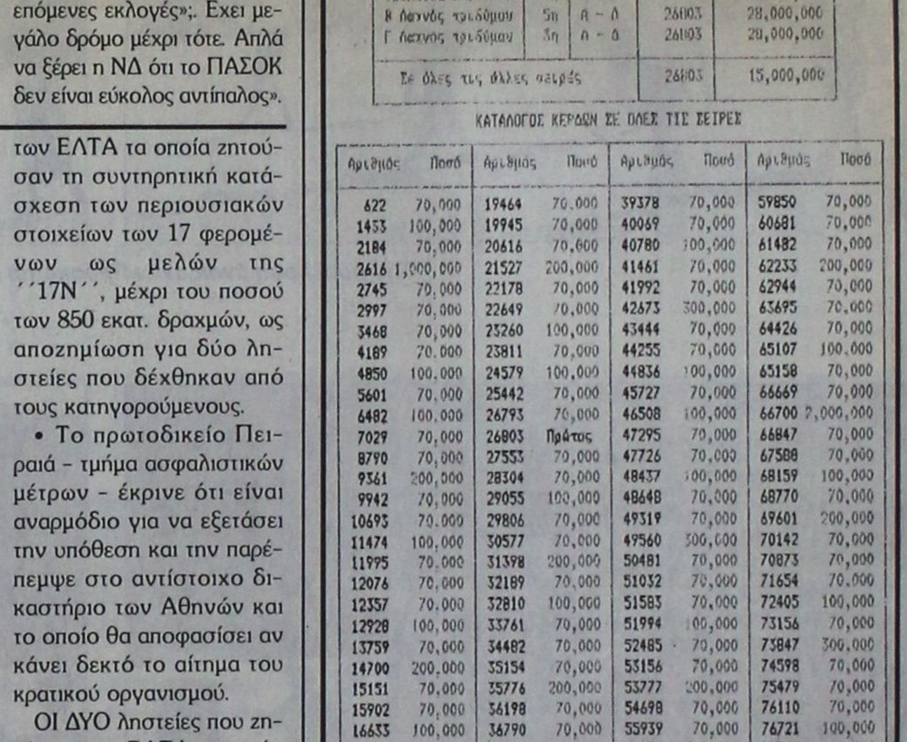

Μοναδική προσφορά από τη Eurobank για την πόλη μας

FAST ΔΑΝΕΙΟ

€ 3.000 σε 20'

και η 1η δόση μετά από 3 μήνες άτοκα!

Spot Thompson

Αποκτήστε τώρα το πιο γρήγορο δάνειο της αγοράς με τις πιο απλές και γρήγορες διαδικασίες. Επισκεφθείτε ένα από τα καταστήματά μας για να έχετε τα μετρητά που χρειάζεστε τη στιγμή που τα θέλετε και αρχίστε να πληρώνετε σε 3 μήνες! Μια μοναδική προσφορά από τη Eurobank για την πόλη μας.

Ελάτε στο κοντινό σας κατάστημα

Eurobank Ergasias

EFG Eurobank Ergasias

...ΠΡΑΚΤΟΡΕΙΟ ΤΑΞΙΔΙΩΝ

ΣΑΒΒΑΣ ΣΑΗΣ

Με την ευκαιρία της λειτουργίας του **νέου** μας πρακτορείου στην οδό ΤΑΡΠΟΝ ΣΠΡΙΓΚΣ 42 δίπλα στην Τράπεζα Πίστεως

ΠΡΟΣΦΕΡΟΥΜΕ

τα φθηνότερα αεροπορικά εισιτήρια για όλο τον κόσμο με όλες τις αεροπορικές πτήσεις

ΠΡΟΣΟΧΗ:
ΠΛΗΡΟΦΟΡΙΕΣ ΔΕΝ ΔΙΔΟΝΤΑΙ ΑΠΟ ΤΟ ΤΗΛΕΦΩΝΟ
ΜΟΝΟ ΠΡΟΣΩΠΙΚΗ ΠΑΡΟΥΣΙΑ ΣΑΣ

Ακόμη:
- Σας παίρνουμε ΒΙΖΑ επισκέπτου για ΑΜΕΡΙΚΗ σε μία εβδομάδα
- ΒΙΖΑ επισκέπτου για ΑΥΣΤΡΑΛΙΑ σε μία μέρα
- Έκδοση διαβατηρίων
- Έκδοση αδειών αυτοκινήτων

ΞΕΝΟΔΟΧΕΙΑ ΣΤΗΝ ΑΘΗΝΑ

PRESIDENT Α' Κατηγορίας Λεωφόρος Κηφισίας		
Μονόκλινο	€47	με πρωινό έως 31/10
Δίκλινο για μονόκλινο	€58	» » »
Δίκλινο	€62	» » »
Τρίκλινο	€78	» » »
ESPERIA HOTEL Α' Κατηγορίας Σταδίου 22		
Μονόκλινο	€95	με πρωινό έως 31/10
Δίκλινο	€108	» » »
Τρίκλινο	€123	» » »
ELECTRA HOTEL Α' Κατηγορίας Ερμού 5		
Μονόκλινο	€109	με πρωινό έως 31/10
Δίκλινο	€128	» » »
Τρίκλινο	€149	» » »
TITANIA HOTEL Πανεπιστημίου 52 (Σύνταγμα Ομόνοια)		
Μονόκλινο	με αμερικάνικο πρωινό	
Δίκλινο	» » »	
Τρίκλινο	» » »	
DORIA HOTEL Β' Κατηγορίας Πειραιώς 15-17 (κοντά στην Ομόνοια)		
Μονόκλινο	€57	με πρωινό έως 31/10
Δίκλινο	€66	» » »
Τρίκλινο	€86	» » »
ZAFOLIA HOTEL Α' Κατηγορίας Λεωφ. Αλεξάνδρας 87		
Μονόκλινο	€93	με πρωινό έως 31/10
Δίκλινο	€103	» » »
Τρίκλινο	€123	» » »
BEST WESTERN Α' Κατηγορίας, Ilisia Μιχαλακοπούλου		
Μονόκλινο	€57	με πρωινό έως 31/10
Δίκλινο	€67	» » »
Τρίκλινο	€83	» » »
PARTHENON Α' Κατηγορίας περιοχή Μακρυγιάννη		
Μονόκλινο	€74	με πρωινό έως 31/10
Δίκλινο	€83	» » »
Τρίκλινο	€115	» » »
OLYMPIC PALACE Α' Κατηγορίας, Φιλελλήνων-Σύνταγμα		
Μονόκλινο	€64	με πρωινό έως 31/10
Δίκλινο	€79	» » »
Τρίκλινο	€98	» » »
ARETOUSA Β' Κατηγορίας Μητροπόλεως Σύνταγμα		
Μονόκλινο	€50	με πρωινό έως 31/10
Δίκλινο	€71	» » »
Τρίκλινο	€89	» » »
ST. GEORGE LYKABETTUS LUX		
Μονόκλινο	€110	χωρίς πρωινό
Δίκλινο	€110	» »
ASTOR Σύνταγμα		
Μονόκλινο	€57	με πρωινό έως 31/10
Δίκλινο για μονόκλινο	€65	» » »
Δίκλινο	€76	» » »
Τρίκλινο	€95	» » »
GRAND HOTEL Β' Κατηγορίας Πατησίων & Βερανζέρου 10		
Μονόκλινο	€44	με πρωινό έως 31/10
Δίκλινο	€54	» » »
Τρίκλινο	€74	» » »
ΒΕΡΓΙΝΑ Β' Κατηγορίας ΘΕΣ/ΚΗ (κεντρικό)		
Μονόκλινο	€59	με πρωινό έως 31/10
Δίκλινο	€72	» » »
Τρίκλινο	€87	» » »

ΣΑΣ ΣΥΜΦΕΡΕΙ ΠΡΙΝ

ΚΛΕΙΣΕΤΕ ΟΠΟΥΔΗΠΟΤΕ ΝΑ ΜΑΣ ΕΠΙΣΚΕΦΘΕΙΤΕ

ΠΡΑΚΤΟΡΕΙΟ ΤΑΞΙΔΙΩΝ
ΣΑΒΒΑΣ ΣΑΗΣ ΤΑΡΠΟΝ ΣΠΡΙΓΚΣ 42
δίπλα στην Τράπεζα Πίστεως • Τηλ. 39781-3

X 3608-30/11

Μια νέα προσωπογραφική - βιογραφική εγκυκλοπαίδεια για το Βυζάντιο

Εγκυκλοπαιδικό προσωπογραφικό λεξικό βυζαντινής ιστορίας και πολιτισμού

ΤΟ «ΠΟΙΟΣ ΕΙΝΑΙ ΠΟΙΟΣ» (WHO'S WHO) ΤΗΣ ΒΥΖΑΝΤΙΝΗΣ ΑΥΤΟΚΡΑΤΟΡΙΑΣ

ΠΕΡΙΓΡΑΦΗ

Τα στάδια προετοιμασίας του τεράστιου αυτού ιστορικού προσωπογραφικού έργου άρχισαν το έτος 1987. Στο συγκεκριμένο έργο εξετάζεται η βυζαντινή προσωπογραφία της περιόδου από το 300 έως το 1500. Ο πρώτος τόμος περιέχει περίπου 300 λήμματα (Ααμρ-Αλφιος) και εκδόθηκε στα μέσα του 1996. Ο δεύτερος τόμος (Αλφιος-Αντιοχεύς) συμπεριλαμβάνει τμήμα προσθηκών - διορθώσεων για τον Α΄ τόμο και περιέχει περίπου 250 λήμματα (εκδόθηκε στα μέσα του 1997), ενώ ο τρίτος τόμος περιλαμβάνει πάνω από 250 λήμματα (Αντίοχος - Αψίμαρος) και τμήμα προσθηκών - διορθώσεων για τους Α΄ και Β΄ τόμους (εκδόθηκε το Μάρτιο του 1998). Ο τέταρτος τόμος (Βαάνης - Βέσσας) περιλαμβάνει πάνω από 300 λήμματα και τμήμα προσθηκών για τους τόμους Α΄ - Γ΄. Ετοιμάζεται επίσης για έκδοση και ο πέμπτος τόμος (Βηρίνα - Εφραίμ), που αναμένεται να εκδοθεί εντός του 2003. Το 2000, επίσης, εκδόθηκε ειδικός τόμος βιβλιογραφίας βοηθημάτων για τη βυζαντινή και μεσαιωνική βιβλιογραφία.

Το λεξικό θα συνεχίσει την προσφορά του και αναμένεται να ολοκληρωθεί μέσα στην επόμενη δεκαετία.

Κάθε λήμμα του λεξικού χωρίζεται σε δύο βασικές συνήθως ενότητες: η πρώτη περιλαμβάνει τα βασικά βιογραφικά στοιχεία και μια γενική αξιολόγηση της προσφοράς, θετικής ή αρνητικής, του λημματογραφούμενου προσώπου, ενώ η δεύτερη περιλαμβάνει εργογραφία του προσώπου (εάν υπάρχει) και ανάλυση (περιεκτική) του έργου του, ανάλογα με τον τομέα που καλύπτει.

Στα «ομαδικά λήμματα», δηλαδή δυναστείες, κατάλογοι, γενεαλογίες, «οίκων», υπάρχουν όπου κρίνεται απαραίτητο σχετικοί πίνακες υπό μορφή παραρτημάτων μέσα στα σχετικά λήμματα.

Βασικό πρωταρχικό του σκοπό έχει την ενημέρωση του Ελληνα φιλίστορα αναγνώστη, αν και η έως τώρα υποδοχή και χρήση του έργου δείχνει ότι και το διεθνές επιστημονικό κοινό έχει αρχίσει να το χρησιμοποιεί με αξιοσημείωτη συχνότητα. Το έργο έχει κατά βάση ελληνοκεντρική δομή και θεματολογία. Διαμέσου της προσωπογραφικής - λεξικογραφικής του υφής καλύπτει η θεματολογία του, τομείς όπως η αγιολογία, αρχαιολογία, γεωγραφία, τοπογραφία, αρχιτεκτονική, τέχνη, αγιογραφία, ζωγραφική, γενεαλογία, θρησκεία, θεολογία, επιστήμες, ιατρικής, ιστοριογραφία - χρονογραφία, λογοτεχνία, αστρονομία, μουσική - υμνογραφία, φιλολογία, φιλοσοφία, πολιτικοστρατιωτική ιστορία, κοινωνία, οικονομία, πνευματικός βίος, γράμματα, γλώσσα, νομισματική, σιγιλλογραφία. Πρόκειται λοιπόν για περιεχόμενο μεγάλης χρονολογικής και γεωγραφικής εμβέλειας. Τα λήμματα αφορούν και εξέχουσες προσωπικότητες και δυναστείες του δυτικού, ισλαμικού και τουρκόφωνου χώρου, οι οποίοι άμεσα ή έμμεσα επηρέασαν την πολιτική και πολιτιστική εξέλιξη του Βυζαντίου.

Λόγω των πλούσιων βιβλιογραφικών παραπομπών των λημμάτων φιλοδοξεί να χρησιμεύσει και ως βασικό πληροφοριακό compendium ελληνικής ιστορίας και πολιτισμού καθώς και ως έργο αναφοράς στην επιστημονική κοινότητα, ελληνική και ξένη. Το ΕΠΛΒΙΠ συμπεριλήφθη στα 100 καλύτερα βιβλία του έτους 2000 βάσει του επίσημου οδηγού ελληνικών βιβλίων της ετήσιας Εκθεσης της Φρανκφούρτης (έκδοση Π.Ο.Ε.Δ.Β.)

ΣΥΝΕΡΓΑΤΕΣ

Επιμελητής έκδοσης του Λεξικού και στήριγμα της όλης προσπάθειας, είναι ο δρ. Αλέξης Σαββίδης, Αναπληρωτής, καθηγητής στο Τμήμα Μεσογειακών Σπουδών του Πανεπιστημίου Αιγαίου. Την έκδοση πραγματοποιούν σε συνεργασία οι εκδόσεις «Μέτρον» και «Ιωλκός» στην Αθήνα. Εξάλλου αποτελεί έργο διεθνούς συνεργασίας, καθώς τα λήμματα έχουν γραφεί από επιστήμονες διαφόρων ειδικοτήτων, οι οποίοι προέρχονται από διάφορες χώρες του κόσμου. Υπολογίζεται ότι με τη συμπλήρωση του έργου ο αριθμός των συνεργατών λημματογράφων θα ανέλθει τουλάχιστον στους 90.

Τέλος, αξίζει να αναφερθεί ότι οι συνεργάτες λημματογράφοι και ο επιμελητής έκδοσης του έργου συμμετέχουν στην προσπάθεια αυτή χωρίς αμοιβή.

ΟΙ ΜΕΧΡΙ ΤΩΡΑ ΔΗΜΟΣΙΕΥΜΕΝΟΙ ΤΟΜΟΙ ΤΟΥ ΕΡΓΟΥ

- Εγκυκλοπαιδικό Προσωπογραφικό Λεξικό Βυζαντινής Ιστορίας και Πολιτισμού, τ. 1ος, Ααμρ - Αλφιος, (Εκδόσεις Μέτρον / Ιωλκός), Αθήνα 1996, σ. 284.
- Εγκυκλοπαιδικό Προσωπογραφικό Λεξικό Βυζαντινής Ιστορίας και Πολιτισμού, τ. 2ος, Αλφιος - Αντιοχεύς, (Εκδόσεις Μέτρον / Ιωλκός), Αθήνα 1997, σ. 255.
- Εγκυκλοπαιδικό Προσωπογραφικό Λεξικό Βυζαντινής Ιστορίας και Πολιτισμού, τ. 3ος, Αντίοχος - Αψίμαρος, (Εκδόσεις Μέτρον / Ιωλκός), Αθήνα 1998/2001, σ. 333.
- Εγκυκλοπαιδικό Προσωπογραφικό Λεξικό Βυζαντινής Ιστορίας και Πολιτισμού, Γενική Βιβλιογραφία Βοηθημάτων, (Εκδόσεις Μέτρον / Ιωλκός), Αθήνα 2000, σ. 447.
- Εγκυκλοπαιδικό Προσωπογραφικό Λεξικό Βυζαντινής Ιστορίας και Πολιτισμού, τ. 4ος, Βαάνης - Βέσσας, (Εκδόσεις Μέτρον / Ιωλκός), Αθήνα 2002, σ. 381.

Αλεξάνδρα Στεφανίδου
Δρ. Αρχαιολογίας
Διδάσκουσα Πανεπιστημίου Αιγαίου

ΕΛΛΗΝΙΚΟΣ ΕΡΥΘΡΟΣ ΣΤΑΥΡΟΣ
ΠΕΡΙΦΕΡΕΙΑΚΟ ΤΜΗΜΑ ΡΟΔΟΥ
ΣΩΜΑ ΕΘΕΛΟΝΤΩΝ ΣΑΜΑΡΕΙΤΩΝ

ΣΑΜΑΡΕΙΤΗΣ Ε.Ε.Σ.

ΓΔ-3/11

Από τη Δευτέρα 4/11/02 αρχίζουν τα μαθήματα της Γ' Εκπαιδευτικής Σειράς του Σώματος Εθελοντών Σαμαρειτών Ρόδου.
Τα μαθήματα θα πραγματοποιούνται κάθε Δευτέρα και Τετάρτη, από τις 20:00' έως τις 22:00'.
Οι εγγραφές θα συνεχιστούν μέχρι την Τετάρτη 20 Νοεμβρίου.
Πληροφορίες από Δευτέρα έως Παρασκευή, ώρες 17.00 - 22.00, στα τηλέφωνα 02410 80485, 80486. Κινητό 0972305779

ΝΕΟ Rio

Ήρθε και σε σταματάει!



Με 1.343cc - 81HP, υδραυλικό τιμόνι, αερόσακο, immobilizer, air condition, ράδιο cd, προβολείς ομίχλης, ηλεκτρικά παράθυρα, ηλεκτρικούς καθρέπτες, κεντρικό κλείδωμα

Μόνο με 9.700 € (3.305.275 δρχ.)

ΜΟΝΤΕΛΟ	ΤΙΜΗ
4D RS	€ 9.700 (3.305.275 δρχ.)
4D RS FULL	€ 10.150 (3.458.413 δρχ.) ΕΠΙΠΛΕΟΝ: ΑΕΡΟΣΑΚΟΣ ΣΥΝΟΔΗΓΟΥ, ABS
5D RS FULL	€ 10.500 (3.577.875 δρχ.) ΕΠΙΠΛΕΟΝ: ΑΕΡΟΣΑΚΟΣ ΣΥΝΟΔΗΓΟΥ, ABS

0 προκαταβολή
επιτόκιο 0,58%
έως 72 μήνες

ΚΙΑ
Σας δίνει πάντα κάτι περισσότερο

ΑΠΟΚΛΕΙΣΤΙΚΟΙ ΑΝΤΙΠΡΟΣΩΠΟΙ
ΑΦΟΙ ΧΑΤΖΗΜΙΧΑΛΗ ΕΒΑΕ
9ο χλμ. Ρόδου - Λίνδου. Τηλ. 02410 61824 - 02410 62941

X3616-1/11

LINDOS memories
RESORT BEACH HOTEL

Στη μαγευτική περιοχή της Λίνδου δημιουργήσαμε ένα πανέμορφο ξενοδοχείο πέντε αστέρων με στόχο να ικανοποιήσει τις ανάγκες των πελατών που ενδιαφέρονται για ποιοτικές διακοπές. Χτισμένο κάτω από το ιστορικό βράχο του Ναβαρόνε όπου γυρίστηκε η ομώνυμη θρυλική ταινία, μια ανάσα από την αμμουδιά μπορεί κανείς να χαλαρώσει και ανανεωθεί από τη μαγευτική ομορφιά της αιγαιοπελαγίτικης θάλασσας.

X 3588-30/11



Για κρατήσεις - πληροφορίες, μη διστάσετε να επικοινωνήσετε μαζί μας στα τηλέφωνα 02440 35000 έως 35099 fax 0244 48156

LINDOS memories
RESORT BEACH HOTEL

Εξήντα πολυτελή δωμάτια με αυτόνομο κλιματισμό, δορυφορική τηλεόραση, τηλέφωνο, χρηματοκιβώτιο, mini bar, και 24ωρη υπηρεσία δωματίου και 10 σουίτες με ονειρεμένη θέα υπόσχονται αξέχαστες διακοπές. Στο εστιατόριο οι επισκέπτες έχουν τη δυνατότητα να απολαύσουν εκλεκτές γεύσεις από ελληνική και διεθνή κουζίνα, φρέσκα ψάρια σε συνδυασμό με το κρασί της αρεσκείας τους. Δροσιστικοί χυμοί και εξωτικά ποτά σερβίρονται από το main και το pool bar.

ΕΥΧΑΡΙΣΤΗΡΙΟ

Θεωρώ υποχρέωσή μου να ευχαριστήσω όλους τους συμπατριώτες μου Δωδεκανήσιους που με τίμησαν εκλέγοντάς με νομαρχιακό σύμβουλο και να τους διαβεβαιώσω ότι θα αγωνιστώ για τα συμφέροντα του τόπου μας.

Μάνο Σκευοφύλακας
Πλοίαρχος Π.Ν. ε.α.

1253-30/10

ΓΕΡΜΑΝΙΚΑ
ΝΙΚΗΤΑΣ ΝΙΚΗΤΑΡΑΣ
ΚΑΘΗΓΗΤΗΣ ΓΕΡΜΑΝΙΚΗΣ ΓΛΩΣΣΑΣ & ΦΙΛΟΛΟΓΙΑΣ
ΠΤΥΧΙΟΥΧΟΣ ΠΑΝΕΠΙΣΤΗΜΙΟΥ ΑΘΗΝΩΝ
'ZERTIFICAT' 'MITTELSTUFE' 'SPRACHDIPLOME

ΓΕΡΜΑΝΙΚΑ για ΞΕΝΟΔΟΧΟΫΠΑΛΛΗΛΟΥΣ
και Επαγγελματίες Τουριστικών Επιχειρήσεων.
ΣΕ 3 ΜΗΝΕΣ
ΕΝΤΑΤΙΚΟ ΠΡΟΓΡΑΜΜΑ
ΑΠΛΑ - ΜΕΘΟΔΙΚΑ - ΚΑΤΑΝΟΗΤΑ
ΟΙ ΕΓΓΡΑΦΕΣ ΑΡΧΙΣΑΝ
ΕΝΑΡΞΗ ΠΡΟΓΡΑΜΜΑΤΟΣ 4 ΝΟΕΜΒΡΙΟΥ
ΝΕΟΙ ΑΝΘΡΩΠΟΙ - ΣΥΓΧΡΟΝΕΣ ΜΕΘΟΔΟΙ
Διεύθυνση: Σμύρνης και Ατταβύρου
ΡΟΔΙΝΙ
Πληροφορίες - Εγγραφές:
τηλ.. 02410 22100 , 02410 61074 - κιν. 0946 268322
T627-10/11

ΠΡΑΚΤΟΡΕΙΟ ΤΑΞΙΔΙΩΝ
ΣΑΒΒΑΣ ΣΑΗΣ
ΕΚΔΡΟΜΕΣ
ΦΘΙΝΟΠΩΡΟ - ΧΕΙΜΩΝΑΣ 2002

1η 6ήμερη αεροπορικώς
ΚΡΗΤΗ
Από 5 έως 10/11
(ΗΡΑΚΛΕΙΟ - ΧΑΝΙΑ - ΑΡΚΑΔΙ - ΡΕΘΥΜΝΟ - ΚΝΩΣΣΟΣ - ΑΓ. ΝΙΚΟΛΑΟΣ - ΣΗΤΕΙΑ - ΕΛΟΥΝΤΑ)



2η 8ήμερη ακτοπλοϊκώς
ΔΥΤΙΚΗ - ΒΟΡΕΙΑ ΕΛΛΑΔΑ
Από 7 έως 14/11
(ΡΟΔΟ - ΠΕΙΡΑΙΑ - ΡΙΟ - ΑΝΤΙΡΙΟ - ΜΕΣΟΛΟΓΓΙ - ΙΩΑΝΝΙΝΑ - ΜΕΤΣΟΒΟ - ΜΕΤΕΩΡΑ - ΚΑΛΑΜΠΑΚΑ - ΒΕΡΟΙΑ - ΒΕΡΓΙΝΑ - ΝΑΟΥΣΑ - ΕΔΕΣΣΑ - ΘΕΣ/ΚΗ κλπ)

3η 8ήμερη ακτοπλοϊκώς
ΠΕΛΟΠΟΝΝΗΣΟΣ
Από 15 έως 22/11
(ΚΟΡΙΝΘΟ - ΕΠΙΔΑΥΡΟ - ΝΑΥΠΛΙΟ - ΤΟΛΟ - ΣΠΑΡΤΗ - ΜΥΣΤΡΑΣ - ΜΟΝΕΜΒΑΣΙΑ - ΓΥΘΕΙΟ - ΣΠΗΛΑΙΑ ΔΥΡΟΥ - ΚΑΛΑΜΑΤΑ - ΠΥΛΟ - ΟΛΥΜΠΙΑ - ΠΥΡΓΟ - ΠΑΤΡΑ - ΚΑΛΑΒΡΥΤΑ - ΜΕΓΑ ΣΠΗΛΑΙΟ - ΑΓ. ΛΑΥΡΑ κ.λ.π.)

4η 4ήμερη αεροπορικώς
Από 24 έως 27/11 Ευρώ 290
ΜΥΤΙΛΗΝΗ - ΑΓ. ΡΑΦΑΗΛ

5η 4ήμερη
ΤΟΥΡΚΙΑ - ΜΥΡΑ - ΑΓ. ΝΙΚΟΛΑΟ
Από 5 έως 8/12
Ξενοδοχεία 4 αστέρων με ημιδιατροφή
(ΜΑΡΜΑΡΙΣ - ΛΙΜΝΟΘΑΛΑΣΣΑ - ORTACA - DAGYAN - ΦΕΤΙΓΕ - ΛΙΒΙΣΙ - ΚΑΣ - ΦΟΙΝΙΚΑ - ΜΥΡΑ - ΑΝΤΑΛΕΙΑ κλπ)

6η 7ήμερη
ΤΟΥΡΚΙΑ - ΜΥΡΑ - ΑΓ. ΝΙΚΟΛΑΟ - ΚΟΥΣΑΝΤΑΣΙ - ΣΜΥΡΝΗ
Ξενοδοχεία 4 - 5 αστέρων με ημιδιατροφή
Από 5 έως 11/12

7η 10ήμερη
ΤΟΥΡΚΙΑ - ΜΥΡΑ - ΑΓ. ΝΙΚΟΛΑΟ - ΚΟΥΣΑΝΤΑΣΙ - ΣΜΥΡΝΗ - ΚΩΝ/ΠΟΛΗ
Από 5 έως 14/12
ΛΙΜΝΗ DAGYAN - ΦΕΤΙΓΕ - ΛΙΒΙΣΙ - ΚΑΣ - ΚΑΛΕ - ΦΟΙΝΙΚΑ - ΜΥΡΑ - ΑΝΤΑΛΕΙΑ - ΚΟΥΣΑΝΤΑΣΙ - ΣΜΥΡΝΗ - ΚΩΝ/ΠΟΛΗ κ.λ.π.)

ΕΚΔΡΟΜΕΣ ΓΙΑ ΟΛΑ ΤΑ ΜΕΡΗ ΤΟΥ ΚΟΣΜΟΥ (ΕΥΡΩΠΗ - ΑΜΕΡΙΚΗ - ΑΦΡΙΚΗ - ΑΠΩ ΑΝΑΤΟΛΗ)

Ζητήστε τα προγράμματά μας
ΠΡΑΚΤΟΡΕΙΟ ΤΑΞΙΔΙΩΝ
ΣΑΒΒΑΣ ΣΑΗΣ
ΤΑΡΠΟΝ ΣΠΡΙΓΚΣ 42 δίπλα στην Πίστεως
- Τηλ. 02410 39781, 37711-3
X3608-30/11

Από 1ης Νοεμβρίου στην ακτοπλοΐα

Πλήρης απελευθέρωση σε πέντε γραμμές

Μειώνει τις τιμές στα φορτηγά η ΔΑΝΕ

Ενδεικτικό και όχι υποχρεωτικό, με πέντε πλήρως ελεύθερες γραμμές, θα είναι το νέο Γενικό Ακτοπλοϊκό Δίκτυο που θα διέπει την ακτοπλοϊκή αγορά από την 1η Νοεμβρίου 2003 έως τις 31 Οκτωβρίου 2004.

Την ίδια στιγμή, ο ανταγωνισμός μεταξύ των εταιρειών στην εσωτερική αγορά αρχίζει να δίνει τα πρώτα δείγματα, καθώς υπολείπονται μόνο λίγα εικοσιτετράωρα - 1η Νοεμβρίου 2002 - από την εφαρμογή στην πράξη του νέου νόμου για την απελευθέρωση της ακτοπλοΐας.

Συγκεκριμένα:

Η ΔΑΝΕ «απαντά» στην κάθοδο Στρίντζη στα Δωδεκάνησα με άμεσες μειώσεις 30% στα εισιτήρια των φορτηγών, ενώ τις επόμενες μέρες θα ανακοινώσει μειώσεις για τους επιβάτες.

Η ΑΝΕΚ μεταφέρει το επιβατηγό - οχηματαγωγό Λευκά Ορη στις γραμμές του Ιονίου - σε συνδυασμό με την Αδριατική - ενώ μέσα στις επόμενες μέρες θα αποφασίσει συνολικές αναδιαρθρώσεις στον στόλο της εντός και εκτός ακτοπλοΐας.

Οι Επιχειρήσεις Αττικής επεκτείνουν τα δρομολόγια των Superfast 1 και 2, επίσης προς το Ιόνιο και συγκεκριμένα προς την Κεφαλλονιά στο δρομολόγιο τους προς το Μπάρι της Ιταλίας.

Οι Γραμμές Στρίντζη έλαβαν την άδεια δρομολόγησης του Blue Star 2 στη γραμμή Πειραιά - Χανιά, ενώ το Blue Star 1 παραμένει στα Δωδεκάνησα. Με τη νέα υπουργική απόφαση που υπέγραψε ο κ. Ανωμερίτης έλαβε υπόψη του τις παρατηρήσεις της Ευρωπαϊκής Επιτροπής και κατέστησε περισσότερο ελαστική την εφαρμογή του δικτύου χωρίς να το καταργεί.

Το νέο δίκτυο περιλαμβάνει 92 λιμάνια προορισμού και ενδεικτική ένδειξη για 272 λιμάνια, τα οποία καλύπτουν όλα τα νησιά. Η δομή του θα συμπληρώνεται με βάση τις δηλώσεις δρομολόγησης των ακτοπλόων επιχειρηματιών και τις ανάγκες που θα προκύπτουν για την κάλυψη όλων των νησιών με τις προβλεπόμενες συχνότητες. Οι πέντε τακτικές γραμμές για τις οποίες δεν τίθενται περιορισμοί συχνότητας είναι οι: Πειραιάς - Ηράκλειο, Πειραιάς - Χανιά, Ωρωπός - Ερέτρια, Πέραμα - Παλούκια και Ρίο - Αντίρριο.



Επίσης, με τη νέα υπουργική απόφαση προβλέπεται ότι από την 1η Νοεμβρίου 2003 όλα τα επιβατηγά - οχηματαγωγά θα δρομολογούνται αποκλειστικά από τα λιμάνια του Λαυρίου και της Ελευσίνας.

Ολες οι ακτοπλοϊκές εταιρείες θα πρέπει να έχουν εκδηλώσει το ενδιαφέρον τους για τα δρομολόγια που θα καλύψουν στην επόμενη δρομολογιακή περίοδο, έως τις 31 Ιανουαρίου 2003. Οπου δεν εκδηλωθεί ενδιαφέρον θα ακολουθήσει η διαδικασία της ανάθεσης ή του διαγωνισμού δημόσιας υπηρεσίας.

Εξάλλου, το Συμβούλιο Ακτοπλοϊκών Συγκοινωνιών ενέκρινε κατά πλειοψηφία στην τελευταία του συνεδρίαση τις έξι κατηγορίες των υποχρεωτικών εκπτώσεων που θα διατηρηθούν στα ακτοπλοϊκά εισιτήρια. Πρόκειται για: συνταξιούχους ΝΑΤ, πολύτεκνους, τυφλούς, ανάπηρους, παιδιά με ειδικές ανάγκες και ανάπηρους πολέμου.

(Το ρεπορτάζ αυτό δημοσιεύτηκε στη χτεσινή «Ημερησία»)

Συμπατριώτισσες συμπατριώτες

Το τέλος των νομαρχιακών εκλογών σήμανε και το τέλος μιας μακράς προεκλογικής περιόδους

Με τη δική σας βοήθεια, όλες οι παρατάξεις έδωσαν τον αγώνα τους με αξιοπρέπεια και ήθος, μακριά από εντάσεις και ακρότητες.

Θέλω από τα βάθη της καρδιάς μου να σας ευχαριστήσω για την εμπιστοσύνη που δείξατε στην παράταξή μας, στους συνυποψήφιους μου και σε εμένα προσωπικά.

Δεσμεύομαι απέναντί σας από τη θέση της επάρχου, θα λειτουργήσω με διαφάνεια, διεκδικώντας για τον τόπο μας αυτά που ως παράταξη προεκλογικά υποσχεθήκαμε.

Στο νέο επαρχιακό συμβούλιο, **όλοι μαζί** θα δώσουμε τη μάχη, όλοι μαζί θα διεκδικήσουμε.

Θα παλέψουμε:

Για τα μεγάλα έργα, σημεία αναφοράς της αναπτυξιακής μας προοπτικής.

Για τα έργα υποδομής που οι νέες ανάγκες επιβάλλουν.

Για την αποκέντρωση των υπηρεσιών σε επίπεδο επαρχίας, για γρήγορη και αποτελεσματική εξυπηρέτηση των πολιτών.

Για όλα αυτά, που δίνουν το στίγμα μιας καλύτερης ποιότητας στη ζωή μας: Την παιδεία, την υγεία, τον πολιτισμό, τον αθλητισμό.

Με εκτίμηση

Μαρία Κυπραίου - Νικηταρά

ΧΛ

ΠΡΟΤΥΠΟΣ ΒΡΕΦΟΝΗΠΙΑΚΟΣ ΣΤΑΘΜΟΣ

ΠΑΙΖΩ ΚΑΙ ΜΑΘΑΙΝΩ

Σε ένα τεράστιο κήπο 5.000 τ.μ. με κτίριο 430 τ.μ. και χώρο στάθμευσης 1.000 τ.μ. φτιάξαμε με αγάπη και έμπνευση για εσάς και τα παιδιά σας ένα χώρο ψυχαγωγίας και μάθησης.
Κάτω από μια νέα διεύθυνση εγγυόμαστε και προσφέρουμε πλήρες εκπαιδευτικό πρόγραμμα με νέες μεθόδους διδασκαλίας , ιδανικό περιβάλλον παιχνιδιού , παιδαγωγική εμπειρία και ευθύνη.

Παρέχουμε ακόμη:

-Πλήρη ασφαλιστική κάλυψη για εσάς και τα παιδία σας.
-Τακτική παιδιατρική παρακολούθηση.
-Μεταφορά με το σχολικό του σταθμού μας.
-Αγγλικά , μουσική προπαιδεία ,αθλητική παιδεία.
-Και πολλά άλλα που αφορούν την σωστή ψυχαγωγία και μάθηση του παιδιού σας.

Μια επίσκεψη στον χώρο του σταθμού μας θα σας πείσει για την ποιότητα και την υπεροχή των υπηρεσιών μας.

Με εκτίμηση

Νάκκα Ματίνα.
Νάκκα -Παπακυριακού Βάσω.

Τηλέφωνο σταθμού 02410 93305
Λ .Ηρακλειδών 42

597-21/11

ΑΡΧΩΝ ΣΑΜΑΡΤΖΗΣ ΑΕΤΕΒΕ

Από το 1980

22 ΧΡΟΝΙΑ ΜΟΝΩΣΕΙΣ



ΜΟΝΩΣΕΙΣ ΤΑΡΑΤΣΩΝ



ΔΙΑΘΕΣΗ: **ΑΡΧΩΝ ΣΑΜΑΡΤΖΗΣ ΑΕΤΕΒΕ**
ΜΟΝΩΣΕΙΣ - ΣΤΕΓΑΝΩΣΕΙΣ
ΚΑΤΑΣΤΗΜΑΤΑ
1) Ερυθρού Σταυρού 21 - Τηλ.: 02410 23030/32054 Ρόδος 85100
2) Ικαρου & Λαοδικείας - Τηλ.: 02410 20021 Ρόδος 85100
ΚΙΝΗΤΟ: 0944 502033
X3589-30/11

ΕΥΡΩΠΑΪΚΗ ΕΠΕΝΔΥΤΙΚΗ
ΕΘΝΙΚΗΣ ΑΝΤΙΣΤΑΣΕΩΣ 48 ΤΗΛ. 0241 39300

ΕΥΡΩΠΑΪΚΗ ΕΠΕΝΔΥΤΙΚΗ
ΚΤΗΜΑΤΟΜΕΣΙΤΙΚΟ ΓΡΑΦΕΙΟ
ΑΝΤΩΝΗΣ ΝΙΚΟΛΗΣ - ΘΕΟΦΙΛΟΣ ΚΑΩΝΑΡΗΣ
ΕΘΝΙΚΗΣ ΑΝΤΙΣΤΑΣΕΩΣ 48 (ΠΡΩΗΝ ΑΝΝΗΣ ΜΑΡΙΑΣ) ΤΗΛ. 0241 39300

ΔΙΑΜΕΡΙΣΜΑΤΑ

48 τ.μ.	Ροδίνι σε καλή κατάσταση-όχι δάνεια	€ 41.085
45 τ.μ.	Στην Ανάληψη Ά ορόφου	€ 47.000
45 τ.μ.	Καινούργιο στην Ιαλυσό	€ 52.824
65 τ.μ.	Γεννάδι καινούργιο με θέα	€ 52.850
45 τ.μ.	Στην Πειραιώς υπό κατασκευή	€ 62.000
55 τ.μ.	Καινούργιο στο Ροδίνι	€ 65.000
80 τ.μ.	Αφάντου καινούργιο	€ 76.302
60 τ.μ.	Καινούργιο στο Καρακόνερο	€ 82.200
104 τ.μ.	Σωτήρος (Ιαλυσός) τιμή διαπραγματεύσιμη	€ 88.041
90 τ.μ.	Αφάντου 5 ετών	€ 88.041
65 τ.μ.	Καινούργιο ισόγειο με αυλή	€ 93.000
160 τ.μ.	Συνοικία Δασκάλων σε κολώνες	€ 93.910
80 τ.μ.	Στην Πειραιώς υπό κατασκευή	€ 110.000
85 τ.μ.	Καινούργιο στην Ιαλυσό	€ 111.500
92 τ.μ.	Στην Κέννεντυ ισόγειο	€ 111.519
80 τ.μ.	Καινούργιο στο Καρακόνερο	€ 117.400
90 τ.μ.	Καινούργιο στο Ροδίνι με θέα	€ 117.400
87 τ.μ.	**Α ορόφου ετοιμοπαράδοτο στο Ροδίνι**	€ 126.000
90 τ.μ.	Στην ανάληψη 1 έτους	€ 126.000
87 τ.μ.	**Β ορόφου ετοιμοπαράδοτο στο Ροδίνι**	€ 129.000
120 τ.μ.	Στο Καρακόνερο υπό κατασκευή	€ 146.735
120 τ.μ.	Στο Καρακόνερο υπό κατασκευή	€ 161.408
115 τ.μ.	Στην Ανάληψη υπό κατασκευή lux	€ 176.000
121 τ.μ.	Lux με θέα θάλασσα	€ 211.300

ΜΟΝΟΚΑΤΟΙΚΙΕΣ - ΜΕΖΟΝΕΤΕΣ

120 τ.μ.	**Κοσκινού σε μπετά με ωραία θέα**	€ 82.200
200 τ.μ.	Αφάντου σε 5700 οικόπεδο	€ 146.735
70 τ.μ.	Αφάντου σε 1000 m οικόπεδο	€ 73.370
60 τ.μ.	Παλιά πόλη πλήρως ανακαινισμένο	€ 108.500
180 τ.μ.	Στο Κανδυλί σε σοβά	€ 146.750
110 τ.μ.	Εντός πόλεως με 3 υπνοδωμάτια	€ 161.400
210 τ.μ.	Ιαλυσός σε σοβά	€ 161.500
410 τ.μ.	Παστίδα σε κολώνες με 4500 τ.μ. οικόπεδο	€ 205.500
178 τ.μ.	Στην Παλιά πόλη σε οικόπεδο 130	

ΟΙΚΟΠΕΔΑ

1000 τ.μ.	Στο Φαληράκι με οικοδομή κοντά στο κύμα	€ 234.776
600 τ.μ.	Στο Γεννάδι	€ 29.350
390 τ.μ.	Γεννάδι με μικρο σπίτι κοντά στη παραλία	€ 35.230
4000 τ.μ.	Στα Μαριτσά με ωραία θέα	€ 51.360
2000 τ.μ.	Στο Γεννάδι με άδεια οικοδομής,νερό,ρεύμα	€ 58.700
2100 τ.μ.	Με 3 παλαιά σπίτια στο Φυτώριο	€ 58.700
4000 τ.μ.	Μετά το Λαδικό προς Αφάντου	€ 70.450
1000 τ.μ.	**Αφάντου με σπίτι 70 τ.μ.**	€ 73.370
4000 τ.μ.	Περιοχή Αφάντου σε τιμή ευκαιρίας	€ 35.500
2500 τ.μ.	Στο κιοτάρι κοντά στο κύμα με άδεια οικ.	€ 88.040
4100 τ.μ.	Στο Φυτώριο άρτιο κ οικοδομήσιμο	€ 102.700
5000 τ.μ.	Στην Ιαλυσό	€ 102.700
5000 τ.μ.	Στο Γεννάδι με πρόσοψη στην εθν.οδό	€ 102.700
14000 τ.μ	Περιοχή Σγουρού	€ 140.000
4800 τ.μ.	Περιοχή Κανδυλί στην Ιαλυσό	€ 140.865
4000 τ.μ.	Στην παραλία Αφάντου	€ 146.735
4000 τ.μ.	Περιοχή Ρένη Κοσκινού με απεριόριστη θέα	€ 176.082
7600 τ.μ.	Στο Φαληράκι με οικοδομή 600 τ.μ. Παστίδα εντός οικισμού σε διάφορα μεγέθη	€ 704.000
4000 τ.μ.	Στην Λαχανιά επί της Εθνικής οδού	€ 117.400
4000 τ.μ.	Στην Λαχανιά με πρόσβαση	€ 52.824
1500 τ.μ.	Στην Λαχανιά εντός οικισμού	€ 61.628
9000 τ.μ.	Στην Λαχανιά 800 m από το κύμα	€ 82.170
6500 τ.μ.	Στην Λαχανιά 300 m από το κύμα	€ 104.000

ΚΑΤΑΣΤΗΜΑΤΑ - ΕΠΙΧΕΙΡΗΣΕΙΣ

ΞΕΝΟΔΟΧΕΙΟ 70 ΚΛΙΝΩΝ ΣΕ ΤΙΜΗ ΕΥΚΑΙΡΙΑΣ
Κατάστημα στην Ανάληψη 32 τ.μ.
Ενοικιάζεται κατάστημα 250 τ.μ. εντός πόλεως
Ενοικιάζεται κατάστημα 66 τ.μ.εντός πόλεως
Κατάστημα στην Καποδιστρίου 60 τ.μ.+30 τ.μ.
Ενοικιάζεται κατάστημα στην Ιαλυσό
Ημιυπόγειο 120 τ.μ. εντός πόλεως
Όροφος 350 τ.μ. για επαγγελματική χρήση
Καταστήματα στην οδό Καμείρου

ΑΚΙΝΗΤΑ ΣΕ ΑΠΟΚΛΕΙΣΤΙΚΟΤΗΤΑ ΣΕ ΠΑΛΙΑ ΠΟΛΗ - ΑΦΑΝΤΟΥ - ΛΑΧΑΝΙΑ
ΑΓΟΡΕΣ - ΠΩΛΗΣΕΙΣ - ΜΙΣΘΩΣΕΙΣ ΑΚΙΝΗΤΩΝ
ΞΕΝΟΔΟΧΕΙΑΚΕΣ ΜΟΝΑΔΕΣ ΣΕ ΑΠΟΚΛΕΙΣΤΙΚΟΤΗΤΑ ΣΕ ΟΛΟ ΤΟ ΝΗΣΙ
ΣΥΜΒΟΥΛΕΥΤΙΚΕΣ ΚΑΙ ΕΠΕΝΔΥΤΙΚΕΣ ΠΡΟΤΑΣΕΙΣ
ΔΑΝΕΙΑ ΔΕΚΤΑ

1119-3/11

Δ·Α·Ν·Ε· SEA LINE
ΔΩΔΕΚΑΝΗΣΙΑΚΗ ΑΝΩΝΥΜΗ ΝΑΥΤΙΛΙΑΚΗ ΕΤΑΙΡΙΑ



ΔΡΟΜΟΛΟΓΙΑ

Αναχωρήσεις από ΡΟΔΟ

8/10 Τρίτη
ΡΟΔΟΣ 15.00 Κω - Κάλυμνο - Λέρο - Πάτμο - Πειραιά
9/10 Τετάρτη
ΠΑΤΜΟΣ 15.00 Σύμη-Κω -Κάλυμνο - Λέρο - Πάτμο -Πειραιά
10/10 Πέμπτη
ΡΟΔΟΣ 17.00 Νίσυρο - Κω - Πειραιά
11/10 Παρασκευή
ΠΑΤΜΟΣ 15.00 Κω - Κάλυμνο - Λέρο - Πάτμο - Πειραιά
12/10 Σάββατο
ΡΟΔΟΣ 18.00 Τήλο - Κω - Πειραιά
13/10 Κυριακή
ΠΑΤΜΟΣ 19.00 Τήλο - Κω - Κάλυμνο - Λέρο - Πάτμο - Πειραιά
14/10 Δευτέρα

15/10 Τρίτη
ΡΟΔΟΣ 15.00 Κω - Κάλυμνο - Λέρο - Πάτμο - Πειραιά
16/10 Τετάρτη
ΠΑΤΜΟΣ 15.00 Σύμη-Κω -Κάλυμνο - Λέρο - Πάτμο -Πειραιά
17/10 Πέμπτη
ΡΟΔΟΣ 17.00 Νίσυρο - Κω - Πειραιά
18/10 Παρασκευή
ΠΑΤΜΟΣ 15.00 Κω - Κάλυμνο - Λέρο - Πάτμο - Πειραιά
19/10 Σάββατο
ΡΟΔΟΣ 18.00 Κω - Πειραιά
20/10 Κυριακή
ΠΑΤΜΟΣ 15.00 Τήλο - Κω - Κάλυμνο - Λέρο - Πάτμο - Πειραιά
21/10 Δευτέρα

22/10 Τρίτη
ΡΟΔΟΣ 15.00 Κω - Κάλυμνο - Λέρο - Πάτμο - Πειραιά
23/10 Τετάρτη
ΠΑΤΜΟΣ 15.00 Σύμη-Κω -Κάλυμνο - Λέρο - Πάτμο -Πειραιά
24/10 Πέμπτη
ΡΟΔΟΣ 17.00 Νίσυρο - Κω - Πειραιά
25/10 Παρασκευή
ΠΑΤΜΟΣ 15.00 Τήλο - Κω - Κάλυμνο - Λέρο - Πάτμο - Πειραιά
26/10 Σάββατο
ΔΙΑΓΟΡΑΣ 15.00 Κω - Κάλυμνο - Λέρο - Πάτμο - Πειραιά
27/10 Κυριακή
ΡΟΔΟΣ 19.00 Κω - Κάλυμνο - Λέρο - Πάτμο - Πειραιά
28/10 Δευτέρα

29/10 Τρίτη
ΔΙΑΓΟΡΑΣ 15.00 Κω - Κάλυμνο - Λέρο - Πάτμο - Πειραιά
30/10 Τετάρτη
ΡΟΔΟΣ 15.00 Σύμη-Κω -Κάλυμνο - Λέρο - Πάτμο -Πειραιά
31/10 Πέμπτη
ΔΙΑΓΟΡΑΣ 17.00 Νίσυρο - Κω - Πειραιά
1/11 Παρασκευή
ΡΟΔΟΣ 15.00 Τήλο - Κω - Κάλυμνο - Λέρο - Πάτμο - Πειραιά
2/11 Σάββατο
ΔΙΑΓΟΡΑΣ 15.00 Κω - Κάλυμνο - Λέρο - Πάτμο - Πειραιά
3/11 Κυριακή
ΡΟΔΟΣ 15.00 Κω - Κάλυμνο - Λέρο - Πάτμο - Πειραιά

ΣΗΜ.
5/10 - 13/10 - 19.10:
Αναχώρηση 09.00 από ΡΟΔΟ για ΚΑΣΤΕΛΛΟΡΙΖΟ
Στις 27/10 αναχώρηση 09.30

Αναχωρήσεις από ΠΕΙΡΑΙΑ

7/10 Δευτέρα
ΡΟΔΟΣ 15.00 Πάτμο - Λέρο - Κάλυμνο - Κω - Ρόδο
8/10 Τρίτη
ΠΑΤΜΟΣ 15.00 Πάτμο - Λέρο - Κάλυμνο -Κω -Σύμη-Ρόδο
9/10 Τετάρτη
ΡΟΔΟΣ 17.00 Κω - Νίσυρο - Ρόδο
10/10 Πέμπτη
ΠΑΤΜΟΣ 15.00 Πάτμο - Λέρο - Κάλυμνο - Κω - Ρόδο
11/10 Παρασκευή
ΡΟΔΟΣ 15.00 Πάτμο - Λέρο - Κάλυμνο - Κω - Ρόδο
12/10 Σάββατο
ΠΑΤΜΟΣ 15.00 Πάτμο-Λέρο-Κάλυμνο -Κω -Τήλο -Ρόδο
13/10 Κυριακή

14/10 Δευτέρα
ΡΟΔΟΣ 15.00 Πάτμο - Λέρο - Κάλυμνο - Κω - Ρόδο
15/10 Τρίτη
ΠΑΤΜΟΣ 15.00 Πάτμο - Λέρο - Κάλυμνο -Κω -Σύμη-Ρόδο
16/10 Τετάρτη
ΡΟΔΟΣ 17.00 Κω - Νίσυρο - Ρόδο
17/10 Πέμπτη
ΠΑΤΜΟΣ 15.00 Πάτμο - Λέρο - Κάλυμνο - Κω - Ρόδο
18/10 Παρασκευή
ΡΟΔΟΣ 15.00 Πάτμο - Λέρο - Κάλυμνο - Κω - Ρόδο
19/10 Σάββατο
ΠΑΤΜΟΣ 15.00 Πάτμο-Λέρο-Κάλυμνο -Κω -Τήλο -Ρόδο
20/10 Κυριακή

21/10 Δευτέρα
ΔΙΑΓΟΡΑΣ 15.00 Πάτμο - Λέρο - Κάλυμνο - Κω - Ρόδο
22/10 Τρίτη
ΡΟΔΟΣ 15.00 Πάτμο - Λέρο - Κάλυμνο -Κω -Σύμη-Ρόδο
23/10 Τετάρτη
ΔΙΑΓΟΡΑΣ 18.00 Κω - Νίσυρο - Ρόδο
24/10 Πέμπτη
ΡΟΔΟΣ 15.00 Πάτμο - Λέρο - Κάλυμνο - Κω - Ρόδο
25/10 Παρασκευή
ΔΙΑΓΟΡΑΣ 15.00 Πάτμο - Λέρο - Κάλυμνο - Κω - Ρόδο
25/10 Σάββατο
ΡΟΔΟΣ 15.00 Πάτμο-Λέρο-Κάλυμνο -Κω -Τήλο -Ρόδο(ΚΑΣΤ)
27/10 Κυριακή

28/10 Δευτέρα
ΔΙΑΓΟΡΑΣ 15.00 Πάτμο - Λέρο - Κάλυμνο - Κω - Ρόδο
29/10 Τρίτη
ΡΟΔΟΣ 15.00 Πάτμο - Λέρο - Κάλυμνο -Κω -Σύμη-Ρόδο
30/10 Τετάρτη
ΔΙΑΓΟΡΑΣ 18.00 Κω - Νίσυρο - Ρόδο
31/10 Πέμπτη
ΡΟΔΟΣ 15.00 Πάτμο - Λέρο - Κάλυμνο - Κω - Τήλο - Ρόδο
1/11 Παρασκευή
ΔΙΑΓΟΡΑΣ 15.00 Πάτμο - Λέρο - Κάλυμνο - Κω - Ρόδο
2/11 Σάββατο
ΡΟΔΟΣ 15.00 Πάτμο - Λέρο - Κάλυμνο - Κω - Ρόδο
3/11 Κυριακή

X3607-30/11

Αναπολώντας το χθες και το σήμερα

Παστίδα: Ενα χωριό, μια Ρόδος, μια Ελλάδα!

Γράφει ο Θεοφάνης Μπογιάννος

Η Παστίδα είναι ένα χωριό της Ρόδου, μια σελίδα της ροδιακής ιστορίας, ένα κομμάτι της μεγάλης Ελλάδος. Η περιοχή του χωριού, αλλά και ο ευρύτερος χώρος που περιλαμβάνει τα χωριά: Μαριτσά, Κρεμαστή, Παραδείσι και Τριάντα, ανήκαν στο κράτος της Ιαλυσού. Στο χώρο αυτό άνθισε ο ελληνικός πολιτισμός εδώ και 3.000 χρόνια στην περιοχή και οι κάτοικοι μίλησαν ελληνικά και δημιούργησαν κοινωνικά, στον ίδιο χώρο, μέσα και κάτω από πολλούς και αλλόθρησκους εχθρούς της ανατολής και δύσης.

Πόσοι και πόσοι εχθροί και φίλοι, σύμμαχοι και κουρσάροι, πειρατές και ληστές, δεν πάτησαν και δεν μόλυναν τον ιερό αυτό χώρο και χωριό του ελληνισμού.

Οποιος μελετά με σύνεση τα γεγονότα και τα πρόσωπα του χωριού και της περιοχής, σεμνύνεται όταν διαπιστώνει το ελληνικό φρόνημα και τη ροδιακή δημιουργία αυτού του υπέροχου λαού και του ωραίου τόπου μας.

Οι κάτοικοι όλων των χωριών και των πόλεων, των δήμων και των περιοχών της Ρόδου μας, όλοι μαζί σήκωσαν στα μεσούρανα τον ελληνικό πολιτισμό και το ροδιακό θαύμα, αλλά μαζί υπέστησαν τις φρικαλεότητες των πολλών εχθρών της Ανατολής και της Δύσης.

Στις 5 Μαΐου 1912, οι κάτοικοι της Παστίδας, σάρκα εκ της σαρκός του ελληνισμού και οστούν εκ των οστέων μας, έτρεξαν να υποδεχτούν και να φιλοξενήσουν τους Ιταλούς στρατιώτες, που έφτασαν ως ελευθερωτές στη Ρόδο μας.

Το Πάσχα του 1919, που είναι γνωστό ωχτο Αιματηρό Πάσχα του 1919, οι κάτοικοι της Παστίδας, καθώς και των άλλων χωριών μας, διαδήλωσαν και ζητωκραύγασαν υπέρ της Ενώσεως με τη Μητέρα Ελλάδα, λέγοντας στους Ιταλούς πως εδώ είναι Ελλάδα και μεις είμαστε Ελληνες. Είναι να απορεί κανείς πως μέσα στο σκοτάδι της σκλαβιάς και της αμάθειας, της φτώχειας και της πείνας, κατόρθωσαν οι υπέροχοι χωρικοί μας να παραμείνουν ωραίοι Ελληνες και άνθρωποι σωστοί.

Στα 1922, επί ιταλικής κατοχής, γίνεται από τους Ιταλούς μια απογραφή και καταγράφει τα ζώα, τους ανθρώπους, τις εκκλησίες, τα σχολεία, τους δασκάλους και γενικά όλη τη γη της Ρόδου και της Δωδεκανήσου, των πόλεων και των χωριών μας.

Στα 1922 λοιπόν, επί Ιταλού διοικητή Μποσδάρι, η Παστίδα με το λατινικό όνομα και την ελληνική καρδιά, μετρούσε 259 ελληνικές ψυχές, είχε πρόεδρο τον γεωργό Γ. Σμαραγδή, και διέθετε ένα δημοτικό σχολείο με 26 μαθητές, ένα δάσκαλο, τρεις τάξεις, ένα παπά και μια μεγάλη εκκλησία του Αγιου Νικολάου.

Στα χρόνια της μεγάλης δωδεκανησιακής αντίστασης του 1940-1945, όλοι οι κάτοικοι της Παστίδας, φανερά και κρυφά πολέμησαν για του Χριστού την πίστη την Αγία και της Δωδεκανήσου την ελευθερία.

Το Σεπτέμβριο του 1943, όταν γίνεται η ανακωχή, αρχίζει ο πόλεμος μεταξύ των Γερμανών και των Ιταλών πάνω στο νησί μας. Οι κάτοικοι αναθαρρούν και προσεύχονται να γίνει τώρα το μεγάλο θαύμα για να ξαναδεί ο τόπος και ο λαός μας ελευθερία και Ελλάδα. Στα 1940, πολλοί Ροδίτες έφυγαν από τη Ρόδο και τα Δωδεκάνησα και πολέμησαν στην Αλβανία ενάντια των Ιταλών που πατούσαν τα άγια χώματα της Δωδεκανήσου μας.

Στα 1945, όταν έρχονται οι Αγγλοι και οι Σύμμαχοι στη Ρόδο και τα Δωδεκάνησα οι χωρικοί της Παστίδας, όπως και των άλλων γύρω χωριών, με τις ελληνικές σημαίες στα χέρια και την Ελλάδα στην καρδιά, κατεβαίνουν στη Ρόδο, για να χαιρετίσουν τους Αγγλους και τους συμμάχους ελευθερωτές.

Στις 31 Μαρτίου 1947, οι Παστιδενοί ακούν και βλέπουν τον πρώτο Ελληνα κυβερνήτη να φτάνει στη Ρόδο και στις 7 Μαρτίου 1948, ο πόθος των χωρικών μας γίνεται Ελευθερία και Ελλάδα.

Η Φιλέρημος, η Παστίδα, τα Μαριτσά, η Κρεμαστή και τα Τριάντα, είναι χώρος ελληνικός και δημιουργικός, από τα Γεωμετρικά Χρόνια και πριν. Οι τρεις πόλεις - Κράτη της Ρόδου ήταν: Κάμειρος, Λίνδος και Ιάλυσος.

Στην καρδιά της Ιαλυσού, εκείνο το σημερινό χωριό Παστίδα, γι' αυτό και ο χώρος γύρω, όπου κι αν σκάψεις θα βρεις μυριάδες νομίσματα, αγάλματα και αγγεία που γράφουν και μιλούν ελληνικά, όπως γράφει κι ένας ξένος αρχαιολόγος και ελληνολάτρης.

Στην αρχαιότητα δεν υπήρχαν τα σημερινά χωριά, ούτε καν με τα σημερινά ονόματά τους, αλλά υπήρχαν Δήμοι ελληνικοί, στον ίδιο χώρο που άφησαν ελληνικό πολιτισμό ανυπέρβλητο στην γύρω περιοχή των χωριών αυτών.

Ολα τα γύρω χωριά, άμεσα και έμμεσα συνδέονται, δένονται με την ιστορία της Φιλερήμου, ενός λόφου και ενός στρατηγικού σημείου, που έχει δέσει τη ζωή και την ιστορία του με τη ζωή και την ιστορία μας.

Κυρίως όμως έχει δέσει τη ζωή του με το ιστορικό και ωραίο χωριό Παστίδα, που κείται ακριβώς κάτω από τα πόδια της Φιλερήμου. Η Φιλέρημος, έχει ύψος 267 μέτρα, και ζωή ελληνική 267 δεκαετιών. Ολα τα μεγάλα γεγονότα της ιστορίας της Ρόδου, δένονται αναπόσπαστα με τα γύρω χωριά και κυρίως με την περιοχή της Παστίδας και των Τριαντών.

Το πραγματικό όνομα της Φιλερήμου είναι Αχαία, γιατί εδώ έμεναν στα 1500 π.Χ. οι Ελληνες Αχαιοί. Στα κλασικά χρόνια, 5ος και 4ος αιώνας π.Χ. ο λόφος ονομάστηκε Οχύρωμα, γιατί πραγματικά ήταν οχύρωμα, βάση και θεμέλιο, στρατηγικό σημείο και επίκαιρο, όλης της Ρόδου μας.

Οσοι λαοί πέρασαν από το λόφο αυτό άφησαν τα ίχνη και τα ονόματά τους: λαοί μυθικοί, ήρωες ιστορικοί και αντιστόρητοι, άνθρωποι της Ανατολής, κατακτητές της Δύσης: Πέρσες, Δυτικοί, Αυθέντες, Ρωμαίοι, τσιφλικάδες, ιππότες, πειρατές, φίλοι, σύμμαχοι, οθωμανοί, Ιταλοί, Γερμανοί, Αγγλοι και τελικά πάλι οι Ελληνες που δημιούργησαν τον ελληνικό πολιτισμό, επί 30.000 χρόνια στο λόφο αυτό και στα χωριά τα γύρω: Παστίδα, Κρεμαστή, Τριάντα και Μαριτσά.

Οταν βρίσκεσαι πάνω στο λόφο της Φιλερήμου, δεν βλέπεις μόνο αρχαία ελληνικά ερείπια, ναούς και ιερά, σταυρούς και μνημεία, βαπτιστήρια και τεμένη, τείχη και αγιογραφίες, αλλά και τα γύρω χωριά που μοιάζουν σαν κεντήματα λευκά σε πράσινο χώρο.

Οι παλιοί κάτοικοι των χωριών και της Παστίδας, θυμούνται ακόμη πως εδώ στη Μονή και στο λόφο της Φιλερήμου, υψώθηκε στα 1934 ένας σταυρός για να θυμίζει στους περαστικούς της Ανατολής και της Δύσης, πως εδώ υπάρχουν Ελληνες και Χριστιανοί.

Αυτός ο σταυρός της Φιλερήμου, έζησε μόνο έξι χρόνια. Στα 1940, κανονιοβολήθηκε για να μη γίνεται στρατιωτικός στόχος σε φίλους και εχθρούς του πολέμου.

Από το ύψος της Φιλερήμου, αγναντεύω τα χωριά και τους κατοίκους των γύρω χωριών: Της όμορφης Παστίδας, των ιστορικών Μαριτσών, της προοδευτικής Κρεμαστής, των ωραίων Τριαντών. Αναπολώ τους αγώνες και τις θυσίες, το κάλλος και τον ελληνισμό του λαού μας και τις αγωνίες του κάτω από τα δεσμά τόσων εχθρών.

Σήμερα, όλοι ελεύθεροι και ωραίοι, δημιουργικοί και φιλόπονοι, ευημερούν και χαίρονται τα αγαθά που προσφέρει η ελευθερία και η δημοκρατική Ελλάδα μας.

Τραγούδια και έθιμα, χοροί και παραδόσεις, μιλούν για το χθες και το σήμερα των συμπαθητικών χωριών μας και των ωραίων χωρικών μας.

Εύγε λαέ μου όμορφε και καλέ, είσαι το καύχημα της Ρόδου και της Δωδεκανήσου μας της Ελλάδος και του ροδιακού θαύματος.

ΕΛΛΗΝΙΚΗ ΔΗΜΟΚΡΑΤΙΑ
ΔΗΜΟΣ ΙΑΛΥΣΟΥ
ΕΠΑΡΧΙΑ ΡΟΔΟΥ
ΝΟΜΟΣ ΔΩΔΕΚΑΝΗΣΟΥ

ΓΝΩΣΤΟΠΟΙΗΣΗ ΓΑΜΟΥ

Γνωστοποιείται, σύμφωνα με το άρθρο 1369 του Αστικού Κώδικα, όπως τροποποιήθηκε με το Ν. 1250/1982, ότι:

Η **Ζηνοβία Σαββάκη** του Κυριάκου και της Παρασκευής που γεννήθηκε στη Ρόδο του νομού Λωδ/σου και κατοικεί στην Ιαλυσό του νομού Λωδεκανήσου, επαγγέλματος Δημ. Υπάλληλος και ο **Σπύρος Βάκκιος** του Θεοδοσίου και της Μαρίας που γεννήθηκε στη Ρόδο του νομού Λωδ/σου και κατοικεί στην Ιαλυσό επαγγέλματος ιδιωτ. υπάλληλος πρόκειται να παντρευθούν στο Δημαρχείο της Ιαλυσού.

Ιαλυσός 29-10-2002
Ο δήμαρχος
α/α
ο αντιδήμαρχος
Συκόφυλλος Μιχαήλ
1251-30/10

ΕΛΛΗΝΙΚΗ ΔΗΜΟΚΡΑΤΙΑ
ΔΗΜΟΣ ΡΟΔΟΥ
ΕΠΑΡΧΙΑ ΡΟΔΟΥ
ΝΟΜΟΣ ΔΩΔΕΚΑΝΗΣΟΥ

ΓΝΩΣΤΟΠΟΙΗΣΗ ΓΑΜΟΥ

Γνωστοποιείται, σύμφωνα με το άρθρο 1369 του Αστικού Κώδικα, όπως τροποποιήθηκε με το Ν. 1250/1982, ότι:

Ο **Γρηγόριος Στεργιούλας** του Σωκράτη και της Ευαγγελίας που γεννήθηκε στις Σέρρες του νομού Σερρών και κατοικεί στη Ρόδο του νομού Λωδεκανήσου, επαγγέλματος Λιμενικός και η **Αγγελική Καπλανίδου** του Χαράλαμπου και της Αννας που γεννήθηκε στη Θεσσαλονίκη του νομού Θεσσαλονίκης και κατοικεί στη Ρόδο επαγγέλματος καθηγήτρια πρόκειται να παντρευθούν στο Δημαρχείο του Δήμου Ροδίων.

Ρόδος 25-10-2002
Ο δημαρχεύων
Αντώνιος Αλαβέρας
1244-30/10

Γυναίκες Χωρίς Σύνορα Women Without Frontiers

Πρόσκληση

Η πρόεδρος και το Δ.Σ. της Διεθνούς Οργάνωσης «Γυναίκες χωρίς Σύνορα» σας καλούν την Τετάρτη 30 Οκτωβρίου 2002 στις 19.00 στη Λέσχη Αξιωματικών (οδός Εδμόνδου Μακαρίου) για να περάσετε ένα όμορφο απόγευμα με τη συντροφιά της στρατιωτικής μουσικής και με πλούσιο μπουφέ.

Πληροφορίες κ. Μαρκοπούλου τηλ. 02410 56213
Από Το Δ.Σ.

ΧΛ-30/10



Η εμπειρία μας και η αφοσίωση στη λεπτομέρεια αποτελούν εγγύηση για την απόλυτη επιτυχία ωστε να μείνουν ανεξίτηλες στη μνήμη τη δική σας και των καλεσμένων σας.....

ΧΟΡΟΕΣΠΕΡΙΔΕΣ - ΓΑΜΟΙ - CATERING - ΠΑΙΔΙΚΑ ΠΑΡΤΥ



ΞΕΝΟΔΟΧΕΙΟ SOFITEL CAPSIS ΡΟΔΟΥ
Για Πληροφορίες 25-015 & 20919 (09.00 - 17.00)

CAPSIS
Conference Centers & Resort Hotels

X3597-30/11

GA FERRIES
TSAGARIS TRAVEL

Ε/Γ - Ο/Γ ΜΑΡΙΝΑ -
Ε/Γ - Ο/Γ ΔΗΜΗΤΡΟΥΛΑ-
Ε/Γ - Ο/Γ ΡΟΜΙΑΝΤΑ

ΠΡΟΓΡΑΜΜΑ
ΔΡΟΜΟΛΟΓΙΩΝ (21/10-3/11)

21/10/02 ΛΕΥΤΕΡΑ
ΜΑΡΙΝΑ 16.00 Σύμη (17.20) - Κω (20.30) - Κάλυμνο (21.50) - Λέρο (23.00) - Πάτμο (00.30) - Πειραιά (10.00)

2210/02 ΤΡΙΤΗ
ΔΗΜΗΤΡΟΥΛΑ 16.00 Κω (19.50) - Κάλυμνο 21.15) - Πειραιά (08.00)
ΡΟΜΙΑΝΤΑ 23.45 Κω (03.45) - Καρλόβασι (08.00) - Χίο (10.50) - Μυτιλήνη (14.30) - Λήμνο (20.00) - Αλεξ/πολη (24.00)

2310/02 ΤΕΤΑΡΤΗ
ΜΑΡΙΝΑ 16.00 Τήλο (18.45) - Νίσυρο (20.00) - Κω (21.40) - Κάλυμνο (23.00) - Πειραιά (10.00)

24/10/02 ΠΕΜΠΤΗ
ΔΗΜΗΤΡΟΥΛΑ 16.00 Κω (19.50) - Κάλυμνο (21.00) - Λέρο (22.00) - Πάτμο (23.50)- Πειραιά (09.30)

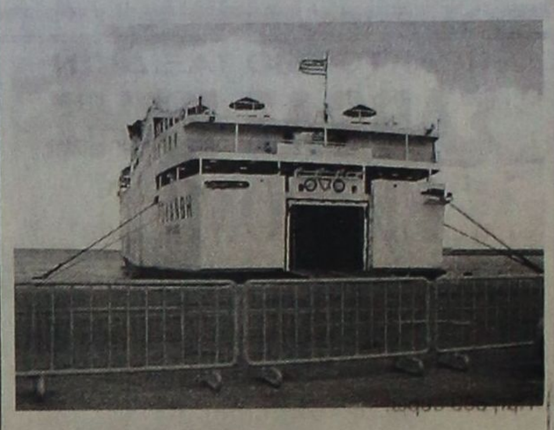

25/10/02 ΠΑΡΑΣΚΕΥΗ
ΡΟΜΙΑΝΤΑ 08.00 Χάλκη (10.20) - Διαφάνι(12.40) - Κάρπαθο (13.50)- Κάσο (15.30) - Ηράκλειο (20.30) (22.30) - Κίμωλο (04.20) - Μήλο (05.20) - Σίφνο (07.00) - Σέριφο (08.00) - Πάρο (10.00) - Σύρο (11.40) - Πειραιά (16.00)
ΜΑΡΙΝΑ 16.00 Κω (19.50) - Κάλυμνο (21.00) - Αστυπάλαια (23.40)- Κατάπολα (02.40)- Πειραιά (10.10)

26/10/02 ΣΑΒΒΑΤΟ
ΔΗΜΗΤΡΟΥΛΑ 16.00 Κω (19.50) - Κάλυμνο (21.15) - Λέρο (22.15) - Πάτμο (23.45)- Πειραιά (08.20)

27/10/02 ΚΥΡΙΑΚΗ ———

28/10/02 ΔΕΥΤΕΡΑ
ΜΑΡΙΝΑ 16.00 Σύμη (17.20) - Κω (20.30) - Κάλυμνο (21.50) - Λέρο (23.00) - Πάτμο (00.30) - Πειραιά (10.00)

29/10/02 ΤΡΙΤΗ
ΔΗΜΗΤΡΟΥΛΑ 16.00 Κω (19.50) - Κάλυμνο 21.15) - Πειραιά (08.00)
ΡΟΜΙΑΝΤΑ 23.45 Κω (03.45) - Καρλόβασι (08.00) - Χίο (10.50) - Μυτιλήνη (14.30) - Λήμνο (20.00) - Αλεξ/πολη (24.00)

30/10/02 ΤΕΤΑΡΤΗ
ΜΑΡΙΝΑ 16.00 Τήλο (18.45) - Νίσυρο (20.00) - Κω (21.40) - Κάλυμνο (23.00) - Πειραιά (10.00)

31/10/02 ΠΕΜΠΤΗ
ΔΗΜΗΤΡΟΥΛΑ 16.00 Κω (19.50) - Κάλυμνο (21.00) - Λέρο (22.00) - Πάτμο (23.50)- Πειραιά (09.30)

1/11/02 ΠΑΡΑΣΚΕΥΗ
ΜΑΡΙΝΑ 16.00 Κω (19.50) - Κάλυμνο (21.00) - Αστυπάλαια (23.40)- Κατάπολα (02.40)- Πειραιά (10.10)

3/11/02 ΚΥΡΙΑΚΗ ———

****ΕΠΙΣΤΡΟΦΗ**
από ΗΡΑΚΛΕΙΟ κάθε ΤΡΙΤΗ 10.00 το ΡΟΜΙΑΝΤΑ
από ΑΛΕΞ/ΠΟΛΗ κάθε ΠΕΜΠΤΗ 01.00 το ΡΟΜΙΑΝΤΑ

Πληροφορίες στον κεντρικό πράκτορα
TSAGARIS TRAVEL
Τηλ.: 02410 36170, - 30406, 35066, 28597

X3546-30/11

PELLOS TRAVEL

ΟΡΓΑΝΩΣΗ - ΠΟΙΟΤΗΤΑ - ΕΓΓΥΗΣΗ

ΕΚΔΡΟΜΕΣ 2002

ΝΟΕΜΒΡΙΟΣ 2002

ΕΛΛΑΔΑ

ΕΚΔΡΟΜΗ 1η (8ήμερη ατμοπλοϊκώς)
Από 5/11 - 12/11
ΙΟΝΙΑ ΝΗΣΙΑ - ΠΕΛΟΠΟΝΝΗΣΟΣ
Εισιτήρια πλοίου - ξενοδοχεία 4 αστέρων με ημιδιατροφή - πολυτελή πούλμαν - ξεναγήσεις - διασκέδαση.

ΕΚΔΡΟΜΗ 2η (8ήμερη ατμοπλοϊκώς)
Από 7/11-14/11
ΕΚΔΡΟΜΗ ΓΥΡΟΣ ΕΛΛΑΔΟΣ
Εισιτήρια πλοίου - ξενοδοχεία 4 αστέρων με ημιδιατροφή - πολυτελή πούλμαν - ξεναγήσεις - διασκέδαση.

ΕΥΡΩΠΗ

ΕΚΔΡΟΜΗ 1η (7ήμερη αεροπορικώς)
Από 27/11 - 3/12
ΓΥΡΟΣ ΙΣΠΑΝΙΑΣ
Αεροπορικά εισιτήρια - ξενοδοχεία 4 αστέρων με ημιδιατροφή - πολυτελή πούλμαν - ξεναγήσεις - φόροι εισόδου και εξόδου - διασκέδαση.

ΑΙΓΥΠΤΟΣ

ΕΚΔΡΟΜΗ 1η (7ήμερη αεροπορικώς)
Από 27/11 - 3/12
ΚΑΪΡΟ - ΑΛΕΞΑΝΔΡΕΙΑ - ΣΙΝΑ
Αεροπορικά εισιτήρια - ξενοδοχεία 4 αστέρων με ημιδιατροφή - πολυτελή πούλμαν - ξεναγήσεις - φόροι εισόδου και εξόδου - διασκέδαση με oriental show.

ΤΟΥΡΚΙΑ

Το πρώτο γραφείο σε εκδρομές Τουρκίας
Εγγύηση - Ποιότητα - Οργάνωση
ΕΚΔΡΟΜΗ 1η (12ήμερη εκδρομή οδικώς - επιστροφή αεροπορικώς ή ατμοπλοϊκώς)
Από 12/11 - 23/11
ΤΟΥΡΚΙΑ - ΒΟΡΕΙΑ ΕΛΛΑΔΑ
(ΔΥΤΙΚΗ - ΚΕΝΤΡΙΚΗ - ΑΝΑΤΟΛΙΚΗ ΜΑΚΕΔΟΝΙΑ - ΘΡΑΚΗ)
Ξενοδοχεία 4 αστέρων με ημιδιατροφή - ξεναγήσεις - φόροι εισόδου και εξόδου - διασκέδαση με oriental show - πολυτελή πούλμαν - ταξιδιωτική ασφάλεια.
Τιμή 689 ευρώ.

ΔΕΚΕΜΒΡΙΟΣ 2002

ΕΚΔΡΟΜΕΣ ΤΟΥΡΚΙΑΣ

Το πρώτο γραφείο σε εκδρομές Τουρκίας
ΕΓΓΥΗΣΗ - ΠΟΙΟΤΗΤΑ - ΟΡΓΑΝΩΣΗ

ΕΚΔΡΟΜΗ 1η 4ήμερη
Από 5/12-8/12
ΜΑΡΜΑΡΙΣ - ΜΥΡΑ - ΛΙΒΙΣΣΙ - ΑΓΙΟΣ ΝΙΚΟΛΑΟΣ - ΚΑΣ - ΑΝΤΑΛΛΕΙΑ - ΦΕΤΙΓΙΕ - ΜΑΡΜΑΡΙΣ - ΡΟΔΟΣ
Ξενοδοχεία 4 αστέρων με ημιδιατροφή - εισιτήρια - ξεναγήσεις - φοροι εισόδου - εξόδου - διασκέδαση με oriental show.

ΕΚΔΡΟΜΗ 2η
Από 5/12-12/12
ΜΑΡΜΑΡΙΣ - ΜΥΡΑ - ΑΓΙΟΣ ΝΙΚΟΛΑΟΣ - ΕΦΕΣΣΟΣ - ΣΜΥΡΝΗ - ΠΕΡΓΑΜΟΣ - ΑΪΒΑΛΙ - ΚΟΥΣΑΝΤΑΣΙ - ΜΑΡΜΑΡΙΣ - ΡΟΔΟΣ
Ξενοδοχεία 4 αστέρων με ημιδιατροφή - ξεναγήσεις - φόροι εισόδου - εξόδου - διασκέδαση με oriental show.

ΕΚΔΡΟΜΗ 3η ΤΟΥΡΚΙΑΣ
Από 5/12-14/12
Το γκρουπ συνεχίζει μετά τη **ΣΜΥΡΝΗ - ΚΩΝΣΤΑΝΤΙΝΟΠΟΥΛΗ**
ΜΑΡΜΑΡΙΣ - ΜΥΡΑ - ΛΙΒΙΣΣΙ - ΑΓΙΟΣ ΝΙΚΟΛΑΟΣ - ΚΑΣ - ΑΝΤΑΛΛΕΙΑ - ΜΑΡΜΑΡΙΣ - ΣΜΥΡΝΗ - ΠΡΟΥΣΑ - ΚΩΝΣΤΑΝΤΙΝΟΠΟΥΛΗ - BANDIRMA - ΣΜΥΡΝΗ - ΚΟΥΣΑΝΤΑΣΙ - ΜΑΡΜΑΡΙΣ - ΡΟΔΟΣ
Ξενοδοχεία 4 αστέρων με ημιδιατροφή - ξεναγήσεις - φοροι εισόδου - εξόδου - διασκέδαση με oriental show.
ΣΥΝΟΔΟΣ Α. ΠΑΠΑΣΑΒΒΑΣ

ΕΚΔΡΟΜΕΣ ΓΙΑ ΟΛΟ ΤΟΝ ΚΟΣΜΟ:
ΕΥΡΩΠΗ, ΑΣΙΑ, ΚΑΝΑΔΑΣ, ΑΜΕΡΙΚΗ, ΑΥΣΤΡΑΛΙΑ
Προσεχώς
ΧΡΙΣΤΟΥΓΕΝΝΙΑΤΙΚΕΣ ΕΔΡΟΜΕΣ

ΓΙΑ ΠΕΡΙΣΣΟΤΕΡΕΣ ΠΛΗΡΟΦΟΡΙΕΣ, ΚΡΑΤΗΣΕΙΣ ΚΑΙ ΑΝΑΛΥΤΙΚΑ ΠΡΟΓΡΑΜΜΑΤΑ ΣΤΟ ΠΡΑΚΤΟΡΕΙΟ ΓΕΝΙΚΟΥ ΤΟΥΡΙΣΜΟΥ:

PELLOS TRAVEL
ΛΕΩΦΟΡΟΣ ΚΑΛΛΙΘΕΑΣ FALIRAKI
ΤΗΛ 02410 87615, 02410 86298 FAX 02410 87616
e.mail pellostravel@hellasnet.gr
ΑΝΑΛΥΤΙΚΑ ΠΡΟΓΡΑΜΜΑΤΑ
ΚΑΙ ΣΤΟ INTERNET www.a-rhodes.com
1249-17/11

Κατά τη μεταφορά ασθενούς από την Πάτμο

Εφταιξε ο καιρός για την πτώση του ελικοπτέρου

ΠΙΘΑΝΟ ΚΑΙ ΤΟ ΑΝΘΡΩΠΙΝΟ ΛΑΘΟΣ

Στις κακές καιρικές συνθήκες, αλλά και σε πιθανό ανθρώπινο λάθος αποδίδει η Επιτροπή Διερεύνησης Ατυχημάτων και Ασφάλειας Πτήσεων, στο πόρισμα που συνέταξε, την πτώση του ελικοπτέρου SX-HDT του ΕΚΑΒ στις 14.1.2001, στη θαλάσσια περιοχή επτά μίλια ανοιχτά του Σουνίου, που είχε ως αποτέλεσμα να χάσουν τη ζωή τους τέσσερα μέλη του πληρώματος, οι δύο χειριστές, η γιατρός και ο νοσηλευτής, αλλά και ο ασθενής που μετέφερε από την Πάτμο.

Ως πιθανά αίτια του δυστυχήματος το πόρισμα αναφέρει τη συνέχιση της πτήσεως, νύχτα και υπό δυσμενείς μετεωρολογικές συνθήκες, την παραγνώριση της επικρατούσας κακοκαιρίας και την πιθανή απώλεια προσανατολισμού στο χώρο, η οποία οδήγησε σε αδυναμία ελέγχου της πτήσεως του ελικοπτέρου, με αποτέλεσμα την πτώση και συντριβή του. Σημειώνεται ότι το ελικόπτερο δεν διέθετε Συσκευή Καταγραφής Φωνής Θαλάμου Διακυβερνήσεως.

Σύμφωνα με το πόρισμα, ο κυβερνήτης διέθετε όλα τα απαιτούμενα πτυχία εν ισχύι, ασκούσε δε τα καθήκοντά του από την Ιταλία, όπου βρίσκεται η έδρα της Helitalia, διέθετε επαρκή πείρα στην εναέρια μεταφορά σε χερσαίους ή παράκτιους χώρους της Ιταλίας, όχι όμως και στις ιδιάζουσες τοπικές και καιρικές συνθήκες του, νησιωτικού κυρίως, ελληνικού χώρου. Ο συγκυβερνήτης διέθετε πτυχίο κυβερνήτη εν ισχύι και κατείχε πτυχίο βοηθού προγνώστου στη μετεωρολογία.

Η επιτροπή σημειώνει στο πόρισμά της ότι η Helitalia δεν είχε εγκαταστήσει στην Ελλάδα πλήρως οργανωμένη Επιμελητεία Πτήσεων, δεν είχε θεσπίσει εταιρικά όρια ανέμου και αναταράξεων και δεν είχε εγκαταστήσει σταθμούς UHF και VHF, ούτε σύνδεση on-line με την ΕΜΥ.

Από την πλευρά του το ΕΚΑΒ αμέσως μετά την έναρξη των πτήσεων διαπίστωσε παραλείψεις της Helitalia και διαμαρτυρήθηκε για αυτές εγγράφως.

Στο πόρισμά της η επιτροπή συνιστά στην Helitalia να αξιολογήσει όλους τους χειριστές της σε συνθήκες νυχτερινών πτήσεων, να λαμβάνουν πάντοτε υπόψη οι χειριστές τις αντίξοες καιρικές συνθήκες, να δοθεί ιδιαίτερη έμφαση στη γνώση και εκμετάλλευση του ραντάρ καιρού και να τροποποιήσει η εταιρία τα Εγχειρίδια Πτήσεως για τη διευκόλυνση των χειριστών.

Παράλληλα, συνιστά στο ΕΚΑΒ να εφαρμόσει συνδυασμούς αεροδιακομιδής (αεροπλάνα-ελικόπτερα) και στην Υπηρεσία Πολιτικής Αεροπορίας να μεριμνήσει για την εξασφάλιση αμφίδρομης επικοινωνίας των χαμηλά ιπταμένων πτητικών μέσων με τις Υπηρεσίες ΕΕΚ. Επίσης ζητάει όλοι οι χειριστές αεροπλάνων ή ελικοπτέρων να εκπαιδεύονται στη Διαχείριση Δυναμικού Θαλάμου Διακυβερνήσεως.

Το πόρισμα της επιτροπής εστάλη, σύμφωνα με το νόμο, στον υπουργό Μεταφορών και Επικοινωνιών, στον αρμόδιο εισαγγελέα που ερευνά την υπόθεση, στο Διεθνή Οργανισμό Πολιτικής Αεροπορίας, στην Επιτροπή των Ευρωπαϊκών Κοινοτήτων, στην ΥΠΑ και στην Επιτροπή Διερεύνησης Ατυχημάτων της Ιταλίας, που είναι η χώρα κατασκευής και εκμετάλλευσης του ελικοπτέρου.

Ο υπουργός Μεταφορών και Επικοινωνιών Χρίστος Βερελής διαβίβασε το πόρισμα στην ΥΠΑ, προκειμένου, εάν από τη μελέτη του προκύπτουν παραλείψεις ή ευθύνες στελεχών της ΥΠΑ, να προβεί σε όλες τις απαραίτητες ενέργειες για τη διενέργεια διοικητικής εξέτασης, την επιβολή διοικητικών και πειθαρχικών ποινών και την αποστολή στον αρμόδιο εισαγγελέα όλων των σχετικών στοιχείων.

ΣΩΜΑ ΕΛΛΗΝΙΔΩΝ ΟΔΗΓΩΝ
ΟΜΑΔΑ ΣΥΝΕΡΓΑΣΙΑΣ ΡΟΔΟΥ

ΨΗΦΙΣΜΑ

Η Ομάδα Συνεργασίας Παλαιών Οδηγών Ρόδου μετά τη θλιβερή είδηση του θανάτου της εκλεκτού μέλους της ΗΟΥΣ ΣΕΛΛΑ και από τα ιδρυτικά στελέχη του Οδηγισμού της Ρόδου συνήλθε σε έκτακτη συνεδρίαση και αποφασίζει ομόφωνα:
1) Να παραστεί στην κηδεία της
2) Να εκφράσει τα συλλυπητήριά της στην οικογένεια της εκλιπούσης
3) Να καταθέσει το ποσό των 100 ευρώ αντί στεφάνου στο τμήμα Σώματος Ελληνίδων Οδηγών Ρόδου
4) Να δημοσιευθεί το παρόν στον τοπικό Τύπο
Το Δ.Σ.
Ομάδας Συνεργασίας
Παλαιών Οδηγών Ρόδου
1254-30/10

ΣΩΜΑ ΕΛΛΗΝΙΔΩΝ ΟΔΗΓΩΝ

ΨΗΦΙΣΜΑ

Το Τοπικό Συμβούλιο του Σώματος Ελληνίδων Οδηγών και η Ομάδα Συνεργασίας συνήλθαν εκτάκτως με την αναγγελία του θανάτου της ΚΥΡΑΜΑΡΙΟΥ ΜΑΙΡΗΣ ευεργέτιδας και μέλος του οδηγισμού επί σερά ετών και αποφάσισε ομόφωνα τα ακόλουθα:
1) Να εκφράσει τα συλλυπητήρια στην οικογένειά της.
2) Να παρακολουθήσει σύσσωμο τη νεκρώσιμη ακολουθία
3) Να καταθέσουν αντί στεφάνου το ποσόν των 150 ευρώ στο Σύλλογο Ατόμων με Ειδικές Ανάγκες «Ελπίδα»
4) Να δημοσιευτεί το παρόν στον τοπικό τύπο.
Τα μέλη του Τοπικού Συμβουλίου Σ.Ε.
και η Ομάδα Συνεργασίας
Ρόδος 28-10-2002
1254-30/10

Zorpidis
ΤΟΥΡΙΣΤΙΚΟΣ ΟΡΓΑΝΙΣΜΟΣ
Αλεξ. Διάκου και Λοχαγού Φανουράκη 31.
Τηλ. 02410 20625, 30054 FAX 26745

ΤΑΞΙΔΙΑ! ΕΠΩΝΥΜΑ!

Απολαύστε τις διακοπές σας στα πιο φημισμένα θέρετρα της Ευρώπης!
Νιώστε τη μαγεία του ταξιδιού σας περπατώντας στις λεωφόρους των ευρωπαϊκών μεγαλουπόλεων ή απλώς χαλαρώστε στα πανέμορφα τοπία της ΕΛΛΑΔΑΣ μας, αλλά και σε παραδεισένιους εξωτικούς μακρινούς τόπους!

ΠΡΟΤΑΣΕΙΣ ΜΑΣ

ΠΑΡΙΣΙ	κάθε	Τρίτη
ΡΩΜΗ	»	»
ΒΙΕΝΝΗ	»	»
ΠΡΑΓΑ	»	Πέμπτη
Γύρος ΙΤΑΛΙΑΣ	»	Δευτέρα

ΑΓ. ΝΙΚΟΛΑΟΣ - ΜΥΡΑ
05-8/12
Μαρμαρίς - λίμνη - Φετιγιέ - Λιβίσι - Μύρα - Αντάλεια (σε συνεργασία με την εκκλησία του Αγίου Γεωργίου και του ιερέα κ. Β. Τσαβαρή)

Εισιτήρια σε όλον τον κόσμο
Ατομικά ταξίδια σε όλο τον κόσμο
Ταξίδια νεονύμφων
Εμπορικά ταξίδια
Ταξίδια εταιριών - συλλόγων
X3609-30/11

ΨΥΧΟΕΡΕΥΝΗΤΡΙΑ

ΚΡΗΤΙΚΟΥ ΒΑΣΙΛΕΙΑ



Προβλέψεις για το μέλλον ικανοποιητικές.
Βοήθεια για κάθε θέμα που σας απασχολεί με κάθε εχεμύθεια
ΟΜΗΡΟΥ 65 Π. ΠΟΛΗ Τηλ. 74440 - 67602,
0972157586, 8-1π.μ. — 4-8μ.μ.
589-20/11

PELLOS TRAVEL

ΕΚΔΡΟΜΗ

ΚΑΪΡΟ - ΑΛΕΞΑΝΔΡΕΙΑ ΑΓΙΑ ΑΙΚΑΤΕΡΙΝΗ - ΣΙΝΑ

Γνωρίστε τον αιγυπτιακό πολιτισμό και περιπλανηθείτε μέσα στο μυστήριο των Φαραώ. Από το Κάιρο, την πόλη με τους χίλιους μιναρέδες, τις επιβλητικές πυραμίδες, το πασίγνωστο παζάρι Χαν ελ Χαλίλι, τις πυραμίδες στο Λούξορ, την πανάρχαια πόλη της Αιγύπτου, την Αλεξάνδρεια, το Citadel και άλλα πολλά!!!



27/11 - 3/12

Ημέρα 1η **27/11** Αναχώρηση από Ρόδο για Αθήνα αεροπορικώς. Αφιξη στην Αθήνα, αναχώρηση για Κάιρο. Αφιξη στο Κάιρο, μεταφορά και τακτοποίηση στο ξενοδοχείο. Λείπνο. Διαν/ση.
Ημέρα 2η **28/11** Πρωινό στο Ξ/Λ. Ολοήμερη εκδρομή: επίσκεψη στις Πυραμίδες, Σφίγγα, τέμπλο του βασιλιά KHEPHREN και Αιγυπτιακό Μουσείο. Επιστροφή στο ξενοδοχείο. Λείπνο. Διαν/ση.
Ημέρα 3η **29/11** Πρωινό στο Ξ/Λ. Αναχώρηση για Αλεξάνδρεια. Αφιξη, ολοήμερη εκδρομή, επίσκεψη στο Citadel, Pompey's, Pillar και Ρωμαϊκό Θέατρο. Επιστροφή στο Κάιρο. Λείπνο. Διαν/ση.
Ημέρα 4η **30/11** Πρωινό στο Ξ/Λ. Αναχώρηση για Αγία Αικατερίνη - Σινά με πούλμαν. . Αφιξη και τακτοποίηση στο ξενοδοχείο. Εκδρομή στα βουνά Moses. Επιστροφή στο Ξ/Λ. Λείπνο. Διαν/ση.
Ημέρα 5η **1/12** Πρωινό στο Ξ/Λ. Επίσκεψη στη Μονή της Αγίας Αικατερίνης. Αναχώρηση για Κάιρο. Αφιξη και τακτοποίηση στο Ξ/Λ το απόγευμα. Λείπνο. Διαν/ση.
Ημέρα 6η **2/12** Πρωινό στο Ξ/Λ. Επίσκεψη στη Μονή του Αγίου Γεωργίου και του Αγίου Νεκταρίου. Ελεύθερο απόγευμα για ψώνια. Το βράδυ κρουαζιέρα στο Νείλο με δείπνο (προαιρετικά) και πρόγραμμα Oriental show. Διαν/ση.
Ημέρα 7η **3/12** Πρωινό στο Ξ/Λ. Μεταφορά στο αεροδρόμιο και αναχώρηση για Αθήνα. Αφιξη στην Αθήνα, αναχώρηση για Ρόδο. Αφιξη στη Ρόδο, τέλος εκδρομής.

ΣΤΗΝ ΤΙΜΗ ΠΕΡΙΛΑΜΒΑΝΟΝΤΑΙ
1. Αεροπορικά εισιτήρια Ρόδο - Αθήνα - Κάιρο - Αθήνα - Ρόδο με Ο.Α.
2. Ξενοδοχεία 4 αστέρων με πρωινό στο Κάιρο και στην Αγία Αικατερίνη
3. Ξεναγήσεις και μεταφορές με πούλμαν
4. Συνοδός Γραφείου
5. Ταξιδιωτική ασφάλεια

ΔΕΝ ΠΕΡΙΛΑΜΒΑΝΟΝΤΑΙ
1. Είσοδοι αρχαιολογικών χώρων
2. Visa Αιγύπτου & φόροι εισόδου - εξόδου
3. Προαιρετικό δείπνο στο Νείλο

Για περισσότερες πληροφορίες και κρατήσεις:
PELLOS TRAVEL
ΛΕΩΦΟΡΟΣ ΚΑΛΛΙΘΕΑΣ • ΦΑΛΗΡΑΚΙ ΡΟΔΟΣ
ΤΗΛ: 0 241 087615,86298 • FAX: 0 2410 87616
e.mail pellostravel@hellasnet.gr
1249-17/11

KYDON TOURS

ΕΚΔΡΟΜΕΣ με ποιότητα

ΠΑΡΙΣΙ- EURODISNEY
Α. Αναχώρηση 8/11-14/11
2 Disney 4 Παρίσι
Β. Αναχώρηση 14/11-19/11
3 Disney 2 Παρίσι
Αεροπορικά εισιτήρια ΟΑ από Ρόδο - Μεταφορές - Είσοδοι στη Disney - Ξενάγηση Παρισιού - Βερσαλίες. Ελληνας ξεναγός - Ξενοδοχεία SHEYENNE - MERQURE

ΡΩΜΗ 13/11 - 17/11
Μία υπέροχη εκδρομή από Ρόδο με την AEGEAN AIRLINES.
Ξενοδοχεία 4 αστέρων πρωινά - ξενάγηση Ρώμης - μεταφορές. Προαιρετική εκδρομή Φλωρεντία.
Συνοδός η κ. ΕΛΕΝΗ ΨΥΛΛΑΚΗ
Τιμή φαντασική

ΒΟΥΔΑΠΕΣΤΗ-ΠΡΑΓΑ
20/11 - 27/11
3 διανυκτερεύσεις Βουδαπέστη - 4 διανυκτερεύσεις Πράγα
Ξενοδοχεία 4 αστέρων - ημιδιατροφή - αεροπορικά εισιτήρα από Ρόδο - Φόροι - Φολκλορικό θέατρο Πράγας - Ξεναγήσεις - Εκδρομές - Πλούσιο πρόγραμμα
Συνοδός η κ. ΕΛΕΝΗ ΨΥΛΛΑΚΗ

ΤΟΥΡΚΙΑ 20 χρόνια πείρα

Α. group 5/12-8/12
ΜΑΡΜΑΡΙΣ - ΛΙΜΝΗ DALYAN - ΦΕΤΙΓΙΕ - ΛΙΒΙΣΣΙ - ΚΑΣ - ΜΥΡΑ - ΑΓΙΟ ΝΙΚΟΛΑΟ - ΑΝΤΑΛΕΙΑ
1 νυχτα Κας - 2 νύχτες Αντάλεια
Ξενοδοχεία 4 και 5 αστέρων - ημιδιατροφή - Εισιτήρια - Ξεναγήσεις - Φόρους - Διασκέδαση στο περίφημο Che - Che Club της Αντάλεια μέχρι πρωίας με ένα φανταστικό πρόγραμμα.

Β. group 5/12-12/12
ΜΑΡΜΑΡΙΣ - ΛΙΜΝΗ DALYAN - ΕΤΙΓΙΕ - ΛΙΒΙΣΣΙ - ΚΑΣ - ΜΥΡΑ - ΑΓΙΟΣ ΝΙΚΟΛΑΟΣ - ΑΝΤΑΛΕΙΑ - ΚΟΥΣΑΝΤΑΣΙ - ΕΦΕΣΟΣ - ΣΜΥΡΝΗ
1 νύχτα Κας - 2 νύχτες Αντάλεια - 1 νύχτα Κουσάντασι - 2 νύχτες Σμύρνη.
Ξενοδοχεία 4 και 5 αστέρων - Εισιτήρια - Φόροι - Ξεναγήσεις - Ημιδιατροφή - Διασκέδαση Αντάλεια.
Συνοδός η κ. ΕΛΕΝΗ ΨΥΛΛΑΚΗ

Γ. group 5/12-15/12
Το γκρουπ συνεχίζει μετά τη ΣΜΥΡΝΗ - ΚΩΝ/ΛΗ.
1 διαν/ση Κας - 2 διαν/σεις Αντάλεια - 1 διαν/ση Κουσάντασι - 2 διαν/σεις Σμύρνη. - 4 διαν/σεις στην Κων/πολη.
Πλούσιο πρόγραμμα:
Ξενοδοχεία 4 αστέρων ημιδιατροφή - Ξενάγηση Αγία Σοφία - Πατριαρχείο - Τοπ Καπί - Παλάτι Ντολμά Μπαξέ - Παναγιά Βλαχερνών - Βόσπορος - Μπαλουκλί - Κλειστή Αγορά - Μονή της Χώρας - Υδραγωγείο - Διασκέδαση Oriental με φαγητό και ποτό. 4 μέρες γεμάτες για να γνωρίσετε την Πόλη, την πανέμορφη ΚΩΝΣΤΑΝΤΙΝΟΥΠΟΛΗ.
Συνοδός η κ. ΕΛΕΝΗ ΨΥΛΛΑΚΗ

Χριστούγεννα ΙΣΠΑΝΙΑ
22/12-29/12
Με ΟΛΥΜΠΙΑΚΗ ΜΑΔΡΙΤΗ - ΑΝΔΑΛΟΥΣΙΑ - ΤΟΛΕΔΟ - ΣΕΒΙΛΛΗ - ΓΡΑΝΑΔΑ - ΚΟΡΝΤΟΒΑ.
Αξέχαστη ονειρεμένη εκδρομή για τα πιο όμορφα Χριστούγεννα.
Συνοδός η κ. ΕΛΕΝΗ ΨΥΛΛΑΚΗ

Πρακτορείο ΚΥΔΩΝ ΙΑΤΑ
Είμαστε από το 1974
• Πακέτα εκδρομών
• Αεροπορικά εισιτήρια
• Ξενοδοχεία
BLUE STAR FERRIES, ΔΑΝΕ SEA LINES, MINOAN LINES, LANE, ANEK, HELLAS FLYING DOLPHINS, HELLAS FERRIES, ΝΗΣΟΣ ΚΑΛΥΜΝΟΣ, SALAMIS LINES

Πάντα συνοδός η κ. ΕΛΕΝΗ ΨΥΛΛΑΚΗ

Καλά ταξίδια - Πακέτα Εκδρομών

Πρακτορείο ΚΥΔΩΝ
Εθ. Δωδ/σίων 14 - Ακτή Σαχτούρη 8
Τηλ. 02410 23000 - 27900 - 24265
FAX: 02410 32741
3604-30/11

ΝΤΕΤΕΚΤΙΒΣ
30 ΧΡΟΝΙΑ ΜΟΝΙΜΑ ΚΑΙ ΣΤΗ ΡΟΔΟ
35354
ΠΛΑΤΕΙΑ ΑΓΙΟΥ ΙΩΑΝΝΟΥ
Η ΛΥΣΗ!!! ΣΕ ΚΑΘΕ ΣΑΣ ΠΡΟΒΛΗΜΑ
EXPRESS SECURITY
3591-30/11

Διαγωνισμός φωτογραφίας του ΤΕΕ

Η Δωδεκάνησος άλλοτε και τώρα

ΠΑΡΑΤΑΘΗΚΕ ΜΕΧΡΙ 29 ΝΟΕΜΒΡΙΟΥ Η ΠΡΟΘΕΣΜΙΑ

Παρατάθηκε η προθεσμία για το διαγωνισμό του ΤΕΕ «Η Δωδεκάνησος άλλοτε και τώρα». Σε σχετική ανακοίνωση του παραρτήματος Δωδεκανήσου του ΤΕΕ αναφέρονται τα εξής:

«Λόγω της αρκετά μεγάλης συμμετοχής στο διαγωνισμό που είχαμε προκηρύξει και προκειμένου να διευκολύνουμε όλους όσοι δεν μπόρεσαν να ανταποκριθούν εντός των χρονικών ορίων που είχαμε θέσει, η Διοικούσα Επιτροπή του φορέα μας αποφάσισε την παράταση προθεσμίας συμμετοχής στο διαγωνισμό έως την Παρασκευή 29 Νοεμβρίου 2002.

Οροι διαγωνισμού:

•Βρείτε μια παλιά φωτογραφία (πλέον της δεκαετίας, είτε δική σας είτε αρχείου) και από το ίδιο σημείο φυγής φωτογραφήσετε τη σημερινή κατάσταση, έτσι ώστε το παλαιό «κάδρο» να συμπίπτει με το σημερινό.

•Η θεματολογία είναι ελεύθερη και περιορίζεται στο γεωγραφικό χώρο του Νομού Δωδεκανήσου. Σημείο ειδικού ενδιαφέροντος είναι η αρχιτεκτονική μετεξέλιξη του τόπου (κτίρια, δρόμοι, πλατείες, τοπία κλπ.), δίχως παράλληλα να αποκλείεται οποιοδήποτε άλλο θέμα.

•Μέγεθος φωτογραφιών 18Χ24 εκ. ή 20Χ30 εκ. (ή παρόμοιου μεγέθους για μηχανές με διαφορετικό «καρέ» φιλμ), έγχρωμες ή ασπρόμαυρες ή «σλάιντς» τυπωμένα στο μέγεθος αυτό.

•Οι παλιές φωτογραφίες πρέπει να είναι ίδιου μεγέθους με τις νέες (18Χ24 εκ. ή 20Χ30 εκ. ή παρόμοιου μεγέθους). Αν οι παλιές προέρχονται από έντυπο υλικό, κάρτες κλπ. που συνήθως είναι μικρότερου μεγέθους, μπορούν να «σκαναρισθούν» ή να φωτογραφηθούν από το πρωτότυπο και να εκτυπωθούν στο επιθυμητό μέγεθος, έτσι ώστε να είναι άμεσα συγκρίσιμες με τις αντίστοιχες νέες.

•Κάθε διαγωνιζόμενος μπορεί να συμμετέχει με (έως) 5 ζεύγη φωτογραφιών. Η κάθε νέα φωτογραφία θα υπογράφεται στην πίσω πλευρά από το δημιουργό της και θα αναγράφεται υπό μορφή λεζάντας το θέμα της. Στην αντίστοιχη παλιά φωτογραφία θα αναφέρεται ο χρόνος δημιουργίας και η προέλευσή της.

•Η συμμετοχή στο διαγωνισμό είναι ελεύθερη.

•Οι φωτογραφίες θα ταχυδρομηθούν ή θα κατατεθούν στα γραφεία του ΤΕΕ τμ. Δωδεκανήσου (Μητροπόλεως 4, Ρόδος 85100), μέχρι την Παρασκευή 29 Νοεμβρίου 2002.

Θα βραβευθούν οι πέντε καλύτερες δυάδες φωτογραφιών. Η αξιολόγηση θα γίνει από ειδική επιτροπή. Στη συνέχεια θα διοργανωθεί έκθεση για το κοινό και θα εκδοθεί ειδικό λεύκωμα.

Για περισσότερες πληροφορίες μπορείτε να απευθύνεστε στη γραμματεία του τμήματος, τηλ. 02410-35656, 30606, fax 02410-22462.

Ευχαριστώντας θερμά για τη συμμετοχή σας,

Για τη Δ.Ε.
Ο πρόεδρος
Παναγιώτης Βενέρης»

Από την Ομοσπονδία Δωδεκανησιακών Σωματείων

Αποκατάσταση της ιστορικής αλήθειας για τον Αλ. Διάκο

ΕΙΝΑΙ Ο ΠΡΩΤΟΣ ΑΞΙΩΜΑΤΙΚΟΣ ΠΟΥ ΕΠΕΣΕ ΣΤΗΝ ΑΛΒΑΝΙΑ

Την αποκατάσταση της ιστορικής αλήθειας για τον Αλέξανδρο Διάκο έκανε η Ομοσπονδία Δωδεκανησιακών Σωματείων Αθηνών Πειραιά με επιστολή της προς την εφημερίδα «Τα Νέα». Σε σχετική επιστολή αναφέρει τα εξής:

«Κύριε Διευθυντά,

Αναφερόμενοι σε δημοσίευμα της εφημερίδας σας της 23.10.2002 (σελίδα 20), περί μεταφοράς στην Ελλάδα, από την οικογένειά του, των οστών του πεσόντος στο Αλβανικό Μέτωπο Συνταγματάρχη του Ε.Σ. Μαρδοχαίου Φριζή, σας παρακαλούμε να σημειώσετε:

• Στο δημοσίευμα αναφέρεται ως ο «πρώτος πεσών Ελληνας Αξιωματικός», ενώ σύμφωνα με στοιχεία του Α.Σ. πρώτος πεσών Ελληνας Αξιωματικός είναι ο Δωδεξανήσιος (από τη Χάλκη της Δωδεκανήσου) Υπολογαχός Αλέξανδρος Διάκος, που έπεσε ηρωϊκά την 1.11.1940 στα βουνά της Ηπείρου, ενώ ο Συνταγματάρχης Μαρδοχαίος Φριζής την 5.12.1940.



• Από την 1η Νοεμβρίου μέχρι την 5η Δεκεμβρίου 1940 (που έπεσε ο Συνταγματάρχης Μαρδοχαίος Φριζής) έπεσαν ηρωϊκά 118 άλλοι Ελληνες Αξιωματικοί.

• Ο Ηρωϊκός θάνατος του Αλέξανδρου Διάκου, πρώτη θυσία στον Εθνικό Αγώνα από τα υπόδουλα Δωδεκάνησα στον ίδιο εχθρό που επετίθετο, την Ιταλία, έχει για μας τους Δωδεκανησίους μεγάλη συμβολική αξία, επειδή οι αλύτρωτοι νησιώτες, που αγωνίζονταν για την εθνική τους δικαίωση υφίσταντο, τόσο οι ίδιοι (Ιταλοί τυπικά υπήκοοι) όσοι και οι οικογένειές τους στα νησιά σκληρές διώξεις, όταν συλλαμβάνονταν τα παιδιά τους στα βουνά της Ηπείρου.

Παρακαλούμε, κύριε Διευθυντά, να σημειώσετε ότι σε καμία περίπτωση δεν υποτιμάμε τη θυσία υπέρ της πατρίδας μας του Συνταγματάρχη Μαρδοχαίου Φριζή, αλλά σημειώνουμε την ιστορική αλήθεια.

Με τιμή
Φίλιππος Μ. Καλλούδης
Πρόεδρος»

Από την Περιφέρεια Νοτίου Αιγαίου

Εργα στο Μουσείο Ρόδου

ΕΚΘΕΣΗ ΨΗΦΙΔΩΤΩΝ ΣΤΟΝ ΚΗΠΟ

Ενα ακόμη νέο έργο πολιτισμού η «Βελτίωση Αρχαιολογικού Μουσείου Ρόδου» Εντάχθηκε στο Περιφερειακό Επιχειρησιακό Πρόγραμμα (Π.Ε.Π.) Νοτίου Αιγαίου 2000 - 2006 προϋπολογισμού 1.781.360 ευρώ (607 εκ. δρχ.) με απόφαση της Γενικού Γραμματέα της Περιφέρειας Νοτίου Αιγαίου κ. Μάρθας Σημαντώνη.

Ο αριθμός των ήδη ενταγμένων πράξεων (έργων και ενεργειών) έφτασε τις 121 και ο συνολικός τους προϋπολογισμός τα 196,1 εκ. ευρώ (66,8 δισ. δρχ.), καλύπτοντας έτσι το 40% των πόρων του Προγράμματος.

Το Αρχαιολογικό Μουσείο Ρόδου, ένα μουσείο εθνικής εμβέλειας, ιδρύθηκε από το Ιταλικό Αρχαιολογικό Ινστιτούτο το 1913 και στεγάστηκε στο κτίριο του Μεσαιωνικού νοσοκομείου των Ιπποτών. Στους χώρους του εκτίθενται ευρήματα από τη γεωμετρική έως και την κλασική περίοδο που προέρχονται κυρίως από τις ανασκαφές στην Ιαλυσό την Κάμειρο αλλά και την Κάλυμνο.

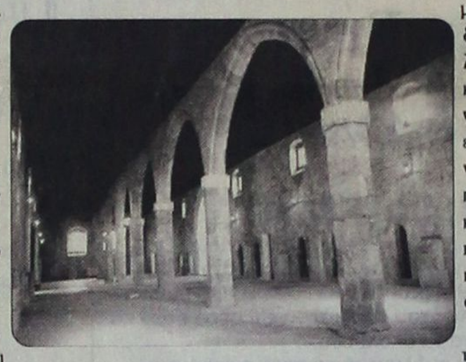

Το έργο περιλαμβάνει:

• Την οργάνωση δύο νέων αρχαιολογικών συλλογών, της Προϊστορικής και της Επιγραφικής, που θα στεγαστούν στις δύο πτέρυγες του κτιρίου Villaragut (Βιλαραγκούτ) και θα λειτουργήσουν για πρώτη φορά ως εκθεσιακοί χώροι παρουσιάζοντας αναλυτικά την προϊστορία του νησιού.

• Τη διαμόρφωση και ανάδειξη του ιστορικού κήπου του Μουσείου, που θα γίνει επισκέψιμος χώρος με έκθεση ψηφιδωτών, αρχιτεκτονικών μελών και γλυπτών και

• Τη βελτίωση της υπάρχουσας έκθεσης αγγείων και γλυπτών.

Η βελτίωση του Μουσείου και ο εμπλουτισμός του με τις δύο εντελώς νέες συλλογές, κάθε μία από τις οποίες θα μπορούσε από μόνη της να λειτουργήσει ως αυτόνομο μουσείο, στοχεύει στη δημιουργία ενός πολυδύναμου πολιτιστικού συγκροτήματος για την ανάδειξη του ευρύτερου περιβάλλοντος της μεσαιωνικής πόλης της Ρόδου αλλά και την προβολή της πλούσιας πολιτιστικής κληρονομιάς του νησιού.

Η αναβάθμιση αυτή του μουσείου εκτός από τον εκπαιδευτικό και πολιτιστικό χαρακτήρα προφανώς θα έχει θετικά αποτελέσματα και στον τομέα του τουρισμού άρα στην οικονομία του νησιού γενικότερα.

Στη χρηματοδότηση του έργου συμμετέχει το Ευρωπαϊκό Ταμείο Περιφερειακής Ανάπτυξης (Ε.Τ.Π.Α.), ενώ το υπόλοιπο 25% καλύπτεται από πόρους του Ελληνικού Δημοσίου.

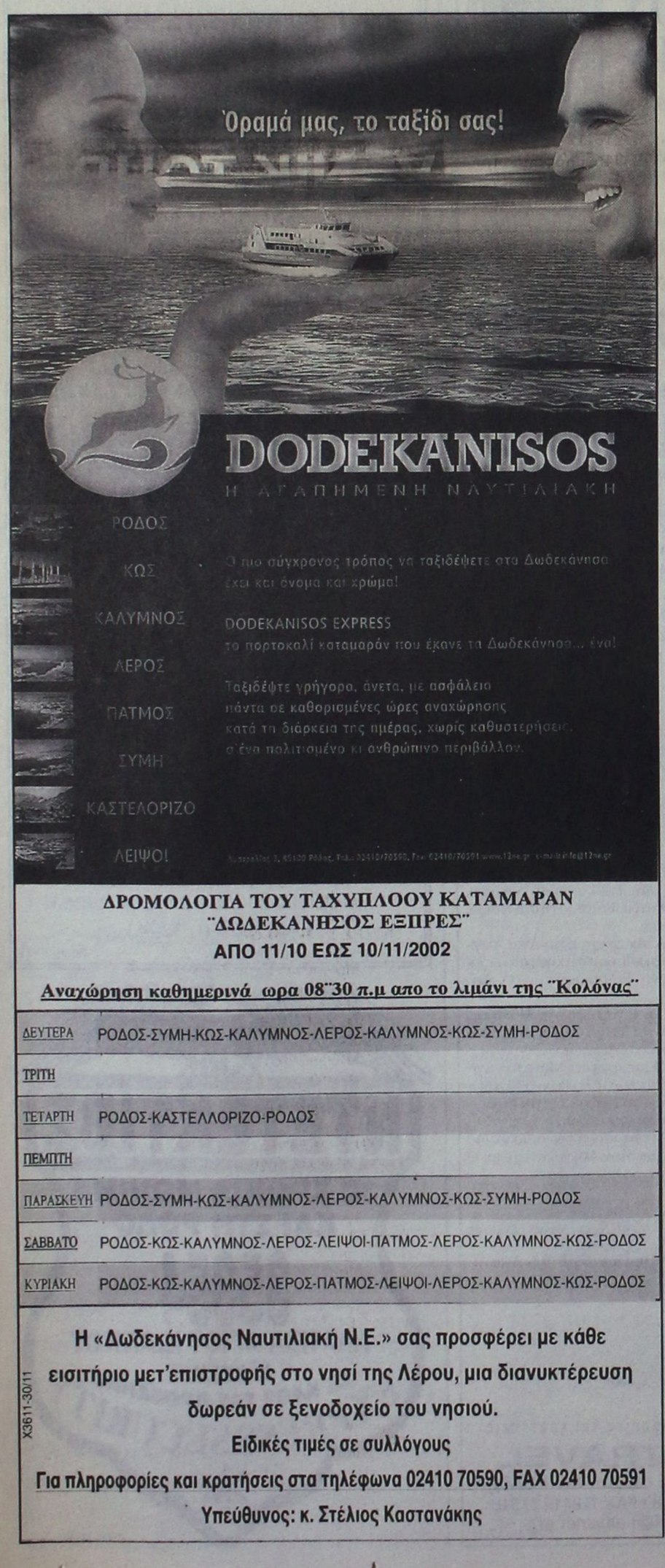

ΔΡΟΜΟΛΟΓΙΑ ΤΟΥ ΤΑΧΥΠΛΟΟΥ ΚΑΤΑΜΑΡΑΝ "ΔΩΔΕΚΑΝΗΣΟΣ ΕΞΠΡΕΣ"

ΑΠΟ 11/10 ΕΩΣ 10/11/2002

Αναχώρηση καθημερινά ωρα 08"30 π.μ απο το λιμάνι της "Κολόνας"

ΔΕΥΤΕΡΑ	ΡΟΔΟΣ-ΣΥΜΗ-ΚΩΣ-ΚΑΛΥΜΝΟΣ-ΛΕΡΟΣ-ΚΑΛΥΜΝΟΣ-ΚΩΣ-ΣΥΜΗ-ΡΟΔΟΣ
ΤΡΙΤΗ	
ΤΕΤΑΡΤΗ	ΡΟΔΟΣ-ΚΑΣΤΕΛΛΟΡΙΖΟ-ΡΟΔΟΣ
ΠΕΜΠΤΗ	
ΠΑΡΑΣΚΕΥΗ	ΡΟΔΟΣ-ΣΥΜΗ-ΚΩΣ-ΚΑΛΥΜΝΟΣ-ΛΕΡΟΣ-ΚΑΛΥΜΝΟΣ-ΚΩΣ-ΣΥΜΗ-ΡΟΔΟΣ
ΣΑΒΒΑΤΟ	ΡΟΔΟΣ-ΚΩΣ-ΚΑΛΥΜΝΟΣ-ΛΕΡΟΣ-ΛΕΙΨΟΙ-ΠΑΤΜΟΣ-ΛΕΡΟΣ-ΚΑΛΥΜΝΟΣ-ΚΩΣ-ΡΟΔΟΣ
ΚΥΡΙΑΚΗ	ΡΟΔΟΣ-ΚΩΣ-ΚΑΛΥΜΝΟΣ-ΛΕΡΟΣ-ΠΑΤΜΟΣ-ΛΕΙΨΟΙ-ΛΕΡΟΣ-ΚΑΛΥΜΝΟΣ-ΚΩΣ-ΡΟΔΟΣ

Η «Δωδεκάνησος Ναυτιλιακή Ν.Ε.» σας προσφέρει με κάθε εισιτήριο μετ'επιστροφής στο νησί της Λέρου, μια διανυκτέρευση δωρεάν σε ξενοδοχείο του νησιού.

Ειδικές τιμές σε συλλόγους

Για πληροφορίες και κρατήσεις στα τηλέφωνα 02410 70590, FAX 02410 70591

Υπεύθυνος: κ. Στέλιος Καστανάκης

X3611-30/11

Anosis
Στ. Κωτιάδη 64 Ανάληψη
Τηλ. 02410 78924
ECDL
Πιστοποιημένο Εξεταστικό Κέντρο ECDL

ΕΚΠΑΙΔΕΥΣΗ ΣΤΟΥΣ ΥΠΟΛΟΓΙΣΤΕΣ

Εύκολα - Γρήγορα - Αποτελεσματικά



ΤΜΗΜΑΤΑ ΓΙΑ ΕΝΗΛΙΚΕΣ

ΓΙΑ ΑΡΧΑΡΙΟΥΣ
✓ Ταχύρυθμα σεμινάρια 6 εβδομάδων
✓ Τρίμηνο πρόγραμμα σπουδών για την απόκτηση του Ευρωπαϊκού Διπλώματος ECDL

ΓΙΑ ΠΡΟΧΩΡΗΜΕΝΟΥΣ
✓ Δίμηνο πρόγραμμα προετοιμασίας για απόκτηση του ECDL
✓ Ιδιαίτερα για εξειδικευμένα προγράμματα

ΓΙΑ ΕΤΑΙΡΙΕΣ
✓ Προσαρμοσμένα προγράμματα σπουδών
✓ Επιδοτούμενα προγράμματα κατάρτισης εργαζομένων

Χαρίστε στο παιδί σας τα εφόδια για το μέλλον

✓ **Πρωτοποριακά Προγράμματα Σπουδών** με ειδική εκπαιδευτική μεθοδολογία
✓ **Ολιγομελή group** ανάλογα με την ηλικία και το επίπεδο γνώσεων
✓ **Σύγχρονο κι ευχάριστο περιβάλλον** με τα πιο σύγχρονα μέσα εκμάθησης των υπολογιστών



ΤΜΗΜΑΤΑ ΓΙΑ ΠΑΙΔΙΑ 7-15 ΕΤΩΝ



ΤΜΗΜΑΤΑ ΓΙΑ ΜΑΘΗΤΕΣ ΛΥΚΕΙΟΥ

Αποκτήστε το προβάδισμα

✓ Ταχύρυθμα προγράμματα για απόκτηση ECDL
✓ Τμήματα για "ΑΝΑΠΤΥΞΗ ΕΦΑΡΜΟΓΩΝ ΣΕ ΠΡΟΓΡΑΜΜΑΤΙΣΤΙΚΟ ΠΕΡΙΒΑΛΛΟΝ"

X 3569-31/10

ANOSIS – *Η ΕΓΓΥΗΣΗ ΤΗΣ ΕΠΙΤΥΧΙΑΣ*

Zorpidis

ΤΟΥΡΙΣΤΙΚΟΣ ΟΡΓΑΝΙΣΜΟΣ
Αλεξ. Διάκου και Λοχαγού Φανουράκη 31.
Τηλ. 02410 20625, 30054 FAX 26745

Λ.Α.Ν.Ε.

Αναχωρήσεις από Ρόδο:

F/B Β. ΕΡΑΤΕΙΝΗ

ΤΕΤΑΡΤΗ 23/10 Αναχώρηση 04.30 για Χάλκη, Διαφάνι, Πηγάδια, Κάσο, Σητεία, Αγ. Νικόλαο, Πειραιά
ΔΕΥΤΕΡΑ 28/10 Αναχώρηση 04.30 για το ίδιο δρομολόγιο
ΠΕΜΠΤΗ 31/10 Αναχώρηση 04.30 για το ίδιο δρομολόγιο

F/B Β. ΚΟΡΝΑΡΟΣ

Δεν θα εκτελέσει τα δρομολόγιά του αυτή την περίοδο λόγω της ετήσιας συντήρησής του.

LAOUMZIS FLYING DOLPHINS

Αναχωρήσεις καθημερινά με το **CHRISTOS L.** για:
• ΚΩ στις 16.00 και ΚΩ - ΡΟΔΟ στις 08.00
• ΧΑΛΚΗ κάθε Σάββατο στις 14.00
• ΤΗΛΟ κάθε Σάββατο στις 14.00
• ΝΙΣΥΡΟ κάθε Σάββατο στις 14.00
• ΣΥΜΗ κάθε Δευτέρα και Τετάρτη στις 16.00

Κρατήσεις ξενοδοχείων σε όλη την Ελλάδα
Αεροπορικά εισιτήρια
Ακτοπλοϊκά εισιτήρια
Ενοικιάσεις αυτοκινήτων

X 3609-30/11

PEGASSOS TRAVEL

Το ΠΗΓΑΣΟΣ ΤΡΑΒΕΛ σας προσφέρει μερικά από τα ξενοδοχεία που συνεργάζεται στην Αθήνα και τις τιμές αυτών.

Επίσης μπορούμε να σας προσφέρουμε τις υπηρεσίες μας και για φθηνά ξενοδοχεία εκτός Αθηνών και εισιτήρια σ' όλο τον κόσμο

ΞΕΝΟΔΟΧΕΙΑ ΑΘΗΝΩΝ
(τιμές με πρωινό έως 31/10.02)

❖ **PRESIDENT** Α' Κατηγορίας
Μονόκλινο 44 ευρώ
Λίκλινο για χρήση μονόκλινο 56 ευρώ
Λίκλινο 60 ευρώ
Τρίκλινο 75 ευρώ

❖ **ASTOR** Α' Κατηγορίας
Μονόκλινο 56 ευρώ
Λίκλινο για χρήση μονόκλινο 64 ευρώ
Λίκλινο 75 ευρώ
Τρίκλινο 94 ευρώ

❖ **TITANIA** Α' Κατηγορίας
Μονόκλινο 91 ευρώ
Λίκλινο 107 ευρώ
Τρίκλινο 127 ευρώ

❖ **ΠΑΡΘΕΝΩΝ** Α' Κατηγορίας
Μονόκλινο 74 ευρώ
Λίκλινο 83 ευρώ
Τρίκλινο 115 ευρώ

❖ **GRAND** Β' Κατηγορίας
Μονόκλινο 45 ευρώ
Λίκλινο 60 ευρώ
Τρίκλινο 75 ευρώ

❖ **STANLEY** Β' Κατηγορίας
Μονόκλινο 75 ευρώ
Λίκλινο 88 ευρώ
Τρίκλινο 115 ευρώ

❖ **ACHILLION** Β' Κατηγορίας
Μονόκλινο 50 ευρώ
Λίκλινο 60 ευρώ
Τρίκλινο 70 ευρώ

❖ **LILIA** στον Πειραιά
Μονόκλινο 50 ευρώ
Λίκλινο 63 ευρώ
Τρίκλινο 82 ευρώ
Τετράκλινο 90 ευρώ

Πάντα στη διάθεσή σας με συνέπεια και μεράκι

ΤΗΛΕΦΩΝΑ ΕΠΙΚΟΙΝΩΝΙΑΣ
02410 - 73455 ή 75879

X3610-30/11



F/B BLUE STAR 1

ΠΕΙΡΑΙΑ - ΚΩ - ΡΟΔΟ & ΛΕΡΟ - ΠΑΤΜΟ

Εναρξη δρομολογίων 22/7/02

Από Πειραιά		ΑΦΙΞΕΙΣ			
		ΠΑΤΜΟ	ΛΕΡΟ	ΚΩ	ΡΟΔΟ
Δευτέρα	22.00	04.45	05.55	08.00	10.50
Τετάρτη	22.00	—	—	06.05	09.05
Παρασκευή	22.00	—	—	06.05	09.05
Κυριακή	08.00	—	—	16.05	19.05

Προς Πειραιά	ΑΝΑΧΩΡΗΣΕΙΣ ΑΠΟ				ΑΦΙΞΗ
	ΡΟΔΟ	ΚΩ	ΛΕΡΟ	ΠΑΤΜΟ	ΠΕΙΡΑΙΑ
Τρίτη	22.00	01.00	02.55	04.10	10.50
Πέμπτη	22.00	01.00	—	—	09.05
Σάββατο	12.00	15.00	—	—	23.05
Κυριακή	22.00	01.00	—	—	09.05

SKEVO'S TRAVEL AGENCY
ΚΕΝΤΡΙΚΟ ΠΡΑΚΤΟΡΕΙΟ ΡΟΔΟΥ
των ΓΡΑΜΜΩΝ
BLUE STAR FERRIES - F/B BLUE STAR 1
Αμερικής 111
Τηλ. κρατήσεων επιβατών &
ΙΧΕ 02410 -22461, 75655, 75310
Τηλ. κρατήσεων φορτηγών 02410 - 76600
Κρατήσεις και σε όλα τα συνεργαζόμενα πρακτορεία Ρόδου
X3613-30/11

ΔΩΔΕΚΑΝΗΣΙΑΚΟ ΙΔΡΥΜΑ ΥΠΟΤΡΟΦΙΩΝ
(Προκήρυξη υποτροφιών)

Το Δωδεκανησιακό Ιδρυμα Υποτροφιών προκηρύσσειθ τη χορήγηση 14 υποτροφιών για προπτυχιακές και μεταπτυχιακές σπουδές σε φοιτητές, σπουδαστές και πτυχιούχους ΑΕΙ που είναι δημότες Δήμου ή Κοινότητας Δωδεκανήσου και είναι πρωτοετείς του ακαδημαϊκού έτους 2002-2003. Αναλυτικά οι υποτροφίες αφορούν:

-6 υποτροφίες προπτυχιακών σπουδών για φοιτητές ΑΕΙ για όλα τα γνωστικά πεδία

-4 υποτροφίες προπτυχιακών σπουδών για σπουδαστές ΤΕΙ για όλα τα γνωστικά πεδία.

- 2 υποτροφίες προπτυχιακών σπουδών για φοιτητές ΑΕΙ και σπουδαστές ΤΕΙ και για όλα τα γνωστικά πεδία, που οι γονεις τους είναι υπάλληλοι του Δήμου Ροδίων ή δημοτικών οργανισμών και επιχειρήσεων του Δήμου

- 2 υποτροφίες μεταπτυχιακώνσπουδών για πτυχιούχους ΑΕΙ για γνωστικά πεδία που ενδιαφέρουν τα Δωδεκάνησα κατά προτίμηση στο εσωτερικό.

Οι ενδιαφερόμενοι θα πρέπει: α) Να είναι δημότες Δήμου η Κοινότητας Δωδεκανήσου, β) Να είναι πρωτοετείς του ακαδημαϊκού έτους 2002-2003 γ) Να έχουν βαθμό «λίαν καλώς» ήτοι οι προπτυχιούχοι απολυτήριο Λυκείου με βαθμό 16 και οι πτυχιούχοι με πτυχίο βαθμού 6,5 δ) Να μη παίρνουν άλλη υποτρθφία και ε) Να δικαιολογείται η ενίσχυσή τους από την οικονομική τους κατάσταση. Θα συνεκτιμηθούν επίσης αν οι ενδιαφερόμενοι είναι τέκνα πολυμελούς οικογένειας, αν οι οικογένειές τους ζουν σε μικρά άγονα νησιά, σε ορεινά χωριά και αν το γνωστικό αντικείμενο των σπουδών τους εξυπηρετεί τις ανάγκες της Δωδεκανήσου.

Η προθεσμία υποβοής αιτήσεων λήγει στις 28 Δεκεμβρίου 2002 και η κατάθεση των δικαιολογητικών γίνεται στη Γραμμτεία του Ιδρύματος (Δήμος Ροδίων - Γραφείο Λογιστηρίου κ. Σάρλη τηλ. 46301). Το ίδρυμα καλεί και τους υποτρόφους του να καταθέσουν τα προβλεπόμενα για την ανανέωση της υποτρφίας τους δικαιολογητικά, η οποία για να γίνει θα πρέπει να έχουν περάσει στα 3/5 των μαθημάτων του προηγούμενου έτους σπουδών.

Από το Διοικητικό Συμβούλιο

ΧΛ-30/10

ΜΕΝΤΙΟΥΜ-ΑΣΤΡΟΛΟΓΟΣ
ΝΙΚΟΣ
Ακριβείς προβλέψεις στον επαγγελματικό, σθηματικό και οικονομικό τομέα.
Επαναφορά ατόμων
Ισχυρή υποβολή
Δέχεται μόνο με ραντεβού
στα τηλέφωνα: 31405 και 39201
1099-31/11

ΕΛΛΗΝΙΚΗ ΔΗΜΟΚΡΑΤΙΑ
ΠΕΡΙΦΕΡΕΙΑ ΝΟΤΙΟΥ ΑΙΓΑΙΟΥ
ΔΙΕΥΘΥΝΣΗ ΔΗΜΟΣΙΩΝ ΕΡΓΩΝ

Ερμούπολη 14/10/2002
Αριθμ. Πρωτ. 13508

ΠΕΡΙΛΗΨΗ ΔΙΑΚΗΡΥΞΗΣ ΔΗΜΟΠΡΑΣΙΑΣ

1) Η Περιφέρεια Νοτίου Αιγαίου προκηρύσσει ανοικτή δημοπρασία, σύμφωνα με την παράγραφο 2α του άρθρου 4 του Ν. 1418/84, με το σύστημα «προσφορά με επιμέρους ποσοστά έκπτωσης», όπως προβλέπεται από την παρ. 4β του άρθρου 4 του Ν. 1418/84 και του άρθρου 7 του Π.Δ. 609/85 και σύμφωνα με τα χορηγούμενα από την Υπηρεσία σχετικά τεύχη: Τιμολόγιο μελέτης - προϋπολογισμό μελέτης - έντυπο προσφοράς αναδόχου κ.λ.π. για την ανάδειξη αναδόχου εκτέλεσης του έργου **«Εργασίες απακάνθωσης και καθαρισμού νησίδων και ερεισμάτων του ΕΟΔ αρμ. Ν. Ρόδου»** προϋπολογιζόμενης συνολικής δαπάνης 32.659,00 ευρώ χωρίς ΦΠΑ και αναθεώρηση.

2) Η δημοπρασία θα διεξαχθεί την 27-11-2002 ημέρα Τετάρτη και ώρα 11.00 π.μ. (λήξη προθεσμίας υποβολής προσφορών) στα γραφεία της Δ.Ε.Σ.Ε. Δωδεκανήσου, από αρμόδια Επιτροπή. Προσφορές που θα υποβληθούν μετά την παραπάνω ημερομνία και ώρα, ακόμη και για λόγους ανωτέρας βίας δεν θα γίνουν δεκτές, εκτός αν η επίδοση των προσφορών που θα έχει αρχίσει πριν από την παραπάνω ώρα συνεχίζεται χωρίς διακοπή.

3) Η δημοπρασία και η εκτέλεση του έργου θα γίνουν σύμφωνα με τις διατάξεις του Ν. 1418/84 και του Π.Δ. 609/85 για την κατασκευή των Δημ. έργων όπως συμπληρώθηκαν, τροποποιήθηκαν με το Ν. 2229/94, 2308/95, 2338/95, 2372/96, 2940/01 και σύμφωνα με τον Ν. 2576/98 των εκτελεστικών τους Π.Δ. 609/85 και 472/85 όπως ισχύουν μετά την τροποποίησή τους από τα Π.Δ. 368/94, 285/97, 402/96, 210/97, 210/97, 218/99 καθώς και την απόφαση Δ17α/08/16/Φ. Ν402/10-2-98 (ΦΕΚ 116Β/98), όπως αυτή τροποποιήθηκε με την Δ17α/10/65/Φ.Ν 402/24-7-98 (ΦΕΚ 835Β/98) και με τις εγκυκλίους που αναγράφονται στους όρους της πλήρους διακήρυξης.

4) Ο προϋποδογισμός της δαπάνης των δημοπρατούμενων εργασιών ανέρχεται σε: 32.659,00 ευρώ μη συμπεριλαμβανομένου του ΦΠΑ και της αναθεώρησης. Το έργο προβλέπεται να χρηματοδοτηθεί από την Τ.Ε.Ο Α.Ε. διατιθέμενη για το έτος πίστωση 40.000,00 ευρώ.

5) Στο διαγωνισμό γίνονται δεκτές εργοληπτικές επιχειρήσεις δημοσίων έργων, εταιρικής μορφής, ατομικές ή σε κοινοπραξία, ελληνικές ή αλλοδαπές από χώρες μέλη της Ε.Ε. και του ΕΟΧ εγγεγραμμένες στο ΜΕΕΠ στην τάξη Α1 και άνω για έργα κατηγορίας Πρασίνου. Παλαιά κατάταξη: Α έως Γ για έργα πρασίνου. Κατάταξη βάση του Ν 2940/2001: Α1 έως 1η τάξη για έργα πρασίνου καθώς και εμπειροτέχνες εγγεγραμμένοι στα νομαρχιακά μητρώα, που η βεβαίωσή τους να καλύπτει το ποσό του προϋπολογισμού που δημοπρατείται, σύμφωνα αφενός με τηΰ παρ. 7 του αρθ. 2 του Π.Δ. 609/85 όπως αντικαταστάθηκε από την παρ 1 του αρθ. 1 του Π.Δ. 285/97 και από την παρ. 2 του άρ. 1 του Π.Δ. 218/99 και συμπληρώθηκε με την παρ. 3 του άρθ. 1 του Π.Δ. 218/99 σχετικά με τις διατάξεις για τα κατώτατα όρια και αφετέρου σύμφωνα με τις παραγράφους 40,41 και 42 του άρθρου 4 του Ν. 2940/01, καθώς επίσης και με την με αρ. Δ17α/03/74/Φ. Ν. 312/16-12-1994 (ΦΕΚ 935Β/94) απόφαση του ΥΠΕΧΩΔΕ και τη με αρ. Δ17α/05/77/ Φ.Ν. 312/23-12-94 εγκύκλιο 51/94 και την εγκύκλιο 36/13-12-01 του ΥΠΕΧΩΔΕ. Σε περίπτωση οποιασδήποτε τυχόν τροποποίησης των όρων των πτυχίων, θα δύναται να συμμετέχουν στο διαγωνισμό οι προβλεπόμενες από τις ισχύουσες διατάξεις την ημέρα του διαγωνισμού επιχειρήσεις.

6) Προθεσμία για την περάτωση του έργου ορίζεται τρεις (3) ημερολογιακούς μήνες.

7) Για τη συμμετοχή στη δημοπρασία κατατίθεται από τους διαγωνιζόμενους η κατά το νόμο (άρθρο 23 παρ. 1 του Π.Δ. 609/85) εγγύηση συμμετοχής 653,18 ευρώ δηλ. το 2% (δύο επί τοις εκατό), επί του προϋπολογισμού της μελέτης που θα απευθύνεται προς την Περιφέρεια Νοτίου Αιγαίου - Διεύθυνση Δημοσίων Εργων θα έχει την προθεσμία ισχύος που αναφέρεται στην παρ 3 του αρθ. 23 του Π.Δ. 609/85, όπως ισχύει σήμερα.

8) Οι διαγωνιζόμενοι υποχρεούνται να συμμορφωθούν με τους όρους της πλήρους διακήρυξης της οποίας μπορούν να λάβουν γνώση όλες τις εργάσιμες ημέρες και ώρες στα γραφεία της Δ.Ε.Σ.Ε. Δωδεκανήσου τηλ 02410 43239, διεύθυνση 25ης Μαρτίου 30, Ρόδος, όπου θα χορηγούνται επίσης και τα τεύχη της δημοπρασίας.

Η ΓΕΝΙΚΗ
ΓΡΑΜΜΑΤΕΑΣ
ΠΕΡΙΦΕΡΕΙΑΣ ΝΟΤΙΟΥ
ΑΙΓΑΙΟΥ
ΜΑΡΘΑ ΣΗΜΑΝΤΩΝΗ

ΧΛ-30/10

ΔΙΕΥΘΥΝΣΗ ΔΑΣΩΝ ΔΩΔ/ΝΗΣΟΥ

ΑΝΑΚΟΙΝΩΣΗ

Γνωστοποιείται κατά το άρθρο 14 του Ν.998/79, η αποστολή για δημοσίευση στο Δήμο Πεταλούδων της υπ'αριθμ. 5712/8-10-2002 πράξης χαρακτηρισμού έκτασης που εκδόθηκε από τον Δ/ντή Δασών Δωδ/σου. Η ΚΜ 469 γαιών Μαριτσών, χαρακτηρίζεται ως χορτολιβαδική, γεωργική έκταση και δάσος.

Ο Δ/ντής Δασών Δωδ/σου
Φίλιππος Κοντίτσης
Δασολόγος με Α' βαθμό

1246-30/10

MARCOS travel
Π. Π. ΓΕΡΜΑΝΟΥ 9
ΕΜΠΟΡΙΚΟ ΚΕΝΤΡΟ ΦΩΚΙΑΛΗ
Τηλ. 02410 27405, 34017

Τιμές από 1 Νοεμβρίου 2002

ΞΕΝΟΔΟΧΕΙΟ	ΜΟΝΟΚΛΙΝΟ	ΔΙΚΛΙΝΟ	ΤΡΙΚΛΙΝΟ
ΑΘΗΝΑ			
PRESIDENT A	42	52	60
ATHENS CYPRIA B	78	100	128
ASTOR A	45	60	74
ACHILLEAS Γ	51	60	70
ILISIA A	52	64	75
ZINON B	33	47	59
PYTHAGORION B	40	55	65
PARHTENON A			
ΣΤΑΔΙΟΝ B	55	70	80
ZAFOLIA A	89	100	120
PLAKA B	51	60	70
GRAND B	40	50	62
ΠΕΙΡΑΙΑΣ			
LILIA	50	60	75
ANEMONI	45	60	70
ΓΑΥΦΑΔΑ			
EMMANTINA A	60	67	82
Δωρεάν μεταφορά Αεροδρόμιο - Ξενοδοχείο			
SEA VIEW B	60	74	89
ΘΕΣΣΑΛΟΝΙΚΗ			
LE PALACE	71	86	107
MANDRINO	45	59	80
TELIONI (χωρίς πρωινό)	45	57	75
PHILIPPION	68	81	98
PLAZA	70	77	86

ΛΟΝΔΙΝΟ - ΠΑΡΙΣΙ - ΠΡΑΓΑ
4 διαν/σεις πληρώνετε μόνο τις 3!!!

ΠΑΚΕΤΟ ΓΙΑ ΠΡΩΤΟΧΡΟΝΙΑ 2/1/2003 - 7/1/2003 ΠΑΡΙΣΙ γκρουπ από Ρόδο
X3586-3/11

VANIK TOURS
ΓΙΑΝΝΗΣ και ΣΕΒΑ ΒΑΛΣΑΜΙΔΗ
VANIK σημαίνει ΑΛΗΘΕΙΑ
ΑΚΤΗ ΚΑΝΑΡΗ 17, ΨΑΡΟΠΟΥΛΑ
ΑΝΕΤΟ ΠΑΡΚΙΝΓΚ
Ανοικτά: ΔΕ-ΣΑ 08.30 - 14.00 & 16.30 - 20.30
Τηλ. 35191, 37621 κινητό: 0945798148 , FAX 29532

Το γραφείο μας πάντα πρώτο σε κρατήσεις ξενοδοχείων εξασφάλισε και σας προσφέρει καταπληκτικές τιμές για τα παρακάτω ξενοδοχεία σε ΠΑΚΕΤΑ (έκδοση εισιτηρίων R/T) από 1/4-31/10/2002

Απευθυνόμαστε σε σας που θέλετε και η κράτησή σας να είναι σωστή και το δωμάτιό σας να σας περιμένει

1ον HOTEL ALEXANDROS Α΄ SUPERIOR
Πλατεία Μαβίλλη
Μονόκλινο € 98
Δίκλινο € 108
Τρίκλινο € 142

2ον HOTEL PRESIDENT Α΄ Κατηγορίας
Λεωφόρος Κηφησίας (ΟΛΑ ΑΝΑΚΑΙΝΙΣΜΕΝΑ)
Μονόκλινο € 47
Δίκλινο για μονόκλινο € 58
Δίκλινο € 62
Τρίκλινο € 78

3ον HOTEL PRESIDENT Α΄ Κατηγορίας
Λεωφόρος Κηφησίας
Μονόκλινο € 40
Δίκλινο για μονόκλινο € 49
Δίκλινο € 53
Τρίκλινο € 67

4ον HOTEL ASTOR Α΄ Κατηγορίας
Σύνταγμα
Μονόκλινο € 55
Δίκλινο για μονόκλινο € 63
Δίκλινο € 74
Τρίκλινο € 93

5ον HOTEL PARTHENON Α΄ Κατηγορίας
Στήλες Ολυμπίου Διός
Μονόκλινο € 74
Δίκλινο € 83
ρίκλινο € 115

6ον HOTEL ZAFOLIA Α΄ SUPERIOR
Λεωφόρος Αλεξάνδρας
Μονόκλινο € 93
Δίκλινο € 103
Τρίκλινο € 123

7ον HOTEL ARETHOUSA Β΄ SUPERIOR
Σύνταγμα

8ον HOTEL ELLINIS Β΄ SUPERIOR
Ωνάσειο, λεωφ. Συγγρού
Μονόκλινο € 43
Δίκλινο € 67
Τρίκλινο € 82

9ον HOTEL LILIA Β΄ Κατηγορίας
Πασαλιμάνι
Μονόκλινο € 42
Δίκλινο € 55
Τρίκλινο € 69

10ον HOTEL EGNATIA Β΄ Κατηγορίας
Θεσσαλονίκη Κέντρο - καινούριο
Μονόκλινο € 60
Δίκλινο € 72
Τρίκλινο € 84

* Τα παραπάνω ξενοδοχεία διαθέτουν T.V. σε όλα τα δωμάτια
* Στις παραπάνω τιμές συμπεριλαμβάνεται πρωινό σε μπουφέ
* Ακόμη σε μας θα βρείτε αεροπορικά και ατμοπλοϊκά εισιτήρια όλων των εταιρειών.

X3605-30/11



ΠΡΟΟΔΟΣ ΜΙΚΡΕΣ ΑΓΓΕΛΙΕΣ ΜΙΚΡΕΣ ΑΓΓΕΛΙΕΣ ΠΡΟΟΔΟΣ

ενοικιάσεις

ΕΝΟΙΚΙΑΖΟΝΤΑΙ επιπλωμένα διαμερίσματα και στούντιο, επί της λεωφόρου Ιαλυσού 33, με πολυκουζινάκι και θέρμανση, αιρκοντίσιον, μπαλκόνι.Στην τιμή περιλαμβάνονται ρεύμα και νερό. Πληρ. τηλ. 02410/90202 και 02410/90201
1160-8/11

ΕΝΟΙΚΙΑΖΕΤΑΙ στην Ιαλυσό, μικρό διαμέρισμα με ένα υπνοδωμάτιο, σαλόνι κουζίνα ενιαίο και λουτροκαμπινέ. Τιμή 200 ευρώ το μήνα. Πληρ. τηλ. 02410/92828
1157-31/10

ΕΝΟΙΚΙΑΖΕΤΑΙ διαμέρισμα στην Ανάληψη, ενός υπνοδωματίου και λοιπών βοηθητικών χώρων, 60τ.μ. πλήρως εξοπλισμένο. Πληροφορίες τηλ. 33311
1201-3/11

ΕΝΟΙΚΙΑΖΕΤΑΙ κατάστημα 30τ.μ., με WC, για επαγγελματική στέγη, γραφείο, ιατρείο, κλπ., Κοδριγκτώνος 49. Τηλ. 02410/29933
1207-5/11

ΕΝΟΙΚΙΑΖΕΤΑΙ γκαρσονιέρα επιπλωμένη, Υψηλάντου 33, Αγιος Νικόλαος. Τηλ. 21150
1205-5/11

ΕΝΟΙΚΙΑΖΕΤΑΙ γκαρσονιέρα στην παραλία Ιαλυσού με 1 υπνοδωμάτιο, κουζίνα και WC, πλήρως επιπλωμένη, χωρίς πλ,. κουζίνα. Τιμή 240 ευρώ. Πληροφορίες τηλ. 96629
2528-3/11

ΕΝΟΙΚΙΑΖΕΤΑΙ διαμέρισμα Ενόπλων Δυνάμεων 7, πλησίον Κέννεντυ, Μόντε Σμιθ. Πληροφορίες τηλ. 02410/81762
1228-5/11

ΕΝΟΙΚΙΑΖΕΤΑΙ ημιυπόγειος χώρος 100τ.μ., κατάλληλος για αποθήκη ή άλλη χρήση επί της οδού Βόλου 7, Ανάληψη. Πληροφορίες τηλ. 02410/74677 και 0974351744
370-3/11

ΕΝΟΙΚΙΑΖΕΤΑΙ γκαρσονιέρα επιπλωμένη. Πληροφορίες τηλ. 0972057263
1234-6/11

ΕΝΟΙΚΙΑΖΕΤΑΙ επιπλωμένο οροφοδιαμέρισμα 3 υπνοδωματίων, 2 WC - θέρμανση, στην περιοχή της Μητροπόλεως, κατάλληλο για συγκατοίκηση, 530 ευρώ. Τηλ. 02410/30347 ώρες 9-12 και 17-20.00
1240-7/11

ΕΝΟΙΚΙΑΖΕΤΑΙ διαμέρισμα δυάρι, πλήρως επιπλωμένο, ανακαινισμένο με τα ηλεκτρικά του είδη, επί της οδού Αλυτρώτων Ελλήνων 26 (στους Δασκάλους). Πληροφορίες τηλ. 02410/37971
2529-6/11

ΕΝΟΙΚΙΑΖΟΝΤΑΙ
ΣΥΝΕΧΟΜΕΝΟΙ ΕΠΑΓΓΕΛΜΑΤΙΚΟΙ ΧΩΡΟΙ
70 & 35τ.μ., ισόγειοι και διαμπερείς μαζί ή μεμονωμένα, Γ. Παπανδρέου και Τσαβαρή γωνία (όπισθεν περιπτέρου) στην Ανάληψη, με μεγάλη αυλή.
Πληροφορίες τηλ. 02410/78520
1231-7/11

ΕΝΟΙΚΙΑΖΕΤΑΙ διαμέρισμα δύο δωματίων, χωλ, κουζίνας, στο Μαντράκι, οδός Δημητρίου Θεοδωράκη 15. Τιμή 350 ευρώ. Πληροφορίες τηλ. 02410/27608
ΓΔ-30/10

ΕΝΟΙΚΙΑΖΕΤΑΙ οροφοδιαμέρισμα του 3ου ορόφου στην οδό Ευκλή 14, με 3 υπνοδωμάτια, ενιαίο σαλόνι, κουζίνα, με αυτόνομη θέρμανση, ανασαίρ, κλπ. Πληροφορίες τηλ. 02410/21600 και 02410/32126
ΓΔ-31/10

ΕΝΟΙΚΙΑΖΟΝΤΑΙ στο χωριό Θεολόγος, σε πολύ καλή τιμή, επιπλωμένα διαμερίσματα για δημόσιους υπαλλήλους, στρατιωτικούς, κλπ., για όλο το χρόνο. Τηλ. 02410/94578 και 41655
1178-10/11

ΕΝΟΙΚΙΑΖΟΝΤΑΙ διαμερίσματα επιπλωμένα, με βεράντες και αιρκοντίσιον, επιφανείας 35τ.μ, και 50τ.μ. στα φανάρια της λεωφόρου Καλλιθέας σε απόσταση 200μ. από το ξενοδοχείο Παραντάις. Πληροφορίες τηλ. 67375, κινητό 0946104348
1187-1/11

ΕΝΟΙΚΙΑΖΕΤΑΙ στην Ιαλυσό, καινούργιο μικρό διαμέρισμα, πλήρως επιπλωμένο, με ηλιακό θερμοσίφωνα. Πληρ. τηλ. 02410/93016
361-31/10

ΕΝΟΙΚΙΑΖΕΤΑΙ γκαρσονιέρα επιπλωμένη στο Νιοχώρι. Επίσης επιπλωμένο δωμάτιο στις 7 Βαγιές. Πληρ. 0937700012 κ. Γιώργο
1167-31/10

ΕΝΟΙΚΙΑΖΕΤΑΙ διαμέρισμα 60τ.μ. λουξ, επιπλωμένο με θέα καταπληκτική στις Καλυθιές. Πληροφορίες τηλ. 02410/86829, 8-11π.μ. 15-19μ.μ.
1247-10/11

ΕΝΟΙΚΙΑΖΟΝΤΑΙ 3 στούντιος 31, μέχρι 41τ.,μ. καινούργια, πολυτελή - πλήρως επιπλωμένα σε κήπο, θέα στη θάλασσα, στην Ιαλυσό από Νοέμβριο. Πληρ. τηλ. 0932181323
1197-3/11

ΕΝΟΙΚΙΑΖΕΤΑΙ διαμέρισμα 75τ.μ., με 2 υπνοδωμάτια με κουζίνα, καθιστικό, μπάνιο, διάδρομο, πίσω μπαλκόνι, μπροστά μπαλκόνι, σε καλή κατάσταση. Πληροφορίες τηλ. 0944373008
1224-5/11

ΕΝΟΙΚΙΑΖΟΝΤΑΙ
για την περίοδο του χειμώνα, επιπλωμένα διαμερίσματα 45τ.μ., στην περιοχή της Ιξιάς.
Με θέρμανση, ζεστό νερό, πάρκιγκ, κήπο και πισίνα
Τηλέφωνα: 02410 93172, κιν: 0944658034
1043-31/10

ΕΝΟΙΚΙΑΖΕΤΑΙ
ΟΡΟΦΟΔΙΑΜΕΡΙΣΜΑ πανταχόθεν ελεύθερο, στο Ροδίνι, Στοκχόλμης 1, έναντι εκκλησίας Αγ. Δημητρίου. Εχει 3 υπνοδωμάτια, 2 WC, κουζίνα, σαλόνι με τζάκι και θερμοσυσσωρευτές.
Πληροφορίες τηλ. 02410/241024534 από 08.30 - 14.00 και 17.00 - 20.00
X3549-31/10

ΕΝΟΙΚΙΑΖΕΤΑΙ
ισόγειο κατάστημα 110τ.μ., με αυλή, τριφασικό ρεύμα, κατάλληλο για οποιαδήποτε επαγγελματική χρήση στο Καρακόνερο.
Πληροφορίες τηλ. 02410/65253 και 0945053503
1009-31/10

ΕΝΟΙΚΙΑΖΕΤΑΙ
ΚΑΝΤΙΝΑ
και **ΕΚΜΕΤΑΛΛΕΥΣΗ ΟΜΠΡΕΛΩΝ** στην παραλία Θεολόγου Ρόδου
Πληροφορίες τηλ. 02410/41080
1219-5/11

ΕΝΟΙΚΙΑΖΕΤΑΙ
για γραφείο ή ιατρείο επαγγελματικός χώρος 100τ.μ. επί της οδού Κ. Παλαιολόγου, και Μ. Κων/νου
Τηλ. 0107520902 και 02410/29318
1123-20/11

ΕΝΟΙΚΙΑΖΟΝΤΑΙ
δύο studios πλήρως επιπλωμένα για στρατιωτικούς, καθηγητές και φοιτητές, στους Τρεις.
Πληρ. τηλ. 02410 31833 ώρες γραφείου και 02410 28741 οικία
X3553-31/10

ΕΝΟΙΚΙΑΖΕΤΑΙ
διαμέρισμα 95τ.μ. στον 2ο όροφο, με 2 υπνοδωμάτια, σαλοτραπεζαρία και λοιπούς βοηθητικούς χώρους στην οδό Μητροπόλεως 21 γ. Ενοίκιο 380 ευρώ.
Πληροφορίες 02410/56213 κ. Γιώργο
1203-5/11

ΕΝΟΙΚΙΑΖΟΝΤΑΙ
1) Μεζονέτα πλήρως επιπλωμένη
2) Σούντιο πλήρως επιπλωμένο
Τηλ. 02410/61628, 02410/61937 και 0944287773
X3579-3/11

ΕΝΟΙΚΙΑΖΕΤΑΙ
ΕΠΑΓΓΕΛΜΑΤΙΚΟΣ ΧΩΡΟΣ 140τ.μ., για οποιαδήποτε χρήση, ρεύμα τριφασικό, Τ3, ενοίκιο 400 ευρώ, Κων/νου Παλαιολόγου 105
Τηλ. 0945397992, 2-4μ.μ.
1208-3/11

πωλήσεις

ΠΩΛΕΙΤΑΙ επιχείρηση κινητής τηλεφωνίας, λόγω φόρτου εργασίας. Πληροφορίες τηλ. 02410/27082, 02410/26476 και κιν. 0944/347405
X3545-10/11

ΠΩΛΕΙΤΑΙ κτήμα στην Αρχίπολη 6 1/2 στρέμματα, με ελιές, συκιές και λίγα ξυνόδεντρα. Πληροφορίες τηλ. 02410/25031
1241-7/11

ΠΩΛΕΙΤΑΙ φαστ φουντ εστιατόριο, στα 100 Μαγαζιά σε λειτουργία. Μόνο σοβαρές προτάσεις. Πληροφορίες τηλ./ 02410/36320 ή 29131
1245-7/11

Από μεγάλο κατάστημα σιδηρικών, χρωμάτων και ειδών κιγκαλερίας

ΖΗΤΟΥΝΤΑΙ

πωλητές για τη στελέχωσή του

Απαραίτητα προσόντα:
- Εμπειρία στον κλάδο των πωλήσεων και ειδικότερα στον τομέα των χρωμάτων, σιδηρικών και ειδών κιγκαλερίας
- Απόφοιτοι λυκείου
- Εκπλήρωση των στρατιωτικών υποχρεώσεων
- Ευχάριστη προσωπικότητα, με οργανωτικές ικανότητες και όρεξη για δουλειά
- Ανεση στην επικοινωνία
- Βιογραφικό σημείωμα και συστάσεις
- Επιθυμητή η γνώση της αγγλικής γλώσσας

Η ΕΤΑΙΡΙΑ ΠΡΟΣΦΕΡΕΙ:
- Μόνιμη εργασία
- Ικανοποιητικές αποδοχές
- Ευχάριστο περιβάλλον εργασίας

Πληροφορίες στα τηλέφωνα: 02410/62620, 02410/62771
Μπορείτε επίσης να στείλετε βιογραφικό στο FAX 02410/61983
2523-3010

ΔΙΑΜΕΡΙΣΜΑ «ΠΡΟΒΟΛΗΣ»

ΠΩΛΕΙΤΑΙ

ΔΙΑΜΕΡΙΣΜΑ

Ε=126 τ.μ., β' όροφος

επί της οδού Αμμοχώστου, κατάλληλο για κάθε χρήση.

Πληροφορίες : (μόνο σε επώνυμους) « TOP PROPERTIES» κ. ΓΕΩΡΓΙΟ ΠΙΠΙΝΟ - ΤΗΛ. 23895 & 0944676003
1007-6/11

ΠΩΛΟΥΝΤΑΙ

ΜΟΝΟ ΑΠΟ ΤΟ ΓΡΑΦΕΙΟ ΜΑΣ

1) Μονοκατοικία εντός πόλεως σε καλή τοποθεσία, με κήπο και άλλα πλεονεκτήματα
2) Δύο ετοιμοπαράδοτα 4άρια διαμερίσματα, σε 2όροφη κατοικία στο Ροδίνι, πολύ καλή τιμή.
3) Ετοιμοπαράδοτο οροφοδιαμέρισμα 154τ.μ., σε δυόροφη κατοικία εντός πόλεως
4) Δύο ισόγεια διαμερίσματα ετοιμοπαράδοτα 82-70τ.μ. πλησίον Αγίου Νικολάου
5) Οικόπεδο 680τ.μ. εντός πόλεως
6) Οροφοδιαμερίσματα ή γραφεία, 90τ.μ. γωνιακά σε κεντρικότατο σημείο, σε γιαπί. Καταπληκτική περίπτωση
7) Δύο διαμερίσματα ρετιρέ 90τ.μ. στο Νιοχώρι
8) Διαμερίσματα 3άρια 85τ.μ., σε δυόροφες κατοικίες με κήπο και μεγάλες βεράντες στην Ιαλυσό
9) Ετοιμοπαράδοτο 4άρι διαμέρισμα στην Παύλου Μελά
10) Ετοιμοπαράδοτο 4άρι διαμέρισμα με καταπληκτική θέα, θάλασσα, τεράστιες βεράντες, εντός πόλεως.

Ο,τιδήποτε θέλετε να πουλήσετε ή να εκτιμήσετε, ελάτε σε μας.

Η μεγάλη μας πείρα, το παλαιότερο γραφείο στη διάθεσή σας

Γ. ΝΕΟΦΥΤΟΥ

ΔΗΜ. ΘΕΟΔΩΡΑΚΗ 40 - ΤΗΛ. 20989 - 21434
X3538-31/10

ΠΩΛΕΙΤΑΙ

ΛΟΓΩ ΥΓΕΙΑΣ ΕΠΙΚΕΡΔΗΣ ΕΠΙΧΕΙΡΗΣΗ

με εξασφαλισμένη πελατεία (Δεκτός έλεγχος)
Ανταλλακτικά αυτοκινήτου καινούργια και μεταχειρισμένα, σε κεντρικό σημείο
Πληροφορίες τηλ. 02410/34800
2528-5/11

ΠΩΛΕΙΤΑΙ

ΕΞΟΠΛΙΣΜΟΣ ΞΕΝΟΔΟΧΕΙΟΥ

σε καλή κατάσταση, λόγω αλλαγής διακόσμησης
1) Καρέκλες εστιατορίου, δωματίων
2) Επιπλα και ψυγεία - μίνιμπαρ δωματίων
3) Τραπέζια εστιατορίου εσωτερ. και εξωτερ. χώρου
4) Επιπλα σαλονιού
5) Καθιστικά μπαρ, εξωτερικού χώρου
6) Βιτρίνες INOX συντήρησης 1,65 μ. και 0,85μ.
7) Μηχανή καφέ μικτή εσπρέσσο/φίλτρο
8) Εξοπλισμός super market (ράφια, ψυγεία)

Πληροφορίες τηλ. 34636 πρωινές ώρες κ. Ζερβό
1168-31/10

ΠΩΛΟΥΝΤΑΙ: 1) Δύο κτήματα οικόπεδα επί της λεωφόρου Ρόδου - Λίνδου (Ασγούρου) 12 και 9,5 στρέμματα το καθένα. Κατάλληλα για εμπορικά ή βιοτεχνικά κέντρα. Τιμές λογικές. Σοβαρές προτάσεις, 2) Οικόπεδο 400τ.μ. στο Μόντε Σμιθ οδός Γαληνού. Κτίζετε από 110τ.μ. υπόγειο (ισόγειο, πυλωτή) Α' και Β' όροφο. Τιμή ευκαιρίας 30.000.000 δρχ. ή 90.000 ευρώ. Προλάβετε!..., 3) Κατάστημα 180τ.μ. και με αυλή 60τ.μ. οδός Κων. Υδραίου, ετοιμοπαράδοτο (κενό). Τιμή μόνο 350.000 δρχ. ή 1.030 ευρώ το μέτρο. Προλάβετε για λίγες μέρες! Πληρ. τηλ. 30397 κιν. 0946049179 κ. Καργάκος Νίκος Θ. Σοφούλη 59
1121-3/11

ΠΩΛΟΥΝΤΑΙ

σε τιμή ευκαιρίας τα είδη:
1) Ψυγείο Brande τριών αστέρων
2) Τηλεόραση TOMSON στερεοφωνική 28 ιντσών
3) VIDEOCAMERA PANASONIC G3
4) Σόμπα υγραερίου DELOGI
Ολα μαζί 1000 ευρώ
Τηλ.0946742333
κ. Μιχάλη
1189-3/11

ΠΩΛΕΙΤΑΙ

στο Καστελλόριζο, κτίσμα με τα εξής στοιχεία: Υπόγειο 49,88τ.μ., ισόγειο 78,40 τ.μ., 1ος όροφος: 79,24 τ.μ., με δεξαμενή στο υπόγειο μέσα σε οικόπεδο 300τ.μ.
Τηλ. 0241095013/31321 και 0945332054
674-31/10

ΠΩΛΟΥΝΤΑΙ

Από τον ιδιοκτήτη διαμερίσματα, σε μικρή οικοδομή στη Ρόδο, επί της οδού Καμείρου.
1) Οροφοδιαμέρισμα 145τ.μ., με τρία υπνοδωμάτια και δύο μπάνια, λουξ κατασκευής
2) Κατάστημα των 100τ.μ., ανεξάρτητο, με WC, και κεντρική θέρμανση
3) Στα Κοσκινού, διαμέρισμα των 55τ.μ., λουξ κατασκεής, με αιρκοντίσιον, εγκατάσταση κεντρικής θέρμανσης, με αυτονομία και ηλιακό.
Τηλ. 20949 - 37735 κιν. 0932326055 - 0942592004 κατασκευαστής Μιχαήλ Φωτάκης
992-3/11

ΠΩΛΟΥΝΤΑΙ

είδη εστιατορίου και καφετέρια, ήτοι τραπέζια, καρέκλες, ψυγεία, κλπ.
Τηλ. 0944846849 και 0977514172
1182-1/11

ΠΩΛΟΥΝΤΑΙ

1) οικόπεδο 1650 τ.μ., με άδεια οικοδομής 200μ.
2) οικόπεδο 3350τ.μ., με άδεια οικοδομής 400τ.μ.
3) οικόπεδο 1000τ.μ., με άδεια οικοδομής 150τ.μ., επί της λεωφόρου Γενναδίου, 500μ. έξω από το χωριό, με νερό, ρεύμα και τηλέφωνο.
Τηλ. 02410/61628 02410/61937 & 0944287773
3579-31/10

ΠΩΛΟΥΝΤΑΙ

ΤΑ ΚΑΤΩΘΙ ΑΚΙΝΗΤΑ
1) Διαμέρισμα 4άρι 114τ.μ., στην περιοχή Αγ. Ιωάννου
2) Διαμέρισμα στη Στ. Κωτιάδη με απεριόριστη θέα, 97τ.μ.
3) Μεζονέτα εντός οικισμού Κοσκινού 100τ.μ. σε τούβλα
Τηλ. 02410/34707 και 0942717909
1215-6/11

ΜΗΧΑΝΟΚΙΝΗΤΑ

ΠΩΛΕΙΤΑΙ επαγγελματικό σκάφος τύπου καραβόσκαρο με κεντρικό σαλόνι και ντεκ, μήκους 19 μ. και πλάτος 5.20μ., 2 VOLVO PENTA 228 HP έκαστη. Πλήρως ναυτιλιακός και ηλεκτρικός εξοπλισμός και με ΠΓΕ σε ισχύ. Πολύ καλή κατάσταση και τιμή. Πληρ. τηλ. 0945598012 και 02410/60162
1248-7/11

ΠΩΛΕΙΤΑΙ αυτοκίνητο 2CV (Ντεσεβό) πλήρως ανακατασκευασμένο στο αμάξωμα και με καινούργιο κινητήρα. Πληρ. κ. Γιώργο τηλ. 0972094403
1238-7/11

ΠΩΛΟΥΝΤΑΙ

ΤΑ ΚΑΤΩΘΙ ΑΥΤ/ΤΑ
1) R TWINGO μοντέλο \95, 2.300 ευρώ
2) FIAT CINGUECENTO μοντέλο '97, 2.700 ευρώ.
3) NISSAN MICRAμοντ. '97, 3.500 ευρώ
Τηλ. 02410/56010 02410/56012
1218-6/11

ΠΩΛΕΙΤΑΙ

ΤΖΙΠ HONDA CRV
2000 c.c. με κοτσαδόρο
Πληροφορίες τηλ. 0977079447
948-31/10

ΠΩΛΟΥΝΤΑΙ

αυτοκίνητα σε πολύ καλή κατάσταση:
1) FIAT PANTA,
2) OPEL CORSA,
3) SUZUKI JEEP SAMURAI
Τηλ. 02410/73664,
ώρες γραφείου
955-31/10

ΠΩΛΕΙΤΑΙ

ΣΚΟΥΤΕΡ PIAGGIO SKIPPER 150 c.c., τετράχρονο, ατρακάριστο, σε άριστη κατάσταση, καινούργιο (10.000 χλμ) χρώματος ασημί που φυλάσσεται σε ιδιωτικό στεγασμένο χώρο.
Τιμή 2000 ευρώ
Πληροφορίες κ. Νίκος Τηλ. 0937/342601
1112-3010

ΠΩΛΕΙΤΑΙ

ΜΗΧΑΝΗ SANTOU HONDA 600c.c., μοντέλο 2000, με 16.000 χιλιόμετρα, σε άριστη κατάσταση. Τιμή 1.550.000 δρχ. μόνο μετρητοίς
Πληροφορίες τηλ.0944416464
1194-17/11

ΠΩΛΕΙΤΑΙ

LAND ROVER DIFENDER 90, 3.500 κυβικά, αμόλυβδη, με άδεια επαγγελματική στην τιμή 11.000 ευρώ.
Πληροφορίες τηλ. 02410/27697 και 0944577943
364-2/11

ΜΑΘΗΜΑΤΑ

ΚΑΘΗΓΗΤΡΙΑ φιλόλογος απόφοιτος του κλασικού τμήματος του Πανεπιστημίου Αθηνών, με μεγάλη φροντιστηριακή πείρα, παραδίδει ιδιαίτερα μαθήματα Αρχαίων και Νέων Ελληνικών, Εκφρασης - Εκθεσης, Λατινικών, Ιστορίας και Φιλοσοφίας, σε μαθητές Γυμνασίου, Ενιαίου Λυκείου και ΤΕΕ. Τηλ. 02410/31370 και 0945713765
1128-31/10

ΟΙΚΟΔΙΔΑΣΚΑΛΕΙΟ ΦΙΛΟΛΟΓΙΚΩΝ ΜΑΘΗΜΑΤΩΝ

ΑΡΧΑΙΑ - ΛΑΤΙΝΙΚΑ - ΕΚΘΕΣΗ - ΝΕΑ ΕΛΛΗΝΙΚΑ - ΙΣΤΟΡΙΑ ΓΥΜΝΑΣΙΟ - ΕΝΙΑΙΟ ΛΥΚΕΙΟ - Τ.Ε.Ε.

Παροχή σημειώσεων
- Προσιτές τιμές - Συστηματική και μεθοδική εργασία - Συχνή ενημέρωση γονέων

Υπεύθυνη διδασκαλίας κα **Καθολική Μανωλιάκη**, πτυχιούχος: Ιστορίας & Αρχαιολογίας, Φιλοσοφίας - Παιδαγωγικών & Ψυχολογίας
Κων. Τσαλδάρη 45
Πληρ. τηλ. 02410 34541, 0945556852
1156-31/10

ΚΑΘΗΓΗΤΡΙΑ ΑΓΓΛΙΚΩΝ

απόφοιτος αγγλικών πανεπιστημίου, με μεγάλη πείρα, παραδίδει ιδιαίτερα μαθήματα σε μαθητές όλων των επιπέδων. Υπεύθυνη προετοιμασία για όλες τις εξετάσεις. Επίσης εντατικά για ενήλικες, για γρήγορη εκμάθηση της γλώσσας.
Κινητό: 0942089813
1036-30/10

ΜΑΘΗΜΑΤΙΚΑ - ΦΥΣΙΚΗ - ΧΗΜΕΙΑ

Τμήματα 2 έως 3 ατόμων, εποπτεία σε ηλ. υπολογιστή
Διδάσκουν: Ιωάννης Ρούσος (Μαθηματικός, Παν. Αθηνών), Μιχάλης Ρούσος (Φυσικός Παν. Αθηνών) Αγ. Αναστασίας 48, Ρόδος
Τηλ.0972576361 & 02410/28717
1111-30/10

ΔΑΣΚΑΛΑ

παραδίδει ιδιαίτερα μαθήματα σε μαθητές δημοτικού
Πληροφορίες τηλ. 02410/29598 και κιν. 0974546457
1179-3/11

ΑΙΓΑΙΟΚΤΗΜΑΤΙΚΗ

ΠΩΛΟΥΝΤΑΙ ΤΑ ΚΑΤΩΘΙ ΑΚΙΝΗΤΑ
(Δ.Δ.= Δάνεια Δεκτά)
ΔΙΑΜΕΡΙΣΜΑΤΑ: ΕΤΟΙΜΟΠΑΡΑΔΟΤΑ ΚΑΙΝΟΥΡΓΙΑ ΚΑΙ ΜΕΤΑΧΕΙΡΙΣΜΕΝΑ

ΔΥΑΡΙΑ (1 υπν.)
45 τ.μ. στην Ιαλυσό 52.824 (17 εκ.) (ΔΔ)
55 τ.μ. στα Κοσκινού 49.889 ((18 εκ.)
57 τ.μ. Αθηνών (3 ετών) με θέα 70.432 (24 εκ.) (ΔΔ)
60 τ.μ. α' ορ. καινούργιο στο Καρακόνερο, 82.171 , (28 εκ.) (ΔΔ)
60 τ.μ. ρετιρέ στ'Ασγούρου 23 εκ. - 67.498
60 τ.μ. β' όροφος Μίρα Μάρε 58.694 (20 εκ.) (ΔΔ)
ΤΡΙΑΡΙΑ (2 υπν.)
70τ.μ. στην Ιαλυσό 82.171 , (28 εκ.) (Δ.Δ.)
75τ.μ. ισόγειο με αυλή ή θέα στο Ροδίνι 26 εκ., 76.302 (Δ.Δ.)
77τ.μ. λουξ με αυλή στα Κοσκινού 79.236 (27 εκ. μεταξύ) (Δ.Δ.)
80τ.μ. Ιαλυσό 32 εκ., 93.910 (Δ.Δ.)
80τ.μ. (ημ/γειο) στους Δασκάλους 25 εκ., 73.367 (Δ.Δ.)
82 τ.μ. στο Ροδίνι β' ορ. 28 εκ. - 82.171 ευρώ (Δ.Δ.)
83 τ.μ. β' ορ. Ανάληψη 30 εκ. - 88.041 (Δ.Δ.)
85τ.μ. στην Ιαλυσό, 102.714 ; (35 εκ.)(ΔΔ)
88 τ.μ. στο Ροδίνι 110.051 , (37,5 εκ.)
90τ.μ. (ημ/γειο) λουξ στη Μιχ. Πετρίδη 88.041 , (30 εκ.)
91τ.μ. (3 studio) στην Ιαλυσό 88.014 , (30 εκ.)
140τ.μ. ορ/σμα, Πειραιώς, (σε σοβά) α' ορόφ. 93.910 , (32 εκ.) (Δ.Δ.)
ΤΕΣΣΑΡΙΑ (3 υπν.)
95 τ.μ. στο Μανδρικό 44.020 , (15 εκ.) (ΔΔ)
100τ.μ. ορ/σμα στα Κοσκινού 111.518 , (38 εκ.) (Δ.Δ.)
103τ.μ. (3 υπν.), Στοκχόλμης 47 εκ. - 137.931 ευρώ (Δ.Δ.)
103τ.μ. στην Ανάληψη 157.006 , (53.5 εκ.) (Δ.Δ.)
106τ.μ. ορ/σμα Θεμ. Σοφούλη 35 εκ. - 102.714 ευρώ (Δ.Δ.)
109 τ.μ. ετοιμ/τη μεζ/τα στην Ιαλυσό (3 υπν.) 55 εκ. 161.408
118τ.μ. σε σοβά στους Δασκάλους, 93.910 , (32 εκ.) (Δ.Δ.)
120τ.μ. στο Καρακόνερο, 158.470 , (54 εκ.) (Δ.Δ.)
121 τ.μ. (3 υπν.), Καρακόνερο 62 εκ. - 181.951 ευρώ (Δ.Δ.)
123 τ.μ. στο Ροδίνι ρετιρέ (67 εκ.) 196.625 (Δ.Δ.)
120τ.μ. στην Πειραιώς, 161.408 , (55 εκ.) (Δ.Δ.)
120τ.μ. στην Ανάληψη 176.082 , (60 εκ.) (Δ.Δ.)
130τ.μ. στο Ροδίνι, 161.408 , (55 εκ.) (Δ.Δ.)
135τ.μ. στο Καρακόνερο, 164.343 , (56 εκ.) (Δ.Δ.)
150τ.μ. κοντά στο Μόντε Σμιθ ορ/σμα (α') 75 εκ. 220.010 ευρώ (Δ.Δ.).
132τ.μ. (α' ορ.) στην Κένεντυ 70 εκ. 205.429 (Δ.Δ.)
120τ.μ. (υπ.) στην Κένεντυ με αυλή 45 εκ., 132.061
320τ.μ όροφος (ημιτελής) στους Δασκάλους, 220.102 , (75εκ.)
ΜΕΖΟΝΕΤΤΕΣ - ΜΟΝΟΚΑΤΟΙΚΙΕΣ - ΠΑΛΙΑ ΣΠΙΤΙΑ
70τ.μ. με αυλή Π. Πόλη κοντά στο Ρολόι 30 εκ. - 88.041 (Δ.Δ.)
120 τ.μ. μεζονέτα με υπόγειο 60 τ.μ. Πιολαιμέων 63 εκ. - 184.886 (Δ.Δ.)
90 τ.μ. δυόροφη μον/κία στο Παραδείσι με τζάκι 64.563 , (22 εκ.)
109 τ.μ. ετοιμοπαράδοτη μεζονέτα Ιαλυσό (3 υπν.) 55 εκ. - 161.408 ευρώ
120τ.μ. μεζ/τα στο Ροδίνι 80 εκ., 234.776 (Δ.Δ.)
125τ.μ. σε 1,5 στρ. στη Θολό 205.429 , (70 εκ.)
140τ.μ. μεζ/τα (μπετά) στα Κοσκινού 30 εκ., 117.388 (Δ.Δ.)
140. τ.μ. μεζ/τα με γκαράζ έξτρα (7 ετών) στο Ροδίνι 205.429 , (70 εκ.) (ΔΔ)
140τ.μ. (με 70 υπ.) (σε μαρμαροσοβά) στην Ιαλυσό 146.735 , (50 εκ.) (ΔΔ)
140τ.μ. μονοκατοικία σε 2 στρέμ. στα Κοσκινού 293.470 , (100 εκ.) (Δ.Δ.)
210 τ.μ. μετ/νη μονοκατοικία στα Κοσκινού 220.102 , (75 εκ.) .
240τ.μ. ισ. και/τα α' ορ. διαμέρισμα κύριο σε 500 μ. οικ/δο κοντά στην Καναδά 322.817 (110 εκ.)
270τ.μ. βίλα σε σοβά σε 4 στρ. στο Τσαΐρι 293.470 , (100 εκ.)
280τ.μ. οικ/κό τετ/νο (μαζανί ή σπίτι) Π. Πόλη 239.470 , (100 εκ.) (Δ.Δ.)
340τ.μ. ημ/λης μεζονέτα Ασγούρου σε 1 στρέμμα 176.082 , (60 εκ.)
550 τ.μ. μον/κία κοντά στην Παστίδα σε 7 στρ. 498.899 , (170 εκ.)
ΚΑΤΑΣΤΗΜΑΤΑ - ΓΡΑΦΕΙΑ - ΚΤΙΡΙΑ ΒΙΟΤ/ΚΟΙ ΧΩΡΟΙ:
30τ.μ. εμπορικό κέντρο Βράδο Ιαλυσό 20 εκ., 58.694 (Δ.Δ.)
31τ.μ. κατάστημα στο Νηρέα 22 εκ. - 64.563 ευρώ
75 τ.μ. α' οροφ. γραφείο Μανδράκι 70 εκ. -205.429 ευρώ (Δ.Δ.)
82 τ.μ. β' οροφ. γραφείο στο Μανδράκι (πίσω από το Εθνικό) 50 εκ. - 146.735 ευρώ
80 τ.μ. υπ. αποθήκη στην Κένεντυ (12 εκ.)35.216 ευρώ
100τ.μ. Καρακόνερο 100 εκ. - 293.470 ευρώ
140τ.μ.(απ.) πλησίον Αννης Μαρίας, 82.171 , (28 εκ.)
175τμ. κατάστημα επί της Λεωφόρου Ρόδου-Λίνδου 205.429 , (70 εκ.) (Δ.Δ)
180τ.μ. κατάστημα ισόγεια στο Ροδίνι, 132.061 , (45 εκ.)(Δ.Δ.)
320τ.μ. αποθήκη στα Ασγούρου 44 εκ., 129.126
ΟΙΚΟΠΕΔΑ - ΑΓΡΟΤΕΜΑΧΙΑ:
350 τ.μ. πλησίον Τσαλδάρη (Σ.Δ. 0,8) 42 εκ.123.257 (Δ.Δ.)
680τ.μ. οδός Πειραιώς (ΣΔ 0,8) 176.082 , (60.εκ.)
1.175 εντός οικισμού Δαμαιριάς, 15 εκ. - 44.020 ευρώ
3600 στα Κολύμπια (κτίζει 360 τ.μ.) 58.694 (20 εκ.)
4.000τμ. Νερά Καλλιθέας 176.082 , (60 εκ.)
4.380 τ.μ. Ασγούρου 35 εκ. - 102.714 ευρώ
8.740 τ.μ. στα Κολύμπια (63 εκ.), 184.886
10 στρ. στις Καλυθιές 15 εκ., 44.020 ,
13.770 στρ. στο Τσαΐρι 161.408 , (50 εκ.)
350τ.μ. (νέα επ/ση οικισμού) Σορωνή 30.000 ευρώ
400τ.μ. εντός οικισμού Εμπωνας 30.000 ευρώ

Αναλαμβάνουμε την ενοικίαση των διαμερισμάτων σας σε σύντομο χρονικό διάστημα
ΖΗΤΟΥΝΤΑΙ
ΜΕΤΑΧΕΙΡΙΣΜΕΝΑ ΔΙΑΜΕΡΙΣΜΑΤΑ (ΑΜΕΣΗ ΠΩΛΗΣΗ)

ΒΑΖΟΥΚΟΥ ΡΕΝΑ

ΜΕΣΙΤΗΣ ΑΣΤΙΚΩΝ ΣΥΜΒΑΣΕΩΝ
Πληροφορίες τηλ. 0241022943 - 0241028838
& FAX: 0241028838
Διευθ. Γραφείου: Αημ. Θεοδωράκη 3 Τ.Κ. 85100 Ρόδος
καθημερινά 9-1 το πρωΐ και 6.30 - 8.30 απογεύματα της Δευτέρας και της Πέμπτης
e-mail.vazoukou@otenet.gr
X3606-30/11

ΠΡΟΟΔΟΣ ΜΙΚΡΕΣ ΑΓΓΕΛΙΕΣ ΜΙΚΡΕΣ ΑΓΓΕΛΙΕΣ ΠΡΟΟΔΟΣ

διάφορα

ΣΧΟΛΗ ΟΔΗΓΩΝ
ΚΟΥΣΗ ΠΑΝΤΕΛΗ

- ΔΙΠΛΩΜΑΤΑ
- ΕΡΑΣΙΤΕΧΝΙΚΑ
- ΕΠΑΓΓΕΛΜΑΤΙΚΑ
- ΜΟΤΟΣΙΚΛΕΤΑΣ
- ΜΑΘΗΜΑΤΑ ΘΕΩΡΗΤΙΚΗΣ ΔΙΔΑΣΚΑΛΙΑΣ



-Επεκτάσεις όλων των κατηγοριών -Αναθεωρήσεις ληγμένων αδειών -Μετατροπές ξένων αδειών σε ελληνικές

Οδός Βαλαωρίτου 9
(έναντι HOTEL SEMIRAMIS ΠΙΣΩ ΑΠΟ ΤΟ ΠΑΛΑΙΟ ΝΟΣΟΚΟΜΕΙΟ
e-mail: koysisp@internet.gr

ΕΚΠΑΙΔΕΥΤΙΚΟ ΑΥΤΟΚΙΝΗΤΟ:
TOYOTA YARIS 1300 cc AIR CONDITIONED
(ΠΡΟΣΟΧΗ): ΜΑΘΗΜΑΤΑ α. Μοτοσικλέτας μεγάλου κυβισμού από 125 cc έως ανεξαρτήτου
β. Μοτ/τας έως 125 cc
γ. Μοτοποδηλάτου 50 cc
Διαθέτουμε επίσης κι αυτόματες μοτοσικλέτες 125 cc.
Πληρ. τηλ.
29157-73820-94777
ΚΑΙ ΑΝΑ ΠΑΣΑ ΣΤΙΓΜΗ ΣΤΑ ΚΙΝΗΤΑ τηλ.
0944/511313-0944/203343
Στην κατηγορία ανεξαρτήτου κυβισμού η εκπαίδευση γίνεται με μοτοσικλέτες 500 cc
Παραλαβή των μαθητών μας και από τις οικίες τους
"Η σωστή και μεθοδική εκπαίδευση στα σύγχρονα οχήματά μας, βάζει γερά θεμέλια για τη δημιουργία ενός καλού νέου οδηγού"

ΠΡΟΣΟΧΗ
Στη σχολή μας παραδίδονται και μαθήματα θεωρητικής διδασκαλίας

T614-2/11

ΧΑΡΙΣΤΟΥΛΑ ΛΑΜΠΡΙΑΝΟΥ
ΠΕΤΡΕΛΑΙΟ ΘΕΡΜΑΝΣΗΣ
ΔΙΑΝΟΜΗ ΚΑΤ' ΟΙΚΟΝ
ΠΩΛΗΣΗ ΧΟΝΔΡΙΚΗ
Είμαστε στη διάθεσή σας για κάθε εξυπηρέτηση
Θα μας βρείτε στα γνωστά τηλ. 02410/31603 - FAX 0241031950 και κιν. 0945372052
Διεύθυνση Κανελλοπούλου 4
T614-2/11

ΜΟΝΩΣΕΙΣ

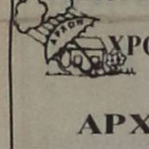

ΧΡΟΝΙΑ!
ΑΡΧΩΝ ΣΑΜΑΡΤΖΗΣ
Πληροφορίες τηλ.
23030-32054-20021
X3584-30/11

ΕΛΑΙΟΧΡΩΜΑΤΙΣΤΗΣ
Ο ΕΥΣΤΡΑΤΙΟΣ
Αναλαμβάνουμε βαψίματα, μερεμέτια.
Άμεση εξυπηρέτηση με το ροδίτικο συνεργείο μας σε όλη τη Ρόδο.
Ειδικές τιμές στους δημ. υπαλλήλους και στις νοικοκυρές
Ευκολίες πληρωμής
Πληρ. τηλ. 0934822783
1141-6/11

ΥΔΡΑΥΛΙΚΟΣ
ΑΝΑΛΑΜΒΑΝΟΥΜΕ πάσης φύσεως υδραυλικές εργασίες μικρές και μεγάλες **κ. ΔΗΜΗΤΡΗΣ**
- ΕΓΚΑΤΑΣΤΑΣΕΙΣ ΥΔΡΕΥΣΗΣ ΘΕΡΜΑΝΣΗΣ
- ΚΑΛΟΡΙΦΕΡ - ΗΛΙΑΚΑ
- Σύνδεση με το αποχετευτικό της ΔΕΥΑΡ.
- ΑΠΟΦΡΑΞΕΙΣ με ηλεκτροκίνητο μηχάνημα.

Συντηρήσεις

ΣΑΟΥΝΑ ΦΙΝΛΑΝΔΙΑΣ
Χειροποίητες υγιεινές
σε όλες τις διαστάσεις με τις σωστές προδιαγραφές από έμπειρο προσωπικό για βίλες - διαμερίσματα - ξενοδοχεία - γυμναστήρια

Τηλ. 0241090230 και κινητό 0944344911
1102-15/11

ΑΝΑΛΑΜΒΑΝΩ
ΚΤΙΣΜΑΤΑ, ΣΟΒΑΔΕΣ, ΠΛΑΚΑΚΙΑ ΔΑΠΕΔΟΥ, ΤΟΙΧΟΥ, ΚΤΙΣΜΑΤΑ ΠΕΤΡΑΣ, ΦΡΕΣΚΑΡΙΣΜΑ ΒΑΨΙΜΑΤΩΝ
Τηλ. 0945757775
κ. Βασίλειο
1255-7/11

ΥΔΡΑΥΛΙΚΑ-ΚΑΛΟΡΙΦΕΡ
ΓΙΑΝΝΗΣ Ο ΑΤΛΑΣΗΣ
ΕΓΚΑΤΑΣΤΑΣΕΙΣ
ΑΝΑΚΑΙΝΙΣΕΙΣ
ΣΥΝΤΗΡΗΣΕΙΣ
02410/29898
0973610779
1161-30/11

ζητήσεις

ΚΥΡΙΑ από Βουλγαρία ζητάει εργασία. Πληροφορίες τηλ. 0977192412 και 02410/28867
1133-31/10

ΖΗΤΕΙΤΑΙ νέα ή νέος για να εργασθεί σε κομμωτήριο. Πληροφορίες τηλ. 02410/23057
2524-29/10

ΠΟΛΥΕΘΝΙΚΗ Εμπορική Επιχείρηση, ζητάει συνεργάτες για οργάνωση δικτύου πωλήσεων. Προσφέρεται δυνατότητα γρήγορης εξέλιξης με πολύ υψηλές αποδοχές. Πληροφορίες κα Αλεξίου τηλ 0946324872
1236-30/11

ΖΗΤΕΙΤΑΙ εμφανίσιμη κοπέλα για να εργασθεί σε καφέ μπαρ. Πληροφορίες τηλ 0944796247
2527-3/11

ΖΗΤΟΥΝΤΑΙ άτομα για 1-2 ώρες και περισσότερο ημερησίως, άνω των 23 ετών, εργασία όλο το χρόνο, χωρίς να επηρεάζει αυτό που κάνουν τώρα. Τηλ. 28509
1252-7/11

ΑΝΕΞΑΡΤΗΤΟΣ διευθυντής μεγάλης εταιρίας, ζητά σοβαρά άτομα, ηλικίας 24-50 ετών, για συνεργασία όλο το χρόνο. Εκπαίδευση, κέρδη άνω των 2.500 ευρώ μηνιαίως. Τηλ. για ραντεβού 0944/534174
1252-7/11

ΕΠΕΙΓΟΝ! Ζητούνται ιατρικοί επισκέπτες, ιατροί, φαρμακοποιοί, νοσηλευτές, ειδικευμένοι και μη για αξιόλογη παρεμφερή συνεργασία.. Πλήρης εχεμύθεια. Τηλ. 02410/39936
1252-7/11

ΖΗΤΕΙΤΑΙ
από οικογένεια στην Ιαλυσό κοπέλα εσωτερική
Πληροφορίες τηλ. 0942405333 και 02410/94507
1163-31/10

ΖΗΤΟΥΝΤΑΙ
πωλήτριες για να εργαστούν σε εμπορικό κατάστημα
Ωράριο 8ωρα συνεχές
Τηλ. 02410/64356
X3566-31/10

ΖΗΤΕΙΤΑΙ
από εργοστάσιο επίπλων για άμεση πρόσληψη τεχνίτης πεπειραμένος.
Μισθός ικανοποιητικός
Πληροφορίες τηλ. 02410/68017
8π.μ.-3μ.μ.
352-16/11

ΖΗΤΟΥΝΤΑΙ
Κυρίες, δεσποινίδες και κύριοι για προώθηση προϊόντων κατευθυνομένης. Υψηλά ποσοστά.
Πληροφορίες τηλ. 02410/32448
1226-5/11

ΖΗΤΕΙΤΑΙ
από εταιρία μεταφορών οδηγός, με δίπλωμα ε' κατηγορίας για 12μηνη πλήρη απασχόληση
Πληροφορίες τηλ. 02410/68019
T623-5/11

ΖΗΤΟΥΝΤΑΙ
πωλήτριες ευπαρουσίαστες (έως 25 ετών) με γνώση της αγγλικής γλώσσας και μάγειρες (έως 40 ετών) με προϋπηρεσία στην ιταλική κουζίνα
Πληροφορίες τηλ. 11π.μ.-2μ.μ. Τηλ. 0936656165
1155-10/11

ΖΗΤΟΥΝΤΑΙ
ΚΟΜΜΩΤΕΣ ΚΑΙ ΚΟΜΜΩΤΡΙΕΣ ΓΙΑ ΤΟ ΚΟΜΜΩΤΗΡΙΟ FIGARO
ΤΗΛ. 02410/20914
1173-1/11

ΑΠΟ ΤΗΝ ΕΜΕΓΥ Α.Β.Ε.
ΖΗΤΕΙΤΑΙ
Πτυχιούχος ηλεκτρολόγος ή και ψυκτικός μέσης ή ανωτέρας τεχνικής σχολής, με βασικές γνώσεις αυτοματισμού και συντήρησης μηχανημάτων. Απαραίτητα να έχει εκπληρώσει τις στρατιωτικές του υποχρεώσεις και δίπλωμα οδήγησης.
Μπορείτε να αποστείλετε βιογραφικό στη διεύθυνση Κολοκοτρώνη 8 - Ρόδος Υπ' όψιν: Διεύθυνσης Τεχνικού Προσωπικού
Τηλ. 0241029111-3
φαξ: 02410/22716
X3554-31/10

ΖΗΤΕΙΤΑΙ
γυναίκα από 25-45 ετών για φροντίδα μωρού παιδιού
Τηλ. 02410/64356
X3566-31/10

ΖΗΤΕΙΤΑΙ
κυρία για να εργαστεί ως εσωτερική οικιακή βοηθός
Τηλ. 0977300739
X3560-31/10

ΖΗΤΕΙΤΑΙ
προς αγορά, μικρό ξενοδοχείο (20-50 κλινών) εντός της πόλεως Ρόδου.
Πληροφορίες τηλ. 0977986489
X3554-31/10

ΚΥΡΙΑ
από τη Βουλγαρία με καλά ελληνικά 38 ετών, αναλαμβάνει να φροντίζει στα σπίτια τους ηλικιωμένα άτομα (αρρώστους ή μη)
Τηλ. 0942689667 κ. Rosa.
Επίσης αναλαμβάνει και καθαρισμό σπιτιών
1195-3/11

ΖΗΤΕΙΤΑΙ
κυρία ή δεσποινίς για τη θέση γραμματέως δ/νσεως πρακτορείου γενικού τουρισμού. Απαραίτητη άριστη γνώση αγγλικής και Η/Υ.
Προτιμούνται Ελληνίδες εξωτερικού ή Αγγλίδες διαμένουσες στη Ρόδο.
Βιογραφικό σημείωμα στην ταχ. θυρίδα 238 - Ρόδος
X3567-5/11

ΠΩΛΕΙΤΑΙ
επιχείρηση αργυροχρυσοχοΐας (χρυσοχοείο) με πλήρη εξοπλισμό εντός ξενοδοχείου HILTON RHODOS RESORT, σε εξαιρετικά ενδιαφέρουσα τιμή, λόγω αλλαγής έδρας της εταιρίας.
Πληροφορίες στα τηλέφωνα 08310 71744 και 0932 316358 (κ. Φραγκούλης Μιχ.)
X3564-31/10

ΠΩΛΟΥΝΤΑΙ
ΑΠΟ ΤΟΝ ΑΝΑΣΤΑΣΙΟ ΑΤΣΙΔΗ

1) Μονοκατοικίες στην οδό Μυκηνών, Ιαλυσός: Λιόροφες με σοφίτα, τεσσάρων υπνοδωματίων, 3 μπάνιων και WC, αυτόνομη θέρμανση, σε οικόπεδο από 260 έως 415 τ.μ. , πλήρως αποπερατωμένες
2) Ισόγεια διαμερίσματα 118τ.μ., στην οδό Παρθενόπης, Αραπάκι, με αποκλειστική χρήση αυλής
3) Διαμερίσματα στην οδό Κωνσταντινίδη, στο Ζέφυρος, 82, 94, 98, 132 και 148 τ.μ., με αποκλειστική θέση πάρκινγκ, αποθήκη και αυτόνομη θέρμανση

ΠΛΗΡΟΦΟΡΙΕΣ
ΑΝΑΣΤΑΣΙΟΣ ΑΤΣΙΔΗΣ
ΣΤΕΦΑΝΟΥ ΚΑΖΟΥΛΗ 74 - Τηλ. 02410 28616-37848
X3596-30/11

ΑΠΟΦΡΑΞΕΙΣ-ΚΑΘΑΡΙΣΜΟΙ

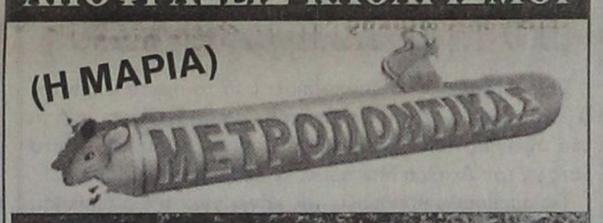



ΟΛΟ ΤΟ 24ωρο
Αναλαμβάνουμε ξενοδοχεία, δήμους, πολυκατοικίες, σπίτια, εστιατόρια, κλπ, καθώς άντληση πετρελαιοειδών από πλοία, και λιποσυλλεκτών και βιολογικών, εκκενώσεις βόθρων στην Παλιά Πόλη (και στα πιο στενά δρομάκια). Ακόμα αναλαμβάνουμε καθαρισμούς (αναπαλαιώσεις) κτιρίων με υδροβολή και κάθε είδους επιφάνειες με πείρα και υπευθυνότητα. ΜΕ ΜΟΝΑΔΙΚΑ ΣΕ ΥΨΟΣ ΠΙΕΣΗΣ ΚΑΙ ΑΝΑΡΡΟΦΗΣΗΣ ΥΠΕΡΣΥΓΧΡΟΝΑ ΜΗΧΑΝΗΜΑΤΑ ΥΔΡΟΒΟΛΗ ΣΕ ΟΛΗ ΤΗ ΔΩΔΕΚΑΝΗΣΟ.

ΒΑΡΔΕΛΛΗ Μ - ΚΡΑΣΟΠΟΥΛΟΣ Δ. Ο.Ε.
Τηλ. 35555-94750, - Κιν. 0944395999 - FAX 96516
e-mail:metropontikas@excite.com. - ΛΙΝΔΟΥ 1 ΡΟΔΟΣ
T524-31/12

ΔΩΔΕΚΑΝΗΣΙΑΚΕΣ ΑΠΟΦΡΑΞΕΙΣ
«ΚΟΛΟΣΣΟΣ»
ΑΠΟΦΡΑΞΕΙΣ- ΚΑΘΑΡΙΣΜΟΙ ΑΠΟΧΕΤΕΥΣΕΩΝ & ΒΟΘΡΩΝ



Αναλαμβάνουμε πάσης φύσεως αποφράξεις οποιουδήποτε μήκους και πλάτους. Αναλαμβάνουμε καθαρισμούς αποχετευτικών αγωγών, δήμων, ξενοδοχείων, στρατιωτικών μονάδων, σπιτιών, πολυκατοικιών, καθώς και καθαρισμούς βιολογικών μονάδων με μηχάνημα υψηλής πίεσεως σε όλη τη Δωδεκάνησο.

Κ. ΠΗΛΙΑΚΗΣ - Π. ΚΑΣΕΡΗΣ
Πληρ. τηλ.. 47915 - 91881
κινητό: 0944/325234 και 0977/717048
T505-11/11

Υπεύθυνη Εκπαίδευση
Εγγραφές Τώρα
PROGRAM PM COMPUTER
Μανώλης Ι. Σοφίλλας
ECDL EUROPEAN COMPUTER DRIVING LICENCE
Ανεύρεση Εργασίας
ΤΜΗΜΑΤΑ ΓΙΑ:
Μαθητές: Δημοτικού Γυμνασίου-Λυκείου
Ενήλικες - Επαγγελματίες
Windows-Σχεδίαση-Corel Draw
Photoshop-Προγραμματισμός
Σχεδίαση Ιστοσελίδων-Internet
Word-Excel-Access-Power Point-Email
Διδάσκει πτυχιούχος του University of Baltimore U.S.A
ΠΙΣΤΟΠΟΙΗΜΕΝΟ ΕΞΕΤΑΣΤΙΚΟ ΚΕΝΤΡΟ
ΚΟΔΡΙΓΚΤΩΝΟΣ 91 Τηλ. 02410-31761

Η 3Τ ΑΕΒΕ ΖΗΤΕΙ:
1) ΠΩΛΗΤΗ ανταλλακτικών
2) Υπάλληλο πλυντηρίου αυτοκινήτων
Οι ενδιαφερόμενοι θα πρέπει να έχουν:
α) Προϋπηρεσία (πωλητής Αντ/κών)
β. Εκπληρωμένη τη στρατιωτική τους θητεία
γ. Δίπλωμα αυτοκινήτου
Πληροφορίες τηλ. 02410/68000
X3585-3/11

ΖΗΤΕΙΤΑΙ
για μόνιμη εργασία σε σύγχρονο ιδιωτικό ιατρείο από τις 10 Νοεμβρίου 2002
ΝΟΣΗΛΕΥΤΡΙΑ Ή ΝΟΣΗΛΕΥΤΗΣ
(απόφοιτος νοσηλευτικής σχολής)
Παρέχονται καλός μισθός, άριστο εργασιακό περιβάλλον, πενθήμερη εργασία, σταθερό ωράριο και εκπαίδευση
Απαραίτητα προσόντα η ευχάριστη προσωπικότητα, η ευγένεια και η υπευθυνότητα
Πληροφορίες τηλ. 0974066040
1148-30/10

ΕΠΙΔΙΟΡΘΩΣΕΙΣ
ΕΝΔΥΜΑΤΩΝ



ΑΝΔΡΙΚΩΝ
ΓΥΝΑΙΚΕΙΩΝ
ΠΑΙΔΙΚΩΝ
Δημητρίου Αναστασιάδη 46
Τηλ. 02410/28993
Κινητό: 0942432577
1159-8/11

ΛΕΝΤΑΚΗΣ ΜΑΝΩΛΗΣ
ΞΥΛΟΤΕΧΝΙΚΗ
Αναλαμβάνουμε
πάσης φύσεως ξυλουργικές εργασίες:
- κουζίνες γερμανικές
- ντουλάπες
- πόρτες
- παράθυρα κ.λ.π.



ΠΛΗΡΟΦΟΡΙΕΣ
Τηλ. 60601- 68414
1155-10/11

ΟΙΚΟΔΟΜΙΚΕΣ-ΤΕΧΝΙΚΕΣ
ΕΜΠΟΡΙΚΕΣ-ΕΠΙΧΕΙΡΗΣΕΙΣ
X3593-30/11
ΑΦΟΙ ΑΣΒΕΣΤΗ Ο.Ε.
Κ. Τσαλδάρη 26-Ρόδος
32809-74326
ΠΩΛΟΥΝΤΑΙ
● ΔΙΑΜΕΡΙΣΜΑΤΑ
υπερλούξ διαφόρων διαστάσεων
ΕΓΓΥΗΣΗ Η ΠΟΛΥΕΤΗΣ ΠΕΙΡΑ ΜΑΣ

ΝΤΕΤΕΚΤΙΒΣ ΑΘΗΝΩΝ



X1184-31/10
Αναλαμβάνουμε υποθέσεις
ανηλίκων, προσωπικές, οικογενειακές, εμποροβιομηχανικές
Διαθέτουμε τα καλύτερα ηλεκτρονικά σύγχρονα οπτικοακουστικά συστήματα
Εχεμύθεια 100%
Τα 30 χρόνια πείρα είναι η εγγύησή μας
Τηλ. 0977632963 & 0945319796

ΠΑΡΑΝΤΑΪΣ ΠΕΥΚΟΙ ΛΙΝΔΟΣ Α.Ε.
ΠΕΥΚΟΙ - ΛΙΝΔΟΣ
ΖΗΤΟΥΝΤΑΙ
Από το ξενοδοχείο PEFKI ISLANDS RESORT ΣΤΟΥΣ ΠΕΥΚΟΥΣ ΖΗΤΟΥΝΤΑΙ για τη σαιζόν 2003 (01/05/2003-31/10/2003) οι ακόλουθες ειδικότητες:
1. **ΒΡΑΔΙΝΟΣ ΥΠΟΔΟΧΗΣ**
2. **ΥΠΟΔΟΧΗ**
3. **ΜΠΑΡΜΑΝ**
4. **ΒΟΗΘΟΣ ΣΕΡΒΙΤΟΡΟΥ**
5. **ΚΑΜΑΡΙΕΡΕΣ**
6. **ΚΗΠΟΥΡΟΣ**

Οι ενδιαφερόμενοι θα πρέπει να έχουν καλή γνώση της αγγλικής γλώσσας και προϋπηρεσία το λιγότερο 2 χρόνια
Για τη συμπλήρωση των αιτήσεων θα πρέπει ο/η ενδιαφερόμενος/η να απευθυνθεί στο ακόλουθο τηλέφωνο 02410/24018 από 09.00 έως 13.00 καθημερινά ή να στείλει το βιογραφικό του στο FAX 02410/43286
T565-31/10

ΠΩΛΟΥΝΤΑΙ
ΑΠΟ ΤΗΝ ΕΠΙΧΕΙΡΗΣΗ ΕΝΟΙΚΙΑΣΕΩΣ ΑΥΤ/ΤΩΝ & ΜΟΝ/ΤΩΝ «BUTTERFLY» τα κάτωθι:
1) ΑΥΤΟΚΙΝΗΤΑ:
JEEP SUZUKI SAMURAI 4X4 1.300 κυβ. μοντ. 2/4/96
RENAULT TWINGO 1.200 κυβ. μοντ. 18/4/97
FIAT CINQUECCENTO 900 κυβ. μοντ. 22/5/97
FIAT PANDA 900 κυβ. μοντ. 3/7/95
2) ΜΟΤΟΠΟΔΗΛΑΤΑ
PIAGIO NRG 50 κυβ. (αυτόματο)
PIAGIO VESPA 125 κυβ. (αυτόματη)
SUZUKI DR 200 κυβ. (ENDURO)
YAMAHA VIRAGO 250 κυβ. (TSHOPGE)
Σε άριστη κατάσταση. Κάθε έλεγχος δεκτός
ΠΛΗΡΟΦΟΡΙΕΣ τηλ.
02410/21330/ 0974456334 επί της Αλεξάνδρου Διάκου (δίπλα στο γυράδικο του Αυγουστίνου), απέναντι από το ELDIVINO
1200-3/11

ΟΙΚΟΔΟΜΙΚΕΣ ΕΠΙΧΕΙΡΗΣΕΙΣ
ΔΙΑΚΟΓΕΩΡΓΙΟΥ ΚΑΛΛΙΣΤΟΣ
ΕΘΝ.ΑΝΤΙΣΤΑΣΕΩΣ 11 (πρώην Αννης Μαρίας)

ΠΩΛΗΣΕΙΣ ΔΙΑΜΕΡΙΣΜΑΤΩΝ - ΚΑΤΑΣΤΗΜΑΤΑ - ΑΠΟΘΗΚΕΣ - ΑΝΤΑΛΛΑΓΕΣ ΑΚΙΝΗΤΩΝ - ΑΓΟΡΕΣ ΟΙΚΟΠΕΔΩΝ ΑΝΑΛΑΜΒΑΝΟΥΜΕ ΑΝΤΙΠΑΡΟΧΕΣ

ΠΩΛΟΥΝΤΑΙ διαμερίσματα λουξ κατασκευής, με απεριόριστη θέα. Τα διαμερίσματα διαθέτουν θωρακισμένες πόρτες - εντοιχισμένες κουζίνες - ντουλάπες - εντοιχισμένο νιπτήρα με ντουλάπι - κεντρική θέρμανση αυτόνομη - ανοιγόμενα ανακλινόμενα κουφώματα με διπλά τζάμια, σίτες, ρολά - υδραυλικό ασανσέρ - τριφασικό ρεύμα.
Ολοι οι χώροι σπατουλαριστοί - εσωτερικές πόρτες MDF με σχέδιο
ΔΙΑΜΕΡΙΣΜΑΤΑ:
Επί της οδού Μεγ. Κων/νου - Κων/νου Παλαιολόγου:
- 50υ.μ. δυάρια
- 85τ.μ. τριάρια
- 110τ.μ. τεσσάρια

Επί της Κων/νου Υδραίου - Στ. Κωτιάδη
- 70τ.μ. τριάρια
- 90τ.μ. τριάρια - τεσσάρια
- 110τ.μ. τεσσάρια
- 130τ.μ. τεσσάρια - πενταρια

} ανά όροφο

Επί της λεωφ. Καλλιθέας - Καρακόνερο
- 50τ.μ. δυάρια
- 85τ.μ. τριάρια
- 110τ.μ. τεσσάρια

} ανά όροφο, με μεγάλες βεράντες, φανταστική θέα

ΚΑΤΑΣΤΗΜΑΤΑ (επί της λεωφ. Καλλιθέας - Καρακόνερο)
- 50τ.μ.
- 1000τ.μ.
- 150τ.μ.

} ανά όροφο, με μεγάλες βεράντες, απεριόριστη θέα

Διαμέρισμα 125τ.μ. , 3ος, λουξ κατασκευής νέο στην οδό Αισχίνης
Κατάστημα 90τ.μ., νέας κατασκευής στο Καρακόνερο.
Γραφείο 63τ.μ. νέας κατασκευής απέναντι από το παλαιό ΙΚΑ
Γραφείο 73τ.μ. νέας κατασκευής απέναντι από παλαιό ΙΚΑ
Διαμέρισμα 75τ.μ. ισόγειο, Αγ. Αναστασία
Διαμέρισμα 138τ.μ. 1ος όροφος, οδός Μάρκου Κλαδάκη - Μονοκατοικία 140τ.μ. στον Αρχάγγελο
Αγροτεμάχιο 4640 τ.μ. στ' Ασγούρου
Μεζονέτα 140τ.μ. στην οδό Λισαβώνος και Οσλου
Διαμέρισμα 80τ.μ., 1ος όροφος στο χωριό Παραδεισίου
Αγροτεμάχιο 19.800τ.μ. στην Παστίδα (όπισθεν εργοστασίου «Θράκη»)
Αγροτεμάχιο 3.448 τ.μ. απέναντι από την είσοδο του ξενοδοχείου BLUE BAY Κρεμαστή
Αγροτεμάχιο 4 στρεμμάτων στα Κολύμπια
Οικόπεδο 124τ.μ. στην πλατεία του χωριού Κοσκινού
Ξενοδοχείο Ποσειδών στην περιοχή Κρητικά
Πωλείται μονοκατοικία 100τ.μ., σε οικόπεδο 476 τ.μ. στις Καλυθιές
Οικόπεδο 19.980τ.μ. στα Κοσκινού
Οικόπεδο 2500 τ.μ. στο Τσαΐρι
- Διαμέρισμα 110 τ.μ. 1ος όροφος στην Ανάληψη (εκκλησία)
- Διαμέρισμα 60 τ.μ. 1ος όροφιος Παν. Ροδίου

Ενοικιάζεται αποθήκη 75 τ.μ. στο Ροδίνι
Πωλείται Μεζονέτα 160τ.μ., στους Δασκάλους
Πωλείται αγροτεμάχιο 3,2 στρέμματα στη Θολό

X3590-30/11

ΠΛΗΡΟΦΟΡΙΕΣ:
ΔΙΑΚΟΓΕΩΡΓΙΟΥ ΚΑΛΛΙΣΤΟΣ
Τηλ. 29318 - 34598- Τηλ. 78501 - 78502

Ματιές στα σπορ

Διπλό τρίποντο με Σάμο

Θέλουν σήμερα οι Μικτές ομάδες Παίδων και Νέων της ΕΠΣΔ

Ποδαρικό με νίκη, θέλουν σήμερα με τα συγκροτήματα της Σάμου, οι Μικτές ομάδες Παίδων και Νέων της Ε.Π.Σ.Δ. στην πρεμιέρα των ενωσιακών πρωταθλημάτων της Ε.Π.Ο.

Οι δύο ομάδες έχουν προετοιμαστεί κατάλληλα, όλο αυτό τον καιρό και είναι διάχυτη η αισιοδοξία για το θετικό αποτέλεσμα απέναντι σε έναν αντίπαλο που δεν θεωρείται από τους ισχυρότερους του ομίλου.

Πρώτοι θ' ανοίξουν τον χορό οι Παίδες, στις 13.00 και θα ακολουθήσουν οι Νέοι στις 15.00, ωστόσο οι δύο αποστολές θα πρέπει να βρίσκονται στο Δημοτικό Στάδιο «Διαγόρας», μιάμιση ώρα νωρίτερα.

Για τα σημερινά παιχνίδια οι ενωσιακοί προπονητές Ακης Δελαπόρτας και Γιώργος Μποσγανάς, έχουν επιλέξει τους παρακάτω ποδοσφαιριστές:

ΠΑΙΔΕΣ:

Καραγιάννης, Παστρικός, Γκάϊδας, Πιζήμολας, Τσοπανάκης, Καππάκας, Καρπαθάκης, Τσαγκαράκης, Λαμπριανός, Πάττας, Χατζηπέτρος, Γαϊτάνος, Καστιαρούλας, Δελαπόρτας, Μαρίνος, Ζαμάγιας, Χ. Χατζηφούντας, Μ. Χατζηφούντας.

ΝΕΟΙ:

Αγγελόπουλος, Αθανασίου, Γεωργαλλής, Διακίδης, Κατσαράς, Καρτάλης, Κατσιδώνης, Κεφάλας, Κοσμάς, Κώτσος, Λιβανός, Λυριστής, Μαθιός, Μακρυδημήτρης, Μάτσης, Μήτρου, Μαννάκης, Μαριάς, Νικολός, Παπαστεργίου, Πέρος, Πατρός, Σφακιανός, Τηλιακός, Φλεβάρης, Φυλακούρης, Χωρίτης, Τσακίρης.

Διαιτητής στους Νέους θα είναι ο Ζανεττίδης (Ε. Κατσιδώνης, Ορφανός) και στους Παίδες ο Ε. Κατσιδώνης (Ζανεττίδης, Ορφανός).

Μετά την παραίτηση του προέδρου του

Εκτακτη γενική συνέλευση θα κάνει ο ΠΑΟ Διαγόρας



Προς έκτακτη γενική συνέλευση οδεύουν τα μέλη της διοίκησης του ΠΑΟ Διαγόρα.

Η εξέλιξη βέβαια αυτή σηματοδοτείται από την οριστική και αμετάκλητη απόφαση παραίτησης του προέδρου του συλλόγου Μιχάλη Μέντου όπως έγραφε η εφημερίδα μας προχθές.

Σύμφωνα με τα όσα έγιναν γνωστά από «κύκλους» του ιστορικού συλλόγου, η περίπτωση να αναλάβει τον προεδρικό θώκο κάποιο από τα εναπομείναντα δώδεκα μέλη ούτε καν συζητείται καθώς ήδη έχουν γίνει επαφές με άλλους ανθρώπους, οι οποίοι αυτή τη στιγμή δεν έχουν επίσημη σχέση με το «γηραιό». Τα τελευταία σενάρια αναφέρουν πως έχουν εκδηλώσει ενδιαφέρον για την ανάληψη της προεδρίας τόσο ο φαρμακοποιός Αριστοτέλης Ηρακλείδης όσο και ο ξενοδόχος Κώστας Χρυσοχοΐδης.

Αξίζει να σημειωθεί πως υπάρχουν και άλλα ονόματα τα οποία «παίζουν», ωστόσο αυτά τα δύο θεωρούνται τα επικρατέστερα εκτός βέβαια συγκλονιστικού απροόπτου.

Τα δώδεκα εναπομείναντα μέλη της διοίκησης επρόκειτο να συνεδριάσουν χθες το βράδυ για να αποφασίσουν σχετικά.

Οι έκτακτες εξελίξεις όσον αφορά τη θέση του προέδρου δεν επηρεάζουν πάντως τους ποδοσφαιριστές, οι οποίοι θα συνεχίσουν απερίσπαστοι τη δουλειά τους ανεξάρτητα με το ποιός θα είναι ο νέος πρόεδρος. Χθες μάλιστα τους μίλησε ο παράγοντας Βασίλης Μητσοστέργιος ζητώντας τους να μην επηρεάζονται και να συνεχίσουν την προσπάθεια.

Αυτό πάντως που όλα δείχνουν ότι αλλάζει είναι το θέμα που αφορά τους στόχους του σωματείου και αυτό διότι όπως φαίνεται ο «γηραιός» πλέον είναι εξαιρετικά δύσκολο να μιλάει - τουλάχιστον φανερά - για πρωταθλητισμό.

• Τρεις κίτρινες κάρτες συμπλήρωσαν ο Σταθόπουλος και ο Χατζηστεργιάμης και θα απουσιάσουν από το επόμενο παιχνίδι της ομάδας του.

Σκούνας: «Βλέπουμε πλέον τον αγώνα με τον Αιολικό»

Στο επόμενο παιχνίδι, αυτό με τον Αιολικό στρέφει πλέον την προσοχή της η ομάδα της Ρόδου μετά την κατάκτηση των τριών βαθμών (αυτό ήταν και το ζητούμενο) στο ντέρμπι με τον ΠΑΟ Διαγόρα.

Οι «πράσινοι» ξεκίνησαν χθες την προετοιμασία τους για τον αγώνα αυτό «βλέποντας» πάντως πως από το παιχνίδι της Κυριακής έχουν προκύψει και αγωνιστικά προβλήματα για τα οποία αυτή τη στιγμή κανείς δεν γνωρίζει για το τι μέλλει γενέσθαι.

Πιο συγκεκριμένα, πρόβλημα τραυματισμού, αυτή τη στιγμή αντιμετωπίζουν οι Γιόνοβιτς, Καλημέρης, Ντιογένους και Μαλλιάκας, οι οποίοι έχουν δεχθεί κλωτσιές. Η κρισιμότητα της κατάστασής του θα εξακριβωθεί μέχρι αύριο.

Σε δηλώσεις που έκανε για τον αγώνα με τον Αιολικό, ο Δημήτρης Σκούνας είπε:

«Βλέπουμε πλέον τον αγώνα με τον Αιολικό και τίποτα άλλο. Υπολογίζουμε όλους τους αντιπάλους αλλά δεν φοβόμαστε και κανέναν.

Η ομάδα μας είναι καλή. Αν είμαστε σοβαροί θα είμαστε εμείς που θα πάρουμε τη νίκη».

Δύο μετάλλια η «Φλόγα» σε διεθνές τουρνουά τζούντο

Οι μεγάλες επιτυχίες για το ροδίτικο τζούντο συνεχίζονται!

Με απόλυτη επιτυχία συμμετείχαν στο διεθνές τουρνουά τζούντο της Θεσσαλονίκης τρεις αθλητές της «Φλόγας» με απολογισμό ένα ασημένιο και ένα χάλκινο μετάλλιο. Στο τουρνουά «Αλεξάνδρεια» συμμετείχαν οι εθνικές ομάδες της Αυστρίας, Βουλγαρίας, Σκοπίων, Αλβανίας, Γιουγκοσλαβίας και Κύπρου και κλιμάκιο της Εθνικής Ελλάδος. Το εθνόσημο φόρεσαν για άλλη μια φορά η Μινοδώρα Νέμες και ο Κώστας Γαλουζής και για πρώτη φορά στην κατηγορία ανδρών ο νέος Γιάννης Καραγιάννης.

Η Νέμες που τον Δεκέμβριο θα διεκδικήσει τη θέση της πρώτης αθλήτριας στην Εθνική Ελλάδας στην κατηγορία της, αγωνίστηκε στον πρώτο αγώνα της στα 78 κιλά με αθλήτρια από τη Βουλγαρία που ήταν καλύτερη και έχασε. Ομως πήρε δύναμη από την ήττα της, και στη συνέχεια είχε τρεις νίκες κερδίζοντας κατά σειρά μια Γιουγκοσλάβα, μια Σκοπιανή και μια Ελληνίδα αθλήτρια από τον Σπάρτακο Ιωαννίνων κατακτώντας έτσι το ασημένιο μετάλλιο και δείχνοντας τις διαθέσεις της για την κατάκτηση του χρυσού μεταλλίου στο Πανελλήνιο πρωτάθλημα.

Ο Γαλουζής ξεκίνησε κι αυτός με ήττα το τουρνουά αντιμετωπίζοντας στα 81 κιλά τον πρωταθλητή της Εθνικής Ομάδας Μίμμο. Στη συνέχεια νίκησε έναν Σκοπιανό αθλητή και έναν Αυστριακό και τον αθλητή της Εθνικής Ομάδας Στέκα και κατέκτησε το χάλκινο μετάλλιο. Η επανεμφάνιση του Γαλουζή ήταν εντυπωσιακή μετά τις αποτυχίες του 2002 στο πρωτάθλημα νέων και το διασυλλογικό πρωτάθλημα ανδρών. Ιδιαίτερα η νίκη του επί του Στέκα του δίνει το δικαίωμα να ελπίζει σε ένα μετάλλιο στο πανελλήνιο πρωτάθλημα ανδρών, γιατί ξέρει ότι μπορεί να κερδίζει τους καλύτερους Ελληνες τζουντόκα παρότι ακόμη διανύει τη στρατιωτική του θητεία.

Οι Νέμες και Γαλουζής με τρεις νίκες και μια ήττα απο ανώτερους αντιπάλους ο καθένας έκαναν ό,τι καλύτερο μπορούσαν και έδειξαν για μια ακόμα φορά στους προπονητές της εθνικής Ελλάδος ότι είναι έτοιμοι και για διακρίσεις εκτός των ελληνικών συνόρων.

Για τον Γιαννη Καραγιάννη επιτυχία ήταν η συμμετοχή στο διεθνές τουρνουά στα 66 κιλά, γιατί θα είναι νέος και την επόμενη χρονιά.

Η «Φλόγα» συγχαίρει τους αθλητές για τις επιτυχίες τους και τους εύχεται πάντα νίκες στο τατάμι και στη ζωή τους.

Απειλεί με αποχώρηση από τη Β' Κατηγορία ο Ζευς

Το ενδεχόμενο να αποχωρήσει από το πρωτάθλημα της Β΄ Κατηγορίας, εξετάζει η διοίκηση του Α.Σ. Ζευς, μετά τη νέα σφαγιαστική - κατά την άποψή της - διαιτησία στο ματς με τον Αστέρα Μασάρων, όπου γνώρισε ήττα με 2-1.

Τις παραπάνω προθέσεις της κάνει γνωστές η διοίκηση του Α.Σ. Ζευς με χθεσινή της «καυστική» ανακοίνωση, στην οποία μεταξύ άλλων, αναφέρονται και τα εξής:

«Κύριοι «υπεύθυνοι», το σωματείο «Ζευς» Αγίων Αποστόλων διαμαρτύρεται - ξανά - για την κακή διιατησία του Παναγιώτη Κατσιδώνη στο παιχνίδι της ομάδας μας με τον Αστέρα, στα Μάσαρι, η οποία για μία ακόμη φορά μας στέρησε τη νίκη από τα λάθη του.

Το σωματείο μας κύριοι σκέπτεται σοβαρά το ενδεχόμενο να αποχωρήσει απ' το προωτάθλημα, εάν επαναληφθούν παρόμοια διαιτητικά λάθη, τα οποία κατά τη γνώμη μας ήταν ΕΣΚΕΜΜΕΝΑ».

Παράσταση για ένα ρόλο...

Ευκλής - Εθνικός 8-1

ΦΑΝΕΣ.-

Παράσταση για ένα ρόλο ήταν το παιχνίδι ανάμεσα στον Ευκλή Σορωνής και τον Εθνικό Αρχίπολης, που έληξε με νίκη 8-1 του γηπεδούχου.

Η διαφορά δυναμικότητας ήταν τεράστια. Ο Ευκλής έδειξε πληρέστερη ομάδα και με επίθεση φωτιά!

Η ομάδα της Αρχίπολης άντεξε μόνο ένα ημίχρονο. Στην επανάληψη κατέρρευσε σαν πύργος χάρτινος.

ΤΑ ΕΝΝΙΑ ΓΚΟΛ

26΄: Ο Μικρόπουλος με σουτ μέσα από την περιοχή άνοιξε το σκορ.

35΄: Ο Παπαχριστοδούλου με κεφαλιά έκανε το 2-0, μετά από σέντρα του Μικρόπουλου.

42΄: Ο Κοσμάς με κτύπημα φάουλ μείωσε σε 2-1.

47΄: Το 3-1 έγινε με σουτ του Αϊντενίζ.

61΄: Ο δείκτης του σκορ έγινε 4-1 με κεφαλιά του Παπαχριστοδούλου, που αξιοποίησε σέντρα του Αϊντενίζ.

63΄: Ματά από μπαλιά λουκούμι του Διακοφιλιππή, ο Μικρόπουλος με πλασέ ανέβασε το σκορ σε 5-1.

75΄: Ο Αϊντενίζ πέρασε και τον τερματοφύλακα κι έστειλε τη μπάλα στην κενή εστία (6-1).

78΄: Ο Διακοφιλιππής έβγαλε σέντρα από τα δεξιά και ο Μικρόπουλος με κεφαλιά πέτυχε το 7-1.

90΄: Ο Αϊντενίζ με ατομική προσπάθεια και σουτ έκλεισε το σκορ (8-1).

Καλύτεροι των νικητών οι Αϊντενίζ, Μικρόπουλος, Παπαχριστοδούλου. Από το ναυάγιο του Εθνικού διασώθηκαν οι νεαροί Μάχλης και Παπανθύμου.

• Πολύ καλή η διαιτησία του κ. Γενή (Καραχανής - Γρεβένης).

ΕΥΚΛΗΣ: Μενίκος, Αναγνώστου, Γιοβάνι, Αϊντενίζ, Καραπάνος, Κασιώτης, Χατζηνικόλας, Εμίρογλου (68΄΄ Σαββάκης), Παπαστεργής (46΄ Διακοφιλιππής), Μικρόπουλος, Παπαχριστοδούλου.

ΕΘΝΙΚΟΣ ΑΡΧΙΠΟΛΗΣ: Χατζησάββας, Μάρκου, Μαργαρίτης, Παπαϊωάννου, Παπανθύμου Δ., Τσαγγάρης Μ., Μάχλης, Παπανθύμου Ιω., Φλεβάρης Τσ. (46΄ Στραντζόπουλος), Κοσμάς, Κουφαλάκης (65΄ Φλεβάρης Δ.).

Η ΒΑΘΜΟΛΟΓΙΑ (σε 6 αγώνες)

1. Ανταγόρας	19-7	14
-. Αστέρας Μασάρων	7-3	14
3. Ασπίδα Απολακκιάς	15-8	12
-. ΑΟ Πυλίου	10-5	12
5. Ευκλής	19-10	11
6. Ασκληπιός Κω	13-5	10
-. Δόξα Ψίνθου	12-12	10
-. ΑΕ Κατταβιάς	6-7	10
9. Ερμής Καλυθιών	13-10	9
10. Ευαγόρας	4-5	7
11. Αγιος Γεώργιος	8-7	6
12. ΑΣ Ζευς	8-11	5
13. Νικαγόρας	14-16	4
-. Αντίμαχος	5-9	4
-. Πολυβώτης	8-21	4
16. Εθνικός Αρχίπολης	5-30	3

Η ΕΠΟΜΕΝΗ ΑΓΩΝΙΣΤΙΚΗ

ΑΕ Κατταβιάς - Ασκληπιός Κω
Πολυβώτης - Ασπίδα Απολακκιάς
Αγιος Γεώργιος - Ανταγόρας
Εθνικός Αρχίπολης - Ερμής Καλυθιών
ΑΣ Ζευς - Ευαγόρας
ΑΟ Πυλίου - Ευκλής Σορωνής
Νικαγόρας - Αστέρας Μασάρων
Ανταγόρας - Δόξα Ψίνθου

ΚΛΕΑΝΘΗΣ

Την πρώτη του προπόνηση έκανε ο Βλασσόπουλος

Αποχαιρέτισε τους παίκτες ο Μαντικός

Για τελευταία φορά στα αποδυτήρια του γηπέδου του Παραδεισίου βρέθηκε χθες ο Νίκος Μαντικός. Ο έμπειρος τεχνικός πήγε εκεί για να αποχαιρετίσει τους παίκτες του Κλεάνθη μετά την υποβολή της παραίτησής του από τη θέση του προπονητή, κάτι που έγινε πριν από τον αγώνα με τον Ορφέα (την προηγούμενη Τετάρτη για την ακρίβεια).

Με χθεσινές δηλώσεις ο κ. Μαντικός τόνισε και τα ακόλουθα:

«Μετά τα τελευταία άτυχα αποτελέσματα πιστεύω ότι κάτι έπρεπε να αλλάξει στην ομάδα. Ετσι πήρα την απόφαση να παραιτηθώ.

Επεσήμανε όμως τα εξής:

«Κάποιοι από τους ντόπιους παίκτες είχαν κακή νοοτροπία. Θεωρούσαν τον εαυτό τους αναντικατάστατο στην ενδεκάδα».

• Νέος προπονητής ανέλαβε ο Ανδρέας Βλασσόπουλος, ο οποίος χθες έκανε και την πρώτη του προπόνηση.

Σε πρώτη ήττα υποχρέωσε ο Διγενής τον Ιάλυσο!

Στην κορυφή του βαθμολογικού πίνακα της Α΄ Κατηγορίας επανήλθε ο Διγενής Κοδικινού μετά την πρόκριση νίκη επί του Ιάλυσου με 2-1. Οι «ερυθροκίτρινοι» «άνοιξαν» το σκορ με τον Βαγγέλη Ράϊο στο 8΄ (0-1) αλλά ο Διγενής ισοφάρισε στο 60΄ με πέναλτι του Κυπριώτη (1-1). Το πέναλτι κέρδισε ο Εγγλέζος που ανατράπηκε από τον Χατζηκαλημέρη. Στο 82΄ από μπροστινή μπαλιά του Καστρουνή ο Χατζηκαλημέρης στην προσπάθειά του να διώξει σημείωσε αυτογκόλ, διαμορφώνοντας το τελικό 2-1.

Οι συνθέσεις:

ΔΙΓΕΝΗΣ: Κοκκώνης, Μάμμης, Κουλούρας, Μοσκιού, Τζίνης (65΄ Σβύνος), Γκαρανάτσιος, Κυπριώτης, Αθανασίου, Γαλανός, Σιέχ (5΄ Εγγλέζος, 82΄ Ταμπουράς), Καστρουνής.

ΙΑΛΥΣΟΣ: Πεστλίκης, Γκορτζίλας, Κοσμάς, Χατζηκαλημέρης (70΄ Κατσαράς), Γιαλλούσης (60΄ Μαυρής), Τζαφέρης, Πίτσης, Β. Ράϊος, Καρτάλης (58΄ Γ. Ράϊος), Καραγιάννης, Λορέντζος.

Καθαρά ο Ορφέας, 3-1 τον Κλεάνθη

Μεγάλη νίκη με 3-1, σημείωσε ανήμερα της εθνικής επετείου, στο γήπεδο των Αγίων Αποστόλων, ο Ορφέας επί του Κλεάνθη Παραδεισίου και τον έσπρωξε ακόμη βαθύτερα στον πάτο του «βαρελιού».

Οι γηπεδούχοι ήταν καλύτεροι σε όλη τη διάρκεια του αγώνα και η νίκη τους κρίνεται πέρα για πέρα δίκαιη. Ετσι με το πολύτιμο τρίποντο ξέφυγαν κι άλλο από την επικίνδυνη ζώνη του υποβιβασμού. Ο Κλεάνθης προηγήθηκε στο 7΄ με κεφαλιά του Θεοδοσίου για να ισοφαρίσει στο 31΄ ο Μερκούρης Μαθιός σε 1-1!

Στο 43΄ ο ίδιος παίκτης έδωσε την πρωτοπορία στον Ορφέα (2-1) ενώ το τελικό 3-1 έκανε ο Χατζηδημητρίου στο 91΄.

Να αναφέρουμε ότι στο 42΄ τραυματίστηκε σοβαρά και αποχώρησε ο Φρούμης, όπως και στο 65΄ ο Μερκούρης Μαθιός για τον οποίο εκφράζονται φόβοι ότι έχει σοβαρή ζημιά στο [illegible]

• Λυκάκης, Μαθιός και Μαθιός Μερκούρης, οι κορυφαίοι του Ορφέα. Θεοδοσίου, Γιαλλούσης και Δ. Ζουρούδης διαμαρτύρηκαν από τον Κλεάνθη.

Η ΒΑΘΜΟΛΟΓΙΑ
(σε 7 αγώνες)

1. Διγενής	16-2	19
2. Α.Ε. Λέρου	16-6	18
3. Απόλλων Απολλώνων	8-4	15
4. Γ.Σ. Ιάλυσος	9-5	14
5. Θύελλα Πυλώνας	9-3	13
6. Αρης Αρχαγγέλου	15-10	12
7. Ηρακλής Μαριτσών	11-13	11
8. Φοίβος	8-8	9
9. Αναγέννηση Εμπωνα	7-11	8
-. Ορφέας	9-12	8
11. Διαγόρας Βατίου	6-8	7
-. Καλυμνιακός	8-11	7
13. ΑΕΡΑ	8-15	5
14. Κλεάνθης	4-9	4
15. Κλεόβουλος	2-11	3
16. Δόξα Καρδάμαινας	6-13	2

Η ΕΠΟΜΕΝΗ ΑΓΩΝΙΣΤΙΚΗ (8η)

Ορφέας - Απόλλων Απολλώνων
Φοίβος - Θύελλα Πυλώνας
Κλεάνθης - ΑΕ Λέρου
Καλυμνιακός - Διγενής
Αρης Αρχαγγέλου - ΑΕΡΑ
Γ.Σ. Ιάλυσος - Ηρακλής Μαριτσών
Αναγέννηση - Διαγόρας Βατίου
Κλεόβουλος - Δόξα Καρδάμαινας

AMCOR

ΚΑΤΑΣΚΕΥΑΖΟΝΤΑΙ & ΕΙΣΑΓΟΝΤΑΙ ΣΥΝΑΡΜΟΛΟΓΗΜΕΝΑ ΑΠΟ ΤΟ ΙΣΡΑΗΛ

No 1



ΠΡΟΔΙΑΓΡΑΦΕΣ ΕΟΚ CE MARK

X 3595 - 30/11

Η AMCOR-ΙΣΡΑΗΛ Η ΜΕΓΑΛΥΤΕΡΗ ΒΙΟΜΗΧΑΝΙΑ ΗΛΙΑΚΩΝ ΣΥΣΤΗΜΑΤΩΝ ΣΤΟΝ ΚΟΣΜΟ, ΣΑΣ ΠΡΟΣΦΕΡΕΙ ΤΟΝ ΚΑΛΥΤΕΡΟ ΗΛΙΑΚΟ ΘΕΡΜΟΣΙΦΩΝΑ ΤΟΥ ΚΟΣΜΟΥ ΜΕ ΜΟΝΑΔΙΚΑ ΣΗΜΕΙΑ ΥΠΕΡΟΧΗΣ ΠΟΥ ΚΑΝΕΝΑΣ ΑΛΛΟΣ ΔΕΝ ΕΧΕΙ. ΠΡΩΤΗ Η AMCOR, ΜΕΣΑ ΣΕ 40 ΧΡΟΝΙΑ ΠΑΡΟΥΣΙΑΣΕ ΤΗΝ ΕΠΑΝΑΣΤΑΤΙΚΗ ΤΗΣ ΤΕΧΝΟΛΟΓΙΑ ΣΤΟΥΣ ΗΛΙΑΚΟΥΣ ΘΕΡΜ/ΝΕΣ. ΠΟΛΛΟΙ ΑΠΟ ΤΟΤΕ ΠΡΟΣΠΑΘΗΣΑΝ ΝΑ ΤΗΝ ΜΙΜΗΘΟΥΝ. ΤΑ ΑΠΟΤΕΛΕΣΜΑΤΑ ΤΟΥΣ ΕΙΝΑΙ ΓΝΩΣΤΑ. ΚΑΝΕΝΑΣ ΔΕΝ ΜΠΟΡΕΣΕ ΝΑ ΤΗ ΦΘΑΣΕΙ. ΣΗΜΕΡΑ Η AMCOR ΣΥΝΕΧΙΖΟΝΤΑΣ ΤΗΝ ΕΞΕΛΙΞΗ ΣΤΟΝ ΤΟΜΕΑ ΤΗΣ ΗΛΙΑΚΗΣ ΕΝΕΡΓΕΙΑΣ ΒΡΙΣΚΕΤΑΙ ΚΑΙ ΘΑ ΒΡΙΣΚΕΤΑΙ ΜΠΡΟΣΤΑ ΓΙΑΤΙ ΕΙΝΑΙ Η No 1 ΣΤΟΝ ΚΟΣΜΟ.

ΕΙΝΑΙ Η AMCOR

Ματιές στα σπορ

Κοιτάζει μπροστά...

Ο Π.Α.Ο. Διαγόρας αφήνει στην άκρη το παιχνίδι με τον Γ.Σ. Χαλκίδας και ετοιμάζεται για την κόντρα με το Παγκράτι...

Ψηλά το κεφάλι...Ο Π.Α.Ο. Διαγόρας μετά την ήττα που γνώρισε στην πρεμιέρα του πρωταθλήματος απ' τον Γ.Σ. Χαλκίδας...μαζεύει τα κομμάτια του και ετοιμάζεται για το ιδιαίτερα κρίσιμο παιχνίδι κόντρα στο Παγκράτι...Η ανομοιογένεια τόσο στον επιθετικό όσο και στον αμυντικό τομέα ήταν το βασικό στοιχείο που κόστισε για την ομάδα του Σάκη Καλαμπόκα σύμφωνα με τα λεγόμενα του 54χρονου τεχνικού, που όπως είναι λογικό δεν έμεινε ικανοποιημένος σε καμία περίπτωση απ' την απόδοση των παικτών του...

Βέβαια αν ψάξει κανείς για δικαιολογίες για τον αγώνα της Κυριακής μπορεί να βρει αρκετές καθώς, οι «νεοφώτιστοι» έδωσαν την πρώτη τους αναμέτρηση για το πρωτάθλημα της Γ' Εθνικής με ό,τι συνεπάγεται αυτό! «Πρέπει να μάθουμε να παίζουμε εκτός έδρας. Παρουσιάσαμε ακριβώς τα ίδια προβλήματα όπως και στα φιλικά παιχνίδια. Είχαμε αρκετά μειονεκτήματα κυρίως αμυντικά και θα χρειαστεί αρκετή δουλειά στη συνέχεια προκειμένου να τα βελτιώσουμε και να παρουσιάσουμε κάτι καλό», υποστήριξε ο Σάκης Καλαμπόκας, κάνοντας έναν μίνι απολογισμό για τον αγώνα της Χαλκίδας.

Πλέον στις τάξεις των «κυανέρυθρων», έχουν αφήσει στην άκρη την ήττα της προηγούμενης Κυριακής και αφοσιώθηκαν από χθες στο παιχνίδι της δεύτερης αγωνιστικής κόντρα στο Παγκράτι. Βέβαια ο Σάκης Καλαμπόκας φρόντισε χθες να θυμίσει στους αθλητές του...την ήττα της πρεμιέρας, εστιάζοντας τα λεγόμενα του, στις αδυναμίες που επέδειξαν οι Ροδίτες και που έκαναν εύκολο το απόγευμα των αντιπάλων τους. Το αποτέλεσμα πάντως αυτό ίσως και να ήρθε την κατάλληλη χρονικά στιγμή, με δεδομένο ότι εκ προοιμίου, η αποστολή του Π.Α.Ο. Διαγόρα ήταν δύσκολη και μόνο κέρδος θα μπορούσε να έχει απ' το συγκεκριμένο παιχνίδι, κάτι που τελικά δεν έγινε.

Σαφώς και η ήττα προβλημάτισε τον Σάκη Καλαμπόκα, όχι κυρίως λόγω της διαφοράς αλλά λόγω της κακής εμφάνισης. Ο έμπειρος τεχνικός πάντως από την Κυριακή, μετά το τέλος του αγώνα με τον Γ.Σ. Χαλκίδας έχει ξεκινήσει την επιχείρηση Παγκράτι...Κι αυτό γιατί βρέθηκε στο Μεις ώστε να παρακολουθήσει από κοντά την αναμέτρηση των προσεχών αντιπάλων του Διαγόρα με τον Κένταυρο Δάφνης, που βρήκε τους γηπεδούχους να κερδίζουν εύκολα με 73-57. «Είναι μία γυμνασμένη και πολύ δυνατή ομάδα που θα παίξει πρωταγωνιστικό ρόλο. Ξέρουμε ότι η αποστολή μας είναι δύσκολη και γι' αυτό πρέπει να προετοιμαστούμε όσο το δυνατόν καλύτερα», τόνισε ο Σάκης Καλαμπόκας, που ξεχώρισε τους δύο πλέϊμέϊκερ(Παγόπουλος- Κατσαμάκης), χωρίς αυτό να σημαίνει ότι οι υπόλοιποι στερούνται ικανοτήτων.

Εξάλλου έγινε γνωστό ότι ο Γιώργος Παπάς θα υποβληθεί σε εγχείρηση μηνίσκου σήμερα ή αύριο ενώ ο Χριστός Χερκελεντζής που αγωνίστηκε για δέκα λεπτά στη Χαλκίδα, δεν έχει αναρρώσει και συνεχίζει να νιώθει ενοχλήσεις στο πόδι. Πάντως θα τεθεί στη διάθεση του προπονητή και για το ματς με το άλλοτε κραταιό Παγκράτι.

ΤΟ ΠΑΓΚΡΑΤΙ ***

Γιώργος Κατσαμάκης	21	1.85	1	
Νίκος Παγόπουλος	22	1.85	1	2
Ηλίας Ογιεφούγκα	18	1.85	1	2
Νίκος Βούλγαρης	23	1.92	2-3	17(4)
Θοδωρής Μαντάς	30	1.90	2	7
Νίκος Σιδηρόπουλος	20	1.93	3	2
Θανάσης Τσιάκος	17	1.97	3-4	
Θανάσης Κοκαλιάς	24	1.96	3	9
Μάκης Χαρακτινός	19	1.97	3-4	7
Νώντας Εμμανουηλάκης	17	1.96	3	
Άγγελος Τούτσιας	24	1.98	4	6
Σωκράτης Μαναβόπουλος	20	2.01	4-5	
Ανδρέας Καραγιώργος	24	1.98	4	12
Γιώργος Βόκολος	18	2.06	5	4
Αλέξης Σαββίδης	29	2.10	5	5

ΠΡΟΠΟΝΗΤΗΣ: Άρης Ραφτόπουλος

*** Οι πόντοι που πέτυχαν στο παιχνίδι με τον Κένταυρο Δάφνης

Κάθε αρχή και δύσκολη...

Με ικανοποίηση είδαν όλοι στο στρατόπεδο του Κολοσσού τη νίκη κόντρα στον Μέγα Αλέξανδρο....Τώρα προέχει ο Δούκας!



Τα λόγια του Σωτήρη Κατούφα μία μέρα μετά τη νίκη του Κολοσσού κόντρα στον Μέγα Αλέξανδρο είναι κάτι παραπάνω από χαρακτηριστικά, δείγμα του κλίματος που επικρατεί στην ομάδα μετά το θετικό ξεκίνημα στο πρωτάθλημα της Β' Εθνικής. «Είναι σημαντικό να μην παίζουμε καλά και να κερδίζουμε τα παιχνίδια», είπε ο 24χρονος αθλητής που πέτυχε καθοριστικούς πόντους στο τέλος και βοήθησε τον Κολοσσό να πάρει τους δύο πολύτιμους βαθμούς της νίκης, ξεκινώντας παράλληλα με το δεξί το φετινό μαραθώνιο. Οι «θαλασσί», την Κυριακή στο Βενετόκλειο, δυσκολεύτηκαν αρκετά μέχρι να κάμψουν την αντίσταση του «Μέγα», όμως τελικά κατάφεραν να πάρουν το ροζ φύλλο, ικανοποιώντας τον φιλαθλο κόσμο που σχεδόν γέμισε το κλειστό γυμναστήριο. Η ροδίτικη ομάδα παρουσίασε σημαντικά αμυντικά προβλήματα, απέναντι σε ένα θεωρητικά πιο αδύναμο αντίπαλο...όμως κάθε εμπόδιο και σε καλό! Άλλωστε και πριν το παιχνίδι, οι πάντες γνώριζαν ότι κάθε πρεμιέρα κρύβει αρκετές παγίδες και ιδιαιτερότητες! Ο Κολοσσός παρουσιάστηκε αρκετά αγχωμένος, όμως αυτό που μετράει στην προκειμένη περίπτωση είναι η νίκη η οποία ήλθε την καλύτερη χρονικά στιγμή, λίγες μέρες πριν το ιδιαίτερα δύσκολο παιχνίδι κόντρα στον Δούκα!

Η προετοιμασία της ομάδας για το παιχνίδι της Κυριακής με τα Εκπαιδευτήρια Δούκα ξεκίνησε χθες μετά το ρεπό της Δευτέρας, και ο Χάρης Παπάζογλου βρέθηκε στην ευχάριστη θέση να έχει όλους τους παίκτες στη διάθεση του! Βέβαια πριν, ο 49χρονος τεχνικός φρόντισε να επισημάνει στους παίκτες του τα λάθη που έγιναν ώστε να διορθωθούν στη συνέχεια και οι Ροδίτες να παρουσιάσουν ένα πρόσωπο ακόμα καλύτερο απ' αυτό που έδειξαν στην πρεμιέρα.

'Ενα απ' τα θετικά στοιχεία που έδειξαν οι «θαλασσί» ήταν σαφώς η πολυφωνία στην επίθεση. Παρά το γεγονός ότι ο Μάνος Χαλκιαδάκης και ο Χρήστος Γκογκίδης βρέθηκαν σε μέτρια μέρα, υπήρξαν άλλοι(Τσέλιος-Μπανακάκης) που βοήθησαν τα μέγιστα στο σκοράρισμα, αποδεικνύοντας ότι οι «νεοφώτιστοι» διαθέτουν χαρακτηριστική πολυφωνία στην επίθεση.

Πλέον το παιχνίδι με τον Μέγα Αλέξανδρο αποτελεί κατά κάποιο τρόπο παρελθόν για τους Ροδίτες που θα κληθούν να συμμετάσχουν σε μία δυσκολότερη αποστολή. Να περάσουν αλώβητοι...απ' την Αθήνα κερδίζοντας τον Δούκα που στη πρεμιέρα γνώρισε ήττα σοκ στην εκπνοή απ' τα Εκπαιδευτήρια Μαντουλίδη, αποδεικνύοντας ότι οι διαφορές μεταξύ των περισσότερων ομάδων είναι ελάχιστες! Ο Χάρης Παπάζογλου έχει στα χέρια του κασέτα με παιχνίδια των προσεχή αντιπάλων του Κολοσσού, και προσπαθεί να διαβάσει καλά... τα ατού του Δούκα, ώστε οι «θαλασσί» να πάνε καλά διαβασμένοι την Κυριακή στην πρωτεύουσα.

Όσον αφορά το θέμα του χορηγού δεν αποκλείεται ακόμα και προς το τέλος της εβδομάδας να έχει κλείσει οριστικά και στο παιχνίδι με τους Αθηναίους να κάνει την εμφάνιση του στη φανέλα της ομάδας.

• Παρά το γεγονός ότι το I.C.B.S. κέρδισε στην πρεμιέρα τον Αίαντα Ευόσμου η διοίκηση αποφάσισε να επιβάλλει πρόστιμο στους παίκτες για την κακή εμφάνιση που πραγματοποίησαν.

• Παρελθόν αποτελεί από τον Πανελευσινιακό ο νεαρός Κώστας Μαρτάκης ενώ θα επιστρέψει στο παιχνίδι με τα Ανω Λιόσια, ο 40χρονος Σάκης Τζαλαλής.

• Τα εγκαίνια του νέου γηπέδου θα γιορτάσει στις 4 Νοεμβρίου ο Γ.Σ. Σιάτιστας

Ο Α.Σ.Ε. ΔΟΥΚΑΣ ***

Γιώργος Παλαλάς	21	1.85	1	10
Βασίλης Ταρνατώρος	20	1.85	1	3
Γιώργος Κούμουλος	24	1.85	1	12(2)
Άγγελος Γεωργαλάς	27	1.94	2-3	
Γιώργος Ατακτίδης	24	1.94	2-3	
Σάββας Κυριακίδης	24	2.01	4	19
Λεωνίδας Θαλασσινός	29	1.96	3	
Γιώργος Χριστοφάκης	19	1.87	1-2	
Στράτος Νησιώτης	21	2.05	5	
Γιώργος Παπουλίδης	23	2.06	4-5	16
Βασίλης Σίμτσακ	21	2.04	5	13
Δημήτρης Ροδίτης	18	1.94	2-3	
Αβραάμ Σέξον	17	1.96	3	
Δημήτρης Καραπλής	25	2.05	4-5	3

ΠΡΟΠΟΝΗΤΗΣ: Γιάννης Γιαννόπουλος

*** Με τους αστερίσκους σημειώνονται οι πόντοι των παικτών του Α.Σ.Ε. Δούκα κόντρα στα Εκπαιδευτήρια Μαντουλίδη

Υψηλού επιπέδου ήταν η διοργάνωση στα Μαριτσά



Ο θαυμάσιος καιρός, η αγωνιστική πειθαρχία των οδηγών και η τεράστια προσέλευση των Ροδιτών θεατών, συνετέλεσαν στη μεγάλη επιτυχία των πανελληνίων και τοπικών αγώνων αυτοκινήτων και μοτοσικλετών, που έγιναν στα Μαριτσά το Σαββατοκύριακο.

Ρεκόρ συμμετοχής από τους Ρόδιους οδηγούς και αναβάτες. Συνολικά 35 στις κατηγορίες των τοπικών αγώνων, ενώ πολλοί Ρόδιοι οδηγοί συμμετείχαν και στους αγώνες του πανελλήνιου πρωταθλήματος, αποδεικνύοντας τη δύναμη του μηχανοκίνητου αθλητισμού στη Ρόδο και μάλιστα με τον Ανδρέα Χαλκιόπουλο και τον Κώστα Χαλκιόπουλο να παίρνουν την πρώτη και δεύτερη θέση της εκκίνησης για τον αγώνα της κατηγορίας Παραγωγής - Σπορ - STC. Τον Κώστα Χαλκιόπουλο να κερδίζει τη γενική κατάταξη αυτής της κατηγορίας, αφού προηγουμένως είχε τερματίσει τρίτος στην κατηγορία της Formula 3.

Οι νικητές γενικής κατάταξης ανά αγώνα, έχουν οι εξής:

Παραγωγής - Σπορ - STC:	Χαλκιόπουλος Κώστας
Formula 3 26/10/02:	Γκόσεβιτς Στόγιαν
Formula 3 27/10/02:	Γκόσεβιτς Στόγιαν
Ροδίων οδηγών:	Κυπριώτης Βαγγέλης
Ροδίων Μοτοσικλέτας:	Γιαλλουράκης Αλέξανδρος

Ο διοργανωτής ΑΟ Ρόδου θέλει να ευχαριστήσει: τον Δήμο Πεταλούδων, το Α/Α Ρόδου, την Υπηρεσία Πολιτικής Αεροπορίας, την Αστυνομία, την Τροχαία, το ΕΚΑΒ, τους Σαμαρίτες του Ελληνικού Ερυθρού Σταυρού καθώς και τους χορηγούς του αγώνα:

AUTO CENTER ΚΩΣΤΑΚΗΣ ΑΕΒΕ, ΒΑΠ Κουγιός ΑΕ, Ζερβός ΕΛΑΣΤΙΚΑ,ΓΕΝΙΚΗ ΤΡΑΠΕΖΑ, ΥΔΡΑΥΛΙΚΑ ΚΥΠΡΙΩΤΗΣ, ΔΑΝΕ SEA LINES,SILK OIL, SILKOLENE, OGK, Ελαστικά μοτοσικλέτας AVON, και HUTCHINSON και RODOGAZ που συνετέλεσαν στην επιτυχία του αγώνα.

ΕΥΧΑΡΙΣΤΗΡΙΟ

Το προεδρείο του Συνδέσμου Οδηγών Ρόδου ευχαριστεί τον Αγωνιστικό Ομιλο Ρόδου, για την άψογη διεξαγωγή των αγώνων στα Μαριτσά το διήμερο 26 και 27 Οκτωβρίου. Ειδικά, τον Ανδρέα Χαλκιόπουλο, για την όλη του προσπάθεια και τη λατρεία του προς το μηχανοκίνητο αθλητισμό.

Τρία παιχνίδια κυπέλλου

Τρία παιχνίδια θα γίνουν σήμερα για την α' φάση του Κυπέλλου Δωδεκανήσου στον όμιλο Ρόδου.

Το πρόγραμμα:

• Αγιοι Απόστολοι (2.30 μ.μ.): Ευαγόρας - Δαμάγητος (Μπακαρής)

• Καλυθιές (2.30μ.μ.): Ερμής Καλυθιών - Αλθαιμένης (Παυλούς)

• Φάνες (2.30μ.μ.): Ακουσίλαος - Αγιος Γεώργιος (Σταματίου)

Ποιός φταίει;

Ο Κυριάκος Μάγος και οι παίκτες του πέρασαν...την αργία της 28ης Οκτωβρίου στα αποδυτήρια αναζητώντας τις αιτίες που οδήγησαν τον Γ.Α.Σ. Ιάλυσο στην κάκιστη εμφάνιση και κατά συνέπεια στην ήττα από τον Αρίωνα!!!

Χειρότερα δε γινόταν...Αυτό ήταν κατά γενική ομολογία το συμπέρασμα όσων βρέθηκαν την Κυριακή στο κλειστό γυμναστήριο της Ιαλυσού προκειμένου να παρακολουθήσουν από κοντά το παιχνίδι της πρεμιέρας μεταξύ του Γ.Α.Σ. Ιάλυσος και του Αρίωνα. Δυστυχώς οι «ερυθροκίτρινοι» πραγματοποιώντας πολύ κακή εμφάνιση μετά την πάροδο του πρώτου πενταλέπτου, κατάφεραν να χάσουν από μία ομάδα σαφώς κατώτερων δυνατοτήτων και μάλιστα οι Ροδίτες θα πρέπει να αισθάνονται ιδιαίτερα τυχεροί που πιτήθηκαν με διαφορά μόλις 10 πόντων, καθώς το συγκρότημα του Ντίνου Καλαμπάκου είχε μεγαλώσει τη ψαλίδα ακόμα και στο +22!

Είναι χαρακτηριστικό ότι για τον Ιάλυσο ουσιαστικά δεν λειτούργησε τίποτα ενώ βρέθηκαν σε κακή μέρα τόσο ο Χρήστος Αβεκλούριος που αποτελεί τον υπ' αριθμόν ένα κίνδυνο για τις αντίπαλες άμυνες, όσο και ο Σάββας Παπαδόπουλος που συνάντησε αρκετά προβλήματα με αντίπαλο τον Λουμάκη. Η απουσία του Λευτέρη Μουτσάτσου σίγουρα έπαιξε καταλυτικό ρόλο, όμως αυτό σε καμία περίπτωση δεν αποτελεί δικαιολογία για τους παίκτες του Ιάλυσου, που παρουσίασαν ένα εντελώς διαφορετικό πρόσωπο σε σχέση με τα τελευταία φιλικά που έδωσαν κατά τη διάρκεια της προετοιμασίας.

Πλέον το παιχνίδι με τον Αρίονα αποτελεί παρελθόν για τον Ιάλυσο,που από χθες ξεκίνησε την προετοιμασία του για την αναμέτρηση της Κυριακής με την Αγία Παρασκευή, που κρίνεται ως αρκετά δύσκολη καθώς η αθηναϊκή ομάδα έχει πρωταγωνιστικές βλέψεις και στην πρεμιέρα επικράτησε μέσα στο Ηράκλειο του Εργοτέλη.

Πάντως η προετοιμασία του Γ.Α.Σ. ουσιαστικά ξεκίνησε απ' την αργία της 28ης Οκτωβρίου. Ο Κυριάκος Μάγος συγκέντρωσε τους αθλητές του στο κλειστό γυμναστήριο και για διάστημα 2,5 ωρών τους μιλούσε για τα λάθη τους αλλά και για τα προβλήματα που τυχόν υπήρξαν πριν κατά και μετά το τέλος του αγώνα. «Δεν υπήρξε η κατάλληλη ψυχολογική προετοιμασία. Πιστεύω ότι υποτιμήσαμε τους αντιπάλους μας και μετά τη νίκη επί του Κολοσσού στο φιλικό παιχνίδι...γίναμε Μπαρτσελόνα! Δεν τελειώσαμε ούτε ένα επιθετικό σύστημα, κάτι που είχε ως συνέπεια να γνωρίσουμε την ήττα. Συζητήσαμε με τα παιδιά, για να βρούμε τι φταίει, και θεωρώ ότι στον επόμενο αγώνα θα είμαστε καλύτεροι», τόνισε ο 33χρονος Ροδίτης τεχνικός που ξεκίνησε με το αριστερό όπως και όλη η ομάδα το φετινό πρωτάθλημα. Πλέον το βάρος στρέφεται αποκλειστικά στον επόμενο αντίπαλο που είναι η Αγία Παρασκευή. Το μοναδικό πρόβλημα τραυματισμού αντιμετωπίζει ο Γιάννης Μοσχής (αιμάτωμα στο μηρό), όμως δεν είναι κάτι σημαντικό και θα παίξει κανονικά στην Αθήνα, όπως και ο Λευτέρης Μουτσάτσος που θα έρθει με άδεια απ' το Ρέθυμνο

Η ΑΠΑ ΠΑΡΑΣΚΕΥΗ ***

Βαγγέλης Αβανίδης	18	1.95	3	
Γιώργος Γιαννιώτης	21	1.95	3	6
Γιώργος Ζερβός	25	1.96	3-4	16(1)
Ηλίας Καλαντωνέας	27	2.05	5	8
Φώτης Καρακώστας	30	1.89	1-2	8(2)
Ειρηναίος Καραμάνης	23	2.03	5	2
Γιώργος Καρδάρας	27	1.95	2-3	
Τάσος Καρδάρας	28	1.88	1	
Δημήτρης Κομματός	16	2.06	5	
Πάρις Κουνούδης	23	1.84	1	11(2)
Παναγιώτης Μαρκόπουλος	28	1.98	3-4	12
Νίκος Σακελλαράπουλος	17	1.89	1	
Γιάννης Σοφογιάννης	25	1.86	1	6
Φανούρης Τασιόπουλος	19	1.96	2	

ΠΡΟΠΟΝΗΤΗΣ: Θοδωρής Καλλιώρας

*** Με τους αστερίσκους σημειώνονται οι πόντοι που πέτυχαν στο παιχνίδι με τον Εργοτέλη οι παίκτες της Αγίας Παρασκευής

ΟΝΟΜΑ	Π	1π	2π	3π	Ριμπ. (Α+Ε)	Χρόνος
Τσίντζας	14	2/2	0/4	4/6	-	21'
Μοσχής	3	1/2	1/2	0/1	2-0	13'
Π'Κώστας	14'	1/2	2/4	3/3	1-0	33'
Αβεκλούριος	6	-	0/4	2/8	5-1	27'
Δημητρόπουλος	4	-	2/8	-	1-1	14'
Τσαουσίδης	18	6/7	3/5	2/9	7-2	40'
Χατζηνικολάου	-	-	0/1	-	2-0	9'
Αττικός	2	2/2	0/2	-	0-3	8'
Παπαδόπουλος	4	-	2/6	-	1-2	18'
ΣΥΝΟΛΙΚΑ	65	12/15	10/36	11/27	19-9	

Πιο καλή η μοναξιά...

Τραγουδάει πλέον ο Ιπποκράτης Κω...μετά τη νίκη επί του Ηρακλή Λάρδου! Άκρως ενδιαφέρον το φετινό πρωτάθλημα! Τα επεισόδια στην Κρεμαστή σημάδεψαν την τρίτη αγωνιστική!

Το τραγούδι...συγκάτοικοι είμαστε όλοι στην τρέλα, φαίνεται ότι δεν άρεσε και πολύ στους παίκτες του Ιπποκράτη που έδωσαν ψήφο εμπιστοσύνης...στον Γιάννη Πάριο και στην μοναξιά του! Κι αυτό γιατί απ' το βράδυ της Παρασκευής που επιβλήθηκαν πιο δύσκολα απ' ότι δείχνει το τελικό σκορ (72-57) του Ηρακλή Λάρδου απολαμβάνουν πλέον τη μοναξιά της κορυφής έχοντας τρεις νίκες σε ισάριθμα παιχνίδια. Η ομάδα του Γιώργου Κετσελίδη εκμεταλλευόμενη στο έπακρο τα λάθη των «κυανόλευκων» στο τελευταίο πεντάλεπτο, πήρε τη νίκη σημειώνοντας μέλιστα διαφορά 15 πόντων, κάτι που ίσως αποβεί καθοριστική για τη συνέχεια! Πλέον οι Κώοι την επόμενη αγωνιστική θα παίξουν στην Κάλυμνο με την Ε.Α.ΚΑ. σε ένα παιχνίδι στο οποίο ο έμπειρος τεχνικός θα έχει στη διάθεση του και τον 21χρονο Στεργάκη που υπέστη ελαφρύ διάστρεμμα στο παιχνίδι με τον Ηρακλή.

Στην αντίπερα όχθη στα σπαράπεδο των Λαρδιακών ακόμα δεν μπορούν να «χωνέψουν» τον τρόπο με τον οποίο έχασε η ομάδα στα τελευταία λεπτά. Πλέον το ενδιαφέρον στρέφεται αποκλειστικά στο ντέρμπι με τον Ιβίσκο, στο οποίο η ομάδα του Κυριάκου Μάγου θέλει το ροζ φύλλο ώστε να επιστρέψει στα θετικά αποτελέσματα.

ΤΑ ΕΠΕΙΣΟΔΙΑ ΤΗΣ ΚΡΕΜΑΣΤΗΣ

Τα επεισόδια που σημειώθηκαν στο κλειστό γυμναστήριο της Κρεμαστής επισκίασαν την πρώτη νίκη του Ιβίσκου στο φετινό πρωτάθλημα. Η ομάδα του Γιώργου Πετσάλη παρά το γεγονός ότι έπιασε μέτρια απόδοση κατάφερε να πάρει τη νίκη απέναντι σε έναν αντίπαλο που υπερίσχυσε κατά κράτος μέσα στο καλάθι. Βέβαια σημασία έχουν οι δύο βαθμοί και πλέον όλοι βλέπουν τον αγώνα με τον Ηρακλή Λάρδου ως τον μεγάλο τελικά, μετά τις δύο συνεχείς ήττες που γνώρισε η ομάδα στο ξεκίνημα.

Στις τάξεις του Αγίου Νικολάου πνέουν μένεα κυρίως με τον διεύθυνρο διαιτητή Σαϊτάκη(σ.σ. αποβλήθηκαν με πέντε φάουλ οι Εκίζογλου, Γρηγοράς, Κουνούκλας,Χαρόπουλος) ο οποίος σύμφωνα με τα λεγόμενα των ανθρώπων της ομάδας έπαιξε καθοριστικό ρόλο για το τελικό αποτέλεσμα. Αυτό πάντως που έκανε εντύπωση ήταν τα επεισόδια που σημειώθηκαν κατά τη διάρκεια και μετά το τέλος του αγώνα, όταν φίλαθλοι του «Αγίου» προσπάθησαν να εισβάλλουν στα αποδυτήρια του Ιβίσκου, αφού νωρίτερα τους προκάλεσε ο αθλητής του Ιβίσκου, Νίκος Δανελάκης. Ωστόσο τεράστια ήταν τα λάθη και της γραμματείας καθώς τα τελευταία δευτερόλεπτα έμοιαζαν με αίθουσα δίκης στο 30ήμερο...σε ο Γιάννης Μόυτης που είναι και πρόεδρος του Αγίου. Βέβαια στη θέση -σοκ παρατηρητή βρέθηκε ο Νίκος Μακτής που αντίστοιχα είναι στη διοίκηση του Α.Σ.Κ. Ιβίσκος. Πάντως το σημείο στο οποίο η κατάσταση έχει και τα όρια της είναι ο φωτεινός πίνακας του κλειστού γυμναστηρίου, με τα φώτακια να θυμίζουν περισσότερο...χριστουγεννιάτικο δέντρο! Οποτε ήθελαν άναβαν και όποτε κουράζονταν...έσβηναν. Για να δούμε τις ενέργειες!

ΤΟΝ ΒΥΘΙΣΕ...

'Ενα βήμα πριν από το γκρεμό βρίσκεται πλέον ο Δ.Α.Ν.Σ. Δωριείς που πιτήθηκε και απ' τον Διγενή Κοσκινού και πλέον θα έχει ίσως την τελευταία του ευκαιρία για να πετύχει κάτι καλό μόνο αν κερδίσει τον Αγιο Νικόλαο Παστίδας. Απ' την άλλη πλευρά, η ομάδα του Βασίλη Φουντουράδάκη έχει ξεκινήσει δυναμικά και απομακρύνθηκε απ' τις τελευταίες θέσεις του βαθμολογικού πίνακα. Μάλιστα το «διπλό» κόντρα στον Δωριέα...απέκτησε διπλή σημασία, αφού βάθισε ακόμα περισσότερο τους «κιτρινόμαυρους» που δεν έχουν γευθεί ακόμα τη χαρά του ροζ φύλλου.

ΜΕ ΣΥΝΟΠΤΙΚΕΣ ΔΙΑΔΙΚΑΣΙΕΣ

Χωρίς να συναντήσει την παραμικρή δυσκολία η Α.Ε. Δικαίου επικράτησε της Ε.Α. Καλύμνου και με νίκη στη Ρόδο κόντρα στον Διγενή Κοσκινού θα κάνει το μεγάλο βήμα για την είσοδο της στην τελική τετράδα.

Η ομάδα του Δημήτρη Τζομάκα παρά το γεγονός ότι αγωνίστηκε στο ανοιχτό γήπεδο του Πυλίου και χωρίς τον Ιάκωβο Χατζηχαραλάμπους(θα παίξει μάλλον με το Διγενή) απέδωσε καλό μπάσκετ και επέστρεψε στις επιτυχίες μετά την ήττα απ' τον Ηρακλή Λάρδου.

Όσον αφορά την Ε.Α.ΚΑ. όταν αγωνίζεται μακριά απ' την Κάλυμνο, χάνει μεγάλο μέρος της δυναμικότητας της

Η ΕΠΟΜΕΝΗ ΑΓΩΝΙΣΤΙΚΗ

Ηρακλής Λάρδου- Α.Σ.Κ. Ιβίσκος

Διγενής Κοσκινού- Α.Ε. Δικαίου

Ε.Α. Καλύμνου- Ιπποκράτης Κω

Δ.Α.Ν.Σ. Δωριείς- Άγιος Νικόλαος Παστίδας

Ακάθεκτος ο Παντηλιακός

Συνεχίζει...στο ρεπρέ! Μεγάλη μάχη μέχρι τέλους με Ηρακλή 2000 και Εύελπι Ψίνθου! Να πάρει θέση... ο Δ.Ο.Α. Αρχαγγέλου για τον Α.Ο.Α!!!

Ποια Σύμη; Ο Α.Ο. Παντηλιακός συνέχισε τη ξέφρενη πορεία του στο πρωτάθλημα κερδίζοντας με χαρακτηριστική άνεση τον Α.Ο. Σύμης(83-50) και παραμένοντας με αυτό τον τρόπο στην κορυφή του βαθμολογικού πίνακα, που όμως απ' την επόμενη αγωνιστική είναι πολύ πιθανό να την μοιραστεί τόσο με τον Ηρακλή 2000 όσο και με τον Εύελπι Ψίνθου, καθώς θα εκτίσει το ρεπό του. Μάλιστα ακόμα και ο Γιάννης Τσακίρης περίμενε πιο δύσκολη επικράτηση, όμως οι «κυανόλευκοι» παίζοντας κατά διαστήματα πολύ καλό μπάσκετ έφτασαν άνετα στην κατάκτηση του ροζ φύλλου. Στην αντίπερα όχθη ο Α.Ο. Σύμης απογοήτευσε με την εμφάνιση του και απέδειξε ότι και φέτος θα αρκεστεί σε ρόλο κομπάρσου! Μάλιστα το έργο των Συμιακών την επόμενη αγωνιστική θα είναι ιδιαίτερα δύσκολο αφού θα φιλοξενήσουν τον ισχυρό Ηρακλή 2000.

Πάντως το σημαντικότερο ίσως στοιχείο της τρίτης αγωνιστικής ήταν ο μπδενισμός του Α.Ο. Αρχαγγέλου, καθώς δεν ταξίδεψε στην Κω για να αντιμετωπίσει στην Καρδάμαινα τον Ηρακλή 2000. Με αυτό τον τρόπο, δυστυχώς κατακεραυνώνεται η αξιοπιστία του πρωταθλήματος αν και είναι γνωστό,ότι αρκετές ομάδες απλά συμμετέχουν στη Β' Κατηγορία!

Πλέον ο Δ.Ο.Α. Αρχαγγέλου καλείται να πάρει θέση στα όσα συμβαίνουν στην ομάδα που συνέβαλε τα μέγιστα στον πρώτο μπδενισμό της χρονιάς!

Στα άλλα παιχνίδι ο Εύελπις Ψίνθου αν και δυσκολεύτηκε για ένα ημίχρονο, εντούτοις πήρε τη νίκη κόντρα στον Ήλιο Ιαλυσού που επιδόθηκε σε πανηγύρι έξω απ' τα 6.25! Τέλος αν και βρισκόμαστε στην τρίτη αγωνιστική, ο Κλεόβουλος Λίνδου παραμένει ο άτυχος της υπόθεσης καθώς έχει δώσει μόλις ένα παιχνίδι!

Η ΕΠΟΜΕΝΗ ΑΓΩΝΙΣΤΙΚΗ

Α.Ο. Σύμης- Ηρακλής 2000

Ήλιος Ιαλυσού-Κλεόβουλος Λίνδου

Α.Ο. Αρχαγγέλου- Εύελπις Ψίνθου

• Ρεπό έχει ο Α.Ο. Παντηλιακός

Δέκα μέρες εκτός ο Καρατζιάς

Ο 21χρονος αθλητής του Α.Σ. Δωδεκάνησος «έβγαλε» το δάχτυλο του χεριού του

Χωρίς τον Σάββα Καρατζιά θα συνεχίσει την προετοιμασία του ο Α.Σ. Δωδεκάνησος καθώς ο 21χρονος αθλητής «έβγαλε» ένα δάχτυλο του αριστερού του χεριού με αποτέλεσμα να τεθεί νοκ άουτ απ' την προετοιμασία της ομάδας ενόψει του νέου πρωταθλήματος που θα ξεκινήσει πιθανότατα στα τέλη Νοεμβρίου. Εξάλλου ο Μανώλης Ευσταθίου δηλώνει απόλυτα ικανοποιημένος απ' την προετοιμασία που γίνεται μέχρι στιγμής στην ομάδα ενώ τις επόμενες μέρες είναι πολύ πιθανό να μεταβεί στην Αθήνα προκειμένου να παρακολουθήσει κάποια σεμινάρια για τους αθλητές με αναπηρίες!

ΦΩΤΟΓΡΑΦΙΕΣ ΤΗΣ ΠΑΡΕΛΑΣΗΣ

Το κατάστημα ΦΩΤΟ - VIDEO «ΕΥΑ» γνωστοποιεί στο ροδιακό κοινό ότι διαθέτει φωτογραφίες της παρέλασης της 28ης Οκτωβρίου στην πόλη της Ρόδου.

Πληροφορίες στη διεύθυνση Π.Π. Γερμανού 34 (έναντι ΣΤΑΝΗ) και στο τηλέφωνο: 02410/74046



ΔΗΛΩΣΤΕ ΣΥΜΜΕΤΟΧΗ ΣΤΟ..

Στο 2ο Πανελλήνιο Πρωτάθλημα μίνι ποδοσφαίρου 5Χ5

Οι εγγραφές άρχισαν θα τερμάτισουν

Πρώτο βραβείο 10 SCOOTER PIAGGIO

Πληροφορίες - δηλώσεις συμμετοχής στα τηλ. 65507 και 0945 991140

X5576-31/10

78 παραβάσεις για υπερβολική ταχύτητα

ΕΛΕΓΧΟΙ ΑΠΟ ΤΗΝ ΤΡΟΧΑΙΑ

Επιμένουν να παρανομούν οι οδηγοί και οι τροχονόμοι δεν το βάζουν κάτω. Οι κλήσεις και τα πρόστιμα, πέφτουν σύννεφο.

Την περασμένη εβδομάδα και συγκεκριμένα το χρονικό διάστημα από 21 μέχρι 27 Οκτωβρίου, βεβαιώθηκαν 78 παραβάσεις για υπερβολική ταχύτητα και 17 για μέθη. Συνολικά είχαν υποβληθεί σε αλκοτέστ 251 οδηγοί.

Το ίδιο χρονικό διάστημα συνέβησαν δύο τροχαία ατυχήματα στο οποίο βρήκε τραγικό θάνατο ένα άτομο και τραυματίστηκαν τρία.

Μιλώντας στην «Πρόοδο», ο αστυνομικός διευθυντής κ. Ηλίας Χαλυβόπουλος, τόνισε την αναγκαιότητα των αλκοτέστ, αλλά και των ελέγχων για υπερβολική ταχύτητα. Με εντολή του οι έλεγχοι θα συνεχιστούν το ίδιο εντατικά και κατά την χειμερινή περίοδο, με έμφαση πάντα στα αλκοτέστ και στην υπερβολική ταχύτητα.

Το σαββατοκύριακο στη Ρόδο

Μόνο 300 Τούρκοι ήρθαν για διακοπές

ΛΟΓΩ ΕΚΛΟΓΩΝ ΣΤΗ ΧΩΡΑ ΤΟΥΣ

ΠΕΡΙΠΟΥ 300 Τούρκοι τουρίστες ήρθαν το περασμένο σαββατοκύριακο για τριήμερη εκδρομή στο νησί μας. Οι αφίξεις των Τούρκων τουριστών στο νησί μας πραγματοποιούνται με την ευκαιρία των αργιών στη χώρα τους λόγω του εορτασμού της εθνικής εορτής.

• Η αρχική εκτίμηση ήταν πως ο αριθμός των Τούρκων επισκεπτών θα ήταν μεγαλύτερος και θα ξεπερνούσε τους χίλιους, αλλά λόγω των επικείμενων εκλογών στη γειτονική χώρα, περιορίστηκε αισθητά.

ΕΠΙΣΗΣ η συνέχιση του καθεστώτος με τις βίζες ήταν ο δεύτερος μεγάλος λόγος που εμπόδισε τους Τούρκους για να επισκεφθούν το νησί μας.

• Σημειώνεται ότι τα προηγούμενα χρόνια ο αριθμός των Τούρκων επισκεπτών για το τριήμερο ξεπερνούσε τις 3.000.

ΟΙ ΑΝΑΧΩΡΗΣΕΙΣ των Τούρκων τουριστών στο Μαρμαρίς άρχισαν από χθες.

Ο βουλευτής Αρ. Παυλίδης συγχαίρει την Αστυνομική Διεύθυνση Δωδεκανήσου

Ο βουλευτής Α. Παυλίδης, δια επιστολής προς τον υπουργό Δημόσιας Τάξεως, συνεχάρη την Αστυνομική Διεύθυνση Δωδεκανήσου και ιδιαιτέρως το Τμήμα Ασφαλείας για τη συνεχή, πλήρη και διακριτική παρουσία του προσωπικού της ΕΛΑΣ καθ' όλη την διάρκεια της «Συναντήσεως» στη Ρόδο των μελών της Ειδικής Ομάδος Μεσογείου της Κοινοβουλευτικής Συνέλευσης του ΝΑΤΟ και των εκτός ΝΑΤΟ συνέδρων, ορισμένοι εκ των οποίων είχαν χαρακτήρα «Προσώπων Υψηλής Προσοχής».

Παράλληλα ο Πρόεδρος της Κοινοβουλευτικής Συνέλευσης του ΝΑΤΟ κ. R. Estrella με επιστολή του στον πρόεδρο της Βουλής κ. Α. Κακλαμάνη τον ευχαρίστησε για την αρτιότητα της διοργάνωσεως της Διεθνούς Πολιτικής Συναντήσεως στη Ρόδο και την προθυμία των Υπηρεσίων (π.χ. ΕΛΑΣ, ΟΑ, Αρχαιολογική Υπηρεσία) που ενεπλάκησαν σ' αυτήν.

Τέλος ο κ. Estrella συνεχάρη τον Βουλευτή Α. Παυλίδη για την εκλογή του στη θέση του Εισηγητού (Raporteur) της Ειδικής Ομάδος Μεσογείου, πράγμα που έχει ιδιαίτερη σημασία λόγω και των γεγονότων που εξελίσσονται κατ' αυτή την περίοδο, δηλαδή, Ολομέλεια Κοινοβουλευτικής Συνέλευσης του ΝΑΤΟ (Κωνσταντινούπολη 15-18 Νοεμβρίου) και Συνδιάσκεψη Διευρύνσεως του ΝΑΤΟ (Πράγα 22-23 Νοεμβρίου).

ΕΥΧΑΡΙΣΤΗΡΙΟ

ΤΟΥ ΝΕΟΕΚΛΕΓΜΕΝΟΥ ΔΗΜΑΡΧΟΥ

ΣΤΑΜΑΤΗ ΚΑΒΑΔΑ

Θέλω να ευχαριστήσω όλους τους δημότες μας για τη μεγάλη τιμή και την εμπιστοσύνη που έδειξαν στο πρόσωπο μου και στους συνεργάτες μου χαρίζοντας μας τη μεγάλη νίκη στις εκλογές της 20ης Οκτωβρίου.

Ευχαριστώ επίσης όλους τους φίλους μου εκτός Δήμου Αφάντου για την πολύτιμη και ουσιαστική στήριξη στον αγώνα μας.

Δεσμευόμαστε ότι θα εργαστούμε σκληρά για την πρόοδο και την ανάπτυξη του τόπου μας.

Σ' αυτή μας την προσπάθεια σας θέλουμε όλους δίπλα μας, αρωγούς, συμπαραστάτες μας πάνω απ' όλα συνεργάτες.

Ολοι μαζί θα βελτιώσουμε την ποιότητα ζωής μας, όλοι μαζί θα βάλουμε τα θεμέλια για ένα καλύτερο αύριο.

Σ' αυτές τις εκλογές νικητές είστε εσείς.

Σας ευχαριστώ

Πρόσκληση

Ο νεοεκλεγείς δήμαρχος Δήμου Αφάντου Σταμάτης Καβάδας και η παράταξη «Αλλαγή» σας προσκαλούν την Κυριακή 3/11/2002 και ώρα 8 μ.μ. στην αίθουσα του κ. Πελλού στα Αφάντου για ποτό - φαγητό και μουσική.

ΧΛ-30/11

ΓΕΡΜΑΝΙΚΑ σε 4 μήνες ΓΙΑ ΕΠΑΓΓΕΛΜΑΤΙΕΣ

Το πιό ολοκληρωμένο στην ΕΥΡΩΠΗ πρόγραμμα εκπαίδευσης Γερμανικής γλώσσας, ειδικά σχεδιασμένο για να καλύψει όλες τις γλωσσικές ανάγκες του προσωπικού:
- Ξενοδοχείων (Ρεσεψιόν, Εστιατόριο)
- Τουριστικών πρακτορείων

τελειοποιημένο και προσαρμοσμένο στις απαιτήσεις της καθημερινής συναλλαγής με γερμανούς τουρίστες.

Η θαυμάσια σταδιοδρομία και οι επαγγελματικές επιτυχίες των μαθητών μας το αποδεικνύουν! Κάθε χρόνο γίνονται ανάρπαστοι.



ΣΑΣ ΠΑΡΕΧΟΝΤΑΙ:
- Τέλειος οπτικοακουστικός εξοπλισμός στη διάθεση σας (κασσέτες, διαφάνειες, ασύρματα ακουστικά, βίντεο).
- Ειδικό βιβλίο που έχει γραφτεί από εμάς για τις ανάγκες του κουρς.
- Το μάθημα γίνεται από την πρώτη στιγμή μόνο με συνεχείς ζωντανούς διαλόγους από την πραγματικότητα της δουλειάς, απευθείας στα γερμανικά.
- Βεβαίωση σπουδών.

ΡΩΤΗΣΤΕ ΠΡΩΤΑ ΓΙΑ ΜΑΣ ΠΡΙΝ ΚΑΝΕΤΕ ΤΗΝ ΕΓΓΡΑΦΗ ΣΑΣ



X3615-30/11

ΑΡΧΑΡΙΟΙ ΤΩΡΑ, ΜΙΛΕΙΣΤΕ ΤΑ ΓΕΡΜΑΝΙΚΑ ΑΝΕΤΑ ΣΤΗΝ ΚΑΙΝΟΥΡΓΙΑ ΣΑΙΖΟΝ.

ΦΡΟΝΤΙΣΤΗΡΙΑ ΓΕΡΜΑΝΙΚΩΝ

Μ. ΚΟΝΤΟΥ

1ο Διδακτήριο: Αγ. Αναργύρων 11Α - 2ο Διδακτήριο: Δημ. Αναστασιάδη 61
1ο Διδακτήριο: Παρισίων 1 και Λονδίνου ΤΗΛ.: 35289 - 23973

Εξακολουθούν να κρατούν οι Ρώσοι

Επτασφράγιστο μυστικό το θανατηφόρο αέριο!..

Είναι παράγωγο του οπίου, λένε οι Αμερικανοί

Αέριο παράγωγο του οπίου, το οποίο σε υπερβολική δόση μπορεί να προκαλέσει τον θάνατο χρησιμοποίησαν οι ρωσικές ειδικές δυνάμεις στην επιχείρηση για τον τερματισμό της ομηρίας των 700 πλέον ανθρώπων στον θέατρο του τρόμου στη Μόσχα. «Όπως και άλλες προσβείες έτσι και η δική μας ζήτησε από τις ρωσικές αρχές, πληροφορίες σχετικά με το αέριο που χρησιμοποιήθηκε για την εξουδετέρωση των τρομοκρατών. Λάβαμε κάποιες αρχικές πληροφορίες για τις επιδράσεις που είχε το αέριο χωρίς όμως να έχουμε επιβεβαίωση του τύπου και του ονόματός του. Οι γιατροί της αμερικανικής προσβείας στη Μόσχα εξέτασαν επιζώντες ομήρους και κατέληξαν στο συμπέρασμα ότι το αέριο στο οποίο εκτέθηκαν ήταν οπιούχο και όχι νευροπαραλυτικό», δήλωσε εκπρόσωπος της αμερικανικής προσβείας στη Μόσχα που θέλησε να τηρήσει την ανωνυμία του.



Η Μόσχα πάντως τηρεί σιγή ιχθύος για το θανατηφόρο αέριο που χρησιμοποιήθηκε για τον τερματισμό της ομηρίας των 700 και πλέον ανθρώπων στο θέατρο του τρόμου στη ρωσική πρωτεύουσα. Ο απολογισμός των θυμάτων μεταξύ των ομήρων είναι τραγικός. 117 νεκροί ενώ τουλάχιστον 50 άνθρωποι νοσηλεύονται σε κρίσιμη κατάσταση, με τους Ρώσους γιατρούς να προσπαθούν να αντιμετωπίσουν έναν άγνωστο εκθρό, ένα νευροπαραλυτικό αέριο, το όνομα του οποίου κρατείται επτασφράγιστο μυστικό.

Κάποιοι, μεταξύ αυτών ένας Βρετανός εμπειρογνώμονας επί θεμάτων ασφαλείας, υποστηρίζουν ότι πρόκειται για το θανατηφόρο αέριο BZ που χρησιμοποιήθηκε από τους Αμερικανούς στον πόλεμο του Βιετνάμ. Την ίδια ώρα ο Ρώσος πρόεδρος Βλαδιμίρ Πούτιν ο οποίος βρίσκεται αντιμέτωπος με επικρίσεις τόσο στο εσωτερικό της χώρας όσο και στο εξωτερικό, για τον χειρισμό της υπόθεσης, έστειλε σαφές μήνυμα προς τους τρομοκράτες, χωρίς να κατονομάσει τους Τσετσένους αυτονομιστές, ότι η χώρα του δεν πρόκειται να διαπραγματευθεί μαζί τους. Ο Πούτιν απέρριψε την έκκληση για διάλογο που απηύθυνε ο ηγέτης των Τσετσένων Ασλάν Μασχάντοφ ενώ άσκησε σφοδρή κριτική στη Δανία για το Παγκόσμιο Κογκρέσο των Τσετσένων στην Κοπεγχάγη.

Αντιδράσεις

Ο πρόεδρος της Γεωργίας Ενιβαρντ Σεβαρντνάντζε ο οποίος έχει κατηγορηθεί από το Κρεμλίνο ότι ανέχεται, ακόμη και ότι υποστηρίζει τους Τσετσένους αντάρτες, ήταν ο πρώτος ξένος ηγέτης που επικοινώνησε με τον Βλαδιμίρ Πούτιν μετά την επιχείρηση των ρωσικών ειδικών δυνάμεων. Αναλυτές εκτιμούν ότι θα πρέπει να θεωρείται πλέον λυμένο το πρόβλημα του φαραγγιού Πανκίσι καθώς η Τιφλίδα θα κόψει τους όποιους δεσμούς διατηρούσε με τους Τσετσένους αυτονομιστές. Στο ίδιο μήκος κύματος κινείται και το Αζερμπαϊτζάν.

Οι Ηνωμένες Πολιτείες προσέφεραν την πλήρη υποστήριξή τους στη Μόσχα και συνέδεσαν την υπόθεση με τον πόλεμο κατά της διεθνούς τρομοκρατίας. Ο εκπρόσωπος του Λευκού Οίκου, κ. Φλάιτσερ, δήλωσε ότι ο πρόεδρος Μπους επιρρίπτει την ευθύνη για την τραγωδία στους τρομοκράτες. Τον προβληματισμό του από την έξαρση της διεθνούς τρομοκρατίας με αφορμή την τραγωδία στη Μόσχα εξέφρασε ο πρόεδρος της Δημοκρατίας Κωστής Στεφανόπουλος, τονίζοντας ότι αυτά τα περιστατικά επηρεάζουν τη ζωή όλων. Επιστολή προς τον Ρώσο πρόεδρο απέστειλε ο πρωθυπουργός, Κώστας Σημίτης, με την οποία εκφράζει τη λύπη του στις οικογένειες των θυμάτων και τη συμπαράστασή του στον αγώνα εναντίον της τρομοκρατίας.

Συντριπτική νίκη πέτυχε η ΠΑΣΚΕ στους εφοριακούς

Συντριπτική νίκη πέτυχε η ΠΑΣΚΕ στις εκλογές που έγιναν την περασμένη εβδομάδα για την ανάδειξη νέου διοικητικού συμβουλίου στο σύλλογο των εφοριακών αφού πήρε 98 ψήφους έναντι 35 της ΔΑΚΕ.

Ενδιαφέρον παρουσιάζει και το γεγονός ότι και ο ανεξάρτητος συνδυασμός κατάφερε να αποσπάσει 21ψήφους χωρίς ωστόσο να μπορέσει να πάρει έδρα και να αναδείξει μέλος στο συμβούλιο.

Από το αποτέλεσμα των εκλογών προκύπτει ακόμη ότι την προεδρία του συλλόγου των εφοριακών θα αναλάβει η κ. Μαίρη Μαυρονικόλα που συγκέντρωσε και τους περισσότερους ψήφους στις εκλογές.

Ειδικότερα στις εκλογές ψήφισαν 158 από τα 179 εγγεγραμμένα μέλη του συλλόγου και βρέθηκαν δύο άκυρα και δύο λευκά ψηφοδέλτια. Από την καταμέτρηση προέκυψε ότι η ΠΑΣΚΕ πήρε 98 ψήφους, η ΔΑΚΕ 35 και το ανεξάρτητο ψηφοδέλτιο 21.

Για το διοικητικό συμβούλιο εξελέγησαν:

Μαυρονικόλα Μαίρη 69 ψήφοι (ΠΑΣΚΕ)
Στεφανάκης Θ. 66 ψήφοι (ΠΑΣΚΕ)
Ιωαννίδης Μ. 65 ψήφοι (ΠΑΣΚΕ)
Ανδριανάκος Κ. 39 ψήφοι (ΠΑΣΚΕ)
Βλάχος Θ. 30 ψήφοι (ΠΑΣΚΕ)
Μανώλης Ευάγγελος 19 ψήφοι (ΔΑΚΕ)
Καλογερόπουλος Ν. 18 ψήφοι (ΔΑΚΕ)

Αντιπρόσωποι για την ΠΟΕ-ΔΟΥ

Στεφανάκης Θεοδ. 66 ψήφοι
Μαυρονικόλας Μ. 62 ψήφοι
Ιωαννίδης Μ. 59 ψήφοι
Βλάχος Θ. 53 ψήφοι
Καλογερόπουλος Ν. 16 ψήφοι

Το νέο διοικητικό συμβούλιο του συλλόγου των εφοριακών θα συγκροτηθεί σε σώμα την ερχόμενη εβδομάδα και η θητεία του θα είναι τριετής.

Ενα από τα μεγαλύτερα προβλήματα που θα κληθεί άμεσα να αντιμετωπίσει η διοίκηση του νέου συλλόγου είναι η έλλειψη προσωπικού που υπάρχει στη ΔΟΥ Ρόδου αλλά και στις εφορίες των νησιών.

Αλιευτικό καταφύγιο θα γίνει στην Τήλο

ΘΑ ΔΙΕΥΚΟΛΥΝΘΕΙ ΚΑΙ Ο ΤΟΥΡΙΣΜΟΣ

Στην κατασκευή αλιευτικού καταφυγίου στην Τήλο προχωρά το Λιμενικό Ταμείο Δωδεκανήσου, αφού όπως είναι φανερό ο θαλάσσιος τουρισμός του νησιού αναπτύσεται με γοργούς ρυθμούς.

Η κατασκευή του καταφυγίου αποφασίστηκε για να αποσυμφορηθεί το λιμάνι του νησιού και να διευκολυνθούν οι προσεγγίσεις των τουριστικών σκαφών.

Ηδη ξεκίνησαν οι διαδικασίες για την εκπόνηση της προκαταρκτικής μελέτης, ενώ η κατασκευή του έργου θα γίνει με χρήματα που θα προέλθουν από το Τρίτο Κοινοτικό Πλαίσιο Στήριξης.

Μέσα στις επόμενες ημέρες μάλιστα θα γίνουν και οι βυθομετρήσεις στη θαλάσσια περιοχή όπου θα κατασκευαστεί το καταφύγιο, τα αποτελέσματα των οποίων θα χρησιμοποιηθούν για την εκπόνηση της τελικής μελέτης ενώ θα ακολουθήσει η δημοπράτηση του έργου.

Συνεδριάζει την Πέμπτη το δημοτικό συμβούλιο Καλλιθέας

ΤΑ ΘΕΜΑΤΑ ΠΟΥ ΘΑ ΕΞΕΤΑΣΕΙ

Συνεδριάζει την Πέμπτη 31 Οκτωβρίου 2002 και ώρα 18.00, το δημοτικό συμβούλιο Καλλιθέας, με τα εξής θέματα στην ημερήσια διάταξη:

Συμμετοχή στο Γ' ΚΠΣ, δομή - βοήθεια στο σπίτι και παιδικός σταθμός (Φαληράκι).

Αποδοχή προσφοράς πολυμορφικού αυτοκινήτου για το πρόγραμμα «Βοήθεια στο σπίτι» και έκδοση αριθμού κυκλοφορίας.

Προμήθεια δύο μικρών πούλμαν στα πλαίσια της λειτουργίας των δομών κοινωνικής μέριμνας.

Εγκριση πίστωσης για την απόδοση τιμητικής διάκρισης στους νέους φοιτητές και σπουδαστές του Δήμου.

Προτάσεις Τεχνικών Υπηρεσιών.

Τροποποίηση προϋπολογισμού τρέχοντος έτους για ενίσχυση ΚΑ.

Προτάσεις Τμήματος Διοίκησης.

Αποδοχή πιστώσεων:

α) Για λειτουργικές δαπάνες σχολείων.

β) Για υλοποίηση προγράμματος Αστερίας.

γ) Για υλοποίηση προγράμματος ΚΕΠ

Συμμετοχή στο πρόγραμμα LIFE-περιβάλλον-Σχέδια επίδειξης-(Μπολόνια Ιταλίας).

Εγκριση πρακτικού επιτροπής ονοματοθεσιών για μετονομασία της οδού Δαμασκηνού του Δ.Δ. Καλυθιών σε οδό Κων/νου Δικησσίδη.

Αιτήματα πολιτών.

Διήμερο σεμινάριο για αρτοποιΐα - ζαχαροπλαστική έγινε στην πόλη μας

Με μεγάλη επιτυχία ολοκληρώθηκε την Παρασκευή 25 Οκτωβρίου το διήμερο σεμινάριο αρτοποιΐας - ζαχαροπλαστικής στην πόλη μας.

Μια ξεχωριστή πρωτοβουλία του υποκαταστήματος «Μύλοι Κρήτης στη Ρόδο» που ως γνωστό είναι μια από τις σημαντικότερες αλευροβιομηχανίες στη χώρα μας.

Στο σεμινάριο αυτό επαγγελματίες από το χώρο της αρτοποιΐας - ζαχαροπλαστικής είχαν την ευκαιρία να εκπαιδευτούν σε νέες τεχνικές - πρώτες ύλες και σε προϊόντα που απαιτεί η εξέλιξη και η ανάγκη της αγοράς.

Εκπαιδευτής ο Γάλλος Master Baker Gaston Boissard αποκλειστικός συνεργάτης της βιομηχανίας παρέδωσε γνώσεις και εμπειρία ετών.

Επίσης έγινε παρουσίαση των τυροκομικών προϊόντων της θυγατρικής εταιρείας, τα οποία παράγονται στις πλέον σύγχρονες εγκαταστάσεις με σκοπό την παραγωγή ποιοτικών τυροκομικών προϊόντων και με έμφαση στην παραδοσιακή γραβιέρα Κρήτης.

Στις αρχές του 2003 η γενική συνέλευση του Εμπορικού Συλλόγου

Επί τάπητος θα τεθούν όλα τα σημαντικά ζητήματα που αφορούν την αγορά της Ρόδου στη γενική συνέλευση του Εμπορικού Συλλόγου που θα πραγματοποιηθεί στις αρχές του 2003. Αυτό θα γίνει προκειμένου να προηγηθούν οι επαφές της διοίκησης του Εμπορικού Συλλόγου με τους δημάρχους της Ρόδου και το νέο νομάρχη Δωδεκανήσου Γιάννη Μαχαιρίδη.

Το θέμα της διαξαγωγής της γενικής συνέλευσης συζητήθηκε στη διάρκεια της συνεδρίασης του Εμπορικού Συλλόγου που πραγματοποιήθηκε προχθές.

Μέσα στο δεύτερο δεκαήμερο του Νοεμβρίου θα πραγματοποιηθεί η γενική συνέλευση της Ομοσπονδίας των Εμπορικών Συλλόγων Νομού Δωδεκανήσου στη διάρκεια της οποίας θα γίνουν και οι εκλογές για την ανάδειξη της διοίκησής της.

Στην προχθεσινή συνεδρίαση έγινε λόγος και για τη διάρκεια των χειμερινών εκπτώσεων που δεν πρέπει να ξεπερνά τον ένα μήνα όπως αναφέρεται στην πρόταση που θα υποβληθεί στο υπουργείο Ανάπτυξης και την Εθνική Συνομοσπονδία Ελληνικού Εμπορίου.

Ημερίδα σήμερα στη Ρόδο για τη χρήση νέων τεχνολογιών στις μικρομεσαίες επιχειρήσεις

Από το Ευρωπαϊκό Κέντρο Πληροφοριών του Επιμελητηρίου Δωδεκανήσου ανακοινώνεται ότι: Με ιδιαίτερο ενδιαφέρον αναμένεται σήμερα Τετάρτη 30 Οκτωβρίου 2002 και ώρα 18.30, η εκδήλωση που θα πραγματοποιηθεί στο ΑΚΤΑΙΟΝ , με θέμα «Χρήση νέων τεχνολογιών στις Μικρομεσαίες επιχειρήσεις, Οφέλη - Προοπτικές». Στις εισηγήσεις συμπεριλαμβάνονται η ομιλία της κ. Α. Ρουμπούτσου, διαχειρίστριας Έργου Εκπαιδευτικής Στήριξης Προγράμματος Δικτυωθείτε, με θέμα «Οφέλη του ηλεκτρονικού επιχειρείν για τις ΜΜΕ και Πρόγραμμα Δικτυωθείτε», του κ. Α. Βέμου, τμηματάρχη Εφαρμογών ΦΠΑ και προϊσταμένου TAXISNET υπουργείου Οικονομικών, με θέμα «TAXISNET για όλους», του κ. Α. Σακάλογλου, εκπροσώπου Ελληνικής Ενωσης Τραπεζών, με θέμα «Ηλεκτρονικές Διατραπεζικές Συναλλαγές». Επίσης θα μιλήσουν για τις εμπειρίες τους σχετικά με το θέμα αυτό εκπρόσωποι δύο μικρομεσαίων επιχειρήσεων.

Η εκδήλωση αυτή απευθύνεται προς όλες τις επιχειρήσεις.

Για περισσότερες πληροφορίες σχετικά με την εκδήλωση οι ενδιαφερόμενοι μπορούν να απευθύνονται στο Ευρωπαϊκό Κέντρο Πληροφοριών, Αυστραλίας 88, Ρόδος, τηλ. 02410 34840.

Τρίωρη στάση εργασίας στην Ολυμπιακή Αεροπορία

ΠΡΟΒΛΗΜΑΤΑ ΣΤΙΣ ΠΤΗΣΕΙΣ

Προβλήματα ενδέχεται να δημιουργηθούν σήμερα στις πτήσεις της Ολυμπιακής Αεροπορίας λόγων των απεργιακών κινητοποιήσεων των εργαζομένων. Οι κινητοποιήσεις γίνονται σε αντίδραση για την απόφαση διακοπής των δρομολογίων προς την Αυστραλία..

Ειδικότερα σήμερα στην περίπτωση που οι κινητοποιήσεις δεν κηρυχθούν παράνομες και καταχρηστικές οι πιλότοι και οι τεχνικοί της Ολυμπιακής έχουν εξαγγείλει τρίωρη στάση εργασίας από τις 8 έως τις 11 το πρωί. Λόγω της στάσης εργασίας θα ακυρωθούν τρεις πτήσεις της Ολυμπιακής προς την Κάρπαθο, το Καστελλόριζο και την Αθήνα.

Στάση εργασίας έχει εξαγγείλει και για αύριο η Ενωση Ιπταμένων Συνοδών και Φροντιστών.

Σε ποιούς χορηγούνται οι υποτροφίες από το Ίδρυμα Υποτροφιών

Το Διοικητικό Συμβούλιο του Δωδεκανησιακού Ιδρύματος Υποτροφιών κατά την τελευταία του συνεδρίαση έλαβε τις εξής αποφάσεις:

α) Ανανέωσε για το ακαδημαϊκό έτος 2001-2002 28 συνολικά υποτροφίες φοιτητών όλων των βαθμίδων.

β) Χορήγησε τις ακόλουθες νέες υποτροφίες για το ακαδημαϊκό έτος 2001-2002:

1. Μιχαήλ Μηλλης του Εμ. (Κάλυμνος) - Ιατρική Σχολή Πανεπιστημίου Ιωαννίνων.

2) Ιωάννης Πλύγκος του Γεωργίου (Ψίνθος) - Οδοντιατρική Σχολή Πανεπιστημίου Αθηνών.

3) Μιχαήλ Σπάρταλης του Δημητρίου (Δ. Ροδίων) Ιατρική Σχολή Πανεπιστημίου Αθηνών.

4) Παρασκευή Γιαννιού του Δημ. (Αφάντου) - ΕΜΠ Τμήμα Τοπογράφων και Αγρονόμων Μηχανικών.

5) Αικατερίνη Γιαννιού του Γεωργίου (Αφάντου) - Τμήμα Ηλεκτρολόγων Μηχανικών και Τεχνολογίας Υπολογιστών Πανεπιστημίου Πατρών.

6) Αιμιλία Παστρικού του Θεοδώρου (Δ. Ροδίων) - Τμήμα Μαθηματικών Πανεπιστημίου Πατρών (υποτροφία Δ. Ροδίων).

7) Αναστασία - Ελισάβετ Βογιατζή του Δημ. (Δ. Ροδίων) - ΤΕΙ Αθήνας - Σχολή Επαγγελμάτων Υγείας - Πρόνοιας- Τμήμα Ιατρικών Εργαστηρίων (Υπότροφος Δ. Ροδίων).

8) Αικατερίνη Καλλιστή του Γεωργίου (Λαμπηρά)- ΤΕΙ Κρήτης - Τμήμα Εφαρμοσμένης Πληροφορικής και Πολυμέσων.

9) Σοφία Κασιώτη του Νικολάου (Αφάντου), - ΤΕΙ Κρήτης, Τμήμα Διατροφής και Διαιτολογίας.

10) Κυριακή - Νεκταρία Αντωνόγλου του Μιχ. (Ψίνθος)- ΤΕΙ Μεσολογγίου - Τμήμα Ιχθυοκομίας - Αλιείας.

γ) Δεν χορήγησε υποτροφίες για μεταπτυχιακές σπουδές επειδή το αντικείμενο σπουδών των υποψηφίων δεν σχετίζονταν με τα Δωδεκάνησα όπως προβλέπονταν από τους όρους της προκήρυξης.

13 υποθέσεις με ναρκωτικά στο Τριμελές Εφετείο

Δεκατρείς από τις δεκατέσσερις υποθέσεις που αναφέρονται στο πινάκιο του Τριμελούς Εφετείου Δωδεκανήσου, της δικασίμου της ερχόμενης Πέμπτης 31ης Οκτωβρίου, αφορούν ναρκωτικά. Συνολικά θα καθίσουν στο εδώλιο 20 άτομα, από τα οποία τα 19 κατηγορούνται για παραβάσεις του νόμου, περί ναρκωτικών.

Αναλυτικά στο πινάκιο περιλαμβάνονται 13 υποθέσεις προς εκδίκαση με κατηγορούμενους τους εξής:

1) Fessold Shkcqim, Budar Nazeraj, Festin Dyraj κατηγορούνται για μεταφορά από κοινού στην επικράτεια ναρκωτικών ουσιών.

2) Βασίλειος Σταμόπουλος, αγορά ναρκωτικών ουσιών.

3) Νικόλαος Κουτελας προμήθεια ναρκωτικών ουσιών.

4) Παναγιώτης Σπυρίδης, αίτηση ακύρωσης διαδικασίας.

5) Παναγιώτης Καραγκούνης, Ευαγγελία Κωνσταντίνου, αγορά ναρκωτικών ουσιών.

6) Μαρία Παναγιωτάκη, Γεώργιος Ζαμπετούλης, αγορά ναρκωτικών ουσιών.

7) Κυριάκος Κιαγιάς, απόπειρα προμήθειας προς ιδία χρήση, ναρκωτικών ουσιών.

8) Δημήτριος Σήφας, Ελευθέριος Καραγιάννης, κατοχή ναρκωτικών ουσιών.

9) Σεραφείμ Χαλιλόπουλος, αγορά ναρκωτικών ουσιών.

10) Βασίλειος Τσίκουρας, αγορά ναρκωτικών ουσιών.

11) Πέιρος Παλίτης, προμήθεια ναρκωτικών ουσιών.

12) Κωνσταντίνος Διακοδημητρίου, Ιωάννης Βογιατζάκης, πώληση ναρκωτικών ουσιών.

13) Κωνσταντίνος Βίτσος, καλλιέργεια φυτού κάνναβης.

14) Δημήτριος Παστρικός, απόπειρα πώλησης ναρκωτικών ουσιών.

ΠΩΛΕΙΤΑΙ

ΜΕΓΑΛΗ ΕΥΚΑΙΡΙΑ και ΣΙΓΟΥΡΗ ΕΠΕΝΔΥΣΗ ΚΕΝΤΡΙΚΟ ΒΙΒΛΙΟΠΩΛΕΙΟ ΣΤΟΝ ΑΡΧΑΓΓΕΛΟ, ΔΙΠΛΑ ΣΤΑ ΣΧΟΛΕΙΑ, ΜΕ ΣΙΓΟΥΡΗ ΠΕΛΑΤΕΙΑ, ΛΟΓΩ ΑΛΛΑΓΗΣ ΕΠΑΓΓΕΛΜΑΤΟΣ

Πληροφορίες τηλ. 02440/24409, 5-9μ.μ.

2527-3/11

ΓΕΡΜΑΝΙΚΑ

ΜΟΝΟ Σ' ΕΝΑ ΜΗΝΑ!

ΑΠΟ 3 ΝΟΕΜ. ΕΩΣ 5 ΔΕΚ.

ΣΤΟ ΣΙΜΟΥΛΤΑΝ ΜΕ ΤΗΝ ΑΠΛΗ ΜΕΘΟΔΟ ΣΙΜΟΥΛΤΑΝ ΑΠΟ ΤΟΝ ΝΤΟΚΤΟΡ ΤΕΟ

ΓΙΑ ΕΝΗΛΙΚΕΣ ΤΟΥΡΙΣΤΙΚΩΝ & ΑΛΛΩΝ ΕΠΑΓΓΕΛΜΑΤΩΝ ΚΑΙ ΦΟΙΤΗΤΕΣ

ΔΕΝ ΠΛΗΡΩΝΕΤΕ ΠΡΙΝ ΠΕΙΣΘΕΙΤΕ

ΕΓΓΡΑΦΕΣ-ΠΛΗΡΟΦΟΡΙΕΣ:

ΤΗΛ.: 32272 & 0944 138510

X3582-5/11