ΕΤΟΣ ΙΔΡΥΣΕΩΣ: 1915
ΙΔΡΥΤΗΣ: ΕΜΜ. ΚΑΛΑΜΠΙΧΗΣ
ΔΙΕΥΘΥΝΤΗΣ: ΑΘ. ΜΑΡΑΣΙΩΤΗΣ

Η ΡΟΔΙΑΚΗ

Μ. ΤΡΙΤΗ
6 ΑΠΡΙΛΙΟΥ 1999
ΑΡ. ΦΥΛΛΟΥ 16.159
ΤΙΜΗ 150 ΔΡΧ.

ΗΜΕΡΗΣΙΑ ΠΡΩΙΝΗ ΕΦΗΜΕΡΙΔΑ ΤΗΣ ΡΟΔΟΥ

Η ΑΓΟΡΑ ΥΠΝΩΤΤΕΙ!



Περιμένει το δώρο για να κινηθεί

● Περιμένουν και τα παιδιά τα δώρα. Ομως ο καιρός έχει κι αυτός λόγο. Η ΕΜΥ, τα βλέπει άστατα τα πράγματα.

ΣΕΛΙΔΕΣ 4 και 28

Ψυχρός εκτελεστής κάθε ηθικής αξίας και ελληνικής παράδοσης ο Σημίτης

ΥΠΑΚΟΗ και όχι πολλά λόγια!

Θλιβερό το έκτακτο διάγγελμα, αλλά και εκβιαστικό προς τον Ελληνικό λαό ● Επέσεισε το φόβητρο των Τούρκων και απείλησε με την... ΟΝΕ!



ΓΙΑ ΤΑ ΟΙΚΟΠΕΔΑ

Επίθεση εναντίον της Αρχαιολογίας

● Σε ασυνήθιστα οξείς τόνους κινείται το Επιμελητήριο. Φαίνεται ότι το πρόβλημα της δέσμευσης οικοπέδων για ανασκαφές είναι σοβαρότατο.

ΣΕΛΙΔΑ 14

ΠΡΟΦ. ΗΛΙΑΣ, ΣΤΗ ΦΙΛΕΡΗΜΟ



Κατολίσθηση θηρίου!

ΠΡΩΤΟΦΑΝΗΣ Η ΠΡΟΧΘΕΣΙΝΗ ΚΑΚΟΚΑΙΡΙΑ

● Δύσκολη νύχτα πέρασε την Κυριακή προς τη Δευτέρα ολόκληρη η Ρόδος. Πλημμύρες από καταρρακτώδεις βροχές, σφοδρές χαλαζοπτώσεις, κατολισθήσεις, αλλά ευτυχώς η ΔΕΗ το ξεπέρασε με μικροπροβλήματα.

ΣΕΛΙΔΑ 5

ΔΙΑΒΕΒΑΙΩΣΕ ΠΑΝΤΩΣ ΟΤΙ ΔΕΝ ΘΑ ΣΤΕΙΛΟΥΜΕ ΚΑΙ... ΠΕΖΙΚΟ!

Πάγωσε κάθε ελληνική ψυχή το θλιβερό διάγγελμα του πρωθυπουργού κ. Κ. Σημίτη για τη Βαλκανική κρίση. Ενα και μόνο ήθελε να διαμηνύσει προς τον ελληνικό λαό: μην φωνάζετε υπέρ των Σέρβων, κινδυνεύει η ΟΝΕ, κάνουμε ό,τι μας λένε οι... σύμμαχοι.

ΣΕΛΙΔΑ 3

ΓΙΑ ΤΟΝ ΤΟΥΡΙΣΜΟ ΜΑΣ

ΑΝΗΣΥΧΙΑ

Δ. Ρέππας: έγιναν διαβήματα

● Και ξαφνικά με οδηγίες μας κατέταξαν στις... επικίνδυνες ζώνες λόγω Κόσσοβου. Ας ελπίσουμε...

ΣΕΛΙΔΑ 3



EMPORIO ITALIA
ΓΥΝΑΙΚΕΙΑ-ΑΝΔΡΙΚΗ ΜΟΔΑ ΑΠΕΥΘΕΙΑΣ ΑΠΟ ΤΗΝ ΙΤΑΛΙΑ
ΤΙΜΕΣ ΠΟΥ ΠΡΟΚΑΛΟΥΝ!
Ηρώων Πολυτεχνείου 5
Τηλ. 22095

TRENDS FOR MEN
ΕΘΝ. ΜΑΚΑΡΙΟΥ 28
byblos · extē · JEANS ICEBERG · VALENTINO JEANS · JEANS extē · MOSCHINO. JEANS · D&G DOLCE GABBANA · D&G DOLCE GABBANA UOMO
σύντομα ....κοντά σας

ΚΡΕΑΤΑΓΟΡΑ ΙΑΛΥΣΟΥ
ΚΟΥΦΟΣ ΕΠΕ
ΠΡΟΛΑΒΕΤΕ!
ΑΥΤΟ ΤΟ ΠΑΣΧΑ ΑΓΟΡΑΣΤΕ ΣΩΣΤΑ ΚΑΙ ΥΓΙΕΙΝΑ
Αρνάκι γάλακτος — ΤΙΜΗ ΕΚΠΛΗΞΗ
Ερίφιο γάλακτος — ΤΙΜΗ ΕΚΠΛΗΞΗ
Κοκορέτσι — ΤΙΜΗ ΕΚΠΛΗΞΗ
Happy Easter
ΣΑΣ ΕΥΧΟΜΑΣΤΕ Καλό Πάσχα
ΙΑΛΥΣΟΣ • Τηλ. 92430-92320

ΟΠΤΙΚΕΣ ΙΝΕΣ
ΝΕΑ ΤΕΧΝΟΛΟΓΙΑ ΣΤΟ ΦΩΤΙΣΜΟ
σελ. 16

KOOKAI ROLLINI GUESS KOOKAI
Η οικογένεια ΓΙΑΣΙΡΑΝΗ έχει την τιμή να σας υποδεχθεί στο ανακαινισμένο κατάστημα
NAPOLITANA
στη ΝΕΑ ΑΓΟΡΑ • Τάρπον Σπρινγκς 36
με την COLLECTION Καλοκαίρι '99
KOOKAI ROLLINI GUESS
ΓΙΑΣΙΡΑΝΗΣ
Η Ρόδος έχει το δικό της επώνυμο στα καταστήματα υποδημάτων από το 1960

infotec Computers έως και 18 δόσεις
Ποτέ οι αγορές σας δεν ήταν πιο συμφέρουσες!
Λεμεσού 34 • Τηλ: 20100

Σελίδα 5 →

ΗΜΕΡΟΛΟΓΙΟ

Μ. Τρίτη 6 Απριλίου 1999

Ανατολή ηλίου: 6.063'
Δύσις ηλίου: 6.53'
Σελήνη 20 ημερών

ΦΑΡΜΑΚΕΙΑ

Σήμερα διημερεύει το φαρμακείο του κ. Φουτούλη επί της Αθηνών (Ανάληψη)) και διανυκτερεύει του κ. Πανταζή στην Αριστοτέλους (Π. Πόλη).

ΒΕΝΖΙΝΑΔΙΚΑ

Διανυκτερεύει το βενζινάδικο του κ. Τζωρτζή στον Άγιο Φραγκίσκο και το πρατήριο καυσίμων ΤΕΧΑCΟ Γκινάκης Αλέξανδρος περιοχή Κόβα.

ΛΑΪΚΕΣ ΑΓΟΡΕΣ

Τετάρτη και Σάββατο: στην οδό Βύρωνος (πίσω από το Στάδιο).
Πέμπτη: στην οδό Διαγοριδών.

ΔΡΟΜΟΛΟΓΙΑ ΠΛΟΙΩΝ

Σήμερα αναχωρεί το "ΡΟΔΟΣ" σους 2 το μεσημέρι για Κω-Κάλυμνο-Λέρο-Πάτμο-Πειραιά.

ΑΕΡΟΠΟΡΙΚΑ ΔΡΟΜΟΛΟΓΙΑ

ΟΛΥΜΠΙΑΚΗ ΑΕΡΟΠΟΡΙΑ

Για Αθήνα
- Δευτέρα: 06.40-09.50-15.25-20.10-22.40
- Τρίτη: 06.40-15.25-20.10-22.40
- Τετάρτη: 06.40-09.50-15.25-20.10-23.40
- Πέμπτη: 06.40-09.50-15.25-20.10-22.40
- Παρασκευή: 06.40-09.50-15.25-20.10-22.40
- Σάββατο: 06.40-09.50-15.25-20.10-22.40
- Κυριακή: 06.40-09.50-15.25-20.10-23.25

Για Θεσσαλονίκη
- Δευτέρα-Τετάρτη-Παρασκευή-Κυριακή: 19.05

Για Ηράκλειο
- Δευτέρα-Τετάρτη-Παρασκευή-Κυριακή στις 16.35

Για Κάρπαθο
- Δευτέρα-Τρίτη-Τετάρτη-Πέμπτη-Παρασκευή: 10.00
- Κυριακή: 10.00

Για Κάσο
- Δευτέρα-Τετάρτη-Παρασκευή-Σάββατο-Κυριακή: 12.10

Για Καστελλόριζο
- Τετάρτη-Παρασκευή και Κυριακή στις 07.40

Για Κω
- Τρίτη-Σάββατο: 11.55

Για Σαντορίνη
- Δευτέρα-Πέμπτη-Σάββατο: 22.15

Για Μύκονο
Κυριακή 20.45

AIR GREECE

ΡΟΔΟ-ΑΘΗΝΑ
(2 ΠΤΗΣΕΙΣ)

Καθημερινά: 07.45 και 11.15

Επίσης καθημερινά μέσω Αθηνών για Θεσσαλονίκη, Ηράκλειο και Χανιά

CRONUS AIRLINES

ΡΟΔΟ-ΑΘΗΝΑ

Δευτέρα έως Παρασκευή 11.55 μ.μ.

Σάββατο και Κυριακή 18.25 μ.μ.

Επίσης καθημερινά μέσω Αθηνών για Θεσσαλονίκη και Ηράκλειο.

Επώνυμον το ανώνυμον...

Η εθνική ομοψυχία πρέπει να μας χαρακτηρίζει

Σε δηλώσεις του αμέσως μετά το τέλος των εκδηλώσεων στο Μεσολόγγι ο κ. Καραμανλής επεσήμανε ότι εθνική ομοψυχία και εθνική ενότητα είναι αυτά που πρέπει κυρίως να χαρακτηρίζουν τη συμπεριφορά μας, ειδικά σήμερα που ζούμε την κρίση στα Βαλκάνια, και κάλεσε την κυβέρνηση να άρει τις αντιρρήσεις της και να προχωρήσει στη σύσταση του Εθνικού Συμβουλίου Εξωτερικής Πολιτικής για την αντιμετώπιση της κρίσης στα Βαλκάνια και για την προώθηση των θέσεων της χώρας μας.

Το βράδυ της Κυριακής ο κ. Καραμανλής μίλησε σε ανοιχτή συγκέντρωση στο Αγρίνιο, δίδοντας ιδιαίτερη έμφαση στην κρίση στα Βαλκάνια.

Οπως τόνισε ο κ. Καραμανλής, η κρίση αυτή έπρεπε να έχει αποφευχθεί. Το πρόβλημα προϋπήρχε, αλλά κακοί χειρισμοί και αδιαλλαξία από όλες τις πλευρές οδήγησαν τα πράγματα στο απροχώρητο. Είναι λάθος να γίνεται προσφυγή στη βία, να γίνεται χρήση πολεμικών μέσων για να βρεθεί λύση.

Η Νέα Δημοκρατία από την πρώτη ώρα είπε ότι είναι ανάγκη να καταπαύσει το πυρ και να αναζητηθεί πολιτική ειρηνική λύση, με στόχο τη σταθερότητα. Γιατί αν κινδυνεύει από κάτι η περιοχή μας, είναι από αστάθεια, αποσταθεροποίηση. Και αυτό που συμβαίνει σήμερα, ενώ υποτίθεται ότι βοηθάει τη σταθερότητα, αντίθετα στην πραγματικότητα ανοίγει τους ασκούς του Αιόλου και οδηγεί σε επικίνδυνη αποσταθεροποίηση.

Ασκώντας κριτική στη στάση που κράτησε η Ευρώπη ο κ. Καραμανλής εξέφρασε την απογοήτευσή του, υπογράμμισε ότι η Ευρώπη είναι οικονομικός γίγαντας αλλά πολιτικός νάνος που δεν έχει το ανάστημα να ασχοληθεί με τα προβλήματα ούτε καν της ηπείρου μας και επεσημαίνει την ανάγκη ακόμα και τούτη την ώρα, όλοι να βρουν αποθέματα αυτοσυγκράτησης ώστε να αναζητηθεί πολιτική λύση που θα κάνει σεβαστά τα ανθρώπινα δικαιώματα όλων των πληθυσμών της περιοχής, αλλά ταυτόχρονα θα εγγυάται το απαραβίαστο των συνόρων.

Αυτή η Ελλάδα δεν αξίζει στους Ελληνες

Κατά την ομιλία του στο Αγρίνιο ο κ. Καραμανλής αναφέρθηκε σε όλα τα τρέχοντα θέματα που απασχολούν το εσωτερικό της χώρας. Δίδοντας έμφαση στην ΟΝΕ, επεσήμανε ότι οι αλχημείες της κυβέρνησης για να πετύχει υποτίθεται ο εθνικός στόχος είναι να πείσουμε και τους εαυτούς μας ότι έχουμε πετύχει πραγματικούς όρους σύγκλισης. Γιατί εκεί κρύβεται ο κίνδυνος. Υστερούμε τραγικά στο ρυθμό αύξησης του εθνικού εισοδήματος κάθε χρόνο, όπου μετριέται η πραγματική κατάσταση της οικονομίας μας.

Ο κ. Καραμανλής επίσης αναφέρθηκε στην ανεργία, στο "άρρωστο, νοσηρό" κράτος με την αδιαφάνεια και τη διαφθορά που το χαρακτηρίζει, στην παιδεία, στις υπηρεσίες Υγείας που αδυνατούν να προσφέρουν, στους αγρότες, στους συνταξιούχους που δεινοπαθούν από την πολιτική της κυβέρνησης, στους νέους που περιθωριοποιούνται, στις μικρομεσαίες επιχειρήσεις που υποφέρουν επίσης από την πολιτική Σημίτη, λέγοντας χαρακτηριστικά «ποιός απολογείται, ποιός κοκκινίζει, ποιός παραιτείται όταν αποκαλύπτεται ότι περισσότερα από 1 τρισ. δραχμές είναι το άνοιγμα των αστικών συγκοινωνιών της Αθήνας που επανακρατικοποιήθηκαν μόνο και μόνο για να γίνουν τα κέφια μιας μικρής παρέας, τα υπολλείματα του κομματικού στρατού του κ. Σημίτη, ενώ οι υπόλοιποι πολίτες υποφέρουν»...

Δεν είναι αυτή η Ελλάδα που μας ταιριάζει, η Ελλάδα που μας αξίζει, τόνισε ο κ. Καραμανλής, καλώντας όλους σε ένα νέο ξεκίνημα που θα στηρίζεται ξανά σε δυνατές σχέσεις εμπιστοσύνης, χωρίς τους διχασμούς που τόσο ακριβά έχουμε πληρώσει σαν έθνος. Ένα νέο ξεκίνημα με μια κυβέρνηση που θα 'ναι συνάμα πολιτικός πρωτοπόρος για να ξαναδώσει όραμα και έμπνευση σε ένα λαό κουρασμένο από τον κυνισμό και τους τραυματισμούς πολλών ετών.

ΔΕΧΟΝΤΑΙ ΤΟ ΚΟΙΝΟ

Ο Νομάρχης δέχεται το κοινό κάθε Τρίτη και Πέμπτη από 11.00-13.00.
Ο Δήμαρχος Ρόδου δέχεται το κοινό κάθε Τετάρτη από τις 12.00-14.00.

ΤΑΞΙ

ΡΑΔΙΟ ΤΑΞΙ: 64712-64790

ΧΡΗΣΙΜΑ ΤΗΛΕΦΩΝΑ

ΝΟΣΟΚΟΜΕΙΟ:	22222
ΠΥΡΟΣΒΕΣΤΙΚΗ:	23333
ΛΙΜΕΝΑΡΧΕΙΟ:	22220, 27695
ΒΛΑΒΕΣ Δ.Ε.Η.:	125
ΒΛΑΒΕΣ Ο.Τ.Ε.:	121
ΑΜΕΣΗ ΔΡΑΣΗ:	100
ΒΛΑΒΕΣ ΥΔΡΕΥΣΗΣ:	68750-68755
ΝΟΜΑΡΧΙΑ:	156
ΠΕΡ/ΚΗ Δ/ΝΣΗ	38174
ΔΗΜΟΣ:	46200
ΤΡΟΧΑΙΑ:	26480
ΠΛΗΡΟΦ. Ο.Τ.Ε:	131
ΔΕΛΤΙΟ ΚΑΙΡΟΥ:	149
ΛΑΧΕΙΑ:	111
ΠΡΟΠΟ - ΛΟΤΤΟ:	111
ΡΟΔΑ:	27462
ΚΤΕΛ:	27706
Ο.Λ.Ε.Δ.:	23265
Ι.Κ.Α.:	64912
ΤΑΞ.Υ.:	68701, 68702
ΟΛΥΜΠΙΑΚΗ:	24555
Δ.Α.Ν.Ε.:	77070
ΕΡΓΑΤ. ΚΕΝΤΡΟ:	24730
AIR GREECE	36095
CRONUS AIRLINES	25444

ΤΙΜΕΣ ΣΥΝΑΛΛΑΓΜΑΤΟΣ

Δολλάριο ΗΠΑ	301.102	308.083
Μάρκο Γερμανίας	165.804	169.648
Φράγκο Γαλλίας	49.437	50.584
Λίρα Αγγλίας	483.937	495.158
Λίρα Ιρλανδίας	411.756	421.303
Φράγκο Βελγίου	8.039	8.225
Φράγκο Λουξεμβ.	8.039	8.225
Φιορίνι Ολλανδίας	147.154	150.566
Λιρέτα (100 μον.)	16.748	17.136
Σελίνι Αυστρίας	23.567	24.113
Κορώνα Δανίας	43.666	44.678
Κορώνα Σουηδίας	36.589	37.437
Μάρκο Φινλανδίας	54.541	55.806
Πεσέτα Ισπανίας	1.949	1.994
Εσκούδο Πορτογ.	1.618	1.655
Γιεν (100 μον.)	249.407	254.166
Φράγκο Ελβετίας	203.028	207.735
Κορώνα Νορβηγίας	38.956	39.856
Λίρα Κύπρου	559.012	571.973
Δολλάριο Καναδά	200.682	205.335
Δολλάριο Αυστραλ.	190.985	195.413

ΚΑΤΑΣΤΗΜΑΤΑ Μοσχίδης



ΑΓΟΡΑΣΤΕ ΤΩΡΑ ΠΛΗΡΩΝΟΝΤΑΣ ΜΕ 12 ΑΤΟΚΕΣ ΜΗΝΙΑΙΕΣ ΔΟΣΕΙΣ

Αννης Μαρίας 73 - τηλ. 35846 • Εμπ. Κέντρο Φώκιαλη - Τηλ. 20162

"Η ΡΟΔΙΑΚΗ" στο INTERNET

Ηλεκτρονική διεύθυνση:
http://WWW.rodiaki.gr.

Email: rodiaki@rodosnet.gr

Η ΡΟΔΙΑΚΗ

Ημερήσια Εφημερίδα της Ρόδου
Ετος Ιδρύσεως 1915
ΙΔΙΟΚΤΗΣΙΑ - ΕΚΔΟΣΗ
ΥΙΟΙ Σ. ΤΣΟΠΑΝΑΚΗ
Η. ΚΩΤΙΑΔΗΣ Ο.Ε.
ΔΙΕΥΘΥΝΤΗΣ
Αθ. Μαρασιώτης
ΣΥΝΤΑΞΗ
Σπύρος Παγκάς
Γρηγόρης Πελλός
Λουκάς Μαστής
Μιχάλης Μαστής
ΑΘΛΗΤΙΚΑ
Μανόλης Μπάτης,
Νικήτας Κουσκούσης
ΜΟΝΙΜΟΣ ΣΥΝΕΡΓΑΤΗΣ
Γιώργος Βούης
ΓΡΑΦΕΙΑ ΣΥΝΤΑΞΗΣ
Μάρκου Μαλλιαράκη 9
Τηλ. 24610 - 30865 - 75640
Fax (0241) 75641
ΛΟΓΙΣΤΗΡΙΟ - ΔΙΑΦΗΜΙΣΕΙΣ
Νέα Αγορά 53
Τηλ. 22210 - 75230
Fax (0241) 22471

Ρέππας: διαβήματα για τις οδηγίες για τον τουρισμό μας

Βόμβες στον ελληνικό τουρισμό έριξαν προχθές το βράδυ Ουάσιγκοτν, Παρίσι και Ρώμη συνιστώντας σε τουρίστες, αλλά και μαθητές, σπουδαστές και φοιτητές που είχαν προγραμματίσει εκδρομές για εκπαιδευτικούς σκοπούς να αποφεύγουν τη χώρα μας λόγω της κρίσης στο Κόσοβο.

ΣΥΓΚΕΚΡΙΜΕΝΑ, σύμφωνα με επίσημες πληροφορίες, άτυπη ταξιδιωτική οδηγία στους Αμερικανούς τουρίστες να αποφεύγουν να επισκέπτονται την Ελλάδα, λόγω της κρίσης στο Κοσσυφοπέδιο, εξέδωσε το Στέιτ Ντιπάρτμεντ προσδίδοντας νέα διάσταση στις δραματικές εξελίξεις, που απειλούν την ευρύτερη περιοχή της Βαλκανικής.

Ταυτόχρονα τα υπουργεία Παιδείας της Γαλλίας και της Ιταλίας συνέστησαν στους μαθητές των χωρών τους να μην κάνουν εκπαιδευτικές εκδρομές στην Ελλάδα.

Οι δύο αυτές κινήσεις προκάλεσαν "πυρετό" στο υπουργείο Εξωτερικών και ανησυχία για τον αντίκτυπό τους στην Ουάσιγκτον, το Παρίσι και τη Ρώμη έλαβαν οδηγίες να προβούν στα ενδεδειγμένα διαβήματα, ενώ από πηγές του υπουργείου Εξωτερικών έγινε γνωστό ότι και ο ίδιος ο Γ. Παπανδρέου θα επεδίωκε να έχει τηλεφωνική επικοινωνία με τους τρεις ομολόγους του, προκειμένου να διαμαρτυρηθεί και να ζητήσει επανόρθωση.

Στο θέμα αναφέρθηκε χθες και ο κυβερνητικός εκπρόσωπος. Συγκεκριμένα, ο κ. Δ. Ρέππας είπε ότι η ελληνική κυβέρνηση έχει αντιδράσει και έχει επικοινωνήσει με τις κυβερνήσεις χωρών όπως η Γαλλία, η Ιταλία, ή οι ΗΠΑ, οι οποίες έχουν συστήσει σε πολίτες τους να αποφεύγουν την Ελλάδα. Η ζωή στη χώρα μας πρόσθεσε, κυλά απολύτως ομαλά, αφού δεν είμαστε μέρος του προβλήματος και ως εκ τούτου είναι αδικαιολόγητες τέτοιες πρωτοβουλίες.

Η Ελλάδα, συνέχισε, είναι δύναμη σταθερότητας της περιοχής και συνεπώς πρέπει να ενισχυθεί ο ρόλος της και όχι να υπονομεύεται από άστοχες ενέργειες.

Σημίτης: Εμείς έχουμε την ΟΝΕ και τους συμμάχους

Ας κάνουν καλά!

Φταίει ο... Μιλόσεβιτς, με τις εθνικές εκκαθαρίσεις!..

Οσο κι' αν προσπάθησε ο πρωθυπουργός κ. Κ. Σημίτης δεν μπόρεσε να "κρύψει" το μήνυμα που ήθελε να περάσει προς τον ελληνικό λαό με το ξαφνικό διάγγελμά του χθες το βράδυ. Δύσκολο πράγμα η ισορροπία και ακόμη πιο δύσκολη η πορεία όταν κάποιος πατά πάνω σε δύο βάρκες -πολύ δε περισσότερο ο κ. Κ. Σημίτης.

Εν μέσω πολλών... περικοκλάδων ο κ. Σημίτης διαμήνυσε προς τον Ελληνικό λαό ότι κακώς αντιδρά κατά των βομβαρδισμών εναντίον της Γιουγκοσλαβίας. Και ότι θα πρέπει και τώρα και στο μέλλον να είμαστε υπάκουοι προς κάθε συμμαχική εντολή - του ΝΑΤΟ, των αμερικανών, ή της Ευρωπαικής Ενωσης. Και έναντι αυτής της -τυφλής- υπακοής ο πρωθυπουργός επικαλέσθηκε το γνωστό πλέον επιχείρημά του ότι έτσι μόνο εξασφαλίζουμε την ησυχία μας και προπαντός την ολοκληρωμένη εντολή μας στην Οικονομική Νομισματική Ενωση της Ενωμένης Ευρώπης.

- Επί πλέον ο κ. Σημίτης, για να είναι περισσότερο πειστικός στη γραμμή της υπακοής επικαλέσθηκε και τους Τούρκους , ειδικότερα δε τις βλέψεις τους στο Αιγαίο, αλλά και το Κυπριακό πρόβλημα.

Ο πρωθυπουργός πάντως δεν είπε κάτι ιδιαίτερα σημαντικό προκειμένου να δικαιολογείται "εκτάκτως διάγγελμα προς τον Ελληνικό λαό". Γι' αυτό και εκτιμάται ότι μοναδική επιδίωξή του ήταν να εκφοβίσει τον λαό ότι "κινδυνεύουμε να γίνουμε μέρος της κρίσης στη Γιουγκοσλαβία" και κατά συνέπεια πρέπει ν' αλλάξουμε στάση απέναντι στην "πλατωνική" έστω έκφραση συμπαράστασης προς τον Σερβικό λαό και τον Μιλόσεβιτς. Δεν είναι άλλωστε τυχαίο ότι για τους καταστροφικούς βομβαρδισμούς, που ισοπεδώνουν τα πάντα στη Γιουγκοσλαβία δεν βρήκε να πει ούτε μια λέξη, ενώ αντίθετα επέκρινε τον Γιουγκοσλάβο πρόεδρο για "εθνικές εκκαθαρίσεις" στο Κόσσοβο, ευθυγραμμιζόμενος έτσι με τους πλέον αμείλικτους εχθρούς του Σερβικού λαού.

- Στο διάγγελμά του ο κ. Κ. Σημίτης διαβεβαίωσε ότι η Ελλάδα δεν θα γίνει μέρος της Βαλκανικής κρίσης, αλλά προφανώς υπό τον όρο που ο ίδιος λίγο πριν έθεσε ως εκβιαστικό δίλημμα προς το λαό: ότι θα είμαστε υπάκουοι και θα κάνουμε ό,τι μας λένε οι άλλοι, ή θα περιθωριοποιηθούμε και θα αποξενωθούμε, οπότε θα έχουμε να κάνουμε με όλους τους άλλους και ειδικά τους Τούρκους που καραδοκούν.

Πολιτικοί παρατηρητές εκτιμούν ότι το διάγγελμα του πρωθυπουργού, ήταν προϊόν αυστηρού τελεσιγράφου των αμερικανών, που εκόμισε χθες στην Αθήνα ο υφυπουργός εξωτερικών των ΗΠΑ κ. Τάλμποτ. Υπάρχει όμως και η άποψη ότι η ελληνική κυβέρνηση αξιοποίησε τη συγκυρία, προκειμένου να πιέσει τον ελληνικό λαό ν' αλλάξει την τακτική συμπαράστασης προς τον σέρβικο λαό και ακόμη να μην υψώνει κορώνες αντιαμερικανισμού. Με τον τρόπο αυτό-τον ένα ή τον άλλο-η κυβέρνηση προλειαίνει το έδαφος και προετοιμάζει την κοινή γνώμη για στροφή 180 μοιρών, δηλαδή πλήρη ευθυγράμμιση με τα αμερικανονατοικά σχέδια και χάραξη γραμμής ευθείας καταδίκης του σερβικού λαού και του Μιλόσεβιτς.

Προηγήθηκε, άλλωστε, το Σάββατο ο Υπουργός Αμυνας κ. Ακης Τσοχατζόπουλος .

- Το ότι δεν εξαρτάται μόνο από την Ελλάδα η εξεύρεση λύσης στην τραγωδία του Κοσσόβου, όπως είπε ο κ. Κ. Σημίτης, είναι γνωστό και κατανοητό και στους μη... πρωθυπουργούς. Υπάρχει όμως μεγάλη απόσταση για να μετακινείται κανείς από το ένα άκρο το άλλο.

Τόνισε άλλωστε ότι συναισθηματισμοί δεν χωράνε, "διαγράφοντας" έτσι από την ψυχή των Ελλήνων ότι πιο πολύτιμο και ισχυρό για κάθε δύσκολη στιγμή. Ο κ. Σημίτης μίλησε ως ψυχρός εκτελεστής!..

- Ο πρωθυπουργός απαντώντας στις προτάσεις της αντιπολίτευσης για ανάληψη πρωτοβουλιών είπε ότι δεν πρέπει να καλλιεργούνται ψευδαισθήσεις και οι όποιες ενέργειες πρέπει να γίνονται σε συνεργασία με το ΝΑΤΟ, διαφορετικά υπάρχει κίνδυνος αποξένωσης της χώρας.

- Ο κ. Σημίτης τάχθηκε υπέρ της διατήρησης των υπαρχόντων συνόρων και είπε ότι η Ελλάδα μπορεί να παίξει σημαντικό ρόλο στην ανάπτυξη της βαλκανικής και να είναι παράγοντας ειρήνης και σταθερότητας στην περιοχή έχοντας συνεργασία με την ΕΕ και το ΝΑΤΟ και συνεννόηση με τις βαλκανικές χώρες.

ΘΑ ΣΤΕΙΛΟΥΜΕ ΚΙ' ΑΛΛΟΥΣ;

Ο κυβερνητικός εκπρόσωπος κ. Ρέππας δήλωσε χθες ότι οι Ελληνες στρατιώτες που βρίσκονται στην Αλβανία έχουν βοηθήσει πάρα πολύ στην προσπάθεια υποδοχής των προσφύγων, αφού έχουν όλοι εξειδικευμένες ειδικότητες και όπως είπε αν το ΝΑΤΟ αποφασίσει την αύξηση των δυνάμεών του στην Αλβανία, τότε η Ελλάδα θα αντιμετωπίσει το θέμα.

Ο υπουργός Τύπου είπε ότι η Ελλάδα δεν πρόκειται να μετάσχει σε χερσαίες επιχειρήσεις, επεσήμανε ότι μέχρι στιγμής δεν της έχει υποβληθεί αίτημα να διέλθουν στρατιωτικές δυνάμεις από το έδαφός της, ενώ σημείωσε ότι οι εκπρόσωποι αρκετών κυβερνήσεων έχουν αποκλείσει το ενδεχόμενο χερσαίων επιχειρήσεων.

ΕΝΟΧΛΟΥΝ -ΥΠΟΓΡΑΨΑΜΕ;

Σε ό,τι αφορά τα επεισόδια που σημειώθηκαν σε διαδηλώσεις ή τις αποδοκιμασίες κατά του κ. Τάλμποτ, ο κ. Ρέππας είπε ότι στην Ελλάδα οι πολίτες μπορούν να εκφράζονται ελεύθερα, αλλά ταυτόχρονα πρέπει να συμπεριφέρονται πολιτισμένα και να σέβονται τις γνώμες των άλλων.

Αυτοί οι οποίοι προσφεύγουν σε αποδοκιμασίες, απειλές ή βία βλάπτουν τελικώς την υπόθεση που θέλουν να υπερασπιστούν. Ερωτηθείς για έγγραφο που δημοσιεύτηκε χθες στο ``Ριζοσπάστη``, σύμφωνα με το οποίο η Ελλάδα φέρεται να έχει συνυπογράψει από τον περασμένο Ιούλιο στο ΝΑΤΟ την έγκριση για στρατιωτικές επιχειρήσεις στο Κόσοβο με συμμετοχή καί χερσαίων δυνάμεων, ο κ. Ρέππας είπε ότι δεν ανταποκρίνεται στην αλήθεια και κάλεσε την εφημερίδα να δημοσιεύσει ολόκληρο το κείμενο για να φανεί όπως είπε, ότι πρόκειται για ανάπτυξη στρατιωτικών δυνάμεων με ειρηνευτική αποστολή για την περιφρούρηση συμφωνημένης λύσης.



Ροδίτικο Παραδοσιακό Πάσχα στο Κιοτάρι

Επαφή με τις Πασχαλινές αισθήσεις στο αρχέτυπο μεγαλείο. Η καμπάνα της Μ.Παρασκευής, το λαμπάδιασμα του καλαφουνού, το φιλί της Αγάπης. Ελάτε να γιορτάσουμε μαζί.

Το άτομο σε δίκλινο δωμάτιο 7,000 δρχ με πρωινό ή 9,000 δρχ με ημιδιατροφή

Τρίτος ενήλικας στο ίδιο δωμάτιο -30%

Το βράδυ της Ανάστασης, παραδοσιακό μενού με μαγειρίτσα, αρνάκι ψητό, σαλάτα & γλυκό *3,900 δρχ κατ' άτομο.*

Την Κυριακή του Πάσχα πλούσιος μπουφές με ντόπιο σουβλιστό αρνί, κοκορέτσι, παραδοσιακούς μεζέδες, σαλάτες & γλυκά *6,000 δρχ κατ' άτομο.*

Για τα παιδιά 2-12 ετών σε όλες τις παραπάνω τιμές ισχύει 50% έκπτωση.

Πληροφορίες & Κρατήσεις: Τηλ. 0244 47102

★★★★

RODOS PRINCESS

BEACH HOTEL

EUROINVEST

Επενδύστε στο σήμερα και στο μέλλον

ΑΜΕΣΗ ΚΑΙ ΕΓΚΥΡΗ ΔΙΕΚΠΕΡΑΙΩΣΗ ΕΝΤΟΛΩΝ

Στους άνετους χώρους των γραφείων μας μπορείτε:

•Να παρακολουθείτε με on line σύνδεση τις συνεδριάσεις του Χ.Α.Α και των ξένων χρηματιστηρίων στις ειδικά διαμορφωμένες αίθουσές μας.

•Να βρείτε έντυπες οικονομικές αναλύσεις μηνιαίες και ημερήσιες.

•Να διαβάζετε όλο τον οικονομικό τύπο.

•Να ενημερώνεστε απο τους συμβούλους μας.



AM adv.

EUROINVEST ΑΕΔΕ ★ ΧΡΗΜΑΤΟΟΙΚΟΝΟΜΙΚΕΣ ΥΠΗΡΕΣΙΕΣ

25ης ΜΑΡΤΙΟΥ 9, 4ος όροφος ★ 85100 ΡΟΔΟΣ ★ Tel: (0241) 24441 ★ Fax: (0241) 75336

BOSCH
Επιλέγουμε τα καλύτερα προϊόντα
και σας τα προσφέρουμε
στις καλύτερες τιμές της αγοράς
Νέα ηλεκτρική σκούπα της
BOSCH
Μικρή ...αλλά πολύ δυνατή
MADE IN GERMANY
Η μικρότερη σκούπα της αγοράς
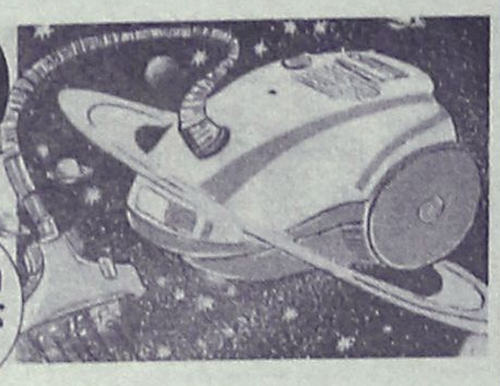
Ανετη χρήση-Εντυπωσιακή απόδοση-πρωτοποριακός σχεδιασμός.
Ολα όσα χρειάζεστε για ένα τέλειο σκούπισμα.
Είναι η καλύτερη επιλογή γιατί συμφέρει από κάθε άποψη.
ΧΑΡΑΛΑΜΠΑΚΗΣ
ΗΛΕΚΤΡΙΚΑ ΕΙΔΗ
ΝΕΟΣ ΤΡΟΠΟΣ ΖΩΗΣ
ΑΝΝΗΣ ΜΑΡΙΑΣ 75-ΤΗΛ. 32117-ΡΟΔΟΣ

Από τη Μεγάλη Τετάρτη αναμένεται να ξεκινήσει η κίνηση

Ετοιμη η αγορά περιμένει εναγωνίως τους πελάτες

Κλιμάκωση των ελέγχων από αγορανομία, κτηνιατρική και από άλλες υπηρεσίες. Το ωράριο των καταστημάτων

Από το πρωί της Μεγάλης Τετάρτης αναμένεται να ξεκινήσει η μεγάλη κίνηση στην αγορά του νησιού μας και για τον λόγο αυτό, σε πλήρη ετοιμότητα βρίσκονται όλες οι αρμόδιες υπηρεσίες, έτσι ώστε να προστατεύσουν κατά τον καλύτερο τρόπο τους αγοραστές - καταναλωτές.

Οι μαζικές αγορές από τα καταστήματα ρούχων, υποδημάτων και δώρων, έχουν ήδη ξεκινήσει και αναμένεται να κορυφωθούν έως και το μεσημέρι του Μεγάλου Σαββάτου όπου τα καταστήματα θα παραμείνουν ανοιχτά, ενώ από αύριο το πρωί, μεγάλη κίνηση αναμένεται να επικρατήσει στα κρεοπωλεία και τα σούπερ μάρκετ, καθώς κατά εκατοντάδες υπολογίζονται οι καταναλωτές που θα σπεύσουν να προμηθευτούν τα αναγκαία αγαθά που θα... απαρτίσουν το Πασχαλινό τραπέζι.

ΚΛΙΜΑΚΩΣΗ ΤΩΝ ΕΛΕΓΧΩΝ

Ο αστυνομικός διευθυντής - αστυκτηνίατρος κ. Μιχάλης Ζεμπιλλάς, η Αγορανομία, η Διεύθυνση Εμπορίου καθώς επίσης και η κτηνιατρική υπηρεσία της Ρόδου, βρίσκονται σε πλήρη ετοιμότητα εδώ και πολλές μέρες, ενώ από χθες, κλιμακώνουν τους ελέγχους αυτούς, τόσο στα εμπορικά καταστήματα όσο και στα καταστήματα τροφίμων σε ολόκληρο το νησί της Ρόδου. Μιλώντας χθες για το θέμα αυτό, ο κ. Μιχάλης Ζεμπιλλάς, επισήμανε μεταξύ των άλλων, ότι

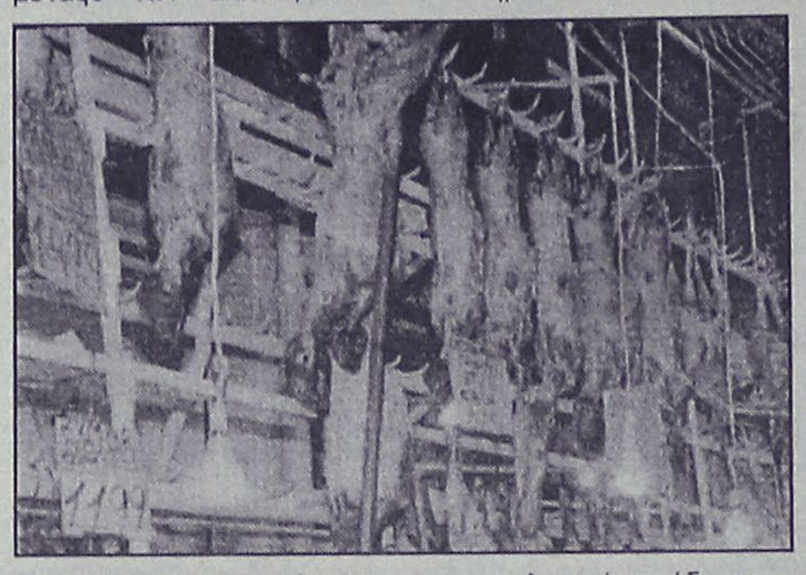

όπως και τα προηγούμενα χρόνια, έτσι και φέτος ο ρυθμός των ελέγχων θα είναι ιδιαίτερα σημαντικός, προκειμένου να ελεγχθούν με τον καλύτερο τρόπο όλα τα τρόφιμα που πωλούνται αυτή την περίοδο από τα καταστήματα (σούπερ μάρκετ, κρεοπωλεία και ζαχαροπλαστεία) για την ακόμη καλύτερη προστασία του καταναλωτή.

- Ο προϊστάμενος της Διεύθυνσης Εμπορίου κ. Γιάννης Καμπούρης, μιλώντας χθες για το ίδιο θέμα, επισήμανε ότι η υπηρεσία του, ξεκίνησε και κλιμακώνει ήδη τους ελέγχους σε όλους τους τομείς της αγοράς στη Ρόδο, και επισήμανε ότι εκτός των άλλων θα καταγραφούν επίσης και ενδεικτικά οι τιμές των πωλούμενων προϊόντων, για να βεβαιωθεί που κυμαίνονται φέτος σε σχέση με τα προηγούμενα χρόνια. Ο ίδιος εκτιμά ότι με βάση την ζήτηση και την επάρκεια που επικρατεί στην αγορά του νησιού μας, φέτος, η τιμή του αρνιού θα κυμανθεί στις 2.000 δραχμές το κιλό και για το κατσίκι αντίστοιχα στις 2.100 δραχμές.

ΤΟ ΩΡΑΡΙΟ ΤΩΝ ΚΑΤΑΣΤΗΜΑΤΩΝ

Το προτεινόμενο ωράριο λειτουργίας των εμπορικών καταστημάτων του νησιού μας, που θα ισχύσει για την περίοδο της Μεγάλης Εβδομάδας, σύμφωνα με την πρόταση του Εμπορικού Συλλόγου της Ρόδου, θα έχει ως εξής:

- Από σήμερα, Μεγάλη Τρίτη **6 Απριλίου έως και Μεγάλη Πέμπτη 8 Απριλίου:** Από τις 8.30 το πρωί έως τις 9 το βράδυ.
- **Τη Μεγάλη Παρασκευή:** Από την 1 μετά το μεσημέρι έως τις 8 το βράδυ.
- **Το Μεγάλο Σάββατο:** Από 8.30 το πρωί έως τις 3 το απόγευμα.

Σημειώνεται ότι τη **Δευτέρα 12 Απριλίου** τα καταστήματα θα παραμείνουν κλειστά.



Η μπίρα ASTRA εισάγεται από το Αμβούργο της Γερμανίας.
Αποτελεί τον ιδανικό συνδυασμό καλής ποιότητας
και προσιτής τιμής και γι' αυτό αποτελεί
την επιλογή των επαγγελματιών
του τουριστικού κλάδου.
ΕΙΣΑΓΩΓΕΑΣ PROSPERUS ΕΠΕ
ΑΘΗΝΑ: ΛΕΩΦ. ΕΙΡΗΝΗΣ 7, ΤΗΛ.: 01-3453132, ΤΗΛ. & FAX: 3454229
ΡΟΔΟΣ: ΧΡΗΣΤΟΥ ΤΣΙΓΑΝΤΕ 8, ΤΗΛ.: 0241-78948, ΤΗΛ. & FAX: 78906, ΚΙΝ: 094-268931

ΚΡΕΑΤΑΓΟΡΑ ΚΡΕΜΑΣΤΗΣ
"Ο ΓΙΩΡΓΟΣ"
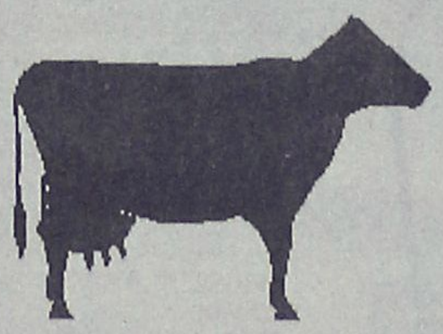
Τώρα τις γιορτές
μην σκέπτεστε μακρυά
Σκεφθείτε ντόπια. Σκεφθείτε
ροδίτικα δική μας παραγωγής
Κατσικάκια και αρνάκια δικής μας παραγωγής και Κατταβιάς. Ζυγγούρια Κατταβιάς και για το πασχαλινό σας τραπέζι προσθέστε κοκορέτσι και ...συκωταριές ή ό,τι άλλο θέλετε όλα εγγυημένα.
Με κάθε αγορά παίρνετε και ένα λαχνό, δύο τυχεροί θα κερδίσουν ένα κατσικάκι και ένα αρνάκι
ΚΡΕΑΤΑΓΟΡΑ ΚΡΕΜΑΣΤΗΣ "Ο ΓΙΩΡΓΟΣ"
...ροδίτικα και εγγυημένα
Λεωφ. Ελευθερίας στα φανάρια της Κρεμαστής-Τηλ. 94984-47163

Η ΠΡΩΤΟΦΑΝΗΣ ΚΑΚΟΚΑΙΡΙΑ ΕΦΕΡΕ ΜΑΖΙ ΤΗΣ ΠΟΛΛΑ ΠΡΟΒΛΗΜΑΤΑ

"Βομβαρδισμοί" από χαλάζι-κεραυνούς

Χείμαρροι "σκέπασαν" τους δρόμους ● Αποκολήθηκαν βράχοι στο δρόμο προς Φιλέρημο

Πρωτοφανής χαλαζόπτωση και ισχυρές βροχοπτώσεις ήταν τα κύρια χαρακτηριστικά της προχθεσινής νύχτας, που ανησύχησαν τόσο τις αρμόδιες αρχές όσο και τους κατοίκους του βόρειου τριγώνου του νησιού μας, περιοχές οι οποίες επλήγησαν περισσότερο από το σφοδρό κύμα κακοκαιρίας.



Από τις ραγδαίες βροχοπτώσεις που συνεχίστηκαν έως και χθες τα ξημερώματα, οι δρόμοι (ειδικά από την περιοχή της Κρεμαστής έως και την πόλη της Ρόδου) είχαν μετατραπεί στην κυριολεξία σε λίμνες και σε ορισμένες περιπτώσεις ακόμη και σε χειμάρρους. Το αποτέλεσμα ήταν να ακινητοποιηθούν προσωρινά δεκάδες οχήματα που κινούνταν εκείνη την ώρα επί της επαρχιακής οδού Ρόδου - Καμίρου και να χρειαστεί ακόμη και η βοήθεια των γερανών, έτσι ώστε σε ορισμένες περιπτώσεις να αποκατασταθεί η κυκλοφορία.

● Η Πυροσβεστική Υπηρεσία του νησιού μας, δέχθηκε περισσότερες από 15 κλήσεις, προκειμένου να σπεύσει σε περιοχές εντός κι εκτός της πόλεως Ρόδου, για να αντλήσει νερά από πλημμυρισμένα υπόγεια, αλλά τελικά μόνο σε 5 περιπτώσεις (1 στη Ρόδο και 4 στην Ιαλυσό) χρειάστηκε να παρέμβει. Ουσιαστικά, από την ισχυρή χαλαζόπτωση αλλά και την βροχόπτωση που ακολούθησε, επλήγησαν περισσότερο περιοχές του Δήμου Ιαλυσού, της Ιξιάς, ενώ σοβαρά ήταν επίσης τα προβλήματα που αντιμετώπισε απο τις 8 το βράδυ έως και 12 τα μεσάνυχτα τουλάχιστον και η πόλη της Ρόδου, κυρίως όσον αφορά την κυκλοφορία των οχημάτων.

Εξαιτίας των δυνατών βροχοπτώσεων, στο οδικό δίκτυο από Ιαλυσό για Φιλέρημο, μετά το εκκλησάκι του Προφήτη Ηλία, αποκολήθηκε βράχος τεραστίων διαστάσεων ο οποίος έπεσε στον δρόμο και έκλεισε προσωρινά ευτυχώς την κυκλοφορία.

Η αποκόληση του βράχου, έγινε ευτυχώς σε χρονικό διάστημα που δεν είχε κίνηση λεωφορείων και οχημάτων από το συγκεκριμένο σημείο, (στις 9 περίπου το πρωί) και αμέσως συνεργεία του Δήμου έσπευσαν επιτόπου, για να καταφέρουν έτσι να τον απομακρύνουν αρκετές ώρες αργότερα και να ανοίξουν τουλάχιστον το ένα ρεύμα κυκλοφορίας.

● Από την κακοκαιρία, τους κεραυνούς και τις βροχοπτώσεις, δεν γλίτωσε επίσης ούτε το δίκτυο ηλεκτροδότησης της ΔΕΗ, αφού κυρίως στις περιοχές της δυτικής πλευράς του νησιού μας, παρουσιάστηκαν ολιγόλεπτες διακοπές του ρεύματος, χωρίς ωστόσο να επεκταθούν στην συνέχεια. Οι καιρικές συνθήκες αυτές, θα μπορούσαν να χαρακτηριστούν και ως αιφνίδιες για ολόκληρη την περιοχή της Δωδεκανήσου, αφού ούτε τα τμήματα των ΠΣΕΑ, αλλά ούτε και οι τεχνικές υπηρεσίες των Δήμων του νησιού μας, είχαν ειδοποιηθεί για να βρίσκονται σε πλήρη ετοιμότητα, για την αντιμετώπιση τέτοιων δυσμενών καιρικών συνθηκών.



Αβατοι οι δρόμοι στο Δήμο Ιαλυσού!

Για μία ακόμη φορά οι κάτοικοι της Ιαλυσού βρέθηκαν σε δύσκολη θέση, όταν μετά την προχθεσινή νεροποντή πλημμύρισαν τα σπίτια τους ενώ τα αυτοκίνητά τους βρέθηκαν μέσα στα ποτάμια και τις λάσπες που κουβάλησαν.

Για το χάλι αυτό οι κάτοικοι της οδού Σωτήρος που πλήρωσαν και πάλι τη νύμφη γράφουν σε επιστολή που μας έστειλαν:

"Στην οδό Σωτήρος, και ειδικά στην αρχή της, στην τομή της με την οδό Ανοιξης στην Ιαλυσό, κάθε φορά που θα ρίξει μια καταιγίδα, πλημμυρίζουν όλα τα σπίδια, τα ξενοδοχεία, οι καλλιέργειες, επειδή κάποιοι εγκληματίες για να φάνε μερικά μέτρα δημόσιας γης έχουν κλείσει ρέματα και μπαζώσει μέρη του παρακείμενου χειμάρρου αυθαίρετα, χωρίς κανείς να τους ενοχλεί. Χθες βράδυ, για άλλη μια φορά, η φύση εκδικήθηκε, δημιουργώντας σοβαρότατα προβλήματα στην περιοχή. Αμάξια καταστράφηκαν, σπίτια και ξενοδοχεία έπαθαν τεράστιες ζημιές, ενώ από τύχη δεν είχαμε και θύματα, μιας και το πιο επικίνδυνο σημείο ήταν γύρω από το ναό Σωτήρος, που ήτο γεμάτος κόσμο.

Επανειλημμένα εθέσαμε το πρόβλημα στις δημοτικές αρχές της Ιαλυσού, μα τίποτα δεν έγινε. Μόνο υποσχέσεις πήραμε. Γιατί τόσος φόβος και αδράνεια να ανοίξουν τα παρανόμως μπαζωμένα ρέματα;

Θετικότατη πάντως, πρέπει να ομολογήσουμε ήταν η παρουσία του δημάρχου κ. Στάγκα, ο οποίος ήρθε αυτοπροσώπως στην περιοχή, μεσάνυχτα, με μηχανήματα του δήμου, και δίνοντας ο ίδιος εντολές ξέφραξαν τον κεντρικό αγωγό ομβρίων μπρος από την εκκλησία του Σωτήρος, γλιτώνοντάς μας τουλάχιστον γι' αυτή τη νύχτα από τα χειρότερα.

Παρακαλούμε τον κ. Στάγκα να λάβει άμεσα μέτρα εδώ και τώρα για την επίλυση του σοβαρότατου αυτού προβλήματος ανοίγοντας τα μπαζωμένα ρέματα, καθώς οι συνεχείς πλημμύρ ες στην συγκεκριμένη περιοχή έχει αγανακτίσει τους κατοίκους από τις σοβαρότατες καταστροφές που παθαίνουν με κάθε καταιγίδα. Μέριμνα επίσης πρέπει να δοθεί για την άμεση δενδροφύτευση του λόφου της "Μαχάνης" ο οποίος κάηκε από εμπρησμό προ διετίας, και που οξύνει το πρόβλημα αφού τα νερά, ασυγκράτητα πλέον-αφού λείπουν τα δένδρα-, αυξάνουν τον όγκο του ποταμού.

Ευχαριστούμε για τη φιλοξενία"

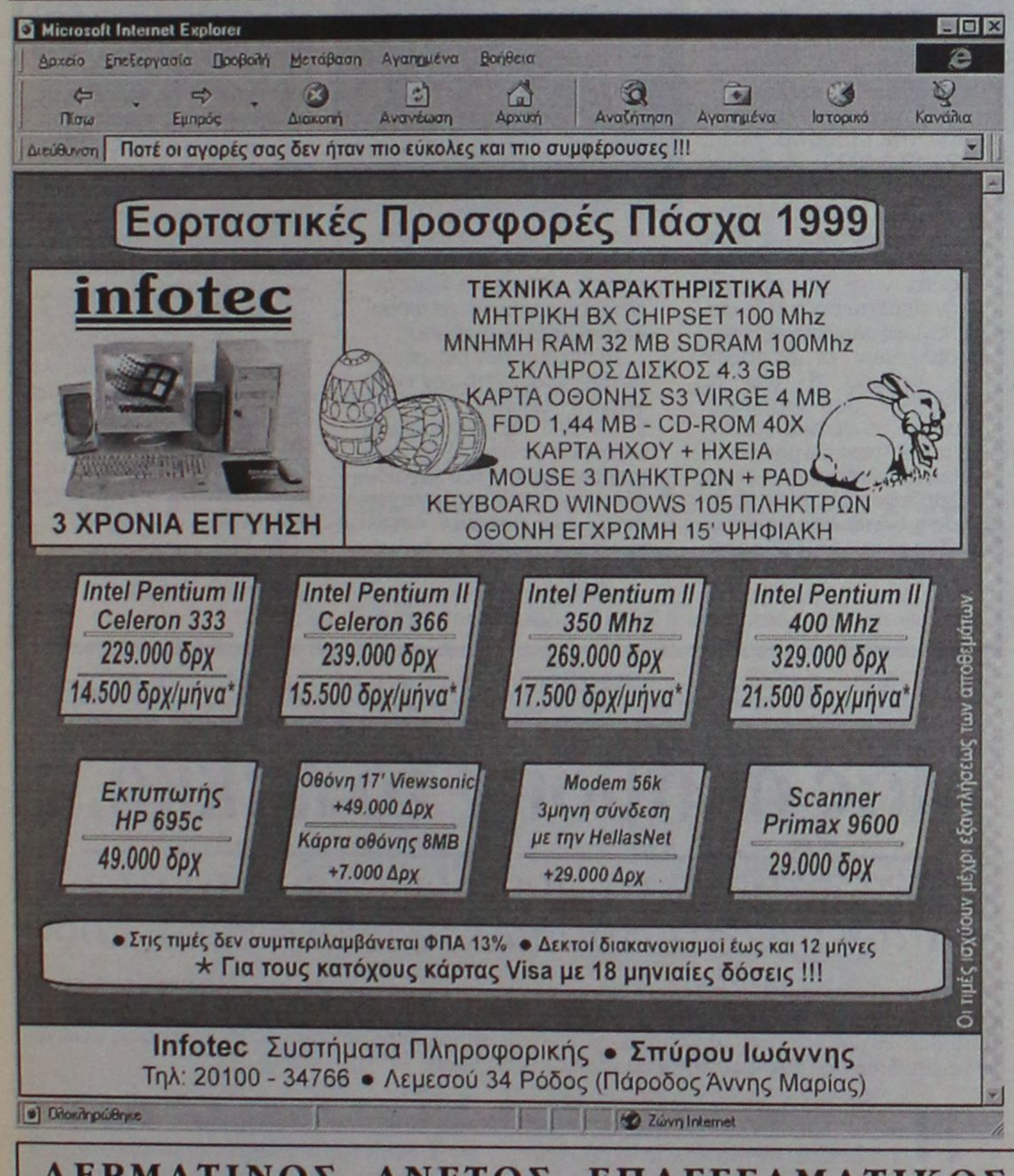



Η Μ. ΒΟΛΑΣ & ΥΙΟΙ Ο.Ε. διαθέτει

ΜΕΓΑΛΟ ΕΥΡΟΣ ΗΛΕΚΤΡΙΚΩΝ ΚΑΙ ΗΛΕΚΤΡΟΝΙΚΩΝ ΚΑΤΑΝΑΛΩΤΙΚΩΝ ΠΡΟΙΟΝΤΩΝ προσφέροντας τόσο στην αγορά της Ρόδου όσο και στα κοντινά γειτονικά νησιά προϊόντα καταξιωμένων κατασκευαστών με εμπορικά σήματα γνωστά ως: PHILIPS, SONY, SAMSUNG, KENWOOD, PIONEER, MOULINEX, KENWOOD, KORTING, DELONGHI, GENERAL ELECTRIC, ARCAM, ROISTER, MONSTER CABLE, CRYSTAL AUDIO, CANNON, BOSCH κ.λπ.

Η Μ. ΒΟΛΑΣ & ΥΙΟΙ Ο.Ε. φροντίζει

για την υποδομή της κατοικίας σας με **ΕΠΩΝΥΜΑ ΗΛΙΑΚΑ ΣΥΣΤΗΜΑΤΑ** ΦΥΡΟΓΕΝΗΣ, ΗΛΙΟΑΚΜΗ - MEGASUN, SKY-LAND & PRISMA, ΣΥΣΤΗΜΑΤΑ ΚΕΝΤΡΙΚΗΣ ΘΕΡΜΑΝΣΗΣ με την υπογραφή ΦΥΡΟΓΕΝΗΣ, THERMOGROUP, VORMANN RIELLO, DELONGHI, DE DIETRICH, BRUGMAN, HANSA, JAGA, ενδοδαπέδια POLYTHERM και SBK, ΚΛΙΜΑΤΙΣΤΙΚΕΣ ΣΥΣΚΕΥΕΣ KLIMATAIR, DAIKIN, YOKI, SAMSUNG, φωτοβολταϊκά συστήματα SIEMENS.

Η Μ. ΒΟΛΑΣ & ΥΙΟΙ Ο.Ε. εξοπλίζει

τον επαγγελματία με **ΚΕΝΤΡΙΚΑ ΗΛΙΑΚΑ ΣΥΣΤΗΜΑΤΑ, με ΕΠΑΓΓΕΛΜΑΤΙΚΑ ΜΗΧΑΝΗΜΑΤΑ ΚΛΙΜΑΤΙΣΜΟΥ** DAIKIN, KLIMATAIR, και ΦΥΡΟΓΕΝΗΣ, **ΥΛΙΚΑ ΘΕΡΜΟΥΔΡΑΥΛΙΚΗΣ ΕΓΚΑΤΑΣΤΑΣΗΣ, ΜΠΟΪΛΕΡ, ΕΞΟΠΛΙΣΜΟ-ΑΝΑΛΩΣΙΜΑ-ΧΗΜΙΚΑ ΠΙΣΙΝΑΣ, ΣΥΣΤΗΜΑΤΑ ΕΠΕΞΕΡΓΑΣΙΑΣ-ΑΦΑΛΑΤΩΣΗΣ-ΑΠΟΣΚΛΗΡΥΝΣΗΣ ΝΕΡΟΥ, ΟΡΓΑΝΑ ΜΕΤΡΗΣΗΣ & ΠΑΡΑΚΟΛΟΥΘΗΣΗΣ ΦΥΣΙΚΩΝ ΚΑΙ ΧΗΜΙΚΩΝ ΠΑΡΑΜΕΤΡΩΝ ΤΗΣ HANNA (PH,REDOX, ΑΓΩΓΙΜΟΤΗΤΑ κ.λπ.), ΔΟΣΟΜΕΤΡΗΤΕΣ, ΑΝΤΛΙΕΣ κ.λπ.**

Η Μ. ΒΟΛΑΣ & ΥΙΟΙ Ο.Ε. σας βοηθά

να αναπτυχθείτε με χαμηλό κόστος χρηματοδότησης, φιλική και εξειδικευμένη εξυπηρέτηση, εναλλακτικούς τρόπους εξόφλησης με LEASING, καταναλωτικά δάνεια με οποιληρωμή έως και 3 χρόνια (36 μήνες), VISA με άτοκες δόσεις.

Η Μ. ΒΟΛΑΣ & ΥΙΟΙ Ο.Ε. σας δίνει τη δυνατότητα

- Να επιτύχετε άμεση ικανοποίηση των αναγκών σας με ένα μόνο λογαριασμό αποφεύγοντας πολλαπλές υποχρεώσεις σε διαφορετικές ημερομηνίες μέσα στο μήνα.
- Να διαπραγματευτείτε αποδοτικότερα τις αγορές σας.
- Να εξοπλίσετε το σπίτι ή την επιχείρησή σας με χαμηλό κόστος και με εγγύηση την ποιότητα των προϊόντων μας, τις μεγάλες εταιρείες που τα υποστηρίζουν και την πολυετή εμπειρία μας.

Η Μ. ΒΟΛΑΣ & ΥΙΟΙ Ο.Ε. αναπτύσσεται συνεχώς

Σύντομα ένα νέο κατάστημα θα αναλάβει την εξειδικευμένη διάθεση του ηλεκτρομηχανολογικού εξοπλισμού, λειτουργώντας με το ίδιο πνεύμα εξυπηρέτησης και υπευθυνότητας.
Το όφελος θα είναι για όλους μας, καθώς δημιουργούνται νέες θέσεις εργασίας, προσφέρονται στην αγορά επώνυμα προϊόντα υψηλής ποιότητας σε χαμηλή τιμή και με όρους που διευκολύνουν τόσο τους ιδιώτες να εξοικονομήσουν πόρους για άλλες ανάγκες όσο και τους επαγγελματίες για γρήγορη ανάπτυξη με χαμηλό κόστος.

Η Μ. ΒΟΛΑΣ & ΥΙΟΙ Ο.Ε. σας ευχαριστεί

Για την εμπιστοσύνη και την υποστήριξή σας και σας εύχεται ένα

Καλό και Ειρηνικό Πάσχα

ΚΙΝΗΤΗ ΤΗΛΕΦΩΝΙΑ ΔΕΙΤΕ ΤΗ ΔΙΑΦΟΡΑ:



ΔΩΡΕΑΝ
ERICSSON GF 768
12ΜΗΝΗ ΣΥΝΔΕΣΗ ΜΕ
Panafon Basic

- ΠΑΓΙΟ: 5.000 ΔΡΧ.
- ΧΡΕΩΣΗ ΑΝΑ ΔΕΥΤΕΡΟΛΕΠΤΟ: ΑΠΟ 1.7 ΔΡΧ. ΑΚΟΜΗ ΚΑΙ ΤΙΣ ΩΡΕΣ ΑΙΧΜΗΣ.
- ΧΩΡΙΣ ΚΑΜΙΑ ΕΠΙΠΛΕΟΝ ΧΡΕΩΣΗ ΑΝΑ ΤΗΛΕΦΩΝΗΜΑ.

+ EXTRA
ΔΙΑΛΕΞΤΕ ΤΟ ΔΩΡΟ ΣΑΣ



ΔΩΡΟ 1 ΑΞΙΑΣ 44.000 ΔΡΧ.
PANAFON A LA CARTE
ΜΕ SIEMENS C10
ΣΤΟ ΠΡΟΓΡΑΜΜΑ ADVANCE

- Με τη χαμηλότερη χρέωση ανά δευτερόλεπτο τις ώρες πραγματικής χρήσης του κινητού.
- Χωρίς καμιά επιπλέον χρέωση ανά τηλεφώνημα.
- Με τον μεγαλύτερο αρχικό χρόνο ομιλίας αξίας 12.000 δρχ.
- Ένας αυθεντικός φορτιστής αυτοκινήτου

EXTRA ΔΩΡΟ



ΔΩΡΟ 2ο
TV 14"
ΑΞΙΑΣ
50.000 δρχ.

ΔΩΡΟ 3ο
PORTABLE STEREO/CD
reMote control

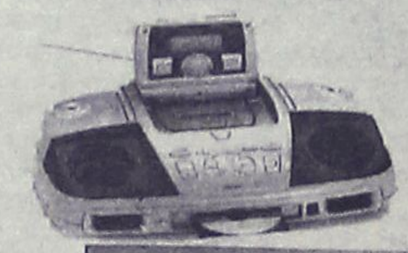

ΑΞΙΑΣ
60.000 δρχ.

ΕΞΟΥΣΙΟΔΟΤΗΜΕΝΟΣ ΣΥΝΕΡΓΑΤΗΣ MOBITEL

ΣΑΚΕΛΛΑΡΙΔΗΣ Α. & Θ.
ΚΟΔΡΙΓΚΤΩΝΟΣ 64 ΡΟΔΟΣ · ΤΗΛ. 30216
ΚΑΡΠΑΘΟΥ 7 (ΠΕΖΟΔΡΟΜΟΣ) ΡΟΔΟΣ · ΤΗΛ. 77117
ΣΤΕΦ. ΚΑΖΟΥΛΗ 70-ΡΟΔΟΣ-ΤΗΛ. 75016

PANAFON το Παν στην Επικοινωνία
http://www.mobitel.com
MOBITEL Κινείται στο μέλλον

Από το Συνήγορο του Πολίτη που επενέβη

Πλήρης δικαίωση των κατοίκων νησιών μας

Είχε καταθέσει προσφυγή για τις φορολογικές απαλλαγές ο κ. Μάριος Ζαμπίκος

Δικαιώνονται από τον Συνήγορο του Πολίτη (θεσμό που άρχισε να λειτουργεί πρόσφατα) οι κάτοικοι των μικρών νησιών οι οποίοι δεν τυγχάνουν ευνοϊκής φορολογικής απαλλαγής επειδή δεν είναι και δημότες. Το ζήτημα έχει προκαλέσει έντονες διαμαρτυρίες αλλά οι αρμόδιοι του υπουργείου Οικονομικών παραμένουν ανένδοτοι στις απόψεις τους.

Ενδεχομένως μετά την γνωμοδότηση της συνηγόρου του Πολίτη η οποία επισημαίνει **ότι θα πρέπει να τηρηθεί το πνεύμα της νομοθετικής ρύθμισης κι όχι μόνο το γράμμα,** ίσως να αναθεωρηθούν κάποιες απόψεις.

Η επέμβαση της συνηγόρου του πολίτη, υπήρξε ύστερα από προσφυγή που κατέθεσε ο επικεφαλής της μειοψηφίας του δημοτικού συμβουλίου Σύμης **κ. Μάριος Ζαμπίκος** (παρά το γεγονό ότι ο ίδιος είναι και δημότης Σύμης). Σε έγγραφό της πράγματι προς τον υφυπουργό Οικονομικών κ. Γ. Δρυ, η βοηθός συνήγορος του Πολίτη κ. Αλ. Κουτσουμάρη αναφέρει τα εξής:

«Αξιότιμε κύριε Υπουργέ,

Με την με αριθμ. πρωτ. 1374/19.2.1999 αναφορά που υπέβαλε στο Συνήγορο του Πολίτη ο κύριος Μάριος Ζαμπίκος, μόνιμος κάτοικος Σύμης από το 1990, διαμαρτύρεται γιατί δεν ισχύουν στην περίπτωσή του οι φορολογικές ελαφρύνσεις που προβλέπουν οι διατάξεις του άρθρου 8 του Ν. 2459/1997, που εφαρμόζονται "για τα φυσικά πρόσωπα που κατοικούν μόνιμα σε νησιά με πληθυσμό, σύμφωνα με την τελευταία απογραφή, κάτω από τρεις χιλιάδες εκατό (3100) κατοίκους".

Η μη δυνατότητα εφαρμογής των ανωτέρω διατάξεων στην περίπτωσή του, οφείλεται στο γεγονός ότι, σύμφωνα με πρόσφατη απόφασή σας που έχει κοινοποιηθεί στους Δήμους της χώρας, οι τελευταίοι δεν χορηγούν τις απαιτούμενες βεβαιώσεις στους μονίμους κατοίκους, εάν αυτοί δεν είναι και δημότες.

Με αφορμή την αναφορά του κυρίου Ζαμπίκου, εξετάσαμε γενικότερα τις ρυθμίσεις που αφορούν το φορολογικό καθεστώς των κατοί-

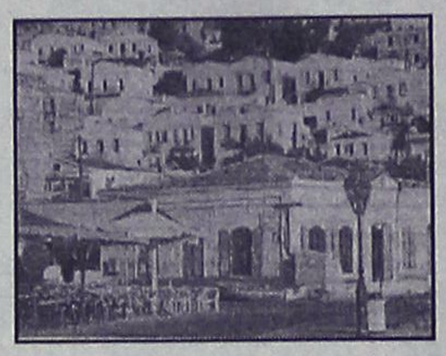

κων των ακριτικών νησιών καθώς και τη σκοπιμότητα που υπαγορεύει τη διαφορετική και ευνοϊκότερη φορολογική μεταχείρισή τους.

Το πνεύμα των διατάξεων αυτών είναι, κατά την εισηγητική έκθεση του Ν. 2459/1997 **"η εξασφάλιση κινήτρων ανάπτυξης των μικρών νησιών του Αιγαίου μέσω της ευνοϊκής μεταχείρισης των μονίμων κατοίκων τους"**, ώστε να αντιμετωπιστεί το φαινόμενο της σταδιακής εγκατάλειψης και τελικής ερήμωσής τους.

Ο ισχυρισμός του πολίτη ότι είναι μόνιμος κάτοικος νησιού με πληθυσμό κάτω από τρεις χιλιάδες εκατό (3100) κατοίκους πρέπει βέβαια να ελέγχεται από την Πολιτεία για να αποφεύγεται τυχόν καταστρατήγηση του νόμου, το γεγονός, όμως, ότι ο Πολίτης δεν είναι ταυτόχρονα και δημότης του αντίστοιχου Δήμου δεν αναιρεί την προϋπόθεση που θέτει ο ίδιος ο νόμος για την εφαρμογή του, δηλαδή δεν αποκλείει το ότι είναι μόνιμος κάτοικος.

Ο Συνήγορος του Πολίτη κατέληξε στο συμπέρασμα ότι με την απαίτηση αυτή τίθεται ένας επιπλέον όρος για την εφαρμογή των διατάξεων που δε συνάδει με το σκοπό της εφαρμογής της συγκεκριμένης ρύθμισης.

Ενόψει των παραπάνω θα παρακαλούσαμε να επανεξετάσετε το αίτημα του κυρίου Ζαμπίκου το οποίο ασφαλώς θα είναι και αίτημα όλων όσων είναι μόνιμα εγκαταστημένοι στα μικρά νησιά του Αιγαίου χωρίς να είναι και δημότες, ώστε να εξασφαλιστεί η υλοποίηση όχι μόνο του γράμματος αλλά και του πνεύματος της συγκεκριμένης νομοθετικής ρύθμισης.

Με τιμή
Αλίκη Κουτσουμάρη
Βοηθός Συνήγορος του Πολίτη».

Βουλευτές και φορείς του Νομού Κυκλάδων

Μας σκάβουν το λάκκο...

Μπλόκαραν τα Προεδρικά Διατάγματα για την εγκατάσταση Διευθύνσεων στη Ρόδο

Οι πολιτικοί του νομού Κυκλάδων έχουν θάλλει όπως φημολογείται ευρέως το χεράκι τους για να μην προχωρήσει η υπογραφή των δύο προεδρικών διαταγμάτων με τα οποία η Δωδ/σος θα αποκτούσε δύο επιπλέον Δ/νσεις υπηρεσιών σε επίπεδο περιφέρειας μειώνοντας την διαφορά της από την Ερμούπολη της Σύρου.

Η προοπτική αυτή δεν άρεσε φαίνεται στους βουλευτές των Κυκλάδων οι οποίοι με διάφορα κόλπα έχουν καταφέρει ενώ τα δύο προεδρικά διατάγματα μαζί με τις εισηγητικές εκθέσεις να είναι έτοιμα εδώ και τρεις μήνες, να μην έχουν υπογραφεί και να βρίσκονται καταχωνιασμένα σε κάποιο συρτάρι του υπουργείου Εσωτερικών ελπίζοντας ότι οι εδώ συνάδελφοί τους θα συνεχίσουν να τυρβάζουν περί άλλων και στο τέλος περάσει το δικό τους.

Οπως είναι γνωστό πριν από τέσσερις περίπου μήνες έδωσε το πράσινο φως ο Γ.Γ. της Περιφέρειας Νοτίου Αιγαίου κ. Γ. Γιωτάκης να ξεκινήσουν οι διαδικασίες ούτως ώστε τα γραφεία Περιφερειακής Ανάπτυξης και ΠΕΧΩ που εδρεύουν στην Ρόδο να αναβαθμισθούν σε Δ/νσεις προκειμένου να μπορέσουν να ανταποκριθούν στις πολλαπλές απαιτήσεις του νομού.

Τα δύο προεδρικά διατάγματα συντάχθηκαν και έχουν διαβιβασθεί στο Υπουργείο Εσωτερικών μαζί με τις εισηγητικές εκθέσεις του περιφερειάρχη από τον περασμένο Ιανουάριο χωρίς όμως να έχουν προωθηθεί για τις σχετικές υπογραφές.

Σύμφωνα με έγκυρες πληροφορίες προερχόμενες από το υπουργείο το ζήτημα αυτό "θάφτηκε" μετά από παρασκηνιακές αντιδράσεις των βουλευτών των Κυκλάδων και ειδικότερα της υπουργού Πολιτισμού και μέχρι πρότινος Αιγαίου κ. Ελ. Παπαζώη η οποία δεν πρέπει να συνάντησε και ιδιαίτερες δυσκολίες αφού μέχρι αυτή την στιγμή για το συγκεκριμένο ζήτημα δεν υπήρξε κανένα ενδιαφέρον από πλευράς των βουλευτών της Δωδ/σου.

Το όλο θέμα είναι αρκετά σοβαρό γιατί εκτός των άλλων αρκετές από τις αρμοδιότητες που ασκούνται σήμερα από τα γραφεία ΠΕΧΩ και Περιφερειακής Ανάπτυξης στην Ρόδο ασκούνται ατύπως με την προοπτική της αναβάθμισής τους. Σε διαφορετική περίπτωση οι αρμοδιότητες αυτές θα πρέπει να "ξαναεπιστρέψουν" στην Δ/νση της Περιφέρειας με ότι συνεπάγεται αυτό.

Να σημειωθεί ότι το Γραφείο ΠΕΧΩ της Ρόδου έχει αναλάβει ατύπως την έκδοση αδειών χωροθέτησης και την έγκριση Περιβαλλοντικών Μελετών για όλα τα έργα που προωθούνται προς ένταξή στα Περιφερειακά προγράμματα.

Δεν είναι δύσκολο να αντιληφθεί κανείς τί πρόκειται να γίνει αν η αρμοδιότητα αυτή επανέλθει στις κεντρικές υπηρεσίες του ΥΠΕΧΩΔΕ ή της Ερμούπολης.

ΚΑΙ ΑΛΛΗ ΣΥΛΛΗΨΗ ΓΙΑ ΚΡΟΤΙΔΕΣ

Από άνδρες της Υποδιεύθυνσης Ασφαλείας συνελήφθησαν χθες η Αργυρώ Ρούσσου του Ιωάννη 53 χρόνων γιατί σε έλεγχο που έκαναν στο κατάστημά της πώλησης ψιλικών στην οδό Αγίας Αναστασίας 48-50, βρήκαν 23 τεμάχια κροτίδων και 634 πυροτεχνικά παιδικά αθύρματα και ο Παύλος Αβραμίδης του Θεοδώρου 43 χρόνων γιατί στο κατάστημά του βρήκαν 2.092 πυριτεχνικά παιχνίδια αθύρματα.

Τα παραπάνω κατασχέθηκαν και οι συλληφθέντες κρατήθηκαν για να παραπεμφθούν στον κ. Εισαγγελέα.

ΕΚΛΕΨΑΝ ΑΠΟ ΣΠΙΤΙ ΚΑΡΑΜΠΙΝΑ

Άγνωστος παραβίασε προχθές από τις 7 έως τις 11 τη νύχτα την μπαλκονόπορτα του σπιτιού του Γεωργίου Δασκαλάκη στις εργατικές κατοικίες του Ροδινιού και έκλεψε μια κυνηγετική καραμπίνα. Η κλοπή καταγγέλθηκε στην Υποδιεύθυνση Ασφαλείας.

Σε συνάντηση που είχαν προ ημερών στην Αθήνα

Συμφώνησαν σε όλα οι Νομάρχες του Αιγαίου

Με κοινή διακήρυξή τους αναφέρουν μεταξύ άλλων ότι προχώρησαν σε συγκρότηση οργάνου

Στο ίδιο μήκος κύματος κατάφεραν να συντονιστούν οι νομάρχες του Ανατολικού Αιγαίου, σε συνάντηση που είχαν στην Αθήνα την περασμένη Παρασκευή, με πρωτοβουλία του νομάρχη Δωδεκανήσου κ. Σάββα Καραγιάννη.

Οι τέσσερις νομάρχες (Δωδεκανήσου, Λέσβου, Σάμου και Χίου) αποφάσισαν να προχωρήσουν σε συγκρότηση οργάνου, το οποίο θα αναλάβει πρωτοβουλίες για την ανάδειξη των προβλημάτων του Αιγαίου, την προώθηση της συνεργασίας και την διεκδίκηση εφαρμογής μιας διαφορετικής πολιτικής.

Αναφερόμενος στο θέμα χθες ο κ. Καραγιάννης εξέφρασε την ικανοποίησή του για τις εξελίξεις αυτές, τις οποίες χαρακτήρισε ως απαρχή για τη διαμόρφωση μίας άλλης αντίληψης για τον χώρο του Αιγαίου.

- Οι 4 νομάρχες θα ξανασυναντηθούν στα τέλη Απριλίου επιδιώκοντας να εξειδικεύσουν τις δράσεις που θα αναλάβει κάθε νομαρχία, ανά τομέα και στο πλαίσιο που καθορίστηκε.

Θα επιδιωχθεί επίσης στη συνέχεια η συμμετοχή στην προσπάθεια των τοπικών φορέων και των δημάρχων, έτσι ώστε το όργανο να αποτελέσει την συνισταμένη έκφραση των κατοίκων του Αιγαίου.

Η διακήρυξη που υπεγράφη από τους 4 νομάρχες, στάλθηκε ήδη στον πρωθυπουργό, στους αρχηγούς των κομμάτων, στον πρόεδρο της Βουλής και στους βουλευτές του Αιγαίου, ενώ στην προσπάθεια θα κληθεί να λάβει μέρος και ο νόμος Κυκλάδων.

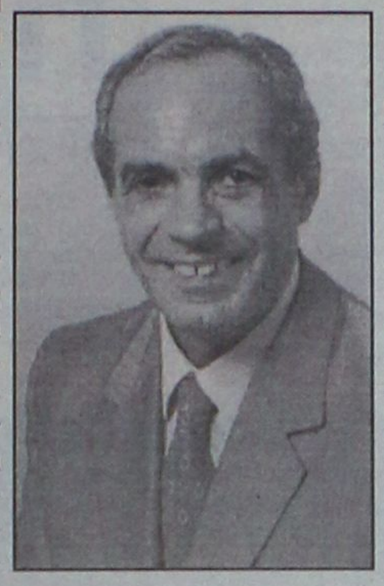

Η ΔΙΑΚΗΡΥΞΗ

Το κείμενο της κοινής διακήρυξης έχει ως εξής:

"Την Παρασκευή 2 Απριλίου 1999, οι υπογράφοντες νομάρχες Δωδ/σου, Λέσβου, Σάμου και Χίου, συναντηθήκαμε στην Αθήνα μετά από προηγούμενη αλληλοσυνεννόησή μας.

Κατά την συνάντησή μας αυτή:

1. Συνοψίσαμε τις ιδιαιτερότητες της περιοχής του Ανατολικού Αιγαίου, λαμβάνοντας υπ' όψη και την ένταση αυτών των ιδιαιτεροτήτων κατά την τρέχουσα περίοδο, λόγω των πρόσφατων εξελίξεων στην περιοχή των Βαλκανίων.

2. Ανταλλάξαμε προβληματισμούς που σχετίζονται τόσο με το ενδεχόμενο περαιτέρω δυσμενούς επηρεασμού της περιοχής του Ανατολικού Αιγαίου από τις εξελίξεις αυτές, που δυστυχώς προστίθενται στη μόνιμη από χρόνια απειλή από τις διεκδικήσεις της Τουρκίας, όσο και με το γενικότερο αναπτυξιακό ζήτημα της περιοχής μας.

3. Προχωρήσαμε στην συγκρότησή μας σε όργανο, το οποίο θα συνεδριάζει σε τακτά χρονικά διαστήματα και:

α. Θα αναλάβει πρωτοβουλίες για την ανάδειξη των ιδιαίτερων προβλημάτων της περιοχής μας.

β. Θα παράγει, σε συνεργασία με τους λοιπούς τοπικούς φορείς άμεση και μακροπρόθεσμη πολιτική για την επίλυση των προβλημάτων και

γ. Θα καταστρώσει τακτική για τη διεκδίκηση της εφαρμογής αυτής της πολιτικής.

Οι νομάρχες του Ανατολικού Αιγαίου".

50χρονος Ροδίτης

ΣΚΑΡΦΑΛΩΣΕ ΣΤΗΝ ΚΕΡΑΙΑ ΤΗΣ ΕΡΤ!

Διαμαρτυρία για την έξωσή του

Στην κεραία μετάδοσης της Ελληνικής Ραδιοφωνίας στη Ρόδο, επιχείρησε να σκαρφαλώσει ένας 50χρονος συμπολίτης μας, ζητώντας... άμεση επίλυση των οικονομικών προβλημάτων που αντιμετωπίζει, παράλληλα και την δημοσιοποίηση του προβλήματός του.

Πρόκειται για τον Εμμανουήλ Μαστορίδη του Γεωργίου 50 ετών, ο οποίος γλίτωσε στην κυριολεξία από θαύμα, (με ελάχιστα εγκαύματα στα χέρια) και μεταφέρθηκε έτσι λίγο αργότερα στο νοσοκομείο της Ρόδου προκειμένου να του παρασχεθούν οι πρώτες βοήθειες.

- Όλα ξεκίνησαν, χθες λίγο μετά τις 8 το πρωί, όταν ο 50 χρονος συμπολίτης μας, έσπευσε στο κτιριακό συγκρότημα της ΕΡΤ Ρόδου, και χωρίς να γίνει αντιληπτός ανήλθε στην κεραία, προκειμένου να διαμαρτυρηθεί για την έξωσή του από κατάστημα ιδιοκτησίας Βακούφ Ρόδου. Όπως ανακοίνωσε η Αστυνομική Διεύθυνση Δωδεκανήσου, κατά την άνοδό του προσβλήθηκε από ηλεκτρικό ρεύμα, απώλεσε την ισορροπία του και κατέπεσε στο έδαφος με αποτέλεσμα τον ελαφρύ τραυματισμό του. Διεκομίσθη στο νοσοκομείο της Ρόδου όπου και νοσηλεύεται εκτός κινδύνου.

Δώστε γεύσεις... Πασχαλινές στην ζωή σας!



Τσουρέκια αμυγδάλου, τσουρέκια με φρέσκο βούτυρο και σμυρνέικα κουλουράκια σε 4 φανταστικές ποικιλίες περιμένουν να τα γευτείτε και να νιώσετε τη χαρά της απόλαυσης. Δώστε και στους φίλους σας αυτή τη χαρά μέσα από τα πασχαλινά καλάθια που εσείς μπορείτε να φτιάξετε στα MIKE'S. *Γλυκές ευχές για ένα καλό Πάσχα!*

Mike's Γλυκά - Παγωτά - Αλμυρά

Νέο σήμα
Mike's Gelato Bindi

ΡΟΔΟΣ - Σοφ. Βενιζέλου 30 (100 μαγαζιά) - Τηλ. 27550 - 32754
ΡΟΔΟΣ - Βενετοκλέων 65 - Τηλ. 38822
ΙΑΛΥΣΟΣ - Ιαλυσού 3 - Τηλ. 94409
ΚΡΕΜΑΣΤΗ - Λ. Ελευθερίας - Τηλ. 93296 - 95367

ΑΔΘ

"ΚΛΕΙΔΩΣΑΜΕ" ΤΙΣ ΤΙΜΕΣ

ΒΑΛΤΕ ΤΩΡΑ ΤΗΝ ΠΑΡΑΓΓΕΛΙΑ ΣΑΣ
ΚΑΙ ΕΞΑΣΦΑΛΙΣΤΕ ΣΤΑΘΕΡΕΣ ΤΙΜΕΣ ΣΕ ΟΛΑ ΤΑ ΜΟΝΤΕΛΑ!





MATIZ 2.495.000
LANOS 3.075.000
NUBIRA 4.495.000
LEGANGA 8.595.000

Σ' ΟΛΑ ΤΑ ΜΟΝΤΕΛΑ ΔΩΡΟ AIR CONDITION + STEREO*

DAEWOO αλλάζει τα δεδομένα

ΑΠΟΚΛΕΙΣΤΙΚΟΣ ΑΝΤΙΠΡΟΣΩΠΟΣ ΔΩΔ/ΣΟΥ
ΑΛΕΞΑΝΔΡΟΣ ΚΟΥΚΟΥΡΑΣ
Λεωφ. Ρόδου-Λίνδου 255-Τηλ. 65183

* Για το MATIZ το AIR CONDITION σε προνομιακή τιμή 150.000 δρχ.

ΝΤΕΤΕΚΤΙΒΣ ΑΘΗΝΩΝ

Αναλαμβάνουμε υποθέσεις ανηλίκων, προσωπικές, οικογενειακές εμποροβιομηχανικές
Διαθέτουμε τα καλύτερα ηλεκτρονικά σύχρονα οπτικοακουστικά συστήματα.
Εχεμύθεια 100%
Τα 30 χρόνια πείρα είναι η εγγύηση μας
ΤΗΛ.097 632963 & 095-319796

ΜΑΛΤΕΖΟΣ
ΗΛΙΑΚΑ-ΘΕΡΜΑΝΣΗ-ΨΥΞΗ
ΤΩΡΑ ΧΩΡΙΣ ΠΡΟΚΑΤΑΒΟΛΗ
ΚΑΙ ΕΞΟΦΛΗΣΗ ΑΠΟ
12 ΕΩΣ 36 ΜΗΝΕΣ
ΡΟΔΟΣ-ΒΕΝΕΤΟΚΛΕΩΝ 71-ΤΗΛ. 32802

ANA FERRIES
KYDON TOURS
ΚΕΝΤΡΙΚΟ ΠΡΑΚΤΟΡΕΙΟ
PORT AGENT

ΠΕΜΠΤΗ 1/4 ΜΑΡΙΝΑ: Από Ρόδο 16.00 Κω-Κάλυμνο
ΜΑΡΙΝΑ: Από Ρόδο 10.00 για Σύμη - Ρόδο - Πειραιά
ΔΗΜΗΤΡΟΥΛΑ: Από Ρόδο 18.00 για Πειραιά
ΜΙΛΕΝΑ: Από Ρόδο 19.00 για Ηράκλειο-Θήρα-Πειραιά
ΠΑΡΑΣΚΕΥΗ 2/4 ΡΟΔΑΝΘΗ: Από Ρόδο 16.00 για Κω-Κάλυμνο-Πειραιά
ΝΤΑΛΙΑΝΑ: Από Ρόδο 17.00 για Κω-Κάλυμνο-Λέρο-Πάτμο-Πειραιά
ΣΑΒΒΑΤΟ 3/4 ΜΙΛΕΝΑ: Από Ρόδο 16.00 για Κω-Κάλυμνο-Λέρο-Πάτμο-Πειραιά
ΔΗΜΗΤΡΟΥΛΑ: Από Ρόδο 17.00 για Πειραιά
ΜΑΡΙΝΑ: Από Ρόδο 17.00 για Πειραιά
ΚΥΡΙΑΚΗ 4/4 ΝΤΑΛΙΑΝΑ: Από Ρόδο 16.00 για Κω-Κάλυμνο-Λέρο-Πάτμο-Πειραιά
ΡΟΔΑΝΘΗ: Από Ρόδο 17.00 για Κω-Πειραιά
Μ. ΔΕΥΤΕΡΑ 5/4 ΜΑΡΙΝΑ: Από Ρόδο 16.00 για Κω-Κάλυμνο
ΜΑΡΙΝΑ: Από Ρόδο 11.00 για Σύμη-Ρόδο-Λέρο-Πάτμο-Πειραιά
Μ. ΤΡΙΤΗ 6/4 ΔΗΜΗΤΡΟΥΛΑ: Από Ρόδο 16.00 για Κω-Κάλυμνο-Λέρο-Πάτμο-Πειραιά
ΡΟΔΑΝΘΗ: Από Ρόδο 08.00 για Κάρπαθο - Ρόδο
ΡΟΔΑΝΘΗ: Από Ρόδο 19.00 για Κω-Πειραιά
Μ. ΤΕΤΑΡΤΗ 7/4 ΜΑΡΙΝΑ: Από Ρόδο 08.30 για Πειραιά
ΝΤΑΛΙΑΝΑ: Από Ρόδο 16.00 για Κω-Κάλυμνο-Λέρο-Πάτμο-Πειραιά
Μ. ΠΕΜΠΤΗ 8/4 ΡΟΔΑΝΘΗ: Από Ρόδο 08.00 για Πειραιά
ΜΑΡΙΝΑ: Από Ρόδο 20.00 για Κω-Κάλυμνο-Λέρο-Πάτμο-Πειραιά
Μ. ΠΑΡΑΣΚΕΥΗ 9/4 ΔΗΜΗΤΡΟΥΛΑ: Παραμονή στη Ρόδο
ΝΤΑΛΙΑΝΑ: Από Ρόδο 16.00 για Κω-Κάλυμνο-Λέρο-Πάτμο-Πειραιά
ΡΟΔΑΝΘΗ: Από Ρόδο 16.45 για Κω-Πειραιά
Μ. ΣΑΒΒΑΤΟ 10/4 ΔΗΜΗΤΡΟΥΛΑ: Από Ρόδο 16.00 για Κω-Κάλυμνο
ΜΑΡΙΝΑ: Από Ρόδο 14.00 για Λέρο-Πάτμο-Καστελλόριζο-Πειραιά
ΚΥΡ. ΠΑΣΧΑ 11/4 ΡΟΔΑΝΘΗ: Παραμονή στη Ρόδο
ΝΤΑΛΙΑΝΑ: Από Ρόδο 16.00 για Σύμη-Τήλο-Νίσυρο-Κω-Κάλυμνο-Λέρο-Πάτμο-Πειραιά
ΔΕΥ. ΠΑΣΧΑ 12/4 ΔΗΜΗΤΡΟΥΛΑ: Από Ρόδο 15.00 για Κω-Κάλυμνο-Λέρο-Πάτμο-Πειραιά
ΜΑΡΙΝΑ: Από Ρόδο 16.00 για Κω-Κάλυμνο-Λέρο-Πάτμο-Πειραιά
ΡΟΔΑΝΘΗ: Από Ρόδο 18.00 για Κω-Πειραιά
ΤΡΙΤΗ ΠΑΣΧΑ 13/4 ΝΤΑΛΙΑΝΑ: Από Ρόδο 16.00 για Κω-Κάλυμνο-Λέρο-Πάτμο-Πειραιά
ΤΕΤΑΡΤΗ ΠΑΣΧΑ 14/4 ΔΗΜΗΤΡΟΥΛΑ: Από Ρόδο 16.00 για Κω-Κάλυμνο-Λέρο-Πάτμο-Πειραιά
ΜΑΡΙΝΑ: Από Ρόδο 20.00 για Κω-Κάλυμνο-Αστυπάλαια-Πειραιά
ΠΕΜΠΤΗ 15/4 ΡΟΔΑΝΘΗ: Από Ρόδο 16.00 για Κω-Κάλυμνο-Λέρο-Πάτμο-Πειραιά
ΝΤΑΛΙΑΝΑ: Από Ρόδο 23.45 για Κάρπαθο-Κάσο-Ηράκλειο-Θήρα--Νάξο-Πάρο-Πειραιά
ΠΑΡΑΣΚΕΥΗ 16/4 ΔΗΜΗΤΡΟΥΛΑ: Από Ρόδο 16.00 για Κω-Κάλυμνο-Λέρο-Πάτμο-Πειραιά
ΜΑΡΙΝΑ: Από Ρόδο 16.00 για Κω-Πειραιά
ΣΑΒΒΑΤΟ 17/4 ΡΟΔΑΝΘΗ: Από Ρόδο 16.00 για Κω-Κάλυμνο-Λέρο-Πάτμο-Πειραιά

Πληροφορίες, κρατήσεις και έκδοση εισιτηρίων
ΠΡΑΚΤΟΡΕΙΟ ΚΥΔΩΝ
Εθ. Δωδεκανησίων 14 - Ακτή Σαχτούρη 8
Τηλ. 23000, 27900, 27722, 24265 • FAX: 32741

Κοιτάσματα πλούσια σε υδρογονάνθρακες υπάρχει περίπτωση να κρύβονται στο Αιγαίο Πέλαγος, και μάλιστα κοντά στα νησιά της Πάτμου και της Αστυπάλαιας, σύμφωνα με ενδείξεις των γεωλόγων. Οι επιστήμονες μάλιστα, σύμφωνα με την μελέτη του Δόκτωρα Γεωλογίας κ. Νίκου Λαλεχού, έχουν εντοπίσει και τις περιοχές που σύμφωνα με ενδείξεις μπορεί να υπάρχει πετρέλαιο.

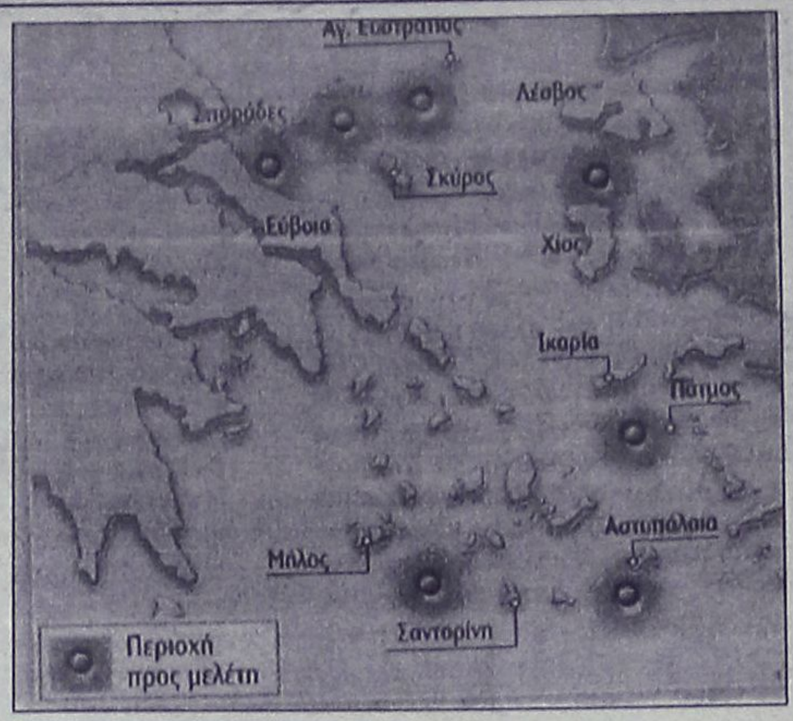

ΣΕ ΝΗΣΙΑ ΜΑΣ

Πετρέλαια

Πιθανολογήσεις επιστημόνων

Πρόκειται, για τον θαλάσσιο χώρο ανάμεσα στην Χίο και την Μυτιλήνη, καθώς επίσης και στην περιοχή της Δωδεκανήσου (κεντρικό Αιγαίο)_ που εκτιμάται ότι τα αποθέματα σε... μαύρο χρυσό, κυμαίνονται από 14 εκατομμύρια βαρέλια για τη μικρότερη περιοχή έως και 46,7 εκατομμύρια βαρέλια για την μεγαλύτερη.

Η σοβαρότερη ένδειξη για το πού μπορεί να κρύβεται το πετρέλαιο, είναι η παρουσία και η εξάπλωση στο Αιγαίο Πέλαγος ορισμένων γεωλογικών σχηματισμών, σύμφωνα πάντα με όσα αναφέρει στο χθεσινό δημοσίευμά της η αθηναϊκή εφημερίδα «Εξουσία».

- Στην περιοχή νότια των Κυκλάδων, αξίζει να σημειωθεί ότι είναι τρεις οι περιοχές που εκτιμάται ότι μπορεί να «κρύβουν» πετρέλαιο: Η πρώτη βρίσκεται στον θαλάσσιο χώρο ανάμεσα στην Αμοργό και την Πάτμο. Το πάχος των σχηματισμών φτάνει τα 3.100 μέτρα και η διαθέσιμη ποσότητα (εάν πρόκειται για πετρέλαιο) αγγίζει τα 43,2 εκατομμύρια βαρέλια.

Η δεύτερη περιοχή, βρίσκεται νότια της Αστυπάλαιας και με βάση τις μελέτες, έχει τα λιγότερα αποθέματα καθώς φτάνει τα 13,8 εκατομμύρια βαρέλια. Η τρίτη περιοχή, βρίσκεται νότια από τη Φολέγανδρο και τα αποθεμάτά της φτάνουν τα 20,7 εκατομμύρια βαρέλια.

Οπως σημειώνεται, όλα τα δεδομένα που παρουσιάζονται στην συγκεκριμένη μελέτη, μπρουν να ανατραπούν ή να μεταβληθούν ανά πάσα στιγμή, δεδομένου ότι μέχρι σήμερα στις συγκεκριμένες αυτές περιοχές δεν έχουν γίνει συστηματικές γεωλογικές και σεισμικές έρευνες και τα στοιχεία τις περισσότερες φορές προέρχονται από τις γειτονικές ζώνες.

Γιορτάστε το Πάσχα
στα Μεγάλα Καταστήματα ΠΑΠΠΟΥ
με τις μεγάλες πασχαλινές αγορές
σε καταπληκτικές τιμές!
Σοκολατένια αυγά, Πασχαλινοί λαγοί, Τσουρέκια, Λιχουδιές,
Λαμπάδες με τους αυθεντικούς ήρωες των μικρών μας φίλων
και όλος ο Διάκοσμος της Πασχαλιάς
σε μοναδικές τιμές!
περιμένουν τους μικρούς μας φίλους
★ Λαμπάδα BARBIE
★ Λαμπάδα MULAN
★ Λαμπάδα FISSERPRICE Ομάδα Διάσωσης
★ Τσαντάκι ΣΠΙΤΑΚΙ της BARBIE
★ Μοντέρνα Χτενίσματα για τις Μικρές μας Φίλες!
Και στο μαγικό κόσμο των παιχνιδιών
Καλό Πάσχα
ΠΑΠΠΟΥ

ΜΙΚΡΕΣ Αγγελίες

Η ΡΟΔΙΑΚΗ

Μ. ΤΡΙΤΗ 6 ΑΠΡΙΛΙΟΥ 1999

Για τις αγγελίες σας, απευθύνεσθε στα γραφεία μας ή στα τηλέφωνα: 22210, 75230

Sigma
Αντιπροσωπεύσεις Ασφαλιστικών Εταιρειών
Άννης Μαρίας και Καζαντζάκη 2
Τηλ. (0241) 31468 • FAX: (0241) 33644

ΕΝΟΙΚΙΑΣΕΙΣ ΑΚΙΝΗΤΩΝ

ΕΝΟΙΚΙΑΖΕΤΑΙ διαμέρισμα 1ου ορόφου σε τουριστική περιοχή, κατάλληλο για επαγγελματική στέγη. Πληρ. τηλ. 29404 ΠΕ27217

ΕΝΟΙΚΙΑΖΕΤΑΙ το ισόγειο διορόφου οικοδομής με 3 κύρια δωμάτια ήτοι: δύο κρεβατοκάμαρες, σαλόνι, χωλ, κουζίνα, μπάνιο, ακάλυπτος χώρος για πλύσιμο ρούχων καθώς και λίγα έπιπλα-ψυγείο-κουζινακρεβάτι-ντουλάπες κ.λπ. στην οδό Καραισκάκη αρ. 30 έναντι Βενετοκλείου Γυμνασίου. Πληρ. τηλ. 28489 ΑΕ27218

ΕΝΟΙΚΙΑΖΕΤΑΙ γραφείο 30 τ.μ. στον 3ο όροφο με W.C. επί της οδού Σοφ. Βενιζέλου 1 (100 μαγαζιά). Πληρ. τηλ. 20186 ΠΕ27190

ΕΝΟΙΚΙΑΖΟΝΤΑΙ δύο επιπλωμένες γκαρσονιέρες στην Ιξιά. Πληρ. τηλ. 23171 ΑΕ27219

ΕΝΟΙΚΙΑΖΕΤΑΙ γκαρσονιέρα πλήρως εξοπλισμένη κοντά στις "7 Βαγιές" Γρηγορίου του 5ου 35 (Παλικαρίδου). Πληρ. τηλ. 27549 ΑΕ27220

ΕΝΟΙΚΙΑΖΕΤΑΙ αποθήκη 130 τ.μ. 5,50 μέτρα ύψος με μικρό πατάρι και μεγάλη πόρτα για φορτοεκφόρτωση στα Κρητικά. Πληρ. τηλ. 77736 και 29455 ΑΕ27215

ΕΝΟΙΚΙΑΖΕΤΑΙ χώρος 65 τ.μ. για επαγγελματική στέγη ή διαμέρισμα στην περιοχή Αγ. Αναστασίας. An area of 65 square, meters is let out for either residential or commercial use in Agias Anastasias street. Tel. 95992 8-11 και 16.00-19.00 ΠΕ27189

Στην οδό Καρπάθου αρ. 3 (Μαντράκι) **ενοικιάζεται** κατάστημα 20 τ.μ. (με πατάρι). Πληρ. τηλ. 73612, 29490 ΑΕ27177

Ζητείται σπίτι για **ενοικίαση** κατά προτίμηση καινούργιο 120-140 τ.μ. με αυτόνομη θέρμανση. Πληρ. τηλ. 75821 ώρες 10-1 και 5-8 ΑΕ27156

ΚΑΤΑΣΤΗΜΑ ΕΝΟΙΚΙΑΖΕΤΑΙ στην Παλιά Πόλη, οδός Απελού 9. Πληρ. τηλ. 94052 ΠΕ27178

ΕΝΟΙΚΙΑΖΕΤΑΙ επιπλωμένο STUDIO με ανεξάρτητη είσοδο στο ισόγειο οικοδομής κοντά στο S/M ΜΑΡΙΝΟΠΟΥΛΟΣ και στο 7ο Γυμνάσιο. Πληρ. τηλ. 90038 και 094 751854 ΑΕ27131

ΕΝΟΙΚΙΑΖΕΤΑΙ κατάστημα 60 τ.μ. με πατάρι 60 τ.μ. στο κέντρο της Ρόδου. Πληρ. Ροδιακή Κτηματική-Ανέστης & Σάββας Σαββαΐδης, τηλ. 26281, κιν. 094-421015 ΑΕ27166

ΕΝΟΙΚΙΑΖΕΤΑΙ κατάστημα 50 τ.μ. επί της οδού Τάρπον Σπρινγκς 11 (Μανδράκι). Πληρ. τηλ. 24557, 21955, 25151 ΠΕ27137

ΕΝΟΙΚΙΑΖΕΤΑΙ το ισόγειο δυκατοικίας στην όδο Στεφάνου Καζούλη με γκαράζ και μεγάλο κήπο για αστική ή επαγγελματική στέγη. Πληρ. τηλ. 095-495577, 094-343198 και 30442-37705. ΠΕ27094

ΕΝΟΙΚΙΑΖΕΤΑΙ αποθήκη ισόγειος στ' Ασγούρου 110 τ.μ. με τριφασικό ρεύμα και WC. Πληρ. τηλ. 64457 ΠΕ27157

ΕΝΟΙΚΙΑΖΕΤΑΙ νεόδμητη μεζονέτα 180 τ.μ. στην περιοχή Κοσκινού δρχ. 200.000 μηνιαίως. Πληρ. Ροδιακή Κτηματική-Ανέστης & Σάββας Σαββαΐδης, τηλ. 26281, κιν. 094-421015 ΑΕ27167

ΕΝΟΙΚΙΑΖΕΤΑΙ διαμέρισμα διαμπερές 3ου ορόφου, δύο υπνοδωματίων (75 τ.μ.) πλήρως επιπλωμένο (τηλέφωνο, TV, κουζίνα, πλυντήριο, κ.λπ.) στο Καρακόνερο. Πληρ. τηλ. 63483-90872 ΠΕ27154

ΕΝΟΙΚΙΑΖΕΤΑΙ γραφείο επί της Αλεξ. Διάκου 44, δύο δωματίων και μπάνιο στον 2ο όροφο. Πληρ. τηλ. 32225 ΠΕ27134

ΕΝΟΙΚΙΑΖΟΝΤΑΙ δωμάτια επιπλωμένα με μπάνιο και πολυκουζινάκι (studios) επί της οδού Πίνδου 25 κοντά στο πανεπιστήμιο μέχρι τέλους Ιουνίου. Πληρ. τηλ. 24846 ΑΕ27135

ΕΝΟΙΚΙΑΖΕΤΑΙ στην περιοχή Δασκάλων επιπλωμένο studio. Πληρ. τηλ. 39826 από 5 μ.μ.-10 μ.μ. ΑΕ27136

ΕΝΟΙΚΙΑΖΕΤΑΙ διαμέρισμα ισόγειο 110 τ.μ. με κήπο και αυλή (2 υπνοδωμάτια, χωλ, κουζίνα και τραπεζαρία) στην περιοχή 7 Βαγιές (Δενδρινού). Πληρ. τηλ. 34780-33643 ΑΕ27132

ΕΝΟΙΚΙΑΖΕΤΑΙ ισόγεια αποθήκη 70 τ.μ. για κάθε χρήση στην Ανάληψη. Πληρ. τηλ. 61701, 34490, 094-332389 ΑΕ27054

ΕΝΟΙΚΙΑΖΕΤΑΙ επί της οδού Αλεξάνδρου Διάκου διαμέρισμα 85 τ.μ. με αυτόνομη θέρμανση, πάρκινγκ. Κατάλληλο και διά επαγγελματική χρήση. Πληρ. τηλ. 27617, 23005 ΠΕ27075

ΕΝΟΙΚΙΑΖΕΤΑΙ αποθήκη 200 τ.μ. με ράμπα στην Ανάληψη. Πληρ. τηλ. 65638, 63146 ΑΕ27012

ΕΝΟΙΚΙΑΖΕΤΑΙ κατάστημα 160 τ.μ. στην οδό Κορδιγκτώνος Νο24 κατάλληλο για πολλές χρήσεις. Πληρ. τηλ. 73120, 90814 ώρες καταστημάτων ΠΕ26944

ΕΝΟΙΚΙΑΖΕΤΑΙ διαμέρισμα επί της οδού Ηρακλειδών 4 Ιαλυσός. Πληρ. τηλ. 23525 και 92307. ΑΕ25889

ΕΝΟΙΚΙΑΖΟΝΤΑΙ STUDIOS με το μήνα ή με την ημέρα πλήρως επιπλωμένα με πολυκουζινάκι, ψυγείο, ντους, WC, μπαλκόνι με ηλιακό θερμοσίφωνο και εσωτερικό τηλέφωνο στην πιο ήσυχη περιοχή της πόλης Ρόδου (περιοχή Δασκάλων). Οδός Μαν. Παπαμανώλη 12, κάθετος επί της Στέλιου Κωτιάδη. Πληρ. τηλ. 37244

ΕΝΟΙΚΙΑΖΕΤΑΙ ΚΑΤΑΣΤΗΜΑ

200 τ.μ. με πατάρι 150 τ.μ. κατάλληλο για οποιαδήποτε χρήση (γυμναστήριο, έκθεση επίπλων, κατάστημα ενδυμάτων κ.λπ.) επί της οδού Δημ. Αναστασιάδη 48 Β (το νυν κατάστημα "Παιδική Γωνιά Επίπλου").

Πληρ. τηλ. 77468

ΕΥΡΩΚΤΗΜΑΤΙΚΗ
ΚΤΗΜΑΤΟΜΕΣΙΤΙΚΟ ΓΡΑΦΕΙΟ

Καταστήματα στην παραλία Ιαλυσού

139 τ.μ. στη Λ. Ηρακλειδών	82.000.000 δρχ.
135 τ.μ. στο κύμα	50.000.000 δρχ.
57 τ.μ. στη Λ. Ηρακλειδών	31.000.000 δρχ.
55 τ.μ. στη Λ. Ηρακλειδών	24.000.000 δρχ.
38 τ.μ. στο κύμα	20.000.000 δρχ.
36 τ.μ. στην παρ. Ιαλυσού	18.900.000 δρχ.

ΙΩΑΝΝΗΣ & ΜΙΧΑΛΗΣ ΕΥΣΤΑΘΙΟΥ
ΕΘΝΙΚΗΣ ΑΝΤΙΣΤΑΣΗΣ 48 (ΑΝΝΗΣ ΜΑΡΙΑΣ)
ΤΗΛ.: 73819 - 74917-FAX:38641 • ΚΙΝ: 094/374546

Επενδύστε σήμερα με υψηλή ασφάλεια και μεγάλη απόδοση

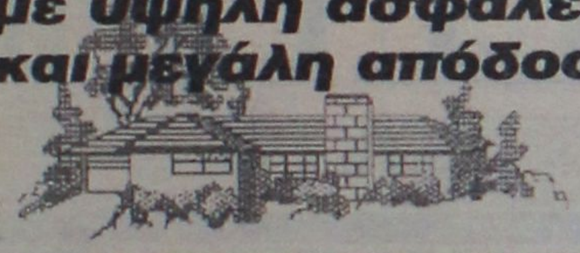

ΜΕΣΙΤΗΣ ΑΣΤΙΚΩΝ ΣΥΜΒΑΣΕΩΝ - REAL ESTATE AGENCY

Vitzileos

ΜΑΡΙΟΣ Κ. ΒΙΤΖΗΛΑΙΟΣ

Εθν. Μακαρίου 45-3ος Οροφ. Τηλ: 24900, 25545, Φαξ: 25544 Κινητό: 0932 704919

Ευκολίες Πληρωμής Πωλήσεις-Αντιπαροχές Ενοικιάσεις-Αγορές Ανταλλαγές-Μισθώσεις

Οικόπεδα

203 τμ	Στην Παλιά Πόλη με ερειπωμένη κατοικία	10.000.000
542 τμ	Γωνιακό οικόπεδο ΣΔ 1 στο Καρακόνερο	45.000.000
600 τμ	ΣΔ 0,8 οικόπεδο στο Πέδι στο κύμα. Σύμη	25.000.000
735 τμ	Στο Μόντε Σμίθ ΣΔ 0,60	45.000.000
1.270 τμ	ΣΔ 0,8 οικόπεδο στις 7 Χουρμαδιές	100.000.000
1.300 τμ	Στην Ιξιά εντός σχεδίου ΣΔ 0,4	30.000.000
2.000 τμ	Στην Ιξιά 200+200 τμ (άδεια)	40.000.000
2.000 τμ	Στην Ρόδου-Λίνδου ΣΔ 0,6	55.000.000
2.000 τμ	Στα Κοσκινού. Θέα με άδεια	20.000.000
2.000 τμ	Στην παραλία Καλαβαρδών	6.000.000
3.800 τμ	Στην Κρεμαστή πανοραμικό	28.000.000
4.000 τμ	Χ2 με φώς και νερό (κτισμένα)	5.000 /τμ.
4.000 τμ	3 οικόπεδα χ 4000 τμ φανταστική θέα. Κοσκινού	20.000.000
4.400 τμ	Στην Κρεμαστή	26.000.000
5.000 τμ	Οικόπεδο εντός οικισμού στην Λάρδο	35.000.000
6.000 τμ	Ιαλυσος ΣΔ 0.4, 300 μ. από την θάλασσα	140.000.000
8.000 τμ	Στο Πλημύρι στο κύμα	40.000.000
9.000 τμ	Κανδήλι 4500+4500 τμ	30.000.000
9.345 τμ	Στ' Ασγούρου με θέα	69.000.000
9.700 τμ	Στη Λαχανιά στον δρόμο με θέα	10.000.000
10.000 τμ	Στη Λάρδο επί της Λεωφόρου	80.000.000
10.000 τμ	Στα Κοσκινού. Μεγάλη ευκαιρία	20.000.000
15.000 τμ	Στην Πάρο από την θάλασσα με θέα	25.000.000
16.000 τμ	Στις Φάνες στην θάλασσα με άδεια για 170 κλίνες	33.000.000
20.000 τμ	Οικόπ χωρισμένο σε 4000 τμ=10 εκατ. Γεννάδι	50.000.000
50.000 τμ	Στο Τσαίρι	125.000.000
50.000 τμ	Στο Πλημμύρι	200.000.000
100.000 τμ	Στην παραλία Πλημμύρι	400.000.000
115.000 τμ	Αγροτ. Δαματριά με 2 πηγάδια, 300 ελιές, 300 αμυγδ	65.000.000

Διαμερίσματα στην Ιαλυσό

43 τμ	Γκαρσονιέρα ημιτελ.	7.500.000
55 τμ	Ολοκαίνουργιο, παραθαλάσσιο	16.000.000
64 τμ	2 υπνοδ. - ημιτελές	12.000.000
66 τμ	Επιπλωμένο	14.000.000
68 τμ	2 υπνοδ. ημιτελές	12.000.000
70 τμ	Ολοκαίνουργιο παραθαλάσσιο	20.000.000
73 τμ	Ολοκαίνουργιο παραθαλάσσιο	21.000.000
73 τμ	2 υπνοδ ημιτελές	13.500.000
74 τμ	2 υπνοδ ημιτελές	13.000.000
91 τμ	3 υπνοδ ημιτελές	15.500.000
92 τμ	3 υπνοδ ημιτελές	16.000.000
100 τμ	LUX με τζάκι	27.000.000
120 τμ	2ος οροφ με 3 υπνοδ - τζάκι	24.000.000

Διαμερίσματα

55 τμ	στη Μήδεια με aircondition	11.000.000
60 τμ	στην Αθηναγόρα ρετιρέ	12.000.000
82 τμ	υπό κατασκευή με το κλειδί στο χέρι	300.000/τμ
86 τμ	υπό κατασκευή με το κλειδί στο χέρι	300.000/τμ
100 τμ	υπό κατασκευή με το κλειδί στο χέρι	300.000/τμ
85 τμ	στη Διαγοριδών	15.000.000
90 τμ	ρετιρέ στο κέντρο της Ρόδου	21.000.000
96 τμ	στη Λευκωσίας (2ος ορ)	25.000.000
96 τμ	στην Παρισίων με 2 υπνοδ.	25.000.000
96 τμ	στην Ιξιά (γκαράζ-κήπος-τζάκι)	25.000.000
100 τμ	Ισόγειο 2 υπνοδ. θέρμανση	31.000.000
100 τμ	στην 28ης Οκτωβρίου, ισόγ	30.000.000
108 τμ	στην Κωτιάδη, 2ος όροφ με θέα	22.000.000
115 τμ	Ζέφυρος τζάκι, πάρκινγκ, αποθήκη	37.000.000
116 τμ	Ζέφυρος τζάκι, πάρκινγκ, αποθήκη	37.000.000
117 τμ	Μιχ. Πετρίδη, ρετιρέ LUX θέρμανση	28.000.000
117 τμ	σε μπετά	16.500
118 τμ	Ζέφυρος τζάκι, πάρκινγκ, αποθήκη	39.000.000
120 τμ	Στην Καμείρου-Μ. Σμιθ LUX με 3 υπνοδ.	32.000.000
157 τμ	Χειμάρας υπόγειο	30.000.000
180 τμ	Ανάληψη 3 υπνοδ - κήπος	30.000.000
200 τμ	Κέννεντυ, Super LUX ρετιρ επιπλ 200μ ταράτσα	75.000.000

Μεζονέτες - Μονοκατοικίες

40 τμ	Μονοκατοικία στην Παστίδα	8.000.000
60 τμ	Μονοκατοικία στο Κιοτάρι μέ θέα θάλασσα	16.000.000
60 τμ	Μονοκατοικία Κιοτάρι	14.000.000
80 τμ	Μονοκατοικία Παστίδα	12.000.000
100 τμ	Μονοκατοικία Σορωνή στο κύμα - οικόπ 500 τμ	20.000.000
100 τμ	Μονοκατοικία στα Κρητικά - 3000 τμ οικοπ.	38.000.000
100 τμ	Μονοκατοικία Παραδείσι με 20 τμ όροφο	15.000.000
110 τμ	Μονοκατοικία στα Κοσκινού (πλατεία)	20.000.000
110 τμ	Μεζονέτα LUX διόροφη Καρακόνερο θέα θάλασσα	40.000.000
128 τμ	Διόρωφο στο Κιοτάρι +10 τμ πατάρι	26.000.000
130 τμ	Τριόροφες μεζονέτες Σούπερ Λουξ με κήπο	55.000.000
130 τμ	Μεζονέτα Λουξ Ανάληψη	41.000.000
140 τμ	Στάδιο Μονοκ Λουξ επιπλ +140τμ υπογ. γκαραζ, κήπο	50.000.000
180 τμ	Τρίοροφες μεζονέτες με υπόγειο Σούπερ Λούξ	67.000.000
185 τμ	Σάλακος (βίλα) με πολλά εξτρά και θέα	40.000.000
190 τμ	Διόροφη μονοκ Κοσκινού με θέα	63.000.000
197 τμ	Μεζονέτα εντός πόλης 3 υπνοδ, θέρμανση, τζάκι	47.000.000
200 τμ	Μεζονέτα γιαπί διόρ σε οικόπ 1000τμ Κοσκινού	26.000.000
200 τμ	80μ κεραμοσκεπή μονοκ μπετά +1000μ οικοπ Ιαλυσός	28.000.000
218 τμ	Μονοκατοικία με κήπο Κοσκινού	43.000.000
220 τμ	Μεζονέτα στους Δασκάλους σοβατισμένη με ασανσέρ	35.000.000
220 τμ	Δύο μεζονέτες στα Κοσκινού (η μία)	30.000.000
222 τμ	Μεζονέτα στο Άνω Ροδίνι, κτισμ-σοβατ	39.000.000
230 τμ	Βίλα στη Λάρδο σε 7.700τμ οικόπεδο με γεώτρηση	120.000.000
250 τμ	Παραδοσιακή διόρωφη μονοκ Μητρόπολη	49.000.000
350 τμ	Βίλα δίοροφη Λουξ Ασγούρου	150.000.000
380 τμ	Βίλα δίοροφη σε οικοπ 2000τμ Ιαλυσός	90.000.000

Καταστήματα - Γραφεία - Επιχειρήσεις

	Εστιατόριο - επιχείρηση στου Κόβα	6.500.000
25 τμ	Φαληράκι Μαγαζί στο Εμπορικό Κέντρο	45.000.000
25 τμ	Γραφείο στν Εθν. Μακαρίου	10.000.000
27 τμ	Φαλιράκι Μαγαζί στο εμπορικό κέντρο	11.000.000
45 τμ	Μαγαζί στο κέντρο της πόλης ενοικιασμένο	45.000.000
45 τμ	Γραφείο στο κέντρο της πόλης στον τρίτο όροφο	16.000.000
50 τμ	Κατάστημα στην Α. Διάκου και πατάρι	46.000.000
60 τμ	Γραφείο στο κέντρο της πόλης στον τρίτο όροφο	25.000.000
60 τμ	Μαγαζί +60μ ακάλ χώρος Εμπορ κέντρο Φώκιαλη	21.000.000
78 τμ	Γραφείο στο κέντρο της πόλης στον 2ο όροφο	35.000.000
96 τμ	Κατάστημα στην Κ. Υδραίου, καινούργιο	36.000.000
100 τμ	Κατάστημα Ψαροπούλα. Προνομιακό. Ενοίκιο	250.000/μήνα
113 τμ	Πλατανάκια αποθήκη	6.000.000
117 τμ	Super Market συν εξοπλισμός συν 30 τμ αυλή	12.000.000
120 τμ	2όροφη οικοδ 60+60μ Ζέφυρος πάνω στην θάλασσα	16.000.000
140 τμ	Κατάστημα-εστιατ-ακίνητο Λίνδος +140μ κήπος-θέα εξοπλισμένο	45.000.000
168 τμ	Κατάστημα στην περιοχή Πανάγου	20.000.000
180 τμ	Ενοικιάζεται στην Ιερού Λόχου επαγγ. χώρος	200.000/μήνα
189 τμ	3 όροφοι επί 63μ κατάστημα στο κέντρο της Ρόδου	63.000.000
200 τμ	Αίθουσα στην Συγγρου. ΑΘΗΝΑ	60.000.000
250 τμ	Αποθήκη στους Δασκάλους, ισόγειο	20.000.000
380 τμ	Στην Άννης Μαρίας 2 αποθήκες ετοιμοπαράδοτες	20.000.000
400 τμ	Παλιά Πόλη 9 Studios-Bar. Μισά μετρητά/μισά σε 4 χρόνια	70.000.000
420 τμ	Τριόροφη οικοδ - Νιοχώρι, τουριστική περιοχή	60.000.000
661 τμ	Apartments +οικόπ 414τμ 2 οροφ, 26 δωμ εξοπλ Α' κατ στο λιμάνι	160.000.000
750 τμ	Κατάστημα στα Ασγούρου	220.000.000
750 τμ	Αποθήκη με ράμπα για μεγάλα φορτηγά	80.000.000
1000 τμ	S/Market. Ακίνητο +3000μ οικόπ. εξοπλισμ πλήρης εμπορεύματα	300.000.000
2000 τμ	Οικοδομή-μπετά +οικόπεδο 11600μ. Η μεγάλη ευκαιρία MONO	180.000.000
2000 τμ	Κτίριο-μπετά περιοχή νέας Μαρίνας Ζέφυρος	250.000.000
3800 τμ	Εργοστάσιο κτισμένο σε οικόπεδο 32.000 τμ	150.000.000
Ξενοδοχείο	Α' κατ 120 κλίνες στη θάλασσα Ιαλυσός, +οικόπεδο 4725μ	2.200.000 $
Ξενοδοχείο	Β' κατηγορίας 72 κλίνες, δισκοθήκη, στην πόλη	250.000.000
Hotel	apartments Α' κατηγορίας 40 κλίνες στην Ιαλυσό	130.000.000
Hotel	apartments Γ' κατηγορίας 50 κλίνες στην Ιξιά	150.000.000
10	διαμερίσματα επιπλωμένα στο Λαδικό	60.000.000

Ενοικιάζονται επιπλωμένα διαμερίσματα στην Ιαλυσό 60-70.000 δρχ/μήνα

Στόχος μας: Κανείς Δωδεκανήσιος χωρίς Στέγη!

ΕΝΟΙΚΙΑΖΕΤΑΙ κατάστημα 160 τ.μ. δίπλα στο ΙΚΑ, 3ο χλμ. Ρόδου-Λίνδου. Πληρ. τηλ. 40190
ΑΕ26980

ΕΝΟΙΚΙΑΖΕΤΑΙ καινούργια μονοκατοικία λουξ κατασκευής στο χωριό Αρχάγγελος Ρόδου 150 τ.μ. αποτελούμενη από κύρια δωμάτια και λοιπούς βοηθητικούς χώρους με κεντρική θέρμανση, τζάκι και τηλέφωνο. Πληρ. τηλ. 32770

ΕΝΟΙΚΙΑΖΟΝΤΑΙ εντός πόλεως Ρόδου στην οδό Στρατηγού Ζήση, αρ. 76-78 υπόγειο μεγάλου εμβαδού 300 τ.μ. με αυλή περιφραγμένη εμβαδόν 500 τ.μ. με δύο εισόδους-εξόδους με ράμπα πλατιά και άλλον βοηθητικό χώρο σκεπασμένο με WC, ντους, πλήρης ηλεκτρικές και υδραυλικές εγκαταστάσεις και τηλέφωνο κατάλληλο για οποιαδήποτε χρήση και για σταθμό αυτοκινήτων RENT A CAR. Πληρ. τηλ. 29610, 31308

ΕΝΟΙΚΙΑΖΟΝΤΑΙ επιπλωμένα STUDIOS στην οδό Αρκαδίου 14 (Ψαροπούλα-έναντι ξενοδ. Φαίδρα). Πληρ. τηλ. 25710

ΕΝΟΙΚΙΑΖΕΤΑΙ κατάστημα 17 τ.μ. με αυλή 30 τ.μ. επί της Γρίβα. Πληρ. τηλ. 0932-965494 και 94122

πωλήσεις ακινήτων

ΠΩΛΕΙΤΑΙ μεζονέτα 140 τ.μ. ετοιμοπαράδοτη στα μπετά, με μεγάλες θεράντες και 47 τ.μ. αυλή (κήπος). Πρόσοψη στον επαρχιακό δρόμο Ρόδου-Κοσκινού περιοχή Πανόραμα. Πληρ. τηλ. 32287-24616 κ. Νίκο.
ΑΟ27209

ΠΩΛΕΙΤΑΙ οικόπεδο 4 στρεμμάτων υψομετρικό με φανταστική θέα μέσα σε πράσινο με ρεύμα και νερό. Πληρ. τηλ. 23106
ΑΟ27192

ΠΩΛΕΙΤΑΙ οικία την Παστίδα 95 τ.μ. με κεραμίδια αυλή και με θέα στην Φιλέρημο και με όλα τα σκεύη. Πληρ. τηλ. 23106
ΑΟ27191

ΠΩΛΕΙΤΑΙ μεζονέτα 125 τ.μ. στην περιοχή Τριαντών σε άριστη κατάσταση δρχ. 34.000.000. Πληρ. Ροδιακή Κτηματική-Ανέστης & Σάββας Σαββαΐδης, τηλ. 26281, κιν. 094-421015
ΑΟ27165

Ζητείται διαμέρισμα για αγορά στο κέντρο της Ρόδου ή κοντά στο κέντρο δυάρι 50-60 τ.μ. περίπου πληρωμή σε μετρητά. Πληρ. τηλ. 32163
ΠΟ27193

ΕΥΚΑΙΡΙΑ. ΠΩΛΕΙΤΑΙ οικόπεδο 4.800 τ.μ. στην περιοχή Μαριτσών 20 μ. από την επαρχιακή οδό Κρεμαστής-Μαριτσών δρχ. 14.500.000. Πληρ. Ροδιακή Κτηματική-Ανέστης & Σάββας Σαββαΐδης, τηλ. 26281, κιν. 094-421015
ΑΟ27162

ΠΩΛΕΙΤΑΙ διαμέρισμα 2άρι 62 τ.μ. με 35 τ.μ. βεράντα σε μικρή οικοδομή στην Ιαλυσό. Πληρ. τηλ. 21003, 095759887
ΑΟ27158

ΠΩΛΕΙΤΑΙ ή ΕΝΟΙΚΙΑΖΕΤΑΙ επαγγελματικός χώρος κατάλληλος για κάθε χρήση, έναντι ξενοδοχείου Μίρα Μάρε. Πληρ. τηλ. 01-6426711 ή 22307 ή 24018
ΑΟ27160

ΠΩΛΕΙΤΑΙ νεόδμητο τριάρι διαμέρισμα στο Ροδίνι 100 τ.μ. δρχ. 29.000.000. Πληρ. Ροδιακή Κτηματική-Ανέστης & Σάββας Σαββαΐδης, τηλ. 26281, κιν. 094-421015
ΑΟ27163

ΕΥΚΑΙΡΙΑ. ΠΩΛΕΙΤΑΙ οικόπεδο 4.000 τ.μ. με θέα στην περιοχή Κοσκινού δρχ. 24.500.000. Πληρ. Ροδιακή Κτηματική-Ανέστης & Σάββας Σαββαΐδης, τηλ. 26281, κιν. 094-421015
ΑΟ27161

ΠΩΛΕΙΤΑΙ μονοκατοικία 200 τ.μ. σε μπετά με οικόπεδο 1.000 τ.μ. στους προποδες του Φιλερήμου δρχ. 30.000.000. Πληρ. Ροδιακή Κτηματική-Ανέστης & Σάββας Σαββαΐδης, τηλ. 26281, κιν. 094-421015
ΑΟ27164

ΠΩΛΕΙΤΑΙ ή ΕΝΟΙΚΙΑΖΕΤΑΙ διαμέρισμα 90 τ.μ. έναντι ξενοδοχείου Μίρα Μάρε. Πληρ. τηλ. 01-6426711 ή 22307 ή 24018
ΑΟ27159

ΠΩΛΕΙΤΑΙ διαμέρισμα επί της οδού Εργάνης Αθηνάς 22, περιοχή Αννης Μαρίας 150 τ.μ. από ιδιοκτήτη. 1) Μεγάλο σαλόνι, τραπεζαρία, κουζίνα. 2) Τρία υπνοδωμάτια, μεγάλες ντουλάπες. 3) Δύο μπάνια. 4) Αποθήκη πλυσταριό. 5) Τρεις μεγάλες βεράντες. 6) Διαθέτει τζάκι. 7) Ηλιακός θερμοσίφωνας. 8) Κεραίες τηλεόρασης. 9) Διαθέτει ηλεκτρική θέρμανση. 10) Υπάρχει φως και νερό. 11) Μεγάλη κουζίνα της ALNO, με ηλεκτρικά είδη, 12) Ιδιόκτητος χώρος πάρκινγκ. Και είναι πανέτοιμο για κατοίκηση. Πληρ. ώρες καταστημάτων τηλ. 75263
ΑΟ27140

ΠΩΛΕΙΤΑΙ οικόπεδο 2.100 τ.μ. στα Κοσκινού με άρτιο και οικοδομήσιμο αξίας 14.000.000 δρχ. Πληρ. ΕΥΡΩΚΤΗΜΑΤΙΚΗ Γιάννης και Μιχάλης Ευσταθίου τηλ. 73819-74917 κιν. 094/374546
ΑΟ27082

ΠΩΛΕΙΤΑΙ οικόπεδο 1.500 τ.μ. στα Κοσκινού με άδεια οικοδομής και εξαιρετική θέα τη θάλασσα αξίας 20.000.000 δρχ. Πληρ. ΕΥΡΩΚΤΗΜΑΤΙΚΗ Γιάννης και Μιχάλης Ευσταθίου τηλ. 73819-74917 κιν. 094/374546
ΑΟ27084

ΠΩΛΕΙΤΑΙ διαμέρισμα 94 τ.μ. στην Μητρόπολη με δύο υπνοδωμάτια και θέρμανση αξίας 18.500.000 δρχ. Πληρ. ΕΥΡΩΚΤΗΜΑΤΙΚΗ Γιάννης και Μιχάλης Ευσταθίου τηλ. 73819-74917 κιν. 094/374546
ΑΟ27085

ΠΩΛΕΙΤΑΙ σπίτι 200 τ.μ. τύπου μεζονέτας 14 χρόνων σε άριστη κατάσταση περ. οδού Βορείου Ηπείρου. Εγκατάσταση καλοριφέρ, 2 WC, πολλά εντοιχισμένα ντουλάπια, δρύινα πατώματα τριφασικό ρεύμα. Απεριόριστη θέα, πάρκινγκ, κήπος. Πληρ. τηλ. 20929 9-12 πρωί και 5-8 απόγευμα
ΠΟ27141

ΠΩΛΕΙΤΑΙ 1.000 τ.μ. οικόπεδο στα Κοσκινού με άδεια οικοδομής αξίας 12.000.000 δρχ. Πληρ. ΕΥΡΩΚΤΗΜΑΤΙΚΗ Γιάννης και Μιχάλης Ευσταθίου τηλ. 73819-74917 κιν. 094/374546
ΑΟ27081

ΠΩΛΕΙΤΑΙ 428 τ.μ. οικόπεδο στο Χαράκι κοντά στην παραλία αξίας 25.000.000 δρχ. Πληρ. ΕΥΡΩΚΤΗΜΑΤΙΚΗ Γιάννης και Μιχάλης Ευσταθίου, τηλ. 73819-74917 κιν. 094/374546
ΠΟ26567

ΚΑΤΣΑΔΟΥΡΟΣ ΤΑΞΙΑΡΧΗΣ
ΠΟΛΙΤΙΚΟΣ ΜΗΧΑΝΙΚΟΣ ΕΡΓΟΛΑΒΟΣ ΔΗΜΟΣΙΩΝ ΚΑΙ
GUNITE
ΙΔΙΩΤΙΚΩΝ ΕΡΓΩΝ
ΕΚΤΟΞΕΥΟΜΕΝΟ ΣΚΥΡΟΔΕΜΑ
ΡΗΤΙΝΕΝΕΣΕΙΣ-ΤΣΙΜΕΝΤΕΝΕΣΕΙΣ-ΑΜΜΟΒΟΛΕΣ
ΕΝΙΣΧΥΣΕΙΣ-ΕΠΙΣΚΕΥΕΣ-ΑΝΑΠΑΛΑΙΩΣΕΙΣ ΚΤΙΡΙΩΝ
ΕΙΔΙΚΑ Κ' ΓΕΝΙΚΑ ΤΕΧΝΙΚΑ ΕΡΓΑ
ΓΡΗΓ. ΛΑΜΠΡΑΚΗ 39 ΡΟΔΟΣ
ΤΗΛ. (0241) 22940 FAX: 22406
ΚΙΝ.: 093/2336258

ΕΝΟΙΚΙΑΖΟΝΤΑΙ

1. Οροφος 1.000 τ.μ. ολόκληρος ή μέρος μόνο για γραφεία ή πρακτορεία δίπλα στο ΤΡΟΦΟ και πάνω από του PERIDIS AOUTLET
2. 300 τ.μ. ισόγειο για οποιαδήποτε χρήση στο ΡΟΔΟΧΡΩΜ, 5ο χλμ. Ρόδου-Λίνδου

Τηλ. 62037, 65065

Στο ξενοδοχείο **LINDIAN VILLAGE**
ΕΝΟΙΚΙΑΖΕΤΑΙ
χώρος κατάλληλος για κομμωτήριο

Πληρ. τηλ. 0244-47361, 47366 κ. Τσουρδιό Γιώργο

ΠΩΛΕΙΤΑΙ

επί της Ρόδου-Λίνδου 447 τ.μ. ισόγειο κατάστημα με 475 τ.μ. Α' όροφο (για βιοτεχνική χρήση) ελεύθερο μίσθωσης αξίας 230.500.000 δρχ.

ΚΑΙ

αποθήκη επί της Ρόδου-Λίνδου 240 τ.μ. ελεύθερη μίσθωσης αξίας 36.000.000 δρχ.

Πληροφορίες ΕΥΡΩΚΤΗΜΑΤΙΚΗ Γιάννης και Μιχάλης Ευσταθίου, τηλ. 73819, 74917 και 094/374546

ΠΩΛΟΥΝΤΑΙ

μονοκατοικίες στην παραλία Ιαλυσού έναντι ταβέρνας "Καλύβας" επί της οδού Ρίμινι.
Πληρ. τηλ. 94236, 28476, 94960, κ. Ελευθ. Ζαμπελλάκης

ΚΤΗΜΑΤΟΜΕΣΙΤΙΚΟ ΓΡΑΦΕΙΟ

ΕΥΡΩΚΤΗΜΑΤΙΚΗ

E-Mail: Info@euroktimatiki.gr



Η σίγουρη επένδυση

ΕΚΤΙΜΗΣΕΙΣ
ΑΓΟΡΕΣ
ΠΩΛΗΣΕΙΣ
ΑΝΤΙΠΑΡΟΧΕΣ
ΕΠΑΓΓΕΛΜΑΤΙΚΕΣ ΜΙΣΘΩΣΕΙΣ
ΕΠΕΝΔΥΤΙΚΕΣ ΠΡΟΤΑΣΕΙΣ

ΜΕΓΑΛΗ ΓΚΑΜΑ:
- ΞΕΝΟΔΟΧΕΙΩΝ
- ΚΕΝΤΡΙΚΩΝ ΑΣΤΙΚΩΝ ΑΚΙΝΗΤΩΝ
- ΠΑΡΑΛΙΑΚΩΝ ΕΚΤΑΣΕΩΝ

Καταστήματα - Γραφεία

23 τ.μ. στη Σωκράτους	120.000.000
33 τ.μ. στην Αμμοχώστου	40.000.000
33 τ.μ. στην Αμερικής	75.000.000
34 τ.μ. στη Λ. Ιαλυσού	20.400.000
37 τ.μ. στην παραλία Ιαλυσού	18.900.000
42 τ.μ. στο εμπορικό κέντρο Φώκιαλη	14.000.000
43 τ.μ. στη Στ. Κωτιάδη	34.400.000
50 τ.μ. στην Αλεξ. Διάκου	50.000.000
52 τ.μ. στη Δενδρινού	35.000.000
89 τ.μ. στην Εθνάρχου Μακαρίου (γραφείο)	35.000.000
95 τ.μ. στην Κ. Τσαλδάρη	40.600.000
96 τ.μ . στην Κων/νου Υδραίου	37.000.000
127 τ.μ. στη Σκεύου Ζερβού	40.000.000
125 τ.μ. στην Ανάληψη	37.500.000
160 τ.μ. στη Λίνδου	64.000.000
922 τ.μ. στη Λίνδου	230.000.000

Μονοκατοικίες Μαιζονέτες

67 τ.μ. σε 81 τ.μ. οικόπεδο στην Κρεμαστή	12.000.000
117 τ.μ. στην Αγία Αναστασία	36.000.000
110 τ.μ. στους Αγ. Αναργύρους	35.000.000
112 τ.μ. στην Αγ. Αναστασία σε 120 τ.μ. οικ.	16.000.000
130 τ.μ. στην Ανάληψη	45.500.000
130 τ.μ. σε 300 τ.μ. οικ. (μπετά) παρ. Ιαλυσού	26.000.000
130 τ.μ. σε 300 τ.μ. οικ. στην παραλία Ιαλυσού	52.000.000
133 τ.μ. στην Ανάληψη	38.000.000
135 τ.μ. στο Καρακόνερο	55.000.000
140 τ.μ. στην Ιαλυσό σε 350 τ.μ. οικ. (μπετά)	24.000.000
144 τ.μ. στην παραλία Κρεμαστής (μπετά)	21.500.000
160 τ.μ σε 322 τ.μ. οικ. (μπετά) παρ. Ιαλυσού	30.000.000
195 τ.μ. στο Νέο Ροδίνι	67.000.000
200 τ.μ. στους πρόπ. Φιλερήμου σε 1000 τ.μ. οικ.	30.000.000
200 τ.μ. στο Καρακόνερο	67.000.000
203 τ.μ. στην παραλία Αφάντου σε 4.300 οικ.	65.000.000
204 τ.μ. στα Κοσκινού σε 1000 τ.μ. οικ. (μπετά)	26.000.000
210 τ.μ. σε 333 τ.μ οικ.(μαρμ/βά) παρ. Ιαλυσού	45.000.000
210 τ.μ. σε 320 τ.μ. οικ. (μπετά) παρ. Ιαλυσού	35.000.000
240 τ.μ. σε 316 τ.μ οικ. μαρμ/βά παρ. Ιαλυσού	49.000.000
242 τ.μ. στο Μήδεια	55.000.000
250 τ.μ. στην Ιαλυσό	67.000.000
270 τ.μ. στην Παστίδα σε 3.748 τ.μ. οικ/δο	70.000.000
300 τ.μ. στα Αφάντου (ημ/ήης) σε 3.500 τ.μ. οικ.	39.000.000

Διαμερίσματα

43 τ.μ. στη Μητρόπολη	10.000.000
44 τ.μ. στην Ιαλυσό	13.200.000
32 τ.μ. στον Άγιο Ιωάννη	7.000.000
58 τ.μ. στην Ανάληψη	19.000.000
70 τ.μ. στο Καρακόνερο	23.500.000
77 τ.μ. στην Ανάληψη	24.000.000
83 τ.μ. στην Ανάληψη	26.000.000
85 τ.μ. στην Ανάληψη	24.600.000
85 τ.μ. στην Ανάληψη	25.600.000
86 τ.μ. στους Δασκάλους	24.000.000
86 τ.μ. στο Ροδίνι	25.800.000
87 τ.μ. στην Ανάληψη	25.000.000
89 τ.μ. στο Ροδίνι	26.000.000
90 τ.μ. στην Ανάληψη	30.000.000
93 τ.μ. στο Ροδίνι	27.900.000
94 τ.μ. στο Ροδίνι	26.300.000
96 τ.μ. στην Ανάληψη	20.000.000
96 τ.μ. στο Καρακόνερο	28.000.000
96 τ.μ. στην Ανάληψη	25.000.000
100 τ.μ. στην Ανάληψη	30.000.000
101 τ.μ. στην Ανάληψη	28.000.000
103 τ.μ. στην Ανάληψη	30.000.000
103 τ.μ. στο Ροδίνι	36.000.000
103 τ.μ. στην Ανάληψη (μαρμαροσουβά)	20.600.000
104 τ.μ. στην Ανάληψη	27.000.000
105 τ.μ. στο Ροδίνι	31.500.000
105 τ.μ. στο Ροδίνι	24.000.000
106 τ.μ. στην Ανάληψη	32.000.000
106 τ.μ. στο Ροδίνι	26.000.000
106 τ.μ. στους Δασκάλους	30.000.000
107 τ.μ. στο Ροδίνι	33.000.000
114 τ.μ. στους Δασκάλους	42.750.000
115 τ.μ. στην Ανάληψη (σε μπετά)	16.000.000
116 τ.μ. στην Ανάληψη	35.000.000
116 τ.μ. στο Ροδίνι	34.800.000
117 τ.μ. στους Δασκάλους	46.000.000
118 τ.μ. στο Ζέφυρο	36.750.000
120 τ.μ. στο Ροδίνι	33.000.000
120 τ.μ. στην Ανάληψη	32.400.000
120 τ.μ. στους Δασκάλους	42.000.000
120 τ.μ. Στην Ανάληψη	42.000.000
121 τ.μ. στο Ροδίνι	36.300.000
125 τ.μ. στην Ατταβύρου (ημιτελές)	33.500.000
125 τ.μ. στους Δασκάλους	47.000.000
128 τ.μ. στους Δασκάλους	41.500.000
130 τ.μ. στο Ροδίνι	35.000.000
160 τ.μ. κοντά στο στάδιο Διαγόρα	48.000.000
163 τ.μ. στους Δασκάλους	55.000.000

Οικόπεδα

ΡΟΔΟΣ

2000 τ.μ. στο Μόντε Σμίθ (Σ.Δ. = 0,4)	100.000.000
700 τ.μ. στο Μόντε Σμίθ (Σ.Δ.=0,4)	35.000.000
523 τ.μ. στη Βέρνης	25.600.000
1000 τ.μ. στη Γ.Σεφέρη (ΣΔ=0,6)	45.000.000
1000 τ.μ. στο Μόντε Σμίθ (ΣΔ=0,4)	50.000.000
2000 τ.μ. στην Απόλλωνος (ΣΔ=0,4)	100.000.000
4000 τ.μ. στη Ρόδου Λίνδου	120.000.000
4000 τ.μ. στο Μόντε Σμίθ	140.00.000

ΙΑΛΥΣΟΣ

571 τ.μ. κοντά στην παραλία (ΣΔ=0,4)	25.000.000
720 τ.μ. κοντά στην παρ. με άδ. οικ. (ΣΔ=0,3)	22.000.000
1000 τ.μ. κοντά στην Άνοιξη με αδ. οικοδ	24.000.000
1000 τ.μ. στη θέση Βουνάρα με άδ. οικ/μής	14.000.000
1082 τ.μ. στον Αγ. Γεώργιο	16.500.000
1200 τ.μ. στην παρ. Ιαλυσού	44.500.000
2002 τ.μ. στη θέση Βουνάρα Αννουλί με αδ.οικ.	30.000.000
2000 τ.μ. με άδεια οικοδ. Κοντά στο Λύκεια	32.000.000
4000 τ.μ. στη θέση Αγ. Ιωάννης	22.000.000
4181 τ.μ. στους πρόποδες Φιλερήμου	50.000.000

ΚΟΣΚΙΝΟΥ

1000 τ.μ. με βιοτ. αδ. οικ. κοντά στο Μ Γυμν.	18.000.000
1000 τ.μ. πανοραμικό με αδ. οικόδ.	12.000.000
1150 τ.μ. με αδ. οικοδ. πανοραμικά	15.000.000
1175 τ.μ. στην επαρχιακή οδό	25.000.000
1500 τ.μ. πανοραμικό, με αδ. οικοδ.	17.000.000
2000 τ.μ. με άδεια οικ/μής πανοραμικά	23.000.000
2100 τ.μ. στην Αγ. Βαρβάρα	14.000.000
2300 τ.μ. με άδεια οικοδομής	30.000.000
2500 τ.μ. κοντά στην Καλλιθέα	27.000.000
4000 τ.μ. κοντά στο Μουσικό Γυμνάσιο	72.000.000
4000 τ.μ. στη θέση «Πέζουλας»	40.000.000
4000 τ.μ. κοντά στην επαρχιακή οδό	32.000.000
4000 τ.μ. βιοτεχνικό	40.000.000
4000 τ.μ. κοντά στο Ρ. Σταθμό	26.000.000
4200 τ.μ. κοντά στην Ελαΐς	46.000.000
4100 τ.μ. πανοραμικά	24.000.000
4150 τ.μ. πανοραμικά	36.000.000
4800 τ.μ. στο Φυτώριο	40.000.000
5.090 τ.μ. στη θέση Πέζουλας	45.000.000
17.000 τ.μ. στην Αγ. Βαρβάρα	85.000.000

ΓΙΝΟΝΤΑΙ ΕΥΚΟΛΙΕΣ ΠΛΗΡΩΜΗΣ. ΖΗΤΟΥΝΤΑΙ ΔΙΑΜΕΡΙΣΜΑΤΑ, ΚΑΤΑΣΤΗΜΑΤΑ, ΟΙΚΟΠΕΔΑ ΕΝΤΟΣ Ή ΕΚΤΟΣ ΠΟΛΕΩΣ ΚΑΘΩΣ ΚΑΙ ΟΙΚΟΠΕΔΑ ΓΙΑ ΑΝΤΙΠΑΡΟΧΗ

ΙΩΑΝΝΗΣ ΚΑΙ ΜΙΧΑΛΗΣ **ΕΥΣΤΑΘΙΟΥ**

ΕΘΝΙΚΗΣ ΑΝΤΙΣΤΑΣΗΣ 48.
ΤΗΛ: (0241) 73819 - 74917
FAX: (0241) 38641
ΚΙΝ: 094 / 374546

ΠΩΛΟΥΝΤΑΙ μονοκατοικίες στην παραλία Ιαλυσού έναντι ταβέρνας "ΚΑΛΥΒΑ" επί της οδού Ρίμινι. - Πληρ. τηλ. 94236, 28476, 94960 κ. Ελευθ. Ζαμπελλάκης

ΠΩΛΟΥΝΤΑΙ στην Παστίδα: α) Αγροτεμάχιο 4 στρ., 500 μέτρα, από τον δρόμο Φαληρακίου-Αεροδρομίου, άρτιο και οικοδομήσιμο. Τιμή 12.000.000 δρχ. β) Στο κέντρο της Παστίδας, με άδεια διόροφης οικοδομής, υπάρχει κτισμένη η θεμελίωση της σε οικόπεδο 305 τ.μ. Τιμή 13.500.000 δρχ. Πληρ. τηλ. 63226 ΠΟ26855

ΠΩΛΟΥΝΤΑΙ από ιδιοκτήτη διαμερίσματα πολυτελούς κατασκευής επιφάνειας 70, 90, 110, 120 και 180 τ.μ. σε πολυκατοικία 8 διαμερισμάτων με πυλωτή, κεντρική θέρμανση (καλοριφέρ) ανεξάρτητη θέση στάθμευσης για κάθε διαμέρισμα και εξαιρετική θέα. Πληρ. τηλ. 68416, 74912, 27496 κ.τ. 095/335134 ΑΟ27080

ΠΩΛΕΙΤΑΙ 86 τ.μ. διαμέρισμα στην Ανάληψη, υπερυψωμένο ισόγειο, με αποκλειστική χρήση αυλής, θέρμανση, εντοιχισμένη κουζίνα και θέση στάθμευσης αξίας 26.000.000 δρχ. Πληρ. ΕΥΡΩΚΤΗΜΑΤΙΚΗ Γιάννης και Μιχάλης Ευσταθίου τηλ. 73819-74917 κιν. 094/374546 ΑΟ27086

ΠΩΛΟΥΝΤΑΙ

1) ΚΟΛΥΜΠΙΑ αγρός 2.200 τ.μ. με άδεια διορόφου κατοικίας 120 τ.μ. αξίας 22.000.000
2) Οικία 120 τ.μ. στη Σύμη, κατάλληλη για ιατρείο ή εμπορικό κατάστημα
3) 250 τ.μ. καφετέρια στο Φαληράκι-άρτια εξοπλισμένη στο νέο εμπορικό κέντρο
4) 500 τ.μ. οικόπεδο στους ξυλουργούς με άδεια για 2όροφο βιοτεχνικό κτίριο.

Πληρ.τηλ. 27082, 26476 ώρες γραφείου

ΕΥΚΑΙΡΙΑ

κτήμα 20 στρεμμάτων στον κεντρικό δρόμο αεροδρομίου-Τσαίρι με πρόσοψη
- Κτήμα 38 στρεμμάτων στο Φαληράκι 200 μέτρα από το κύμα της θάλασσας.
- Κτήμα στ' Αφάντου 21 στρεμμάτων με 18 ρίζες ελιές.
- Κτήμα στ' Αφάντου 26 στρεμμάτων 500 μέτρα από τη θάλασσα
- Στην Παστίδα βιοτεχνία 300 μέτρων.

Πληρ. τηλ. 26805, 51024, 095-406562, Fax: 51077

ΓΙΑΝΝΗΣ ΝΙΚΟΛΙΔΑΚΗΣ
ΜΗΧ/ΓΟΣ-ΜΗΧ/ΚΟΣ
ΓΑΛΛΙΑΣ 14 - ΡΟΔΟΣ

ΠΩΛΟΥΝΤΑΙ

1. Διαμερίσματα πολυτελούς κατασκευής 128 τ.μ. με τρία υπνοδωμάτια και 95 τ.μ. με δύο υπνοδωμάτια πλησίον Άννης Μαρίας. Τα παραπάνω διαμερίσματα διαθέτουν θέση στάθμευσης και κεντρική θέρμανση.
2. Μεζονέτες 132-130-144 τ.μ. με ή άνευ υπογείου επί της οδού Καζαντζάκη πλησίον Άννης Μαρίας
3. Γραφεία 70-92-165 τ.μ. επί της Άννης Μαρίας έναντι ΙΟΝΙΚΗΣ ΤΡΑΠΕΖΑΣ
4. Κατάστημα επί της Κων. Τσαλδάρη 97 τ.μ. με υπόγειο.
5. Μεζονέτες επί της οδού Φιλερήμου 126 τ.μ.-110 τ.μ., 138 τ.μ.
6. Διαμερίσματα δύο και τριών υπνοδωματίων πολυτελούς κατασκευής με γκαράζ και κεντρική θέρμανση 86 και 114 τ.μ. πλησίον Άννης Μαρίας.

Πληρ.τηλ. **22291-35103/094 391825**

ΕΥΡΩΚΤΗΜΑΤΙΚΗ
ΚΤΗΜΑΤΟΜΕΣΙΤΙΚΟ ΓΡΑΦΕΙΟ



Ιαλυσός
4.149 τ.μ. στους πρόποδες Φιλερήμου	50.000.000
4.138 τ.μ. στην οδό Αγ. Ιωάννου	22.000.000
4.415 τ.μ. στη θέση κάμπος Αντωναράς	35.000.000
10.140 τ.μ. στο Κανδυλί	30.000.000
2.000 τ.μ. στην οδό Αρχιμήδη	30.000.000

Κοσκινού
4.088 τ.μ. πανοραμικά	46.000.000
4.000 τ.μ. πανοραμικό πίσω από την Ελαϊς	44.000.000
4.000 τ.μ. πανοραμικό	34.000.000
4.150 τ.μ. στη θέση Πατέλλα	33.000.000
4.050 τ.μ. κοντά στο Φυτώρια	24.000.000

ΙΩΑΝΝΗΣ & ΜΙΧΑΛΗΣ ΕΥΣΤΑΘΙΟΥ
ΕΘΝΙΚΗΣ ΑΝΤΙΣΤΑΣΗΣ 48 (ΑΝΝΗΣ ΜΑΡΙΑΣ)
ΤΗΛ.: 73819 - 74917-FAX:38641 • ΚΙΝ: 094/374546

ΡΟΔΙΑΚΗ ΚΤΗΜΑΤΙΚΗ
ΣΥΜΒΟΥΛΟΙ & ΕΚΤΙΜΗΤΕΣ ΑΚΙΝΗΤΩΝ — ΚΤΗΜΑΤΟΜΕΣΙΤΙΚΟ ΓΡΑΦΕΙΟ — από το 1983

ΠΩΛΗΣΕΙΣ

ΕΝΟΙΚΙΑΣΕΙΣ

ΣΤΕΓΑΣΤΙΚΑ ΔΑΝΕΙΑ

ΑΝΤΙΠΑΡΟΧΕΣ

ΕΚΤΙΜΗΣΕΙΣ

ΕΡΕΥΝΑ ΑΓΟΡΑΣ

ΑΝΑΛΑΜΒΑΝΟΥΜΕ ΤΗΝ ΠΩΛΗΣΗ ΤΩΝ ΑΚΙΝΗΤΩΝ ΣΑΣ ΣΤΗΝ ΕΥΡΩΠΑΪΚΗ ΑΓΟΡΑ ΣΕ ΣΥΝΕΡΓΑΣΙΑ ΜΕ ΤΑ ΜΕΓΑΛΥΤΕΡΑ ΜΕΣΙΤΙΚΑ ΓΡΑΦΕΙΑ ΤΗΣ ΕΥΡΩΠΗΣ

ΔΙΑΜΕΡΙΣΜΑΤΑ				ΜΟΝΟΚΑΤΟΙΚΙΕΣ - ΜΕΖΟΝΕΤΕΣ			
45	2αρι	Νιοχώρι	18.000.000	70		Μιχ. Πετρίδη	16.000.000
52	2αρι	Γρίβα	13.000.000	110		Ροδίνι	35.000.000
50	2αρι	Αθηνών	17.000.000	116		Κοσκινού	26.000.000
55	2αρι	Μήδεια	17.000.000	126		Τριάντα	35.000.000
57	2αρι	Αγ. Ιωάννου	19.500.000	130		Ανάληψη	44.500.000
75	3αρι	Σειρινέλες	22.000.000	130		Τριάντα	48.000.000
80	3αρι	Βολονάκη	22.000.000	134		Αγ Νικολάου	35.000.000
80	3αρι	Ροδίνι	16.500.000	136		Πυθαγόρα	25.000.000
84	3αρι	Απ. Παύλου	25.000.000	140	σοβάδες	Κοσκινού	33.000.000
87	3αρι	Ροδίνι	27.000.000	155		Παστίδα	70.000.000
87	3αρι	Μήδεια	27.000.000	195		Αραπάκι	56.000.000
92	3αρι	Ανάληψη	27.500.000	205		Ροδίνι	52.000.000
95	4αρι	Νιοχώρι	36.000.000	210		Παστίδα	100.000.000
100	4αρι	Βενετάκλειο	24.000.000	200	μπετά	Φιλέρημος	30.500.000
100	4αρι	Δενδρινού	31.000.000	200		Φιλέρημος	65.000.000
100	4αρι	Ανάληψη	32.000.000	200	μπετά	Φιλέρημος	30.500.000
105	4αρι	Γρίβα	27.000.000	220		Τριάντα	85.000.000
115	4αρι	Αννης Μαρίας	39.000.000	270		Τιμοκρέοντος	50.000.000
115	4αρι	Ανάληψη	30.000.000	195		Καρακόνερο	70.000.000
116	4αρι	Δενδρινού	38.000.000	260	μπετά	Ροδίνι	35.000.000
120	4αρι	Μ. Πετρίδη	33.000.000	ΟΙΚΟΠΕΔΑ ΡΟΔΟΥ			
120	4αρι	Ανάληψη	37.500.000	335	ΣΔ 0,8	Μητρόπολη	30.000.000
124	4αρι	Ροδίνι	26.000.000	250	ΣΔ 0,4	Μόντε Σμίθ	15.000.000
125	4αρι	Ροδίνι	24.000.000	400	ΣΔ 0,6	Μερίδα ΚΑΙΡ	12.500.000
128	4αρι	Αννης Μαρίας	40.000.000	300	ΣΔ 0,8	Απόλλων	14.000.000
136	4αρι	Σωτήρος	33.000.000	410	ΣΔ 0,8	Αγ. Φραγκίσκος	30.000.000
145	4αρι	Παπαλουκά	55.000.000	470	ΣΔ 0,8	Ροδίνι	35.000.000
ΟΙΚΟΠΕΔΑ ΚΟΣΚΙΝΟΥ				680	ΣΔ 0,8	Ροδίνι	58.000.000
4.000		Μουσικό Γυμνάσιο	40.000.000	2.000	εκτος	Ρόδου - Λίνδου	55.000.000
4.000		με θέα την θάλασσα	35.000.000	4.000	εκτος	Νέο Νοσοκομείο	50.000.000
4.000		Κοσκινού με θέα	40.000.000	ΟΙΚΟΠΕΔΑ ΤΡΙΑΝΤΩΝ			
4.000		με θέα την θάλασσα	48.000.000	420	ΣΔ 0,4	200 μ από θάλασσα	14.000.000
4.100		Φυτώριο	24.000.000	440	ΣΔ 1	Στάση Παρασκευά	22.000.000
4.300		Κοσκινού σε ύψωμα	24.000.000	765	ΣΔ 0,8	Λευκόφρος	60.000.000
4.000		Κοσκινού με θέα	24.500.000	760	ΣΔ 0,8	Κρεμαστή	25.000.000
ΚΑΤΑΣΤΗΜΑΤΑ ΓΡΑΦΕΙΑ				1.300	ΣΔ 1	Στάση Παρασκευά	75.000.000
45		Αγ. Ιωάννου	31.500.000	2.100	ΣΔ 0,8	Κρεμαστή	75.000.000
46		Ακτή Μιαούλη	37.000.000	2.000		Άνοιξη	36.000.000
90		Τσαλδάρη	36.000.000	4.000	εκτος	Καστελλοριζιοί	36.000.000
90		Κων. Υδραίου	30.000.000	4.300	εκτος	Τρεις	22.000.000
110		Αλεξ. Διάκου	35.000.000	10.100	εκτος	Κανδυλί	37.000.000

ΑΝΕΣΤΗΣ & ΣΑΒΒΑΣ ΣΑΒΒΑΪΔΗΣ
Μέγαρο Κιοσόγλου, 3ος όροφος
Εθελοντών Δωδεκανησίων 29
ΡΟΔΟΣ

tel: 26281 & 35476
fax: 34663
cel: 094-421015 & 097-433427
e-mail: savvaidis@rho.forthnet.gr

FIABCI

ΑΣΦΑΛΕΙΟΚΤΗΜΑΤΙΚΗ
ΚΤΗΜΑΤΟΜΕΣΙΤΙΚΟ-ΑΜΟΙΒΑΙΑ ΚΕΦΑΛΑΙΑ ΑΣΦΑΛΕΙΕΣ INTERNATIONAL LIFE

ΔΙΑΜΕΡΙΣΜΑΤΑ
40 τ.μ. 2άρι Μήδεια
40 τ.μ. 2άρι Βενετοκλέων
55 τ.μ. 2άρι Αγ. Ιωάννη
55 τ.μ. 2άρι Παπαλουκά
55 τ.μ. 2άρι Ιαλυσός
60 τ.μ. 3άρι Ιξιά-Σωτήρος
60 τ.μ. 3άρι Κων. Παλαιολόγου
68 τ.μ. 3άρι Ιαλυσός
70 τ.μ. 3άρι Ιαλυσός
73 τ.μ. 3άρι Ιαλυσός
80 τ.μ. 3άρι Αγ. Ιωάννη
80 τ.μ. 3άρι Ιξιά-Σωτήρος
86 τ.μ. 3άρι Ροδίνι
88 τ.μ. 3άρι Αννης Μαρίας
90 τ.μ. 3άρι Παραδείσι
96 τ.μ. 3άρι Αννης Μαρίας
115 τ.μ. 4άρι Ανάληψη
120 τ.μ. 4άρι Αραπάκι
120 τ.μ. 4άρι Αγ. Ιωάννη
120 τ.μ. 4άρι Αγ. Νικόλαο
128 τ.μ. 4άρι Αννης Μαρίας
130 τ.μ. 4άρι Ροδίνι
135 τ.μ. 4άρι Αραπάκι
145 τ.μ. 4άρι Ιαλυσός
147 τ.μ. 4άρι Παπαλουκά
150 τ.μ. 4άρι Ανάληψη

ΜΟΝΟΚΑΤΟΙΚΙΕΣ-ΜΕΖΟΝΕΤΕΣ
50 τ.μ. Κρεμαστή
80 τ.μ. Καστελλοριζιούς
130 τ.μ. Ανάληψη
130 τ.μ. Ροδίνι
135 τ.μ. Καρακόνερο
140 τ.μ. μπετά Ιαλυσός
140 τ.μ. Ιαλυσός
150 τ.μ. μπετά Μήδεια
155 τ.μ. Ιαλυσός
155 τ.μ. Παλιά Πόλη
180 τ.μ. Ιαλυσός
180 τ.μ. Παλιά Πόλη
180 τ.μ. Κοσκινού
190 τ.μ. Αφάντου
200 τ.μ. Παλιά Πόλη
235 τ.μ. Ιαλυσός
250 τ.μ. Ιαλυσός
300 τ.μ. Μαριτσά
300 τ.μ. Τρεις Ιαλυσός
500 τ.μ. Κοσκινού

ΚΑΤΑΣΤΗΜΑΤΑ
24 τ.μ. Σωκράτους
28 τ.μ. Ιαλυσός
35 τ.μ. Φαληράκι
38 τ.μ. Φαληράκι
55 τ.μ. γραφείο Σοφ. Βενιζέλου
90 τ.μ Ροδίνι
100 τ.μ. Σωτήρος
150 τ.μ. Χαρ. Μόσχου
180 τ.μ. Κων. Υδραίου

ΟΙΚΟΠΕΔΑ
350 τ.μ. Ιαλυσός (ΣΔ. 0,4)
545 τ.μ. Ροδίνι (ΣΔ. 0,8)
680 τ.μ. Ροδίνι (ΣΔ. 0,4)
1.060 τ.μ. Παραδείσι
1.200 τ.μ. Διμυλιά
1.920 τ.μ. Ε.Ο Παραδείσι-Θεολόγος
1.500 τ.μ. Μιχ. Πετρίδη (ΣΔ. 0,8)
500 τ.μ. Μαριτσά
550 τ.μ. Παραδείσι
850 τ.μ. Πεύκους
1.200 τ.μ. Ιαλυσός
1.460 τ.μ. Κρεμαστή
1.500 τ.μ. Παστίδα
2.000 τ.μ. Κρεμαστή

ΑΓΡΟΤΕΜΑΧΙΑ
2100 τ.μ., επί της Ε.Ο. Παραδείσι Θεολόγου
6.000 τ.μ., 9.000 τ.μ., 11.000 τ.μ. Κολύμπια
3135 τ.μ., με οικοδομή Ε.Ο. Κρεμαστής Μαριτσά
3100 τ.μ. Φαληράκι για 400 τ.μ. οικοδομή
4000 τ.μ. με θέα Φαληράκι
4 στρέμματα με φανταστική θέα Κοσκινού (ευκαιρία)
4 στρέμματα με θέα Αφάντου
4 στρέμματα με θέα θαλασσα Φυτώριο
4 στρέμματα επί της Ε.Ο. Τρεις-Παστίδα (ευκαιρία)
4 στρέμματα Μαριτσά
4800 τ.μ. επί της Ε.Ο Τρεις-Παστίδα
4050 τ.μ. με θέα Παστίδα (ευκαιρία)
4 στρέμματα Καλαβάρδα
4 στρέμματα με απεριόριστη θέα Φαληράκι
5 στρέμματα Θεολόγος
5000 τ.μ.-11000 τ.μ. Παστίδα
8 στρέμματα με θέα φυτώριο
4 στρέμματα Πεύκους
6 στρέμματα επί της Ε.Ο Τσαΐρι-Παστίδα
4.300 τ.μ. Καλαμώνας
6.500 τ.μ. Καλαμώνας
22 στρέμματα με ρεύμα-νερό Θεολόγος

ΔΙΑΘΕΤΟΥΜΕ ΠΕΡΙΣΣΟΤΕΡΑ ΑΚΙΝΗΤΑ ΠΡΟΣ ΠΩΛΗΣΗ ΕΚΤΟΣ ΑΠΟ ΤΑ ΑΝΑΓΡΑΦΟΜΕΝΑ

ΥΠΕΥΘΥΝΟΙ
ΓΙΩΡΓΟΣ ΧΑΡΔΑΛΙΑΣ-ΛΟΥΚΑΣ ΚΑΡΑΝΙΚΗΣ
ΕΘΝ. ΜΑΚΑΡΙΟΥ 45 ΣΤΟΑ ΡΟΙΚΟΥ 2ος ΟΡΟΦΟΣ
ΤΗΛ. 21003 ΚΙΝ. 094/251011

ΠΩΛΕΙΤΑΙ 70 τ.μ. διαμέρισμα σε μικρή οικοδομή στο Καρακόνερο με μεγάλες άνετες βεράντες, εντοιχισμένη κουζίνα αξίας 23.500.000 δρχ. Πληρ. ΕΥΡΩΚΤΗΜΑΤΙΚΗ Γιάννης και Μιχάλης Ευσταθίου τηλ. 73819-74917 κιν. 094/374546 ΑΟ27083

ΠΩΛΕΙΤΑΙ διαμέρισμα 76 τ.μ. στην οδό Ατταβύρου (Ροδίνι). Δεκτά δάνεια. Πληρ. τηλ. 35196, 20564 ΑΟ26771

ΕΥΚΑΙΡΙΑ. Ανάμεσα Ψίνθο-Αρχίπολη στο εστιατόριο "Άρτεμης" **ΠΩΛΕΙΤΑΙ 22.080 τ.μ. επίσης κτήμα 13 στρεμμάτων 105 ρίζες ελιές και με νερό πηγή τρεχάμενο στην τιμή των 6.000.000 δρχ. Πληρ. τηλ. 26805-51024 και 094-434762**

ΕΥΚΑΙΡΙΑ ΓΙΑ ΕΠΕΝΔΥΣΗ. ΠΩΛΕΙΤΑΙ ακίνητο-λειτουργούσα επιχείρηση ενοικιαζομένων δωματίων στην Π. Πόλη συνολικού εμβαδού 310 τ.μ. (ισόγειο και α' όροφος) με 90 τ.μ. υπόγειο. Τιμή 80.000.000 δρχ. Πληρ. τηλ. 094/638918

ΠΩΛΟΥΝΤΑΙ καταστήματα ετοιμοπαράδοτα στο μεγαλύτερο συγκρότημα καταστημάτων στην παραλιακή λεωφόρο Ιαλυσού απ' ευθείας από τον κατασκευαστή πολ. μηχανικό Στέλιο Μακέστα. Εξασφάλιση δανείου, ευκολίες πληρωμής. Από 10.350.000δρχ. Πληρ. τηλ. 21347

ΠΩΛΕΙΤΑΙ αγρόκτημα 22.500 τ.μ. με πρόσοψη σε ασφαλτοστρωμένο επαρχιακό δρόμο. Τοπογραφημένο. Τιμή άμεσης πώλησης 8.000.000 δρχ. Πληρ. τηλ. 96384, 95045 από 12.00 μ.μ.-9.30 θραδυνή ΠΟ26984

ΠΩΛΕΙΤΑΙ οικόπεδο 5 στρ., κοντά στην θάλασσα, στις Φάνες. Πληρ. τηλ. 40244 ΠΟ26563

ΠΩΛΕΙΤΑΙ κατάστημα 37 τ.μ. με υπόγειο επίσης 37 τ.μ. και αυλή 35 τ.μ. στο Εμπορικό Κέντρο Κρανίδη στο Φαληράκι. Πληρ. τηλ. 0244-22955 και 094-899333

μαθήματα

ΕΚΘΕΣΗ ΚΑΙ ΠΟΛΙΤΙΚΗ ΟΙΚΟΝΟΜΙΑ για όλες τις τάξεις του Λυκείου καθώς εντατική προετοιμασία για τις πανελλήνιες εξετάσεις του ερχόμενου σχολικού έτους (με το νέο σύστημα αξιολόγησης) από καθηγήτρια πτυχιούχο με μεταπτυχιακές σπουδές και φροντιστηριακή πείρα. Πληρ. τηλ. 76544, 094-658804 ΠΜ26864

ΑΓΓΛΙΚΑ ΚΑΙ ΙΤΑΛΙΚΑ. Από καθηγήτρια με φροντιστηριακή πείρα
- σε γκρουπ 2-3 ατόμων ή ιδιαίτερα
- οργανωμένη και άρτια διδακτική ύλη
- σύγχρονα μέσα διδασκαλίας
- εβδομαδιαία test επανάληψης
- μηνιαίος έλεγχος προόδου
- υπεύθυνη παρακολούθηση στη μελέτη των μαθητών. Πληρ. τηλ. 76544, 094 658804 ΠΜ26863

ΑΓΓΛΙΚΑ-ΙΤΑΛΙΚΑ. Καθηγητής, αριστούχος απόφοιτος (MASTER SCHILLER INTERNATIONAL UNIVERSITY) παραδίδει μαθήματα **κατ' οίκον** σε αρχάριους, προχωρημένους, ξενοδοχοϋπαλλήλους. Εξασφαλισμένη επιτυχία εξετάσεων FIRST CERTIFICATE, TOEFL CAMBRIDGE ΚΑΙ MICHIGAN PROFICIENCY καθώς και εισαγωγή σε βρετανικά και ιταλικά πανεπιστήμια. Τιμές λογικές Μεταφράσεις δεκτές. Πληρ. τηλ. 27447-0932-322666 ΑΜ26691

ΣΧΟΛΗ ΟΔΗΓΩΝ ΠΟΡΤΣΕΛΗ ΣΤΕΦΑΝΟΣ



Διπλ. Εκπαιδευτής Υποψηφίων οδηγών
- Διπλώματα αυτοκινήτου και μηχανής έως 125 cc και ανεξαρτήτου κυβισμού
- Επεκτάσεις όλων των κατηγοριών (Γ-Δ-Ε)
- Θεωρητικά μαθήματα Κ.Ο.Κ. και μηχανολογίας
- Αναθεωρήσεις ληγμένων αδειών
- Μεταβιβάσεις αυτοκινήτων
- Αλλαγές κινητήρων
- Πολύπλευρη συγκρότηση με εξασφαλισμένη επιτυχία

Ερνεστ Μπέβιν 6-Ρόδος Τηλ. 0241-34497, κιν. 095-463635 ΠΜ25642

ΠΩΛΟΥΝΤΑΙ

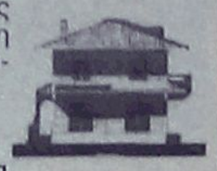

Διώροφες ανεξάρτητες μονοκατοικίες δίπλα από το φυτώριο σε καταπράσινη περιοχή του Δήμου Ιαλυσού και σε απόσταση 6 χλμ. από τη Ρόδο.
- Διαστάσεις 130 τ.μ. και 168 τ.μ.
- Άριστη κατασκευή
- Εντός σχεδίου πόλεως με δυνατότητα τραπεζικής χρηματοδότησης.
- Απαλλαγή από το φόρο μεταβίβασης ακινήτων για πρώτη κατοικία.
- Αυτόνομη χωροθέτηση, ασφαλτόστρωση των εσωτερικών δρόμων, φωτισμός με φανοστάτες.

Πληρ. τηλ. 27082-26476-094/347405
FAX: 27101
Εμμανουήλ Κρανίδης

ΖΗΤΕΙΤΑΙ

ΥΠΑΛΛΗΛΟΣ ΔΙΑ ΤΗΝ ΘΕΣΗ OPERATION MANAGER ΓΡΑΦΕΙΟΥ ΓΕΝΙΚΟΥ ΤΟΥΡΙΣΜΟΥ, ΜΕ ΑΝΑΛΟΓΑ ΠΡΟΣΟΝΤΑ.

ΟΙ ΕΠΙΘΥΜΟΥΝΤΕΣ ΠΑΡΑΚΑΛΟΥΝΤΑΙ ΝΑ ΣΤΕΙΛΟΥΝ ΒΙΟΓΡΑΦΙΚΟ ΕΙΣ ΤΗΝ ΤΑΧ. ΘΥΡΙΔΑ ΝΟ 33 ΡΟΔΟΣ

Έγγραφές Τώρα!
Τα *Πάντα* στην
ΠΛΗΡΟΦΟΡΙΚΗ
Για *κάθε* ηλικία και Επίπεδο.
Ειδικά για παιδιά
Windows, Word, Excel, InterNet, Off'97 κλπ
Πολυετής διδασκαλική εμπειρία. Πτυχιούχος Μάστερ, The George Washington University, Αμερικής.
Πληροφορίες: 78.871, 46.321

ΑΝΑΚΟΙΝΩΣΗ

ΠΡΟΓΡΑΜΜΑΤΑ PROGRAM COMPUTER PM



Τμήματα για:
Παιδιά από 8 ετών
Αρχάριους - Μαθητές
Επαγγελματίες
Ανεύρεση Εργασίας
Διδάσκει πτυχιούχος Πανεπιστημίου Αμερικής
ΜΑΝΩΛΗΣ Ι. ΣΟΦΙΛΛΑΣ
Κοδριγκτώνος 91
Τηλ. (0241) 31761

ΚΤΗΜΑΤΟΜΕΣΙΤΙΚΟ ΓΡΑΦΕΙΟ

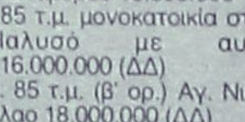

ΒΑΖΟΥΚΟΥ ΑΙΚ.
ΠΩΛΟΥΝΤΑΙ ΔΙΑΜΕΡΙΣΜΑΤΑ ΚΑΙ ΜΟΝΟΚΑΤΟΙΚΙΕΣ
1. 35 τ.μ. καινούργιο Ατταβύρου 11.200.000 (ΔΔ)
2. 45 τ.μ. σε χονδρό σοβά κοντά στην Άννης Μαρίας 6.000.000 (ΔΔ)
3. 63 τ.μ. (α' ορ.) στα μεπτά στο Μόντε Σμιθ 7.800.000 (ΔΔ)
4. 75 τ.μ. (α' ορ.) σε μπετά στη Σωτήρος 8.000.000 (ΔΔ)
5. 77 τ.μ. καινούργιο κοντά στην Κων. Υδραίου 23.000.000 (ΔΔ)
6. 82 τ.μ. στο Ροδίνι (γ' ορ.) με 50 τ.μ. μπαλκόνια 20.000.000 (ΔΔ)
7. 84 τ.μ. (ισογ. με αυλή) Παπαδιαμάντη 17.000.000 (ΔΔ)
8. 85 τ.μ. σε μαρμ/βα στην Ατταβύρου 13.000.000
9. 85 τ.μ. μονοκατοικία στην Ιαλυσό με αυλή 16.000.000 (ΔΔ)
10. 85 τ.μ. (β' ορ.) Αγ. Νικόλαο 18.000.000 (ΔΔ)
11. 94 τ.μ. στην Αθ. Διάκου 18.000.000 (ΔΔ)
12. 110 τ.μ. (2 διαμ. ισογ. και α' ορ.) στη Δαμασκηνού 23.000.000 (ΔΔ)
13. 117 τ.μ. (α' ορ.) σε μπετά ορ/σμα στο Καρακόνερο 17.000.000 (ΔΔ)
14. 120 τ.μ. (β' ορ.) παραδοσιακό στην Ακαδημία με τεράστια βεράντα 35 εκ. (ΔΔ)
15. 130 τ.μ. μονοκατοικία ανεξάρτητη στην Ιξιά δυόροφη σε 300 μ. οικ. 30 εκ (ΔΔ)
16. 135 τ.μ. ορ/σμα καινούργιο έτοιμο λουξ κατ/ης 2 WC (3 υπν.) στους Δασκάλους 39 εκ. (ΔΔ)
17. 215 τ.μ. (β' ορ.) λουξ με υπέροχη θέα στου Βερόπουλου 48.000.000 μετρητοίς (ΔΔ)
18. 270 τ.μ. μονοκατοικία (θέλει μόνο κουφώματα) στ' Αφάντου σε 3,5 στρ. 39.000.000
19. 330 τ.μ. βίλλα στην Καλιθέα σε 4 στρ. οικόπεδο με υπέροχη θέα στην Καλιθέα.

ΟΙΚΟΠΕΔΟ 750 τ.μ. επί της ασφάλτου στη Σορωνή (κτίζει 110 τ.μ.) 7.000.000
(ΔΔ)= Δάνεια δεκτά
ΔΙΕΥΘ. ΓΡΑΦΕΙΟΥ ΔΗΜ. ΘΕΟΔΩΡΑΚΗ 3 Τ.Κ. 85100 Τηλ. (0241) 22943-28838 FAX: 28838 κινητό 095/466773

ΠΩΛΗΣΕΙΣ ΑΚΙΝΗΤΩΝ

◆ **ΔΙΑΜΕΡΙΣΜΑΤΑ**
- Φανερωμένη 35 τ.μ. 10.500.000 δρχ. καινούργια
- Ροδίνι 110 τ.μ. καινούργιο
- Καρακόνερο 70 τ.μ. 21.000.000 δρχ.
- Μιχ. Πετρίδη 85 τ.μ. καινούργιο
- Φανερωμένη 60 τ.μ. καινούργιο λουξ
- Παρθενώπης 80 τ.μ. 23.500.000 δρχ. με θέα
- Ρόδου-Λίνδου 100 τ.μ. 19.000.000 δρχ
- Ανάληψη 110 τ.μ. 28.000.000 δρχ. καινούργιο
- Δενδρινού 80 τ.μ. 17.000.000 δρχ. ισόγειο
- Ανάληψη 80 τ.μ. 18.500.000 δρχ. ισόγειο
- Ροδίνι 100 τ.μ. 28.000.000 δρχ.
- Ανάληψη 75 τ.μ. 22.000.000 δρχ.
- Ανάληψη 106 τ.μ. 33.000.000 δρχ.
- Ροδίνι 90 τ.μ. 27.000.000 δρχ. καινούργιο
- Ροδίνι 110 τ.μ. 33.500.000 δρχ. λουξ
- Ανάληψη 80 τ.μ. 18.500.000 δρχ. ισόγειο
- Ροδίνι 70 τ.μ. 16.000.000 δρχ. ισόγειο
- Ροδίνι 110 τ.μ. 30.000.000 δρχ.
- Ροδίνι 88 τ.μ. 25.000.000 δρχ. καινούργιο λουξ
- Ιξιά 135 τ.μ. 35.000.000 δρχ.
- Πλησίον Αγ. Νικολάου 60 τ.μ. 14.000.000 δρχ.
- Ροδίνι 85 τ.μ. καινούργιο λουξ
- Γεωργ. Σεφέρη 95 τ.μ., 22.000.000 δρχ.
- Γαριβάλδη 82 τ.μ. ισόγειο 20.000.000 δρχ. κατάλληλο για επαγγελματική στέγη
- Γαριβάλδη 80 τ.μ. ισόγειο καινούργιο
- Ανάληψη 40 τ.μ. , 6.000.000 δρχ.
- Κέννεντυ 123 τ.μ. 32.000.000 δρχ.
- Γεωργ. Παπανικολάου 145 τ.μ. 45.000.000 δρχ.
- Ανάληψη 70 τ.μ. 20.000.000 δρχ.
- Δημπεράκη 100 τ.μ. 26.000.000 δρχ.
- Ροδίνι, 95 τ.μ. 4άρι, 28.000.000 δρχ. καινούργιο
- Θεμ. Σοφούλη 110 τ.μ., 30.000.000 δρχ.
- Ροδίνι 80 τ.μ. 21.000.000 δρχ.
- Κωνστ. Τσαλδάρη 92 τ.μ. 23.000.000 δρχ.
- Ατταβύρου 94 τ.μ. καινούργιο
- Καρακόνερο 70 τ.μ. 3άρι καινούργιο
- Ροδίνι 125 τ.μ. 4άρι
- Ανάληψη 100 τ.μ.

◆ **ΗΜΙΤΕΛΗ ΔΙΑΜΕΡΙΣΜΑΤΑ**
- Πλησίον Άννης Μαρίας 50 τ.μ.-80 τ.μ.-110 τ.μ. κτισμένα σοβατισμένα.
- Καρακόνερο 117 τ.μ. 17.000.000 δρχ. μπετά
- Ροδίνι 85 τ.μ. κτισμένο σοβατισμένο κοινόχρηστα τελειωμένα 18.000.000 δρχ.
- Ροδίνι 85 τ.μ. 16.500.000 δρχ.
- Μητρόπολη 50 τ.μ. 4.000.000 δρχ. μπετά
- Ροδίνι 80 τ.μ. 18.000.000 δρχ. κτισμ. σοβατισμένο
- Ανάληψη 90 τ.μ. 20.000.000 δρχ.
- Κωνστ. Τσαλδάρη 100 τ.μ. 19.000.000 δρχ.
- Ροδίνι 50 τ.μ. 4.500.000 δρχ. ημιυπόγειο. με 100 τ.μ. αυλή

◆ **ΜΕΖΟΝΕΤΕΣ-ΜΟΝΟΚΑΤΟΙΚΙΕΣ**
- Ιαλυσός 280 τ.μ. με υπόγειο τελειωμένη ή σε ημιτελή
- Κρεμαστή 140 τ.μ. 20.000.000 δρχ. ημιτελή
- Καρακόνερο 130-140 τ.μ.
- Πλησίον Αγ. Νικολάου 80 τ.μ. 20.000.000 δρχ. πλήρες ανακαινισμένα οικόπεδα
- Κρεμαστή 100 τ.μ. 20.000.000 δρχ. σε μπετά

◆ **ΟΙΚΟΠΕΔΑ**
- Κοσκινού 515 τ.μ. 22.000.000 δρχ.
- Τριάντα 375 τ.μ. 12.000.000 δρχ.
- Γεωργ. Σεφέρη 1.000 τ.μ.
- Κοσκινού 1.000 τ.μ. 8.500.000 δρχ. οικοδομήσιμο
- Καρακόνερο 600 τ.μ. 36.000.000 δρχ.
- Παστίδα 325 τ.μ. 7.000.000 δρχ.
- Κατταβιά 650 τ.μ. 3.000.000 δρχ.
- Ροδίνι 460 τ.μ.
- Οικόπεδα εντός σχεδίου στο Γεννάδι από 2.500.000 δρχ.
- Μιχ. Πετρίδη 800 τ.μ.
- Κοσκινού 250.350 τ.μ.
- Ανάληψη Θεσσαλονίκης, 360 τ.μ. Σ.Δ. 1
- Γεννάδι 2.000 τ.μ. πάνω στο κύμα
- Πλησίον Μιχαήλ Πετρίδη 500 τ.μ.

◆ **ΑΠΟΘΗΚΕΣ**
- Πάροδος Χειμάρας 100 τ.μ.
- Τσαΐρι 100 τ.μ. 8.000.000 δρχ.
- Δασκάλους 120 τ.μ. 14.000.000 δρχ.
- Καρακόνερο 110 τ.μ. 8.000.000 δρχ.

◆ **ΚΑΤΑΣΤΗΜΑΤΑ**
- Φαληράκι 50 τ.μ. 23.000.000 δρχ.
- Φαληράκι 65 τ.μ. 23.000.000 δρχ,
- Καρακόνερο 50-200 τ.μ.
- Παλιά Πόλη 100 τ.μ. κοντά στο συντριβάνι
- Δημ. Αναστασιάδη 45 τ.μ. 7.000.000 δρχ.
- Δημ. Αναστασιάδη 94 τ.μ. 13.000.000 δρχ.
- Καρακόνερο διάφορα τετραγωνικά
- Ιαλυσσός 92 τ.μ., 27.000.000 δρχ.
- Ρόδου-Λίνδου, 40 τ.μ., 25.000.000 δρχ.

◆ **ΚΤΗΜΑΤΑ**
- Τσαΐρι 56 στρ.
- Κοσκινού 1.500 τ.μ. 17.000.000 δρχ οικοδομήσιμο με θέα τη θάλασσα.
- Λάρδος 7 στρ. 12.000.000 δρχ.
- Λάρδος 4 στρ. 3.500.000 δρχ.
- Ασκληπειό 9 στρ. 12.000.000 δρχ.
- Κιοτάρι 4 στρ. 4.000.000 δρχ.
- Λαχανιά 1.200 τ.μ. 5.000.000 δρχ. πάνω στο δρόμο
- Λαχανιά 5 στρ. 15.500.000 δρχ.
- Γεννάδι 16 στρ. 3.000.000 δρχ.
- Τσαΐρι 1.670 τ.μ. 21.000.000 δρχ. πάνω στο καινούργιο δρόμο.
- Κρεμαστή 4 στρ.
- Βάτι-Προφύλια 14 στρ. 6.000.000 δρχ.
- Καλαμώνα 6.000 τ.μ. 14.000.000 δρχ. με ελιές
- Φαληράκι 2-4-6 στρ, προς 6.000 το τ.μ.
- Κοσκινού 1.000 τ.μ. 7.000.000 δρχ. οικοδομήσιμο
- Γεννάδι 20 στρ. ρεύμα-νερό 20.000.000 δρχ.
- Γεννάδι 1.300 τ.μ. 6.000.000 δρχ. οικοδομήσιμο πάνω στο δρόμο
- Λάρδος 7 στρ. με ελιές
- Μαριτσά 14 στρ. με ελιές
- Κιοτάρι 7 στρ. με νερό-ρεύμα 6.000.000 δρχ.
- Λαχανιά 4 στρ. 300 μέτρα από τη θάλασσα 8.000.000 δρχ.
- Γεννάδι 24 στρ. 24.000.000 δρχ.
- Γεννάδι 1.100 τ.μ. 1.500.000 δρχ.
- Κατταβιά 10 στρ. 14.000.000 δρχ.
- Λίνδος 6.000 τ.μ. πάνω στο κύμα 32.000.000 δρχ.
- Λαχανιά πάνω στο κύμα 10 στρ. 40.000.000 δρ.
- Κιοτάρι 18 στρ. 10.000.000 δρχ.
- Γεννάδι 2 στρ. 3.500.000 δρχ.
- Πλημμυρι 12 στρ. με φως, νερό, 12.000.000 δρχ.
- Κατταβιά 4.000 τ.μ. 2.000.000 δρχ.
- Κιοτάρι 4.000 τ.μ. κοντά στο κεντρικό δρόμο 4.200.000 δρχ.
- Πλημμύρι 5.500 τ.μ. 6.500.000 δρχ.
- Λαχανιά κοντά στη θάλασσα 4 στρ. 8.000.000 δρχ.
- Κατταβιά 700 τ.μ. προς 500 χιλ.
- Λαχανιά πάνω στο κύμα 4 στρ. 20.000.000 δρχ.
- Λάρδο 4.500 τ.μ.3.000.000 δρχ. 10.000 τ.μ. - 90.000 τ.μ.
- Γεννάδι στη λεωφόρο 4.000 τ.μ., 12.000.000 δρχ.
- Κανδηλί 9.600 τ.μ. 30.000.000 δρχ.

➪ Πωλούνται αποθήκες και βιοτεχνικοί χώροι.

● **ΔΑΝΕΙΑ ΔΕΚΤΑ - ΕΥΚΟΛΙΕΣ ΠΛΗΡΩΜΗΣ**
● **ΖΗΤΟΥΝΤΑΙ ΟΙΚΟΠΕΔΑ ΠΡΟΣ ΑΓΟΡΑ - ΚΤΗΜΑΤΑ ΚΑΙ ΔΙΑΜΕΡΙΣΜΑΤΑ**

ΣΤΕΛΙΟΣ ΜΑΝΩΛΑΚΟΣ

ΩΡΕΣ ΓΡΑΦΕΙΟΥ 8.30-1.30 π.μ. και 5-8.30 μ.μ.
ΔΗΜ. ΑΝΑΣΤΑΣΙΑΔΗ 45 (παραπλεύρως ΥΠΕΡΑΓΟΡΑΣ ΠΑΠΑΚΥΡΙΑΚΟΥ-ΣΥΝΟΙΚΙΑ ΔΑΣΚΑΛΩΝ) Τηλέφωνα: 23815-78275

ΑΓΓΛΙΚΑ - ΓΕΡΜΑΝΙΚΑ
Μ. ΚΟΝΤΟΥ

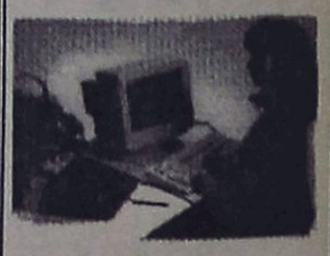

α) LOWER - PROFICIENCY των Cambridge - Michigan

β) ZERTIFIKAT-MITTELSTUFE - SPACHDIPLOME του Goethe - Institut

γ) Επαγγελματικά Γερμανικά για Ξενοδοχοϋπαλλήλους εργαζόμενους στον τουρισμό

Διδάσκουν:
Robert Davies (Αγγλικά)
Μερκούρης Κοντός (Γερμανικά)

Υψηλά ποσοστά επιτυχίας
Χρόνοι Ρεκόρ
στην απόκτηση διπλωμάτων

1ο Διδ/ιο: Αγ. Αναργύρων 11α
2ο Διδ/ιο: Δ. Αναστασιάδη 61
3ο Διδ/ιο: Παρισίων 1 & Λονδίνου
Τηλ: (0241) 35289 - 23973
Fax: (0241) 32336

ΣΥΣΤΗΜΑΤΑ ΚΟΥΦΩΜΑΤΩΝ

Αν μπερδευτήκατε εντελώς με τα κουφώματα, διαβάστε αυτό!

Κανένα ξύλινο, αλουμινένιο ή συμβατικό συνθετικό κούφωμα δεν μπορεί να συγκριθεί σε προδιαγραφές αντοχής, θερμομόνωσης και ηχομόνωσης με τα συνθετικά κουφώματα Κούνστοφ.
Πρώτα απ' όλα είναι θέμα υλικού:
Το ξύλο σκεβρώνει και φουσκώνει με τα χρόνια και την υγρασία. Γι' αυτό χρειάζεται συχνή συντήρηση, που είναι όμως δαπανηρή.
Το αλουμίνιο λύνει μικρό μόνο μέρος των προβλημάτων του ξύλου. Όμως τα κουφώματα αλουμινίου δεν μπορούν να αποφύγουν τις αδυναμίες που έχει από τη φύση του κάθε μέταλλο: Είναι καλός αγωγός της θερμότητας και έτσι η θερμομόνωση που προσφέρει είναι πολύ περιορισμένη.
Άλλωστε η βαφή με επίστρωση δεν μπορεί να συγκριθεί σε αντοχή με ένα υλικό που το χρώμα υπάρχει ήδη ενσωματωμένο στη σύνθεσή του.
Τα κουφώματα Κούνστοφ κερδίζουν σε όλα τα σημεία: Στην περίπτωση μάλιστα της νέας γενιάς κουφωμάτων Κούνστοφ Isoactive με τεχνολογία ενεργητικής μόνωσης, αποδεικνύονται ο μεγάλος και αδιαφιλονίκητος νικητής: Οι προδιαγραφές θερμομόνωσης και ηχομόνωσης Κούνστοφ είναι απρόσιτα υψηλές. Η διάρκεια ζωής τους πρακτικά απεριόριστη.
Η πολύτιμη πείρα της Κούνστοφ, της πρώτης εταιρείας που έφερε το συνθετικό κούφωμα στην Ελλάδα το 1980, είναι μοναδική.
Ο σχεδιασμός, η τεχνολογία παραγωγής, η ποιότητα κατασκευής Κούνστοφ βρίσκονται στον υψηλότερο βαθμό εξέλιξης: Καμμία λεπτομέρεια δεν είναι ασήμαντη όταν το κούφωμα έχει την υπογραφή Κούνστοφ. Ακόμη και η μέθοδος παραγωγής τους είναι οικολογική, αφού σε σχέση με τα κουφώματα ξύλου και αλουμινίου, απαιτείται μικρότερη ανάλωση φυσικών πόρων.
Στο μόνο σημείο που συγκρίνονται άνετα με τα άλλα κουφώματα, είναι η τιμή τους.

KUNST STOFF

MADE IN GERMANY

Μέτρο σύγκρισης για τα άλλα

**ΑΝΤΙΠΡΟΣΩΠΟΣ ΡΟΔΟΥ: ΚΑΡΑΝΙΚΗΣ ΚΩΣΤΑΣ ΚΑΙ ΣΙΑ Ο.Ε.
ΛΕΩΦ. ΕΛΕΥΘΕΡΙΑΣ 2Α ΚΡΕΜΑΣΤΗ • ΡΟΔΟΣ • ΤΗΛ.: 0241/95076**

Ενας-ένας απολογούνται στον ανακριτή

ΓΙΑ ΚΑΚΟΥΡΓΗΜΑ παραπέμπονται και οι τρεις για το χασίς

Ειδική παραγγελία εκτελούσε το βαποράκι ● Χθες στο αεροδρόμιο συνελήφθη 24χρονος με 4 γραμμάρια

Αύριο θα απολογηθούν στον ανακριτή κ. Βασίλη Παπανικόλα, οι Δημήτριος Κίτσιος του Γεωργίου 26 χρόνων κάτοικος Αθηνών, Ελευθέριος Δράκος του Κωνσταντίνου οικοδόμος και Χρυσόστομος Τριγένης του Σπυρίδωνα 26 χρόνων εποχικός δασοπυροσβέστης, κάτοικος Κρεμαστής που κρατούνται με την κατηγορία της παράβασης του νόμου περί ναρκωτικών.

Χθες οι τρεις κρατούμενοι προσήχθησαν στον αντεισαγγελέα κ. Γεώργιο Οικονόμου ο οποίος τους άσκησε ποινική δίωξη για εμπορία ναρκωτικών σε βαθμό κακουργήματος και τους παρέπεμψε στον ανακριτή για να απολογηθούν.

Οι παραπάνω είχαν συλληφθεί προχθές από άνδρες του Τμήματος Δίωξης Ναρκωτικών με πρώτο τον Κίτσιο μόλις ήρθε με το πλοίο από την Αθήνα και βρήκαν στην κατοχή του 800 γραμμάρια ακατέργαστης κάνναβης.

Εξεταζόμενος αποκάλυψε ότι τα ναρκωτικά τα είχαν παραγγείλει οι άλλοι δύο και τότε οι αστυνομικοί τον έβαλαν και τους πήρε στο κινητό τους κλείνοντάς τους ραντεβού για να τους παραδώσει το "εμπόρευμα".

Την ώρα που οι άλλοι δύο έπαιρναν το "πράμα" επενέβησαν οι αστυνομικοί που καραδοκούσαν και τους συνέλαβαν.

- Εκτός από τα 800 γραμμάρια της κάνναβης οι αστυνομικοί κατάσχεσαν και δύο κινητά τηλέφωνα που χρησιμοποιήσαν για τις συνεννοήσεις τους.

Στο μεταξύ χθες στις 10.50 τη νύχτα συνελήφθη από άνδρες του Τμήματος Αερολιμένος ο 24χρονος Ιωάννης Κωνσταντούρας του Γεωργίου κάτοικος Ψίνθου γιατί σε έλεγχο που του έκαναν αμέσως μετά την κάθοδό του από το αεροσκάφος, προερχόμενος από το Ηράκλειο Κρήτης, βρήκαν στη κατοχή του μέσα στο πορτοφόλι του μία νάυλο συσκευασία και ένα αυτοσχέδιο τσιγάρο που περιείχαν ακατέργαστη κάνναβη συνολικού βάρους 4 γραμμαρίων.

- Ο Κωνσταντούρας κρατήθηκε για να παραπεμφθεί στον κ. Εισαγγελέα, ενώ τα ναρκωτικά κατασχέθηκαν.

Μόλις έφθασε για διακοπές ...πέθανε!

Στο αεροδρόμιο της Ρόδου καρτερούσε ο θάνατος την 77χρονη Ολλανδή τουρίστρια INGA-LILL ELVIO που ερχόταν στο νησί μας για διακοπές.

Η 77χρονη αφίχθηκε χθές στις 2.20 το πρωί στη Ρόδο με αεροσκάφος της FINNAIR από το Ελσίνκι και τη στιγμή του επιβιβασμού στο λεοφωρείο πέθανε.

Από την Αστυνομία αερολιμένα διατάχθηκε να γίνει νεκροψία και νεκροτομή.

Ενα χρόνο φυλακή στο νταή Αλβανό

Σε φυλάκιση ενός έτους που μετατράπηκε προς 1.500 δραχμές την ημέρα καταδικάστηκε από το Αυτόφωρο Πλημμελειοδικείο Ρόδου ο Αλβανός PRENDOSHI VICTOR ο οποίος άσκησε η έφεση και αφέθηκε ελεύθερος.

Ο Αλβανός συνελήφθη από άνδρες του Λιμεναρχείου γιατί αρνήθηκε να του κάνουν έλεγχο εγγράφων και αποσκευών και αντέδρασε βίαια εναντίον τους.

ΜΕΝΤΑΓΙΟΝ



ΚΑΛΛΙΤΕΧΝΙΚΟ ΚΑΦΕΝΕΙΟ ΡΕΜΠΕΤΙΚΟ ΣΤΕΚΙ

Εντεχνα, Λαϊκά, Σμυρνέϊκα, Νησιώτικα & Ρεμπέτικα

ΜΑΖΙ ΣΑΣ ΜΕΤΑ ΤΗΝ ΑΝΑΣΤΑΣΗ ΚΑΙ ΤΟ ΠΑΣΧΑ



ΖΩΝΤΑΝΗ ΜΟΥΣΙΚΗ

Ανανεωμένος χώρος 200 ατόμων

ΤΗΛ. 25125-63799. κ. Μιχάλη
ΚΛΑΥΔΙΟΥ ΠΕΠΕΡ 101, ΠΑΡΑΛΙΑ ΖΕΦΥΡΟΣ-ΡΟΔΟΣ

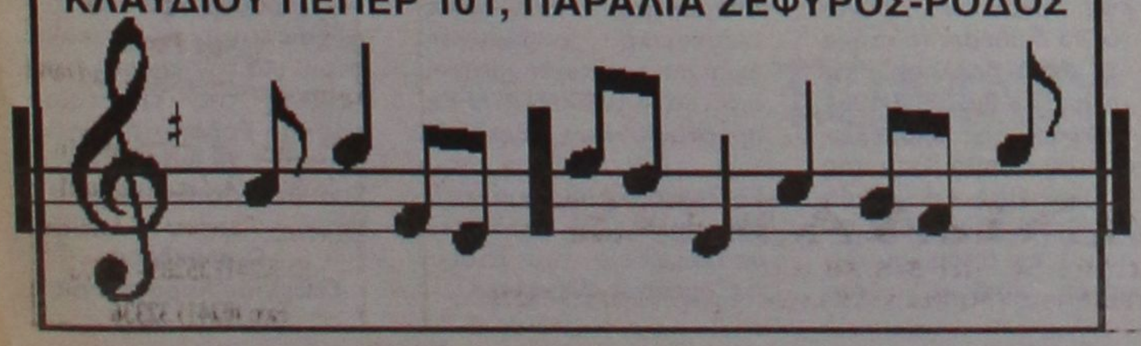

Η κλεμμένη μοτοσικλέτα δεν τον άφησε ατιμώρητο!

Αφού εντοπίσθηκε, βρέθηκαν στο σπίτι του μια κοντόκαννη καραμπίνα, ναρκωτικά, κουκούλα και γάντια

Η μοτοσικλέτα που είχε κλέψει τον περασμένο Ιανουάριο ήταν η αιτία της σύλληψης του 35χρονου οικοδόμου Κωνσταντίνου Πετράντη του Μιχαήλ με αποτέλεσμα να γίνει έρευνα στο σπίτι του και να βρεθούν ναρκωτικά, μία κοτόκαννη καραμπίνα, γάντια, κουκούλα και άλλα είδη.

Προχθές το απόγευμα άνδρες του Τμήματος Δίωξης Ναρκωτικών προσήγαγαν στην Υποδιεύθυνση Ασφαλείας τον Πετράντη γιατί είχε στην κατοχή του μια δίκυκλη μοτοσικλέτα που είχε κλέψει στις 13 Ιανουαρίου 1999 από τον Σουκρή Πιχιβέ.

Ακολούθησε έρευνα από άνδρες της Ασφάλειας στο σπίτι του στην Ιαλυσό και βρέθηκαν ένα δίκανο κυνηγετικό όπλο συνολικού μήκους 50 εκατοστών γιατί ο Πετράντης είχε κόψει τη κάννη, 21 φυσίγγια κυνηγετικού όπλου, μια κουκούλα, ένα ζευγάρι γάντια, μια ζυγαριά ακριβείας, δύο πίπες καπνίσματος, ένα δελτίο ταυτότητας που εκδόθηκε από την Υποδιεύθυνση Ασφαλείας λόγω απωλείας στο όνομα του αδελφού του για την έκδοση του οποίου κατόρθωσε να εφοδιασθεί πιστοποιητικό γεννήσεως από το Ληξιαρχείο του Δήμου Ρόδου με στοιχεία του αδελφού του υποβάλλοντας ψευδή υπεύθυνη δήλωση στις 6 Αυγούστου 1998.

- Με την επίδειξη του παραπάνω πιστοποιητικού κατάφερε να κάνει δήλωση στις 6 Αυγούστου 1998.

Με την επίδειξη του παραπάνω πιστοποιητικού κατάφερε να κάνει ανάληψη χρηματικού ποσού 7.000.000 δραχμών από υποκατάστημα της Αγροτικής Τράπεζας στη Ρόδο και Αθήνα από κοινό λογαριασμό συγγενικών του προσώπων.

Ακόμα οι αστυνομικοί βρήκαν ένα δελτίο ταυτότητας στο όνομα της Αικατερίνης Μοναστηριώτου το οποίο ισχυρίστηκε ότι βρήκε στον Αμπελώνα της ΚΑΙΡ και τέλος στην αυλή του σπιτιού του βρήκαν 4 γλάστρες που περιείχαν οκτώ δενδρύλλια κάνναβης ύψους 2 μέχρι 6 εκατοστά.

Χθες ο Πετράντης προσήχθηκε στον αντεισαγγελέα κ. Γεώργιο Οικονόμου ο οποίος αφού του άσκησε ποινική δίωξη τον παρέπεμψε στο Αυτόφωρο Τριμελές Πλημμελειοδικείο για να δικαστεί.

Το δικαστήριο τον κήρυξε ένοχο και του επέβαλε ποινή φυλακίσεως 25 μηνών κατά συγχώνευση μετατρεπόμενη προς 1.500 δραχμές την ημέρα και χρηματική ποινή 500.000 δραχμών.

Ο καταδικασθείς άσκησε έφεση και αφέθηκε ελεύθερος.

Για τις δεσμεύσεις οικοπέδων ιδιωτών για να γίνουν αρχαιολογικές ανασκαφές

Σφοδρή επίθεση του ΕΒΕΔ κατά της Αρχαιολογίας!..

Με επιστολή του στην Υπουργό Πολιτισμού κ. Παπαζώη ζητά να εφαρμοσθούν οι διατάξεις του νόμου και να στελεχωθεί η υπηρεσία ώστε να εξυπηρετηθούν οι πολίτες

Την απαράδεκτη κατάσταση που επικρατεί με τα οικόπεδα που δεσμεύει στη Ρόδο η Αρχαιολογία για ανασκαφές, παρουσιάζει το Εμπορικό και Βιομηχανικό Επιμελητήριο Δωδεκανήσου, με έγγραφό του προς την υπουργό Πολιτισμού κ. Ελ. Παπαζώη. Το Επιμελητήριο, ασχολήθηκε με το θέμα σε πρόσφατη συνεδρίαση του διοικητικού του συμβουλίου και αποφάσισε να εκφράσει την έντονη διαμαρτυρία του προς τους αρμόδιους για την κατάσταση που επικρατεί. Το αίτημα που θέτει είναι να ενεργοποιηθεί ο σχετικός νόμος βάση του οποίου προβλέπεται ότι αν περάσουν δύο χρόνια από την δέσμευση του οικοπέδου χωρίς να γίνει τίποτα, το οικόπεδο απελευθερώνεται.

Πέραν αυτού και με βάση την διαμορφωμένη κατάσταση ζητείται να προσληφθούν αρχαιολόγοι και εργατοτεχνικό προσωπικό στην Αρχαιολογική Υπηρεσία, εποχιακής απασχόλησης, για να γίνουν οι ανασκαφές στα οικόπεδα.

Συγκεκριμένα αναφέρει το ΕΒΕΔ, απευθυνόμενο στην υπουργό Πολιτισμού τα εξής:

"Κυρία Υπουργέ,

Το Διοικητικό Συμβούλιο του Επιμελητηρίου μας κατά τη συνεδρίασή του, της 29/3/1999, ασχολήθηκε και με τα σοβαρά προβλήματα που αντιμετωπίζουν οι παραγωγικές τάξεις της περιοχής μας, από τη λειτουργία της Αρχαιολογικής σας Υπηρεσίας στη Ρόδο και κατέληξε στις κάτωθι δύο προτάσεις που αναλυτικά σας μεταφέρουμε.

Α. Είναι γνωστό σε ότι, σύμφωνα με τις διατάξεις του Κ.Ν. 5351/1932 "Περί Αρχαιοτήτων" κατά την εκσκαφή οικοπέδων για την ανοικοδόμησή τους πρέπει να ειδοποιείται η Κ.Β. Εφορεία Προιστορικών και Κλασσικών Αρχαιοπτήτων ή η 4η Εφορεία Βυζαντινών Αρχαιοτήτων, ανάλογα με τον τόπο των εκσκαφών, για να παρακολουθεί αντιπρόσωπος της πιο πάνω Υπηρεσίας τις εκσκαφές με μηχανικά μέσα.

Σε περίπτωση που βρεθούν κάποια αρχαιολογικά ευρήματα τότε διακόπτεται η εκσκαφή του οικοπέδου με μηχανικά μέσα και διενεργούνται δοκιμαστικές τομές στο οικόπεδο κατά την κρίση της Υπηρεσίας, ως προς τη θέση και το βάθος των τομών.

- Το πότε θα γίνουν οι δοκιμαστικές τομές καθορίζεται από ένα κατάλογο προτεραιότητος που ακολουθείται από την Υπηρεσία. Εάν κατά τις δοκιμαστικές τομές βρεθούν αρχαιολογικά ευρήματα τότε, κατά την απόλυτη κρίση της Υπηρεσίας, διακόπτονται οι οικοδομικές εργασίες και οι δοκιμαστικές τομές της Αρχαιολογικής Υπηρεσίας και το οικόπεδο παίρνει τη σειρά για πλήρη ανασκαφή. Εάν σήμερα ένα οικόπεδο εγγραφεί στον κατάλογο για ανασκαφή, τότε σύμφωνα με τα σημερινά δεδομένα, δηλαδή τον αριθμό των εγγεγραμμένων στον πιο πάνω κατάλογο οικοπέδων, το εργατοτεχνικό και επιστημονικό προσωπικό της Υπηρεσίας θα πρέπει ο ιδιοκτήτης του πιο πάνω οικοπέδου να περιμένει τουλάχιστον τρία (3) ή τέσσερα (4) χρόνια για να έλθει η σειρά του.



Αρχαιολογική Υπηρεσία: Δέχεται τώρα και τα πυρά του Επιμελητηρίου.

Οι ανασκαφικές εργασίες της Αρχαιολογικής Υπηρεσίας διαρκούν κατά μέσο όρο περί τα δύο (2) έτη.

Η χρονική διάρκεια των ανασκαφών εξαρτάται από το μέγεθος του οικοπέδου, την αξία και το είδος των αρχαιολογικών ευρημάτων, τις καιρικές συνθήκες κ.λ.π.

Μετά την ανασκαφή ακολουθεί αποτύπωση και αξιολόγηση των αρχαιολογικών ευρημάτων που σημαίνει ότι το οικόπεδο δύναται:

Να απαλλοτριωθεί που σημαίνει ότι η υπόθεση περιέρχεται στην ευθύνη του Υπουργείου Πολιτισμού με άγνωστη χρονική διάρκεια.

Να δεσμευθεί κάποιο τμήμα του υπογείου του και να δοθεί κατά κανόνα δωρεάν στο Υπουργείο Πολιτισμού αφού συνήθως αποτελεί όρο του Υπουργείου Πολιτισμού για την ανοικοδόμησή του.

Να διατηρηθούν σε κατάχωση τα αρχαιολογικά ευρήματα

Να θεμελιωθεί η οικοδομή σε ορισμένες θέσεις που θα υποδείξει η Υπηρεσία και

Να καταστραφούν τα αρχαιολογικά ευρήματα (πολύ σπάνιο).

Εδώ πρέπει να σημειώσουμε ότι σήμερα η ΚΒ! Εφορεία Προϊστορικών και Κλασσικών Αρχαιοτήτων δεν δέχεται πλέον τη λύση της επιφανειακής θεμελίωσης ενός οικοπέδου.

Η πιο πάνω λύση θα μείωνε τον αριθμό των οικοπέδων που περιμένουν για ανασκαφή αφού προτείνεται από τους ιδιοκτήτες αν και είναι οικονομικά ασύμφορη γι' αυτούς.

Η άρνηση αυτή της Υπηρεσίας βασίζεται στην ανάγκη για συμπλήρωση του αρχαιολογικού χάρτη της Ρόδου.

Οι ιδιοκτήτες από την πλευρά τους ισχυρίζονται ότι:

Η Υπηρεσία έχει ήδη στη διάθεσή της μεγάλο αριθμό οικοπέδων για ανασκαφή.

Η Υπηρεσία έχει στη διάθεσή της μεγάλες ενιαίες εκτάσεις που έχει απαλλοτριώσει στην περιοχή του Αρχαίου Σταδίου και

Η Υπηρεσία οφείλει να αφήσει και για τις επόμενες γενεές, οικόπεδα για ανασκαφή.

Το άρθρο 9 του Κ.Ν.5351/1932 "Περί Αρχαιοτήτων" ορίζει ότι ο ιδιοκτήτης του οικοπέδου μετά από παρέλευση διμήνου από την ημέρα διακοπής των οικοδομικών εργασιών δύναται να ζητήσει αποζημίωση από την Αρχαιολογικών Υπηρεσία για στέρηση χρήσης.

- Το άρθρο 51 του Κ.Ν. 5351/1932 "Περί Αρχαιοτοήτων" ορίζει ότι ο ιδιοκτήτης του οικοπέδου μετά από περέλευση διετίας από την ημέρα διακοπής των οικοδομικών εργασιών... "δύναται να διαθέσει το κτήμα του κατά βούληση". Με την υπ' αριθμ. 3893/1981 απόφαση της Ολομέλειας του Συμβουλίου της Επικρατείας, η οποία βασίζεται στο άρθρο 24 παρ. 1 και 6 του Συντάγματος, κρίθηκε η πιο πάνω διάταξη του άρθρου 51 του Κ.Ν. 5351/1932 αντισυνταγματική χωρίς να προχωρήσει όμως το ΥΠΠΟ στην κατάργηση του άρθρου 51 του Κ.Ν. 5351/32, με Νόμο.

Η πιο πάνω απόφαση του Σ.τ.Ε., η οποία κατά τη γνώμη μας πάσχει νομικά, έρχεται σε αντίθεση με το άρθρο 17 του Συντάγματος που προστατεύει την ιδιωτική περιουσία.

Εχουμε τη γνώμη κυρία Υπουργέ, την οποία είμαστε βέβαιοι ότι και εσείς θα υιοθετήσετε, ότι για να λυθεί δια παντός η επί αόριστο δέσμευση των οικοπέδων από την Αρχαιολογική Υπηρεσία και εδώ πρέπει να σημειώσουμε ότι έχουμε περιπτώσεις με δέσμευση και πέραν των (27) εικοσιεπτά ετών π.χ. η ευρύτερη περιοχή Ροδινιού-Ρόδου εκτάσεως 450 στρεμμάτων, οικόπεδο Κ. Παπασάββα στην οδό Ρόδου-Λίνδου, οικόπεδο Δ. Καραγεωργίου στη διασταύρωση των οδών Δ. Αναστασιάδη και Ρόδου-Λίνδου κ.λπ. (17) έτη θα πρέπει να δεσμευθεί το ΥΠ.ΠΟ ότι μετά παρέλευση διετίας από τη στιγμή που διακόπτεται η ανοικοδόμηση, να δύναται ο ιδιοκτήτης... "να διαθέτει το κτήμα του κατά βούληση", χωρίς το ΥΠ.ΠΟ να έχει δικαίωμα ένστασης.

Β. Επίσης θεωρούμε ότι η Υπηρεσία σας στη Ρόδο αντιμετωπίζει σοβαρό πρόβλημα από την έλλειψη εργατοτεχνικού προσωπικού και Αρχαιολόγων και τούτο γιατί:

- Τα προς ανασκαφή οικόπεδα στη Ρόδο είναι πάρα πολλά

- Η λύση που ενίοτε εφαρμόζεται σήμερα από την Υπηρεσία να πληρώνει δηλ. ο οικοπεδούχος απ' ευθείας το εργατοτεχνικό προσωπικό, τα μηχανικά μέσα και λοιπά πλην του αρχαιολόγου εκτός την υπέρμετρη απρόβλεπτη οικονομική επιβάρυνση είναι και αντισυνταγματική διότι κατά το ΣΥΝΤΑΓΜΑ η προστασία των αρχαιοτήτων είναι ευθύνη του Ελληνικού Δημοσίου που δεν πρέπει να μεταθέτει υποχρεώσεις του στους πιεζόμενους ιδιοκτήτες.

- Η υπομονή των ιδιοκτητών, που περιμένουν τη σειρά τους πολλές φορές φθάνει στα όρια, με αποτέλεσμα τις συχνές προστριβές με την Υπηρεσία, η οποία αντί να ασχολείται με το επιστημονικό έργο της, ασχολείται με το να καθησυχάζει ή να διαπληκτίζεται αναπόφευχτα πλέον, με τους ιδιώτες.

- Επίσης δημιουργεί αρκετά προβλήματα στις σχέσεις πολίτη-Διοίκησης διότι π.χ. ο ιδιώτης γίνεται απαιτητικός γιατί πληρώνει σεβαστά ποσά, οι αρχαιολόγοι που αναλαμβάνουν "εκτός΄ σειράς" εκσκαφή φορτώνονται με επί πλέον εργασία.

- Σημειωτέον ότι η όλη δαπάνη του ιδιώτη δεν έχει φοροαπαλλαγή ενώ από τον Φορολογικό Νόμο υφίσταται η δυνατότητα δωρεάς χρημάτων προς το ΤΑΠΑ ή ΥΠ.ΠΟ. με την πλήρη φοροαπαλλαγή. Και εδώ θα μπορούσε ο ιδιώτης να καταθέσει υπό μορφήν δωρεάς χρηματικό ποσό υπέρ του Τ.Α.Π.Α. ή ΥΠ.ΠΟ. με δέσμευση του Τ.Α.Π.Α. ή ΥΠ.ΠΟ. είτε απ' ευθείας είτε μέσω προγραμματικής σύμβασης Δήμου Ρόδου-ΥΠ.ΠΟ.-Τ.Α.Π.Α. να διατίθεται για ανασκαφική έρευνα του ακινήτου του ιδιώτη-δωρητή.

Ετσι η Υπηρεσία θα μπορεί να οργανώσει καλύτερα την εκάστοτε ανασκαφή και ο ιδιώτης να έχει τουλάχιστον τη φοροαπαλλαγή.

Για δική σας ενημέρωση, πέρσι συνέβη το εξής απαράδεκτο:

Προσελήφθη έκτακτο εργατοτεχνικό προσωπικό από την Υπηρεσία και σε διάστημα 1-2 μηνών απελύθη.

Υστερα από τα ανωτέρω προκύπτει ανάγκη άμεσης πρόσληψης 20 τουλάχιστον ατόμων εργατοτεχνικού προσωπικού και 3-4 αρχαιολόγων τουλάχιστον, για την επαρκή στελέχωση της Υπηρεσίας σας στη Ρόδο, στην οποία είμαστε βέβαιοι, κυρία Υπουργέ, ότι θα προχωρήσετε.

Ο πρόεδρος
Γεώργιος Καραγιάννης"

Απάντηση Λαλιώτη στον κ. Καραμάριο

Σε εξέλιξη το θέμα του εργοστασίου της ΔΕΗ

Ποιές διαδικασίες θα ακολουθηθούν

Σε εξέλιξη βρίσκεται το θέμα χωροθέτησης του νέου εργοστασίου της ΔΕΗ στη Ρόδο, στην περιοχή της Κατταβιάς, όπως επισημαίνει ο υπουργός ΠΕΧΩΔΕ κ. Κ. Λαλιώτης, σε απάντησή του προς τον βουλευτή κ. Αν. Καραμάριο που είχε καταθέσει σχετική ερώτηση.

Η ερώτηση του κ. Καραμάριου είχε κατατεθεί στις 10 Μαρτίου και επ' αυτής ο κ. Λαλιώτης αναφέρει τα εξής:

"Απαντώντας στην αναφορά με αριθμό 2706 που κατατέθηκε στις 10-3-99 από το βουλευτή κ. Αναστάσιο Καραμάριο, σας πληροφορούμε τα εξής:

Η ΔΕΗ με αίτησή της ζήτησε από τη Δ/νση Χωροταξίας του ΥΠΕΧΩΔΕ προέγκριση χωροθέτησης για τη δημιουργία μονάδος στη θέση Πάνω Γιαλός της Κατταβιάς δήμου Ρόδου, μετά και από παλαιότερη συνάντηση εργασίας που είχε πραγματοποιηθεί στη Ρόδο με συμμετοχή του οικείου Νομάρχη, του τοπικού τμήματος του ΤΕΕ και εκπροσώπων του ΥΠΕΧΩΔΕ και λαμβάνοντας υπ' όψη την αναγκαιότητα για ενεργειακή αυτονομία του νησιού.

- Στο πλαίσιο τήρησης της διαδικασίας του άρθρου 8 της ΚΥΑ 69269/5387/90 οι φάκελλοι της μελέτης εστάλησαν στις συναρμόδιες υπηρεσίες και φορείς, προκειμένου να εκφράσουν τις απόψεις τους.

Οι γνωμοδοτήσεις των φορέων καθώς και οι μελέτες που είναι σε εξέλιξη στην περιοχή θα αξιολογηθούν και θα συνεκτιμηθούν στο πλαίσιο της προαναφερθείσας διαδικασίας προέγκρισης χωροθέτησης.

Τέλος σας ενημερώνουμε ότι σύμφωνα με την ισχύουσα νομοθεσία, στις περιπτώσεις έκδοσης απόφασης προέγκρισης χωροθέτησης ακολουθεί η διαδικασία κατάθεσης Μελέτης Περιβαλλοντικών Επιπτώσεων κατά την οποία προβλέπεται δημοσιοποίηση της μελέτης, υποβολή προτάσεων πολιτών, φορέων καθώς και του οικείου Νομαρχιακού Συμβουλίου, οι οποίες συνεκτιμώνται προκειμένου να εκδοθεί ή όχι Κοινή Υπουργική Απόφαση έγκρισης περιβαλλοντικών όρων".

Περισσότερα από 2.800 άτομα το τριήμερο στο καζίνο

Ρουλέτες και κουλοχέρηδες μονοπώλησαν το ενδιαφέρον

Ικανοποιημένοι οι πελάτες από την προσφορά υπηρεσιών ● Πιθανόν να αλλάξει το ωράριο τις γιορτές

Τα αυτόματα μηχανήματα, αλλά και τις κλασικές ρουλέτες, προτίμησαν οι περισσότεροι από τους εκατοντάδες επισκέπτες του νέου Καζίνου της Ρόδου κατά την διάρκεια του τελευταίου τριημέρου, που έσπευσαν επιτόπου για να δοκιμάσουν την τύχη τους, αλλά και να θαυμάσουν από κοντά τον... υπερσύγχρονο ναό της θεάς Τύχης.

Σύμφωνα με τα πρώτα στοιχεία που συγκέντρωσαν οι αρμόδιοι του Καζίνου της Ρόδου, από την Παρασκευή 2 Απριλίου έως και τα ξημερώματα της Δευτέρας, τις αίθουσες του καζίνου της Ρόδου, είχαν επισκεφθεί περισσότεροι από 2.800 παίκτες, πολλοί από τους οποίους ήταν αλλοδαποί, οι οποίοι βρίσκονται στο νησί μας αυτό το διάστημα για διακοπές.

● Οι αρμόδιοι του καζίνου της Ρόδου, αξίζει να σημειωθεί ότι δεν έχουν ανακοινώσει ακόμη, ούτε τον ακριβή αριθμό των παικτών και επισκεπτών, αλλά ούτε και τα έσοδα που είχε το νέο καζίνο της περιοχής μας, κατά το χρονικό αυτό διάστημα. Σε γενικές γραμμές πάντως, είναι ικανοποιημένοι σε αυτή την πρώτη φάση της λειτουργίας του καζίνο της περιοχής μας, καθώς σταδιακά υπολογίζουν ότι με την αύξηση του αριθμού των τουριστών του νομού μας, θα υπάρξει και αντίστοιχη αύξηση των επισκεπτών - παικτών στο καζίνο της Ρόδου.



● Το μεγαλύτερο ενδιαφέρον, κατά το πρώτο αυτό τριήμερο, αξίζει να σημειωθεί ότι εστιάστηκε κυρίως από τους παίκτες που έσπευσαν επιτόπου για να δοκιμάσουν την τύχη τους, στα ηλεκτρονικά μηχανήματα, στις ηλεκτρονικές ρουλέτες, αλλά και στον ηλεκτρονικό ιππόδρομο, ενώ οι πιο... μυημένοι, προτίμησαν τις κλασικές ρουλέτες, τα Μπλακ Τζακ, καθώς επίσης και τα νέα παιχνίδια (για τα δεδομένα της Ρόδου) Punto κλπ.

Το πρόγραμμα ωραρίου λειτουργίας για το νέο καζίνο της Ρόδου, αναμένεται να σταθεροποιηθεί από την τρέχουσα εβδομάδα, από τις 4 το απόγευμα έως και τις 6 τα ξημερώματα, αλλά οι αρμόδιοι για την λειτουργία του, αξίζει να σημειωθεί ότι μελετούν 24ωρη λειτουργία (ή διεύρυνση του υφιστάμενου ωραρίου τουλάχιστον) κατά την διάρκεια του σαββατοκύριακου αλλά και τις μέρες των αργιών που θα ακολουθήσουν.

● Η οργάνωση του προσωπικού αλλά και η ετοιμότητα με την οποία υποδέχθηκαν το κοινό κατά την διάρκεια του τριημέρου αυτού, κατά γενικές εκτιμήσεις ήταν απόλυτα ικανοποιητική, ενώ ικανοποιητικές χαρακτηρίζονται και οι υπόλοιπες ψυχαγωγικές εναλλακτικές λύσεις που προτείνονται σε αυτή την περίοδο (φαγητό, ποτό, διασκέδαση κλπ) για όσους επιθυμούν να μην δοκιμάσουν την τύχη τους, ή να κάνουν ένα μικρό διάλειμμα.

FREE STANDING STORE
ΣΤΗ ΡΟΔΟ
ΓΡ. ΛΑΜΠΡΑΚΗ 46 - ΤΗΛ.: 0241/24 482
TOMMY
HILFIGER
PROVOLI PUBLICITY
εξουσιοδοτημένο κατάστημα αποκλειστικής διάθεσης
των αυθεντικών ειδών ένδυσης
TOMMY HILFIGER
ΑΠΟΚΛΕΙΣΤΙΚΟΣ ΑΝΤ/ΠΟΣ: SARKK Α.Ε., τηλ.: 01/67 55 820

Υλοποιείται με επιτυχία σε Δωδ/σα-Κυκλάδες από το ΠΤΔΕ του Πανεπιστημίου Αιγαίου

Πρόγραμμα επιμόρφωσης για τους δασκάλους των νησιών μας

Λειτουργούν τέσσερα κέντρα διδασκαλίας σε Ρόδο, Κω, Κάλυμνο και Κάρπαθο ενώ τα μαθήματα παρακολουθούν 561 εκπαιδευτικοί και 127 μετακινούμενοι

Με απόλυτη επιτυχία συνεχίζεται τόσο στο νομό Δωδ/σου, όσο και στο νομό Κυκλάδων, η εφαρμογή της **"Ακαδημαϊκής και επαγγελματικής αναβάθμισης των εκπαιδευτικών της Α' βάθμιας Εκπαίδευσης"** που είναι ενταγμένη στο Επιχειρησιακό Πρόγραμμα Εκπαίδευσης και Αρχικής Επαγγελματικής Κατάρτισης. Το πρόγραμμα χρηματοδοτείται από το Α' Κοινοτικό Πλαίσιο Στήριξης μέσω του υπουργείου Εθνικής Παιδείας και Θρησκευμάτων και το κόστος του ανέρχεται σε 95 εκατ. δρχ. Μέχρι στιγμής, η απορρόφηση αγγίζει το 60%, ποσοστό που μεταφράζεται σε περίπου 520 εκατ. δρχ. σύμφωνα με τα στοιχεία που υπάρχουν μέχρι το τέλος Φεβρουαρίου '99.



Το πρόγραμμα υλοποιείται από το **Παιδαγωγικό Τμήμα Δημοτικής Εκπαίδευσης του Πανεπιστημίου Αιγαίου με υπεύθυνο** τον επίκουρο καθηγητή **Κώστα Βρατσάλη**. Στο πλαίσιο του, λειτουργούν τέσσερα εκπαιδευτικά κέντρα διδασκαλίας με επτά τμήματα στα **Δωδ/σα** και 6 εκπαιδευτικά κέντρα με επτά επίσης τμήματα στις **Κυκλάδες**. Στο νομό μας, τα τέσσερα κέντρα βρίσκονται στη **Ρόδο**, την **Κω**, την **Κάλυμνο** και την **Κάρπαθο**. Συγκεκριμένα το έργο της "Ακαδημαϊκής και επαγγελματικής Αναβάθμισης των Εκπαιδευτικών της Α' βάθμιας Εκπαίδευσης" εκτελείται: στο **Κτίριο της Παιδαγωγικής Ακαδημίας** για τη **Ρόδο**, όπου συγκεντρώνονται και οι εκπαιδευτικοί της **Σύμης** και της **Χάλκης**, στο **4ο Δημοτικό Σχολείο Κω**, όπου συγκεντρώνονται εκπαιδευτικοί και από τα νησιά **Πάτμο, Λέρο, Νίσυρο** και **Αστυπάλαια**, στο **6ο Δημοτικό Σχολείο Καλύμνου** που φιλοξενεί και μετακινούμενους εκπαιδευτικούς από την **Πάτμο** και την **Λέρο** και τέλος στο **Δημοτικό Σχολείο Πηγαδίων-Καρπάθου** όπου συγκεντρώνονται και οι εκπαιδευτικοί της **Κάσου.**

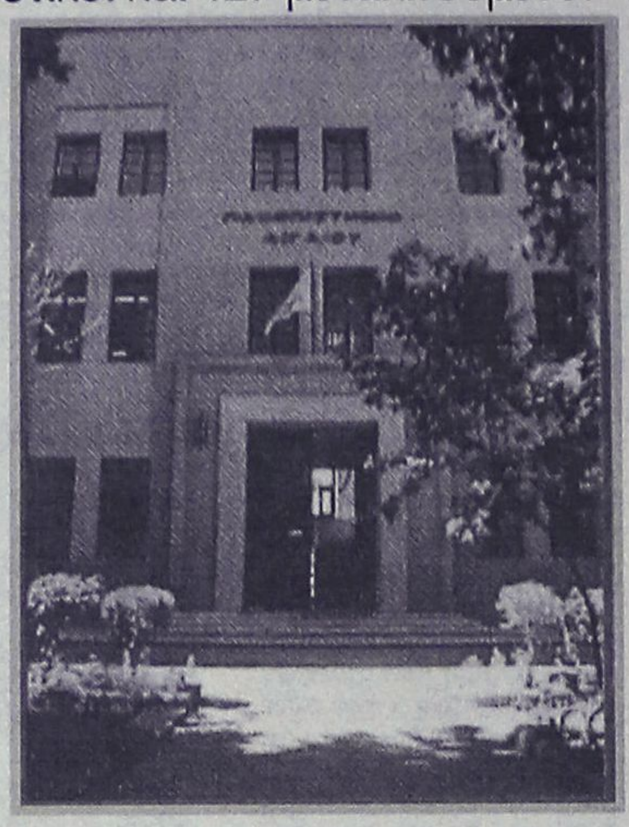

Σύμφωνα με τους υπεύθυνους του προγράμματος δύο είναι οι προκλήσεις που αντιμετωπίζουν οι εκπαιδευτικοί: Σε γενικότερο επίπεδο, η ανάδειξη της συνεχούς επιμόρφωσης των εκπαιδευτικών σε καθοριστικό παράγοντα της αντιμετώπισης των σύγχρονων κοινωνικών προβλημάτων και σε ειδικότερο επίπεδο η εξοικείωση των εκπαιδευτικών στη χρήση των νέων τεχνολογιών στην εκπαίδευση καθώς επίσης και η δυνατότητα και ευαισθητοποίησή τους απέναντι σε μαθητές που προέρχονται από διαφορετικά πολιτισμικά πλαίσια και για τους οποίους η ελληνική γλώσσα μπορεί να αποτελέσει δεύτερη γλώσσα.

Οσον αφορά στη συνεχή επιμόρφωση των εκπαιδευτικών η ανάγκη αυτή στην Ελλάδα είναι επιτακτική και εξαιτίας της διαφορετικής κατάρτισης που υφίστανται στο χώρο της εκπαίδευσης, αλλά, πρωτίστως και εξαιτίας της αντιμετώπισης του Ευρωπαϊκού ανταγωνισμού. Οπως αναφέρει και ο πρόεδρος του ΠΤΔΕ του Πανεπιστημίου Αιγαίου, καθηγητής **Κων/νος Μηνάς** "με το πρόγραμμα ο επιμορφούμενος εκπαιδευτικός θα φρεσκάρει τις παλιές του γνώσεις, θα αποκτήσει νέες και συνδυάζοντάς τες με την εμπειρία του θα είναι ασφαλώς πιο άνετος και πιο αποτελεσματικός στις διδασκαλίες του. Καθώς η μόρφωση δεν έχει τέρμα, θα πρέπει και η εκπαίδευση να βελτιώνεται συνεχώς και από άποψη γνωστικού περιεχομένου και από άποψη μεθοδολογίας. Ειδικότερα έχει κατανοηθεί ότι το **Δημοτικό Σχολείο αποτελεί το θεμέλιο του όλου εκπαιδευτικού οικοδομήματος** και ότι για το λόγο αυτό θα πρέπει ο λειτουργός της Α' βάθμιας Εκπαίδευσης να καταστεί όσο γίνεται ικανότερος για να ανταποκριθεί επαρκέστερα στην αποστολή που του αναθέτουμε".

Το πρόγραμμα παρακολουθούν τρεις κατηγορίες εκπαιδευτικών. Στην πρώτη, εντάσσονται, αυτοί που έχουν μέχρι πέντε χρόνια υπηρεσίας. Οι εκπαιδευτικοί της πρώτης κατηγορίας θα παρακολουθούν συνολικά 28 μαθήματα, διάρκειας τεσσάρων εξαμήνων στα Δωδ/σα, και τριών στις Κυκλάδες. Στη δεύτερη εντάσσονται, εκείνοι που έχουν υπηρεσία από πέντε έως είκοσι χρόνια, οι οποίοι και παρακολουθούν πρόγραμμα 20 μαθημάτων, διάρκειας τριών εξαμήνων στα Δωδ/σα και δύο στις Κυκλάδες. Τέλος η τρίτη κατηγορία, αφορά τους εκπαιδευτικούς που έχουν περισσότερα από είκοσι χρόνια υπηρεσίας και θα παρακολουθήσουν 10 μαθήματα που διαρκούν δύο εξάμηνα στα Δωδ/σα και ένα στις Κυκλάδες.

Οι εκπαιδευτικοί οι οποίοι παρακολουθούν το πρόγραμμα στο νομό μας ανέρχονται σε 561. Απ' αυτούς οι 328 γράφτηκαν στη Ρόδο, οι 99 στην Κω, οι 95 στην Κάλυμνο και οι 29 στην Κάρπαθο. Για τις Κυκλάδες ο αντίστοιχος αριθμός, ανέρχεται σε 368. Συνολικά οι εκπαιδευτικοί που παίρνουν μέρος σ' αυτό, ανέρχονται σε 929, ενώ επιπλέον 234 μετακινούνται από τα γύρω νησιά στα κέντρα διδασκαλίας. Συγκεκριμένα, οι μετακινούμενοι εκπαιδευτικοί που παρακολουθούν μαθήματα στη Ρόδο είναι 68, στην Κω 33, στην Κάλυμνο 11 και στην Κάρπαθο 15.

ΑΥΡΙΟ ΤΟ Β' ΜΕΡΟΣ



ΕΣΤΙΑΤΟΡΙΟ ΚΑΘΟΛΙΚΗ

Εοχόμαστε στους φίλους και πελάτες μας
ΚΑΛΗ ΑΝΑΣΤΑΣΗ
και θα είμαστε ανοικτά καθημερινά
από την Δευτέρα του Πάσχα
και για όλη τη θερινή περίοδο.
Κυριακές και Αργίες από το μεσημέρι

ΕΣΤΙΑΤΟΡΙΟ ΚΑΘΟΛΙΚΗ
ΣΤΗΝ ΠΑΡΑΛΙΑ
Αφάντου τηλ. 52066-53291

Η ΣΧΟΛΗ ΟΔΗΓΩΝ
του κυρίου ΚΟΥΣΗ ΠΑΝΤΕΛΗ
και ο ίδιος προσωπικά
εύχονται στους ήδη:
"1109"
τέως μαθητές της, επιβατικών και δικύκλων, καθώς και σε όλο το Ροδιακό κοινό
Χρόνια Πολλά
&
Καλή Ανάσταση
Τηλ. 29157-73820, 094/511313, 094/203343

ΟΠΤΙΚΕΣ ΙΝΕΣ
- Νέα τεχνολογία στο φωτισμό
Η τεχνολογία των οπτικών ινών σας επιτρέπει να έχετε ταυτόχρονα φως σε πολλά σημεία από μια μόνο φωτεινή πηγή! Αυτό σημαίνει μεγάλη **ΟΙΚΟΝΟΜΙΑ** στην κατανάλωση ηλεκτρικού ρεύματος. Παράλληλα στα σημεία φωτισμού δεν υπάρχουν πλέον λαμπτήρες, έτσι δεν χρειάζεται πλέον να ανεβαίνουμε σε δυσπρόσιτα σημεία για τις αλλαγές. Οι οπτικές ίνες θα μπορούσαν να συγκριθούν με τα ηλεκτροφόρα καλώδια αλλά με μια σημαντική διαφορά.
Δεν μεταφέρουν **ΗΛΕΚΤΡΙΚΟ ΡΕΥΜΑ** και ούτε βεβαίως **ΘΕΡΜΟΤΗΤΑ!!**
Μεταφέρουν μόνο **ΦΩΣ!** Φως σε όποιο χρώμα θέλουμε ή και σε εναλλαγές χρωμάτων!
Γενικά οτιδήποτε έχει σχέση με φωτισμό μπορεί να χρησιμοποιεί οπτικές ίνες. Εξωτερικός και εσωτερικός φωτισμός, Φωτισμός σε Βιτρίνες Κοσμηματοπωλείων, σε σκάλες, φωτισμός δαπέδου, φωτισμοί ψευδοροφής, έναστροι ουρανοί σε Night club, Discotheque κ.λπ. Το αξιοσημείωτο στην περίπτωσή τους είναι ότι η φωτεινή πηγή (προβολέας) μπορεί να τοποθετηθεί μακριά από τα σημεία φωτισμού, πράγμα που καθιστά εντελώς ακίνδυνη την εγκατάστασή τους και σε: Κήπους, Πισίνες, Τεχνητές Λίμνες, Καταρράκτες, Σάουνα, Συντριβάνια, Ψυκτικούς θαλάμους κ.λπ. Τηλεφωνήστε για ενημερωτική συνάντηση.
Ευάγγελος Χατζηϊωάννου
Αποκλειστικός αντιπρόσωπος Δωδεκανήσου των
EUROLIGHT S.A. FIBER OPTICS
Displaylad Hellas Ltd Ηλεκτρονικοί Πίνακες Μηνυμάτων
ΠΛΑΣΤΙΚΑ ΦΥΛΛΑ ΜΑΚΕΔΟΝΑΣ Α.Β.Ε.Ε.
(Ομιλος ΠΕΤΖΕΤΑΚΗΣ)
ΕΥΡΩΕΜΠΟΡΙΚΗ Α.Β.Ε.Ε. ΠΡΟΚΑΤΑΣΚΕΥΑΣΜΕΝΑ ΚΤΙΡΙΑ & WC
Παλαμά 1. Κρεμαστή (Πίσω από το Κοινοτικό Ιατρείο)
Τηλ. 0932 440566 e-mail evangelos@hol.gr

ΑΘΛΗΤΙΚΗ
Μ. ΤΡΙΤΗ
6 ΑΠΡΙΛΙΟΥ 1999

ΚΑΤΑΓΓΕΛΛΕΙ ΕΠΕΙΣΟΔΙΑ

Ο Ηρακλής Μαριτσών για τα όσα έκαναν οι του Ασπροπύργου πριν την έναρξη του αγώνα. Χτύπησαν Γιακουμάρο - Λορέντζο

ΣΕΛ. 19

ΑΣΧΗΜΗ ΨΥΧΟΛΟΓΙΑ

ΠΑΙΖΕΤΑΙ Η ΔΕΥΤΕΡΗ ΘΕΣΗ

Σήμερα σε τρία παιχνίδια του 1ου ομίλου της β' κατηγορίας.

ΣΕΛ. 20



Του Νίκου Αλεξανδρίδη για τα λάθη στο Αλκαζάρ • Ο Χατζησταμάτης χάνει Καλαμάτα, Παναχαϊκή

ΣΕΛ. 18

ΚΟΡΙΤΣΙΑ ΓΙΑ ΦΙΛΗΜΑ

Δεύτερη νίκη στην Σύρο, με 3-1 σετ την ΑΚΕ Νεωρίου. Βαρύ διάστρεμμα της Συλαϊδου

ΣΕΛ. 22

ΠΡΩΤΟΣ Ο ΔΙΑΓΟΡΑΣ

Στους Πανδωδεκανησιακούς αγώνες Παίδων - Κορασίδων που έγιναν στην Κω.

ΣΕΛ. 22-23



CIAO new
BOUTIQUE
Marc O'Polo

Calvin Klein Jeans
DKNY
RODOS

ΔΗΜ. ΘΕΜΕΛΗ 83 - ΤΗΛ: 75698 # ΕΘΕΛ. ΔΩΔΕΚΑΝΗΣΙΩΝ 40 - ΤΗΛ: 25958, 73622

Β' ΕΘΝΙΚΗ

Επαναλαμβανόμενα...

✓ *ΓΙΑ ΤΕΤΑΡΤΗ ΦΟΡΑ ΟΙ ΠΑΙΚΤΕΣ ΤΟΥ ΙΑΛΥΣΟΥ ΧΑΝΟΥΝ ΠΟΝΤΟΥΣ ΑΠΟ ΔΙΚΑ ΤΟΥΣ ΛΑΘΗ*

✓ *ΣΕ ΑΣΧΗΜΗ ΨΥΧΟΛΟΓΙΚΗ ΚΑΤΑΣΤΑΣΗ Ο ΑΛΕΞΑΝΔΡΙΔΗΣ*

✓ *ΔΕΝ ΠΑΙΖΕΙ ΜΕ ΚΑΛΑΜΑΤΑ - ΠΑΝΑΧΑΪΚΗ Ο ΧΑΤΖΗΣΤΑΜΑΤΗΣ*

Τα προσωπικά λάθη των παικτών του Ιάλυσου έφεραν την ήττα στη Λάρισα και φυσικά τον προβληματισμό στους ερυθροκίτρινους. Εναν προβληματισμό που προκύπτει από τον ένα βαθμό διαφορά που υπάρχει από την γραμμή του υποβιβασμού ή της παραμονής στην κατηγορία. Ο προπονητής της ομάδας **Κώστας Ιωσηφίδης** μίλησε χθες για την προχθεσινή ήττα του Αλκαζάρ με την γλώσσα της αλήθειας:

"Η ήττα προήλθε κυρίως από λάθη των παικτών μας" λέει ο **Τεχνικός** του Ιάλυσου και συνεχίζει: "Δεν ήταν όμως λάθη που συμβαίνουν σπάνια. Αυτό που με προβληματίζει είναι ότι με τον ίδιο τρόπο δεχθήκαμε γκολ σε τέσσερα παιχνίδια στα οποία κλωτσήσαμε βαθμούς. Ηταν το τέταρτο παιχνίδι στο οποίο χάνουμε από αυτά τα λάθη. Προηγήθηκαν Καλλιθέα-Αγ. Νικόλαος-Γιάννινα και τώρα η Λάρισα. Μια ομάδα που δεν μας έκανε ευκαιρία".

ΑΠΟ ΔΩ ΚΑΙ ΠΕΡΑ..

Ο **Κώστας Ιωσηφίδης** ήταν λακωνικότατος όταν ρωτήθηκε για τη συνέχεια του πρωταθλήματος και οριοθέτησε τον επόμενο στόχο:

"Από δώ και πέρα πρέπει να κρατήσουμε το απόλυτο της έδρας. Σε καμμία περίπτωση δεν πρέπει να χάσουμε άλλους βαθμούς. Πρέπει οπωσδήποτε να νικήσουμε στο γήπεδο μας την Καλαμάτα σ' ένα παιχνίδι που το θεωρώ οριακό"

ΣΕ ΑΣΧΗΜΗ ΚΑΤΑΣΤΑΣΗ Ο ΝΙΚΟΣ ΑΛΕΞΑΝΔΡΙΔΗΣ

Τα δύο λάθη του **Νίκου Αλεξανδρίδη** μετέβαλλαν σε αμίλητο και πολύ σκεπτικό χθες τον τερματοφύλακα του Ιάλυσου που έδειξε νάχει κακή ψυχολογία, κάτι που θα πρέπει ν' απασχολήσει ιδιαίτερα το προπονητικό τημ της ομάδας. Ωστόσο ο γκολκήπερ των ερυθροκίτρινων βρήκε το κουράγιο να πει δύο λόγια: "Δεν ξέρω αν φταίω μόνο εγώ για τα δύο γκολ της Λάρισας. Ειλικρινά αισθάνομαι πολύ άσχημα για τα λάθη μου σ' αυτό το παιχνίδι. Ψυχολογικά δεν είμαι καλά σε σημείο που να σκέπτομαι να ζητήσω απ' τον προπονητή μου να μη με ξαναχρησιμοποιήσει..."



Αλεξανδρίδης: Αισθάνεται άσχημα για τα λάθη του στο παιχνίδι της Λάρισας

ΠΑΛΙ ΕΞΩ Ο ΧΑΤΖΗΣΤΑΜΑΤΗΣ

Η κίτρινη κάρτα που δέχθηκε στη Λάρισα ο **Χατζησταμάτης** τον κρατάει για δύο αγώνες εκτός ομάδος. Ο αμυντικός του Ιάλυσου θ' απουσιάσει από τους αγώνες με Καλαμάτα και Παναχαϊκή.

Ο Ιάλυσος ξεκινάει από σήμερα την προετοιμασία του για τον αγώνα μετά την διακοπή του Πάσχα, κόντρα στην Καλαμάτα.

ΠΡΑΚΤΟΡΕΙΟ ΚΑΣΤΡΟ

ΚΡΟΥΑΖΙΕΡΑ

ΑΓΙΟΙ ΤΟΠΟΙ - ΚΥΠΡΟΣ

ΠΡΟΓΡΑΜΜΑ

ΠΑΡΑΣΚΕΥΗ 23.4.99: Ωρα 20.00, αναχώρηση από Ρόδο με το κρουαζιερόπλοιο "ΝΗΣΟΣ ΚΥΠΡΟΣ" για Κύπρο, διανυκτέρευση στο πλοίο.

ΣΑΒΒΑΤΟ 24.4.99: Ωρα 14.30, άφιξη στη Λεμεσσό και στη συνέχεια εκδρομή στην Πάφο στο ξακουστό μοναστήρι του Αγίου Νεοφύτου. Θα δούμε επίσης τον Πύργο στο ΚΟΛΟΣΣΙ, το Αρχαίο Θέατρο του ΚΟΥΡΙΟΥ, την Πέτρα του ΡΩΜΙΟΥ, το μέρος όπου ανεδύθη η πανέμορφη Αφροδίτη και την πανέμορφη πόλη της Πάφου. Αργά το απόγευμα επιστροφή στο πλοίο.
Ωρα 20.00 αναχώρηση για Χάϊφα. Διανυκτέρευση στο πλοίο

ΚΥΡΙΑΚΗ 25.4.99: Ωρα 06.30 το πρωί άφιξη στη Χάϊφα. Επιβίβαση σε πολυτελή πούλμαν και ολοήμερη εκδρομή στα Ιεροσόλυμα και την Βηθλεέμ. Θα επισκεφθούμε την Αγια Αυλή του Πανάγιου Τάφου όπου ο ξεναγός μας θα μας εξηγήσει με κάθε λεπτομέρεια όλα τα άγια προσκυνήματα. Θα δούμε τον Τάφο του Κυρίου ημών Ιησού Χριστού, τον φρικτόν Γολγοθά, τον τόπο της Αποκαθήλωσης, τον τόπο της ευρέσεως του Τιμίου Σταυρού, και εν συνεχεία ομαδικά θα διασχίσουμε την Οδό του Μαρτυρίου, στο τέρμα της οποίας ευρίσκεται το Πραιτώριον, στα υπόγεια του οποίου θα δούμε τις φυλακές του Χριστού, του Βαρραβά και των Ληστών. Επίσης θα επισκεφθούμε και το Μοναστήρι της Αγίας Αννας.
Στη συνέχεια θα επισκεφθούμε την Μονή του Αγίου Στεφάνου, τον Τάφο της Παναγίας στη Γεσθημανή, το Ορος των Ελαιών όπου θα έχουμε μια πανοραμική άποψη των Ιεροσολύμων, την Βηθλεέμ όπου ευρίσκεται ο περίλαμπρος Ναός της Γεννήσεως το Σπήλαιο της Γεννήσεως και το Σπήλαιο των Νηπίων.
Αργά το απόγευμα επιστροφή στη Χάφα μέσω Τελ Αβίβ. Διανυκτέρευση στο πλοίο.

ΔΕΥΤΕΡΑ 26.4.99: Ολοήμερη εκδρομή. Θα επισκεφθούμε το Ορος Θαβώρ όπου έγινε η μεταμόρφωση του Χριστού μας, τον Ιορδάνη Ποταμό όπου θα γίνει ο αγιασμός και το βάπτισμα των προσκυνητών, την πανέμορφη πόλη της Τιβεριάδος και την Λίμνη της Γαλιλαίας, την Καπερναούμ και το πανέμορφο μοναστήρι των Αγίων Αποστόλων, το σπίτι του γάμου στην Κανά, όπου έγινε το πρώτο θαύμα του Ιησού, και την πανέμορφη πόλη της Ναζαρέτ όπου και θα προσκυνήσουμε τον τόπο του Ευαγγελισμού της Θεοτόκου. Αργά το απόγευμα επιστροφή στη Χάϊφα. Ωρα 20.00 αναχώρηση για Λεμεσό. Διανυκτέρευση στο πλοίο.

ΤΡΙΤΗ 27.4.99: Ωρα 06.30 το πρωί άφιξη στη Λεμεσσό. Λίγες ελεύθερες ώρες για ψώνια στα αφορολόγητα καταστήματα και στις 14.00 αναχώρηση για Ρόδο. Διανυκτέρευση στο πλοίο.

ΤΕΤΑΡΤΗ 28.4.99: Ωρα 10.30 άφιξη στη Ρόδο.

ΤΙΜΗ ΚΡΟΥΑΖΙΕΡΑΣ

1. ΚΑΜΠΙΝΑ ΑΑ2	130.000 δρχ.
2. ΚΑΜΠΙΝΑ Α2	120.000 δρχ.
3. ΚΑΜΠΙΝΑ ΑΑ3	105.000 δρχ.
4. ΚΑΜΠΙΝΑ ΑΑ4	95.000 δρχ.
5. ΚΑΜΠΙΝΑ ΑΒ2	115.000 δρχ.
6. ΚΑΜΠΙΝΑ ΑΒ3	100.000 δρχ.
7. ΚΑΜΠΙΝΑ ΑΒ4	90.000 δρχ.
8. ΚΑΜΠΙΝΑ ΒΒ2	105.000 δρχ.
9. ΚΑΜΠΙΝΑ ΒΒ3	90.000 δρχ.
10. ΚΑΜΠΙΝΑ ΒΒ4	80.000 δρχ.

ΣΤΗΝ ΤΙΜΗ ΠΕΡΙΛΑΜΒΑΝΟΝΤΑΙ:
1. Τα ακτοπλοϊκά εισιτήρια στην ανάλογη θέση
2. Ολα τα πρωινά και τα γεύματα επί του πλοίου
3. Ολες οι εκδρομές βάσει του προγράμματος
4. Οι ξεναγήσεις
5. Ολοι οι φόροι των λιμανιών
6. Η εκδρομή στην Κύπρο είναι προσφορά του γραφείου μας

ΠΑΙΔΙΚΕΣ ΕΚΠΤΩΣΕΙΣ

Παιδιά 4-12 ετών δικαιούνται 25% έκπτωση στις ανωτέρω τιμές. Παιδιά έως 4 ετών πληρώνουν το ποσόν των 12.000 δρχ. και δεν δικαιούνται κλίνη ή κάθισμα σε λεωφορείο κατά τη διάρκεια των εκδρομών.

Συνοδός ο κ. ΜΑΧΑΙΡΑΚΗΣ
ΘΕΣΕΙΣ ΠΕΡΙΟΡΙΣΜΕΝΕΣ

ΔΗΛΩΣΤΕ ΑΜΕΣΩΣ ΣΥΜΜΕΤΟΧΗ

ΠΛΗΡΟΦΟΡΙΕΣ-ΠΡΟΓΡΑΜΜΑΤΑ
ΚΥΡΙΑΚΟΣ Μ. ΜΑΧΑΙΡΑΚΗΣ
ΠΡΑΚΤΟΡΕΙΟ ΚΑΣΤΡΟ
ΑΜΕΡΙΚΗΣ 53 • ΤΗΛ. 21008

TRAVEL EMMANUEL

ΘΕΛΕΤΕ ΟΙ ΔΙΑΚΟΠΕΣ ΣΑΣ ΝΑ ΣΥΝΔΥΑΣΘΟΥΝ ΦΘΗΝΑ ΚΑΙ ΠΟΙΟΤΙΚΑ:

EMMANUEL TRAVEL

ΕΙΔΙΚΕΣ ΠΡΟΣΦΟΡΕΣ ΓΙΑ ΕΥΡΩΠΗ

ΡΟΔΟ-ΛΟΝΔΙΝΟ-ΡΟΔΟ ΑΠΟ 83.000 ΔΡΧ.
ΡΟΔΟ-ΟΛΛΑΝΔΙΑ-ΡΟΔΟ ΑΠΟ 89.900 ΔΡΧ.
ΡΟΔΟ-ΒΕΡΟΛΙΝΟ-ΡΟΔΟ ΑΠΟ 90.000 ΔΡΧ.
ΡΟΔΟ-ΝΤΙΣΕΛΝΤΟΡΦ-ΡΟΔΟ ΑΠΟ 90.000 ΔΡΧ.
ΡΟΔΟ-ΦΡΑΝΚΦΟΥΡΤΗ-ΡΟΔΟ ΑΠΟ 90.000 ΔΡΧ.
ΡΟΔΟ-ΜΟΝΑΧΟ-ΡΟΔΟ ΑΠΟ 90.000 ΔΡΧ.
ΡΟΔΟ-ΣΤΟΥΤΓΚΑΡΔΗ-ΡΟΔΟ ΑΠΟ 95.000 ΔΡΧ.

ΕΙΣΙΤΗΡΙΑ ΠΛΟΙΩΝ 20% ΕΚΠΤΩΣΗ ΓΙΑ ΕΙΣΙΤΗΡΙΑ ΜΕΤ' ΕΠΙΣΤΡΟΦΗΣ

ΕΙΣΙΤΗΡΙΑ ΟΛΥΜΠΙΑΚΗΣ-ΕΙΔΙΚΕΣ ΤΙΜΕΣ ΓΙΑ ΝΕΟΥΣ ΚΑΙ ΥΠΕΡΗΛΙΚΕΣ-ΟΙΚΟΓΕΝΕΙΑΚΕΣ ΠΡΟΣΦΟΡΕΣ

ΚΡΑΤΗΣΕΙΣ ΞΕΝΟΔΟΧΕΙΩΝ
ΕΚΔΟΣΕΙΣ ΔΙΑΒΑΤΗΡΙΩΝ
ΕΚΔΡΟΜΕΣ ΓΙΑ ΟΛΟ ΤΟΝ ΚΟΣΜΟ

ΠΑΝΤΑ ΚΟΝΤΑ ΣΑΣ ΓΙΑ ΤΗΝ ΚΑΛΥΤΕΡΗ ΕΞΥΠΗΡΕΤΗΣΗ ΣΑΣ

ΠΛΗΡΟΦΟΡΙΕΣ
ΤΗΛ: 93630-93625-94385
FAX: 91748
ΙΕΡΟΥ ΛΟΧΟΥ 1 ΙΑΛΥΣΟΣ ΡΟΔΟΣ
ΥΠΕΥΘΥΝΟΣ: ΜΑΝΩΛΗΣ ΜΑΧΑΙΡΑΚΗΣ



ΑΘΛΗΤΙΚΟΣ ΣΥΛΛΟΓΟΣ ΚΑΡΑΤΕ

"ΔΙΑΓΟΡΑΣ"

Αγαπητοί Γονείς και παιδιά,

Η ψυχή, το πνεύμα και το σώμα είναι τα βασικότερα στοιχεία που πρέπει να καλλιεργεί ο άνθρωπος από μικρή κυρίως ηλικία για τη βελτίωση της προσωπικότητας και του χαρακτήρα του.

Κοντά μας πιστεύουμε ότι θα ανακαλύψετε αυτά που δυστυχώς λείπουν σε μεγάλο βαθμό από την κοινωνία στην οποία ζούμε όπως: **σεβασμός, πειθαρχία, αυτοπεποίθηση, εσωτερική και σωματική δύναμη.**

Η λέξη **Καράτε-ντο** είναι σύνθετη από το καρά, που σημαίνει άδεια, τε, που σημαίνει χέρι και ντο=δρόμος, που δεν δηλώνει μόνο άδεια χέρια από όπλα, αλλά μεταφορικά υπονοεί πνεύμα, άδειο από κάθε κακή σκέψη.

Συνεπώς το **Καράτε** διδάσκει μεθόδους άμυνας από εξωτερικούς κινδύνους αλλά και μεθόδους άμυνας ενάντια στα ίδια μας τα ελαττώματα.

Το Καράτε είναι άθλημα γιαόλους: Ανδρες- Γυναίκες και Παιδιά. Θα είναι μεγάλη χαρά να επισκεφθείτε το χώρο μας και να συζητήσουμε ο,τιδήποτε αφορά το παιδί, αλλά και τους ενήλικες.

Σας περιμένουμε και σας ευχαριστούμε που μας τιμήσατε διαβάζοντας αυτό το έντυπο.

ΔΙΔΑΣΚΕΙ ΚΑΙ ΕΠΙΒΛΕΠΕΙ ΠΡΟΣΩΠΙΚΑ Ο ΕΚΠΑΙΔΕΥΤΗΣ ΤΟΥ ΚΑΡΑΤΕ

ΜΑΝΩΛΑΚΟΣ ΣΤΑΜΑΤΗΣ

Διεύθυνση: Φιλική Ενωση Δωδ/σου 7 (Δασκάλων)
Ωρες λειτουργίας: 17.15 έως 20.15
Τηλ. (0241) 22540 - ΡΟΔΟΣ

Δ' ΕΘΝΙΚΗ

Καταγγέλλει επεισόδια...

✓ ΜΕ ΣΧΕΤΙΚΗ ΑΝΑΚΟΙΝΩΣΗ Ο ΗΡΑΚΛΗΣ ΜΑΡΙΤΣΩΝ ΠΑΡΟΥΣΙΑΖΕΙ ΜΕ ΚΑΘΕ ΛΕΠΤΟΜΕΡΕΙΑ ΤΙ ΕΓΙΝΕ ΣΤΟΝ ΑΣΠΡΟΠΥΡΓΟ
✓ ΚΤΥΠΗΣΑΝ ΤΟΝ ΓΙΑΚΟΥΜΑΡΟ, ΕΝΩ Ο ΛΟΡΕΝΤΖΟΣ ΕΠΑΙΞΕ ΜΕ ΜΠΑΤΑΡΙΣΜΕΝΗ ΤΗ ΜΥΤΗ

Επεισόδια καταγγέλλει στην ανακοίνωσή της η διοίκηση του Ηρακλή Μαριτσών με σχετική επιστολή που απέστειλε προς τον τύπο και στην οποία αναφέρονται με κάθε λεπτομέρεια όλα όσα έγιναν στον αγώνα του Ασπροπύργου.

Η ανακοίνωση της διοίκησης του Ηρακλή αναφέρει τα εξής:

«Με λύπη μας διαπιστώσαμε για μια ακόμη φορά πόσο πίσω βρίσκεται το ελληνικό ποδόσφαιρο από ενέργειες και πράξεις ορισμένων ανεγκέφαλων ανθρώπων. Συγκεκριμένα: Οπως είναι γνωστό η αποστολή του Ηρακλή έφθασε στο γήπεδο ταλαιπωρημένη από το ταξίδι με πλοίο ώρα 16.10. Ο αγώνας ήταν ορισμένος στις 16.30. Μπαίνοντας στο γήπεδο, ήταν με πολιτική περιβολή αρκετοί ποδοσφαιριστές του Ασπρόπυργου. Αμέσως άρχισε ένα υβρεολόγιο χειρίστης μορφής. (Δεν γράφονται τα όσα ειπώθηκαν σε βάρος μας). Αίφνης, πάντα με πολιτική περιβολή ο ποδοσφαιριστής **Κουτσουδάκης Θεόδωρος** (αριθμ. δελτ. ΕΠΟ 1002762) γρονθοκόπησε στο πρόσωπο τον ποδοσφαιριστή μας **Γιακουμάρο Στέργο** και έσπρωξε βίαια τον πρόεδρο κ. **Παπαδημήτρη** και τους λοιπούς ποδοσφαιριστές. Επενέβησαν πάραυτα οι αστυνομικές δυνάμεις, συνέλαβαν τον δράστη που κρατήθηκε και δεν αγωνίσθηκε. Μετά το γεγονός η διοίκηση του συλλόγου ζήτησε συγνώμη και δήλωσε ότι το μεμονωμένο γεγονός δεν εκφράζει τις θέσεις της διοίκησης το οποίο και καταδικάζουμε. Υστερα από πολλές πιέσεις ο παθών δεν υπέβαλε μήνυση, δείχνοντας ποδοσφαιρικό ήθος και ύφος.



Κτυπούσαν και στα 90' τον Π. Αθανασίου

Ομως και στον αγωνιστικό χώρο η κατάσταση δεν ήταν καλύτερη. Δύο ποδοσφαιριστές ο **Λορέντζος** (δέχθηκε κτύπημα στο ρινικούν οστούν συνέχισε με μπαταρισμένη την μύτη) και ο **Παντελής Αθανασίου** (δέχτηκε εσκεμμένο κτύπημα στον αστράγαλο και συνέχιζε να αγωνίζεται τραυματίας). Το γεγονός της αχαρακτήριστης συμπεριφοράς στον αγωνιστικό χώρο ήταν τρεις κίτρινες κάρτες στους αντιπάλους μας για επικίνδυνο παίξιμο και καμία σε ποδοσφαιριστή του συλλόγου μας.

Με τέτοιες συνθήκες δυστυχώς οι αγώνες δεν κρίνονται στα γήπεδα και το ποδόσφαιρο οπισθοδρομεί ...επικίνδυνα.

Ομως παρ' όλες τις δύσκολες καταστάσεις εμείς για να αποδείξουμε ότι καλλιεργούμε το άθλημα σε βάθος τολμήσαμε και χρησιμοποιήσαμε και τρία νέα παιδιά της παιδικής ομάδας (**Κούρος-Μπιλιάς-Χατζημανώλης**) και αποδείξαμε στους αντιπάλους μας πως βλέπουμε το ποδόσφαιρο, και τους αναγκάσαμε στο τέλος να μας δώσουν συγχαρητήρια όταν είδαν πέντε νεαρά παιδιά στον πάγκο των αναπληρωματικών.

Τους αποδείξαμε ότι έχουμε ήθος και ύφος ανθρώπων που αγαπούν και προσπαθούν για την εξυγίανση του πάσχοντος ελληνικού ποδοσφαίρου.

Η διοίκηση του συλλόγου συγχαίρει και ευχαριστεί την αστυνομική δύναμη του γηπέδου τόσο για την σύλληψη του δράστη όσο και για την προστασία που παρέσχε στην αποστολή μετά το συμβάν.

Επίσης συγχαίρουμε τους ποδοσφαιριστές μας που αγωνίσθηκαν καλύτερα από τους αντιπάλους μας αλλά δυστυχώς τα προηγηθέντα του αγώνος επέδρασαν ψυχολογικά στην έκβαση του αγώνα και ειδικότερα στα νεαρά παιδιά».

Η "ΑΣΦΑΛΕΙΑ" δεν εκτιμάται με το κόστος
Αλλά ακόμα και έτσι, δεχόμαστε συγκρίσεις
ΤΙΜΟΛΟΓΙΟ ΟΛΙΚΩΝ 6 ΜΗΝΙΑΙΩΝ ΑΣΦΑΛΙΣΤΡΩΝ ΡΟΔΟΥ ΜΕ ΚΑΛΥΨΗ ΠΥΡΚΑΪΑΣ 1.000.000, ΠΡΟΣΩΠΙΚΟ ΑΤΥΧΗΜΑ ΟΔΗΓΟΥ 2.500.000 ΣΕ Β.Μ. 05 έκπτωση 50%

ΧΡΗΣΗ	ΙΠΠΟΙ	ΒΜΟ5
Ε.Ι.Χ.	00-06	21810
	07-08	22866
	09-10	27820
	11-12	29306
	13-14	31750
	15-20	37859
	21-25	40501
	26-30	42152
	31-.40	43804
	41 και πάνω	45125
Φ.Ι.Χ.	01-10	26961
	11-15	33896
	16-20	37859
	21-30	43804
	31-40	47767
	41-55	55362
	56-75	59325
	76 και πάνω	63288
Φ.Ι.Χ. ΑΓΡΟΤΙΚΑ	01-10	18045
	11-15	24650
	16-20	25640
	21-30	26300
	31-40	27622
	41-55	29603
	56-75	34557
	76 και πάνω	37859
Φ.Ι.Χ. ΔΗΜΟΣΙΑΣ ΧΡΗΣΕΩΣ	01-15	57013
	16-20	60976
	21-30	66920
	31-40	72204
	41-55	77488
	56-75	88056
	76 και πάνω	96312
ΤΑΧΙ	01-15	53788
	16-20	57434
	21-25	69586
	25 και άνω	79309
ΜΟΤΟΠΟΔΗΛΑΤΑ ΕΠΙΒΑΤΙΚΑ ΙΔΙΩΤΙΚΗΣ ΧΡΗΣΗΣ	50cc	3963
	51-250	9247
	251 και άνω	16843

Ασυναγώνιστες τιμές και όλες τις χρήσεις όπως φορτηγά Δ.Χ., Μοτοσικλέτες, Ταξί, Μηχανήματα έργων κ.λπ.
Επίσης: Ασφάλειες Φωτιάς-Σεισμού-Μεταφορών-Σκαφών-Ασ/κής ευθύνης-Ηλεκτρ. Εξοπλισμού κ.λπ.
ΕΡΥΘΡΟΥ ΣΤΑΥΡΟΥ 2 τηλ. 26722

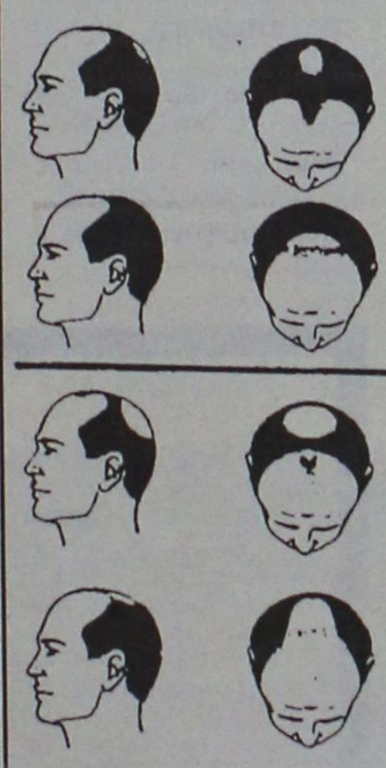

ΤΩΡΑ
ΜΙΚΡΟΜΕΤΑΜΟΣΧΕΥΣΗ ΜΑΛΛΙΩΝ ΣΤΗ ΡΟΔΟ
(Αποκλειστικά με τη **πρωτοποριακή** μέθοδο micrografts και minigrafts)
✔ ΑΤΟΜΙΚΟΣ ΠΡΟΣΧΕΔΙΑΣΜΟΣ
✔ ΜΟΝΙΜΗ ΑΠΟΚΑΤΑΣΤΑΣΗ
✔ ΦΥΣΙΚΟ ΑΠΟΤΕΛΕΣΜΑ
✔ ΑΥΞΗΣΗ ΑΥΤΟΠΕΠΟΙΘΗΣΗΣ
ΠΛΗΡΟΦΟΡΙΕΣ-ΡΑΝΤΕΒΟΥ: ΤΗΛ. (0241)-23860

Το Στεγνοκαθαριστηριο
"ΑΣΤΗΡ"
Στο Παραδεισι

σας πληροφορεί ότι τώρα με ένα τηλεφώνημα στο 81006 σας εξυπηρετεί με παραλαβή και παράδοση από το σπίτι σας για όλα τα είδη ρουχισμού. Επίσης καθαρίζουμε κουβέρτες, φλοκάτες, παπλώματα σε τιμές ασυναγώνιστες! Η μεγάλη πείρα μας από το ...1977 σε Παραδείσι και Κρεμαστή, εγγύηση για το αποτέλεσμα τις δουλειά μας.

ΣΤΕΡΓΟΣ ΜΥΡΙΑΛΛΑΚΗΣ
Λεωφ. Δημοκρατιας 67 Παραδεισι. Τηλ.: 81006
πλαστο

Alhambra Travel

ΜΕΓΑΛΗ ΘΡΗΣΚΕΥΤΙΚΗ ΕΚΔΡΟΜΗ

Ο ΙΕΡΟΣ ΝΑΟΣ ΑΓΙΟΥ ΔΗΜΗΤΡΙΟΥ (ΡΟΔΙΝΙ)

ΣΕ ΣΥΝΕΡΓΑΣΙΑ ΜΕ ΤΟ ΠΡΑΚΤΟΡΕΙΟ ALHAMBRA ΟΡΓΑΝΩΝΟΥΝ ΠΡΟΣΚΥΝΗΜΑ ΣΤΟΥΣ

ΑΓΙΟΥΣ ΤΟΠΟΥΣ ΙΕΡΟΣΟΛΥΜΑ κ.λπ. ΑΓΙΑ ΑΙΚΑΤΕΡΙΝΗ ΠΟΡΤ–ΣΑΪΝΤ μέσω ΚΥΠΡΟΥ

με το F/B SEA HARMONY

από 20-4 - 2/5

ΠΡΟΓΡΑΜΜΑΤΑ-ΠΛΗΡΟΦΟΡΙΕΣ στο ΠΡΑΚΤΟΡΕΙΟ ALHAMBRA

Αλ. Παπάγου 23
Τηλ. 37052-25698
Συνοδεύουν ο Πατήρ Σταύρος Μαραθέλιας και η κ. Χρυσούλα Καϊλλή
Δηλώσεις μέχρι 5 Απριλίου με προκαταβολή

ΤΟΠΙΚΟ ΠΟΔΟΣΦΑΙΡΟ

Κυνηγώντας την 2η θέση

✔ ΟΛΟΚΛΗΡΩΝΕΤΑΙ ΣΗΜΕΡΑ Η 20Η ΑΓΩΝΙΣΤΙΚΗ ΜΕ ΤΑ ΥΠΟΛΟΙΠΑ ΤΡΙΑ ΠΑΙΧΝΙΔΙΑ ΤΟΥ Α' ΟΜΙΛΟΥ

✔ ΠΕΝΤΕ ΑΠΟ ΤΙΣ ΕΞΙ ΟΜΑΔΕΣ ΠΟΥ ΑΓΩΝΙΖΟΝΤΑΙ ΕΝΔΙΑΦΕΡΟΝΤΑΙ ΓΙΑ ΤΗΝ ΚΑΤΑΛΗΨΗ ΤΗΣ 2ΗΣ ΠΡΟΝΟΜΙΟΥΧΟΥ ΘΕΣΗΣ

Τρεις αγώνες για τον α' όμιλο γίνονται σήμερα για να ολοκληρωθεί η 20η αγωνιστική. Η ΕΠΣΔ τα όρισε την ίδια ώρα και μέρα γιατί οι ομάδες που διαγωνίζονται διεκδικούν την 2η θέση που ίσως οδηγήσει σε αγώνα μπαράζ για την άνοδο μιας ακόμη ομάδας της β' κατηγορίας στην α'.

Οι αγώνες θα ξεκινήσουν στις 17.00 με τον πρωτοπόρο ΟΦ Ιστρίου να υποδέχεται στο γήπεδο των Κοσκινού την ομάδα της Τήλου η οποία εκτός έδρας τα πηγαίνει καλύτερα από ότι εντός.

Στην Παστίδα οι δύο "Αστέρες" του ομίλου συγκρούονται μεταξύ τους με κοινό σκοπό το θετικό αποτέλεσμα.

Μεταξύ των δύο παραπάνω ομάδων υπάρχει και μία κόντρα που δημιουργήθηκε από πέρυσι (γνωρίζουν οι πολλοί).

Τέλος στην Κατταβιά η ομώνυμη ομάδα υποδέχεται την Ασπίδα Απ., που ενώ έχει ελπίδες για την 2η θέση, ταυτόχρονα όμως κινδυνεύει να τερματίσει στην 4η θέση από το τέλος της βαθμολογίας, εαν κυλήσουν όλα αρνητικά γι' αυτήν μέχρι τη λήξη του πρωταθλήματος.

Η Ασπίδα έχοντας το βαθμολογικό προβάδισμα έναντι των υπολοίπων μνηστήρων της 2η θέσης θα τα δώσει όλα για τη νίκη.

Αναλυτικά τα σημερινά παιχνίδια.

Α' όμιλος

● **Κοσκινού (17.00):** ΟΦ Ιστρίου-Τήλος
Διαιτησία: *Ανάστασου-Φραγκίνης-Κατσιδώνης Ε.*
Παρατηρητής: *Ψυλλάκης*

● **Παστίδα (17.00):** Αστέρας Π.-Αστέρας Μ.
Διαιτησία: *Τσαγγάρης-Μαυρουδάκης-Ορφανός*
Παρατηρητής: *Χ"δημητρίου*

● **Κατταβιά (17.00):** Κατταβιά-Ασπίδα Απ.
Διαιτησία: *Τσαούσης-Σταματάκης-Κόκκινος*
Παρατηρητής: *Χουρδάς Μ.*



Την Τήλο υποδέχεται σήμερα ο πρωτοπόρος ΟΦ Ιστρίου

ΒΑΘΜΟΛΟΓΙΑ Β΄ ΚΑΤΗΓΟΡΙΑΣ – Α' ΟΜΙΛΟΣ

Α/Α	ΟΜΑΔΕΣ	ΒΑΘ.	ΑΓ.	ΤΕΡΜ.
1.	ΟΦ Ιστρίου	41	19	26-14
2.	Ασπίς Απ.	34	19	24-12
3.	Αστέρας Π.	33	19	23-8
4.	Αστέρας Μ.	32	19	29-26
5.	Α.Ο.Α	31	20	37-23
6.	Τήλος	31	18	30-23
7.	Κατταβιά	29	19	25-30
8.	Ηρακλής Λ.	29	20	38-26
9.	Δαμάγητος	27	20	23-24
10.	Ομόνοια Γ.	24	20	24-26
11.	Ευκλής	8	19	25-54
12.	Αγ. Ισίδωρος	-	-	





ΤΟΠΙΚΟ ΠΟΔΟΣΦΑΙΡΟ

Κάταγμα ο Παπαθεοδώρου

✔ *ΧΤΥΠΗΣΕ ΣΤΑ ΠΛΕΥΡΑ ΚΑΤΑ ΤΗΝ ΕΠΙΤΕΥΞΗ ΤΟΥ ΔΕΥΤΕΡΟΥ ΓΚΟΛ ΤΟΥ ΔΙΓΕΝΗ Ο ΤΕΡΜΑΤΟΦΥΛΑΚΑΣ ΤΗΣ ΑΣΠΙΔΑΣ Σ.*



Κάταγμα στα πλευρά υπέστη ο τερματοφύλακας της Ασπίδας Σ., **Γιάννης Παπαθεοδώρου** στον αγώνα της ομάδας με τον Διγενή που έμελλε να μην τελειώσει, αφού οι φιλοξενούμενοι (Ασπίδα) σηκώθηκαν και έφυγαν στο 26' του αγώνα, νιώθοντας ότι παιζόταν παιχνίδι πίσω από την πλάτη τους με αφορμή κάποια σφυρίγματα του διαιτητή.

Ο βετεράνος τερματοφύλακας τραυματίστηκε στην επίτευξη του δεύτερου γκολ που σημείωσε ο Διγενής λίγο πριν την διακοπή του αγώνα.

Σ' αυτή την φάση όπως υποστηρίζουν οι Σαλακενοί έγινε επιθετικό φάουλ στον **Παπαθεοδώρου** το οποίο δεν δόθηκε με αποτέλεσμα να μετρήσει το γκολ και να αποχωρήσει από το γήπεδο των Κοσκινού η Ασπίδα. Αργότερα ο άτυχος τερματοφύλακας μεταφέρθηκε στο νοσοκομείο όπου διαπιστώθηκε ότι υπέστη κάταγμα στα πλευρά.

ΕΦΗΒΙΚΟ ΠΡΩΤΑΘΛΗΜΑ

Ο προγραμματισμένος για την Τρίτη 6 Απριλίου αγώνα του εφηβικού πρωταθλήματος μεταξύ ΑΕ Κατταβιάς-Διγενή δεν θα γίνει λόγω παραίτησης του Διγενή.

Ο αγώνας του Ηρακλή Μαριτσών με την Ρόδο που ήταν προγραμματισμένος για σήμερα μετατίθεται για Παρασκευή και ώρα 11.00 στο γήπεδο Μαριτσών.

Αύριο το τουρνουά "Πάσχα '99"

ΞΕΚΙΝΑΕΙ Η ΠΡΩΤΗ ΦΑΣΗ ΜΕ ΤΗΝ ΔΙΕΞΑΓΩΓΗ ΑΓΩΝΩΝ ΣΕ ΤΡΙΑ ΓΗΠΕΔΑ

Αύριο ξεκινάει το παιδικό τουρνουά "Πάσχα '99" που διοργανώνει η ΕΠΣΔ.

Πιο συγκεκριμένα θα διεξαχθούν τα παιχνίδια της 1ης φάσης του τουρνουά, τα οποία θα γίνουν στα τρία γήπεδα της Ρόδου τα οποία διαθέτουν χλοοτάπητα.

Δηλαδή στον Αρχάγγελο, στην Ιαλυσό και στο Εθνικό στάδιο.

Η διοργάνωση θα ολοκληρωθεί την Τετάρτη του Πάσχα με την β' φάση και την τελική φάση, που θα γίνει στο γήπεδο του Αρχαγγέλου.

Οι ομάδες που συμμετέχουν είναι 24 (αριθμός ρεκόρ) οι οποίες είναι χωρισμένες σε 3 ομίλους. Κάθε όμιλος είναι χωρισμένος σε 2 υποομίλους των τεσσάρων ομάδων.

Στην πρώτη φάση θα ισχύσει το βαθμολογικό σύστημα και από κάθε υποόμιλο θα περάσουν η 1η και η 2η ομάδα στην β' φάση.

Συνολικά θα προκριθούν 12 ομάδες που θα χωριστούν σε 4 ομίλους των 3 ομάδων.

Στα παιχνίδια της 2ης φάσης θα ισχύσει και σ' αυτά το βαθμολογικό σύστημα και θα προκριθεί από κάθε όμιλο η 1η ομάδα.

Στην τελική φάση θα παίξει ο 1ος του Α' ομίλου με τον 1ο του Β' ομίλου και ο 1ος του Γ' ομίλου με τον 1ο του Δ' ομίλου.

Οι νικητές των παραπάνω αγώνων θα διαγωνισθούν στον μεγάλο τελικό και οι ηττημένοι στον μικρό.

ΟΜΙΛΟΣ ΝΗΣΩΝ

Παραιτήθη ο Πολυβώτης

Ο προγραμματισμένος για αύριο εξ αναβολής αγώνας **Δόξας Λέρου-Πολυβώτη** για το πρωτάθλημα της β' κατηγορίας Νήσων δεν θα γίνει λόγω εγγράφου παραίτησης του **Πολυβώτη.**

Επομένως ο αγώνας κατακυρώνεται με 2-0 υπέρ τη Δόξας και από την βαθμολογία του **Πολυβώτη** αφαιρούνται 3 βαθμούς.

Μετά τη ματαίωση του παραπάνω αγώνα Δόξας Λέρου-**Πολυβώτη** ορίζεται ο εξ αναβολής αγώνας Πολυβώτη-Δόξας Καρδάμαινας για την Τετάρτη 7 Απριλίου και ώρα 14.00 στο γήπεδο της Νισύρου με παρατηρητή του κ. **Χαρτοφύλλη.**

Η συνεδρίαση του Δ.Σ. θα γίνει σήμερα Τρίτη 6 Απριλίου και ώρα 15.00.

Γιατί πρέπει να γυμνάζεσαι

- Βελτιώνει την λειτουργία της καρδιάς.
- Βελτιώνει την κυκλοφορία του αίματος και προμηθεύει συστατικά και οξυγόνο που χρειάζονται για αναζωογόνηση του σώματος.
- Καίει περίσευμα λίπους.
- Αισθάνεσαι καλύτερα και με πιο πολύ ενεργητικότητα για την καθημερινή ζωή.
- Βελτιώνει την αυτοπεποίθηση.
- Βελτιώνει την εμφάνιση του σώματος.
- Ερευνες δείχνουν οι άνθρωποι που γυμνάζονται ζούν περισσότερα χρόνια.

Γιατί πρέπει να γυμνάζεσαι στο

CYBEX

- Διαθέτουμε τα καλλίτερα μηχανήματα FITNESS που υπάρχουν στον κόσμο σχεδιασμένα να γυμνάζουν ένα μέρος του σώματος χωρίς να επιβαρύνουν άλλο.
- Συνεργασία με Φυσιοθεραπευτή που δίνει σωστή καθοδήγηση σε ανθρώπους με ειδικά προβλήματα.
- Καθοδήγηση για την διατροφή σας.
- Γνωρίζουμε επιστημονικά πως να αποκτήσετε το όμορφο σώμα που επιθυμείτε χωρίς να σπαταλάτε άδικα το χρόνο σας.

CYBEX
Health Club
Γ. ΣΕΦΕΡΗ - ΕΜΠΟΡΙΚΟ ΚΕΝΤΡΟ ΜΗΔΙΑ
ΤΗΛ: 61008

PACIFIC

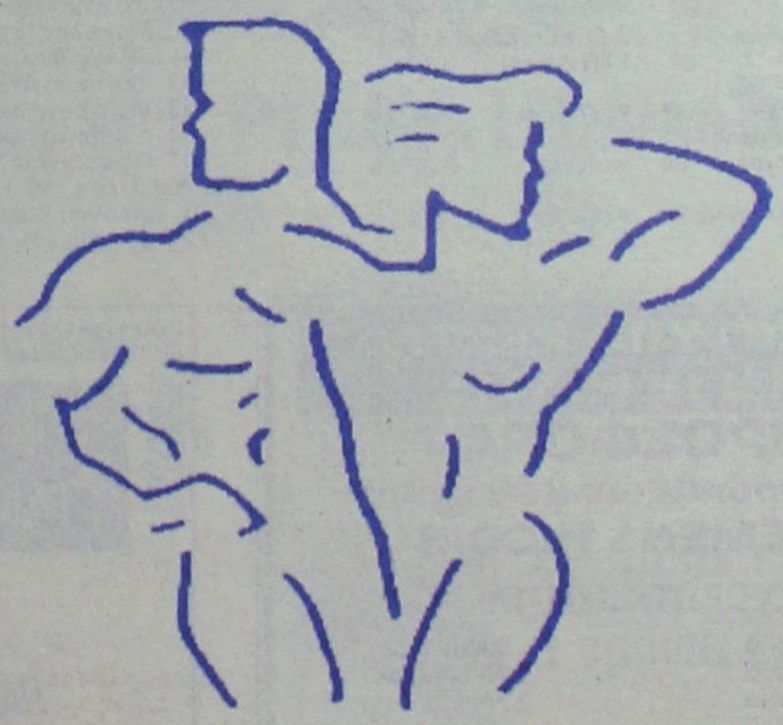

Fitness Club
ΑΝΟΙΞΑΜΕ
Η ΑΛΛΗ ΔΙΑΣΤΑΣΗ
ΣΤΟ ΧΩΡΟ ΤΗΣ ΓΥΜΝΑΣΤΙΚΗΣ
Β. ΗΠΕΙΡΟΥ 17 ΚΑΙ ΚΕΝΝΕΝΤΥ 1-ΤΗΛ. 30884

ΣΤΙΒΟΣ

Πρώτος ο Διαγόρας στους

✔ ΠΑΙΔΩΝ-ΚΟΡΑΣΙΔΩΝ ΠΟΥ ΕΓΙΝΑΝ ΣΤΟ ΣΤΑΔΙΟ "ΑΝΤΑΓΟΡΑΣ"

Για δεύτερη συνεχόμενη εβδομάδα τα Σωματεία στίβου της Δωδεκανήσου βρέθηκαν στην Κω, συμμετέχοντας αυτή τη φορά με αθλητές της κατηγορίας Παίδων-Κορασίδων.

Παρά τις δυσμενείς καιρικές συνθήκες που επικράτησαν και πάλι η εκδήλωση στέφθηκε με επιτυχία.

Πρώτο Σωματείο αυτή τη φορά ο ΠΑΟ Διαγόρας Ρόδου με 131 βαθμούς απομένει το άλμα επί κοντώ, όπου θα πραγματοποιηθεί στη Ρόδο με συμμετοχές στους Παίδες και Κορασίδες του ΠΑΟ Διαγόρα Ρ. Δεύτερος ο ΓΑΣ ΥΓΕΙΑ Ρ. με 127 βαθμούς. Τρίτος ο Α.Σ. ΚΑΖΩΝΗΣ ΚΑΛ. με 94 βαθμούς. Τέταρτος ο Α.Σ. ΙΠΠΟΚΡΑΤΗΣ με 80 βαθμούς. Πέμπτος ο Γ.Σ. Λέρου με 61 βαθμούς. Εκτος ο Α.Ο. Αρχαγγέλου με 10 βαθμούς. Και έβδομος ο Α.Ο. Καρπάθου με 7 βαθμούς.

Από πλευράς επιδόσεων ξεχώρισαν οι παρακάτω αθλητές και αθλήτριες.

1. Γ. Θρήσκος του ΠΑΟ Διαγόρα Ρ. στα 400 μ. (51"87) και στα 400 εμπ. (55"78)

2. Γεωργ. Τσικούρη Διαγόρα Ρ. στα 400 μ. (58"31) και στα 400 εμπ. (62"91)

3. Ελμίνα Ροδίτη Διαγόρα Ρ. στο Μήκος (5,34)

4. Γιάννης Πεζουβάνης Διαγόρα Ρ. στη Σφύρα (51,95)

6. Κ. Κακούσιος του ΓΑΣ Υγεία στα 100 μ. (11"29)

7. Θεοφ. Καμπούρης του Καζώνη στα 100 μ. (11"38)

8. Σεραφ. Κουρεβέλη του Γ.Σ.Ν. Λέρου στο Δίσκο (34,43) και στη Σφαίρα (10,85)

9. Ανθ. Πλατή του Διαγόρα στον Ακοντισμό (33,75)

10. Ελ. Κουρδουμπά του Διαγόρα στον Ακοντισμό (33,62).

Τα πλήρη αποτελέσματα των αγώνων έχουν ως εξής (σ.σ. χρονολογία γέννησης, σωματείο, χρόνος, βαθμοί):

100 μ. εμπ. Κ. (19"74'-16"6')

1. Λιοντή Μαρία	83	Ιπποκράτη	18"08	3β
2. Καλοπέτρη Ευγενία	83	Διαγόρα	18"90	1β

400 μ. Π. (59"14-52"64)

1. Θρήσκος Γιωρ.	82	Διαγόρα	51"87	9
2. Δρόσος Σταμ.	83	Ιπποκρ.	54"03	4
3. Κουρούνης Κων.	82	Υγείας	54"06	3
4. Τσάτσος Διαμ.	82	Λέρος	54"55	2
5. Ρίζος Γιωργ.	83	Διαγόρας	58"72	1
6. Γιαννικουρής Μαν.	83	Καζώνης	59"22	-
7. Μάρκου Λουκάς	83	ΓΣΝ Λέρου	1'00"01	-

400 μ. Κ. (70"14-62"64)

1. Τσικούρη Γεωργία	82	Διαγόρα	58"31	9
2. Καλικατζάρου Αγγ.	82	Καζώνης	1'03"15	3
3. Μίκα Ασημ.	82	Υγεία	1'06"13	2
4. Κορωνιού Μιχαλ.	83	Διαγόρα	1'09"84	1

Δισκοβολία Κ. (22.00-33.00)

1. Κουρεθέλη Σεραφίνα	83	ΓΣΝ. Λέρου	34.43	9
2. Φουρζαδάκη Φιλις..	83	Υγείας	31.46	3
3. Καραμαρίτη Μαρ.	83	Αρχαγγ.	23.10	2
4. Πλατή Ανθ.	84	Διαγόρα	22.00	1
5. Ιωαννίδου Μαριαν.	84	Λέρος	21.65	-

Σφαίρα Π. (10"90-14"30)

1. Γαρυφάλης Γεώργιος	83	ΥΣΝ. Λέρου	12.54 μ.	7
2. Γαλουζής Κων.	83	Υγείας	12.16 μ.	5
3. Καλλικάτζαρος Θεοφ.	82	Καζώνης	11.90 μ.	4
4. Σκυλλάς Δρόσος	82	Καζώνης	11.62 μ.	3
5. Δεληγιάννης Αλεξ.	83	Ιπποκρ.	11.38 μ.	2
6. Θανάτσης Θωμάς	82	Καζώνης	10.96 μ.	1
7. Γεωργατσούλης Εμμ.	83	Α.Ο. Καρπάθου	9.66 μ.	-
8. Καλούδης Εμμ.	83	ΓΣΝ Λέρου	5.12 μ.	-

800 μ. Π. (2'16"-2'01"00)

1. Κοτσάνης Παντελής	83	Καζώνης	2'04"21	3
2. Τσουγκράνης Μιχάλης	82	Καζώνης	2'05"97	1
3. Πετεινέρης Κων/νος	84	Καζώνης	2'22"46	-

1.500 μ. Κ.

1. Καλογεροπούλου Κων/να	83	Καζώνη	5'38"26	2

3.000 μ. Π.

1. Χαϊδαράκης Αράπ.	82	Ιπποκρ.	10'01"48	5
2. Νισύριος Θεμιστοκλής	82	Α.Ο. Καρπάθ.	10'05"41	3
3. Χειλάς Νίκος	84	Καζώνης	10'11"55	2
4. Περεντής Εμμ.	83	Καζώνης	10'18"75	1
5. Μούλας Νικ.	83	Ιπποκρ.	11'26"86	-
6. Μπούχλας Γιάννης	85	Ιπποκρ.	εγκατέλειψε	

Μήκος Κ. (4.40 μ.-5.30 μ.)

1. Ροδίτη Ελμίνα	83	Διαγ.	5.34 μ	9
2. Μακεντούδη Αγάπη	85	Υγείας	5.02 μ.	7
3. Χατζηνικολάου Σμαρ.	84	Ιπποκρ.	5.00 μ.	6
4. Αντώνογλου Αναστασία	85	Διαγ.	4.82 μ.	5
5. Σπηλιώτη Λάουρα	82	Διαγ.	4.70 μ.	4
6. Τσομπανίδη Ειρ.	84	Υγείας	4.50 μ.	3
7. Παρδαλού Μαρ.	84	Υγείας	4.46 μ.	2
8. Παρδαλού Ειρ.	85	Υγείας	4.41 μ.	1
9. Μπαγκουρά Μυρτώ	85	Υγείας	4.35 μ.	-
10. Κουρδουμπά Ιρις	85	Διαγ.	4.33 μ.	-
11. Αμαλού Διονυσία	84	Υγείας	4.33 μ.	-
12. Τσομπανίδη Μαρία	85	Υγείας	4.20 μ.	-
13. Χατζημιχάλη Βάσω	85	Υγείας	4.15 μ.	-
14. Πετροπούλου Μ.	85	Ιπποκρ.	4.12 μ.	-

Τριπλούν Π. (11.40-13.00)

1. Μπαλταδούρος Παν.	84	Ιπποκρ.	12,34	3
2. Κοντός Γιώργ.	85	Υγεία	12,12	1
3. Μαούνης Γιώργ.	85	Υγεία	12,12	-

Σφύρα Π. (32.00-43.00)

1. Πεζουβάνης Γιάννης	82	Διαγόρ.	51.95 μ.	9
2. Δεληγιάννης Α.	83	Ιπποκρ.	27.70 μ.	-
3. Πιζάνιας Νεόφυτος	83	Καζώνης	24.95 μ.	-

Ακόντιο Παίδων (32.00-45.00)

1. Τσολάκης Αντώνης	83	Ιπποκρ.	44.95 μ.	9
2. Γαλουζής Κων/νος	83	Υγείας	44.51 μ.	7
3. Διακονικόλας Σάββας	83	Υγείας	40.56 μ.	6
4. Χατζηκώστας Αλεξ.	82	Υγείας	39.90 μ.	5
5. Ανέμης Εμμ.	82	ΓΣΝ Λέρου	35.52 μ.	4
6. Σαμαρτζής Γιάν.	82	Υγείας	34.19 μ.	3
7. Λαμπρινός Θωμάς	83	Ιπποκρ.	33.95 μ.	2
8. Γεργατσούλης Ευμ.	83	Α.Ο. Καρπάθου	32.76	1
9. Κατσαμπάς Μιχ.	83	Διαγόρα	31.55	-

Τριπλούν Κορασίδων (9.30-10.50)

1. Ριζοπούλου Χρυσάνθη	82	Διαγόρα	10.13	3
2. Σπηλιώτη Νάουρα	82	Διαγόρα	10.05	1

100 μ. Κ. (14"74-12"54)

1. Γλυνάτση Ειρ.	82	Καζώνη	12"98	9
2. Λιοντή Μαρία	83	Ιπποκρ.	13"36	7
3. Χατζηνικολάου Σμαράγδη	84	Ιπποκρ.	13"35	6
4. Ροδίτη Ελμίνα	83	Διαγ.	13"40	5
5. Κατσιδώνη Γεωργία	84	Υγείας	13"47	4
6. Ξεπαπαδάκη Κατερ.	83	Υγείας	13"49	3
7. Λαμπρόγλου Αγγ.	83	Ιπποκρ.	13"57	2
8. Γεωργίου Χριστίνα	84	Διαγ.	13"87	1
9. Χαλδόκου Ζωή	84	Αρχαγγ.	14"00	1
10. Πλουμή Βενετία	82	Ιπποκρ.	14"63	1
11. Λαμπρινού Μιχ.	83	Α.Ο. Καρπάθου	15"30	-

100 μ. Π. (12"74-11"54)

1. Κακούσιος Κων/νος	82	Υγείας	11"29	9
2. Καμπούρης Θεόφιλος	83	Καζώνης	11"35	7
3. Χαβιαράς Αναστ.	83	Υγείας	11"49	6
4. Σκόρδος Γιώργ.	82	ΓΣΝ Λέρου	11"54	5
5. Μοσχής Μόσχος	83	Διαγόρα	11"73	4
6. Χειμωνέττος Βαλάντης	82	Υγείας	12"02	3
7. Πλάτσης Μιχ.	82	Καζώνη	12"07	2
8. Σβύνος Βασίλης	84	Ιπποκρ.	12"19	1
9. Χατζηνικολάου Αναστ.	84	Καζώνη	12"90	1
10. Μανώλας Γεωργ.	83	Ιπποκρ.	12"90	1
11. Χαλκιάς Μάριος	83	Α.Ο. Καρπάθου	12"30	1
12. Κρητικός Αντώνης	83	Καζώνης	12"30	1
13. Μαστρονικόλας Σαν.	84	Καζώνης	12"35	-
14. Λαμπρινός Θωμάς	83	Ιπποκρ.	12"61	-
15. Γερασιμίδης Σάββας	83	Ιπποκρ.	12"69	-

400 μ. εμπ. (80"14-72"14)

1. Τσικούρη Γεωργία	82	Διαγόρα	1'02"91	9

Σφαίρα Κορασίδων (17.70 μ.-10.20 μ.)

1. Κουρεβέλη Σεραφίνα	83	ΓΣΝ Λέρου	10.85 μ.	9
2. Καραμαρίτη Μαριέττα	83	Α.Ο. Αρχαγγ.	10.23 μ.	7

400 μ. εμπ. (67"14-60"64)

1. Θρήσκος Γιώργος	82	Διαγόρα	55"78	
2. Τσουγκράνης Μιχ.	83	Καζώνης	58"42	
3. Δρόσος Σταμάτης	83	Ιπποκρ.	58"59	

Δίσκος Π. (28.00-41.00)

1. Πεζουβάνης Ιωάννης	82	Διαγόρα	38.10 μ.	6
2. Γαρυφαλής Γιώργος	83	ΓΣΝ Λέρου	36.73 μ.	5
3. Πιζάνιας Νεοφυτ.	81	Καζώνης	35.40 μ.	4
4. Σκυλάς Δρόσος	82	Καζώνης	34.74 μ.	3
5. Καλλικατζάρος Θεοφ.	82	Καζώνης	33.65 μ.	2
6. Τσολάκης Αντων.	83	Ιπποκρ.	28.81 μ.	1
7. Χατζηκώστας Αλεξ.	82	Υγείας	27.35 μ.	-
8. Καλούδης Εμμ.	83	ΓΣΝ Λέρου	26.43 μ.	-
9. Ανέμης Εμμ.	82	ΓΣΝ Λέρου	25.25 μ.	-
10. Θανάτσης Θωμάς	82	Καζώνης	23.18 μ.	-
-. Μπαϊράμης Μιχ.	81	-	Ακυρο	-

1.500 μ. Π. (4'50"-4'15")

1. Μαρκόπουλος Μιχ.	82	Υγείας	4'29"34	5
2. Κοτσάνης Παπ.	82	Καζώνης	4'30"28	3

ΒΟΛΕΪ

Κορίτσια για φίλημα...

✔ ΔΕΥΤΕΡΗ ΝΙΚΗ ΤΟΥ ΔΙΑΓΟΡΑ ΣΤΗ ΣΥΡΟ
✔ ΚΕΡΔΙΣΑΝ 3-1 ΣΕΤ ΤΗΝ ΤΟΠΙΚΗ ΟΜΑΔΑ ΤΟΥ Α.Ε. ΝΕΩΡΙΟΥ
✔ ΒΑΡΥ ΔΙΑΣΤΡΕΜΜΑ ΕΠΑΘΕ Η ΣΥΛΛΑΪΔΟΥ ΚΙ ΑΠΟΧΩΡΗΣΕ ΣΤΟ ΔΕΥΤΕΡΟ ΣΕΤ

Ηταν συγκλονιστικές...

Ο λόγος για τις παίκτριες του Διαγόρα που νίκησαν μέσα στην έδρα τους τις υποτιθέμενα γηπεδούχες της ΑΚΕ Νεωρίου Σύρου με 3-1 σετ.

Η προσπάθεια που κατέβαλλαν οι κυανέρυθρες πρωταθλήτριες Δωδεκανήσου ήταν όντως συγκινητική, αν αναλογισθεί κανείς πως στα μέσα του δεύτερου σέτ τραυματίσθηκε και αποχώρησε η **Συλαΐδου,** βγάζοντας από τον ρυθμό τις υπόλοιπες. Το άτυχο κορίτσι του Διαγόρα μεταφέρθηκε αμέσως στο Νοσοκομείο της Ερμούπολης, όπου διαπιστώθηκε διάστρεμμα βαρείας μορφής και τοποθετήθηκε το πόδι της σε νάρθηκα. Οι υπόλοιπες όμως έπαιξαν και γι' αυτήν. Παρότι έχασαν την **Συλαΐδου** κι έχοντας τραυματισμένη τη **Μπόνη** πάλαιψαν το τρίτο σέτ και κέρδισαν το τέταρτο παίρνοντας και τη νίκη.

Το α' σέτ ο Διαγόρας το κέρδισε με 25-17 σε 20'.

Το β' σέτ οι κυανέρυθρες το πήραν με 25-20 σε 21'.

Το Νεώριο πήρε το τρίτο σέτ με 26-24 σε 20' αλλά ο Διαγόρας πήρε και το τελευταίο με 25-17 σε 25'.

Οι ομάδες:

ΔΙΑΓΟΡΑΣ: *Παπαδούλη, Βαλσαμίδου, Πρεβέντη, Ζαμπετούλα, Συλαΐδου, Μοστράτου, Μπόνη.*

ΑΚΕ ΝΕΩΡΙΟ ΣΥΡΟΥ: *Ψαθοπούλου, Σταματελάκη, Πιρπίνια, Τσικούδη, Ζαλώνη, Ρούσσου, Σταυροπούλου, Ραουζάκου, Λιγνού. Ζουμπουλόγλου.*

Στο αγώνα που διεξήχθη την Κυριακή αργά το βράδυ ο Κένταυρος Χανίων (φαβορί της δοργάνωσης) νίκησε τον ΝΟ Χίου με 3-0 σέτ.

Τα σέτ: 26-13, 29-27 και 25-22

Μετά τους αγώνες αυτούς η βαθμολογία του Πανεπαρχιακού μέχρι χθές βράδυ έχει ως εξής:

1. Διαγόρας	3αγ.	5β
2. Κένταυρος	2αγ.	4β
3. ΑΚΕ Νεώριο	3αγ.	3β
4. Κούρος Σάμου	2αγ.	2β
5. ΝΟ Χίου	1 αγ.	1β

- ΤΟ ΑΝΔΡΙΚΟ-

Στο ανδρικό απόντος του Ανταγόρα Φοίνικας και ΟΦΗ έχουν μέχρι στιγμής τον πρώτο λόγο αφού κέρδισαν τους αντιπάλους τους ΑΟ Μυτιλήνης και Πυθαγόρα.

Αναλυτικά:

- ΑΟ Μυτιλήνης-ΟΦΗ 2-3 σέτ.

τα σέτ: 27-29, 26-24, 19-25, 25-22 και 8-15

- Φοίνικας-Πυθαγόρας 3-0 σέτ.

Τα σέτ: 25-17, 25-11, 25-16.

ΠΡΟΤΥΠΟ ΚΕΝΤΡΟ ΤΗΛΕΦΩΝΙΑΣ
ΠΡΟΣΦΟΡΑ
Τηλεφωνικών κέντρων
SIEMENS HICOM
ΧΩΡΗΤΙΚΟΤΗΤΑ
• 24 δωμάτια 500.000 δρχ.
• 60 δωμάτια 1.250.000 δρχ.
• 110 δωμάτια 2.200.000 δρχ.
ΠΕΡΙΛΑΜΒΑΝΟΥΝ
✔ Τηλ. Κέντρο SIEMENS HICOM
✔ Τηλεφωνικές συσκευές με πληκτρολόγιο ψηφιακές
✔ Συσκευή τηλεφωνήτριας
✔ Εκτυπωτής σειριακός
✔ Αντικεραυνική προστασία ΟΤΕ & ΔΕΗ
✔ Εγκατάσταση σε έτοιμο δίκτυο
✔ Προγραμματισμός & εκπαίδευση της τηλεφωνήτριας
✔ 12 μήνες Service δωρεάν
✔ 10 χρόνια τεχνική υποστήριξη
ΑΦΟΙ ΣΚΟΡΔΗ Ο.Ε.
Παν. Ροδίου 87 τηλ. 75666 Ρόδος
(πίσω από την εκκλησία του Αγίου Ιωάννη)

ΒΙΟΤΕΧΝΙΑ ΚΟΡΝΙΖΩΝ
ΓΙΑΝΝΗ ΤΣΑΜΠΙΚΑΚΗ
ΚΑΤΑΣΚΕΥΕΣ
ΠΑΝΤΟΣ ΤΥΠΟΥ ΚΟΡΝΙΖΩΝ:
Ξυλινες, μεταλικές, για κεντήματα,
πίνακες ζωγραφικής, αφίσσες,
διπλώματα, φωτοχραφίες.
ΑΜΕΣΗ ΠΑΡΑΔΟΣΗ.
Αναλαμβάνουμε και ξενοδοχεία.
ΝΗΡΗΪΔΩΝ 5 ΚΡΕΜΑΣΤΗ ΤΗΛ. 92041- 94564
πλαισιο

Η αγάπη μας για τα ζώα
δημιούργησε έναν θαυμαστό κόσμο.
Ελάτε να τον χαρούμε μαζί.
"Ο ΘΑΥΜΑΣΤΟΣ ΚΟΣΜΟΣ"
...τα πάντα για τα κατοικίδια.
Τροφές
Αξεσουάρ
Ενυδρεία
Κουτάβια με
πιστοποιητικό
γνησιότητας.
Ωδικά πτηνά.
πλαισιο
Κοντά σας
από τις 4 Μαρτίου.
Λεωφ. Ηρακλειδών 182 Ιαλυσός.
Τηλ.: 96196

ΣΤΙΒΟΣ

Πανδωδεκανησιακούς

3. Λουλουργάς Σταύρος	84	ΓΣΝ Λέρου	4'32"70	2
4. Χαϊδαράκης Αραν.	82	Ιπποκρ.	4'34"71	1
5. Μάρκου Λουκάς	83	ΓΣΝ Λέρου	4'47"11	-
6. Νισύριος Θεμιστ.	82	Α.Ο. Καρπάθου	4'47"71	-
7. Κεφαλιανός Εμμ.	84	Ιπποκρ.	5'05"14	-
800 μ. Κ. (2'48"00-2'24"00)				
1. Παρδαλού Μαρία	84	Υγείας	2'27"72	3
2. Καλογεροπούλου Κων/να	83	Καζώνη	2'42"72	1
Μήκος Παίδων (5.40-6.50)				
1. Κακούσιος Κων/νος	82	Υγείας	6.46 μ.	9
2. Τσάρκος Γιάννης	82	Ιπποκρ.	6.28 μ.	7
3. Σκόρδος Γιώργος	82	ΓΣΝ Λέρου	6.05 μ.	6
4. Μοσχής Μόσχος	83	Διαγόρα	6.00 μ.	5
5. Μαρκόπουλος Μιχ.	84	Υγείας	5.74 μ.	4
6. Μαστρονικόλας Σακ.	84	Καζώνης	5.49 μ.	3
7. Μαούνης Γιώργος	85	Υγείας	5.48 μ.	2
8. Μπερδεμπές Λουκάς	84	Διαγόρα	5.40 μ.	1
9. Κοντός Γιώργος	85	Υγείας	5.35 μ.	-
10. Πετρογιαννάκης Θ.	84	Ιπποκρ.	5.32 μ.	-
11. Μαρής Μιλτιάδης	84	Ιπποκρ.	4.73 μ.	-
200 μ. Κ. (31"24-26"84)				
1. Γλυνάτση Ειρήνη	82	Καζώνη	27"52	9
2. Καλλικατζάρου Αγγ.	82	Καζώνη	27"96	7
3. Ζαχαμά Ζωή	84	Διαγόρα	28"38	6
4. Λαμπρόγλου Αγγ.	83	Ιπποκρ.	28"92	5
5. Νίκα Ασημίνα	82	Υγείας	29"00	4
6. Ξεπαπαδάκη Κατ.	83	Υγείας	29"07	3
7. Ριζοπούλου Χρυσ.	82	Διαγόρα	29"18	2
8. Αμαλού Διονυσία	84	Υγείας	30"41	1
9. Λαμπρινού Μιχαέλα	83	Κάρπαθος	33"15	-
10. Τσομπανίδη Ειρ.	84	Υγείας	33"25	-
Ακόντιο Κ. (24.00-33.00)				
1. Πλατή Ανθούλα	84	Διαγόρα	33,75 μ.	9
2. Κουρδουμπά Ελισάβετ	85	Διαγόρα	33,62 μ.	7
3. Ιωαννίδου Μαριάννα	84	ΓΣΝ Λέρου	23,33 μ.	—
4. Φουρζαδάκη Φιλίς	85	Υγείας	22,89 μ.	—
5. Ταζίδη Σοφία	84	Διαγόρα	21,78 μ.	—
200 μ. Π (26"24-23"44)				
1. Καμπούρης Θεόφιλος	83	Καζώνη	23"91	9
2. Χαβιαράς Αναπ.	83	Υγεία	23"99	7
3. Κουρούνης Κων/νος	82	Υγεία	24"20	6
4. Διακονικόλας Σάββας	83	Υγεία	24"91	5
5. Μπερδεμπές Λουκάς	84	Διαγόρα	25"14	4
6. Χειμωνέτος Χρυσοβαλ.	82	Υγεία	25"17	3
7. Κουνάρας Κων/νος	82	ΓΣΝ Λέρου	25"40	2
8. Ρίζος Γιώργος	83	Διαγόρα	25"52	1
9. Χαλκιάς Μάριος	83	Κάρπαθος	25"52	1
10. Μανώλης Γιώργος	83	Ιπποκρ.	25"57	1
11. Μπαλταδούρος Παναγ.	84	Ιπποκρ.	26"05	1
12. Νάτσης Κων/νος	84	Λέρος	26"30	—
13. Λελέκης Θεόφιλος	82	Καζώνης	26"40	—
14. Πετρογιαννάκης Θ.	84	Ιπποκρ.	27"15	—
Υψος Κορασίδων				
1. Κουρδουμπά Ιρις	85	ΠΑΟ Διαγόρας	1,38	2β
2. Καραγιαννάκη Στ.	84	Α.Σ. Ιπποκρ.	1,32	—
Υψος Παίδων				
1. Τρουμούσης Γ.	84	Α.Σ. Ιπποκρ.	1,65	2β
10.000 Βάδην Παίδων				
1. Κορδελλάς Μάριος	83	ΠΑΟ Διαγόρας	58'47"	2β
4Χ100 Κορασίδων				
1. ΠΑΟ Διαγόρας Ρ. (**Κορωναίου Μ.-Ζαχαρίας Ζ.-Καλοπετρή Ευγ.-Γεωργίου Χρ.**) 55"77 4β				
4Χ100 Παίδων				
1. ΓΣΝ Λέρου (**Κανάρης Κ.-Νατσής Κ.-Λουλουργάς Στ.-Τσάτσος Δ.**) 47"93 8β				
2. Α.Σ. Καζώνης Κ. (**Χ"λαούδη-Πλάτσης Μιχ.-Λελέκης Θ. Κρητικός Αντ.** 48"39 4β				
3. Α.Σ. Ιπποκρ. Κ. (**Τσάρκος-Γερασιμίδης-Σβύνος-Πουλιός**) 49"17 2β				

Βαθμ/γίες	**Παίδες**	**Κορας.**	**Σύνολο**
ΠΑΟ Διαγόρας Ρ.	52	79	131
ΓΑΣ Υγεία Ρ.	91	36	127
Α.Σ. Καζώνης Καλ.	63	31	94
Α.Σ. Ιπποκρ. Κω	50	30	80
Γ.Σ.Ν. Λέρου	43	18	61
Α.Ο. Αρχαγγελος	—	10	10
Α.Ο. Καρπάθου	7	—	7

ΜΠΑΣΚΕΤ

Στόχος η δεύτερη θέση...

ΤΟ ΜΕΣΗΜΕΡΙ ΣΤΙΣ 13.30 Η ΜΙΚΤΗ ΜΑΣ ΚΟΝΤΡΑ ΣΤΙΣ ΚΥΚΛΑΔΕΣ

Το τελευταίο τους παιχνίδι δίνουν σήμερα οι παίκτες του **Γιώργου Χ"καλημέρη** στην Κρήτη στα πλαίσια της β' φάσης του Πανελλήνιου Πρωταθλήματος Ενώσεων και Τοπικών Επιτροπών.

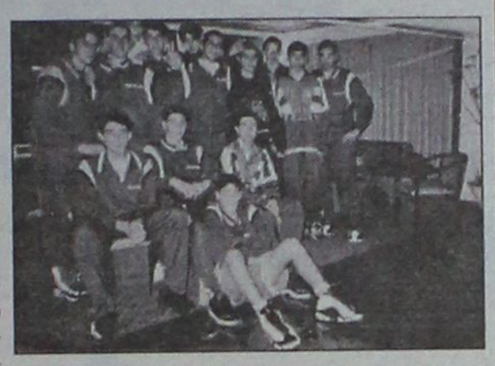

Μικτή Παίδων Μπάσκετ: Εχασαν από την Λέσβο, αλλά παλεύουν.

Τα παιχνίδια ξεκίνησαν το Σάββατο στο κλειστό Γυμναστήριο "Λίντο" και εμπεριέχουν εκπλήξεις όπως η ήττα της Μικτής μας από την Λέσβο με 49-47.

Η Μικτή μας έχει σαν στόχο πλέον την δεύτερη θέση αυτής της φάσης πίσω από την δυνατή ΕΚΑΣΚ.

Χθες το βράδυ η ομάδας μας θα έπαιζε στο ντέρμπυ της διοργάνωσης κόντρα στην Μικτή της Κρήτης ενώ το σημερινό πρόγραμμα (τελευταίας μέρα των αγώνων) έχει ως εξής:

12.00-13.30: ΤΕ Λέσβου-ΤΕ Χίου
13.30-15.00: ΤΕ Κυκλάδων-ΤΕ Δωδεκανήσου
15.30-17.00: ΤΕ Σάμου-ΕΚΑΣΚ.

ΤΟΠΙΚΟ ΜΠΑΣΚΕΤ

Χωρίς αγώνες αύριο τα τοπικά πρωταθλήματα μπάσκετ. Την Μεγάλη Τετάρτη θα διεξαχθούν τρία μάτς για το παιδικό πρωτάθλημα. θα παίξουν:

Κάλυμνος (12.00): ΕΑΚΑ-Αναγέννηση
Καρδάμαινα (16.30): Κάρδαμος-Ανταγόρας
Κρεμαστή(18.30): Σταυρός-Ζέφυρος.

TV

4.30 μ.μ.: Ελληνικό ποδόσφαιρο (ημιτελικός κυπέλλου): Παναθηναϊκός-Αθηναϊκός **(Ζ) ΕΤ-1**

5.00 μ.μ.: Ελληνικό πρωτάθλημα ποδοσφαίρου: Αγώνας της 25ης μέρας **(Μ) Σ. ΣΠΟΡΤ**

9.45 μ.μ.: Ολλανδικό πρωτάθλημα ποδοσφαίρου: Αϊντχόβεν-Αγιαξ **(Μ) Σ. ΣΠΟΡΤ**

12.30 π.μ.: Χόκεϊ: Φλόριντα-Ρέιντζερς **(Μ) Σ. ΣΠΟΡΤ**

ΕΚΠΟΜΠΕΣ

7.00 μ.μ.: Αγγλικό πρωτάθλημα ποδοσφαίρου: Φάσει και γκολ από τα ματς της 28ης ημέρας. **Σ. ΣΠΟΡΤ**

8.00 μ.μ.: Απίθανα σπορ **Σ. ΣΠΟΡΤ**

9.00 μ.μ.: Τάδε έφη **Σ. ΣΠΟΡΤ**

11.30 μ.μ. & 02.15 (Ε): Σπορ χωρίς όρια **Σ. ΣΠΟΡΤ**

Τραπεζάκι τηλεόρασης με το *μοναδικό* σύστημα κάλυψης καλωδίων.



Στην καταπληκτική τιμή 39.700 Δρχ

Radio MARKONI

Κων. Παλαιολόγου 11 Ρόδος 85100 - Τηλ. 33575, Fax. 31360

ADD

από **21.570** δρχ. το μήνα

κάνε ένα PIAGGIO δικό σου

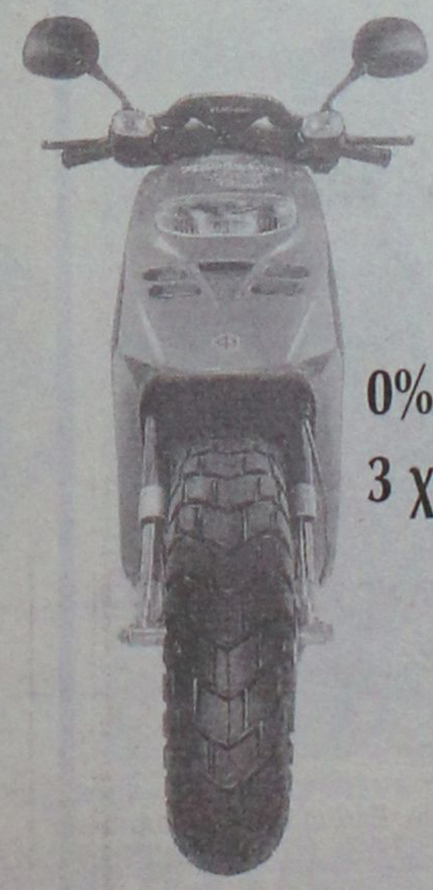

Typhoon 50cc με 21570 το μήνα

Runner 50cc με 28760 το μήνα

NRG 50cc με 26870 το μήνα

Vespa ET4 με 33300 το μήνα

Runner 125cc με 33300 το μήνα

Runner 180cc με 37100 το μήνα

Typhoon 125cc με 26500 το μήνα

0% προκαταβολή
3 χρόνια εγγύηση

PIAGGIO

και το όνειρο έγινε πραγματικότητα!

ΑΒΕΤΕ Κ. ΚΩΣΤΑΡΙΔΗΣ ΚΑΝΑΔΑ 12 ΡΟΔΟΣ ΤΗΛ.:22325, 20874

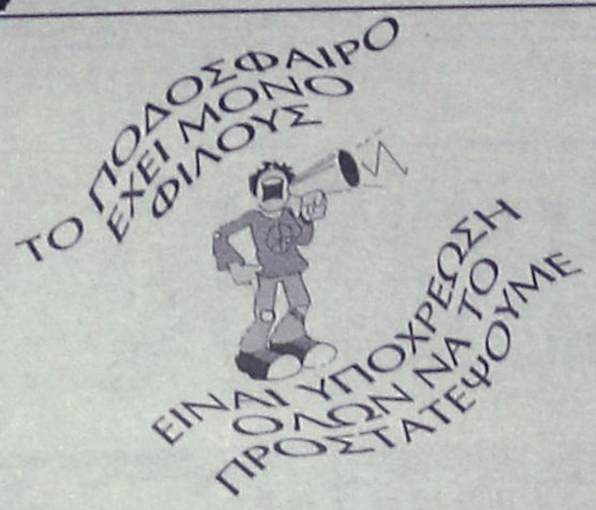

Χωρίς όρια...



ΝΑΙ ΣΤΟΝ ΑΘΛΗΤΙΣΜΟ ΓΙΑ ΝΑ ΚΟΙΜΑΜΑΙ ΗΣΥΧΟΣ

ΚΟΝΤΡΑΣΤ ΜΕ ΦΑΚΟ

Ο φακός του **Βίκτωρα** δίνει την δική του εικόνα στα κοντράστ συναισθημάτων που παρουσιάστηκαν στην καθοριστική συνάντηση Φοίβου-Κλεάνθη.



Ο Παντελής Καραγεωργίου έχει σκοράρει και το γήπεδο Κρεμαστής θυμίζει ...Κόσοβο. Καπνοί από τα βεγγαλικά έκαναν δύσκολο το έργο της φωτογράφισης. Πάντως ο κύριος που βγαίνει μέσα από τους καπνούς είναι ο παρατηρητής Θεοδόσης Κυπραίος



Το παιχνίδι έχει τελειώσει και οι παίκτες του Φοίβου πανηγυρίζουν την επιτυχία τους



Ο πρόεδρος του Κλεάνθη Μανώλης Φωταράς έχει ξεσπάσει σε κλάματα για τον υποβιβασμό της ομάδας του



Πολλοί επώνυμοι στην εξέδρα. Ανάμεσά τους οι Γκάιδας, Αγγελόπουλος, Χοροζίδης, στο ημίχρονο του αγώνα

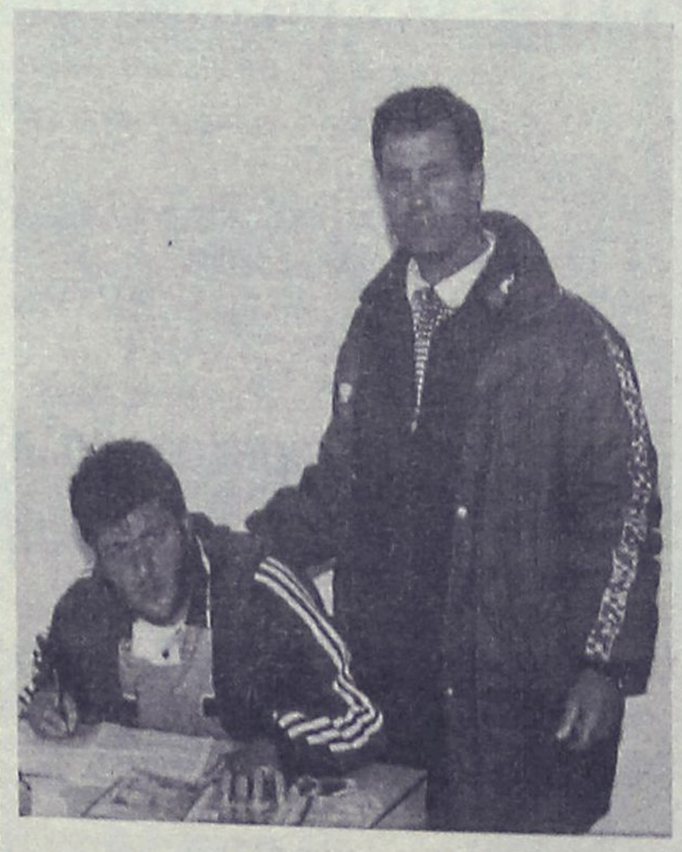

Η συμπλήρωση του Φ.Α. δεν εμποδίζει **Συμιακό** και **Κατταβενό** να καμαρώνουν στον φακό της "Α.Ρ."

ΜΗΝ ΒΙΑΖΕΣΤΕ

ΑΡΚΕΤΟΙ ήταν αυτοί του Ιαλύσου που ικανοποιήθηκαν από το ενδιαφέρον του Γιαννιώτη Χρηματιστή **Θανάση Βράνια** για την ΠΑΕ Ιάλυσος. Για να μην είναι περισσότεροι αυτοί που θα απογοητευτούν, να ξεκαθαρίσουμε ότι ακόμα τίποτα δεν θεωρείται σίγουρο, αλλά ούτε κανένας μπορεί να εγγυηθεί ότι θα συνεχιστεί. Το μόνο σίγουρο είναι ότι είχε υποσχεθεί πριμ νίκης στη Λάρισα.

Τι είπαν οι Αμερικάνοι πολιτικοί μόλις πληροφορήθηκαν την σύλληψη των τριών συμπατριωτών τους από τους Σέρβους, για...Ομήρους.

"Μπράβο αυτό μας κάνει περήφανους, πότε θα τους κάνουνε...Σοφοκλήδες".

Ο αλλαξογκόλης σας

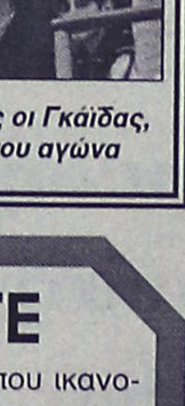



●●● Δεν έπεσα έξω. Σπαθί ήταν τα ματς σε Κρεμαστή και Αντιμάχεια. Στο πρώτο παιχνίδι πήγαν Κρεμαστενοί που φέτος πατούσαν το πόδι τους πρώτη φορά στο γήπεδο. Ντέρμπι αιωνίων αντιπάλων και πάντα προσελκύει. Ήταν και οι ψίθυροι που κυκλοφόρησαν ένας από τους πόλους έλξης.

●●● *Στην Αντιμάχεια οι φιλοξενούμενοι είχανε κι' εξέδρα. Ηθελαν διπλό αλλά έφυγαν με σκυμένα τα κεφάλια. Στο πλευρό τους ήταν και οι Καρδαμαινιώτες, γιατί ήθελαν να είναι η πρώτη ομάδα του Δήμου. Την πάτησαν κι αυτοί...*

●●● Σημασία πλέον σ' αυτή την ιστορία έχει η όξυνση των σχέσεων στις Πεταλούδες... Το κλάμα δεν ξεχνιέται εύκολα.

●●● *Φαγωθήκανε όλοι για την ένσταση. Τα πράγματα είναι απλά. Οι άνθρωποι ήθελαν να κερδίσουν χρόνο, αλλά ο τέως ΝΑΕ θέλει να την κυνηγήσει γιατί τα δοκάρια ηταν πιο κοντά.*

●●● Ενα παιχνίδι έληξε στο 60' αλλά για όλους τελείωσε κανονικά. Ε, μην θέλετε και λεπτομέρειες. Συμβαίνουν κι αυτά. Σημασία έχει τί έδειχνε το ρολόϊ του διαιτητή.

ΑΝΕΚΔΟΤΟ



- Τα μαύρα παπούτσια τ' αγαπώ πιο πολύ απ' τα κόκκινα, λέει ο τρελός στο γιατρό.

- Μα καλά, αυτό δεν σημαίνει τίποτα. Κι εγώ προτιμώ τα μαύρα παπούτσια.

- Αλήθεια, ρωτά με ενδιαφέρον και συμπάθεια ο τρελός και πως τα προτιμάς; Ψητά ή τηγανητά;

Από το ελληνικό υπουργείο των Εξωτερικών

Πιέσεις στους Καναδούς να μην πουλήσουν στην Τουρκία αντιδραστήρες

Στενή παρακολούθηση των σχεδίων για το νέο πυρηνικό εργοστάσιο στο Ακουγιού

Το υπουργείο Εξωτερικών παρακολουθεί τις τουρκικές δραστηριότητες σχετικά με το σχέδιο κατασκευής νέου πυρηνικού εργοστασίου στο ΑΚΚUYU της Ν. Τουρκίας και έχει προβεί σε σειρά ενεργειών και παράλληλα σε συνεργασία με το υπουργείο Αιγαίου έχει προετοιμάσει κατατοπιστικό έντυπο για το θέμα στα αγγλικά, το οποίο θα διευκολύνει την προβολή των θέσεών μας στο εξωτερικό.

Το υπουργείο Εξωτερικών θα συνεχίσει τις προσπάθειές του προς την κατεύθυνση της ευαισθητοποίησης της κοινής γνώμης στο πρόβλημα αυτό, ανεξάρτητα των ενεργειών της τουρκικής κυβέρνησης, δηλαδή έστω κι αν η Αγκυρα αποφασίσει να κατακυρώσει το έργο και να αρχίσει την κατασκευή του πυρηνικού αντιδραστήρα. Ειδικότερα στον Καναδά, υπάρχει οργανωμένη κινητοποίηση, με την πολύτιμη συνεργασία των ομογενειακών οργανώσεων, των περιβαλλοντικών και αντιπυρηνικών οργανώσεων, ειδικών επιστημόνων και εκπροσώπων του πολιτικού κόσμου. Προχωρήσαμε σε παραστάσεις προς την κυβέρνηση, για την αποφυγή πώλησης των αντιδραστήρων στην Τουρκία.

Εκτός από τα παραπάνω, σύμφωνα με πρόσφατη πληροφορία, δημιουργούνται παραπέρα εμπόδια για την αγορά από την Τουρκία των πυρηνικών αντιδραστήρων Candu, λόγω αμφισβήτησης της νομιμότητας από τον Π.Ο.Ε. (Παγκόσμιο Οργανισμό Εμπορίου) των δανειοδοτικών διευκολύνσεων που παρέχονται από τις κατασκευάστριες εταιρείες.

Ολα τα παραπάνω, μαζί με την ελπίδα ότι και "οι Τούρκοι θα κατανοήσουν ότι και το δικό τους συμφέρον τελικά είναι να μην κατασκευάσουν πυρηνικό εργοστάσιο σε μια από τις όμορφες περιβαλλοντικά αλλά και πολιτιστικά περιοχές", ο υπουργός Εξωτερικών Γιώργος Παπανδρέου τα σημειώνει σε απάντησή του σε αναφορά που κατέθεσε στη βουλή ο βουλευτής Αχαΐας Δημήτρης Κατσικόπουλος.

Με πρωτοβουλία της Νομαρχιακής Αυτοδιοίκησης Δωδ/σου

Προβολή ντόπιων προϊόντων

Επιστολή νομάρχη στους δημάρχους για καταγραφή τους

Τα παραδοσιακά αγροτικά προϊόντα της Δωδεκανήσου φιλοδοξεί να αναδείξει και να προβάλει η νομαρχιακή αυτοδιοίκηση, εκτιμώντας ότι είναι ένας τομέας της οικονομίας που έχει δυνατότητες ανάπτυξης.

Σχετική πρωτοβουλία, έχει αναληφθεί ήδη από τον αρμόδιο αντινομάρχη κ. Νίκο Τατάκη, ο οποίος ξεκίνησε την προσπάθεια καταγραφής των προιόντων αυτών.

Στα πλαίσια της προσπάθειας αυτής, ζητά την συνδρομή των δημάρχων όλου του νομού, προς τους οποίους έστειλε σχετική επιστολή, αναφέροντας συγκεκριμένα τα εξής:

"Αγαπητέ κ. Δήμαρχε,

Ο Νομός μας αν και από τους πλέον ανεπτυγμένους τουριστικά σε όλη την Επικράτεια, δυστυχώς δεν μπόρεσε να λύσει στο βαθμό που θα περίμενε κανείς τα οικονομικά του προβλήματα.

Ουδείς αμφισβητεί ότι αυτό που πετύχαμε μέχρι σήμερα οφείλεται στον τουρισμό. Μπορούμε όμως να επισημάνουμε ότι το μοντέλο μονόπλευρης οικονομικής ανάπτυξης είχε και πολλές αρνητικές συνέπειες με πιο σημαντική την εποχιακή απασχόληση με μεγάλη περίοδο ύφεσης.

Στον προβληματισμό μας αυτό και στην αναζήτηση προτάσεων που θα αμβλύνουν το πρόβλημα, η Νομαρχιακή Αυτοδιοίκηση, πιστεύει ότι η ανάδειξη, η προβολή και η εκμετάλλευση των παραδοσιακών δωδ/κών προιόντων μπορεί να είναι μία από τις λύσεις.

Το ένα εκατομμύριο τουρίστες που μας επισκέπτονται ετησίως που δεν είναι καταναλωτές μόνο στις διακοπές τους, αλλά και στον τόπο διανομής τους, είναι μαζί με το ντόπιο κοινό μια πολύ μεγάλη αγορά.

Ζητούμε την βοήθειά σας για να καταγράψουμε αυτά τα προϊόντα και να εξετάσουμε από κοινού τις δυνατότητες παραγωγής και εμπορίας τους είτε μεμονωμένα από τους ίδιους τους παραγωγούς είτε μέσα από ομάδες παραγωγών.

Στόχοι της πρωτοβουλίας μας είναι:

α) Η κληρονομιά μας

β) Ταυτότητα των προϊόντων μας

γ) Ετήσια απασχόληση και όχι εποχιακή

δ) Βελτίωση εισοδήματος εργαζομένων, ιδίως στα μικρά νησιά

ε) Βελτίωση της οικονομίας του Νομού

Η Δ/νση Παραγωγικών Δραστηριοτήτων και η Δ/νση Ανάπτυξης της Ν.Α. θα συνδράμουν για την επίτευξη του σκοπού μας.

Ευχαριστώ για τη συνεργασία.

Με εκτίμηση

Ο αντινομάρχης

Τατάκης Νικόλαος

ΠΑΣΧΑ

ΣΤΗΝ ΠΑΤΜΟ

ΑΠΟ 7/4 ΕΩΣ 11/4

ΠΑΤΜΟΣ ΤΑ ΔΕΥΤΕΡΑ ΙΕΡΟΣΟΛΥΜΑ

Γιορτάστε φέτος μαζί μας ένα ξεχωριστό Πάσχα στην Πάτμο. Στο νησί της Αποκάλυψης

ΠΡΟΓΡΑΜΜΑ

7/4: Αναχώρηση με F/B για Πάτμο

8/4: Παρακολούθηση της τελετής του Νιπτήρα

9/4: Εκδρομή προσκύνημα στο Σπήλαιο της Αποκάλυψης στο Μοναστήρι του Αγ. Ιωάννου του Θεολόγου, όπου θα προσκυνήσουμε τα λείψανα του οσίου Χριστόδουλου και θα επισκεφθούμε και το Μουσείο της μονής. Εν συνεχεία θα δούμε την προτομή του Ξάνθου του πρωτεργάτη της Φιλικής Εταιρείας , την παραλία Γρίκου όπου και θα φάμε το μεσημέρι στις 16.00 μ.μ.. ΜΕΓΑ ΕΥΧΕΛΑΙΟ.

21.00: ΕΠΙΤΑΦΙΟΣ.

10/4: Εκδρομή στο Γυναικείο Μοναστήρι του Ευαγγελισμού στο μοναστήρι της Παναγιάς Κουμάνας στο χωριό Κάμπο, παραλία Λάμπη, όπου θα φάμε σε μία γραφική ταβέρνα.

11/4: ΑΓΙΟ ΠΑΣΧΑ: Το μεσημέρι θα μεταβούμε σε ταβέρνα με παραδοσιακούς τοπικούς χορούς, όπου θα φάμε κατσικάκι στην σούβλα προσφορά του πρακτορείου μας.

Το βράδυ αναχώρηση σε F/B για Ρόδο.

Στην τιμή της εκδρομής περιλαμβάνονται:

- Ξενοδοχείο 4 διανυκτερεύσεις με πρωινό
- Εισιτήρια πλοίου β' θέσεως Ρόδο - Πάτμο - Ρόδο
- 2 ολοήμερες εκδρομές
- Μεταφορές με πούλμαν για τον Νιπτήρα και την Ανάσταση
- Το πασχαλινό γεύμα (σε ταβέρνα με τοπικά μπαλέτα)

ΠΛΗΡΟΦΟΡΙΕΣ - ΠΡΟΓΡΑΜΜΑ - ΕΓΓΡΑΦΕΣ

ΠΡΑΚΤΟΡΕΙΟ ΤΑΞΙΔΙΩΝ

ΣΑΒΒΑΣ ΣΑΗΣ

Τάρπον Σπριγκς 42 (δίπλα στην Πίστεως)

Στα Σούπερ-Μάρκετς

Μαρινόπουλος

τις ημέρες του Πάσχα θα βρείτε...

Μεγάλες Προσφορές σε Λαμπρές Τιμές!!

ΛΑΜΠΑΔΕΣ

ΠΑΣΧΑΛΙΝΑ ΑΒΓΑ

ΔΩΡΑ!

Τα Σούπερ Μάρκετ Μαρινόπουλος, εύχονται σε όλο τον κόσμο Καλή Ανάσταση

Praxis 65455

Ότι καλύτερο είναι και φθηνότερο!

ΜΑΡΙΝΟΠΟΥΛΟΣ

Επικρίσεις Χριστόδουλου κατά Αμερικανών



Ο αρχιεπίσκοπος Αθηνών Χριστόδουλος επισκέφθηκε χθες το μεσημέρι το νοσοκομείο ``Ευαγγελισμός`` και ευχήθηκε σε ασθενείς ``καλή ανάρρωση`` αλλά και για τις εορτές του Πάσχα.

Στο κατάμεστο αμφιθέατρο του νοσοκομείου, ο προκαθήμενος της Εκκλησίας της Ελλάδας, μίλησε για την ιερή αποστολή των γιατρών και του νοσηλευτικού προσωπικού, δίπλα στον πάσχοντα άνθρωπο. Βρήκε όμως την ευκαιρία να αναφερθεί και πάλι στην κατάσταση που επικρατεί στη Γιουγκοσλαβία.

Επέκρινε τους Αμερικανούς τους οποίους χαρακτήρισε ``μονοκράτορες``, που νομίζουν - όπως τόνισε - ότι έχουν το δικαίωμα να επεμβαίνουν και να δημιουργούν νέα τάξη πραγμάτων. Αλλά όλα αυτά κρύβουν άνομα συμφέροντα. Δεν ισχύει, δυστυχώς ο σεβασμός στα ανθρώπινα δικαιώματα, τόνισε.

``Σε αυτές τις διεθνείς σχέσεις - είπε ο κ. Χριστόδουλος - ισχύει το ωμό συμφέρον στο οποίο υποτάσσονται οι όποιες αρχές. Ομως ελευθερία χωρίς δικαιοσύνη είναι εξάμβλωμα δικαιοσύνης και δικαιοσύνη χωρίς αλήθεια είναι επίσης εξάμβλωμα δικαιοσύνης.

Οι ισχυροί λειτουργούν με προκρούστεια λογική. Ο,τι περισσεύει το κόβουν και ό,τι δεν φτάσει το τραβούν για να μακρύνει. Αυτό είναι το λάθος του πολιτισμένου κόσμου. Τραγικό λάθος. Οι ισχυροί της γης δίνουν το χείριστο παράδειγμα. Κι όσο υπάρχουν άνθρωποι που διστάζουν να πουν αυτές τις αλήθειες, επιτρέψτε μου να τις λέμε εμείς οι λειτουργοί του Θεού``.

Ο αρχιεπίσκοπος αναφέρθηκε και στο θέμα των προσφύγων, τονίζοντας χαρακτηριστικά ότι χιλιάδες πρόσφυγες αναμένονται στη χώρα μας. Ποιός όμως τους δημιούργησε; αναρωτήθηκε και συνέχισε: ``Αυτοί που τους δημιούργησαν να τους περιθάλψουν.

Μικρές Ειδήσεις

ΑΥΞΗΣΗ ΣΥΝΤΑΞΕΩΝ ΤΣΜΕΔΕ

Με απόφαση του υφυπουργού Εργασίας και Κοινωνικών Ασφαλίσεων κ.Φοίβου Ιωαννίδη αυξάνονται οι συντάξεις του κλάδου συντάξεων του ΤΣΜΕΔΕ.

ΕΣΟΔΑ ΤΕΛΩΝΕΙΩΝ

Μηνιαίους στόχους αύξησης των εσόδων σε όλα τα τελωνεία της χώρας καθόρισε το υπουργείο Οικονομικών και τους γνωστοποίησε στους προϊσταμένους των υπηρεσιών σε μια προσπάθεια να υπάρξει κινητοποίηση για να αυξηθούν οι εισπράξεις του δημοσίου.

ΜΕΤΟΧΟΠΟΙΗΣΗ ΟΤΕ

Η τελευταία φάση της μετοχοποίησης του ΟΤΕ θα πραγματοποιηθεί μέχρι τον Ιούλιο. Με τη φάση αυτή θα διατεθεί το 14% των μετοχών του ΟΤΕ και η διάθεση των μετοχών θα γίνει ταυτόχρονα στα Χρηματιστήρια Αθηνών και Νέας Υόρκης.

Επιστολή Σαντέρ

Τις ανησυχίες του για την έκβαση της δίκης του Αμπντουλάχ Οτσαλάν, εξέφρασε με επιστολή του στον ευρωβουλευτή της ΠΟΛΑΝ Νικήτα Κακλαμάνη, ο πρόεδρος της Ευρωπαϊκής Επιτροπής Ζακ Σαντέρ, με αφορμή την επίδοση εκ μέρους του πρώτου, βιβλίου που περιγράφει τις τουρκικές γενοκτονίες των Ελλήνων, των Αρμενίων και των Κούρδων.

Στην επιστολή του, ο πρόεδρος της Επιτροπής, σημειώνει ότι πρέπει να επιτραπεί σε διεθνείς παρατηρητές να παρακολουθήσουν τη δίκη του κούρδου ηγέτη και δεσμεύεται ότι "η Κομισιόν θα συνεχίσει να παρακολουθεί από κοντά την όλη κατάσταση και να επιμένει στο σεβασμό από την Τουρκία, των υποχρεώσεών της.

Περιοδεία Κωνσταντόπουλου σε Βαλκανικές χώρες



Ο πρόεδρος του ΣΥΝ Ν.Κωνσταντόπουλος αναχώρησε χθες το πρωί για τη Σόφια πρώτο σταθμό της περιοδείας του στις βαλκανικές χώρες.

Χθες το βράδυ ο κ.Κωνσταντόπουλος θα βρισκόταν στο Βελιγράδι.

Στη Βουλγαρική πρωτεύουσα ο Ν.Κωνσταντόπουλος θα συναντηθεί με τον πρόεδρο του Σοσιαλιστικού Κόμματος Γκ. Παρβάνοφ και με τον πρόεδρο του Κόμματος της Ευρωαριστεράς Αλ.Τόμοφ.

Σήμερα το πρωί της Τρίτης ο κ.Κωνσταντόπουλος θα έχει συναντήσεις με την πολιτική ηγεσία της Γιουγκοσλαβίας και της Σερβίας. Ηδη έχει προγραμματιστεί συνάντηση και με τον Πρόεδρο Μιλόσεβιτς,αλλά δεν εχει γίνει γνωστή η ώρα της συνάντησης.

Το επόμενο χρονικό διάστημα θα πραγματοποιηθούν επισκέψεις και στις υπόλοιπες χώρες της περιοχής.

Del Tongo
ΕΠΙΠΛΑ ΚΟΥΖΙΝΑΣ
Το όνομα.. στην κουζίνα σας



casaviva
ΚΩΣΤΑΣ ΚΑΡΑΝΙΚΗΣ & ΣΙΑ Ο.Ε.
ΑΠΟΚΛΕΙΣΤΙΚΟΣ ΑΝΤΙΠΡΟΣΩΠΟΣ ΔΩΔΕΚΑΝΗΣΟΥ
Λ. ΕΛΕΥΘΕΡΙΑΣ 2Α, ΚΡΕΜΑΣΤΗ, ΡΟΔΟΣ, ΤΗΛ. (0241)95076

ΤΑΜΕΙΑΚΕΣ ΜΗΧΑΝΕΣ
TEC



ΜΕΤΑ ΤΗΝ ΕΠΙΤΥΧΙΑ ΤΗΣ TEC–MA 1040–TEC–96



ΝΕΑ ΠΑΡΟΥΣΙΑΖΟΥΜΕ...
TEC



Θερμική Ταμειακή Μηχανή
MA 1035
Αξιόπιστη, πρακτική, με τη γνωστή αντοχή που διακρίνει όλες τις TEC. Εμπιστευτείτε την. Είναι σίγουρο ότι θα παραμείνει στο ταμείο σας για πολλά χρόνια!

ΑΠΟΚΛΕΙΣΤΙΚΟΣ ΑΝΤΙΠΡΟΣΩΠΟΣ ΡΟΔΟΥ
ΑΠΟΣΤΟΛΑΣ ΒΑΣΙΛΕΙΟΣ
Κολοκοτρώνη 91-(έναντι κινημ. ΤΙΤΑΝΙΑ)
Τηλ. 38089-32952

Με λόγια

ΜΟΣΧΑ

Ο Γκενάντι Ζιουγκάνοφ, ηγέτης του Κομμουνιστικού Κόμματος της Ρωσίας, υποστήριξε χθες οτι οι πρόσφατες τρομοκρατικές ενέργειες στη Μόσχα είναι πιθανότατα έργο των υποστηρικτών του προέδρου Μπορίς Γέλτσιν, που ελπίζει να επανακτήσει επιπλέον εξουσίες καθώς βλέπει την ηγετική του ισχύ να μειώνεται..

ΤΥΝΙΔΑ

Η Λιβύη επιβεβαίωσε ότι "έθεσε στη διάθεση των Ηνωμένων Εθνών χθες το πρωί" τους δύο ύποπτους για την υπόθεση Λόκερμπι προκειμένου να δικαστούν στην Ολλανδία, δήλωσε λίβυος αξιωματούχος από την Τύνιδα.

ΑΓΚΥΡΑ

Το κύριο νόμιμο κουρδικό "Λαικό Δημοκρατικό Κόμμα" (HADEP) της Τουρκίας παρουσίασε χθες ενώπιον του ανωτάτου δικαστηρίου της χώρας το πρώτο στάδιο της υπεράσπισής του για να μην απαγορευθεί από τις αρχές..

Δηλώνει έτοιμη να προωθήσει λύση ομοσπονδίας στο Κυπριακό

Πρωτοβουλία της Ρωσίας

Σύμφωνα με τον Ρώσο αναπληρωτή υπουργό Εξωτερικών

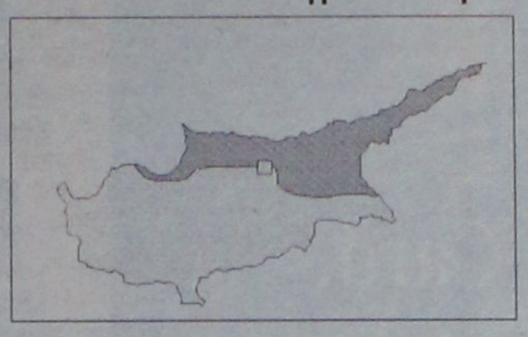

Την ετοιμότητα της Ρωσίας να στηρίξει οποιαδήποτε πρωτοβουλία, που βασίζεται στις συμφωνίες υψηλού επιπέδου και στα ψηφίσματα των Ηνωμένων Εθνών για λύση ομοσπονδίας στο Κυπριακό, τονίζει ο αναπληρωτής υπουργός Εξωτερικών της χώρας, Αλεξάντερ Αβτέγιεφ σε συνέντευξή του στο Κυπριακό Πρακτορείο Ειδήσεων.

Ο ρώσος επίσημος επισημαίνει επίσης οτι αυτή είναι η μόνη λύση που θα μπορούσε να λειτουργήσει προς το συμφέρον και των δυο κοινοτήτων στο νησί.

Στη συνέντευξή του στο ΚΥΠΕ, ενόψει επίσκεψής του στην Κύπρο μεθαύριο, ο Ρώσος επίσημος τονίζει οτι η πρόταση Ντενκτάς για συνομοσπονδία ειναι πλήρως αντίθετη με τις αποφάσεις της διεθνούς κοινότητας και ουσιαστικά οδηγεί στη διχοτόμηση και κατάργηση τοϋ κυπριακού κράτους.

Σε ερώτηση για την απόφαση για μή εγκατάσταση των S-300 στην Κύπρο ο Ρώσος αξιωματούχος απάντησε οτι η χώρα του κατανοεί τη θέση αυτή, η οποία, παρατήρησε στόχευε στην ανάληψη πρωτοβουλιών για διευθέτηση του Κυπριακού.

Σημείωσε επίσης οτι η κυπριακή κυβέρνηση εκπλήρωσε στο ακέραιο τις υποχρεώσεις της, που είχαν προκύψει απο το συμβόλαιο αγοράς του πυραυλικού συστήματος. Αναφερόμενος στην πολιτική διάσταση του θέματος, ο κ.Αβτέγιεφ παρατήρησε οτι η συγκατάθεση αλλά και η ταύτιση της ρωσικής κυβέρνησης με την απόφαση της Λευκωσίας, αποδεικνύει ακομη μια φορά ότι η πολιτική της σε σχέση με την Κύπρο δεν εξυφαίνεται απο συμφεροντολογικές τάσεις.

Βομβαρδισμών συνέχεια...

Δυτικά πολεμικά αεροσκάφη βομβάρδισαν και κατέστρεψαν άλλον έναν σταθμό ελέγχου πετρελαιαγωγού που χρησιμοποιείται από το Ιράκ για τη μεταφορά πετρελαίου προς το νότιο τερματικό σταθμό εξαγωγής στο Μίνα-αλ-Μπακρ, μετέδωσε χθες το ιρακινό πρακτορείο ειδήσεων ΙΝΑ.

Επικαλούμενο εκπρόσωπο του υπουργείου Πετρελαίου, το πρακτορείο μετέδωσε ότι η επιδρομή πραγματοποιήθηκε χθες στην πετρελαιοφόρο περιοχή Μπαζρκάν, κοντά στην πόλη Αμάρα, στο νότιο Ιράκ.

"Αμερικανικά και βρετανικά πολεμικά αεροσκάφη βομβάρδισαν το σταθμό ελέγχου του πετρελαιαγωγού".

Επίθεση αυτοκτονίας πιθανόν από Κούρδο αντάρτη

Ο κυβερνήτης της επαρχίας Μπίνγκιολ στη νοτιοανατολική Τουρκία επέζησε χθες επίθεσης αυτοκτονίας που πραγματοποίησε εναντίον του άγνωστος που πιθανολογείται ότι είναι κούρδος αντάρτης. Κατά τη βομβιστική αυτή επίθεση σκοτώθηκε εκτός από το βομβιστή ένα 13χρονο κορίτσι.



Τοπικοί αξιωματούχοι ασφάλειας ανακοίνωσαν ότι ο κυβερνήτης της επαρχίας Μπίνγκιολ Σουλειμάν Καμτσί είχε βγει από το αυτοκίνητό του και έμπαινε στο γραφείο του, όταν ο "καμικάζι" έτρεξε κατά πάνω του και ανατίναξε τα εκρηκτικά που μετέφερε.

Από την έκρηξη σκοτώθηκε ο επιτιθέμενος και ένα 13χρονο κορίτσι που βρισκόταν κοντά. Δώδεκα άλλοι άνθρωποι, μεταξύ των οποίων οι σωματοφύλακες του κυβερνήτη και περαστικοί, τραυματίστηκαν. Ο ίδιος ο κυβερνήτης τραυματίστηκε ελαφρά.

"Αυτή δεν είναι μια επίθεση εναντίον μου αλλά κατά του τουρκικού κράτους. Οι άνθρωποι αυτού του είδους που μπορούν να κάνουν τέτοιες ενέργειες είναι προδότες της χώρας τους", δήλωσε ο κυβερνήτης Καμτσί στο τηλεοπτικό κανάλι NTV μετά την επίθεση.

Η τουρκική αστυνομία υποστηρίζει ότι πίσω από τις επιθέσεις αυτές κρύβονται αντάρτες του Εργατικού Κόμματος του Κουρδιστάν (PKK), οι οποίοι επιδιώκουν να πάρουν εκδίκηση από το τουρκικό κράτος το οποίο δικάζει τον ηγέτη τους Αμπντουλάχ Οτσαλάν.

COMPUTERS - ΑΞΕΣΟΥΑΡ - ΠΕΡΙΦΕΡΕΙΑΚΑ



Fun-Line & Business-Line Computers
Ολοκληρωμένα συστήματα Η/Υ, Υπάρχ.

K6-II 400 MMX	219.000 (ή 6x46.900)
Pentium II 333 Celeron	189.000 (ή 6x39.900)
Pentium II 350	245.000 (ή 6x51.900)
Pentium II 400 Celeron	239.000 (ή 6x50.500)
Pentium III 450 NEW!!	399.000 (ή 6x83.500)

Πλήρη συστήματα με Οθόνη, Σκληρό Δίσκο, Keyboard, Mouse
Για τεχνικά χαρακτηριστικά επικοινωνήστε μαζί μας

Οι τιμές είναι σε μετρητά και δεν περιλαμβάνουν ΦΠΑ.
Οι τιμές των δόσεων περιλαμβάνουν 13% ΦΠΑ

Αν ζητάτε ποιότητα και service σε εμάς θα βρείτε και τα δύο !!

PRICE-HIT
Intel Celeron 366MMX και Οθόνη 15"
M/B 100MHz Bus μέχρι Pentium II 550MHz 4.3GB Σκληρό Δίσκο 4MB SVGA 3D
32MB Μνήμη CD-ROM 40χταχ. Κάρτα ήχου Stereo 3D, 70W Ηχεία κ.α.
Δώρο εκτυπωτής HP DJ-695 Color
279.000

SPECIAL
Modem 56K/V.90 εξωτερικό
5 χρόνια εγγύηση, απόσυρση
ΔΩΡΟ 1 Μήνας Internet
34.000
crypto
NOKIA
Canon
HEWLETT PACKARD

ΠΡΟΣΦΟΡΕΣ

UPS Προστασία απο το ρεύμα		31.900
Οθόνη Digital 17"	από	79.900
CD-ROM 40x ταχύτητας		14.900
Primac Scanner A4	από	18.900
TV-Video-Camera Κάρτα		29.900
Κάρτα Ήχου Stereo 3D	από	4.900
Ηχεία Stereo 70 Watt		3.900
Πληκτρολόγιο εργονομικό		2.500
Primax Clever Mouse		1.200
DVD-Hitachi		34.000

Αναβαθμίσεις όλων των Computers σε Pentium και Pentium II από 40.000 Δρχ.
ΤΑ ΠΑΝΤΑ ΓΥΡΩ ΑΠΟ ΤΑ COMPUTER

Υπογράφουμε με την Τιμή μας!!

Information Systems
SYNCOM
Computer, Εξαρτήματα, Service
Κ. ΥΔΡΑΙΟΥ 28 85100 ΡΟΔΟΣ
ΤΗΛ. 70160-1-2 FAX 70163

ΞΕΝΟΔΟΧΕΙΟ PEDI BEACH

Πάσχα στη Σύμη





HOTEL PEDI BEACH SYMI

*Το Ξενοδοχείο **Pedi Beach** στη Σύμη πιστό στο πασχαλιάτικο ραντεβού με τους πελάτες του ανοίγει για τις ημέρες του Πάσχα με εξαιρετική προσφορά **5.000** δρχ., τιμή που συμπεριλαμβάνει διανυκτέρευση 1 ατόμου σε δίκλινο δωμάτιο με πρωινό, την μαγειρίτσα και το γεύμα της Λαμπρής.*

Για περισσότερες πληροφορίες στα τηλέφωνα 71981 & 85512

ΑΥΤΟ ΤΟ ΠΑΣΧΑ ΖΗΣΤΕ ΕΞΥΠΝΑ...



...με τη Σπανός Card, την πιο "λαμπρή" επιλογή!

Αυτό το Πάσχα κάντε τις αγορές σας πιο γρήγορα και πιο έξυπνα με την Σπανός Card. Εκμεταλευτείτε τα προνόμια που σας προσφέρει και κερδίστε χρόνο και πλούσια δώρα!

Καλό Πάσχα!

ΥΠΕΡΟΧΑ ΠΥΡΙΜΑΧΑ ΣΚΕΥΗ

Lüneburg

ΕΥΡΩΠΑΪΚΑ ΑΞΙΑΣ 35.000 ΔΡΧ.





ΓΙΑΤΙ Η ΔΩΔΕΚΑΝΗΣΟΣ ΕΙΝΑΙ Ο ΤΟΠΟΣ ΜΑΣ! προτιμώ!

Ρόδος: Μεγ. Κωνσταντίνου 53 & Γαριβάλδη, τηλ.: (0241) 32335, fax: (0241) 38113
Λέρος: Λακκί, τηλ.: (0247) 22480, fax: (0247) 23500
www spanos. gr

ΑΥΤΟΜΑΤΗ ΣΟΥΒΛΑ ΚΛΑΠΑΚΗ

«Αφήστε τους άλλους να ψήνονται»

ΜΠΑΤΑΡΙΑΣ-ΡΕΥΜΑΤΟΣ

Στοιχίζει σχεδόν όσο και η απλή



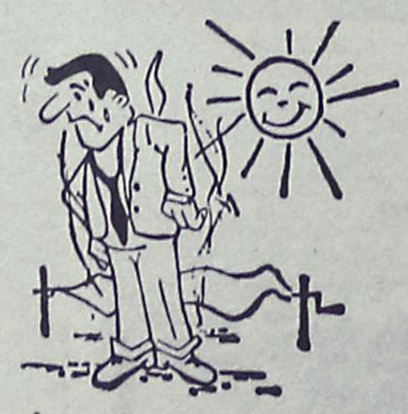

ΚΑΝΕΙ ΤΟ ΨΗΣΙΜΟ ΔΙΑΣΚΕΔΑΣΗ

Ν. ΜΟΡΦΩΠΟΣ και ΣΙΑ Ο.Ε.
ΚΟΔΡΙΓΚΤΩΝΟΣ 32-34-ΤΗΛ. 25488, 25490



Ο μηχανισμός μόνος του κάνει και για τη παλιά σας σούβλα

ΓΙΟΡΤΕΣ, ΑΓΟΡΑ, ΨΩΝΙΑ

Τα παιδιά πάντα στην πρώτη θέση

Τα καταστήματα παιχνιδιών περιμένουν

Ο εορτασμός του Πάσχα είναι πλέον πολύ κοντά και, όπως σε κάθε γιορτή, τα παιδιά έχουν την τιμητική τους. Τα δώρα είναι βέβαιο ότι θα τα γεμίσουν με χαρά και θα διώξουν τις δυσάρεστες σκέψεις από τα αθώα μυαλουδάκια τους.

Περιμένουν και φέτος, όπως κάθε χρόνο, από το νονό ή τη νονά τη λαμπάδα, το σοκολατένιο αυγό, τα παπούτσια, το τσουρέκι, τα οποία οπωσδήποτε θα συνοδεύονται από κάποιο δώρο, που δεν είναι τίποτε άλλο από ένα φανταχτερό παιχνίδι.

Η αγορά έχει γεμίσει από αυτά τα είδη. Μεγάλη ποικιλία στα σχέδια και τις τιμές θα βρείτε, αλλά μόνο υπό την προϋπόθεση να ψάξετε με υπομονή και επιμονή.

Χαρακτηριστικό είναι ότι οι λαμπάδες μεταξύ τους παρουσιάζουν μεγάλη απόκλιση στις τιμές. Ετσι, υπάρχουν απλές λαμπάδες, συνηθισμένα κεριά δηλαδή, στολισμένα με ένα χρωματιστό φιόγκο, αλλά και πιο "σύνθετες" λαμπάδες, που συνοδεύονται από παιχνίδια, κούκλες, πολεμιστές, μέχρι και... τηλεκατευθυνόμενα αυτοκίνητα.

Εάν το βαφτιστήρι σας ανήκει στους φανατικούς οπαδούς κάποιας ομάδας, είναι βέβαιο ότι θα ξετρελαθεί αν του χαρίσετε λαμπάδα που φέρει το σύμβολο της ομάδας του. Τα "φίλαθλα" αυτά κεριά κοστίζουν περίπου 1.500-2.000 δρχ.

- Τα καταστήματα παιχνιδών προς το παρόν "ζεσταίνουν τις μηχανές τους", καθώς ακόμα δεν υπάρχει κίνηση, αλλά οι καταστηματάρχες δηλώνουν αισιόδοξοι για τις επόμενες ημέρες.

Πάντως, τα ράφια που τραβούν προς το παρόν τα βλέμματα των περισσότερων αγοριών είναι εκείνα με τους ατρόμητους πολεμιστές και τα γρήγορα -και ακριβά- τηλεκατευθυνόμενα αυτοκίνητα. Πρώτος στις προτιμήσεις των αγοριών έρχεται ο δυναμικός Actionman, η τιμή του οποίου κυμαίνεται από 10.000 έως 20.000 δρχ., ανάλογα με τον εξοπλισμό του, αν δηλαδή συνοδεύεται από το αυτοκίνητο, το έλκηθρο, το τζιπ ή την τσόπερ μηχανή του.

Από τα πλέον δημοφιλή παιχνίδια των αγοριών είναι και τα τεράστια κάστρα με τους ιππότες και τις πολεμίστρες, των οποίων οι τιμές ξεκινούν από 10.000 δραχμές. Τα επιτραπέζια παιχνίδια έρχονται αμέσως μετά στον κατάλογο των πιο αγαπημένων παιχνιδιών των παιδιών.

Τα κορίτσια προτιμούν περισσότερο "τρυφερά" δώρα, όπως είναι οι κούκλες. Η γνωστή πια Barbie κάθε χρόνο ανανεώνεται και προσθέτει στα αξεσουάρ της κάτι παραπάνω: το σπίτι της, το βαλιτσάκι της, τις αμέτρητες φορεσιές της, το καροτσάκι με το μωρό της! Ιδέες που πραγματικά ξετρελαίνουν τις μικρές δεσποινίδες και... βάζουν φωτιά στις τσέπες των μεγάλων.

Μεγάλη αδυναμία οι νεαρές πελάτισσες δείχνουν και στα κάθε είδους μωράκια. Ακόμα, τεράστιοι αρκούδοι, αρκουδάκια μια σταλιά όμορφα σκυλάκια και εκπρόσωποι όλου του ζωϊκού βασιλείου είναι ιδιαίτερα δημοφιλή, καθώς κοσμούν κάθε παιδικό δωμάτιο.

Οι χοροστασίες του μητροπολίτη

Στον Ιερό Ναό του Ευαγγελισμού θα ιερουργήσει σήμερα στις 7.30 μ.μ. ο σεβασμιώτατος μητροπολίτης Ρόδου κ. Απόστολος, σύμφωνα με το πρόγραμμα των χοροστασιών του ολόκληρη τη Μεγάλη Εβδομάδα και το Πάσχα.

Αυριο και τις άλλες μέρες ο μητροπολίτης θα χοροστατήσει:

- **Μ. Τετάρτη:** Βράδυ, Ι. Ναόν Ευαγγελισμού
Αγιον Ευχέλαιον ώρα 4 μ.μ.
- **Μ. Πέμπτη:** Πρωί, Ι. Μητρ/κόν Ναόν. Βράδυ ώρα 7.30 μ.μ. Βράδυ, Ι. Μητρ/κόν ώρα 7.30 μ.μ.
- **Μ. Παρασκευή:** Πρωί Ι. Μητρ/κόν Ναόν ώρα 8 π.μ.

Μεσημέρι, Ι. Ναόν Αρχαγγέλου ώρα 1 μ.μ.
Βράδυ, Ι. Μητρ/κόν Ναόν ώρα 7 μ.μ.
Έξοδος Επιταφίου: Ι. Μητρ/κού Ναού ώρα 8.30 μ.μ.
Εξοδος Επιταφίου Ι. Ν. Ευαγγελισμού, ώρα 9.45 μ.μ.

- **Μ. Σάββατο:** Ι. Ναόν Ευαγγελισμού ώρα 11 μ.μ.

- Ανάστασις ώρα 12.00

- **Κυριακή Πάσχα:** Πρωί, Ι. Μητρ/κόν Ναόν 10 π.μ.

- Απόγευμα, Ι. Ναόν Κρεμαστής, Β' Ανάστασις ώρα 5 μ.μ.



ΟΛΟΚΛΗΡΗ ΤΗ ΜΕΓΑΛΗ ΕΒΔΟΜΑΔΑ

Αστατος προβλέπεται ο καιρός

Τίποτα δεν είναι σίγουρο με τον καιρό σ' όλη τη διάρκεια της Μεγάλης Εβδομάδας, αλλά και την ημέρα του Πάσχα. Δεν θα είναι βέβαια ο καιρός όπως την Κυριακή, αλλά η Μετεωρολογική Υπηρεσία δεν μπορεί να κάνει απόλυτη πρόβλεψη. Θα είναι, όπως ανακοίνωσε-άστατος. Δηλαδή συνεφιές, περιοδικά ηλιοφάνεια, αλλά και βροχές.

- Από το μεσημέρι της **Μεγάλης Τρίτης** (σήμερα), οι βροχές θα διαδεχτούν την έντονη ηλιοφάνεια και ο καιρός θα βελτιωθεί αισθητά. Η θερμοκρασία θα παρουσιάσει άνοδο, ενώ οι άνεμοι θα είναι ασθενείς και θα διευκολύνουν τους εκδρομείς, που θα ξεκινήσουν νωρίς για τις διακοπές τους.
- Ιδιες καιρικές συνθήκες θα επικρατήσουν και τη **Μεγάλη Τετάρτη,** όπου η θερμοκρασία θα παρουσιάσει και νέα άνοδο.

Οπως λένε οι μετεωρολόγοι, άρωμα άνοιξης θα σκορπίσει αυτή την ημέρα.

Ενα νέο χαμηλό που θα έλθει από τα νοτιοδυτικά, θα επηρεάσει και πάλι τις καιρικές συνθήκες με άμεση συνέπεια την επιστροφή της συννεφιάς και των βροχών.

Ωστόσο η θερμοκρασία αναμένεται να κυμανθεί στα ίδια υψηλά επίπεδα, ενώ οι άνεμοι που θα πνέουν στο Αιγαίο δεν θα ξεπεράσουν τα πέντε μποφόρ.

- Τη **Μεγάλη Παρασκευή** ο καιρός θα είναι νεφελώδης, σύνηθες φαινόμενο για αυτή τη μέρα.

Οι άνεμοι, όμως, σύμφωνα με τις προβλέψεις θα ενισχυθούν και οι εκδρομείς που θα ταξιδέψουν με πλοίο θα αντιμετωπίσουν δυσκολίες.

- Για το **Μεγάλο Σάββατο** και την **Κυριακή του Πάσχα,** ο καιρός θα είναι άστατος. Δεν αποκλείεται, ωστόσο, η ηλιοφάνεια να επιστρέψει και όλοι να ψήσουν κάτω από τον ήλιο τον οβελία.

πωλησεις αυτοκινητων

ΠΩΛΕΙΤΑΙ FIAT UNO '93 μαύρο σε άριστη κατάσταση. Πληρ. τηλ. 094 198868, 92640 AA27185

ΠΩΛΕΙΤΑΙ TOYOTA STARLET 1000 cc σε άριστη κατάσταση, χρώματος κόκκινου. Δεκτός κάθε έλεγχος. Πληρ. τηλ. 33313, 26792 AA27221

ΠΩΛΕΙΤΑΙ SUZUKI VITARA 5θυρο (VAGON) 1600 κυβικά με AIR CONTICION, ραδιοκασετόφωνο, μάσκα μπροστά, ειδική σκάρα από πάνω, ηλεκτρικοί καθρέπτες και τζάμια, ζάντες αλουμινίου, μοντέλο '94. Πληρ. τηλ. 36980-25537. AA27009

ΠΩΛΕΙΤΑΙ MAZDA MX-5 CABRIO μαύρου χρώματος, μοντ. '97, λίγα χιλιόμετρα, άριστη κατάσταση. Πληρ. τηλ. 39002, 094-784161 ΠΑ27222

ΠΩΛΕΙΤΑΙ PASSAT G.L. 2000 αυτόματο MODEL 1992 με 19.000 μίλια Full αυτοματοποιημένο. Πληρ. τηλ. 0244-51834. AA27212

ΠΩΛΕΙΤΑΙ από ιδιώτη FIAT UNO μοντ. '88 900 c.c. σε άριστη κατάσταση με εξτρά. Δεκτός κάθε έλεγχος. Τιμή 800.000 δρχ. Πληρ. τηλ. 63632-61296 και 094-677599. AA27211

ΠΩΛΕΙΤΑΙ HONDA CIVIC σε άριστη κατάσταση. Δεκτός κάθε έλεγχος. Τιμή ευκαιρίας. Πληρ. τηλ. 77669 κ. Κυριακίδη AA27204

ΕΥΚΑΙΡΙΑ. ΠΩΛΕΙΤΑΙ μοτοσικλέτα BMW F 650, με 5.500 χλμ. και πολλά εξτρά σε άριστη κατάσταση. Πληρ. τηλ. 094-383523 ΠΑ27168

ΠΩΛΕΙΤΑΙ RENAULT MEGANE Κουπέ 1.600 c.c. μοντ. 1996 με 21.000 χλμ., διαθέτει όλα τα εξτρά. Τιμή προσιτή. Πληρ. τηλ. 094-698479 AA27169

ΠΩΛΕΙΤΑΙ ALFA ROMEO 155-1,8 σε καλή κατάσταση. Πληρ. τηλ. 92222 AA27038

ΠΩΛΕΙΤΑΙ ALFA ROMEO 33 1.400 c.c. χρώματος μπλε σε πολύ καλή κατάσταση. Τιμή 1.700.000 δρχ. Πληρ. τηλ. 91207 AA27142

ΠΩΛΕΙΤΑΙ αγροτικό ISUZU 1600 μοντέλο 82. Τιμή 500.000. Πληρ. τηλ. (0246) 91064 πρωινές ώρες, (0241) 74516 μετά τις 8 μ.μ. AA27114

ΠΩΛΕΙΤΑΙ ΑΔΕΙΑ ΤΑΞΙ ΜΕ ΤΟ ΟΧΗΜΑ Ή ΧΩΡΙΣ ΑΥΤΟ. ΠΛΗΡ. ΤΗΛ. 63614 AA26773

ΠΩΛΕΙΤΑΙ FIAT UNO 1.000 c.c. ασημί σκούρο σε άριστη κατάσταση με συναγερμό και ραδιοκασετόφωνο PIONEER. Τιμή 1.400.000. Πληρ. τηλ. 77555 AA26929

ΠΩΛΕΙΤΑΙ μηχανή BENELLI 50 c.c. χρώματος κόκκινο. Τιμή 550.000 δρχ. ή ανταλλάσεται με φορτηγάκι ή κλούβα. Πληρ. τηλ. 094-102301 ή 95584 απογευματινές ώρες

Από τη νέα έκθεση BMW του ΘΩΜΑ ΒΕΡΒΙΛΗ πωλούνται τα παρακάτω μεταχειρισμένα αυτοκίνητα:

1) **BMW 316 μοντέλο '92 με πολλά εξτρά σε άριστη κατάσταση**
2) **BMW 318 M40 μοντέλο '89**
3) **VW κλούβα τρανσπόρτα πετρέλαιο 2.400 κυβικά μακρί σασί μοντέλο '93**
4) **V.W. τρανσπόρτα πετρέλαιο ανοιχτό 2.400 κυβικά μοντέλο '92**
5) **FORD TRANSIT 2500 κυβικά ανοιχτό διπλό λάστιχο πίσω μοντέλο'92**
6) **FORD COURIEL, κλουβίτσα 1.800 κυβικά '94 μοντέλο**
7) **V.W. CANDI ανοιχτό μοντέλο '90**
8) **MITSUBISHI κλούβα 2.500 κυβικά μοντέλο τέλος '96**
9) **MERCEDES 410 φορτηγό μοντέλο '93**

Όλα τα αυτοκίνητα είναι σε πολύ καλή κατάσταση και έχουν ένα χρόνο εγγύηση. 6ο χλμ. Λεωφ. Ρόδου-Λίνδου τηλ. 62928-66669

ΠΩΛΕΙΤΑΙ FORD ESCORT μοντέλο '79, 1100cc, τετράπορτο, χρώματος ασημί. Πληρ. τηλ. 36872, 20546 ώρες 5-9μ.μ., κος Νίκος

ΠΩΛΕΙΤΑΙ ALFA ROMEO 145, 3θυρο, 1600 κυβικά, μοντέλο 8ος του 95, 33.000 km, χρώματος μπλε, ζάντες αλουμινίου, κεντρικό κλείδωμα, ραδιοκασετόφωνο. Τιμή 3.500.000. Πληρ. τηλ. 097 406406

ΕΚΠΑΙΔΕΥΣΗ ΣΤΟΥΣ Η/Υ

INTERACTIVE LEARNING

ΕΥΚΟΛΑ .... ΓΡΗΓΟΡΑ ... ... ΑΠΟΤΕΛΕΣΜΑΤΙΚΑ



ΓΙΑ ΕΝΗΛΙΚΕΣ

Ταχύρυθμα Σεμινάρια 5 εβδομάδων
Τρίμηνα προγράμ. σπουδών - Ιδιαίτερα
WINDOWS-INTERNET-WORD
EXCEL-DTP-ACCESS...

Στ. Κωτιάδη 64 Ανάληψη
Τηλ. 78924

Υπεύθυνος Σπουδών:
ΚΩΣΤΑΣ ΧΑΤΖΗΔΑΚΗΣ
Πτυχ. Πληροφορικής Παν. Αθηνών

PLAYBOY CASINO
ISLAND OF RHODOS

ΚΑΖΙΝΟ ΡΟΔΟΥ Α.Ε.
Island of Rodos

Η Εταιρεία "ΚΑΖΙΝΟ ΡΟΔΟΥ Α.Ε."

ΖΗΤΑ

για άμεση πρόσληψη Σερβιτόρους/σερβιτόρες
βοηθούς σερβιτόρους/σερβιτόρες
Η καλή γνώση Αγγλικών, η εμπειρία και το πτυχίο σχετικής σχολής θα ληφθούν σοβαρά υπόψη

ΑΙΤΗΣΕΙΣ ΓΙΝΟΝΤΑΙ ΔΕΚΤΕΣ
ΣΤΟ ΓΡΑΦΕΙΟ ΠΡΟΣΩΠΙΚΟΥ
ΔΕΥΤΕΡΑ ΕΩΣ ΠΑΡΑΣΚΕΥΗ 10.00-15.00

ΕΥΡΩΚΤΗΜΑΤΙΚΗ
ΚΤΗΜΑΤΟΜΕΣΙΤΙΚΟ ΓΡΑΦΕΙΟ



ΠΩΛΟΥΝΤΑΙ

ΔΙΑΜΕΡΙΣΜΑΤΑ

Με θέα τη θάλασσα
Περιοχή Μήδεια
Διαθέτουν:

- Θέρμανση
- Ιταλική εντοιχιζόμενη κουζίνα
- Θέση στάθμευσης
- Γερμανικά κουφώματα
- Άριστες βεράντες

ΕΠΙΦΑΝΕΙΑ	ΑΞΙΑ
103 Τ.Μ.	33.000.000 ΔΡΧ
80 Τ.Μ.	28.000.000 ΔΡΧ
74 Τ.Μ.	25.000.000 ΔΡΧ
50 Τ.Μ.	16.000.000 ΔΡΧ

ΙΩΑΝΝΗΣ & ΜΙΧΑΛΗΣ
ΕΥΣΤΑΘΙΟΥ
ΕΘΝΙΚΗΣ ΑΝΤΙΣΤΑΣΗΣ 48 (ΑΝΝΗΣ ΜΑΡΙΑΣ)
ΤΗΛ.: 73819 - 74917-FAX:38641 • ΚΙΝ: 094/374546

Από εταιρεία πυροσβεστικών μέσων και αναγόμωσης **ζητείται** βοηθός υδραυλικός ή εργάτης. Θα προτιμηθεί ο έχων σχέση με το αντικείμενο. Απαραίτητη προϋπόθεση δίπλωμα αυτοκινήτου.
Πληρ. τηλ. 67897, 67377, 8 π.μ.-4 μ.μ.

Η ΔΩΔΕΚΑΝΗΣΟΣ SECURITY

ΖΗΤΑ

Νέους έως 35 ετών για να εργασθούν ως προσωπικό ασφαλείας για την φύλαξη χώρων.
Απαραίτητες προϋποθέσεις, απολυτήριο στρατού, καθαρό ποινικό μητρώο, εχεμύθεια, συγκροτημένη προσωπικότητα.

Για ραντεβού τηλ. 23632 από 07.00 έως 23.00

ΜΕΤΑΧΕΙΡΙΣΜΕΝΑ ΔΙΚΥΚΛΑ

από **100.000**

ΑΒΕΤΕ Κ. ΚΩΣΤΑΡΙΔΗΣ
ΤΗΛ. 22157, 20874, 22325

ΚΕΡΜΑΤΟΔΕΚΤΕΣ EUROPAYPHONE
ΦΟΥΣΚΩΜΕΝΟΙ ΛΟΓΑΡΙΑΣΜΟΙ ΤΕΛΟΣ!!!

ΑΝ ΘΕΛΕΤΕ ΤΟ ΤΗΛΕΦΩΝΟ ΣΑΣ ΝΑ ΤΟ ΠΛΗΡΩΝΟΥΝ ΑΥΤΟΙ ΠΟΥ ΤΟ ΧΡΗΣΙΜΟΠΟΙΟΥΝ
ΝΕΟΙ ΥΨΗΛΗΣ ΤΕΧΝΟΛΟΓΙΑΣ ΚΕΡΜΑΤΟΔΕΚΤΕΣ EUROPAYPHONE



ΠΡΟΣΟΧΗ ΚΥΚΛΟΦΟΡΟΥΝ ΠΑΡΑΝΟΜΑ ΚΕΡΜΑΤΟΤΗΛΕΦΩΝΑ ΥΨΗΛΑ ΠΡΟΣΤΙΜΑ

- ΤΟ ΜΟΝΑΔΙΚΟ ΠΟΥ ΛΕΙΤΟΥΡΓΕΙ ΜΕ ΣΥΣΤΗΜΑ ΚΕΝΤΡΙΚΟΥ ΕΛΕΓΧΟΥ (MODEM) ΓΙΑ ΠΛΗΡΗ ΕΛΕΓΧΟ ΤΗΣ ΣΥΣΚΕΥΗΣ
- ΙΚΑΝΟΠΟΙΕΙ ΠΛΗΡΩΣ ΚΑΘΕ ΑΠΑΙΤΗΣΗ ΙΔΙΟΚΗΤΗ-ΧΡΗΣΤΗ
- ΠΛΗΡΟΙ 100% ΤΗΝ ΝΟΜΟΘΕΣΙΑ ΤΗΣ ΕΥΡΩΠΑΪΚΗΣ ΕΝΩΣΗΣ ΚΑΙ ΤΙΣ ΑΠΑΙΤΗΣΕΙΣ ΤΗΣ ΕΘΝΙΚΗΣ ΕΠΙΤΡΟΠΗΣ ΤΗΛΕΠΟΙΚΙΝΩΝΙΩΝ ΜΕ ΑΡΙΘΜΟ ΕΓΚΡΙΣΗΣ EL3898370E
- ΑΝΑΓΝΩΡΙΖΕΙ ΟΛΑ ΤΑ ΕΛΛΗΝΙΚΑ ΝΟΜΙΣΜΑΤΑ
- ΠΡΟΓΡΑΜΜΑΤΙΖΕΤΑΙ ΝΑ ΑΝΑΓΝΩΡΙΖΕΙ ΚΑΘΕ ΝΕΟ ΝΟΜΙΣΜΑ (EURO & ΥΠΟΔΙΑΙΡΕΣΕΙΣ)
- ΑΛΛΑΖΕΙ ΑΥΤΟΜΑΤΑ ΧΡΕΩΣΕΙΣ ΚΑΘΕ ΦΟΡΑ ΠΟΥ ΑΛΛΑΖΟΥΝ ΑΠΟ ΤΟΝ ΟΤΕ

EUROPAYPHONE HELLAS
ΓΕΝΙΚΟΣ ΑΝΤΙΠΡΟΣΩΠΟΣ ΔΩΔ/ΣΟΥ-ΚΡΗΤΗΣ
ΣΗΦΑΚΗΣ ΓΙΩΡΓΟΣ
ΑΤΤΑΒΥΡΟΥ 46 ΡΟΔΟΣ ΤΗΛ.: 0241/73440 - 37736

ΜΕΓΑΛΕΣ ΕΥΚΑΙΡΙΕΣ

ΠΩΛΟΥΝΤΑΙ ΕΛΑΦΡΩΣ ΜΕΤΑΧΕΙΡΙΣΜΕΝΕΣ

ΜΟΤΟΣΙΚΛΕΤΕΣ ENDURO
YAMAHA DT 125
SUZUKI DR 125
KAWASAKI KLR 250

ΕΥΚΟΛΙΕΣ ΠΛΗΡΩΜΗΣ

ΑΒΕΤΕ Κ. ΚΩΣΤΑΡΙΔΗΣ
ΤΗΛ. 22157, 20874, 22325

ΟΙΚΟΔΟΜΙΚΕΣ ΕΠΙΧΕΙΡΗΣΕΙΣ ΤΖΟΓΙΑ ΜΑΡΙΑ και ΥΙΟΙ
ΠΩΛΟΥΝΤΑΙ

- Διαμερίσματα 85 τ.μ., 75 τ.μ., 50 τ.μ. στην οδό Αθηνών
- Αποθήκη 200 τ.μ. στην οδό Ατταβύρου

Πληρ. τηλ. 30069

ΕΤΑΙΡΕΙΑ ΧΡΗΜΑΤΟΟΙΚΟΝΟΜΙΚΩΝ ΥΠΗΡΕΣΙΩΝ (ΑΕΛΔΕ)

Ζητά δεσποινίδα ή κυρία απόφοιτη οικονομικής σχολής (ΑΕΙ, ΤΕΙ ή άλλη), με γνώσεις Αγγλικών και χειρισμού Η/Υ.
Οι ενδιαφερόμενες θα πρέπει να προσκομίσουν βιογραφικό και φωτογραφία.

Πληρ. Βενετοκλέων 48, τηλ. 74000

Από το πρακτορείο Γενικού Τουρισμού "Elafos Reisen"

ΖΗΤΟΥΝΤΑΙ

α) νέος ή νέα με άριστη γνώση της γερμανικής γλώσσας δια την στελέχωση υποκαταστημάτων.
Προϋπηρεσία επιθυμητή.
β) νέος ή νέα με άριστη γνώση γερμανικής γλώσσας για να εργασθεί στο τμήμα κρατήσεων.

Πληροφορίες κ. Χατζημιχάλη Μιχάλη ή κ. Παπαδόπουλο Παύλο, τηλ. 66543/4/5

ΣΙΜΟΣ ΠΑΡΑΣΚΕΥΑΣ & ΥΙΟΣ ΕΠΕ
ΜΕΤΑΧΕΙΡΙΣΜΕΝΑ
ΜΟΝΟ ΣΕ ΑΡΙΣΤΗ ΚΑΤΑΣΤΑΣΗ
18μηνος ΔΙΑΚΑΝΟΝΙΣΜΟΣ

1. NISSAN SUNNY full extra, air condition	1.600 c.c.	1992	2.200.000
2. SEAT CORDOBA full extra	1.600 c.c.	1995	3.500.000
3. NISSAN ALMERA full extra δέρμα-ξύλο, air condition	1.400 c.c.	1997	4.000.000
4. NISSAN SUNNY	1.400 C.C.	1995	2.300.000
5. FORD ESCORT	1.100 c.c.	1989	750.000
6. NISSAN MICRA	1.235 c.c.	1991	1.600.000

ΑΥΣΤΡΑΛΙΑΣ 70 - ΡΟΔΟΣ • Τηλ. 79200-79201-79202

ΠΩΛΕΙΤΑΙ μηχανή KAWASAKI Eliminator 400 cc μοντελο '93 σε πολύ καλή κατάσταση. Πληρ. τηλ. 21866 και 094-935325 AA26780

ΠΩΛΕΙΤΑΙ LANCIA Δ, μοντ. '89, 1500 cc με air condition, ραδιοκασετόφωνο, κάθισμα Recaro, ζάντες αλουμινίου, συναγερμό. Τιμή 1.600.000. Πληρ. τηλ. 96011, κιν. 0932/362899 AA26681

εργασιες

ΖΗΤΕΙΤΑΙ κοπέλα για να εργασθεί σε κεντρικό εμπορικό κατάστημα. Πληρ. τηλ. 22095 AZ27223

ΖΗΤΕΙΤΑΙ ευπαρουσίαστη κοπέλα από το GRANDE MAGISTER CAFE στην Κρεμαστή. Πληρ. τηλ. 92033 και 094-382569, κ. Λευτέρη AZ27224

ΖΗΤΕΙΤΑΙ πωλητής-τρια γερμανόφωνος για κατάστημα δερματίνων ειδών στο εμπορικό κέντρο "Ε" στο Φαληράκι. Ωρες εργασίας απογευματινές. Πληρ. τηλ. 85817, ώρες 10-12 π.μ. AZ27225

ΖΗΤΕΙΤΑΙ πωλήτρια από 18-25 ετών που να ομιλεί Αγγλικά. Πληρ. τηλ. 90447 ΠΖ27227

ΖΗΤΕΙΤΑΙ εμφανίσιμη κοπέλα για να εργασθεί σε σοβαρό κατάστημα VIDEO GAMES. Μισθός και BONUS. Πληρ. τηλ. 25050.

ΖΗΤΕΙΤΑΙ κοπέλα ελληνίδα για να κάνει παρέα σε ηλικιωμένη κυρία εντός της οικίας της. Πληρ. τηλ. 66698 από 8.30 π.μ.-14.00 μ.μ. AZ27210

Το FASHION CAFE επιθυμεί να προσλάβει μια κοπέλα, για μόνιμη απασχόληση η οποία θα απασχοληθεί με την παρασκευή σάντουιτς, παγωτών κ.λπ. Ηλικία έως 28 ετών, ευχάριστη προσωπικότητα, προϋπηρεσία σε ανάλογη θέση και δυνατότητα εργασίας με ελαστικό ωράριο, θα θεωρηθούν επιπρόσθετα προσόντα. Πληρ. τηλ. 78369 καθημερινά από τις 12.00 έως 14.00 ΠΖ27226

ΖΗΤΕΙΤΑΙ γραμματέας για εταιρεία μηχ/σης με γνώσεις Η/Υ, εμπορικών προγραμμάτων. Η προϋπηρεσία θα εκτιμηθεί. Πληρ. τηλ. 73635, 34568

ΖΗΤΕΙΤΑΙ κοπέλα για φύλαξη παιδιών. Πληρ. τηλ. 74042, κιν. 094-139266 κ. Ρούλα. ΠΖ27228

ΖΗΤΕΙΤΑΙ κυρία ή δεσποινίς εμφανίσιμη ομιλούσα την Αγγλική για να εργασθεί σε παραδοσιακό καφενείο. Πληρ. τηλ. 33537 AZ27229

ΖΗΤΕΙΤΑΙ πωλήτρια από κατάστημα ρούχων στο Φαληράκι. Απαραίτητη γνώση Αγγλικών ή Γερμανικών. Πληρ. τηλ. 86348 AZ27213

ΖΗΤΕΙΤΑΙ κυρία ή δεσποινίς να εργαστεί σε τουριστικό κατάστημα εντός ξενοδοχείου. Περιοχή Ιξιά. Απαραίτητα Αγγλικά και Γερμανικά. Πληρ. τηλ. 27104 ΠΖ27214

Βιοτεχνία δερματίνων ενδυμάτων ζητά έμπειρες γαζώτριες από το σταθερό ύφασμα. Προσφέρουμε εκπαίδευση και άνετο περιβάλλον εργασίας. Πληρ. τηλ. 23955 καθημερινά 10.00-18.00 ΠΖ27179

ΖΗΤΕΙΤΑΙ πωλήτρια έμπειρη που να γνωρίζει την γερμανική και αγγλική γλώσσα για να εργασθεί σε κατάστημα με δερμάτινα είδη, είδη ρουχισμού και γουναρικά. Πληρ. τηλ. 75723 ώρες καταστήματος AZ27197

ΖΗΤΕΙΤΑΙ επαγγελματίας κομμώτρια. Πληρ. τηλ. 30717 ΠΖ27201

Αλλοδαπός ζητά εργασία ως βοηθός μαγείρου ή σερβιτόρος ως και οικοδομική εργασία. Πληρ. τηλ. 094 161635 ΠΖ27200

ΖΗΤΕΙΤΑΙ νεαρός-νεαρή από την ποτοποιία "ΑΙΓΑΙΟΝ" για εσωτερικές και εξωτερικές εργασίες. Πληρ. τηλ. 62535, 65952 από 8 π.μ. έως 3 μ.μ. AZ27198

Από Εμπορική-Εισαγωγική Εταιρεία

ΖΗΤΕΙΤΑΙ

Νέος ή νέα, ως υπεύθυνος πωλήσεων, ηλικίας 25-35 ετών, με δίπλωμα αυτοκινήτου και δυνατότητα να ταξιδεύει σε τακτά χρονικά διαστήματα στα νησιά και την υπόλοιπη Ελλάδα για προώθηση των προϊόντων μας.
Προσφέρουμε:
- 12μηνη απασχόληση
- Εμπειρία θα εκτιμηθεί.
- Αποδοχές αναλόγων προσόντων.

Παρακαλώ επικοινωνήσατε στο τηλ. 38650 FAX: 38785, απογευματινές ώρες 18.00-20.00

ΠΩΛΟΥΝΤΑΙ

- 2 αυτοκίνητα TOYOTA diva ΦΟΡΤΗΓΑ
- 2 MERCEDES φορτηγά και ένα ανατρεπόμενο.
Ακίνητα (αποθήκες, μαγαζιά, ημιτελείς όροφοι και ακάλυπτα οικόπεδα) εντός σχεδίου πόλης Ρόδου πλησίον λεωφόρου Ρόδου-Καλλιθέας εξ ολοκλήρου ή τμήματα.

Πληροφορίες τηλ. 23126, 21611

ΖΗΤΕΙΤΑΙ νέα για το τουριστικό γραφείο ΖΟΡΠΙΔΗΣ με πείρα που να γνωρίζει το συστημα "ΓΑΛΙΛΑΙΟΣ". Πληρ. τηλ. 20625, 30054 AZ27199

ΖΗΤΕΙΤΑΙ υπάλληλος για τουριστικό κατάστημα στο Φαληράκι. Πληρ. τηλ. 28568, 87030 AZ27195

Η εταιρεία ΦΟΥΡΝΟΙ ΡΟΔΟΥ ΑΕΒΕ **ζητάει** οδηγό με επαγγελματικό δίπλωμα Γ' κατηγορίας. Πληρ. τηλ. 82656 και 82657 AZ27203

ΖΗΤΕΙΤΑΙ από σνακ μπαρ στην Ιαλυσό κοπέλα για κουζίνα (σπαστό ωράριο) και σερβιτόρα ή σερβιτόρο με πείρα που να γνωρίζει αγγλικά για απογευματινή βάρδια. Μισθός αναλόγως προσόντων. Πληρ. τηλ. 92701, 095-540412 κ. Γιώργο AZ27202

Δεσποινίς **ζητά** εργασία σαν οικιακή βοηθός, καθαρίστρια σπιτιών, σκάλες, φύλαξη παιδιών και λοιπά. Πληρ. τηλ. 095 825861 AZ27180

Από βιοτεχνία στ' Αφάντου ζητείται προσωπικό ανειδίκευτο ή ειδικευμένο σε κεραμικά. Ικανοποιητικός μισθός και ΙΚΑ. Πληρ. τηλ. 52214, 0932 474069 ΠΖ27181

ΖΗΤΕΙΤΑΙ διανομέας με προϋπηρεσία για πίτσα. Πληρ. τηλ. 75217 ώρες 12 π.μ.-2μ.μ. AZ27182

ΖΗΤΕΙΤΑΙ από εμπορική επιχείρηση τροφίμων οδηγός με επαγγελματική άδεια Β' κατηγορίας για διανομές. Πληρ. τηλ. 30451 ώρες 10.00-15.00 και 18.00-20.00 AZ27186

ΖΗΤΟΥΝΤΑΙ: α) βοηθός μάγειρας για μερική απασχόληση. β) σερβιτόρος ή σερβιτόρα που να γνωρίζει αγγλικά-γερμανικά. Πληρ. τηλ. 86163 απογευματινές ώρες AZ27183

Από επιχείρηση στην Κάλυμνο **ζητείται** νέος χωρίς στρατιωτικές υποχρεώσεις απόφοιτος τουλάχιστον Λυκείου για την στελέχωση του τμήματος πωλήσεων. Πληρ. τηλ. 0214-21567 AZ27184

ΖΗΤΕΙΤΑΙ κοπέλα για απογευματινή ημιαπασχόληση από 13.00-18.00. Πληρ. τηλ. 37143 ΠΖ27170

ΖΗΤΕΙΤΑΙ νεαρή υπάλληλος για εργασία σε τουριστικό κατάστημα στο κέντρο της πόλης. Απαραίτητες γνώσεις αγγλικής γλώσσας. Πληρ. τηλ. 34981, 25150 AZ27173

ΖΗΤΕΙΤΑΙ πωλήτρια για το κατάστημα υποδημάτων "SCARPA", να γνωρίζει αγγλικά. Πληρ. τηλ. 32995 ΠΖ27171

ΖΗΤΕΙΤΑΙ πωλήτρια να εργασθεί σε κατάστημα υποδημάτων, να γνωρίζει αγγλικά. Πληρ. τηλ. 37207 AZ27172

ΖΗΤΕΙΤΑΙ νυκτερινός ρεσεψιονίστ για κεντρικό ξενοδοχείο. Συνεχής εργασία. Βιογραφικό σημείωμα Τ.Θ. 47 AZ27146

ΖΗΤΟΥΝΤΑΙ: α) Μάγειρας (γνωρίζων την Ιταλική κουζίνα), β) Βοηθός κουζίνας, γ) Σερβιτόροι, δ) Βοηθοί σερβιτόρων, ε) Λατζιέρα. Πληρ. τηλ. 31260, 29268, 75706 AZ27174

ΖΗΤΕΙΤΑΙ οδηγός με επαγγελματικό δίπλωμα αυτοκινήτου. Μισθός ικανοποιητικός. Μόνιμη εργασία. Πληρ. τηλ. 61481, 92418 AZ27143

ΖΗΤΕΙΤΑΙ

ΠΩΛΗΤΡΙΑ ΓΙΑ ΚΕΝΤΡΙΚΟ ΧΡΥΣΟΧΟΕΙΟ

Στην οδό Σωκράτους, με γνώσεις ξένων γλωσσών κατά σειρά προτίμησης Ολλανδικά, Γαλλικά, Αγγλικά κ.λπ. Αποδοχές αναλόγως προσόντων.

Πληρ. τηλ. 75722, 68329, 094/515522

TOP PROPERTIES
GEORGIOS S. PIPINOS
ΓΕΩΡΓΙΟΣ Σ. ΠΙΠΙΝΟΣ
ΜΕΣΙΤΗΣ ΑΣΤΙΚΩΝ ΣΥΜΒΑΣΕΩΝ
REAL ESTATE AGENT ★ MEMBER OF F.I.A.B.C.I.

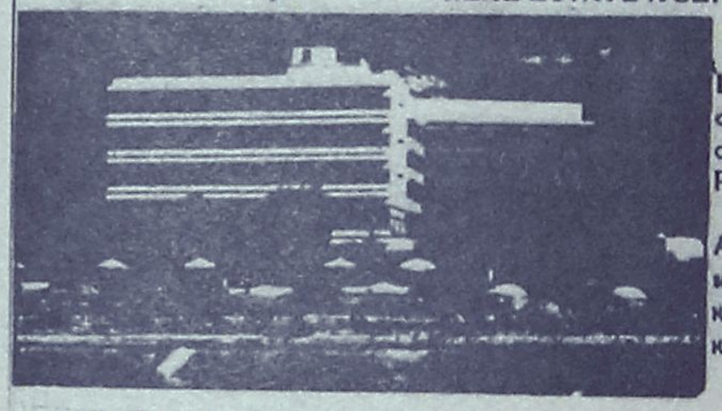

Η "TOP PROPERTIES" είναι ατομική επιχείρηση και ανήκει εξ ολοκλήρου στον κ. Γεώργιο Σ. Πιπίνο, που από το 1971 ασχολείται αποκλειστικά και μόνο με επενδύσεις και REAL ESTATE, στο νησί της Ρόδου, καθώς και στην ευρύτερη περιοχή της Δωδεκανήσου.

ΑΠΕΥΘΥΝΟΜΑΣΤΕ: Στους **σοβαρούς, απαιτητικούς** και **επιλεκτικούς** επενδυτές-επιχειρηματίες-ελεύθερους επαγγελματίες, Έλληνες και ξένους, υψηλού εισοδηματικού επιπέδου, που ενδιαφέρονται να κάνουν μια σοβαρή επένδυση **προβολής** στο νησί της Ρόδου.

ΠΡΟΣΦΕΡΟΥΜΕ: Α) Υπηρεσίες και πληροφορίες που γίνονται σε προσωπικό επίπεδο με **εχεμύθεια, διακριτικότητα** και **σοβαρότητα.**
Β) Μεγάλη **γκάμα** υψηλής ποιότητας, ακινήτων, όπως: 1) Ξενοδοχεία Α΄ και Β΄ κατηγορίας των 600-500-350-300 κλινών 2) Κεντρικά αστικά ακίνητα κατάλληλα για Τράπεζες-καταστήματα-γραφεία 3) Παραλιακές εκτάσεις, κατάλληλες για τουριστικές επενδύσεις των 150.000-100.000-70.000-50.000-36.000 τ.μ. και 4) Διαμερίσματα και μεζονέττες **προβολής.**

ΣΤΟΧΟΣ ΜΑΣ ΕΙΝΑΙ: Να προσφέρουμε στο αγοραστικό μας κοινό **υψηλής ποιότητας ακίνητα** και **ευκαιρίες** στο νησί της Ρόδου. Η εικοσιπενταετής και πλέον πείρα μας στον τομέα αυτό αποτελεί εγγύηση.

ΣΥΝΘΗΜΑ ΜΑΣ ΕΙΝΑΙ: Επενδύστε στη ΡΟΔΟ **ΤΩΡΑ,** σε ακίνητα που **ΑΝΤΕΧΟΥΝ ΣΤΟ ΧΡΟΝΟ**

Γεώργιος Σ. Πιπίνος
ΜΕΣΙΤΗΣ ΑΣΤΙΚΩΝ ΣΥΜΒΑΣΕΩΝ
Γιατί εμείς γνωρίζουμε καλύτερα!

TOP PROPERTIES is a private concern and Mr George S Pipinos, its owner, has earned, over the years, a reputation for integrity and excellence in the world of Real Estate in the Dodecanese.

At Top Properties we try hard to attract important and selective investors: high calibre businessmen/women and discerning professional people, both Greek and foreign, who wish to acquire substantial and valuable property on Rhodes.

We offer our exprertise and advice privately, discreetly and in strict confidence.

We keep a comprehensive list of real estate of the highest specifications:

a. A΄ and B΄ class hotels (600, 500, 350, 300 beds capacity).

b. Centrally situated office buildings and other business premises.

c. Seaside land, ideal for development (hotels, holiday resorts, etc.), of 150.000 100.000, 70.000, 50.000, 36.000 sq.m.

d. Luxury apartments, maisonettes, detached, semi-detached and terraced houses.

Our aim is to give our clients the opportunity to ecquire value for money, first class real estate on Rhodes. Our 25-year-old experience in Real Estate is our warranty.

Our motto is: Invest in Rhodes. Invest in property. It stands the test of time.

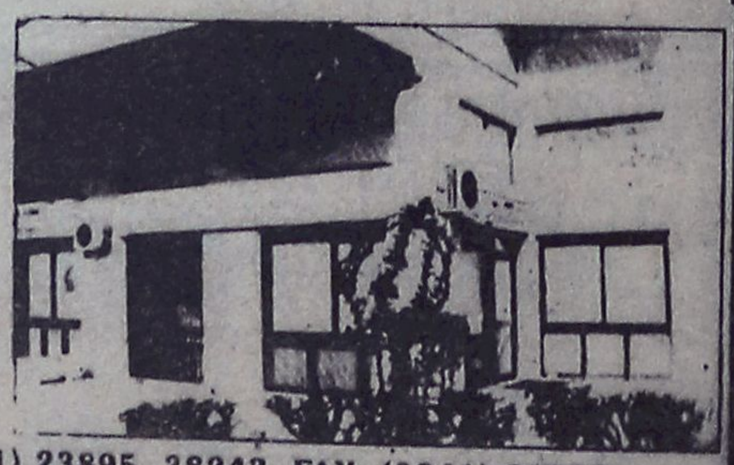

TOP PROPERTIES
and
George S Pipinos
Because we know best

ΚΕΝΝΕΝΤΥ 38, ΡΟΔΟΣ, 85 100, ΤΗΛ. (0241) 23895, 38243. FAX: (0241) 20883
38 KENNEDY STR., RHODES, 85 100, TEL. (0241) 23895, 38243. FAX: (0241) 20883

ΞΕΝΑΚΗΣ
ΑΥΤΟΚΙΝΗΤΑ

1. AUDI 80, (1980) 1300 cc, Ρ/Φ, συναγερμό. ΤΙΜΗ: 950.000
2. VW GOLF GABRIO, (1985) 1600 cc, λευκό χρώμα. ΤΙΜΗ 1.300.000
3. RENAULT 19 1.400 c.c. (1989). ΤΙΜΗ: 1.400.000
4. OPEL VECTRA 1.6, ΚΕΝΤΡ. ΚΛΕΙΔ. (1992). ΤΙΜΗ 2.300.000
5. BMW 316 1.6 (1982). ΤΙΜΗ: 1.100.000
6. RENAULT 18 1.3 R/C (1980). ΤΙΜΗ: 800.000
7. LANCIA YIO 1100 c.c. (1991) Τιμή: 1.400.000
8. AUDI 80, 1800 cc (1991) C/L, ηλιοροφή, δερμάτινο σαλόνι. ΤΙΜΗ 3.300.000
9. ALFA ROMEO 33 (1987) EW, Ρ/Φ σε άριστη κατάσταση. ΤΙΜΗ 900.000
10. TOYOTA COROLLA (1991), καταλυτικό. ΤΙΜΗ 2.100.000
11. VW GOLT (1988) 1.300 cc. ΤΙΜΗ: 1.600.000
12. LANCIA PRISMA 1500 cc (1984) E/W, Ρ/Φ. ΤΙΜΗ: 1.200.000

ΕΠΑΓΓΕΛΜΑΤΙΚΑ-ΑΓΡΟΤΙΚΑ

1. VW TARO PICK-UP (1993) DIESEL. ΤΙΜΗ: 3.600.000
2. MERCEDES VITO 108 DIESEL (1996). ΤΙΜΗ: 4.900.000

CAR EXPERTS

ΞΕΝΑΚΗΣ
ΕΠΙΣΗΜΟΣ ΣΥΝΕΡΓΑΤΗΣ KOSMOCAR
ΛΙΝΔΟΥ 238, ΤΗΛ: 61600

ΖΗΤΟΥΝΤΑΙ σερβιτόροι και σερβιτόρες με προϋπηρεσία σε πιτσαρία-ιταλικό εστιατόριο. Απαραίτητως να μιλάνε αγγλικά-ιταλικά. Επίσης ζητείται νεαρός για ημιαπασχόληση σε πιτσαρία, κατά προτίμηση με δίπλωμα αυτ/του. Πληρ. τηλ. 30823, 22824 ΠΖ27176

ΖΗΤΕΙΤΑΙ πεπειραμένη κοπτοράπτρια. Πληρ. τηλ. 86652. ΑΖ27118

Εταιρεία ενοικιάσεως αυτοκινήτων ζητεί προσωπικό για την καλοκαιρινή περίοδο για τα γραφεία της στην Ρόδο και στην Λάρδο. Απαραίτητα: 1) Δίπλωμα αυτοκινήτου, 2) Γνώσεις αγγλικών. Πληρ. τηλ. 81800 08.30-15.00 ΑΖ27145

ΖΗΤΕΙΤΑΙ εμφανίσιμη κοπέλα για να εργασθεί σε καφετέρια. Απαραίτητη η γνώση αγγλικών. Πληρ. τηλ. 31845, 094-598446 κ. Μανώλη ΑΖ27144

ΖΗΤΕΙΤΑΙ οικιακή βοηθός-μπέιμπυ σίτερ από οικογένεια στην Ιαλυσό. Ωρες εργασίας πρωινές. Αποκλείονται αλλοδαπές. Πληρ. τηλ. 095-447122, 92785 ΠΖ27147

Από Ασφαλιστική εταιρεία ζητούνται άτομα δραστήρια με γραμματικές γνώσεις τουλάχιστον αποφοίτου ΙΕΚ για τη προώθηση ασφαλιστικών και τραπεζικών υπηρεσιών. Πληρ. τηλ. 26722 10-12 π.μ. ΠΖ27071

Από την εταιρεία Τ.Γ. ΖΑΡΙΦΟΠΟΥΛΟΣ Α.Ε. ζητούνται βοηθός ηλεκτρολόγου ή βοηθός ηλεκτρονικού. Πληρ. τηλ. 67377 8-4 μ.μ. ΠΖ27148

EMPHASIS. Εταιρεία καλλυντικών-ειδών δώρου και σουβενίρ ΖΗΤΑ πωλητές-τριες για την τουριστική αγορά. Ενδιαφέρον απ' όλη τη Ρόδο. Αποδοχές με ποσοστά. Πληρ. τηλ. 30901 ΠΖ27100

VARIOUS jobs available in hotel and office. Call: 96210 for information. ΠΖ27121

ΖΗΤΕΙΤΑΙ νεαρός για να εργασθεί σε μεγάλο τουριστικό κατάστημα στο Φαληράκι. Αμεση πρόσληψη. Πληρ. τηλ. 094-582609 Ζ27069

ΖΗΤΕΙΤΑΙ νέος ή νέα με γνώσεις της γερμανικής γλώσσας και Η/Υ για να εργασθεί ως αρχηγός σε πρακτορείο γενικού τουρισμού. Αποστολή βιογραφικών στο fax: 74254, τηλ. 094-567765

Belgische hollandse meisje of nongen gevraagd byver dienste aangenaam werk-weinig uren-juwelierszaak goede voor waarden. Tel 67813, 73697 ΑΖ27020

ΖΗΤΕΙΤΑΙ για αγορά ZIP WRANGLEL 2.5 c.c. Πληρ. τηλ. 094-263164. ΑΖ27008

ΖΗΤΕΙΤΑΙ κοπέλα για να εργασθεί σε σοβαρό BAR. Πληρ. τηλ. 82161, 0932 805391

ΖΗΤΟΥΝΤΑΙ πωλήτριες από καταστήματα χρυσών και ασημένιων κοσμημάτων. Γερμανικά, Αγγλικά απαραίτητα. 6ο χλμ. λεωφ. Καλλιθέας. Πληρ. τηλ. 76538, 67375, 67738 ΑΖ26548

ΖΗΤΕΙΤΑΙ για εστιατόριο-σνακμπαρ που βρίσκεται κοντά στο ξενοδοχείο ΚΑΨΗΣ, γυναίκα έμπειρη που να γνωρίζει να ψήνει να τηγανίζει και να κάνει όλες τις δουλειές της κουζίνας. Πληρ. τηλ. 33088, 90814, 73120 ΠΖ26956

ΖΗΤΟΥΝΤΑΙ ΠΩΛΗΤΡΙΕΣ. ΩΡΑΡΙΟ ΣΥΝΕΧΕΣ Η ΔΙΑΚΕΚΟΜΜΕΝΟ. ΠΛΗΡ. ΤΗΛ. 32125 ΠΖ26878

Από την εταιρεία ΒΑΠ Π. ΚΟΥΓΙΟΣ ΑΒΕΕ, **ΖΗΤΕΙΤΑΙ** νέος δραστήριος, οργανωτικός και φιλόδοξος για το τμήμα των πωλήσεων. Πτυχίο Οικονομικού Κλάδου ή Διοίκησης Επιχειρήσεων ή προϋπηρεσία στο χώρο των πωλήσεων θα ληφθούν υπ' όψη. Αποδοχές ικανοποιητικές, σύγχρονο περιβάλλον εργασίας και προοπτικές εξέλιξης. Πληρ. τηλ. 61434 ΑΖ26813

Γραφείο ενοικιάσεως αυτοκινήτων ζητά υπαλλήλους για ΡΟΔΟ-ΛΙΝΔΟ-ΛΑΡΔΟ άνω των 21 ετών με δίπλωμα οδηγήσεως. Απαραίτητα Αγγλικά και 2η γλώσσα θα θεωρηθεί προσόν. Πληρ. τηλ. 24990

Ντήλερ **ζητούνται** πανελλαδικά για ρούχα, εσώρουχα, πιτζάμες, παπούτσια, κοσμήματα, είδη προικός. Επιλέξαμε τους 25 καλύτερους καταλόγους της αγοράς για την δική σας εξυπηρέτηση με τιμές λογικές και προσφορές. Αψογη συνεργασία, δωρεάν αποστολές παραγγελιών, εξτρά ποσοστά-μπόνους. Πληρ. τηλ. 031 275975 10πμ.-4μ.μ., 095 371619 9 π.μ.-9 μ.μ., 0391 41435 9 π.μ.-9μ.μ. ΑΖ26712

ΖΗΤΟΥΝΤΑΙ κοπέλες να εργασθούν στην μπουτίκ PAUL & SHARK. Απαραίτητη η γνώση ξένων γλωσσών και η προϋπηρεσία. Πληρ. τηλ. 74510

Από τις ΑΣΦΑΛΕΙΕΣ ΚΑΡΥΔΑΚΗ ΕΠΕ, ΖΗΤΕΙΤΑΙ άτομο 25-30 ετών για μόνιμη εργασία ταμία (ωράριο σπαστό). Οι υποψήφιοι-ες, πρέπει να κατοικούν στην πόλη της Ρόδου, να γνωρίζουν χειρισμό Η/Υ, να έχουν όρεξη για δουλειά, άνεση επικοινωνίας και ευχάριστη προσωπικότητα και απαραιτήτως συστάσεις. Επίσης πρέπει να διαθέτουν άδεια οδήγησης μοτοποδηλάτου και αυτοκινήτου. Τυχόν προϋπηρεσία σε ανάλογη θέση επιθυμητή. Πληρ. τηλ. 77000-37000 κ. Καρυδάκη ΠΖ26753

διαφορα

ΠΩΛΕΙΤΑΙ τηλεόραση SONY TRINITRON KV-25R2D BRAND NEW με εγγύηση. Επίσης σκούπα ηλεκτρική Siemens ηλεκτρονική 620 καινούργια με εγγύηση και τα δύο σε πολύ καλές τιμές. Πληρ. τηλ. 095-207866 ΠΔ27230

ΠΩΛΕΙΤΑΙ τροχείο με πλήρη εξοπλισμό και εργαλεία ξυλουργίας. Πληρ. τηλ. 61781 ΠΔ26976

ΠΩΛΕΙΤΑΙ σκυλάκι ράτσας "Κόκερ Σπανιέρ" χρώματος μαύρου 3 μηνών. Με πιστοποιητικό γνησιότητας και βιβλιάριο υγείας (εμβόλια). Πληρ. τηλ. 29057 ΑΔ27216

ΠΩΛΟΥΝΤΑΙ 3 βιτρίνες της ΤΟΤΕΜ λόγω αλλαγής καταστήματος. Πληρ. τηλ. 85589 ΑΔ27205

ΠΩΛΟΥΝΤΑΙ: 1) Μηχανή παγωτού SOFT δύο γεύσεων, 2) Ψυγείο παγωτού 12 θέσεων. Πληρ. τηλ. 22331, 76009 ΠΔ27206

ΠΩΛΟΥΝΤΑΙ σε μισή τιμή και σε άριστη κατάσταση τα κάτωθι είδη: 1) 2 πικάπ TECHNIKS MK2-1200, 2) Ενισχυτής επαγγελματικός, 3) Μίξερ, 4) Φούρνος ηλεκτρικός εστιατορίου ALUMINOX 70X70 με ειδική πέτρα για πίτσα, 5) AIR CONDITION AIRWELL 25.000 BTU, 6) Πλάκα-ψηστιέρα γκαζιού, 7) Ψηστιέρα γκαζιού με συρτάρι νερού, 8) Αυτόματη μηχανή ESPRESSO μικρή γραφείου που αλέθει αυτόματα τον καφέ και τον ετοιμάζει, 9) Τριπλή γρανίτα UGOLINI, 10) Ακορντεόν, 11) Κωπηλατικό όργανο γυμναστικής. Πληρ. τηλ. 093-2964992 από 10.00-18.00 ΑΔ27187

ΠΩΛΟΥΝΤΑΙ σε τιμή ευκαιρίας και σε άριστη κατάσταση: 1) Τρία τραπέζια σαλονιού μαύρη λάκα, 2) Κομοδίνα σε λευκή λάκα ή σε μπρούντζο. Πληρ. ώρες καταστημάτων τηλ. 75263 ΑΔ27150

ΠΩΛΕΙΤΑΙ ΦΟΥΣΚΩΤΟ ΣΚΑΦΟΣ NOVURANIA Ιταλίας 5.70 ολοκαίνουργιο με κινητήρα YAMAHA 115 HP, τρέιλερ με υδραυλικά φρένα και πολύ μεγάλο κατάλογο εξοπλισμού και αξεσουάρ (ζητήστε να σας σταλεί κατάλογος με FAX). Τιμή απίστευτα χαμηλή. Αξίζει τον κόπο να το δείτε, ακόμη και αν δεν σας ενδιαφέρει. Πληρ. τηλ. 77400, 093-7086076. Το σκάφος φυλάσσεται σε κλειστό γκαράζ ΠΔ27151

ΠΩΛΟΥΝΤΑΙ μηχανήματα παρασκευής γρανίτας σε τιμή ευκαιρίας. Δώρο με την αγορά του μηχανήματος, το μίγμα γρανίτας σε δύο γεύσεις. Πληρ. τηλ. 69102 ΑΔ27054

ΠΩΛΕΙΤΑΙ ο παρακάτω εξοπλισμός αναψυκτηρίου, λόγω αλλαγής αντικειμένου: 1) Παγωτομηχανή SOFT TAILOR, 2) Γρανιτομηχανή 2 κάδων, 3) Βιτρίνα σφολιατοειδών 1,30 μ., 4) Φούρνος μικροκυμάτων, επαγγελματικός DAYTRON, 5) Αποχυμωτής SANTOS, 6) Μηχανή κοπής αλλαντικών, 7) Φουρνάκι τοστιέρα BERTOS, 8) Φραπιέρα, 9) Εσπρεσομηχανή. Επίσης γραφείο με δύο βιβλιοθήκες άσπρη λάκα σε άριστη κατάσταση. Πληρ. τηλ. 73774 ΠΔ27049

ΣΧΟΛΗ ΟΔΗΓΩΝ
ΚΟΥΣΗ ΠΑΝΤΕΛΗ
ΔΙΠΛΩΜΑΤΑ
ΕΡΑΣΙΤΕΧΝΙΚΑ
ΕΠΑΓΓΕΛΜΑΤΙΚΑ
ΜΟΤΟΣΙΚΛΕΤΑΣ



-Επεκτάσεις όλων των κατηγοριών
-Αναθεωρήσεις ληγμένων αδειών
-Μετατροπές ξένων αδειών σε ελληνικές

Οδός Βαλαωρίτου 9
(έναντι HOTEL SEMIRAMIS πίσω από το νοσοκομείο
INTERNET: WWW ADRESS
http:
www.geocities.com/BourbonStreet/9302
Δεκτές όλες οι πιστωτικές κάρτες
(ΠΡΟΣΟΧΗ): ΜΑΘΗΜΑΤΑ
α. Μοτοσικλέτας μεγάλου κυβισμού από 125 cc έως ανεξαρτήτου
6. Μοτ/τας έως 125 cc
γ. Μοτοποδηλάτου 50 cc
Διαθέτουμε επίσης κι αυτόματες μοτοσικλέτες 125 cc

Πληρ. τηλ.
29157-73820-94777
ΚΑΙ ΑΝΑ ΠΑΣΑ ΣΤΙΓΜΗ
ΣΤΑ ΚΙΝΗΤΑ τηλ.
094511313-094203343

Στην κατηγορία ανεξαρτήτου κυβισμού η εκπαίδευση γίνεται με μοτοσικλέτα 500 cc
Παραλαβή των μαθητών μας και από τις οικίες τους
"Η σωστή και μεθοδική εκπαίδευση στα σύγχρονα οχήματά μας, βάζει γερά θεμέλια για τη δημιουργία ενός καλού νέου οδηγού"
ΠΜ26759

Ασφάλεια σημαίνει σιγουριά!
Σιγουριά στο σπίτι,
στη δουλειά,
στο αυτοκίνητο,
στις διακοπές, στα ταξίδια...
Ασφάλεια σημαίνει, κάποιοι άλλοι να σκέφτονται και να φροντίζουν για σας...
Ασφάλεια σημαίνει
INTERLIFE!
Με τα πιο πρωτοποριακά και οικονομικά προγράμματα της αγοράς
ΕΝΗΜΕΡΩΘΕΙΤΕ ΣΗΜΕΡΑ - ΑΣΦΑΛΙΣΤΕΙΤΕ ΟΠΟΤΕ ΘΕΛΕΤΕ
INTERLIFE
ΑΑΕΓΑ
Εταιρεία Γενικών Ασφαλίσεων
Αργύρης Μαντικός
Ο δικός σας ασφαλιστής
Τηλ. 097-594702, 31200
ΠΔ27091

ΦΑΡΜΑΚΑΠΟΘΗΚΗ **MEDIQUICK A.E.**
ΤΜΗΜΑ ΠΑΡΑΦΑΡΜΑΚΕΥΤΙΚΩΝ & ΚΑΛΛΥΝΤΙΚΩΝ ΕΙΔΩΝ
ΖΗΤΟΥΝΤΑΙ
ΠΩΛΗΤΕΣ
για την Ρόδο και υπολ. Δωδεκάνησα

Οι υποψήφιοι πρέπει να διαθέτουν:
• Ηλικία 25-40 ετών.
• Ι.Χ. αυτοκίνητο
• Δυναμικό χαρακτήρα, ικανότητα επικοινωνίας
• Δυνατότητα ταξιδίων
• Γνώση της αγοράς των φαρμακείων και mini-markets
• Προϋπηρεσία σε πωλήσεις προϊόντων φαρμακείου και γενικότερα καταναλωτικών ειδών, επιθυμητή.
• Γνώσεις Αγγλικής γλώσσας
• Πτυχίο Ανώτερης σχολής θα εκτιμηθεί ιδιαίτερα.
Η εταιρεία προσφέρει:
• Ανταγωνιστικό πακέτο παροχών
• Ασφάλιση
• Εξοδα κίνησης
• Προοπτική εξέλιξης σε μια δυναμική και ταχέως αναπτυσσόμενη εταιρεία.
• Ευχάριστο περιβάλλον εργασίας.

Οι ενδιαφερόμενοι παρακαλούνται να στείλουν έως και 19/4/99 πλήρες βιογραφικό σημείωμα στην παρακάτω διεύθυνση:

MEDIQUICK A.E.
Τμήμα παραφαρμακευτικών
Μάρκου Μαλλιαράκη 22,
85100 Ρόδος ή στο fax: (0241) 77883

Από το ξενοδοχείο
MIRAMARE WONDERLAND
ΖΗΤΕΙΤΑΙ
άτομο με προϋπηρεσία για τον Παιδικό Σταθμό που να γνωρίζει ξένες γλώσσες (αγγλικά, γερμανικά, γαλλικά).
Πληρ. τηλ. 96251
και αιτήσεις εντός του ξενοδοχείου

Η **ΤΟΥΟΤΑ** Δωδεκανήσου
ζητεί το εξής προσωπικό:
1. Πωλητής αυτοκινήτων
2. Πωλητή ανταλλακτικών
3. Μηχανικό αυτοκινήτων με προυπηρεσία, δίπλωμα Γ' κατηγορίας και εκπληρωμένες τις στρατιωτικές υποχρεώσεις

Οι ενδιαφερόμενοι παρακαλούνται όπως τηλεφωνήσουν στο τηλ.: 68000 (κ. Σταύρα Πιπίνα)

ΕΥΡΩΚΤΗΜΑΤΙΚΗ
ΚΤΗΜΑΤΟΜΕΣΙΤΙΚΟ ΓΡΑΦΕΙΟ



Πωλούνται διαμερίσματα

Σε μικρή οικοδομή απέναντι από χώρο πρασίνου, 3 οροφοδιαμερίσματα

Διαθέτουν:
✓ Ιταλική εντοιχιζόμενη κουζίνα
✓ Θέρμανση
✓ Γερμανικά κουφώματα
✓ Αριστες βεράντες
✓ Αρχιτεκτονικό σχεδιασμό

■ Επιφάνεια: 100 τ.μ.
■ Περιοχή: Ανάληψη

Αξία: 35.000.000 δρχ.

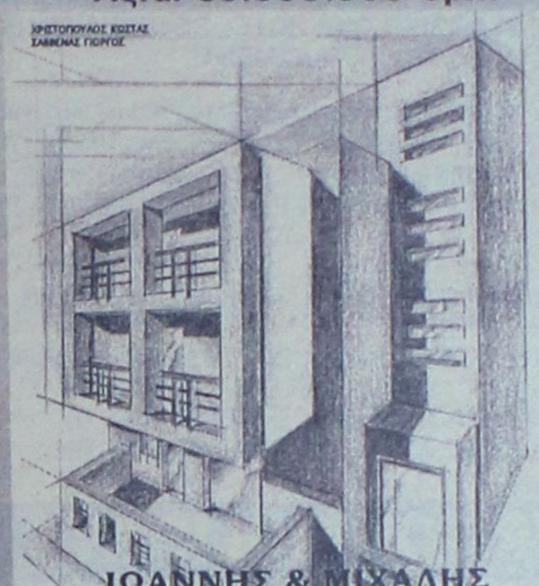

ΙΩΑΝΝΗΣ & ΜΙΧΑΛΗΣ
ΕΥΣΤΑΘΙΟΥ
ΕΘΝΙΚΗΣ ΑΝΤΙΣΤΑΣΗΣ 48 (ΑΝΝΗΣ ΜΑΡΙΑΣ)
ΤΗΛ.: 73819 - 74917-FAX:38641 • ΚΙΝ: 094/374546



Hotel Phaedra

Ομορφα διαμορφωμένα δωμάτια, με θέρμανση, τηλέφωνο, ρουμ σέρβις και τηλεόραση.



πλησίον

Ειδικές τιμές για ομάδες, καμπάνιες, φουτιές, στρατιωτικούς.



Υπεύθυνος κρατήσεων: Ηλίας Μαυράκης

Αρκαδίου 7, στο κέντρο της πόλης και κοντά στο Νοσοκομείο
Τηλ. 22791 - 22792 Fax: 36656

ΚΛΑΔΟΓΕΝΗΣ ΜΙΧΑΗΛ
Πολιτικός Μηχανικός ΕΜΠ
Αμερικής 3 - Ρόδος
ΠΩΛΟΥΝΤΑΙ
1. Διαμερίσματα πολυτελούς κατασκευής 125 τ.μ. με τρία υπνοδωμάτια επί της Ατταβύρου
2. Διαμερίσματα πολυτελούς κατασκευής σε οικόπεδο δις γωνιαίο επί της Ατταβύρου -Ηβης και Μεσογείου 90 τ.μ. με δύο υπνοδωμάτια και 125 τ.μ. με τρία υπνοδωμάτια.

Πληρ. τηλ. **22394**

ΕΝΔΙΑΦΕΡΕΙ ΤΑ ΠΡΑΚΤΟΡΕΙΑ. Στην οδό Κοδριγκτώνος ενοικιάζεται διαμέρισμα τριών υπνοδωματίων επιπλωμένο, με δύο μπάνια κατάλληλο για ξεναγούς ή ξεναγίνες. Στην τιμή που είναι 160.000 δρχ. το μήνα, συμπεριλαμβάνεται το νερό και το ηλεκτρικό. Πληρ. τηλ. 86225 κ. Γιώργο 8-9 πρωί και 5-8 βράδυ
ΑΔ27044

ΠΩΛΟΥΝΤΑΙ φακοί φωτογραφικών μηχανών NIKON CANON MINOLTA PENTAX 80-200F2.8+300F2.8+35-70F2.8 καινούργιοι από εξωτερικό σε μισή τιμή Αμερικής. Πληρ. τηλ. 095-800335 ΠΔ26938

Από την έκθεση επίπλων ΠΛΑΤΗ ξεπουλιούνται λόγω αλλαγής αντικειμένου σύνθετα, τραπέζια κουζίνας, καρέκλες, κρεβατοκάμαρες, ιταλικά ωραία κομμάτια, πολυθρόνες, TV. τραπεζάκια, τραπεζαρίες, ντουλάπες κ.α. πολλά στο 5ο χλμ. Ρόδου-Λίνδου έναντι ελαστικά ΚΑΣΑΠΗ μέσα το ΡΟΔΟΧΡΩΜ. Πληρ. τηλ. 65065, 62037
ΠΔ27046

ΠΩΛΕΙΤΑΙ εξοπλισμός καταστήματος ετοίμων ενδυμάτων (γυάλινα ράφια, ταμειακή μηχανή, φωτιστικά, 4 κούκλες, βιτρίνας, air condition). Λογικές τιμές και ευκολίες. Πληρ. τηλ. 67543, 0932 761328. ΠΔ27128

ΠΩΛΟΥΝΤΑΙ τα κάτωθι είδη: 1) Ταμειακή μηχανή SHARP ELECTRONE ER 2100 τιμή 105.000 δρχ. 2) Χρηματοκιβώτιο 1.50X70 τιμή 280.000 δρχ. 3) Σαλόνι LOUI CASA, με 2 πολυθρόνες, 1 τραπεζάκι και 2 μικρά όλα σε άριστη κατάσταση. Τιμή 390.000 δρχ. Πληρ. τηλ. 67813, 73697 ΑΔ26959

ΠΩΛΕΙΤΑΙ ΕΝΑ SONY MIDI SYSTEM (FH-B550) ΜΕ ΔΙΠΛΟ ΚΑΣΕΤΟΦΩΝΟ, CD, EQUALISER, ΡΑΔΙΟΦΩΝΟ ΚΑΙ ΤΑ ΗΧΕΙΑ ΤΟΥ, ΑΓΟΡΑΣΜΕΝΟ ΤΟΝ ΙΑΝΟΥΑΡΙΟ ΤΟΥ '98. ΕΝΑ DISKMAN PHILIPS (AZ7271) ΕΝΟΣ ΜΗΝΟΣ ΜΕ 5 ΩΡΕΣ ΛΕΙΤΟΥΡΓΙΑΣ, ΜΑΖΙ ΜΕ ΤΟΝ ADAPTOR ΡΕΥΜΑΤΟΣ ΚΑΙ ΤΑ ΑΚΟΥΣΤΙΚΑ, ΟΛΑ ΜΑΖΙ ΣΤΗΝ ΚΑΤΑΠΛΗΚΤΙΚΗ ΤΙΜΗ ΤΩΝ 90.000 ΔΡΧ. ΞΕΧΩΡΙΣΤΑ 80.000 & 30.000 ΑΝΤΙΣΤΟΙΧΑ. ΤΗΛ. 095-295890

ΠΩΛΟΥΝΤΑΙ τρία (3) ηλεκτρικά σώματα (θερμοπομποί) χρώματος λευκού σε πολύ καλή κατάσταση και σε καλή τιμή 30.000 δρχ. έκαστος (όλα μαζί ή μεμονωμένα). Πληρ. τηλ. 94608 μόνο απογεύματα
ΠΔ27029

πωλησεις-ενοικιασεις επιχ/σεων

ΠΩΛΕΙΤΑΙ σε τιμή ευκαιρίας επιχείρηση καφέ-μπαρ, με χαμηλό ενοίκιο, στην Παλιά Πόλη, λόγω αναχωρήσεως. Πληρ. τηλ. 35127, 30639, 74417 ΑΚ27188

ΠΩΛΕΙΤΑΙ αναψυκτήριο κρεπερί στην Ιαλυσό, δίπλα ακριβώς στην πιάτσα ΤΑΧΙ, πλήρως εξοπλισμένο λόγω κούρασης. Πληρ. τηλ. 47062, 95843 ΠΚ27152

ΕΝΟΙΚΙΑΖΕΤΑΙ επιχείρηση μινιμάρκετ με όλο τον εξοπλισμό επί της οδού Βύρωνος δίπλα στο ξενοδοχείο ΑΘΗΝΑΙΟΝ. Πληρ. τηλ. 74385 ΠΚ27138

ΠΩΛΕΙΤΑΙ εργαστήριο πίτσας σε καλή τιμή. Πελατεία εξασφαλισμένη χειμώνα-καλοκαίρι. Πληρ. από Δευτέρα έως Παρασκευή τηλ. 27981 (από 8.00 έως 12.00)
ΠΚ27028

ΠΩΛΕΙΤΑΙ ή ΕΝΟΙΚΙΑΖΕΤΑΙ το ξενοδοχείο "ΦΟΙΒΟΣ" στον Αρχάγγελο, 16 δωματίων, με μπαρ, πάρκινγκ και δενδρόκηπο 2.800 τ.μ. Μετατρέπεται εύκολα σε 4 διαμερίσματα με τα υπόγειά τους. Είναι ελεύθερο βαρών. Πληρ. τηλ. 0244/22600, 0241/27578

ΕΥΚΑΙΡΙΕΣ. ΠΩΛΟΥΝΤΑΙ. 1) Επιχείρηση σούπερ μάρκετ σε λειτουργία στο Ροδίνι με όλο τον εξοπλισμό και το εμπόρευμα μόνο 15.000.000. 2) Καφετέρια σε λειτουργία στην περιοχή Φανερωμένης (Ξενοδοχείο ΚΑΨΗΣ) με όλο τον εξοπλισμό του μόνο 17.000.000. Πληρ. τηλ. 093-2361682 ΠΚ26952

ΖΗΤΕΙΤΑΙ συνέταιρος σε πολυετή επιχείρηση της πόλης. Δεκτές σοβαρές και μόνο προτάσεις. Πληρ. τηλεφωνικώς δεν θα δοθούν. Τηλ. για συνεννόηση 85225 από 17.00 έως 22.00 καθημερινά

ΠΩΛΕΙΤΑΙ εστιατόριο σε τουριστική περιοχή. Σε πολύ καλή τιμή. Πληρ. τηλ. 31111

ΠΩΛΕΙΤΑΙ επιχείρηση αθλητικών ειδών σε πολύ προνομιακή θέση για το είδος της, στην πόλη της Ρόδου, λόγω συνταξιοδότησης. Πληρ. τηλ. 0241-35736, 094 605684

ΠΩΛΕΙΤΑΙ ΜΙΝΙ ΜΑΡΚΕΤ στο Φαληράκι εντός ξενοδοχείου λόγω φόρτου εργασιάς. Πληρ. τηλ. 63523 από 9π.μ.-9 μ.μ.
ΠΚ26243

προσφορες εργασιας

Κυρία έμπειρη στην φύλαξη παιδιών αναλαμβάνω να κρατάω συντροφιά στα παιδιά σας, όσο εσείς λείπετε απασχολώντας τα δημιουργικά με όλη την αγάπη και την φροντίδα που μπορεί να προσφέρει και μια μητέρα. Πληρ. τηλ. 34516, 36832 ΠΡ27207

ΚΑΦΕΜΑΝΤΙΑ-ΧΑΡΤΟΜΑΝΤΙΑ-ΧΕΙΡΟΜΑΝΤΙΑ ΕΛΕΝΗ. Πληρ. τηλ. 095-314817 Αγίου Γεωργίου 51 Ρόδος ΑΡ26917

ΑΝΑΛΑΜΒΑΝΩ ΤΟΠΟΘΕΤΗΣΗ ΜΑΡΜΑΡΩΝ ΠΛΑΚΙΔΙΩΝ ΨΗΦΙΔΩΤΩΝ ΚΑΙ ΕΠΕΝΔΥΣΕΙΣ ΠΑΝΤΟΣ ΤΥΠΟΥ. ΕΛΕΥΘΕΡΙΟΣ ΤΣΑΚΙΡΗΣ ΤΗΛ. 0932477123
ΠΡ26786

Συνεργείο υδραυλικών αναλαμβάνει από μικρές έως μεγάλες δουλειές. Πληρ. τηλ. 81811-28138

ΠΡΑΚΤΙΚΕΣ-ΚΑΛΛΙΤΕΧΝΙΚΕΣ ΕΠΕΜΒΑΣΕΙΣ ΣΤΟΝ ΧΩΡΟ ΣΑΣ
ΠΑΡΑΔΟΣΙΑΚΑ ΠΑΤΩΜΑΤΑ ΜΕ ΒΟΤΣΑΛΟ ΜΩΣΑΙΚΑ-ΚΕΡΑΜΙΚΑ ΚΑΙ ΑΝΑΓΛΥΦΑ ΓΛΥΠΤΙΚΗ ΚΑΙ ΚΤΙΣΙΜΟ ΣΕ (ΠΟΡΟΛΥΘΟ) ΑΡΜΟΛΟΓΙΣΗ ΤΑΜΠΕΛΕΣ ΠΑΡΑΔΟΣΙΑΚΕΣ-ΤΟΙΧΟΓΡΑΦΙΕΣ Κ.ΛΠ ΛΟΓΙΚΕΣ ΤΙΜΕΣ ΑΜΕΣΗ ΕΞΥΠΗΡΕΤΗΣΗ
Πληρ. τηλ. 094 130328

ΠΡΟΣΚΛΗΤΗΡΙΑ ΓΑΜΩΝ ΒΑΠΤΙΣΕΩΝ;

Με ένα τηλεφώνημα και χωρίς **καμία επιβάρυνση** θα βρεθούμε κοντά σας για να διαλέξετε ένα από τα δεκάδες όμορφα προσκλητήρια του οίκου "Ρετέλα".

Υπεύθυνος:
Απόκοτος Νίκος
Τηλ. 92770 -95584





ΑΠΟΦΡΑΞΕΙΣ ΚΑΘΑΡΙΣΜΟΙ ΑΠΟΧΕΤΕΥΣΕΩΝ "ΜΑΡΙΑ"

Αναλαμβάνουμε την απόφραξη και τον καθαρισμό αποχετεύσεων οικιών, πολυκατοικιών, ξενοδοχείων με ηλεκτρικό μηχάνημα όλο το 24ωρο.

ΕΡΓΑΣΙΑ ΕΓΓΥΗΜΕΝΗ ΤΑΧΕΙΑ ΕΞΥΠΗΡΕΤΗΣΗ
Πληρ. τηλ. **94750**
κινητό **095-262821**

ΥΔΡΑΥΛΙΚΟΣ ΓΙΩΡΓΟΣ ΚΑΜΜΑΣ
ΑΝΑΛΑΜΒΑΝΟΥΜΕ ΠΑΣΗΣ ΦΥΣΕΩΣ ΥΔΡΑΥΛΙΚΕΣ ΕΡΓΑΣΙΕΣ ΚΑΙ ΞΕΒΟΥΛΩΜΑΤΑ
Πληρ. τηλ. 61761 Ρόδος, κιν. 093 2540112
ΠΡ26785

ΚΑΘΑΡΙΣΜΟΣ – ΦΥΛΑΞΗ ΧΑΛΙΩΝ

Αναλαμβάνουμε τον καθαρισμό και τη φύλαξη των χαλιών - μοκετών - σαλονιών σας, στον δικό μας ή σε δικό σας χώρο.

ΠΡΟΣΦΟΡΑ
Η φύλαξη είναι δωρεάν!

CLEAN CENTER
Γεωρ.Παπανδρέου 31 Ρόδος
Τηλ. 65481, κιν. 093-852102
ΠΡ24412

ΕΡΓΟΛΑΒΟΣ ΜΑΣΤΟΡΑΣ ΚΩΝΣΤΑΝΤΙΝΟΣ

ΤΙΜΕΣ ΛΟΓΙΚΕΣ αναλαμβάνω γενικές κατασκευές κτιρίων αναπαλαιώσεις σοβατίσματα, χτισίματα γκρεμίσματα βαψίματα, μάρμαρα, γιαλίσματα, πλακάκια περιφράξεις οικοπέδων, κατασκευές, μελέτες για σοφίτες ξυλοκατασκευές, τοποθέτηση κεραμίδια.

ΓΙΑ ΟΛΗ ΤΗ ΔΩΔΕΚΑΝΗΣΟ
Πληρ. τηλ. 27255, 094-823925 όλο το 24ωρο
ΠΡ26666

ΗΛΕΚΤΡΟΛΟΓΟΣ ΜΗΧΑΝΙΚΟΣ Τ.Ε.

Αναλαμβάνει πάσης φύσεως ηλεκτρολογικές εργασίες.
Νέες εγκαταστάσεις, επεκτάσεις, μετατροπές, βλάβες κ.λπ.
Πληρ. τηλ. 0932 242625
ΠΡ26788

ΥΔΡΑΥΛΙΚΕΣ ΕΓΚΑΤΑΣΤΑΣΕΙΣ



Δ. ΑΝΔΡΟΥΛΗΣ
ΒΛΑΒΕΣ ΑΠΟΦΡΑΞΕΙΣ
ΛΕΩΦ. ΔΗΜΟΚΡΑΤΙΑΣ 11
ΠΑΡΑΔΕΙΣΙ ΡΟΔΟΣ
ΤΗΛ. (0241) 82942
ΚΙΝ. 095-264254

Ε.Κ.Κ.Ο ΤΕΛΙΚΟΣ ΠΙΝΑΚΑΣ

Για την ρευματοδότηση της οικοδομής σας.
Αναλαμβάνουμε την διαδικασία συμπλήρωσης όλων των εντύπων που χρειάζονται για την υποβολή τους στην εφορία.
Καθώς το προσδιορισμό του ελάχιστου κόστους κατασκευής οικοδομής (Ε.Κ.Κ.Ο.) και του Τελικού Πίνακα.

Πληρ. Τεχνικό Γραφείο
ΚΤΙΡΙΟΔΟΜΙΚΗ
Εθνικής Αντιστάσεως 15 β' όροφος
Άμεση εξυπηρέτηση
τηλ.: 29401 & Κιν: 094634529

EXPRESS CLEAN
και το 1999
"ΑΠΟΘΗΚΕΥΣΗ ΧΑΛΙΩΝ ΔΩΡΕΑΝ-ΕΠΙΣΤΡΟΦΗ ΧΑΛΙΩΝ ΣΕ 3 ΗΜΕΡΕΣ

Αναλαμβάνουμε τον καθαρισμό επί τοπου ή στο δικό μας χώρο σε μοκέτες, χαλιά, σαλόνια.
ΔΩΡΕΑΝ ΑΠΟΘΗΚΕΥΣΗ για όλο το χρόνο.
Αμεση εξυπηρέτηση.
Εγγύηση η πολυετής πείρα μας με τα σύγχρονα μηχανήματα και απορρυπαντικά μας.
Τηλ. 94815, κιν. 094 350247, 0246 98317 βραδυνές ώρες

TRITON HOLIDAYS

IS ENLARGING OUR HOTEL RESERVATIONS DEPARTMENT!

YOU ARE FLUENT IN ENGLISH (ALSO IN WRITING)
YOU HAVE AT LEAST SOME KNOWLEDGE OF COMPUTERS AND WISH TO LEARN MORE.
YOU HAVE PRIOR EXPERIENCE IN THE TRAVEL SECTOR.

YOU ARE FLEXIBLE AND HARD-WORKING

IF THE ABOVE FITS YOU, COME TO SEE US BRINGING YOUR C.V.
OUR ADDRESS IS: 9, PLASTIRA STR.
(SAME AS AIR GREECE), TEL.: 21690

TRITON HOLIDAYS

ΤΟ TRITON ΜΕΓΑΛΩΝΕΙ ΤΟ ΤΜΗΜΑ ΚΡΑΤΗΣΕΩΝ ΞΕΝ/ΧΕΙΩΝ!

ΓΝΩΡΙΖΕΤΕ ΑΠΤΑΙΣΤΑ ΑΓΓΛΙΚΑ (ΓΡΑΠΤΑ ΚΑΙ ΟΜΙΛΟΥΜΕΝΑ)
ΕΧΕΤΕ ΓΝΩΣΕΙΣ Η/Υ ΕΠΙΘΥΜΕΙΤΕ ΝΑ ΑΠΟΚΤΗΣΕΤΕ ΑΚΟΜΗ ΠΕΡΙΣΣΟΤΕΡΕΣ.
ΕΧΕΤΕ ΕΛΑΣΤΙΚΟΤΗΤΑ ΚΑΙ ΖΗΛΟ ΣΤΗΝ ΕΡΓΑΣΙΑ ΣΑΣ.
ΕΧΕΤΕ ΕΜΠΕΙΡΙΑ ΣΤΟΝ ΤΟΜΕΑ ΤΟΥ ΤΟΥΡΙΣΜΟΥ

ΑΝ ΤΑ ΠΑΡΑΠΑΝΩ ΣΑΣ ΠΕΡΙΓΡΑΦΟΥΝ ΤΟΤΕ ΕΛΑΤΕ ΝΑ ΓΝΩΡΙΣΤΟΥΜΕ, ΦΕΡΝΟΝΤΑΣ ΜΑΣ ΚΑΙ ΤΟ ΒΙΟΓΡΑΦΙΚΟ ΣΑΣ ΣΗΜΕΙΩΜΑ.

Η ΔΙΕΥΘΥΝΣΗ ΜΑΣ: Ν. ΠΛΑΣΤΗΡΑ 9 (ΓΡΑΦΕΙΑ AIR GREECE) ΤΗΛ. 21690

ΖΗΤΕΙΤΑΙ

Από το πρακτορείο γενικού τουρισμού **AIRTOUR GREECE.**
1) Νέος ή νέα κάτω των 35 ετών.
2) Γνώστης Γαλλικής-Ελληνικής και Γερμανικής.
3) Κάτοχος άδειας οδηγήσεως αυτοκινήτου.
Πληρ. τηλ. (0241) 77040
Δευτέρα-Παρασκευή
από 09.00 έως16.00 η ώρα

ΒΑΣΙΛΙΚΟΣ ΠΟΛΤΟΣ ΠΩΛΕΙΤΑΙ

ΑΠΟ ΝΤΟΠΙΟ ΜΕΛΙΣΣΟΚΟΜΟ

Πληρ. τηλ. 21662



ΧΩΡΙΣ ΣΥΝΔΡΟΜΗ ΧΩΡΙΣ ΕΠΙΒΑΡΥΝΣΗ

P & G GRUP

ΧΡΗΜΑΤΟΟΙΚΟΝΟΜΙΚΟΙ ΣΥΜΒΟΥΛΟΙ ΕΠΙΧΕΙΡΗΣΕΩΝ

Χορηγούνται **ΑΜΕΣΑ** δάνεια τραπεζών εντός ωρών σε δημόσιους υπαλλήλους-ιδιωτικούς υπαλλήλους και ελεύθερους επαγγελματίες. **ΔΑΝΕΙΑ:** προσωπικά, καταναλωτικά, στεγαστικά, αγοράς οικοπέδου, οικίας, ανέγερσης πολυκατοικίας, επαγγελματικά με το χαμηλότερο επιτόκιο της αγοράς **ΧΩΡΙΣ ΠΡΟΣΗΜΕΙΩΣΗ!!!**

ΕΝΗΜΕΡΩΘΕΙΤΕ αν είστε στην μαύρη λίστα των **ΤΡΑΠΕΖΩΝ ΑΝΑΛΑΜΒΑΝΟΥΜΕ** υπεύθυνα την διαγραφή σας από την **BLACK LIST ΕΠΙΤΟΚΙΟ ΑΠΟ 5,75% ΕΩΣ 10,75%**

ΤΗΛ. 21848 ΩΡΕΣ 9-4 μ.μ.

ΠΩΛΕΙΤΑΙ

επιχείρηση εστιατορίου επί της Μιχ. Πετρίδη. Μόνο σοβαρές προτάσεις.

Πληρ. τηλ. 63193, 62637 από 10.00-13.00

ΥΔΡΑΥΛΙΚΕΣ ΕΡΓΑΣΙΕΣ ΠΑΝΤΟΣ ΤΥΠΟΥ "Ο ΤΖΙΜΗΣ"

Εργασία εγγυημένη
Ταχεία εξυπηρέτηση

Πληρ. τηλ. 94750, 0932-290335

Πάντα με υγείαν...

ΝΕΕΣ ΘΕΡΑΠΕΙΕΣ, ΑΛΛΑΓΕΣ ΣΤΟΝ ΤΡΟΠΟ ΖΩΗΣ ΓΙΑ ΓΕΡΗ ΚΑΡΔΙΑ

Πρωτοποριακές εγχειρήσεις, καινούργια φάρμακα

Οι αλλαγές στον τρόπο ζωής - κυρίως η τακτική άσκηση και η διατροφή, πλούσια σε φρούτα, λαχανικά, δημητριακά και φτωχή σε λίπη - θα εξακολουθήσουν και την επόμενη χιλιετία να είναι τα κύρια μέτρα προστασίας από την στεφανιαία νόσο. Στις υπάρχουσες θεραπείες, όμως, θα προστεθούν και νέες.

Μια ιδέα για το τι μπορούμε να αναμένουμε στο μέλλον για την θεραπεία των καρδιολογικών νοσημάτων δίνει η πρόσφατη έγκριση από την αμερικανική Υπηρεσία Τροφίμων και Φαρμάκων (FDA) μιας θεραπείας με λέιζερ για την αντιμετώπιση της στηθάγχης.

Η θεραπεία λέγεται διαμυοκαρδιακά επαναγγείωση και συνίσταται στη διάνοιξη με λέιζερ 16 έως 40 μικροσπικών οπών στον καρδιακό μυ, για να αυξηθεί η τροφοδότησ'η του με αίμα. Οπως έχουν δείξει οι έως τώρα μελέτες, από τις οπές αυτές το αίμα ρέει ανεμπόδιστα στον καρδιακό μυ, με αποτέλεσμα να μειώνεται σημαντικά η στηθάγχη. Την ιδέα γι' αυτή την εγχείρηση πήραν οι επιστήμονες μελετώντας ερπετά, τα οποία διαθέτουν τέτοιες οπές για την παροχή αίματος στην καρδιά τους αντί για στεφανιαίες αρτηρίες.

Βραχυθεραπεία και καρδιομυοπλαστική

Σε όλο τον κόσμο, εξάλλου, δοκιμάζεται η βραχυθεραπεία για την καταστροφή των στεφναιαίων αποφράξεων που οδηγούν στο έμφραγμα. Η βραχιθεραπεία εχρησιμοποιείτο έως τώρα για τη θεραπεία καρκινικών όγκων στον εγκέφαλο και τον προστάτη και συνίσταται στην εμφύτευση ραδιενεργών ράβδων στο επιθυμητό σημείο. Η ακτινοβολία πιστεύεται ότι μπορεί να καταστρέψει τα λιπώδη ιζήματα που συσσωρεύονται στα εσωτερικά τοιχώματα των αρτηριών, προκαλώντας στένωση και - αν δεν αντιμετωπιστούν - πλήρη απόφραξη.

Προ των πυλών βρίσκονται επίσης νέες εγχειρήσεις. Αρκετοί καρδιοχειρουργοί μελετούν ήδη μια εγχείρηση για την αντιμετώπιση της συμφορητικής καρδιακής ανεπάρκειας - ένα είδος καρδιοπάθειες που προκαλεί διόγκωση της καρδιάς. Κατά την εγχείρηση αυτή, οι χειρουργοί αφαιρούν ένα τμήμα του καρδιακού μυός και συνενώνουν τα εναπομείναντα, με αποτέλεσμα να μειώνουν το μέγεθος της αριστεράής κοιλίας της καρδιάς. Με αυτό τον τρόπο πιστεύουν ότι βοηθούν την καρδιά να επιτελεί καλύτερο το έργο της.

Μία άλλη μέθοδος, που θα μπορούσε να αποτελέσει εναλλακτική λύση για όσους πρέπει να υποβληθούν επειγόντως σε μεταμόσχευση καρδιάς, είναι η καρδιομυοπλαστική. Η επέμβαση αυτή αφορά την αποκόλληση του τμήματος του ραχιαίου μυός, που βρίσκεται κοντά στη σπονδυλική στήλη, χωρίς όμως να αποσυνδεθεί από τα νεύρα και τα αγγεία του. Ο μυς ενώνεται στη συνέχεια με ηλεκτρόδια και μεταφέρεται προς τον θώρακα, όπου τυλίγεται και ράβεται γύρω από την άρρωστη καρδιά. Οι ηλεκτρονικές συνδέσεις "εκπαιδεύουν" τον ραχιαίο μυ να πάλλεται σαν καρδιά και βελτιώνουν επίσης τη φυσική ικανότητα της καρδιάς να πάλλεται μόνη της. Η εγχείρηση αυτή έχει ήδη δοκιμασθεί με επιτυχία σε αρκετούς ασθενείς και η FDA αναμένεται να εκδώσει το 2000 την απόφασή της για το αν θα χρησιμοποιηθεί ευρέως ή όχι.

Γονιδιοθεραπεία

Αντικείμενο επισταμένης μελέτης αποτελούν επίσης νέα φάρμακα. Η σούπερ-ασπιρίνη λ.χ. μία ουσία που καταπραύνει σημαντικά τον πόνο της αρθρίτιδας και έχει θρομβολυτικές ιδιότητες, αναμένεται να ενταχθεί σύντομα στο οπλοστάσιο της καρδιολογικής φροντίδας. Ηδη, έχει αρχίσει να χορηγείται σε πάσχοντες από ασταθή στηθάγχη που διακομίζονται στα νοσοκομεία και δεν αποκλείεται να αρχίσει σύντομα να διατίθεται ευρέως - αρκεί να μειωθεί το κόστος της.

Η γονιοθεραπεία από την άλλη πλευρά, δοκιμάζεται εδώ και αρκετό καιρό σε ασθενείς - κυρίως στη Γερμανία και τις ΗΠΑ. Η γονιδιοθεραπεία έχει ως στόχο να δημιουργηθούν νέα, υγιή αγγεία που θα παρακάμψουν τα άρρωστα αγγεία της καρδιάς (στεφανιαία νόσο) και των ποδιών (περιφερειακή αγγειοπάθεια).

Ο δρ Τοντ Ρόζενγκαρτ, καρδιοχειρουργός στο Ιατρικό Κέντρο Κονρέλ του Νοσοκομείου της Νέας Υόρκης, στο Μανχάταν, εκτιμά ότι μέσα σε 20 χρόνια η γονιδιοθεραπεία της καρδιοπάθειας, θα είναι μια επίσημη θεραπεία - χωρίς όμως, αυτό να σημαίνει ότι θα καταργηθούν οι ήδη υπάρχουσες χειρουργικές μέθοδοι.

Ενθαρρυντικές είναι οι προβλέψεις των ειδικών και για τη θεραπεία της υπερτάσεως, βασισμένοι στα νεώτερα ευρήματα που προέρχονται από διάφορες μελέτες, οι επιστήμονες εκτιμούν ότι σύντομα η υπέρταση δεν θα θεωρείται μία νόσος, αλλά πολλές, καθεμία από τις οποίες θα έχει τις δικές της αιτίες και θεραπείες.

Οι γιατροί προβλέπουν επίσης την εισαγωγή νέων, βελτιωμένων βηματοδοτών για τη θεραπεία της καρδιακής αρρυθμίας, καθώς και την επέκταση της χρήσεως ηλεκτρονικών υπολογιστών σε εγχειρήσεις, όπως αυτές για τη διόρθωση δυσμορφιών της καρδιάς, για την αντικατάσταση βαλβίδων και για τη θεραπεία του αορτικού ανευρύσματος. Οι βελτιωμένες τεχνολογίες με ηλεκτρονικούς υπολογιστές, λένε οι ειδικοί, θα συμβάλουν σημαντικά στη χειρουργική θεραπεία των καρδιολογικών προβλημάτων των εμβρύων.

Οσο για τις μεταμοσχεύσεις καρδιάς του μέλλοντος, αυτές θα γίνονται με τη βοήθεια της Μηχανικής Ιστών. Με αυτή την επαναστατική μέθοδο, οι ερευνητές ελπίζουν να επιτύχουν την ανάπτυξη μιας ολόκληρης καρδιάς καλλιεργώντας δείγμα καρδιακού ιστού, το οποίο θα λαμβάνουν από κάθε ασθενή. Επειδή ο ιστός αυτός θα περιέχει τα γονίδια του ασθενούς, δεν θα υπάρχει περίπτωση απορρίψεως της νέας καρδιάς, ούτε ανάγκη χρήσεως ανοσοκατασταλτικών φαρμάκων για την αποτροπή της απορρίψεως του μοσχεύματος. Η τεχνική αυτή δοκιμάζεται σε διάφορα ερευνητικά κέντρα του πλανήτη, συμπεριλαμβανομένου του Ιδρύματος Τεχνολογίας της Μασαχουσέτης.

ΙΑΤΡΙΚΗ ΑΝΑΚΟΙΝΩΣΗ
Ο ιατρός
ΒΑΣΙΛΗΣ Μ. ΚΑΡΑΓΙΑΝΝΗΣ
ΝΕΥΡΟΛΟΓΟΣ
ΔΕΧΕΤΑΙ: Στο ιατρείο του
Γ. Ευσταθίου 8 (κοντά στη Γενική Τράπεζα)
Καθημερινά 8.30-13.00 και 17.30-20.00
Σάββατο 8.30-13.00
Τηλ. 78655, οικίας: 21045, κιν.: 095463082

ΙΑΤΡΙΚΗ ΑΝΑΚΟΙΝΩΣΗ
Ο ιατρός
ΜΙΧΑΗΛ ΕΜΜ. ΤΕΛΩΝΗΣ
ΧΕΙΡΟΥΡΓΟΣ ΟΦΘΑΛΜΙΑΤΡΟΣ
Δέχεται στο ιατρείο του
Αννης Μαρίας 71 (ισόγειο)
Καθημερινά 08.30-13.00 και 17.00-20.30
Σάββατο 09.00-12.00
Τηλέφωνο 33113 κιν. 095-315657

ΙΑΤΡΙΚΗ ΑΝΑΚΟΙΝΩΣΗ
Ο οδοντίατρος
ΝΙΚΟΛΑΟΣ ΑΝΤΩΝΙΟΥ DDS, MS
ΠΤΥΧΙΟΥΧΟΣ ΠΑΝΕΠ. ΑΘΗΝΩΝ,
μετεκπαιδευμένος στη χειρουργική στόματος
δέχεται στο ιατρείο του
28ης Οκτωβρίου 23-25, 1ος όροφος,
κατόπιν ραντεβού, από:
ΔΕΥΤΕΡΑ ΕΩΣ ΠΑΡΑΣΚΕΥΗ
9.00-1.00 και 17.30-20.00
τηλ.: 77025

ΝΤΟΡΑ ΚΩΝΣΤΑΝΤΙΝΟΠΟΥΛΟΥ-ΨΥΧΟΛΟΓΟΣ
Πτυχιούχος του Πανεπιστημίου της Καλιφόρνιας-Λος Αντζελες (UCLA)-Μεταπτυχιακές σπουδές στο Pepperdine University-Malibu California.
➤ Αμεση ψυχολογική υποστήριξη και επαγγελματική φροντίδα από έμπειρη Ψυχολόγο και Οικογενειακή Σύμβουλο.
➤ Η σωστή θεραπευτική σχέση μπορεί να επιφέρει ρεαλιστικές λύσεις για πραγματικά προβλήματα σε θέματα: μοναξιάς, μελαγχολίας, στρες, ανυπομονησίας, φοβίας, εθισμού, οικογενειακών σχέσεων, διαζυγίου, κακομεταχείρισης, συναισθηματικών δυσκολιών, αυτοπεποίθησης, ανασφάλειες, μεταβατικά στάδια ζωής, βουλιμίας, ανορεξίας, απώλειας, πένθους.
Τηλεφωνείστε στα τηλέφωνα: 35163 και 094/980550 για ραντεβού και άμεση εξυπηρέτηση.
Διεύθυνση: Καρίας 1
Περιοχή Ροδίνι - Ρόδος

ΙΑΤΡΙΚΗ ΑΝΑΚΟΙΝΩΣΗ
Ο ιατρός
ΚΟΥΛΤΙΝΙΟΣ ΕΜΜ. ΚΟΜΝΗΝΟΣ
ΧΕΙΡΟΥΡΓΟΣ ΩΤΟΡΙΝΟΛΑΡΥΓΓΟΛΟΓΟΣ
Δέχεται:
καθημερινά: 8.30-13.30
απόγευμα: 17.30-20.30
Σάββατο: 8.30-14.00 (μόνο κατόπιν ραντεβού)
ΤΑΜΕΙΑ: ΔΗΜΟΣΙΟ - Ο.Γ.Α.
ΓΕΩΡΓΙΟΥ ΕΥΣΤΑΘΙΟΥ 6 (κοντά στη Γενική Τράπεζα)
Τηλ. fax (0241) 28016
email: Kekoultinios@hotmail.com

ΙΑΤΡΙΚΗ ΑΝΑΚΟΙΝΩΣΗ
Ο ιατρός
ΔΗΜΗΤΡΙΟΣ ΤΡΙΑΝΤΑΦΥΛΛΟΥ
ΠΛΑΣΤΙΚΟΣ ΧΕΙΡΟΥΡΓΟΣ
Δέχεται στο ιατρείο του
ΠΑΥΛΟΥ ΜΕΛΑ 27 και ΝΑΥΑΡΙΝΟΥ (2ος όροφος)
ΜΕ ΡΑΝΤΕΒΟΥ
ΔΕΥΤΕΡΑ-ΤΕΤΑΡΤΗ-ΠΕΜΠΤΗ-ΠΑΡΑΣΚΕΥΗ
18.30-20.30
ΤΗΛ.FAX:(0241) 23860 κιν. 094-688989

ΙΑΤΡΙΚΗ ΑΝΑΚΟΙΝΩΣΗ
ΚΟΡΔΩΝΗ ΒΑΣΙΛΙΚΗ
ΠΑΙΔΙΑΤΡΟΣ
Δέχεται στο ιατρείο της
Αννης Μαρίας 11
Καθημερινά από τις 17.30 έως και τις 20.30
εκτός Τετάρτης και Σάββατου
Τηλέφωνο 74850 κιν. 094-351235

ΙΑΤΡΙΚΗ ΑΝΑΚΟΙΝΩΣΗ
ΑΝΑΣΤΑΣΙΟΣ Β. ΧΡΟΝΟΠΟΥΛΟΣ
ΑΓΓΕΙΟΧΕΙΡΟΥΡΓΟΣ
Δέχεται κατόπιν ραντεβού
Στη νέα διεύθυνση: Αννης Μαρίας 15 3ος όροφος
Τηλ. 31584-74727 κιν. 094-357899

Ρόδος: *ειχή και ως έτυχε...*

ο εξευτελισμός μιας πόλης

Κανείς δεν αμφισβητεί την χρησιμότητα των **λαϊκών αγορών**, ιδιαίτερα για τους **παραγωγούς** και τους **καταναλωτές.**

Εκεί που αρχίζουν τα *"προβλήματα"* είναι όταν στο πλαίσιο αυτού του θεσμού υπεισέρχονται και άλλοι παράγοντες όπως καντίνες ή "έμποροι" που δεν έχουν καμμιά σχέση με την ιδιότητα του παραγωγού.

... Και τότε αρχίζουν οι ασχημίες!

Και όσον αφορά την λαϊκή αγορά που διεξάγεται στην οδό Βύρωνος δύο φορές την εβδομάδα αφορούν κυρίως την απερίγραπτη **"θρωμισιά"** και τα παράνομα παρκαρισμένα αμάξια ή πάγκους που εμποδίζουν την προσπέλαση των πεζών και απο-



• **Λαϊκή Βύρωνος:** Αμάξι-πάγκος "παρκαρισμένο" μόνιμα εδώ και δυο μήνες εμποδίζοντας την κυκλοφορία των πεζών.

τελούν ανεπίτρεπτη αισθητική ασχήμια.

Είναι πολύ να ζητήσουμε από όσους *"χρησιμοποιούν"* τις λαϊκές αγορές να μην πετάνε τα κάθε είδους σκουπίδια τους όπου τους βολεύει και να βρωμίζουν αυλές σπιτιών, τα πάρκα και την Μεσαιωνική Τάφρο, αλλά να τα *"συμμαζεύουν"* σε σακούλες ώστε στη συνέχεια να τα μαζέψει η υπηρεσία Καθαρισμού;

Και έχει αναλογισθεί η Δημοτική Αρχή πόσο κοστίζει σε όλους τους πολίτες η αποκομιδή των σκουπιδιών που αφήνουν "χύμα" και πως γίνεται την μια μέρα να καθαρίζεται το πάρκο της Βύρωνος και, πράγματι, να λάμπει από πάστρα, και την επομένη να είναι *"σημαιοστολισμένο"* με αηδιαστικές πλαστικές σακούλες και από σάπια οπωρολαχανικά που όζουν;

Τελικά, μήπως, θα πρέπει να ενεργοποιηθεί η **Δημοτική Αστυνομία** στην δικαιοδοσία της οποίας πέρασε προσφάτως, ο έλεγχος της τήρησης των διατάξεων που αφορούν το υπαίθριο εμπόριο και τις λαϊκές αγορές και να επιβάλλει την τάξη και την τήρηση της νομιμότητας;

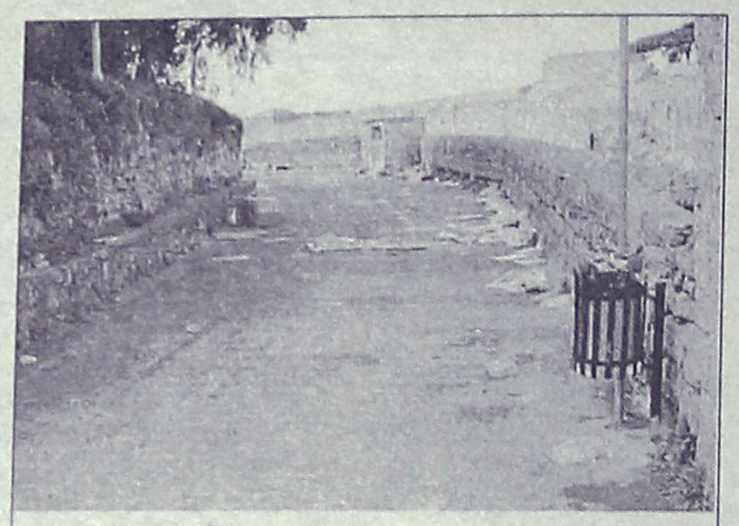

• **Κόκκινη Πόρτα:** Μετά το τέλος της "λαικής αγοράς" οι πλαστικές σακούλες καταλήγουν συνήθως στην Τάφρο!



• **Λαϊκή Βύρωνος:** Λαικές εικαστικές συνθέσεις: πάγκος και σιδεριές αλυσοδεμένα σε κορμό δέντρου!

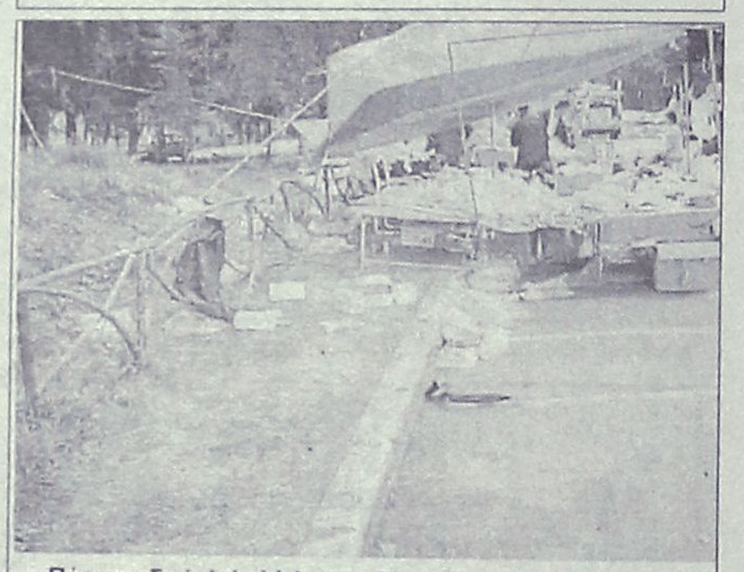

• **Πάρκο οδού Φιλελλήνων:** Κουτάκια και *"τσακουλάκια"* από παντόφλες, και *"βρακιά"* πεταγμένα εδώ και εκεί. Νομίζει κανείς ότι οι "έμποροι" από την Κάτω Αχαγιά "εκδικούνται" με τον τρόπο αυτό την πόλη που τους φιλοξενεί

ΗΛΕΚΤΡΟΔΟΜΗ
ΗΛΕΚΤΡΟΛΟΓΙΚΟ ΥΛΙΚΟ-ΦΩΤΙΣΤΙΚΑ
Κεντρικό κατάστημα:
28ης Οκτωβρίου 4 Κρεμαστή,
85104 Ρόδος, τηλ. 91781
Υποκατάστημα:
11ο χλμ. Ρόδου-Αεροδρομίου,
Κρεμαστή 85104 Ρόδος, τηλ.
(0241) 95008, fax. 90446
Για ό,τι αφορά τον ηλεκτρισμό έχουμε τις λύσεις


Περιποιημένα χέρια με άψογα νύχια ήταν πάντα το όνειρο κάθε γυναίκας.
Αφήστε τα χέρια σας να μιλήσουν.
Τεχνητά νύχια
άψογα σε εμφάνιση και αντοχή.
Αποκτήστε τώρα τέλεια νύχια στο μήκος που επιθυμείτε.
Γιώτα
Τηλ. 78275-
Κιν. 095 319683

ΕΥΚΑΛΥΠΤΟΣ
εστιατόριο-ταβέρνα
Σας ευχόμαστε
Καλή Σαιζόν
και σας ενημερώνουμε
ότι είμαστε ανοικτά
καθημερινά από 12 μ.μ. έως 24.00
ΘΕΟΔΩΡΟΣ ΣΤΑΥΛΑΣ
Λ. Καλλιθέας (δίπλα στο RODOS PALLADIUM HOTEL)
τηλ. 85029 κιν. 093 2533307

GA FERRIES
KYDON TOURS
ΚΕΝΤΡΙΚΟ ΠΡΑΚΤΟΡΕΙΟ
PORT AGENT
ΠΑΣΧΑ
Στο πανέμορφο ΚΑΣΤΕΛΛΟΡΙΖΟ
με το πολυτελές F/B MARINA
Happy Easter
Η GA FERRIES και το πρακτορείο ΚΥΔΩΝ οργανώνουν εκδρομή κρουαζιέρα με παραμονή στο F/B MARINA για να κάνουμε ΑΝΑΣΤΑΣΗ κοντά στους ΑΚΡΙΤΕΣ του ΚΑΣΤΕΛΛΟΡΙΖΟΥ
- **Αναχώρηση Μεγάλο Σάββατο 14.30. Αφιξη 16.30**
- **Επιστροφή στη Ρόδο Δευτέρα. Αφιξη 13.00**

Περάστε ένα από τα ωραιότερα ΠΑΣΧΑ της ζωής σας στο πανέμορφο νησί άνετα, ξεκούραστα με την παραμονή σας.
ΚΥΡΙΑΚΗ ΠΑΣΧΑ 11/4. Ημέρα να γνωρίσετε το νησί με περιπάτους στα δρομάκια με τα γραφικά σπίτια, να επισκεφθείτε το μουσείο και, γιατί όχι, να πάτε βαρκάδα μέχρι το σπήλαιο του ΠΑΡΑΣΠΑ.
Απολαύστε τα ουζάκια σας στις ταβέρνες με όμορφα μαγειρεμένα φαγητά.
ΔΕΥΤΕΡΑ 12/4. Αναχώρηση για Ρόδο. Αφιξη 13.00
ΤΙΜΗ ΚΑΤ' ΑΤΟΜΟ

Σε καμπίνα	16.000
Χωρίς καμπίνα	10.000
Δείπνο Ανάστασης	3.500

Οργάνωση-ΣΥΝΟΔΟΣ η κ. ΕΛΕΝΗ ΨΥΛΛΑΚΗ
ΚΕΝΤΡΙΚΟ ΠΡΑΚΤΟΡΕΙΟ ΚΥΔΩΝ
Εθ. Δωδεκανησίων 14 - Ακτή Σαχτούρη 8
Τηλ. 23000 - 27900 - 27722 - 24265 • FAX: 32741

Άρτος (;) & Θεάματα (;)...

ΚΙΝΗΜΑΤΟΘΕΑΤΡΟ "ΜΕΤΡΟΠΟΛ"

ΤΗΛ. 28400
Καθημερινά μία προβολή 7.30
ΣΑΒΒΑΤΟ και ΚΥΡΙΑΚΗ ΔΥΟ ΠΡΟΒΟΛΕΣ 5.30 και 7.30
Η πιο εντυπωσιακή περιπέτεια της Walt Disney για όλη την οικογένεια με καταπληκτικά εφέ και τον βραβευμένο με 5 ΟΣΚΑΡ Ρικ Μπέικερ
Ο ΣΠΑΝΙΟΣ ΤΖΟ!!!
MIGHTY JOE YOUNG

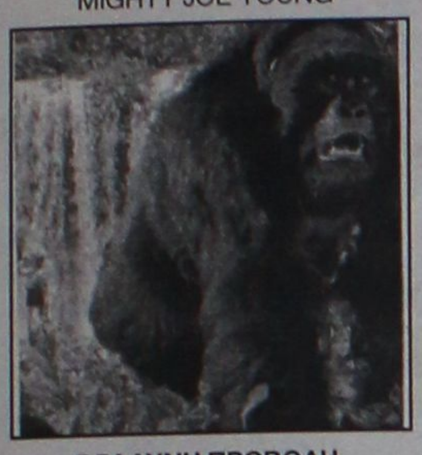

ΒΡΑΔΥΝΗ ΠΡΟΒΟΛΗ
Καθημερινά μια προβολή ώρα 9.30
Ενα υπερθέαμα καταστροφής και μια ανθρώπινη ιστορία που θα συγκινήσει!!
Με τον ΜΠΡΟΥΣ ΓΟΥΙΛΙΣ
ΑΡΜΑΓΕΔΔΩΝ!!



ΚΙΝΗΜΑΤΟΓΡΑΦΟΣ "ΠΑΛΛΑΣ"

ΨΗΦΙΑΚΟΣ ΗΧΟΣ SURROUND DTS
ΤΗΛ. 24475
ΣΗΜΕΡΑ ΔΥΟ ΤΑΙΝΙΕΣ
1η ταινία: ΩΡΕΣ 6-8 και 8-10



Ο κινηματογράφος θριαμβεύει. Δείχνει τον κόσμο τελείως διαφορετικά. Σπάνιος συνδυασμός ψυχαγωγίας και τέχνης
ANTZ

2η ταινία:
Ωρες προβολής 10-12
Με την δύναμη ΑΘΑΝΑΤΟΥ με την ψυχή του ΘΝΗΤΟΥ με την καρδιά ΗΡΩΑ. Μια μεγάλη περιπέτεια που θα σας καθηλώσει στο κάθισμά σας
ΣΚΟΤΕΙΝΗ ΔΥΝΑΜΗ
(BLADE)
Πρωταγωνιστούν: ΓΟΥΕΛΙ ΣΝΑΙΠΣ, ΣΤΗΒΕΝ ΝΤΟΡΑ



http:// www.dtstech. com/cinema/index.html

ΚΙΝΗΜΑΤΟΓΡΑΦΟΣ "ΤΙΤΑΝΙΑ"

ΤΗΛ. 25876
DOLBY DIGIDAL SRD ΨΗΦΙΑΚΟΣ ΗΧΟΣ
Ωρες έναρξης: 7 .45 μ.μ. και 10 μ.μ.
Σάββατο-Κυριακή από 5.45
ΑΣΤΕΡΙΞ ΚΑΙ ΟΒΕΛΙΞ ΕΝΑΝΤΙΟΝ ΚΑΙΣΑΡΑ



... Και τηλεόραση (όπως λέμε τηλοψία...)

ΕΤ-1

07.30 Σώμα και χρώμα
08.00 Παιδικό προσχολικό πρόγραμμα.
09.30 Χρυσές συνταγές
09.55 Χρόνια Πολλά
10.00 Το πρώτο χαμόγελο
12.00 Οπως μας αρέσει
13.30 Ειδήσεις
13.40 Δικαίωμα στη ζωή
14.15 Κασσάνδρα.Το μοιραίο πάθος
15.00 Καρουζέλ
16.00 Το γαλάζιο δέντρο: το μεγάλο μυστικό
16.30 **Ποδόσφαιρο.** Κύπελλο Ελλάδας. Παναθηναϊκός-Αθηναϊκός.
18.15 Ντοκιμαντέρ
18.50 Εν αρχή ην ο λόγος
19.00 Ακολουθία του Νυμφίου και τροπάριο της Κασσιανής
21.30 **Ξένη ταινία.** «Δώδεκα μέρες μυστηρίου». Ρομαντική μυστηρίου, αμερικανικής παραγωγής 1978.
23.35 **Ξένη ταινία.** «Η επέλαση της ελαφράς ταξιαρχίας». Περιπέτεια εποχής.
01.15 Mediterraneo

ΝΕΤ

10.00 Βυζαντινή και μεταβυζαντινή τέχνη στην Ελλάδα
10.30 Παθών διάταξις
11.00 Ειδήσεις
11.01 Βυζαντινοί λόγιοι και καλλιτέχνες στην Αναγέννηση
11.45 Η Ελλη Λαμπέτη διαβάζει κείμενα της Μεγάλης Εβδομάδας
12.00 Δελτίο ειδήσεων
12.01 Συμεών και Ιωάννης
12.30 Δομήνικος Θεοτοκόπουλος Κρής εποίει
13.00 Ειδήσεις-Επικαιρότητα
13.30 Ντεκαφεϊνέ
14.00 Ειδήσεις
14.01 Ντεκαφεϊνέ (Σ)
15.00 Ειδήσεις
16.00 Συν και πλην
18.00 Ειδήσεις-Δελτίο κωφαλάλων-Καιρός-Δελτίο αγροτών
18.15 Η Ε. Λαμπέτη διαβάζει κείμενα της Μ. Εβδομάδας
18.30 Η Ελλάδα του πολιτισμού
19.00 Κλήρωση λαϊκού λαχείου
19.10 Ολυμπιακοί Αγώνες 1896
19.30 Σπορ ΝΕΤ
20.00 Χριστός Πάσχων
21.00 Ειδήσεις
22.00 Ανθρωποι
23.00 Τελική ευθεία
24.00 Ειδήσεις
00.30 Οι κλασικοί της μουσικής

ΕΤ-3

08.31 Τοπο-λογικά
09.00 Εκ των προτέρων ή εκ των υστέρων
09.30 Ντοκιμαντέρ
10.30 Αποκαλύψεις
11.30 Ειδήσεις
11.45 Τα καθημερινά
12.30 Ντοκιμαντέρ
13.30 Παιδικό πρόγραμμα
14.00 Μέρα μεσημέρι
15.30 Ειδήσεις
15.45 Με μια τρίτη ματιά
17.00 Jammin
18.00 Να 'μαστε
18.30 Οινομαγειρέματα
18.40 Ντοκιμαντέρ
19.00 Ειδήσεις
19.15 Ακολουθία
21.00 Ο δρόμος προς τον πλησίον είναι μακρύς
22.00 Η Βίβλος
23.00 Τσεκ-απ
24.00 Στυλ καφέ
00.30 Ειδήσεις
01.00 Ξένη ταινία. «Ο Χριστός σταμάτησε στο Εμπολι»

FILMNET

06.15 **Ξένη ταινία.** «Ομηροι του τρόμου»
08.00 **Ξένη ταινία.** «Το λιμάνι της αγωνίας»
10.00 **Ξένη ταινία.** «Αγώνας στον ήλιο»
12.00 **Ξένη ταινία.** «Στην Γκίλιαν με αγάπη»
14.00 **Ξένη ταινία.** «Κάτω από τη λάμψη του φεγγαριού»
16.00 **Ξένη ταινία.** «Σταρ Τρεκ: Πρώτη επαφή»
18.00 **Ξένη ταινία.** «Ο πρόεδρος, ένα ροζ σκάνδαλο και ένας πόλεμος»
19.45 **Ξένη ταινία.** «Μια τρελή οικογένεια»
21.30 **Σκηνές από τον κινηματογράφο**
22.00 **Ξένη ταινία.** «Ο καθρέφτης έχει δυο πρόσωπα»
00.10 **Ξένη ταινία.** «Κωδικός: "Τρελό εξάρι"»
01.45 **Ξένη ταινία.** «Υποψήφιο θύμα»»
03.20 **Ξένη ταινία.** «Μέρα Ανεξαρτησίας»

SUPER SPORT

17.00 Πρωτάθλημα Α' Εθνικής
19.00 Αγγλικά στιγμιότυπα
20.00 Χειμερινά X-games
21.00 Τάδε έφη
21.45 Ολλανδικό πρωτάθλημα
23.30 Σπορ χωρίς όρια
00.30 Αγώνας χόκεϊ επί πάγου
02.15 Ισπανικά στιγμιότυπα

NEW CHANNEL

07.30 Make my day
07.35 Ο,τι φέρνουν τ' άστρα
07.40 Δελτίο καιρού
07.45 Make my day (Σ)
08.00 Love is in the air
09.00 Τί, πώς, που;
11.00 News
12.00 Σφηνάκια με τον Νικ
12.05 New time
13.00 Ματιές στα νέα
13.05 Μη μου πεις
14.00 Σφηνάκια με τον Νικ
14.05 Μη μου πεις (Σ)
14.30 Σε τιμή ευκαιρίας
15.00 News
15.05 Face to face
16.00 Σφηνάκια με τον Νικ
16.05 M-Dog
17.00 News
17.05 Σουτ... μας ακούνε
17.30 Blue box office
18.00 Σφηνάκια με τον Νικ
18.05 Blue box office
19.00 News
19.05 Hit Selection
21.00 Δελτίο ειδήσεων
21.05 Σφηνάκια με τον Νικ
21.30 Οιωνός άριστος
23.00 Ειδήσεις
23.40 Ελλήνων διάλογοι
01.30 Ξένη ταινία
03.00 Μουσικό πρόγραμμα

MEGA

06.30 **Πρώτη έκδοση.** Ενημερωτική εκπομπή.
08.00 **Φρου-Φρου**
10.10 **Πολύ καλημέρα σας.** Καθημερινό ψυχαγωγικό πρόγραμμα με τον Γιώργο Πολυχρονίου και την Πόπη Χατζηδημητρίου.
12.30 **Οσα ξέρει το παιδί**
13.15 **Ασυνήθεις ύποπτοι**
14.00 **Δελτίο ειδήσεων**
14.45 **Εμείς κι εμείς**
15.45 **Βρες τη φράση**
16.30 **Ελληνική ταινία.** «Χαμένα όνειρα». Κοινωνική.
17.29 **Mega 2000.**
17.30 **Ματιές στα γεγονότα**
17.45 **Ελληνική ταινία** (Σ)
18.30 **Απαγορευμένη αγάπη**
19.15 **Κόντρα πλακέ**
20.00 **Τα γεγονότα στις οκτώ**
21.10 **Ελληνική ταινία.** «Ορατότης μηδέν». Κοινωνικό δράμα. Παίζουν: Νίκος Κούρκουλος, Μαίρη Χρονοπούλου, Μάνος Κατράκης, Σπύρος Καλογήρου
23.00 **Η αίθουσα του θρόνου** Κοινωνική σειρά σε σκηνοθεσία Πηγής Δημητρακοπούλου με τους Αλέκο Αλεξανδράκη, Μυρτώ Αλικάκη, Αλέκο Συσσοβίτη, Αρη Λεμπεσόπουλο
00.15 **Τελευταία γεγονότα**
00.30 **Ο δρόμος για τον τελικό.** Αθλητική εκπομπή
01.00 **Ξένη ταινία.** «Στον κύριό μας με αγάπη». Δραματική βρετανικής παραγωγής.
03.00 **Πολύ... καλημέρα σας**
05.00 **Telemarketing**
05.30 **Χαραυγή**
06.00 **Απαγορευμένη αγάπη**

ANT-1

06.35 Πρωινές χειρηλασίες
07.00 Καλημέρα Ελλάδα
09.55 Ο καιρός της εβδομάδας
10.00 Πρωινός καφές
11.00 Τα νέα του ΑΝΤ-1 σε 1'
11.05 Πρωινός καφές (Σ)
13.30 Το γαλάζιο διαμάντι
14.00 Τα νέα του ΑΝΤ-1
14.35 Ο καιρός της εβδομάδας (Ε)
14.40 Εκείνες και εγώ
15.45 Ατίθασα νιάτα
16.35 Beauty cats
16.40 Super game
16.50 Δέκα με τόνο
17.30 Τα νέα του ΑΝΤ-1 σε 5'
17.35 Ο καιρός της εβδομάδας
17.40 Καλημέρα ζωή
18.20 Επιτέλους μαζί
19.15 **Η λάμψη.** Καθημερινή κοινωνική σειρά. Το σενάριο και η σκηνοθεσία είναι του Νίκου Φώσκολου.
19.55 Τα νέα του ΑΝΤ-1
21.00 60'' με τον Αρη Σταθάκη
21.05 **Εγκλήματα.** Σειρά σε σκηνοθεσία Αντώνη Τέμπου
21.45 **Και οι παντρεμένοι έχουν ψυχή.** Κωμική σειρά του Αντώνη Τέμπου με τους Αντώνη Καφετζόπουλο, Γιώργο Παρτσαλάκη, κ.ά.
22.55 Τα νέα του ΑΝΤ-1
23.00 **Ξένη ταινία.** «Νοστράδαμος: η αιώνια προφητεία».
00.15 Ειδήσεις
00.35 Ο καιρός της εβδομάδας
00.35 Ξένη ταινία. (Σ)
01.30 **Ξένη ταινία.** «Θαρραλέα γυναίκα». Αισθηματική.
03.15 Τηλεμάρκετινγκ
03.45 **Ξένη ταινία.** «Ο χορός της Σαλώμης». Ρομαντική περιπέτεια.

ΣΚΑΪ

06.00 **Μουσικό πρόγραμμα.**
06.30 **Πρώτη ενημέρωση.**
09.00 **Πρωινές διαδρομές.** Καθημερινό ενημερωτικό και ψυχαγωγικό μαγκαζίνο με τον Κωστή Παρρά.
10.00 **Ελληνική ταινία.** «Ο γολγοθάς μιας αθώας». Κοινωνικό δράμα. Παίζουν: Γκέλυ Μαυροπούλου, Γιώργος Καμπανέλλης, Μαλαίνα Ανουσάκη
12.00 **Ειδήσεις και Χρηματιστήριο**
12.40 **Λεονάρντα**
13.30 **Ειδήσεις**
14.45 **Τσικιτίτας.** Κοινωνική σειρά.
15.45 **Μαρία.** Κοινωνική σειρά μεξικανικής παραγωγής.
16.30 **Παουλίνα.** Κοινωνική σειρά.
17.15 **Καρουζέλ.** Παιδική σειρά.
17.45 **Βίβλος: Αβραάμ.** Βιβλική μίνι σειρά αμερικανικής παραγωγής.
18.45 **Εσμεράλντα.** Κοινωνική σειρά.
19.55 **Ειδήσεις ΣΚΑΪ σήμερα**
21.30 **Βίβλος: Δαβίδ.** Βιβλική μίνι σειρά αμερικανικής παραγωγής.
00.15 **Ειδήσεις**
00.30 **Βίβλος: Δαβίδ.** (Σ)
01.00 **Ξένη τηλεταινία.** «Πρόεδρος Λίνκολν». Ιστορική, αμερικανικής παραγωγής 1998 του Ρόμπερτ Σι Τόμσον.
02.30 **Teleshop**
03.00 **Μουσικό πρόγραμμα**

ALTER 5

07.30 Η ώρα του Τύπου
09.00 Ειδήσεις
10.00 Τηλεμάρκετινγκ
10.30 Σοφοκλέους live
12.00 Ειδήσεις
12.10 Σοφοκλέους live (Σ)
14.00 Εξωτικό σαφάρι
14.30 Ειδήσεις
15.30 Ελληνική ταινία
17.00 Ειδήσεις
17.10 Group therapy
18.00 Χωρίθς αναισθητικό
19.00 Ιησούς Χριστός. Ντοκιμαντέρ
20.00 Ειδήσεις
20.05 Χρηματιστήριο
21.30 Ειδήσεις
22.30 Ξένη ταινία
24.00 Ειδήσεις
00.20 Group Therapy
01.30 Η καρδιά της τύχης
04.00 Ειφδήσις
05.00 Προφίλ

ΠΕΡΙΛΗΨΗ ΕΚΘΕΣΕΩΣ ΕΠΙΔΟΣΕΙΣ

Στην Ρόδο σήμερα στις 17 Μαρτίου 1999 ο δικαστικός επιμελητής του Πρωτοδικείου Ρόδου Νικόλαος Χρυσανθής επέδωσε σύμφωνα με την υπ' αριθμόν 3638 γ' έκθεση επιδόσεως με εντολή του Σάββα Ι. Τσαμπή πληρεξουσίου δικηγόρου του Νικολάου Μαρτάκη του Μάρτη, κατοίκου Εμπωνας Ρόδου, στον κ. Εισαγγελέα Πρωτοδικών Ρόδου ακριβές αντίγραφον της υπ' αριθμόν 1/99 απόφασης του Ειρηνοδικείου Ρόδου, για τους 1) Μαρίαν συζ. Θεόφιλου Παπαδοπούλου, το γένος Στέργου Μουζουράκη, 2) ΕμμανουήλΝικ. Μουζουράκη, 3) Κυριάκου Νικ. Μουζουράκη, αγνώστου διαμονής με την οποίαν απόφαση αναγνωρίζεται στον Νικόλαον Μαρτάκην του Μάρτη η διά χρησικτησίας κτήση κυριότητος αγρού επιφανείας 600 τ.μ., που βρίσκεται στην θέση "Κούτσουρο", της κτηματικής περιφέρειας Εμπωνας Ρόδου, με κτηματολογικά στοιχεία: Τόμος 19, Φύλλον 55, Φάκελλος 1894 και Μερίδα 2915 γαιών Εμπωνας.

Ρόδος 17 Μαρτίου 1999
Ο πληρεξούσιος
Δικηγόρος
Σάββας Ι. Τσαμπής

ΠΕΡΙΛΗΨΗ ΕΚΘΕΣΕΩΣ ΕΠΙΔΟΣΕΙΣ

Στην Ρόδο σήμερα στις 10-3-1999 ο δικαστικός επιμελητής του Πρωτοδικείου Ρόδου Νικόλαος Χρυσανθής με εντολή μου επέδωσα στον κ. Εισαγγελέα Πρωτοδικών Ρόδου, ακριβές αντίγραφον της από 21-12-98 και με αριθμόν καταθέσεως 108/98, αγωγής της ανωνύμου εταιρείας με την επωνυμία LEVER HELLAS A.B.E.E. που εδρεύει στην Αθήνα οδός Αλεξανδρουπόλεως 25 και εκπροσωπείται νόμιμα, κατά του Αντωνίου Τρεμούλη τέως κατοίκου Πηγαδίων Καρπάθου Δωδεκανήσου και ήδη αγνώστου διαμονής και διευθύνσεως, απευθυνόμενη ενώπιον του Μονομελούς Μεταβατικού Πρωτοδικείου Καρπάθου, που αφορά απαίτηση της πρώτης κατά του δευτέρου από εμπορική αιτία, της οποία αγωγής ορίσθη δικάσιμος η 21η Ιουνίου 1999 ημέρα Δευτέρα, και ώρα 09.00 π.μ. στο κατάστημά του, με αριθμόν πινακίου 22 και ο οποίος καλείται να παραστεί κατά την παραπάνω δικάσιμο, συνέταξα δε την υπ' αριθμόν 3582 γ/99 έκθεση επιδόσεως.

Ρόδος 10 Μαρτίου 1999
Ο πληρεξούσιος
δικηγόρος
Σάββας Ι. Τσαμπής

ΔΙΕΥΘΥΝΣΗ ΔΑΣΩΝ ΔΩΔΕΚΑΝΗΣΟΥ

ΑΝΑΚΟΙΝΩΣΗ

Γνωστοποιείται κατά το άρθρο 14 του Ν. 998/79, η αποστολή για δημοσίευση στο Δήμο Δικαίου της αριθμ. 945/3-3-99. Πράξης χαρακτηρισμού έκτασης που εκδόθηκε απο τον Δ/ντή Δασών Δωδ/σου. Η ΚΜ 824 Α γαιών Ασφενδίου χαρακτηρίζεται ως γεωργική έκταση.

Ο Δ/ντής Δασών
Δωδ/νήσου
Φίλιππος Κοντίτσης
Δασολόγος με Α' βαθμό

ΑΠΩΛΕΙΑ

Χάθηκε δίκυκλη μοτοσικλέτα DR 250 cc με αρ. κυκλ. ΤΡ 7277.

Πληρ. τηλ. 66837

ΑΠΩΛΕΙΑ ΣΚΥΛΙΩΝ

Χάθηκαν 2 γερμανικά λυκόσκυλα καφέ-καστανού χρώματος στην περιοχή Ιαλυσού (πρόποδες Φιλερήμου).

Οποιος τα βρει ή γνωρίζει κάτι να τηλεφώνησει στα' **93821** και **22851**

ΒΡΕΘΗΚΕ ΣΚΥΛΙ

Βρέθηκε λαβωμένο σκυλί χρώματος καφέ με περιλαίμιο καφέ στη στάση Παρασκευά στη Ιαλυσό.

Πληρ. τηλ. 95644

ΑΠΩΛΕΙΑ ΣΚΥΛΟΥ

Χάθηκε σκύλος **μπόξερ-τιγρέ θηλυκό 9** ετών από την Τετάρτη 17 Μαρτίου στην περιοχή Αγίου Νικολάου-Καναδά. Επειδή έχει σοβαρό πρόβλημα υγείας και παρακολουθείται από γιατρό, παρακαλείτε όποιος το βρει και γνωρίζει κάτι να τηλεφωνήσει στο **26572 και 28686 και θα αμοιφθεί.**

ΠΟΛΙΤΙΣΤΙΚΟΣ ΣΥΛΛΟΓΟΣ ΑΡΧΑΓΓΕΛΟΥ
"Ο ΑΙΘΩΝΑΣ"
ΑΡΧΑΓΓΕΛΟΣ 85102 ΡΟΔΟΣ
ΤΗΛ.-FAX 0244-22144

ΑΝΑΚΟΙΝΩΣΗ

Ο Σύλλογός μας διοργανώνει μεγάλη χοροεσπερίδα με πλούσια λαχειάγορά την **Κυριακή του Πάσχα** 11-4-99 στο Ξενοδοχείο **"ESPEROS VILLAGE"** στο Φαληράκι.
Τα έσοδα θα διατεθούν για τους σκοπούς του Συλλόγου και την αποστολή τροφίμων στο δοκιμαζόμενο λαό της Σερβίας.
Τιμή πρόσκλησης 5.000 δρχ. το άτομο με πλήρες φαγητό και επιδόρπιο.
Προσκλήσεις διατίθενται στα γραφεία του Συλλόγου και στο κατάστημα του Ιακώβου Λεβέντη απέναντι στο Αστυνομικό Τμήμα.

Από το Δ.Σ.

ΑΔΕΛΦΟΤΗΤΑ ΗΠΕΙΡΩΤΩΝ ΡΟΔΟΥ "ΤΟ ΣΟΥΛΙ"

Καζαντζάκι 29 ΡΟΔΟΣ

Με την ευκαιρία των Αγίων ημερών του Πάσχα ευχόμαστε από βάθους καρδιάς χαρούμενες γιορτές και χρόνια πολλά στους Ηπειρώτες της Ρόδου και σε όλους τους Ροδίτες.
Η Ανάσταση του Κυρίου, πανανθρώπινο μήνυμα αγάπης, αλληλεγγύης και αισιοδοξίας που φωτίζει τις καρδιές μας, ας καθοδηγεί πάντοτε τα βήματά μας στο δρόμο για ένα καλύτερο αύριο.
Με προσωπική και οικογενειακή ευτυχία σε μια καλύτερη κοινωνία σας ευχόμαστε.

Καλή Ανάσταση και Χρόνια Πολλά

Για το Δ.Σ.

Ο πρόεδρος **Η Γεν. Γραμματέας**
Γιάννης Φούκας **Βάσω Κούκου**

ΕΛΛΗΝΙΚΗ ΔΗΜΟΚΡΑΤΙΑ
ΥΠΟΥΡΓΕΙΟ ΥΓΕΙΑΣ-ΠΡΟΝΟΙΑΣ
ΚΕΝΤΡΟ ΑΠΟΘΕΡΑΠΕΙΑΣ ΦΥΣΙΚΗΣ & ΚΟΙΝΩΝΙΚΗΣ ΑΠΟΚΑΤΑΣΤΑΣΗΣ ΡΟΔΟΥ

ΕΥΧΑΡΙΣΤΗΡΙΟ

Το "Κέντρο Αποθεραπείας Φυσικής και Κοινωνικής Αποκατάστασης Ρόδου" ευχαριστεί θερμά τους παρακάτω, για την ευγενή προσφορά των.
1. Την Πρόεδρο του Συλλόγου Γονέων και Κηδεμόνων των Α.Μ.Ε.Α. Κυρία Σταυρούλα Καπούλια, για τις διάφορες εορταστικές εκδηλώσεις των περιθαλπομένων μας.
2. Τον Ιερέα Κυριάκο Μανέττα, για τις διάφορες εορταστικές εκδηλώσεις των περιθαλπομένων μας.
3. Την Επιχείρηση "ΡΟΔΑ" για την διάθεση των λεωφορείων.
4. Τον Σύλλογο Α.Μ.Ε.Α. για την διάθεση του Ημιλεωφορείου.
5. Το MUSIC CLUB "ΚΕΝΤΡΙ" για τις προσφορές του στη διασκέδαση των περιθαλπομένων μας.
6. Το Πολιτιστικό Σύλλογο "ΠΗΓΑΣΟΣ" για την συμμετοχή του, στις εορταστικές εκδηλώσεις των περιθαλπομένων μας.
7. Τον Χριστιανικό Σύλλογο "ΑΓΙΟΣ ΙΩΑΝΝΗΣ" για την συμμετοχή του, στις εορταστικές εκδηλώσεις των περιθαλπομένων μας.
8. Τον Ν.Π. Μαννάκη, για την προσφορά του σε ηλεκτρολογικό υλικό.
9. Τον Καθοπούλη Εμμανουήλ για την προσφορά του σε ρουχισμό.
10. Την Τσαμπίκα Σπανού για την προσφορά της σε κασέτες για τους περιθαλπομένους.
11. Την Μπουτίκ "ΠΟΣΤΟ" για την προσφορά της σε ρουχισμό για τους περιθαλπομένους.

Ευχαριστούμε ιδιαίτερα

Για το Διοικητικό Συμβούλιο
Ο πρόεδρος
Αριστοτέλης Ηρακλείδης

ΑΔΕΛΦΟΤΗΤΑ ΗΠΕΙΡΩΤΩΝ ΡΟΔΟΥ
"ΤΟ ΣΟΥΛΙ"
Καζαντζάκη 29, τηλ. 28914

ΑΝΑΚΟΙΝΩΣΗ

Η Αδελφότητα μας προκειμένου να συμβάλει στη συγκέντρωση ανθρωπιστικής βοήθειας για το δοκιμαζόμενο σερβικό λαό, απευθύνει έκκληση σε όλους τους Ηπειρώτες της Ρόδου και στους φίλους των Ηπειρωτών, όπως ενισχύσουν την προσπάθεια συνεισφέροντας ό,τι μπορούν από τα παρακάτω είδη:

Τυποποιημένα τρόφιμα,
ζάχαρη, γάλατα, ζυμαρικά,
είδη καθαριότητας,
παιδικές τροφές,
φαρμακευτικό υλικό και
κουβέρτες

Σας πληροφορούμε, ότι τα γραφεία μας θα είναι ανοιχτά για την παραλαβή των ειδών, στις 4, 5, 6 Απριλίου απόγευμα 6 έως 8.

Για πληροφορίες
στα τηλέφωνα 74110, 92020, 77726

Ο πρόεδρος Η Γ.Γ. Γραμματέας
ΓΙΑΝΝΗΣ ΦΟΥΚΑΣ ΒΑΣΩ ΚΟΥΚΟΥ



ΠΑΝΕΠΙΣΤΗΜΙΟ ΑΙΓΑΙΟΥ

ΠΡΟΣΚΛΗΣΗ ΕΚΔΗΛΩΣΗΣ ΕΝΔΙΑΦΕΡΟΝΤΟΣ

ΓΙΑ ΤΗΝ ΠΡΟΣΛΗΨΗ ΕΠΙΣΤΗΜΟΝΑ ΒΑΣΕΙ ΤΟΥ Π.Δ. 407/80 ΓΙΑ ΤΟ ΕΞΑΜΗΝΟ ΤΟΥ ΑΚΑΔΗΜΑΪΚΟΥ ΕΤΟΥΣ 199-2000 ΣΤΟ ΤΜΗΜΑ ΚΟΙΝΩΝΙΟΛΟΓΙΑΣ ΤΟΥ ΠΑΝΕΠΙΣΤΗΜΙΟΥ ΑΙΓΑΙΟΥ

Η Προσωρινή Γενική Συνέλευση του Τμήματος Κοινωνιολογίας του Πανεπιστημίου Αιγαίου στην με αριθμό 5/16.03.1999 συνεδρίασή της αποφάσισε τη δημοσίευση Πρόσκλησης Εκδήλωσης Ενδιαφέροντος για την πρόσληψη επιστημονικού συνεργάτη υψηλών ακαδημαϊκών προσόντων, βάσει του άρθρου 5 του Π.Δ. 407/80, για το εαρινό εξάμηνο του ακαδημαϊκού έτους 1999-2000, στο παρακάτω γνωστικό αντικείμενο:
Κοινωνιολογία ή και Πολιτική Επιστήμη, στη βαθμίδα του Λέκτορα
Απαιτούμενα προσόντα:
- Διδακτορικό Δίπλωμα που να εμπίπτει στο γνωστικό αντικείμενο της παρούσης πρόσκλησης
- Αρτια γνώση αγγλικής ή γαλλικής ή γερμανικής.

Για την πρόσληψη θα ληφθούν υπόψη η εν γένει επιστημονική κατάρτιση και επιδόσεις, καθώς και η δυνατότητα του υποψηφίου να προσφέρει επιτόπου στη Μυτιλήνη και με πλήρη διαθεσιμότητα του χρόνου τις υπηρεσίες του στο Τμήμα Κοινωνιολογίας.
Οι ενδιαφερόμενοι παρακαλούνται να αποστείλουν αίτηση και αναλυτικό βιογραφικό σημείωμα έως 22 Απριλίου 1999, στην παρακάτω διεύθυνση:
ΠΑΝΕΠΙΣΤΗΜΙΟ ΑΙΓΑΙΟΥ
Γραμματεία Τμήματος Κοινωνιολογίας
Καραντώνη 17
Μυτιλήνη 81100
(Υπόψιν κας. Μ. Μόλβαλη Τηλ. 0251-36500) ή e-mail: mmol @ aegean gr

Κώστας Μαν. Σοφούλης
Καθηγητής
Πρόεδρος Τμήματος Κοινωνιολογίας

ΝΑΥΤΙΚΟ ΠΡΑΚΤΟΡΕΙΟ
TSAGARIS

ΔΡΟΜΟΛΟΓΙΑ ΑΠΟ ΡΟΔΟ ΚΑΙ ΠΕΙΡΑΙΑ
ΑΠΡΙΛΙΟΥ 1999

04/04/99 ΚΥΡΙΑΚΗ ΑΠΟ ΡΟΔΟ "ΝΤΑΛΙΑΝΑ" 16:00:
ΚΩ-ΚΑΛΥΜΝΟ-ΛΕΡΟ-ΠΑΤΜΟ-ΠΕΙΡΑΙΑ
ΑΠΟ ΡΟΔΟ "ΡΟΔΑΝΘΗ" 17.00:
ΚΩ-ΠΕΙΡΑΙΑ
ΑΠΟ ΠΕΙΡΑΙΑ "ΜΑΡΙΝΑ" 16.00:
ΠΑΤΜΟ-ΛΕΡΟ-ΚΑΛΥΜΝΟ-ΚΩ-ΡΟΔΟ-ΣΥΜΗ-ΡΟΔΟ

05/04/99 ΔΕΥΤΕΡΑ ΑΠΟ ΡΟΔΟ "ΜΑΡΙΝΑ" 16.00:
ΚΩ-ΚΑΛΥΜΝΟ-ΛΕΡΟ-ΠΑΤΜΟ-ΠΕΙΡΑΙΑ
ΑΠΟ ΠΕΙΡΑΙΑ "ΡΟΔΑΝΘΗ" 16.00:
ΚΩ-ΡΟΔΟ-ΚΑΡΠΑΘΟ-ΡΟΔΟ
ΑΠΟ ΠΕΙΡΑΙΑ "ΔΗΜΗΤΡΟΥΛΑ" 16.00:
ΠΑΤΜΟ-ΛΕΡΟ-ΚΑΛΥΜΝΟ-ΚΩ-ΡΟΔΟ

06/04/99 ΤΡΙΤΗ ΑΠΟ ΡΟΔΟ "ΔΗΜΗΤΡΟΥΛΑ" 16.00:
ΚΩ-ΚΑΛΥΜΝΟ-ΛΕΡΟ-ΠΑΤΜΟ-ΠΕΙΡΑΙΑ
ΑΠΟ ΡΟΔΟ "ΡΟΔΑΝΘΗ" 19.00:
ΚΩ-ΠΕΙΡΑΙΑ
ΑΠΟ ΠΕΙΡΑΙΑ "ΜΑΡΙΝΑ" 16.00:
ΚΩ-ΡΟΔΟ
ΑΠΟ ΠΕΙΡΑΙΑ "ΝΤΑΛΙΑΝΑ" 16.00:
ΠΑΤΜΟ-ΛΕΡΟ-ΚΑΛΥΜΝΟ-ΚΩ-ΡΟΔΟ

07/04/99 ΤΕΤΑΡΤΗ ΑΠΟ ΡΟΔΟ "ΜΑΡΙΝΑ" 08.30:
ΠΕΙΡΑΙΑ
ΑΠΟ ΡΟΔΟ "ΝΤΑΛΙΑΝΑ" 16.00:
ΚΩ-ΚΑΛΥΜΝΟ-ΛΕΡΟ-ΠΑΤΜΟ-ΠΕΙΡΑΙΑ
ΑΠΟ ΠΕΙΡΑΙΑ "ΡΟΔΑΝΘΗ" 16.00:
ΚΩ-ΡΟΔΟ
ΑΠΟ ΠΕΙΡΑΙΑ "ΜΑΡΙΝΑ" 23.45:
ΠΑΤΜΟ-ΛΕΡΟ-ΚΑΛΥΜΝΟ-ΚΩ-ΡΟΔΟ

TSAGARIS TRAVEL ANA FERRIES
ΚΑΝΑΔΑ 53, ΤΗΛ. 74833-74834
ΣΑΧΤΟΥΡΗ 5,ΤΗΛ. 30406-36170-35066

Χ.Ε.Ν. ΡΟΔΟΥ

ΑΝΑΚΟΙΝΩΣΗ-ΠΡΟΣΚΛΗΣΗ

Η ΧΕΝ Ρόδου, συμμετέχοντας στην προσπάθεια που καταβάλλεται από την Ιερά Μητρόπολη, τη Νομαρχία, το Δήμο Ροδίων και άλλους φορείς για βοήθεια και συμπαράσταση στο δοκιμαζόμενο λαό της Νέας Γιουγκοσλαβίας, στις δύσκολες μέρες που περνά, απευθύνει κάλεσμα στα μέλη και φίλες της, να ανταποκριθούν προσφέροντας τα είδη:

-παιδικές πάνες και τροφές
- μπισκότα, κονσέρβες και γάλα σε κούτες
- τροφές σε κονσέρβες μακράς διαρκείας
-φαρμακευτικό υλικό- και πλαισιώνοντας εθελοντικά την προσπάθεια αυτή, δηλώνοντας συμμετοχή.

Η συγκέντρωση των παραπάνω ειδών γίνεται από 9-13.00 το πρωί και 16.00-18.00 το απόγευμα από Δευτέρα-Παρασκευή, στο πρώην Ορφανοτροφείο Αρρένων.

Για περισσότερες πληροφορίες στα τηλέφωνα: 34839, 96348 και 94554 από 14.00-16.00 το απόγευμα.

ΠΟΛΙΤΙΣΤΙΚΟΣ ΟΡΓΑΝΙΣΜΟΥ ΔΗΜΟΣ ΡΟΔΙΩΝ

ΑΝΑΚΟΙΝΩΣΗ

Ο Πολιτιστικός Οργανισμός Δήμου Ροδίων στα πλαίσια του 2ου Διεθνούς Φεστιβάλ Ρόδου παρουσιάζει στο Εθνικό Θέατρο Ρόδου την διεθνούς φήμης

ΟΠΕΡΑ ΤΗΣ ΦΙΛΙΠΠΟΥΠΟΛΗΣ
σε δύο μαγικές βραδυές
CARMINA BURANA του CARL ORFF
Τρίτη 13 Απριλίου '99, ώρα 8 μ.μ.
Βραδυά Βέρντι-μέρη από τις διασημότερες όπερες
Τετάρτη 14 Απριλίου '99 ώρα 9 μ.μ.

Συμμετέχει πλήρες το οπερικό συγκρότημα (150 καλλιτέχνες) υπό τη δ/νση του μαέστρου BORISLAV IVANOV.

Προπωλούνται εισιτήρια.

Πληρ. τηλ. 27427, 21622, 33343

Delta

ΔΙΑΜΑΝΤΟΤΡΥΠΟΤΕΧΝΙΚΗ ΡΟΔΟΥ
5ο χλμ. Ρόδου-Λίνδου Εμπορικό Κέντρο Μανουσέλη

ΤΡΥΠΑΜΕ-ΚΟΒΟΥΜΕ-ΣΠΑΜΕ

Τσιμέντα με σίδερα, τούβλα, μπετά, βράχια, πέτρες, τσιμεντόλιθους

Δυνατότητες των μηχανημάτων

1) ΤΡΥΠΕΣ (καρότα) - Σε πάτωμα ή με κλίση, όλες τις διαμέτρους. Για ηλεκτρολόγους, υδραυλικούς, air condition, δεξαμενές, τζάκια, σκάλες κ.λπ.

2) HANDSAW - Πριόνι χειροκίνητο, υδραυλικό, αεροκίνητο, βενζινοκίνητο 26-52 πόντων βάθους.

Κόβει **ΠΟΡΤΕΣ-ΠΑΡΑΘΥΡΑ-ΣΚΑΛΕΣ-ΚΑΝΑΛΙΑ-ΑΡΜΟΥΣ**

3) ΠΡΙΟΝΙ ΔΑΠΕΔΟΥ - Μηχάνημα κοπής δαπέδου. Κόβει, μέχρι 50 πόντους βάθους, τσιμέντα, άσφαλτο, κανάλια. Οτιδήποτε δεν μπορούμε να κόψουμε, το τρυπάμε.

Υπάρχει λύση!

ΧΩΡΙΣ ΣΚΟΝΕΣ-ΡΩΓΜΕΣ-ΔΟΝΗΣΕΙΣ-ΜΕΡΕΜΕΤΙΑ

Η πολύχρονη μας πείρα στο εξωτερικό μας δίνει τη δυνατότητα να βρίσκουμε λύση εκεί που οι άλλοι σηκώνουν τα χέρια.

ΠΩΛΗΣΗ ΔΙΑΜΑΝΤΕ ΔΙΣΚΩΝ ΚΑΙ ΕΡΓΑΛΕΙΩΝ

τηλ. γραφείου: 77986 • φαξ: (0241) 77986 • κινητό: 094 380562

ΥΠΕΥΘΥΝΟΣ: ΜΑΡΚΟΣ ΤΣΕΣΜΕΤΖΗΣ

MARCOS travel

ΜΕΡΚΟΥΡΗΣ ΖΑΧΑΡΙΑΣ • ΕΜΠΟΡΙΚΟ ΚΕΝΤΡΟ ΦΩΚΙΑΛΗ
Π.Π ΓΕΡΜΑΝΟΥ 9 - ΡΟΔΟΣ • ΤΗΛ:34017, 25275, 27405

ΕΚΔΟΣΕΙΣ ΔΙΑΒΑΤΗΡΙΩΝ

ΕΥΚΑΙΡΙΑ!

ΠΑΣΧΑ ΣΤΗΝ ΠΑΤΜΟ

Το Ξενοδοχείο **ΡΩΜΑΙΟΣ** Β' Class

σας προσφέρει τιμή σπέσιαλ

8.000 δρχ. το άτομο με πρωινό (αντί **12.500**)

για να εορτάσετε τις Αγιες αυτές μέρες

μαζί μας στο νησί της Αποκαλύψεως, στην Πάτμο.

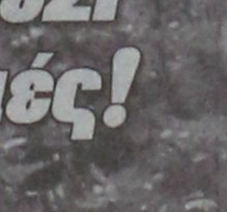

Τηλ.: (0247) 31962-34011/12
FAX: (0247) 31070
ΣΚΑΛΑ, ΠΑΤΜΟΣ

ΠΑΣΧΑ '99

με PEGASOS TRAVEL CLUB OF RHODES

Περάστε ένα αξέχαστο Πάσχα σε μια από τις πανέμορφες εκδρομές που προσφέρει το γραφείο μας.

Περισσότερες πληροφορίες στα τηλέφωνα 76161, 75879, 73455 και στο φαξ 35504 ή στο γραφείο μας Αλεξάνδρου Διάκου, 84 Ψαροπούλα

ΠΑΣΧΑ ΣΤΟ ΕΞΩΤΕΡΙΚΟ

ΕΚΔΡΟΜΗ	ΔΙΑΡΚΕΙΑ	ΤΙΜΗ
ΠΑΡΙΣΙ-EURODISNEY-ΒΕΡΣΑΛΙΕΣ	8 ημέρες	159.000
ΠΑΡΙΣΙ-EURODISNEY-ΒΕΡΣΑΛΙΕΣ	6 ημέρες	139.000
ΠΑΡΙΣΙ-ΒΕΛΓΙΟ-ΟΛΛΑΝΔΑ-ΛΟΥΞΕΜΒΟΥΡΓΟ	8 ημέρες	189.000
ΠΑΡΙΣΙ-ΚΥΑΝΗ ΑΚΤΗ-ΕΛΒΕΤΙΑ	8 ημέρες	189.000
ΠΑΡΙΣΙ-ΝΟΡΜΑΝΔΙΑ	8 ημέρες	189.000
ΠΑΡΙΣΙ-EURODISNEY-ΝΟΡΜΑΝΔΙΑ	6 ημέρες	169.000
ΠΑΝΟΡΑΜΑ ΑΥΣΤΡΙΑΣ	8 ημέρες	199.000
ΒΙΕΝΝΗ	4 ημέρες	149.000
ΒΙΕΝΝΗ-ΣΑΛΤΣΜΠΟΥΡΓΚ	6 ημέρες	169.000
ΛΙΜΝΕΣ ΑΥΣΤΡΙΑΣ	6 ημέρες	169.000
ΒΙΕΝΝΗ	6 ημέρες	169.000
ΠΡΑΓΑ-ΚΑΡΛΟΒΑ ΒΑΡΥ	4 ημέρες	169.000
ΠΡΑΓΑ-ΚΑΡΛΟΒΑ ΒΑΡΥ	6 ημέρες	169.000
ΠΡΑΓΑ-ΒΟΥΔΑΠΕΣΤΗ	6 ημέρες	159.000
ΒΙΕΝΝΗ-ΠΡΑΓΑ	6 ημέρες	169.000
ΠΡΑΓΑ-ΒΕΡΟΛΙΝΟ-ΚΑΡΛΟΒΑ ΒΑΡΥ	6 ημέρες	179.000
ΠΡΑΓΑ-ΚΡΑΚΟΒΙΑ-ΒΑΡΣΟΒΙΑ	6 ημέρες	179.000
ΒΟΥΔΑΠΕΣΤΗ	4 ημέρες	119.000
ΒΟΥΔΑΠΕΣΤΗ-ΕΣΤΕΡΓΚΟΜ-ΑΓ. ΑΝΔΡΕΑΣ	6 ημέρες	129.000
ΒΙΕΝΝΗ-ΒΟΥΔΑΠΕΣΤΗ	6 ημέρες	169.000
ΜΑΔΡΙΤΗ-ΤΟΛΕΔΟ-ΑΝΔΑΛΟΥΣΙΑ	8 ημέρες	189.000
ΜΑΔΡΙΤΗ-ΤΟΛΕΔΟ-ΑΝΔΑΛΟΥΣΙΑ-ΠΟΡΤΟΓΑΛΙΑ	8 ημέρες	229.000
ΓΥΡΟΣ ΙΣΠΑΝΙΑΣ	11 ημέρες	279.000
ΙΣΠΑΝΙΚΕΣ ΠΡΩΤΕΥΟΥΣΕΣ	8 ημέρες	219.000
ΚΛΑΣΣΙΚΗ ΙΣΠΑΝΙΑ	8 ημέρες	219.000
ΠΑΝΟΡΑΜΑ ΙΒΗΡΙΚΗΣ	8 ημέρες	269.000
ΡΩΜΗ	6 ημέρες	159.000
ΡΩΜΗ-ΦΛΩΡΕΝΤΙΑ	6 ημέρες	169.000
ΜΙΚΡΟΣ ΓΥΡΟΣ ΙΤΑΛΙΑΣ	6 ημέρες	169.000
ΤΥΝΗΣΙΑ-ΜΕΓΑΛΟΣ ΓΥΡΟΣ ΤΩΝ ΟΑΣΕΩΝ	8 ημέρες	185.000

ΕΛΛΗΝΙΚΟ ΠΑΣΧΑ

ΜΥΚΟΝΟΣ	5 ημέρες	79.000
ΣΑΝΤΟΡΙΝΗ	5 ημέρες	79.000
ΚΡΗΤΗΣ	5 ημέρες	79.000

Καλό σας ταξίδι και καλό Πάσχα!

επιλογές

Α ΛΑ ΚΑΡΤ!

Σε αυτήν την άθλια ιστορία του Κοσσυφοπεδίου συμπεριφερόμαστε όλοι σαν οπαδοί ποδοσφαιρικής θύρας. Αλα καρτ! Διαλέξαμε μια ομάδα -λες και είμαστε υποχρεωμένοι να διαλέξουμε! Και μετά, η δική μας η ομάδα έχει όλα τα δίκια, ο αντίπαλος όλα τα άδικα. Ετσι όμως δεν γίνεται. Και, κυρίως, δεν γίνεται ηθική. Το σημειώνω για όλους εκείνους, με τη μία ή την άλλη πλευρά, που δεν πιστεύουν απλώς ότι έχουν δίκιο (δικαίωμά τους!) αλλά πιστεύουν επίσης ότι το δικό τους δίκιο είναι και ηθικά κατοχυρωμένο!

Από άρθρο του Ι.Κ. Πρετεντέρη στο ΒΗΜΑ

ΓΙΑ ΤΗΝ ΩΡΑ...

Για την ώρα κερδίζουν. Τι θα συμβεί όμως αν συνεχισθεί αυτό το κλίμα της παρατεταμένης πολιτικής αστάθειας στην περιοχή; Αν ο πόλεμος διαρκέσει έως και πέντε μήνες, όπως προβλέπουν οι σχεδιασμοί του ΝΑΤΟ, οι επενδυτές σκεπτόμενοι τα ωραία τους λεφτά θα αρχίσουν να πωλούν τα ομόλογα, θα ασκήσουν πιέσεις στη δραχμή και ίσως αυξηθούν τα επιτόκια με αναπόφευκτες συνέπειες στην πορεία που πληθωρισμού. Είναι ώρα για τέτοια; Επί έξι χρόνια ο ελληνικός λαός υφίσταται αιματηρές θυσίες "τρεφόμενος" από το προθεσμιακό όραμα της ΟΝΕ. Αν και η σύρραξη στο Κόσοβο μας δίδαξε ότι στην παγκοσμιοποιημένη οικονομία η κόλαση ελάχιστα απέχει από τον παράδεισο, πιστεύουμε ότι δεν πρέπει να πληρώσουμε εμείς για λάθη τρίτων. Να πληρώσουμε για δικά μας, θα ήταν και κατανοητό.

Από άρθρο του Μ. Κοττάκη στην ΑΠΟΓΕΥΜΑΤΙΝΗ

ΤΟ ΦΑΙΝΟΜΕΝΟ

Ο διαγωνισμός για την πώληση της ΙΟΝΙΚΗΣ δεν αποτελεί είδηση. Η απόφαση για την πώλησή της ήταν από καιρό γνωστή. Εκείνο που προβληματίζει είναι το γεγονός ότι η οικονομία ευνοεί ένα φαινόμενο καθόλου υγιές: τον γιγαντισμό των επιχειρήσεων, με τεράστια οικονομική επιφάνεια και δύναμη που στη συνέχεια θα μετατραπεί σε σημαντική πολιτική επιρροή. Ολα σχεδόν τα κράτη έχουν νομοθεσίες anti-trust και anti-dumping, έχουν το λεγόμενο δίκαιο του ανταγωνισμού, για την προστασία τάχα των συμφερόντων των καταναλωτών. Και όμως η οικονομία βαδίζει συνεχώς με την ανοχή της πολιτικής εξουσίας, στον γιγαντισμό των επιχειρήσεων, που με τη σειρά του δημιουργεί μονοπωλιακές και ολιγοπωλιακές καταστάσεις. Κάθε μέρα ξεφυτρώνει κι ένας καινούργιος επιχειρηματικός όμιλος, με συγχωνεύσεις, εξαγορές και συμπράξεις επιχειρήσεων.

Από άρθρο του Θ. Δίζελου στο ΠΑΡΟΝ

ΔΟΚΙΜΑΣΙΑ

Οι σχέσεις Αλβανών και Ελλήνων πρόκειται να περάσουν μια μεγάλη περίοδο δοκιμασίας. Οι Αλβανοί κινούνται βάσει ενός επιθετικού εθνικισμού που τους φέρνει σε σύγκρουση με τα καλώς εννοούμενα συμφέροντα των Ελλήνων. Από την άλλη πλευρά η κυβέρνηση Σημίτη παραμένει απλός θεατής των αρνητικών εξελίξεων, χωρίς να παίρνει μέτρα αποτροπής εξαιρετικά δυσάρεστων καταστάσεων.

Είναι γνωστό ότι στην Ελλάδα βρίσκονται περίπου μισό εκατομμύριο Αλβανοί. Ξεπερνούν κατά πολύ τον αριθμό που θα μπορούσε να ενσωματωθεί χωρίς σοβαρό πρόβλημα στην οικονομική και κοινωνική ζωή.

Από άρθρο του Γ. Κύρτσου στον ΕΛΕΥΘΕΡΟ ΤΥΠΟ

"ΑΠΟΚΟΤΙΑ"

Οταν ομιλούμε για εθνικά συμφέροντα, εξωτερική πολιτική και εθνική ασφάλεια, αποτελεί προδήλως αφέλεια να αναζητούμε την αποτελεσματικότητά τους σε δεξιές, κεντροδεξιές, κεντροαριστερές και όποιες άλλες θέσεις. Αναζητούμε, απλώς αυτή καθαυτή την αποτελεσματικότητα. Η οποία και θα αξιολογηθεί πολύ αργότερα. Οταν γίνει ο τελικός λογαριασμός θα κριθεί και αυτό που φάνηκε ως "πολιτική αποκοτιά" του Ακη. Ο οποίος σε ένα εξαιρετικά κρίσιμο θέμα ενσάρκωσε πρώτος την πρόσκληση του Κ. Σημίτη στο Συνέδριο: "Καθαρές σχέσεις". Με το ΝΑΤΟ εν προκειμένω.

Από την ΕΞΟΥΣΙΑ

είπαν και... ελάλησαν

➪ "Τα δυτικά, κυρίως, Βαλκάνια κατακλύζονται από εξωβαλκανικές στρατιωτικές δυνάμεις. Εχουμε μπει σε μια φάση άμεσης και δυναμικά επιβαλλόμενης κηδεμόνευσης των βαλκανικών λαών"

Σ. Πεπονής

➪ "Συμπεριφέρεται (σ.σ. ο Νίκολας Μπερνς) στη χώρα μας σαν ανθύπατος. Δεν μπορεί να λειτουργεί σαν διευθυντής-συντονιστής ενεργειών ενός άλλου κράτους. Μαζέψτε τον! Δεν μπορεί να φτύνει έναν λαό κατάμουτρα"

Μ. Κωστόπουλος

➪ "Είμαι ενοχλημένος, ανήσυχος, και θεωρώ αυτή την επίθεση ένα κακό από μόνη της"

Ρεζίς Ντεμπραί

➪ "Μέχρι τώρα έχει ανοίξει το παράθυρο του τρελοκομείο, ελπίζω ότι δεν θα ανοίξει και η πόρτα..."

Κ. Σκανδαλίδης

➪ "Η κυβέρνηση και τα μέλη της δίνουν συνεχώς εξετάσεις όχι στο λαό, αλλά στους ξένους"

Δ. Τσοβόλας

ΤΑ ΠΡΩΤΟΣΕΛΙΔΑ ΤΩΝ ΑΘΗΝΑΪΚΩΝ ΕΦΗΜΕΡΙΔΩΝ

Οι εξελίξεις στο Κοσσυφοπέδιο, το πρόβλημα των προσφύγων και η ελληνική οικονομία, ήταν τα βασικά θέματα της ειδησεογραφίας του χθεσινού απογευματινού αθηναϊκού τύπου.

ΑΔΕΣΜΕΥΤΟΣ ΤΥΠΟΣ (Εκδότης:Κ. Μήτσης):

Μας ρίχνουν στη φωτιά. Εκβιαστική πίεση των ΗΠΑ στην Ελλάδα.

ΑΔΕΣΜΕΥΤΟΣ ΤΥΠΟΣ (Εκδότης:Δ. Ρίζος):

Ερχονται 60.000 πρόσφυγες. Θα εγκατασταθούν στην κεντρική, νότια και νησιωτική Ελλάδα.

ΑΘΗΝΑΙΚΗ:

Και 6 Γερμανοί νεκροί στη Θεσσαλονίκη. Δεκάδες τα πτώματα των Συμμάχων.

ΑΠΟΓΕΥΜΑΤΙΝΗ:

Βόμβα κατά της Ελλάδας. Βρώμικο χτύπημα ή εκδίκηση απο τους συμμάχους; ΗΠΑ, Γαλλία, Ιταλία συνιστούν στους δικούς τους να μη μας επισκέπτονται για τουρισμό.

ΑΥΡΙΑΝΗ:

200.000 προσλήψεις για Ολυμπιάδα.

ΤΟ ΒΗΜΑ:

Πρόταση ανακωχής. Πρώτες ενδείξεις οτι η Ουάσιγκτον αλλάζει γραμμή.

Η ΒΡΑΔΥΝΗ:

Αγωνία στη Βόρειο Ηπειρο. Αποφάσισαν να στείλουν στρατιώτες στην Αλβανία.

ΕΘΝΟΣ:

Στέλνουμε στρατό με επιφυλάξεις.

ΕΛΕΥΘΕΡΗ ΩΡΑ:

Μακάριοι οι... ελεούντες ότι αυτοί... ελεηθήσονται! Ανοίγουν τα σύνορα για τους πρώτους 5000 πρόσφυγες.

ΕΛΕΥΘΕΡΟΣ:

Χειροκροτούν τους σφαγείς. Με αιχμή του δόρατος τον υπουργό Εθνικής Αμύνης Ακη Τσοχατζόπουλο οι κυβερνώντες.

ΕΛΕΥΘΕΡΟΣ ΤΥΠΟΣ:

Κοσοβάροι πρόσφυγες μέχρι και την Πελοπόννησο. Η κυβέρνηση φέρνει 10.000 σε πρώτη φάση.

ΕΛΕΥΘΕΡΟΤΥΠΙΑ:

Πάνε να μας μπλέξουν. Σε αδιέξοδο το ΝΑΤΟ.

Η ΕΞΟΥΣΙΑ:

Ελληνική εμπλοκή. Ελληνες φαντάροι στην πρώτη γραμμή.

ΕΣΤΙΑ:

Να τους πάρη όλους ο Κλιντον! Υποχρέωσις των ΗΠΑ η απορρόφησης προσφύγων.

ΤΑ ΝΕΑ:

Εισβολή απο ΝΑΤΟ με πρόσχημα τους πρόσφυγες. Ετοιμάζουν την τελική φάση οι στρατηγοί.

ΑΓΓΕΛΙΟΦΟΡΟΣ:

Στέλνουμε στρατό, παίρνουμε πρόσφυγες. Στροφή 180 μοιρών στην εξωτερική μας πολιτική.

ΘΕΣΣΑΛΟΝΙΚΗ:

Ελληνες στρατιώτες θα προωθηθούν σε Σκόπια και Αλβανία.

ΗΛΙΑΚΟΙ ΘΕΡΜΟΣΙΦΩΝΕΣ

ΚΕΝΤΡΙΚΑ ΣΥΣΤΗΜΑΤΑ ΓΙΑ ΞΕΝΟΔΟΧΕΙΑ



ΠΡΟΣΦΟΡΑ ΜΕΧΡΙ 30/7/99

225.000 δρχ.

ΑΠΟ ΤΟ 1976 Ο ΠΡΩΤΟΣ ΗΛΙΑΚΟΣ ΘΕΡΜΟΣΙΦΩΝΑΣ ΣΤΗ ΡΟΔΟ:
Με ανοιχτό - κλειστό κύκλωμα και σύνδεση με καλοριφέρ πετρελαίου.

ΤΥΠΟΣ MIROMIT - CALORIA
ΑΜΕΡΙΚΑΝΟ - ΙΣΡΑΗΛΙΝΗΣ ΤΕΧΝΟΛΟΓΙΑΣ
Εξασφαλίζει άφθονο καυτό νερό χειμώνα καλοκαίρι, μεγάλη διάρκεια ζωής και χαμηλό κόστος αγοράς.

ΤΥΠΟΣ NATIONAL COMPACT
ΓΙΑ ΠΡΩΤΗ ΦΟΡΑ ΣΤΗ ΡΟΔΟ. Η τελευταία εξέλιξη στους ηλιακούς θερμοσίφωνες. Κατάλληλοι για ειδικές αρχιτεκτονικές λύσεις, σε βίλλες, μονοκάτοικίες και... όπου δεν πρέπει να φαίνεται το δοχείο!

Εγγύηση οι επί 25 χρόνια εκατοντάδες πελάτες μας

225.000 δρχ.τα 150 λίτρα & 335.000 δρχ τα 230 λίτρα τοποθετημένος μετρητοίς.
ΜΕΓΑΛΕΣ ΕΥΚΟΛΙΕΣ ΠΛΗΡΩΜΗΣ

ΑΝΤΙΠΡΟΣΩΠΟΣ ΡΟΔΟΥ
ΙΩΑΝΝΗΣ Χ. ΒΟΥΤΥΡΑΚΗΣ Ε.Π.Ε.
ΔΩΔ/ΚΗΣ ΝΕΟΛΑΙΑΣ 16- ΡΟΔΟΣ -ΤΗΛ.: 0241/76100



Εάν σκέπτεσθε να περάσετε τις εορτές του Πάσχα στη Σύμη το Ξενοδοχείο Νηρεύς σας παρέχει την δυνατότητα ευχάριστης και ζεστής διαμονής εκμεταλλευόμενοι παράλληλα και τις ειδικές τιμές που θα ισχύσουν από 8/4-30/4/99

Για οποιανδήποτε πληροφορία απευθύνεστε στα τηλέφωνα 72400-3 και fax 72404

(εκ) πολιτισμικά παίγνια

Γράφει ο Κωστής Νικολάκης

Παραμύθια και παραμυθάδες του τόπου μας

Κυκλοφορεί αυτές τις μέρες το βιβλίο **"Λαϊκά Παραμύθια και Παραμυθάδες της Δωδεκανήσου"***, με εισαγωγή και σχόλια της κας **Μαριάνθης Καπλάνογλου**, μια συλλογή λαϊκών διηγήσεων, προϊόν της έρευνας που πραγματοποίησαν οι **Νηπιαγωγοί της Ρόδου** στη διάρκεια του 1997, στα πλαίσια του μαθήματος *"Παράδοση και νεοτερικότητα στον ελληνικό λαϊκό πολιτισμό"*.

*Οι αφηγητές προέρχονται από νησιά της Δωδεκανήσου, από τις τουριστικές περιοχές της **Ρόδου** έως τα απομακρυσμένα χωριά της **Καρπάθου** από την **Κω**, τη **Σύμη**, τη **Νίσυρο**, την **Πάτμο**, την **Χάλκη**, την **Κάλυμνο** και την **Κάσο**, νησιά που αν και ανήκουν στο ίδιο νησιωτικό σύμπλεγμα και είχαν ως ένα βαθμό κοινές ιστορικές τύχες, διαφέρουν ως προς τους ρυθμούς της κοινωνικής ανάπτυξης και τους όρους της πολιτισμικής ζωής. Αυτό αντανακλάται και στην μεγάλη ποικιλία και τις διαφοροποιήσεις που παρουσιάζουν οι διηγήσεις, τόσο στο περιεχόμενο, όσο και στον τόνο, την τεχνική και τη γλώσσα της αφήγησης. Στη συλλογή έχουν περιληφθεί και ορισμένα μη δωδεκανησιακά παραμύθια, που αν και αποσπασματικά, δείχνουν ότι πολλοί άνθρωποι μετακινήθηκαν σε πρόσφατα χρόνια στη Δωδεκάνησο από άλλες περιοχές της Ελλάδας».*

• Μια φορά κι έναν καιρό

Σαν δείγμα γραφής από το πολύτιμο αυτό βιβλίο παραθέτουμε, σήμερα και αύριο, ορισμένα σύντομα παραμύθια ενώ θα πρέπει να επισημάνουμε ότι η συλλογή περιλαμβάνει όλα σχεδόν τα διηγηματικά είδη: *μύθους, καθ' εαυτό παραμύθια, νουβέλες, ευτράπελες διηγήσεις, κλιμακωτά παραμύθρια, παραδόσεις και παροιμιόμυθους.*

Οι αδελφές

«Μια φορά κι έναν καιρό είχε μια γυναίκα που 'χε τρεις κόρες. Λοιπόν, άλλες επλέκαν, άλλες εκεντούσαν, για να περνούν, να τρώνε. Ε, η μάνα τους κομματάκι εμίλειε τες' και οι δύο μεγάλες έθελαν να την εσφάξουν τη μάνα.

Λε:

- Α την εσφάξουμε τη μάνα, α μη μιλά, α' πομείνουμε εμείς οι κόρες.

Η μικρούλα η κόρη δεν έθελε α την εσφάξουν. Λε:

- Οχι! Αμα τη σφάξετε, α σφαγώ κι εγώ!

- Οχι, α την εσφάξουμε.

Τέλος πάντων, εσφάξα τη. Και τι έκαμε η μικρή; Εμάεψε τα κόκαλά της και έβαλέν τα σ' ένα πιθάρι. Εβαλέν τα σ' ένα πιθάρι και εθυμίαζέ τα. Πρωί-βράδυ, πρωί-βράδυ τα θυμίαζε της μάνας της τα κόκαλα.

Οι αδελφές της πολλές φορές επάαιναν εις την εκκλησία και αυτή έργιζε να πάει. Τι έκαμνε Αμα ένοιξε το πιθάρι με τα κόκαλα είχε χρυσαφικά πάρα πολλά και στολίζονταν και επάαινε στην εκκλησία ύστερο που τις άλλες, δηλαδή, πάνω που ήταν να πολεί η εκκλησία επάαινε αυτή τελευταία. Θωρεί την ο βασιλιάς, το βασιλιόπουλο και λέει: «Ερχεται μια ωραία κοπέλα, 'πο πού να 'ναι; Ποιά να 'ναι; Θα παραβλεπίσουμε 'πο που θα πάει».

Που ξαναπήε, επαραβλέπισε. Αυτή τι κάμνει; Ως ήβγε κάτω που τη σκάλα (που πάαινε ο βασιλιάς που πίσω της), ήβγε την το παπούτσι. Ε, μετά, ξαναστρέφει ο βασιλιάς, δεν την είδε ότι ήβγε που κείνη το παπούτσι. Ηύρεν το, το παπούτσι και βάσταν το. Τίνος ήταν το παπούτσι δεν μπορούσε να 'βρει. Εφώναξε ούλο τον κόσμο, ούλες τις κοπέλες και εβάλαν το παπούτσι, (δ)εν τις εγίνουνταν. Λε μετά ευτές:

- Εχουμε και μεις μια κόρη, α τη φέρουμε α το βάλει το παπούτσι.

- Και επήρεν την πιο ο βασιλιάς και βάλλει το παπούτσι και λε:

- Αυτή είναι! Α την πάρω γυναίκα μου. Και επήρεν τη γυναίκα ο βασιλιάς, το βασιλιόπουλο και επαντρεύτηκαν και ήταν όλο χρυσά! Είχε χρυσά, είχε που την μαμά της την ευχή, που αν και ήταν με τα κόκκαλα, έδωσεν τη θησαυρό»

Το παραμύθι αυτό το διηγήθηκε η **Σταματούλα Σταματά**, το κατέγραψαν οι νηπιαγωγοί **Τριανταφυλλιά Βουλγαροπούλου και Ελευθερία Καλούδη** και αποτελεί μια παραλλαγή της *"Σταχτοπούτας"*.

Η **Σταματούλα Σταματά** γεννήθηκε στις **Καλυθιές** το 1915 και έζησε πολλά χρόνια στην **Ψίνθο.** Θυμάται παραμύθια από τη μητέρα της και τη γιαγιά της. Εχει τρία παιδιά, εφτά εγγόνια και οχτώ δισέγγονα. Εκτός από τις *"Αδελφές"*, αφηγήθηκε και τον *"Πολυρεβιθά"*.

Ο ψαράς και το χερομυλάκι

«Μια φορά κι έναν καιρό είχε έναν ψαρά που ήταν πολύ φτωχός. Κάθε μέρα, πήγαινε ψάρευε κανένα ψαράκι για να ζήσει, την οικογένεια του. Μια μέρα, εκεί που ψάρευε, βλέπει μια τεράστια φάλαινα. Φοβήθηκε ο καημένος ο ψαράς και πήρε το δρόμο για το σπίτι του με άδεια χέρια. Οπως ήταν στενοχωρημένος, συναντάει στο δρόμο του ένα γέρο.

- Τι έχεις, καλέ μου άνθρωπε, κι είσαι στενοχωρημένος;

- Τ να έχω. Δεν μπόρεσα να πιάσω ούτε ένα ψάρι να φάει η οικογένεια μου. Τώρα τι θα ταΐσω τα παιδιά μου;

Ο γέρος τον λυπήθηκε και του είπε:

- Πάρε αυτό το χερομυλάκι, καλέ μου άνθρωπε.

- Χερομυλάκι; Τι να το κάμω. Εγώ θέλω φαγητό να φάνε τα παιδιά μου.

Τότε ο γέρος πρόσταξε το χερομυλάκι να βγάλει ψωμί, τυρί, λάδι, αυγά, ψάρια, κρέας. Το χερομυλάκι έκανε ό,τι το πρόσταξε ο γέρος. Ο ψαράς κόντεψε να τρελαθεί από τη χαρά του. Πήρε το χερομυλάκι και πήγε καταχαρούμενος στο σπίτι του. Από τότε ζούσε με την οικογένειά του μια χαρά, αφού το χερομυλάκι του έβγαζε ό,τι ήθελε.

Μια μέρα, ο ψαράς πήρε τη βάρκα του μαζί και το χερομυλάκι. Κάποια στιγμή που πείνασε διέταξε το χερομυλάκι να του βγάλει φαγητό. Του έβγαλε φαγητό, όμως ήταν ανάλατο. Τότε ο ψαράς το διέταξε να βγάλει αλάτι για να αλατίσει το φαγητό του. Οπως όμως γύρισε ο ψαράς απότομα μες στη βάρκα του για να δει ένα ψάρι στο νερό, έριξε χωρίς να το θέλει το χερομυλάκι μέσα στη θάλασσα. Κι από τότε το χερομυλάκι βρίσκεται στον πάτο της κι όλο βγάζει, κι όλο βγάζει αλάτι κι έτσι η θάλασσα είναι πάντα αλμυρή»

Το παραμύθι αυτό το αφηγήθηκε η **Καλλιόπη Τριανταφύλλου** στις **Τσαμπίκα Μαντά** και **Χρυσή Μιχαλάκη** και ανήκει στον κύκλο των παραμυθιών όπου γίνεται λόγος για μαγικά αντικείμενα που αποκτά ο ήρωας, στη συνέχεια του τα κλέβουν αλλά τελικά τα ξανακερδίζει. Εδώ το μαγικό αντικείμενο είναι ένας μύλος που καταλήγει στη θάλασσα βγάζοντας συνεχώς αλάτι, γι' αυτό και η θάλασσα είναι αλμυρή!

Η **Καλλιόπη Τριανταφύλλου** γεννήθηκε στην Απολακκιά το 1934 και άκουσε το παραμύθι αυτό από τη γιαγιά και τη μητέρα της, όταν ήταν μικρή, τα βράδια δίπλα στη φωτιά.

"Λαϊκά Παραμύθια και Παραμυθάδες της Δωδεκανήσου", τόμος Α', εισαγωγή-σχόλια: Μαριάνθη Καπλάνογλου, έκδοση Πανεπιστήμιο Αιγαίου- Συλλόγου Εκπαιδευτικών Πρωτοβάθμιας Εκπαίδευσης και Προσχολικής Αγωγής Ρόδου, σελ. 283, τυπογραφείο "Τέχνη", Ρόδος 1999.

ΠΑΝΕΠΙΣΤΗΜΙΟ ΑΙΓΑΙΟΥ
Πρόγραμμα Ακαδημαϊκής και Επαγγελματικής Αναβάθμισης Εκπαιδευτικών Α/βάθμιας εκπαίδευσης στο Π.Τ.Ν. Πανεπιστημίου Αιγαίου
Επιστημονικοί υπεύθυνοι:
ΝΙΚΗΤΑΣ ΠΟΛΕΜΙΚΟΣ, Καθηγητής Πανεπιστημίου Αιγαίου
ΑΝΑΣΤΑΣΙΟΣ ΚΟΝΤΑΚΟΣ, Εν. Καθηγητής Πανεπιστημίου Αιγαίου

ΣΥΛΛΟΓΟΣ ΕΚΠΑΙΔΕΥΤΙΚΩΝ
ΠΡΩΤΟΒΑΘΜΙΑΣ ΕΚΠΑΙΔΕΥΣΗΣ ΚΑΙ ΠΡΟΣΧΟΛΙΚΗΣ ΑΓΩΓΗΣ
ΡΟΔΟΥ

ΛΑΪΚΑ ΠΑΡΑΜΥΘΙΑ
ΚΑΙ ΠΑΡΑΜΥΘΑΔΕΣ
ΤΗΣ ΔΩΔΕΚΑΝΗΣΟΥ

"Τα παραμύθια είναι οι ψηφίδες ενός ζωντανού μωσαϊκού, που αποτελούν οι φορείς του λαϊκού πολιτισμού μας. Τα παραμύθια που περιέχονται στο βιβλίο αυτό είναι οι ιστορίες ανθρώπων που βρίσκονται σήμερα γύρω μας, των γονιών, των παππούδων, των γιαγιάδων, των φίλων μας. Είτε επιλέξουμε να δούμε το παραμύθι ως διαχρονική κατάθεση της ανθρώπινης ψυχής, είτε ως ιστορική μαρτυρία για τις νοοτροπίες ορισμένων κοινωνικών ομάδων, ας αφεθούμε στη χαρά της ανάγνωσής του, ας νιώσουμε κάτι από την ευφορία που μοιράστηκαν αφηγητές και συλλογείς κατά τη διάρκεια αυτής της προσπάθειας. Ας είναι το βιβλίο αυτό μια στάση στο μακρύ ταξίδι των παραμυθιών στο χώρο και στο χρόνο, στις καρδιές του ανθρώπων"

«ΡΟΔΙΑΚΗ» ΑΠΟ ΤΟ 1915

ΦΛΑΣ ΣΤΟ ΠΑΡΕΛΘΟΝ


ΡΟΔΙΑΚΗ
PERIODICO SETTIMANALE
ΕΒΔΟΜΑΔΙΑΙΑ ΠΟΛΙΤΙΚΗ ΦΙΛΟΛΟΓΙΚΗ ΚΑΙ ΕΙΔΗΣΕΩΝ ΕΦΗΜΕΡΙΣ

ΡΟΔΙΑΚΗ, ΠΕΜΠΤΗ 18 ΙΟΥΝΙΟΥ 1925
Αριθμός φύλλου 690

ΕΚΠΑΙΔΕΥΤΙΚΑ
Το Βαθμολόγιον

Το Βαθμολόγιον είνε ο καθρέπτης του μαθητού εις αυτό φαίνεται η ικανότης και η πρόοδος ενός εκάστου μαθητού εις έκαστον μάθημα.

Αυτό βέβαια είνε αληθινόν, αλλά επίσης είνε αληθινόν και ένα άλλο. Το βαθμολόγιον είνε ο καθρέπτης της κριτικής και ιδεολογικής καταστάσεως του διδασκάλου και αυτό είνε το σημαντικότερον, περί του οποίου θα ομιλήσωμεν.

Οταν... ο διδάσκαλος θέτη τους βαθμούς 5-10 εις όλην σχεδόν την τάξιν τους δε κάτω του 5 εκείνους δηλ. που δεν προβιβάζουν τους μεταχειρίζεται εξαιρετικώς τούτο σημαίνει, ότι ο διδάσκαλος εκείνος κατά την διδασκαλίν του αποβλέπει εις το σύνολον της τάξεως και εις την γενικήν μόρφωσιν και δεν απαιτεί περισσότερα των δυνάμεων των μαθητών. Εάν όμως ο διδάσκαλος δια των βαθμών καταδικάζει πολλούς μαθητάς, με τούτο, φανερώνεται, ότι ο διάσκαλος αδιαφορεί δια την τύχην των μαθητών τούτων, νομίζων, ότι το σχολείον είνε δι' ωρισμένας ικανότητας και λησμονών καθ' ολοκληρίαν την μορφωτικήν αποστολήν του σχολείου.

Αποτέλεσμα της αντιλήψεως ταύτης του διδασκάλου, είνε ότι ο καταδικαζόμενος μαθητής εντός ολίγου εγκαταλείπει το σχολείον τελείως αμόρφωτος, ενώ και αν ως απλούς και μόνον ακροατής ήκουε την σειράν των φυσικών μαθημάτων όλων των ετών θα ελάμβανε καταπληκτικήν διαφωτιστικήν ανάπτυξιν, εάν ήκουε μόνον την σειράν των θρησκευτικών μαθημάτων θα ελάμβανε σημαντικωτάτην ηθικήν μόρφωσιν. Ο διδάσκαλος λοιπόν αγνοών την τοιαύτην δύναμιν και αξίαν του σχολείου και των μαθητών κρίνει τον μαθητήν από ιδιότητας μικροτέρας αξίας. Το βαθμολόγιον τοιουτοτρόπως εφανέρωσε το είδος της λογικής του διδασκάλου και τίποτε περισσότερον.

Ο διδάσκαλος θέτει ένα 3 εις το γραπτόν των Ελληνικών του μαθητού και έχει δίκαιον, διότι άλλοι γράφουν για 5, άλλοι για 7 και άλλοι για 10. Αν τα παραθέσης κατά σειράν θα ίδης ολοφάνερα την διαφοράν.

(Σ.Σ. Η Ροδιακή εκδιδόταν τότε υπό καθεστώς ιταλικής λογοκρισίας. Διατηρείται επίσης η γλώσσα και τα τοπωνύμια που υπήρχαν στις αρχές του αιώνα).

ΝΤΕΤΕΚΤΙΒΣ
30 ΧΡΟΝΙΑ ΜΟΝΙΜΑ ΚΑΙ ΣΤΗ ΡΟΔΟ
35354 - 28780
Π.Π. ΓΕΡΜΑΝΟΥ 6 (ΠΛ. ΦΩΚΙΑΛΗ)
Η ΛΥΣΗ!!! ΣΕ ΚΑΘΕ ΣΑΣ ΠΡΟΒΛΗΜΑ
EXPRESS SECURITY

ΦΥΡΟΓΕΝΗΣ
Ο ΚΑΛΥΤΕΡΟΣ ΗΛΙΑΚΟΣ ΣΤΗΝ ΕΥΡΩΠΑΪΚΗ ΑΓΟΡΑ ΜΕ
30 ΧΡΟΝΙΑ
ΓΡΑΠΤΗ ΕΓΓΥΗΣΗ
ΜΕΤΑΦΟΡΑ ΚΑΙ ΤΟΠΟΘΕΤΗΣΗ
ΔΩΡΕΑΝ
ΚΑΙ ΠΛΗΡΩΝΕΤΕ... ΧΩΡΙΣ ΠΡΟΚΑΤΑΒΟΛΗ ΚΑΙ ΣΕ ΟΣΕΣ ΔΟΣΕΙΣ ΕΣΕΙΣ ΘΕΛΕΤΕ
Μ. ΒΟΛΑΣ & ΥΙΟΙ Ο.Ε.
ΚΡΕΜΑΣΤΗ ΡΟΔΟΥ
ΤΗΛ. 91275, 94370 • FAX: 94370

ΑΠΟΚΛΕΙΣΤΙΚΑ ΣΤΗ ΡΟΔΟ Ο ΝΕΟΣ ΗΛΙΑΚΟΣ
MEGASUN
ΗΛΙΟΑΚΜΗ INTERNATIONAL LTD
ΟΠΩΣ ΑΚΡΙΒΩΣ ΕΞΑΓΕΤΑΙ ΣΕ ΠΑΝΩ ΑΠΟ 60 ΧΩΡΕΣ ΤΟΥ ΚΟΣΜΟΥ
• Πάνω από 20.000.000 λίτρα ζεστού νερού παράγονται παγκοσμίως από ηλιακά συστήματα ΗΛΙΟΑΚΜΗ
• Απρόσβλητοι σε περιοχές δίπλα σε θάλασσα
• Ανθεκτικοί σε υγρα κλίματα
• Δοκιμασμένοι σε υψηλές πιέσεις δικτύου
• Αδιάβρωτοι από νερά με πολλά άλατα
• Ζεστό νερό ακόμα και με συννεφιά
• Διεθνής αναγνώριση με αποδείξεις: TUV, SPF/ITR, INTA, BUREAU VERITAS, CE
• Πιστοποίηση ποιότητας ISO 9002
ΔΙΑΘΕΣΗ - ΥΠΟΣΤΗΡΙΞΗ
Μ. ΒΟΛΑΣ & ΥΙΟΙ Ο.Ε.
Λ. ΕΛΕΥΘΕΡΙΑΣ 43-45 ΚΡΕΜΑΣΤΗ • ΡΟΔΟΣ

Αντίλαλοι

πολιτικοί και άλλοι...

ΔΕΝ ΕΧΟΥΝ ΤΟΝ ΘΕΟ ΤΟΥΣ!

"Αγρίεψαν" οι τιμές στην πόλη της Ρόδου κατά την άφιξη των μαθητών και των πρώτων τουριστών. Ολοι προσπαθούν ***"να τ' αρπάξουν"*** αδιαφορώντας αν η εικόνα του τουρισμού στο νησί μας δεν είναι η καλύτερη.

Σε ***"καφέ μπαρ"*** στο κέντρο της πόλης που διαθέτει και παγάλο για ***"κράχτη"***, δύο Ελληνες τουρίστες για ένα μπουκαλάκι ούζο, μία ντομάτα με λίγο λαδάκι (όχι σαλάτα) και μία μεριδούλα χταπόδι για μεζέ πλήρωσαν 3.850 δρχ.!

Να ήταν και πολυτελείας με σέρβις και τα σχετικά να πεις ***δεν βαριέσαι*** αλλά να είναι σε κατάσταση όχι και τόσο ανεχτή και να γδέρνει όποιον τολμήσει να καθήσει, τότε ζήτω που καήκαμε. **Α.Α.**

ΤΑ ΠΑΘΗΜΑΤΑ ...ΜΑΘΗΜΑΤΑ;

ποιός είπε στους Σέρβους να μαζευτούν στο Βελιγράδι και να γίνουν μειονότητα στο Κοσυφοπέδιο;

φαίνεται δώσανε τα ίδια κίνητρα που δίνουμε εμείς στους Ακρίτες μας!



ΝΩΡΙΣ

Νωρίς βγήκε στην κούρσα για μια θέση στο ψηφοδέλτιο του ΠΑΣΟΚ ο πρώην νομάρχης ***κ. Γιάννης Παρασκευάς*** και ...κινδυνεύει να κάψει το χαρτί του!

Οι ασχολούμενοι με τον στίβο ξέρουν καλά ότι στις ***κούρσες αντοχής*** εάν κάποιος αθλητής θέλει να κάνει ρεκόρ συνήθως βάζει κάποιον άλλον να τρέχει στην αρχή, δίνοντας ***γρήγορο ρυθμό*** και μετά βγαίνει αυτός στο προσκήνιο.

Και στην συγκεκριμένη περίπτωση ...μπορεί να την πατήσει έτσι ο κ. Παρασκευάς!

Λ.Μ.

ΚΑΙ ...ΔΗΜΑΡΧΟ!

Στους 2.340 (!) έφθασαν ***οι ετεροδημότες*** της πόλης της Ρόδου, που υπέβαλαν αιτήσεις για να ψηφίσουν εδώ, ***στις Ευρωεκλογές*** του Ιουνίου!

Ετσι προφανώς και συνασπιστούν πιθανόν να ...βγάλουν ***και δήμαρχο*** στις ερχόμενες εκλογές.

Προς το παρόν πάντως το δικαίωμα ψήφου, το έχουν αποκτήσει για τις Ευρωεκλογές ***κι όχι για τις δημοτικές.***

Λ.Μ.

ΤΟ ΕΝΟΙΚΙΟ

Αυτό πραγματικά δεν το γνωρίζαμε. Ότι δηλαδή, το κρατικό καζίνο του ΕΟΤ, πλήρωνε σε μηνιαία βάση το ποσό των **6,5 εκατομμυρίων δραχμών(!)** ως ενοίκιο στον... ενοικιαστή του Grand Hotel!!!

Που σημαίνει δηλαδή πιο απλά, ότι η σοβαρότητα αυτού του κράτους, η φερεγγυότητά του και οι όποιες συμβάσεις κατά καιρούς έχουν υπογραφεί, θα μπορούσαν να γίνουν άνετα και.. ανέκδοτο! **Μιχ. Μ.**

ΣΕ ΝΗΣΑΚΙ

Μάλλον σε κάποιο ακριτικό νησάκι ***θα κάνει Πάσχα*** φέτος, ο νομάρχης κ. Σάββας Καραγιάννης πιθανόν συνοδεύοντας κάποιον υπουργό της κυβέρνησης.

Δεν έχει οριστικοποιηθεί ακόμα το πρόγραμμα, αλλά ...σίγουρο θα πρέπει να θεωρείται. **Λ.Μ.**

ΟΙ ΠΡΟΣΦΥΓΕΣ

Κατά την πάγια τακτική τους ***οι Αμερικανοί,*** κάνουν ότι κάνουν και μετά φορτώνουν τις συνέπειες των πράξεων τους ***στους άλλους!***

Ετσι και τώρα, προσπαθούν να στείλουν τους πρόσφυγες του Κοσσυφοπεδίου, που οι ίδιοι δημιούργησαν ***με τους βομβαρδισμούς τους*** στις γειτονικές χώρες.

Γιατί δεν τους παίρνουν όλους αυτοί;

Λ.Μ.

ΑΣΤΡΑΠΙΑΙΑ

Στις 11 το πρωί της Παρασκευής ο Υπουργός **Ευάγγελος Βενιζέλος** υπέγραψε την άδεια λειτουργίας για το καζίνο της Ρόδου.

Δέκα λεπτά αργότερα, άρχισε το «ξήλωμα» **του κρατικού καζίνου στη Ρόδο** και λίγο μετά τις 10 το βράδυ, στις αίθουσες του Ρόδων, δοκίμαζαν την τύχη τους **800 τουλάχιστον άτομα**, οι περισσότεροι από τους οποίους ήταν Ροδίτες κι έμειναν μέχρι τις 6 τα ξημερώματα!

Εντυπωσιακή ήταν πράγματι η έλευση που παρατηρήθηκε **στο ναό του τζόγου**. Αν σκεφτεί κανείς ότι λίγο - πολύ ο ίδιος περίπου αριθμός ατόμων, είχε πάρει μέρος και στην πορεία διαμαρτυρίας που έγινε πρόσφατα στο νησί μας, για τους συνεχιζόμενους **νατοϊκούς βομβαρδισμούς..!**

Μιχ. Μ.

ΕΛΑΣΤΙΚΟ ΩΡΑΡΙΟ

Την εφαρμογή ελαστικού ωραρίου πρότεινε ο νομάρχης κ. Καραγιάννης ***προς τους εργαζόμενους*** της νομαρχίας και θα ...το συζητήσουν λέει το πράγμα, σε ερχόμενη συνέλευσή τους.

Υποθέτουμε βέβαια ότι θα το συζητήσουν αυτοί που καθημερινά βρίσκονται στα γραφεία της νομαρχίας και δουλεύουν κι όχι ***οι συνήθεις ...κοπανατζήδες,*** που είναι κι αυτοί που έχουν απόψεις και προτάσεις (συνήθως).

Λ.Μ.

"Κρυφή" την είχαν κάποιοι αρμόδιοι υπηρεσιακοί παράγοντες την επιστολή της Ευρωπαϊκής Ενωσης για ***τον κόλπο της Ιξιά*** (για την ρύπανσή του) ώσπου την αποκάλυψε προχθές, στην ημερίδα της Ν.Δ. ο κ. ***Γ. Κρεμλής*** Λες και δεν θα μαθαινόταν...

Λ.Μ.

Ο ταχυδρόμος πέρασε...



● **κ. τακτ. αναγνώστη:** Οχι δεν είναι καθόλου πλάκα. Στα σοβαρά θα στείλουμε στρατό με το ΝΑΤΟ στο Κοσσυφοπέδιο. Οπου νάναι θα κάνει ανακοινώσεις ο Μπερνς.

❖❖❖

● **Ομοίως:** Ο Σημίτης δεν ανακατεύεται ο άνθρωπος. Απλώς μεταφράζει τα ραβασάκια που του στέλλουνε και ενεργεί.

❖❖❖

● **Προς ακραιφνείς πράσινους:** Καλέ τί γλώσσα ...ροδάνι ήταν αυτή του Ακη; Τί αλλαγή πλεύσης ήταν αυτή; Είπε τόσο καλά το μάθημά του που κατάπιατε τη γλώσσα σας. Αντε τώρα να πείσετε ότι έχετε διαφορά αντιλήψεως με τους εκσυγχρονιστάδες.

❖❖❖

● **κ. Γιάννη Παρασκευά:** Καλώς όρισες Γιάννη μου. Και ότι έλεγα ότι είχα χάσει έναν καλό πελάτη...

❖❖❖

● **Προς Καζινόβιους:** Κουρασμένους σας βλέπω παιδιά. Και ακόμα δεν αρχίσαμε. Ωχού τί έχουν να δουν τα μάτια μου...

Babylove



• Παιδικός ρουχισμός
• Βρεφικός ρουχισμός
• Είδη βρεφανάπτυξης
• Είδη εγκυμοσύνης
• Βαπτιστικά (στις κομπλέ παραγγελίες βάπτισης, δώρο οι λαμπάδες).

Γιώργος Βογιατζόγλου, Απ. Παύλου 99 (Ανάληψη)
Τηλ.: 61332, 094 862013

Μπύρα WARSTEINER

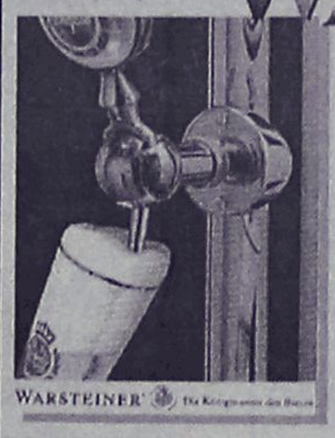

Η πρώτη μπύρα της Γερμανίας.
Η καλύτερη μπύρα με την υπέροχη γεύση και την υψηλή ποιότητα

Αντιπρόσωπος Ρόδου: Ιωάννης Περίδης
Για πληροφορίες παραγγελίες:
τηλ. 27539, 34262, 20119

CAPRICCI

ΑΝΑΚΟΙΝΩΣΗ

Το Ιταλικό εστιατόριο **CAPRICCI**, ο κ. **Βασίλης Σωτηράκης** και οι συνεργάτες του ενημερώνουν την αξιότιμο πελατεία τους ότι θα μείνουμε κλειστοί την ΜΕΓΑΛΗ ΕΒΔΟΜΑΔΑ και σας εύχονται **ΚΑΛΟ ΠΑΣΧΑ**
Θα ανοίξουμε στις 13.4.99
ΙΤΑΛΙΚΟ ΕΣΤΙΑΤΟΡΙΟ CAPRICCI
Παρροδιακού Συλλόγου Αμερικής Απόλλων 14
έναντι ξενοδοχείου AGLAIA
τηλ. 33395

ΝΑΥΤΙΛΙΑΚΗ ΕΤΑΙΡΕΙΑ ΛΕΣΒΟΥ Α.Ε.
ΜΥΤΙΛΗΝΗ

ΑΝΑΚΟΙΝΩΣΗ

Γνωρίζουμε στο επιβατικό κοινό ότι τα δρομολόγια του **Ε/Γ-Ο/Γ ΑΛΚΑΙΟΣ από ΡΟΔΟ** έχουν ως εξής:
ΚΑΘΕ ΤΕΤΑΡΤΗ ώρα 22.00 για Κω-Σάμο-Χίο-Μυτιλήνη-Λήμνο-Αλεξανδρούπολη
Πληροφορίες - εισιτήρια επιβατών/οχημάτων
Κεντρικό Πρακτορείο Ν.Ε.Λ. στη Ρόδο
ΕΡΥΘΡΑ ΘΑΛΑΣΣΑ
Δ. Θεοδωράκη 13 - Τηλ. 27721-22460

ALTCOM ΚΙΝΗΤΗ ΤΗΛΕΦΩΝΙΑ COSMOTE

Η ΠΡΟΣΦΟΡΑ ΤΟΥ ΜΗΝΑ ΠΟΥ ΜΑΓΝΗΤΙΖΕΙ



ΔΩΡΟ μια συσκευή **MOTOROLA 520**
ΜΑΖΙ ΜΕ ΜΙΑ ΕΓΧΡΩΜΗ TV 14"
ΣΕ ΚΑΘΕ 12ΜΗΝΗ ΣΥΝΔΕΣΗ ΜΕ ΜΗΝΙΑΙΟ ΠΑΓΙΟ **5.000** ΔΡΑΧΜΕΣ
ΣΤΟ ΤΕΛΟΣ ΤΗΣ ΣΥΜΒΑΣΗΣ ΤΟ ΜΗΝΙΑΙΟ ΠΑΓΙΟ ΕΛΑΤΤΩΝΕΤΑΙ ΣΤΙΣ **3.500** ΔΡΑΧΜΕΣ

ΥΠΑΡΧΕΙ ΚΑΤΙ ΚΑΛΥΤΕΡΟ;
ΥΠΑΡΧΕΙ ΚΑΤΙ ΠΟΥ ΣΥΜΦΕΡΕΙ ΠΕΡΙΣΣΟΤΕΡΟ;

ΑΝ ΝΑΙ, ΑΥΤΟ ΕΙΝΑΙ Η **COSMO ΚΑΡΤΑ** ΜΕ **MOTOROLA 520** ΚΑΙ ΤΙΜΗ ***38.900,***
ΧΩΡΙΣ ΠΑΓΙΟ, ΧΩΡΙΣ ΣΥΜΒΑΣΕΙΣ, ΧΩΡΙΣ ΛΟΓΑΡΙΑΣΜΟΥΣ
ΜΕ ΧΡΟΝΟΚΑΡΤΑ ***10.000*** ΔΡΑΧΜΩΝ

Rodos Internet club
ΗΡΩΩΝ ΠΟΛΥΤΕΧΝΕΙΟΥ 11 • ΤΗΛ. 76980

Πασχαλινή Απόδραση με το F/B ΡΟΔΟΣ
Δ-Α-Ν-Ε- SEA LINE

Ανάσταση στην ΠΑΤΜΟ
Πάσχα στη ΛΕΡΟ και στην ΚΑΛΥΜΝΟ

Αναχώρηση από Ρόδο Μ. Σάββατο 10/4, 14.00
Επιστροφή στη Ρόδο Λαμπρή Δευτέρα 12/4, 10.00

Τιμή συμμετοχής:
◦ Εξωτερική Δίκλινη/Τετράκλινη 25.000 κατ' άτομο
◦ Εσωτερική Δίκλινη/Τετράκλινη 20.000 κατ' άτομο
• Το 4ο άτομο στην καμπίνα ΔΩΡΕΑΝ
• Παιδικά από 6-14 ετών, 50% των ανωτέρω τιμών
• Ι.Χ.: Τιμή 10.000

ΠΡΟΓΡΑΜΜΑ ΕΚΔΡΟΜΗΣ
◦ *Αναχώρηση από Ρόδο: Μ. Σάββατο: 14.00*

(για Κω-Κάλυμνο-Λέρο-Πάτμο)
• *Αφιξη στην Πάτμο: Μ. Σάββατο: 21.30*
• *Αναχώρηση από Πάτμο: Κυριακή του Πάσχα: 06.30*
• *Αφιξη στη Λέρο: Κυριακή του Πάσχα: 08.00*
• *Αναχώρηση από Λέρο: Κυριακή του Πάσχα: 15.00*
• *Αφιξη στην Κάλυμνο: Κυριακή του Πάσχα: 16.00*
• *Αναχώρηση από Κάλυμνο: Δευτέρα του Πάσχα:04.00*
• *Αφιξη στη Ρόδο: Δευτέρα του Πάσχα: 10.00*

Στην τιμή περιλαμβάνεται:
• Εισιτήριο με καμπίνα
• Το δείπνο της Ανάστασης
• Το πρωινό Κυριακής και Δευτέρας

ΓΙΑ ΚΡΑΤΗΣΕΙΣ ΘΕΣΕΩΝ
Κεντρικά Γραφεία Δ.Α.Ν.Ε. ΡΟΔΟΥ
Τηλ. 0241-77078

