ΕΤΟΣ ΙΔΡΥΣΕΩΣ: 1915
ΙΔΡΥΤΗΣ: ΕΜΜ. ΚΑΛΑΜΠΙΧΗΣ
ΔΙΕΥΘΥΝΤΗΣ: ΑΘ. ΜΑΡΑΣΙΩΤΗΣ

Η ΡΟΔΙΑΚΗ

Μ. ΠΕΜΠΤΗ
8 ΑΠΡΙΛΙΟΥ 1999
ΑΡ. ΦΥΛΛΟΥ 16.161
ΤΙΜΗ 150 ΔΡΧ.

ΗΜΕΡΗΣΙΑ ΠΡΩΙΝΗ ΕΦΗΜΕΡΙΔΑ ΤΗΣ ΡΟΔΟΥ

ΟΥΤΕ ΠΛΟΙΑ, ΟΥΤΕ ΑΕΡΟΠΛΑΝΑ!..

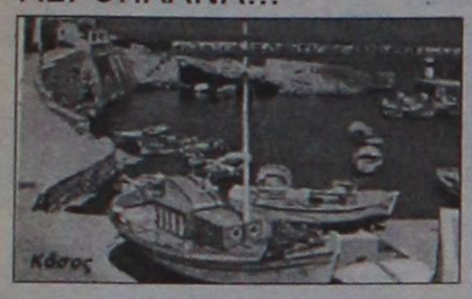

Ολοκληρώθηκε η απομόνωση της Κάσου!

● Τελεσίγραφο του δημοτικού συμβουλίου. Μετά τις 20 Απριλίου θα ξεκινήσουν δυναμικές κινητοποιήσεις. ΣΕΛΙΔΑ 13

ΤΟΥ ΝΑΤ ΣΤΗ ΔΑΝΕ



Απροκάλυπτοι εκβιασμοί

ΣΕΛΙΔΑ 7

"ΑΠΟΡΡΙΠΤΕΤΑΙ" ΚΑΙ ΝΕΑ ΧΕΙΡΟΝΟΜΙΑ ΜΙΛΟΣΕΒΙΤΣ

Τους ελευθερώνουμε Και τί μας νοιάζει!

ΠΕΡΙΜΕΝΕΙ Ο ΜΕΣΟΛΑΒΗΤΗΣ ΣΠ. ΚΥΠΡΙΑΝΟΥ!..

ΣΕΛΙΔΑ 14



Συναντήθηκαν χθες Βενιζέλος και ο Αμερικανός πρέσβης κ. Μπέρνς

ΟΛΑ ΚΑΛΑ

Δεν θα πληγεί ο τουρισμός

Ταξιδιωτικές Οδηγίες δεν υπάρχουν, η χώρα μας είναι ασφαλής και δεν υπάρχει περίπτωση να μετατραπεί σε θέατρο επιχειρήσεων

Χωρίς αντίκρισμα είναι όλη η φιλολογία που αναπτύχθηκε τις τελευταίες μέρες από διάφορους κύκλους, ότι δήθεν κινδυνεύει ο ελληνικός τουρισμός από τις εχθροπραξίες στο Κοσσυφοπέδιο. Η χθεσινή συνάντηση Βενιζέλου-Μπερνς έβαλε τα πράγματα στη θέση τους. Δεν υπάρχει απολύτως κανένας κίνδυνος επέκτασης της εμπόλεμης κατάστασης στη χώρα μας. ΣΕΛΙΔΑ 3

ΖΩΗΡΗ ΚΙΝΗΣΗ ΛΟΓΩ ΕΟΡΤΩΝ



Γεμάτα πλοία και αεροπλάνα

● Δεν υπάρχουν θέσεις. Η πληρότητα είναι 100% σ' όλες τις εταιρίες. ΣΕΛΙΔΑ 6

ΣΕ ΣΥΓΚΡΙΣΗ ΜΕ ΠΕΡΥΣΙ

30% κάτω οι μαθητές

● Μεγάλες οι απώλειες από τα μαθήματα που χάθηκαν με τις καταλήψεις των σχολείων. ΣΕΛΙΔΑ 6

Σατανική η σύμπτωση ή κάτι άλλο;

Μυστήριο καλύπτει τους θανάτους στο ίδιο ξενοδοχείο!

Δεν υπάρχουν μέχρι στιγμής στοιχεία που να οδηγούν "κάπου"

● Πιθανό να ρίξουν κάποιο φως στην υπόθεση τα αποτελέσματα ιστολογικών εξετάσεων των νεκρών. ΣΕΛΙΔΑ 4

EMPORIO ITALIA
ΓΥΝΑΙΚΕΙΑ-ΑΝΔΡΙΚΗ ΜΟΔΑ ΑΠΕΥΘΕΙΑΣ ΑΠΟ ΤΗΝ ΙΤΑΛΙΑ
ΤΙΜΕΣ ΠΟΥ ΠΡΟΚΑΛΟΥΝ!
Ηρώων Πολυτεχνείου 5
Τηλ. 22095

ΚΡΕΑΤΑΓΟΡΑ ΙΑΛΥΣΟΥ
ΚΟΥΦΟΣ ΕΠΕ
ΠΡΟΛΑΒΕΤΕ!
ΑΥΤΟ ΤΟ ΠΑΣΧΑ ΑΓΟΡΑΣΤΕ ΣΩΣΤΑ ΚΑΙ ΥΓΙΕΙΝΑ
Αρνάκι γάλακτος ΤΙΜΗ ΕΚΠΛΗΞΗ
Ερίφιο γάλακτος ΤΙΜΗ ΕΚΠΛΗΞΗ
Κοκορέτσι ΤΙΜΗ ΕΚΠΛΗΞΗ
Happy Easter
ΣΑΣ ΕΥΧΟΜΑΣΤΕ Καλό Πάσχα
ΙΑΛΥΣΟΣ • Τηλ. 92430-92320

Μπύρα WARSTEINER



Η πρώτη μπύρα της Γερμανίας.
Η καλύτερη μπύρα με την υπέροχη γεύση και την υψηλή ποιότητα
Αντιπρόσωπος Ρόδου: Ιωάννης Περίδης
Για πληροφορίες παραγγελίες: τηλ. 27539, 34262, 20119

KOOKAI ROLLINI GUESS KOOKAI
Η οικογένεια ΓΙΑΣΙΡΑΝΗ έχει την τιμή να σας υποδεχθεί στο ανακαινισμένο κατάστημα
NAPOLITANA
στη ΝΕΑ ΑΓΟΡΑ • Τάρπον Σπρινγκς 36
με την COLLECTION Καλοκαίρι '99
KOOKAI ROLLINI GUESS
ΓΙΑΣΙΡΑΝΗΣ
Η Ρόδος έχει το δικό της επώνυμο στα καταστήματα υποδημάτων από το 1960

infotec Computers έως και 18 δόσεις
Ποτέ οι αγορές σας δεν ήταν πιο συμφέρουσες!
Λεμεσού 34 • Τηλ: 20100
Σελίδα 5 →

ΗΜΕΡΟΛΟΓΙΟ

Μ. Πέμπτη 8 Απριλίου 1999

Ανατολή ηλίου: 6.00'
Δύσις ηλίου: 6.55'
Σελήνη 22 ημερών

ΦΑΡΜΑΚΕΙΑ

Σήμερα διημερεύει το φαρμακείο της κ. Παπαλαζάρου επί της Καναδά και διανυκτερεύει της κ. Πολίτου επί της Γράμμου και Βασ. Ηρακλείου (γωνία).

ΒΕΝΖΙΝΑΔΙΚΑ

Διανυκτερεύει το βενζινάδικο του κ. Τζωρτζή στον Άγιο Φραγκίσκο και το πρατήριο καυσίμων ΤΕΧΑCΟ Γκινάκης Αλέξανδρος περιοχή Κόβα.

ΛΑΪΚΕΣ ΑΓΟΡΕΣ

Τετάρτη και Σάββατο: στην οδό Βύρωνος (πίσω από το Στάδιο).
Πέμπτη: στην οδό Διαγοριδών.

ΔΡΟΜΟΛΟΓΙΑ ΠΛΟΙΩΝ

Σήμερα αναχωρεί το "ΡΟΔΟΣ" στις 5 το μεσημέρι για Κω-Πειραιά.

ΑΕΡΟΠΟΡΙΚΑ ΔΡΟΜΟΛΟΓΙΑ

ΟΛΥΜΠΙΑΚΗ ΑΕΡΟΠΟΡΙΑ

Για Αθήνα
- Δευτέρα: 06.40-09.50-15.25-20.10-22.40
- Τρίτη: 06.40-15.25-20.10-22.40
- Τετάρτη: 06.40-09.50-15.25-20.10-23.40
- Πέμπτη: 06.40-09.50-15.25-20.10-22.40
- Παρασκευή: 06.40-09.50-15.25-20.10-22.40
- Σάββατο: 06.40-09.50-15.25-20.10-22.40
- Κυριακή: 06.40-09.50-15.25-20.10-23.25

Για Θεσσαλονίκη
- Δευτέρα-Τετάρτη-Παρασκευή-Κυριακή: 19.05

- Για Ηράκλειο
- Δευτέρα-Τετάρτη-Παρασκευή-Κυριακή στις 16.35

Για Κάρπαθο
- Δευτέρα-Τρίτη-Τετάρτη-Πέμπτη-Παρασκευή: 10.00
- Κυριακή: 10.00

Για Κάσο
- Δευτέρα-Τετάρτη-Παρασκευή-Σάββατο-Κυριακή: 12.10

Για Καστελλόριζο
- Τετάρτη-Παρασκευή και Κυριακή στις 07.40

Για Κω
- Τρίτη-Σάββατο: 11.55

Για Σαντορίνη
- Δευτέρα-Πέμπτη-Σάββατο: 22.15

- Για Μύκονο
Κυριακή 20.45

AIR GREECE

ΡΟΔΟ-ΑΘΗΝΑ
(2 ΠΤΗΣΕΙΣ)

Καθημερινά: 07.45 και 11.15

Επίσης καθημερινά μέσω Αθηνών για Θεσσαλονίκη, Ηράκλειο και Χανιά

CRONUS AIRLINES

ΡΟΔΟ-ΑΘΗΝΑ

Δευτέρα έως Παρασκευή 11.55 μ.μ.

Σάββατο και Κυριακή 18.25 μ.μ.

Επίσης καθημερινά μέσω Αθηνών για Θεσσαλονίκη και Ηράκλειο.

Επώνυμον το ανώνυμον...

Ο κ. Σημίτης προσπάθησε να σχοινοβατήσει

Η κίνηση του πρωθυπουργού κ. Σημίτη να συναντηθεί με τους πολιτικούς αρχηγούς, θα μπορούσε να θεωρηθεί μία κίνηση θετική. Ομως στην πράξη απεδείχθη ότι ο κ. Σημίτης κρατά κρυμμένα "χαρτιά" και δεν αποκαλύπτει τις προθέσεις της κυβέρνησής του και τις δεσμεύσεις που έχει αναλάβει, όσον αφορά στη στάση της Ελλάδας για την κρίση στο Κόσοβο.

Στη συνάντηση που είχε ο κ. Σημίτης με τον πρόεδρο της Νέας Δημοκρατίας κ. Κώστα Καραμανλή, ο πρωθυπουργός περιορίστηκε απλά σε μια θεωρητική ανάλυση της κατάστασης χωρίς να δώσει την πραγματική ενημέρωση που απαιτούν οι περιστάσεις. Δεν ενημέρωσε τον αρχηγό της Αξιωματικής Αντιπολίτευσης για τις τρέχουσες κινήσεις της ελληνικής πλευράς, επιβεβαιώνοντας με τη στάση του ότι οι συναντήσεις αυτές έγιναν μόνο και μόνο για λόγους εσωτερικής κατανάλωσης και για τη δημιουργία ενός τεχνητού κλίματος συνεννόησης.

"Εάν το επιτάσσει το εθνικό συμφέρον να γινόμαστε ενοχλητικοί, τότε πράγματι πρέπει να ενοχλούμε", ήταν μια χαρακτηριστική φράση του κ. Καραμανλή αμέσως μετά τη συνάντησή του με τον πρωθυπουργό, φράση που εξέφρασε την αντίθεσή του με τους μέχρι σήμερα κυβερνητικούς χειρισμούς.

Ο κ. Καραμανλής χαρακτήρισε την πρωτοβουλία του πρωθυπουργού να συναντηθεί με τους πολιτικούς αρχηγούς τώρα, σαν μια εκ των υστέρων κίνηση και επεσήμανε για άλλη μια φορά την ανάγκη σύστασης του Εθνικού Συμβουλίου Εξωτερικής Πολιτικής.

Οπως επεσήμανε ο κ. Καραμανλης σε δηλώσεις του μετά τη συνάντηση, η χρησιμότητα αυτών των συναντήσεων δεν μπορεί να εξαντλείται όταν λέγονται τα αυτονόητα, όταν είναι εκ των υστέρων και όταν γίνονται αποσπασματικά.

Είναι ανάγκη εμείς να αναδειχθούμε σε πρωταθλητές, στους σημαιοφόρους του σεβασμού του απαραβίαστου των συνόρων. Γιατί αυτό που επιχειρείται σήμερα αποσταθεροποιεί μια ήδη διαταραγμένη κατάσταση στα Βαλκάνια, κι είναι ανάγκη σε αυτό να έχουμε εμείς λόγο και να έχουμε και πρωτοβουλίες, γιατί εμείς είμαστε που ζούμε στην περιοχή.

Ο κ. Καραμανλής ξεκαθάρισε ότι εάν πράγματι βάζουμε την Ελλάδα μπροστά, τότε δεν μπορεί να μένουμε ούτε ακίνητοι, ούτε αμίλητοι, ούτε θεατές γεγονότων που μας αφορούν. Αλλά, εάν το επιτάσσει το εθνικό μας συμφέρον να γινόμαστε ενοχλητικοί, τότε πράγματι πρέπει να ενοχλούμε.

Επιφυλάξεις για το χρόνο που διάλεξε ο κ. Σημίτης να ζητήσει συνάντηση με τους πολιτικούς αρχηγούς εξέφρασαν και πολιτικοί παρατηρητές υπογραμμίζοντας ότι θα περίμενε κανείς από τον κ. Σημίτη, επειδή χρησιμοποιεί κάτι που στα τρία χρόνια δεν χρησιμοποίησε, ότι θα είχε κάτι περισσότερο να πει.

Αναφερόμενος στο διάγγελμα του κ. Σημίτη οι ίδιοι παρατηρητές σημείωσαν ότι θα περίμενε κανείς να πει κάτι πολύ σημαντικό. Η έννοια του πολύ σημαντικού, όταν είναι μετά την επίσκεψη ενός Αμερικανού υφυπουργού, παρερμηνεύεται σε αρκετούς. Δημιουργείται ένα κλίμα ανησυχίας χωρίς κανένα λόγο και χωρίς καμία ουσία.

Είχαμε τον κ. Σημίτη να επαναλαμβάνει τις αυτονόητες θέσεις που έχει η χώρα μας, που διαρκώς το τελευταίο διάστημα η κυβέρνηση και πολλές άλλες πολιτικές δυνάμεις επαναλαμβάνουν. Και το έκανε με ένα τρόπο άκομψο, υπό την έννοια ότι το ύφος ήταν απολογητικό, ενώ δεν υπήρχε κανένας λόγος να έχει τέτοιο ύφος. Οσον αφορά στην ουσία, πράγματι ο κ. Σημίτης προσπάθησε να σχοινοβατήσει.

ΚΑΤΑΣΤΗΜΑΤΑ Μοσχίδης



ΑΓΟΡΑΣΤΕ ΤΩΡΑ ΠΛΗΡΩΝΟΝΤΑΣ ΜΕ 12 ΑΤΟΚΕΣ ΜΗΝΙΑΙΕΣ ΔΟΣΕΙΣ

Αννης Μαρίας 73 - τηλ. 35846 • Εμπ. Κέντρο Φώκιαλη - Τηλ. 20162

ΔΕΧΟΝΤΑΙ ΤΟ ΚΟΙΝΟ

Ο Νομάρχης δέχεται το κοινό κάθε Τρίτη και Πέμπτη από 11.00-13.00.
Ο Δήμαρχος Ρόδου δέχεται το κοινό κάθε Τετάρτη από τις 12.00-14.00.

ΤΑΞΙ

ΡΑΔΙΟ ΤΑΞΙ: 64712-64790

ΧΡΗΣΙΜΑ ΤΗΛΕΦΩΝΑ

ΝΟΣΟΚΟΜΕΙΟ:	22222
ΠΥΡΟΣΒΕΣΤΙΚΗ:	23333
ΑΙΜΕΝΑΡΧΕΙΟ:	22220, 27695
ΒΛΑΒΕΣ Δ.Ε.Η.:	125
ΒΛΑΒΕΣ Ο.Τ.Ε.:	121
ΑΜΕΣΗ ΔΡΑΣΗ:	100
ΒΛΑΒΕΣ ΥΔΡΕΥΣΗΣ:	68750-68755
ΝΟΜΑΡΧΙΑ:	156
ΠΕΡ/ΚΗ Δ/ΝΣΗ	38174
ΔΗΜΟΣ:	46200
ΤΡΟΧΑΙΑ:	26480
ΠΛΗΡΟΦ. Ο.Τ.Ε.:	131
ΔΕΛΤΙΟ ΚΑΙΡΟΥ:	149
ΛΑΧΕΙΑ:	111
ΠΡΟΠΟ - ΛΟΤΤΟ:	111
ΡΟΔΑ:	27462
ΚΤΕΛ:	27706
Ο.Α.Ε.Δ.:	23265
Ι.Κ.Α.:	64912
ΤΑΞ.Υ.:	68701, 68702
ΟΛΥΜΠΙΑΚΗ:	24555
Δ.Α.Ν.Ε.:	77070
ΕΡΓΑΤ. ΚΕΝΤΡΟ:	24730
AIR GREECE	36095
CRONUS AIRLINES	25444

ΤΙΜΕΣ ΣΥΝΑΛΛΑΓΜΑΤΟΣ

Δολλάριο ΗΠΑ	298.334	305.251
Μάρκο Γερμανίας	164.820	168.641
Φράγκο Γαλλίας	49.144	50.283
Λίρα Αγγλίας	476.220	487.261
Λίρα Ιρλανδίας	409.313	418.803
Φράγκο Βελγίου	7.991	8.176
Φράγκο Λουξεμβ.	7.991	8.176
Φιορίνι Ολλανδίας	146.280	149.672
Λιρέτα (100 μον.)	16.649	17.035
Σελίνι Αυστρίας	23.472	23.970
Κορώνα Δανίας	43.382	44.388
Κορώνα Σουηδίας	36.079	36.916
Μάρκο Φινλανδίας	54.217	55.474
Πεσέτα Ισπανίας	1.937	1.982
Εσκούδο Πορτογ.	1.608	1.645
Γιεν (100 μον.)	246.125	251.832
Φράγκο Ελβετίας	201.971	206.654
Κορώνα Νορβηγίας	38.519	39.412
Λίρα Κύπρου	558.298	571.242
Δολλάριο Καναδά	197.666	202.249
Δολλάριο Αυστραλ.	187.280	191.622

"Η ΡΟΔΙΑΚΗ" στο INTERNET

Ηλεκτρονική διεύθυνση:
http://WWW.rodiaki.gr.

Email: rodiaki@rodosnet.gr

Η ΡΟΔΙΑΚΗ

Ημερήσια Εφημερίδα της Ρόδου
Ετος Ιδρύσεως 1915
ΙΔΙΟΚΤΗΣΙΑ - ΕΚΔΟΣΗ
ΥΙΟΙ Σ. ΤΣΟΠΑΝΑΚΗ
Η. ΚΩΤΙΑΔΗΣ Ο.Ε.
ΔΙΕΥΘΥΝΤΗΣ
Αθ. Μαρασιώτης
ΣΥΝΤΑΞΗ
Σπύρος Παγκάς
Γρηγόρης Πελλός
Λουκάς Μαστής
Μιχάλης Μαστής
ΑΘΛΗΤΙΚΑ
Μανόλης Μπάτης,
Νικήτας Κουσκούσης
ΜΟΝΙΜΟΣ ΣΥΝΕΡΓΑΤΗΣ
Γιώργος Βούης
ΓΡΑΦΕΙΑ ΣΥΝΤΑΞΗΣ
Μάρκου Μαλλιαράκη 9
Τηλ. 24610 - 30865 - 75640
Fax (0241) 75641
ΛΟΓΙΣΤΗΡΙΟ - ΔΙΑΦΗΜΙΣΕΙΣ
Νέα Αγορά 53
Τηλ. 22210 - 75230
Fax (0241) 22471

ΤΟ ΜΕΓΑΛΟ ΚΑΙ ΚΑΥΤΟ ΘΕΜΑ

Ανακουφιστική και καρποφόρα η χθεσινή συνάντησή του με τον υπ. Ανάπτυξης κ. Βενιζέλο

Καθησυχαστικές διαβεβαιώσεις του κ. Ν. Μπερνς για τον τουρισμό

Δεν υπάρχει κανένα πρόβλημα και ούτε εκδόθηκαν ταξιδιωτικές οδηγίες

ΑΘΗΝΑ, 7 (ΑΠΕ).-Κατηγορηματικές διαβεβαιώσεις έδωσε ο πρέσβης των ΗΠΑ Νίκολας Μπερνς στον υπουργό Ανάπτυξης Ευάγγελο Βενιζέλο, τον οποίο επισκέφθηκε το μεσημέρι στον ΕΟΤ, πως δεν έχει υπάρξει καμία ταξιδιωτική οδηγία ή άλλη επίσημη σύσταση από αμερικανικής πλευράς, που να αφορά την Ελλάδα, για λόγους ασφαλείας των Αμερικανών τουριστών.

Ο κ.Βενιζέλος δήλωσε ικανοποιημένος μετά τη συνάντηση. "Ειπώθηκαν αυτά που έπρεπε να ειπωθούν και νομίζω ότι υπάρχει ένα πρακτικό αποτέλεσμα", είπε χαρακτηριστικά.

Ο κ.Μπερνς έκανε λόγο για "παρεξήγηση" και τόνισε ότι η πρεσβεία των ΗΠΑ στην Ελλάδα δεν έχει εκδώσει καμία ταξιδιωτική οδηγία (travel advisory), συμβουλεύοντας τους Αμερικανούς να μην έρθουν στη χώρα μας. "Δεν υπήρχε κανένας λόγος να κάνουμε κάτι τέτοιο υπό τις παρούσες συνθήκες", υπογράμμισε ο πρέσβης. Πρόσθεσε ακόμα ότι η αμερικανική πρεσβεία δεν έχει εκδώσει ούτε άλλες ειδικές συστάσεις σε ταξιδιωτικούς οργανισμούς των ΗΠΑ ή άλλους φορείς.

"Απλώς", είπε, "διορθώσαμε το site μας στο Ιντερνετ, παίρνοντας υπόψη μας ότι έγιναν βίαιες διαδηλώσεις μπροστά στην πρεσβεία μας στην Αθήνα και στο προξενείο μας στη Θεσσαλονίκη, καθώς και ότι υπήρξαν απειλές κατά εδώ διπλωματών μας. Εχουμε ευθύνη στο αμερικανικό κοινό να πούμε ποιά είναι η πραγματικότητα εδώ, όμως δεν τους συμβουλεύσαμε να μην ταξιδέψουν στην Ελλάδα". Και πρόσθεσε με έμφαση:

- "Οταν με ρωτούν, δεν τους συνιστώ να αποφεύγουν να έρθουν στην Ελλάδα". Σημείωσε ακόμα ότι υπάρχουν σήμερα πολλοί Αμερικανοί στην Ελλάδα "που περνάνε μια χαρά", καθώς και πολλοί Ελληνο-αμερικανοί που έρχονται στη χώρα για το Πάσχα.

Οσον αφορά το μεγάλο διεθνές συνέδριο προσέλκυσης τουριστικών επενδύσεων που είχε προγραμματίσει να διοργανώσει η πρεσβεία των ΗΠΑ στη Θεσσαλονίκη στο τέλος Απριλίου, ο κ.Μπερνς τόνισε ότι αναβλήθηκε, μάλλον για το φθινόπωρο, καθώς κρίθηκε ότι εν μέσω της κρίσης δεν υπάρχει το κατάλληλο περιβάλλον για ένα τέτοιο συνέδριο. Φρόντισε πάντως να συμπληρώσει ότι η αμερικανική κυβέρνηση θέλει να προωθήσει τον αμερικανικό



τουρισμό στην Ελλάδα και το αντίστροφο.

ΟΙ "ΕΠΙΠΤΩΣΕΙΣ"

Ικανοποιημένος εμφανίσθηκε, μετά τη συνάντηση, ο κ.Βενιζέλος μετά τη διαβεβαίωση, όπως είπε, του Αμερικανού πρέσβη, πως υπάρχουν μόνο προξενικού χαρακτήρα πληροφορίες στη σελίδα της πρεσβείας στο Ιντερνετ, καθώς και ότι δεν έχει υπάρξει καμία δημόσια ανακοίνωση ούτε, πολύ περισσότερο, ταξιδιωτική οδηγία. "Τόνισα ότι θα ήταν εξαιρετικά βλαπτικό να υπάρχει κάτι τέτοιο ή να υπάρξει στο μέλλον", είπε ο υπουργός. Πρόσθεσε ακόμα ότι, κατά τη συζήτησή τους, "ο κ.Μπερνς τόνισε κάτι που για μας είναι βίωμα και είναι αυτονόητο, αλλά είναι καλό να λέγεται, ότι η Ελλάδα είναι μια ευρωπαική χώρα, απολύτως ασφαλής και ως τουριστικός προορισμός".

"Δεν πρέπει άλλωστε μόνοι μας να καλλιεργούμε την εντύπωση ότι υπάρχει ένα πρόβλημα μεγαλύτερο από αυτό που υπάρχει", υπογράμμισε ο κ.Βενιζέλος. Αυτό ήταν, εξάλλου, και το κεντρικό συμπέρασμα της πρωινής σύσκεψης που είχε ο υπουργός με εκπροσώπους της εγχώριας τουριστικής αγοράς. Στη σύσκεψη, σύμφωνα με τον κ.Βενιζέλο, έγινε επισκόπηση για τις επιπτώσεις της κρίσης στον ελληνικό τουρισμό και η γενική εικόνα προέκυψε θετική και αισιόδοξη, καθώς διαπιστώθηκαν προβλήματα μόνο σε μεμονωμένες περιοχές. Αποφασίσθηκε πάντως μια σειρά ενεργειών με το συντονισμό του ΕΟΤ και από πλευράς των επιχειρηματιών εκφράσθηκε ικανοποίηση για τις έως τώρα πρωτοβουλίες και επαφές του κ.Βενιζέλου.

Ο κ.Βενιζέλος έκανε γνωστό ότι σε επικοινωνίες του χθες με τον Ιταλό και προχθες με το Γάλλο πρέσβη, τους ενημέρωσε για την πρόθεση της Ελλάδας να θέσει αύριο στο Συμβούλιο Υπουργών Γενικών Υποθέσεων της Ευρωπαϊκής Ενωσης το ζήτημα διαμόρφωσης μιας κοινής θέσης για τον τουρισμό στη Νότια Ευρώπη, κάτι που θα αφορά κυρίως την Ελλάδα και την Ιταλία.

Ο υπουργός Ανάπτυξης ανέφερε ότι δεν υπάρχουν επίσημες κυβερνητικές ταξιδιωτικές οδηγίες για την Ελλάδα από αυτές τις χώρες, σύμφωνα με διαβεβαιώσεις των δύο πρέσβεων, απλώς έχουν εμφανισθεί κάποιες αντιδράσεις τοπικού χαρακτήρα, κυρίως από διευθυντές σχολείων, που έχουν δημιουργήσει κάποια προβλήματα με εκδρομές μερικών γαλλικών και ιταλικών σχολείων. Ο κ.Βενιζέλος υπογράμμισε πάντως πως το πρόβλημα "δεν είναι μείζονος σημασίας ούτε γενικού χαρακτήρα".

- Απαντώντας σε ερώτηση κατά πόσον εξακολουθεί να ισχύει η πρόβλεψη για αύξηση των αφίξεων τουριστών φέτος, ο κ.Βενιζέλος δήλωσε ότι "οι οιωνοί εξακολουθούν να είναι πάρα πολύ καλοί".

Πρόσθεσε πάντως ότι κάποια στιγμή η Ελλάδα πρέπει να απαλλαγεί από το στερεότυπο του υψηλού αριθμού αφίξεων και να δώσει προτεραιότητα στα κριτήρια του μέσου αριθμού διανυκτερεύσεων και της μέσης δαπάνης ανά τουρίστα.

Τέλος, ανέφερε ως "καλύτερη και πιο αποστομωτική ένδειξη" ότι δεν υπάρχει πρόβλημα για τον ελληνικό τουρισμό, το γεγονός ότι αυτή τη στιγμή έχει εκδηλωθεί πολύ μεγάλο ενδιαφέρον για τη χώρα μας, όσον αφορά την τουριστική περίοδο του 2000, από τους μεγάλους τουριστικούς οργανισμούς με τους οποίους συνεργάζονται τα ελληνικά ξενοδοχεία. Αφησε πάντως ανοικτό το ενδεχόμενο, εάν χρειασθεί και ύστερα από προσεκτική σκέψη, ο ΕΟΤ να παρέμβει, αναπροσανατολίζοντας τη διαφημιστική εκστρατεία του στο εξωτερικό.



Ροδίτικο Παραδοσιακό Πάσχα στο Κιοτάρι

Επαφή με τις Πασχαλινές αισθήσεις στο αρχέτυπο μεγαλείο. Η καμπάνα της Μ.Παρασκευής, το λαμπάδιασμα του καλαφουνού, το φιλί της Αγάπης. Ελάτε να γιορτάσουμε μαζί.
Το άτομο σε δίκλινο δωμάτιο 7,000 δρχ με πρωινό ή 9,000 δρχ με ημιδιατροφή
Τρίτος ενήλικας στο ίδιο δωμάτιο -30%
Το βράδυ της Ανάστασης, παραδοσιακό μενού με μαγειρίτσα, αρνάκι ψητό, σαλάτα & γλυκό *3,900 δρχ κατ' άτομο.*
Την Κυριακή του Πάσχα πλούσιος μπουφές με ντόπιο σουβλιστό αρνί, κοκορέτσι, παραδοσιακούς μεζέδες, σαλάτες & γλυκά *6,000 δρχ κατ' άτομο.*
Για τα παιδιά 2-12 ετών σε όλες τις παραπάνω τιμές ισχύει 50% έκπτωση.
Πληροφορίες & Κρατήσεις: Τηλ. 0244 47102

RODOS PRINCESS
BEACH HOTEL

EUROINVEST

Επενδύστε στο σήμερα και στο μέλλον

ΑΜΕΣΗ ΚΑΙ ΕΓΚΥΡΗ ΔΙΕΚΠΕΡΑΙΩΣΗ ΕΝΤΟΛΩΝ

Στους άνετους χώρους των γραφείων μας μπορείτε:
•Να παρακολουθείτε με on line σύνδεση τις συνεδριάσεις του Χ.Α.Α και των ξένων χρηματιστηρίων στις ειδικά διαμορφωμένες αίθουσές μας.
•Να βρείτε έντυπες οικονομικές αναλύσεις μηνιαίες και ημερήσιες.
•Να διαβάζετε όλο τον οικονομικό τύπο.
•Να ενημερώνεστε απο τους συμβούλους μας.



ΑΜ 035

EUROINVEST ΑΕΛΔΕ ★ ΧΡΗΜΑΤΟΟΙΚΟΝΟΜΙΚΕΣ ΥΠΗΡΕΣΙΕΣ
25ης ΜΑΡΤΙΟΥ 9, 4ος όροφος ★ 85100 ΡΟΔΟΣ ★ Tel: (0241) 24441 ★ Fax: (0241) 75336

BOSCH
Επιλέγουμε τα καλύτερα προϊόντα
και σας τα προσφέρουμε
στις καλύτερες τιμές της αγοράς
Νέα ηλεκτρική σκούπα της
BOSCH
Μικρή ...αλλά πολύ δυνατή
MADE IN GERMANY
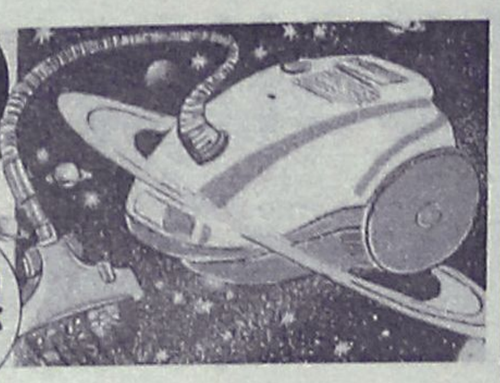
Η μικρότερη σκούπα της αγοράς
Ανετη χρήση-Εντυπωσιακή απόδοση-πρωτοποριακός σχεδιασμός.
Ολα όσα χρειάζεστε για ένα τέλειο σκούπισμα.
Είναι η καλύτερη επιλογή γιατί συμφέρει από κάθε άποψη.
ΧΑΡΑΛΑΜΠΑΚΗΣ
ΗΛΕΚΤΡΙΚΑ ΕΙΔΗ
ΝΕΟΣ ΤΡΟΠΟΣ ΖΩΗΣ
ΑΝΝΗΣ ΜΑΡΙΑΣ 75-ΤΗΛ. 32117-ΡΟΔΟΣ

ΣΥΓΚΛΟΝΙΣΤΙΚΗ ΑΦΗΓΗΣΗ ΑΠΟ ΤΗΝ 28ΧΡΟΝΗ ΓΕΡΜΑΝΙΔΑ

Και ξαφνικά αρχίσαμε να χανόμαστε!

Μόνο οι ιστολογικές εξετάσεις θα δώσουν λύση στο μυστήριο

Συγκλονιστικές λεπτομέρειες για τις τελευταίες δραματικές ώρες που έζησε με τον 33χρονο Γερμανό φίλο της, κλεισμένη μαζί του μέσα στο δωμάτιο του ξενοδοχείου και ανήμποροι κι οι δυό να αντιδράσουν από την ανεξήγητη κατάσταση στην οποία είχαν περιέλθει, περιέγραψε στην κατάθεση που έδωσε στους αξιωματικούς της αστυνομίας της περιοχής μας, η 28χρονη Γερμανίδα, που χθες το πρωί, εξήλθε από το νοσοκομείο της Ρόδου, μετά την βελτίωση που παρουσίασε η κατάσταση της υγείας της.

Στη Ρόδο βρίσκονται από χθες το πρωί επίσης και δύο συγγενείς του 33 χρονου Γερμανού Martin Peter Muller οι οποίοι συντετριμένοι από το αναπάντεχο γεγονός, ζήτησαν από τις αρμόδιες αρχές του νησιού μας, πληροφορίες και στοιχεία για να διαπιστώσουν που οφείλεται ο αιφνίδιος θάνατος του δικού τους ανθρώπου.

Οι ίδιοι, ζήτησαν επίσης - σύμφωνα με ασφαλείς πληροφορίες- να τους χορηγηθούν τα πρωτότυπα της ιατροδικαστικής έκθεσης θανάτου που συντάχθηκε στη Ρόδο, καθώς επίσης και ό,τι άλλο επίσημο στοιχείο ή πληροφορία, έχουν καταφέρει να συγκεντρώσουν έως αυτή την ώρα οι αρμόδιες αρχές του νησιού μας, που μπορεί να βοηθήσουν να απαντηθούν τα περίεργα ερωτηματικά που προκύπτουν. Η σορός του άτυχου 33χρονου Γερμανού, θα μεταφερθεί σήμερα το απόγευμα με πτήση τσάρτερ από το αεροδρόμιο της Ρόδου στην Φραγκφούρτη της Γερμανίας, όπου και διαμένει η οικογένειά του, προκειμένου να γίνει η κηδεία.

- Σύμφωνα με τις ίδιες πληροφορίες, οι συγγενείς και η οικογένεια του 33χρονου, σε συνεργασία με την Πρεσβεία της Γερμανίας στην χώρα μας, έχει ήδη ξεκινήσει την διαδικασία κατάθεσης αγωγής κατά του ξενοδοχείου στο οποίο βρέθηκε νεκρός ο 33χρονος, καθώς επίσης και κατά του τουριστικού οργανισμού «NECKERMAN» διεκδικώντας έτσι χρηματικές αποζημιώσεις, καθώς επίσης και τον καταλογισμό των ευθυνών σε κάθε αρμόδιο.

Την ίδια διαδικασία, σύμφωνα με πληροφορίες, αναμένεται να ακολουθήσουν και οι συγγενείς της 72χρονης Γερμανίδας Mari Elfriente η οποία βρέθηκε επίσης νεκρή στο ίδιο ξενοδοχειακό συγκρότημα, κάτω από αδιευκρίνιστες έως και σήμερα συνθήκες.

ΠΩΣ ΠΕΡΙΕΓΡΑΨΕ ΤΟΝ ΕΦΙΑΛΤΗ

Η 28χρονη, φιλενάδα του Miller αξίζει να σημειωθεί ότι αρνήθηκε χθες να προβεί σε οποιαδήποτε δήλωση και υποστήριξε ότι περιέγραψε με κάθε λεπτομέρεια, όλα τα στοιχεία που γνώριζε επιδιώκοντας έτσι να βοηθήσει με τον καλύτερο τρόπο την διαδικασία των αστυνομικών και ανακριτικών αρχών που βρίσκεται σε πλήρη εξέλιξη.

Η ίδια, φέρεται να έχει δηλώσει στους αρμόδιους αξιωματικούς της αστυνομίας, όλα έγιναν **«σαν να επρόκειτο για έναν εφιάλτη»**, ο οποίος δυστυχώς, ήταν η ίδια η πραγματικότητα. **«Αρχίσαμε να καλούμε σε βοήθεια και εγώ και ο φίλος μου, όταν ξαφνικά στο δωμάτιο όπου βρισκόμασταν, ανακαλύψαμε ότι κάτι περίεργο άρχισε να συμβαίνει με την υγεία μας. Νιώθαμε εξαντλημένοι και ολοένα και πιο ανίσχυροι και ανήμποροι. Φωνάζαμε με όσες δυνάμεις μας είχαν απομείνει βοήθεια. Δεν μας άκουσε κανείς...!»** - δήλωσε η ίδια η 28χρονη περιγράφοντας έτσι, όσα μπόρεσε να φέρει στην μνήμη της, από τις τραγικές τελευταίες ώρες που πέρασε στο δωμάτιο του ξενοδοχείου.

- Από την πλευρά τους, οι αρμόδιες αστυνομικές αρχές, βρίσκονται στην κυριολεξία σε εξαιρετικά δύσκολη θέση, δεδομένου ότι εκτός από τους δύο αιφνίδιους θανάτους που σημειώθηκαν στο ίδιο ξενοδοχείο, μέσα σε χρονικό διάστημα 48 ωρών, άλλα δύο άτομα μεταφέρθηκαν στο νοσοκομείο επίσης με σοβαρό πρόβλημα υγείας: Πρόκειται για την 28χρονη φιλενάδα του άτυχου Γερμανού, καθώς επίσης και έναν ηλικιωμένο Γερμανό γιατρό, ο οποίος νοσηλεύεται σε νοσοκομείο των Αθηνών, και πρόκειται σήμερα ή αύριο να μεταφερθεί στην χώρα του.

ΤΙ ΔΕΙΧΝΟΥΝ ΟΙ ΕΡΕΥΝΕΣ

Οι αξιωματικοί που ασχολούνται με την συγκεκριμενη υπόθεση, υποστηρίζουν πάντως, ότι οι χειρισμοί όλων των εμπλεκόμενων (με την διαδικασία εντοπισμού των αιτιών) υπηρεσιών, πρέπει να προχωρήσουν με ταχύτητα αλλά παράλληλα και με εξαιρετική προσοχή, έτσι ώστε να διογκωθούν τα περιστατικά, και κυρίως **να μην υπάρξει ένα ακόμη πλήγμα για την τουριστική εξέλιξη στο νησί της Ρόδου,** σε αυτή ειδικά την κρίσιμη περίοδο.

- Οι πρώτες πληροφορίες από τις αναλύσεις που έγιναν στα δείγματα που πάρθηκαν από φαγητά και νερό που χρησιμοποιήθηκαν στο ξενοδοχείο Royal στην περιοχή Βληχά, δείχνουν ότι **υπάρχει σχετικό πρόβλημα (ειδικά στο πόσιμο νερό) χωρίς ωστόσο το πρόβλημα αυτό, να μπορεί να οδηγήσει σε θάνατο έναν ανθρώπινο οργανισμό**. Κλειδί στην όλη υπόθεση, που θα μπορέσει να δώσει απαντήσεις στα δεκάδες ερωτηματικά που προκύπτουν , είναι σίγουρα το αποτέλεσμα των ιστολογικών και τοξικολογικών ερευνών που στάλθηκαν για εργαστηριακό έλεγχο, και το οποίο θα σταλεί απευθείας στον αρμόδιο Εισαγγελέα της περιοχης μας. Αντίγραφο αυτού του πορίσματος, έχουν ζητήσει ήδη επίσημα οι συγγενείς των δύο θυμάτων, έτσι ώστε να πληροφορηθούν και οι ίδιοι που οφείλονται οι αιφνίδιοι θάνατοι των συγγενών τους.



Η μπίρα ASTRA εισάγεται από το Αμβούργο της Γερμανίας.
Αποτελεί τον ιδανικό συνδυασμό καλής ποιότητας
και προσιτής τιμής και γι' αυτό αποτελεί
την επιλογή των επαγγελματιών
του τουριστικού κλάδου.
ΕΙΣΑΓΩΓΕΑΣ PROSPERUS ΕΠΕ
ΑΘΗΝΑ: ΛΕΩΦ. ΕΙΡΗΝΗΣ 7, ΤΗΛ.: 01-3453132, ΤΗΛ. & FAX: 3454229
ΡΟΔΟΣ: ΧΡΗΣΤΟΥ ΤΣΙΓΑΝΤΕ 8, ΤΗΛ.: 0241-78948, ΤΗΛ. & FAX: 78906, ΚΙΝ. 094-268931

ΚΡΕΑΤΑΓΟΡΑ ΚΡΕΜΑΣΤΗΣ
"Ο ΓΙΩΡΓΟΣ"
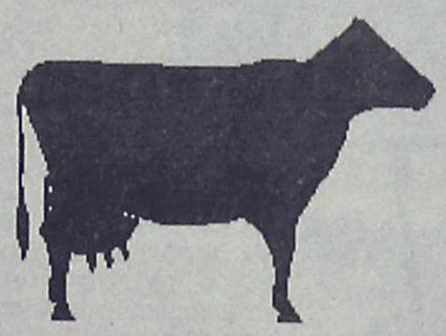
Τώρα τις γιορτές
μην σκέπτεστε μακρυά
Σκεφθείτε ντόπια. Σκεφθείτε
ροδίτικα δική μας παραγωγής
Κατσικάκια και αρνάκια δικής μας παραγωγής και Κατταβιάς. Ζυγούρια Κατταβιάς και για το πασχαλινό σας τραπέζι προσθέστε κοκορέτσι και ...συκωταριές ή ό,τι άλλο θέλετε όλα εγγυημένα.
Με κάθε αγορά παίρνετε και ένα λαχνό, δύο τυχεροί θα κερδίσουν ένα κατσικάκι και ένα αρνάκι
ΚΡΕΑΤΑΓΟΡΑ ΚΡΕΜΑΣΤΗΣ
"Ο ΓΙΩΡΓΟΣ"
...ροδίτικα και εγγυημένα
Λεωφ. Ελευθερίας στα φανάρια της Κρεμαστής-Τηλ. 94984-47163

Εστιατόριο
ΙΠΠΟΤΙΚΟΝ



Η Διεύθυνση και το προσωπικό του εστιατορίου ΙΠΠΟΤΙΚΟΝ, ευχόμαστε στους αξιότιμους πελάτες μας τις άγιες ημέρες του Πάσχα Χρόνια Πολλά και σας περιμένουμε το βράδυ της Αναστάσεως και Κυριακή του Πάσχα να απολαύσετε την παραδοσιακή μαγειρίτσα μας και το φρέσκο ψητό αρνάκι μας

Ρεζερβέ τηλ. 25293

Τέτοιες μέρες πάντα παραμονεύουν πολλοί κίνδυνοι

Τί πρέπει να προσέχουμε στα πασχαλινά ψώνια

Σημασία στις σφραγίδες (σφάγια) και στην ημερομηνία λήξης

Παραμονεύουν κίνδυνοι για τη δημόσια υγεία, αυτές τις ημέρες, προειδοποιούν η Ένωση Καταναλωτών και η Κτηνιατρική υπηρεσία. Και εφιστούν την προσοχή των καταναλωτών για τα προϊόντα που θα γεμίσουν το πασχαλινό τραπέζι.

Ειδικότερα επισημαίνεται στους καταναλωτές να προσέξουν:

• **Το κρέας και τον κιμά:** Να προέρχεται από σφάγιο που έχει σφραγίδες υγείας και κατηγορίας, πράγμα που δείχνει ότι τα κρέατα ελέγχθηκαν από τις κτηνιατρικές υπηρεσίες. Τα ολόκληρα σφάγια αμνοεριφίων δεν πρέπει να τα αγοράζουμε αν δεν έχουν τις παραπάνω σφραγίδες και ιδιαίτερα να αποφεύγουμε να αγοράζουμε αμνοερίφια που η σφαγή τους γίνεται σε υπαίθριους χώρους. Η μυρωδιά να είναι ευχάριστη, χαρακτηριστική του νωπού κρέατος. Ο κιμάς να κόβεται παρουσία του πελάτη, από το κομμάτι που διαλέγει αυτός. Απαγορεύεται η διάθεση κιμά κομμένου από πριν.

● **Τα κοτόπουλα:** Να είναι επώνυμο και να υπάρχει επάνω το ειδικό καρτελάκι, σε κάθε κοτόπουλο, πράγμα που δείχνει ότι έχει υποστεί τον κρεοσκοπικό έλεγχο από τις κτηνιατρικές υπηρεσίες. Να είναι τοποθετημένο σε ψυγεία-προθήκες και όχι εκτεθειμένο στη θερμοκρασία του περιβάλλοντος (πάγκους). Να είναι καλοσχηματισμένο, με αναπτυγμένες τις μυϊκές μάζες στη στήθος και τα μπούτια.

● **Τα αυγά:** Να είναι ωοσκοπημένα, γι' αυτό οι καταναλωτές πρέπει ν' αγοράζουν αυγά που είναι σε συσκευασία. Να μην κουνιέται ο κρόκος. Να είναι καθαρό και όχι ραγισμένο.

● **Τα τυριά:** Να ζητάμε επακριβώς το τυρί που θέλουμε να αγοράσουμε (π.χ. φέτα ή τελεμές ή λευκό τυρί άλμης ή κασέρι ή γραβιέρα κ.λπ.). Να συντηρούνται στο ψυγείο. Να αναγράφεται στη συσκευασία η ημερομηνία της παραγωγής. Τα μαλακά τυριά πωλούνται 2 μήνες μετά την παραγωγή τους, ενώ τα σκληρά 3 μήνες μετά την παραγωγή τους.

● **Τα αλλαντικά:** Το περίβλημά τους να είναι καθαρό, στεγνό, γυαλιστερό και να μην έχει προσβληθεί από μούχλα. Να μην έχουν δυσάρεστη οσμή και γεύση. Να μην υπάρχει αλλαγή στο φυσιολογικό τους χρώμα. Να μην είναι ταγγισμένα και να μην έχουν γλοιώδη όψη.

● **Τα σοκολατένια αυγά** πρέπει να έχουν ετικέτα όπου να αναγράφεται η ημερομηνία λήξης.

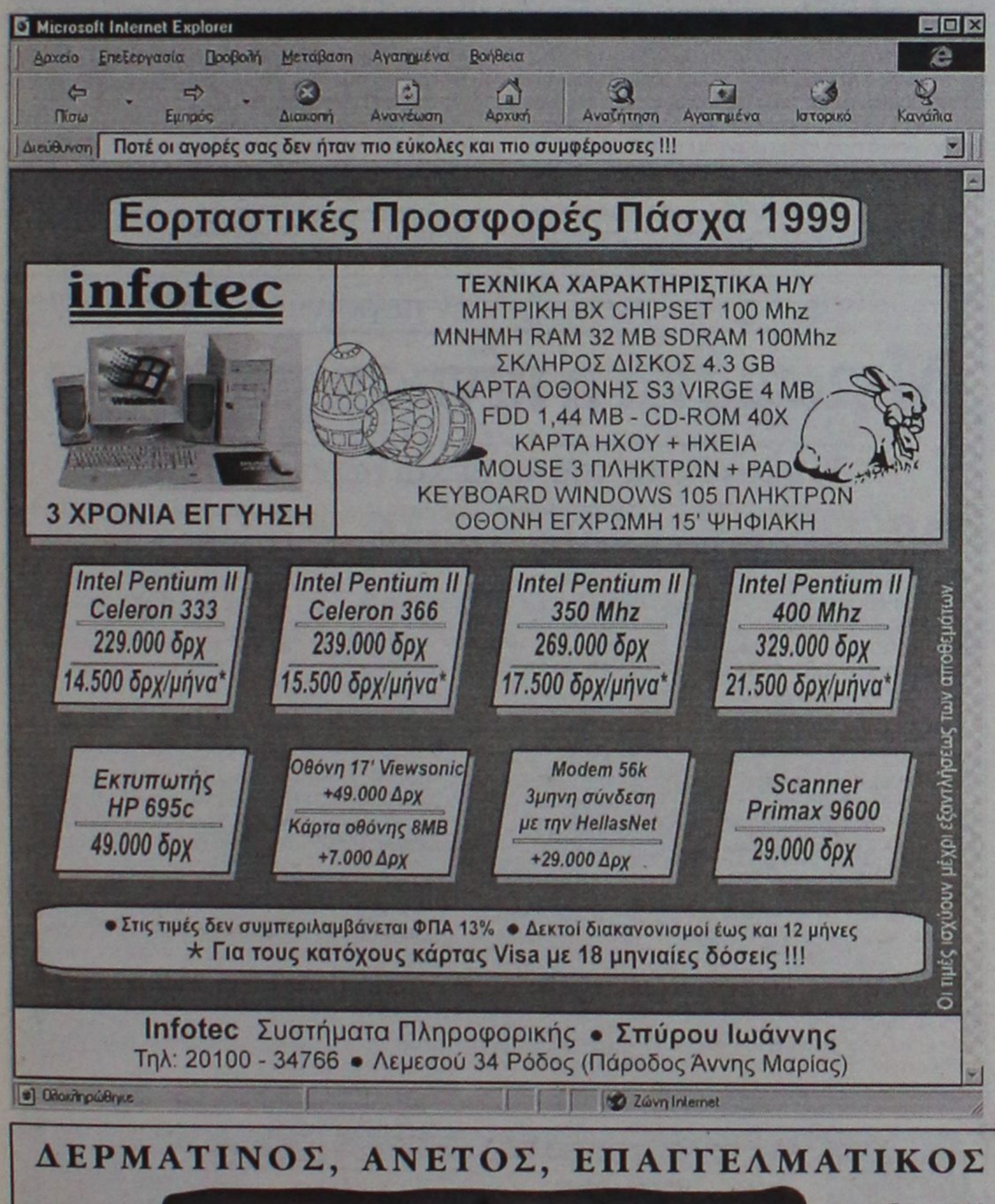

Σύμφωνα με ελέγχους της Διεύθυνσης Εμπορίου

"Συγκρατημένα" και τα οπωροκηπευτικά

Κανονικά το εορταστικό ωράριο στα μαγαζιά

Συγκρατημένες είναι και οι τιμές που επικρατούν στην λαϊκή αγορά του νησιού μας, σε ότι αφορά τα οπωροκηπευτικά είδη, όπως προκύπτει από τον σχετικό έλεγχο και καταγραφή που διενήργησε χθες κλιμάκιο της Διεύθυνσης Εμπορίου.

Σύμφωνα με τον προϊστάμενο της υπηρεσίας, κ. Γιάννη Καμπούρη, οι τιμές χαρακτηρίζονται καλές και μάλιστα σε ορισμένα είδη, χαμηλότερες σε σχέση ακόμη και με την αντίστοιχη περσινή περίοδο. Σε καλά επίπεδα, διατηρείται επίσης και η τιμή για το κατσίκι που δεν θα ξεπεράσει τελικά τις **2.100** δραχμές το κιλό και για το αρνί που αναμένεται να κυμανθεί γύρω στις **2.000** δραχμές.

● Οι έλεγχοι, όσον αφορά πάντα την κίνηση στην αγορά και τις τιμές των τροφίμων, αναμένεται να ολοκληρωθούν σήμερα, με την επίσκεψη κλιμακίου που θα αποτελείται από τον αντινομάρχη Δωδεκανήσου κ. Νικόλαο Τατάκη, τον Νομίατρο κ. Παντελή Διακογεωργίου και τον προϊστάμενο της Διεύθυνσης Εμπορίου κ. Γιάννη Καμπούρη.

Οι τιμές που ίσχυσαν χθες στις λαικές αγορές του νησιού μας, όπως τις κατέγραψε το κλιμάκιο της διεύθυνσης Εμπορίου είχαν ως εξής:

● **Αγγούρια** από150 δραχμές το τεμάχιο έως και 600 δραχμές το κιλό, **αγκινάρες** 1.000 δραχμές το κιλό, **αχλάδια** 400 - 550 δραχμές, **ακτινίδια** 500 - 600 δραχμές, **καρότα** 400 - 500 δραχμές, **κουκιά** 200 - 300 δραχμές, **κολοκυθάκια** 600 δραχμές, **κρεμμύδια** 150 - 300 δραχμές, **λεμόνια** 200 - 250 δραχμές, **λάχανα** 200 - 300 δραχμές, **μανταρίνια** 200 - 300 δραχμές, **μελιτζάνες** 500 - 600 δραχμές, **μαρούλια** 100 - 150 δραχμές (τεμάχιο), **μήλα** 250 - 300 δραχμές, **τομάτες** 300 - 350 δραχμές, **πορτοκάλια** 150 - 300 δραχμές, **και πατάτες: Αιγύπτου(!)** 200, εγχώριας εισαγωγής 250 και ντόπιες 350 δραχμές το κιλό!

Το ωράριο λειτουργίας, των καταστημάτων για σήμερα έχει καθοριστεί από τις 8.30 το πρωί έως και τις 9 το βράδυ. Για αύριο, Μεγάλη Παρασκευή από τις 1 μετά το μεσημέρι έως και τις 8 το βράδυ, ενώ το Μεγάλο Σάββατο τα καταστήματα θα λειτουργήσουν από τις 8.30 το πρωί έως και τις 3 μετά το μεσημέρι. Τα καταστήματα της Ρόδου, θα παραμείνουν κλειστά την Δευτέρα 12 Απριλίου.

ΠΡΟΜΗΘΕΥΤΗΚΕ ...ΔΩΡΕΑΝ ΔΥΟ ΚΑΤΣΙΚΑΚΙΑ

Αντί το κρεοπωλείο απ' όπου θα αγόραζε τα δύο κατσικάκια για το Πάσχα, ο άγνωστος δράστης προτίμησε τον περιφραγμένο χώρο του Γεωργίου Γεραπετρίτη στη θέση Ξηροπόταμος στα Πηγάδια Καρπάθου απ' όπου τα προμηθεύτηκε εντελώς δωρεάν.

Η κλοπή, σύμφωνα με τον παθόντα, έγινε το περασμένο διήμερο και καταγγέλθηκε στην Αστυνομία Καρπάθου.

ΔΕΡΜΑΤΙΝΟΣ, ΑΝΕΤΟΣ, ΕΠΑΓΓΕΛΜΑΤΙΚΟΣ ΚΑΝΑΠΕΣ DIVANI&DIVANI



Τώρα σε γνήσιο δέρμα μόνο με 209.000 δρχ. ή και με άτοκες δόσεις, σε μαύρο, μπλε ή καφέ χρώμα.

Προσγαμβάνεται!

DIVANI & DIVANI®

ΟΙ ΚΑΝΑΠΕΔΕΣ, ΣΤΑ ΙΤΑΛΙΚΑ.

Πολυθρόνα, 108 εκ. μήκος, 146.000 δρχ. • 2θέσιος, 152 εκ. μήκος, 209.000 δρχ. • 3θέσιος, 206 εκ. μήκος, 279.000 δρχ. (Δε συμπεριλαμβάνεται ΦΠΑ)

• ΑΘΗΝΑ: Κηφισίας 80, Μαρούσι, τηλ.: 614 1572-3, Ποσειδώνος 80, Άλιμος, τηλ.: 988 2777, ΝΕΟ Κεντρικό - Έκθεση: Ιερά Οδός 152, Αιγάλεω, τηλ.: 341 4195 • ΘΕΣΣΑΛΟΝΙΚΗ: Ανδριανουπόλεως 22, Καλαμαριά, τηλ.: (031) 459 030 • ΑΡΓΟΣ: Τσώκρη 64-66, τηλ.: (0751) 61151 • ΙΩΑΝΝΙΝΑ: Α. Δωδώνης 90, τηλ.: (0651) 40078 • ΗΡΑΚΛΕΙΟ: Α. Κνωσσού 199, τηλ.: (081) 213 784 • ΡΟΔΟΣ: Καναδά 34, τηλ.: (0241) 27328 • ΣΕΡΡΕΣ: Μεγάλου Αλεξάνδρου 20, τηλ.: (0321) 55061 • ΧΑΝΙΑ: Λεωφ. Καζαντζάκη 191, Βαμβακόπουλο, τηλ.: (0821) 98120 • ΑΛΕΞΑΝΔΡΟΥΠΟΛΗ: Α. Δημοκρατίας 77, τηλ.: (0551) 25024 • Σύντομα στην Πατρα και την Καβάλα • Πληροφορίες για franchise: VERSA A.E., τηλ.: 342 1161

Η Μ. ΒΟΛΑΣ & ΥΙΟΙ Ο.Ε. διαθέτει

ΜΕΓΑΛΟ ΕΥΡΟΣ ΗΛΕΚΤΡΙΚΩΝ ΚΑΙ ΗΛΕΚΤΡΟΝΙΚΩΝ ΚΑΤΑΝΑΛΩΤΙΚΩΝ ΠΡΟΪΟΝΤΩΝ προσφέροντας τόσο στην αγορά της Ρόδου όσο και στα κοντινά γειτονικά νησιά προϊόντα καταξιωμένων κατασκευαστών με εμπορικά σήματα γνωστά ως:
PHILIPS, SONY, SAMSUNG, KENWOOD, PIONEER, MOULINEX, KENWOOD, KORTING, DELONGHI, GENERAL ELECTRIC, ARCAM, ROISTER, MONSTER CABLE, CRYSTAL AUDIO, CANNON, BOSCH κ.λπ.

Η Μ. ΒΟΛΑΣ & ΥΙΟΙ Ο.Ε. φροντίζει

για την υποδομή της κατοικίας σας με **ΕΠΩΝΥΜΑ ΗΛΙΑΚΑ ΣΥΣΤΗΜΑΤΑ** ΦΥΡΟΓΕΝΗΣ, ΗΛΙΟΑΚΜΗ - MEGASUN, SKY-LAND & PRISMA, ΣΥΣΤΗΜΑΤΑ ΚΕΝΤΡΙΚΗΣ ΘΕΡΜΑΝΣΗΣ με την υπογραφή ΦΥΡΟΓΕΝΗΣ, THERMOGROUP, VORMANN RIELLO, DELONGHI, DE DIETRICH, BRUGMAN, HANSA, JAGA, ενδοδαπέδια POLYTHERM και SBK, ΚΛΙΜΑΤΙΣΤΙΚΕΣ ΣΥΣΚΕΥΕΣ KLIMATAIR, DAIKIN, YOKI, SAMSUNG, φωτοβολταϊκά συστήματα SIEMENS.

Η Μ. ΒΟΛΑΣ & ΥΙΟΙ Ο.Ε. εξοπλίζει

τον επαγγελματία με **ΚΕΝΤΡΙΚΑ ΗΛΙΑΚΑ ΣΥΣΤΗΜΑΤΑ, με ΕΠΑΓΓΕΛΜΑΤΙΚΑ ΜΗΧΑΝΗΜΑΤΑ ΚΛΙΜΑΤΙΣΜΟΥ** DAIKIN, KLIMATAIR, και ΦΥΡΟΓΕΝΗΣ, **ΥΛΙΚΑ ΘΕΡΜΟΥΔΡΑΥΛΙΚΗΣ ΕΓΚΑΤΑΣΤΑΣΗΣ, ΜΠΟΪΛΕΡ, ΕΞΟΠΛΙΣΜΟ-ΑΝΑΛΩΣΙΜΑ-ΧΗΜΙΚΑ ΠΙΣΙΝΑΣ, ΣΥΣΤΗΜΑΤΑ ΕΠΕΞΕΡΓΑΣΙΑΣ-ΑΦΑΛΑΤΩΣΗΣ-ΑΠΟΣΚΛΗΡΥΝΣΗΣ ΝΕΡΟΥ, ΟΡΓΑΝΑ ΜΕΤΡΗΣΗΣ & ΠΑΡΑΚΟΛΟΥΘΗΣΗΣ ΦΥΣΙΚΩΝ ΚΑΙ ΧΗΜΙΚΩΝ ΠΑΡΑΜΕΤΡΩΝ ΤΗΣ HANNA (PH,REDOX, ΑΓΩΓΙΜΟΤΗΤΑ κ.λπ.), ΔΟΣΟΜΕΤΡΗΤΕΣ, ΑΝΤΛΙΕΣ κ.λπ.**

Η Μ. ΒΟΛΑΣ & ΥΙΟΙ Ο.Ε. σας βοηθά

να αναπτυχθείτε με χαμηλό κόστος χρηματοδότησης, φιλική και εξειδικευμένη εξυπηρέτηση, εναλλακτικούς τρόπους εξόφλησης με LEASING, καταναλωτικά δάνεια με αποπληρωμή έως και 3 χρόνια (36 μήνες), VISA με άτοκες δόσεις.

Η Μ. ΒΟΛΑΣ & ΥΙΟΙ Ο.Ε. σας δίνει τη δυνατότητα

- Να επιτύχετε άμεση ικανοποίηση των αναγκών σας με ένα μόνο λογαριασμό αποφεύγοντας πολλαπλές υποχρεώσεις σε διαφορετικές ημερομηνίες μέσα στο μήνα.
- Να διαπραγματευτείτε αποδοτικότερα τις αγορές σας.
- Να εξοπλίσετε το σπίτι ή την επιχείρησή σας με χαμηλό κόστος και με εγγύηση την ποιότητα των προϊόντων μας, τις μεγάλες εταιρείες που τα υποστηρίζουν και την πολυετή εμπειρία μας.

Η Μ. ΒΟΛΑΣ & ΥΙΟΙ Ο.Ε. αναπτύσσεται συνεχώς

Σύντομα ένα νέο κατάστημα θα αναλάβει την εξειδικευμένη διάθεση του ηλεκτρομηχανολογικού εξοπλισμού, λειτουργώντας με το ίδιο πνεύμα εξυπηρέτησης και υπευθυνότητας.
Το όφελος θα είναι για όλους μας, καθώς δημιουργούνται νέες θέσεις εργασίας, προσφέρονται στην αγορά επώνυμα προϊόντα υψηλής ποιότητας σε χαμηλή τιμή και με όρους που διευκολύνουν τόσο τους ιδιώτες να εξοικονομήσουν πόρους για άλλες ανάγκες όσο και τους επαγγελματίες για γρήγορη ανάπτυξη με χαμηλό κόστος.

Η Μ. ΒΟΛΑΣ & ΥΙΟΙ Ο.Ε. σας ευχαριστεί

Για την εμπιστοσύνη και την υποστήριξή σας και σας εύχεται ένα

Καλό και Ειρηνικό Πάσχα

Η πληρότητά τους αγγίζει και το 100%

Γεμάτα αεροπλάνα και πλοία προς και από Ρόδο

Απογοητευτική η κατάσταση όσον αφορά την εξυπηρέτηση των μικρών νησιών!..

Με πληρότητα που αγγίζει ακόμη και το 100% διεξάγονται από χθες το πρωί, τα περισσότερα από τα προγραμματισμένα δρομολόγια των αεροπορικών και ναυτιλιακών εταιριών προς και από το νησί της Ρόδου, ενδεικτικό στοιχείο της κορύφωσης της επιβατικής κίνησης, εξαιτίας των εορτών του Πάσχα.

Οσοι έκλεισαν έγκαιρα τα εισιτήρια προκειμένου να εξασφαλίσουν θέσεις για τους προορισμούς που επιθυμούσαν να μεταβούν, δεν αντιμετώπισαν σοβαρά προβλήματα ούτε με τα αεροσκάφη της Ολυμπιακής και των υπολοίπων ιδιωτικών αεροπορικών εταιριών, αλλά ούτε και με τα πλοία της γραμμής. Σε αντίθεση με τους επιβάτες εκείνους που δεν φρόντισαν να εξασφαλίσουν νωρίς τα εισιτήρια και υποχρεώθηκαν έτσι να ενταχθούν στις λίστες αναμονής.

● Πάντως, επειδή η κορύφωση της κίνησης γίνεται ολοένα και μεγαλύτερη, τόσο στα αεροδρόμια όσο και στα λιμάνια των νησιών μας, εξαιτίας της μεγάλης διακίνησης ενόψει του εορταστικού τετραημέρου, είναι πολύ πιθανόν να υπάρξουν μεγαλύτερα προβλήματα στην διακίνηση του επιβατικού κοινού μέσα στις προσεχείς μέρες. Ηδη, μέσα στο προσεχές δεκαήμερο, με τα αεροσκάφη της Ολυμπιακής και τα δρομολόγια των πλοίων, εκτιμάται ότι θα διακινηθούν περισσότεροι από **16.000 επιβάτες**, αριθμός που είναι στα ίδια περίπου επίπεδα σε σχέση με τα προηγούμενα χρόνια. **Εξαιτίας των χιλιάδων κρατήσεων που έχουν γίνει στα αεροπλάνα και στα πλοία,** η πληρότητα αγγίζει στα περισσότερα από τα δρομολόγια ακόμη και το 95%. Στα επιβατηγά πλοία όμως, υπάρχουν ακόμη σύμφωνα με τους αρμόδιους των εταιριών, εισιτήρια Γ΄ θέσης, στοιχείο που δείχνει ότι το επιβατικό κοινό που έχει προγραμματίσει να ταξιδέψει ακτοπλοϊκώς, δεν θα αντιμετωπίσει σοβαρά προβλήματα.

● Αντίθετα, η ζήτηση που παρουσιάζεται στα δρομολόγια των αεροσκαφών της Ολυμπιακής Αεροπλοΐας, από τη Ρόδο για τα μικρότερα νησιά του νομού μας (Κάρπαθο, Καστελλόριζο, Κω, κλπ) έχει προκαλέσει ανησυχία στους αρμόδιους, οι οποίοι επισημαίνουν ότι εξαιτίας του περιορισμένου αριθμού των θέσεων που υπάρχουν στα μικρά αυτά αεροσκάφη, είναι πολύ πιθανόν να μην μπορέσουν να εξυπηρετηθούν όσοι από τους επιβάτες είχαν προγραμματίσει να ταξιδέψουν αεροπορικώς για τα νησιά αυτά. Σε διαρκή ετοιμότητα βρίσκονται πάντως, τόσο οι εργαζόμενοι στην Υπηρεσία Πολιτικής Αεροπορίας και την Ολυμπιακή, όσο και οι αρμόδιες λιμενικές αρχές, **έτσι ώστε να εξυπηρετήσουν όσο καλύτερα γίνεται τους χιλιάδες ταξιδιώτες που έχουν προγραμματίσει ολιγοήμερες διακοπές**.

● Η ίδια κατάσταση, τόσο στα αεροδρόμια όσο και στα λιμάνια θα παρουσιαστεί και κατά το τέλος της επόμενης εβδομάδας, όπου υπολογίζεται να ξεκινήσει η επιστροφή των εκδρομέων αυτών. Παρά την μεγάλη κίνηση που υπάρχει και στα λιμάνια του νομού μας αυτές τις μέρες, ιδιαίτερα προβλήματα δεν παρατηρήθηκαν, όσον αφορά καθυστερήσεις και εξεύρεση εισιτηρίων. Η πληρότητα στα ακτοπλοϊκά δρομολόγια, είναι της τάξεως του 90% για την πρώτη και δεύτερη θέση (καμπίνες) αλλά για την τρίτη θέση η πληρότητα (σύμφωνα πάντα με τα στοιχεία του Υπουργείου Εμπορικής Ναυτιλίας, δεν ξεπερνά το 75 - 80%.

Για την καλύτερη εξυπηρέτηση των επιβατών που έχουν προγραμματίσει να ταξιδέψουν προς και από το λιμάνι της Ρόδου αυτές τις μέρες, με εντολή του Κεντρικού Λιμενάρχη Ρόδου, έχουν παρθεί έκτακτα μέτρα, έτσι ώστε να μειωθεί στο ελάχιστο η ταλαιπωρία των χιλιάδων επιβατών.

Φέτος, σε σχέση με την περσινή περίοδο

Μειωμένη η κίνηση μαθητών

Τί προκύπτει από τα μέχρι τώρα στοιχεία

Μειωμένη κατά 27% τουλάχιστον σε σχέση με πέρσι, ήταν η κίνηση των μαθητών εκδρομέων που ήρθαν στη Ρόδο το τελευταίο χρονικό διάστημα, για να περάσουν τις διακοπές τους, σύμφωνα με τα στοιχεία που συγκέντρωσε το αρμόδιο τμήμα του Λιμεναρχείου της Ρόδου, στοιχείο που ανατρέπει τις εκτιμήσεις των αρμοδίων τουριστικών παραγόντων του νησιού μας, οι οποίοι υπολόγιζαν την μείωση αυτή σε ποσοστό 10 έως και 15%.

Σύμφωνα με τα στοιχεία που συγκέντρωσε η αρμόδια υπηρεσία του Κεντρικού Λιμεναρχείου της Ρόδου, προκύπτει ότι ο αριθμός των μαθητών που ήρθαν στη Ρόδο με τα προγραμματισμένα και έκτακτα δρομολόγια των ακτοπλοϊκών εταιριών, ήταν της τάξης των **16.800** έναντι των **23.000** περίπου μαθητών που είχαν έρθει στο λιμάνι της Ρόδου, το ίδιο χρονικό διάστημα του 1998.

● Όπως δήλωσε χθες ο διοικητής του Β΄ Λιμενικού Φυλακίου κ. Βασίλης Δουλαπτσής, το χρονικό διάστημα στο οποίο αντιστοιχεί ο αριθμός των αφιχθέντων μαθητών επιβατών, ήταν από τις 22 Μαρτίου όπου ξεκίνησαν οι μαθητικές εκδομές, έως και την Μεγάλη Δευτέρα 5 Απριλίου. Σήμερα, αναμένεται να γίνουν και οι τελευταίες αφίξεις των μαθητών Λυκείων στο λιμάνι της Ρόδου και όπως εκτιμάται ο αριθμός των μαθητών δεν πρόκειται σε καμμία περίπτωση να ξεπεράσει τις 18.000. Ουσιαστικά, δηλαδή, η μείωση των μαθητών τουριστών αναμένεται να αγγίξει για φέτος ακόμη και το 30% εάν υπολογιστεί ότι μειωμένες ήταν επίσης και οι αφίξεις στο αεροδρόμιο της Ρόδου, την ίδια χρονική περίοδο και σε ό,τι αφορά πάντα τους μαθητές.

● Στο ίδιο συμπέρασμα, σε ό,τι αφορά τις αφίξεις και τις διανυκτερεύσεις των μαθητών σε ξενοδοχειακά συγκροτήματα του νησιού μας, συγκλίνουν και οι εκτιμήσεις των εκπροσώπων της Ενωσης Ξενοδόχων Ρόδου, καθώς επίσης και των αρμοδίων του ΕΟΤ. Ο τελικός απολογισμός για τον αριθμό των μαθητών που ήρθαν στη Ρόδο και πέρασαν τις διακοπές τους, αναμένεται να γίνει στα μέσα της επόμενης εβδομάδας και αφού προηγουμένως ολοκληρωθεί η διαδικασία της συγκέντρωσης συγκεκριμένων στοιχείων που βρίσκεται σε εξέλιξη τόσο από τον ΕΟΤ όσο και από την Ενωση Ξενοδόχων του νησιού μας.

ΚΙΝΗΤΗ ΤΗΛΕΦΩΝΙΑ ΔΕΙΤΕ ΤΗ ΔΙΑΦΟΡΑ:



ΔΩΡΕΑΝ
ERICSSON GF 768
12ΜΗΝΗ ΣΥΝΔΕΣΗ ΜΕ
Panafon Basic
• ΠΑΓΙΟ: 5.000 ΔΡΧ.
• ΧΡΕΩΣΗ ΑΝΑ ΔΕΥΤΕΡΟΛΕΠΤΟ: ΑΠΟ 1.7 ΔΡΧ. ΑΚΟΜΗ ΚΑΙ ΤΙΣ ΩΡΕΣ ΑΙΧΜΗΣ.
• ΧΩΡΙΣ ΚΑΜΙΑ ΕΠΙΠΛΕΟΝ ΧΡΕΩΣΗ ΑΝΑ ΤΗΛΕΦΩΝΗΜΑ.
+ EXTRA
ΔΙΑΛΕΞΤΕ ΤΟ ΔΩΡΟ ΣΑΣ



ΔΩΡΟ 1
ΑΞΙΑΣ 44.000 ΔΡΧ.
PANAFON A LA CARTE
ΜΕ SIEMENS C10
ΣΤΟ ΠΡΟΓΡΑΜΜΑ ADVANCE
• Με τη χαμηλότερη χρέωση ανά δευτερόλεπτο τις ώρες πραγματικής χρήσης του κινητού.
• Χωρίς καμιά επιπλέον χρέωση ανά τηλεφώνημα.
• Με τον μεγαλύτερο αρχικό χρόνο ομιλίας αξίας 12.000 δρχ.
ΕΧΤΡΑ ΔΩΡΟ
• Ένας αυθεντικός φορτιστής αυτοκινήτου

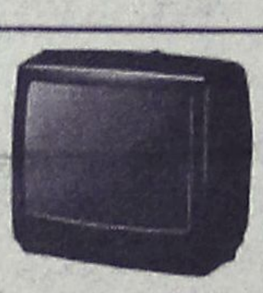

ΔΩΡΟ 2ο
TV 14"
ΑΞΙΑΣ
50.000 δρχ.

ΔΩΡΟ 3ο
PORTABLE STEREO/CD
reMote control



ΑΞΙΑΣ
60.000 δρχ.

ΕΞΟΥΣΙΟΔΟΤΗΜΕΝΟΣ ΣΥΝΕΡΓΑΤΗΣ MOBITEL
ΣΑΚΕΛΛΑΡΙΔΗΣ Α. & Θ.
ΚΟΔΡΙΓΚΤΩΝΟΣ 64 ΡΟΔΟΣ · ΤΗΛ. 30216
ΚΑΡΠΑΘΟΥ 7 (ΠΕΖΟΔΡΟΜΟΣ) ΡΟΔΟΣ · ΤΗΛ. 77117
ΣΤΕΦ. ΚΑΖΟΥΛΗ 70-ΡΟΔΟΣ-ΤΗΛ. 75016
PANAFON το Παν στην Επικοινωνια
MOBITEL Κινείται στο μέλλον



Έρχεται το Άγιο Φως

Με πτήση της AIR GREECE θα φθάσει φέτος στη Ρόδο το Αγιο Φως ύστερα από σχετικές συνεννοήσεις που έγιναν με την αεροπορική εταιρεία, η οποία χρειάστηκε μάλιστα να τροποποιήσει το πρόγραμμα των δρομολογίων της. Το Αγιο Φως θα φθάσει στη Ρόδο το Μεγάλο Σαββάτο στις 9.30 το βράδυ με την πτήση JG 2902 και θα το μεταφέρει ο ιερέας Χρήστος Μαράζντα, εκπρόσωπος της Μητρόπολης Ρόδου. Στην τελετή υποδοχής του Αγίου Φωτός στο αεροδρόμιο της Ρόδου θα βρίσκονται εκπρόσωποι των τοπικών αρχών, ενώ όπως επισημαίνει σε ανακοίνωσή της η AIR GREECE, "το μήνυμα της Αναστάσεως που η έλευση του Αγίου Φωτός μεταφέρει, είθε να μεταδώσει στις καρδιές όλων, Αγάπη και Αλληλεγγύη, ειδικά τις ταραγμένες μέρες μας, με την ελπίδα της παγκόσμιας ειρήνης".

Παράταση για δηλώσεις

Παρατείνεται μέχρι τις 23 Απριλίου η υποβολή των δηλώσεων φόρου εισοδήματος φυσικών και νομικών προσώπων που έληγε στις 15 Απριλίου, ύστερα από σχετική απόφαση που υπέγραψε ο υφυπουργός Οικονομικών κ. Γ. Δρυς.

Πρόκειται για τις φορολογικές δηλώσεις των αγροτών, συγγραφέων, αντιπροσώπων και πρακτόρων ασφαλιστικών εταιρειών, εφημεριδοπωλών, (βιβλία Γ' κατηγορίας) πρακτόρων-αντιπροσώπων τραπεζών, μισθωτών με ποσοστό επί των κερδών των επιχειρήσεων.

Δεν αφήνουν με τίποτα την ΔΑΝΕ να σηκώσει κεφάλι

Και το ΝΑΤ από χθες στο παιχνίδι των εκβιασμών

Μια μέρα μετά την κατάθεση της εγγυητικής ζήτησε να καταβληθούν άμεσα 200 εκατ.!-Έκτακτη συνεδρίαση του Δ.Σ.

Νέες περιπέτειες για τη ΔΑΝΕ χθες. Την ώρα που τα πληρώματα των πλοίων πληρώνονταν και έληγε το πρόβλημα που δημιουργήθηκε με την επίσχεση εργασίας στην οποία κατέφυγαν 6 εργαζόμενοι του "Ιαλυσός", ήρθε νέο κτύπημα από το ΝΑΤ.

Με τελεσίγραφο που έστειλε χθες το πρωί ζητούσε να καταβληθεί μέχρι το μεσημέρι το ποσόν των 200 εκατ. δρχ. ενώ όριζε σαν ημερομηνίες για την καταβολή των άλλων δύο δόσεων επίσης ύψους 200.000.000 δρχ. την 20 Απριλίου και την 20 Μαΐου.

Η απόφαση είναι του ΝΑΤ πάρθηκε με ψήφους 5-4 και ετέθη αμέσως σε εφαρμογή. Το έγγραφο που εστάλει στη ΔΑΝΕ έχει ως εξής:

"Στη συνέχεια της αλληλογραφίας μας και σε απάντηση της από 6.4.99 αίτησής σας, γνωρίζουμε ότι το ΔΣ/ΝΑΤ κατά τη χθεσινή συνεδρίαση της 6.4.99 αποφάσισε τα εξής:

1) Απόρριψη της πρότασης ρύθμισης των οφειλών σας (έγγραφό σας 0217/ΙΤ/να/6.4.99).

2) Αμεση καταβολή του 1/3 των οφειλών σας συμπεριλαμβανομένης και της εγγυητικής επιστολής των δρχ. 170.000.000 ήτοι τραπεζική επιταγή ύψους δρχ. 200.000.000.

3) Εξόφληση του υπολοίπου των οφειλών σας εντός διμήνου.



4) Μετά την προσκόμιση της επιταγής εκ δρχ. 200.000.000 να χορηγηθεί ελευθεροπλοΐα στα πλοία ΡΟΔΟΣ Ν.Ρ. 27 και ΙΑΛΥΣΟΣ Ν.Ρ. 20 μέχρι και 20.4.99".

Μετά την εξέλιξη αυτή κινητοποιήθηκαν άνθρωποι της ΔΑΝΕ ενώ έγιναν παρεμβάσεις στον κ. Σουμάκη τόσον από τον κ. Σκανδαλίδη όσο και από τον αντιπρόεδρο της ΑΝΕΚ κ. Βαρδινογιάννη. Τελικά μετά από διαπραγματεύσεις δόθηκε ελευθεροπλοΐα στα πλοία "Ρόδος" και "Ιαλυσός" μέχρι τις 20 Απριλίου. Να σημειώσουμε ότι τη Δευτέρα η ΑΝΕΚ με την ιδιότητα του στρατηγικού επενδυτή της ΔΑΝΕ κατέθεσε εγγυητική επιστολή 170.000.000 δρχ. Την επόμενη ακριβώς μέρα το ΝΑΤ ξανακτύπησε!

ΠΛΗΡΩΘΗΚΑΝ ΤΑ ΠΛΗΡΩΜΑΤΑ

Στο μεταξύ χθες πληρώθηκαν τα πληρώματα του "Ιαλυσός" και του "Ρόδος". Τα χρήματα, συνολικά 60.000.000 δρχ. έδωσε η ΑΝΕΚ!

Οσον αφορά τώρα την υπογραφή της τελικής συμφωνίας ΔΑΝΕ-ΑΝΕΚ έγινε γνωστό ότι θα υπογραφεί μετά την έγκριση από την Επιτροπή Κεφαλαιαγοράς του Χρηματιστηρίου, της αύξησης του μετοχικού κεφαλαίου που αποφασίσθηκε πρόσφατα. Αμέσως μετά την υπογραφή της συμφωνίας η ΑΝΕΚ θα καταβάλλει το ποσό των 3,5 δις για την αγορά μετοχών.

ΕΚΤΑΚΤΗ ΣΥΝΕΔΡΙΑΣΗ

Στο μεταξύ μετά τις χθεσινές εξελίξεις αποφασίσθηκε να συνεδριάσει εκτάκτως η Διοίκηση της ΔΑΝΕ προκειμένου να καθορίσει την στάση της. Η συνεδρίαση επρόκειτο να αρχίσει αργά το απόγευμα.

Λαπαροσκοπική αφαίρεση εξωμητρίου

Λαπαροσκοπική αφαίρεση εξωμητρίου κυήσεως, πραγματοποιήθηκε προ δεκαημέρου, για πρώτη φορά στη Μαιευτική-Γυναικολογική κλινική του Νοσοκομείου της Ρόδου.

Η επέμβαση έγινε σε γυναίκα 24 χρόνων από τον επιμελητή του νοσοκομείου κ. Ηλία Κοκκινάκο ειδικευμένο στο Πανεπιστημιακό Νοσοκομείο του Maryland των ΗΠΑ και τον ειδικευόμενο γιατρό της Μαιευτικής-Γυναικολογικής κλινικής κ. Ιωάννη Χατζή με την συμμετοχή του αναισθησιολόγου κ. Εμμ. Τριανταφύλλου.

Η επέμβαση διήρκεσε μισή ώρα και η 24χρονη αποχώρησε την επόμενη μέρα από το νοσοκομείο.

Σε σχετική ανακοίνωση που έκανε για την επέμβαση ο πρόεδρος του διοικητικού συμβουλίου του νοσοκομείου, επισημαίνονται μεταξύ άλλων τα εξής:

"Η γυναίκα απέφυγε μία ανοικτή χειρουργική επέμβαση με όλες τις απώτερες επιπλοκές της π.χ. συμφύσεις. Μέσα από 3 μικρές τομές στο κοιλιακό τοίχωμα διαστάσεων 1 cm αφαιρέθηκε το εξωμήτριο κύημα με σαλπιγγοτομή διατηρώντας ακέραιη τη σάλπιγγα και την ωοθήκη της, πράγμα πολύ σημαντικό αφού και νεαρή σε ηλικία ήταν και άτεκνη.

Στο Νοσοκομείο μας καταβάλλονται προσπάθειες ώστε τέτοιου είδους ιατρικές παρεμβάσεις να συνεχισθούν προς όφελος του δωδεκανησιακού λαού".

Δώστε γεύσεις... Πασχαλινές στην ζωή σας!



Τσουρέκια αμυγδάλου, τσουρέκια με φρέσκο βούτυρο και σμυρνέικα κουλουράκια σε 4 φανταστικές ποικιλίες περιμένουν να τα γευτείτε και να νιώσετε τη χαρά της απόλαυσης. Δώστε και στους φίλους σας αυτή τη χαρά μέσα από τα πασχαλινά καλάθια που εσείς μπορείτε να φτιάξετε στα MIKE'S .
Γλυκές ευχές για ένα καλό Πάσχα!

Mike's Γλυκά - Παγωτά - Αλμυρά
Νέο σήμα
Mike's Gelato Bindi

ΡΟΔΟΣ - Σοφ. Βενιζέλου 30 (100 μαγαζιά) - Τηλ. 27550 - 32754
ΡΟΔΟΣ - Βενετοκλέων 65 - Τηλ. 38822
ΙΑΛΥΣΟΣ - Ιαλυσού 3 - Τηλ. 94409
ΚΡΕΜΑΣΤΗ - Λ. Ελευθερίας - Τηλ. 93296 - 95367

"ΚΛΕΙΔΩΣΑΜΕ" ΤΙΣ ΤΙΜΕΣ

ΒΑΛΤΕ ΤΩΡΑ ΤΗΝ ΠΑΡΑΓΓΕΛΙΑ ΣΑΣ
ΚΑΙ ΕΞΑΣΦΑΛΙΣΤΕ ΣΤΑΘΕΡΕΣ ΤΙΜΕΣ ΣΕ ΟΛΑ ΤΑ ΜΟΝΤΕΛΑ!



MATIZ 2.495.000
LANOS 3.075.000
NUBIRA 4.495.000
LEGANGA 8.595.000

Σ' ΟΛΑ ΤΑ ΜΟΝΤΕΛΑ ΔΩΡΟ AIR CONDITION + STEREO*

DAEWOO αλλάζει τα δεδομένα
ΑΠΟΚΛΕΙΣΤΙΚΟΣ ΑΝΤΙΠΡΟΣΩΠΟΣ ΔΩΔ/ΣΟΥ
ΑΛΕΞΑΝΔΡΟΣ ΚΟΥΚΟΥΡΑΣ
Λεωφ. Ρόδου-Λίνδου 255-Τηλ. 65183

* Για το MATIZ το AIR CONDITION σε προνομιακή τιμή 150.000 δρχ.

ΝΤΕΤΕΚΤΙΒΣ ΑΘΗΝΩΝ

Αναλαμβάνουμε υποθέσεις ανηλίκων, προσωπικές, οικογενειακές εμποροβιομηχανικές
Διαθέτουμε τα καλύτερα ηλεκτρονικά σύχρονα οπτικοακουστικά συστήματα.
Εχεμύθεια 100%
Τα 30 χρόνια πείρα είναι η εγγύηση μας
ΤΗΛ.097 632963 & 095-319796

ΜΑΛΤΕΖΟΣ
ΗΛΙΑΚΑ-ΘΕΡΜΑΝΣΗ-ΨΥΞΗ
ΤΩΡΑ ΧΩΡΙΣ ΠΡΟΚΑΤΑΒΟΛΗ
ΚΑΙ ΕΞΟΦΛΗΣΗ ΑΠΟ
12 ΕΩΣ 36 ΜΗΝΕΣ
ΡΟΔΟΣ-ΒΕΝΕΤΟΚΛΕΩΝ 71-ΤΗΛ. 32802

Από τη Διοίκηση του Νοσοκομείου σε υπάλληλο

Δεύτερη πρόσκληση σε παραίτηση

Είχε προηγηθεί αυτής που εστάλει στον κ. Κουκάκη ● Τί αναφέρεται σε ανακοίνωση του Σωματείου Εργαζομένων

Δεν είναι η πρώτη πρόσκληση ...σε παραίτηση που έστειλε η Διοίκηση του Νοσοκομείου αυτή προς τον Αρχίατρο κ. Μ. Κουκάκη. Είχε προηγηθεί άλλη προς τον Ηλεκτρονικό Μηχανικό και νυν Πρόεδρο του Σωματείου Εργαζομένων κ. Δημ. Παπαγεωργίου.

Μας το κάνει γνωστό ο Σύλλογος Εργαζομένων με την παρακάτω επιστολή:

«Με το δεδομένο πλέον ότι η Διοίκηση του Νοσοκομείου ζήτησε από τον κ. Κουκάκη να παραιτηθεί από την θέση του Αρχίατρου του Νοσοκομείου θα ήθελα να επισημάνω και το εξής. Δεν είναι η πρώτη φορά που ο Πρόεδρος του Νοσοκομείου ζητά την παραίτηση κάποιου στο Νοσοκομείο. Τον Φεβρουάριο του 1998 ζήτησε την παραίτηση του Ηλεκτρονικού Μηχανικού του Νοσοκομείου με το αιτιολογικό ότι δεν κάνει για Δημόσιος Υπάλληλος. Σας στέλνουμε και την επιστολή του Μηχανικού σε απάντηση του αιτήματος του Προέδρου. Τα ατοπήματα της Διοίκησης είναι πολλά. Η Διοίκηση του Νοσοκομείου έχει χάσει πλέον τον έλεγχο και μπορούμε να γράφουμε επί μέρες για αυτά».

Η ΕΠΙΣΤΟΛΗ

Το κείμενο της επιστολής προς τον Πρόεδρο του Δ.Σ. του Νοσοκομείου έχει ως εξής:

«Αισθάνομαι υποχρεωμένος, να σας απευθύνω την επιστολή αυτή, μετά την τηλεφωνική επικοινωνία κατά την οποία μου ζητήσατε να σας υποβάλλω την παραίτησή μου από την θέση του Ηλεκτρονικού Μηχανικού του Νοσοκομείου.

Η ενέργειά σας αυτή υποθέτω πως δεν έχει την βαρύτητα που ίσως επιθυμείτε να της προσδώσετε, στο βαθμό που δεν διατυπώνεται εγγράφως. Εχοντας πλήρη επίγνωση των διαδικασιών που ακολουθούνται σε ανάλογες περιπτώσεις, δικαιούμαι να σας ζητήσω την γραπτή και επίσημη διατύπωση του αιτήματός σας με ανάλογο έγγραφο, στο οποίο βέβαια θα αναφέρονται σαφώς οι αιτίες που σας οδήγησαν σε αυτή την επιλογή.

Σας υπενθυμίζω ότι επί σειρά μηνών εργάζομαι ως δόκιμος μόνιμος Δημόσιος υπάλληλος στη θέση του Ηλεκτρονικού Μηχανικού Πτυχιούχου Πολυτεχνείου και έχω προσληφθεί με βάση τις νόμιμες διαφανείς διαδικασίες και μόνο.

Επειδή λοιπόν στην τηλεφωνική μας επικοινωνία μου αναφέρατε πως δεν κάνω για Δημόσιος Υπάλληλος έχω τουλάχιστον την απαίτηση να μου αναλύσετε στο έγγραφό σας ποιά είναι τα ακριβή κριτήρια τα οποία καθορίζουν την αξιολόγηση του "καλού Δημόσιου Υπαλλήλου".

Η απάλειψη κάθε στοιχείου έκφρασης της προσωπικής γνώμης και άποψης πάνω στον τομέα ευθύνης του εργαζόμενου, η ανάληψη πρωτοβουλιών, η κατάθεση προτάσεων με στόχο την αναβάθμιση της προσφοράς του εργαζόμενου, η άρνηση αποδοχής ως δεδομένων γεγονότων και αποφάσεων που δεν προκύπτουν από διαδικασίες διαλόγου με τους εργαζόμενους οι οποίοι φέρουν λόγω της θέσης τους το βάρος συγκεκριμένων ευθυνών, συμπεριλαμβάνονται μήπως στα κριτήρια αυτά;

Θέλω να πιστεύω πως το έγγραφό σας θα λύσει τις αφελείς μου απορίες.

Με εκτίμηση
Παπαγεωργίου Δημήτρης
Π.Ε. Ηλεκτρονικός Μηχανικός
Ν.Γ.Ν. Ρόδου».

ΑΝΑ FERRIES
KYDON TOURS
ΚΕΝΤΡΙΚΟ ΠΡΑΚΤΟΡΕΙΟ PORT AGENT

ΠΕΜΠΤΗ 1/4 ΜΑΡΙΝΑ: Από Ρόδο 16.00 Κω-Κάλυμνο
ΜΑΡΙΝΑ: Από Ρόδο 10.00 για Σύμη - Ρόδο - Πειραιά
ΔΗΜΗΤΡΟΥΛΑ: Από Ρόδο 18.00 για Πειραιά
ΜΙΛΕΝΑ: Από Ρόδο 19.00 για Ηράκλειο-Θήρα-Πειραιά
ΠΑΡΑΣΚΕΥΗ 2/4 ΡΟΔΑΝΘΗ: Από Ρόδο 16.00 για Κω-Κάλυμνο-Πειραιά
ΝΤΑΛΙΑΝΑ: Από Ρόδο 17.00 για Κω-Κάλυμνο-Λέρο-Πάτμο-Πειραιά
ΣΑΒΒΑΤΟ 3/4 ΜΙΛΕΝΑ: Από Ρόδο 16.00 για Κω-Κάλυμνο-Λέρο-Πάτμο-Πειραιά
ΔΗΜΗΤΡΟΥΛΑ: Από Ρόδο 17.00 για Πειραιά
ΜΑΡΙΝΑ: Από Ρόδο 17.00 για Πειραιά
ΚΥΡΙΑΚΗ 4/4 ΝΤΑΛΙΑΝΑ: Από Ρόδο 16.00 για Κω-Κάλυμνο-Λέρο-Πάτμο-Πειραιά
ΡΟΔΑΝΘΗ: Από Ρόδο 17.00 για Κω-Πειραιά
Μ. ΔΕΥΤΕΡΑ 5/4 ΜΑΡΙΝΑ: Από Ρόδο 16.00 για Κω-Κάλυμνο
ΜΑΡΙΝΑ: Από Ρόδο 11.00 για Σύμη-Ρόδο-Λέρο-Πάτμο-Πειραιά
Μ. ΤΡΙΤΗ 6/4 ΔΗΜΗΤΡΟΥΛΑ: Από Ρόδο 16.00 για Κω-Κάλυμνο-Λέρο-Πάτμο-Πειραιά
ΡΟΔΑΝΘΗ: Από Ρόδο 08.00 για Κάρπαθο - Ρόδο
ΡΟΔΑΝΘΗ: Από Ρόδο 19.00 για Κω-Πειραιά
Μ. ΤΕΤΑΡΤΗ 7/4 ΜΑΡΙΝΑ: Από Ρόδο 08.30 για Πειραιά
ΝΤΑΛΙΑΝΑ: Από Ρόδο 16.00 για Κω-Κάλυμνο-Λέρο-Πάτμο-Πειραιά
Μ. ΠΕΜΠΤΗ 8/4 ΡΟΔΑΝΘΗ: Από Ρόδο 08.00 για Πειραιά
ΜΑΡΙΝΑ: Από Ρόδο 20.00 για Κω-Κάλυμνο-Λέρο-Πάτμο-Πειραιά
Μ. ΠΑΡΑΣΚΕΥΗ 9/4 ΔΗΜΗΤΡΟΥΛΑ: Παραμονή στη Ρόδο
ΝΤΑΛΙΑΝΑ: Από Ρόδο 16.00 για Κω-Κάλυμνο-Λέρο-Πάτμο-Πειραιά
ΡΟΔΑΝΘΗ: Από Ρόδο 16.45 για Κω-Πειραιά
Μ. ΣΑΒΒΑΤΟ 10/4 ΔΗΜΗΤΡΟΥΛΑ: Από Ρόδο 16.00 για Κω-Κάλυμνο
ΜΑΡΙΝΑ: Από Ρόδο 14.00 για Λέρο-Πάτμο-Καστελλόριζο-Πειραιά
ΚΥΡ. ΠΑΣΧΑ 11/4 ΡΟΔΑΝΘΗ: Παραμονή στη Ρόδο
ΝΤΑΛΙΑΝΑ: Από Ρόδο 16.00 για Σύμη-Τήλο-Νίσυρο-Κω-Κάλυμνο-Λέρο-Πάτμο-Πειραιά
ΔΕΥ. ΠΑΣΧΑ 12/4 ΔΗΜΗΤΡΟΥΛΑ: Από Ρόδο 15.00 για Κω-Κάλυμνο-Λέρο-Πάτμο-Πειραιά
ΜΑΡΙΝΑ: Από Ρόδο 16.00 για Κω-Κάλυμνο-Λέρο-Πάτμο-Πειραιά
ΡΟΔΑΝΘΗ: Από Ρόδο 18.00 για Κω-Πειραιά
ΤΡΙΤΗ ΠΑΣΧΑ 13/4 ΝΤΑΛΙΑΝΑ: Από Ρόδο 16.00 για Κω-Κάλυμνο-Λέρο-Πάτμο-Πειραιά
ΤΕΤΑΡΤΗ ΠΑΣΧΑ 14/4 ΔΗΜΗΤΡΟΥΛΑ: Από Ρόδο 16.00 για Κω-Κάλυμνο-Λέρο-Πάτμο-Πειραιά
ΜΑΡΙΝΑ: Από Ρόδο 20.00 για Κω-Κάλυμνο-Αστυπάλαια-Πειραιά
ΠΕΜΠΤΗ 15/4 ΡΟΔΑΝΘΗ: Από Ρόδο 16.00 για Κω-Κάλυμνο-Λέρο-Πάτμο-Πειραιά
ΝΤΑΛΙΑΝΑ: Από Ρόδο 23.45 για Κάρπαθο-Κάσο-Ηράκλειο-Θήρα--Νάξο-Πάρο-Πειραιά
ΠΑΡΑΣΚΕΥΗ 16/4 ΔΗΜΗΤΡΟΥΛΑ: Από Ρόδο 16.00 για Κω-Κάλυμνο-Λέρο-Πάτμο-Πειραιά
ΜΑΡΙΝΑ: Από Ρόδο 16.00 για Κω-Πειραιά
ΣΑΒΒΑΤΟ 17/4 ΡΟΔΑΝΘΗ: Από Ρόδο 16.00 για Κω-Κάλυμνο-Λέρο-Πάτμο-Πειραιά

Πληροφορίες, κρατήσεις και έκδοση εισιτηρίων
ΠΡΑΚΤΟΡΕΙΟ ΚΥΔΩΝ
Εθ. Δωδεκανησίων 14 - Ακτή Σαχτούρη 8
Τηλ. 23000, 27900, 27722, 24265 • FAX: 32741

Γιορτάστε το Πάσχα
στα Μεγάλα Καταστήματα **ΠΑΠΠΟΥ**
με τις μεγάλες πασχαλινές αγορές
σε καταπληκτικές τιμές!

Σοκολατένια αυγά, Πασχαλινοί λαγοί, Τσουρέκια, Λιχουδιές,
Λαμπάδες με τους αυθεντικούς ήρωες των μικρών μας φίλων
και όλος ο Διάκοσμος της Πασχαλιάς
σε μοναδικές τιμές!

περιμένουν τους μικρούς μας φίλους
★ Λαμπάδα BARBIE
★ Λαμπάδα MULAN
★ Λαμπάδα FISSERPRICE Ομάδα Διάσωσης
★ Τσαντάκι ΣΠΙΤΑΚΙ της BARBIE
★ Μοντέρνα Χτενίσματα για τις Μικρές μας Φίλες!

και στο μαγικό κόσμο των παιχνιδιών

Καλό Πάσχα

ΑΡ ΠΑΠΠΟΥ

Για τις αγγελίες σας, απευθύνεσθε στα γραφεία μας ή στα τηλέφωνα: 22210, 75230

ΜΙΚΡΕΣ Αγγελίες

Sigma
Αντιπροσωπεύσεις Ασφαλιστικών Εταιρειών
Άννης Μαρίας και Καζαντζάκη 2
Τηλ. (0241) 31468 • FAX: (0241) 33644

ΕΝΟΙΚΙΑΣΕΙΣ ΑΚΙΝΗΤΩΝ

ΕΝΟΙΚΙΑΖΕΤΑΙ α) το ισόγειο πολυκατοικίας στην οδό Στεφάνου Καζούλη με γκαράζ και μεγάλο κήπο για αστική ή επαγγελματική στέγη, β) Επίσης **ενοικιάζονται** στην Καζαντζάκη και Ολύμπου Καρπάθου ισόγειες αποθήκες, πλακόστρωτες με ρεύμα και WC 40 τ.μ. και 60 τ.μ. Πληρ. τηλ. 24584, 095-495577, 094-343198 και 30442-37705 ΑΕ27237

ΕΝΟΙΚΙΑΖΕΤΑΙ κατάστημα 45 τ.μ. στην Σεμερτζίδη. Ενοίκιο 45.000 δρχ. Πληρ. τηλ. 22589, 10-1 το πρωί και 7-9 το απόγευμα. Επίσης στο 28838 ΑΕ27238

ΕΝΟΙΚΙΑΖΕΤΑΙ επί της οδού Αλεξάνδρου Διάκου διαμέρισμα 85 τ.μ. με αυτόνομη θέρμανση, πάρκινγκ. Κατάλληλο και διά επαγγελματική χρήση. Πληρ. τηλ. 27617, 23005 ΠΕ27075

ΕΝΟΙΚΙΑΖΕΤΑΙ διαμέρισμα 1ου ορόφου σε τουριστική περιοχή, κατάλληλο για επαγγελματική στέγη. Πληρ. τηλ. 29404 ΠΕ27217

ΕΝΟΙΚΙΑΖΕΤΑΙ το ισόγειο διορόφου οικοδομής με 3 κύρια δωμάτια ήτοι: δύο κρεβατοκάμαρες, σαλόνι, χωλ, κουζίνα, μπάνιο, ακάλυπτος χώρος για πλύσιμο ρούχων καθώς και λίγα έπιπλα-ψυγείο-κουζίνα-κρεβάτι-ντουλάπες κ.λπ. στην οδό Καραισκάκη αρ. 30 έναντι Βενετοκλείου Γυμνασίου. Πληρ. τηλ. 28489 ΑΕ27218

ΕΝΟΙΚΙΑΖΕΤΑΙ γραφείο 30 τ.μ. στον 3ο όροφο με W.C. επί της οδού Σοφ. Βενιζέλου 1 (100 μαγαζιά). Πληρ. τηλ. 20186 ΠΕ27190

ΕΝΟΙΚΙΑΖΟΝΤΑΙ δύο επιπλωμένες γκαρσονιέρες στην Ιξιά. Πληρ. τηλ. 23171 ΑΕ27219

ΚΑΤΑΣΤΗΜΑ ΕΝΟΙΚΙΑΖΕΤΑΙ στην Παλιά Πόλη, οδός Απελού 9. Πληρ. τηλ. 94052 ΠΕ27178

ΕΝΟΙΚΙΑΖΕΤΑΙ γκαρσονιέρα πλήρως εξοπλισμένη κοντά στις "7 Βαγιές" Γρηγορίου του 5ου 35 (Παλικαρίδου). Πληρ. τηλ. 27549 ΑΕ27220

ΕΝΟΙΚΙΑΖΕΤΑΙ αποθήκη 130 τ.μ. 5,50 μέτρα ύψος με μικρό πατάρι και μεγάλη πόρτα για φορτοεκφόρτωση στα Κρητικά. Πληρ. τηλ. 77736 και 29455 ΑΕ27215

ΕΝΟΙΚΙΑΖΕΤΑΙ χώρος 65 τ.μ. για επαγγελματική στέγη ή διαμέρισμα στην περιοχή Αγ. Αναστασίας. An area of 65 square, meters is let out for either residential or commercial use in Agias Anastasias street. Tel. 95992 8-11 και 16.00-19.00 ΠΕ27189

Ζητείται σπίτι για **ενοικίαση** κατά προτίμηση καινούργιο 120-140 τ.μ. με αυτόνομη θέρμανση. Πληρ. τηλ. 75821 ώρες 10-1 και 5-8 ΑΕ27156

ΕΝΟΙΚΙΑΖΕΤΑΙ αποθήκη 200 τ.μ. με ράμπα στην Ανάληψη. Πληρ. τηλ. 65638, 63146 ΑΕ27012

ΕΝΟΙΚΙΑΖΕΤΑΙ κατάστημα 60 τ.μ. με πατάρι 60 τ.μ. στο κέντρο της Ρόδου. Πληρ. Ροδιακή Κτηματική-Ανέστης & Σάββας Σαββαΐδης, τηλ. 26281, κιν. 094-421015 ΑΕ27166

ΕΝΟΙΚΙΑΖΕΤΑΙ κατάστημα 50 τ.μ. επί της οδού Τάρπον Σπρινγκς 11 (Μανδράκι). Πληρ. τηλ. 24557, 21955, 25151 ΠΕ27137

ΕΝΟΙΚΙΑΖΕΤΑΙ αποθήκη ισόγειος στ' Ασγούρου 110 τ.μ. με τριφασικό ρεύμα και WC. Πληρ. τηλ. 64457 ΠΕ27157

ΕΝΟΙΚΙΑΖΕΤΑΙ νεόδμητη μεζονέτα 180 τ.μ. στην περιοχή Κοσκινού δρχ. 200.000 μηνιαίως. Πληρ. Ροδιακή Κτηματική-Ανέστης & Σάββας Σαββαΐδης, τηλ. 26281, κιν. 094-421015 ΑΕ27167

ΕΝΟΙΚΙΑΖΕΤΑΙ κατάστημα 160 τ.μ. στην οδό Κορδιγκτώνος Νο24 κατάλληλο για πολλές χρήσεις. Πληρ. τηλ. 73120, 90814 ώρες καταστημάτων ΠΕ26944

ΕΝΟΙΚΙΑΖΕΤΑΙ διαμέρισμα επί της οδού Ηρακλειδών 4 Ιαλυσός. Πληρ. τηλ. 23525 και 92307. ΑΕ25889

ΕΝΟΙΚΙΑΖΟΝΤΑΙ εντός πόλεως Ρόδου στην οδό Στρατηγού Ζήση, αρ. 76-78 υπόγειο μεγάλου εμβαδού 300 τ.μ. με αυλή περιφραγμένη εμβαδόν 500 τ.μ. με δύο εισόδους-εξόδους με ράμπα πλατιά και άλλον βοηθητικό χώρο σκεπασμένο με WC, ντους, πλήρης ηλεκτρικές και υδραυλικές εγκαταστάσεις και τηλέφωνο κατάλληλο για οποιαδήποτε χρήση και για σταθμό αυτοκινήτων RENT A CAR. Πληρ. τηλ. 29610, 31308

ΕΝΟΙΚΙΑΖΟΝΤΑΙ επιπλωμένα STUDIOS στην οδό Αρκαδίου 14 (Ψαροπούλα-έναντι ξενοδ. Φαίδρα). Πληρ. τηλ. 25710

ΕΝΟΙΚΙΑΖΕΤΑΙ κατάστημα 160 τ.μ. δίπλα στο ΙΚΑ, 3ο χλμ. Ρόδου-Λίνδου. Πληρ. τηλ. 40190 ΑΕ26980

ΕΝΟΙΚΙΑΖΕΤΑΙ καινούργια μονοκατοικία λουξ κατασκευής στο χωριό Αρχάγγελος Ρόδου 150 τ.μ. αποτελούμενη από κύρια δωμάτια και λοιπούς βοηθητικούς χώρους με κεντρική θέρμανση, τζάκι και τηλέφωνο. Πληρ. τηλ. 32770

ΕΝΟΙΚΙΑΖΕΤΑΙ
ΚΑΤΑΣΤΗΜΑ
200 τ.μ. με πατάρι 150 τ.μ. κατάλληλο για οποιαδήποτε χρήση (γυμναστήριο, έκθεση επίπλων, κατάστημα ενδυμάτων κ.λπ.) επί της οδού Δημ. Αναστασιάδη 48 Β (το νυν κατάστημα "Παιδική Γωνιά Επίπλου").
Πληρ. τηλ. 77468

ΙΑΛΥΣΟΣ
ΕΝΟΙΚΙΑΖΕΤΑΙ
κατάστημα 90 τ.μ. με 35 τ.μ. πατάρι επί της Λεωφ. Ιαλυσού 41 (πλησίον ΒΡ)
Πληρ. τηλ.
95420, 0932-197097

ΕΥΡΩΚΤΗΜΑΤΙΚΗ
ΚΤΗΜΑΤΟΜΕΣΙΤΙΚΟ ΓΡΑΦΕΙΟ
Καταστήματα
στην παραλία Ιαλυσού
139 τ.μ. στη Λ. Ηρακλειδών.....82.000.000 δρχ.
135 τ.μ. στο κύμα.....50.000.000 δρχ.
57 τ.μ. στη Λ. Ηρακλειδών.....31.000.000 δρχ.
55 τ.μ. στη Λ. Ηρακλειδών.....24.000.000 δρχ.
38 τ.μ. στο κύμα.....20.000.000 δρχ.
36 τ.μ. στην παρ. Ιαλυσού.....18.900.000 δρχ.
ΙΩΑΝΝΗΣ & ΜΙΧΑΛΗΣ ΕΥΣΤΑΘΙΟΥ
ΕΘΝΙΚΗΣ ΑΝΤΙΣΤΑΣΗΣ 48 (ΑΝΝΗΣ ΜΑΡΙΑΣ)
ΤΗΛ.: 73819 - 74917-FAX:38641 • ΚΙΝ: 094/374546

Επενδύστε σήμερα με υψηλή ασφάλεια και μεγάλη απόδοση

ΜΕΣΙΤΗΣ ΑΣΤΙΚΩΝ ΣΥΜΒΑΣΕΩΝ - REAL ESTATE AGENCY
Vitzileos
ΜΑΡΙΟΣ Κ. ΒΙΤΖΗΛΑΙΟΣ
Εθν. Μακαρίου 45-3ος Οροφ. Τηλ: 24900, 25545, Φαξ: 25544 Κινητό: 0932 704919

Ευκολίες Πληρωμής
Πωλήσεις-Αντιπαροχές
Ενοικιάσεις-Αγορές
Ανταλλαγές-Μισθώσεις

Οικόπεδα

203 τμ	Στην Παλιά Πόλη με ερειπωμένη κατοικία	10.000.000
542 τμ	Γωνιακό οικόπεδο ΣΔ 1 στο Καρακόνερο	45.000.000
600 τμ	ΣΔ 0,8 οικόπεδο στο Πέδι στο κύμα. Σύμη	25.000.000
735 τμ	Στο Μόντε Σμίθ ΣΔ 0,60	45.000.000
1.270 τμ	ΣΔ 0,8 οικόπεδο στις 7 Χουρμαδιές	100.000.000
1.300 τμ	Στην Ιξιά εντός σχεδίου ΣΔ 0,4	30.000.000
2.000 τμ	Στην Ιξιά 200+200 τμ (άδεια)	40.000.000
2.000 τμ	Στην Ρόδου-Λίνδου ΣΔ 0,6	55.000.000
2.000 τμ	Στα Κοσκινού. Θέα με άδεια	20.000.000
2.000 τμ	Στην παραλία Καλαβαρδών	6.000.000
3.800 τμ	Στην Κρεμαστή πανοραμικό	28.000.000
4.000 τμ	Χ2 με φως και νερό (κτισμένα)	5.000 /τμ.
4.000 τμ	3 οικόπεδα χ 4000 τμ φανταστική θέα. Κοσκινού	20.000.000
4.400 τμ	Στην Κρεμαστή	26.000.000
5.000 τμ	Οικόπεδο εντός οικισμού στην Λάρδο	35.000.000
6.000 τμ	Ιαλυσος ΣΔ 0.4, 300 μ. από την θάλασσα	140.000.000
8.000 τμ	Στο Πλημμύρι στο κύμα	40.000.000
9.000 τμ	Κανδήλι 4500+4500 τμ	30.000.000
9.345 τμ	Στ' Ασγούρου με θέα	69.000.000
9.700 τμ	Στη Λαχανιά στον δρόμο με θέα	10.000.000
10.000 τμ	Στη Λάρδο επί της Λεωφόρου	80.000.000
10.000 τμ	Στα Κοσκινού. Μεγάλη ευκαιρία	20.000.000
15.000 τμ	Στην Πάρο από την θάλασσα με θέα	25.000.000
16.000 τμ	Στις Φάνες στην θάλασσα με άδεια για 170 κλίνες	33.000.000
20.000 τμ	Οικόπ χωρισμένο σε 4000 τμ=10 εκατ. Γεννάδι	50.000.000
50.000 τμ	Στο Τσαίρι	125.000.000
50.000 τμ	Στο Πλημμύρι	200.000.000
100.000 τμ	Στην παραλία Πλημμύρι	400.000.000
115.000 τμ	Αγροτ. Δαματριά με 2 πηγάδια, 300 ελιές, 300 αμυγδ	65.000.000

Διαμερίσματα στην Ιαλυσό

43 τμ	Γκαρσονιέρα ημιτελ.	7.500.000
55 τμ	Ολοκαίνουργιο, παραθαλάσσιο	16.000.000
64 τμ	2 υπνοδ. - ημιτελές	12.000.000
66 τμ	Επιπλωμένο	14.000.000
68 τμ	2 υπνοδ. ημιτελές	12.000.000
70 τμ	Ολοκαίνουργιο παραθαλάσσιο	20.000.000
73 τμ	Ολοκαίνουργιο παραθαλάσσιο	21.000.000
73 τμ	2 υπνοδ ημιτελές	13.500.000
74 τμ	2 υπνοδ ημιτελές	13.000.000
91 τμ	3 υπνοδ ημιτελές	15.500.000
92 τμ	3 υπνοδ ημιτελές	16.000.000
100 τμ	LUX με τζάκι	27.000.000
120 τμ	2ος οροφ με 3 υπνοδ - τζάκι	24.000.000

Διαμερίσματα

55 τμ	στη Μήδεια με aircondition	11.000.000
60 τμ	στην Αθηναγόρα ρετιρέ	12.000.000
82 τμ	υπό κατασκευή με το κλειδί στο χέρι	300.000/τμ
86 τμ	υπό κατασκευή με το κλειδί στο χέρι	300.000/τμ
100 τμ	υπό κατασκευή με το κλειδί στο χέρι	300.000/τμ
85 τμ	στη Διαγοριδών	15.000.000
90 τμ	ρετιρέ στο κέντρο της Ρόδου	21.000.000
96 τμ	στη Λευκωσίας (2ος ορ)	25.000.000
96 τμ	στην Παρισίων με 2 υπνοδ.	25.000.000
96 τμ	στην Ιξιά (γκαραζ-κήπος-τζάκι)	25.000.000
100 τμ	Ισόγειο 2 υπνοδ. θέρμανση	31.000.000
100 τμ	στην 28ης Οκτωβρίου, ισόγ	30.000.000
108 τμ	στην Κωτιάδη, 2ος όροφ με θέα	22.000.000
115 τμ	Ζέφυρος τζάκι, πάρκινγκ, αποθήκη	37.000.000
116 τμ	Ζέφυρος τζάκι, πάρκινγκ, αποθήκη	37.000.000
117 τμ	Μιχ. Πετρίδη, ρετιρέ LUX θέρμανση	28.000.000
117 τμ	σε μπετα	16.500
118 τμ	Ζέφυρος τζάκι, πάρκινγκ, αποθήκη	39.000.000
120 τμ	Στην Καμείρου-Μ. Σμιθ LUX με 3 υπνοδ.	32.000.000
157 τμ	Χειμάρας υπόγειο	30.000.000
180 τμ	Ανάληψη 3 υπνοδ - κήπος	30.000.000
200 τμ	Κέννεντυ, Super LUX ρετιρ επιπλ 200μ ταράτσα	75.000.000

Μεζονέτες - Μονοκατοικίες

40 τμ	Μονοκατοικία στην Παστίδα	8.000.000
60 τμ	Μονοκατοικία στο Κιοτάρι μέ θέα θάλασσα	16.000.000
60 τμ	Μονοκατοικία Κιοτάρι	14.000.000
80 τμ	Μονοκατοικία Παστίδα	12.000.000
100 τμ	Μονοκατοικία Σορωνή στο κύμα - οικόπ 500 τμ	20.000.000
100 τμ	Μονοκατοικία στα Κρητικά - 3000 τμ οικοπ.	38.000.000
100 τμ	Μονοκατοικία Παραδείσι με 20 τμ όροφο	15.000.000
110 τμ	Μονοκατοικία στα Κοσκινού (πλατεία)	20.000.000
110 τμ	Μεζονέτα LUX διόροφη Καρακόνερο θέα θάλασσα	40.000.000
128 τμ	Διόρωφο στο Κιοτάρι +10 τμ πατάρι	26.000.000
130 τμ	Τριόροφες μεζονέτες Σούπερ Λουξ με κήπο	55.000.000
130 τμ	Μεζονέτα Λουξ Ανάληψη	41.000.000
140 τμ	Στάδιο Μονοκ Λουξ επιπλ +140τμ υπογ, γκαραζ, κήπο	50.000.000
180 τμ	Τρίοροφες μεζονέτες με υπόγειο Σούπερ Λούξ	67.000.000
185 τμ	Σάλακος (βίλα) με πολλά εξτρά και θέα	40.000.000
190 τμ	Διόροφη μονοκ Κοσκινού με θέα	63.000.000
197 τμ	Μεζονέτα εντός πόλης 3 υπνοδ, θέρμανση, τζάκι	47.000.000
200 τμ	Μεζονέτα γιαπί διόρ σε οικόπ 1000τμ Κοσκινού	26.000.000
200 τμ	80μ κεραμοσκεπή μονοκ μπετά +1000μ οικοπ Ιαλυσός	28.000.000
218 τμ	Μονοκατοικία με κήπο Κοσκινού	43.000.000
220 τμ	Μεζονέτα στους Δασκάλους σοβατισμένη με ασανσέρ	35.000.000
220 τμ	Δύο μεζονέτες στα Κοσκινού (η μία)	30.000.000
222 τμ	Μεζονέτα στο Άνω Ροδίνι, κτισμ-σοβατ	39.000.000
230 τμ	Βίλα στη Λάρδο σε 7.700τμ οικόπεδο με γεώτρηση	120.000.000
250 τμ	Παραδοσιακή διόρωφη μονοκ Μητρόπολη	49.000.000
350 τμ	Βίλα δίοροφη Λουξ Ασγούρου	150.000.000
380 τμ	Βίλα δίοροφη σε οικοπ 2000τμ Ιαλυσός	90.000.000

Καταστήματα - Γραφεία - Επιχειρήσεις

	Εστιατόριο - επιχείρηση στου Κόβα	6.500.000
25 τμ	Φαληράκι Μαγαζί στο Εμπορικό Κέντρο	45.000.000
25 τμ	Γραφείο στν Εθν. Μακαρίου	10.000.000
27 τμ	Φαλιράκι Μαγαζί στο εμπορικό κέντρο	11.000.000
45 τμ	Μαγαζί στο κέντρο της πόλης ενοικιασμένο	45.000.000
45 τμ	Γραφείο στο κέντρο της πόλης στον τρίτο όροφο	16.000.000
50 τμ	Κατάστημα στην Α. Διάκου και πατάρι	46.000.000
60 τμ	Γραφείο στο κέντρο της πόλης στον τρίτο όροφο	25.000.000
60 τμ	Μαγαζί +60μ ακάλ χώρος Εμπορ κέντρο Φώκιαλη	21.000.000
78 τμ	Γραφείο στο κέντρο της πόλης στον 2ο όροφο	35.000.000
96 τμ	Κατάστημα στην Κ. Υδραίου, καινούργιο	36.000.000
100 τμ	Κατάστημα Ψαροπούλα. Προνομιακό. Ενοίκιο	250.000/μήνα
113 τμ	Πλατανάκια αποθήκη	6.000.000
117 τμ	Super Market συν εξοπλισμός συν 30 τμ αυλή	12.000.000
120 τμ	2όροφη οικοδ 60+60μ Ζέφυρος πάνω στην θάλασσα	16.000.000
140 τμ	Κατάστημα-εστιατ-ακίνητο Λίνδος +140μ κήπος-θέα εξοπλισμένο	45.000.000
168 τμ	Κατάστημα στην περιοχή Πανάγου	20.000.000
180 τμ	Ενοικιάζεται στην Ιερού Λόχου επαγγ. χώρος	200.000/μήνα
189 τμ	3 όροφοι επί 63μ κατάστημα στο κέντρο της Ρόδου	63.000.000
200 τμ	Αίθουσα στην Συγγρου. ΑΘΗΝΑ	60.000.000
250 τμ	Αποθήκη στους Δασκάλους, ισόγειο	20.000.000
380 τμ	Στην Άννης Μαρίας 2 αποθήκες ετοιμοπαράδοστες	20.000.000
400 τμ	Παλιά Πόλη 9 Studios-Bar. Μισά μετρητά/μισά σε 4 χρόνια	70.000.000
420 τμ	Τριόροφη οικοδ - Νιοχώρι, τουριστική περιοχή	60.000.000
661 τμ	Apartments +οικόπ 414τμ 2 οροφ, 26 δωμ εξοπλ Α' κατ στο λιμάνι	160.000.000
750 τμ	Κατάστημα στα Ασγούρου	220.000.000
750 τμ	Αποθήκη με ράμπα για μεγάλα φορτηγά	80.000.000
1000 τμ	S/Market. Ακίνητο +3000μ οικόπ. εξοπλισμ πλήρης εμπορεύματα	300.000.000
2000 τμ	Οικοδομή μπετά +οικόπεδο 11600μ. Η μεγάλη ευκαιρία MONO	180.000.000
2000 τμ	Κτίριο-μπετά περιοχή νέας Μαρίνας Ζέφυρος	250.000.000
3800 τμ	Εργοστάσιο κτισμένο σε οικόπεδο 32.000 τμ	150.000.000
Ξενοδοχείο	Α' κατ 120 κλίνες στη θάλασσα Ιαλυσός, +οικόπεδο 4725μ	2.200.000 $
Ξενοδοχείο	Β' κατηγορίας 72 κλίνες, διακοθήκη, στην πόλη	250.000.000
Hotel	apartments Α' κατηγορίας 40 κλίνες στην Ιαλυσό	130.000.000
Hotel	apartments Γ' κατηγορίας 50 κλίνες στην Ιξιά	150.000.000
10	διαμερίσματα επιπλωμένα στο Λαδικό	60.000.000

Ενοικιάζονται επιπλωμένα διαμερίσματα στην Ιαλυσό 60-70.000 δρχ/μήνα

Στόχος μας: Κανείς Δωδεκανήσιος χωρίς Στέγη!

ΕΝΟΙΚΙΑΖΟΝΤΑΙ STUDIOS με το μήνα ή με την ημέρα πλήρως επιπλωμένα με πολυκουζινάκι, ψυγείο, ντους, WC, μπαλκόνι με ηλιακό θερμοσίφωνο και εσωτερικό τηλέφωνο στην πιο ήσυχη περιοχή της πόλης Ρόδου (περιοχή Δασκάλων). Οδός Μαν. Παπαμανώλη 12, κάθετος επί της Στέλιου Κωτιάδη. Πληρ. τηλ. 37244

ΕΝΟΙΚΙΑΖΕΤΑΙ κατάστημα 17 τ.μ. με αυλή 30 τ.μ. επί της Γρίβα. Πληρ. τηλ. 0932-965494 και 94122

πωλήσεις ακινήτων

ΕΥΚΑΙΡΙΑ ΠΩΛΕΙΤΑΙ οροφοδιαμέρισμα 6ο ορόφου στα Κοσκινού 75 τ.μ. 5 χρονών καινούργιο με εντοιχισμένες κουζίνες, ντουλάπες, δύο υπνοδωματίων, σε άριστη κατάσταση. Με θέα στην θάλασσα. Πληρ. τηλ. 097-826910. Δάνεια δεκτά.
ΠΟ27239

ΠΩΛΕΙΤΑΙ μονοκατοικία 120 τ.μ. εντός 5.000 τ.μ. αγρού στη θέση Καντυλί κοντά στα Κιούπια σε τιμή ευκαιρίας. Πληρ.τηλ. 27082-26476
ΑΟ27234

ΠΩΛΕΙΤΑΙ 4άρι οροφοδιαμέρισμα στους Δασκάλους - καινούργιο λουξ κατασκευής και με ωραία θέα. Πληρ. τηλ. 27082-26476 ΑΟ27235

ΠΩΛΕΙΤΑΙ οικόπεδο στο νέο οικισμό των Δασκάλων ο "ΑΠΟΛΛΩΝ" 340 τ.μ. πλησίον Εθνικής οδού Ρόδου-Λίνδου. Πληρ. τηλ. 27082-26476
ΑΟ27236

ΠΩΛΕΙΤΑΙ μεζονέτα 140 τ.μ. ετοιμοπαράδοτη στα μπετά, με μεγάλες θεράντες και 47 τ.μ. αυλή (κήπος). Πρόσοψη στον επαρχιακό δρόμο Ρόδου-Κοσκινού περιοχή Πανόραμα. Πληρ. τηλ. 32287-24616 κ. Νίκο.
ΑΟ27209

ΠΩΛΕΙΤΑΙ οικόπεδο 4 στρεμμάτων υψομετρικό με φανταστική θέα μέσα σε πράσινο με ρεύμα και νερό. Πληρ. τηλ. 23106 ΑΟ27192

ΠΩΛΕΙΤΑΙ οικία την Παστίδα 95 τ.μ. με κεραμίδια αυλή και με θέα στην Φιλέρημο και με όλα τα σκεύη. Πληρ. τηλ. 23106 ΑΟ27191

ΠΩΛΕΙΤΑΙ μεζονέτα 125 τ.μ. στην περιοχή Τριαντών σε άριστη κατάσταση δρχ. 34.000.000. Πληρ. Ροδιακή Κτηματική-Ανέστης & Σάββας Σαββαΐδης, τηλ. 26281, κιν. 094-421015
ΑΟ27165

ΕΥΚΑΙΡΙΑ. ΠΩΛΕΙΤΑΙ οικόπεδο 4.800 τ.μ. στην περιοχή Μαριτσών 20 μ. από την επαρχιακή οδό Κρεμαστής-Μαριτσών δρχ. 14.500.000. Πληρ. Ροδιακή Κτηματική-Ανέστης & Σάββας Σαββαΐδης, τηλ. 26281, κιν. 094-421015 ΑΟ27162

Ζητείται διαμέρισμα για αγορά στο κέντρο της Ρόδου ή κοντά στο κέντρο δυάρι 50-60 τ.μ. περίπου πληρωμή σε μετρητά. Πληρ. τηλ. 32163
ΠΟ27193

ΠΩΛΕΙΤΑΙ μονοκατοικία 200 τ.μ. σε μπετά με οικόπεδο 1.000 τ.μ. στους προποδες του Φιλερήμου δρχ. 30.000.000. Πληρ. Ροδιακή Κτηματική-Ανέστης & Σάββας Σαββαΐδης, τηλ. 26281, κιν. 094-421015
ΑΟ27164

ΠΩΛΕΙΤΑΙ διαμέρισμα επί της οδού Εργάνης Αθηνάς 22, περιοχή Αννης Μαρίας 150 τ.μ. από ιδιοκτήτη. 1) Μεγάλο σαλόνι, τραπεζαρία, κουζίνα. 2) Τρία υπνοδωμάτια, μεγάλες ντουλάπες. 3) Δύο μπάνια. 4) Αποθήκη πλυσταριό. 5) Τρεις μεγάλες βεράντες. 6) Διαθέτει τζάκι. 7) Ηλιακός θερμοσίφωνας. 8) Κεραίες τηλεόρασης. 9) Διαθέτει ηλεκτρική θέρμανση. 10) Υπάρχει φως και νερό. 11) Μεγάλη κουζίνα της ALNO, με ηλεκτρικά είδη, 12) Ιδιόκτητος χώρος πάρκινγκ. Και είναι πανέτοιμο για κατοίκηση. Πληρ. ώρες καταστημάτων τηλ. 75263 ΑΟ27140

ΠΩΛΕΙΤΑΙ νεόδμητο τριάρι διαμέρισμα στο Ροδίνι 100 τ.μ. δρχ. 29.000.000. Πληρ. Ροδιακή Κτηματική-Ανέστης & Σάββας Σαββαΐδης, τηλ. 26281, κιν. 094-421015
ΑΟ27163

ΕΥΚΑΙΡΙΑ. ΠΩΛΕΙΤΑΙ οικόπεδο 4.000 τ.μ. με θέα στην περιοχή Κοσκινού δρχ. 24.500.000. Πληρ. Ροδιακή Κτηματική-Ανέστης & Σάββας Σαββαΐδης, τηλ. 26281, κιν. 094-421015
ΑΟ27161

ΠΩΛΕΙΤΑΙ οικόπεδο 5 στρ., κοντά στην θάλασσα, στις Φάνες. Πληρ. τηλ. 40244 ΠΟ26563

ΕΥΚΑΙΡΙΑ

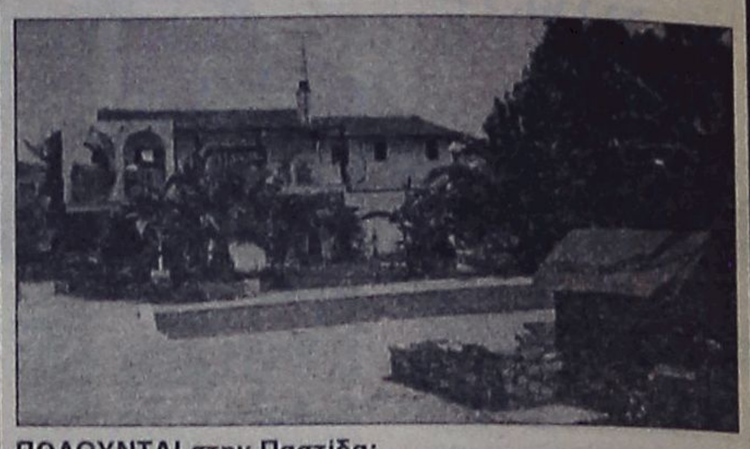

ΠΩΛΟΥΝΤΑΙ στην Παστίδα:
Σε 4 στρ. κτήμα **πωλείται** δυόροφη κατοικία με πισίνα
Επίσης σε 2 στρ. κτήμα **πωλείται** βιοτεχνία.
Ρόδος: μεγάλου Κωνσταντίνου πωλείται διαμέρισμα 4άρι με 2 λουτρά.

Πληροφορίες κιν. 095-406562, τηλ. 51024, 26805, και Fax: 51077

ΚΑΤΣΑΔΟΥΡΟΣ ΤΑΞΙΑΡΧΗΣ
ΠΟΛΙΤΙΚΟΣ ΜΗΧΑΝΙΚΟΣ
ΕΡΓΟΛΑΒΟΣ ΔΗΜΟΣΙΩΝ ΚΑΙ
GUNITE
ΙΔΙΩΤΙΚΩΝ ΕΡΓΩΝ
ΕΚΤΟΞΕΥΟΜΕΝΟ ΣΚΥΡΟΔΕΜΑ
ΡΗΤΙΝΕΝΕΣΕΙΣ-ΤΣΙΜΕΝΤΕΝΕΣΕΙΣ-ΑΜΜΟΒΟΛΕΣ
ΕΝΙΣΧΥΣΕΙΣ-ΕΠΙΣΚΕΥΕΣ-ΑΝΑΠΑΛΑΙΩΣΕΙΣ ΚΤΙΡΙΩΝ
ΕΙΔΙΚΑ Κ' ΓΕΝΙΚΑ ΤΕΧΝΙΚΑ ΕΡΓΑ
ΓΡΗΓ. ΛΑΜΠΡΑΚΗ 39 ΡΟΔΟΣ
ΤΗΛ. (0241) 22940 FAX: 22406
ΚΙΝ.: 093/2336258

ΕΝΟΙΚΙΑΖΟΝΤΑΙ
1. Οροφος 1.000 τ.μ. ολόκληρος ή μέρος μόνο για γραφεία ή πρακτορεία δίπλα στο ΤΡΟΦΟ και πάνω από του PERIDIS AOUTLET
2. 300 τ.μ. ισόγειο για οποιαδήποτε χρήση στο ΡΟΔΟΧΡΩΜ, 5ο χλμ. Ρόδου-Λίνδου

Τηλ. 62037, 65063

ΠΩΛΕΙΤΑΙ
επί της Ρόδου-Λίνδου 447 τ.μ. ισόγειο κατάστημα με 475 τ.μ. Α' όροφο (για βιοτεχνική χρήση) ελεύθερο μίσθωσης αξίας 230.500.000 δρχ.
ΚΑΙ
αποθήκη επί της Ρόδου-Λίνδου 240 τ.μ. ελεύθερη μίσθωσης αξίας 36.000.000 δρχ.

Πληροφορίες ΕΥΡΩΚΤΗΜΑΤΙΚΗ Γιάννης και Μιχάλης Ευσταθίου, τηλ. 73819, 74917 και 094/374546

Στο ξενοδοχείο **LINDIAN VILLAGE**
ΕΝΟΙΚΙΑΖΕΤΑΙ
χώρος κατάλληλος για κομμωτήριο

Πληρ. τηλ. 0244-47361, 47366 κ. Τσουρδιό Γιώργο

ΠΩΛΟΥΝΤΑΙ
μονοκατοικίες στην παραλία Ιαλυσού έναντι ταβέρνας "Καλύβας" επί της οδού Ρίμινι.
Πληρ. τηλ. 94236, 28476, 94960, κ. Ελευθ. Ζαμπελλάκης

ΚΤΗΜΑΤΟΜΕΣΙΤΙΚΟ ΓΡΑΦΕΙΟ

ΕΥΡΩΚΤΗΜΑΤΙΚΗ

E-Mail: Info@euroktimatiki.gr



Η σίγουρη επένδυση

ΕΚΤΙΜΗΣΕΙΣ
ΑΓΟΡΕΣ
ΠΩΛΗΣΕΙΣ
ΑΝΤΙΠΑΡΟΧΕΣ
ΕΠΑΓΓΕΛΜΑΤΙΚΕΣ ΜΙΣΘΩΣΕΙΣ
ΕΠΕΝΔΥΤΙΚΕΣ ΠΡΟΤΑΣΕΙΣ

ΜΕΓΑΛΗ ΓΚΑΜΑ:
- ΞΕΝΟΔΟΧΕΙΩΝ
- ΚΕΝΤΡΙΚΩΝ ΑΣΤΙΚΩΝ ΑΚΙΝΗΤΩΝ
- ΠΑΡΑΛΙΑΚΩΝ ΕΚΤΑΣΕΩΝ

Καταστήματα - Γραφεία

23 τ.μ. στη Σωκράτους	120.000.000
33 τ.μ. στην Αμμοχώστου	40.000.000
33 τ.μ. στην Αμερικής	75.000.000
34 τ.μ. στη Λ. Ιαλυσού	20.400.000
37 τ.μ. στην παραλία Ιαλυσού	18.900.000
42 τ.μ. στο εμπορικό κέντρο Φώκιαλη	14.000.000
43 τ.μ. στη Στ. Κωτιάδη	34.400.000
50 τ.μ. στην Αλεξ. Διάκου	50.000.000
52 τ.μ. στη Δενδρινού	35.000.000
89 τ.μ. στην Εθνάρχου Μακαρίου (γραφείο)	35.000.000
95 τ.μ. στην Κ. Τσαλδάρη	40.600.000
96 τ.μ . στην Κων/νου Υδραίου	37.000.000
127 τ.μ. στη Σκεύου Ζερβού	40.000.000
125 τ.μ. στην Ανάληψη	37.500.000
160 τ.μ. στη Λίνδου	64.000.000
922 τ.μ. στη Λίνδου	230.000.000

Μονοκατοικίες Μαιζονέτες

67 τ.μ. σε 81 τ.μ. οικόπεδο στην Κρεμαστή	12.000.000
117 τ.μ. στην Αγία Αναστασία	36.000.000
110 τ.μ. στους Αγ. Αναργύρους	35.000.000
112 τ.μ. στην Αγ. Αναστασία σε 120 τ.μ. οικ.	16.000.000
130 τ.μ. στην Ανάληψη	45.500.000
130 τ.μ. σε 300 τ.μ. οικ. (μπετά) παρ. Ιαλυσού	26.000.000
130 τ.μ. σε 300 τ.μ. οικ. στην παραλία Ιαλυσού	52.000.000
133 τ.μ. στην Ανάληψη	38.000.000
135 τ.μ. στο Καρακόνερο	55.000.000
140 τ.μ. στην Ιαλυσό σε 350 τ.μ. οικ. (μπετά)	24.000.000
144 τ.μ. στην παραλία Κρεμαστής (μπετά)	21.500.000
160 τ.μ σε 322 τ.μ. οικ. (μπετά) παρ. Ιαλυσού	30.000.000
195 τ.μ. στο Νέο Ροδίνι	67.000.000
200 τ.μ. στους πρόπ. Φιλερήμου σε 1000 τ.μ. οικ.	30.000.000
200 τ.μ. στο Καρακόνερο	67.000.000
203 τ.μ. στην παραλία Αφάντου σε 4.300 οικ.	65.000.000
204 τ.μ. στα Κοσκινού σε 1000 τ.μ. οικ. (μπετά)	26.000.000
210 τ.μ. σε 333 τ.μ οικ.(μαρμ/βά) παρ. Ιαλυσού	45.000.000
210 τ.μ. σε 320 τ.μ. οικ. (μπετά) παρ. Ιαλυσού	35.000.000
240 τ.μ. σε 316 τ.μ οικ. μαρμ/βά παρ. Ιαλυσού	49.000.000
242 τ.μ. στο Μηδεια	55.000.000
250 τ.μ. στην Ιαλυσό	67.000.000
270 τ.μ. στην Παστίδα σε 3.748 τ.μ. οικ/δο	70.000.000
300 τ.μ. στα Αφάντου (ημ/βης) σε 3.500 τ.μ. οικ.	39.000.000

Διαμερίσματα

43 τ.μ. στη Μητρόπολη	10.000.000
44 τ.μ. στην Ιαλυσό	13.200.000
32 τ.μ. στον Άγιο Ιωάννη	7.000.000
58 τ.μ. στην Ανάληψη	19.000.000
70 τ.μ. στο Καρακόνερο	23.500.000
77 τ.μ. στην Ανάληψη	24.000.000
83 τ.μ. στην Ανάληψη	26.000.000
85 τ.μ. στην Ανάληψη	24.600.000
85 τ.μ. στην Ανάληψη	25.600.000
86 τ.μ. στους Δασκάλους	24.000.000
86 τ.μ. στο Ροδίνι	25.800.000
87 τ.μ. στην Ανάληψη	25.000.000
89 τ.μ. στο Ροδίνι	26.000.000
90 τ.μ. στην Ανάληψη	30.000.000
93 τ.μ. στο Ροδίνι	27.900.000
94 τ.μ. στο Ροδίνι	26.300.000
96 τ.μ. στην Ανάληψη	20.000.000
96 τ.μ. στο Καρακόνερο	28.000.000
96 τ.μ. στην Ανάληψη	25.000.000
100 τ.μ. στην Ανάληψη	30.000.000
101 τ.μ. στην Ανάληψη	28.000.000
103 τ.μ. στην Ανάληψη	30.000.000
103 τ.μ. στο Ροδίνι	36.000.000
103 τ.μ. στην Ανάληψη (μαρμαροσουβά)	20.600.000
104 τ.μ. στην Ανάληψη	27.000.000
105 τ.μ. στο Ροδίνι	31.500.000
105 τ.μ. στο Ροδίνι	24.000.000
106 τ.μ. στην Ανάληψη	32.000.000
106 τ.μ. στο Ροδίνι	26.000.000
106 τ.μ. στους Δασκάλους	30.000.000
107 τ.μ. στο Ροδίνι	33.000.000
114 τ.μ. στους Δασκάλους	42.750.000
115 τ.μ. στην Ανάληψη (σε μπετά)	16.000.000
116 τ.μ. στην Ανάληψη	35.000.000
116 τ.μ. στο Ροδίνι	34.800.000
117 τ.μ. στους Δασκάλους	46.000.000
118 τ.μ. στο Ζέφυρο	36.750.000
120 τ.μ. στο Ροδίνι	33.000.000
120 τ.μ. στην Ανάληψη	32.400.000
120 τ.μ. στους Δασκάλους	42.000.000
120 τ.μ. Στην Ανάληψη	42.000.000
121 τ.μ. στο Ροδίνι	36.300.000
125 τ.μ. στην Ατταβύρου (ημιτελές)	33.500.000
125 τ.μ. στους Δασκάλους	47.000.000
128 τ.μ. στους Δασκάλους	41.500.000
130 τ.μ. στο Ροδίνι	35.000.000
160 τ.μ. κοντά στο στάδιο Διαγόρα	48.000.000
163 τ.μ. στους Δασκάλους	55.000.000

Οικόπεδα

ΡΟΔΟΣ

2000 τ.μ. στο Μόντε Σμίθ (Σ.Δ. = 0,4)	100.000.000
700 τ.μ. στο Μόντε Σμίθ (Σ.Δ.=0,4)	35.000.000
523 τ.μ. στη Βέρνης	25.600.000
1000 τ.μ. στη Γ.Σεφέρη (ΣΔ=0,6)	45.000.000
1000 τ.μ. στο Μόντε Σμίθ (ΣΔ=0,4)	50.000.000
2000 τ.μ. στην Απόλλωνος (ΣΔ=0,4)	100.000.000
4000 τ.μ. στη Ρόδου Λίνδου	120.000.000
4000 τ.μ. στο Μόντε Σμίθ	140.00.000

ΙΑΛΥΣΟΣ

571 τ.μ. κοντά στην παραλία (ΣΔ=0,4)	25.000.000
720 τ.μ. κοντά στην παρ. με άδ. οικ. (ΣΔ=0,3)	22.000.000
1000 τ.μ. κοντά στην Άνοιξη με αδ. οικοδ	24.000.000
1000 τ.μ. στη θέση Βουνάρα με άδ. οικ/μής	14.000.000
1082 τ.μ. στον Αγ. Γεώργιο	16.500.000
1200 τ.μ. στην παρ. Ιαλυσού	44.500.000
2002 τ.μ. στη θέση Βουνάρα Αννουλί με αδ.οικ.	30.000.000
2000 τ.μ. με άδεια οικοδ. Κοντά στο Λύκειο	32.000.000
4000 τ.μ. στη θέση Αγ. Ιωάννης	22.000.000
4181 τ.μ. στους πρόποδες Φιλερήμου	50.000.000

ΚΟΣΚΙΝΟΥ

1000 τ.μ. με βιοτ. αδ. οικ. κοντά στο Μ Γυμν.	18.000.000
1000 τ.μ. πανοραμικό με αδ. οικόδ.	12.000.000
1150 τ.μ. με αδ. οικοδ. πανοραμικά	15.000.000
1175 τ.μ. στην επαρχιακή οδό	25.000.000
1500 τ.μ. πανοραμικό, με αδ. οικοδ.	17.000.000
2000 τ.μ. με άδεια οικ/μής πανοραμικά	23.000.000
2100 τ.μ. στην Αγ. Βαρβάρα	14.000.000
2300 τ.μ. με άδεια οικοδομής	30.000.000
2500 τ.μ. κοντά στην Καλλιθέα	27.000.000
4000 τ.μ. κοντά στο Μουσικό Γυμνάσιο	72.000.000
4000 τ.μ. στη θέση «Πέζουλας»	40.000.000
4000 τ.μ. κοντά στην επαρχιακή οδό	32.000.000
4000 τ.μ. βιοτεχνικό	40.000.000
4000 τ.μ. κοντά στο Ρ. Σταθμό	26.000.000
4200 τ.μ. κοντά στην Ελαΐς	46.000.000
4100 τ.μ. πανοραμικά	24.000.000
4150 τ.μ. πανοραμικά	36.000.000
4800 τ.μ. στο Φυτώριο	40.000.000
5.090 τ.μ. στη θέση Πέζουλας	45.000.000
17.000 τ.μ. στην Αγ. Βαρβάρα	85.000.000

ΓΙΝΟΝΤΑΙ ΕΥΚΟΛΙΕΣ ΠΛΗΡΩΜΗΣ.
ΖΗΤΟΥΝΤΑΙ ΔΙΑΜΕΡΙΣΜΑΤΑ, ΚΑΤΑΣΤΗΜΑΤΑ, ΟΙΚΟΠΕΔΑ ΕΝΤΟΣ Η ΕΚΤΟΣ ΠΟΛΕΩΣ
ΚΑΘΩΣ ΚΑΙ ΟΙΚΟΠΕΔΑ ΓΙΑ ΑΝΤΙΠΑΡΟΧΗ

ΙΩΑΝΝΗΣ ΚΑΙ ΜΙΧΑΛΗΣ ΕΥΣΤΑΘΙΟΥ

ΕΘΝΙΚΗΣ ΑΝΤΙΣΤΑΣΕΩΣ 48,
ΤΗΛ: (0241) 73819 - 74917
FAX: (0241) 38641
ΚΙΝ: 094 / 374546

ΠΩΛΕΙΤΑΙ σπίτι 200 τ.μ. τύπου μεζονέτας 14 χρόνων σε άριστη κατάσταση περ. οδου Βορείου Ηπείρου. Εγκατάσταση καλοριφέρ, 2 WC, πολλά εντοιχισμένα ντουλάπια, δρύινα πατώματα τριφασικό ρεύμα. Απεριόριστη θέα, πάρκινγκ, κήπος. Πληρ. τηλ. 20929 9-12 πρωί και 5-8 απόγευμα ΠΟ27141

ΠΩΛΕΙΤΑΙ 428 τ.μ. οικόπεδο στο Χαράκι κοντά στην παραλία αξίας 25.000.000 δρχ. Πληρ. ΕΥΡΩΚΤΗΜΑΤΙΚΗ Γιάννης και Μιχάλης Ευσταθίου, τηλ. 73819-74917 κιν. 094/374546 ΠΟ26567

ΠΩΛΟΥΝΤΑΙ μονοκατοικίες στην παραλία Ιαλυσού έναντι ταβέρνας "ΚΑΛΥΒΑ" επί της οδού Ρίμινι. Πληρ. τηλ. 94236, 28476, 94960 κ. Ελευθ. Ζαμπελλάκης

ΠΩΛΟΥΝΤΑΙ στην Παστίδα: α) Αγροτεμάχιο 4 στρ., 500 μέτρα, από τον δρόμο Φαληρακίου-Αεροδρομίου, άρτιο και οικοδομήσιμο. Τιμή 12.000.000 δρχ. β) Στο κέντρο της Παστίδας, με άδεια διόροφης οικοδομής, υπάρχει κτισμένη η θεμελίωση της σε οικόπεδο 305 τ.μ. Τιμή 13.500.000 δρχ. Πληρ. τηλ. 63226 ΠΟ26855

ΠΩΛΟΥΝΤΑΙ από ιδιοκτήτη διαμερίσματα πολυτελούς κατασκευής επιφάνειας 70, 90, 110, 120 και 180 τ.μ. σε πολυκατοικία 8 διαμερισμάτων με πυλωτή, κεντρική θέρμανση (καλοριφέρ) ανεξάρτητη θέση στάθμευσης για κάθε διαμέρισμα και εξαιρετική θέα. Πληρ. τηλ. 68416, 74912, 27496 κ.τ. 095/335134 ΑΟ27080

ΠΩΛΕΙΤΑΙ κατάστημα 37 τ.μ. με υπόγειο επίσης 37 τ.μ. και αυλή 35 τ.μ. στο Εμπορικό Κέντρο Κρανίδη στο Φαληράκι. Πληρ. τηλ. 0244-22955 και 094-899333

ΕΥΚΑΙΡΙΑ. Ανάμεσα Ψίνθο-Αρχίπολη στο εστιατόριο "Αρτεμης" **ΠΩΛΕΙΤΑΙ** 22.080 τ.μ. επίσης κτήμα 13 στρεμμάτων 105 ρίζες ελιές και με νερό πηγή τρεχάμενο στην τιμή των 6.000.000 δρχ. Πληρ. τηλ. 26805-51024 και 094- 434762

ΠΩΛΕΙΤΑΙ διαμέρισμα 76 τ.μ. στην οδό Ατταβύρου (Ροδίνι). Δεκτά δάνεια. Πληρ. τηλ. 35196, 20564 ΑΟ26771

ΕΥΚΑΙΡΙΑ ΓΙΑ ΕΠΕΝΔΥΣΗ. **ΠΩΛΕΙΤΑΙ** ακίνητο-λειτουργουσα επιχείρηση ενοικιαζομένων δωματίων στην Π. Πόλη συνολικού εμβαδού 310 τ.μ. (ισόγειο και α' όροφος) με 90 τ.μ. υπόγειο. Τιμή 80.000.000 δρχ. Πληρ. τηλ. 094/638918

ΠΩΛΟΥΝΤΑΙ

1) ΚΟΛΥΜΠΙΑ αγρός 2.200 τ.μ. με άδεια διορόφου κατοικίας 120 τ.μ. αξίας 22.000.000
2) Οικία 120 τ.μ. στη Σύμη, κατάλληλη για ιατρείο ή εμπορικό κατάστημα
3) 250 τ.μ. καφετέρια στο Φαληράκι-άρτια εξοπλισμένη στο νέο εμπορικό κέντρο
4) 500 τ.μ. οικόπεδο στους ξυλουργούς με άδεια για 2όροφο βιοτεχνικό κτίριο.

Πληρ.τηλ. 27082, 26476 ώρες γραφείου

ΓΙΑΝΝΗΣ ΝΙΚΟΛΙΔΑΚΗΣ
ΜΗΧ/ΓΟΣ-ΜΗΧ/ΚΟΣ
ΓΑΛΛΙΑΣ 14 - ΡΟΔΟΣ

ΠΩΛΟΥΝΤΑΙ

1. Διαμερίσματα πολυτελούς κατασκευής 128 τ.μ. με τρία υπνοδωμάτια και 95 τ.μ. με δύο υπνοδωμάτια πλησίον Άννης Μαρίας. Τα παραπάνω διαμερίσματα διαθέτουν θέση στάθμευσης και κεντρική θέρμανση.
2. Μεζονέτες 132-130-144 τ.μ. με ή άνευ υπογείου επί της οδού Καζαντζάκη πλησίον Άννης Μαρίας
3. Γραφεία 70-92-165 τ.μ. επί της Άννης Μαρίας έναντι ΙΟΝΙΚΗΣ ΤΡΑΠΕΖΑΣ
4. Κατάστημα επί της Κων. Τσαλδάρη 97 τ.μ. με υπόγειο.
5. Μεζονέτες επί της οδού Φιλερήμου 126 τ.μ.-110 τ.μ., 138 τ.μ.
6. Διαμερίσματα δύο και τριών υπνοδωματίων πολυτελούς κατασκευής με γκαράζ και κεντρική θέρμανση 86 και 114 τ.μ. πλησίον Άννης Μαρίας.

Πληρ.τηλ. **22291-35103/094 391825**

ΕΥΡΩΚΤΗΜΑΤΙΚΗ
ΚΤΗΜΑΤΟΜΕΣΙΤΙΚΟ ΓΡΑΦΕΙΟ



Ιαλυσός

4.149 τ.μ. στους πρόποδες Φιλερήμου	50.000.000
4.138 τ.μ. στην οδό Αγ. Ιωάννου	22.000.000.
4.415 τ.μ. στη θέση κάμπος Αντωναράς	35.000.000
10.140 τ.μ. στο Κανδυλί	30.000.000
2.000 τ.μ. στην οδό Αρχιμήδη	30.000.000

Κοσκινού

4.088 τ.μ. πανοραμικά	46.000.000
4.000 τ.μ. πανοραμικό πίσω από την Ελαΐς	44.000.000
4.000 τ.μ. πανοραμικό	34.000.000
4.150 τ.μ. στη θέση Πατέλλα	33.000.000
4.050 τ.μ. κοντά στο Φυτώριο	24.000.000

ΙΩΑΝΝΗΣ & ΜΙΧΑΛΗΣ ΕΥΣΤΑΘΙΟΥ
ΕΘΝΙΚΗΣ ΑΝΤΙΣΤΑΣΗΣ 48 (ΑΝΝΗΣ ΜΑΡΙΑΣ)
ΤΗΛ.: 73819 - 74917-FAX:38641 • ΚΙΝ: 094/374546

ΡΟΔΙΑΚΗ ΚΤΗΜΑΤΙΚΗ
ΣΥΜΒΟΥΛΟΙ & ΕΚΤΙΜΗΤΕΣ ΑΚΙΝΗΤΩΝ — ΚΤΗΜΑΤΟΜΕΣΙΤΙΚΟ ΓΡΑΦΕΙΟ — από το 1983

ΠΩΛΗΣΕΙΣ

ΕΝΟΙΚΙΑΣΕΙΣ

ΣΤΕΓΑΣΤΙΚΑ ΔΑΝΕΙΑ

ΑΝΤΙΠΑΡΟΧΕΣ

ΕΚΤΙΜΗΣΕΙΣ

ΕΡΕΥΝΑ ΑΓΟΡΑΣ

ΑΝΑΛΑΜΒΑΝΟΥΜΕ ΤΗΝ ΠΩΛΗΣΗ ΤΩΝ ΑΚΙΝΗΤΩΝ ΣΑΣ ΣΤΗΝ ΕΥΡΩΠΑΪΚΗ ΑΓΟΡΑ ΣΕ ΣΥΝΕΡΓΑΣΙΑ ΜΕ ΤΑ ΜΕΓΑΛΥΤΕΡΑ ΜΕΣΙΤΙΚΑ ΓΡΑΦΕΙΑ ΤΗΣ ΕΥΡΩΠΗΣ

ΔΙΑΜΕΡΙΣΜΑΤΑ				ΜΟΝΟΚΑΤΟΙΚΙΕΣ - ΜΕΖΟΝΕΤΕΣ			
45	2αρι	Νιοχώρι	18.000.000	70		Μιχ. Πετρίδη	16.000.000
52	2αρι	Γρίβα	13.000.000	110		Ροδίνι	35.000.000
50	2αρι	Αθηνών	17.000.000	116		Κοσκινού	26.000.000
55	2αρι	Μήδεια	17.000.000	126		Τριάντα	35.000.000
57	2αρι	Αγ. Ιωάννου	19.500.000	130		Ανάληψη	44.500.000
75	3αρι	Σειρινέλες	22.000.000	130		Τριάντα	48.000.000
80	3αρι	Βολονάκη	22.000.000	134		Αγ Νικολάου	35.000.000
80	3αρι	Ροδίνι	16.500.000	136		Πυθαγόρα	25.000.000
84	3αρι	Απ. Παύλου	25.000.000	140	σοβάδες	Κοσκινού	33.000.000
87	3αρι	Ροδίνι	27.000.000	155		Παστίδα	70.000.000
87	3αρι	Μήδεια	27.000.000	195		Αραπάκι	56.000.000
92	3αρι	Ανάληψη	27.500.000	205		Ροδίνι	52.000.000
95	4αρι	Νιοχώρι	36.000.000	210		Παστίδα	100.000.000
100	4αρι	Βενετάκλειο	24.000.000	200	μπετά	Φιλέρημος	30.500.000
100	4αρι	Δενδρινού	31.000.000	200		Φιλέρημος	65.000.000
100	4αρι	Ανάληψη	32.000.000	200	μπετά	Φιλέρημος	30.500.000
105	4αρι	Γρίβα	27.000.000	220		Τριάντα	85.000.000
115	4αρι	Αννης Μαρίας	39.000.000	270		Τιμοκρέοντος	50.000.000
115	4αρι	Ανάληψη	30.000.000	195		Καρακόνερο	70.000.000
116	4αρι	Δενδρινού	38.000.000	260	μπετά	Ροδίνι	35.000.000
120	4αρι	Μ. Πετρίδη	33.000.000	ΟΙΚΟΠΕΔΑ ΡΟΔΟΥ			
120	4αρι	Ανάληψη	37.500.000	335	ΣΔ 0,8	Μητρόπολη	30.000.000
124	4αρι	Ροδίνι	26.000.000	250	ΣΔ 0,4	Μόντε Σμίθ	15.000.000
125	4αρι	Ροδίνι	24.000.000	400	ΣΔ 0,6	Μερίδα ΚΑΙΡ	12.500.000
128	4αρι	Αννης Μαρίας	40.000.000	300	ΣΔ 0,8	Απόλλων	14.000.000
136	4αρι	Σωτήρος	33.000.000	410	ΣΔ 0,8	Αγ. Φραγκίσκος	30.000.000
145	4αρι	Παπαλουκά	55.000.000	470	ΣΔ 0,8	Ροδίνι	35.000.000
ΟΙΚΟΠΕΔΑ ΚΟΣΚΙΝΟΥ				680	ΣΔ 0,8	Ροδίνι	58.000.000
4.000		Μουσικό Γυμνάσιο	40.000.000	2.000	εκτος	Ρόδου - Λίνδου	55.000.000
4.000		με θέα την θάλασσα	35.000.000	4.000	εκτος	Νέο Νοσακομείο	50.000.000
4.000		Κοσκινού με θέα	40.000.000	ΟΙΚΟΠΕΔΑ ΤΡΙΑΝΤΩΝ			
4.000		με θέα την θάλασσα	48.000.000	420	ΣΔ 0,4	200 μ από θάλασσα	14.000.000
4.100		Φυτώριο	24.000.000	440	ΣΔ 1	Στάση Παρασκευά	22.000.000
4.300		Κοσκινού σε ύψωμα	24.000.000	765	ΣΔ 0,8	Λευκοφόρος	60.000.000
4.000		Κοσκινού με θέα	24.500.000	760	ΣΔ 0,8	Κρεμαστή	25.000.000
ΚΑΤΑΣΤΗΜΑΤΑ ΓΡΑΦΕΙΑ				1.300	ΣΔ 1	Στάση Παρασκευά	75.000.000
45		Αγ. Ιωάννου	31.500.000	2.100	ΣΔ 0,8	Κρεμαστή	75.000.000
46		Ακτή Μιαούλη	37.000.000	2.000		Άνοιξη	36.000.000
90		Τσαλδάρη	36.000.000	4.000	εκτος	Καστελλοριζιοί	36.000.000
90		Κων. Υδραίου	30.000.000	4.300	εκτος	Τρεις	22.000.000
110		Αλεξ. Διάκου	35.000.000	10.100	εκτος	Κανδυλί	37.000.000

ΑΝΕΣΤΗΣ & ΣΑΒΒΑΣ ΣΑΒΒΑΪΔΗΣ
Μέγαρο Κιοσόγλου, 3ος όροφος
Εθελοντών Δωδεκανησίων 29
ΡΟΔΟΣ

tel: 26281 & 35476
fax: 34663
cel: 094-421015 & 097-433427
e-mail: savvaidis@rho.forthnet.gr

ΑΣΦΑΛΕΙΟΚΤΗΜΑΤΙΚΗ
ΚΤΗΜΑΤΟΜΕΣΙΤΙΚΟ-ΑΜΟΙΒΑΙΑ ΚΕΦΑΛΑΙΑ ΑΣΦΑΛΕΙΕΣ INTERNATIONAL LIFE

ΔΙΑΜΕΡΙΣΜΑΤΑ
40 τ.μ. 2άρι Μήδεια
40 τ.μ. 2άρι Βενετοκλέων
55 τ.μ. 2άρι Αγ. Ιωάννη
55 τ.μ. 2άρι Παπαλουκά
55 τ.μ. 2άρι Ιαλυσός
60 τ.μ. 3άρι Ιξιά-Σωτήρος
60 τ.μ. 3άρι Κων. Παλαιολόγου
68 τ.μ. 3άρι Ιαλυσός
70 τ.μ. 3άρι Ιαλυσός
73 τ.μ. 3άρι Ιαλυσός
80 τ.μ. 3άρι Αγ. Ιωάννη
80 τ.μ. 3άρι Ιξιά-Σωτήρος
86 τ.μ. 3άρι Ροδίνι
88 τ.μ. 3άρι Αννης Μαρίας
90 τ.μ. 3άρι Παραδείσι
96 τ.μ. 3άρι Αννης Μαρίας
115 τ.μ. 4άρι Ανάληψη
120 τ.μ. 4άρι Αραπάκι
120 τ.μ. 4άρι Αγ. Ιωάννη
120 τ.μ. 4άρι Αγ. Νικόλαο
128 τ.μ. 4άρι Αννης Μαρίας
130 τ.μ. 4άρι Ροδίνι
135 τ.μ. 4άρι Αραπάκι
145 τ.μ. 4άρι Ιαλυσός
147 τ.μ. 4άρι Παπαλουκά
150 τ.μ. 4άρι Ανάληψη

ΜΟΝΟΚΑΤΟΙΚΙΕΣ-ΜΕΖΟΝΕΤΕΣ
50 τ.μ. Κρεμαστή
80 τ.μ. Καστελλοριζιούς
130 τ.μ. Ανάληψη
130 τ.μ. Ροδίνι
135 τ.μ. Καρακόνερο
140 τ.μ. μπετά Ιαλυσός
140 τ.μ. Ιαλυσός
150 τ.μ. μπετά Μήδεια
155 τ.μ. Ιαλυσός
155 τ.μ. Παλιά Πόλη
180 τ.μ. Ιαλυσός
180 τ.μ. Παλιά Πόλη
180 τ.μ. Κοσκινού
190 τ.μ. Αφάντου
200 τ.μ. Παλιά Πόλη
235 τ.μ. Ιαλυσός
250 τ.μ. Ιαλυσός
300 τ.μ. Μαριτσά
300 τ.μ. Τρεις Ιαλυσός
500 τ.μ. Κοσκινού

ΚΑΤΑΣΤΗΜΑΤΑ
24 τ.μ. Σωκράτους
28 τ.μ. Ιαλυσός
35 τ.μ. Φαληράκι
38 τ.μ. Φαληράκι
55 τ.μ. γραφείο Σοφ. Βενιζέλου
90 τ.μ Ροδίνι
100 τ.μ. Σωτήρος
150 τ.μ. Χαρ. Μόσχου
180 τ.μ. Κων. Υδραίου

ΟΙΚΟΠΕΔΑ
350 τ.μ. Ιαλυσός (ΣΔ. 0,4)
545 τ.μ. Ροδίνι (ΣΔ. 0,8)
680 τ.μ. Ροδίνι (ΣΔ. 0,4)
1.060 τ.μ. Παραδείσι
1.200 τ.μ. Διμυλιά
1.920 τ.μ. Ε.Ο Παραδείσι-Θεολόγος
1.500 τ.μ. Μιχ. Πετρίδη (ΣΔ. 0,8)
500 τ.μ. Μαριτσά
550 τ.μ. Παραδείσι
850 τ.μ. Πεύκους
1.200 τ.μ. Ιαλυσός
1.460 τ.μ. Κρεμαστή
1.500 τ.μ. Παστίδα
2.000 τ.μ. Κρεμαστή

ΑΓΡΟΤΕΜΑΧΙΑ
2100 τ.μ., επί της Ε.Ο. Παραδείσι Θεολόγου
6.000 τ.μ., 9.000 τ.μ., 11.000 τ.μ. Κολύμπια
3135 τ.μ., με οικοδομή Ε.Ο. Κρεμαστής Μαριτσά
3100 τ.μ. Φαληράκι για 400 τ.μ. οικοδομή
4000 τ.μ. με θέα Φαληράκι
4 στρέμματα με φανταστική θέα Κοσκινού (ευκαιρία)
4 στρέμματα με θέα Αφάντου
4 στρέμματα με θέα θαλασσα Φυτώριο
4 στρέμματα επί της Ε.Ο. Τρεις-Παστίδα (ευκαιρία)
4 στρέμματα Μαριτσά
4800 τ.μ. επί της Ε.Ο Τρεις-Παστίδα
4050 τ.μ. με θέα Παστίδα (ευκαιρία)
4 στρέμματα Καλαβάρδα
4 στρέμματα με απεριόριστη θέα Φαληράκι
5 στρέμματα Θεολόγος
5000 τ.μ.-11000 τ.μ. Παστίδα
8 στρέμματα με θέα φυτώριο
4 στρέμματα Πεύκους
6 στρέμματα επί της Ε.Ο Τσαΐρι-Παστίδα
4.300 τ.μ. Καλαμώνας
6.500 τ.μ. Καλαμώνας
22 στρέμματα με ρεύμα-νερό Θεολόγος

ΔΙΑΘΕΤΟΥΜΕ ΠΕΡΙΣΣΟΤΕΡΑ ΑΚΙΝΗΤΑ ΠΡΟΣ ΠΩΛΗΣΗ ΕΚΤΟΣ ΑΠΟ ΤΑ ΑΝΑΓΡΑΦΟΜΕΝΑ

ΥΠΕΥΘΥΝΟΙ
ΓΙΩΡΓΟΣ ΧΑΡΔΑΛΙΑΣ-ΛΟΥΚΑΣ ΚΑΡΑΝΙΚΗΣ
ΕΘΝ. ΜΑΚΑΡΙΟΥ 45 ΣΤΟΑ ΡΟΙΚΟΥ 2ος ΟΡΟΦΟΣ
ΤΗΛ. 21003 ΚΙΝ. 094/251011

ΠΩΛΟΥΝΤΑΙ καταστήματα ετοιμοπαράδοτα στο μεγαλύτερο συγκρότημα καταστημάτων στην παραλιακή λεωφόρο Ιαλυσού απ' ευθείας από τον κατασκευαστή πολ. μηχανικό Στέλιο Μακέστα. Εξασφάλιση δανείου, ευκολίες πληρωμής. Από 10.350.000δρχ. Πληρ. τηλ. 21347

μαθήματα

ΕΚΘΕΣΗ ΚΑΙ ΠΟΛΙΤΙΚΗ ΟΙΚΟΝΟΜΙΑ για όλες τις τάξεις του Λυκείου καθώς εντατική προετοιμασία για τις πανελλήνιες εξετάσεις του ερχόμενου σχολικού έτους (με το νέο σύστημα αξιολόγησης) από καθηγήτρια πτυχιούχο με μεταπτυχιακές σπουδές και φροντιστηριακή πείρα. Πληρ. τηλ. 76544, 094-658804
ΠΜ26864

ΑΓΓΛΙΚΑ ΚΑΙ ΙΤΑΛΙΚΑ. Από καθηγήτρια με φροντιστηριακή πείρα
• σε γκρουπ 2-3 ατόμων ή ιδιαίτερα
• οργανωμένη και άρτια διδακτική ύλη
• σύγχρονα μέσα διδασκαλίας
• εβδομαδιαία test επανάληψης
• μηνιαίος έλεγχος προόδου
• υπεύθυνη παρακολούθηση στη μελέτη των μαθητών. Πληρ. τηλ. 76544, 094 658804 ΠΜ26863

ΑΓΓΛΙΚΑ-ΙΤΑΛΙΚΑ. Καθηγητής, αριστούχος απόφοιτος (MASTER SCHILLER INTERNATIONAL UNIVERSITY) παραδίδει μαθήματα **κατ' οίκον** σε αρχάριους, προχωρημένους, ξενοδοχοϋπαλλήλους. Εξασφαλισμένη επιτυχία εξετάσεων FIRST CERTIFICATE, TOEFL CAMBRIDGE ΚΑΙ MICHIGAN PROFICIENCY καθώς και εισαγωγή σε βρετανικά και ιταλικά πανεπιστήμια. Τιμές λογικές Μεταφράσεις δεκτές. Πληρ. τηλ. 27447-0932-322666 AM26691

πωλήσεις αυτοκινήτων

ΠΩΛΕΙΤΑΙ αυτοκίνητο μάρκας RENAULT (CLIO) 1400 cc χρώματος μεταλλικό γκρι, μοντέλο 1992 σε καλή κατάσταση. Πληρ. τηλ. 95931 και ώρες από 15.00-17.00
ΠΑ27240

ΠΩΛΕΙΤΑΙ TOYOTA STARLET 1000 cc σε άριστη κατάσταση, χρώματος κόκκινου. Δεκτός κάθε έλεγχος. Πληρ. τηλ. 33313, 26792
AA27221

ΠΩΛΕΙΤΑΙ SUZUKI VITARA 5θυρο (VAGON) 1600 κυβικά με AIR CONTICION, ραδιοκασετόφωνο, μάσκα μπροστά, ειδική σκάρα από πάνω, ηλεκτρικοί καθρέπτες και τζάμια, ζάντες αλουμινίου, μοντέλο '94. Πληρ. τηλ. 36980-25537. AA27009

ΠΩΛΕΙΤΑΙ FIAT UNO '93 μαύρο σε άριστη κατάσταση. Πληρ. τηλ. 094 198868, 92640 AA27185

ΠΩΛΕΙΤΑΙ MAZDA MX-5 CABRIO μαύρου χρώματος, μοντ. '97, λίγα χιλιόμετρα, άριστη κατάσταση. Πληρ. τηλ. 39002, 094-784161
ΠΑ27222

ΠΩΛΕΙΤΑΙ PASSAT G.L. 2000 αυτόματο MODEL 1992 με 19.000 μίλια Full αυτοματοποιημένο. Πληρ. τηλ. 0244-51834. AA27212

ΠΩΛΕΙΤΑΙ HONDA CIVIC σε άριστη κατάσταση. Δεκτός κάθε έλεγχος. Τιμή ευκαιρίας. Πληρ. τηλ. 77669 κ. Κυριακίδη AA27204

ΠΩΛΕΙΤΑΙ από ιδιώτη FIAT UNO μοντ. '88 900 c.c. σε άριστη κατάσταση με εξτρά. Δεκτός κάθε έλεγχος. Τιμή 800.000 δρχ. Πληρ. τηλ. 63632-61296 και 094-677599. AA27211

ΠΩΛΕΙΤΑΙ ΑΔΕΙΑ ΤΑΞΙ ΜΕ ΤΟ ΟΧΗΜΑ Η ΧΩΡΙΣ ΑΥΤΟ. ΠΛΗΡ. ΤΗΛ. 63614 AA26773

ΠΩΛΟΥΝΤΑΙ

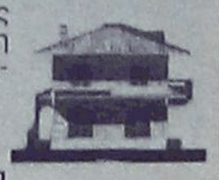

Διώροφες ανεξάρτητες μονοκατοικίες δίπλα από το φυτώριο σε καταπράσινη περιοχή του Δήμου Ιαλυσού και σε απόσταση 6 χλμ. από τη Ρόδο.
• Διαστάσεις 130 τ.μ. και 168 τ.μ.
• Άριστη κατασκευή
• Εντός σχεδίου πόλεως με δυνατότητα τραπεζικής χρηματοδότησης.
• Απαλλαγή από το φόρο μεταβίβασης ακινήτων για πρώτη κατοικία.
• Αυτόνομη χωροθέτηση, ασφαλτόστρωση των εσωτερικών δρόμων, φωτισμός με φανοστάτες.

Πληρ. τηλ. 27082-26476-094/347405
FAX: 27101
Εμμανουήλ Κρανίδης

Εγγραφές Τώρα
Τα *Πάντα* στην
ΠΛΗΡΟΦΟΡΙΚΗ
Για *κάθε* ηλικία και Επίπεδο.
Ειδικά για παιδιά
Windows, Word, Excel, InterNet, Off'97 κλπ
Πολυετής διδασκαλική εμπειρία. Πτυχιούχος Μάστερ.
The George Washington University, Αμερικής.
Πληροφορίες: 78.871, 46.321

ΖΗΤΕΙΤΑΙ

ΥΠΑΛΛΗΛΟΣ ΔΙΑ ΤΗΝ ΘΕΣΗ OPERATION MANAGER ΓΡΑΦΕΙΟΥ ΓΕΝΙΚΟΥ ΤΟΥΡΙΣΜΟΥ, ΜΕ ΑΝΑΛΟΓΑ ΠΡΟΣΟΝΤΑ.

ΟΙ ΕΠΙΘΥΜΟΥΝΤΕΣ ΠΑΡΑΚΑΛΟΥΝΤΑΙ ΝΑ ΣΤΕΙΛΟΥΝ ΒΙΟΓΡΑΦΙΚΟ ΕΙΣ ΤΗΝ ΤΑΧ. ΘΥΡΙΔΑ ΝΟ 33 ΡΟΔΟΣ

ΣΧΟΛΗ ΟΔΗΓΩΝ ΠΟΡΤΣΕΛΛΗ ΣΤΕΦΑΝΟΣ
Διπλ. Εκπαιδευτής Υποψηφίων οδηγών

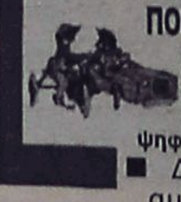

- Διπλώματα αυτοκινήτου και μηχανής έως 125 cc και ανεξαρτήτου κυβισμού
- Επεκτάσεις όλων των κατηγοριών (Γ-Δ-Ε)
- Θεωρητικά μαθήματα Κ.Ο.Κ. και μηχανολογίας
- Αναθεωρήσεις ληγμένων αδειών
- Μεταβιβάσεις αυτοκινήτων
- Αλλαγές κινητήρων
- Πολύπλευρη συγκρότηση με εξασφαλισμένη επιτυχία

Ερνεστ Μπέβιν 6-Ρόδος
Τηλ. 0241-34497, κιν. 095-463635
ΠΜ25642

ΠΩΛΗΣΕΙΣ ΑΚΙΝΗΤΩΝ

◆ ΔΙΑΜΕΡΙΣΜΑΤΑ
- Φανερωμένη 35 τ.μ. 10.500.000 δρχ. καινούργια
- Ροδίνι 110 τ.μ. καινούργιο
- Καρακόνερο 70 τ.μ. 21.000.000 δρχ.
- Μιχ. Πετρίδη 85 τ.μ. καινούργιο
- Φανερωμένη 60 τ.μ. καινούργιο λουξ
- Παρθενόπης 80 τ.μ. 23.500.000 δρχ. με θέα
- Ρόδου-Λίνδου 100 τ.μ. 19.000.000 δρχ
- Ανάληψη 110 τ.μ. 28.000.000 δρχ. καινούργιο
- Δενδρινού 80 τ.μ. 17.000.000 δρχ. ισόγειο
- Ανάληψη 80 τ.μ. 18.500.000 δρχ. ισόγειο
- Ροδίνι 100 τ.μ. 28.000.000 δρχ.
- Ανάληψη 75 τ.μ. 22.000.000 δρχ.
- Ανάληψη 106 τ.μ. 33.000.000 δρχ.
- Ροδίνι 90 τ.μ. 27.000.000 δρχ. καινούργιο
- Ροδίνι 110 τ.μ. 33.500.000 δρχ. λουξ
- Ανάληψη 80 τ.μ. 18.500.000 δρχ. ισόγειο
- Ροδίνι 70 τ.μ. 16.000.000 δρχ. ισόγειο
- Ροδίνι 110 τ.μ. 30.000.000 δρχ.
- Ροδίνι 88 τ.μ. 25.000.000 δρχ. καινούργιο λουξ
- Ιξιά 135 τ.μ. 35.000.000 δρχ.
- Πλησίον Αγ. Νικολάου 60 τ.μ. 14.000.000 δρχ.
- Ροδίνι 85 τ.μ. καινούργιο λουξ
- Γεωργ. Σεφέρη 95 τ.μ., 22.000.000 δρχ.
- Γαριβάλδη 82 τ.μ. ισόγειο 20.000.000 δρχ. κατάλληλο για επαγγελματική στέγη
- Γαριβάλδη 80 τ.μ. ισόγειο καινούργιο
- Ανάληψη 40 τ.μ. , 6.000.000 δρχ.
- Κέννεντυ 123 τ.μ. 32.000.000 δρχ.
- Γεωργ. Παπανικολάου 145 τ.μ. 45.000.000 δρχ.
- Ανάληψη 70 τ.μ. 20.000.000 δρχ.
- Δημπεράκη 100 τ.μ. 26.000.000 δρχ.
- Ροδίνι, 95 τ.μ. 4άρι, 28.000.000 δρχ. καινούργιο
- Θεμ. Σοφούλη 110 τ.μ., 30.000.000 δρχ.
- Ροδίνι 80 τ.μ. 21.000.000 δρχ.
- Κωνστ. Τσαλδάρη 92 τ.μ. 23.000.000 δρχ.
- Ατταβύρου 94 τ.μ. καινούργιο
- Καρακόνερο 70 τ.μ. 3άρι καινούργιο
- Ροδίνι 125 τ.μ. 4άρι
- Ανάληψη 100 τ.μ.

◆ ΗΜΙΤΕΛΗ ΔΙΑΜΕΡΙΣΜΑΤΑ
- Πλησίον Άννης Μαρίας 50 τ.μ.-80 τ.μ.-110 τ.μ. κτισμένα σοβατισμένα.
- Καρακόνερο 117 τ.μ. 17.000.000 δρχ. μπετά
- Ροδίνι 85 τ.μ. κτισμένο σοβατισμένο κοινόχρηστα τελειωμένα 18.000.000 δρχ.
- Ροδίνι 85 τ.μ. 16.500.000 δρχ.
- Μητρόπολη 50 τ.μ. 4.000.000 δρχ. μπετά
- Ροδίνι 80 τ.μ. 18.000.000 δρχ. κτισμ. σοβατισμένο
- Ανάληψη 90 τ.μ. 20.000.000 δρχ.
- Κωνστ. Τσαλδάρη 100 τ.μ. 19.000.000 δρχ.
- Ροδίνι 50 τ.μ. 4.500.000 δρχ. ημιυπόγειο. με 100 τ.μ. αυλή

◆ ΜΕΖΟΝΕΤΕΣ-ΜΟΝΟΚΑΤΟΙΚΙΕΣ
- Ιαλυσός 280 τ.μ. με υπόγειο τελειωμένη ή σε ημιτελή
- Κρεμαστή 140 τ.μ. 20.000.000 δρχ. ημιτελή
- Καρακόνερο 130-140 τ.μ.
- Πλησίον Αγ. Νικολάου 80 τ.μ. 20.000.000 δρχ. πλήρες ανακαινισμένα οικόπεδα
- Κρεμαστή 100 τ.μ. 20.000.000 δρχ. σε μπετά

◆ ΟΙΚΟΠΕΔΑ
- Κοσκινού 515 τ.μ. 22.000.000 δρχ.
- Τριάντα 375 τ.μ. 12.000.000 δρχ.
- Γεωργ. Σεφέρη 1.000 τ.μ.
- Κοσκινού 1.000 τ.μ. 8.500.000 δρχ. οικοδομήσιμο
- Καρακόνερο 600 τ.μ. 36.000.000 δρχ.
- Παστίδα 325 τ.μ. 7.000.000 δρχ.
- Κατταβιά 650 τ.μ. 3.000.000 δρχ.
- Ροδίνι 460 τ.μ.
- Οικόπεδα εντός σχεδίου στο Γεννάδι από 2.500.000 δρχ.
- Μιχ. Πετρίδη 800 τ.μ.
- Κοσκινού 250.350 τ.μ.
- Ανάληψη Θεσσαλονίκης, 360 τ.μ. Σ.Δ. 1
- Γεννάδι 2.000 τ.μ. πάνω στο κύμα
- Πλησίον Μιχαήλ Πετρίδη 500 τ.μ.

◆ ΑΠΟΘΗΚΕΣ
- Πάροδος Χειμάρας 100 τ.μ.
- Τσαΐρι 100 τ.μ. 8.000.000 δρχ.
- Δασκάλους 120 τ.μ. 14.000.000 δρχ.
- Καρακόνερο 110 τ.μ. 8.000.000 δρχ.

◆ ΚΑΤΑΣΤΗΜΑΤΑ
- Φαληράκι 50 τ.μ. 23.000.000 δρχ.
- Φαληράκι 65 τ.μ. 23.000.000 δρχ,
- Καρακόνερο 50-200 τ.μ.
- Παλιά Πόλη 100 τ.μ. κοντά στο συντριβάνι
- Δημ. Αναστασιάδη 45 τ.μ. 7.000.000 δρχ.
- Δημ. Αναστασιάδη 94 τ.μ. 13.000.000 δρχ.
- Καρακόνερο διάφορα τετραγωνικά
- Ιαλυσσός 92 τ.μ., 27.000.000 δρχ.
- Ρόδου-Λίνδου, 40 τ.μ., 25.000.000 δρχ.

◆ ΚΤΗΜΑΤΑ
- Τσαΐρι 56 στρ.
- Κοσκινού 1.500 τ.μ. 17.000.000 δρχ οικοδομήσιμο με θέα τη θάλασσα.
- Λάρδος 7 στρ. 12.000.000 δρχ.
- Λάρδος 4 στρ. 3.500.000 δρχ.
- Ασκληπειό 9 στρ. 12.000.000 δρχ.
- Κιοτάρι 4 στρ. 4.000.000 δρχ.
- Λαχανιά 1.200 τ.μ. 5.000.000 δρχ. πάνω στο δρόμο
- Λαχανιά 5 στρ. 15.500.000 δρχ.
- Γεννάδι 16 στρ. 3.000.000 δρχ.
- Τσαΐρι 1.670 τ.μ. 21.000.000 δρχ. πάνω στο καινούργιο δρόμο.
- Κρεμαστή 4 στρ.
- Βάτι-Προφύλια 14 στρ. 6.000.000 δρχ.
- Καλαμώνα 6.000 τ.μ. 14.000.000 δρχ. με ελιές
- Φαληράκι 2-4-6 στρ, προς 6.000 το τ.μ.
- Κοσκινού 1.000 τ.μ. 7.000.000 δρχ. οικοδομήσιμο
- Γεννάδι 20 στρ. ρεύμα-νερό 20.000.000 δρχ.
- Γεννάδι 1.300 τ.μ. 6.000.000 δρχ. οικοδομήσιμο πάνω στο δρόμο
- Λάρδος 7 στρ. με ελιές
- Μαριτσά 14 στρ. με ελιές
- Κιοτάρι 7 στρ. με νερό-ρεύμα 6.000.000 δρχ.
- Λαχανιά 4 στρ. 300 μέτρα από τη θάλασσα 8.000.000 δρχ.
- Γεννάδι 24 στρ. 24.000.000 δρχ.
- Γεννάδι 1.100 τ.μ. 1.500.000 δρχ.
- Κατταβιά 10 στρ. 14.000.000 δρχ.
- Λίνδος 6.000 τ.μ. πάνω στο κύμα 32.000.000 δρχ.
- Λαχανιά πάνω στο κύμα 10 στρ. 40.000.000 δρ.
- Κιοτάρι 18 στρ. 10.000.000 δρχ.
- Γεννάδι 2 στρ. 3.500.000 δρχ.
- Πλημμυρι 12 στρ. με φως, νερό, 12.000.000 δρχ.
- Κατταβιά 4.000 τ.μ. 2.000.000 δρχ.
- Κιοτάρι 4.000 τ.μ. κοντά στο κεντρικό δρόμο 4.200.000 δρχ.
- Πλημμύρι 5.500 τ.μ. 6.500.000 δρχ.
- Λαχανιά κοντά στη θάλασσα 4 στρ. 8.000.000 δρχ.
- Κατταβιά 700 τ.μ. προς 500 χιλ.
- Λαχανιά πάνω στο κύμα 4 στρ. 20.000.000 δρχ.
- Λάρδο 4.500 τ.μ.3.000.000 δρχ. 10.000 τ.μ. - 90.000 τ.μ.
- Γεννάδι στη λεωφόρο 4.000 τ.μ., 12.000.000 δρχ.
- Κανδηλί 9.600 τ.μ. 30.000.000 δρχ.

➪ Πωλούνται αποθήκες και βιοτεχνικοί χώροι.

- **ΔΑΝΕΙΑ ΔΕΚΤΑ - ΕΥΚΟΛΙΕΣ ΠΛΗΡΩΜΗΣ**
- **ΖΗΤΟΥΝΤΑΙ ΟΙΚΟΠΕΔΑ ΠΡΟΣ ΑΓΟΡΑ - ΚΤΗΜΑΤΑ ΚΑΙ ΔΙΑΜΕΡΙΣΜΑΤΑ**

ΣΤΕΛΙΟΣ ΜΑΝΩΛΑΚΟΣ

ΩΡΕΣ ΓΡΑΦΕΙΟΥ 8.30-1.30 π.μ. και 5-8.30 μ.μ.
ΔΗΜ. ΑΝΑΣΤΑΣΙΑΔΗ 45 (παραπλεύρως ΥΠΕΡΑΓΟΡΑΣ ΠΑΠΑΚΥΡΙΑΚΟΥ-ΣΥΝΟΙΚΙΑ ΔΑΣΚΑΛΩΝ) Τηλέφωνα: 23815-78275

ΚΤΗΜΑΤΟΜΕΣΙΤΙΚΟ ΓΡΑΦΕΙΟ



ΒΑΖΟΥΚΟΥ ΑΙΚ.
ΠΩΛΟΥΝΤΑΙ ΔΙΑΜΕΡΙΣΜΑΤΑ ΚΑΙ ΜΟΝΟΚΑΤΟΙΚΙΕΣ
1. 35 τ.μ. καινούργιο Ατταβύρου 11.200.000 (ΔΔ)
2. 45 τ.μ. σε χονδρό σοβά κοντά στην Άννης Μαρίας 6.000.000 (ΔΔ)
3. 63 τ.μ. (α' ορ.) στα μεπτά στο Μόντε Σμιθ 7.800.000 (ΔΔ)
4. 75 τ.μ. (α' ορ.) σε μπετά στη Σωτήρος 8.000.000 (ΔΔ)
5. 77 τ.μ. καινούργιο κοντά στην Κων. Υδραίου 23.000.000 (ΔΔ)
6. 82 τ.μ. στο Ροδίνι (γ' ορ.) με 50 τ.μ. μπαλκόνια 20.000.000 (ΔΔ)
7. 84 τ.μ. (ισογ. με αυλή) Παπαδιαμάντη 17.000.000 (ΔΔ)
8. 85 τ.μ. σε μαρμ/βα στην Ατταβύρου 13.000.000
9. 85 τ.μ. μονοκατοικία στην Ιαλυσό με αυλή 16.000.000 (ΔΔ)
10. 85 τ.μ. (β' ορ.) Αγ. Νικόλαο 18.000.000 (ΔΔ)
11. 94 τ.μ. στην Αθ. Διάκου 18.000.000 (ΔΔ)
12. 110 τ.μ. (2 διαμ. ισογ. και α' ορ.) στη Δαμασκηνού 23.000.000 (ΔΔ)
13. 117 τ.μ. (α' ορ.) σε μπετά ορ/σμα στο Καρακόνερο 17.000.000 (ΔΔ)
14. 120 τ.μ. (β' ορ.) παραδοσιακό στην Ακαδημία με τεράστια βεράντα 35 εκ. (ΔΔ)
15. 130 τ.μ. μονοκατοικία ανεξάρτητη στην Ιξιά δυόροφη σε 300 μ. οικ. 30 εκ (ΔΔ)
16. 135 τ.μ. ορ/σμα καινούργιο έτοιμο λουξ κατ/ης 2 WC (3 υπν.) στους Δασκάλους 39 εκ. (ΔΔ)
17. 215 τ.μ. (β' ορ.) λουξ με υπέροχη θέα στου Βερόπουλου 48.000.000 μετρητοίς (ΔΔ)
18. 270 τ.μ. μονοκατοικία (θέλει μόνο κουφώματα) στ' Αφάντου σε 3,5 στρ. 39.000.000
19. 330 τ.μ. βίλλα στην Καλιθέα σε 4 στρ. οικόπεδο με υπέροχη θέα στην Καλιθέα.

ΟΙΚΟΠΕΔΟ 750 τ.μ. επί της ασφάλτου στη Σορωνή (κτίζει 110 τ.μ.) 7.000.000
(ΔΔ)= Δάνεια δεκτά
ΔΙΕΥΘ. ΓΡΑΦΕΙΟΥ ΔΗΜ. ΘΕΟΔΩΡΑΚΗ 3 Τ.Κ. 85100 Τηλ. (0241) 22943-28838 FAX: 28838 κινητό 095/466773

ΑΝΑΚΟΙΝΩΣΗ
PROGRAM COMPUTER PM



Τμήματα για:
Παιδιά από 8 ετών
Αρχάριους - Μαθητές
Επαγγελματίες
Ανεύρεση Εργασίας
Διδάσκει πτυχιούχος Πανεπιστημίου Αμερικής
ΜΑΝΩΛΗΣ Ι. ΣΟΦΙΛΛΑΣ
Κοδριγκτώνος 91
Τηλ. (0241) 31761

ΑΓΓΛΙΚΑ - ΓΕΡΜΑΝΙΚΑ
Μ. ΚΟΝΤΟΥ

α) LOWER - PROFICIENCY των Cambridge - Michigan

β) ZERTIFIKAT-MITTELSTUFE - SPACHDIPLOME του Goethe - Institut

γ) Επαγγελματικά Γερμανικά για Ξενοδοχοϋπαλλήλους εργαζόμενους στον τουρισμό

Διδάσκουν:
Robert Davies (Αγγλικά)
Μερκούρης Κοντός (Γερμανικά)

Υψηλά ποσοστά επιτυχίας
Χρόνοι Ρεκόρ
στην απόκτηση διπλωμάτων

1ο Διδ/ιο: Αγ. Αναργύρων 11α
2ο Διδ/ιο: Δ. Αναστασιάδη 61
3ο Διδ/ιο: Παρισίων 1 & Λονδίνου
Τηλ: (0241) 35289 - 23973
Fax: (0241) 32336

Επισκέψεις αρχών σε στρατιωτικά φυλάκια αλλά και οικογένειες

Ετοιμάζεται η γιορτή στο Ροδίνι

Στρατιωτικά φυλάκια σε διάφορα νησιά επισκέφθηκε χθες ο νομάρχης Δωδεκανήσου κ. Σάββας Καραγιάννης ενώ ο δήμαρχος Ρόδου κ. Γ. Γιαννόπουλος επισκέφθηκε οικογένειες συμπολιτών μας μοιράζοντας δώρα και τρόφιμα, για τις ημέρες του Πάσχα.

Συγκεκριμένα ο νομάρχης κ. Καραγιάννης μαζί με τον διοικητή της 95 ΑΔΤΕ υποστράτηγο κ. Σιρμόπουλο, μετέβησαν με ελικόπτερο σε διάφορα στρατιωτικά φυλάκια στην Κάρπαθο και Κάσο, καθώς και στη Ρόδο (στη Κρητηνία και τα Λάερμα) προσφέροντας δώρα στους στρατιώτες.



Παρόμοιες επισκέψεις έχουν προγραμματιστεί και σήμερα.

Ο ΔΗΜΑΡΧΟΣ

Ο δήμαρχος Ρόδου κ. Γιαννόπουλος, ο αντιδήμαρχος για θέματα Πρόνοιας κ. Γρηγόρης Μοράρης και η πρόεδρος του Δ.Σ. του Ρόδων κ. Λη Μηναΐδη επισκέφθηκαν χθες διάφορες οικογένειες (στους Αγίους Αποστόλους) κι αλλού, μοιράζοντας συμβολικά δώρα αγάπης για τις ημέρες του Πάσχα.



Οπως είναι γνωστό, πέραν των επισκέψεων αυτών, ο δήμος έχει προγραμματίσει την οργάνωση γιορτής την Κυριακή του Πάσχα στο Ροδίνι, η οποία είναι μια γιορτή ανοικτή για όλους τους Ροδίτες κυρίως γι' αυτούς που αντιμετωπίζουν προβλήματα μοναξιάς ή οικονομικής στενότητας.

Απομονωμένο το νησί έχει αφεθεί στην τύχη του

SOS εκπέμπει η Κάσος!

Με δυναμικές κινητοποιήσεις απειλούν οι κάτοικοι ● Τελεσίγραφο και από το Δημοτικό Συμβούλιο που συνεδρίασε εκτάκτως

Σε δυναμικές κινητοποιήσεις ετοιμάζονται να προβούν οι κάτοικοι της Κάσου, απηυδισμένοι από την αδιαφορία της πολιτείας, η οποία απαξιεί να ασχοληθεί με την επίλυση των συγκοινωνιακών προβλημάτων του νησιού, τα οποία κάθε χρόνο πηγαίνουν από το κακό στο χειρότερο.

Οι κάτοικοι του νησιού, εξοργισμένοι από την κρατική αδιαφορία και τις υποσχέσεις που δεν τηρούνται, αποφάσισαν να δώσουν προθεσμία στους αρμόδιους έως τις 20 Απριλίου.

Αν μέχρι τότε τα προβλήματα δεν λυθούν, τότε οι κάτοικοι του νησιού θα προχωρήσουν σε κινητοποιήσεις, η μορφή των οποίων δεν έχει καθοριστεί.

Το θέμα αποτέλεσε αντικείμενο της έκτακτης συνεδρίασης του δημοτικού συμβουλίου Κάσου, που συνήλθε προχθές το μεσημέρι, με αφορμή κυρίως την περικοπή των αεροπορικών δρομολογίων προς το νησί.

● Οπως επεσήμανε στην τοποθέτησή του, ο δήμαρχος κ. Κακομανώλης δημιουργείται οξύτατο πρόβλημα αφού οι κάτοικοι της Κάσου απομονώνονται από την Κάρπαθο και παράλληλα καθίσταται δυσκολότατη η επικοινωνία με τη Ρόδο. Επεσήμανε επίσης ότι η κατάσταση θα λειτουργήσει αρνητικά και στην τουριστική κίνηση προς το νησί η οποία είναι ήδη περιορισμένη εκ των πραγμάτων.

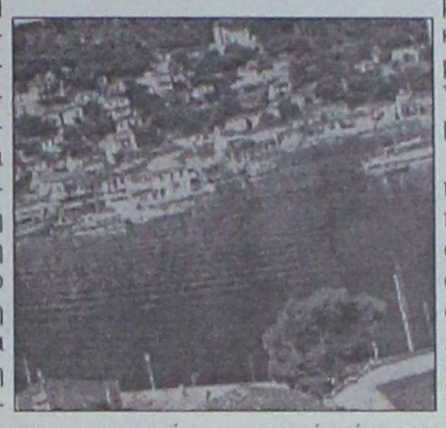

Το δημοτικό συμβούλιο αποφάσισε ομόφωνα, να καταθέσει συγκεκριμένες προτάσεις προς τους αρμόδιους, δίνοντας σχετική προθεσμία έως και τις 20 Απριλίου.

Οι προτάσεις, κοινοποιήθηκαν στα αρμόδια υπουργεία και στους βουλευτές του νομού και συγκεκριμένα είναι οι εξής:

1. Να εκτελούνται τέσσερα (4) ακτοπλοϊκά δρομολόγια εβδομαδιαίως στη γραμμή Πειραιά-Κρήτη-Κάσο-Κάρπαθο-Ρόδο και επιστροφή με σωστό κατανεμερισμό των προσεγγίσεων.

2. Να μην αλλάζουν οι πλοιοκτήτες τα προγραμματισμένα και εγκεκριμένα απότο ΥΕΝ δρομολόγια.

3. Να πραγματοποιείται από τις αρμόδιες αρχές (ΥΕΝ Λιμεναρχεία) έλεγχος για την πιστή τήρηση των δρομολογίων και να επιβάλλονται κυρώσεις στους μη εκτελούντες τα προγραμματισμένα δρομολόγια.

4. Να εξακολουθήσει να εκτελείται το δρομολόγιο της Ταχυδρομικής γραμμής ΦΟΙΝΙΚΙ-ΚΑΣΟΣ.

5. Να εκτελούνται τα καθημερινά αεροπορικά δρομολόγια της Ολυμπιακής με DORNIER Ρόδου-Κάσου, όπως ακριβώς ίσχυαν κατά το παρελθόν έτος 1998.

6. Να προγραμματισθούν δύο (2) δρομολόγια εβδομαδιαίως αεροπορικής σύνδεσης της Κάσου με την Αθήνα με αεροπλάνο τύπου ATPR 42.

7. Να προγραμματισθεί αεροπορική σύνδεση της Κάσου με την Κάρπαθο με αεροπλάνο DORNIER, ώστε να υπάρχει ανταπόκριση του ART 42, που έρχεται στην Κάρπαθο.

8. Να εξετασθεί η δυνατότητα επιχορήγησης των δρομολογίων της Ολυμπιακής Αεροπλοΐας προς το νησί μας, από την Ευρωπαϊκή Ενωση.

9. Να υπάρξει συνεργασία του δήμου Κάσου με τον δήμο Καρπάθου στην προσπάθεια επίλυσης του συγκοινωνιακού προβλήματος, στα πλαίσια συνολικής ανάπτυξης της επαρχίας.

Στις 20 Απριλίου θα συνεδριάσει εκ νέου το δημοτικό συμβούλιο Κάσου, για να αποφασίσει πως θα αντιδράσει, ανάλογα και με την ευαισθητοποίηση που θα επιδείξουν οι αρμόδιοι κυβερνητικοί παράγοντες.

«Πρώτο σε Ευρώπη και Αμερική»

ΓΙΕΓΚΕΡΜΑΪΣΤΕΡ

Το Γνήσιο Και Δυνατό Σφηνάκι Που Αρέσει!! Εσείς;



ΓΙ' ΑΥΤΟ ΤΟ ΚΑΛΟΚΑΙΡΙ... JÄGER-TONIC

40 γραμ. Jägermeister

2-3 κύβους παγάκια, 1 φέτα λεμόνι και ΤΟΝΙΚ

ΓΕΩΡΓ. ΣΙΜΙΞΗΣ - ΤΗΛ. ΠΑΡΑΓΓΕΛΙΩΝ 29553 - ΡΟΔΟΣ

CASIO®

Η ΝΕΑ ΓΕΝΙΑ ΤΑΜΕΙΑΚΩΝ ΜΗΧΑΝΩΝ ΓΙΑ ΤΟΝ 21ο ΑΙΩΝΑ



FE 800
Η **έξυπνη** ταμειακή που ελέγχει το μικρό κατάστημα και επικοινωνεί με ηλεκτρονικό υπολογιστή.



FE 300 T
Η **μοναδική** ταμειακή που ελέγχει πλήρως οποιοδήποτε κατάστημα και συνεργάζεται με ηλεκτρονικο υπολογιστή.



FE 400
Η ειδική ταμειακή για κάθε χώρο εστιάσεως (εστιατόριο, fast food, μπαρς, καφετέρια κ.λπ.).

CASIO®
Η καλύτερη επιλογή

Αποκλειστική διάθεση για τα Δωδεκάνησα:

Ν. ΜΑΓΓΙΩΡΟΣ Ε.Π.Ε.
ΕΜΠΟΡΟΤΕΧΝΙΚΕΣ ΕΠΙΧΕΙΡΗΣΕΙΣ
ΕΚΘΕΣΗ-ΓΡΑΦΕΙΑ: ΓΡ. ΛΑΜΠΡΑΚΗ 29
ΤΗΛ.: 32815-FAX: 73228
SERVICE: ΑΓ. ΑΝΑΣΤΑΣΙΑΣ 126
ΤΗΛ.: 33909-FAX: 33610-ΡΟΔΟΣ 85100

Πρωτοβουλία Κυπριανού για την απελευθέρωσή τους

Κυνικά αδιάφοροι και για τους αιχμαλώτους!

Δεν δέχονται καμία χειρονομία για προσωρινή ανακωχή, έτοιμοι για ακόμη ισχυρότερους βομβαρδισμούς

Αποφασισμένοι να ισοπεδώσουν τα πάντα και να ολοκληρώσουν το καταστροφικό δολοφονικό έργο τους, είναι τα γεράκια του ΝΑΤΟ και των Αμερικανών στη Γιουγκοσλαβία.

Είναι χαρακτηριστικό ότι ούτε και η απελευθέρωσητων τριών Αμερικανών αιχμαλώτων προκάλεσε την παραμικρή συγκίνηση σ' εκείνους που υποτίθεται ότι νοιάζονται για την τύχη τους. Την απελευθέρωση των τριών Αμερικανών αιχμαλώτων αποδέχθηκε ο κ. Σλόμπονταν Μιλόσεβιτς, ύστερα από μεσολάβηση του προεδρεύοντος της Κύπρου, προέδρου της Βουλής κ. Κυπριανού.

Υπενθυμίζεται ότι προχθές οι "σύμμαχοι" απέρριψαν τη μονομερή κατάπαυση του πυρός που ανήγγειλε ο Γιουγκοσλάβος πρόεδρος για την περίοδο του Πάσχα. Χθες μάλιστα -και μετά την εξέλιξη με τους αιχμαλώτους-, η συμμαχία του ΝΑΤΟ ανακοίνωσε ότι "οι αεροπορικές επιχειρήσεις θα συνεχισθούν αδιαλείπτως και θα εντατικοποιηθούν τις ερχόμενες μέρες και εβδομάδες". Τα ίδια δήλωσε και ο Αμερικανός υπουργός Αμυνας κ. Ουίλιαμ Κοέν στις Βρυξέλλες ύστερα από συνάντησή του με τον γ.γ. του ΝΑΤΟ κ. Σολάνα.

- Από την πλευρά του ο Αμερικανός πρόεδρος Μπιλ Κλίντον επανέλαβε χθες πως η Γιουγκοσλαβία πρέπει να αποσυρθεί από το Κοσσυφοπέδιο, να αφήσει τους πρόσφυγες να επιστρέψουν στα σπίτια τους και να επιτρέψει την παρουσία διεθνούς δύναμης στη σερβική αυτή επαρχία, τονίζοντας ότι "τίποτε λιγότερο" δε θα οδηγήσει στην ειρήνη.



"Είμαστε αποφασισμένοι να παραμείνουμε ενωμένοι και να επιμείνουμε μέχρι να επικρατήσουμε", επισήμανε ο αμερικανός πρόεδρος, ο οποίος αντιπαρήλθε την προσφορά του Μιλόσεβιτς για εκεχειρία.

"Δεν αρκεί ο κ. Μιλόσεβιτς να πεί ότι θα υπάρξει κατάπαυση του πυρός από τις δυνάμεις του στο Κοσσυφοπέδιο και να αρνηθεί την ελευθερία που στερείται ο λαός του", υπογράμμισε ο Μπιλ Κλίντον.

"Πρέπει να απομακρύνει τις δυνάμεις του, να επιτρέψει την επιστροφή των προσφύγων και την ανάπτυξη μιας διεθνούς δύναμης ασφάλειας", πρόσθεσε και κατέληξε: "Τίποτε λιγότερο δεν μπορεί να φέρει ειρήνη με ασφάλεια στο Κοσσυφοπέδιο".

ΕΞ ΑΛΛΟΥ, οι διοικητές του ΝΑΤΟ μελετούν το ενδεχόμενο ανάπτυξης περισσότερων αεροσκαφών στη στρατιωτική επιχείρηση για το Κόσοβο εκτός από τα ελικόπτερα τύπου Απάτσι και όσα αεροσκάφη μεταφέρονται με το αμερικανικό αεροπλανοφόρο "Θίοντορ Ρούσβελτ", ανακοινώθηκε από την έδρα του ΝΑΤΟ.

"Μελετούμε το ενδεχόμενο της περαιτέρω αύξησης των μέσων μας, με αναγνωριστικά και μαχητικά αεροσκάφη και άλλου είδους όπλα. Πρόκειται σταδιακά να ενισχύσουμε και να εντείνουμε τις πιέσεις μας", δήλωσε στους δημοσιογράφους ο αμερικανός στρατηγός, Ουέσλι Κλαρκ.

- Ο στρατηγός Κλάρκ διευκρίνισε ότι οποιαδήποτε επέκταση των δραστηριοτήτων θα γίνει με τα αεροσκάφη που ήδη έχουν αναπτυχθεί. "Θέλω να φέρω σε πέρας την δουλειά", τόνισε ο αμερικανός στρατηγός, χωρίς να επεκταθεί.

ΥΣΤΕΡΑ απ' όλα αυτά κανένας δεν γνωρίζει τί θα γίνει με την πρόθεση του κ. Μιλόσεβιτς για απελευθέρωση των τριών Αμερικανών αιχμαλώτων, ούτε και τί θα πράξει ο κ. Κυπριανού που από χθες το βράδυ βρίσκεται στην Αθήνα, προκειμένου να μεταβεί στο Βελιγράδι και να τους παραλάβει.

Ο κ. Κυπριανού με πρωτοβουλία του ζήτησε από τον κ. Μιλόσεβιτς να συζητηθεί το θέμα της απελευθέρωσης των τριών Αμερικανών συλληφθέντων, ώστε αυτό να αποτελέσει ενδεχομένως το έναυσμα για παύση των βομβαρδισμών και για συνέχιση του διαλόγου για τη λύση του προβλήματος των Αλβανών στο Κοσσυφοπέδιο.

"Ανέλαβα μια πρωτοβουλία καθαρά ανθρωπιστικού περιεχόμενου, με βασικό λόγο την απελευθέρωση των τριών Αμερικανών, μιας και η κράτησή τους δεν εξυπηρετεί κανέναν απολύτως σκοπό. Θεωρώ, ότι η απόλυσή τους θα συμβάλει στην ύφεση, στην αποκλιμάκωση της έντασης, θα δώσει μια ικανοποίηση στον αμερικανικό λαό και θα είναι ένα δείγμα πρόσθετης καλής θέλησης του Γιουγκοσλάβου προέδρου Σλόμπονταν Μιλόσεβιτς", δήλωσε στους δημοσιογράφους αμέσως μετά την άφιξή του ο κ. Κυπριανού.

"Στόχος όλων μας, ενόψει των μεγάλων κινδύνων που υπάρχουν στην περιοχή πρέπει να είναι η αποκλιμάκωση και η ειρήνη. Η συνεννόηση που έχω κάνει με την ηγεσία της Γιουγκοσλαβίας και προσωπικά με τον κ. Μιλόσεβιτς - τον οποίο δεν γνώριζα - είναι να συζητήσουμε το συγκεκριμένο ανθρωπιστικό θέμα και το μόνο που μπορώ να πω με βάση τα μηνύματα που έχω λάβει είναι πως οι εξελίξεις ίσως να είναι πολύ θετικές".

Σύμφωνα με τον κ. Κυπριανού η συγκεκριμένη πρωτοβουλία έχει αναληφθεί από τον ίδιο, εδώ και μια βδομάδα, χωρίς σε αυτή να εμπλέκεται καθόλου η ελληνική κυβέρνηση, σίγουρα όμως το γνώριζε και την δέχθηκε με πολύ θέρμη.

Διαμαρτυρία από ιερέα και πιστούς

Εβδομάδα Παθών για τον Αγιο Παντελεήμονα

Μπάζα και αυτοκίνητα εμποδίζουν, αλλά και ενοχλούν

Πραγματική Εβδομάδα των Παθών ήταν αυτή για την Εκκλησία του Αγίου Παντελεήμονα στην Παλιά Πόλη αφού παρά τις φροντίδες του ιερέα που λειτουργεί εκεί για να είναι άψογη αυτές τις ημέρες, κάποιοι άλλοι φρόντισαν για το αντίθετο μετατρέποντας τον αυλόγυρό της σε πάρκινγκ με μια "πινελιά" από μπάζα!



Ο αυλόγυρος της εκκλησίας Μεγαλοβδομαδιάτικα εξακολουθεί να είναι πάρκινγκ. Σ' αυτόν ακριβώς το χώρο στήνεται η εξέδρα το βράδυ της Ανάστασης!

"Μπαλάκι" από υπηρεσία σε υπηρεσία έχει γίνει ο ιερέας της εκκλησίας στην απεγνωσμένη του προσπάθεια να βρεθεί κάποιος αρμόδιος που να επιληφθεί της κατάστασης.

Όπως μας πληροφορεί, από τη μία ο αυλόγυρος εξακολουθεί μέχρι και αυτές τις ημέρες να είναι πάρκινγκ. Για την απομάκρυνση των οχημάτων όμως δεν ανέλαβε την ευθύνη καμία από τις υπηρεσίες που απευθύνθηκε.

Να σημειώσουμε ότι η προσέλευση του κόσμου στην εκκλησία του Αγ. Παντελεήμονα είναι αρκετά μεγάλη. Ειδικά τη Μεγάλη Παρασκευή στον Επιτάφιο και το Μεγάλο Σάββατο στην Ανάσταση τη Θεία Λειτουργία παρακολουθεί αρκετός κόσμος αφού στους ντόπιους προστίθενται και τουρίστες.

Αναλογίζεται, λοιπόν, κανείς ότι η εικόνα δεν είναι και η καλύτερη. Από την άλλη έρχονται να συμπληρώσουν το παζλ και τα παρατημένα μπάζα δίπλα ακριβώς στην είσοδο της εκκλησίας. Και σ' αυτή την περίπτωση όσες πόρτες υπευθύνων κι αν χτύπησα δηλώνουν ότι η απομάκρυνσή τους δεν ανήκει στις αρμοδιότητές τους...



Μεγάλη Πέμπτη σήμερα, η εκκλησία του Αγ. Παντελεήμονα λάμπει φρεσκοβαμμένη και καθαρή αν εξαιρέσει κανείς βέβαια τη ...λεπτομέρεια με τα μπάζα να κοσμούν την είσοδο!

ΕΝΑ ΙΣΤΟΡΙΚΟ ΓΕΓΟΝΟΣ

Η όπερα της Φιλιππούπολης

Ιστορικό γεγονός για την πόλη της Ρόδου θεωρούνται οι δύο παραστάσεις που θα δώσει στην πόλη μας η διεθνούς φήμης Κρατική Όπερα της Φιλιππούπολης στο Εθνικό Θέατρο της πόλης μας.

Το φιλόμουσο κοινό της Ρόδου θα έχει την ευκαιρία να παρακολουθήσει στο Εθνικό Θέατρο-στο οποίο σημειωτέον ανεβαίνει για πρώτη φορά όπερα μετά την απελευθέρωση-την πρώτη σε πανελλαδικό επίπεδο εκτέλεση του έργου "Carmina Burana" του Carl Orff την Τρίτη 13 Απριλίου στις 8μ.μ. καθώς και άριες, ντουέτι και χορωδιακά αποσπάσματα από τις διασημότερες όπερες του Βέρντι, του Μπιζέ και του Χέντελ την Τετάρτη 14 Απριλίου στις 9μ.μ.

Να σημειώσουμε ότι η εμφάνιση της Όπερας της Φιλιππούπολης στην πόλη μας ανοίγει στην ουσία την αυλαία του 2ου Διεθνούς Μουσικού Φεστιβάλ της Ρόδου το οποίο θα διαρκέσει από τις 13 μέχρι τις 17 Απριλίου και διοργανώνεται για δεύτερη συνεχή χρονιά από την Αθηναϊκή Πολυφωνία και τον Πολιτιστικό Οργανισμό του Δήμου Ρόδου (Π.Ο.Δ.Ρ.) υπό την αιγίδα του Δήμου Ρόδου.

Όπως τόνισε ο πρόεδρος του Π.Ο.Δ.Ρ. κ. Μανόλης Αντώνογλου σε συνέντευξη Τύπου που παρεχώρησε χθες παρουσία του εκπροσώπου της Αθηναϊκής Πολυφωνίας κ. Ζαχαρόπουλου, εντυπωσιακή είναι και η αποστολή που θα έρθει για το ανέβασμα της όπερας αφού πρόκειται συνολικά για 150 άτομα από τα οποία τα 60 αποτελούν την ορχήστρα και οι υπόλοιποι είναι οι συντελεστές της όπερας.



Στις παραστάσεις θα συμμετάσχουν ακόμα η Παιδική Χορωδία του Δήμου Ρόδου στην πρώτη εμφάνιση της Όπερας καθώς και η Πειραματική Χορωδία του Δήμου Ρόδου στο τέλος της δεύτερης βραδιάς. Στο διαγωνιστικό τμήμα του Φεστιβάλ συμμετέχουν 12 χορωδίες με 600 χορωδούς από δέκα χώρες ενώ η Ελλάδα εκπροσωπείται με χορωδίες που προέρχονται από το Αιγάλεω, τη Θεσσαλονίκη, το Μεσολόγγι, τη Νέα Ιωνία και τα Γιαννιτσά. Επίσης θα διαγωνισθούν 12 νέοι λυρικοί σολίστ από τη Βουλγαρία, την Ελλάδα, τη Ρωσία, την Σλοβενία, τον Καναδά και το Ταταρστάν.

Η αξιολόγηση θα γίνει από πενταμελή Διεθνή Κριτική Επιτροπή και προβλέπονται χρυσά, αργυρά και χάλκινα μετάλλια καθώς και ένα ειδικό βραβείο για την καλύτερη Ελληνική χορωδία της Άνοιξης 1999. Ανώτατο Τρόπαιο του Φεστιβάλ είναι το GRAND PRIX της πόλης της Ρόδου το οποίο έχει αθλοθετήσει και θα απονείμει ο δήμαρχος Ροδίων. Όλα τα βραβεία του Φεστιβάλ συνοδεύονται από χρηματικά έπαθλα και καλλιτεχνικός διευθυντής του είναι ο κ. Θρασύβουλος Κάββουρας. Η επίσημη συναυλία που θα σηματοδοτήσει την έναρξη του Φεστιβάλ θα πραγματοποιηθεί την Τετάρτη 14 Απριλίου στις 6.30 στο Εθνικό Θέατρο με ελεύθερη είσοδο για το κοινό.

ΕΝΕΚΡΙΘΗΣΑΝ ΕΠΕΝΔΥΤΙΚΑ ΣΧΕΔΙΑ

Με απόφαση του υπουργού Γεωργίας κ. Γ. Ανωμερίτη εγκρίθηκαν 27 επενδυτικά σχέδια υδατοκαλλιεργειών συνολικού κόστους 3,6 δισεκατομμυρίων δραχμών.

Ανάμεσα στις επενδύσεις αυτές, περιλαμβάνονται και επενδύσεις που αφορούν επιχειρήσεις της Δωδεκανήσου και συγκεκριμένα:

- Της Καλυψώ Α.Ε., της Ι. Κλειδαράς-Family Α.Ε., των Ιχθυοκαλλιεργειών Σύμης Α.Ε. και της Δ. Κυπραίος Α.Ε.

ΣΥΝΕΛΗΦΘΗ ΜΕΘΥΣΜΕΝΟΣ ΟΔΗΓΟΣ

Χθες στις 4.12 το πρωί συνελήφθη από τροχονόμους ο 39χρονος Γεώργιος Διακοπαρασκευάς του Παρασκευά γιατί κατελήφθη στην οδό Εθνικής Αντιστάσεως να οδηγεί ιδιωτικής χρήσεως επιβατηγό αυτοκίνητο ευρισκόμενος υπό την επίδραση οινοπνεύματος.

Σε γενόμενο έλεγχο με τη συσκευή αλκοτέστ διαπιστώθηκε ότι στο αίμα του περιείχε ποσοστό οινοπνεύματος 2,05% ενώ το ανώτατο επιτρεπόμενο όριο είναι 0,50% και κρατήθηκε για να παραπεμφθεί στον κ. Εισαγγελέα.

Με ομόφωνη απόφαση Ανακριτή-Εισαγγελέα

Προφυλακίσθηκαν δύο για εμπορία ναρκωτικών

Συνελήφθησαν νεαροί για κατοχή χασίς

Προσωρινά κρατούμενοι κρίθηκαν χθες μετά την απολογία τους στον ανακριτή κ. Βασίλη Παπανικόλα, με σύμφωνη γνώμη και του εισαγγελέα Πρωτοδικών κ. Κωνσταντίνου Χατζηπαζαρλή, οι δύο κατηγορούμενοι για παράβαση του νόμου περί ναρκωτικών, Δημήτριος-Απόστολος Κίτσιος του Γεωργίου 27 χρόνων από την Αθήνα και Ελευθέριος Δράκος του Κωνσταντίνου 25 χρόνων από την Κρεμαστή.

Ο πρώτος κατηγορείται ότι έφερε από την Αθήνα στη Ρόδο 800 γραμμάρια ακατέργαστης κάνναβης τα οποία προορίζοντο για τον Δράκο και τον ήδη προφυλακισθέντα Χρυσόστομο Τριγένη του Σπυρίδωνα 26 χρόνων κάτοικο Κρεμαστής.

Ο Κίτσιος αμέσως μετά την άφιξή του με το πλοίο της γραμμής, συνελήφθη από άνδρες του Τμήματος Δίωξης Ναρκωτικών και εξεταζόμενος "κάρφωσε" τους άλλους δύο που ήταν οι παραλήπτες και με υπόδειξη των αστυνομικών έκλεισε με το κινητό του τηλέφωνο ραντεβού με τους Τριγένη και Δράκο για να τους παραδώσει το εμπόρευμα.

Στο ραντεβού πήγε μαζί με τους αστυνομικούς οι οποίοι επενέβησαν και τους συνέλαβαν κατάσχοντας τα 800 γραμμάρια χασίς.

Την υπεράσπιση του Κίτσιου έχει αναλλάβει η νεαρά δικηγόρος Αθηνά Γαλιουδάκη ενώ από την περασμένη Δευτέρα βρίσκεται στη Ρόδο και ο πατέρας του κατηγορουμένου.

Στο μεταξύ προχθές στις 4 το απόγευμα στο 45ο χιλιόμετρο της οδού Ρόδου-Λίνδου συνελήφθησαν από άνδρες του αστυνομικού Τμήματος Αρχαγγέλου οι 18χρονοι Αθηναίοι Μιχαήλ Γκουλιαδίτης του Δημητρίου και Διονύσιος Ρουμπάς του Βασιλείου γιατί κατελήφθησαν να κινούνται με δίκυκλο μοτοποδήλατο και σε γενόμενο έλεγχο βρέθηκαν στην κατοχή τους δύο γραμμάρια ακατέργαστης κάνναβης που ο δεύτερος πέταξε στο έδαφος αλλά τον αντελήφθησαν οι αστυνομικοί. Οι συλληφθέντες κρατήθηκαν για να παραπεμφθούν στον κ. Εισαγγελέα.

Οργανώνεται από την Αρχαιολογία

Διεθνές συνέδριο στη Ρόδο με θέμα την καύση των νεκρών

Αναφέρεται όμως στην αρχαιότητα

Διεθνές συνέδριο με θέμα τις καύσεις των νεκρών στην αρχαιότητα, πρόκειται να πραγματοποιηθεί στη Ρόδο, στο χρονικό διάστημα από 29 Απριλίου έως και 2 Μαΐου.

Το συνέδριο οργανώνεται από το Πανεπιστήμιο της Κρήτης και την Εφορεία Προϊστορικών και Κλασικών Αρχαιοτήτων Δωδεκανήσου, με την ενίσχυση του υπουργείου Πολιτισμού και του υπουργείου Αιγαίου.

Σύμφωνα με όσα έγιναν γνωστά, στην διάρκεια των εργασιών του συνεδρίου θα γίνουν 26 πρωτότυπες ανακοινώσεις με θέμα τις καύσεις νεκρών στην Υστερη Εποχή του Χαλκού και στην Πρώιμη Εποχή του Σιδήρου.

Τα θέματα που μπαίνουν προς συζήτηση είναι δύο και συγκεκριμένα:

Η καταγωγή της πρακτικής της καύσης και το τι ορίζεται ως καύση νεκρών, τώρα που μια υποψιασμένη γενιά αρχαιολόγων παρατηρεί και τεκμηριώνει με περισσότερη προσοχή απ' ό,τι άλλοτε τα κατάλοιπα των τελετών καύσης των νεκρών κατά τις ανασκαφές. Στο έδαφος, σε λάκκους, καύσεις πρωτογενείς ή ανακομιδή, καύσεις σε κλειστά οικήματα ή καύσεις σε κλειστά οικήματα ή καύσεις συνεχόμενες στον ίδιο χώρο -το αποτεφρωτήριο.

"Ο προβληματισμός για τις καύσεις στα προηγούμενα χρόνια είχε επικεντρωθεί σε δύο θέματα, τον χώρο από όπου προέρχονται και το χρονικό" δήλωσε χθες στην αθηναϊκή εφημερίδα, "ΤΑ ΝΕΑ" ο καθηγητής της Αρχαιολογίας κ. Νίκος Σταμπολίδης.

Το γιατί μια κοινωνία θάβει ή καίει τους νεκρούς της, η αλλαγή που σημειώνεται στις ταφικές πρακτικές, υποδηλώνουν σαφώς τον τρόπο που φαντάζεται αυτή η κοινωνία την επέκεινα ζωή και μαρτυρεί κάποιες πολιτιστικές επιπτώσεις και επιδράσεις των δοξασιών στην κοινωνική δομή. Ο υποψιασμένος αρχαιολόγος μπορεί να διακρίνει στα κατάλοιπα μιας πυράς πόσο πολυτελής ή απλή ήταν μια τέτοια τελετή.

ΙΣΧΥΡΗ ΕΚΡΗΞΗ ΤΗ ΝΥΧΤΑ

Εντρομοι πετάχτηκαν από τα σπίτια τους προχθές στις 11.30 τη νύχτα οι κάτοικοι της οδού Καραισκάκη, Παλαιολόγου, Μεγάλου Κωνσταντίνου και Στεφάνου Καζούλη για να δουν τί συμβαίνει.

Εκείνη την ώρα είχε ακουσθεί ένας πολύ δυνατός θόρυβος που προήρχετο από την έκρηξη μηχανισμού που άγνωστος δράστης είχε πυροδοτήσει και αντί να τον πετάξει στο παρακείμενο οικόπεδο της οδού Καραισκάκη αστόχησε και τον πέταξε επάνω στο Φοίνικα με αποτέλεσμα να πέσει και να εκραγεί στο πεζοδρόμιο κοντά στο κατάστημα "KLIMATAIR" ιδιοκτησίας του Νικήτα Νεοφύτου.

Από την έκρηξη που, όπως προαναφέραμε, ήταν ισχυρότατη ράγισε η τζαμαρία του καταστήματος KLIMATAIR και τα τζάμια του κλιμακοστασίου του σπιτιού του Αγγελου Αγγελάκου που βρίσκεται στην οδό Καραισκάκη 32.

Αμέσως σήμανε συναγερμός στην Υποδιεύθυνση Ασφαλείας και έσπευσαν στο τόπο της έκρηξης αστυνομικοί και πυροτεχνουργοί.

Τα κομμάτια του εκρηκτικού μηχανισμού που μάλλον πρόκειται για αυτοσχέδιο βαρελότο μεγάλης ισχύος, τα οποία βρήκαν οι αστυνομικοί στάλθηκαν για εξέταση ενώ προανάκριση διενεργεί η Υποδιεύθυνση Ασφαλείας.

FREE STANDING STORE
ΣΤΗ ΡΟΔΟ
ΓΡ. ΛΑΜΠΡΑΚΗ 46 - ΤΗΛ.: 0241/24 482
TOMMY
HILFIGER
PROVOLI PUBLICITY
εξουσιοδοτημένο κατάστημα αποκλειστικής διάθεσης
των αυθεντικών ειδών ένδυσης
TOMMY HILFIGER
ΑΠΟΚΛΕΙΣΤΙΚΟΣ ΑΝΤ/ΠΟΣ: SARKK Α.Ε., τηλ.: 01/67 55 820

Ελαβε γνώση των αντιδράσεων των κατοίκων το ΓΕΝ και στέλνει αρμόδια επιτροπή

Στασιμότητα για τις δεξαμενές καυσίμων του Ναυτικού στην Αστυπάλαια

Επικίνδυνες οι φορτηγίδες που εφοδιάζουν σήμερα τα πολεμικά μας πλοία • Ποιά τα επιχειρήματα κάθε πλευράς • Ζητούν στήριξη από το νομάρχη, οι Αστυπαλίτες

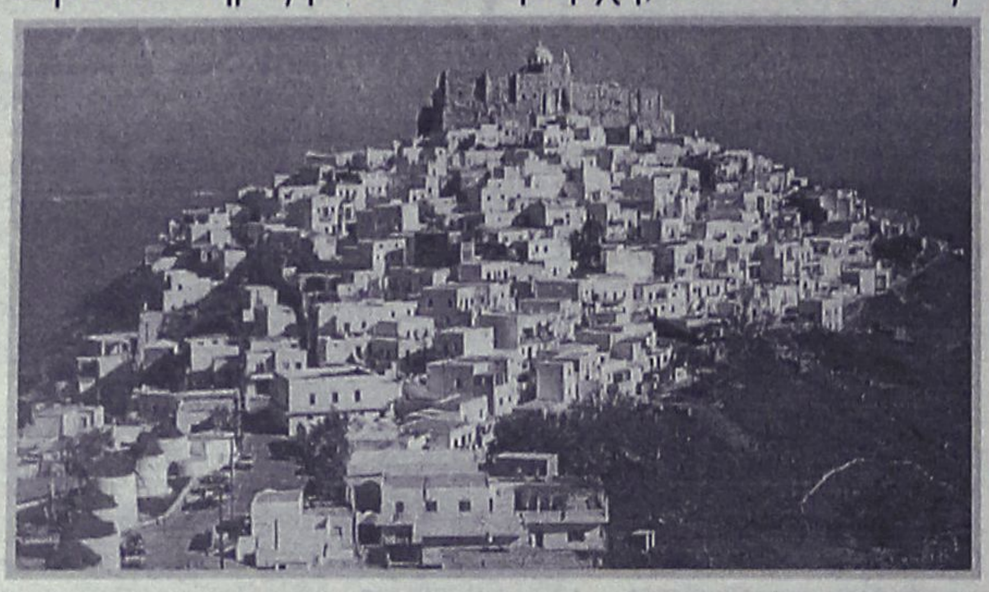

Φωτιές έχει ανάψει στους κατοίκους της **Αστυπάλαιας** η επικείμενη κατασκευή **δεξαμενών καυσίμων** στο λιμάνι του νησιού από το **Πολεμικό Ναυτικό.** Οι έντονες αντιδράσεις τους έρχονται να προστεθούν στην θέση του Δημοτικού Συμβουλίου, το οποίο σύσσωμο τάχθηκε εναντίον της προοπτικής κατασκευής του έργου σε χώρο του κεντρικού λιμανιού. Παρά τις όποιες όμως αντιδράσεις, οι κάτοικοι κατανοούν τη σκοπιμότητα δημιουργίας και λετιουργίας των εγκαταστάσεων αυτών, γι' αυτό εκφράζουν προθυμία να συζητήσουν με τους υπεύθυνους του Γενικού Επιτελείου Ναυτικού το

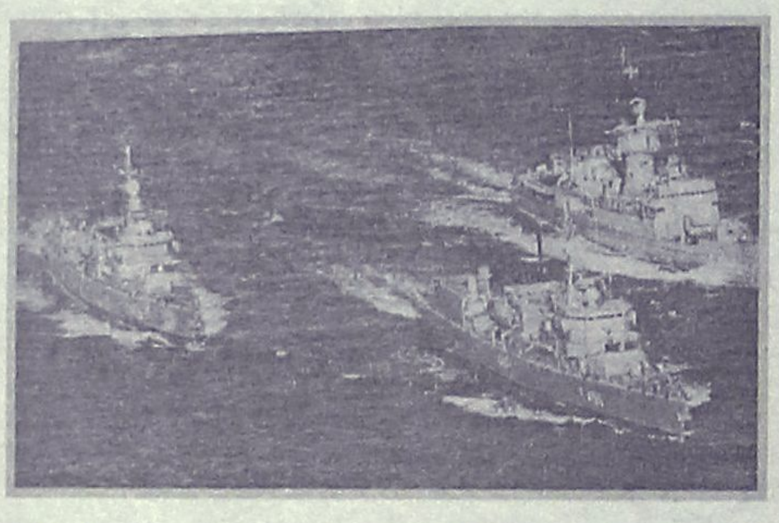

ενδεχόμενο επιλογής άλλου χώρου.

Σύμφωνα με έγκυρες πληροφορίες της "Ροδιακής" οι αρμόδιοι του ΓΕΝ είναι γνώστες των συνεδριάσεων αυτών και μάλιστα προβληματίζονται για τη διάσταση που πήρε το θέμα καθώς ετέθη στο Νομαρχιακό Συμβούλιο και μάλιστα κατατέθηκε σχετικό έγγραφο στο νομάρχη **Σάββα Καραγιάννη**. Πάντως υποστηρίζουν ότι οι εναλλακτικές λύσεις για την κατασκευή της δεξαμενής καυσίμων δεν υπάρχουν στο νησί και τονίζουν ότι το έργο δεν θα επηρρεάσει και δεν θα βλάψει την κίνηση στο λιμάνι καθώς θα πρόκειται για ένα μικρό οίκημα στην άκρη της προβλήτας, το οποίο θα φρουρείται και δεν θα βάζει σε κίνδυνο την ασφάλεια των κατοίκων. Αυτό που τόνισαν σαν οι ίδιες πηγές στη "Ροδιακή" είναι ότι για την κατασκευή των δεξαμενών, επισκέφθηκε προ καιρού το νησί, αρμόδια επιτροπή του Γενικού Επιτελείου Ναυτικού και εξέτασε από κοντά το χώρο. Φαίνεται όμως ότι **οι αντιδράσεις είναι τόσο ισχυρές που η επιτροπή θα επισκεφθεί και πάλι την Αστυπάλαια, και μάλιστα πολύ σύντομα όπως έγινε γνωστό.**

Πάντως η Δημοτική Αρχή Αστυπάλαιας, βρέθηκε προ τετελεσμένου γεγονότος και μάλιστα ο δήμαρχος **Πανορμίτης Κονταράτος** δηλώνει ότι πληροφορήθηκε το θέμα της κατασκευής του έργου, από τον ανάδοχο εργολάβο. Συγκεκριμένα, εργολάβος από την Αθήνα, επικοινώνησε μαζί του προ μηνός και τον πληροφόρησε για τη δημοπράτησή του, ζητώντας πληροφορίες για να εγκατασταθεί στο νησί και να ξεκινήσει η κατασκευή του. Οπως ήταν φυσικό, ένα τέτοιο σοβαρό θέμα επιζητούσε άμεση επαφή με τους αρμόδιους. Ετσι λοιπόν ο δήμαρχος μετέβη στην Αθήνα είχε επαφές με το ΓΕΝ και "του έδωσε να καταλάβει ότι υπάρχουν έντονες αντιδράσεις στην Αστυπάλαια". **Ως αποτέλεσμα των επαφών, ήταν να παγώσουν προσωρινά οι διαδικασίες και να αναμένεται πλέον η νέα επίσκεψη της αρμόδιας επιτροπής.**

"Αποκηρύσσουμε τη στείρα αντιπαράθεση. Οι Αστυπαλίτες έχουν αποδείξει στην πράξη ότι είναι κοντά στις Ενοπλες Δυνάμεις μας. Ομως πιστεύω ότι υπάρχει εναλλακτική λύση. Και με την πεποίθηση αυτή αναρωτιέμαι γιατί θα πρέπει να γίνουν οι δεξαμενές εκεί που θα προκαλέσουν ζημιά", τονίζει ο **κ. Κονταράτος.**

Πρέπει επίσης να τονιστεί ότι μέχρι σήμερα, ο εφοδιασμός των πλοίων του Πολεμικού Ναυτικού, γίνονταν από πλωτές φορτηγίδες που εδώ και περίπου 15 χρόνια βρίσκονται στον όρμο της **Ανάληψης.** Η μία



εξ αυτών αποσύρθηκε, ενώ και η δεύτερη λόγω της παλαιότητάς της κρίνεται επικίνδυνη. Η φθορά του χρόνου, έχει προκαλέσει μεγάλα προβλήματα και ανά πάσα στιγμή θέτει σε κίνδυνο την ασφάλεια διερχόμενων πλοίων καθώς μπορούν να συγκρουστούν μ' αυτά.

Οι κάτοικοι της Αστυπάλαιας δηλώνουν πρόθυμοι να συμμετάσχουν σε συζήτηση επί του θέματος και θέτουν στο τραπέζι των "διαπραγματεύσεων" προτάσεις όπως αυτή του **όρμου Μαρμάρι** και του **Αγίου Ανδρέα** όπου θα κατασκευαστεί το εναλλακτικό λιμάνι του νησιού. Πάντως ο δήμαρχος Αστυπάλαιας αποδέχεται από αισθητικής άποψης την ανέγερση του εν λόγω κτιρίου, αλλά επικαλείται προβλήματα προς την λειτουργικότητα του λιμανιού. Κυρίως το πρόβλημα, το εστιάζει στην καλοκαιρινή περίοδο και παράλληλα τονίζει ότι το αίτημα κατασκευής του εντός του οικισμού, δεν γίνεται αποδεκτό.

Πάντως αξίζει να σημειωθεί ότι και ο τέως δήμαρχος **κ. Δελμαδώρος** είχε ασχοληθεί με το θέμα και μάλιστα είχε στείλει και επιστολές στο Υπουργείο Εθνικής Αμυνας. Επίσης υπογραμμίζεται ότι για την κατασκευή των εγκαταστάσεων υπάρχει θετική γνωμοδότηση από τον τέως νομάρχη Δωδ/σου **Γ. Παρασκευά**, ενώ υπέρ τάχθηκε και ο υπουργός Εθνικής Αμυνας, κατόπιν ερώτησης του βουλευτή **Τ. Καραμάριου** στη Βουλή.

Τέλος αναφέρεται ότι, σχετικό κείμενο μεταβιβάστηκε στον κ. Καραγιάννη από το νομαρχιακό σύμβουλο κ. Σταυλά, με το οποίο ζητείται συμπαράσταση με κάθε τρόπο για να επιλυθεί το θέμα με τον καλύτερο τρόπο. Επίσης γίνεται λόγος για έντονες διμαρτυρίες από τους κατοίκους, οι οποίοι όπως τονίζεται "εκφράζουν διάθεση δυναμικής κινητοποίησής τους". Παρ' όλα αυτά, ο δήμαρχος εξέφρασε τη λύπη του για την αντιπαράθεση που υπάρχει ανάμεσα στους κατοίκους του νησιού και το Π.Ν. και συνέστησε ψυχραιμία για την εξεύρεση λύσης.



ΕΣΤΙΑΤΟΡΙΟ ΚΑΘΟΛΙΚΗ
Εοκόμαστε στους φίλους και πελάτες μας
ΚΑΛΗ ΑΝΑΣΤΑΣΗ
και θα είμαστε ανοικτά καθημερινά
από την Δευτέρα του Πάσχα
και για όλη τη θερινή περίοδο.
Κοριακές και Αργίες από το μεσημέρι
ΕΣΤΙΑΤΟΡΙΟ ΚΑΘΟΛΙΚΗ
ΣΤΗΝ ΠΑΡΑΛΙΑ
Αφάντου τηλ. 52066-53291

Η ΣΧΟΛΗ ΟΔΗΓΩΝ
του κυρίου ΚΟΥΣΗ ΠΑΝΤΕΛΗ
και ο ίδιος προσωπικά
εύχονται στους ήδη:
"1109"
τέως μαθητές της, επιβατικών και δικύκλων, καθώς και σε όλο το Ροδιακό κοινό
Χρόνια Πολλά
&
Καλή Ανάσταση
Τηλ. 29157-73820, 094/511313, 094/203343

F/B ΒΙΤΣΕΝΤΖΟΣ ΚΟΡΝΑΡΟΣ
ΚΡΗΤΗ - ΡΟΔΟΣ - ΚΡΗΤΗ
ΔΡΟΜΟΛΟΓΙΑ
ΚΥΡΙΑΚΗ
ΑΝΑΧΩΡΗΣΗ 05.00 ΓΙΑ:
ΧΑΛΚΗ-ΔΙΑΦΑΝΙ-ΠΗΓΑΔΙΑ-ΚΑΣΟ-ΣΗΤΕΙΑ-ΑΓ. ΝΙΚΟΛΑΟ-ΜΗΛΟ-ΠΕΙΡΑΙΑ
Zorpidis
ΜΑΚΑΡΙΟΥ 31
ΤΗΛ. 20625, 30054 • FAX: 26745

-ΣΥΣΤΗΜΑΤΑ ΣΥΝΑΓΕΡΜΟΥ
- ΚΑΜΕΡΕΣ ΠΑΡΑΚΟΛΟΥΘΗΣΗΣ ΧΩΡΩΝ
- ΚΕΝΤΡΟ ΛΗΨΕΩΣ
ARMAOS SECURITY
ΤΗΛ./FAX: 23632
ΡΟΔΟΣ: ΛΙΝΔΟΥ 80 - Τ.Κ. 85100
ΥΠΕΥΘΥΝΟΣ ΡΟΔΟΥ: ΔΗΜΗΤΡΗΣ ΚΥΡΙΑΖΗΣ

ΑΘΛΗΤΙΚΗ
Μ. ΠΕΜΠΤΗ
8 ΑΠΡΙΛΙΟΥ 1999

ΤΡΙΤΗ ΘΕΣΗ

Επιτεύχθηκε ο στόχος της γυναικείας ομάδας βόλεϊ του Διαγόρα. Εχασε στον τελευταίο αγώνα ΣΕΛ. 22



ΣΕ ΑΝΑΜΟΝΗ ΧΡΗΜΑΤΩΝ



Περιμένουν σήμερα στην ΠΑΕ τα 11 εκ. του ΟΠΑΠ για να πληρωθούν οι παίκτες ● Πέντε εκατομμύρια πριμ νίκης στον Ιάλυσο με την Καλαμάτα δίνει ο Βράνιας ● Σήμερα οι τελευταίες προπονήσεις. ΣΕΛ. 18

ΣΕ ΑΠΟΛΟΓΙΑ

Κλήθηκε ο Φοίβος για τις φωτοβολίδες και κινδυνεύει η έδρα του ΣΕΛ. 20

ΑΠΟΡΡΙΦΘΗΚΕ

Η ένσταση του Κλεάνθη για αντικανονικό αγωνιστικό χώρο ΣΕΛ. 20

ΜΗΔΕΝΙΣΜΟΣ

Ο Αλθαιμένης μηδενίστηκε για τα δελτία υγείας και παραπέμφθηκε στην πειθαρχική ο Λέφας ΣΕΛ. 21

ΞΑΝΑ ΡΕΤΡΟ

Αύριο θα παίξουν στην παραδοσιακή αναμέτρηση Διαγόρας-Ρόδος ΣΕΛ. 19

ΑΝΑΣΤΑΣΗ ΠΟΔΟΣΦΑΙΡΟΥ

Μπορεί να φέρουν οι μπόμπιρες που πήραν μέρος στην α' φάση του τουρνουά "Πάσχα '99" σε τρία γήπεδα ΣΕΛ. 19



CIAO new
BOUTIQUE
Marc O'Polo

CK Calvin Klein Jeans
DKNY
RODOS

ΔΗΜ. ΘΕΜΕΛΗ 83 - ΤΗΛ: 75698 # ΕΘΕΛ. ΔΩΔΕΚΑΝΗΣΙΩΝ 40 - ΤΗΛ: 25958, 73622

Β' ΕΘΝΙΚΗ

Κι άλλη πληρωμή...

✓ *Η ΠΑΕ ΠΕΡΙΜΕΝΕΙ ΣΗΜΕΡΑ ΤΑ 11 ΕΚΑΤΟΜΜΥΡΙΑ ΤΟΥ ΟΠΑΠ*

✓ *ΣΤΑ 5 ΕΚΑΤ. ΦΘΑΝΕΙ ΤΟ ΠΡΙΜ ΤΟΥ ΒΡΑΝΙΑ ΓΙΑ ΤΟΝ ΑΓΩΝΑ ΜΕ ΤΗΝ ΚΑΛΑΜΑΤΑ*

✓ *ΤΡΑΒΗΓΜΑ ΕΠΑΘΕ Ο ΓΙΩΡΓΟΣ ΚΑΝΤΙΜΟΙΡΗΣ*

Σε 5 εκατομμύρια ανέρχεται το πριμ που έχει σκοπό να διαθέσει στον Ιάλυσο ο **Γιαννιώτης** χρηματιστής **Θανάσης Βράνιας**. Αυτό βέβαια θα συμβεί εάν ο εκπρόσωπος μας στον χώρο της Β' Εθνικής κερδίσει την άλλη Κυριακή την Καλαμάτα.

Είναι ένα κίνητρο για τους παίκτες του Ιάλυσου αρκετά σοβαρό που γίνεται σοβαρότερο εάν η ΠΑΕ μέχρι σήμερα το βράδυ "ζεστάνει" με χρήμα τους παίκτες, δίδοντας τους παράλληλα το δικαίωμα να περάσουν καλά τις ημέρες του Πάσχα.

Ο Ιάλυσος περιμένει σήμερα το σχετικό ένταλμα των 11 εκατομμυρίων από τον ΟΠΑΠ το οποίο αντιστοιχεί στο σχετικό ποσοστό για το δίμηνο Ιανουαρίου-Φεβρουαρίου.

Αν ο κ. **Τσούβαλης** πάρει το ένταλμα τότε μέχρι το βράδυ ή το αργότερο μέχρι το βράδυ της Μεγάλης Παρασκευής οι ποδοσφαιριστές να πάρουν κι άλλα χρήματα και να περάσουν χαρούμενες Γιορτές.

Ολα βέβαια θα κριθούν από τη έκβαση της υπόθεσης εντός της ημέρας.



Ο Γιώργος Καντιμοίρης (εδώ με τον Πάττα) δεν προπονήθηκε χθες.

-ΠΡΟΒΛΗΜΑ ΜΕ ΚΑΝΤΙΜΟΙΡΗ-

Οι παίκτες του Ιάλυσου γυμνάσθηκαν υπό τις οδηγίες των **Κώστα Ιωσηφίδη-Νίκου Μαντικού** χθες το απόγευμα και στη συνέχεια έπαιξαν οικογενειακό διπλό.

Σ' αυτό βέβαια δεν πήρε μέρος ο **Γιώργος Παριανάς** που προπονήθηκε μόνος του ενώ

- Πρόβλημα παρουσιάσθηκε και στον νεαρό **Γιώργο Καντιμοίρη** που δεν γυμνάσθηκε. Ο επιθετικός του Ιάλυσου απουσίασε επειδή έχει κάποιο πρόβλημα με το πόδι του από την περασμένη Κυριακή. Αισθάνθηκε ένα ελαφρό τράβηγμα και για τον λόγο αυτό δεν έπαιξε και στη Λάρισα.

Ο **Καντιμοίρης** ακολουθεί θεραπείες και αναμένεται να πάρει μέρος στη σημερινή διπλή προπόνηση που θα είναι και η τελευταία πριν τον Επιτάφιο της Μεγάλης Παρασκευής και την Ανάσταση.

ΠΡΑΚΤΟΡΕΙΟ ΚΑΣΤΡΟ

ΚΡΟΥΑΖΙΕΡΑ

ΑΓΙΟΙ ΤΟΠΟΙ - ΚΥΠΡΟΣ

ΠΡΟΓΡΑΜΜΑ

ΠΑΡΑΣΚΕΥΗ 23.4.99: Ωρα 20.00, αναχώρηση από Ρόδο με το κρουαζιερόπλοιο "ΝΗΣΟΣ ΚΥΠΡΟΣ" για Κύπρο, διανυκτέρευση στο πλοίο.

ΣΑΒΒΑΤΟ 24.4.99: Ωρα 14.30, άφιξη στη Λεμεσό και στη συνέχεια εκδρομή στην Πάφο στο ξακουστό μοναστήρι του Αγίου Νεοφύτου. Θα δούμε επίσης τον Πύργο στο ΚΟΛΟΣΣΙ, το Αρχαίο Θέατρο του ΚΟΥΡΙΟΥ, την Πέτρα του ΡΩΜΙΟΥ, το μέρος όπου ανεδύθη η πανέμορφη Αφροδίτη και την πανέμορφη πόλη της Πάφου. Αργά το απόγευμα επιστροφή στο πλοίο.
Ωρα 20.00 αναχώρηση για Χάϊφα. Διανυκτέρευση στο πλοίο

ΚΥΡΙΑΚΗ 25.4.99: Ωρα 06.30 το πρωί άφιξη στη Χάϊφα. Επιβίβαση σε πολυτελή πούλμαν και ολοήμερη εκδρομή στα Ιεροσόλυμα και την Βηθλεέμ. Θα επισκεφθούμε την Αγια Αυλή του Πανάγιου Τάφου όπου ο ξεναγός μας θα μας εξηγήσει με κάθε λεπτομέρεια όλα τα άγια προσκυνήματα. Θα δούμε τον Τάφο του Κυρίου ημών Ιησού Χριστού, τον φρικτόν Γολγοθά, τον τόπο της Αποκαθήλωσης, τον τόπο της ευρέσεως του Τιμίου Σταυρού, και εν συνεχεία ομαδικά θα διασχίσουμε την Οδό του Μαρτυρίου, στο τέρμα της οποίας ευρίσκεται το Πραιτώριον, στα υπόγεια του οποίου θα δούμε τις φυλακές του Χριστού, του Βαρραβά και των Ληστών. Επίσης θα επισκεφθούμε και το Μοναστήρι της Αγίας Αννας.
Στη συνέχεια θα επισκεφθούμε την Μονή του Αγίου Στεφάνου, τον Τάφο της Παναγίας στη Γεσθημανή, το Ορος των Ελαιών όπου θα έχουμε μια πανοραμική άποψη των Ιεροσολύμων, την Βηθλεέμ όπου ευρίσκεται ο περίλαμπρος Ναός της Γεννήσεως το Σπήλαιο της Γεννήσεως και το Σπήλαιο των Νηπίων.
Αργά το απόγευμα επιστροφή στη Χάιφα μέσω Τελ Αβίβ. Διανυκτέρευση στο πλοίο.

ΔΕΥΤΕΡΑ 26.4.99: Ολοήμερη εκδρομή. Θα επισκεφθούμε το Ορος Θαβώρ όπου έγινε η μεταμόρφωση του Χριστού μας, τον Ιορδάνη Ποταμό όπου θα γίνει ο αγιασμός και το βάπτισμα των προσκυνητών, την πανέμορφη πόλη της Τιβεριάδος και την Λίμνη της Γαλιλαίας, την Καπερναούμ και το πανέμορφο μοναστήρι των Αγίων Αποστόλων, το σπίτι του γάμου στην Κανά, όπου έγινε το πρώτο θαύμα του Ιησού, και την πανέμορφη πόλη της Ναζαρέτ όπου και θα προσκυνήσουμε τον τόπο του Ευαγγελισμού της Θεοτόκου. Αργά το απόγευμα επιστροφή στη Χάϊφα. Ωρα 20.00 αναχώρηση για Λεμεσό. Διανυκτέρευση στο πλοίο.

ΤΡΙΤΗ 27.4.99: Ωρα 06.30 το πρωί άφιξη στη Λεμεσό. Λίγες ελεύθερες ώρες για ψώνια στα αφορολόγητα καταστήματα και στις 14.00 αναχώρηση για Ρόδο. Διανυκτέρευση στο πλοίο.

ΤΕΤΑΡΤΗ 28.4.99: Ωρα 10.30 άφιξη στη Ρόδο.

ΤΙΜΗ ΚΡΟΥΑΖΙΕΡΑΣ

1. ΚΑΜΠΙΝΑ ΑΑ2	130.000 δρχ.
2. ΚΑΜΠΙΝΑ Α2	120.000 δρχ.
3. ΚΑΜΠΙΝΑ ΑΑ3	105.000 δρχ.
4. ΚΑΜΠΙΝΑ ΑΑ4	95.000 δρχ.
5. ΚΑΜΠΙΝΑ ΑΒ2	115.000 δρχ.
6. ΚΑΜΠΙΝΑ ΑΒ3	100.000 δρχ.
7. ΚΑΜΠΙΝΑ ΑΒ4	90.000 δρχ.
8. ΚΑΜΠΙΝΑ ΒΒ2	105.000 δρχ.
9. ΚΑΜΠΙΝΑ ΒΒ3	90.000 δρχ.
10. ΚΑΜΠΙΝΑ ΒΒ4	80.000 δρχ.

ΣΤΗΝ ΤΙΜΗ ΠΕΡΙΛΑΜΒΑΝΟΝΤΑΙ:
1. Τα ακτοπλοϊκά εισιτήρια στην ανάλογη θέση
2. Ολα τα πρωινά και τα γεύματα επί του πλοίου
3. Ολες οι εκδρομές βάσει του προγράμματος
4. Οι ξεναγήσεις
5. Ολοι οι φόροι των λιμανιών
6. Η εκδρομή στην Κύπρο είναι προσφορά του γραφείου μας

ΠΑΙΔΙΚΕΣ ΕΚΠΤΩΣΕΙΣ

Παιδιά 4-12 ετών δικαιούνται 25% έκπτωση στις ανωτέρω τιμές. Παιδιά έως 4 ετών πληρώνουν το ποσόν των 12.000 δρχ. και δεν δικαιούνται κλίνη ή κάθισμα σε λεωφορείο κατά τη διάρκεια των εκδρομών.

Συνοδός ο κ. ΜΑΧΑΙΡΑΚΗΣ
ΘΕΣΕΙΣ ΠΕΡΙΟΡΙΣΜΕΝΕΣ

ΔΗΛΩΣΤΕ ΑΜΕΣΩΣ ΣΥΜΜΕΤΟΧΗ

ΠΛΗΡΟΦΟΡΙΕΣ-ΠΡΟΓΡΑΜΜΑΤΑ
ΚΥΡΙΑΚΟΣ Μ. ΜΑΧΑΙΡΑΚΗΣ
ΠΡΑΚΤΟΡΕΙΟ ΚΑΣΤΡΟ
ΑΜΕΡΙΚΗΣ 53 • ΤΗΛ. 21008

TRAVEL EMMANUEL

ΘΕΛΕΤΕ ΟΙ ΔΙΑΚΟΠΕΣ ΣΑΣ ΝΑ ΣΥΝΔΥΑΣΘΟΥΝ ΦΘΗΝΑ ΚΑΙ ΠΟΙΟΤΙΚΑ:

EMMANUEL TRAVEL

ΕΙΔΙΚΕΣ ΠΡΟΣΦΟΡΕΣ ΓΙΑ ΕΥΡΩΠΗ

ΡΟΔΟ-ΛΟΝΔΙΝΟ-ΡΟΔΟ ΑΠΟ 83.000 ΔΡΧ.
ΡΟΔΟ-ΟΛΛΑΝΔΙΑ-ΡΟΔΟ ΑΠΟ 89.900 ΔΡΧ.
ΡΟΔΟ-ΒΕΡΟΛΙΝΟ-ΡΟΔΟ ΑΠΟ 90.000 ΔΡΧ.
ΡΟΔΟ-ΝΤΙΣΕΛΝΤΟΡΦ-ΡΟΔΟ ΑΠΟ 90.000 ΔΡΧ.
ΡΟΔΟ-ΦΡΑΝΚΦΟΥΡΤΗ-ΡΟΔΟ ΑΠΟ 90.000 ΔΡΧ.
ΡΟΔΟ-ΜΟΝΑΧΟ-ΡΟΔΟ ΑΠΟ 90.000 ΔΡΧ.
ΡΟΔΟ-ΣΤΟΥΤΓΚΑΡΔΗ-ΡΟΔΟ ΑΠΟ 95.000 ΔΡΧ.

ΕΙΣΙΤΗΡΙΑ ΠΛΟΙΩΝ 20% ΕΚΠΤΩΣΗ ΓΙΑ ΕΙΣΙΤΗΡΙΑ ΜΕΤ' ΕΠΙΣΤΡΟΦΗΣ

ΕΙΣΙΤΗΡΙΑ ΟΛΥΜΠΙΑΚΗΣ-ΕΙΔΙΚΕΣ ΤΙΜΕΣ ΓΙΑ ΝΕΟΥΣ ΚΑΙ ΥΠΕΡΗΛΙΚΕΣ-ΟΙΚΟΓΕΝΕΙΑΚΕΣ ΠΡΟΣΦΟΡΕΣ

ΚΡΑΤΗΣΕΙΣ ΞΕΝΟΔΟΧΕΙΩΝ
ΕΚΔΟΣΕΙΣ ΔΙΑΒΑΤΗΡΙΩΝ
ΕΚΔΡΟΜΕΣ ΓΙΑ ΟΛΟ ΤΟΝ ΚΟΣΜΟ

ΠΑΝΤΑ ΚΟΝΤΑ ΣΑΣ ΓΙΑ ΤΗΝ ΚΑΛΥΤΕΡΗ ΕΞΥΠΗΡΕΤΗΣΗ ΣΑΣ

ΠΛΗΡΟΦΟΡΙΕΣ
ΤΗΛ: 93630-93625-94385
FAX: 91748
ΙΕΡΟΥ ΛΟΧΟΥ 1 ΙΑΛΥΣΟΣ ΡΟΔΟΣ
ΥΠΕΥΘΥΝΟΣ: ΜΑΝΩΛΗΣ ΜΑΧΑΙΡΑΚΗΣ



ΑΘΛΗΤΙΚΟΣ ΣΥΛΛΟΓΟΣ ΚΑΡΑΤΕ

"ΔΙΑΓΟΡΑΣ"

Αγαπητοί Γονείς και παιδιά,

Η ψυχή, το πνεύμα και το σώμα είναι τα βασικότερα στοιχεία που πρέπει να καλλιεργεί ο άνθρωπος από μικρή κυρίως ηλικία για τη βελτίωση της προσωπικότητας και του χαρακτήρα του.

Κοντά μας πιστεύουμε ότι θα ανακαλύψετε αυτά που δυστυχώς λείπουν σε μεγάλο βαθμό από την κοινωνία στην οποία ζούμε όπως: **σεβασμός, πειθαρχία, αυτοπεποίθηση, εσωτερική και σωματική δύναμη.**

Η λέξη **Καράτε-ντο** είναι σύνθετη από το καρά, που σημαίνει άδεια, τε, που σημαίνει χέρι και ντο=δρόμος, που δεν δηλώνει μόνο άδεια χέρια από όπλα, αλλά μεταφορικά υπονοεί πνεύμα, άδειο από κάθε κακή σκέψη.

Συνεπώς το **Καράτε** διδάσκει μεθόδους άμυνας από εξωτερικούς κινδύνους αλλά και μεθόδους άμυνας ενάντια στα ίδια μας τα ελαττώματα.

Το Καράτε είναι άθλημα γιαόλους: Ανδρες- Γυναίκες και Παιδιά. Θα είναι μεγάλη χαρά να επισκεφθείτε το χώρο μας και να συζητήσουμε ο,τιδήποτε αφορά το παιδί, αλλά και τους ενήλικες.

Σας περιμένουμε και σας ευχαριστούμε που μας τιμήσατε διαβάζοντας αυτό το έντυπο.

ΔΙΔΑΣΚΕΙ ΚΑΙ ΕΠΙΒΛΕΠΕΙ ΠΡΟΣΩΠΙΚΑ Ο ΕΚΠΑΙΔΕΥΤΗΣ ΤΟΥ ΚΑΡΑΤΕ

ΜΑΝΩΛΑΚΟΣ ΣΤΑΜΑΤΗΣ

Διεύθυνση: Φιλική Ενωση Δωδ/σου 7 (Δασκάλων)
Ωρες λειτουργίας: 17.15 έως 20.15
Τηλ. (0241) 22540 - ΡΟΔΟΣ

"ΠΑΣΧΑ '99"

Ξέσπασαν οι μπόμπιρες

✓ ΕΠΙΤΥΧΗΣ Η Α' ΦΑΣΗ ΤΟΥ ΠΑΙΔΙΚΟΥ ΤΟΥΡΝΟΥΑ "ΠΑΣΧΑ '99" ΧΩΡΙΣ ΟΜΩΣ ΤΗΝ ΠΑΡΟΥΣΙΑ ΚΟΣΜΟΥ
✓ ΑΠΕΒΛΗΘΗ Ο ΔΩΡΙΕΑΣ ΠΟΥ ΠΛΑΣΤΟΓΡΑΦΗΣΕ ΔΕΛΤΙΟ ΚΑΙ ΧΡΗΣΙΜΟΠΟΙΗΣΕ ΠΑΙΔΙ ΑΝΩ ΤΟΥ ΠΡΟΒΛΕΠΟΜΕΝΟΥ ΟΡΙΟΥ ΤΗΣ ΟΜΑΔΑΣ ΤΗΣ ΡΟΔΟΥ
✓ ΞΕΧΩΡΙΣΑΝ ΜΕ ΤΗΝ ΠΑΡΟΥΣΙΑ ΤΟΥΣ ΝΗΣΟΣ Ρ., ΝΙΚΗ Ρ., ΚΛΕΟΒΟΥΛΟΣ ΚΑΙ ΑΕΡΑ

Μεγάλη επιτυχία από πλευράς διοργάνωσης είχε το παιδικό τουρνουά "ΠΑΣΧΑ '99" που διοργανώνει η ΕΠΣΔ. Χθες είχαμε τα παιχνίδια της α' φάσης η οποία έγινε στα τρία γήπεδα της Ρόδου που διαθέτουν χλοοτάπητα.

Αυτό όμως που στεναχώρησε τους διοργανωτές ήταν η μή προσέλευση κόσμου.

Οι εξέδρες αντί να γεμίσουν από φιλάθλους που έπρεπε να ενθαρρύνουν την προσπάθεια των μπόμπιρων ήταν άδειες και στα τρία γήπεδα.

Ενα άλλο γεγονός που επέδρασε αρνητικά για τη διοργάνωση, ήταν η αποβολή του Δωριέα από το τουρνουά γιατί πλαστογράφησε δελτίο ποδοσφαιριστή και χρησιμοποίησε άλλο παίκτη διαφορετικού σωματείου.

Υστερα από αυτεπάγγελτη παρέμβαση των αντιπροσώπων της ΕΠΣΔ (**Γιώργος Στράτος**), στον αγώνα Νήσος Ρ.-Δωριέας, βρέθηκε ότι ο ποδοσφαιριστής με το νούμερο 6 που το δελτίο του έλεγε **Σιδέρης Α.** ήταν άλλος με το όνομα **Βράζος Μιχαήλ-Παύλος** του Ιωάννη που ανήκει στο σωματείο της Ρόδου.

Ετσι λοιπόν βάσει του 6ου όρου του τουρνουά η ομάδα του Δωριέα απεβλήθη.

Τί αναφέρει ο 6ος όρος:

6. Εάν διαπιστωθεί πλαστοπροσωπεία ή χρησιμοποιηθεί παιδί μεγαλύτερης ηλικίας της προβλεπόμενης τότε η ομάδα θα αποβάλλεται άμεσα από το τουρνουά θα μηδενίζεται στους αγώνες που χρησιμοποίησε το παιδί, δεν θα έχει δυνατότητα συμμετοχής στα 3 επόμενα τουρνουά και θα επιβάλλεται σε αυτή χρηματικό πρόστιμο 100.000 δρχ. Τα ανωτέρω θα γίνονται αυτεπάγγελτα.

Πέρα αυτού του γεγονότος αξίζει να γίνει αναφορά στην πολύ καλή παρουσία όλων των υπολοίπων ομάδων. Απ' αυτές που ξεχώρισαν με την απόδοσή τους, ήταν η ομάδα της Νήσος Ρ. που σάρωσε και την ακολούθησαν η Νίκη Ρ. (ανέτρεψε όλα τα εις βάρος της σκορ), Κλεόβουλος και ΑΕΡΑ.

Αναλυτικά όλα τα αποτελέσματα και οι βαθμολογίες των ομίλων:

ΕΘΝΙΚΟ ΣΤΑΔΙΟ
(Α' ΟΜΙΛΟΣ)

Α' ΗΜΙΣΥ ΓΗΠΕΔΟΥ

15.30: Δωριέας-Ευαγόρας 0-0
16.00: Ζευς-Δόξα Ψίνθου 3-0
16.30: Δωριέας-Νήσος Ρόδου 0-6
17.00: Δωριέας-ΠΑΟ Διαγόρας 0-2 α.α.
17.30: Ζευς-Νίκη Ρ. 1-3
18.00: Ζευς-ΑΕΠ 1-1

Β' ΗΜΙΣΥ ΓΗΠΕΔΟΥ

15.30: Νήσος Ρόδος-ΠΑΟ Διαγόρας 5-0
16.00: Νίκη Ρόδου-ΑΕΠ 3-1
16.30: Ευαγόρας-ΠΑΟ Διαγόρας 4-0
17.00: Δόξα Ψ.-ΑΕΠ 0-1
17.30: Ευαγόρας-Νήσος Ρόδος 0-6
18.00: Δόξα Ψίνθου-Νίκη Ρόδου 1-2

ΒΑΘΜΟΛΟΓΙΕΣ
ΥΠΟΟΜΙΛΟΣ Α1

1. Νήσος Ρ.	17-0	9
2. Ευαγόρας	6-6	6
3. Διαγόρας	2-9	3
4. Δωριέας	Απεβλήθη	

ΥΠΟΟΜΙΛΟΣ

1. Νίκη Ρ.	8-3	9
2. ΑΕΠ	3-4	4
3. Ζευς	5-4	4
4. Δόξα Ψ.	1-6	0

Προκρίθηκαν οι Νήσος Ρ., Ευαγόρας, Νίκη Ρ. και ΑΕΠ.

ΓΗΠΕΔΟ ΙΑΛΥΣΟΥ
(Β' ΟΜΙΛΟΣ)

Α' ΗΜΙΣΥ ΓΗΠΕΔΟΥ

15.30: Δαμάγητος-Ηρακλής Μαρ. 0-4
16.00: Κλεάνθης-Ευκλής 2-0
16.30: Δαμάγητος-Ηλιος 1-2
17.00: Κλεάνθης-Φοίβος 1-1
17.30: Δαμάγητος-Ιάλυσος '97 0-4
18.00: Κλεάνθης-ΔΟΝΑ Ιαλυσού 9-1

Β' ΗΜΙΣΥ ΓΗΠΕΔΟΥ

15.30: Ηλιος-Ιάλυσος '97: 1-0
16.00: Φοίβος-ΔΟΝΑ Ιαλυσού 3-0
16.30: Ηρακλής Μαρ.-Ιάλυσος '97 2-3
17.00: Ευκλής-ΔΟΝΑ Ιαλυσού 3-0
17.30: Ηρακλής Μαρ.-Ηλιος 2-0
18.00: Ευκλής-Φοίβος 3-1

ΒΑΘΜΟΛΟΓΙΕΣ
ΥΠΟΟΜΙΛΟΣ Β1

1. Ηρακλής Μ.	8-3	6
2. Ιάλυσος '97	7-3	6
3. Ηλιος	3-3	6
4. Δαμάγητος	1-10	0

ΥΠΟΟΜΙΛΟΣ Β2

1. Κλεάνθης	12-2	7
2. Ευκλής	6-3	6
3. Φοίβος	5-4	4
4. ΔΟΝΑ Ιαλυσού	1-15	0

Προκρίθηκαν οι Ηρακλής Μ., Ιάλυσος '97, Κλεάνθης και Ευκλής.

ΓΗΠΕΔΟ ΑΡΧΑΓΓΕΛΟΥ
(Γ' ΟΜΙΛΟΣ)

Α' ΗΜΙΣΥ ΓΗΠΕΔΟΥ

15.30: Α.Ε. Κατταβιάς-Αγ. Γεώργιος 1-2
16.00: Ασκληπειό-Διαγόρας Βατ. 0-1
16.30: Α.Ε. Κατταβιάς-Αρχάγγελος Α.Ο. 0-6
17.00: Ασκληπειό-Ομόνοια Γενναδίου 4-1
17.30: Α.Ε. Κατταβιάς-Κλεόβουλος 1-1
18.00: Ασκληπειό-ΑΕΡΑ 0-3

Β' ΗΜΙΣΥ ΓΗΠΕΔΟΥ

15.30: Αρχάγγελος Α.Ο.-Κλεόβουλος 0-1
16.00: Ομόνοια-ΑΕΡΑ 0-4
16.30: Αγ. Γεώργιος-Κλεόβουλος 1-5
17.00: Διαγόρας Βατ.-ΑΕΡΑ 0-1
17.30: Αγ. Γεώργιος-Αρχάγγελος 0-4
18.00: Διαγόρας Βατ.-Ομόνοια 7-1

ΒΑΘΜΟΛΟΓΙΕΣ
ΥΠΟΟΜΙΛΟΣ Γ1

1. Κλεόβουλος	9-2	9
2. Αρχάγγελος	10-1	6
3. Αγ. Γεώργιος	3-10	3
4. Κατταβιά	2-11	0

ΥΠΟΟΜΙΛΟΣ Γ2

1. ΑΕΡΑ	8-0	9
2. Διαγόρας Β.	8-2	6
3. Ασκληπειό	4-5	3
4. Ομόνοια Γ.	2-15	0

Προκρίθηκαν οι Κλεόβουλος, Αρχάγγελος, ΑΕΡΑ και Διαγόρας Β. Ο κόσμος που παρακαλούθησε τα παιχνίδια δεν ήταν ικανοποιητικός.

ΟΙ ΟΜΙΛΟΙ ΤΗΣ Β' ΦΑΣΗΣ ΤΟΥ ΠΑΙΔΙΚΟΥ ΤΟΥΡΝΟΥΑ "ΠΑΣΧΑ '99"

Θα γίνουν στα γραφεία της ΕΠΣΔ σήμερα στις 13.00. Η β' φάση θα γίνει στο γήπεδο Αρχαγγέλου την Τετάρτη 14 Απριλίου.

ΑΥΡΙΟ ΔΙΑΓΟΡΑΣ-ΡΟΔΟΣ

ΤΟ ΚΑΘΙΕΡΩΜΕΝΟ ΦΙΛΙΚΟ ΠΑΙΧΝΙΔΙ ΤΗΣ ΜΕΓΑΛΗΣ ΠΑΡΑΣΚΕΥΗΣ

Αύριο στις 11.00 στο Εθνικό Στάδιο θα διεξαχθεί ο καθιερωμένος φιλικός αγώνας μεταξύ των παλαιμάχων του Διαγόρα και των παλαιμάχων της Ρόδου.

Είναι μια ευκαιρία οι παλαιοί καθώς και οι νέοι να δουν να αγωνίζονται ξανά, έστω και μετά από χρόνια απουσίας τους ποδοσφαιριστές που έγραψαν ιστορία στο Δωδεκανησιακό ποδόσφαιρο.

Οι παλαίμαχοι του Διαγόρα καλούνται να βρίσκονται αύριο στις 10 το πρωΐ στο Εθνικό στάδιο.

Ο προπονητής της Ρόδου **Ανδρέας Παπαδόπουλος** καλεί τους πιο κάτω ποδοσφαιριστές να είναι στο γήπεδο στις 10 π.μ.: ***Δοξάκης, Κουμπιός, Σταυρής, Διακονικολάου, Χατζής, Τανίδης, Καραντάνης, Παπαοικονόμου, Δράκος, Κώτης, Χάσταλης, Γεωργαλής, Εγγλέζος, Σκαρτάδος, Παπαϊωάννου, Χατζηγεωργίου, Χαραλάμπης, Βασιλαράς, Πανουργιάς, Καλαϊτζίδης, Παναγιώτου, Φτάκλας, Κυπριώτης, Χατζημιχάλης.***

Η "ΑΣΦΑΛΕΙΑ" δεν εκτιμάται με το κόστος
Αλλά ακόμα και έτσι, δεχόμαστε συγκρίσεις
ΤΙΜΟΛΟΓΙΟ ΟΛΙΚΩΝ 6 ΜΗΝΙΑΙΩΝ
ΑΣΦΑΛΙΣΤΡΩΝ ΡΟΔΟΥ ΜΕ ΚΑΛΥΨΗ
ΠΥΡΚΑΪΑΣ 1.000.000, ΠΡΟΣΩΠΙΚΟ ΑΤΥΧΗΜΑ
ΟΔΗΓΟΥ 2.500.000 ΣΕ Β.Μ. 05 έκπτωση 50%

ΧΡΗΣΗ	ΙΠΠΟΙ	ΒΜΟ5
Ε.Ι.Χ.	00-06	21810
	07-08	22866
	09-10	27820
	11-12	29306
	13-14	31750
	15-20	37859
	21-25	40501
	26-30	42152
	31-.40	43804
	41 και πάνω	45125
Φ.Ι.Χ.	01-10	26961
	11-15	33896
	16-20	37859
	21-30	43804
	31-40	47767
	41-55	55362
	56-75	59325
	76 και πάνω	63288
Φ.Ι.Χ. ΑΓΡΟΤΙΚΑ	01-10	18045
	11-15	24650
	16-20	25640
	21-30	26300
	31-40	27622
	41-55	29603
	56-75	34557
	76 και πάνω	37859
Φ.Ι.Χ. ΔΗΜΟΣΙΑΣ ΧΡΗΣΕΩΣ	01-15	57013
	16-20	60976
	21-30	66920
	31-40	72204
	41-55	77488
	56-75	88056
	76 και πάνω	96312
ΤΑΧΙ	01-15	53788
	16-20	57434
	21-25	69586
	25 και άνω	79309
ΜΟΤΟΠΟΔΗΛΑΤΑ ΕΠΙΒΑΤΙΚΑ ΙΔΙΩΤΙΚΗΣ ΧΡΗΣΗΣ	50cc	3963
	51-250	9247
	251 και άνω	16843

Ασυναγώνιστες τιμές και όλες τις χρήσεις όπως φορτηγά Δ.Χ., Μοτοσικλέτες, Ταξί, Μηχανήματα έργων κ.λπ.
Επίσης: Ασφάλειες Φωτιάς-Σεισμού-Μεταφορών-Σκαφών-Ασ/κής ευθύνης-Ηλεκτρ. Εξοπλισμού κ.λπ.
ΕΡΥΘΡΟΥ ΣΤΑΥΡΟΥ 2 τηλ. 26722

Το Στενοκαθαριστηριο
"ΑΣΤΗΡ"
Στο Παραδεισι
σας πληροφορεί ότι τώρα με ένα τηλεφώνημα στο 81006 σας εξυπηρετεί με παραλαβή και παράδοση από το σπίτι σας για όλα τα είδη ρουχισμού.
Επίσης καθαρίζουμε κουβέρτες, φλοκάτες, παπλώματα σε τιμές ασυναγώνιστες!
Η μεγάλη πείρα μας από το ...1977 σε Παραδείσι και Κρεμαστή, εγγύηση για το αποτέλεσμα τις δουλειά μας.
ΣΤΕΡΓΟΣ ΜΥΡΙΑΠΛΑΚΗΣ
Λεωφ. Δημοκρατίας 67 Παραδεισι. Τηλ.: 81006
πλαισιο

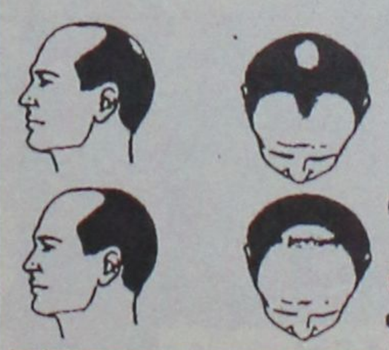
ΤΩΡΑ
ΜΙΚΡΟΜΕΤΑΜΟΣΧΕΥΣΗ ΜΑΛΛΙΩΝ ΣΤΗ ΡΟΔΟ
(Αποκλειστικά με τη πρωτοποριακή μέθοδο micrografts και minigrafts)
✔ ΑΤΟΜΙΚΟΣ ΠΡΟΣΧΕΔΙΑΣΜΟΣ
✔ ΜΟΝΙΜΗ ΑΠΟΚΑΤΑΣΤΑΣΗ
✔ ΦΥΣΙΚΟ ΑΠΟΤΕΛΕΣΜΑ
✔ ΑΥΞΗΣΗ ΑΥΤΟΠΕΠΟΙΘΗΣΗΣ
ΠΛΗΡΟΦΟΡΙΕΣ-ΡΑΝΤΕΒΟΥ:
ΤΗΛ. (0241)-23860
094-688989

ΤΟΠΙΚΟ ΠΟΔΟΣΦΑΙΡΟ

ΣΕ ΑΠΟΛΟΓΙΑ Ο ΦΟΙΒΟΣ

✔ *ΚΙΝΔΥΝΕΥΕΙ Η ΕΔΡΑ ΤΟΥ, ΓΙΑ ΤΙΣ ΦΩΤΟΒΟΛΙΔΕΣ ΠΟΥ ΕΡΙΞΑΝ ΣΤΟΝ ΑΓΩΝΙΣΤΙΚΟ ΧΩΡΟ ΟΙ ΦΙΛΑΘΛΟΙ ΤΟΥ, ΣΤΟΝ ΑΓΩΝΑ ΜΕ ΤΟΝ ΚΛΕΑΝΘΗ*



Κινδυνεύει η έδρα του Φοίβου.

Ανακοινώθηκαν και επίσημα οι αποφάσεις που πήρε προχθές το Δ.Σ. της ΕΠΣΔ όσον αφορά τις εκδικάσεις και κλήσεις απολογιών.

Εχουμε λοιπόν:

Αποφάσεις απολογιών:

1. Ασπίδα Σαλάκου-Κλεάνθης

α) Στο Σωματείο **Κλεάνθης** την έγγραφη επίπληξη.

β) Στον παράγοντα του **Αφεντούλη Εμμανουήλ** απαγόρευση εισόδου στους αγωνιστικούς χώρους μέχρι τις *20 Σεπτεμβρίου 1999* συνοδευόμενη από **5.000 χρηματικό πρόστιμο.**

2. Αγιος Γεώργιος-Απόλλων Καλυθιών (Τελικός κυπέλλου)

α) Στο Σωματείο **Αγιος Γεώργιος** την έγγραφη επίπληξη.

β) Στον ποδοσφαιριστή του **Παπαδόπουλο Πρόδρομο** αποκλεισμό από αγώνες φιλικούς και επίσημους για **28 ημερολογιακές ημέρες.**

3. Δόξα Ψίνθου-Αγιος Γεώργιος

α) Στο Σωματείο **Δόξα Ψίνθου** στέρηση του δικαιώματος να αγωνίζεται στην έδρα του για **τρεις (3) αγωνιστικές ημέρες.**

β) Στους ποδοσφαιριστές της **Χρυσανθή Α., Σαρίκο Γ.,** και **Πιστόλα Σ.** αποκλεισμό από αγώνες φιλικούς και επίσημους για **140 ημερολογιακέρς ημέρες** στον καθένα. Για τις ποινές αυτές σύμφωνα με την & β της περίπτ. VI της & 4 του άρθρου 30 του ΚΑΠ ο χρόνος των θερινών διακοπών (**16 Ιουνίου** έως και **31 Ιουλίου**) του άρθρου 6 του ΚΑΠ **δεν υπολογίζετα)**

4) Θύελλα Πυλώνας-Πολύστρατος

α) Στο Σωματείο **Πολύστρατος** την **έγγραφη επίπληξη**

β) Στον παράγοντα του **Διακοτσαμπή Κ. απαγόρευση εισόδου** στους αγωνιστικούς χώρους για **20 ημερολογιακές ημέρες**, συνοδευόμενη από **5.000** χρηματικό πρόστιμο.

5) Ο προπονητής του Καλυμνιακού **Κελεσίδης Παναγιώτης** ο οποίος κλήθηκε **σαν φίλαθλος** για τα γραφόμενα από τον διαιτητή Κ. Ταράλη Βασίλειο στο Φ.Α. ΠΑΟ Κω-Δόξας Λέρου **απηλλάγη** μετά τις εκτέρωθεν εξηγήσεις που έδωσαν στην συνεδρίαση του Δ.Σ. στην οποία παρέστησαν αμφότεροι.

Β) ΚΛΗΣΕΙΣ ΣΕ ΑΠΟΛΟΓΙΑ

Βάσει των πειθαρχικών άρθρων του ΚΑΠ 1, 5, 29 και 30 και σύμφωνα με τα οικεία Φ.Α. και τις εκθέσεις των παρατηρητών, καλούνται σε έγγραφη απολογία την **Τρίτη 13 Απριλίου** και **ώρα 19.30** τα κάτωθι σωματεία, παράγοντες και ποδοσφαιριστές.

1. Διγενής-Ασπίδα Σαλάκου

α) Το σωματείο **Ασπίδα Σαλάκου** και

β) Οι παράγοντες της **Αγγουράς Στέργος** και **Καλοής Εμ.**

2) **Φοίβος-Κλεάνθης**

Το σωματείο **Φοίβος.**

3) Ευαγόρας-Ρόδος

α) σωματείο **Ευαγόρας**

β) Το σωματείο, Ρόδος και

γ) Ο ποδοσφαιριστής του **Γιώργος Δανάς.**

ΕΥΧΕΤΗΡΙΟ ΤΗΣ ΕΠΣΔ

Ο πρόεδρος και τα μέλη του Δ.Σ. της ΕΠΣΔ εύχονται στους παράγοντες των ομάδων, στους προπονητές, στους ποδοσφαιριστές, στους φιλάθλους, στους διαιτητές, στους παρατηρητές αγώνων, στα όργανα της τάξης και στους εκπροσώπους των Μέσων Μαζικής Ενημέρωσης στον Αθλητικό Τομέα Καλό Πάσχα και Χαρούμενη Ανάσταση.

Απερρίφθη η ένσταση Κλεάνθη

✔ *Οι διαστάσεις των δοκαριών του γηπέδου Κρεμαστής πληρούσαν τις προϋποθέσεις για την διεξαγωγή αγώνα*

Στο κενό έπεσε όπως αναμενόταν η ένσταση που υπέβαλε ο Κλεάνθης πριν το παιχνίδι του με τον Φοίβο στο γήπεδο Κρεμαστής. Η ομάδα του Παραδεισίου θεωρώντας πως οι διαστάσεις των εστίων του γηπέδου της Κρεμαστής δεν ήταν οι προβλεπόμενες προκειμένου να κερδίσουν χρόνο προχώρησαν σε ένσταση.

Αποτέλεσμα είχε ο αγώνας Φοίβου-Κλεάνθη να καθυστερήσει να ξεκινήσει κατά 15', αφού ο διαιτητής **Μιχαλάκης** αναγκάστηκε να πάρει μεζούρα για να μετρήσει τις εστίες.

Κατά την μέτρηση οι διαστάσεις (πλάτος, μήκος) βρέθηκαν μέσα στα όρια των κανονισμών για τη διεξαγωγή αγώνα.

Στην προχθεσινή συνεδρίαση της ΕΠΣΔ εξετάστηκε η ένσταση και βάσει των παραπάνω απερρίφθη. Ο Κλεάνθης προσπάθησε να την στηρίξει, υποστηρίζοντας ότι δεν ήταν κανονικές οι διαστάσεις όμως δεν είχε τα κατάλληλα, αποδεικτικά στοιχεία με αποτέλεσμα να πέσει στο κενό.

Επίσης απερρίφθη η ένσταση του Σωματείου "ΕΥΑΓΟΡΑΣ" για το κύρος του αγώνα Ταξιάρχη-Ευαγόρα της 21.3.1999.

Η ΣΥΓΚΕΝΤΡΩΣΗ ΤΩΝ ΠΡΟΠΑΙΔΩΝ

Η επόμενη συγκέντρωση των ποδοσφαιριστών της μικτής προπαίδων θα γίνει την επόμενη Πέμπτη (Λαμπρή) 15 Απριλίου στο γήπεδο του Παραδεισίου.

Καλούνται οι κάτωθι ποδοσφαιριστές μαζί με τους προπονητές τους να βρίσκονται στο γήπεδο και ώρα 15.00:

ΦΟΙΒΟΣ: *Καικας, Μήτρου, Αρφαράς, Γκίνης, Κουδούνης, Καρύδης, Ζωγράφος.*

ΗΛΙΟΣ: *Ευαγγέλου, Τζαφέρης, Κάκαρης*

ΙΑΛΥΣΟΣ '97: *Μαυρής, Αναστασάκης, Κάρταλης, Πατρός, Τζαφέρης, Κατσαράς*

ΑΚΟΥΣΙΛΑΟΣ: *Κορκίδας, Μαγκάκης*

ΗΡΑΚΛΗΣ ΜΑΡΙΤΣΩΝ: *Παπακωνσταντής, Λολάκης, Μπιλιάς, Φελεγκάκης, Παπαδημήτρης, Μαλώτρας*

ΑΝΑΓ. ΕΜΠΩΝΑΣ: *Ζιάκης, Θαρρενός, Καραγιαννάκης, Πεζουβάνης, Σταμούλης*

ΚΛΕΑΝΘΗΣ: *Πότσος, Φιλίππου, Σπάρταλης, Καστανάκης, Τσιγκρίνα, Καραγιάννης, Πεζουβάνης.*

ΣΥΓΚΕΝΤΡΩΣΗ ΕΠΣΔ - ΣΩΜΑΤΕΙΩΝ ΤΩΝ PLAY-OFF

Συγκέντρωση μεταξύ των μελών της ΕΠΣΔ και εκπροσώπων των σωματείων που μετέχουν στους αγώνες των πλέι-οφ, θα γίνει στις 20.30 στα γραφεία της ΕΠΣΔ την Λαμπρή Τρίτη (13 Απριλίου). Τα θέματα που θα συζητηθούν θα αφορούν τους αγώνες των πλέι-οφ και την καλύτερη διεξαγωγή τους. Η παρουσία των εκπροσώπων κρίνεται απαραίτητη. Στην συνεδρίαση του Δ.Σ. που θα ξεκινήσει νωρίτερα (19.30), θα αποφασισθούν οι ακριβείς ώρες διεξαγωγής των αγώνων πλέι-οφ Αγίου Γεωργίου - Φοίβου και Α.Ε. Κως - Καλυμνιακού, που θα γίνουν το Σαββατοκύριακο 17 και 18 Απριλίου.

ΤΗΝ ΛΑΜΠΡΗ ΔΕΥΤΕΡΑ ΓΙΑ ΚΑΤΕΡΙΝΗ

Αναχωρεί την Δευτέρα 12 Απριλίου στις 7 το πρωί αεροπορικώς για Αθήνα και στην συνέχεια οδικώς για Κατερίνη η επταμελής αντιπροσωπεία της ΕΠΣΔ (πέντε ποδοσφαιριστές και δύο συνοδοί). Οι ποδοσφαιριστές των Μικτών **Φωτεινής Παν., Μόσχου Μερκ., Κυριαζής Μιχ.,** των Νέων και **Κόγκος Ανδρ. και Θαρρενός Νικ.** των Παίδων θα συμμετάσχουν στην αντιπροσωπευτική ομάδα του 8ου και 9ου ομίλου που θα συμμετάσχει στη β' φάση του Πανελληνίου Πρωταθλήματος των Ομίλων της ΕΠΟ. Η αποστολή θα επιστρέψει την Κυριακή 18 Απριλίου.

Τους ποδοσφαιριστές θα συνοδεύσουν το πιθανότερο οι **Γιάννης Κάτρης και Βασίλης Θεοδοσίου,** αφού οι προπονητές **Παυλίδης και Μαλλιάκας** δεν μπορούν λόγω επαγγελματικών υποχρεώσεων.

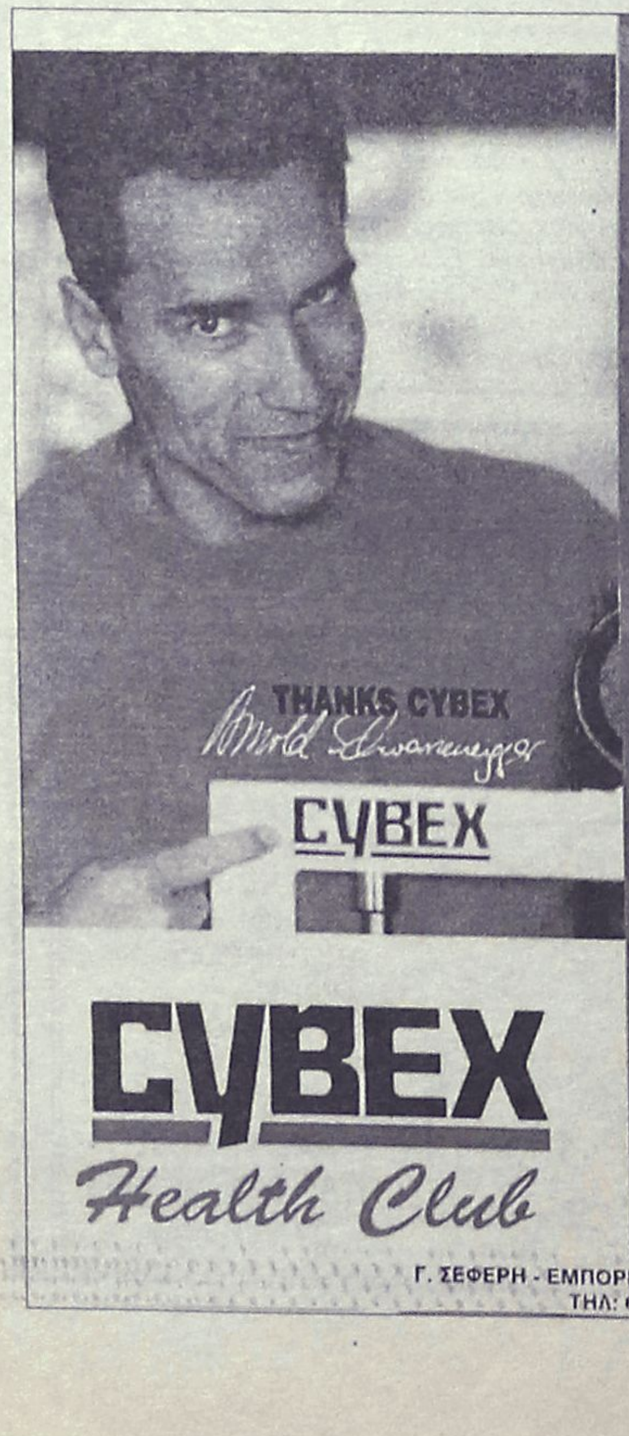

Γιατί πρέπει να γυμνάζεσαι

- Βελτιώνει την λειτουργία της καρδιάς.
- Βελτιώνει την κυκλοφορία του αίματος και προμηθεύει συστατικά και οξυγόνο που χρειάζονται για αναζωογόνηση του σώματος.
- Καίει περίσευμα λίπους.
- Αισθάνεσαι καλύτερα και με πιο πολύ ενεργητικότητα για την καθημερινή ζωή.
- Βελτιώνει την αυτοπεποίθηση.
- Βελτιώνει την εμφάνιση του σώματος.
- Ερευνες δείχνουν οι άνθρωποι που γυμνάζονται ζούν περισσότερα χρόνια.

Γιατί πρέπει να γυμνάζεσαι στο

CYBEX

- Διαθέτουμε τα καλλίτερα μηχανήματα FITNESS που υπάρχουν στον κόσμο σχεδιασμένα να γυμνάζουν ένα μέρος του σώματος χωρίς να επιβαρύνουν άλλο.
- Συνεργασία με Φυσιοθεραπευτή που δίνει σωστή καθοδήγηση σε ανθρώπους με ειδικά προβλήματα.
- Καθοδήγηση για την διατροφή σας.
- Γνωρίζουμε επιστημονικά πως να αποκτήσετε το όμορφο σώμα που επιθυμείτε χωρίς να σπαταλάτε άδικα το χρόνο σας.

CYBEX
Health Club

Γ. ΣΕΦΕΡΗ - ΕΜΠΟΡΙΚΟ ΚΕΝΤΡΟ ΜΗΔΙΑ
ΤΗΛ: 61008

Τραπεζάκι τηλεόρασης με το *μοναδικό* σύστημα κάλυψης καλωδίων.



Στην καταπληκτική τιμή *39.700 δρχ*

Radio MARKONI

Κων. Παλαιολόγου 11 Ρόδος 85100 - Τηλ. 33575, Fax. 31360

ADD

ΤΟΠΙΚΟ ΠΟΔΟΣΦΑΙΡΟ

Τύχες αγώνων και πρόστιμα

✓ ΑΡΚΕΤΑ ΧΡΗΜΑΤΑ ΘΑ ΜΠΟΥΝ ΣΤΟ ΤΑΜΕΙΟ ΤΗΣ ΕΠΣΔ, ΑΠΟ ΤΗΝ ΜΗ ΔΙΕΞΑΓΩΓΗ ΑΓΩΝΩΝ ΛΟΓΩ ΠΑΡΑΙΤΗΣΕΩΝ ΟΜΑΔΩΝ

Σε καλό της βγήκε της ΕΠΣΔ και πιο συγκεκριμένα του ταμείου της, που ορισμένες ομάδες παραιτήθηκαν των αγώνων τους. Όσες απ' αυτές ήταν μετακινούμενες θα πληρώσουν χρηματικό πρόστιμο βάσει του άρθρου 17 του ΚΑΠ.

Ποιές ήταν οι τύχες των παρακάτω αγώνων που δεν διεξήχθησαν ή διακόπηκαν. 1) Ανταγόρας-Διαγόρας Βατίου: Κατακυρούται με σκορ 2-0 υπέρ του Διαγόρα Βατ. και από την βαθμολογία του Ανταγόρα αφαιρούνται 3 βαθμοί.

2) Ακουσίλαος-Νικαγόρας. Κατακυρούται με σκορ 2-0 υπέρ του Ακουσίλαου και από την βαθμολογία του Νικαγόρα αφαιρούνται 3 βαθμοί.

Επίσης κατ' εφαρμογή του άρθρου 17 του ΚΑΠ σε συνάρτηση με την οικεία διάταξη της προκήρυξης επιβάλλονται στον Νικαγόρα χρηματικά πρόστιμα 50.000 υπέρ της ΕΠΣΔ και 60.000 που θα αποδοθούν στον Ακουσίλαο που μετακινήθη στον Α' γύρο.

3) Ποσειδών Καρπάθου-Δόξα Ψίνθου. Κατακυρούται με σκορ 2-0 υπέρ του Ποσειδώνα και από την βαθμολογία της Δόξας αφαιρούνται 3 βαθμοί. Στην Δόξα επιβάλλονται χρηματικά πρόστιμα 50.000 υπέρ της ΕΠΣΔ και 60.000 υπέρ του Ποσειδώνα που μετακινήθη στο Α' γύρο (Άρθρο 17 του ΚΑΠ).

4) Αναγέννηση Εμπ.-Ατρόμητος Διμυλιάς: Κατακυρούται με σκορ 2-0 υπέρ της Αναγέννησης και από την βαθμολογία του Ατρόμητου αφαιρούνται 3 βαθμοί.

5) ΑΕΡΑ-Καλυμνιακός: Κατακυρούται με σκορ 2-0 υπέρ του ΑΕΡΑ και από τη βαθμολογία του Καλυμνιακού αφαιρούνται 3 βαθμοί. Επιβάλλονται χρηματικά πρόστιμα στον Καλυμνιακό 50.000 υπέρ της ΕΠΣΔ και 60.000 που θα αποδοθούν στον ΑΕΡΑ (Άρθρο 17 του ΚΑΠ και σχετική διάταξη της προκήρυξης).

6) Διγενής-Ασπίδα Σαλάκου: Κατακυρούται με σκορ 2-0 υπέρ του Διγενή και από τη βαθμολογία της Ασπίδας αφαιρούνται 4 βαθμοί (Άρθρο 21 §2 εδαφ. δ του ΚΑΠ).

7) Δόξα Λέρου-Πολυβώτης: Κατακυρούται με σκορ 2-0 υπέρ της Δόξας Λέρου και από τη βαθμολογία του Πολυβώτη αφαιρούνται 3 βαθμοί. Επιβάλλονται χρηματικά πρόστιμα στον Πολυβώτη 50.000 υπέρ της ΕΠΣΔ και 40.000 που θα αποδοθούν στην ΔΟΞΑ που είχε μετακινηθεί στον Α' γύρο (Άρθρο 17 του ΚΑΠ και σχετική διάταξη της προκήρυξης).

8) ΑΕ Μεσαναγρού-Δήμητρα: Κατακυρούται με σκορ 2-0 υπέρ της ΑΕ Μεσαναγρού και από την βαθμολογία της Δήμητρας αφαιρούνται 3 βαθμοί.

Επίσης βάσει του άρθρου 17 του ΚΑΠ σε συνάρτηση με τη σχετική διάταξη της οικείας προκήρυξης επιβάλλονται τα κάτωθι χρηματικά πρόστιμα στους κάτωθι μη διεξαχθέντας αγώνες προηγούμενων αγωνιστικών:

1) ΑΣΕΛ-ΑΣΚΛΗΠΕΙΟΣ: Χρηματικά πρόστιμα στον Ασκληπιό 50.000 υπέρ της ΕΣΠΔ και 40.000 που θα αποδοθούν στην ΑΣΕΛ.

2) Ποσειδών Καρπάθου-ΑΕ Λέρου: Στο σωματείο ΑΕ Λέρου 50.000 υπέρ της ΕΠΣΔ και 60.000 που θα αποδοθούν στον Ποσειδώνα.

ε) Η τύχη του αγώνα Δόξας Καρδάμαινας-Ποσειδώνα Καλ. Για την τύχη του μη διεξαχθέντα ανωτέρω αγώνα το Δ.Σ. θα αποφασίσει σχετικά στην προσεχή του συνεδρίαση μετά την εξέταση των σχετικών δικαιολογητικών.

ΕΦΗΒΙΚΟ ΠΡΩΤΑΘΛΗΜΑ

ΑΓΩΝΕΣ ΚΑΤΑΤΑΞΗΣ ΣΤΙΣ 18 ΑΠΡΙΛΙΟΥ

Σύμφωνα με προγενέστερη απόφαση της ΕΠΣΔ θα πραγματοποιηθούν απλοί αγώνες κατάταξης μεταξύ των πρώτων ομάδων των τριών ομίλων σε ουδέτερα γήπεδα για την ανάδειξη τού πρωταθλήματος του εφηβικού πρωταθλήματος περιόδου 1998-99.

Οι αγώνες θα αρχίσουν την **Κυριακή 18 Απριλίου** μετά την ολοκλήρωση των αγώνων του 2ου και 13ου Ομίλου. **Στον Α' όμιλο 1η ομάδα ανεδείχθη ο Φοίβος.** Στον Β' όμιλο απομένει ο αγώνας **Αρη-Ορφέα** που θα γίνει **το Μεγάλο Σάββατο 10 Απριλίου** και **ώρα 14 στο γήπεδο του Αρχαγγέλου.**

Στον όμιλο απομένει ο αγώνας **Ηρακλή Μαριτσών Ρόδου** που θα γίνει **την Μεγάλη Παρασκευή 16 Απριλίου** και ώρα **11.00** στο γήπεδο Μαριτσών.

ΒΑΘΜΟΛΟΓΙΑ Α' ΟΜΙΛΟΥ

Α/Α	ΟΜΑΔΕΣ	ΑΓ.	ΤΕΡΜ.	ΒΑΘΜ.
1.	Φοίβος	16	55-17	42
2.	Αρχάγγελος Α.Ο.	16	61-24	39
3.	Διαγόρας Βατίου	16	48-19	33
4.	Νήσος Ρόδος	16	21-22	26
5.	Ζευς	16	34-55	24
6.	Κλεόβουλος	16	21-25	18
7.	Κλεάνθης	16	50-29	14
8.	Διγενής	16	12-56	1
9.	Α.Ε. Κατταβιάς	16	8-61	-3

ΒΑΘΜΟΛΟΓΙΑ Β' ΟΜΙΛΟΥ

Α/Α	ΟΜΑΔΕΣ	ΑΓ.	ΤΕΡΜ.	ΒΑΘΜ.
1.	Δόξα Ψίνθου	16	40-16	38
2.	Αναγέννηση Εμπ.	16	45-12	37
3.	Αρης	15	48-23	35
4.	Ορφέας	15	44-18	34
5.	Απόλλων Καλυθ.	16	30-37	18
6.	Αγ. Γεώργιος	16	29-37	18
7.	ΑΕΡΑ	16	25-36	16
8.	ΑΕΠ	16	15-59	5
9.	Ατρόμητος	Απεβλήθη		

Εκκρεμεί ο αγώνας Αρης-Ορφέας (Γίνεται το Μεγ. Σάββατο 10 Απριλίου και ώρα 14.00 στο γήπεδο Αρχαγγέλου).

ΒΑΘΜΟΛΟΓΙΑ Γ' ΟΜΙΛΟΥ

Α/Α	ΟΜΑΔΕΣ	ΑΓ.	ΤΕΡΜ.	ΒΑΘΜ.
1.	Ηρακλής Μαρ.	15	47-8	38
2.	Α.Ε. Κάστρου	15	39-15	32
3.	Ηλιος	16	23-19	29
4.	Ιάλυσος '97	16	33-33	26
5.	Νηρέας	16	32-30	24
6.	ΠΑΟ Διαγόρας	16	33-21	23
7.	Ευαγόρας	16	18-21	15
8.	Αστέρας Παστ.	16	9-41	5
9.	Δωριέας	16	4-39	5

Εκκρεμεί ο αγώνας: ΗραΚλής Μαριτσών-Α.Ε. Κάστρου (Γίνεται την Παρασκευή 9 Απριλίου: ώρα 11.00 στο γήπεδο των Μαριτσών).

ΜΗΔΕΝΙΣΤΗΚΕ Ο ΑΛΘΑΙΜΕΝΗΣ

Ο ΗΛΙΟΣ ΠΑΙΡΝΕΙ ΤΟΥΣ ΤΡΕΙΣ ΒΑΘΜΟΥΣ ΤΟΥ ΜΕΤΑΞΥ ΤΟΥΣ ΠΑΙΧΝΙΔΙΟΥ

ΠΑΡΑΠΕΜΠΕΤΑΙ Ο ΛΕΦΑΣ

ΑΠΟΧΩΡΗΣΕ Η ΔΗΜΗΤΡΑ ΑΠΟ ΤΟ ΠΡΩΤΑΘΛΗΜΑ

Μπορεί στον αγωνιστικό χώρο ο Αλθαιμένης να κέρδισε τον Ηλιο (3-2) όμως σύμφωνα με τους κανονισμούς του ΚΑΠ τους βαθμούς τους παίρνει ο Ηλιος. Η γκάφα των ανθρώπων του Αλθαιμένη να μην θεωρήσουν τα δελτία υγείας των ποδοσφαιριστών τους, τους στέρησε την ευκαιρία να διεκδικήσουν την πρώτη θέση της κατηγορίας.

Το Δ.Σ. της ΕΠΣΔ και τυπικά έδωσε τους τρεις βαθμούς στον Ηλιο κατοχυρώνοντας τον αγώνα 2-0 υπέρ των φιλοξενούμενων. Η ομάδα της Κρητηνίας μηδενίστηκε και της αφαιρέθηκε ένας βαθμός από την βαθμολογία!

Κανονικά ο αγώνας δεν έπρεπε να διεξαχθεί, αλλά ο διαιτητής **Λέφας** δεχόμενος πιέσεις αναγκάστηκε να τον ξεκινήσει. Εάν δεν γινόταν ο αγώνας από την βαθμολογία του Αλθαιμένη θα αφαιρούνταν τρεις βαθμοί. Αντί γι' αυτό ο διαιτητής Λέφας για το λάθος του αυτό κινδυνεύει να τιμωρηθεί με τρεις μήνες εξαίρεση, αφού παραπέμφθηκε στην πειθαρχική επιτροπή διαιτησίας.

Αποχώρηση από το πρωτάθλημα της Γ' κατηγορίας δήλωσε η Δήμητρα, όπως και από τον αγώνα της με την ομάδα της Μεσαναγρό που ήταν να γίνει την προηγούμενη Κυριακή.

Επομένως ο αγώνας κατοχυρώνεται 2-0 υπέρ της Μεσαναγρού.

ΒΑΘΜΟΛΟΓΙΑ Γ΄ ΚΑΤΗΓΟΡΙΑΣ

Α/Α	ΟΜΑΔΕΣ	ΒΑΘ.	ΑΓ.	ΤΕΡΜ.
1.	Ηλιος	50	19	60-8
2.	Αλθαιμένης	43	19	46-43
3.	Σύμη	38	18	52-23
4.	Νηρέας	33	18	49-26
5.	Εθνικός	33	18	27-20
6.	Μεσαναγρός	26	17	26-27
7.	Ζευς	26	18	24-37
8.	Δωριέας	24	18	34-38
9.	Αναγέννηση Ρ.	21	19	30-46
10.	Δήμητρα	14	17	27-27
11.	Νήσος Ρ.	9	19	16-63
12.	Πλατάνια	8	17	19-38
13.	Διαγόρας	1	18	21-60

ΠΡΟΤΥΠΟ ΚΕΝΤΡΟ ΤΗΛΕΦΩΝΙΑΣ
ΠΡΟΣΦΟΡΑ
Τηλεφωνικών κέντρων SIEMENS HICOM
ΧΩΡΗΤΙΚΟΤΗΤΑ
• 24 δωμάτια 500.000 δρχ.
• 60 δωμάτια 1.250.000 δρχ.
• 110 δωμάτια 2.200.000 δρχ.
ΠΕΡΙΛΑΜΒΑΝΟΥΝ
✔ Τηλ. Κέντρο SIEMENS HICOM
✔ Τηλεφωνικές συσκευές με πληκτρολόγιο ψηφιακές
✔ Συσκευή τηλεφωνήτριας
✔ Εκτυπωτής σειριακός
✔ Αντικεραυνική προστασία ΟΤΕ & ΔΕΗ
✔ Εγκατάσταση σε έτοιμο δίκτυο
✔ Προγραμματισμός & εκπαίδευση της τηλεφωνήτριας
✔ 12 μήνες Service δωρεάν
✔ 10 χρόνια τεχνική υποστήριξη
ΑΦΟΙ ΣΚΟΡΔΗ Ο.Ε.
Παν. Ροδίου 87 τηλ. 75666 Ρόδος
(πίσω από την εκκλησία του Αγίου Ιωάννη)

ΒΙΟΤΕΧΝΙΑ ΚΟΡΝΙΖΩΝ
ΓΙΑΝΝΗ ΤΣΑΜΠΙΚΑΚΗ
ΚΑΤΑΣΚΕΥΕΣ
ΠΑΝΤΟΣ ΤΥΠΟΥ ΚΟΡΝΙΖΩΝ:
Ξυλινες, μεταλικές, για κεντήματα, πίνακες Ζωγραφικής, αφίσσες, διπλώματα, φωτοχραφίες.
ΑΜΕΣΗ ΠΑΡΑΔΟΣΗ.
Αναλαμβάνουμε και Ξενοδοχεία.
ΝΗΡΗΪΔΩΝ 5 ΚΡΕΜΑΣΤΗ ΤΗΛ. 92041- 94564
πλαισιο

Η αγάπη μας για τα ζώα δημιούργησε έναν θαυμαστό κόσμο. Ελάτε να τον χαρούμε μαζί.
"Ο ΘΑΥΜΑΣΤΟΣ ΚΟΣΜΟΣ"
...τα πάντα για τα κατοικίδια.
Τροφές Αξεσουάρ Ενυδρεία
Κουτάβια με πιστοποιητικό γνησιότητας. Ωδικά πτηνά.
πλαισιο
Κοντά σας από τις 4 Μαρτίου.
Λεωφ. Ηρακλειδών 182 Ιαλυσός. Τηλ.: 96196

ΒΟΛΕΪ

Πέτυχαν τον στόχο...

✓ ΤΕΡΜΑΤΙΣΑΝ ΣΤΗΝ ΤΡΙΤΗ ΘΕΣΗ, ΟΙ ΚΟΠΕΛΕΣ ΤΟΥ ΔΙΑΓΟΡΑ ΠΟΥ ΕΧΑΣΑΝ ΣΤΟ ΤΕΛΕΥΤΑΙΟ ΜΑΤΣ

Οι κοπέλες του Διαγόρα ηττήθηκαν τελικά στο τελευταίο παιχνίδι του Περιφερειακού Πρωταθλήματος στη Σύρο από τον Ν.Ο. Χίου με 3-1 σετ.

Ηταν ένα παιχνίδι που οι κυανέρυθρες πρωταθλήτριες Δωδεκανήσου θα μπορούσαν να είχαν κερδίσει εάν είχαν στις τάξεις τους, την **Βάσω Συλαΐδου** που τραυματισμένη γύρισε νωρίτερα στη Ρόδο και επιπρόσθετα δεν υπήρχαν οι εναλλακτικές λύσεις στον πάγκο της ομάδας.

Η ουσία πάντως είναι πως ο Διαγόρας πέτυχε τον στόχο του. Τα κορίτσια απέκτησαν τις εμπειρίες που πρέπει και "ζύγισαν" το επίπεδο τους σε σχέση με το γυναικείο βόλεϊ της υπόλοιπης χώρας. Είναι κοινή η διαπίστωση πως αν υπήρχε δωδεκάδα στο φύλλο αγώνος και τα κορίτσια που δεν ακολούθησαν μπορούσαν να βοηθήσουν ίσως τότε να ετίθοντο τα πράγματα σε άλλη κλίμακα. Ομως και η τρίτη θέση θεωρείται επιτυχία... Ο στόχος λοιπόν επιτεύχθηκε κι ο Διαγόρας είναι έτοιμος να μπει σε άλλες βάσεις ούτως ώστε να "κτυπήσει" άνοδο όταν η ΤΕ Δωδεκανήσου θα θελήσει να διοργανώσει το περιφερειακό.

Οι κοπέλλες του Διαγόρα έχασαν το πρώτο σετ με 25-18 και το δεύτερο με 25-19. Πήραν το τρίτο με 26-24 αναθάρρησαν αλλά έχασαν στο τελευταίο με 25-19.

Τη φανέλλα της ομάδας φόρεσαν στο τελευταίο ματς οι **Παπαδούλη, Πρεβέντη, Ζαμπετούλα, Βαλσαμίδου, Μοστράτου** και **Μπόνη**.

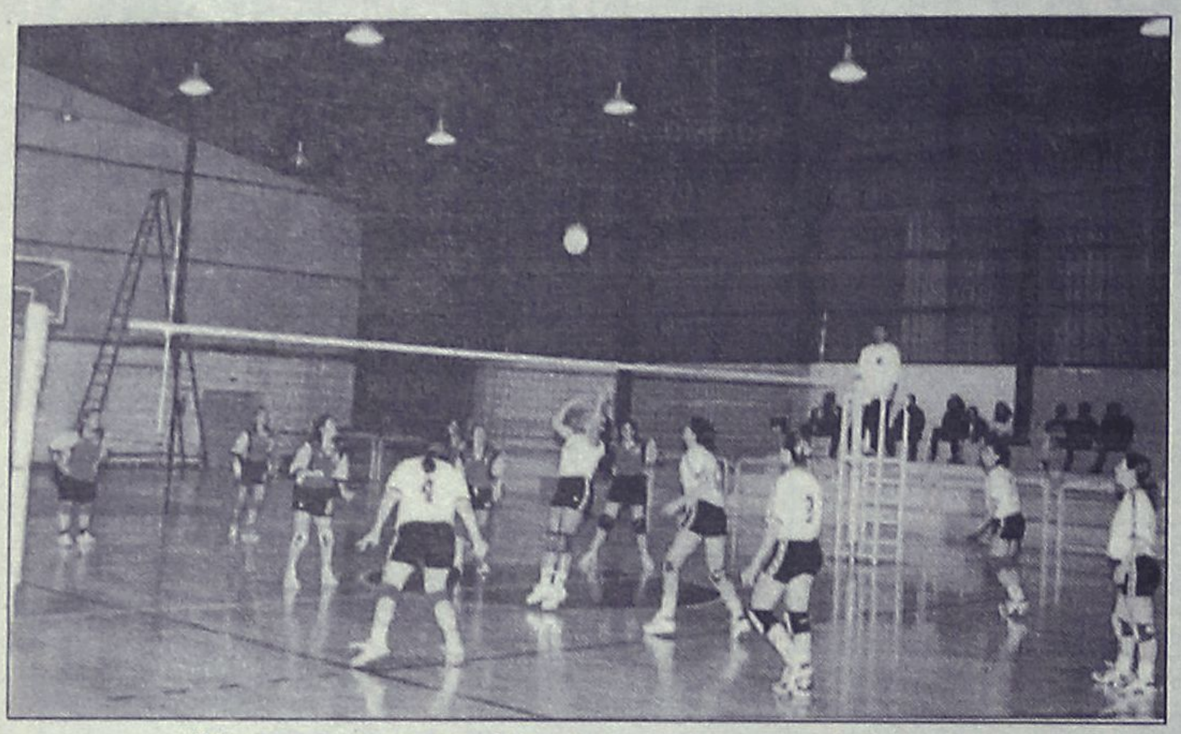

Τερμάτησαν στην τρίτη θέση αλλά ο στόχος επετεύχθη για τη γυναικεία ομάδα του Διαγόρα.

Alhambra Travel

ΜΕΓΑΛΗ ΘΡΗΣΚΕΥΤΙΚΗ ΕΚΔΡΟΜΗ

Ο ΙΕΡΟΣ ΝΑΟΣ ΑΓΙΟΥ ΔΗΜΗΤΡΙΟΥ (ΡΟΔΙΝΙ)

ΣΕ ΣΥΝΕΡΓΑΣΙΑ ΜΕ ΤΟ ΠΡΑΚΤΟΡΕΙΟ ALHAMBRA ΟΡΓΑΝΩΝΟΥΝ ΠΡΟΣΚΥΝΗΜΑ ΣΤΟΥΣ

ΑΓΙΟΥΣ ΤΟΠΟΥΣ ΙΕΡΟΣΟΛΥΜΑ κ.ἁπ. ΑΓΙΑ ΑΙΚΑΤΕΡΙΝΗ ΠΟΡΤ–ΣΑΪΝΤ μέσω ΚΥΠΡΟΥ

με το F/B SEA HARMONY

από 20-4 - 2/5

ΠΡΟΓΡΑΜΜΑΤΑ-ΠΛΗΡΟΦΟΡΙΕΣ στο ΠΡΑΚΤΟΡΕΙΟ ALHAMBRA

Αλ. Παπάγου 23
Τηλ. 37052-25698
Συνοδεύουν ο Πατήρ Σταύρος Μαραβέλιας και η κ. Χρυσούλα Καϊλλή
Δηλώσεις μέχρι 5 Απριλίου με προκαταβολή

ΜΕΝΤΑΓΙΟΝ



ΚΑΛΛΙΤΕΧΝΙΚΟ ΚΑΦΕΝΕΙΟ ΡΕΜΠΕΤΙΚΟ ΣΤΕΚΙ

Εντεχνα, Λαϊκά, Σμυρνέϊκα, Νησιώτικα & Ρεμπέτικα

ΜΑΖΙ ΣΑΣ ΤΗΝ ΚΥΡΙΑΚΗ ΤΟΥ ΠΑΣΧΑ



Happy Easter

ΖΩΝΤΑΝΗ ΜΟΥΣΙΚΗ

Ανανεωμένος χώρος 200 ατόμων

ΤΗΛ. 25125-63799. κ. Μιχάλη
ΚΛΑΥΔΙΟΥ ΠΕΠΕΡ 101, ΠΑΡΑΛΙΑ ΖΕΦΥΡΟΣ-ΡΟΔΟΣ

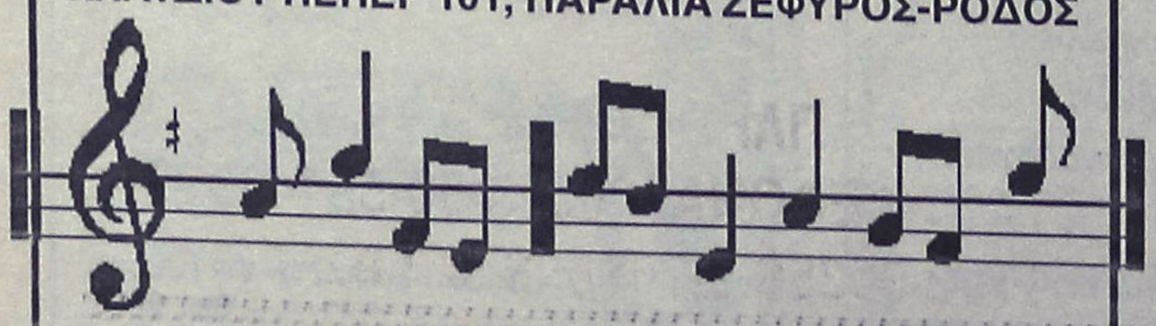

PACIFIC

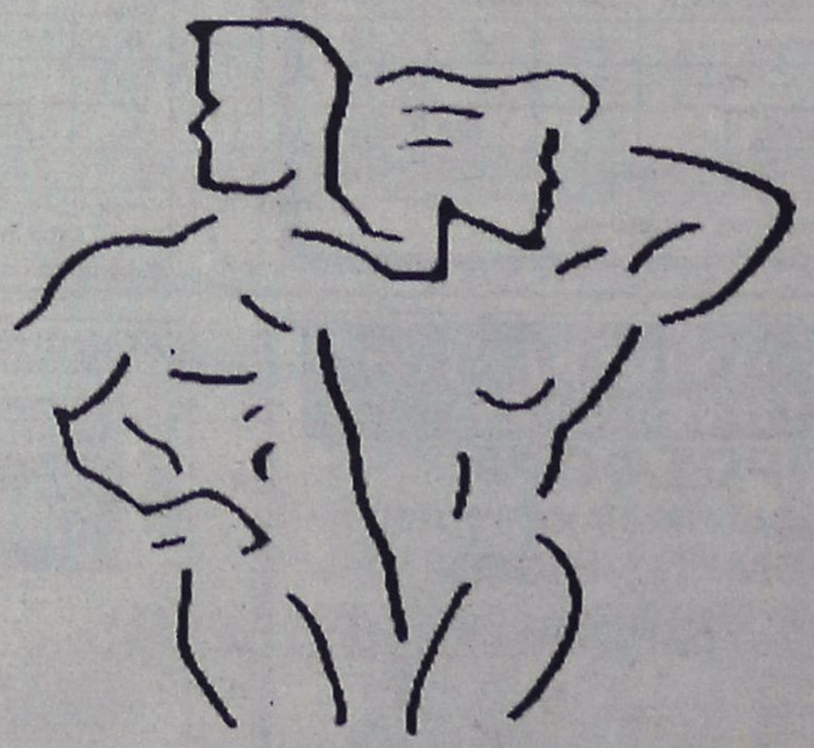

Fitness Club

ΑΝΟΙΞΑΜΕ

Η ΑΛΛΗ ΔΙΑΣΤΑΣΗ ΣΤΟ ΧΩΡΟ ΤΗΣ ΓΥΜΝΑΣΤΙΚΗΣ

Β. ΗΠΕΙΡΟΥ 17 ΚΑΙ ΚΕΝΝΕΝΤΥ 1-ΤΗΛ. 30884

ΑΪΛΑΝΤ ΓΚΕΪΜΣ - ΚΟΛΥΜΒΗΣΗ

Επικεφαλής ο Δήμαρχος...

✔ ΠΟΙΟΙ ΣΥΝΟΔΟΙ ΚΑΙ ΠΟΙΟΙ ΠΡΟΠΟΝΗΤΕΣ Θ' ΑΚΟΛΟΥΘΗΣΟΥΝ ΤΗΝ ΟΜΑΔΑ ΣΤΑ ΓΚΟΤΛΑΝΤ
✔ 79 ΗΜΕΡΕΣ ΜΕΝΟΥΝ ΓΙΑ ΤΗΝ ΕΝΑΡΞΗ ΤΟΥΣ

Εβδομήντα εννέα μέρες έμειναν από την τελετή έναρξης των αγώνων στα Γκότλαντ της Σουηδίας. Η Ροδίτικη αποστολή έχει ξεκινήσει από καιρό την οργάνωσή της για την όσο το δυνατόν καλύτερη εκπροσώπηση της χώρας.

Η Τοπική Επιτροπή Ρόδου των ISLAND GAMES έχει από καιρό επιλέξει τους υπεύθυνους των αθλημάτων που θα μας εκπροσωπήσουν οι οποίο θα είναι παράλληλα και οι συνοδοί των συγκεκριμένων αποστολών.

Χθες η Τ.Ε. Ρόδου ανακοίνωσε τόσο τους συνοδούς όσο και τους προπονητές του στίβου, του ποδοσφαίρου, του μπάσκετ, του βόλει, της κολύμβησης, του Γκόλφ, της ποδηλασίας της ιστιοπλοΐας και του τένις, οι οποίοι είναι οι εξής:

ΠΡΟΠΟΝΗΤΕΣ & ΣΥΝΟΔΟΙ ΟΜΑΔΩΝ

NatWest Island Games VIII GOTLAND 1999

Στίβος
Συνοδός: *Καραγιάννης Σπύρος*
Προπονητής: *Παυλούς Μιχάλης, Ζήκας Βασίλης, Μιχάλης Γιώργος*
Ποδόσφαιρο
Συνοδός: *Στράτος Γιώργος*
Προπονητής: *Παυλίδης Γιάννης*
Καλαθοσφαίριση:
Συνοδός: *Κορναρόπουλος Νίκος*



Ο Δήμαρχος Ροδίων θα είναι επικεφαλής της Ροδίτικης αποστολής

Προπονητής: *Χατζηκαλημέρης Γιώργος*
Πετοσφαίριση:
Συνοδός: *Μπόνης Ευθύμιος*
Προπονητής: *Βακόνδιος Παναγιώτης*
Κολύμβηση:
Συνοδός - Προπονητής: *Ξυπολιτάς Θεόφιλος*
Γκολφ:
Συνοδός - προπονητής: *Χαρίσης Χρήστος*
Ποδηλασία:
Συνοδός: *Σκαρπέτης Μανώλης*
Προπονητής: *Μαστορίδης Γιάννης*
Ιστιοπλοΐα:
Συνοδός - προπονητής: *Χριστοδούλου Δημήτρης*
Τέννις:
Συνοδός - προπονητής: *Δεληγιάννης Σπύρος*

Επικεφαλής της αποστολής στα Γκότλαντ θα είναι ο ίδιος ο Δήμαρχος Ρόδου **Γιώργος Γιαννόπουλος** ενώ υπενθυμίζεται πως τημ μάνατζερ της ομάδας θα είναι ο **Πασχάλης Γκογκίδης.**

"Μίζες και καρέκλες..."

*Ο ΥΣΡ ΥΨΩΝΕΙ ΤΗΝ ΦΩΝΗ ΤΟΥ ΚΑΙ ΓΝΩΣΤΟΠΟΙΕΙ ΠΩΣ ΘΑ ΑΠΟΣΧΕΙ ΑΠΟ ΤΑ ΛΕΓΟΜΕΝΑ "ΜΙΚΡΑ" ΠΡΩΤΑΘΛΗΜΑΤΑ

"Δριμύ κατηγορώ" εξαπέλυσε χθες κατά των ανθρώπων της πολιτείας και της Ομοσπονδίας ο "Υγρός Στίβος". Καταφέρεται κυρίως εναντίον όλων όσων ανέστειλαν το πρωτάθλημα ενώ στην ανακοίνωσή του αναφέρει και για ... "μίζες και καρέκλες". Η ανακοίνωση του Υ.Σ.Ρ. αναφέρει τα εξής:

«Είκοσι μέρες πέρασαν από τη μέρα που η Ομοσπονδία Κολύμβησης ανέστειλε τις δραστηριότητές της λόγω ελλείψεως οικονομικής υποστήριξης από το κράτος, το κράτος που φωτογραφίζεται στα αεροδρόμια στις επιτυχίες, το κράτος που επιβάλλει τη δυνατότητα παρεμβατισμού του στον Αθλητισμό.

Βρισκόμαστε πενήντα δύο (52) μήνες από την Ολυμπιάδα που τα τραστ (Αγγελόπουλοι και παγκόσμια τύψη για το 1996) έδωσαν στην Ελλάδα και το Κράτος έχει αποφασίσει η Κολύμβηση να αποτύχει. Να αποτύχει γιατί αυτή τη στιγμή είναι το μόνο Αμιγώς ελληνικό άθλημα και μίζες (ελληνοποιήσεις, άρα ενδιαφέρον διεθνών χορηγών κ.λπ.) δεν υπάρχουν. Γι' αυτό υπουργοί και παράγοντες αναστέλλουν πρωταθλήματα (10-11-12 ετών) παιδιών που θα συμμετάσχουν στην Ολυμπιάδα της Αθήνας και θα πετύχουν, γιατί ευτυχώς τα σωματεία μπορούν και θέλουν. Χωρίς δραχμή δύο χρόνια τώρα. Αλλά ο "Υγρός Στίβος Ρόδου" θα περιμένει να δει τις ...φωτογραφίες με τους υπουργούς και τους παράγοντες που τους αγνοούν ΠΡΙΝ και ΤΩΡΑ και ΠΑΝΤΑ...

Είχαμε τη δυστυχία να ζήσουμε το κάψιμο της γενιάς **Παπανικολάου**, προχθές τον επίλογο της γενιάς **Μαγγανά - Μαχαίρα** στο Χονγκ - Κονγκ αλλά χειροκροτήστε στα άλλα αθλήματα με πακτωλούς ΚΡΑΤΙΚΩΝ ΠΑΡΑΚΟΝΔΥΛΙΩΝ Σερβοέλληνες, Αλβανοέλληνες, Ρωσοέλληνες, Αμερικανοέλληνες επιτυγχάνουν. Για να μην περισσεύουν χρήματα για τις επενδύσεις στα Ελληνοελληνάκια που έχουν τη δυστυχία να είναι Έλληνες - Ιθαγενείς.

Ο "Υγρός Στίβος Ρόδου" επενδύει δεκάδες εκατομμύρια στην κολύμβηση κάθε χρόνο και σεβόμενο τις προσπάθειες των αθλητών του δεν θα συμμετάσχει στο Πρωτάθλημα (10-11-12 ετών), όποτε αυτό γίνει, γιατί η βιολογική και ψυχολογική πίεση στα παιδιά για να φορμαρισθούν ΑΠΑΓΟΡΕΥΕΤΑΙ να επαναληφθεί τόσο σύντομα. Το θέσαμε αυτό στους ιθύνοντες αλλά ποιός έχει τις γνώσεις ή και το ενδιαφέρον για να το κατανοήσει; Οι μίζες και οι καρέκλες να είναι καλά...»

Παράδοση - Επιμόρφωση

ΟΙ ΑΜΕΣΟΙ ΣΤΟΧΟΙ ΤΟΥ ΣΥΛΛΟΓΟΥ ΠΤΥΧΙΟΥΧΩΝ ΦΥΣΙΚΗΣ ΑΓΩΓΗΣ

Συνεδρίασε στις 5/4/99 ο Επιστημονικός Σύλλογος Πτυχιούχων Φυσικής Αγωγής με θέμα Προγραμματισμός και στόχοι του συλλόγου. Αποφασίστηκαν οι παρακάτω άμεσες ενέργειες:

1. Λειτουργία τμήματος παραδοσιακών χορών για τα μέλη του συλλόγου.

2. Προγράμματα επιμόρφωσης που θα αφορούν όλο το φάσμα της Φυσικής Αγωγής και του αθλητισμού.

3. Συνεργασία με όλους τους Δήμους για ίδρυση Αθλητικών Οργανισμών και δημιουργία τμήματος μαζικού αθλητισμού και αναπτυξιακών τμημάτων.

4. Προώθηση και καλλιέργεια Αθλητικού Πνεύματος στην κοινωνία της Δωδεκανήσου σε συνεργασία με ΜΜΕ μαζικούς φορείς συλλόγους γονέων και κηδεμόνων, μαθητικά συμβούλια.

T V

5.00 μ.μ.: Γκολφ: Αγώνες (Μ) **Σ. ΣΠΟΡΤ, 11.00 μ.μ.:** Βραζιλιάνικο ποδόσφαιρο: Αγώνας πρωταθλήματος (Μ) **Σ. ΣΠΟΡΤ, 12.45 π.μ.:** Μπόουλινγκ: Αγώνες (Μ) **Σ. ΣΠΟΡΤ, 2.30 π.μ.:** Μοτοσικλέτα: Αγώνες (Ε) **Σ. ΣΠΟΡΤ**

ΕΚΠΟΜΠΕΣ

2.45 μ.μ.: Η μάχη των πρωταθλητών **MEGA, 6.00 μ.μ.:** Ολλανδικό πρωτάθλημα ποδοσφαίρου: Φάσεις και γκολ από τα ματς της 27ης μέρας **Σ. ΣΠΟΡΤ, 7.00 μ.μ.:** Ιταλικό πρωτάθλημα ποδοσφαίρου: Φάσεις και γκολ από τα ματς της 27ης ημέρας **Σ. ΣΠΟΡΤ, 8.00 μ.μ.:** Ευρωγκόλ **Σ. ΣΠΟΡΤ, 9.00 μ.μ.:** Ποδόσφαιρο: Φάσεις και γκολ από αγώνες πρωταθλημάτων χωρών της Λατινικής Αμερικής **Σ. ΣΠΟΡΤ, 9.30 μ.μ.:** N.B.A. Action **Σ. ΣΠΟΡΤ, 10.00 μ.μ.:** Θύρα 300 **Σ. ΣΠΟΡΤ, 1.45 π.μ.:** Γαλλικό πρωτάθλημα ποδοσφαίρου: Φάσεις και γκολ από τα ματς της 28ης ημέρας (Ε) **Σ. ΣΠΟΡΤ**

από 21.570 δρχ. το μήνα

κάνε ένα PIAGGIO δικό σου

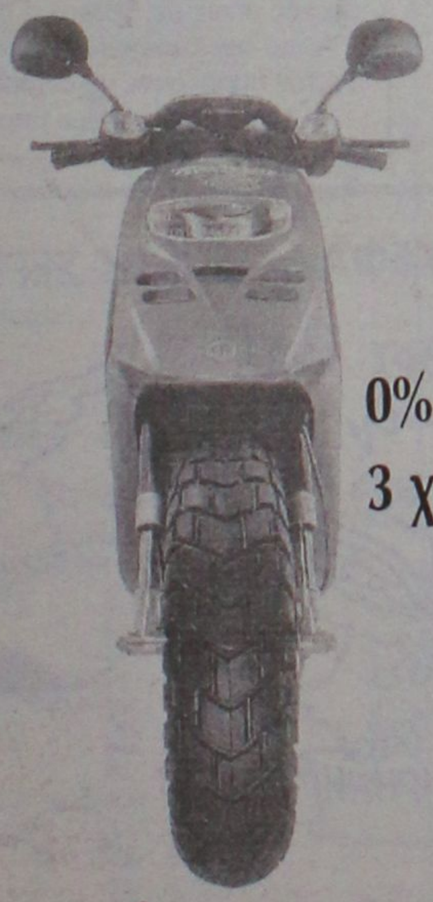

Typhoon 50cc με 21570 το μήνα
Runner 50cc με 28760 το μήνα
NRG 50cc με 26870 το μήνα
Vespa ET4 με 33300 το μήνα
Runner 125cc με 33300 το μήνα
Runner 180cc με 37100 το μήνα
Typhoon 125cc με 26500 το μήνα

0% προκαταβολή
3 χρόνια εγγύηση

PIAGGIO

και το όνειρο έγινε πραγματικότητα!

ΑΒΕΤΕ Κ. ΚΩΣΤΑΡΙΔΗΣ ΚΑΝΑΔΑ 12 ΡΟΔΟΣ ΤΗΛ.:22325, 20874

MANDA-IMPEX OY HELSINKI

Α.- ΤΩΡΑ Η ΜΙΚΡΟΤΕΡΗ SAUNA ΤΕΛΕΥΤΑΙΑΣ ΤΕΧΝΟΛΟΓΙΑΣ ΣΕ ΧΩΡΟ **ΕΩΣ ΚΑΙ 1m2**
Β.- TZAMI ULTRA MIKRONI POLYESTER-ΑΣΦΑΛΕΙΑΣ-ΠΑΝΣΕΡΙ ΓΙΑ ΤΟ ΣΠΙΤΙ ΣΑΣ-ΚΑΙ ΣΤΟ ΑΥΤΟΚ/ΤΟ ΣΑΣ

ΠΛΗΡΟΦΟΡΙΕΣ
ΣΤΑ ΤΗΛΕΦΩΝΑ: 00358-50-5544952
FAX: 00358-9-767498, κ. ΓΙΩΡΓΟ

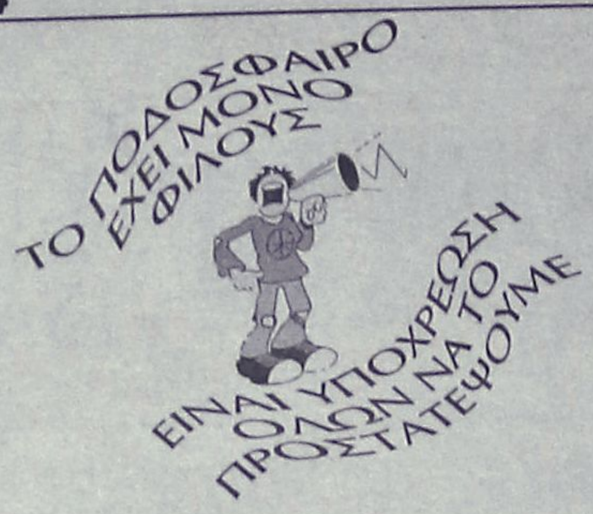

Χωρίς όρια...



ΝΑΙ ΣΤΟΝ ΑΘΛΗΤΙΣΜΟ ΓΙΑ ΝΑ ΚΟΙΜΑΜΑΙ ΗΣΥΧΟΣ

ΠΑΙΡΝΟΥΝ ΤΗΝ ΣΚΥΤΑΛΗ

Αναγεννάται εκ της τέφρας του τελικά ο Διαγόρας γι' αυτό κι οι άνθρωποι του καμαρώνουν και βροντοφωνάζουν ότι ο Διαγόρας ζει.

Απτό παράδειγμα η παιδική ομάδα που συμμετείχε στο πασχαλινό τουρνουά 7Χ7.

Στις τάξεις του Διαγόρα, λοιπόν, αγωνίζονταν οι **Ράδος, Βλασόπουλος, Πεταυράκης, Τσοπανάκης, Κοντουδιός.** Γνωστά ονόματα στους κυανέρυθρους κύκλους αφού οι πατεράδες φόρεσαν και τίμησαν τις φανέλλες του Διαγόρα σε άλλες εποχές.

Φαίνεται, όμως, πως από τους Ράδους δεν θα ...γλιτώσει ο Διαγόρας. Οι δύο γιοί του **Κώστα, Μιχάλης κι ο Ευθύμης** κι ο γιος του **Γιώργου, ο Μιχάλης** παίζουν ήδη στην πρώτη φετινή ομάδα του Διαγόρα. Στην παιδική παίζει ο γιος του **Γιάννη**, ο πρώτος ενώ σε δύο - τρία χρόνια αναμένεται να ξεκινήσει κι ο μικρός.

Σε αναμονή τώρα αν τα μήλα θα πέσουν κάτω απ' την μηλιά!

ΑΓΩΝΑΣ ΠΑΛΑΙΜΑΧΩΝ ΚΑΙ ΣΤΟ ΟΙΚΟΝΟΜΙΔΕΙΟ

Αγώνας μεταξύ των Παλαιμάχων του Ιάλυσου και του Φοίβου θα γίνει αύριο στο Οικονομίδειο Στάδιο. Το παιχνίδι θα ξεκινήσει στις 11.00 και είναι καθιερωμένο να γίνεται κάθε χρόνο την Μ. Παρασκευή.

ΕΥΑΓΟΡΑΣ - ΑΕΠ 6-2

Σε φιλικό παιχνίδι που έγινε χθες στο γήπεδο των Αγίων Αποστόλων ο Ευαγόρας κέρδισε 6-2 την ΑΕΠ. Τα γκολ των νικητών πέτυχαν οι **Αγκάς (2), Γεωργαλλής (2), Παπαχριστοδούλου και Κουρμαδιάς.** Για την ΑΕΠ και τα δύο γκολ πέτυχε ο **Δ. Ζουρούδης.**

"Γλιτώσαμε ένα εκατομμύριο"

Ο μόνος που φάνηκε ευτυχισμένος με τις τελευταίες παραιτήσεις ομάδων από το πρωτάθλημα της α' κατηγορίας ήταν ο ταμίας της ΕΠΣΔ **Σπύρος Τιβριντίδης.**

Ολοι ξέρουν πως ο **Σπύρος** υπολογίζει κάι την τελευταία δραχμή που μπαίνει ή βγαίνει από το ταμείο. Στην προχθεσινή συνεδρίαση μονολογούσε: Γλιτώσαμε ένα εκατομμύριο από τις μετακινήσεις...

Πάντως όταν το Δ.Σ. σοβαρεύτηκε, αποφάσισε στην επόμενη συνέλευση της ΕΠΟ να φέρει σε θέμα την κατάντια του φετινού πρωταθλήματος με τις συνεχείς παραιτήσεις. Θα προσπαθήσει να πείσει τους ανθρώπους της ΕΠΟ να ισχύσει η αφαίρεση βαθμών (-6) στις ομάδες που αποβάλλονται από το πρωτάθλημα.

ΠΑΡΤΙΖΑΝ - ΑΕΚ: 1-1

Η ΑΕΚ και η Παρτιζάν αναδείχθηκαν ισόπαλες 1-1 στο φιλικό αγώνα "Ειρήνης" που έγινε στο Βελιγράδι, παρουσία 15.000 θεατών. Η Παρτιζάν άνοιξε το σκορ στο 13' με τον Κέζμαν και ισοφάρισε ο Ζουμπούλης στο 26'. Ο αγώνας διεκόπη στο 58' (18' του Β' ημιχρόνου) καθώς οι οπαδοί της Παρτιζάν μπήκαν στο γήπεδο για ν' αγκαλιάσουν τους παίκτες και των δύο ομάδων, ενώ τους ακολούθησαν και οι οπαδοί της ΑΕΚ. Ετσι το παιχνίδι ολοκληρώθηκε μέσα σε κλίμα πανηγυρισμών.

ΑΠΟΘΕΩΘΗΚΕ Η ΑΕΚ

Αποθεώθηκε η ΑΕΚ κατά την είσοδό της στο γήπεδο της Παρτιζάν από τους 15.000 Γιουγκοσλάβους θεατές. Ειδικά, όταν οι δύο ομάδες παρατάχθηκαν στο κέντρο του γηπέδου για την παρουσίασή τους, μπροστά από τους παίκτες υπήρχε ένα τεράστιο πανό που έγραφε: ``ΝΑΤΟ σταμάτησε τον πόλεμο. Σταμάτησε τους βομβαρδισμούς``. Χαρακτηριστικό είναι ακόμη ότι τον ελληνικό εθνικό ύμνο τραγουδούσαν και οι Γιουγκοσλάβοι θεατές που ξέσπασαν στο άκουσμά του σε επιδοκιμασίες. Στη συνέχεια κρατήθηκε ενός λεπτού σιγή για τα θύματα του πολέμου. Ο αγώνας της ``Ειρήνης``, όπως ονομάστηκε, άρχισε στις 15.45, με καθυστέρηση δηλαδή 45 λεπτών ενώ οι οπαδοί της Παρτιζάν έκαιγαν στις εξέδρες αμερικανικές σημαίες. Ταυτόχρονα φώναζαν αντιαμερικανικά συνθήματα, ενώ το γήπεδο γέμισε καπνούς από τα δεκάδες βεγγαλικά. Στη συνέχεια όμως το ενδιαφέρον ήταν μάλλον αγωνιστικό, αφού οι παίκτες των δύο ομάδων προσπάθησαν να προσφέρουν στους φιλάθλους, αυτό που ξέρουν να κάνουν, δηλαδή να παίζουν μπάλα. Και απέδειξαν ότι ξέρουν να το κάνουν καλά, αφού πρόσφεραν καλό θέαμα στους θεατές και την ευκαιρία να παρακολουθήσουν δύο ομάδες, από τις κορυφαίες σε Ελλάδα και Γιουγκοσλαβία. Χαρακτηριστικό είναι, ότι λόγω των βομδαρδισμών του ΝΑΤΟ, έχει διακοπεί το γιουγκοσλαβικό πρωτάθλημα.

Οι παίκτες της ΑΕΚ, παρά τη μεγάλη κούραση από το κοπιαστικό ταξίδι, το οποίο ξεκίνησε στις 7 το πρωί από τη Βουδαπέστη, έδωσαν όλες τους τις δυνάμεις στον αγώνα για να ανταμείψουν τους θεατές που βρέθηκαν στο στάδιο της Παρτιζάν και να τους προσφέρουν έστω και μιας ώρας ανεμελιά από τα προβλήματα του πολέμου στη χώρα τους.

"Να δοθούν οδηγίες"

Στην Κατερίνη τους ποδοσφαιριστές των μικτών μας θα τους συνοδεύσουν δύο μέλη της ΕΠΣΔ, αφού οι προπονητές κωλύονται.

Εύστοχη ήταν η παρατήρηση του αντιπροέδρου της ΕΠΣΔ, **Γιώργο Στράτου,** που συμβούλεψε να δοθούν οδηγίες για τους ποδοσφαιριστές, γραμμένες σε χαρτί, από τους προπονητές τους, ώστε να μπορέσουν να τους βοηθήσουν στο πανελλήνιο πρωτάθλημα οι συνοδοί που θα πάνε μαζί τους.

Αχ και νάμουν συνταξιούχος

- Αν ήμουνα συνταξιούχος θα πήγαινα στην Κατερίνη έστω και για μία ημέρα.

- Εάν ήμουνα εγώ συνταξιούχος θα πήγαινα στην Κατερίνη σαν προπονητής.

Διάλογος που ακούσθηκε στο τραπέζι του Δ.Σ. της ΕΠΣΔ μεταξύ μελών του.

Ο δεύτερος, κόβω το κεφάλι μου, ήταν ο **Κασέρης.**

ΑΝΕΚΔΟΤΟ

Η φίλη μου η Μαρία λέει ότι με παντρεύτηκες για τα λεφτά μου.

- Τα λέει από την ζήλεια της, μην την πιστεύεις. Θέλει να μ' εκδικηθεί που δεν την παντρεύτηκα, επειδή είναι απένταρη...





●●● Δηλαδή απ' ό,τι κατάλαβα όποιον και να βρίσεις το ίδιο είναι. Ο Καλύμνιος τιμωρήθηκε με 28 μέρες γιατί έβρισε τον αρχιεννοσίτη και ο Μαλωνίτης με τις ίδιες μέρες γιατί έβρισε τον Μητρόπουλο. Ενα γίνανε στην Κορδιγκτώνος.

●●● Τώρα πλέον είναι δεδικασμένο. Αν τα βρίσκουν διαιτητής και παραπτωματίας, ό,τι γράφεται στο Φ.Α. δεν ισχύει (βλέπε Τιτίκα).

●●● Αυτές μόνο οι ...κακίες για σήμερα, λόγω των ημερών.

"... Τα έχουμε δοσμένα"

Καταπέλτης ήταν ο **Βασίλης Ταράλης** που είχε κληθεί για να δώσει διευκρινήσεις όσον αφορά τις σχέσεις του με τον **Παναγιώτη Κελεσίδη.** Παίρνοντας το λόγο μετά τον **Κελεσίδη** είπε:

Καλωσορίζω τον φίλο μου **Κελεσίδη** που βρίσκεται εδώ. Τώρα, όμως, θα πάμε στα σοβαρά. Δεν είμαι τρελός όπως με αποκαλεί ο κ. **Κελεσίδης...**

Αφού ανέλυσε το τι έγινε, κάποιος από την αίθουσα τον παρότρυνε να δώσουν τα χέρια.

"Τι χέρια να δώσουμε μπρε. Δοσμένα τα έχουμε".

Ο ΔΙΚΕΦΑΛΟΣ ΣΤΗ ΣΕΡΒΙΑ



ΣΤΗ ΡΟΔΟ ΓΙΑ ΤΟ ΠΑΣΧΑ Ο ΚΛΕΑΝΘΗΣ ΧΑΤΖΗΝΙΚΟΛΑΣ



Ηρθε χθες για να περάσει κοντά στους δικούς του ανθρώπους τις άγιες μέρες του Πάσχα ο συμπατριώτης μας **Κλεάνθης Χατζηνικόλας** που είναι ο Διευθυντής του γραφείου του κ. **Φούρα** στο Υπουργείο Πολιτισμού.

Ο κ. **Χατζηνικόλας** θα έχει την ευκαιρία να δει καλούς του φίλους ενώ θα ενημερωθεί γύρω από τις ετοιμασίες για την αποστολή στα Αϊλαντ Γκέιμς από τον Δήμαρχο Ρόδου **Γιώργο Γιαννόπουλο** και τους ανθρώπους της Τοπικής Επιτροπής της IGA.

Καλό Πάσχα Κλεάνθη...

Για επιχειρήσεις και όσους έχουν αγροτικά εισοδήματα

Παράταση μέχρι τις 23 Απριλίου

Τί πρέπει να γνωρίζουν για να μην ταλαιπωρηθούν

Παρατείνεται μέχρι τις 23 Απριλίου η προθεσμία υποβολής των δηλώσεων φορολογίας εισοδήματος για τις επιχειρήσεις που τηρούν βιβλία Γ' κατηγορίας, τις τράπεζες, τις ασφαλιστικές εταιρείες και όσους αποκτούν αγροτικά εισοδήματα.

Η προθεσμία για αυτές τις κατηγορίες των φορολογουμένων έληγε κανονικά στις 15 Απριλίου.

Μαζί με τη φορολογική δήλωση οι επιχειρήσεις θα πρέπει να συνυποβάλουν τα εξής δικαιολογητικά:

● Αντίγραφο ισολογισμού με ανάλυση του λογαριασμού "Κέρδη και Ζημιές" νόμιμα υπογεγραμμένα, καθώς και αντίγραφο του λογαριασμού "Εκμετάλλευσης".

● Τρία αντίτυπα δηλώσεων των πραγματοποιούμενων σε κάθε διαχειριστική χρήση επενδύσεων και αφορολόγητων εκπτώσεων των διαφόρων αναπτυξιακών νόμων.

ΔΑΠΑΝΕΣ

● Κατάσταση σε δύο αντίτυπα στην οποία θα εμφανίζεται το είδος των δαπανών ανά κατηγορία και το ποσό που διατέθηκε μέσα στη χρήση 1998 για την πραγματοποίηση παραγωγικών επενδύσεων, προκειμένου να καλυφθούν τα ειδικά αφορολόγητα αποθεματικά επενδύσεων που έχουν σχηματισθεί από τα αδιανέμητα κέρδη των οικονομικών ετών 1996, 1997 και 1998.

● Υπεύθυνη δήλωση του ν. 1599/1986 για το ειδικό αποθεματικό επενδύσεων που έχει σχηματίσει η επιχείρηση από τα αδιανέμητα κέρδη της κλειόμενης διαχειριστικής χρήσης, η οποία περιλαμβάνει τα εξής στοιχεία:

● Το ποσό των καθαρών κερδών της χρήσης.

● Το ποσό των κερδών που διατέθηκε για το σχηματισμό τακτικού αποθεματικού όπου υπάρχει τέτοια υποχρέωση.

● Το ποσό των κερδών που διανεμήθηκε με οποιαδήποτε μορφή.

● Το ποσό των καθαρών κερδών που διατέθηκε για το σχηματισμό του ειδικού αυτού αποθεματικού επενδύσεων.

● Τρία αντίτυπα του εντύπου Ε3.

ΔΙΚΑΙΟΛΟΓΗΤΙΚΑ

● Αναλυτική κατάσταση μισθωμάτων.

● Απόσπασμα πρακτικών του Διοικητικού Συμβουλίου που αφορά την πρόταση διανομής των κερδών.

● Βεβαιώσεις των φόρων που έχουν παρακρατηθεί.

● Εγγραφο εκπροσώπησης προκειμένου για αλλοδαπές επιχειρήσεις.

ΠΡΟΣ Γ. ΠΑΠΑΝΤΩΝΙΟΥ

Ευχαριστίες για τη ρύθμιση των χρεών

Η Ενωση Ξενοδόχων Ρόδου με επιστολή της στον υπουργό Εθνικής Οικονομίας κ. Παπαντωνίου, εκφράζει τις ευχαριστίες της για τη ρύθμιση των ξενοδοχειακών δανείων των νησιών του Ανατολικού Αιγαίου και της Δωδεκανήσου. Με την ίδια επιστολή η Ενωση Ξενοδόχων εκφράζει με συγκρατημένο τρόπο την δυσαρέσκειά της για την εξαίρεση από τη ρύθμιση αυτή των ξενοδοχείων άνω των 150 κλινών.

Το κείμενο της επιστολής έχει ως εξής:

«Αξιότιμε κ. Υπουργέ,

Η Ενωση Ξενοδόχων Ρόδου σας εκφράζει τις θερμές της ευχαριστίες για την απόφαση που λάβατε να ρυθμίσετε το θέμα των ξενοδοχειακών δανείων των νησιών του Ανατολικού Αιγαίου και της Δωδεκανήσου, που ταλάνιζε για πολλά χρόνια ένα μεγάλο αριθμό μικρών κυρίως ξενοδοχειακών επιχειρήσεων. Η ρύθμιση καίτοι δεν καλύπτει το σύνολο των ξενοδοχειακών επιχειρήσεων ωστόσο αποτελεί σημαντικό βήμα στην αντιμετώπιση του προβλήματος. Είμαστε βέβαιοι ότι με τις ρυθμίσεις αυτές οι Τράπεζες θα προχωρήσουν στη ρύθμιση των δανείων, ώστε οι επιχειρήσεις να εξυγιανθούν και να καταστούν βιώσιμες και αποδοτικές για τους επιχειρηματίες και για τον τόπο».

Ευχαριστήριες επιστολές έστειλε η Ενωση Ξενοδόχων και στους βουλευτές κ.κ. Σφυρίου και Παπανικόλα για το ενδιαφέρον, που όπως αναφέρεται, επέδειξαν για την υπογραφή της απόφασης αυτής.

VANIK TOURS

ΓΙΑΝΝΗΣ και ΣΕΒΑ ΒΑΛΣΑΜΙΔΗ

VANIK σημαίνει ΑΛΗΘΕΙΑ

ΑΚΤΗ ΚΑΝΑΡΗ 17, ΨΑΡΟΠΟΥΛΑ- ΜΕ ΑΝΕΤΟ ΠΑΡΚΙΓΝΚ

ΑΝΟΙΚΤΑ: ΔΕ-ΣΑ 08.30-14.00 και 16.00-20.30

Τηλ. 35191, 37621, κιντό 094-438898 FAX 29532

Το γραφείο μας πάντα πρώτο σε κρατήσεις ξενοδοχείων εξασφάλισε και σας προσφέρει και για το φετινό χειμώνα καταπληκτικές τιμές για τα παρακάτω ξενοδοχεία σε ΠΑΚΕΤΑ (Εκδοση εισιτηρίων R/T) από 1/4/99 έως 31/10/99.

1ον	**HOTEL ELECTRA A΄ SUPERIOR**	
	Ερμού Σύνταγμα	
	Μονόκλινο	δρχ. 27.100
	Δίκλινο	δρχ. 33.400
	Τρίκλινο	δρχ. 39.300
2ον	**HOTEL PARTHENON A΄ SUPERIOR**	
	ΣΥΝΤΑΓΜΑ	
	Μονόκλινο	δρχ. 18.000
	Δίκλινο	δρχ. 22.000
	Τρίκλινο	δρχ. 26.500
3ον	**HOTEL PRESIDENT A΄ κατηγορίας**	
	Λεωφόρος Κηφισίας	
	Μονόκλινο	δρχ. 11.000
	Δίκλινο για μονόκλινο	δρχ. 12.000
	Δίκλινο	δρχ. 14.000
	Τρίκλινο	δρχ. 17.500
4ον	**HOTEL ASTOR B΄ SUPERIOR**	
	Σύνταγμα	
	Μονόκλινο	δρχ. 14.000
	Δίκλινο	δρχ. 19.000
	Τρίκλινο	δρχ. 23.000
5ον	**HOTEL LILIA B SUPERIOR**	
	Πασαλιμάνι Πειραιά	
	Μονόκλινο	δρχ. 11.000
	Δίκλινο	δρχ. 14.000
	Τρίκλινο	δρχ. 17.000
6ον	**HOTEL RIVA A΄ SUPERIOR**	
	Περιοχή HILTON	
	Μονόκλινο	δρχ. 14.000
	Δίκλινο	δρχ. 17.000
	Τρίκλινο	δρχ. 21.000
7ον	**HOTEL ZAFOLIA A΄ SUPERIOR**	
	Λεωφόρος Αλεξάνδρας	
	Μονόκλινο	δρχ. 17.000
	Δίκλινο	δρχ. 21.000
	Τρίκλινο	δρχ. 26.000
8ον	**HOTEL EGNATIA Β΄ κατηγορίας**	
	Θεσσαλονίκη Κέντρο, καινούργιο	
	Μονόκλινο	δρχ. 16.000
	Δίκλινο	δρχ. 20.000
	Τρίκλινο	δρχ. 24.000
9ον	**HOTEL PHILIPPION A΄ SUPERIOR**	
	Θεσσαλονίκη	
	Μονόκλινο	δρχ. 19.000
	Δίκλινο	δρχ. 21.000
	Τρίκλινο	δρχ. 26.000

● Τα παραπάνω ξενοδοχεία διαθέτουν T.V. σε όλα τα δωμάτια
● Στις πιο πάνω τιμές συμπεριλαμβάνεται πρωινό σε μπουφέ
● Ακόμη σε μας θα βρείτε αεροπορικά και ατμοπλοϊκά εισιτήρια όλων των εταιρικών.

Στα Σούπερ-Μάρκετς

Μαρινόπουλος

τις ημέρες του Πάσχα θα βρείτε...

Μεγάλες Προσφορές σε Λαμπρές Τιμές!!

ΛΑΜΠΑΔΕΣ

ΠΑΣΧΑΛΙΝΑ ΑΒΓΑ

ΔΩΡΑ!

Τα Σούπερ Μάρκετ Μαρινόπουλος, εύχονται σε όλο τον κόσμο Καλή Ανάσταση

Praxis 65455

Οτι καλύτερο είναι και φθηνότερο!

ΜΑΡΙΝΟΠΟΥΛΟΣ

Μικρές Ειδήσεις

ΕΛΕΓΧΟΙ ΣΔΟΕ

Εντατικούς ελέγχους στην αγορά και τις επιχειρήσεις, για την απόδοση του ΦΠΑ, διενεργεί το ΣΔΟΕ, προκειμένου ν' αντιστραφεί η σημαντική κάμψη που εμφανίζουν τα έσοδα του δημοσίου απ' αυτή την κατηγορία κατά τους πρώτους μήνες του έτους.

ΕΠΙΣΚΕΨΗ ΚΩΝΣΤΑΝΤΟΠΟΥΛΟΥ

Τη λαμπάδα στο μικρό βαφτισιμιό του, Μανώλη, στον καταυλισμό των τσιγγάνων στις όχθες του Γαλλικού ποταμού, θα φέρει αύριο, Μ.Παρασκευή, ο πρόεδρος του Συνασπισμού, Νίκος Κωνσταντόπουλος.

ΚΙΝΗΣΗ ΒΟΥΛΕΥΤΩΝ ΠΑΣΟΚ

Στο Βελιγράδι επιθυμούν να παρακολουθήσουν τη θεία λειτουργία της Ανάστασης δέκα βουλευτές του ΠΑΣΟΚ, ``ύστερα από την πρόταση της Γιουγκοσλαβικής κυβέρνησης, για διακοπή των εχθροπραξιών αυτές τις `Αγιες ημέρες του Πάσχα``.

"Ψύχραιμη" η ελληνική οικονομία



Η ελληνική οικονομία επέδειξε εξαιρετική ψυχραιμία και "πάρα πολύ μεγάλες αντοχές ανάλογες με οποιαδήποτε άλλη ισχυρή οικονομία στη διάρκεια και αυτής της κρισης" δήλωσε ο υπουργός Εθνικής Οικονομίας και Οικονομικών Γιάννος Παπαντωνίου μετά τη συνάντηση που πραγματοποιήθηκε στο Μέγαρο Μαξίμου υπο την προεδρία του πρωθυπουργού Κώστα Σημίτη, του διοικητη της Τράπεζας Ελλάδος Λουκά Παπαδήμου και του διευθυντή του οικονομικού γραφείου του πρωθυπουργού κ. Τάσου Γιαννίτση. Η δραχμή, πρόσθεσε ο κ. Παπαντωνίου, τα ομόλογα και τα επιτόκια, στέκονται "πάρα πολύ δυνατά" και η ανάπτυξη δεν φαίνεται να επηρεάζεται απο την κρίση.

Ο υπουργός Εθνικής Οικονομίας είπε οτι η ελληνική οικονομία πορεύεται το δικό της δρόμο προς την ΟΝΕ παρά το γεγονός οτι υπήρξαν απανωτές κρίσεις όπως εκείνη της Ασίας και στη συνέχεια της Ρωσίας.

Προς το παρόν σύμφωνα με τα συμπεράσματα της σύσκεψης που πραγματοποιήθηκε στο Μαξίμου δεν υπάρχει καμία σημαντική επίπτωση στην ελληνική οικονομία απο την εμπόλεμη κατάσταση στη Σερβία και το Κόσοβο και ο κ. Παπαντωνίου είπε σχετικά ότι και στο μέλλον δεν πρόκειται να υπάρξει επίπτωση εφόσον βεβαίως τα πράγματα βελτιωθούν.

Ολα βαίνουν ομαλά στην ελληνική οικονομία και σύμφωνα με το πρόγραμμα της κυβέρνησης, πρόσθεσε ο υπουργός Εθνικής Οικονομίας, δεδομένου οτι στη σύσκεψη στο Μαξίμου συζητήθηκε και η πορεία, γενικότερα, της ελληνικής οικονομίας.

Ο πληθωρισμός ακολουθεί την καθοδική του πορεία (έκλεισε το Μάρτιο 2,2%) και στόχος είναι το καλοκαίρι να περιοριστεί στο 2%. Το έλλειμμα του δημόσιου τομέα, επίσης, εξελίσσεται σύμφωνα με τον αρχικό προγραμματισμό της κυβέρνησης

Ενίσχυση ΟΤΑ

Εκατόν τριάντα δισεκατομμύρια δραχμές θα διατεθούν για επενδυτικές δραστηριότητες των οργανισμών τοπικής αυτοδιοίκησης (ΟΤΑ) κατά τη διάρκεια του 1999.

Σύμφωνα με την τριμερή υπουργική απόφαση των υπουργών Εθνικής Οικονομίας, Εσωτερικών - Δημόσιας Διοίκησης και Αποκέτρωσης και Οικονομικών, οι πιστώσεις θα διατεθούν σε νομούς της χώρας σε ποσοστό 80% (104 δισ. δρχ) και σε ποσοστό 20% (26 δισ. δρχ) για τη χρηματοδότηση τοπικου ειδικού προγράμματος τοπικής αυτοδιοίκησης.

Ο υφυπουργός Εθνικής Οικονομίας, Χρήστος Πάχτας δήλωσε σχετικά οτι στόχος της κυβέρνησης είναι η ορθολογική αξιοποίηση των πόρων, που κατανέμονται στην τοπική αυτοδιοίκηση.

Κατάθεση Καλεντερίδη

Με την απουσία των βουλευτών της Ν.Δ.,συνεχίστηκε χθες στην Εξεταστική Επιτροπή της Βουλής, η κατάθεση του αντισυνταγματάρχη Σάββα Καλεντερίδη για την υπόθεση Οτσαλάν.



Εκ μέρους της Ν.Δ.,ο Ι.Βαρβιτσιώτης,με δήλωσή του,κατήγγειλε τον Πρόεδρο της Εξεταστικής Επιτροπής Χρήστο Ροκόφυλλο,οτι "αποφασίζει αυθαίρετα για κρίσιμα θέματα των συνεδριάσεων και προκάλεσε την σημερινή (σ.σ. χθες) συνεδρίαση, αιφνιδίως προκειμένου να αποφύγει την εις βάθος εξέταση ουσιωδέστατου μάρτυρα".

Ο κ.Βαρβιτσιώτης δήλωσε ακόμη οτι η Ν.Δ. θα θέσει το ολο θέμα στον Πρόεδρο της Βουλής και θα ζητήσει να συνεχίσει την κατάθεσή του ο Σάββας Καλεντερίδης την Δευτέρα 19 Απριλίου.

Κατά την κατάθεσή του και απαντώντας σε ερωτήσεις βουλευτών,ο μάρτυρας αναφέρθηκε σε ταξίδι που ειχε κάνει στη Ρώμη μαζί με τον Β Αντιπρόεδρο της Βουλής Παν.Σγουρίδη,οπου ειχαν συναντηθεί με τον Αμπτουλάχ Οτσαλάν.Σ' αυτήν την συνάντηση,στον Κούρδο ηγέτη του ειχαν μεταφερθεί οι θέσεις της ελληνικής κυβέρνησης

Del Tongo
ΕΠΙΠΛΑ ΚΟΥΖΙΝΑΣ
Το όνομα.. στην κουζίνα σας



casaviva
ΚΩΣΤΑΣ ΚΑΡΑΝΙΚΗΣ & ΣΙΑ Ο.Ε.
ΑΠΟΚΛΕΙΣΤΙΚΟΣ ΑΝΤΙΠΡΟΣΩΠΟΣ ΔΩΔΕΚΑΝΗΣΟΥ
Λ. ΕΛΕΥΘΕΡΙΑΣ 2Α, ΚΡΕΜΑΣΤΗ, ΡΟΔΟΣ, ΤΗΛ. (0241)95076

ΟΙ ΠΡΟΣΦΟΡΕΣ ΣΥΝΕΧΙΖΟΝΤΑΙ

NOKIA 5130 | ERICSSON PF-768 | SIEMENS S11 (έγχρωμη οθόνη)



ΔΩΡΕΑΝ* ΜΕ 12ΜΗΝΗ ΣΥΝΔΕΣΗ
COSMOTE ΣΤΟ ΠΑΓΙΟ ΤΩΝ 5.000 δρχ.

- ΠΛΗΡΗΣ ΚΑΛΥΨΗ ΣΕ ΑΞΕΣΟΥΑΡ ΚΙΝΗΤΩΝ ΤΗΛΕΦΩΝΩΝ
- ΚΑΙ ΟΛΑ ΤΑ ΕΙΔΗ ΚΑΡΤΟΚΙΝΗΤΩΝ COSMOΚΑΡΤΑ

RODOS PHONE
ΣΤ. ΚΑΖΟΥΛΗ 70-85100 ΡΟΔΟΣ
ΤΗΛ. (0241)-75016

*Για κατόχους πιστωτικής κάρτας

Με λόγια

ΣΙΚΑΓΟ

Η ηλικία που ξεκινά κανείς το κάπνισμα, ακόμη και για τους παλιούς καπνιστές, είναι πρωταρχικός παράγοντας όσον αφορά τους κινδύνους ανάπτυξης καρκίνου των πνευμόνων, προειδοποιεί μελέτη που δημοσιεύθηκε χθες στην Επιθεώρηση του Εθνικού Αντικαρκινικού Ινστιτούτου (NCI) στο Σικάγο.

ΜΑΔΡΙΤΗ

Βομβιστική επίθεση που σημειώθηκε χθες στο ναό Βάλιε ντε λος Καιδος (Κοιλάδα των Νεκρών) όπου έχει ταφεί ο δικτάτορας Φρανσίσκο Φράνκο, κοντά στη Μαδρίτη, προκάλεσε ζημιές στο ιερό του ναού, ανακοίνωσε η νομαρχία.

ΤΖΑΚΑΡΤΑ

Ο πνευματικός ηγέτης του Ανατολικού Τιμόρ και νομπελίστας, επίσκοπος Κάρλος Μπέλο, δήλωσε χθες ότι τουλάχιστον 25 άνθρωποι από το Ανατολικό Τιμόρ "σφαγιάστηκαν" προχθές μέσα στην εκκλησία της Λικίσα, σε απόσταση τουλάχιστον πενήντα χιλιομέτρων από την πρωτεύουσα Ντίλι, από παραστρατιωτικές οργανώσεις που πρόσκεινται στην κυβέρνηση της Τζακάρτα.

Ενημερώθηκαν σχετικά οι Σοσιαλιστές του Συμβουλίου της Ευρώπης

Ενταξιακή πορεία Κύπρου

Την ικανοποίησή της εξέφρασε η κυπριακή πλευρά

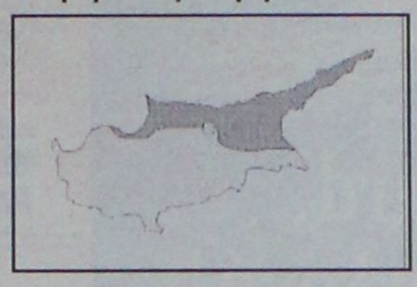

Για το Κυπριακό και για την ενταξιακή πορεία της Κύπρου ενημερώθηκαν τα μέλη του προεδρείου της Σοσιαλιστικής Ομάδας στην Κοινοβουλευτική Συνέλευση του Συμβουλίου της Ευρώπης, τα οποία επισκέπτονται την Κύπρο.

Η ομάδα είχε χθες το πρωί συνάντηση με τον προεδρεύοντα της Δημοκρατίας, Σπύρο Κυπριανού και ακολούθως με τον επικεφαλή των διαπραγματεύσεων με την Ευρωπαϊκή Ενωση, Γιώργο Βασιλείου.

Ο επικεφαλής της ομάδας δήλωσε ότι η αποστολή έχει εντυπωσιασθεί απο την πρόοδο στην ευρωπαϊκη πορεία της Κύπρου. Τόνισε επίσης ότι στόχος των Σοσιαλιστών είναι η εφαρμογή των ανθρωπίνων δικαιωμάτων για όλους στην Κύπρο.

Τόσο ο κ. Κυπριανού όσο και ο κ. Βασιλείου εξέφρασαν ικανοποίηση για τις συναντήσεις και για το ενδιαφέρον που επιδεικνύει η ομάδα των Σοσιαλιστών για την Κύπρο.

ΔΟΛΟΦΟΝΙΑ

Εγκλωβισμένος γέροντας δολοφονήθηκε την περασμένη Κυριακή και οι κατοχικές αρχές ισχυρίστηκαν ότι ο θάνατός του είχε προέλθει απο καρδιακή προσβολή.

Πρόκειται για τον Ιωάννη Ηλία Μανιταρά, απο το Ριζοκάρπασο. Η σορός του μεταφέρθηκε προχθές απο τα κατεχόμενα, με καθυστέρηση δύο ημερών.

Κατά τη νεκροτομή που έγινε χθες διαπιστώθηκε ότι ο θάνατος προήλθε απο κάταγμα του αυχένα.

Παρ'όλον ότι οι κατοχικές αρχές είχαν πληροφορήσει τα Ηνωμένα Εθνη ότι ο θάνατος οφείλετο σε καρδιακή προσβολη, διαπιστώθηκε ότι οι Τούρκοι δεν είχαν καν κάνει νεκροτομή.

Η νεκροψία έγινε απο τους ιατροδικαστές Σοφολή Σοφοκλέους και Μάριο Ματσάκη, στην παρουσία εκπροσώπων της ΟΥΝΦΙΚΥΠ.

Η κηδεία του Μανδιλαρά θα γίνει το απόγευμα στο Παραλίμνι.

ΚΑΤΕΧΟΜΕΝΑ

Τρόπους αναβάθμισης των κατεχόμενων δήμων συζήτησαν οι δήμαρχοι με τον υπουργό Εσωτερικών, Χριστόδουλο Χριστοδούλου. Ο κ. Χριστοδούλου δήλωσε ότι για την αποτελεσματική λειτουργία των δήμων και τη διαφωτιστική τους εκστρατεία στο εξωτερικό θα τους δοθεί οικονομική ενίσχυση.

Μακελειό στον Καναδά

Πέντε νεκροί και δύο τραυματίες είναι ο τραγικός απολογισμός ένοπλης επίθεσης σε αμαξοστάσιο λεωφορείων στην Οτάβα, όταν ένας ανδρας άρχισε να πυροβολεί αδιακρίτως και μετά αυτοκτόνησε.

Δράστης είναι ένας πρώην υπάλληλος της εταιρίας αστικών συγκοινωνιών της Οτάβα, που είχε απολυθεί πρόσφατα. Ο άνδρας, περίπου 40 ετών, εμφανίστηκε προχθές το απόγευμα στον δημοτικό χώρο στάθμευσης των αστικών λεωφορείων, κρατώντας όπλο. Τότε άρχισε να πυροβολεί αδιακρίτως τους πρώην συναδέλφους, με αποτέλεσμα τέσσερις να χάσουν τη ζωή τους και δύο να τραυματισθούν ευτυχώς ελαφρά.

Το επιβεβαίωσε ο αποπεμφθείς Γιούρι Σκουράτοφ

Ενταλμα σύλληψης για δύο Ρώσους μεγαλοεπιχειρηματίες

Για ξέπλυμα παράνομου χρήματος και άλλα

Ο αποπεμφθείς γενικός εισαγγελέας της Ρωσίας, Γιούρι Σκουράτοφ, επιβεβαίωσε χθες ότι οι ρωσικές αρχές έχουν εκδώσει ένταλμα συλλήψεως εναντίον των δυο μεγαλοεπιχειρηματιών Μπόρις Μπερεζόφσκι και Αλεξάντερ Σμολένσκι.

"Ολα αυτά ανταποκρίνονται στην αλήθεια. Αυτή η ενέργεια σχεδιαζοταν επί αρκετό χρόνο", δήλωσε ο Σκουράτοφ στους δημοσιογράφους.

Ο Σκουράτοφ, ο οποίος απηλλάγη των καθηκόντων του την περασμένη εβδομάδα από τον πρόεδρο Μπόρις Γέλτσιν, δεν διευκρίνησε ποια άρχη εξέδωσε τα εντάλματα, ούτε ποιές είναι οι συγκεκριμένες κατηγορίες που βαρύνουν τους δύο ρώσους μεγιστάνες.

Οπως μετέδωσαν χθες το πρωί τα ρωσικά ειδησεογραφικα πρακτορεία επικαλούμενα πηγές της εισαγγελίας, το ένταλμα κατά του Μπερεζόφσκι αφορά την διεξαγωγη έρευνας για ξέπλυμα παράνομου χρήματος και άλλες παράνομες επιχειρηματιές δραστηριότητες.

Οσο για τον Σμολένσκι, οι ίδιες πηγές δήλωσαν ότι το ένταλμα εναντίον του εκδοθηκε με την κατηγορία της υπεξαίρεσης δημοσίου χρήματος. Και οι δύο επιχειρηματίες αρνούνται τις κατηγορίες που τους αποδίδονται.

COMPUTERS - ΑΞΕΣΟΥΑΡ - ΠΕΡΙΦΕΡΕΙΑΚΑ



Fun-Line & Business-Line Computers
Ολοκληρωμένα συστήματα Η/Υ, Υπώλογ.

K6-II 400 MMX	219.000	(ή 6x46.900)
Pentium II 333 Celeron	189.000	(ή 6x39.900)
Pentium II 350	245.000	(ή 6x51.900)
Pentium II 400 Celeron	239.000	(ή 6x50.500)
Pentium III 450 NEW!!	399.000	(ή 6x83.500)

Πλήρη συστήματα με Οθόνη, Σκληρό Δίσκο, Keyboard, Mouse
Για αγνοτα χαρακτηριστικά επικοινωνήστε μαζί μας

Οι τιμές είναι τις μετρητοίς και δεν περιλαμβάνουν ΦΠΑ.
Οι τιμές των δόσεων περιλαμβάνουν 13% ΦΠΑ

Αν ζητάτε ποιότητα και service σε εμάς θα βρείτε και τα δύο !!

PRICE-HIT

Intel Celeron 366MMX και Οθόνη 15"
M/B 100MHz Bus μέχρι Pentium II 550MHz 4.3GB Σκληρό Δίσκο 4MB SVGA 3D
32MB Μνήμη CD-ROM 40χταχ. Κάρτα ήχου Stereo 3D, 70W Ηχεία κ.α.
Δώρο εκτυπωτής HP DJ-695 Color 279.000

SPECIAL
NOKIA
Canon
Modem 56K/V.90 εξωτερικό
5 χρόνια εγγύηση, απόσυρση
ΔΩΡΟ 1 Μήνας Internet
crypto
34.000



ΠΡΟΣΦΟΡΕΣ

UPS Προστασία απο το ρεύμα		31.900
Οθόνη Digital 17"	από	79.900
CD-ROM 40x ταχύτητας		14.900
Primac Scanner A4	από	18.900
TV-Video-Camera Κάρτα		29.900
Κάρτα Ήχου Stereo 3D	από	4.900
Ηχεία Stereo 70 Watt		3.900
Πληκτρολόγιο εργονομικό		2.500
Primax Clever Mouse		1.200
DVD-Hitachi		34.000

Αναβαθμίσεις όλων των Computers σε Pentium και Pentium II από 40.000 Δρχ.
ΤΑ ΠΑΝΤΑ ΓΥΡΩ ΑΠΟ ΤΑ COMPUTER

Υπογράφουμε με την Τιμή μας!!

Information Systems
SYNCOM
Computer, Εξαρτήματα, Service
Κ. ΥΔΡΑΙΟΥ 28 85100 ΡΟΔΟΣ
ΤΗΛ. 70160-1-2 FAX 70163

ΞΕΝΟΔΟΧΕΙΟ PEDI BEACH

Πάσχα στη Σύμη



HOTEL PEDI BEACH SYMI

*Το Ξενοδοχείο **Pedi Beach** στη Σύμη πιστό στο πασχαλιάτικο ραντεβού με τους πελάτες του ανοίγει για τις ημέρες του Πάσχα με εξαιρετική προσφορά **5.000** δρχ., τιμή που συμπεριλαμβάνει διανυκτέρευση 1 ατόμου σε δίκλινο δωμάτιο με πρωινό, την μαγειρίτσα και το γεύμα της Λαμπρής.*

Για περισσότερες πληροφορίες στα τηλέφωνα 71981 & 85512



...με τη Σπανός Card,
την πιο "λαμπρή" επιλογή!

Αυτό το Πάσχα κάντε τις αγορές σας πιο γρήγορα και πιο έξυπνα
με την Σπανός Card. Εκμεταλευτείτε τα προνόμια
που σας προσφέρει και κερδίστε χρόνο και πλούσια δώρα!

Καλό Πάσχα!

ΥΠΕΡΟΧΑ ΠΥΡΙΜΑΧΑ ΣΚΕΥΗ
Lüneburg
ΕΥΡΩΠΑΪΚΑ
ΑΞΙΑΣ 35.000 ΔΡΧ.





ΓΙΑΤΙ Η ΔΩΔΕΚΑΝΗΣΟΣ ΕΙΝΑΙ Ο ΤΟΠΟΣ ΜΑΣ! προσφέρω!

Ρόδος: Μεγ. Κωνσταντίνου 53 & Γαριβάλδη, τηλ.: (0241) 32335, fax: (0241) 38113
Λέρος: Λακκί, τηλ.: (0247) 22480, fax: (0247) 23500
www spanos. gr

ΑΥΤΟΜΑΤΗ ΣΟΥΒΛΑ ΚΛΑΠΑΚΗ
«Αφήστε τους άλλους να ψήνονται»

ΜΠΑΤΑΡΙΑΣ-ΡΕΥΜΑΤΟΣ
Στοιχίζει σχεδόν όσο και η απλή



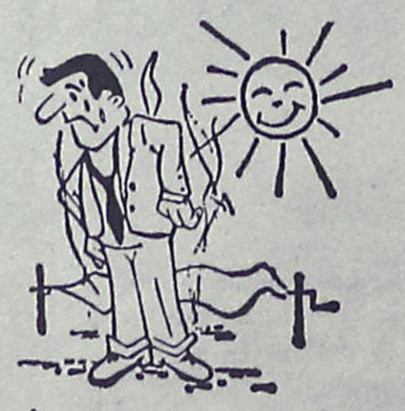

ΚΑΝΕΙ ΤΟ ΨΗΣΙΜΟ ΔΙΑΣΚΕΔΑΣΗ

Ν. ΜΟΡΦΩΠΟΣ και ΣΙΑ Ο.Ε.
ΚΟΔΡΙΓΚΤΩΝΟΣ 32-34-ΤΗΛ. 25488, 25490



Ο μηχανισμός μόνος του κάνει και για τη παλιά σας σούβλα

ΑΝΑΛΥΤΙΚΗ ΕΓΚΥΚΛΙΟΣ

Πώς ρυθμίζονται τα χρέη στο ΙΚΑ

Τα προκύψαντα από οικοδομικές εργασίες

Αναλυτικές οδηγίες για τον τρόπο ρύθμισης καθυστερούμενων ασφαλιστικών εισφορών προς το ΙΚΑ, οι οποίες προέρχονται από οικοδομικά έργα που ξεκίνησαν μέχρι την 31.12.92, παρέχονται σε εγκύκλιο του ΙΚΑ.

Η ρύθμιση θα γίνει με βάση τον νόμο 2676/99. Οι ενδιαφερόμενοι καλούνται να υποβάλουν αιτήσεις για την ευνοϊκή ρύθμιση των οφειλών μέχρι τις 30 Απριλίου 1999.

Η ρύθμιση αυτή περιλαμβάνει:

● Οφειλές που προέρχονται από ιδιωτικά οικονομικά έργα, οι εργασίες των οποίων ξεκίνησαν μέχρι την 31/12/92 έχει γίνει εκκαθάριση του λογαριασμού εισφορών των έργων ή των φάσεων εργασιών και αφορούν διαφορές μόνο με βάση τους συντελεστές του αρθρ. 38 του Κ.Α.ΙΚΑ.

● Οφειλές που θα προκύψουν με βάση τους συντελεστές του άρθρου 38 του Κ.Α.ΙΚΑ ιδιωτικών οικοδομικών έργων οι εργασίες των οποίων ξεκίνησαν μέχρι 31/12/92, στα οποία δεν έχει γίνει εκκαθάριση του λογαριασμού εισφορών και οι ιδιοκτήτες τους ζήτησαν εγγράφως έως την 5/7/99 τη εκκαθάριση του έργου ή φάσεων εργασιών και τη ρύθμισή τους.

Προϋποθέσεις

Για την υπαγωγή στην ευνοϊκή ρύθμιση θα πρέπει να συντρέχουν σωρευτικά οι κατωτέρω προϋποθέσεις:

- Οι εργασίες του έργου να έχουν ξεκινήσει πριν την 31/12/92.

- Οι οφειλόμενες εισφορές να αφορούν διαφορές με βάση τους συντελεστές του ΙΚΑ.

- Να έχει γίνει εκκαθάριση του έργου και ο εργοδότης να ζητήσει με αίτησή του έως 30/4/99 τη ρύθμιση της οφειλής ή προκειμένου για έργο που έχει αποπερατωθεί και δεν έχει εκκαθαριστεί, ο εργοδότης να ζητήσει εγγράφως έως 5/7/99 την εκκαθάριση του έργου και τη ρύθμιση τυχόν διαφορών που θα προκύψουν από αυτήν.

Συνεπώς δεν ρυθμίζονται-τονίζεται στην εγκύκλιο-οφειλόμενες εισφορές έργων των οποίων οι εργασίες ξεκίνησαν μετά την 1/1/93, καθώς και οι οφειλόμενες εισφορές που καταλογίστηκαν για εκκαθάριση έργου με τον προϋπολογισμό και την ανάλυση του 22% και διαφορές αποδοχών ή ημερών εργασίας που προέκυψαν από επιτόπιο έλεγχο (ανεξάρτητα από την ημερομηνία έναρξης του έργου).

Τρόπος ρύθμισης

Η ρύθμιση των οφειλών θα πραγματοποιηθεί ως εξής: Για τους ιδιοκτήτες ιδιωτικών οικοδομικών έργων, οι εργασίες των οποίων ξεκίνησαν μέχρι την 31/12/92 και έχει γίνει εκκαθάριση του λογαριασμού εισφορών του έργου ή φάσεων εργασιών και αφορά διαφορές μόνο με βάση τους συντελεστές ΙΚΑ:

● Εξάπαξ εξόφληση με έκπτωση 80% στα πρόσθετα τέλη και προσαυξήσεις (ΠΕΠΕΟ, ΠΕΠΕΕ) εφόσον υποβάλουν αίτηση μέχρι 30/4/99 και εξοφλήσουν μέχρι 31/5/99 (παράταση προθεσμίας για λόγους χρηστής διοίκησης).

● Ρύθμιση της οφειλής σε 60 ισόποσες μηνιαίες δόσεις με έκπτωση 50% στα οίκοθεν πρόσθετα τέλη και προσαυξήσεις, καθώς και την καταβολή του 5% της συνολικής οφειλής ως προκαταβολή. Προϋπόθεση για υπαγωγή στην ανωτέρω ρύθμιση είναι η υποβολή της αίτησης και η καταβολή του 5% της συνολικής οφειλής στο αρμόδιο Ταμείο η Ταμειακή Υπηρεσία Υποκ/τος ΙΚΑ μέχρι 30/4/99.

Για τους ιδιοκτήτες ιδιωτικών οικδομικών έργων οι εργασίες των οποίων ξεκίνησαν μέχρι 31/12/92 (ανεξάρτητα από την ημερομηνία αποπεράτωσής τους) και δεν έχει διενεργηθεί εκκαθάριση του λογαριασμού εισφορών, εφόσον ζητήσουν εγγράφως την εκκαθάριση του έργου τους ή φάσεως εργασιών και τη ρύθμιση τυχόν διαφοράς που θα προκύψει από αυτήν με βάση τους συντελεστές του ΙΚΑ μέχρι 5/7/99.

Οι ως άνω τυχόν προκύπτουσες οφειλές δύναται να ρυθμισθούν ως εξής:

● Εφάπαξ εξόφληση με έκπτωση 80% στα οίκοθεν πρόσθετα τέλη και προσαυξήσεις, εφόσον εξοφλήσουν τις οφειλές μέσα σε ένα μήνα από την ημερομηνία χορήγησης της σχετικής βεβαίωσης από το αρμόδιο Υποκ/μα.

● Ρύθμιση της οφειλής σε 69 ισόποσες μηνιαίες δόσεις με έκπτωση 50% στα οίκοθεν πρόσθετα τέλη και προσαυξήσεις καθώς και την καταβολή του 5% της συνολικής οφειλής ως προκαταβολή.

Απώλεια ρύθμισης

Η μη εμπρόθεσμη καταβολή μιας δόσης πέραν των δύο (2) μηνών (δηλ. η δόση του μηνός Μαΐου θα πρέπει να καταβοληθεί μέχρι 31/7/99), καθώς και η μη καταβολή των τρεχουσών ασφ/κών εισφορών συνεπάγεται την αμετάκλητη απώλεια του παρεχόμενου εκ του νόμου ευεργετήματος της τμηματικής εξόφλησης των εισφορών και καθιστά άμεσα απαιτητό το σύνολο του οφειλόμενου ποσού από κύρια εισφορά με τα αναλογούντα σ' αυτήν κατά την ημερομηνία εξόφλησης πρόσθετα τέλη και προσαυξήσεις (ΠΕΠΕΕ, ΠΕΠΕΟ, κ.λπ.),

...Ετσι αναστέλλονται οι ποινικές διώξεις

Εφόσον οι εργοδότες υποβάλουν αίτηση για ρύθμιση και για όσο διάστημα τηρούν τους όρους της ρύθμισης, ισχύουν τα κατωτέρω:

• Αναστέλλεται η ποινική δίωξη για παραβάσεις του Α.Ν. 86/1967, εξαλείφεται το αξιόποινο σε περίπτωση ολοσχερούς εξόφλησης και αναβάλλεται η εκτέλεση της καταγνωσθείσας ποινής ή διακόπτεται η αρξάμενη εκτέλεση αυτής, η οποία τελικά εξαλείφεται σε περίπτωση ολοσχερούς εξόφλησης.

• Δεν υποβάλλονται αιτήσεις για προσωπική κράτηση.

Επίσης αποσύρονται οι υποβληθείσες και μη εκδικασθείσες ή αναβληθείσες αιτήσεις και δύναται να ζητείται από τους ενδιαφερομένους η αναστολή εκτέλεσης των καταδικαστικών αποφάσεων.

• Δεν εφαρμόζονται οι διατάξεις, που αφορούν το μέτρο της απαγόρευσης εξόδου από τη χώρα των οφειλετών και ανακαλούνται οι ήδη επιβληθείσες.

ΠΩΛΕΙΤΑΙ RENAULT MEGANE Κουπέ 1.600 c.c. μοντ. 1996 με 21.000 χλμ., διαθέτει όλα τα εξτρά. Τιμή προσιτή. Πληρ. τηλ. 094-698479 ΑΑ27169

ΠΩΛΕΙΤΑΙ ALFA ROMEO 155-1,8 σε καλή κατάσταση. Πληρ. τηλ. 92222 ΑΑ27038

ΠΩΛΕΙΤΑΙ αγροτικό ISUZU 1600 μοντέλο 82. Τιμή 500.000. Πληρ. τηλ. (0246) 91064 πρωινές ώρες, (0241) 74516 μετά τις 8 μ.μ. ΑΑ27114

ΠΩΛΕΙΤΑΙ ALFA ROMEO 145, 3θυρο, 1600 κυβικά, μοντέλο 8ος του 95, 33.000 km, χρώματος μπλε, ζάντες αλουμινίου, κεντρικό κλείδωμα, ραδιοκασετόφωνο. Τιμή 3.500.000. Πληρ. τηλ. 097 406406

ΕΚΠΑΙΔΕΥΣΗ ΣΤΟΥΣ Η/Υ
INTERACTIVE LEARNING
ΕΥΚΟΛΑ .... ΓΡΗΓΟΡΑ ... ... ΑΠΟΤΕΛΕΣΜΑΤΙΚΑ



ΓΙΑ ΕΝΗΛΙΚΕΣ
Ταχύρυθμα Σεμινάρια 5 εβδομάδων
Τρίμηνα προγράμ. σπουδών - Ιδιαίτερα
WINDOWS-INTERNET-WORD
EXCEL-DTP-ACCESS...
Στ. Κωτιάδη 64 Ανάληψη
Τηλ. 78924
Υπεύθυνος Σπουδών:
ΚΩΣΤΑΣ ΧΑΤΖΗΔΑΚΗΣ
Πτυχ. Πληροφορικής Παν. Αθηνών

Από τη νέα έκθεση BMW του ΘΩΜΑ ΒΕΡΒΙΛΗ πωλούνται τα παρακάτω μεταχειρισμένα αυτοκίνητα:
1) BMW 316 μοντέλο '92 με πολλά εξτρά σε άριστη κατάσταση
2) BMW 318 M40 μοντέλο '89
3) VW κλούβα τρανσπόρτα πετρέλαιο 2.400 κυβικά μακρί σασί μοντέλο '93
4) V.W. τρανσπόρτα πετρέλαιο ανοιχτό 2.400 κυβικά μοντέλο '92
5) FORD TRANSIT 2500 κυβικά ανοιχτό διπλό λάστιχο πίσω μοντέλο'92
6) FORD COURIEL, κλουβίτσα 1.800 κυβικά '94 μοντέλο
7) V.W. CANDI ανοιχτό μοντέλο '90
8) MITSUBISHI κλούβα 2.500 κυβικά μοντέλο τέλος '96
9) MERCEDES 410 φορτηγό μοντέλο '93
Όλα τα αυτοκίνητα είναι σε πολύ καλή κατάσταση και έχουν ένα χρόνο εγγύηση. 6ο χλμ. Λεωφ. Ρόδου-Λίνδου τηλ. 62928-66669

ΠΩΛΕΙΤΑΙ FIAT UNO 1.000 c.c. ασημί σκούρο σε άριστη κατάσταση με συναγερμό και ραδιοκασετόφωνο PIONEER. Τιμή 1.400.000. Πληρ. τηλ. 77555 ΑΑ26929

ΠΩΛΕΙΤΑΙ μηχανή BENELLI 50 c.c. χρώματος κόκκινο. Τιμή 550.000 δρχ. ή ανταλλάσεται με φορτηγάκι ή κλούβα. Πληρ. τηλ. 094-102301 ή 95584 απογευματινές ώρες

ΠΩΛΕΙΤΑΙ FORD ESCORT μοντέλο '79, 1100cc, τετράπορτο, χρώματος ασημί. Πληρ. τηλ. 36872, 20546 ώρες 5-9μ.μ., κος Νίκος

ΠΩΛΕΙΤΑΙ μηχανή KAWASAKI Eliminator 400 cc μοντελο '93 σε πολύ καλή κατάσταση. Πληρ. τηλ. 21866 και 094-935325 ΑΑ26780

ΠΩΛΕΙΤΑΙ LANCIA Δ, μοντ. '89, 1500 cc με air condition, ραδιοκασετόφωνο, κάθισμα Recaro, ζάντες αλουμινίου, συναγερμό. Τιμή 1.600.000. Πληρ. τηλ. 96011, κιν. 0932/362899 ΑΑ26681

εργασιες

Από την εταιρεία ΜΕΤΡΟ ΑΕΒΕ ΖΗΤΟΥΝΤΑΙ εργάτες που να έχουν ολοκληρώσει τις στρατιωτικές τους υποχρεώσεις. Επίσης ΖΗΤΟΥΝΤΑΙ κοπέλες για να εργασθούν ως ταμίες. Πληρ. τηλ. 62327, 7ο χλμ. Ρόδου-Λίνδου (Ασγούρου), έναντι γραφείου συγκοινωνιών

ΖΗΤΕΙΤΑΙ εμφανίσιμη κοπέλα Ελληνίδα ή ξένη με χαρτιά να εργασθεί σε κλαμπ. Πληρ. τηλ. 095-209275 ΑΖ27254

Από χρυσοχοείο στην Ιξιά **ΖΗΤΕΙΤΑΙ** νέα εμφανίσιμη κοπέλα για πωλήτρια. Γερμανικά Αγγλικά απαραίτητα, προυπηρεσία θα προτιμηθεί. Πληρ. τηλ. 77585, 0932-539027 ΑΖ27253

ΖΗΤΕΙΤΑΙ υπάλληλος από το πρακτορείο ΚΥΔΩΝ. Πληρ. τηλ. 23900-27900 ΑΖ27255

ΖΗΤΕΙΤΑΙ νέος απόφοιτος λυκείου με καλή γνώση της Αγγλικής γλώσσας για μόνιμη εργασία σε εμπορικό κατάστημα. Πληρ. τηλ. 22425, 76767 ΠΖ27256

ΖΗΤΟΥΝΤΑΙ πιτσαδόροι και μάγειρας γνώστης Ιταλικής κουζίνας έως 30 ετών. Πληρ. τηλ. 63180, 11 π.μ.-1 μ.μ. και 5 μ.μ.-7μ.μ.

ΖΗΤΕΙΤΑΙ έμπειρη πωλήτρια ή πωλητής για να εργασθεί σε αναψυκτήριο (σάντουϊτς). Πληρ. μετά τις 1 μ.μ. τηλ. 097-579239 ΠΖ27247

ΖΗΤΟΥΝΤΑΙ κοπέλες για να εργασθούν σαν πωλήτριες σε pizza, με προϋπηρεσία και γνώσεις Αγγλικών, Ιταλικών. Πληρ. τηλ. 22824, 30823, 21020 από 11.00 π.μ.-14.00 μ.μ. ΠΖ27251

ΖΗΤΕΙΤΑΙ κοπέλα για να εργασθεί σε συνοικιακό μπαρ-καφετέρια. Πληρ. τηλ. 69025 ΑΖ27250

ΖΗΤΕΙΤΑΙ πιτσαδόρος για πλήρη απασχόληση και κοπέλες για σέρβις σε πίτσα με μέτρο. Πληρ. τηλ. 23003, 093-7083256, 094-314401 ΠΖ27246

ΖΗΤΟΥΝΤΑΙ ΠΩΛΗΤΡΙΕΣ ΓΙΑ ΚΑΤΑΣΤΗΜΑ ΕΝΤΟΣ ΠΟΛΕΩΣ. ΩΡΑΡΙΟ ΣΥΝΕΧΕΣ. ΠΛΗΡ. ΤΗΛ. 25936 ΠΖ27249

PLAYBOY CASINO
ISLAND OF RHODES
ΚΑΖΙΝΟ ΡΟΔΟΣ ROSE Island of Rodos

Η Εταιρεία "ΚΑΖΙΝΟ ΡΟΔΟΥ Α.Ε."
ΖΗΤΑ
για άμεση πρόσληψη Σερβιτόρους/σερβιτόρες
βοηθούς σερβιτόρους/σερβιτόρες
Η καλή γνώση Αγγλικών, η εμπειρία και το πτυχίο σχετικής σχολής θα ληφθούν σοβαρά υπόψη

ΑΙΤΗΣΕΙΣ ΓΙΝΟΝΤΑΙ ΔΕΚΤΕΣ
ΣΤΟ ΓΡΑΦΕΙΟ ΠΡΟΣΩΠΙΚΟΥ
ΔΕΥΤΕΡΑ ΕΩΣ ΠΑΡΑΣΚΕΥΗ 10.00-15.00

Η ΔΩΔΕΚΑΝΗΣΟΣ SECURITY
ΖΗΤΑ
Νέους έως 35 ετών για να εργασθούν ως προσωπικό ασφαλείας για την φύλαξη χώρων.
Απαραίτητες προϋποθέσεις, απολυτήριο στρατού, καθαρό ποινικό μητρώο, εχεμύθεια, συγκροτημένη προσωπικότητα.

Για ραντεβού τηλ. 23632
από 07.00 έως 23.00

Από το πρακτορείο Γενικού Τουρισμού "Elafos Reisen"
ΖΗΤΟΥΝΤΑΙ
α) νέος ή νέα με άριστη γνώση της γερμανικής γλώσσας δια την στελέχωση υποκαταστημάτων.
Προϋπηρεσία επιθυμητή.
β) νέος ή νέα με άριστη γνώση γερμανικής γλώσσας για να εργασθεί στο τμήμα κρατήσεων.
Πληροφορίες κ. Χατζημιχάλη Μιχάλη ή κ. Παπαδόπουλο Παύλο, τηλ. 66543/4/5

ΟΙΚΟΔΟΜΙΚΕΣ ΕΠΙΧΕΙΡΗΣΕΙΣ
ΤΖΟΓΙΑ ΜΑΡΙΑ και ΥΙΟΙ
ΠΩΛΟΥΝΤΑΙ
- Διαμερίσματα 85 τ.μ., 75 τ.μ., 50 τ.μ. στην οδό Αθηνών
- Αποθήκη 200 τ.μ. στην οδό Ατταβύρου
Πληρ. τηλ. 30069

ΣΙΜΟΣ ΠΑΡΑΣΚΕΥΑΣ & ΥΙΟΣ ΕΠΕ
ΜΕΤΑΧΕΙΡΙΣΜΕΝΑ
ΜΟΝΟ ΣΕ ΑΡΙΣΤΗ ΚΑΤΑΣΤΑΣΗ
18μηνος ΔΙΑΚΑΝΟΝΙΣΜΟΣ

1. NISSAN SUNNY full extra, air condition	1.600 c.c.	1992	2.200.000
2. SEAT CORDOBA full extra	1.600 c.c.	1995	3.500.000
3. NISSAN ALMERA full extra δέρμα-ξύλο, air condition	1.400 c.c.	1997	4.000.000
4. NISSAN SUNNY	1.400 C.C.	1995	2.300.000
5. FORD ESCORT	1.100 c.c.	1989	750.000
6. NISSAN MICRA	1.235 c.c.	1991	1.600.000

ΑΥΣΤΡΑΛΙΑΣ 70 - ΡΟΔΟΣ • Τηλ. 79200-79201-79202

Από εταιρεία πυροσβεστικών μέσων και αναγόμωσης **ζητείται** βοηθός υδραυλικός ή εργάτης. Θα προτιμηθεί ο έχων σχέση με το αντικείμενο. Απαραίτητη προϋπόθεση δίπλωμα αυτοκινήτου.
Πληρ. τηλ. 67897, 67377, 8 π.μ.-4 μ.μ.

ΜΕΤΑΧΕΙΡΙΣΜΕΝΑ ΔΙΚΥΚΛΑ
από **100.000**
ΑΒΕΤΕ Κ. ΚΩΣΤΑΡΙΔΗΣ
ΤΗΛ. 22157, 20874, 22325

ΜΕΓΑΛΕΣ ΕΥΚΑΙΡΙΕΣ
ΠΩΛΟΥΝΤΑΙ ΕΛΑΦΡΩΣ ΜΕΤΑΧΕΙΡΙΣΜΕΝΕΣ
ΜΟΤΟΣΙΚΛΕΤΕΣ ENDURO
YAMAHA DT 125
SUZUKI DR 125
KAWASAKI KLR 250
ΕΥΚΟΛΙΕΣ ΠΛΗΡΩΜΗΣ
ΑΒΕΤΕ Κ. ΚΩΣΤΑΡΙΔΗΣ
ΤΗΛ. 22157, 20874, 22325

ΕΤΑΙΡΕΙΑ ΧΡΗΜΑΤΟΟΙΚΟΝΟΜΙΚΩΝ ΥΠΗΡΕΣΙΩΝ (ΑΕΛΔΕ)
Ζητά δεσποινίδα ή κυρία απόφοιτη οικονομικής σχολής (ΑΕΙ, ΤΕΙ ή άλλη), με γνώσεις Αγγλικών και χειρισμού Η/Υ.
Οι ενδιαφερόμενες θα πρέπει να προσκομίσουν βιογραφικό και φωτογραφία.
Πληρ. Βενετοκλέων 48, τηλ. 74000

ΕΥΡΩΚΤΗΜΑΤΙΚΗ
ΚΤΗΜΑΤΟΜΕΣΙΤΙΚΟ ΓΡΑΦΕΙΟ



ΔΙΑΜΕΡΙΣΜΑΤΑ
Με θέα τη θάλασσα
Περιοχή Μήδεια
Διαθέτουν:
- Θέρμανση
- Ιταλική εντοιχιζόμενη κουζίνα
- Θέση στάθμευσης
- Γερμανικά κουφώματα
- Άριστες βεράντες

ΕΠΙΦΑΝΕΙΑ	ΑΞΙΑ
103 Τ.Μ.	33.000.000 ΔΡΧ
80 Τ.Μ.	28.000.000 ΔΡΧ
74 Τ.Μ.	25.000.000 ΔΡΧ
50 Τ.Μ.	16.000.000 ΔΡΧ

ΙΩΑΝΝΗΣ & ΜΙΧΑΛΗΣ
ΕΥΣΤΑΘΙΟΥ
ΕΘΝΙΚΗΣ ΑΝΤΙΣΤΑΣΗΣ 48 (ΑΝΝΗΣ ΜΑΡΙΑΣ)
ΤΗΛ.: 73819 - 74917-FAX:38641 • ΚΙΝ: 094/374546

ΚΕΡΜΑΤΟΔΕΚΤΕΣ EUROPAYPHONE
ΦΟΥΣΚΩΜΕΝΟΙ ΛΟΓΑΡΙΑΣΜΟΙ ΤΕΛΟΣ!!!
ΑΝ ΘΕΛΕΤΕ ΤΟ ΤΗΛΕΦΩΝΟ ΣΑΣ ΝΑ ΤΟ ΠΛΗΡΩΝΟΥΝ ΑΥΤΟΙ ΠΟΥ ΤΟ ΧΡΗΣΙΜΟΠΟΙΟΥΝ
ΝΕΟΙ ΥΨΗΛΗΣ ΤΕΧΝΟΛΟΓΙΑΣ ΚΕΡΜΑΤΟΔΕΚΤΕΣ EUROPAYPHONE



ΠΡΟΣΟΧΗ ΚΥΚΛΟΦΟΡΟΥΝ ΠΑΡΑΝΟΜΑ ΚΕΡΜΑΤΟΤΗΛΕΦΩΝΑ ΥΨΗΛΑ ΠΡΟΣΤΙΜΑ

- ΤΟ ΜΟΝΑΔΙΚΟ ΠΟΥ ΛΕΙΤΟΥΡΓΕΙ ΜΕ ΣΥΣΤΗΜΑ ΚΕΝΤΡΙΚΟΥ ΕΛΕΓΧΟΥ (MODEM) ΓΙΑ ΠΛΗΡΗ ΕΛΕΓΧΟ ΤΗΣ ΣΥΣΚΕΥΗΣ
- ΙΚΑΝΟΠΟΙΕΙ ΠΛΗΡΩΣ ΚΑΘΕ ΑΠΑΙΤΗΣΗ ΙΔΙΟΚΗΤΗ-ΧΡΗΣΤΗ
- ΠΛΗΡΟΙ 100% ΤΗΝ ΝΟΜΟΘΕΣΙΑ ΤΗΣ ΕΥΡΩΠΑΪΚΗΣ ΕΝΩΣΗΣ ΚΑΙ ΤΙΣ ΑΠΑΙΤΗΣΕΙΣ ΤΗΣ ΕΘΝΙΚΗΣ ΕΠΙΤΡΟΠΗΣ ΤΗΛΕΠΟΙΚΙΝΩΝΙΩΝ ΜΕ ΑΡΙΘΜΟ ΕΓΚΡΙΣΗΣ EL3898370E
- ΑΝΑΓΝΩΡΙΖΕΙ ΟΛΑ ΤΑ ΕΛΛΗΝΙΚΑ ΝΟΜΙΣΜΑΤΑ
- ΠΡΟΓΡΑΜΜΑΤΙΖΕΤΑΙ ΝΑ ΑΝΑΓΝΩΡΙΖΕΙ ΚΑΘΕ ΝΕΟ ΝΟΜΙΣΜΑ (EURO & ΥΠΟΔΙΑΙΡΕΣΕΙΣ)
- ΑΛΛΑΖΕΙ ΑΥΤΟΜΑΤΑ ΧΡΕΩΣΕΙΣ ΚΑΘΕ ΦΟΡΑ ΠΟΥ ΑΛΛΑΖΟΥΝ ΑΠΟ ΤΟΝ ΟΤΕ

EUROPAYPHONE HELLAS
ΓΕΝΙΚΟΣ ΑΝΤΙΠΡΟΣΩΠΟΣ ΔΩΔ/ΣΟΥ-ΚΡΗΤΗΣ
ΣΗΦΑΚΗΣ ΓΙΩΡΓΟΣ
ΑΤΤΑΒΥΡΟΥ 46 ΡΟΔΟΣ ΤΗΛ.: 0241/73440 - 37736

Από νεοσύστατη εταιρεία ΖΗΤΕΙΤΑΙ ιδιαιτέρα γραμματεύς με γνώσεις λογιστικών και ηλεκτρονικών υπολογιστών. Πληρ. τηλ. 66550, 095-247958 ΠΖ27248

ΖΗΤΕΙΤΑΙ κοπέλα για να εργασθεί σε καφετέρια. Πληρ. τηλ. 95.931 κ'αι ώρες 14.00-16.00 μ.μ. ΠΖ27241

ΖΗΤΕΙΤΑΙ νέος με άδεια Β' κατηγορίας για ενοικιαστήριο μοτοποδηλάτων. Πληρ. τηλ. 95505 ΠΖΖ27242

ΖΗΤΕΙΤΑΙ βοηθός σερβιτόρου, κοπέλα που να μιλά Αγγλικά για το εστιατόριο CLEO'S στην Π. Πόλη. Τηλ. 28415, 23458 μετά τις 5 μ.μ. ΠΖ27245

Από τα καταστήματα ΠΑΠΠΟΥ **ΖΗΤΟΥΝΤΑΙ** πωλήτριες. Πληρ. τηλ. 24286, 20127 ΑΖ27233

ΖΗΤΕΙΤΑΙ από εισαγωγική εταιρεία τροφίμων υπάλληλος (άνδρας/γυναίκα) που να γνωρίζει Η/Υ - Κεφάλαιο - να εκδίδει τιμολόγια κ.λπ. Πληρ. τηλ. 66548, ώρες 9-1 ΑΖ27232

ΖΗΤΟΥΝΤΑΙ ντήλερς για πρώθηση διακοσμητικών κεριών με μεγάλη γκάμα σχεδίων και προσιτές τιμές. Πληρ. κ. Γιώργο τηλ. 28785, 64514 ΑΖ27231

ΖΗΤΕΙΤΑΙ κοπέλα για να εργασθεί σε κεντρικό εμπορικό κατάστημα. Πληρ. τηλ. 22095 ΑΖ27223

ΖΗΤΕΙΤΑΙ ευπαρουσίαστη κοπέλα από το GRANDE MAGISTER CAFE στην Κρεμαστή. Πληρ. τηλ. 92033 και 094-382569, κ. Λευτέρη ΑΖ27224

ΖΗΤΕΙΤΑΙ πωλητής-τρια γερμανόφωνος για κατάστημα δερματίνων ειδών στο εμπορικό κέντρο "Ε" στο Φαληράκι. Ώρες εργασίας απογευματινές. Πληρ. τηλ. 85817, ώρες 10-12 π.μ. ΑΖ27225

ΖΗΤΕΙΤΑΙ πωλήτρια από 18-25 ετών που να ομιλεί Αγγλικά. Πληρ. τηλ. 90447 ΠΖ27227

ΖΗΤΕΙΤΑΙ εμφανίσιμη κοπέλα για να εργασθεί σε σοβαρό κατάστημα VIDEO GAMES. Μισθός και BONUS. Πληρ. τηλ. 25050.

ΖΗΤΕΙΤΑΙ κοπέλα ελληνίδα για να κάνει παρέα σε ηλικιωμένη κυρία εντός της οικίας της. Πληρ. τηλ. 66698 από 8.30 π.μ.-14.00 μ.μ. ΑΖ27210

ΖΗΤΕΙΤΑΙ κοπέλα να εργασθεί στην καφετέρια "ΕΠΩΝΥΜΟ". Πληρ. τηλ. 63940 ΠΖ27243

Το FASHION CAFE επιθυμεί να προσλάβει μια κοπέλα, για μόνιμη απασχόληση η οποία θα απασχοληθεί με την παρασκευή σάντουιτς, παγωτών κ.λπ. Ηλικία έως 28 ετών, ευχάριστη προσωπικότητα, προϋπηρεσία σε ανάλογη θέση και δυνατότητα εργασίας με ελαστικό ωράριο, θα θεωρηθούν επιπρόσθετα προσόντα. Πληρ. τηλ. 78369 καθημερινά από τις 12.00 έως 14.00 ΠΖ27226

ΖΗΤΕΙΤΑΙ γραμματέας για εταιρεία μηχ/σης με γνώσεις Η/Υ, εμπορικών προγραμμάτων. Η προϋπηρεσία θα εκτιμηθεί. Πληρ. τηλ. 73635, 34568

Βιοτεχνία δερματίνων ενδυμάτων ζητά έμπειρες γαζώτριες από το σταθερό ύφασμα. Προσφέρουμε εκπαίδευση και άνετο περιβάλλον εργασίας. Πληρ. τηλ. 23955 καθημερινά 10.00-18.00 ΠΖ27179

Ηλεκτρολόγοι **ΖΗΤΟΥΝΤΑΙ** από την τεχνική εταιρεία ΤΕΧΝΟΜΑΡΚΕΤ ΣΙΦΩΝΙΟΣ ΑΕ. Πληρ. τ.η.λ. 61841 ΑΖ27244

ΖΗΤΕΙΤΑΙ κοπέλα για φύλαξη παιδιών. Πληρ. τηλ. 74042, κιν. 094-139266 κ. Ρούλα. ΠΖ27228

ΖΗΤΕΙΤΑΙ υπάλληλος για τουριστικό κατάστημα στο Φαληράκι. Πληρ. τηλ. 28568, 87030 ΑΖ27195

ΖΗΤΕΙΤΑΙ κυρία ή δεσποινίς εμφανίσιμη ομιλούσα την Αγγλική για να εργασθεί σε παραδοσιακό καφενείο. Πληρ. τηλ. 33537 ΑΖ27229

ΖΗΤΕΙΤΑΙ πωλήτρια έμπειρη που να γνωρίζει την γερμανική και αγγλική γλώσσα για να εργασθεί σε κατάστημα με δερμάτινα είδη, είδη ρουχισμού και γουναρικά. Πληρ. τηλ. 75723 ώρες καταστήματος ΑΖ27197

ΠΩΛΕΙΤΑΙ

Διώροφο διαμέρισμα στο Μηδεια, τύπου μεζονέτας 102 τ.μ. με δύο υπνοδωμάτια, δύο μπάνια, τζάκι, εντοιχισμένη κουζίνα και 83 τ.μ. αποκλειστική χρήση αυλής, δίπλα από χώρο πρασίνου. Αξία 30.000.000 δρχ.

Πληρ. ΕΥΡΩΚΤΗΜΑΤΙΚΗ, Γιάννης και Μιχάλης Ευσταθίου, τηλ. 73819, 74917 κιν. 094/374546

ΠΩΛΟΥΝΤΑΙ

- 2 αυτοκίνητα TOYOTA diva ΦΟΡΤΗΓΑ
- 2 MERCEDES φορτηγά και ένα ανατρεπόμενο.
Ακίνητα (αποθήκες, μαγαζιά, ημιτελείς όροφοι και ακάλυπτα οικόπεδα) εντός σχεδίου πόλης Ρόδου πλησίον λεωφόρου Ρόδου-Καλλιθέας εξ ολοκλήρου ή τμήματα.

Πληροφορίες τηλ. 23126, 21611

Από Εμπορική-Εισαγωγική Εταιρεία
ΖΗΤΕΙΤΑΙ

Νέος ή νέα, ως υπεύθυνος πωλήσεων, ηλικίας 25-35 ετών, με δίπλωμα αυτοκινήτου και δυνατότητα να ταξιδεύει σε τακτά χρονικά διαστήματα στα νησιά και την υπόλοιπη Ελλάδα για προώθηση των προιόντων μας.
Προσφέρουμε:
- 12μηνη απασχόληση
- Εμπειρία θα εκτιμηθεί.
- Αποδοχές αναλόγων προσόντων.

Παρακαλώ επικοινωνήσατε στο τηλ. 38650 FAX: 38785, απογευματινές ώρες 18.00-20.00

ΖΗΤΕΙΤΑΙ

από την εταιρία ΑΛΝΟ-ΠΛΑΙΣΙΟ νέος χωρίς στρατιωτικές υποχρεώσεις απόφοιτος τουλάχιστον λυκείου για την στελέχωση του τμήματος πωλήσεων

Πληροφορίες τηλ. 21567

ΖΗΤΕΙΤΑΙ

από επιχείρηση στην Κάλυμνο νέος χωρίς στρατιωτικές υποχρεώσεις απόφοιτος τουλάχιστον Λυκείου για την στελέχωση του τμήματος πωλήσεων.

Πληροφορίες τηλ. 0241-21567

ΖΗΤΕΙΤΑΙ

βοηθός λογιστού από μεγάλη εμπορική εταιρεία.

Πληροφορίες τηλ. 64169, 61825 κ. Χρυσοστομάκη

ΖΗΤΕΙΤΑΙ

ΠΩΛΗΤΡΙΑ ΓΙΑ ΚΕΝΤΡΙΚΟ ΧΡΥΣΟΧΟΕΙΟ
Στην οδό Σωκράτους, με γνώσεις ξένων γλωσσών κατά σειρά προτίμησης Ολλανδικά, Γαλλικά, Αγγλικά κ.λπ. Αποδοχές αναλόγως προσόντων.

Πληρ. τηλ. 75722, 68329, 094/515522

TOP PROPERTIES
GEORGIOS S. PIPINOS
ΓΕΩΡΓΙΟΣ Σ. ΠΙΠΙΝΟΣ
ΜΕΣΙΤΗΣ ΑΣΤΙΚΩΝ ΣΥΜΒΑΣΕΩΝ
REAL ESTATE AGENT ★ MEMBER OF F.I.A.B.C.I.

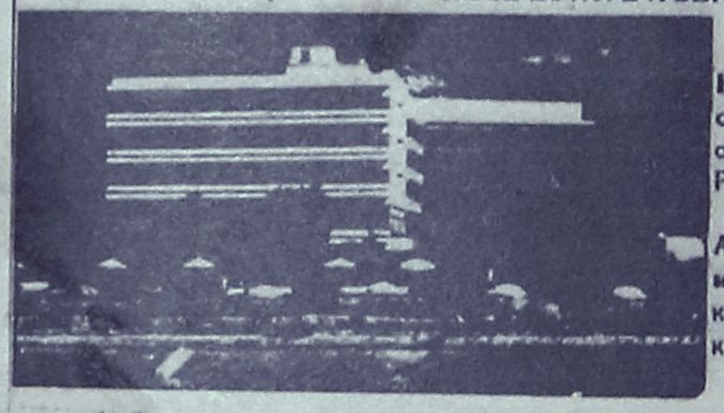

Η "TOP PROPERTIES" είναι ατομική επιχείρηση και ανήκει εξ ολοκλήρου στον κ. Γεώργιο Σ. Πιπίνο, που από το 1971 ασχολείται αποκλειστικά και μόνο με επενδύσεις και REAL ESTATE, στο νησί της Ρόδου, καθώς και στην ευρύτερη περιοχή της Δωδεκανήσου.

ΑΠΕΥΘΥΝΟΜΑΣΤΕ: Στους **σοβαρούς, απαιτητικούς** και **επιλεκτικούς** επενδυτές-επιχειρηματίες-ελεύθερους επαγγελματίες, Έλληνες και ξένους, υψηλού εισοδηματικού επιπέδου, που ενδιαφέρονται να κάνουν μια σοβαρή επένδυση **προβολής** στο νησί της Ρόδου.

ΠΡΟΣΦΕΡΟΥΜΕ: Α) Υπηρεσίες και πληροφορίες που γίνονται σε προσωπικό επίπεδο με **εκεμύθεια, διακριτικότητα** και **σοβαρότητα.**
Β) Μεγάλη **γκάμα** υψηλής ποιότητας, ακινήτων, όπως: 1) Ξενοδοχεία Α΄ και Β΄ κατηγορίας των 600-500-350-300 κλινών 2) Κεντρικά αστικά ακίνητα κατάλληλα για Τράπεζες-καταστήματα-γραφεία 3) Παραλιακές εκτάσεις, κατάλληλες για τουριστικές επενδύσεις των 150.000-100.000-70.000-50.000-36.000 τ.μ. και 4) Διαμερίσματα και μεζονέτες **προβολής.**

ΣΤΟΧΟΣ ΜΑΣ ΕΙΝΑΙ: Να προσφέρουμε στο αγοραστικό μας κοινό **υψηλής ποιότητας ακίνητα** και **ευκαιρίες** στο νησί της Ρόδου. Η εικοσιπενταετής και πλέον πείρα μας στον τομέα αυτό αποτελεί εγγύηση.

ΣΥΝΘΗΜΑ ΜΑΣ ΕΙΝΑΙ: Επενδύστε στη ΡΟΔΟ **ΤΩΡΑ,** σε ακίνητα που **ΑΝΤΕΧΟΥΝ ΣΤΟ ΧΡΟΝΟ**

Γεώργιος Σ. Πιπίνος
ΜΕΣΙΤΗΣ ΑΣΤΙΚΩΝ ΣΥΜΒΑΣΕΩΝ
Γιατί εμείς γνωρίζουμε καλύτερα!

TOP PROPERTIES is a private concern and Mr George S Pipinos, its owner, has earned, over the years, a reputation for integrity and excellence in the world of Real Estate in the Dodecanese.

At Top Properties we try hard to attract important and selective investors: high calibre businessmen/women and discerning professional people, both Greek and foreign, who wish to acquire substantial and valuable property on Rhodes.

We offer our exprertise and advice privately, discreetly and in strict confidence.

We keep a comprehensive list of real estate of the highest specifications:

a. A' and B' class hotels (600, 500, 350, 300 beds capacity).
b. Centrally situated office buildings and other business premises.
c. Seaside land, ideal for development (hotels, holiday resorts, etc.), of 150.000 100.000, 70.000, 50.000, 36.000 sq.m.
d. Luxury apartments, maisonettes, detached, semi-detached and terraced houses.

Our aim is to give our clients the opportunity to ecquire value for money, first class real estate on Rhodes. Our 25-year-old experience in Real Estate is our warranty.

Our motto is: Invest in Rhodes. Invest in property. It stands the test of time.



TOP PROPERTIES
and
George S Pipinos
Because we know best

KENNENTY 38, ΡΟΔΟΣ, 85 100, ΤΗΛ. (0241) 23895, 38243. FAX: (0241) 20883
38 KENNEDY STR., RHODES, 85 100, TEL. (0241) 23895, 38243. FAX: (0241) 20883

ΞΕΝΑΚΗΣ
ΑΥΤΟΚΙΝΗΤΑ

CAR EXPERTS

1. AUDI 80, (1980) 1300 cc, Ρ/Φ, συναγερμό. ΤΙΜΗ: 950.000
2. VW GOLF GABRIO, (1985) 1600 cc, λευκό χρώμα. ΤΙΜΗ 1.300.000
3. RENAULT 19 1.400 c.c. (1989). ΤΙΜΗ: 1.400.000
4. OPEL VECTRA 1.6, ΚΕΝΤΡ. ΚΛΕΙΔ. (1992). ΤΙΜΗ 2.300.000
5. BMW 316 1.6 (1982). ΤΙΜΗ: 1.100.000
6. RENAULT 18 1.3 R/C (1980). ΤΙΜΗ: 800.000
7. LANCIA YIO 1100 c.c. (1991) Τιμή: 1.400.000
8. AUDI 80, 1800 cc (1991) C/L, ηλιοροφή, δερμάτινο σαλόνι. ΤΙΜΗ 3.300.000
9. ALFA ROMEO 33 (1987) EW, Ρ/Φ σε άριστη κατάσταση. ΤΙΜΗ 900.000
10. TOYOTA COROLLA (1991), καταλυτικό. ΤΙΜΗ 2.100.000
11. VW GOLT (1988) 1.300 cc. ΤΙΜΗ: 1.600.000
12. LANCIA PRISMA 1500 cc (1984) E/W, Ρ/Φ. ΤΙΜΗ: 1.200.000

ΕΠΑΓΓΕΛΜΑΤΙΚΑ-ΑΓΡΟΤΙΚΑ

1. VW TARO PICK-UP (1993) DIESEL. ΤΙΜΗ: 3.600.000
2. MERCEDES VITO 108 DIESEL (1996). ΤΙΜΗ: 4.900.000

ΞΕΝΑΚΗΣ
ΕΠΙΣΗΜΟΣ ΣΥΝΕΡΓΑΤΗΣ KOSMOCAR
ΛΙΝΔΟΥ 238, ΤΗΛ: 61600

ΖΗΤΕΙΤΑΙ κυρία ή δεσποινίς να εργαστεί σε τουριστικό κατάστημα εντός ξενοδοχείου. Περιοχή Ιξιά. Απαραίτητα Αγγλικά και Γερμανικά. Πληρ. τηλ. 27104 ΠΖ27214

ΖΗΤΕΙΤΑΙ επαγγελματίας κομμώτρια. Πληρ. τηλ. 30717 ΠΖ27201

Αλλοδαπός ζητά εργασία ως βοηθός μαγείρου ή σερβιτόρος ως και οικοδομική εργασία. Πληρ. τηλ. 094 161635 ΠΖ27200

ΖΗΤΕΙΤΑΙ νεαρός-νεαρή από την ποτοποιία "ΑΙΓΑΙΟΝ" για εσωτερικές και εξωτερικές εργασίες. Πληρ. τηλ. 62535, 65952 από 8 π.μ. έως 3 μ.μ. ΑΖ27198

ΖΗΤΕΙΤΑΙ νέα για το τουριστικό γραφείο ΖΟΡΠΙΔΗΣ με πείρα που να γνωρίζει το σύστημα "ΓΑΛΙΛΑΙΟΣ". Πληρ. τηλ. 20625, 30054 ΑΖ27199

ΖΗΤΕΙΤΑΙ διανομέας με προυπηρεσία για πίτσα. Πληρ. τηλ. 75217 ώρες 12 π.μ.-2μ.μ. ΑΖ27182

ΣΧΟΛΗ ΟΔΗΓΩΝ
ΚΟΥΣΗ ΠΑΝΤΕΛΗ
ΔΙΠΛΩΜΑΤΑ
ΕΡΑΣΙΤΕΧΝΙΚΑ
ΕΠΑΓΓΕΛΜΑΤΙΚΑ
ΜΟΤΟΣΙΚΛΕΤΑΣ



-Επεκτάσεις όλων των κατηγοριών
-Αναθεωρήσεις ληγμένων αδειών
-Μετατροπές ξένων αδειών σε ελληνικές
Οδός Βαλαωρίτου 9
(έναντι HOTEL SEMIRAMIS πίσω από το νοσοκομείο
INTERNET: WWW ADRESS
http:
www.geocities.com/BourbonStreet/9302
Δεκτές όλες οι πιστωτικές κάρτες
(ΠΡΟΣΟΧΗ): ΜΑΘΗΜΑΤΑ
α. Μοτοσικλέτας μεγάλου κυβισμού από 125 cc έως ανεξαρτήτου
β. Μοτ/τας έως 125 cc
γ. Μοτοποδηλάτου 50 cc
Διαθέτουμε επίσης κι αυτόματες μοτοσίκλετες 125 cc
Πληρ. τηλ.
29157-73820-94777
ΚΑΙ ΑΝΑ ΠΑΣΑ ΣΤΙΓΜΗ ΣΤΑ ΚΙΝΗΤΑ τηλ.
094511313-094203343
Στην κατηγορία ανεξαρτήτου κυβισμού η εκπαίδευση γίνεται με μοτοσικλέτα 500 cc
Παραλαβή των μαθητών μας και από τις οικίες τους
"Η σωστή και μεθοδική εκπαίδευση στα σύγχρονα οχήματά μας, βάζει γερά θεμέλια για τη δημιουργία ενός καλού νέου οδηγού"
ΠΜ26759

Η εταιρεία ΦΟΥΡΝΟΙ ΡΟΔΟΥ ΑΕΒΕ **ζητάει** οδηγό με επαγγελματικό δίπλωμα Γ' κατηγορίας. Πληρ. τηλ. 82656 και 82657 ΑΖ27203

ΖΗΤΕΙΤΑΙ από ανακ μπαρ στην Ιαλυσό κοπέλα για κουζίνα (σπαστό ωράριο) και σερβιτόρα ή σερβιτόρο με πείρα που να γνωρίζει αγγλικά για απογευματινή βάρδια. Μισθός αναλόγως προσόντων. Πληρ. τηλ. 92701, 095-540412 κ. Γιώργο ΑΖ27202

Δεσποινίς **ζητά** εργασία σαν οικιακή βοηθός, καθαρίστρια σπιτιών, σκάλες, φύλαξη παιδιών και λοιπά. Πληρ. τηλ. 095 825861 ΑΖ27180

Από διοτεχνία στ' Αφάντου ζητείται προσωπικό ανειδίκευτο ή ειδικευμένο σε κεραμικά. Ικανοποιητικός μισθός και ΙΚΑ. Πληρ. τηλ. 52214, 0932 474069 ΠΖ27181

ΖΗΤΕΙΤΑΙ από εμπορική επιχείρηση τροφίμων οδηγός με επαγγελματική άδεια Β' κατηγορίας για διανομές. Πληρ. τηλ. 30451 ώρες 10.00-15.00 και 18.00-20.00 ΑΖ27186

ΖΗΤΟΥΝΤΑΙ: α) βοηθός μάγειρας για μερική απασχόληση. β) σερβιτόρος ή σερβιτόρα που να γνωρίζει αγγλικά-γερμανικά. Πληρ. τηλ. 86163 απογευματινές ώρες ΑΖ27183

Από επιχείρηση στην Κάλυμνο **ζητείται** νέος χωρίς στρατιωτικές υποχρεώσεις απόφοιτος τουλάχιστον Λυκείου για την στελέχωση του τμήματος πωλήσεων. Πληρ. τηλ. 0214-21567 ΑΖ27184

ΖΗΤΕΙΤΑΙ κοπέλα για να εργασθεί σε σοβαρό BAR. Πληρ. τηλ. 82161, 0932 805391

Ασφάλεια σημαίνει σιγουριά!
Σιγουριά στο σπίτι,
στη δουλειά,
στο αυτοκίνητο,
στις διακοπές, στα ταξίδια...
Ασφάλεια σημαίνει, κάποιοι άλλοι να σκέφτονται και να φροντίζουν για σας...
Ασφάλεια σημαίνει
INTERLIFE!
Με τα πιο πρωτοποριακά και οικονομικά προγράμματα της αγοράς
ΕΝΗΜΕΡΩΘΕΙΤΕ ΣΗΜΕΡΑ - ΑΣΦΑΛΙΣΤΕΙΤΕ ΟΠΟΤΕ ΘΕΛΕΤΕ
INTERLIFE ΑΑΕΓΑ
Εταιρεία Γενικών Ασφαλίσεων
Αργύρης Μαντικός
Ο δικός σας ασφαλιστής
Τηλ. 097-594702, 31200
ΠΔ27091

ΖΗΤΕΙΤΑΙ πωλήτρια να εργασθεί σε κατάστημα υποδημάτων, να γνωρίζει αγγλικά. Πληρ. τηλ. 37207 ΑΖ27172

ΖΗΤΕΙΤΑΙ πεπειραμένη κοπτοράπτρια. Πληρ. τηλ. 86652. ΑΖ27118

ΖΗΤΕΙΤΑΙ εμφανίσιμη κοπέλα για να εργασθεί σε καφετέρια. Απαραίτητη η γνώση αγγλικών. Πληρ. τηλ. 31845, 094-598446 κ. Μανώλη ΑΖ27144

Από Ασφαλιστική εταιρεία ζητούνται άτομα δραστήρια με γραμματικές γνώσεις τουλάχιστον αποφοίτου ΙΕΚ για τη προώθηση ασφαλιστικών και τραπεζικών υπηρεσιών. Πληρ. τηλ. 26722 10-12 π.μ. ΠΖ27071

ΖΗΤΕΙΤΑΙ νεαρός για να εργασθεί σε μεγάλο τουριστικό κατάστημα στο Φαληράκι. Άμεση πρόσληψη. Πληρ. τηλ. 094-582609 ΠΖ27069

ΖΗΤΕΙΤΑΙ νέος ή νέα με γνώσεις της γερμανικής γλώσσας και Η/Υ για να εργασθεί ως αρχηγός σε πρακτορείο γενικού τουρισμού. Αποστολή βιογραφικών στο fax: 74254, τηλ. 094-567765

Belgische hollandse meisje of nongen gevraagd byver dienste aangenaam werk-weinig uren-juwelierszaak goede voor waarden. Tel 67813, 73697 ΑΖ27020

ΖΗΤΕΙΤΑΙ για αγορά ZIP WRANGLEL 2.5 c.c. Πληρ. τηλ. 094-263164. ΑΖ27008

ΖΗΤΟΥΝΤΑΙ πωλήτριες από καταστήματα χρυσών και ασημένιων κοσμημάτων. Γερμανικά, Αγγλικά απαραίτητα. 6ο χλμ. λεωφ. Καλλιθέας. Πληρ. τηλ. 76538, 67375, 67738 ΑΖ26548

ΖΗΤΕΙΤΑΙ για εστιατόριο-σνακ-μπαρ που βρίσκεται κοντά στο ξενοδοχείο ΚΑΨΗΣ, γυναίκα έμπειρη που να γνωρίζει να ψήνει να τηγανίζει και να κάνει όλες τις δουλειές της κουζίνας. Πληρ. τηλ. 33088, 90814, 73120 ΠΖ26956

ΖΗΤΟΥΝΤΑΙ ΠΩΛΗΤΡΙΕΣ. ΩΡΑΡΙΟ ΣΥΝΕΧΕΣ Η ΔΙΑΚΕΚΟΜΜΕΝΟ. ΠΛΗΡ. ΤΗΛ. 32125 ΠΖ26878

Από την εταιρεία ΒΑΠ Π. ΚΟΥΓΙΟΣ ΑΒΕΕ, **ΖΗΤΕΙΤΑΙ** νέος δραστήριος, οργανωτικός και φιλόδοξος για το τμήμα των πωλήσεων. Πτυχίο Οικονομικού Κλάδου ή Διοίκησης Επιχειρήσεων ή προυπηρεσία στο χώρο των πωλήσεων θα ληφθούν υπ' όψη. Αποδοχές ικανοποιητικές, σύγχρονο περιβάλλον εργασίας και προοπτικές εξέλιξης. Πληρ. τηλ. 61434 ΑΖ26813

EMPHASIS. Εταιρεία καλλυντικών-ειδών δώρου και σουβενίρ ΖΗΤΑ πωλητές-τριες για την τουριστική αγορά. Ενδιαφέρον απ' όλη τη Ρόδο. Αποδοχές με ποσοστά. Πληρ. τηλ. 30901 ΠΖ27100

Γραφείο ενοικιάσεως αυτοκινήτων ζητά υπαλλήλους για ΡΟΔΟ-ΛΙΝΔΟ-ΛΑΡΔΟ άνω των 21 ετών με δίπλωμα οδηγήσεως. Απαραίτητα Αγγλικά και 2η γλώσσα θα θεωρηθεί προσόν. Πληρ. τηλ. 24990

ΖΗΤΟΥΝΤΑΙ κοπέλες να εργασθούν στην μπουτίκ PAUL & SHARK. Απαραίτητη η γνώση ξένων γλωσσών και η προυπηρεσία. Πληρ. τηλ. 74510

Από τις ΑΣΦΑΛΕΙΕΣ ΚΑΡΥΔΑΚΗ ΕΠΕ, ΖΗΤΕΙΤΑΙ άτομο 25-30 ετών για μόνιμη εργασία ταμία (ωράριο σπαστό). Οι υποψήφιοι-ες, πρέπει να κατοικούν στην πόλη της Ρόδου, να γνωρίζουν χειρισμό Η/Υ, να έχουν όρεξη για δουλειά, άνεση επικοινωνίας και ευχάριστη προσωπικότητα και απαραιτήτως συστάσεις. Επίσης πρέπει να διαθέτουν άδεια οδήγησης μοτοποδηλάτου και αυτοκινήτου. Τυχόν προϋπηρεσία σε ανάλογη θέση επιθυμητή. Πληρ. τηλ. 77000-37000 κ. Καρυδάκη ΠΖ26753

διαφορα

ΠΩΛΟΥΝΤΑΙ δύο πολυκουζινάκια ΑΝΚΑ 3 χρόνων λόγω αλλαγής χρήσεως χώρου. Πληρ. τηλ. 66127, 0932-908693 ΑΔ27252

ΠΩΛΕΙΤΑΙ τηλεόραση SONY TRINITRON KV-25R2D BRAND NEW με εγγύηση. Επίσης σκούπα ηλεκτρική Siemens ηλεκτρονική 620 καινούργια με εγγύηση και τα δύο σε πολύ καλές τιμές. Πληρ. τηλ. 095-207866 ΠΔ27230

ΠΩΛΕΙΤΑΙ ο παρακάτω εξοπλισμός αναψυκτηρίου, λόγω αλλαγής αντικειμένου: 1) Παγωτομηχανή SOFT TAILOR, 2) Γρανιτομηχανή 2 κάδων, 3) Βιτρίνα σφολιατοειδών 1,30 μ., 4) Φούρνος μικροκυμάτων, επαγγελματικός DAYTRON, 5) Αποχυμωτής SANTOS, 6) Μηχανή κοπής αλλαντικών, 7) Φουρνάκι τοστιέρα BERTOS, 8) Φραπιέρα, 9) Εσπρεσομηχανή. Επίσης γραφείο με δύο βιβλιοθήκες άσπρη λάκα σε άριστη κατάσταση. Πληρ. τηλ. 73774 ΠΔ27049

ΠΩΛΕΙΤΑΙ σκυλάκι ράτσας "Κόκερ Σπανιέρ" χρώματος μαύρου 3 μηνών. Με πιστοποιητικό γνησιότητας και βιβλιάριο υγείας (εμβόλια). Πληρ. τηλ. 29057 ΑΔ27216

ΕΥΡΩΚΤΗΜΑΤΙΚΗ
ΚΤΗΜΑΤΟΜΕΣΙΤΙΚΟ ΓΡΑΦΕΙΟ



Πωλούνται διαμερίσματα

Σε μικρή οικοδομή απέναντι από χώρο πρασίνου, 3 οροφοδιαμερίσματα

Διαθέτουν:
- Ιταλική εντοιχιζόμενη κουζίνα
- Θέρμανση
- Γερμανικά κουφώματα
- Άριστες βεράντες
- Αρχιτεκτονικό σχεδιασμό

■ Επιφάνεια: 100 τ.μ.
■ Περιοχή: Ανάληψη

Αξία: 35.000.000 δρχ.

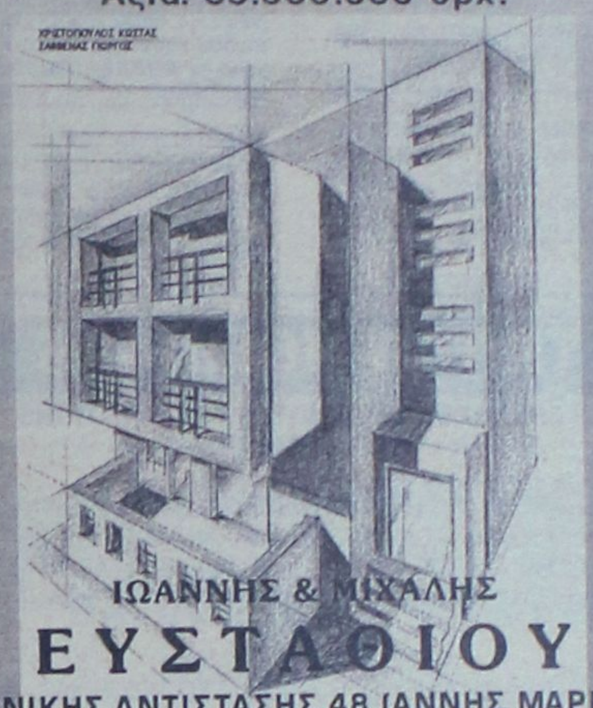

ΙΩΑΝΝΗΣ & ΜΙΧΑΛΗΣ
ΕΥΣΤΑΘΙΟΥ
ΕΘΝΙΚΗΣ ΑΝΤΙΣΤΑΣΗΣ 48 (ΑΝΝΗΣ ΜΑΡΙΑΣ)
ΤΗΛ.: 73819 - 74917-FAX:38641 • ΚΙΝ: 094/374546





Hotel Phaedra

Όμορφα διαμορφωμένα δωμάτια, με θέρμανση, τηλέφωνο, ρουμ σέρβις και τηλεόραση.



Ειδικές τιμές για ομάδες, καμπάνιες, φοιτητές, στρατιωτικούς.



Υπεύθυνος κρατήσεων: Ηλίας Μαυράκης

Αρκαδίου 7, στο κέντρο της πόλης και κοντά στο Νοσοκομείο
Τηλ. 22791 - 22792 Fax: 36656

ΦΑΡΜΑΚΑΠΟΘΗΚΗ MEDIQUICK A.E.
ΤΜΗΜΑ ΠΑΡΑΦΑΡΜΑΚΕΥΤΙΚΩΝ & ΚΑΛΛΥΝΤΙΚΩΝ ΕΙΔΩΝ

ΖΗΤΟΥΝΤΑΙ
ΠΩΛΗΤΕΣ
για την Ρόδο και υπολ. Δωδεκάνησα

Οι υποψήφιοι πρέπει να διαθέτουν:
- Ηλικία 25-40 ετών.
- Ι.Χ. αυτοκίνητο
- Δυναμικό χαρακτήρα, ικανότητα επικοινωνίας
- Δυνατότητα ταξιδίων
- Γνώση της αγοράς των φαρμακείων και mini-markets
- Προϋπηρεσία σε πωλήσεις προϊόντων φαρμακείου και γενικότερα καταναλωτικών ειδών, επιθυμητή.
- Γνώσεις Αγγλικής γλώσσας
- Πτυχίο Ανώτερης σχολής θα εκτιμηθεί ιδιαίτερα.

Η εταιρεία προσφέρει:
- Ανταγωνιστικό πακέτο παροχών
- Ασφάλιση
- Εξοδα κίνησης
- Προοπτική εξέλιξης σε μια δυναμική και ταχέως αναπτυσσόμενη εταιρεία.
- Ευχάριστο περιβάλλον εργασίας.

Οι ενδιαφερόμενοι παρακαλούνται να στείλουν έως και 19/4/99 πλήρες βιογραφικό σημείωμα στην παρακάτω διεύθυνση:

MEDIQUICK A.E.
Τμήμα παραφαρμακευτικών
Μάρκου Μαλλιαράκη 22,
85100 Ρόδος ή στο fax: (0241) 77883

ΖΗΤΟΥΝΤΑΙ

Από γραφείο ενοικιάσεως αυτοκινήτων υπάλληλοι για ΡΟΔΟ και ΛΙΝΔΟ.
Ανω των 21 ετών με δίπλωμα οδηγήσεως
Απαραίτητα Αγγλικά - Γερμανικά
Πληρ. κ. ΚΛΑΔΙΤΗ ΛΑΖΑΡΟ
τηλ. 0241-73570

Από το ξενοδοχείο
MIRAMARE WONDERLAND

ΖΗΤΕΙΤΑΙ

άτομο με προυπηρεσία για τον Παιδικό Σταθμό που να γνωρίζει ξένες γλώσσες (αγγλικά, γερμανικά, γαλλικά).
Πληρ. τηλ. 96251
και αιτήσεις εντός του ξενοδοχείου

ΚΛΑΔΟΓΕΝΗΣ ΜΙΧΑΗΛ

Πολιτικός Μηχανικός ΕΜΠ
Αμερικής 3 - Ρόδος

ΠΩΛΟΥΝΤΑΙ

1. Διαμερίσματα πολυτελούς κατασκευής 125 τ.μ. με τρία υπνοδωμάτια επί της Ατταβύρου
2. Διαμερίσματα πολυτελούς κατασκευής σε οικόπεδο δις γωνιαίο επί της Ατταβύρου - Ηβης και Μεσογείου 90 τ.μ. με δύο υπνοδωμάτια και 125 τ.μ. με τρία υπνοδωμάτια.

Πληρ. τηλ. **22394**

Η ΤΟΥΟΤΑ Δωδεκανήσου ζητεί το εξής προσωπικό:

1. Πωλητής αυτοκινήτων
2. Πωλητή ανταλλακτικών
3. Μηχανικό αυτοκινήτων με προυπηρεσία, δίπλωμα Γ' κατηγορίας και εκπληρωμένες τις στρατιωτικές υποχρεώσεις

Οι ενδιαφερόμενοι παρακαλούνται όπως τηλεφωνήσουν στο τηλ.: 68000 (κ. Σταύρα Πιπίνα)

ΠΩΛΟΥΝΤΑΙ: 1) Μηχανή παγωτού SOFT δύο γεύσεων, 2) Ψυγείο παγωτού 12 θέσεων. Πληρ. τηλ. 22331, 76009 ΠΔ27206

ΠΩΛΟΥΝΤΑΙ σε τιμή ευκαιρίας και σε άριστη κατάσταση: 1) Τρία τραπέζια σαλονιού μαύρη λάκα, 2) Κομοδίνα σε λευκή λάκα ή σε μπρούντζο. Πληρ. ώρες καταστημάτων τηλ. 75263 ΑΔ27150

ΠΩΛΟΥΝΤΑΙ σε μισή τιμή και σε άριστη κατάσταση τα κάτωθι είδη: 1) 2 πικάπ TECHNIKS MK2-1200, 2) Ενισχυτής επαγγελματικός, 3) Μίξερ, 4) Φούρνος ηλεκτρικός εστιατορίου ALUMINOX 70X70 με ειδική πέτρα για πίτσα, 5) AIR CONDITION AIRWELL 25.000 BTU, 6) Πλάκα-ψηστιέρα γκαζιού, 7) Ψηστιέρα γκαζιού με συρτάρι νερού, 8) Αυτόματη μηχανή ESPRESSO μικρή γραφείου που αλέθει αυτόματα τον καφέ και τον ετοιμάζει, 9) Τριπλή γρανίτα UGOLINI, 10) Ακορντεόν, 11) Κωπηλατικό όργανο γυμναστικής. Πληρ. τηλ. 093-2964992 από 10.00-18.00 ΑΔ27187

ΠΩΛΟΥΝΤΑΙ μηχανήματα παρασκευής γρανίτας σε τιμή ευκαιρίας. Δώρο με την αγορά του μηχανήματος, το μίγμα γρανίτας σε δύο γεύσεις. Πληρ. τηλ. 69102 ΑΔ27054

ΕΝΔΙΑΦΕΡΕΙ ΤΑ ΠΡΑΚΤΟΡΕΙΑ. Στην οδό Κοδριγκτώνος ενοικιάζεται διαμέρισμα τριών υπνοδωματίων επιπλωμένο, με δύο μπάνια κατάλληλο για ξεναγούς ή ξεναγίνες. Στην τιμή που είναι 160.000 δρχ. το μήνα, συμπεριλαμβάνεται το νερό και το ηλεκτρικό. Πληρ. τηλ. 86225 κ. Γιώργο 8-9 πρωί και 5-8 βράδυ ΑΔ27044

ΠΩΛΟΥΝΤΑΙ 3 βιτρίνες της TOTEM λόγω αλλαγής καταστήματος. Πληρ. τηλ. 85589 ΑΔ27205

ΠΩΛΟΥΝΤΑΙ φακοί φωτογραφικών μηχανών NIKON CANON MINOLTA PENTAX 80-200F2.8+300F2.8+35-70F2.8 καινούργιοι από εξωτερικό σε μισή τιμή Αμερικής. Πληρ. τηλ. 095-800335 ΠΔ26938

Από την έκθεση επίπλων ΠΛΑΤΗ ξεπουλιούνται λόγω αλλαγής αντικειμένου σύνθετα, τραπέζια κουζίνας, καρέκλες, κρεβατοκάμαρες, παλικά ωραία κομμάτια, πολυθρόνες, TV. τραπεζάκια, τραπεζαρίες, ντουλάπες κ.α. πολλά στο 5ο χλμ. Ρόδου-Λίνδου έναντι ελαστικά ΚΑΣΑΠΗ μέσα το ΡΟΔΟΧΡΩΜ. Πληρ. τηλ. 65065, 62037 ΠΔ27046

ΠΩΛΕΙΤΑΙ εξοπλισμός καταστήματος ετοίμων ενδυμάτων (γυάλινα ράφια, ταμειακή μηχανή, φωτιστικά, 4 κούκλες, βιτρίνες, air condition). Λογικές τιμές και ευκολίες. Πληρ. τηλ. 67543, 0932 761328. ΠΔ27128

ΠΩΛΟΥΝΤΑΙ τα κάτωθι είδη: 1) Ταμειακή μηχανή SHARP ELECTRONE ER 2100 τιμή 105.000 δρχ. 2) Χρηματοκιβώτιο 1.50X70 τιμή 280.000 δρχ. 3) Σαλόνι LOUI CASA, με 2 πολυθρόνες, 1 τραπεζάκι και 2 μικρά όλα σε άριστη κατάσταση. Τιμή 390.000 δρχ. Πληρ. τηλ. 67813, 73697 ΑΔ26959

ΠΩΛΕΙΤΑΙ ΕΝΑ SONY MIDI SYSTEM (FH-B550) ΜΕ ΔΙΠΛΟ ΚΑΣΕΤΟΦΩΝΟ, CD, EQUALISER, ΡΑΔΙΟΦΩΝΟ ΚΑΙ ΤΑ ΗΧΕΙΑ ΤΟΥ, ΑΓΟΡΑΣΜΕΝΟ ΤΟΝ ΙΑΝΟΥΑΡΙΟ ΤΟΥ '98. ΕΝΑ DISKMAN PHILIPS (AZ7271) ΕΝΟΣ ΜΗΝΟΣ ΜΕ 5 ΩΡΕΣ ΛΕΙΤΟΥΡΓΙΑΣ, ΜΑΖΙ ΜΕ ΤΟΝ ADAPTOR ΡΕΥΜΑΤΟΣ ΚΑΙ ΤΑ ΑΚΟΥΣΤΙΚΑ, ΟΛΑ ΜΑΖΙ ΣΤΗΝ ΚΑΤΑΠΛΗΚΤΙΚΗ ΤΙΜΗ ΤΩΝ 90.000 ΔΡΧ. ΞΕΧΩΡΙΣΤΑ 80.000 & 30.000 ΑΝΤΙΣΤΟΙΧΑ. ΤΗΛ. 095-295890

ΠΩΛΟΥΝΤΑΙ τρία (3) ηλεκτρικά σώματα (θερμοπομποί) χρώματος λευκού σε πολύ καλή κατάσταση και σε καλή τιμή 30.000 δρχ. έκαστος (όλα μαζί ή μεμονωμένα). Πληρ. τηλ. 94608 μόνο απογεύματα ΠΔ27029

πωλήσεις–ενοικιασεις επιχ/σεων

ΠΩΛΕΙΤΑΙ σε τιμή ευκαιρίας επιχείρηση καφέ-μπαρ, με χαμηλό ενοίκιο, στην Παλιά Πόλη, λόγω αναχωρήσεως. Πληρ. τηλ. 35127, 30639, 74417 ΑΚ27188

ΕΝΟΙΚΙΑΖΕΤΑΙ επιχείρηση μίνι-μάρκετ με όλο τον εξοπλισμό επί της οδού Βύρωνος δίπλα στο ξενοδοχείο ΑΘΗΝΑΙΟΝ. Πληρ. τηλ. 74385 ΠΚ27138

ΠΩΛΕΙΤΑΙ εργαστήριο πίτσας σε καλή τιμή. Πελατεία εξασφαλισμένη χειμώνα-καλοκαίρι. Πληρ. από Δευτέρα έως Παρασκευή τηλ. 27981 (από 8.00 έως 12.00) ΠΚ27028

ΠΩΛΕΙΤΑΙ ή ΕΝΟΙΚΙΑΖΕΤΑΙ το ξενοδοχείο "ΦΟΙΒΟΣ" στον Αρχάγγελο, 16 δωματίων, με μπαρ, πάρκινγκ και δενδρόκηπο 2.800 τ.μ. Μετατρέπεται εύκολα σε 4 διαμερίσματα με τα υπόγειά τους. Είναι ελεύθερο βαρών. Πληρ. τηλ. 0244/22600, 0241/27578

ΕΥΚΑΙΡΙΕΣ. ΠΩΛΟΥΝΤΑΙ. 1) Επιχείρηση σούπερ μάρκετ σε λειτουργία στο Ροδίνι με όλο τον εξοπλισμό και το εμπόρευμα μόνο 15.000.000. 2) Καφετέρια σε λειτουργία στην περιοχή Φανερωμένης (Ξενοδοχείο ΚΑΨΗΣ) με όλο τον εξοπλισμό του μόνο 17.000.000. Πληρ. τηλ. 093-2361682 ΠΚ26952

ΖΗΤΕΙΤΑΙ συνέταιρος σε πολυετή επιχείρηση της πόλης. Δεκτές σοβαρές και μόνο προτάσεις. Πληρ. τηλεφωνικώς δεν θα δοθούν. Τηλ. για συνεννόηση 85225 από 17.00 έως 22.00 καθημερινά

ΠΩΛΕΙΤΑΙ επιχείρηση αθλητικών ειδών σε πολύ προνομιακή θέση για το είδος της, στην πόλη της Ρόδου, λόγω συνταξιοδότησης. Πληρ. τηλ. 0241-35736, 094 605684

ΠΩΛΕΙΤΑΙ εστιατόριο σε τουριστική περιοχή. Σε πολύ καλή τιμή. Πληρ. τηλ. 31111

ΠΩΛΕΙΤΑΙ MINI MARKET στο Φαληράκι εντός ξενοδοχείου λόγω φόρτου εργασιάς. Πληρ. τηλ. 63523 από 9π.μ.-9 μ.μ. ΠΚ26243

προσφορες εργασιας

Κυρία έμπειρη στην φύλαξη παιδιών αναλαμβάνω να κρατάω συντροφιά στα παιδιά σας, όσο εσείς λείπετε απασχολώντας τα δημιουργικά με όλη την αγάπη και την φροντίδα που μπορεί να προσφέρει και μια μητέρα. Πληρ. τηλ. 34516, 36832 ΠΡ27207

ΚΑΦΕΜΑΝΤΙΑ-ΧΑΡΤΟΜΑΝΤΙΑ-ΧΕΙΡΟΜΑΝΤΙΑ ΕΛΕΝΗ. Πληρ. τηλ. 095-314817 Αγίου Γεωργίου 51 Ρόδος ΑΡ26917

ΑΝΑΛΑΜΒΑΝΩ ΤΟΠΟΘΕΤΗΣΗ ΜΑΡΜΑΡΩΝ ΠΛΑΚΙΔΙΩΝ ΨΗΦΙΔΩΤΩΝ ΚΑΙ ΕΠΕΝΔΥΣΕΙΣ ΠΑΝΤΟΣ ΤΥΠΟΥ. ΕΛΕΥΘΕΡΙΟΣ ΤΣΑΚΙΡΗΣ ΤΗΛ. 0932477123 ΠΡ26786

Συνεργείο υδραυλικών αναλαμβάνει από μικρές έως μεγάλες δουλειές. Πληρ. τηλ. 81811-28138

ΛΟΥΣΤΡΑΔΟΡΟΣ

αναλαμβάνει **βαφές επίπλων, φρεσκαρίσματα, αναπαλαιώσεις σε επ. αντίκες και βαφές μεταλλικών επίπλων.** Επίσης αναλαμβάνουμε **επισκευές παλαιών επίπλων και κουφωμάτων.** *Ειδικές τιμές σε επαγγελματίες και ξενοδοχειακές μονάδες.* **Πληρ. τηλ. 90297 κιν. 095-798015 Διεύθ. Μεγίστης 26 Τρεις Ιαλυσός κ. Δημητράκης Χρήστος** ΠΡ27257

ΠΡΑΚΤΙΚΕΣ-ΚΑΛΛΙΤΕΧΝΙΚΕΣ ΕΠΕΜΒΑΣΕΙΣ ΣΤΟΝ ΧΩΡΟ ΣΑΣ

ΠΑΡΑΔΟΣΙΑΚΑ ΠΑΤΩΜΑΤΑ ΜΕ ΒΟΤΣΑΛΟ ΜΩΣΑΪΚΑ-ΚΕΡΑΜΙΚΑ ΚΑΙ ΑΝΑΓΛΥΦΑ ΓΛΥΠΤΙΚΗ ΚΑΙ ΚΤΙΣΙΜΟ ΣΕ (ΠΟΡΟΛΥΘΟ) ΑΡΜΟΛΟΓΙΣΗ ΤΑΜΠΕΛΕΣ ΠΑΡΑΔΟΣΙΑΚΕΣ-ΤΟΙΧΟΓΡΑΦΙΕΣ Κ.ΛΠ ΛΟΓΙΚΕΣ ΤΙΜΕΣ ΑΜΕΣΗ ΕΞΥΠΗΡΕΤΗΣΗ **Πληρ. τηλ. 094 130328**

ΠΡΟΣΚΛΗΤΗΡΙΑ ΓΑΜΩΝ ΒΑΠΤΙΣΕΩΝ;

Με ένα τηλεφώνημα και χωρίς **καμία επιβάρυνση** θα βρεθούμε κοντά σας για να διαλέξετε ένα από τα δεκάδες όμορφα προσκλητήρια του οίκου "Ρετέλα".

Υπεύθυνος: Απόκοτος Νίκος

Τηλ. 92770 -95584





ΑΠΟΦΡΑΞΕΙΣ ΚΑΘΑΡΙΣΜΟΙ ΑΠΟΧΕΤΕΥΣΕΩΝ "ΜΑΡΙΑ"

Αναλαμβάνουμε την απόφραξη και τον καθαρισμό αποχετεύσεων οικιών, πολυκατοικιών, ξενοδοχείων με ηλεκτρικό μηχάνημα όλο το 24ωρο.

ΕΡΓΑΣΙΑ ΕΓΓΥΗΜΕΝΗ ΤΑΧΕΙΑ ΕΞΥΠΗΡΕΤΗΣΗ

Πληρ. τηλ. **94750** κινητό **095-262821**

ΥΔΡΑΥΛΙΚΟΣ ΓΙΩΡΓΟΣ ΚΑΜΜΑΣ

ΑΝΑΛΑΜΒΑΝΟΥΜΕ ΠΑΣΗΣ ΦΥΣΕΩΣ ΥΔΡΑΥΛΙΚΕΣ ΕΡΓΑΣΙΕΣ ΚΑΙ ΞΕΒΟΥΛΩΜΑΤΑ **Πληρ. τηλ. 61761 Ρόδος, κιν. 093 2540112** ΠΡ26785

ΚΑΘΑΡΙΣΜΟΣ – ΦΥΛΑΞΗ ΧΑΛΙΩΝ

Αναλαμβάνουμε τον καθαρισμό και τη φύλαξη των χαλιών - μοκετών - σαλονιών σας, στον δικό μας ή σε δικό σας χώρο.

ΠΡΟΣΦΟΡΑ

Η φύλαξη είναι δωρεάν!

CLEAN CENTER Γεωρ.Παπανδρέου 31 Ρόδος Τηλ. 65481, κιν. 093-852102 ΠΡ24412

ΕΡΓΟΛΑΒΟΣ ΜΑΣΤΟΡΑΣ ΚΩΝΣΤΑΝΤΙΝΟΣ

ΤΙΜΕΣ ΛΟΓΙΚΕΣ αναλαμβάνω γενικές κατασκευές κτιρίων αναπαλαιώσεις σοβατίσματα, χτισίματα γκρεμίσματα βαψίματα, μάρμαρα, γιαλίσματα, πλακάκια περιφράξεις οικοπέδων, κατασκευές, μελέτες για σοφίτες ξυλοκατασκευές, τοποθέτηση κεραμίδια.

ΓΙΑ ΟΛΗ ΤΗ ΔΩΔΕΚΑΝΗΣΟ

Πληρ. τηλ. 27255, 094-823925 όλο το 24ωρο ΠΡ26666

ΗΛΕΚΤΡΟΛΟΓΟΣ ΜΗΧΑΝΙΚΟΣ Τ.Ε.

Αναλαμβάνει πάσης φύσεως ηλεκτρολογικές εργασίες. Νέες εγκαταστάσεις, επεκτάσεις, μετατροπές, βλάβες κ.λπ. **Πληρ. τηλ. 0932 242625** ΠΡ26788

ΥΔΡΑΥΛΙΚΕΣ ΕΓΚΑΤΑΣΤΑΣΕΙΣ



Δ. ΑΝΔΡΟΥΛΗΣ

ΒΛΑΒΕΣ ΑΠΟΦΡΑΞΕΙΣ

ΛΕΩΦ. ΔΗΜΟΚΡΑΤΙΑΣ 11 ΠΑΡΑΔΕΙΣΙ ΡΟΔΟΣ ΤΗΛ. (0241) 82942 ΚΙΝ. 095-264254

Ε.Κ.Κ.Ο ΤΕΛΙΚΟΣ ΠΙΝΑΚΑΣ

Για την ρευματοδότηση της οικοδομής σας. Αναλαμβάνουμε την διαδικασία συμπλήρωσης όλων των εντύπων που χρειάζονται για την υποβολή τους στην εφορία. Καθώς το προσδιορισμό του ελάχιστου κόστους κατασκευής οικοδομής (Ε.Κ.Κ.Ο.) και του Τελικού Πίνακα.

Πληρ. Τεχνικό Γραφείο

ΚΤΙΡΙΟΔΟΜΙΚΗ

Εθνικής Αντιστάσεως 15 β' όροφος Άμεση εξυπηρέτηση τηλ.: 29401 & Κιν: 094634529

EXPRESS CLEAN

και το 1999 "ΑΠΟΘΗΚΕΥΣΗ ΧΑΛΙΩΝ ΔΩΡΕΑΝ-ΕΠΙΣΤΡΟΦΗ ΧΑΛΙΩΝ ΣΕ 3 ΗΜΕΡΕΣ

Αναλαμβάνουμε τον καθαρισμό επί τοπου ή στο δικό μας χώρο σε μοκέτες, χαλιά, σαλόνια. ΔΩΡΕΑΝ ΑΠΟΘΗΚΕΥΣΗ για όλο το χρόνο. Αμεση εξυπηρέτηση. Εγγύηση η πολυετής πείρα μας με τα σύγχρονα μηχανήματα και απορρυπαντικά μας. **Τηλ. 94815, κιν. 094 350247, 0246 98317 θραδυνές ώρες**

TRITON HOLIDAYS

IS ENLARGING OUR HOTEL RESERVATIONS DEPARTMENT!

YOU ARE FLUENT IN ENGLISH (ALSO IN WRITING)
YOU HAVE AT LEAST SOME KNOWLEDGE OF COMPUTERS AND WISH TO LEARN MORE.
YOU HAVE PRIOR EXPERIENCE IN THE TRAVEL SECTOR.

YOU ARE FLEXIBLE AND HARD-WORKING

IF THE ABOVE FITS YOU, COME TO SEE US BRINGING YOUR C.V.
OUR ADDRESS IS: 9, PLASTIRA STR.
(SAME AS AIR GREECE), TEL.: 21690

TRITON HOLIDAYS

ΤΟ TRITON ΜΕΓΑΛΩΝΕΙ ΤΟ ΤΜΗΜΑ ΚΡΑΤΗΣΕΩΝ ΞΕΝ/ΧΕΙΩΝ!

ΓΝΩΡΙΖΕΤΕ ΑΠΤΑΙΣΤΑ ΑΓΓΛΙΚΑ (ΓΡΑΠΤΑ ΚΑΙ ΟΜΙΛΟΥΜΕΝΑ)
ΕΧΕΤΕ ΓΝΩΣΕΙΣ Η/Υ ΕΠΙΘΥΜΕΙΤΕ ΝΑ ΑΠΟΚΤΗΣΕΤΕ ΑΚΟΜΗ ΠΕΡΙΣΣΟΤΕΡΕΣ.
ΕΧΕΤΕ ΕΛΑΣΤΙΚΟΤΗΤΑ ΚΑΙ ΖΗΛΟ ΣΤΗΝ ΕΡΓΑΣΙΑ ΣΑΣ.
ΕΧΕΤΕ ΕΜΠΕΙΡΙΑ ΣΤΟΝ ΤΟΜΕΑ ΤΟΥ ΤΟΥΡΙΣΜΟΥ

ΑΝ ΤΑ ΠΑΡΑΠΑΝΩ ΣΑΣ ΠΕΡΙΓΡΑΦΟΥΝ ΤΟΤΕ ΕΛΑΤΕ ΝΑ ΓΝΩΡΙΣΤΟΥΜΕ, ΦΕΡΝΟΝΤΑΣ ΜΑΣ ΚΑΙ ΤΟ ΒΙΟΓΡΑΦΙΚΟ ΣΑΣ ΣΗΜΕΙΩΜΑ.

Η ΔΙΕΥΘΥΝΣΗ ΜΑΣ: Ν. ΠΛΑΣΤΗΡΑ 9 (ΓΡΑΦΕΙΑ AIR GREECE) ΤΗΛ. 21690

ΒΑΣΙΛΙΚΟΣ ΠΟΛΤΟΣ ΠΩΛΕΙΤΑΙ

ΑΠΟ ΝΤΟΠΙΟ ΜΕΛΙΣΣΟΚΟΜΟ

Πληρ. τηλ. 21662



ΥΔΡΑΥΛΙΚΕΣ ΕΡΓΑΣΙΕΣ ΠΑΝΤΟΣ ΤΥΠΟΥ "Ο ΤΖΙΜΗΣ"

Εργασία εγγυημένη Ταχεία εξυπηρέτηση

Πληρ. τηλ. 94750, 0932-290335

P & G GRUP

ΧΡΗΜΑΤΟΟΙΚΟΝΟΜΙΚΟΙ ΣΥΜΒΟΥΛΟΙ ΕΠΙΧΕΙΡΗΣΕΩΝ

Χορηγούνται **ΑΜΕΣΑ** δάνεια τραπεζών εντός ωρών σε δημόσιους υπαλλήλους-ιδιωτικούς υπαλλήλους και ελεύθερους επαγγελματίες. **ΔΑΝΕΙΑ:** προσωπικά, καταναλωτικά, στεγαστικά, αγοράς οικοπέδου, οικίας, ανέγερσης πολυκατοικίας, επαγγελματικά με το χαμηλότερο επιτόκιο της αγοράς **ΧΩΡΙΣ ΠΡΟΣΗΜΕΙΩΣΗ!!!**

ΕΝΗΜΕΡΩΘΕΙΤΕ αν είστε στην μαύρη λίστα των **ΤΡΑΠΕΖΩΝ ΑΝΑΛΑΜΒΑΝΟΥΜΕ** υπεύθυνα την διαγραφή σας από την **BLACK LIST ΕΠΙΤΟΚΙΟ ΑΠΟ 5,75% ΕΩΣ 10,75%**

ΤΗΛ. 21848 ΩΡΕΣ 9-4 μ.μ.

Πάντα με υγείαν...

Σύνδρομο DOWN

Οι σύγχρονες κοινωνικές συνθήκες εμποδίζουν συχνά τη γυναίκα να τεκνοποιήσει σε νεαρά ηλικία. Πολλές γυναίκες λοιπόν, τεκνοποιούν μετά το 35ο έτος της ηλικίας οπότε και υπάρχει ένας κάποιος φόβος να φέρουν στη ζωή παιδί με πνευματική καθυστέρηση. Η πνευματική αυτή καθυστέρηση οφείλεται σε υπεράριθμο χρωμόσωμα (το 21) και ονομάζεται σύνδρομο Down.

Είναι φυσικό και εύλογο οι γονείς να θέλουν να γνωρίζουν πριν απ' τη γέννηση αν το παιδί που θα γεννηθεί θα πάσχει απ' το σύνδρομο Down, ώστε, ενδεχομένως να αποφασίσουν τη διακοπή της εγκυμοσύνης.

Υπάρχουν εξετάσεις, που γίνονται στο αίμα της εγκύου και δίνουν μια ένδειξη για την ύπαρξη συνδρόμου Down. Ο προσδιορισμός της βήτα ανθρώπινης χοριακής γοναδοτροπίνης (β-hCG) είναι μία τέτοια εξέταση.

Τα επίπεδα της β-hCG είναι αυξημένα στο αίμα της εγκύου όταν το έμβρυο παρουσιάζει σύνδρομο Down. Ο προσδιορισμός επίσης της οιστριόλης (χαμηλή σε Down) και της άλφα εμβρυικής πρωτεΐνης (ελαττωμένης επίσης σε Down) είναι επίσης καλές εξετάσεις. Η τελική, όμως, εξακρίβωση της ύπαρξης συνδρόμου Down πρέπει, σε κάθε υποψία να γίνει κυρίως με αμνιοκέντηση. Με κατάλληλη μακριά βελόνη γίνεται λήψη αμνιακού υγρού. Στα κύτταρα που αιωρούνται μέσα στο αμνιακό υγρό γίνεται η αναζήτηση του υπεράριθμου χρωμοσώματος 21, που επιβεβαιώνει τη διάγνωση του συνδρόμου Down.

Δύο είναι τα σημαντικά μειονεκτήματα της διαγνωστικής αυτής μεθόδου. Πρώτα, ότι δεν μπορεί να γίνει πριν απ' την 16η εβδομάδα της κύησης. Σε περίπτωση λοιπόν που θα διαγνωσθεί σύνδρομο Down και οι γονείς αποφασίσουν διακοπή της εγκυμοσύνης, η διακοπή αυτή θα γίνει στον 5ο μήνα της και ενέχει κάποιους κινδύνους.

Κινδύνους, όμως, παρουσιάζει και αυτή καθ' εαυτή η αμνιοκέντηση και αυτό αποτελεί το δεύτερο μειονέκτημα της μεθόδου. Οι κυριότεροι κίνδυνοι της αμνιοκέντρησης είναι η μόλυνση του αμνιακού υγρού ή η διαφυγή και ελάττωσή του. Και οι δύο αυτές ανεπιθύμητες καταστάσεις μπορεί να οδηγήσουν σε διακοπή κυήσεως.

Η επιστήμη προσπαθεί να βρει νέους πρωϊμότερους και μη επιθετικούς και επικίνδυνους τρόπους διάγνωσης του συνδρόμου Down. Τον τελευταίο καιρό γίνεται μια προσπάθεια αξιολόγησης μιας νέας εξέτασης αίματος, η οποία προσδιορίζει το επίπεδο της πρωτεΐνης Α της κύησης (PAPP-A) που φαίνεται να είναι χαμηλό σε σύνδρομο Down. Εξάλλου, επειδή υπάρχουν ενδείξεις ότι η αύξηση του πάχους του αυχένα του εμβρύου υποδεικνύει σύνδρομο Down προσπαθούν να τελειοποιήσουν συσκευές υπερήχων ώστε να υπολογίζουν με μεγάλη ακρίβεια το πάχος του αυχένα του εμβρύου.

Οι μέθοδοι, όμως, αυτές πρέπει να υποβληθούν σε πολλούς ακόμη ελέγχους και μάλιστα αυστηρούς, ώστε να δοθούν σε γενικότερη χρήση χωρίς επιφυλάξεις. Επί του παρόντος η αμνιοκέντηση είναι η μέθοδος εκλογής για την προ του τοκετού διάγνωση του συνδρόμου Down.

Ακοή: Πρόοδος μέσα σε 5 χρόνια

Τα κοχλιακά εμφυτεύματα, που διεγείρουν ηλεκτρονικά το ακουστικό νεύρο, είναι αποτελεσματικές επιλογές για ανθρώπους με μεγάλου βαθμού απώλεια της ακοής, και περισσότεροι από 12.000 άνθρωποι σε όλο τον πλανήτη έχουν κατορθώσει να ανακτήσουν κάποια αντίληψη του ήχου με τη βοήθειά τους. Τα βοηθήματα ακοής, εξάλλου, τα οποία δυναμώνουν τους ήχους, επίσης έχουν αποδειχτεί αποτελεσματικά για τους πάσχοντες από μερική απώλεια της ακοής. Πρόοδος στην αντιμετώπιση της απώλειας της ακοής αναμένεται μέσα στην επόμενη πενταετία, κατά τον δρα Τζέιμς Μπάτει, διευθυντή του Εθνικού Ιδρύματος Κωφώσεως των ΗΠΑ. Η πρόοδος αυτή θα συντελεστεί καταρχήν με τη βελτίωση των κοχλιακών εμφυτευμάτων. Ερευνητές των πανεπιστημίων Τζον Χόπκινς στο Μέριλαντ, την Αϊόβα, την Ιντιάνα και το Λος Αντζελες λ.χ. αναζητούν τρόπους βελτιώσεως της επεξεργασίας του ήχου και πειραματίζονται με εμφυτεύματα που φορούνται και στα δύο αυτιά - εν αντιθέσει με τα υπάρχοντα που τοποθετούνται στο ένα αυτί.

Επιπλέον η βελτίωση των διαγνωστικών μεθόδων και του εξοπλισμού που παραδοσιακά χρησιμοποιούνται σε ενήλικες, θα οδηγήσει στο μέλλον σε καλύτερη διάγνωση της απώλειας της ακοής σε νήπια, κατά τον δρα Μπάτει, οπότε θα υπάρχει δυνατότητα έγκαιρης αντιμετώπισης τυχόν προβλημάτων. Οι ειδικοί εκτιμούν ότι ένα παιδί στα 2.000 γεννιέται με κάποια κληρονομική απώλεια της ακοής, γεγονός που σημαίνει ότι τα μισά από τα παιδιά με πρόβλημα ακοής γεννιούνται με αυτό.

Επανάσταση στον τομέα, πάντως, αναμένεται να φέρει ο εντοπισμός των γονιδίων που ευθύνονται για την απώλεια της ακοής. Ο δρ. Μπάτει, πάντως, τονίζει ότι είναι απίθανο να βρεθεί στο εγγύς μέλλον κάποια γενετική θεραπεία για τα προβλήματα ακοής, διότι τα υπαίτια γονίδια πρέπει να είναι δεκάδες, οπότε δεν θα μπορεί μία θεραπεία να τα αντιμετωπίσει όλα.

Θόρυβος και ηλικία

Η διαταραχή της ακοής μπορεί να προκληθεί από περιβαλλοντικούς παράγοντες (θόρυβος, λοιμώξεις) ή να οφείλεται σε εσωτερικούς (κληρονομικότητα, γηρατειά). Το 30% περίπου των ανθρώπων ηλικίας άνω των 65 ετών πάσχουν από κάποιου βαθμού απώλεια της ακοής, ενώ μεγάλο δεινό για την ακοή αποτελεί ο θόρυβος, που κάθε χρόνο βλάπτει σοβαρά την ακοή αναρίθμητων ανθρώπων. Το 75% των παιδιών, εξάλλου, παθαίνουν τουλάχιστον μία μέση ωτίτιδα, έως ότου κλείσουν τα 3 τους χρόνια και τα μισά σχεδόν από αυτά αναπτύσσουν τρεις ή περισσότερες τέτοιου είδους λοιμώξεις - γεγονός εξαιρετικά ανησυχητικό, αν αναλογιστεί κανείς ότι η μέση ωτίτιδα που δεν θεραπεύεται σωστά και εγκαίρως μπορεί να οδηγήσει σε απώλεια της ακοής.

ΙΑΤΡΙΚΗ ΑΝΑΚΟΙΝΩΣΗ
Ο ιατρός
ΒΑΣΙΛΗΣ Μ. ΚΑΡΑΓΙΑΝΝΗΣ
ΝΕΥΡΟΛΟΓΟΣ
ΔΕΧΕΤΑΙ: Στο ιατρείο του
Γ. Ευσταθίου 8 (κοντά στη Γενική Τράπεζα)
Καθημερινά 8.30-13.00 και 17.30-20.00
Σάββατο 8.30-13.00
Τηλ. 78655, οικίας: 21045, κιν.: 095463082

ΙΑΤΡΙΚΗ ΑΝΑΚΟΙΝΩΣΗ
Ο ιατρός
ΜΙΧΑΗΛ ΕΜΜ. ΤΕΛΩΝΗΣ
ΧΕΙΡΟΥΡΓΟΣ ΟΦΘΑΛΜΙΑΤΡΟΣ
Δέχεται στο ιατρείο του
Αννης Μαρίας 71 (ισόγειο)
Καθημερινά 08.30-13.00 και 17.00-20.30
Σάββατο 09.00-12.00
Τηλέφωνο 33113 κιν. 095-315657

ΙΑΤΡΙΚΗ ΑΝΑΚΟΙΝΩΣΗ
Ο οδοντίατρος
ΝΙΚΟΛΑΟΣ ΑΝΤΩΝΙΟΥ DDS, MS
ΠΤΥΧΙΟΥΧΟΣ ΠΑΝΕΠ. ΑΘΗΝΩΝ,
μετεκπαιδευμένος στη χειρουργική στόματος
δέχεται στο ιατρείο του
28ης Οκτωβρίου 23-25, 1ος όροφος,
κατόπιν ραντεβού, από:
ΔΕΥΤΕΡΑ ΕΩΣ ΠΑΡΑΣΚΕΥΗ
9.00-1.00 και 17.30-20.00
τηλ.: 77025

ΙΑΤΡΙΚΗ ΑΝΑΚΟΙΝΩΣΗ
Ο ιατρός
ΚΟΥΛΤΙΝΙΟΣ ΕΜΜ. ΚΟΜΝΗΝΟΣ
ΧΕΙΡΟΥΡΓΟΣ ΩΤΟΡΙΝΟΛΑΡΥΓΓΟΛΟΓΟΣ
Δέχεται:
καθημερινά: 8.30-13.30
απόγευμα: 17.30-20.30
Σάββατο: 8.30-14.00 (μόνο κατόπιν ραντεβού)
ΤΑΜΕΙΑ: ΔΗΜΟΣΙΟ - Ο.Γ.Α.
ΓΕΩΡΓΙΟΥ ΕΥΣΤΑΘΙΟΥ 6 (κοντά στη Γενική Τράπεζα)
Τηλ. fax (0241) 28016
email: Kekoultinios@hotmail.com

ΙΑΤΡΙΚΗ ΑΝΑΚΟΙΝΩΣΗ
ΔΗΜΗΤΡΙΟΣ ΤΡΙΑΝΤΑΦΥΛΛΟΥ
ΠΛΑΣΤΙΚΟΣ ΧΕΙΡΟΥΡΓΟΣ
Δέχεται στο ιατρείο του
ΠΑΥΛΟΥ ΜΕΛΑ 27 και ΝΑΥΑΡΙΝΟΥ (2ος όροφος)
ΜΕ ΡΑΝΤΕΒΟΥ
ΔΕΥΤΕΡΑ-ΤΕΤΑΡΤΗ-ΠΕΜΠΤΗ-ΠΑΡΑΣΚΕΥΗ
18.30-20.30
ΤΗΛ.FAX:(0241) 23860 κιν. 094-688989

ΝΤΟΡΑ ΚΩΝΣΤΑΝΤΙΝΟΠΟΥΛΟΥ-ΨΥΧΟΛΟΓΟΣ
Πτυχιούχος του Πανεπιστημίου της Καλιφόρνιας-Λος Αντζελες (UCLA)-Μεταπτυχιακές απουδές στο Pepperdine University-Malibu California.
➤ Αμεση ψυχολογική υποστήριξη και επαγγελματική φροντίδα από έμπειρη Ψυχολόγο και Οικογενειακή Σύμβουλο.
➤ Η σωστή θεραπευτική σχέση μπορεί να επιφέρει ρεαλιστικές λύσεις για πραγματικά προβλήματα σε θέματα: μοναξιάς, μελαγχολίας, στρες, ανυπομονησίας, φοβίας, εθισμού, οικογενειακών σχέσεων, διαζυγίου, κακομεταχείρισης, συναισθηματικών δυσκολιών, αυτοπεποίθησης, ανασφάλειες, μεταβατικά στάδια ζωής, βουλιμίας, ανορεξίας, απώλειας, πένθους.
Τηλεφωνείστε στα τηλέφωνα: 35163 και 094/980550 για ραντεβού και άμεση εξυπηρέτηση.
Διεύθυνση: Καρίας 1
Περιοχή Ροδίνι - Ρόδος

ΙΑΤΡΙΚΗ ΑΝΑΚΟΙΝΩΣΗ
ΚΟΡΔΩΝΗ ΒΑΣΙΛΙΚΗ
ΠΑΙΔΙΑΤΡΟΣ
Δέχεται στο ιατρείο της
Αννης Μαρίας 11
Καθημερινά από τις 17.30 έως και τις 20.30
εκτός Τετάρτης και Σάββατου
Τηλέφωνο 74850 κιν. 094-351235

ΙΑΤΡΙΚΗ ΑΝΑΚΟΙΝΩΣΗ
ΑΝΑΣΤΑΣΙΟΣ Β. ΧΡΟΝΟΠΟΥΛΟΣ
ΑΓΓΕΙΟΧΕΙΡΟΥΡΓΟΣ
Δέχεται κατόπιν ραντεβού
Στη νέα διεύθυνση: Αννης Μαρίας 15 3ος όροφος
Τηλ. 31584-74727 κιν. 094-357899

Ρόδος: *ειχή και ως έτυχε...*

Σήμερον κρεμάται επί ξύλου

... Ο εν ύδασι την γης κρεμάσας



(Σκίτσο του Στάθη Σ., από τα ΝΕΑ)

"Ο Χριστός είχε καταλάβει μόνος του *πως κάποιους από τους συμμαθητές του θα τον προδώσει και τότε πήρε ένα κομμάτι ψωμί και το βούτηξε μέσα στο φαγητό του Ιούδα και του είπε: «Ό,τι έχεις να πεις, πήγαινε πες το τώρα γρήγορα». Ο Ιούδας πήρε το ψωμί, το έφαγε αμέσως κι έφυγε. Εξω ήταν νύχτα πολλή.*

Μετά όταν πήγε να προσευχηθεί ο Χριστός στο όρος των ελαιών και γύρισε, είδε τους μαθητές του να κοιμούνται ήσυχα-ήσυχα. Τότε τους είπε: «Ξυπνήστε, έρχεται αυτός που με πρόδωσε». Πράγματι ερχόντουσαν κάτι άνρθωποι με όπλα και ασπίδες, που ήταν Ρωμαίοι, και τότε με το προδωμένο φιλί του Ιούδα ο Χριστός παραδόθηκε και ο Πέτρος τον τιμώρησε για την προδοσία του, γιατί του έκοψε το αφτί του, και καλά του έκαμε...»

(Από τα *"γράμματα και ζωγραφιές στη δασκάλα μας"*, της **Σταματίας** και **Μάνου Αναστασιάδη)**.

... Στέφανον εξ ακανθών

Η τελετή του Μυστικού Δείπνου στην Πάτμο.

Τις μέρες αυτές η **Πάτμος** της Ανατολής συγκινεί με την ξεχωριστή θρησκευτική της ατμόσφαιρα.

Μεγάλη ιδιαιτερότητα δίνει και η τελετή αναπάραστασης του Μυστικού Δείπνου, που λαμβάνει χώρα τη Μεγάλη Πέμπτη, οπότε και από τη Μονή του Θεολόγου ο ηγούμενος και οι μοναχοί με την εικόνα του Ελεόμενου Χριστού κατεβαίνουν στην πλατεία του Δημαρχείου και αναπαριστούν το θείο δράμα. Ο νεότερος από τους μοναχούς υποδύεται τον Ιούδα. Και ο ηγούμενος πλένει τα πόδια των μοναχών που υποδύονται τους άλλους μαθητές του Χριστού. Η ατμόσφαιρα είναι επιβλητική και ο τόπος μοναδικός.

Τόσο μοναδικός και τόσο ιερός που και το πιο μικρό εκκλησάκι, κρύβοντας συμβολισμούς, κυριαρχεί στο τοπίο.



Το μοναστήρι του **Αγίου Ιωάννου** είναι ορατό από όλα τα μέρη του νησιού της **Πάτμου.**
Σε πρώτο πλάνο τα *"ριφάκια"* που οδεύουν για την *"σφραγή"* του **Πάσχα!**

Ενα τοπίο που κυριαρχείται με τη σειρά του από το απέραντο γαλάζιο του Αιγαίου, το λευκό των πατινιώτικων σπιτιών, το πολυσχιδές των ακτογραμμών και φυσικά το γκρίζο της πέτρας του μοναστηριού-φρουρίου. Πουθενά αλλού στον κόσμο ο συνδυασμός αυτών των στοιχείων δεν έχει δώσει τόσο λαμπρά, από την άποψη της αισθητικής αποτελέσματα.

... Ψευδήν πορφύραν περιβάλλεται

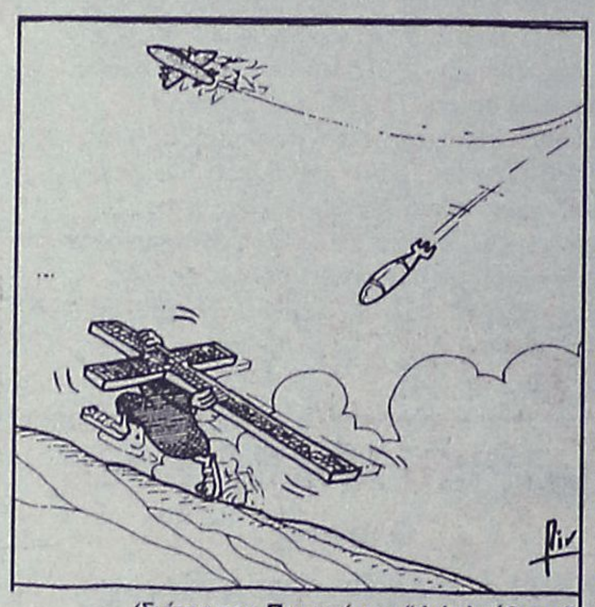

(Σκίτσο του **Πιν** *από τον* ***"Φιλελεύθερο"*** *της Λευκωσίας)*

"Σήμερον κρεμάται επί ξύλου ο εν ύδασι την γης κρεμάσας. Στέφανον εξ ακανθών περιτίθεται ο των αγγέλων βασιλεύς Ψευδή πορφύραν περιβάλλεται ο περιβάλλων τον ουρανόν εν νεφέλαις..."

ΗΛΕΚΤΡΟΔΟΜΗ
ΗΛΕΚΤΡΟΛΟΓΙΚΟ ΥΛΙΚΟ-ΦΩΤΙΣΤΙΚΑ

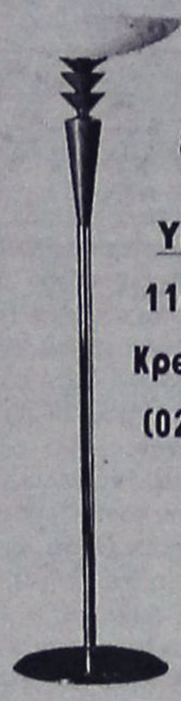

Κεντρικό κατάστημα:
28ης Οκτωβρίου 4 Κρεμαστή,
85104 Ρόδος, τηλ. 91781

Υποκατάστημα:
11ο χλμ. Ρόδου-Αεροδρομίου,
Κρεμαστή 85104 Ρόδος, τηλ.
(0241)95008, fax. 90446

Για ό,τι αφορά τον ηλεκτρισμό έχουμε τις λύσεις



Περιποιημένα χέρια με άψογα νύχια ήταν πάντα το όνειρο κάθε γυναίκας.
Αφήστε τα χέρια σας να μιλήσουν.

Τεχνητά νύχια
άψογα σε εμφάνιση και αντοχή.
Αποκτήστε τώρα τέλεια νύχια στο μήκος που επιθυμείτε.

Γιώτα
Τηλ. 78275-
Κιν. 095 319683

G.A. FERRIES
KYDON TOURS
ΚΕΝΤΡΙΚΟ ΠΡΑΚΤΟΡΕΙΟ
PORT AGENT

ΠΑΣΧΑ
Στο πανέμορφο **ΚΑΣΤΕΛΛΟΡΙΖΟ**
με το πολυτελές **F/B MARINA**



Η GA FERRIES και το πρακτορείο ΚΥΔΩΝ οργανώνουν εκδρομή κρουαζιέρα με παραμονή στο F/B MARINA για να κάνουμε ΑΝΑΣΤΑΣΗ κοντά στους ΑΚΡΙΤΕΣ. του ΚΑΣΤΕΛΛΟΡΙΖΟΥ

- Αναχώρηση Μεγάλο Σάββατο 14.30. Αφιξη
- Επιστροφή στη Ρόδο Δευτέρα. Αφιξη 13.00

Περάστε ένα από τα ωραιότερα ΠΑΣΧΑ της ζωής σας στο πανέμορφο νησί άνετα, ξεκούραστα με την παραμονή σας.

ΚΥΡΙΑΚΗ ΠΑΣΧΑ 11/4. Ημέρα να γνωρίσετε το νησί με περιπάτους στα δρομάκια με τα γραφικά σπίτια, να επισκεφθείτε το μουσείο και, γιατί όχι, να πάτε βαρκάδα μέχρι το σπήλαιο του ΠΑΡΑΣΠΑ.
Απολαύστε τα ουζάκια σας στις ταβέρνες με όμορφα μαγειρεμένα φαγητά.
ΔΕΥΤΕΡΑ 12/4. Αναχώρηση για Ρόδο. Αφιξη 13.00

ΤΙΜΗ ΚΑΤ' ΑΤΟΜΟ

Σε καμπίνα	16.000
Χωρίς καμπίνα	10.000
Δείπνο Ανάστασης	3.500

Οργάνωση-ΣΥΝΟΔΟΣ η κ. ΕΛΕΝΗ ΨΥΛΛΑΚΗ
ΚΕΝΤΡΙΚΟ ΠΡΑΚΤΟΡΕΙΟ ΚΥΔΩΝ
Εθ. Δωδεκανησίων 14 - Ακτή Σαχτούρη 8
Τηλ. 23000 - 27900 - 27722 - 24265 • FAX: 32741

ΕΥΚΑΛΥΠΤΟΣ
εστιατόριο-ταβέρνα

Σας ευχόμαστε
Καλή Σαιζόν
και σας ενημερώνουμε
ότι είμαστε ανοικτά
καθημερινά από 12 μ.μ. έως 24.00

ΘΕΟΔΩΡΟΣ ΣΤΑΥΛΑΣ
Λ. Καλλιθέας (δίπλα στο RODOS PALLADIUM HOTEL)
τηλ. 85029 κιν. 093 2533307

Άρτος (;) & Θεάματα (;)...

... Και τηλεόραση (όπως λέμε τηλοψία...)

ΚΙΝΗΜΑΤΟΘΕΑΤΡΟ "ΜΕΤΡΟΠΟΛ"

ΤΗΛ. 28400
ΜΕΓΑΛΗ ΠΕΜΠΤΗ και ΜΕΓΑΛΗ ΠΑΡΑΣΚΕΥΗ
Κ Λ Ε Ι Σ Τ Α
Από το ΜΕΓΑΛΟ ΣΑΒΒΑΤΟ
ΔΥΟ ΠΡΟΒΟΛΕΣ
7 έως 9.30 και 9.30 έως 12 μ.μ.
Μια δυνατή περιπέτεια από τον παραγωγό των επιτυχημένων ταινιών "ΒΡΑΧΟΣ" και "ΑΡΜΑΓΕΔΔΩΝ" και τον σκηνοθέτη του TOP GUN
Μπορείς να φτάσεις στα άκρα όταν κινδυνεύει η ζωή σου
ΔΗΜΟΣΙΟΣ ΚΙΝΔΥΝΟΣ
ENEMY OF THE STATE



ΚΙΝΗΜΑΤΟΓΡΑΦΟΣ "ΠΑΛΛΑΣ"

ΨΗΦΙΑΚΟΣ ΗΧΟΣ SURROUND DTS
ΤΗΛ. 24475
ΜΕΓΑΛΗ ΠΕΜΤΠΗ- Μ. ΠΑΡΑΣΚΕΥΗ
ο κιν/φος ΑΡΓΕΙ-ΔΥΟ ΤΑΙΝΙΕΣ
1) Η ταινία που πήρε το Κρατικό Βραβείο καλύτερης ταινίας, με την ΑΝΤΖΕΛΑ ΓΚΕΡΕΚΟΥ και τον ΟΛΕΓΚ ΓΙΑΝΚΟΦΣΚΙ
Ψάξτε βαθιά μέσα σας και ανακαλύψτε μια...
ΑΓΝΩΣΤΗ ΧΩΡΑ
(TERRA INCOGNITA)
Μ. ΣΑΒΒΑΤΟ 6-8
ΚΥΡΙΑΚΗ (ΠΑΣΧΑ) - ΠΕΜΠΤΗ 6-8, 8-10

2) Η τελευταία επιτυχία των ΣΟΝ ΚΟΝΕΡΙ, ΟΥΜΑ ΘΕΡΜΑΝ και ΡΕΙΦ ΦΑΙΝΣ!!
(ΟΙ ΕΚΔΙΚΗΤΕΣ)



(THE AVENGERS)
Δύο αχτύπητοι μυστικοί πράκτορες
Ενας Διαβολικός τρελλός
Σκούρα τα πράγματα
Χλωμές οι προβλέψεις
Τσάι κανείς;
Μ. ΣΑΒΒΑΤΟ 5-10
ΚΥΡΙΑΚΗ (ΠΑΣΧΑ) - ΠΕΜΠΤΗ 10-12

http:// www.dtstech. com/cinema/index.html

ΚΙΝΗΜΑΤΟΓΡΑΦΟΣ "ΤΙΤΑΝΙΑ"

ΤΗΛ. 25876
DOLBY DIGITAL SRD ΨΗΦΙΑΚΟΣ ΗΧΟΣ
Ωρες έναρξης: 7 .45 μ.μ. και 10 μ.μ.
Σάββατο-Κυριακή από 5.45
ΑΣΤΕΡΙΞ ΚΑΙ ΟΒΕΛΙΞ ΕΝΑΝΤΙΟΝ ΚΑΙΣΑΡΑ



ΕΤ 1

07.30	Μουσική παράδοση
08.00	Παιδικό πρόγραμμα
09.30	Χρυσές συνταγές
09.55	Χρόνια Πολλά
10.00	Το πρώτο χαμόγελο
12.00	Οπως μας αρέσει. Ψυχαγωγικό μαγκαζίνο ποικίλης ύλης με τους Δήμητρα Γκουντούνα, Κώστα Κωβαίο, Γρηγόρη Μελά.
13.30	Ειδήσεις
13.40	Δικαίωμα στη ζωή
14.15	Κασσάνδρα-Το μοιραίο πάθος
15.00	Θεατρικές φαντασίες
16.30	Ποκαχόντας
17.00	Ειδήσεις
17.15	Εν αρχή ην ο λόγος
17.30	Συναυλία
18.30	Ακολουθία των Παθών του Κυρίου. Απευθείας μετάδοση.
23.00	Ειδήσεις
3.35	Ξένη ταινία. «Ερρίκος Ε'». Σαιξπηρικό δράμα, βρετανικής παραγωγής 1989 σε σκηνοθεσία Κένεθ Μπράνα. Παίζουν: Κένεθ Μπράνα, Εμα Τόμσον, Ντέρεκ Τζακόμπι

NET

10.00	Βυζαντινή και μεταβυζαντινή τέχνη στην Ελλάδα.
10.30	Παθών διάταξις
11.01	Βυζαντινοί λόγιοι και καλλιτέχνες στην Αναγέννηση.
12.01	Οι Παναγιές του Πάθους
12.30	Δομήνικος Θεοτοκόπουλος Κρης εποίει
13.00	Ειδήσεις-Επικαιρότητα
13.30	Ντεκαφεϊνέ
14.00	Μονόλεπτο Δελτίο Ειδήσεων
15.00	Ειδήσεις
16.00	Η ομορφιά θα σώσει τον κόσμο
17.00	Ρέκβιεμ: νύχτα και φως
18.15	Η Ε. Λαμπέτη διαβάζει κείμενα της Μ. Εβδομάδας
18.45	Περι-διαβάζοντας
19.15	Βυζαντινοί λόγιοι και καλλιτέχνες στην Αναγέννηση.
20.00	Χριστός Πάσχων
22.00	Ρέκβιεμ: Τζου Τζουζέπερ Βέρντι
23.30	Η Ε. Λαμπέτη διαβάζει κείμενα της Μ. Εβδομάδας
00.30	Οι κλασικοί της μουσικής

ΕΤ 3

08.31	Τεχνόπολις (Ε)
09.00	Να ΄μαστε (Ε)
09.30	Ντοκιμαντέρ
10.30	Μυσταγωγία του φωτός - Μ. Πέμπτη
11.30	Ειδήσεις
11.45	Τα καθημερινά
12.30	Ντοκιμαντέρ
13.30	Μια φορά στο διάστημα
14.00	Μέρα μεσημέρι
15.30	Ειδήσεις
15.45	Με μια τρίτη ματιά
17.00	Ξένη ταινία. «Η δημιουργία του κόσμου»
18.00	Zapping στο clubbing
18.30	P.C. TV
19.00	Ειδήσεις
19.15	Ακολουθία των Παθών
22.30	Ο δρόμος προς τον πλησίον είναι μακρύς
23.30	Η Βίβλος
00.30	Ειδήσεις
01.00	Ξένη ταινία. «Ο Χριστός σταμάτησε στο Εμπολι». Δραματική σειρά.

FILMNET

06.50	Ξένη ταινία. «Μαφιόζοι σε μπλεξίματα»
08.35	Ξένη ταινία. «Το φρικιό»
10.00	Ξένη ταινία. «Η κυρία και ο καουμπόι»
12.00	Ξένη ταινία. «Ο χορός της Σαλώμης»
13.45	Ξένη ταινία. «Κλαμπ χωρισμένων γυναικών»
15.30	Ξένη ταινία. «Παιδιά χωρίς αύριο»
17.45	Ξένη ταινία. «Και μετά ήρθε ο έρωτας»
19.45	Ξένη ταινία. «Απόδραση από την Ατλαντίδα». Κωμική περιπέτεια αμερικανικής παραγωγής 1997.
21.30	Uncut.
22.00	Ξένη ταινία. «Μια θαυμάσια μέρα». Ρομαντική κομεντί.
24.00	Ξένη ταινία. «Πέρα από τον Πικάσο»
02.05	Ξένη ταινία. «Ανθρωπος-Μέταλλο-Ηρωας»
03.40	Ξένη ταινία. «Ο βράχος»

SUPER SPORT

17.00	Αγώνες γκολφ
18.00	Ολλανδικά στιγμιότυπα
19.00	Ιταλικά στιγμιότυπα
20.00	Γιουρογκολ
21.00	Στιγμιότυπα ποδοσφαίρου Λατινικής Αμερικής
21.30	NBA Action
22.00	Θύρα 300
23.00	Βραζιλιάνικο ποδόσφαιρο
00.45	Αγώνες μπόουλινγκ
01.45	Γαλλικά στιγμιότυπα
02.30	Αγώνες σούπερ κρος

NEW CHANNEL

07.30	Make my day.
07.35	Ο,τι φέρνουν τ' άστρα
07.40	Δελτίο καιρού
07.45	Make my day (Σ)
08.00	Love in the air
09.00	Τι, πώς, πού;
11.00	New time
12.00	Σφηνάκι με τον Νικ
12.05	New time (Σ)
13.00	Ειδήσεις
13.05	Blue box office
14.00	Σφηνάκι με τον Νικ
14.05	Σε τιμή ευκαιρίας
14.30	Μύθοι και πραγματικότητα
15.00	News
15.05	Μύθοι και πραγματικότητα (Σ)
16.00	Σφηνάκι με τον Νικ.
16.05	M-Dog.
17.00	News
17.05	Σουτ... μας ακούνε
17.30	Ρυθμός και ένταση
19.00	News
19.05	Hit selection
21.00	Δελτίο ειδήσεων για άτομα με προβλήματα ακοής
21.05	Σφηνάκι με τον Νικ
21.30	Η υγεία είναι ζωή
23.00	Ειδήσεις
23.40	Τα spor στο New.
02.00	Μουσικό πρόγραμμα

MEGA

07.00	Οι εφευρέσεις του μέλλοντος. Αφιέρωμα στις μεγάλες τεχνολογικές εφευρέσεις του μέλλοντος. Με τον Τζέιμς Λόβελ
08.00	Ξένη ταινία. «Οι περιπέτειες της Νότι Γκαν». Κοινωνική, αμερικανικής παραγωγής 1985, σε σκηνοθεσία Τζέρεμι Πολ Κόγκαν.
09.30	Ξένη ταινία. «Κλεοπάτρα» Επος αμερικανικής παραγωγής 1963. Παίζουν: Ελίζαμπεθ Τέιλορ, Ρίτσαρντ Μπάρτον, Ρεξ Χάρισον, Χιουμ Κράνι, Αντ Μακ Ντόουαλ, Τζορτζ Κόουλ
14.00	Δελτίο ειδήσεων
14.45	Η μάχη των πρωταθλητών.
15.30	Ξένη ταινία. «Μητέρα Τερέζα: στην υπηρεσία του Θεού»
17.10	Ξένη τηλεταινία «το θαύμα της πίστης»
17.30	Ματιές στα γεγονότα
17.45	Ξένη τηλεταινία (Σ)
19.15	Απαγορευμένη αγάπη
20.00	Τα γεγονότα στις οκτώ
21.10	Ελληνική ταινία. «Κατηγορώ τους ανθρώπους». Δικαστικό δράμα, παραγωγής 1965.
23.15	Ενώπιος ενωπίω
00.15	Τελευταία γεγονότα
00.30	Το express του μεσονυχτίου. Με τη Λιάνα Κανέλλη
01.30	Ξένη ταινία. «Μάντεψε ποιός θα έρθει στο σπίτι». Κοινωνική κομεντί αμερικανικής παραγωγής 1967.
03.30	Πολύ καλημέρα σας
05.00	Telemarketing
05.30	Χαραυγή
06.00	Απαγορευμένη αγάπη

ANT-1

05.45	Τα νέα του ΑΝΤΕΝΝΑ SATELLITE
06.00	Οι ειδήσεις του CBS
06.35	Πρωινές χειρηλασίες
07.00	Καλημέρα Ελλάδα
09.55	Ο καιρός της εβδομάδας
10.00	Ελληνική ταινία. «Το ολοκαύτωμα». Πολεμική περιπέτεια παραγωγής 1971
11.40	Ελληνική ταινία. «Κάθε εμπόδιο για καλό». Κομεντί παραγωγής 1958.
13.30	Το γαλάζιο διαμάντι (Ε)
14.00	Τα νέα του ΑΝΤ-1
14.40	Εκείνες κι εγώ
15.45	Ατίθασα νιάτα
16.40	Super game
16.50	Δέκα με τόνο. Με τον Γιώργο Παπαδάκη.
17.30	Τα νέα του ΑΝΤ-1 σε 5'
15.35	Ο καιρός της εβδομάδας
17.40	Καλημέρα ζωή. Κοινωνική σειρά σε σενάριο και σκηνοθεσία Νίκου Φώσκολου.
18.20	Επιτέλους μαζί. Ριάλιτι σόου. Παρουσιάζει ο Ανδρέας Μικρούτσικος.
19.15	Η λάμψη. Κοινωνική σειρά που γράφει και σκηνοθετεί ο Νίκος Φώσκολος.
19.55	Τα νέα του ΑΝΤ-1
21.00	60" με τον Αρη Σταθάκη
21.05	Ελληνική ταινία. «Θέμα συνειδήσεως». Κοινωνικό δράμα παραγωγής 1973
22.50	Η ωραιότερη ιστορία του κόσμου. Θρησκευτική μίνι σειρά αμερικανικής παραγωγής 1966
00.15	Νυχτερινές ειδήσεις
00.35	Η ωραιότερη ιστορία του κόσμου (Σ)
01.00	Ξένη ταινία. «Αδίστακτη αντίζηλος». Μυστηρίου
02.40	Τηλεμάρκετινγκ
03.10	Ξένη ταινία. «Αικατερίνη η Μεγάλη»

ΣΚΑΪ

06.00	Μουσικό πρόγραμμα
06.30	Πρώτη ενημέρωση. Με τον Θανάση Αθανασιάδη.
09.00	Πρωινές διαδρομές
10.00	Ελληνική ταινία. «Είναι σκληρός ο χωρισμός». Κοινωνικό δράμα παραγωγής 1963
12.00	Ειδήσεις και Χρηματιστήριο
12.40	Λεονάρντα. Κοινωνική σειρά μεξικανικής παραγωγής
13.30	Ειδήσεις
14.45	Τσικιτίτας. Καθημερινή κοινωνική σειρά λατινοαμερικανικής παραγωγής 1997.
15.45	Μαρία. Κοινωνική σειρά μεξικανικής παραγωγής 1995 με τους Ταλία Φερνάντο Καλούγκ, Ιράν Εόρι.
16.30	Παρουλίνα Κοινωνική σειρά μεξικανικής παραγωγής 1998.
17.15	Καρουζέλ
17.45	Βίβλος: Αβραάμ. Βιβλική μίνι σειρά με τους Ρίτσαρντ Χάρις, Μπάρμπαρα Χέρσει
18.45	Εσμεράλντα. Κοινωνική σειρά μεξικανικής παραγωγής 1997.
19.55	Ειδήσεις ΣΚΑΪ σήμερα
21.30	Ελληνική ταινία. «Αδελφός Αννα».. Κοινωνική περιπέτεια παραγωγής 1963
23.15	Βίβλος: Ιωσήφ
00.15	Ειδήσεις
00.30	Βίβλος: Ιωσήφ (Σ)
02.30	Teleshop
03.00	Μουσικό πρόγραμμα

ALTER 5

07.00	Τηλεμάρκετινγκ
07.30	Η ώρα του Τύπου
09.00	Ειδήσεις
10.00	Τηλεμάρκετινγκ
10.30	Σοφοκλέους live
12.00	Ειδήσεις
12.10	Σοφοκλέους live (Σ)
14.00	Εξωτικό σαφάρι
14.30	Ειδήσεις
15.30	Ελληνική ταινία
17.00	Ειδήσεις
17.05	Ειδικό δελτίο
17.10	Group therapy
18.00	Αγρια φύση
19.00	Ιησούς Χριστός
20.00	Ειδήσεις
20.05	Χρηματιστήριο
20.50	Χάπι εντ
21.30	Ειδήσεις
22.30	Ξένη ταινία
24.00	Ειδήσεις
00.20	Group therapy
01.30	Στα βήματα του Ιησού
04.00	Ειδήσεις

ΔΗΜΟΣΙΑ ΕΠΙΧΕΙΡΗΣΗ ΗΛΕΚΤΡΙΣΜΟΥ
Δ/ΝΣΗ ΠΕΡΙΦΕΡΕΙΑΣ ΝΗΣΙΩΝ
ΠΕΡΙΟΧΗ ΡΟΔΟΥ

ΔΙΑΚΗΡΥΞΗ ΡΟ-1/1999

Η ΔΕΗ/ΠΕΡΙΟΧΗ ΡΟΔΟΥ προσκαλεί τους ενδιαφερόμενους σε πρόχειρο διαγωνισμό με σφραγισμένες προσφορές για την ανάδειξη αναδόχου για την αποψίλωση γυρω από τους στύλους των εναερίων γραμμών που βρίσκονται μέσα σε επικίνδυνες (π.χ. δασώδεις) περιοχές και φέρουν μέσα ζεύξης και προστασίας με τις επαφές στον αέρα (Α/Ζ, Μονοπ. και τριπολ. αποζ. Δ/Α κ.λπ.) στη νήσο Ρόδο.
Τα σχετικά τεύχη θα χορηγούνται στους ενδιαφερόμενους ή στους εξουσιοδοτημένους εκπροσώπους του από 8-4-99 μέχρι 19-4-99 κατά τις εργάσιμες ημέρες και από 09.00 μέχρι 13.00 μ.μ. από τον Τεχνικό Τομέα της περιοχής (Αυστραλίας 104) κ. Ιτσιο Θ.-Χατζηδιάκου Γ.
Η παραλαβή και αποσφράγιση των προσφορών θα γίνει στα γραφεία του Τεχνικού Τομέα της περιοχής Ρόδου ημέρα Τετάρτη 21-4-1999 ώρα 12.00. Στο διαγωνισμό θα μπορούν να μετέχουν εργολάβοι που διαθέτουν τα κατάλληλα εργαλεία, μηχανήματα, μεταφορικά μέσα και προσωπικό.
Απαραίτητη προϋπόθεση για τη συμμετοχή στο διαγωνισμό είναι η ύπαρξη του προβλεπόμενου από το νόμο παραστατικού είσπραξης θεωρούμενου από την εφορία και πρωτότυπο αποδεικτικού φορολογικής ενημερότητας.
Πρέπει επίσης να προσκομίσουν βεβαίωση καταβολής τελών για μηχανήματα έργων (Μ.Ε) ή δήλωση του Ν. 1599/86 ότι δεν έχουν στην κατοχή τους μηχανήματα έργων και ότι δεν θα χρησιμοποιήσουν αυτά στις παραπάνω εργασίες.
Ασφαλιστικές καλύψεις που απαιτούνται είναι, η υποχρεωτική ασφάλιση του προσωπικού του αναδόχου (ΙΚΑ κ.λπ.) των οχημάτων του και η ασφάλιση των επιβαινόντων στα οχήματα του αναδόχου, που χρησιμοποιούνται για μετακινήσεις προσωπικού της ΔΕΗ.

Από τη ΔΕΗ περιοχής

ΑΠΟΣΠΑΣΜΑ

Της υπ' αρ. 1625/99 κατασχετήριας περίληψης του δικ. Επιμελητή Μιχάλη Σ. Καρακόπουλου κατοίκου Ρόδου Αμερικής 40, τηλ. 32100.
Επισπεύδων: Ντάινερ Κλαμπ Ελλάδος Α.Ε.Τ.Ε.
Οφειλέτης: Αναστάσιος Αναστασάκης κάτοικος Ρόδου Αλ. Διάκου 46.
Τόπος και ημέρα πλειστηριασμού: Στις είκοσι οκτώ (28) Απριλίου 1999 ημέρα Τετάρτη και ώρα από 12 μεσημβρινή έως 2 μ.μ. της ίδιας ημέρας στα γραφεία του ΔΟΝΑ του Δήμου Ρόδου σύμφωνα με απόφαση του Δημοτικού Συμβουλίου.
Συμ/φος πλειστηριασμού: Μαρία Λυριστή-Καλαιτζάκη κάτοικος Ρόδου Αμερικής 40.
Εκτελεστός τίτλος ποσό οφειλής: δυνάμει της υπ' αρ. 22337/98 διαταγής πληρωμής Ειρηνοδικείου Αθηνών ορίζεται το ποσό οφειλής 821.995 δρχ.
Περιγραφή κατασχεθέντος ακινήτου: Κατέσχων τον υπό στοιχείο πίνακος Ν3 βιομηχανικό χώρο του ισογείου του Α' κτιρίου μέτρα τετραγωνικά 160 το οποίο ανήκει στον άνω οφειλέτη σύμφωνα με το υπ' αρ. 1645/92 συμβόλαιο αγοράς της συμ/φου Ρόδου Χρυσάνθης Κώτη Κολλίγρη και έχει μ3 544 και ποσοστό συνιδιοκτησίας επί του όλου ακινήτου εις χιλιοστά 10,3%. Εις το οποίο αντιστοιχούν επί του όλου οικοπέδου 121 τ.μ. Το ως άνω κατασχεθέν ακίνητο συνολικής εκτάσεως 11.760 τ.μ. και είναι εγγεγραμμένο στο κτηματολόγιο Ρόδου με κτημ. στοιχεία τόμος 4Β γαιών Ρόδου φύλλο 164 μερίδα 84 και φάκελο 951 και συνορεύει ανατολικά με μερίδες γαιών 101-90Τ Νότια με μερίδες 89-86 δυτικά με μερίδες 83-79-80 και βόρεια με μερίδες 81-85.
Το κατασχεθέν ακίνητο σύμφωνα με την αντικειμενική αξία εκτιμήθηκε από εμένα 32.000.000 δρχ. και τιμή πρώτης προσφοράς ορίζεται το 1/2 της εκτιμήσεως.
Συντάχθηκε η παρούσα περίληψη στο γραφείο μου, Αμερικής αρ. 40.

Ο Δικ. Επιμελητής
Μιχάλης Σ. Καρακόπουλος

ΑΠΟΣΠΑΣΜΑ

Της υπ' αρ. 1619/99 κατασχετήριας περίληψης του δικ. Επιμελητή Μιχάλη Σ. Καρακόπουλου κατοίκου Ρόδου Αμερικής 40, τηλ. 32100.
Επισπεύδων:Αγγελος Ζησιμόπουλος κάτοικος Κατωχωρίου Φαρσάλων.
Οφειλέτης: Γεώργιος Τριανταφύλλου του Φιλίππου κάτοικος Ιαλυσού.
Τόπος και ημέρα πλειστηριασμού: Με την υπ' αρ. 1589/1998 κατασχετήρια έκθεσή μου ορίζω πλειστηριασμό στις είκοσι οκτώ (28) Απριλίου 1999 ημέρα Τετάρτη και ώρα από 12 μεσημβρινή έως 2 μ.μ. της ίδιας ημέρας στο Δημοτικό κατάστημα Ιαλυσού.
Συμ/φος πλειστηριασμού: Καλλιόπη Ροδίτου-Μαύρου κάτοικος Ρόδου Εθν. Μακαρίου 45 2ος όροφος.
Εκτελεστός τίτλος ποσό οφειλής: δυνάμει του πρώτου εκτελεστού απογράφου της υπ' αρ. 113/1997 απόφασης του Μονομελούς Πρωτοδικείου Ρόδου με την οποίαν επιτάσσεται να πληρώσει 46.607.954 δρχ.
Περιγραφή κατασχεθέντος ακινήτου: Κατέσχων αναγκαστικά ένα οικόπεδο εκτάσεως 524,38 τ.μ. που βρίσκεται στην Ιξιά Ιαλυσού επί της οδού Σώτηρος με κτηματολογικά στοιχεία τόμος γαιών Ιαλυσού 8 φύλλο 15 φάκελος 528 μερίδα 72Γ.
Συνορεύει Ανατολικά, Δυτικά, Βόρεια με μερίδα γαιών 72 Νότια με δημόσια οδό. Επί του κατασχεθέντος οικοπέδου έχει κτιστεί διόροφη οικοδομή με υπόγειο η οποία χρησιμοποιείται ως ξενοδοχείο Γ'τάξεως με τον διακριτικό τίτλο ΙΧΙΑ APTS.
Το ξενοδοχείο αποτελείται από ενιαίο χώρο υπογείου εκτάσεως 200,09 τ.μ. Το ισόγειο είναι εκτάσεως 197,85 τ.μ. και αποτελείται από χώρο υποδοχής, 4 δωμάτια ενός χώρου και 2 δωμάτια δύο χώρων πλήρως εξοπλισμένα με τουαλέτα-μπάνιο. Ο πρώτος όροφος είναι εκτάσεως 200,09 τ.μ. έχει 4 δωμάτια ενός χώρου και 2 δωμάτια δύο χώρων πλήρως εξοπλισμένα με τουαλέτα και μπάνιο. Το κατασχεθέν ξενοδοχείο είναι πλήρως αποπερατωμένο και έχει υδραυλικές-ηλεκτρικές εγκαταστάσεις πόρτες-παράθυρα και γενικά όλα τα απαραίτητα για την σωστή λειτουργία του. Το κατασχεθέν οικόπεδο μετά της οικοδομής εκτιμήθηκε από εμένα 120.000.000 δρχ. και με την υπ' αριθμ. 217/1999 απόφασης του Πρωτοδικείου Ρόδου ορίσθηκε νέα τιμή εκτίμησης 150.000.000 και τιμή πρώτης προσφοράς ορίζεται το ποσό των 75.000.000 δρχ.
Μεσεγγυούχος: Σύμφωνα με τον νόμο μεσεγγυούχος μέχρι την ημέρα του πλειστηριασμού ορίζεται ο ίδιος ο οφειλέτης.
Συντάχθηκε η παρούσα περίληψη στο γραφείο μου, Αμερικής αρ. 40, σήμερα στις 2-4-1999.

Ο Δικ. Επιμελητής
Μιχάλης Σ. Καρακόπουλος

ΠΕΡΙΛΗΨΗ

Με την υπ' αριθμ. 211/1999 (179/ΜΕ 24/9-2-99) απόφαση του Μονομελούς Πρωτοδικείου Κω εγκρίθηκε η τροποποίηση των άρθρων 1, 2, 3, 5, και 16 του καταστατικού του σωματείου με την επωνυμία "ΑΘΛΗΤΙΚΟΣ ΣΥΛΛΟΓΟΣ ΔΡΟΜΕΩΝ ΚΩ Ο ΦΕΙΔΙΠΠΙΔΗΣ".

Κως, 5 Απριλίου 1999
Ο Πληρεξούσιος Δικηγόρος
Αθανάσιος Χατζηπέτρος

ΠΕΡΙΛΗΨΗ

Με την υπ' αριθμ. 210/1999 (227/ΜΕ 32/18-2-1999) απόφαση του Μονομελούς Πρωτοδικείου Κω εγκρίθηκε η τροποποίηση των άρθρων 1, 4, 14, 23, 30 και 31 του καταστατικού του σωματείου με την επωνυμία "Σωματείο Πτυχιούχων Εργοληπτών Ηλεκτρολογικών Εγκαταστάσεων Νήσου Κω".

Κως, 5 Απριλίου 1999
Ο Πληρεξούσιος Δικηγόρος
Αθανάσιος Χατζηπέτρος

ΠΕΡΙΛΗΨΗ ΚΑΤΑΣΤΑΤΙΚΟΥ

Με την υπ' αριθμ. 195/1999 (186/ΜΕ 10/1999) απόφαση του Μονομελούς Πρωτοδικείου Κω εγκρίθηκε το υπό 31-1-1999 καταστατικό και αναγνωρίσθηκε η ίδρυση του σωματείου με την επωνυμία "ΑΘΛΗΤΙΚΟΣ ΠΟΛΙΤΙΣΤΙΚΟΣ ΣΥΛΛΟΓΟΣ ΙΚΑΡΟΣ ΚΩ" με έδρα την Κω και σκοπό τον αναφερόμενο στο καταστατικό του.

Κως, 5 Απριλίου 1999
Η Πληρεξούσιος Δικηγόρος
Αικατερίνη Κρανάκη

ΔΙΕΥΘΥΝΣΗ ΔΑΣΩΝ ΔΩΔΕΚΑΝΗΣΟΥ

ΑΝΑΚΟΙΝΩΣΗ

Γνωστοποιείται κατά το άρθρο 14 του Ν. 998/79, η αποστολή για δημοσίευση στο Δήμο Ρόδου της αριθμ. 1537/31-3-99 Πράξης χαρακτηρισμού έκτασης που εκδόθηκε από τον Δ/ντή Δασών Δωδ/σου. Η ΚΜ 154 γαιών Ρόδου χαρακτηρίζεται ως γεωργική έκταση.

Ο Δ/ντής Δασών Δωδ/νήσου
Φίλιππος Κοντίτσης
Δασολόγος με Α' βαθμό

ΕΛΛΗΝΙΚΗ ΔΗΜΟΚΡΑΤΙΑ
ΠΕΡΙΦ. ΝΟΤΙΟΥ ΑΙΓΑΙΟΥ
ΝΟΜΟΣ ΔΩΔΕΚΑΝΗΣΟΥ
ΔΗΜΟΣ ΚΑΛΛΙΘΕΑΣ

ΨΗΦΙΣΜΑ

Το Δημοτικό Συμβούλιο Καλλιθέας (και τα Τοπικά Συμβούλια του Κοσκινού και της Ψίνθου) απηχώντας τα συναισθήματα όλων των δημοτών μας:
α. Εκφράζει την συμπαράστασή του στον δοκιμαζόμενο σερβικό λαό και το λαό του Κοσσυφοπεδίου.
β. Καταγγέλει την βάναυση παραβίαση (από πλευράς ΝΑΤΟ) των ανθρωπίνων δικαιωμάτων και την άρνησή του στους λαούς να πορευθούν μόνοι τους τον δρόμο της ειρήνης και της συνεννόησης.
γ. Καταδικάζει τον άκρατο φαρισαισμό που χαρακτηρίζει τους "Μεγάλους" που ευαισθητοποιούνται μόνο, όταν τα δικά τους συμφέροντα απειλούνται.
δ. Υπενθυμίζει ότι η Κύπρος, ένα ανεξάρτητο κράτος, παραμένει διχοτομημένο επί 25 ολόκληρα χρόνια με τους "Μεγάλους" να παραμένουν απαθείς.
Γι' αυτό ενώνουμε τη φωνή μας με εκείνη όλων των ελεύθερων ανθρώπων προκειμένου να σταματήσουν οι επιθέσεις και να επιστρέψουν οι πρόσφυγες στα σπίτια τους.

Δια το Δήμο Καλλιθέας
Ο Δήμαρχος
Ιατρίδης Ιωάννης

ΕΚΚΛΗΣΙΑ Γ.Ο.Χ. ΕΛΛΑΔΟΣ
ΙΕΡΟΣ ΝΑΟΣ ΑΓ. ΝΕΚΤΑΡΙΟΥ
7ον ΧΙΛ. ΛΕΩΦ. ΡΟΔΟΥ-ΛΙΝΔΟΥ

ΑΝΑΚΟΙΝΩΣΙΣ

Ανακοινούται εις τους ευσεβείς γνησίους Ορθοδόξους Χριστιανούς τους παρεπιδημούντας εν Ρόδω ότι άπασαι αι ιεραί ακολουθίαι της Μ. Εβδομάδος τελούνται κανονικώς εις τον Ιερόν Ναόν Αγ. Νεκταρίου, 7ον χλμ. λεωφ. Ρόδου-Καλλιθέας (("Καβουράκια") με την ευλογίαν του Μακαριωτάτου Αρχιεπισκόπου Γ.Ο.Χ. κ.κ. Χρυσοστόμου .Πληροφορίαι εις τα τηλ. 62320-61638.

Ο εφημέριος
Ιερομ. Φώτιος Μαντάλης

ΕΛΛΗΝΙΚΗ ΔΗΜΟΚΡΑΤΙΑ
ΝΟΜΟΣ ΔΩΔΕΚΑΝΗΣΟΥ
ΔΗΜΟΣ ΙΑΛΥΣΟΥ
Δ/ΝΣΗ ΤΕΧΝΙΚΩΝ ΥΠΗΡΕΣΙΩΝ

ΠΕΡΙΛΗΨΗ ΔΙΑΚΗΡΥΞΗΣ ΔΗΜΟΠΡΑΣΙΑΣ

Ο Δήμαρχος Ιαλυσού προκηρύσσει ανοικτή δημοπρασία για την Προμήθεια Κάδων Απορριμμάτων με κριτήριο την ΤΕΧΝΟΟΙΚΟΝΟΜΙΚΑ ΣΥΜΦΕΡΟΤΕΡΗ ΠΡΟΣΦΟΡΑ.
Η διενέργεια και η εκτέλεση της προμήθειας θα γίνουν σύμφωνα με την 11389/23-3-93 Απόφαση (Ενιαίος Κανονισμός Προμηθειών Ο.Τ.Α.).
Ο προϋπολογισμός της προμήθειας ανέρχεται στο ποσό των 17.600.000+2.400.000 (ΦΠΑ+Στρογγυλ.)=20.000.000 δρχ.
Η πίστωση του έργου προέρχεται από Ι.Π.1999 με διατιθέμενη πίστωση για το 1999 εκ. δρχ. 20.000.000 με ΦΠΑ.
Η δημοπρασία θα διενεργηθεί την 26η του μηνός Απριλίου του έτους 1999 στα γραφεία των Τεχνικών Υπηρεσιών του Δήμου. Ωρα έναρξης 12.00 π.μ. και λήξη 12.30 μ.μ.
Η έναρξη επίδοσης των προσφορών γίνεται μισή ώρα νωρίτερα.
Η παραλαβή των προσφορών μπορεί να συνεχισθεί και μετά την ώρα αυτή, αν η παράδοση των προσφορών που έχει έγκαιρα αρχίσει συνεχίζεται χωρίς διακοπή, λόγω του πλήθους των ενδιαφερομένων.
Στη δημοπρασία γίνονται δεκτοί:
- Ελληνες και αλλοδαποί προμηθευτές
- Νομικά πρόσωπα ημεδαπά και αλλοδαπά
- Συνεταιρισμοί
- Ενώσεις προμηθευτών

Εγγύηση για συμμετοχή στην δημοπρασία ορίζεται σε 5% του προϋπολογισμού δηλαδή σε 880.000 δρχ.
Περισσότερες πληροφορίες θα δίδονται καθημερινά τις εργάσιμες ημέρες και ώρες στα γραφεία των τεχνικών υπηρεσιών του Δήμου Ιαλυσού.

Ο Δήμαρχος
Στέργος Στάγκας

ΠΕΡΙΛΗΨΗ

Της υπ' αρ. 1630/99 κατασχετήριας περίληψης ενυποθήκων ακινήτων του οφειλέτη Γεωργίου Αντώνογλου κατοίκου Ρόδου
Κάνω γνωστό ότι:
Στις είκοσι οκτώ (28) Απριλίου 1999 ημέρα Τετάρτη και από ώρα 12 μεσημβρινή έως 2 μ.μ. της ίδιας ημέρας στο Δημαρχείο Σύμης και ενώπιον της συμβολαιογράφου Ρόδου Μαρίας Καρποδίνη θα βγει στον πλειστηριασμό με εντολή της Α.Ε Δ. Ι. ΔΑΜΚΑΛΙΔΗΣ ΕΙΣΑΓΩΓΕΣ ΚΑΙ ΑΝΤΙΠΡΟΣΩΠΕΙΕΣ ΦΩΤΟΓΡΑΦΙΚΩΝ ΕΙΔΩΝ που εδρεύει στην Αθήνα τα ακίνητα του οφειλέτη ΓΕΩΡΓΙΟΥ ΑΝΤΩΝΟΓΛΟΥ κατοίκου Ρόδου δυνάμει των υπ. αρ. 271 και 433/1994 διαταγών πληρωμής Μονομελούς Πρωτοδικείου Ρόδου για ποσό οφειλής δρχ. 9.316.395 πλέον τόκων και εξόδων εκτελέσεως. Με την υπ' αρ. 1305/97 έκθεση κατάσχεσης μου κατέσχων αναγκαστικά τα κάτωθι περιγραφόμενα ακίνητα:
1.- Ενα οικόπεδο εκτάσεως 1452,40 τ.μ. που βρίσκεται στη θέση Εμπορειό της νήσου Σύμης με στοιχεία τόμος 10 αρ. 14 μερίδα Δ 1076 ανήκει στον οφειλέτη εξ ολοκλήρου και επί του κατασχεθέντος ακινήτου έχει ανεγερθεί οικοδομή εκτάσεως 84,50 τ.μ. και είναι στο αρχικό στάδιο κατασκευής δηλ. σε κολώνες από οπλισμένο σκυρόδεμα και πλάκα και δεξαμενή νερού διαστάσεως 13Χ7χ3 μ. Το κατασχεθέν ακίνητο με τα συστατικά του θα βγει στον πλειστηριασμό με τιμή πρώτης προσφοράς στο ποσό των 8.500.000 δρχ. σύμφωνα με την υπ' αριθμ. 1152/97 απόφασης του Μονομελούς Πρωτοδικείου Ρόδου.
2.- Ενα οικόπεδο που βρίσκεται στη νήσο Σύμη στη θέση Εμπορειό 4.503,50 τ.μ. με κτηματολογικά στοιχεία τόμος 20, αριθμός 50 μερίδα 1076 Δ Κτηματολογίου Σύμης. Το κατασχεθέν ακίνητο θα βγει στον πλειστηριασμό με τιμή πρώτης προσφοράς στο ποσό των 13.000.000 δρχ. σύμφωνα με την υπ' αριθμ. 1152/97 απόφασης του Μονομελούς Πρωτοδικείου Ρόδου.
Επί των πιο πάνω ακινήτων υπάρχουν υποθήκες τις οποίες περιγράφω στην υπ' αριθμ. 1630/99 επαναληπτική κατασχετήρια περίληψή μου.
Συντάχθηκε η παρούσα περίληψη στο γραφείο μου, Αμερικής αρ. 40.

Ο Δικ. Επιμελητής
Μιχάλης Σ. Καρακόπουλος

ΠΕΡΙΛΗΨΗ

Με την απόφαση αριθμ. 486/98 του Μονομελούς Πρωτοδικείου Ρόδου (διαδικασία εκουσίας δικαιοδοσίας) κηρύχτηκε ανίσχυρο το με αριθμ. 166/5-7-95 πιστοποιητικό της Γραμματείας του Πρωτοδικείου Ρόδου, το οποίο χορηγήθηκε δυνάμει της με αριθμ. 290/95 απόφασης αυτού του Δικαστηρίου και αφορά κληρονομητήριο του Σάββα Παπαγεωργίου που πέθανε στις 21-1-1995.

Ρόδος 6 Απριλίου 1999
Ο πληρεξούσιος δικηγόρος
Στέφανος Α. Ντάλιας

ΣΥΝΔΕΣΜΟΣ ΠΤΥΧΙΟΥΧΩΝ ΕΡΓΟΛΗΠΤΩΝ ΔΗΜΟΣΙΩΝ ΕΡΓΩΝ

ΠΡΟΣΚΛΗΣΗ ΓΕΝ. ΣΥΝΕΛΕΥΣΗΣ

Συνάδελφοι,
Σας καλούμε στην Γενική Συνέλευση του Συνδέσμου μας που θα γίνει την Τετάρτη 14 Απριλίου και ώρα 7 μ.μ. στα Γραφεία του ΔΟΝΑ στην οδό Διαγοριδών.
Τα θέματα της Γ.Σ. είναι:
1. Διοικητικός Απολογισμός
2. Οικονομικός
3. Εκλογές για την ανάδειξη νέου Δ.Σ.
4. Εκλογή Συνέδρων για το 55ο Συνέδριο της Π.Ε.Σ.Ε.Δ.Ε.

Σε περίπτωση μη απαρτίας η συνέλευση επαναλαμβάνεται το Σάββατο 17 Απριλίου την ίδια ώρα 7 μ.μ.

Με φιλικούς χαιρετισμούς
Ο Πρόεδρος Σ. Γεραβέλης
Η Γ. Γραμματέας Αικ. Δρόσου

ΝΑΥΤΙΚΟ ΠΡΑΚΤΟΡΕΙΟ
TSAGARIS

ΔΡΟΜΟΛΟΓΙΑ ΑΠΟ ΡΟΔΟ ΚΑΙ ΠΕΙΡΑΙΑ
ΑΠΡΙΛΙΟΥ 1999

07/04/99 **ΤΕΤΑΡΤΗ ΑΠΟ ΡΟΔΟ "ΜΑΡΙΝΑ" 08.30:** ΠΕΙΡΑΙΑ
ΑΠΟ ΡΟΔΟ "ΝΤΑΛΙΑΝΑ" 16.00:
ΚΩ-ΚΑΛΥΜΝΟ-ΛΕΡΟ-ΠΑΤΜΟ-ΠΕΙΡΑΙΑ
ΑΠΟ ΠΕΙΡΑΙΑ "ΡΟΔΑΝΘΗ" 16.00: ΚΩ-ΡΟΔΟ
ΑΠΟ ΠΕΙΡΑΙΑ "ΜΑΡΙΝΑ" 23.45:
ΠΑΤΜΟ-ΛΕΡΟ-ΚΑΛΥΜΝΟ-ΚΩ-ΡΟΔΟ
08/04/99 **ΠΕΜΠΤΗ ΑΠΟ ΡΟΔΟ "ΡΟΔΑΝΘΗ" 08.00:** ΠΕΙΡΑΙΑ
ΑΠΟ ΡΟΔΟ "ΜΑΡΙΝΑ" 20.00:
ΚΩ-ΚΑΛΥΜΝΟ-ΛΕΡΟ-ΠΑΤΜΟ-ΠΕΙΡΑΙΑ
ΑΠΟ ΠΕΙΡΑΙΑ "ΝΤΑΛΙΑΝΑ" 16.00:
ΠΑΤΜΟ-ΛΕΡΟ-ΚΑΛΥΜΝΟ-ΚΩ-ΝΙΣΥΡΟ-ΤΗΛΟ-ΣΥΜΗ-ΡΟΔΟ
ΑΠΟ ΠΕΙΡΑΙΑ "ΔΗΜΗΤΡΟΥΛΑ" 21.00:
ΠΑΤΜΟ-ΛΕΡΟ-ΚΑΛΥΜΝΟ-ΚΩ-ΡΟΔΟ
ΑΠΟ ΠΕΙΡΑΙΑ "ΡΟΔΑΝΘΗ" 23.00: ΚΩ-ΡΟΔΟ
09/04/99 **ΠΑΡΑΣΚΕΥΗ ΑΠΟ ΡΟΔΟ "ΝΤΑΛΙΑΝΑ" 16.00:**
ΚΩ-ΚΑΛΥΜΝΟ-ΛΕΡΟ-ΠΑΤΜΟ-ΠΕΙΡΑΙΑ
ΑΠΟ ΡΟΔΟ "ΡΟΔΑΝΘΗ" 16.45: ΚΩ-ΠΕΙΡΑΙΑ
ΑΠΟ ΠΕΙΡΑΙΑ "ΜΑΡΙΝΑ" 16.00:
ΠΑΤΜΟ-ΛΕΡΟ-ΚΑΛΥΜΝΟ-ΚΩ-ΡΟΔΟ-ΚΑΣΤΕΛΛΟΡΙΖΟ-ΡΟΔΟ
10/04/99 **ΣΑΒΒΑΤΟ ΑΠΟ ΡΟΔΟ "ΔΗΜΗΤΡΟΥΛΑ" 16.00:**
ΚΩ-ΚΑΛΥΜΝΟ-ΛΕΡΟ-ΠΑΤΜΟ-ΠΕΙΡΑΙΑ
ΑΠΟ ΠΕΙΡΑΙΑ "ΝΤΑΛΙΑΝΑ" 15.00:
ΣΥΡΟ-ΠΑΡΟ-ΝΑΞΟ-ΠΑΤΜΟ-ΛΕΡΟ-ΚΑΛΥΜΝΟ-ΚΩ-ΡΟΔΟ
ΑΠΟ ΠΕΙΡΑΙΑ "ΡΟΔΑΝΘΗ" 16.00: ΚΩ-ΡΟΔΟ
11/04/99 **ΚΥΡΙΑΚΗ ΑΠΟ ΡΟΔΟ "ΝΤΑΛΙΑΝΑ" 16.00:**
ΣΥΜΗ-ΤΗΛΟ-ΝΙΣΥΡΟ-ΚΩ-ΚΑΛΥΜΝΟ-ΛΕΡΟ-ΠΑΤΜΟ-ΠΕΙΡΑΙΑ
ΑΠΟ ΠΕΙΡΑΙΑ "ΔΗΜΗΤΡΟΥΛΑ" 16.00:
ΣΥΡΟ-ΠΑΡΟ-ΝΑΞΟ-ΠΑΤΜΟ-ΛΕΡΟ-ΚΑΛΥΜΝΟ-ΚΩ-ΡΟΔΟ

TSAGARIS TRAVEL
ΚΑΝΑΔΑ 53, ΤΗΛ. 74833-74834
ΣΑΧΤΟΥΡΗ 5,ΤΗΛ. 30406-36170-35066
ΑΝΕΚ FERRIES

ΑΠΩΛΕΙΑ ΣΚΥΛΙΩΝ

Χάθηκαν 2 γερμανικά λυκόσκυλα καφέ-καστανού χρώματος στην περιοχή Ιαλυσού (πρόποδες Φιλερήμου).
Οποιος τα βρει ή γνωρίζει κάτι να τηλεφώνησει στα **93821** και **22851**

ΒΡΕΘΗΚΕ ΣΚΥΛΙ

Βρέθηκε λαβωμένο σκυλί χρώματος καφέ με περιλαίμιο καφέ στη στάση Παρασκευά στη Ιαλυσό.

Πληρ. τηλ. 95644

ΕΥΧΑΡΙΣΤΗΡΙΟ

Τα παιδιά του Θεραπευτηρίου "Αγιος Ανδρέας" και το Δ.Σ. ευχαριστούν την Ομάδα Συνεργασίας Ελληνίδων Οδηγών (Παλιοί Οδηγοί) για την δωρεάν ενός βοηθήματος στο λούσιμο των παιδιών και ενός ψυγείου και εύχονται χαρούμενο Πάσχα.

Ο Πρόεδρος
Σωτήρης Παμπάκας

ΑΠΩΛΕΙΑ ΣΚΥΛΟΥ

Χάθηκε σκύλος **μπόξερ-τιγρέ θηλυκό 9** ετών από την Τετάρτη 17 Μαρτίου στην περιοχή Αγίου Νικολάου-Καναδά. Επειδή έχει σοβαρό πρόβλημα υγείας και παρακολουθείται από γιατρό, παρακαλείτε όποιος το βρει και γνωρίζει κάτι να τηλεφωνήσει στο **26572 και 28686 και θα αμοιφθεί.**

Χ.Ε.Ν. ΡΟΔΟΥ

ΑΝΑΚΟΙΝΩΣΗ-ΠΡΟΣΚΛΗΣΗ

Η ΧΕΝ Ρόδου, συμμετέχοντας στην προσπάθεια που καταβάλλεται από την Ιερά Μητρόπολη, τη Νομαρχία, το Δήμο Ροδίων και άλλους φορείς για βοήθεια και συμπαράσταση στο δοκιμαζόμενο λαό της Νέας Γιουγκοσλαβίας, στις δύσκολες μέρες που περνά, απευθύνει κάλεσμα στα μέλη και φίλες της, να ανταποκριθούν προσφέροντας τα είδη:

-παιδικές πάνες και τροφές
- μπισκότα, κονσέρβες και γάλα σε κούτες
- τροφές σε κονσέρβες μακράς διαρκείας
-φαρμακευτικό υλικό- και πλαισιώνοντας εθελοντικά την προσπάθεια αυτή, δηλώνοντας συμμετοχή.

Η συγκέντρωση των παραπάνω ειδών γίνεται από 9-13.00 το πρωί και 16.00-18.00 το απόγευμα από Δευτέρα-Παρασκευή, στο πρώην Ορφανοτροφείο Αρρένων.

Για περισσότερες πληροφορίες
στα τηλέφωνα: 34839, 96348 και 94554
από 14.00-16.00 το απόγευμα.

ΣΥΓΧΑΡΗΤΗΡΙΟ

Οφείλουμε και δημοσίως να συγχαρούμε και να ευχαριστήσουμε την καθηγήτρια χορού κ. **Μαίρη Μάρκου Βελιδάκη,** που με την άρτια κατάρτισή της και την ιδιαίτερη φροντίδα την οποίαν επεφύλαξε στην κόρη μας **Εφη Κρητικού,** συνετέλεσε στο να αριστεύσει με διάκριση στο Α' Επαγγελματικό Δίπλωμα Χορού της Βασιλικής Ακαδημίας του Λονδίνου στις εξετάσεις που διενεργήθηκαν προσφάτως στην Αθήνα.

Οικογένεια
Μιχάλη Κρητικού.

ΣΥΓΧΑΡΗΤΗΡΙΟ

Τις αγαπημένες μας θυγατέρες **Ελπίδα Ατσίδη** που απεφοίτησε από το τμήμα Φιλολογίας του Αριστοτελείου Πανεπιστημίου Θεσσαλονίκης και **Μοσχούλα Ατσίδη** από το τμήμα Διοίκησης και Οργάνωσης Επιχειρήσεων του Πανεπιστημίου Μακεδονίας τους ευχόμαστε καλή τύχη στη ζωή τους και καλή σταδιοδρομία.

Οι γονείς τους

ΣΥΓΧΑΡΗΤΗΡΙΟ

Στον ανιψιό μας **Νικόλαο Παπουτσή** του **Αναστασίου** και της **Χαριτωμένης** ευχόμαστε θερμά συγχαρητήρια και καλή σταδιοδρομία για την απόκτηση του πτυχίου του από την Ανωτέρα Σχολή Τουριστικών Επαγγελμάτων Ρόδου.

Οι θείοι του
Νικόλαος και Ανθίππη
Παπαχριστοδούλου

ΠΟΛΙΤΙΣΤΙΚΟΣ ΟΡΓΑΝΙΣΜΟΥ ΔΗΜΟΣ ΡΟΔΙΩΝ

ΑΝΑΚΟΙΝΩΣΗ

Ο Πολιτιστικός Οργανισμός Δήμου Ροδίων στα πλαίσια του 2ου Διεθνούς Φεστιβάλ Ρόδου παρουσιάζει στο Εθνικό Θέατρο Ρόδου την διεθνούς φήμης

ΟΠΕΡΑ ΤΗΣ ΦΙΛΙΠΠΟΥΠΟΛΗΣ
σε δύο μαγικές βραδυές
CARMINA BURANA του CARL ORFF
Τρίτη 13 Απριλίου '99, ώρα 8 μ.μ.
Βραδυά Βέρντι-μέρη από τις διασημότερες όπερες
Τετάρτη 14 Απριλίου '99 ώρα 9 μ.μ.

Συμμετέχει πλήρες το οπερικό συγκρότημα (150 καλλιτέχνες) υπό τη δ/νση του μαέστρου BORISLAV IVANOV. Προπωλούνται εισιτήρια.

Πληρ. τηλ. 27427, 21622, 33343

ΣΥΓΧΑΡΗΤΗΡΙΟ

Στην αγαπημένη μου Μαιρούλα κόρη της ανιψιάς μου Ρένας και του Γιώργου Χατζηκωνσταντίνου που απεφοίτησε επάξια από την Αρχιτεκτονική Σχολή του Εθνικού Μετσόβειου Πολυτεχνείου, εύχομαι θερμά συγχαρητήρια και πάντα επιτυχίες.

Η θεία της
Μαίρη Φωτάκη

ΣΥΓΧΑΡΗΤΗΡΙΟ

Στην αγαπημένη μας Μαίρη Χατζηκωνσταντίνου, που απεφοίτησε επάξια από την Αρχιτεκτονική Σχολή του Εθνικού Μετσόβειου Πολυτεχνείου, θερμά συγχαίρουμε και της ευχόμαστε πάντα επιτυχίες στη ζωή της.

Τα ξαδέλφια της
Μανώλης και Κορίνα Αγιακάτσικα

ΣΥΓΧΑΡΗΤΗΡΙΟ

Στην ανιψιά μας **Χρυσούλα Παπουτσή** του **Αναστασίου** και της **Χαριτωμένης** ευχόμαστε θερμά συγχαρητήρια και καλή σταδιοδρομία για την απόκτηση του Master με ειδίκευση στην παιδοψυχολογία του Πανεπιστημίου Institude of education University of London.

Οι θείοι της
Νικόλαος και Ανθίππη Παπαχριστοδούλου

Tres Jolie

Ο,ΤΙ ΚΑΛΥΤΕΡΟ ΚΑΙ ΠΟΙΟΤΙΚΟ ΣΤΟ ΠΑΙΔΙΚΟ ΚΑΙ ΒΑΠΤΙΣΤΙΚΟ ΕΝΔΥΜΑ

Σας προσκαλούμε να γνωρίσετε το νέο μας κατάστημα με παιδικά και βαπτιστικά ρούχα, παπούτσια και αξεσουάρ από τους καλύτερους παιδικούς οίκους όπως Anny Dairh-Donalt Opera σε μια πλούσια γκάμα υλικών και χρωμάτων καθώς και προσιτές τιμές.
Θα μας βρείτε στην οδό Καρπάθου 6 απέναντι από την ΣΤΟΑ ΡΟΪΚΟΥ

Τηλ. 0241-28785



ΠΑΣΧΑ '99

με **PEGASOS TRAVEL**
CLUB OF RHODES

Περάστε ένα αξέχαστο Πάσχα σε μια από τις πανέμορφες εκδρομές που προσφέρει το γραφείο μας.

Περισσότερες πληροφορίες στα τηλέφωνα 76161, 75879, 73455 και στο φαξ 35504 ή στο γραφείο μας Αλεξάνδρου Διάκου, 84 Ψαροπούλα

ΠΑΣΧΑ ΣΤΟ ΕΞΩΤΕΡΙΚΟ

ΕΚΔΡΟΜΗ	ΔΙΑΡΚΕΙΑ	ΤΙΜΗ
ΠΑΡΙΣΙ-EURODISNEY-ΒΕΡΣΑΛΙΕΣ	8 ημέρες	159.000
ΠΑΡΙΣΙ-EURODISNEY-ΒΕΡΣΑΛΙΕΣ	6 ημέρες	139.000
ΠΑΡΙΣΙ-ΒΕΛΓΙΟ-ΟΛΛΑΝΔΑ-ΛΟΥΞΕΜΒΟΥΡΓΟ	8 ημέρες	189.000
ΠΑΡΙΣΙ-ΚΥΑΝΗ ΑΚΤΗ-ΕΛΒΕΤΙΑ	8 ημέρες	189.000
ΠΑΡΙΣΙ-ΝΟΡΜΑΝΔΙΑ	8 ημέρες	189.000
ΠΑΡΙΣΙ-EURODISNEY-ΝΟΡΜΑΝΔΙΑ	6 ημέρες	169.000
ΠΑΝΟΡΑΜΑ ΑΥΣΤΡΙΑΣ	8 ημέρες	199.000
ΒΙΕΝΝΗ	4 ημέρες	149.000
ΒΙΕΝΝΗ-ΣΑΛΤΣΜΠΟΥΡΓΚ	6 ημέρες	169.000
ΛΙΜΝΕΣ ΑΥΣΤΡΙΑΣ	6 ημέρες	169.000
ΒΙΕΝΝΗ	6 ημέρες	169.000
ΠΡΑΓΑ-ΚΑΡΛΟΒΑ ΒΑΡΥ	4 ημέρες	169.000
ΠΡΑΓΑ-ΚΑΡΛΟΒΑ ΒΑΡΥ	6 ημέρες	169.000
ΠΡΑΓΑ-ΒΟΥΔΑΠΕΣΤΗ	6 ημέρες	159.000
ΒΙΕΝΝΗ-ΠΡΑΓΑ	6 ημέρες	169.000
ΠΡΑΓΑ-ΒΕΡΟΛΙΝΟ-ΚΑΡΛΟΒΑ ΒΑΡΥ	6 ημέρες	179.000
ΠΡΑΓΑ-ΚΡΑΚΟΒΙΑ-ΒΑΡΣΟΒΙΑ	6 ημέρες	179.000
ΒΟΥΔΑΠΕΣΤΗ	4 ημέρες	119.000
ΒΟΥΔΑΠΕΣΤΗ-ΕΣΤΕΡΓΚΟΜ-ΑΓ. ΑΝΔΡΕΑΣ	6 ημέρες	129.000
ΒΙΕΝΝΗ-ΒΟΥΔΑΠΕΣΤΗ	6 ημέρες	169.000
ΜΑΔΡΙΤΗ-ΤΟΛΕΔΟ-ΑΝΔΑΛΟΥΣΙΑ	8 ημέρες	189.000
ΜΑΔΡΙΤΗ-ΤΟΛΕΔΟ-ΑΝΔΑΛΟΥΣΙΑ-ΠΟΡΤΟΓΑΛΙΑ	8 ημέρες	229.000
ΓΥΡΟΣ ΙΣΠΑΝΙΑΣ	11 ημέρες	279.000
ΙΣΠΑΝΙΚΕΣ ΠΡΩΤΕΥΟΥΣΕΣ	8 ημέρες	219.000
ΚΛΑΣΣΙΚΗ ΙΣΠΑΝΙΑ	8 ημέρες	219.000
ΠΑΝΟΡΑΜΑ ΙΒΗΡΙΚΗΣ	8 ημέρες	269.000
ΡΩΜΗ	6 ημέρες	159.000
ΡΩΜΗ-ΦΛΩΡΕΝΤΙΑ	6 ημέρες	169.000
ΜΙΚΡΟΣ ΓΥΡΟΣ ΙΤΑΛΙΑΣ	6 ημέρες	169.000
ΤΥΝΗΣΙΑ-ΜΕΓΑΛΟΣ ΓΥΡΟΣ ΤΩΝ ΟΑΣΕΩΝ	8 ημέρες	185.000

ΕΛΛΗΝΙΚΟ ΠΑΣΧΑ

ΜΥΚΟΝΟΣ	5 ημέρες	79.000
ΣΑΝΤΟΡΙΝΗ	5 ημέρες	79.000
ΚΡΗΤΗΣ	5 ημέρες	79.000



Καλό σας ταξίδι και καλό Πάσχα!

επιλογές

ΣΦΑΛΜΑ

Οι σαραντάρηδες βομβαρδίζουν, οι κεντροαριστεροί μοιράζουν τα λεφτά στους πλούσιους, οι κυνηγημένοι θεωρούνται ύποπτοι για κάθε κακό, οι αποτυχημένοι συνιστούν σφάλμα του Θεού ή της φύσης. Απέναντί τους (και όχι αποκάτω τους) οι αμυνόμενοι λαοί (και οι πληθυσμοί) οι αντιστεκόμενοι συνειδητοποιημένοι πολίτες (και όχι ψηφοφόροι - καταναλωτές) και οι ελεύθεροι, άφοβοι γείτονες της πλαινής πόρτας (και όχι οι τρομαγμένοι έγκλειστοι των σπιτιών φρουρίων).

Από άρθρο του Γ. Πανούση στα ΝΕΑ

ΑΚΗΔΙΑ

Πού είναι η ελληνική πρωτοβουλία; Την ώρα της κρίσης η θέση αμέτοχου θεατή δείχνει μόνον ανικανότητα ή ενοχή. Μεμφόμεθα το ΝΑΤΟ που κατέφυγε σε βομβαρδισμούς του Βελιγραδίου· και το Βελιγράδι που δεν αναστέλλει τη φυλετική εκκαθάριση στο Κοσσυφοπέδιο. Μα αυτή η έκφραση ηθικής δυσφορίας μένει δίχως επαύριον.

Κυβέρνηση και Αξιωματική Αντιπολίτευση έχουν χρέος να παρέμβουν, με προτάσεις που να οδηγούν τη φλεγόμενη βαλκανική χερσόνησο προς την ειρήνευση και την ανάπτυξη.

Αν δεν έχουν οι Ελληνες ικανότητα ή θάρρος για μια παρεμβατική προσπάθεια (έστω και αν αυτή δεν τελεσφορήσει άμεσα!) θα επιβαρύνει τον αυριανό μας ρόλο στα Βαλκάνια η ακηδία αυτή.

Μη ζητάμε να αξιοποιήσουμε την ειρήνη, αν δεν βοηθούμε στην απόκτησή της.

Από άρθρο του Στ. Π. Ψυχάρη στο ΒΗΜΑ

ΕΥΘΥΝΕΣ

Ασφαλώς δεν είναι αθώος ο Μιλόσεβιτς, βεβαίως επιχειρεί, εκμεταλλευόμενος τις συγκυρίες να απαλλαγεί από όσο περισσότερους Αλβανοφώνους μπορεί. Ουδείς αποκλείει και το ενδεχόμενο να διαπράττονται ωμότητες από τους Σέρβους. Αλλά τις μεγάλες, τις κύριες ευθύνες, τις έχουν άλλοι. Αυτοί που εξαπέλυσαν αυτόν το γελοίο πόλεμο, δίδοντας στον Μιλόσεβιτς και την ευκαιρία και τη δυνατότητα να κάνει όσα κάνει, ενώ παραλλήλως συσπειρώνει το λαό του να εδραιώσει την εξουσία του.

Και η αναφορά του υπουργού Εθνικής Αμύνης σε ιστορικά γεγονότα, συνδεόμενα με παρόμοια εθνικά μας πάθη, δεν τον απαλλάσσει της ευθύνης "να μετράει τα λόγια του" ή, όπως λέει ο λαός μας "να βουτάει τη γλώσσα του στο μυαλό του πριν μιλήσει", καθώς δεν εκφράζει τον εαυτό του, αλλά, υποτίθεται την κυβερνητική πολιτική.

Από άρθρο του Γ. Βελαχουτάκου στην ΑΠΟΓΕΥΜΑΤΙΝΗ

"ΡΕΑΛ ΠΟΛΙΤΙΚ"

Η εντύπωσή μας είναι πως η Ελλάδα βρίσκεται σε δεινή θέση και υποχρεούται σε ακροβασίες σε τεντωμένο σκοινί. Και βεβαιότητά μας συνιστά πως θα έστεργε πλήρως με το ΝΑΤΟ αν, μεταξύ άλλων, δεν ήταν εν όψει και οι ευρωεκλογές. Το έπραξε άλλωστε ο "κεντροαριστερός" Ακης. Γιατί να τον φοβηθεί ο "κεντροδεξιός" Σημίτης; Γιατί, θα πείτε, αυτός θα χρεωθεί - η θα πιστωθεί - το αποτέλεσμα. Σε κάθε περίπτωση οι "ελληνικές ιδιαιτερότητες" φαίνεται πως τελειώνουν. Τα συμφέροντα της Ελλάδας, όπως αυτά προσδιορίζονται από τους νέους συσχετισμούς στα Βαλκάνια και στην ένταξη της χώρας στην ΟΝΕ, καθαγιάζουν τον κυνισμό της "ρεάλ πολιτίκ".

Από την ΕΞΟΥΣΙΑ

"ΛΥΣΗ"

Η βαλκανική καταιγίδα μαίνεται και στην Αθήνα, η κυβέρνηση δικαιολογημένα ανησυχεί για το πότε και πώς θα "λύσουν" το πρόβλημα του Κοσσυφοπεδίου οι ΗΠΑ-ΝΑΤΟ για το πώς θα επηρεασθούν οι γειτονικές χώρες από τη "λύση". Τι θα γινόταν, για παράδειγμα, αν η Δημοκρατία της "Μακεδονίας" μπει σε μια διαδικασία διάλυσης, θύμα μιας "καραμπόλας" σε αλβανικό χρώμα;

Λογικές οι ελληνικές ανησυχίες. Και θυμόμαστε τώρα πόσο απλοϊκά αναφερόταν στο μείζον αυτό θέμα ο κ. Κ. Σημίτης στο Βερολίνο, στις 15 Μαρτίου, λέγοντας ότι αυτό αφορά μόνον μια "συγκεκριμένη περιοχή" το Κοσσυφοπέδιο και ότι συνεπώς δεν υπήρχε λόγος να ανησυχεί η Ελλάδα.

Πόσα δραματικά γεγονότα δεν συνέβησαν ύστερα από εκείνη την πρωθυπουργική εκτίμηση; Η "συγκεκριμένη περιοχή" μεγάλωσε πολύ και έφτασε στα σύνορά μας.

Από την ΚΑΘΗΜΕΡΙΝΗ

είπαν και... ελάλησαν

- "Θα έλεγα ότι δεν είναι ο τύπος ανθρώπου που εμπνέομαι, αλλά μπορώ μπορώ να συνεργαστώ πάρα πολύ καλά με τον πρόεδρο του ΠΑΣΟΚ"

Τ. Αντωνίου

- "Ο πόλεμος είναι πόλεμος και δεν χρειάζεται λαχανιασμένες ανταποκρίσεις και αναλύσεις"

Γ. Χ. Χουρμουζιάδης

- "Με άλλοθι και προγεφύρωμα την ανθρωπιστική βοήθεια στους πρόσφυγες, μεθοδεύεται χερσαία ΝΑΤΟική επέμβαση. Η Ελλάδα παρά τις πιέσεις πρέπει να αρνηθεί αυτήν την τρέλα"

Δ. Παπαδημούλης

- "Οι βομβαρδισμοί του ΝΑΤΟ στη Γιουγκοσλαβία αποτελούν καθαρή τρέλα"

Κ. Μητσοτάκης

- "(Σ.Σ. προς Λαλιώτη). Εγώ ως δικηγόρος για "κύκλο... ωρίμανσης έργων" δεν έχω ακούσει. Εσείς κ. Υπουργέ αν γνωρίζετε τέτοιους όρους ως... οδοντίατρος..."

Β. Μεϊμαράκης



Οι εξελίξεις στο Κόσοβο, το πρόβλημα με τους πρόσφυγες και οι δηλώσεις Αβραμόπουλου στον ΑΝΤ1 ήταν τα βασικά θέματα της ειδησεογραφίας του χθεσινού Τύπου.

ΑΔΕΣΜΕΥΤΟΣ ΤΥΠΟΣ(Μήτσης):

Γιατί χαίρεται ο κόσμος και χαμογελά πατέρα;

ΑΔΕΣΜΕΥΤΟΣ ΤΥΠΟΣ(Ριζος):

Κτηνωδία!... Δολοφόνησαν πολλούς αμάχους.

ΑΘΗΝΑΙΚΗ:

Συμμαχικές απώλειες. 88 αγνοούμενοι 32 αεροπλάνα.

ΑΚΡΟΠΟΛΙΣ:

ΝΑΤΟ: Τώρα αποδίδουν οι βόμβες.

ΑΠΟΓΕΥΜΑΤΙΝΗ:

Εισβολή από την Ελλάδα τα σχέδια Κλίντον-ΝΑΤΟ για Κόσοβο

Η ΑΥΓΗ:

Φρίκη πολέμου. Το ΝΑΤΟ απαντά με βόμβες στην εκεχειρία.

ΑΥΡΙΑΝΗ:

Φοβήθηκε ο Δήμαρχος, αέρας ήταν και πέρασε.

ΤΟ ΒΗΜΑ:

Παζάρι θανάτου. Μιλόσεβιτς προτείνει, Κλίντον-ΝΑΤΟ αρνούνται

Η ΒΡΑΔΥΝΗ:

30 αργύρια για αίμα παιδιών μας και ψυχή λαού μας.

ΕΘΝΟΣ:

Φως από το Παρίσι. Διπλωματικός πυρετός τη νύχτα.

ΕΛΕΥΘΕΡΗ ΩΡΑ:

Ετοιμοι και για ... χεζαίες επιχειρήσεις.

ΕΛΕΥΘΕΡΟΣ:

Κτηνωδία Εγγλέζων-Αμερικανών. Απέρριψαν την εκεχειρία.

ΕΛΕΥΘΕΡΟΣ ΤΥΠΟΣ:

ΝΑΤΟΙ οι εγκληματίες.Βομβάρδισαν κατά λάθος αμάχους.

ΕΛΕΥΘΕΡΟΤΥΠΙΑ:

SORRY που σας σκοτώσαμε. Κυνική δήλωση του ΝΑΤΟ.

Η ΕΞΟΥΣΙΑ:

Ελληνικό ρήγμα στην πολεμική μηχανή του ΝΑΤΟ.

ΕΣΤΙΑ:

Να δικασθούν για σφαγές αθώων.

Η ΚΑΘΗΜΕΡΙΝΗ:

Βομβαρδισμοί και διπλωματία. Εκεχειρία Μιλόσεβιτς

Ο ΛΟΓΟΣ:

Οι εν πολλαίς αμαρτίαις. Απέρριψαν νέα ειρηνευτική προσπάθεια

ΤΑ ΝΕΑ:

Το ΝΑΤΟ κλείνει και πάλι την πόρτα στην ειρήνη.

ΝΙΚΗ:

Απέρριψαν την ανακωχή. ΗΠΑ και ΝΑΤΟ απάντησαν με βόμβες.

ΡΙΖΟΣΠΑΣΤΗΣ:

Να ματαιώσει ο λαός την αποστολή ελληνικού στρατού.

ΑΓΓΕΛΙΟΦΟΡΟΣ:

Ζητούν Θεσσαλονίκη.Το ΝΑΤΟ έτοιμο για χερσαία επίθεση.

ΘΕΣΣΑΛΟΝΙΚΗ:

Παύσατε πυρ! Μονομερή εκεχειρία στο Κοσσυφοπέδιο.

ΜΑΚΕΔΟΝΙΑ:

Το σχέδιο Σέρβων-Ρουγκοβα.

ΤΥΠΟΣ ΘΕΣΣΑΛΟΝΙΚΗΣ:

Αγωνία Σέρβων για ειρήνη. Μονομερής εκεχειρία.

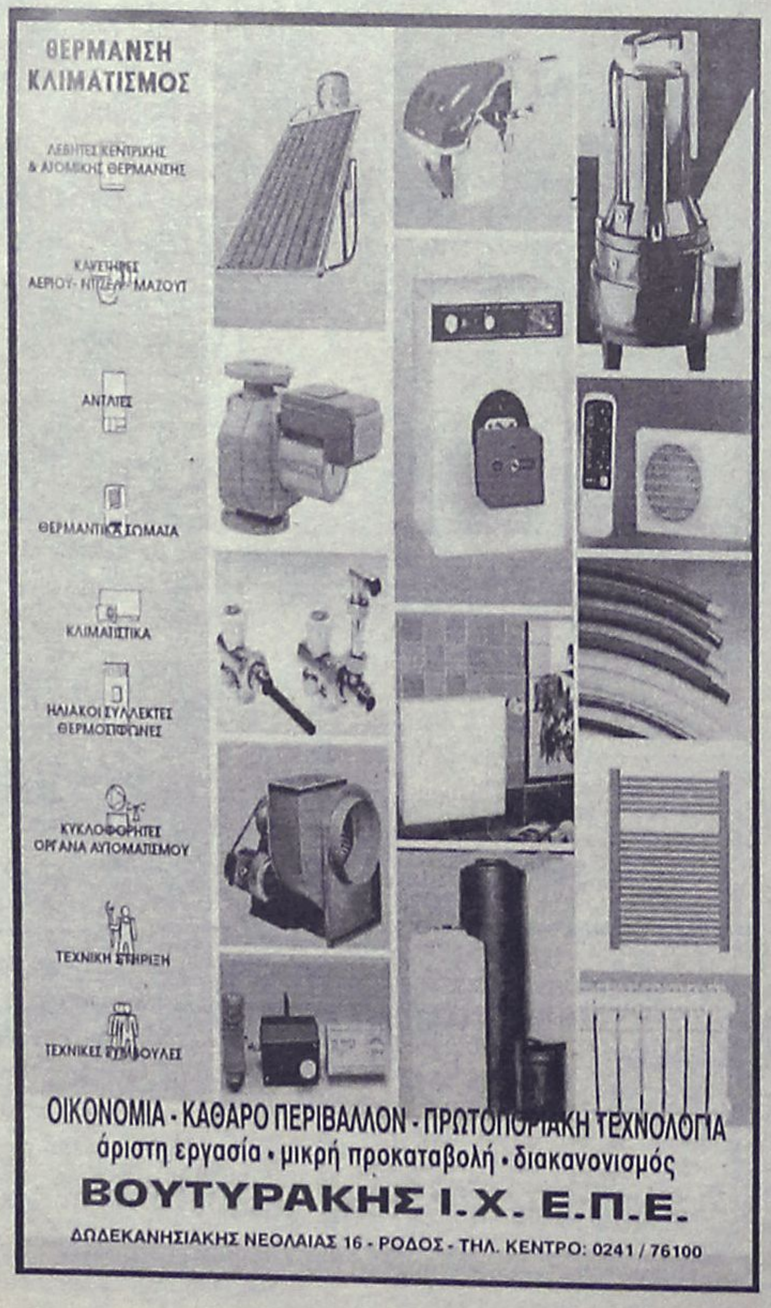



(εκ) πολιτισμικά παίγνια

Γράφει ο Κωστής Νικολάκης

Κύματι θαλάσσης

Ω γλυκύ μου έαρ, γλυκύτατον μου τέκνον, που έδυ σου το κάλλος;

Ω φως των οφθαλμών μου, γλυκύτατον μου τέκνον, πως τάφω νυν καλύπτη;

Μουσικά η κλιμάκωση του Θείου Πάθους κατά τη διάρκεια της Μεγάλης Εβδομάδας μέχρι τον εορτασμό του **Πάσχα** διανθίζεται ανάλογα με τις γεωγραφικές, πολιτισμικές και υφολογικές παραδόσεις του κάθε τόπου.

Στο δυτικό συγκερασμένο μουσικό σύστημα τα **"Κατά Ματθαίον Πάθη"** τα **"Κατά Ιωάννην Πάθη"** αλλά και πλήθος άλλων έργων του **Γ. Σ. Μπαχ,** διαμάντια πολυφωνικής μουσικής αναδεικνύουν με την αυστηρή τους φόρμα το θείο λόγο και την κατανυκτική ατμόσφαιρα των ημερών.

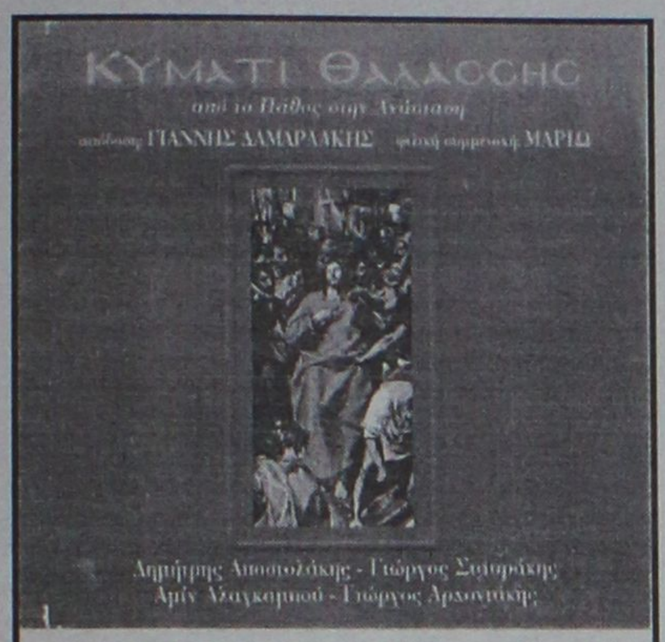

"Κύματι θαλάσσης τον κρύψαντα πάλαι διώκτην τύραννον υπό γης έκρυψαν των σεσωσμένων οι παίδες..."

Η βυζαντινή μουσική, από την άλλη, μονοφωνική και υπέροχα λιτή και αυστηρά φωνητική, στηρίζει τη λειτουργική μουσική της Ορθόδοξης Εκκλησίας. Η *"Ζωή εν τάφω"* το *"Αξιον Εστί"*, το *"Αι γενεαί πάσαι"*, που ψάλλονται τη Μεγάλη Παρασκευή, το *"Κύριε η εν πολλαίς αμαρτίαις περιπεσούσα γυνή"* αποτελούν τελετουργικά μέλη μιας μεγάλη πνευματικής παράδοσης.

• Κύματι θαλάσσης: από το Πάθος στην Ανάσταση

Το **"Κύματι Θαλάσσης"** μια πρωτότυπη μουσική διαδρομή από το Θείο Πάθος στην Ανάσταση, έρχεται από την Κρήτη. Πρόκειται για το δίσκο ακτίνας που κυκλοφορεί αυτές τις μέρες και περιέχει επιλογή από τους πιο γνωστούς και μελωδικούς εκκλησιαστικούς ύμνους της Μεγάλης Εβδομάδας. Τους ύμνους διασκεύασαν -σεβόμενοι την ιδιαίτερη δύναμη του υλικού τους - με τη συμβολή λαϊκών μουσικών οργάνων (λύρες, κλαρίνα, νέι, ούτι, τσουμπούς, κανονάκι, ταμπουρά, πλήκτρα κ.ά.) οι πρωτεργάτες του γνωστού κρητικού συγκροτήματος **Χαΐνηδες** Δημήτρης Αποστολάκης, Γιώργος Σταυράκης, Αμίν Αλαγακαμπού και Γιώργος Αρχοντάκης.

«Δεν είμαστε ούτε σταυροφόροι ούτε μουσικολόγοι, αλλά μια παρέα μουσικών που τους αρέσει να παίζουν με όλες τις σημασίες του παραπάνω ρήματος. Ο Θεός κι η Μουσική έχουν κοινό σκοπό: την Ενωση», σημειώνουν οι δημιουργοί του.

«Το βυζαντινό μέλος είναι λίγο έως πολύ βιωμένη παράδοση όλων μας. Μεγαλώσαμε σ' ένα γεωπολιτικό χώρο όπου χρειάστηκε σαν λαός να πεθάνουμε και να αναστηθούμε πολλές φορές. Οι γιορτές, επίσης, που δεν είναι ανεξάρτητες από τον κύκλο των εποχών, ήταν μια ευκαιρία για το πανηγύρι. Και το πανηγύρι δεν είναι τίποτε άλλο από το λαϊκό εκστατικό συναίσθημα. Μια ευκαιρία να ενώσουμε αυτά που αισθάνεται ο καθένας μόνος του και να τα υψώσουμε στην πιο ακραία τους μορφή, δηλαδή του Θεού, για να φτάσουμε στην πολυπόθητη υπέρβαση του εαυτού μας την άνοιξη ή, αλλιώς, την Αναγέννηση. Πρακτικά αναφέρω ότι οι άνθρωποι τη Μ. Παρασκευή πίνανε ξύδι για να συμμεριστούν το Θείο Πάθος»

«Σίγουρα όλοι οι συμμετέχοντες δεν είμαστε θρησκόληπτοι. Η μουσική είναι παγκόσμιος κώδικας επικοινωνίας και φυσικά αυτός ο δίσκος δεν απευθύνεται μόνο στους χριστιανούς. Αλλωστε, οι πιο βαθιά θρησκευόμενοι άνθρωποι που έχω συναντήσει είναι αυτοί που αυτοαποκαλούνται άθεοι. Ολες οι αρχαίες θρησκείες επίσης περιέχουν συγκεκαλυμμένα την ουσία της φυσικής νομοτέλειας και στο εσχατολογικό τους όριο συμφωνούν τόσο μεταξύ τους όσο και με τη λαϊκή σοφία και τη σύγχρονη επιστήμη».

• Τα Πασχαλινά τελετουργικά και χορευτικά τραγούδια

Η **Δόμνα Σαμίου** κυκλοφόρησε πέρυσι, την πιο άρτια δισκογραφική δουλειά σε αυτό το είδος. Τα δύο CD, τα **"Τελετουργικά"** (τραγούδια που ακούγονται από την Καθαρά Δευτέρα μέχρι και τη Μεγάλη Εβδομάδα) και τα **"Χορευτικά"** (τραγούδια του γλεντιού και της Ανάστασης, που ακούγονται την ημέρα του Πάσχα), υπήρξαν αποτέλεσμα και καταγραφή μίας έρευνας χρόνων που πραγματοποιήθηκε από την ίδια τη **Δόμνα Σαμίου** και από την εθνολόγο-λαογράφο **Μιράντα Τερζοπούλου**. Τα CD συνοδεύονται από ένθετο βιβλίο 222 σελίδων με αναλυτικά στοιχεία για τα έθιμα στις διάφορες περιοχές του ελληνισμού και τους στίχους των τραγουδιών. Τα **"Πασχαλινά" της Δόμνας Σαμίου** φέρνουν στο φως ζωντανές ηχογραφήσεις εθιμικών τραγουδιών που χάνονται πολύ βαθιά στο χρόνο. Από τη Σαρακήνα των Γρεβενών, που το Πάσχα "η ύψιστη πανήγυρις" βρίσκει όλη την κοινότητα του χωριού να γλεντάει στην πλατεία, μέχρι το Γυρομέρι, όπου τη δεύτερη μέρα του Πάσχα οι κάτοικοι τραγουδούν πάνω από τους τάφους τον αγαπημένο χορό του κάθε νεκρού, η **Δόμνα Σαμίου** καταφέρνει να μας ταξιδέψει σε όλη την Ελλάδα.

• "Πεντηκοστάριον"

*Γνωστός από τις προηγούμενες δισκογραφικές του δουλειές ο **Πέτρος Γαϊτάνος** κυκλοφορεί φέτος το **"Πεντηκοντάριον"**, που περιλαμβάνει εκκλησιαστικούς και βυζαντινούς ύμνους της Αναστάσεως, της Αναλήψεως και της Πεντηκοστής σε μία πολυτελή κασετίνα, στην οποία περιλαμβάνονται δύο ακόμη άλμπουμ, το **"Ωρα Ενάτη"** (ύμνοι της Μεγάλης Εβδομάδας με αφηγητή τον **Νικήτα Τσακίρογλου**) και **"Θεία Πάθη"** που κυκλοφόρησαν το 1995 και το 1997 αντίστοιχα.*

*Ο σεβασμός και η προσήλωση που απαιτούνται για τη δημιουργία της κατανυκτικής ατμόσφαιρας παραμένουν χαρακτηριστικά στοιχεία της ερμηνείας του **Πέτρου Γαϊτάνου.***

«ΡΟΔΙΑΚΗ» ΑΠΟ ΤΟ 1915

Φλας στο παρελθόν


ΡΟΔΙΑΚΗ
PERIODICO SETTIMANALE
ΕΒΔΟΜΑΔΙΑΙΑ ΠΟΛΙΤΙΚΗ ΦΙΛΟΛΟΓΙΚΗ ΚΑΙ ΚΟΙΝΩΝΙΚΗ ΕΦΗΜΕΡΙΣ

ΡΟΔΙΑΚΗ, ΠΕΜΠΤΗ 18 ΙΟΥΝΙΟΥ 1925
Αριθμός φύλλου 690

ΑΣΤΙΚΟΣ ΔΙΚΑΣΤΗΣ ΚΑΡΠΑΘΟΥ

Πληροφορούμεθα ευχαρίστως ότι ενιαίος αστικός δικαστής Καρπάθου διορίσθη ο εξ Αστυπαλαίας φίλος κ. Γ. Μορφινός από μακρού λίαν ευδοκίμως εξασκών εν Καλύμνω το δικηγορικόν επάγγελμα και απολαυών γενικών συμπαθειών παρά τη Κοινωνία Καλύμνου, ήτις απέβλεπεν εις αυτόν, ως ένα εκ των σοβαρωτέρων δικηγόρων της.

Η επιτυχής εκλογή του κ. Γ. Μορφινού δια την διεύθυνσιν του Αστικού Δικαστηρίου Καρπάθου τιμά πράγματι τους εκλέξαντες αυτόν και παρέχει την πεποίθησιν ότι υπό την δεξιάν του διεύθυνσιν το Δικαστήριον τούτο θα σημειώση αληθώς περίοδον αξίαν πάσης εκτιμήσεως.

ΔΗΜΟΣΙΑ ΥΔΡΑΓΩΓΕΙΑ

Το Δημαρχείον μας ανακοινοί:

Ενώ αναμένεται η οριστική διευθέτησις των δημοσίων υδραγωγείων και της σχετικής υπηρεσίας της διανομής του ύδατος εις τους κατοίκους συνιστάται η αποφυγή, πάσης ανωφελούς και επιβλαβούς σπατάλης ύδατος, είτε λαμβανομένης φροντίδας να κλείωνται μετ' εκάστην λήψιν ύδατος οι κρουνοί της διανομής είτε δια της αποφυγής απολύτως του ποτίσματος λαχανοκήπων και κήπων.

Οι κάτοικοι δέον εν τη φιλονομία των να εννοήσωσιν ότι το ύδωρ είνε προωρισμένον δια τας οικιακάς χρήσεις και ότι αφ' ετέρου επί του προκειμένου υφίστανται διατάξεις, η παράβασις των οποίων δύναται να επιβάλη ποινάς διοικητικάς και ποινικάς.

ΧΑΛΚΑ ΝΟΜΙΣΜΑΤΑ

Ανακοινούται ότι από της 30 Ιουνίου και εφεξής θα παύσωσιν έχοντα νόμιμον κυκλοφορίαν τα χαλκά νομίσματα των 5 και 10 εκατοστών του παλαιού τύπου. Οι έχοντες τοιαύτα δύνανται να τα ανταλλάξωσιν είτε παρά τω κυβ. Ταμείω είτε εις τα άλλα γραφεία των Οικονομικών μέχρι της ως άνω ημέρας δι' άλλων χαλκών νέου τύπου ή άλλων νομισμάτων.

(Σ.Σ. Η Ροδιακή εκδιδόταν τότε υπό καθεστώς ιταλικής λογοκρισίας. Διατηρείται επίσης η γλώσσα και τα τοπωνύμια που υπήρχαν στις αρχές του αιώνα).

ΝΤΕΤΕΚΤΙΒΣ
30 ΧΡΟΝΙΑ ΜΟΝΙΜΑ ΚΑΙ ΣΤΗ ΡΟΔΟ
35354 - 28780
Π.Π. ΓΕΡΜΑΝΟΥ 6 (ΠΛ. ΦΩΚΙΑΛΗ)
Η ΛΥΣΗ!!! ΣΕ ΚΑΘΕ ΣΑΣ ΠΡΟΒΛΗΜΑ
EXPRESS SECURITY

ΦΥΡΟΓΕΝΗΣ
Ο ΚΑΛΥΤΕΡΟΣ ΗΛΙΑΚΟΣ ΣΤΗΝ ΕΥΡΩΠΑΪΚΗ ΑΓΟΡΑ ΜΕ
30 ΧΡΟΝΙΑ
ΓΡΑΠΤΗ ΕΓΓΥΗΣΗ
ΜΕΤΑΦΟΡΑ ΚΑΙ ΤΟΠΟΘΕΤΗΣΗ
ΔΩΡΕΑΝ
ΚΑΙ ΠΛΗΡΩΝΕΤΕ... ΧΩΡΙΣ ΠΡΟΚΑΤΑΒΟΛΗ ΚΑΙ ΣΕ ΟΣΕΣ ΔΟΣΕΙΣ ΕΣΕΙΣ ΘΕΛΕΤΕ
Μ. ΒΟΛΑΣ & ΥΙΟΙ Ο.Ε.
ΚΡΕΜΑΣΤΗ ΡΟΔΟΥ
ΤΗΛ. 91275, 94370 • FAX: 94370

ΑΠΟΚΛΕΙΣΤΙΚΑ ΣΤΗ ΡΟΔΟ Ο ΝΕΟΣ ΗΛΙΑΚΟΣ
MEGASUN
ΗΛΙΟΑΚΜΗ INTERNATIONAL LTD
ΟΠΩΣ ΑΚΡΙΒΩΣ ΕΞΑΓΕΤΑΙ ΣΕ ΠΑΝΩ ΑΠΟ 60 ΧΩΡΕΣ ΤΟΥ ΚΟΣΜΟΥ
• Πάνω από 20.000.000 λίτρα ζεστού νερού παράγονται παγκοσμίως από ηλιακά συστήματα ΗΛΙΟΑΚΜΗ
• Απρόσβλητοι σε περιοχές δίπλα σε θάλασσα
• Ανθεκτικοί σε υγρά κλίματα
• Δοκιμασμένοι σε υψηλές πιέσεις δικτύου
• Αδιάβρωτοι από νερά με πολλά άλατα
• Ζεστό νερό ακόμα και με συννεφιά
• Διεθνής αναγνώριση με αποδείξεις: TUV, SPF/ITR, INTA, BUREAU VERITAS, CE
• Πιστοποίηση ποιότητας ISO 9002
ΔΙΑΘΕΣΗ - ΥΠΟΣΤΗΡΙΞΗ
Μ. ΒΟΛΑΣ & ΥΙΟΙ Ο.Ε.
Λ. ΕΛΕΥΘΕΡΙΑΣ 43-45 ΚΡΕΜΑΣΤΗ • ΡΟΔΟΣ

Αντίλαλοι

πολιτικοί και άλλοι...

Και θετικά και αρνητικά σχόλια, προκάλεσε η πρόταση του δικηγόρου κ. Βασ. Υψηλάντη για την ανέγερση του Κολοσσού. Ορισμένοι μάλιστα ετοιμάζονται να ριξουν τα επιχειρήματά τους στο τραπέζι ιδιαίτερα δυναμικά, είτε συμφωνώντας είτε διαφωνώντας.

Κάτι παρόμοιο όμως, φαίνεται να συζητά (;) και ο δήμαρχος κ. Γ. Γιαννόπουλος. Στην τελευταία συνεδρίαση του δημοτικού συμβουλίου κάτι είπε περί της ανάγκης ανέγερσης μνημείου που θα συμβολίζει την μεταφορά του πολιτισμού στον 21ο αιώνα και άλλα συναφή.

Πολλοί μάλιστα εκείνη την ώρα δεν ...πολυκατάλαβαν τι εννοούσε ο κ. δήμαρχος, αλλά μετά την τοποθέτηση του επικεφαλής της ελλάσσονος μειοψηφίας κ. Νίκου Χαραλάμπη το κατανόησαν. "Συμφωνώ απόλυτα με την πρόταση του δήμαρχου διότι είναι και δική μου" τόνισε ο κ. Χαράλαμπης, διευκρινίζοντας ότι η συζήτηση αφορούσε την ανέγερση του Κολοσσού.

ΠΕΔΙΟ ΓΙΑ ΟΛΟΥΣ

Την διαμαρτυρία τους εκφράζουν εκπρόσωποι της **Ενωσης Θεολόγων Ρόδου**, επειδή κατά κάποιο τρόπο δεν εκλήθησαν να συμμετάσχουν στην μεγάλη διαδικασία στήριξης και ενίσχυσης του Σερβικού λαού, που ξεκίνησε σε τοπικό επίπεδο πρόσφατα. Μπορει και να έχουν δίκαιο. Σε τέτοιες στιγμές πάντως, έχουμε την εντύπωση ότι οι όποιες διαμαρτυρίες ή γκρίνες, **αποτελούν πολυτέλεια.** Πεδίο ανθρωπιστικής δράσης, υπάρχει για όλους μάλλον!

Μιχ. Μ.

Η ΕΚΡΗΞΗ

Από κάποιον ανόητο αναστατώθηκε μεγάλο μέρος της πόλης προχθές το βράδυ, **από την έκρηξη** που προκλήθηκε, κοντά στο παλιό κτίριο του ΙΚΑ. Για πλάκα το έκανε (όποιος το έκανε) αλλά αφού είναι τόσο θερμόαιμος γιατί δεν πηγαίνει εδώ κοντά **στην Σερβία** να χορτάσει η ψυχή του εκρήξεις και βομβαρδισμούς;

Λ.Μ.



ΤΟ ΔΙΣ ΕΞΑΜΑΡΤΕΙΝ

Το δις εξαμαρτείν ουκ ανδρός σοφού και στην περίπτωση **με τις πλαστές πιστωτικές κάρτες** και τις συλλήψεις που έγιναν στη Θεσσαλονίκη, αποδεικνύεται περίτρανα αυτό. Διότι πλην του κ. Κουφού που εμπλέκεται στην ιστορία, είναι **κι άλλοι αναμεμιγμένοι** σε τοπικό επίπεδο οι οποίοι (κάποιοι τουλάχιστον) ήταν ...μπλεγμένοι και την πρώτη φορά! Και βεβαίως επειδή την γλίτωσαν μια φορά δεν νομίζουμε ότι θα την γλυτώσουν και δεύτερη!

Λ.Μ.

ΠΡΟΒΛΗΜΑΤΙΣΜΟΙ

Με όλα αυτά τα "τερτίπια" που κάνουν οι διάφοροι σωτήρες της ΔΑΝΕ, οι οποίοι ...έχουμε την εντύπωση ότι μόνο την σωτηρία της ΔΑΝΕ **δεν θέλουν,** η κατάσταση μας προβληματίζει ιδιαίτερα. Και εκτός από εμάς, μαθαίνουμε ότι προβληματίζει και ιδιαίτερα τους αρμόδιους του **Υπουργείου Εμπορικής Ναυτιλίας** πόσο μάλλον που ...ψάχνουν κι ευκαιρία για να προβληματιστούν! Και καταλαβαίνουν όλοι τι εννοούμε...

Λ.Μ.

ΔΕΝ ΕΙΝΑΙ ΤΟΣΟ ΤΡΑΓΙΚΑ

Την ανησυχία τους ακούμε να εκφράζουν ολοένα και περισσότεροι τουριστικοί παράγοντες (όχι τόσο σε τοπικό επίπεδο) σχετικά με την εξέλιξη που θα έχει φέτος **ο τουρισμός** στην περιοχή μας, κι όλο και περισσότερα αεροσκάφη και τουρίστες διαπιστώνουμε ότι καταφθάνουν. Κι εμείς ανησυχούμε, δεν λέμε, για τα όσα διαδραματίζονται στην γειτονιά μας. Έλα που όμως, αυτοί που θέλουν να γίνουν πιστευτοί τώρα, κινδυνεύουν να έχουν την ιδια κατάληξη με αυτή **της παροιμίας του ψεύτη βοσκού**, που όταν φώναζε (στ' αλήθεια) βοήθεια δεν τον πίστευε κανείς..!

Μιχ. Μ.

Η ΕΛΠΙΔΑ

Με μαύρο περιβραχιόνιο, κατά εβδομαδιαία τοπική, κυκλοφορεί ο κ. Σκανδαλίδης, διότι εκδότης που το πάλαι ποτέ τον είχε χαρακτηρίσει "ελπίδα του έθνους" δεν αφιέρωσε **ούτε μονοστηλάκι** για την αποχώρησίν του εις Αθήνας. Λίαν λυπηρόν το γεγονός, δι' ό και θα του αφιερώσουμε μίαν προς Αθηναίους υποθήκην του εξ αγχιστείας προγόνου του πλέον Σόλωνος: "Θνητοί ....κοΰφαις ελπίσι τρεφόμεθα!

Ν.Κ.Κ.

ΣΥΜΒΟΛΙΚΗ ΚΙΝΗΣΗ



Σπίτια συμπολιτών μας που έχουν ανάγκες επισκέφθηκαν χθες το πρωί ο δήμαρχος Ρόδου κ. Γ. Γιαννόπουλος και ο αντιδήμαρχος κ. Γρ. Μοράρης, **μοιράζοντας δώρα** και τρόφιμα. Συμβολική βεβαίως η κίνηση, έχει όμως και την σημασία της, λόγω των ημερών. **Αν ο καθένας,** στο μέτρο του δυνατού έκανε το ίδιο, τα πράγματα θα ήταν καλύτερα από κάθε άποψη. Κι όχι μόνο τις ημέρες του ΠΑΣΧΑ.

Λ.Μ.

ΦΑΡΙΣΑΪΣΜΟΣ

Τον άκρατο **φαρισαϊσμό** που χαρακτηρίζει τους **"Μεγάλους"** που ευαισθητοποιούνται μόνο όταν απειλούνται τα δικά τους συμφέροντα, καταγγέλλει με ψήφισμα του το δημοτικό συμβούλιο **Καλλιθέας,** αναφερόμενο στους βομβαρδισμούς του ΝΑΤΟ. Περί φαρισαισμού βεβαίως πρόκειται αλλά και που το διαπιστώνουν, τι βγαίνει; **Λ.Μ.**

Ο ταχυδρόμος πέρασε...



● **κ. τακτ. αναγνώστη:** Κάνεις λάθος. Δεν στεναχωρήθηκαν οι Αμερικανοί για τον θάνατο αμάχων στην Γιουγκοσλαβία. Για την αποτυχία των "έξυπνων βομβών" έσκασαν. Αλλού τις στέλλουν και αλλού πάνε.

❖❖❖

● **Ομοίως:** Αν δεν με πιστεύεται διαβάστε την ανακοίνωση του ΝΑΤΟ. Ξέρετε πως αναφέρονται οι δολοφονίες αμάχων; "Συμπληρωματικές ζημιές"...

❖❖❖

● **Προς ΔΑΝΕίτες:** Μεγάλη Πέμπτη έχουμε. Ε, να μην τηρηθούν τα έθιμα. Όσο για την Ανάσταση μπορεί να έρθει. Είπα μπορεί...

❖❖❖

● **Προς τουριστικούς φορείς:** Ψυχραιμία παιδιά. Μάλλον δεν κινδυνεύουμε από τον πόλεμο στη Γιουγκοσλαβία. Άλλες στραβομάρες δικές μας να φοβάστε.

❖❖❖

● **Κουΐζ:** Τί κάνουν αυτές τις μέρες οι ΝΑΤΟΑμερικάνοι; Μα ανθρωπιστικές επιδρομές...

LA ROTISSERIE
GOURMET RESTAURANT
Μ. Σάββατο μετά την Ανάσταση
Γιορτάστε μαζί μας στο ζεστό περιβάλλον του Piano Restaurant "La Rotisserie" και απολαύστε ένα υπέροχο Αναστάσιμο Δείπνο με παραδοσιακή μαγειρίτσα, κατσικάκι στο φούρνο και Πασχαλινά αυγά, παράλληλα με τις άλλες γνωστές σπεσιαλιτέ. Τη μουσική ατμόσφαιρα δημιουργεί στο πιάνο ο Γιάννης Βασιλαράκης.
★★★★★
RODOS PALACE
Κρατήσεις: 25222, 26222 Τιμή κατ' άτομο: 10500 δρχ.

Το Ξενοδοχείο Πλάζα
ΜΕΓΑΛΟ ΣΑΒΒΑΤΟ
Αναστάσιμο Δείπνο
ΚΥΡΙΑΚΗ ΤΟΥ ΠΑΣΧΑ
Πασχαλινό γεύμα με μουσική
- Παραδοσιακή Μαγειρίτσα
- Αρνάκι στη σούβλα
- Μπουφές απο σαλάτες
- Βαρελίσιο Κρασί
- Παραδοσιακές Τυρόπιτες & Γλυκά
Πληροφορίες & Κρατήσεις Τηλ. 22501

ALTCOM ΚΙΝΗΤΗ ΤΗΛΕΦΩΝΙΑ COSMOTE
Η ΠΡΟΣΦΟΡΑ ΤΟΥ ΜΗΝΑ ΠΟΥ ΜΑΓΝΗΤΙΖΕΙ
ΔΩΡΟ μια συσκευή MOTOROLA 520 ΜΑΖΙ ΜΕ ΜΙΑ ΕΓΧΡΩΜΗ TV 14"
ΣΕ ΚΑΘΕ 12ΜΗΝΗ ΣΥΝΔΕΣΗ ΜΕ ΜΗΝΙΑΙΟ ΠΑΓΙΟ 5.000 ΔΡΑΧΜΕΣ
ΣΤΟ ΤΕΛΟΣ ΤΗΣ ΣΥΜΒΑΣΗΣ ΤΟ ΜΗΝΙΑΙΟ ΠΑΓΙΟ ΕΛΑΤΤΩΝΕΤΑΙ ΣΤΙΣ 3.500 ΔΡΑΧΜΕΣ
ΥΠΑΡΧΕΙ ΚΑΤΙ ΚΑΛΥΤΕΡΟ; ΥΠΑΡΧΕΙ ΚΑΤΙ ΠΟΥ ΣΥΜΦΕΡΕΙ ΠΕΡΙΣΣΟΤΕΡΟ;
ΑΝ ΝΑΙ, ΑΥΤΟ ΕΙΝΑΙ Η COSMO ΚΑΡΤΑ ΜΕ MOTOROLA 520 ΚΑΙ ΤΙΜΗ 38.900,
ΧΩΡΙΣ ΠΑΓΙΟ, ΧΩΡΙΣ ΣΥΜΒΑΣΕΙΣ, ΧΩΡΙΣ ΛΟΓΑΡΙΑΣΜΟΥΣ
ΜΕ ΧΡΟΝΟΚΑΡΤΑ 10.000 ΔΡΑΧΜΩΝ
Rodos Internet club
ΗΡΩΩΝ ΠΟΛΥΤΕΧΝΕΙΟΥ 11 • ΤΗΛ. 76980

ΝΑΥΤΙΛΙΑΚΗ ΕΤΑΙΡΕΙΑ ΛΕΣΒΟΥ Α.Ε.
ΜΥΤΙΛΗΝΗ
ΑΝΑΚΟΙΝΩΣΗ
Γνωρίζουμε στο επιβατικό κοινό ότι τα δρομολόγια του Ε/Γ-Ο/Γ ΑΛΚΑΙΟΣ από ΡΟΔΟ έχουν ως εξής:
ΚΑΘΕ ΤΕΤΑΡΤΗ ώρα 22.00 για Κω-Σάμο-Χίο-Μυτιλήνη-Λήμνο-Αλεξανδρούπολη
Πληροφορίες - εισιτήρια επιβατών/οχημάτων
Κεντρικό Πρακτορείο Ν.Ε.Λ. στη Ρόδο
ΕΡΥΘΡΑ ΘΑΛΑΣΣΑ
Δ. Θεοδωράκη 13 - Τηλ. 27721-22460

Baby love
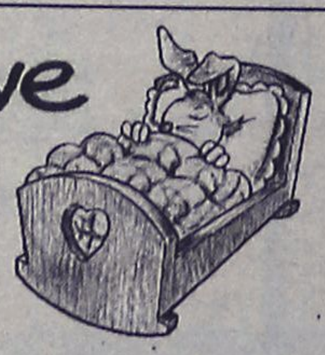
• Παιδικός ρουχισμός
• Βρεφικός ρουχισμός
• Είδη βρεφανάπτυξης
• Είδη εγκυμοσύνης
• Βαπτιστικά (στις κομπλέ παραγγελίες βάπτισης, δώρο οι λαμπάδες).
Γιώργος Βογιατζόγλου, Απ. Παύλου 99 (Ανάληψη)
Τηλ.: 61332, 094 862013