ΕΤΟΣ ΙΔΡΥΣΕΩΣ: 1915
ΙΔΡΥΤΗΣ: ΕΜΜ. ΚΑΛΑΜΠΙΧΗΣ
ΔΙΕΥΘΥΝΤΗΣ: ΑΘ. ΜΑΡΑΣΙΩΤΗΣ

Η ΡΟΔΙΑΚΗ

Μ. ΠΑΡΑΣΚΕΥΗ 9 ΑΠΡΙΛΙΟΥ 1999
ΑΡ. ΦΥΛΛΟΥ 16.162
ΤΙΜΗ 150 ΔΡΧ.

ΗΜΕΡΗΣΙΑ ΠΡΩΙΝΗ ΕΦΗΜΕΡΙΔΑ ΤΗΣ ΡΟΔΟΥ

ΟΔΗΓΟΙ, ΠΡΟΣΟΧΗ ΣΤΙΣ ΕΞΟΔΟΥΣ

ΟΧΙ άλλο αίμα στην άσφαλτο

119 ΝΕΚΡΟΙ ΣΤΗ ΡΟΔΟ ΣΕ 5 ΧΡΟΝΙΑ

ΣΕΛΙΔΑ 7



ΕΝΤΟΝΗ ΔΙΠΛΩΜΑΤΙΚΗ ΚΙΝΗΤΙΚΟΤΗΤΑ

Ανατέλλει η ειρήνη μαζί με την Ανάσταση;

ΝΑΥΑΓΗΣΕ Η ΑΠΟΣΤΟΛΗ ΚΥΠΡΙΑΝΟΥ

ΣΕΛΙΔΑ 3

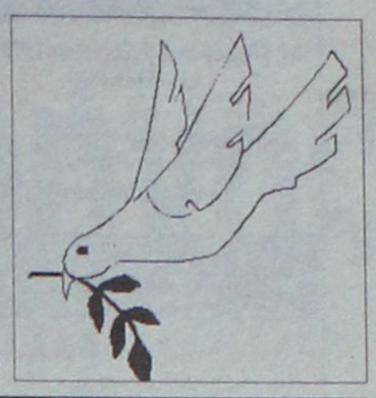

ΣΥΝΑΥΛΙΑ - ΤΗΛΕΜΑΡΑΘΩΝΙΟΣ



Κακή οργάνωση, πολλές αδυναμίες

ΔΥΣΑΡΕΣΚΕΙΑ ΤΗΣ ΝΟΜΑΡΧΙΑΣ ΓΙΑ ΤΑ ΕΠΙΚΡΙΤΙΚΑ ΣΧΟΛΙΑ

● Αλλά βέβαια δεν είναι αυτό το κυρίαρχο. Ομως θα μπορούσε να γίνουν όλα πολύ καλύτερα. Στα χωριά -αλλά και στην πόλη- συγκινητικές είναι οι προσφορές σε είδη άμεσης ανάγκης για τον Σερβικό λαό.

ΣΕΛΙΔΑ 14

Από το μεγάλο έργο του λιμανιού της Ακαντιάς

ΕΚΠΤΩΤΗ η Γενική Τεχνική

Συνεχίζεται η περιπέτειά της που την οδηγεί σε πλήρη αδυναμία ν' ανταποκριθεί στις υποχρεώσεις της

Την απόφαση έλαβε η Διεύθυνση Τεχνικών Υπηρεσιών της Νομαρχίας Δωδ/σου, που είναι και επιβλέπουσα αρχή του έργου. Είναι προσωρινή - λέγεται- η έκπτωση, αλλά τα πράγματα είναι δύσκολα από την πλευρά της εταιρίας για να ξαναπάρει το έργο.

ΣΕΛΙΔΑ 5

ΜΕ ΤΟΥΣ ΘΑΝΑΤΟΥΣ ΤΩΝ ΓΕΡΜΑΝΩΝ

Μεγάλη ζημιά μπορεί να υποστεί η Ρόδος

Ζωηρό ενδιαφέρον άρχισαν να δείχνουν τα Γερμανικά Μέσα Ενημέρωσης

ΣΕΛΙΔΑ 4

EMPORIO ITALIA
ΓΥΝΑΙΚΕΙΑ-ΑΝΔΡΙΚΗ ΜΟΔΑ ΑΠΕΥΘΕΙΑΣ ΑΠΟ ΤΗΝ ΙΤΑΛΙΑ
ΤΙΜΕΣ ΠΟΥ ΠΡΟΚΑΛΟΥΝ!
Ηρώων Πολυτεχνείου 5
Τηλ. 22095

ΚΡΕΑΤΑΓΟΡΑ ΙΑΛΥΣΟΥ
ΚΟΥΦΟΣ ΕΠΕ
ΠΡΟΛΑΒΕΤΕ!
ΑΥΤΟ ΤΟ ΠΑΣΧΑ ΑΓΟΡΑΣΤΕ ΣΩΣΤΑ ΚΑΙ ΥΓΙΕΙΝΑ
Αρνάκι γάλακτος ΤΙΜΗ ΕΚΠΛΗΞΗ
Ερίφιο γάλακτος ΤΙΜΗ ΕΚΠΛΗΞΗ
Κοκορέτσι ΤΙΜΗ ΕΚΠΛΗΞΗ
ΣΑΣ ΕΥΧΟΜΑΣΤΕ
Happy Easter Καλό Πάσχα
ΙΑΛΥΣΟΣ • Τηλ. 92430-92320

Rhodos Imperial
GRECOTEL
Ολοκληρώστε το βράδυ της Ανάστασης προσφέροντας στον εαυτό σας και στους αγαπημένους σας την ευκαιρία της απόλαυσης ενός γαστρονομικά υπέροχου Αναστάσιμου δείπνου. Το μοναδικό περιβάλλον του Marco Polo έχει δημιουργήσει τις προϋποθέσεις...
ΤΣΟΥΡΕΚΙ, ΚΟΚΚΙΝΑ ΑΥΓΑ ΚΑΙ ΠΑΣΧΑΛΙΝΑ ΚΟΥΛΟΥΡΑΚΙΑ
* * * * *
ΠΟΤΗΡΙ ΕΚΛΕΚΤΗΣ ΓΑΛΛΙΚΗΣ ΣΑΜΠΑΝΙΑΣ PIPER HEIDSIECK
ΜΠΛΙΝΙ ΜΕ ΣΟΛΟΜΟ ΣΚΩΤΙΑΣ ΚΑΙ ΜΠΡΙΚ
* * * * *
ΠΑΡΑΔΟΣΙΑΚΗ ΜΑΓΕΙΡΙΤΣΑ
* * * * *
ΣΟΡΜΠΕ ΑΠΟ ΑΝΘΗ ΛΕΜΟΝΙΑΣ
* * * * *
ΝΟΥΑΖΕΤΑ ΑΡΝΙΟΥ ΤΥΛΙΓΜΕΝΗ ΣΕ ΑΜΠΕΛΟΦΥΛΛΑ ΜΕ ΜΑΝΟΥΡΙ ΚΑΙ ΤΡΑΓΑΝΗ ΚΡΟΥΣΤΑ
ΛΑΧΑΝΙΚΑ ΤΗΣ ΑΝΟΙΞΗΣ
* * * * *
ΣΑΛΑΤΑ ΠΑΝΔΑΙΣΙΑ
ΣΩΣ VINAIGRETTE ΔΕΝΔΡΟΛΙΒΑΝΟΥ
* * * * *
ΠΑΡΑΔΟΣΙΑΚΕΣ ΓΛΥΚΕΣ ΓΕΥΣΕΙΣ ΜΕ ΠΑΓΩΤΟ ΚΑΪΜΑΚΙ
ΚΑΦΕΣ
ΑΜΥΓΔΑΛΩΤΟ
Δρχ. 11.000 κατ' άτομο
Κρατήσεις στο τηλ. 75000 μέχρι τις 12.00 μ.μ. του Μ. Σαββάτου

Rodos Park
SUITES HOTEL
Το Rodos Park πιστό στην παράδοση, μέσα σε μια πασχαλινή ατμόσφαιρα έχει ετοιμάσει για σας ΑΜΕΣΩΣ μετά την Ανάσταση ένα πλούσιο Αναστάσιμο Δείπνο
Τυροπιτάκια - Κόκκινα Αυγά - Κουλουράκια
* * * * *
Παραδοσιακή Αναστάσιμη Μαγειρίτσα
* * * * *
Πιάτο ορεκτικών με Γαρδουμπάκια Μπουρεκάκια Μελιτζάνας & Αμπελόφυλλου
* * * * *
Αρνάκι Γεμιστό με άγρια Βότανα Μελιτζάνα & Μανούρι
* * * * *
Μους Τρούφας Σοκολάτας με Κακάο
ή
Γιαννιώτικος Μπακλαβάς με Παγωτό
Για πληροφορίες και κρατήσεις:
Τηλ. 0241-24612 • Fax: 0241-24613

Η ΤΑΒΕΡΝΑ
ΑΝΤΩΝΗΣ
Σας εύχεται
Καλό Πάσχα
όπως κάθε χρόνο έτσι και φέτος, το Μεγάλο Σάββατο μετά την Ανάσταση σας περιμένει να γευτείτε την παραδοσιακή μαγειρίτσα με το αρνάκι σούβλας, το κοκορέτσι, ή το παραδοσιακό γεμιστό κατσικάκι στο φούρνο καθώς επίσης όλους τους άλλους μεζέδες μας.
Happy Easter
Τηλ. 92536, 93735

ΗΜΕΡΟΛΟΓΙΟ

Μ. Παρασκευή 9 Απριλίου 1999
Αγια Πάθη

Ανατολή ηλίου: 5.58'
Δύσις ηλίου: 6.56'
Σελήνη 23 ημερών

ΦΑΡΜΑΚΕΙΑ

Σήμερα διημερεύει το φαρμακείο της κ. Χιώτη επί της 25ης Μαρτίου και διανυκτερεύει του Γιαννούλη επί της Δαμασκηνού.

ΒΕΝΖΙΝΑΔΙΚΑ

Διανυκτερεύει το βενζινάδικο του κ. Τζωρτζή στον Άγιο Φραγκίσκο και το πρατήριο καυσίμων ΤΕΧΑCΟ Γκινάκης Αλέξανδρος περιοχή Κόβα.

ΛΑΪΚΕΣ ΑΓΟΡΕΣ

Τετάρτη και Σάββατο: στην οδό Βύρωνος (πίσω από το Στάδιο).
Πέμπτη: στην οδό Διαγοριδών.

ΔΡΟΜΟΛΟΓΙΑ ΠΛΟΙΩΝ

Σήμερα αναχωρεί το "ΙΑΛΥΣΟΣ" στις 2 το μεσημέρι για Κω-Κάλυμνο-Λέρο-Πάτμο-Πειραιά.

ΑΕΡΟΠΟΡΙΚΑ ΔΡΟΜΟΛΟΓΙΑ

ΟΛΥΜΠΙΑΚΗ ΑΕΡΟΠΟΡΙΑ

Για Αθήνα
- Δευτέρα: 06.40-09.50-15.25-20.10-22.40
- Τρίτη: 06.40-15.25-20.10-22.40
- Τετάρτη: 06.40-09.50-15.25-20.10-23.40
- Πέμπτη: 06.40-09.50-15.25-20.10-22.40
- Παρασκευή: 06.40-09.50-15.25-20.10-22.40
- Σάββατο: 06.40-09.50-15.25-20.10-22.40
- Κυριακή: 06.40-09.50-15.25-20.10-23.25

Για Θεσσαλονίκη
- Δευτέρα-Τετάρτη-Παρασκευή-Κυριακή: 19.05

Για Ηράκλειο
- Δευτέρα-Τετάρτη-Παρασκευή-Κυριακή στις 16.35

Για Κάρπαθο
- Δευτέρα-Τρίτη-Τετάρτη-Πέμπτη-Παρασκευή: 10.00
- Κυριακή: 10.00

Για Κάσο
- Δευτέρα-Τετάρτη-Παρασκευή-Σάββατο-Κυριακή: 12.10

Για Καστελλόριζο
- Τετάρτη-Παρασκευή και Κυριακή στις 07.40

Για Κω
- Τρίτη-Σάββατο: 11.55

Για Σαντορίνη
- Δευτέρα-Πέμπτη-Σάββατο: 22.15

Για Μύκονο
- Κυριακή 20.45

AIR GREECE

ΡΟΔΟ-ΑΘΗΝΑ
(2 ΠΤΗΣΕΙΣ)
Καθημερινά: 07.45 και 11.15
Επίσης καθημερινά μέσω Αθηνών για Θεσσαλονίκη, Ηράκλειο και Χανιά

CRONUS AIRLINES

ΡΟΔΟ-ΑΘΗΝΑ
Δευτέρα έως Παρασκευή 11.55 μ.μ.
Σάββατο και Κυριακή 18.25 μ.μ.
Επίσης καθημερινά μέσω Αθηνών για Θεσσαλονίκη και Ηράκλειο.

Επώνυμον το ανώνυμον...

Το μήνυμα της Ανάστασης μοιάζει με ειρωνεία

Μεγάλη Εβδομάδα, η Σταύρωση και η Ανάσταση, σε έναν κόσμο που το μήνυμα της Ανάστασης θα μοιάζει ειρωνεία. Σ' έναν κόσμο που τραβά στο Γολγοθά από μια οδό που χαράζουν οι ισχυροί της νέας τάξης στη Σομαλία, το Ιράκ, την Αφρική, τη Ν. Αμερική, τη Βοσνία και τώρα τη Σερβία και το Κόσοβο. Χιλιάδες άνθρωποι τραβούν στο Γολγοθά χωρίς ελπίδες ανάστασης, χιλιάδες άνθρωποι κρυμμένοι στα καταφύγια ή κυνηγημένοι στο δρόμο της προσφυγιάς.

Η χριστιανική Δύση γράφει μια ακόμα μαύρη σελίδα στην ιστορία του πολιτισμού της, του χριστιανικού πολιτισμού...

Και αυτή τη φορά δεν υπάρχουν δικαιολογίες. Τα περί βομβαρδισμών... ανθρωπιστικού χαρακτήρα ήταν τόσο γελοία που φρόντισαν να τα ξεχάσουν και αυτοί οι εμπνευστές τους.

Αυτό το Πάσχα είναι διαφορετικό, ίσως γιατί ο πόλεμος και η ανθρώπινη δυστυχία είναι αυτή τη φορά δίπλα μας, χειροπιαστή και απειλητική.

Αυτό το Πάσχα είναι διαφορετικό, γιατί είναι μια δοκιμασία της πίστης μας, μια δοκιμασία που θέλει αποδείξεις για τον ανθρωπισμό μας, τις αντοχές μας και τις αντιστάσεις μας. Είναι ένα Πάσχα που μας βγάζει και από τη θρησκευτική ραθυμία και μας καλεί να κάνουμε πράξη αρχές και δόγματα που ίσως ξεχάσαμε...

Το μήνυμα της Σταύρωσης και της Ανάστασης, το μήνυμα της παγκόσμιας συμφιλίωσης και αγάπης, το μήνυμα της ισότητας και της αδελφοσύνης παύει να είναι μια θύμηση και γίνεται πάλι αναγκαιότητα.

Αυτό το Πάσχα είναι μια πρόκληση για όλους, είναι μια ευκαιρία να ανανεώσουμε την πίστη στις αρχές και το μήνυμα της Σταύρωσης και της Ανάστασης. Αυτό το Πάσχα είναι μια δοκιμασία και μια πρόκληση...

Τα αδιέξοδα τους γεννούν παραφροσύνη

Αν οι πληροφορίες και οι εκτιμήσεις που προέρχονται από τους ΝΑΤΟικούς κύκλους αληθεύουν, η Συμμαχία συνειδητοποιεί κάθε μέρα που περνάει ότι το πολιτικό αδιέξοδο παραμένει. Κι εκείνο που κάνει την κατάσταση πιο κρίσιμη είναι ότι έχουν αρχίσει πλέον να εξαντλούνται οι διαθέσιμοι στόχοι για τις αεροπορικές επιδρομές.

Δεν υπάρχει τίποτε πιο επικίνδυνο από την αμηχανία που νιώθουν οι επιτελείς, όταν τα σχέδια που εκπόνησαν επί χάρτου ακυρώνονται στην πράξη. Για να μην τρωθεί η αξιοπιστία του προέδρου Κλίντον και για να συρθεί - ει δυνατόν γονυπετής - ο Μιλόσεβιτς σε άνευ όρων παράδοση, οι βομβαρδισμοί θα συνεχίζονται ώσπου το ΝΑΤΟ να γιορτάσει νικηφόρα τα πρώτα πενήντα χρόνια του, έστω κι αν η Γιουγκοσλαβία έχει μεταβληθεί σε ερείπια.

Ελλείψει καθαρώς στρατιωτικών στόχων, θα στοχοποιηθούν πολιτικές εγκαταστάσεις στρατηγικής σημασίας (με την ευρύτερη σημασία του όρου), όπως οδικοί κόμβοι, γέφυρες, διυλιστήρια, υδραγωγεία και δημόσια κτίρια. Με τη συνδρομή και των "στατιστικών σφαλμάτων", ο καθένας μπορεί να υποθέσει ότι η υπερηφάνεια του προέδρου Κλίντον δεν θα έχει αποκατασταθεί πλήρως πριν από την ολοκληρωτική καταστροφή αυτών που δημιουργήθηκαν στη Γιουγκοσλαβία με μόχθο και θυσίες δεκαετιών.

Και κάτι ακόμα: Οι ΝΑΤΟικοί ισοπεδώνουν το Κόσοσβο για να αποσυρθεί ο σερβικός στρατός και να επιστρέψουν σε καθεστώς αυτονομίας οι αλβανόφωνοι. Οι οποίοι προφανώς θα κατοικήσουν στα ερείπια που δημιούργησαν οι βόμβες που ανέσκαψαν τη γη υπέρ των... δικαιωμάτων των προσφύγων.



Romeo
ΛΑΜΠΡΗ ΣΤΟ ROMEO
Πάλι μαζί σας για μια αξέχαστη νύχτα Ανάστασης
ΠΑΣΧΑΛΙΝΟ ΜΕΝΟΥ
1. Κουβέρ + Βούτυρο
2. Σούπα μαγειρίτσα
3. Πρώτο πιάτο (γαρδούμπα - πίττα - κεφτεδάκι)
4. Κύριο πιάτο (αρνί σούβλας ή στέϊκ σάλτσα - γαρνίρισμα πατάτες φούρνου - ρυζότο)
5. Σαλάτα ανάμικτη με φέτα ανά 4 άτομα
6. Φρουτοσαλάτα ή παγωτό ή γιαούρτι με μέλι
Αυγά - Τσουρέκια - Κουλούρια
θα μοιραστούν κατά την είσοδο των πελατών στο κατάστημα από τον μπουφέ που θα είναι στολισμένος ειδικά για τις γιορτινές μέρες
Πάντα μαζί σας η πολυμελής ορχήστρα μας που σας κρατά συντροφιά με τα τραγούδια της παρέας
ΤΗΝ ΕΒΔΟΜΑΔΑ ΤΩΝ ΠΑΘΩΝ ΣΕΡΒΙΡΟΝΤΑΙ ΝΗΣΤΙΣΙΜΑ ΠΑΡΑΔΟΣΙΑΚΑ ΦΑΓΗΤΑ ΚΑΙ ΘΑΛΑΣΣΙΝΑ
ΣΩΚΡΑΤΟΥΣ & ΜΕΝΕΚΛΕΟΥΣ 7 ΓΩΝΙΑ - ΠΑΛΙΑ ΠΟΛΗ - Κρατήσεις: τηλ. 25186

ΔΕΧΟΝΤΑΙ ΤΟ ΚΟΙΝΟ

Ο Νομάρχης δέχεται το κοινό κάθε Τρίτη και Πέμπτη από 11.00-13.00.
Ο Δήμαρχος Ρόδου δέχεται το κοινό κάθε Τετάρτη από τις 12.00-14.00.

ΤΑΞΙ

ΡΑΔΙΟ ΤΑΞΙ: 64712-64790

ΧΡΗΣΙΜΑ ΤΗΛΕΦΩΝΑ

ΝΟΣΟΚΟΜΕΙΟ:	22222
ΠΥΡΟΣΒΕΣΤΙΚΗ:	23333
ΛΙΜΕΝΑΡΧΕΙΟ:	22220, 27695
ΒΛΑΒΕΣ Δ.Ε.Η.:	125
ΒΛΑΒΕΣ Ο.Τ.Ε.:	121
ΑΜΕΣΗ ΔΡΑΣΗ:	100
ΒΛΑΒΕΣ ΥΔΡΕΥΣΗΣ:	68750-68755
ΝΟΜΑΡΧΙΑ:	156
ΠΕΡ/ΚΗ Δ/ΝΣΗ	38174
ΔΗΜΟΣ:	46200
ΤΡΟΧΑΙΑ:	26480
ΠΛΗΡΟΦ. Ο.Τ.Ε.:	131
ΔΕΛΤΙΟ ΚΑΙΡΟΥ:	149
ΛΑΧΕΙΑ:	111
ΠΡΟΠΟ - ΛΟΤΤΟ:	111
ΡΟΔΑ:	27462
ΚΤΕΛ:	27706
Ο.Α.Ε.Δ.:	23265
Ι.Κ.Α.:	64912
ΤΑΞ.Υ.:	68701, 68702
ΟΛΥΜΠΙΑΚΗ:	24555
Δ.Α.Ν.Ε.:	77070
ΕΡΓΑΤ. ΚΕΝΤΡΟ:	24730
AIR GREECE	36095
CRONUS AIRLINES	25444

ΤΙΜΕΣ ΣΥΝΑΛΛΑΓΜΑΤΟΣ

Δολλάριο ΗΠΑ	298.334	305.251
Μάρκο Γερμανίας	164.820	168.641
Φράγκο Γαλλίας	49.144	50.283
Λίρα Αγγλίας	476.220	487.261
Λίρα Ιρλανδίας	409.313	418.803
Φράγκο Βελγίου	7.991	8.176
Φράγκο Λουξεμβ.	7.991	8.176
Φιορίνι Ολλανδίας	146.280	149.672
Λιρέτα (100 μον.)	16.649	17.035
Σελίνι Αυστρίας	23.472	23.970
Κορώνα Δανίας	43.382	44.388
Κορώνα Σουηδίας	36.079	36.916
Μάρκο Φινλανδίας	54.217	55.474
Πεσέτα Ισπανίας	1.937	1.982
Εσκούδο Πορτογ.	1.608	1.645
Γεν (100 μον.)	246.125	251.832
Φράγκο Ελβετίας	201.971	206.654
Κορώνα Νορβηγίας	38.519	39.412
Λίρα Κύπρου	558.298	571.242
Δολλάριο Καναδά	197.666	202.249
Δολλάριο Αυστραλ.	187.280	191.622

"Η ΡΟΔΙΑΚΗ" στο INTERNET

Ηλεκτρονική διεύθυνση:
http://WWW.rodiaki.gr.

Email: rodiaki@rodosnet.gr

Η ΡΟΔΙΑΚΗ
Ημερήσια Εφημερίδα της Ρόδου
Έτος Ιδρύσεως 1915
ΙΔΙΟΚΤΗΣΙΑ - ΕΚΔΟΣΗ
ΥΙΟΙ Σ. ΤΣΟΠΑΝΑΚΗ
Η. ΚΩΤΙΑΔΗΣ Ο.Ε.
ΔΙΕΥΘΥΝΤΗΣ
Αθ. Μαρασιώτης
ΣΥΝΤΑΞΗ
Σπύρος Παγκάς
Γρηγόρης Πελλός
Λουκάς Μαστής
Μιχάλης Μαστής
ΑΘΛΗΤΙΚΑ
Μανόλης Μπάτης,
Νικήτας Κουσκούσης
ΜΟΝΙΜΟΣ ΣΥΝΕΡΓΑΤΗΣ
Γιώργος Βούης
ΓΡΑΦΕΙΑ ΣΥΝΤΑΞΗΣ
Μάρκου Μαλλιαράκη 9
Τηλ. 24610 - 30865 - 75640
Fax (0241) 75641
ΛΟΓΙΣΤΗΡΙΟ - ΔΙΑΦΗΜΙΣΕΙΣ
Νέα Αγορά 53
Τηλ. 22210 - 75230
Fax (0241) 22471

ΑΜΥΔΡΟ ΦΩΣ ΚΑΤΩ ΑΠΟ ΤΑ ΕΡΕΙΠΙΑ ● ΕΝΤΟΝΟ ΔΙΠΛΩΜΑΤΙΚΟ ΠΑΡΑΣΚΗΝΙΟ

Προσπαθεί να ΦΤΕΡΟΥΓΙΣΕΙ το λαβωμένο περιστέρι της ειρήνης

Αμετάπειστος εμφανίζεται ο Κλίντον προκειμένου να γονατίσει ολοκληρωτικά τον Μιλόσεβιτς

Το περιστέρι της Ειρήνης ακούγεται να φτερουγίζει πάνω από τα συντρίμμια της βομβαρδισμένης Γιουγκοσλαβίας! Την αίσθηση αυτή δίνουν οι τελευταίες πληροφορίες από το έντονο -τα τελευταία εικοσιτετράωρα- διπλωματικό παρασκήνιο. Ομως οι πληροφορίες αυτές δεν επιβεβαιώθηκαν και επίσημα μέχρι αργά το βράδυ.

Ο υφυπουργός Εξωτερικών της Γερμανίας Βόλφγκανγκ Ισινγκερ εξέφρασε χθες την πεποίθηση ότι ο γιουγκοσλάβος πρόεδρος Σλόμπονταν Μιλόσεβιτς θα προχωρήσει σύντομα στην διατύπωση νέας ειρηνευτικής πρότασης προς τις μεγάλες δυνάμεις της Δύσης.

"Οι Ρώσοι βρίσκονται σε εντατικές διαβουλεύσεις με το Βελιγράδι και είμαι βέβαιος ότι σύντομα θα υπάρξει βελτιωμένη πρόταση εκ μέρους του Βελιγραδίου", δήλωσε ο Ισινγκερ στον ραδιοσταθμό του Βερολίνου μετά την χθεσινή του συνάντηση με τον ρώσο ομόλογό του Αλεξάντερ Αβντέγιεφ και τον ρώσο διπλωμάτη Μπόρις Μαγιόρσκι

Ο Ισινγκερ έσπευσε πάντως να καταστήσει σαφές ότι "μόνον αν η απάντηση του Βελιγραδίου βρίσκεται στην σωστή κατεύθυνση και αν είναι επαληθεύσιμη και πληροί τα κριτήριά μας μπορούμε να την χαρακτηρίσουμε ως πρόταση εκεχειρίας εκ μέρους του Μιλόσεβιτς".

Οπως ανακοινώθηκε στη Μόσχα ο πρόεδρος Μπόρις Γέλτσιν, ο οποίος έχει καταδικάσει έντονα τους νατοϊκούς βομβαρδισμούς κατά της Γιουγκοσλαβίας, επεξεργάζεται νέες προτάσεις για την ειρηνική επίλυση της κρίσης του Κοσσυφοπεδίου.

ΚΑΙ ΑΠΟ ΤΗ ΜΟΣΧΑ

Το ρωσικό πρακτορείο ειδήσεων RIA, επικαλούμενο δήλωση του υπουργού Αμυνας Ιγκόρ Σεργκέγεφ, μετέδωσε ότι η γιουγκοσλαβική κυβέρνηση κατέληξε σε συμφωνία με τους ηγέτες οκτώ μεγάλων αλβανικών κοινοτήτων στο Κοσσυφοπέδιο για την αποκατάσταση της ειρήνης στην σπαρασσόμενη αυτή επαρχία της Σερβίας.

"Η παρουσία οποιασδήποτε ειρηνευτικής δύναμης αποκλείστηκε", δήλωσε ο Σεργκέγεφ σύμφωνα με την ίδια πηγή μετά την συνάντησή του με τον πρόεδρο Μπόρις Γέλτσιν.

Η πληροφορία δεν έχει σχολιασθεί μέχρι στιγμής από επίσημη πηγή, ούτε είναι σαφές σε ποιές κοινότητες αναφέρεται ο Σεργκέγεφ.

"Σύμφωνα με πληροφορίες που διαθέτει η ρωσική πλευρά, ο γιουγκοσλάβος προεδρος Σλόμπονταν Μιλόσεβιτς κατέληξε σε συμφωνία με τους ηγέτες οκτώ μεγάλων αλβανικών κοινοτήτων για ένα ειρηνικό διακανονισμό της κρίσης στο Κοσσυφοπέδιο", δήλωσε ο Σεργκέγεφ σύμφωνα με την ίδια πηγή.

Μέχρι στιγμής το Βελιγράδι δεν έχει προβεί πάντως σε ανάλογη ανακοίνωση, αν και η κρατική τηλεόραση της Γιουγκοσλαβίας προέβαλε την περασμένη εβδομάδα την συνάντηση του μετριοπαθούς ηγέτη των Αλβανών Κοσοβάρων Ιμπραίμ Ρουγκόβα με τον Μιλόσεωιτς. Το ΝΑΤΟ από την πλευρά του έχει αμφισβητήσει το εάν και κατά πόσον ο Ρουγκόβα είναι σε θέση να διαπραγματευθεί ελεύθερα.

ΣΚΛΗΡΟΣ Ο ΚΛΙΝΤΟΝ

Ο αμερικανός πρόεδρος Μπιλ Κλίντον δήλωσε ότι τίποτα λιγότερο από την πλήρη συμμόρφωση της γιουγκοσλαβικής πλευράς με όλα τα αιτήματα του ΝΑΤΟ για το Κοσσυφοπέδιο δεν πρόκειται να σταθεί αρκετό για να τερματισθούν οι αεροπορικές επιδρομές και πρόσθεσε ότι οι πρόσφατες διαπραγματευτικές πρωτοβουλίες του Βελιγραδίου δεν πρόκειται να δημιουργήσουν ρήγμα στην αποφασιστικότητα της συμμαχίας.

Ο Κλίντον δήλωσε ότι το ΝΑΤΟ παραμένει ενωμένο ως προς το στόχο να υποχρεωθεί ο γιουγκοσλάβος πρόεδρος, Σλόμπονταν Μιλόσεβιτς να δεχθει τα αιτήματα της Συμμαχίας, παρά τις διπλωματικές προσπάθειες που βρίσκονται σε εξέλιξη για την απελευθέρωση των τριών αμερικανών αιχμαλώτων που κρατούνται από τους Σέρβους.

"Δεν είναι αρκετό τώρα να λέει ο κύριος Μιλόσεβιτς ότι οι δυνάμεις του θα παύσουν πυρ στο Κοσσυφοπέδιο, του οποίου αρνείται να αναγνωρίσει την ελευθερία", πρόσθεσε ο αμερικανός πρόεδρος.

"Πρέπει να αποσύρει τις δυνάμεις του, να επιτρέψει την επιστροφή των προσφύγων, να επιτρέψει την ανάπτυξη διεθνούς δύναμης ασφάλειας", τόνισε ο Μπιλ Κλίντον, "τίποτα λιγότερο δεν πρόκειται να φέρει την ειρήνη και την ασφάλεια στο λαό του Κοσόβου".

Αμερικανοί αξιωματούχοι εκτιμούν ότι οι πρόσφατες διπλωματικές πρωτοβουλίες του Βελιγραδίου έχουν στόχο να καμφθεί η αποφασιστικότητα του ΝΑΤΟ ως προς τη χρήση της στρατιωτικής ισχύος του για τον τερματισμό της κρίσης.

Πλήρες ναυάγιο Κυπριανού για τους τρεις αιχμαλώτους

ΒΕΛΙΓΡΑΔΙ, 8.– Οι τρείς αμερικανοί στρατιώτες που κρατούνται στην Γιουγκοσλαβία δεν θα απελευθερωθούν, παρά την άφιξη στο Βελιγράδι Κυπριακής αντιπροσωπείας που ελπίζει πως θα πετύχει την απελευθέρωσή τους, ανακοίνωσε πηγή προσκείμενη στον Σλόμπονταν Μιλόσεβιτς.Ο Πρόεδρος Μιλόσεβιτς μπορεί να συναντηθεί με τον Κύπριο απεσταλμένο Σπύρο Κυπριανού αύριο Παρασκευή, αλλά "οι στρατιώτες δεν θα απελευθερωθούν, επισήμανε η ίδια πηγή που ζήτησε να τηρηθεί η ανωνυμία της.

Νωρίτερα, ο αμερικανός υπουργός Αμυνας Ουίλιαμ Κόεν δήλωσε από την αεροπορική βάση Ραμστάιν στη Γερμανία για την προσπάθεια απελευθέρωσης των αμερικανών πεζοναυτών: "Δεν έχω καμιά επικοινωνία για το θέμα αυτό. Ούτε γνωρίζω αν υπήρξε προσφορά για την απελευθέρωσή τους. Πρόκειται για κάτι που πρότειναν οι Κύπριοι".

ΠΛΗΡΗΣ ΑΝΑΤΡΟΠΗ!

Ο αντιπρόεδρος της σερβικής κυβέρνησης Βόισλαβ Σέσελι δήλωσε χθες πως "δεν τίθεται θέμα" να απελευθερωθούν οι τρείς αμερικανοί στρατιώτες που συνελήφθησαν την περασμένη εβδομάδα από άνδρες του γιουγκοσλαβικού στρατού, μετέδωσε το πρακτορείο "Beta".

Οι δηλώσεις του Σέσελι έγιναν λίγο πριν την άφιξη στο Βελιγράδι του προέδρου της Κυπριακής βουλής, Σπύρου Κυπριανού, ο οποίος θα προσπαθήσει να πετύχει την απελευθέρωση των αμερικανών πεζοναυτών.

"Η Αμερική διεξάγει έναν ακήρυχτο πόλεμο εναντίον της Γιουγκοσλαβίας" και "δεν τίθεται θέμα" απελευθέρωσης των τριών Αμερικανών που "έχουν συλληφθεί σε γιουγκοσλαβικό έδαφος", πρόσθεσε ο Σέσελι.

Οι τρείς στρατιώτες πρέπει να οδηγηθούν ενώπιον στρατοδικείου της Γιουγκοσλαβίας να δικαστούν "όπως οι τρομοκράτες", να καταδικαστούν και να εκτίσουν την ποινή που θα τους επιβληθεί, κατέληξε ο Σέσελι, ηγέτης του Σερβικού Ριζοσπαστικού Κόμματος.

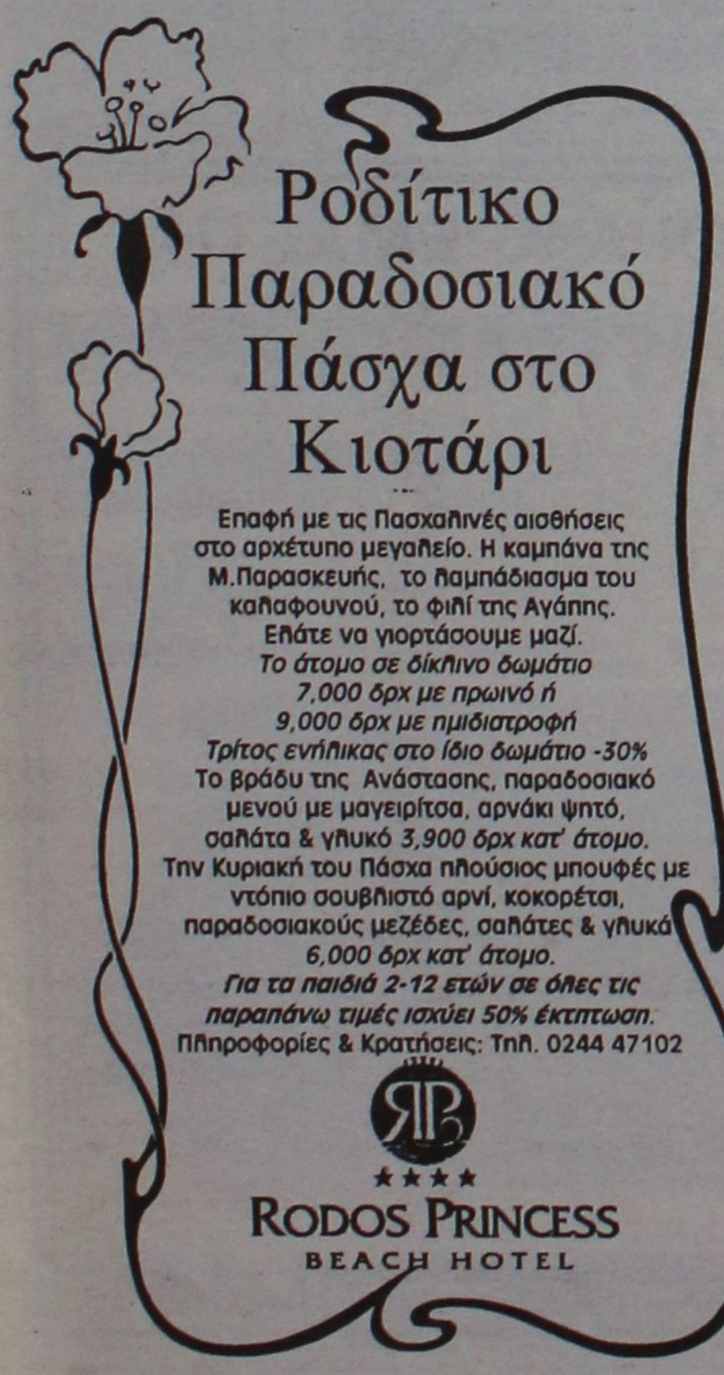



Μεγάλη έκταση παίρνει η υπόθεση των Γερμανών τουριστών

ΚΙΝΔΥΝΕΥΕΙ με ζημιά όλη η Ρόδος

Σύσκεψη χθες το πρωί στην Αστυνομική Διεύθυνση ● Ενδιαφέρον από Γερμανικά μέσα ενημέρωσης

Αναστάτωση στην κοινή γνώμη της Γερμανίας έχει προκαλέσει η είδηση για τους δύο αιφνίδιους θανάτους Γερμανών τουριστών, που σημειώθηκαν στο ίδιο ξενοδοχείο του νησιού μας, πριν από μερικές μέρες, γεγονός που δεν αποκλείεται να αποτελέσει την βάση για εκστρατεία δυσφήμισης του τουρισμού της περιοχής μας, σε μια περίοδο μάλιστα που κατά κοινή ομολογία, χαρακτηρίζεται ως ιδιαίτερα κρίσιμη.

Μεγάλα ειδησεογραφικά πρακτορεία του εξωτερικού, το περιοδικό «Σπίγκελ» καθώς επίσης και μεγάλες εφημερίδες της Γερμανίας, ζήτησαν χθες στοιχεία και πληροφορίες, σχετικά με τους δύο περίεργους -όπως τους χαρακτηρίζουν οι ίδιοι θανάτους (ενός 33 χρονου κι μιας 72χρονης) καθώς επίσης και για τα άλλα δύο άτομα που μεταφέρθηκαν από το ίδιο ξενοδοχείο σε κωματώδη κατάσταση στο νοσοκομείο της Ρόδου.

Η κινητοποίηση των Μέσων Ενημέρωσης της Γερμανίας, αξίζει να σημειωθεί ότι προήλθε, έπειτα από καταγγελίες που έκαναν οι ίδιοι οι συγγενείς των τουριστών, καθώς επίσης κι έπειτα από την μεγάλη κινητοποίηση της Γερμανικής Πρεσβείας στην Πρωτεύουσα, η οποία κινητικότητα βρίσκεται σε πλήρη εξέλιξη από τα ξημερώματα της περασμένης Κυριακής.

ΣΥΣΚΕΨΗ ΧΘΕΣ ΣΤΗ ΡΟΔΟ

Στη Ρόδο, οι αρμόδιες αρχές παρακολουθούν την εξέλιξη της υπόθεσης με ιδιαίτερη προσοχή αναζητώντας έτσι όχι ενδείξεις πλέον **αλλά συγκεκριμένα στοιχεία** που θα τους επιτρέψουν να καταλήξουν σε ασφαλή συμπεράσματα, για το πού οφείλονται οι δύο αυτοί θάνατοι, κι αν πράγματι είχαν σχέση μεταξύ τους.

Χθες το πρωί, στο γραφείο του Αστυνομικού Διευθυντή Δωδεκανήσου κ. Νικολάου Κρινή, πραγματοποιήθηκε σύσκεψη με την συμμετοχή του παθολογοανατόμου που εκτελεί χρέη ιατροδικαστή στο νοσοκομείο της Ρόδου κ. Αναστάσιου Στέφη, καθώς επίσης και του νομίατρου Δωδεκανήσου κ. Παντελή Διακογεωργίου, κατά την διάρκεια της οποίας, τέθησαν επί τάπητος, όλα τα στοιχεία που είχαν συγκεντρώσει έως εκείνη την ώρα οι αρμόδιες αρχές του νησιού μας που ασχολούνται με την συγκεκριμένη υπόθεση τις τελευταίες μέρες.

● Σύμφωνα με πληροφορίες που συγκέντρωσε η «Ροδιακή» από τα στοιχεία που έχουν μέχρι στιγμής στα χέρια τους οι αρμόδιες αρχές του νησιού μας, και τα οποία εξετάστηκαν ένα προς ένα στην συγκεκριμένη σύσκεψη τείνουν να οδηγήσουν στα εξής συμπεράσματα:

1. Ότι οι δύο θάνατοι, στο ίδιο ξενοδοχείο, δεν μπορούν να αποδοθούν σε αυτή την φάση τουλάχιστον, σε αλλοίωση ή μόλυνση των τροφίμων ή του νερού. Σε αυτή την περίπτωση, όπως διευκρίνησαν οι αρμόδιοι, θα έπρεπε να έχουμε πολύ μεγαλύτερο αριθμό θυμάτων.

2. Οι πρώτες εργαστηριακές αναλύσεις σε τρόφιμα και νερό, που έγιναν, δεν έδειξαν αλλοίωση ή μόλυνση που να μπορεί να δικαιολογήσει θανάτους στον ανθρώπινο οργανισμό.

3. Τα δύο περιστατικά των ατόμων που μεταφέρθηκαν σε κωματώδη κατάσταση στο νοσοκομείο δεν είχαν την ίδια παθολογική εικόνα, στοιχείο που επιτρέπει τους αρμόδιους γιατρούς να εκφράσουν την άποψη ότι ενδεχομένως να μην οφείλεται στους ίδιους λόγους η επιδείνωση της υγείας των ατόμων αυτών.

Μήπως ο κλιματισμός;

Μία άλλη άποψη που εκφράστηκε από τους αρμόδιους που ασχολούνται με την υπόθεση και εξετάζεται με ιδιαίτερη προσοχή, είναι το ενδεχόμενο η κατάσταση την οποία περιήλθαν οι τέσσερις Γερμανοί τουρίστες στο ξενοδοχείο, να οφείλεται ακόμη και στην χρήση του κλιματιστικού μηχανήματος που έγινε από τους ίδιους, κατά την διάρκεια της παραμονής τους στα δωμάτια. Τα δωμάτια αυτά πάντως, βρίσκονταν σε κοντινή απόσταση μεταξύ τους και διαπιστώθηκε ότι πράγματι έγινε χρήση του κλιματιστικού μηχανήματος την ώρα που ήταν μέσα σε αυτά.

Απαντήσεις στα τεράστια ερωτηματικά που έχουν δημιουργηθεί και φως στην υπόθεση αναμένεται να δοθεί απο τις οριστικές απαντήσεις τόσο των ιστολογικών και τοξικολογικών εξετάσεων, το αποτέλεσμα των οποίων εκτιμάται ότι θα είναι έτοιμο ακόμη και μέσα στην επόμενη εβδομάδα. Οι οριστικές απαντήσεις από τον εργαστηριακό έλεγχο που έγινε επίσης στα τρόφιμα, στα ποτά και το νερό του ξενοδοχείου, εκτιμάται ότι θα έχουν ολοκληρωθεί μέχρι την ερχόμενη Τετάρτη το αργότερο.

● Χθες, μεταφέρθηκε από το αεροδρόμιο της Ρόδου με πτήση τσάρτερ στην Φραγκφούρτη της Γερμανίας και η σορός του 33χρονου ο οποίος βρέθηκε νεκρός στο δωμάτιο όπου διέμενε μαζί με την 28χρονη φίλη του, η οποία μεταφέρθηκε στην συνέχεια σε κωματώδη κατάσταση στο νοσοκομείο της Ρόδου. Σύμφωνα με πληροφορίες, οι συγγενείς και η οικογένεια του 33χρονου Γερμανού, σε συνεργασία με τις αρμόδιες αρχές της χώρας τους, έχουν ήδη ξεκινήσει την διαδικασία κατάθεσης αγωγής κατά του ξενοδοχείου και κατά του τουριστικού οργανισμού «NECKERMAN», διεκδικώντας χρηματικές αποζημιώσεις, αλλά και καταλογισμό των ευθυνών σε κάθε αρμόδιο.





Η μπίρα ASTRA εισάγεται από το Αμβούργο της Γερμανίας.
Αποτελεί τον ιδανικό συνδυασμό καλής ποιότητας
και προσιτής τιμής και γι' αυτό αποτελεί
την επιλογή των επαγγελματιών
του τουριστικού κλάδου.

ΕΙΣΑΓΩΓΕΑΣ PROSPERUS ΕΠΕ
ΑΘΗΝΑ: ΛΕΩΦ. ΕΙΡΗΝΗΣ 7, ΤΗΛ.: 01-3453132, ΤΗΛ. & FAX: 3454229
ΡΟΔΟΣ: ΧΡΗΣΤΟΥ ΤΣΙΓΑΝΤΕ 8, ΤΗΛ.: 0241-78948, ΤΗΛ. & FAX: 78906, ΚΙΝ. 094-268931

ΚΡΕΑΤΑΓΟΡΑ ΚΡΕΜΑΣΤΗΣ
"Ο ΓΙΩΡΓΟΣ"

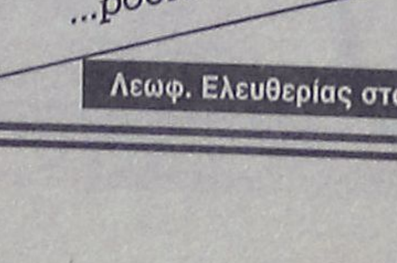

Τώρα τις γιορτές μην σκέπτεστε μακρυά

Σκεφθείτε ντόπια. Σκεφθείτε ροδίτικα δική μας παραγωγής

Κατσικάκια και αρνάκια δικής μας παραγωγής και Κατταβιάς. Ζυγγούρια Κατταβιάς και για το πασχαλινό σας τραπέζι προσθέστε κοκορέτσι και ...συκωταριές ή ό,τι άλλο θέλετε όλα εγγυημένα.

ΚΡΕΑΤΑΓΟΡΑ ΚΡΕΜΑΣΤΗΣ "Ο ΓΙΩΡΓΟΣ" ...ροδίτικα και εγγυημένα

Με κάθε αγορά παίρνετε και ένα λαχνό, δύο τυχεροί θα κερδίσουν ένα κατσικάκι και ένα αρνάκι

Λεωφ. Ελευθερίας στα φανάρια της Κρεμαστής-Τηλ. 94984-47163

Εστιατόριο
ΙΠΠΟΤΙΚΟΝ



Η Διεύθυνση και το προσωπικό του εστιατορίου ΙΠΠΟΤΙΚΟΝ, ευχόμαστε στους αξιότιμους πελάτες μας τις άγιες ημέρες του Πάσχα Χρόνια Πολλά και σας περιμένουμε το βράδυ της Αναστάσεως και Κυριακή του Πάσχα να απολαύσετε την παραδοσιακή μαγειρίτσα μας και το φρέσκο ψητό αρνάκι μας

Ρεζερβέ τηλ. 25293

Για τη μεγάλη εργολαβία του λιμανιού της Ακαντιάς

ΕΚΠΤΩΤΗ η Γενική Τεχνική

Μετά τα γνωστά οικονομικά και διοικητικά προβλήματά της δεν μπορούσε πλέον ν' ανταποκριθεί

Εκπτωτη κηρύχθηκε για την εργολαβία του λιμανιού της Ακαντιάς η εταιρεία "Γενική Τεχνική" με απόφαση της Διεύθυνσης Τεχνικών Υπηρεσιών της Νομαρχίας Δωδεκανήσου!

Η απόφαση εκδόθηκε την περασμένη εβδομάδα επειδή η εταιρεία δεν τηρούσε τις συμβατικές της υποχρεώσεις και βεβαίως ήταν αναμενόμενη σε γενικές γραμμές, εξαιτίας της περιπέτειας στην οποία έχει εισέλθει η εν λόγω εταιρεία.

Πρόκειται περί προσωρινής έκπτωσης πάντως, όπως διευκρινίστηκε αρμοδίως, αφού η Διεύθυνση Τεχνικών Υπηρεσιών της νομαρχίας είναι η επιβλέπουσα αρχή του έργου. Ο τελικός λόγος ανήκει στο υπουργείο Περιβάλλοντος Χωροταξίας και Δημοσίων Εργων που είναι η διευθύνουσα αρχή, που θα ασχοληθεί με το θέμα εντός διμήνου, βάση των σχετικών προθεσμιών που προβλέπει ο νόμος.

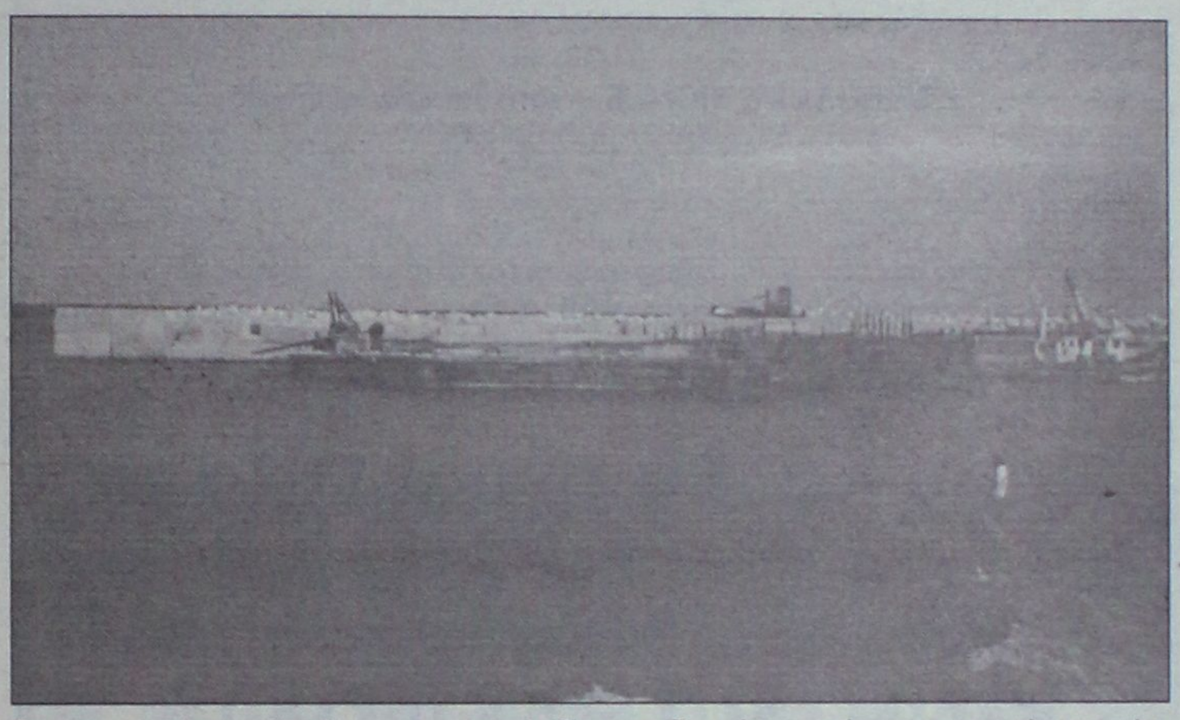

Στην ουσία η απόφαση προσωρινής έκπτωσης της νομαρχίας σημαίνει ότι σημειώνεται διακοπή των εργασιών της εργολαβίας πράγμα που όμως ήδη έχει συμβεί από την ίδια την "Γενική Τεχνική" για τους γνωστούς λόγους.

Η "Γενική Τεχνική" έχει δικαίωμα να καταθέσει ένσταση κατά της απόφασης μέσα σε διάστημα δύο μηνών, πράγμα που θα γίνει όπως εκτιμούν αρμόδιοι παράγοντες μόνο εφόσον "ευδοκιμήσουν" διάφορα σενάρια που βρίσκονται σε εξέλιξη για την διάσωσή της.

Υποτίθεται βέβαια ότι για τις εργολαβίες της Γενικής Τεχνικής και τα γενικότερα προβλήματα είχε πραγματοποιηθεί σύσκεψη στη νομαρχία πριν από μερικές εβδομάδες και είχαν αποφασιστεί σ' αυτήν κάποιες διαδικασίες για να προχωρήσουν τα έργα. Παρότι πάντως είχαν υπάρξει σχετικές ανακοινώσεις για συμφωνίες όλων των πλευρών, στην πράξη δεν προχώρησε τίποτα με ό,τι αυτό συνεπάγεται.

Το μεγάλο ερώτημα που προκύπτει πλέον είναι τί θα γίνει με τα έργα στο λιμάνι της Ακαντιάς, τόσο για την υφιστάμενη εργολαβία όσο και για την συνέχειά τους. Είναι σαφές ότι σύμφωνα με το σκηνικό που έχει διαμορφωθεί κανένας δεν μπορεί να είναι αισιόδοξος για το τί μέλλει γενέσθαι ούτε καν μπορούν να υπάρξουν προβλέψεις.

Εκ των πραγμάτων όμως είναι βάσιμες πλέον οι ανησυχίες που υπάρχουν, ότι το έργο της Ακαντιάς θα καθυστερήσει με ό,τι αυτό βεβαίως συνεπάγεται για τις λιμενικές υποδομές του νησιού μας.

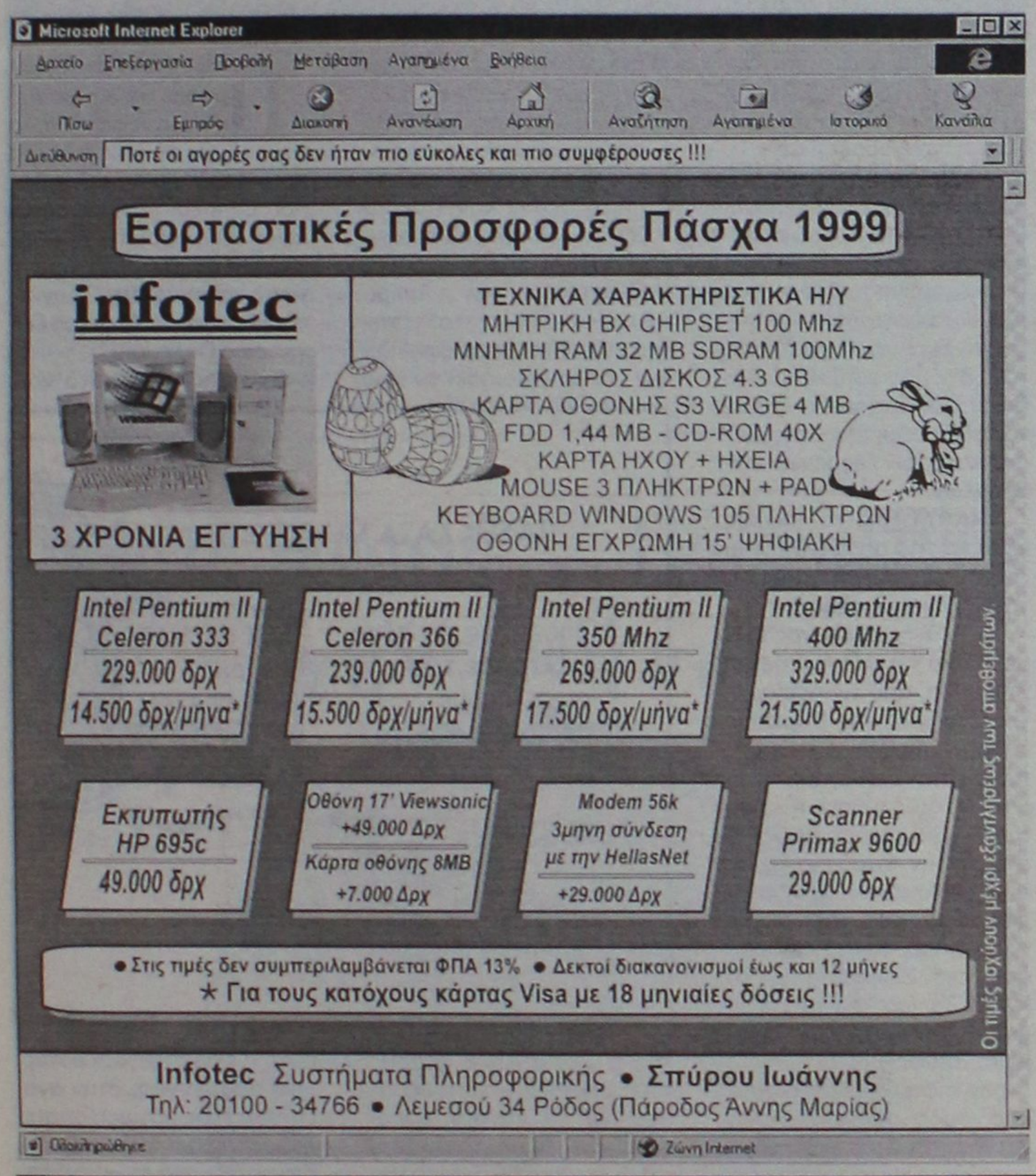

ΔΕΡΜΑΤΙΝΟΣ, ΑΝΕΤΟΣ, ΕΠΑΓΓΕΛΜΑΤΙΚΟΣ ΚΑΝΑΠΕΣ DIVANI&DIVANI

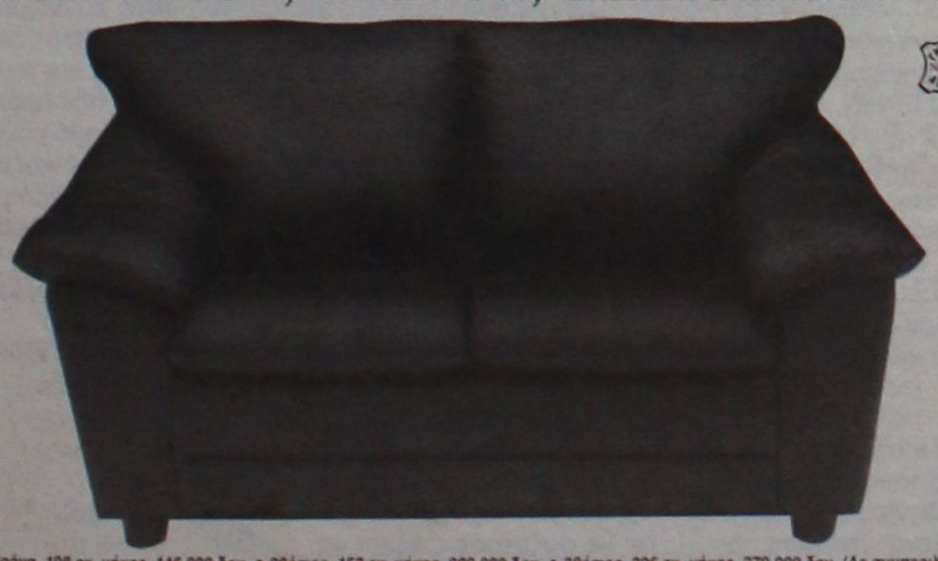

Τώρα σε γνήσιο δέρμα μόνο με 209.000 δρχ. ή και με άτοκες δόσεις, σε μαύρο, μπλε ή καφέ χρώμα.

Προσφέρεται!

DIVANI & DIVANI®

ΟΙ ΚΑΝΑΠΕΔΕΣ, ΣΤΑ ΙΤΑΛΙΚΑ.

Πολυθρόνα, 108 εκ. μήκος, 146.000 δρχ. • 2θέσιος, 152 εκ. μήκος, 209.000 δρχ. • 3θέσιος, 206 εκ. μήκος, 279.000 δρχ. (Δε συμπεριλαμβάνεται ΦΠΑ)

• ΑΘΗΝΑ: Κηφισίας 80, Μαρούσι, τηλ.: 614 1572-3, Ποσειδώνος 80, Άλιμος, τηλ.: 988 2777, ΝΕΟ Κεντρικό - Έκθεση: Ιερά Οδός 152, Αιγάλεω, τηλ.: 341 4195 • ΘΕΣΣΑΛΟΝΙΚΗ: Ανδριανουπόλεως 22, Καλαμαριά, τηλ.: (031) 459 030 • ΑΡΓΟΣ: Τσώκρη 64-66, τηλ.: (0751) 61151 • ΙΩΑΝΝΙΝΑ: Α. Δωδώνης 90, τηλ.: (0651) 40078 • ΗΡΑΚΛΕΙΟ: Α. Κνωσσού 199, τηλ.: (081) 213 784 • ΡΟΔΟΣ: Καναδά 34, τηλ.: (0241) 27328 • ΣΕΡΡΕΣ: Μεγάλου Αλεξάνδρου 20, τηλ.: (0321) 55061 • ΧΑΝΙΑ: Λεωφ. Καζαντζάκη 191, Βαμβακόπουλο, τηλ.: (0821) 98120 • ΑΛΕΞΑΝΔΡΟΥΠΟΛΗ: Α. Δημοκρατίας 77, τηλ.: (0551) 25024 • Σύντομα στην Πάτρα και την Καβάλα • Πληροφορίες για franchise: VERSA A.E., τηλ.: 342 1161

ΗΡΩΙΝΗ ΚΑΙ ΝΑΡΚΩΤΙΚΑ

Δύο άτομα συνελήφθησαν προχθές το βράδυ από αστυνομικούς του Τμήματος Ασφάλειας γιατί σε γενόμενο έλεγχο βρέθηκαν στην κατοχή τους ναρκωτικά.

Στις 9 μ.μ. συνελήφθη ο 29χρονος Νικόλαος Χατζηζαχαρίας του Ιωάννη γιατί σε έρευνα που έκαναν οι αστυνομικοί στο σπίτι του βρήκαν ένα πιστόλι με γεμιστήρα που είχε μέσα πέντε φυσίγγια, καθώς και άλλα έξι ενώ βρήκαν και 0,4 γραμμάρια ακατέργαστης κάνναβης.

Μετά από 45 λεπτά από άνδρες της ίδιας υπηρεσίας συνελήφθη ο Εμμανουήλ Κουγιουμτζόγλου του Ευαγγέλου 33 χρόνων γιατί σε έρευνα που έκαναν στο σπίτι του βρέθηκαν μέσα στο ψυγείο 0,8 γραμμάρια ηρωίνης.

Η Μ. ΒΟΛΑΣ & ΥΙΟΙ Ο.Ε. διαθέτει

ΜΕΓΑΛΟ ΕΥΡΟΣ ΗΛΕΚΤΡΙΚΩΝ ΚΑΙ ΗΛΕΚΤΡΟΝΙΚΩΝ ΚΑΤΑΝΑΛΩΤΙΚΩΝ ΠΡΟΙΟΝΤΩΝ προσφέροντας τόσο στην αγορά της Ρόδου όσο και στα κοντινά γειτονικά νησιά προϊόντα καταξιωμένων κατασκευαστών με εμπορικά σήματα γνωστά ως: PHILIPS, SONY, SAMSUNG, KENWOOD, PIONEER, MOULINEX, KENWOOD, KORTING, DELONGHI, GENERAL ELECTRIC, ARCAM, ROISTER, MONSTER CABLE, CRYSTAL AUDIO, CANNON, BOSCH κ.λπ.

Η Μ. ΒΟΛΑΣ & ΥΙΟΙ Ο.Ε. φροντίζει

για την υποδομή της κατοικίας σας με **ΕΠΩΝΥΜΑ ΗΛΙΑΚΑ ΣΥΣΤΗΜΑΤΑ** ΦΥΡΟΓΕΝΗΣ, ΗΛΙΟΑΚΜΗ - MEGASUN, SKY-LAND & PRISMA, ΣΥΣΤΗΜΑΤΑ ΚΕΝΤΡΙΚΗΣ ΘΕΡΜΑΝΣΗΣ με την υπογραφή ΦΥΡΟΓΕΝΗΣ, THERMOGROUP, VORMANN RIELLO, DELONGHI, DE DIETRICH, BRUGMAN, HANSA, JAGA, ενδοδαπέδια POLYTHERM και SBK, ΚΛΙΜΑΤΙΣΤΙΚΕΣ ΣΥΣΚΕΥΕΣ KLIMATAIR, DAIKIN, YOKI, SAMSUNG, φωτοβολταϊκά συστήματα SIEMENS.

Η Μ. ΒΟΛΑΣ & ΥΙΟΙ Ο.Ε. εξοπλίζει

τον επαγγελματία με **ΚΕΝΤΡΙΚΑ ΗΛΙΑΚΑ ΣΥΣΤΗΜΑΤΑ, με ΕΠΑΓΓΕΛΜΑΤΙΚΑ ΜΗΧΑΝΗΜΑΤΑ ΚΛΙΜΑΤΙΣΜΟΥ** DAIKIN, KLIMATAIR, και ΦΥΡΟΓΕΝΗΣ, **ΥΛΙΚΑ ΘΕΡΜΟΥΔΡΑΥΛΙΚΗΣ ΕΓΚΑΤΑΣΤΑΣΗΣ, ΜΠΟΪΛΕΡ, ΕΞΟΠΛΙΣΜΟ-ΑΝΑΛΩΣΙΜΑ-ΧΗΜΙΚΑ ΠΙΣΙΝΑΣ, ΣΥΣΤΗΜΑΤΑ ΕΠΕΞΕΡΓΑΣΙΑΣ-ΑΦΑΛΑΤΩΣΗΣ-ΑΠΟΣΚΛΗΡΥΝΣΗΣ ΝΕΡΟΥ, ΟΡΓΑΝΑ ΜΕΤΡΗΣΗΣ & ΠΑΡΑΚΟΛΟΥΘΗΣΗΣ ΦΥΣΙΚΩΝ ΚΑΙ ΧΗΜΙΚΩΝ ΠΑΡΑΜΕΤΡΩΝ ΤΗΣ HANNA (PH,REDOX, ΑΓΩΓΙΜΟΤΗΤΑ κ.λπ.), ΔΟΣΟΜΕΤΡΗΤΕΣ, ΑΝΤΛΙΕΣ κ.λπ.**

Η Μ. ΒΟΛΑΣ & ΥΙΟΙ Ο.Ε. σας βοηθά

να αναπτυχθείτε με χαμηλό κόστος χρηματοδότησης, φιλική και εξειδικευμένη εξυπηρέτηση, εναλλακτικούς τρόπους εξόφλησης με LEASING, καταναλωτικά δάνεια με αποπληρωμή έως και 3 χρόνια (36 μήνες), VISA με άτοκες δόσεις.

Η Μ. ΒΟΛΑΣ & ΥΙΟΙ Ο.Ε. σας δίνει τη δυνατότητα

- Να επιτύχετε άμεση ικανοποίηση των αναγκών σας με ένα μόνο λογαριασμό αποφεύγοντας πολλαπλές υποχρεώσεις σε διαφορετικές ημερομηνίες μέσα στο μήνα.
- Να διαπραγματευτείτε αποδοτικότερα τις αγορές σας.
- Να εξοπλίσετε το σπίτι ή την επιχείρησή σας με χαμηλό κόστος και με εγγύηση την ποιότητα των προϊόντων μας, τις μεγάλες εταιρείες που τα υποστηρίζουν και την πολυετή εμπειρία μας.

Η Μ. ΒΟΛΑΣ & ΥΙΟΙ Ο.Ε. αναπτύσσεται συνεχώς

Σύντομα ένα νέο κατάστημα θα αναλάβει την εξειδικευμένη διάθεση του ηλεκτρομηχανολογικού εξοπλισμού, λειτουργώντας με το ίδιο πνεύμα εξυπηρέτησης και υπευθυνότητας.
Το όφελος θα είναι για όλους μας, καθώς δημιουργούνται νέες θέσεις εργασίας, προσφέρονται στην αγορά επώνυμα προϊόντα υψηλής ποιότητας σε χαμηλή τιμή και με όρους που διευκολύνουν τόσο τους ιδιώτες να εξοικονομήσουν πόρους για άλλες ανάγκες όσο και τους επαγγελματίες για γρήγορη ανάπτυξη με χαμηλό κόστος.

Η Μ. ΒΟΛΑΣ & ΥΙΟΙ Ο.Ε. σας ευχαριστεί

Για την εμπιστοσύνη και την υποστήριξή σας και σας εύχεται ένα

Καλό και Ειρηνικό Πάσχα

ΚΙΝΗΤΗ ΤΗΛΕΦΩΝΙΑ ΔΕΙΤΕ ΤΗ ΔΙΑΦΟΡΑ:



ΔΩΡΕΑΝ
ERICSSON GF 768
12ΜΗΝΗ ΣΥΝΔΕΣΗ ΜΕ
Panafon Basic

- ΠΑΓΙΟ: 5.000 ΔΡΧ.
- ΧΡΕΩΣΗ ΑΝΑ ΔΕΥΤΕΡΟΛΕΠΤΟ: ΑΠΟ 1.7 ΔΡΧ. ΑΚΟΜΗ ΚΑΙ ΤΙΣ ΩΡΕΣ ΑΙΧΜΗΣ.
- ΧΩΡΙΣ ΚΑΜΙΑ ΕΠΙΠΛΕΟΝ ΧΡΕΩΣΗ ΑΝΑ ΤΗΛΕΦΩΝΗΜΑ.

+ EXTRA
ΔΙΑΛΕΞΤΕ ΤΟ ΔΩΡΟ ΣΑΣ



ΔΩΡΟ 1 ΑΞΙΑΣ 44.000 ΔΡΧ.
PANAFON A LA CARTE
ΜΕ SIEMENS C10
ΣΤΟ ΠΡΟΓΡΑΜΜΑ ADVANCE

- Με τη χαμηλότερη χρέωση ανά δευτερόλεπτο τις ώρες πραγματικής χρήσης του κινητού.
- Χωρίς καμιά επιπλέον χρέωση ανά τηλεφώνημα.
- Με τον μεγαλύτερο αρχικό χρόνο ομιλίας αξίας 12.000 δρχ.

EXTRA ΔΩΡΟ
- Ένας αυθεντικός φορτιστής αυτοκινήτου

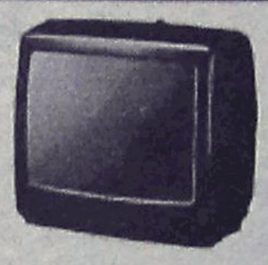

ΔΩΡΟ 2ο
TV 14"
ΑΞΙΑΣ 50.000 δρχ.

ΔΩΡΟ 3ο
PORTABLE STEREO/CD
reMote control

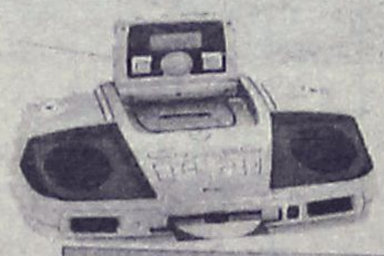

ΑΞΙΑΣ 60.000 δρχ.

ΕΞΟΥΣΙΟΔΟΤΗΜΕΝΟΣ ΣΥΝΕΡΓΑΤΗΣ MOBITEL

ΣΑΚΕΛΛΑΡΙΔΗΣ Α. & Θ.
ΚΟΔΡΙΓΚΤΩΝΟΣ 64 ΡΟΔΟΣ • ΤΗΛ. 30216
ΚΑΡΠΑΘΟΥ 7 (ΠΕΖΟΔΡΟΜΟΣ) ΡΟΔΟΣ • ΤΗΛ. 77117
ΣΤΕΦ. ΚΑΖΟΥΛΗ 70-ΡΟΔΟΣ-ΤΗΛ. 75016

PANAFON το Παν στην Επικοινωνία
MOBITEL Κινείται στο μέλλον

Επιστολή προς προσωπικότητες εντός και εκτός Ευρώπης

ΚΑΤΑΔΙΚΗ

Ο Διεθνής Σύλλογος Δωδεκανήσου στο πλευρό του γιουγκοσλαβικού λαού

ΒΟΜΒΑΡΔΙΣΜΩΝ

"Ανόητη και κοντόφθαλμη η πολιτική σας"

Τη σφοδρή αντίθεσή του στους βομβαρδισμούς κατά της Γιουγκοσλαβίας, αλλά και στο σχέδιο του Ραμπουγιέ, που υποτίθεται ότι αποσκοπούσε σε ειρηνική επίλυση του προβλήματος του Κοσόβου, εκφράζει με απόφασή του ο Διεθνής Σύλλογος Δωδεκανήσου, στον οποίο μετέχουν πολίτες, άνδρες και γυναίκες, από πολλές χώρες της Ευρώπης που κατοικούν μόνιμα στην Ρόδο.

Η τακτική που ακολουθείται από τις αμερικανοτοικές δυνάμεις είναι ανοικτή και κοντόφθαλμη, τονίζεται στην απόφαση, η οποία άρχισε να αποστέλλεται σε πολλές προσωπικότητες της Ευρωπαϊκής πολιτικής σκηνής και όχι μόνο. Το Κόσοβο -επισημαίνεται στην ίδια απόφαση-, αποτελεί για τον σερβικό λαό ιερό χώρο και δεν πρέπει σε καμιά περίπτωση να αποσπασθεί από τον κορμό της Γιουγκοσλαβίας.

Ακόμη αναφέρεται στην απόφαση του Διεθνούς Συλλόγου: "Πολλοί από μας θυμόμαστε με θαυμασμό και ευγνωμοσύνη το θάρρος και τη γενναιότητα που επέδειξαν οι Σέρβοι, στη διάρκεια του Β' Παγκοσμίου Πολέμου, πολεμώντας, πολύτιμοι και άξιοι σύμμαχοι της Δύσης κατά των Γερμανών επιδρομέων.

ΑΝΑΛΥΤΙΚΑ, το πλήρες κείμενο της απόφασης του Διενούς Συλλόγου Δωδεκανήσου, έχει ως εξής:

"Ο Διεθνής Σύλλογος έχει μέλη από τις Η.Π.Α., τη Νέα Ζηλανδία, από τις περισσότερες χώρες της Ευρώπης και από την Ελλάδα. Σε ένα πρόσφατο Διοικητικό Συμβούλιο, συζητήθηκε η κρίση στη Σερβία και όσο θλιβόμαστε για την κατάσταση στην οποία βρίσκονται οι Αλβανοί από το Κόσοβο, τόσο ελεεινολογούμε τον βομβαρδισμό της Σερβίας από το ΝΑΤΟ. Τα περισσότερα μέλη μας έχουν εκφράσει παρόμοιες απόψεις.

Δεν πιστεύουμε ότι ο βομβαρδισμός αποτελεί λύση για την κατάσταση που δημιουργήθηκε και πιστεύομε ότι οι Η.Π.Α. (η επονομαζόμενη ηγέτης του κόσμου) και το ΝΑΤΟ φέρονται επιθετικά χωρίς ούτε καν εντολή των Ηνωμένων Εθνών, κάνοντας έτσι να Εθνη ατελέσφορα. Επιπλέον, το ΝΑΤΟ έχει αναμιχθεί στις υποθέσεις ενός ανεξάρτητου κράτους. Το ΝΑΤΟ ιδρύθηκε για να προστατεύει τις χώρες που συνορεύουν με το Βόρειο Ατλαντικό και βρίσκεται εν αταξία.

Κανένα μέλος μας δεν μπορεί να κατανοήσει τους λόγους για τους οποίους δόθηκαν οι οδηγίες γι' αυτή την συγκεκριμένη υπόθεση, όταν παραδείγματος χάρη, δεν έγινε τίποτε για την Κύπρο, ή για το Κουρδικό ζήτημα, που και οι δύο αυτές καταστάσεις συνεχίζουν να υπάρχουν. Εδώ στη Ρόδο, βλέπομε τη θλιβερή θέση πολλών Κούρδων, όπου διαφεύγουν από τους πολιτικούς διωγμούς και αυτό συμβαίνει επί χρόνια, ενώ η Ευρώπη και οι Η.Π.Α. δείχνουν από ελάχιστο έως ανύπαρκτο ενδιαφέρον για την φοβερά δύσκολη θέση τους. Δεν ακούμε όμως, ότι το ΝΑΤΟ θέλει να βομβαρδίσει την Τουρκία!

- Επί πλέον, δημιουργήθηκε ένα κακό προηγούμενο. Στο μέλλον, το ΝΑΤΟ θα υποστηρίξει άλλες επαναστατικές ομάδες/ στρατό όπως έχουν κάνει με το K.L.A. (Απελευθερωτικό Στρατό του Κόσοβο);

Προτείνομε: εάν η Αμερική επιθυμεί να αναλάβει την αστυνόμευση της υφηλίου για να ικανοποιήσει το εγώ της ή για άλλους λόγους τους οποίους υποπτευόμαστε, να το κάνουν μόνοι τους, χωρίς να εμλέκουν ευκολόπιστους πολιτικούς της Ευρώπης.



Ο βομβαρδισμός στο Κόσοβο, Σερβία και Μαυροβούνιο γίνεται όλο και περισσότερο αισχρός κι έτσι δεν εκπλήσσει καθόλου που η στάση των Σέρβων απέναντι στους Αλβανούς του Κόσοβο έχει χειροτερέψει.

Πολλά έχουν γίνει γύρω από την άρνηση της Σερβίας να δεχθεί τους όρους της Συμφωνίας του Ραμπουγιέ. Κατανοούμε διαπραγματεύσεις ως ένα μέσον επίτευξης αμοιβαίας ικανοποιητικής συμφωνίας, που επέρχεται με συζητήσεις μέχρι να καταλήξουν σε λογικό συμβιβασμό. Η λύση του ΝΑΤΟ θα ευνοούσε τον K.L.A. (Απελευθερωτικό Στρατό του Κόσοβο) και εάν γινόταν αποδεκτή από τους Σέρβους, και μπορεί να παρομοιαστεί για τους Χριστιανούς, τους Μουσουλμάνους και τους Εβραίους πιστούς, με την Ιερουσαλήμ. Η Συνθήκη του Ραμπουγιέ, ήταν κάθε άλλο παρά διαπραγμάτευση -ή υπογράφετε αυτό ή άλλως θα βομβαρδίζεστε - αυτές είναι τακτικές εξαναγκασμού και όχι διαπραγμάτευσης.

Πολλοί από μας θυμόμαστε με θαυμασμό και ευγνωμοσύνη, το θάρρος και τη γενναιότητα που επέδειξαν οι Σέρβοι, που υπήρξαν πολύτιμοι και άξιοι σύμμαχοι της Δύσης κατά τη διάρκεια της Γερμανικής κατοχής στη Γιουγκοσλαβία κατά το Δεύτερο Παγκόσμιο Πόλεμο.

Εχοντας αυτό κατά νου, αυτή η εγωιστική και αυταρχική προσέγγιση στην αναζήτηση ενός μόνιμου αποτελέσματος, μπορεί να χαρακτηριστεί μονάχα ως ανόητη και κοντόφθαλμη.

Είμαστε ευγνώμονες και υπερήφανοι που ζούμε ανάμεσα σε λαό και πολιτικούς που έχουν αξιοπρέπεια και σκέφτονται από μόνοι τους.

Ειλικρινά δικοί σας,
Η Πρόεδρος
INGRID Ιωαννίδου
(Σουηδία)
Η Γενική Γραμματέας
AVERY
HOLLINGNOWORTH
(Ουαλία)

Τα άλλα μέλη του Διοικητικού Συμβουλίου είναι από τις Η.Π.Α., την Αγγλία, τη Νορβηγία, τη Σουηδία, την Ολλανδία και την Ελλάδα.

Υ.Γ.: Οι συνεχείς εντεινόμενοι βομβαρδισμοί κατά τη διάρκεια του Πάσχα, είναι μια μορφή ιεροσυλίας που δείχνει τι αληθινά είναι το ΝΑΤΟ.

Εκτακτα μέτρα της Τροχαίας Ρόδου κατά της γιορτές του Πάσχα

ΟΧΙ άλλο αίμα στην άσφαλτο!

Εντελώς αδικαιολόγητα χάνονται ανθρώπινες ζωές ● Δεν τηρούνται βασικοί κανόνες

Έκτακτα μέτρα λαμβάνει σε όλο το οδικό δίκτυο του νησιού μας από σήμερα η Τροχαία της Ρόδου, προκειμένου έτσι να διευκολύνει την κυκλοφορία των οχημάτων και να περιοριστούν στο ελάχιστο οι πιθανοί κίνδυνοι για τροχαία ατυχήματα.

Ενόψει της μεγάλης εξόδου που θα σημειωθεί για τους Δήμους και τις κοινότητες του νησιού μας, η Τροχαία της Ρόδου και οι αρμόδιοι αξιωματικοί συνιστούν στους οδηγούς να είναι ιδιαίτερα προσεκτικοί, να κινούνται με χαμηλή ταχύτητα, **να τηρούν πιστά τους κανόνες που προβλέπονται από τον Κώδικα Οδικής Κυκλοφορίας** και κυρίως να αποφεύγουν να οδηγήσουν εάν προηγουμένως έχουν κάνει χρήση οινοπνευματωδών ποτών.

Οι ίδιοι, συνιστούν επίσης στους οδηγούς να αποφεύγουν σε κάθε περίπτωση τις επικίνδυνες προσπεράσεις άλλων οχημάτων και να πειθαρχούν στα σήματα και στους φωτεινούς σηματοδότες που βρίσκονται στο οδικό δίκτυο.

Στα καίρια σημεία του νησιού μας, η Τροχαία θα έχει έντονη παρουσία, προκειμένου έτσι να διευκολύνει την κίνηση των οχημάτων που θα κατευθύνονται προς το δυτικό και το ανατολικό μέρος της Ρόδου, ενώ έλεγχοι θα γίνονται επίσης και για το όριο ταχύτητας με το οποίο θα κινούνται τα οχήματα από τα ειδικά ραντάρ της τροχαίας που υπάρχουν κατά μήκος του δικτύου.

● Σημειώνεται ότι οι τροχονόμοι της Ρόδου που θα περάσουν όπως φαίνεται το Πάσχα στους... δρόμους, θα βρίσκονται από νωρίς το πρωί, σε κομβικά σημεία του οδικού δικτύου τόσο από Ρόδο για Λίνδο όσο και από Ρόδο για την Κάμειρο. Ιδιαίτερο βάρος, θα δοθεί επίσης από τις αρμόδιες αστυνομικές δυνάμεις της περιοχής μας, για την επιστροφή των εκδρομέων από την ερχόμενη Δευτέρα, η οποία αναμένεται να είναι ιδιαίτερα μαζική.

Έκτακτα μέτρα, για την κυκλοφορία των οχημάτων, θα παρθούν σύμφωνα με σχετική εντολή του Αστυνομικού Διευθυντή Δωδεκανήσου **κ. Νικολάου Κρινή** και στα υπόλοιπα μεγάλα νησιά του νομού μας (Κω, Κάλυμνο και Κάρπαθο) ενώ ειδικά τις βραδυνές ώρες, θα ενταθούν οι έλεγχοι της αστυνομίας στους δρόμους, για τους οδηγούς των οχημάτων που είτε κινούνται επικίνδυνα, (υπερβολική ταχύτητα, προσπεράσεις κλπ) είτε έχουν κάνει προηγουμένως χρήση αλκοόλ.

● Σε κάθε περίπτωση πάντως, οι αρμόδιοι αστυνομικοί, **θα εφαρμόσουν με ιδιαίτερη αυστηρότητα τα όσα προβλέπονται από τις διατάξεις του νόμου** για τους οδηγούς εκείνους που θα εντοπιστούν να είναι παράνομοι.

Στόχος, όπως υπογραμμίζουν εφέτος, είναι να μειωθούν στο ελάχιστο τα τροχαία ατυχήματα στο νησί μας, και να μην προστεθούν κι άλλα θύματα στον μακάβριο κατάλογο των τραυματιών της ασφάλτου.



Αμάν πια, τόσες χαμένες ζωές...

Από σήμερα το πρωί, όπως έγινε γνωστό, τροχονόμοι της Ρόδου θα βρίσκονται σε κομβικά σημεία εξόδων από την πόλη της προκειμένου να μοιράσουν ένα ειδικό ενημερωτικό φυλλάδιο στους ίδιους τους οδηγούς, το οποίο αναφέρει συγκεκριμένα στοιχεία, που πρέπει να τηρούνται έτσι ώστε οι οδηγοί και οι επιβάτες των οχημάτων, να... φθάσουν σώοι στον προορισμό τους.

Στο ίδιο φυλλάδιο, αναφέρεται ότι μόνο κατά την διάρκεια του προηγούμενου έτους (1998) στους δρόμους της Ρόδου βρήκαν τον θάνατο 24 άνθρωποι, σε περισσότερα από 15 τροχαία δυστυχήματα. Αντίστοιχα, μέσα στην τελευταία πενταετία, ο αριθμός των νεκρών σε τροχαία, έφθασε τα 119 άτομα!

Οι αρμόδιοι αξιωματικοί της Τροχαίας του νησιού μας, επισημαίνουν στο ίδιο φυλλάδιο ότι οι θάνατοι αυτοί προήλθαν στις περισσότερες από τις περιπτώσεις, εξαιτίας της υπερβολικής ταχύτητας με την οποία κινούνταν τα οχήματα, της χρήσης αλκοόλ, της αντικανονικής προσπέρασης καθώς επίσης και της μη χρήσεως των ζωνών ασφαλείας.

Δώστε γεύσεις . . . Πασχαλινές στην ζωή σας!



Τσουρέκια αμυγδάλου, τσουρέκια με φρέσκο βούτυρο και σμυρνέικα κουλουράκια σε 4 φανταστικές ποικιλίες περιμένουν να τα γευτείτε και να νιώσετε τη χαρά της απόλαυσης. Δώστε και στους φίλους σας αυτή τη χαρά μέσα από τα πασχαλινά καλάθια που εσείς μπορείτε να φτιάξετε στα MIKE'S . *Γλυκές ευχές για ένα καλό Πάσχα!.*

ΑΔΩ

Mike's Γλυκά - Παγωτά-Αλμυρά

Νέο σήμα
Mike's Gelato Bindi

ΡΟΔΟΣ - Σοφ. Βενιζέλου 30 (100 μαγαζιά) - Τηλ. 27550 - 32754
ΡΟΔΟΣ - Βενετοκλέων 65 - Τηλ. 38822
ΙΑΛΥΣΟΣ - Ιαλυσού 3 - Τηλ. 94409
ΚΡΕΜΑΣΤΗ - Λ. Ελευθερίας - Τηλ. 93296 - 95367

"ΚΛΕΙΔΩΣΑΜΕ" ΤΙΣ ΤΙΜΕΣ

ΒΑΛΤΕ ΤΩΡΑ ΤΗΝ ΠΑΡΑΓΓΕΛΙΑ ΣΑΣ
ΚΑΙ ΕΞΑΣΦΑΛΙΣΤΕ ΣΤΑΘΕΡΕΣ ΤΙΜΕΣ ΣΕ ΟΛΑ ΤΑ ΜΟΝΤΕΛΑ!



MATIZ 2.495.000
LANOS 3.075.000
NUBIRA 4.495.000
LEGANGA 8.595.000

Σ' ΟΛΑ ΤΑ ΜΟΝΤΕΛΑ ΔΩΡΟ AIR CONDITION + STEREO*

DAEWOO αλλάζει τα δεδομένα

ΑΠΟΚΛΕΙΣΤΙΚΟΣ ΑΝΤΙΠΡΟΣΩΠΟΣ ΔΩΔ/ΣΟΥ
ΑΛΕΞΑΝΔΡΟΣ ΚΟΥΚΟΥΡΑΣ
Λεωφ. Ρόδου-Λίνδου 255-Τηλ. 65183

* Για το MATIZ το AIR CONDITION σε προνομιακή τιμή 150.000 δρχ.

Το 75,2% των Ελλήνων δεν είναι ικανοποιημένοι από την κυβέρνηση

Οχι στην κυβερνητική πολιτική

Πρώτη η Νέα Δημοκρατία στις εκτιμήσεις για τις εθνικές εκλογές

Το 75, 2% των πολιτών της χώρας δεν είναι ικανοποιημένο από την κυβερνητική πολιτική. Αυτό συνάγεται από το Β' μέρος της πανελλαδικής έρευνας εκλογικής συμπεριφοράς που διενήργησε για λογαριασμό του ΠΑΣΟΚ η εταιρεία δημοσκοπήσεων METRON ANALYSIS.

Οπως προκύπτει από το μέρος αυτό της έρευνας το 40,5% των πολιτών δηλώνει "καθόλου ικανοποιημένο" από την κυβέρνηση, ενώ το 34,7% λέει "όχι και τόσο". "Πολύ ικανοποιημένο" από την κυβέρνηση είναι μόλις το 3,9% των πολιτών, ενώ το 18,9% "αρκετά". Το 1,9% των ερωτηθέντων δεν απάντησε. Τα αντίστοιχα ποσοστά για την αξιωματική αντιπολίτευση στα τέσσερα ερωτήματα για τον βαθμό ικανοποίησης" είναι 46,6%-34,7%-2,5%-13,6%, ενώ το 3,1% δήλωσε "δεν ξέρω, δεν απαντώ".

Σύμφωνα με τα στοιχεία της ίδιας έρευνας, ο πρωθυπουργός είναι σταθερά ο τέταρτος σε δημοτικότητα πολιτικός αρχηγός, έχοντας μπροστά του τον πρόεδρο του Συνασπισμού (πρώτο), δεύτερο τον πρόεδρο του ΔΗΚΚΙ κι ακολούθως εκείνον με τον οποίο μονομαχεί για την εξουσία, τον αρχηγό της αξιωματικής αντιπολίτευσης Κώστα Καραμανλή. Ο Κ. Σημίτης αφήνει πίσω του μόνο τη γενική γραμματέα της Κεντρικής Επιτροπής του ΚΚΕ και τον πρόεδρο της Πολιτικής Ανοιξης, δύο αρχηγούς που τα κόμματα τους απευθύνονται σε αυστηρά περιορισμένο ακροατήριο. Αναλυτικά, τα ποσοστά δημοτικότητας των έξι πολιτικών αρχηγών (των κομμάτων που εκπροσωπούνται στη Βουλή και της ΠΟΛ.ΑΝ. που έχει εκπροσώπους στο Ευρωπαϊκό Κοινοβούλιο) είναι τα εξής:

1. Κωνσταντόπουλος 62,2%
2. Τσοβόλας 53,9%
3. Καραμανλής 49,5%
4. Σημίτης 44,9%
5. Παπαρήγα 21,3%
6. Σαμαράς 19,5%

ΠΡΩΤΗ Η Ν.Δ. ΣΤΙΣ ΕΘΝΙΚΕΣ

Από τη "διαχρονική εξέλιξη της παράστασης νίκης για τις βουλευτικές εκλογές" προκύπτει ότι η πλειοψηφία των πολιτών εξακολουθεί να εκτιμά ότι η Νέα Δημοκρατία θα τις κερδίσει. Το 39,6% των ερωτηθέντων πιστεύει ότι θα τις κερδίσει το κόμμα της αξιωματικής αντιπολίτευσης και το 34,9% το ΠΑΣΟΚ. "Ποιός σημερινός πολιτικός νομίζετε ότι μπορεί να αφήσει εποχή με το έργο του" είναι ένα άλλο ενδιαφέρον ερώτημα της δημοσκόπησης. Το ξεκάθαρο "ΚΑΝΕΝΑΣ" κυριαρχεί στις απαντήσεις με το συντριπτικό ποσοστό 42,5%. Κι έπονται: Σημίτης 10,6%, Καραμανλής 8,8%, Αβραμόπουλος 7,5%, Τσοχατζόπουλος 3,2%, Μητσοτάκης 2,9%, Γ. Παπανδρέου 2,4%, Κωνσταντόπουλος 2,1%, Βενιζέλος 1,8%, Τσοβόλας 1,3%, Πάγκαλος 1,1%. Το 9,2% των ερωτηθέντων δεν απάντησε ενώ "άλλοι" δήλωσε το 6,6%.

"ΑΔΙΑΦΟΡΟ" ΤΟ ΣΥΝΕΔΡΙΟ

Η κοινή γνώμη δεν φάνηκε να ενδιαφέρεται ιδιαίτερα για το Συνέδριο του ΠΑΣΟΚ: "Πόσο ενδιαφέρον σας προκάλεσε το Συνέδριο του ΠΑΣΟΚ;" ήταν το ερώτημα στο οποίο δόθηκαν οι εξής απαντήσεις: Μεγάλο 6,3% αρκετό 17,9%, λίγο 27,8%, καθόλου 45,5% δεν ξέρω 2,7%. Το πρώτο μέρος της έρευνας δημοσιεύθηκε χθες στα "Νέα". Από αυτό προκύπτει ότι η Ν.Δ. προηγείται του ΠΑΣΟΚ κατά 1,5 εκατοστιαία μονάδα στην προτίμηση των ψηφοφόρων για τις ευρωεκλογές του Ιουνίου.

ΝΤΕΤΕΚΤΙΒΣ ΑΘΗΝΩΝ

Αναλαμβάνουμε υποθέσεις ανηλίκων, προσωπικές, οικογενειακές εμποροβιομηχανικές
Διαθέτουμε τα καλύτερα ηλεκτρονικά σύχρονα οπτικοακουστικά συστήματα.
Εχεμύθεια 100%
Τα 30 χρόνια πείρα είναι η εγγύηση μας
ΤΗΛ.097 632963 & 095-319796

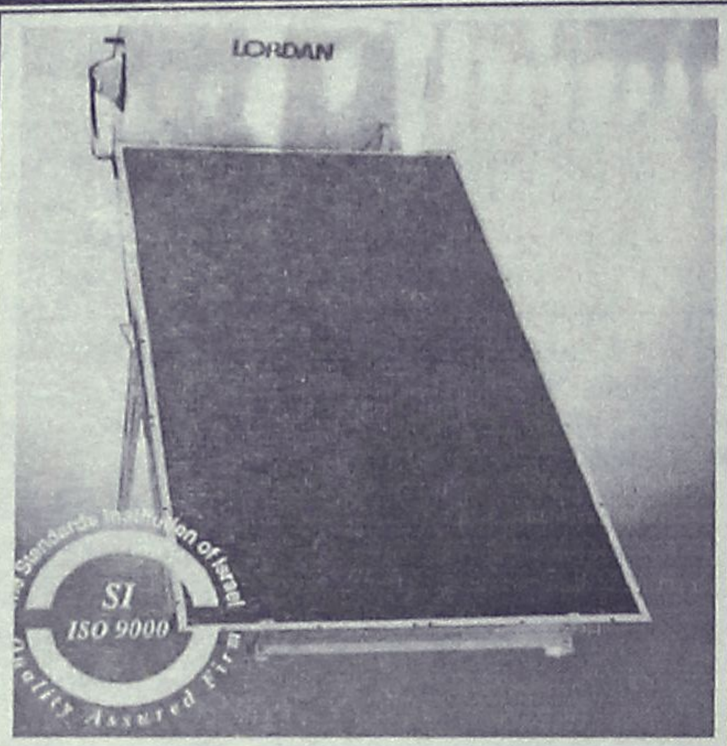

ΗΛΕΚΤΡΙΚΟ ΣΠΙΤΙ
Ηλιακά ηλεκτρικά θερμοσίφωνα, Ηλεκτρολογικές εγκαταστάσεις, Επισκευές - συντηρήσεις
ΣΑΣ ΕΥΧΟΜΑΣΤΕ ΚΑΛΟ ΠΑΣΧΑ
ΣΑΡΑΝΤΗΣ ΓΡΗΓΟΡΑΚΗΣ
Κρεμαστή Ρόδου, τηλ. 94981

QA FERRIES
KYDON TOURS
ΚΕΝΤΡΙΚΟ ΠΡΑΚΤΟΡΕΙΟ PORT AGENT

Μ. ΠΕΜΠΤΗ 8/4 ΡΟΔΑΝΘΗ: Από Ρόδο 08.00 για Πειραιά
ΜΑΡΙΝΑ: Από Ρόδο 20.00 για Κω-Κάλυμνο-Λέρο-Πάτμο-Πειραιά
Μ. ΠΑΡΑΣΚΕΥΗ 9/4 ΔΗΜΗΤΡΟΥΛΑ: Παραμονή στη Ρόδο
ΝΤΑΛΙΑΝΑ: Από Ρόδο 16.00 για Κω-Κάλυμνο-Λέρο-Πάτμο-Πειραιά
ΡΟΔΑΝΘΗ: Από Ρόδο 16.45 για Κω-Πειραιά
Μ. ΣΑΒΒΑΤΟ 10/4 ΔΗΜΗΤΡΟΥΛΑ: Από Ρόδο 16.00 για Κω-Κάλυμνο-Λέρο-Πάτμο-Πειραιά
ΜΑΡΙΝΑ: Από Ρόδο 14.00 για Καστελλόριζο
ΚΥΡ. ΠΑΣΧΑ 11/4 ΡΟΔΑΝΘΗ: Παραμονή στη Ρόδο
ΝΤΑΛΙΑΝΑ: Από Ρόδο 16.00 για Σύμη-Τήλο-Νίσυρο-Κω-Κάλυμνο-Λέρο-Πάτμο-Πειραιά
ΔΕΥΤ. ΠΑΣΧΑ 12/4 ΔΗΜΗΤΡΟΥΛΑ: Από Ρόδο 15.00 για Κω-Κάλυμνο-Λέρο-Πάτμο-Πειραιά
ΜΑΡΙΝΑ: Από Ρόδο 16.00 για Κω-Κάλυμνο-Λέρο-Πάτμο-Πειραιά
ΡΟΔΑΝΘΗ: Από Ρόδο 18.00 για Κω-Πειραιά
ΤΡΙΤΗ ΠΑΣΧΑ 13/4 ΝΤΑΛΙΑΝΑ: Από Ρόδο 16.00 για Κω-Κάλυμνο-Λέρο-Πάτμο-Πειραιά
ΤΕΤΑΡΤΗ ΠΑΣΧΑ 14/4 ΔΗΜΗΤΡΟΥΛΑ: Από Ρόδο 16.00 για Κω-Κάλυμνο-Λέρο-Πάτμο-Πειραιά
ΜΑΡΙΝΑ: Από Ρόδο 20.00 για Κω-Κάλυμνο-Αστυπάλαια-Πειραιά
ΠΕΜΠΤΗ 15/4 ΡΟΔΑΝΘΗ: Από Ρόδο 16.00 για Κω-Κάλυμνο-Λέρο-Πάτμο-Πειραιά
ΝΤΑΛΙΑΝΑ: Από Ρόδο 23.45 για Κάρπαθο-Κάσο-Ηράκλειο-Θήρα--Νάξο-Πάρο-Πειραιά
ΠΑΡΑΣΚΕΥΗ 16/4 ΔΗΜΗΤΡΟΥΛΑ: Από Ρόδο 16.00 για Κω-Κάλυμνο-Λέρο-Πάτμο-Πειραιά
ΜΑΡΙΝΑ: Από Ρόδο 18.00 για Κω-Πειραιά
ΣΑΒΒΑΤΟ 17/4 ΡΟΔΑΝΘΗ: Από Ρόδο 16.00 για Κω-Κάλυμνο-Λέρο-Πάτμο-Πειραιά
ΚΥΡΙΑΚΗ 18/4 ΔΗΜΗΤΡΟΥΛΑ: Από Ρόδο 15.00 για Κω-Κάλυμνο-Λέρο-Πάτμο-Πειραιά.
ΜΑΡΙΝΑ: Από Ρόδο 17.00 για Κω-Πειραιά
ΔΕΥΤΕΡΑ 19/4 ΡΟΔΑΝΘΗ: Για Κω-Κάλυμνο-Ρόδο-Πάτμο-Πειραιά.
Πληροφορίες, κρατήσεις και έκδοση εισιτηρίων
ΠΡΑΚΤΟΡΕΙΟ ΚΥΔΩΝ
Εθ. Δωδεκανησίων 14 - Ακτή Σαχτούρη 8
Τηλ. 23000, 27900, 27722, 24265 • FAX: 32741

Γιορτάστε το Πάσχα
στα Μεγάλα Καταστήματα ΠΑΠΠΟΥ
με τις μεγάλες πασχαλινές αγορές
σε καταπληκτικές τιμές!
Σοκολατένια αυγά, Πασχαλινοί λαγοί, Τσουρέκια, Λιχουδιές,
Λαμπάδες με τους αυθεντικούς ήρωες των μικρών μας φίλων
και όλος ο Διάκοσμος της Πασχαλιάς
σε μοναδικές τιμές!

περιμένουν τους μικρούς μας φίλους
★ Λαμπάδα BARBIE
★ Λαμπάδα MULAN
★ Λαμπάδα FISSERPRICE Ομάδα Διάσωσης
★ Τσαντάκι ΣΠΙΤΑΚΙ της BARBIE
★ Μοντέρνα Χτενίσματα για τις Μικρές μας Φίλες!

Και στο μαγικό κόσμο των παιχνιδιών

Καλό Πάσχα

ΠΑΠΠΟΥ

ΜΙΚΡΕΣ Αγγελίες

Για τις αγγελίες σας, απευθύνεσθε στα γραφεία μας ή στα τηλέφωνα: 22210, 75230

Μ. ΠΑΡΑΣΚΕΥΗ 9 ΑΠΡΙΛΙΟΥ 1999 — Η ΡΟΔΙΑΚΗ

Sigma — Αντιπροσωπεύσεις Ασφαλιστικών Εταιρειών
Άννης Μαρίας και Καζαντζάκη 2
Τηλ. (0241) 31468 • FAX: (0241) 33644

ΕΝΟΙΚΙΑΣΕΙΣ ΑΚΙΝΗΤΩΝ

ΕΝΟΙΚΙΑΖΕΤΑΙ επιπλωμένο διαμέρισμα 4άρι επί της οδού Λισσαβώνας 10 στο Ροδίνι. Πληρ. τηλ. 0244-31639, 095-901863, ώρες 08.00-20.00 ΑΕ27258

ΕΝΟΙΚΙΑΖΕΤΑΙ α) το ισόγειο δικατοικίας στην οδό Στεφάνου Καζούλη με γκαράζ και μεγάλο κήπο για αστική ή επαγγελματική στέγη, β) Επίσης **ενοικιάζονται** στην Καζαντζάκη και Ολύμπου Καρπάθου ισόγειες αποθήκες, πλακόστρωτες με ρεύμα και WC 40 τ.μ. και 60 τ.μ. Πληρ. τηλ. 24584, 095-495577, 094-343198 και 30442-37705 ΑΕ27237

ΕΝΟΙΚΙΑΖΕΤΑΙ γραφείο 30 τ.μ. στον 3ο όροφο με W.C. επί της οδού Σοφ. Βενιζέλου 1 (100 μαγαζιά). Πληρ. τηλ. 20186 ΠΕ27190

ΕΝΟΙΚΙΑΖΕΤΑΙ επί της οδού Αλεξάνδρου Διάκου διαμέρισμα 85 τ.μ. με αυτόνομη θέρμανση, πάρκινγκ. Κατάλληλο και διά επαγγελματική χρήση. Πληρ. τηλ. 27617, 23005 ΠΕ27075

ΕΝΟΙΚΙΑΖΕΤΑΙ διαμέρισμα 1ου ορόφου σε τουριστική περιοχή, κατάλληλο για επαγγελματική στέγη. Πληρ. τηλ. 29404 ΠΕ27217

ΕΝΟΙΚΙΑΖΕΤΑΙ το ισόγειο διορόφου οικοδομής με 3 κύρια δωμάτια ήτοι: δύο κρεβατοκάμαρες, σαλόνι, χωλ, κουζίνα, μπάνιο, ακάλυπτος χώρος για πλύσιμο ρούχων καθώς και λίγα έπιπλα-ψυγείο-κουζίνα-κρεβάτι-ντουλάπες κ.λπ. στην οδό Καραισκάκη αρ. 30 έναντι Βενετοκλείου Γυμνασίου. Πληρ. τηλ. 28489 ΑΕ27218

ΕΝΟΙΚΙΑΖΟΝΤΑΙ δύο επιπλωμένες γκαρσονιέρες στην Ιξιά. Πληρ. τηλ. 23171 ΑΕ27219

ΕΝΟΙΚΙΑΖΕΤΑΙ αποθήκη 200 τ.μ. με ράμπα στην Ανάληψη. Πληρ. τηλ. 65638, 63146 ΑΕ27012

ΕΝΟΙΚΙΑΖΕΤΑΙ γκαρσονιέρα πλήρως εξοπλισμένη κοντά στις "7 Βαγιές" Γρηγορίου του 5ου 35 (Παλικαρίδου). Πληρ. τηλ. 27549 ΑΕ27220

ΕΝΟΙΚΙΑΖΟΝΤΑΙ εντός πόλεως Ρόδου στην οδό Στρατηγού Ζήση, αρ. 76-78 υπόγειο μεγάλου εμβαδού 300 τ.μ. με αυλή περιφραγμένη εμβαδόν 500 τ.μ. με δύο εισόδους-εξόδους με ράμπα πλατιά και άλλον βοηθητικό χώρο σκεπασμένο με WC, ντους, πλήρης ηλεκτρικές και υδραυλικές εγκαταστάσεις και τηλέφωνο κατάλληλο για οποιαδήποτε χρήση και για σταθμό αυτοκινήτων RENT A CAR. Πληρ. τηλ. 29610, 31308

ΕΝΟΙΚΙΑΖΕΤΑΙ κατάστημα 45 τ.μ. στην Σεμερτζίδη. Ενοίκιο 45.000 δρχ. Πληρ. τηλ. 22589, 10-1 το πρωί και 7-9 το απόγευμα. Επίσης στο 28838 ΑΕ27238

ΕΝΟΙΚΙΑΖΕΤΑΙ διαμέρισμα επί της οδού Ηρακλειδών 4 Ιαλυσός. Πληρ. τηλ. 23525 και 92307. ΑΕ25889

ΕΝΟΙΚΙΑΖΕΤΑΙ αποθήκη 130 τ.μ. 5,50 μέτρα ύψος με μικρό πατάρι και μεγάλη πόρτα για φορτοεκφόρτωση στα Κρητικά. Πληρ. τηλ. 77736 και 29455 ΑΕ27215

ΕΝΟΙΚΙΑΖΕΤΑΙ χώρος 65 τ.μ. για επαγγελματική στέγη ή διαμέρισμα στην περιοχή Αγ. Αναστασίας. An area of 65 square, meters is let out for either residential or commercial use in Agias Anastasias street. Tel. 95992 8-11 και 16.00-19.00 ΠΕ27189

Ζητείται σπίτι για **ενοικίαση** κατά προτίμηση καινούργιο 120-140 τ.μ. με αυτόνομη θέρμανση. Πληρ. τηλ. 75821 ώρες 10-1 και 5-8 ΑΕ27156

ΕΝΟΙΚΙΑΖΕΤΑΙ κατάστημα 60 τ.μ. με πατάρι 60 τ.μ. στο κέντρο της Ρόδου. Πληρ. Ροδιακή Κτηματική-Ανέστης & Σάββας Σαββαΐδης, τηλ. 26281, κιν. 094-421015 ΑΕ27166

ΕΝΟΙΚΙΑΖΕΤΑΙ κατάστημα 160 τ.μ. δίπλα στο ΙΚΑ, 3ο χλμ. Ρόδου-Λίνδου. Πληρ. τηλ. 40190 ΑΕ26980

ΕΝΟΙΚΙΑΖΕΤΑΙ αποθήκη ισόγειος στ' Ασγούρου 110 τ.μ. με τριφασικό ρεύμα και WC. Πληρ. τηλ. 64457 ΠΕ27157

ΕΝΟΙΚΙΑΖΕΤΑΙ νεόδμητη μεζονέτα 180 τ.μ. στην περιοχή Κοσκινού δρχ. 200.000 μηνιαίως. Πληρ. Ροδιακή Κτηματική-Ανέστης & Σάββας Σαββαΐδης, τηλ. 26281, κιν. 094-421015 ΑΕ27167

ΕΝΟΙΚΙΑΖΟΝΤΑΙ επιπλωμένα STUDIOS στην οδό Αρκαδίου 14 (Ψαροπούλα-έναντι ξενοδ. Φαίδρα). Πληρ. τηλ. 25710

ΕΝΟΙΚΙΑΖΕΤΑΙ
ΚΑΤΑΣΤΗΜΑ
200 τ.μ. με πατάρι 150 τ.μ. κατάλληλο για οποιαδήποτε χρήση (γυμναστήριο, έκθεση επίπλων, κατάστημα ενδυμάτων κ.λπ.) επί της οδού Δημ. Αναστασιάδη 48 Β (το νυν κατάστημα "Παιδική Γωνιά Επίπλου").
Πληρ. τηλ. 77468

ΙΑΛΥΣΟΣ
ΕΝΟΙΚΙΑΖΕΤΑΙ
κατάστημα 90 τ.μ. με 35 τ.μ. πατάρι επί της Λεωφ. Ιαλυσού 41 (πλησίον ΒΡ)
Πληρ. τηλ.
95420, 0932-197097

ΕΥΡΩΚΤΗΜΑΤΙΚΗ
ΚΤΗΜΑΤΟΜΕΣΙΤΙΚΟ ΓΡΑΦΕΙΟ
Καταστήματα στην παραλία Ιαλυσού

139 τ.μ. στη Λ. Ηρακλειδών	82.000.000 δρχ.
135 τ.μ. στο κύμα	50.000.000 δρχ.
57 τ.μ. στη Λ. Ηρακλειδών	31.000.000 δρχ.
55 τ.μ. στη Λ. Ηρακλειδών	24.000.000 δρχ.
38 τ.μ. στο κύμα	20.000.000 δρχ.
36 τ.μ. στην παρ. Ιαλυσού	18.900.000 δρχ.

ΙΩΑΝΝΗΣ & ΜΙΧΑΛΗΣ ΕΥΣΤΑΘΙΟΥ
ΕΘΝΙΚΗΣ ΑΝΤΙΣΤΑΣΗΣ 48 (ΑΝΝΗΣ ΜΑΡΙΑΣ)
ΤΗΛ.: 73819 - 74917-FAX:38641 • ΚΙΝ: 094/374546

Επενδύστε σήμερα με υψηλή ασφάλεια και μεγάλη απόδοση



ΜΕΣΙΤΗΣ ΑΣΤΙΚΩΝ ΣΥΜΒΑΣΕΩΝ - REAL ESTATE AGENCY
Vitzileos
ΜΑΡΙΟΣ Κ. ΒΙΤΖΗΛΑΙΟΣ
Εθν. Μακαρίου 45-3ος Οροφ. Τηλ: 24900, 25545, Φαξ: 25544 Κινητό: 0932 704919

Ευκολίες Πληρωμής
Πωλήσεις-Αντιπαροχές
Ενοικιάσεις-Αγορές
Ανταλλαγές-Μισθώσεις

Οικόπεδα

203 τμ	Στην Παλιά Πόλη με ερειπωμένη κατοικία	10.000.000
542 τμ	Γωνιακό οικόπεδο ΣΔ 1 στο Καρακόνερο	45.000.000
600 τμ	ΣΔ 0,8 οικόπεδο στο Πέδι στο κύμα. Σύμη	25.000.000
735 τμ	Στο Μόντε Σμίθ ΣΔ 0,60	45.000.000
1.270 τμ	ΣΔ 0,8 οικόπεδο στις 7 Χουρμαδιές	100.000.000
1.300 τμ	Στην Ιξιά εντός σχεδίου ΣΔ 0,4	30.000.000
2.000 τμ	Στην Ιξιά 200+200 τμ (άδεια)	40.000.000
2.000 τμ	Στην Ρόδου-Λίνδου ΣΔ 0,6	55.000.000
2.000 τμ	Στα Κοσκινού. Θέα με άδεια	20.000.000
2.000 τμ	Στην παραλία Καλαβαρδών	6.000.000
3.800 τμ	Στην Κρεμαστή πανοραμικό	28.000.000
4.000 τμ	Χ2 με φώς και νερό (κτισμένα)	5.000 /τμ.
4.000 τμ	3 οικόπεδα χ 4000 τμ φανταστική θέα. Κοσκινού	20.000.000
4.400 τμ	Στην Κρεμαστή	26.000.000
5.000 τμ	Οικόπεδο εντός οικισμού στην Λάρδο	35.000.000
6.000 τμ	Ιαλυσος ΣΔ 0.4, 300 μ. από την θάλασσα	140.000.000
8.000 τμ	Στο Πλημύρι στο κύμα	40.000.000
9.000 τμ	Κανδήλι 4500+4500 τμ	30.000.000
9.345 τμ	Στ' Ασγούρου με θέα	69.000.000
9.700 τμ	Στη Λαχανιά στον δρόμο με θέα	10.000.000
10.000 τμ	Στη Λάρδο επί της Λεωφόρου	80.000.000
10.000 τμ	Στα Κοσκινού. Μεγάλη ευκαιρία	20.000.000
15.000 τμ	Στην Πάρο από την θάλασσα με θέα	25.000.000
16.000 τμ	Στις Φάνες στην θάλασσα με άδεια για 170 κλίνες	33.000.000
20.000 τμ	Οικόπ χωρισμένο σε 4000 τμ=10 εκατ. Γεννάδι	50.000.000
50.000 τμ	Στο Τσαίρι	125.000.000
50.000 τμ	Στο Πλημμύρι	200.000.000
100.000 τμ	Στην παραλία Πλημμύρι	400.000.000
115.000 τμ	Αγρστ. Δαματριά με 2 πηγάδια, 300 ελιές, 300 αμυγδ	65.000.000

Διαμερίσματα στην Ιαλυσό

43 τμ	Γκαρσονιέρα ημιτελ.	7.500.000
55 τμ	Ολοκαίνουργιο, παραθαλάσσιο	16.000.000
64 τμ	2 υπνοδ. - ημιτελές	12.000.000
66 τμ	Επιπλωμένο	14.000.000
68 τμ	2 υπνοδ. ημιτελές	12.000.000
70 τμ	Ολοκαίνουργιο παραθαλάσσιο	20.000.000
73 τμ	Ολοκαίνουργιο παραθαλάσσιο	21.000.000
73 τμ	2 υπνοδ ημιτελές	13.500.000
74 τμ	2 υπνοδ ημιτελές	13.000.000
91 τμ	3 υπνοδ ημιτελές	15.500.000
92 τμ	3 υπνοδ ημιτελές	16.000.000
100 τμ	LUX με τζάκι	27.000.000
120 τμ	2ος οροφ με 3 υπνοδ - τζάκι	24.000.000

Διαμερίσματα

55 τμ	στη Μήδεια με aircondition	11.000.000
60 τμ	στην Αθηναγόρα ρετιρέ	12.000.000
82 τμ	υπό κατασκευή με το κλειδί στο χέρι	300.000/τμ
86 τμ	υπό κατασκευή με το κλειδί στο χέρι	300.000/τμ
100 τμ	υπό κατασκευή με το κλειδί στο χέρι	300.000/τμ
85 τμ	στη Διαγοριδών	15.000.000
90 τμ	ρετιρέ στο κέντρο της Ρόδου	21.000.000
96 τμ	στη Λευκωσίας (2ος ορ)	25.000.000
96 τμ	στην Παρισίων με 2 υπνοδ.	25.000.000
96 τμ	στην Ιξιά (γκαράζ-κήπος-τζάκι)	25.000.000
100 τμ	Ισόγειο 2 υπνοδ. θέρμανση	31.000.000
100 τμ	στην 28ης Οκτωβρίου, ισόγ	30.000.000
108 τμ	στην Κωτιάδη, 2ος όροφ με θέα	22.000.000
115 τμ	Ζέφυρος τζάκι, πάρκινγκ, αποθήκη	37.000.000
116 τμ	Ζέφυρος τζάκι, πάρκινγκ, αποθήκη	37.000.000
117 τμ	Μιχ. Πετρίδη, ρετιρέ LUX θέρμανση	28.000.000
117 τμ	σε μπετά	16.500
118 τμ	Ζέφυρος τζάκι, πάρκινγκ, αποθήκη	39.000.000
120 τμ	Στην Καμείρου-Μ. Σμιθ LUX με 3 υπνοδ.	32.000.000
157 τμ	Χειμάρας υπόγειο	30.000.000
180 τμ	Ανάληψη 3 υπνοδ - κήπος	30.000.000
200 τμ	Κέννεντυ, Super LUX ρετιρ επιπλ 200μ ταράτσα	75.000.000

Μεζονέτες - Μονοκατοικίες

40 τμ	Μονοκατοικία στην Παστίδα	8.000.000
60 τμ	Μονοκατοικία στο Κιστάρι μέ θέα θάλασσα	16.000.000
60 τμ	Μονοκατοικία Κιστάρι	14.000.000
80 τμ	Μονοκατοικία Παστίδα	12.000.000
100 τμ	Μονοκατοικία Σορωνή στο κύμα - οικόπ 500 τμ	20.000.000
100 τμ	Μονοκατοικία στα Κρητικά - 3000 τμ οικοπ.	38.000.000
100 τμ	Μονοκατοικία Παραδείσι με 20 τμ όροφο	15.000.000
110 τμ	Μονοκατοικία στα Κοσκινού (πλατεία)	20.000.000
110 τμ	Μεζονέτα LUX διόροφη Καρακόνερο θέα θάλασσα	40.000.000
128 τμ	Διόρωφο στο Κιστάρι +10 τμ πατάρι	26.000.000
130 τμ	Τριόροφες μεζονέτες Σούπερ Λουξ με κήπο	55.000.000
130 τμ	Μεζονέτα Λουξ Ανάληψη	41.000.000
140 τμ	Στάδιο Μονοκ Λουξ επιπλ +140τμ υπογ, γκαραζ, κήπο	50.000.000
180 τμ	Τρίοροφες μεζονέτες με υπόγειο Σούπερ Λούξ	67.000.000
185 τμ	Σάλακος (βίλα) με πολλά εξτρά και θέα	40.000.000
190 τμ	Διόροφη μονοκ Κοσκινού με θέα	63.000.000
197 τμ	Μεζονέτα εντός πόλης 3 υπνοδ, θέρμανση, τζάκι	47.000.000
200 τμ	Μεζονέτα γιαπί διόρ σε οικόπ 1000τμ Κοσκινού	26.000.000
200 τμ	80μ κεραμοσκεπή μονοκ μπετά +1000μ οικοπ Ιαλυσός	28.000.000
218 τμ	Μονοκατοικία με κήπο Κοσκινού	43.000.000
220 τμ	Μεζονέτα στους Δασκάλους σοβατισμένη με ασανσέρ	35.000.000
220 τμ	Δύο μεζονέτες στα Κοσκινού (η μία)	30.000.000
222 τμ	Μεζονέτα στο Ανω Ροδίνι, κτισμ-σοβατ	39.000.000
230 τμ	Βίλα στη Λάρδο σε 7.700τμ οικόπεδο με γεώτρηση	120.000.000
250 τμ	Παραδοσιακή διόρωφη μονοκ Μητρόπολη	49.000.000
350 τμ	Βίλα δίοροφη Λουξ Ασγούρου	150.000.000
380 τμ	Βίλα δίοροφη σε οικοπ 2000τμ Ιαλυσός	90.000.000

Καταστήματα - Γραφεία - Επιχειρήσεις

	Εστιατόριο - επιχείρηση στου Κόβα	6.500.000
25 τμ	Φαληράκι Μαγαζί στο Εμπορικό Κέντρο	45.000.000
25 τμ	Γραφείο στν Εθν. Μακαρίου	10.000.000
27 τμ	Φαλιράκι Μαγαζί στο εμπορικό κέντρο	11.000.000
45 τμ	Μαγαζί στο κέντρο της πόλης ενοικιασμένο	45.000.000
45 τμ	Γραφείο στο κέντρο της πόλης στον τρίτο όροφο	16.000.000
50 τμ	Κατάστημα στην Α. Διάκου και πατάρι	46.000.000
60 τμ	Γραφείο στο κέντρο της πόλης στον τρίτο όροφο	25.000.000
60 τμ	Μαγαζί +60μ ακάλ χώρος Εμπορ κέντρο Φώκιαλη	21.000.000
78 τμ	Γραφείο στο κέντρο της πόλης στον 2ο όροφο	35.000.000
96 τμ	Κατάστημα στην Κ. Υδραίου, καινούργιο	36.000.000
100 τμ	Κατάστημα Ψαροπούλα. Προνομιακό. Ενοίκιο	250.000/μήνα
113 τμ	Πλατανάκια αποθήκη	6.000.000
117 τμ	Super Market συν εξοπλισμός συν 30 τμ αυλή	12.000.000
120 τμ	2όροφη οικοδ 60+60μ Ζέφυρος πάνω στην θάλασσα	16.000.000
140 τμ	Κατάστημα-εσπαρ-ακίνητο Λίνδος +140μ κήπος-θέα εξοπλισμένο	45.000.000
168 τμ	Κατάστημα στην περιοχή Πανάγου	20.000.000
180 τμ	Ενοικιάζεται στην Ιερού Λόχου επαγγ. χώρος	200.000/μήνα
189 τμ	3 όροφοι επί 63μ κατάστημα στο κέντρο της Ρόδου	63.000.000
200 τμ	Αίθουσα στην Συγγρου. ΑΘΗΝΑ	60.000.000
250 τμ	Αποθήκη στους Δασκάλους, ισόγειο	20.000.000
380 τμ	Στην Άννης Μαρίας 2 αποθήκες ετοιμοπαράδοτες	20.000.000
400 τμ	Παλιά Πόλη 9 Studios-Bar. Μισά μετρητά/μισά σε 4 χρόνια	70.000.000
420 τμ	Τριόροφη οικοδ - Νιοχώρι, τουριστική περιοχή	60.000.000
661 τμ	Apartments +οικόπ 414τμ 2 οροφ, 26 δωμ εξοπλ Α' κατ στο λιμάνι	160.000.000
750 τμ	Κατάστημα στα Ασγούρου	220.000.000
750 τμ	Αποθήκη με ράμπα για μεγάλα φορτηγά	80.000.000
1000 τμ	S/Market. Ακίνητο +3000μ οικόπ. εξοπλισμ πλήρης εμπορεύματα	300.000.000
2000 τμ	Οικοδομή μπετά +οικόπεδο 11600μ. Η μεγάλη ευκαιρία MONO	180.000.000
2000 τμ	Κτίριο-μπετά περιοχή νέας Μαρίνας Ζέφυρος	250.000.000
3800 τμ	Εργοστάσιο κτισμένο σε οικόπεδο 32.000 τμ	150.000.000
Ξενοδοχείο	Α' κατ 120 κλίνες στη θάλασσα Ιαλυσός, +οικόπεδο 4725μ	2.200.000 $
Ξενοδοχείο	Β' κατηγορίας 72 κλίνες, δισκοθήκη, στην πόλη	250.000.000
Hotel	apartments Α' κατηγορίας 40 κλίνες στην Ιαλυσό	130.000.000
Hotel	apartments Γ' κατηγορίας 50 κλίνες στην Ιξιά	150.000.000
10	διαμερίσματα επιπλωμένα στο Λαδικό	60.000.000

Ενοικιάζονται επιπλωμένα διαμερίσματα στην Ιαλυσό 60-70.000 δρχ/μήνα

Στόχος μας: Κανείς Δωδεκανήσιος χωρίς Στέγη!

ΕΝΟΙΚΙΑΖΕΤΑΙ κατάστημα 160 τ.μ. στην οδό Κορδιγκτώνος Νο24 κατάλληλο για πολλές χρήσεις. Πληρ. τηλ. 73120, 90814 ώρες καταστημάτων ΠΕ26944

ΕΝΟΙΚΙΑΖΕΤΑΙ καινούργια μονοκατοικία λουξ κατασκευής στο χωριό Αρχάγγελος Ρόδου 150 τ.μ. αποτελούμενη από κύρια δωμάτια και λοιπούς βοηθητικούς χώρους με κεντρική θέρμανση, τζάκι και τηλέφωνο. Πληρ. τηλ. 32770

ΕΝΟΙΚΙΑΖΟΝΤΑΙ STUDIOS με το μήνα ή με την ημέρα πλήρως επιπλωμένα με πολυκουζινάκι, ψυγείο, ντους, WC, μπαλκόνι με ηλιακό θερμοσίφωνο και εσωτερικό τηλέφωνο στην πιο ήσυχη περιοχή της πόλης Ρόδου (περιοχή Δασκάλων). Οδός Μαν. Παπαμανώλη 12, κάθετος επί της Στέλιου Κωτιάδη. Πληρ. τηλ. 37244

ΕΝΟΙΚΙΑΖΕΤΑΙ κατάστημα 17 τ.μ. με αυλή 30 τ.μ. επί της Γρίβα. Πληρ. τηλ. 0932-965494 και 94122

πωλήσεις ακινήτων

ΠΩΛΟΥΝΤΑΙ μονοκατοικίες στην Ιαλυσό. Πληρ. τηλ. 35430, 0932 636610 ΠΟ27260

ΕΥΚΑΙΡΙΑ ΠΩΛΕΙΤΑΙ οροφοδιαμέρισμα 6' ορόφου στα Κοσκινού 75 τ.μ. 5 χρονών καινούργιο με εντοιχισμένες κουζίνες, ντουλάπες, δύο υπνοδωματίων, σε άριστη κατάσταση. Με θέα στην θάλασσα. Πληρ. τηλ. 097-826910. Δάνεια δεκτά. ΠΟ27239

ΠΩΛΕΙΤΑΙ μονοκατοικία 120 τ.μ. εντός 5.000 τ.μ. αγρού στη θέση Κανδυλί κοντά στα Κιούπια σε τιμή ευκαιρίας. Πληρ.τηλ. 27082-26476 ΑΟ27234

ΠΩΛΕΙΤΑΙ 4άρι οροφοδιαμέρισμα στους Δασκάλους - καινούργιο λουξ κατασκευής και με ωραία θέα. Πληρ. τηλ. 27082-26476 ΑΟ27235

ΠΩΛΕΙΤΑΙ οικόπεδο στο νέο οικισμό των Δασκάλων ο "ΑΠΟΛΛΩΝ" 340 τ.μ. πλησίον Εθνικής οδού Ρόδου-Λίνδου. Πληρ. τηλ. 27082-26476 ΑΟ27236

ΠΩΛΕΙΤΑΙ μεζονέτα 140 τ.μ. ετοιμοπαράδοτη στα μπετά, με μεγάλες θεράντες και 47 τ.μ. αυλή (κήπος). Πρόσοψη στον επαρχιακό δρόμο Ρόδου-Κοσκινού περιοχή Πανόραμα. Πληρ. τηλ. 32287-24616 κ. Νίκο. ΑΟ27209

ΠΩΛΕΙΤΑΙ οικόπεδο 4 στρεμμάτων υψομετρικό με φανταστική θέα μέσα σε πράσινο με ρεύμα και νερό. Πληρ. τηλ. 23106 ΑΟ27192

ΠΩΛΕΙΤΑΙ οικία την Παστίδα 95 τ.μ. με κεραμίδια αυλή και με θέα στην Φιλέρημο και με όλα τα σκεύη. Πληρ. τηλ. 23106 ΑΟ27191

ΠΩΛΕΙΤΑΙ μεζονέτα 125 τ.μ. στην περιοχή Τριαντών σε άριστη κατάσταση δρχ. 34.000.000. Πληρ. Ροδιακή Κτηματική-Ανέστης & Σάββας Σαββαΐδης, τηλ. 26281, κιν. 094-421015 ΑΟ27165

ΕΥΚΑΙΡΙΑ. ΠΩΛΕΙΤΑΙ οικόπεδο 4.800 τ.μ. στην περιοχή Μαριτσών 20 μ. από την επαρχιακή οδό Κρεμαστής-Μαριτσών δρχ. 14.500.000. Πληρ. Ροδιακή Κτηματική-Ανέστης & Σάββας Σαββαΐδης, τηλ. 26281, κιν. 094-421015 ΑΟ27162

Ζητείται διαμέρισμα για αγορά στο κέντρο της Ρόδου ή κοντά στο κέντρο δυάρι 50-60 τ.μ. περίπου πληρωμή σε μετρητά. Πληρ. τηλ. 32163 ΠΟ27193

ΠΩΛΕΙΤΑΙ μονοκατοικία 200 τ.μ. σε μπετά με οικόπεδο 1.000 τ.μ. στους προποδες του Φιλερήμου δρχ. 30.000.000. Πληρ. Ροδιακή Κτηματική-Ανέστης & Σάββας Σαββαΐδης, τηλ. 26281, κιν. 094-421015 ΑΟ27164

ΠΩΛΕΙΤΑΙ διαμέρισμα επί της οδού Εργάνης Αθηνάς 22, περιοχή Αννης Μαρίας 150 τ.μ. από ιδιοκτήτη. 1) Μεγάλο σαλόνι, τραπεζαρία, κουζίνα. 2) Τρία υπνοδωμάτια, μεγάλες ντουλάπες. 3) Δύο μπάνια. 4) Αποθήκη πλυσταριό. 5) Τρεις μεγάλες βεράντες. 6) Διαθέτει τζάκι. 7) Ηλιακός θερμοσίφωνας. 8) Κεραίες τηλεόρασης. 9) Διαθέτει ηλεκτρική θέρμανση. 10) Υπάρχει φως και νερό. 11) Μεγάλη κουζίνα της ALNO, με ηλεκτρικά είδη, 12) Ιδιόκτητος χώρος πάρκινγκ. Και είναι πανέτοιμο για κατοίκηση. Πληρ. ώρες καταστημάτων τηλ. 75263 ΑΟ27140

ΠΩΛΕΙΤΑΙ νεόδμητο τριάρι διαμέρισμα στο Ροδίνι 100 τ.μ. δρχ. 29.000.000. Πληρ. Ροδιακή Κτηματική-Ανέστης & Σάββας Σαββαΐδης, τηλ. 26281, κιν. 094-421015 ΑΟ27163

ΕΥΚΑΙΡΙΑ. ΠΩΛΕΙΤΑΙ οικόπεδο 4.000 τ.μ. με θέα στην περιοχή Κοσκινού δρχ. 24.500.000. Πληρ. Ροδιακή Κτηματική-Ανέστης & Σάββας Σαββαΐδης, τηλ. 26281, κιν. 094-421015 ΑΟ27161

ΕΥΚΑΙΡΙΑ



ΠΩΛΟΥΝΤΑΙ στην Παστίδα:
Σε 4 στρ. κτήμα **πωλείται** δυόροφη κατοικία με πισίνα
Επίσης σε 2 στρ. κτήμα **πωλείται** βιοτεχνία.
Ρόδος: μεγάλου Κωνσταντίνου πωλείται διαμέρισμα 4άρι με 2 λουτρά.

Πληροφορίες κιν. 095-406562, τηλ. 51024, 26805, και Fax: 51077

ΠΩΛΕΙΤΑΙ

επί της Ρόδου-Λίνδου 447 τ.μ. ισόγειο κατάστημα με 475 τ.μ. Α' όροφο (για βιοτεχνική χρήση) ελεύθερο μίσθωσης αξίας 230.500.000 δρχ.

ΚΑΙ

αποθήκη επί της Ρόδου-Λίνδου 240 τ.μ. ελεύθερη μίσθωσης αξίας 36.000.000 δρχ.

Πληροφορίες ΕΥΡΩΚΤΗΜΑΤΙΚΗ Γιάννης και Μιχάλης Ευσταθίου, τηλ. 73819, 74917 και 094/374546

ΠΩΛΟΥΝΤΑΙ

μονοκατοικίες στην παραλία Ιαλυσού έναντι ταβέρνας "Καλύβας" επί της οδού Ρίμινι.
Πληρ. τηλ. 94236, 28476, 94960, κ. Ελευθ. Ζαμπελλάκης

ΚΑΤΣΑΔΟΥΡΟΣ ΤΑΞΙΑΡΧΗΣ

ΠΟΛΙΤΙΚΟΣ ΜΗΧΑΝΙΚΟΣ
ΕΡΓΟΛΑΒΟΣ ΔΗΜΟΣΙΩΝ ΚΑΙ

GUNITE

ΙΔΙΩΤΙΚΩΝ ΕΡΓΩΝ
ΕΚΤΟΞΕΥΟΜΕΝΟ ΣΚΥΡΟΔΕΜΑ
ΡΗΤΙΝΕΝΕΣΕΙΣ-ΤΣΙΜΕΝΤΕΝΕΣΕΙΣ-ΑΜΜΟΒΟΛΕΣ
ΕΝΙΣΧΥΣΕΙΣ-ΕΠΙΣΚΕΥΕΣ-ΑΝΑΠΑΛΑΙΩΣΕΙΣ ΚΤΙΡΙΩΝ
ΕΙΔΙΚΑ Κ' ΓΕΝΙΚΑ ΤΕΧΝΙΚΑ ΕΡΓΑ
ΓΡΗΓ. ΛΑΜΠΡΑΚΗ 39 ΡΟΔΟΣ
ΤΗΛ. (0241) 22940 FAX: 22406
ΚΙΝ.: 093/2336258

Στο ξενοδοχείο **LINDIAN VILLAGE**
ΕΝΟΙΚΙΑΖΕΤΑΙ
χώρος κατάλληλος για κομμωτήριο

Πληρ. τηλ. 0244-47361, 47366 κ. Τσουρδιό Γιώργο

ΚΤΗΜΑΤΟΜΕΣΙΤΙΚΟ ΓΡΑΦΕΙΟ

ΕΥΡΩΚΤΗΜΑΤΙΚΗ

E-Mail: Info@euroktimatiki.gr



Η σίγουρη επένδυση

ΕΚΤΙΜΗΣΕΙΣ
ΑΓΟΡΕΣ
ΠΩΛΗΣΕΙΣ
ΑΝΤΙΠΑΡΟΧΕΣ
ΕΠΑΓΓΕΛΜΑΤΙΚΕΣ ΜΙΣΘΩΣΕΙΣ
ΕΠΕΝΔΥΤΙΚΕΣ ΠΡΟΤΑΣΕΙΣ

ΜΕΓΑΛΗ ΓΚΑΜΑ:
- ΞΕΝΟΔΟΧΕΙΩΝ
- ΚΕΝΤΡΙΚΩΝ ΑΣΤΙΚΩΝ ΑΚΙΝΗΤΩΝ
- ΠΑΡΑΛΙΑΚΩΝ ΕΚΤΑΣΕΩΝ

Καταστήματα - Γραφεία

23 τ.μ. στη Σωκράτους	120.000.000
33 τ.μ. στην Αμμοχώστου	40.000.000
33 τ.μ. στην Αμερικής	75.000.000
34 τ.μ. στη Λ. Ιαλυσού	20.400.000
37 τ.μ. στην παραλία Ιαλυσού	18.900.000
42 τ.μ. στο εμπορικό κέντρο Φώκιαλη	14.000.000
43 τ.μ. στη Στ. Κωτιάδη	34.400.000
50 τ.μ. στην Αλεξ. Διάκου	50.000.000
52 τ.μ. στη Δενδρινού	35.000.000
89 τ.μ. στην Εθνάρχου Μακαρίου (γραφείο)	35.000.000
95 τ.μ. στην Κ. Τσαλδάρη	40.600.000
96 τ.μ . στην Κων/νου Υδραίου	37.000.000
127 τ.μ. στη Σκεύου Ζερβού	40.000.000
125 τ.μ. στην Ανάληψη	37.500.000
160 τ.μ. στη Λίνδου	64.000.000
922 τ.μ. στη Λίνδου	230.000.000

Μονοκατοικίες Μαιζονέτες

67 τ.μ. σε 81 τ.μ. οικόπεδο στην Κρεμαστή	12.000.000
117 τ.μ. στην Αγία Αναστασία	36.000.000
110 τ.μ. στους Αγ. Αναργύρους	35.000.000
112 τ.μ. στην Αγ. Αναστασία σε 120 τ.μ. οικ.	16.000.000
130 τ.μ. στην Ανάληψη	45.500.000
130 τ.μ. σε 300 τ.μ. οικ. (μπετά) παρ. Ιαλυσού	26.000.000
130 τ.μ. σε 300 τ.μ. οικ. στην παραλία Ιαλυσού	52.000.000
133 τ.μ. στην Ανάληψη	38.000.000
135 τ.μ. στο Καρακόνερο	55.000.000
140 τ.μ. στην Ιαλυσό σε 350 τ.μ. οικ. (μπετά)	24.000.000
144 τ.μ. στην παραλία Κρεμαστής (μπετά)	21.500.000
160 τ.μ σε 322 τ.μ. οικ. (μπετά) παρ. Ιαλυσού	30.000.000
195 τ.μ. στο Νέο Ροδίνι	67.000.000
200 τ.μ. στους πρόπ. Φιλερήμου σε 1000 τ.μ. οικ.	30.000.000
200 τ.μ. στο Καρακόνερο	67.000.000
203 τ.μ. στην παραλία Αφάντου σε 4.300 οικ.	65.000.000
204 τ.μ. στα Κοσκινού σε 1000 τ.μ. οικ. (μπετά)	26.000.000
210 τ.μ. σε 333 τ.μ οικ.(μαρμ/βά) παρ. Ιαλυσού	45.000.000
210 τ.μ. σε 320 τ.μ. οικ. (μπετά) παρ. Ιαλυσού	35.000.000
240 τ.μ. σε 316 τ.μ οικ. μαρμ/βά παρ. Ιαλυσού	49.000.000
242 τ.μ. στο Μηδεια	55.000.000
250 τ.μ. στην Ιαλυσό	67.000.000
270 τ.μ. στην Παστίδα σε 3.748 τ.μ. οικ/δο	70.000.000
300 τ.μ. στα Αφάντου (ημ/βης) σε 3.500 τ.μ. οικ.	39.000.000

Διαμερίσματα

43 τ.μ. στη Μητρόπολη	10.000.000
44 τ.μ. στην Ιαλυσό	13.200.000
32 τ.μ. στον Άγιο Ιωάννη	7.000.000
58 τ.μ. στην Ανάληψη	19.000.000
70 τ.μ. στο Καρακόνερο	23.500.000
77 τ.μ. στην Ανάληψη	24.000.000
83 τ.μ. στην Ανάληψη	26.000.000
85 τ.μ. στην Ανάληψη	24.600.000
85 τ.μ. στην Ανάληψη	25.600.000
86 τ.μ. στους Δασκάλους	24.000.000
86 τ.μ. στο Ροδίνι	25.800.000
87 τ.μ. στην Ανάληψη	25.000.000
89 τ.μ. στο Ροδίνι	26.000.000
90 τ.μ. στην Ανάληψη	30.000.000
93 τ.μ. στο Ροδίνι	27.900.000
94 τ.μ. στο Ροδίνι	26.300.000
96 τ.μ. στην Ανάληψη	20.000.000
96 τ.μ. στο Καρακόνερο	28.000.000
96 τ.μ. στην Ανάληψη	25.000.000
100 τ.μ. στην Ανάληψη	30.000.000
101 τ.μ. στην Ανάληψη	28.000.000
103 τ.μ. στην Ανάληψη	30.000.000
103 τ.μ. στο Ροδίνι	36.000.000
103 τ.μ. στην Ανάληψη (μαρμαροσουβά)	20.600.000
104 τ.μ. στην Ανάληψη	27.000.000
105 τ.μ. στο Ροδίνι	31.500.000
105 τ.μ. στο Ροδίνι	24.000.000
106 τ.μ. στην Ανάληψη	32.000.000
106 τ.μ. στο Ροδίνι	26.000.000
106 τ.μ. στους Δασκάλους	30.000.000
107 τ.μ. στο Ροδίνι	33.000.000
114 τ.μ. στους Δασκάλους	42.750.000
115 τ.μ. στην Ανάληψη (σε μπετά)	16.000.000
116 τ.μ. στην Ανάληψη	35.000.000
116 τ.μ. στο Ροδίνι	34.800.000
117 τ.μ. στους Δασκάλους	46.000.000
118 τ.μ. στο Ζέφυρο	36.750.000
120 τ.μ. στο Ροδίνι	33.000.000
120 τ.μ. στην Ανάληψη	32.400.000
120 τ.μ. στους Δασκάλους	42.000.000
120 τ.μ. Στην Ανάληψη	42.000.000
121 τ.μ. στο Ροδίνι	36.300.000
125 τ.μ. στην Ατταβύρου (ημιτελές)	33.500.000
125 τ.μ. στους Δασκάλους	47.000.000
128 τ.μ. στους Δασκάλους	41.500.000
130 τ.μ. στο Ροδίνι	35.000.000
160 τ.μ. κοντά στο στάδιο Διαγόρα	48.000.000
163 τ.μ. στους Δασκάλους	55.000.000

Οικόπεδα

ΡΟΔΟΣ

2000 τ.μ. στο Μόντε Σμίθ (Σ.Δ. = 0,4)	100.000.000
700 τ.μ. στο Μόντε Σμίθ (Σ.Δ.=0,4)	35.000.000
523 τ.μ. στη Βέρνης	25.600.000
1000 τ.μ. στη Γ.Σεφέρη (ΣΔ=0,6)	45.000.000
1000 τ.μ. στο Μόντε Σμίθ (ΣΔ=0,4)	50.000.000
2000 τ.μ. στην Απόλλωνος (ΣΔ=0,4)	100.000.000
4000 τ.μ. στη Ρόδου Λίνδου	120.000.000
4000 τ.μ. στο Μόντε Σμίθ	140.00.000

ΙΑΛΥΣΟΣ

571 τ.μ. κοντά στην παραλία (ΣΔ=0,4)	25.000.000
720 τ.μ. κοντά στην παρ. με άδ. οικ. (ΣΔ=0,3)	22.000.000
1000 τ.μ. κοντά στην Άνοιξη με αδ. οικοδ	24.000.000
1000 τ.μ. στη θέση Βουνάρα με άδ. οικ/μής	14.000.000
1082 τ.μ. στον Αγ. Γεώργιο	16.500.000
1200 τ.μ. στην παρ. Ιαλυσού	44.500.000
2002 τ.μ. στη θέση Βουνάρα Αννουλί με αδ.οικ.	30.000.000
2000 τ.μ. με άδεια οικοδ. Κοντά στο Λύκειο	32.000.000
4000 τ.μ. στη θέση Αγ. Ιωάννης	22.000.000
4181 τ.μ. στους πρόποδες Φιλερήμου	50.000.000

ΚΟΣΚΙΝΟΥ

1000 τ.μ. με βιοτ. αδ. οικ. κοντά στο Μ Γυμν.	18.000.000
1000 τ.μ. πανοραμικό με αδ. οικόδ.	12.000.000
1150 τ.μ. με αδ. οικοδ. πανοραμικά	15.000.000
1175 τ.μ. στην επαρχιακή οδό	25.000.000
1500 τ.μ. πανοραμικό, με αδ. οικοδ	17.000.000
2000 τ.μ. με άδεια οικ/μής πανοραμικά	23.000.000
2100 τ.μ. στην Αγ. Βαρβάρα	14.000.000
2300 τ.μ. με άδεια οικοδομής	30.000.000
2500 τ.μ. κοντά στην Καλλιθέα	27.000.000
4000 τ.μ. κοντά στο Μουσικό Γυμνάσιο	72.000.000
4000 τ.μ. στη θέση «Πέζουλας»	40.000.000
4000 τ.μ. κοντά στην επαρχιακή οδό	32.000.000
4000 τ.μ. βιοτεχνικό	40.000.000
4000 τ.μ. κοντά στο Ρ. Σταθμό	26.000.000
4200 τ.μ. κοντά στην Ελαϊς	46.000.000
4100 τ.μ. πανοραμικά	24.000.000
4150 τ.μ. πανοραμικά	36.000.000
4800 τ.μ. στο Φυτώριο	40.000.000
5.090 τ.μ. στη θέση Πέζουλας	45.000.000
17.000 τ.μ. στην Αγ. Βαρβάρα	85.000.000

ΓΙΝΟΝΤΑΙ ΕΥΚΟΛΙΕΣ ΠΛΗΡΩΜΗΣ.
ΖΗΤΟΥΝΤΑΙ ΔΙΑΜΕΡΙΣΜΑΤΑ, ΚΑΤΑΣΤΗΜΑΤΑ, ΟΙΚΟΠΕΔΑ ΕΝΤΟΣ Η ΕΚΤΟΣ ΠΟΛΕΩΣ
ΚΑΘΩΣ ΚΑΙ ΟΙΚΟΠΕΔΑ ΓΙΑ ΑΝΤΙΠΑΡΟΧΗ

ΙΩΑΝΝΗΣ ΚΑΙ ΜΙΧΑΛΗΣ **ΕΥΣΤΑΘΙΟΥ**

ΕΘΝΙΚΗΣ ΑΝΤΙΣΤΑΣΗΣ 48,
ΤΗΛ: (0241) 73819 - 74917
FAX: (0241) 38641
ΚΙΝ: 094 / 374546

ΠΩΛΕΙΤΑΙ οικόπεδο 5 στρ., κοντά στην θάλασσα, στις Φάνες. Πληρ. τηλ. 40244 ΠΟ26563

ΠΩΛΕΙΤΑΙ σπίτι 200 τ.μ. τύπου μεζονέτας 14 χρόνων σε άριστη κατάσταση περ. οδού Βορείου Ηπείρου. Εγκατάσταση καλοριφέρ, 2 WC, πολλά εντοιχισμένα ντουλάπια, δρύινα πατώματα τριφασικό ρεύμα. Απεριόριστη θέα, πάρκινγκ, κήπος. Πληρ. τηλ. 20929 9-12 πρωί και 5-8 απόγευμα ΠΟ27141

ΠΩΛΕΙΤΑΙ διαμέρισμα 76 τ.μ. στην οδό Ατταβύρου (Ροδίνι). Δεκτά δάνεια. Πληρ. τηλ. 35196, 20564 ΑΟ26771

ΠΩΛΕΙΤΑΙ 428 τ.μ. οικόπεδο στο Χαράκι κοντά στην παραλία αξίας 25.000.000 δρχ. Πληρ. ΕΥΡΩΚΤΗΜΑΤΙΚΗ Γιάννης και Μιχάλης Ευσταθίου, τηλ. 73819-74917 κιν. 094/374546 ΠΟ26567

ΠΩΛΟΥΝΤΑΙ μονοκατοικίες στην παραλία Ιαλυσού έναντι ταβέρνας "ΚΑΛΥΒΑ" επί της οδού Ριμινι. Πληρ. τηλ. 94236, 28476, 94960 κ. Ελευθ. Ζαμπελλάκης

ΠΩΛΟΥΝΤΑΙ στην Παστίδα: α) Αγροτεμάχιο 4 στρ., 500 μέτρα, από τον δρόμο Φαληρακίου-Αεροδρομίου, άρτιο και οικοδομήσιμο. Τιμή 12.000.000 δρχ. β) Στο κέντρο της Παστίδας, με άδεια διόροφης οικοδομής, υπάρχει κτισμένη η θεμελίωση της σε οικόπεδο 305 τ.μ. Τιμή 13.500.000 δρχ. Πληρ. τηλ. 63226 ΠΟ26855

ΠΩΛΟΥΝΤΑΙ από ιδιοκτήτη διαμερίσματα πολυτελούς κατασκευής επιφάνειας 70, 90, 110, 120 και 180 τ.μ. σε πολυκατοικία 8 διαμερισμάτων με πυλωτή, κεντρική θέρμανση (καλοριφέρ) ανεξάρτητη θέση στάθμευσης για κάθε διαμέρισμα και εξαιρετική θέα. Πληρ. τηλ. 68416, 74912, 27496 κ.τ. 095/335134 ΑΟ27080

ΕΥΚΑΙΡΙΑ. Ανάμεσα Ψίνθο-Αρχίπολη στο εστιατόριο "Άρτεμης" ΠΩΛΕΙΤΑΙ 22.080 τ.μ. επίσης κτήμα 13 στρεμμάτων 105 ρίζες ελιές και με νερό πηγή τρεχάμενο στην τιμή των 6.000.000 δρχ. Πληρ. τηλ. 26805-51024 και 094-434762

ΠΩΛΟΥΝΤΑΙ

1) ΚΟΛΥΜΠΙΑ αγρός 2.200 τ.μ. με άδεια διορόφου κατοικίας 120 τ.μ. αξίας 22.000.000
2) Οικία 120 τ.μ. στη Σύμη, κατάλληλη για ιατρείο ή εμπορικό κατάστημα
3) 250 τ.μ. καφετέρια στο Φαληράκι-άρτια εξοπλισμένη στο νέο εμπορικό κέντρο
4) 500 τ.μ. οικόπεδο στους ξυλουργούς με άδεια για 2όροφο βιοτεχνικό κτίριο.

Πληρ.τηλ. 27082, 26476 ώρες γραφείου

ΓΙΑΝΝΗΣ ΝΙΚΟΛΙΔΑΚΗΣ
ΜΗΧ/ΓΟΣ-ΜΗΧ/ΚΟΣ
ΓΑΛΛΙΑΣ 14 - ΡΟΔΟΣ

ΠΩΛΟΥΝΤΑΙ

1. Διαμερίσματα πολυτελούς κατασκευής 128 τ.μ. με τρία υπνοδωμάτια και 95 τ.μ. με δύο υπνοδωμάτια πλησίον Άννης Μαρίας. Τα παραπάνω διαμερίσματα διαθέτουν θέση στάθμευσης και κεντρική θέρμανση.
2. Μεζονέτες 132-130-144 τ.μ. με ή άνευ υπογείου επί της οδού Καζαντζάκη πλησίον Άννης Μαρίας
3. Γραφεία 70-92-165 τ.μ. επί της Άννης Μαρίας έναντι ΙΟΝΙΚΗΣ ΤΡΑΠΕΖΑΣ
4. Κατάστημα επί της Κων. Τσαλδάρη 97 τ.μ. με υπόγειο.
5. Μεζονέτες επί της οδού Φιλερήμου 126 τ.μ.-110 τ.μ., 138 τ.μ.
6. Διαμερίσματα δύο και τριών υπνοδωματίων πολυτελούς κατασκευής με γκαράζ και κεντρική θέρμανση 86 και 114 τ.μ. πλησίον Άννης Μαρίας.

Πληρ.τηλ. **22291-35103/094 391825**

ΕΥΡΩΚΤΗΜΑΤΙΚΗ
ΚΤΗΜΑΤΟΜΕΣΙΤΙΚΟ ΓΡΑΦΕΙΟ



Ιαλυσός
4.149 τ.μ. στους πρόποδες Φιλερήμου.....50.000.000
4.138 τ.μ. στην οδό Αγ. Ιωάννου.....22.000.000.
4.415 τ.μ. στη θέση κάμπος Αντωναράς.....35.000.000
10.140 τ.μ. στο Κανδυλί.....30.000.000
2.000 τ.μ. στην οδό Αρχιμήδη.....30.000.000

Κοσκινού
4.088 τ.μ. πανοραμικό.....46.000.000
4.000 τ.μ. πανοραμικό πίσω από την Ελαϊς.....44.000.000
4.000 τ.μ. πανοραμικό.....34.000.000
4.150 τ.μ. στη θέση Πατέλλα.....33.000.000
4.050 τ.μ. κοντά στο Φυτώριο.....24.000.000

ΙΩΑΝΝΗΣ & ΜΙΧΑΛΗΣ ΕΥΣΤΑΘΙΟΥ
ΕΘΝΙΚΗΣ ΑΝΤΙΣΤΑΣΗΣ 48 (ΑΝΝΗΣ ΜΑΡΙΑΣ)
ΤΗΛ.: 73819 - 74917-FAX:38641 • ΚΙΝ: 094/374546

ΡΟΔΙΑΚΗ ΚΤΗΜΑΤΙΚΗ
ΣΥΜΒΟΥΛΟΙ & ΕΚΤΙΜΗΤΕΣ ΑΚΙΝΗΤΩΝ — ΚΤΗΜΑΤΟΜΕΣΙΤΙΚΟ ΓΡΑΦΕΙΟ — από το 1983

ΠΩΛΗΣΕΙΣ

ΕΝΟΙΚΙΑΣΕΙΣ

ΣΤΕΓΑΣΤΙΚΑ ΔΑΝΕΙΑ

ΑΝΤΙΠΑΡΟΧΕΣ

ΕΚΤΙΜΗΣΕΙΣ

ΕΡΕΥΝΑ ΑΓΟΡΑΣ

ΑΝΑΛΑΜΒΑΝΟΥΜΕ ΤΗΝ ΠΩΛΗΣΗ ΤΩΝ ΑΚΙΝΗΤΩΝ ΣΑΣ ΣΤΗΝ ΕΥΡΩΠΑΪΚΗ ΑΓΟΡΑ ΣΕ ΣΥΝΕΡΓΑΣΙΑ ΜΕ ΤΑ ΜΕΓΑΛΥΤΕΡΑ ΜΕΣΙΤΙΚΑ ΓΡΑΦΕΙΑ ΤΗΣ ΕΥΡΩΠΗΣ

ΔΙΑΜΕΡΙΣΜΑΤΑ				ΜΟΝΟΚΑΤΟΙΚΙΕΣ - ΜΕΖΟΝΕΤΕΣ			
45	2αρι	Νιοχώρι	18.000.000	70		Μιχ. Πετρίδη	16.000.000
52	2αρι	Γρίβα	13.000.000	110		Ροδίνι	35.000.000
50	2αρι	Αθηνών	17.000.000	116		Κοσκινού	26.000.000
55	2αρι	Μήδεια	17.000.000	126		Τριάντα	35.000.000
57	2αρι	Αγ. Ιωάννου	19.500.000	130		Ανάληψη	44.500.000
75	3αρι	Σειρινέλες	22.000.000	130		Τριάντα	48.000.000
80	3αρι	Βολονάκη	22.000.000	134		Αγ Νικολάου	35.000.000
80	3αρι	Ροδίνι	16.500.000	136		Πυθαγόρα	25.000.000
84	3αρι	Απ. Παύλου	25.000.000	140	σοβάδες	Κοσκινού	33.000.000
87	3αρι	Ροδίνι	27.000.000	155		Παστίδα	70.000.000
87	3αρι	Μήδεια	27.000.000	195		Αραπάκι	56.000.000
92	3αρι	Ανάληψη	27.500.000	205		Ροδίνι	52.000.000
95	4αρι	Νιοχώρι	36.000.000	210		Παστίδα	100.000.000
100	4αρι	Βενετόκλειο	24.000.000	200	μπετά	Φιλέρημος	30.500.000
100	4αρι	Δενδρινού	31.000.000	200		Φιλέρημος	65.000.000
100	4αρι	Ανάληψη	32.000.000	200	μπετά	Φιλέρημος	30.500.000
105	4αρι	Γρίβα	27.000.000	220		Τριάντα	85.000.000
115	4αρι	Αννης Μαρίας	39.000.000	270		Τιμοκρέοντος	50.000.000
115	4αρι	Ανάληψη	30.000.000	195		Καρακόνερο	70.000.000
116	4αρι	Δενδρινού	38.000.000	260	μπετά	Ροδίνι	35.000.000
120	4αρι	Μ. Πετρίδη	33.000.000	ΟΙΚΟΠΕΔΑ ΡΟΔΟΥ			
120	4αρι	Ανάληψη	37.500.000	335	ΣΔ 0,8	Μητρόπολη	30.000.000
124	4αρι	Ροδίνι	26.000.000	250	ΣΔ 0,4	Μόντε Σμίθ	15.000.000
125	4αρι	Ροδίνι	24.000.000	400	ΣΔ 0,6	Μερίδα ΚΑΙΡ	12.500.000
128	4αρι	Αννης Μαρίας	40.000.000	300	ΣΔ 0,8	Απόλλων	14.000.000
136	4αρι	Σωτήρος	33.000.000	410	ΣΔ 0,8	Αγ. Φραγκίσκος	30.000.000
145	4αρι	Παπαλουκά	55.000.000	470	ΣΔ 0,8	Ροδίνι	35.000.000
ΟΙΚΟΠΕΔΑ ΚΟΣΚΙΝΟΥ				680	ΣΔ 0,8	Ροδίνι	58.000.000
4.000		Μουσικό Γυμνάσιο	40.000.000	2.000	εκτος	Ρόδου - Λίνδου	55.000.000
4.000		με θέα την θάλασσα	35.000.000	4.000	εκτος	Νέο Νοσακομείο	50.000.000
4.000		Κοσκινού με θέα	40.000.000	ΟΙΚΟΠΕΔΑ ΤΡΙΑΝΤΩΝ			
4.000		με θέα την θάλασσα	48.000.000	420	ΣΔ 0,4	200 μ από θάλασσα	14.000.000
4.100		Φυτώριο	24.000.000	440	ΣΔ 1	Στάση Παρασκευά	22.000.000
4.300		Κοσκινού σε ύψωμα	24.000.000	765	ΣΔ 0,8	Λεωφόρος	60.000.000
4.000		Κοσκινού με θέα	24.500.000	760	ΣΔ 0,8	Κρεμαστή	25.000.000
ΚΑΤΑΣΤΗΜΑΤΑ ΓΡΑΦΕΙΑ				1.300	ΣΔ 1	Στάση Παρασκευά	75.000.000
45		Αγ. Ιωάννου	31.500.000	2.100	ΣΔ 0,8	Κρεμαστή	75.000.000
46		Ακτή Μιαούλη	37.000.000	2.000		Άνοιξη	36.000.000
90		Τσαλδάρη	36.000.000	4.000	εκτος	Καστελλοριζιοί	36.000.000
90		Κων. Υδραίου	30.000.000	4.300	εκτος	Τρεις	22.000.000
110		Αλεξ. Διάκου	35.000.000	10.100	εκτος	Κανδυλί	37.000.000

ΑΝΕΣΤΗΣ & ΣΑΒΒΑΣ ΣΑΒΒΑΪΔΗΣ
Μέγαρο Κιοσόγλου, 3ος όροφος
Εθελοντών Δωδεκανησίων 29
ΡΟΔΟΣ

tel: 26281 & 35476
fax: 34663
cel: 094-421015 & 097-433427
e-mail: savvaidis@rho.forthnet.gr

F.I.A.B.C.I.

ΑΣΦΑΛΕΙΟΚΤΗΜΑΤΙΚΗ
ΚΤΗΜΑΤΟΜΕΣΙΤΙΚΟ-ΑΜΟΙΒΑΙΑ ΚΕΦΑΛΑΙΑ ΑΣΦΑΛΕΙΕΣ INTERNATIONAL LIFE

ΔΙΑΜΕΡΙΣΜΑΤΑ
40 τ.μ. 2άρι Μήδεια
40 τ.μ. 2άρι Βενετοκλέων
55 τ.μ. 2άρι Αγ. Ιωάννη
55 τ.μ. 2άρι Παπαλουκά
55 τ.μ. 2άρι Ιαλυσός
60 τ.μ. 3άρι Ιξιά-Σωτήρος
60 τ.μ. 3άρι Κων. Παλαιολόγου
68 τ.μ. 3άρι Ιαλυσός
70 τ.μ. 3άρι Ιαλυσός
73 τ.μ. 3άρι Ιαλυσός
80 τ.μ. 3άρι Αγ. Ιωάννη
80 τ.μ. 3άρι Ιξιά-Σωτήρος
86 τ.μ. 3άρι Ροδίνι
88 τ.μ. 3άρι Αννης Μαρίας
90 τ.μ. 3άρι Παραδείσι
96 τ.μ. 3άρι Αννης Μαρίας
115 τ.μ. 4άρι Ανάληψη
120 τ.μ. 4άρι Αραπάκι
120 τ.μ. 4άρι Αγ. Ιωάννη
120 τ.μ. 4άρι Αγ. Νικόλαο
128 τ.μ. 4άρι Αννης Μαρίας
130 τ.μ. 4άρι Ροδίνι
135 τ.μ. 4άρι Αραπάκι
145 τ.μ. 4άρι Ιαλυσός
147 τ.μ. 4άρι Παπαλουκά
150 τ.μ. 4άρι Ανάληψη

ΜΟΝΟΚΑΤΟΙΚΙΕΣ-ΜΕΖΟΝΕΤΕΣ
50 τ.μ. Κρεμαστή
80 τ.μ. Καστελλοριζιούς
130 τ.μ. Ανάληψη
130 τ.μ. Ροδίνι
135 τ.μ. Καρακόνερο
140 τ.μ. μπετά Ιαλυσός
140 τ.μ. Ιαλυσός
150 τ.μ. μπετά Μήδεια
155 τ.μ. Ιαλυσός
155 τ.μ. Παλιά Πόλη
180 τ.μ. Ιαλυσός
180 τ.μ. Παλιά Πόλη
180 τ.μ. Κοσκινού
190 τ.μ. Αφάντου
200 τ.μ. Παλιά Πόλη
235 τ.μ. Ιαλυσός
250 τ.μ. Ιαλυσός
300 τ.μ. Μαριτσά
300 τ.μ. Τρεις Ιαλυσός
500 τ.μ. Κοσκινού

ΚΑΤΑΣΤΗΜΑΤΑ
24 τ.μ. Σωκράτους
28 τ.μ. Ιαλυσός
35 τ.μ. Φαληράκι
38 τ.μ. Φαληράκι
55 τ.μ. γραφείο Σοφ. Βενιζέλου
90 τ.μ Ροδίνι
100 τ.μ. Σωτήρος
150 τ.μ. Χαρ. Μόσχου
180 τ.μ. Κων. Υδραίου

ΟΙΚΟΠΕΔΑ
350 τ.μ. Ιαλυσός (ΣΔ. 0,4)
545 τ.μ. Ροδίνι (ΣΔ. 0,8)
680 τ.μ. Ροδίνι (ΣΔ. 0,4)
1.060 τ.μ. Παραδείσι
1.200 τ.μ. Διμυλιά
1.920 τ.μ. Ε.Ο Παραδείσι-Θεολόγος
1.500 τ.μ. Μιχ. Πετρίδη (ΣΔ. 0,8)
500 τ.μ. Μαριτσά
550 τ.μ. Παραδείσι
850 τ.μ. Πεύκους
1.200 τ.μ. Ιαλυσός
1.460 τ.μ. Κρεμαστή
1.500 τ.μ. Παστίδα
2.000 τ.μ. Κρεμαστή

ΑΓΡΟΤΕΜΑΧΙΑ
2100 τ.μ., επί της Ε.Ο. Παραδείσι Θεολόγου
6.000 τ.μ., 9.000 τ.μ., 11.000 τ.μ. Κολύμπια
3135 τ.μ., με οικοδομή Ε.Ο. Κρεμαστής Μαριτσά
3100 τ.μ. Φαληράκι για 400 τ.μ. οικοδομή
4000 τ.μ. με θέα Φαληράκι
4 στρέμματα με φανταστική θέα Κοσκινού (ευκαιρία)
4 στρέμματα με θέα Αφάντου
4 στρέμματα με θέα θαλασσα Φυτώριο
4 στρέμματα επί της Ε.Ο. Τρεις-Παστίδα (ευκαιρία)
4 στρέμματα Μαριτσά
4800 τ.μ. επί της Ε.Ο Τρεις-Παστίδα
4050 τ.μ. με θέα Παστίδα (ευκαιρία)
4 στρέμματα Καλαβάρδα
4 στρέμματα με απεριόριστη θέα Φαληράκι
5 στρέμματα Θεολόγος
5000 τ.μ.-11000 τ.μ. Παστίδα
8 στρέμματα με θέα φυτώριο
4 στρέμματα Πεύκους
6 στρέμματα επί της Ε.Ο Τσαΐρι-Παστίδα
4.300 τ.μ. Καλαμώνας
6.500 τ.μ. Καλαμώνας
22 στρέμματα με ρεύμα-νερό Θεολόγος

ΔΙΑΘΕΤΟΥΜΕ ΠΕΡΙΣΣΟΤΕΡΑ ΑΚΙΝΗΤΑ ΠΡΟΣ ΠΩΛΗΣΗ ΕΚΤΟΣ ΑΠΟ ΤΑ ΑΝΑΓΡΑΦΟΜΕΝΑ

ΥΠΕΥΘΥΝΟΙ
ΓΙΩΡΓΟΣ ΧΑΡΔΑΛΙΑΣ-ΛΟΥΚΑΣ ΚΑΡΑΝΙΚΗΣ
ΕΘΝ. ΜΑΚΑΡΙΟΥ 45 ΣΤΟΑ ΡΟΙΚΟΥ 2ος ΟΡΟΦΟΣ
ΤΗΛ. 21003 ΚΙΝ. 094/251011

ΠΩΛΟΥΝΤΑΙ καταστήματα ετοιμοπαράδοτα στο μεγαλύτερο συγκρότημα καταστημάτων στην παραλιακή λεωφόρο Ιαλυσού απ' ευθείας από τον κατασκευαστή πολ. μηχανικό Στέλιο Μακέστα. Εξασφάλιση δανείου, ευκολίες πληρωμής. Από 10.350.000δρχ. Πληρ. τηλ. 21347

ΕΥΚΑΙΡΙΑ ΓΙΑ ΕΠΕΝΔΥΣΗ. ΠΩΛΕΙΤΑΙ ακίνητο-λειτουργούσα επιχείρηση ενοικιαζομένων δωματίων στην Π. Πόλη συνολικού εμβαδού 310 τ.μ. (ισόγειο και α' όροφος) με 90 τ.μ. υπόγειο. Τιμή 80.000.000 δρχ. Πληρ. τηλ. 094/638918

ΠΩΛΕΙΤΑΙ κατάστημα 37 τ.μ. με υπόγειο επίσης 37 τ.μ. και αυλή 35 τ.μ. στο Εμπορικό Κέντρο Κρανίδη στο Φαληράκι. Πληρ. τηλ. 0244-22955 και 094-899333

ΠΩΛΟΥΝΤΑΙ

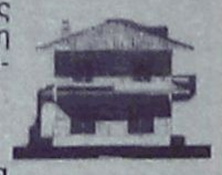

Διώροφες ανεξάρτητες μονοκατοικίες δίπλα από το φυτώριο σε καταπράσινη περιοχή του Δήμου Ιαλυσού και σε απόσταση 6 χλμ, από τη Ρόδο.
- Διαστάσεις 130 τ.μ. και 168 τ.μ.
- Άριστη κατασκευή
- Εντός σχεδίου πόλεως με δυνατότητα τραπεζικής χρηματοδότησης.
- Απαλλαγή από το φόρο μεταβίβασης ακινήτων για πρώτη κατοικία.
- Αυτόνομη χωροθέτηση, ασφαλτόστρωση των εσωτερικών δρόμων, φωτισμός με φανοστάτες.

Πληρ. τηλ. 27082-26476-094/347405
FAX: 27101
Εμμανουήλ Κρανίδης

Ενημερώς Τώρα

Τα *Πάντα* στην
ΠΛΗΡΟΦΟΡΙΚΗ
Για *κάθε* ηλικία και Επίπεδο.
Ειδικά για παιδιά
Windows,Word,Excel,InterNet,Off'97κλπ
Πολυετής διδασκαλική εμπειρία. Πτυχιούχος Μάστερ.
The George Washington University, Αμερικής.
Πληροφορίες: 78.871, 46.321

μαθήματα

ΕΚΘΕΣΗ ΚΑΙ ΠΟΛΙΤΙΚΗ ΟΙΚΟΝΟΜΙΑ για όλες τις τάξεις του Λυκείου καθώς εντατική προετοιμασία για τις πανελλήνιες εξετάσεις του ερχόμενου σχολικού έτους (με το νέο σύστημα αξιολόγησης) από καθηγήτρια πτυχιούχο με μεταπτυχιακές σπουδές και φροντιστηριακή πείρα. Πληρ. τηλ. 76544, 094-658804 ΠΜ26864

ΑΓΓΛΙΚΑ ΚΑΙ ΙΤΑΛΙΚΑ. Από καθηγήτρια με φροντιστηριακή πείρα
• σε γκρουπ 2-3 ατόμων ή ιδιαίτερα
• οργανωμένη και άρτια διδακτική ύλη
• σύγχρονα μέσα διδασκαλίας
• εβδομαδιαία test επανάληψης
• μηνιαίος έλεγχος προόδου
• υπεύθυνη παρακολούθηση στη μελέτη των μαθητών. Πληρ. τηλ. 76544, 094 658804 ΠΜ26863

ΑΓΓΛΙΚΑ-ΙΤΑΛΙΚΑ. Καθηγητής, αριστούχος απόφοιτος (MASTER SCHILLER INTERNATIONAL UNIVERSITY) παραδίδει μαθήματα **κατ' οίκον** σε αρχάριους, προχωρημένους, ξενοδοχοϋπαλλήλους. Εξασφαλισμένη επιτυχία εξετάσεων FIRST CERTIFICATE, TOEFL CAMBRIDGE ΚΑΙ MICHIGAN PROFICIENCY καθώς και εισαγωγή σε βρετανικά και ιταλικά πανεπιστήμια. Τιμές λογικές Μεταφράσεις δεκτές. Πληρ. τηλ. 27447-0932-322666
AM26691

πωλήσεις αυτοκινήτων

ΠΩΛΕΙΤΑΙ αυτοκίνητο RENAULT 21 σε πολύ καλή κατάσταση 1.400 κυβικά στη τιμή του 1.500.000 δρχ. με ευκολίες. Πληρ. τηλ. 34149, 61092, 0932-343118 AA27261

ΠΩΛΕΙΤΑΙ TOYOTA STARLET 1000 cc σε άριστη κατάσταση, χρώματος κόκκινου. Δεκτός κάθε έλεγχος. Πληρ. τηλ. 33313, 26792 AA27221

ΠΩΛΕΙΤΑΙ από ιδιώτη FIAT UNO μοντ. '88 900 c.c. σε άριστη κατάσταση με εξτρά. Δεκτός κάθε έλεγχος. Τιμή 800.000 δρχ. Πληρ. τηλ. 63632-61296 και 094-677599. AA27211

ΠΩΛΕΙΤΑΙ RENAULT MEGANE Κουπέ 1.600 c.c. μοντ. 1996 με 21.000 χλμ., διαθέτει όλα τα εξτρά. Τιμή προσιτή. Πληρ. τηλ. 094-698479 AA27169

Ζητώ να αγοράσω από ιδιώτη φορτηγό μικρού κυβισμού DISEL. Πληρ. τηλ. 91763 AA27262

ΠΩΛΕΙΤΑΙ αυτοκίνητο μάρκας RENAULT (CLIO) 1400 cc χρώματος μεταλλικό γκρι, μοντέλο 1992 σε καλή κατάσταση. Πληρ. τηλ. 95931 και ώρες από 15.00-17.00 ΠΑ27240

ΠΩΛΕΙΤΑΙ SUZUKI VITARA 5θυρο (VAGON) 1600 κυβικά με AIR CONTICION, ραδιοκασετόφωνο, μάσκα μπροστά, ειδική σκάρα από πάνω, ηλεκτρικοί καθρέπτες και τζάμια, ζάντες αλουμινίου, μοντέλο '94. Πληρ. τηλ. 36980-25537. AA27009

ΠΩΛΕΙΤΑΙ MAZDA MX-5 CABRIO μαύρου χρώματος, μοντ. '97, λίγα χιλιόμετρα, άριστη κατάσταση. Πληρ. τηλ. 39002, 094-784161 ΠΑ27222

ΠΩΛΕΙΤΑΙ PASSAT G.L. 2000 αυτόματο MODEL 1992 με 19.000 μίλια Full αυτοματοποιημένο. Πληρ. τηλ. 0244-51834. AA27212

ΠΩΛΕΙΤΑΙ ΑΔΕΙΑ ΤΑΞΙ ΜΕ ΤΟ ΟΧΗΜΑ Ή ΧΩΡΙΣ ΑΥΤΟ. ΠΛΗΡ. ΤΗΛ. 63614 AA26773

ΠΩΛΕΙΤΑΙ HONDA CIVIC σε άριστη κατάσταση. Δεκτός κάθε έλεγχος. Τιμή ευκαιρίας. Πληρ. τηλ. 77669 κ. Κυριακίδη AA27204

ΠΩΛΕΙΤΑΙ FIAT UNO 1.000 c.c. ασημί σκούρο σε άριστη κατάσταση με συναγερμό και ραδιοκασετόφωνο PIONEER. Τιμή 1.400.000. Πληρ. τηλ. 77555 AA26929

ΣΧΟΛΗ ΟΔΗΓΩΝ ΠΟΡΤΣΕΛΛΗ ΣΤΕΦΑΝΟΣ
Διπλ. Εκπαιδευτής Υποψηφίων οδηγών
- Διπλώματα αυτοκινήτου και μηχανής έως 125 cc και ανεξαρτήτου κυβισμού
- Επεκτάσεις όλων των κατηγοριών (Γ-Δ-Ε)
- Θεωρητικά μαθήματα Κ.Ο.Κ. και μηχανολογίας
- Αναθεωρήσεις ληγμένων αδειών
- Μεταβιβάσεις αυτοκινήτων
- Αλλαγές κινητήρων
- Πολύπλευρη συγκρότηση με εξασφαλισμένη επιτυχία

Ερνεστ Μπέβιν 6-Ρόδος
Τηλ. 0241-34497, κιν. 095-463635
ΠΜ25642

ΠΩΛΗΣΕΙΣ ΑΚΙΝΗΤΩΝ

◆ ΔΙΑΜΕΡΙΣΜΑΤΑ
- Φανερωμένη 35 τ.μ. 10.500.000 δρχ. καινούργια
- Ροδίνι 110 τ.μ. καινούργιο
- Καρακόνερο 70 τ.μ. 21.000.000 δρχ.
- Μιχ. Πετρίδη 85 τ.μ. καινούργιο
- Φανερωμένη 60 τ.μ. καινούργιο λουξ
- Παρθενόπης 80 τ.μ. 23.500.000 δρχ. με θέα
- Ρόδου-Λίνδου 100 τ.μ. 19.000.000 δρχ
- Ανάληψη 110 τ.μ. 28.000.000 δρχ. καινούργιο
- Δενδρινού 80 τ.μ. 17.000.000 δρχ. ισόγειο
- Ανάληψη 80 τ.μ. 18.500.000 δρχ. ισόγειο
- Ροδίνι 100 τ.μ. 28.000.000 δρχ.
- Ανάληψη 75 τ.μ. 22.000.000 δρχ.
- Ανάληψη 106 τ.μ. 33.000.000 δρχ.
- Ροδίνι 90 τ.μ. 27.000.000 δρχ. καινούργιο
- Ροδίνι 110 τ.μ. 33.500.000 δρχ. λουξ
- Ανάληψη 80 τ.μ. 18.500.000 δρχ. ισόγειο
- Ροδίνι 70 τ.μ. 16.000.000 δρχ. ισόγειο
- Ροδίνι 110 τ.μ. 30.000.000 δρχ.
- Ροδίνι 88 τ.μ. 25.000.000 δρχ. καινούργιο λουξ
- Ιξιά 135 τ.μ. 35.000.000 δρχ.
- Πλησίον Αγ. Νικολάου 60 τ.μ. 14.000.000 δρχ.
- Ροδίνι 85 τ.μ. καινούργιο λουξ
- Γεωργ. Σεφέρη 95 τ.μ., 22.000.000 δρχ.
- Γαριβάλδη 82 τ.μ. ισόγειο 20.000.000 δρχ. κατάλληλο για επαγγελματική στέγη
- Γαριβάλδη 80 τ.μ. ισόγειο καινούργιο
- Ανάληψη 40 τ.μ. , 6.000.000 δρχ.
- Κέννεντυ 123 τ.μ. 32.000.000 δρχ.
- Γεωργ. Παπανικολάου 145 τ.μ. 45.000.000 δρχ.
- Ανάληψη 70 τ.μ. 20.000.000 δρχ.
- Δημπεράκη 100 τ.μ. 26.000.000 δρχ.
- Ροδίνι, 95 τ.μ. 4άρι, 28.000.000 δρχ. καινούργιο
- Θεμ. Σοφούλη 110 τ.μ., 30.000.000 δρχ.
- Ροδίνι 80 τ.μ. 21.000.000 δρχ.
- Κωνστ. Τσαλδάρη 92 τ.μ. 23.000.000 δρχ.
- Ατταβύρου 94 τ.μ. καινούργιο
- Καρακόνερο 70 τ.μ. 3άρι καινούργιο
- Ροδίνι 125 τ.μ. 4άρι
- Ανάληψη 100 τ.μ.

◆ ΗΜΙΤΕΛΗ ΔΙΑΜΕΡΙΣΜΑΤΑ
- Πλησίον Άννης Μαρίας 50 τ.μ.-80 τ.μ.-110 τ.μ. κτισμένα σοβατισμένα.
- Καρακόνερο 117 τ.μ. 17.000.000 δρχ. μπετά
- Ροδίνι 85 τ.μ. κτισμένο σοβατισμένο κοινόχρηστα τελειωμένα 18.000.000 δρχ.
- Ροδίνι 85 τ.μ. 16.500.000 δρχ.
- Μητρόπολη 50 τ.μ. 4.000.000 δρχ. μπετά
- Ροδίνι 80 τ.μ. 18.000.000 δρχ. κτισμ. σοβατισμένο
- Ανάληψη 90 τ.μ. 20.000.000 δρχ.
- Κωνστ. Τσαλδάρη 100 τ.μ. 19.000.000 δρχ.
- Ροδίνι 50 τ.μ. 4.500.000 δρχ. ημιυπόγειο. με 100 τ.μ. αυλή

◆ ΜΕΖΟΝΕΤΕΣ-ΜΟΝΟΚΑΤΟΙΚΙΕΣ
- Ιαλυσός 280 τ.μ. με υπόγειο τελειωμένη ή σε ημιτελή
- Κρεμαστή 140 τ.μ. 20.000.000 δρχ. ημιτελή
- Καρακόνερο 130-140 τ.μ.
- Πλησίον Αγ. Νικολάου 80 τ.μ. 20.000.000 δρχ. πλήρες ανακαινισμένα οικόπεδα
- Κρεμαστή 100 τ.μ. 20.000.000 δρχ. σε μπετά

◆ ΟΙΚΟΠΕΔΑ
- Κοσκινού 515 τ.μ. 22.000.000 δρχ.
- Τριάντα 375 τ.μ. 12.000.000 δρχ.
- Γεωργ. Σεφέρη 1.000 τ.μ.
- Κοσκινού 1.000 τ.μ. 8.500.000 δρχ. οικοδομήσιμο
- Καρακόνερο 600 τ.μ. 36.000.000 δρχ.
- Παστίδα 325 τ.μ. 7.000.000 δρχ.
- Κατταβιά 650 τ.μ. 3.000.000 δρχ.
- Ροδίνι 460 τ.μ.
- Οικόπεδα εντός σχεδίου στο Γεννάδι από 2.500.000 δρχ.
- Μιχ. Πετρίδη 800 τ.μ.
- Κοσκινού 250.350 τ.μ.
- Ανάληψη Θεσσαλονίκης, 360 τ.μ. Σ.Δ. 1
- Γεννάδι 2.000 τ.μ. πάνω στο κύμα
- Πλησίον Μιχαήλ Πετρίδη 500 τ.μ.

◆ ΑΠΟΘΗΚΕΣ
- Πάροδος Χειμάρας 100 τ.μ.
- Τσαΐρι 100 τ.μ. 8.000.000 δρχ.
- Δασκάλους 120 τ.μ. 14.000.000 δρχ.
- Καρακόνερο 110 τ.μ. 8.000.000 δρχ.

◆ ΚΑΤΑΣΤΗΜΑΤΑ
- Φαληράκι 50 τ.μ. 23.000.000 δρχ.
- Φαληράκι 65 τ.μ. 23.000.000 δρχ,
- Καρακόνερο 50-200 τ.μ.
- Παλιά Πόλη 100 τ.μ. κοντά στο συντριβάνι
- Δημ. Αναστασιάδη 45 τ.μ. 7.000.000 δρχ.
- Δημ. Αναστασιάδη 94 τ.μ. 13.000.000 δρχ.
- Καρακόνερο διάφορα τετραγωνικά
- Ιαλυσσός 92 τ.μ., 27.000.000 δρχ.
- Ρόδου-Λίνδου, 40 τ.μ., 25.000.000 δρχ.

◆ ΚΤΗΜΑΤΑ
- Τσαΐρι 56 στρ.
- Κοσκινού 1.500 τ.μ. 17.000.000 δρχ οικοδομήσιμο με θέα τη θάλασσα.
- Λάρδος 7 στρ. 12.000.000 δρχ.
- Λάρδος 4 στρ. 3.500.000 δρχ.
- Ασκληπειό 9 στρ. 12.000.000 δρχ.
- Κιοτάρι 4 στρ. 4.000.000 δρχ.
- Λαχανιά 1.200 τ.μ. 5.000.000 δρχ. πάνω στο δρόμο
- Λαχανιά 5 στρ. 15.500.000 δρχ.
- Γεννάδι 16 στρ. 3.000.000 δρχ.
- Τσαΐρι 1.670 τ.μ. 21.000.000 δρχ. πάνω στο καινούργιο δρόμο.
- Κρεμαστή 4 στρ.
- Βάτι-Προφύλια 14 στρ. 6.000.000 δρχ.
- Καλαμώνα 6.000 τ.μ. 14.000.000 δρχ. με ελιές
- Φαληράκι 2-4-6 στρ, προς 6.000 το τ.μ.
- Κοσκινού 1.000 τ.μ. 7.000.000 δρχ. οικοδομήσιμο
- Γεννάδι 20 στρ. ρεύμα-νερό 20.000.000 δρχ.
- Γεννάδι 1.300 τ.μ. 6.000.000 δρχ. οικοδομήσιμο πάνω στο δρόμο
- Λάρδος 7 στρ. με ελιές
- Μαριτσά 14 στρ. με ελιές
- Κιοτάρι 7 στρ. με νερό-ρεύμα 6.000.000 δρχ.
- Λαχανιά 4 στρ. 300 μέτρα από τη θάλασσα 8.000.000 δρχ.
- Γεννάδι 24 στρ. 24.000.000 δρχ.
- Γεννάδι 1.100 τ.μ. 1.500.000 δρχ.
- Κατταβιά 10 στρ. 14.000.000 δρχ.
- Λίνδος 6.000 τ.μ. πάνω στο κύμα 32.000.000 δρχ.
- Λαχανιά πάνω στο κύμα 10 στρ. 40.000.000 δρ.
- Κιοτάρι 18 στρ. 10.000.000 δρχ.
- Γεννάδι 2 στρ. 3.500.000 δρχ.
- Πλημμυρι 12 στρ. με φως, νερό, 12.000.000 δρχ.
- Κατταβιά 4.000 τ.μ. 2.000.000 δρχ.
- Κιοτάρι 4.000 τ.μ. κοντά στο κεντρικό δρόμο 4.200.000 δρχ.
- Πλημμύρι 5.500 τ.μ. 6.500.000 δρχ.
- Λαχανιά κοντά στη θάλασσα 4 στρ. 8.000.000 δρχ.
- Κατταβιά 700 τ.μ. προς 500 χιλ.
- Λαχανιά πάνω στο κύμα 4 στρ. 20.000.000 δρχ.
- Λάρδο 4.500 τ.μ.3.000.000 δρχ. 10.000 τ.μ. - 90.000 τ.μ.
- Γεννάδι στη λεωφόρο 4.000 τ.μ., 12.000.000 δρχ.
- Κανδηλί 9.600 τ.μ. 30.000.000 δρχ.

➪ Πωλούνται αποθήκες και βιοτεχνικοί χώροι.

- **ΔΑΝΕΙΑ ΔΕΚΤΑ - ΕΥΚΟΛΙΕΣ ΠΛΗΡΩΜΗΣ**
- **ΖΗΤΟΥΝΤΑΙ ΟΙΚΟΠΕΔΑ ΠΡΟΣ ΑΓΟΡΑ - ΚΤΗΜΑΤΑ ΚΑΙ ΔΙΑΜΕΡΙΣΜΑΤΑ**

ΣΤΕΛΙΟΣ ΜΑΝΩΛΑΚΟΣ

ΩΡΕΣ ΓΡΑΦΕΙΟΥ 8.30-1.30 π.μ. και 5-8.30 μ.μ.
ΔΗΜ. ΑΝΑΣΤΑΣΙΑΔΗ 45 (παραπλεύρως ΥΠΕΡΑΓΟΡΑΣ ΠΑΠΑΚΥΡΙΑΚΟΥ-ΣΥΝΟΙΚΙΑ ΔΑΣΚΑΛΩΝ) Τηλέφωνα: 23815-78275

ΚΤΗΜΑΤΟΜΕΣΙΤΙΚΟ ΓΡΑΦΕΙΟ



ΒΑΖΟΥΚΟΥ ΑΙΚ.
ΠΩΛΟΥΝΤΑΙ ΔΙΑΜΕΡΙΣΜΑΤΑ ΚΑΙ ΜΟΝΟΚΑΤΟΙΚΙΕΣ
1. 35 τ.μ. καινούργιο Ατταβύρου 11.200.000 (ΔΔ)
2. 45 τ.μ. σε χονδρό σοβά κοντά στην Άννης Μαρίας 6.000.000 (ΔΔ)
3. 63 τ.μ. (α' ορ.) στα μεπτά στο Μόντε Σμιθ 7.800.000 (ΔΔ)
4. 75 τ.μ. (α' ορ.) σε μπετά στη Σωτήρος 8.000.000 (ΔΔ)
5. 77 τ.μ. καινούργιο κοντά στην Κων. Υδραίου 23.000.000 (ΔΔ)
6. 82 τ.μ. στο Ροδίνι (γ' ορ.) με 50 τ.μ. μπαλκόνια 20.000.000 (ΔΔ)
7. 84 τ.μ. (ισογ. με αυλή) Παπαδιαμάντη 17.000.000 (ΔΔ)
8. 85 τ.μ. σε μαρμ/βα στην Ατταβύρου 13.000.000
9. 85 τ.μ. μονοκατοικία στην Ιαλυσό με αυλή 16.000.000 (ΔΔ)
10. 85 τ.μ. (β' ορ.) Αγ. Νικόλαο 18.000.000 (ΔΔ)
11. 94 τ.μ. στην Αθ. Διάκου 18.000.000 (ΔΔ)
12. 110 τ.μ. (2 διαμ. ισογ. και α' ορ.) στη Δαμασκηνού 23.000.000 (ΔΔ)
13. 117 τ.μ. (α' ορ.) σε μπετά ορ/σμα στο Καρακόνερο 17.000.000 (ΔΔ)
14. 120 τ.μ. (β' ορ.) παραδοσιακό στην Ακαδημία με τεράστια βεράντα 35 εκ. (ΔΔ)
15. 130 τ.μ. μονοκατοικία ανεξάρτητη στην Ιξιά δυόροφη σε 300 μ. οικ. 30 εκ (ΔΔ)
16. 135 τ.μ. ορ/σμα καινούργιο έτοιμο λουξ κατ/ης 2 WC (3 υπν.) στους Δασκάλους 39 εκ. (ΔΔ)
17. 215 τ.μ. (β' ορ.) λουξ με υπέροχη θέα στου Βερόπουλου 48.000.000 μετρητοίς (ΔΔ)
18. 270 τ.μ. μονοκατοικία (θέλει μόνο κουφώματα) στ' Αφάντου σε 3,5 στρ. 39.000.000
19. 330 τ.μ. βίλλα στην Καλιθέα σε 4 στρ. οικόπεδο με υπέροχη θέα στην Καλιθέα.

ΟΙΚΟΠΕΔΟ 750 τ.μ. επί της ασφάλτου στη Σορωνή (κτίζει 110 τ.μ.) 7.000.000
(ΔΔ)= Δάνεια δεκτά
ΔΙΕΥΘ. ΓΡΑΦΕΙΟΥ ΔΗΜ. ΘΕΟΔΩΡΑΚΗ 3 Τ.Κ. 85100
Τηλ. (0241) 22943-28838 FAX: 28838
κινητό 095/466773

ΑΝΑΚΟΙΝΩΣΗ

PROGRAM COMPUTER PM



Τμήματα για:
Παιδιά από 8 ετών
Αρχάριους - Μαθητές
Επαγγελματίες
Ανεύρεση Εργασίας
Διδάσκει πτυχιούχος Πανεπιστημίου Αμερικής
ΜΑΝΩΛΗΣ Ι. ΣΟΦΙΛΛΑΣ
Κοδριγκτώνος 91
Τηλ. (0241) 31761

ΑΓΓΛΙΚΑ - ΓΕΡΜΑΝΙΚΑ
Μ. ΚΟΝΤΟΥ

α) LOWER - PROFICIENCY των Cambridge - Michigan

β) ZERTIFIKAT-MITTELSTUFE - SPACHDIPLOME του Goethe - Institut

γ) Επαγγελματικά Γερμανικά για Ξενοδοχοϋπαλλήλους εργαζόμενους στον τουρισμό

Διδάσκουν:
Robert Davies (Αγγλικά)
Μερκούρης Κοντός (Γερμανικά)

Υψηλά ποσοστά επιτυχίας
Χρόνοι Ρεκόρ
στην απόκτηση διπλωμάτων

1ο Διδ/ιο: Αγ. Αναργύρων 11α
2ο Διδ/ιο: Δ. Αναστασιάδη 61
3ο Διδ/ιο: Παρισίων 1 & Λονδίνου
Τηλ: (0241) 35289 - 23973
Fax: (0241) 32336

ΜΑΘΗΤΕΣ-ΔΑΣΚΑΛΟΥΣ ΚΑΙ ΓΟΝΕΙΣ

50 Ελληνοκύπριους θα φιλοξενήσει το Δημοτικό Σχολείο Πυλών Καρπάθου

ΘΑ ΕΡΘΟΥΝ ΑΠΟ ΤΑΣ ΠΥΛΑΣ ΛΑΡΝΑΚΑΣ

Πενήντα Ελληνοκύπριους μαθητές δασκάλους και γονείς θα φιλοξενήσει το μονοθέσιο δημοτικό σχολείο Πυλών Καρπάθου στο χρονικό διάστημα από τις 12 έως 19 Απριλίου.

Πρόκειται για μαθητές από το δημοτικό σχολείο Πύλας Λάρνακας Κύπρου, με το οποίο έχει αδελφοποιηθεί πέρσι το σχολείο της Καρπάθου, στα πλαίσια σχετικού προγράμματος του υπουργείου Αιγαίου.

Οι μαθητές μάλιστα της Καρπάθου είχαν επισκεφθεί πέρσι την Κύπρο, όπου έτυχαν θερμής φιλοξενίας.

Στα πλαίσια του προγράμματος αδελφοποίησης, θα φιλοξενηθούν φέτος στην Κάρπαθο οι Κύπριοι μαθητές, γονείς και δάσκαλοι.

Οι Κύπριοι μαθητές έχει προγραμματιστεί να επισκεφθούν όλα τα χωριά της Καρπάθου, τον Μητροπολίτη Αμβρόσιο, τον έπαρχο κ. Καρίκη, τον δήμαρχο Καρπάθου κ. Κατσάνη, την Ιερά Μονή Αγίου Γεωργίου Βασσών, το Εκκλησιαστικό μουσείο Αρκάσας, το λαογραφικό μουσείο Όθους, ενώ θα παρακολουθήσουν πολιτιστικές εκδηλώσεις από το Λύκειο Ελληνίδων και την Ομόνοια Απερίου. Θα συμμετάσχουν επίσης στα πανηγύρια Ζωοδόχου Πηγής Διαφανίου και Αγίου Ραφαήλ στο Πίνι της Βωλάδας.

Η επίσημη εκδήλωση για το "καλωσόρισμα" των Κυπρίων αδελφών μας θα γίνει την **Τετάρτη 14 Απριλίου 1999,** στις 6.00 μ.μ. στο Μέγαρο του χωριού. Το θεατρικό τμήμα του Μαθητικού Συνεταιρισμού θα παρουσιάσει σε καρπάθικη διάλεκτο το θεατρικό έργο "ΤΟ ΠΡΟΞΕΝΙΟ", που έγραψαν τα ίδια τα παιδιά. Τα παιδιά μας θα χορέψουν καρπάθικους και κυπριακούς χορούς και θα προαναφερθούν καρπάθικα και κυπριακά γλυκίσματα.

Λόγω της ιδιαιτερότητας της ημέρας

Κλειστό σήμερα το Καζίνο της Ρόδου

Θα επαναλειτουργήσει αμέσως μετά την τελετή της Ανάστασης

Κλειστό πρόκειται να είναι σήμερα (Μεγάλη Παρασκευή) το καζίνο της Ρόδου λόγω της ιδιαιτερότητας της ημέρας.

Οπως έγινε γνωστό αρμοδίως το καζίνο θα λειτουργήσει ξανά μετά την πρώτη Ανάσταση στις 1η ώρα μετά τα μεσάνυχτα, και θα συνεχίσει κανονικά τη λειτουργία του.

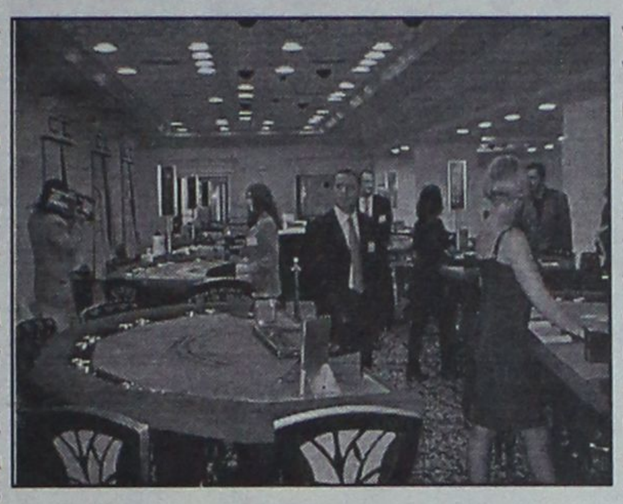

Αρκετοί ροδίτες έχουν επισκεφθεί μέχρι τώρα το καζίνο είτε από περιέργεια είτε από το πάθος του τζόγου, μεγάλο όμως μέρος των επισκεπτών του καζίνου είναι οι Ισραηλινοί τουρίστες που βρίσκονται στο νησί, σε ποσοστό 35%-50% σε ημερήσια βάση.

Στις προθέσεις των αρμοδίων του καζίνου είναι να προχωρήσουν σύντομα και στην λειτουργία ενός νυχτερινού κέντρου (νάϊτ-κλαμπ) στο χώρο του ξενοδοχείου των Ρόδων. Η λειτουργία του κέντρου προσδιορίζεται για τον Μάϊο, ενώ πρόκειται να αλλάξει διακόσμηση και ο χώρος του εστιατορίου.

Αύριο το απόγευμα με την Air Greece

ΜΕ ΚΑΘΕ ΜΕΓΑΛΟΠΡΕΠΕΙΑ ΘΑ ΜΕΤΑΦΕΡΘΕΙ ΣΤΗ ΡΟΔΟ ΤΟ ΑΓΙΟ ΦΩΣ

Αμεση μεταφορά στους Ναούς

Με κάθε μεγαλοπρέπεια θα μεταφερθεί και φέτος το Άγιο Φως από την ιερή πόλη της Ιερουσαλήμ στην Αθήνα και στην συνέχεια και στα νησιά μας, κατά την διάρκεια του Μεγάλου Σαββάτου, λίγο πρίν την Ανάσταση του Θεανθρώπου.

Ειδικότερα, το Άγιο Φως η μεταφορά του οποίου θα πραγματοποιηθεί με την συμβολή και την βοήθεια της Πολιτείας, των Γενικών Επιτελείων Ναυτικού Αεροπορίας και με την συμμετοχή της ΟΑ, θα φθάσει στις μητροπόλεις των Αθηνών το Μεγάλο Σάββατο στις 19.15 και στην συνέχεια με πτήσεις της Ολυμπιακής στη Ρόδο, την Κω, την Πάτμο και τους Λειψούς καθώς επίσης και σε άλλα νησιά του νομού μας.

Στη Ρόδο το Άγιο Φως θα φθάσει με πτήση της εταιρίας Air Greece έπειτα μάλιστα από σχετική τροποποίηση που έγινε στην ώρα του δρομολογίου. Η ώρα άφιξης, προγραμματίστηκε **για τις 9.30 το βράδυ** του μεγάλου Σαββάτου. Στη Ρόδο θα το μεταφέρει ο ιερέας Χρήστος Μαράτζα, εκπρόσωπος της Ιεράς Μητρόπολης Ρόδου.

Αμέσως μόλις το Άγιο Φως φθάσει στη Ρόδο, εκπρόσωποι της Ιεράς Μητρόπολης Ρόδου και των άλλων ενοριών του νησιού μας, θα το παραλάβουν για να το μεταφέρουν έτσι στην συνέχεια μέσα στις εκκλησίες και να δοθεί έτσι στους χιλιάδες πιστούς που θα σπεύσουν να παρακολουθήσουν την λειτουργία της Ανάστασης.

«Πρώτο σε Ευρώπη και Αμερική»

ΓΙΕΓΚΕΡΜΑΪΣΤΕΡ

Το Γνήσιο Και Δυνατό Σφηνάκι Που Αρέσει!! Εσείς;



ΓΙ' ΑΥΤΟ ΤΟ ΚΑΛΟΚΑΙΡΙ... JÄGER-TONIC

40 γραμ. Jägermeister
2-3 κύβους παγάκια, 1 φέτα λεμόνι και TONIC

ΓΕΩΡΓ. ΣΙΜΙΞΗΣ - ΤΗΛ. ΠΑΡΑΓΓΕΛΙΩΝ 29553 - ΡΟΔΟΣ

CASIO®

Η ΝΕΑ ΓΕΝΙΑ ΤΑΜΕΙΑΚΩΝ ΜΗΧΑΝΩΝ ΓΙΑ ΤΟΝ 21ο ΑΙΩΝΑ



FE 800
Η **έξυπνη** ταμειακή που ελέγχει το μικρό κατάστημα και επικοινωνεί με ηλεκτρονικό υπολογιστή.



FE 300 T
Η **μοναδική** ταμειακή που ελέγχει πλήρως οποιοδήποτε κατάστημα και συνεργάζεται με ηλεκτρονικο υπολογιστή.



FE 400
Η ειδική ταμειακή για κάθε χώρο εστιάσεως (εστιατόριο, fast food, μπαρς, καφετέρια κ.λπ.).

CASIO®
Η καλύτερη επιλογή

Αποκλειστική διάθεση για τα Δωδεκάνησα:

Ν. ΜΑΓΓΙΩΡΟΣ Ε.Π.Ε.
ΕΜΠΟΡΟΤΕΧΝΙΚΕΣ ΕΠΙΧΕΙΡΗΣΕΙΣ
ΕΚΘΕΣΗ-ΓΡΑΦΕΙΑ: ΓΡ. ΛΑΜΠΡΑΚΗ 29
ΤΗΛ.: 32815-FAX: 73228
SERVICE: ΑΓ. ΑΝΑΣΤΑΣΙΑΣ 126
ΤΗΛ.: 33909-FAX: 33610-ΡΟΔΟΣ 85100





ΣΥΝΔΡΑΜΟΥΝ ΟΛΟΙ στην πόλη και τα χωριά!

Έλλειψη οργάνωσης στη συναυλία και τον τηλεμαραθώνιο

Συγκινητική είναι η ανταπόκριση του ροδιακού λαού στην έκκληση για αποστολή ειδών πρώτης ανάγκης στο σερβικό λαό.

Τόσο στην πόλη, όσο και τα χωριά έχουν συγκεντρωθεί και συγκεντρώνονται ακόμη- μεγάλες ποσότητες από κονσέρβες, συσκευασμένα τρόφιμα, παιδικές τροφές, γάλατα, κλινοσκεπάσματα και αλλά είδη απαραίτητα για την επιβίωση "ελεύθερων πολιορκημένων".

Τα είδη που συγκεντρώνονται θα γεμίσουν πολλά φορτηγά τα οποία θα αναχωρήσουν για τη Σερβία μόλις είναι όλα έτοιμα.

Η συναυλία που οργανώθηκε προχθές το βράδυ στην πλατεία δημαρχείου δεν σημείωσε την προσδοκώμενη επιτυχία. Το ίδιο δυστυχώς συνέβη και με τον τηλεμαραθώνιο των τοπικών καναλιών, σκοπός του οποίου ήταν η συγκέντρωση χρημάτων για την αγορά φαρμακευτικού υλικού.

- Ανταποκρίθηκαν διάφοροι φορείς, μικρός αριθμός πολιτών, αλλά έλαμψαν διά της απουσίας τους οι προύχοντες! Το ποσό που συγκεντρώθηκε από τον τηλεμαραθώνιο ήταν περίπου 2.350.000 δρχ.

Εχουν κατατεθεί όμως χρήματα -για τον ίδιο σκοπό- και σε τράπεζες, σε λογαριασμούς που ανοίχθηκαν κι' έτσι τελικά θα καταστεί δυνατή η αγορά ικανής ποσότητας φαρμακευτικού υλικού, που είναι ιδιαίτερα απαραίτητο για τους τραυματίες των βομβαρδισμών στη Γιουγκοσλαβία.

Θα πρέπει όμως να επισημανθεί ότι τα αποτελέσματα θα μπορούσε να ήταν πολύ καλύτερα, αν ήταν καλύτερη και αρτιότερη η οργάνωση. Οι ανώνυμοι πολίτες, πάντως, στην πόλη και τα χωριά έπραξαν για μια ακόμη φορά το καθήκον τους είτε μέσω των ενοριών τους, είτε με κινητοποίηση πολιτιστικών κυρίως -αλλά και άλλων- φορέων.

ΚΑΙ ΣΤΗΝ ΚΩ

Αποστολή ανθρωπιστικής βοήθειας στο γιουγκοσλαβικό λαό ετοιμάζει το παράρτημα του Ερυθρού Σταυρού της Κω, με τη συμπαράσταση του τοπικού εμπορικού συλλόγου "Ο Ερμής".

Εως τις 15 Απριλίου θα συγκεντρώνονται τρόφιμα, ρουχισμός, γάλα, φαρμακευτικό υλικό και παιδικές τροφές.

Η ανταπόκριση των κατοίκων στο κάλεσμα του Ερυθρού Σταυρού είναι κάτι παραπάνω από συγκινητική και η επιτροπή των φορέων του Δήμου Κω "άνοιξε" λογαριασμό στην Ιονική Τράπεζα για τη συγκέντρωση χρημάτων (αρ. λογαριασμού: 34876240).

Τα χρήματα που θα συγκεντρωθούν θα διατεθούν για την αγορά ιατροφαρμακευτικού υλικού για το σερβικό λαό που δοκιμάζεται.

- Παρόμοιες θερμές κινητοποιήσεις -και με πολύ καλά αποτελέσματα- γίνονται και στ' άλλα νησιά της Δωδεκανήσου.

ΤΟ ΤΑΧΥΔΡΟΜΕΙΟ ΑΡΧΑΓΓΕΛΟΥ

Οι υπάλληλοι του Ταχυδρομείου Αρχαγγέλου καταδικάζουν τον ντροπιαστικό και άναδρο βομβαρδισμό των ΝΑΤΟικών δυνάμεων προς τον άμαχο Σερβικό λαό.

Την στιγμή που η Ευρωπαική Ενωση "σκύβει το κεφάλι" υποκλινόμενη στις ορέξεις του μεγάλου αφεντικού (ΗΠΑ) η μόνη αντίδραση των λαών της Ευρώπης είναι η ειρηνική διαμαρτυρία και η συμπαράσταση στους Σέρβους.

Οι υπάλληλοι του Ταχυδρομείου Αρχαγγέλου καταθέτουν στον ειδικό λογαριασμό της Εθνικής Τράπεζας για την Σερβία το συμβολικό ποσό των 40.000 και εύχονται την άμεση και ειρηνική διευθέτηση του προβλήματος.

Ο ΔΗΜΟΣ ΚΑΡΠΑΘΟΥ

Το Δημοτικό Συμβούλιο του Δήμου Καρπάθου στην έκτακτη συνεδρίασή του της 6ης Απριλίου 1999 και ύστερα από πρόταση του Δημάρχου κ. Χρήστου Κατσάνη καταδικάζει την απάνθρωπη επίθεση των στρατιωτικών δυνάμεων των Η.Π.Α. και των ουραγών συμμάχων εναντίον της Γιουγκολασβίας.

Ο Δήμος Καρπάθου τάσσεται υπέρ του άμεσου τερματισμού της επίθεσης και της άμεσης ανάληψης διπλωματικής πρωτοβουλίας από την Ελληνική κυβέρνηση.

Για τους λόγους αυτούς ο λαός της Καρπάθου εκφράζει την αλληλεγγύη του στον δοκιμαζόμενο Σερβικό λαό αποφασίζοντας την συγκέντρωση τροφίμων, φαρμάκων και χρημάτων.

ΝΕΑ ΠΑΡΕΜΒΑΣΗ ΣΠΥΡΙΔΩΝΑ ΓΙΑ ΤΗΝ ΕΙΡΗΝΗ

ΝΕΑ ΥΟΡΚΗ.– Ο Σεβασμιώτατος Αρχιεπίσκοπος Αμερικής κ. Σπυρίδων εξέδωσε σήμερα την ακόλουθη ανακοίνωση σε σχέση με τις πρόσφατες εξελίξεις στην συνεχιζόμενη κρίση στη Γιουγκοσλαβία.

"Η ανθρωπιστική χειρονομία του προέδρου Μιλόσεβιτς και του σερβικού λαού να ανακοινώσουν μονομερή κατάπαυση του πυρός και η επικείμενη απελευθέρωση των τριών Αμερικανών στρατιωτών επιβάλει στη συμμαχία του ΝΑΤΟ να σταματήσει τις εχθροπραξίες κατά τη περίοδο του Ορθόδοξου Χριστιανικού Πάσχα. Δεν πρέπει να χαθεί η παρούσα ευκαιρία για ανανέωση μιας πολιτικής και διπλωματικής διευθέτησης του περίπλοκου προβλήματος στο Κοσσυφοπέδιο. Συντρέχει τώρα κάθε λόγος για το ΝΑΤΟ να ανταποκριθεί στην σερβική κατάπαυση του πυρός και να θέσει τέλος στην συνεχιζόμενη αιματοχυσία. Είθε να βρει απήχηση το μήνυμα αυτό μεταξύ των κρατών του ΝΑΤΟ ώστε αυτό να ανταποκριθεί με μια χειρονομία ειρήνης και καλής θελήσεως.

"Συγχαίρουμε τον πρόεδρο της Κυπριακής Βουλής κ. Κυπριανού και την Κυπριακή Κυβέρνηση για τις προσπάθειες απελευθέρωσης των Αμερικανών στρατιωτών. Καλώ τον πρόεδρο Κλίντον και τους ηγέτες του ΝΑΤΟ να χρησιμοποιήσουν την ευκαιρία αυτή που διανοίγει οριζόντες για την επικράτηση της ειρήνης και την διευθέτηση των προβλημάτων μέσω διαλόγου. Η κλιμάκωση αυτής της σύρραξης μπορεί να οδηγήσει μόνο στην επιδείνωση της ανθρώπινης τραγωδίας της βίας και του εκπατρισμού.

ΤΟ ΨΗΦΙΣΜΑ ΤΗΣ ΣΥΝΑΥΛΙΑΣ

"Οταν ακούς "τάξη" ανθρώπου κρέας μυρίζει..."

"Κι' όταν η συμφορά συμφέρει, λογάριαζέ την για πόρνη"...

Οταν ακούς "τάξη", ανθρώπινο κρέας μυρίζει, λέει ο ποιητής. Για να προσθέσει λίγο παρακάτω, Οταν η συμφορά συμφέρει, λογάριαζέ την για πόρνη.

Οι βόμβες που πέφτουνε στη γειτονιά μας, δίπλα μας, πέφτουνε στο όνομα της τάξης και της δικαιοσύνης. Και η μυρωδιά του ανθρωπίνου κρέατος είναι πολύ δυνατή για να μπορέσει να σιωπήσει κανείς. Οπως πολύ δυνατό είναι το συμφέρον κάποιων απ' αυτή τη συμφορά που συμβαίνει έξω απ' την πόρτα μας... Πώς να σωπάσουμε.

Μόλις χθες ισοπεδώθηκε "από λάθος" ένα ολόκληρο χωριό. Και όλον αυτό τον καιρό βομβαρδίζονται γέφυρες, σπίτια, εργοστάσια, υδραγωγεία... Ολα εκείνα που εξυπηρετούν τους απλούς ανθρώπους. Εκείνους για τους οποίους δήθεν γίνεται η ..."ειρηνευτική επέμβαση". Οχι ο πόλεμος... Δεν τον λένε πόλεμο. Γιατί, αν τον λέγανε πόλεμο, θα ήταν φανερό πώς είναι άδικος, παράνομος, εκτός διεθνούς δικαίου.

Οι Σέρβοι όμως ζούνε τον πόλεμο. Ζούνε τους νατοϊκούς βομβαρδισμούς. Και βρίσκουν το κουράγιο, παρ' όλα αυτά, να κάνουν συναυλίες. Κρατώντας στόχους. Κοροϊδεύοντας έτσι τους ισχυρούς αυτής της γης. Σαρκάζοντας με τη ζωή τους, με τη στάση τους, τις βόμβες. Λέγοντας τη μεγάλη αλήθεια πως ένα τραγούδι είναι πιο δυνατό από μια οβίδα.

Ενα τραγούδι μαζευτήκαμε να πούμε κι εμείς. Ενα τραγούδι που θα ενωθεί με το δικό τους. Κι αυτό το τραγούδι μας ας σφραγίσει τη συμπαράστασή μας. Και τη διαμαρτυρία μας προς τους ισχυρούς συμμάχους μας. Διαμαρτυρία και μαζί απαίτηση.

- **Απαιτούμε να σταματήσει αμέσως αυτός ο πόλεμος.**
- **Απαιτούμε να ξεκινήσουν ειρηνευτικές συνομιλίες και να βρεθεί λύση με διάλογο.**
- **Απαιτούμε η Ευρώπη να πάψει να είναι ουρά της Αμερικής και να υψώσει το δικό της ανάστημα, ώστε να συμβάλει σε μία δίκαιη και ειρηνική λύση του προβλήματος.**
- Απαιτούμε να αφεθούν οι λαοί της περιοχής μας, όπως και οι λαοί όλου του πλανήτη, να αποφασίζουν οι ίδιοι για τις τύχες τους, χωρίς υψηλούς προστάτες και πλανητάρχες.
- Απαιτούμε να μη χυθεί άλλο αίμα, να μην υπάρξουν άλλοι νεκροί, εν ονόματι της ειρήνης.

Και τραγουδάμε...

ΑΠΟ ΤΗ ΝΟΜΑΡΧΙΑ ΔΩΔ/ΣΟΥ

Ευχαριστίες και παράπονα

Με ανακοίνωση της η Νομαρχιακή Αυτοδιοίκηση Δωδεκανήσου απευθύνει συγχαρητήρια και ευχαριστίες σε όλους όσους συνέβαλαν (φορείς, καλλιτέχνες κ.λ.π) στην πραγματοποίηση των προχθεσινώ εκδηλώσεων που οργάνωσε η Επιτροπή Αλληλεγγύης προς τον δοκιμαζόμενο λαό της Γιουγκοσλαβίας.

Ιδιαίτερα ευχαριστεί τους απλούς πολίτες για την ανταπόκριση τους στη συλλογή ειδών πρώτης ανάγκης (φαρμάκων, τροφίμων κ.λ.π.) που έχουν ξεπεράσει τις προσδοκίες της Επιτροπής και στη συλλογή οικονομικής βοήθειας που έχει ξεπεράσει μέχρι στιγμής τα 5.000.000 δρχ.

Η Ν.Α. Δωδ/σου εκφράζει τη λύπη της για τις οργανωτικές αδυναμίες που παρουσιάσθηκαν στις προχθεσινές εκδηλώσεις, είναι όμως ταυτόχρονα υποχρεωμένη να εκφράσει τη λύπη της για τα κακόβουλα σχόλια μικρής μερίδας των ηλεκτρονικών Μ.Μ.Ε. που θέλησαν, τόσο να αναδείξουν τις αδυναμίες αυτές ως κυριάρχο ζήτημα, όσο και να επιρρίψουν τις ευθύνες αποκλειστικά στη Νομαρχιακή Αυτοδιοίκηση.

Ο ΝΟΜΑΡΧΗΣ

Σχολιάζοντας ο Νομάρχης κ. Σάββας Καραγιάννης δήλωσε σχετικά:

"Το ζητούμενο είναι η ανάγκη διεύρυνσης της αλληλεγγύης προς τον δοκιμαζόμενο λαό της Γιουγκοσλαβίας και η διατράνωση σε όλους τους τόνους της ανάγκης να τερματισθούν οι βομβαρδισμοί και ο πόλεμος. Και σε αυτό το ζητούμενο, ξεπερνώντας όλοι μας τις όποιες μεμψιμοιρίες, ανταγωνισμούς, αδυναμίες, οφείλουμε να δώσουμε ότι καλύτερο διαθέτουμε ως άτομα, ως φορείς και ως οργανωμένη κοινωνία".



Δύναμη στο Νότιο Αιγαίο Δύναμη σε σένα

Τα Περιφερειακά Επιχειρησιακά Προγράμματα είναι ειδικά τοπικά προγράμματα για την ανάπτυξη όλων των περιοχών της Ελλάδας και εντάσσονται στο Κοινοτικό Πλαίσιο Στήριξης. Προγράμματα για τα οποία συνεργάζονται η Ελλάδα και η Ευρωπαϊκή Ένωση, με σκοπό να μειωθούν οι ανισότητες ανάμεσα στις ευρωπαϊκές χώρες, αλλά και ανάμεσα στις περιοχές της Ελλάδας.

Στη δική μας περιοχή, το Περιφερειακό Επιχειρησιακό Πρόγραμμα Νοτίου Αιγαίου υλοποιεί ένα πλήθος έργων στις Κυκλάδες και τα Δωδεκάνησα και δίνει νέα πνοή ανάπτυξης σε όλους τους τομείς της ζωής μας, πετυχαίνοντας:

- **Δυναμική ανάπτυξη στον τουρισμό,** με έργα που δίνουν προτεραιότητα στο θαλάσσιο τουρισμό στο Αιγαίο, καθώς επίσης και στην αξιοποίηση των πολιτιστικών και αρχαιολογικών μας χώρων.
- **Δυναμική ενίσχυση στους παραγωγικούς τομείς,** με έργα για την αλιεία, τη γεωργία, την προστασία των δασών και των άλλων φυσικών πλουτοπαραγωγικών πηγών μας, την προώθηση των προϊόντων μας, τις θαλάσσιες, εναέριες και χερσαίες μεταφορές της περιοχής μας.
- **Δυναμική βελτίωση στην ποιότητα ζωής μας,** με τη δημιουργία δικτύων ύδρευσης και αποχέτευσης, την αξιοποίηση λιμνοδεξαμενών και φραγμάτων, με βιολογικούς καθαρισμούς και σωστή διαχείριση των απορριμμάτων, με έργα για την υγεία και την πρόνοια, με την ανάδειξη των ιστορικών μας κέντρων και την καλύτερη διαμόρφωση των οικισμών μας.
- **Δυναμικές προοπτικές στην εκπαίδευση και την επαγγελματική κατάρτιση,** με την ενίσχυση όλων των βαθμίδων εκπαίδευσης και με μακροχρόνια προγράμματα σε αναβαθμισμένα κέντρα κατάρτισης.
- **Δυναμική υποστήριξη στην Τοπική Αυτοδιοίκηση,** με πόρους και τεχνικά μέσα, με την οργάνωση των λειτουργιών της και την αναβάθμιση του ανθρώπινου δυναμικού της.

Για ένα Νότιο Αιγαίο "Πύλη" της Ευρώπης προς την Ανατολή, από το 1994 μέχρι το 1999, το Περιφερειακό Επιχειρησιακό Πρόγραμμα Νοτίου Αιγαίου, χρηματοδοτείται με 120 δισ. δρχ. συνολικά, από τη Χώρα μας, την Ευρωπαϊκή Ένωση και ιδιώτες. Για να αυξηθούν οι ρυθμοί ανάπτυξής μας, να δημιουργηθούν νέες θέσεις εργασίας και να βελτιωθεί η ποιότητα ζωής των κατοίκων των νησιών μας.

ΕΝΑ ΠΡΟΓΡΑΜΜΑ ΤΟΥ ΚΟΙΝΟΤΙΚΟΥ ΠΛΑΙΣΙΟΥ ΣΤΗΡΙΞΗΣ '94-'99



ΕΥΡΩΠΑΪΚΗ ΕΝΩΣΗ

ΕΛΛΗΝΙΚΗ ΔΗΜΟΚΡΑΤΙΑ

ΜΑΘΕ ΤΙ ΣΗΜΑΙΝΕΙ
ΜΑΘΕ ΤΙ ΣΥΜΒΑΙΝΕΙ

ΠΕΠ

ΠΕΡΙΦΕΡΕΙΑΚΑ ΕΠΙΧΕΙΡΗΣΙΑΚΑ ΠΡΟΓΡΑΜΜΑΤΑ

Πώς κατανέμονται έσοδα-έξοδα βάσει του προϋπολογισμού και τί δυσκολίες υπάρχουν

Τι προγραμματίζει το Λιμενικό Ταμείο Δωδεκανήσου για το 1999

Ποσό 860 εκ. δρχ. θα διατεθούν από ιδίους πόρους για την εκτέλεση νέων λιμενικών έργων και 250 εκ. δρχ. για τον ίδιο σκοπό από τα προγράμματα Δημοσίων Επενδύσεων

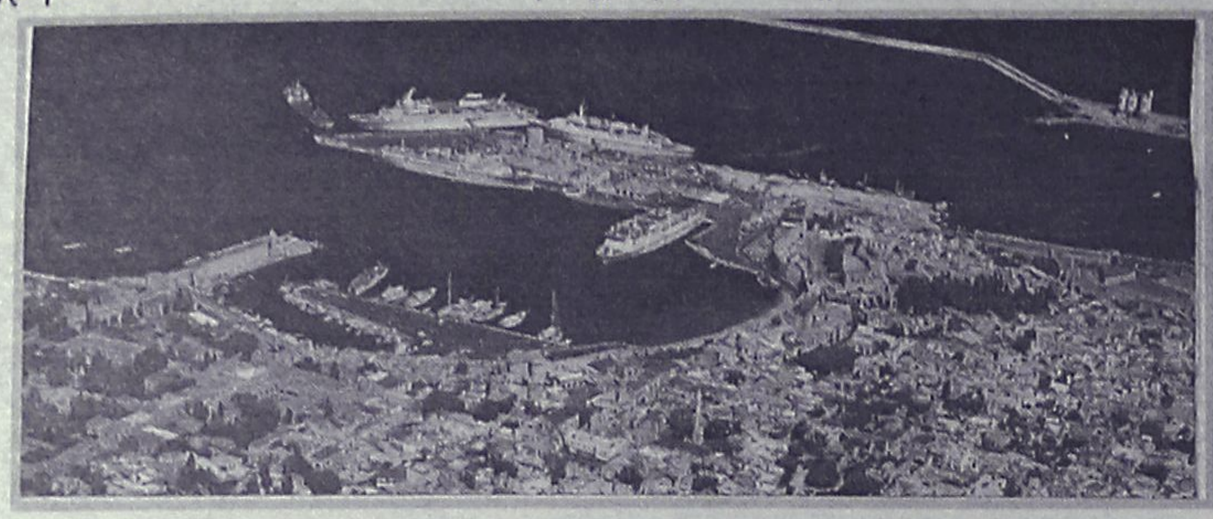

Με τους καλύτερους οιωνούς ξεκίνησε η νέα τουριστική περίοδος για την περιοχή και γενικά για την Ελλάδα καθώς οι ενδείξεις για αύξηση της κίνησης προέρχονταν από όλους σχεδόν τους τομείς. Βέβαια, ουδείς υπολόγιζε ότι θα προέκυπτε **κύμα βομβαρδισμών** στη γειτονική Γιουγκοσλαβία και ότι εμμέσως η θλιβερή αυτή εξέλιξη θα είχε επίπτωση στα τουριστικά μας πράγματα. Ακόμα πιο θλιβερό όμως είναι το γεγονός των "ταξιδιωτικών οδηγιών" που εκδόθηκαν από τα γνωστά κράτη και όπως είναι φυσικό, η όποια μεθόδευση τέτοιου είδους, **θα έχει άμεσο αντίκτυπο στην τουριστική κίνηση και** όπως είναι φυσικό, στα **έσοδα**

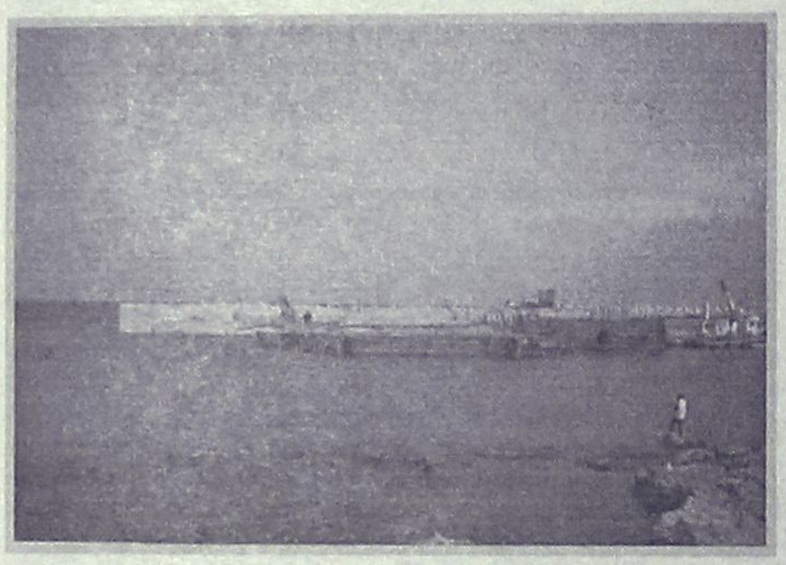

που θα αποκομίσουμε.

Υπό προυποθέσεις λοιπόν γίνεται και κάθε προγραμματισμός αναφορικά με τα έσοδα, κυρίως βέβαια σε οργανισμούς και επιχειρήσεις που έχουν άμεσο ενδιαφέρον στο αντικείμενο. Αυτά τα δεδομένα, ισχύουν και για την περίπτωση του **Λιμενικού Ταμείου** το οποίο, προϋπολογίζει τη συγκέντρωση ανάλογων ποσών ώστε να εκτελέσει τα απαραίτητα **λιμενικά έργα** στα νησιά του νομού, και φυσικά να φροντίσει για την εφαρμογή της "πολιτικής" του.

Ετσι λοιπόν, εκτιμά ότι **τα έσοδά του θα ανέλθουν, το έτος που διανύουμε σε περίπου 1,5 δις δρχ.** Εξ αυτών το 1 δις 153 εκατομ. δρχ. θα προέρχεται από τακτικά έσοδα και τα 430 εκατομ. δρχ. από έκτακτα. Μελετώντας τα στοιχεία του προϋπολογισμού, ξεχωρίζουν τα ποσά των **450 εκατομ. που αφορούν έσοδα, από τέλη χρήσης λιμανιών, επί εκδιδομένων εισιτηρίων εσωτερικού-εξωτερικού και των 400 εκατομ. δρχ. που αναλύονται σε έσοδα προσόρμησης, πρυμνοδέτησης πλοίων και διέλευσης από τις προκυμαίες τροχοφόρων.** Ποσό 25 εκατομ. δρχ. θα συγκεντρωθεί από εκμισθώσεις καταστημάτων και 50 εκατομ. δρχ. από εκμισθώσεις λιμενικών κτιρίων και εγκαταστάσεων, ενώ το ποσό που θα προκύψει από παρακρατήσεις μισθοδοσιών για φόρο εισοδήματος, χαρτόσημο κ.λπ. και εργολάβων λιμενικών έργων θα ανέλθει σε περίπου 30 εκατομ. δρχ. Τα ποσά αυτά αφορούν τακτικά έσοδα για το Λιμενικό Ταμείο Δωδ/σου, ενώ για τα έκτακτα αυτά, αναλύονται κυρίως σε: 250 εκατομ. δρχ. που θα προέλθουν από επιχορηγήσεις για εκτέλεση και συντήρηση λιμενικών έργων, 50 εκατομ. από επιχορηγήσεις μέσω του **προγράμματος δημοσίων επενδύσεων για νέα λιμενικά έργα**, ενώ εκτιμάται ότι περίπου 100 εκατομ. δρχ. θα αποτελέσουν έσοδα που θα εισπραχθούν από τέλη επί εισιτηρίων εσωτερικού-εξωτερικού, τέλη προσόρμισης πλοίων κ.λπ. Πάντως τη μερίδα του λέοντος στα έκτακτα έσοδα έχουν οι διάφορες επιχορηγήσεις και τα έσοδα παρελθουσών χρήσεων.

Αναφορικά με τα έξοδα, αυτά σύμφωνα με τον προϋπολογισμό του 1999 θα ανέλθουν σε 1,8 δις δρχ. Το ποσό αυτό αναλύεται σε: 1,3 δις δρχ. για δαπάνες διαφόρων επενδύσεων και 500 εκατομ. δρχ. για τα τακτικά έξοδα του Λιμενικού Ταμείου. Αξίζει να σταθούμε στον τομέα, εκτέλεσης λιμενικών έργων για τα οποία θα διατεθούν πάνω από 850 εκατ. δρχ. που θα προέλθουν από πόρους του ΛΤΔ. Φυσικά μέρος αυτού του ποσού, θα διατεθεί για την αποπεράτωση και συνέχιση κάποιων έργων που ήδη εκτελούνται. Παράλληλα για τον ίδιο σκοπό θα διατεθούν εντός του έτους επιπλέον 250 εκ. δρχ. που θα προέρχονται από **προγράμματα δημοσίων επενδύσεων**. Επίσης εκτιμάται ότι θα απατηθούν για την εξόφληση αποπερατωθέντων ή εκτελουμένων έργων και για τη συντήρηση υφιστάμενων από πόρους του Ταμείου 150 εκ. δρχ.

Στα έξοδα του ΛΤΔ, συγκαταλέγεται ποσό περίπου 100 εκ. δρχ. το οποίο θα δοθεί σε ασφαλιστικά ταμεία όπως το ΜΤΝ και το ΝΑΤ. **Ανάμεσα στα έσοδα και τα έξοδα, παρατηρείται μία διαφορά που ανέρχεται σε 284 εκ. δρχ. Η διαφορά όμως αυτή προβλέπεται να καλυφθεί από τα αποθεματικά προηγούμενων χρήσεων, τα οποία είναι κατατεθειμένα στο Υποκατάστημα της Τράπεζας της Ελλάδας.**

Βέβαια ο προγραμματισμός του Λιμενικού Ταμείου δεν μπορεί να μην λάβει υπόψιν του τον αστάθμητο παράγοντα πληρωμής των χρεών τόσο από τη ΔΑΝΕ, όσο και από τους πλοιοκτήτες των ημεροπλοίων για τους πλόες προς Τουρκία. Και το χρέος ανέρχεται σε αρεκτά εκατομ. δρχ. καθώς μόνο η ΔΑΝΕ οφείλει στο ΛΤΔ πάνω από 250 εκ. δρχ. Οσο για τους πλοιοκτήτες, αρνούνται να πληρώσουν ποσά που υποστηρίζουν ότι παρανόμως βεβαιώθηκαν, επειδή αμφισβητούν παλαιότερες υπουργικές αποφάσεις για την επιβολή τέλους στα εισιτήρια προς την Τουρκία. Βέβαια η ΔΑΝΕ κατέβαλε τις οφειλές δύο μηνών για το νέο έτος αλλά το μεγάλο πρόβλημα παραμένουν οι παλιές, θέμα το οποίο απασχόλησε και τη **Λιμενική Επιτροπή** στην προχτεσινή της συνεδρίαση. Γι' αυτό και θα εξεταστεί εκ νέου μετά το Πάσχα, αφού οριστικοποιηθεί η συνεργασία της με την ΑΝΕΚ. Οσο για τα ημερόπλοια - υδροπτέρυγα, επίσης το θέμα παραμένει ανοικτό καθώς δυσκολεύουν οι συνθήκες αποπληρωμής, μετά την περικοπή δρομολογίων προς Τουρκία, λόγω των γνωστών προβλημάτων.



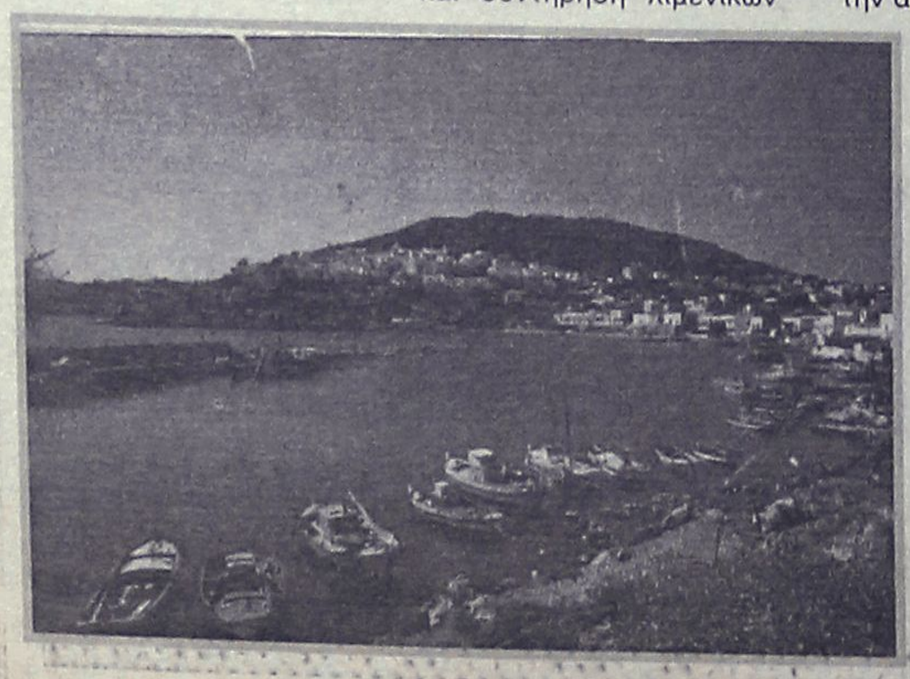

ΕΣΤΙΑΤΟΡΙΟ ΚΑΘΟΛΙΚΗ

Εοχόμαστε στους φίλους και πελάτες μας
ΚΑΛΗ ΑΝΑΣΤΑΣΗ
και θα είμαστε ανοικτά καθημερινά
από την Δευτέρα του Πάσχα
και για όλη τη θερινή περίοδο.
Κοριακές και Αργίες από το μεσημέρι

ΕΣΤΙΑΤΟΡΙΟ ΚΑΘΟΛΙΚΗ
ΣΤΗΝ ΠΑΡΑΛΙΑ
Αφάντου τηλ. 52066-53291

Η ΣΧΟΛΗ ΟΔΗΓΩΝ
του κυρίου ΚΟΥΣΗ ΠΑΝΤΕΛΗ
και ο ίδιος προσωπικά
εύχονται στους ήδη:
"1109"
τέως μαθητές της, επιβατικών και δικύκλων, καθώς και σε όλο το Ροδιακό κοινό
Χρόνια Πολλά
&
Καλή Ανάσταση
Τηλ. 29157-73820, 094/511313, 094/203343

F/B ΒΙΤΣΕΝΤΖΟΣ ΚΟΡΝΑΡΟΣ
ΚΡΗΤΗ - ΡΟΔΟΣ - ΚΡΗΤΗ
ΔΡΟΜΟΛΟΓΙΑ
ΚΥΡΙΑΚΗ
ΑΝΑΧΩΡΗΣΗ 05.00 ΓΙΑ:
ΧΑΛΚΗ-ΔΙΑΦΑΝΙ-ΠΗΓΑΔΙΑ-ΚΑΣΟ-ΣΗΤΕΙΑ-ΑΓ. ΝΙΚΟΛΑΟ-ΜΗΛΟ-ΠΕΙΡΑΙΑ
Zorpidis
ΜΑΚΑΡΙΟΥ 31
ΤΗΛ. 20625, 30054 • FAX: 26745

-ΣΥΣΤΗΜΑΤΑ ΣΥΝΑΓΕΡΜΟΥ
- ΚΑΜΕΡΕΣ ΠΑΡΑΚΟΛΟΥΘΗΣΗΣ ΧΩΡΩΝ
- ΚΕΝΤΡΟ ΛΗΨΕΩΣ
ARMAOS SECURITY
ΤΗΛ./FAX: 23632
ΡΟΔΟΣ: ΛΙΝΔΟΥ 80 - Τ.Κ. 85100
ΥΠΕΥΘΥΝΟΣ ΡΟΔΟΥ: ΔΗΜΗΤΡΗΣ ΚΥΡΙΑΖΗΣ

ΑΘΛΗΤΙΚΗ
Μ. ΠΑΡΑΣΚΕΥΗ
9 ΑΠΡΙΛΙΟΥ 1999

ΠΗΡΑΝ ΛΕΦΤΑ

Οι παίκτες του Ιαλύσου πληρώθηκαν πριμ και δώρο Πάσχα. Από σήμερα ρεπό, μέχρι την Λαμπρή Δευτέρα

ΣΕΛ. 18

ΦΡΕΣΚΑΡΟΥΝ



Διαγόρας-Ρόδος στην καθιερωμένη αναμέτρηση στις 11 το πρωί στο Εθνικό Στάδιο

ΤΗΝ ΙΣΤΟΡΙΑ



GIAO new
BOUTIQUE
Marc O'Polo

Calvin Klein Jeans
DKNY
RODOS

ΔΗΜ. ΘΕΜΕΛΗ 83 - ΤΗΛ: 75698 # ΕΘΕΛ. ΔΩΔΕΚΑΝΗΣΙΩΝ 40 - ΤΗΛ: 25958, 73622

Β'-Δ' ΕΘΝΙΚΗ

"Ζεστάθηκαν" ξανά...

✓ ΟΙ ΠΑΙΚΤΕΣ ΤΟΥ ΙΑΛΥΣΟΥ ΠΛΗΡΩΘΗΚΑΝ ΧΘΕΣ ΜΙΣΘΟ ΚΑΙ ΔΩΡΟ ΤΟΥ ΠΑΣΧΑ
✓ ΦΕΥΓΟΥΝ ΓΙΑ ΤΟ ΤΡΙΗΜΕΡΟ ΤΗΣ ΑΝΑΣΤΑΣΗΣ ΚΑΙ ΕΠΙΣΤΡΕΦΟΥΝ ΤΗ ΛΑΜΠΡΗ ΔΕΥΤΕΡΑ

Για τις πασχαλινές τους διακοπές έφυγαν χθες οι προπονητές και οι παίκτες του Ιάλυσου και μάλιστα με ...ζεστές τσέπες.

Οι "ερυθροκίτρινοι" προπονήθηκαν χθες πάνω στην τακτική. Επαιξαν παιχνίδια με μπάλα σε μικρούς και μεγάλους χώρους και πήραν μια πρώτη γεύση διά στόματος **Κώστα Ιωσηφίδη** για το τι θα συναντήσουν στον αγώνα με την Καλαμάτα.

Η Διοίκηση έκανε πάντως και χθες το καθήκον της. Θέλοντας να κρατήσει ψηλά το ηθικό και την ψυχολογία των παικτών τους "πλήρωσε" με μισθό και δώρο του Πάσχα. Οι τσέπες "ζεστάθηκαν" κατά τον καλύτερο τρόπο και όλη η οικογένεια του Ιάλυσου θα περάσει ένα τριήμερο κατά τον καλύτερο τρόπο.

Από την προπόνηση απουσίασαν για τους γνωστούς λόγους ο **Γιώργος Παριανάς και ο Γιώργος Καντιμοίρης.** Ο δεύτερος γυμνάζεται μόνος του αλλά η κατάσταση του δεν εμπνέει ανησυχίες. Ο "μικρός" θα είναι κανονικά παρών στο ματς εναντίον της Καλαμάτας.

ΕΠΙΣΤΡΟΦΗ ΤΗΝ ΛΑΜΠΡΗ ΔΕΥΤΕΡΑ

Ο **Κώστας Ιωσηφίδης** έφυγε για την Θεσσαλονίκη για να κάνει Πάσχα με την οικογένειά του, ενώ το ίδιο θα πράξουν και οι παίκτες που κατάγονται από άλλα μέρη της Ελλάδος.

Προπονητής και παίκτες θα βρίσκονται στη βάση τους την Λαμπρή Δευτέρα για να ξεκινήσουν στους ρυθμούς που απαιτούνται την προετοιμασία τους για τον αγώνα με την Καλαμάτα.

Γεμάτοι χαμόγελα έφυγαν για το τριήμερο οιπαίκτες του Ιάλυσου



Τετραήμερο ρεπό...

ΟΙ ΠΑΙΚΤΕΣ ΤΟΥ ΗΡΑΚΛΗ ΕΠΙΣΤΡΕΦΟΥΝ ΣΤΙΣ ΠΡΟΠΟΝΗΣΕΙΣ ΤΗ ΛΑΜΠΡΗ ΤΡΙΤΗ

Την τελευταία προπόνηση πραγματοποίησε χθες ο Ηρακλής Μαριτσών. Σύμφωνα με τις εντολές των **Βασίλη Αθανασίου, Μιχάλη Μανωλά** οι προπονήσεις θα επαναρχίσουν κανονικά την Λαμπρή Τρίτη, αφού το μεταπροσεχές Σάββατο 17 Απριλίου ο Ηρακλής αγωνίζεται στην Ικαρία με τον Ικαρο Αγίου Κηρύκου.

Τα προβλήματα τραυματισμών και απουσιών είναι υπαρκτά, αν σκεφθεί κανείς ότι τραυματίας επέστρεψε από τον Ασπρόπυργο με κτύπημα στα δάκτυλα σε σύγκρουση που έγινε με αντίπαλο ο **Παντ. Αθανασίου,** ο οποίος δεν προπονήθηκε. Επιστρέφουν **Β. Αθανασίου, Βασιλώττος.** Εκτός από το πρόβλημα αυτό υπάρχει και το πιο σοβαρό της μετακίνησης. Με τα ισχύοντα δρομολόγια της Ο.Α. η αποστολή θα αναχωρήσει την Παρασκευή το πρωί για την Αθήνα και εν συνεχεία την ίδια μέρα για Ικαρία. Ο αγώνας θα γίνει Σάββατο και η επιστροφή από την Ικαρία Κυριακή μεσημέρι. Η επιστροφή για τη Ρόδο θαγίνει την Κυριακή το βράδυ. Παραμένει άγνωστη όμως μέχρι σήμερα η ώρα επιστροφής.

ΠΡΑΚΤΟΡΕΙΟ ΚΑΣΤΡΟ

ΚΡΟΥΑΖΙΕΡΑ

ΑΓΙΟΙ ΤΟΠΟΙ - ΚΥΠΡΟΣ

ΠΡΟΓΡΑΜΜΑ

ΠΑΡΑΣΚΕΥΗ 23.4.99: Ωρα 20.00, αναχώρηση από Ρόδο με το κρουαζιερόπλοιο "ΝΗΣΟΣ ΚΥΠΡΟΣ" για Κύπρο, διανυκτέρευση στο πλοίο.

ΣΑΒΒΑΤΟ 24.4.99: Ωρα 14.30, άφιξη στη Λεμεσό και στη συνέχεια εκδρομή στην Πάφο στο ξακουστό μοναστήρι του Αγίου Νεοφύτου. Θα δούμε επίσης τον Πύργο στο ΚΟΛΟΣΣΙ, το Αρχαίο Θέατρο του ΚΟΥΡΙΟΥ, την Πέτρα του ΡΩΜΙΟΥ, το μέρος όπου ανεδύθη η πανέμορφη Αφροδίτη και την πανέμορφη πόλη της Πάφου. Αργά το απόγευμα επιστροφή στο πλοίο.
Ωρα 20.00 αναχώρηση για Χάϊφα. Διανυκτέρευση στο πλοίο

ΚΥΡΙΑΚΗ 25.4.99: Ωρα 06.30 το πρωί άφιξη στη Χάϊφα. Επιβίβαση σε πολυτελή πούλμαν και ολοήμερη εκδρομή στα Ιεροσόλυμα και την Βηθλεέμ. Θα επισκεφθούμε την Αγια Αυλή του Πανάγιου Τάφου όπου ο ξεναγός μας θα μας εξηγήσει με κάθε λεπτομέρεια όλα τα άγια προσκυνήματα. Θα δούμε τον Τάφο του Κυρίου ημών Ιησού Χριστού, τον φρικτόν Γολγοθά, τον τόπο της Αποκαθήλωσης, τον τόπο της ευρέσεως του Τιμίου Σταυρού, και εν συνεχεία ομαδικά θα διασχίσουμε την Οδό του Μαρτυρίου, στο τέρμα της οποίας ευρίσκεται το Πραιτώριον, στα υπόγεια του οποίου θα δούμε τις φυλακές του Χριστού, του Βαρραβά και των Ληστών. Επίσης θα επισκεφθούμε και το Μοναστήρι της Αγίας Αννας.
Στη συνέχεια θα επισκεφθούμε την Μονή του Αγίου Στεφάνου, τον Τάφο της Παναγίας στη Γεσθημανή, το Ορος των Ελαιών όπου θα έχουμε μια πανοραμική άποψη των Ιεροσολύμων, την Βηθλεέμ όπου ευρίσκεται ο περίλαμπρος Ναός της Γεννήσεως το Σπήλαιο της Γεννήσεως και το Σπήλαιο των Νηπίων.
Αργά το απόγευμα επιστροφή στη Χάιφα μέσω Τελ Αβίβ. Διανυκτέρευση στο πλοίο.

ΔΕΥΤΕΡΑ 26.4.99: Ολοήμερη εκδρομή. Θα επισκεφθούμε το Ορος Θαβώρ όπου έγινε η μεταμόρφωση του Χριστού μας, τον Ιορδάνη Ποταμό όπου θα γίνει ο αγιασμός και το βάπτισμα των προσκυνητών, την πανέμορφη πόλη της Τιβεριάδος και την Λίμνη της Γαλιλαίας, την Καπερναούμ και το πανέμορφο μοναστήρι των Αγίων Αποστόλων, το σπίτι του γάμου στην Κανά, όπου έγινε το πρώτο θαύμα του Ιησού, και την πανέμορφη πόλη της Ναζαρέτ όπου και θα προσκυνήσουμε τον τόπο του Ευαγγελισμού της Θεοτόκου. Αργά το απόγευμα επιστροφή στη Χάϊφα. Ωρα 20.00 αναχώρηση για Λεμεσό. Διανυκτέρευση στο πλοίο.

ΤΡΙΤΗ 27.4.99: Ωρα 06.30 το πρωί άφιξη στη Λεμεσσό. Λίγες ελεύθερες ώρες για ψώνια στα αφορολόγητα καταστήματα και στις 14.00 αναχώρηση για Ρόδο. Διανυκτέρευση στο πλοίο.

ΤΕΤΑΡΤΗ 28.4.99: Ωρα 10.30 άφιξη στη Ρόδο.

ΤΙΜΗ ΚΡΟΥΑΖΙΕΡΑΣ

1. ΚΑΜΠΙΝΑ ΑΑ2	130.000 δρχ.
2. ΚΑΜΠΙΝΑ Α2	120.000 δρχ.
3. ΚΑΜΠΙΝΑ ΑΑ3	105.000 δρχ.
4. ΚΑΜΠΙΝΑ ΑΑ4	95.000 δρχ.
5. ΚΑΜΠΙΝΑ ΑΒ2	115.000 δρχ.
6. ΚΑΜΠΙΝΑ ΑΒ3	100.000 δρχ.
7. ΚΑΜΠΙΝΑ ΑΒ4	90.000 δρχ.
8. ΚΑΜΠΙΝΑ ΒΒ2	105.000 δρχ.
9. ΚΑΜΠΙΝΑ ΒΒ3	90.000 δρχ.
10. ΚΑΜΠΙΝΑ ΒΒ4	80.000 δρχ.

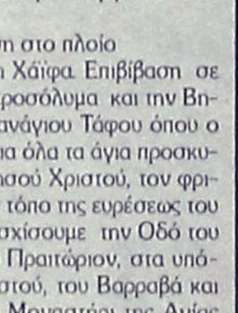

ΣΤΗΝ ΤΙΜΗ ΠΕΡΙΛΑΜΒΑΝΟΝΤΑΙ:
1. Τα ακτοπλοϊκά εισιτήρια στην ανάλογη θέση
2. Ολα τα πρωινά και τα γεύματα επί του πλοίου
3. Ολες οι εκδρομές βάσει του προγράμματος
4. Οι ξεναγήσεις
5. Ολοι οι φόροι των λιμανιών
6. Η εκδρομή στην Κύπρο είναι προσφορά του γραφείου μας

ΠΑΙΔΙΚΕΣ ΕΚΠΤΩΣΕΙΣ

Παιδιά 4-12 ετών δικαιούνται 25% έκπτωση στις ανωτέρω τιμές. Παιδιά έως 4 ετών πληρώνουν το ποσόν των 12.000 δρχ. και δεν δικαιούνται κλίνη ή κάθισμα σε λεωφορείο κατά τη διάρκεια των εκδρομών.

Συνοδός ο κ. ΜΑΧΑΙΡΑΚΗΣ
ΘΕΣΕΙΣ ΠΕΡΙΟΡΙΣΜΕΝΕΣ

ΔΗΛΩΣΤΕ ΑΜΕΣΩΣ ΣΥΜΜΕΤΟΧΗ

ΠΛΗΡΟΦΟΡΙΕΣ-ΠΡΟΓΡΑΜΜΑΤΑ
ΚΥΡΙΑΚΟΣ Μ. ΜΑΧΑΙΡΑΚΗΣ
ΠΡΑΚΤΟΡΕΙΟ ΚΑΣΤΡΟ
ΑΜΕΡΙΚΗΣ 53 • ΤΗΛ. 21008

TRAVEL EMMANUEL

ΘΕΛΕΤΕ ΟΙ ΔΙΑΚΟΠΕΣ ΣΑΣ ΝΑ ΣΥΝΔΥΑΣΘΟΥΝ ΦΘΗΝΑ ΚΑΙ ΠΟΙΟΤΙΚΑ:

EMMANUEL TRAVEL

ΕΙΔΙΚΕΣ ΠΡΟΣΦΟΡΕΣ ΓΙΑ ΕΥΡΩΠΗ

ΡΟΔΟ-ΛΟΝΔΙΝΟ-ΡΟΔΟ ΑΠΟ 83.000 ΔΡΧ.
ΡΟΔΟ-ΟΛΛΑΝΔΙΑ-ΡΟΔΟ ΑΠΟ 89.900 ΔΡΧ.
ΡΟΔΟ-ΒΕΡΟΛΙΝΟ-ΡΟΔΟ ΑΠΟ 90.000 ΔΡΧ.
ΡΟΔΟ-ΝΤΙΣΕΛΝΤΟΡΦ-ΡΟΔΟ ΑΠΟ 90.000 ΔΡΧ.
ΡΟΔΟ-ΦΡΑΝΚΦΟΥΡΤΗ-ΡΟΔΟ ΑΠΟ 90.000 ΔΡΧ.
ΡΟΔΟ-ΜΟΝΑΧΟ-ΡΟΔΟ ΑΠΟ 90.000 ΔΡΧ.
ΡΟΔΟ-ΣΤΟΥΤΓΚΑΡΔΗ-ΡΟΔΟ ΑΠΟ 95.000 ΔΡΧ.

ΕΙΣΙΤΗΡΙΑ ΠΛΟΙΩΝ 20% ΕΚΠΤΩΣΗ ΓΙΑ ΕΙΣΙΤΗΡΙΑ ΜΕΤ' ΕΠΙΣΤΡΟΦΗΣ

ΕΙΣΙΤΗΡΙΑ ΟΛΥΜΠΙΑΚΗΣ-ΕΙΔΙΚΕΣ ΤΙΜΕΣ ΓΙΑ ΝΕΟΥΣ ΚΑΙ ΥΠΕΡΗΛΙΚΕΣ-ΟΙΚΟΓΕΝΕΙΑΚΕΣ ΠΡΟΣΦΟΡΕΣ

ΚΡΑΤΗΣΕΙΣ ΞΕΝΟΔΟΧΕΙΩΝ
ΕΚΔΟΣΕΙΣ ΔΙΑΒΑΤΗΡΙΩΝ
ΕΚΔΡΟΜΕΣ ΓΙΑ ΟΛΟ ΤΟΝ ΚΟΣΜΟ

ΠΑΝΤΑ ΚΟΝΤΑ ΣΑΣ ΓΙΑ ΤΗΝ ΚΑΛΥΤΕΡΗ ΕΞΥΠΗΡΕΤΗΣΗ ΣΑΣ

ΠΛΗΡΟΦΟΡΙΕΣ
ΤΗΛ: 93630-93625-94385
FAX: 91748
ΙΕΡΟΥ ΛΟΧΟΥ 1 ΙΑΛΥΣΟΣ ΡΟΔΟΣ
ΥΠΕΥΘΥΝΟΣ: ΜΑΝΩΛΗΣ ΜΑΧΑΙΡΑΚΗΣ



ΑΘΛΗΤΙΚΟΣ ΣΥΛΛΟΓΟΣ ΚΑΡΑΤΕ

"ΔΙΑΓΟΡΑΣ"

Αγαπητοί Γονείς και παιδιά,

Η ψυχή, το πνεύμα και το σώμα είναι τα βασικότερα στοιχεία που πρέπει να καλλιεργεί ο άνθρωπος από μικρή κυρίως ηλικία για τη βελτίωση της προσωπικότητας και του χαρακτήρα του.

Κοντά μας πιστεύουμε ότι θα ανακαλύψετε αυτά που δυστυχώς λείπουν σε μεγάλο βαθμό από την κοινωνία στην οποία ζούμε όπως: **σεβασμός, πειθαρχία, αυτοπεποίθηση, εσωτερική και σωματική δύναμη.**

Η λέξη **Καράτε-ντο** είναι σύνθετη από το καρά, που σημαίνει άδεια, τε, που σημαίνει χέρι και ντο=δρόμος, που δεν δηλώνει μόνο άδεια χέρια από όπλα, αλλά μεταφορικά υπονοεί πνεύμα, άδειο από κάθε κακή σκέψη.

Συνεπώς το **Καράτε** διδάσκει μεθόδους άμυνας από εξωτερικούς κινδύνους αλλά και μεθόδους άμυνας ενάντια στα ίδια μας τα ελαττώματα.

Το Καράτε είναι άθλημα γιαόλους: Ανδρες- Γυναίκες και Παιδιά. Θα είναι μεγάλη χαρά να επισκεφθείτε το χώρο μας και να συζητήσουμε ο,τιδήποτε αφορά το παιδί, αλλά και τους ενήλικες.

Σας περιμένουμε και σας ευχαριστούμε που μας τιμήσατε διαβάζοντας αυτό το έντυπο.

ΔΙΔΑΣΚΕΙ ΚΑΙ ΕΠΙΒΛΕΠΕΙ ΠΡΟΣΩΠΙΚΑ Ο ΕΚΠΑΙΔΕΥΤΗΣ ΤΟΥ ΚΑΡΑΤΕ

ΜΑΝΩΛΑΚΟΣ ΣΤΑΜΑΤΗΣ

Διεύθυνση: Φιλική Ενωση Δωδ/σου 7 (Δασκάλων)
Ωρες λειτουργίας: 17.15 έως 20.15
Τηλ. (0241) 22540 - ΡΟΔΟΣ

ΤΟΠΙΚΟ ΠΟΔΟΣΦΑΙΡΟ

Τελικές βαθμολογίες

Η ΕΠΣΔ μετά την ολοκλήρωση της κανονικής διάρκειας του πρωταθλήματος της Α' κατηγορίας δημοσιοποίησε τις τελικές βαθμολογίες του Α' και Β' ομίλου.

Α' ΕΡΑΣΙΤΕΧΝΙΚΗ ΚΑΤΗΓΟΡΙΑ
Α' ΟΜΙΛΟΣ

Α/Α	ΟΝΟΜΑ ΣΩΜΑΤΕΙΟΥ	ΣΤΑΤΙΣΤΙΚΑ ΑΓΩΝ.	ΝΙΚΕΣ	ΑΠΟΤΕΛΕΣΜΑΤΑ ΙΣΟΠ.	ΗΤΤ.	ΜΗΔ.	ΤΕΡΜΑΤΑ ΥΠΕΡ.	ΚΑΤ.	ΒΑΘΜΟΛΟΓΙΑ ΑΓΩΝ.	ΜΕΙΟΝ	ΤΕΛ.
1.	ΚΛΕΟΒΟΥΛΟΣ	22	13	6	3	-	37	12	45	-	45
2.	ΦΟΙΒΟΣ	22	12	6	4	-	42	21	42	-	42
3.	ΑΕ ΚΩΣ	22	12	5	5	-	34	19	41	-	41
4.	ΔΙΓΕΝΗΣ	22	12	5	5	-	30	20	41	-	41
5.	ΔΙΑΓΟΡΑΣ ΒΑΤ.	22	10	7	5	-	37	25	37	-	37
6.	ΑΚΟΥΣΙΛΑΟΣ	22	10	4	8	-	33	35	34	-	34
7.	ΑΝΤΙΜΑΧΟΣ	22	10	3	9	-	29	35	33	-	33
8.	ΚΛΕΑΝΘΗΣ	22	7	9	6	-	38	26	30	-	30
9.	ΑΝΤΑΓΟΡΑΣ	22	7	3	12	1	26	30	24	3	21
10.	ΝΙΚΑΓΟΡΑΣ	22	4	5	13	2	26	53	17	6	11
11.	ΑΣΠΙΔΑ ΣΑΛ.	22	3	4	15	1	31	51	13	4	9
12.	ΠΑΣ ΑΣΚΛΗΠΕΙΟΥ	22	2	3	17	-	23	59	9	-	9
	ΣΥΝΟΛΑ	264	102	60	102	4	386	386	366	13	353

Α' ΕΡΑΣΙΤΕΧΝΙΚΗ ΚΑΤΗΓΟΡΙΑ
Β' ΟΜΙΛΟΣ

Α/Α	ΟΝΟΜΑ ΣΩΜΑΤΕΙΟΥ	ΣΤΑΤΙΣΤΙΚΑ ΑΓΩΝ.	ΝΙΚΕΣ	ΑΠΟΤΕΛΕΣΜΑΤΑ ΙΣΟΠ.	ΗΤΤ.	ΜΗΔ.	ΤΕΡΜΑΤΑ ΥΠΕΡ.	ΚΑΤ.	ΒΑΘΜΟΛΟΓΙΑ ΑΓΩΝ.	ΜΕΙΟΝ	ΤΕΛ.
1.	ΑΠΟΛΛΩΝ ΚΑΛ.	22	21	-	1	-	60	10	63	-	63
2.	ΚΑΛΥΜΝΙΑΚΟΣ	22	17	3	2	1	62	20	54	3	51
3.	ΑΓ. ΓΕΩΡΓΙΟΣ	22	11	3	8	-	44	39	36	-	36
4.	ΑΕΡΑ	22	11	1	10	-	37	39	34	-	34
5.	ΑΝΑΓΕΝΝΗΣΗ ΕΜΠ.	22	10	3	9	-	35	26	33	-	33
6.	ΟΡΦΕΑΣ	22	10	2	10	-	34	33	32	-	32
7.	ΑΕΠ	22	9	4	9	-	36	41	31	-	31
8.	ΔΟΞΑ ΨΙΝΘΟΥ	22	8	3	11	1	37	38	27	3	24
9.	ΑΤΡΟΜΗΤΟΣ Δ.	22	6	5	11	1	23	34	23	3	20
10.	ΠΟΣΕΙΔΩΝ ΚΑΡΠ.	22	3	8	11	2	28	48	17	6	11
11.	ΑΡΗΣ ΑΡΧ.	22	5	1	16	6	25	51	16	12	4
12.	ΑΕ ΛΕΡΟΥ	22	3	3	16	4	9	51	12	9	3
	ΣΥΝΟΛΑ	264	114	36	114	15	430	430	378	36	342

Η συνεδρίαση του Δ.Σ. θα γίνει την Τρίτη 13 Απριλίου και ώρα 19.30. Θα ακολουθήσει η συνάντηση με τους εκπροσώπους των σωματείων των PLAY OFF.

Η ΣΥΓΚΕΝΤΡΩΣΗ ΤΩΝ ΠΡΟΠΑΙΔΩΝ

Η επόμενη συγκέντρωση των ποδοσφαιριστών της μικτής προπαίδων θα γίνει την επόμενη Πέμπτη (Λαμπρή) 15 Απριλίου στο γήπεδο του Παραδεισίου.

Καλούνται οι κάτωθι ποδοσφαιριστές μαζί με τους προπονητές τους να βρίσκονται στο γήπεδο και ώρα 15.00:

ΦΟΙΒΟΣ: *Καίκας, Μήτρου, Αρφαράς, Γκίνης, Κουδούνης, Καρύδης, Ζωγράφος.*
ΗΛΙΟΣ: *Ευαγγέλου, Τζαφέρης, Κάκαρης*
ΙΑΛΥΣΟΣ '97: *Μαυρής, Αναστασάκης, Κάρταλης, Πατρός, Τζαφέρης, Κατσαράς*
ΑΚΟΥΣΙΛΑΟΣ: *Κορκίδας, Μαγκάκης*
ΗΡΑΚΛΗΣ ΜΑΡΙΤΣΩΝ: *Παπακωνσταντής, Λολάκης, Μπιλιάς, Φελεγκάκης, Παπαδημήτρης, Μαλώτρας*
ΑΝΑΓ. ΕΜΠΩΝΑΣ: *Ζιάκης, Θαρρενός, Καραγιαννάκης, Πεζουβάνης, Σταμούλης*
ΚΛΕΑΝΘΗΣ: *Πότσος, Φιλίππου, Σπάρταλης, Καστανάκης, Τσιγκρίνα, Καραγιάννης, Πεζουβάνης.*

ΕΦΗΒΙΚΟ ΠΡΩΤΑΘΛΗΜΑ

Δύο αγώνες θα γίνουν σήμερα και αύριο για το εφηβικό πρωτάθλημα.

Β' ΟΜΙΛΟΣ (ΣΗΜΕΡΑ)

- **Αρχάγγελος (14.00):** Αρης-Ορφέας *(Αντωνόπουλος)*

Γ' ΟΜΙΛΟΣ (ΑΥΡΙΟ)

- **Μαριτσά (11.00):** Ηρακλής Μ.-Ρόδος *(Αντωνόπουλος)*

ΠΟΙΝΕΣ

Οι τιμωρημένοι του Πάσχα

5 αγων.: **Τσίγκος Γ.** (Σύμη)
1 αγων.: **Πασκάλης Ι.** (Πυλί), **Ναστρουλάκης** (Νηρέας), **Κελέσογλου** (Ασπίδα Σ.), **Αξιώτης Ε.** (Αναγέννηση Ρ.), **Μιχαήλου** (Δωριέας), **Ρούφας Α.** (Πυλί), **Μενίκος Χ.** (Δωριέας), **Νικηταράς Ν.** (Ζευς), **Καρδούλιας** (Ευαγόρας), **Ντελάκης Ν.** (Αλθαιμένης)

Το Στεγνοκαθαριστηριο ΑΣΤΗΡ Στο Παραδεισι

σας πληροφορεί ότι τώρα με ένα τηλεφώνημα στο 81006 σας εξυπηρετεί με παραλαβή και παράδοση από το σπίτι σας για όλα τα είδη ρουχισμού. Επίσης καθαρίζουμε κουβέρτες, φλοκάτες, παπλώματα σε τιμές ασυναγώνιστες! Η μεγάλη πείρα μας από το ...1977 σε Παραδείσι και Κρεμαστή, εγγύηση για το αποτέλεσμα τις δουλειά μας.

ΣΤΕΡΓΟΣ ΜΥΡΙΑΠΛΑΚΗΣ
Λεωφ. Δημοκρατιας 67 Παραδεισι. Τηλ.: 81006

πλαισιο

Τραπεζάκι τηλεόρασης με το *μοναδικό* σύστημα κάλυψης καλωδίων.

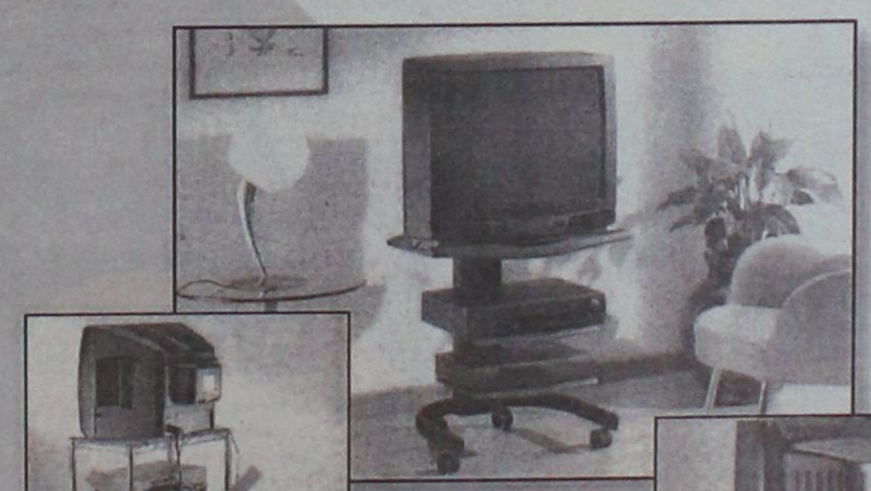

Στην καταπληκτική τιμή 39.700 δρχ

Radio MARKONI

Κων. Παλαιολόγου 11 Ρόδος 85100 - Τηλ. 33575, Fax. 31360

ADD

ΗΛΙΑΚΟΙ ΘΕΡΜΟΣΙΦΩΝΕΣ
ΚΕΝΤΡΙΚΑ ΣΥΣΤΗΜΑΤΑ ΓΙΑ ΞΕΝΟΔΟΧΕΙΑ



ΠΡΟΣΦΟΡΑ ΜΕΧΡΙ 30/7/99
225.000 δρχ.

ΑΠΟ ΤΟ 1976 Ο ΠΡΩΤΟΣ ΗΛΙΑΚΟΣ ΘΕΡΜΟΣΙΦΩΝΑΣ ΣΤΗ ΡΟΔΟ: Με ανοιχτό - κλειστό κύκλωμα και σύνδεση με καλοριφέρ πετρελαίου.

ΤΥΠΟΣ MIROMIT - CALORIA
ΑΜΕΡΙΚΑΝΟ - ΙΣΡΑΗΛΙΝΗΣ ΤΕΧΝΟΛΟΓΙΑΣ
Εξασφαλίζει άφθονο καυτό νερό χειμώνα καλοκαίρι, μεγάλη διάρκεια ζωής και χαμηλό κόστος αγοράς.

ΤΥΠΟΣ NATIONAL COMPACT
ΓΙΑ ΠΡΩΤΗ ΦΟΡΑ ΣΤΗ ΡΟΔΟ. Η τελευταία εξέλιξη στους ηλιακούς θερμοσίφωνες. Κατάλληλοι για ειδικές αρχιτεκτονικές λύσεις, σε βίλλες, μονοκάτοικίες και... όπου δεν πρέπει να φαίνεται το δοχείο!

Εγγύηση οι επί 25 χρόνια εκατοντάδες πελάτες μας

225.000 δρχ.τα 150 λίτρα & 335.000 δρχ τα 230 λίτρα τοποθετημένος μετρητοίς.
ΜΕΓΑΛΕΣ ΕΥΚΟΛΙΕΣ ΠΛΗΡΩΜΗΣ

ΑΝΤΙΠΡΟΣΩΠΟΣ ΡΟΔΟΥ
ΙΩΑΝΝΗΣ Χ. ΒΟΥΤΥΡΑΚΗΣ Ε.Π.Ε.
ΔΩΔ/ΚΗΣ ΝΕΟΛΑΙΑΣ 16- ΡΟΔΟΣ -ΤΗΛ.: 0241/76100

ΤΟΠΙΚΟ ΠΟΔΟΣΦΑΙΡΟ

Σύγκρουση ιστοριών

✔ ΣΗΜΕΡΑ ΣΤΙΣ 11.00 ΣΤΟ ΕΘΝΙΚΟ ΣΤΑΔΙΟ ΟΙ ΠΑΛΑΙΜΑΧΟΙ ΤΗΣ ΡΟΔΟΥ ΚΑΙ ΤΟΥ ΔΙΑΓΟΡΑ ΣΥΓΚΡΟΥΟΝΤΑΙ ΣΤΟ ΚΑΘΙΕΡΩΜΕΝΟ ΦΙΛΙΚΟ ΤΗΣ Μ. ΠΑΡΑΣΚΕΥΗΣ

Ευχάριστες αναμνήσεις θα ζήσει σήμερα το Εθνικό Στάδιο της Ρόδου.

Είναι Μεγάλη Παρασκευή και όπως είναι καθιερωμένο κάθε χρόνο τέτοια ημέρα δίνουν φιλικό αγώνα οι παλαίμαχοι της Ρόδου και του Διαγόρα.

Είναι μιας πρώτης τάξεως ευκαιρία οι φίλαθλοι να ξαναδούν από κοντά τους ποδοσφαιριστές που είχαν σαν ινδάλματα όταν Ρόδος και Διαγόρας αγωνίζονταν στην Α' Εθνική.

Ο αγώνας θα ξεκινήσει στις 11.00 ενώ οι ποδοσφαιριστές και των δύο ομάδων θα πρέπει να βρίσκονται στο γήπεδο από τις 10.

Ο Διαγόρας δεν ανακοίνωσε τα ονόματα των ποδοσφαιριστών του, απλά καλεί όλους τους παλαίμαχους του να βρίσκονται στις 10 π.μ. στο Εθνικό Στάδιο.

Αντίθετα η Ρόδος έχοντας σαν προπονητή τον Ανδρέα Π"δόπουλο ανακοίνωσε τα ονόματα της ομάδας της τα οποία είναι:

Δοξάκης, Κουμπιός, Σταυρής, Διακονικολάου, Χατζής, Τανίδης, Καραντάνης, Παπαοικονόμου, Δράκος, Κώτης, Χάσταλης, Γεωργαλής, Εγγλέζος, Σκαρτάδος, Παπαϊωάννου, Χατζηγεωργίου, Χαραλάμπης, Βασιλαράς, Πανουργιάς, Καλαϊτζής, Παναγιώτου, Φτάκλας, Κυπριώτης, Χατζημιχάλης.



Η ΑΕΠ ΣΥΓΧΑΙΡΕΙ ΚΑΡΑΝΤΑΝΗ ΚΑΙ ΠΑΙΚΤΕΣ

Το Δ.Σ. της ΑΕΠ συγχαίρει τον προπονητή **Γιάννη Καραντάνη** και τους ποδοσφαιριστές για την προσπάθεια που κατέβαλαν σε όλη την αγωνιστική περίοδο προκειμένου να παραμείνει η ομάδα στην Α' κατηγορία Δωδ/σου.

Ο προπονητής μας κατόρθωσε να αλλάξει την όλη κατάσταση που επικρατούσε, αποκατέστησε την ηρεμία, ψυχολογία, πειθαρχία με αποτέλεσμα στο Β' γύρο να αποκτήσει σχεδόν τριπλάσιους βαθμούς από ότι στο Α' γύρο.

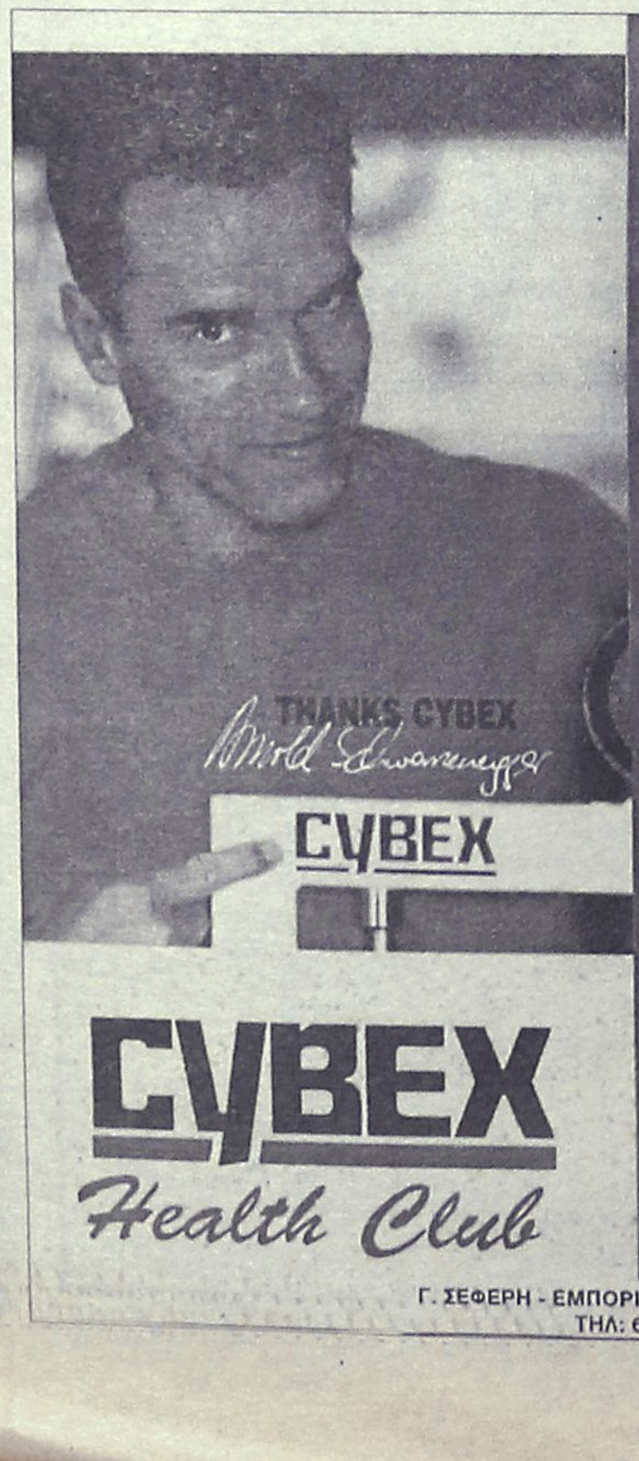

Γιατί πρέπει να γυμνάζεσαι

- Βελτιώνει την λειτουργία της καρδιάς.
- Βελτιώνει την κυκλοφορία του αίματος και προμηθεύει συστατικά και οξυγόνο που χρειάζονται για αναζωογόνηση του σώματος.
- Καίει περίσευμα λίπους.
- Αισθάνεσαι καλύτερα και με πιο πολύ ενεργητικότητα για την καθημερινή ζωή.
- Βελτιώνει την αυτοπεποίθηση.
- Βελτιώνει την εμφάνιση του σώματος.
- Ερευνες δείχνουν οι άνθρωποι που γυμνάζονται ζούν περισσότερα χρόνια.

Γιατί πρέπει να γυμνάζεσαι στο

CYBEX

- Διαθέτουμε τα καλλίτερα μηχανήματα FITNESS που υπάρχουν στον κόσμο σχεδιασμένα να γυμνάζουν ένα μέρος του σώματος χωρίς να επιβαρύνουν άλλο.
- Συνεργασία με Φυσιοθεραπευτή που δίνει σωστή καθοδήγηση σε ανθρώπους με ειδικά προβλήματα.
- Καθοδήγηση για την διατροφή σας.
- Γνωρίζουμε επιστημονικά πως να αποκτήσετε το όμορφο σώμα που επιθυμείτε χωρίς να σπαταλάτε άδικα το χρόνο σας.

Γ. ΣΕΦΕΡΗ - ΕΜΠΟΡΙΚΟ ΚΕΝΤΡΟ ΜΗΔΙΑ
ΤΗΛ: 61008

Το Στεγνοκαθαριστηριο
"ΑΣΤΗΡ"
Στο Παραδεισι

σας πληροφορεί ότι τώρα με ένα τηλεφώνημα στο 81006 σας εξυπηρετεί με παραλαβή και παράδοση από το σπίτι σας για όλα τα είδη ρουχισμού.
Επίσης καθαρίζουμε κουβέρτες, φλοκάτες, παπλώματα σε τιμές ασυναγώνιστες!
Η μεγάλη πείρα μας από το ...1977 σε Παραδείσι και Κρεμαστή, εγγύηση για το αποτέλεσμα τις δουλειά μας.

πλαισιο

ΣΤΕΡΓΟΣ ΜΥΡΙΑΛΛΑΚΗΣ
Λεωφ. Δημοκρατιας 67 Παραδεισι. Τηλ.: 81006

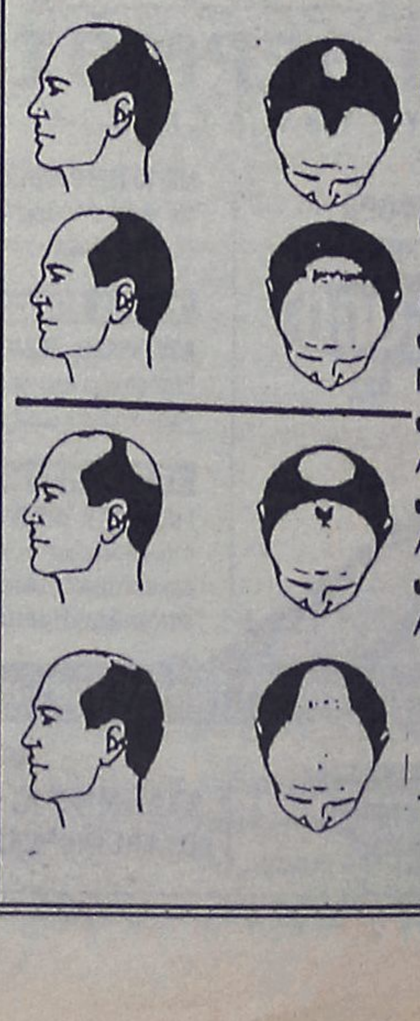

ΤΩΡΑ
ΜΙΚΡΟΜΕΤΑΜΟΣΧΕΥΣΗ ΜΑΛΛΙΩΝ ΣΤΗ ΡΟΔΟ
(Αποκλειστικά με τη **πρωτοποριακή** μέθοδο micrografts και minigrafts)
✔ ΑΤΟΜΙΚΟΣ ΠΡΟΣΧΕΔΙΑΣΜΟΣ
✔ ΜΟΝΙΜΗ ΑΠΟΚΑΤΑΣΤΑΣΗ
✔ ΦΥΣΙΚΟ ΑΠΟΤΕΛΕΣΜΑ
✔ ΑΥΞΗΣΗ ΑΥΤΟΠΕΠΟΙΘΗΣΗΣ

ΠΛΗΡΟΦΟΡΙΕΣ-ΡΑΝΤΕΒΟΥ:
ΤΗΛ. (0241)-23860
094-688989

ΤΟΠΙΚΟ ΠΟΔΟΣΦΑΙΡΟ

Κατανεμήθηκαν οι όμιλοι

✔ *ΧΘΕΣ ΤΟ ΜΕΣΗΜΕΡΙ ΣΤΑ ΓΡΑΦΕΙΑ ΤΗΣ ΕΠΣΔ ΜΕΤΑ ΑΠΟ ΚΛΗΡΩΣΗ ΕΓΙΝΕ Η ΚΑΤΑΝΟΜΗ ΤΩΝ ΟΜΙΛΩΝ ΤΗΣ Β' ΦΑΣΗΣ ΤΟΥ ΠΑΙΔΙΚΟΥ ΤΟΥΡΝΟΥΑ "ΠΑΣΧΑ '99".*

Μετά το πέρας της α' φάσης του παιχνιδιού τουρνουά που έγινε προχθές, χθες στα γραφεία της ΕΠΣΔ, πραγματοποιήθηκε η κλήρωση της β' φάσης που θα γίνει την Τετάρτη 14 Απριλίου στο γήπεδο του Αρχαγγέλου.

Οι όμιλοι είναι τέσσερις με τρείς ομάδες στον καθένα. Οι ομάδες του κάθε ομίλου θα αγωνισθούν μεταξύ τους και όποια τερματίσει πρώτη θα περάσει στην τελική φάση.

Οι τέσσερις πρώτοι των ομίλων θα αγωνισθούν μεταξύ τους και οι νικητές θα παίξουν για την 1η και 2η και οι ηττημένοι για την 3η και 4η.

Μετά από κλήρωση οι όμιλοι κατενεμήθηκαν ως εξής:

Α' όμιλος
1. Νήσος Ρόδος
2. Κλεάνθης
3. Ιάλυσος '97

Β' όμιλος
1. Νίκη
2. Αρχάγγελος Α.Ο.
3. Ευκλής

Γ' όμιλος
1. Κλεόβουλος
2. Ευαγόρας
3. ΑΕΠ

Δ' όμιλος
1. ΑΕΡΑ
2. Ηρακλής Μαριτσ.
3. Διαγόρας Βατίου

ΤΟ ΠΡΟΓΡΑΜΜΑ
Α' ΗΜΙΣΥ ΓΗΠΕΔΟΥ

Ωρα 15.00 Νήσος Ρόδος-Κλεάνθης
Ωρα 15.30 Κλεόβουλος-Ευαγόρας
Ωρα 16.00 Νήσος Ρόδος-Ιάλυσος '97
Ωρα 16.30 Κλεόβουλος-ΑΕΠ
Ωρα 17.00 Κλεάνθης-Ιάλυσος ΄97
Ωρα 17.30 Ευαγόρας-ΑΕΠ

Β' ΗΜΙΣΥ ΓΗΠΕΔΟΥ

Ωρα 15.00 Νίκη Ρόδου-Αρχάγγελος Α.Ο
Ωρα 15.30 ΑΕΡΑ-Ηρακλής Μαριτσών
Ωρα 16.00 Νίκη Ρόδου-Ευκλής
Ωρα 16.30 ΑΕΡΑ-Διαγόρας Βατίου
Ωρα 17.00 Αρχάγγελος Α.Ο.-Ευκλής
Ωρα 17.30 Ηρακλής Μαρ.-Διαγόρας Βατίου

Στους αγώνες αυτούς θα ισχύσει το βαθμολογικό σύστημα (Άρθρο 20 του ΚΑΠ).

Α' ΗΜΙΣΥ

Ωρα 18.30: 1ος Α' Ομίλου-1ος Β' Ομίλου

Β' ΗΜΙΣΥ

Ωρα 18.30: 1ος Γ' Ομίλου-1ος Δ' Ομίλου

Οι νικητές των ανωτέρω αγώνων θα διαγωνισθούν στον Μεγάλο τελικό (1η+2η θέση) και ο ηττημένος στον Μικρό τελικό (3η+4η θέση) με ταυτόχρονη ώρα έναρξης στις 19.15.

Διευκρινίζεται ότι σε περίπτωση ισοβαθμίας και μετά την εξάντληση των σχετικών διατάξεων του άρθρου 20, θα εκτελούνται από 3 πέναλτυ. (Δεν θα έχουμε παράταση) το ίδιο θα ισχύει και στην τελική φάση. Παρακαλούνται οι ομάδες να ευρίσκονται στο γήπεδο στις 14.30. Στις 4 πρώτες ομάδες η ΕΠΣΔ θα απονείμει κύπελλα και σε όλες τις συμμετάσχουσες αναμνηστικά διπλώματα.

ΑΠΟΤΕΛΕΣΜΑΤΑ ΚΑΙ ΒΑΘΜΟΛΟΓΙΕΣ
Α' ΦΑΣΗΣ
Α' ΟΜΙΛΟΣ (ΕΘΝΙΚΟ ΣΤΑΔΙΟ ΡΟΔΟΥ)
ΥΠΟΟΜΙΛΟΣ Α1

Δωριέας-Ευαγόρας= 0-0
Νήσος Ρόδος-ΠΑΟ Διαγόρας= 5-0
Δωριέας-Νήσος Ρόδος= 0-2 α.α.
Ευαγόρας-ΠΑΟ Διαγόρας= 4-0
Δωριέας-ΠΑΟ Διαγόρας= 0-2 α.α.
Ευαγόρας-Νήσος Ρόδος= 0-6

ΒΑΘΜΟΛΟΓΙΑ

1. Νήσος Ρόδος=	13-0	9
2. Ευαγόρας=	4-6	4
3. ΠΑΟ Διαγόρας=	2-9	3
4. Δωριέας=	Απεβλήθη	

Προκρίνονται: Νήσος Ρόδος-Ευαγόρας

ΥΠΟΟΜΙΛΟΣ Α2

Ζευς-Δόξα Ψίνθου= 3-0
Νίκη Ρόδου-ΑΕΠ= 3-1
Ζευς-Νίκη Ρόδου= 1-3
Δόξα Ψίνθου-ΑΕΠ= 0-1
Ζευς-ΑΕΠ= 1-1
Δόξα Ψίνθου-Νίκη= 1-2

ΒΑΘΜΟΛΟΓΙΑ

1. Νίκη Ρόδου=	8-3	9
2. Ζευς=	5-4	4
3. ΑΕΠ=	3-4	4
4. Δόξα Ψίνθου=	1-6	0

Προκρίνονται: Νίκη Ρόδου-ΑΕΠ (Η ΑΕΠ προκρίθηκε έναντι του Διος στα πέναλτυ με 2-1).

Β' ΟΜΙΛΟΣ (ΓΗΠΕΔΟ ΙΑΛΥΣΟΥ)
ΥΠΟΟΜΙΛΟΣ Β1

Δαμάγητος-Ηρακλής Μαρ.= 0-4
Ηλιος-Ιαλυσός '97= 1-0
Δαμάγητος-Ηλιος= 1-2
Ηρακλής Μαρ.-Ιαλυσός '97= 2-3
Δαμάγητος-Ιαλυσός= 0-4
Ηρακλής Μαρ.-Ηλιος= 2-0

ΒΑΘΜΟΛΟΓΙΑ

1. Ηρακλής Μαρ.=	8-3	6
2. Ιαλυσός '97=	7-3	6
3. Ηλιος=	3-3	6
4. Δαμάγητος=	1-10	0

Προκρίνονται: Ηρακλής Μαρ.-Ιαλυσός '97 (Μετά τη σύνταξη του ειδικού πίνακα των τριών ισοβαθμισών ομάδων).

ΥΠΟΟΜΙΛΟΣ Β2

Κλεάνθης-Ευκλής= 2-0
Φοίβος-ΔΟΑΝ Ιαλυσού=3-0
Ευκλής-ΔΟΑΝ Ιαλυσού= 3-0
Κλεάνθης-Φοίβος= 1-1
Ευκλής-Φοίβος= 3-1
Κλεάνθης-ΔΟΑΝ Ιαλυσού= 9-1

ΒΑΘΜΟΛΟΓΙΑ

1. Κλεάνθης=	12-2	7
2. Ευκλής=	6-3	6
3. Φοίβος=	4-4	4
4. ΔΟΑΝ Ιαλυσού=	1-15	0

Προκρίνονται: Κλεάνθης-Ευκλής

Γ' ΟΜΙΛΟΣ (ΓΗΠΕΔΟ ΑΡΧΑΓΓΕΛΟΥ)
ΥΠΟΟΜΙΛΟΣ Γ1

Κατταβιά-Αγ. Γεώργιος= 1-2
Αρχάγγελος-Κλεόβουλός= 0-1
Κατταβιά-Αρχάγγελος= 0-6
Αγ. Γεώργιος- Κλεόβουλος= 1-5
Κατταβιά-Κλεόβουλος= 1-3
Αγ. Γεώργιος-Αρχάγελος 0-4

ΒΑΘΜΟΛΟΓΙΑ

1. Κλεόβουλος=	9-2	9
2. Αρχάγγελος=	10-1	6
3. Αγ. Γεώργιος=	3-10	3
4. Κατταβιά=	2-11	0

Προκρίνονται:Κλεόβουλος-Αρχάγγελος

ΥΠΟΟΜΙΛΟΣ Γ2

Ασκληπειό-Διαγόρας Βατίου= 0-1
Ομόνοια-ΑΕΡΑ= 0-4
Ασκληπειό-Ομόνοια= 4-1
Διαγόρας Βατ.-ΑΕΡΑ= 0-1
Ασκληπειό-ΑΕΡΑ= 0-3
Διαγόρας Βατ.-Ομόνοια= 7-1

ΒΑΘΜΟΛΟΓΙΑ

1. ΑΕΡΑ=	8-0	9
2. Διαγόρας Βατ.=	8-2	6
3. Ασκληπειό=	4-5	3
4. Ομόνοια Γεν.=	8-15	0

Προκρίνονται: ΑΕΡΑ-Διαγόρας Βατίου

Με Αστέρα ο Άγιος Γεώργιος

Η ΟΜΑΔΑ ΤΟΥ ΖΩΓΡΑΦΟΥ ΚΕΡΔΙΣΕ 9-1 ΤΟΝ ΠΑΓΓΕΩΡΓΙΚΟ ΒΟΙΩΤΙΑΣ ΓΙΑ ΤΗΝ Α' ΦΑΣΗ ΤΟΥ ΚΥΠΕΛΛΟΥ ΕΡΑΣΙΤΕΧΝΩΝ ΕΛΛΑΔΑΣ.

Οπως αναμενόταν ο Αστέρας Ζωγράφου είναι ο αντίπαλος που θα αντιμετωπίσει ο Αγιος Γεώργιος στην β' φάση του κυπέλλου ερασιτεχνών Ελλάδας.

Ο Αστέρας κέρδισε πολύ εύκολα προχθές με σκορ 9-1, πράγμα που δείχνει, ότι η αποστολή της ομάδας της Μαλώνας είναι πολύ δύσκολη την επόμενη Τετάρτη (Λαμπρή).

Ο Αγιος Γεώργιος θα ταξιδέψει για Αθήνα με πλοίο, αφού οι προσπάθειες που έγιναν από πλευράς διοίκησης για την ανεύρεση αεροπορικών εισιτηρίων δεν είχε αποτέλεσμα. Λόγω των εορτών του ΠΑΣΧΑ όλες οι εταιρείες (αεροπορικές) είναι κλειστές μέχρι το τέλος του μήνα.

Η αποστολή της αντιπροσοπευτικής ομάδας μας θα φύγει από το λιμάνι της Ρόδου, Λαμπρή Τρίτη και την επόμενη ημέρα στις 12.00 αντί 16.00 μετά από μεσολάβηση της ΕΠΣΔ κατόπιν αιτήματος του Αγίου Γεωργίου θα αγωνισθεί με τον Αστέρα στο δημοτικό γήπεδο Ζωγράφου.

Σ' αυτή τη φάση (Β') ο Αγιος πέρασε άνευ αγώνος και ανήκει στο Ζ' όμιλο. Από πληροφορίες που έχουμε θα προσπαθήσει να κάνει μία αξιοπρεπή εμφάνιση χωρίς όμως να κτυπήσει το παιχνίδι, αφού το επόμενο Σάββατο αγωνίζεται με τον Φοίβο για τα πλέυ-οφ.

Το ποιοί ποδοσφαιριστές θα παραβρεθούν στην αποστολή δεν έγινε ακόμα γνωστό αφού περιμένεται ορισμένοι να δηλώσουν κώλυμα λόγω επαγγελματικών υποχρεώσεων.

Στο μεταξύ η προετοιμασία της ομάδας έχει χαλαρώσει λόγω των ημερών. Χθες δόθηκε φιλικό παιχνίδι στο Εθνικό στάδιο με την Ρόδο.

ΕΥΧΕΣ ΤΩΝ ΔΙΑΙΤΗΤΩΝ

Με την ευκαιρία των εορτών του ΠΑΣΧΑ ο σύνδεσμος διαιτητών μας απέστειλε το παρακάτω ευχητήριο:

"Ο Σύνδεσμος Διαιτητών Ποδοσφαίρου Δωδ/σου εύχεται σε όλα τα μέλη του, στην ΕΠΣΔ, στους παράγοντες, ποδοσφαιριστές, φιλάθλους, προπονητές των ομάδων, στα όργανα της τάξης στους εκπροσώπους των ΜΜΕ και σε όλο τον κόσμο "ΚΑΛΟ ΠΑΣΧΑ".

ΠΡΟΤΥΠΟ ΚΕΝΤΡΟ ΤΗΛΕΦΩΝΙΑΣ
ΠΡΟΣΦΟΡΑ
Τηλεφωνικών κέντρων SIEMENS HICOM
ΧΩΡΗΤΙΚΟΤΗΤΑ
• 24 δωμάτια 500.000 δρχ.
• 60 δωμάτια 1.250.000 δρχ.
• 110 δωμάτια 2.200.000 δρχ.
ΠΕΡΙΛΑΜΒΑΝΟΥΝ
✔ Τηλ. Κέντρο SIEMENS HICOM
✔ Τηλεφωνικές συσκευές με πληκτρολόγιο ψηφιακές
✔ Συσκευή τηλεφωνήτριας
✔ Εκτυπωτής σειριακός
✔ Αντικεραυνική προστασία ΟΤΕ & ΔΕΗ
✔ Εγκατάσταση σε έτοιμο δίκτυο
✔ Προγραμματισμός & εκπαίδευση της τηλεφωνήτριας
✔ 12 μήνες Service δωρεάν
✔ 10 χρόνια τεχνική υποστήριξη
ΑΦΟΙ ΣΚΟΡΔΗ Ο.Ε.
Παν. Ροδίου 87 τηλ. 75666 Ρόδος
(πίσω από την εκκλησία του Αγίου Ιωάννη)

ΒΙΟΤΕΧΝΙΑ ΚΟΡΝΙΖΩΝ
ΓΙΑΝΝΗ ΤΣΑΜΠΙΚΑΚΗ
ΚΑΤΑΣΚΕΥΕΣ
ΠΑΝΤΟΣ ΤΥΠΟΥ ΚΟΡΝΙΖΩΝ:
Ξυλινες, μεταλικές, για κεντήματα, πίνακες Ζωγραφικής, αφίσσες, διπλώματα, φωτογραφίες.
ΑΜΕΣΗ ΠΑΡΑΔΟΣΗ.
Αναλαμβάνουμε και Ξενοδοχεία.
ΝΗΡΗΪΔΩΝ 5 ΚΡΕΜΑΣΤΗ ΤΗΛ. 92041- 94564
πλαισιο

Η αγάπη μας για τα ζώα δημιούργησε έναν θαυμαστό κόσμο. Ελάτε να τον χαρούμε μαζί.
"Ο ΘΑΥΜΑΣΤΟΣ ΚΟΣΜΟΣ"
...τα πάντα για τα κατοικίδια.
Τροφές
Αξεσουάρ
Ενυδρεία
Κουτάβια με πιστοποιητικό γνησιότητας.
Ωδικά πτηνά.
πλαισιο
Κοντά σας από τις 4 Μαρτίου.
Λεωφ. Ηρακλειδών 182 Ιαλυσός.
Τηλ.: 96196

ΙΣΤΙΟΠΛΟΪΑ - ΜΠΑΣΚΕΤ

"Πανορμίτης '99..."

✔ ΤΟ "ΤΑΜΑ" ΞΕΚΙΝΑΕΙ ΣΤΙΣ 17 ΑΠΡΙΛΙΟΥ ΚΑΙ ΕΙΝΑΙ Η ΑΡΧΗ ΕΠΤΑ ΣΥΝΟΛΙΚΑ ΑΓΩΝΩΝ

Ξεκινάει τις φετεινές του δραστηριότητες το Σάββατο 17 Απριλίου ο Αθλητικός Σύλλογος Ιστιοπλόων Ανοικτής θαλάσσης Ρόδου.

Την ως άνω ημερομηνία ανοίγουν πανιά οι Ιστιοπλόοι και ξεκινούν τον αγώνα Πανορμίτης '99-"Το Τάμα".

Οι κυβερνήτες και τα πληρώματά τους που θα κάνουν και φέτος μια αξιόλογη προσπάθεια θα ξεκινήσουν το Σάββατο σαλπάροντας για Ρόδο-Φάνες και Πανορμίτη και θα επιστρέψουν από τον ίδιο δρόμο την Κυριακή.

Ο ΑΣΙΑΘΡ θα κάνει επτά συνολικά αγώνες. Ο τελευταίος θα δοθεί στις 2 Οκτωμβρίου και δεν είναι άλλος από τον αγώνα "Δωδεκάνησα '99". Τα σκάφη σ' αυτό τον αγώνα θα διαπλεύσουν τον Πανορμίτη τη Νίσυρο, τη Λέρο, τη Δυτική Κω, τα Γλαρονήσια, ξεκινώντας βέβαια από την Ρόδο.

Αναφερόμενος στην δραστηριότητα του ΑΣΙΑΘΡ ο παλιός Ιστιοπλόος **Νίκος Κουκούλης** που συνήθως αγωνίζεται με κυβερνήτη τον κ. **Κατσαρά** τόνισε: "Οι ιστιοπλόοι περιμένουν πως και πως ν' ανοίξουν τα πανιά τους, και ν' αγωνισθούν όπως εκείνοι ξέρουν. Η ουσία είναι πως οι αγώνες είναι αναβαθμισμένοι αφού φέτος θα πάρουν μέρος σ' αυτούς κυβερνήτες και πληρώματα ενώ έχουν αγορασθεί και νέα σκάφη από ομάδες ιστιοπλόωνπου θέλουν ν' ασχοληθούν με το αντικείμενο".

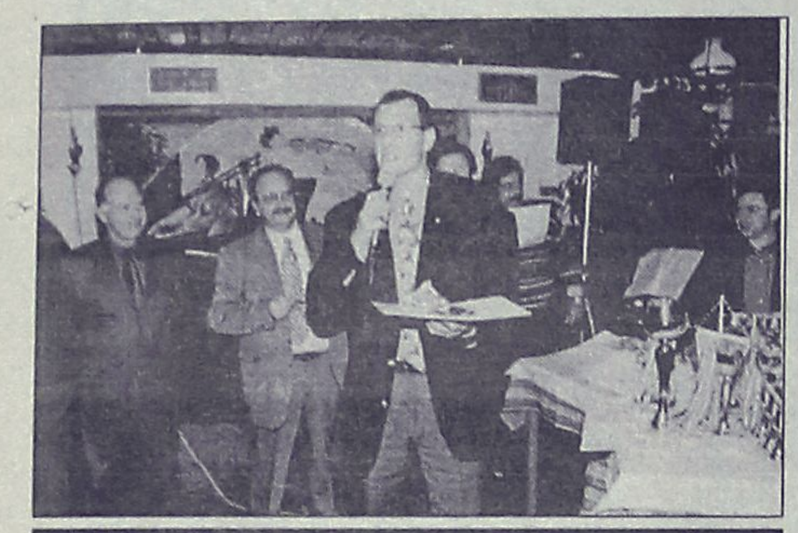

Ψυλλάκης: Ετοιμος ο κόσμος της ιστιοπλοΐας να σαλπάρει

ΜΠΑΣΚΕΤ

Την ερχόμενη Τετάρτη...

ΕΠΑΝΑΡΧΙΖΟΥΝ ΤΑ ΤΟΠΙΚΑ ΠΡΩΤΑΘΛΗΜΑΤΑ

Διακοπή στα πρωταθλήματα μπάσκετ θα έχουμε το Σαββατοκύριακο, εξαιτίας του εορτασμού των Αγίων ημερών του Πάσχα.

Οι παίκτες του μπάσκετ και κυρίως οι παίδες θα επανέλθουν στους αγωνιστικούς χώρους από την Τετάρτη 14 Απριλίου. Το πρόγραμμα που θ' ακολουθήσει από την μέρα αυτή και μετά έχει ως εξής:

ΤΕΤΑΡΤΗ
14 ΑΠΡΙΛΙΟΥ

Κλειστό Ρόδου (16.00): Κολοσσός-Αρχάγγελος (Παιδικό)

Ψίνθος (16.30): Ευελπίς-ΑΕΡΑ (Παιδικό)

Πυλί (20.00): Χάρμυλος-Ιπποκράτης (Παιδικό)

ΠΕΜΠΤΗ
15 ΑΠΡΙΛΙΟΥ

Κλειστό Κω (17.00): Ανταγόρας-ΕΑΚΑ (Παιδικό)

Πυλί (19.30): Χάρμυλος-Ιπποκράτης (Εφηβικό)

ΠΑΡΑΣΚΕΥΗ
16 ΑΠΡΙΛΙΟΥ

Κλειστό Ρόδου (17.30): Ιβίσκος-Παντηλιακός (Παιδικό)

Πυλί (17.30): Χάρμυλος-Κάρδαμος (Παιδικό)

Κλειστό Κω (20.00): Ιπποκράτης-Ανταγόρας (Παιδικό)

ΣΑΒΒΑΤΟ
17 ΑΠΡΙΛΙΟΥ

Καρδάμαινα (14.30): Κάρδαμος-Ανταγόρας (Παιδικό)

Αντιμάχεια (17.00): Αντίμαχος-Χάρμυλος (Παιδικό)

Πυλί (19.30): Αναγέννηση-Ιπποκράτης (Παιδικό)

Alhambra Travel

ΜΕΓΑΛΗ ΘΡΗΣΚΕΥΤΙΚΗ ΕΚΔΡΟΜΗ

Ο ΙΕΡΟΣ ΝΑΟΣ ΑΓΙΟΥ ΔΗΜΗΤΡΙΟΥ

(ΡΟΔΙΝΙ)

ΣΕ ΣΥΝΕΡΓΑΣΙΑ ΜΕ ΤΟ ΠΡΑΚΤΟΡΕΙΟ

ALHAMBRA

ΟΡΓΑΝΩΝΟΥΝ ΠΡΟΣΚΥΝΗΜΑ ΣΤΟΥΣ

ΑΓΙΟΥΣ ΤΟΠΟΥΣ
ΙΕΡΟΣΟΛΥΜΑ κ.ἁπ.
ΑΓΙΑ ΑΙΚΑΤΕΡΙΝΗ
ΠΟΡΤ–ΣΑΪΝΤ
μέσω ΚΥΠΡΟΥ

με το F/B SEA HARMONY

από 20-4 - 2/5

ΠΡΟΓΡΑΜΜΑΤΑ-ΠΛΗΡΟΦΟΡΙΕΣ
στο ΠΡΑΚΤΟΡΕΙΟ
ALHAMBRA

Αλ. Παπάγου 23
Τηλ. 37052-25698

Συνοδεύουν ο Πατήρ Σταύρος Μαραβέλιας και η κ. Χρυσούλα Καϊλλή

Δηλώσεις μέχρι 5 Απριλίου με προκαταβολή

ΜΕΝΤΑΓΙΟΝ



ΚΑΛΛΙΤΕΧΝΙΚΟ ΚΑΦΕΝΕΙΟ ΡΕΜΠΕΤΙΚΟ ΣΤΕΚΙ

Εντεχνα, Λαϊκά, Σμυρνέϊκα, Νησιώτικα & Ρεμπέτικα

ΜΑΖΙ ΣΑΣ ΤΗΝ ΚΥΡΙΑΚΗ ΤΟΥ ΠΑΣΧΑ



ΖΩΝΤΑΝΗ ΜΟΥΣΙΚΗ

Ανανεωμένος χώρος 200 ατόμων

ΤΗΛ. 25125-63799. κ. Μιχάλη
ΚΛΑΥΔΙΟΥ ΠΕΠΕΡ 101, ΠΑΡΑΛΙΑ ΖΕΦΥΡΟΣ-ΡΟΔΟΣ

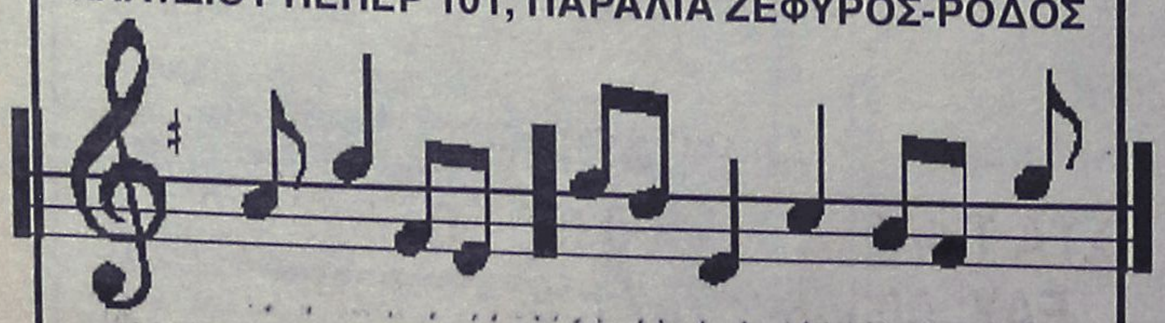

PACIFIC

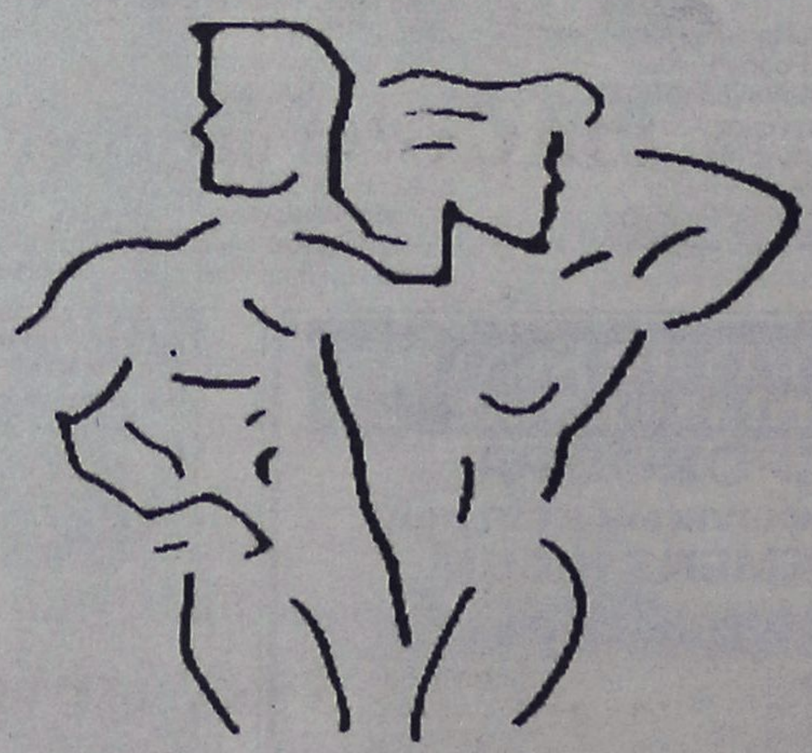

Fitness Club

ΑΝΟΙΞΑΜΕ

Η ΑΛΛΗ ΔΙΑΣΤΑΣΗ ΣΤΟ ΧΩΡΟ ΤΗΣ ΓΥΜΝΑΣΤΙΚΗΣ

Β. ΗΠΕΙΡΟΥ 17 ΚΑΙ ΚΕΝΝΕΝΤΥ 1-ΤΗΛ. 30884

ΣΤΙΒΟΣ

Ανασκόπηση του πρωταθλήματος...

✔ ΑΠΟ ΤΟΝ ΤΕΧΝΙΚΟ ΣΥΜΒΟΥΛΟ ΤΟΥ ΣΕΓΑΣ ΜΙΧΑΛΗ ΠΑΥΛΟΥΣ

Για δεύτερη συνεχόμενη εβδομάδα τα Δωδεκανησιακά Σωματεία Στίβου βρέθηκαν στην Κω,συμμετέχοντας στο Διασυλλογικό Πρωτάθλημα Παίδων - Κορασίδων της περιόδου 1999.

Δυστυχώς κι αυτή τη φορά οι καιρικές συνθήκες δεν ήταν καλύτερες από την περασμένη εβδομάδα, όπου στο ίδιο Στάδιο πραγματοποιήθηκε το Διασυλλογικό Πρωτάθλημα ΠΠ/ΠΚΑ'.

Στο Διασυλλογικό Πρωτάθλημα των Π/Κ η συμμετοχή αθλητών και αθλητριών, αλλά και Σωματείων ήταν μικρότερη, συγκριτικά μ' αυτήν του Διασυλλογικού ΠΠ /ΠΚΑ'. Συνολικά πήραν μέρος πάνω από εκατόν τριάντα (130) αθλητές και αθλήτριες από επτά (7) Σωματεία.

Σ' αυτό το Πρωτάθλημα της Ε.Α.Σ. που πάρθηκε πριν μία εβδομάδα) για να βγουν οριστικά συμπεράσματα, σε ότι αφορά τις βαθμολογίες των Διασυλλογικών. Ομως η καλή μέρα από το πρωί φαίνεται. Από κοντά ακολουθεί ο ΠΑΟ ΔΙΑΓΟΡΑΣ Ρ., ο Α.Σ. Ιπποκράτης Κω και ο Α.Σ. Καζώνης συναγωνίζονται "στήθος με στήθος". Ο Γ.Σ.Ν. Λέρου αποδεικνύει με τη φετινήτου δραστηριότητα ότι η περσινή θέση του στην ετήσια λίστα - κατάταξη ήταν πλασματική. Το άλμα που προβλέπεται να πραγματοποιήσει φέτος θα ξεπερνά τις 40 τουλάχιστον θέσεις.

Ο Α.Ο. Καρπάθου Σωματείο που άρχισε τη δραστηριότητά του πριν πέντε μήνες, δείχνει ότι παρά τα συγκοινωνιακά προβλήματα θα καταφέρει να πλασαρισθεί σε καλή θέση αφού συμμετέχει σ' όλα τα πρωταθλήματα συγκεντρώνοντας πολύτιμους βαθμούς.

Ζωντάνια δείχνουν και τ'άλλα δύο Σωματεία (Α.Ο. Αρχαγγέλου και Α.Ο. Σύμης) που συνέλεξαν αρκετούς βαθμούς από τα Διασυλλογικά, κυρίως ο Α.Ο. Αρχαγγέλου που αγωνίσθηκε και στα δύο. Τέλος το νεοσύστατο Σωματείο Α.Σ. Νίκη έχει μία πλειάδα αθλητών και αθλητριών με καλές προοπτικές, που ανήκουν, όμως, στις μικρότερες κατηγορίες (ΠΠ/ΠΚΒ') και θ' αγωνισθούν αργότερα.

Στο Διασυλλογικό Πρωτάθλημα Π/Κ δόθηκε η δυνατότητα σε επίλεκτους Δωδεκανήσιους αθλητές, μεγαλύτερης ηλικίας, ν' αγωνισθούν σε μια κούρσα 100 μ. εκτός σειράς. Σ' αυτή την κούρσα έλαμψε το άστρο του **Μιχ. Περάκη,** αθλητή του ΓΑΣ Υγεία Ρόδου, που έτρεξε εκπληκτικά την απόφαση συντρίβοντας την ατομική του επίδοση (10"82). Ο χρόνος που πέτυχε ήταν 10"74. Ολα δείχνουν ότι πάει πολύ καλά και θα πρωταγωνιστήσει στο Πανευρωπαϊκό Πρωτάθλημα Εφήβων φέτος. Προπονητής του ο **Βασ. Ζηκάς**. Οι Παίδες και Κορασίδες που ξεχώρισαν σ' αυτούς τους αγώνες ήταν κατ' αρχήν.

Ο **Γιώργος Θρήσκος** του ΠΑΟ Διαγόρα Ρ. στα 400 μ. (51"87) και στα 400 μ. μ' εμπόδια (55"71).

Η **Γεωργία Τσικούρη** του ΠΑΟ Διαγόρα Ρ., κι' αυτή στα 400 μ. (58"31) και 400 μ. μ' εμπόδια (62"91). Προπονητής τους ο **Γ. Μιχαλάκης**. Οι επιδόσεις τους αυτές σε Πανελλήνιο επίπεδο μεταφράζονται σε μετάλια.

Ομως, εκτός από τους δύο προαναφερόμενους υπήρξαν και άλλοι δώδεκα δωδεκανήσιοι αθλητές και αθλήτριες που πέτυχαν επιδόσεις που τους έδωσαν το δικαίωμα της συμμετοχής στο Πανελλήνιο Πρωτάθλημα με αξιώσεις, αφού οι επιδόσεις τους είναι αρκετά καλές.

Η **Ελμίνα Ροδίτη** στο μήκος (5,34)

Η **Ανθούλα Πλατή** και **Ελισ. Κουρδουμπά** στον ακοντισμό (33,75 και 33,62 αντίστοιχα),

Ο **Γιάννης Πεζουβάνης** στη Σφυροβολία (51,95) όλοι οι παραπάνω ανήκουν στο Διαγόρα. Ο **Δρόσος Σταμ.** στα 400 μ. εμπ. (58"59) του Α.Σ. Ιπποκράτη.

Ο **Κων/νος Κακούσιος και Αναστ. Χαβιαράς** στα 100 μ. (11"29 και 11"49) του ΥΓΕΙΑΣ.

Ο **Γιώργος Σκόρδος** του Γ.Σ.Ν. Λέρου στα 100 μ. (11"54) καθώς και η **Σεραφ. Κουρεβέλη** στο Δίσκο και Σφαίρα αντίστοιχα (34,43 και 10,85).

Ο **Θεοφ. Καμπούρης και Μιχ. Τσουγκράνης** του ΚΑΖΩΝΗ στα 100 μ. (11"38) και στα 400 μ. μ' εμπ. (58"22) και τέλος η **Μαριέττα Καραμαρίτη** του Α.Ο. Αρχαγγέλου στη Σφαιροβολία (10,23).

Αμέσως μετά το Πάσχα (16-17/4/99) θα διεξαχθεί το Διασυλλογικό Πρωτάθλημα Ανδρών - Γυναικών (α' φάση). Η Δωδεκάνησος μετέχει στον 3ο Ομιλο (8 σύνολικά Ομιλοι Πανελλαδικά) μαζί με τα Σωματεία των ΕΑΣ ΣΕΓΑΣ Λέσβου, Χίου, Σάμου, Κυκλάδων, Κρήτης και Κεντρικής και Νότιας Πελοποννήσου. Μέσα σ'αυτούς τους αγώνες θα διαμορφωθούν και οι λεγόμενες εθνικές κατηγορίες Α/Γ (Α'-Β'-Γ').

Ραντεβού λοιπόν στο Στάδιο Καραϊσκάκη στις 16-17 Απριλίου 1999.

T V

7.00 μ.μ.: Μπιλιάρδο: Αγώνες (Μ) **Σ. ΣΠΟΡΤ, 9.00 μ.μ.:** Γερμανικό πρωτάθλημα ποδοσφαίρου: Αγώνας της 25ης μέρας (Ζ) **Σ. ΣΠΟΡΤ, 11.00 μ.μ.:** Αμερικάνικο ποδόσφαιρο: "Μέτροσταρς" - "DC Γιουνάιτεντ" (Μ) **Σ. ΣΠΟΡΤ, 2.45 μ.μ.:** Βραζιλιάνικο ποδόσφαιρο: Αγώνας πρωταθλήματος (Ε) **Σ.ΣΠΟΡΤ**

ΕΚΠΟΜΠΕΣ

5.00 μ.μ.: Σούπερ πρόβλεψη **Σ. ΣΠΟΡΤ, 5.30 μ.μ.:** Λίγο πριν από την αγωνιστική (εκπομπή για το αγγλικό πρωτάθλημα) **Σ. ΣΠΟΡΤ, 6.00 μ.μ.:** Γερμανικό πρωτάθλημα ποδοσφαίρου: Φάσεις και γκολ από τα ματς της 24ης μέρας **Σ. ΣΠΟΡΤ, 8.30 μ.μ.:** Ο κόσμος του ράγκμπι **Σ. ΣΠΟΡΤ, 12.45 π.μ.:** Απίθανα σπορ **Σ. ΣΠΟΡΤ, 1.45 μ.μ.:** Ευρωγκόλ **Σ. ΣΠΟΡΤ**

από 21.570 δρχ. το μήνα

κάνε ένα PIAGGIO δικό σου

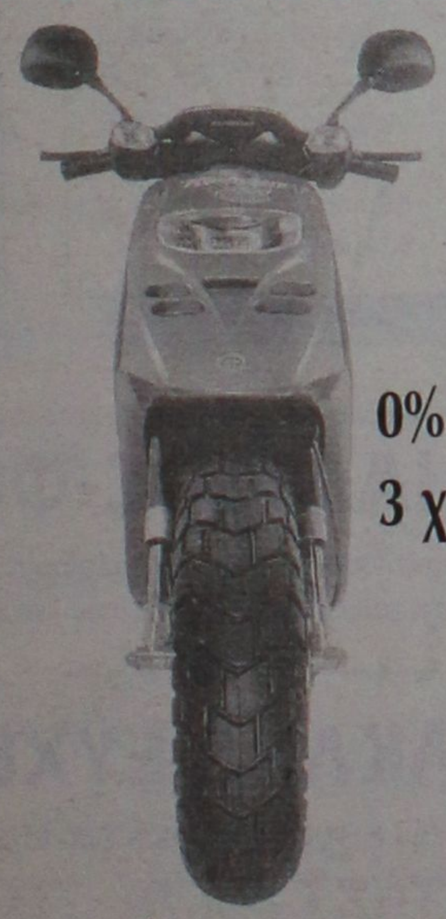

Typhoon 50cc με 21570 το μήνα

Runner 50cc με 28760 το μήνα

NRG 50cc με 26870 το μήνα

Vespa ET4 με 33300 το μήνα

Runner 125cc με 33300 το μήνα

Runner 180cc με 37100 το μήνα

Typhoon 125cc με 26500 το μήνα

0% προκαταβολή
3 χρόνια εγγύηση

PIAGGIO

και το όνειρο έγινε πραγματικότητα!

ABETE K. ΚΩΣΤΑΡΙΔΗΣ ΚΑΝΑΔΑ 12 ΡΟΔΟΣ ΤΗΛ.:22325, 20874

MANDA-IMPEX OY HELSINKI

Α.- ΤΩΡΑ Η ΜΙΚΡΟΤΕΡΗ SAUNA ΤΕΛΕΥΤΑΙΑΣ ΤΕΧΝΟΛΟΓΙΑΣ ΣΕ ΧΩΡΟ **ΕΩΣ ΚΑΙ 1m2**

Β.- TZAMI ULTRA MIKRONI POLYESTER-ΑΣΦΑΛΕΙΑΣ-ΠΑΝΣΕΡΙ ΓΙΑ ΤΟ ΣΠΙΤΙ ΣΑΣ-ΚΑΙ ΣΤΟ ΑΥΤΟΚ/ΤΟ ΣΑΣ

ΠΛΗΡΟΦΟΡΙΕΣ
ΣΤΑ ΤΗΛΕΦΩΝΑ: 00358-50-5544952
FAX: 00358-9-767498, κ. ΓΙΩΡΓΟ

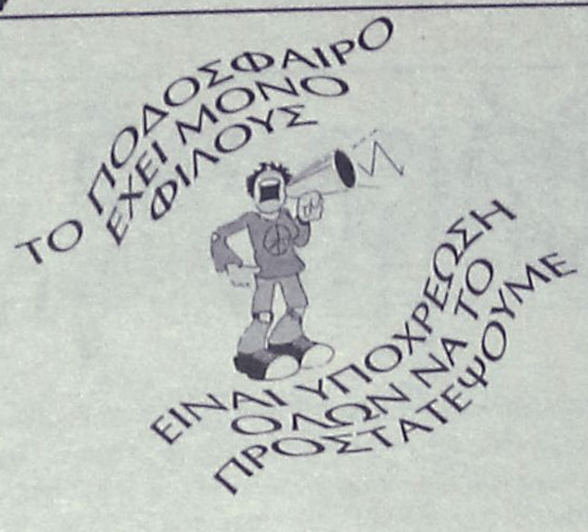

Χωρίς όρια...

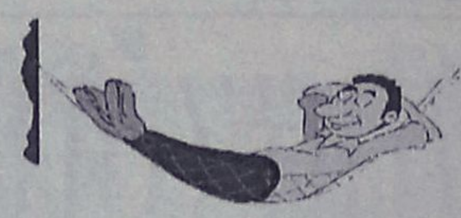

ΝΑΙ ΣΤΟΝ ΑΘΛΗΤΙΣΜΟ ΓΙΑ ΝΑ ΚΟΙΜΑΜΑΙ ΗΣΥΧΟΣ

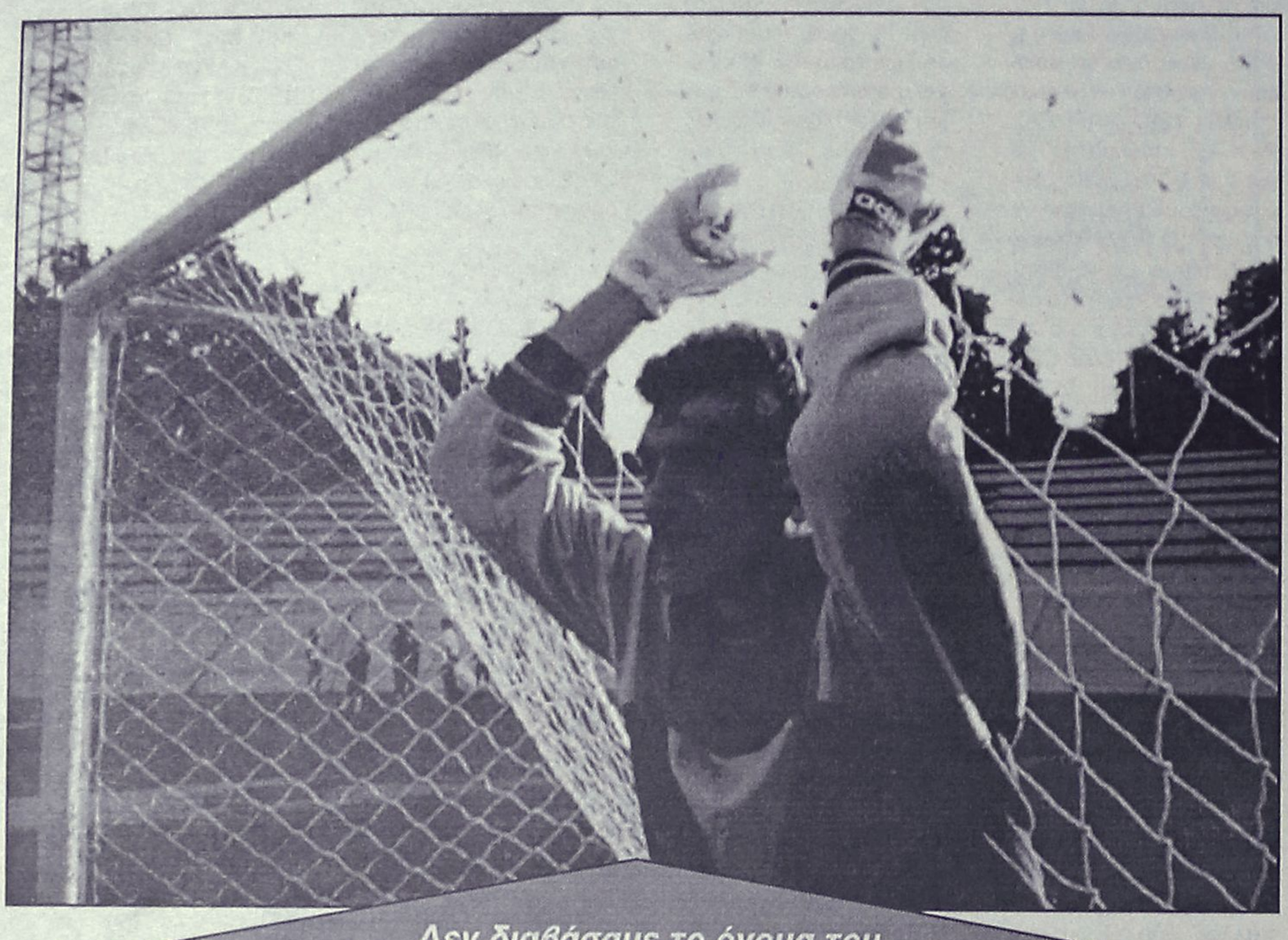

Δεν διαβάσαμε το όνομα του Δημάρχου Ροδίων Γιώργου Γιαννόπουλου σ' αυτά των παλαιμάχων, αλλά μην αποκλείεται να κάνει ξαφνική εμφάνιση στη σημερινή καθιερωμένη αναμέτρηση.

Αγαθή

●●● **Εύχομαι τις μέρες αυτές να περάσετε καλά. Οχι μόνο φαγοπότι αλλά και εκκλησία μήπως και συγχωρεθούν τα ποδοσφαιρικά σας αμαρτήματα. Ξέρετε εσείς τι σας λέω. Δεν είστε παιδάκια...**

●●● *Θάχουμε την ευκαιρία να τα πούμε και αύριο οπότε θα σας συμβουλέψω για την διατροφή σας...*

●●● **Μη ξεχάσετε να πάτε να δείτε τους Παλαίμαχους θα ευτυχίσετε όσοι τους προλάβατε στα νειάτα τους. Και να μην κάνετε συγκρίσεις με το σήμερα. Είναι ιεροσυλία.**



Κοντουδιός, Δράκος, Κώτης, Κυπριώτης, Χατζηστρατής, Μαλιάκας θα δώσουν πάλι το παρόν στην σημερινή καθιερωμένη αναμέτρηση Διαγόρα-Ρόδου.

ΖΗΤΗΣΑΝ ΑΝΑΒΟΛΗ

Η διοίκηση του Ηρακλή Μαριτσών λόγω των προβλημάτων τραυματισμού που αντιμετωπίζει η ομάδα ζήτησε από την ΕΠΣΔ ο αγώνας του Ηρακλή των PLAY OFF του εφηβικού πρωταθλήματος που αρχίζει την Κυριακή 18 Απριλίου να αναβληθεί.

ΔΗΜΟΦΙΛΗΣ

Ο παράγοντας της ΑΕΠ **Μανώλης Πετσαλάκης** κατάφερε στα δύο χρόνια που είναι εκεί να κλέψει τις καρδιές των ποδοσφαιριστων. Είναι ο πιο δημοφιλής στις τάξεις τους.

ΡΕΤΡΟ ΙΑΛΥΣΟΣ-ΦΟΙΒΟΣ

ΣΤΙΣ 11 το πρωί θα συναντηθούν σήμερα οι παλαίμαχοι ποδοσφαιριστές του Ιαλύσου και του Φοίβου στο καθιερωμένο φιλικό των "αιωνίων αντιπάλων".

Ο ΗΡΑΚΛΗΣ ΕΥΧΕΤΑΙ

Η φίλαθλος οικογένεια του ΗΡΑΚΛΗ Διοίκηση-Ποδ/στές, προπονητές, εύχονται χαρούμενο και ευτυχισμένο ΠΑΣΧΑ 1999 σ' όλους τους εμπλεκόμενους φορείς αθλητισμό και ειδικότερα στο ποδόσφαιρο η δε Σταύρωση και Ανάσταση του Θεανθρώπου να φέρει την Ειρήνη στον κόσμο και να γαληνέψει την Ανθρωπότητα.

ΔΙΑΨΕΥΔΕΙ ΤΑ ΠΕΡΙ ΣΥΛΛΗΨΗΣ ΤΟΥ Ο ΝΙΚΟΣ ΚΟΥΦΟΣ

Διαψεύδει την σύλληψή του και την οποιαδήποτε ανάμειξή του στην υπόθεση των πλαστών πιστωτικών καρτών που εξάρθρωσε η Ασφάλεια Θεσσαλονίκης, ο κ. Νικόλαος Κουφός. Ο ίδιος, με σχετική επιστολή που έδωσε χθες στην δημοσιότητα, επισημαίνει ότι δεν έχει σχέση με την συγκεκριμένη υπόθεση, αλλά αντίθετα, βρίσκεται στη Ρόδο όπου ζει κι εργάζεται.

Στην δήλωσή του, στην οποία κάνει λόγο για διασυρμό και επιφυλάσσεται παντός νομίμου δικαιώματός του, επισημαίνει μεταξύ άλλων:

«Με έκπληξη αλλά και αγανάκτηση, διάβασα στον τοπικό και αθηναϊκό Τύπο, ότι τάχα έχω συλληφθεί για κατοχή, κατασκευή και διακίνηση πλαστών πιστωτικών καρτών. Η είδηση αυτή, είναι ψευδής και κακόβουλη, γιατί βρίσκομαι στη Ρόδο εργαζόμενος (άρα δεν έχω συλληφθεί) αλλά κυρίως γιατί ουδέποτε είχα οποιαδήποτε συμμετοχή σε παρόμοια αξιόποινη πράξη.

Είναι απορίας άξιο, πώς και για ποιό λόγο μια τυχαία ανεύρεση και παράδοση από μένα πιστωτικών καρτών τον μήνα Ιανουάριο 1999 στην Θεσαλονίκη, να έχει μετατραπεί κατά τρόπο απαράδεκτο σε συκοφαντικό διασυρμό μου στα μέσα μαζικής επικοινωνίας.

Επιφυλάσσομαι να καταμηνύσω όσους κρύπτονται πίσω από τον διασυρμό μου.»

ΤΟ ΣΗΜΕΡΙΝΟ ΩΡΑΡΙΟ ΤΩΝ ΚΑΤΑΣΤΗΜΑΤΩΝ

Μετά τις 1 μετά το μεσημέρι θα λειτουργήσουν σήμερα όλα τα εμπορικά καταστήματα του νησιού μας, σύμφωνα με το προτεινόμενο ωράριο λειτουργίας του Εμπορικού Συλλόγου της Ρόδου.

Πιο συγκεκριμένα, το ωράριο λειτουργίας, των καταστημάτων για σήμερα έχει καθοριστεί από την 1 μετά το μεσημέρι έως και τις 8 το βράδυ. Το Μεγάλο Σάββατο τα καταστήματα θα λειτουργήσουν από τις 8.30 το πρωί έως και τις 3 μετά το μεσημέρι. Τα καταστήματα της Ρόδου, θα παραμείνουν κλειστά την Δεύτερα 12 Απριλίου.

Καταγγέλουν Δημ. Σύμβουλοι της Σύμης

Παραποίηση πρακτικών

Καλούν τους αρμόδιους να επέμβουν

Σοβαρές καταγγελίες σε ό,τι αφορά το βιβλίο πρακτικών του δημοτικού συμβουλίου Σύμης, κάνουν 4 σύμβουλοι της μειοψηφίας, ζητώντας την επέμβαση των αρμοδίων!

Η καταγγελία υπογράφεται από τους δημοτικούς συμβούλους κ.κ. Μ. Ζαμπίκο, Μ. Τσαβαρή, Κ. Ζουρούδη και Σ. Αλεξόπουλο και γίνεται σ' αυτήν λόγος για δύο βιβλία πρακτικών, ένα πρόχειρο κι ένα επίσημο.

Συγκεκριμένα, στην καταγγελία αναφέρονται τα εξής:

"Ετοιμάζουν καινούργιο βιβλίο πρακτικών (αντιγράφοντας το υπάρχον), το οποίο ενώ φέρει τις υπογραφές των Συμβούλων χαρακτηρίζουν ως "πρόχειρο"!!!

Που γίνεται αυτό;

Μα που αλλού...στο ιδιόρρυθμο Δημοτικό καθεστώς της Σύμης!

- Οπως δήλωσε ενώπιον του Δ.Σ. την 6/4/99 ο Πρόεδρος του κ. Μ. Μαραβέλιας, έχει ήδη γίνει αντιγραφεί από το "πρόχειρο" στο επίσημο μέχρι το έτος 1996 και αφού αντιγράφει μέχρι και σήμερα, θα κληθούν να το υπογράψουν οι Σύμβουλοι, μιάς και αυτό θα είναι το "επίσημο" (!)

Κατά τον κ. Πρόεδρο, υπάρχουν δύο βιβλία πρακτικών ένα "πρόχειρο" και ένα "επίσημο"!!

Η Αντιπολίτευση έχει ήδη καταγγείλει τις διαγραφές με μπλάνκο στο χαρακτηρισμένο ως "πρόχειρο" βιβλίο πρακτικών και επ' ευκαιρία καταγγέλλει το Πρόεδρο του Δ.Σ. Σύμης κ. Μαραβέλια για άρνηση χορήγησης φωτοαντιγράφων από το "πρόχειρο" βιβλίο πρακτικών.

Ο κ. Πρόεδρος ισχυρίζεται ότι "απαγορεύεται η χορήγηση φωτοαντιγράφων από το πρόχειρο (;!) βιβλίο πρακτικών"!

Καλούμε οποιονδήποτε αρμόδιο για τα ανωτέρω καταγγελλόμενα, να επέμβει άμεσα!

Οι Σύμβουλοι της Αντιπολίτευσης

Μ. Ζαμπίκος, Μ. Τσαβαρής, Κ. Ζουρούδης, Σ. Αλεξόπουλος".

Από όργανα της Υποδ/σης Ασφαλείας

Πιάστηκαν στα πράσα Αλβανοί πορτοφολάδες

Καταδικάσθηκαν χθες από το Αυτόφωρο

Φθηνά την γλίτωσαν οι τρείς Αλβανοί εργάτες που είχαν συλληφθεί από άνδρες της Υποδιεύθυνσης Ασφάλειας προχθές στις 4 το απόγευμα, γιατί ευρισκόμενοι σε καφετέρια με ηλεκτρονικά παιχνίδια αφαίρεσαν το πορτοφόλι του Νικολάου Μαρινάκη του Στυλιανού 20 χρόνων το οποίο περιείχε 20.000 δραχμές και δύο πιστωτικές κάρτες χωρίς να γίνουν αντιληπτοί.

Δράστες είναι οι ILLIR KERRI 21 χρόνων, GENTIAN LAMAT 20χρόνων και AUREL GJONI 20 χρόνων κάτοχοι βεβαιώσεως πράσινης κάρτας του Ο.Α.Ε.Δ. Ρόδου.

Στην κατοχή τους βρέθηκε το ποσό που περιείχε το πορτοφόλι του Μαρινάκη το οποίο είχαν μοιράσει, ενώ το πορτοφόλι με τις κάρτες βρέθηκε σε υπόνομο που το είχαν πετάξει.

Οι συλληφθέντες οδηγήθηκαν χθες το μεσημέρι στον Εισαγγελέα Πρωτοδικών κ. Κωνσταντίνο Χατζηπαζαρλή ο οποίος τους άσκησε ποινική δίωξη και τους παρέπεμψε στο Αυτόφωρο το οποίο τους κήρυξε ένοχους κλοπής και επέβαλε στον κάθε ένα ποινή φυλακίσεως δύο μηνών με τριετή αναστολή.

Μετά την καταδίκη τους οι τρείς Αλβανοί αφέθησαν ελεύθεροι.

ΚΑΙ ΑΛΛΕΣ ΣΥΛΛΗΨΕΙΣ ΓΙΑ ΚΡΟΤΙΔΕΣ

Περισσότερες από 2.000 κροτίδες που προορίζονταν για πώληση λόγω των εορτών του Πάσχα εντόπισαν και κατάσχεσαν οι αστυνομικοί της Κω και της Καρπάθου και συνέλαβαν δύο άτομα.

Προχθές στις 7 μ.μ. άνδρες του Τμήματος Ασφάλειας Κω σε έλεγχο που έκαναν στο Ι.Χ. φορτηγό αυτοκίνητο του εμπόρου Παναγιώτη Διακοπαναγιώτη του Ιωάννη 46 χρόνων βρήκαν και κατάσχεσαν 25 κουτιά που το κάθε ένα περιείχε 50 κροτίδες τύπου MEFISTO ήτοι συνολικά 1.250 κομμάτια.

Στην Κάρπαθο προχθές στις 8.40 το βράδυ από άνδρες του Αστυνομικού Τμήματος βρέθηκαν στο κατάστημα της 44χρονης Χρυσάνθης Σακελλιάδου του Μιχαήλ 224 κροτίδες τύπου MEFISTO και SANDOGAN.

VANIK TOURS

ΓΙΑΝΝΗΣ και ΣΕΒΑ ΒΑΛΣΑΜΙΔΗ

VANIK σημαίνει ΑΛΗΘΕΙΑ

ΑΚΤΗ ΚΑΝΑΡΗ 17, ΨΑΡΟΠΟΥΛΑ- ΜΕ ΑΝΕΤΟ ΠΑΡΚΙΓΝΚ

ΑΝΟΙΚΤΑ: ΔΕ-ΣΑ 08.30-14.00 και 16.00-20.30

Τηλ. 35191, 37621, κιντό 094-438898 FAX 29532

Το γραφείο μας πάντα πρώτο σε κρατήσεις ξενοδοχείων εξασφάλισε και σας προσφέρει και για το φετινό χειμώνα καταπληκτικές τιμές για τα παρακάτω ξενοδοχεία σε ΠΑΚΕΤΑ (Εκδοση εισιτηρίων R/T) από 1/4/99 έως 31/10/99.

1ον	**HOTEL ELECTRA A΄ SUPERIOR**	
	Ερμού Σύνταγμα	
	Μονόκλινο	δρχ. 27.100
	Δίκλινο	δρχ. 33.400
	Τρίκλινο	δρχ. 39.300
2ον	**HOTEL PARTHENON A΄ SUPERIOR**	
	ΣΥΝΤΑΓΜΑ	
	Μονόκλινο	δρχ. 18.000
	Δίκλινο	δρχ. 22.000
	Τρίκλινο	δρχ. 26.500
3ον	**HOTEL PRESIDENT A΄ κατηγορίας**	
	Λεωφόρος Κηφισίας	
	Μονόκλινο	δρχ. 11.000
	Δίκλινο για μονόκλινο	δρχ. 12.000
	Δίκλινο	δρχ. 14.000
	Τρίκλινο	δρχ. 17.500
4ον	**HOTEL ASTOR B΄ SUPERIOR**	
	Σύνταγμα	
	Μονόκλινο	δρχ. 14.000
	Δίκλινο	δρχ. 19.000
	Τρίκλινο	δρχ. 23.000
5ον	**HOTEL LILIA B΄ SUPERIOR**	
	Πασαλιμάνι Πειραιά	
	Μονόκλινο	δρχ. 11.000
	Δίκλινο	δρχ. 14.000
	Τρίκλινο	δρχ. 17.000
6ον	**HOTEL RIVA A΄ SUPERIOR**	
	Περιοχή HILTON	
	Μονόκλινο	δρχ. 14.000
	Δίκλινο	δρχ. 17.000
	Τρίκλινο	δρχ. 21.000
7ον	**HOTEL ZAFOLIA A΄ SUPERIOR**	
	Λεωφόρος Αλεξάνδρας	
	Μονόκλινο	δρχ. 17.000
	Δίκλινο	δρχ. 21.000
	Τρίκλινο	δρχ. 26.000
8ον	**HOTEL EGNATIA B΄ κατηγορίας**	
	Θεσσαλονίκη Κέντρο, καινούργιο	
	Μονόκλινο	δρχ. 16.000
	Δίκλινο	δρχ. 20.000
	Τρίκλινο	δρχ. 24.000
9ον	**HOTEL PHILIPPION A΄ SUPERIOR**	
	Θεσσαλονίκη	
	Μονόκλινο	δρχ. 19.000
	Δίκλινο	δρχ. 21.000
	Τρίκλινο	δρχ. 26.000

- Τα παραπάνω ξενοδοχεία διαθέτουν T.V. σε όλα τα δωμάτια
- Στις πιο πάνω τιμές συμπεριλαμβάνεται πρωινό σε μπουφέ
- Ακόμη σε μας θα βρείτε αεροπορικά και ατμοπλοϊκά εισιτήρια όλων των εταιριών.

Στα Σούπερ-Μάρκετς Μαρινόπουλος

τις ημέρες του Πάσχα θα βρείτε...

Μεγάλες Προσφορές σε Λαμπρές Τιμές!!



ΛΑΜΠΑΔΕΣ

ΠΑΣΧΑΛΙΝΑ ΑΒΓΑ

ΔΩΡΑ!



Τα Σούπερ Μάρκετ Μαρινόπουλος, εύχονται σε όλο τον κόσμο Καλή Ανάσταση

Praxis 65455

Οτι καλύτερο είναι και φθηνότερο!

ΜΑΡΙΝΟΠΟΥΛΟΣ

Μικρές Ειδήσεις

ΠΥΡΟΒΟΛΙΣΜΟΙ

Δύο άγνωστοι, που επέβαιναν σε αυτοκίνητο μάρκας "ΟΠΕΛ Ασκονα", γάζωσαν στις 4.30 με αυτόματο όπλο τρία αυτοκίνητα ΙΧ και μία μοτοσικλέτα, που ήταν σταθμευμένα στο νούμερο 6 της οδού Ηροδότου, στην Ηλιούπολη.

ΕΛΕΓΧΟΙ ΓΙΑ ΚΡΟΤΙΔΕΣ

Στο πλαίσιο των ελέγχων για παράβαση του νόμου περί φωτοβολίδων και πυροτεχνημάτων από τις 15 Φεβρουαρίου 1999 μέχρι σήμερα πραγματοποιήθηκαν 4.327 έλεγχοι σε ισάριθμα καταστήματα, δέκα σπίτια και επτά αυτοκίνητα.

"ΠΑΙΔΙΑ ΤΩΝ ΦΑΝΑΡΙΩΝ"

Το πρόβλημα των "παιδιών των φαναριών", που έχουν κατακλύσει τη Θεσσαλονίκη, τα δύο τελευταία χρόνια, επιχειρεί να λύσει το Υπουργείο Μακεδονίας - Θράκης.

Πρωτοβουλία Καραμανλή για σχέδιο δράσης

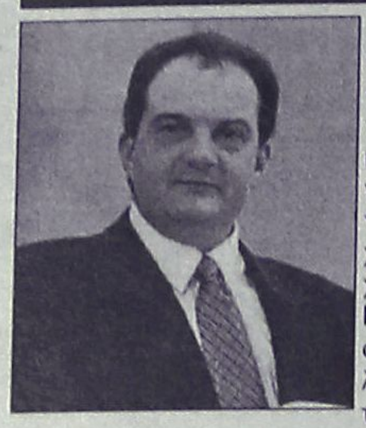

Σχέδιο δράσης τεσσάρων σημείων για τον τερματισμό της κρίσης, την αποκατάσταση της ειρήνης και την ανασυγκρότηση των χωρών της περιοχής, προτείνει ο Κ. Καραμανλής με επιστολή που απέστειλε προχθές προς τους ηγέτες των κομμάτων που μετέχουν στο Ευρωπαϊκό Λαϊκό Κόμμα.

Ο πρόεδρος της Ν.Δ. καλεί τους ηγέτες να αναλάβουν πρωτοβουλία κρούοντας τον κώδωνα του κινδύνου και επισημαίνοντας ότι η κρίση μπορεί εύκολα να εξαπλωθεί και να αποσταθεροποιήσει ολόκληρη την Ευρώπη.

Θα πρέπει να σημειωθεί ότι ο πρόεδρος της Ν.Δ. σε τρία τουλάχιστον σημεία της επιστολής του τονίζει τη σοβαρότητα της κατάστασης και τη δική του μεγάλη ανησυχία. Παράλληλα, όμως ο Κ. Καραμανλής επισημαίνει και τις επιπτώσεις που έχει αυτή η κρίση για τη χώρα μας και τη γενικότερη αποσταθεροποιητική "τάση".

"Οπως γνωρίζετε", τονίζει, "σοβαρά συμφέροντά μας διακυβεύονται στο Κοσσυφοπέδιο: Η αποτροπή μιας ανθρωπιστικής καταστροφής, καθώς και η διατήρηση της σταθερότητας σε μια περιοχή-κλειδί. Ακρογωνιαίο λίθο της πολιτικής μας σε αυτή την ευαίσθητη περιοχή αποτελεί η δέσμευσή μας για την διατήρηση των σημερινών διεθνών συνόρων. Μετά από 14 ημέρες αεροπορικών επιθέσεων, η ανθρωπιστική καταστροφή που επιδιώκαμε να αποφύγουμε έχει δυστυχώς πάρει δραματικές διαστάσεις. Επιπλέον, ολόκληρη η περιοχή της Ν.Α. Ευρώπης απειλείται με γενικότερη αποσταθεροποίηση. Η χρήση βίας άνοιξε τους ασκούς του Αιόλου.

Προερχόμενος από μια χώρα που γειτονεύει άμεσα και που έχει ζωτικά συμφέροντα να διακυβεύονται στον πόλεμο, αισθάνομαι και θεωρώ ότι δεν πρέπει εμείς να πληρώσουμε το κόστος της κρίσης. Ανησυχώ γι' αυτό βαθύτατα.

Η δραματική έξοδος ενός σχεδόν εκατομμυρίου προσφύγων έχει προκαλέσει μια μοναδική για την ιστορία ανθρωπιστική κρίση. Οι καταστροφές και οι αποσταθεροποιητικές συνέπειες απειλούν άμεσα την περιοχή των Βαλκανίων.

Στον Εισαγγελέα ο Λεγάκης

Στον Εισαγγελέα Ποινικής Αγωγής Αθηνών, κ. Ισίδωρο Ντογιάκο, οδηγήθηκε χθες ο 32χρονος Ανδρέας Λεγάκης, ο οποίος φέρεται ότι μαζί με ένα άλλο άτομο που διαφεύγει μέχρι στιγμής τη σύλληψη, σκότωσε την Τρίτη, έξω απο το κατάστημά του, στην οδό Ευελπίδων, πυροβολώντας τον με πιστόλι, εν ψυχρώ, τον ανθοπώλη Μιχάλη Γουλή. Φέρεται ακόμη, σύμφωνα με την προανακριτική δικογραφία που σχηματίσθηκε, ότι έχει ανάμιξη και σε ληστείες, που διαπράχθηκαν σε βάρος του σούπερ-μάρκετ "Γαληνός" και σε βάρος μιας γυναίκας, καθώς επίσης και σε απόπειρα ληστείας στο υποκατάστημα της Εθνικής Τράπεζας, στο Γαλάτσι.

Κλειστά κρατάει τα χαρτιά του ο Αβραμόπουλος

Κλειστά διατήρησε τα χαρτιά του, τόσο για τις προηγούμενες όσο και για τις επόμενες πολιτικές κινήσεις του ο Δημήτρης Αβραμόπουλος, παρά το ότι στη συνέντευξη που έδωσε τη Μεγάλη Τρίτη το βράδυ στον ΑΝΤ-1 δήλωσε ρητά και κατηγορηματικά .πως, επί του παρόντος, πρόκειται να παραμείνει δήμαρχος Αθηναίων.

Και ενώ αποφάσισε, σεβόμενος την πρόσφατη λαική εντολή όπως ισχυρίστηκε, να συνεχίσει να υπηρετεί την Αυτοδιοίκηση δεν τοποθετήθηκε στο αν έχει σκοπό να διεκδικήσει την προεδρία της Κεντρικής Ενωσης Δήμων και Κοινοτήτων Ελλάδος (ΚΕΔΚΕ). Γεγονός το οποίο ενισχύει τους ισχυρισμούς της Κοτζιά για το ότι ο δήμαρχος σε καμία περίπτωση δεν πρόκειται να εξαντλήσει τη νέα θητεία... Ταυτόχρονα, δεν αποκάλυψε με πλήρη σαφήνεια ότι, όπως εκτιμούν συνεργάτες του, δεν έχει λόγους να βιάζεται για μια συνάντηση με τον Κώστα Καραμανλή και ότι δεν είναι στις προθέσεις του να γίνει στέλεχος κανενός κόμματος... Επίσης δεν έδωσε εξηγήσεις για το ποιές ήταν οι επαφές και οι βολιδοσκοπήσεις που έκανε όλο αυτό το διάστημα των τριών τελευταίων μηνών, όταν η φημολογία περί ενός νέου κόμματος υπό τον κ. Αβραμόπουλο απασχόλησε έντονα τον πολιτικό κόσμο και την κοινή γνώμη της χώρας.

Del Tongo
ΕΠΙΠΛΑ ΚΟΥΖΙΝΑΣ
Το όνομα.. στην κουζίνα σας



casaviva
ΚΩΣΤΑΣ ΚΑΡΑΝΙΚΗΣ & ΣΙΑ Ο.Ε.
ΑΠΟΚΛΕΙΣΤΙΚΟΣ ΑΝΤΙΠΡΟΣΩΠΟΣ ΔΩΔΕΚΑΝΗΣΟΥ
Λ. ΕΛΕΥΘΕΡΙΑΣ 2Α, ΚΡΕΜΑΣΤΗ, ΡΟΔΟΣ, ΤΗΛ. (0241) 95076

ΚΕΝΤΡΟ ΑΣΥΡΜΑΤΗΣ ΕΠΙΚΟΙΝΩΝΙΑΣ
ΜΕΓΑΛΕΣ ΠΡΟΣΦΟΡΕΣ
COSMOTE



ERICSSON 388 + COSMOKARTA C11	ΔΩΡΕΑΝ
ERICSSON 388 + ΣΚΟΥΠΑ 79Α	ΔΩΡΕΑΝ
ERICSSON 388 + ΑΤΜΟΣΦΑΙΡΟ 1000	ΔΩΡΕΑΝ
ERICSSON 388+WALKMAN 715+DISKMAN 195Α	ΔΩΡΕΑΝ
ERICSSON 388 + TV 14" SANYO	
ERICSSON 388+ΦΟΥΡ. Μ/ΤΩΝ 103	ΔΩΡΕΑΝ
ERICSSON 768 + WALKMAN 715	ΔΩΡΕΑΝ
ERICSSON 768 + ΡΑΔ/ΝΟ 1550	ΔΩΡΕΑΝ
ERICSSON 868+WALKMAN 715	ΔΩΡΕΑΝ
ERICSSON 868 + ΡΑΔ/ΝΟ 1550	ΔΩΡΕΑΝ
NOKIA 5130+COSMOKARTA C11	ΔΩΡΕΑΝ
NOKIA 5130 + ΣΚΟΥΠΑ 79Α	ΔΩΡΕΑΝ
MOTOROLA CD520	ΔΩΡΕΑΝ



Η ΠΡΟΣΦΟΡΑ ΙΣΧΥΕΙ ΕΩΣ ΕΞΑΝΤΛΗΣΕΩΣ ΤΟΥ ΣΤΟΚ
ΜΕ 12ΜΗΝΗ ΣΥΜΒΑΣΗ & ΠΑΓΤΟ ΤΩΝ 5.000 ΔΡΧ.

Π. ΠΟΛΥΤΑΡΙΔΗΣ
ΚΕΝΤΡΟ ΑΣΥΡΜΑΤΗΣ ΕΠΙΚΟΙΝΩΝΙΑΣ
ΛΙΝΔΟΥ 80 • ΤΗΛ. 20313

Με λόγια

ΣΑΟ ΠΑΟΛΟ

Πέντε άτομα σκοτώθηκαν όταν το μικρό αεροσκάφος στο οποίο επέβαιναν συνετρίβη, από άγνωστη μέχρι στιγμής αιτία, ενώ επιχειρούσε να προσγειωθεί στο αεροδρόμιο του Ριμπεράο Πρέτο, στα βορειοδυτικά του Σάο Πάολο.

ΟΥΑΣΙΝΓΚΤΟΝ

Οι Ηνωμένες Πολιτείες θα απονείμουν πιστοποιητικά καλής διαγωγής σε χιλιάδες αμερικανούς που υπηρέτησαν τη χώρα τους κατά την περίοδο του ψυχρού πολέμου, έγινε γνωστό από το αμερικανικό Πεντάγωνο.

ΝΑΖΑΡΕΤ

Οι ημέρες του Πάσχα φαίνεται ότι δεν έχουν ενώσει, αλλά αντίθετα έχουν προκαλέσει μεγάλη αντιπαράθεση μεταξύ χριστιανών και μουσουλμάνων στην ιερή πόλη της Ναζαρέτ, προκαλώντας τον τραυματισμό 27 ατόμων.

Επίσκεψη της βασίλισσας της Αγγλίας στις αρχές του 2000

Η Ελισάβετ στην Αυστραλία

Ανάμικτα τα συναισθήματα των Αυστραλών

Η βασίλισσα της Αγγλίας, Ελισάβετ, θα επισκεφτεί την Αυστραλία μέσα στο πρώτο εξάμηνο του 2000 και αυτό ίσως είναι το τελευταίο της ταξίδι εκεί με την ιδιότητά της του αρχηγού κράτους, έγραφαν χθες οι τοπικές εφημερίδες.

Σύμφωνα με τις σφυγμομετρήσεις, δεν αναμένεται όλοι οι Αυστραλοί να την δεχτούν με ανοιχτές τις αγκάλες. Οι Αυστραλοί θα ψηφίσουν φέτος τον Νοέμβριο για το αν θα αποδεσμευτούν από την επί 210 χρόνια βρετανική μοναρχία και τη μετεξέλιξη της χώρας σε προεδρική δημοκρατία από τον Ιανουάριο του 2001.

Η αναγγελία της περιοδείας της βασίλισσας σήμερα έγινε δεκτή με ανάμικτα συναισθήματα από τους Αυστραλούς, η πλειοψηφία των οποίων - σύμφωνα με τις δημοσκοπήσεις - θέλει η χώρα τους να γίνει δημοκρατία.



Ο χρόνος της επίσκεψης επιβεβαιώνει ότι ο πρωθυπουργός Τζον Χάουαρντ θα είναι αυτός που θα κηρύξει την έναρξη των Ολυμπιακών Αγώνων του Σίδνει και όχι η βασίλισσα Ελισάβετ, καθώς δύο βασιλικές επισκέψεις μέσα έναν χρόνο μοιάζει μάλλον απίθανο ενδεχόμενο. Ο Χάουαρντ έχει δηλώσει επανειλημμένα την πρόθεσή του να κηρύξει την έναρξη των αγώνων.

Η βασιλική επίσκεψη γίνεται με καθυστέρηση. Η τελευταία επίσκεψη της Ελισάβετ ήταν το 1992 και η συνθήκη ορίζει ότι οι υπήκοοί της στην Αυστραλία έχουν την ευκαιρία να την βλέπουν στη χώρα τους κάθε πενταετία.

Η Ελισάβετ, όπως έχει προγραμματιστεί, θα επισκεφθεί την Αυστραλία το 2001 για να κηρύξει την έναρξη της συνάντησης των ηγετών των χωρών μελών της Κοινοπολιτείας στην Καμπέρα.

ΟΝΟΜΑ "ΜΑΚΕΔΟΝΙΑ"

Η Παμμακεδονική Ενωση Μελβούρνης - Βικτώριας με ανακοίνωσή της, εκφράζει την αγανάκτησή της, ειδικότερα προς τα παγκόσμια αγγλόφωνα μέσα μαζικής ενημέρωσης καθώς και σε διάφορους ηγέτες κρατών για την συνεχιζόμενη και προκλητική χρήση του ελληνικότατου ονόματος ``Μακεδονία`` όταν αναφέρονται στο νεοσύστατο κράτος των Σκοπίων.

Στην ανακοίνωση υπογραμμίζονται τα ακόλουθα: ``Τις τελευταίες εβδομάδες,με αφορμή των επιθέσεων του ΝΑΤΟ κατά της Γιουγκοσλαβίας, ``εντελώς άδικη`` κατά τη γνώμη μας, τα αγγλόφωνα μέσα μαζικής ενημέρωσης απερίσκεπτα χρησιμοποιούν τον όρο ``Μακεδονία`` όταν αναφέρονται στο κράτος των Σκοπίων.

Διάψευση Οτσαλάν

Συνήγορος του φυλακισμένου ηγέτη του Εργατικού Κόμματος του Κουρδιστάν Αμπντουλάχ Οτσαλάν χαρακτήρισε χθες ψευδή πληροφορία που δημοσιεύθηκε σε εφημερίδα, σύμφωνα με την οποία ο Οτσαλάν ζήτησε απο τους εισαγγελείς χάρη με αντάλλαγμα την παράδοση των ανταρτών του.

Η μεγάλης κυκλοφορίας εφημερίδα "Σαμπάχ" έγραψε αυτή την εβδομάδα ότι ο Οτσαλάν εξέφρασε τη λύπη του πρός τους εισαγγελείς για τον ηγετικό ρόλο του στο Εργατικό Κόμμα του Κουρδιστάν, στο 14χρονο αγώνα για αυτονομία των Κούρδων στη νοτιοανατολική Τουρκία.

"Η πληροφορία που δημοσιεύθηκε στη 'Σαμπάχ' ειναι ψευδής. Ο Οτσαλάν δέν ζήτησε χάρη η οτιδήποτε άλλο", δήλωσε στο πρακτορείο Ρόιτερ ο δικηγόρος Χασίπ Καπλάν.

Εισαγγελέας ζήτησε ποινή κάθειρξης δεκαπέντε ετών

Εισαγγελική πρόταση για τον Αντρεότι

Εξαιτίας κατηγοριών για σχέσεις με τη Μαφία

Ενας εισαγγελέας ζήτησε χθες ποινή κάθειρξης 15 ετών και απαγόρευση ανάληψης δημόσιας θέσης για τον επι επτά φορές διατελέσαντα πρωθυπουργό της Ιταλίας Τζούλιο Αντρεότι, στη δίκη που γίνεται απο το 1995 με κατηγορίες για σχέσεις του με τη Μαφία.



Οπως ανέφερε ο εισαγγελέας της έδρας Ρομπέρτο Σκαρπίνο στο δικαστήριο στο Παλέρμο της Σικελίας, "για το ύψος της (προταθείσας) ποινής ελήφθη υπόψη το είδος της εγκληματικής ενέργειας".

Εισαγγελείς κατηγορούν τον Αντρεότι ότι ηταν ο κυριότερος προστάτης της Μαφίας επι σειρά δεκαετιών που ηταν στην εξουσία.

Ο εισαγγελέας πρότεινε την επιβολή ποινής κάθειρξης 15 ετών για τις σχέσεις του Αντρεότι με τη Μαφία και τρία χρόνια επειδή οι σχέσεις του αυτές συνεχίστηκαν για καιρό.

Στο δικαστήριο δέν παρευρίσκετο ο 80χρονος Αντρεότι, ο οποίος είναι σήμερα ισόβιος γερουσιαστής. Ο ίδιος έχει κατ'επανάληψιν τονίσει ότι οι σε βάρος του κατηγορίες αποτελούν μέρος ενός συνομωτικού σχεδίου απο τη Μαφία για να τον τιμωρήσει για τα σε βάρος της κατασταλτικά μέτρα απο τις επτά κυβερνήσεις των οποίων ηγήθηκε.

COMPUTERS - ΑΞΕΣΟΥΑΡ - ΠΕΡΙΦΕΡΕΙΑΚΑ



Belinea

ICE Computers Notebooks

PRIMAX

Fun-Line & Business-Line Computers
Ολοκληρωμένα συστήματα Η/Υ, Υπολογ.

K6-II 400 MMX	219.000	(ή 6x46.900)
Pentium II 333 Celeron	189.000	(ή 6x39.900)
Pentium II 350	245.000	(ή 6x51.900)
Pentium II 400 Celeron	239.000	(ή 6x50.500)
Pentium III 450 NEW!!	399.000	(ή 6x83.500)

Πλήρη συστήματα με Οθόνη, Σκληρο Δίσκο, Keyboard, Mouse.
Για τεχνικά χαρακτηριστικά επικοινωνήστε μαζί μας

Οι τιμές είναι τις μετρητοίς και δεν περιλαμβάνουν ΦΠΑ.
Οι τιμές των δόσεων περιλαμβάνουν 13% ΦΠΑ

Αν ζητάτε ποιότητα και service σε εμάς θα βρείτε και τα δύο !!

PRICE-HIT

Intel Celeron 366MMX και Οθόνη 15"

M/B 100MHz Bus μέχρι Pentium II 550MHz 4,3GB Σκληρό Δίσκο 4MB SVGA 3D 32MB Μνήμη CD-ROM 40χταχ. Κάρτα ήχου Stereo 3D, 70W Ηχεία κ.α.

Δώρο εκτυπωτής HP DJ-695 Color

279.000

NOKIA Canon

SPECIAL

Modem 56K/V.90 εξωτερικό
5 χρόνια εγγύηση, απόσυρση
ΔΩΡΟ 1 Μήνας Internet

crypto

34.000

HEWLETT PACKARD



ΠΡΟΣΦΟΡΕΣ

UPS Προστασία απο το ρεύμα		31.900
Οθόνη Digital 17"	από	79.900
CD-ROM 40x ταχύτητας		14.900
Primac Scanner A4	από	18.900
TV-Video-Camera Κάρτα		29.900
Κάρτα Ήχου Stereo 3D	από	4.900
Ηχεία Stereo 70 Watt		3.900
Πληκτρολόγιο εργονομικό		2.500
Primax Clever Mouse		1.200
DVD-Hitachi		34.000

Αναβαθμίσεις όλων των Computers σε Pentium και Pentium II από 40.000 Δρχ.
ΤΑ ΠΑΝΤΑ ΓΥΡΩ ΑΠΟ ΤΑ COMPUTER

Υπογράφουμε με την Τιμή μας!!

Information Systems
SYNCOM
Computer, Εξαρτήματα, Service
Κ. ΥΔΡΑΙΟΥ 28 85100 ΡΟΔΟΣ
ΤΗΛ. 70160-1-2 FAX 70163

ΞΕΝΟΔΟΧΕΙΟ PEDI BEACH

Πάσχα στη Σύμη

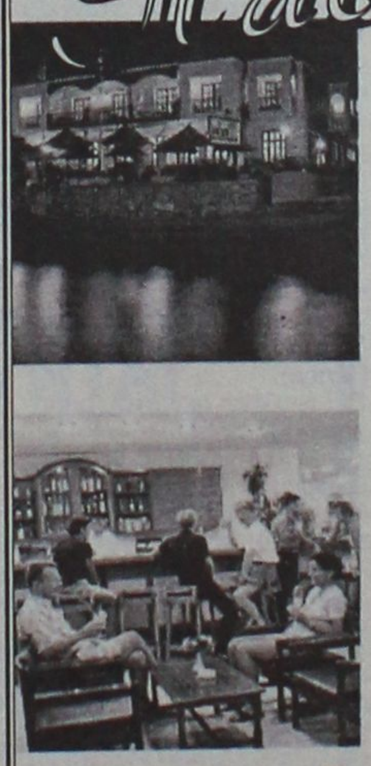



HOTEL PEDI BEACH SYMI

Το Ξενοδοχείο ***Pedi Beach*** *στη Σύμη πιστό στο πασχαλιάτικο ραντεβού με τους πελάτες του ανοίγει για τις ημέρες του Πάσχα με εξαιρετική προσφορά* ***5.000*** *δρχ., τιμή που συμπεριλαμβάνει διανυκτέρευση 1 ατόμου σε δίκλινο δωμάτιο με πρωινό, την μαγειρίτσα και το γεύμα της Λαμπρής.*

Για περισσότερες πληροφορίες στα τηλέφωνα 71981 & 85512

ΑΡΙΘΜΟΣ 1532/1999
ΑΠΟΣΠΑΣΜΑ Ζ' ΕΠΑΝΑΛΗΠΤΙΚΗΣ ΠΕΡΙΛΗΨΗΣ ΚΑΤΑΣΧΕΤΗΡΙΑΣ ΕΚΘΕΣΗΣ ΑΚΙΝΗΤΩΝ

Δικαστικός Επιμελητής: Ο δικαστικός επιμελητής του Πρωτοδικείου Ρόδου, Αθανάσιος Κ. Διακομιχάλης που έχω την έδρα μου στην οδό Εθν. Μακαρίου 45, τηλ. 37790.

Επισπεύδουσα: Ανώνυμη Τραπεζική Εταιρεία με την Επωνυμία "Εθνική Τράπεζα της Ελλάδος Α.Ε." νόμιμα εκπροσωπούμενη.

Οφειλέτιδα: Εταιρεία Περιορισμένης Ευθύνης που εδρεύει στη Ρόδο, Αγ. Νικολάου αρ. 81 και εκπροσωπείται νόμιμα με την επωνυμία "ΑΦΟΙ ΡΟΔΙΤΗ Ε.Π.Ε."

Τίτλος που εκτελέστηκε: Η υπ' αριθ. 468/1997 διαταγής πληρωμής του Μονομελούς Πρωτοδικείου Ρόδου που έχει τον τύπο εκτελεστότητας.

Ποσό οφειλής: (45.350.000) δραχμές εντόκως νομίμως, σύμφωνα με την επιταγή που έχει κοινοποιηθεί.

Υπάλληλος του πλειστηριασμού: Η συμβολαιογράφος Ρόδου Αριστέα Ηρακλείδου-Περίδου.

Χρόνος πλειστηριασμού: 28 Απριλίου ημέρα Τετάρτη και από τις 12 το μεσημέρι μέχρι τις 2 το απόγευμα της ίδιας ημέρας.

Τόπος πλειστηριασμού: Ο Δήμος Ρόδου και συγκεκριμένα μετά την υπ' αριθμ. 7/1999 απόφαση του Δημοτικού Συμβουλίου Δήμου Ροδίων στην αίθουσα Δ.Ο.Ν.Α. Ρόδου, Διαγορίδων αρ. 1 Ρόδου.

Χρόνος παλαιού πλειστηριασμού: 17 Φεβρουαρίου 1999 ο οποίος ματαιώθηκε.

Εχει κατασχεθεί με την υπ' αριθμ. 1313/97 έκθεσης μου αναγκαστικής κατάσχεσης.

Περιγραφή ακινήτου:

1) Μια υπόγεια αποθήκη, οριζόντια ιδιοκτησία, ιδιοκτησία της καθής, σύμφωνα με την υπ' αριθμ. 12875/86 πράξη της συμ/φου Μαρίας Λυριστή Καλαιτζάκη, με στοιχείο πίνακα V επιφάνειας 216,30 τ.μ. όγκου 595 κ.μ. ποσοστού συνιδιοκτησίας 200% και αναλογούν σε επιφάνεια οικοπέδου 110 τ.μ. εξ αδιαιρέτου εφ ολοκλήρου του οικοπέδου, συνορευόμενη γύρωθεν με το τμήμα Α2 της μερίδας V-1483 οικοδομών Ρόδου.

Η άνω αποθήκη εκτιμήθηκε 60.000.000 δρχ. και η πρώτη προσφορά αυτής 30.000.000 δρχ.

Μεσεγγυούχος αυτής κατά Νόμο παραμένει η ίδια η οφειλέτιδα.

2) Ενα ισόγειο κατάστημα με στοιχείο πίνακα Ι ιδιοκτησίας της καθής σύμφωνα με την υπ' αριθμ. 12575/86 πράξη της συμ/φου Ρόδου Μαρίας Λυριστή-Καλαιτζάκη επιφάνειας 208,30 τμ. όγκου 1,031 κ.μ. ποσοστού συνιδιοκτησίας 320%, και αναλογούσης επιφάνειας οικοπέδου, συνορευόμενου γύρωθεν με το τμήμα Α2 της μερίδας V-1483 οικοδομών Ρόδου.

Το άνω κατάστημα εκτιμήθηκε 130.000.000 δρχ. και η πρώτη προσφορά αυτού 65.000.000 δρχ.

Μεσεγγυούχος αυτού κατά τον νόμο παραμένει η ίδια η οφειλέτιδα.

Υπήχθησαν στις διατάξεις των άρθρων 1002 και 1117 του ΑΚ ως και του Ν. 3741/1929 περί οριζοντίας ιδιοκτησίας με την υπ' αριθμ. 3823/85 πράξη της Συμβολαιογράφου Ρόδου Αριστέρας Ηρακλείδου-Περίδου που μεταγράφηκε στο Κτηματολόγιο Ρόδου με την υπ' αριθμ. 9885/85 πράξη του.

Το άνω ακίνητα αποτελούν αυτοτελείς και ανεξάρτητες ιδιοκτησίας μιας οικοδομής που ανηγέρθηκε σε οικόπεδο εκτάσεως 550 τ.μ. που βρίσκεται στην πόλη της Ρόδου και επί των οδών Κλαυδίου Πέπερ και Αυστραλίας και στην τοποθεσία "Κόβα" νομικής φύσης μουλκ, με κτηματολογικά στοιχεία τόμος οικοδομών Ρόδου 69 (76), φύλλο 167 (53), μερίδα V-1483 και φάκελος 3592.

Το άνω τμήμα προέρχεται από απόσπαση από μεγαλύτερο εκτάσεως οικόπεδο, ολικής εκτάσεως 6.720 τ.μ. με κτηματολογικά στοιχεία τόμος οικοδομών Ρόδου 30, Φύλλο 4, Μερίς V-1483 και Φάκελος 3.592 του Κτηματολογίου Ρόδου, νομικής φύσεως "Μουλκ" που συνορεύει ανατολικά με δημόσια οδό (Αυστραλίας) βόρεια με μερίδα οικοδομών Ρόδου-V-1482 ιδιοκτησίας ΔΕΗ δυτικά με μερίδα οικ. Ρόδου V-1478 και νότια με δημόσιο δρόμο (Αγ. Νικολάου-Κλ. Πέπερ).

Επί του άνω ακινήτου υπάρχουν βάρη.

Ο πλειστηριασμός των ακινήτων θα γίνει με όρους.

Οι υπόλοιποι όροι γνωστοποιούνται από τον υπάλληλο του πλειστηριασμού και από εμένα τον ίδιο και όπως αυτοί αναφέρονται με λεπτομέρεια στην έκθεση κατάσχεσης κατά το άρθρο 954 Κ.Πολ.Δ.

Προσκαλούνται όσοι θέλουν να λάβουν μέρος στον πλειστηριασμό να προσέλθουν και να προσφέρουν τιμή.

Συντάχθηκε η παρούσα σήμερα στις 18-2-1999 στο γραφείο μου στην οδό Εθνάρχου Μακαρίου αρ.45 και υπογράφεται νόμιμα από εμένα τον δηλοποιούντα δικαστικό επιμελητή.

Ο δηλοποιών
δικ. επιμελητής
Αθανάσιος Κ.
Διακομιχάλης

ΑΡΙΘΜΟΣ 1533/1999
ΑΠΟΣΠΑΣΜΑ Ζ' ΕΠΑΝΑΛΗΠΤΙΚΗΣ ΠΕΡΙΛΗΨΗΣ ΚΑΤΑΣΧΕΤΗΡΙΑΣ ΕΚΘΕΣΗΣ ΑΚΙΝΗΤΩΝ

Δικαστικός Επιμελητής: Ο δικαστικός επιμελητής του Πρωτοδικείου Ρόδου, Αθανάσιος Κ. Διακομιχάλης που έχω την έδρα μου στην οδό Εθν. Μακαρίου 45, τηλ. 37790.

Επισπεύδουσα: Ανώνυμη Τραπεζική Εταιρεία με την Επωνυμία "Εθνική Τράπεζα της Ελλάδος Α.Ε." νόμιμα εκπροσωπούμενη.

Οφειλέτης: Τσαμπίκος Ροδίτης του Λιβανίου κατοίκου Ρόδου οδός Αγ. Νικολάου αρ. 81.

Τίτλος που εκτελέστηκε: Η υπ' αριθ. 468/1997 διαταγής πληρωμής του Μονομελούς Πρωτοδικείου Ρόδου που έχει τον τύπο εκτελεστότητας.

Ποσό οφειλής: (45.350.000) δραχμές εντόκως νομίμως, σύμφωνα με την επιταγή που έχει κοινοποιηθεί.

Υπάλληλος του πλειστηριασμού: Η συμβολαιογράφος Ρόδου Αριστέα Ηρακλείδου-Περίδου.

Χρόνος πλειστηριασμού: 28 Απριλίου ημέρα Τετάρτη και από τις 12 το μεσημέρι μέχρι τις 2 το απόγευμα της ίδιας ημέρας.

Τόπος πλειστηριασμού: Ο Δήμος Ρόδου και συγκεκριμένα μετά από την υπ' αριθμ. 7/1999 απόφαση του Δημοτικού Συμβουλίου Δήμου Ροδίων στην αίθουσα Δ.Ο.Ν.Α. Ρόδου, Διαγορίδων αρ. 1.

Χρόνος παλαιού πλειστηριασμού: 17 Φεβρουαρίου 1999 ο οποίος ματαιώθηκε.

Εχει κατασχεθεί με την υπ' αριθμ. 1314/97 έκθεσης μου αναγκαστικής κατάσχεσης.

Περιγραφή ακινήτου:

1) Μια κατοικία (διαμέρισμα) με στοιχείο πίνακα Α1 του πρώτου πάνω από το ισόγειο ορόφου, επιφάνειας 34,70 τ.μ. όγκου 104,10 κ.μ. ποσοστού συνιδιοκτησίας 45,60%, αναλογούσης επιφάνειας οικοπέδου 25,08 τ.μ. εξ αδιαιρέτου εξ ολοκλήρου του οικοπέδου επιφάνειας κοινοχρήστων 8,30 τ.μ. συνορευόμενη Βόρεια με κοινόχρηστο διάδρομο, Ανατολικά με κατοικία με στοιχείο πίνακα Α2, Νότια και Δυτικά με ελεύθερο χώρο της μερίδος V-1483 οικοδομών.

Η άνω κατοικία εκτιμήθηκε 8.000.000 δρχ. και η πρώτη προσφορά αυτού 3.000.000 δρχ. σύμφωνα με την υπ' αριθμ. 1116/97 απόφασης του Μονομελούς Πρωτοδικείου Ρόδου.

Μεσεγγυούχος αυτής κατά τον νόμο παραμένει ο ίδιος ο οφειλέτης.

Υπήχθησαν στις διατάξεις των άρθρων 1002 και 1117 του ΑΚ ως και του Ν. 3741/1929 περί οριζοντίας ιδιοκτησίας με την υπ' αριθμ. 3823/85 πράξη της Συμβολαιογράφου Ρόδου Αριστέρας Ηρακλείδου-Περίδου που μεταγράφηκε στο Κτηματολόγιο Ρόδου με την υπ' αριθμ. 9885/85 πράξη της.

Τα άνω ακίνητα αποτελούν αυτοτελείς και ανεξάρτητες ιδιοκτησίας μιας οικοδομής που ανηγέρθηκε σε οικόπεδο εκτάσεως 550 τ.μ. που βρίσκεται στην πόλη της Ρόδου και επί των οδών Κλαυδίου Πέπερ και Αυστραλίας και στην τοποθεσία "Κόβα" νομικής φύσης μουλκ, με κτηματολογικά στοιχεία τόμος οικοδομών Ρόδου 69 (76), φύλλο 167 (53), μερίδα V-1483 και φάκελος 3592.

Το άνω τμήμα προέρχεται από απόσπαση από μεγαλύτερο εκτάσεως οικόπεδο, ολικής εκτάσεως 6.720 τ.μ. με κτηματολογικά στοιχεία τόμος οικοδομών Ρόδου 30, Φύλλο 4, Μερίς V-1483 και Φάκελος 3.592 του Κτηματολογίου Ρόδου, νομικής φύσεως "Μουλκ" που συνορεύει ανατολικά με δημόσια οδό (Αυστραλίας) βόρεια με μερίδα οικοδομών Ρόδου-V-1482 ιδιοκτησίας ΔΕΗ δυτικά με μερίδα οικ. Ρόδου V-1478 και νότια με δημόσιο δρόμο (Αγ. Νικολάου-Κλ. Πέπερ).

Επί του άνω ακινήτου υπάρχουν βάρη.

Ο πλειστηριασμός θα γίνει με όρους.

Οι υπόλοιποι όροι γνωστοποιούνται από τον υπάλληλο του πλειστηριασμού και από εμένα τον ίδιο και όπως αυτοί αναφέρονται με λεπτομέρεια στην έκθεση κατάσχεσης κατά το άρθρο 954 Κ.Πολ.Δ.

Προσκαλούνται όσοι θέλουν να λάβουν μέρος στον πλειστηριασμό να προσέλθουν και να προσφέρουν τιμή.

Συντάχθηκε η παρούσα σήμερα στις 18-2-1999 στο γραφείο μου στην οδό Εθνάρχου Μακαρίου αρ.45 και υπογράφεται νόμιμα από εμένα τον δηλοποιούνται δικαστικό επιμελητή.

Ο δηλοποιών
δικ. επιμελητής
Αθανάσιος Κ.

Διακομιχάλης

ΑΡΙΘΜΟΣ 1534/1999
ΑΠΟΣΠΑΣΜΑ Ζ' ΕΠΑΝΑΛΗΠΤΙΚΗΣ ΠΕΡΙΛΗΨΗΣ ΚΑΤΑΣΧΕΤΗΡΙΑΣ ΕΚΘΕΣΗΣ ΑΚΙΝΗΤΩΝ

Δικαστικός Επιμελητής: Ο δικαστικός επιμελητής του Πρωτοδικείου Ρόδου, Αθανάσιος Κ. Διακομιχάλης που έχω την έδρα μου στην οδό Εθν. Μακαρίου 45, τηλ. 37790.

Επισπεύδουσα: Ανώνυμη Τραπεζική Εταιρεία με την Επωνυμία "Εθνική Τράπεζα της Ελλάδος Α.Ε." νόμιμα εκπροσωπούμενη.

Οφειλέτης: Γεώργιος Ροδίτης του Λιβανίου κατοίκου Ρόδου οδός Αγ. Νικολάου αρ. 81.

Τίτλος που εκτελέστηκε: Η υπ' αριθ. 468/1997 διαταγής πληρωμής του Μονομελούς Πρωτοδικείου Ρόδου που έχει τον τύπο εκτελεστότητας.

Ποσό οφειλής: (45.350.000) δραχμές εντόκως νομίμως, σύμφωνα με την επιταγή που έχει κοινοποιηθεί.

Υπάλληλος του πλειστηριασμού: Η συμβολαιογράφος Ρόδου Αριστέα Ηρακλείδου-Περίδου.

Χρόνος πλειστηριασμού: 28 Απριλίου 1999 ημέρα Τετάρτη και από τις 12 το μεσημέρι μέχρι τις 2 το απόγευμα της ίδιας ημέρας.

Τόπος πλειστηριασμού: Ο Δήμος Ρόδου και συγκεκριμένα μετά την υπ' αριθμ. 7/1999 απόφαση του Δημοτικού Συμβουλίου Δήμου Ροδίων στην αίθουσα Δ.Ο.Ν.Α. Ρόδου, Διαγορίδων αρ. 1.

Χρόνος παλαιού πλειστηριασμού: 17 Φεβρουαρίου 1999 ο οποίος ματαιώθηκε.

Εχει κατασχεθεί με την υπ' αριθμ. 1315/97 έκθεσης μου αναγκαστικής κατάσχεσης.

Περιγραφή ακινήτου:

1) Μια κατοικία (διαμέρισμα) με στοιχείο πίνακα Α2 του πρώτου πάνω από το ισόγειο ορόφου, επιφάνειας 36,20 τ.μ. όγκου 108,60 κ.μ. ποσοστού συνιδιοκτησίας 45,50%, αναλογούσης επιφάνειας οικοπέδου 25,08 τ.μ. εξ αδιαιρέτου εξ ολοκλήρου του οικοπέδου επιφάνειας κοινοχρήστων 8,30 τ.μ. συνορευόμενη Βόρεια με κοινόχρηστο διάδρομο, Ανατολικά με κατοικία με στοιχείο πίνακα Α2, Νότια και Δυτικά με ελεύθερο χώρο της μερίδος V-1483 οικοδομών.

Η άνω κατοικία εκτιμήθηκε 8.000.000 δρχ. και η πρώτη προσφορά αυτής 4.000.000 δρχ. σύμφωνα με την υπ' αριθμ. 1114/97 απόφαση του Μονομελούς Πρωτοδικείου Ρόδου.

Μεσεγγυούχος αυτής κατά Νόμο παραμένει ο ίδιος ο οφειλέτης.

2) Μια κατοικία (διαμέρισμα) με στοιχείο πίνακα Α4 του πρώτου πάνω από το ισόγειο ορόφου, επιφάνειας 26,20 τ.μ. όγκου 78,60 κ.μ. ποσοστού συνιδιοκτησίας 34,40 %, αναλογούσης επιφάνειας οικοπέδου 18,92 τ.μ. εξ αδιαιρέτου εξ ολοκλήρου του οικοπέδου επιφάνειας κοινοχρήστων 6,30 τ.μ. συνορευόμενη Ανατολικά με ελεύθερο χώρο, Δυτικά με κοινόχρηστο διάδρομο και κλιμακοστάσιο, Βόρεια με κατοικία με στοιχείο πίνακα Α5 και Νότια με κατοικία με στοιχείο πίνακα Α3.

Η άνω κατοικία εκτιμήθηκε 6.000.000 δρχ. και η πρώτη προσφορά αυτού 3.000.000 δρχ. σύμφωνα με την υπ' αριθμ. 1114/97 απόφασης του Μονομελούς Πρωτοδικείου Ρόδου.

Μεσεγγυούχος αυτής κατά τον νόμο παραμένει η ίδια η οφειλέτιδα.

Υπήχθησαν στις διατάξεις των άρθρων 1002 και 1117 του ΑΚ ως και του Ν. 3741/1929 περί οριζοντίας ιδιοκτησίας με την υπ' αριθμ. 3823/85 πράξη της Συμβολαιογράφου Ρόδου Αριστέρας Ηρακλείδου-Περίδου που μεταγράφηκε στο Κτηματολόγιο Ρόδου με την υπ' αριθμ. 9885/85 πράξη του.

Το άνω ακίνητα αποτελούν αυτοτελείς και ανεξάρτητες ιδιοκτησίας μιας οικοδομής που ανηγέρθηκε σε οικόπεδο εκτάσεως 550 τ.μ. που βρίσκεται στην πόλη της Ρόδου και επί των οδών Κλαυδίου Πέπερ και Αυστραλίας και στην τοποθεσία "Κόβα" νομικής φύσης μουλκ, με κτηματολογικά στοιχεία τόμος οικοδομών Ρόδου 69 (76), φύλλο 167 (53), μερίδα V-1483 και φάκελος 3592.

Το άνω τμήμα προέρχεται από απόσπαση από μεγαλύτερο εκτάσεως οικόπεδο, ολικής εκτάσεως 6.720 τ.μ. με κτηματολογικά στοιχεία τόμος οικοδομών Ρόδου 30, Φύλλο 4, Μερίς V-1483 και Φάκελος 3.592 του Κτηματολογίου Ρόδου, νομικής φύσεως "Μουλκ" που συνορεύει ανατολικά με δημόσια οδό (Αυστραλίας) βόρεια με μερίδα οικοδομών Ρόδου-V-1482 ιδιοκτησίας ΔΕΗ δυτικά με μερίδα οικ. Ρόδου V-1478 και νότια με δημόσιο δρόμο (Αγ. Νικολάου-Κλ. Πέπερ).

Επί του άνω ακινήτου υπάρχουν βάρη.

Ο πλειστηριασμός θα γίνει με όρους.

Οι υπόλοιποι όροι γνωστοποιούνται από τον υπάλληλο του πλειστηριασμού και από εμένα τον ίδιο και όπως αυτοί αναφέρονται με λεπτομέρεια στην έκθεση κατάσχεσης κατά το άρθρο 954 Κ.Πολ.Δ.

Προσκαλούνται όσοι θέλουν να λάβουν μέρος στον πλειστηριασμό να προσέλθουν και να προσφέρουν τιμή.

Συντάχθηκε η παρούσα σήμερα στις 18-2-1999 στο γραφείο μου στην οδό Εθνάρχου Μακαρίου αρ.45 και υπογράφεται νόμιμα από εμένα τον δηλοποιούνται δικαστικό επιμελητή.

Ο δηλοποιών
δικ. επιμελητής
Αθανάσιος Κ.

ΑΡΙΘΜΟΣ 1535/1999
ΑΠΟΣΠΑΣΜΑ Ζ' ΕΠΑΝΑΛΗΠΤΙΚΗΣ ΠΕΡΙΛΗΨΗΣ ΚΑΤΑΣΧΕΤΗΡΙΑΣ ΕΚΘΕΣΗΣ ΑΚΙΝΗΤΩΝ

Δικαστικός Επιμελητής: Ο δικαστικός επιμελητής του Πρωτοδικείου Ρόδου, Αθανάσιος Κ. Διακομιχάλης που έχω την έδρα μου στην οδό Εθν. Μακαρίου 45, τηλ. 37790.

Επισπεύδουσα: Ανώνυμη Τραπεζική Εταιρεία με την Επωνυμία "Εθνική Τράπεζα της Ελλάδος Α.Ε." νόμιμα εκπροσωπούμενη.

Οφειλέτης: Σωτήριος Ροδίτης του Λιβανίου κατοίκου Ρόδου οδός Αγ. Νικολάου αρ. 81.

Τίτλος που εκτελέστηκε: Η υπ' αριθ. 468/1997 διαταγής πληρωμής του Μονομελούς Πρωτοδικείου Ρόδου που έχει τον τύπο εκτελεστότητας.

Ποσό οφειλής: (45.350.000) δραχμές εντόκως νομίμως, σύμφωνα με την επιταγή που έχει κοινοποιηθεί.

Υπάλληλος του πλειστηριασμού: Η συμβολαιογράφος Ρόδου Αριστέα Ηρακλείδου-Περίδου.

Χρόνος πλειστηριασμού: 28 Απριλίου 1999 ημέρα Τετάρτη και από τις 12 το μεσημέρι μέχρι τις 2 το απόγευμα της ίδιας ημέρας.

Τόπος πλειστηριασμού: Ο Δήμος Ρόδου και συγκεκριμένα μετά την υπ' αριθμ. 7/1999 απόφαση του Δημοτικού Συμβουλίου Δήμου Ροδίων στην αίθουσα Δ.Ο.Ν.Α. Ρόδου, Διαγορίδων αρ. 1.

Χρόνος παλαιού πλειστηριασμού: 17 Φεβρουαρίου 1999 ο οποίος ματαιώθηκε.

Εχει κατασχεθεί με την υπ' αριθμ. 1316/97 έκθεσης μου αναγκαστικής κατάσχεσης.

Περιγραφή ακινήτου:

1) Μια κατοικία (διαμέρισμα) με στοιχείο πίνακα Α5 του πρώτου πάνω από το ισόγειο ορόφου, επιφάνειας 26,00 τ.μ. όγκου 78,00 κ.μ. ποσοστού συνιδιοκτησίας 34,40 %, αναλογούσης επιφάνειας οικοπέδου 18,92 τ.μ. εξ αδιαιρέτου εξ ολοκλήρου του οικοπέδου επιφάνειας κοινοχρήστων 6,30 τ.μ. συνορευόμενη Ανατολικά με ελεύθερο χώρο, Δυτικά με κοινόχρηστο διάδρομο, Βόρεια με κατοικία με στοιχείο πίνακα Α6 και Νότια με κατοικία με στοιχείο πίνακα Α4.

Η άνω κατοικία εκτιμήθηκε 6.000.000 δρχ. και η πρώτη προσφορά αυτής 3.000.000 δρχ. σύμφωνα με την υπ' αριθμ. 1115/97 απόφαση του Μονομελούς Πρωτοδικείου Ρόδου.

Μεσεγγυούχος αυτής κατά Νόμο παραμένει ο ίδιος ο οφειλέτης.

2) Μια κατοικία (διαμέρισμα) με στοιχείο πίνακα Α6 του πρώτου πάνω από το ισόγειο ορόφου, επιφάνειας 33,10 τ.μ. όγκου 99,30 κ.μ. ποσοστού συνιδιοκτησίας 45,60 %, αναλογούσης επιφάνειας οικοπέδου 8,50 τ.μ. εξ αδιαιρέτου εξ ολοκλήρου του οικοπέδου, επιφάνειας κοινοχρήστων 6,30 τ.μ. συνορευόμενη Ανατολικά, Δυτικά και Βόρεια με ελεύθερο χώρο, Νότια με κατοικία με στοιχείο πίνακα Α5 και κοινόχρηστο διάδρομο.

Η άνω κατοικία εκτιμήθηκε 8.000.000 δρχ. και η πρώτη προσφορά αυτού 4.000.000 δρχ. σύμφωνα με την υπ' αριθμ. 1115/97 απόφασης του Μονομελούς Πρωτοδικείου Ρόδου.

Μεσεγγυούχος αυτής κατά τον νόμο παραμένει ο ίδιος ο οφειλέτης.

Υπήχθησαν στις διατάξεις των άρθρων 1002 και 1117 του ΑΚ ως και του Ν. 3741/1929 περί οριζοντίας ιδιοκτησίας με την υπ' αριθμ. 3823/85 πράξη της Συμβολαιογράφου Ρόδου Αριστέας Ηρακλείδου-Περίδου που μεταγράφηκε στο Κτηματολόγιο Ρόδου με την υπ' αριθμ. 9885/85 πράξη του.

Το άνω ακίνητα αποτελούν αυτοτελείς και ανεξάρτητες ιδιοκτησίας μιας οικοδομής που ανηγέρθηκε σε οικόπεδο εκτάσεως 550 τ.μ. που βρίσκεται στην πόλη της Ρόδου και επί των οδών Κλαυδίου Πέπερ και Αυστραλίας και στην τοποθεσία "Κόβα" νομικής φύσης μουλκ, με κτηματολογικά στοιχεία τόμος οικοδομών Ρόδου 69 (76), φύλλο 167 (53), μερίδα V-1483 και φάκελος 3592.

Το άνω τμήμα προέρχεται από απόσπαση από μεγαλύτερο εκτάσεως οικόπεδο, ολικής εκτάσεως 6.720 τ.μ. με κτηματολογικά στοιχεία τόμος οικοδομών Ρόδου 30, Φύλλο 4, Μερίς V-1483 και Φάκελος 3.592 του Κτηματολογίου Ρόδου, νομικής φύσεως "Μουλκ" που συνορεύει ανατολικά με δημόσια οδό (Αυστραλία) βόρεια με μερίδα οικοδομών Ρόδου-V-1482 ιδιοκτησίας ΔΕΗ δυτικά με μερίδα οικ. Ρόδου V-1478 και νότια με δημόσιο δρόμο (Αγ. Νικολάου-Κλ. Πέπερ).

Επί του άνω ακινήτου υπάρχουν βάρη.

Ο πλειστηριασμός θα γίνει με όρους.

Οι υπόλοιποι όροι γνωστοποιούνται από τον υπάλληλο του πλειστηριασμού και από εμένα τον ίδιο και όπως αυτοί αναφέρονται με λεπτομέρεια στην έκθεση κατάσχεσης κατά το άρθρο 954 Κ.Πολ.Δ.

Προσκαλούνται όσοι θέλουν να λάβουν μέρος στον πλειστηριασμό να προσέλθουν και να προσφέρουν τιμή.

Συντάχθηκε η παρούσα σήμερα στις 18-2-1999 στο γραφείο μου στην οδό Εθνάρχου Μακαρίου αρ.45 και υπογράφεται νόμιμα από εμένα τον δηλοποιούνται δικαστικό επιμελητή.

Ο δηλοποιών
δικ. επιμελητής
Αθανάσιος Κ.
Διακομιχάλης

ΠΩΛΕΙΤΑΙ αγροτικό ISUZU 1600 μοντέλο 82. Τιμή 500.000. Πληρ. τηλ. (0246) 91064 πρωινές ώρες, (0241) 74516 μετά τις 8 μ.μ. AA27114

ΠΩΛΕΙΤΑΙ ALFA ROMEO 145, 3θυρο, 1600 κυβικά, μοντέλο 8ος του 95, 33.000 km, χρώματος μπλε, ζάντες αλουμινίου, κεντρικό κλείδωμα, ραδιοκασετόφωνο. Τιμή 3.500.000. Πληρ. τηλ. 097 406406

ΠΩΛΕΙΤΑΙ LANCIA Δ, μοντ. '89, 1500 cc με air condition, ραδιοκασετόφωνο, κάθισμα Recaro, ζάντες αλουμινίου, συναγερμό. Τιμή 1.600.000. Πληρ. τηλ. 96011, κιν. 0932/362899 AA26681

Από τη νέα έκθεση BMW του ΘΩΜΑ ΒΕΡΒΙΛΗ πωλούνται τα παρακάτω μεταχειρισμένα αυτοκίνητα:

1) BMW 316 μοντέλο '92 με πολλά εξτρά σε άριστη κατάσταση
2) BMW 318 M40 μοντέλο '89
3) VW κλούβα τρανσπόρτα πετρέλαιο 2.400 κυβικά μακρί σασί μοντέλο '93
4) V.W. τρανσπόρτα πετρέλαιο ανοιχτό 2.400 κυβικά μοντέλο '92
5) FORD TRANSIT 2500 κυβικά ανοιχτό διπλό λάστιχο πίσω μοντέλο'92
6) FORD COURIEL, κλουβίτσα 1.800 κυβικά '94 μοντέλο
7) V.W. CANDI ανοιχτό μοντέλο '90
8) MITSUBISHI κλούβα 2.500 κυβικά μοντέλο τέλος '96
9) MERCEDES 410 φορτηγό μοντέλο '93

Όλα τα αυτοκίνητα είναι σε πολύ καλή κατάσταση και έχουν ένα χρόνο εγγύηση. 6ο χλμ. Λεωφ. Ρόδου-Λίνδου τηλ. 62928-66669

ΠΩΛΕΙΤΑΙ μηχανή BENELLI 50 c.c. χρώματος κόκκινο. Τιμή 550.000 δρχ. ή ανταλλάσεται με φορτηγάκι ή κλούβα. Πληρ. τηλ. 094-102301 ή 95584 απογευματινές ώρες

ΠΩΛΕΙΤΑΙ FORD ESCORT μοντέλο '79, 1100cc, τετράπορτο, χρώματος ασημί. Πληρ. τηλ. 36872, 20546 ώρες 5-9μ.μ., κος Νίκος

ΠΩΛΕΙΤΑΙ μηχανή KAWASAKI Eliminator 400 cc μοντελο '93 σε πολύ καλή κατάσταση. Πληρ. τηλ. 21866 και 094-935325 AA26780

εργασιες

ΖΗΤΕΙΤΑΙ μπάρμαν και σερβιτόρος ή σερβιτόρα που να μιλούν αγγλικά-γερμανικά για καφετέρια στην παραλία Στεγνά Αρχαγγέλου. Μισθός ικανοποιητικός. Πληρ. τηλ. 66533, 095-378322 ΠΖ27263

ΖΗΤΟΥΝΤΑΙ εμφανίσιμες κοπέλες για μόνιμη εργασία σε καφετέρια μπαρ. Πληρ. τηλ. 36220 και 093-442690 AZ27264

ΖΗΤΕΙΤΑΙ πεπειραμένη πωλήτρια να μιλά αγγλικά ή και γερμανικά για μόνιμη απασχόληση στα καταστήματα RODEO. Πληρ. τηλ. 22610, 74108 AZ27265

ΖΗΤΕΙΤΑΙ πωλήτρια για το κατάστημα CASABLANCA" Αμερικής 20. Πληρ. τηλ. 31670, 77996 ΠΖ27266

ΖΗΤΕΙΤΑΙ δεσποινίς αλλοδαπή ή ημεδαπή για να εργασθεί σε ανταλλακτήριο στο Φαληράκι. Γλώσσες γερμανικά-αγγλικά. Αποδοχές ικανοποιητικές. Πληρ. κ. Χάρη στα τηλ. 86670, 86040 ώρες καταστημάτων ΠΖ27267

ΖΗΤΕΙΤΑΙ υπάλληλος από το πρακτορείο ΚΥΔΩΝ. Πληρ. τηλ. 23900-27900 AZ27255

ΖΗΤΕΙΤΑΙ σερβιτόρος για εστιατόριο εντός πόλεως. Απαραίτητη προϋπηρεσία και γνώσεις σκανδιναβικής γλώσσας. Πληρ. τηλ. 30691 AZ27268

ΖΗΤΕΙΤΑΙ κοπέλα που να γνωρίζει αγγλικά, microsoft word και excel καθώς επίσης και το εμπορικό DEFACTO για να εργασθεί σε γραφείο. Πληρ. τηλ. 22824, 30823 από 10.30-15.30 ΠΖ27269

Από χρυσοχοείο στην Ιξιά **ΖΗΤΕΙΤΑΙ** νέα εμφανίσιμη κοπέλα για πωλήτρια. Γερμανικά Αγγλικά απαραίτητα, προυπηρεσία θα προτιμηθεί. Πληρ. τηλ. 77585, 0932-539027 AZ27253

ΕΚΠΑΙΔΕΥΣΗ ΣΤΟΥΣ Η/Υ
INTERACTIVE LEARNING
ΕΥΚΟΛΑ .... ΓΡΗΓΟΡΑ ... ... ΑΠΟΤΕΛΕΣΜΑΤΙΚΑ



ΓΙΑ ΕΝΗΛΙΚΕΣ
Γαχύρυθμα Σεμινάρια 5 εβδομάδων
Τρίμηνα προχωρ. σπουδών - Ιδιαίτερα
WINDOWS-INTERNET-WORD
EXCEL-DTP-ACCESS...
Στ. Κωτιάδη 64 Ανάληψη
Τηλ. 78924
Υπεύθυνος Σπουδών :
ΚΩΣΤΑΣ ΧΑΤΖΗΔΑΚΗΣ
Πτυχ. Πληροφορικής Παν. Αθηνών

Από εταιρεία πυροσβεστικών μέσων και αναγόμωσης **ζητείται** βοηθός υδραυλικός ή εργάτης. Θα προτιμηθεί ο έχων σχέση με το αντικείμενο. Απαραίτητη προϋπόθεση δίπλωμα αυτοκινήτου.
Πληρ. τηλ. 67897, 67377, 8 π.μ.-4 μ.μ.

ΜΕΤΑΧΕΙΡΙΣΜΕΝΑ ΔΙΚΥΚΛΑ
από **100.000**
ΑΒΕΤΕ Κ. ΚΩΣΤΑΡΙΔΗΣ
ΤΗΛ. 22157, 20874, 22325

ΜΕΓΑΛΕΣ ΕΥΚΑΙΡΙΕΣ
ΠΩΛΟΥΝΤΑΙ ΕΛΑΦΡΩΣ ΜΕΤΑΧΕΙΡΙΣΜΕΝΕΣ
ΜΟΤΟΣΙΚΛΕΤΕΣ ENDURO
YAMAHA DT 125
SUZUKI DR 125
KAWASAKI KLR 250
ΕΥΚΟΛΙΕΣ ΠΛΗΡΩΜΗΣ
ΑΒΕΤΕ Κ. ΚΩΣΤΑΡΙΔΗΣ
ΤΗΛ. 22157, 20874, 22325

ΕΤΑΙΡΕΙΑ ΧΡΗΜΑΤΟΟΙΚΟΝΟΜΙΚΩΝ ΥΠΗΡΕΣΙΩΝ (ΑΕΛΔΕ)
Ζητά δεσποινίδα ή κυρία απόφοιτη οικονομικής σχολής (ΑΕΙ, ΤΕΙ ή άλλη), με γνώσεις Αγγλικών και χειρισμού Η/Υ.
Οι ενδιαφερόμενες θα πρέπει να προσκομίσουν βιογραφικό και φωτογραφία.
Πληρ. Βενετοκλέων 48, τηλ. 74000

PLAYBOY CASINO
ISLAND OF RHODES
ΚΑΖΙΝΟ ΡΟΔΟΣ
Island of Rodos
Η Εταιρεία "ΚΑΖΙΝΟ ΡΟΔΟΥ Α.Ε."
ΖΗΤΑ
για άμεση πρόσληψη Σερβιτόρους/σερβιτόρες
βοηθούς σερβιτόρους/σερβιτόρες
Η καλή γνώση Αγγλικών, η εμπειρία και το πτυχίο σχετικής σχολής θα ληφθούν σοβαρά υπόψη
ΑΙΤΗΣΕΙΣ ΓΙΝΟΝΤΑΙ ΔΕΚΤΕΣ
ΣΤΟ ΓΡΑΦΕΙΟ ΠΡΟΣΩΠΙΚΟΥ
ΔΕΥΤΕΡΑ ΕΩΣ ΠΑΡΑΣΚΕΥΗ 10.00-15.00

Η ΔΩΔΕΚΑΝΗΣΟΣ SECURITY
ΖΗΤΑ
Νέους έως 35 ετών για να εργασθούν ως προσωπικό ασφαλείας για την φύλαξη χώρων.
Απαραίτητες προϋποθέσεις, απολυτήριο στρατού, καθαρό ποινικό μητρώο, εχεμύθεια, συγκροτημένη προσωπικότητα.
Για ραντεβού τηλ. 23632
από 07.00 έως 23.00

Από το πρακτορείο Γενικού Τουρισμού "Elafos Reisen"
ΖΗΤΟΥΝΤΑΙ
α) νέος ή νέα με άριστη γνώση της γερμανικής γλώσσας δια την στελέχωση υποκαταστημάτων.
Προϋπηρεσία επιθυμητή.
β) νέος ή νέα με άριστη γνώση γερμανικής γλώσσας για να εργασθεί στο τμήμα κρατήσεων.
Πληροφορίες κ. Χατζημιχάλη Μιχάλη ή κ. Παπαδόπουλο Παύλο, τηλ. 66543/4/5

ΟΙΚΟΔΟΜΙΚΕΣ ΕΠΙΧΕΙΡΗΣΕΙΣ
ΤΖΟΓΙΑ ΜΑΡΙΑ και ΥΙΟΙ
ΠΩΛΟΥΝΤΑΙ
- Διαμερίσματα 85 τ.μ., 75 τ.μ., 50 τ.μ. στην οδό Αθηνών
- Αποθήκη 200 τ.μ. στην οδό Ατταβύρου
Πληρ. τηλ. 30069

ΣΙΜΟΣ ΠΑΡΑΣΚΕΥΑΣ & ΥΙΟΣ ΕΠΕ
ΜΕΤΑΧΕΙΡΙΣΜΕΝΑ
ΜΟΝΟ ΣΕ ΑΡΙΣΤΗ ΚΑΤΑΣΤΑΣΗ
18μηνος ΔΙΑΚΑΝΟΝΙΣΜΟΣ

1. NISSAN SUNNY full extra, air condition	1.600 c.c.	1992	2.200.000
2. SEAT CORDOBA full extra	1.600 c.c.	1995	3.500.000
3. NISSAN ALMERA full extra δέρμα-ξύλο, air condition	1.400 c.c.	1997	4.000.000
4. NISSAN SUNNY	1.400 C.C.	1995	2.300.000
5. FORD ESCORT	1.100 c.c.	1989	750.000
6. NISSAN MICRA	1.235 c.c.	1991	1.600.000

ΑΥΣΤΡΑΛΙΑΣ 70 - ΡΟΔΟΣ • Τηλ. 79200-79201-79202

ΕΥΡΩΚΤΗΜΑΤΙΚΗ
ΚΤΗΜΑΤΟΜΕΣΙΤΙΚΟ ΓΡΑΦΕΙΟ



ΠΩΛΟΥΝΤΑΙ
ΔΙΑΜΕΡΙΣΜΑΤΑ
Με θέα τη θάλασσα
Περιοχή Μήδεια
Διαθέτουν:
- Θέρμανση
- Ιταλική εντοιχιζόμενη κουζίνα
- Θέση στάθμευσης
- Γερμανικά κουφώματα
- Άριστες βεράντες

ΕΠΙΦΑΝΕΙΑ	ΑΞΙΑ
103 Τ.Μ.	33.000.000 ΔΡΧ
80 Τ.Μ.	28.000.000 ΔΡΧ
74 Τ.Μ.	25.000.000 ΔΡΧ
50 Τ.Μ.	16.000.000 ΔΡΧ

ΙΩΑΝΝΗΣ & ΜΙΧΑΛΗΣ
ΕΥΣΤΑΘΙΟΥ
ΕΘΝΙΚΗΣ ΑΝΤΙΣΤΑΣΗΣ 48 (ΑΝΝΗΣ ΜΑΡΙΑΣ)
ΤΗΛ.: 73819 - 74917-FAX:38641 • ΚΙΝ: 094/374546

ΚΕΡΜΑΤΟΔΕΚΤΕΣ EUROPAYPHONE
ΦΟΥΣΚΩΜΕΝΟΙ ΛΟΓΑΡΙΑΣΜΟΙ ΤΕΛΟΣ!!!
ΑΝ ΘΕΛΕΤΕ ΤΟ ΤΗΛΕΦΩΝΟ ΣΑΣ ΝΑ ΤΟ ΠΛΗΡΩΝΟΥΝ ΑΥΤΟΙ ΠΟΥ ΤΟ ΧΡΗΣΙΜΟΠΟΙΟΥΝ
ΝΕΟΙ ΥΨΗΛΗΣ ΤΕΧΝΟΛΟΓΙΑΣ ΚΕΡΜΑΤΟΔΕΚΤΕΣ EUROPAYPHONE



ΠΡΟΣΟΧΗ ΚΥΚΛΟΦΟΡΟΥΝ ΠΑΡΑΝΟΜΑ ΚΕΡΜΑΤΟΤΗΛΕΦΩΝΑ ΥΨΗΛΑ ΠΡΟΣΤΙΜΑ

- ΤΟ ΜΟΝΑΔΙΚΟ ΠΟΥ ΛΕΙΤΟΥΡΓΕΙ ΜΕ ΣΥΣΤΗΜΑ ΚΕΝΤΡΙΚΟΥ ΕΛΕΓΧΟΥ (MODEM) ΓΙΑ ΠΛΗΡΗ ΕΛΕΓΧΟ ΤΗΣ ΣΥΣΚΕΥΗΣ
- ΙΚΑΝΟΠΟΙΕΙ ΠΛΗΡΩΣ ΚΑΘΕ ΑΠΑΙΤΗΣΗ ΙΔΙΟΚΗΤΗ-ΧΡΗΣΤΗ
- ΠΛΗΡΟΙ 100% ΤΗΝ ΝΟΜΟΘΕΣΙΑ ΤΗΣ ΕΥΡΩΠΑΪΚΗΣ ΕΝΩΣΗΣ ΚΑΙ ΤΙΣ ΑΠΑΙΤΗΣΕΙΣ ΤΗΣ ΕΘΝΙΚΗΣ ΕΠΙΤΡΟΠΗΣ ΤΗΛΕΠΟΙΚΙΝΩΝΙΩΝ ΜΕ ΑΡΙΘΜΟ ΕΓΚΡΙΣΗΣ EL3898370E
- ΑΝΑΓΝΩΡΙΖΕΙ ΟΛΑ ΤΑ ΕΛΛΗΝΙΚΑ ΝΟΜΙΣΜΑΤΑ
- ΠΡΟΓΡΑΜΜΑΤΙΖΕΤΑΙ ΝΑ ΑΝΑΓΝΩΡΙΖΕΙ ΚΑΘΕ ΝΕΟ ΝΟΜΙΣΜΑ (EURO & ΥΠΟΔΙΑΙΡΕΣΕΙΣ)
- ΑΛΛΑΖΕΙ ΑΥΤΟΜΑΤΑ ΧΡΕΩΣΕΙΣ ΚΑΘΕ ΦΟΡΑ ΠΟΥ ΑΛΛΑΖΟΥΝ ΑΠΟ ΤΟΝ ΟΤΕ

EUROPAYPHONE HELLAS
ΓΕΝΙΚΟΣ ΑΝΤΙΠΡΟΣΩΠΟΣ ΔΩΔ/ΣΟΥ-ΚΡΗΤΗΣ
ΣΗΦΑΚΗΣ ΓΙΩΡΓΟΣ
ΑΤΤΑΒΥΡΟΥ 46 ΡΟΔΟΣ ΤΗΛ.: 0241/73440 - 37736

Από την εταιρεία ΜΕΤΡΟ ΑΕΒΕ ΖΗΤΟΥΝΤΑΙ εργάτες που να έχουν ολοκληρώσει τις στρατιωτικές τους υποχρεώσεις. Επίσης ΖΗΤΟΥΝΤΑΙ κοπέλες για να εργασθούν ως ταμίες. Πληρ. τηλ. 62327, 7ο χλμ. Ρόδου-Λίνδου (Ασγούρου), έναντι γραφείου συγκοινωνιών

ΖΗΤΕΙΤΑΙ εμφανίσιμη κοπέλα Ελληνίδα ή ξένη με χαρτιά να εργασθεί σε κλαμπ. Πληρ. τηλ. 095-209275 AZ27254

ΖΗΤΕΙΤΑΙ έμπειρη πωλήτρια ή πωλητής για να εργασθεί σε αναψυκτήριο (σάντουϊτς). Πληρ. μετά τις 1 μ.μ. τηλ. 097-579239 ΠΖ27247

ΖΗΤΕΙΤΑΙ κοπέλα για να εργασθεί σε συνοικιακό μπαρ-καφετέρια. Πληρ. τηλ. 69025 AZ27250

ΖΗΤΕΙΤΑΙ νέος απόφοιτος λυκείου με καλή γνώση της Αγγλικής γλώσσας για μόνιμη εργασία σε εμπορικό κατάστημα. Πληρ. τηλ. 22425, 76767 ΠΖ27256

ΖΗΤΟΥΝΤΑΙ πιτσαδόροι και μάγειρας γνώστης Ιταλικής κουζίνας έως 30 ετών. Πληρ. τηλ. 63180, 11 π.μ.-1 μ.μ. και 5 μ.μ.-7μ.μ.

ΖΗΤΟΥΝΤΑΙ ΠΩΛΗΤΡΙΕΣ ΓΙΑ ΚΑΤΑΣΤΗΜΑ ΕΝΤΟΣ ΠΟΛΕΩΣ. ΩΡΑΡΙΟ ΣΥΝΕΧΕΣ. ΠΛΗΡ. ΤΗΛ. 25936 ΠΖ27249

ΖΗΤΕΙΤΑΙ πιτσαδόρος για πλήρη απασχόληση και κοπέλες για σέρβις σε πίτσα με μέτρο. Πληρ. τηλ. 23003, 093-7083256, 094-314401 ΠΖ27246

Από νεοσύστατη εταιρεία ΖΗΤΕΙΤΑΙ ιδιαιτέρα γραμματεύς με γνώσεις λογιστικών και ηλεκτρονικών υπολογιστών. Πληρ. τηλ. 66550, 095-247958 ΠΖ27248

ΖΗΤΟΥΝΤΑΙ κοπέλες για να εργασθούν σαν πωλήτριες σε pizza, με προϋπηρεσία και γνώσεις Αγγλικών, Ιταλικών. Πληρ. τηλ. 22824, 30823, 21020 από 11.00 π.μ.-14.00 μ.μ. ΠΖ27251

Από τα καταστήματα ΠΑΠΠΟΥ **ΖΗΤΟΥΝΤΑΙ** πωλήτριες. Πληρ. τηλ. 24286, 20127 AZ27233

ΖΗΤΕΙΤΑΙ βοηθός σερβιτόρου, κοπέλα που να μιλά Αγγλικά για το εστιατόριο CLEO'S στην Π. Πόλη. Τηλ. 28415, 23458 μετά τις 5 μ.μ. ΠΖ27245

ΖΗΤΕΙΤΑΙ κοπέλα για να εργασθεί σε καφετέρια. Πληρ. τηλ. 95.931 και ώρες 14.00-16.00 μ.μ. ΠΖ27241

ΖΗΤΕΙΤΑΙ νέος με άδεια Β' κατηγορίας για ενοικιαστήριο μοτοποδηλάτων. Πληρ. τηλ. 95505 ΠΖΖ27242

ΖΗΤΕΙΤΑΙ από εισαγωγική εταιρεία τροφίμων υπάλληλος (άνδρας/γυναίκα) που να γνωρίζει Η/Υ - Κεφάλαιο - να εκδίδει τιμολόγια κ.λπ. Πληρ. τηλ. 66548, ώρες 9-1 AZ27232

ΖΗΤΕΙΤΑΙ

κυρία ή δεσποινίδα έως 35 ετών με γνώσεις αγγλικής και χειρισμό Η/Υ για να εργασθεί σε τουριστικό γραφείο.

Πληρ. τηλ. 30527 10-12 π.μ. και 6-8 μ.μ.

Female up to 35 yrs, must be fluent in English-knowledge of computers for position in travel agency.

Ask for info. Tel 30527 from 10.00-12.00 and 18.00-20.00

ΠΩΛΕΙΤΑΙ

Διώροφο διαμέρισμα στο Μήδεια, τύπου μεζονέτας 102 τ.μ. με δύο υπνοδωμάτια, δύο μπάνια, τζάκι, εντοιχισμένη κουζίνα και 83 τ.μ. αποκλειστική χρήση αυλής, δίπλα από χώρο πρασίνου. Αξία 30.000.000 δρχ.

Πληρ. ΕΥΡΩΚΤΗΜΑΤΙΚΗ, Γιάννης και Μιχάλης Ευσταθίου, τηλ. 73819, 74917 κιν. 094/374546

Από Εμπορική-Εισαγωγική Εταιρεία

ΖΗΤΕΙΤΑΙ

Νέος ή νέα, ως υπεύθυνος πωλήσεων, ηλικίας 25-35 ετών, με δίπλωμα αυτοκινήτου και δυνατότητα να ταξιδεύει σε τακτά χρονικά διαστήματα στα νησιά και την υπόλοιπη Ελλάδα για προώθηση των προϊόντων μας.

Προσφέρουμε:

- 12μηνη απασχόληση
- Εμπειρία θα εκτιμηθεί.
- Αποδοχές αναλόγων προσόντων.

Παρακαλώ επικοινωνήσατε στο τηλ. 38650 FAX: 38785, απογευματινές ώρες 18.00-20.00

ΠΩΛΟΥΝΤΑΙ

- 2 αυτοκίνητα TOYOTA diva ΦΟΡΤΗΓΑ

- 2 MERCEDES φορτηγά και ένα ανατρεπόμενο.

Ακίνητα (αποθήκες, μαγαζιά, ημιτελείς όροφοι και ακάλυπτα οικόπεδα) εντός σχεδίου πόλης Ρόδου πλησίον λεωφόρου Ρόδου-Καλλιθέας εξ ολοκλήρου ή τμήματα.

Πληροφορίες τηλ. 23126, 21611

ΖΗΤΕΙΤΑΙ

από την εταιρία ΑΛΝΟ-ΠΛΑΙΣΙΟ νέος χωρίς στρατιωτικές υποχρεώσεις απόφοιτος τουλάχιστον λυκείου για την στελέχωση του τμήματος πωλήσεων

Πληροφορίες τηλ. 21567

ΖΗΤΕΙΤΑΙ

από επιχείρηση στην Κάλυμνο νέος χωρίς στρατιωτικές υποχρεώσεις απόφοιτος τουλάχιστον Λυκείου για την στελέχωση του τμήματος πωλήσεων.

Πληροφορίες τηλ. 0241-21567

ΖΗΤΕΙΤΑΙ

βοηθός λογιστού από μεγάλη εμπορική εταιρεία.

Πληροφορίες τηλ. 64169, 61825 κ. Χρυσοστομάκη

ΖΗΤΕΙΤΑΙ

ΠΩΛΗΤΡΙΑ ΓΙΑ ΚΕΝΤΡΙΚΟ ΧΡΥΣΟΧΟΕΙΟ

Στην οδό Σωκράτους, με γνώσεις ξένων γλωσσών κατά σειρά προτίμησης Ολλανδικά, Γαλλικά, Αγγλικά κ.λπ. Αποδοχές αναλόγως προσόντων.

Πληρ. τηλ. 75722, 68329, 094/515522

TOP PROPERTIES

GEORGIOS S. PIPINOS

ΓΕΩΡΓΙΟΣ Σ. ΠΙΠΙΝΟΣ

ΜΕΣΙΤΗΣ ΑΣΤΙΚΩΝ ΣΥΜΒΑΣΕΩΝ

REAL ESTATE AGENT ★ MEMBER OF F.I.A.B.C.I.

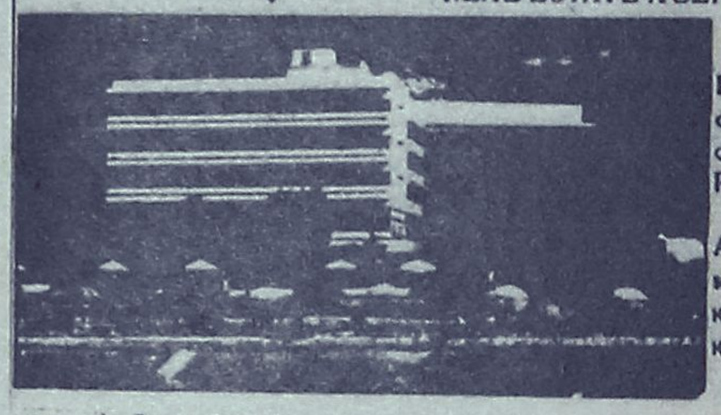

Η "TOP PROPERTIES" είναι ατομική επιχείρηση και ανήκει εξ ολοκλήρου στον κ. Γεώργιο Σ. Πιπίνο, που από το 1971 ασχολείται αποκλειστικά και μόνο με επενδύσεις και REAL ESTATE, στο νησί της Ρόδου, καθώς και στην ευρύτερη περιοχή της Δωδεκανήσου.

ΑΠΕΥΘΥΝΟΜΑΣΤΕ: Στους **σοβαρούς, απαιτητικούς** και **επιλεκτικούς** επενδυτές-επιχειρηματίες-ελεύθερους επαγγελματίες, Έλληνες και ξένους, υψηλού εισοδηματικού επιπέδου, που ενδιαφέρονται να κάνουν μια σοβαρή επένδυση **προβολής** στο νησί της Ρόδου.

ΠΡΟΣΦΕΡΟΥΜΕ: Α) Υπηρεσίες και πληροφορίες που γίνονται σε προσωπικό επίπεδο με **εκεμύθεια, διακριτικότητα** και **σοβαρότητα.**

Β) Μεγάλη **γκάμα** υψηλής ποιότητας, ακινήτων, όπως: 1) Ξενοδοχεία Α΄ και Β΄ κατηγορίας των 600-500-350-300 κλινών 2) Κεντρικά αστικά ακίνητα κατάλληλα για Τράπεζες-καταστήματα-γραφεία 3) Παραλιακές εκτάσεις, κατάλληλες για τουριστικές επενδύσεις των 150.000-100.000-70.000-50.000-36.000 τ.μ. και 4) Διαμερίσματα και μεζονέττες **προβολής.**

ΣΤΟΧΟΣ ΜΑΣ ΕΙΝΑΙ: Να προσφέρουμε στο αγοραστικό μας κοινό **υψηλής ποιότητας ακίνητα** και **ευκαιρίες** στο νησί της Ρόδου. Η εικοσιπενταετής και πλέον πείρα μας στον τομέα αυτό αποτελεί εγγύηση.

ΣΥΝΘΗΜΑ ΜΑΣ ΕΙΝΑΙ: Επενδύστε στη ΡΟΔΟ **ΤΩΡΑ,** σε ακίνητα που **ΑΝΤΕΧΟΥΝ ΣΤΟ ΧΡΟΝΟ**

Γεώργιος Σ. Πιπίνος
ΜΕΣΙΤΗΣ ΑΣΤΙΚΩΝ ΣΥΜΒΑΣΕΩΝ
Γιατί εμείς γνωρίζουμε καλύτερα!

TOP PROPERTIES is a private concern and Mr George S Pipinos, its owner, has earned, over the years, a reputation for integrity and excellence in the world of Real Estate in the Dodecanese.

At Top Properties we try hard to attract important and selective investors: high calibre businessmen/women and discerning professional people, both Greek and foreign, who wish to acquire substantial and valuable property on Rhodes.

We offer our exprertise and advice privately, discreetly and in strict confidence.

We keep a comprehensive list of real estate of the highest specifications:

a. A΄ and B΄ class hotels (600, 500, 350, 300 beds capacity).

b. Centrally situated office buildings and other business premises.

c. Seaside land, ideal for development (hotels, holiday resorts, etc.), of 150.000 100.000, 70.000, 50.000, 36.000 sq.m.

d. Luxury apartments, maisonettes, detached, semi-detached and terraced houses.

Our aim is to give our clients the opportunity to ecquire value for money, first class real estate on Rhodes. Our 25-year-old experience in Real Estate is our warranty.

Our motto is: Invest in Rhodes. Invest in property. It stands the test of time.



TOP PROPERTIES
and
George S Pipinos
Because we know best

KENNENTY 38, ΡΟΔΟΣ, 85 100, ΤΗΛ. (0241) 23895, 38243. FAX: (0241) 20883

38 KENNEDY STR., RHODES, 85 100, TEL. (0241) 23895, 38243. FAX: (0241) 20883

ΞΕΝΑΚΗΣ ΑΥΤΟΚΙΝΗΤΑ

CAR EXPERTS

1. AUDI 80, (1980) 1300 cc, Ρ/Φ, συναγερμό. ΤΙΜΗ: 950.000
2. VW GOLF GABRIO, (1985) 1600 cc, λευκό χρώμα. ΤΙΜΗ 1.300.000
3. RENAULT 19 1.400 c.c. (1989). ΤΙΜΗ: 1.400.000
4. OPEL VECTRA 1.6, ΚΕΝΤΡ. ΚΛΕΙΔ. (1992). ΤΙΜΗ 2.300.000
5. BMW 316 1.6 (1982). ΤΙΜΗ: 1.100.000
6. RENAULT 18 1.3 R/C (1980). ΤΙΜΗ: 800.000
7. LANCIA YIO 1100 c.c. (1991) Τιμή: 1.400.000
8. AUDI 80, 1800 cc (1991) C/L, ηλιοροφή, δερμάτινο σαλόνι. ΤΙΜΗ 3.300.000
9. ALFA ROMEO 33 (1987) EW, Ρ/Φ σε άριστη κατάσταση. ΤΙΜΗ 900.000
10. TOYOTA COROLLA (1991), καταλυτικό. ΤΙΜΗ 2.100.000
11. VW GOLT (1988) 1.300 cc. ΤΙΜΗ: 1.600.000
12. LANCIA PRISMA 1500 cc (1984) E/W, Ρ/Φ. ΤΙΜΗ: 1.200.000

ΕΠΑΓΓΕΛΜΑΤΙΚΑ-ΑΓΡΟΤΙΚΑ

1. VW TARO PICK-UP (1993) DIESEL. ΤΙΜΗ: 3.600.000
2. MERCEDES VITO 108 DIESEL (1996). ΤΙΜΗ: 4.900.000

ΞΕΝΑΚΗΣ

ΕΠΙΣΗΜΟΣ ΣΥΝΕΡΓΑΤΗΣ KOSMOCAR

ΛΙΝΔΟΥ 238, ΤΗΛ: 61600

ΖΗΤΟΥΝΤΑΙ ντήλερς για πρώθηση διακοσμητικών κεριών με μεγάλη γκάμα σχεδίων και προσιτές τιμές. Πληρ. κ. Γιώργο τηλ. 28785, 64514 ΑΖ27231

ΖΗΤΕΙΤΑΙ κοπέλα για να εργασθεί σε κεντρικό εμπορικό κατάστημα. Πληρ. τηλ. 22095 ΑΖ27223

ΖΗΤΕΙΤΑΙ ευπαρουσίαστη κοπέλα από το GRANDE MAGISTER CAFE στην Κρεμαστή. Πληρ. τηλ. 92033 και 094-382569, κ. Λευτέρη ΑΖ27224

ΖΗΤΕΙΤΑΙ πωλητής-τρια γερμανόφωνος για κατάστημα δερματίνων ειδών στο εμπορικό κέντρο "Ε" στο Φαληράκι. Ωρες εργασίας απογευματινές. Πληρ. τηλ. 85817, ώρες 10-12 π.μ. ΑΖ27225

ΣΧΟΛΗ ΟΔΗΓΩΝ
ΚΟΥΣΗ ΠΑΝΤΕΛΗ
ΔΙΠΛΩΜΑΤΑ
ΕΡΑΣΙΤΕΧΝΙΚΑ
ΕΠΑΓΓΕΛΜΑΤΙΚΑ
ΜΟΤΟΣΙΚΛΕΤΑΣ



-Επεκτάσεις όλων των κατηγοριών
-Αναθεωρήσεις ληγμένων αδειών
-Μετατροπές ξένων αδειών σε ελληνικές

Οδός Βαλασωρίτου 9
(έναντι HOTEL SEMIRAMIS πίσω από το νοσοκομείο
INTERNET: WWW ADRESS
http:
www.geocities.com/BourbonStreet/9302
Δεκτές όλες οι πιστωτικές κάρτες
(ΠΡΟΣΟΧΗ): ΜΑΘΗΜΑΤΑ
α. Μοτοσικλέτας μεγάλου κυβισμού από 125 cc έως ανεξαρτήτου
β. Μοτ/τας έως 125 cc
γ. Μοτοποδηλάτου 50 cc
Διαθέτουμε επίσης κι αυτόματες μοτοσικλέτες 125 cc
Πληρ. τηλ.
29157-73820-94777
ΚΑΙ ΑΝΑ ΠΑΣΑ ΣΤΙΓΜΗ ΣΤΑ ΚΙΝΗΤΑ τηλ.
094511313-094203343
Στην κατηγορία ανεξαρτήτου κυβισμού η εκπαίδευση γίνεται με μοτοσικλέτα 500 cc
Παραλαβή των μαθητών μας και από τις οικίες τους
"Η σωστή και μεθοδική εκπαίδευση στα σύγχρονα οχήματά μας, βάζει γερά θεμέλια για τη δημιουργία ενός καλού νέου οδηγού"
ΠΜ26759

ΖΗΤΕΙΤΑΙ πωλήτρια από 18-25 ετών που να ομιλεί Αγγλικά. Πληρ. τηλ. 90447 ΠΖ27227

ΖΗΤΕΙΤΑΙ γραμματέας για εταιρεία μηχ/σης με γνώσεις Η/Υ, εμπορικών προγραμμάτων. Η προϋπηρεσία θα εκτιμηθεί. Πληρ. τηλ. 73635, 34568

ΖΗΤΕΙΤΑΙ εμφανίσιμη κοπέλα για να εργασθεί σε σοβαρό κατάστημα VIDEO GAMES. Μισθός και BONUS. Πληρ. τηλ. 25050.

ΖΗΤΕΙΤΑΙ κοπέλα ελληνίδα για να κάνει παρέα σε ηλικιωμένη κυρία εντός της οικίας της. Πληρ. τηλ. 66698 από 8.30 π.μ.-14.00 μ.μ. ΑΖ27210

ΖΗΤΕΙΤΑΙ κοπέλα να εργασθεί στην καφετέρια "ΕΠΩΝΥΜΟ". Πληρ. τηλ. 63940 ΠΖ27243

Το FASHION CAFE επιθυμεί να προσλάβει μια κοπέλα, για μόνιμη απασχόληση η οποία θα απασχοληθεί με την παρασκευή σάντουιτς, παγωτών κ.λπ. Ηλικία έως 28 ετών, ευχάριστη προσωπικότητα, προϋπηρεσία σε ανάλογη θέση και δυνατότητα εργασίας με ελαστικό ωράριο, θα θεωρηθούν επιπρόσθετα προσόντα. Πληρ. τηλ. 78369 καθημερινά από τις 12.00 έως 14.00 ΠΖ27226

ΖΗΤΕΙΤΑΙ επαγγελματίας κομμώτρια. Πληρ. τηλ. 30717 ΠΖ27201

Ασφάλεια σημαίνει σιγουριά!
Σιγουριά στο σπίτι,
στη δουλειά,
στο αυτοκίνητο,
στις διακοπές, στα ταξίδια...
Ασφάλεια σημαίνει, κάποιοι άλλοι να σκέφτονται και να φροντίζουν για σας...
Ασφάλεια σημαίνει
INTERLIFE!
Με τα πιο πρωτοποριακά και οικονομικά προγράμματα της αγοράς
ΕΝΗΜΕΡΩΘΕΙΤΕ ΣΗΜΕΡΑ - ΑΣΦΑΛΙΣΤΕΙΤΕ ΟΠΟΤΕ ΘΕΛΕΤΕ
INTERLIFE ΑΑΕΓΑ
Εταιρεία Γενικών Ασφαλίσεων
Αργύρης Μαντικός
Ο δικός σας ασφαλιστής
Τηλ. 097-594702, 31200
ΠΔ27091

Ηλεκτρολόγοι **ΖΗΤΟΥΝΤΑΙ** από την τεχνική εταιρεία ΤΕΧΝΟΜΑΡΚΕΤ ΣΙΦΩΝΙΟΣ ΑΕ. Πληρ. τ ηλ. 61841 ΑΖ27244

ΖΗΤΕΙΤΑΙ κοπέλα για φύλαξη παιδιών. Πληρ. τηλ. 74042, κιν. 094-139266 κ. Ρούλα. ΠΖ27228

ΖΗΤΕΙΤΑΙ υπάλληλος για τουριστικό κατάστημα στο Φαληράκι. Πληρ. τηλ. 28568, 87030 ΑΖ27195

ΖΗΤΕΙΤΑΙ κυρία ή δεσποινίς εμφανίσιμη ομιλούσα την Αγγλική για να εργασθεί σε παραδοσιακό καφενείο. Πληρ. τηλ. 33537 ΑΖ27229

ΖΗΤΕΙΤΑΙ πωλήτρια έμπειρη που να γνωρίζει την γερμανική και αγγλική γλώσσα για να εργασθεί σε κατάστημα με δερμάτινα είδη, είδη ρουχισμού και γουναρικά. Πληρ. τηλ. 75723 ώρες καταστήματος ΑΖ27197

ΖΗΤΕΙΤΑΙ κυρία ή δεσποινίς να εργαστεί σε τουριστικό κατάστημα εντός ξενοδοχείου. Περιοχή Ιξιά. Απαραίτητα Αγγλικά και Γερμανικά. Πληρ. τηλ. 27104 ΠΖ27214

Αλλοδαπός ζητά εργασία ως βοηθός μαγείρου ή σερβιτόρος ως και οικοδομική εργασία. Πληρ. τηλ. 094 161635 ΠΖ27200

ΖΗΤΕΙΤΑΙ νεαρός-νεαρή από την ποτοποιΐα "ΑΙΓΑΙΟΝ" για εσωτερικές και εξωτερικές εργασίες. Πληρ. τηλ. 62535, 65952 από 8 π.μ. έως 3 μ.μ. ΑΖ27198

ΖΗΤΕΙΤΑΙ νέα για το τουριστικό γραφείο ΖΟΡΠΙΔΗΣ με πείρα που να γνωρίζει το σύστημα "ΓΑΛΙΛΑΙΟΣ". Πληρ. τηλ. 20625, 30054 ΑΖ27199

Η εταιρεία ΦΟΥΡΝΟΙ ΡΟΔΟΥ ΑΕΒΕ **ζητάει** οδηγό με επαγγελματικό δίπλωμα Γ' κατηγορίας. Πληρ. τηλ. 82656 και 82657 ΑΖ27203

ΖΗΤΕΙΤΑΙ από σνακ μπαρ στην Ιαλυσό κοπέλα για κουζίνα (σπαστό ωράριο) και σερβιτόρα ή σερβιτόρο με πείρα που να γνωρίζει αγγλικά για απογευματινή βάρδια. Μισθός αναλόγως προσόντων. Πληρ. τηλ. 92701, 095-540412 κ. Γιώργο ΑΖ27202

ΖΗΤΕΙΤΑΙ κοπέλα για να εργασθεί σε σοβαρό BAR. Πληρ. τηλ. 82161, 0932 805391

ΖΗΤΕΙΤΑΙ πωλήτρια να εργασθεί σε κατάστημα υποδημάτων, να γνωρίζει αγγλικά. Πληρ. τηλ. 37207 ΑΖ27172

ΖΗΤΕΙΤΑΙ πεπειραμένη κοπτοράπτρια. Πληρ. τηλ. 86652 ΑΖ27118

ΖΗΤΕΙΤΑΙ εμφανίσιμη κοπέλα για να εργασθεί σε καφετέρια. Απαραίτητη η γνώση αγγλικών. Πληρ. τηλ. 31845, 094-598446 κ. Μανώλη ΑΖ27144

Από Ασφαλιστική εταιρεία ζητούνται άτομα δραστήρια με γραμματικές γνώσεις τουλάχιστον αποφοίτου ΙΕΚ για τη προώθηση ασφαλιστικών και τραπεζικών υπηρεσιών. Πληρ. τηλ. 26722 10-12 π.μ. ΠΖ27071

ΖΗΤΕΙΤΑΙ για αγορά ZIP WRANGLEL 2.5 c.c. Πληρ. τηλ. 094-263164. ΑΖ27008

ΖΗΤΕΙΤΑΙ νέος ή νέα με γνώσεις της γερμανικής γλώσσας και Η/Υ για να εργασθεί ως αρχηγός σε πρακτορείο γενικού τουρισμού. Αποστολή βιογραφικών στο fax: 74254, τηλ. 094-567765

Belgische hollandse meisje of nongen gevraagd byver dienste aangenaam werk-weinig uren-juwelierszaak goede voor waarden. Tel 67813, 73697 ΑΖ27020

ΖΗΤΟΥΝΤΑΙ πωλήτριες από καταστήματα χρυσών και ασημένιων κοσμημάτων. Γερμανικά, Αγγλικά απαραίτητα. 6ο χλμ. λεωφ. Καλλιθέας. Πληρ. τηλ. 76538, 67375, 67738 ΑΖ26548

ΖΗΤΕΙΤΑΙ για εστιατόριο-σνακ-μπαρ που βρίσκεται κοντά στο ξενοδοχείο ΚΑΨΗΣ, γυναίκα έμπειρη που να γνωρίζει να ψήνει να τηγανίζει και να κάνει όλες τις δουλειές της κουζίνας. Πληρ. τηλ. 33088, 90814, 73120 ΠΖ26956

ΖΗΤΟΥΝΤΑΙ ΠΩΛΗΤΡΙΕΣ. ΩΡΑΡΙΟ ΣΥΝΕΧΕΣ Η ΔΙΑΚΕΚΟΜΜΕΝΟ. ΠΛΗΡ. ΤΗΛ. 32125 ΠΖ26878

ΕΥΡΩΚΤΗΜΑΤΙΚΗ
ΚΤΗΜΑΤΟΜΕΣΙΤΙΚΟ ΓΡΑΦΕΙΟ



Πωλούνται διαμερίσματα

Σε μικρή οικοδομή απέναντι από χώρο πρασίνου, 3 οροφοδιαμερίσματα

Διαθέτουν:
- ✓ Ιταλική εντοιχιζόμενη κουζίνα
- ✓ Θέρμανση
- ✓ Γερμανικά κουφώματα
- ✓ Άνετες βεράντες
- ✓ Αρχιτεκτονικό σχεδιασμό

■ Επιφάνεια: 100 τ.μ.
■ Περιοχή: Ανάληψη
Αξία: 35.000.000 δρχ.

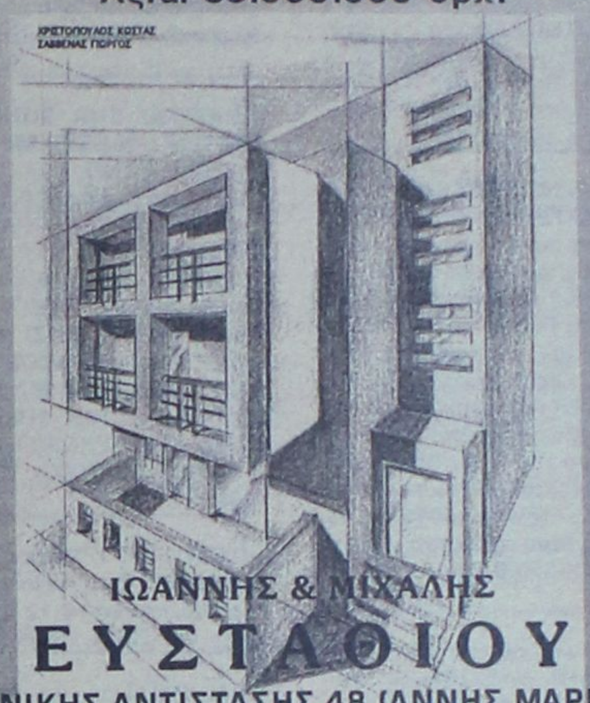

ΙΩΑΝΝΗΣ & ΜΙΧΑΛΗΣ
ΕΥΣΤΑΘΙΟΥ
ΕΘΝΙΚΗΣ ΑΝΤΙΣΤΑΣΗΣ 48 (ΑΝΝΗΣ ΜΑΡΙΑΣ)
ΤΗΛ.: 73819 - 74917-FAX:38641 • KIN: 094/374546



Hotel Phaedra

Όμορφα διαμορφωμένα δωμάτια, με θέρμανση, τηλέφωνο, ρουμ σέρβις και τηλεόραση.



πλαίσιο

Ειδικές τιμές για ομάδες, καμπάνιες, φοιτητές, στρατιωτικούς.



Υπεύθυνος κρατήσεων: Ηλίας Μαυράκης

Αρκαδίου 7, στο κέντρο της πόλης και κοντά στο Νοσοκομείο
Τηλ. 22791 - 22792 Fax: 36656

ΖΗΤΟΥΝΤΑΙ

Από γραφείο ενοικιάσεως αυτοκινήτων
υπάλληλοι για ΡΟΔΟ και ΛΙΝΔΟ.
Ανω των 21 ετών με δίπλωμα οδηγήσεως
Απαραίτητα Αγγλικά - Γερμανικά
Πληρ. κ. ΚΛΑΔΙΤΗ ΛΑΖΑΡΟ
τηλ. 0241-73570

Από το ξενοδοχείο
MIRAMARE WONDERLAND
ΖΗΤΕΙΤΑΙ
άτομο με προϋπηρεσία για τον Παιδικό Σταθμό που να γνωρίζει ξένες γλώσσες (αγγλικά, γερμανικά, γαλλικά).
Πληρ. τηλ. 96251
και αιτήσεις εντός του ξενοδοχείου

ΚΛΑΔΟΓΕΝΗΣ ΜΙΧΑΗΛ
Πολιτικός Μηχανικός ΕΜΠ
Αμερικής 3 - Ρόδος
ΠΩΛΟΥΝΤΑΙ
1. Διαμερίσματα πολυτελούς κατασκευής 125 τ.μ. με τρία υπνοδωμάτια επί της Ατταβύρου
2. Διαμερίσματα πολυτελούς κατασκευής σε οικόπεδο δις γωνιαίο επί της Ατταβύρου - Ηβης και Μεσογείου 90 τ.μ. με δύο υπνοδωμάτια και 125 τ.μ. με τρία υπνοδωμάτια.

Πληρ. τηλ. **22394**

ΦΑΡΜΑΚΑΠΟΘΗΚΗ MEDIQUICK A.E.
ΤΜΗΜΑ ΠΑΡΑΦΑΡΜΑΚΕΥΤΙΚΩΝ & ΚΑΛΛΥΝΤΙΚΩΝ ΕΙΔΩΝ
ΖΗΤΟΥΝΤΑΙ
ΠΩΛΗΤΕΣ
για την Ρόδο και υπολ. Δωδεκάνησα

Οι υποψήφιοι πρέπει να διαθέτουν:
- Ηλικία 25-40 ετών.
- Ι.Χ. αυτοκίνητο
- Δυναμικό χαρακτήρα, ικανότητα επικοινωνίας
- Δυνατότητα ταξιδίων
- Γνώση της αγοράς των φαρμακείων και mini-markets
- Προυπηρεσία σε πωλήσεις προϊόντων φαρμακείου και γενικότερα καταναλωτικών ειδών, επιθυμητή.
- Γνώσεις Αγγλικής γλώσσας
- Πτυχίο Ανώτερης σχολής θα εκτιμηθεί ιδιαίτερα.

Η εταιρεία προσφέρει:
- Ανταγωνιστικό πακέτο παροχών
- Ασφάλιση
- Εξοδα κίνησης
- Προοπτική εξέλιξης σε μια δυναμική και ταχέως αναπτυσσόμενη εταιρεία.
- Ευχάριστο περιβάλλον εργασίας.

Οι ενδιαφερόμενοι παρακαλούνται να στείλουν έως και 19/4/99 πλήρες βιογραφικό σημείωμα στην παρακάτω διεύθυνση:

MEDIQUICK A.E.
Τμήμα παραφαρμακευτικών
Μάρκου Μαλλιαράκη 22,
85100 Ρόδος ή στο fax: (0241) 77883

Η **ΤΟΥΟΤΑ** Δωδεκανήσου
ζητεί το εξής προσωπικό:
1. Πωλητής αυτοκινήτων
2. Πωλητή ανταλλακτικών
3. Μηχανικό αυτοκινήτων με προυπηρεσία, δίπλωμα Γ' κατηγορίας και εκπληρωμένες τις στρατιωτικές υποχρεώσεις

Οι ενδιαφερόμενοι παρακαλούνται όπως τηλεφωνήσουν στο τηλ.: 68000 (κ. Σταύρα Πιπίνα)

Από την εταιρεία ΒΑΠ Π. ΚΟΥΓΙΟΣ ΑΒΕΕ, **ΖΗΤΕΙΤΑΙ** νέος δραστήριος, οργανωτικός και φιλόδοξος για το τμήμα των πωλήσεων. Πτυχίο Οικονομικού Κλάδου ή Διοίκησης Επιχειρήσεων ή προϋπηρεσία στο χώρο των πωλήσεων θα ληφθούν υπ' όψη. Αποδοχές ικανοποιητικές, σύγχρονο περιβάλλον εργασίας και προοπτικές εξέλιξης. Πληρ. τηλ. 61434 ΑΖ26813

EMPHASIS. Εταιρεία καλλυντικών-ειδών δώρου και σουβενίρ ΖΗΤΑ πωλητές-τριες για την τουριστική αγορά. Ενδιαφέρον απ' όλη τη Ρόδο. Αποδοχές με ποσοστά. Πληρ. τηλ. 30901
ΠΖ27100

ΖΗΤΟΥΝΤΑΙ κοπέλες να εργασθούν στην μπουτίκ PAUL & SHARK. Απαραίτητη η γνώση ξένων γλωσσών και η προϋπηρεσία. Πληρ. τηλ. 74510

Από τις ΑΣΦΑΛΕΙΕΣ ΚΑΡΥΔΑΚΗ ΕΠΕ, ΖΗΤΕΙΤΑΙ άτομο 25-30 ετών για μόνιμη εργασία ταμία (ωράριο σπαστό). Οι υποψήφιοιες, πρέπει να κατοικούν στην πόλη της Ρόδου, να γνωρίζουν χειρισμό Η/Υ, να έχουν όρεξη για δουλειά, άνεση επικοινωνίας και ευχάριστη προσωπικότητα και απαραιτήτως συστάσεις. Επίσης πρέπει να διαθέτουν άδεια οδήγησης μοτοποδηλάτου και αυτοκινήτου. Τυχόν προϋπηρεσία σε ανάλογη θέση επιθυμητή. Πληρ. τηλ. 77000-37000 κ. Καρυδάκη
ΠΖ26753

Γραφείο ενοικιάσεως αυτοκινήτων ζητά υπαλλήλους για ΡΟΔΟ-ΛΙΝΔΟ-ΛΑΡΔΟ άνω των 21 ετών με δίπλωμα οδηγήσεως. Απαραίτητα Αγγλικά και 2η γλώσσα θα θεωρηθεί προσόν. Πληρ. τηλ. 24990

διαφορα

ΠΩΛΟΥΝΤΑΙ μηχανήματα παρασκευής γρανίτας σε τιμή ευκαιρίας. Δώρο με την αγορά του μηχανήματος, το μίγμα γρανίτας σε δύο γεύσεις. Πληρ. τηλ. 69102, 28929 κ. Αννα
ΑΔ27259

ΠΩΛΟΥΝΤΑΙ δύο πολυκουζινάκια ΑΝΚΑ 3 χρόνων λόγω αλλαγής χρήσεως χώρου. Πληρ. τηλ. 66127, 0932-908693 ΑΔ27252

ΠΩΛΕΙΤΑΙ τηλεόραση SONY TRINITRON KV-25R2D BRAND NEW με εγγύηση. Επίσης σκούπα ηλεκτρική Siemens ηλεκτρονική 620 καινούργια με εγγύηση και τα δύο σε πολύ καλές τιμές. Πληρ. τηλ. 095-207866
ΠΔ27230

ΠΩΛΕΙΤΑΙ ο παρακάτω εξοπλισμός αναψυκτηρίου, λόγω αλλαγής αντικειμένου: 1) Παγωτομηχανή SOFT TAILOR, 2) Γρανιτομηχανή 2 κάδων, 3) Βιτρίνα σφολιατοειδών 1,30 μ., 4) Φούρνος μικροκυμάτων, επαγγελματικός DAYTRON, 5) Αποχυμωτής SANTOS, 6) Μηχανή κοπής αλλαντικών, 7) Φουρνάκι τοστιέρα BERTOS, 8) Φραπιέρα, 9) Εσπρεσομηχανή. Επίσης γραφείο με δύο βιβλιοθήκες άσπρη λάκα σε άριστη κατάσταση. Πληρ. τηλ. 73774
ΠΔ27049

ΠΩΛΕΙΤΑΙ σκυλάκι ράτσας "Κόκερ Σπανιέρ" χρώματος μαύρου 3 μηνών. Με πιστοποιητικό γνησιότητας και βιβλιάριο υγείας (εμβόλια). Πληρ. τηλ. 29057
ΑΔ27216

ΠΩΛΕΙΤΑΙ ΕΝΑ SONY MIDI SYSTEM (FH-B550) ΜΕ ΔΙΠΛΟ ΚΑΣΕΤΟΦΩΝΟ, CD, EQUALISER, ΡΑΔΙΟΦΩΝΟ ΚΑΙ ΤΑ ΗΧΕΙΑ ΤΟΥ, ΑΓΟΡΑΣΜΕΝΟ ΤΟΝ ΙΑΝΟΥΑΡΙΟ ΤΟΥ '98. ΕΝΑ DISKMAN PHILIPS (AZ7271) ΕΝΟΣ ΜΗΝΟΣ ΜΕ 5 ΩΡΕΣ ΛΕΙΤΟΥΡΓΙΑΣ, ΜΑΖΙ ΜΕ ΤΟΝ ADAPTOR ΡΕΥΜΑΤΟΣ ΚΑΙ ΤΑ ΑΚΟΥΣΤΙΚΑ, ΟΛΑ ΜΑΖΙ ΣΤΗΝ ΚΑΤΑΠΛΗΚΤΙΚΗ ΤΙΜΗ ΤΩΝ 90.000 ΔΡΧ. ΞΕΧΩΡΙΣΤΑ 80.000 & 30.000 ΑΝΤΙΣΤΟΙΧΑ. ΤΗΛ. 095-295890

ΠΩΛΟΥΝΤΑΙ: 1) Μηχανή παγωτού SOFT δύο γεύσεων, 2) Ψυγείο παγωτού 12 θέσεων. Πληρ. τηλ. 22331, 76009ΠΔ27206

ΠΩΛΟΥΝΤΑΙ σε τιμή ευκαιρίας και σε άριστη κατάσταση: 1) Τρία τραπέζια σαλονιού μαύρη λάκα, 2) Κομοδίνα σε λευκή λάκα ή σε μπρούντζο. Πληρ. ώρες καταστημάτων τηλ. 75263 ΑΔ27150

ΕΝΔΙΑΦΕΡΕΙ ΤΑ ΠΡΑΚΤΟΡΕΙΑ. Στην οδό Κοδριγκτώνος ενοικιάζεται διαμέρισμα τριών υπνοδωματίων επιπλωμένο, με δύο μπάνια κατάλληλο για ξεναγούς ή ξεναγίνες. Στην τιμή που είναι 160.000 δρχ. το μήνα, συμπεριλαμβάνεται το νερό και το ηλεκτρικό. Πληρ. τηλ. 86225 κ. Γιώργο 8-9 πρωί και 5-8 βράδυ
ΑΔ27044

ΠΩΛΟΥΝΤΑΙ 3 βιτρίνες της ΤΟΤΕΜ λόγω αλλαγής καταστήματος. Πληρ. τηλ. 85589
ΑΔ27205

ΠΩΛΟΥΝΤΑΙ φακοί φωτογραφικών μηχανών NIKON CANON MINOLTA PENTAX 80-200F2.8+300F2.8+35-70F2.8 καινούργιοι από εξωτερικό σε μισή τιμή Αμερικής. Πληρ. τηλ. 095-800335
ΠΔ26938

Από την έκθεση επίπλων ΠΛΑΤΗ ξεπουλιούνται λόγω αλλαγής αντικειμένου σύνθετα, τραπέζια κουζίνας, καρέκλες, κρεβατοκάμαρες, ιταλικά ωραία κομμάτια, πολυθρόνες, TV. τραπεζάκια, τραπεζαρίες, ντουλάπες κ.α. πολλά στο 5ο χλμ. Ρόδου-Λίνδου έναντι ελαστικά ΚΑΣΑΠΗ μέσα το ΡΟΔΟΧΡΩΜ. Πληρ. τηλ. 65065, 62037
ΠΔ27046

ΠΩΛΟΥΝΤΑΙ τα κάτωθι είδη: 1) Ταμειακή μηχανή SHARP ELECTRONE ER 2100 τιμή 105.000 δρχ. 2) Χρηματοκιβώτιο 1.50X70 τιμή 280.000 δρχ. 3) Σαλόνι LOUI CASA, με 2 πολυθρόνες, 1 τραπεζάκι και 2 μικρά όλα σε άριστη κατάσταση. Τιμή 390.000 δρχ. Πληρ. τηλ. 67813, 73697 ΑΔ26959

ΠΩΛΟΥΝΤΑΙ τρία (3) ηλεκτρικά σώματα (θερμοπομποί) χρώματος λευκού σε πολύ καλή κατάσταση και σε καλή τιμή 30.000 δρχ. έκαστος (όλα μαζί ή μεμονωμένα). Πληρ. τηλ. 94608 μόνο απογεύματα
ΠΔ27029

πωλησεις–ενοικιασεις επιχ/σεων

ΠΩΛΕΙΤΑΙ σε τιμή ευκαιρίας επιχείρηση καφέ-μπαρ, με χαμηλό ενοίκιο, στην Παλιά Πόλη, λόγω αναχωρήσεως. Πληρ. τηλ. 35127, 30639, 74417
ΑΚ27188

ΕΝΟΙΚΙΑΖΕΤΑΙ επιχείρηση μίνι-μάρκετ με όλο τον εξοπλισμό επί της οδού Βύρωνος δίπλα στο ξενοδοχείο ΑΘΗΝΑΙΟΝ. Πληρ. τηλ. 74385
ΠΚ27138

ΠΩΛΕΙΤΑΙ εργαστήριο πίτσας σε καλή τιμή. Πελατεία εξασφαλισμένη χειμώνα-καλοκαίρι. Πληρ. από Δευτέρα έως Παρασκευή τηλ. 27981 (από 8.00 έως 12.00)
ΠΚ27028

ΠΩΛΕΙΤΑΙ ή ΕΝΟΙΚΙΑΖΕΤΑΙ το ξενοδοχείο "ΦΟΙΒΟΣ" στον Αρχάγγελο, 16 δωματίων, με μπαρ, πάρκινγκ και δενδρόκηπο 2.800 τ.μ. Μετατρέπεται εύκολα σε 4 διαμερίσματα με τα υπόγειά τους. Είναι ελεύθερο βαρών. Πληρ. τηλ. 0244/22600, 0241/27578

ΖΗΤΕΙΤΑΙ συνέταιρος σε πολυετή επιχείρηση της πόλης. Δεκτές σοβαρές και μόνο προτάσεις. Πληρ. τηλεφωνικώς δεν θα δοθούν. Τηλ. για συνεννόηση 85225 από 17.00 έως 22.00 καθημερινά

ΕΥΚΑΙΡΙΕΣ. ΠΩΛΟΥΝΤΑΙ. 1) Επιχείρηση σούπερ μάρκετ σε λειτουργία στο Ροδίνι με όλο τον εξοπλισμό και το εμπόρευμα μόνο 15.000.000. 2) Καφετέρια σε λειτουργία στην περιοχή Φανερωμένης (Ξενοδοχείο ΚΑΨΗΣ) με όλο τον εξοπλισμό του μόνο 17.000.000. Πληρ. τηλ. 093-2361682 ΠΚ26952

ΠΩΛΕΙΤΑΙ επιχείρηση αθλητικών ειδών σε πολύ προνομιακή θέση για το είδος της, στην πόλη της Ρόδου, λόγω συνταξιοδότησης. Πληρ. τηλ. 0241-35736, 094 605684

ΠΩΛΕΙΤΑΙ εστιατόριο σε τουριστική περιοχή. Σε πολύ καλή τιμή. Πληρ. τηλ. 31111

ΠΩΛΕΙΤΑΙ MINI MARKET στο Φαληράκι εντός ξενοδοχείου λόγω φόρτου εργασιάς. Πληρ. τηλ. 63523 από 9π.μ.-9 μ.μ.
ΠΚ26243

προσφορες εργασιας

ΚΑΦΕΜΑΝΤΙΑ-ΧΑΡΤΟΜΑΝΤΙΑ-ΧΕΙΡΟΜΑΝΤΙΑ ΕΛΕΝΗ. Πληρ. τηλ. 095-314817 Αγίου Γεωργίου 51 Ρόδος ΑΡ26917

Κυρία έμπειρη στην φύλαξη παιδιών αναλαμβάνω να κρατάω συντροφιά στα παιδιά σας, όσο εσείς λείπετε απασχολώντας τα δημιουργικά με όλη την αγάπη και την φροντίδα που μπορεί να προσφέρει και μια μητέρα. Πληρ. τηλ. 34516, 36832
ΠΡ27207

ΑΝΑΛΑΜΒΑΝΩ ΤΟΠΟΘΕΤΗΣΗ ΜΑΡΜΑΡΩΝ ΠΛΑΚΙΔΙΩΝ ΨΗΦΙΔΩΤΩΝ ΚΑΙ ΕΠΕΝΔΥΣΕΙΣ ΠΑΝΤΟΣ ΤΥΠΟΥ. ΕΛΕΥΘΕΡΙΟΣ ΤΣΑΚΙΡΗΣ ΤΗΛ. 0932477123
ΠΡ26786

Συνεργείο υδραυλικών αναλαμβάνει από μικρές έως μεγάλες δουλειές. Πληρ. τηλ. 81811-28138

ΠΡΟΣΚΛΗΤΗΡΙΑ ΓΑΜΩΝ ΒΑΠΤΙΣΕΩΝ;

Με ένα τηλεφώνημα και χωρίς **καμία επιβάρυνση** θα βρεθούμε κοντά σας για να διαλέξετε ένα από τα δεκάδες όμορφα προσκλητήρια του οίκου "Ρετέλα".

Υπεύθυνος:
Απόκοτος Νίκος
Τηλ. 92770 -95584

ΛΟΥΣΤΡΑΔΟΡΟΣ

αναλαμβάνει **βαφές επίπλων, φρεσκαρίσματα, αναπαλαιώσεις σε επ. αντίκες και βαφές μεταλλικών επίπλων.** Επίσης αναλαμβάνουμε **επισκευές παλαιών επίπλων και κουφωμάτων.** *Ειδικές τιμές σε επαγγελματίες και ξενοδοχειακές μονάδες.* **Πληρ. τηλ. 90297 κιν. 095-798015 Διεύθ. Μεγίστης 26 Τρεις Ιαλυσός κ. Δημητράκης Χρήστος**
ΠΡ27257

ΠΡΑΚΤΙΚΕΣ-ΚΑΛΛΙΤΕΧΝΙΚΕΣ ΕΠΕΜΒΑΣΕΙΣ ΣΤΟΝ ΧΩΡΟ ΣΑΣ

ΠΑΡΑΔΟΣΙΑΚΑ ΠΑΤΩΜΑΤΑ ΜΕ ΒΟΤΣΑΛΟ ΜΩΣΑΙΚΑ-ΚΕΡΑΜΙΚΑ ΚΑΙ ΑΝΑΓΛΥΦΑ ΓΛΥΠΤΙΚΗ ΚΑΙ ΚΤΙΣΙΜΟ ΣΕ (ΠΟΡΟΛΥΘΟ) ΑΡΜΟΛΟΓΙΣΗ ΤΑΜΠΕΛΕΣ ΠΑΡΑΔΟΣΙΑΚΕΣ-ΤΟΙΧΟΓΡΑΦΙΕΣ Κ.ΛΠ ΛΟΓΙΚΕΣ ΤΙΜΕΣ ΑΜΕΣΗ ΕΞΥΠΗΡΕΤΗΣΗ
Πληρ. τηλ. 094 130328





ΑΠΟΦΡΑΞΕΙΣ ΚΑΘΑΡΙΣΜΟΙ ΑΠΟΧΕΤΕΥΣΕΩΝ "ΜΑΡΙΑ"

Αναλαμβάνουμε την απόφραξη και τον καθαρισμό αποχετεύσεων οικιών, πολυκατοικιών, ξενοδοχείων με ηλεκτρικό μηχάνημα όλο το 24ωρο.
ΕΡΓΑΣΙΑ ΕΓΓΥΗΜΕΝΗ ΤΑΧΕΙΑ ΕΞΥΠΗΡΕΤΗΣΗ
Πληρ. τηλ. **94750**
κινητό **095-262821**

ΥΔΡΑΥΛΙΚΟΣ ΓΙΩΡΓΟΣ ΚΑΜΜΑΣ

ΑΝΑΛΑΜΒΑΝΟΥΜΕ ΠΑΣΗΣ ΦΥΣΕΩΣ ΥΔΡΑΥΛΙΚΕΣ ΕΡΓΑΣΙΕΣ ΚΑΙ ΞΕΒΟΥΛΩΜΑΤΑ
Πληρ. τηλ. 61761 Ρόδος, κιν. 093 2540112
ΠΡ26785

ΕΡΓΟΛΑΒΟΣ ΜΑΣΤΟΡΑΣ ΚΩΝΣΤΑΝΤΙΝΟΣ

ΤΙΜΕΣ ΛΟΓΙΚΕΣ αναλαμβάνω γενικές κατασκευές κτιρίων αναπαλαιώσεις σοβατίσματα, χτισίματα γκρεμίσματα βαψίματα, μάρμαρα, γιαλίσματα, πλακάκια περιφράξεις οικοπέδων, κατασκευές, μελέτες για σοφίτες ξυλοκατασκευές, τοποθέτηση κεραμίδια.
ΓΙΑ ΟΛΗ ΤΗ ΔΩΔΕΚΑΝΗΣΟ
Πληρ. τηλ. 27255, 094-823925 όλο το 24ωρο
ΠΡ26666

ΗΛΕΚΤΡΟΛΟΓΟΣ ΜΗΧΑΝΙΚΟΣ Τ.Ε.

Αναλαμβάνει πάσης φύσεως ηλεκτρολογικές εργασίες.
Νέες εγκαταστάσεις, επεκτάσεις, μετατροπές, βλάβες κ.λπ.
Πληρ. τηλ. 0932 242625
ΠΡ26788

ΥΔΡΑΥΛΙΚΕΣ ΕΓΚΑΤΑΣΤΑΣΕΙΣ



Δ. ΑΝΔΡΟΥΛΗΣ

ΒΛΑΒΕΣ ΑΠΟΦΡΑΞΕΙΣ
ΛΕΩΦ. ΔΗΜΟΚΡΑΤΙΑΣ 11 ΠΑΡΑΔΕΙΣΙ ΡΟΔΟΣ ΤΗΛ. (0241) 82942 ΚΙΝ. 095-264254

Ε.Κ.Κ.Ο ΤΕΛΙΚΟΣ ΠΙΝΑΚΑΣ

Για την ρευματοδότηση της οικοδομής σας.
Αναλαμβάνουμε την διαδικασία συμπλήρωσης όλων των εντύπων που χρειάζονται για την υποβολή τους στην εφορία.
Καθώς το προσδιορισμό του ελάχιστου κόστους κατασκευής οικοδομής (Ε.Κ.Κ.Ο.) και του Τελικού Πίνακα.

Πληρ. Τεχνικό Γραφείο
ΚΤΙΡΙΟΔΟΜΙΚΗ
Εθνικής Αντιστάσεως 15 β' όροφος
Άμεση εξυπηρέτηση
τηλ.: 29401 & Κιν: 094634529

EXPRESS CLEAN

και το 1999 "ΑΠΟΘΗΚΕΥΣΗ ΧΑΛΙΩΝ ΔΩΡΕΑΝ-ΕΠΙΣΤΡΟΦΗ ΧΑΛΙΩΝ ΣΕ 3 ΗΜΕΡΕΣ
Αναλαμβάνουμε τον καθαρισμό επί τοπου ή στο δικό μας χώρο σε μοκέτες, χαλιά, σαλόνια.
ΔΩΡΕΑΝ ΑΠΟΘΗΚΕΥΣΗ για όλο το χρόνο.
Αμεση εξυπηρέτηση.
Εγγύηση η πολυετής πείρα μας με τα σύγχρονα μηχανήματα και απορρυπαντικά μας.
Τηλ. 94815, κιν. 094 350247, 0246 98317 βραδυνές ώρες

ΒΑΣΙΛΙΚΟΣ ΠΟΛΤΟΣ ΠΩΛΕΙΤΑΙ

ΑΠΟ ΝΤΟΠΙΟ ΜΕΛΙΣΣΟΚΟΜΟ

Πληρ. τηλ. 21662



ΧΩΡΙΣ ΣΥΝΔΡΟΜΗ ΧΩΡΙΣ ΕΠΙΒΑΡΥΝΣΗ

ΥΔΡΑΥΛΙΚΕΣ ΕΡΓΑΣΙΕΣ ΠΑΝΤΟΣ ΤΥΠΟΥ "Ο ΤΖΙΜΗΣ"

Εργασία εγγυημένη
Ταχεία εξυπηρέτηση

Πληρ. τηλ. 94750, 0932-290335

P & G GRUP

ΧΡΗΜΑΤΟΟΙΚΟΝΟΜΙΚΟΙ ΣΥΜΒΟΥΛΟΙ ΕΠΙΧΕΙΡΗΣΕΩΝ

Χορηγούνται **ΑΜΕΣΑ** δάνεια τραπεζών εντός ωρών σε δημόσιους υπαλλήλους-ιδιωτικούς υπαλλήλους και ελεύθερους επαγγελματίες. **ΔΑΝΕΙΑ:** προσωπικά, καταναλωτικά, στεγαστικά, αγοράς οικοπέδου, οικίας, ανέγερσης πολυκατοικίας, επαγγελματικά με το χαμηλότερο επιτόκιο της αγοράς **ΧΩΡΙΣ ΠΡΟΣΗΜΕΙΩΣΗ!!!**
ΕΝΗΜΕΡΩΘΕΙΤΕ αν είστε στην μαύρη λίστα των **ΤΡΑΠΕΖΩΝ ΑΝΑΛΑΜΒΑΝΟΥΜΕ** υπεύθυνα την διαγραφή σας από την **BLACK LIST ΕΠΙΤΟΚΙΟ ΑΠΟ 5,75% ΕΩΣ 10,75%**

ΤΗΛ. 21848 ΩΡΕΣ 9-4 μ.μ.

Πάντα με υγείαν...

Τι μας επιφυλάσσει η Ιατρική στο μέλλον

Η αναζήτηση του μυστικού της ζωής απασχολεί τον κόσμο από την αρχαιότητα. Αλλά, θα μπορούσε κανείς να πει ότι οι επιστήμονες άρχισαν να αποκρυπτογραφούν αυτό το μυστήριο από το 1953, χρονιάσταθμό στην ιστορία της βιολογίας.

Τότε που οι Τζέιμς Ουάτσον και Φράνσις Κριν περιέγραψαν τη δομή του DNA, στην πιο σημαντική ίσως ιατρική ανακάλυψη του 20ού αιώνα. Από τότε, οι επιστήμονες πλησιάζουν όλο και περισσότερο το μυστικό της ζωής με επιταχυνόμενο ρυθμό. Εχει σημειωθεί σημαντική πρόοδος στη γνώση των μεθόδων των κυττάρων να διατηρούν τη ζωή, να ελέγχουν την ίδια τους τη συμπεριφορά και να μεταβιβάζουν πληροφορίες στους απογόνους τους. Χάρη στην κολοσσιαία ανακάλυψη των Ουάτσον και Κρικ, αλλά και στις εργασίες δεκάδων άλλων κορυφαίων επιστημόνων, διευρύνονται διαρκώς τα όρια της Ιατρικής.

Και τώρα, προς το τέλος της δεύτερης χιλιετίας είμαστε οπλισμένοι με γνώσεις, τεχνολογία και ερευνητικές μεθόδους, που θα ήταν αδιανόητες για τη συντριπτική πλειοψηφία των ανθρώπων στα μέσα του αιώνα μας. Πολλές από τις μεγαλύτερες ελπίδες - ακόμα και ορισμένοι από τους πιο αισιόδοξους οραματισμούς - των πρώτων μοριακών βιολόγων καρποφόρησαν. Το άμεσο αποτέλεσμα της ανακάλυψης των Ουάτσον και Κρικ είναι η θεμελιώδης αλλαγή που έγινε στη φύση της ιατρικής έρευνας.

Η έκρηξη των γνώσεων συνδυάστηκε με την εκπληκτική πρόοδο της τεχνολογίας. Η βιομηχανία διείδε τα πλεονεκτήματα της προώθησης της έρευνας και της εξέλιξης της μοριακής βιολογίας, αλλά και της εφαρμογής της στη θεραπεία των πασχόντων. Βιοτεχνολογικές εταιρείες ανθούν τώρα πλέον σε όλες σχεδόν τις προηγμένες χώρες. Κι έτσι φτάσαμε στην πολλά υποσχόμενη - και μερικές φορές ακόμα και τρομακτική - εποχή των ιατρικών θαυμάτων.

Μέσα στο πρώτο τέταρτο του επόμενου αιώνα, οι γιατροί θα κάνουν χειρουργικές επεμβάσεις με τη βοήθεια της ρομποτικής και από απόσταση, με τηλεχειριστήριο θα έχει επιλυθεί το πρόβλημα της έλλειψης οργάνων για μεταμοσχεύσεις με την καλλιέργεια των απαραίτητων οργάνων σε εργαστήρια ή ακόμα και στο ίδιο το σώμα του ασθενούς. Οι ασθένειες θα καταπολεμούνται με γενετικά μεταλλαγμένα φάρμακα.

Τα εμβόλια θα χορηγούνται ακόμα και μέσα από μπανάνες. Και ο μέσος όρος ζωής που αυξήθηκε περισσότερο από 60% από τις αρχές του αιώνα, αναμένεται να παρουσιάσει κι άλλη άνοδο.

ΕΠΑΝΑΣΤΑΣΗ ΣΤΗΝ ΙΑΤΡΙΚΗ Η ΑΠΟΚΡΥΠΤΟΓΡΑΦΗΣΗ ΤΟΥΣ

"Ατρωτοι" λόγω... γονιδίων

Η ΓΟΝΙΔΙΑΚΗ ΙΑΤΡΙΚΗ ΚΡΥΒΕΙ ΑΚΟΜΑ ΠΟΛΛΑ ΜΥΣΤΙΚΑ

Επανάσταση στην αντίληψή μας για την ιατρική επιστήμη αναμένεται να φέρει τα επόμενα χρόνια η γονιδιακή ιατρική. Πολλά απ' αυτά που σήμερα θεωρούνται αυτονόητα, ενδέχεται να καταρριφθούν ως χάρτινοι πύργοι, ενώ καλά κρυμμένα μυστικά που σήμερα προβληματίζουν γιατρούς και ασθενείς, σύντομα θα βρουν τη λύση τους.

Αυτό τόνισαν κορυφαίοι επιστήμονες - μεταξύ των οποίων και ο καθηγητής Παιδιατρικής και ακαδημαϊκός Νικ. Ματσανιώτης - σε επιστημονική εκδήλωση που οργάνωσε ο Ιατρικός Σύλλογος Αθηνών (ΙΣΑ) με θέμα τη βιοηθική και τις τελευταίες εξελίξεις στο χώρο της γονιδιακής ιατρικής.

Σύμφωνα με τους ομιλητές, η γονιδιακή ιατρική έχει τις λύσεις σε πολλά προβλήματα υγείας που σήμερα θεωρούνται μάστιγες, ενώ πολλοί μιλούν για κοσμογονική αλλαγή του ιατρικού χάρτη. Πάντως, όπως τόνισε ο ακαδημαϊκός κ. Ματσανιώτης, η γονιδιακή ιατρική μπορεί να κρύβει πολλά μυστικά, όμως δεν μπορεί να αντικαταστήσει τον ανθρώπινο νου και τη σύνεση που θα πρέπει να διακατέχει όλους μας. Για να ζούμε χρόνια καλά και χρόνια πολλά, θα πρέπει να βοηθούμε κι εμείς τον εαυτό μας, είπε ο κ. Ματσανιώτης.

Πώς όμως μπορεί η γονιδιακή ιατρική να λύσει προβλήματα που επί δεκαετίες ταλαιπωρούν ολόκληρη την ανθρωπότητα; Ας όψονται τα γονίδια, η "αποκρυπτογράφηση" των οποίων θα μας δώσει τη δυνατότητα όχι μόνο να μάθουμε τι μπορεί να μας συμβεί στο μέλλον, αλλά να τα χρησιμοποιήσουμε με τέτοιον τρόπο ώστε να προλάβουμε την επερχόμενη βλάβη.

Το τσιγάρο, ο μεγαλύτερος εχθρός του ανθρώπου...

Ποιός είναι ο μεγαλύτερος εχθρός του ανθρωπίνου είδους; Μην ψάχνετε άδικα, γιατί κατά βάθος το γνωρίζουμε όλοι μας, το κάπνισμα. Η τόσο συχνή, αλλά και βλαβερή αυτή συνήθεια που αποτελεί πλέον, "εθνικό σπορ" των Ελλήνων καταστρέφει την υγεία μας και απειλεί ακόμα και την ίδια τη ζωή μας.

Εχουμε και λέμε, λοιπόν: Το κάπνισμα, ευθύνεται για το 30% των θανάτων από στεφανιαία νόσο, για το 30% των θανάτων από διάφορες μορφές καρκίνου, καθώς και για το 80-90% των θανάτων από χρόνια αποφρακτική πνευμονοπάθεια.

Αυτό τόνισε η ειδική παθολόγος Αθ. Τζίμα, σε επιστημονική εκδήλωση που πραγματοποιήθηκε πρόσφατα. Η εκδήλωση είχε θέμα "Οι βλαβερές συνέπειες του καπνίσματος" και συμμετείχε σε αυτήν και ο καθηγητής Μ. Μπαντουβάς.

Οπως ανέφερε η κ. Τζίμα, το κάπνισμα αποτελεί "πηγή" πολλών κακών, καθώς συνδέεται με πολλές και διαφορετικές παθήσεις. Συγκεκριμένα, έχει αποδειχθεί ότι το κάπνισμα συνδέεται στενά με τους καρκίνους του πνεύμονος, του λάρυγγα, του οισοφάγου, της ουροδόχου κύστης και του τραχήλου της μήτρας.

Επίσης, έχει βρεθεί ότι υπάρχει άμεση συσχέτιση του παθητικού καπνίσματος, με τη χρόνια βρογχίτιδα, το εμφύσημα και τον καρκίνο του πνεύμονος. "Σημαντική είναι η συμβολή του καπνίσματος και στα καρδιαγγειακά νοσήματα", επισήμανε η κ. Τζίμα, "καθώς οι καπνιστές εμφανίζουν αυξημένα ποσοστά οξέος εμφράγματος, αγγειακών εγκεφαλικών επεισοδίων και αιφνιδίου θανάτου.

Τέλος, το κάπνισμα ευθύνεται σε μεγάλο ποσοστό και για τη γέννηση ελλιποβαρών παιδιών, όταν η μητέρα καπνίζει κατά την εγκυμοσύνη. Είναι χαρακτηριστικό ότι ένα νεογνό του οποίου η μητέρα καπνίζει κατά την εγκυμοσύνη ζυγίζει περίπου 200 γραμμάρια λιγότερο από ό,τι θα ζύγιζε σε αντίθετη περίπτωση.

ΙΑΤΡΙΚΗ ΑΝΑΚΟΙΝΩΣΗ
Ο ιατρός
ΒΑΣΙΛΗΣ Μ. ΚΑΡΑΓΙΑΝΝΗΣ
ΝΕΥΡΟΛΟΓΟΣ
ΔΕΧΕΤΑΙ: Στο ιατρείο του
Γ. Ευσταθίου 8 (κοντά στη Γενική Τράπεζα)
Καθημερινά 8.30-13.00 και 17.30-20.00
Σάββατο 8.30-13.00
Τηλ. 78655, οικίας: 21045, κιν.: 095463082

ΝΤΟΡΑ ΚΩΝΣΤΑΝΤΙΝΟΠΟΥΛΟΥ-ΨΥΧΟΛΟΓΟΣ
Πτυχιούχος του Πανεπιστημίου της Καλιφόρνιας-Λος Αντζελες (UCLA)-Μεταπτυχιακές σπουδές στο Pepperdine University-Malibu California.
➤ Αμεση ψυχολογική υποστήριξη και επαγγελματική φροντίδα από έμπειρη Ψυχολόγο και Οικογενειακή Σύμβουλο.
➤ Η σωστή θεραπευτική σχέση μπορεί να επιφέρει ρεαλιστικές λύσεις για πραγματικά προβλήματα σε θέματα: μοναξιάς, μελαγχολίας, στρες, ανυπομονησίας, φοβίας, εθισμού, οικογενειακών σχέσεων, διαζυγίου, κακομεταχείρισης, συναισθηματικών δυσκολιών, αυτοπεποίθησης, ανασφάλειες, μεταβατικά στάδια ζωής, βουλιμίας, ανορεξίας, απώλειας, πένθους.
Τηλεφωνείστε στα τηλέφωνα: 35163 και 094/980550 για ραντεβού και άμεση εξυπηρέτηση.
Διεύθυνση: Καρίας 1
Περιοχή Ροδίνι - Ρόδος

ΙΑΤΡΙΚΗ ΑΝΑΚΟΙΝΩΣΗ
Ο ιατρός
ΜΙΧΑΗΛ ΕΜΜ. ΤΕΛΩΝΗΣ
ΧΕΙΡΟΥΡΓΟΣ ΟΦΘΑΛΜΙΑΤΡΟΣ
Δέχεται στο ιατρείο του
Αννης Μαρίας 71 (ισόγειο)
Καθημερινά 08.30-13.00 και 17.00-20.30
Σάββατο 09.00-12.00
Τηλέφωνο 33113 κιν. 095-315657

ΙΑΤΡΙΚΗ ΑΝΑΚΟΙΝΩΣΗ
Ο ιατρός
ΚΟΥΛΤΙΝΙΟΣ ΕΜΜ. ΚΟΜΝΗΝΟΣ
ΧΕΙΡΟΥΡΓΟΣ ΩΤΟΡΙΝΟΛΑΡΥΓΓΟΛΟΓΟΣ
Δέχεται:
καθημερινά: 8.30-13.30
απόγευμα: 17.30-20.30
Σάββατο: 8.30-14.00 (μόνο κατόπιν ραντεβού)
ΤΑΜΕΙΑ: ΔΗΜΟΣΙΟ - Ο.Γ.Α.
ΓΕΩΡΓΙΟΥ ΕΥΣΤΑΘΙΟΥ 6 (κοντά στη Γενική Τράπεζα)
Τηλ. fax (0241) 28016
email: Kekoultinios@hotmail.com

ΙΑΤΡΙΚΗ ΑΝΑΚΟΙΝΩΣΗ
ΚΟΡΔΩΝΗ ΒΑΣΙΛΙΚΗ
ΠΑΙΔΙΑΤΡΟΣ
Δέχεται στο ιατρείο της
Αννης Μαρίας 11
Καθημερινά από τις 17.30 έως και τις 20.30
εκτός Τετάρτης και Σάββατου
Τηλέφωνο 74850 κιν. 094-351235

ΙΑΤΡΙΚΗ ΑΝΑΚΟΙΝΩΣΗ
Ο οδοντίατρος
ΝΙΚΟΛΑΟΣ ΑΝΤΩΝΙΟΥ DDS, MS
ΠΤΥΧΙΟΥΧΟΣ ΠΑΝΕΠ. ΑΘΗΝΩΝ,
μετεκπαιδευμένος στη χειρουργική στόματος
δέχεται στο ιατρείο του
28ης Οκτωβρίου 23-25, 1ος όροφος,
κατόπιν ραντεβού, από:
ΔΕΥΤΕΡΑ ΕΩΣ ΠΑΡΑΣΚΕΥΗ
9.00-1.00 και 17.30-20.00
τηλ.: 77025

ΙΑΤΡΙΚΗ ΑΝΑΚΟΙΝΩΣΗ
Ο ιατρός
ΔΗΜΗΤΡΙΟΣ ΤΡΙΑΝΤΑΦΥΛΛΟΥ
ΠΛΑΣΤΙΚΟΣ ΧΕΙΡΟΥΡΓΟΣ
Δέχεται στο ιατρείο του
ΠΑΥΛΟΥ ΜΕΛΑ 27 και ΝΑΥΑΡΙΝΟΥ (2ος όροφος)
ΜΕ ΡΑΝΤΕΒΟΥ
ΔΕΥΤΕΡΑ-ΤΕΤΑΡΤΗ-ΠΕΜΠΤΗ-ΠΑΡΑΣΚΕΥΗ
18.30-20.30
ΤΗΛ.FAX:(0241) 23860 κιν. 094-688989

ΙΑΤΡΙΚΗ ΑΝΑΚΟΙΝΩΣΗ
ΑΝΑΣΤΑΣΙΟΣ Β. ΧΡΟΝΟΠΟΥΛΟΣ
ΑΓΓΕΙΟΧΕΙΡΟΥΡΓΟΣ
Δέχεται κατόπιν ραντεβού
Στη νέα διεύθυνση: Αννης Μαρίας 15 3ος όροφος
Τηλ. 31584-74727 κιν. 094-357899

Ρόδος: *ειχή και ως έτυχε...*

Ο Επιτάφιος στην Παλιά Πόλη

Κάθε χρόνο, τις μέρες της **Λαμπρής**, η **Παλιά Πόλη** μεταμορφώνεται.

Τη **Μεγάλη Εβδομάδα** τα δρομάκια γύρω από την εκκλησία του **Αη-Φανούρη**, (πάλι ποτέ πολιούχου και προστάτη

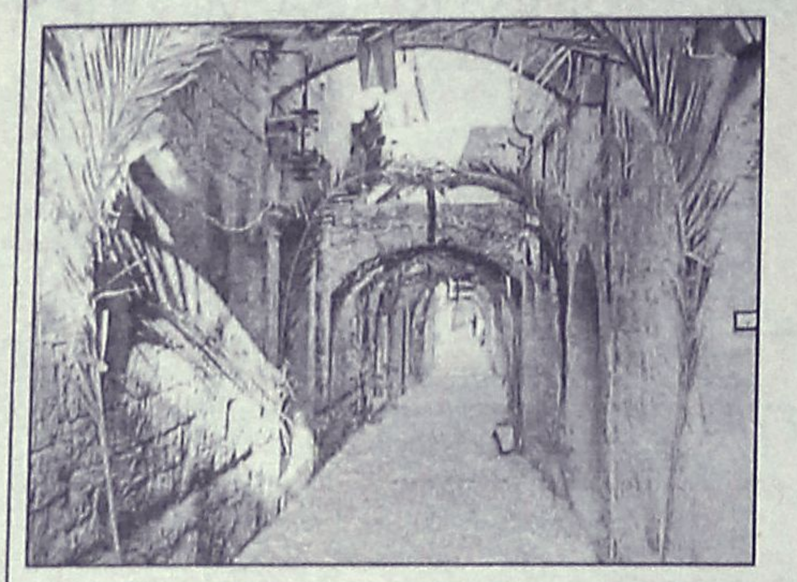

των Ροδίων), αλλάζουν όψη, στολίζονται με τα *"βάγια"*, και οι ζωγραφιές του κ. **Σπύρου Καρίπη** που αναπαριστούν το **Θείο Δράμα** λες και μας μεταφέρουν σε γωνιές της **Ιερουσαλήμ**, αιώνες πριν...

Σήμερα το βράδυ, **Μεγάλη Παρασκευή**, η περιφορά του **Επιταφίου** μέσα στα στενά δρομάκια και στην **οδό των Ιπποτών** είναι ένα ξεχωριστό γεγονός που δεν χορταίνουμε να το απολαμβάνουμε κάθε χρονιά.

... *Μεθαύριο, τη μέρα της* ***Λαμπρής***, ακόμη και τα **Μεσαιωνικά Τείχη** θα γιορτάσουν και αυτά την **Ανάσταση** κατάφορτα από τα άνθη που άνθισαν πάνω στις πέτρες!





ΕΥΚΑΛΥΠΤΟΣ

εστιατόριο-ταβέρνα

Σας ευχόμαστε

Καλή Σαιζόν

και σας ενημερώνουμε
ότι είμαστε ανοικτά
καθημερινά από 12 μ.μ. έως 24.00

ΘΕΟΔΩΡΟΣ ΣΤΑΥΛΑΣ
Λ. Καλλιθέας (δίπλα στο RODOS PALLADIUM HOTEL)
τηλ. 85029 κιν. 093 2533307

ΗΛΕΚΤΡΟΔΟΜΗ

ΗΛΕΚΤΡΟΛΟΓΙΚΟ ΥΛΙΚΟ-ΦΩΤΙΣΤΙΚΑ

Κεντρικό κατάστημα:
28ης Οκτωβρίου 4 Κρεμαστή, 85104 Ρόδος, τηλ. 91781

Υποκατάστημα:
11ο χλμ. Ρόδου-Αεροδρομίου, Κρεμαστή 85104 Ρόδος, τηλ. (0241) 95008, fax. 90446

Για ό,τι αφορά τον ηλεκτρισμό έχουμε τις λύσεις



Περιποιημένα χέρια με άψογα νύχια ήταν πάντα το όνειρο κάθε γυναίκας.
Αφήστε τα χέρια σας να μιλήσουν.

Τεχνητά νύχια

άψογα σε εμφάνιση και αντοχή.
Αποκτήστε τώρα τέλεια νύχια στο μήκος που επιθυμείτε.

Γιώτα
Τηλ. 78275-
Κιν. 095 319683

G.A FERRIES

KYDON TOURS

ΚΕΝΤΡΙΚΟ ΠΡΑΚΤΟΡΕΙΟ PORT AGENT

ΠΑΣΧΑ

Στο πανέμορφο ΚΑΣΤΕΛΛΟΡΙΖΟ με το πολυτελές F/B MARINA



Η GA FERRIES και το πρακτορείο ΚΥΔΩΝ οργανώνουν εκδρομή κρουαζιέρα με παραμονή στο F/B MARINA για να κάνουμε **ΑΝΑΣΤΑΣΗ** κοντά στους **ΑΚΡΙΤΕΣ** του **ΚΑΣΤΕΛΛΟΡΙΖΟΥ**

- **Αναχώρηση Μεγάλο Σάββατο 14.30. Αφιξη 16.30**
- **Επιστροφή στη Ρόδο Δευτέρα. Αφιξη 13.00**

Περάστε ένα από τα ωραιότερα ΠΑΣΧΑ της ζωής σας στο πανέμορφο νησί άνετα, ξεκούραστα με την παραμονή σας.

ΚΥΡΙΑΚΗ ΠΑΣΧΑ 11/4. Ημέρα να γνωρίσετε το νησί με περιπάτους στα δρομάκια με τα γραφικά σπίτια, να επισκεφθείτε το μουσείο και, γιατί όχι, να πάτε βαρκάδα μέχρι το σπήλαιο του ΠΑΡΑΣΠΑ.
Απολαύστε τα ουζάκια σας στις ταβέρνες με όμορφα μαγειρεμένα φαγητά.
ΔΕΥΤΕΡΑ 12/4. Αναχώρηση για Ρόδο. Αφιξη 13.00

ΤΙΜΗ ΚΑΤ' ΑΤΟΜΟ

Σε καμπίνα	**16.000**
Χωρίς καμπίνα	**10.000**
Δείπνο Ανάστασης	**3.500**

Οργάνωση-ΣΥΝΟΔΟΣ η κ. ΕΛΕΝΗ ΨΥΛΛΑΚΗ

ΚΕΝΤΡΙΚΟ ΠΡΑΚΤΟΡΕΙΟ ΚΥΔΩΝ

Εθ. Δωδεκανησίων 14 - Ακτή Σαχτούρη 8
Τηλ. 23000 - 27900 - 27722 - 24265 • FAX: 32741

Άρτος (;) & Θεάματα (;)...

... Και τηλεόραση (όπως λέμε τηλοψία...)

ΚΙΝΗΜΑΤΟΘΕΑΤΡΟ "ΜΕΤΡΟΠΟΛ"

ΤΗΛ. 28400
ΜΕΓΑΛΗ ΠΕΜΠΤΗ και ΜΕΓΑΛΗ ΠΑΡΑΣΚΕΥΗ
ΚΛΕΙΣΤΑ
Από το ΜΕΓΑΛΟ ΣΑΒΒΑΤΟ
ΔΥΟ ΠΡΟΒΟΛΕΣ
7 έως 9.30 και 9.30 έως 12 μ.μ.

Μια δυνατή περιπέτεια από τον παραγωγό των επιτυχημένων ταινιών "ΒΡΑΧΟΣ" και "ΑΡΜΑΓΕΔΔΩΝ" και τον σκηνοθέτη του TOP GUN



Μπορείς να φτάσεις στα άκρα όταν κινδυνεύει η ζωή σου

ΔΗΜΟΣΙΟΣ ΚΙΝΔΥΝΟΣ
ENEMY OF THE STATE

ΚΙΝΗΜΑΤΟΓΡΑΦΟΣ "ΠΑΛΛΑΣ"

ΨΗΦΙΑΚΟΣ ΗΧΟΣ SURROUND DTS
ΤΗΛ. 24475
ΜΕΓΑΛΗ ΠΕΜΤΠΗ- Μ. ΠΑΡΑΣΚΕΥΗ
ο κιν/φος ΑΡΓΕΙ-ΔΥΟ ΤΑΙΝΙΕΣ

1) Η ταινία που πήρε το Κρατικό Βραβείο καλύτερης ταινίας, με την ΑΝΤΖΕΛΑ ΓΚΕΡΕΚΟΥ και τον ΟΛΕΓΚ ΓΙΑΝΚΟΦΣΚΙ Ψάξτε βαθιά μέσα σας και ανακαλύψτε μια...

ΑΓΝΩΣΤΗ ΧΩΡΑ
(TERRA INCOGNITA)
Μ. ΣΑΒΒΑΤΟ 6-8
ΚΥΡΙΑΚΗ (ΠΑΣΧΑ) - ΠΕΜΠΤΗ 6-8, 8-10

2) Η τελευταία επιτυχία των ΣΟΝ ΚΟΝΕΡΙ, ΟΥΜΑ ΘΕΡΜΑΝ και ΡΕΙΦ ΦΑΙΝΣ!!

(ΟΙ ΕΚΔΙΚΗΤΕΣ)
(THE AVENGERS)



Δύο αχτύπητοι μυστικοί πράκτορες
Ενας Διαβολικός τρελλός
Σκούρα τα πράγματα
Χλωμές οι προβλέψεις
Τσάι κανείς;

Μ. ΣΑΒΒΑΤΟ 5-10
ΚΥΡΙΑΚΗ (ΠΑΣΧΑ) - ΠΕΜΠΤΗ 10-12

http:// www.dtstech. com/cinema/index.html

ΚΙΝΗΜΑΤΟΓΡΑΦΟΣ "TITANIA"

ΤΗΛ. 25876
DOLBY DIGITAL SRD ΨΗΦΙΑΚΟΣ ΗΧΟΣ
Ωρες έναρξης: 7 .45 μ.μ. και 10 μ.μ.
Σάββατο-Κυριακή από 5.45

Ηδη έγινε η μεγαλύτερη επιτυχία της χρονιάς σ' όλη την Ελλάδα μέσα σε 2 εβδομάδες
3η εβδομάδα στη Ρόδο!!!

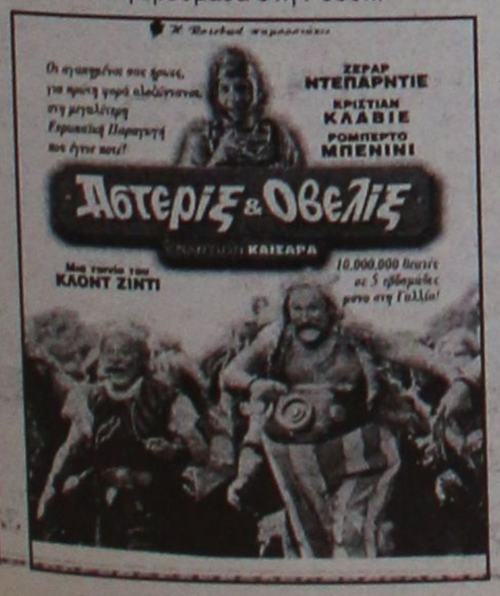

ΕΤ-1

07.00 Ιερουσαλήμ, Θεού κατοικητήριον
08.00 Ακολουθία των Μεγάλων Ωρών και της Αποκαθήλωσης
13.00 Θρήνοι της Παναγίας και μοιρολόγια
13.30 Ειδήσεις
13.45 Αγιος Ιωάννης ο Θεολόγος
14.30 Η Γη του Ιησού - Μήτηρ εκκλησιών
15.00 Καρουσέλ
16.00 Γαλάζιο δέντρο: το μεγάλο μυστικό
16.30 Ποκαχόντας
17.15 Εν αρχή ην ο λόγος
17.30 Συμφωνία βυζαντινής μουσικής
19.00 Επιτάφιος θρήνος
21.20 **Ελληνική ταινία.** «Το ποντικάκι». Αστυνομική κομεντί με την Αλίκη Βουγιουκλάκη και τον Μίμη Φωτόπουλο
23.00 Ειδήσεις
23.35 **Ξένη τηλεταινία.** «Ανεκπλήρωτοι πόθοι». Κοινωνικό δράμα αμερικανικής παραγωγής.
00.50 Η Γη του Ιησού
02.20 Κλασική μουσική

NET

07.00 Η ακολουθία των Μεγάλων Ωρών της Αποκαθήλωσης
13.00 Παθών Διάταξις
13.30 Αγιος Ιωάννης ο Θεολόγος
14.15 Τα Πάθη στην ελληνική μουσική παράδοση
15.00 Ειδήσεις-μεγάλο δελτίο
15.15 Βυζαντινοί λόγιοι και καλλιτέχνες στην Αναγέννηση
16.00 Ως γλυκύ μου έαρ
17.30 Δομήνικος Θεοτοκόπουλος Κρης εποίει
18.15 Τα Πάθη στην παγκόσμια μουσική παράδοση
19.00 Μεσογειακό τρίπτυχο για τα Πάθη
20.00 Χριστός Πάσων
22.00 **Ελληνική ταινία.** «Η θυσία του Αβραάμ».. Θρησκευτικό δράμα, παραγωγής 1971. Παίζουν: Δημήτρης Ψαράκης, Ιλυα Λιβυκού, Πετράκης Μπερέτος
23.30 Η Ε. Λαμπέτη διαβάζει κείμενα της Μ. Εβδομάδας
00.15 Οι κλασικοί της μουσικής
00.45 Τα συμφωνικά του Μίκη Θεοδωράκη

ΕΤ-3

09.31 Τεχνών ημιχρόνιον
09.00 Ακολουθία της Αποκαθήλωσης
12.00 Κλασική μουσική
13.30 Παιδικό πρόγραμμα
13.45 Οινο-μαγειρέματα
14.00 Μέρα μεσημέρι
15.30 Ειδήσεις
15.45 Μυσταγωγία του φωτός - Μεγάλη Παρασκευή
16.45 Ημερών Υμνοι
17.15 Μεγάλη Παρασκευή στο Αγιον Ορος
18.00 Πάσχα-Ορθοδοξία-Βαλκάνια
18.00 Η Ζωή εν Τάφω
18.30 Σινεμανία
19.00 Ειδήσεις
19.15 Ακολουθία του Επιταφίου
21.00 Ο δρόμος προς τον πλησίον είναι μακρύς
22.00 Ανιχνεύσεις
23.30 Οι μεγάλες παρεξηγήσεις
24.00 Μεγάλη Παρασκευή στο Αγιον Ορος
00.30 Ειδήσεις
01.00 **Ξένη ταινία.**«Ο Χριστός σταμάτησε στο Εμπολι».

FILMNET

06.00 **Ξένη ταινία.** «Safe»
08.00 **Ξένη ταινία.** «Η καντίνα»
09.55 **Ξένη ταινία.** «Σιωπηλές κραυγές»
11.45 **Ξένη ταινία.** «Saint Exupery, ο πρίγκιπας των αιθέρων»
13.15 **Ξένη ταινία.** «Το πορτρέτο μιας κυρίας»
15.45 **Ξένη ταινία.** «Η υπόσχεση»
17.30 **Ξένη ταινία.** «Αμλετ». Σαιξπηρικό δράμα, αμερικανικής παραγωγής 1996. Παίζουν: Κένεθ Μπράνα, Τζούλι Κρίστι, Ντέρ Τζακόμπι, Κέιτ Γουίνσλετ.
21.30 **Στα παρασκήνια του Χόλιγουντ**
22.00 **Ξένη ταινία.** «Το μεγαλείο της φύσης». Περιπέτεια αμερικανικής παραγωγής.
24.00 **Ξένη ταινία.** «Ηφαίστειο»
01.45 **Ξένη ταινία.** «Τοπ Καπί»
03.45 **Ξένη ταινία.** «Εγκληματίας για πρώτη φορά»

SUPER SPORT

17.00 Super πρόβλεψη.
17.30 Λίγο πριν την αγωνιστική
18.00 Γερμανικά στιγμιότυπα
19.00 Αγώνες μπιλιάρδου
20.00 Σπορ χωρίς όρια
21.00 Μπουντεσλίγκα
23.00 Αμερικανικό ποδόσφαιρο
00.45 Χειμερινά X-games
01.45 Γιουρογκολ
02.45 Βραζιλιάνικο ποδόσφαιρο

NEW CHANNEL

07.00 Make my day.
07.35 Οτι φέρνουν τα άστρα
07.40 Δελτίο καιρού
07.45 Make my day
08.00 Love is in the air
10.00 Τι, πώς, πού;
11.00 News
11.05 Τι, πώς, πού;
11.30 New time.
12.00 Σφηνάκι με τον Νικ
12.05 New time.
13.00 News
13.05 Μη μου πεις
14.00 Σφηνάκια με το Νικ
14.05 Μη μου πεις
14.30 Face to face
15.00 News
15.05 Face to face
16.00 Σφηνάκι με τον Νικ.
17.00 News
17.05 Πάς παντού
17.30 Ρυθμός και ένταση
18.00 Σφηνάκι με τον Νικ.
18.05 Ρυθμός και ένταση.
19.00 News
19.05 Hit selection
21.00 Δελτίο ειδήσεων
21.05 Σφηνάκι με τον Νικ
21.30 Καθαρές κουβέντες
23.00 Ειδήσεις
23.40 Ξένη ταινία
00.30 Ξένη ταινία.

MEGA

06.30 Πρώτη έκδοση
08.00 Φρου-φρου
10.10 Πολύ καλημέρα σας.
13.15 Οσα ξέρει το παιδί
14.00 Δελτίο ειδήσεων
14.45 Εμείς κι εμείς
15.45 Βρες τη φράση
16.30 **Ελληνική ταινία.** «Μονά ζυγά δικά μου». Κωμωδία με τη Δέσποινα Στυλιανοπούλου.
17.29 Mega 2000
17.30 Ειδήσεις
17.45 **Ελληνική ταινία.** (Σ)
18.30 **Απαγορευμένη αγάπη.** Καθημερινή δραματική σειρά
19.15 Κόντρα πλακέ
20.00 Ειδήσεις
21.10 **Το καρέ της ντάμας.** Χιουμοριστική σειρά με τους Τζόυς Ευείδη, Χρύσα Σπηλιώτη, Μαρία Κασσανδρή, Μαίρη Σταυρακίλη.
22.00 **Το σημάδι του έρωτα.** Ερωτική δραματική σειρά με τους Βάνα Μπάρμπα, Στράτο Τζώρτζογλου.
23.00 **Θύματα ειρήνης.** Δραματική σειρά. Παίζουν: Αννα-Μαρία Παπαχαραλάμπους, Ακης Εμμανουήλ, Ιωσήφ Πολυζωίδης.
00.15 Ειδήσεις
00.30 **Ξένη ταινία.** «Η μύγα». Τρόμου. Παίζουν: Τζεφ Γκολντμπεργκ, Τζίνα Ντέιβις.
02.30 Ανθρώπινες αξίες
03.30 **Ξένη ταινία.** «Αλαμο Μπέι». Κοινωνική περιπέτεια με την Ειμι Μάντιγκαν, και τον Εντ Χάρις.
05.00 Από μικρός στα βάσανα.
05.30 Ράδιο αγάπη μου
06.30 Η γυναίκα μου η αριστοκράτισσα

ANT-1

05.45 Τα νέα του ANT-1 Satellite
06.00 Οι ειδήσεις του CBS
06.30 Ειδήσεις στη Νοηματική Γλώσσα.
06.35 Πρωινές Χειρηλασίες.
07.00 Ω! γλυκύ μου έαρ
08.15 **Ξένη ταινία.** «Η γέννηση ενός θρύλου». Βιογραφική αμερικανικής παραγωγής
10.00 **Ελληνική ταινία.** «Ηταν όλοι τους κορόιδα». Κωμωδία παραγωγής 1964
11.40 **Ξένη ταινία.** «Ο μοναχικός και το κορίτσι». Κοινωνική αμερικανικής παραγωγής
13.30 Το γαλάζιο διαμάντι
14.00 Τα νέα του ANT-1
14.30 Εκείνες κι εγώ
16.00 **Ελληνική ταινία.** «Το κορίτσι με τα παραμύθια». Αισθηματική κομεντί.
17.30 Τα νέα του ANT-1 σε 5'
17.35 Ο καιρός της εβδομάδας.
17.40 **Καλημέρα ζωή.** Κοινωνική σειρά σε σενάριο και σκηνοθεσία Νίκου Φώσκολου.
18.20 Επιτέλους μαζί
19.15 **Η λάμψη.** Κοινωνική σειρά που γράφει και σκηνοθετεί ο Νίκος Φώσκολος.
19.55 Τα νέα του ANT-1
21.00 60" με τον Αρη Σταθάκη
21.05 Επιτάφιος
21.20 **Ελληνική ταινία.** «Μια γυναίκα κατηγορείται». Δικαστικό δράμα.
23.00 **Η ωραιότερη ιστορία του κόσμου.** Θρησκευτική μίνι σειρά Β' ΜΕΡΟΣ
00.15 Τα νέα του ANT-1.
00.35 Ο καιρός της εβδομάδας
01.10 **Ξένη τηλεταινία.** «Απαγωγή στην οικογένεια»
02.50 Τηλεμάρκετινγκ
03.20 **Ξένη ταινία.** «Ναπολέων»

ΣΚΑΪ

06.00 Μουσικό πρόγραμμα
06.30 Θρησκευτικοί ύμνοι
08.30 **Βίβλος: Γένεσις.** Βιβλική μίνι σειρά
10.00 **Ελληνική ταινία.** «Ο εμπόρακος». Κοινωνική περιπέτεια. Παίζουν: Κώστας Καρράς, Βασιλάκης Καιλας, Μαρία Σάκκαλη, Μπεάτα Ασημακοπούλου.
12.00 Ειδήσεις
12.40 **Λεονάρντα.** Κοινωνική σειρά, μεξικάνικης παραγωγής
13.30 Ειδήσεις
14.45 **Τσικιτίτας.** Κοινωνική λατινοαμερικανική σειρά
15.45 **Μαρία.** Μεξικάνικη κοινωνική σειρά
16.30 **Παουλίνα.** Κοινωνική σειρά μεξικάνικης παραγωγής
17.15 **Καρουζέλ.** Καθημερινή παιδική σειρά μεξικάνικης παραγωγής 1993
17.45 **Βίβλος: Αβραάμ.** Βιβλική μίνι σειρά.
18.45 **Εσμεράλντα.** Κοινωνική σειρά μεξικανικής παραγωγής.
19.55 Ειδήσεις ΣΚΑΪ σήμερα
21.30 **Βίβλος: Μωϋσής.** Βιβλική μίνι σειρά αμερικανικής παραγωγής.
00.15 Ειδήσεις
00.30 **Βίβλος: Μωϋσής** (Σ)
02.30 Teleshop
03.00 Μουσικό πρόγραμμα.

ALTER 5

07.30 Η ώρα του Τύπου
09.00 Ειδήσεις
10.00 Τηλεμάρκετινγκ
10.30 Ο Διόδωρος ο Α' και οι Αγιοταφήτες
12.00 Οι παραβολές του Χριστού
14.30 Ειδήσεις
15.30 Ελληνική ταινία
17.00 Ειδήσεις
17.10 Group therapy
18.00 Αγρια φύση
19.00 Ιησούς Χριστός
20.00 Ειδήσεις
20.05 Το κυνήγι του καρχαρία
20.50 Αγνωστες φυλές
21.30 Ειδήσεις
22.15 Ο πρώτος χριστιανός
24.00 Ειδήσεις
00.20 Ο πρώτος χριστιανός (Σ)
02.00 Μεγάλη Συμφωνία Βυζαντινής Μουσικής
04.00 Ειδήσεις
04.45 Χωρίς αναισθητικό

ΕΚΚΛΗΣΙΑ Γ.Ο.Χ. ΕΛΛΑΔΟΣ
ΙΕΡΟΣ ΝΑΟΣ ΑΓ. ΝΕΚΤΑΡΙΟΥ
7ον ΧΙΛ. ΛΕΩΦ. ΡΟΔΟΥ-ΛΙΝΔΟΥ

ΑΝΑΚΟΙΝΩΣΙΣ

Ανακοινούται εις τους ευσεβείς γνησίους Ορθοδόξους Χριστιανούς τους παρεπιδημούντας εν Ρόδω ότι άπασαι αι ιεραί ακολουθίαι της Μ. Εβδομάδος τελούνται κανονικώς εις τον Ιερόν Ναόν Αγ. Νεκταρίου, 7ον χλμ. λεωφ. Ρόδου-Καλλιθέας (("Καβουράκια") με την ευλογίαν του Μακαριωτάτου Αρχιεπισκόπου Γ.Ο.Χ. κ.κ. Χρυσοστόμου .Πληροφορίαι εις τα τηλ. 62320-61638.

Ο εφημέριος
Ιερομ. Φώτιος Μαντάλης

ΑΠΩΛΕΙΑ ΣΚΥΛΙΩΝ

Χάθηκαν 2 γερμανικά λυκόσκυλα καφέ-καστανού χρώματος στην περιοχή Ιαλυσού (πρόποδες Φιλερήμου). Οποιος τα βρει ή γνωρίζει κάτι να τηλεφώνησει στα **93821** και **22851**

ΕΥΑΓΕΣ ΙΔΡΥΜΑ
ΙΕΡΑΣ ΜΗΤΡΟΠΟΛΕΩΣ ΡΟΔΟΥ

ΔΩΡΕΕΣ

Στο Ευαγές Ίδρυμα της Ιεράς Μητροπόλεως Ρόδου και για την ενίσχυση απόρων σπουδαστών κατέθεσαν:
α. Η κ. Μαριέττα Δηλαβεράκη δρχ. 10.000
β. Εις μνήμη Ελένης Καραγιάννη
1. Η κ. Ρόζα Κουρτη δρχ. 10.000
2. Ο κ. Μ. Κακούλας, Αυστραλία δρχ. 10.000
3. Ο κ. Σταύρος Γαβριήλ δρχ. 10.000
γ. Εις μνήμη Ευαγγέλου Μαλτέζου
1. Η Οικογένεια κ. Ευθυμίου Μπόνη δρχ. 10.000
2. Η Οικογένεια κ. Παναγιώτου Παρασκευά δρχ. 10.000
3. Η Οικογένεια κ. Σταύρου Τριανταφυλλίδη δρχ. 10.000

Το Ίδρυμα ευχαριστεί θερμώς τους ως άνω δωρητάς.
Εκ του Ευαγούς Ιδρύματος

Αριθμ. 6630/99 ΑΠΟΣΠΑΣΜΑ

Επισπεύδουσα: Τράπεζα Πειραιώς ΑΕ νόμιμα εκπ/νη
Οφειλέτης: Γρηγόρης Αθανασάκης
Τίτλος που εκτελέστηκε η υπ' αριθμ. 85/1998 διαταγή πληρωμής του Μον. Πρωτοδ. Ρόδου
Ποσό οφειλής: 15.228.000δραχμές
Ημεροχρονολογία νέου πλειστηριασμού: 28 Απριλίου 1999
Υπάλληλος του πλειστηριασμού: κ. Καλλιόπη Ροδίτη
Τόπος πλειστηριασμού: Δημοτικό Κατάστημα ΔΟΝΑ - Διαγοριδών 7
Περιγραφή: Διώροφη μονοκατοικία με αριθμό πίνακα 6 και στοιχεία πίνακα Ι2-Α2 που αποτελείται από ισόγειο και πρώτο όροφο με 4 κύρια δωμάτια χωλ κουζίνα και WC λουτρό και εσωτερική σκάλα. Εχει επιφάνεια στο ισόγειο Β 63,05 τ.μ. και ο πρώτος όροφος έχει επιφάνεια 63,70 τ.μ. γραμμένα στο Κτηματολόγιο Ρόδου με Κτηματολογικά στοιχεία Τόμος 43 Γαιών Ρόδου Φύλλο 115 Μερίδα 243 ΒΗ και Φάκελλος 3434.
Εκτίμηση: 38.000.000 δραχμές
Πρώτη προσφορά το μισό της εκτίμησης
Σύνταξα την παρούσα σήμερα στις 26.03.99.

Ο δηλοποιών
δικαστικός επιμελητής
Μιχάλης Στεφάνου
Μελλίνης

Αριθμ. 6504/99 ΑΠΟΣΠΑΣΜΑ

Επισπεύδουσα: η Εθνική Τράπεζα της Ελλάδος ΑΕ νόμιμα εκ/νη
Οφειλέτης: Σταύρος Στέργου Μάτσης
Τίτλος που εκτελέστηκε η υπ' αριθμ. 638/1991 διαταγή πληρωμής του Μον. Πρωτοδ. Ρόδου
Ποσό οφειλής: 12.380.962 δραχμές
Ημεροχρονολογία πλειστηριασμού: 28.04.1999
Υπάλληλος του πλειστηριασμού: Μαρία Πρώτου
Τόπος πλειστηριασμού: Κοινότητα Κρεμαστής Δήμου Πεταλούδων
Περιγραφή ακινήτου: Ακίνητο - νέα ισόγεια οικοδομή εξ ολοκλήρου από μπετόν αρμέ - είναι τελειωμένη επιφάνειας 40 τετρ. μέτρων στην θέση "Villagio" της κτηματικής περιφέρειας Κρεμαστής Ρόδου γραμμένου στο Κτηματολόγιο Ρόδου με Κτηματολογικά στοιχεία Τόμος 3 (5) οικ. Κρεμαστής Φύλλο 23 (85) Μερίδα 583 και Φάκελος 81 νομικής φύσης Μουλκ.
Εκτίμηση: 8.000.000 δραχμές.
Πρώτη προσφορά 3.000.000 δρχ. με τη Ν. 842/98 απόφ. Μον. Πρωτοδ. Ρόδου. Εγραψα την περίληψη ακινήτου σήμερα στις 3.2.99.

Ο δηλοποιών
δικαστικός επιμελητής
Μιχάλης Στεφάνου
Μελλίνης

ΠΕΡΙΛΗΨΗ

Με την υπ' αριθμ. 211/1999 (179/ΜΕ 24/9-2-99) απόφαση του Μονομελούς Πρωτοδικείου Κω εγκρίθηκε η τροποποίηση των άρθρων 1, 2, 3, 5, και 16 του καταστατικού του σωματείου με την επωνυμία "ΑΘΛΗΤΙΚΟΣ ΣΥΛΛΟΓΟΣ ΔΡΟΜΕΩΝ ΚΩ Ο ΦΕΙΔΙΠΠΙΔΗΣ".

Κως, 5 Απριλίου 1999
Η Πληρεξούσιος Δικηγόρος
Αικατερίνη Κρανάκη

Περίληψη Επιδοθέντος Δικογράφου

Με την υπ. αριθμ. 8117/8-4-99 έκθεση επίδοσης του Δικαστικού Επιμελητού στο Πρωτοδικείο Ρόδου Κων/νου Πούλιου επιδόθηκε στον Εισαγγελέα Πρωτοδικών Ρόδου για τους: 1. Κυριάκο Μπάκη του Εμμανουήλ, 2. Σταύρο Μπάκη του Ιωάννη, 3. Κυριάκο Μπάκη του Ιωάννη, 4. Θεμιστοκλή Μπάκη του Ιωάννη, 5. Τσαμπίκα Μπάκη του Ιωάννη, 6. Μιχαήλ Μπάκη του Παναγιώτη και 7. Εμμανουήλ Μπάκη του Παναγιώτη, πρώην κατοίκων Έμπωνας και ήδη αγνώστου διαμονής, επικυρωμένο πιστό αντίγραφο της από 23-7-1997 αγωγής του ενάγοντα Παναγιώτη Μπάκη του Κυριαζή, κατοίκου Εμπωνας Ρόδου, διωκούσης την αναγνώριση συμπληρώσεως στο πρόσωπό του, του νόμιμου χρόνου κτητικής παραγραφής του ισχύοντος στη Ρόδο κτηματολογικού κανονισμού για την με χρησικτησία απόκτηση της κυριότητας του ακινήτου που περιγράφεται στην αγωγή, η οποία κατατέθηκε στον Γραμματέα του Ειρηνοδικείου Ρόδου με αριθμό 989/08-09-1997 και ορίστηκε δικάσιμη η 16η Δεκεμβρίου 1997, ημέρα Τρίτη και ώρα 9 π.μ. και αριθμό πινακίου 19 και κατόπιν αναβολών η 8η Ιουνίου 1999, ημέρα Τρίτη και ώρα 09.00 π.μ. για να λάβουν γνώση και για τις νόμιμες συνέπειες.

Ρόδος 07.04.1999
Η Πληρεξούσια Δικηγόρος
Ασημένη Α. Βεργή

ΑΡΙΘΜΟΣ 410/99 ΑΠΟΣΠΑΣΜΑ ΠΕΡΙΛΗΨΗΣ ΚΑΤΑΣΧΕΤΗΡΙΑΣ ΕΚΘΕΣΗΣ ΑΚΙΝΗΤΟΥ

Δικαστικός Επιμελητής: Κων/νος Ε. Πούλιος
Επισπεύδων: Νικόλαος Θ. Σαμαράς, κάτοικος Ρόδου
Οφειλέτης: Βασίλειος Μ. Παπαμιχαήλ, κάτοικος Ρόδου.
Εκτελεστός τίτλος: 167/96 απόφαση του Μον. Πρωτ. Ρόδου, 320/97, 7/98 απόφασης του Εφετείου Δωδ/σου.
Ποσό οφειλής: δρχ. 14.076.922 συνολικά νομιμότοκα.
Μεσεγγυούχος: ο ίδιος ο οφειλέτης σύμφωνα με τον Νόμο.
Υπάλληλος πλειστηριασμού: Συμβ/φος Ρόδου Καλλιόπη Μαύρου-Ροδίτου
Τόπος πλειστηριασμού: Δημαρχιακό κατάστημα Ρόδου, αίθουσα ΔΟΝΑ, Διαγοριδών 7 σύμφωνα με απόφαση του Δήμου.
Χρόνος πλειστηριασμού: 28 Απριλίου 1999 ημέρα Τετάρτη και ώρα 12 έως 2 μ.μ.
Έχει κατασχεθεί με την υπ' αριθμ. 409/1999 έκθεσή μου αναγκαστικής κατάσχεσης και είναι:
Περιγραφή ακινήτου: Ένα (1) διαμέρισμα με στοιχείο πίνακος Β3 αποτελούμενο από σαλόνι, τραπεζαρία, κουζίνα (2) δύο υπνοδωμάτια και λουτρό επιφάνειας 80,13 τ.μ. κοινόχρηστων χώρων 9,9 τ.μ. όγκου 240,39 m3 που αναλογούν σε ποσοστά 34,75% σε όλο το ακίνητο που αντιστοιχούν σε 39,96 τ.μ. σε όλο το ακίνητο με αποκλειστικό χώρο στάθμευσης στην πυλωτή της οικοδομής με αριθμό 6 τ.μ. επιφανείας 17.55 τ.μ. Το άνω διαμέρισμα καθώς και ο χώρος στάθμευσης βρίσκονται πολυόροφη οικοδομή επι της οδού Αποστόλου Παύλου αρ. 51 και οικοδομήθηκε σε οικόπεδο συνολικής εκτάσεως 1.150 τ.μ. εγγεγραμμένο στο Κτηματολόγιο Ρόδου Τόμος γαιών Ρόδου 48, φύλλο 70, μερίδα 549 ΑΓ, φάκελλος 4329. Συνωρεύει Ανατολικά με ΜΓ Ρόδου 549Α, Νότια με ΜΓ Ρόδου 549Α, Δυτικά με ΜΓ Ρόδου 549Α και Βόρεια με ΜΓ 549Α νομικής φύσεως Βακούφ.
Κατασχέθηκε και εκτιμήθηκε το διαμέρισμα καθώς και χώρος στάθμευσης 6, αντί δρχ. 24.000.000 δρχ.
Ο πλειστηριασμός του ακινήτου θα γίνει με όρους: 1) Ο υπερθεμαστής θα πρέπει να είναι εφοδιασμένος με βεβαίωση του Νόμου 1892/90 του άρθρου 25.
Τιμή πρώτης προσφοράς 12.000.000 δρχ.
Τιμή πρώτης προσφοράς: 12.000.000 δρχ.
Οι υπόλοιποι όροι γνωστοποιούνται από τον υπάλληλο του πλειστηριασμού και από εμένα τον ίδιο και όπως αυτοί αναφέρονται με λεπτομέρεια στην ΕΚΘΕΣΗ ΚΑΤΑΣΧΕΣΗΣ κατά το άρθρο 954 Κ.Πολ.Δ
Προσκαλούνται όσοι θέλουν να λάβουν μέρος στον πλειστηριασμό να προσέλθουν και να προσφέρουν τιμή.
Συντάχθηκε η παρούσα σήμερα στις 08/04/1999 στο γραφείο μου στην οδό Εθνάρχου Μακαρίου αρ. 45 και υπογράφεται νόμιμα από εμένα τον δηλοποιούντα Δικαστικό Επιμελητή.

Ο Δηλοποιών
Δικ. Επιμελητής
Κων/νος Ευαγ. Πούλιος

ΑΡΙΘΜΟΣ 1541/1999 ΑΠΟΣΠΑΣΜΑ ΠΕΡΙΛΗΨΗΣ ΚΑΤΑΣΧΕΤΗΡΙΑΣ ΕΚΘΕΣΗΣ ΑΚΙΝΗΤΟΥ

Δικαστικός Επιμελητής: Ο δικαστικός επιμελητής του Πρωτοδικείου Ρόδου, Αθανάσιος Κ. Διακομιχάλης που έχω την έδρα μου στην οδό Εθν. Μακαρίου 45, τηλ. 37790.
Επισπεύδουσα: Ανώνυμη Τραπεζική Εταιρεία με την Επωνυμία "Ιονική Τράπεζα της Ελλάδος Α.Ε." νόμιμα εκπροσωπούμενη.
Οφειλέτιδες: Χαρίκλεια συζ. Αργύρη Σπύρου, το γένος Νεράτζη και 2. Αγγελικής Σπύρου του Αργυρίου κάτοικοι Παραδεισίου Ρόσου.
Τίτλος που εκτελέστηκε: Η υπ' αριθ. 640/1998 διαταγής πληρωμής του Μονομελούς Πρωτοδικείου Ρόδου που έχει τον τύπο εκτελεστότητας.
Ποσό οφειλής: (63.971.173) δραχμές εντόκως νομίμως, σύμφωνα με την επιταγή που έχει κοινοποιηθεί.
Υπάλληλος του πλειστηριασμού: Η συμβολαιογράφος Ρόδου Καλλιόπη Μαύρου-Ροδίτη.
Χρόνος πλειστηριασμού: 28 Απριλίου 1999 ημέρα Τετάρτη και από τις 12 το μεσημέρι μέχρι τις 2 το απόγευμα της ίδιας ημέρας.
Τόπος πλειστηριασμού: Το Δημαρχιακό κατάστημα Δήμου Πεταλούδων. Έχει κατασχεθεί με την υπ' άριθμό 1540/1999 έκθεσή μου αναγκαστικής κατάσχεσης.
Περιγραφή ακινήτου: Μια οικοδομή η οποία έχει ανεγερθεί επί τμήματος ακινήτου, εκτάσεως του τμήματος 1300 τ.μ. το οποίο φαίνεται με τον αριθμό 2 και στοιχεία γωνιών Π-Ο-Ε-Ξ-Ν-Μ-Π, στο από 10-8-1988 σχεδιάγραμμα του Πολιτικού μηχανικού Σταμάτη Σταύρα, η οποία αποτελεί αυτοτελή και ανεξάρτητη ιδιοκτησία με συμμετοχή, επί του όλου ακινήτου των 5.630 τ.μ. ποσοστό 25% εξ αδιαιρέτου που βρίσκεται στην τοποθεσία "ΑΚΑΝΤΙΑ" της κτηματικής περιφέρειας Παραδεισίου Ρόδου με κτηματολογικά στοιχεία: Τόμος γαιών Παραδεισίου 21, Φύλλο 95, Φάκελος 3939 και Μερίδα 1010Β, νομικής φύσεως ΑΡΖΙ-ΜΙΡΙ η οποία ανήκει κατά ποσοστό 3/14 στην Χαρίκλεια συζ. Αργύρη Σπύρου, το γένος Νικολάου Νεράτζη και κατά ποσοστό 11/14 εξ αδιαιρέτου στην Αγγελική Σπύρου του Αργυρίου.
Το άνω ακίνητο εκτιμήθηκε 18.000.000 δρχ. (14/14) και η πρώτη προσφορά αυτού 9.000.000 δρχ. Μεσεγγυούχοι του άνω ακινήτου κατά τα ποσοστά του κατά Νόμο παραμένουν οι ίδιες οι οφειλέτριες.
Το όλο ακίνητο συνορεύει Ανατολικά με μερίδες γαιών 1029-1024, Νότια με μερίδα γαιών 1010, Δυτικά με μερίδες γαιων 1005-1006 και Βόρεια με μερίδα γαιών 1004.
Η άνω οικοδομή αποτελείται από υπόγειο, ισόγειο και όροφο 65 τ.μ. έκαστο και είναι σε ημιτελή κατάσταση ήτοι: Το υπόγειο αποτελείται από 6 χώρους. Το ισογειο είναι ενιαίο χώρο και τουαλέτα και ο όροφος από τέσσερις (4) χώρους και ενώνεται με το ισόγειο με εσωτερική σκάλα. Είναι κτισμένο και σοβατισμένο, δεν έχει υδραυλική εγκατάσταση και δεν είναι περασμένα τα καλώδια στην ηλεκτρική εγκατάσταση.
Επί του άνω ακινήτου υπάρχει ένα βάρος.
Ο πλειστηριασμός του ακινήτου θα γίνει με όρους.
Οι υπόλοιποι όροι γνωστοποιούνται από τον υπάλληλο του πλειστηριασμού και από εμένα τον ίδιο και όπως αυτοί αναφέρονται με λεπτομέρεια στην έκθεση κατάσχεσης κατά το άρθρο 954 Κ.Πολ.Δ.
Προσκαλούνται όσοι θέλουν να λάβουν μέρος στον πλειστηριασμό να προσέλθουν και να προσφέρουν τιμή.
Συντάχθηκε η παρούσα σήμερα στις 18-3-1999 στο γραφείο μου στην οδό Εθνάρχου Μακαρίου αρ. 45 και υπογράφεται νόμιμα από εμένα τον δηλοποιούνται δικαστικό επιμελητή.

Ο δηλοποιών
δικ. επιμελητής
Αθανάσιος Κ. Διακομιχάλης

ΔΗΜΟΣΙΑ ΕΠΙΧΕΙΡΗΣΗ ΗΛΕΚΤΡΙΣΜΟΥ

ΔΙΑΚΗΡΥΞΗ

ΚΑΘΑΡΙΣΜΟΣ ΚΛΙΜΑΚΟΣΤΑΣΙΩΝ-ΜΗΧΑΝΟΣΤΑΣΙΩΝ ΜΟΝΑΔΩΝ ΑΗΣ ΡΟΔΟΥ

Η Δημόσια Επιχείρηση Ηλεκτρισμού-ΑΗΣ ΡΟΔΟΥ- προσκαλεί σε μειοδοτικό διαγωνισμό με σφραγισμένες προσφορές, για την ανάδειξη μειοδότη, ο οποίος θα αναλάβει τον καθαρισμό στεγασμένων χώρων των μονάδων του Σταθμού.
Η διάρκεια παροχής υπηρεσιών προβλέπεται να είναι ετήσια από την υπογραφή της, δυναμένη να παρατα-θεί για ένα (1) ακόμη χρόνο, σύμφωνα με το άρθρο Νο 1 της Διακήρυξης.
Η Διακήρυξη του διαγωνισμού με τα συνημμένα πληροφοριακά έντυπα, καθώς και το σχέδιο σύμβασης, θα επιδίδονται από 14.04.99, με ημερομηνία λήξης υποβολής προσφορών την 23.04.99, στην παρακάτω διεύθυνση.:

ΔΕΗ/ΑΗΣ ΡΟΔΟΥ
Δημοτικό Διαμέρισμα Σορωνής
Τηλ. 0241.41437, 41327

ΣΥΓΧΑΡΗΤΗΡΙΟ

Στην αγαπημένη μας εγγονή **ΘΑΡΡΕΝΟΥ-ΠΑΡΑΣΚΕΥΗ** του Στεφάνου που πήρε επάξια το πτυχίο Αρχιτεκτονικής από το Αριστοτέλειο Πανεπιστήμιο Θεσ/νίκης, θερμά συγχαρητήρια και καλή σταδιοδρομία.

Ο παππούς και η γιαγιά της
Παναγιώτης και Παρασκευούλα
Θαρρενού

ΝΑΥΤΙΚΟ ΠΡΑΚΤΟΡΕΙΟ
TSAGARIS

ΔΡΟΜΟΛΟΓΙΑ ΑΠΟ ΡΟΔΟ ΚΑΙ ΠΕΙΡΑΙΑ
ΑΠΡΙΛΙΟΥ 1999

07/04/99 **ΤΕΤΑΡΤΗ ΑΠΟ ΡΟΔΟ "ΜΑΡΙΝΑ" 08.30:** ΠΕΙΡΑΙΑ
ΑΠΟ ΡΟΔΟ "ΝΤΑΛΙΑΝΑ" 16.00:
ΚΩ-ΚΑΛΥΜΝΟ-ΛΕΡΟ-ΠΑΤΜΟ-ΠΕΙΡΑΙΑ
ΑΠΟ ΠΕΙΡΑΙΑ "ΡΟΔΑΝΘΗ" 16.00: ΚΩ-ΡΟΔΟ
ΑΠΟ ΠΕΙΡΑΙΑ "ΜΑΡΙΝΑ" 23.45:
ΠΑΤΜΟ-ΛΕΡΟ-ΚΑΛΥΜΝΟ-ΚΩ-ΡΟΔΟ

08/04/99 **ΠΕΜΠΤΗ ΑΠΟ ΡΟΔΟ "ΡΟΔΑΝΘΗ" 08.00:** ΠΕΙΡΑΙΑ
ΑΠΟ ΡΟΔΟ "ΜΑΡΙΝΑ" 20.00:
ΚΩ-ΚΑΛΥΜΝΟ-ΛΕΡΟ-ΠΑΤΜΟ-ΠΕΙΡΑΙΑ
ΑΠΟ ΠΕΙΡΑΙΑ "ΝΤΑΛΙΑΝΑ" 16.00:
ΠΑΤΜΟ-ΛΕΡΟ-ΚΑΛΥΜΝΟ-ΚΩ-ΝΙΣΥΡΟ-ΤΗΛΟ-ΣΥΜΗ-ΡΟΔΟ
ΑΠΟ ΠΕΙΡΑΙΑ "ΔΗΜΗΤΡΟΥΛΑ" 21.00:
ΠΑΤΜΟ-ΛΕΡΟ-ΚΑΛΥΜΝΟ-ΚΩ-ΡΟΔΟ
ΑΠΟ ΠΕΙΡΑΙΑ "ΡΟΔΑΝΘΗ" 23.00: ΚΩ-ΡΟΔΟ

09/04/99 **ΠΑΡΑΣΚΕΥΗ ΑΠΟ ΡΟΔΟ "ΝΤΑΛΙΑΝΑ" 16.00:**
ΚΩ-ΚΑΛΥΜΝΟ-ΛΕΡΟ-ΠΑΤΜΟ-ΠΕΙΡΑΙΑ
ΑΠΟ ΡΟΔΟ "ΡΟΔΑΝΘΗ" 16.45: ΚΩ-ΠΕΙΡΑΙΑ
ΑΠΟ ΠΕΙΡΑΙΑ "ΜΑΡΙΝΑ" 16.00:
ΠΑΤΜΟ-ΛΕΡΟ-ΚΑΛΥΜΝΟ-ΚΩ-ΡΟΔΟ-ΚΑΣΤΕΛΛΟΡΙΖΟ-ΡΟΔΟ

10/04/99 **ΣΑΒΒΑΤΟ ΑΠΟ ΡΟΔΟ "ΔΗΜΗΤΡΟΥΛΑ" 16.00:**
ΚΩ-ΚΑΛΥΜΝΟ-ΛΕΡΟ-ΠΑΤΜΟ-ΠΕΙΡΑΙΑ
ΑΠΟ ΠΕΙΡΑΙΑ "ΝΤΑΛΙΑΝΑ" 15.00:
ΣΥΡΟ-ΠΑΡΟ-ΝΑΞΟ-ΠΑΤΜΟ-ΛΕΡΟ-ΚΑΛΥΜΝΟ-ΚΩ-ΡΟΔΟ
ΑΠΟ ΠΕΙΡΑΙΑ "ΡΟΔΑΝΘΗ" 16.00: ΚΩ-ΡΟΔΟ

11/04/99 **ΚΥΡΙΑΚΗ ΑΠΟ ΡΟΔΟ "ΝΤΑΛΙΑΝΑ" 16.00:**
ΣΥΜΗ-ΤΗΛΟ-ΝΙΣΥΡΟ-ΚΩ-ΚΑΛΥΜΝΟ-ΛΕΡΟ-ΠΑΤΜΟ-ΠΕΙΡΑΙΑ
ΑΠΟ ΠΕΙΡΑΙΑ "ΔΗΜΗΤΡΟΥΛΑ" 16.00:
ΣΥΡΟ-ΠΑΡΟ-ΝΑΞΟ-ΠΑΤΜΟ-ΛΕΡΟ-ΚΑΛΥΜΝΟ-ΚΩ-ΡΟΔΟ

TSAGARIS TRAVEL

ΚΑΝΑΔΑ 53, ΤΗΛ. 74833-74834
ΣΑΧΤΟΥΡΗ 5,ΤΗΛ. 30406-36170-35066

ANEK LANES FERRIES

ΣΥΝΔΕΣΜΟΣ ΠΤΥΧΙΟΥΧΩΝ ΕΡΓΟΛΗΠΤΩΝ ΔΗΜΟΣΙΩΝ ΕΡΓΩΝ

ΠΡΟΣΚΛΗΣΗ ΓΕΝ. ΣΥΝΕΛΕΥΣΗΣ

Συνάδελφοι,
Σας καλούμε στην Γενική Συνέλευση του Συνδέσμου μας που θα γίνει την Τετάρτη 14 Απριλίου και ώρα 7 μ.μ. στα Γραφεία του ΔΟΝΑ στην οδό Διαγοριδών.
Τα θέματα της Γ.Σ. είναι:
1. Διοικητικός Απολογισμός
2. Οικονομικός
3. Εκλογές για την ανάδειξη νέου Δ.Σ.
4. Εκλογή Συνέδρων για το 55ο Συνέδριο της Π.Ε.Σ.Ε.Δ.Ε.
Σε περίπτωση μη απαρτίας η συνέλευση επαναλαμβάνεται το Σάββατο 17 Απριλίου την ίδια ώρα 7 μ.μ.

Με φιλικούς χαιρετισμούς
Ο Πρόεδρος Σ. Γεραβέλης
Η Γ. Γραμματέας Αικ. Δρόσου

ΠΑΝΗΓΥΡΙΣ

Φέρεται εις γνώσιν του ευσεβούς ροδιακού λαού ότι την Λαμπρή Τρίτη πανηγυρίζει το ναυδριον του Αγίου Ραφαήλ της Ενορίας του Αγίου Γεωργίου Ανω πόλεως Ρόδου. Το εσπέρας Λαμπρή Δευτέρα, θα ψαλεί Μέγας Πανηγυρικός Εσπερινός. Τη δε πρωΐα ιερατικό συλλειτουργό αρτοκλασία και περιφορά της ιεράς εικόνας με τη φιλαρμονική του Δήμου Ρόδου

Εκ της Εκκλησιαστικής Επιτροπής

ΠΟΛΙΤΙΣΤΙΚΟΣ ΟΡΓΑΝΙΣΜΟΥ ΔΗΜΟΣ ΡΟΔΙΩΝ

ΑΝΑΚΟΙΝΩΣΗ

Ο Πολιτιστικός Οργανισμός Δήμου Ροδίων στα πλαίσια του 2ου Διεθνούς Φεστιβάλ Ρόδου παρουσιάζει στο Εθνικό Θέατρο Ρόδου την διεθνούς φήμης

ΟΠΕΡΑ ΤΗΣ ΦΙΛΙΠΠΟΥΠΟΛΗΣ
σε δύο μαγικές βραδυές
CARMINA BURANA του CARL ORFF
Τρίτη 13 Απριλίου '99, ώρα 8 μ.μ.
Βραδυά Βέρντι-μέρη από τις διασημότερες όπερες
Τετάρτη 14 Απριλίου '99 ώρα 9 μ.μ.

Συμμετέχει πλήρες το οπερικό συγκρότημα (150 καλλιτέχνες) υπό τη δ/νση του μαέστρου BORISLAV IVANOV.
Προπωλούνται εισιτήρια.
Πληρ. τηλ. 27427, 21622, 33343

Πολιτιστικός Οργανισμός Δήμου Ροδίων

Ο **Πολιτιστικός Οργανισμός Δήμου Ρόδου**, σε συνεργασία με την **Αθηναϊκή Πολυφωνία** οργανώνουν το

2ο Διεθνές Μουσικό Φεστιβάλ Ρόδου

Τετάρτη 14/4, ώρα 6.30 μ.μ. Εθνικό Θέατρο

Επίσημη Εναρκτήρια Συναυλία Φεστιβάλ
Παίρνουν μέρος εκτός Διαγωνισμού Χορωδίες από *Αργεντινή, Σουηδία, Φινλανδία, Αγγλία.*
Η είσοδος του κοινού στην εκδήλωση αυτή θα είναι ελεύθερη.

Πέμπτη 15/4, ώρα 8 μ.μ. Εθνικό Θέατρο

- Διαγωνισμός Ανδρικών και Γυναικείων Χορωδιών
- Συναυλία εκτός Διαγωνισμού

Παίρνουν μέρος οι Χορωδίες από *Ελλάδα, Αργεντινή, Σλοβενία* καθώς και η χορευτική ομάδα του Οργανισμού μας.

Παρασκευή 16/4, ώρα 8 μ.μ., Εθνικό Θέατρο

- Διαγωνισμός Χορωδιών Δωματίου
- Διαγωνισμός Μικτών Χορωδιών

Σάββατο 17/4, ώρα 10.30 π.μ. Εθνικό Θέατρο

- Διαγωνισμός Παιδικών Χορωδιών
- Διαγωνισμός Σολίστ Λυρικού Τραγουδιού

Παίρνουν μέρος δεξιοτέχνες σολίστ από *Ελλάδα, Βουλγαρία, Καναδά, Σλοβενία και Ρωσία.* Στο πιάνο συνοδεύει η *Ρωσίδα* πιανίστα *Β. Βολοντάρσκαγια.*

Σάββατο 17/4, ώρα 5 μ.μ. Εθνικό θέατρο

Διαγωνισμός Χορωδιών Φολκλόρ
Παίρνουν μέρος συγκροτήματα από *Ελλάδα, Αργεντινή, Αγγλία, Σουηδία, Σλοβενία και Φινλανδία.*

Τελετή λήξης φεστιβάλ

Διαγωνισμός Λυρικών Σολίστ-Χαιρετισμός δημάρχου κ. Γ. Γιαννόπουλου-Διαγωνισμός για την ανάδειξη της καλύτερης Ελληνικής Χορωδίας-Εμφάνιση χορευτικής ομάδας του Οργανισμού μας - Διαγωνισμός για το GRAND PRIX-Απονομή ανωτάτου τροπαίου από το Δήμαρχο Ροδίων-Alleluia από τον Μεσία του Χαίντελ (μετέχουν οι "φιναλίστ" χορωδίες καθώς και αντιπροσωπείες άλλων χορωδιών)

ΣΥΓΧΑΡΗΤΗΡΙΟ

Στον αγαπημένο μας γιο και αδελφό **Ισίδωρο Τσούλλο του Γεωργίου** που απεφοίτησε από το Τμήμα Ηλεκτρονικών ΤΕΙ Χανίων, θερμά συγχαίρουμε, ευχόμενοι καλή σταδιοδρομία.

Η μητέρα και
τ' αδέλφια του

ΑΠΩΛΕΙΑ ΣΚΥΛΟΥ

Χάθηκε σκύλος **μπόξερ-τιγρέ θηλυκό 9** ετών από την Τετάρτη 17 Μαρτίου στην περιοχή Αγίου Νικολάου-Καναδά. Επειδή έχει σοβαρό πρόβλημα υγείας και παρακολουθείται από γιατρό, παρακαλείτε όποιος το βρει και γνωρίζει κάτι να τηλεφωνήσει στο **26572 και 28686 και θα αμοιφθεί.**

ΣΥΓΧΑΡΗΤΗΡΙΟ

Οφείλουμε και δημοσίως να συγχαρούμε και να ευχαριστήσουμε την καθηγήτρια χορού κ. **Μαίρη Μάρκου Βελιδάκη,** που με την άρτια κατάρτισή της και την ιδιαίτερη φροντίδα την οποίαν επεφύλαξε στην κόρη μας **Εφη Κρητικού,** συνετέλεσε στο να αριστεύσει με διάκριση στο Α' Επαγγελματικό Δίπλωμα Χορού της Βασιλικής Ακαδημίας του Λονδίνου στις εξετάσεις που διενεργήθηκαν προσφάτως στην Αθήνα.

Οικογένεια
Μιχάλη Κρητικού.

Tres Jolie

Ο,ΤΙ ΚΑΛΥΤΕΡΟ ΚΑΙ ΠΟΙΟΤΙΚΟ ΣΤΟ ΠΑΙΔΙΚΟ ΚΑΙ ΒΑΠΤΙΣΤΙΚΟ ΕΝΔΥΜΑ

Σας προσκαλούμε να γνωρίσετε το νέο μας κατάστημα με παιδικά και βαπτιστικά ρούχα, παπούτσια και αξεσουάρ από τους καλύτερους παιδικούς οίκους όπως Anny Dairh-Donalt Opera σε μια πλούσια γκάμα σχεδίων και χρωμάτων καθώς και προσιτές τιμές.
Θα μας βρείτε στην οδό Καρπάθου 6 απέναντι από την ΣΤΟΑ ΡΟΪΚΟΥ

Τηλ. 0241-28785



ΠΑΣΧΑ '99

με **PEGASOS TRAVEL**
CLUB OF RHODES

Περάστε ένα αξέχαστο Πάσχα σε μια από τις πανέμορφες εκδρομές που προσφέρει το γραφείο μας.

Περισσότερες πληροφορίες στα τηλέφωνα 76161, 75879, 73455 και στο φαξ 35504 ή στο γραφείο μας Αλεξάνδρου Διάκου, 84 Ψαροπούλα

ΠΑΣΧΑ ΣΤΟ ΕΞΩΤΕΡΙΚΟ

ΕΚΔΡΟΜΗ	ΔΙΑΡΚΕΙΑ	ΤΙΜΗ
ΠΑΡΙΣΙ-EURODISNEY-ΒΕΡΣΑΛΙΕΣ	8 ημέρες	159.000
ΠΑΡΙΣΙ-EURODISNEY-ΒΕΡΣΑΛΙΕΣ	6 ημέρες	139.000
ΠΑΡΙΣΙ-ΒΕΛΓΙΟ-ΟΛΛΑΝΔΑ-ΛΟΥΞΕΜΒΟΥΡΓΟ	8 ημέρες	189.000
ΠΑΡΙΣΙ-ΚΥΑΝΗ ΑΚΤΗ-ΕΛΒΕΤΙΑ	8 ημέρες	189.000
ΠΑΡΙΣΙ-ΝΟΡΜΑΝΔΙΑ	8 ημέρες	189.000
ΠΑΡΙΣΙ-EURODISNEY-ΝΟΡΜΑΝΔΙΑ	6 ημέρες	169.000
ΠΑΝΟΡΑΜΑ ΑΥΣΤΡΙΑΣ	8 ημέρες	199.000
ΒΙΕΝΝΗ	4 ημέρες	149.000
ΒΙΕΝΝΗ-ΣΑΛΤΣΜΠΟΥΡΓΚ	6 ημέρες	169.000
ΛΙΜΝΕΣ ΑΥΣΤΡΙΑΣ	6 ημέρες	169.000
ΒΙΕΝΝΗ	6 ημέρες	169.000
ΠΡΑΓΑ-ΚΑΡΛΟΒΑ ΒΑΡΥ	4 ημέρες	169.000
ΠΡΑΓΑ-ΚΑΡΛΟΒΑ ΒΑΡΥ	6 ημέρες	169.000
ΠΡΑΓΑ-ΒΟΥΔΑΠΕΣΤΗ	6 ημέρες	159.000
ΒΙΕΝΝΗ-ΠΡΑΓΑ	6 ημέρες	169.000
ΠΡΑΓΑ-ΒΕΡΟΛΙΝΟ-ΚΑΡΛΟΒΑ ΒΑΡΥ	6 ημέρες	179.000
ΠΡΑΓΑ-ΚΡΑΚΟΒΙΑ-ΒΑΡΣΟΒΙΑ	6 ημέρες	179.000
ΒΟΥΔΑΠΕΣΤΗ	4 ημέρες	119.000
ΒΟΥΔΑΠΕΣΤΗ-ΕΣΤΕΡΓΚΟΜ-ΑΓ. ΑΝΔΡΕΑΣ	6 ημέρες	129.000
ΒΙΕΝΝΗ-ΒΟΥΔΑΠΕΣΤΗ	6 ημέρες	169.000
ΜΑΔΡΙΤΗ-ΤΟΛΕΔΟ-ΑΝΔΑΛΟΥΣΙΑ	8 ημέρες	189.000
ΜΑΔΡΙΤΗ-ΤΟΛΕΔΟ-ΑΝΔΑΛΟΥΣΙΑ-ΠΟΡΤΟΓΑΛΙΑ	8 ημέρες	229.000
ΓΥΡΟΣ ΙΣΠΑΝΙΑΣ	11 ημέρες	279.000
ΙΣΠΑΝΙΚΕΣ ΠΡΩΤΕΥΟΥΣΕΣ	8 ημέρες	219.000
ΚΛΑΣΣΙΚΗ ΙΣΠΑΝΙΑ	8 ημέρες	219.000
ΠΑΝΟΡΑΜΑ ΙΒΗΡΙΚΗΣ	8 ημέρες	269.000
ΡΩΜΗ	6 ημέρες	159.000
ΡΩΜΗ-ΦΛΩΡΕΝΤΙΑ	6 ημέρες	169.000
ΜΙΚΡΟΣ ΓΥΡΟΣ ΙΤΑΛΙΑΣ	6 ημέρες	169.000
ΤΥΝΗΣΙΑ-ΜΕΓΑΛΟΣ ΓΥΡΟΣ ΤΩΝ ΟΑΣΕΩΝ	8 ημέρες	185.000

ΕΛΛΗΝΙΚΟ ΠΑΣΧΑ

ΜΥΚΟΝΟΣ	5 ημέρες	79.000
ΣΑΝΤΟΡΙΝΗ	5 ημέρες	79.000
ΚΡΗΤΗΣ	5 ημέρες	79.000

Καλό σας ταξίδι και καλό Πάσχα!

επιλογές

ΑΡΧΙΖΕΙ

Αρχίζει να αναγνωρίζεται, επιτέλους, ότι με τους βομβαρδισμούς δεν μπορεί να λυθεί το πρόβλημα του Κοσσυφοπεδίου. Αυτό φαίνεται από τις σε εξέλιξη διπλωματικές κινήσεις, που αφήνουν κάποιες αχτίδες ελπίδας στο σκοτάδι του τραγικού αδιεξόδου.

Δεν είναι χωρίς νόημα οι δηλώσεις του Γάλλου υπουργού Εξωτερικών Ιμπέρ Βεντρίν για τις συζητήσεις που άρχισαν σε χώρες της Ομάδας Επαφής με στόχο την "προσαρμογή" της συμφωνίας του Ραμπουγέ για να αποτελέσει τη βάση μιας μελλοντικής διπλωματικής λύσης με συμμετοχή και της Μόσχας, στο πλαίσιο μάλιστα του ΟΗΕ. "Θεωρούμε ότι αυτή τη στιγμή το Συμβούλιο Ασφαλείας του ΟΗΕ πρέπει να παίξει έναν ρόλο-κλειδί" είπε ο Βεντρίν.

Από την ΕΛΕΥΘΕΡΟΤΥΠΙΑ

Η "ΚΟΣΜΟΘΕΩΡΙΑ"

Η "κοσμοθεωρία" των κέντρων αποφάσεων στην Ουάσιγκτον επιβάλλει "αίσια έκβαση" για τα αμερικανικά συμφέροντα. Δεν είναι τυχαίο ότι ο Κλίντον αναφερόταν προ ημερών στην παράδοση από τη Λιβύη των τρομοκρατών του Λόκερμπι, λέγοντας "όταν επιμένουμε νικάμε".

Κατά ανάλογο τρόπο και στην υπόθεση του Κοσόβου πρέπει να θεωρούμε βέβαιο πως η νατοϊκή παρουσία θα είναι αρκετά μακρόχρονη, είτε γίνει χερσαία επέμβαση είτε χρησιμοποιηθεί ως βραχίονας επιβολής της όποιας διπλωματικής λύσης.

Γι' αυτό και η Ελλάδα οφείλει να προετοιμαστεί κατάλληλα για να αντιμετωπίσει τις εξελίξεις που θα έλθουν. Μέχρις ώρας, οι εξελίξεις δικαιώνουν τις παρεμβάσεις της Αθήνας. Η μικρή αλλά αισθητή διαφοροποίησή της από τους νατοϊκούς βομβαρδισμούς και η υπεράσπιση του σερβικού λαού χωρίς να υπάρξει ταύτιση με τις "αποδεδειγμένες...) αγριότητες του Μιλόσεβιτς σε βάρος των Κοσοβάρων, έχουν δημιουργήσει θετικό αντίκτυπο.

Από την ΗΜΕΡΗΣΙΑ

ΤΟ ΠΡΟΝΟΜΙΟ

Η Ελλάδα έχει το προνόμιο να διατηρεί άριστες σχέσεις με όλους τους Βαλκάνιους γείτονές της, ενώ το τελευταίο διάστημα έχει σχέση συνεννόησης και με την Αγκυρα. Συνεπώς θα πρέπει να εκμεταλλευθεί και αυτό το χαρτί προκαλώντας στην ανάγκη μια διαβαλκανική διάσκεψη με τη συμμετοχή φυσικά της Γιουγκοσλαβίας, για να εξετάσουν από κοινού την τύχη του Κοσσυφοπεδίου. Παράλληλα, η Αθήνα θα πρέπει να στείλει τον ικανό πρέσβη της στο Βελιγράδι να συναντήσει άμεσα το μετροπαθή Ιμπραήμ Ρουγκόβα και να προσπαθήσει να τον εντάξει στη διαδικασία επίλυσης του προβλήματος. Ο χρόνος επείγει και η Ελλάδα πρέπει να αντιληφθεί ότι της προσφέρεται μια χρυσή ευκαιρία για να αναβαθμίσει το ρόλο της στην περιοχή.

Από την ΕΞΟΥΣΙΑ

ΕΠΙΠΤΩΣΕΙΣ

Ενώ οι διεθνείς διπλωματικές πρωτοβουλίες για μια πολιτική λύση στο πρόβλημα του Κοσσυφοπεδίου εντείνονται και οι αγορές φαίνεται να προεξοφλούν την εξεύρεση ειρηνευτικής φόρμουλας και την οριστική διακοπή των βομβαρδισμών, η κυβέρνηση συσκέπτεται για τις πιθανές επιπτώσεις του πολέμου στην ελληνική οικονομία και επεξεργάζεται έκτακτο σχέδιο παρέμβασης.

Βεβαίως, επισήμως δηλώνει πως οι άμεσες επιπτώσεις από τους βομβαρδισμούς στο Κόσοβο είναι αμελητέες αφού οι ελληνικές εξαγωγές στη Γιουγκοσλαβία περιορίζονται στο 2% των συνολικών μας εξαγωγών, ενώ το κύριο μέρος μεταφοράς των ελληνικών προϊόντων γίνεται και μπορεί να γίνει αποκλειστικά - όπως και με την κρίση της Βοσνίας - δια θαλάσσης.

Ωστόσο, υπάρχουν ήδη εκτιμήσεις για ζημίες 200 δισ. εξαιτίας του πολέμου αυτού χωρίς να έχουν αποτιμηθεί μια σειρά παράμετροι σχετικές με τις επιπτώσεις. Εξάλλου, η πραγματική έκταση του κόστους θα εξαρτηθεί από τη διάρκεια του πολέμου και είναι γεγονός ότι η νατοϊκή ηγεσία δεν δέχεται μέχρι στιγμής τις παραχωρήσεις που προσφέρει ο κ. Μιλόσεβιτς θεωρώντας τις ανεπαρκείς.

Από την ΕΞΠΡΕΣ

ΠΡΟΕΞΟΦΛΕΙ

Η Σοφοκλέους χαιρέτισε την αναδίπλωση Μιλόσεβιτς και προεξοφλεί εντυπωσιακά την ομαλοποίηση της εμπόλεμης κατάστασης, στη Γιουγκοσλαβία. Ωστόσο είναι γνωστό ότι τα χρηματιστήρια προεξοφλούν ταχύτατα τα μέλλοντα να συμβούν και ότι μέχρι η προσδοκία να γίνει πραγματικότητα η οικονομία μπορεί να καταγράψει σημαντικότατες ζημιές. Η κυβέρνηση με συντηρητικές εκτιμήσεις μετρά τις σημερινές ζημιές σε 200 δισ. αλλά με προοπτική το ποσό αυτό να διπλασιαστεί κατά τη διάρκεια του 1999, καθώς η ύφεση "δαγκώνει" την οικονομία.

Το χρηματιστήριο μπορεί μέσα σε μία ημέρα να ανακάμπτει κατά 6% και να βελτιώνει τις προοπτικές των επενδυτών. Ομως, είναι γεγονός ότι τα όσα δραματικά έχουν γίνει στη Βαλκανική μέχρι σήμερα δυσκολεύουν το βηματισμό της οικονομίας μας και του επιπέδου διαβίωσης στο οποίο στοχεύουμε.

Από άρθρο του Γ. Κουρή στην ΑΠΟΓΕΥΜΑΤΙΝΗ

είπαν και... ελάλησαν

- "Ποτέ δεν είπαμε πως θα βομβαρδίζουμε τον Μιλόσεβιτς ώσπου να επιστρέψει στο τραπέζι των διαπραγματεύσεων"

  Χαβιέ Σολάνα

- "Με τις ενέργειές μας τους δίνουμε την ευκαιρία να ξεφύγουν από το πιο ζοφερό παρελθόν της ηπείρου μας"

  Ρόμπιν Κουκ

- "... οι πύραυλοι είναι τα σεξουαλικά δεκανίκια ημιανίκανων ηγετών"

  Μανουέλ Μανταλμπάν

- "Ζούμε ό,τι πρόβλεψε ο Οργουελ: Ο απόλυτος έλεγχος και ο Μεγάλος Αδελφός"

  Θ. Αγγελόπουλος

- "Τουρίστες και πρόσφυγες δεν μπορούν να συνυπάρξουν"

  Ανδρ. Ανδρεάδης

- "Ο Κ. Καραμανλής είναι οφειλέτης... Τελευταία φορά τον είχα καλέσει εγώ στο σπίτι μου και μου είχε πει να τον περιμένω να με καλέσει εκείνος..."

  Δ. Αβραμόπουλος



Οι εξελίξεις στο Κόσοβο, η ελληνική οικονομία και οι κοσοβάροι πρόσφυγες ήταν τα βασικά θέματα της ειδησεογραφίας του χθεσινού Τύπου

ΑΔΕΣΜΕΥΤΟΣ ΤΥΠΟΣ(Μήτσης):

Εφεδρους καλούν για το ΝΑΤΟ.

ΑΔΕΣΜΕΥΤΟΣ ΤΥΠΟΣ(Ριζος):

Τέλος του πολέμου ! δήλωσε εκπρόσωπος ΝΑΤΟ.

ΑΘΗΝΑΙΚΗ:

Αιχμαλώτισε και τον Κλίντον

ΑΚΡΟΠΟΛΙΣ:

Διπλωματικές ντρίμπλες απάντηση στις βόμβες.

ΑΠΟΓΕΥΜΑΤΙΝΗ:

Παράθυρο στην ειρήνη ή ελιγμός Μιλόσεβιτς.

Η ΑΥΓΗ:

Σκληροί βομβαρδισμοί άτολμες διαβουλεύσεις.

ΑΥΡΙΑΝΗ:

Πήρε κεφάλι ο Σημίτης στις τελευταίες δημοσκοπήσεις.

ΤΟ ΒΗΜΑ:

Ουάσιγκτον καλεί Μόσχα. Συνεχίζονται βομβαρδισμοί-παρασκήνιο.

Η ΒΡΑΔΥΝΗ:

ΤΕΤΕΛΕΣΤΑΙ η ειρήνη στα Βαλκάνια.

ΕΘΝΟΣ:

Εκθετα τα γεράκια. Αρχισαν γκρίνιες στις ΗΠΑ

ΕΛΕΥΘΕΡΗ ΩΡΑ:

Κάνουν την Β. Ηπειρο νέο Κοσσυφοπέδιο.

ΕΛΕΥΘΕΡΟΣ:

Αρπάχτηκαν Αλβανία - Σκόπια. Μπαλάκι οι 20.000 πρόσφυγες

ΕΛΕΥΘΕΡΟΣ ΤΥΠΟΣ:

Εισβολή 30.000 Κοσοβάρων στη Βόρειο Ηπειρο.

ΕΛΕΥΘΕΡΟΤΥΠΙΑ:

Αχτίδες ελπίδας μετά το νέο μακελειό στην Πρίστινα.

Η ΕΞΟΥΣΙΑ:

Ιταλική σφήνα στο αδιέξοδο του ΝΑΤΟ.

ΕΣΤΙΑ:

Οι Ελληνες είναι παρανοϊκοί. Αυτά έγραφε ο Στρόουμπ Τάλμποτ.

Η ΚΑΘΗΜΕΡΙΝΗ:

Νέος κλάδος ελαίας από Μιλόσεβιτς.

Ο ΛΟΓΟΣ:

``Αγρια Δύση`` τα Βαλκάνια.

ΤΑ ΝΕΑ:

Πλημμύρισαν πρόσφυγες ελληνικά χωριά στην Αλβανία.

ΝΙΚΗ:

Θρίλερ με τους τρεις αιχμαλώτους.

ΡΙΖΟΣΠΑΣΤΗΣ:

Εγκληματίες πολέμου Αμερικανοί - ΝΑΤΟ - Ευρωπαική Ενωση.

ΑΓΓΕΛΙΟΦΟΡΟΣ:

Θρίλερ στα σύνορα.

ΘΕΣΣΑΛΟΝΙΚΗ:

Σήμερον κρεμάται επί ξύλου.

ΜΑΚΕΔΟΝΙΑ:

Χερσαία κόλαση.

ΟΙΚΟΝΟΜΙΑ - ΚΑΘΑΡΟ ΠΕΡΙΒΑΛΛΟΝ - ΠΡΩΤΟΠΟΡΙΑΚΗ ΤΕΧΝΟΛΟΓΙΑ
άριστη εργασία • μικρή προκαταβολή • διακανονισμός

ΒΟΥΤΥΡΑΚΗΣ Ι.Χ. Ε.Π.Ε.

ΔΩΔΕΚΑΝΗΣΙΑΚΗΣ ΝΕΟΛΑΙΑΣ 16 - ΡΟΔΟΣ - ΤΗΛ. ΚΕΝΤΡΟ: 0241 / 76100

ALTCOM ΚΙΝΗΤΗ ΤΗΛΕΦΩΝΙΑ
COSMOTE

Η ΠΡΟΣΦΟΡΑ ΤΟΥ ΠΑΣΧΑ ΠΟΥ ΜΑΓΝΗΤΙΖΕΙ

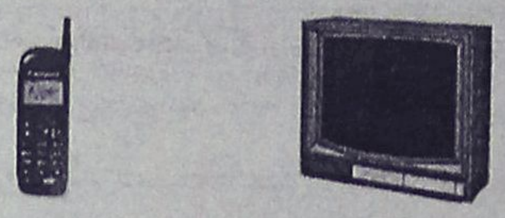

ΔΩΡΟ μια συσκευή **MOTOROLA 520**
ΜΑΖΙ ΜΕ ΜΙΑ ΕΓΧΡΩΜΗ TV 14"
ΣΕ ΚΑΘΕ 12ΜΗΝΗ ΣΥΝΔΕΣΗ ΜΕ
ΜΗΝΙΑΙΟ ΠΑΓΙΟ **5.000** ΔΡΑΧΜΕΣ
ΣΤΟ ΤΕΛΟΣ ΤΗΣ ΣΥΜΒΑΣΗΣ ΤΟ ΜΗΝΙΑΙΟ
ΠΑΓΙΟ ΕΛΑΤΤΩΝΕΤΑΙ
ΣΤΙΣ **3.500** ΔΡΑΧΜΕΣ

ΥΠΑΡΧΕΙ ΚΑΤΙ ΚΑΛΥΤΕΡΟ;
ΥΠΑΡΧΕΙ ΚΑΤΙ ΠΟΥ ΣΥΜΦΕΡΕΙ ΠΕΡΙΣΣΟΤΕΡΟ;

ΑΝ ΝΑΙ, ΑΥΤΟ ΕΙΝΑΙ Η **COSMO ΚΑΡΤΑ** ΜΕ
MOTOROLA 520 ΚΑΙ ΤΙΜΗ ***38.900,***
ΧΩΡΙΣ ΠΑΓΙΟ, ΧΩΡΙΣ ΣΥΜΒΑΣΕΙΣ, ΧΩΡΙΣ ΛΟΓΑΡΙΑΣΜΟΥΣ
ΜΕ ΧΡΟΝΟΚΑΡΤΑ ***10.000*** ΔΡΑΧΜΩΝ

Rodos Internet club
ΗΡΩΩΝ ΠΟΛΥΤΕΧΝΕΙΟΥ 11 • ΤΗΛ. 76980

Delta



ΔΙΑΜΑΝΤΟΤΡΥΠΟΤΕΧΝΙΚΗ ΡΟΔΟΥ
5ο χλμ. Ρόδου-Λίνδου Εμπορικό Κέντρο Μανουσέλη

ΤΡΥΠΑΜΕ-ΚΟΒΟΥΜΕ-ΣΠΑΜΕ

Τσιμέντα με σίδερα, τούβλα, μπετά, βράχια, πέτρες, τσιμεντόλιθους

Δυνατότητες των μηχανημάτων,

1) ΤΡΥΠΕΣ (καρότα) - Σε πάτωμα ή με κλίση, όλες τις διαμέτρους. Για ηλεκτρολόγους, υδραυλικούς, air condition, δεξαμενές, τζάκια, σκάλες κ.λπ.

2) HANDSAW - Πριόνι χειροκίνητο, υδραυλικό, αεροκίνητο, βενζινοκίνητο 26-52 πόντων βάθους.

Κόβει **ΠΟΡΤΕΣ-ΠΑΡΑΘΥΡΑ-ΣΚΑΛΕΣ-ΚΑΝΑΛΙΑ-ΑΡΜΟΥΣ**

3) ΠΡΙΟΝΙ ΔΑΠΕΔΟΥ - Μηχάνημα κοπής δαπέδου. Κόβει, μέχρι 50 πόντους βάθους, τσιμέντα, άσφαλτο, κανάλια. Οτιδήποτε δεν μπορούμε να κόψουμε, το τρυπάμε.

ΠΩΛΗΣΗ ΔΙΑΜΑΝΤΕ ΔΙΣΚΩΝ ΚΑΙ ΕΡΓΑΛΕΙΩΝ

Υπάρχει λύση!

ΧΩΡΙΣ ΣΚΟΝΕΣ-ΡΩΓΜΕΣ-ΔΟΝΗΣΕΙΣ-ΜΕΡΕΜΕΤΙΑ

Η πολύχρονη μας πείρα στο εξωτερικό μας δίνει τη δυνατότητα να βρίσκουμε λύση εκεί που οι άλλοι σηκώνουν τα χέρια.

τηλ. γραφείου: 77986 • φαξ: (0241) 77986 • κινητό: 094 380562

ΥΠΕΥΘΥΝΟΣ: ΜΑΡΚΟΣ ΤΣΕΣΜΕΤΖΗΣ

(εκ) πολιτισμικά παίγνια

Γράφει ο Κωστής Νικολάκης

Ω γλυκύ μου έαρ

Ηρεμα, ήρεμα ν' απλώνεσαι, κισσέ, πάνω στον Σοφοκλή
τον τύμβο, τα πλοκάμια σου χλωρά ξετυλίγοντας.
Και ροδοπέταλα παντού να θάλλουν, κι ολόγυρα ν' αυξάνουν
τα τρυφερά τα κλήματα της πολυστάφυλης αμπέλου.
Για την υψηλόφρονα τέχνη που άσκησε
των Μουσών και των Χαρίτων ο ευλογημένος.
(Σιμμίου Ροδίου, περ. 300 π.Χ., Παλατινή Ανθολογία, VII, 22)

Μεγάλη Παρασκευή σήμερα με την πόλη μας να πάλλεται από τον **Επιτάφιο Θρήνο** με τους εξαίσιους στίχους-θρηνωδίες *"Ω, γλυκύ μου έαρ που έδυ σου το κάλλος"*, και μεις πριν να πάμε το βράδυ να πάρουμε μέρος στην περιφορά του **Επιταφίου** στα δρομάκια της **Μεσαιωνικής Πόλης** ξεφυλλίζουμε με ευχάριστη έκπληξη το βιβλίο **"Επιτάφιος Λόγος. Αρχαία Ελληνικά Επιτύμβια Επιγράμματα"***, στην επιλογή που έκανε ο **Denis Rocques,** μεταφρασμένα τερπνά από τον ποιητή και δοκιμιογράφο **Παντελή Μπουκάλα.**

"Τα αρχαία ελληνικά επιγράμματα - γράφει στο κατατοπιστικό Επίμετρο ο κ. Παντελής Μπουκάλας - *μνημόνια τέχνης και τεκμήρια μνήμης ταυτόχρονα - είτε δημοτικά, είτε πλασμένα από επώνυμους, συχνά ονομαστούς τεχνίτες, είτε πράγματι αναγραμμένα σε επιτάφειες στήλες είτε προορισμένα να ιστορήσουν δια της λογοτεχνίας τον άξιο (ή και τερπνά έκτροπο) βίο του θανόντος δεν παρηγορούν τους περιλειπόμενους εμπιστευόμενα το "μυστικό" ενός δεύτερου μακάριου κόσμου. Αλλη η ζωηρή, η σωστική λογική τους, άλλη η όρθια ηθική τους, που αρτιώνεται με ποιητική ευφυΐα ικανή να διαρρήξει την τυποποίηση και να γονιμοποιήσει πάλι και πάλι τα παραδεδομένα μοτίβα και τον σχεδόν υποχρεωτικά αναμενόμενο λόγο, με διαυγέστατη φωνήεσσα εικονοποιία και με ήρεμο γνωμικό τόνο".*

Η στήλη ετούτη και τα γράμμα τα χαραγμένα το θάνατό μου
θα ιστορήσουν, τ' όνομα των γονιών μου θα σου πουν·
της ξεζεμένης άμαξας το στήριγμα έλυσε - βαρύ φορτίο
κουβάλαγε, πασσάλους για τ' αμπέλι- και πέθανα
ο βαριόμοιρος.
Πλούτο με λέγανε, τριώ χρονώ κατέβηκα στον Αδη.
Η Αντιοχίδα μάνα μου, με βύζαξε η ταλαίπωρη,.
πατέρας μου ο Πλούτος - κι αυτός τον τάφο μου έστησε.
(Ρόδος, 1ος αιώνας π.Χ.)



ΕΠΙΤΑΦΙΟΣ ΛΟΓΟΣ

ΑΡΧΑΙΑ ΕΛΛΗΝΙΚΑ ΕΠΙΤΥΜΒΙΑ ΕΠΙΓΡΑΜΜΑΤΑ

ΕΠΙΛΟΓΗ ΚΑΙ ΕΙΣΑΓΩΓΗ
DENIS ROCQUES

ΜΕΤΑΦΡΑΣΗ ΚΑΙ ΕΠΙΜΕΤΡΟ
ΠΑΝΤΕΛΗΣ ΜΠΟΥΚΑΛΑΣ

"Αρμύρα στάζουν τα μαλλιά σου, κόρη δύσμοιρη.
Ναυάγησες και χάθηκες στον πόντο, Λυσιδίκη.
Τη θάλασσα σαν είδες ν' αγριεύει, τρόμαξες
και ρίχτηκες στα κύματα από το κοίλο πλοίο.
Τώρα, τ' όνομά σου δηλώνει ο τάφος, την πατρίδα σου την Κύμη,
πλην τα οστά σου κύμα ψυχρό της ακτής τα λευκαίνει.
Πικρό κακό για τον πατέρα σου τον Αριστόμαχο: σε γάμο
σε οδηγούσε, μα μήτε κόρη μήτε και νεκρή σε πήγε"
***(Ξενόκριτος Ρόδιος,** Παλατινή Ανθολογία, VII, 291)*

"Τα Επιτύμβια είναι τα ομιλητικότατα κειμήλια μιας ποίησης, εν μέρει επώνυμης, εν μέρει δημοτικής αλλά με παραδειγματικώς ασαφή τα μεταξύ τους όρια, η οποία ασκήθηκε να θρηνεί χωρίς να οδύρεται, να καρτερεί χωρίς να παραδίδεται, να στέκεται απέναντι στη μοίρα, ακριβώς απέναντι στο "οφειλόμενο" και όρθια, και να μην τη λατρεύει ούτε να της υποτάσσεται αμήχανη και ναρκωμένη. Ο ίδιος ο νεκρός παρακαλεί τους συγγενείς του: δακρύειν όσον θέμις.
Η παρούσα ανθολογία προσφέρει μια γενική εικόνα της επιτάφιας ποίησης από την ελληνική αρχαιότητα, την κλασική εποχή (5ος-4ος αι. π.Χ.) ως τα πρωτοβυζαντινά χρόνια (4ος-5ος αι. μ.Χ.) από τις ακτές της δυτικής Μεσογείου ως το Αφγανιστάν και το Πακιστάν· χίλια χρόνια πόνου και πένθους, αλλά και καρτερίας μπροστά στο Αφευκτο. Από τους πλούσιους στους ταπεινούς, από τους γέρους στα παιδιά, από τις παρθένες στους νεόνυμφους, από τους θαλασσινούς στους ξενιτεμένους μια ολόκληρη κοινωνία αποκαλύπτεται και περιγράφεται. Μία ολόκληρη κοινωνία αλλά και μια κουλτούρα, αυτή που, από τους γνωστότερους ποιητές της έως τους πλέον ανώνυμους ομοτέχνους τους, οδηγεί τους επιγραμματοποιούς να ανταγωνιστούν σε εφευρετικότητα και χάρη για να εικονίσουν σ' έναν αδιάκοπο διάλογο με τους ζωντανούς, τις χαρές και τις δυστυχίες των ανθρώπων. Τρυφερή ή παιγνιώδης, συγκινητή ή σαρκαστική, ηθοπλαστική ή κυνική, η ποίηση προσφέρει στον αναγνώστη μια ευαίσθητη και - τρόπος του λέγειν - ζωντανή μαρτυρία για την εμπειρία του θανάτου, με μια θαυμαστή λιτότητα που παραπέμπει στην κεραυνοβόλο βραχύτητα του βίου. Από αυτήν την ιστόρηση και του "τόπου απ' όπου δεν δραπετεύουν οι ψυχές" αναδύεται ένα ισχυρό άρωμα ανθρωπισμού, που οδηγεί στην οικουμενικότητα και την αιωνιότητα"*

Α, μη μου φέρνετε να πιω - ήπια όσο ζούσα·
μήτε τροφή· αρκεί· άδικος κόπος.
Κι αν, φίλοι μου, για τη μνήμη μου δώρα μου φέρνετε,
για όσα ζήσαμε μαζί, λιβάνι ή ζαφορά, πρέπον να τα προσφέρετε
σ' εκείνους που με δέχτηκαν - στους καταχθόνιους·
ότι κοινό κανένα οι ζωντανοί με τους νεκρούς δεν έχουν.
Κλευμάτρα
(Αστυπάλαια, 1ος αιώνας π.Χ.)

*** "Επιτάφιος Λόγος. Αρχαία Ελληνικά Επιτύμβια Επιγράμματα", επιλογή και εισαγωγή: Denis Rocques, μετάφραση και επίμετρο: Παντελής Μπουκάλας, εκδόσεις "Αγρα", 1999.**

«ΡΟΔΙΑΚΗ» ΑΠΟ ΤΟ 1915

ΦΛΑΣ ΣΤΟ ΠΑΡΕΛΘΟΝ


ΡΟΔΙΑΚΗ
PERIODICO SETTIMANALE
ΕΒΔΟΜΑΔΙΑΙΑ ΠΟΛΙΤΙΚΗ ΦΥΛΗ ΚΑΙ ΕΞΩΤΕΡΙΚΗ ΕΦΗΜΕΡΙΣ

ΡΟΔΙΑΚΗ, ΔΕΥΤΕΡΑ 22 ΙΟΥΝΙΟΥ 1925
Αριθμός φύλλου 691

ΡΟΔΙΑΚΑ ΧΡΟΝΙΚΑ
Παιδαγωγικαί συνεδρίαι

Υπό την προεδρείαν του επιθεωρητού των Σχολών μας κ. Ανδ. Ραφτόπουλου συνήλθον εν τη αιθούση της Αστικής Σχολής οι διδάσκαλοι των Αστικών σχολών της πόλεώς μας και συνεζήτησον επί διαφόρων παιδαγωγικών θεμάτων, ορισθέντων αυτοίς υπό της Κεντρ. Εκπαιδ. Επιτροπής κατά την συνεδρίαν αύτης της 2 Φεβρουαρίου.

Επί τούτων έκαστος διδάσκαλος παρουσίασε την ατομικήν αυτού εργασίαν δι' υπομνήματος αναγνωσθέντος κατά τας εν λόγω συνεδρίας, μεθ' ο επηκολούθησαν αι σχετικαί συζητήσεις.

Θα ήτο όλως περιττόν να εξάρωμεν την σπουδαιότητα των εν λόγω συνεδριών και την εν γένει επί της προόδου της εκπαιδεύσεως και της αναπτύξεως των διδασκάλων επίδρασίν των. Ο,τι θεωρούμεν επιβεβλημένον είνε να εξάρωμεν αφ' ενός την εύστοχον απόφασιν της Κ. Εκπ. Επιτροπής και αφ' ετέρου την πρόθυμον συμμετοχήν των διδασκάλων, οίτινες δια της εργασίας ην παρουσίασαν, έδειξαν ότι είνε αντάξιοι της εκτιμήσεως ην τρέφει προς αυτούς η Κοινωνία μας. Παντός επαίνου επίσης άξιος και ο κ. Επιθεωρητής ο πρωτοστατών όλης αυτής της παιδαγωγικής κινήσεως, ήτις δεν είνε δυνατόν η να σημειώση ευχάριστα αποτελέσματα επί της εκπαιδεύσεως της πατρίδος μας.

Κοινωνική κίνησις

Αφίκοντο εξ Αιγύπτου προς παραθερισμόν ενταύθα οι συμπολίται κ.κ. Νικόλ. Δρακίδης μετά της αξ. οικογενείας του, Δέσποινα Ν. Βενετοκλέους μετά του υιού της κ. Βασιλείου Ν. Βενετοκλέους, Γεώργιος Φιλίππου και Κων. Ν. Κατσούρης.

(Σ.Σ. Η Ροδιακή εκδιδόταν τότε υπό καθεστώς ιταλικής λογοκρισίας. Διατηρείται επίσης η γλώσσα και τα τοπωνύμια που υπήρχαν στις αρχές του αιώνα).

ΝΤΕΤΕΚΤΙΒΣ
30 ΧΡΟΝΙΑ ΜΟΝΙΜΑ ΚΑΙ ΣΤΗ ΡΟΔΟ
35354 - 28780
Π.Π. ΓΕΡΜΑΝΟΥ 6 (ΠΛ. ΦΩΚΙΑΛΗ)
- Η ΛΥΣΗ!!!
ΣΕ ΚΑΘΕ ΣΑΣ ΠΡΟΒΛΗΜΑ
EXPRESS SECURITY

ΦΥΡΟΓΕΝΗΣ
Ο ΚΑΛΥΤΕΡΟΣ ΗΛΙΑΚΟΣ ΣΤΗΝ ΕΥΡΩΠΑΪΚΗ ΑΓΟΡΑ ΜΕ
30 ΧΡΟΝΙΑ
ΓΡΑΠΤΗ ΕΓΓΥΗΣΗ
ΜΕΤΑΦΟΡΑ ΚΑΙ ΤΟΠΟΘΕΤΗΣΗ
ΔΩΡΕΑΝ
ΚΑΙ ΠΛΗΡΩΝΕΤΕ...
ΧΩΡΙΣ ΠΡΟΚΑΤΑΒΟΛΗ
ΚΑΙ ΣΕ ΟΣΕΣ ΔΟΣΕΙΣ ΕΣΕΙΣ ΘΕΛΕΤΕ
Μ. ΒΟΛΑΣ & ΥΙΟΙ Ο.Ε.
ΚΡΕΜΑΣΤΗ ΡΟΔΟΥ
ΤΗΛ. 91275, 94370 • FAX: 94370

ΑΠΟΚΛΕΙΣΤΙΚΑ ΣΤΗ ΡΟΔΟ Ο ΝΕΟΣ ΗΛΙΑΚΟΣ
MEGASUN
ΗΛΙΟΑΚΜΗ INTERNATIONAL LTD
ΟΠΩΣ ΑΚΡΙΒΩΣ ΕΞΑΓΕΤΑΙ ΣΕ ΠΑΝΩ ΑΠΟ 60 ΧΩΡΕΣ ΤΟΥ ΚΟΣΜΟΥ
• Πάνω από 20.000.000 λίτρα ζεστού νερού παράγονται παγκοσμίως από ηλιακά συστήματα ΗΛΙΟΑΚΜΗ
• Απρόσβλητοι σε περιοχές δίπλα σε θάλασσα
• Ανθεκτικοί σε υγρά κλίματα
• Δοκιμασμένοι σε υψηλές πιέσεις δικτύου
• Αδιάβρωτοι από νερά με πολλά άλατα
• Ζεστό νερό ακόμα και με συννεφιά
• Διεθνής αναγνώριση με αποδείξεις: TUV, SPF/ITR, INTA, BUREAU VERITAS, CE
• Πιστοποίηση ποιότητας ISO 9002
ΔΙΑΘΕΣΗ - ΥΠΟΣΤΗΡΙΞΗ
Μ. ΒΟΛΑΣ & ΥΙΟΙ Ο.Ε.
Λ. ΕΛΕΥΘΕΡΙΑΣ 43-45 ΚΡΕΜΑΣΤΗ • ΡΟΔΟΣ

Αντίλαλοι

πολιτικοί και άλλοι...

ΑΠΩΘΗΜΕΝΑ



Τι θέλουν κι αυτοί οι Κασσιώτες και διαμαρτύρονται; Δεν έχουν λέει επαρκή αεροπορικά δρομολόγια, και αισθάνονται απομονωμένοι γι' αυτό ζητούν από τους αρμόδιους να λυθεί το πρόβλημα.

Οχι τίποτα άλλο... αλλά τους χαλάει και την ησυχία τους!

Δεν έχουν χωνέψει ακόμα κάποιοι εκεί στο Υπουργείο Εμπορικής Ναυτιλίας ότι η ΔΑΝΕ ***δεν έχει ακόμη βουλιάξει;***

Αλλιώς τα είχαν υπολογίσει κι άλλες ήταν ***οι προσδοκίες τους****, γι' αυτό είναι και... πιο επικίνδυνοι τώρα!*

Και μετά το Πάσχα πράγματι θα περάσουν στην αντεπίθεση! Ηδη ετοιμάζουν τα σχέδιά τους και πιέζουν κάποιες καταστάσεις αλλά λόγω εορτών έκαναν πίσω.

Οι πληροφορίες αναφέρουν όμως ότι σύντομα θα έχουμε νέα τους.

ΚΟΥΒΕΝΤΙΑΣΑΝ ΚΙΟΛΑΣ!

Από τις σημαντικότερες ίσως... τυχαίες συναντήσεις που έγιναν το τελευταίο διάστημα, ήταν και αυτή του Δημάρχου της Νότιας Ρόδου κ. **Φίλιππου Αντωναρά,** με τον επικεφαλής της μειοψηφίας και αντίπαλό του κ. **Δημήτρη Ζαννετούλη**.

Η συνάντηση όπως μαθαίνουμε, έγινε σε γραφείο της Περιφερειακής Διοίκησης Δωδεκανήσου και μάλιστα (δεν ξέρουμε αν ήταν κι η πρώτη φορά) μετά από αρκετούς μήνες, έντασης, διαξιφισμών και αντεγκλήσεων, όχι μόνο μίλησαν **αλλά κουβέντιασαν κιόλας!**

Αναζητήσαμε αμέσως τον πρώην κοινοτάρχη Μεσαναγρού **κ. Αθανασά**, (που δεν υπήρχε περίπτωση να μην... εγνώριζε κάτι) για να μας επιβεβαιώσει την πληροφορία, αλλά δυστυχώς, δεν μπορέσαμε να τον εντοπίσουμε..!

Μιχ. Μ.

Από τους πλέον **εύστοχους** χαρακτηρισμούς για τον Κλίντον ήταν αυτός που του έδωσε ο τέως βουλευτής κ. **Γιώργος Χιωτάκης** πού τον χαρακτήρισε με αφορμή και το τροπάριο της Κασσιανής, ως "ο εν πολλαίς αμαρτίαις περιπεσών ανήρ".

Δεν ξέρουμε αν το είχε πει κάποιος άλλος νωρίτερα... αλλά μάλλον **στο ενεργητικό** του κ. Χιωτάκη καταγράφεται ο χαρακτηρισμός.

Λ.Μ.

ΚΟΥΜΠΑΡΙΕΣ

Μπορεί να αποφάσισε να μην ξαναπολιτευτεί στα Δωδεκάνησα ο γραμματέας του ΠΑΣΟΚ **κ. Κώστας Σκανδαλίδης** αλλά... κουμπαριές συνεχίζει να κάνει!

Την Κυριακή του Θωμά συγκεκριμένα, πρόκειται να μεταβεί **στην Κω** όπου θα παντρέψει το γυιό του πρώην αντινομάρχη Πυλίου Γαληνού Φλάσκου.

Το αξιοσημείωτο είναι ότι η νύφη είναι **από την Σερβία**, οπότε αν το μάθει ο κ. Μπερνς, μπορεί να έχουμε και... διπλωματικό διάβημα, διότι μπορεί να εκληφθεί **ως υποστήριξη** της κυβέρνησης στον Σερβικό λαό!

Λ.Μ.

Η ΑΚΑΝΤΙΑ



Κι ακόμη το... φτιάχνουμε!

Εκπτωτη κηρύχθηκε από τη νομαρχία Δωδεκανήσου η εταιρεία "Γενική Τεχνική" αναφορικά με την εργολαβία του λιμανιού **της Ακαντιάς** και ίσως και να ήταν αναγκαστική επιλογή έτσι όπως είχαν εξελιχθεί τα πράγματα.

Το θέμα όμως είναι τι γίνεται με το λιμάνι. Τα εγκαίνια του οποίου έγιναν το 1964 **από το Γιάννη Ζίγδη** όπως θυμούνται οι παλαιότεροι!

Λ.Μ.

ANAMENOMENO

Λίγος κόσμος παρακολούθησε τελικά **τη συναυλία** που δόθηκε προχθές το βράδυ στην πλατεία Δημαρχείου ενάντια στους βομβαρδισμούς του ΝΑΤΟ, ενώ ακόμα λιγότερη (σχεδόν... απογοητευτική) ήταν η συμμετοχή προσφοράς **στον τηλεμαραθώνιο** όπου συγκεντρώθηκε μόνο το ποσό των 2.500.000 δραχμών.

Αναμενόμενο ήταν μάλλον διότι όπως λέει και ο λαός μας "όπου ακούς πολλά λόγια κράτα και μικρά καλάθια".

Και στην συγκεκριμένη περίπτωση **μόνο... μεγάλα λόγια** ακούστηκαν και φυσικά όταν ήρθε η ώρα της συμμετοχής φρόντισαν να... εξαφανιστούν όλοι!

Λ.Μ.

ΤΑ ΣΥΝΟΡΑ

Οι πολιτικοί μας, αναφέρει τοπική, ανησυχούν ιδιαίτερα διότι το ενδεχόμενον χερσαίων επιχειρήσεων δύναται να είναι το έναυσμα διά την αλλαγήν των υφισταμένων συνόρων.

Σύνορα, ως γνωστόν, είναι η νοητή γραμμή που διαχωρίζει τα φανταστικά δικαιώματα της μίας χώρας, από τα φανταστικά δικαιώματα της άλλης!

Ν.Κ.Κ.

ΔΙΑΚΟΠΗ

Μέχρι και το... Ευαγγέλιο διέκοψε ο παπάς της Θεολόγου όπως μαθαίνουμε για **να προσφωνήσει την... ηγεσία του Δημοτικού Συμβουλίου του Δήμου Πεταλουδών** που έσπευσε να παρακολουθήσει την Θεία Λειτουργία, στα μέσα της Μεγάλης Εβδομάδας!

Να ταιριάζει άραγε εδώ το... **Θου Κύριε φυλακήν τω στόματί μου**;

Μιχ. Μ.

Ο ταχυδρόμος πέρασε...



● **κ. ταχ. αναγνώστη:** Τι να γράψω και τι να πω. Μεγάλη Παρασκευή σήμερα. Ημέρα θλίψης και το άσχημο ξέρεις ποιό είναι; Οτι οι Αμερικανοί με τις ενέργειές τους έκαναν όλο τον κόσμο να νοιώθουν αυτές τις Αγιες μέρες τα ίδια συναισθήματα μ' εμάς τους Ορθόδοξους.

❖❖❖

● **Ομοίως:** Πάντως ο πόλεμος στη Γιουγκοσλαβία έχει και τα καλά του. Λουκούμι του ήρθε του Σημίτη. Μόνο την κατάθεση Καλεντερίδη στην Εξεταστική της Βουλής να διαβάσεις και θα με καταλάβεις.

❖❖❖

● **Προς αγαπητό φίλο:** Ασφαλώς και θα σου ευχηθώ καλή Ανάσταση. Να τηρούμε τουλάχιστον τους τύπους.

❖❖❖

● **Προς φίλους οδηγούς:** Προσοχή κατά την Πασχαλινή σας έξοδο. Οι Ελληνες με τα Ι.Χ. τους είναι πιο θανατηφόροι από το ΝΑΤΟ και τους "Κρουζ" του.

❖❖❖

● **Προς εορτάζοντα φίλο:** Και του χρόνου χωρίς ΝΑΤΟ.

ΠΑ ΤΟ ΤΡΑΠΕΖΙ ΤΗΣ ΛΑΜΠΡΗΣ
ΣΕΒΑΛΙΕ ΠΑΛΑΣ

ΜΕΓ. ΣΑΒΒΑΤΟ: Κόκκινα Αυγά - Τσουρέκια - Κουλουράκια - Μαγειρίτσα - Κανελλόνι Τοσκάνα και Κρέπα ροδίτικη - Αρνάκι - Φούρνου - Πατάτες Φοντάν - Πουρέ Πιπεριάς Φλωρίνης - Φασολάκια Βουτύρου με Ενταμ - Σαλάτα Αναστάσιμη - Γαλακτομπούρεκο - Καφές Μόκκα με Φριαντίς
Στο πιάνο ο Βασίλης Τατάρογλου
Δρχ. 5.000

ΚΥΡΙΑΚΗ ΤΟΥ ΠΑΣΧΑ: 10.30-12.30: Ούζο με Πασχαλινά Μεζεδάκια, **12.30:** Πλούσιος Πασχαλινός Μπουφές με: Αρνάκι Σούβλας - Αραχωβίτικο Κοκορέτσι - Τζιεροσαρμάδες - Ρουμελιώτικα Γαρδουμπάκια - Μενταγιόν Χοιρινά Σχάρας - Ταρταλεττάκια Μουσακά - Ντολμαδάκια Αυγολέμονο - Μελιτζανάκια με Μανούρι Πανέ - Πατάτες Σατώ - Ποικιλία Λαχανικών Σωτέ - 10 Σαλάτες - Αφθονία Τυριών - Σβίγγοι με Μέλι και Καρύδια - Κουρκουμπίνια - Γαλακτομπούρεκο - Καταΐφι - Μπακλαβάς - Φρούτα καθαρισμένα
Στις Πασχαλινές νότες ο Βασίλης Τατάρογλου
ΣΕΒΑΛΙΕ ΠΑΛΑΣ **Δρχ. 8.000**
για σπιτικές γεύσεις
Κρατήσεις 22781



Το Ρωμαίικο

Και τα τραγούδια θέλουσιν
άνθρωπο να κατέχει
και στόμα να τα κελαδεί
και νου να τα ξετρέχει

Διασκέδαση μέχρι το πρωί με έντεχνο λαϊκό και ρεμπέτικο τραγούδι, ποτό και μεζέ

Τραγουδούν:
ΓΩΓΟΥ ΤΩΝΙΑ-ΚΑΡΑΓΙΑΝΝΗΣ ΓΙΩΡΓΟΣ
ΒΕΡΓΗ ΡΟΥΛΑ-ΡΑΦΤΟΠΟΥΛΟΣ ΣΤΑΘΗΣ και Ο ΤΣΑΜΠΙΚΟΣ
Καλλιτεχνική διεύθυνση: ΚΑΡΟΖΑΣ ΚΩΣΤΑΣ
Μουσικάρχης: ΔΙΑΚΟΥ ΚΩΣΤΑΣ
ΑΝΟΙΚΤΑ: ΤΕΤΑΡΤΗ-ΠΕΜΠΤΗ-ΠΑΡΑΣΚΕΥΗ-ΣΑΒΒΑΤΟ
Πλ. Κουντουριώτου 6 (παραλία "ΕΛΛΗ")
Για κρατήσεις τηλ. 22545

LA ROTISSERIE
GOURMET
RESTAURANT

Σάββατο μετά την Ανάσταση

Γιορτάστε μαζί μας στο ζεστό περιβάλλον του Piano Restaurant "La Rotisserie" και απολαύστε ένα υπέροχο Αναστάσιμο Δείπνο με παραδοσιακή μαγειρίτσα, κατσικάκι στο φούρνο και Πασχαλινά αυγά, παράλληλα με τις άλλες γνωστές σπεσιαλιτέ. Τη μουσική ατμόσφαιρα δημιουργεί στο πιάνο ο Γιάννης Βασιλαράκης.

★★★★★
RODOS PALACE
Κρατήσεις: 25222, 26222 Τιμή κατ' άτομο: 10500 δρχ.

Ξενοδοχείο Πλάζα

ΜΕΓΑΛΟ ΣΑΒΒΑΤΟ
Αναστάσιμο Δείπνο

ΚΥΡΙΑΚΗ ΤΟΥ ΠΑΣΧΑ
Πασχαλινό γεύμα με μουσική
- Παραδοσιακή Μαγειρίτσα
- Αρνάκι στη σούβλα
- Μπουφές απο σαλάτες
- Βαρελίσιο Κρασί
- Παραδοσιακές Τυρόπιτες & Γλυκά

Πληροφορίες & Κρατήσεις Τηλ. 22501

ΣΑΡΑΪ

Σας περιμένουμε να περάσουμε μαζί αξέχαστες βραδιές.
Για σας τραγουδούν:
Καραγιάννη Αφροδίτη
Γιωργος Κασιώτης
Μίκη Καραφιλάκη
Πετρίδης Μιχάλης
Φώτης Δημητραδιού
Reserve τηλ. 23129, 26142
Κω 14, Εκατό Χουρμαδιές

Babylove



- Παιδικός ρουχισμός
- Βρεφικός ρουχισμός
- Είδη βρεφανάπτυξης
- Είδη εγκυμοσύνης
- Βαπτιστικά (στις κομπλέ παραγγελίες βάπτισης, δώρο οι λαμπάδες).

Γιώργος Βογιατζόγλου, Απ. Παύλου 99 (Ανάληψη)
Τηλ.: 61332, 094 862013