ΕΤΟΣ ΙΔΡΥΣΕΩΣ: 1915
ΙΔΡΥΤΗΣ: ΕΜΜ. ΚΑΛΑΜΠΙΧΗΣ
ΔΙΕΥΘΥΝΤΗΣ: ΑΘ. ΜΑΡΑΣΙΩΤΗΣ

Η ΡΟΔΙΑΚΗ

Μ. ΣΑΒΒΑΤΟ
10 ΑΠΡΙΛΙΟΥ 1999
ΑΡ. ΦΥΛΛΟΥ 16.163
ΤΙΜΗ 150 ΔΡΧ.

ΗΜΕΡΗΣΙΑ ΠΡΩΙΝΗ ΕΦΗΜΕΡΙΔΑ ΤΗΣ ΡΟΔΟΥ

Σ' ΟΛΕΣ ΤΙΣ ΕΚΚΛΗΣΙΕΣ ΤΗΣ ΡΟΔΟΥ

Πανέμορφοι Επιτάφιοι



● Ποιές γυναίκες φρόντισαν για το στόλισμά τους -μια τελετουργία που ποτέ δεν πρόκειται να σβήσει.

ΣΕΛΙΔΑ 8

2.100 ΕΙΣΙΤΗΡΙΑ

Σε τρεις μέρες καθάρισε 35 εκατ.



● Εκοψε 2.100 εισιτήρια και παίχτηκαν περίπου 135 εκατ. δρχ. Στοιχεία δεν πρόκειται να ανακοινώνονται, όπως γινόταν με το κρατικό καζίνο.

ΣΕΛΙΔΑ 7

Βουλευτικές εκλογές και εκλογική Περιφέρεια Δωδ/σου

Κρεμαστινός: ακόμη δεν έχω αποφασίσει

Πιέζεται από τοπικούς παράγοντες να προχωρήσει

ΣΕΛΙΔΑ 6



Η θυσία Του, μόνη ελπίδα για τους σπαρασσόμενους ανθρώπους

ΑΝΕΣΤΗ σε άλλο πλανήτη!

Δύσθυμος όλος ο λαός προσπαθεί να ανατάξει τη βαρύτα– τα τραυματισμένη γυχή του από τον φόβο του πολέμου

Υπό τον ζόφο του πολέμου και μιας ανείπωτης ανθρώπινης τραγωδίας που κανένας δεν μπορεί να προβλέψει αν και πότε θα χτυπήσει τον ίδιο και την οικογένειά του στη διπλανή γειτονιά -σ' αυτό τον κόσμο τον μικρό και μεγάλο- αναστήνεται ο Κύριος και ο λαός, ο καθένας από μας προσπαθεί να στηριχθεί στην ελπίδα του Αναστάντος, ως μόνη δύναμη για την ειρήνη και τη ζωή.

ΣΕΛΙΔΕΣ 3.5 και 28

ΓΥΜΝΑΣΙΑ ΚΑΙ ΛΥΚΕΙΑ ΤΗΣ ΔΩΔ/ΣΟΥ

Σφύζουν από ζωή και αριθμούς!

● Σε 13.358 ανέρχονται οι μαθητές και μαθήτριες που φοιτούν στα 74 γυμνάσια και τα λύκεια του νομού μας -αριθμός που θεωρείται ιδιαίτερα υψηλός. Οι 3.559 βρίσκονται στην πόλη της Ρόδου, 1.538 στην Κω, 1.384 στην Κάλυμνο.

ΣΕΛΙΔΑ 15

ΡΑΜΠΟ ΕΝ ΔΡΑΣΕΙ



Πριν αλέκτωρ λαλήσει τρις, ...λουκέτο!

● Ηδη πολλές επιχειρήσεις βρίσκονται στο όριο ασφαλείας. Το χρήμα στον κρατικό κορβανά πρέπει να ρέει - γιορτές δεν υπάρχουν.

ΣΕΛΙΔΑ 4

ΠΑΣΧΑ ΕΙΡΗΝΙΚΟ
Εύχεται η "ΡΟΔΙΑΚΗ" σε όλους τους Ροδίτες και Δωδεκανησίους

MIRAMARE WONDERLAND

Γιορτάστε με τον καλύτερο τρόπο το **Πάσχα** με το παραδοσιακό γεύμα της Κυριακής στο ***MIRAMARE***, στον υπέροχο χώρο της πισίνας, δίπλα στη θάλασσα.

Σας περιμένουμε με τα πατροπαράδοτα αρνιά στη σούβλα, πασχαλιάτικες λιχουδιές από τον ξυλόφουρνο μας και ένα εντυπωσιακό μπουφέ.

Όλα αυτά με τη συνοδεία Ελληνικής Μουσικής από την Ορχήστρα και το χορευτικό συγκρότημα MIRAMARE.

Δρ. 9.000 κατ'άτομον
Δρχ. 4.500 για παιδιά έως 12 ετών

Κρατήσεις στο τηλ. 96251 μέχρι τις 14:00 μμ του Μ. Σαββάτου.

Rodos Park SUITES HOTEL

Το Rodos Park πιστό στην παράδοση, μέσα σε μια πασχαλινή ατμόσφαιρα έχει ετοιμάσει για σας ΑΜΕΣΩΣ μετά την Ανάσταση ένα πλούσιο Αναστάσιμο Δείπνο

Τυροπιτάκια - Κόκκινα Αυγά - Κουλουράκια
* * * * *
Παραδοσιακή Αναστάσιμη Μαγειρίτσα
* * * * *
Πιάτο ορεκτικών με Γαρδουμπάκια Μπουρεκάκια Μελιτζάνας & Αμπελόφυλλου
* * * * *
Αρνάκι Γεμιστό με άγρια Βότανα Μελιτζάνα & Μανούρι
* * * * *
Μους Τρούφας Σοκολάτας με Κακάο
ή
Γιαννιώτικος Μπακλαβάς με Παγωτό

Για πληροφορίες και κρατήσεις:
Τηλ. 0241-24612 • Fax: 0241-24613

ΑΓΡΟΤΙΚΗ ΑΣΦΑΛΙΣΤΙΚΗ
ΠΕΡΙΦΕΡΕΙΑΚΗ ΥΠΟΔΙΕΥΘΥΝΣΗ ΚΡΗΤΗΣ - ΔΩΔΕΚΑΝΗΣΟΥ



Η ΔΙΕΥΘΥΝΣΗ, ΤΟ ΠΡΟΣΩΠΙΚΟ ΚΑΙ ΟΙ ΣΥΝΕΡΓΑΤΕΣ ΜΑΣ ΣΑΣ ΕΥΧΟΝΤΑΙ

Καλή Ανάσταση

ΠΛ. ΕΛΕΥΘΕΡΙΑΣ 15, ΗΡΑΚΛΕΙΟ, ΤΗΛ. 081/288483, 285938, FAX: 281649

Rhodos Imperial
GRECOTEL

Ολοκληρώστε το βράδυ της Ανάστασης προσφέροντας στον εαυτό σας και στους αγαπημένους σας την ευκαιρία της απόλαυσης ενός γαστρονομικά υπέροχου Αναστάσιμου δείπνου. Το μοναδικό περιβάλλον του Marco Polo έχει δημιουργήσει τις προϋποθέσεις...

ΤΣΟΥΡΕΚΙ, ΚΟΚΚΙΝΑ ΑΥΓΑ ΚΑΙ ΠΑΣΧΑΛΙΝΑ ΚΟΥΛΟΥΡΑΚΙΑ
* * * * *
ΠΟΤΗΡΙ ΕΚΛΕΚΤΗΣ ΓΑΛΛΙΚΗΣ ΣΑΜΠΑΝΙΑΣ PIPER HEIDSIECK
ΜΠΛΙΝΙ ΜΕ ΣΟΛΟΜΟ ΣΚΩΤΙΑΣ ΚΑΙ ΜΠΡΙΚ
* * * * *
ΠΑΡΑΔΟΣΙΑΚΗ ΜΑΓΕΙΡΙΤΣΑ
* * * * *
ΣΟΡΜΠΕ ΑΠΟ ΑΝΘΗ ΛΕΜΟΝΙΑΣ
* * * * *
ΝΟΥΑΖΕΤΑ ΑΡΝΙΟΥ
ΤΥΛΙΓΜΕΝΗ ΣΕ ΑΜΠΕΛΟΦΥΛΛΑ ΜΕ ΜΑΝΟΥΡΙ ΚΑΙ ΤΡΑΓΑΝΗ ΚΡΟΥΣΤΑ
ΛΑΧΑΝΙΚΑ ΤΗΣ ΑΝΟΙΞΗΣ
* * * * *
ΣΑΛΑΤΑ ΠΑΝΔΑΙΣΙΑ
ΣΩΣ VINAIGRETTE ΔΕΝΔΡΟΛΙΒΑΝΟΥ
* * * * *
ΠΑΡΑΔΟΣΙΑΚΕΣ ΓΛΥΚΕΣ ΓΕΥΣΕΙΣ ΜΕ ΠΑΓΩΤΟ ΚΑΪΜΑΚΙ
ΚΑΦΕΣ
ΑΜΥΓΔΑΛΩΤΟ
Δρχ. 11.000 κατ' άτομο

Κρατήσεις στο τηλ. 75000 μέχρι τις 12.00 μ.μ. του Μ. Σαββάτου

Η ΤΑΒΕΡΝΑ
ΑΝΤΩΝΗΣ

Σας εύχεται

Καλό Πάσχα

όπως κάθε χρόνο έτσι και φέτος, το Μεγάλο Σάββατο μετά την Ανάσταση σας περιμένει να γευτείτε την παραδοσιακή μαγειρίτσα με το αρνάκι σούβλας, το κοκορέτσι, ή το παραδοσιακό γεμιστό κατσικάκι στο φούρνο καθώς επίσης όλους τους άλλους μεζέδες μας.

Happy Easter

Τηλ. 92536, 93735

ΗΜΕΡΟΛΟΓΙΟ

Μ. Σάββατο 10 Απριλίου 1999
Η Ταφή του Κυρίου

Ανατολή ηλίου: 5.57'
Δύσις ηλίου: 6.56'
Σελήνη 24 ημερών

ΦΑΡΜΑΚΕΙΑ

Σήμερα διημερεύει το φαρμακείο του κ. Αλαφάκη επί της Κων. Παλαιολόγου και διανυκτερεύει του Φανουράκη (κληρονόμοι) στη Νέα Αγορά.

ΒΕΝΖΙΝΑΔΙΚΑ

Διανυκτερεύει το βενζινάδικο του κ. Τζωρτζή στον Άγιο Φραγκίσκο και το πρατήριο καυσίμων ΤΕΧΑCO Γκινάκης Αλέξανδρος περιοχή Κόβα.

ΛΑΪΚΕΣ ΑΓΟΡΕΣ

Τετάρτη και Σάββατο: στην οδό Βύρωνος (πίσω από το Στάδιο).
Πέμπτη: στην οδό Διαγοριδών.

ΔΡΟΜΟΛΟΓΙΑ ΠΛΟΙΩΝ

Σήμερα αναχωρεί το "ΡΟΔΟΣ" στις 1 το μεσημέρι για Κω-Κάλυμνο-Λέρο-Πάτμο-Πειραιά.

ΑΕΡΟΠΟΡΙΚΑ ΔΡΟΜΟΛΟΓΙΑ

ΟΛΥΜΠΙΑΚΗ ΑΕΡΟΠΟΡΙΑ

Για Αθήνα
- Δευτέρα: 06.40-09.50-15.25-20.10-22.40
- Τρίτη: 06.40-15.25-20.10-22.40
- Τετάρτη: 06.40-09.50-15.25-20.10-23.40
- Πέμπτη: 06.40-09.50-15.25-20.10-22.40
- Παρασκευή: 06.40-09.50-15.25-20.10-22.40
- Σάββατο: 06.40-09.50-15.25-20.10-22.40
- Κυριακή: 06.40-09.50-15.25-20.10-23.25

Για Θεσσαλονίκη
- Δευτέρα-Τετάρτη-Παρασκευή-Κυριακή: 19.05

Για Ηράκλειο
- Δευτέρα-Τετάρτη-Παρασκευή-Κυριακή σας 16.35

Για Κάρπαθο
- Δευτέρα-Τρίτη-Τετάρτη-Πέμπτη-Παρασκευή: 10.00
- Κυριακή: 10.00

Για Κάσο
- Δευτέρα-Τετάρτη-Παρασκευή-Σάββατο-Κυριακή: 12.10

Για Καστελλόριζο
- Τετάρτη-Παρασκευή και Κυριακή στις 07.40

Για Κω
- Τρίτη-Σάββατο: 11.55

Για Σαντορίνη
- Δευτέρα-Πέμπτη-Σάββατο: 22.15

- Για Μύκονο
Κυριακή 20.45

AIR GREECE

ΡΟΔΟ-ΑΘΗΝΑ
(2 ΠΤΗΣΕΙΣ)
Καθημερινά: 07.45 και 11.15
Επίσης καθημερινά μέσω Αθηνών για Θεσσαλονίκη, Ηράκλειο και Χανιά

CRONUS AIRLINES

ΡΟΔΟ-ΑΘΗΝΑ
Δευτέρα έως Παρασκευή 11.55 μ.μ.
Σάββατο και Κυριακή 18.25 μ.μ.
Επίσης καθημερινά μέσω Αθηνών για Θεσσαλονίκη και Ηράκλειο.

Επώνυμον το ανώνυμον...

Τα εγκλήματα για τους μεγάλους έχουν χρώμα

Τώρα, έπειτα από πέντε χρόνια αποκαλύπτεται ότι το 1995 Κροάτες στρατηγοί προέβησαν σε εθνικές εκκαθαρίσεις εις βάρος των Σέρβων κατοίκων της Κράινα. Εδιωξαν μέσα σε τέσσερις ημέρες, στην πιο κρίσιμη φάση του πολέμου περίπου 100.000 Σέρβους. Ουδείς προστάτης των ανθρωπίνων δικαιωμάτων σκίρτησε τότε. Και τώρα στο όνομα των εθνικών εκκαθαρίσεων, καίγεται μια ολόκληρη χώρα. Δύο μέτρα και δύο σταθμά στη διεθνή πολιτική. Η υποκρισία σε όλο της το μεγαλείο. Ελεος, σύμμαχοι!!!

Οι ανακριτές του διεθνούς δικαστηρίου εγκλημάτων πολέμου κατέληξαν στο συμπέρασμα ότι ο στρατός της Κροατίας προέβη σε μαζικές εκτελέσεις, σε βομβαρδισμούς αμάχων και εθνικές εκκαθαρίσεις, στην κρίσιμη καμπή του πολέμου το 1995. Τα συμπεράσματα αυτά περιλαμβάνονται σε αναφορά του δικαστηρίου που περιήλθε πριν από δύο εβδομάδες στην κατοχή των "Νιου Γορκ Τάιμς" η οποία προτείνει την παραπομπή σε δίκη τριών Κροατών στρατηγών. Θα είναι η πρώτη φορά που θα βρεθούν Κροάτες στρατιωτικοί ενώπιον του διεθνούς δικαστηρίου, στο οποίο από την ίδρυσή του το 1993 έχουν παραπεμφθεί κυρίως Σέρβοι.

Οποιαδήποτε παραπομπή Κροάτη στρατηγού ενδέχεται να προξενήσει προβλήματα στην κυβέρνηση Κλίντον, η οποία έχει ιδιαίτερες σχέσεις με την Κροατία - μια σύμμαχο των ΗΠΑ για τη διατήρηση της ειρήνης στη Βοσνία, με όχι και τόσο ικανοποιητικές επιδόσεις στον τομέα των ανθρωπίνων δικαιωμάτων.

Οι κροατικές επιθέσεις του Αυγούστου 1995 μέσα σε τέσσερις μέρες έδιωξαν 100.000 Σέρβους από μεγάλο τμήμα της Κροατίας, την περιοχή της Κράινα. Η επιχείρηση έγινε, με τις σιωπηρές ευλογίες των Ηνωμένων Πολιτειών, από τον κροατικό στρατό που είχε εν μέρει εκπαιδευθεί από απόστρατους Αμερικανούς στρατιωτικούς.

Αυτά για την ιστορία, και με την ελπίδα ότι κάποιοι θα συγκινηθούν.

"Κτυπάτε" με κάθε μέσο γιατί χαθήκαμε!

Κάποιες δειλές πρώτες διπλωματικές προσπάθειες για τερματισμό των νατοϊκών βομβαρδισμών εμφανίστηκαν στον ορίζοντα, ο Μιλόσεβιτς έκανε μια πρώτη πρόταση ένα "πρώτο βήμα" κατά τον κ. Κ. Σημίτη, ο Ρουγκόβα βγήκε στη διεθνή σκηνή. Ολα αυτά, αντί να οδηγούν την Ουάσιγκτον σε μια αλλαγή της στάσης της, φαίνεται μάλλον να τη ζαλίζουν και να αυξάνουν τη μανία ορισμένων από τους φανατικούς υποστηρικτές της. Η ιδέα ότι ένας τερματισμός των βομβαρδισμών χωρίς να έχει υψώσει "λευκή σημαία", ο "αιμοσταγής" Μιλόσεβιτς μπορεί να θεωρηθεί διεθνώς ως μια "ισοπαλία" της υπερδύναμης με τους κακούς Σέρβους φαίνεται ότι "τρελαίνει" τον κ. Κλίντον, την κ. Ολμπράιτ, τον κ. Μπλερ, ακόμη και τον κ. Λιονέλ Ζοσπέν.

Μιλώντας αυθαιρέτως ως αρχηγός του ΝΑΤΟ και της "διεθνούς κοινότητας", ο κ. Κλίντον θέτει τους προσωπικούς του όρους στον κ. Μιλόσεβιτς τον οποίον και καθιστά μοναδικό υπεύθυνο για τους βομβαρδισμούς "στόχων" και αμάχων...

Κι αν σκοτώνονται "κατά λάθος" και τίποτε μικρά παιδιά, ο πλανητάρχης λέει ένα "σόρι" και συνεχίζει την "ανθρωπιστική" του επιχείρηση αγνοώντας τις επικρίσεις που δέχεται και στην ίδια τη χώρα του από πολιτικούς, αναλυτές και δημοσιογράφους για την άσχημη ιστορία που φόρτωσε στις ΗΠΑ. Ο Αμερικανός πρόεδρος προτιμάει να έχει την εκτίμηση ανθρώπων όπως ο ασχημότατος πρ. υπουργός Εξωτερικών, Ουόρεν Κρίστοφερ που ζητάει λυσσωδώς "νίκη με κάθε μέσο".





ΔΕΧΟΝΤΑΙ ΤΟ ΚΟΙΝΟ

Ο Νομάρχης δέχεται το κοινό κάθε Τρίτη και Πέμπτη από 11.00-13.00.
Ο Δήμαρχος Ρόδου δέχεται το κοινό κάθε Τετάρτη από τις 12.00-14.00.

ΤΑΞΙ

ΡΑΔΙΟ ΤΑΞΙ: 64712-64790

ΧΡΗΣΙΜΑ ΤΗΛΕΦΩΝΑ

ΝΟΣΟΚΟΜΕΙΟ:	22222
ΠΥΡΟΣΒΕΣΤΙΚΗ:	23333
ΛΙΜΕΝΑΡΧΕΙΟ:	22220, 27695
ΒΛΑΒΕΣ Δ.Ε.Η.:	125
ΒΛΑΒΕΣ Ο.Τ.Ε.:	121
ΑΜΕΣΗ ΔΡΑΣΗ:	100
ΒΛΑΒΕΣ ΥΔΡΕΥΣΗΣ:	68750-68755
ΝΟΜΑΡΧΙΑ:	156
ΠΕΡ/ΚΗ Δ/ΝΣΗ	38174
ΔΗΜΟΣ:	46200
ΤΡΟΧΑΙΑ:	26480
ΠΛΗΡΟΦ. Ο.Τ.Ε:	131
ΔΕΛΤΙΟ ΚΑΙΡΟΥ:	149
ΛΑΧΕΙΑ:	111
ΠΡΟΠΟ - ΛΟΤΤΟ:	111
ΡΟΔΑ:	27462
ΚΤΕΛ:	27706
Ο.Α.Ε.Δ.:	23265
Ι.Κ.Α.:	64912
ΤΑΞ.Υ.:	68701, 68702
ΟΛΥΜΠΙΑΚΗ:	24555
Δ.Α.Ν.Ε.:	77070
ΕΡΓΑΤ. ΚΕΝΤΡΟ:	24730
AIR GREECE	36095
CRONUS AIRLINES	25444

ΤΙΜΕΣ ΣΥΝΑΛΛΑΓΜΑΤΟΣ

Δολλάριο ΗΠΑ	298.334	306.251
Μάρκο Γερμανίας	164.820	168.641
Φράγκο Γαλλίας	49.144	50.283
Λίρα Αγγλίας	476.220	487.261
Λίρα Ιρλανδίας	409.313	418.803
Φράγκο Βελγίου	7.991	8.176
Φράγκο Λουξεμβ.	7.991	8.176
Φιορίνι Ολλανδίας	146.280	149.672
Λιρέτα (100 μον.)	16.649	17.035
Σελίνι Αυστρίας	23.472	23.970
Κορώνα Δανίας	43.382	44.388
Κορώνα Σουηδίας	36.079	36.916
Μάρκο Φινλανδίας	54.217	55.474
Πεσέτα Ισπανίας	1.937	1.982
Εσκούδο Πορτογ.	1.608	1.645
Γεν (100 μον.)	246.125	251.832
Φράγκο Ελβετίας	201.971	206.654
Κορώνα Νορβηγίας	38.519	39.412
Λίρα Κύπρου	558.298	571.242
Δολλάριο Καναδά	197.666	202.249
Δολλάριο Αυστραλ.	187.280	191.622

"Η ΡΟΔΙΑΚΗ" στο INTERNET

Ηλεκτρονική διεύθυνση:
http://WWW.rodiaki.gr.

Email: rodiaki@rodosnet.gr

Η ΡΟΔΙΑΚΗ

Ημερήσια Εφημερίδα της Ρόδου
Ετος Ιδρύσεως 1915
ΙΔΙΟΚΤΗΣΙΑ - ΕΚΔΟΣΗ
ΥΙΟΙ Σ. ΤΣΟΠΑΝΑΚΗ
Η. ΚΩΤΙΑΔΗΣ Ο.Ε.
ΔΙΕΥΘΥΝΤΗΣ
Αθ. Μαρασιώτης
ΣΥΝΤΑΞΗ
Σπύρος Παγκάς
Γρηγόρης Πελλός
Λουκάς Μαστής
Μιχάλης Μαστής
ΑΘΛΗΤΙΚΑ
Μανόλης Μπαπής
Νικήτας Κουσκουσής
ΜΟΝΙΜΟΣ ΣΥΝΕΡΓΑΤΗΣ
Γιώργος Βουής
ΓΡΑΦΕΙΑ ΣΥΝΤΑΞΗΣ
Μάρκου Μαλλιαράκη 9
Τηλ. 24610 - 30865 - 75640
Fax (0241) 75641
ΛΟΓΙΣΤΗΡΙΟ - ΔΙΑΦΗΜΙΣΕΙΣ
Νέα Αγορά 53
Τηλ. 22210 - 75230
Fax (0241) 22471

ΖΟΦΕΡΕΣ ΠΡΟΟΙΩΝΙΖΟΝΤΑΙ ΟΙ ΕΞΕΛΙΞΕΙΣ ΑΝ ΔΕΝ ΒΡΕΘΕΙ ΣΕ ΛΙΓΕΣ ΜΕΡΕΣ ΠΟΛΙΤΙΚΗ ΛΥΣΗ

Τη διπλωματία των πυραύλων επισείει από χθες η Ρωσία!

Ολοήμερο θρίλερ με το Κρεμλίνο να αφήνει ανοιχτά όλα τα ενδεχόμενα!

Το ενδεχόμενο χρήσης στρατηγικών πυραύλων εναντίον των χωρών που μετέχουν στους βομβαρδισμούς της Γιουγκοσλαβίας, πλανάται από χθες στο διπλωματικό παρασκήνιο, αλλά και φανερά σε πολιτικό επίπεδο.

Την εξέλιξη αυτή αποκάλυψε πρώτος ο κομμουνιστής πρόεδρος της Δούμας Γκενάντι Σελεζνιόφ, ο οποίος δήλωσε ότι ο πρόεδρος της Ρωσίας Γέλτσιν έδωσε την εντολή να στραφούν οι ρωσικοί πύραυλοι "προς τις χώρες που βρίσκονται σήμερα σε πόλεμο κατά της Γιουγκοσλαβίας", μετέδωσε το ρωσικό πρακτορείο ειδήσεων Ιντερφάξ.

Το Κρεμλίνο δεν έχει επιβεβαιώσει μέχρι στιγμής την σχετική πληροφορία.

Η κατάσταση όμως περεπλάκη αργότερα, όταν Ρώσος κυβερνητικός αξιωματούχος που δεν αποκάλυψε το όνομά του, δήλωσε ότι "είναι απίθανο ο πρόεδρος Γέλτσιν να έδωσε εντολή να στραφούν οι πύραυλοι εναντίον των χωρών του ΝΑΤΟ που εμπλέκονται στον βομβαρδισμό της Γιουγκοσλαβίας.

"Η Ρωσία είναι σταθερή στις διεθνείς υποχρεώσεις της. Αυτό-που ειπώθηκε από τον Σελεζνιόφ-δεν ακούγεται αληθές", είπε ο εν λόγω αξιωματούχος.

Σημειώνεται ότι λίγο νωρίτερα σήμερα, ο σύμβουλος εξωτερικής πολιτικής του προέδρου Γέλτσιν Σεργκέι Πριχόντκο είπε ότι η Μόσχα ενδέχεται να εξαναγκαστεί να αναθεωρήσει το στρατιωτικό της δόγμα, αλλά πρόσθεσε ότι πρέπει πρώτα να εξεταστούν συγκεκριμένες ενέργειες.

- Ο εκπρόσωπος των στρατηγικών πυραυλικών δυνάμεων Μιχαήλ Ντιριάγκιν, τον οποίο επικαλείται το πρακτορείο Ρόιτερ, επιβεβαίωσε ότι βάσει της από μακρού ισχύουσας ρύθμισης με τις Ηνωμένες Πολιτείες, οι πύραυλοι δεν έχουν συγκεκριμένο στόχο και πρόσθεσε ότι "δεν πήραμε εντολή για κάποια αλλαγή".

Ωστόσο, αμυντικοί εμπειρογνώμονες υποστηρίζουν ότι χρειάζονται μόλις λίγα δευτερόλεπτα για να στραφεί ο πύραυλος εναντίον συγκεκριμένου στόχου, πράγμα που δίνει στο ζήτημα συμβολική μόνον σημασία.

Η δήλωση του προέδρου της Δούμας Γκενάντι Σελεζνιόφ, μετά τη συνάντησή του με τον πρόεδρο Γέλτσιν, ότι ο τελευταίος έδωσε εντολή να στραφούν οι πύραυλοι εναντίον των χωρών που βομβαρδίζουν τη Γιουγκοσλαβία, δεν επιβεβαιώθηκε ούτε από το Κρεμλίνο.

Στο μεταξύ, ο υπουργός Εξωτερικών της Βρετανίας Ρόμπιν Κουκ διαβεβαίωσε τη Μόσχα ότι η νατοική δράση εναντίον της Γιουγκοσλαβίας δεν αποτελεί σε καμία περίπτωση απειλή για τη Ρωσία.

Σχολιάζοντας την φερόμενη απόφαση Γέλτσιν για επαναπροσανατολισμό των πυραύλων, ο Κουκ απάντησε ότι "δεν έχουμε καμιά άμεση επιβεβαίωση της πληροφορίας" και ότι "ζητήσαμε από την πρεσβεία μας στη Μόσχα να ζητήσει επείγουσες διευκρινίσεις".

ΠΑΡΑΛΛΗΛΑ, ιδιαίτερη σημασία αποδίδεται και στο γεγονός ότι χθες ο ίδιος ο Γέλτσιν κατέστησε σαφές ότι η χώρα του "δεν μπορεί να δεχθεί" να "εισβάλουν οι Αμερικανοί στην Γιουγκοσλαβία και να την μετατρέψουν σε προτεκτοράτο".

Στις ίδιες δηλώσεις, που μεταδόθηκαν από το πρακτορείο Ιντερφάξ, ο ρώσος πρόεδρος πρόσθεσε ότι "η Ρωσία δεν θα εμπλακεί σε μία ένοπλη σύγκρουση στην Γιουγκοσλαβία, εκτός εάν οι Αμερικανοι την σπρώξουν σε κάτι τέτοιο".

ΣΥΜΜΑΧΙΑ

Η Ρωσία και η Λευκορωσία υοστηρίζουν το αίτημα που διατύπωσε ο Σλόμπονταν Μιλόσεβιτς για την προσχώρηση της Γιουγκοσλαβίας στην χαλαρή πολιτική Ενωση που έχουν δημιουργήσει οι δύο γειτονικές μεταξύ τους χώρες, δήλωσε σήμερα ο κομμουνιστής πρόεδρος της ρωσικής Δούμας (Κάτω Βουλής) Γκενάντι Σελεζνιόφ, τονίζοντας ότι ενδεχόμενη ένωση μεταξύ Βελιγραδίου και Μόσχας θα συνεπάγεται και την παρουσία ρωσικών στρατευμάτων στην Γιουγκοσλαβία.

Ισλαμική τρομοκρατία στη καρδιά της Ευρώπης

ΤΙΡΑΝΑ, 9.-Ενοπλες συγκρούσεις με πυρά πυροβολικού και ελαφρών όπλων ξέσπασαν σήμερα το πρωί στην μεθόριο μεταξύ Αλβανίας και Γιουγκοσλαβίας, στην περιοχή της Τροπόγια (βορειοανατολική Αλβανία), δήλωσε εκπρόσωπος του ΟΑΣΕ στα Τίρανα.

Σύμφωνα με την ίδια πηγή οι ανταλλαγές πυρών άρχισαν γύρω στις 6 το πρωί και συνεχίζονται.

Το μεθοριακό επεισόδιο άρχισε όταν, στην διάρκεια ένοπλης συμπλοκής μεταξύ των σερβικών δυνάμεων και ανταρτών του Απελευθερωτικού Στρατού του Κοσσυφοπεδίου (UCK), δύο βλήματα έπληξαν το αλβανικό έδαφος.

Το γεγονός αυτό δεν αποκλείεται να είναι προάγγελος σοβαρών εξελίξεων, καθώς όλα δείχνουν ότι πολλές χώρες του ΝΑΤΟ και κυρίως η Αγγλία και η Γερμανία, αρχίζουν να σκέπτονται πλήρη απόσχιση του Κοσσυφοπεδίου από την Ομοσπονδιακή Γιουγκοσλαβία, γεγονός που σημαίνει αυτομάτως αλλαγή συνόρων που θα επεκταθούν και σ' άλλα τμήματα της Βαλκανικής.

- Χθες ο βρετανός πρωθυπουργός Τόνι Μπλερ εκτίμησε ότι καθίσταται συνεχώς δυσκολότερη η παραμονή του Κοσσυφοπεδίου εντός των συνόρων της Γιουγκοσλαβίας, έστω και με το καθεστώς κάποιας αυτονομίας.

Ο κ. Μπλερ, μιλώντας στο κρατικό τηλεοπτικό δίκτυο BBC, δήλωσε επίσης ότι ο πρόεδρος της Γιουγκοσλαβίας Σλόμπονταν Μιλόσεβιτς θα κληθεί να λογοδοτήσει "για τα εγκλήματα που έχει διαπράξει", διευκρινίζοντας ότι η απόφαση ανήκει στο Διεθνές Ποινικό Δικαστήριο.

"Σχετικά με το Κοσσυφοπέδιο, ... πιστεύω ότι καθίσταται όλο και πιο δύσκολη η πρόβλεψη αυτονομίας μέσα στην Ομοσπονδιακή Δημοκρατία (της Γιουγκοσλαβίας)", είπε ο κ. Μπλερ. Σημειώνεται ότι η αυτονομία του Κοσσυφοπεδίου αλλά και η επικυριαρχία του Βελιγραδίου ήταν οι κύριοι άξονες της συμφωνίας του Ραμπουγιέ. Ιδιες θέσεις φέρεται να υποστηρίζει και η Γερμανία!

ΙΣΛΑΜΙΚΗ ΤΡΟΜΟΚΡΑΤΙΑ

ΜΟΣΧΑ, 9-"Τον κίνδυνο δημιουργίας στην καρδιά της Ευρώπης μιας εστίας ισλαμικής τρομοκρατίας" επεσήμανε σήμερα από τη Μόσχα ο ρώσος υπουργός Εξωτερικών Ιγκόρ Ιβάνοφ.

"Σύμφωνα με εκπρόσωπο της Χεζμπολάχ, μουτζαχεντίν (ισλαμιστές μαχητές) του Αφγανιστάν και των χωρών του Κόλπου, που υποστηρίζονται από τις μυστικές υπηρεσίες της Σαουδικής Αραβίας, θα ενταχθούν στον Απελευθερωτικό Στρατό του Κοσόβου (UCK)", δήλωσε ο Ιβάνοφ σε συνέντευξη Τύπου.

Ο ρώσος υπουργός τόνισε ότι "στην καρδιά της Ευρώπης, με τη συμβολή των ευρωπαικών χωρών, προετοιμάζεται η ίδρυση μιας εστίας ισλαμικής τρομοκρατίας, της οποίας οι μεταστάσεις θα εξαπλωθούν σε ολόκληρη την ήπειρο".



Ροδίτικο Παραδοσιακό Πάσχα στο Κιοτάρι

Επαφή με τις Πασχαλινές αισθήσεις στο αρχέτυπο μεγαλείο. Η καμπάνα της Μ.Παρασκευής, το λαμπάδιασμα του καλαφουνού, το φιλί της Αγάπης. Ελάτε να γιορτάσουμε μαζί.
Το άτομο σε δίκλινο δωμάτιο 7,000 δρχ με πρωινό ή 9,000 δρχ με ημιδιατροφή
Τρίτος ενήλικας στο ίδιο δωμάτιο -30%
Το βράδυ της Ανάστασης, παραδοσιακό μενού με μαγειρίτσα, αρνάκι ψητό, σαλάτα & γλυκό *3,900 δρχ κατ' άτομο.*
Την Κυριακή του Πάσχα πλούσιος μπουφές με ντόπιο σουβλιστό αρνί, κοκορέτσι, παραδοσιακούς μεζέδες, σαλάτες & γλυκά *6,000 δρχ κατ' άτομο.*
Για τα παιδιά 2-12 ετών σε όλες τις παραπάνω τιμές ισχύει 50% έκπτωση.
Πληροφορίες & Κρατήσεις: Τηλ. 0244 47102

RODOS PRINCESS
BEACH HOTEL

Η ΡΟΔΙΑΚΗ
Λόγω των αργιών του Πάσχα, η "Ροδιακή" δεν θα κυκλοφορήσει αύριο **Κυριακή και την Τρίτη 13 Απριλίου**

Η ΡΟΔΙΑΚΗ
θα κυκλοφορήσει και πάλι κανονικά την **Τετάρτη 14 Απριλίου**

Η ΓΝΩΜΗ



Η εβδομαδιαία εφημερίδα "Γνώμη" θα κυκλοφορήσει **αύριο Κυριακή**

EUROINVEST

Επενδύστε στο σήμερα και στο μέλλον

ΑΜΕΣΗ ΚΑΙ ΕΓΚΥΡΗ ΔΙΕΚΠΕΡΑΙΩΣΗ ΕΝΤΟΛΩΝ

Στους άνετους χώρους των γραφείων μας μπορείτε:
•Να παρακολουθείτε με on line σύνδεση τις συνεδριάσεις του Χ.Α.Α και των ξένων χρηματιστηρίων στις ειδικά διαμορφωμένες αίθουσές μας.
•Να βρείτε έντυπες οικονομικές αναλύσεις μηνιαίες και ημερήσιες.
•Να διαβάζετε όλο τον οικονομικό τύπο.
•Να ενημερώνεστε απο τους συμβούλους μας.



ΑΜ αρ.

EUROINVEST ΑΕΛΔΕ * ΧΡΗΜΑΤΟΟΙΚΟΝΟΜΙΚΕΣ ΥΠΗΡΕΣΙΕΣ
25ης ΜΑΡΤΙΟΥ 9, 4ος όροφος * 85100 ΡΟΔΟΣ * Tel: (0241) 24441 * Fax: (0241) 75336

BOSCH
Επιλέγουμε τα καλύτερα προϊόντα
και σας τα προσφέρουμε
στις καλύτερες τιμές της αγοράς
Νέα πλεκτρική σκούπα της
BOSCH
Μικρή ...αλλά πολύ δυνατή
MADE IN
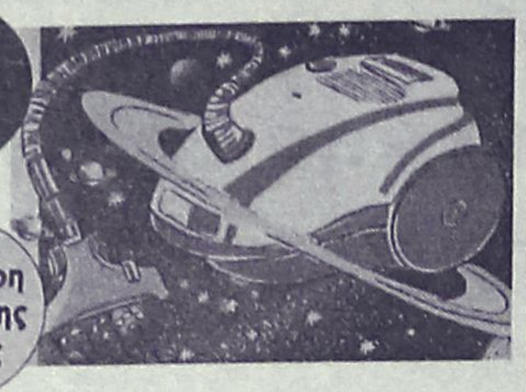
Η μικρότερη σκούπα της αγοράς
Ανετη χρήση-Εντυπωσιακή απόδοση-πρωτοποριακός σχεδιασμός.
Ολα όσα χρειάζεστε για ένα τέλειο σκούπισμα.
Είναι η καλύτερη επιλογή γιατί συμφέρει από κάθε άποψη.
ΧΑΡΑΛΑΜΠΑΚΗΣ
ΗΛΕΚΤΡΙΚΑ ΕΙΔΗ
ΝΕΟΣ ΤΡΟΠΟΣ ΖΩΗΣ
ΑΝΝΗΣ ΜΑΡΙΑΣ 75-ΤΗΛ. 32117-ΡΟΔΟΣ

Από το Σώμα Δίωξης Οικονομικού Εγκλήματος

Με "λουκέτο" απειλούνται επιχειρήσεις της Ρόδου

Κινδυνεύουν όσοι επιχειρηματίες εντοπισθούν για τρίτη συνεχόμενη φορά από τους "Ράμπο" για φορολογική παράβαση

Με «λουκέτο» απειλούνται πολλές επιχειρήσεις και κυρίως νυχτερινά κέντρα διασκέδασης και μπαρ του νησιού μας, σε περίπτωση που εντοπιστούν για τρίτη συνεχόμενη φορά από τους «Ράμπο» του Σώματος Δίωξης Οικονομικού Εγκλήματος, να έχουν καταπατήσει τις διατάξεις του φορολογικού νόμου.

Στην κατηγορία αυτή, σύμφωνα με πληροφορίες που συγκέντρωσε η «Ροδιακή» εντάσσονται 10 τουλάχιστον μεσαίες και μεγάλες επιχειρήσεις της Ρόδου, σε βάρος των οποίων βεβαιώθηκαν σοβαρές παραβάσεις του κώδικα βιβλίων και στοιχείων για δύο φορές το τελευταίο διάστημα, με αποτέλεσμα τώρα να βρίσκονται σε... απόσταση αναπνοής από την παραπομπή τους στην αρμόδια επιτροπή «ποινών» του Υπουργείου Οικονομικών, η οποία αποφασίζει συγκεκριμένα πρόσθετα πρόστιμα αλλά και κλείσιμο των επιχειρήσεων για συγκεκριμένο χρονικό διάστημα!

● Παρόμοιες αποφάσεις, αξίζει να σημειωθεί ότι έχουν παρθεί κατά καιρούς από την επιτροπή αυτή, και για άλλες επιχειρήσεις του νησιού μας, που δραστηριοποιούνται σε διάφορους τομείς. Όλες οι αποφάσεις, θα δοθούν στην συνέχεια στην δημοσιότητα, στο πλαίσιο της τακτικής που ακολουθεί τα τελευταία χρόνια το Υπουργείο και η οποία αξίζει να σημειωθεί ότι έχει προκαλέσει θύελλα διαμαρτυριών.

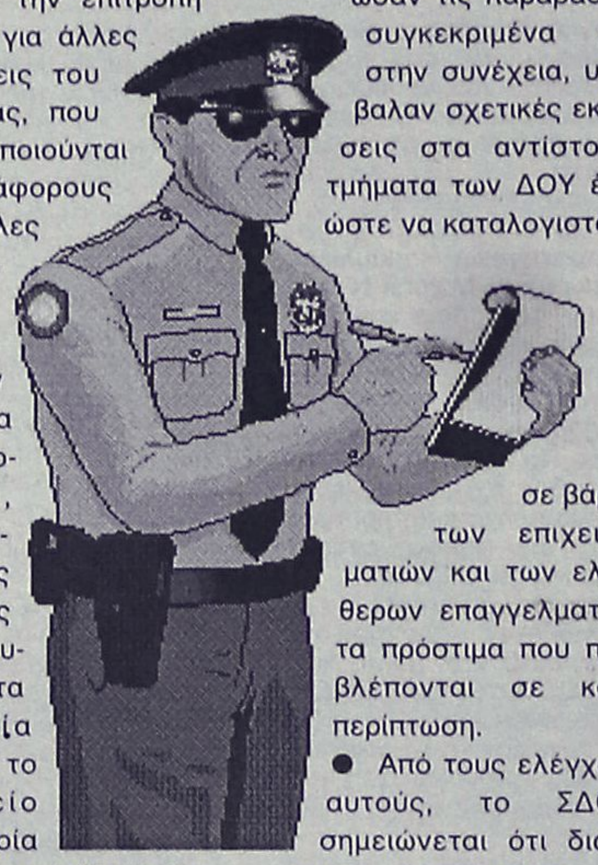

Μέσα στο πρώτο τρίμηνο του 1999, από τους ελέγχους που διενήργησε το Σώμα Δίωξης Οικονομικού Εγκλήματος Νοτίου Αιγαίου, διαπιστώθηκαν στη Ρόδο και τα υπόλοιπα νησιά της περιοχής μας, εκατοντάδες φορολογικές παραβάσεις. Αντίστοιχα, οι ελεγκτές του ΣΔΟΕ βεβαίωσαν τις παραβάσεις συγκεκριμένα και στην συνέχεια, υπέβαλαν σχετικές εκθέσεις στα αντίστοιχα τμήματα των ΔΟΥ έτσι ώστε να καταλογιστούν σε βάρος των επιχειρηματιών και των ελεύθερων επαγγελματιών τα πρόστιμα που προβλέπονται σε κάθε περίπτωση.

● Από τους ελέγχους αυτούς, το ΣΔΟΕ, σημειώνεται ότι διαπίστωσε **παρατυπίες και ελλείψεις στο 61% των ελεύθερων επαγγελματιών**, και αντίστοιχα ποσοστό παρατυπιών της τάξης του 35% για την κατηγορία των νυχτερινών κέντρων.

Οι έλεγχοι αυτοί, με εντολή της Κεντρικής Υπηρεσίας του Υπουργείου των Οικονομικών, θα κλιμακωθούν τόσο κατά την διάρκεια της σημερινής μέρας όσο και αύριο Κυριακή του Πάσχα, τις πρώτες πρωινές ώρες, όπου μεγάλος αριθμός κατοίκων του νησιού μας, μεταβαίνει σε νυχτερινά κέντρα διασκέδασης. Οι «Ράμπο» του ΣΔΟΕ μάλιστα, με εντολή του αρμόδιου προϊσταμένου τους κ. Γιώργου Γερογιαννάκη, θα κλιμακώσουν τους ελέγχους αυτούς, σε 24ωρη μάλιστα βάση και για τις αμέσως επόμενες μέρες με στόχο την πάταξη της φοροδιαφυγής.

● Εν τω μεταξύ, κατά την διάρκεια των ελέγχων που παρατηρήθηκαν το τελευταίο τρίμηνο του 1999, διαπιστώθηκαν σοβαρές παραβάσεις που συνιστούν φοροδιαφυγή ύψους πολλών εκατομμυρίων δραχμών, **σε βάρος ενός γιατρού (ελεύθερου επαγγελματία) στην πόλη της Ρόδου, το όνομα του οποίου σύμφωνα με όλες τις ενδείξεις θα βρίσκεται στην επόμενη «λίστα» που θα ανακοινώσει το Υπουργείο** των Οικονομικών, το αργότερο μέχρι το τέλος του Απριλίου.



Η μπίρα ASTRA εισάγεται από το Αμβούργο της Γερμανίας.
Αποτελεί τον ιδανικό συνδυασμό καλής ποιότητας
και προσιτής τιμής και γι' αυτό αποτελεί
την επιλογή των επαγγελματιών
του τουριστικού κλάδου.
ΕΙΣΑΓΩΓΕΑΣ PROSPERUS ΕΠΕ
ΑΘΗΝΑ: ΛΕΩΦ. ΕΙΡΗΝΗΣ 7, ΤΗΛ.: 01-3453132, ΤΗΛ. & FAX: 3454229
ΡΟΔΟΣ: ΧΡΗΣΤΟΥ ΤΣΙΓΑΝΤΕ 8, ΤΗΛ.: 0241-78948, ΤΗΛ. & FAX: 78906, ΚΙΝ. 094-268931

ΚΡΕΑΤΑΓΟΡΑ ΚΡΕΜΑΣΤΗΣ
"Ο ΓΙΩΡΓΟΣ"
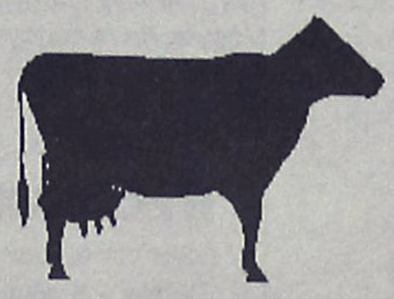
Τώρα τις γιορτές μην σκέπτεστε μακρυά
Σκεφθείτε ντόπια. Σκεφθείτε
ροδίτικα δική μας παραγωγής
Κατσικάκια και αρνάκια δικής μας παραγωγής και Κατταβιάς. Ζυγγούρια Κατταβιάς και για το πασχαλινό σας τραπέζι προσθέστε κοκορέτσι και ...συκωταριές ή ό,τι άλλο θέλετε όλα εγγυημένα.
Με κάθε αγορά παίρνετε και ένα λαχνό, δύο τυχεροί θα κερδίσουν ένα κατσικάκι και ένα αρνάκι
ΚΡΕΑΤΑΓΟΡΑ ΚΡΕΜΑΣΤΗΣ
"Ο ΓΙΩΡΓΟΣ"
...ροδίτικα και εγγυημένα
Λεωφ. Ελευθερίας στα φανάρια της Κρεμαστής-Τηλ. 94984-47163

Εστιατόριο
ΙΠΠΟΤΙΚΟΝ



Η Διεύθυνση και το προσωπικό του εστιατορίου ΙΠΠΟΤΙΚΟΝ, ευχόμαστε στους αξιότιμους πελάτες μας τις άγιες ημέρες του Πάσχα Χρόνια Πολλά και σας περιμένουμε το βράδυ της Αναστάσεως και Κυριακή του Πάσχα να απολαύσετε την παραδοσιακή μαγειρίτσα μας και το φρέσκο ψητό αρνάκι μας

Ρεζερβέ τηλ. 25293

Γεμάτες όλες οι εκκλησίες ● Το αποψινό πρόγραμμα

Ανάστα ο Θεός

Προσοχή στα βεγγαλικά και τις κροτίδες

Με θρησκευτική κατάνυξη και με μεγαλοπρέπεια θα γίνει σήμερα τα μεσάνυκτα σ' όλες τις εκκλησίες η τελετή της Ανάστασης με τη συμμετοχή -όπως πιστεύεται- χιλιάδων πιστών.

Ηδη έχουν περατωθεί οι σχετικές προετοιμασίες ενώ από την Αστυνομία έχουν παρθεί όλα τα απαραίτητα μέτρα για την αποφυγή ατυχημάτων από την χρήση βαρελότων που πάντως δεν πρόκειται να λείψουν από καμία εκκλησία αφού το έθιμο θέλει να ακούγεται το "Χριστός Ανέστη" εν μέσω εκρήξεων!

Ο σεβασμιώτατος Μητροπολίτης Ρόδου κ. Απόστολος θα χοροστατήσει στην τελετή της Αναστάσεως που θα γίνει στον Ιερό Ναό του Ευαγγελισμού, παρουσία όλων των τοπικών αρχών και χιλιάδων πιστών αλλά και ξένων τουριστών οι οποίοι έχουν ήδη ενημερωθεί και έχουν μάλιστα προμηθευτεί τις λαμπάδες τους από τα ξενοδοχεία όπου διαμένουν.

• Να σημειώσουμε ότι ο υπουργός Αιγαίου κ. Μπένος ο οποίος βρίσκεται από χθες στη Ρόδο, συνοδευόμενος από τον νομάρχη Σάββα Καραγιάννη, θα μεταβεί σήμερα στο Καστελλόριζο όπου και θα κάνει Ανάσταση.

Η Β' ΑΝΑΣΤΑΣΗ

Παρουσία των τοπικών αρχών και πολλών πιστών θα γίνει αύριο στις 10 το πρωί στον Ιερό Μητροπολιτικό Ναό η τελετή της Δεύτερης Ανάστασης. Σύμφωνα με το έθιμο ο σεβασμιώτατος Μητροπολίτης κ.κ. Απόστολος θα ξεκινήσει με πομπή από το Καζούλειο Λύκειο όπου προηγουμένως θα έχει ενδυθεί τα Ιερά Αμφια και θα κατευθυνθεί προς την Μητρόπολη όπου και θα γίνει η Θεία Λειτουργία. Αμέσως μετά την Θεία Λειτουργία, γύρω στις 11.30 π.μ., ο Μητροπολίτης θα δεχθεί στην μητροπολιτική κατοικία τις ευχές επισήμων και λαού και θα τσουγκρίσει μαζί τους το πασχαλινό αυγό.

ΜΕΓΑΛΟ ΓΛΕΝΤΙ ΑΥΡΙΟ ΣΤΟ ΡΟΔΙΝΙ

Για πρώτη φοράφέτος ο Δήμος οργανώνει αύριο Αναστάσιμο γλέντι στο Ροδίνι το οποίο, καιρού επιτρέποντος, θα γίνει στο Πάρκο άλλως στην κλειστή αίθουσα, ενώ οι συμπολίτες μας θα έχουν την ευκαιρία να ανταλλάξουν ευχές με τον δήμαρχο και με εκπροσώπους άλλων τοπικών αρχών , να ...τσιμπήσουν πασχαλινούς μεζέδες και να χορέψουν υπό τους ήχους ορχήστρας που θα πιάσει δουλειά στις 11 το πρωί.

Πασχαλινά γλέντια όμως θα γίνουν και σ' όλα τα στρατόπεδα παρουσία των Αρχών και άλλων καλεσμένων.

Και βέβαια μην ξεχνάμε τα παραδοσιακά οικογενειακά γλέντια που θα αρχίσουν από νωρίς κυρίως στα χωριά μας, όπου έχουν καταφύγει τις Αγιες αυτές μέρες οι περισσότεροι.

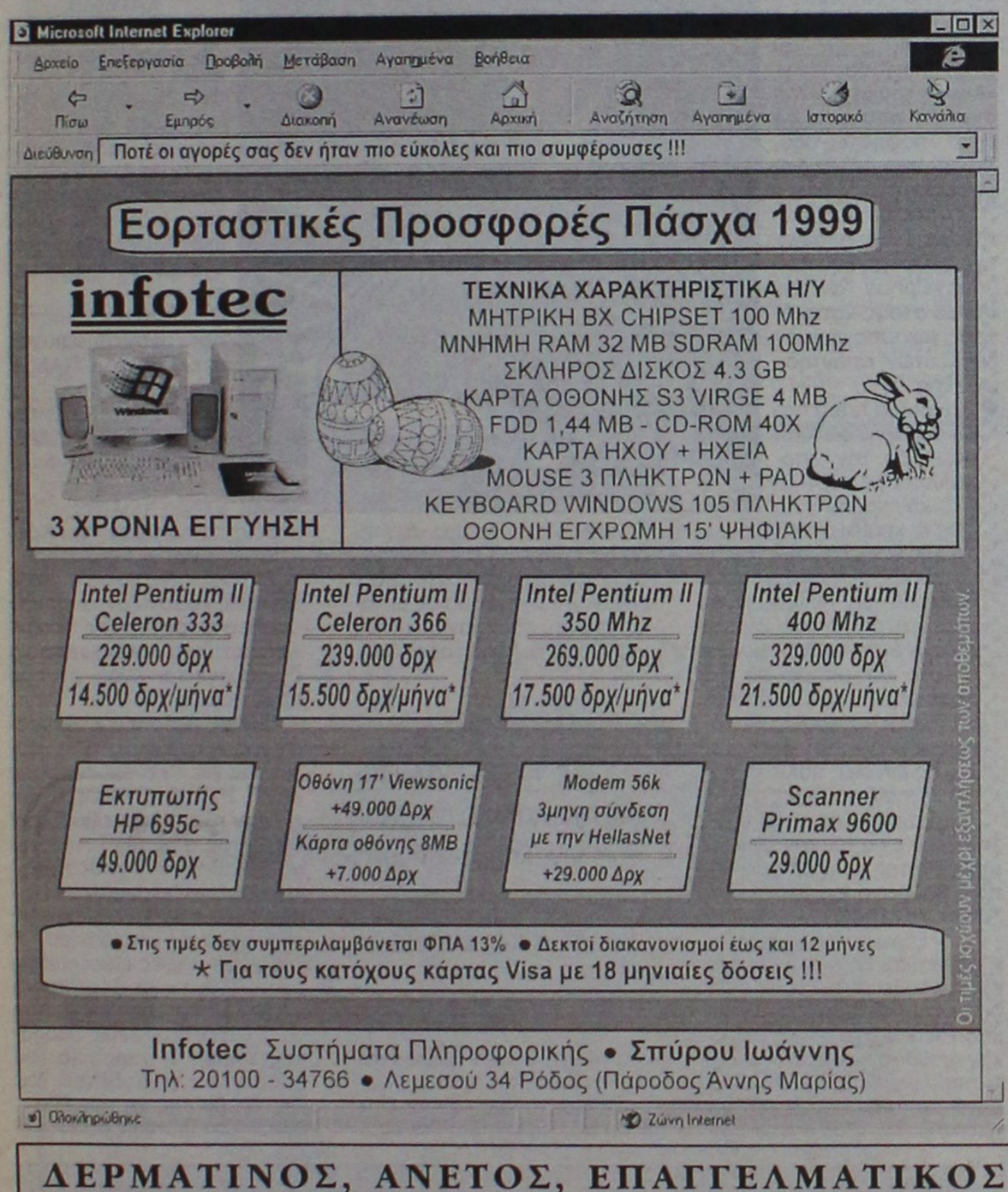

Τα άλλα είδη σε μέτρια επίπεδα

Σήμερα ανοιχτά 8.30 π.μ. έως 3 μ.μ.

Σε μέτρια επίπεδα κινήθηκαν τις τελευταίες μέρες οι αγορές στον τομέα ένδυσης και υπόδυσης του νησιού μας, καθώς οι περισσότεροι από τους κατοίκους της περιοχής μας, προτίμησαν να πραγματοποιήσουν περιορισμένες αγορές, σε αντίθεση με παλαιότερες εποχές, όπου τα καταστήματα πραγματοποιούσαν τις μέρες αυτές τεράστιο τζίρο εισπράξεων.

Οι ίδιοι οι καταστηματάρχες, επισημαίνουν ότι παρά την καλοκαιρία, που ευνόησε σε μεγάλο βαθμό την προσέλκυση τού κόσμου στο κέντρο της πόλης μας, εν τούτοις, **οι αγορές ήταν περιορισμένες το τελευταίο τριήμερο**.

Μάλιστα, εκτιμάται ότι φέτος, οι αγορές αυτές ήταν ακόμη πιο περιορισμένες, από κάθε άλλη χρονιά, δεδομένης της οικονομικής ύφεσης που κυριαρχεί τα τελευταία χρόνια και στην αγορά του νησιού μας.

● Τα καταστήματα, άνοιξαν χθες λίγο μετά τις 1 το μεσημέρι και λειτούργησαν μέχρι και τις 8 το βράδυ, **ενώ για σήμερα, το ωράριο λειτουργίας των καταστημάτων, έχει καθοριστεί από τις 8.30 το πρωί, έως και τις 3 μετά το μεσημέρι**.

Την Δευτέρα τα καταστήματα θα παραμείνουν κλειστά, ενώ από την Τρίτη 13 Απριλίου, επανέρχεται και πάλι το κανονικό ωράριο λειτουργίας των καταστημάτων για την αγορά του νησιού μας.

ΦΕΤΟΣ ΗΤΑΝ ΛΙΓΟΤΕΡΑ ΤΑ ΑΡΝΙΑ ΚΑΙ ΚΑΤΣΙΚΙΑ

ΔΕΝ ΕΜΕΙΝΕ ΤΙΠΟΤΑ ΣΤΑ ΚΡΕΟΠΩΛΕΙΑ!

Λιγότερα κιλά αγόραζαν οι καταναλωτές

Για πρώτη φορά ίσως τα τελευταία χρόνια, τα κρεοπωλεία του νησιού μας, ξεπούλησαν στην κυριολεξία (από χθες Μεγάλη Παρασκευή) όλα σχεδόν τα διαθέσιμα αρνιά και κατσίκια που είχαν προμηθευτεί για την περίοδο του Πάσχα, εξαιτίας της μεγάλης ζήτησης που παρουσιάστηκε το τελευταίο τριήμερο!

Οι κρεοπώλες σύμφωνα με όσα δήλωσε ο πρόεδρός τους κ. Σταύρος Κουφός, χθες αργά το μεσημέρι στην «Ροδιακή» έμειναν απόλυτα ικανοποιημένοι από την κίνηση που παρουσιάστηκε και τονίζουν ότι εξαιτίας της εξάντλησης των ποσοτήτων σε αρνί και κατσίκι, είναι πολύ πιθανό, όσοι περίμεναν την τελευταία στιγμή για να το προμηθευτούν, να κάνουν Πάσχα χωρίς τον... παραδοσιακό οβελία!

● Οι τιμές, παρά την αυξημένη ζήτηση που παρατηρήθηκε την τελευταία εβδομάδα, δεν ξεπέρασαν τις 2.100 δραχμές το κιλό, ενώ εξίσου καλή ήταν επίσης και η κίνηση κατά την διάρκεια του τελευταίου διημέρου, στα οπωροπαντοπωλεία και τα σούπερ μάρκετ.

Σύμφωνα με τους κρεοπώλες, οι ποσότητες των αμνοεριφίων που διατέθηκαν φέτος στην αγορά του νησιού μας, **ήταν μειωμένες σε σχέση με προηγούμενες χρονιές**, καθώς η ίδια επιφυλακτικότητα που είχε ισχύσει για τους καταναλωτές, κυριάρχησε και για τους περισσότερους εμπόρους κρεάτων στην περιοχή μας, με αποτέλεσμα, χθες λίγο μετά το μεσημέρι, πολλά από τα κρεοπωλεία του νησιού μας, να έχουν ξεπουλήσει όλες τις διαθέσιμες ποσότητες που είχαν. Άλλο σημαντικό στοιχείο επίσης, ήταν και το γεγονός ότι τα περισσότερα από τα αρνιά και τα κατσίκια που είχαν διατεθεί στην αγορά του νησιού μας, φέτος, ήταν χαμηλότερα σε βάρος, σε σχέση πάντα με τα προηγούμενα χρόνια.

ΔΕΡΜΑΤΙΝΟΣ, ΑΝΕΤΟΣ, ΕΠΑΓΓΕΛΜΑΤΙΚΟΣ ΚΑΝΑΠΕΣ DIVANI&DIVANI

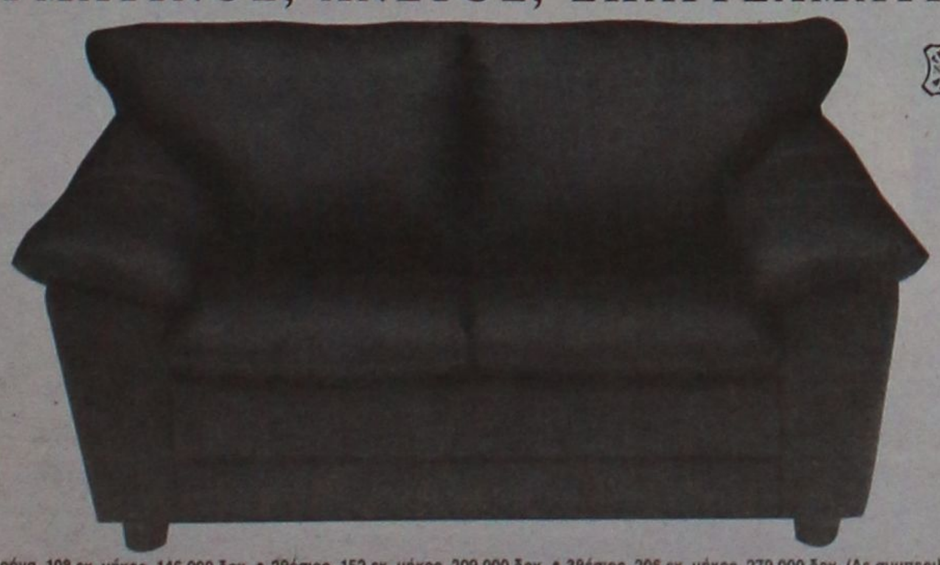

Τώρα σε γνήσιο δέρμα μόνο με 209.000 δρχ. ή και με άτοκες δόσεις, σε μαύρο, μπλε ή καφέ χρώμα.

Προσγαμβάνεται!

DIVANI & DIVANI®

ΟΙ ΚΑΝΑΠΕΔΕΣ, ΣΤΑ ΙΤΑΛΙΚΑ.

Πολυθρόνα, 108 εκ. μήκος, 146.000 δρχ. • 2θέσιος, 152 εκ. μήκος, 209.000 δρχ. • 3θέσιος, 206 εκ. μήκος, 279.000 δρχ. (Δε συμπεριλαμβάνεται ΦΠΑ)

• ΑΘΗΝΑ: Κηφισίας 80, Μαρούσι, τηλ.: 614 1572-3, Ποσειδώνος 80, Άλιμος, τηλ.: 988 2777, ΝΕΟ Κεντρικό - Εκθεση: Ιερά Οδός 152, Αιγάλεω, τηλ.: 341 4195 • ΘΕΣΣΑΛΟΝΙΚΗ: Ανδριανουπόλεως 22, Καλαμαριά, τηλ.: (031) 459 030 • ΑΡΓΟΣ: Τσώκρη 64-66, τηλ.: (0751) 61151 • ΙΩΑΝΝΙΝΑ: Λ. Δωδώνης 90, τηλ.: (0651) 40078 • ΗΡΑΚΛΕΙΟ: Λ. Κνωσσού 199, τηλ.: (081) 213 784 • ΡΟΔΟΣ: Καναβά 34, τηλ.: (0241) 27328 • ΣΕΡΡΕΣ: Μεγάλου Αλεξάνδρου 20, τηλ.: (0321) 55061 • ΧΑΝΙΑ: Λεωφ. Καζαντζάκη 191, Βαμβακόπουλο, τηλ.: (0821) 98120 • ΑΛΕΞΑΝΔΡΟΥΠΟΛΗ: Λ. Δημοκρατίας 77, τηλ.: (0551) 25024 • Σύντομα στην Πάτρα και την Καβάλα • Πληροφορίες για franchise: VERSA Α.Ε., τηλ.: 342 1161

Η Μ. ΒΟΛΑΣ & ΥΙΟΙ Ο.Ε. διαθέτει

ΜΕΓΑΛΟ ΕΥΡΟΣ ΗΛΕΚΤΡΙΚΩΝ ΚΑΙ ΗΛΕΚΤΡΟΝΙΚΩΝ ΚΑΤΑΝΑΛΩΤΙΚΩΝ ΠΡΟΪΟΝΤΩΝ προσφέροντας τόσο στην αγορά της Ρόδου όσο και στα κοντινά γειτονικά νησιά προϊόντα κατοξιωμένων κατασκευαστών με εμπορικά σήματα γνωστά ως:
PHILIPS, SONY, SAMSUNG, KENWOOD, PIONEER, MOULINEX, KENWOOD, KORTING, DELONGHI, GENERAL ELECTRIC, ARCAM, ROISTER, MONSTER CABLE, CRYSTAL AUDIO, CANNON, BOSCH κ.λπ.

Η Μ. ΒΟΛΑΣ & ΥΙΟΙ Ο.Ε. φροντίζει

για την υποδομή της κατοικίας σας με **ΕΠΩΝΥΜΑ ΗΛΙΑΚΑ ΣΥΣΤΗΜΑΤΑ** ΦΥΡΟΓΕΝΗΣ, ΗΛΙΟΑΚΜΗ - MEGASUN, SKY-LAND & PRISMA, ΣΥΣΤΗΜΑΤΑ ΚΕΝΤΡΙΚΗΣ ΘΕΡΜΑΝΣΗΣ με την υπογραφή ΦΥΡΟΓΕΝΗΣ, THERMOGROUP, VORMANN RIELLO, DELONGHI, DE DIETRICH, BRUGMAN, HANSA, JAGA, ενδοδαπέδια POLYTHERM και SBK, ΚΛΙΜΑΤΙΣΤΙΚΕΣ ΣΥΣΚΕΥΕΣ KLIMATAIR, DAIKIN, YOKI, SAMSUNG, φωτοβολταικά συστήματα SIEMENS.

Η Μ. ΒΟΛΑΣ & ΥΙΟΙ Ο.Ε. εξοπλίζει

τον επαγγελματία με **ΚΕΝΤΡΙΚΑ ΗΛΙΑΚΑ ΣΥΣΤΗΜΑΤΑ, με ΕΠΑΓΓΕΛΜΑΤΙΚΑ ΜΗΧΑΝΗΜΑΤΑ ΚΛΙΜΑΤΙΣΜΟΥ** DAIKIN, KLIMATAIR, και ΦΥΡΟΓΕΝΗΣ, **ΥΛΙΚΑ ΘΕΡΜΟΥΔΡΑΥΛΙΚΗΣ ΕΓΚΑΤΑΣΤΑΣΗΣ, ΜΠΟΪΛΕΡ, ΕΞΟΠΛΙΣΜΟ-ΑΝΑΛΩΣΙΜΑ-ΧΗΜΙΚΑ ΠΙΣΙΝΑΣ, ΣΥΣΤΗΜΑΤΑ ΕΠΕΞΕΡΓΑΣΙΑΣ-ΑΦΑΛΑΤΩΣΗΣ-ΑΠΟΣΚΛΗΡΥΝΣΗΣ ΝΕΡΟΥ, ΟΡΓΑΝΑ ΜΕΤΡΗΣΗΣ & ΠΑΡΑΚΟΛΟΥΘΗΣΗΣ ΦΥΣΙΚΩΝ ΚΑΙ ΧΗΜΙΚΩΝ ΠΑΡΑΜΕΤΡΩΝ ΤΗΣ HANNA (PH,REDOX, ΑΓΩΓΙΜΟΤΗΤΑ κ.λπ.), ΔΟΣΟΜΕΤΡΗΤΕΣ, ΑΝΤΛΙΕΣ κ.λπ.**

Η Μ. ΒΟΛΑΣ & ΥΙΟΙ Ο.Ε. σας βοηθά

να αναπτυχθείτε με χαμηλό κόστος χρηματοδότησης, φιλική και εξειδικευμένη εξυπηρέτηση, εναλλακτικούς τρόπους εξόφλησης με LEASING, καταναλωτικά δάνεια με αποπληρωμή έως και 3 χρόνια (36 μήνες), VISA με άτοκες δόσεις.

Η Μ. ΒΟΛΑΣ & ΥΙΟΙ Ο.Ε. σας δίνει τη δυνατότητα

- Να επιτύχετε άμεση ικανοποίηση των αναγκών σας με ένα μόνο λογαριασμό αποφεύγοντας πολλαπλές υποχρεώσεις σε διαφορετικές ημερομηνίες μέσα στο μήνα.
- Να διαπραγματευτείτε αποδοτικότερα τις αγορές σας.
- Να εξοπλίσετε το σπίτι ή την επιχείρησή σας με χαμηλό κόστος και με εγγύηση την ποιότητα των προϊόντων μας, τις μεγάλες εταιρείες που τα υποστηρίζουν και την πολυετή εμπειρία μας.

Η Μ. ΒΟΛΑΣ & ΥΙΟΙ Ο.Ε. αναπτύσσεται συνεχώς

Σύντομα ένα νέο κατάστημα θα αναλάβει την εξειδικευμένη διάθεση του ηλεκτρομηχανολογικού εξοπλισμού, λειτουργώντας με το ίδιο πνεύμα εξυπηρέτησης και υπευθυνότητας.
Το όφελος θα είναι για όλους μας, καθώς δημιουργούνται νέες θέσεις εργασίας, προσφέρονται στην αγορά επώνυμα προϊόντα υψηλής ποιότητας σε χαμηλή τιμή και με όρους που διευκολύνουν τόσο τους ιδιώτες να εξοικονομήσουν πόρους για άλλες ανάγκες όσο και τους επαγγελματίες για γρήγορη ανάπτυξη με χαμηλό κόστος.

Η Μ. ΒΟΛΑΣ & ΥΙΟΙ Ο.Ε. σας ευχαριστεί

Για την εμπιστοσύνη και την υποστήριξή σας και σας εύχεται ένα

Καλό και Ειρηνικό Πάσχα

ΚΙΝΗΤΗ ΤΗΛΕΦΩΝΙΑ ΔΕΙΤΕ ΤΗ ΔΙΑΦΟΡΑ:



ΔΩΡΕΑΝ
ERICSSON GF 768
12ΜΗΝΗ ΣΥΝΔΕΣΗ ΜΕ
Panafon Basic

- ΠΑΓΙΟ: 5.000 ΔΡΧ.
- ΧΡΕΩΣΗ ΑΝΑ ΔΕΥΤΕΡΟΛΕΠΤΟ: ΑΠΟ 1.7 ΔΡΧ. ΑΚΟΜΗ ΚΑΙ ΤΙΣ ΩΡΕΣ ΑΙΧΜΗΣ.
- ΧΩΡΙΣ ΚΑΜΙΑ ΕΠΙΠΛΕΟΝ ΧΡΕΩΣΗ ΑΝΑ ΤΗΛΕΦΩΝΗΜΑ.

+ EXTRA
ΔΙΑΛΕΞΤΕ ΤΟ ΔΩΡΟ ΣΑΣ



ΔΩΡΟ 1
ΑΞΙΑΣ 44.000 ΔΡΧ.

PANAFON A LA CARTE
ΜΕ SIEMENS C10
ΣΤΟ ΠΡΟΓΡΑΜΜΑ ADVANCE

- Με τη χαμηλότερη χρέωση ανά δευτερόλεπτο τις ώρες πραγματικής χρήσης του κινητού.
- Χωρίς καμιά επιπλέον χρέωση ανά τηλεφώνημα.
- Με τον μεγαλύτερο αρχικό χρόνο ομιλίας αξίας 12.000 δρχ.

ΕΧΤΡΑ ΔΩΡΟ
- Ένας αυθεντικός φορτιστής αυτοκινήτου

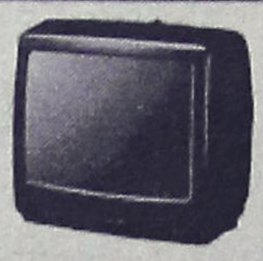

ΔΩΡΟ 2ο
TV 14"
ΑΞΙΑΣ 50.000 δρχ.

ΔΩΡΟ 3ο
PORTABLE STEREO/CD
reMote control



ΑΞΙΑΣ 60.000 δρχ.

ΕΞΟΥΣΙΟΔΟΤΗΜΕΝΟΣ ΣΥΝΕΡΓΑΤΗΣ MOBITEL

ΣΑΚΕΛΛΑΡΙΔΗΣ Α. & Θ.
ΚΟΔΡΙΓΚΤΩΝΟΣ 64 ΡΟΔΟΣ • ΤΗΛ. 30216
ΚΑΡΠΑΘΟΥ 7 (ΠΕΖΟΔΡΟΜΟΣ) ΡΟΔΟΣ • ΤΗΛ. 77117
ΣΤΕΦ. ΚΑΖΟΥΛΗ 70-ΡΟΔΟΣ-ΤΗΛ. 75016

PANAFON ΤΟ ΠΑΝ ΣΤΗΝ ΕΠΙΚΟΙΝΩΝΙΑ
MOBITEL Κινείται στο μέλλον

Ο τ. υπουργός Δημήτρης Κρεμαστινός

Εξακολουθεί να κρατά κλειστά τα χαρτιά του...

Πιέζεται από πολλούς τοπικούς παράγοντες να κατέλθει υποψήφιος βουλευτής στο Νομό Δωδεκανήσου και να εκδηλώσει άμεσα το ενδιαφέρον του

Παρά το γεγονός ότι από πολλές πλευρές θεωρείται δεδομένο ότι ο τέως υπουργός Υγείας κ. Δημ. Κρεμαστινός θα είναι υποψήφιος βουλευτής του ΠΑΣΟΚ στις ερχόμενες εκλογές, ο ίδιος εξακολουθεί να κρατά κλειστά τα χαρτιά του, για το συγκεκριμένο θέμα.

Πράγματι και σε πρόσφατη συνέντευξή του στο περιοδικό "Βουλή και Ευρωβουλή" (που εκδίδει το Κοινοβούλιο) στο τεύχος Μαρτίου, ο κ. Κρεμαστινός παρότι αφήνει ανοικτό το ενδεχόμενο να είναι υποψήφιος, κάνει λόγο για προϋποθέσεις χωρίς να ξεκαθαρίζει τελικά το τι πρόκειται να κάνει.

Είναι όμως σαφές ότι τον απασχολεί το θέμα, ενώ παράλληλα αποκαλύπτει **ότι και στις προηγούμενες εκλογές του είχε γίνει σχετική πρόταση να είναι υποψήφιος βουλευτής την οποία δεν αποδέκτηκε.**

Συγκεκριμένα, ερωτηθείς στα πλαίσια της συνέντευξης που παρεχώρησε "αν τον δούμε στους καταλόγους των υποψηφίων βουλευτών" απάντησε ως εξής:

● "Είναι μία πάρα πολύ σοβαρή ερώτηση που μου την υποβάλλετε με τόσο απλοϊκό τρόπο. Δε σας το κρύβω ότι είχα πολύ προβληματιστεί στις προηγούμενες εκλογές με το ίδιο ερώτημα. Γνωρίζετε όμως ότι απήντησα όχι. Ο λόγος; Διότι αισθανόμουνα ότι δε θα μπορούσα να προσφέρω αυτά τα οποία θα ήθελα να προσφέρω όπως τουλάχιστον βλέπω εγώ τις έννοιες πολιτική και προσωπική προσφορά".

Απαντώντας σε άλλη ερώτηση, αν έχει πληγεί από το μικρόβιο της πολιτικής και σε ποιο βαθμό, ο κ. Κρεμστινός τόνισε τα εξής:

"Δεν ξέρω αν είναι μικρόβιο ή αδυναμία. Πιστεύω ότι δεν έχω αλλάξει απόψεις σε σχέση με την άσκηση της πολιτικής. Είναι ωραία η πολιτική όταν αισθάνεσαι ιδεολογικά ότι προσφέρεις στη κοινωνία αυτό το οποίο μπορείς να προσφέρεις. Διαφορετικά είναι το χειρότερο επάγγελμα".

Ερωτηθεί επίσης πως σκιαγραφεί την κοινοβουλευτική του εμπειρία και πως σχολιάζει τα όσα συμβαίνουν στη Βουλή τώρα, ο τέως υπουργός επεσήμανε τα εξής:

"Η κοινοβουλευτική εμπειρία μου και γενικότερα η εμπειρία μου ως υπουργού με



δίδαξε, ότι θα πρέπει ιδιαίτερα να προσέχω τους ανθρώπους του περιβάλλοντός μου. Η δύναμη της εξουσίας μεταμορφώνει τους ανθρώπους γύρω σου πολλές φορές έτσι,

> **"Ο ίδιος σε συνέντευξή του αποκάλυψε ότι του είχε γίνει πρόταση και στις προηγούμενες βουλευτικές εκλογές"**

που να σου δίδουν διαφορετική εντύπωση απ' ό,τι πραγματικά είναι οι ίδιοι. Είναι ένα θέμα που το αντιλαμβάνεσαι όταν αποχωριστείς την εξουσία. Οσον αφορά στην κοινοβουλευτική ζωή συτή εξαρτάται από την ποιότητα του Κοινοβουλίου. Αλλά το Κοινοβούλιο δεν είναι τίποτα άλλο παρά η έκφραση της ωριμότητας και της παιδείας του λαού. Οσοι λοιπόν κριτικάρουν το Κοινοβούλιο θα πρέπει να είναι ιδιαίτερα προσεκτικοί".

ΠΙΕΖΕΤΑΙ ΝΑ ΚΑΤΕΒΕΙ

Σύμφωνα με πληροφορίες ο κ. Κρεμαστινός (που βρίσκεται αυτές τις μέρες στη Ρόδο) πιέζεται από αρκετούς παράγοντες να κατέλθει ως υποψήφιος βουλευτής και να εκδηλώσει μάλιστα το ενδιαφέρον του άμεσα.

Οι "πιέσεις" αυτές προέρχονται και από στελέχη του ΠΑΣΟΚ που θεωρούν ότι η παρουσία του θα υπερκαλύψει την "μετακόμιση" του κ. Σκανδαλίδη, αλλά και από απλούς πολίτες, στις τάξεις των οποίων ο κ. Κρεμαστινός χαίρει εκτίμησης.

Σε ορισμένες μάλιστα περιπτώσεις εμφανίζονται πλέον ομάδες υποστήριξης του κ. Κρεμαστινού, και φαίνεται να δημιουργείται ένας άτυπος μηχανισμός.

Ο ίδιος βέβαια ο κ. Κρεμαστινός, κρατά κλειστά τα χαρτιά του για το τι πρόκειται να κάνει. Εκτιμάται όμως, ότι **υπό την πίεση των εξελίξεων** θα αναγκαστεί πολύ σύντομα να ξεκαθαρίσει την θέση του και υπολογίζεται μάλιστα ότι κάτι τέτοιο θα γίνει μέχρι τις ευρωεκλογές του Ιουνίου.

Εξίσου σαφές είναι επίσης ότι η πλάστιγγα φέρεται να γέρνει υπέρ της απόφασης να πολιτευτεί ο τέως υπουργός Υγείας, η παρουσία του οποίου στο ψηφοδέλτιο του ΠΑΣΟΚ θα έχει εκ των πραγμάτων καταλυτικές εξελίξεις.



35 εκατομμύρια κατά το πρώτο τριήμερο

Στα 35 εκατομμύρια δραχμές έφθασαν τα κέρδη του καζίνου της Ρόδου, στο πρώτο τριήμερο της λειτουργίας του, στις 2,3 και 4 Απριλίου !



Καλά ξεκίνησε και από κέρδη το νέο καζίνο

Κόπηκαν 2.100 εισιτήρια και παίχτηκαν 135 εκατ.

Σύμφωνα με στοιχεία που είδαν το φως της δημοσιότητας (με βάση πληροφορίες, διότι επίσημες ανακοινώσεις δεν υπάρχουν) το καζίνο ξεκίνησε δυναμικά τη λειτουργία του.

Κόπηκαν 2.100 εισιτήρια (και τις τρείς μέρες) παίχθηκαν περίπου 135 εκατομμύρια δραχμές και τα μεικτά κέρδη έφθασαν τα 35 εκατομμύρια δραχμές, ποσό βεβαίως αρκετά σημαντικό.

Από το καζίνο της Ρόδου, δεν πρόκειται να ανακοινώνονται τέτοια στοιχεία, (όπως δεν ανακοινώνονται και από τα άλλα καζίνο που λειτουργούν στην χώρα), αλλά σε τακτά χρονικά διαστήματα θα διαβιβάζονται στο υπουργείο Ανάπτυξης για τα περαιτέρω.

Η κίνηση στο καζίνο παρότι Μεγαλοβδομάδα, συνεχίζεται σε υψηλούς ρυθμούς.

Χθες πάντως το καζίνο ήταν κλειστό (λόγω Μεγάλης Παρασκευής) ενώ σήμερα θα ανοίξει τις πόρτες του μετά την Ανάσταση και θα συνεχίσει την λειτουργία του αδιαλείπτως.

Αλλωστε τις επόμενες μέρες ανεβαίνει κατακόρυφα η τουριστική κίνηση στο νησί μας και εκ των πραγμάτων αρκετοί από τους επισκέπτες θα μεταβούν και στο καζίνο, ανεβάζοντας περαιτέρω το επίπεδο της κίνησης.

Στην υπόθεση του θανάτου των δύο Γερμανών

Σατανικές συμπτώσεις

Αλλος τουρίστας που διαμένει σε άλλο ξενοδοχείο στην ίδια περιοχή υπέστη οξεία γαστρεντερίτιδα

Σε αναμονή των αποτελεσμάτων των εργαστηριακών εξετάσεων, βρίσκονται οι αρμόδιες αρχές του νησιού μας, προκειμένου έτσι να καταλήξουν σε ασφαλή συμπεράσματα για το που οφείλονται οι θάνατοι των δύο τουριστών και η περιπέτεια της υγείας άλλων δύο, οι οποίοι διέμεναν σε ξενοδοχειακό συγκρότημα της ανατολικής πλευράς του νησιού μας.

Εν τω μεταξύ, μία **νέα περίπτωση οξείας γαστρεντερίτιδας** που παρουσιάστηκε προχθές το πρωί σε αλλοδαπό τουρίστα, ο οποίος διέμενε σε άλλο ξενοδοχείο της ευρύτερης περιοχής, κινητοποίησε τις αρμόδιες αρχές εκ νέου, αλλά τελικά μετά από σχετικές έρευνες που έγιναν, οι πάντες κατέληξαν στο συμπέρασμα ότι το συγκεκριμένο περιστατικό καμμία σχέση δεν είχε με τα προηγούμενα και ότι κατά πάσα πιθανότητα οφείλεται σε τροφική δηλητηρίαση.

- Η πιο πιθανή εκδοχή, σύμφωνα πάντα με τις εκτιμήσεις και τα στοιχεία που έχουν στα χέρια τους έως αυτή την ώρα, οι αρμόδιες αρχές του νησιού μας, είναι εάν κι εφόσον τα δύο περιστατικά θανάτου έχουν σχέση μεταξύ τους, τότε αυτά να οφείλονται στον κλιματισμό του ξενοδοχείου, ο οποίος λειτουργούσε για πρώτη φορά φέτος.

Για την εξέλιξη των ερευνών, αξίζει να σημειωθεί ότι ζητούν συγκεκριμένα στοιχεία πλέον από τις ανακριτικές και αστυνομικές αρχές του νησιού μας, τόσο οι συγγενείς των θυμάτων, όσο και οι γερμανικές αρχές μέσω της Πρεσβείας στην πρωτεύουσα. Δεν αποκλείεται μάλιστα, μέσα στις προσεχείς μέρες, στη Ρόδο να έρθουν και αξιωματικοί της Γερμανικής Αστυνομίας, στο πλαίσιο πάντα της διερεύνησης των αιτιών θανάτου των δύο συμπατριωτών τους.

> “Πλήρη ενημέρωση ζήτησε η Γερμανική πρεσβεία από τις αρμόδιες αρχές της Ρόδου”

Τα ερωτηματικά που προκύπτουν, εκτιμάται ότι θα απαντηθούν σε μεγάλο βαθμό από τις οριστικές απαντήσεις τόσο των ιστολογικών και τοξικολογικών εξετάσεων, όσο και από τον εργαστηριακό έλεγχο των δειγμάτων που πάρθηκαν από τα τρόφιμα, τα ποτά και τα νερά του συγκεκριμένου ξενοδοχείου. Σύμφωνα με τις ίδιες πληροφορίες, τα πρώτα αποτελέσματα των εξετάσεων αυτών, θα ολοκληρωθούν και θα αποσταλούν στις αρμόδιες αρχές αλλά και στον Εισαγγελέα του νησιού μας, μέχρι το τέλος της ερχόμενης εβδομάδας.

Δώστε γεύσεις . . . Πασχαλινές στην ζωή σας!



Τσουρέκια αμυγδάλου, τσουρέκια με φρέσκο βούτυρο και σμυρνέικα κουλουράκια σε 4 φανταστικές ποικιλίες περιμένουν να τα γευτείτε και να νιώσετε τη χαρά της απόλαυσης. Δώστε και στους φίλους σας αυτή τη χαρά μέσα από τα πασχαλινά καλάθια που εσείς μπορείτε να φτιάξετε στα MIKE'S . *Γλυκές ευχές για ένα καλό Πάσχα!*

Mike's Γλυκά - Παγωτά - Αλμυρά

Νέο σήμα
Mike's Gelato Bindi

ΡΟΔΟΣ - Σοφ. Βενιζέλου 30 (100 μαγαζιά) - Τηλ. 27550 - 32754
ΡΟΔΟΣ - Βενετοκλέων 65 - Τηλ. 38822
ΙΑΛΥΣΟΣ - Ιαλυσού 3 - Τηλ. 94409
ΚΡΕΜΑΣΤΗ - Λ. Ελευθερίας - Τηλ. 93296 - 95367

ΑΩΔ

“ΚΛΕΙΔΩΣΑΜΕ” ΤΙΣ ΤΙΜΕΣ

ΒΑΛΤΕ ΤΩΡΑ ΤΗΝ ΠΑΡΑΓΓΕΛΙΑ ΣΑΣ
ΚΑΙ ΕΞΑΣΦΑΛΙΣΤΕ ΣΤΑΘΕΡΕΣ ΤΙΜΕΣ ΣΕ ΟΛΑ ΤΑ ΜΟΝΤΕΛΑ!



MATIZ 2.495.000
LANOS 3.075.000
NUBIRA 4.495.000
LEGANGA 8.595.000

Σ' ΟΛΑ ΤΑ ΜΟΝΤΕΛΑ ΔΩΡΟ AIR CONDITION + STEREO*

DAEWOO αλλάζει τα δεδομένα

ΑΠΟΚΛΕΙΣΤΙΚΟΣ ΑΝΤΙΠΡΟΣΩΠΟΣ ΔΩΔ/ΣΟΥ
ΑΛΕΞΑΝΔΡΟΣ ΚΟΥΚΟΥΡΑΣ
Λεωφ. Ρόδου-Λίνδου 255-Τηλ. 65183

* Για το MATIZ το AIR CONDITION σε προνομιακή τιμή 150.000 δρχ.

ΝΤΕΤΕΚΤΙΒΣ ΑΘΗΝΩΝ

PRIVATE DETECTIVE

Αναλαμβάνουμε υποθέσεις ανηλίκων, προσωπικές, οικογενειακές εμποροβιομηχανικές
Διαθέτουμε τα καλύτερα ηλεκτρονικά σύχρονα οπτικοακουστικά συστήματα.
Εχεμύθεια 100%
Τα 30 χρόνια πείρα είναι η εγγύηση μας

ΤΗΛ.097 632963 & 095-319796

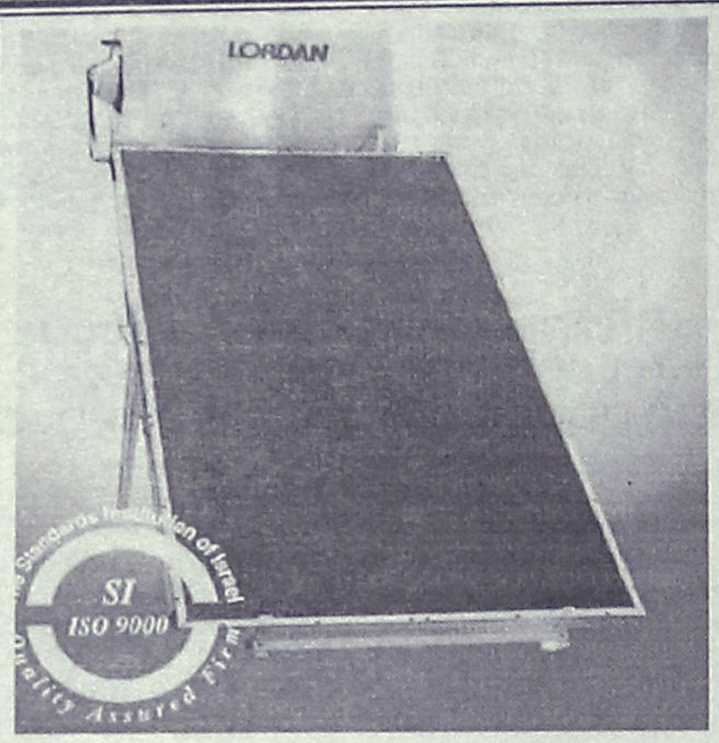

ΗΛΕΚΤΡΙΚΟ ΣΠΙΤΙ
Ηλιακά ηλεκτρικά θερμοσίφωνα, Ηλεκτρολογικές εγκαταστάσεις, Επισκευές - συντηρήσεις
ΣΑΣ ΕΥΧΟΜΑΣΤΕ ΚΑΛΟ ΠΑΣΧΑ
ΣΑΡΑΝΤΗΣ ΓΡΗΓΟΡΑΚΗΣ
Κρεμαστή Ρόδου, τηλ. 94981

G.A. FERRIES
KYDON TOURS
ΚΕΝΤΡΙΚΟ ΠΡΑΚΤΟΡΕΙΟ PORT AGENT

Μ. ΠΕΜΠΤΗ 8/4 ΡΟΔΑΝΘΗ: Από Ρόδο 08.00 για Πειραιά
ΜΑΡΙΝΑ: Από Ρόδο 20.00 για Κω-Κάλυμνο-Λέρο-Πάτμο-Πειραιά
Μ. ΠΑΡΑΣΚΕΥΗ 9/4 ΔΗΜΗΤΡΟΥΛΑ: Παραμονή στη Ρόδο
ΝΤΑΛΙΑΝΑ: Από Ρόδο 16.00 για Κω-Κάλυμνο-Λέρο-Πάτμο-Πειραιά
ΡΟΔΑΝΘΗ: Από Ρόδο 16.45 για Κω-Πειραιά
Μ. ΣΑΒΒΑΤΟ 10/4 ΔΗΜΗΤΡΟΥΛΑ: Από Ρόδο 16.00 για Κω-Κάλυμνο-Λέρο-Πάτμο-Πειραιά
ΜΑΡΙΝΑ: Από Ρόδο 14.00 για Καστελλόριζο
ΚΥΡ. ΠΑΣΧΑ 11/4 ΡΟΔΑΝΘΗ: Παραμονή στη Ρόδο
ΝΤΑΛΙΑΝΑ: Από Ρόδο 16.00 για Σύμη-Τήλο-Νίσυρο-Κω-Κάλυμνο-Λέρο-Πάτμο-Πειραιά
ΔΕΥΤ. ΠΑΣΧΑ 12/4 ΔΗΜΗΤΡΟΥΛΑ: Από Ρόδο 15.00 για Κω-Κάλυμνο-Λέρο-Πάτμο-Πειραιά
ΜΑΡΙΝΑ: Από Ρόδο 16.00 για Κω-Κάλυμνο-Λέρο-Πάτμο-Πειραιά
ΡΟΔΑΝΘΗ: Από Ρόδο 18.00 για Κω-Πειραιά
ΤΡΙΤΗ ΠΑΣΧΑ 13/4 ΝΤΑΛΙΑΝΑ: Από Ρόδο 16.00 για Κω-Κάλυμνο-Λέρο-Πάτμο-Πειραιά
ΤΕΤΑΡΤΗ ΠΑΣΧΑ 14/4 ΔΗΜΗΤΡΟΥΛΑ: Από Ρόδο 16.00 για Κω-Κάλυμνο-Λέρο-Πάτμο-Πειραιά
ΜΑΡΙΝΑ: Από Ρόδο 20.00 για Κω-Κάλυμνο-Αστυπάλαια-Πειραιά
ΠΕΜΠΤΗ 15/4 ΡΟΔΑΝΘΗ: Από Ρόδο 16.00 για Κω-Κάλυμνο-Λέρο-Πάτμο-Πειραιά
ΝΤΑΛΙΑΝΑ: Από Ρόδο 23.45 για Κάρπαθο-Κάσο-Ηράκλειο-Θήρα--Νάξο-Πάρο-Πειραιά
ΠΑΡΑΣΚΕΥΗ 16/4 ΔΗΜΗΤΡΟΥΛΑ: Από Ρόδο 16.00 για Κω-Κάλυμνο-Λέρο-Πάτμο-Πειραιά
ΜΑΡΙΝΑ: Από Ρόδο 18.00 για Κω-Πειραιά
ΣΑΒΒΑΤΟ 17/4 ΡΟΔΑΝΘΗ: Από Ρόδο 16.00 για Κω-Κάλυμνο-Λέρο-Πάτμο-Πειραιά
ΚΥΡΙΑΚΗ 18/4 ΔΗΜΗΤΡΟΥΛΑ: Από Ρόδο 15.00 για Κω-Κάλυμνο-Λέρο-Πάτμο-Πειραιά
ΜΑΡΙΝΑ: Από Ρόδο 17.00 για Κω-Πειραιά
ΔΕΥΤΕΡΑ 19/4 ΡΟΔΑΝΘΗ: Για Κω-Κάλυμνο-Ρόδο-Πάτμο-Πειραιά

Πληροφορίες, κρατήσεις και έκδοση εισιτηρίων
ΠΡΑΚΤΟΡΕΙΟ ΚΥΔΩΝ
Εθ. Δωδεκανησίων 14 - Ακτή Σαχτούρη 8
Τηλ. 23000, 27900, 27722, 24265 • FAX: 32741

Με συγκίνηση και κατάνυξη κάθε χρόνο το στόλισμά τους

Πανέμορφοι οι Επιτάφιοι

Ποιοί επιμελήθηκαν με ιδιαίτερη φροντίδα και τέχνη το εξαίσιο αποτέλεσμα

Με πολύ γούστο, μεράκι και θρησκευτική ευλάβεια στόλισαν και εφέτος, τηρώντας το έθιμο, τα κουβούκλια των Επιταφίων των Εκκλησιών των Ενοριών της πόλης μας κυρίες και κύριοι.

Για το στόλισμα των κουβουκλίων χρησιμοποιήθηκαν γαρύφαλλα άσπρα κόκκινα και μωβ με σπαράγγι, κρίνα και βιολέττες εκτός από αυτό του Ιερού Μητροπολιτικού Ναού που χρησιμοποιήθηκαν αποκλειστικά ορχιδέες.

Ιδιαίτερα εντυπωσιακό ήταν το κουβούκλιο του Ιερού Ναού των Ταξιαρχών (Νεκροταφείο) που χρησιμοποιήθηκαν φυλλώματα χρυσά, Λισιμάχιες, Ρόζα, Ρουμπέν, βουκαμβίλιες, τριαντάφυλλα κ.ά.

Για το στόλισμα των κουβουκλίων πρόσφεραν τις υπηρεσίες τους οι παρακάτω:

ΑΓΙΟΙ ΑΠΟΣΤΟΛΟΙ

Στολίστηκε από κυρίες της ενορίας

ΑΝΑΛΗΨΗ

Στη μνήμη των Θεόφιλου Κούτελου και Παντελή Καραγιάννη φρόντισαν για το στόλισμα οι:

Σάββας Κούτελος
Μιχαήλ Πάχος
Αλκης Καραγιάννης
Μιχαήλ Κούτελος
Γιάννης Νικολιδάκης
Μιχαήλ Μιχαλαριάς

ΑΓΙΟΣ ΙΩΑΝΝΗΣ

Ζωή Ξεπαπαδάκη
Χρυσάνθη Φιλιππάκη (πρεσβυτέρα)
Ελπίδα Φιλιππάκη
Μένια Κοκκίνη (πρεσβυτέρα)

ΑΓΙΟΙ ΑΝΑΡΓΥΡΟΙ

Για το στόλισμα φρόντισε το ανθοπωλείο Χατζημανέττα με τη βοήθεια κυριών και δεσποινίδων της Ενορίας.

ΑΓΙΑ ΑΝΑΣΤΑΣΙΑ

Δέσποινα Σαρρή
Αννα Αρφαρά
Ελένη Κυριαζή
Ευαγγελία Μαυρομάγουλου
Μαρί Πανηγύρη
Μαρίτσα Πλάτση
Μαίρη Σωτηροπούλου

ΜΗΤΡΟΠΟΛΙΣ

Μαρία Κολώνα
Ευαγγελία Κωστομοίρη
Γεώργιος Γκιώνης
Ειρήνη Κωστομοίρη
Χρυσόστομος Κολώνας

ΑΓΙΟΣ ΔΗΜΗΤΡΙΟΣ (Νεκροταφείο)

Σοφία Κουτσάγια
Φωτούλα Χατζηστρατή
Κατίνα Χαλικάκη
Φωτεινή Χαλικάκη
Σοφία Μπαρμπαλή

ΤΑΞΙΑΡΧΗΣ

Μαρία Νουαράκη
Θέτις Γιαννοπούλου
Πόπη Μάλτα
Κούλα Γιαννικουρή
κα Σωτηρία
κα Νομικού

ΑΓΙΟΣ ΝΙΚΟΛΑΟΣ

Το κουβούκλιο στολίστηκε από το ανθοπωλείο της Αφροδίτης Μοσχάκη

ΑΓΙΟΣ ΓΕΩΡΓΙΟΣ ΑΝΩ

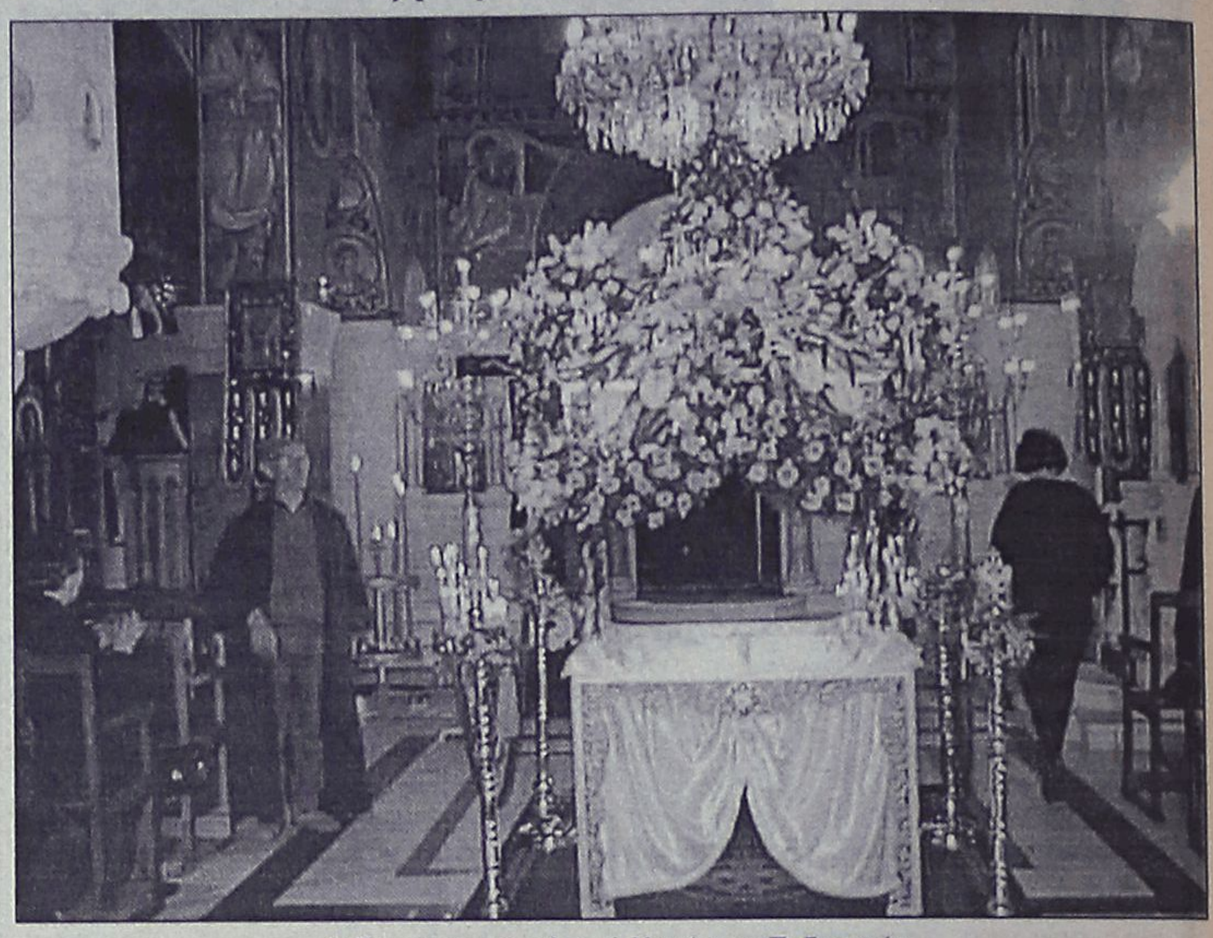

Ο Επιτάφιος του Ιερού Ναού των Ταξιαρχών.

Θεόδωρος Σταυλάς
Φλωρεντία Ευθυμίου
Ειρήνη Φουτούλη
Μαριστέλλα Σταυλά

ΑΓΙΟΣ ΧΡΙΣΤΟΦΟΡΟΣ

Πρεσβυτέρα Καθολική Πόκκια
Κική Κάππα
Μαρία Ελιαδάκη
Καλλιόπης Μισσίκου και έγινε με τη φροντίδα του ανθοπωλείου του κ. Λενακάκη.

ΑΓΙΟΣ ΠΑΝΤΕΛΕΗΜΟΝΑΣ

Μαρία Μιχελαράκη
Στάσα Στασινάκη
Πόπη Παπαοικονόμου
Μιχάλης Παπαοικονόμου
Σέβα Τσουκάλη



Ο Επιτάφιος του Ιερού Ναού των Αγίων Αναργύρων.

Καθολική Παπαβασιλείου
Εμη Σάρλη
Ελένη Καραγιάννη
Μάχη Καρπαθίου
Μαρία Γιακουμή

ΑΓΙΟΣ ΓΕΩΡΓΙΟΣ ΚΑΤΩ

Το στόλισμα ήταν δωρεά των οικογενειών Αναστασίας Φωτάκη, Στεργίας Τζεδάκη και Μαρία Μακράκη

ΑΓΙΟΣ ΦΑΝΟΥΡΙΟΣ

Μαρία Κοντού
Στέλλα Βλαχάκη
Μανώλης Νικολάου
Μανώλης Μαστορίδης
Ηλιάνα Κοντού
Μαρία Καστρουνή
Δικαία Χατζηπέτρου

ΑΓΙΟΣ ΔΗΜΗΤΡΙΟΣ (Ροδίνι)

Την επιμέλεια είχε για το στόλισμα η οικογένεια Λουκατάρη και έγινε από ενορίτισσες.

ΕΙΣΟΔΙΑ ΤΗΣ ΘΕΟΤΟΚΟΥ (Νιοχώρι)

Γεώργιος Χατζηχρυσάφης
Μαρία Ντελάκη
Ελένη Ρούσσου
Πόπη Κατσουράκη
Ειρήνη Κατσουράκη
Ειρήνη Στεφανάκη
Εριέττα Κωστοπούλου
Μαρία Κοντού
Μαρία Καραγιάννη

ΕΥΑΓΓΕΛΙΣΜΟΣ

Τα γαρύφαλλα πρόσφεραν οι οικογένειες Κωνσταντίνου Λουιζίδη και Χρήστου Πάλμου και το στόλισμα επιμελήθηκαν οι ενορίτισσες:

Αννα Ραυμόνδου - Ιωαννίδηκαι οι κυρίες
Κορναροπούλου
Πάλμου
Βασιλάκη
Κατσαρά
Σταματιάδη

ΑΓΙΑ ΕΙΡΗΝΗ (Πανεπιστήμιο Αιγαίου)

Το στόλισμα έγινε με την επίβλεψη του εφημέριου Παπα-Κυριάκου Μανέττα και βοήθησαν οι: Σταματία Κινούς που πρόσφερε τα λουλούδια στη μνήμη του άνδρα της Γιάννη Κινούς, η πρεσβυτέρα Μαργαρίτα Παναγή - Μανέττα, και οι Κίτσα Κωσταντούρα, Βούλα Κάκου, Αντωνία και Κλεοπάτρα Κάκου, Θεμελίνα Αερικού, Αννα Σαρρή, Νίκη Αθανασίου, Γιάννης Λήμνος και Εμμανουέλλα Λιβισιανού.

ΑΓΙΑ ΣΚΕΠΗ

Ιφιγένεια Γκιόκα, Σταματία Σταματάκη, Βασιλεία Βογιατζή, Ελένη Βογιατζή, Μαρία Χατζηχριστοδούλου, Μαρία Παραή, Σμαράγδη Κατσιδώνη, Αντωνία Χατζημιχάλη, Χρυσαφίνα Χατζημιχάλη, Μοδεστούλα Κοκάρη, Ελένη Παπαμιχαήλ, Σκιαδενή Γκιόκα, Ουρανία Θαρρενάκη, Ευαγγελία Καττιδενιού, Αννα Λουλουργά, Ελένη Πλεξίδα, Ξένη Σοκοδήμου, Ειρήνη Σταυριανάκη, Βασιλεία Κατσιδώνη, Φανή Παπανικόλα, και οι κύριοι Τσαμπίκος Χατζημιχάλης, Νικόλαος Γκιόκας, Γεώργιος Γκιόκας.



Ο Επιτάφιος του Ιερού Ναού της Αγίας Αναστασίας.



Ο Επιτάφιος του Ιερού Ναού της Ανάληψης.

ΜΙΚΡΕΣ Αγγελίες

Για τις αγγελίες σας, απευθύνεσθε στα γραφεία μας ή στα τηλέφωνα: 22210, 75230

Sigma
Αντιπροσωπεύσεις Ασφαλιστικών Εταιρειών
Άννης Μαρίας και Καζαντζάκη 2
Τηλ. (0241) 31468 • FAX: (0241) 33644

Μ. ΣΑΒΒΑΤΟ 10 ΑΠΡΙΛΙΟΥ 1999 — Η ΡΟΔΙΑΚΗ

ενοικιασεις ακινητων

ΕΝΟΙΚΙΑΖΕΤΑΙ στούντιο κεντρικό σε παραδοσιακό κτίριο, επίσης εκθεσιακός χώρος με συνεχόμενο στούντιο (τ.μ. 100). Πληρ. τηλ. 36981, 01-8218029 AE27272

ΕΝΟΙΚΙΑΖΕΤΑΙ επιπλωμένο διαμέρισμα 4άρι επί της οδού Λισσαβώνας 10 στο Ροδίνι. Πληρ. τηλ. 0244-31639, 095-901863, ώρες 08.00-20.00 AE27258

ΕΝΟΙΚΙΑΖΕΤΑΙ επί της οδού Αλεξάνδρου Διάκου διαμέρισμα 85 τ.μ. με αυτόνομη θέρμανση, πάρκινγκ. Κατάλληλο και διά επαγγελματική χρήση. Πληρ. τηλ. 27617, 23005 ΠΕ27075

ΕΝΟΙΚΙΑΖΕΤΑΙ α) το ισόγειο δικατοικίας στην οδό Στεφάνου Καζούλη με γκαράζ και μεγάλο κήπο για αστική ή επαγγελματική στέγη, β) Επίσης **ενοικιάζονται** στην Καζαντζάκη και Ολύμπου Καρπάθου ισόγειες αποθήκες, πλακόστρωτες με ρεύμα και WC 40 τ.μ. και 60 τ.μ. Πληρ. τηλ. 24584, 095-495577, 094-343198 και 30442-37705 AE27237

ΕΝΟΙΚΙΑΖΕΤΑΙ διαμέρισμα 1ου ορόφου σε τουριστική περιοχή, κατάλληλο για επαγγελματική στέγη. Πληρ. τηλ. 29404 ΠΕ27217

ΕΝΟΙΚΙΑΖΟΝΤΑΙ δύο επιπλωμένες γκαρσονιέρες στην Ιξιά. Πληρ. τηλ. 23171 AE27219

ΕΝΟΙΚΙΑΖΕΤΑΙ το ισόγειο διορόφου οικοδομής με 3 κύρια δωμάτια ήτοι: δύο κρεβατοκάμαρες, σαλόνι, χωλ, κουζίνα, μπάνιο, ακάλυπτος χώρος για πλύσιμο ρούχων καθώς και λίγα έπιπλα-ψυγείο-κουζίνα-κρεβάτι-ντουλάπες κ.λπ. στην οδό Καραϊσκάκη αρ. 30 έναντι Βενετοκλείου Γυμνασίου. Πληρ. τηλ. 28489 AE27218

ΕΝΟΙΚΙΑΖΕΤΑΙ αποθήκη 200 τ.μ. με ράμπα στην Ανάληψη. Πληρ. τηλ. 65638, 63146 AE27012

ΕΝΟΙΚΙΑΖΕΤΑΙ κατάστημα 45 τ.μ. στην Σεμερτζίδη. Ενοίκιο 45.000 δρχ. Πληρ. τηλ. 22589, 10-1 το πρωί και 7-9 το απόγευμα. Επίσης στο 28838 AE27238

ΕΝΟΙΚΙΑΖΕΤΑΙ αποθήκη 130 τ.μ. 5,50 μέτρα ύψος με μικρό πατάρι και μεγάλη πόρτα για φορτοεκφόρτωση στα Κρητικά. Πληρ. τηλ. 77736 και 29455 AE27215

ΕΝΟΙΚΙΑΖΟΝΤΑΙ εντός πόλεως Ρόδου στην οδό Στρατηγού Ζήση, αρ. 76-78 υπόγειο μεγάλου εμβαδού 300 τ.μ. με αυλή περιφραγμένη εμβαδόν 500 τ.μ. με δύο εισόδους-εξόδους με ράμπα πλατιά και άλλον βοηθητικό χώρο σκεπασμένο με WC, ντους, πλήρης ηλεκτρικές και υδραυλικές εγκαταστάσεις και τηλέφωνο κατάλληλο για οποιαδήποτε χρήση και για σταθμό αυτοκινήτων RENT A CAR. Πληρ. τηλ. 29610, 31308

ΕΝΟΙΚΙΑΖΕΤΑΙ κατάστημα 60 τ.μ. με πατάρι 60 τ.μ. στο κέντρο της Ρόδου. Πληρ. Ροδιακή Κτηματική-Ανέστης & Σάββας Σαββαΐδης, τηλ. 26281, κιν. 094-421015 AE27166

Ζητείται σπίτι για **ενοικίαση** κατά προτίμηση καινούργιο 120-140 τ.μ. με αυτόνομη θέρμανση. Πληρ. τηλ. 75821 ώρες 10-1 και 5-8 AE27156

ΕΝΟΙΚΙΑΖΕΤΑΙ διαμέρισμα επί της οδού Ηρακλειδών 4 Ιαλυσός. Πληρ. τηλ. 23525 και 92307. AE25889

ΕΝΟΙΚΙΑΖΕΤΑΙ γκαρσονιέρα πλήρως εξοπλισμένη κοντά στις "7 Βαγιές" Γρηγορίου του 5ου 35 (Παλικαρίδου). Πληρ. τηλ. 27549 AE27220

ΕΝΟΙΚΙΑΖΕΤΑΙ κατάστημα 160 τ.μ. δίπλα στο ΙΚΑ, 3ο χλμ. Ρόδου-Λίνδου. Πληρ. τηλ. 40190 AE26980

ΕΥΡΩΚΤΗΜΑΤΙΚΗ
ΚΤΗΜΑΤΟΜΕΣΙΤΙΚΟ ΓΡΑΦΕΙΟ

Καταστήματα στην παραλία Ιαλυσού

139 τ.μ. στη Λ. Ηρακλειδών	82.000.000 δρχ.
135 τ.μ. στο κύμα	50.000.000 δρχ.
57 τ.μ. στη Λ. Ηρακλειδών	31.000.000 δρχ.
55 τ.μ. στη Λ. Ηρακλειδών	24.000.000 δρχ.
38 τ.μ. στο κύμα	20.000.000 δρχ.
36 τ.μ. στην παρ. Ιαλυσού	18.900.000 δρχ.

ΙΩΑΝΝΗΣ & ΜΙΧΑΛΗΣ ΕΥΣΤΑΘΙΟΥ
ΕΘΝΙΚΗΣ ΑΝΤΙΣΤΑΣΗΣ 48 (ΑΝΝΗΣ ΜΑΡΙΑΣ)
ΤΗΛ.: 73819 - 74917-FAX:38641 • ΚΙΝ: 094/374546

ΕΝΟΙΚΙΑΖΕΤΑΙ ΚΑΤΑΣΤΗΜΑ

200 τ.μ. με πατάρι 150 τ.μ. κατάλληλο για οποιαδήποτε χρήση (γυμναστήριο, έκθεση επίπλων, κατάστημα ενδυμάτων κ.λπ.) επί της οδού Δημ. Αναστασιάδη 48 Β (το νυν κατάστημα "Παιδική Γωνιά Επίπλου").

Πληρ. τηλ. 77468

ΙΑΛΥΣΟΣ
ΕΝΟΙΚΙΑΖΕΤΑΙ

κατάστημα 90 τ.μ. με 35 τ.μ. πατάρι επί της Λεωφ. Ιαλυσού 41 (πλησίον ΒΡ)
Πληρ. τηλ.
95420, 0932-197097

Επενδύστε σήμερα με υψηλή ασφάλεια και μεγάλη απόδοση



ΜΕΣΙΤΗΣ ΑΣΤΙΚΩΝ ΣΥΜΒΑΣΕΩΝ - REAL ESTATE AGENCY

Vitzileos

ΜΑΡΙΟΣ Κ. ΒΙΤΖΗΛΑΙΟΣ
Εθν. Μακαρίου 45-3ος Οροφ. Τηλ: 24900, 25545, Φαξ: 25544 Κινητό: 0932 704919

Ευκολίες Πληρωμής Πωλήσεις-Αντιπαροχές Ενοικιάσεις-Αγορές Ανταλλαγές-Μισθώσεις

Οικόπεδα

203 τμ	Στην Παλιά Πόλη με ερειπωμένη κατοικία	10.000.000
542 τμ	Γωνιακό οικόπεδο ΣΔ 1 στο Καρακόνερο	45.000.000
600 τμ	ΣΔ 0,8 οικόπεδο στο Πέδι στο κύμα. Σύμη	25.000.000
735 τμ	Στο Μόντε Σμίθ ΣΔ 0,60	45.000.000
1.270 τμ	ΣΔ 0,8 οικόπεδο στις 7 Χουρμαδιές	100.000.000
1.300 τμ	Στην Ιξιά εντός σχεδίου ΣΔ 0,4	30.000.000
2.000 τμ	Στην Ιξιά 200+200 τμ (άδεια)	40.000.000
2.000 τμ	Στην Ρόδου-Λίνδου ΣΔ 0,6	55.000.000
2.000 τμ	Στα Κοσκινού. Θέα με άδεια	20.000.000
2.000 τμ	Στην παραλία Καλαβαρδών	6.000.000
3.800 τμ	Στην Κρεμαστή πανοραμικό	28.000.000
4.000 τμ	Χ2 με φώς και νερό (κτισμένα)	5.000 /τμ.
4.000 τμ	3 οικόπεδα χ 4000 τμ φανταστική θέα. Κοσκινού	20.000.000
4.400 τμ	Στην Κρεμαστή	26.000.000
5.000 τμ	Οικόπεδο εντός οικισμού στην Λάρδο	35.000.000
6.000 τμ	Ιαλυσος ΣΔ 0.4, 300 μ. από την θάλασσα	140.000.000
8.000 τμ	Στο Πλημμύρι στο κύμα	40.000.000
9.000 τμ	Κανδήλι 4500+4500 τμ	30.000.000
9.345 τμ	Στ' Ασγούρου με θέα	69.000.000
9.700 τμ	Στη Λαχανιά στον δρόμο με θέα	10.000.000
10.000 τμ	Στη Λάρδο επί της Λεωφόρου	80.000.000
10.000 τμ	Στα Κοσκινού. Μεγάλη ευκαιρία	20.000.000
15.000 τμ	Στην Πάρο από την θάλασσα με θέα	25.000.000
16.000 τμ	Στις Φάνες στην θάλασσα με άδεια για 170 κλίνες	33.000.000
20.000 τμ	Οικόπ χωρισμένο σε 4000 τμ=10 εκατ. Γεννάδι	50.000.000
50.000 τμ	Στο Τσαίρι	125.000.000
50.000 τμ	Στο Πλημμύρι	200.000.000
100.000 τμ	Στην παραλία Πλημμύρι	400.000.000
115.000 τμ	Αγρστ. Δαματριά με 2 πηγάδια, 300 ελιές, 300 αμυγδ	65.000.000

Διαμερίσματα στην Ιαλυσό

43 τμ	Γκαρσονιέρα ημιτελ.	7.500.000
55 τμ	Ολοκαίνουργιο, παραθαλάσσιο	16.000.000
64 τμ	2 υπνοδ. - ημιτελές	12.000.000
66 τμ	Επιπλωμένο	14.000.000
68 τμ	2 υπνοδ. ημιτελές	12.000.000
70 τμ	Ολοκαίνουργιο παραθαλάσσιο	20.000.000
73 τμ	Ολοκαίνουργιο παραθαλάσσιο	21.000.000
73 τμ	2 υπνοδ ημιτελές	13.500.000
74 τμ	2 υπνοδ ημιτελές	13.000.000
91 τμ	3 υπνοδ ημιτελές	15.500.000
92 τμ	3 υπνοδ ημιτελές	16.000.000
100 τμ	LUX με τζάκι	27.000.000
120 τμ	2ος οροφ με 3 υπνοδ - τζάκι	24.000.000

Διαμερίσματα

55 τμ	στη Μήδεια με aircondition	11.000.000
60 τμ	στην Αθηναγόρα ρετιρέ	12.000.000
82 τμ	υπό κατασκευή με το κλειδί στο χέρι	300.000/τμ
86 τμ	υπό κατασκευή με το κλειδί στο χέρι	300.000/τμ
100 τμ	υπό κατασκευή με το κλειδί στο χέρι	300.000/τμ
85 τμ	στη Διαγοριδών	15.000.000
90 τμ	ρετιρέ στο κέντρο της Ρόδου	21.000.000
96 τμ	στη Λευκωσίας (2ος ορ)	25.000.000
96 τμ	στην Παρισίων με 2 υπνοδ.	25.000.000
96 τμ	στην Ιξιά (γκαράζ-κήπος-τζάκι)	25.000.000
100 τμ	Ισόγειο 2 υπνοδ. θέρμανση	31.000.000
100 τμ	στην 28ης Οκτωβρίου, ισόγ	30.000.000
108 τμ	στην Κωτιάδη, 2ος όροφ με θέα	22.000.000
115 τμ	Ζέφυρος τζάκι, πάρκινγκ, αποθήκη	37.000.000
116 τμ	Ζέφυρος τζάκι, πάρκινγκ, αποθήκη	37.000.000
117 τμ	Μιχ. Πετρίδη, ρετιρέ LUX θέρμανση	28.000.000
117 τμ	σε μπετά	16.500
118 τμ	Ζέφυρος τζάκι, πάρκινγκ, αποθήκη	39.000.000
120 τμ	Στην Καμείρου-Μ. Σμιθ LUX με 3 υπνοδ.	32.000.000
157 τμ	Χειμάρας υπόγειο	30.000.000
180 τμ	Ανάληψη 3 υπνοδ - κήπος	30.000.000
200 τμ	Κέννεντυ, Super LUX ρετιρ επιπλ 200μ ταράτσα	75.000.000

Μεζονέτες - Μονοκατοικίες

40 τμ	Μονοκατοικία στην Παστίδα	8.000.000
60 τμ	Μονοκατοικία στο Κιστάρι μέ θέα θάλασσα	16.000.000
60 τμ	Μονοκατοικία Κιστάρι	14.000.000
80 τμ	Μονοκατοικία Παστίδα	12.000.000
100 τμ	Μονοκατοικία Σορωνή στο κύμα - οικόπ 500 τμ	20.000.000
100 τμ	Μονοκατοικία στα Κρητικά - 3000 τμ οικοπ.	38.000.000
100 τμ	Μονοκατοικία Παραδείσι με 20 τμ όροφο	15.000.000
110 τμ	Μονοκατοικία στα Κοσκινού (πλατεία)	20.000.000
110 τμ	Μεζονέτα LUX διόροφη Καρακόνερο θέα θάλασσα	40.000.000
128 τμ	Διόρωφο στο Κιστάρι +10 τμ πατάρι	26.000.000
130 τμ	Τριόροφες μεζονέτες Σούπερ Λουξ με κήπο	55.000.000
130 τμ	Μεζονέτα Λουξ Ανάληψη	41.000.000
140 τμ	Στάδιο Μονοκ Λουξ επιπλ +140τμ υπογ, γκαραζ, κήπο	50.000.000
180 τμ	Τρίοροφες μεζονέτες με υπόγειο Σούπερ Λούξ	67.000.000
185 τμ	Σάλακος (βίλα) με πολλά εξτρά και θέα	40.000.000
190 τμ	Διόροφη μονοκ Κοσκινού με θέα	63.000.000
197 τμ	Μεζονέτα εντός πόλης 3 υπνοδ, θέρμανση, τζάκι	47.000.000
200 τμ	Μεζονέτα γιαπί διόρ σε οικόπ 1000τμ Κοσκινού	26.000.000
200 τμ	80μ κεραμοσκεπή μονοκ μπετά +1000μ οικοπ Ιαλυσός	28.000.000
218 τμ	Μονοκατοικία με κήπο Κοσκινού	43.000.000
220 τμ	Μεζονέτα στους Δασκάλους σοβατισμένη με ασανσέρ	35.000.000
220 τμ	Δύο μεζονέτες στα Κοσκινού (η μία)	30.000.000
222 τμ	Μεζονέτα στο Άνω Ροδίνι, κτισμ-σοβατ	39.000.000
230 τμ	Βίλα στη Λάρδο σε 7.700τμ οικόπεδο με γεώτρηση	120.000.000
250 τμ	Παραδοσιακή διόρωφη μονοκ Μητρόπολη	49.000.000
350 τμ	Βίλα δίοροφη Λουξ Ασγούρου	150.000.000
380 τμ	Βίλα δίοροφη σε οικοπ 2000τμ Ιαλυσός	90.000.000

Καταστήματα - Γραφεία - Επιχειρήσεις

	Εστιατόριο - επιχείρηση στου Κόβα	6.500.000
25 τμ	Φαληράκι Μαγαζί στο Εμπορικό Κέντρο	45.000.000
25 τμ	Γραφείο στν Εθν. Μακαρίου	10.000.000
27 τμ	Φαλιράκι Μαγαζί στο εμπορικό κέντρο	11.000.000
45 τμ	Μαγαζί στο κέντρο της πόλης ενοικιασμένο	45.000.000
45 τμ	Γραφείο στο κέντρο της πόλης στον τρίτο όροφο	16.000.000
50 τμ	Κατάστημα στην Α. Διάκου και πατάρι	46.000.000
60 τμ	Γραφείο στο κέντρο της πόλης στον τρίτο όροφο	25.000.000
60 τμ	Μαγαζί +60μ ακάλ χώρος Εμπορ κέντρο Φώκιαλη	21.000.000
78 τμ	Γραφείο στο κέντρο της πόλης στον 2ο όροφο	35.000.000
96 τμ	Κατάστημα στην Κ. Υδραίου, καινούργιο	36.000.000
100 τμ	Κατάστημα Ψαροπούλα. Προνομιακό. Ενοίκιο	250.000/μήνα
113 τμ	Πλατανάκια αποθήκη	6.000.000
117 τμ	Super Market συν εξοπλισμός συν 30 τμ αυλή	12.000.000
120 τμ	2όροφη οικοδ 60+60μ Ζέφυρος πάνω στην θάλασσα	16.000.000
140 τμ	Κατάστημα-εστιατ-ακίνητο Λίνδος +140μ κήπος-θέα εξοπλισμένο	45.000.000
168 τμ	Κατάστημα στην περιοχή Πανάγου	20.000.000
180 τμ	Ενοικιάζεται στην Ιερού Λόχου επαγγ. χώρος	200.000/μήνα
189 τμ	3 όροφοι επί 63μ κατάστημα στο κέντρο της Ρόδου	63.000.000
200 τμ	Αίθουσα στην Συγγρου. ΑΘΗΝΑ	60.000.000
250 τμ	Αποθήκη στους Δασκάλους, ισόγειο	20.000.000
380 τμ	Στην Άννης Μαρίας 2 αποθήκες ετοιμοπαράδοτες	20.000.000
400 τμ	Παλιά Πόλη 9 Studios-Bar. Μισά μετρητά/μισά σε 4 χρόνια	70.000.000
420 τμ	Τριόροφη οικοδ - Νιοχώρι, τουριστική περιοχή	60.000.000
661 τμ	Apartments +οικόπ 414τμ 2 οροφ, 26 δωμ εξοπλ Α' κατ στο λιμάνι	160.000.000
750 τμ	Κατάστημα στα Ασγούρου	220.000.000
750 τμ	Αποθήκη με ράμπα για μεγάλα φορτηγά	80.000.000
1000 τμ	S/Market. Ακίνητο +3000μ οικόπ. εξοπλισμ πλήρης εμπορεύματα	300.000.000
2000 τμ	Οικοδομή μπετά +οικόπεδο 11600μ. Η μεγάλη ευκαιρία MONO	180.000.000
2000 τμ	Κτίριο-μπετά περιοχή νέας Μαρίνας Ζέφυρος	250.000.000
3800 τμ	Εργοστάσιο κτισμένο σε οικόπεδο 32.000 τμ	150.000.000
Ξενοδοχείο	Α' κατ 120 κλίνες στη θάλασσα Ιαλυσός, +οικόπεδο 4725μ	2.200.000 $
Ξενοδοχείο	Β' κατηγορίας 72 κλίνες, δισκοθήκη, στην πόλη	250.000.000
Hotel	apartments Α' κατηγορίας 40 κλίνες στην Ιαλυσό	130.000.000
Hotel	apartments Γ' κατηγορίας 50 κλίνες στην Ιξιά	150.000.000
10	διαμερίσματα επιπλωμένα στο Λαδικό	60.000.000

Ενοικιάζονται επιπλωμένα διαμερίσματα στην Ιαλυσό 60-70.000 δρχ/μήνα

Στόχος μας: Κανείς Δωδεκανήσιος χωρίς Στέγη!

ΕΝΟΙΚΙΑΖΕΤΑΙ αποθήκη ισόγειος στ' Ασγούρου 110 τ.μ. με τριφασικό ρεύμα και WC. Πληρ. τηλ. 64457 ΠΕ27157

ΕΝΟΙΚΙΑΖΕΤΑΙ νεόδμητη μεζονέτα 180 τ.μ. στην περιοχή Κοσκινού δρχ. 200.000 μηνιαίως. Πληρ. Ροδιακή Κτηματική-Ανέστης & Σάββας Σαββαΐδης, τηλ. 26281, κιν. 094-421015 ΑΕ27167

ΕΝΟΙΚΙΑΖΟΝΤΑΙ επιπλωμένα STUDIOS στην οδό Αρκαδίου 14 (Ψαροπούλα-έναντι ξενοδ. Φαίδρα). Πληρ. τηλ. 25710

ΕΝΟΙΚΙΑΖΕΤΑΙ κατάστημα 160 τ.μ. στην οδό Κορδιγκτώνος Νο24 κατάλληλο για πολλές χρήσεις. Πληρ. τηλ. 73120, 90814 ώρες καταστημάτων ΠΕ26944

ΕΝΟΙΚΙΑΖΕΤΑΙ καινούργια μονοκατοικία λουξ κατασκευής στο χωριό Αρχάγγελος Ρόδου 150 τ.μ. αποτελούμενη από κύρια δωμάτια και λοιπούς βοηθητικούς χώρους με κεντρική θέρμανση, τζάκι και τηλέφωνο. Πληρ. τηλ. 32770

ΕΝΟΙΚΙΑΖΟΝΤΑΙ STUDIOS με το μήνα ή με την ημέρα πλήρως επιπλωμένα με πολυκουζινάκι, ψυγείο, ντους, WC, μπαλκόνι με ηλιακό θερμοσίφωνο και εσωτερικό τηλέφωνο στην πιο ήσυχη περιοχή της πόλης Ρόδου (περιοχή Δασκάλων). Οδός Μαν. Παπαμανώλη 12, κάθετος επί της Στέλιου Κωτιάδη. Πληρ. τηλ. 37244

ΕΝΟΙΚΙΑΖΕΤΑΙ κατάστημα 17 τ.μ. με αυλή 30 τ.μ. επί της Γρίβα. Πληρ. τηλ. 0932-965494 και 94122

πωλήσεις ακινήτων

ΠΩΛΟΥΝΤΑΙ μονοκατοικίες στην Ιαλυσό. Πληρ. τηλ. 35430, 0932 636610 ΠΟ27260

ΕΥΚΑΙΡΙΑ ΠΩΛΕΙΤΑΙ οροφοδιαμέρισμα 6' ορόφου στα Κοσκινού 75 τ.μ. 5 χρονών καινούργιο με εντοιχισμένες κουζίνες, ντουλάπες, δύο υπνοδωματίων, σε άριστη κατάσταση. Με θέα στην θάλασσα. Πληρ. τηλ. 097-826910. Δάνεια δεκτά. ΠΟ27239

ΠΩΛΕΙΤΑΙ μονοκατοικία 120 τ.μ. εντός 5.000 τ.μ. αγρού στη θέση Κανδυλί κοντά στα Κιούπια σε τιμή ευκαιρίας. Πληρ.τηλ. 27082-26476 ΑΟ27234

ΠΩΛΕΙΤΑΙ 4άρι οροφοδιαμέρισμα στους Δασκάλους - καινούργιο λουξ κατασκευής και με ωραία θέα. Πληρ. τηλ. 27082-26476 ΑΟ27235

ΠΩΛΕΙΤΑΙ μεζονέτα 140 τ.μ. ετοιμοπαράδοτη στα μπετά, με μεγάλες θεράντες και 47 τ.μ. αυλή (κήπος). Πρόσοψη στον επαρχιακό δρόμο Ρόδου-Κοσκινού περιοχή Πανόραμα. Πληρ. τηλ. 32287-24616 κ. Νίκο. ΑΟ27209

ΠΩΛΕΙΤΑΙ μεζονέτα 125 τ.μ. στην περιοχή Τριαντών σε άριστη κατάσταση δρχ. 34.000.000. Πληρ. Ροδιακή Κτηματική-Ανέστης & Σάββας Σαββαΐδης, τηλ. 26281, κιν. 094-421015 ΑΟ27165

ΕΥΚΑΙΡΙΑ. ΠΩΛΕΙΤΑΙ οικόπεδο 4.800 τ.μ. στην περιοχή Μαριτσών 20 μ. από την επαρχιακή οδό Κρεμαστής-Μαριτσών δρχ. 14.500.000. Πληρ. Ροδιακή Κτηματική-Ανέστης & Σάββας Σαββαΐδης, τηλ. 26281, κιν. 094-421015 ΑΟ27162

ΠΩΛΕΙΤΑΙ μονοκατοικία 200 τ.μ. σε μπετά με οικόπεδο 1.000 τ.μ. στους προποδες του Φιλερήμου δρχ. 30.000.000. Πληρ. Ροδιακή Κτηματική-Ανέστης & Σάββας Σαββαΐδης, τηλ. 26281, κιν. 094-421015 ΑΟ27164

ΠΩΛΕΙΤΑΙ οικόπεδο στο νέο οικισμό των Δασκάλων ο "ΑΠΟΛΛΩΝ" 340 τ.μ. πλησίον Εθνικής οδού Ρόδου-Λίνδου. Πληρ. τηλ. 27082-26476 ΑΟ27236

ΠΩΛΕΙΤΑΙ νεόδμητο τριάρι διαμέρισμα στο Ροδίνι 100 τ.μ. δρχ. 29.000.000. Πληρ. Ροδιακή Κτηματική-Ανέστης & Σάββας Σαββαΐδης, τηλ. 26281, κιν. 094-421015 ΑΟ27163

ΕΥΚΑΙΡΙΑ



ΠΩΛΟΥΝΤΑΙ στην Παστίδα:
Σε 4 στρ. κτήμα **πωλείται** δυόροφη κατοικία με πισίνα
Επίσης σε 2 στρ. κτήμα **πωλείται** βιοτεχνία.
Ρόδος: μεγάλου Κωνσταντίνου πωλείται διαμέρισμα 4άρι με 2 λουτρά.

Πληροφορίες κιν. 095-406562, τηλ. 51024, 26805, και Fax: 51077

ΠΩΛΕΙΤΑΙ

επί της Ρόδου-Λίνδου 447 τ.μ. ισόγειο κατάστημα με 475 τ.μ. Α' όροφο (για βιοτεχνική χρήση) ελεύθερο μίσθωσης αξίας 230.500.000 δρχ.

ΚΑΙ

αποθήκη επί της Ρόδου-Λίνδου 240 τ.μ. ελεύθερη μίσθωσης αξίας 36.000.000 δρχ.

Πληροφορίες ΕΥΡΩΚΤΗΜΑΤΙΚΗ Γιάννης και Μιχάλης Ευσταθίου, τηλ. 73819, 74917 και 094/374546

ΠΩΛΟΥΝΤΑΙ

μονοκατοικίες στην παραλία Ιαλυσού έναντι ταβέρνας "Καλύβας" επί της οδού Ρίμινι.
Πληρ. τηλ. 94236, 28476, 94960, κ. Ελευθ. Ζαμπελλάκης

ΚΑΤΣΑΔΟΥΡΟΣ ΤΑΞΙΑΡΧΗΣ

ΠΟΛΙΤΙΚΟΣ ΜΗΧΑΝΙΚΟΣ
ΕΡΓΟΛΑΒΟΣ ΔΗΜΟΣΙΩΝ ΚΑΙ

GUNITE

ΙΔΙΩΤΙΚΩΝ ΕΡΓΩΝ
ΕΚΤΟΞΕΥΟΜΕΝΟ ΣΚΥΡΟΔΕΜΑ
ΡΗΤΙΝΕΝΕΣΕΙΣ-ΤΣΙΜΕΝΤΕΝΕΣΕΙΣ-ΑΜΜΟΒΟΛΕΣ
ΕΝΙΣΧΥΣΕΙΣ-ΕΠΙΣΚΕΥΕΣ-ΑΝΑΠΑΛΑΙΩΣΕΙΣ ΚΤΙΡΙΩΝ
ΕΙΔΙΚΑ Κ' ΓΕΝΙΚΑ ΤΕΧΝΙΚΑ ΕΡΓΑ
ΓΡΗΓ. ΛΑΜΠΡΑΚΗ 39 ΡΟΔΟΣ
ΤΗΛ. (0241) 22940 FAX: 22406
ΚΙΝ.: 093/2336258

Στο ξενοδοχείο **LINDIAN VILLAGE**

ΕΝΟΙΚΙΑΖΕΤΑΙ
χώρος κατάλληλος για κομμωτήριο
Πληρ. τηλ. 0244-47361, 47366
κ. Τσουρδιό Γιώργο

ΚΤΗΜΑΤΟΜΕΣΙΤΙΚΟ ΓΡΑΦΕΙΟ

ΕΥΡΩΚΤΗΜΑΤΙΚΗ

E-Mail: Info@euroktimatiki.gr



Η σίγουρη επένδυση

ΕΚΤΙΜΗΣΕΙΣ

ΑΓΟΡΕΣ

ΠΩΛΗΣΕΙΣ

ΑΝΤΙΠΑΡΟΧΕΣ

ΕΠΑΓΓΕΛΜΑΤΙΚΕΣ ΜΙΣΘΩΣΕΙΣ

ΕΠΕΝΔΥΤΙΚΕΣ ΠΡΟΤΑΣΕΙΣ

ΜΕΓΑΛΗ ΓΚΑΜΑ:
- ΞΕΝΟΔΟΧΕΙΩΝ
- ΚΕΝΤΡΙΚΩΝ ΑΣΤΙΚΩΝ ΑΚΙΝΗΤΩΝ
- ΠΑΡΑΛΙΑΚΩΝ ΕΚΤΑΣΕΩΝ

Καταστήματα - Γραφεία

23 τ.μ. στη Σωκράτους	120.000.000
33 τ.μ. στην Αμμοχώστου	40.000.000
33 τ.μ. στην Αμερικής	75.000.000
34 τ.μ. στη Λ. Ιαλυσού	20.400.000
37 τ.μ. στην παραλία Ιαλυσού	18.900.000
42 τ.μ. στο εμπορικό κέντρο Φώκιαλη	14.000.000
43 τ.μ. στη Στ. Κωτιάδη	34.400.000
50 τ.μ. στην Αλεξ. Διάκου	50.000.000
52 τ.μ. στη Δενδρινού	35.000.000
89 τ.μ. στην Εθνάρχου Μακαρίου (γραφείο)	35.000.000
95 τ.μ. στην Κ. Τσαλδάρη	40.600.000
96 τ.μ . στην Κων/νου Υδραίου	37.000.000
127 τ.μ. στη Σκεύου Ζερβού	40.000.000
125 τ.μ. στην Ανάληψη	37.500.000
160 τ.μ. στη Λίνδου	64.000.000
922 τ.μ. στη Λίνδου	230.000.000

Μονοκατοικίες Μαιζονέτες

67 τ.μ. σε 81 τ.μ. οικόπεδο στην Κρεμαστή	12.000.000
117 τ.μ. στην Αγία Αναστασία	36.000.000
110 τ.μ. στους Αγ. Αναργύρους	35.000.000
112 τ.μ. στην Αγ. Αναστασία σε 120 τ.μ. οικ.	16.000.000
130 τ.μ. στην Ανάληψη	45.500.000
130 τ.μ. σε 300 τ.μ. οικ. (μπετά) παρ. Ιαλυσού	26.000.000
130 τ.μ. σε 300 τ.μ. οικ. στην παραλία Ιαλυσού	52.000.000
133 τ.μ. στην Ανάληψη	38.000.000
135 τ.μ. στο Καρακόνερο	55.000.000
140 τ.μ. στην Ιαλυσό σε 350 τ.μ. οικ. (μπετά)	24.000.000
144 τ.μ. στην παραλία Κρεμαστής (μπετά)	21.500.000
160 τ.μ σε 322 τ.μ. οικ. (μπετά) παρ. Ιαλυσού	30.000.000
195 τ.μ. στο Νέο Ροδίνι	67.000.000
200 τ.μ. στους πρόπ. Φιλερήμου σε 1000 τ.μ. οικ.	30.000.000
200 τ.μ. στο Καρακόνερο	67.000.000
203 τ.μ. στην παραλία Αφάντου σε 4.300 οικ.	65.000.000
204 τ.μ. στα Κοσκινού σε 1000 τ.μ. οικ. (μπετά)	26.000.000
210 τ.μ. σε 333 τ.μ οικ.(μαρμ/βά) παρ. Ιαλυσού	45.000.000
210 τ.μ. σε 320 τ.μ. οικ. (μπετά) παρ. Ιαλυσού	35.000.000
240 τ.μ. σε 316 τ.μ οικ. μαρμ/βά παρ. Ιαλυσού	49.000.000
242 τ.μ. στο Μηδεια	55.000.000
250 τ.μ. στην Ιαλυσό	67.000.000
270 τ.μ. στην Παστίδα σε 3.748 τ.μ. οικ/δο	70.000.000
300 τ.μ. στα Αφάντου (ημ/λης) σε 3.500 τ.μ. οικ.	39.000.000

Διαμερίσματα

43 τ.μ. στη Μητρόπολη	10.000.000
44 τ.μ. στην Ιαλυσό	13.200.000
32 τ.μ. στον Άγιο Ιωάννη	7.000.000
58 τ.μ. στην Ανάληψη	19.000.000
70 τ.μ. στο Καρακόνερο	23.500.000
77 τ.μ. στην Ανάληψη	24.000.000
83 τ.μ. στην Ανάληψη	26.000.000
85 τ.μ. στην Ανάληψη	24.600.000
85 τ.μ. στην Ανάληψη	25.600.000
86 τ.μ. στους Δασκάλους	24.000.000
86 τ.μ. στο Ροδίνι	25.800.000
87 τ.μ. στην Ανάληψη	25.000.000
89 τ.μ. στο Ροδίνι	26.000.000
90 τ.μ. στην Ανάληψη	30.000.000
93 τ.μ. στο Ροδίνι	27.900.000
94 τ.μ. στο Ροδίνι	26.300.000
96 τ.μ. στην Ανάληψη	20.000.000
96 τ.μ. στο Καρακόνερο	28.000.000
96 τ.μ. στην Ανάληψη	25.000.000
100 τ.μ. στην Ανάληψη	30.000.000
101 τ.μ. στην Ανάληψη	28.000.000
103 τ.μ. στην Ανάληψη	30.000.000
103 τ.μ. στο Ροδίνι	36.000.000
103 τ.μ. στην Ανάληψη (μαρμαροσουβά)	20.600.000
104 τ.μ. στην Ανάληψη	27.000.000
105 τ.μ. στο Ροδίνι	31.500.000
105 τ.μ. στο Ροδίνι	24.000.000
106 τ.μ. στην Ανάληψη	32.000.000
106 τ.μ. στο Ροδίνι	26.000.000
106 τ.μ. στους Δασκάλους	30.000.000
107 τ.μ. στο Ροδίνι	33.000.000
114 τ.μ. στους Δασκάλους	42.750.000
115 τ.μ. στην Ανάληψη (σε μπετά)	16.000.000
116 τ.μ. στην Ανάληψη	35.000.000
116 τ.μ. στο Ροδίνι	34.800.000
117 τ.μ. στους Δασκάλους	46.000.000
118 τ.μ. στο Ζέφυρο	36.750.000
120 τ.μ. στο Ροδίνι	33.000.000
120 τ.μ. στην Ανάληψη	32.400.000
120 τ.μ. στους Δασκάλους	42.000.000
120 τ.μ. Στην Ανάληψη	42.000.000
121 τ.μ. στο Ροδίνι	36.300.000
125 τ.μ. στην Ατταβύρου (ημιτελές)	33.500.000
125 τ.μ. στους Δασκάλους	47.000.000
128 τ.μ. στους Δασκάλους	41.500.000
130 τ.μ. στο Ροδίνι	35.000.000
160 τ.μ. κοντά στο στάδιο Διαγόρα	48.000.000
163 τ.μ. στους Δασκάλους	55.000.000

Οικόπεδα

ΡΟΔΟΣ

2000 τ.μ. στο Μόντε Σμίθ (Σ.Δ. = 0,4)	100.000.000
700 τ.μ. στο Μόντε Σμίθ (Σ.Δ.=0,4)	35.000.000
523 τ.μ. στη Βέρνης	25.600.000
1000 τ.μ. στη Γ.Σεφέρη (ΣΔ=0,6)	45.000.000
1000 τ.μ. στο Μόντε Σμίθ (ΣΔ=0,4)	50.000.000
2000 τ.μ. στην Απόλλωνος (ΣΔ=0,4)	100.000.000
4000 τ.μ. στη Ρόδου Λίνδου	120.000.000
4000 τ.μ. στο Μόντε Σμίθ	140.00.000

ΙΑΛΥΣΟΣ

571 τ.μ. κοντά στην παραλία (ΣΔ=0,4)	25.000.000
720 τ.μ. κοντά στην παρ. με άδ. οικ. (ΣΔ=0,3)	22.000.000
1000 τ.μ. κοντά στην Άνοιξη με αδ. οικοδ.	24.000.000
1000 τ.μ. στη θέση Βουνάρα με άδ. οικ/μής	14.000.000
1082 τ.μ. στον Αγ. Γεώργιο	16.500.000
1200 τ.μ. στην παρ. Ιαλυσού	44.500.000
2002 τ.μ. στη θέση Βουνάρα Αννουλί με αδ.οικ.	30.000.000
2000 τ.μ. με άδεια οικοδ. Κοντά στο Λύκειο	32.000.000
4000 τ.μ. στη θέση Αγ. Ιωάννης	22.000.000
4181 τ.μ. στους πρόποδες Φιλερήμου	50.000.000

ΚΟΣΚΙΝΟΥ

1000 τ.μ. με βιοτ. αδ. οικ. κοντά στο Μ Γυμν.	18.000.000
1000 τ.μ. πανοραμικό με αδ. οικόδ.	12.000.000
1150 τ.μ. με αδ. οικοδ. πανοραμικά	15.000.000
1175 τ.μ. στην επαρχιακή οδό	25.000.000
1500 τ.μ. πανοραμικό, με αδ. οικοδ.	17.000.000
2000 τ.μ. με άδεια οικ/μής πανοραμικά	23.000.000
2100 τ.μ. στην Αγ. Βαρβάρα	14.000.000
2300 τ.μ. με άδεια οικοδομής	30.000.000
2500 τ.μ. κοντά στην Καλλιθέα	27.000.000
4000 τ.μ. κοντά στο Μουσικό Γυμνάσιο	72.000.000
4000 τ.μ. στη θέση «Πέζουλας»	40.000.000
4000 τ.μ. κοντά στην επαρχιακή οδό	32.000.000
4000 τ.μ. βιοτεχνικό	40.000.000
4000 τ.μ. κοντά στο Ρ. Σταθμό	26.000.000
4200 τ.μ. κοντά στην Ελαΐς	46.000.000
4100 τ.μ. πανοραμικά	24.000.000
4150 τ.μ. πανοραμικά	36.000.000
4800 τ.μ. στο Φυτώριο	40.000.000
5.090 τ.μ. στη θέση Πέζουλας	45.000.000
17.000 τ.μ. στην Αγ. Βαρβάρα	85.000.000

ΓΙΝΟΝΤΑΙ ΕΥΚΟΛΙΕΣ ΠΛΗΡΩΜΗΣ.
ΖΗΤΟΥΝΤΑΙ ΔΙΑΜΕΡΙΣΜΑΤΑ, ΚΑΤΑΣΤΗΜΑΤΑ, ΟΙΚΟΠΕΔΑ ΕΝΤΟΣ Ή ΕΚΤΟΣ ΠΟΛΕΩΣ
ΚΑΘΩΣ ΚΑΙ ΟΙΚΟΠΕΔΑ ΓΙΑ ΑΝΤΙΠΑΡΟΧΗ

ΙΩΑΝΝΗΣ ΚΑΙ ΜΙΧΑΛΗΣ **ΕΥΣΤΑΘΙΟΥ**

ΕΘΝΙΚΗΣ ΑΝΤΙΣΤΑΣΗΣ 48.
ΤΗΛ: (0241) 73819 - 74917
FAX: (0241) 38641
ΚΙΝ: 094 / 374546

ΠΩΛΕΙΤΑΙ διαμέρισμα επί της οδού Εργάνης Αθηνάς 22, περιοχή Άννης Μαρίας 150 τ.μ. από ιδιοκτήτη. 1) Μεγάλο σαλόνι, τραπεζαρία, κουζίνα. 2) Τρία υπνοδωμάτια, μεγάλες ντουλάπες. 3) Δύο μπάνια. 4) Αποθήκη πλυσταριό. 5) Τρεις μεγάλες βεράντες. 6) Διαθέτει τζάκι. 7) Ηλιακός θερμοσίφωνας. 8) Κεραίες τηλεόρασης. 9) Διαθέτει ηλεκτρική θέρμανση. 10) Υπάρχει φως και νερό. 11) Μεγάλη κουζίνα της ALNO, με ηλεκτρικά είδη. 12) Ιδιόκτητος χώρος πάρκινγκ. Και είναι πανέτοιμο για κατοίκηση. Πληρ. ώρες καταστημάτων τηλ. 75263 ΑΟ27140

ΕΥΚΑΙΡΙΑ. ΠΩΛΕΙΤΑΙ οικόπεδο 4.000 τ.μ. με θέα στην περιοχή Κοσκινού δρχ. 24.500.000. Πληρ. Ροδιακή Κτηματική-Ανέστης & Σάββας Σαββαΐδης, τηλ. 26281, κιν. 094-421015 ΑΟ27161

ΠΩΛΕΙΤΑΙ οικόπεδο 5 στρ., κοντά στην θάλασσα, στις Φάνες. Πληρ. τηλ. 40244 ΠΟ26563

ΠΩΛΕΙΤΑΙ διαμέρισμα 76 τ.μ. στην οδό Ατταβύρου (Ροδίνι). Δεκτά δάνεια. Πληρ. τηλ. 35196, 20564 ΑΟ26771

ΠΩΛΕΙΤΑΙ σπίτι 200 τ.μ. τύπου μεζονέτας 14 χρόνων σε άριστη κατάσταση περ. οδού Βορείου Ηπείρου. Εγκατάσταση καλοριφέρ, 2 WC, πολλά εντοιχισμένα ντουλάπια, δρύινα πατώματα τριφασικό ρεύμα. Απεριόριστη θέα, πάρκινγκ, κήπος. Πληρ. τηλ. 20929 9-12 πρωί και 5-8 απόγευμα ΠΟ27141

ΠΩΛΟΥΝΤΑΙ στην Παστίδα: α) Αγροτεμάχιο 4 στρ., 500 μέτρα, από τον δρόμο Φαληρακίου-Αεροδρομίου, άρτιο και οικοδομήσιμο. Τιμή 12.000.000 δρχ. β) Στο κέντρο της Παστίδας, με άδεια διόροφης οικοδομής, υπάρχει κτισμένη η θεμελίωση της σε οικόπεδο 305 τ.μ. Τιμή 13.500.000 δρχ. Πληρ. τηλ. 63226 ΠΟ26855

ΠΩΛΟΥΝΤΑΙ

1) ΚΟΛΥΜΠΙΑ αγρός 2.200 τ.μ. με άδεια διορόφου κατοικίας 120 τ.μ. αξίας 22.000.000
2) Οικία 120 τ.μ. στη Σύμη, κατάλληλη για ιατρείο ή εμπορικό κατάστημα
3) 250 τ.μ. καφετέρια στο Φαληράκι-άρτια εξοπλισμένη στο νέο εμπορικό κέντρο
4) 500 τ.μ. οικόπεδο στους ξυλουργούς με άδεια για 2όροφο βιοτεχνικό κτίριο.

Πληρ.τηλ. 27082, 26476 ώρες γραφείου

ΓΙΑΝΝΗΣ ΝΙΚΟΛΙΔΑΚΗΣ
ΜΗΧ/ΓΟΣ-ΜΗΧ/ΚΟΣ
ΓΑΛΛΙΑΣ 14 - ΡΟΔΟΣ

ΠΩΛΟΥΝΤΑΙ

1. Διαμερίσματα πολυτελούς κατασκευής 128 τ.μ. με τρία υπνοδωμάτια και 95 τ.μ. με δύο υπνοδωμάτια πλησίον Άννης Μαρίας. Τα παραπάνω διαμερίσματα διαθέτουν θέση στάθμευσης και κεντρική θέρμανση.
2. Μεζονέτες 132-130-144 τ.μ. με ή άνευ υπογείου επί της οδού Καζαντζάκη πλησίον Άννης Μαρίας
3. Γραφεία 70-92-165 τ.μ. επί της Άννης Μαρίας έναντι ΙΟΝΙΚΗΣ ΤΡΑΠΕΖΑΣ
4. Κατάστημα επί της Κων. Τσαλδάρη 97 τ.μ. με υπόγειο.
5. Μεζονέτες επί της οδού Φιλερήμου 126 τ.μ.-110 τ.μ., 138 τ.μ.
6. Διαμερίσματα δύο και τριών υπνοδωματίων πολυτελούς κατασκευής με γκαράζ και κεντρική θέρμανση 86 και 114 τ.μ. πλησίον Άννης Μαρίας.

Πληρ.τηλ. **22291-35103/094 391825**

ΕΥΡΩΚΤΗΜΑΤΙΚΗ
ΚΤΗΜΑΤΟΜΕΣΙΤΙΚΟ ΓΡΑΦΕΙΟ



Ιαλυσός
4.149 τ.μ. στους πρόποδες Φιλερήμου	50.000.000
4.138 τ.μ. στην οδό Αγ. Ιωάννου	22.000.000.
4.415 τ.μ. στη θέση κάμπος Αντωναράς	35.000.000
10.140 τ.μ. στο Κανδυλί	30.000.000
2.000 τ.μ. στην οδό Αρχιμήδη	30.000.000

Κοσκινού
4.088 τ.μ. πανοραμικό	46.000.000
4.000 τ.μ. πανοραμικό πίσω από την Ελαϊς	44.000.000
4.000 τ.μ. πανοραμικό	34.000.000
4.150 τ.μ. στη θέση Πατέλλα	33.000.000
4.050 τ.μ. κοντά στο Φυτώρια	24.000.000

ΙΩΑΝΝΗΣ & ΜΙΧΑΛΗΣ ΕΥΣΤΑΘΙΟΥ
ΕΘΝΙΚΗΣ ΑΝΤΙΣΤΑΣΗΣ 48 (ΑΝΝΗΣ ΜΑΡΙΑΣ)
ΤΗΛ.: 73819 - 74917-FAX:38641 • ΚΙΝ: 094/374546

ΡΟΔΙΑΚΗ ΚΤΗΜΑΤΙΚΗ
ΣΥΜΒΟΥΛΟΙ & ΕΚΤΙΜΗΤΕΣ ΑΚΙΝΗΤΩΝ — ΚΤΗΜΑΤΟΜΕΣΙΤΙΚΟ ΓΡΑΦΕΙΟ — από το 1983

ΠΩΛΗΣΕΙΣ
ΕΝΟΙΚΙΑΣΕΙΣ
ΣΤΕΓΑΣΤΙΚΑ ΔΑΝΕΙΑ
ΑΝΤΙΠΑΡΟΧΕΣ
ΕΚΤΙΜΗΣΕΙΣ
ΕΡΕΥΝΑ ΑΓΟΡΑΣ

ΑΝΑΛΑΜΒΑΝΟΥΜΕ ΤΗΝ ΠΩΛΗΣΗ ΤΩΝ ΑΚΙΝΗΤΩΝ ΣΑΣ ΣΤΗΝ ΕΥΡΩΠΑΪΚΗ ΑΓΟΡΑ ΣΕ ΣΥΝΕΡΓΑΣΙΑ ΜΕ ΤΑ ΜΕΓΑΛΥΤΕΡΑ ΜΕΣΙΤΙΚΑ ΓΡΑΦΕΙΑ ΤΗΣ ΕΥΡΩΠΗΣ

ΔΙΑΜΕΡΙΣΜΑΤΑ			
45	2αρι	Νιοχώρι	18.000.000
52	2αρι	Γρίβα	13.000.000
50	2αρι	Αθηνών	17.000.000
55	2αρι	Μήδεια	17.000.000
57	2αρι	Αγ. Ιωάννου	19.500.000
75	3αρι	Σειρινέλες	22.000.000
80	3αρι	Βολονάκη	22.000.000
80	3αρι	Ροδίνι	16.500.000
84	3αρι	Απ. Παύλου	25.000.000
87	3αρι	Ροδίνι	27.000.000
87	3αρι	Μήδεια	27.000.000
92	3αρι	Ανάληψη	27.500.000
95	4αρι	Νιοχώρι	36.000.000
100	4αρι	Βενετόκλειο	24.000.000
100	4αρι	Δενδρινού	31.000.000
100	4αρι	Ανάληψη	32.000.000
105	4αρι	Γρίβα	27.000.000
115	4αρι	Άννης Μαρίας	39.000.000
115	4αρι	Ανάληψη	30.000.000
116	4αρι	Δενδρινού	38.000.000
120	4αρι	Μ. Πετρίδη	33.000.000
120	4αρι	Ανάληψη	37.500.000
124	4αρι	Ροδίνι	26.000.000
125	4αρι	Ροδίνι	24.000.000
128	4αρι	Άννης Μαρίας	40.000.000
136	4αρι	Σωτήρος	33.000.000
145	4αρι	Παπαλουκά	55.000.000
ΟΙΚΟΠΕΔΑ ΚΟΣΚΙΝΟΥ			
4.000		Μουσικό Γυμνάσιο	40.000.000
4.000		με θέα την θάλασσα	35.000.000
4.000		Κοσκινού με θέα	40.000.000
4.000		με θέα την θάλασσα	48.000.000
4.100		Φυτώριο	24.000.000
4.300		Κοσκινού σε ύψωμα	24.000.000
4.000		Κοσκινού με θέα	24.500.000
ΚΑΤΑΣΤΗΜΑΤΑ ΓΡΑΦΕΙΑ			
45		Αγ. Ιωάννου	31.500.000
46		Ακτή Μιαούλη	37.000.000
90		Τσαλδάρη	36.000.000
90		Κων. Υδραίου	30.000.000
110		Αλεξ. Διάκου	35.000.000

ΜΟΝΟΚΑΤΟΙΚΙΕΣ - ΜΕΖΟΝΕΤΕΣ			
70		Μιχ. Πετρίδη	16.000.000
110		Ροδίνι	35.000.000
116		Κοσκινού	26.000.000
126		Τριάντα	35.000.000
130		Ανάληψη	44.500.000
130		Τριάντα	48.000.000
134		Αγ Νικολάου	35.000.000
136		Πυθαγόρα	25.000.000
140	σοβάδες	Κοσκινού	33.000.000
155		Παστίδα	70.000.000
195		Αραπάκι	56.000.000
205		Ροδίνι	52.000.000
210		Παστίδα	100.000.000
200	μπετά	Φιλέρημος	30.500.000
200		Φιλέρημος	65.000.000
200	μπετά	Φιλέρημος	30.500.000
220		Τριάντα	85.000.000
270		Τιμοκρέοντος	50.000.000
195		Καρακόνερο	70.000.000
260	μπετά	Ροδίνι	35.000.000
ΟΙΚΟΠΕΔΑ ΡΟΔΟΥ			
335	ΣΔ 0,8	Μητρόπολη	30.000.000
250	ΣΔ 0,4	Μόντε Σμίθ	15.000.000
400	ΣΔ 0,6	Μερίδα ΚΑΙΡ	12.500.000
300	ΣΔ 0,8	Απόλλων	14.000.000
410	ΣΔ 0,8	Αγ. Φραγκίσκος	30.000.000
470	ΣΔ 0,8	Ροδίνι	35.000.000
680	ΣΔ 0,8	Ροδίνι	58.000.000
2.000	εκτος	Ρόδου - Λίνδου	55.000.000
4.000	εκτος	Νέο Νοσοκομείο	50.000.000
ΟΙΚΟΠΕΔΑ ΤΡΙΑΝΤΩΝ			
420	ΣΔ 0,4	200 μ από θάλασσα	14.000.000
440	ΣΔ 1	Στάση Παρασκευά	22.000.000
765	ΣΔ 0,8	Λεωφόρος	60.000.000
760	ΣΔ 0,8	Κρεμαστή	25.000.000
1.300	ΣΔ 1	Στάση Παρασκευά	75.000.000
2.100	ΣΔ 0,8	Κρεμαστή	75.000.000
2.000		Άνοιξη	36.000.000
4.000	εκτος	Καστελλοριζιοί	36.000.000
4.300	εκτος	Τρεις	22.000.000
10.100	εκτος	Κανδυλί	37.000.000

ΑΝΕΣΤΗΣ & ΣΑΒΒΑΣ ΣΑΒΒΑΪΔΗΣ
Μέγαρο Κιοσόγλου, 3ος όροφος
Εθελοντών Δωδεκανησίων 29
ΡΟΔΟΣ

tel: 26281 & 35476
fax: 34663
cel: 094-421015 & 097-433427
e-mail: savvaidis@rho.forthnet.gr

FIABCI

ΑΣΦΑΛΕΙΟΚΤΗΜΑΤΙΚΗ
ΚΤΗΜΑΤΟΜΕΣΙΤΙΚΟ-ΑΜΟΙΒΑΙΑ ΚΕΦΑΛΑΙΑ ΑΣΦΑΛΕΙΕΣ INTERNATIONAL LIFE

ΔΙΑΜΕΡΙΣΜΑΤΑ
40 τ.μ. 2άρι Μήδεια
40 τ.μ. 2άρι Βενετοκλέων
55 τ.μ. 2άρι Αγ. Ιωάννη
55 τ.μ. 2άρι Παπαλουκά
55 τ.μ. 2άρι Ιαλυσός
60 τ.μ. 3άρι Ιξιά-Σωτήρος
60 τ.μ. 3άρι Κων. Παλαιολόγου
68 τ.μ. 3άρι Ιαλυσός
70 τ.μ. 3άρι Ιαλυσός
73 τ.μ. 3άρι Ιαλυσός
80 τ.μ. 3άρι Αγ. Ιωάννη
80 τ.μ. 3άρι Ιξιά-Σωτήρος
86 τ.μ. 3άρι Ροδίνι
88 τ.μ. 3άρι Άννης Μαρίας
90 τ.μ. 3άρι Παραδείσι
96 τ.μ. 3άρι Άννης Μαρίας
115 τ.μ. 4άρι Ανάληψη
120 τ.μ. 4άρι Αραπάκι
120 τ.μ. 4άρι Αγ. Ιωάννη
120 τ.μ. 4άρι Αγ. Νικόλαο
128 τ.μ. 4άρι Άννης Μαρίας
130 τ.μ. 4άρι Ροδίνι
135 τ.μ. 4άρι Αραπάκι
145 τ.μ. 4άρι Ιαλυσός
147 τ.μ. 4άρι Παπαλουκά
150 τ.μ. 4άρι Ανάληψη

ΜΟΝΟΚΑΤΟΙΚΙΕΣ-ΜΕΖΟΝΕΤΕΣ
50 τ.μ. Κρεμαστή
80 τ.μ. Καστελλοριζιούς
130 τ.μ. Ανάληψη
130 τ.μ. Ροδίνι
135 τ.μ. Καρακόνερο
140 τ.μ. μπετά Ιαλυσός
140 τ.μ. Ιαλυσός
150 τ.μ. μπετά Μήδεια
155 τ.μ. Ιαλυσός
155 τ.μ. Παλιά Πόλη
180 τ.μ. Ιαλυσός
180 τ.μ. Παλιά Πόλη
180 τ.μ. Κοσκινού
190 τ.μ. Αφάντου
200 τ.μ. Παλιά Πόλη
235 τ.μ. Ιαλυσός
250 τ.μ. Ιαλυσός
300 τ.μ. Μαριτσά
300 τ.μ. Τρεις Ιαλυσός
500 τ.μ. Κοσκινού

ΚΑΤΑΣΤΗΜΑΤΑ
24 τ.μ. Σωκράτους
28 τ.μ. Ιαλυσός
35 τ.μ. Φαληράκι
38 τ.μ. Φαληράκι
55 τ.μ. γραφείο Σοφ. Βενιζέλου
90 τ.μ Ροδίνι
100 τ.μ. Σωτήρος
150 τ.μ. Χαρ. Μόσχου
180 τ.μ. Κων. Υδραίου

ΟΙΚΟΠΕΔΑ
350 τ.μ. Ιαλυσός (ΣΔ. 0,4)
545 τ.μ. Ροδίνι (ΣΔ. 0,8)
680 τ.μ. Ροδίνι (ΣΔ. 0,4)
1.060 τ.μ. Παραδείσι
1.200 τ.μ. Διμυλιά
1.920 τ.μ. Ε.Ο Παραδείσι-Θεολόγος
1.500 τ.μ. Μιχ. Πετρίδη (ΣΔ. 0,8)
500 τ.μ. Μαριτσά
550 τ.μ. Παραδείσι
850 τ.μ. Πεύκους
1.200 τ.μ. Ιαλυσός
1.460 τ.μ. Κρεμαστή
1.500 τ.μ. Παστίδα
2.000 τ.μ. Κρεμαστή

ΑΓΡΟΤΕΜΑΧΙΑ
2100 τ.μ., επί της Ε.Ο. Παραδείσι Θεολόγου
6.000 τ.μ., 9.000 τ.μ., 11.000 τ.μ. Κολύμπια
3135 τ.μ., με οικοδομή Ε.Ο. Κρεμαστής Μαριτσά
3100 τ.μ. Φαληράκι για 400 τ.μ. οικοδομή
4000 τ.μ. με θέα Φαληράκι
4 στρέμματα με φανταστική θέα Κοσκινού (ευκαιρία)
4 στρέμματα με θέα Αφάντου
4 στρέμματα με θέα θαλασσα Φυτώριο
4 στρέμματα επί της Ε.Ο. Τρεις-Παστίδα (ευκαιρία)
4 στρέμματα Μαριτσά
4800 τ.μ. επί της Ε.Ο Τρεις-Παστίδα
4050 τ.μ. με θέα Παστίδα (ευκαιρία)
4 στρέμματα Καλαβάρδα
4 στρέμματα με απεριόριστη θέα Φαληράκι
5 στρέμματα Θεολόγος
5000 τ.μ.-11000 τ.μ. Παστίδα
8 στρέμματα με θέα φυτώριο
4 στρέμματα Πεύκους
6 στρέμματα επί της Ε.Ο Τσαΐρι-Παστίδα
4.300 τ.μ. Καλαμώνας
6.500 τ.μ. Καλαμώνας
22 στρέμματα με ρεύμα-νερό Θεολόγος

ΔΙΑΘΕΤΟΥΜΕ ΠΕΡΙΣΣΟΤΕΡΑ ΑΚΙΝΗΤΑ ΠΡΟΣ ΠΩΛΗΣΗ ΕΚΤΟΣ ΑΠΟ ΤΑ ΑΝΑΓΡΑΦΟΜΕΝΑ

ΥΠΕΥΘΥΝΟΙ
ΓΙΩΡΓΟΣ ΧΑΡΔΑΛΙΑΣ-ΛΟΥΚΑΣ ΚΑΡΑΝΙΚΗΣ
ΕΘΝ. ΜΑΚΑΡΙΟΥ 45 ΣΤΟΑ ΡΟΙΚΟΥ 2ος ΟΡΟΦΟΣ
ΤΗΛ. 21003 ΚΙΝ. 094/251011

ΠΩΛΕΙΤΑΙ 428 τ.μ. οικόπεδο στο Χαράκι κοντά στην παραλία αξίας 25.000.000 δρχ. Πληρ. ΕΥΡΩΚΤΗΜΑΤΙΚΗ Γιάννης και Μιχάλης Ευσταθίου, τηλ. 73819-74917 κιν. 094/374546 ΠΟ26567

ΠΩΛΟΥΝΤΑΙ μονοκατοικίες στην παραλία Ιαλυσού έναντι ταβέρνας "ΚΑΛΥΒΑ" επί της οδού Ρίμινι. Πληρ. τηλ. 94236, 28476, 94960 κ. Ελευθ. Ζαμπελλάκης

ΠΩΛΟΥΝΤΑΙ

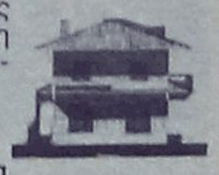

Διώροφες ανεξάρτητες μονοκατοικίες δίπλα από το φυτώριο σε καταπράσινη περιοχή του Δήμου Ιαλυσού και σε απόσταση 6 χλμ. από τη Ρόδο.
- Διαστάσεις 130 τ.μ. και 168 τ.μ.
- Άριστη κατασκευή
- Εντός σχεδίου πόλεως με δυνατότητα τραπεζικής χρηματοδότησης.
- Απαλλαγή από το φόρο μεταβίβασης ακινήτων για πρώτη κατοικία.
- Αυτόνομη χωροθέτηση, ασφαλτόστρωση των εσωτερικών δρόμων, φωτισμός με φανοστάτες.

Πληρ. τηλ. 27082-26476-094/347405
FAX: 27101
Εμμανουήλ Κρανίδης

Εγγραφές Τώρα!
Τα *Πάντα* στην
ΠΛΗΡΟΦΟΡΙΚΗ
Για *κάθε* ηλικία και Επίπεδο.
Ειδικά για παιδιά
Windows, Word, Excel, InterNet, Off'97 κλπ
Πολυετής διδασκαλική εμπειρία, Πτυχιούχος Μάστερ.
The George Washington University, Αμερικής.
Πληροφορίες: 78.871, 46.321

ΠΩΛΟΥΝΤΑΙ από ιδιοκτήτη διαμερίσματα πολυτελούς κατασκευής επιφάνειας 70, 90, 110, 120 και 180 τ.μ. σε πολυκατοικία 8 διαμερισμάτων με πυλωτή, κεντρική θέρμανση (καλοριφέρ) ανεξάρτητη θέση στάθμευσης για κάθε διαμέρισμα και εξαιρετική θέα. Πληρ. τηλ. 68416, 74912, 27496 κ.τ. 095/335134 ΑΟ27080

ΠΩΛΕΙΤΑΙ κατάστημα 37 τ.μ. με υπόγειο επίσης 37 τ.μ. και αυλή 35 τ.μ. στο Εμπορικό Κέντρο Κρανίδη στο Φαληράκι. Πληρ. τηλ. 0244-22955 και 094-899333

ΕΥΚΑΙΡΙΑ. Ανάμεσα Ψίνθο-Αρχίπολη στο εστιατόριο "Άρτεμης" ΠΩΛΕΙΤΑΙ 22.080 τ.μ. επίσης κτήμα 13 στρεμμάτων 105 ρίζες ελιές και με νερό πηγή τρεχάμενο στην τιμή των 6.000.000 δρχ. Πληρ. τηλ. 26805-51024 και 094-434762

ΠΩΛΟΥΝΤΑΙ καταστήματα ετοιμοπαράδοτα στο μεγαλύτερο συγκρότημα καταστημάτων στην παραλιακή λεωφόρο Ιαλυσού απ' ευθείας από τον κατασκευαστή πολ. μηχανικό Στέλιο Μακέστα. Εξασφάλιση δανείου, ευκολίες πληρωμής. Από 10.350.000δρχ. Πληρ. τηλ. 21347

ΕΥΚΑΙΡΙΑ ΓΙΑ ΕΠΕΝΔΥΣΗ. ΠΩΛΕΙΤΑΙ ακίνητο-λειτουργούσα επιχείρηση ενοικιαζομένων δωματίων στην Π. Πόλη συνολικού εμβαδού 310 τ.μ. (ισόγειο και α' όροφος) με 90 τ.μ. υπόγειο. Τιμή 80.000.000 δρχ. Πληρ. τηλ. 094/638918

μαθήματα

ΕΚΘΕΣΗ ΚΑΙ ΠΟΛΙΤΙΚΗ ΟΙΚΟΝΟΜΙΑ για όλες τις τάξεις του Λυκείου καθώς εντατική προετοιμασία για τις πανελλήνιες εξετάσεις του ερχόμενου σχολικού έτους (με το νέο σύστημα αξιολόγησης) από καθηγήτρια πτυχιούχο με μεταπτυχιακές σπουδές και φροντιστηριακή πείρα. Πληρ. τηλ. 76544, 094-658804
ΠΜ26864

ΑΓΓΛΙΚΑ ΚΑΙ ΙΤΑΛΙΚΑ. Από καθηγήτρια με φροντιστηριακή πείρα
• σε γκρουπ 2-3 ατόμων ή ιδιαίτερα
• οργανωμένη και άρτια διδακτική ύλη
• σύγχρονα μέσα διδασκαλίας
• εβδομαδιαία test επανάληψης
• μηνιαίος έλεγχος προόδου
• υπεύθυνη παρακολούθηση στη μελέτη των μαθητών. Πληρ. τηλ. 76544, 094 658804
ΠΜ26863

ΑΓΓΛΙΚΑ-ΙΤΑΛΙΚΑ. Καθηγητής, αριστούχος απόφοιτος (MASTER SCHILLER INTERNATIONAL UNIVERSITY) παραδίδει μαθήματα **κατ' οίκον** σε αρχάριους, προχωρημένους, ξενοδοχοϋπαλλήλους. Εξασφαλισμένη επιτυχία εξετάσεων FIRST CERTIFICATE, TOEFL CAMBRIDGE ΚΑΙ MICHIGAN PROFICIENCY καθώς και εισαγωγή σε βρετανικά και ιταλικά πανεπιστήμια. Τιμές λογικές Μεταφράσεις δεκτές. Πληρ. τηλ. 27447-0932-322666
ΑΜ26691

πωλησεις αυτοκινητων

ΠΩΛΕΙΤΑΙ αυτοκίνητο RENAULT 21 σε πολύ καλή κατάσταση 1.400 κυβικά στη τιμή του 1.500.000 δρχ. με ευκολίες. Πληρ. τηλ. 34149, 61092, 0932-343118 ΑΑ27261

ΠΩΛΕΙΤΑΙ από ιδιώτη FIAT UNO μοντ. '88 900 c.c. σε άριστη κατάσταση με εξτρά. Δεκτός κάθε έλεγχος. Τιμή 800.000 δρχ. Πληρ. τηλ. 63632-61296 και 094-677599.
ΑΑ27211

ΠΩΛΕΙΤΑΙ ΑΔΕΙΑ ΤΑΞΙ ΜΕ ΤΟ ΟΧΗΜΑ Ή ΧΩΡΙΣ ΑΥΤΟ. ΠΛΗΡ. ΤΗΛ. 63614 ΑΑ26773

ΠΩΛΕΙΤΑΙ TOYOTA STARLET 1000 cc σε άριστη κατάσταση, χρώματος κόκκινου. Δεκτός κάθε έλεγχος. Πληρ. τηλ. 33313, 26792
ΑΑ27221

ΣΧΟΛΗ ΟΔΗΓΩΝ ΠΟΡΤΣΕΛΗ ΣΤΕΦΑΝΟΣ
Διπλ. Εκπαιδευτής Υποψηφίων οδηγών



- Διπλώματα αυτοκινήτου και μηχανής έως 125 cc και ανεξαρτήτου κυβισμού
- Επεκτάσεις όλων των κατηγοριών (Γ-Δ-Ε)
- Θεωρητικά μαθήματα Κ.Ο.Κ. και μηχανολογίας
- Αναθεωρήσεις ληγμένων αδειών
- Μεταβιβάσεις αυτοκινήτων
- Αλλαγές κινητήρων
- Πολύπλευρη συγκρότηση με εξασφαλισμένη επιτυχία

Ερνεστ Μπέβιν 6-Ρόδος Τηλ. 0241-34497, κιν. 095-463635
ΠΜ25642

ΠΩΛΗΣΕΙΣ ΑΚΙΝΗΤΩΝ

◆ ΔΙΑΜΕΡΙΣΜΑΤΑ
- Φανερωμένη 35 τ.μ. 10.500.000 δρχ. καινούργια
- Ροδίνι 110 τ.μ. καινούργιο
- Καρακόνερο 70 τ.μ. 21.000.000 δρχ.
- Μιχ. Πετρίδη 85 τ.μ. καινούργιο
- Φανερωμένη 60 τ.μ. καινούργιο λουξ
- Παρθενόπτης 80 τ.μ. 23.500.000 δρχ. με θέα
- Ρόδου-Λίνδου 100 τ.μ. 19.000.000 δρχ
- Ανάληψη 110 τ.μ. 28.000.000 δρχ. καινούργιο
- Δενδρινού 80 τ.μ. 17.000.000 δρχ. ισόγειο
- Ανάληψη 80 τ.μ. 18.500.000 δρχ. ισόγειο
- Ροδίνι 100 τ.μ. 28.000.000 δρχ.
- Ανάληψη 75 τ.μ. 22.000.000 δρχ.
- Ανάληψη 106 τ.μ. 33.000.000 δρχ.
- Ροδίνι 90 τ.μ. 27.000.000 δρχ. καινούργιο
- Ροδίνι 110 τ.μ. 33.500.000 δρχ. λουξ
- Ανάληψη 80 τ.μ. 18.500.000 δρχ. ισόγειο
- Ροδίνι 70 τ.μ. 16.000.000 δρχ. ισόγειο
- Ροδίνι 110 τ.μ. 30.000.000 δρχ.
- Ροδίνι 88 τ.μ. 25.000.000 δρχ. καινούργιο λουξ
- Ιξιά 135 τ.μ. 35.000.000 δρχ.
- Πλησίον Αγ. Νικολάου 60 τ.μ. 14.000.000 δρχ.
- Ροδίνι 85 τ.μ. καινούργιο λουξ
- Γεωργ. Σεφέρη 95 τ.μ., 22.000.000 δρχ.
- Γαριβάλδη 82 τ.μ. ισόγειο 20.000.000 δρχ. κατάλληλο για επαγγελματική στέγη
- Γαριβάλδη 80 τ.μ. ισόγειο καινούργιο
- Ανάληψη 40 τ.μ. , 6.000.000 δρχ.
- Κέννεντυ 123 τ.μ. 32.000.000 δρχ.
- Γεωργ. Παπανικολάου 145 τ.μ. 45.000.000 δρχ.
- Ανάληψη 70 τ.μ. 20.000.000 δρχ.
- Δημπεράκη 100 τ.μ. 26.000.000 δρχ.
- Ροδίνι, 95 τ.μ. 4άρι, 28.000.000 δρχ. καινούργιο
- Θεμ. Σοφούλη 110 τ.μ., 30.000.000 δρχ.
- Ροδίνι 80 τ.μ. 21.000.000 δρχ.
- Κωνστ. Τσαλδάρη 92 τ.μ. 23.000.000 δρχ.
- Ατταβύρου 94 τ.μ. καινούργιο
- Καρακόνερο 70 τ.μ. 3άρι καινούργιο
- Ροδίνι 125 τ.μ. 4άρι
- Ανάληψη 100 τ.μ.

◆ ΗΜΙΤΕΛΗ ΔΙΑΜΕΡΙΣΜΑΤΑ
- Πλησίον Άννης Μαρίας 50 τ.μ.-80 τ.μ.-110 τ.μ. κτισμένα σοβατισμένα.
- Καρακόνερο 117 τ.μ. 17.000.000 δρχ. μπετά
- Ροδίνι 85 τ.μ. κτισμένο σοβατισμένο κοινόχρηστα τελειωμένα 18.000.000 δρχ.
- Ροδίνι 85 τ.μ. 16.500.000 δρχ.
- Μητρόπολη 50 τ.μ. 4.000.000 δρχ. μπετά
- Ροδίνι 80 τ.μ. 18.000.000 δρχ. κτισμ. σοβατισμένο
- Ανάληψη 90 τ.μ. 20.000.000 δρχ.
- Κωνστ. Τσαλδάρη 100 τ.μ. 19.000.000 δρχ.
- Ροδίνι 50 τ.μ. 4.500.000 δρχ. ημιυπόγειο. με 100 τ.μ. αυλή

◆ ΜΕΖΟΝΕΤΕΣ-ΜΟΝΟΚΑΤΟΙΚΙΕΣ
- Ιαλυσός 280 τ.μ. με υπόγειο τελειωμένη ή σε ημιτελή
- Κρεμαστή 140 τ.μ. 20.000.000 δρχ. ημιτελή
- Καρακόνερο 130-140 τ.μ.
- Πλησίον Αγ. Νικολάου 80 τ.μ. 20.000.000 δρχ. πλήρες ανακαινισμένα οικόπεδα
- Κρεμαστή 100 τ.μ. 20.000.000 δρχ. σε μπετά

◆ ΟΙΚΟΠΕΔΑ
- Κοσκινού 515 τ.μ. 22.000.000 δρχ.
- Τριάντα 375 τ.μ. 12.000.000 δρχ.
- Γεωργ. Σεφέρη 1.000 τ.μ.
- Κοσκινού 1.000 τ.μ. 8.500.000 δρχ. οικοδομήσιμο
- Καρακόνερο 600 τ.μ. 36.000.000 δρχ.
- Παστίδα 325 τ.μ. 7.000.000 δρχ.
- Κατταβιά 650 τ.μ. 3.000.000 δρχ.
- Ροδίνι 460 τ.μ.
- Οικόπεδα εντός σχεδίου στο Γεννάδι από 2.500.000 δρχ.
- Μιχ. Πετρίδη 800 τ.μ.
- Κοσκινού 250.350 τ.μ.
- Ανάληψη Θεσσαλονίκης, 360 τ.μ. Σ.Δ. 1
- Γεννάδι 2.000 τ.μ. πάνω στο κύμα
- Πλησίον Μιχαήλ Πετρίδη 500 τ.μ.

◆ ΑΠΟΘΗΚΕΣ
- Πάροδος Χειμάρας 100 τ.μ.
- Τσαΐρι 100 τ.μ. 8.000.000 δρχ.
- Δασκάλους 120 τ.μ. 14.000.000 δρχ.
- Καρακόνερο 110 τ.μ. 8.000.000 δρχ.

◆ ΚΑΤΑΣΤΗΜΑΤΑ
- Φαληράκι 50 τ.μ. 23.000.000 δρχ.
- Φαληράκι 65 τ.μ. 23.000.000 δρχ.
- Καρακόνερο 50-200 τ.μ.
- Παλιά Πόλη 100 τ.μ. κοντά στο συντριβάνι
- Δημ. Αναστασιάδη 45 τ.μ. 7.000.000 δρχ.
- Δημ. Αναστασιάδη 94 τ.μ. 13.000.000 δρχ.
- Καρακόνερο διάφορα τετραγωνικά
- Ιαλυσσός 92 τ.μ., 27.000.000 δρχ.
- Ρόδου-Λίνδου, 40 τ.μ., 25.000.000 δρχ.

◆ ΚΤΗΜΑΤΑ
- Τσαΐρι 56 στρ.
- Κοσκινού 1.500 τ.μ. 17.000.000 δρχ οικοδομήσιμο με θέα τη θάλασσα.
- Λάρδος 7 στρ. 12.000.000 δρχ.
- Λάρδος 4 στρ. 3.500.000 δρχ.
- Ασκληπειό 9 στρ. 12.000.000 δρχ.
- Κιοτάρι 4 στρ. 4.000.000 δρχ.
- Λαχανιά 1.200 τ.μ. 5.000.000 δρχ. πάνω στο δρόμο
- Λαχανιά 5 στρ. 15.500.000 δρχ.
- Γεννάδι 16 στρ. 3.000.000 δρχ.
- Τσαΐρι 1.670 τ.μ. 21.000.000 δρχ. πάνω στο καινούργιο δρόμο.
- Κρεμαστή 4 στρ.
- Βάτι-Προφύλια 14 στρ. 6.000.000 δρχ.
- Καλαμώνα 6.000 τ.μ. 14.000.000 δρχ. με ελιές
- Φαληράκι 2-4-6 στρ, προς 6.000 το τ.μ.
- Κοσκινού 1.000 τ.μ. 7.000.000 δρχ. οικοδομήσιμο
- Γεννάδι 20 στρ. ρεύμα-νερό 20.000.000 δρχ.
- Γεννάδι 1.300 τ.μ. 6.000.000 δρχ. οικοδομήσιμο πάνω στο δρόμο
- Λάρδος 7 στρ. με ελιές
- Μαριτσά 14 στρ. με ελιές
- Κιοτάρι 7 στρ. με νερό-ρεύμα 6.000.000 δρχ.
- Λαχανιά 4 στρ. 300 μέτρα από τη θάλασσα 8.000.000 δρχ.
- Γεννάδι 24 στρ. 24.000.000 δρχ.
- Γεννάδι 1.100 τ.μ. 1.500.000 δρχ.
- Κατταβιά 10 στρ. 14.000.000 δρχ.
- Λίνδος 6.000 τ.μ. πάνω στο κύμα 32.000.000 δρχ.
- Λαχανιά πάνω στο κύμα 10 στρ. 40.000.000 δρ.
- Κιοτάρι 18 στρ. 10.000.000 δρχ.
- Γεννάδι 2 στρ. 3.500.000 δρχ.
- Πλημμυρι 12 στρ. με φως, νερό, 12.000.000 δρχ.
- Κατταβιά 4.000 τ.μ. 2.000.000 δρχ.
- Κιοτάρι 4.000 τ.μ. κοντά στο κεντρικό δρόμο 4.200.000 δρχ.
- Πλημμύρι 5.500 τ.μ. 6.500.000 δρχ.
- Λαχανιά κοντά στη θάλασσα 4 στρ. 8.000.000 δρχ.
- Κατταβιά 700 τ.μ. προς 500 χιλ.
- Λαχανιά πάνω στο κύμα 4 στρ. 20.000.000 δρχ.
- Λάρδο 4.500 τ.μ.3.000.000 δρχ. 10.000 τ.μ. - 90.000 τ.μ.
- Γεννάδι στη λεωφόρο 4.000 τ.μ., 12.000.000 δρχ.
- Κανδηλί 9.600 τ.μ. 30.000.000 δρχ.

➪ Πωλούνται αποθήκες και βιοτεχνικοί χώροι.

● ΔΑΝΕΙΑ ΔΕΚΤΑ - ΕΥΚΟΛΙΕΣ ΠΛΗΡΩΜΗΣ
● ΖΗΤΟΥΝΤΑΙ ΟΙΚΟΠΕΔΑ ΠΡΟΣ ΑΓΟΡΑ - ΚΤΗΜΑΤΑ ΚΑΙ ΔΙΑΜΕΡΙΣΜΑΤΑ

ΣΤΕΛΙΟΣ ΜΑΝΩΛΑΚΟΣ

ΩΡΕΣ ΓΡΑΦΕΙΟΥ 8.30-1.30 π.μ. και 5-8.30 μ.μ.
ΔΗΜ. ΑΝΑΣΤΑΣΙΑΔΗ 45 (παραπλεύρως ΥΠΕΡΑΓΟΡΑΣ ΠΑΠΑΚΥΡΙΑΚΟΥ-ΣΥΝΟΙΚΙΑ ΔΑΣΚΑΛΩΝ) Τηλέφωνα: 23815-78275

ΚΤΗΜΑΤΟΜΕΣΙΤΙΚΟ ΓΡΑΦΕΙΟ



ΒΑΖΟΥΚΟΥ ΑΙΚ.
ΠΩΛΟΥΝΤΑΙ ΔΙΑΜΕΡΙΣΜΑΤΑ ΚΑΙ ΜΟΝΟΚΑΤΟΙΚΙΕΣ

1. 35 τ.μ. καινούργιο Ατταβύρου 11.200.000 (ΔΔ)
2. 45 τ.μ. σε χονδρό σοβά κοντά στην Άννης Μαρίας 6.000.000 (ΔΔ)
3. 63 τ.μ. (α' ορ.) στα μεπτά στο Μόντε Σμιθ 7.800.000 (ΔΔ)
4. 75 τ.μ. (α' ορ.) σε μπετά στη Σωτήρος 8.000.000 (ΔΔ)
5. 77 τ.μ. καινούργιο κοντά στην Κων. Υδραίου 23.000.000 (ΔΔ)
6. 82 τ.μ. στο Ροδίνι (γ' ορ.) με 50 τ.μ. μπαλκόνια 20.000.000 (ΔΔ)
7. 84 τ.μ. (ισογ. με αυλή) Παπαδιαμάντη 17.000.000 (ΔΔ)
8. 85 τ.μ. σε μαρμ/βα στην Ατταβύρου 13.000.000
9. 85 τ.μ. μονοκατοικία στην Ιαλυσό με αυλή 16.000.000 (ΔΔ)
10. 85 τ.μ. (β' ορ.) Αγ. Νικόλαο 18.000.000 (ΔΔ)
11. 94 τ.μ. στην Αθ. Διάκου 18.000.000 (ΔΔ)
12. 110 τ.μ. (2 διαμ. ισογ. και α' ορ.) στη Δαμασκηνού 23.000.000 (ΔΔ)
13. 117 τ.μ. (α' ορ.) σε μπετά ορ/σμα στο Καρακόνερο 17.000.000 (ΔΔ)
14. 120 τ.μ. (β' ορ.) παραδοσιακό στην Ακαδημία με τεράστια βεράντα 35 εκ. (ΔΔ)
15. 130 τ.μ. μονοκατοικία ανεξάρτητη στην Ιξιά δυόροφη σε 300 μ. οικ. 30 εκ (ΔΔ)
16. 135 τ.μ. ορ/σμα καινούργιο έτοιμο λουξ κατ/ης 2 WC (3 υπν.) στους Δασκάλους 39 εκ. (ΔΔ)
17. 215 τ.μ. (β' ορ.) λουξ με υπέροχη θέα στου Βερόπουλου 48.000.000 μετρητοίς (ΔΔ)
18. 270 τ.μ. μονοκατοικία (θέλει μόνο κουφώματα) στ' Αφάντου σε 3,5 στρ. 39.000.000
19. 330 τ.μ. βίλλα στην Καλιθέα σε 4 στρ. οικόπεδο με υπέροχη θέα στην Καλιθέα.

ΟΙΚΟΠΕΔΟ 750 τ.μ. επί της ασφάλτου στη Σορωνή (κτίζει 110 τ.μ.) 7.000.000
(ΔΔ)= Δάνεια δεκτά

ΔΙΕΥΘ. ΓΡΑΦΕΙΟΥ ΔΗΜ. ΘΕΟΔΩΡΑΚΗ 3 Τ.Κ. 85100 Τηλ. (0241) 22943-28838 FAX: 28838 κινητό 095/466773

ΑΝΑΚΟΙΝΩΣΗ

ΠΡΟΓΡΑΜΜΑΤΙΣΤΗΣ PROGRAM COMPUTER PM



Τμήματα για:
Παιδιά από 8 ετών
Αρχάριους - Μαθητές
Επαγγελματίες
Ανεύρεση Εργασίας
Διδάσκει πτυχιούχος Πανεπιστημίου Αμερικής
ΜΑΝΩΛΗΣ Ι. ΣΟΦΙΛΑΣ
Κοδριγκτώνος 91
Τηλ. (0241) 31761

ΑΓΓΛΙΚΑ - ΓΕΡΜΑΝΙΚΑ
Μ. ΚΟΝΤΟΥ

α) LOWER - PROFICIENCY των Cambridge - Michigan

β) ZERTIFIKAT-MITTELSTUFE - SPACHDIPLOME του Goethe - Institut

γ) Επαγγελματικά Γερμανικά για Ξενοδοχοϋπαλλήλους εργαζόμενους στον τουρισμό

Διδάσκουν:
Robert Davies (Αγγλικά)
Μερκούρης Κοντός (Γερμανικά)

Υψηλά ποσοστά επιτυχίας
Χρόνοι Ρεκόρ
στην απόκτηση διπλωμάτων

1ο Διδ/ιο: Αγ. Αναργύρων 11α
2ο Διδ/ιο: Δ. Αναστασιάδη 61
3ο Διδ/ιο: Παρισίων 1 & Λονδίνου
Τηλ: (0241) 35289 - 23973
Fax: (0241) 32336

ΟΙ ΜΕΡΕΣ ΤΟΥ ΠΑΣΧΑ ΜΠΟΡΟΥΝ ΑΠΟ ΟΝΕΙΡΟ ΝΑ ΜΕΤΑΤΡΑΠΟΥΝ ΕΥΚΟΛΑ ΣΕ ΕΦΙΑΛΤΗ

Προσοχή στη γαστριμαργική κραιπάλη και στην έξοδο

Οι κίνδυνοι είναι γνωστοί και προβλέψιμοι και μπορούν να αντιμετωπισθούν

Ελάχιστες ώρες απέμειναν μέχρι τον παραδοσιακό οβελία και τη γαστριμαργική κραιπάλη που αυτός συνεπάγεται. Οι ατελείωτες ημέρες νηστείας (40 για τους πιο θρησκευόμενους και εγκρατείς) μοιάζουν αιώνες για τους απανταχού εραστές της...χοληστερίνης.

Οι ημέρες αυτές όμως, ενδείκνυνται και για τη μεγάλη επιστροφή στις ρίζες, καθώς η πόλη συνήθως αδειάζει και τα χωριά ξαναζούν στους ρυθμούς της προς αστυφιλίας εποχής. Λες και ξαφνικά όλοι οι όψιμοι αστοί καταλαμβάνονται από το σύνδρομο της επαρχίας και παίρνουν τα όρη και τα βουνά, ψάχνοντας εναγωνίως, για το καλύτερο μέρος που θα στηθεί η σούβλα.

Μπορεί τα Χριστούγεννα να θεωρούνται η μεγαλύτερη γιορτή της χριστιανοσύνης και κατ' εξοχήν γιορτή των παιδιών, όμως το Πάσχα είναι η γιορτή όλων, μικρών και μεγάλων. Ιδιαίτερα όταν ο καιρός είναι καλός, οι ημέρες του Πάσχα αποτελούν προάγγελο του καλοκαιριού και των επερχόμενων διακοπών.

Για όλους αυτούς τους λόγους όμως, οι ημέρες αυτές μπορούν από όνειρο να μετατραπούν εύκολα σε εφιάλτη.

Η εκδρομή προς το χωριό που αρχίζει με τους καλύτερους οιωνούς μπορεί να καταλήξει σε τραγωδία αν δεν προσέξουμε. Οι κίνδυνοι που παραμονεύουν είναι πολλοί και σοβαροί. Έχουν, όμως, ένα ευάλωτο σημείο που μας διευκολύνει να τους αντιμετωπίσουμε: συνήθως είναι προβλέψιμοι και τους γνωρίζουμε από το παρελθόν.

Έτσι, το μόνο που χρειάζεται είναι προνοητικότητα και κοινή λογική. Ας τους δούμε, λοιπόν, και φέτος ας προσέξουμε περισσότερο από άλλες χρονιές για να τους αποφύγουμε και να μη χαλάσουμε τις σύντομες αλλά πολύτιμες διακοπές μας.

● **Τροχαία ατυχήματα.** Πρόκειται για τον υπ' αριθμό 1 κίνδυνο της πασχαλινής μας εξόδου, καθώς κάθε χρόνο θρηνούμε πολλά θύματα στο Μολώχ της ασφάλτου. Ιδιαίτερα στη χώρα μας τα θύματα αυξάνονται χρόνο με το χρόνο, με αποκορύφωμα τις εορταστικές ημέρες. Τα καλύτερα εχέγγυα για ασφαλή μετακίνηση είναι η "αμυντική οδήγηση και η αποφυγή κατανάλωσης φαγητού ή οινοπνευματωδών ποτών καθώς και ο καλός έλεγχος του αυτοκινήτου μας.

● **Αλλα ατυχήματα.** Ωραία τα βουνά και η ύπαιθρος, αλλά για τους αμάθητους πρωτευουσιάνους (έστω και όψιμους) μπορεί να κρύβουν πολλές και μεγάλες παγίδες. Η άνεση των ντόπιων με τα ζώα και τη φύση προέρχεται από μεγάλη εμπειρία που, δυστυχώς, εμείς δεν έχουμε. Γι' αυτό και τα κατάγματα, τα τραύματα από τα ζώα και τα δήγματα των εντόμων "πάνε σύννεφο" τις ημέρες αυτές, για όλους εμας τους νεόκοπους φυσιολάτρες.

● **Στομαχικές διαταραχές.** Ξεκινούν από μια απλή βαρυστομαχιά, μετά το πέμπτο πιάτο μαγειρίτσας ή το έκτο πασχαλινό αυγό, και φτάνουν μέχρι επώδυνες και σε ορισμένες περιπτώσεις επικίνδυνες δηλητηριάσεις από τρόφιμα κακομαγειρεμένα ή εκτεθειμένα σε μύγες και άλλα όχι τόσο ευχάριστα ζουζούνια.

Δεν είναι λίγες οι φορές που και η υπερκατανάλωση των οινοπνευματωδών ποτών οδηγεί σε δητηριάσεις.

● **Κρυώματα και ιώσεις.** Μπορεί ο καιρός να ανοίγει, αλλά ας μην ξεχνάμε ότι ο χειμώνας μόλις πέρασε και το καλοκαίρι δεν έχει έρθει ακόμα. Η άνοιξη είναι η εποχή των αλλεργιών και οι εναλλαγές του καιρού πολύ συχνές για να τις αγνοούμε και να μην παίρνουμε τις απαραίτητες προφυλάξεις.

Ενα ελαφρύ πουλόβερ, ένα αντιανεμικό μπουφάν μπορούν να μας "θωρακίσουν" αποτελεσματικά από τα κοιρικά φαινόμενα και να μας προφυλάξουν από πιθανές δυσάρεστες περιπέτειες.

ΟΔΗΓΙΕΣ ΠΡΟΣ ΚΑΤΑΝΑΛΩΤΕΣ

Συμβουλές στους καταναλωτές για το πασχαλινό τραπέζι, ανακοίνωσε το Κέντρο Προστασίας Καταναλωτών (ΚΕΠΚΑ), αλλά και έναν χρήσιμο οδηγό για να μάθουμε πόσες θερμίδες θα καταναλώσουμε, αλλά και πού θα "σκαρφαλώσει" η χοληστερίνη την Κυριακή του Πάσχα.

α) Το κρέας γενικώς πρέπει να είναι σιτεμένο (ώριμο κρέας) για να είναι πιο τρυφερό και γευστικό.

β) Το αρνάκι γάλακτος πρέπει να έχει ροζ κρέας, τα κόκαλά του να είναι λεπτά και το λίπος του άσπρο

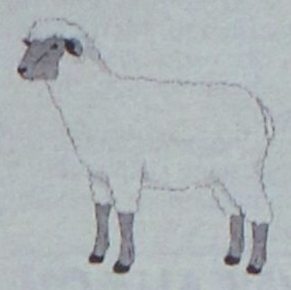

γ) Το αρνίσιο συκώτι έχει χρώμα λίγο πιο σκούρο από το μοσχαρίσιο. Είναι το ίδιο τρυφερό, εκτός από τη γεύση του που είναι λίγο πιο "βαριά".
Η αρνίσια συκωταριά θεωρείται ιδανική για την παραδοσιακή μαγειρίτσα

δ) Το αρνίσιο λίπος είναι διπλάσιο από το λίπος του μοσχαρίσιου κρέατος και λίγο περισσότερο από αυτό του χοιρινού.
Γι' αυτό πρέπει να το καταναλώνουμε με μέτρο, ενώ το αρνίσιο μυαλό σε γεύση και θρεπτικότητα, θεωρείται ανώτερο από το μοσχαρίσιο.

ε) Το κατσικάκι έχει πιο σκούρο και σφικτό κρέας από το αρνάκι, έχει λιγότερο λίπος αλλά ψήνεται πιο δύσκολα στη σχάρα ή στα κάρβουνα.

ζ) Προσοχή πρέπει να δώσουν οι καταναλωτές και στην αγορά σοκολατένιων αυγών. Να προσέχουν την ετικέτα για να διαπιστώσουν αν πρόκειται για αληθινή σοκολάτα ή απομίμηση, αλλά και την ημερομηνία λήξης.

η) Για τα αυγά, οι καταναλωτές πρέπει να γνωρίζουν ότι πρέπει να έχουν κέλυφος καθαρό χωρίς κηλίδες αίματος.

θ) Τέλος, πρέπει να γνωρίζουμε όλοι καλά ότι τα λαχανικά που θα χρησιμοποιήσουμε θέλουν πολύ καλό πλύσιμο.

«Πρώτο σε Ευρώπη και Αμερική»

ΓΙΕΓΚΕΡΜΑΪΣΤΕΡ

Το Γνήσιο Και Δυνατό Σφηνάκι Που Αρέσει!! Εσείς;



ΓΙ' ΑΥΤΟ ΤΟ ΚΑΛΟΚΑΙΡΙ... JÄGER-TONIC
40 γραμ. Jägermeister
2-3 κύβους παγάκια, 1 φέτα λεμόνι και TONIK

ΓΕΩΡΓ. ΣΙΜΙΞΗΣ - ΤΗΛ. ΠΑΡΑΓΓΕΛΙΩΝ 29553 - ΡΟΔΟΣ

CASIO®

Η ΝΕΑ ΓΕΝΙΑ ΤΑΜΕΙΑΚΩΝ ΜΗΧΑΝΩΝ ΓΙΑ ΤΟΝ 21ο ΑΙΩΝΑ



FE 800
Η **έξυπνη** ταμειακή που ελέγχει το μικρό κατάστημα και επικοινωνεί με ηλεκτρονικό υπολογιστή.



FE 300 T
Η **μοναδική** ταμειακή που ελέγχει πλήρως οποιοδήποτε κατάστημα και συνεργάζεται με ηλεκτρονικο υπολογιστή.



FE 400
Η ειδική ταμειακή για κάθε χώρο εστιάσεως (εστιατόριο, fast food, μπαρς, καφετέρια κ.λπ.).

CASIO®
Η καλύτερη επιλογή

Αποκλειστική διάθεση για τα Δωδεκάνησα:

Ν. ΜΑΓΓΙΩΡΟΣ Ε.Π.Ε.
ΕΜΠΟΡΟΤΕΧΝΙΚΕΣ ΕΠΙΧΕΙΡΗΣΕΙΣ
ΕΚΘΕΣΗ-ΓΡΑΦΕΙΑ: ΓΡ. ΛΑΜΠΡΑΚΗ 29
ΤΗΛ.: 32815-FAX: 73228
SERVICE: ΑΓ. ΑΝΑΣΤΑΣΙΑΣ 126
ΤΗΛ.: 33909-FAX: 33610-ΡΟΔΟΣ 85100

ΑΙΦΝΙΔΙΟΣ ΘΑΝΑΤΟΣ ΕΜΠΟΡΟΥ

Χθες τα ξημερώματα στις 4.45 ο **Ματαθίας Σακκής** του Ισαάκ, 55 χρόνων κάτοικος Ρόδου, Κων/νου Τσαλδάρη 28, συνταξιούχος, ευρισκόμενος στο σπίτι του μετά του ενηλίκου υιού του έχασε τις αισθήσεις του. Μετεφέρθη Γ.Π. Νοσοκομείο Ρόδου, όπου διαπιστώθη ο θάνατός του.

Δεν υπάρχουν υπόνοιες εγκληματικής ενέργειας.

Παραγγέλθηκε νεκροψία-νεκροτομή.

ΣΥΝΕΛΗΦΘΗ ΓΙΑ ΚΑΤΟΧΗ ΗΡΩΙΝΗΣ

Χθες 9-4-99 και ώρα 10.20 στην Κω από Αστ/κούς του Τ.Α. συνελήφθη, ο Σπυριδής Παναγιώτης του Θεοδώρου γεν. 1975 στη Ρωσία, κάτοικος Κορυδαλλού, εργάτης, διότι κατελήφθη στην οδό Ακτή Μιαούλη να κατέχει (20) φιξάκια ηρωίνης συνολικού βάρους 38 γραμμαρίων.

Η ναρκωτική ουσία κατασχέθηκε. Ο δράστης συνελήφθη και οδηγήθηκε στον κ. Εισαγγελέα.

Από το Αρμόδιο Αστυνομικό Τμήμα της Κω ενεργείται προανάκριση.

ΥΠΑΛΛΗΛΟΙ ΟΙ ΕΡΓΑΖΟΜΕΝΟΙ ΑΠΟΦΟΤΟΙ ΤΟΥΡΙΣΤΙΚΩΝ ΣΧΟΛΩΝ

Οσοι έχουν αποφοιτήσει από τη Σχολή Τουριστικών Επαγγελμάτων και απασχολούνται σε επιχειρήσεις τουριστικές, ξενοδοχειακές ή αναψυχής θεωρούνται υπάλληλοι και ως υπάλληλοι έχουν τα δικαιώματα και τις υποχρεώσεις υπαλλήλου και όχι τεχνίτου ή εργατοτεχνίτου.

Αυτό καθορίζεται ρητώς με πρόσφατη απόφαση του Αρείου Πάγου (την υπ. αριθμόν 316/1999) που εκδόθηκε ύστερα από προσφυγή ενδιαφερομένου, αποφοίτου Σχολής Τουριστικών Επαγγελμάτων.

Η διαφορά στην συγκεκριμένη περίπτωση είναι προφανής **και στους μισθούς και στις αποζημιώσεις**, αφού σε περίπτωση καταγγελίας της σύμβασης εργασίας οι συγκεκριμένοι εργαζόμενοι αποζημιώνονται ως υπάλληλοι.

Αξιοσημείωτο είναι επίσης ότι στην ίδια απόφασή του ο Αρειος Πάγος έκρινε ότι στην κατηγορία των υπαλλήλων αυτών υπάγονται και εκείνοι που έχουν αποφοιτήσει από την Σχολή Τουριστικών Επαγγελμάτων και παρέχουν την εργασία τους σε ζαχαροπλαστείο, καθώς εκρίθη από το δικαστήριο ότι το ζαχαροπλαστείο ανήκει στην κατηγορία των καταστημάτων αναψυχής.

Οσα αποδεδειγμένα δεν λειτούργησαν κατά τη χρήση 1998

Δεν θα υπαχθούν στα αντικειμενικά κριτήρια ενοικιαζόμενα δωμάτια...

Εκδόθηκε σχετική εγκύκλιος του Υπουργείου Οικονομικών

Οσες επιχειρήσεις εκμεταλλεύονται ενοικιαζόμενα επιπλωμένα δωμάτια και διαμερίσματα και οι οποίες κατά τη χρήση 1998 αποδεδειγμένα δεν λειτούργησαν, δεν θα υπαχθούν στα αντικειμενικά κριτήρια για το οικονομικό έτος 1999.

Επί του θέματος εκδόθηκε σχετική εγκύκλιος από τον υφυπουργό Οικονομικών κ. Δρυ, στην οποία επισημαίνονται τα εξής:

"Οπως είναι γνωστό, οι επιχειρήσεις εκμετάλλευσης ενοικιαζομένων επιπλωμένων δωματίων και διαμερισμάτων, για τις προηγούμενες χρήσεις 1996 και 1997, με τις διατάξεις των νόμων 2459/97 και 2597/98 αντίστοιχα, εξαιρέθηκαν από την εφαρμογή των αντικειμενικών κριτηρίων στην περίπτωση που αυτές δεν πραγματοποίησαν ακαθάριστα έσοδα με την προυπόθεση της εμπρόθεσμης υποβολής των σχετικών περιοδικών δηλώσεων απόδοσης ΦΠΑ των ετών αυτών, χωρίς παράλληλα να διαπιστωθεί παράβαση του ΚΒΣ". Οι ανωτέρω διατάξεις δεν έχουν εφαρμογή για τη χρήση 1998, με συνέπεια όσες επιχειρήσεις εκμετάλλευσης ενοικιαζομένων επιπλωμένων δωματίων και διαμερισμάτων παρέμειναν αποδεδειγμένα σε αδράνεια και δεν πραγματοποίησαν κανένα έσοδο στη χρήση 1998, να υπάγονται στα αντικειμενικά κριτήρια προσδιορισμού του εισοδήματός τους.

Υστερα από τα παραπάνω, λαμβάνοντας υπ' όψιν την πραγματική κατάσταση άσκησης των προαναφερομένων επιχειρήσεων για την αντιμετώπιση των περιπτώσεων αδράνειας αυτών, για λόγους κοινωνικής δικαιοσύνης γίνεται δεκτό να μην εφαρμοσθούν οι διατάξεις της παραγράφου 13 του άρθρου 33 του ν. 2238/94 περί αντικειμενικών κριτηρίων στις επιχειρήσεις εκμετάλλευσης ενοικιαζομένων επιπλωμένων δωματίων και διαμερισμάτων και για τη χρήση 1998 (οικονομικό έτος 1999), εφόσον αυτές κατά το χρονικό διάστημα δεν λειτούργησαν πραγματικά και αποδεδειγμένα.

Ποιά στοιχεία και δικαιολογητικά πρέπει να προσκομισθούν στη ΔΟΥ

Προς τούτο απαιτείται-με την υποβολή της δήλωσης φορολογίας εισοδήματος της επιχείρησης στην αρμόδια Δημόσια Οικονομική Υπηρεσία-η προσκόμιση σχετικών αποδεικτικών στοιχείων, όπως αποδείξεις κατανάλωσης ηλεκτρικού ρεύματος για ολόκληρη την περίοδο κ.λπ., από τα οποία θα προκύπτει ότι οι επιχειρήσεις αυτές δεν λειτούργησαν στη χρήση 1998.



Η ΕΚΘΕΣΗ ΖΩΓΡΑΦΙΚΗΣ ΣΥΜΟΠΟΥΛΟΥ

Την πέμπτη της ατομική έκθεση (και πρώτη στη Ρόδο), φιλοξενεί η Ροδιακή Επαυλη, με 30 έργα ζωγραφικής, η Εφη Συμοπούλου-Τσακογιάννη. Εντυπωσιακή δουλειά, ελαιογραφίες σε καμβά, εμπνευσμένα από τη Βόρεια Ελλάδα (Αγιος Ορος, Πάπιγκο, Ζαγοροχώρια κ.λ.π.) καθώς και τη Ρόδο, όπου ζει με την οικογένειά της από τον περασμένο Σεπτέμβρη και διδάσκει στα ΤΕΙ.

Εργα, από διαφορετικές περιόδους της ζωγραφικής της καριέρας, όπου τα πιο πρόσφατα, είναι εμπνεσμένα από την Μεσαιωνική μας Πόλη και τ' αποδίδει με ιδιαίτερο πάθος, καθώς φαίνεται από τις έντονες πινελιές και τα φωτεινά χρώματα. Η γεμάτη ευαισθησία ματιά της ζωγράφου, αποδίδει την μοναδική πραγματικότητα, με τη δική της ψυχή, που προκαλεί έντονα συναισθήματα, νοσταλγία για ό,τι πέρασε, ικεσία να διασωθεί αυτό που απόμεινε, σοφία να μπορούμε να το χαιρόμαστε. Βλέπει κανείς στα έργα της μία διαρκή αναζήτηση της θάλασσας, με όλες τις μορφές και όλες τις αποχρώσεις της, από το ήρεμο γαλάζιο που γαληνεύει, μέχρι το μουντό του ηλιοβασιλέματος - της συννεφιάς- της φεγγαρόλουστης νύχτας, που δημιουργεί ανάμικτα συναισθήματα μοναξιάς, απομόνωσης, περισυλλογής, ανάτασης.

Ξεκάθαρες εικόνες, που ερμηνεύονται από τον παρατηρητή, σύμφωνα με τη δική του ψυχοσύνθεση, κι αυτό άλλωστε δηλώνει και το πολύπλευρο ταλέντο της ζωγράφου. Ακόμα και στους σκοτεινιασμένους πίνακες, όπως ο εκπληκτικός: "Αγιος Ορος" δοσμένος από ξεχωριστή οπτική γωνία και τον ψαράμες την ψαρόβαρκά του να φέρνει στο νου, τον Μεγάλο Ψαρά που επέλεξε τους μαθητές Του απ' αυτόν τον επαγγελματικό χώρο, όπου το "σκοτεινό", περιέχει τόσο φως μέσα του, που διαβλέπεις την αυγή που δεν γεννήθηκε ακόμα. Ονειρικά τοπία, με απόκοσμο φωτισμό ουρανού, που σε παρασέρνει σε άλλες -υψηλότερες- διαστάσεις, τρυφερές απεικονίσεις ζωής, που ξεχάσαμε ότι υπάρχουν και δεν τις βλέπουμε πια, το νερό σε όλες του τις μορφές, πάντα πηγή ζωής και ομορφιάς και του παντοτινού, λουλούδια που κλέβουν το φως και μας το δίνουν σε χρώμα. Πουθενά μακριές σκιές και μαραμένα φύλλα, ακόμα και το λόγυμνο δένδρο φαντάζει όλο δύναμη αναγέννησης στο μακρυνό ορίζοντα χωρίς να φοβάται το χρόνο, αντανάκλαση ειδώλων μέσα σε νερό, που είναι η αντανάκλαση της ζωής μέσα στην ψυχή του καθενός και δεν είναι τίποτα λιγότερο από την ίδια τη ζωή.

Η ζωγράφος Εφη Συμοπούλου-Τσακογιάννη, δηλώνει στη "Ροδιακή", γοητευμένη από τη Ρόδο, που αποτελεί πηγή αστείρευτης έμπευσης, όχι μόνον για την ξεχωριστή ομορφιά της, αλλά και για την πνευματικότητα που εμπνέει με την ένδοξη και μακραίωνη ιστορία της.

Μαίρη Η. Παπανδρέου

Ανέρχονται σε 13.358 σύμφωνα με νέα στοιχεία

Εντυπωσιακός ο αριθμός των μαθητών που φοιτούν στα Λύκεια και Γυμνάσια

Οι περισσότεροι στα σχολεία της Ρόδου

Στον εντυπωσιακό αριθμό των 13.358 ανέρχονται οι μαθητές που φοιτούν στα Λύκεια και στα Γυμνάσια της Δωδεκανήσου σύμφωνα με τα επίσημα στοιχεία της Διεύθυνσης Δευτεροβάθμιας Εκπαίδευσης. Οι μαθητές αυτοί κατανέμονται σε 74 γυμνάσια και λύκεια, κατανεμημένα σε όλα τα νησιά του νομού.

Ο μεγάλος όγκος των μαθητών βρίσκεται στα γυμνάσια και στα λύκεια της πόλης, όπου συγκεκριμένα φοιτούν 3.559 μαθητές, ενώ ακολουθεί η πόλη της Κω με 1.538 μαθητές και η Κάλυμνος με 1.384.

Συγκεκριμένα οι μαθητές που φοιτούν στα Γυμνάσια και Λύκεια κάθε δήμου (και ξεχωριστά στο καθένα) είναι:

• ΡΟΔΟΣ

Συνολικά στά 17 Λύκεια και Γυμνάσια φοιτούν 5.559 μαθητές και συγκεκριμένα:

1ο Γυμνάσιο Ρόδου	367
2ο Γυμνάσιο Ρόδου	315
3ο Γυμνάσιο Ρόδου	370
1ο Λύκειο Ρόδου	386
Εσπερινό Γ/σιο Ρόδου	108
4ο Γυμνάσιο Ρόδου	444
5ο Γυμνάσιο Ρόδου	267
6ο Γυμνάσιο Ρόδου	243
7ο Γυμνάσιο Ρόδου	346
2ο Λύκειο Ρόδου	459
3ο Λύκειο Ρόδου	418
2ο ΤΕΕ Ρόδου	359
4ο Λύκειο Ρόδου	129
1ο ΤΕΕ Ρόδου	802
3ο ΤΕΕ Ρόδου	253
Μουσικό Γ/σιο Ρόδου	155

• ΙΑΛΥΣΟΣ

Συνολικά φοιτούν 531 μαθητές και συγκεκριμένα:

Γυμνάσιο Ιαλυσού	282
Λύκειο Ιαλυσού	149

• ΑΡΧΑΓΓΕΛΟΣ

Συνολικά φοιτούν 490 μαθητές και συγκεκριμένα:

Γυμνάσιο Αρχαγγέλου	196
Λύκειο Αρχαγγέλου	160
Εσπερινό Γ/σιο Αρχ.	50
Γυμνάσιο Μασάρων	90

• ΝΟΤΙΑΣ ΡΟΔΟΥ

Γυμνάσιο Γενναδίου	164

• ΣΥΜΗΣ

Συνολικά φοιτούν 205 μαθητές και συγκεκριμένα:

Γυμνάσιο Σύμης	155
ΤΕΕ Σύμης	50

• ΚΑΡΠΑΘΟΣ

Συνολικά φοιτούν 380 μαθητές και συγκεκριμένα:

Γυμνάσιο Πηγαδίων	138
ΤΕΕ Καρπάθου	62
Ενιαίο Λύκ. Πηγαδίων	25
Γυμνάσιο Απερίου	65
Λύκειο Απερίου	90

• ΠΕΤΑΛΟΥΔΩΝ

Συνολικά φοιτούν 578 μαθητές και συγκεκριμένα:

Γυμνάσιο Κρεμαστής	259
Λύκειο Κρεμαστής	210
Γυμνάσιο Παραδεισίου	109

• ΚΑΜΕΙΡΟΥ

Συνολικά φοιτούν 280 μαθητές και συγκεκριμένα:

Γυμνάσιο Σορωνής	156
Λύκειο Σορωνής	90
Γυμνάσιο Ελεούσας	34

• ΑΤΤΑΒΥΡΟΥ

Γυμνάσιο Εμπωνας	37

• ΚΑΛΛΙΘΕΑΣ

Γυμνάσιο Καλυθιών	115

• ΑΦΑΝΤΟΥ

Συνολικά φοιτούν 401 μαθητές και συγκεκριμένα:

Γυμνάσιο Αφάντου	194
Λύκειο Αφάντου	207

• ΚΑΣΟΣ

Γυμνάσιο Κάσου	76

• ΧΑΛΚΗ

Γ.Π. Χάλκης	24

• ΚΑΣΤΕΛΛΟΡΙΖΟ

Γ.Π. Καστελλορίζου	18

• ΑΣΤΥΠΑΛΑΙΑ

Γ/σιο Αστυπάλαιας	68

• ΤΗΛΟΣ

Γυμνάσιο Τήλου	19

• ΟΛΥΜΠΟΣ ΚΑΡΠΑΘΟΥ

Γυμνάσιο Ολύμπου	12

• ΚΑΛΥΜΝΟΣ

Συνολικά φοιτούν 1.384 μαθητές και συγκεκριμένα:

1ο Γ/σιο Καλύμνου	271
2ο Γ/σιο Καλύμνου	248
3ο Γ/σιο Καλύμνου	192
Εσπερινό Γ/σιο Καλύμ.	68
1ο Λύκειο Καλύμνου	181
2ο Λύκειο Καλύμνου	172
ΤΕΕ Καλύμνου	252

• ΛΕΡΟΣ

Συνολικά φοιτούν 486 μαθητές και συγκεκριμένα:

Γυμνάσιο Λέρου	170
Λύκειο Λέρου	81
Γυμνάσιο Λακκιού	131
ΤΕΕ Λέρου	140

• ΛΕΙΨΟΙ

Γυμνάσιο Λειψών	43

• ΠΑΤΜΟΣ

Συνολικά φοιτούν 261 μαθητές και συγκεκριμένα:

Γυμνάσιο Πάτμου	106
Λύκειο Πάτμου	96
Εκκκ. Λύκ. Πάτμου	59

• ΚΩΣ

Συνολικά φοιτούν 1.538 μαθητές και συγκεκριμένα:

1ο Γυμνάσιο Κω
2ο Γυμνάσιο Κω
1ο Λύκειο Κω
2ο Λύκειο Κω
Εσπερινό Γυμνάσιο Κω
ΤΕΕ Κω

• ΔΙΚΑΙΟΥ ΚΩ

Γυμνάσιο Ζιπαρίου	209

• ΗΡΑΚΛΕΙΔΩΝ ΚΩ

Συνολικά φοιτούν 426 μαθητές και συγκεκριμένα:

Γ/σιο Αντιμάχειας	154
Λύκειο Αντιμάχειας	156
Γυμνάσιο Κεφάλου	116

• ΝΙΣΥΡΟΥ

Γυμνάσιο Νισύρου	54

FREE STANDING STORE

ΣΤΗ ΡΟΔΟ

ΓΡ. ΛΑΜΠΡΑΚΗ 46 - ΤΗΛ.: 0241/24 482

TOMMY HILFIGER

PROVOU PUBLICITY

εξουσιοδοτημένο κατάστημα αποκλειστικής διάθεσης
των αυθεντικών ειδών ένδυσης
TOMMY HILFIGER

ΑΠΟΚΛΕΙΣΤΙΚΟΣ ΑΝΤ/ΠΟΣ: SARKK Α.Ε., τηλ.: 01/67 55 820

Πρόκειται για Ευρωπαϊκό Δίκτυο ανταλλαγής πληροφοριών με μέλη Δημόσιες Υπηρεσίες Απασχόλησης

Στο δίκτυο EURES της Κοινότητας ο ΟΑΕΔ Δωδ/σου και η Επιθεώρηση Εργασίας

Οι προϊστάμενοι των δύο υπηρεσιών Αμαλία Παπαδοπούλου και Ιάκωβος Χατζημιχάλης είναι οι ευρωσύμβουλοι που εκπαιδεύτηκαν στην περιοχή για να ενημερώνουν τους ενδιαφερόμενους

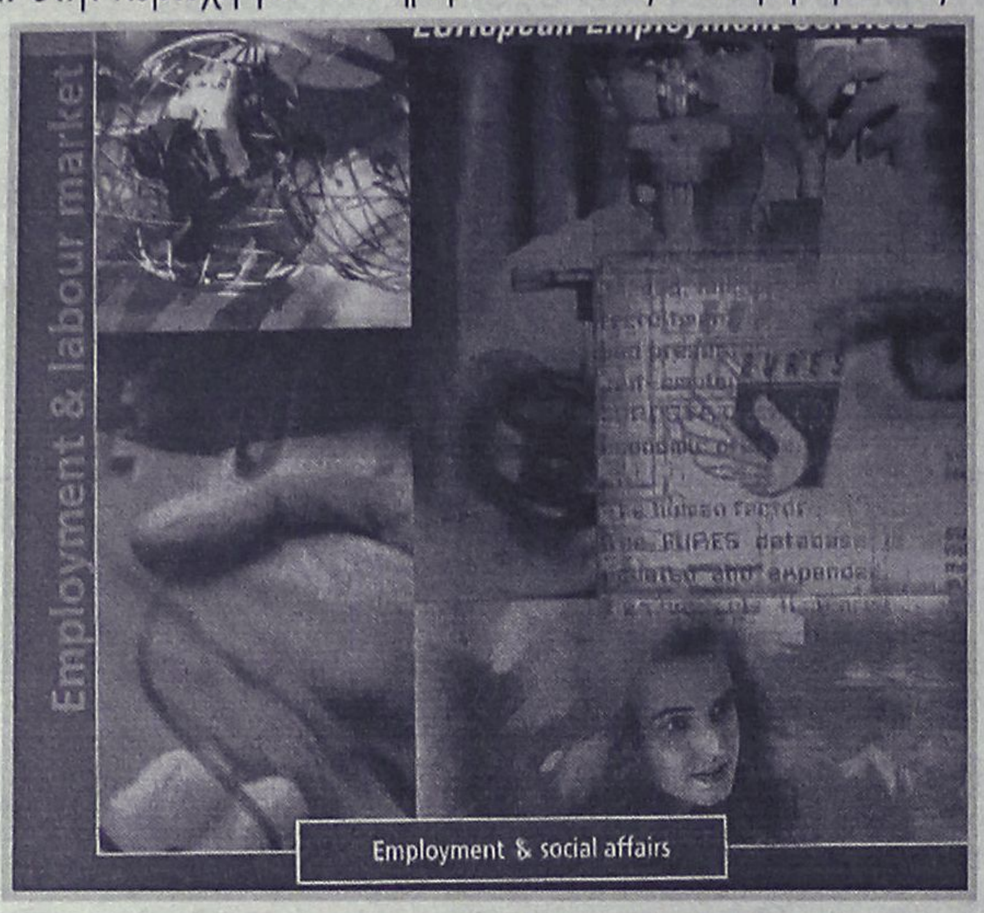

Το 1993 η Ευρωπαική Κοινότητα βάση σχετικού κανονισμού για την **ελεύθερη κυκλοφορία των εργαζομένων στο εσωτερικό της**, δημιούργησε ένα **Ευρωπαϊκό Δίκτυο με μέλη τις Δημόσιες Υπηρεσίες Απασχόλησης** με τίτλο **EURES** (European Employment Services). Το EURES αναλαμβάνει να αναπτύξει **τις ανταλλαγές πληροφοριών και τη συνεργασία που προβλέπονται κατά την έννοια του σχετικού κανονισμού της Ε.Ε. Οι πληροφορίες αυτές αφορούν την προσφορά και ζήτηση εργασίας για την απασχόληση σε ένα άλλο κράτος-μέλος, την κατάσταση και την εξέλιξη της αγοράς Εργασίας κατά περιοχές, κλάδους δραστηριοτήτων και επίπεδο επαγγελματικών προσόντων των εργαζομένων και τους όρους διαβίωσης και εργασίας τα κράτη-μέλη.**

Στο δίκτυο έχουν εκπαιδευτεί περίπου **500 Ευρωσύμβουλοι** που είναι κατανεμημένοι σε όλη την επικράτεια της κοινότητας και συνιστούν τη λειτουργική δύναμη του δικτύου, οι οποίοι **πληροφορούν, συμβουλεύουν και καθοδηγούν τους υποψήφιους για την κινητικότητα και τις επιχειρήσεις που ευνοούν τη διεθνή πρόσληψη.** Το ανθρώπινο αυτό δίκτυο, διαθέτει ένα σύστημα τηλεπικοινωνιών, το οποίο παρέχει τρεις λειτουργίες, την πρόσβαση σε μία τράπεζα δεδομένων για προσφορά εργασίας, την πρόσβαση σε μία τράπεζα δεδομένων για γενικές πληροφορίες και στοιχεία σχετικά με τους όρους διαβίωσης και εργασίας στα κράτη μέλη, καθώς και τη λειτουργία ενός συστήματος ηλεκτρονικής αλληλογραφίας, το οποίο επιτρέπει την ταχεία και εύκολη επικοινωνία των ευρωσυμβούλων μέσα στο δίκτυο.



Η επίσημη λειτουργία του δικτύου, έγινε στις Βρυξέλλες στις 17 Νοεμβρίου 1994. **Στην Ελλάδα, εκτός από την κεντρική Υπηρεσία EURES που είναι εγκατεστημένη στην Αθήνα και είναι ουσιαστικά η διοίκηση του ΟΑΕΔ, υπηρεσίες EURES υπάρχουν και στην Καλλιθέα, Πειραιά, Περιστέρι, Θεσσαλονίκη, Κέρκυρα, Λάρισα, Καβάλα, Ηράκλειο, Χανιά, Ιωάννινα, Πάτρα, Βόλο, Ξάνθη, Ρόδο και Καλαμάτα.**

Συγκεκριμένα οι υπηρεσίες της Ρόδου, που είναι ενταγμένες στο δίκτυο ανταλλαγής πληροφοριών υπάγονται στο Υπουργείο Εργασίας και είναι **η τοπική υπηρεσία του ΟΑΕΔ και η Επιθεώρηση Εργασίας. Οι ευρωσύμβουλοι που εκπαιδεύτηκαν στη Ρόδο είναι η προϊσταμένη του ΟΑΕΔ Δωδ/σου Αμαλία Παπαδοπούλου και ο προϊστάμενος της Επιθεώρησης Εργασίας Ιάκωβος Χατζημιχάλης.** Το ανθρώπινο δυναμικό του δικτύου αποτελείται από τους ευρωσυμβούλους, εμπειρογνώμονες σε θέματα της ευρωπαϊκής αγοράς εργασίας που διορίζονται από τις δημόσιες υπηρεσίες απασχόλησης και άλλες συνεργαζόμενες οργανώσεις. Οι ευρωσύμβουλοι έλαβαν μία ειδική βασική κατάρτιση, η οποία διοργανώθηκε υπό την αιγίδα της Ευρωπαϊκής Επιτροπής. Αποστολή τους είναι **η ενημέρωση και η παροχή συμβουλών στους διακινούμενους εργαζόμενους και στους εργοδότες που προτίθενται να κάνουν προσλήψεις σε ευρωπαϊκό επίπεδο.** Επίσης μπορούν να προβούν σε διακρατικές διαδικασίες προσλήψεων ή να υποστηρίξουν παρόμοιες ενέργειες.

Εκτός από τη βασική κατάρτιση στους ευρωσυμβούλους παρέχεται και ένα πρόγραμμα συνεχούς κατάρτισης στο οποίο συμπεριλαμβάνονται μαθήματα για τη βελτίωση των γλωσσικών τους γνώσεων και την ικανότητα χρήσεως των υπολογιστών καθώς και θεματικά σεμινάρια για μία σειρά θεμάτων όπως η κοινωνική ασφάλιση και η φορολογική νομοθεσία σε ευρωπαικό και εθνικό επίπεδο.

Το EURES έχει ως στόχο να λειτουργήσει ως μιά ευρωπαϊκή υπηρεσία απασχόλησης, παρέχοντας ένα πανευρωπαικό επίπεδο για την ανταλλαγή ορθών πρακτικών και εμπειριών στον τομέα της απασχόλησης. Σε οχτώ παραμεθόριες περιοχές, όπου υπάρχει ένα υψηλό επίπεδο διασυνοριακής κινητικότητας, έχουν δημουργηθεί, ειδικές δομές, οι οποίες, συμπληρωματικά προς την κύρια αποστολή του EURES για την ανταλλαγή πληροφοριών σχετικά με κενές θέσεις εργασίας και την παροχή υπηρεσιών στα άτομα που αναζητούν εργασία, επικεντρώνουν τις δραστηριότητές τους στην ανάπτυξη της συνεργασίας στην εν λόγω περιοχή απασχόλησης. Οι οικονομικοί και κοινωνικοί εταίροι συμβάλλουν ενεργά σ' αυτήν την συνεργασία. Μια σειρά πανεπιστημίων συνεργάζονται στα πλαίσια του δικτύου, σε πειραματική βάση.

Τον πρώτο χρόνο λειτουργίας που, έφερε κοντά τις δημόσιες υπηρεσίες απασχόλησης και τους άλλους εταίρους, ο δε αριθμός των πληροφοριών που ανταλλάσσονται σχετικά με κενές θέσεις εργασίας αυξάνει κάθε μήνα. Επίσης ο αριθμός των ατόμων που αναζητούν πληροφορίες, αυξάνεται ιδιαίτερα στις παραμεθόριες περιοχές. Αξίζει να σημειώσουμε ότι η ελεύθερη κυκλοφορία των εργαζομένων, μία από τις βασικές αρχές της κοινότητας, περιλαμβάνει το δικαίωμα αποδοχής προσφοράς απασχόλησης σε άλλα κράτη-μέλη καθώς και το δικαίωμα της ελεύθερης μετακίνησης γι' αυτό το σκοπό.

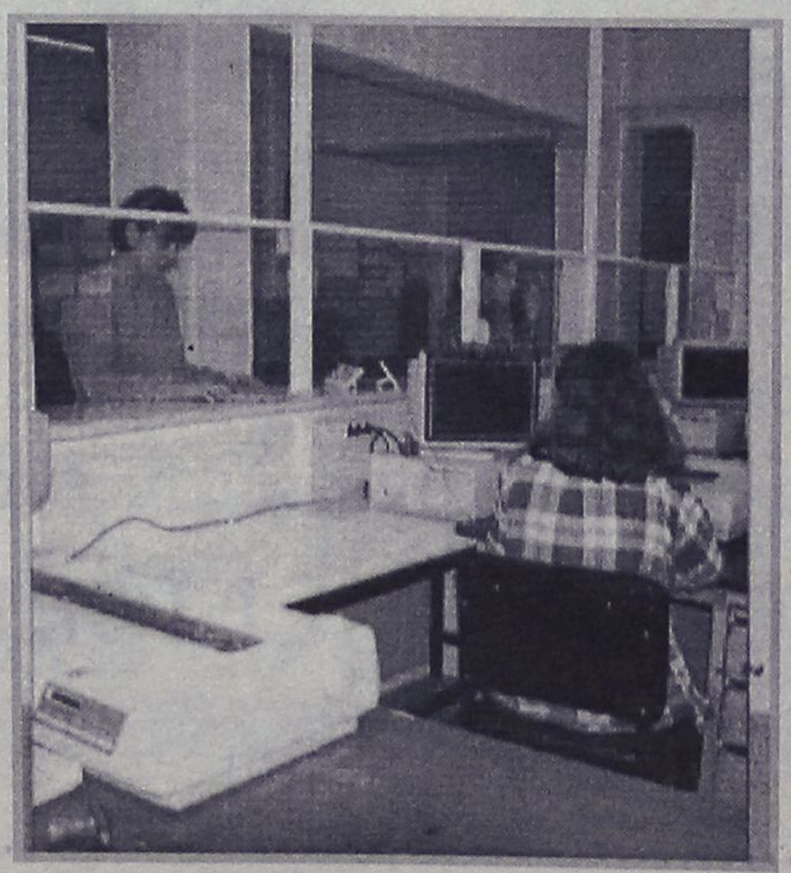

ΕΣΤΙΑΤΟΡΙΟ ΚΑΘΟΛΙΚΗ

Εοχόμαστε στους φίλους και πελάτες μας
ΚΑΛΗ ΑΝΑΣΤΑΣΗ
και θα είμαστε ανοικτά καθημερινά
από την Δευτέρα του Πάσχα
και για όλη τη θερινή περίοδο.
Κυριακές και Αργίες από το μεσημέρι

ΕΣΤΙΑΤΟΡΙΟ ΚΑΘΟΛΙΚΗ
ΣΤΗΝ ΠΑΡΑΛΙΑ
Αφάντου τηλ. 52066-53291

Η ΣΧΟΛΗ ΟΔΗΓΩΝ
του κυρίου ΚΟΥΣΗ ΠΑΝΤΕΛΗ
και ο ίδιος προσωπικά
εύχονται στους ήδη:
"1109"
τέως μαθητές της, επιβατικών και δικύκλων, καθώς και σε όλο το Ροδιακό κοινό
Χρόνια Πολλά
&
Καλή Ανάσταση
Τηλ. 29157-73820, 094/511313, 094/203343

F/B ΒΙΤΣΕΝΤΖΟΣ ΚΟΡΝΑΡΟΣ
ΚΡΗΤΗ - ΡΟΔΟΣ - ΚΡΗΤΗ
ΔΡΟΜΟΛΟΓΙΑ
ΚΥΡΙΑΚΗ
ΑΝΑΧΩΡΗΣΗ 05.00 ΓΙΑ:
ΧΑΛΚΗ-ΔΙΑΦΑΝΙ-ΠΗΓΑΔΙΑ-ΚΑΣΟ-ΣΗΤΕΙΑ-ΑΓ. ΝΙΚΟΛΑΟ-ΜΗΛΟ-ΠΕΙΡΑΙΑ
Zorpidis
ΜΑΚΑΡΙΟΥ 31
ΤΗΛ. 20625, 30054 • FAX: 26745

-ΣΥΣΤΗΜΑΤΑ ΣΥΝΑΓΕΡΜΟΥ
- ΚΑΜΕΡΕΣ ΠΑΡΑΚΟΛΟΥΘΗΣΗΣ ΧΩΡΩΝ
- ΚΕΝΤΡΟ ΛΗΨΕΩΣ
ARMAOS SECURITY
ΤΗΛ./FAX: 23632
ΡΟΔΟΣ: ΛΙΝΔΟΥ 80 - Τ.Κ. 85100
ΥΠΕΥΘΥΝΟΣ ΡΟΔΟΥ: ΔΗΜΗΤΡΗΣ ΚΥΡΙΑΖΗΣ

ΑΘΛΗΤΙΚΗ
Μ. ΣΑΒΒΑΤΟ
10 ΑΠΡΙΛΙΟΥ 1999

ΧΩΡΙΣ ΝΙΚΗΤΗ

Διαγόρας και Ρόδος αναδείχθηκαν ισόπαλοι 2-2 στον καθιερωμένο αγώνα των παλαιμάχων

ΣΕΛ. 21



ΣΕ ΑΝΑΜΜΕΝΑ

Κάθεται ο Γιαννης Χατζηστάμάτης

- *Ενδιαφέρονται για την απόκτησή του ΠΑΟΚ - Ηρακλής*

ΣΕΛ. 18

ΚΑΡΒΟΥΝΑ...

ΣΤΟΝ 3ο ΟΜΙΛΟ ΤΟΥ ΔΙΑΣΥΛΛΟΓΙΚΟΥ ΠΡΩΤΑΘΛΗΜΑΤΟΣ ΣΤΙΒΟΥ Η ΔΩΔΕΚΑΝΗΣΟΣ

ΣΥΝΑΝΤΗΣΗ

Για τα έργα στη Δωδεκάνησο θα συζητήσουν σήμερα Μπαριανάκης - Χατζηνικόλας

ΣΕΛ. 22



CIAO new
BOUTIQUE
Marc O'Polo

Calvin Klein Jeans
DKNY
RODOS

ΔΗΜ. ΘΕΜΕΛΗ 83 - ΤΗΛ: 75698 # ΕΘΝ. ΔΩΔΕΚΑΝΗΣΙΩΝ 40 - ΤΗΛ: 25958, 73622

Β' ΕΘΝΙΚΗ

φλερτάρει με μεγάλους"...

✓ *ΜΕΤΑ ΤΟΝ ΗΡΑΚΛΗ ΚΑΙ Ο ΠΑΟΚ ΕΝΔΙΑΦΕΡΕΤΑΙ ΓΙΑ ΤΟΝ ΓΙΑΝΝΗ ΧΑΤΖΗΣΤΑΜΑΤΗ*

✓ *"ΟΙ ΚΑΡΤΕΣ ΟΦΕΙΛΟΝΤΑΙ ΣΤΟΝ ΕΚΝΕΥΡΙΣΜΟ ΛΕΕΙ Ο ΠΑΙΚΤΗΣ"*



Στον αγώνα Κυπέλλου τον "έσθησε". Το καλοκαίρι όμως Χ"σταμάτης και Χριστοδούλου ίσως είναι συμπαίκτες

Με το μυαλό στο ματς με την Καλαμάτα βρίσκονται από την Πέμπτη οι παίκτες του Ιάλυσου. Οι ερυθροκίτρινοι πρέπει απαραίτητα να κερδίσουν αυτό το ματς αν θέλουν να ελπίζουν σε παραμονή στην κατηγορία. Ενας απ' τους απόντες αυτής της συνάντησης δεν αισθάνεται και πολύ καλά αφού η κάρτα στη Λάρισα του συμπληρώνει δώδεκα (!) και θα τον κρατήσει εκτός ομάδος για τα ματς με Καλαμάτα και Παναχαϊκή. Ο λόγος για τον **Γιάννη Χατζησταμάτη** που έχοντας συνειδητοποιήσει σε τί κατάσταση βρίσκεται η ομάδα του δηλώνει:

"Πρέπει οπωσδήποτε να κερδίσουμε την Καλαμάτα αλλά και όλα τα εντός έδρας παιχνίδια.

Εάν κάνουμε το 3Χ3 τότε ανεβάζοντας την ψυχολογία μας θα μπορέσουμε να πάρουμε κι από εκτός έδρας αγώνες βαθμούς που θα μας κρατήσουν στην β' Εθνική. Πριν απ' όλα όμως πρέπει να νικήσουμε οπωσδήποτε την Καλαμάτα".

-ΕΧΕΙ ΠΡΟΤΑΣΕΙΣ-

Ο **Γιάννης Χατζησταμάτης** "κάθεται σ' αναμμένα κάρβουνα" και για ένα ακόμα λόγο. Το καλοκαίρι λήγει το συμβόλαιό του με τον Ιάλυσο και είναι γνωστή η μεταγραφολογία, πριν ακόμα συμβεί κάτι τέτοιο. Ο Ηρακλής κι ο ΠΑΟΚ έχουν τον πρώτο λόγο, χωρίς ν' αποκλείεται και κάτι άλλο μέχρι το καλοκαίρι.

- ΟΙ ΚΑΡΤΕΣ-

Αυτό με το οποίο απορούν πολλοί στο παιχνίδι του **Γιάννη Χατζησταμάτη** είναι οι πολλές κάρτες που δέχεται. "

Εχετε δίκιο" λέει ο ίδιος και συνεχίζει: "Εχει επανέλθει σε μένα αλλά και σ'άλους ποδοσφαιριστές ο εκνευρισμός που είχα στην "Ενωση Ρόδου-Διαγόρα" κάποτε.

Ενας εκνευρισμός που οφείλεται στην οικονομική αβεβαιότητα. Οντως σ' αυτές τις 12 κάρτες που είδα μέχρι τώρα, υπάρχουν 2-3 αδικαιολόγητες που οφείλονται σ' αυτόν τον εκνευρισμό.

Στη β' Εθνική πρέπει να παλαίψεις μέσα στο γήπεδο. Κι εμείς παλεύουμε. Τα δίνουμε όλα. Γι' αυτό και σε επτά παιχνίδια έχω δεχθεί έξι κίτρινες. Το κακό αυτό βέβαια μπορεί ν' αποφευχθεί με καλή ψυχολογία.

Στενοχωριέμαι που δεν θα παίξω κατά της Καλαμάτας αλλά...πιστεύω πως τα παιδιά μπορούν να τα καταφέρουν".

ΠΡΑΚΤΟΡΕΙΟ ΚΑΣΤΡΟ

ΚΡΟΥΑΖΙΕΡΑ

ΑΓΙΟΙ ΤΟΠΟΙ - ΚΥΠΡΟΣ

ΠΡΟΓΡΑΜΜΑ

ΠΑΡΑΣΚΕΥΗ 23.4.99: Ωρα 20.00, αναχώρηση από Ρόδο με το κρουαζιερόπλοιο "ΝΗΣΟΣ ΚΥΠΡΟΣ" για Κύπρο, διανυκτέρευση στο πλοίο.

ΣΑΒΒΑΤΟ 24.4.99: Ωρα 14.30, άφιξη στη Λεμεσσό και στη συνέχεια εκδρομή στην Πάφο στο ξακουστό μοναστήρι του Αγίου Νεοφύτου. Θα δούμε επίσης τον Πύργο στο ΚΟΛΟΣΣΙ, το Αρχαίο Θέατρο του ΚΟΥΡΙΟΥ, την Πέτρα του ΡΩΜΙΟΥ, το μέρος όπου ανεδύθη η πανέμορφη Αφροδίτη και την πανέμορφη πόλη της Πάφου. Αργά το απόγευμα επιστροφή στο πλοίο.
Ωρα 20.00 αναχώρηση για Χάϊφα. Διανυκτέρευση στο πλοίο

ΚΥΡΙΑΚΗ 25.4.99: Ωρα 06.30 το πρωί άφιξη στη Χάϊφα. Επιβίβαση σε πολυτελή πούλμαν και ολοήμερη εκδρομή στα Ιεροσόλυμα και την Βηθλεέμ. Θα επισκεφθούμε την Αγια Αυλή του Πανάγιου Τάφου όπου ο ξεναγός μας θα μας εξηγήσει με κάθε λεπτομέρεια όλα τα άγια προσκυνήματα. Θα δούμε τον Τάφο του Κυρίου ημών Ιησού Χριστού, τον φρικτόν Γολγοθά, τον τόπο της Αποκαθήλωσης, τον τόπο της ευρέσεως του Τιμίου Σταυρού, και εν συνεχεία ομαδικά θα διασχίσουμε την Οδό του Μαρτυρίου, στο τέρμα της οποίας ευρίσκεται το Πραιτόριον, στα υπόγεια του οποίου θα δούμε τις φυλακές του Χριστού, του Βαρραβά και των Αποστόλων. Επίσης θα επισκεφθούμε και το Μοναστήρι της Αγίας Αννας.
Στη συνέχεια θα επισκεφθούμε την Μονή του Αγίου Στεφάνου, τον Τάφο της Παναγίας στη Γεσθημανή, το Ορος των Ελαιών όπου θα έχουμε μια πανοραμική άποψη των Ιεροσολύμων, την Βηθλεέμ όπου ευρίσκεται ο περίλαμπρος Ναός της Γεννήσεως το Σπήλαιο της Γεννήσεως και το Σπήλαιο των Νηπίων.
Αργά το απόγευμα επιστροφή στη Χάιφα μέσω Τελ Αβίβ. Διανυκτέρευση στο πλοίο.

ΔΕΥΤΕΡΑ 26.4.99: Ολοήμερη εκδρομή. Θα επισκεφθούμε το Ορος Θαβώρ όπου έγινε η μεταμόρφωση του Χριστού μας, τον Ιορδάνη Ποταμό όπου θα γίνει ο αγιασμός και το βάπτισμα των προσκυνητών, την πανέμορφη πόλη της Τιβεριάδος και την Λίμνη της Γαλιλαίας, την Καπερναούμ και το πανέμορφο μοναστήρι των Αγίων Αποστόλων, το σπίτι του γάμου στην Κανά, όπου έγινε το πρώτο θαύμα του Ιησού, και την πανέμορφη πόλη της Ναζαρέτ όπου και θα προσκυνήσουμε τον τόπο του Ευαγγελισμού της Θεοτόκου. Αργά το απόγευμα επιστροφή στη Χάϊφα. Ωρα 20.00 αναχώρηση για Λεμεσό. Διανυκτέρευση στο πλοίο.

ΤΡΙΤΗ 27.4.99: Ωρα 06.30 το πρωί άφιξη στη Λεμεσσό. Λίγες ελεύθερες ώρες για ψώνια στα αφορολόγητα καταστήματα και στις 14.00 αναχώρηση για Ρόδο. Διανυκτέρευση στο πλοίο.

ΤΕΤΑΡΤΗ 28.4.99: Ωρα 10.30 άφιξη στη Ρόδο.

ΤΙΜΗ ΚΡΟΥΑΖΙΕΡΑΣ

1. ΚΑΜΠΙΝΑ ΑΑ2	130.000 δρχ.
2. ΚΑΜΠΙΝΑ Α2	120.000 δρχ.
3. ΚΑΜΠΙΝΑ ΑΑ3	105.000 δρχ.
4. ΚΑΜΠΙΝΑ ΑΑ4	95.000 δρχ.
5. ΚΑΜΠΙΝΑ ΑΒ2	115.000 δρχ.
6. ΚΑΜΠΙΝΑ ΑΒ3	100.000 δρχ.
7. ΚΑΜΠΙΝΑ ΑΒ4	90.000 δρχ.
8. ΚΑΜΠΙΝΑ ΒΒ2	105.000 δρχ.
9. ΚΑΜΠΙΝΑ ΒΒ3	90.000 δρχ.
10. ΚΑΜΠΙΝΑ ΒΒ4	80.000 δρχ.

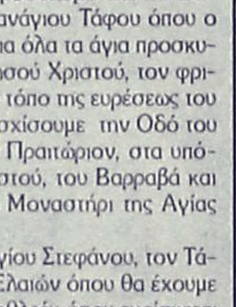

ΣΤΗΝ ΤΙΜΗ ΠΕΡΙΛΑΜΒΑΝΟΝΤΑΙ:
1. Τα ακτοπλοϊκά εισιτήρια στην ανάλογη θέση
2. Ολα τα πρωινά και τα γεύματα επί του πλοίου
3. Ολες οι εκδρομές βάσει του προγράμματος
4. Οι ξεναγήσεις
5. Ολοι οι φόροι των λιμανιών
6. Η εκδρομή στην Κύπρο είναι προσφορά του γραφείου μας

ΠΑΙΔΙΚΕΣ ΕΚΠΤΩΣΕΙΣ

Παιδιά 4-12 ετών δικαιούνται 25% έκπτωση στις ανωτέρω τιμές. Παιδιά έως 4 ετών πληρώνουν το ποσόν των 12.000 δρχ. και δεν δικαιούνται κλίνη ή κάθισμα σε λεωφορείο κατά τη διάρκεια των εκδρομών.

Συνοδός ο κ. ΜΑΧΑΙΡΑΚΗΣ
ΘΕΣΕΙΣ ΠΕΡΙΟΡΙΣΜΕΝΕΣ

ΔΗΛΩΣΤΕ ΑΜΕΣΩΣ ΣΥΜΜΕΤΟΧΗ

ΠΛΗΡΟΦΟΡΙΕΣ-ΠΡΟΓΡΑΜΜΑΤΑ
ΚΥΡΙΑΚΟΣ Μ. ΜΑΧΑΙΡΑΚΗΣ
ΠΡΑΚΤΟΡΕΙΟ ΚΑΣΤΡΟ
ΑΜΕΡΙΚΗΣ 53 • ΤΗΛ. 21008

TRAVEL EMMANUEL

ΘΕΛΕΤΕ ΟΙ ΔΙΑΚΟΠΕΣ ΣΑΣ ΝΑ ΣΥΝΔΥΑΣΘΟΥΝ ΦΘΗΝΑ ΚΑΙ ΠΟΙΟΤΙΚΑ:

EMMANUEL TRAVEL

ΕΙΔΙΚΕΣ ΠΡΟΣΦΟΡΕΣ ΓΙΑ ΕΥΡΩΠΗ

ΡΟΔΟ-ΛΟΝΔΙΝΟ-ΡΟΔΟ ΑΠΟ 83.000 ΔΡΧ.
ΡΟΔΟ-ΟΛΛΑΝΔΙΑ-ΡΟΔΟ ΑΠΟ 89.900 ΔΡΧ.
ΡΟΔΟ-ΒΕΡΟΛΙΝΟ-ΡΟΔΟ ΑΠΟ 90.000 ΔΡΧ.
ΡΟΔΟ-ΝΤΙΣΕΛΝΤΟΡΦ-ΡΟΔΟ ΑΠΟ 90.000 ΔΡΧ.
ΡΟΔΟ-ΦΡΑΝΚΦΟΥΡΤΗ-ΡΟΔΟ ΑΠΟ 90.000 ΔΡΧ.
ΡΟΔΟ-ΜΟΝΑΧΟ-ΡΟΔΟ ΑΠΟ 90.000 ΔΡΧ.
ΡΟΔΟ-ΣΤΟΥΤΓΚΑΡΔΗ-ΡΟΔΟ ΑΠΟ 95.000 ΔΡΧ.

ΕΙΣΙΤΗΡΙΑ ΠΛΟΙΩΝ 20% ΕΚΠΤΩΣΗ ΓΙΑ ΕΙΣΙΤΗΡΙΑ ΜΕΤ' ΕΠΙΣΤΡΟΦΗΣ

ΕΙΣΙΤΗΡΙΑ ΟΛΥΜΠΙΑΚΗΣ-ΕΙΔΙΚΕΣ ΤΙΜΕΣ ΓΙΑ ΝΕΟΥΣ ΚΑΙ ΥΠΕΡΗΛΙΚΕΣ-ΟΙΚΟΓΕΝΕΙΑΚΕΣ ΠΡΟΣΦΟΡΕΣ

ΚΡΑΤΗΣΕΙΣ ΞΕΝΟΔΟΧΕΙΩΝ
ΕΚΔΟΣΕΙΣ ΔΙΑΒΑΤΗΡΙΩΝ
ΕΚΔΡΟΜΕΣ ΓΙΑ ΟΛΟ ΤΟΝ ΚΟΣΜΟ

ΠΑΝΤΑ ΚΟΝΤΑ ΣΑΣ ΓΙΑ ΤΗΝ ΚΑΛΥΤΕΡΗ ΕΞΥΠΗΡΕΤΗΣΗ ΣΑΣ

ΠΛΗΡΟΦΟΡΙΕΣ
ΤΗΛ: 93630-93625-94385
FAX: 91748
ΙΕΡΟΥ ΛΟΧΟΥ 1 ΙΑΛΥΣΟΣ ΡΟΔΟΣ
ΥΠΕΥΘΥΝΟΣ: ΜΑΝΩΛΗΣ ΜΑΧΑΙΡΑΚΗΣ



ΑΘΛΗΤΙΚΟΣ ΣΥΛΛΟΓΟΣ ΚΑΡΑΤΕ

"ΔΙΑΓΟΡΑΣ"

Αγαπητοί Γονείς και παιδιά,

Η ψυχή, το πνεύμα και το σώμα είναι τα βασικότερα στοιχεία που πρέπει να καλλιεργεί ο άνθρωπος από μικρή κυρίως ηλικία για τη βελτίωση της προσωπικότητας και του χαρακτήρα του.

Κοντά μας πιστεύουμε ότι θα ανακαλύψετε αυτά που δυστυχώς λείπουν σε μεγάλο βαθμό από την κοινωνία στην οποία ζούμε όπως: **σεβασμός, πειθαρχία, αυτοπεποίθηση, εσωτερική και σωματική δύναμη.**

Η λέξη **Καράτε-ντο** είναι σύνθετη από το καρά, που σημαίνει άδεια, τε, που σημαίνει χέρι και ντο=δρόμος, που δεν δηλώνει μόνο άδεια χέρια από όπλα, αλλά μεταφορικά υπονοεί πνεύμα, άδειο από κάθε κακή σκέψη.

Συνεπώς το **Καράτε** διδάσκει μεθόδους άμυνας από εξωτερικούς κινδύνους αλλά και μεθόδους άμυνας ενάντια στα ίδια μας τα ελαττώματα.

Το Καράτε είναι άθλημα γιαόλους: Ανδρες- Γυναίκες και Παιδιά. Θα είναι μεγάλη χαρά να επισκεφθείτε το χώρο μας και να συζητήσουμε ο,τιδήποτε αφορά το παιδί, αλλά και τους ενήλικες.

Σας περιμένουμε και σας ευχαριστούμε που μας τιμήσατε διαβάζοντας αυτό το έντυπο.

ΔΙΔΑΣΚΕΙ ΚΑΙ ΕΠΙΒΛΕΠΕΙ ΠΡΟΣΩΠΙΚΑ Ο ΕΚΠΑΙΔΕΥΤΗΣ ΤΟΥ ΚΑΡΑΤΕ

ΜΑΝΩΛΑΚΟΣ ΣΤΑΜΑΤΗΣ

Διεύθυνση: Φιλική Ενωση Δωδ/σου 7 (Δασκάλων)
Ωρες λειτουργίας: 17.15 έως 20.15
Τηλ. (0241) 22540 - ΡΟΔΟΣ

Δ' ΕΘΝΙΚΗ

Ραντεβού τη Λαμπρή Τρίτη

✓ ΤΕΤΡΑΗΜΕΡΟ ΡΕΠΟ ΠΗΡΑΝ ΟΙ ΠΑΙΚΤΕΣ ΤΟΥ ΗΡΑΚΛΗ Μ.
✓ ΟΙ "ΜΙΚΡΟΙ" ΚΕΡΔΙΣΑΝ ΤΟ ΚΑΣΤΡΟ 2-1 ΚΑΙ ΤΕΡΜΑΤΙΣΑΝ ΠΡΩΤΟΙ ΣΤΟΝ Γ' ΟΜΙΛΟ

Ραντεβού για την Λαμπρή Τρίτη έδωσαν οι προπονητές **Β. Αθανασίου, Μ. Μανωλάς,** στους ποδοσφαιριστές του Ηρακλή μετά την προπόνηση της Πέμπτης.

Σε σύντομη ομιλία του ο πρόεδρος κ. **Παπαδημήτρης** ευχήθηκε στους ποδ/στές να περάσουν ευχάριστα τις Άγιες ημέρες του Πάσχα και με νέες δυνάμεις να επιστρέψουν για να τελειώσει ο γολγοθάς του πρωταθλήματος.

* Η Διοίκηση υπενθυμίζει στους φίλους του Ηρακλή ότι την Λαμπρή Τρίτη 13 Απρίλη με την κλήρωση του Λαϊκού Λαχείου θα αναδειχθεί ο τυχερός που θα κερδίσει το μοτοποδήλατο-ως γνωστόν τυχερός αριθμός θα είναι τα τρία τελευταια ψηφία του πρώτου αριθμού του Λαϊκού Λαχείου.

Με την ευκαιρία η Διοίκησης ευχαριστεί για μια ακόμη φορά τους φίλους του Συλλόγου που αγόρασαν τους λαχνούς δείχνοντας τη αγάπη τους στον Ηρακλή.

* Για τον αγώνα πρωταθλήματος αναπληρωματικών ομάδων που έγινε τη Μ. Παρασκευή στα Μαριτσά ο Ηρακλής κέρδισε το Κάστρο με 2-1 με τέρματα των **Κασέκα, Μπιλιά.** Έτσι ο Ηρακλής και τυπικά ανακηρύχθηκε πρωταθλητής του 3ου ομίλου.



Ευχές για τις μέρες του Πάσχα από τον πρόεδρο Γιώργο Παπαδημήτρη

Το Στεγνοκαθαριστηριο "ΑΣΤΗΡ" Στο Παραδεισι

σας πληροφορεί ότι τώρα με ένα τηλεφώνημα στο 81006 σας εξυπηρετεί με παραλαβή και παράδοση από το σπίτι σας για όλα τα είδη ρουχισμού. Επίσης καθαρίζουμε κουβέρτες, φλοκάτες, παπλώματα σε τιμές ασυναγώνιστες! Η μεγάλη πείρα μας από το ...1977 σε Παραδείσι και Κρεμαστή, εγγύηση για το αποτέλεσμα τις δουλειά μας.

ΣΤΕΡΓΟΣ ΜΥΡΙΑΠΛΑΚΗΣ
Λεωφ. Δημοκρατιας 67 Παραδεισι. Τηλ.: 81006

πλαισιο

Club

NIKE ● ADIDAS ● FILA ● REEBOK ● UMBRO ● ADMIRAL ● CHAMPION

Οτι καλύτερο στο αθλητικό ρούχο και παπούτσι.
Το δικό σας Club στη Ρόδο

25ης Μαρτίου 6-8
Τηλ. και Fax: 27114

ΗΛΙΑΚΟΙ ΘΕΡΜΟΣΙΦΩΝΕΣ
ΚΕΝΤΡΙΚΑ ΣΥΣΤΗΜΑΤΑ ΓΙΑ ΞΕΝΟΔΟΧΕΙΑ

MIROMIT CALORIA

ΠΡΟΣΦΟΡΑ ΜΕΧΡΙ 30/7/99
225.000 δρχ.

ΑΠΟ ΤΟ 1976 Ο ΠΡΩΤΟΣ ΗΛΙΑΚΟΣ ΘΕΡΜΟΣΙΦΩΝΑΣ ΣΤΗ ΡΟΔΟ:
Με ανοιχτό - κλειστό κύκλωμα και σύνδεση με καλοριφέρ πετρελαίου.

ΤΥΠΟΣ MIROMIT - CALORIA
ΑΜΕΡΙΚΑΝΟ - ΙΣΡΑΗΛΙΝΗΣ ΤΕΧΝΟΛΟΓΙΑΣ
Εξασφαλίζει άφθονο καυτό νερό χειμώνα καλοκαίρι, μεγάλη διάρκεια ζωής και χαμηλό κόστος αγοράς.

ΤΥΠΟΣ NATIONAL COMPACT
ΓΙΑ ΠΡΩΤΗ ΦΟΡΑ ΣΤΗ ΡΟΔΟ. Η τελευταία εξέλιξη στους ηλιακούς θερμοσίφωνες. Κατάλληλοι για ειδικές αρχιτεκτονικές λύσεις, σε βίλλες, μονοκάτοικίες και... όπου δεν πρέπει να φαίνεται το δοχείο!

Εγγύηση οι επί 25 χρόνια εκατοντάδες πελάτες μας

225.000 δρχ.τα 150 λίτρα & 335.000 δρχ τα 230 λίτρα τοποθετημένος μετρητοίς.
ΜΕΓΑΛΕΣ ΕΥΚΟΛΙΕΣ ΠΛΗΡΩΜΗΣ

ΑΝΤΙΠΡΟΣΩΠΟΣ ΡΟΔΟΥ
ΙΩΑΝΝΗΣ Χ. ΒΟΥΤΥΡΑΚΗΣ Ε.Π.Ε.
ΔΩΔ/ΚΗΣ ΝΕΟΛΑΙΑΣ 16- ΡΟΔΟΣ -ΤΗΛ.: 0241/76100

Τραπεζάκι τηλεόρασης με το *μοναδικό* σύστημα κάλυψης καλωδίων.

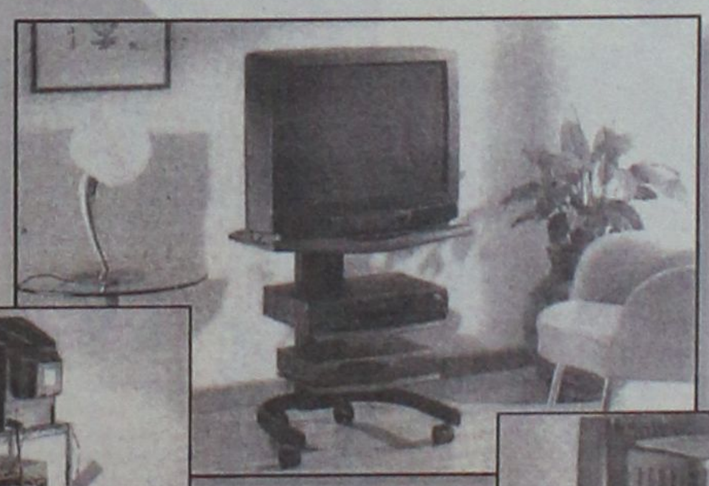

Στην καταπληκτική τιμή 39.700 δρχ

Radio MARKONI

Κων. Παλαιολόγου 11 Ρόδος 85100 - Τηλ. 33575, Fax. 31360

ADD

ΤΟΠΙΚΟ ΠΟΔΟΣΦΑΙΡΟ

Πρόβλημα με Δράκωνα

✓ ΥΠΕΣΤΗ ΚΑΚΩΣΗ ΜΗΝΙΣΚΟΥ ΣΤΟ ΠΡΟΧΘΕΣΙΝΟ ΦΙΛΙΚΟ ΤΟΥ ΑΓΙΟΥ ΓΕΩΡΓΙΟΥ ΜΕ ΤΗΝ ΡΟΔΟ

Μικρό πρόβλημα προέκυψε στο στρατόπεδο του Αγίου Γεωργίου. Στο προχθεσινό φιλικό που έδωσε με την Ρόδο στο Εθνικό Στάδιο, ο μέσος του **Γιάννης Δράκωνας,** σε κάποια φάση του α' ημιχρόνου γλύστρησε με αποτέλεσμα μετά από χθεσινή διάγνωση του ορθοπεδικού χειρούργου **Βασίλη Δημητρακόπουλου,** να διαπιστωθεί ότι υπέστει κάκωση έσω μηνίσου.

Ο γιατρός του πρότεινε ξεκούραση για μερικές ημέρες με αποτέλεσμα η συμμετοχή του στον αγώνα κυπέλλου που δίνει η ομάδα του την Λαμπρή Τετάρτη με τον **Αστέρα Ζωγράφου** να είναι αμφίβολη.

Το ευχάριστο για τον



Ο Γιάννης Δράκωνας με τον Γιάννη Ψαρά.

Σκεύο Ξυπολιτά θα είναι να τον έχει τουλάχιστον στον πρώτο αγώνα με τον Φοίβο για τα πλέυ-οφ, που θα γίνει το επόμενο Σάββατο.

Στο αγωνιστικό μέρος τώρα οι τιτλούχοι έχουν για σήμερα προπόνηση στο γήπεδο των Μασσάρων.

Τελευταία προπόνηση πριν το παιχνίδι της Τετάρτης θα γίνει την Δευτέρα πάλι στο ίδιο γήπεδο.

Στο Παραδείσι ο Προπαίδες

✓ Η ΕΠΟΜΕΝΗ ΠΡΟΠΟΝΗΣΗ ΤΗΝ ΛΑΜΠΡΗ ΠΕΜΠΤΗ

Η επόμενη συγκέντρωση των ποδοσφαιριστών της μικτής προπαίδων θα γίνει την επόμενη Πέμπτη (Λαμπρή) 15 Απριλίου στο γήπεδο του Παραδεισίου.

Καλούνται οι κάτωθι ποδοσφαιριστές μαζί με τους προπονητές τους να βρίσκονται στο γήπεδο και ώρα 15.00:

ΦΟΙΒΟΣ: *Καίκας, Μήτρου, Αρφαράς, Γκίνης, Κουδούνης, Καρύδης, Ζωγράφος.*

ΗΛΙΟΣ: *Ευαγγέλου, Τζαφέρης, Κάκαρης.*

ΙΑΛΥΣΟΣ '97: Μαυρής, Αναστασάκης, Κάρταλης, Πατρός, Τζαφέρης, Κατσαράς.

ΑΚΟΥΣΙΑΛΟΣ: *Κορκίδας, Μαγκάκης.*

ΗΡΑΚΛΗΣ ΜΑΡΙΤΣΩΝ: *Παπακωνσταντής, Λολάκης, Μπιλιάς, Φελεγκάκης, Παπαδημήτρης, Μαλώτρας.*

ΑΝΑΓ. ΕΜΠΩΝΑΣ: *Ζιάκης, Θαρρενός, Καραγιαννάκης, Πεζουβάνης, Σταμούλης.*

ΚΛΕΑΝΘΗΣ: *Πότσος, Φιλίππου, Σπάρταλης, Καστανάκης, Τσιγκρίνα, Καραγιάννης, Πεζουβάνης.*

μεζεδοπωλειο
ΟΙ ΣΙΕΣ
και οινοπνευματα


βραδακια ...φιλικα
...μουσικα ...χενστικα
Για ρεζερβε ☎ 67674
0932-253131
Αναλαμβανουμε καθε ειδους κοινωνικη σας εκδηλωση εως 120 ατομα
Με εκτιμηση
Μιχαλης Θεοδοσιου
Λεωφ. Ροδου-Λινδου (διπλα απο την ΔΕΥΑΡ)

ΝΕΟ ΚΥΜΑ 107.5 FM ☎ 85838
Great Music

Επικράτησε ο Κλεάνθης

✓ ΚΕΡΔΙΣΕ ΧΘΕΣ 5-2 ΤΟΝ ΙΑΛΥΣΟ ΣΤΟ ΚΑΘΙΕΡΩΜΕΝΟ ΦΙΛΙΚΟ ΠΑΙΧΝΙΔΙ ΤΩΝ ΠΑΛΑΙΜΑΧΩΝ

Ο Κλεάνθης ήταν ο τελικός νικητής της αναμέτρησής του με τον Ιάλυσο, χθες στο Οικονομίδειο Στάδιο.

Στο καθιερωμένο φιλικό παιχνίδι της **Μ. Παρασκευής** οι παλαίμαχοι του κέρδισαν 5-2 τους αντίστοιχους παλαίμαχους του Ιάλυσου.

Στις εξέδρες βρέθηκαν γύρω στους 150 φιλάθλους οι οποίοι παρακολούθησαν ένα καλό θέαμα.

Τα γκολ των νικητών πέτυχαν οι **Σπάρταλης, Μαγγαφάς, Τσιράκος, Αφεντούλης** και **Κώστας.**

Για τον Ιάλυσο σκόραρε και τις δύο φορές ο **Ατσικνούδας.**

Να σημειωθεί ότι οι νικητές είχαν και δύο δοκάρια σε σουτ του **Αφεντούλη (!)**

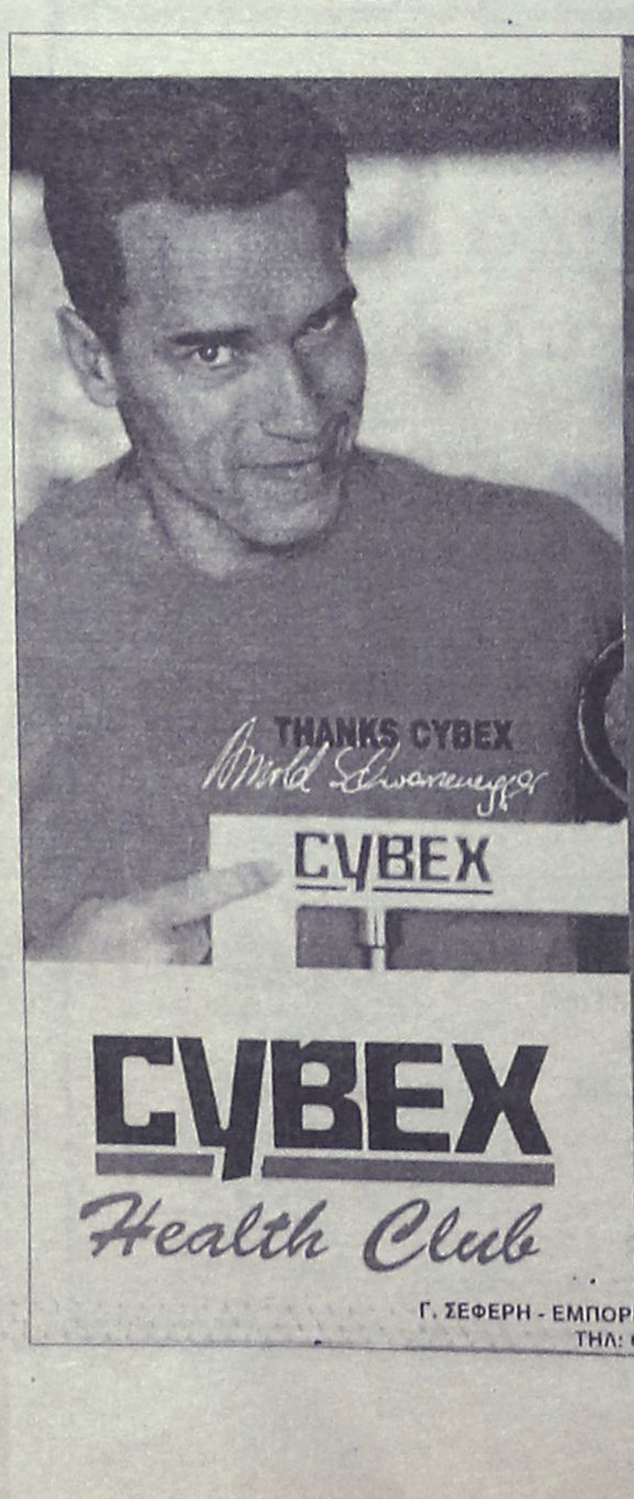

CYBEX
Health Club
Γιατί πρέπει να γυμνάζεσαι
- Βελτιώνει την λειτουργία της καρδιάς.
- Βελτιώνει την κυκλοφορία του αίματος και προμηθεύει συστατικά και οξυγόνο που χρειάζονται για αναζωογόνηση του σώματος.
- Καίει περίσευμα λίπους.
- Αισθάνεσαι καλύτερα και με πιο πολύ ενεργητικότητα για την καθημερινή ζωή.
- Βελτιώνει την αυτοπεποίθηση.
- Βελτιώνει την εμφάνιση του σώματος.
- Ερευνες δείχνουν οι άνθρωποι που γυμνάζονται ζούν περισσότερα χρόνια.

Γιατί πρέπει να γυμνάζεσαι στο
CYBEX
- Διαθέτουμε τα καλλίτερα μηχανήματα FITNESS που υπάρχουν στον κόσμο σχεδιασμένα να γυμνάζουν ένα μέρος του σώματος χωρίς να επιβαρύνουν άλλο.
- Συνεργασία με Φυσιοθεραπευτή που δίνει σωστή καθοδήγηση σε ανθρώπους με ειδικά προβλήματα.
- Καθοδήγηση για την διατροφή σας.
- Γνωρίζουμε επιστημονικά πως να αποκτήσετε το όμορφο σώμα που επιθυμείτε χωρίς να σπαταλάτε άδικα το χρόνο σας.

Γ. ΣΕΦΕΡΗ - ΕΜΠΟΡΙΚΟ ΚΕΝΤΡΟ ΜΗΔΙΑ
ΤΗΛ: 61008

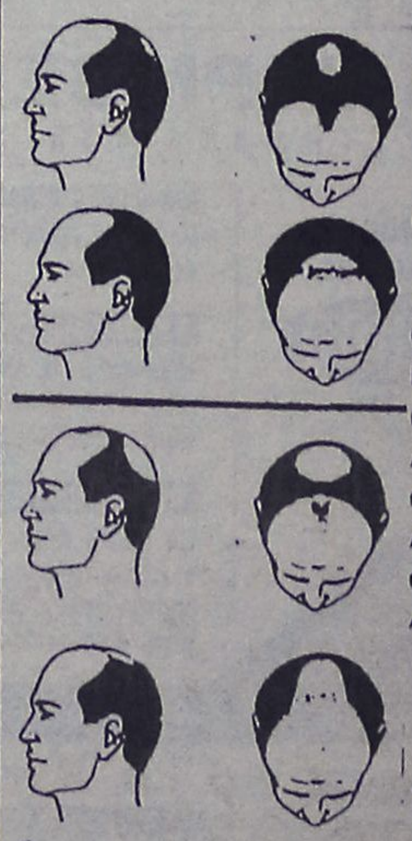
ΤΩΡΑ
ΜΙΚΡΟΜΕΤΑΜΟΣΧΕΥΣΗ ΜΑΛΛΙΩΝ ΣΤΗ ΡΟΔΟ
(Αποκλειστικά με τη **τοποριακή** μέθοδο micrografts και minigrafts)
✔ ΑΤΟΜΙΚΟΣ ΠΡΟΣΧΕΔΙΑΣΜΟΣ
✔ ΜΟΝΙΜΗ ΑΠΟΚΑΤΑΣΤΑΣΗ
✔ ΦΥΣΙΚΟ ΑΠΟΤΕΛΕΣΜΑ
✔ ΑΥΞΗΣΗ ΑΥΤΟΠΕΠΟΙΘΗΣΗΣ
ΠΛΗΡΟΦΟΡΙΕΣ-ΡΑΝΤΕΒΟΥ:
ΤΗΛ. (0241)-23860
094-688989

ΤΟΠΙΚΟ ΠΟΔΟΣΦΑΙΡΟ

Μάγεψαν...

✔ *ΟΙ ΠΑΛΑΙΜΑΧΟΙ ΤΗΣ ΡΟΔΟΥ ΚΑΙ ΤΟΥ ΔΙΑΓΟΡΑ ΗΡΘΑΝ ΙΣΟΠΑΛΟΙ ΜΕ ΣΚΟΡ 2-2, ΣΤΟ ΚΑΘΙΕΡΩΜΕΝΟ ΠΑΙΧΝΙΔΙ ΤΗΣ ΜΕΓΑΛΗΣ ΠΑΡΑΣΚΕΥΗΣ*

✔ *ΞΥΠΟΛΗΤΑΣ, ΚΑΛΑΪΤΖΙΔΗΣ, ΚΩΤΤΗΣ, ΜΑΥΡΟΥΔΗΣ ΟΙ ΣΚΟΡΕΡΣ ΤΩΝ ΤΕΣΣΑΡΩΝ ΤΕΡΜΑΤΩΝ*



Μεγάλες στιγμές ξανάζησαν χθες οι λιγοστοί φίλαθλοι που βρέθηκαν στο Εθνικό Στάδιο για να παρακολουθήσουν το καθιερωμένο πλέον παιχνίδι ανάμεσα στους παλαιμάχους της Ρόδου και του Διαγόρα.

Η "κόντρα" των μεγάλων του ποδοσφαίρου της πόλης συνεχίσθηκε και χθες. Το 2-2 που ήταν το τελικό αποτέλεσμα τα λέει όλα.

Μεγάλοι άσοι της μπάλα εκατέρωθεν, με κιλά παραπάνω αλλά με τα μυστικά της στρογγυλής θεάς να μη θέλουν να τα ξεχάσουν.

Η ιστορία ξανάνοιξε τους τόμους της και οι μνήμες ξαναγύρισαν. Καλές ενέργειες, γερές μονομαχίες, πάνω-κάτω η μπάλλα και με τους τερματοφύλακες να μην έχουν χάσει τα αντανακλαστικά τους παρά το πέρασμα, του χρόνου ήταν τα κύρια στοιχεία του θεαματικού και χθες αγώνα.

Παρόντες: Ο Πρόεδρος της ΝΑΕ **Μιχάλης Μπαριανάκης** συντροφιά με τον Νομαρχιακό Σύμβουλο **Μανώλη Καμπουρόπουλο.**

- Ο Πρόεδρος του ΔΟΝΑ **Κάλλιστος Διακογεωργίου** αλλά

- Και ολόκληρο το Δ.Σ. του Διαγόρα και ο νυν προπονητής **Αντρέας Καϊσερλης.**

Το αρνητικό της όλης υπόθεσης είναι η παρουσία ελάχιστων φιλάθλων. Ο κόσμος δεν πρέπει να χάνει τέτοια παιχνίδια. Θυμούνται οι παλαιότεροι και μαθαίνουν οι νεότεροι.

- ΤΑ ΤΕΣΣΕΡΑ ΓΚΟΛ-

Στο 27' ο **Ξυπολιτάς** από κοντά ύστερα από μπαλιά του **Μπακαρή** και σύγχυση στην άμυνα της Ρόδου πέτυχε το 0-1.

Στο 31' ο **Σταυρής** απέκρουσε με το χέρι για λογαριασμό του **Δοξάκη** κι ο κ. **Ερωτόκριτος** κατελόγισε πέναλτυ και τον...άλλαξε. Την εσχάτη των ποινών εκτέλεσε ο **Δουρδουνάς** στέλνοντας τη μπάλλα, στο δεξί κάθετο δοκάρι κι η ευκαιρία να διπλασιασθούν τα γκολ χάθηκε.

Στο 72' **Πανουργιάς-Κώττης-Καλαϊτζίδης** άλλαξαν ωραία τη μπάλλα. Ο τελευταίος απέφυγε και τον **Τσακμακίδη** ισοφαρίζοντας σε 1-1.

Στο 80' ο **Μαυρουδής** έφυγε από κανονική θέση μόνος και πλάσσαρε τον **Κουμπιό** επιτυγχάνοντας το 2-1. Το τελικό 2-2 διαμορφώθηκε στο 82'. Από πάσσα του **Πανουργιά,** ο **Κώττης** με ωραία ενέργεια νίκησε τον **Τσακμακίδη.**

Ολοι όσοι χρησιμοποιήθηκαν ήσαν υπέροχοι.

Τον αγώνα διηύθυνε ο **Μιχάλης Ερωτόκριτος.**

Οι ομάδες:

ΡΟΔΟΣ: *Δοξάκης (46' Κουμπιός), Σταυρής (31' Αθανασίου), Κυπριώτης, Βασιλαράς, Τανίδης (57' Ζαννής), Φτάκλας (50' Πανουργιάς), Παπαοικονόμου, Δράκος, Καραντάκης, Κώττης, Καλαϊτζίδης.*

ΔΙΑΓΟΡΑΣ: *Τσακμακίδης, Σωτηρόπουλος, Κουγκράς (46' Κουλουριώτης), Δουρδουνάς, Μπακαρής, Μαλλιάκας (30' Καμπούρης Ι.), Κοντουδιός (25' Ξυπολιτάς, 69' Πέρρος), Νικηταράς, Χ"δημητρίου (55' Αντώνογλου), Τάλλιας (46' Δημητρακόπουλος), Μαυρουδής.*

ΠΡΟΤΥΠΟ ΚΕΝΤΡΟ ΤΗΛΕΦΩΝΙΑΣ

ΠΡΟΣΦΟΡΑ

Τηλεφωνικών κέντρων SIEMENS HICOM

ΧΩΡΗΤΙΚΟΤΗΤΑ

• 24 δωμάτια	500.000 δρχ.
• 60 δωμάτια	1.250.000 δρχ.
• 110 δωμάτια	2.200.000 δρχ.

ΠΕΡΙΛΑΜΒΑΝΟΥΝ

✔ Τηλ. Κέντρο SIEMENS HICOM
✔ Τηλεφωνικές συσκευές με πληκτρολόγιο ψηφιακές
✔ Συσκευή τηλεφωνήτριας
✔ Εκτυπωτής σειριακός
✔ Αντικεραυνική προστασία ΟΤΕ & ΔΕΗ
✔ Εγκατάσταση σε έτοιμο δίκτυο
✔ Προγραμματισμός & εκπαίδευση της τηλεφωνήτριας
✔ 12 μήνες Service δωρεάν
✔ 10 χρόνια τεχνική υποστήριξη

ΑΦΟΙ ΣΚΟΡΔΗ Ο.Ε.
Παν. Ροδίου 87 τηλ. 75666 Ρόδος
(πίσω από την εκκλησία του Αγίου Ιωάννη)

Η αγάπη μας για τα ζώα δημιούργησε έναν θαυμαστό κόσμο. Ελάτε να τον χαρούμε μαζί.

"Ο ΘΑΥΜΑΣΤΟΣ ΚΟΣΜΟΣ"

...τα πάντα για τα κατοικίδια.

Τροφές Αξεσουάρ Ενυδρεία

Κουτάβια με πιστοποιητικό γνησιότητας. Ωδικά πτηνά.

πλαίσιο

Κοντά σας από τις 4 Μαρτίου.

Λεωφ. Ηρακλειδών 182 Ιαλυσός.
Τηλ.: 96196

Επιγραφη;

καταστηματων φυσικά..

φωτεινές
νέον
ηλεκτρονικές
πινακίδες
χαρακτική

Periclis

20 χρονια ΜΑΖΙ !

ΑΡΙΘΜΟΙ-ΠΙΝΑΚΙΔΕΣ-ΣΗΜΑΤΑ

σε 1 ΩΡΑ αυτοκόλλητα γράμματα, σχέδια

αμμοβολές αυθημερόν

Periclis

Κ.ΥΔΡΑΙΟΥ 21- ΡΟΔΟΣ
ΤΗΛ/FAX: 78.485

ΒΙΟΤΕΧΝΙΑ ΚΟΡΝΙΖΩΝ
ΓΙΑΝΝΗ ΤΣΑΜΠΙΚΑΚΗ

ΚΑΤΑΣΚΕΥΕΣ
ΠΑΝΤΟΣ ΤΥΠΟΥ ΚΟΡΝΙΖΩΝ:
Ξυλινες, μεταλικές, για κεντήματα, πίνακες Ζωγραφικής, αφίσσες, διπλώματα, φωτοχραφίες.
ΑΜΕΣΗ ΠΑΡΑΔΟΣΗ.
Αναλαμβάνουμε και Ξενοδοχεία.

ΝΗΡΗΪΔΩΝ 5 ΚΡΕΜΑΣΤΗ ΤΗΛ. 92041- 94564

πλαίσιο

MIRAMARE
WONDERLAND

Τελειώστε το βράδυ της Ανάστασης στο ***MIRAMARE***, στον υπέροχο χώρο του Εστιατορίου ***OLYO.***

Το ειδικό Μενού περιέχει, την παραδοσιακή μαγειρίτσα, αρνάκι στη γάστρα, σαλάτα, επιλογή επιδορπίων και τα πατροπαράδοτα τσουρέκια, αυγά και κουλουράκια.

Στο Πιάνο ο αγαπητός
Λευτέρης Βασιλαράκης

Δρχ. 8.000 κατ'άτομον
Κρατήσεις στο τηλ. 96251
μέχρι τις 14:00 μμ του Μ. Σαββάτου.

Olyo

ΑΘΛΗΤΙΣΜΟΣ

Συνάντηση για τον αθλητισμό

✔ ΤΟΥ ΠΡΟΕΔΡΟΥ ΤΗΣ ΝΑΕ ΜΙΧΑΛΗ ΜΠΑΡΙΑΝΑΚΗ ΜΕ ΤΟΝ ΚΛΕΑΝΘΗ ΧΑΤΖΗΝΙΚΟΛΑ

ΣΥΝΑΝΤΗΣΗ, με τον γνωστό Ροδίτη σύμβουλο του υπουργού Αθλητισμού **Ανδρέα Φούρα, Κλεάνθη Χατζηνικόλα,** θα έχει σήμερα ο πρόεδρος της Νομαρχιακής Αθλητικής Επιτροπής **Μιχάλης Μπαριανάκης** και το μέλος **Δημήτρης Τσοπανάκης**.

Αντικείμενο συζήτησης δεν είναι άλλο από την ανάπτυξη του αθλητισμού στα Δωδεκάνησα.

Η ΝΑΕ έχει ήδη κάποιους οραματισμούς και ο πρόεδρός της θα ενημερώσει τον **Κλεάνθη Χατζηνικόλα**, από τον οποίο θα περιμένει βοήθεια για την αθλητική υποδομή.

Είναι γνωστό άλλωστε ότι η Δωδεκάνησος στερείται μεγάλων αθλητικών έρων και η ΝΑΕ σκοπεύει να την επανδρώσει.

Σίγουρα πρωτεύοντα ρόλο θα παίξει και ο **Κλεάνθης Χατζηνικόλας**, που όσες φορές του ζητήθηκε βοήθεια για τον τόπο του, έκανε τα αδύνατα δυνατά για να τ ν προσφέρει.



Από την πρόσφατη επίσκεψη του Ανδρέα Φούρα. Δίπλα στον δήμαρχο Ροδίων, ο Κλεάνθης Χατζηνικόλας

Athambra Travel

ΜΕΓΑΛΗ ΘΡΗΣΚΕΥΤΙΚΗ ΕΚΔΡΟΜΗ

Ο ΙΕΡΟΣ ΝΑΟΣ ΑΓΙΟΥ ΔΗΜΗΤΡΙΟΥ

(ΡΟΔΙΝΙ)

ΣΕ ΣΥΝΕΡΓΑΣΙΑ ΜΕ ΤΟ ΠΡΑΚΤΟΡΕΙΟ

ALHAMBRA

ΟΡΓΑΝΩΝΟΥΝ ΠΡΟΣΚΥΝΗΜΑ ΣΤΟΥΣ

ΑΓΙΟΥΣ ΤΟΠΟΥΣ
ΙΕΡΟΣΟΛΥΜΑ κ.Απ.
ΑΓΙΑ ΑΙΚΑΤΕΡΙΝΗ
ΠΟΡΤ–ΣΑΪΝΤ
μέσω ΚΥΠΡΟΥ

με το F/B SEA HARMONY

από 20-4 - 2/5

ΠΡΟΓΡΑΜΜΑΤΑ-ΠΛΗΡΟΦΟΡΙΕΣ
στο ΠΡΑΚΤΟΡΕΙΟ
ALHAMBRA

Αλ. Παπάγου 23
Τηλ. 37052-25698
Συνοδεύουν ο Πατήρ Σταύρος Μαραβέλιας και η κ. Χρυσούλα Καϊλλή
Δηλώσεις μέχρι 5 Απριλίου με προκαταβολή

ΜΕΝΤΑΓΙΟΝ



ΚΑΛΛΙΤΕΧΝΙΚΟ ΚΑΦΕΝΕΙΟ ΡΕΜΠΕΤΙΚΟ ΣΤΕΚΙ

Εντεχνα, Λαϊκά, Σμυρνέϊκα,
Νησιώτικα & Ρεμπέτικα

ΜΑΖΙ ΣΑΣ ΤΗΝ ΚΥΡΙΑΚΗ ΤΟΥ ΠΑΣΧΑ



Happy Easter

ΖΩΝΤΑΝΗ ΜΟΥΣΙΚΗ

Ανανεωμένος χώρος 200 ατόμων

ΤΗΛ. 25125-63799. κ. Μιχάλη
ΚΛΑΥΔΙΟΥ ΠΕΠΕΡ 101, ΠΑΡΑΛΙΑ ΖΕΦΥΡΟΣ-ΡΟΔΟΣ

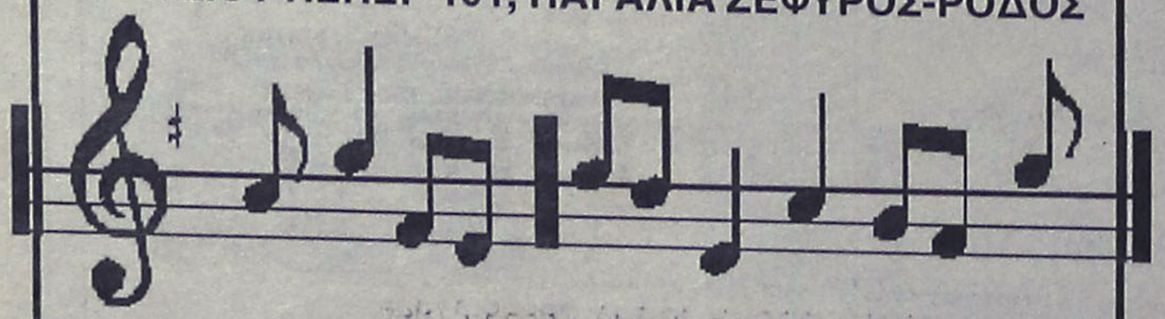

PACIFIC

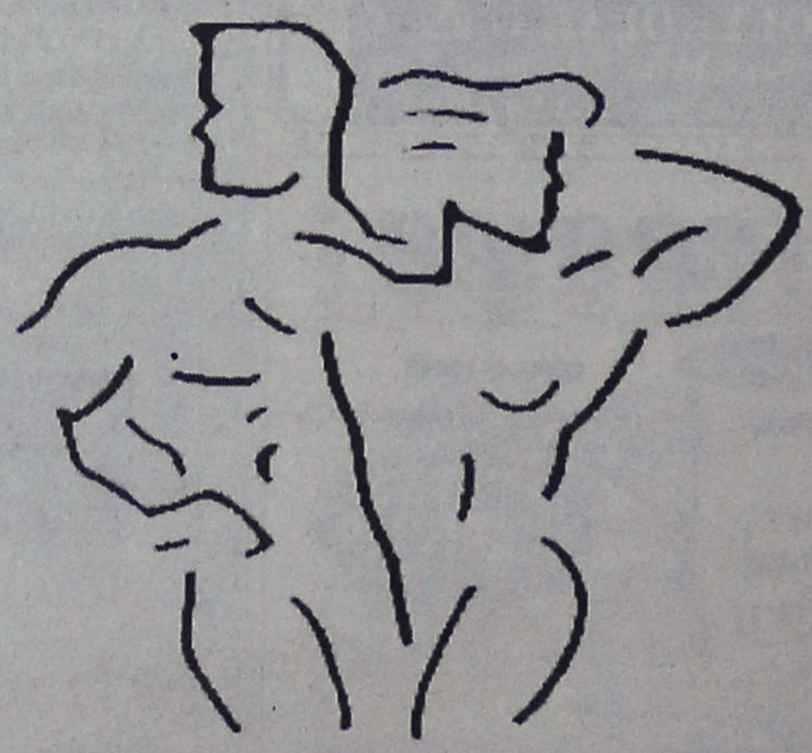

Fitness Club

ΑΝΟΙΞΑΜΕ

Η ΑΛΛΗ ΔΙΑΣΤΑΣΗ ΣΤΟ ΧΩΡΟ ΤΗΣ ΓΥΜΝΑΣΤΙΚΗΣ

Β. ΗΠΕΙΡΟΥ 17 ΚΑΙ ΚΕΝΝΕΝΤΥ 1-ΤΗΛ. 30884

ΣΤΙΒΟΣ

Στον γ' Ομιλο η Δωδεκάνησος

✔ ΤΟ ΤΕΛΙΚΟ ΣΧΕΔΙΟ ΔΙΕΞΑΓΩΓΗΣ ΤΟΥ ΔΙΑΣΥΛΛΟΓΙΚΟΥ ΠΡΩΤΑΘΛΗΜΑΤΟΣ ΑΝΔΡΩΝ ΚΑΙ ΓΥΝΑΙΚΩΝ

Με στόχο να αποκτήσουν περισσότερες αγωνιστικές ευκαιρίες οι αθλητές και να προετοιμαστούν καλύτερα μέσα από τη δράση, η ομοσπονδία στίβου δημοσιοποίησε το τελικό σχέδιο διεξαγωγής του διασυλλογικού πρωταθλήματος ανδρών και γυναικών, το οποίο φέτος θα πραγματοποιηθεί σε δύο φάσεις.

Τα σωματεία της Δωδεκανήσου που θα πάρουν μέρος στο διασυλλογικό έχουν ενταχθεί όσον αφορά την α' φάση στον 3ο Ομιλο και θα συναγωνισθούν τα σωματεία της Κρήτης, της Χίου, της Σάμου, των Κυκλάδων, της Λέσβου και της Περ. Πελοποννήσου (Ν. Φάληρο).

Η πρώτη φάση (κάτι σαν προκριματικός) θα γίνει στις 17-18 Απριλίου (ο τρίτος όμιλος 16-17/4) και η Β' φάση 1-2 Μαΐου.

Σε ό,τι αφορά την αξιολόγηση, οι βαθμοί που θα συγκεντρώσουν τα σωματεία στη δεύτερη φάση δεν προστίθενται στους βαθμούς που θα έχουν συγκεντρώσει από την πρώτη φάση, αλλά θα "διευκολύνουν" την τελική τους κατάταξη στη συγκεκριμένη β' φάση.

Πιο απλά, δηλαδή, δεν υπάρχει "διπλή" αξιολόγηση. Επίσης, στη δεύτερη φάση δεν θα ισχύσουν τα όρια πριμοδότησης υψηλής επίδοσης. Δηλαδή, αθλητής ή ομάδα που θα πάρει την πρώτη θέση στο αγώνισμά του και θα πιάσει το όριο βαθμολόγησης και καταβολής εξόδων μετακίνησης θα λαμβάνει 8 βαθμούς, ανεξάρτητα από το πόσοι συμμετείχαν στο αγώνισμα.

Οκτώ όμιλοι...

Για την καλύτερη λειτουργία του παραπάνω σχεδιασμού αποφασίστηκε ο διαχωρισμός των συλλόγων ανά ΕΑΣ σε οκτώ ομίλους, καθώς και οι τόποι διεξαγωγής (στις παρενθέσεις) των αγώνων της Α' φάσης ως εξής:

1ος: Αθήνα (Ν. Φάληρο), **2ος**: Πειραιάς (Ν. Φάληρο), **3ος:** Κρήτη, Δωδεκάνησος, Χίος, Σάμος, Κυκλάδες, Λέσβος, Περ.Πελοποννήσου (Ν. Φάληρο), **4ος:** Αν. Δυτ. Αττική, Αν. Στερεά Α' και Β' (Χαλκίδα), **5ος:** Κέρκυρα, Ηπειρος, Δυτ. Στερεά, Βορ. Πελοπόννησος (Πάτρα), **6ος:** Θράκη, Καβάλα, Δράμα, Σέρρες, Πέλλα, Κιλκίς (Καβάλα), **7ος:** Θεσσαλονίκη, Δυτ. Μακεδονία (Θεσσαλονίκη) και **8ος:** Αν. Θεσσαλία, Δυτ. Θεσσαλία, Πιερία, Ημαθία (Λάρισα). Στη β' φάση τα σωματεία τα οποία -με βάση τη βαθμολογία τους- θα αποτελέσουν την α' κατηγορία (περιλαμβάνονται τα πρώτα σωματεία από κάθε παραπάνω όμιλο) θα συναντηθούν στο Καραϊσκάκη.

TV

3.00 μ.μ.: Διεθνής μαραθώνιος δρόμος στο Τόκιο (Μ) **Σ. ΣΠΟΡΤ, 4.30 μ.μ.:** Χιονοδρομίες: Αγώνες (Μ) **Σ. ΣΠΟΡΤ, 5.00 μ.μ.:** Αγγλικό πρωτάθλημα ποδοσφαίρου: Αγώνας της 29ης ημέρας (Ζ) **Σ. ΣΠΟΡΤ, 7.00 μ.μ.:** Γερμανικό πρωτάθλημα ποδοσφαίρου: Αγώνας της 25ης μέρας (Μ) **Σ. ΣΠΟΡΤ, 8.30 μ.μ.:** Φόρμουλα 1: Δοκιμαστικός γύρος Βραζιλίας (Μ) **ΕΤ1, 10.00 μ.μ.:** Ισπανικό πρωτάθλημα ποδοσφαίρου: Αγώνας της 29ης μέρας (Ζ) **Σ. ΣΠΟΡΤ, 11.30 μ.μ.:** Μοτοσικλέτα: Αγώνες (Μ) **Σ. ΣΠΟΡΤ, 1.30 π.μ.:** Χόκεϊ: Αγώνες (Μ) **Σ. ΣΠΟΡΤ, 3.15 μ.μ.:** Γερμανικό πρωτάθλημα ποδοσφαίρου: Αγώνας της 25ης ημέρας (Ε) **Σ. ΣΠΟΡΤ**

από **21.570** δρχ. το μήνα

κάνε ένα PIAGGIO δικό σου

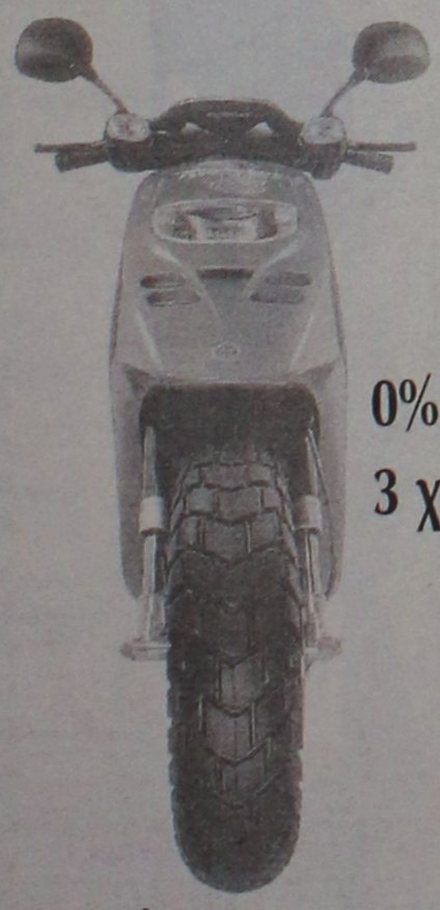

Typhoon 50cc με 21570 το μήνα

Runner 50cc με 28760 το μήνα

NRG 50cc με 26870 το μήνα

Vespa ET4 με 33300 το μήνα

Runner 125cc με 33300 το μήνα

Runner 180cc με 37100 το μήνα

Typhoon 125cc με 26500 το μήνα

0% προκαταβολή
3 χρόνια εγγύηση

PIAGGIO

και το όνειρο έγινε πραγματικότητα!

ΑΒΕΤΕ Κ. ΚΩΣΤΑΡΙΔΗΣ ΚΑΝΑΔΑ 12 ΡΟΔΟΣ ΤΗΛ.:22325, 20874



ΧΑΤΖΗΠΕΤΡΟΣ

ΕΞΟΥΣΙΟΔΟΤΗΜΕΝΟ ΚΑΤΑΣΤΗΜΑ: PIRELLI - CEAT

ΕΛΑΣΤΙΚΑ-ΖΑΝΤΕΣ-ΑΞΕΣΟΥΑΡ ΓΙΑ ΚΑΘΕ ΤΥΠΟ ΑΥΤΟΚΙΝΗΤΟΥ
ΜΙΧΑΗΛ ΠΕΤΡΙΔΗ 30 ΤΗΛ. 38889-21946

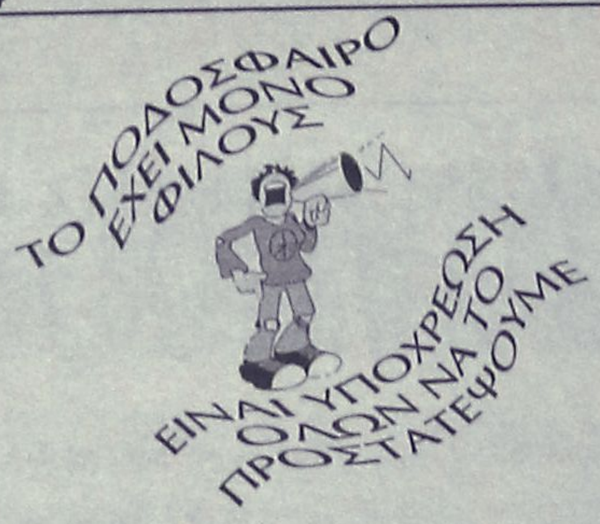

Χωρίς όρια...



ΝΑΙ ΣΤΟΝ ΑΘΛΗΤΙΣΜΟ ΓΙΑ ΝΑ ΚΟΙΜΑΜΑΙ ΗΣΥΧΟΣ



Ο Μιχάλης Βογιατζάκης έχει συνδέσει τ' όνομά του με την ιστορία της Ρόδου. Έζησε μαζί της καλές και κακές στιγμές. Ετσι κάθε χρόνο είναι παρών στην συνάντηση των παλαιμάχων Ρόδου - Διαγόρα. Το ίδιο έγινε και φέτος έστω κι' αν είχε αλλάξει το ...look. Παρουσιάζεται πλέον χωρίς μαλιά.

"Βραδυπoριακός" - "Ταλαιπωριακός": 4-1

Πραγματοποιήθηκε χθες μ' επιτυχία ο καθιερωμένος ετήσιος ποδοσφαιρικός αγώνας μεταξύ παλαιμάχων στο γήπεδο Νικαίας. Οι παλαίμαχοι του Ολυμπιακού (Βραδυπoριακός) νίκησαν 4-1 τους παλαίμαχους της Προοδευτικής (Ταλαιπωριακός).

Σκόρερ των νικητών αναδείχθηκαν οι **Σαργκάνης, Λεμονής, Μίχος, Βαμβακούλας** και των ηττημένων ο **Νταθέλης.**

Πάντως οι 2000 φίλαθλοι που παρακολούθησαν τη συνάντηση είχαν την ευκαιρία να θαυμάσουν και να χειροκροτήσουν τα ινδάλματα του παρελθόντος, που μ' ενέργειες τους θύμισαν παλιές καλές στιγμές.

ΕΥΧΕΣ

Η διοίκηση, προπονητές και οι αθλητές του Ροδιακού Ομίλου Kick Boxing εύχεται σε όλο τον κόσμο Καλή Ανάσταση και Καλό Πάσχα.

ΤΟΝ ΕΙΔΑΝ ΠΑΡΕΑ

Ο πρόεδρος της Νομαρχιακής Αθλητικής Επιτροπής **Μιχάλης Μπαριανάκης** και ο συνάδελφός του, του τουρισμού **Μανώλης Καμπουρόπουλος** παρακολούθησαν παρέα τον αγώνα των παλαιμάχων χθες στο Εθνικό Στάδιο, ενώ ένα άλλο μέλος της ΝΑΕ, ο **Βασίλης Δημητρακόπουλος** έπαιξε με τα χρώματα του Διαγόρα.

Μάλιστα ο τελευταίος ακόμα και στο γήπεδο εκτέλεσε το ιατρικό του καθήκον, αφού εξέτασε τον ποδοσφαιριστή του Αγίου Γεωργίου **Γιάννη Δράκωνα** που τραυματίστηκε στο φιλικό με την Ρόδο.

Πουλούσε λαχνούς

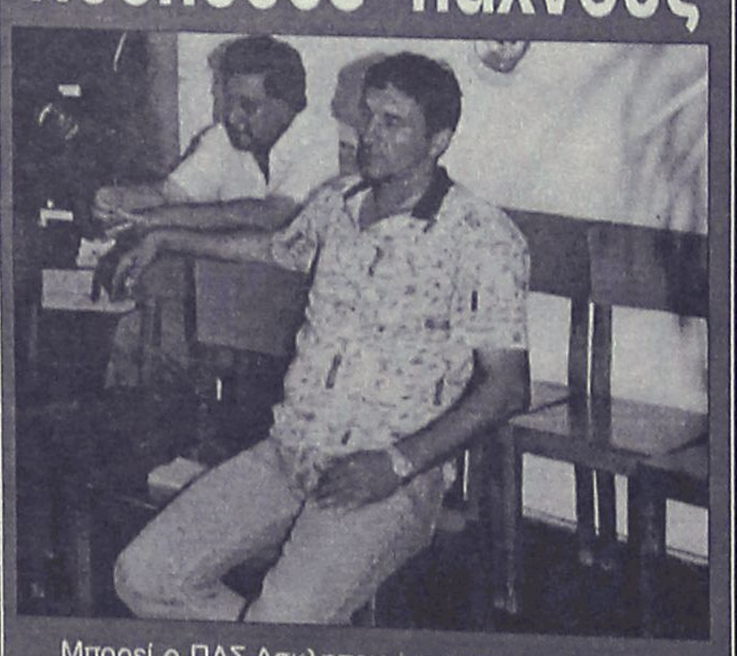

Μπορεί ο ΠΑΣ Ασκληπειού να αποχαιρέτησε την Α' κατηγορία, όμως ο **Νίκος Κουγκράς** δεν σταματά να βρίσκει τρόπους για να βάζει λεφτά στο ταμείο. Χθες πουλούσε λαχνούς για αυτοκίνητο που βγάζει σε λαχειαγορά στον αγώνα των παλαιμάχων...

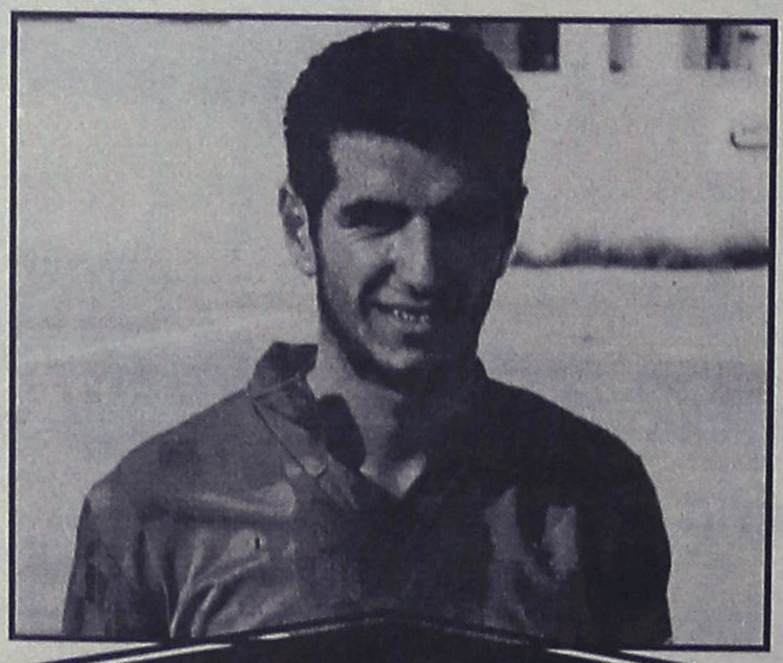

Ανοίγει καφετέρια

ΝΕΟ επαγγελματικό δρόμο ακολουθεί ο ποδοσφαιριστής του Αγίου Γεωργίου **Λευτέρης Μαυρομούστακος**. Αυτές τις μέρες ετοιμάζεται πυρετωδώς, για να ανοίξει καφετέρια στους Πεύκους. Πιστεύει ότι την ερχόμενη εβδομάδα θα είναι έτοιμος να υποδεχθεί τους φίλους του.



●●● **Κάπου διάβασα ότι ο χρηματιστής τώρα δεν θέλει να πάρει τις μετοχές και μου έπεσαν τα άντερα στο οδόστρωμα. Ευτυχώς και δεν τα μυρίστηκαν τα σκυλιά.**

●●● *Μήπως ψάχνει αφορμή και βρήκε την καλύτερη; Ποιός άνθρωπος επί γης δεν θέλει να διαβάζει το ονοματάκι του. Ακόμα και οι κλέφτες όταν τους συλλάβουν θέλουν να πάρουν εφημερίδα για να διαβάσουν τι γράφουν γι' αυτούς. Οχι τώρα για ένα θέμα που είναι υπέρ του. Μην ξεχνάτε ότι το ...χρήμα πολλοί εμίσησαν, την δόξα ουδείς...*

●●● **Φοβήθηκε μήπως χαλάσει η αγορά των...παγουριών. Μα έτσι κι' αλλιώς εκεί δεν πουλάνε..**

●●● *Μέρα που είναι δεν θέλω να επεκταθώ σε λεπτομέρειες. Εχουμε πρόσφατο παράδειγμα με τον Ρίζο, τότε με την Ενωση. Ισως προσεχώς ασχοληθώ μ' αυτή την ιστορία. Τώρα αισθανόμουν τύψεις για λογαριασμό της εφημερίδας που προβλημάτισε τον αγοραστή, γι' αυτό αναφέρθηκα...*

●●● **Λοιπόν. Σε αγαπημένους φίλους κι' εχθρούς (έχω κι' εγώ αρκετούς), εύχομαι Καλή Ανάσταση και Καλό Πάσχα. Σε πολύ κολλητούς συμβουλεύω να αποφύγουν το πολύ φαΐ λόγω χοληστερίνης και τις ...αμαρτίες που προκαλούν πυρετοϊδή αχορταγιά!**

Με πλούσια δραστηριότητα

Σύλλογος Δωδεκανησίων Αχαΐας λειτουργεί εδώ και είκοσι χρόνια!

Εκλέχτηκε η νέα διοίκησή του

Σύλλογος Δωδεκανησίων Αχαΐας, λειτουργεί εδώ και 20 χρόνια στην Πάτρα, όπου διαμένουν αρεκτοί συμπατριώτες μας.

Στα πλαίσια μάλιστα της δραστηριότητας του, ο σύλλογος αυτός δημιούργησε ανοικτή τηλεφωνική γραμμή για να βοηθήσει τους Δωδεκανήσιους που μεταβαίνουν στην Πάτρα για σπουδές.

Σχετική είναι η ανακοίνωση που εκδόθηκε, στην οποία αναφέρονται τα εξής:

"Από εικοσαετίας λειτουργεί με επιτυχία πολιτιστικός σύλλογος στην πόλη μας την Πάτρα, που έχει σκοπό την γνωριμία των Δωδεκανησίων μεταξύ μας και την προώθηση της πολιτιστικής κληρονομιάς μας.

Από τον Σύλλογο αυτό έχουν περάσει γνωστά ονόματα και πρόεδροι που έχουν διακριθεί στην πατραική κοινωνία, όπως ο κ. Αγγελίδης Μιχάλης από την Σύμη, ο νυν Πρύτανης του Πανεπιστημίου Πατρών Σταμάτης Αλαχιώτης καθηγητής της Βιολογίας από την Κω, η κυρία Αγιακάτσικα-Ζεπάτου από την Ρόδο, ο κ. Μαλώινας Μανώλης θεολόγος από τις Καλυθιές, η κα Χρυσαφίνη Στέλλα από την Ρόδο και η κα Κασέκα-Ρόζη Βούλα από τα Μαριτσά Ρόδου.

Στο Πανεπιστήμιο και τα ΤΕΙ της Πάτρας διδάσκουν αρκετοί Δωδεκανήσιοι καθηγητές ενώ υπάρχει ένας σημαντικός αριθμός Δωδεκανησίων φοιτητών στην πόλη μας.

Το νέο Δ.Σ. που εκλέχθηκε πρόσφατα αποτελείται από τους κάτωθι: πρόεδρος ο κ. Ιωάννης Κατσιμπρής οφθαλμίατρος επιμελητής γενικού περιφερειακού νοσοκομείου Πατρών.

Αντιπρόεδρος ο κ. Σταυρογιαννόπουλος Μιχάλης υπάλληλος Τραπέζης Ελλάδος, σύζυγος Αργυρώς Μηνοπέτρου. Γραμματέας ο κ. Δημήτριος Ζαρίφης από την Ρόδο ιατρός ειδικός πνευμονολόγος. Ταμίας η κα Αρνά Βασιλική έμπορος από την Ρόδο και μέλη ο κ. Τουλιάτος Φώτης έμπορος από την Πάτρα και η κα Πίτσου Κατερίνα από την Ρόδο.

Στην προσπάθεια του νέου Δ.Σ. να προσεγγίσει τους νέους συμπατριώτες μας που έρχονται να σπουδάσουν εδώ και να τους βοηθήσει στο νέο τους ξεκίνημα αποφάσισε να έχει ανοικτή τηλεφωνική γραμμή με όποιον έχει ανάγκη βοήθειας.

Τα τηλέφωνα επικοινωνίας είναι: 061-335563, 061-453888, 061-276957".

Καθορίσθηκαν για γεωργούς και κτηνοτρόφους

Οι εξισωτικές αποζημιώσεις

Τί προβλέπει η σχετική διϋπουργική απόφαση

Στις 920.000 δραχμές καθορίστηκε με διυπουργική απόφαση το ύψος της εξισωτικής αποζημίωσης και στις ορεινές περιοχές της χώρας.

Η εξισωτική αποζημίωση χορηγείται στους παραγωγούς που καλλιεργούν τα χωράφια ή εκτρέφουν ζώα.

Ειδικότερα σε ό,τι αφορά τα νησιά του Αιγαίου, οι εξισωτικές αποζημιώσεις, καθορίστηκαν ως εξής:

1. Ζωικές μονάδες 20 (1-20) λαμβάνουν 35.000 δρχ. ανά ζωική μονάδα.

2. Ζωικές μονάδες 30 (21-30) λαμβάνουν 30.000 δρχ. ανά ζωική μονάδα.

3. Ζωικές μονάδες 20 (1-20) (νέων αγροτών) λαμβάνουν 46.000 δρχ. ανά ζωική μονάδα.

4. Ζωικές μονάδες 30 (21-30) (νέων αγροτών) λαμβάνουν 40.000 δρχ. ανά ζωική μονάδα.

(σ.σ. Η ζωική μονάδα έχει 6,5 αιγοπρόβατα ή δύο χοίρους ή ένα βοοειδές).

Η ενίσχυση για καλλιέργεια χωραφιών είναι 1.700 δρχ. το στρέμμα (με προυποθέσεις φτάνει και στις 2.500 δρχ. το στρέμμα).

Ανώτατο όριο ενίσχυσης 150 στρέμματα.

Δικαιούχοι της αποζημίωσης αυτής είναι:

- Οι κατά κύριο επάγγελμα αγρότες.
- Οι αρχηγοί γεωργικών εκμεταλλεύσεων.
- Οι μόνιμοι κάτοικοι των περιοχών τους.
- Τα ενήλικα άτομα και μέχρι 65 χρόνων.
- Οσοι κατέχουν νόμιμα και αξιοποιούν, με αυτοαπασχόληση, στις ορεινές και μειονεκτικές περιοχές, τουλάχιστον 20 στρέμματα χρησιμοποιούμενης γεωργικής έκτασης.
- αναλαμβάνουν την υποχρέωση να συνεχίσουν τη γεωργική δραστηριότητα μέσα στις ορεινές και μειονεκτικές περιοχές, για πέντε τουλάχιστον χρόνια, από τον πρώτο χρόνο που κρίθηκαν δικαιούχοι, ακόμη και αν δεν επιθυμούν να λάβουν την εξισωτική αποζημίωση κατά τα επόμενα χρόνια.

Αυτοί που το έτος 1999 θέλουν να επανενταχτούν στο πρόγραμμα για έκτο χρόνο, αναλαμβάνουν την ανωτέρω υποχρέωση για μία πενταετία.

Στην περίπτωση αυτή, το έτος 1999 υπολογίζεται ως πρώτος χρόνος της νέας πενταετίας.

- Οσοι δεν παίρνουν συνταξη, ως άμεσα ασφαλισμένοι, από οποιοδήποτε ταμείο εσωτερικού ή εξωτερικού. Κατ' εξαίρεση, είναι δυνατόν να κριθούν δικαιούχοι οι ανάπηροι με ποσοστό αναπηρίας μικρότερο από 67%, καθώς και οι έμμεσα συνταξιοδοτούμενοι.

VANIK TOURS

ΓΙΑΝΝΗΣ και ΣΕΒΑ ΒΑΛΣΑΜΙΔΗ

VANIK σημαίνει ΑΛΗΘΕΙΑ

ΑΚΤΗ ΚΑΝΑΡΗ 17, ΨΑΡΟΠΟΥΛΑ- ΜΕ ΑΝΕΤΟ ΠΑΡΚΙΓΝΚ

ΑΝΟΙΚΤΑ: ΔΕ-ΣΑ 08.30-14.00 και 16.00-20.30

Τηλ. 35191, 37621, κιντό 094-438898 FAX 29532

Το γραφείο μας πάντα πρώτο σε κρατήσεις ξενοδοχείων εξασφάλισε και σας προσφέρει και για το φετινό χειμώνα καταπληκτικές τιμές για τα παρακάτω ξενοδοχεία σε ΠΑΚΕΤΑ (Εκδοση εισιτηρίων R/T) από 1/4/99 έως 31/10/99.

1ον	**HOTEL ELECTRA A΄ SUPERIOR**	
	Ερμού Σύνταγμα	
	Μονόκλινο	δρχ. 27.100
	Δίκλινο	δρχ. 33.400
	Τρίκλινο	δρχ. 39.300
2ον	**HOTEL PARTHENON A΄ SUPERIOR**	
	ΣΥΝΤΑΓΜΑ	
	Μονόκλινο	δρχ. 18.000
	Δίκλινο	δρχ. 22.000
	Τρίκλινο	δρχ. 26.500
3ον	**HOTEL PRESIDENT Α΄ κατηγορίας**	
	Λεωφόρος Κηφισίας	
	Μονόκλινο	δρχ. 11.000
	Δίκλινο για μονόκλινο	δρχ. 12.000
	Δίκλινο	δρχ. 14.000
	Τρίκλινο	δρχ. 17.500
4ον	**HOTEL ASTOR B΄ SUPERIOR**	
	Σύνταγμα	
	Μονόκλινο	δρχ. 14.000
	Δίκλινο	δρχ. 19.000
	Τρίκλινο	δρχ. 23.000
5ον	**HOTEL LILIA B΄ SUPERIOR**	
	Πασαλιμάνι Πειραιά	
	Μονόκλινο	δρχ. 11.000
	Δίκλινο	δρχ. 14.000
	Τρίκλινο	δρχ. 17.000
6ον	**HOTEL RIVA A΄ SUPERIOR**	
	Περιοχή HILTON	
	Μονόκλινο	δρχ. 14.000
	Δίκλινο	δρχ. 17.000
	Τρίκλινο	δρχ. 21.000
7ον	**HOTEL ZAFOLIA A΄ SUPERIOR**	
	Λεωφόρος Αλεξάνδρας	
	Μονόκλινο	δρχ. 17.000
	Δίκλινο	δρχ. 21.000
	Τρίκλινο	δρχ. 26.000
8ον	**HOTEL EGNATIA Β΄ κατηγορίας**	
	Θεσσαλονίκη Κέντρο, καινούργιο	
	Μονόκλινο	δρχ. 16.000
	Δίκλινο	δρχ. 20.000
	Τρίκλινο	δρχ. 24.000
9ον	**HOTEL PHILIPPION A΄ SUPERIOR**	
	Θεσσαλονίκη	
	Μονόκλινο	δρχ. 19.000
	Δίκλινο	δρχ. 21.000
	Τρίκλινο	δρχ. 26.000

- Τα παραπάνω ξενοδοχεία διαθέτουν T.V. σε όλα τα δωμάτια
- Στις πιο πάνω τιμές συμπεριλαμβάνεται πρωινό σε μπουφέ
- Ακόμη σε μας θα βρείτε αεροπορικά και ατμοπλοϊκά εισιτήρια όλων των εταιριών.

Στα Σούπερ-Μάρκετς

Μαρινόπουλος

τις ημέρες του Πάσχα θα βρείτε...

Μεγάλες Προσφορές σε Λαμπρές Τιμές!!

ΛΑΜΠΑΔΕΣ

ΠΑΣΧΑΛΙΝΑ ΑΒΓΑ

ΔΩΡΑ!

Τα Σούπερ Μάρκετ Μαρινόπουλος, εύχονται σε όλο τον κόσμο Καλή Ανάσταση

Praxis 65455

Ότι καλύτερο είναι και φθηνότερο!

ΜΑΡΙΝΟΠΟΥΛΟΣ

Αναβαθμισμένος ο Σκανδαλίδης



Σε νέα περίοδο αναδιοργάνωσης -και ανακατανομής ρόλων και εξουσιών- εισέρχεται το ΠΑΣΟΚ μετά το Συνέδριο και τη μη εκλογή του κ. Θ. Τσουκάτου στο Εκτελεστικό Γραφείο.

Ο επανεκλεγείς γραμματέας της Κεντρικής Επιτροπής του ΠΑΣΟΚ κ. Κ. Σκανδαλίδης, ουσιαστικά αναβαθμισμένος και με κυρίαρχο πλέον ρόλο στο κόμμα, ετοιμάζει ένα συνολικό σχέδιο για τη λειτουργία του ΠΑΣΟΚ, το οποίο θα παρουσιάσει την Τρίτη στον πρωθυπουργό κ. Κ. Σημίτη.

Οπως υπογραμμίζει ο ίδιος, θα προβλέπεται ένα συνολικό σχήμα λειτουργίας του ΠΑΣΟΚ, με ανασύσταση των οργανώσεων βάσης, καινούργιες πολιτικές διαδικασίες και ουσιαστική συμμετοχή όλων των μελών.

Ισως το πιο εντυπωσιακό είναι ότι ο κ. Σκανδαλίδης προωθεί σχέδιο επανεγγραφής όλων των κομματικών μελών, με αυτοπρόσωπη παρουσία κάθε μέλους και εξέταση της κάθε περίπτωσης ξεχωριστά. Η κίνηση αυτή στοχεύει κυρίως στην αντιμετώπιση του προβλήματος που είχε δημιουργηθεί πριν από το Συνέδριο, όταν η εσωκομματική αντιπολίτευση αμφισβήτησε τη νομιμότητα μαζικών εγγραφών(περίπου 25.000 νέα μέλη), που κατά ένα μεγάλο μέρος είχαν γίνει υπό την καθοδήγηση του κ. Θ. Τσουκάτου, ο οποίος είχε τότε σε μεγάλο βαθμό τον έλεγχο της οργάνωσης για λογαριασμό των εκσυγχρονιστών.

Με την επανεγγραφή και επανεξέταση τώρα των μελών του ΠΑΣΟΚ είναι βέβαιο ότι θα αποκλειστούν κάποιοι φίλοι του κ. Θ. Τσουκάτου και θα γίνει μια κίνηση για την ομαλοποίηση των σχέσεων με την πλευρά που είχε αμφισβητήσει τις εγγραφές.

Ταυτόχρονα αναμένεται ότι θα υπάρξει μια ποιοτική αναβάθμιση της οργάνωσης και ενεργοποίηση των μελών του ΠΑΣΟΚ, τα οποία σε μεγάλο ποσοστό τα τελευταία χρόνια έχουν περιορίσει τη συμμετοχή τους σε κάποιες ψηφοφορίες για την ενίσχυση συγκεκριμένων προσώπων.

Μικρές Ειδήσεις

ΚΥΚΛΩΜΑ ΔΟΥΛΕΜΠΟΡΩΝ

Ενα ακόμα κύκλωμα σύγχρονων δουλεμπόρων αποκαλύφθηκε, χθες τα μεσάνυχτα,στον Κολωνό.

Αστυνομικοί εντόπισαν, στην οδό Πλάτωνος,ένα φορτηγό,από το οποίο αποβιβάζονταν Ιρακινοί λαθρομετανάστες.

ΣΥΛΛΗΨΗ ΓΙΑ ΛΗΣΤΕΙΑ ΤΡΑΠΕΖΑΣ

Συνελήφθη προχθές το απόγευμα στο Αιγάλεω από αστυνομικούς του τμήματος εγκλημάτων κατά ιδιοκτησίας της Ασφάλειας Αττικής, ο Αναστάσιος Γραμματικός του Γεωργίου, 31 χρόνων, ο οποίος εδιώκετο με ένταλμα σύλληψης του ανακριτή, για συμμετοχή στην ένοπλη ληστεία που είχε γίνει στις 23 Φεβρουαρίου στην Εθνική Τράπεζα Ανω Λιοσίων.

ΠΛΑΣΤΑ ΕΓΓΡΑΦΑ

Οδηγός ταξί συνελήφθη προχθές μέσα σε ταξιδιωτικό γραφείο στη Νέα Ιωνία την ώρα που πήγε να παραλάβει δύο διαβατήρια τα οποία είχε ζητήσει να εκδοθούν δίνοντας πλαστά δικαιολογητικά.

Παρελθόν Λεγάκη

Τα κομμάτια του παζλ για τις σχέσεις του 32χρονου Ανδρέα Λεγάκη με αναρχικές οργανώσεις προσπαθούν να ενώσουν οι άνδρες της Ασφάλειας, οι οποίοι συνεχίζουν να ερευνούν το παρελθόν του. Ο Λεγάκης, που με περιπετειώδη τρόπο συνελήφθη τη Μεγάλη Τετάρτη το απόγευμα στο σπίτι του στον Περισσό, κατηγορούμενος για την ανθρωποκτονία του 50χρονου ανθοπώλη Μιχάλη Γουλή, και προχθές οδηγήθηκε στον εισαγγελά, σύμφωνα με πληροφορίες από την Αστυνομία, ήταν φίλος με τον Χριστόφορο Μαρίνο. Μάλιστα, το έντυπο υλικό το οποίο βρέθηκε στο σπίτι ήταν αυτό που κατά καιρούς διανέμουν νεαροί στα Εξάρχεια. Ακόμη, βρέθηκαν αποκόμματα εφημερίδων που αφορούσαν την δολοφονία του 50χρονου ανθοπώλη Μιχάλη Γούλη.

Νέα επίθεση Αγκυρας για το διάγγελμα Σημίτη

Ιταμή επίθεση εξαπέλυσε εκ νέου προχθές κατά της ελληνικής κυβερνήσεως η Αγκυρα, σχολιάζοντας το περιεχόμενο του πρόσφατου διαγγέλματος του πρωθυπουργού Κ. Σημίτη, ο οποίος είχε αναφερθεί στην τουρκική επιθετικότητα.

Σε ανακοίνωσή του, το τουρκικό υπουργείο Εξωτερικών χαρακτήρισε ως "άρρωστη νοοτροπία" το γεγονός πως "η Ελλάδα συνεχίζει να αντιμετωπίζει κάθε θέμα μέσα από την οπτική της έχθρας προς την Τουρκία" και κατηγόρησε τον κ. Σημίτη διότι "προσπαθώντας να πείσει τον ελληνικό λαό, επετέθη εναντίον της Τουρκίας". "Αυτή η άρρωστη νοοτροπία έφερε την κυβέρνηση Σημίτη στη θέση του να παρέχει κάθε είδους βοήθεια στον αρχηγό της τρομοκρατικής οργάνωσης ΡΚΚ", επισημαίνει η ανακοίνωση, καταλήγοντας με τη γνωστή επωδό ότι "η Ελλάδα πρέπει να καταλάβει ότι η πολιτική της προς την Τουρκία είναι αδιέξοδη και απλώς αυξάνει την ένταση στην περιοχή".

Del Tongo
ΕΠΙΠΛΑ ΚΟΥΖΙΝΑΣ
Το όνομα.. στην κουζίνα σας



casaviva
ΚΩΣΤΑΣ ΚΑΡΑΝΙΚΗΣ & ΣΙΑ Ο.Ε.
ΑΠΟΚΛΕΙΣΤΙΚΟΣ ΑΝΤΙΠΡΟΣΩΠΟΣ ΔΩΔΕΚΑΝΗΣΟΥ
Λ. ΕΛΕΥΘΕΡΙΑΣ 2Α, ΚΡΕΜΑΣΤΗ, ΡΟΔΟΣ, ΤΗΛ. (0241)95076

ΚΕΝΤΡΟ ΑΣΥΡΜΑΤΗΣ ΕΠΙΚΟΙΝΩΝΙΑΣ
ΜΕΓΑΛΕΣ ΠΡΟΣΦΟΡΕΣ
COSMOTE





ERICSSON 388 + COSMOKARTA C11	ΔΩΡΕΑΝ
ERICSSON 388 + ΣΚΟΥΠΑ 79Α	ΔΩΡΕΑΝ
ERICSSON 388 + ΑΤΜΟΣΦΑΙΡΟ 1000	ΔΩΡΕΑΝ
ERICSSON 388+WALKMAN 715+DISKMAN 195Α	ΔΩΡΕΑΝ
ERICSSON 388 + TV 14" SANYO	
ERICSSON 388+ΦΟΥΡ. Μ/ΤΩΝ 103	ΔΩΡΕΑΝ
ERICSSON 768 + WALKMAN 715	ΔΩΡΕΑΝ
ERICSSON 768 + ΡΑΔ/ΝΟ 1550	ΔΩΡΕΑΝ
ERICSSON 868+WALKMAN 715	ΔΩΡΕΑΝ
ERICSSON 868 + ΡΑΔ/ΝΟ 1550	ΔΩΡΕΑΝ
NOKIA 5130+COSMOKARTA C11	ΔΩΡΕΑΝ
NOKIA 5130 + ΣΚΟΥΠΑ 79Α	ΔΩΡΕΑΝ
MOTOROLA CD520	ΔΩΡΕΑΝ

Η ΠΡΟΣΦΟΡΑ ΙΣΧΥΕΙ ΕΩΣ ΕΞΑΝΤΛΗΣΕΩΣ ΤΟΥ ΣΤΟΚ
ΜΕ 12ΜΗΝΗ ΣΥΜΒΑΣΗ & ΠΑΓΙΟ ΤΩΝ 5.000 ΔΡΧ.

Π. ΠΟΛΥΤΑΡΙΔΗΣ
ΚΕΝΤΡΟ ΑΣΥΡΜΑΤΗΣ ΕΠΙΚΟΙΝΩΝΙΑΣ
ΛΙΝΔΟΥ 80 • ΤΗΛ. 20313

Με λόγια

ΠΕΚΙΝΟ

Ισχυρός σεισμός, μεγέθους 7,0 βαθμών της κλίμακας Ρίχτερ, έπληξε τη βορειοανατολική Κίνα, κοντά στα σύνορα με τη Βόρεια Κορέα, όπως μετέδωσε το πρακτορείο ειδήσεων Νέα Κίνα.

ΛΕΥΚΩΣΙΑ

Τηλεγραφήματα προς τον Πρόεδρο της Δημοκρατίας, Γλαύκο Κληρίδη, τον Πρόεδρο της Ελλάδας Κώστα Σημίτη, απέστειλε ο Αρχιεπίσκοπος Χρυσόστομος, με την ευκαιρία των εορτών του Πάσχα.

ΟΥΑΣΙΓΚΤΟΝ

Οι ημέρες του Πάσχα προκαλούν βαθειά συγκίνηση και δέος σ' εμάς τους Ελληνες, ως πιστούς της Ορθοδοξίας, τονίζει σε πασχαλινό μήνυμά του ο πρόεδρος του Συμβουλίου Αποδήμου Ελληνισμού, κ. Χρ. Τομαράς.

Συνήλθε χθες η σύνοδος των αρχηγών των Πολιτικών Ομάδων

Χρονοδιάγραμμα Ευρωβουλής

Κύριο θέμα πότε θα δοθεί εντολή στον Πρόντι



Για τα διαδικαστικά ζητήματα που έχουν μείνει σε εκκρεμότητα, κρίσιμο ρόλο για το χρονοδιάγραμμα των εξελίξεων θα διαδραματίσει η σύνοδος των αρχηγών των Πολιτκών Ομάδων της Ευρωβουλής, που συνήλθε χθες στις Βρυξέλλες. Πότε θα πάρει την εντολή ο Ρομάνο Πρόντι για να αρχίσει τις διαβουλεύσεις του με τις κυβερνήσεις του αναφορικά με τους επιτρόπους που προτίθενται να ορίσουν, είναι το πρώτο ερώτημα. Αν λοιπόν ο πρόεδρος της Επιτροπής λάβει το χρίσμα τον Απρίλιο ή έστω το Μάιο, θα πρέπει να ξεκινήσει εντατικές επαφές με τις 15 κυβερνήσεις, ώστε στο νέο σώμα της Ευρωβουλής τον Ιούνιο να είναι σε θέση να παρουσιάσει στην Ολομέλεια του Στρασβούργου τη νέα Κομισιόν. Επειδή όμως εκείνη η Ολομέλεια (που συνέρχεται στα τέλη Ιουλίου, 19-23/7) θα είναι ήδη βαρυφορτωμένη-καθώς θα πρέπει να καθορίσει τα προεδρεία και τις αντιπροεδρείες, τις κοινοβουλευτικές επιτροπές και τα προεδρεία των Πολιτικών ομάδων-ενδέχεται να μην έχει τον απαιτούμενο χρόνο για να ξεκινήσει τη διαδικασία των "ακροάσεων". Ως εκ τούτου, οι συνεντεύξεις που θα πρέπει να έχουν οι υποψήφιοι επίτροποι με την Ευρωβουλή, θα αρχίσουν το Σεπτέμβρη, για να ολοκληρωθούν τον Οκτώβρη-πράγμα που σημαίνει ότι ως τότε θα ασκούν υπηρεσιακά τα καθήκοντα τους οι παραιτηθέντες επίτροποι. Μια τέτοια προοπτική, όμως, αναμφίβολο είναι ότι θα προκαλέσει τη σφοδρή διαμαρτυρία της Ευρωβουλής, η οποία θεωρεί διαδικαστικό εμπαιγμό τούτη την ολιγωρία και ζητεί την εδώ και τώρα αντικατάσταση των επιτρόπων, ανακυκλώνοντας την κρίση. Διαδικαστικό πρόβλημα δημιουργεί τέλος η υποψηφιότητα του Ζακ Σαντέρ, ο οποίος ηγείται του ευρωηφοδελτίου του Λουξεμβούργου. Δεδομένου ότι στις 14/4 ξεκινά η προεκλογική περίοδος, κατά μία άποψη δημιουργείται ασυμβίβαστο λόγω της θεσμικής εμπλοκής που σημειώνεται εν προκειμένω. Η λύση που διαφαίνεται, κατά τις σχετικές πληροφορίες, εισηγείται τον Ζακ Σαντέρ να διαδεχθεί ο αντιπρόεδρος σερ Λέον Μπρίταν, ο οποίος αναμένεται να παραμείνει στα ηνία της Κομισιόν περίπου ως τον Οκτώβρη, ως το χρονικό εκείνο σημείο δηλαδή που εκτιμάται πως θα αποσυρθεί η παρούσα Επιτροπή. Μολονότι επομένως την επικαιρότητα μονοπωλεί ο γιουγκοσλαβικός, πόλεμος "η ζωή έχει κι άλλες πλευρές", όπως είχε πει στο Βερολίνο ο πρωθυπουργός.

Προκλήσεις Ντενκτάς

Με νέες προκλήσεις αντέδρασε ο τουρκοκύπριος ηγέτης Ραούφ Ντενκτάς στις θέσεις του Συμβουλίου Ασφαλείας ότι η Αμμόχωστος θα πρέπει να επιστραφεί στους Ελληνοκύπριους. "Το Βαρούσι δεν είναι των Ελληνοκυπρίων, αλλά δικό μας", ανέφερε μεταξύ άλλων σε δηλώσεις του στον παράνομο τηλεοπτικό σταθμό "Μπαϊράκ" ο Ραούφ Ντενκτάς, διευκρινίζοντας ότι μετά τις τουρκικές εκλογές θα υπάρξει κινητικότητα στο Κυπριακό". Εν τω μεταξύ, το δημοτικό συμβούλιο της κατεχόμενης Αμμοχώστου ζήτησε με υπόμνημά του την παρέμβαση των ΗΠΑ και των άλλων μεγάλων δυνάμεων ώστε να μην υλοποιηθούν οι απειλές Ντενκτάς για εποικισμό της πόλης από πρόσφυγες του Κοσσυφοπεδίου.

Στο στόχαστρο οι Κούρδοι



Πράγματι μόλις 8 μέρες μας χωρίζουν από τις τουρκικές εκλογές στις 18 Απριλίου και οι Αρχές κάνουν τα αδύνατα δυνατά, ώστε να αποτρέψουν τους Κούρδους να ψηφίσουν τους υποψηφίους τους, κυρίως φυσικά για τις θέσεις των δημάρχων, καθώς το μοναδικό κόμμα που θα τους εκπροσωπήσει στις βουλευτικές εκλογές δεν έχει καμία απολύτως πιθανότητα να συγκεντρώσει το 10% που χρειάζεται για να εισέλθει στην τουρκική Εθνοσυνέλευση. Τα παραδείγματα ανθρώπων, που έχουν τραβήξει τα πάνδεινα ώστε να μην έχουν την δυνατότητα να προετοιμάσουν απρόσκοπτα την προεκλογική εκστρατεία τους, είναι πάμπολλα. Χαρακτηριστικότερο όλων, το παράδειγμα του Σαλίχ Γιαλτζίνκαγια, ο οποίος θέλει να θέσει υποψηφιότητα για τη θέση του δημάρχου στην πόλη Μπισμίλ, που βρίσκεται βορείως του Ντιγιαρμπακίρ, στην κατά το πλείστον κουρδική νοτιοανατολική Τουρκία. Έχει επιλεγεί ως υποψήφιος του φιλοκουρδικού Λαικού Δημοκρατικού Κόμματος (HADEP). Στις 16 Μαρτίου συνελήφθη μαζί με εκατοντάδες άλλα μέλη του κόμματος και κρατήθηκε στις φυλακές για εννιά ημέρες χωρίς να έχει τη δυνατότητα να δει και να μιλήσει σε δικηγόρο.

COMPUTERS - ΑΞΕΣΟΥΑΡ - ΠΕΡΙΦΕΡΕΙΑΚΑ



Belinea

ICE Computers Notebooks

PRIMAX

Fun-Line & Business-Line Computers
Ολοκληρωμένα συστήματα Ηλ. Υπολογ.

K6-II 400 MMX	219.000	(ή 6x46.900)
Pentium II 333 Celeron	189.000	(ή 6x39.900)
Pentium II 350	245.000	(ή 6x51.900)
Pentium II 400 Celeron	239.000	(ή 6x50.500)
Pentium III 450 NEW!!	399.000	(ή 6x83.500)

Πλήρη συστήματα με Οθόνη, Σκληρό Δίσκο, Keyboard, Mouse
Για τεχνικά χαρακτηριστικά επικοινωνήστε μαζί μας

Οι τιμές είναι της μετρητοίς και δεν περιλαμβάνουν ΦΠΑ.
Οι τιμές των δόσεων Περιλαμβάνουν 13% ΦΠΑ

Αν ζητάτε ποιότητα και service σε εμάς θα βρείτε και τα δύο !!

PRICE-HIT

Intel Celeron 366MMX και Οθόνη 15"

M/B 100MHz Bus μέχρι Pentium II 550MHz 4,3GB Σκληρό Δίσκο 4MB SVGA 3D 32MB Μνήμη CD-ROM 40xταχ. Κάρτα ήχου Stereo 3D, 70W Ηχεία κ.α.

Δώρο εκτυπωτής HP DJ-695 Color 279.000

SPECIAL crypto

Modem 56K/V.90 εξωτερικό
5 χρόνια εγγύηση, ασύρματο
ΔΩΡΟ 1 Μήνας Internet
34.000

NOKIA Canon

HEWLETT PACKARD





Προσφορές

UPS Προστασία απο το ρεύμα		31.900
Οθόνη Digital 17"	από	79.900
CD-ROM 40x ταχύτητας		14.900
Primac Scanner A4	από	18.900
TV-Video-Camera Κάρτα		29.900
Κάρτα Ήχου Stereo 3D	από	4.900
Ηχεία Stereo 70 Watt		3.900
Πληκτρολόγιο εργονομικό		2.500
Primax Clever Mouse		1.200
DVD-Hitachi		34.000

Αναβαθμίσεις όλων των Computers σε Pentium και Pentium II από 40.000 Δρχ.
ΤΑ ΠΑΝΤΑ ΓΥΡΩ ΑΠΟ ΤΑ COMPUTER

Υπογράφουμε με την Τιμή μας!!

Information Systems
SYNCOM
Computer, Εξαρτήματα, Service
Κ. ΥΔΡΑΙΟΥ 28 85100 ΡΟΔΟΣ
ΤΗΛ. 70160-1-2 FAX 70163

ΣΥΣΤΗΜΑΤΑ ΚΟΥΦΩΜΑΤΩΝ

Αν μπερδευτήκατε εντελώς με τα κουφώματα, διαβάστε αυτό!

Κανένα ξύλινο, αλουμινένιο ή συμβατικό συνθετικό κούφωμα δεν μπορεί να συγκριθεί σε προδιαγραφές αντοχής, θερμομόνωσης και ηχομόνωσης με τα συνθετικά κουφώματα Κούνστοφ.
Πρώτα απ' όλα είναι θέμα υλικού:
Το ξύλο σκεβρώνει-και φουσκώνει με τα χρόνια και την υγρασία. Γι' αυτό χρειάζεται συχνή συντήρηση, που είναι όμως δαπανηρή.
Το αλουμίνιο λύνει μικρό μόνο μέρος των προβλημάτων του ξύλου. Όμως τα κουφώματα αλουμινίου δεν μπορούν να αποφύγουν τις αδυναμίες που έχει από τη φύση του κάθε μέταλλο: Είναι καλός αγωγός της θερμότητας και έτσι η θερμομόνωση που προσφέρει είναι πολύ περιορισμένη.
Άλλωστε η βαφή με επίστρωση δεν μπορεί να συγκριθεί σε αντοχή με ένα υλικό που το χρώμα υπάρχει ήδη ενσωματωμένο στη σύνθεσή του.
Τα κουφώματα Κούνστοφ κερδίζουν σε όλα τα σημεία:
Στην περίπτωση μάλιστα της νέας γενιάς κουφωμάτων Κούνστοφ Isoactive με τεχνολογία ενεργητικής μόνωσης, αποδεικνύονται ο μεγάλος και αδιαφιλονίκητος νικητής:
Οι προδιαγραφές θερμομόνωσης και ηχομόνωσης Κούνστοφ είναι απρόσιτα υψηλές. Η διάρκεια ζωής τους πρακτικά απεριόριστη.
Η πολύτιμη πείρα της Κούνστοφ, της πρώτης εταιρείας που έφερε το συνθετικό κούφωμα στην Ελλάδα το 1980, είναι μοναδική.
Ο σχεδιασμός, η τεχνολογία παραγωγής, η ποιότητα κατασκευής Κούνστοφ βρίσκονται στον υψηλότερο βαθμό εξέλιξης: Καμμία λεπτομέρεια δεν είναι ασήμαντη όταν το κούφωμα έχει την υπογραφή Κούνστοφ. Ακόμη και η μέθοδος παραγωγής τους είναι οικολογική, αφού σε σχέση με τα κουφώματα ξύλου και αλουμινίου, απαιτείται μικρότερη ανάλωση φυσικών πόρων.
Στο μόνο σημείο που συγκρίνονται άνετα με τα άλλα κουφώματα, είναι η τιμή τους.

KUNST STOFF

MADE IN GERMANY

Μέτρο σύγκρισης για τα άλλα

ΑΝΤΙΠΡΟΣΩΠΟΣ ΡΟΔΟΥ: ΚΑΡΑΝΙΚΗΣ ΚΩΣΤΑΣ ΚΑΙ ΣΙΑ Ο.Ε.
ΛΕΩΦ. ΕΛΕΥΘΕΡΙΑΣ 2Α ΚΡΕΜΑΣΤΗ • ΡΟΔΟΣ • ΤΗΛ.: 0241/95076

Η ΡΟΔΟΤΡΥΠΟΚΟΠΤΙΚΗ
ΚΟΥΛΙΑΝΟΣ ΔΗΜΗΤΡΗΣ & ΣΙΑ Ο.Ε.
και το προσωπικό του
Σας εύχονται
Καλή Ανάσταση
Τηλ. 77257 • Κιν. 0932-732331

ΑΥΤΟΜΑΤΗ ΣΟΥΒΛΑ ΚΛΑΠΑΚΗ
«Αφήστε τους άλλους να ψήνονται»
ΜΠΑΤΑΡΙΑΣ-ΡΕΥΜΑΤΟΣ
Στοιχίζει σχεδόν όσο και η απλή
ΚΑΝΕΙ ΤΟ ΨΗΣΙΜΟ ΔΙΑΣΚΕΔΑΣΗ
Ν. ΜΟΡΦΩΠΟΣ και ΣΙΑ Ο.Ε.
ΚΟΔΡΙΓΚΤΩΝΟΣ 32-34-ΤΗΛ. 25488, 25490
Ο μηχανισμός μόνος του κάνει και για τη παλιά σας σούβλα

Νομίζετε... ότι είμαστε ακριβοί

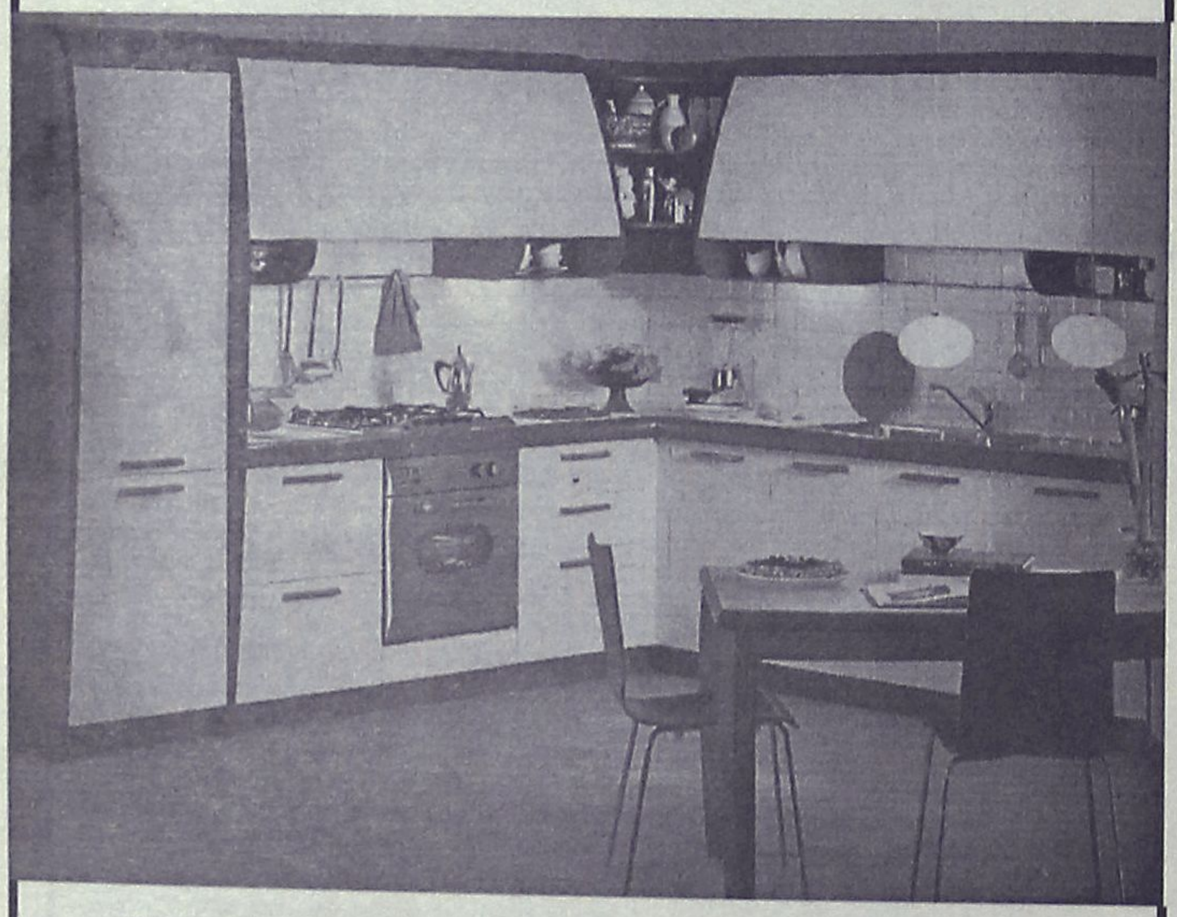

STUDIO ΕΠΙΠΛΩΝ ΚΟΥΖΙΝΑΣ
bella casa
ICILA EQNet RINA QUACER
ΔΙΕΘΝΕΣ ΠΙΣΤΟΠΟΙΗΤΙΚΟ ΠΟΙΟΤΗΤΑΣ ISO 9001
snaidero INTERNATIONAL HOF
ΚΑΝΑΔΑ 80 - 85100 ΡΟΔΟΣ - ΤΗΛ: (0241) 34763

Μήνυμα του Πατριάρχη

Στο Αναστάσιμο Μήνυμά του ο Οικουμενικός Πατριάρχης κ.κ. Βαρθολομαίος αναφέρει μεταξύ άλλων ότι Ανάστασις είναι όπως, ζωή και χαρά και ότι "Δεν έγιναν ο Θεός άνθρωπος δια να πάθει, αλλ' ίνα τον άνθρωπον σώσει διά παθημάτων".

Και καταλήγει:

"Διότι ανάστασις σημαίνει νίκη επί του θανάτου. Σημαίνει επομένως ζωή, βεβαιότης ζωής εν Θεώ, ζωής αιωνίου. Ο σεβόμενος τον Αναστάντα, σέβεται και την δωρεάν της αναστάσεως, την ζωήν. Την ζωήν την ιδίαν. Την ζωήν του συνανθρώπου. Την ζωήν του αντιπάλου. Την ζωήν του εχθρού. Την ζωήν του περιβάλλοντος κόσμου. Σέβεται την ζωήν και υπομένει τας θλίψεις αυτής, θεωρών τα πάντα υπό τον γλυκασμόν της αναστάσεως.

Επειδή όμως υπερεπερίσσευσεν η αμαρτία και ο εκ ταύτης σκοτασμός του νοός και της καρδίας, ήλθεν και πάλιν η ώρα, ίνα ημείς οι Ορθόδοξοι Χριστιανοί, οι ακραδάντως εις την ανάστασιν πιστεύοντες, γίνωμεν και πάλιν μάρτυρες της αναστάσεως του Χριστού (Πραξ. 1, 22).

Ζωοδότην πιστεύομεν, γνωρίζομεν και ομολογούμεν τον Αναστάντα Χριστόν. Ζωοφόρον την έγερσιν. Αρτον ζωής τον Αναστάντα Κύριον.

Πηγή ύδατος ζωής η Ανάστασις, αενάως ρέουσα και την χάριν παρέχουσα δωρεάν δαψιλώς.

Ο "ωραίος κάλλει" εγείρετο από του μνήματος και φιλανθρώπως προσλαμβάνει τους πίστει χωρούντας εις το σωτήριον φως της Αυτού ωραιότητος. Προσδοκία, λοιπόν, ασφαλής πάντων ημών η Ανάστασις.

Αδελφοί και τέκνα φωτόμορφα της Εκκλησίας,

"Καθαρθώμεν τας αισθήσεις' και οψόμεθα τω απροσίτω φωτί της αναστάσεως Χριστόν εξαστράπτοντα ζωήν και ελπίδα. Και αναβοήσωμεν έκαστος από βάθους καρδίας:

Αναβήτω εκ φθοράς η ζωή μου προς σε ο Θεός!

Χριστός ανέστη! Αυτώ η δόξα εις τους αιώνας. Αμήν."

ΠΑΣΧΑΛΙΝΟ ΜΗΝΥΜΑ ΤΟΥ ΜΗΤΡΟΠΟΛΙΤΗ

Μήνυμα προς "Παντί τω Πληρώματι της Ιεράς Μητροπόλεως" με την ευκαιρία της Ανάστασης του Χριστού, απηύθυνε ο Μητροπολίτης Ρόδου κ.κ. Απόστολος. Στο μήνυμά του ο Μητροπολίτης αναφέρεται μεταξύ άλλων και στον πόλεμο της Γιουγκοσλαβίας εκφράζοντας την ευχή ότι όλοι οι άνθρωποι θα ενωθούν σε μια αγαπημένη οικογένεια εργαζόμενοι "ως αληθινά τέκνα φωτός".

Το μήνυμα του Μητροπολίτη Ρόδου έχει ως εξής:

"Αγαπητοί μου Αδελφοί
ΧΡΙΣΤΟΣ ΑΝΕΣΤΗ

Μεγάλην αισθανόμεθα χαράν επικοινωνούντες σήμερον μεθ' υμών κατά την εύσημον και Αγίαν ταύτην Ημέραν καθ' ήν η Αγία ημών Εκκλησία τω φωτί της Αναστάσεως κατηγλαϊσμένη ψάλλει τον θεσπιθέντα υπ' Αυτής ύμνον.

"Αύτη η Ημέρα ήν εποίησεν ο Κύριος αγαλλιασώμεθα και ευφρανθώμεν εν Αυτή".

Πανένδοξος όντως εστίν η Κλητή και Αγία Αύτη ημέρα της του Σωτήρος ημών Αναστάσεως "σημερον γαρ θανάτου εορτάζομεν νέκρωσιν Αδου την καθαίρεσιν άλλης βιοτής, της αιωνίου απαρχήν και σκιρτώντες υμνούμεν τον αίτιον, Οστις τριήμερος εκ νεκρών Αναστάς τον Αδάμ Παγγενή νενεκρωμένον συνανέστησεν και την κτίσιν πάσαν εκαινοποίησεν εις το αρχαίον αποκαταστήσας κάλλος τω φωτί της Εαυτού Αναστάσεως.

Υπό του ανεσπέρου τούτου φωτός καταυγαζομένη η Αγία ημών Εκκλησία ψάλλει δια του Ιερού Υμνωδού Της "Νυν πάντα πεπλήρωται φωτός ουρανός τε και γη και τα καταχθόνια".

Το λαμπροφόρον Μήνυμα της Αναστάσεως του Σωτήρος εφωταγώγησεν τας γενεάς των ανθρώπων όλων των Χριστιανικών αιώνων, φωτίζει δε και σήμερον πάντα τα δυσχερή και οξύτατα προβλήματα της ταλαιπώρου εποχής μας.

Κατ' εξοχήν σήμερον ότε και από πολλά σημεία του πλανήτου μας και δη πλησίον των συνόρων της Πατρίδος μας ακούομεν απειλάς και ακοάς πολέμων οι οποίοι είναι δυνατόν να εξελιχθούν εις ολοκληρωτικόν όλεθρον απάσης της ανθρωπότητας, ημείς οι πιστοί οπαδοί του Αναστάντος Σωτήρος ημών Ιησού Χριστού ας μη αρκεσθώμεν εις την απλήν αποδοχήν του φωτοβόλου και ελπιδοφόρου Μηνύματος του Αναστάντος, αλλ' ας αποτελέση τούτο βίωμα και ζωήν και πίστιν και ελπίδα ότι η Ανάστασις του Κυρίου μας αποτελεί και υπόμνησιν και εγγύησιν ότι η πλάκα του Τάφου δεν αποτελεί το τέρμα της ζωής, αλλά την οριστικήν στροφήν προς την απεραντοσύνην της αιωνιότητος.

Η δε Αγία Εκκλησία μας με την καθημερινήν αναμέτρησίν Της με την φθοράν και τας σκοτεινάς του κόσμου τούτου δυνάμεις, ανοίγει απεράντους δι' ένα έκαστον ημών προοπτικάς και μας κατευθύνει εις ένα δρόμο ο οποίος οδηγεί εις τον Θεόν και την Βασιλείαν Του.

Ο Παλμός ολοκλήρου της ζωής της Εκκλησίας, η λατρεία Της, το κήρυγμά Της, η διδασκαλία Της, η εγκόσμιος δράσις Της, όλα ανεξαιρέτως αι εκδηλώσεις Της φέρουν έντονον την σφραγίδα της Αναστάσεως.

- Χριστός ανέστη εκ νεκρών θανάτω θάνατον πατήσας -είναι ο ασάλευτος θεμέλιος λίθος της Πίστεως Της και ο ύμνος της αγάπης Της και ο στόχος της αποστολής Της και της πορείας Της.



Κατηξιωμένος υπό του Αγίου Θεού ο ευσεβής και ενάρετος Λαός μας όπως δεχθή εκ των πρώτων το φαιδρόν της Αναστάσεως κήρυγμα, παραμένει επιφορτισμένος με μοναδικήν ένδοξον και βαρείαν κληρονομίαν, όπως μεταδίδη την σκυτάλην ταύτην του φωτός εις τας επερχομένας γενεάς.

Ας ευχηθώμεν λοιπόν αλλά και έκαστος ας εργασθή εις τον ιδικόν του τομέα, όπως όλοι φωτισθώμεν από το άπλετον φως της Αναστάσεως, όπως όλοι οι άνθρωποι ενωθώμεν εις μίαν αγαπημένην οικογένειαν εργαζόμενοι ως αληθινά τέκνα φωτός με δικαιοσύνην και αγάπην διά την δόξαν του Θεού και την ειρήνην του κόσμου.

Εύχομαι εκ βάθους καρδίας όπως η Ανάστασις του Σωτήρος ημών παραμείνη το βάθρον και το ασάλευτον θεμέλιον της ζωής ημών και πάντων των ανθρώπων.-

Χριστός Ανέστη.-
Μετά Πατρικών Ευχών
ο Ρόδου Απόστολος"

ΠΩΛΕΙΤΑΙ RENAULT MEGANE Κουπέ 1.600 c.c. μοντ. 1996 με 21.000 χλμ., διαθέτει όλα τα εξτρά. Τιμή προσιτή. Πληρ. τηλ. 094-698479 ΑΑ27169

Ζητώ να αγοράσω από ιδιώτη φορτηγό μικρού κυβισμού DISEL. Πληρ. τηλ. 91763 ΑΑ27262

ΠΩΛΕΙΤΑΙ αυτοκίνητο μάρκας RENAULT (CLIO) 1400 cc χρώματος μεταλλικό γκρι, μοντέλο 1992 σε καλή κατάσταση. Πληρ. τηλ. 95931 και ώρες από 15.00-17.00ΠΑ27240

ΠΩΛΕΙΤΑΙ SUZUKI VITARA 5θυρο (VAGON) 1600 κυβικά με AIR CONTICION, ραδιοκασετόφωνο, μάσκα μπροστά, ειδική σκάρα από πάνω, ηλεκτρικοί καθρέπτες και τζάμια, ζάντες αλουμινίου, μοντέλο '94. Πληρ. τηλ. 36980-25537. ΑΑ27009

ΠΩΛΕΙΤΑΙ MAZDA MX-5 CABRIO μαύρου χρώματος, μοντ. '97, λίγα χιλιόμετρα, άριστη κατάσταση. Πληρ. τηλ. 39002, 094-784161 ΠΑ27222

ΠΩΛΕΙΤΑΙ PASSAT G.L. 2000 αυτόματο MODEL 1992 με 19.000 μίλια Full αυτοματοποιημένο. Πληρ. τηλ. 0244-51834. ΑΑ27212

ΠΩΛΕΙΤΑΙ FIAT UNO 1.000 c.c. ασημί σκούρο σε άριστη κατάσταση με συναγερμό και ραδιοκασετόφωνο PIONEER. Τιμή 1.400.000. Πληρ. τηλ. 77555 ΑΑ26929

ΠΩΛΕΙΤΑΙ αγροτικό ISUZU 1600 μοντέλο 82. Τιμή 500.000. Πληρ. τηλ. (0246) 91064 πρωινές ώρες, (0241) 74516 μετά τις 8 μ.μ. ΑΑ27114

ΠΩΛΕΙΤΑΙ FORD ESCORT μοντέλο '79, 1100cc, τετράπορτο, χρώματος ασημί. Πληρ. τηλ. 36872, 20546 ώρες 5-9μ.μ., κος Νίκος

ΠΩΛΕΙΤΑΙ ALFA ROMEO 145, 3θυρο, 1600 κυβικά, μοντέλο 8ος του 95, 33.000 km, χρώματος μπλε, ζάντες αλουμινίου, κεντρικό κλείδωμα, ραδιοκασετόφωνο. Τιμή 3.500.000. Πληρ. τηλ. 097 406406

ΠΩΛΕΙΤΑΙ LANCIA Δ, μοντ. '89, 1500 cc με air condition, ραδιοκασετόφωνο, κάθισμα Recaro, ζάντες αλουμινίου, συναγερμό. Τιμή 1.600.000. Πληρ. τηλ. 96011, κιν. 0932/362899 ΑΑ26681

Από τη νέα έκθεση BMW του ΘΩΜΑ ΒΕΡΒΙΛΗ πωλούνται τα παρακάτω μεταχειρισμένα αυτοκίνητα:

1) **BMW 316 μοντέλο '92 με πολλά εξτρά σε άριστη κατάσταση**
2) **BMW 318 M40 μοντέλο '89**
3) **VW κλούβα τρανσπόρτα πετρέλαιο 2.400 κυβικά μακρί σασί μοντέλο '93**
4) **V.W. τρανσπόρτα πετρέλαιο ανοιχτό 2.400 κυβικά μοντέλο '92**
5) **FORD TRANSIT 2500 κυβικά ανοιχτό διπλό λάστιχο πίσω μοντέλο'92**
6) **FORD COURIEL, κλουβίτσα 1.800 κυβικά '94 μοντέλο**
7) **V.W. CANDI ανοιχτό μοντέλο '90**
8) **MITSUBISHI κλούβα 2.500 κυβικά μοντέλο τέλος '96**
9) **MERCEDES 410 φορτηγό μοντέλο '93**

Όλα τα αυτοκίνητα είναι σε πολύ καλή κατάσταση και έχουν ένα χρόνο εγγύηση. 6ο χλμ. Λεωφ. Ρόδου-Λίνδου τηλ. 62928-66669

ΠΩΛΕΙΤΑΙ μηχανή BENELLI 50 c.c. χρώματος κόκκινο. Τιμή 550.000 δρχ. ή ανταλλάσεται με φορτηγάκι ή κλούβα. Πληρ. τηλ. 094-102301 ή 95584 απογευματινές ώρες

ΠΩΛΕΙΤΑΙ μηχανή KAWASAKI Eliminator 400 cc μοντελο '93 σε πολύ καλή κατάσταση. Πληρ. τηλ. 21866 και 094-935325 ΑΑ26780

εργασιες

ORFEO CAFE. ΖΗΤΟΥΝΤΑΙ νέες για εργασία. Πληρ. τηλ. 094-857517 ΠΖ27271

ΖΗΤΕΙΤΑΙ κοπέλα να εργασθεί στην καφετέρια μπαρ "Πιάτσα" (στην πλατεία Παστίδα). Πληρ. τηλ. 47039 ΠΖ27270

ΖΗΤΕΙΤΑΙ μπάρμαν και σερβιτόρος ή σερβιτόρα που να μιλούν αγγλικά-γερμανικά για καφετέρια στην παραλία Στεγνά Αρχαγγέλου. Μισθός ικανοποιητικός. Πληρ. τηλ. 66533, 095-378322 ΠΖ27263

ΖΗΤΟΥΝΤΑΙ εμφανίσιμες κοπέλες για μόνιμη εργασία σε καφετέρια μπαρ. Πληρ. τηλ. 36220 και 093-442690 ΑΖ27264

ΖΗΤΕΙΤΑΙ πεπειραμένη πωλήτρια να μιλά αγγλικά ή και γερμαγικά για μόνιμη απασχόληση στα καταστήματα RODEO. Πληρ. τηλ. 22610, 74108 ΑΖ27265

ΖΗΤΕΙΤΑΙ πωλήτρια για το κατάστημα CASABLANCA" Αμερικής 20. Πληρ. τηλ. 31670, 77996 ΠΖ27266

ΖΗΤΕΙΤΑΙ δεσποινίς αλλοδαπή ή ημεδαπή για να εργασθεί σε ανταλλακτήριο στο Φαληράκι. Γλώσσες γερμανικά-αγγλικά. Αποδοχές ικανοποιητικές. Πληρ. κ. Χάρη στα τηλ. 86670, 86040 ώρες καταστημάτων ΠΖ27267

ΖΗΤΕΙΤΑΙ υπάλληλος από το πρακτορείο ΚΥΔΩΝ. Πληρ. τηλ. 23900-27900 ΑΖ27255

ΖΗΤΕΙΤΑΙ σερβιτόρος για εστιατόριο εντός πόλεως. Απαραίτητη προϋπηρεσία και γνώσεις σκανδιναβικής γλώσσας. Πληρ. τηλ. 30691 ΑΖ27268

ΖΗΤΕΙΤΑΙ κοπέλα που να γνωρίζει αγγλικά, microsoft word και excel καθώς επίσης και το εμπορικό DEFACTO για να εργασθεί σε γραφείο. Πληρ. τηλ. 22824, 30823 από 10.30-15.30 ΠΖ27269

Από χρυσοχοείο στην Ιξιά **ΖΗΤΕΙΤΑΙ** νέα εμφανίσιμη κοπέλα για πωλήτρια. Γερμανικά Αγγλικά απαραίτητα, προϋπηρεσία θα προτιμηθεί. Πληρ. τηλ. 77585, 0932-539027 ΑΖ27253

ΕΚΠΑΙΔΕΥΣΗ ΣΤΟΥΣ Η/Υ
INTERACTIVE LEARNING
ΕΥΚΟΛΑ .... ΓΡΗΓΟΡΑ ... ... ΑΠΟΤΕΛΕΣΜΑΤΙΚΑ



ΓΙΑ ΕΝΗΛΙΚΕΣ
Ταχύρυθμα Σεμινάρια 5 εβδομάδων
Τρίμηνα προγράμ. σπουδών - Ιδιαίτερα
WINDOWS-INTERNET-WORD EXCEL-DTP-ACCESS...
Στ. Κωτιάδη 64 Ανάληψη Τηλ. 78924
Υπεύθυνος Σπουδών: ΚΩΣΤΑΣ ΧΑΤΖΗΔΑΚΗΣ
Πτυχ. Πληροφορικής Παν. Αθηνών

Από εταιρεία πυροσβεστικών μέσων και αναγόμωσης **ζητείται** βοηθός υδραυλικός ή εργάτης. Θα προτιμηθεί ο έχων σχέση με το αντικείμενο. Απαραίτητη προϋπόθεση δίπλωμα αυτοκινήτου.
Πληρ. τηλ. 67897, 67377, 8 π.μ.-4 μ.μ.

ΜΕΤΑΧΕΙΡΙΣΜΕΝΑ ΔΙΚΥΚΛΑ
από **100.000**
ΑΒΕΤΕ Κ. ΚΩΣΤΑΡΙΔΗΣ
ΤΗΛ. 22157, 20874, 22325

ΜΕΓΑΛΕΣ ΕΥΚΑΙΡΙΕΣ
ΠΩΛΟΥΝΤΑΙ ΕΛΑΦΡΩΣ ΜΕΤΑΧΕΙΡΙΣΜΕΝΕΣ
ΜΟΤΟΣΙΚΛΕΤΕΣ ENDURO
YAMAHA DT 125
SUZUKI DR 125
KAWASAKI KLR 250
ΕΥΚΟΛΙΕΣ ΠΛΗΡΩΜΗΣ
ΑΒΕΤΕ Κ. ΚΩΣΤΑΡΙΔΗΣ
ΤΗΛ. 22157, 20874, 22325

ΕΤΑΙΡΕΙΑ ΧΡΗΜΑΤΟΟΙΚΟΝΟΜΙΚΩΝ ΥΠΗΡΕΣΙΩΝ (ΑΕΛΔΕ)
Ζητά δεσποινίδα ή κυρία απόφοιτη οικονομικής σχολής (ΑΕΙ, ΤΕΙ ή άλλη), με γνώσεις Αγγλικών και χειρισμού Η/Υ.
Οι ενδιαφερόμενες θα πρέπει να προσκομίσουν βιογραφικό και φωτογραφία.
Πληρ. Βενετοκλέων 48, τηλ. 74000

Από το πρακτορείο Γενικού Τουρισμού "Elafos Reisen"
ΖΗΤΟΥΝΤΑΙ
α) νέος ή νέα με άριστη γνώση της γερμανικής γλώσσας δια την στελέχωση υποκαταστημάτων.
Προϋπηρεσία επιθυμητή.
β) νέος ή νέα με άριστη γνώση γερμανικής γλώσσας για να εργασθεί στο τμήμα κρατήσεων.
Πληροφορίες κ. Χατζημιχάλη Μιχάλη ή κ. Παπαδόπουλο Παύλο, τηλ. 66543/4/5

ΟΙΚΟΔΟΜΙΚΕΣ ΕΠΙΧΕΙΡΗΣΕΙΣ ΤΖΟΓΙΑ ΜΑΡΙΑ και ΥΙΟΙ
ΠΩΛΟΥΝΤΑΙ
• Διαμερίσματα 85 τ.μ., 75 τ.μ., 50 τ.μ. στην οδό Αθηνών
- Αποθήκη 200 τ.μ. στην οδό Ατταβύρου
Πληρ. τηλ. 30069

ΣΙΜΟΣ ΠΑΡΑΣΚΕΥΑΣ & ΥΙΟΣ ΕΠΕ
ΜΕΤΑΧΕΙΡΙΣΜΕΝΑ
MONO ΣΕ ΑΡΙΣΤΗ ΚΑΤΑΣΤΑΣΗ
18μηνος ΔΙΑΚΑΝΟΝΙΣΜΟΣ

1. NISSAN SUNNY full extra, air condition	1.600 c.c.	1992	2.200.000
2. SEAT CORDOBA full extra	1.600 c.c.	1995	3.500.000
3. NISSAN ALMERA full extra δέρμα-ξύλο, air condition	1.400 c.c.	1997	4.000.000
4. NISSAN SUNNY	1.400 C.C.	1995	2.300.000
5. FORD ESCORT	1.100 c.c.	1989	750.000
6. NISSAN MICRA	1.235 c.c.	1991	1.600.000

ΑΥΣΤΡΑΛΙΑΣ 70 - ΡΟΔΟΣ • Τηλ. 79200-79201-79202

ΕΥΡΩΚΤΗΜΑΤΙΚΗ
ΚΤΗΜΑΤΟΜΕΣΙΤΙΚΟ ΓΡΑΦΕΙΟ



ΠΩΛΟΥΝΤΑΙ
ΔΙΑΜΕΡΙΣΜΑΤΑ
Με θέα τη θάλασσα
Περιοχή Μήδεια
Διαθέτουν:
- *Θέρμανση*
- *Ιταλική εντοιχιζόμενη κουζίνα*
- *Θέση στάθμευσης*
- *Γερμανικά κουφώματα*
- *Άριστες βεράντες*

ΕΠΙΦΑΝΕΙΑ	ΑΞΙΑ
103 Τ.Μ.	33.000.000 ΔΡΧ
80 Τ.Μ.	28.000.000 ΔΡΧ
74 Τ.Μ.	25.000.000 ΔΡΧ
50 Τ.Μ.	16.000.000 ΔΡΧ

ΙΩΑΝΝΗΣ & ΜΙΧΑΛΗΣ
ΕΥΣΤΑΘΙΟΥ
ΕΘΝΙΚΗΣ ΑΝΤΙΣΤΑΣΗΣ 48 (ΑΝΝΗΣ ΜΑΡΙΑΣ)
ΤΗΛ.: 73819 - 74917-FAX:38641 • ΚΙΝ: 094/374546

ΚΕΡΜΑΤΟΔΕΚΤΕΣ EUROPAYPHONE
ΦΟΥΣΚΩΜΕΝΟΙ ΛΟΓΑΡΙΑΣΜΟΙ ΤΕΛΟΣ!!!
ΑΝ ΘΕΛΕΤΕ ΤΟ ΤΗΛΕΦΩΝΟ ΣΑΣ ΝΑ ΤΟ ΠΛΗΡΩΝΟΥΝ ΑΥΤΟΙ ΠΟΥ ΤΟ ΧΡΗΣΙΜΟΠΟΙΟΥΝ
ΝΕΟΙ ΥΨΗΛΗΣ ΤΕΧΝΟΛΟΓΙΑΣ ΚΕΡΜΑΤΟΔΕΚΤΕΣ EUROPAYPHONE



ΠΡΟΣΟΧΗ ΚΥΚΛΟΦΟΡΟΥΝ ΠΑΡΑΝΟΜΑ ΚΕΡΜΑΤΟΤΗΛΕΦΩΝΑ ΥΨΗΛΑ ΠΡΟΣΤΙΜΑ

- ΤΟ ΜΟΝΑΔΙΚΟ ΠΟΥ ΛΕΙΤΟΥΡΓΕΙ ΜΕ ΣΥΣΤΗΜΑ ΚΕΝΤΡΙΚΟΥ ΕΛΕΓΧΟΥ (MODEM) ΓΙΑ ΠΛΗΡΗ ΕΛΕΓΧΟ ΤΗΣ ΣΥΣΚΕΥΗΣ
- ΙΚΑΝΟΠΟΙΕΙ ΠΛΗΡΩΣ ΚΑΘΕ ΑΠΑΙΤΗΣΗ ΙΔΙΟΚΗΤΗ-ΧΡΗΣΤΗ
- ΠΛΗΡΕΙ 100% ΤΗΝ ΝΟΜΟΘΕΣΙΑ ΤΗΣ ΕΥΡΩΠΑΪΚΗΣ ΕΝΩΣΗΣ ΚΑΙ ΤΙΣ ΑΠΑΙΤΗΣΕΙΣ ΤΗΣ ΕΘΝΙΚΗΣ ΕΠΙΤΡΟΠΗΣ ΤΗΛΕΠΟΙΚΙΝΩΝΙΩΝ ΜΕ ΑΡΙΘΜΟ ΕΓΚΡΙΣΗΣ EL3898370E
- ΑΝΑΓΝΩΡΙΖΕΙ ΟΛΑ ΤΑ ΕΛΛΗΝΙΚΑ ΝΟΜΙΣΜΑΤΑ
- ΠΡΟΓΡΑΜΜΑΤΙΖΕΤΑΙ ΝΑ ΑΝΑΓΝΩΡΙΖΕΙ ΚΑΘΕ ΝΕΟ ΝΟΜΙΣΜΑ (EURO & ΥΠΟΔΙΑΙΡΕΣΕΙΣ)
- ΑΛΛΑΖΕΙ ΑΥΤΟΜΑΤΑ ΧΡΕΩΣΕΙΣ ΚΑΘΕ ΦΟΡΑ ΠΟΥ ΑΛΛΑΖΟΥΝ ΑΠΟ ΤΟΝ ΟΤΕ

EUROPAYPHONE HELLAS
ΓΕΝΙΚΟΣ ΑΝΤΙΠΡΟΣΩΠΟΣ ΔΩΔ/ΣΟΥ-ΚΡΗΤΗΣ
ΣΗΦΑΚΗΣ ΓΙΩΡΓΟΣ
ΑΤΤΑΒΥΡΟΥ 46 ΡΟΔΟΣ ΤΗΛ.: 0241/73440 - 37736

ΖΗΤΕΙΤΑΙ εμφανίσιμη κοπέλα Ελληνίδα ή ξένη με χαρτιά να εργασθεί σε κλαμπ. Πληρ. τηλ. 095-209275 AZ27254

ΖΗΤΕΙΤΑΙ έμπειρη πωλήτρια ή πωλητής για να εργασθεί σε αναψυκτήριο (σάντουϊτς). Πληρ. μετά τις 1 μ.μ. τηλ. 097-579239 ΠΖ27247

ΖΗΤΕΙΤΑΙ κοπέλα για να εργασθεί σε συνοικιακό μπαρ-καφετέρια. Πληρ. τηλ. 69025 AZ27250

ΖΗΤΕΙΤΑΙ νέος απόφοιτος λυκείου με καλή γνώση της Αγγλικής γλώσσας για μόνιμη εργασία σε εμπορικό κατάστημα. Πληρ. τηλ. 22425, 76767 ΠΖ27256

Από την εταιρεία ΜΕΤΡΟ ΑΕΒΕ ΖΗΤΟΥΝΤΑΙ εργάτες που να έχουν ολοκληρώσει τις στρατιωτικές τους υποχρεώσεις. Επίσης ΖΗΤΟΥΝΤΑΙ κοπέλες για να εργασθούν ως ταμίες. Πληρ. τηλ. 62327, 7ο χλμ. Ρόδου-Λίνδου (Ασγούρου), έναντι γραφείου συγκοινωνιών

ΖΗΤΟΥΝΤΑΙ πιτσαδόροι και μάγειρας γνώστης Ιταλικής κουζίνας έως 30 ετών. Πληρ. τηλ. 63180, 11 π.μ.-1 μ.μ. και 5 μ.μ.-7μ.μ.

ΖΗΤΟΥΝΤΑΙ ΠΩΛΗΤΡΙΕΣ ΓΙΑ ΚΑΤΑΣΤΗΜΑ ΕΝΤΟΣ ΠΟΛΕΩΣ. ΩΡΑΡΙΟ ΣΥΝΕΧΕΣ. ΠΛΗΡ. ΤΗΛ. 25936 ΠΖ27249

ΖΗΤΕΙΤΑΙ πιτσαδόρος για πλήρη απασχόληση και κοπέλες για σέρβις σε πίτσα με μέτρο. Πληρ. τηλ. 23003, 093-7083256, 094-314401ΠΖ27246

Από νεοσύστατη εταιρεία ΖΗΤΕΙΤΑΙ ιδιαιτέρα γραμματεύς με γνώσεις λογιστικών και ηλεκτρονικών υπολογιστών. Πληρ. τηλ. 66550, 095-247958 ΠΖ27248

ΖΗΤΟΥΝΤΑΙ κοπέλες για να εργασθούν σαν πωλήτριες σε pizza, με προϋπηρεσία και γνώσεις Αγγλικών, Ιταλικών. Πληρ. τηλ. 22824, 30823, 21020 από 11.00 π.μ.-14.00 μ.μ. ΠΖ27251

Από τα καταστήματα ΠΑΠΠΟΥ **ΖΗΤΟΥΝΤΑΙ** πωλήτριες. Πληρ. τηλ. 24286, 20127 AZ27233

ΖΗΤΕΙΤΑΙ βοηθός σερβιτόρου, κοπέλα που να μιλά Αγγλικά για το εστιατόριο CLEO'S στην Π. Πόλη. Τηλ. 28415, 23458 μετά τις 5 μ.μ. ΠΖ27245

ΖΗΤΕΙΤΑΙ κοπέλα για να εργασθεί σε καφετέρια. Πληρ. τηλ. 95.931 και ώρες 14.00-16.00 μ.μ. ΠΖ27241

ΖΗΤΕΙΤΑΙ νέος με άδεια Β' κατηγορίας για ενοικιαστήριο μοτοποδηλάτων. Πληρ. τηλ. 95505 ΠΖΖ27242

ΖΗΤΕΙΤΑΙ από εισαγωγική εταιρεία τροφίμων υπάλληλος (άνδρας/γυναίκα) που να γνωρίζει Η/Υ - Κεφάλαιο - να εκδίδει τιμολόγια κ.λπ. Πληρ. τηλ. 66548, ώρες 9-1 AZ27232

ΖΗΤΟΥΝΤΑΙ ντήλερς για πρώθηση διακοσμητικών κεριών με μεγάλη γκάμα σχεδίων και προσιτές τιμές. Πληρ. κ. Γιώργο τηλ. 28785, 64514 AZ27231

ΖΗΤΕΙΤΑΙ κοπέλα για να εργασθεί σε κεντρικό εμπορικό κατάστημα. Πληρ. τηλ. 22095 AZ27223

ΖΗΤΕΙΤΑΙ

κυρία ή δεσποινίδα έως 35 ετών με γνώσεις αγγλικής και χειρισμό Η/Υ για να εργασθεί σε τουριστικό γραφείο.

Πληρ. τηλ. 30527 10-12 π.μ. και 6-8 μ.μ.

Female up to 35 yrs, must be fluent in English-knowledge of computers for position in travel agency.

Ask for info.

Tel 30527 from 10.00-12.00 and 18.00-20.00

ΠΩΛΕΙΤΑΙ

Διώροφο διαμέρισμα στο Μήδεια, τύπου μεζονέτας 102 τ.μ. με δύο υπνοδωμάτια, δύο μπάνια, τζάκι, εντοιχισμένη κουζίνα και 83 τ.μ. αποκλειστική χρήση αυλής, δίπλα από χώρο πρασίνου. Αξία 30.000.000 δρχ.

Πληρ. ΕΥΡΩΚΤΗΜΑΤΙΚΗ, Γιάννης και Μιχάλης Ευσταθίου, τηλ. 73819, 74917 κιν. 094/374546

Από Εμπορική-Εισαγωγική Εταιρεία

ΖΗΤΕΙΤΑΙ

Νέος ή νέα, ως υπεύθυνος πωλήσεων, ηλικίας 25-35 ετών, με δίπλωμα αυτοκινήτου και δυνατότητα να ταξιδεύει σε τακτά χρονικά διαστήματα στα νησιά και την υπόλοιπη Ελλάδα για προώθηση των προϊόντων μας.

Προσφέρουμε:

- 12μηνη απασχόληση
- Εμπειρία θα εκτιμηθεί.
- Αποδοχές αναλόγων προσόντων.

Παρακαλώ επικοινωνήσατε στο τηλ. 38650 FAX: 38785, απογευματινές ώρες 18.00-20.00

ΖΗΤΕΙΤΑΙ

από την εταιρία ΑΛΝΟ-ΠΛΑΙΣΙΟ νέος χωρίς στρατιωτικές υποχρεώσεις απόφοιτος τουλάχιστον λυκείου για την στελέχωση του τμήματος πωλήσεων

Πληροφορίες τηλ. 21567

ΖΗΤΕΙΤΑΙ

από επιχείρηση στην Κάλυμνο νέος χωρίς στρατιωτικές υποχρεώσεις απόφοιτος τουλάχιστον Λυκείου για την στελέχωση του τμήματος πωλήσεων.

Πληροφορίες τηλ. 0241-21567

ΖΗΤΕΙΤΑΙ

βοηθός λογιστού από μεγάλη εμπορική εταιρεία.

Πληροφορίες τηλ. 64169, 61825 κ. Χρυσοστομάκη

ΖΗΤΕΙΤΑΙ

ΠΩΛΗΤΡΙΑ ΓΙΑ ΚΕΝΤΡΙΚΟ ΧΡΥΣΟΧΟΕΙΟ

Στην οδό Σωκράτους, με γνώσεις ξένων γλωσσών κατά σειρά προτίμησης Ολλανδικά, Γαλλικά, Αγγλικά κ.λπ. Αποδοχές αναλόγως προσόντων.

Πληρ. τηλ. 75722, 68329, 094/515522

TOP PROPERTIES

GEORGIOS S. PIPINOS

ΓΕΩΡΓΙΟΣ Σ. ΠΙΠΙΝΟΣ

ΜΕΣΙΤΗΣ ΑΣΤΙΚΩΝ ΣΥΜΒΑΣΕΩΝ

REAL ESTATE AGENT ★ MEMBER OF F.I.A.B.C.I.

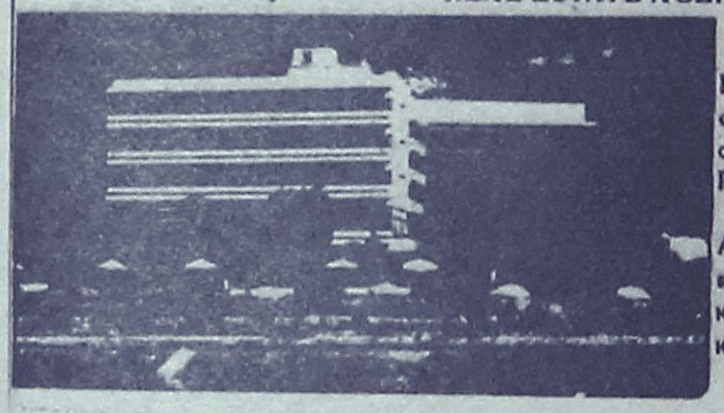

Η "TOP PROPERTIES" είναι ατομική επιχείρηση και ανήκει εξ ολοκλήρου στον κ. Γεώργιο Σ. Πιπίνο, που από το 1971 ασχολείται αποκλειστικά και μόνο με επενδύσεις και REAL ESTATE, στο νησί της Ρόδου, καθώς και στην ευρύτερη περιοχή της Δωδεκανήσου.

ΑΠΕΥΘΥΝΟΜΑΣΤΕ: Στους **σοβαρούς, απαιτητικούς** και **επιλεκτικούς** επενδυτές-επιχειρηματίες-ελεύθερους επαγγελματίες, Έλληνες και ξένους, υψηλού εισοδηματικού επιπέδου, που ενδιαφέρονται να κάνουν μια σοβαρή επένδυση **προβολής** στο νησί της Ρόδου.

ΠΡΟΣΦΕΡΟΥΜΕ: Α) Υπηρεσίες και πληροφορίες που γίνονται σε προσωπικό επίπεδο με **εχεμύθεια, διακριτικότητα** και **σοβαρότητα.**

Β) Μεγάλη **γκάμα** υψηλής ποιότητας, ακινήτων, όπως: 1) Ξενοδοχεία Α΄ και Β΄ κατηγορίας των 600-500-350-300 κλινών 2) Κεντρικά αστικά ακίνητα κατάλληλα για Τράπεζες-καταστήματα-γραφεία 3) Παραλιακές εκτάσεις, κατάλληλες για τουριστικές επενδύσεις των 150.000-100.000-70.000-50.000-36.000 τ.μ. και 4) Διαμερίσματα και μεζονέτες **προβολής.**

ΣΤΟΧΟΣ ΜΑΣ ΕΙΝΑΙ: Να προσφέρουμε στο αγοραστικό μας κοινό **υψηλής ποιότητας ακίνητα** και **ευκαιρίες** στο νησί της Ρόδου. Η εικοσιπενταετής και πλέον πείρα μας στον τομέα αυτό αποτελεί εγγύηση.

ΣΥΝΘΗΜΑ ΜΑΣ ΕΙΝΑΙ: Επενδύστε στη ΡΟΔΟ **ΤΩΡΑ,** σε ακίνητα που **ΑΝΤΕΧΟΥΝ ΣΤΟ ΧΡΟΝΟ**

Γεώργιος Σ. Πιπίνος
ΜΕΣΙΤΗΣ ΑΣΤΙΚΩΝ ΣΥΜΒΑΣΕΩΝ
Γιατί εμείς γνωρίζουμε καλύτερα!

TOP PROPERTIES is a private concern and Mr George S Pipinos, its owner, has earned, over the years, a reputation for integrity and excellence in the world of Real Estate in the Dodecanese.

At Top Properties we try hard to attract important and selective investors: high calibre businessmen/women and discerning professional people, both Greek and foreign, who wish to acquire substantial and valuable property on Rhodes.

We offer our exprertise and advice privately, discreetly and in strict confidence.

We keep a comprehensive list of real estate of the highest specifications:

a. A' and B' class hotels (600, 500, 350, 300 beds capacity).

b. Centrally situated office buildings and other business premises.

c. Seaside land, ideal for development (hotels, holiday resorts, etc.), of 150.000 100.000, 70.000, 50.000, 36.000 sq.m.

d. Luxury apartments, maisonettes, detached, semi-detached and terraced houses.

Our aim is to give our clients the opportunity to ecquire value for money, first class real estate on Rhodes. Our 25-year-old experience in Real Estate is our warranty.

Our motto is: Invest in Rhodes. Invest in property. It stands the test of time.



TOP PROPERTIES
and
George S Pipinos
Because we know best

KENNENTY 38, ΡΟΔΟΣ, 85 100, ΤΗΛ. (0241) 23895, 38243. FAX: (0241) 20883

38 KENNEDY STR., RHODES, 85 100, TEL. (0241) 23895, 38243. FAX: (0241) 20883

ΞΕΝΑΚΗΣ

ΑΥΤΟΚΙΝΗΤΑ

CAR EXPERTS

1. AUDI 80, (1980) 1300 cc, Ρ/Φ, συναγερμό. ΤΙΜΗ: 950.000
2. VW GOLF GABRIO, (1985) 1600 cc, λευκό χρώμα. ΤΙΜΗ 1.300.000
3. RENAULT 19 1.400 c.c. (1989). ΤΙΜΗ: 1.400.000
4. OPEL VECTRA 1.6, ΚΕΝΤΡ. ΚΛΕΙΔ. (1992). ΤΙΜΗ 2.300.000
5. BMW 316 1.6 (1982). ΤΙΜΗ: 1.100.000
6. RENAULT 18 1.3 R/C (1980). ΤΙΜΗ: 800.000
7. LANCIA YIO 1100 c.c. (1991) Τιμή: 1.400.000
8. AUDI 80, 1800 cc (1991) C/L, ηλιοροφή, δερμάτινο σαλόνι. ΤΙΜΗ 3.300.000
9. ALFA ROMEO 33 (1987) EW, Ρ/Φ σε άριστη κατάσταση. ΤΙΜΗ 900.000
10. TOYOTA COROLLA (1991), καταλυτικό. ΤΙΜΗ 2.100.000
11. VW GOLT (1988) 1.300 cc. ΤΙΜΗ: 1.600.000
12. LANCIA PRISMA 1500 cc (1984) E/W, Ρ/Φ. ΤΙΜΗ: 1.200.000

ΕΠΑΓΓΕΛΜΑΤΙΚΑ-ΑΓΡΟΤΙΚΑ

1. VW TARO PICK-UP (1993) DIESEL. ΤΙΜΗ: 3.600.000
2. MERCEDES VITO 108 DIESEL (1996). ΤΙΜΗ: 4.900.000

ΞΕΝΑΚΗΣ

ΕΠΙΣΗΜΟΣ ΣΥΝΕΡΓΑΤΗΣ KOSMOCAR

ΛΙΝΔΟΥ 238, ΤΗΛ: 61600

ΖΗΤΕΙΤΑΙ ευπαρουσίαστη κοπέλα από το GRANDE MAGISTER CAFE στην Κρεμαστή. Πληρ. τηλ. 92033 και 094-382569, κ. Λευτέρη AZ27224

ΖΗΤΕΙΤΑΙ πωλητής-τρια γερμανόφωνος για κατάστημα δερματίνων ειδών στο εμπορικό κέντρο "Ε" στο Φαληράκι. Ώρες εργασίας απογευματινές. Πληρ. τηλ. 85817, ώρες 10-12 π.μ. AZ27225

ΖΗΤΕΙΤΑΙ πωλήτρια από 18-25 ετών που να ομιλεί Αγγλικά. Πληρ. τηλ. 90447ΠΖ27227

ΖΗΤΕΙΤΑΙ γραμματέας για εταιρεία μηχ/σης με γνώσεις Η/Υ, εμπορικών προγραμμάτων. Η προϋπηρεσία θα εκτιμηθεί. Πληρ. τηλ. 73635, 34568

ΣΧΟΛΗ ΟΔΗΓΩΝ
ΚΟΥΣΗ ΠΑΝΤΕΛΗ
ΔΙΠΛΩΜΑΤΑ
ΕΡΑΣΙΤΕΧΝΙΚΑ
ΕΠΑΓΓΕΛΜΑΤΙΚΑ
ΜΟΤΟΣΙΚΛΕΤΑΣ



-Επεκτάσεις όλων των κατηγοριών
-Αναθεωρήσεις ληγμένων αδειών
-Μετατροπές ξένων αδειών σε ελληνικές
Οδός Βαλαωρίτου 9
(έναντι HOTEL SEMIRAMIS πίσω από το νοσοκομείο
INTERNET: WWW ADRESS
http:
www.geocities.com/BourbonStreet/9302
Δεκτές όλες οι πιστωτικές κάρτες
(ΠΡΟΣΟΧΗ): ΜΑΘΗΜΑΤΑ
α. Μοτοσικλέτας μεγάλου κυβισμού από 125 cc έως ανεξαρτήτου
β. Μοτ/τας έως 125 cc
γ. Μοτοποδηλάτου 50 cc
Διαθέτουμε επίσης κι αυτόματες μοτοσικλέτες 125 cc
Πληρ. τηλ.
29157-73820-94777
ΚΑΙ ΑΝΑ ΠΑΣΑ ΣΤΙΓΜΗ ΣΤΑ ΚΙΝΗΤΑ τηλ.
094511313-094203343
Στην κατηγορία ανεξαρτήτου κυβισμού η εκπαίδευση γίνεται με μοτοσικλέτα 500 cc
Παραλαβή των μαθητών μας και από τις οικίες τους
"Η σωστή και μεθοδική εκπαίδευση στα σύγχρονα οχήματά μας, βάζει γερά θεμέλια για τη δημιουργία ενός καλού νέου οδηγού"
ΠΜ26759

ΖΗΤΕΙΤΑΙ εμφανίσιμη κοπέλα για να εργασθεί σε σοβαρό κατάστημα VIDEO GAMES. Μισθός και BONUS. Πληρ. τηλ. 25050.

ΖΗΤΕΙΤΑΙ κοπέλα ελληνίδα για να κάνει παρέα σε ηλικιωμένη κυρία εντός της οικίας της. Πληρ. τηλ. 66698 από 8.30 π.μ.-14.00 μ.μ. AZ27210

ΖΗΤΕΙΤΑΙ κοπέλα να εργασθεί στην καφετέρια "ΕΠΩΝΥΜΟ". Πληρ. τηλ. 63940 ΠΖ27243

Το FASHION CAFE επιθυμεί να προσλάβει μια κοπέλα, για μόνιμη απασχόληση η οποία θα απασχοληθεί με την παρασκευή σάντουιτς, παγωτών κ.λπ. Ηλικία έως 28 ετών, ευχάριστη προσωπικότητα, προϋπηρεσία σε ανάλογη θέση και δυνατότητα εργασίας με ελαστικό ωράριο, θα θεωρηθούν επιπρόσθετα προσόντα. Πληρ. τηλ. 78369 καθημερινά από τις 12.00 έως 14.00 ΠΖ27226

Ηλεκτρολόγοι **ΖΗΤΟΥΝΤΑΙ** από την τεχνική εταιρεία ΤΕΧΝΟΜΑΡΚΕΤ ΣΙΦΩΝΙΟΣ ΑΕ. Πληρ. τ ηλ. 61841 AZ27244

Ασφάλεια σημαίνει σιγουριά!
Σιγουριά στο σπίτι,
στη δουλειά,
στο αυτοκίνητο,
στις διακοπές, στα ταξίδια...
Ασφάλεια σημαίνει, κάποιοι άλλοι να σκέφτονται και να φροντίζουν για σας...
Ασφάλεια σημαίνει
INTERLIFE!
Με τα πιο πρωτοποριακά και οικονομικά προγράμματα της αγοράς
ΕΝΗΜΕΡΩΘΕΙΤΕ ΣΗΜΕΡΑ - ΑΣΦΑΛΙΣΤΕΙΤΕ ΟΠΟΤΕ ΘΕΛΕΤΕ
INTERLIFE
ΑΑΕΓΑ
Εταιρεία Γενικών Ασφαλίσεων
Αργύρης Μαντικός
Ο δικός σας ασφαλιστής
Τηλ. 097-594702, 31200
ΠΔ27091

ΖΗΤΕΙΤΑΙ κοπέλα για φύλαξη παιδιών. Πληρ. τηλ. 74042, κιν. 094-139266 κ. Ρούλα. ΠΖ27228

ΖΗΤΕΙΤΑΙ κυρία ή δεσποινίς εμφανίσιμη ομιλούσα την Αγγλική για να εργασθεί σε παραδοσιακό καφενείο. Πληρ. τηλ. 33537 AZ27229

ΖΗΤΕΙΤΑΙ κυρία ή δεσποινίς να εργαστεί σε τουριστικό κατάστημα εντός ξενοδοχείου. Περιοχή Ιξιά. Απαραίτητα Αγγλικά και Γερμανικά. Πληρ. τηλ. 27104 ΠΖ27214

ΖΗΤΕΙΤΑΙ από σνακ μπαρ στην Ιαλυσό κοπέλα για κουζίνα (σπαστό ωράριο) και σερβιτόρα ή σερβιτόρο με πείρα που να γνωρίζει αγγλικά για απογευματινή βάρδια. Μισθός αναλόγως προσόντων. Πληρ. τηλ. 92701, 095-540412 κ. Γιώργο AZ27202

ΖΗΤΕΙΤΑΙ κοπέλα για να εργασθεί σε σοβαρό BAR. Πληρ. τηλ. 82161, 0932 805391

ΖΗΤΕΙΤΑΙ πωλήτρια να εργασθεί σε κατάστημα υποδημάτων, να γνωρίζει αγγλικά. Πληρ. τηλ. 37207 AZ27172

ΖΗΤΕΙΤΑΙ πεπειραμένη κοπτοράπτρια. Πληρ. τηλ. 86652 AZ27118

ΖΗΤΕΙΤΑΙ εμφανίσιμη κοπέλα για να εργασθεί σε καφετέρια. Απαραίτητη η γνώση αγγλικών. Πληρ. τηλ. 31845, 094-598446 κ. Μανώλη AZ27144

Από Ασφαλιστική εταιρεία ζητούνται άτομα δραστήρια με γραμματικές γνώσεις τουλάχιστον αποφοίτου ΙΕΚ για τη προώθηση ασφαλιστικών και τραπεζικών υπηρεσιών. Πληρ. τηλ. 26722 10-12 π.μ. ΠΖ27071

ΖΗΤΕΙΤΑΙ για αγορά ZIP WRANGLEL 2.5 c.c. Πληρ. τηλ. 094-263164. AZ27008

ΖΗΤΕΙΤΑΙ νέος ή νέα με γνώσεις της γερμανικής γλώσσας και Η/Υ για να εργασθεί ως αρχηγός σε πρακτορείο γενικού τουρισμού. Αποστολή βιογραφικών στο fax: 74254, τηλ. 094-567765

Belgische hollandse meisje of nongen gevraagd byver dienste aangenaam werk-weinig urenjuwelierszaak goede voor waarden. Tel 67813, 73697 AZ27020

ΖΗΤΟΥΝΤΑΙ πωλήτριες από καταστήματα χρυσών και ασημένιων κοσμημάτων. Γερμανικά, Αγγλικά απαραίτητα. 6ο χλμ. λεωφ. Καλλιθέας. Πληρ. τηλ. 76538, 67375, 67738 AZ26548

ΖΗΤΕΙΤΑΙ για εστιατόριο-σνακ-μπαρ που βρίσκεται κοντά στο ξενοδοχείο ΚΑΨΗΣ, γυναίκα έμπειρη που να γνωρίζει να ψήνει να τηγανίζει και να κάνει όλες τις δουλειές της κουζίνας. Πληρ. τηλ. 33088, 90814, 73120 ΠΖ26956

ΖΗΤΟΥΝΤΑΙ ΠΩΛΗΤΡΙΕΣ. ΩΡΑΡΙΟ ΣΥΝΕΧΕΣ Η ΔΙΑΚΕΚΟΜΜΕΝΟ. ΠΛΗΡ. ΤΗΛ. 32125 ΠΖ26878

Από την εταιρεία ΒΑΠ Π. ΚΟΥΓΙΟΣ ΑΒΕΕ, **ΖΗΤΕΙΤΑΙ** νέος δραστήριος, οργανωτικός και φιλόδοξος για το τμήμα των πωλήσεων. Πτυχίο Οικονομικού Κλάδου ή Διοίκησης Επιχειρήσεων ή προϋπηρεσία στο χώρο των πωλήσεων θα ληφθούν υπ' όψη. Αποδοχές ικανοποιητικές, σύγχρονο περιβάλλον εργασίας και προοπτικές εξέλιξης. Πληρ. τηλ. 61434 AZ26813

EMPHASIS. Εταιρεία καλλυντικών-ειδών δώρου και σουβενίρ ΖΗΤΑ πωλητές-τριες για την τουριστική αγορά. Ενδιαφέρον απ' όλη τη Ρόδο. Αποδοχές με ποσοστά. Πληρ. τηλ. 30901 ΠΖ27100

ΕΥΡΩΚΤΗΜΑΤΙΚΗ
ΚΤΗΜΑΤΟΜΕΣΙΤΙΚΟ ΓΡΑΦΕΙΟ



Πωλούνται διαμερίσματα

Σε μικρή οικοδομή απέναντι από χώρο πρασίνου, 3 οροφοδιαμερίσματα

Διαθέτουν:
- ✓ Ιταλική εντοιχιζόμενη κουζίνα
- ✓ Θέρμανση
- ✓ Γερμανικά κουφώματα
- ✓ Άριστες βεράντες
- ✓ Αρχιτεκτονικό σχεδιασμό

■ Επιφάνεια: 100 τ.μ.
■ Περιοχή: Ανάληψη

Αξία: 35.000.000 δρχ.

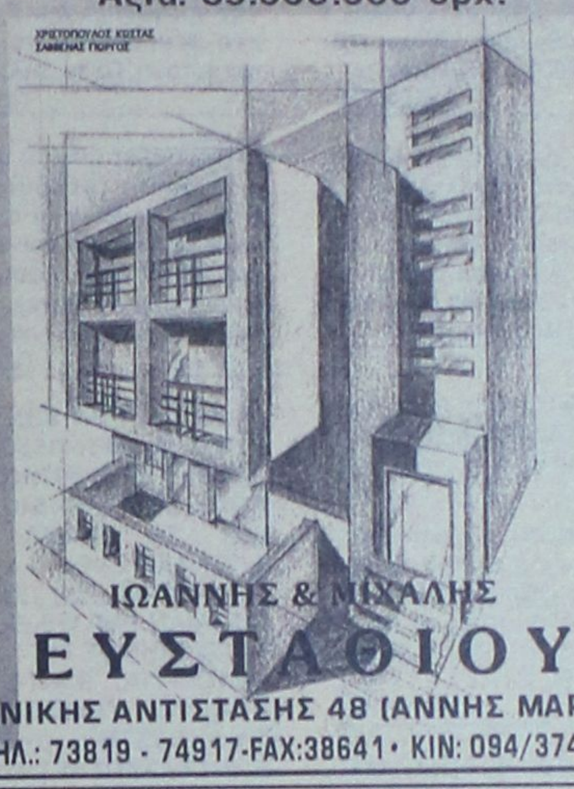

ΙΩΑΝΝΗΣ & ΜΙΧΑΛΗΣ
ΕΥΣΤΑΘΙΟΥ
ΕΘΝΙΚΗΣ ΑΝΤΙΣΤΑΣΗΣ 48 (ΑΝΝΗΣ ΜΑΡΙΑΣ)
ΤΗΛ.: 73819 - 74917-FAX:38641 • ΚΙΝ: 094/374546



Hotel Phaedra

Ωραία διαμορφωμένα δωμάτια, με θέρμανση, τηλέφωνο, ρουμ σέρβις και τηλεόραση.



Ειδικές τιμές για ομάδες, καμπάνιες, φοιτητές, στρατιωτικούς.



Υπεύθυνος κρατήσεων: Ηλίας Μαυράκης

Αρκαδίου 7, στο κέντρο της πόλης και κοντά στο Νοσοκομείο
Τηλ. 22791 - 22792 Fax: 36656

ΖΗΤΟΥΝΤΑΙ

Από γραφείο ενοικιάσεως αυτοκινήτων
υπάλληλοι για ΡΟΔΟ και ΛΙΝΔΟ.
Άνω των 21 ετών με δίπλωμα οδηγήσεως
Απαραίτητα Αγγλικά - Γερμανικά

Πληρ. κ. ΚΛΑΔΙΤΗ ΛΑΖΑΡΟ
τηλ. 0241-73570

Από το ξενοδοχείο
MIRAMARE WONDERLAND

ΖΗΤΕΙΤΑΙ

άτομο με προϋπηρεσία για τον Παιδικό Σταθμό που να γνωρίζει ξένες γλώσσες (αγγλικά, γερμανικά, γαλλικά).

Πληρ. τηλ. 96251
και αιτήσεις εντός του ξενοδοχείου

ΚΛΑΔΟΓΕΝΗΣ ΜΙΧΑΗΛ
Πολιτικός Μηχανικός ΕΜΠ
Αμερικής 3 - Ρόδος

ΠΩΛΟΥΝΤΑΙ

1. Διαμερίσματα πολυτελούς κατασκευής 125 τ.μ. με τρία υπνοδωμάτια επί της Ατταβύρου
2. Διαμερίσματα πολυτελούς κατασκευής σε οικόπεδο δις γωνιαίο επί της Ατταβύρου - Ηβης και Μεσογείου 90 τ.μ. με δύο υπνοδωμάτια και 125 τ.μ. με τρία υπνοδωμάτια.

Πληρ. τηλ. **22394**

ΦΑΡΜΑΚΑΠΟΘΗΚΗ MEDIQUICK A.E.
ΤΜΗΜΑ ΠΑΡΑΦΑΡΜΑΚΕΥΤΙΚΩΝ & ΚΑΛΛΥΝΤΙΚΩΝ ΕΙΔΩΝ

ΖΗΤΟΥΝΤΑΙ
ΠΩΛΗΤΕΣ
για την Ρόδο και υπολ. Δωδεκάνησα

Οι υποψήφιοι πρέπει να διαθέτουν:
- Ηλικία 25-40 ετών.
- Ι.Χ. αυτοκίνητο
- Δυναμικό χαρακτήρα, ικανότητα επικοινωνίας
- Δυνατότητα ταξιδίων
- Γνώση της αγοράς των φαρμακείων και mini-markets
- Προυπηρεσία σε πωλήσεις προιόντων φαρμακείου και γενικότερα καταναλωτικών ειδών, επιθυμητή.
- Γνώσεις Αγγλικής γλώσσας
- Πτυχίο Ανώτερης σχολής θα εκτιμηθεί ιδιαίτερα.

Η εταιρεία προσφέρει:
- Ανταγωνιστικό πακέτο παροχών
- Ασφάλιση
- Έξοδα κίνησης
- Προοπτική εξέλιξης σε μια δυναμική και ταχέως αναπτυσσόμενη εταιρεία.
- Ευχάριστο περιβάλλον εργασίας.

Οι ενδιαφερόμενοι παρακαλούνται να στείλουν έως και 19/4/99 πλήρες βιογραφικό σημείωμα στην παρακάτω διεύθυνση:

MEDIQUICK A.E.
Τμήμα παραφαρμακευτικών
Μάρκου Μαλλιαράκη 22,
85100 Ρόδος ή στο fax: (0241) 77883

Η **ΤΟΥΟΤΑ** Δωδεκανήσου
ζητεί το εξής προσωπικό:

1. Πωλητής αυτοκινήτων
2. Πωλητή ανταλλακτικών
3. Μηχανικό αυτοκινήτων με προϋπηρεσία, δίπλωμα Γ' κατηγορίας και εκπληρωμένες τις στρατιωτικές υποχρεώσεις

Οι ενδιαφερόμενοι παρακαλούνται όπως τηλεφωνήσουν στο τηλ.: 68000 (κ. Σταύρα Πιπίνα)

ΖΗΤΟΥΝΤΑΙ κοπέλες να εργασθούν στην μπουτίκ PAUL & SHARK. Απαραίτητη η γνώση ξένων γλωσσών και η προυπηρεσία. Πληρ. τηλ. 74510

Από τις ΑΣΦΑΛΕΙΕΣ ΚΑΡΥΔΑΚΗ ΕΠΕ, ΖΗΤΕΙΤΑΙ άτομο 25-30 ετών για μόνιμη εργασία ταμία (ωράριο σπαστό). Οι υποψήφιοι-ες, πρέπει να κατοικούν στην πόλη της Ρόδου, να γνωρίζουν χειρισμό Η/Υ, να έχουν όρεξη για δουλειά, άνεση επικοινωνίας και ευχάριστη προσωπικότητα και απαραιτήτως συστάσεις. Επίσης πρέπει να διαθέτουν άδεια οδήγησης μοτοποδηλάτου και αυτοκινήτου. Τυχόν προϋπηρεσία σε ανάλογη θέση επιθυμητή. Πληρ. τηλ. 77000-37000 κ. Καρυδάκη
ΠΖ26753

Γραφείο ενοικιάσεως αυτοκινήτων ζητά υπαλλήλους για ΡΟΔΟ-ΛΙΝΔΟ-ΛΑΡΔΟ άνω των 21 ετών με δίπλωμα οδηγήσεως. Απαραίτητα Αγγλικά και 2η γλώσσα θα θεωρηθεί προσόν. Πληρ. τηλ. 24990

διαφορα

ΠΩΛΟΥΝΤΑΙ μηχανήματα παρασκευής γρανίτας σε τιμή ευκαιρίας. Δώρο με την αγορά του μηχανήματος, το μίγμα γρανίτας σε δύο γεύσεις. Πληρ. τηλ. 69102, 28929 κ. Αννα ΑΔ27259

ΠΩΛΟΥΝΤΑΙ δύο πολυκουζινάκια ΑΝΚΑ 3 χρόνων λόγω αλλαγής χρήσεως χώρου. Πληρ. τηλ. 66127, 0932-908693 ΑΔ27252

ΠΩΛΕΙΤΑΙ τηλεόραση SONY TRINITRON KV-25R2D BRAND NEW με εγγύηση. Επίσης σκούπα ηλεκτρική Siemens ηλεκτρονική 620 καινούργια με εγγύηση και τα δύο σε πολύ καλές τιμές. Πληρ. τηλ. 095-207866
ΠΔ27230

ΠΩΛΟΥΝΤΑΙ τα κάτωθι είδη: 1) Ταμειακή μηχανή SHARP ELECTRONE ER 2100 τιμή 105.000 δρχ. 2) Χρηματοκιβώτιο 1.50X70 τιμή 280.000 δρχ. 3) Σαλόνι LOUI CASA, με 2 πολυθρόνες, 1 τραπεζάκι και 2 μικρά όλα σε άριστη κατάσταση. Τιμή 390.000 δρχ. Πληρ. τηλ. 67813, 73697 ΑΔ26959

ΠΩΛΕΙΤΑΙ σκυλάκι ράτσας "Κόκερ Σπανιέρ" χρώματος μαύρου 3 μηνών. Με πιστοποιητικό γνησιότητας και βιβλιάριο υγείας (εμβόλια). Πληρ. τηλ. 29057 ΑΔ27216

ΠΩΛΕΙΤΑΙ ο παρακάτω εξοπλισμός αναψυκτηρίου, λόγω αλλαγής αντικειμένου: 1) Παγωτομηχανή SOFT TAILOR, 2) Γρανιτομηχανή 2 κάδων, 3) Βιτρίνα σφολιατοειδών 1,30 μ., 4) Φούρνος μικροκυμάτων, επαγγελματικός DAYTRON, 5) Αποχυμωτής SANTOS, 6) Μηχανή κοπής αλλαντικών, 7) Φουρνάκι τοστιέρα BERTOS, 8) Φραπιέρα, 9) Εσπρεσομηχανή. Επίσης γραφείο με δύο βιβλιοθήκες άσπρη λάκα σε άριστη κατάσταση. Πληρ. τηλ. 73774
ΠΔ27049

ΠΩΛΟΥΝΤΑΙ τρία (3) ηλεκτρικά σώματα (θερμοπομποί) χρώματος λευκού σε πολύ καλή κατάσταση και σε καλή τιμή 30.000 δρχ. έκαστος (όλα μαζί ή μεμονωμένα). Πληρ. τηλ. 94608 μόνο απογεύματα
ΠΔ27029

ΠΩΛΕΙΤΑΙ ΕΝΑ SONY MIDI SYSTEM (FH-B550) ΜΕ ΔΙΠΛΟ ΚΑΣΕΤΟΦΩΝΟ, CD, EQUALISER, ΡΑΔΙΟΦΩΝΟ ΚΑΙ ΤΑ ΗΧΕΙΑ ΤΟΥ, ΑΓΟΡΑΣΜΕΝΟ ΤΟΝ ΙΑΝΟΥΑΡΙΟ ΤΟΥ '98. ΕΝΑ DISKMAN PHILIPS (AZ7271) ΕΝΟΣ ΜΗΝΟΣ ΜΕ 5 ΩΡΕΣ ΛΕΙΤΟΥΡΓΙΑΣ, ΜΑΖΙ ΜΕ ΤΟΝ ADAPTOR ΡΕΥΜΑΤΟΣ ΚΑΙ ΤΑ ΑΚΟΥΣΤΙΚΑ, ΟΛΑ ΜΑΖΙ ΣΤΗΝ ΚΑΤΑΠΛΗΚΤΙΚΗ ΤΙΜΗ ΤΩΝ 90.000 ΔΡΧ. ΞΕΧΩΡΙΣΤΑ 80.000 & 30.000 ΑΝΤΙΣΤΟΙΧΑ. ΤΗΛ. 095-295890

ΠΩΛΟΥΝΤΑΙ σε τιμή ευκαιρίας και σε άριστη κατάσταση: 1) Τρία τραπέζια σαλονιού μαύρη λάκα, 2) Κομοδίνα σε λευκή λάκα ή σε μπρούντζο, Πληρ. ώρες καταστημάτων τηλ. 75263 ΑΔ27150

ΠΩΛΟΥΝΤΑΙ 3 βιτρίνες της TOTEM λόγω αλλαγής καταστήματος. Πληρ. τηλ. 85589
ΑΔ27205

ΠΩΛΟΥΝΤΑΙ φακοί φωτογραφικών μηχανών NIKON CANON MINOLTA PENTAX 80-200F2.8+300F2.8+35-70F2.8 καινούργιοι από εξωτερικό σε μισή τιμή Αμερικής. Πληρ. τηλ. 095-800335
ΠΔ26938

Από την έκθεση επίπλων ΠΛΑΤΗ ξεπουλιούνται λόγω αλλαγής αντικειμένου σύνθετα, τραπέζια κουζίνας, καρέκλες, κρεβατοκάμαρες, ιταλικά ωραία κομμάτια, πολυθρόνες, TV. τραπεζάκια, τραπεζαρίες, ντουλάπες κ.α. πολλά στο 5ο χλμ. Ρόδου-Λίνδου έναντι ελαστικά ΚΑΣΑΠΗ μέσα το ΡΟΔΟΧΡΩΜ. Πληρ. τηλ. 65065, 62037 ΠΔ27046

πωλησεις–ενοικιασεις επιχ/σεων

ΠΩΛΕΙΤΑΙ σε τιμή ευκαιρίας επιχείρηση καφέ-μπαρ, με χαμηλό ενοίκιο, στην Παλιά Πόλη, λόγω αναχωρήσεως. Πληρ. τηλ. 35127, 30639, 74417 ΑΚ27188

ΕΝΟΙΚΙΑΖΕΤΑΙ επιχείρηση μίνι-μάρκετ με όλο τον εξοπλισμό επί της οδού Βύρωνος δίπλα στο ξενοδοχείο ΑΘΗΝΑΙΟΝ. Πληρ. τηλ. 74385
ΠΚ27138

ΠΩΛΕΙΤΑΙ εργαστήριο πίτσας σε καλή τιμή. Πελατεία εξασφαλισμένη χειμώνα-καλοκαίρι. Πληρ. από Δευτέρα έως Παρασκευή τηλ. 27981 (από 8.00 έως 12.00) ΠΚ27028

ΠΩΛΕΙΤΑΙ ή ΕΝΟΙΚΙΑΖΕΤΑΙ το ξενοδοχείο "ΦΟΙΒΟΣ" στον Αρχάγγελο, 16 δωματίων, με μπαρ, πάρκινγκ και δενδρόκηπο 2.800 τ.μ. Μετατρέπεται εύκολα σε 4 διαμερίσματα με τα υπόγειά τους. Είναι ελεύθερο βαρών. Πληρ. τηλ. 0244/22600, 0241/27578

ΖΗΤΕΙΤΑΙ συνέταιρος σε πολυετή επιχείρηση της πόλης. Δεκτές σοβαρές και μόνο προτάσεις. Πληρ. τηλεφωνικώς δεν θα δοθούν. Τηλ. για συνεννόηση 85225 από 17.00 έως 22.00 καθημερινά

ΕΥΚΑΙΡΙΕΣ. ΠΩΛΟΥΝΤΑΙ. 1) Επιχείρηση σούπερ μάρκετ σε λειτουργία στο Ροδίνι με όλο τον εξοπλισμό και το εμπόρευμα μόνο 15.000.000. 2) Καφετέρια σε λειτουργία στην περιοχή Φανερωμένης (Ξενοδοχείο ΚΑΨΗΣ) με όλο τον εξοπλισμό του μόνο 17.000.000. Πληρ. τηλ. 093-2361682 ΠΚ26952

ΠΩΛΕΙΤΑΙ εστιατόριο σε τουριστική περιοχή. Σε πολύ καλή τιμή. Πληρ. τηλ. 31111

προσφορες εργασιας

ΠΩΛΕΙΤΑΙ επιχείρηση αθλητικών ειδών σε πολύ προνομιακή θέση για το είδος της, στην πόλη της Ρόδου, λόγω συνταξιοδότησης. Πληρ. τηλ. 0241-35736, 094 605684

ΠΩΛΕΙΤΑΙ MINI MARKET στο Φαληράκι εντός ξενοδοχείου λόγω φόρτου εργασιάς. Πληρ. τηλ. 63523 από 9π.μ.-9 μ.μ.
ΠΚ26243

ΚΑΦΕΜΑΝΤΙΑ-ΧΑΡΤΟΜΑΝΤΙΑ-ΧΕΙΡΟΜΑΝΤΙΑ ΕΛΕΝΗ. Πληρ. τηλ. 095-314817 Αγίου Γεωργίου 51 Ρόδος ΑΡ26917

ΛΟΥΣΤΡΑΔΟΡΟΣ
αναλαμβάνει **βαφές επίπλων, φρεσκαρίσματα, αναπαλαιώσεις σε επ. αντίκες και βαφές μεταλλικών επίπλων.**
Επίσης αναλαμβάνουμε **επισκευές παλαιών επίπλων και κουφωμάτων.**
Ειδικές τιμές σε επαγγελματίες και ξενοδοχειακές μονάδες.
Πληρ. τηλ. 90297
κιν. 095-798015
Διεύθ. Μεγίστης 26 Τρεις Ιαλυσός
κ. Δημητράκης Χρήστος
ΠΡ27257

ΠΡΑΚΤΙΚΕΣ-ΚΑΛΛΙΤΕΧΝΙΚΕΣ ΕΠΕΜΒΑΣΕΙΣ ΣΤΟΝ ΧΩΡΟ ΣΑΣ
ΠΑΡΑΔΟΣΙΑΚΑ ΠΑΤΩΜΑΤΑ ΜΕ ΒΟΤΣΑΛΟ ΜΩΣΑΙΚΑ-ΚΕΡΑΜΙΚΑ ΚΑΙ ΑΝΑΓΛΥΦΑ ΓΛΥΠΤΙΚΗ ΚΑΙ ΚΤΙΣΙΜΟ ΣΕ (ΠΟΡΟΛΥΘΟ) ΑΡΜΟΛΟΓΙΣΗ ΤΑΜΠΕΛΕΣ ΠΑΡΑΔΟΣΙΑΚΕΣ-ΤΟΙΧΟΓΡΑΦΙΕΣ Κ.ΛΠ ΛΟΓΙΚΕΣ ΤΙΜΕΣ ΑΜΕΣΗ ΕΞΥΠΗΡΕΤΗΣΗ
Πληρ. τηλ. 094 130328

Κυρία έμπειρη στην φύλαξη παιδιών αναλαμβάνω να κρατάω συντροφιά στα παιδιά σας, όσο εσείς λείπετε απασχολώντας τα δημιουργικά με όλη την αγάπη και την φροντίδα που μπορεί να προσφέρει και μια μητέρα. Πληρ. τηλ. 34516, 36832 ΠΡ27207

ΑΝΑΛΑΜΒΑΝΩ ΤΟΠΟΘΕΤΗΣΗ ΜΑΡΜΑΡΩΝ ΠΛΑΚΙΔΙΩΝ ΨΗΦΙΔΩΤΩΝ ΚΑΙ ΕΠΕΝΔΥΣΕΙΣ ΠΑΝΤΟΣ ΤΥΠΟΥ. ΕΛΕΥΘΕΡΙΟΣ ΤΣΑΚΙΡΗΣ ΤΗΛ. 0932477123
ΠΡ26786

Συνεργείο υδραυλικών αναλαμβάνει από μικρές έως μεγάλες δουλειές. Πληρ. τηλ. 81811-28138

ΠΡΟΣΚΛΗΤΗΡΙΑ ΓΑΜΩΝ ΒΑΠΤΙΣΕΩΝ;
Με ένα τηλεφώνημα και χωρίς **καμία επιβάρυνση** θα βρεθούμε κοντά σας για να διαλέξετε ένα από τα δεκάδες όμορφα προσκλητήρια του οίκου "Ρετέλα".
Υπεύθυνος: Απόκοτος Νίκος
Τηλ. 92770 -95584





ΑΠΟΦΡΑΞΕΙΣ ΚΑΘΑΡΙΣΜΟΙ ΑΠΟΧΕΤΕΥΣΕΩΝ "ΜΑΡΙΑ"
Αναλαμβάνουμε την απόφραξη και τον καθαρισμό αποχετεύσεων οικιών, πολυκατοικιών, ξενοδοχείων με ηλεκτρικό μηχάνημα όλο το 24ωρο.
ΕΡΓΑΣΙΑ ΕΓΓΥΗΜΕΝΗ ΤΑΧΕΙΑ ΕΞΥΠΗΡΕΤΗΣΗ
Πληρ. τηλ. **94750**
κινητό **095-262821**

ΥΔΡΑΥΛΙΚΟΣ ΓΙΩΡΓΟΣ ΚΑΜΜΑΣ
ΑΝΑΛΑΜΒΑΝΟΥΜΕ ΠΑΣΗΣ ΦΥΣΕΩΣ ΥΔΡΑΥΛΙΚΕΣ ΕΡΓΑΣΙΕΣ ΚΑΙ ΞΕΒΟΥΛΩΜΑΤΑ
Πληρ. τηλ. 61761 Ρόδος, κιν. 093 2540112
ΠΡ26785

ΕΡΓΟΛΑΒΟΣ ΜΑΣΤΟΡΑΣ ΚΩΝΣΤΑΝΤΙΝΟΣ
ΤΙΜΕΣ ΛΟΓΙΚΕΣ αναλαμβάνω γενικές κατασκευές κτιρίων αναπαλαιώσεις σοβατίσματα, χτισίματα γκρεμίσματα βαψίματα, μάρμαρα, γιαλίσματα, πλακάκια περιφράξεις οικοπέδων, κατασκευές, μελέτες για σοφίτες ξυλοκατασκευές, τοποθέτηση κεραμίδια.
ΓΙΑ ΟΛΗ ΤΗ ΔΩΔΕΚΑΝΗΣΟ
Πληρ. τηλ. 27255, 094-823925
όλο το 24ωρο
ΠΡ26666

ΗΛΕΚΤΡΟΛΟΓΟΣ ΜΗΧΑΝΙΚΟΣ Τ.Ε.
Αναλαμβάνει πάσης φύσεως ηλεκτρολογικές εργασίες.
Νέες εγκαταστάσεις, επεκτάσεις, μετατροπές, βλάβες κ.λπ.
Πληρ. τηλ. 0932 242625
ΠΡ26788

ΥΔΡΑΥΛΙΚΕΣ ΕΓΚΑΤΑΣΤΑΣΕΙΣ

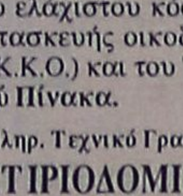

Δ. ΑΝΔΡΟΥΛΗΣ
ΒΛΑΒΕΣ ΑΠΟΦΡΑΞΕΙΣ
ΛΕΩΦ. ΔΗΜΟΚΡΑΤΙΑΣ 11
ΠΑΡΑΔΕΙΣΙ ΡΟΔΟΣ
ΤΗΛ. (0241) 82942
κιν. 095-264254

Ε.Κ.Κ.Ο ΤΕΛΙΚΟΣ ΠΙΝΑΚΑΣ
Για την ρευματοδότηση της οικοδομής σας.
Αναλαμβάνουμε την διαδικασία συμπλήρωσης όλων των εντύπων που χρειάζονται για την υποβολή τους στην εφορία.
Καθώς το προσδιορισμό του ελάχιστου κόστους κατασκευής οικοδομής (Ε.Κ.Κ.Ο.) και του Τελικού Πίνακα.
Πληρ. Τεχνικό Γραφείο
ΚΤΙΡΙΟΔΟΜΙΚΗ
Εθνικής Αντιστάσεως 15 β' όροφος
Άμεση εξυπηρέτηση
τηλ.: 29401 & Κιν: 094634529

ΒΑΣΙΛΙΚΟΣ ΠΟΛΤΟΣ
ΠΩΛΕΙΤΑΙ
ΑΠΟ ΝΤΟΠΙΟ ΜΕΛΙΣΣΟΚΟΜΟ
Πληρ. τηλ. 21662



ΥΔΡΑΥΛΙΚΕΣ ΕΡΓΑΣΙΕΣ ΠΑΝΤΟΣ ΤΥΠΟΥ
"Ο ΤΖΙΜΗΣ"
Εργασία εγγυημένη
Ταχεία εξυπηρέτηση
Πληρ. τηλ. 94750, 0932-290335

P & G GRUP
ΧΡΗΜΑΤΟΟΙΚΟΝΟΜΙΚΟΙ ΣΥΜΒΟΥΛΟΙ ΕΠΙΧΕΙΡΗΣΕΩΝ
Χορηγούνται **ΑΜΕΣΑ** δάνεια τραπεζών εντός ωρών σε δημόσιους υπαλλήλους-ιδιωτικούς υπαλλήλους και ελεύθερους επαγγελματίες. **ΔΑΝΕΙΑ:** προσωπικά, καταναλωτικά, στεγαστικά, αγοράς οικοπέδου, οικίας, ανέγερσης πολυκατοικίας, επαγγελματικά με το χαμηλότερο επιτόκιο της αγοράς **ΧΩΡΙΣ ΠΡΟΣΗΜΕΙΩΣΗ!!!**
ΕΝΗΜΕΡΩΘΕΙΤΕ αν είστε στην μαύρη λίστα των **ΤΡΑΠΕΖΩΝ ΑΝΑΛΑΜΒΑΝΟΥΜΕ** υπεύθυνα την διαγραφή σας από την **BLACK LIST ΕΠΙΤΟΚΙΟ ΑΠΟ 5,75% ΕΩΣ 10,75%**
ΤΗΛ. 21848 ΩΡΕΣ 9-4 μ.μ.

EXPRESS CLEAN
και το 1999
"ΑΠΟΘΗΚΕΥΣΗ ΧΑΛΙΩΝ ΔΩΡΕΑΝ-ΕΠΙΣΤΡΟΦΗ ΧΑΛΙΩΝ ΣΕ 3 ΗΜΕΡΕΣ
Αναλαμβάνουμε τον καθαρισμό επί τοπου ή στο δικό μας χώρο σε μοκέτες, χαλιά, σαλόνια.
ΔΩΡΕΑΝ ΑΠΟΘΗΚΕΥΣΗ για όλο το χρόνο. Αμεση εξυπηρέτηση. Εγγύηση η πολυετής πείρα μας με τα σύγχρονα μηχανήματα και απορρυπαντικά μας.
Τηλ. 94815, κιν. 094 350247, 0246 98317
θραδυνές ώρες

Πάντα με υγείαν...

Οι γεροί οργανισμοί καταπολεμούν πιο αποτελεσματικά τον ιό

AIDS: Βοήθεια για τέσσερις στους δέκα ασθενείς

Νέα τεστ, που μετρούν την αποτελεσματικότητα της θεραπείας για το AIDS, αναμένεται να βοηθήσουν 4 στους 10 ασθενείς, που σήμερα δεν ανταποκρίνονται στη φαρμακευτική αγωγή.

Παράλληλα, ελληνική επιστημονική έρευνα αποδεικνύει ότι η ηλικία κατά την οποία ο φορέας μολύνθηκε από τον ιό του AIDS παίζει ρόλο στην εξέλιξη της ασθένειας - με τις νεαρές ηλικίες (κάτω των 40 χρόνων) να ευνοούνται.

«Σκοπός της θεραπείας για το AIDS είναι να εξαφανίσει το ιικό φορτίο από το αίμα», λέει ο κ. Αγγελος Χατζάκης, αναπληρωτής καθηγητής του Πανεπιστημίου Αθηνών και υπεύθυνος του Εθνικού Κέντρου Ρετροιών τυ Εργαστηρίου Υγιεινής και Επιδημιολογίας του Πανεπιστημίου Αθηνών. «Οταν το ιικό φορτίο διατηρείται αρνητικά, αυτό σημαίνει ότι τα φάρμακα δρουν αποτελεσματικά. Οταν αρχίζει να αυξάνεται σημαίνει αποτυχία της ιατρικής δράσης. Αυτό μπορεί να οφείλεται σε πολλούς λόγους. Ενας από αυτούς είναι η ανάπτυξη αντοχής του ιού στα φάρμακα».

Το 60% των ασθενών με AIDS παρουσιάζουν - με την εφαρμογή του τριπλού θεραπευτικού "κοκτέιλ" - αρνητικό το φορτίο του ιού στο αίμα για μεγάλο χρονικό διάστημα. Σε ορισμένους, όμως, ασθενείς, ο ιός είναι από την αρχή ανθεκτικός σε ορισμένες κατηγορίες φαρμάκων, ενώ σε άλλους το ιικό φορτίο δεν γίνεται ποτέ αρνητικό - απλώς μειώνεται. Επιπλέον, το 20%-40% των ασθενών εμφανίζουν υποτροπή της νόσου δύο-τρία χρόνια μετά την έναρξη της θεραπείας.

Σημειώνεται ότι πολυκεντρική μελέτη, στην οποία συμμετείχε το Πανεπιστήμιο Αθηνών (με τον κ. Α. Χατζάκη) έχει αποδείξει ότι το φορτίο του ιού του AIDS στο αίμα, κατά τα πρώιμα στάδια της μόλυνσης, αποτελεί έναν ισχυρό προγνωστικό δείκτη για την εξέλιξη της ασθένειας. Χαμηλά επίπεδα ιικού φορτίου υποδηλώνουν άτομα που έχουν πολλές πιθανότητες να μη νοσήσουν για μεγάλο χρονικό διάστημα.

Δύο μέθοδοι

Η μέτρηση της αντοχής του ιού γίνεται με τεστ που προυποθέτουν πολύπλοκες τεχνικές μοριακής βιολογίας και υψηλό κόστος. Τα τεστ αυτά - όπως εξηγεί ο κ. Χατζάκης - είναι:

1) το τεστ γονοτυπικής αντοχής και

2) το τεστ φαινοτυπικής αντοχής

Με το πρώτο μελετάται το ίδιο το γένωμα του ιού, το οποίο έχει υποστεί μεταλλάξεις.

Στο δεύτερο τεστ, ο ιός καλλιεργείται σε διαφορετικές συγκεντρώσεις φαρμάκων. Εάν οι ιοί επιζούν σε υψηλές συγκεντρώσεις φαρμάκων, τότε είναι ανθεκτικοί.

«Το δεύτερο τεστ είναι θεωρητικά πιο κατάληλο, αλλά είναι πολύ δύσκολο να εφαρμοσθεί ευρέως, καθώς αργεί να δώσει απαντήσεις και απαιτεί δύσκολες τεχνικές», λέει ο κ. Χατζάκης. «Γι' αυτό και χρησιμοποιείται σε ελάχιστα εργαστήρια σε όλο τον κόσμο, κυρίως σε φαρμακολογική έρευνα για τον HIV».

Τα τεστ γονοτυπικής αντοχής αναμένεται να επικρατήσουν με στόχο να μετράνε την αντοχή του ιού. «Θα πρέπει να σημειωθεί ότι τα αποτελέσματα των δύο τεστ δεν ταυτίζονται απολύτως και αυτό αποτελεί προς το παρόν μειονέκτημα«, σημειώνει ο κ. Χατζάκης.

«Οσο βελτιώνουμε, όμως, τις μετρήσεις, τα αποτελέσματα των δύο μεθόδων θα συμπίπτουν».

Σύντομα, οι μετρήσεις αυτές πρόκειται να μπουν στην ιατρική ρουτίνα και υπάρχει ήδη σχετική απόφαση του Κέντρου Ελέγχου Ειδικών Λοιμέξων. «Πιστεύουμε ότι οι νέες αυτές μέθοδοι θα βοηθήσουν τους ασθενείς που δεν ανταποκρίνονται στη θεραπεία, χορηγώντας τους φάρμακα άλλων κατηγοριών, παρόμοιας αποτελεσματικότητας, στα οποία όμως δεν έχει αναπτύξει αντοχή ο ιός», υπογραμμίζει ο κ. Χατζάκης.

Η ηλικία της μόλυνσης

Αρκετοί παράγοντες -όπως δημογραφικοί και γενετικοί - φαίνεται να παίζουν ρόλο στην εξέλιξη του ιού μέσα στον ανθρώπινο οργανισμό. «Σε έρευνα που πραγματοποιήσαμε με δική μας πρωτοβουλία και με αμερικανικά δεδομένα, βρήκαμε ότι η ηλικία της λοίμωξης από τον HIV ιό παίζει ρόλο στην απώλεια των CD4 λεμφοκυττάρων», επισημαίνει ο κ. Χατζάκης. «Οσο μεγαλύτερη είναι η ηλικία του ατόμου όταν γίνεται η μόλυνση (και ιδιαίτερα άνω των 40 χρόνων), τόσο λιγότερες είναι οι ανοσολογικές εφεδρείες που αυτό έχει για να αντισταθεί στον ιό. Ετσι, η ασθένεια εξελίσσεται πολύ γρήγορα».

Την έρευνα πραγματοποίησαν οι επιστήμονες Γιώτα Τουλούμη, Αγγελος Χατζάκης, Φίλιπ Ρόζενμπεργκ, Τόμας Ο' Μπράιαν και Τζέιμς Γκέτερτ. Μελετήθηκαν 137 αιμοφιλικά άτομα, που ήταν φορείς του ιού. Δύο χρόνια μετά τη μόλυνση, η κατάσταση των λεμφοκυττάρων ήταν μεγαλύτερη στα άτομα 30-58 χρόνων, σε σχέση με τα άτομα 11-29 χρόνων και σε εκείνα 2-10 χρόνων.

Παράλληλα, έχει βρεθεί ότι συγκεκριμένοι γενετικοί τύποι των ανθρώπινων κυττάρων καθώς και οι υποδοχείς των χημειοκινών (φυσιολογικών ουσιών του οργανισμού) καθιστούν βραδύτερη ή ταχύτερη την εξέλιξη του ιού μέσα στο ανθρώπινο σώμα.

«Πώς εκτιμάται, γενικά, η πορεία της επιστημονικής έρευνας για τη "μάστιγα του αιώνα"; "Η έρευνα πάει καλά, η επιδημία όχι", τονίζει ο κ. Χατζάκης. «Εχουμε αποκτήσει, μέσα σε λίγα χρόνια, τόσες πολλές γνώσεις όσες για καμιά άλλη ασθένεια, αλλά οι γνώσεις αυτές δεν βρίσκουν εφαρμογή στις υπανάπτυκτες χώρες".

ΙΑΤΡΙΚΗ ΑΝΑΚΟΙΝΩΣΗ
Ο ιατρός
ΒΑΣΙΛΗΣ Μ. ΚΑΡΑΓΙΑΝΝΗΣ
ΝΕΥΡΟΛΟΓΟΣ
ΔΕΧΕΤΑΙ: Στο ιατρείο του
Γ. Ευσταθίου 8 (κοντά στη Γενική Τράπεζα)
Καθημερινά 8.30-13.00 και 17.30-20.00
Σάββατο 8.30-13.00
Τηλ. 78655, οικίας: 21045, κιν.: 095463082

ΝΤΟΡΑ ΚΩΝΣΤΑΝΤΙΝΟΠΟΥΛΟΥ-ΨΥΧΟΛΟΓΟΣ
Πτυχιούχος του Πανεπιστημίου της Καλιφόρνιας-Λος Αντζελες (UCLA)-Μεταπτυχιακές σπουδές στο Pepperdine University-Malibu California.
➤ Αμεση ψυχολογική υποστήριξη και επαγγελματική φροντίδα από έμπειρη Ψυχολόγο και Οικογενειακή Σύμβουλο.
➤ Η σωστή θεραπευτική σχέση μπορεί να επιφέρει ρεαλιστικές λύσεις για πραγματικά προβλήματα σε θέματα: μοναξιάς, μελαγχολίας, στρες, ανυπομονησίας, φοβίας, εθισμού, οικογενειακών σχέσεων, διαζυγίου, κακομεταχείρισης, συναισθηματικών δυσκολιών, αυτοπεποίθησης, ανασφάλειες, μεταβατικά στάδια ζωής, βουλιμίας, ανορεξίας, απώλειας, πένθους.
Τηλεφωνείστε στα τηλέφωνα: 35163 και 094/980550 για ραντεβού και άμεση εξυπηρέτηση.
Διεύθυνση: Καρίας 1
Περιοχή Ροδίνι - Ρόδος

ΙΑΤΡΙΚΗ ΑΝΑΚΟΙΝΩΣΗ
Ο ιατρός
ΜΙΧΑΗΛ ΕΜΜ. ΤΕΛΩΝΗΣ
ΧΕΙΡΟΥΡΓΟΣ ΟΦΘΑΛΜΙΑΤΡΟΣ
Δέχεται στο ιατρείο του
Αννης Μαρίας 71 (ισόγειο)
Καθημερινά 08.30-13.00 και 17.00-20.30
Σάββατο 09.00-12.00
Τηλέφωνο 33113 κιν. 095-315657

ΙΑΤΡΙΚΗ ΑΝΑΚΟΙΝΩΣΗ
Ο ιατρός
ΚΟΥΛΤΙΝΙΟΣ ΕΜΜ. ΚΟΜΝΗΝΟΣ
ΧΕΙΡΟΥΡΓΟΣ ΩΤΟΡΙΝΟΛΑΡΥΓΓΟΛΟΓΟΣ
Δέχεται:
καθημερινά: 8.30-13.30
απόγευμα: 17.30-20.30
Σάββατο: 8.30-14.00 (μόνο κατόπιν ραντεβού)
ΤΑΜΕΙΑ: ΔΗΜΟΣΙΟ - Ο.Γ.Α.
ΓΕΩΡΓΙΟΥ ΕΥΣΤΑΘΙΟΥ 6 (κοντά στη Γενική Τράπεζα)
Τηλ. fax (0241) 28016
email: Kekoultinios@hotmail.com

ΙΑΤΡΙΚΗ ΑΝΑΚΟΙΝΩΣΗ
ΚΟΡΔΩΝΗ ΒΑΣΙΛΙΚΗ
ΠΑΙΔΙΑΤΡΟΣ
Δέχεται στο ιατρείο της
Αννης Μαρίας 11
Καθημερινά από τις 17.30 έως και τις 20.30
εκτός Τετάρτης και Σάββατου
Τηλέφωνο 74850 κιν. 094-351235

ΙΑΤΡΙΚΗ ΑΝΑΚΟΙΝΩΣΗ
Ο οδοντίατρος
ΝΙΚΟΛΑΟΣ ΑΝΤΩΝΙΟΥ DDS, MS
ΠΤΥΧΙΟΥΧΟΣ ΠΑΝΕΠ. ΑΘΗΝΩΝ,
μετεκπαιδευμένος στη χειρουργική στόματος
δέχεται στο ιατρείο του
28ης Οκτωβρίου 23-25, 1ος όροφος,
κατόπιν ραντεβού, από:
ΔΕΥΤΕΡΑ ΕΩΣ ΠΑΡΑΣΚΕΥΗ
9.00-1.00 και 17.30-20.00
τηλ.: 77025

ΙΑΤΡΙΚΗ ΑΝΑΚΟΙΝΩΣΗ
Ο ιατρός
ΔΗΜΗΤΡΙΟΣ ΤΡΙΑΝΤΑΦΥΛΛΟΥ
ΠΛΑΣΤΙΚΟΣ ΧΕΙΡΟΥΡΓΟΣ
Δέχεται στο ιατρείο του
ΠΑΥΛΟΥ ΜΕΛΑ 27 και ΝΑΥΑΡΙΝΟΥ (2ος όροφος)
ΜΕ ΡΑΝΤΕΒΟΥ
ΔΕΥΤΕΡΑ-ΤΕΤΑΡΤΗ-ΠΕΜΠΤΗ-ΠΑΡΑΣΚΕΥΗ
18.30-20.30
ΤΗΛ.FAX:(0241) 23860 κιν. 094-688989

ΙΑΤΡΙΚΗ ΑΝΑΚΟΙΝΩΣΗ
ΑΝΑΣΤΑΣΙΟΣ Β. ΧΡΟΝΟΠΟΥΛΟΣ
ΑΓΓΕΙΟΧΕΙΡΟΥΡΓΟΣ
Δέχεται κατόπιν ραντεβού
Στη νέα διεύθυνση: Αννης Μαρίας 15 3ος όροφος
Τηλ. 31584-74727 κιν. 094-357899

Ρόδος: *ειρή και ως έτυχε...*

"Λευτεριά, Ειρήνη, Αδερφοσύνη"



Ηταν συγκινητικό να βλέπεις τα μικρά παιδιά που διαδήλωναν και αυτά, το βράδυ της Μεγάλης Τετάρτης, την θέλησή τους για **Ειρήνη** στα πολύπαθα Βαλκάνια, να πάψει το στίγμα της προσφυγιάς, να σταματήσουν οι βομβαρδισμοί και οι δολοφονίες αμάχων στη Γιουγκοσλαβία.

Και σ' αυτά τα παιδιά *"μίλησε"* ο ποιητής μας,





Σουλεϊμάν Αλάγιαλη-Τσιαλίκ με τους στίχους του που διάβασε στην συγκέντρωση, αγωνιώντας για *"ποιό ρήγμα στην υδρόγειο θα συνετίσει τους αφιονισμένους της εξουσίας;"*

ΣΤΟ ΝΗΣΙ ΤΟΥ ΑΚΑΤΑΒΛΗΤΟΥ ΦΩΤΟΣ
εκστασιασμένος από την αταραξία,
αφήνω τους σπόρους του πόθου μου
και κοιτάζω.



Οι νέοι κρώζουν ως τολμητίες
κι ανεβαίνουν στα ξύλινα πατίνια τους
- χαριτωμενιές με τα ρουλεμάν -
τρέχοντας πίσω από ολοζώντανα συνθήματα,
σα σκιές που τρεμουλιάζουν μέσα στο λιοπύρι
και ναρκωμένοι επενδύουν στον ευδαιμονισμό τους.

Ροδίζει με τρεις λέξεις τους ο ουρανός:
"Λευτεριά, Ειρήνη, Αδερφοσύνη
κονταροχτύπημα της ελπίδας μας
σ' Ανατολή και Δύση".
(Σουλειμάν Αλάγιαλη Τσιαλίκ, "Το ρολόι τ' ουρανού σταματημένο...)



ΗΛΕΚΤΡΟΔΟΜΗ
ΗΛΕΚΤΡΟΛΟΓΙΚΟ ΥΛΙΚΟ-ΦΩΤΙΣΤΙΚΑ
Κεντρικό κατάστημα:
28ης Οκτωβρίου 4 Κρεμαστή,
85104 Ρόδος, τηλ. 91781
Υποκατάστημα:
11ο χλμ. Ρόδου-Αεροδρομίου,
Κρεμαστή 85104 Ρόδος, τηλ.
(0241)95008, fax. 90446
Για ό,τι αφορά τον ηλεκτρισμό έχουμε τις λύσεις



Περιποιημένα χέρια με άψογα νύχια ήταν πάντα το όνειρο κάθε γυναίκας.
Αφήστε τα χέρια σας να μιλήσουν.
Τεχνητά νύχια
άψογα σε εμφάνιση και αντοχή.
Αποκτήστε τώρα τέλεια νύχια στο μήκος που επιθυμείτε.
Γιώτα
Τηλ. 78275-
Κιν. 095 319683

ΕΥΚΑΛΥΠΤΟΣ
εστιατόριο-ταβέρνα
Σας ευχόμαστε
Καλή Σαιζόν
και σας ενημερώνουμε
ότι είμαστε ανοικτά
καθημερινά από 12 μ.μ. έως 24.00
ΘΕΟΔΩΡΟΣ ΣΤΑΥΛΑΣ
Λ. Καλλιθέας (δίπλα στο RODOS PALLADIUM HOTEL)
τηλ. 85029 κιν. 093 2533307

Η "ΑΣΦΑΛΕΙΑ" δεν εκτιμάται με το κόστος
Αλλά ακόμα και έτσι, δεχόμαστε συγκρίσεις
ΤΙΜΟΛΟΓΙΟ ΟΛΙΚΩΝ 6 ΜΗΝΙΑΙΩΝ
ΑΣΦΑΛΙΣΤΡΩΝ ΡΟΔΟΥ ΜΕ ΚΑΛΥΨΗ
ΠΥΡΚΑΪΑΣ 1.000.000, ΠΡΟΣΩΠΙΚΟ ΑΤΥΧΗΜΑ
ΟΔΗΓΟΥ 2.500.000 ΣΕ Β.Μ. 05 έκπτωση 50%

ΧΡΗΣΗ	ΙΠΠΟΙ	ΒΜΟ5
Ε.Ι.Χ.	00-06	21810
	07-08	22866
	09-10	27820
	11-12	29306
	13-14	31750
	15-20	37859
	21-25	40501
	26-30	42152
	31-.40	43804
	41 και πάνω	45125
Φ.Ι.Χ.	01-10	26961
	11-15	33896
	16-20	37859
	21-30	43804
	31-40	47767
	41-55	55362
	56-75	59325
	76 και πάνω	63288
Φ.Ι.Χ. ΑΓΡΟΤΙΚΑ	01-10	18045
	11-15	24650
	16-20	25640
	21-30	26300
	31-40	27622
	41-55	29603
	56-75	34557
	76 και πάνω	37859
Φ.Ι.Χ. ΔΗΜΟΣΙΑΣ ΧΡΗΣΕΩΣ	01-15	57013
	16-20	60976
	21-30	66920
	31-40	72204
	41-55	77488
	56-75	88056
	76 και πάνω	96312
ΤΑΧΙ	01-15	53788
	16-20	57434
	21-25	69586
	25 και άνω	79309
ΜΟΤΟΠΟΔΗΛΑΤΑ	50cc	3963
ΕΠΙΒΑΤΙΚΑ	51-250	9247
ΙΔΙΩΤΙΚΗΣ ΧΡΗΣΗΣ	251 και άνω	16843

Ασυναγώνιστες τιμές και όλες τις χρήσεις όπως φορτηγά Δ.Χ., Μοτοσικλέτες, Ταξί, Μηχανήματα έργων κ.λπ.
Επίσης: Ασφάλειες Φωτιάς-Σεισμού-Μεταφορών-Σκαφών-Ασ/κής ευθύνης-Ηλεκτρ. Εξοπλισμού κ.λπ.
ΕΡΥΘΡΟΥ ΣΤΑΥΡΟΥ 2 τηλ. 26722

Άρτος (;) & Θεάματα (;)...

... Και τηλεόραση (όπως λέμε τηλοψία...)

ΚΙΝΗΜΑΤΟΘΕΑΤΡΟ "ΜΕΤΡΟΠΟΛ"

ΤΗΛ. 28400
ΤΟ ΜΕΤΡΟΠΟΛ ΣΑΣ ΕΥΧΕΤΑΙ ΚΑΛΟ ΠΑΣΧΑ ΚΑΙ ΧΡΟΝΙΑ ΠΟΛΛΑ

ΔΥΟ ΠΡΟΒΟΛΕΣ
7.30 έως 9.30 και 9.30 έως 12 μ.μ.
Μια δυνατή περιπέτεια από τον παραγωγό των επιτυχημένων ταινιών "ΒΡΑΧΟΣ" και "ΑΡΜΑΓΕΔΔΩΝ" και τον σκηνοθέτη του TOP GUN



Μπορείς να φτάσεις στα άκρα όταν κινδυνεύει η ζωή σου

ΔΗΜΟΣΙΟΣ ΚΙΝΔΥΝΟΣ
ENEMY OF THE STATE

ΚΙΝΗΜΑΤΟΓΡΑΦΟΣ "ΠΑΛΛΑΣ"

ΨΗΦΙΑΚΟΣ ΗΧΟΣ SURROUND DTS
ΤΗΛ. 24475

ΔΥΟ ΤΑΙΝΙΕΣ
1) Η ταινία που πήρε το Κρατικό Βραβείο καλύτερης ταινίας, με την ΑΝΤΖΕΛΑ ΓΚΕΡΕΚΟΥ και τον ΟΛΕΓΚ ΓΙΑΝΚΟΦΣΚΙ Ψάξτε βαθιά μέσα σας και ανακαλύψτε μια...
ΑΓΝΩΣΤΗ ΧΩΡΑ
(TERRA INCOGNITA)
Μ. ΣΑΒΒΑΤΟ 6-8
ΚΥΡΙΑΚΗ (ΠΑΣΧΑ) - ΠΕΜΠΤΗ 6-8, 8-10

2) Η τελευταία επιτυχία των ΣΟΝ ΚΟΝΕΡΙ, ΟΥΜΑ ΘΕΡΜΑΝ και ΡΕΙΦ ΦΑΙΝΣ!!
(ΟΙ ΕΚΔΙΚΗΤΕΣ)



(THE AVENGERS)
Δύο αχτύπητοι μυστικοί πράκτορες
Ενας Διαβολικός τρελλός
Σκούρα τα πράγματα
Χλωμές οι προβλέψεις
Τσάι κανείς;

Μ. ΣΑΒΒΑΤΟ 5-10
ΚΥΡΙΑΚΗ (ΠΑΣΧΑ) - ΠΕΜΠΤΗ 10-12

http:// www.dtstech. com/cinema/index.html

ΚΙΝΗΜΑΤΟΓΡΑΦΟΣ "TITANIA"

ΤΗΛ. 25876
DOLBY DIGITAL SRD ΨΗΦΙΑΚΟΣ ΗΧΟΣ
Ωρες έναρξης: 7 .45 μ.μ. και 10 μ.μ.
Σάββατο-Κυριακή από 5.45
Ηδη έγινε η μεγαλύτερη επιτυχία της χρονιάς σ' όλη την Ελλάδα μέσα σε 2 εβδομάδες
3η εβδομάδα στη Ρόδο!!!



ΕΤ-1

07.30 **Καλλιτεχνικό πατινάζ**
08.30 **Το μυστικό της Σαχάρας**
09.30 **Ξένη ταινία.** «Το αγόρι που ήθελε να πετάξει». Δραματική περιπέτεια.
11.00 **Γαλάζιο δέντρο: Το μεγάλο μυστικό**
11.30 **Με δικά σου γράμματα**
12.00 **Ντρινστοπ.**
13.30 **Ειδήσεις**
13.40 **Χρόνια πολλά.**
13.45 **Ελληνική ταινία.** «Το ντερβισόπαιδο». Κωμωδία. Παίζουν: Φραγκίσκος Μανέλης, Κώστας Χατζηχρήστος, Θανάσης Βέγγος.
14.50 **Ιερουσαλήμ**
15.40 **Εν λευκώ**
17.00 **Ειδήσεις**
17.10 **Εν αρχή ην ο λόγος**
17.20 **Ελληνική ταινία.** «Η αρπαγή της Περσεφόνης»
19.00 **Η σιωπή των αγγέλων**
20.30 **Φόρμουλα 1: Γκραν Πρι Βραζιλίας**
21.00 **Κόντρα τέμπο.** Με την Ελντα Πανοπούλου
23.00 **Ειδήσεις**
23.30 **Ακολουθία της Αναστάσεως**
00.30 **Εορτατικό πρόγραμμα**

NET

08.00 **Εκπαιδευτική τηλεόραση**
11.00 **Βενετία, ένα άλλο Βυζάντιο**
12.00 **Οι δρόμοι της τέχνης.**
13.00 **Ελεύθεροι πολιορκημένοι**
14.05 **Η βυζαντινή και μεταβυζαντινή τέχνη στην Ελλάδα**
14.40 **Η Ε. Λαμπέτη διαβάζει κείμενα της Μ. Εβδομάδας**
15.00 **Ειδήσεις**
15.15 **Ελληνική ταινία.** «Η έβδομη μέρα της δημιουργίας». Κοινωνική.
17.15 **Σπορ στον κόσμο**
17.45 **Οι εραστές της περιπέτειας**
18.00 **Ειδήσεις**
18.15 **Εδεσσα και η περιοχή της σήμερα**
19.00 **Ατομικές προσκλήσεις**
22.00 **Ελληνική ταινία.** «Δόκτωρ Ζιβάγκο». Κωμωδία.
24.00 **Ανάσταση**
00.15 **Εορταστικό πρόγραμμα**

ΕΤ-3

08.31 **Προς το ακούσιον Πάθος - Από τη Σταύρωση στην Ανάσταση**
13.30 **Παιδική σειρά**
14.00 **Η κλειστή θάλασσα**
14.30 **Περπατώντας στα τέσσερα**
15.00 **Ρ.C.-TV.**
15.30 **Ειδήσεις**
15.45 **Ντοκιμαντέρ**
16.00 **Νόστος**
17.30 **Πάσχα - Ορθοδοξία - Βαλκάνια**
18.00 **Design X-treme**
18.30 **Πλανήτης Εύα**
19.00 **Εκ των προτέρων ή εκ των υστέρων**
19.30 **Ειδήσεις**
20.00 **Μυσταγωγία του φωτός - Μ. Σάββατο**
21.00 **Ο δρόμος προς τον πλησίον είναι μακρύς**
22.00 **Ποιά είναι η εικόνα και ο μύθος του Αλέξανδρου Παπαδιαμάντη**
23.00 **Ακολουθία της Αναστάσεως**
00.30 **Εορταστικό πρόγραμμα**

FILMNET

05.30 **Ξένη ταινία.** «Η γυναίκα του μεγιστάνα»
07.05 **Ξένη ταινία.** «Αδελφικές σχέσεις»
08.45 **US: Οι καλύτερες ταινίες της εβδομάδας**
09.15 **Ξένη ταινία.** «Ο τρίτος δίδυμος»
12.30 **Ξένη ταινία.** «Ο τελευταίος νονός»
16.55 **Ξένη ταινία.** «Στην κόψη της λαιμητόμου»
21.30 **Διασκέδαση τώρα.**
22.00 **Ξένη ταινία.** «Φτερωτός έρωτας». Κωμωδία φαντασίας, αμερικανικής παραγωγής 1996. Παίζουν Ντένζελ Γουάσινγκτον, Γουίτνει Χιούστον, Κόρτνει Βανς.
00.10 **Ξένη ταινία.** «Μια τρελή οικογένεια»
01.40 **Ξένη ταινία.** «Ολοι λέν σ' αγαπώ»
03.20 **Ξένη ταινία.** «Αμλετ»
05.00 **Ξένη ταινία.** «Επιστροφή στον εφιάλτη»

SUPER SPORT

15.00 **Διεθνής μαραθώνιος Τόκιο '99**
16.00 **Ποδηλασία**
16.30 **Χιονοδρομίες**
17.00 **Πρεμιέρ Λιγκ.** Απευθείας μετάδοση
19.00 **Μπουντσελίγκα**
21.00 **Τάδε έφη**
22.00 **Πριμέρα Ντιβιθιόν**
23.30 **Αγώνας μοτοσικλέτας**
01.30 **Αγώνας χόκεϊ επί πάγου**
03.15 **Μπουντσελίγκα**

NEW CHANNEL

07.30 **Make my day.** Καθημερινή μουσική εκπομπή.
07.35 **Ό,τι φέρνουν τ' άστρα**
07.40 **Δελτίο καιρού.**
07.45 **Make my day.**
08.00 **Love is in the air.** Μουσική εκπομπή.
09.00 **Face to face**
11.00 **New time.** Νέες μουσικές επιτυχίες
13.00 **Μη μου πεις...** Μουσική εκπομπή.
15.00 **Πάρε δώσε.** Με την Αννα Μαρία Λογοθέτη.
17.00 **Πας παντού**
17.40 **That's night**
18.10 **Ρυθμός και ένταση**
19.00 **Hit selection**
21.00 **Σφηνάκια με τον Νικ**
21.30 **Ξένη ταινία**
23.00 **Ειδήσεις**
23.40 **Ξένη ταινία**
01.30 **Ξένη ταινία**
03.00 **Μουσικό πρόγραμμα**

MEGA

07.00 **Mutant League**
07.20 **Ο Γιόγκι και οι χαμένοι θησαυροί**
07.45 **Τζουμάντζι**
08.10 **Φλιντστόουνς**
08.40 **Γουίνι, το μικρό αρκουδάκι**
09.00 **Ντίσνεϊ κλαμπ**
10.45 **Το δικό μου τζίνι**
11.15 **Ξένη ταινία.** «Κάλεσμα στην άγρια φύση». Περιπέτεια αμερικανικής παραγωγής.
13.00 **Mega star**
14.00 **Δελτίο ειδήσεων**
14.20 **Ξένη ταινία.** «Ο Σκρουτζ, τα ανίψια του και το μαγικό λυχνάρι». Κινούμενα σχέδια.
15.40 **Ξένη ταινία.** «Μαίρη Πόπινς».. Μιούζικαλ, αμερικανικής παραγωγής.
17.29 **Mega 2000**
17.30 **Ειδήσεις**
17.45 **Ξένη ταινία.** (Σ)
18.15 **Ελληνική ταινία.** «Ενας δον ζουάν για κλάματα». Κωμωδία παραγωγής 1960.
20.00 **Τα γεγονότα στις οκτώ**
21.10 **Ελληνική ταινία.** «Η Αλίκη στο Ναυτικό». Αισθηματική κομεντί.
23.00 **Ο,τι καλύτερο**
01.00 **Ξένη ταινία.** «Στη φωλιά... της τρέλας». Ρομαντικό θρίλερ, αμερικανικής παραγωγής 1982.
02.45 **Ξένη ταινία.** «Πρόσκληση σε γεύμα από έναν υποψήφιο δολοφόνο». Κωμωδία μυστηρίου, αμερικανικής παραγωγής
04.30 **Ξένη ταινία.** «Ο αφηρημένος κύριος καθηγητής». Κωμωδία.
06.00 **Οικοτροφείο για σνομπ**
06.30 **Η γυναίκα μου η αριστοκράτισσα**

ANT-1

06.20 **Οι ειδήσεις του CBS**
06.45 **Τηλεμάρκετινγκ**
07.00 **Σέιλορμουν**
07.30 **Γάτες Σαμουράι**
08.00 **Μαγικό σχολείο, 3**
08.30 **Δόκτωρ Σλαμπ**
09.00 **Ο υπεράνθρωπος**
09.30 **Ντράγκονμπολ-Ζ**
10.00 **Χελώνες νίντζα εν δράσει**
10.30 **Μπάτμαν και Ρόμπιν**
11.00 **Πάουερ Ρέιντζερς**
11.30 **Μπίτλμποργκς**
12.00 **Σέντραλ Παρκ Γουέστ**
13.00 **Σούπερ Σάββατο**
14.00 **Τα νέα του ANT-1**
14.30 **Ελληνική ταινία.** «Διαζύγιο αλά ελληνικά».. Κομεντί, παραγωγής 1964
16.10 **Beauty cats**
16.15 **Κωνσταντίνου και Ελένης** (Ε)
17.10 **Και οι παντρεμένοι έχουν ψυχή** (Ε)
17.30 **Τα νέα του ANT-1 σε 5'**
17.35 **Και οι παντρεμένοι έχουν ψυχή** (Σ)
18.10 **Ελληνική ταινία.** «Ελα στο θείο». Κωμωδία παραγωγής 1950.
19.55 **Τα νέα του ANT-1**
21.00 **60" με τον Αρη Σταθάκη**
21.05 **Ελληνική ταινία.** «Η γυναίκα μου τρελάθηκε»
22.50 **"Γκάζι" Δέσποινα Βανδή-Βασίλης Καρράς**
23.30 **Ανάσταση από το Πατριαρχείο της Κωνσταντινουπόλεως**
00.30 **"Γκάζι" Δέσποινα Βανδή-Βασίλης Καρράς**
02.00 **Ξένη ταινία** «Σάλσα». Μουσικοχορευτική.
03.40 **Τηλεμάρκετινγκ**
04.10 **Ξένη ταινία.** «Δείπνο στο Ριτζ»
05.30 **Ξένη ταινία.** «Παράξενη υπόθεση». Μυστηρίου, αμερικανικής παραγωγής 1940.

ΣΚΑΪ

10.00 **Παιδικό δελτίο ειδήσεων**
11.00 **Ξένη ταινία.** «Το θαύμα της Φατιμά». Θρησκευτική αμερικανικής παραγωγής 1952
12.30 **Ελληνική ταινία.** «Το στίγμα της ενοχής»
14.00 **Ειδήσεις**
14.30 **Η μεγάλη των μπάτσων σχολή.** Κωμική αστυνομική σειρά δράσης αμερικανικής παραγωγής 1996.
15.30 **Extreme games.** Με την Αφροδίτη Σημίτη.
16.30 **Ελληνική ταινία.** «Ποτέ δεν σε ξέχασα». Κοινωνική περιπέτεια παραγωγής 1962 του Κώστα Ανδρίτσου. Παίζουν: Δημήτρης Παπαμιχαήλ, Κάκια Αναλυτή, Αλεξάνδρα Λαδικού, Διονύσης Παπαγιαννόπουλος
18.00 **Μαρία.** Κοινωνική σειρά
19.55 **Ειδήσεις**
21.30 **Κλήρωση ΛΟΤΤΟ-ΠΡΟΤΟ**
21.45 **Δεύτερη ευκαιρία**
23.50 **Η λειτουργία της Ανάστασης**
00.15 **Μια βραδιά στα "Αστέραι".** Με τον Πασχάλη Τερζή
02.00 **Ξένη τηλεταινία.** «Ενα φάντασμα στο Μόντε Κάρλο». Αισθηματική περιπέτεια εποχής
04.00 **Ξένη τηλεταινία.** «Φουλ της ντάμας». Αισθηματική περιπέτεια εποχής.

ALTER 5

07.30 Τηλεμάρκετινγκ
08.00 Η ώρα του Τύπου
10.00 Υγεία και πρόληψη
11.00 Τσεκ απ
12.00 Ξένη ταινία
13.30 Black and white
14.30 Ειδήσεις
14.45 Ελληνική ταινία
16.30 Μέρα-νύχτα
17.00 Ειδήσεις
17.05 Ματιές στη φύση
18.00 In & out
19.00 Ιησούς Χριστός
20.00 Ειδήσεις
20.05 Ελληνική ταινία
21.30 Ειδήσεις
22.00 Ξένη ταινία
23.40 Η λειτουργία της Ανάστασης
00.15 Ειδήσεις
00.20 Ξένη ταινία
03.00 In & out
04.00 Ειδήσεις
04.30 Το δικό μου σπίτι
05.30 Χωρίς αναισθητικό

ΕΚΚΛΗΣΙΑ Γ.Ο.Χ. ΕΛΛΑΔΟΣ
ΙΕΡΟΣ ΝΑΟΣ ΑΓ. ΝΕΚΤΑΡΙΟΥ
7ον ΧΙΛ. ΛΕΩΦ. ΡΟΔΟΥ-ΛΙΝΔΟΥ

ΑΝΑΚΟΙΝΩΣΙΣ

Ανακοινούται εις τους ευσεβείς γνησίους Ορθοδόξους Χριστιανούς τους παρεπιδημούντας εν Ρόδω ότι άπασαι αι ιεραί ακολουθίαι της Μ. Εβδομάδος τελούνται κανονικώς εις τον Ιερόν Ναόν Αγ. Νεκταρίου, 7ον χλμ. λεωφ. Ρόδου-Καλλιθέας ("Καβουράκια") με την ευλογίαν του Μακαριωτάτου Αρχιεπισκόπου Γ.Ο.Χ. κ.κ. Χρυσοστόμου .Πληροφορίαι εις τα τηλ. 62320-61638.

Ο εφημέριος
Ιερομ. Φώτιος Μαντάλης

ΔΗΜΟΣΙΑ ΕΠΙΧΕΙΡΗΣΗ ΗΛΕΚΤΡΙΣΜΟΥ

ΔΙΑΚΗΡΥΞΗ

ΚΑΘΑΡΙΣΜΟΣ ΚΛΙΜΑΚΟΣΤΑΣΙΩΝ-ΜΗΧΑΝΟΣΤΑΣΙΩΝ ΜΟΝΑΔΩΝ ΑΗΣ ΡΟΔΟΥ

Η Δημόσια Επιχείρηση Ηλεκτρισμού-ΑΗΣ ΡΟΔΟΥ-προσκαλεί σε μειοδοτικό διαγωνισμό με σφραγισμένες προσφορές, για την ανάδειξη μειοδότη, ο οποίος θα αναλάβει τον καθαρισμό στεγασμένων χώρων των μονάδων του Σταθμού.

Η διάρκεια παροχής υπηρεσιών προβλέπεται να είναι ετήσια από την υπογραφή της, δυναμένη να παραταθεί για ένα (1) ακόμη χρόνο, σύμφωνα με το άρθρο Νο 1 της Διακήρυξης.

Η Διακήρυξη του διαγωνισμού με τα συνημμένα πληροφοριακά έντυπα, καθώς και το σχέδιο σύμβασης, θα επιδίδονται από 14.04.99, με ημερομηνία λήξης υποβολής προσφορών την 23.04.99, στην παρακάτω διεύθυνση.:

ΔΕΗ/ΑΗΣ ΡΟΔΟΥ
Δημοτικό Διαμέρισμα Σορωνής
Τηλ. 0241.41437, 41327

Πολιτιστικός Οργανισμός Δήμου Ροδίων

Ο **Πολιτιστικός Οργανισμός Δήμου Ρόδου**, σε συνεργασία με την **Αθηναϊκή Πολυφωνία** οργανώνουν το

2ο Διεθνές Μουσικό Φεστιβάλ Ρόδου

Τετάρτη 14/4, ώρα 6.30 μ.μ. Εθνικό Θέατρο

Επίσημη Εναρκτήρια Συναυλία Φεστιβάλ
Παίρνουν μέρος εκτός Διαγωνισμού Χορωδίες από *Αργεντινή, Σουηδία, Φινλανδία, Αγγλία.*
Η είσοδος του κοινού στην εκδήλωση αυτή θα είναι ελεύθερη.

Πέμπτη 15/4, ώρα 8 μ.μ. Εθνικό Θέατρο

- Διαγωνισμός Ανδρικών και Γυναικείων Χορωδιών
- Συναυλία εκτός Διαγωνισμού

Παίρνουν μέρος οι Χορωδίες από *Ελλάδα, Αργεντινή, Σλοβενία* καθώς και η χορευτική ομάδα του Οργανισμού μας.

Παρασκευή 16/4, ώρα 8 μ.μ., Εθνικό Θέατρο

- Διαγωνισμός Χορωδιών Δωματίου
- Διαγωνισμός Μικτών Χορωδιών

Σάββατο 17/4, ώρα 10.30 π.μ. Εθνικό Θέατρο

- Διαγωνισμός Παιδικών Χορωδιών
- Διαγωνισμός Σολίστ Λυρικού Τραγουδιού

Παίρνουν μέρος δεξιοτέχνες σολίστ από *Ελλάδα, Βουλγαρία, Καναδά, Σλοβενία και Ρωσία.* Στο πιάνο συνοδεύει η *Ρωσίδα* πιανίστα *Β. Βολοντάρσκαγια.*

Σάββατο 17/4, ώρα 5 μ.μ. Εθνικό θέατρο

Διαγωνισμός Χορωδιών Φολκλόρ
Παίρνουν μέρος συγκροτήματα από *Ελλάδα, Αργεντινή, Αγγλία, Σουηδία, Σλοβενία και Φινλανδία.*
Τελετή λήξης φεστιβάλ
Διαγωνισμός Λυρικών Σολίστ-Χαιρετισμός δημάρχου κ. Γ. Γιαννόπουλου-Διαγωνισμός για την ανάδειξη της καλύτερης Ελληνικής Χορωδίας-Εμφάνιση χορευτικής ομάδας του Οργανισμού μας - Διαγωνισμός για το GRAND PRIX-Απονομή ανωτάτου τροπαίου από το Δήμαρχο Ροδίων-Alleluia από τον Μεσία του Χαίντελ (μετέχουν οι "φιναλίστ" χορωδίες καθώς και αντιπροσωπείες άλλων χορωδιών)

ΑΠΩΛΕΙΑ ΣΚΥΛΙΩΝ

Χάθηκαν 2 γερμανικά λυκόσκυλα καφέ-καστανού χρώματος στην περιοχή Ιαλυσού (πρόποδες Φιλερήμου). Οποιος τα βρει ή γνωρίζει κάτι να τηλεφώνησει στα **93821** και **22851**

ΑΠΩΛΕΙΑ ΣΚΥΛΟΥ

Χάθηκε σκύλος **μπόξερ-τιγρέ θηλυκό 9** ετών από την Τετάρτη 17 Μαρτίου στην περιοχή Αγίου Νικολάου-Καναδά. Επειδή έχει σοβαρό πρόβλημα υγείας και παρακολουθείται από γιατρό, παρακαλείτε όποιος το βρει και γνωρίζει κάτι να τηλεφωνήσει στο **094/374383.**

ΠΑΝΗΓΥΡΙΣ

Φέρεται εις γνώσιν του ευσεβούς ροδιακού λαού ότι την Λαμπρή Τρίτη πανηγυρίζει το ναϋδριον του Αγίου Ραφαήλ της Ενορίας του Αγίου Γεωργίου Ανω πόλεως Ρόδου. Το εσπέρας Λαμπρή Δευτέρα, θα ψαλεί Μέγας Πανηγυρικός Εσπερινός. Τη δε πρωΐα ιερατικό συλλειτουργό αρτοκλασία και περιφορά της ιεράς εικόνας με τη Φιλαρμονική του Δήμου Ρόδου

Εκ της Εκκλησιαστικής Επιτροπής

ΠΟΛΙΤΙΣΤΙΚΟΣ ΟΡΓΑΝΙΣΜΟΥ ΔΗΜΟΣ ΡΟΔΙΩΝ

ΑΝΑΚΟΙΝΩΣΗ

Ο Πολιτιστικός Οργανισμός Δήμου Ροδίων στα πλαίσια του 2ου Διεθνούς Φεστιβάλ Ρόδου παρουσιάζει στο Εθνικό Θέατρο Ρόδου την διεθνούς φήμης

ΟΠΕΡΑ ΤΗΣ ΦΙΛΙΠΠΟΥΠΟΛΗΣ
σε δύο μαγικές θραδυές
CARMINA BURANA του CARL ORFF
Τρίτη 13 Απριλίου '99, ώρα 8 μ.μ.
Βραδυά Βέρντι-μέρη από τις διασημότερες όπερες
Τετάρτη 14 Απριλίου '99 ώρα 9 μ.μ.

Συμμετέχει πλήρες το οπερικό συγκρότημα (150 καλλιτέχνες) υπό τη δ/νση του μαέστρου BORISLAV IVANOV.
Προπωλούνται εισιτήρια.

Πληρ. τηλ. 27427, 21622, 33343

ΣΥΓΧΑΡΗΤΗΡΙΟ

Στον αγαπημένο μας εγγονό **Ζαχαρία Στεφ. Καραντώνη** που επάξια πήρε το πτυχίο της Κλασικής Φιλολογίας του Αριστοτελείου Πανεπιστημίου Θεσσαλονίκης του ευχόμεθα εκ βάθους καρδίας, καλή σταδιοδρομία και εις ανώτερα.

Με αγάπη
Ο παππούς και η γιαγιά
Ζαχαρίας-Κική Παπαδοπούλου

ΣΥΓΧΑΡΗΤΗΡΙΟ

Την αγαπητή μας **Μαίρη Γ. Χατζηκωνσταντίνου** που επεράτωσε με πλήρη επιτυχία τις σπουδές της στην Αρχιτεκτονική Σχολή του Εθνικού Μετσόβειου Πολυτεχνείου, συγχαίρουμε θερμά και της ευχόμαστε καλή και επιτυχή σταδιοδρομία.

Τα εξαδέλφια της
Αντώνης και Πόπη Φωτάκη

ΚΗΔΕΙΑ

Τον λατρευτό μας σύζυγο, πατέρα, αδελφό και θείο
ΜΑΤΑΘΙΑ ΣΑΚΚΗ
ετών 55
κηδεύουμε την Δευτέρα 12 Απριλίου 1999 και ώρα 11 π.μ. στο Εβραικό νεκροταφείο Ρόδου (Καρακόνερο).
Η σύζυγος: Σοφία.
Τα παιδιά: Ευτυχία, Εστερ, Ιζης.
Τα αδέλφια, τα ανίψια και οι λοιποί συγγενείς.

ΠΟΔΗΛΑΤΑ ΑΠ' ΟΛΟ ΤΟΝ ΚΟΣΜΟ

- **ΜΠΕΜΠΕ**
- **ΠΑΙΔΙΚΑ**
- **ΕΦΗΒΙΚΑ**
- **ΓΥΝΑΙΚΕΙΑ**
- **ΑΝΔΡΙΚΑ 18-21 ταχυτήτων**





Πάντα καλύτερα - φθηνότερα σε μεγάλη ποικιλία αξεσουάρ και ανταλλακτικά

ΤΑΚΗΣ ΣΑΚΕΛΛΑΡΙΔΗΣ
Στεφ. Καζούλη 70 (έναντι Σπανού Είδη κυνηγιού)
Τηλ. (0241) 37975
ΤΩΡΑ ΤΑ ΠΟΔΗΛΑΤΑ ΕΙΝΑΙ ΦΘΗΝΑ

Tres Jolie

Ο,ΤΙ ΚΑΛΥΤΕΡΟ ΚΑΙ ΠΟΙΟΤΙΚΟ ΣΤΟ ΠΑΙΔΙΚΟ ΚΑΙ ΒΑΠΤΙΣΤΙΚΟ ΕΝΔΥΜΑ

Σας προσκαλούμε να γνωρίσετε το νέο μας κατάστημα με παιδικά και βαπτιστικά ρούχα, παπούτσια και αξεσουάρ από τους καλύτερους παιδικούς οίκους όπως Anny Dairh-Donalt Opera σε μια πλούσια γκάμα σχεδίων και χρωμάτων καθώς και προσιτές τιμές.
Θα μας βρείτε στην οδό Καρπάθου 6 απέναντι από την ΣΤΟΑ ΠΟΙΚΟΥ
Τηλ. 0241-28785

ΝΑΥΤΙΚΟ ΠΡΑΚΤΟΡΕΙΟ TSAGARIS

ΔΡΟΜΟΛΟΓΙΑ ΑΠΟ ΡΟΔΟ ΚΑΙ ΠΕΙΡΑΙΑ
ΑΠΡΙΛΙΟΥ 1999

07/04/99 **ΤΕΤΑΡΤΗ ΑΠΟ ΡΟΔΟ "ΜΑΡΙΝΑ" 08.30:** ΠΕΙΡΑΙΑ
ΑΠΟ ΡΟΔΟ "ΝΤΑΛΙΑΝΑ" 16.00:
ΚΩ-ΚΑΛΥΜΝΟ-ΛΕΡΟ-ΠΑΤΜΟ-ΠΕΙΡΑΙΑ
ΑΠΟ ΠΕΙΡΑΙΑ "ΡΟΔΑΝΘΗ" 16.00: ΚΩ-ΡΟΔΟ
ΑΠΟ ΠΕΙΡΑΙΑ "ΜΑΡΙΝΑ" 23.45:
ΠΑΤΜΟ-ΛΕΡΟ-ΚΑΛΥΜΝΟ-ΚΩ-ΡΟΔΟ
08/04/99 **ΠΕΜΠΤΗ ΑΠΟ ΡΟΔΟ "ΡΟΔΑΝΘΗ" 08.00:** ΠΕΙΡΑΙΑ
ΑΠΟ ΡΟΔΟ "ΜΑΡΙΝΑ" 20.00:
ΚΩ-ΚΑΛΥΜΝΟ-ΛΕΡΟ-ΠΑΤΜΟ-ΠΕΙΡΑΙΑ
ΑΠΟ ΠΕΙΡΑΙΑ "ΝΤΑΛΙΑΝΑ" 16.00:
ΠΑΤΜΟ-ΛΕΡΟ-ΚΑΛΥΜΝΟ-ΚΩ-ΝΙΣΥΡΟ-ΤΗΛΟ-ΣΥΜΗ-ΡΟΔΟ
ΑΠΟ ΠΕΙΡΑΙΑ "ΔΗΜΗΤΡΟΥΛΑ" 21.00:
ΠΑΤΜΟ-ΛΕΡΟ-ΚΑΛΥΜΝΟ-ΚΩ-ΡΟΔΟ
ΑΠΟ ΠΕΙΡΑΙΑ "ΡΟΔΑΝΘΗ" 23.00: ΚΩ-ΡΟΔΟ
09/04/99 **ΠΑΡΑΣΚΕΥΗ ΑΠΟ ΡΟΔΟ "ΝΤΑΛΙΑΝΑ" 16.00:**
ΚΩ-ΚΑΛΥΜΝΟ-ΛΕΡΟ-ΠΑΤΜΟ-ΠΕΙΡΑΙΑ
ΑΠΟ ΡΟΔΟ "ΡΟΔΑΝΘΗ" 16.45: ΚΩ-ΠΕΙΡΑΙΑ
ΑΠΟ ΠΕΙΡΑΙΑ "ΜΑΡΙΝΑ" 16.00:
ΠΑΤΜΟ-ΛΕΡΟ-ΚΑΛΥΜΝΟ-ΚΩ-ΡΟΔΟ-ΚΑΣΤΕΛΛΟΡΙΖΟ-ΡΟΔΟ
10/04/99 **ΣΑΒΒΑΤΟ ΑΠΟ ΡΟΔΟ "ΔΗΜΗΤΡΟΥΛΑ" 16.00:**
ΚΩ-ΚΑΛΥΜΝΟ-ΛΕΡΟ-ΠΑΤΜΟ-ΠΕΙΡΑΙΑ
ΑΠΟ ΠΕΙΡΑΙΑ "ΝΤΑΛΙΑΝΑ" 15.00:
ΣΥΡΟ-ΠΑΡΟ-ΝΑΞΟ-ΠΑΤΜΟ-ΛΕΡΟ-ΚΑΛΥΜΝΟ-ΚΩ-ΡΟΔΟ
ΑΠΟ ΠΕΙΡΑΙΑ "ΡΟΔΑΝΘΗ" 16.00: ΚΩ-ΡΟΔΟ
11/04/99 **ΚΥΡΙΑΚΗ ΑΠΟ ΡΟΔΟ "ΝΤΑΛΙΑΝΑ" 16.00:**
ΣΥΜΗ-ΤΗΛΟ-ΝΙΣΥΡΟ-ΚΩ-ΚΑΛΥΜΝΟ-ΛΕΡΟ-ΠΑΤΜΟ-ΠΕΙΡΑΙΑ
ΑΠΟ ΠΕΙΡΑΙΑ "ΔΗΜΗΤΡΟΥΛΑ" 16.00:
ΣΥΡΟ-ΠΑΡΟ-ΝΑΞΟ-ΠΑΤΜΟ-ΛΕΡΟ-ΚΑΛΥΜΝΟ-ΚΩ-ΡΟΔΟ

TSAGARIS TRAVEL
ΚΑΝΑΔΑ 53, ΤΗΛ. 74833-74834
ΣΑΧΤΟΥΡΗ 5,ΤΗΛ. 30406-36170-35066

ANEK FERRIES

ΕΚΟ elda

ΑΝΑΚΟΙΝΩΣΗ

Για την πρόσληψη προσωπικού με σύμβαση εργασίας ιδιωτικού δικαίου ορισμένου χρόνου του άρθρου 21 του Ν. 2190/1994.

Η ΕΚΟ-ΕΛΔΑ ΑΒΕΕ που εδρεύει στο Δήμο Αθηναίων ύστερα από την υπ' αριθμ. ΑΠ Δ13/Φ 9680/3777 Απόφαση του Υπουργού Ανάπτυξης ανακοινώνει ότι θα προσλάβει προσωπικό με σύμβαση ιδιωτικού δικαίου ορισμένου χρόνου συνολικού αριθμού 55 ατόμων, (42) Οδηγών Ανεφοδιαστών αεροσκαφών, (2) Χειριστές (Hydrant), (1) Ηλεκτρολόγο, για την κάλυψη των εποχιακών αναγκών των Αεροδρομίων των Νομών Αττικής, Θεσσαλονίκης, Μαγνησίας, Ζακύνθου, Σάμου, Δωδεκανήσου, Χανίων, Ηρακλείου, Κυκλάδων και Κέρκυρας, όπως και (2) Υπαλλήλων Γραφείου και (8) Εργατοτεχνιτών Εγκατάστασης για την κάλυψη των εποχιακών αναγκών των Γραφείων και Εγκαταστάσεων των Νομών Αττικής, Θεσσαλονίκης, Λαρίσης, Ηρακλείου, Δωδεκανήσου και Πρεβέζης, σύμφωνα με τις διατάξεις του άρθρου 21 του Ν. 2190/1994, όπως ισχύει μετά τις τροποποιήσεις και συμπληρώσεις των Ν. 2225/1994, 2247/1994, 2266/1994, 2349/1995, 2434/1996 και 2527/1997 για τις εξής κατά αριθμό ατόμων, ειδικότητες με τα αντίστοιχα ειδικά τυπικά προσόντα και την αντίστοιχη χρονική περίοδο, που αναγράφεται παραπλεύρως της κάθε ειδικότητας:

Α. ΟΔΗΓΟΙ ΑΝΕΦΟΔΙΑΣΤΕΣ ΑΕΡΟΣΚΑΦΩΝ: ΣΑΡΑΝΤΑ ΔΥΟ (42)

Με:

● Απολυτήριο τίτλο αντίστοιχης ειδικότητας Δευτεροβάθμιας Εκπαίδευσης της ημεδαπής ή ισότιμο τίτλο σχολικής μονάδας της ημεδαπής ή αλλοδαπής.

Σε περίπτωση που δεν καλυφθούν οι θέσεις από υποψήφιους με τα προαναφερόμενα προσόντα (ΔΕ) επιτρέπεται ο διορισμός με προσόν Απολυτήριο Τίτλο αναγνωρισμένης Κατώτερης Σχολής, αντίστοιχης ειδικότητας.

Σε περίπτωση που δεν καλυφθούν οι θέσεις από υποψήφιους με απολυτήριο τίτλο κατώτερης σχολής επιτρέπεται ο διορισμός με προσόν Απολυτήριο Τίτλο Υποχρεωτικής Εκπαίδευσης (δηλαδή Απολυτήριο Τριταξίου Γυμνασίου ή για απόφοιτους που έχουν αποφοιτήσει μέχρι και το 1980 Απολυτήριο Δημοτικού Σχολείου).

● Δίπλωμα οδήγησης Επαγγελματικό Ε' κατηγορίας.

● Προϋπηρεσία σε θέση οδηγού ανεφοδιαστή αεροσκαφών, κατ' ελάχιστο (6) μήνες.

● Ηλικία από 21 ετών μέχρι και 55 ετών, δηλαδή, να έχει γεννηθεί από το 1978 μέχρι και το 1944.

Ειδικότητα: Οδηγός ανεφοδιαστής αεροσκαφών. **Αριθμός οδηγών Ανεφοδιαστών Αερ/φών:** 10. **Τόπος Απασχόλησης Αεροδρόμιο:** Αθήνας. **Δήμος ή Κοινότητα:** Ολοι οι δήμοι και κοινότητες του Νομού Αττικής. **Χρόνος απασχόλησης:** 6 μήνες.

Ειδικότητα: Οδηγός ανεφοδιαστής αεροσκαφών. **Αριθμός οδηγών Ανεφοδιαστών Αερ/φών:** 2. **Τόπος Απασχόλησης Αεροδρόμιο:** Θεσ/νίκης (Μακεδονία). **Δήμος ή Κοινότητα:** Δήμος Θέρμης. **Πλησιέστερος δήμος ή κοινότητα:** Δήμος Πανοράματος. **Νομός:** Θεσσαλονίκης. **Χρόνος απασχόλησης:** 6 μήνες.

Ειδικότητα: Οδηγός ανεφοδιαστής αεροσκαφών. **Αριθμός οδηγών Ανεφοδιαστών Αερ/φών:** 4. **Τόπος Απασχόλησης Αεροδρόμιο:** Κέρκυρας (Ι. Καποδίστριας). **Δήμος ή Κοινότητα:** Δήμος Κερκυραίων. **Πλησιέστερος δήμος ή κοινότητα:** Δήμος Αχιλλείων. **Νομός:** Κέρκυρας. **Χρόνος απασχόλησης:** 7 μήνες.

Ειδικότητα: Οδηγός ανεφοδιαστής αεροσκαφών. **Αριθμός οδηγών Ανεφοδιαστών Αερ/φών:** 1. **Τόπος Απασχόλησης Αεροδρόμιο:** Ζακύνθου. **Δήμος ή Κοινότητα:** Δήμος Ζακύνθου. **Πλησιέστερος δήμος ή κοινότητα:** Δήμος Αρκαδίων. **Νομός:** Ζακύνθου. **Χρόνος απασχόλησης:** 6 μήνες.

Ειδικότητα: Οδηγός ανεφοδιαστής αεροσκαφών. **Αριθμός οδηγών Ανεφοδιαστών Αερ/φών:** 1. **Τόπος Απασχόλησης Αεροδρόμιο:** Σκιάθου. **Δήμος ή Κοινότητα:** Δήμος Σκιάθου. **Πλησιέστερος δήμος ή κοινότητα:** Δήμος Σκόπελου. **Νομός:** Μαγνησίας. **Χρόνος απασχόλησης:** 6 μήνες.

Ειδικότητα: Οδηγός ανεφοδιαστής αεροσκαφών. **Αριθμός οδηγών Ανεφοδιαστών Αερ/φών:** 1. **Τόπος Απασχόλησης Αεροδρόμιο:** Αγχίαλου. **Δήμος ή Κοινότητα:** Δήμος Αλμυρού. **Πλησιέστερος δήμος ή κοινότητα:** Δήμος Νέας Αγχίαλου. **Νομός:** Μαγνησίας. **Χρόνος απασχόλησης:** 6 μήνες.

Ειδικότητα: Οδηγός ανεφοδιαστής αεροσκαφών. **Αριθμός οδηγών Ανεφοδιαστών Αερ/φών:** 1. **Τόπος Απασχόλησης Αεροδρόμιο:** Σάμου. **Δήμος ή Κοινότητα:** Δήμος Πυθαγόρειου. **Πλησιέστερος δήμος ή κοινότητα:** Δήμος Βαθέος. **Νομός:** Σάμου. **Χρόνος απασχόλησης:** 6 μήνες.

Ειδικότητα: Οδηγός ανεφοδιαστής αεροσκαφών. **Αριθμός οδηγών Ανεφοδιαστών Αερ/φών:** 1. **Τόπος Απασχόλησης Αεροδρόμιο:** Μυκόνου. **Δήμος ή Κοινότητα:** Δήμος Μυκόνου. **Πλησιέστερος δήμος ή κοινότητα:** Δήμος Τήνου. **Νομός:** Κυκλάδων. **Χρόνος απασχόλησης:** 6 μήνες.

Ειδικότητα: Οδηγός ανεφοδιαστής αεροσκαφών. **Αριθμός οδηγών Ανεφοδιαστών Αερ/φών:** 1. **Τόπος Απασχόλησης Αεροδρόμιο:** Σαντορίνης. **Δήμος ή Κοινότητα:** Δήμος Θήρας. **Πλησιέστερος δήμος ή κοινότητα:** Κοινότητα Οίας. **Νομός:** Κυκλάδων. **Χρόνος απασχόλησης:** 6 μήνες.

Ειδικότητα: Οδηγός ανεφοδιαστής αεροσκαφών. **Αριθμός οδηγών Ανεφοδιαστών Αερ/φών:** 2. **Τόπος Απασχόλησης Αεροδρόμιο:** Κω. **Δήμος ή Κοινότητα:** Δήμος Ηρακλειδών. **Πλησιέστερος δήμος ή κοινότητα:** Δήμος Δικαίου. **Νομός:** Δωδεκανήσου. **Χρόνος απασχόλησης:** 7 μήνες.

Ειδικότητα: Οδηγός ανεφοδιαστής αεροσκαφών. **Αριθμός οδηγών Ανεφοδιαστών Αερ/φών:** 2. **Τόπος Απασχόλησης Αεροδρόμιο:** Κω. **Δήμος ή Κοινότητα:** Δήμος Ηρακλειδών. **Πλησιέστερος δήμος ή κοινότητα:** Δήμος Δικαίου. **Νομός:** Δωδεκανήσου. **Χρόνος απασχόλησης:** 6 μήνες.

Ειδικότητα: Οδηγός ανεφοδιαστής αεροσκαφών. **Αριθμός οδηγών Ανεφοδιαστών Αερ/φών:** 5. **Τόπος Απασχόλησης Αεροδρόμιο:** Ρόδου (Διαγόρας). **Δήμος ή Κοινότητα:** Δήμος Πεταλούδων. **Πλησιέστερος δήμος ή κοινότητα:** Δήμος Ιαλυσού. **Νομός:** Δωδεκανήσου. **Χρόνος απασχόλησης:** 7 μήνες.

Ειδικότητα: Οδηγός ανεφοδιαστής αεροσκαφών. **Αριθμός οδηγών Ανεφοδιαστών Αερ/φών:** 1. **Τόπος Απασχόλησης Αεροδρόμιο:** Καρπάθου. **Δήμος ή Κοινότητα:** Δήμος Καρπάθου. **Πλησιέστερος δήμος ή κοινότητα:** Δήμος Κάσου. **Νομός:** Δωδεκανήσου. **Χρόνος απασχόλησης:** 6 μήνες.

Ειδικότητα: Οδηγός ανεφοδιαστής αεροσκαφών. **Αριθμός οδηγών Ανεφοδιαστών Αερ/φών:** 6. **Τόπος Απασχόλησης Αεροδρόμιο:** Ηρακλείου (Ν. Καζαντζάκης). **Δήμος ή Κοινότητα:** Δήμος Ν. Αλικαρνασσού. **Πλησιέστερος δήμος ή κοινότητα:** Δήμος Ηρακλείου. **Νομός:** Ηρακλείου. **Χρόνος απασχόλησης:** 7 μήνες.

Ειδικότητα: Οδηγός ανεφοδιαστής αεροσκαφών. **Αριθμός οδηγών Ανεφοδιαστών Αερ/φών:** 3. **Τόπος Απασχόλησης Αεροδρόμιο:** Χανίων. **Δήμος ή Κοινότητα:** Δήμος Ακτωτηρίου. **Πλησιέστερος δήμος ή κοινότητα:** Δήμος Σούδας. **Νομός:** Χανίων. **Χρόνος απασχόλησης:** 7 μήνες.

Οι προσλήψεις στα αεροδρόμια θα πραγματοποιηθούν τμηματικά ανάλογα με τις ανάγκες της κάθε περιοχής.

Β. ΧΕΙΡΙΣΤΕΣ (HYDRANT): ΔΥΟ (2)

Με:

● Πτυχίο ή Δίπλωμα ΤΕΙ-Τμήματος Μηχανολογίας-της ημεδαπής ή αλλοδαπής ή ΚΑΤΕΕ ή ισότιμων σχολών της ημεδαπής ή αλλοδαπής.

● Αδεια ασκήσεως επαγγέλματος.

● Προϋπηρεσία σε Εταιρία Πετρελαιοειδών κατ' ελάχιστο (6) μήνες.

● Ηλικία από 21 ετών μέχρι και 45 ετών, δηλαδή, να έχει γεννηθεί από το 1978 μέχρι και το 1954.

Ειδικότητα: Χειριστής HYDRANT. **Αριθμός χειριστών HYDRANT:** 2. **Τόπος Απασχόλησης:** Αεροδρόμιο Αθηνών (HYDRANT). **Δήμος ή Κοινότητα:** Ολοι οι δήμοι και κοινότητες του Ν. Αττικής. **Χρόνος απασχόλησης:** 6 μήνες.

Η πρόσληψη θα πραγματοποιηθεί άμεσα.

Γ. ΗΛΕΚΤΡΟΛΟΓΟΣ: ΕΝΑΣ (1)

Με:

● Πτυχίο ή Δίπλωμα ΤΕΙ-Τμήματος Ηλεκτρολογίας-της ημεδαπής ή αλλοδαπής ή ΚΑΤΕΕ ή ισότιμων σχολών της ημεδαπής ή αλλοδαπής, αντίστοιχης ειδικότητας.

● Αδεια ασκήσεως επαγγέλματος.

● Ηλικία από 21 ετών μέχρι και 45 ετών, δηλαδή, να έχει γεννηθεί από το 1978 μέχρι και το 1954.

Ειδικότητα: Ηλεκτρολόγος. **Αριθμός ηλεκτρολόγων:** 1. **Τόπος Απασχόλησης:** Αεροδρόμιο Αθηνών (HYDRANT). **Δήμος ή Κοινότητα:** Ολοι οι δήμοι και κοινότητες του Ν. Αττικής. **Χρόνος απασχόλησης:** 6 μήνες.

Η πρόσληψη θα πραγματοποιηθεί άμεσα.

Δ. ΥΠΑΛΛΗΛΟΙ ΓΡΑΦΕΙΟΥ-ΑΕΙ: ΔΥΟ (2)

Με:

● Πτυχίο ή Δίπλωμα ΑΕΙ-Τμήματος Οργάνωσης & Διοίκησης Επιχειρήσεων-της ημεδαπής ή ισότιμο,αντίστοιχης ειδικότητας σχολών της αλλοδαπής.

Σε περίπτωση που δεν καλυφθεί η θέση από υποψηφίους με το προαναφερόμενο προσόν (ΑΕΙ) επιτρέπεται ο διορισμός με προσόν:

● Πτυχίο ή Δίπλωμα ΤΕΙ-Τμήματος Διοίκησης Επιχειρήσεων ή Λογιστικής-της ημεδαπής ή αλλοδαπής ή ΚΑΤΕΕ ή ισότιμων σχολών της ημεδαπής η αλλοδαπής.

● Γνώσεις αγγλικής γλώσσας-Πτυχίο First Certificate in English (Lower) των Πανεπιστημίων MICHIGAN ή CAMPRIDGE.

● Προϋπηρεσία σε θέση υπαλλήλου γραφείου κατ' ελάχιστο (1) έτος

● Ηλικία από 21 ετών μέχρι και 45 ετών, δηλαδή, να έχει γεννηθεί από το 1978 μέχρι και το 1954.

Ειδικότητα: Υπάλληλος γραφείου. **Αριθμός υπαλλήλων γραφείου:** 1. **Τόπος Απασχόλησης:** Θεσσαλονίκη. **Δήμος ή Κοινότητα:** Ολοι οι δήμοι και κοινότητες του Ν. Θεσ/νικης. **Χρόνος απασχόλησης:** 4 μήνες.

Ειδικότητα: Υπάλληλος γραφείου. **Αριθμός υπαλλήλων γραφείου:** 1. **Τόπος Απασχόλησης:** Γραφεία Θεσσαλίας. **Δήμος ή Κοινότητα:** Λάρισας. **Πλησιέστερος δήμος ή κοινότητα:** Γιαννούλης. **Νομός:** Λαρίσης. **Χρόνος απασχόλησης:** 4 μήνες.

Οι προσλήψεις θα πραγματοποιηθούν τον Ιούνιο του 1999.

Ε. ΕΡΓΑΤΟΤΕΧΝΙΤΕΣ ΕΓΚΑΤΑΣΤΑΣΗΣ-Δ.Ε.: ΟΚΤΩ (8)

Ι. ΔΕΥΤΕΡΟΒΑΘΜΙΑΣ ΕΚΠΑΙΔΕΥΣΗΣ ΤΕΧΝΙΚΗΣ ΚΑΤΕΥΘΥΝΣΗΣ: ΔΥΟ (2)

Με:

● Απολυτήριο Τίτλο-Μηχανολογικού Τομέα-Δευτεροβάθμιας Εκπαίδευσης της ημεδαπής ή αντίστοιχης ειδικότητας Σχολών Μαθητείας του ΟΑΕΔ του Ν. 1346/83 (ΦΕΚ 46Α) ή ισότιμο τίτλο σχολικής μονάδας της ημεδαπής ή αλλοδαπής.

● Γνώσεις αγγλικής γλώσσας-Πτυχίο First Certificate in English (Lower) των Πανεπιστημίων MICHIGAN ή CAMPRIDGE.

● Προϋπηρεσία σε θέση εργατοτεχνίτη κατ' ελάχιστο (6) μήνες στο Μηχανολογικό Τομέα.

● Ηλικία από 18 ετών μέχρι και 45 ετών, δηλαδή, να έχει γεννηθεί από το 1981 μέχρι και το 1954.

Ειδικότητα: Εργατοτεχνίτης. **Αριθμός εργατοτεχνιτών:** 2. **Τόπος Απασχόλησης:** Εγκατάσταση Σκαραμαγκά (Χαιδάρι). **Δήμος ή Κοινότητα:** Ολοι οι δήμοι και κοινότητες του Ν. Αττικής. **Χρόνος απασχόλησης:** 4 μήνες.

Οι προσλήψεις θα πραγματοποιηθούν τον Ιούνιο του 1999.

ΙΙ. ΔΕΥΤΕΡΟΒΑΘΜΙΑΣ ΕΚΠΑΙΔΕΥΣΗΣ ΓΕΝΙΚΗΣ ΚΑΤΕΥΘΥΝΣΗΣ: ΕΞΙ (6)

Με:

● Απολυτήριο Τίτλο Δευτεροβάθμιας Εκπαίδευσης σχολικής μονάδας της ημεδαπής ή ισότιμο τίτλο σχολικής μονάδας της ημεδαπής ή αλλοδαπής.

● Προϋπηρεσία σε θέση εργατοτεχνίτη κατ' ελάχιστο (6) μήνες.

● Ηλικία από 18 ετών μέχρι και 45 ετών, δηλαδή, να έχει γεννηθεί από το 1981 μέχρι και το 1954.

Ειδικότητα: Εργατοτεχνίτης. **Αριθμός εργατοτεχνιτών:** 1. **Τόπος Απασχόλησης:** Εγκατάσταση Θεσσαλονίκης. **Δήμος ή Κοινότητα:** Εχεδώρου. **Πλησιέστερος δήμος ή κοινότητα:** Ελευθέριου Κορδελιού. **Νομός:** Θεσσαλονίκης. **Χρόνος απασχόλησης:** 6 μήνες.

Ειδικότητα: Εργατοτεχνίτης. **Αριθμός εργατοτεχνιτών:** 1. **Τόπος Απασχόλησης:** Εγκατάσταση Πρέβεζας. **Δήμος ή Κοινότητα:** Πρεβέζης. **Χρόνος απασχόλησης:** 4 μήνες.

Ειδικότητα: Εργατοτεχνίτης. **Αριθμός εργατοτεχνιτών:** 1. **Τόπος Απασχόλησης:** Εγκατάσταση Σκαραμαγκά (Χαιδάρι). **Δήμος ή Κοινότητα:** Ολοι οι δήμοι και κοινότητες του Ν. Αττικής. **Χρόνος απασχόλησης:** 3μήνες.

Ειδικότητα: Εργατοτεχνίτης. **Αριθμός εργατοτεχνιτών:** 1. **Τόπος Απασχόλησης:** Εγκατάσταση Ηρακλείου Κρήτης. **Δήμος ή Κοινότητα:** Γάζιου. **Πλησιέστερος δήμος ή κοινότητα:** Ηρακλείου. **Νομός:** Ηρακλείου. **Χρόνος απασχόλησης:** 3 μήνες.

Ειδικότητα: Εργατοτεχνίτης. **Αριθμός εργατοτεχνιτών:** 1. **Τόπος Απασχόλησης:** Εγκατάσταση Ρόδου. **Δήμος ή Κοινότητα:** Ρόδου. **Πλησιέστερος δήμος ή κοινότητα:**Καλλιθέας. **Νομός:** Δωδεκανήσου. **Χρόνος απασχόλησης:** 3 μήνες.

Η πρόσληψη για τη θέση στην Εγκατάσταση Θεσσαλονίκης θα πραγματοποιηθεί τον Οκτώβριο του 1999, ενώ οι υπόλοιπες τον Ιούνιο του 1999.

Σε περίπτωση που δεν θα καλυφθούν οι θέσεις από υποψήφιους που έχουν τα απαιτούμενα προσόντα προϋπηρεσίας (όπου απαιτείται), αυτές θα καλυφθούν απο υποψήφιους χωρίς προϋπηρεσία.

Σε περίπτωση που δεν θα καλυφθούν οι θέσεις από υποψήφιους που έχουν το απαιτούμενο προσόν πτυχίου Αγγλικής γλώσσας (όπου αυτό απαιτείται), αυτές θα καλυφθούν από υποψηφίους χωρίς το απαιτούμενο πιστοποιητικό.

ΠΡΟΥΠΟΘΕΣΕΙΣ

Οι ενδιαφερόμενοι πρέπει:

1. Να έχουν την ελληνική ιθαγένεια.
2. Να μην έχουν στερηθεί τα πολιτικά τους δικαιώματα.
3. Να μην έχουν κώλυμα κατά το άρθρο 22 του Υπαλληλικού Κώδικα (καταδίκη, υποδικία, δικαστική αντίληψη, δικαστική απαγόρευση), με επιφύλαξη των ειδικών διατάξεων του άρθρου 4 παρ. 6 του Ν. 2207/1994.
4. Να είναι υγιείς και να έχουν τη φυσική καταλληλότητα για το έργο που θα ζητήσουν να προσληφθούν.
5. Να έχουν τα προσόντα που ειδικότερα περιγράφονται παραπάνω.

ΠΡΟΘΕΣΜΙΑ ΥΠΟΒΟΛΗΣ ΑΙΤΗΣΕΩΝ

Οι ενδιαφερόμενοι καλούνται να υποβάλουν σχετικές αιτήσεις είτε αυτοπροσώπως, είτε με νόμιμα εξουσιοδοτημένο εκπρόσωπό τους (με θεώρηση του γνησίου της υπογραφής), μέσα σε αποκλειστική προθεσμία 10 ημερών, που αρχίζει από την επόμενη ημέρα της τελευταίας δημοσίευσης της παρούσας σε τοπικές εφημερίδες ή της ανάρτησής της στο κατάστημα της υπηρεσίας και στο χώρο ανακοινώσεων του δημοτικού καταστήματος, εφόσον η ανάρτησή της είναι τυχόν μεταγενέστερη της δημοσίευσης στις εφημερίδες και συγκεκριμένα, από 14.04.1999 μέχρι και 23.04.1999 κατά τις εργάσιμες ημέρες και ώρες 10.00 έως 14.00 στην Διεύθυνση Προσωπικού, ΕΚΟ-ΕΛΔΑ ΑΒΕΕ, Πύργος Αθηνών, Κτίριο Α'-14ος όροφος, Μεσογείων 2, 115 27 Αθήνα.

Τυχόν αιτήσεις, που έχουν υποβληθεί πριν ή θα κατατεθούν μετά από τις ημερομηνίες αυτές, δεν θα ληφθούν υπόψη. Οι υποψήφιοι μπορούν να υποβάλουν μια και μόνο αίτηση για μια από τις παραπάνω ειδικότητες/τόπο απασχόλησης.

ΑΠΑΡΑΙΤΗΤΑ ΔΙΚΑΙΟΛΟΓΗΤΙΚΑ

Μαζί με την αίτηση θα πρέπει να υποβληθούν υποχρεωτικά τα εξής δικαιολογητικά:

1. Επικυρωμένο φωτοαντίγραφο των δύο όψεων της αστυνομικής ταυτότητας.
2. Επικυρωμένα φωτοαντίγραφα τίτλων σπουδών, ξένης γλώσσας (όπου απαιτείται) βλ. ΠΑΡΑΡΤΗΜΑ.
3. Επικυρωμένο φωτοαντίγραφο άδειας οδήγησης, όπου απαιτείται.
4. Επικυρωμένο φωτοαντίγραφο άδειας ασκήσεως επαγγέλματος, όπου απαιτείται.
5. Πιστοποιητικό εμπειρίας/προϋπηρεσίας στο αντικείμενο της σχετικής ειδικότητας όπως αναφέρεται στο ΠΑΡΑΡΤΗΜΑ, όπου απαιτείται.
6. Υπεύθυνη δήλωση του Ν. 1599/1986 ότι δεν έχουν κώλυμα κατά το άρθρο 22 του Υπαλληλικού Κώδικα:

● ότι δεν έχουν καταδικαστεί για κακούργημα και δεν έχουν, λόγω καταδίκης, στερηθεί τα πολιτικά τους δικαιώματα, έστω και αν έχει λήξει ο χρόνος που ορίστηκε για τη στέρηση.

● ότι δεν έχουν καταδικασθεί για κλοπή, υπεξαίρεση (κοινή και στην υπηρεσία), απάτη, εκβίαση, πλαστογραφία, απιστία δικηγόρου, δωροδοκία ή δωροληψία, καταπίεση, παράβαση καθήκοντος, συκοφαντική δυσφήμιση ή εγκλήματα κατά των ηθών ή το νόμισμα,

● ότι δεν είναι υπόδικοι και δεν έχουν παραπεμφθεί με τελεσίδικο βούλευμα για κακούργημα ή για πλημμέλημα της προηγούμενης περίπτωσης, έστω και αν το αδίκημα παραγράφτηκε,

● ότι δεν υπάρχει κώλυμα από απαγόρευση ή δικαστική αντίληψη.

7. Υπεύθυνη δήλωση του Ν. 1599/1986 στην οποία να δηλώνουν εάν το αμέσως προηγούμενο δωδεκάμηνο, το οποίο υπολογίζεται από την τελευταία ημέρα της προθεσμίας υποβολής αιτήσεων και προς τα πίσω, έχουν απασχοληθεί σε δημόσια υπηρεσία ή νομικό πρόσωπο του άρθρου 14 παρ. 1 του Ν. 2190/1994 με την ιδιότητα του εποχιακού υπαλλήλου ή για κάλυψη περιοδικών ή πρόσκαιρων αναγκών, ή όχι. Σε περίπτωση που έχουν απασχοληθεί να δηλώνουν την υπηρεσία στην οποία πασχολήθηκαν και την ακριβή χρονική διάρκεια της απασχόλησης (έναρξη και λήξη).
8. Τα δικαιολογητικά τα οποία πρέπει να υποβάλουν οι υποψήφιοι για την υπαγωγή τους σε ομάδες εντοπιότητας (μόνιμης κατοικίας).

● Πιστοποιητικό του οικείου Δήμου ή Κοινότητας ή του Αστυνομικού Τμήματος ή Σταθμού της περιοχής για την μόνιμη κατοικία του υποψηφίου.

Σε περίπτωση αδυναμίας κτήσεως τέτοιου πιστοποιητικού, υπεύθυνη δήλωση του Ν. 1599/1986, περί της μόνιμης κατοικίας, στην οποία θα περιλαμβάνεται και πρόσθετη δήλωση ότι οι ανωτέρω αρχές (δήμος κ.λπ.) αρνούνται τη χορήγηση τέτοιου πιστοποιητικού, με αναφορά του λόγου αρνήσεως, βλ. και επεξηγηματικό σημείωμα (ΠΑΡΑΡΤΗΜΑ).

9. Τα δικαιολογητικά τα οποία πρέπει να υποβάλουν οι υποψήφιοι για υπαγωγή τους σε κατηγορίες κριτηρίων της παρ. 11 του άρθρου 21 του Ν. 2190/1994 (όπως π.χ. ιδιότητας μακροχρονίως ανέργου/ανέργου, πολυτέκνου κ.α.) όπως αυτά αναφέρονται στο επεξηγηματικό σημείωμα (ΠΑΡΑΡΤΗΜΑ).

Το ΠΑΡΑΡΤΗΜΑ αποτελεί αναπόσπαστο μέρος της παρούσας ανακοίνωσης και βρίσκεται αναρτημένο στο κατάστημα της υπηρεσίας και στο χώρο ανακοινώσεων του δημοτικού ή κοινοτικού καταστήματος.

ΔΗΜΟΣΙΟΠΟΙΗΣΗ

Περίληψη της παρούσας να δημοσιευθεί σε δύο (2) ημερήσιες ή εβδομαδιαίες τοπικές εφημερίδες της έδρας του Νομού και να αναρτηθεί ολόκληρη στο κατάστημα της υπηρεσίας και στο χώρο των ανακοινώσεων του δημοτικού ή κοινοτικού καταστήματος.

Εάν εκδίδεται μία εφημερίδα γίνεται δημοσίευση και δεύτερη φορά στην ίδια εφημερίδα. Εάν δεν εκδίδονται εφημερίδες στην έδρα του νομού και εκδίδονται σε άλλη πόλη του ίδιου νομού η δημοσίευση γίνεται στις εφημερίδες αυτές.

ΕΝΣΤΑΣΕΙΣ

Οι ενδιαφερόμενοι μπορούν να υποβάλουν στο ΑΣΕΠ ενστάσεις κατά της ανακοινώσεως μέσα σε αποκλειστική προθεσμία, η οποία λήγει μετά την πάροδο δέκα (10) ημερών από την ανάρτηση της ανακοίνωσης ή από την τελευταία δημοσιοποίησή της, εφόσον η τελευταία δημοσίευση γίνει μετά την ανάρτηση.

Επίσης μπορούν να υποβάλουν ενστάσεις κατά των πινάκων κατάταξης μέσα σε αποκλειστική προθεσμία, η οποία λήγει μετά την πάροδο δέκα (10) ημερών από την ανάρτησή τους.

Για την υποβολή ένστασης απαιτείται η καταβολή στο δημόσιο ταμείο παραβόλου πέντε χιλιάδων (5.000) δραχμών.

ΠΛΗΡΟΦΟΡΙΕΣ

Εντυπα αιτήσεων και ενημερωτικό έντυπο για τα κριτήρια κατάταξης, δικαιολογητικά που απαιτούνται και τυχόν περισσότερες πληροφορίες θα παρέχονται:

● Στην Αθήνα (01) 7705401-5 δίδα Γ. Πειτσίνη.

Επίσης αιτήσεις και ενημερωτικά έντυπα θα διατίθενται από:

● Θεσσαλονίκη:
Από τα γραφεία της ΕΚΟ-ΕΛΔΑ ΑΒΕΕ οδός Ν. Εγνατίας 287.

● Ρόδος: Από τις Εγκαταστάσεις της ΕΚΟ-ΕΛΔΑ ΑΒΕΕ, στην περιοχή Καλλιθέα

● Κρήτη: Από την Εγκατάσταση της ΕΚΟ-ΕΛΔΑ ΑΒΕΕ, στην περιοχή Λινοπεράματα, Δήμος Γαζίου.
Από τα Γραφεία της ΕΚΟ-ΕΛΔΑ ΑΒΕΕ, οδός Σταδίου 37 Ν. Αλικαρνασσός.

● Κως: Από τις Εγκαταστάσεις της ΕΚΟ-ΕΛΔΑ ΑΒΕΕ, Μαστιχάρι, Κως.

● Λάρισα: Από τα γραφεία της ΕΚΟ-ΕΛΔΑ ΑΒΕΕ, Παναγούλη 2, Λάρισα.

● Πρέβεζα: Από την Εγκατάσταση της ΕΚΟ ΕΛΔΑ ΑΒΕΕ (ΕΚΟΛΙΝΑ-ΠΕΤΡΟΛΙΝΑ), Αγιος Θωμάς, Πρέβεζα.

Γ. ΣΤΑΦΙΔΑΣ
Δ/ντής
Διοικητικών Υπηρεσιών

επιλογές

ΜΕΤΡΑΕΙ

ΜΕΤΡΑΕΙ,τελικά, περισσότερο από την ανθρώπινη αξία η καταρρακωμένη αξιοπιστία μιας συμμαχίας, που από αμυντική έγινε επιθετική και δρα παράνομα, όπως αποδεικνύεται από την εμμονή στους βομβαρδισμούς της Γιουγκοσλαβίας και το κυνικό διπλωματικό παζάρι για την αναζήτηση μιας πολιτικής λύσης.

ΜΕ ΤΗΝ ΠΟΛΕΜΙΚΗ επιδρομή κατά της Γιουγκοσλαβίας το ΝΑΤΟ, παραβιάζοντας το χάρτη του ΟΗΕ και σφετεριζόμενο υπό την αμερικανική ηγεσία του το ρόλο της διεθνούς κοινότητας, προκάλεσε μια τεράστια καταστροφή και κύματα δεκάδων χιλιάδων προσφύγων, για την τύχη των οποίων αδιαφορεί.

Από την ΕΛΕΥΘΕΡΟΤΥΠΙΑ

ΕΝΘΑΡΡΥΝΤΙΚΗ

Η ελληνική κυβέρνηση ευτυχώς απέδειξε πόσο βοήθησε η ψυχραιμία της, τη στιγμή που όλοι προέλεγαν αναζωπύρωση των πολιτικών, εθνικών και φυλετικών αντιθέσεων στη Νοτιοανατολική Ευρώπη.

Το γεγονός ότι η πρωτοβουλία μιας μικρής και ταλαιπωρημένης χώρας σαν την Κύπρο μπόρεσε να εμπνεύσει στο ΝΑΤΟ και στους ευρωπαίους εταίρους τη σοφή απόφαση να ανασταλούν οι εχθροπραξίες, είναι ένδειξη ενθαρρυντική.

Και προσφέρονται έτσι ένα παράδειγμα και μια προτροπή προς τα υπόλοιπα κράτη της Βαλκανικής (μα και της Ευρώπως!) για έγκαιρη επίλυση των διαφορών τους και για την πρόσληψη τοπικών σπαραγμών.

Από άρθρο του Στ. Π. Ψυχάρη στο ΒΗΜΑ

ΕΠΙΔΙΩΞΗ

Η πολιτική στο Κοσσυφοπέδιο, όμως, εκφράζει την επιδίωξη του σερβικού έθνους να μη χάσει το Κοσυφοπέδιο, και όχι κάποια στενά συμφέροντα του "χασάπη των Βαλκανίων". Αντιστρόφως, οι Αλβανοί υποστηρίζουν φανατικά τους βομβαρδισμούς και ζητούν χερσαία επίθεση, ακριβώς γιατί θεωρούν ότι με τον τρόπο αυτό θα θέσουν το Κοσυφοπέδιο υπό τον έλεγχό τους. Ο εθνικός τους στόχος είναι πιο σημαντικός από οποιαδήποτε ανθρωπιστική καταστροφή.

Στον ιδιότυπο αυτό πόλεμο και οι Σέρβοι και οι Αλβανοί είναι από μια άποψη και θύματα και θύτες. Υπάρχει, όμως, μια καταλυτική διαφορά. Στο πλαίσιο των γεωπολιτικών παιγνίων της η παντοδύναμη Δύση επιδιώκει να ακρωτηριάσει τη Σερβία και να ανοίξει την πόρτα για τη Μεγάλη Αλβανία. Κι αυτό είναι που τελικώς μετράει στη ζυγαριά της ιστορίας.

Από άρθρο του Στ. Λυγερού στην ΚΑΘΗΜΕΡΙΝΗ

ΘΥΜΑΤΑ

ΘΥΜΑΤΑ των βομβαρδισμών στη Γιουγκοσλαβία και αυτοί οι αλβανόφωνοι του Κοσόβου...

ΣΤΟ όνομα των οποίων κινήθηκε το ΝΑΤΟ...

ΓΙΑ τα δικαιώματα των οποίων κόπτετο ο πρόεδρος Κλίντον...

ΚΑΙ για την προστασία των οποίων συστρατεύθυκαν με την Ουάσιγκτον και οι-κάθε λογής...- σοσιαλιστές της Ευρωπαϊκής Ενωσης.

ΓΙΑ να προστατευθούν-διακηρύσσετο-από τον κ. Μιλόσεβιτς...

ΓΙΑ να διασωθούν τα δικαιώματα, τα σπίτια και τα χώματά τους...

ΒΟΜΒΑΡΔΙΖΕΤΑΙ μεν το Βελιγράδι αυτοί όμως είναι εκείνοι που-χωρίς δικαιώματα και χωρίς σπίτια-παίρνουν τον δρόμο της εξορίας.

Από τα ΝΕΑ

Ο ΚΙΝΔΥΝΟΣ

Μέχρι τώρα η ελληνική συμμετοχή στον πόλεμο περιλαμβάνει την πολιτική έγκριση των βομβαρδισμών, τη συμμετοχή του αντιτορπιλικού "Κίμων" στη ναυτική δύναμη του ΝΑΤΟ στην Αδριατική, τη χρήση των ΝΑΤΟϊκών εγκαταστάσεων στη χώρα σε επιχειρήσεις συλλογής πληροφοριών και υποστήριξης και στη διέλευση των δυνάμεων του ΝΑΤΟ που αναπτύχθηκαν στα Σκόπια, επισήμως ως δύναμη εκκένωσης των παρατηρητών στο Κόσοβο, ανεπισήμως όμως και με αποστολές αναγνώρισης και συνδέσμου με τον UCK (υπολογίζεται ότι 850 άνδρες των ΝΑΤΟϊκών "μπαινοβγαίνουν" στο Κόσοβο). Να προσθέσουμε επίσης ότι η σχεδιαζόμενη αποστολή ελληνικής δύναμης του ΝΑΤΟ στην οποία θα ενταχθούν, αν και επισήμως "ανθρωπιστική", προορίζεται στην πραγματικότητα για χερσαίες επιχειρήσεις-εξ ου και ο εξοπλισμός τους με ελικόπτερα Απάτσι και ATACMS.

Από άρθρο του Δ. Κωνσταντακόπουλου στον ΕΠΕΝΔΥΤΗ

είπαν και... ελάλησαν

- "Με τις ενέργειες μας τους δίνουμε την ευκαιρία να ξεφύγουν από τα πιο ζοφερά παρελθόν της ηπείρου μας". ***Ρόμπιν Κουκ***
- "Η Ελλάδα είναι μια ευρωπαική χώρα απολύτως ασφαλής..." ***Νικ. Μπερνς***
- "Αν έχουμε αλλαγή συνόρων στα Βαλκάνια, πολύ φοβάμαι ότι θα έχουμε αλλαγή συνόρων και στα κόμματα...". ***Παν. Κρητικός***
- "Στην πολιτική ακόμα δεν έχει έρθει η μετά Σημίτη εποχή. Οταν έλθει θα μιλήσω...". ***Γ. Παπαντωνίου***
- "Ο άνθρωπος πρέπει να πάψει να θεωρείται σαν το κυρίαρχο υποκείμενο που παράγει, κατέχει και καταστρέφει τα αντικείμενα". ***Κ. Αξελός***
- "Αν υπάρχει κρίση ταυτότητας στην Αριστερά, οφείλεται κυρίως στην κρίση ταυτότητας της Δεξιάς (...) Σήμερα η Αριστερά δεν ξέρει πια ποιόν πολεμάει". ***Αλέν Τουρέν***

Τα πρωτοσέλιδα των αθηναϊκών εφημερίδων

Οι εξελίξεις στη Γιουγκοσλαβία, το πρόβλημα με τους πρόσφυγες, το χρηματιστήριο και ελληνική οικονομία είναι τα βασικά θέματα της ειδησεογραφίας του σημερινού αθηναϊκού Τύπου.

ΑΔΕΣΜΕΥΤΟΣ ΤΥΠΟΣ (Εκδότης:Κ. Μήτσης):

Μυστικό σχέδιο για τερματισμό των επιδρομών. ΗΠΑ και ΝΑΤΟ βρίσκονται σε αδιέξοδο.

ΑΔΕΣΜΕΥΤΟΣ ΤΥΠΟΣ (Εκδότης:Δ. Ρίζος):

Μας φορτώνουν τους πρόσφυγες. Απίστευτη βαρβαρότητα των ``πολιτισμένων`` κρατών. Τρώνε τη ``γερακίνα`` τη θεωρούν υπεύθυνη για το πολεμικό αδιέξοδο.

ΑΘΗΝΑΙΚΗ:Σιράκ προς Σρέντερ:

Εχουμε 100 νεκρούς,για πόσο καιρό ακόμα θα τους κρύβουμε!

ΑΚΡΟΠΟΛΙΣ:

Αγωνία για τους τρεις, αδιαφορία για 600.000. Ο Μιλόσεβιτς υπαναχωρεί, η Ευρώπη παζαρεύει.

ΑΠΟΓΕΥΜΑΤΙΝΗ:

Σκοτώνουν τις ελπίδες τα γεράκια.Ζητούν επιτακικά την επέκταση του πολέμου.

Η ΑΥΓΗ:

Οι `15` βομβαρδίζουν με στόχο τον Μιλόσεβιτς. Σκληραίνει η Ευρώπη εν όψει της Συνόδου του ΝΑΤΟ.

ΑΥΡΙΑΝΗ:

Θρίλερ στο Βελιγράδι με τους αιχμαλώτους. Το ΝΑΤΟ επιχείρησε να υπονομεύσει την ελληνική πρωτοβουλία.

ΤΟ ΒΗΜΑ:

Πρώτες ελπίδες ειρήνης.Η παρέμβαση Σρέντερ και ο ρόλος Πριμακόφ.Σταμάτησαν οι βόμβες έστω και για λίγες ώρες.

Η ΒΡΑΔΥΝΗ:

Η ζωή εν τάφω. Ο Αδόφος Κλίντον επιμένει στην εξόντωση του σερβικού λαού, ενώ οι πρόσφυγες γυρίζουν στο Κόσοβο.

ΕΘΝΟΣ:

Σχέδιο-τέρας προωθεί το ΝΑΤΟ. Πως ο Ουίλιαμ Κοεν ετοιμάζει την ``επόμενη μέρα``.

ΕΛΕΥΘΕΡΗ ΩΡΑ:

Με όπλο την σούβλα και λάβυρα το αρνί οι Ελληνες τόσκασαν επί τω αυτώ!

ΕΛΕΥΘΕΡΟΣ:

Αξονας Γερμανίας-Ρωσίας. Θεαματική στροφή των Γερμανών - Πλήγμα στο ΝΑΤΟ.

ΕΛΕΥΘΕΡΟΣ ΤΥΠΟΣ:

Ο Γιωργάκης υπέγραψε την ισοπέδωση της Γιουγκοσλαβίας Η Ολμπράιτ και οι 15 της Ευρώπης συνεχίζουν με πρωτοφανές μένος τους βομβαρδισμούς.

ΕΛΕΥΘΕΡΟΤΥΠΙΑ:

Επι ξύλου ειρήνη. Στο Βελιγράδι για τους τρεις ο Κυπριανού. Βόνη:Εν όψει πρόταση από Μιλόσεβιτς. Πρόσφυγες:Γολγοθάς εν μέσω βομβών.

Η ΕΞΟΥΣΙΑ:

Ανακωχή τώρα ζήτησε η ελληνική κυβέρνηση. Εντονη διαφοροποίηση του Γ. Παπανδρέου στο συμβούλιο υπουργών της ΕΕ

ΕΣΤΙΑ:

Το `απόλυτο` όπλο της Δύσεως. Η παραπληροφόρησις της κοινής γνώμης.

Η ΚΑΘΗΜΕΡΙΝΗ:

ΝΑΤΟ:η λύση μόνο με βόμβες. Αγνοείται συμφωνία Μιλόσεβιτς-Ρουγκόβα.

Ο ΛΟΓΟΣ:

Η ζωή εν τάφω.Στόχοι όλες οι μεγάλες πόλεις της Γιουγκοσλαβίας. Ενισχύονται οι φήμες ότι ετοιμάζεται χερσαία επέμβαση.

ΤΑ ΝΕΑ:

Η Ευρώπη είπε όχι στους πρόσφυγες.Ανοιχτή διαφωνία των υπουργών.Και σχέδιο 5 σημείων για ειρήνη.

ΝΙΚΗ:

Το μετέωρο βήμα του Κυπριανού.Αλλά δεν αποκλείεται και να πετύχει.

ΡΙΖΟΣΠΑΣΤΗΣ:

Φίμωτρο θέλουν να βάλουν στους δημοσιογράφους. Απαράδεκτη κυβερνητική επιχείρηση χειραγώγησης των κρατικών καναλιών.

ΑΓΓΕΛΙΟΦΟΡΟΣ:

Στη σκακιέρα οι πρόσφυγες. Δεν υπήρξε κοινή ευρωπαική θέση για την υποδοχή τους.

ΘΕΣΣΑΛΟΝΙΚΗ:

Λεπτή αποστολή ειρήνης. Οικουμενικός Πατριάρχης Βαρθολομαίος:``Σεβασμός και καταλλαγή είναι λύσις δι` όλους``.

ΜΑΚΕΔΟΝΙΑ:

Νέφος παντού.Στην ατμόσφαιρα, στη διπλωματία, στα σχέδια του ΝΑΤΟ.

ΤΥΠΟΣ ΘΕΣΣΑΛΟΝΙΚΗΣ:

Σταυρώνει Κλίντον ο Γκορ.

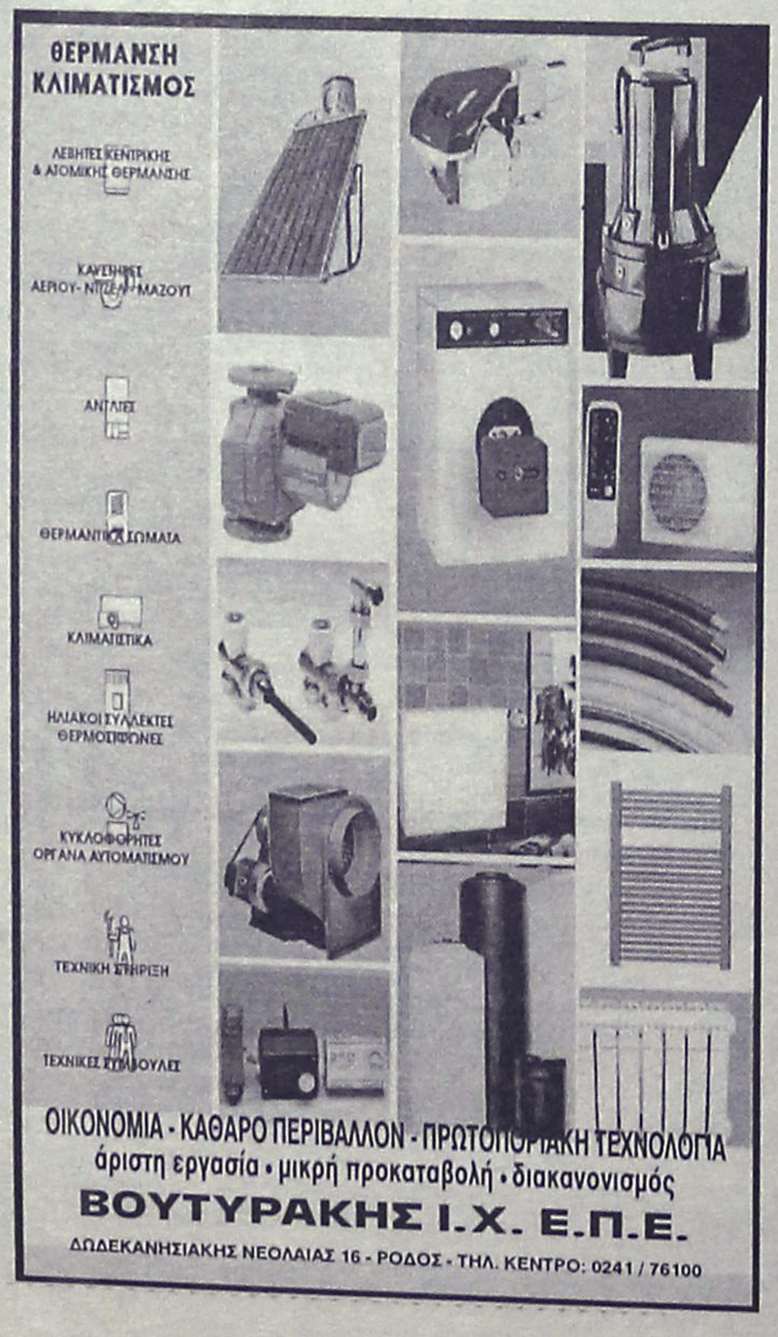

ΟΙΚΟΝΟΜΙΑ - ΚΑΘΑΡΟ ΠΕΡΙΒΑΛΛΟΝ - ΠΡΩΤΟΠΟΡΙΑΚΗ ΤΕΧΝΟΛΟΓΙΑ
άριστη εργασία • μικρή προκαταβολή • διακανονισμός
ΒΟΥΤΥΡΑΚΗΣ Ι.Χ. Ε.Π.Ε.
ΔΩΔΕΚΑΝΗΣΙΑΚΗΣ ΝΕΟΛΑΙΑΣ 16 - ΡΟΔΟΣ - ΤΗΛ. ΚΕΝΤΡΟ: 0241 / 76100

ALTCOM ΚΙΝΗΤΗ ΤΗΛΕΦΩΝΙΑ COSMOTE
Η ΠΡΟΣΦΟΡΑ ΤΟΥ ΠΑΣΧΑ ΠΟΥ ΜΑΓΝΗΤΙΖΕΙ

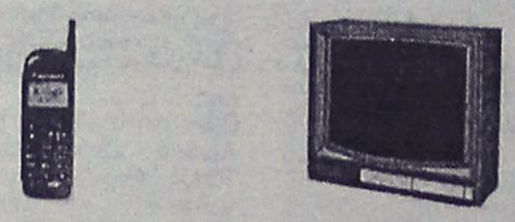

ΔΩΡΟ μια συσκευή **MOTOROLA 520**
ΜΑΖΙ ΜΕ ΜΙΑ ΕΓΧΡΩΜΗ TV 14"
ΣΕ ΚΑΘΕ 12ΜΗΝΗ ΣΥΝΔΕΣΗ ΜΕ
ΜΗΝΙΑΙΟ ΠΑΓΙΟ **5.000** ΔΡΑΧΜΕΣ
ΣΤΟ ΤΕΛΟΣ ΤΗΣ ΣΥΜΒΑΣΗΣ ΤΟ ΜΗΝΙΑΙΟ
ΠΑΓΙΟ ΕΛΑΤΤΩΝΕΤΑΙ
ΣΤΙΣ **3.500** ΔΡΑΧΜΕΣ

ΥΠΑΡΧΕΙ ΚΑΤΙ ΚΑΛΥΤΕΡΟ;
ΥΠΑΡΧΕΙ ΚΑΤΙ ΠΟΥ ΣΥΜΦΕΡΕΙ ΠΕΡΙΣΣΟΤΕΡΟ;

ΑΝ ΝΑΙ, ΑΥΤΟ ΕΙΝΑΙ Η **COSMO ΚΑΡΤΑ** ΜΕ
MOTOROLA 520 ΚΑΙ ΤΙΜΗ ***38.900,***
ΧΩΡΙΣ ΠΑΓΙΟ, ΧΩΡΙΣ ΣΥΜΒΑΣΕΙΣ, ΧΩΡΙΣ ΛΟΓΑΡΙΑΣΜΟΥΣ
ΜΕ ΧΡΟΝΟΚΑΡΤΑ ***10.000*** ΔΡΑΧΜΩΝ

Rodos Internet club
ΗΡΩΩΝ ΠΟΛΥΤΕΧΝΕΙΟΥ 11 • ΤΗΛ. 76980

Delta
ΔΙΑΜΑΝΤΟΤΡΥΠΟΤΕΧΝΙΚΗ ΡΟΔΟΥ
5ο χλμ. Ρόδου-Λίνδου Εμπορικό Κέντρο Μανουσέλη

ΤΡΥΠΑΜΕ-ΚΟΒΟΥΜΕ-ΣΠΑΜΕ
Τσιμέντα με σίδερα, τούβλα, μπετά, θράχια, πέτρες, τσιμεντόλιθους

Δυνατότητες των μηχανημάτων
1) ΤΡΥΠΕΣ (καρότα) - Σε πάτωμα ή με κλίση, όλες τις διαμέτρους. Για ηλεκτρολόγους, υδραυλικούς, air condition, δεξαμενές, τζάκια, σκάλες κ.λπ.
2) HANDSAW - Πριόνι χειροκίνητο, υδραυλικό, αεροκίνητο, βενζινοκίνητο 26-52 πόντων βάθους.
Κόβει **ΠΟΡΤΕΣ-ΠΑΡΑΘΥΡΑ-ΣΚΑΛΕΣ-ΚΑΝΑΛΙΑ-ΑΡΜΟΥΣ**
3) ΠΡΙΟΝΙ ΔΑΠΕΔΟΥ - Μηχάνημα κοπής δαπέδου. Κόβει, μέχρι 50 πόντους βάθους, τσιμέντα, άσφαλτο, κανάλια. Οτιδήποτε δεν μπορούμε να κόψουμε, το τρυπάμε.

ΠΩΛΗΣΗ ΔΙΑΜΑΝΤΕ ΔΙΣΚΩΝ ΚΑΙ ΕΡΓΑΛΕΙΩΝ

Υπάρχει λύση!
ΧΩΡΙΣ ΣΚΟΝΕΣ-ΡΩΓΜΕΣ-ΔΟΝΗΣΕΙΣ-ΜΕΡΕΜΕΤΙΑ

Η πολύχρονη μας πείρα στο εξωτερικό μας δίνει τη δυνατότητα να βρίσκουμε λύση εκεί που οι άλλοι σηκώνουν τα χέρια.
τηλ. γραφείου: 77986 • φαξ: (0241) 77986 • κινητό: 094 380562
ΥΠΕΥΘΥΝΟΣ: ΜΑΡΚΟΣ ΤΣΕΣΜΕΤΖΗΣ

(εκ) πολιτισμικά παίγνια

Γράφει ο Κωστής Νικολάκης

"Ονειροχτίζοντας με τα καυτά του Αιγαίου πετράδια"

ΤΩΡΑ ΠΟΙΑ ΝΕΦΟΚΑΛΥΨΗ
αρχίζει

κι όσοι δεν ερωτεύονται
νύχτα
μ' αφήνουν αδιάφορο
κι όσοι δεν μπορούν να κλάψουν
νύχτα
τους αγνοώ...

Ο συμπολίτης μας **Σουλεϊμάν Αλάγιαλη-Τσαλίκ,** από τους πλέον αγαπημένους και αισθαντικούς ποιητές μας, αυτές τις μέρες εξέδωσε στις "εκδόσεις Δωδώνη", την τέταρτη ποιητική του συλλογή με τίτλο **"Το ρολόϊ τ' ουρανού σταματημένο..."**

Η ποιητική πορεία του **κ. Αλάγιαλη-Τσαλίκ** έχει αρχίσει εδώ και μια δεκαετία, και μας έχει δωρίσει μέχρι σήμερα το **"Φως εφήμερο"** (1991), τα **"Κράσπεδα νάρκωσης"** (1993) και τις **"Νυχτερινές Ηχορρυθμίες"** (1995) που αποτελούν πραγματικά διαμάντια στο σώμα της ελληνόγλωσσης ποίησης.

"ΠΕΡΗΦΑΝΑ Τ' ΑΡΩΜΑΤΑ ΤΗΣ ΝΥΧΤΑΣ
της ροδοδάφνης, του νυχτολούλουδου και του γιασεμιού
μ' αναθάλλουν'
κι ύστερα πάλι μπερδεύονται
μες στη χαμηλή επίπεδη βλάστηση
που στηρίζεται σε ρίζες καλής γενιάς
κι αρμονικά συνορεύει μ' αέρινους καρπούς
με φλούδες πραγματικότητας.
Προτού σιμώσει η αύρα της αυγής
απλώνεται έτσι μια γήινη θάλασσα
που στο βυθό της κολυμπούν οι σιωπές
κι άφθονα αρχαία πουρνάρια..."

Για την ποίηση του **κ. Αλάγιαλη-Τσιαλίκ** έχουν εκφρασθεί με ενθουσιασμό πολλοί πνευματικοί άνθρωποι της χώρας και σταχυολογούμε μερικά αποσπάσματα από τις κριτικές τους:

"Φίλε ποιητή Σουλεϊμάν Αλαγιαλή-Τσαλίκ

Θέλω να σας ευχαριστήσω για τη χαρά που μου έδωσε η ποιητική σας συλλογή "Κράσπεδα Νάρκωσης". Είναι από τα καλύτερα βιβλία ποίησης που διάβασα απ' εδώ και πολύν καιρό!

Είστε προικισμένος με μουσικότητα κι αληθινό αίσθημα, οι στίχοι σας πάλλονται. Αλλά δείχνετε ακόμη και μια ωριμότητα σπάνια για έναν που μόλις εκδίδει το δεύτερο βιβλίο του.

Σας σφίγγω το χέρι"
Σπύρος Πλασκοβίτης

"... Νύχτα αστερόεσσα
που διαπλέουν τα λουλούδια των παθών στα πέριξ
και στεφάνια μελαγχολίας κυματίζουν
καθώς μικρά απολιθωμένα ερπετά
- πανάρχαια γλυπτά φωτός -
αστράφτουν
πάνω σε δρυς βασιλικές και στα ελάτια".

"Είχα διαβάσει αμέσως τα ποιήματά σου, αλλά δεν βρήκα καιρό, τότε, να σου γράψω. Τα ξαναδιάβασα τώρα. Σωστά, αληθινά ποιήματα, με σκέψη κι ευαισθησία, με ωραίες εικόνες και προεκτάσεις.

Μια κραυγή αγάπης μέσα στην "εύηχη σιωπή". Και μ' αρέσει να σκέφτομαι αυτή τη γέφυρα της φιλίας ανάμεσα στους ανθρώπους με την "καλή θέληση".
Λίνα Κάσδαγλη

"... Νύχτα αστερόεσσα'
κι εγώ διανυχτερεύω σε παρενθέσεις
που φυλακίζουν την ομορφιά.
Ξέρω πως μόνο στη χλόη
και στους ιβίσκους της Ρόδου
όταν σπάζουν τη δεσποτεία του κάλυκα
ζωγραφίζονας παράπονα στον αέρα,
η γλώσσα γίνεται τραγούδι
- η άμωμη γίνεται αμορόζα -
μιας άλλης ζωής αλαργινής".



"ΟΤΑΝ ΟΛΑ ΕΧΟΥΝ ΤΟ ΒΡΑΔΥ ΚΟΠΑΣΕΙ
κι οι μυλόπετρες του χρόνου
έχουν πολλές συνήθειες αλέσει,
ψηφίζω κατά συνείδηση
του καθενός τα επινοημένα
φορώντας μάτια - πικραμύγδαλα
που στερήθηκαν αγάπη."

"Με μεγάλη συγκίνηση πήρα τα καινούργια ποιήματά σου κι από εκείνη την ώρα τα τραβώ μαζί μου, εδώ κι εκεί μέσα στο σπίτι.

Τα διαβάζω και τα ξαναδιαβάζω αλλά δεν τα τελειώνω.

Οπως δεν τελειώνεις εύκολα μ' ένα έργο πυκνό, μεστό κι ωραίο όπως το δικό σου.

Νομίζει κανείς πως από την προηγούμενη συλλογή σου μέχρι αυτήν εδώ, έζησες, σκέφτηκες κι αισθάνθηκες επί εκατό χρόνια. Δύσκολη, σπερματική γραφή, απόσταγμα γνώσης κι οδύνης, ομορφιά.

Δεν διαβάζεται εύκολα όπως δεν ξεφυλλίζεται εύκολα ένα σφιχτοδεμένο φρέσκο μπουμπούκι. Θέλει επιμονή κι εσωτερικό άνοιγμα το ταξίδι μέσα στον στίχο σου.

Εύχομαι να είσαι πάντα καλά, να ζεις και να κάνης ποιήματα και για μας τους σταθμούς της ψυχής σου"
Μάρω Βαμβουνάκη

"... Τότε στην απέραντη μοναξιά μας
είναι που ξεκινά κι η λεηλασία της γνώσης
με τα χείλη της σοφίας
και με κινήσεις πυρετικές
δονείται η νύχτα".

Ο κριτικός και ποιητής **Θανάσης Παπαθανασόπουλος** παρουσιάζοντας στη **"Νέα Εστία"** τα **"Κράσπεδα Νάρκωσης"** είχε επισημάνει τα παρακάτω:

"Πρόκειται για το δεύτερο βιβλίο με ποιήματα του νέου Ρόδιου ποιητή, ο οποίος καίτοι Μουσουλμάνος τιμά τη γλώσσα μας, δημιουργώντας έτσι μια νέα αξιοπρόσεχτη περίπτωση του Ελληνοεβραίου Ζοζέφ Ελιγιά, που και εκείνος ετίμησεν επάξια τη γραμματεία μας με την λεπταίσθητη πνευματική του ευαισθησία.

Τα ποιήματα του βιβλίου τούτου παρακολουθούν με βλέμμα ανύσταχτο τα γεγονότα του αιώνα μας και καταγράφουν σαν ευαίσθητοι σεισμογράφοι προσεκτικά και καταστάσεις που πληγώνουν ή βάζουν στο περιθώριο της ζωής τον άνθρωπο. Η νίκη δε της ηθικής ελευθερίας απέναντι στους πειρασμούς και τις δεσμεύσεις της ζωής είναι από τα συχνότερα επανερχόμενα μοτίβα.

Κάποτε το πνεύμα του ποιητή κεντρίζεται, και αυτογονιμοποιείται και φτάνει σε συλλήψεις οραματικές. Είναι οι στιγμές όπου η ψυχή του ποιητή παραδίδεται στα ιάματα της ποίησης και αποτελεί μια παραχώρηση προς το φως και την διαύγεια της Ρόδου όπου βιοποριζεται και δημιουργεί το πνευματικό του έργο".

Σουλεϊμάν Αλάγιαλη-Τσιαλίκ, "Το ρολόϊ τ' ουρανού σταματημένο...", ποίηση, εκδόσεις "Δωδώνη", σελ. 47, 1999.

«ΡΟΔΙΑΚΗ» ΑΠΟ ΤΟ 1915

ΦΛΑΣ ΣΤΟ ΠΑΡΕΛΘΟΝ


ΡΟΔΙΑΚΗ
PERIODICO SETTIMANALE

ΡΟΔΙΑΚΗ, ΔΕΥΤΕΡΑ 22 ΙΟΥΝΙΟΥ 1925
Αριθμός φύλλου 691

Θάνατος Ροδίου

Εις τον "Εθνικόν Κήρυκα" της Υόρκης της 15 Μαΐου αναγιγνώσκομεν:

Ο εκ της νήσου Ρόδου, χωρίου Κρεμαστής Νικόλαος Μανωλαράς εργαζόμενος εις τον εν Johnctown Bethelehem Street Co εύρε τραγικόν θάνατον βληθείς εις το κρανίον δια μιας σιδηράς ράβδου εκσφενδονιοθείσης εκ μακρυνής αποστάσεως. Εις το άκουσμα του δυστυχήματος έσπευσαν αμέσως οι εκ McKeespost και Canonsburg συγγενείς πατριώται και φίλοι του, οι οποίοι παρηκολούθησαν την κηδείαν ήτις εγένετο μεγαλοπρεπής χάρις εις την αξιοθαύμαστον μέριμνα του εν Johnstown τμήματος της Αχέπας καταθέσαντες πολύτιμον στέφανον. Επίσης οι ίδιοι προσπαθούν όπως επιτύχουν αποζημίωσιν παρά της εταιρείας όπως τα αποστείλουν εις τους εν Ρόδω δυστυχείς γονείς του εκλιπόντος.

Ο αποθανών εγκαταλείπει αδελφούς και αδελφάς και απαρηγόρητους γονείς.

Θεσσαλική Ατμοπλοΐα

Το γνωστόν εξπρές θαλαμηγόν α/π "Νάξος" εγκαινιάζει από σήμερον και δι' όλην την θερινήν περίοδον χάριν των θελόντων να παραθερίσωσιν εις τας νήσους μας νέον τακτικόν δρομολόγιον Λήμνου Δωδεκανήσων-Αλεξανδρείας και τανάπαλιν.

Λαμπρά ευκαιρία η επιτυχής αυτή εκλογή του δρομολογίου, το οποίον δεν αμφιβάλλομεν ότι θα προτιμώσιν οι θέλοντες να ταξειδεύσωσιν.

Οι επιβάται θα απολαμβάνωσιν κατά τας νύκτας του ταξειδίου των την όπεραν Λονδίνου, Παρισίων και Μιλάνου δια της επί τούτω εγκατασταθείσης συσκευής.

Γάμοι

Εν Αφάντω την παρελθούσαν Κυριακήν 7 Ιουνίου ετελέσθησαν οι γάμοι της σεμνοπρεπούς δ/δος Ελένης Γ. Καλημδόνη, θυγατρός του γηραιού και παλαιμάχου διδασκάλου κ. Γ. Καλημδόνη, μετά του εκ των προκρίτων της Κοινότητος κ. Παύλου Περίδου. Εις τας ευχάς των πολυπληθών οικείων και φίλων συνενοί η "Ροδιακή" και τας ιδιαιτέρως αυτής προς ευδαιμονίαν των νεονύμφων ευχάς.

(Σ.Σ. Η Ροδιακή εκδιδόταν τότε υπό καθεστώς ιταλικής λογοκρισίας. Διατηρείται επίσης η γλώσσα και τα τοπωνύμια που υπήρχαν στις αρχές του αιώνα).

ΝΤΕΤΕΚΤΙΒΣ
30 ΧΡΟΝΙΑ ΜΟΝΙΜΑ ΚΑΙ ΣΤΗ ΡΟΔΟ
35354 - 28780
Π.Π. ΓΕΡΜΑΝΟΥ 6 (ΠΛ. ΦΩΚΙΑΛΗ)
- Η ΛΥΣΗ!!! ΣΕ ΚΑΘΕ ΣΑΣ ΠΡΟΒΛΗΜΑ
EXPRESS SECURITY

ΦΥΡΟΓΕΝΗΣ
Ο ΚΑΛΥΤΕΡΟΣ ΗΛΙΑΚΟΣ ΣΤΗΝ ΕΥΡΩΠΑΪΚΗ ΑΓΟΡΑ ΜΕ
30 ΧΡΟΝΙΑ
ΓΡΑΠΤΗ ΕΓΓΥΗΣΗ
ΜΕΤΑΦΟΡΑ ΚΑΙ ΤΟΠΟΘΕΤΗΣΗ
ΔΩΡΕΑΝ
ΚΑΙ ΠΛΗΡΩΝΕΤΕ... ΧΩΡΙΣ ΠΡΟΚΑΤΑΒΟΛΗ ΚΑΙ ΣΕ ΟΣΕΣ ΔΟΣΕΙΣ ΕΣΕΙΣ ΘΕΛΕΤΕ
Μ. ΒΟΛΑΣ & ΥΙΟΙ Ο.Ε.
ΚΡΕΜΑΣΤΗ ΡΟΔΟΥ
ΤΗΛ. 91275, 94370 • FAX: 94370

ΑΠΟΚΛΕΙΣΤΙΚΑ ΣΤΗ ΡΟΔΟ Ο ΝΕΟΣ ΗΛΙΑΚΟΣ
MEGASUN
ΗΛΙΟΑΚΜΗ INTERNATIONAL LTD
ΟΠΩΣ ΑΚΡΙΒΩΣ ΕΞΑΓΕΤΑΙ ΣΕ ΠΑΝΩ ΑΠΟ 60 ΧΩΡΕΣ ΤΟΥ ΚΟΣΜΟΥ
• Πάνω από 20.000.000 λίτρα ζεστού νερού παράγονται παγκοσμίως από ηλιακά συστήματα ΗΛΙΟΑΚΜΗ
• Απροσβλητοι σε περιοχές δίπλα σε θάλασσα
• Ανθεκτικοί σε υγρά κλίματα
• Δοκιμασμένοι σε υψηλές πιέσεις δικτύου
• Αδιάβρωτοι από νερά με πολλά άλατα
• Ζεστό νερό ακόμα και με συννεφιά
• Διεθνής αναγνώριση με αποδείξεις: TUV, SPF/ITR, INTA, BUREAU VERITAS, CE
• Πιστοποίηση ποιότητας ISO 9002
ΔΙΑΘΕΣΗ - ΥΠΟΣΤΗΡΙΞΗ
Μ. ΒΟΛΑΣ & ΥΙΟΙ Ο.Ε.
Λ. ΕΛΕΥΘΕΡΙΑΣ 43-45 ΚΡΕΜΑΣΤΗ • ΡΟΔΟΣ

Αντίλαλοι

πολιτικοί και άλλοι...

119 νεκρούς είχαμε στη Ρόδο από τροχαία ατυχήματα στην διάρκεια των τελευταίων 5 χρόνων, σύμφωνα με τα στοιχεία του τμήματος Τροχαίας, αλλά... φευγαλέοι είναι οι προβληματισμοί που υπάρχουν. Αν ήταν μόνιμοι ίσως να κάναμε και κάτι προς την κατεύθυνση αυτή.

*Διότι πέραν της απροσεξίας των οδηγών, της επικίνδυνης οδήγησης κ.λπ., υπάρχει **και το σοβαρό ζήτημα** της κατάστασης του οδικού δικτύου. Αν πράγματι οι δρόμοι ήταν καλύτεροι, σαφώς **και τα ατυχήματα** θα ήταν λιγότερα.*

Δισεκατομμύρια ξοδεύονται κάθε χρόνο για οδικά έργα αλλά... ουσιαστική διαφορά δεν υπάρχει! Σε ορισμένες μάλιστα περιπτώσεις, η κατάσταση στους δρόμους γίνεται χειρότερη απ' ότι ήταν!

Και δεν αποτελεί βεβαίως δικαιολογία το γεγονός της διαπίστωσης ότι παρόμοιες καταστάσεις επικρατούν και σε άλλες περιοχές της Ελλάδας. Εμείς έχουμε υποχρέωση, να προσπαθήσουμε για το καλύτερο.

Ειδικοί υπάρχουν, ιδέες μπορούν να κατατεθούν, αυτό ίσως που χρειάζεται είναι να πάρουν το θέμα ζεστά οι αρμόδιοι. Το οδικό δίκτυο είναι γεμάτο από παγίδες και κάποιες μπορούμε πράγματι να τις εξαλείψουμε με παρεμβάσεις που δεν χρειάζονται και πολλά χρήματα. Σοβαρότητα και ενδιαφέρον απαιτείται.

Ο "ΠΡΟΣΤΑΤΗΣ" ΤΗΣ ΕΥΡΩΠΗΣ ΤΟΥ 2000



ΜΕΡΕΣ ΑΓΑΠΗΣ;

Μέρες αγάπης είναι αυτές οι μέρες, αλλά... πόσο μπορούν να είναι; Με τόσο μίσος που υπάρχει δίπλα μας, με τις βόμβες του ΝΑΤΟ να πέφτουν **επί δικαίων και αδίκων,** με τόσους νεκρούς με χιλιάδες πρόσφυγες και ξεριζωμένους, πως μπορεί να θεωρηθούν μέρες αγάπης;

Μέρες υποκρισίας θα μπορούσαν να χαρακτηριστούν και θα ταίριαζε καλύτερα ο χαρακτηρισμός αυτός.

Λ. Μ.

ΧΟΥΒΑΡΝΤΑΔΕΣ

Τα σχόλια περιττεύουν μάλλον. Σε κάθε περίπτωση και όπως να προσπαθήσει κανείς να αναλύσει την κατάσταση και το αποτέλεσμα, της προσπάθειας που έγινε για **την συγκέντρωση βοήθειας στον λαό της Σερβίας.** Μια περιοχή, ευημερούσα, **που επενδύει στον κρατικό τζόγο με πολλά-πολλά δισεκατομμύρια,** δεν μπόρεσε να συγκεντρώσει ποσό μεγαλύτερο των 2,5 εκατομμυρίων!

Μιχ. Μ.

ΠΙΟ ΕΥΑΙΣΘΗΤΟΙ

Είναι πράγματι γεγονός ότι οι κάτοικοι **των χωριών** της Ρόδου έχουν δείξει περισσότερη ευαισθησία από τους κατοίκους της πόλης, στο θέμα της συγκέντρωσης βοήθειας προς τον Σερβικό λαό.

Φαίνεται ότι... έχουν πιο ευαίσθητες κεραίες οι άνθρωποι στα χωριά, αλλά... **ποτέ δεν είναι** αργά και για τους υπόλοιπους.

Λ. Μ.

✔ Σύμφωνα με τους οραματιστάς διαχειριστάς κεφαλαίων Τέρυ Λόντρι και Ραλφ Ακαμπόρα, ο τρέχον κύκλος ανόδου του δείκτου Dow Jones θα είναι "ασφαλής" έως την άνοιξη του 2000 και θα ανέλθει στις 11.500 μονάδες, οπότε θα εκδηλωθεί στην αγορά μία... σημαντική διορθωτική πτώσις! Ευχόμεθα εγκαρδίως σ' όσους ασχολούνται με το ευγενές σπορ του χρηματιστηρίου μέχρι τότε να μην έχουν ανάγκη ότι τους λείπει!

Ν. Κ.Κ.

ΣΤΗ... ΜΑΣΑ!

Αυτή την φορά, δεν θα πρέπει να **έχουν παράπονο οι καταστηματάρχες** και οι έμποροι στον τομέα των τροφίμων! Η κίνηση και οι αγορές, ήταν μαζικές φέτος. Στα οπωροπαντοπωλεία έμειναν μόνο τα "τελάρα", ενώ πολλά ήταν και **τα ράφια που άδειασαν** στα σούπερ-μάρκετ!

Η αλήθεια, είναι ότι στον τομέα των καταστημάτων με είδη ρουχισμού, τα πράγματα **δεν ήταν και ...τόσο καλά.**

Τί να γίνει δηλαδή; Κάποιοι φαίνεται ότι προτίμησαν φέτος να επενδύσουν σε αποκλειστικά **επίγειες απολαύσεις.**

Μιχ. Μ.

ΑΝΑΝΔΡΟΣ ΠΟΛΕΜΟΣ

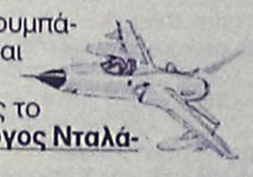

"Οταν ένας πόλεμος διεξάγεται με τα κουμπάκια των ηλεκτρονικών υπολογιστών, λες και πρόκειται για "video-games" τότε είναι **ένας ανάνδρος πόλεμος"** δήλωσε προχθές το βράδυ, σε συνέντευξή του στη ΝΕΤ **ο Γιώργος Νταλάρας.**

Και ακριβώς περί αυτού πρόκειται!

Εχουμε μπει πλέον σε νέα εποχή όσον αφορά τους πολέμους όπου η τεχνολογία και η τεχνογνωσία μετρά καταλυτικά εναντίον της ανδρείας και του ψυχικού σθένους.

Λ. Μ.

Ο ταχυδρόμος πέρασε...



● **κ. ταχτ. αναγνώστη:** Δύσκολο να δώσεις φέτος τον ρόλο του Ιησού στο Γολγοθά. Τί να διαλέξεις: Τον βομβαρδιζόμενο Σέρβο ή τον εντοπιζόμενο Αλβανό;

❖❖❖

● **Προς ανησυχούντα φίλο:** Δεν μπορεί να είναι αλήθεια ότι φιλοξενούμε το ζεύγος Μιλόσεβιτς στην Κρήτη. Το ότι ο Σέρβος πρόεδρος είναι κατά κοινήν ομολογίαν πανέξυπνος, είναι αρκετό για να απορρίψεις ένα τέτοιο ενδεχόμενο.

❖❖❖

● **Σύντομο ανέκδοτο:** Ελληνική διπλωματία.

❖❖❖

● **Προς παραπονιάρη αναγνώστη:** Δεν έχω ξεχάσει, δεν αρνούμαι να στείλω ευχές. Αλλά να με τί κουράγιο να σου πω μετά όσα γίνονται γύρω μας, Καλή Ανάσταση. Να σου πω και μη χειρότερα είναι ίσως η πιο καλή ευχή σήμερα.

❖❖❖

● **Ευχή:** ΚΑΛΟ ΠΑΣΧΑ (Με την ελπίδα ότι οι ευχές όλων μας θα πιάσουν τόπο).

ΓΙΑ ΤΟ ΤΡΑΠΕΖΙ ΤΗΣ ΛΑΜΠΡΗΣ
ΣΕΒΑΛΙΕ ΠΑΛΑΣ

ΜΕΓ. ΣΑΒΒΑΤΟ: Κόκκινα Αυγά - Τσουρέκια - Κουλουράκια - Μαγειρίτσα - Κανελλόνι Τοσκάνα και Κρέπα ροδίτικη - Αρνάκι - Φούρνου - Πατάτες Φοντάν - Πουρέ Πιπεριάς Φλωρίνης - Φασολάκια Βουτύρου με Ενταμ - Σαλάτα Αναστασιμη - Γαλακτομπούρεκο - Καφές Μόκκα με Φριαντίς
Στο πιάνο ο Βασίλης Τατάρογλου
Δρχ. 5.000

ΚΥΡΙΑΚΗ ΤΟΥ ΠΑΣΧΑ: 10.30-12.30: Ούζο με Πασχαλινά Μεζεδάκια, **12.30:** Πλούσιος Πασχαλινός Μπουφές με: Αρνάκι Σούβλας - Αραχωβίτικο Κοκορέτσι - Τζιεροσαρμάδες - Ρουμελιώτικα Γαρδουμπάκια - Μενταγιόν Χοιρινά Σχάρας - Ταρταλεττάκια Μουσακά - Ντολμαδάκια Αυγολέμονο - Μελιτζανάκια με Μανούρι Πανέ - Πατάτες Σατώ - Ποικιλία Λαχανικών Σωτέ - 10 Σαλάτες - Αρθονία Τυριών - Σβίγγοι με Μέλι και Καρύδια - Κουρκουμπίνια - Γαλακτομπούρεκο - Καταΐφι - Μπακλαβάς - Φρούτα καθαρισμένα
Στις Πασχαλινές νότες ο Βασίλης Τατάρογλου
ΣΕΒΑΛΙΕ ΠΑΛΑΣ **Δρχ. 8.000**
για σπιτικές γεύσεις
Κρατήσεις 22781



Το Ρωμαίικο

Και τα τραγούδια θέλουσιν
άνθρωπο να κατέχει
και στόμα να τα κελαδεί
και νου να τα ξετρέχει

Διασκέδαση μέχρι το πρωί με έντεχνο λαϊκό και ρεμπέτικο τραγούδι, ποτό και μεζέ

Τραγουδούν:
ΓΩΓΟΥ ΤΩΝΙΑ-ΚΑΡΑΓΙΑΝΝΗΣ ΓΙΩΡΓΟΣ
ΒΕΡΓΗ ΡΟΥΛΑ-ΡΑΦΤΟΠΟΥΛΟΣ ΣΤΑΘΗΣ και Ο ΤΣΑΜΠΙΚΟΣ
Καλλιτεχνική διεύθυνση: ΚΑΡΟΖΑΣ ΚΩΣΤΑΣ
Μουσικάρχης: ΔΙΑΚΟΥ ΚΩΣΤΑΣ
ΑΠΟ Μ. ΣΑΒΒΑΤΟ 10 ΑΠΡΙΛΙΟΥ ΚΑΙ ΚΑΘΕ ΒΡΑΔΥ ΑΝΟΙΚΤΑ
Πλ. Κουντουριώτου 6 (παραλία "ΕΛΛΗ")
Για κρατήσεις τηλ. 22545

LA ROTISSERIE
GOURMET RESTAURANT
Μ. Σάββατο μετά την Ανάσταση

Γιορτάστε μαζί μας στο ζεστό περιβάλλον του Piano Restaurant "La Rotisserie" και απολαύστε ένα υπέροχο Αναστάσιμο Δείπνο με παραδοσιακή μαγειρίτσα, κατσικάκι στο φούρνο και Πασχαλινά αυγά, παράλληλα με τις άλλες γνωστές σπεσιαλιτέ. Τη μουσική ατμόσφαιρα δημιουργεί στο πιάνο ο Γιάννης Βασιλαράκης.

★★★★★
RODOS PALACE
Κρατήσεις: 25222, 26222 Τιμή κατ' άτομο: 10500 δρχ.

Ξενοδοχείο Πλάζα



ΜΕΓΑΛΟ ΣΑΒΒΑΤΟ
Αναστάσιμο Δείπνο
ΚΥΡΙΑΚΗ ΤΟΥ ΠΑΣΧΑ
Πασχαλινό γεύμα με μουσική
- Παραδοσιακή Μαγειρίτσα
- Αρνάκι στη σούβλα
- Μπουφές απο σαλάτες
- Βαρελίσιο Κρασί
- Παραδοσιακές Τυρόπιτες & Γλυκά

Πληροφορίες & Κρατήσεις Τηλ. 22501

ΣΑΡΑΪ



Σας περιμένουμε να περάσουμε μαζί αξέχαστες βραδιές.
Για σας τραγουδούν:
Καραγιάννη Αφροδίτη
Γιώργος Κασιώτης
Μίκη Καραφιλάκη
Πετρίδης Μιχάλης
Φώτης Δημητραδιού
Reserve τηλ. 23129, 26142
Κω 14, Εκατό Χουρμαδιές

Babylove

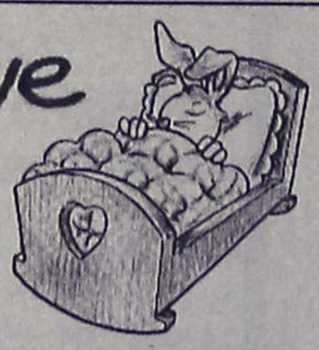

- **Παιδικός ρουχισμός**
- **Βρεφικός ρουχισμός**
- **Είδη βρεφανάπτυξης**
- **Είδη εγκυμοσύνης**
- **Βαπτιστικά** (στις κομπλέ παραγγελίες βάπτισης, δώρο οι λαμπάδες).

Γιώργος Βογιατζόγλου, Απ. Παύλου 99 (Ανάληψη)
Τηλ.: 61332, 094 862013