ΕΤΟΣ ΙΔΡΥΣΕΩΣ: 1915
ΙΔΡΥΤΗΣ: ΕΜΜ. ΚΑΛΑΜΠΙΧΗΣ
ΔΙΕΥΘΥΝΤΗΣ: ΑΘ. ΜΑΡΑΣΙΩΤΗΣ

Η ΡΟΔΙΑΚΗ

ΤΕΤΑΡΤΗ
14 ΑΠΡΙΛΙΟΥ 1999
ΑΡ. ΦΥΛΛΟΥ 16.164
ΤΙΜΗ 150 ΔΡΧ.

ΗΜΕΡΗΣΙΑ ΠΡΩΙΝΗ ΕΦΗΜΕΡΙΔΑ ΤΗΣ ΡΟΔΟΥ

ΝΕΟ ΚΤΥΠΗΜΑ



Παίρνουν τις παραλίες από τους Δήμους!

● Ανάστατοι είναι οι Δήμοι με την απόφαση της κυβέρνησης να τους αφαιρέσει το δικαίωμα εκμετάλλευσης των παραλιών. Σήμερα πραγματοποιείται έκτακτη σύσκεψη στην ΤΕΔΚΔ.

ΣΕΛΙΔΑ 4

ΠΑΡΑ ΤΗΝ ΚΑΚΟΚΑΙΡΙΑ



Επιτυχημένο το ...γλέντι στο Ροδίνι

● Η κακοκαιρία δεν εμπόδισε πολλούς συμπολίτες μας να ανταποκριθούν στο κάλεσμα του Δήμου που οργάνωσε την ημέρα του Πάσχα γλέντι στο Ροδίνι. Η αρχή έγινε.

ΣΕΛΙΔΑ 7

Συνεχίζονται οι έρευνες για τους θανάτους

ΣΕΛΙΔΑ 15

Για τον τουρισμό μας τουλάχιστον, όσον αφορά την Ρόδο

Αισιόδοξα τα μηνύματα

"Μουδιασμένοι" οι τουριστικοί φορείς στην υπόλοιπη Ελλάδα

● Τα μηνύματα που έρχονται από το εξωτερικό αλλά και τα μέχρι τώρα στοιχεία της ΥΠΑ δείχνουν ότι ο πόλεμος στο Κόσοβο δεν μας αγγίζει. Πιο συγκρατημένοι οι φορείς στην υπόλοιπη Ελλάδα που βλέπουν έστω και "θολά" πρόβλημα αν το Κόσοβο εξακολουθήσει να βρίσκεται στην επικαιρότητα. Προς το παρόν πάντως όλοι παραδέχονται ότι δεν υπάρχουν ακυρώσεις, υπάρχει όμως ένα πάγωμα στις κρατήσεις, που όμως αυτή την περίοδο δεν δημιουργεί ιδιαίτερα προβλήματα. ΣΕΛΙΔΑ 5

Απομακρύνεται ολοένα και περισσότερο το όραμα της ειρήνης

ΚΑΘΕ ΜΕΡΑ και χειρότερα

Συμπλοκές σερβικών και αλβανικών δυνάμεων στα σύνορα • Ενισχύει τις δυνάμεις του το ΝΑΤΟ!

Οι ελπίδες για ειρήνη στα Βαλκάνια απομακρύνονται. Τα γεράκια του ΝΑΤΟ δεν δείχνουν να συγκινούνται ενώ ο Μιλόσεβιτς άρχισε να περνά σιγά - σιγά στην αντεπίθεση. Η συνάντηση των ΥΠΕΞ ΗΠΑ και Ρωσίας δεν έφερε τίποτά καινούργιο. Η απογοήτευση ήταν χθες διάχυτη παρά τα χαμόγελα που κάποιοι προσπάθησαν να σχηματίσουν στα χείλη τους.

ΣΕΛΙΔΑ 3

Γεμάτες από πιστούς οι εκκλησιές!



Ο "απολογισμός" των Αγίων Ημερών της Μεγάλης Εβδομάδας και του Πάσχα ήταν κάτι παραπάνω από θετικός. Θα λέγαμε ήταν ενθαρρυντικός αφού το μήνυμα που βγήκε ήταν μήνυμα ελπίδας σε μία περίοδο μάλιστα που η αλλοφροσύνη των ισχυρών της γης προβληματίζει, δημιουργεί αισθήματα αγανάκτησης σε κάθε λογικό άνθρωπο. Οι εκκλησιές, ακόμα και τα μικρά παρεκκλήσια γέμισαν από πιστούς. Ανάμεσά τους και πολλοί νέοι. Επιστροφή στο δρόμο του Θεού στον οποίο στηρίζουμε όλοι τις ελπίδες μας.

ΣΕΛΙΔΑ 6

ΑΛΛΑΓΗ ΠΟΡΕΙΑΣ



Απευθείας ανάθεση μελετών

● Σε απευθείας ανάθεση μελετών προχωρά η Νομαρχία προκειμένου να προλάβει. Η εξέλιξη αυτή προκάλεσε την έντονη αντίδραση της μειοψηφίας που φέρνει το θέμα στο Νομαρχιακό.

ΣΕΛΙΔΑ 8

ΓΙΑ 7Η ΦΟΡΑ



Στο σφυρί ακίνητα του Σολούνια

● Στο σφυρί βγαίνουν και πάλι σήμερα οι Μύλοι, ενώ την ερχόμενη Τετάρτη βγαίνει σε πλειστηριασμό το "Ρόδος Μπαίη". Θα βρεθούν πελάτες;

ΣΕΛΙΔΑ 7

Σκοτώθηκε 58χρονη το Πάσχα

ΣΕΛΙΔΑ 14

ΠΡΟΣΚΛΗΣΗ

Στη νέα μας προσπάθεια προσκαλούμε όλους τους φίλους και πελάτες μας να μας τιμήσουν με την παρουσία τους στα εγκαίνια του νέου μας καταστήματος

SISTIMA Sportswear

στο εμπορικό κέντρο Κάϊρο Πάλας

το **Σάββατο 17 Απριλίου στις 7 μ.μ.**

Φιλικότατα
Στέργος Καλοπέτρης

Μπύρα WARSTEINER

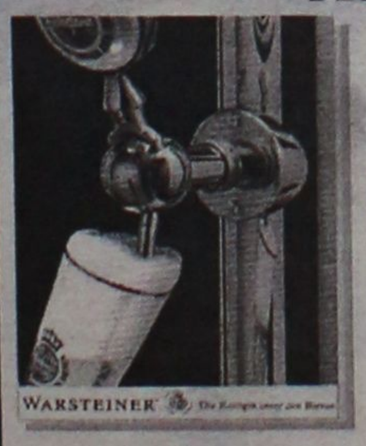

Η πρώτη μπύρα της Γερμανίας. Η καλύτερη μπύρα με την υπέροχη γεύση και την υψηλή ποιότητα

Αντιπρόσωπος Ρόδου: Ιωάννης Περίδης
Για πληροφορίες παραγγελίες:
τηλ. 27539, 34262, 20119

infotec Computers έως και 18 δόσεις

Ποτέ οι αγορές σας δεν ήταν πιο συμφέρουσες!

Λεμεσού 34 • Τηλ: 20100 Σελίδα 5 →

ΑΝΑΚΟΙΝΩΣΗ

Κυριακή 18 Απριλίου (Θωμά)

ΗΜΕΡΗΣΙΑ ΚΡΟΥΑΖΙΕΡΑ
ΜΕ ΤΟ ΙΠΤΑΜΕΝΟ ΔΕΛΦΙΝΙ
(ΘΡΑΚΗ-4)
ΑΝΑΧΩΡΗΣΗ ΑΠΟ ΤΟ ΜΑΝΤΡΑΚΙ
ΩΡΑ 08.00



ΚΡΑΤΗΣΕΙΣ:
ΝΑΥΤΙΚΟ ΠΡΑΚΤΟΡΕΙΟ
"Μ.Ι.ΡΟΔΙΤΗΣ"
Εθελοντών Δωδ/σίων 4
Τηλ. 31030, 36606, 26906
Φαξ 36606, κινητό 094-550809

ΗΜΕΡΟΛΟΓΙΟ

Τετάρτη 14 Απριλίου 1999
Αριστάρχου, Πούδη, Τροφίμου

Ανατολή ηλίου: 5.51'
Δύσις ηλίου: 7.00'
Σελήνη 28 ημερών

ΦΑΡΜΑΚΕΙΑ

Σήμερα διημερεύει το φαρμακείο του κ. Ευθυμιάδη επί της Μιχ. Πετρίδη και διανυκτερεύει των κ.κ. Πάππου-Σταυρόπουλου στην πλατεία Ακαδημίας.

ΒΕΝΖΙΝΑΔΙΚΑ

Διανυκτερεύει το βενζινάδικο του κ. Τζωρτζή στον Άγιο Φραγκίσκο και το πρατήριο καυσίμων ΤΕΧΑCO Γκινάκης Αλέξανδρος περιοχή Κόβα.

ΛΑΪΚΕΣ ΑΓΟΡΕΣ

Τετάρτη και Σάββατο: στην οδό Βύρωνος (πίσω από το Στάδιο).
Πέμπτη: στην οδό Διαγοριδών.

ΔΡΟΜΟΛΟΓΙΑ ΠΛΟΙΩΝ

Σήμερα αναχωρεί το "ΙΑΛΥΣΟΣ" στις 1 το μεσημέρι για Τήλο-Νίσυρο-Κως-Λέρο-Πάτμο-Πειραιά.

ΑΕΡΟΠΟΡΙΚΑ ΔΡΟΜΟΛΟΓΙΑ

ΟΛΥΜΠΙΑΚΗ ΑΕΡΟΠΟΡΙΑ

Για Αθήνα
- Δευτέρα: 06.40-09.50-15.25-20.10-22.40
- Τρίτη: 06.40-15.25-20.10-22.40
- Τετάρτη: 06.40-09.50-15.25-20.10-23.40
- Πέμπτη: 06.40-09.50-15.25-20.10-22.40
- Παρασκευή: 06.40-09.50-15.25-20.10-22.40
- Σάββατο: 06.40-09.50-15.25-20.10-22.40
- Κυριακή: 06.40-09.50-15.25-20.10-23.25

Για Θεσσαλονίκη
- Δευτέρα-Τετάρτη-Παρασκευή-Κυριακή: 19.05

Για Ηράκλειο
- Δευτέρα-Τετάρτη-Παρασκευή-Κυριακή σας 16.35

Για Κάρπαθο
- Δευτέρα-Τρίτη-Τετάρτη-Πέμπτη-Παρασκευή: 10.00
- Κυριακή: 10.00

Για Κάσο
- Δευτέρα-Τετάρτη-Παρασκευή-Σάββατο-Κυριακή: 12.10

Για Καστελλόριζο
- Τετάρτη-Παρασκευή και Κυριακή σας 07.40

Για Κω
- Τρίτη-Σάββατο: 11.55

Για Σαντορίνη
- Δευτέρα-Πέμπτη-Σάββατο: 22.15

Για Μύκονο
Κυριακή 20.45

AIR GREECE

ΡΟΔΟ-ΑΘΗΝΑ
(2 ΠΤΗΣΕΙΣ)

Καθημερινά: 07.45 και 11.15

Επίσης καθημερινά μέσω Αθηνών για Θεσσαλονίκη, Ηράκλειο και Χανιά

CRONUS AIRLINES

ΡΟΔΟ-ΑΘΗΝΑ

Δευτέρα έως Παρασκευή 11.55 μ.μ.

Σάββατο και Κυριακή 18.25 μ.μ.

Επίσης καθημερινά μέσω Αθηνών για Θεσσαλονίκη και Ηράκλειο.

Επώνυμον το ανώνυμον...

Συνεχίζουμε την πολιτική του "καλού παιδιού"

Μας χόρτασαν λόγια οι σύμμαχοί μας Αμερικανοί πασχαλιάτικα. Τόσο το γεράκι της διπλωματίας του Στέιτ Ντιπάρτμεντ, η πολύφερνη Μαντλίν Ολμπράιτ, όσο και ο εκπρόσωπος Τύπου του υπουργείου Εξωτερικών, Τζέιμς Ρούμπιν, επανέλαβαν το διήμερο με ευκολία και άνεση που γεννά υποψίες πόσο εκτιμούν τη στάση της ελληνικής κυβέρνησης στην κρίση του Κοσόβου και πόσο την υπολήπτονται για τους νηφάλιους χειρισμούς της. Πολύ καλά για να είναι αλήθεια...

Ας είμαστε ειλικρινείς. Στην παρούσα φάση η Ελλάδα από γεωγραφικής απόψεως έχει μεγάλη σημασία για τους Αμερικανούς και τα σχέδιά τους. Πιθανή χερσαία επίθεσή τους κατά του Μιλόσεβιτς δεν είναι σε καμία περίπτωση δυνατή, αν η κυβέρνηση δεν δώσει το "πράσινο" φως ώστε να χρησιμοποιηθεί όλη σχεδόν η Βόρειος Ελλάδα ως στρατιωτικό προγεφύρωμά τους. Γι' αυτό και τα λεκτικά "χαιδέματα".

Την πολιτική του "καλού παιδιού" την ακολούθησε και στο παρελθόν η κυβέρνηση Σημίτη. Το "καλό παιδί" κάναμε στα Ελληνοτουρκικά και στο τέλος ακούγαμε τους εκπρόσωπους του Στέιτ Ντιπάρτμεντ να αποκαλούν τα Ίμια "Καρντάμ". Το "καλό παιδί" υποδυόμασταν όταν υπογράφαμε τη Συνθήκη της Μαδρίτης για να εισπράξουμε την αμερικανική ρήση "οι ΗΠΑ αναγνωρίζουν χώρες και όχι σύνορα", θέση που ενθάρρυνε την προκλητική τουρκική θεωρία των γκρίζων ζωνών. Το "καλό παιδί" κάναμε όταν πιέζαμε τους Κυπρίους να αναβάλουν την εγκατάσταση των S-300 και τώρα δεχόμαστε υποδείξεις για το που θα εγκαταστήσουμε τους πυραύλους.

Αυτή τη φορά, λοιπόν, απαιτούνται ανταλλάγματα. Σαφή και συγκεκριμένα. Η Ελλάδα από αυτή την κρίση πρέπει να βγει ενισχυμένη. Δεν πρέπει κανείς να υποτιμήσει το ρόλο που πρέπει να διαδραματίσει στα νέα Βαλκάνια. Γι' αυτό η κυβέρνηση πριν σπεύσει να πανηγυρίσει για τα "συγχαρίκια" της Ολμπράιτ πρέπει να ξεκαθαρίσει. Κανείς δεν πρέπει να θεωρείται δεδομένος... Εξετάσεις τήρησης των συμμαχικών καθηκόντων δεν δίνει μόνο η Ελλάδα απέναντι στις ΗΠΑ, αλλά και οι ΗΠΑ έναντι της Ελλάδας. Αν και διαφωνούμε με τη στάση της κυβέρνησης, η οποία έχει μεταβληθεί σε δεκανίκι των Αμερικανών, εντούτοις αφού επέλεξε αυτή την τακτική, ας είναι τουλάχιστον επ' ωφελεία των εθνικών μας συμφερόντων...

Προεκλογικοί "βομβαρδισμοί" της Κυβέρνησης

"Βομβαρδισμοί" και στην ελληνική τηλεόραση από την κυβέρνηση του ΠΑΣΟΚ για την ενημέρωση της κοινής γνώμης για το έργο και τις επιδόσεις της... (Τώρα ποιό έργο έχει να επιδείξει πραγματικά αυτή η κυβέρνηση, ουδείς γνωρίζει).

Σημασία έχει, όπως τονίσθηκε και στη διαφήμιση, ότι "Όλοι μαζί μπορούμε περισσότερα", γιατί σίγουρα μόνη της η κυβέρνηση αυτή δεν είναι σε θέση να προσφέρει τίποτα απολύτως στον τόπο. Ανήμερα του Πάσχα βγήκε το δεύτερο τηλεοπτικό διαφημιστικό μήνυμα του ΠΑΣΟΚ για τα τρισεκατομμύρια δραχμές του τρίτου Κοινοτικού Πλαισίου Στήριξης.

Από σήμερα θα βλέπουμε στις γιγαντοαφίσες και τις τηλεοράσεις την τρίτη διαφημιστική πρόταση του ΠΑΣΟΚ: "Ελλάδα δύναμη ειρήνης και σταθερότητας στα Βαλκάνια". Μήπως είδε κανείς κάποια κίνηση του κ. Σημίτη για ειρήνη και σταθερότητα στα Βαλκάνια; Από τη μια συμφωνεί με τους βομβαρδισμούς και από την άλλη τάσσεται υπέρ της ειρήνης... Το περίεργο όμως είναι το εξής (άραγε να πρόκειται για σύμπτωση;) Πριν από κάθε διαφημιστική καμπάνια του ΠΑΣΟΚ προηγείται και μία ελληνική υπογραφή για πιο σκληρή απάντηση του ΝΑΤΟ στους Σέρβους που σηματοδοτεί έναρξη νέας πολεμικής φάσης. Οπως αυτή το απόγευμα της Δευτέρας, με το βομβαρδισμό του τρένου, λίγες ώρες μετά την προσυπογραφή και από τον Ελληνα υπουργό Εξωτερικών Γ. Παπανδρέου, των προτάσεων-αποφάσεων της κα Ολμπράιτ. Αραγε να είναι συμπτώσεις; Τυχαίως να συμβαδίζουν οι βομβαρδισμοί με τα "πυροτεχνήματα";

ΚΑΤΑΣΤΗΜΑΤΑ Μοσχίδης



ΑΓΟΡΑΣΤΕ ΤΩΡΑ ΠΛΗΡΩΝΟΝΤΑΣ ΜΕ 12 ΑΤΟΚΕΣ ΜΗΝΙΑΙΕΣ ΔΟΣΕΙΣ

Αννης Μαρίας 73 - τηλ. 35846 • Εμπ. Κέντρο Φώκιαλη - Τηλ. 20162

ΔΕΧΟΝΤΑΙ ΤΟ ΚΟΙΝΟ

Ο Νομάρχης δέχεται το κοινό κάθε Τρίτη και Πέμπτη από 11.00-13.00.
Ο Δήμαρχος Ρόδου δέχεται το κοινό κάθε Τετάρτη από τις 12.00-14.00.

ΤΑΞΙ

ΡΑΔΙΟ ΤΑΞΙ: 64712-64790

ΧΡΗΣΙΜΑ ΤΗΛΕΦΩΝΑ

ΝΟΣΟΚΟΜΕΙΟ:	22222
ΠΥΡΟΣΒΕΣΤΙΚΗ:	23333
ΛΙΜΕΝΑΡΧΕΙΟ:	22220, 27695
ΒΛΑΒΕΣ Δ.Ε.Η.:	125
ΒΛΑΒΕΣ Ο.Τ.Ε.:	121
ΑΜΕΣΗ ΔΡΑΣΗ:	100
ΒΛΑΒΕΣ ΥΔΡΕΥΣΗΣ:	68750-68755
ΝΟΜΑΡΧΙΑ:	156
ΠΕΡ/ΚΗ Δ/ΝΣΗ	38174
ΔΗΜΟΣ:	46200
ΤΡΟΧΑΙΑ:	26480
ΠΛΗΡΟΦ. Ο.Τ.Ε.:	131
ΔΕΛΤΙΟ ΚΑΙΡΟΥ:	149
ΛΑΧΕΙΑ:	111
ΠΡΟΠΟ - ΛΟΤΤΟ:	111
ΡΟΔΑ:	27462
ΚΤΕΛ:	27706
Ο.Α.Ε.Δ.:	23265
Ι.Κ.Α.:	64912
ΤΑΞ.Υ.:	68701, 68702
ΟΛΥΜΠΙΑΚΗ:	24555
Δ.Α.Ν.Ε.:	77070
ΕΡΓΑΤ. ΚΕΝΤΡΟ:	24730
AIR GREECE	36095
CRONUS AIRLINES	25444

ΤΙΜΕΣ ΣΥΝΑΛΛΑΓΜΑΤΟΣ

Δολλάριο ΗΠΑ	297.521	304.419
Μάρκο Γερμανίας	164.282	168.091
Φράγκο Γαλλίας	48.983	50.119
Λίρα Αγγλίας	480.267	491.402
Λίρα Ιρλανδίας	407.978	417.437
Φράγκο Βελγίου	7.965	8.150
Φράγκο Λουξεμβ.	7.965	8.150
Φιορίνι Ολλανδίας	145.803	149.184
Λιρέτα (100 μον.)	16.594	16.979
Σελίνι Αυστρίας	23.351	23.892
Κορώνα Δανίας	43.239	44.242
Κορώνα Σουηδίας	35.845	36.676
Μάρκο Φινλανδίας	54.040	55.293
Πεσέτα Ισπανίας	1.931	1.976
Εσκούδο Πορτογ.	1.603	1.640
Γιεν (100 μον.)	247.097	252.826
Φράγκο Ελβετίας	200.270	204.913
Κορώνα Νορβηγίας	38.400	39.291
Λίρα Κύπρου	556.512	569.415
Δολλάριο Καναδά	199.332	203.954
Δολλάριο Αυστραλ.	189.249	193.637

"Η ΡΟΔΙΑΚΗ" στο INTERNET

Ηλεκτρονική διεύθυνση:
http://WWW.rodiaki.gr.

Email: rodiaki@rodosnet.gr

Η ΡΟΔΙΑΚΗ

Ημερήσια Εφημερίδα της Ρόδου
Έτος Ιδρύσεως 1915
ΙΔΙΟΚΤΗΣΙΑ - ΕΚΔΟΣΗ
ΥΙΟΙ Σ. ΤΣΟΠΑΝΑΚΗ
Η. ΚΩΤΙΑΔΗΣ Ο.Ε.
ΔΙΕΥΘΥΝΤΗΣ
Αθ. Μαρασιώτης
ΣΥΝΤΑΞΗ
Σπύρος Παγκάς
Γρηγόρης Πελλός
Λουκάς Μαστής
Μιχάλης Μαστής
ΑΘΛΗΤΙΚΑ
Μανόλης Μπάτης.
Νικήτας Κουσκουστς
ΜΟΝΙΜΟΣ ΣΥΝΕΡΓΑΤΗΣ
Γιώργος Βουης
ΓΡΑΦΕΙΑ ΣΥΝΤΑΞΗΣ
Μάρκου Μαλλιαράκη 9
Τηλ. 24610 - 30865 - 75640
Fax (0241) 75641
ΛΟΓΙΣΤΗΡΙΟ - ΔΙΑΦΗΜΙΣΕΙΣ
Νέα Αγορά 53
Τηλ. 22210 - 75230
Fax (0241) 22471

ΟΙ ΝΑΤΟΪΚΟΙ ΜΙΛΟΥΝ ΠΛΕΟΝ ΑΝΟΙΚΤΑ ΓΙΑ ΧΕΡΣΑΙΕΣ ΕΠΙΧΕΙΡΗΣΕΙΣ

Απομακρύνεται συνεχώς το "όραμα" της ειρήνης!..

Χερσαίες συγκρούσεις μεταξύ Αλβανικού και Σερβικού στρατού χθες

Την ώρα που ο Γενικός Γραμματέας του ΝΑΤΟ δήλωσε ότι μια χερσαία επέμβαση είναι απαραίτητη, Σέρβοι στρατιώτες εισέβαλαν και απέκλεισαν χωριά της Αλβανίας, ορμητήρια Αλβανών Κοσσοβάρων γεγονός που επιβεβαιώνει εν μέρει απόψεις ότι ο Μιλόσεβιτς επιδιώκει επέκταση της συμπλοκής και σε χώρες της Βαλκανικής. Συμπέρασμα: Η κατάσταση μάλλον χειροτερεύει αντί να βελτιώνεται.

Ως προς την άποψη αυτή συγκλίνει και το γεγονός της ενίσχυσης των δυνάμεων του ΝΑΤΟ που σε άλλη περίπτωση δεν θα γινόταν.

Ο ΣΟΛΑΝΑ

Μια χερσαία επέμβαση "θα είναι απαραίτητη και έχει ήδη σχεδιαστεί" για να "εγγυηθεί την ασφάλεια όλων των πολιτών του Κοσόβου" έπειτα από μια εκεχειρία, δήλωσε χθες ο Γενικός Γραμματέας του ΝΑΤΟ Χαβιέρ Σολάνα στον ισπανικό ραδιοσταθμό Radio Espana.

"Η χερσαία επέμβαση θα είναι απαραίτητη, έχει ήδη σχεδιαστεί. Μην ξεχνάτε ότι στην Μακεδονία και την Αλβανία υπάρχουν ήδη σχεδόν 20.000 στρατιώτες. Η χερσαία δύναμη θα αναπτυχθεί για να εγγυηθεί την ασφάλεια όλων των πολιτών του Κοσόβου και την επιστροφή αυτών που εκτοπίστηκαν άδικα", δήλωσε ο ίδιος, προσθέτοντας ότι η χερσαία δύναμη θα αναπτυχθεί "έπειτα από μια εκεχειρία".

Στο μεταξύ σε συνέντευξή του που δημοσιεύεται στο χθεσινό φύλλο της ρωσικής εφημερίδας "Νεζαβισίμαγια Γκαζέτα" ο Γενικός Γραμματέας του ΝΑΤΟ τονίζει ότι η Ευρώπη "πρέπει να μπει στον 21ο αιώνα με σεβασμό στις δημοκρατικές αρχές που έχουμε εγκαθιδρύσει".

"Μόλις τερματιστεί η σύγκρουση, θα πρέπει να εφαρμοστεί ένα παγκόσμιο σχέδιο αναδιοργάνωσης της Γιουγκοσλαβίας", πρόσθεσε ο ίδιος, χωρίς να διευκρινίσει περαιτέρω.

Το ΝΑΤΟ συνεχίζει τους βομβαρδισμούς, κυρίως στο Βελιγράδι και την Πρίστινα, για να "καταστρέψει την στρατιωτική μηχανή του δικτάτορα" (Μιλόσεβιτς), δήλωσε επίσης στην εφημερίδα ο Σολάνα.

Αναγνωρίζοντας ότι προς το παρόν θα αρνιόταν να συναντηθεί με τον γιουγκοσλάβο πρόεδρο Σλόμπονταν Μιλόσεβιτς, ο Χαβιέρ Σολάνα τόνισε ότι στηρίζεται στη Ρωσία για να βοηθήσει τις δύο πλευρές να βρουν έναν τρόπο να εξέλθουν από τη σύγκρουση. "Ακόμη κι αν προς το παρόν οι απόψεις μας διαφέρουν, μακροπρόθεσμα η Ρωσία πρέπει να συμπεριληφθεί στις προσπάθειες για την αναζήτηση μιας λύσης στην κρίση", πρόσθεσε ο Σολάνα.

ΣΥΜΠΛΟΚΕΣ ΣΕΡΒΙΚΟΥ ΚΑΙ ΑΛΒΑΝΙΚΟΥ ΣΤΡΑΤΟΥ

Σε τηλεφωνική επικοινωνία του ΑΠΕ με ξένους παρατηρητές που βρίσκονται στην πόλη Μπαϊράμ Τσούρι, αναφέρθηκε ότι από τις 3.30 ώρα Αλβανίας, η κατάσταση στο βορρά έχει ομαλοποιηθεί.

Συγκεκριμένα, οι σερβικές δυνάμεις επέστρεψαν στο γιουγκοσλαβικό έδαφος, ενώ από τα στοιχεία που ξένοι παρατηρητές έχουν συλλέξει μέχρι και αυτή την ώρα (4 τοπική), προκύπτει ότι δύναμη εκατό Σέρβων στρατιωτών εισήλθε στη 1 ώρα Αλβανίας, από το συνοριακό φυλάκιο Μορίνα, το οποίο βρίσκεται στο νομό Τροπόγια.

Οι Σέρβοι αφού απώθησαν τις αλβανικές δυνάμεις, κατευθύνθηκαν προς το χωριό Καμενίτσα, όπου και ανατίναξαν σχετικά μικρό αριθμό σπιτιών (πιθανολογείται ότι πρόκειται για πέντε ή οκτώ σπίτια).

Οι ίδιες πηγές ανέφεραν ότι στις 3.30 οι σερβικές δυνάμεις αναγκάστηκαν να υποχωρήσουν λόγω πυκνής ομίχλης που κάλυψε την περιοχή.

Οι ξένοι παρατηρητές σημείωσαν ότι οι αλβανικές δυνάμεις μέχρι και αυτή την ώρα δεν έχουν επιστρέψει στα συνοριακά φυλάκια.

Τέλος, αξίζει να αναφερθεί ότι το χωριό Καμενίτσα, καθώς και άλλα χωριά της περιφέρειας Τροπόγια αποτελούν τις ισχυρότερες βάσεις του Απελευθερωτικού Στρατού του Κόσοβου.

ΔΗΛΩΣΗ ΜΙΛΟΣΕΒΙΤΣ

Ο γιουγκοσλάβος Πρόεδρος, Σλόμπονταν Μιλόσεβιτς δήλωσε ότι "η πολιτική της βίας και της ηγεμονίας δεν έχουν καμία προοπτική", μιλώντας σε αντιπροσωπεία εκπροσώπων ελληνικών πολιτικών νεολαιών.

"Η αποφασιστική άμυνα που επιδείχνει ο λαός μας, καθώς και η καταδίκη των επιθέσεων του ΝΑΤΟ από ολόκληρο τον κόσμο που τάσσεται υπέρ της ελευθερίας, δείχνει ότι η πολιτική της βίας και της ηγεμονίας δεν έχουν προοπτική", δήλωσε ο κ. Μιλόσεβιτς, όπως μετέδωσε το γιουγκοσλαβικό πρακτορείο Τανγιούγκ.

ΣΥΝΑΝΤΗΣΗ ΜΕ ΠΟΛΙΤΙΚΕΣ ΝΕΟΛΑΙΕΣ

Συνάντηση με τον πρόεδρο της ΟΔ της Γιουγκοσλαβίας Σλόμπονταν Μιλόσεβιτς και το Εθνικό Συμβούλιο Νεολαίας της χώρας, είχε στο Βελιγράδι, αντιπροσωπεία των ελληνικών πολιτικών νεολαιών.

Κατά τη συνάντησή τους με τον πρόεδρο Μιλόσεβιτς, οι έλληνες συνομιλητές του, εξέφρασαν την αντίθεσή τους στους ΝΑΤΟικούς βομβαρδισμούς και κατηγόρησαν τις ΗΠΑ και την Ευρωπαική Ενωση για τη στάση που κρατούν έναντι της Γιουγκοσλαβίας. Μετέφεραν δε, τις απόψεις των οργανώσεών τους για την αναγκαιότητα εξεύρεσης ειρηνικής λύσης, με την κατοχύρωση του απαραβίαστου των συνόρων της Σερβίας και παράλληλα σεβασμό των δικαιωμάτων της αλβανικής κοινότητας του Κοσσυφοπεδίου.

Σημειώνεται ότι στην αντιπροσωπεία μετέχουν, μέλη του προεδρείου του Εθνικού Συμβουλίου Νεολαίας της Ελλάδας και οι επικεφαλής της ΟΝΝΕΔ, της Ν. ΠΑΣΟΚ, της Ενωσης Αριστερών Νέων (Ν. ΣΥΝ), της ΚΝΕ, της Νεολαίας του ΔΗΚΚΙ, της Νεολαίας της Ανοιξης και της ΕΣΔΗΝ.

Δεν τα βρήκαν οι ΥΠΕΞ Αμερικής και Ρωσίας

Συμφώνησαν τελικά ότι δεν μπορούν ...να συμφωνήσουν

Το μόνο θετικό σημείο από τη χθεσινή συνάντησή τους είναι η συνέχιση των επαφών

"Συμφωνία σε πολλές βασικές αρχές" αλλά και διαφωνία για τη μορφή μιας διεθνούς στρατιωτικής παρουσίας στο Κόσοβο διαπίστωσε η υπουργός Εξωτερικών των ΗΠΑ Μάντλιν Ολμπραιτ, μετά τη συνάντηση με το ρώσο ομόλογό της Ιγκόρ Ιβανόφ στο Οσλο, η οποία κράτησε τέσσερις ώρες και ήταν η πρώτη μετά την έναρξη των βομβαρδισμών του ΝΑΤΟ.

Οποιαδήποτε ειρηνευτική δύναμη για το Κόσοβο πρέπει να αναπτυχθεί με βάση το ΝΑΤΟ, είπε η Ολμπραιτ η οποία παράλληλα διαπίστωσε ότι κατά τις συνομιλίες της με τον Ιβανόφ "μειώθηκαν οι διαφορές μεταξύ ΗΠΑ και Ρωσίας".

Το θέμα της ειρηνευτικής δύναμης στο Κόσοβο είναι ένα από τα πιό περίπλοκα στις αμερικανο-ρωσικές συνομιλίες, είπε ο Ιβανόφ, στη συνέντευξη Τύπου που ακολούθησε τη συνάντηση την οποία ο ρώσος υπουργός Εξωτερικών χαρακτήρισε "πολύ χρήσιμη".

"Συμφωνήσαμε να συνεχίσουμε τις διπλωματικές μας προσπάθειες για μια πολιτική διευθέτηση" στην κρίση του Κοσόβου, πρόσθεσε ο Ιβανόφ.

Ο ρώσος πολιτικός τόνισε ότι "η ρωσική θέση δεν άλλαξε" και ότι "το ΝΑΤΟ πρέπει να σταματήσει τις αεροπορικές επιθέσεις για να βοηθήσει την ειρήνη στο Κόσοβο".

Αναφερόμενος στην παρουσία διεθνούς στρατιωτικής δύναμης στο Κόσοβο, ο Ιβανόφ είπε ότι "χρειάζεται να συμφωνήσει" γι αυτήν και το Βελιγράδι.

"Θα συνεχίσουμε να συζητούμε...οι γιουγκοσλαβικές αρχές είναι αντίθετες σε κάθε στρατιωτική παρουσία στο έδαφός τους", πρόσθεσε.

Ο Ιβανόφ ευχήθηκε να αναλάβουν ένα "πιό ενεργό ρόλο" τα Ηνωμένα Εθνη για να εξευρεθεί λύση στη σύγκρουση. "Ο τερματισμός των βομβαρδισμών του ΝΑΤΟ θα διευκόλυνε την εξεύρεση μιας τέτοιας λύσης", συνέχισε.

Ο Ιβανόφ και η Ολμπραιτ συνομίλησαν επί τέσσερις ώρες στο ξενοδοχείο SAS Ράντισον, στο αεροδρόμιο του Οσλο, στην πρώτη τους συνάντηση από την έναρξη των βομβαρδισμών στις 24 Μαρτίου.

ΜΕΖΕΔΟΠΩΛΕΙΟΝ ΕΣΤΙΑΤΟΡΙΟΝ
ΓΑΛΗΝΗ
ΑΝΟΙΧΤΑ ΚΑΘΕ ΜΕΡΑ
ΑΠΟ ΤΙΣ 12.00 ΤΟ ΜΕΣΗΜΕΡΙ
ΜΗΝΕΚΛΕΟΥΣ - ΜΕΣΑΙΩΝΙΚΗ ΠΟΛΗ ΤΗΛ. 77556

EUROINVEST
Επενδύστε στο σήμερα και στο μέλλον
ΑΜΕΣΗ ΚΑΙ ΕΓΚΥΡΗ ΔΙΕΚΠΕΡΑΙΩΣΗ ΕΝΤΟΛΩΝ
Στους άνετους χώρους των γραφείων μας μπορείτε:
•Να παρακολουθείτε με on line σύνδεση τις συνεδριάσεις του Χ.Α.Α και των ξένων χρηματιστηρίων στις ειδικά διαμορφωμένες αίθουσές μας.
•Να βρείτε έντυπες οικονομικές αναλύσεις μηνιαίες και ημερήσιες.
•Να διαβάζετε όλο τον οικονομικό τύπο.
•Να ενημερώνεστε απο τους συμβούλους μας.


ΑΜ adv
EUROINVEST ΑΕΛΔΕ * ΧΡΗΜΑΤΟΟΙΚΟΝΟΜΙΚΕΣ ΥΠΗΡΕΣΙΕΣ
25ης ΜΑΡΤΙΟΥ 9, 4ος όροφος * 85100 ΡΟΔΟΣ * Tel: (0241) 24441 * Fax: (0241) 75336

BOSCH

Επιλέγουμε τα καλύτερα προϊόντα και σας τα προσφέρουμε στις καλύτερες τιμές της αγοράς

Νέα πλεκτρική σκούπα της BOSCH

Μικρή ...αλλά πολύ δυνατή

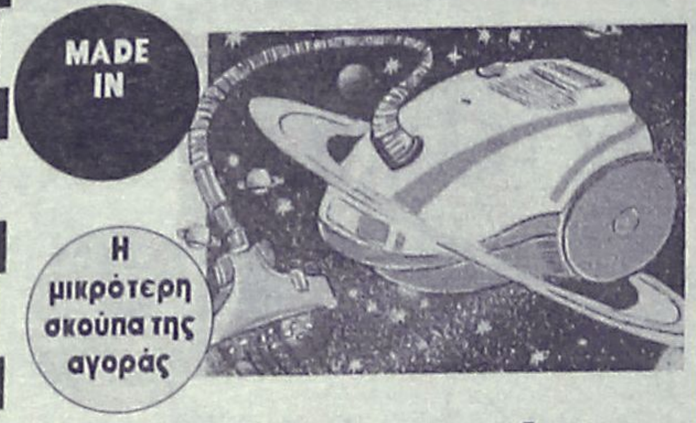

Ανετη χρήση-Εντυπωσιακή απόδοση-πρωτοποριακός σχεδιασμός.
Ολα όσα χρειάζεστε για ένα τέλειο σκούπισμα.
Είναι η καλύτερη επιλογή γιατί συμφέρει από κάθε άποψη.

ΧΑΡΑΛΑΜΠΑΚΗΣ
ΗΛΕΚΤΡΙΚΑ ΕΙΔΗ
ΝΕΟΣ ΤΡΟΠΟΣ ΖΩΗΣ
ΑΝΝΗΣ ΜΑΡΙΑΣ 75-ΤΗΛ. 32117-ΡΟΔΟΣ

Με απόφαση του υπουργείου Οικονομικών για τις παραλίες

Αφαιρούνται έσοδα από την Τοπική Αυτοδιοίκηση

Εκτακτη σύσκεψη των δημάρχων της Ρόδου σήμερα στην ΤΕΔΚ

Από το κακό στο χειρότερο εξελίσσονται τα πράγματα για την Τοπική Αυτοδιοίκηση αφού παρά τις μεγαλοστομίες περί αποκέντρωσης κ.λ.π., στην πράξη όχι μόνο οι αρμοδιότητες συρρικνώνονται αλλά και τα έσοδά της!

Το νέο "χτύπημα" της κεντρικής εξουσίας εναντίον των δήμων της περιοχής μας, αφορά την διαχείριση των παραλιών, αφού με σχετική απόφαση από φέτος αφαιρείται από τους δήμους το δικαίωμα ενοικίασης καντινών και χώρων για θαλάσσια σπορ με αποτέλεσμα να χαθούν έσοδα ύψους αρκετών εκατομμυρίων δραχμών.

Οι παραλίες επαραχωρούντο κάθε χρόνο στους δήμους με τα δικαιώματα αυτά, φέτος όμως και ειδικά για τη Ρόδο με εντελώς "πραξικοπηματικό" τρόπο παραχωρούνται οι παραλίες τα δικαιώματα όμως, περιορίζονται στην ενοικίαση ομπρελών.

Τους χώρους για καντίνες και τους χώρους για θαλάσσια σπορ, θα τους ενοικιάζει η Κτηματική

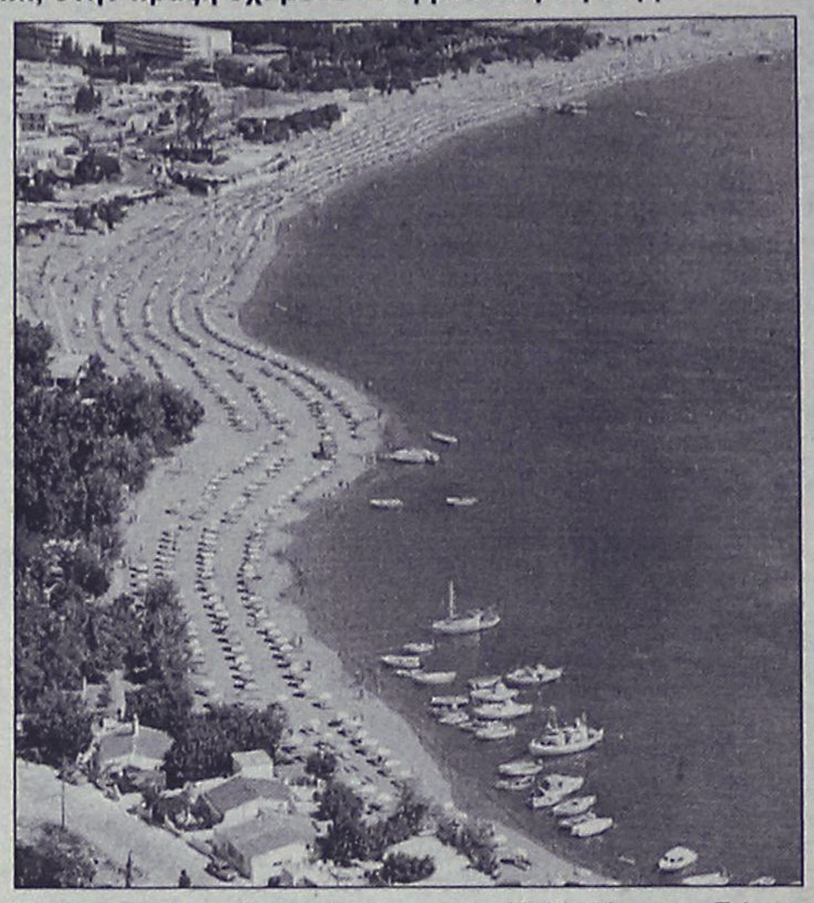

Υπηρεσία του Δημοσίου, βάση της απόφασης του υπουργείου Οικονομικών, για να εισρέουν δηλαδή τα όποια έσοδα, στα ταμεία των Αθηνών!

Η απόφαση κοινοποιήθηκε τις προηγούμενες μέρες στη Ρόδο και προκάλεσε την έντονη αντίδραση και οργή των δημάρχων της Ρόδου.

Για τον λόγο αυτό, σήμερα το μεσημέρι με πρωτοβουλια του δημάρχου Καλλιθέας κ. Γιάννη Ιατρίδη, θα πραγματοποιηθεί σύσκεψη δημάρχων στα γραφεία της Τοπικής Ένωσης Δήμων και Κοινοτήτων.

Σύμφωνα μάλιστα με πληροφορίες, οι δήμαρχοι σκοπεύουν **να ζητήσουν την ανάκληση της συγκεκριμένης απόφασης** θεωρώντας ότι αυτή αντιστρατεύεται ευθέως τα συμφέροντα της Τοπικής Αυτοδιοίκησης.

Χάνουμε σοβαρά έσοδα, λένε οι δήμαρχοι οι οποίοι παράλληλα δηλώνουν αποφασισμένοι να αντιδράσουν σφόδρα στην εφαρμογή της απόφασης, φθάνοντας στο σημείο να συζητούν να μη δώσουν ακόμη και άδειες (σ.σ. βάση της απόφασης τις άδειες θα τις δίνουν οι δήμοι και τα μισθώματα θα τα εισπράττει το υπουργείο Οικονομικών!)

Αξιοσημείωτο είναι επίσης ότι έγκαιρα η ΤΕΔΚ Δωδεκανήσου και με αποφάσεις συνεδρίου της είχε ζητήσει να αλλάξει το καθεστώς παραχώρησης των παραλιών προς το καλύτερο, έχοντας μάλιστα ενεργοποιήσει προς την κατεύθυνση αυτή και τους βουλευτές του νομού.

Αντί για καλύτερα όμως, τα πράγματα πήγαν χειρότερα, αφού οι δήμοι έχασαν...και τα έσοδα που είχαν.

Το πρόβλημα εντοπίζεται κυρίως στο νησί της Ρόδου, αφού για τ' άλλα νησιά η απόφαση αφήνει περιθώρια χορήγησης και περαιτέρω αρμοδιοτήτων στους δήμους, κάτι όμως που αποκλείει κατηγορηματικά για την Ρόδο.



Η μπίρα ASTRA εισάγεται από το Αμβούργο της Γερμανίας.
Αποτελεί τον ιδανικό συνδυασμό καλής ποιότητας
και προσιτής τιμής και γι' αυτό αποτελεί
την επιλογή των επαγγελματιών
του τουριστικού κλάδου.

ΕΙΣΑΓΩΓΕΑΣ PROSPERUS ΕΠΕ
ΑΘΗΝΑ: ΛΕΩΦ. ΕΙΡΗΝΗΣ 7, ΤΗΛ.: 01-3453132, ΤΗΛ. & FAX: 3454229
ΡΟΔΟΣ: ΧΡΗΣΤΟΥ ΤΣΙΓΑΝΤΕ 8, ΤΗΛ.: 0241-78948, ΤΗΛ. & FAX: 78906, ΚΙΝ. 094-268931

ΑΝΑΚΟΙΝΩΣΗ

Θ & Ι ΚΑΛΛΙΓΑΣ ΑΕΒΕ

HONDA VOLVO MITSUBISHI

ΤΩΡΑ ΝΕΑ ΣΥΓΧΡΟΝΗ ΚΑΘΕΤΗ ΜΟΝΑΔΑ ΣΤΗ ΡΟΔΟ

Εκθεσιακός χώρος - Συνεργείο - Ανταλλακτικά

Η πολύχρονη πείρα μας, η συνέπεια και η αξιοπιστία μας σας προσφέρει:

- *Αψογη τεχνική εξυπηρέτηση, με τα πλέον σύγχρονα μηχανήματα και από εξειδικευμένο προσωπικό*
- *Γνήσια ανταλλακτικά για όλα τα μοντέλα μας.*

Εμπιστευθείτε μας

Λεωφ. ΡΟΔΟΥ - ΛΙΝΔΟΥ 138
ΤΗΛ. 67440 - 67441 - 68461
FAX: 68462



Για την πορεία της τουριστικής μας κίνησης

Αισιοδοξία στη Ρόδο

Σημαντική αύξηση στις αφίξεις κατά την περίοδο του Πάσχα • Τί δείχνουν τα στοιχεία της ΥΠΑ

Την αισιοδοξία του για την εξέλιξη που θα έχει η πορεία του τουρισμού στην περιοχή μας, εξέφρασε χθες ο πρόεδρος της Ένωσης Ξενοδόχων Ρόδου κ. Βασίλης Μηναΐδης, ο οποίος παράλληλα, αναφέρθηκε και στην ιδιαίτερα καλή τουριστική κίνηση που σημειώθηκε κατά την χρονική περίοδο του Πάσχα, καθώς επίσης και την εξέλιξη που είχαν οι μαθητικές εκδρομές.

Την θετική πορεία που είχε η τουριστική κίνηση για το νησί της Ρόδου κατά την περίοδο του Μαρτίου, επιβεβαίωσε χθες και η Υπηρεσία Πολιτικής Αεροπορίας, που έδωσε στην δημοσιότητα τα ακριβή στατιστικά στοιχεία του προηγούμενου μήνα, όσον αφορά πάντα τις αφίξεις και τις αναχωρήσεις των επιβατών εσωτερικού και των τουριστών που ήρθαν στο αεροδρόμιο του νησιού μας, με πτήσεις τσάρτερ.

● Πιο συγκεκριμένα, ο αριθμός των ξένων τουριστών που ήρθαν στη Ρόδο κατά την περίοδο του Μαρτίου ήταν αυξημένος κατά 158%(!) σε σχέση με τον αντίστοιχο μήνα του 1998, αλλά σε σχέση με το 1997 παρατηρήθηκε μείωση που άγγιξε το 9,9%.

Ουσιαστικά, στο αεροδρίμιο της Ρόδου με **154 πτήσεις τσάρτερ** αφίχθηκαν κατά την διάρκεια του Μαρτίου **8.985 ξένοι τουρίστες**, ενώ με τις **732** πτήσεις αεροσκαφών που εκτελούσαν δρομολόγια εσωτερικού στο νησί μας αφίχθηκαν **26.054 επιβάτες**, στην πλειοψηφία τους μαθητές Λυκείων, για να περάσουν ολιγοήμερες διακοπές. Τον Μάρτιο πέρσι, είχαν πραγματοποιηθεί 551 πτήσεις αεροσκαφών σε δρομολόγια εσωτερικού και είχαν έρθει στη Ρόδο αντίστοιχα, 18.870 επιβάτες.

● Συνολικά, κατά την διάρκεια του Μαρτίου, από και προς το αεροδρόμιο της Ρόδου διακινήθηκαν **59.258** επιβάτες (Έλληνες και ξένοι) ενώ το σύνολο των πτήσεων που πραγματοποιήθηκαν προς και από το αεροδρόμιο «Διαγόρας» Ρόδου έφθασε τις 944 παρουσιάζοντας έτσι αύξηση της τάξης του 25,03% σε σχέση με το αντίστοιχο χρονικό διάστημα πέρσι.

Σε πολύ καλά επίπεδα, ήταν επίσης και η κίνηση μέσω του λιμανιού του νησιού μας, με εξαίρεση τους μαθητές - εκδρομείς, ο αριθμός των οποίων ήταν μειωμένος σε σχέση με τα προηγούμενα δύο χρόνια σε ποσοστό που υπολογίζεται ότι άγγιξε το 25%. Κατά τα άλλα, οι επιβάτες που διακινήθηκαν μέσα στον Μάρτιο και το πρώτο δεκαήμερο του Απριλίου από και προς το νησί μας (με ημερόπλοια, κρουαζιερόπλοια και επιβατηγά πλοία) εκτιμάται ότι ο συνολικός αριθμός, ήταν στα ίδια επίπεδα σε σχέση με τα προηγούμενα δύο χρόνια.

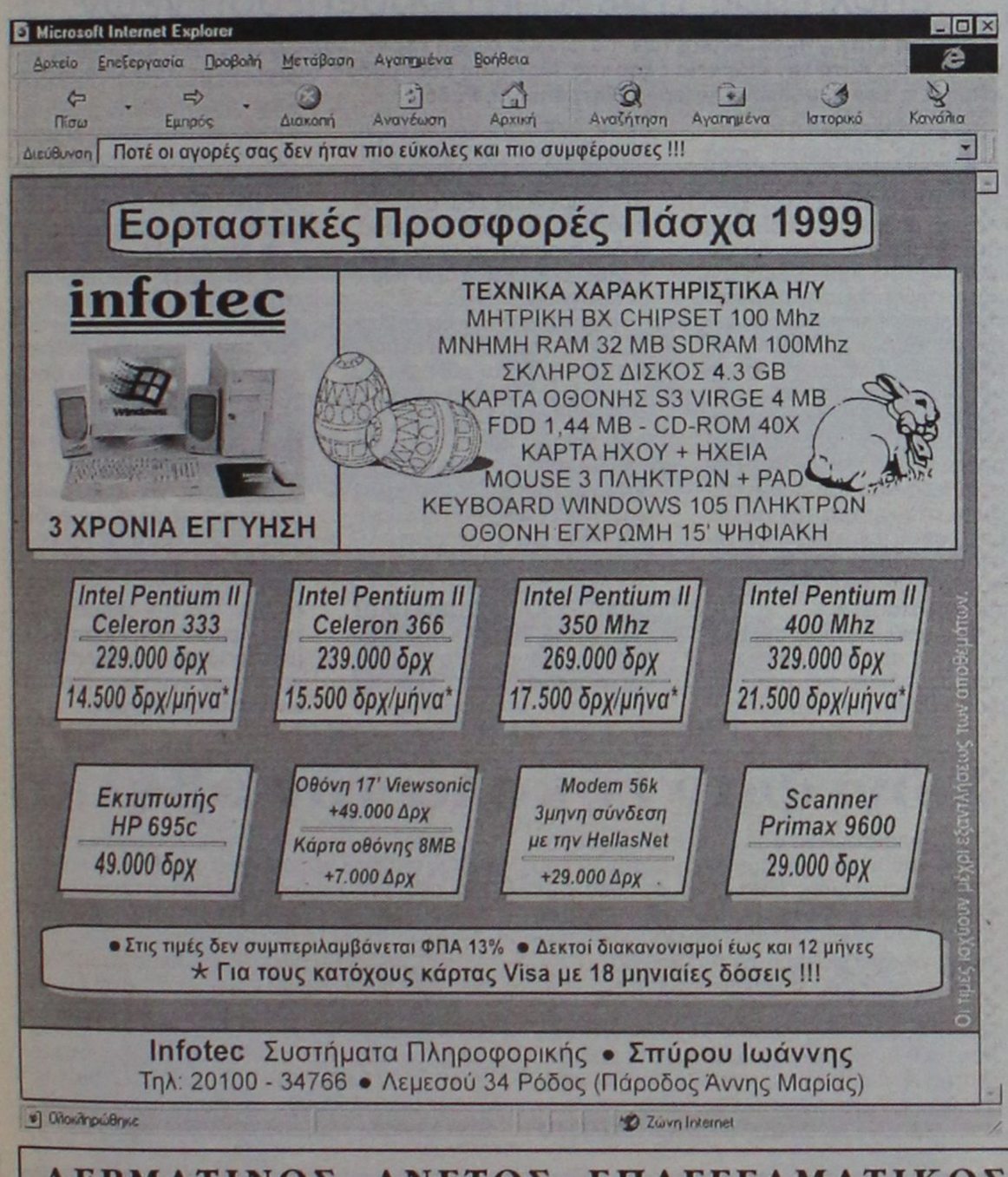

Λόγω της κρίσεως στο Κόσοβο που θα έχει συνέχεια

Στην υπόλοιπη όμως Ελλάδα οι επιχειρηματίες ανησυχούν

Μέσα σε μια νύχτα ο ελληνικός τουρισμός πέρασε από τα μεγέθη - ρεκόρ και τη μεγάλη αισιοδοξία για τη φετινή τουριστική περίοδο, στην αβεβαιότητα και το αδιέξοδο της γιουγκοσλαβικής κρίσης. Αν και όπως επισημαίνεται από στελέχη της αγοράς, "τα πράγματα ακόμη είναι σε καλό επίπεδο, σε σχέση με αυτά που θα μπορούσαν να έχουν γίνει", η ρευστότητα και η ανησυχία είναι κύρια γνωρίσματα της αγοράς.

Το πρώτο "θύμα" στη φετινή κατάσταση απετέλεσαν οι σχολικές εκδρομές, αν και αφορά μικρό αριθμό, από ευρωπαϊκές χώρες και κυρίως από την Ιταλία και τη Γαλλία, με "συστάσεις" των προαναφερόμενων χωρών προς τους μαθητές και τουρίστες.

ΚΡΑΤΗΣΕΙΣ

Τα μηνύματα, μέχρι στιγμής, επικεντρώνονται κυρίως στο "πάγωμα" των κρατήσεων και λιγότερο σε ακυρώσεις που έχουν πραγματοποιηθεί, ωστόσο οι επιπτώσεις της γιουγκοσλαβικής κρίσης εκτιμάται ότι έχουν κρούσει τις πόρτες των ελληνικών προορισμών. Εκ των πραγμάτων το κύριο βάρος των επιπτώσεων επωμίζονται οι περιοχές της Βορείου Ελλάδας αλλά και η περιοχή των Ιονίων καθώς γειτνιάζει στην εύλεκτη περιοχή της Αδριατικής.

● Η ανησυχία, η σιωπή, σε μια προσπάθεια να μην διογκωθεί το όλο πρόβλημα και κυρίως αναμονή αποτελούν στη φάση αυτή τη στάση που κρατούν οι εκπρόσωποι των τουριστικών οργανισμών, αλλά και οι Έλληνες επιχειρηματίες. Χαρακτηριστικό της όλης ανησυχίας της ελληνικής τουριστικής αγοράς αποτελεί η θέση γνωστού επιχειρηματία για τα γεγονότα ότι και μόνο το ότι η χώρα μας τίθεται στη λίστα των χωρών υποδοχής προσφύγων τη συνδέει με το όλο κλίμα που επικρατεί στην περιοχή.

Η συνεχιζόμενη ένταση στην περιοχή και η αδυναμία εξεύρεσης διεξόδου τίθενται πλέον υπαρκτά προ των πυλών του ελληνικού τουρισμού που αδυνατεί εξαιτίας της φύσης των προβλημάτων να ανταπεξέλθει στις αρνητικές επιπτώσεις που επιφέρουν τα γεγονότα στη Γιουγκοσλαβία.

Οι επίσημες και οφειλόμενες διαβεβαιώσεις του υπουργού Ανάπτυξης κ. Ευάγ. Βενιζέλου αλλά και σύσσωμης της κυβέρνησης ότι η χώρα μας δεν αποτελεί μέρος της κρίσης, μπορεί να αποδίδουν τη μια διάσταση την πολιτική των πραγμάτων που συμβαίνουν στα Βαλκάνια. Εκ των πραγμάτων όμως η δυναμική των διαβεβαιώσεων αυτών σε πραγματικές διαστάσεις και σε συνδυασμό με τους μηχανισμούς που διαμορφώνουν την τουριστική κίνηση, όπως έχει αποδειχθεί είναι ιδιαίτερα μικρή.

ΚΙΝΗΣΗ

Η ταξιδιωτική συμπεριφορά για τη φετινή τουριστική κίνηση, όπως συμβαίνει και σε περιόδους με θετικές εκτιμήσεις για τα ταξίδια προς τη χώρα μας, κατά ένα αρκετά μεγάλο μέρος καθορίζεται από παράγοντες εκτός Ελλάδας, επιβάλλοντας μια νέα προσέγγιση του όλου θέματος.

Αυτό βέβαια ουδόλως σημαίνει ότι θα πρέπει να παραμεληθεί το πολιτικό επίπεδο των χειρισμών, όμως τον κυρίαρχο ρόλο διαδραματίζουν οι προθέσεις των χωρών προέλευσης των τουριστών, τα σχέδια των τουριστικών οργανισμών για το πόσο θα "ρισκάρουν" και το κυριότερο όλα θα εξαρτηθούν από τις προθέσεις των καταναλωτών μέσα από την πληροφόρηση που έχουν για το εάν και που θα ταξιδέψουν...

Η Μ. ΒΟΛΑΣ & ΥΙΟΙ Ο.Ε. διαθέτει

ΜΕΓΑΛΟ ΕΥΡΟΣ ΗΛΕΚΤΡΙΚΩΝ ΚΑΙ ΗΛΕΚΤΡΟΝΙΚΩΝ ΚΑΤΑΝΑΛΩΤΙΚΩΝ ΠΡΟΙΟΝΤΩΝ προσφέροντας τόσο στην αγορά της Ρόδου όσο και στα κοντινά γειτονικά νησιά προϊόντα καταξιωμένων κατασκευαστών με εμπορικά σήματα γνωστά ως: PHILIPS, SONY, SAMSUNG, KENWOOD, PIONEER, MOULINEX, KENWOOD, KORTING, DELONGHI, GENERAL ELECTRIC, ARCAM, ROISTER, MONSTER CABLE, CRYSTAL AUDIO, CANNON, BOSCH κ.λπ.

Η Μ. ΒΟΛΑΣ & ΥΙΟΙ Ο.Ε. φροντίζει

για την υποδομή της κατοικίας σας με **ΕΠΩΝΥΜΑ ΗΛΙΑΚΑ ΣΥΣΤΗΜΑΤΑ** ΦΥΡΟΓΕΝΗΣ, ΗΛΙΟΑΚΜΗ - MEGASUN, SKY-LAND & PRISMA, ΣΥΣΤΗΜΑΤΑ ΚΕΝΤΡΙΚΗΣ ΘΕΡΜΑΝΣΗΣ με την υπογραφή ΦΥΡΟΓΕΝΗΣ, THERMOGROUP, VORMANN RIELLO, DELONGHI, DE DIETRICH, BRUGMAN, HANSA, JAGA, ενδοδαπέδια POLYTHERM και SBK, ΚΛΙΜΑΤΙΣΤΙΚΕΣ ΣΥΣΚΕΥΕΣ KLIMATAIR, DAIKIN, YOKI, SAMSUNG, φωτοβολταϊκά συστήματα SIEMENS.

Η Μ. ΒΟΛΑΣ & ΥΙΟΙ Ο.Ε. εξοπλίζει

τον επαγγελματία με **ΚΕΝΤΡΙΚΑ ΗΛΙΑΚΑ ΣΥΣΤΗΜΑΤΑ, με ΕΠΑΓΓΕΛΜΑΤΙΚΑ ΜΗΧΑΝΗΜΑΤΑ ΚΛΙΜΑΤΙΣΜΟΥ** DAIKIN, KLIMATAIR, και ΦΥΡΟΓΕΝΗΣ, **ΥΛΙΚΑ ΘΕΡΜΟΥΔΡΑΥΛΙΚΗΣ ΕΓΚΑΤΑΣΤΑΣΗΣ, ΜΠΟΪΛΕΡ, ΕΞΟΠΛΙΣΜΟ-ΑΝΑΛΩΣΙΜΑ-ΧΗΜΙΚΑ ΠΙΣΙΝΑΣ, ΣΥΣΤΗΜΑΤΑ ΕΠΕΞΕΡΓΑΣΙΑΣ-ΑΦΑΛΑΤΩΣΗΣ-ΑΠΟΣΚΛΗΡΥΝΣΗΣ ΝΕΡΟΥ, ΟΡΓΑΝΑ ΜΕΤΡΗΣΗΣ & ΠΑΡΑΚΟΛΟΥΘΗΣΗΣ ΦΥΣΙΚΩΝ ΚΑΙ ΧΗΜΙΚΩΝ ΠΑΡΑΜΕΤΡΩΝ ΤΗΣ HANNA (PH,REDOX, ΑΓΩΓΙΜΟΤΗΤΑ κ.λπ.), ΔΟΣΟΜΕΤΡΗΤΕΣ, ΑΝΤΛΙΕΣ κ.λπ.**

Η Μ. ΒΟΛΑΣ & ΥΙΟΙ Ο.Ε. σας βοηθά

να αναπτυχθείτε με χαμηλό κόστος χρηματοδότησης, φιλική και εξειδικευμένη εξυπηρέτηση, εναλλακτικούς τρόπους εξόφλησης με LEASING, καταναλωτικά δάνεια με αποπληρωμή έως και 3 χρόνια (36 μήνες), VISA με άτοκες δόσεις.

Η Μ. ΒΟΛΑΣ & ΥΙΟΙ Ο.Ε. σας δίνει τη δυνατότητα

- Να επιτύχετε άμεση ικανοποίηση των αναγκών σας με ένα μόνο λογαριασμό αποφεύγοντας πολλαπλές υποχρεώσεις σε διαφορετικές ημερομηνίες μέσα στο μήνα.
- Να διαπραγματευτείτε αποδοτικότερα τις αγορές σας.
- Να εξοπλίσετε το σπίτι ή την επιχείρησή σας με χαμηλό κόστος και με εγγύηση την ποιότητα των προϊόντων μας, τις μεγάλες εταιρείες που τα υποστηρίζουν και την πολυετή εμπειρία μας.

Η Μ. ΒΟΛΑΣ & ΥΙΟΙ Ο.Ε. αναπτύσσεται συνεχώς

Σύντομα ένα νέο κατάστημα θα αναλάβει την εξειδικευμένη διάθεση του ηλεκτρομηχανολογικού εξοπλισμού, λειτουργώντας με το ίδιο πνεύμα εξυπηρέτησης και υπευθυνότητας.
Το όφελος θα είναι για όλους μας, καθώς δημιουργούνται νέες θέσεις εργασίας, προσφέρονται στην αγορά επώνυμα προϊόντα υψηλής ποιότητας σε χαμηλή τιμή και με όρους που διευκολύνουν τόσο τους ιδιώτες να εξοικονομήσουν πόρους για άλλες ανάγκες όσο και τους επαγγελματίες για γρήγορη ανάπτυξη με χαμηλό κόστος.

Η Μ. ΒΟΛΑΣ & ΥΙΟΙ Ο.Ε. σας ευχαριστεί

Για την εμπιστοσύνη και την υποστήριξή σας και σας εύχεται ένα

Καλό και Ειρηνικό Πάσχα



Κατά τη διάρκεια της Μεγάλης Εβδομάδας

Γέμισαν πιστούς οι εκκλησίες μας

Ενθαρρυντικό μήνυμα για τη δύσκολη εποχή μας η μεγάλη προσέλευση νέων

Μεγάλη ήταν η προσέλευση των πιστών και ειδικά της νεολαίας φέτος, στις εκκλησίες του νησιού μας, κατά την διάρκεια όλης της Μεγάλης Εβδομάδας, σύμφωνα με συγκλίνουσες εκτιμήσεις των αρμοδίων της Ιεράς Μητρόπολης Ρόδου.

Εντυπωσιακή ήταν επίσης για πρώτη φορά φέτος, σε σχέση με τα τελευταία τουλάχιστον χρόνια, η μαζική προσέλευση των πιστών σε όλες τις εκκλησίες του νησιού μας, όχι μόνο την παραμονή της Αναστάσεως, αλλά και όλων των προηγούμενων ημερών της Μεγάλης Εβδομάδας, γεγονός που σχολιάστηκε σε όλες τις τοπικές κοινωνίες. Μεγάλη ήταν επίσης και η προσέλευση των πιστών στον Ιερό Ναό του Ευαγγελισμού στο κέντρο της πόλης μας, όπου εκατοντάδες πιστοί, έσπευσαν να παρακολουθήσουν την λειτουργία της Αναστάσεως.

● Ο αριθμός τους, σύμφωνα με τις πρώτες εκτιμήσεις των αρμοδίων της αστυνομίας, εκτιμάται ότι ξεπερνούσε τις 3.000 τουλάχιστον, οι περισσότεροι από τους οποίους βέβαια, αναγκάστηκαν να περιμένουν έξω από τον ιερό ναό του Ευαγγελισμού, δεδομένου ότι ο ναός είχε γεμίσει ασφυκτικά από νωρίς το απόγευμα.

Παρόντες στην Θεία Λειτουργία, ήταν όλοι οι εκπρόσωποι αρχών και φορέων του νομού μας, ο βουλευτής κ. Αναστάσιος Καραμάριος, καθώς επίσης και ο αρχηγός της Ελληνικής Αστυνομίας, υποστράτηγος κ. Γιάννης Γεωργακόπουλος, που βρέθηκε στη Ρόδο για να περάσει ολιγοήμερες διακοπές μαζί με την οικογένειά του.

ΟΠΛΙΤΕΣ ΚΑΙ ΑΞΙΩΜΑΤΙΚΟΙ ΣΕ ΟΛΕΣ ΤΙΣ ΕΚΚΛΗΣΙΕΣ

Πρωτοφανής ήταν όμως και η προσέλευση των πιστών που σημειώθηκε και στους υπόλοιπους δήμους του νησιού μας, τόσο την παραμονή της Αναστάσεως όσο και τις υπόλοιπες μέρες της Μεγάλης Εβδομάδας.

● Με εντολή του διοικητή της 95 ΑΔΤΕ επίσης, υποστράτηγου κ. Σιμπρόπουλου, την λειτουργία στις εκκλησίες του νησιού μας, παρακολούθησαν οπλίτες και αξιωματικοί που έφθασαν με στρατιωτικά οχήματα σε όλες σχεδόν τις εκκλησίες του νησιού μας. Η ενέργεια αυτή, αναμένεται να καθιερωθεί, σύμφωνα με όλες τις ενδείξεις, για όλες τις μεγάλες ημέρες της χριστιανοσύνης, και έχει ως στόχο, εκτός των άλλων, για την ακόμη καλύτερη εμπέδωση κλίματος εμπιστοσύνης των πολιτών, έναντι των ενόπλων δυνάμεων της περιοχής μας.

Χώνεψαν εύκολα τον οβελία

Συγκρατημένα φαίνεται ότι... γιόρτασαν την μέρα του Πάσχα οι κάτοικοι του νησιού μας, καθώς σε αντίθεση με προγούμενες χρονιές στο νοσοκομείο της Ρόδου δεν είχαμε εισαγωγές ασθενών οι οποίες να οφείλονται στην πολυφαγία.

● Σύμφωνα με όσα δήλωσε χθες στην «Ροδιακή» ο πρόεδρος του Γενικού Νομαρχιακού Νοσοκομείου της Ρόδου κ. Μιχάλης Μπαλάνος, δεν αναφέρθηκαν από τους αρμόδιους γιατρούς ιδιαίτερα περιστατικά που να εισήχθησαν στο νοσοκομείο της Ρόδου και να οφείλονταν στην πολυφαγία, σε αντίθεση με αντίστοιχες περιόδους προηγουμένων ετών.

Ωστόσο το νοσοκομείο της Ρόδου και το αρμόδιο ιατρικό και νοσηλευτικό προσωπικό, παρέμεινε σε πλήρη ετοιμότητα κατά την διάρκεια του τελευταίου τριημέρου, έτσι ώστε να ανταπεξέλθει άμεσα και ουσιαστικά σε κάθε περίπτωση που θα παρουσιάζονταν.

● Με εξαίρεση τα συνηθισμένα περιστατικά πάντως, η κίνηση στα εξωτερικά ιατρεία του νοσοκομείου της Ρόδου, καθώς επίσης και οι εισαγωγές που σημειώθηκαν, ήταν σε αντίστοιχα επίπεδα με αυτά των προηγούμενων χρόνων.

ΚΙΝΗΤΗ ΤΗΛΕΦΩΝΙΑ ΔΕΙΤΕ ΤΗ ΔΙΑΦΟΡΑ:



ΔΩΡΕΑΝ
ERICSSON GF 768
12ΜΗΝΗ ΣΥΝΔΕΣΗ ΜΕ
Panafon Basic

- ΠΑΓΙΟ: 5.000 ΔΡΧ.
- ΧΡΕΩΣΗ ΑΝΑ ΔΕΥΤΕΡΟΛΕΠΤΟ: ΑΠΟ 1.7 ΔΡΧ. ΑΚΟΜΗ ΚΑΙ ΤΙΣ ΩΡΕΣ ΑΙΧΜΗΣ.
- ΧΩΡΙΣ ΚΑΜΙΑ ΕΠΙΠΛΕΟΝ ΧΡΕΩΣΗ ΑΝΑ ΤΗΛΕΦΩΝΗΜΑ.

+ EXTRA
ΔΙΑΛΕΞΤΕ ΤΟ ΔΩΡΟ ΣΑΣ



ΔΩΡΟ 1 ΑΞΙΑΣ 44.000 ΔΡΧ.
PANAFON A LA CARTE
ΜΕ SIEMENS C10
ΣΤΟ ΠΡΟΓΡΑΜΜΑ ADVANCE
- Με τη χαμηλότερη χρέωση ανά δευτερόλεπτο τις ώρες πραγματικής χρήσης του κινητού
- Χωρίς καμιά επιπλέον χρέωση ανά τηλεφώνημα
- Με τον μεγαλύτερο αρχικό χρόνο ομιλίας αξίας 12.000 δρχ.

EXTRA ΔΩΡΟ
- Ένας αυθεντικός φορτιστής αυτοκινήτου

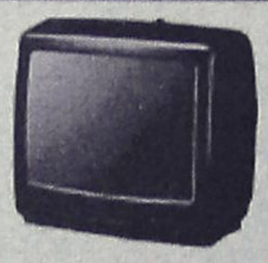

ΔΩΡΟ 2ο
TV 14"
ΑΞΙΑΣ
50.000 δρχ.

ΔΩΡΟ 3ο
PORTABLE STEREO/CD
reMote control



ΑΞΙΑΣ
60.000 δρχ.

ΕΞΟΥΣΙΟΔΟΤΗΜΕΝΟΣ ΣΥΝΕΡΓΑΤΗΣ MOBITEL

ΣΑΚΕΛΛΑΡΙΔΗΣ Α. & Θ.
ΚΟΔΡΙΓΚΤΩΝΟΣ 64 ΡΟΔΟΣ · ΤΗΛ. 30216
ΚΑΡΠΑΘΟΥ 7 (ΠΕΖΟΔΡΟΜΟΣ) ΡΟΔΟΣ · ΤΗΛ. 77117
ΣΤΕΦ. ΚΑΖΟΥΛΗ 70-ΡΟΔΟΣ-ΤΗΛ. 75016

PANAFON το Παν στην Επικοινωνια
MOBITEL Κινείται στο μέλλον



Παρά τα προβλήματα λόγω κακοκαιρίας

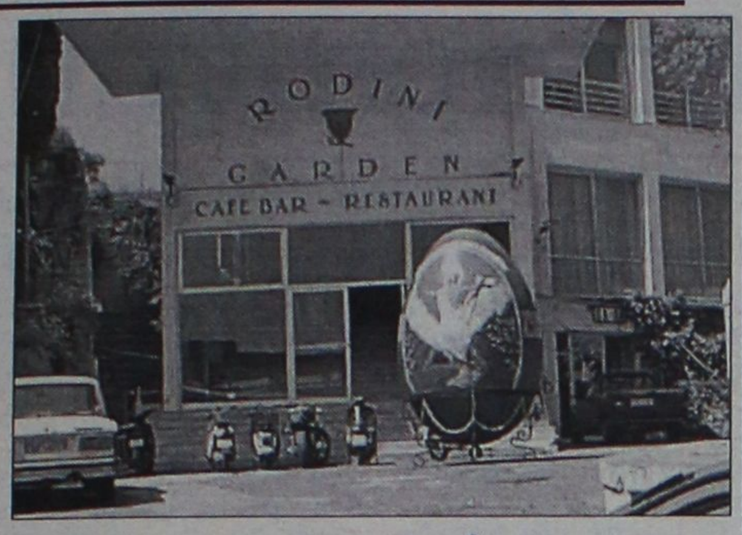

Επιτυχημένο το αναστάσιμο γλέντι του Δήμου Ρόδου

Φαγοπότι και χορός στο Ροδίνι μέχρι το απόγευμα

Ιδιαίτερη επιτυχία, παρά τα προβλήματα λόγω κακοκαιρίας, σημείωσε το αναστάσιμο γλέντι του Δήμου Ροδίων και του Δημοτικού Οργανισμού Πρόνοιας ανήμερα το Πάσχα στο Ροδίνι.

Η βροχή, βέβαια, υποχρέωσε τους οργανωτές να στήσουν το γλέντι στον εσωτερικό χώρο, αλλά η προσέλευση του κόσμου ήταν παρ' όλα αυτά σημαντική και, με τη βοήθεια της μουσικής, του κρασιού και του ζεστού κλίματος, το κέφι πολύ γρήγορα έφτασε στα ύψη.

● Οι παριστάμενοι είχαν την ευκαιρία να απολαύσουν την πολύ καλής ποιότητας παραδοσιακή πασχαλιάτικη κουζίνα, να πιούν και, φυσικά να χορέψουν, παρέα με τον Δήμαρχο Ροδίων Γιώργο Γιαννόπουλο και τον Γεν. Γραμματέα του Υπουργείου Αιγαίου Γιάννη Μαχαιρίδη, που έδωσαν το καλύτερο παράδειγμα στο γλέντι και το ξεφάντωμα.

Εκτός από τους προαναφερθέντες, το παρών έδωσαν και άλλα επώνυμα μέλη της ροδιακής κοινωνίας, όπως ο βουλευτής Δωδεκανήσου Κοσμάς Σφυρίου, ο τέως υπουργός κ. Δημ. Κρεμαστινός, ο αντιδήμαρχος Αντ. Αλαβέρας, δημοτικοί σύμβουλοι κ.α.

Στη σύντομη ομιλία του, στην αρχή της εκδήλωσης, ο Δήμαρχος Ροδίων υπογράμμισε ότι αυτή η γιορτή ήταν μια προσπάθεια που άξιζε τον κόπο και που έγινε δυνατή χάρη στη δουλειά των ανθρώπων που την ανέλαβαν από τον Δήμο και τον ΔΟΠ, αλλά και-κυρίως-χάρη στην ευγενική προσφορά των επιχειρηματιών, των φορέων και ιδιωτών που ενίσχυσαν έμπρακτα την εκδήλωση και τους οποίους ευχαρίστησε θερμά.

Το γλέντι, που άρχισε γύρω στις 11.00 σταμάτησε κατά τις 4.30 το απόγευμα, με βαριά καρδιά από τους συμμετέχοντες, αλλά και με την υπόσχεση ότι του χρόνου θα είναι ακόμα καλύτερα.

Τα δύο ακίνητα του Νώντα Σολούνια

Στο "σφυρί" για έβδομη φορά!

Σήμερα δημοπρατούνται οι Μύλοι την άλλη Τετάρτη το "Ρόδος Μπέη"

Για έβδομη (!) φορά βγαίνει σήμερα "στο σφυρί" το ακίνητο των Μύλων, του πρώην προέδρου της ΔΑΝΕ κ. Νώντα Σολούνια. Η δημοπρασία γίνεται με επίσπευση της Τράπεζας Κύπρου και η τιμή εκκίνησης για την εκποίηση του ακινήτου έχει οριστεί στα 750 εκατομμύρια δραχμές.

Πρόκειται να γίνει στο κτίριο του Δημοτικού Οργανισμού Νεολαίας και Αθλησης, στο οποίο όμως εκτελούνται εργασίες επισκευής οπότε πιθανόν και να μη γίνει.

Με βάση πάντως πληροφορίες και εκτιμήσεις που υπάρχουν, ακόμα κι αν διεξαχθεί η δημοπρασία το πιθανότερο είναι ότι δεν θα παρουσιαστεί κάποιος ενδιαφερόμενος για την αγορά του ακινήτου, παρά το γεγονός ότι θεωρείται προνομιακό (εξαιτίας των υποθηκών που αποτελούν ανασταλτικό παράγοντα).

Την ερχόμενη Τετάρτη 21 Απριλίου έχει προγραμματιστεί, να πραγματοποιηθεί στο δημαρχείο Ιαλυσού, νέα δημοπρασία για το ξενοδοχείο "Ρόδος Μπέη" η οποία παρουσιάζει εύλογο ενδιαφέρον για δύο βασικά λόγους.



● **Πρώτον** για το αν παρουσιαστούν επενδυτές για την αγορά του ξενοδοχείου, πράγμα που είχε συμβεί την τελευταία φορά, χωρίς όμως να προλάβουν να εκδηλώσουν ενδιαφέρον.

● **Δεύτερον** στο πως θα αντιδράσουν οι εργαζόμενοι στο ξενοδοχείο "Ρόδος Μπέη" οι οποίοι θεωρούν ότι η πώληση του ξενοδοχείου δεν διασφαλίζει τα δικαιώματά τους, ειδικά στην τρέχουσα χρονική περίοδο.

Για τον λόγο άλλωστε αυτό, στην διάρκεια της προηγούμενης δημοπρασίας, στις αρχές Μαρτίου, οι εργαζόμενοι είχαν καταφέρει με ιδιαίτερα δυναμικό τρόπο να ματαιώσουν τον πλειστηριασμό, πράγμα που είχε οδηγήσει όμως στην σύλληψη δύο συνδικαλιστών (των κ.κ. Μαγιάφη και Ευθυμίου) η υπόθεση των οποίων εκκρεμεί στη δικαιοσύνη.

ΟΙ ΠΡΩΤΟΙ ΜΕ ΤΟΥΣ ... ΠΡΩΤΟΥΣ

Η MOBITEL ΑΛΛΑΞΕ ΔΙΚΤΥΟ ΚΑΙ ΣΑΣ ΣΥΝΔΕΕΙ ΜΕ ΤΟΝ ΗΓΕΤΗ ΣΤΟ ΧΩΡΟ ΤΗΣ ΚΙΝΗΤΗΣ ΤΗΛΕΦΩΝΙΑΣ

ΤΗΝ PANAFON το Παν στην Επικοινωνια

ΚΑΙ ΤΟ MOBILE CENTER

σας παρουσιάζει πρώτο σε όλη την Ελλάδα το μικρότερο κινητό τηλέφωνο στον κόσμο το

NEO MOTOROLLA V 3688.

Ελάτε να το δείτε από κοντά

+ ΔΩΡΟ TV14" ή Playstation ή Ασύρματο Deck

+ ΔΩΡΟ ασύρματο Philips Aloris

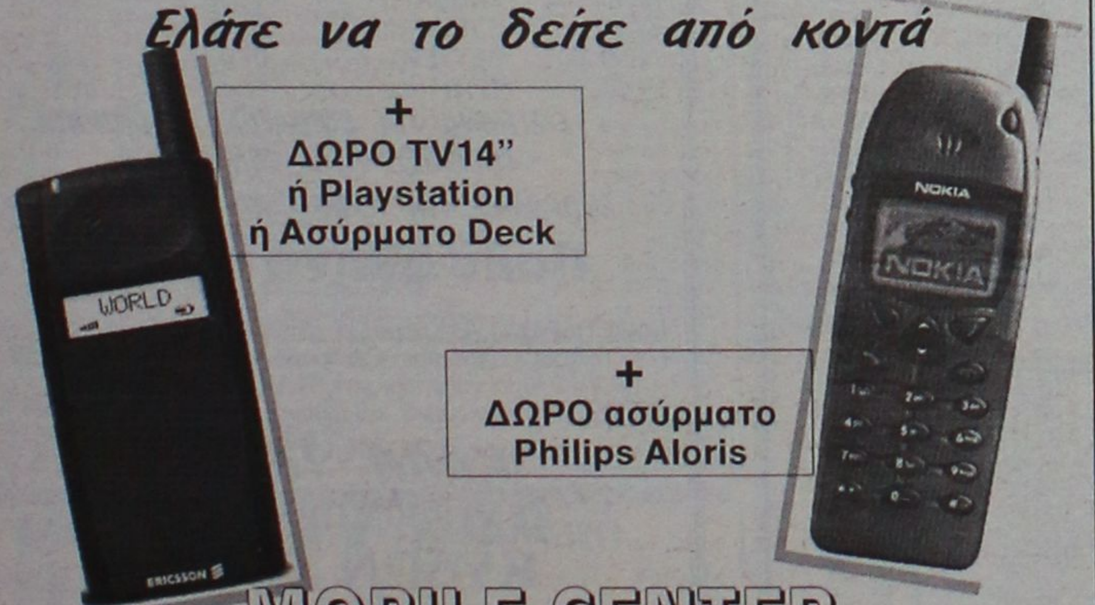

MOBILE CENTER

Πειραιώς 4 - Τηλ. 62986, 68585

ΚΙΝΕΙΤΑΙ ΣΤΟ ΜΕΛΛΟΝ με την PANAFON

"ΚΛΕΙΔΩΣΑΜΕ" ΤΙΣ ΤΙΜΕΣ

ΒΑΛΤΕ ΤΩΡΑ ΤΗΝ ΠΑΡΑΓΓΕΛΙΑ ΣΑΣ

ΚΑΙ ΕΞΑΣΦΑΛΙΣΤΕ ΣΤΑΘΕΡΕΣ ΤΙΜΕΣ ΣΕ ΟΛΑ ΤΑ ΜΟΝΤΕΛΑ!





MATIZ 2.495.000
LANOS 3.075.000
NUBIRA 4.495.000
LEGANGA 8.595.000

Σ' ΟΛΑ ΤΑ ΜΟΝΤΕΛΑ ΔΩΡΟ AIR CONDITION + STEREO*

DAEWOO αλλάζει τα δεδομένα

ΑΠΟΚΛΕΙΣΤΙΚΟΣ ΑΝΤΙΠΡΟΣΩΠΟΣ ΔΩΔ/ΣΟΥ
ΑΛΕΞΑΝΔΡΟΣ ΚΟΥΚΟΥΡΑΣ
Λεωφ. Ρόδου-Λίνδου 255-Τηλ. 65183

* Για το MATIZ το AIR CONDITION σε προνομιακή τιμή 150.000 δρχ.

ΝΤΕΤΕΚΤΙΒΣ ΑΘΗΝΩΝ

Αναλαμβάνουμε υποθέσεις ανηλίκων, προσωπικές, οικογενειακές εμποροβιομηχανικές
Διαθέτουμε τα καλύτερα ηλεκτρονικά σύχρονα οπτικοακουστικά συστήματα.
Εχεμύθεια 100%
Τα 30 χρόνια πείρα είναι η εγγύηση μας
ΤΗΛ.097 632963 & 095-319796

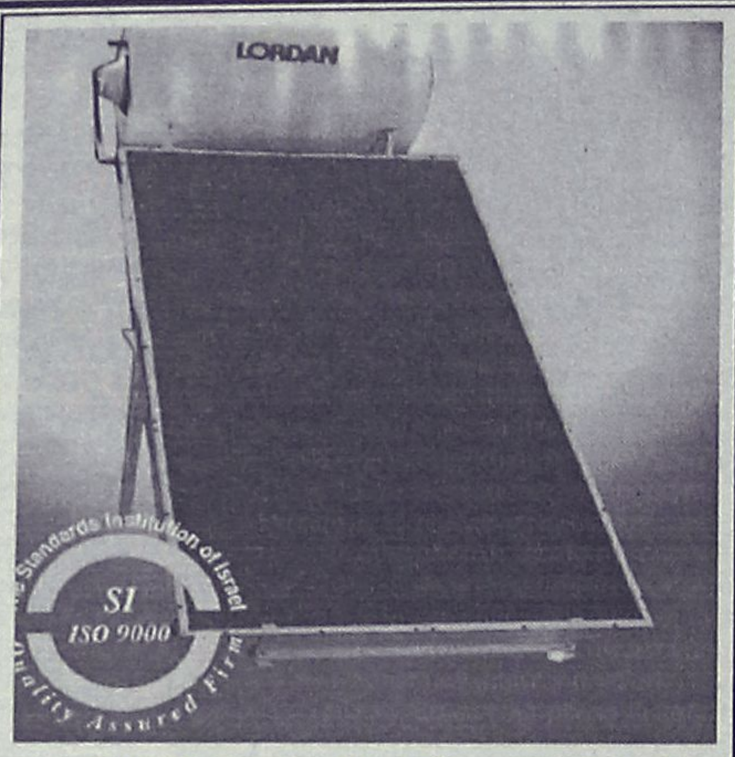

ΗΛΕΚΤΡΙΚΟ ΣΠΙΤΙ
Ηλιακά ηλεκτρικά θερμοσίφωνα, Ηλεκτρολογικές εγκαταστάσεις, Επισκευές - συντηρήσεις

ΣΑΡΑΝΤΗΣ ΓΡΗΓΟΡΑΚΗΣ
Κρεμαστή Ρόδου, τηλ. 94981

ANA FERRIES
KYDON TOURS
ΚΕΝΤΡΙΚΟ ΠΡΑΚΤΟΡΕΙΟ PORT AGENT

ΤΕΤΑΡΤΗ ΠΑΣΧΑ 14/4 ΔΗΜΗΤΡΟΥΛΑ: Από Ρόδο 16.00 για Κω-Κάλυμνο-Λέρο-Πάτμο-Πειραιά
ΜΑΡΙΝΑ: Από Ρόδο 20.00 για Κω-Κάλυμνο-Αστυπάλαια-Πειραιά
ΠΕΜΠΤΗ 15/4 ΡΟΔΑΝΘΗ: Από Ρόδο 16.00 για Κω-Κάλυμνο-Λέρο-Πάτμο-Πειραιά
ΝΤΑΛΙΑΝΑ: Από Ρόδο 23.45 για Κάρπαθο-Κάσο-Ηράκλειο-Θήρα--Νάξο-Πάρο-Πειραιά
ΠΑΡΑΣΚΕΥΗ 16/4 ΔΗΜΗΤΡΟΥΛΑ: Από Ρόδο 16.00 για Κω-Κάλυμνο-Λέρο-Πάτμο-Πειραιά
ΜΑΡΙΝΑ: Από Ρόδο 18.00 για Κω-Πειραιά
ΣΑΒΒΑΤΟ 17/4 ΡΟΔΑΝΘΗ: Από Ρόδο 16.00 για Κω-Κάλυμνο-Λέρο-Πάτμο-Πειραιά
ΚΥΡΙΑΚΗ 18/4 ΔΗΜΗΤΡΟΥΛΑ: Από Ρόδο 15.00 για Κω-Κάλυμνο-Λέρο-Πάτμο-Πειραιά.
ΜΑΡΙΝΑ: Από Ρόδο 17.00 για Κω-Πειραιά
ΔΕΥΤΕΡΑ 19/4 ΡΟΔΑΝΘΗ: Για Κω-Κάλυμνο-Ρόδο-Πάτμο-Πειραιά.

Πληροφορίες, κρατήσεις και έκδοση εισιτηρίων

ΠΡΑΚΤΟΡΕΙΟ ΚΥΔΩΝ
Εθ. Δωδεκανησίων 14 - Ακτή Σαχτούρη 8
Τηλ. 23000, 27900, 27722, 24265 • FAX: 32741

Η Νομαρχία διάλεξε αυτό το δρόμο για τις μελέτες έργων

Απευθείας αναθέσεις

Εντονες αντιδράσεις από την μειοψηφία του Νομαρχιακού Συμβουλίου που θα θέσει θέμα σε προσεχή συνεδρίαση

Σε απευθείας αναθέσεις μελετών, προχωρεί η νομαρχιακή αυτοδιοίκηση Δωδεκανήσου, σε μια προσπάθεια να προλάβει και να δημοπρατήσει έργα μέσα στις προθεσμίες που έχουν καθοριστεί για να μη χαθούν οι πιστώσεις της Ευρωπαϊκής Ενωσης.

Η διαδικασία όμως αυτή, προκάλεσε την έντονη αντίδραση των συμβούλων της μειοψηφίας, που προέβησαν σε σχετική καταγγελία και εκτός απροόπτου επί του θέματος θα υπάρξει και συνέχεια, ενδεχομένως και κατά την προσεχή συνεδρίαση του νομαρχιακού συμβουλίου.

Οι απευθείας αναθέσεις μελετών αποφασίστηκαν κατά τη χθεσινή συνεδρίαση της νομαρχιακής επιτροπής, με κατά πλειοψηφίαν απόφαση και μάλιστα οριακή (4 υπέρ, 2 κατά, 1 λευκό).

Η νομαρχιακή επιτροπή συγκεκριμένα, **αποφάσισε να αναθέσει απευθείας τις μελέτες 5 σχολικών κτιρίων** σε ισάριθμους μελετητές, κατά παρέκκλιση, βασιζόμενη "στο άρθρο 26 του νόμου 716/77 όπως αυτό συμπληρώθηκε με την παράγραφο 4 του άρθρου 39 του νόμου 849/78".

Η διαδικασία αυτή, τυγχάνει (;) και της έγκρισης του περιφερειάρχη Νοτίου Αιγαίου κ. Γιωτάκη (όπως τουλάχιστον ειπώθηκε) και επιλέχθηκε έτσι ώστε να κερδηθεί χρόνος και να γίνε έγκαιρα η δημοπράτηση των έργων, αφού σε διαφορετική περίπτωση υπάρχει κίνδυνος να μην επαρκέσουν τα χρονικά περιθώρια και να χαθούν τα κονδύλια.

Οι μελέτες που ανατέθηκαν με τον τρόπο αυτό αφορούν τα εξής σχολεία:

- 12/θέσιο Γυμνάσιο στην οδό Βορείου Ηπείρου (Ρόδος)
- Προσθήκη 6 αιθουσών στο 2ο Λύκειο Ρόδου
- 12/θέσιο Γυμνάσιο στην Κρεμαστή
- 12/θέσιο Γυμνάσιο στον Ιαλυσό
- 12/θέσιο Γυμνάσιο στ' Αφάντου

● Πληροφορίες αναφέρουν ότι η διαδικασία της απευθείας ανάθεσης μελετών θα ακολουθηθεί ενδεχομένως και για άλλα έργα στο νομό.

> "Σαν αιτιολογία προβάλλεται η ανάγκη επίσπευσης των διαδικασιών ώστε να προλάβουμε τις ημερομηνίες"

Στην χθεσινή συνεδρίαση της νομαρχιακής επιτροπής οι σύμβουλοι της παράταξης του τέως νομάρχη κ. Γ. Παρασκευά, ο κ. Γ. Παρασκευάς (όχι ο τέως νομάρχης) και ο κ. Παν. Παπακωνσταντίνου, αρνήθηκαν να γνωμοδοτήσουν θετικά **καταγγέλλοντας την ακολουθούμενη διαδικασία** υποστηρίζοντας ότι πρέπει να ακολουθήσει νόμιμος τρόπος.

Αρνήθηκε επίσης να συναινέσει στη διαδικασία και ο εκπρόσωπος της παράταξης του κ. Κωστόπουλου, ο κ. Φώτης Χατζηδιάκος ο οποίος ψήφισε λευκό.

Με βάση τις πληροφορίες που υπάρχουν η συγκεκριμένη απόφαση πρόκειται να προκαλέσει την έντονη αντίδραση της μειοψηφίας, επειδή ακριβώς υπάρχουν τα...προηγούμενα!

● Οταν ο τέως νομάρχης κ. Παρασκευάς, δήλωσε χαρακτηριστικά στέλεχος της μειοψηφίας, προωθούσε το σύστημα μελέτη-κατασκευή στην δημοπράτηση των έργων στο νομό, οι περισσότεροι παράγοντες της νυν νομαρχιακής αρχής επέκριναν σφοδρά τη διαδικασία αυτή, καταγγέλλοντας την ως παράνομη, παράτυπη κλπ.

Οι ίδιοι αυτοί παράγοντες, τονίζει το στέλεχος της μειοψηφίας, επιλέγουν τώρα μια διαδικασία σαφώς πιο παράτυπη από αυτή του κ. Παρασκευά, αφού προχωρούν σε απευθείας αναθέσεις ενώ στη περίπτωση Παρασκευά επρόκειτο περί δημοπρασιών.

Σύμφωνα πάντως με πληροφορίες οι ασχολούμενοι με μελέτες δημοσίων έργων, έχουν αποδεκτεί την διαδικασία αυτή, ύστερα από συνεργασία που είχαν με αρμόδιους παράγοντες της νομαρχιακής αυτοδιοίκησης.

Η "ΑΣΦΑΛΕΙΑ" δεν εκτιμάται με το κόστος
Αλλά ακόμα και έτσι, δεχόμαστε συγκρίσεις
ΤΙΜΟΛΟΓΙΟ ΟΛΙΚΩΝ 6 ΜΗΝΙΑΙΩΝ ΑΣΦΑΛΙΣΤΡΩΝ ΡΟΔΟΥ ΜΕ ΚΑΛΥΨΗ ΠΥΡΚΑΪΑΣ 1.000.000, ΠΡΟΣΩΠΙΚΟ ΑΤΥΧΗΜΑ ΟΔΗΓΟΥ 2.500.000 ΣΕ Β.Μ. 05 έκπτωση 50%

ΧΡΗΣΗ	ΙΠΠΟΙ	ΒΜΟ5
Ε.Ι.Χ.	00-06	21810
	07-08	22866
	09-10	27820
	11-12	29306
	13-14	31750
	15-20	37859
	21-25	40501
	26-30	42152
	31-.40	43804
	41 και πάνω	45125
Φ.Ι.Χ.	01-10	26961
	11-15	33896
	16-20	37859
	21-30	43804
	31-40	47767
	41-55	55362
	56-75	59325
	76 και πάνω	63288
Φ.Ι.Χ. ΑΓΡΟΤΙΚΑ	01-10	18045
	11-15	24650
	16-20	25640
	21-30	26300
	31-40	27622
	41-55	29603
	56-75	34557
	76 και πάνω	37859
Φ.Ι.Χ. ΔΗΜΟΣΙΑΣ ΧΡΗΣΕΩΣ	01-15	57013
	16-20	60976
	21-30	66920
	31-40	72204
	41-55	77488
	56-75	88056
	76 και πάνω	96312
ΤΑΧΙ	01-15	53788
	16-20	57434
	21-25	69586
	25 και άνω	79309
ΜΟΤΟΠΟΔΗΛΑΤΑ	50cc	3963
ΕΠΙΒΑΤΙΚΑ ΙΔΙΩΤΙΚΗΣ ΧΡΗΣΗΣ	51-250	9247
	251 και άνω	16843

Ασυναγώνιστες τιμές και όλες τις χρήσεις όπως φορτηγά Δ.Χ., Μοτοσικλέτες, Ταξί, Μηχανήματα έργων κ.λπ.
Επίσης: Ασφάλειες Φωτιάς-Σεισμού-Μεταφορών-Σκαφών-Ασ/κής ευθύνης-Ηλεκτρ. Εξοπλισμού κ.λπ.
ΕΡΥΘΡΟΥ ΣΤΑΥΡΟΥ 2 τηλ. 26722

F/B NISSOS KYPROS
Με χαρά σας γνωρίζουμε την έναρξη των δρομολογίων του F/B NISSOS KYPROS για Κύπρο και Χάϊφα

ΝΕΑ ΔΡΟΜΟΛΟΓΙΑ 4/3–24/6/99

ΛΙΜΑΝΙ	ΗΜΕΡΑ	ΑΦΙΞΗ	ΑΝΑΧΩΡ.
ΡΟΔΟΣ	ΠΑΡΑΣΚΕΥΗ	17.30	20.00
ΛΕΜΕΣΟΣ	ΣΑΒΒΑΤΟ	14.30	20.00
ΧΑΪΦΑ	ΚΥΡΙΑΚΗ	06.00	--
ΧΑΪΦΑ	ΔΕΥΤΕΡΑ	--	20.00
ΛΕΜΕΣΟΣ	ΤΡΙΤΗ	07.00	14.00
ΡΟΔΟΣ	ΤΕΤΑΡΤΗ	09.30	14.00

ΔΡΟΜΟΛΟΓΙΑ 1/7–2/9/99

ΛΙΜΑΝΙ	ΗΜΕΡΑ	ΑΦΙΞΗ	ΑΝΑΧΩΡ.
ΡΟΔΟΣ	ΠΑΡΑΣΚΕΥΗ	17.30	19.00
ΛΕΜΕΣΟΣ	ΣΑΒΒΑΤΟ	13.00	20.00
ΧΑΪΦΑ	ΚΥΡΙΑΚΗ	06.00	20.00
ΛΕΜΕΣΟΣ	ΔΕΥΤΕΡΑ	07.00	16.00
ΡΟΔΟΣ	ΤΡΙΤΗ	12.00	20.00

- ***ΕΙΣΙΤΗΡΙΑ ΓΙΑ ΕΠΙΒΑΤΕΣ, ΑΥΤΟΚΙΝΗΤΑ, ΕΜΠΟΡΕΥΜΑΤΑ, CONTAINERS***
- ***ΕΚΔΡΟΜΕΣ ΓΙΑ ΚΥΠΡΟ ΚΑΙ ΑΓΙΟΥΣ ΤΟΠΟΥΣ***

Πολύ φθηνά πακέτα

ΚΑΘΕ ΠΑΡΑΣΚΕΥΗ Κρουαζιέρα από Ρόδο για Κύπρο και Αγίους Τόπους. Ευκαιρία το διήμερο παραμονής του πλοίου στην ΧΑΪΦΑ για να γνωρίσετε όλους τους Αγίους Τόπους με ένα τέλεια οργανωμένο και φθηνό πρόγραμμα

ΚΑΛΑ ΤΑΞΙΔΙΑ

ΚΕΝΤΡΙΚΟ ΠΡΑΚΤΟΡΕΙΟ
ΚΥΔΩΝ TOURS
Εθελ. Δωδ/σίων 14
ΤΗΛ. 23000, 27900, 75268 • FAX: 32741
Ακτή Σαχτούρη 8 • ΤΗΛ. 27722, 24265

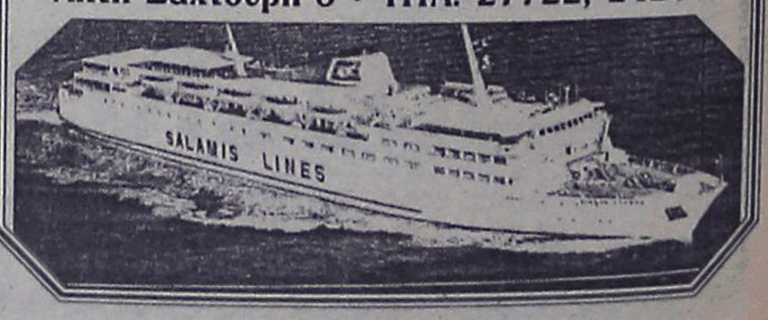

Για τις αγγελίες σας, απευθύνεσθε στα γραφεία μας ή στα τηλέφωνα: 22210, 75230

ΜΙΚΡΕΣ Αγγελίες

Figma
Αντιπροσωπεύσεις Ασφαλιστικών Εταιρειών
Άννης Μαρίας και Καζαντζάκη 2
Τηλ. (0241) 31468 • FAX: (0241) 33644

ΤΕΤΑΡΤΗ 14 ΑΠΡΙΛΙΟΥ 1999 — Η ΡΟΔΙΑΚΗ

ΕΝΟΙΚΙΑΣΕΙΣ ΑΚΙΝΗΤΩΝ

ΕΝΟΙΚΙΑΖΕΤΑΙ διαμέρισμα 57 τ.μ. επιπλωμένο με τηλέφωνο και όλες τις ηλεκτρικές συσκευές στα Τριάντα. Πληρ. τηλ. 0932888145 και 90691 μετά τις 5 μ.μ. ΑΕ27280

ΕΝΟΙΚΙΑΖΕΤΑΙ γκαρσονιέρα επιπλωμένη (στούντιο) οδός Τελχινών 9. Πληρ. τηλ. 30724 ΑΕ27281

ΕΝΟΙΚΙΑΖΕΤΑΙ στούντιο κεντρικό σε παραδοσιακό κτίριο, επίσης εκθεσιακός χώρος με συνεχόμενο στούντιο (τ.μ. 100). Πληρ. τηλ. 36981, 01-8218029 ΑΕ27272

ΕΝΟΙΚΙΑΖΕΤΑΙ ισόγειο 3άρι 80 τ.μ. στην Ανάληψη (Καρπενησίου 7Α). Τιμή 75.000. Πληρ. τηλ. 28035 κ. Γιορίκα ΠΕ27282

ΕΝΟΙΚΙΑΖΕΤΑΙ στούντιο πλήρως επιπλωμένο με ανεξάρτητη είσοδο στο Μόντε Σμιθ, Γαληνού 8. Πληρ. τηλ. 63865 από τις 2.30 μ.μ. ΑΕ27283

ΕΝΟΙΚΙΑΖΕΤΑΙ ισόγειος γκαρσονιέρα με πολυκουζινάκι επί της οδού Αγίου Νικολάου 104, 500 μ. μακράν της Εφορίας. Πληρ. τηλ. 23002 ΑΕ27273

ΕΝΟΙΚΙΑΖΕΤΑΙ αποθήκη 200 τ.μ. με ράμπα στην Ανάληψη. Πληρ. τηλ. 65638, 63146 ΑΕ27012

ΕΝΟΙΚΙΑΖΕΤΑΙ επί της οδού Αλεξάνδρου Διάκου διαμέρισμα 85 τ.μ. με αυτόνομη θέρμανση, πάρκινγκ. Κατάλληλο και διά επαγγελματική χρήση. Πληρ. τηλ. 27617, 23005 ΠΕ27075

ΕΝΟΙΚΙΑΖΕΤΑΙ α) το ισόγειο δικατοικίας στην οδό Στεφάνου Καζούλη με γκαράζ και μεγάλο κήπο για αστική ή επαγγελματική στέγη, β) Επίσης **ενοικιάζονται** στην Καζαντζάκη και Ολύμπου Καρπάθου ισόγειες αποθήκες, πλακόστρωτες με ρεύμα και WC 40 τ.μ. και 60 τ.μ. Πληρ. τηλ. 24584, 095-495577, 094-343198 και 30442-37705 ΑΕ27237

ΕΝΟΙΚΙΑΖΕΤΑΙ διαμέρισμα 1ου ορόφου σε τουριστική περιοχή, κατάλληλο για επαγγελματική στέγη. Πληρ. τηλ. 29404 ΠΕ27217

ΕΝΟΙΚΙΑΖΕΤΑΙ κατάστημα 45 τ.μ. στην Σεμερτζίδη. Ενοίκιο 45.000 δρχ. Πληρ. τηλ. 22589, 10-1 το πρωί και 7-9 το απόγευμα. Επίσης στο 28838 ΑΕ27238

ΕΝΟΙΚΙΑΖΕΤΑΙ αποθήκη 130 τ.μ. 5,50 μέτρα ύψος με μικρό πατάρι και μεγάλη πόρτα για φορτοεκφόρτωση στα Κρητικά. Πληρ. τηλ. 77736 και 29455 ΑΕ27215

ΕΝΟΙΚΙΑΖΕΤΑΙ διαμέρισμα επί της οδού Ηρακλειδών 4 Ιαλυσός. Πληρ. τηλ. 23525 και 92307. ΑΕ25889

ΕΝΟΙΚΙΑΖΟΝΤΑΙ εντός πόλεως Ρόδου στην οδό Στρατηγού Ζήση, αρ. 76-78 **υπόγειο μεγάλου εμβαδού 300 τ.μ. με αυλή περιφραγμένη εμβαδόν 500 τ.μ. με δύο εισόδους-εξόδους με ράμπα πλατιά και άλλον βοηθητικό χώρο σκεπασμένο με WC, ντους, πλήρης ηλεκτρικές και υδραυλικές εγκαταστάσεις και τηλέφωνο κατάλληλο για οποιαδήποτε χρήση και για σταθμό αυτοκινήτων RENT A CAR. Πληρ. τηλ. 29610, 31308**

Ζητείται σπίτι για **ενοικίαση** κατά προτίμηση καινούργιο 120-140 τ.μ. με αυτόνομη θέρμανση. Πληρ. τηλ. 75821 ώρες 10-1 και 5-8 ΑΕ27156

ΕΝΟΙΚΙΑΖΕΤΑΙ αποθήκη ισόγειος στ' Ασγούρου 110 τ.μ. με τριφασικό ρεύμα και WC. Πληρ. τηλ. 64457 ΠΕ27157

ΕΝΟΙΚΙΑΖΕΤΑΙ
ΚΑΤΑΣΤΗΜΑ
200 τ.μ. με πατάρι 150 τ.μ. κατάλληλο για οποιαδήποτε χρήση (γυμναστήριο, έκθεση επίπλων, κατάστημα ενδυμάτων κ.λπ.) επί της οδού Δημ. Αναστασιάδη 48 Β (το νυν κατάστημα "Παιδική Γωνιά Επίπλου").
Πληρ. τηλ. 77468

ΙΑΛΥΣΟΣ
ΕΝΟΙΚΙΑΖΕΤΑΙ
κατάστημα 90 τ.μ. με 35 τ.μ. πατάρι επί της Λεωφ. Ιαλυσού 41 (πλησίον ΒΡ)
Πληρ. τηλ.
95420, 0932-197097

ΕΥΡΩΚΤΗΜΑΤΙΚΗ
ΚΤΗΜΑΤΟΜΕΣΙΤΙΚΟ ΓΡΑΦΕΙΟ
Καταστήματα
στην παραλία Ιαλυσού
139 τ.μ. στη Λ. Ηρακλειδών.....82.000.000 δρχ.
135 τ.μ. στο κύμα.....50.000.000 δρχ.
57 τ.μ. στη Λ. Ηρακλειδών.....31.000.000 δρχ.
55 τ.μ. στη Λ. Ηρακλειδών.....24.000.000 δρχ.
38 τ.μ. στο κύμα.....20.000.000 δρχ.
36 τ.μ. στην παρ. Ιαλυσού.....18.900.000 δρχ.
ΙΩΑΝΝΗΣ & ΜΙΧΑΛΗΣ ΕΥΣΤΑΘΙΟΥ
ΕΘΝΙΚΗΣ ΑΝΤΙΣΤΑΣΗΣ 48 (ΑΝΝΗΣ ΜΑΡΙΑΣ)
ΤΗΛ.: 73819 - 74917-FAX:38641 • KIN: 094/374546

Επενδύστε σήμερα με υψηλή ασφάλεια και μεγάλη απόδοση

ΜΕΣΙΤΗΣ ΑΣΤΙΚΩΝ ΣΥΜΒΑΣΕΩΝ - REAL ESTATE AGENCY
Vitzileos
ΜΑΡΙΟΣ Κ. ΒΙΤΖΗΛΑΙΟΣ
Εθν. Μακαρίου 45-3ος Οροφ. Τηλ: 24900, 25545, Φαξ: 25544 Κινητό: 0932 704919

Ευκολίες Πληρωμής
Πωλήσεις-Αντιπαροχές
Ενοικιάσεις-Αγορές
Ανταλλαγές-Μισθώσεις

Οικόπεδα

203 τμ	Στην Παλιά Πόλη με ερειπωμένη κατοικία	10.000.000
542 τμ	Γωνιακό οικόπεδο ΣΔ 1 στο Καρακόνερο	45.000.000
600 τμ	ΣΔ 0,8 οικόπεδο στο Πέδι στο κύμα. Σύμη	25.000.000
735 τμ	Στο Μόντε Σμίθ ΣΔ 0,60	45.000.000
1.270 τμ	ΣΔ 0,8 οικόπεδο στις 7 Χουρμαδιές	100.000.000
1.300 τμ	Στην Ιξιά εντός σχεδίου ΣΔ 0,4	30.000.000
2.000 τμ	Στην Ιξιά 200+200 τμ (άδεια)	40.000.000
2.000 τμ	Στην Ρόδου-Λίνδου ΣΔ 0,6	55.000.000
2.000 τμ	Στα Κοσκινού. Θέα με άδεια	20.000.000
2.000 τμ	Στην παραλία Καλαβαρδών	6.000.000
3.800 τμ	Στην Κρεμαστή πανοραμικό	28.000.000
4.000 τμ	Χ2 με φώς και νερό (κτισμένα)	5.000 /τμ.
4.000 τμ	3 οικόπεδα χ 4000 τμ φανταστική θέα. Κοσκινού	20.000.000
4.400 τμ	Στην Κρεμαστή	26.000.000
5.000 τμ	Οικόπεδο εντός οικισμού στην Λάρδο	35.000.000
6.000 τμ	Ιαλυσος ΣΔ 0.4, 300 μ. από την θάλασσα	140.000.000
8.000 τμ	Στο Πλημμύρι στο κύμα	40.000.000
9.000 τμ	Κανδήλι 4500+4500 τμ	30.000.000
9.345 τμ	Στ' Ασγούρου με θέα	69.000.000
9.700 τμ	Στη Λαχανιά στον δρόμο με θέα	10.000.000
10.000 τμ	Στη Λάρδο επί της Λεωφόρου	80.000.000
10.000 τμ	Στα Κοσκινού. Μεγάλη ευκαιρία	20.000.000
15.000 τμ	Στην Πάρο από την θάλασσα με θέα	25.000.000
16.000 τμ	Στις Φάνες στην θάλασσα με άδεια για 170 κλίνες	33.000.000
20.000 τμ	Οικόπ χωρισμένο σε 4000 τμ=10 εκατ. Γεννάδι	50.000.000
50.000 τμ	Στο Τσαίρι	125.000.000
50.000 τμ	Στο Πλημμύρι	200.000.000
100.000 τμ	Στην παραλία Πλημμύρι	400.000.000
115.000 τμ	Αγρστ. Δαματριά με 2 πηγάδια, 300 ελές, 300 αμυγδ	65.000.000

Διαμερίσματα στην Ιαλυσό

43 τμ	Γκαρσονιέρα ημιτελ.	7.500.000
55 τμ	Ολοκαίνουργιο, παραθαλάσσιο	16.000.000
64 τμ	2 υπνοδ. - ημιτελές	12.000.000
66 τμ	Επιπλωμένο	14.000.000
68 τμ	2 υπνοδ. ημιτελές	12.000.000
70 τμ	Ολοκαίνουργιο παραθαλάσσιο	20.000.000
73 τμ	Ολοκαίνουργιο παραθαλάσσιο	21.000.000
73 τμ	2 υπνοδ ημιτελές	13.500.000
74 τμ	2 υπνοδ ημιτελές	13.000.000
91 τμ	3 υπνοδ ημιτελές	15.500.000
92 τμ	3 υπνοδ ημιτελές	16.000.000
100 τμ	LUX με τζάκι	27.000.000
120 τμ	2ος οροφ με 3 υπνοδ - τζάκι	24.000.000

Διαμερίσματα

55 τμ	στη Μήδεια με aircondition	11.000.000
60 τμ	στην Αθηναγόρα ρετιρέ	12.000.000
82 τμ	υπό κατασκευή με το κλειδί στο χέρι	300.000/τμ
86 τμ	υπό κατασκευή με το κλειδί στο χέρι	300.000/τμ
100 τμ	υπό κατασκευή με το κλειδί στο χέρι	300.000/τμ
85 τμ	στη Διαγοριδών	15.000.000
90 τμ	ρετιρέ στο κέντρο της Ρόδου	21.000.000
96 τμ	στη Λευκωσίας (2ος ορ)	25.000.000
96 τμ	στην Παρισίων με 2 υπνοδ.	25.000.000
96 τμ	στην Ιξιά (γκαράζ-κήπος-τζάκι)	25.000.000
100 τμ	Ισόγειο 2 υπνοδ. θέρμανση	31.000.000
100 τμ	στην 28ης Οκτωβρίου, ισόγ	30.000.000
108 τμ	στην Κωτιάδη, 2ος όροφ με θέα	22.000.000
115 τμ	Ζέφυρος τζάκι, πάρκινγκ, αποθήκη	37.000.000
116 τμ	Ζέφυρος τζάκι, πάρκινγκ, αποθήκη	37.000.000
117 τμ	Μιχ. Πετρίδη, ρετιρέ LUX θέρμανση	28.000.000
117 τμ	σε μπετά	16.500
118 τμ	Ζέφυρος τζάκι, πάρκινγκ, αποθήκη	39.000.000
120 τμ	Στην Καμείρου-Μ. Σμιθ LUX με 3 υπνοδ.	32.000.000
157 τμ	Χειμάρας υπόγειο	30.000.000
180 τμ	Ανάληψη 3 υπνοδ - κήπος	30.000.000
200 τμ	Κέννεντυ, Super LUX ρετιρ επιπλ 200μ ταράτσα	75.000.000

Μεζονέτες - Μονοκατοικίες

40 τμ	Μονοκατοικία στην Παστίδα	8.000.000
60 τμ	Μονοκατοικία στο Κιοτάρι μέ θέα θάλασσα	16.000.000
60 τμ	Μονοκατοικία Κιοτάρι	14.000.000
80 τμ	Μονοκατοικία Παστίδα	12.000.000
100 τμ	Μονοκατοικία Σορωνή στο κύμα - οικόπ 500 τμ	20.000.000
100 τμ	Μονοκατοικία στα Κρητικά - 3000 τμ οικοπ.	38.000.000
100 τμ	Μονοκατοικία Παραδείσι με 20 τμ όροφο	15.000.000
110 τμ	Μονοκατοικία στα Κοσκινού (πλατεία)	20.000.000
110 τμ	Μεζονέτα LUX διόροφη Καρακόνερο θέα θάλασσα	40.000.000
128 τμ	Διόρωφο στο Κιοτάρι +10 τμ πατάρι	26.000.000
130 τμ	Τριόροφες μεζονέτες Σούπερ Λουξ με κήπο	55.000.000
130 τμ	Μεζονέτα Λουξ Ανάληψη	41.000.000
140 τμ	Στάδιο Μονοκ Λουξ επιπλ +140τμ υπογ, γκαραζ, κήπο	50.000.000
180 τμ	Τρίοροφες μεζονέτες με υπόγειο Σουπερ Λουξ	67.000.000
185 τμ	Σάλακος (βίλα) με πολλά εξτρά και θέα	40.000.000
190 τμ	Διόροφη μονοκ Κοσκινού με θέα	63.000.000
197 τμ	Μεζονέτα εντός πόλης 3 υπνοδ, θέρμανση, τζάκι	47.000.000
200 τμ	Μεζονέτα γιαπί διόρ σε οικόπ 1000τμ Κοσκινού	26.000.000
200 τμ	80μ κεραμοσκεπή μονοκ μπετά +1000μ οικοπ Ιαλυσός	28.000.000
218 τμ	Μονοκατοικία με κήπο Κοσκινού	43.000.000
220 τμ	Μεζονέτα στους Δασκάλους σοβατισμένη με ασανσέρ	35.000.000
220 τμ	Δύο μεζονέτες στα Κοσκινού (η μία)	30.000.000
222 τμ	Μεζονέτα στο Άνω Ροδίνι, κτισμ-σοβατ	39.000.000
230 τμ	Βίλα στη Λάρδο σε 7.700τμ οικόπεδο με γεώτρηση	120.000.000
250 τμ	Παραδοσιακή διόρωφη μονοκ Μητρόπολη	49.000.000
350 τμ	Βίλα δίοροφη Λουξ Ασγούρου	150.000.000
380 τμ	Βίλα δίοροφη σε οικοπ 2000τμ Ιαλυσός	90.000.000

Καταστήματα - Γραφεία - Επιχειρήσεις

	Εστιατόριο - επιχείρηση στου Κόβα	6.500.000
25 τμ	Φαληράκι Μαγαζί στο Εμπορικό Κέντρο	45.000.000
25 τμ	Γραφείο στν Εθν. Μακαρίου	10.000.000
27 τμ	Φαλιράκι Μαγαζί στο εμπορικό κέντρο	11.000.000
45 τμ	Μαγαζί στο κέντρο της πόλης ενοικιασμένο	45.000.000
45 τμ	Γραφείο στο κέντρο της πόλης στον τρίτο όροφο	16.000.000
50 τμ	Κατάστημα στην Α. Διάκου και πατάρι	46.000.000
60 τμ	Γραφείο στο κέντρο της πόλης στον τρίτο όροφο	25.000.000
60 τμ	Μαγαζί +60μ ακάλ χώρος Εμπορ κέντρο Φώκιαλη	21.000.000
78 τμ	Γραφείο στο κέντρο της πόλης στον 2ο όροφο	35.000.000
96 τμ	Κατάστημα στην Κ. Υδραίου, καινούργιο	36.000.000
100 τμ	Κατάστημα Ψαροπούλα. Προνομιακό. Ενοίκιο	250.000/μήνα
113 τμ	Πλατανάκια αποθήκη	6.000.000
117 τμ	Super Market συν εξοπλισμός συν 30 τμ αυλή	12.000.000
120 τμ	2όροφη οικοδ 60+60μ Ζέφυρος πάνω στην θάλασσα	16.000.000
140 τμ	Κατάστημα-εστιατ-ακίνητο Λίνδος +140μ κήπος-θέα εξοπλισμένο	45.000.000
168 τμ	Κατάστημα στην περιοχή Πανάγου	20.000.000
180 τμ	Ενοικιάζεται στην Ιερού Λόχου επαγγ. χώρος	200.000/μήνα
189 τμ	3 όροφοι επί 63μ κατάστημα στο κέντρο της Ρόδου	63.000.000
200 τμ	Αίθουσα στην Συγγρου. ΑΘΗΝΑ	60.000.000
250 τμ	Αποθήκη στους Δασκάλους, ισόγειο	20.000.000
380 τμ	Στην Άννης Μαρίας 2 αποθήκες ετοιμοπαράδοτες	20.000.000
400 τμ	Παλιά Πόλη 9 Studios-Bar. Μισά μετρητά/μισά σε 4 χρόνια	70.000.000
420 τμ	Τριόροφη οικοδ - Νιοχώρι, τουριστική περιοχή	60.000.000
661 τμ	Apartments +οικόπ 414τμ 2 οροφ, 26 δωμ εξοπλ Α' κατ στο λιμάνι	160.000.000
750 τμ	Κατάστημα στα Ασγούρου	220.000.000
750 τμ	Αποθήκη με ράμπα για μεγάλα φορτηγά	80.000.000
1000 τμ	S/Market. Ακίνητο +3000μ οικόπ. εξοπλισμ πλήρης εμπορεύματα	300.000.000
2000 τμ	Οικοδομή-μπετά +οικόπεδο 11600μ. Η μεγάλη ευκαιρία ΜΟΝΟ	180.000.000
2000 τμ	Κτίριο-μπετά περιοχή νέας Μαρίνας Ζέφυρος	250.000.000
3800 τμ	Εργοστάσιο κτισμένο σε οικόπεδο 32.000 τμ	150.000.000
Ξενοδοχείο	Α' κατ 120 κλίνες στη θάλασσα Ιαλυσός, +οικόπεδο 4725μ	2.200.000 $
Ξενοδοχείο	Β' κατηγορίας 72 κλίνες, δισκοθήκη, στην πόλη	250.000.000
Hotel	apartments Α' κατηγορίας 40 κλίνες στην Ιαλυσό	130.000.000
Hotel	apartments Γ' κατηγορίας 50 κλίνες στην Ιξιά	150.000.000
10	διαμερίσματα επιπλωμένα στο Λαδικό	60.000.000

Ενοικιάζονται επιπλωμένα διαμερίσματα στην Ιαλυσό 60-70.000 δρχ/μήνα

Στόχος μας: Κανείς Ωδεκανήσιος χωρίς Στέγη!

ΕΝΟΙΚΙΑΖΟΝΤΑΙ επιπλωμένα STUDIOS στην οδό Αρκαδίου 14 (Ψαροπούλα-έναντι ξενοδ. Φαίδρα). Πληρ. τηλ. 25710

ΕΝΟΙΚΙΑΖΕΤΑΙ κατάστημα 160 τ.μ. στην οδό Κορδιγκτώνος Νο24 κατάλληλο για πολλές χρήσεις. Πληρ. τηλ. 73120, 90814 ώρες καταστημάτων ΠΕ26944

ΕΝΟΙΚΙΑΖΟΝΤΑΙ STUDIOS με το μήνα ή με την ημέρα πλήρως επιπλωμένα με πολυκουζινάκι, ψυγείο, ντους, WC, μπαλκόνι με ηλιακό θερμοσίφωνο και εσωτερικό τηλέφωνο στην πιο ήσυχη περιοχή της πόλης Ρόδου (περιοχή Δασκάλων). Οδός Μαν. Παπαμανώλη 12, κάθετος επί της Στέλιου Κωτιάδη. Πληρ. τηλ. 37244

ΕΝΟΙΚΙΑΖΕΤΑΙ καινούργια μονοκατοικία λουξ κατασκευής στο χωριό Αρχάγγελος Ρόδου 150 τ.μ. αποτελούμενη από κύρια δωμάτια και λοιπούς βοηθητικούς χώρους με κεντρική θέρμανση, τζάκι και τηλέφωνο. Πληρ. τηλ. 32770

ΕΝΟΙΚΙΑΖΕΤΑΙ κατάστημα 17 τ.μ. με αυλή 30 τ.μ. επί της Γρίβα. Πληρ. τηλ. 0932-965494 και 94122

πωλήσεις ακινήτων

ΠΩΛΟΥΝΤΑΙ: 1) 2.000 τ.μ. αγρός στο Τσαίρι μόνο 8.000.000, 2) 2.000 τ.μ. στη Λαχανιά μόνο 4.000.000, 3) 410 τ.μ. οικόπεδο στο Αραπάκι αξίας 25 εκατ., 4) 610 τ.μ. οικόπεδο στη Φανερωμένη 50.000 το τ.μ., 5) 42 τ.μ. γκαρσονιέρα στους Δασκάλους, 6) 50 τ.μ. μονοκατοικία στο Νιοχώρι, 7) 60 τ.μ. μονοκατοικία στο Ροδίνι, 8) 35 τ.μ. μονόχωρο διαμέρισμα στην Ιαλυσό, 9) 124 τ.μ. 4άρι διαμέρισμα Αννης Μαρίας, 10) 130 τ.μ. μονοκατοικία στην Ιαλυσό σε κολώνες, 11) Οικίες στη Λίνδο από 11 εκατ. και άνω. Πληρ. τηλ. 27082, 26476 ΑΟ27284

ΠΩΛΟΥΝΤΑΙ μονοκατοικίες στην Ιαλυσό. Πληρ. τηλ. 35430, 0932 636610 ΠΟ27260

ΠΩΛΕΙΤΑΙ μεζονέτα 140 τ.μ. ετοιμοπαράδοτη στα μπετά, με μεγάλες βεράντες και 470 τ.μ. αυλή (κήπος). Πρόσοψη στον επαρχιακό δρόμο Ρόδου-Κοσκινού περιοχή Πανόραμα. Πληρ. τηλ. 32287-24616 κ. Νίκο. ΑΟ27209

ΠΩΛΕΙΤΑΙ σπίτι 200 τ.μ. τύπου μεζονέτας 14 χρόνων σε άριστη κατάσταση περ. οδού Βορείου Ηπείρου. Εγκατάσταση καλοριφέρ, 2 WC, πολλά εντοιχισμένα ντουλάπια, δρύινα πατώματα τριφασικό ρεύμα. Απεριόριστη θέα, πάρκινγκ, κήπος. Πληρ. τηλ. 20929 9-12 πρωί και 5-8 απόγευμα ΠΟ27141

ΕΥΚΑΙΡΙΑ ΠΩΛΕΙΤΑΙ ορόφοδιαμέρισμα 6' ορόφου στα Κοσκινού 75 τ.μ. 5 χρονών καινούργιο με εντοιχισμένες κουζίνες, ντουλάπες, δύο υπνοδωματίων, σε άριστη κατάσταση. Με θέα στην θάλασσα. Πληρ. τηλ. 097-826910. Δάνεια δεκτά. ΠΟ27239

ΠΩΛΕΙΤΑΙ διαμέρισμα επί της οδού Εργάνης Αθηνάς 22, περιοχή Αννης Μαρίας 150 τ.μ. από ιδιοκτήτη. 1) Μεγάλο σαλόνι, τραπεζαρία, κουζίνα. 2) Τρία υπνοδωμάτια, μεγάλες ντουλάπες. 3) Δύο μπάνια. 4) Αποθήκη πλυσταριό. 5) Τρεις μεγάλες βεράντες. 6) Διαθέτει τζάκι. 7) Ηλιακός θερμοσίφωνας. 8) Κεραίες τηλεόρασης. 9) Διαθέτει ηλεκτρική θέρμανση. 10) Υπάρχει φως και νερό. 11) Μεγάλη κουζίνα της ALNO, με ηλεκτρικά είδη, 12) Ιδιόκτητος χώρος πάρκινγκ. Και είναι πανέτοιμο για κατοίκηση. Πληρ. ώρες καταστημάτων τηλ. 75263 ΑΟ27140

ΠΩΛΕΙΤΑΙ οικόπεδο 5 στρ., κοντά στην θάλασσα, στις Φάνες. Πληρ. τηλ. 40244 ΠΟ26563

ΠΩΛΟΥΝΤΑΙ μονοκατοικίες στην παραλία Ιαλυσού έναντι ταβέρνας "ΚΑΛΥΒΑ" επί της οδού Ρίμινι. Πληρ. τηλ. 94236, 28476, 94960 κ. Ελευθ. Ζαμπελλάκης

ΕΥΚΑΙΡΙΑ

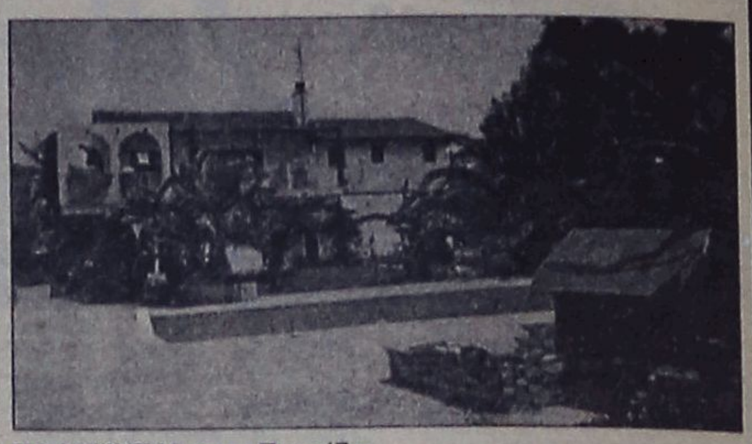

ΠΩΛΟΥΝΤΑΙ στην Παστίδα:
Σε 4 στρ. κτήμα **πωλείται** δυόροφη κατοικία με πισίνα
Επίσης σε 2 στρ. κτήμα **πωλείται** βιοτεχνία.
Ρόδος: μεγάλου Κωνσταντίνου πωλείται διαμέρισμα 4άρι με 2 λουτρά.

Πληροφορίες κιν. 095-406562, τηλ. 51024, 26805, και Fax: 51077

ΠΩΛΕΙΤΑΙ

επί της Ρόδου-Λίνδου 447 τ.μ. ισόγειο κατάστημα με 475 τ.μ. Α' όροφο (για βιοτεχνική χρήση) ελεύθερο μίσθωσης αξίας 230.500.000 δρχ.

ΚΑΙ

αποθήκη επί της Ρόδου-Λίνδου 240 τ.μ. ελεύθερη μίσθωσης αξίας 36.000.000 δρχ.

Πληροφορίες ΕΥΡΩΚΤΗΜΑΤΙΚΗ Γιάννης και Μιχάλης Ευσταθίου, τηλ. 73819, 74917 και 094/374546

Στο ξενοδοχείο **LINDIAN VILLAGE**

ΕΝΟΙΚΙΑΖΕΤΑΙ

χώρος κατάλληλος για κομμωτήριο
Πληρ. τηλ. 0244-47361, 47366
κ. Τσουρδιό Γιώργο

ΠΩΛΟΥΝΤΑΙ

μονοκατοικίες στην παραλία Ιαλυσού έναντι ταβέρνας "Καλύβας" επί της οδού Ρίμινι.
Πληρ. τηλ. 94236, 28476, 94960,
κ. Ελευθ. Ζαμπελλάκης

ΚΑΤΣΑΔΟΥΡΟΣ ΤΑΞΙΑΡΧΗΣ
ΠΟΛΙΤΙΚΟΣ ΜΗΧΑΝΙΚΟΣ
ΕΡΓΟΛΑΒΟΣ ΔΗΜΟΣΙΩΝ ΚΑΙ
GUNITE
ΙΔΙΩΤΙΚΩΝ ΕΡΓΩΝ
ΕΚΤΟΞΕΥΟΜΕΝΟ ΣΚΥΡΟΔΕΜΑ
ΡΗΤΙΝΕΝΕΣΕΙΣ-ΤΣΙΜΕΝΤΕΝΕΣΕΙΣ-ΑΜΜΟΒΟΛΕΣ
ΕΝΙΣΧΥΣΕΙΣ-ΕΠΙΣΚΕΥΕΣ-ΑΝΑΠΑΛΑΙΩΣΕΙΣ ΚΤΙΡΙΩΝ
ΕΙΔΙΚΑ Κ' ΓΕΝΙΚΑ ΤΕΧΝΙΚΑ ΕΡΓΑ
ΓΡΗΓ. ΛΑΜΠΡΑΚΗ 39 ΡΟΔΟΣ
ΤΗΛ. (0241) 22940 FAX: 22406
ΚΙΝ.: 093/2336258

ΚΤΗΜΑΤΟΜΕΣΙΤΙΚΟ ΓΡΑΦΕΙΟ

ΕΥΡΩΚΤΗΜΑΤΙΚΗ

E-Mail: Info@euroktimatiki.gr



Η σίγουρη επένδυση

ΕΚΤΙΜΗΣΕΙΣ
ΑΓΟΡΕΣ
ΠΩΛΗΣΕΙΣ
ΑΝΤΙΠΑΡΟΧΕΣ
ΕΠΑΓΓΕΛΜΑΤΙΚΕΣ ΜΙΣΘΩΣΕΙΣ
ΕΠΕΝΔΥΤΙΚΕΣ ΠΡΟΤΑΣΕΙΣ

ΜΕΓΑΛΗ ΓΚΑΜΑ:
- ΞΕΝΟΔΟΧΕΙΩΝ
- ΚΕΝΤΡΙΚΩΝ ΑΣΤΙΚΩΝ ΑΚΙΝΗΤΩΝ
- ΠΑΡΑΛΙΑΚΩΝ ΕΚΤΑΣΕΩΝ

Καταστήματα - Γραφεία

23 τ.μ. στη Σωκράτους	120.000.000
33 τ.μ. στην Αμμοχώστου	40.000.000
33 τ.μ. στην Αμερικής	75.000.000
34 τ.μ. στη Λ. Ιαλυσού	20.400.000
37 τ.μ. στην παραλία Ιαλυσού	18.900.000
42 τ.μ. στο εμπορικό κέντρο Φώκιαλη	14.000.000
43 τ.μ. στη Στ. Κωτιάδη	34.400.000
50 τ.μ. στην Αλεξ. Διάκου	50.000.000
52 τ.μ. στη Δενδρινού	35.000.000
89 τ.μ. στην Εθνάρχου Μακαρίου (γραφείο)	35.000.000
95 τ.μ. στην Κ. Τσαλδάρη	40.600.000
96 τ.μ . στην Κων/νου Υδραίου	37.000.000
127 τ.μ. στη Σκεύου Ζερβού	40.000.000
125 τ.μ. στην Ανάληψη	37.500.000
160 τ.μ. στη Λίνδου	64.000.000
922 τ.μ. στη Λίνδου	230.000.000

Μονοκατοικίες Μαιζονέτες

67 τ.μ. σε 81 τ.μ. οικόπεδο στην Κρεμαστή	12.000.000
117 τ.μ. στην Αγία Αναστασία	36.000.000
110 τ.μ. στους Αγ. Αναργύρους	35.000.000
112 τ.μ. στην Αγ. Αναστασία σε 120 τ.μ. οικ.	16.000.000
130 τ.μ. στην Ανάληψη	45.500.000
130 τ.μ. σε 300 τ.μ. οικ. (μπετά) παρ. Ιαλυσού	26.000.000
130 τ.μ. σε 300 τ.μ. οικ. στην παραλία Ιαλυσού	52.000.000
133 τ.μ. στην Ανάληψη	38.000.000
135 τ.μ. στο Καρακόνερο	55.000.000
140 τ.μ. στην Ιαλυσό σε 350 τ.μ. οικ. (μπετά)	24.000.000
144 τ.μ. στην παραλία Κρεμαστής (μπετά)	21.500.000
160 τ.μ σε 322 τ.μ. οικ. (μπετά) παρ. Ιαλυσού	30.000.000
195 τ.μ. στο Νέο Ροδίνι	67.000.000
200 τ.μ. στους πρόπ. Φιλερήμου σε 1000 τ.μ. οικ.	30.000.000
200 τ.μ. στο Καρακόνερο	67.000.000
203 τ.μ. στην παραλία Αφάντου σε 4.300 οικ.	65.000.000
204 τ.μ. στα Κοσκινού σε 1000 τ.μ. οικ. (μπετά)	26.000.000
210 τ.μ. σε 333 τ.μ οικ.(μαρμ/βά) παρ. Ιαλυσού	45.000.000
210 τ.μ. σε 320 τ.μ. οικ. (μπετά) παρ. Ιαλυσού	35.000.000
240 τ.μ. σε 316 τ.μ οικ. μαρμ/βά παρ. Ιαλυσού	49.000.000
242 τ.μ. στο Μηδεια	55.000.000
250 τ.μ. στην Ιαλυσό	67.000.000
270 τ.μ. στην Παστίδα σε 3.748 τ.μ. οικ/δο	70.000.000
300 τ.μ. στα Αφάντου (ημ/ληc) σε 3.500 τ.μ. οικ.	39.000.000

Διαμερίσματα

43 τ.μ. στη Μητρόπολη	10.000.000
44 τ.μ. στην Ιαλυσό	13.200.000
32 τ.μ. στον Άγιο Ιωάννη	7.000.000
58 τ.μ. στην Ανάληψη	19.000.000
70 τ.μ. στο Καρακόνερο	23.500.000
77 τ.μ. στην Ανάληψη	24.000.000
83 τ.μ. στην Ανάληψη	26.000.000
85 τ.μ. στην Ανάληψη	24.600.000
85 τ.μ. στην Ανάληψη	25.600.000
86 τ.μ. στους Δασκάλους	24.000.000
86 τ.μ. στο Ροδίνι	25.800.000
87 τ.μ. στην Ανάληψη	25.000.000
89 τ.μ. στο Ροδίνι	26.000.000
90 τ.μ. στην Ανάληψη	30.000.000
93 τ.μ. στο Ροδίνι	27.900.000
94 τ.μ. στο Ροδίνι	26.300.000
96 τ.μ. στην Ανάληψη	20.000.000
96 τ.μ. στο Καρακόνερο	28.000.000
96 τ.μ. στην Ανάληψη	25.000.000
100 τ.μ. στην Ανάληψη	30.000.000
101 τ.μ. στην Ανάληψη	28.000.000
103 τ.μ. στην Ανάληψη	30.000.000
103 τ.μ. στο Ροδίνι	36.000.000
103 τ.μ. στην Ανάληψη (μαρμαροσουβά)	20.600.000
104 τ.μ. στην Ανάληψη	27.000.000
105 τ.μ. στο Ροδίνι	31.500.000
105 τ.μ. στο Ροδίνι	24.000.000
106 τ.μ. στην Ανάληψη	32.000.000
106 τ.μ. στο Ροδίνι	26.000.000
106 τ.μ. στους Δασκάλους	30.000.000
107 τ.μ. στο Ροδίνι	33.000.000
114 τ.μ. στους Δασκάλους	42.750.000
115 τ.μ. στην Ανάληψη (σε μπετά)	16.000.000
116 τ.μ. στην Ανάληψη	35.000.000
116 τ.μ. στο Ροδίνι	34.800.000
117 τ.μ. στους Δασκάλους	46.000.000
118 τ.μ. στο Ζέφυρο	36.750.000
120 τ.μ. στο Ροδίνι	33.000.000
120 τ.μ. στην Ανάληψη	32.400.000
120 τ.μ. στους Δασκάλους	42.000.000
120 τ.μ. Στην Ανάληψη	42.000.000
121 τ.μ. στο Ροδίνι	36.300.000
125 τ.μ. στην Ατταβύρου (ημιτελές)	33.500.000
125 τ.μ. στους Δασκάλους	47.000.000
128 τ.μ. στους Δασκάλους	41.500.000
130 τ.μ. στο Ροδίνι	35.000.000
160 τ.μ. κοντά στο στάδιο Διαγόρα	48.000.000
163 τ.μ. στους Δασκάλους	55.000.000

Οικόπεδα

ΡΟΔΟΣ

2000 τ.μ. στο Μόντε Σμίθ (Σ.Δ. = 0,4)	100.000.000
700 τ.μ. στο Μόντε Σμίθ (Σ.Δ.=0,4)	35.000.000
523 τ.μ. στη Βέρνης	25.600.000
1000 τ.μ. στη Γ.Σεφέρη (ΣΔ=0,6)	45.000.000
1000 τ.μ. στο Μόντε Σμίθ (ΣΔ=0,4)	50.000.000
2000 τ.μ. στην Απόλλωνος (ΣΔ=0,4)	100.000.000
4000 τ.μ. στη Ρόδου Λίνδου	120.000.000
4000 τ.μ. στο Μόντε Σμίθ	140.00.000

ΙΑΛΥΣΟΣ

571 τ.μ. κοντά στην παραλία (ΣΔ=0,4)	25.000.000
720 τ.μ. κοντά στην παρ. με άδ. οικ. (ΣΔ=0,3)	22.000.000
1000 τ.μ. κοντά στην Άνοιξη με αδ. οικοδ	24.000.000
1000 τ.μ. στη θέση Βουνάρα με άδ. οικ/μής	14.000.000
1082 τ.μ. στον Αγ. Γεώργιο	16.500.000
1200 τ.μ. στην παρ. Ιαλυσού	44.500.000
2002 τ.μ. στη θέση Βουνάρα Αννουλί με αδ.οικ.	30.000.000
2000 τ.μ. με άδεια οικοδ. Κοντά στο Λύκειο	32.000.000
4000 τ.μ. στη θέση Αγ. Ιωάννης	22.000.000
4181 τ.μ. στους πρόποδες Φιλερήμου	50.000.000

ΚΟΣΚΙΝΟΥ

1000 τ.μ. με βιοτ. αδ. οικ. κοντά στο Μ Γυμν	18.000.000
1000 τ.μ. πανοραμικό με αδ. οικόδ	12.000.000
1150 τ.μ. με αδ. οικοδ. πανοραμικά	15.000.000
1175 τ.μ. στην επαρχιακή οδό	25.000.000
1500 τ.μ. πανοραμικό, με αδ. οικοδ	17.000.000
2000 τ.μ. με άδεια οικ/μής πανοραμικά	23.000.000
2100 τ.μ. στην Αγ. Βαρβάρα	14.000.000
2300 τ.μ. με άδεια οικοδομής	30.000.000
2500 τ.μ. κοντά στην Καλλιθέα	27.000.000
4000 τ.μ. κοντά στο Μουσικό Γυμνάσιο	72.000.000
4000 τ.μ. στη θέση «Πέζουλας»	40.000.000
4000 τ.μ. κοντά στην επαρχιακή οδό	32.000.000
4000 τ.μ. βιοτεχνικό	40.000.000
4000 τ.μ. κοντά στο Ρ. Σταθμό	26.000.000
4200 τ.μ. κοντά στην Ελαΐς	46.000.000
4100 τ.μ. πανοραμικά	24.000.000
4150 τ.μ. πανοραμικά	36.000.000
4800 τ.μ. στο Φυτώριο	40.000.000
5.090 τ.μ. στη θέση Πέζουλας	45.000.000
17.000 τ.μ. στην Αγ. Βαρβάρα	85.000.000

ΓΙΝΟΝΤΑΙ ΕΥΚΟΛΙΕΣ ΠΛΗΡΩΜΗΣ.
ΖΗΤΟΥΝΤΑΙ ΔΙΑΜΕΡΙΣΜΑΤΑ, ΚΑΤΑΣΤΗΜΑΤΑ, ΟΙΚΟΠΕΔΑ ΕΝΤΟΣ Ή ΕΚΤΟΣ ΠΟΛΕΩΣ
ΚΑΘΩΣ ΚΑΙ ΟΙΚΟΠΕΔΑ ΓΙΑ ΑΝΤΙΠΑΡΟΧΗ

ΚΑΙ ΙΩΑΝΝΗΣ ΜΙΧΑΛΗΣ **ΕΥΣΤΑΘΙΟΥ**

ΕΘΝΙΚΗΣ ΑΝΤΙΣΤΑΣΗΣ 48,
ΤΗΛ: (0241) 73819 - 74917
FAX: (0241) 38641
ΚΙΝ: 094 / 374546

ΠΩΛΟΥΝΤΑΙ στην Παστίδα: α) Αγροτεμάχιο 4 στρ., 500 μέτρα, από τον δρόμο Φαληρακίου-Αεροδρομίου, άρτιο και οικοδομήσιμο. Τιμή 12.000.000 δρχ. β) Στο κέντρο της Παστίδας, με άδεια διόροφης οικοδομής, υπάρχει κτισμένη η θεμελίωση της σε οικόπεδο 305 τ.μ. Τιμή 13.500.000 δρχ. Πληρ. τηλ. 63226 ΠΟ26855

ΠΩΛΕΙΤΑΙ κατάστημα 37 τ.μ. με υπόγειο επίσης 37 τ.μ. και αυλή 35 τ.μ. στο Εμπορικό Κέντρο Κρανίδη στο Φαληράκι. Πληρ. τηλ. 0244-22955 και 094-899333

ΠΩΛΕΙΤΑΙ 428 τ.μ. οικόπεδο στο Χαράκι κοντά στην παραλία αξίας 25.000.000 δρχ. Πληρ. ΕΥΡΩΚΤΗΜΑΤΙΚΗ Γιάννης και Μιχάλης Ευσταθίου, τηλ. 73819-74917 κιν. 094/374546 ΠΟ26567

ΕΥΚΑΙΡΙΑ. Ανάμεσα Ψίνθο-Αρχίπολη στο εστιατόριο "Άρτεμης" **ΠΩΛΕΙΤΑΙ** 22.080 τ.μ. επίσης κτήμα 13 στρεμμάτων 105 ρίζες ελιές και με νερό πηγή τρεχάμενο στην τιμή των 6.000.000 δρχ. Πληρ. τηλ. 26805-51024 και 094- 434762

ΠΩΛΟΥΝΤΑΙ καταστήματα ετοιμοπαράδοτα στο μεγαλύτερο συγκρότημα καταστημάτων στην παραλιακή λεωφόρο Ιαλυσού απ' ευθείας από τον κατασκευαστή πολ. μηχανικό Στέλιο Μακέστα. Εξασφάλιση δανείου, ευκολίες πληρωμής. Από 10.350.000δρχ. Πληρ. τηλ. 21347

ΕΥΚΑΙΡΙΑ ΓΙΑ ΕΠΕΝΔΥΣΗ. ΠΩΛΕΙΤΑΙ ακίνητο-λειτουργούσα επιχείρηση ενοικιαζομένων δωματίων στην Π. Πόλη συνολικού εμβαδού 310 τ.μ. (ισόγειο και α' όροφος) με 90 τ.μ. υπόγειο. Τιμή 80.000.000 δρχ. Πληρ. τηλ. 094/638918

ΠΩΛΟΥΝΤΑΙ

1) ΚΟΛΥΜΠΙΑ αγρός 2.200 τ.μ. με άδεια διορόφου κατοικίας 120 τ.μ. αξίας 22.000.000
2) Οικία 120 τ.μ. στη Σύμη, κατάλληλη για ιατρείο ή εμπορικό κατάστημα
3) 250 τ.μ. καφετέρια στο Φαληράκι-άρτια εξοπλισμένη στο νέο εμπορικό κέντρο
4) 500 τ.μ. οικόπεδο στους ξυλουργούς με άδεια για 2όροφο βιοτεχνικό κτίριο.

Πληρ.τηλ. 27082, 26476 ώρες γραφείου

ΓΙΑΝΝΗΣ ΝΙΚΟΛΙΔΑΚΗΣ
ΜΗΧ/ΓΟΣ-ΜΗΧ/ΚΟΣ
ΓΑΛΛΙΑΣ 14 - ΡΟΔΟΣ

ΠΩΛΟΥΝΤΑΙ

1. Διαμερίσματα πολυτελούς κατασκευής 128 τ.μ. με τρία υπνοδωμάτια και 95 τ.μ. με δύο υπνοδωμάτια πλησίον Άννης Μαρίας. Τα παραπάνω διαμερίσματα διαθέτουν θέση στάθμευσης και κεντρική θέρμανση.
2. Μεζονέτες 132-130-144 τ.μ. με ή άνευ υπογείου επί της οδού Καζαντζάκη πλησίον Άννης Μαρίας
3. Γραφεία 70-92-165 τ.μ. επί της Άννης Μαρίας έναντι ΙΟΝΙΚΗΣ ΤΡΑΠΕΖΑΣ
4. Κατάστημα επί της Κων. Τσαλδάρη 97 τ.μ. με υπόγειο.
5. Μεζονέτες επί της οδού Φιλερήμου 126 τ.μ.-110 τ.μ., 138 τ.μ.
6. Διαμερίσματα δύο και τριών υπνοδωματίων πολυτελούς κατασκευής με γκαράζ και κεντρική θέρμανση 86 και 114 τ.μ. πλησίον Άννης Μαρίας.

Πληρ.τηλ. **22291-35103/094 391825**

ΕΥΡΩΚΤΗΜΑΤΙΚΗ
ΚΤΗΜΑΤΟΜΕΣΙΤΙΚΟ ΓΡΑΦΕΙΟ



Ιαλυσός
4.149 τ.μ. στους πρόποδες Φιλερήμου	50.000.000
4.138 τ.μ. στην οδό Αγ. Ιωάννου	22.000.000.
4.415 τ.μ. στη θέση κάμπος Αντωναράς	35.000.000
10.140 τ.μ. στο Κανδυλί	30.000.000
2.000 τ.μ. στην οδό Αρχιμήδη	30.000.000

Κοσκινού
4.088 τ.μ. πανοραμικό	46.000.000
4.000 τ.μ. πανοραμικό πίσω από την Ελαϊς	44.000.000
4.000 τ.μ. πανοραμικό	34.000.000
4.150 τ.μ. στη θέση Πατέλλα	33.000.000
4.050 τ.μ. κοντά στο Φυτώριο	24.000.000

ΙΩΑΝΝΗΣ & ΜΙΧΑΛΗΣ ΕΥΣΤΑΘΙΟΥ
ΕΘΝΙΚΗΣ ΑΝΤΙΣΤΑΣΗΣ 48 (ΑΝΝΗΣ ΜΑΡΙΑΣ)
ΤΗΛ.: 73819 - 74917-FAX:38641 • ΚΙΝ: 094/374546

ΡΟΔΙΑΚΗ ΚΤΗΜΑΤΙΚΗ
ΣΥΜΒΟΥΛΟΙ & ΕΚΤΙΜΗΤΕΣ ΑΚΙΝΗΤΩΝ — ΚΤΗΜΑΤΟΜΕΣΙΤΙΚΟ ΓΡΑΦΕΙΟ — από το 1983

ΠΩΛΗΣΕΙΣ

ΕΝΟΙΚΙΑΣΕΙΣ

ΣΤΕΓΑΣΤΙΚΑ ΔΑΝΕΙΑ

ΑΝΤΙΠΑΡΟΧΕΣ

ΕΚΤΙΜΗΣΕΙΣ

ΕΡΕΥΝΑ ΑΓΟΡΑΣ

ΑΝΑΛΑΜΒΑΝΟΥΜΕ ΤΗΝ ΠΩΛΗΣΗ ΤΩΝ ΑΚΙΝΗΤΩΝ ΣΑΣ ΣΤΗΝ ΕΥΡΩΠΑΪΚΗ ΑΓΟΡΑ ΣΕ ΣΥΝΕΡΓΑΣΙΑ ΜΕ ΤΑ ΜΕΓΑΛΥΤΕΡΑ ΜΕΣΙΤΙΚΑ ΓΡΑΦΕΙΑ ΤΗΣ ΕΥΡΩΠΗΣ

ΔΙΑΜΕΡΙΣΜΑΤΑ				ΜΟΝΟΚΑΤΟΙΚΙΕΣ - ΜΕΖΟΝΕΤΕΣ			
45	2αρι	Νιοχώρι	18.000.000	70		Μιχ. Πετρίδη	16.000.000
52	2αρι	Γρίβα	13.000.000	110		Ροδίνι	35.000.000
50	2αρι	Αθηνών	17.000.000	116		Κοσκινού	26.000.000
55	2αρι	Μήδεια	17.000.000	126		Τριάντα	35.000.000
57	2αρι	Αγ. Ιωάννου	19.500.000	130		Ανάληψη	44.500.000
75	3αρι	Σειρινέλες	22.000.000	130		Τριάντα	48.000.000
80	3αρι	Βολονάκη	22.000.000	134		Αγ Νικολάου	35.000.000
80	3αρι	Ροδίνι	16.500.000	136		Πυθαγόρα	25.000.000
84	3αρι	Απ. Παύλου	25.000.000	140	σοβάδες	Κοσκινού	33.000.000
87	3αρι	Ροδίνι	27.000.000	155		Παστίδα	70.000.000
87	3αρι	Μήδεια	27.000.000	195		Αραπάκι	56.000.000
92	3αρι	Ανάληψη	27.500.000	205		Ροδίνι	52.000.000
95	4αρι	Νιοχώρι	36.000.000	210		Παστίδα	100.000.000
100	4αρι	Βενετόκλειο	24.000.000	200	μπετά	Φιλέρημος	30.500.000
100	4αρι	Δενδρινού	31.000.000	200		Φιλέρημος	65.000.000
100	4αρι	Ανάληψη	32.000.000	200	μπετά	Φιλέρημος	30.500.000
105	4αρι	Γρίβα	27.000.000	220		Τριάντα	85.000.000
115	4αρι	Αννης Μαρίας	39.000.000	270		Τιμοκρέοντος	50.000.000
115	4αρι	Ανάληψη	30.000.000	195		Καρακόνερο	70.000.000
116	4αρι	Δενδρινού	38.000.000	260	μπετά	Ροδίνι	35.000.000
120	4αρι	Μ. Πετρίδη	33.000.000	ΟΙΚΟΠΕΔΑ ΡΟΔΟΥ			
120	4αρι	Ανάληψη	37.500.000	335	ΣΔ 0,8	Μητρόπολη	30.000.000
124	4αρι	Ροδίνι	26.000.000	250	ΣΔ 0,4	Μόντε Σμίθ	15.000.000
125	4αρι	Ροδίνι	24.000.000	400	ΣΔ 0,6	Μερίδα ΚΑΙΡ	12.500.000
128	4αρι	Αννης Μαρίας	40.000.000	300	ΣΔ 0,8	Απόλλων	14.000.000
136	4αρι	Σωτήρος	33.000.000	410	ΣΔ 0,8	Αγ. Φραγκίσκος	30.000.000
145	4αρι	Παπαλουκά	55.000.000	470	ΣΔ 0,8	Ροδίνι	35.000.000
ΟΙΚΟΠΕΔΑ ΚΟΣΚΙΝΟΥ				680	ΣΔ 0,8	Ροδίνι	58.000.000
4.000		Μουσικό Γυμνάσιο	40.000.000	2.000	εκτος	Ρόδου - Λίνδου	55.000.000
4.000		με θέα την θάλασσα	35.000.000	4.000	εκτος	Νέο Νοσοκομείο	50.000.000
4.000		Κοσκινού με θέα	40.000.000	ΟΙΚΟΠΕΔΑ ΤΡΙΑΝΤΩΝ			
4.000		με θέα την θάλασσα	48.000.000	420	ΣΔ 0,4	200 μ από θάλασσα	14.000.000
4.100		Φυτώριο	24.000.000	440	ΣΔ 1	Στάση Παρασκευά	22.000.000
4.300		Κοσκινού σε ύψωμα	24.000.000	765	ΣΔ 0,8	Λευκφόρος	60.000.000
4.000		Κοσκινού με θέα	24.500.000	760	ΣΔ 0,8	Κρεμαστή	25.000.000
ΚΑΤΑΣΤΗΜΑΤΑ ΓΡΑΦΕΙΑ				1.300	ΣΔ 1	Στάση Παρασκευά	75.000.000
45		Αγ. Ιωάννου	31.500.000	2.100	ΣΔ 0,8	Κρεμαστή	75.000.000
46		Ακτή Μιαούλη	37.000.000	2.000		Άνοιξη	36.000.000
90		Τσαλδάρη	36.000.000	4.000	εκτος	Καστελλοριζιοί	36.000.000
90		Κων. Υδραίου	30.000.000	4.300	εκτος	Τρεις	22.000.000
110		Αλεξ. Διάκου	35.000.000	10.100	εκτος	Κανδυλί	37.000.000

ΑΝΕΣΤΗΣ & ΣΑΒΒΑΣ ΣΑΒΒΑΪΔΗΣ
Μέγαρο Κισσόγλου, 3ος όροφος
Εθελοντών Δωδεκανησίων 29
ΡΟΔΟΣ

FIABCI

tel: 26281 & 35476
fax: 34663
cel: 094-421015 & 097-433427
e-mail: savvaidis@rho.forthnet.gr

ΑΣΦΑΛΕΙΟΚΤΗΜΑΤΙΚΗ
ΚΤΗΜΑΤΟΜΕΣΙΤΙΚΟ-ΑΜΟΙΒΑΙΑ ΚΕΦΑΛΑΙΑ ΑΣΦΑΛΕΙΕΣ INTERNATIONAL LIFE

ΔΙΑΜΕΡΙΣΜΑΤΑ
40 τ.μ. 2άρι Μήδεια
40 τ.μ. 2άρι Βενετοκλέων
55 τ.μ. 2άρι Αγ. Ιωάννη
55 τ.μ. 2άρι Παπαλουκά
55 τ.μ. 2άρι Ιαλυσός
60 τ.μ. 3άρι Ιξιά-Σωτήρος
60 τ.μ. 3άρι Κων. Παλαιολόγου
68 τ.μ. 3άρι Ιαλυσός
70 τ.μ. 3άρι Ιαλυσός
73 τ.μ. 3άρι Ιαλυσός
80 τ.μ. 3άρι Αγ. Ιωάννη
80 τ.μ. 3άρι Ιξιά-Σωτήρος
86 τ.μ. 3άρι Ροδίνι
88 τ.μ. 3άρι Αννης Μαρίας
90 τ.μ. 3άρι Παραδείσι
96 τ.μ. 3άρι Αννης Μαρίας
115 τ.μ. 4άρι Ανάληψη
120 τ.μ. 4άρι Αραπάκι
120 τ.μ. 4άρι Αγ. Ιωάννη
120 τ.μ. 4άρι Αγ. Νικόλαο
128 τ.μ. 4άρι Αννης Μαρίας
130 τ.μ. 4άρι Ροδίνι
135 τ.μ. 4άρι Αραπάκι
145 τ.μ. 4άρι Ιαλυσός
147 τ.μ. 4άρι Παπαλουκά
150 τ.μ. 4άρι Ανάληψη

ΜΟΝΟΚΑΤΟΙΚΙΕΣ-ΜΕΖΟΝΕΤΕΣ
50 τ.μ. Κρεμαστή
80 τ.μ. Καστελλοριζιούς
130 τ.μ. Ανάληψη
130 τ.μ. Ροδίνι
135 τ.μ. Καρακόνερο
140 τ.μ. μπετά Ιαλυσός
140 τ.μ. Ιαλυσός
150 τ.μ. μπετά Μήδεια
155 τ.μ. Ιαλυσός
155 τ.μ. Παλιά Πόλη
180 τ.μ. Ιαλυσός
180 τ.μ. Παλιά Πόλη
180 τ.μ. Κοσκινού
190 τ.μ. Αφάντου
200 τ.μ. Παλιά Πόλη
235 τ.μ. Ιαλυσός
250 τ.μ. Ιαλυσός
300 τ.μ. Μαριτσά
300 τ.μ. Τρεις Ιαλυσός
500 τ.μ. Κοσκινού

ΚΑΤΑΣΤΗΜΑΤΑ
24 τ.μ. Σωκράτους
28 τ.μ. Ιαλυσός
35 τ.μ. Φαληράκι
38 τ.μ. Φαληράκι
55 τ.μ. γραφείο Σοφ. Βενιζέλου
90 τ.μ Ροδίνι
100 τ.μ. Σωτήρος
150 τ.μ. Χαρ. Μόσχου
180 τ.μ. Κων. Υδραίου

ΟΙΚΟΠΕΔΑ
350 τ.μ. Ιαλυσός (ΣΔ. 0,4)
545 τ.μ. Ροδίνι (ΣΔ. 0,8)
680 τ.μ. Ροδίνι (ΣΔ. 0,4)
1.060 τ.μ. Παραδείσι
1.200 τ.μ. Διμυλιά
1.920 τ.μ. Ε.Ο Παραδείσι-Θεολόγος
1.500 τ.μ. Μιχ. Πετρίδη (ΣΔ. 0,8)
500 τ.μ. Μαριτσά
550 τ.μ. Παραδείσι
850 τ.μ. Πεύκους
1.200 τ.μ. Ιαλυσός
1.460 τ.μ. Κρεμαστή
1.500 τ.μ. Παστίδα
2.000 τ.μ. Κρεμαστή

ΑΓΡΟΤΕΜΑΧΙΑ
2100 τ.μ., επί της Ε.Ο. Παραδείσι Θεολόγου
6.000 τ.μ., 9.000 τ.μ., 11.000 τ.μ. Κολύμπια
3135 τ.μ., με οικοδομή Ε.Ο. Κρεμαστής Μαριτσά
3100 τ.μ. Φαληράκι για 400 τ.μ. οικοδομή
4000 τ.μ. με θέα Φαληράκι
4 στρέμματα με φανταστική θέα Κοσκινού (ευκαιρία)
4 στρέμματα με θέα Αφάντου
4 στρέμματα με θέα θαλασσα Φυτώριο
4 στρέμματα επί της Ε.Ο. Τρεις-Παστίδα (ευκαιρία)
4 στρέμματα Μαριτσά
4800 τ.μ. επί της Ε.Ο Τρεις-Παστίδα
4050 τ.μ. με θέα Παστίδα (ευκαιρία)
4 στρέμματα Καλαβάρδα
4 στρέμματα με απεριόριστη θέα Φαληράκι
5 στρέμματα Θεολόγος
5000 τ.μ.-11000 τ.μ. Παστίδα
8 στρέμματα με θέα φυτώριο
4 στρέμματα Πεύκους
6 στρέμματα επί της Ε.Ο Τσαΐρι-Παστίδα
4.300 τ.μ. Καλαμώνας
6.500 τ.μ. Καλαμώνας
22 στρέμματα με ρεύμα-νερό Θεολόγος

ΔΙΑΘΕΤΟΥΜΕ ΠΕΡΙΣΣΟΤΕΡΑ ΑΚΙΝΗΤΑ ΠΡΟΣ ΠΩΛΗΣΗ ΕΚΤΟΣ ΑΠΟ ΤΑ ΑΝΑΓΡΑΦΟΜΕΝΑ

ΥΠΕΥΘΥΝΟΙ
ΓΙΩΡΓΟΣ ΧΑΡΔΑΛΙΑΣ-ΛΟΥΚΑΣ ΚΑΡΑΝΙΚΗΣ
ΕΘΝ. ΜΑΚΑΡΙΟΥ 45 ΣΤΟΑ ΡΟΙΚΟΥ 2ος ΟΡΟΦΟΣ
ΤΗΛ. 21003 ΚΙΝ. 094/251011

μαθήματα

ΑΓΓΛΙΚΑ-ΙΤΑΛΙΚΑ. Καθηγητής, αριστούχος απόφοιτος (MASTER SCHILLER INTERNATIONAL UNIVERSITY) παραδίδει μαθήματα **κατ' οίκον** σε αρχάριους, προχωρημένους, ξενοδοχοϋπαλλήλους. Εξασφαλισμένη επιτυχία εξετάσεων FIRST CERTIFICATE, TOEFL CAMBRIDGE ΚΑΙ MICHIGAN PROFICIENCY καθώς και εισαγωγή σε βρετανικά και ιταλικά πανεπιστήμια. Τιμές λογικές Μεταφράσεις δεκτές. Πληρ. τηλ. 27447-0932-322666 AM26691

ΠΩΛΟΥΝΤΑΙ

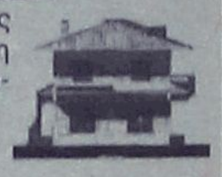

Διώροφες ανεξάρτητες μονοκατοικίες δίπλα από το φυτώριο σε καταπράσινη περιοχή του Δήμου Ιαλυσού και σε απόσταση 6 χλμ. από τη Ρόδο.

- Διαστάσεις 130 τ.μ. και 168 τ.μ.
- Άριστη κατασκευή
- Εντός σχεδίου πόλεως με δυνατότητα τραπεζικής χρηματοδότησης.
- Απαλλαγή από το φόρο μεταβίβασης ακινήτων για πρώτη κατοικία.
- Αυτόνομη χωροθέτηση, ασφαλτόστρωση των εσωτερικών δρόμων, φωτισμός με φανοστάτες.

Πληρ. τηλ. 27082-26476-094/347405
FAX: 27101
Εμμανουήλ Κρανίδης

Επιχειρείς Τώρα

Τα *Πάντα* στην
ΠΛΗΡΟΦΟΡΙΚΗ
Για *κάθε* ηλικία και Επίπεδο.
Ειδικά για παιδιά
Windows,Word,Excel,InterNet,Off'97κλπ
Πολυετής διδασκαλική εμπειρία. Πτυχιούχος Μάστερ.
The George Washington University, Αμερικής.
Πληροφορίες: 78.871, 46.321

πωλήσεις αυτοκινήτων

ΠΩΛΕΙΤΑΙ αυτοκίνητο μάρκας NISSAN ALMERA 1.400 c.c. SEDAN, χρώμα ασημί μεταλλικό, 10ος '96 σε πολύ καλή κατάσταση με 26.000 χλμ., έχει ζάντες αλουμινίου, ιμομπιλάιζερ, ηλ. παράθυρα εμπρός, ηλ. καθρέπτες, υδραυλικό τιμόνι, φώτα ομίχλης, ραδιοκασετόφωνο PIONEER με αποσπώμενη πρόσοψη και 4 ηχεία. Τιμή 3.600.000 μετρητοίς. Πληρ. τηλ. 76596 ΠΑ27286

ΠΩΛΕΙΤΑΙ ΤΟΥΟΤΑ COROLLA 3θυρο με μάσκα, αεροτομές μοντ. '91, καταλυτικό, άριστη κατάσταση. Πληρ. τηλ. 0932-723708 AA27278

ΠΩΛΕΙΤΑΙ αυτοκίνητο RENAULT 21 σε πολύ καλή κατάσταση 1.400 κυβικά στη τιμή του 1.500.000 δρχ. με ευκολίες. Πληρ. τηλ. 34149, 61092, 0932-343118 AA27261

ΠΩΛΕΙΤΑΙ από ιδιώτη FIAT UNO μοντ. '88 900 c.c. σε άριστη κατάσταση με εξτρά. Δεκτός κάθε έλεγχος. Τιμή 800.000 δρχ. Πληρ. τηλ. 63632-61296 και 094-677599. AA27211

ΠΩΛΕΙΤΑΙ ΤΟΥΟΤΑ STARLET 1000 cc σε άριστη κατάσταση, χρώματος κόκκινου. Δεκτός κάθε έλεγχος. Πληρ. τηλ. 33313, 26792 AA27221

ΠΩΛΕΙΤΑΙ RENAULT MEGANE Κουπέ 1.600 c.c. μοντ. 1996 με 21.000 χλμ., διαθέτει όλα τα εξτρά. Τιμή προσιτή. Πληρ. τηλ. 094-698479 AA27169

Ζητώ να αγοράσω από ιδιώτη φορτηγό μικρού κυβισμού DISEL. Πληρ. τηλ. 91763 AA27262

ΠΩΛΕΙΤΑΙ αυτοκίνητο μάρκας RENAULT (CLIO) 1400 cc χρώματος μεταλλικό γκρι, μοντέλο 1992 σε καλή κατάσταση. Πληρ. τηλ. 95931 και ώρες από 15.00-17.00 ΠΑ27240

ΠΩΛΕΙΤΑΙ SUZUKI VITARA 5θυρο (VAGON) 1600 κυβικά με AIR CONTICION, ραδιοκασετόφωνο, μάσκα μπροστά, ειδική σκάρα από πάνω, ηλεκτρικοί καθρέπτες και τζάμια, ζάντες αλουμινίου, μοντέλο '94. Πληρ. τηλ. 36980-25537. AA27009

ΠΩΛΕΙΤΑΙ MAZDA MX-5 CABRIO μαύρου χρώματος, μοντ. '97, λίγα χιλιόμετρα, άριστη κατάσταση. Πληρ. τηλ. 39002, 094-784161 ΠΑ27222

ΠΩΛΕΙΤΑΙ PASSAT G.L. 2000 αυτόματο MODEL 1992 με 19.000 μίλια Full αυτοματοποιημένο. Πληρ. τηλ. 0244-51834. AA27212

ΠΩΛΕΙΤΑΙ FIAT UNO 1.000 c.c. ασημί σκούρο σε άριστη κατάσταση με συναγερμό και ραδιοκασετόφωνο PIONEER. Τιμή 1.400.000. Πληρ. τηλ. 77555 AA26929

ΠΩΛΕΙΤΑΙ FORD ESCORT μοντέλο '79, 1100cc, τετράπορτο, χρώματος ασημί. Πληρ. τηλ. 36872, 20546 ώρες 5-9μ.μ., κος Νίκος

ΣΧΟΛΗ ΟΔΗΓΩΝ ΠΟΡΤΣΕΛΗ ΣΤΕΦΑΝΟΣ



Διπλ. Εκπαιδευτής Υποψηφίων οδηγών

- Διπλώματα αυτοκινήτου και μηχανής έως 125 cc και ανεξαρτήτου κυβισμού
- Επεκτάσεις όλων των κατηγοριών (Γ-Δ-Ε)
- Θεωρητικά μαθήματα Κ.Ο.Κ. και μηχανολογίας
- Αναθεωρήσεις ληγμένων αδειών
- Μεταβιβάσεις αυτοκινήτων
- Αλλαγές κινητήρων
- Πολύπλευρη συγκρότηση με εξασφαλισμένη επιτυχία

Ερνεστ Μπέβιν 6-Ρόδος
Τηλ. 0241-34497, κιν. 095-463635
ΠΜ25642

ΠΩΛΗΣΕΙΣ ΑΚΙΝΗΤΩΝ

◆ ΔΙΑΜΕΡΙΣΜΑΤΑ
- Φανερωμένη 35 τ.μ. 10.500.000 δρχ. καινούργια
- Ροδίνι 110 τ.μ. καινούργιο
- Καρακόνερο 70 τ.μ. 21.000.000 δρχ.
- Μιχ. Πετρίδη 85 τ.μ. καινούργιο
- Φανερωμένη 60 τ.μ. καινούργιο λουξ
- Παρθενόπτης 80 τ.μ. 23.500.000 δρχ. με θέα
- Ρόδου-Λίνδου 100 τ.μ. 19.000.000 δρχ
- Ανάληψη 110 τ.μ. 28.000.000 δρχ. καινούργιο
- Δενδρινού 80 τ.μ. 17.000.000 δρχ. ισόγειο
- Ανάληψη 80 τ.μ. 18.500.000 δρχ. ισόγειο
- Ροδίνι 100 τ.μ. 28.000.000 δρχ.
- Ανάληψη 75 τ.μ. 22.000.000 δρχ.
- Ανάληψη 106 τ.μ. 33.000.000 δρχ.
- Ροδίνι 90 τ.μ. 27.000.000 δρχ. καινούργιο
- Ροδίνι 110 τ.μ. 33.500.000 δρχ. λουξ
- Ανάληψη 80 τ.μ. 18.500.000 δρχ. ισόγειο
- Ροδίνι 70 τ.μ. 16.000.000 δρχ. ισόγειο
- Ροδίνι 110 τ.μ. 30.000.000 δρχ.
- Ροδίνι 88 τ.μ. 25.000.000 δρχ. καινούργιο λουξ
- Ιξιά 135 τ.μ. 35.000.000 δρχ.
- Πλησίον Αγ. Νικολάου 60 τ.μ. 14.000.000 δρχ.
- Ροδίνι 85 τ.μ. καινούργιο λουξ
- Γεωργ. Σεφέρη 95 τ.μ., 22.000.000 δρχ.
- Γαριβάλδη 82 τ.μ. ισόγειο 20.000.000 δρχ. κατάλληλο για επαγγελματική στέγη
- Γαριβάλδη 80 τ.μ. ισόγειο καινούργιο
- Ανάληψη 40 τ.μ. , 6.000.000 δρχ.
- Κέννεντυ 123 τ.μ. 32.000.000 δρχ.
- Γεωργ. Παπανικολάου 145 τ.μ. 45.000.000 δρχ.
- Ανάληψη 70 τ.μ. 20.000.000 δρχ.
- Δημητράκη 100 τ.μ. 26.000.000 δρχ.
- Ροδίνι, 95 τ.μ. 4άρι, 28.000.000 δρχ. καινούργιο
- Θεμ. Σοφούλη 110 τ.μ., 30.000.000 δρχ.
- Ροδίνι 80 τ.μ. 21.000.000 δρχ.
- Κωνστ. Τσαλδάρη 92 τ.μ. 23.000.000 δρχ.
- Ατταβύρου 94 τ.μ. καινούργιο
- Καρακόνερο 70 τ.μ. 3άρι καινούργιο
- Ροδίνι 125 τ.μ. 4άρι
- Ανάληψη 100 τ.μ.

◆ ΗΜΙΤΕΛΗ ΔΙΑΜΕΡΙΣΜΑΤΑ
- Πλησίον Άννης Μαρίας 50 τ.μ.-80 τ.μ.-110 τ.μ. κτισμένα σοβατισμένα.
- Καρακόνερο 117 τ.μ. 17.000.000 δρχ. μπετά
- Ροδίνι 85 τ.μ. κτισμένο σοβατισμένο κοινόχρηστα τελειωμένα 18.000.000 δρχ.
- Ροδίνι 85 τ.μ. 16.500.000 δρχ.
- Μητρόπολη 50 τ.μ. 4.000.000 δρχ. μπετά
- Ροδίνι 80 τ.μ. 18.000.000 δρχ. κτισμ. σοβατισμένο
- Ανάληψη 90 τ.μ. 20.000.000 δρχ.
- Κωνστ. Τσαλδάρη 100 τ.μ. 19.000.000 δρχ.
- Ροδίνι 50 τ.μ. 4.500.000 δρχ. ημιυπόγειο. με 100 τ.μ. αυλή

◆ ΜΕΖΟΝΕΤΕΣ-ΜΟΝΟΚΑΤΟΙΚΙΕΣ
- Ιαλυσός 280 τ.μ. με υπόγειο τελειωμένη ή σε ημιτελή
- Κρεμαστή 140 τ.μ. 20.000.000 δρχ. ημιτελή
- Καρακόνερο 130-140 τ.μ.
- Πλησίον Αγ. Νικολάου 80 τ.μ. 20.000.000 δρχ. πλήρες ανακαινισμένα οικόπεδα
- Κρεμαστή 100 τ.μ. 20.000.000 δρχ. σε μπετά

◆ ΟΙΚΟΠΕΔΑ
- Κοσκινού 515 τ.μ. 22.000.000 δρχ.
- Τριάντα 375 τ.μ. 12.000.000 δρχ.
- Γεωργ. Σεφέρη 1.000 τ.μ.
- Κοσκινού 1.000 τ.μ. 8.500.000 δρχ. οικοδομήσιμο
- Καρακόνερο 600 τ.μ. 36.000.000 δρχ.
- Παστίδα 325 τ.μ. 7.000.000 δρχ.
- Κατταβιά 650 τ.μ. 3.000.000 δρχ.
- Ροδίνι 460 τ.μ.
- Οικόπεδα εντός σχεδίου στο Γεννάδι από 2.500.000 δρχ.
- Μιχ. Πετρίδη 800 τ.μ.
- Κοσκινού 250.350 τ.μ.
- Ανάληψη Θεσσαλονίκης, 360 τ.μ. Σ.Δ. 1
- Γεννάδι 2.000 τ.μ. πάνω στο κύμα
- Πλησίον Μιχαήλ Πετρίδη 500 τ.μ.

◆ ΑΠΟΘΗΚΕΣ
- Πάροδος Χειμάρας 100 τ.μ.
- Τσαΐρι 100 τ.μ. 8.000.000 δρχ.
- Δασκάλους 120 τ.μ. 14.000.000 δρχ.
- Καρακόνερο 110 τ.μ. 8.000.000 δρχ.

◆ ΚΑΤΑΣΤΗΜΑΤΑ
- Φαληράκι 50 τ.μ. 23.000.000 δρχ.
- Φαληράκι 65 τ.μ. 23.000.000 δρχ,
- Καρακόνερο 50-200 τ.μ.
- Παλιά Πόλη 100 τ.μ. κοντά στο συντριβάνι
- Δημ. Αναστασιάδη 45 τ.μ. 7.000.000 δρχ.
- Δημ. Αναστασιάδη 94 τ.μ. 13.000.000 δρχ.
- Καρακόνερο διάφορα τετραγωνικά
- Ιαλυσσός 92 τ.μ., 27.000.000 δρχ.
- Ρόδου-Λίνδου, 40 τ.μ., 25.000.000 δρχ.

◆ ΚΤΗΜΑΤΑ
- Τσαΐρι 56 στρ.
- Κοσκινού 1.500 τ.μ. 17.000.000 δρχ οικοδομήσιμο με θέα τη θάλασσα.
- Λάρδος 7 στρ. 12.000.000 δρχ.
- Λάρδος 4 στρ. 3.500.000 δρχ.
- Ασκληπειό 9 στρ. 12.000.000 δρχ.
- Κιοτάρι 4 στρ. 4.000.000 δρχ.
- Λαχανιά 1.200 τ.μ. 5.000.000 δρχ. πάνω στο δρόμο
- Λαχανιά 5 στρ. 15.500.000 δρχ.
- Γεννάδι 16 στρ. 3.000.000 δρχ.
- Τσαΐρι 1.670 τ.μ. 21.000.000 δρχ. πάνω στο καινούργιο δρόμο.
- Κρεμαστή 4 στρ.
- Βάτι-Προφύλια 14 στρ. 6.000.000 δρχ.
- Καλαμώνα 6.000 τ.μ. 14.000.000 δρχ. με ελιές
- Φαληράκι 2-4-6 στρ, προς 6.000 το τ.μ.
- Κοσκινού 1.000 τ.μ. 7.000.000 δρχ. οικοδομήσιμο
- Γεννάδι 20 στρ. ρεύμα-νερό 20.000.000 δρχ.
- Γεννάδι 1.300 τ.μ. 6.000.000 δρχ. οικοδομήσιμο πάνω στο δρόμο
- Λάρδος 7 στρ. με ελιές
- Μαριτσά 14 στρ. με ελιές
- Κιοτάρι 7 στρ. με νερό-ρεύμα 6.000.000 δρχ.
- Λαχανιά 4 στρ. 300 μέτρα από τη θάλασσα 8.000.000 δρχ.
- Γεννάδι 24 στρ. 24.000.000 δρχ.
- Γεννάδι 1.100 τ.μ. 1.500.000 δρχ.
- Κατταβιά 10 στρ. 14.000.000 δρχ.
- Λίνδος 6.000 τ.μ. πάνω στο κύμα 32.000.000 δρχ.
- Λαχανιά πάνω στο κύμα 10 στρ. 40.000.000 δρ.
- Κιοτάρι 18 στρ. 10.000.000 δρχ.
- Γεννάδι 2 στρ. 3.500.000 δρχ.
- Πλημμυρι 12 στρ. με φως, νερό, 12.000.000 δρχ.
- Κατταβιά 4.000 τ.μ. 2.000.000 δρχ.
- Κιοτάρι 4.000 τ.μ. κοντά στο κεντρικό δρόμο 4.200.000 δρχ.
- Πλημμύρι 5.500 τ.μ. 6.500.000 δρχ.
- Λαχανιά κοντά στη θάλασσα 4 στρ. 8.000.000 δρχ.
- Κατταβιά 700 τ.μ. προς 500 χιλ.
- Λαχανιά πάνω στο κύμα 4 στρ. 20.000.000 δρχ.
- Λάρδο 4.500 τ.μ.3.000.000 δρχ. 10.000 τ.μ. - 90.000 τ.μ.
- Γεννάδι στη λεωφόρο 4.000 τ.μ., 12.000.000 δρχ.
- Κανδηλί 9.600 τ.μ. 30.000.000 δρχ.

➪ Πωλούνται αποθήκες και βιοτεχνικοί χώροι.

- **ΔΑΝΕΙΑ ΔΕΚΤΑ - ΕΥΚΟΛΙΕΣ ΠΛΗΡΩΜΗΣ**
- **ΖΗΤΟΥΝΤΑΙ ΟΙΚΟΠΕΔΑ ΠΡΟΣ ΑΓΟΡΑ - ΚΤΗΜΑΤΑ ΚΑΙ ΔΙΑΜΕΡΙΣΜΑΤΑ**

ΣΤΕΛΙΟΣ ΜΑΝΩΛΑΚΟΣ

ΩΡΕΣ ΓΡΑΦΕΙΟΥ 8.30-1.30 π.μ. και 5-8.30 μ.μ.
ΔΗΜ. ΑΝΑΣΤΑΣΙΑΔΗ 45 (παραπλεύρως ΥΠΕΡΑΓΟΡΑΣ ΠΑΠΑΚΥΡΙΑΚΟΥ-ΣΥΝΟΙΚΙΑ ΔΑΣΚΑΛΩΝ) Τηλέφωνα: 23815-78275

ΚΤΗΜΑΤΟΜΕΣΙΤΙΚΟ ΓΡΑΦΕΙΟ

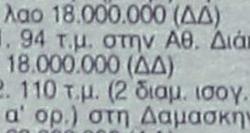

ΒΑΖΟΥΚΟΥ ΑΙΚ.
ΠΩΛΟΥΝΤΑΙ ΔΙΑΜΕΡΙΣΜΑΤΑ ΚΑΙ ΜΟΝΟΚΑΤΟΙΚΙΕΣ

1. 35 τ.μ. καινούργιο Ατταβύρου 11.200.000 (ΔΔ)
2. 45 τ.μ. σε χονδρό σοβά κοντά στην Αννης Μαρίας 6.000.000 (ΔΔ)
3. 63 τ.μ. (α' ορ.) στα μεπτά στο Μόντε Σμιθ 7.800.000 (ΔΔ)
4. 75 τ.μ. (α' ορ.) σε μπετά στη Σωτήρος 8.000.000 (ΔΔ)
5. 77 τ.μ. καινούργιο κοντά στην Κων. Υδραίου 23.000.000 (ΔΔ)
6. 82 τ.μ. στο Ροδίνι (γ' ορ.) με 50 τ.μ. μπαλκόνια 20.000.000 (ΔΔ)
7. 84 τ.μ. (ισογ. με αυλή) Παπαδιαμάντη 17.000.000 (ΔΔ)
8. 85 τ.μ. σε μαρμ/βα στην Ατταβύρου 13.000.000
9. 85 τ.μ. μονοκατοικία στην Ιαλυσό με αυλή 16.000.000 (ΔΔ)
10. 85 τ.μ. (β' ορ.) Αγ. Νικόλαο 18.000.000 (ΔΔ)
11. 94 τ.μ. στην Αθ. Διάκου 18.000.000 (ΔΔ)
12. 110 τ.μ. (2 διαμ. ισογ. και α' ορ.) στη Δαμασκηνού 23.000.000 (ΔΔ)
13. 117 τ.μ. (α' ορ.) σε μπετά ορ/σμα στο Καρακόνερο 17.000.000 (ΔΔ)
14. 120 τ.μ. (β' ορ.) παραδοσιακό στην Ακαδημία με τεράστια βεράντα 35 εκ. (ΔΔ)
15. 130 τ.μ. μονοκατοικία ανεξάρτητη στην Ιξιά δυόροφη σε 300 μ. οικ. 30 εκ (ΔΔ)
16. 135 τ.μ. ορ/σμα καινούργιο έτοιμο λουξ κατ/ης 2 WC (3 υπν.) στους Δασκάλους 39 εκ. (ΔΔ)
17. 215 τ.μ. (β' ορ.) λουξ με υπέροχη θέα στου Βερόπουλου 48.000.000 μετρητοίς (ΔΔ)
18. 270 τ.μ. μονοκατοικία (θέλει μόνο κουφώματα) στ' Αφάντου σε 3,5 στρ. 39.000.000
19. 330 τ.μ. βίλλα στην Καλιθέα σε 4 στρ. οικόπεδο με υπέροχη θέα στην Καλιθέα.

ΟΙΚΟΠΕΔΟ 750 τ.μ. επί της ασφάλτου στη Σορωνή (κτίζει 110 τ.μ.) 7.000.000

(ΔΔ)= Δάνεια δεκτά

ΔΙΕΥΘ. ΓΡΑΦΕΙΟΥ
ΔΗΜ. ΘΕΟΔΩΡΑΚΗ 3
Τ.Κ. 85100
Τηλ. (0241) 22943-28838 FAX: 28838
κινητό 095/466773

ΑΝΑΚΟΙΝΩΣΗ

ΠΡΟΓΡΑΜΜΑΤΑ PROGRAM COMPUTER PM

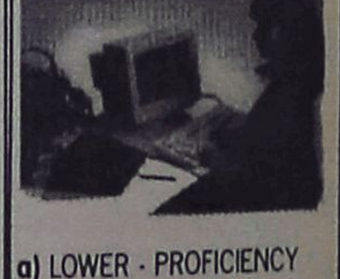

Τμήματα για:
Παιδιά από 8 ετών
Αρχάριους - Μαθητές
Επαγγελματίες

Ανεύρεση Εργασίας
Διδάσκει πτυχιούχος Πανεπιστημίου Αμερικής
ΜΑΝΩΛΗΣ Ι. ΣΟΦΙΛΑΣ
Κοδριγκτώνος 91
Τηλ. (0241) 31761

ΑΓΓΛΙΚΑ - ΓΕΡΜΑΝΙΚΑ
Μ. ΚΟΝΤΟΥ

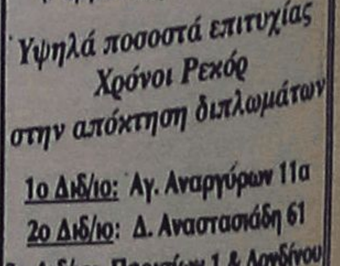

α) LOWER - PROFICIENCY των Cambridge - Michigan

β) ZERTIFIKAT-MITTELSTUFE - SPACHDIPLOME του Goethe - Institut

γ) Επαγγελματικά Γερμανικά για Ξενοδοχοϋπαλλήλους εργαζόμενους στον τουρισμό

Διδάσκουν:

Robert Davies (Αγγλικά)
Μερκούρης Κοντός (Γερμανικά)

Υψηλά ποσοστά επιτυχίας
Χρόνοι Ρεκόρ
στην απόκτηση διπλωμάτων

1ο Διδ/ριο: Αγ. Αναργύρων 11α
2ο Διδ/ριο: Δ. Αναστασιάδη 61
3ο Διδ/ριο: Παρισίων 1 & Λονδίνου
Τηλ: (0241) 35289 - 23973
Fax: (0241) 32336



Δυναμικές Παρεμβάσεις για τον Τουρισμό, τον Πολιτισμό και για σένα

ΠΕΡΙΦΕΡΕΙΑ ΝΟΤΙΟΥ ΑΙΓΑΙΟΥ

Η Περιφέρειά μας, μια από τις πιο όμορφες περιοχές της Ελλάδας, έχει σημαντική συνεισφορά στο εισόδημα της χώρας, μια και αποτελεί τον κύριο πόλο έλξης για τον Τουρισμό.

Όμως, μέχρι σήμερα, υπήρξαν προβλήματα που εντοπίζονταν στην ολιγόμηνη διάρκεια της τουριστικής περιόδου και σε φαινόμενα μαζικού τουρισμού και μάλιστα σε λίγα μόνο νησιά.

Τώρα, με μια σειρά από έργα και παρεμβάσεις μέσω του Περιφερειακού Επιχειρησιακού Προγράμματος (ΠΕΠ) Νοτίου Αιγαίου, επιχειρείται μια ολοκληρωμένη παρέμβαση στον Τουρισμό με στόχο:

- **τη διατήρηση των συγκριτικών πλεονεκτημάτων της περιοχής**
- **την αξιοποίηση των θαλάσσιων και πολιτισμικών πόρων**
- **την επιμήκυνση της τουριστικής περιόδου**
- **την αύξηση των διανυκτερεύσεων στις αναπτυσσόμενες περιοχές κ.λπ.**

Τα έργα που υλοποιούνται σ' όλη την Περιφέρεια και αλλάζουν την εικόνα του τουρισμού αφορούν σε: ● κατασκευή λιμένων για σκάφη αναψυχής ● κέντρα επισκευής και διαχείμασης σκαφών ● δίκτυο καταφυγίων σκαφών αναψυχής ● έργα ανάδειξης αρχαιολογικών χώρων, μουσείων, κ.λπ. ● διαφημιστική προβολή της τουριστικής ανάπτυξης ● εκπαίδευση προσωπικού ● ενίσχυση τουριστικών υποδομών ιδιωτικού τομέα.

Όλα τα έργα συγχρηματοδοτούνται από την Ευρωπαϊκή Ένωση και το Ελληνικό Κράτος.

Η συνολική δαπάνη του ΠΕΠ Νοτίου Αιγαίου το οποίο αποτελεί μέρος του Κοινοτικού Πλαισίου Στήριξης '94-'99, ανέρχεται σε 130 δις δρχ.

Τώρα στο Νότιο Αιγαίο, η τουριστική ενασχόληση εκσυγχρονίζεται, αποκτά νέες προοπτικές, γίνεται η δική σου ευκαιρία.

Γιατί τώρα, το ΠΕΠ Νοτίου Αιγαίου δίνει δύναμη στον Τουρισμό, δύναμη σε σένα.

ΕΝΑ ΠΡΟΓΡΑΜΜΑ ΤΟΥ ΚΟΙΝΟΤΙΚΟΥ ΠΛΑΙΣΙΟΥ ΣΤΗΡΙΞΗΣ '94-'99

ΕΥΡΩΠΑΪΚΗ ΕΝΩΣΗ

ΕΛΛΗΝΙΚΗ ΔΗΜΟΚΡΑΤΙΑ

ΜΑΘΕ ΤΙ ΣΗΜΑΙΝΕΙ
ΜΑΘΕ ΤΙ ΣΥΜΒΑΙΝΕΙ

ΠΕΠ

ΠΕΡΙΦΕΡΕΙΑΚΑ ΕΠΙΧΕΙΡΗΣΙΑΚΑ ΠΡΟΓΡΑΜΜΑΤΑ

ΑΥΤΟΚΤΟΝΗΣΕ 33ΧΡΟΝΟΣ ΟΙΚΟΔΟΜΟΣ

Με μια σφαίρα στο κεφάλι τερμάτισε την ζωή του ο 33χρονος οικοδόμος Γεώργιος Παραδείσης του Χρυσοστόμου, που γεννήθηκε και κατοικούσε στους Λειψούς της Λέρου.

Ο αυτόχειρας, που έπασχε από ψυχολογικά προβλήματα, στις 8 το πρωί της Δευτέρας του Πάσχα, ενώ ευρίσκετο στο κτήμα του στους Λειψούς πυροβολήθηκε με το κυνηγετικό του όπλο, το οποίο ήταν αδήλωτο, στο κεφάλι με αποτέλεσμα να σκοτωθεί.

Προανάκριση διενεργεί η Αστυνομία της Λέρου, ενώ αποκλείστηκε η εγκληματική ενέργεια.

"ΠΑΣΧΑΛΙΝΗ" ΔΙΑΡΡΗΞΗ ΣΤΗΝ ΚΑΛΥΜΝΟ

Αγνωστος δράστης την ημέρα του Πάσχα από τις 7 μέχρι τις 10 τη νύχτα αφού παραβίασε το παράθυρο της τουαλέτας του σπιτιού του 20χρονου φωτογράφου Ευάγγελου Μαρφινού στην Κάλυμνο μπήκε μέσα και έκλεψε διάφορα είδη συνολικής αξίας ενός εκατομμυρίου δραχμών.

Ειδικότερα, και σύμφωνα με την καταγγελία του παθόντος, ο άγνωστος δράστης έκλεψε 3 φωτογραφικές μηχανές, ένα φλας, δύο χρυσά δακτυλίδια, 20 ζευγάρια σκουλαρίκια φο μπιζού, ένα σίδερο ατμού, 90 δίσκους cd και διάφορα άλλα είδη. Προανάκριση διενεργεί η Αστυνομία Καλύμνου.

ΤΟΥ ΕΚΛΕΨΑΝ ΧΡΥΣΑ ΚΑΙ ΚΟΣΜΗΜΑΤΑ

Του έκλεψαν χρυσά κοσμήματα και χρήματα το Μεγάλο Σάββατο αλλά την καταγγελία της κλοπής την έκανε χθες το πρωί στην Υποδιεύθυνση Ασφαλείας.

Σύμφωνα με την καταγγελία του 44χρονου δημοτικού υπαλλήλου Γεωργίου Μάκρα του Σάββα, κατοίκου Ρόδου, άγνωστος τις απογευματινές ώρες του Μεγάλου Σαββάτου παραβίασε το παράθυρο της τουαλέτας του σπιτιού του μπήκε μέσα και έκλεψε από την ντουλάπα του υπνοδωματίου χρυσαφικά συνολικής αξίας 700.000 δραχμών και 65.000 δραχμές σε μετρητά.

Από την Υποδιεύθυνση Ασφαλείας Ρόδου διενεργείται προανάκριση.

Δεν ήταν αναίμακτο το φετινό Πάσχα

Τραγικό δυστύχημα με μία νεκρή και δύο σοβαρά τραυματισμένους

Σε μετωπική σύγκρουση δύο Ι.Χ. αυτοκινήτων σκοτώθηκε 58χρονη και τραυματίσθηκε ο άνδρας της και η οδηγός του άλλου Ι.Χ.

Με το αίμα μιας 58χρονης γυναίκας βάφτηκε η ασφαλτος του νησιού μας ανήμερα του Πάσχα θυθίζοντας την οικογένειά της στο πένθος.

Θύμα του θανατηφόρου τροχαίου ατυχήματος είναι η 58χρονη Αικατερίνη Ξεπαπαδάκου του Σπυρίδωνα ενώ στο ίδιο ατύχημα τραυματίστηκαν σοβαρά ο σύζυγός της Σπυρίδων Ξεπαπαδάκος του Δημητρίου 60 χρόνων και η Φωτεινή Σπανού του Βασιλείου 49 χρόνων.

Το ατύχημα έγινε ακριβώς στις 12 το μεσημέρι του Πάσχα στο 34ο χιλιόμετρο της εθνικής οδού Ρόδου-Λίνδου όταν το με αριθμό κυκλοφορίας ΥΖΗ 6558 Ι.Χ. επιβατηγό αυτοκίνητο με οδηγό την 49χρονη Φωτεινή Σπανού που έβαινε με υπερβολική ταχύτητα ξέφυγε από την πορεία του μπήκε στο αντίθετο ρεύμα κυκλοφορίας και συγκρούστηκε μετωπικά με το υπ' αριθμό Ε.Ε. 9108 Ι.Χ. επιβατηγό αυτοκίνητο που οδηγούσε ο Σπυρίδων Ξεπαπαδάκος με συνεπιβαίνουσα τη 48χρονη σύζυγό του Αικατερίνη Ξεπαπαδάκου.

> **Η Κάλυμνος τη "γλίτωσε" με ένα μόνο τροχαίο που έγινε το Μεγάλο Σάββατο**

Κατά την πρόσκρουση τραυματίστηκε θανάσιμα η Ξεπαπαδάκου ενώ σοβαρά τραυματίστηκαν οι οδηγοί των αυτοκινήτων, οι οποίοι μεταφέρθηκαν στο νοσοκομείο για νοσηλεία.

Η Σπανού λόγω της σοβαρότητας της κατάστασής της-έχει τραυματισθεί στον αυχένα-,μεταφέρθηκε στην Αθήνα και εισήχθη σε νοσοκομείο της πρωτεύουσας.

Προανάκριση διενεργεί η Τροχαία Ρόδου.

ΤΡΟΧΑΙΟ ΚΑΙ ΣΤΗΝ ΚΑΛΥΜΝΟ

Σοβαρά τραυματίστηκε εικοσιτριάχρονος λοχίας σε τροχαίο ατύχημα που έγινε το Μεγάλο Σάββατο στην Κάλυμνο. Πρόκειται για τον Στέφανο Σπιτιέρη του Νικολάου από την Αθήνα που υπηρετεί σε μονάδα του στρατού στην Κάλυμνο.

Στις 5.30 το απόγευμα του Μεγάλου Σαββάτου ο λοχίας οδηγώντας δίκυκλο μοτοποδήλατο χωρίς να έχει την προβλεπόμενη άδεια ικανότητας, ανατράπηκε επί της οδού με αποτέλεσμα να τραυματισθεί σοβαρά και να μεταφερθεί στο νοσοκομείο του νησιού όπου και νοσηλεύεται.

Προανάκριση διενεργεί η Αστυνομία Καλύμνου.



57χρονος αγρότης

ΤΡΑΥΜΑΤΙΣΕ ΜΕ ΚΑΡΑΜΠΙΝΑ ΝΕΑΡΟΥΣ ΚΛΕΦΤΟΚΟΤΑΔΕΣ

Ο δράστης συνελήφθη

Κοτόπουλα αντί για οβελία ήθελαν να φάνε το Πάσχα οι δύο φαντάροι και για να τα αποκτήσουν χωρίς να πληρώσουν διάλεξαν την αυλή του σπιτιού του 57χρονου Χουσεΐν Τσεσμελή στην Ιαλυσό.

Ηταν δεκαπέντε λεπτά μετά την Ανάσταση όταν ο Τσεσμελής άκουσε τις κότες να κακαρίζουν, άρπαξε το δίκανο κυνηγετικό του όπλο που κατείχε παράνομα και βγαίνοντας έξω μόλις αντίκρυσε δύο νεαρούς που προσπαθούσαν να κλέψουν τις κότες του, πυροβόλησε εναντίον τους.

Από τους πυροβολισμούς τραυματίστηκε σοβαρά στο πόδι ο 20χρονος στρατιώτης Αθανάσιος Χανιωτάκης του Σταύρου που είχε πάει μαζί με τον συνομήλικό του επίσης στρατιώτη Νικόλαο Βογιατζή του Εμμανουήλ να κλέψουν τις κότες, από την αυλή του σπιτιού του Τσεσμελή στην Ιαλυσό.

Ο τραυματίας μεταφέρθηκε για νοσηλεία στο νοσοκομείο ο δε δράστης συνελήφθη από την Αστυνομία Ιαλυσού που διενεργεί και την προανάκριση.

Ο ΕΣΩΤΕΡΙΚΟΣ ΚΑΝΟΝΙΣΜΟΣ ΤΟΥ ΔΙΕΘΝΟΥΣ ΚΕΝΤΡΟΥ

Καταρτίστηκε και ψηφίστηκε ο οργανισμός εσωτερικής υπηρεσίας του Δημοτικού Οργανισμού "Κύματα των τριών Θαλασσών" Διεθνές Κέντρο Λογοτεχνών και Μεταφραστών της Ρόδου. Η συγκρότηση της υπηρεσιακής μονάδας του τμήματος αποτελείται από το τμήμα διοίκησης (γραφείο γραμματείας, λογιστηρίου, γραφείου γενικών καθηκόντων). Οι θέσεις του προσωπικού διαμορφώνονται ως εξής: Διοικητικό προσωπικό κλάδου ΠΕ1 και μια θέση με βαθμό Δ-Α. Τα προσόντα που απαιτούνται για την πρώτη θέση είναι πτυχίο νομικής ή πολιτικών ή οικονομικών επιστημών ή σχολής δημόσιας διοίκησης ή κοινωνιολογίας ή διοίκησης επιχειρήσεων ανωτάτου πανεπιστημιακού ιδρύματος και άριστη γνώση δύο τουλάχιστον ξένων γλωσσών. Οσο για τη δεύτερη θέση απαιτείται πτυχίο διοίκησης επιχειρήσεων ή λογιστικής ΤΕΙ και άριστη γνώση της αγγλικής γλώσσας. (ΦΕΚ, τεύχος 2ο, αριθ. 262, 29/3/1999).

Στον εισαγγελέα θα σταλεί η δικογραφία μόλις ολοκληρωθεί

Συνεχίζονται οι έρευνες για το θάνατο των δύο τουριστών

Στις ιστολογικές και τοξικολογικές εξετάσεις επικεντρώνεται το ενδιαφέρον

Για πρώτη φορά και μετά από χρονικό διάστημα 10 τουλάχιστον ημερών, η Αστυνομική Διεύθυνση Δωδεκανήσου και αφού ολοκλήρωσε τον πρώτο κύκλο των προανακρίσεων και των ερευνών, έδωσε χθες στην δημοσιότητα αναλυτικά, το χρονικό των περιπτώσεων δύο θανάτων Γερμανών τουριστών, που σημειώθηκαν σε ξενοδοχείο στην περιοχή Βληχά της ανατολικής πλευράς του νησιού μας.

Η Αστυνομική Διεύθυνση Δωδεκανήσου, αναφέρει ότι όλα ξεκίνησαν την Παρασκευή 2 Απριλίου, τα ξημερώματα, όταν μεταφέρθηκε στο νοσοκομείο της Ρόδου σε κωματώδη κατάσταση ο 42χρονος Γερμανός Shwanter Gregor ο οποίος διέμενε στο ξενοδοχείο Ρουαγιάλ στην περιοχή Βληχά της Λίνδου. Εξαιτίας της κατάστασής του μεταφέρθηκε στην συνέχεια σε νοσοκομείο των Αθηνών.

● Μία μέρα αργότερα στην 1 περίπου το μεσημέρι, ενημερώθηκε τηλεφωνικά το Αστυνομικό Τμήμα Αρχαγγέλου ότι στο ίδιο ξενοδοχείο, είχε βρεθεί μέσα στο δωμάτιό του νεκρός ένας ακόμη 42χρονος Γερμανός τουρίστας, ενώ σε κωματώδη κατάσταση ήταν η 26χρονη φιλενάδα του. Οι δύο Γερμανοί, είχαν έρθει για διακοπές στη Ρόδο πριν από 5 μέρες.

● Την Δευτέρα 5 Απριλίου, στην 1 παρά 20 το μεσημέρι, ενημερώθηκε και πάλι το Αστυνομικό τμήμα της περιοχής ότι στο ίδιο ξενοδοχείο βρέθηκε νεκρή μία ακόμη Γερμανίδα τουρίστρια 72 ετών. Η εξέλιξη αυτή κινητοποίησε στο μέγιστο τις αστυνομικές αρχές του νησιού μας, οι οποίες, στα πλαίσια της διενεργούμενης προανάκρισης από το ΑΤ Αρχαγγέλου, διέταξαν την διαδικασία νεκροψίας - νεκροτομής, των δύο θανάτων από τον αρμόδιο ιατροδικαστή κ. Αναστάσιο Στέφη. Επίσης, ελήφθησαν και δείγματα τα οποία απεστάλησαν αρμοδίως προκειμένου να γίνουν οι απαραίτητες εργαστηριακές εξετάσεις, το αποτέλεσμα των οποίων αναμένεται.

Παράλληλα, σε συνεργασία με τις αρμόδιες υπηρεσίες, ελήφθησαν δείγματα τροφών και πόσιμου νερού, από το εστιατόριο του συγκεκριμένου ξενοδοχείου, τα οποία απεστάλησαν στο Ινστιτούτο Υγιεινής και τροφίμων του Υπουργείου Υγείας για εργαστηριακές εξετάσεις. Ελήφθησαν επίσης και δείγματα από το υπόλοιπο εμφιαλωμένων νερών και χυμών που βρέθηκαν μέσα στα δωμάτια των θανόντων τα οποία εστάλησαν για εργαστηριακή ανάλυση στο Χημείο της Ρόδου.

● Για την εξέλιξη των ερευνών, αξίζει να σημειωθεί ότι αναζητούνται συγκεκριμένα στοιχεία πλέον από τις ανακριτικές και αστυνομικές αρχές του νησιού μας, τόσο οι συγγενείς των θυμάτων, όσο και οι γερμανικές αρχές μέσω της Πρεσβείας στην πρωτεύουσα. Δεν αποκλείεται μάλιστα, μέσα στις προσεχείς μέρες, στη Ρόδο να έρθουν και αξιωματικοί της Γερμανικής Αστυνομίας, στο πλαίσιο πάντα της διερεύνησης των αιτίων θανάτου των δύο συμπατριωτών τους.

Τα ερωτηματικά που προκύπτουν, εκτιμάται ότι θα απαντηθούν σε μεγάλο βαθμό από τις οριστικές απαντήσεις τόσο των ιστολογικών και τοξικολογικών εξετάσεων, όσο και από τον εργαστηριακό έλεγχο των δειγμάτων που πάρθηκαν από τα τρόφιμα, τα ποτά και τα νερά του συγκεκριμένου ξενοδοχείου. Σύμφωνα με τις ίδιες πληροφορίες, τα πρώτα αποτελέσματα των εξετάσεων αυτών, θα ολοκληρωθούν και θα αποσταλούν στις αρμόδιες αρχές αλλά και στον Εισαγγελέα του νησιού μας, μέχρι το τέλος της εβδομάδας.

● Η σχηματιζόμενη δικογραφία από την πλευρά των αστυνομικών αρχών του νησιού μας, αναμένεται να ολοκληρωθεί μέσα στις προσεχείς μέρες και να υποβληθεί στην συνέχεια στον Εισαγγελέα Πλημμελειοδικών Ρόδου, έτσι ώστε να κινηθεί η διαδικασία που προβλέπει ο νόμος. Όπως σημειώνεται τέλος στην ανακοίνωση που εξέδωσε χθες η Αστυνομική Διεύθυνση Δωδεκανήσου, στο ίδιο ξενοδοχειακό συγκρότημα, φιλοξενούνται αυτή την περίοδο 450 περίπου αλλοδαποί πελάτες. Σε ό,τι αφορά τα προβλήματα υγείας που παρουσίασαν οι δύο Γερμανοί, σημειώνεται ότι μετά την νοσηλεία τους σε νοσοκομεία της Ρόδου και της Αθήνας, αναχώρησαν χωρίς κανένα πρόβλημα για την πατρίδα τους.

Με τα πλέον σύγχρονα συστήματα

Κινηματογραφικό συγκρότημα θα γίνει στη Ρόδο

Θα κατασκευαστούν 9 αίθουσες

Μια σημαντική επένδυση στον τομέα του κινηματογράφου, ετοιμάζεται να γίνει στη Ρόδο, μέσα στους αμέσως επόμενους μήνες, γεγονός που αναμένεται να αναβαθμίσει σε σημαντικό βαθμό την ποιότητα παρεχόμενου θεάματος, σε επίπεδα μάλιστα που θα μπορούσαν να χαρακτηριστούν εφάμιλα με αυτά των ευρωπαϊκών χωρών.

Σύμφωνα με πληροφορίες που συγκέντρωσε χθες η «Ροδιακή» οι επιχειρηματίες Χρήστος και Μιχάλης Αναστασιάδης, έχουν ήδη προχωρήσει στην αγορά μεγάλης έκτασης στην περιοχή «Μήδεια» κι ετοιμάζονται μέσα στον Ιούνιο να ξεκινήσουν άμεσα την κατασκευη του κινηματογραφικού συγκροτήματος, το οποίο σύμφωνα με τους υπολογισμούς των αρμοδίων της εταιρίας, θα λειτουργήσει το αργότερο μέχρι το τέλος του προσεχή Οκτωβρίου.

Το έργο που αναμένεται να κοστίσει δεκάδες εκατομμύρια δραχμές, εκτιμάται ότι θα αναβαθμίσει σε μεγάλο βαθμό τον τομέα του πολυθεάματος και στο νησί της Ρόδου, δεδομένου ότι θα περιλαμβάνει **τα πλέον σύγχρονα συστήματα οπτικοακουστικής,** καθώς επίσης και αίθουσες ειδικές, ανατομικά καθίσματα κλπ.

● Πιο συγκεκριμένα, πρόκειται να κατασκευαστούν σε πρώτη φάση τουλάχιστον **9 κινηματογραφικές αίθουσες,** οι οποίες θα έχουν χωρητικότητα **193 ατόμων** η κάθε μία(!) θα υπάρχουν ανατομικά - αναπαυτικά καθίσματα, εξελιγμένα συστήματα **ψηφιακού ήχου (Dolby Surround)** ψηφιακή εικόνα προβολής κλπ.

Η κάθε μία από τις αίθουσες, ανάλογα πάντα με τον προγραμματισμό των ταινιών που θα γίνονται και την ανταπόκριση που θα υπάρχει από τους φίλους του κινηματογράφου στο νησί μας, θα έχει διαφορετική ταινία προβολής, ενώ πρωτοποριακός θα μπορούσε να χαρακτηριστεί επίσης και ο τρόπος με τον οποίο θα γίνονται οι κρατήσεις θέσεων. **Συγκεκριμένα θα μπορούν να γίνονται κρατήσεις από τηλεφώνου,** για συγκεκριμένες ταινίες, ενώ παράλληλα θα δίνεται και η δυνατότητα επιλογής συγκεκριμένων θέσεων, για όσους επιθυμούν κάτι τέτοιο. Σε κάθε κινηματογραφική αίθουσα, αξίζει να σημειωθεί ότι θα υπάρχει ταξιθέτης (όπως γίνεται στα θέατρα) για την καλύτερη εξυπηρέτηση των πελατών.

FREE STANDING STORE
ΣΤΗ ΡΟΔΟ
ΓΡ. ΛΑΜΠΡΑΚΗ 46 - ΤΗΛ.: 0241/24 482
TOMMY
HILFIGER
εξουσιοδοτημένο κατάστημα αποκλειστικής διάθεσης
των αυθεντικών ειδών ένδυσης
TOMMY HILFIGER
ΑΠΟΚΛΕΙΣΤΙΚΟΣ ΑΝΤ/ΠΟΣ: SARKK Α.Ε., τηλ.: 01/67 55 820
PROVOU PUBLICITY

Ξεκίνησε χτες και ολοκληρώνεται το Σάββατο στο Εθνικό Θέατρο

Μουσική Πανδαισία στο 2ο Διεθνές Μουσικό Φεστιβάλ Ρόδου

Παίρνουν μέρος 16 χορωδίες απ' όλο τον κόσμο με 600 χορωδούς, ενώ προγραμματίστηκαν και παραστάσεις από την Κρατική Οπερα Φιλιππούπολης

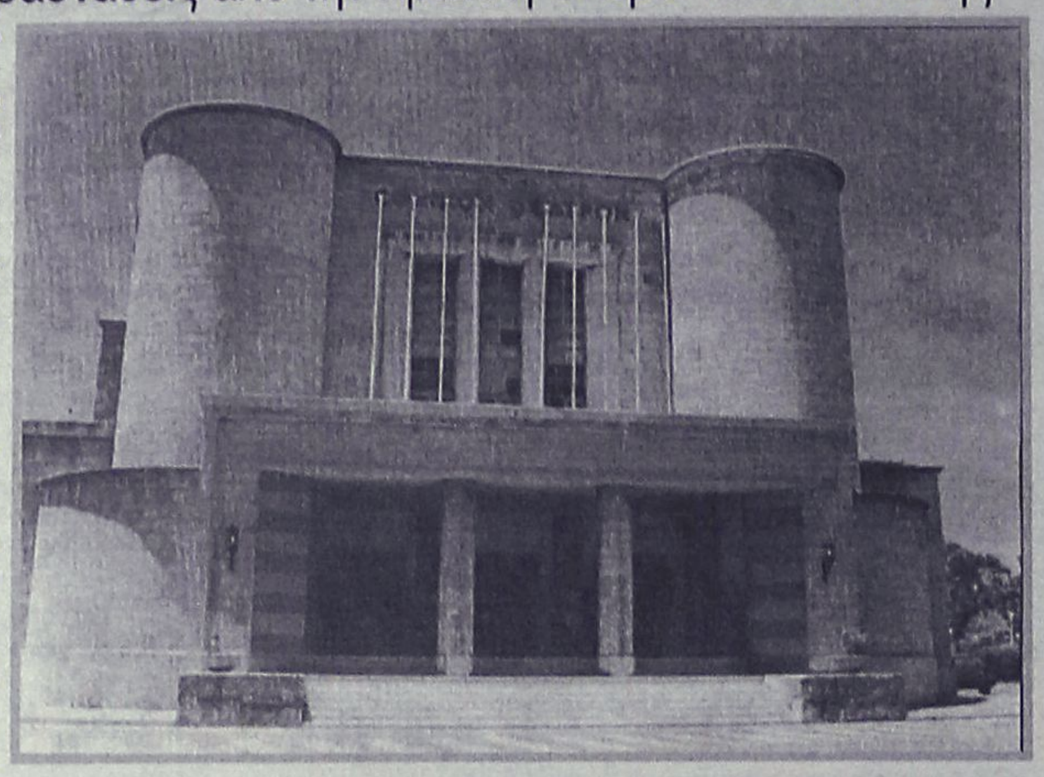

Χθεσινή μέρα σήμανε την έναρξη του **2ου Διεθνούς Μουσικού Φεστιβάλ Ρόδου**, ενός θεσμού που καθιερώθηκε τόσο για την πόλη όσο και για το νησί της Ρόδου. Ουσιαστικά, το φεστιβάλ, περιλαμβάνει το **2ο Διεθνή Διαγωνισμό Χορωδιών και το 2ο Διεθνή Διαγωνισμό Λυρικών Σολίστ**, τελεί υπό την αιγίδα του Δήμου Ροδίων και οργανώνεται από την **Εταιρία Φίλων Χορωδιακής Μουσικής "Αθηναϊκή Πολυφωνία"** και τον **Πολιτιστικό Οργανισμό του Δήμου Ρόδου.**

Φέτος στη διοργάνωση θα πάρουν μέρος 16 χορωδίες με 600 χορωδούς, από 2 ηπείρους και 10 χώρες: Αγγλία, Αργεντινή, Βραζιλία, Γεωργία, Ελλάδα, Καναδά, Ουγγαρία, Ρωσία, Σουηδία, Σλοβενία και Φινλανδία. Η χώρα μας εκπροσωπείται από τις χορωδίες του Αιγάλεω, της Θεσσαλονίκης, του Μεσολογγίου, της Νέας Ιωνίας και των Γιαννιτσών. Τόσο οι χορωδίες, όσο και οι Σολίστ Λυρικού Τραγουδιού θα αξιολογηθούν από 5μελή Διεθνή Κριτική Επιτροπή που έχει συγκροτηθεί από προσωπικότητες του μουσικού κόσμου στην Ευρώπη.



Ο καλλιτεχνικός διευθυντής της διοργανώσεως Θρ. Κάβουρας

Για τις νικήτριες-χορωδίες, προβλέπονται χρυσά, αργυρά και χάλκινα μετάλλια, πρώτα βραβεία καθώς και ειδικά βραβεία για την καλύτερη ελληνική Χορωδία Ανοιξης 1999. Επίσης στην καλύτερη χορωδία του Φεστιβάλ θα δοθεί το ανώτατο τρόπαιο, το **GRAND PRIX της πόλης της Ρόδου**, από τον ίδιο τον δήμαρχο. Ολα τα βραβεία θα συνοδεύονται από χρηματικά έπαθλα. Για τους σολίστ προβλέπονται πρώτο, δεύτερο και τρίτο βραβείο που θα συνοδεύονται από ανάλογα χρηματικά ποσά. Καλλιτεχνικός δ/ντής του 2ου Φεστιβάλ είναι ο **Θρασύβουλος Κάβουρας**, ο οποίος αναφερόμενος στη διοργάνωση τονίζει μεταξύ άλλων και τα εξής: *"Στο κατώφλι του 2000 οι συνεργάτες μου κι εγώ, θελήσαμε να δημιουργήσουμε έναν καινούργιο Μουσικό Θεσμό στην Ελλάδα. Και αυτό μετά το επιτυχημένο και με παγκόσμια σήμερα εμβέλεια Διεθνές Χορωδιακό Φεστιβάλ Αθηνών. Ετσι απλά και ομόθυμα, επιλέξαμε τη Ρόδο. Οχι μόνο για την τουριστική της λάμψη ανά τον κόσμο, αλλά και για τις ακατάλυτες ιστορικές της αξίες και μνήμες, ανάμεσα στο μύθο και την πραγματικότητα. Πρόκειται για ένα θεσμό που συμβολίζει την αγάπη μεταξύ των λαών με επίκεντρο τη μουσική τέχνη και την ευγενή άμιλλα μέσω αυτής. Προοιωνίζει και ευαγγελίζεται την πολιτιστική ανάπτυξη στη χώρα μας με πλαίσια τη φιλία και ψυχική ενότητα και ανάταση των συνανθρώπων μας, σε ολόκληρο τον πλανήτη Γη. Αυτό είναι και το βαθύτερο νόημά του".*

Από την πλευρά του ο δήμαρχος Ροδίων **Γ. Γιαννόπουλος** υπογραμμίζει μεταξύ άλλων ότι: *"Είναι πολύ σημαντικό να υπάρχουν και να ενισχύονται οι πολιτιστικοί θεσμοί, ιδιαίτερα εκείνοι που δίνουν κίνητρα για συμμετοχή και για δημιουργία. Αν η ανάπτυξη, η οικονομία, η τεχνογνωσία είναι υλικές προϋποθέσεις για την ευημερία ενός λαού, ο πολιτισμος, η κουλτούρα, οι αξίες είναι η ψυχή του. Και η Ρόδος έχει αποδείξει και συνεχίζει έμπρακτα να αποδεικνύει ότι διαθέτει ψυχή και μάλιστα δυνατή".*

Φέτος οι διοργανωτές, ενέταξαν στις εκδηλώσεις του 2ου Διεθνούς Μουσικού Φεστιβάλ εμφανίσεις της διάσημης **Κρατικής Οπερας της Φιλιππούπολης**, η οποία αξίζει να σημειωθεί ότι θα εμφανιστεί για πρώτη φορά στην Ελλάδα. Η όπερα δημιουργήθηκε το 1953 στην ομόνυμη Βουλγαρική πόλη, με κατ' εξοχήν πολιτιστικές ρίζες και έγινε γνωστή στο εξωτερικό με συνεχείς περιοδείες. Στο πλαίσιο λοιπόν του φεστιβάλ, προγραμματίστηκαν δύο παραστάσεις. Η μία επρόκειτο να δοθεί χτες βράδυ και αφορούσε το θρυλικό έργο του Carl Orff **CARMINA BURANA** ενώ η δεύτερη θα πραγματοποιηθεί σήμερα το βράδυ, και θα είναι αφιερωμένη στην όπερα.



Στην χθεσινή παράσταση επρόκειτο να πάρουν μέρος σολίστ, η χορωδία, η μεγάλη συμφωνική ορχήστρα και τα μπαλέτα της Κρατικής Οπερας της Φιλιππούπολης καθώς επίσης και η **Παιδική Χορωδία Δήμου Ρόδου.** Τη διεύθυνση ανέλαβε ο διεθνούς φήμης μαέστρος της **Μπορισλάβ Ιβάνοφ**. Στη σημερινή, θα αποδοθούν αποσπάσματα από γνωστές όπερες των **Βέρντι, Πουτσίνι, Μπιζέ** και **Χαίντελ** όπως Ερνάνι, Ναμπούκο, Τραβατόρε, Κάρμεν, Οθέλλος, Τραβιάτα και Αλληλούια, ενώ συμμετοχή θα έχει και η **Πειραματική Χορωδία του Δήμου Ρόδου.**

Οι χορωδιακές εκτελέσεις στο 2ο Δειθνές Μουσικό Φεστιβάλ Ρόδου θα ξεκινήσουν σήμερα στις 6.30 το απόγευμα στο **Εθνικό Θέατρο Ρόδου** με την επίσημη εναρκτήρια συναυλία. Το πρόγραμμα για αύριο περιλαμβάνει: Διαγωνισμό Ανδρικών και Γυναικείων Χορωδιών και Συναυλία εκτός διαγωνισμού. Θα συμμετάσχει το Χορευτικό τμήμα του Εργαστηρίου Παραδοσιακών Χορών του ΠΟΔΡ. Την Παρασκευή θα πραγματοποιηθεί Διαγωνισμός Χορωδιών Δωματίου και Διαγωνισμός Μικτών Χορωδιών. Τέλος το Σάββατο, τελευταία μέρα του Φεστιβάλ, θα διεξαχθεί διαγωνισμός Παιδικών Χορωδιών και σολίστ λυρικού τραγουδιού, καθώς και Διαγωνισμός Χορωδιών Φολκλόρ. Η τελετή λήξης του, και οι απονομές των βραβείων θα γίνουν στις 7 το απόγευμα της ίδιας μέρας.

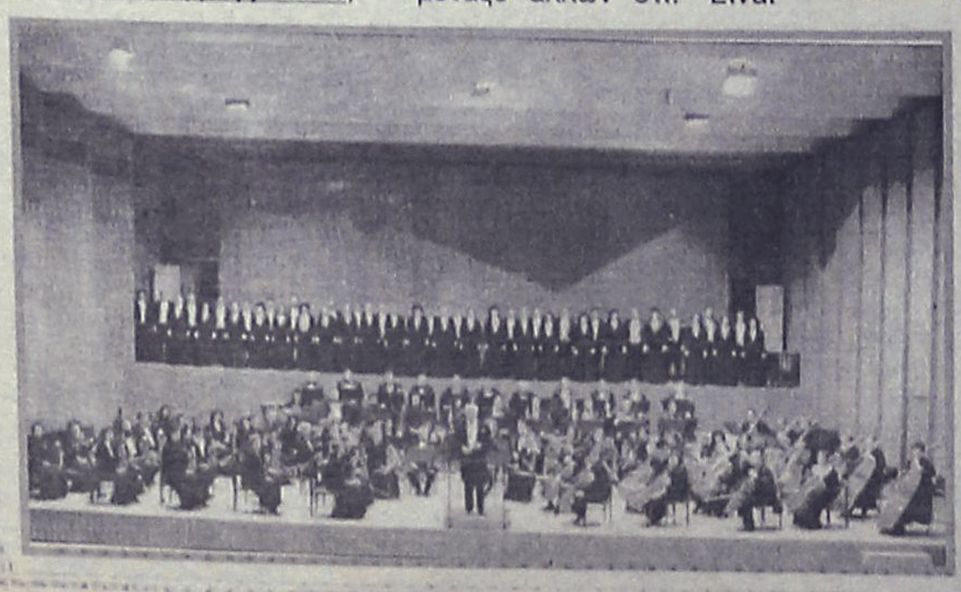

Cleo's
Ιταλικό Εστιατόριο
Ανοίγουμε
Σάββατο 17
Απριλίου 1999
από τις 7 μ.μ.
έως 12 μ.μ.
Ρεζερβέ τηλ. 28415
Αγ. Φανουρίου 17
Παλιά Πόλη

ΑΘΛΗΤΙΚΗ
ΤΕΤΑΡΤΗ
14 ΑΠΡΙΛΙΟΥ 1999

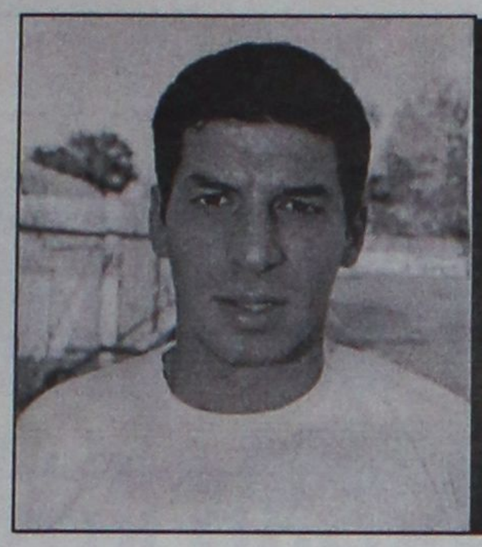

ΠΡΟΒΛΗΜΑ Ο ΠΑΡΙΑΝΑΣ

Γυμνάστηκε μόνος του. Σε καλή κατάσταση βρίσκονται οι παίκτες του Ιαλύσου εν όψει του αγώνα με την Καλαμάτα

ΣΕΛ. 18

ΓΙΑ ΓΕΛΙΑ ΚΑΙ ΓΙΑ ΚΛΑΜΑΤΑ

Προκαλεί το δελτίο Τύπου στο οποίο γίνεται προσπάθεια χωρίς αποτέλεσμα να διαψευσθεί το ενδιαφέρον του Βράνια για την ΠΑΕ Ιάλυσος.

• Μετά από 13 μέρες προσπαθούν να βρουν κακόβουλους και τορπιλιστές.

• Οι δηλώσεις Τσούβαλη επιβεβαιώνουν την αποκάλυψη της "Α.Ρ."

ΣΕΛ. 18



ΜΕ ΤΟΝ ΑΣΤΕΡΑ

Ο Άγιος Γεώργιος αντιμετωπίζει σήμερα τον κυπελλούχο Αθηνών.

ΣΕΛ. 20

ΔΕΝ ΓΥΜΝΑΣΤΗΚΕ

Ο στρατευμένος Βασίλης Σακκάς, για τον οποίο γίνονται προσπάθειες να του εξασφαλιστεί άδεια.

ΣΕΛ. 19



CIAO new
BOUTIQUE
Marc O'Polo

CK Calvin Klein Jeans
DKNY
RODOS

ΔΗΜ. ΘΕΜΕΛΗ 83 - ΤΗΛ: 75698 # ΕΘΕΛ. ΔΩΔΕΚΑΝΗΣΙΩΝ 40 - ΤΗΛ: 25958, 73622

Εμετικό...

✓ ΜΕΤΑ ΑΠΟ 13 ΜΕΡΕΣ ΨΑΧΝΟΥΝ ΚΑΚΟΒΟΥΛΑ ΔΗΜΟΣΙΕΥΜΑΤΑ ΚΑΙ... ΤΟΡΠΙΛΙΣΤΕΣ! ΠΡΟΣΠΑΘΕΙΑ ΝΑ ΔΙΑΨΕΥΣΟΥΝ ΤΑ... ΑΔΙΑΨΕΥΣΤΑ ΓΙΑ ΤΟ ΕΝΔΙΑΦΕΡΟΝ ΤΟΥ ΒΡΑΝΙΑ ΓΙΑ ΤΗΝ ΠΑΕ ΙΑΛΥΣΟΣ

ΠΕΡΙΕΡΓΑ αντέδρασε η ΠΑΕ Ιάλυσος στα ρεπορτάζ για τον **Θανάση Βράνια**, ή για να ακριβολογούμε το γραφείο Τύπου, που εξέδωσε εμετικό δελτίο, με αρκετή δόση ειρωνίας και νοσηρής φαντασίας.

Η "Α.Ρ." ήταν αυτή που αποκάλυψε το ενδιαφέρον του Γιαννιώτη χρηματιστή για την αγορά της ΠΑΕ Ιάλυσος κι' επιμένει ότι οι πληροφορίες της είναι κάτι παραπάνω από βέβαιες γιατί στηρίζονται σε... έσωθεν ενημέρωση.

Ο συντάκτης του δελτίου και η διοίκηση της ΠΑΕ σκεφτόμενοι πονηρά δεν χρησιμοποίησαν ούτε ονοματεπώνυμο, ούτε υπογραφές, απλά εκμεταλλεύτηκαν το γραφείο Τύπου, την επωνυμία και την σφραγίδα της εταιρείας.

Η "Α.Ρ." είναι υποχρεωμένη απέναντι στο αναγνωστικό της κοινό και στους υγιώς σκεπτόμενους παράγοντες και οπαδούς της ΠΑΕ Ιάλυσος να δώσει τις απαντήσεις που πρέπει στους συκοφάντες. Ετσι μπορούν να χαρακτηριστούν αυτοί που στο δελτίο τύπου, ανεγκέφαλα θεωρούν τα ειδησειογραφικά δημοσιεύματα, κακόβουλα και εξυπηρετούντα σκοπούς.

Το χειρότερο απ' όλα; Πως τορπιλίζουμε τις προσπάθειες της ομάδας για παραμονή στην Β' Εθνική.

Δεκατρείς μέρες (!) μετά την αποκάλυψη της "Α.Ρ" έρχονται να ειρωνευτούν ότι δημοσιεύτηκε πρωταπριλιά, άρα πρόκειται για ψέμματα.

– ΕΠΙΒΕΒΑΙΩΣΗ –

ΟΧΙ μόνο δεν είναι ψέμματα τα όσα αναφέραμε για τον χρηματιστή, αλλά επιβεβαιωθήκαμε και από τις δηλώσεις του διευθύνοντα συμβούλου της ΠΑΕ **Θέμη Τσούβαλη** σε άλλη τοπική εφημερίδα που έμμεσα πλην σαφώς παραδέχεται ότι υπάρχει το ενδιαφέρον του **Βράνια**, ότι μ' αυτά που γράψαμε κάναμε ζημιά, γιατί ο Γιαννιώτης επιχειρηματίας είναι δυσαρεστημένος με τα όσα έχουν δημοσιοποιηθεί.

Δηλαδή, ο άνθρωπος δεν ήθελε να δημοσιοποιηθεί το ενδιαφέρον του για την ΠΑΕ γι' αυτό και δυσαρεστήθηκε. Αν δεν υπήρχε θέμα, δεν υπήρχε λόγος να αλλάξουν τα συναισθήματα του. Αλλά και για να υπάρχει τηλεφωνική επικοινωνία σημαίνει περισσότερα απ' όσα έχουμε γράψει.

Διαβάστε προσεκτικά τις δηλώσεις του **Τσούβαλη** και θα καταλάβετε την επιβεβαίωση της "Α.Ρ.".

"Φυσικά και δεν ισχύουν τα όσα έχουν γραφτεί.

Δεν μπορώ να καταλάβω. Εχουμε πει ότι ο Δήμος Ιαλυσού προσπαθεί να πουλήσει την ομάδα και αυτό είναι γνωστό σε όλο τον κόσμο.

Και να γίνει κάποια συζήτηση έρχονται οι εφημερίδες και με αυτά που γράφουν προκαλούν ζημιά.

Οταν ο Δήμος δώσει τα χέρια για την πώληση της ΠΑΕ τότε σίγουρα θα προβεί σε σχετική ανακοίνωση για να ενημερώσει τον κόσμο.

Ο άνθρωπος είναι υπαρκτό πρόσωπο. Μετά τα όσα γράφτηκαν μας πήρε τηλέφωνο για να μας κάνει παράπονα για τη δημοσιοποίηση του ονόματός του".

Ακόμα και να ήθελε να αγοράσει τις μετοχές της ΠΑΕ τώρα έτσι όπως είναι η κατάσταση είναι ευνόητο πως θεωρείται εξαιρετικά δύσκολο να αποφασίσει να επενδύσει στον Ιάλυσο."

– ΤΟ ΔΕΛΤΙΟ ΤΥΠΟΥ–

Γίνεται αντιληπτό ότι το δελτίο τύπου, εκτός από το γεγονός της ανευθυνότητας, είναι για γέλια και για κλάματα γιατί δείχνει ένα κακό τρόπο λειτουργίας του συμβουλίου, απέναντι στον τοπικό τύπο, που αν μη τι άλλο αρκετές φορές στάθηκε ασπίδα του Ιαλύσου.

Το δελτίο τύπου αναφέρει:

"Μετά τα όσα έχουν δει τελευταία το "φως της δημοσιότητας", περί ενδιαφερόμενους αγοραστές της πλειοψηφίας του πακέτου μετοχών, η ΠΑΕ Ιάλυσος διαψεύδει όλα αυτά τα σενάρια που μάλλον θα πρέπει να χαρακτηριστούν "κακόβουλα". Ισως ορισμένοι, εξυπηρετώντας τους δικούς τους σκοπούς, θέλουν να "τορπιλίσουν τις προσπάθειες της ομάδας να παραμείνει στην Β' Εθνική", με την καλλιέργεια της "είδησης" που πρωτοκυκλοφόρησε την Πρωταπριλιά.

Είναι γνωστό, ότι ο μεγαλομέτοχος Δήμος Ιαλυσού θα πουλήσει το πακέτο των μετοχών το καλοκαίρι, σύμφωνα με απόφαση του δημοτικού συμβουλίου. Αυτό που όμως προέχει για την διαχειριστική διοίκηση της ΠΑΕ είναι να σωθεί η ομάδα στη Β' Εθνική.

Ευχαριστώ
Το Γραφείο της
ΠΑΕ Ιάλυσος".

Σε καλή κατάσταση...

✓ *Οι ποδοσφαιριστές του Ιάλυσου δεν επηρεάσθηκαν από τους "πειρασμούς" του Πάσχα*
✓ *Μόνος του γυμνάσθηκε πάλι ο Παριανάς*
✓ *Σήμερα θα ορισθούν οι διαιτητές*

Σε καλή αγωνιστική κατάσταση βρήκε ο **Κώστας Ιωσηφίδης** τους παίκτες του μετά το ρεπό των ημερών της Ανάστασης. Οι ποδοσφαιριστές του Ιάλυσου δεν πήραν ούτε κιλό!!! Εδειξαν μάλιστα ευδιάθετοι στο πρόγραμμα που τους ζητήθηκε ν' ακολουθήσουν.

Οι ερυθροκίτρινοι ασχολήθηκαν περισσότερο υπό τις οδηγίες **Ιωσηφίδη** και **Μαντικού** με την φυσική τους κατάσταση. Ησαν όλοι παρόντες. Ο **Γιώργος Παριανάς** βέβαια στην προπόνηση ακολούθησε δικό του πρόγραμμα αφού δεν μπήκε ακόμα σε κανονικούς ρυθμούς.

Ολοι οι παίκτες όμως έδειξαν να βρίσκονται σε καλή κατάσταση κι έτοιμοι να ...νικήσουν την Καλαμάτα.

Σήμερα ο **Κώστας Ιωσηφίδης** θα υποβάλει τους παίκτες του σε τεστ αγωνιστικής μορφής και σύμφωνα με τις τελευταίες πληροφορίες απ' αυτό θα εξαρτηθεί ποιοί θ' αγωνισθούν στον Κυριακάτικο αγώνα.



Σε καλή κατάσταση εν όψει Καλαμάτας ο Τσιρτσάκης και οι συμπαίκτες του

Οι προπονητές και οι παίκτες της ομάδας πάντως με δεδομένο την πολύπλευρη σημασία του αγώνα καλούν τους φίλους τους κοντά τους.

Οι εξέδρες του "Οικονομίδειου" πρέπει να κατακλυσθούν από τους πολυπληθείς οπαδούς του Ιάλυσου που ειδικά σ' αυτό τον αγώνα έχει ανάγκη τον κόσμο του.

Εχει ανάγκη από τον δωδέκατο παίκτη του.

Στο μεταξύ αναβλήθηκαν χθες οι ορισμοί των διαιτητών των αγώνων της Β' Εθνικής, για να γίνουν σήμερα το μεσημέρι. Πάντως:

– Ο αγώνας Ιάλυσου-Καλαμάτας είναι αξιολογημένος και θα τον διευθύνουν διαιτητές Α' Εθνικής.

ΠΡΑΚΤΟΡΕΙΟ ΚΑΣΤΡΟ

ΚΡΟΥΑΖΙΕΡΑ

ΑΓΙΟΙ ΤΟΠΟΙ - ΚΥΠΡΟΣ

ΠΡΟΓΡΑΜΜΑ

ΠΑΡΑΣΚΕΥΗ 23.4.99: Ωρα 20.00, αναχώρηση από Ρόδο με το κρουαζιερόπλοιο "ΝΗΣΟΣ ΚΥΠΡΟΣ" για Κύπρο, διανυκτέρευση στο πλοίο.

ΣΑΒΒΑΤΟ 24.4.99: Ωρα 14.30, άφιξη στη Λεμεσσό και στη συνέχεια εκδρομή στην Πάφο στο ξακουστό μοναστήρι του Αγίου Νεοφύτου. Θα δούμε επίσης τον Πύργο στο ΚΟΛΟΣΣΙ, το Αρχαίο Θέατρο του ΚΟΥΡΙΟΥ, την Πέτρα του ΡΩΜΙΟΥ, το μέρος όπου ανεδύθη η πανέμορφη Αφροδίτη και την πανέμορφη πόλη της Πάφου. Αργά το απόγευμα επιστροφή στο πλοίο.

Ωρα 20.00 αναχώρηση για Χάϊφα. Διανυκτέρευση στο πλοίο

ΚΥΡΙΑΚΗ 25.4.99: Ωρα 06.30 το πρωί άφιξη στη Χάϊφα. Επιβίβαση σε πολυτελή πούλμαν και ολοήμερη εκδρομή στα Ιεροσόλυμα και την Βηθλεέμ. Θα επισκεφθούμε την Αγια Αυλή του Πανάγιου Τάφου όπου ο ξεναγός μας θα μας εξηγήσει με κάθε λεπτομέρεια όλα τα άγια προσκυνήματα. Θα δούμε τον Τάφο του Κυρίου ημών Ιησού Χριστού, τον φρικτόν Γολγοθά, τον τόπο της Αποκαθήλωσης, τον τόπο της ευρέσεως του Τιμίου Σταυρού, και εν συνεχεία ομαδικά θα διασχίσουμε την Οδό του Μαρτυρίου, στο τέρμα της οποίας ευρίσκεται το Πραιτώριον, στα υπόγεια του οποίου θα δούμε τις φυλακές του Χριστού, του Βαρραβά και των Ληστών. Επίσης θα επισκεφθούμε και το Μοναστήρι της Αγίας Αννας.

Στη συνέχεια θα επισκεφθούμε την Μονή του Αγίου Στεφάνου, τον Τάφο της Παναγίας στη Γεσθημανή, το Ορος των Ελαιών όπου θα έχουμε μια πανοραμική άποψη των Ιεροσολύμων, την Βηθλεέμ όπου ευρίσκεται ο περίλαμπρος Ναός της Γεννήσεως το Σπήλαιο της Γεννήσεως και το Σπήλαιο των Νηπίων.

Αργά το απόγευμα επιστροφή στη Χάιφα μέσω Τελ Αβίβ. Διανυκτέρευση στο πλοίο.

ΔΕΥΤΕΡΑ 26.4.99: Ολοήμερη εκδρομή. Θα επισκεφθούμε το Ορος Θαβώρ όπου έγινε η μεταμόρφωση του Χριστού μας, τον Ιορδάνη Ποταμό όπου θα γίνει ο αγιασμός και το βάπτισμα των προσκυνητών, την πανέμορφη πόλη της Τιβεριάδος και την Λίμνη της Γαλιλαίας, την Καπερναούμ και το πανέμορφο μοναστήρι των Αγίων Αποστόλων, το σπίτι του γάμου στην Κανά, όπου έγινε το πρώτο θαύμα του Ιησού, και την πανέμορφη πόλη της Ναζαρέτ όπου και θα προσκυνήσουμε τον τόπο του Ευαγγελισμού της Θεοτόκου. Αργά το απόγευμα επιστροφή στη Χάϊφα.

Ωρα 20.00 αναχώρηση για Λεμεσό. Διανυκτέρευση στο πλοίο.

ΤΡΙΤΗ 27.4.99: Ωρα 06.30 το πρωί άφιξη στη Λεμεσσό. Λίγες ελεύθερες ώρες για ψώνια στα αφορολόγητα καταστήματα και στις 14.00 αναχώρηση για Ρόδο. Διανυκτέρευση στο πλοία.

ΤΕΤΑΡΤΗ 28.4.99: Ωρα 10.30 άφιξη στη Ρόδο.

ΤΙΜΗ ΚΡΟΥΑΖΙΕΡΑΣ

1. ΚΑΜΠΙΝΑ ΑΑ2	130.000 δρχ.
2. ΚΑΜΠΙΝΑ Α2	120.000 δρχ.
3. ΚΑΜΠΙΝΑ ΑΑ3	105.000 δρχ.
4. ΚΑΜΠΙΝΑ ΑΑ4	95.000 δρχ.
5. ΚΑΜΠΙΝΑ ΑΒ2	115.000 δρχ.
6. ΚΑΜΠΙΝΑ ΑΒ3	100.000 δρχ.
7. ΚΑΜΠΙΝΑ ΑΒ4	90.000 δρχ.
8. ΚΑΜΠΙΝΑ ΒΒ2	105.000 δρχ.
9. ΚΑΜΠΙΝΑ ΒΒ3	90.000 δρχ.
10. ΚΑΜΠΙΝΑ ΒΒ4	80.000 δρχ.

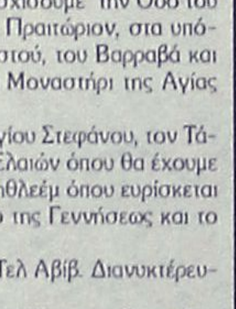

ΣΤΗΝ ΤΙΜΗ ΠΕΡΙΛΑΜΒΑΝΟΝΤΑΙ:

1. Τα ακτοπλοϊκά εισιτήρια στην ανάλογη θέση
2. Ολα τα πρωινά και τα γεύματα επί του πλοίου
3. Ολες οι εκδρομές βάσει του προγράμματος
4. Οι ξεναγήσεις
5. Ολοι οι φόροι των λιμανιών
6. Η εκδρομή στην Κύπρο είναι προσφορά του γραφείου μας

ΠΑΙΔΙΚΕΣ ΕΚΠΤΩΣΕΙΣ

Παιδιά 4-12 ετών δικαιούνται 25% έκπτωση στις ανωτέρω τιμές. Παιδιά έως 4 ετών πληρώνουν το ποσόν των 12.000 δρχ. και δεν δικαιούνται κλίνη ή κάθισμα σε λεωφορείο κατά τη διάρκεια των εκδρομών.

Συνοδός ο κ. ΜΑΧΑΙΡΑΚΗΣ
ΘΕΣΕΙΣ ΠΕΡΙΟΡΙΣΜΕΝΕΣ

ΔΗΛΩΣΤΕ ΑΜΕΣΩΣ ΣΥΜΜΕΤΟΧΗ

ΠΛΗΡΟΦΟΡΙΕΣ-ΠΡΟΓΡΑΜΜΑΤΑ
ΚΥΡΙΑΚΟΣ Μ. ΜΑΧΑΙΡΑΚΗΣ
ΠΡΑΚΤΟΡΕΙΟ ΚΑΣΤΡΟ
ΑΜΕΡΙΚΗΣ 53 • ΤΗΛ. 21008

TRAVEL EMMANUEL

ΘΕΛΕΤΕ ΟΙ ΔΙΑΚΟΠΕΣ ΣΑΣ ΝΑ ΣΥΝΔΥΑΣΘΟΥΝ ΦΘΗΝΑ ΚΑΙ ΠΟΙΟΤΙΚΑ:

EMMANUEL TRAVEL

ΘΕΛΕΤΕ ΝΑ ΤΑΞΙΔΕΨΕΤΕ ΜΕ ΑΣΦΑΛΕΙΑ ΚΑΙ ΦΘΗΝΑ...

EMMANUEL TRAVEL

ΕΙΜΑΣΤΕ ΠΑΝΤΑ ΣΤΗΝ ΔΙΑΘΕΣΗ ΣΑΣ ΓΙΑ ΤΗΝ ΚΑΛΥΤΕΡΗ ΕΞΥΠΗΡΕΤΗΣΗ ΣΑΣ.
ΦΘΗΝΕΣ ΤΙΜΕΣ ΓΙΑ ΕΥΡΩΠΗ ΣΕ ΣΥΝΕΡΓΑΣΙΑ ΜΕ ΤΙΣ ΚΑΛΥΤΕΡΕΣ ΑΕΡΟΠΟΡΙΚΕΣ ΤΣΑΡΤΕΡ ΕΤΑΙΡΕΙΕΣ

ΕΙΣΙΤΗΡΙΑ ΠΛΟΙΩΝ 20% ΕΚΠΤΩΣΗ ΓΙΑ ΕΙΣΙΤΗΡΙΑ ΜΕΤ' ΕΠΙΣΤΡΟΦΗΣ

ΕΙΣΙΤΗΡΙΑ ΟΛΥΜΠΙΑΚΗΣ-ΕΙΔΙΚΕΣ ΤΙΜΕΣ ΓΙΑ ΝΕΟΥΣ ΚΑΙ ΥΠΕΡΗΛΙΚΕΣ-ΟΙΚΟΓΕΝΕΙΑΚΕΣ ΠΡΟΣΦΟΡΕΣ

ΚΡΑΤΗΣΕΙΣ ΞΕΝΟΔΟΧΕΙΩΝ
ΕΚΔΟΣΕΙΣ ΔΙΑΒΑΤΗΡΙΩΝ
ΕΚΔΡΟΜΕΣ ΓΙΑ ΟΛΟ ΤΟΝ ΚΟΣΜΟ

ΠΑΝΤΑ ΚΟΝΤΑ ΣΑΣ ΓΙΑ ΤΗΝ ΚΑΛΥΤΕΡΗ ΕΞΥΠΗΡΕΤΗΣΗ ΣΑΣ

ΠΛΗΡΟΦΟΡΙΕΣ
ΤΗΛ: 93630-93625-94385
FAX: 91748
ΙΕΡΟΥ ΛΟΧΟΥ 1 ΙΑΛΥΣΟΣ ΡΟΔΟΣ
ΥΠΕΥΘΥΝΟΣ: ΜΑΝΩΛΗΣ ΜΑΧΑΙΡΑΚΗΣ

Δ' ΕΘΝΙΚΗ

Δεν γυμνάσθηκε ο Σακκάς...

✓ *Ο ΠΡΟΕΔΡΟΣ ΤΟΥ ΗΡΑΚΛΗ ΠΡΟΣΠΑΘΕΙ ΝΑ ΤΟΥ ΕΞΑΣΦΑΛΙΣΕΙ ΑΔΕΙΑ ΚΑΙ ΝΑ ΤΑΞΙΔΕΨΕΙ ΜΕ ΤΗΝ ΥΠΟΛΟΙΠΗ ΑΠΟΣΤΟΛΗ ΤΟ ΠΡΩΙ ΤΗΣ ΠΑΡΑΣΚΕΥΗΣ*



ΣΑΚΚΑΣ: Δεν προπονήθηκε χθες με τους συμπαίκτες του

Τετραήμερο ρεπό τέλος και για τους παίκτες του Ηρακλή Μαριτσών που επανήλθαν στις προπονήσεις εν όψει του αγώνα με τον Ικαρο Αγίου Κηρύκου. "Τα κεφάλια μέσα..." δήλωσαν χθες στους "πράσινους" οι δύο προπονητές παίκτες **Βασίλης Αθανασίου** και **Μιχάλης Μανωλάς** θέλοντας να τονίσουν πως από δω και πέρα και μέχρι το τέλος θα υπάρξει δουλειά για να διαφυλαχθεί το γόητρο της ομάδος ανεξαρτήτως... τελικού αποτελέσματος.

Ο Ηρακλής επανήλθε χθες στις προπονήσεις αλλά στ' απουσιολόγια του γράφτηκαν ονόματα τα οποία, αναφέρονται σε παίκτες που τον τελευταίο καιρό απουσιάζουν μόνιμα εξαιτίας τραυματισμών.

Λευτέρης Χατζηκωνσταντής, Δήμος Σιδηρόπουλος, Μιχάλης Σάρλης δεν προπονήθηκαν χθες εξαιτίας τραυματισμών που τους ταλαιπωρούν τον τελευταίο καιρό ενώ

- Απών από τη χθεσινή προπόνηση ήταν κι ο **Βασίλης Σακκάς** που δεν μπόρεσε να πάρει άδεια από την μονάδα στην οποία υπηρετεί.

Ο Πρόεδρος του Ηρακλή **Γιώργος Παπαδημήτρης** προσπαθούσε χθες όλη τη μέρα να επικοινωνήσει με του Διοικητή της μονάδας του παίκτη και να τον εξασφαλίσει άδεια.

Οι "πράσινοι" θα πρέπει να σημειωθεί πως θα προπονηθούν σήμερα εκ νέου, ενώ η τελευταία προπόνηση έχει προγραμματισθεί για αύριο μιάς και η αποστολή θ'αναχωρήσει για την Ικαρία την Παρασκευή το πρωί στις 07.10. Αξιοσημείωτο πάντως είναι πως το πρακτορείο που συνεργάζεται με την ΕΠΟ μέχρι χθες δεν είχε οριστικοποιήσει την επιστροφή της ομάδος για το βράδυ της Κυριακής.



ΑΘΛΗΤΙΚΟΣ ΣΥΛΛΟΓΟΣ ΚΑΡΑΤΕ "ΔΙΑΓΟΡΑΣ"

Αγαπητοί Γονείς και παιδιά,

Η ψυχή, το πνεύμα και το σώμα είναι τα βασικότερα στοιχεία που πρέπει να καλλιεργεί ο άνθρωπος από μικρή κυρίως ηλικία για τη βελτίωση της προσωπικότητας και του χαρακτήρα του.

Κοντά μας πιστεύουμε ότι θα ανακαλύψετε αυτά που δυστυχώς λείπουν σε μεγάλο βαθμό από την κοινωνία στην οποία ζούμε όπως: **σεβασμός, πειθαρχία, αυτοπεποίθηση, εσωτερική και σωματική δύναμη.**

Η λέξη **Καράτε-ντο** είναι σύνθετη από το καρά, που σημαίνει άδεια, τε, που σημαίνει χέρι και ντο=δρόμος, που δεν δηλώνει μόνο άδεια χέρια από όπλα, αλλά μεταφορικά υπονοεί πνεύμα, άδειο από κάθε κακή σκέψη.

Συνεπώς το **Καράτε** διδάσκει μεθόδους άμυνας από εξωτερικούς κινδύνους αλλά και μεθόδους άμυνας ενάντια στα ίδια μας τα ελαττώματα.

Το Καράτε είναι άθλημα γιαόλους: Ανδρες- Γυναίκες και Παιδιά. Θα είναι μεγάλη χαρά να επισκεφθείτε το χώρο μας και να συζητήσουμε ο,τιδήποτε αφορά το παιδί, αλλά και τους ενήλικες.

Σας περιμένουμε και σας ευχαριστούμε που μας τιμήσατε διαβάζοντας αυτό το έντυπο.

ΔΙΔΑΣΚΕΙ ΚΑΙ ΕΠΙΒΛΕΠΕΙ ΠΡΟΣΩΠΙΚΑ Ο ΕΚΠΑΙΔΕΥΤΗΣ ΤΟΥ ΚΑΡΑΤΕ

ΜΑΝΩΛΑΚΟΣ ΣΤΑΜΑΤΗΣ

Διεύθυνση: Φιλική Ενωση Δωδ/σου 7 (Δασκάλων)
Ωρες λειτουργίας: 17.15 έως 20.15
Τηλ. (0241) 22540 - ΡΟΔΟΣ

Το Στεγνοκαθαριστηριο "ΑΣΤΗΡ" Στο Παραδεισι

σας πληροφορεί ότι τώρα με ένα τηλεφώνημα στο 81006 σας εξυπηρετεί με παραλαβή και παράδοση από το σπίτι σας για όλα τα είδη ρουχισμού. Επίσης καθαρίζουμε κουβέρτες, φλοκάτες, παπλώματα σε τιμές ασυναγώνιστες! Η μεγάλη πείρα μας από το ...1977 σε Παραδείσι και Κρεμαστή, εγγύηση για το αποτέλεσμα τις δουλειά μας.

πλαισιο

ΣΤΕΡΓΟΣ ΜΥΡΙΑΛΛΑΚΗΣ
Λεωφ. Δημοκρατιας 67 Παραδεισι. Τηλ.: 81006

ΗΛΙΑΚΟΙ ΘΕΡΜΟΣΙΦΩΝΕΣ

ΚΕΝΤΡΙΚΑ ΣΥΣΤΗΜΑΤΑ ΓΙΑ ΞΕΝΟΔΟΧΕΙΑ



ΠΡΟΣΦΟΡΑ ΜΕΧΡΙ 30/7/99
225.000 δρχ.



ΑΠΟ ΤΟ 1976 Ο ΠΡΩΤΟΣ ΗΛΙΑΚΟΣ ΘΕΡΜΟΣΙΦΩΝΑΣ ΣΤΗ ΡΟΔΟ: Με ανοιχτό - κλειστό κύκλωμα και σύνδεση με καλοριφέρ πετρελαίου.

ΤΥΠΟΣ MIROMIT - CALORIA
ΑΜΕΡΙΚΑΝΟ - ΙΣΡΑΗΛΙΝΗΣ ΤΕΧΝΟΛΟΓΙΑΣ
Εξασφαλίζει άφθονο καυτό νερό χειμώνα καλοκαίρι, μεγάλη διάρκεια ζωής και χαμηλό κόστος αγοράς.

ΤΥΠΟΣ NATIONAL COMPACT
ΓΙΑ ΠΡΩΤΗ ΦΟΡΑ ΣΤΗ ΡΟΔΟ. Η τελευταία εξέλιξη στους ηλιακούς θερμοσίφωνες. Κατάλληλοι για ειδικές αρχιτεκτονικές λύσεις, σε βίλλες, μονοκάτοικίες και... **όπου δεν πρέπει να φαίνεται το δοχείο!**

Εγγύηση οι επί 25 χρόνια εκατοντάδες πελάτες μας

225.000 δρχ.τα 150 λίτρα & 335.000 δρχ τα 230 λίτρα τοποθετημένος μετρητοίς.
ΜΕΓΑΛΕΣ ΕΥΚΟΛΙΕΣ ΠΛΗΡΩΜΗΣ

ΑΝΤΙΠΡΟΣΩΠΟΣ ΡΟΔΟΥ
ΙΩΑΝΝΗΣ Χ. ΒΟΥΤΥΡΑΚΗΣ Ε.Π.Ε.
ΔΩΔ/ΚΗΣ ΝΕΟΛΑΙΑΣ 16- ΡΟΔΟΣ -ΤΗΛ.: 0241/76100

Τραπεζάκι τηλεόρασης με το *μοναδικό* σύστημα κάλυψης καλωδίων.

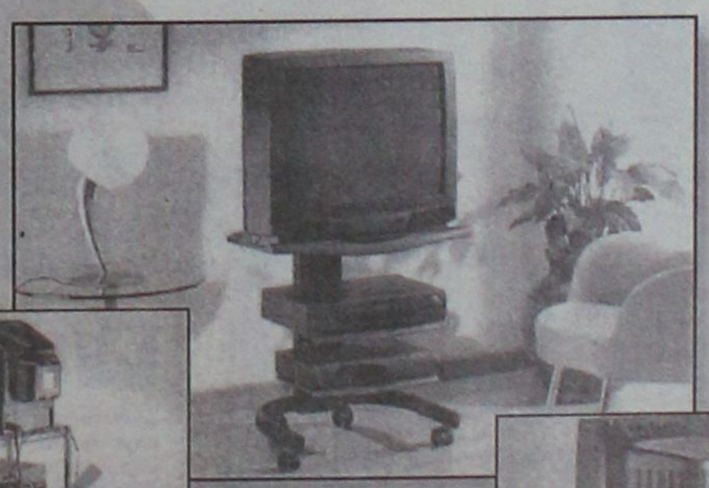





Στην καταπληκτική τιμή 39.700 δρχ

Radio MARKONI

Κων. Παλαιολόγου 11 Ρόδος 85100 - Τηλ. 33575, Fax. 31360

ADD

ΤΟΠΙΚΟ ΠΟΔΟΣΦΑΙΡΟ

Αντιμετωπίζει τον Αστέρα

✔ *ΣΗΜΕΡΑ ΣΤΟΥ ΖΩΓΡΑΦΟΥ Ο ΑΓΙΟΣ ΓΕΩΡΓΙΟΣ ΔΙΝΕΙ ΤΟΝ ΑΓΩΝΑ ΤΟΥ ΓΙΑ ΤΗΝ Β' ΦΑΣΗ ΤΟΥ ΚΥΠΕΛΛΟΥ ΕΡΑΣΙΤΕΧΝΩΝ ΕΛΛΑΔΑΣ*



Σήμερα στις 12.00 το μεσημέρι ο Αγιος Γεώργιος αγωνίζεται στην Αθήνα και πιο συγκεκριμένα στο δημοτικό γήπεδο Ζωγράφου, με αντίπαλο τον Αστέρα Ζωγράφου για το κύπελλο ερασιτεχνών Ελλάδας. Το παιχνίδι είναι για την β' φάση του θεσμού και ο αντίπαλος του αντιπροσωπευτικού μας συγκροτήματος, θα αντιμετωπίσει μια ομάδα που αγωνίζεται στον α' όμιλο του πρωταθλήματος της Δ' εθνικής.

Στην πρώτη φάση ο κυπελλούχος Αθηνών κέρδισε τον κυπελλούχο Βοιωτίας (Παγγεαικό) συντρίβοντάς τον με το εκπληκτικό σκορ του 9-1.

Οπωσδήποτε οι Μαλωνίτες θα έχουν να αντιμετωπίσουν ένα πολύ δύσκολο αντίπαλο και πρωταρχικός τους στόχος θα είναι να διαφυλάξουν την άμυνα τους. Στόχος τους θα είναι να πραγματοποιήσουν μια αξιοπρεπή εμφάνιση.

Η αποστολή του Αγίου Γεωργίου έφυγε χθες στις 2 μ.μ. από τη Ρόδο ακτοπλοϊκώς, εξαιτίας του ότι δεν βρήκε αεροπορικά εισιτήρια. Αμέσως μετά το σημερινό παιχνίδι η αποστολή θα φύγει από το γήπεδο για να προλάβει το πλοίο της επιστροφής και να βρίσκεται αύριο το πρωΐ εδώ.

Ο **Σκεύος Ξυπολητάς** δεν θα έχει σήμερα στη διάθεση του τους, **Χρήστο** και **Μανώλη Κακούλη**, τον **Σοφοκλή Σκυλλαράκη** και τον **Πρ. Παπαδόπουλο** (τιμωρημένος).

Η 14μελής αποστολή αποτελείται από τους εξής:

Ψαράς, Καπέλας, Χατζημανώλης, Φλεβάρης, Παπαδόπουλος, Δράκωνας, Κωνστάντουρας, Δημητριάδης, Μαυρομούστακος, Παντίδος, Σκυλαράκης, Χατζημανώλης, Καλαμπίχης, Στεφανάκης.

ΓΙΟΡΤΑΣΤΗΚΕ Η ΠΑΡΑΜΟΝΗ ΤΟΥ ΑΕΡΑ

Η παράδοση με την συνάντηση ΑΕΡΑ-Παλαιμάχων συνεχίστηκε στ' Αφάντου.

Το παιχνίδι αυτό γίνεται εδώ και πολλά χρόνια την Μ. Παρασκευή ημέρα θρησκευτικής σημασίας για όλους μας. Κάθε χρόνο τέτοια μέρα στ' Αφάντου το παρελθόν συναντάει το παρόν και το μέλλον του ποδοσφαίρου σε φιλικό παιχνίδι.

Οι παλαίμαχοι ποδοσφαιριστές αντιμετώπισαν την φετινή ομάδα του Α.Ε.Ρ.Α. σε παιχνίδι διπλής σημασίας αφού πριν τον αγώνα γιορτάσθηκε η παραμονή της ομάδας στη κατηγορία. Ο Πρόεδρος το Δ.Σ. ο προπονητής και οι παίκτες αντάλλαξαν ευχές, και συζήτησαν για τη φετινή πορεία της ομάδας καθώς και για το μέλλον.

Για την Ιστορία το παιχνίδι έληξε με νικήτρια την ομάδα του Α.Ε.Ρ.Α. με σκορ 6-5.

Για τον ΑΕΡΑ έπαιξαν οι: *Ειρήνης, Ματθαίος, Κάππας Ε., Νικολής Β., Καλογήρου Χ., Γιαννακάκης, Καντής, Βενετοκλής, Κοιλιάς Γ., Ηλίας, Κιόττος, Σαββιού, Καμπούρης, Μπούτης, Καππάκας, Κοιλιάς Π., Καλογήρου Κ., Σφουγγαριστός, Διακίδης Γ., Τσαλίκης, Λάμπρου, Σπανός*

Για τους παλαιμάχους αγωνίστηκαν οι: *Σταυρής, Μοσχούς Π., Μακρής, Αυγερινού, Γιαννακάκης, Κουμνάκης Δ., Τριανταφύλλας, Παπαμιχαήλ, Στεργαλλάς, Ζάγορας, Χαρτερός, Χατζαντώνης, Κουμνάκης Ι., Παπαβασιλείου, Γαμβρούδης Β.*

Το παιχνίδι διαιτήτευσαν με επιτυχία ο **Πέτρος Κάζας** και ο **Σάββας Παυλούς.**

F/B ΒΙΤΣΕΝΤΖΟΣ ΚΟΡΝΑΡΟΣ
ΚΡΗΤΗ - ΡΟΔΟΣ - ΚΡΗΤΗ
ΔΡΟΜΟΛΟΓΙΑ
ΚΥΡΙΑΚΗ
ΑΝΑΧΩΡΗΣΗ 05.00 ΓΙΑ:
ΧΑΛΚΗ-ΔΙΑΦΑΝΙ-ΠΗΓΑΔΙΑ-ΚΑΣΟ-ΣΗΤΕΙΑ-ΑΓ. ΝΙΚΟΛΑΟ-ΜΗΛΟ-ΠΕΙΡΑΙΑ
Zorpidis
ΜΑΚΑΡΙΟΥ 31
ΤΗΛ. 20625, 30054 • FAX: 26745

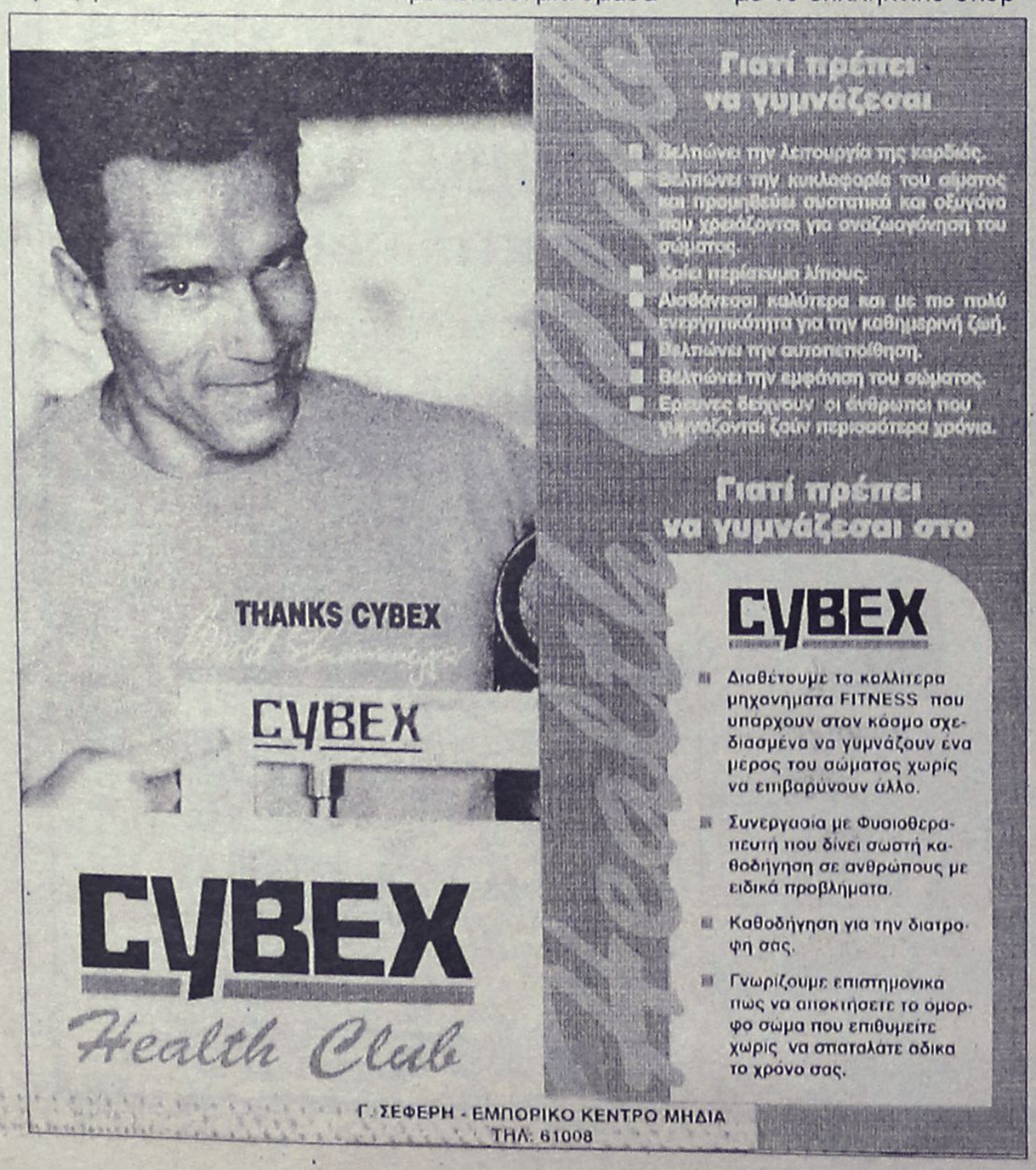

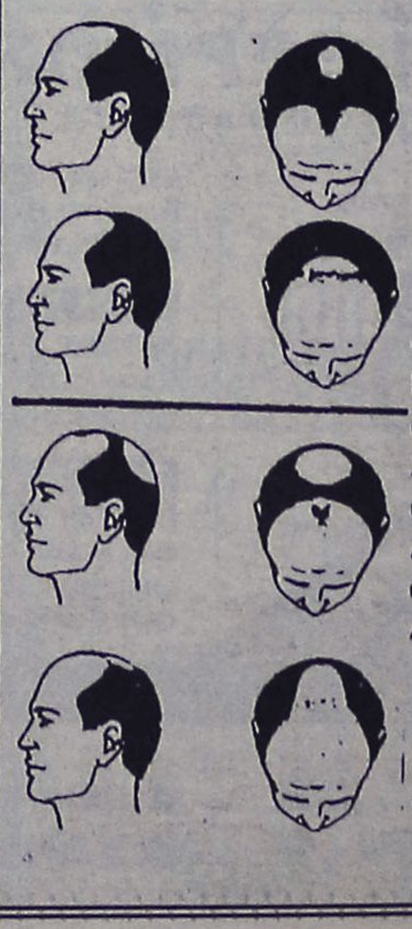

ΤΩΡΑ
ΜΙΚΡΟΜΕΤΑΜΟΣΧΕΥΣΗ ΜΑΛΛΙΩΝ ΣΤΗ ΡΟΔΟ
(Αποκλειστικά με τη **πρωτοποριακή** μέθοδο micrografts και minigrafts)
✔ ΑΤΟΜΙΚΟΣ ΠΡΟΣΧΕΔΙΑΣΜΟΣ
✔ ΜΟΝΙΜΗ ΑΠΟΚΑΤΑΣΤΑΣΗ
✔ ΦΥΣΙΚΟ ΑΠΟΤΕΛΕΣΜΑ
✔ ΑΥΞΗΣΗ ΑΥΤΟΠΕΠΟΙΘΗΣΗΣ
ΠΛΗΡΟΦΟΡΙΕΣ-ΡΑΝΤΕΒΟΥ:
ΤΗΛ. (0241)-23860
094-688989

ΤΟΠΙΚΟ ΠΟΔΟΣΦΑΙΡΟ

Σήμερα η 2η φάση

✔ *ΟΛΟΚΛΗΡΩΝΕΤΑΙ ΣΤΟ ΓΗΠΕΔΟ ΑΡΧΑΓΓΕΛΟΥ ΤΟ ΠΑΙΔΙΚΟ ΤΟΥΡΝΟΥΑ "ΠΑΣΧΑ '99", ΜΕ 12 ΟΜΑΔΕΣ ΝΑ ΔΙΑΓΩΝΙΖΟΝΤΑΙ ΓΙΑ ΤΗΝ 1Η ΘΕΣΗ*

Σήμερα στις 15.00 στο γήπεδο Αρχαγγέλου ξεκινάει η 2η φάση και ολοκληρώνεται το παιδικό τουρνουά "Πάσχα '99" που διοργανώνει η ΕΠΣΔ.

Σ' αυτή τη φάση συμμετέχουν 12 ομάδες οι οποίες προκρίθηκαν από την 1η φάση τη προηγούμενη Τετάρτη.

Ελπίζεται σήμερα τουλάχιστον ο κόσμος να μην αδιαφορήσει και να δώσει με το παρόν του τη ευχαρίστηση στα μικρά παιδιά με το χειρόκροτημά τους.

Σίγουρα είναι μια από τις λίγες ευκαιρίες που μπορεί να το κάνει αυτό.

Ωστόσο ότι και να γίνει το τουρνουά θα ξεκινήσει κανονικά με του ίδιους κανονισμούς που ξεκίνησε με δύο αγώνες να γίνονται ταυτόχρονα. Η 2η φάση είναι χωρισμένη σε 4 ομίλους με 3 ομάδες ο καθένας.

Οι πρώτοι από κάθε όμιλο που θα βγουν βάση βαθμολογικού συστήματος θα αγωνισθούν μεταξύ τους και οι νικητές θα παίξουν στον μεγάλο τελικό, ενώ οι ηττημένοι στον μικρό.

Πώς έχει το όλο σημερινό πρόγραμμα:

Μετά από κλήρωση οι όμιλοι κατενεμήθηκαν ως εξής:

Α' όμιλος
1. Νήσος Ρόδος
2. Κλεάνθης
3. Ιάλυσος '97

Β' όμιλος
1. Νίκη
2. Αρχάγγελος Α.Ο.
3. Ευκλής

Γ' όμιλος
1. Κλεόβουλος
2. Ευαγόρας
3. ΑΕΠ

Δ' όμιλος
1. ΑΕΡΑ
2. Ηρακλής Μαριτσ.
3. Διαγόρας Βατίου

ΤΟ ΠΡΟΓΡΑΜΜΑ
Α' ΗΜΙΣΥ ΓΗΠΕΔΟΥ

Ωρα 15.00 Νήσος Ρόδος-Κλεάνθης
Ωρα 15.30 Κλεόβουλος-Ευαγόρας
Ωρα 16.00 Νήσος Ρόδος-Ιάλυσος '97
Ωρα 16.30 Κλεόβουλος-ΑΕΠ
Ωρα 17.00 Κλεάνθης-Ιάλυσος '97
Ωρα 17.30 Ευαγόρας-ΑΕΠ

Β' ΗΜΙΣΥ ΓΗΠΕΔΟΥ

Ωρα 15.00 Νίκη Ρόδου-Αρχάγγελος Α.Ο
Ωρα 15.30 ΑΕΡΑ-Ηρακλής Μαριτσών
Ωρα 16.00 Νίκη Ρόδου-Ευκλής
Ωρα 16.30 ΑΕΡΑ-Διαγόρας Βατίου
Ωρα 17.00 Αρχάγγελος Α.Ο.-Ευκλής
Ωρα 17.30 Ηρακλής Μαρ.-Διαγόρας Βατίου

Στους αγώνες αυτούς θα ισχύσει το βαθμολογικό σύστημα (Άρθρο 20 του ΚΑΠ).

Α' ΗΜΙΣΥ

Ωρα 18.30: 1ος Α' Ομίλου-1ος Β' Ομίλου

Β' ΗΜΙΣΥ

Ωρα 18.30: 1ος Γ' Ομίλου-1ος Δ' Ομίλου

Οι νικητές των ανωτέρω αγώνων θα διαγωνισθούν στον Μεγάλο τελικό (1η+2η θέση) και ο ηττημένος στον Μικρό τελικό (3η+4η θέση) με ταυτόχρονη ώρα έναρξης στις 19.15.

Διευκρινίζεται ότι σε περίπτωση ισοβαθμίας και μετά την εξάντληση των σχετικών διατάξεων του άρθρου 20, θα εκτελούνται από 3 πέναλτυ. (Δεν θα έχουμε παράταση) το ίδιο θα ισχύει και στην τελική φάση. Παρακαλούνται οι ομάδες να ευρίσκονται στο γήπεδο στις 14.30. Στις 4 πρώτες ομάδες η ΕΠΣΔ θα απονείμει κύπελλα και σε όλες τις συμμετάσχουσες αναμνηστικά διπλώματα.

ΟΙ ΔΙΑΙΤΗΤΕΣ

Φραγκίνης, Ορφανός, Αντωνόπουλος, Συμιακός, Γιασιράνης, Σάββενας, Κόκκινος, Δημητράς Στ.

Παρακαλούνται οι διαιτητές να ευρίσκονται στο γήπεδο Αρχαγγέλου στις 14.30.

Αρχή μιας νέας εποχής

ΠΙΣΤΕΥΕΙ Ο ΝΙΚΟΣ ΚΑΣΙΩΤΗΣ ΓΙΑ ΤΟΝ ΑΕΡΑ

Ο **Νίκος Κασιώτης** με την ευκαιρία της λήξης της συνεργασίας του με τον ΑΕΡΑ έκανε την πιο κάτω δήλωση:

"Με τη λήξη των αγωνιστικών υποχρεώσεων της ομάδος του ΑΕΡΑ συνεκτιμώντας και την παρουσία αλλά και την πορεία της ομάδος στο φετινό πρωτάθλημα, αισθάνομαι την ανάγκη να ευχαριστήσω όλους εκείνους που με βοήθησαν με την συνεργασία τους και συνετέλεσαν να επιτευχθεί ο στόχος όλων που ήταν η παραμονή της ομάδος στην Α' κατηγορία.

Ευχαριστώ τον πρόεδρο κ. **Ιωάννη Κουμνάκη** καθώς και τα μέλη του Δ.Σ της ομάδος (**Τσουρδή Π., Στεργαλά Στ., Χαρτερό Ν., Σπανό Στ., Βενετοκλή Π.**) τον **Τσιλιγκίρη Μιχ.** προπονητή τερματοφυλάκων, τα Μ.Μ.Ε. και ιδιαίτερα το **Γαμβρούδη Βάϊο,** τον ιατρό **Χρήστο Χριστοφή** που στάθηκαν συμπαραστάτες στην προσπάθεια που καταβάλλαμε καθώς και στην ειλικρινή συνεργασία που είχαμε.

Μια συνεργασία που στο τέλος της επισφραγίσθηκε με την ικανοποίηση για το αποτέλεσμα της προσπάθειας που κάναμε όλοι μαζί.

Ευχαριστώ όλους τους ποδοσφαιριστές της ομάδος για την συνεργασία τους που με την πίστη, την θέληση και το πάθος τους κράτησαν την ομάδα όρθια μέχρι το τέλος. Ήταν οι πρωταγωνιστές μιας συνεχούς και δύσκολης προσπάθειας που όμως στο τέλος οι κόποι όλων δεν πήγαν χαμένοι αφού ο στόχος επιτεύχθηκε.

Ευχαριστώ τον κόσμο του Αφάντου που στάθηκε στο πλευρό της ομάδος, ιδίως στα τελευταία κρίσιμα παιχνίδια που έκριναν και τη παραμονή μας.

Επίσης με τη στάση και τη συμπεριφορά τους στα παιχνίδια της ομάδος μας απέδειξαν ότι είναι πάνω από όλα σωστοί φίλαθλοι. Χωρίς αυτούς δεν θα μπορούσαμε να επιτύχουμε αυτό που όλοι επιδιώκαμε. Τέλος εύχομαι η νέα ποδοσφαιρική περίοδος να είναι καλύτερη από τη φετινή και πιστεύω πλέον ότι φέτος έγινε η αρχή μιας νέας εποχής για την ομάδα του ΑΕΡΑ".

Σήμερα ΟΦΙ-Τήλος

Σήμερα στις 3 μ.μ. στο γήπεδο Κοσκινού θα γίνει ο εξ αναβολής αγώνας ανάμεσα στον ΟΦΙ και της Τήλου. Τον αγώνα θα διαιτητεύσουν οι **Μιχαλάκης, Φραγκίνης, Αντωνόπουλος** ενώ παρατηρητής αγώνα ορίστηκε ο **Τάσος Ψυλλάκης.**

Παραίτηση

Ο προγραμματισμένος για σήμερα Τετάρτη 14 Απριλίου αγώνας της Β΄κατηγορίας μεταξύ της Τήλου και του Ευκλή στην Τήλο δεν θα γίνει λόγω εγγράφου παραίτησης του ΕΥΚΛΗ.

ΠΡΟΤΥΠΟ ΚΕΝΤΡΟ ΤΗΛΕΦΩΝΙΑΣ
ΠΡΟΣΦΟΡΑ
Τηλεφωνικών κέντρων SIEMENS HICOM

ΧΩΡΗΤΙΚΟΤΗΤΑ
- 24 δωμάτια 500.000 δρχ.
- 60 δωμάτια 1.250.000 δρχ.
- 110 δωμάτια 2.200.000 δρχ.

ΠΕΡΙΛΑΜΒΑΝΟΥΝ
✔ Τηλ. Κέντρο SIEMENS HICOM
✔ Τηλεφωνικές συσκευές με πληκτρολόγιο ψηφιακές
✔ Συσκευή τηλεφωνήτριας
✔ Εκτυπωτής σειριακός
✔ Αντικεραυνική προστασία ΟΤΕ & ΔΕΗ
✔ Εγκατάσταση σε έτοιμο δίκτυο
✔ Προγραμματισμός & εκπαίδευση της τηλεφωνήτριας
✔ 12 μήνες Service δωρεάν
✔ 10 χρόνια τεχνική υποστήριξη

ΑΦΟΙ ΣΚΟΡΔΗ Ο.Ε.
Παν. Ροδίου 87 τηλ. 75666 Ρόδος
(πίσω από την εκκλησία του Αγίου Ιωάννη)

Η αγάπη μας για τα ζώα δημιούργησε έναν θαυμαστό κόσμο. Ελάτε να τον χαρούμε μαζί.
"Ο ΘΑΥΜΑΣΤΟΣ ΚΟΣΜΟΣ"
...τα πάντα για τα κατοικίδια.
Τροφές Αξεσουάρ Ενυδρεία
Κουτάβια με πιστοποιητικό γνησιότητας. Ωδικά πτηνά.
πλαίσιο
Κοντά σας από τις 4 Μαρτίου.
Λεωφ. Ηρακλειδών 182 Ιαλυσός. Τηλ.: 96196

Επιγραφη;
καταστηματων φυσικά..
φωτεινές νέον ηλεκτρονικές πινακίδες χαρακτική
Periclis
20 χρονια ΜΑΖΙ!
ΑΡΙΘΜΟΙ-ΠΙΝΑΚΙΔΕΣ-ΣΗΜΑΤΑ
σε 1 ΩΡΑ αυτοκόλλητα γράμματα, σχέδια
αμμοβολές αυθημερόν
Periclis
Κ.ΥΔΡΑΙΟΥ 21- ΡΟΔΟΣ
ΤΗΛ/FAX: 78.485

ΒΙΟΤΕΧΝΙΑ ΚΟΡΝΙΖΩΝ
ΓΙΑΝΝΗ ΤΣΑΜΠΙΚΑΚΗ
ΚΑΤΑΣΚΕΥΕΣ ΠΑΝΤΟΣ ΤΥΠΟΥ ΚΟΡΝΙΖΩΝ:
Ξυλινες, μεταλικές, χια κεντήματα, πίνακες Ζωχραφικής, αφίσσες, διπλώματα, φωτοχραφίες.
ΑΜΕΣΗ ΠΑΡΑΔΟΣΗ.
Αναλαμβάνουμε και Ξενοδοχεία.
ΝΗΡΗΪΔΩΝ 5 ΚΡΕΜΑΣΤΗ ΤΗΛ. 92041- 94564
πλαισιο

-ΣΥΣΤΗΜΑΤΑ ΣΥΝΑΓΕΡΜΟΥ
- ΚΑΜΕΡΕΣ ΠΑΡΑΚΟΛΟΥΘΗΣΗΣ ΧΩΡΩΝ
- ΚΕΝΤΡΟ ΛΗΨΕΩΣ
ARMAOS SECURITY
ΤΗΛ./FAX: 23632
ΡΟΔΟΣ: ΛΙΝΔΟΥ 80 - Τ.Κ. 85100
ΥΠΕΥΘΥΝΟΣ ΡΟΔΟΥ: ΔΗΜΗΤΡΗΣ ΚΥΡΙΑΖΗΣ

ΙΣΤΙΟΠΛΟΪΑ

Έτοιμοι για το... "Τάμα"

✔ *ΑΥΡΙΟ Η ΣΥΓΚΕΝΤΡΩΣΗ ΤΩΝ ΚΥΒΕΡΝΗΤΩΝ ΣΤΑ ΓΡΑΦΕΙΑ ΤΟΥ ΑΣΙΑΘΡ*

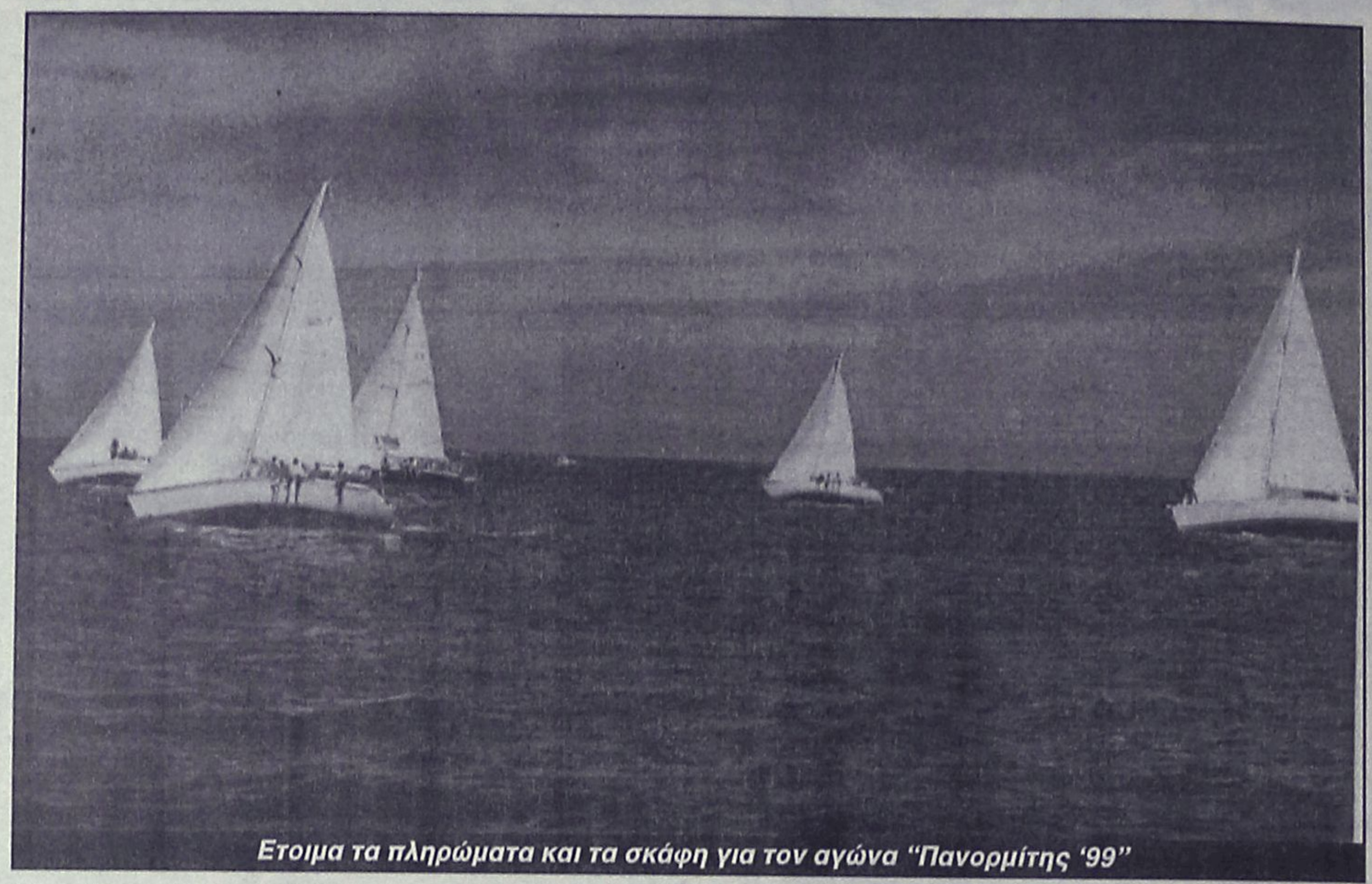

Έτοιμα τα πληρώματα και τα σκάφη για τον αγώνα "Πανορμίτης '99"

Έτοιμα να απο-πλεύσουν είναι τα σκάφη των Ιστιοπλόων του ΑΣΙΑΘΡ. Οπως ήδη έχει προαναφερθεί το Σάββατο 17 Απριλίου ξεκινάει το "ΤΑΜΑ". Οι ιστιοπλόοι ξεκινούν την φετεινή σαιζόν με την ελπίδα και τον στόχο να ανεβάσουν κι άλλο το επίπεδο της ιστιοπλοΐας και να φέρουν στον χώρο, όσο το δυνατόν περισσότερους νέους.

Το Σάββατο θα γίνει λοιπόν η επίσημη έναρξη της φετεινής σαιζόν με τον αγώνα "Πανορμίτης '99". Οι ιστιοπλόοι θα αποπλεύσουν το Σάββατο το μεσημέρι και θα πλεύσουν στη γραμμή Ρόδος-Φάνες-Πανορμίτης και θα επιστρέψουν την Κυριακή από την ίδια διαδρομή.

Οι αγώνες παρουσιάζουν αρκετό ενδιαφέρον αφού θα συμμετάσχουν σ' αυτούς νέα πληρώματα αλλά και νέα σκάφη. Εν όψει του αγώνα "Πανορμίτης '99" οι κυβερνήτες των σκαφών θα πραγματοποιήσουν την καθιερωμένη "τεχνική" συγκέντρωση τους την Πέμπτη το βράδυ στα γραφεία του ΑΣΙΑΘΡ απέναντι από το πλωτό εστιατόριο "Κοντίκι".

Ο αγώνας "Δωδεκάνησα '99" που είναι διεθνής θα διεξαχθεί τελικά στις 24 Ιουλίου κι όχι στις 2 Οκτωβρίου-όπως εκ παραδρομής αναφέρθηκε-και θα γίνει στη διαδρομή Ρόδος-Πανορμίτης-Νίσυρος-Λέρος-Δυτ. Κω-Λέρος-Γλαρονήσια (Κως)-Ρόδος.

PEUGEOT ΣΩΤΗΡΑΚΗΣ 20 ΧΡΟΝΙΑ
ΜΑΖΙ ΣΑΣ και συνεχίζουμε με

PEUGEOT CREDIT 2000

Αποκτήστε σήμερα ένα
PEUGEOT 106
με πρώτη δόση το 2000
και μέχρι τότε άτοκα!

από 2.840.000
μέχρι 122 άλογα

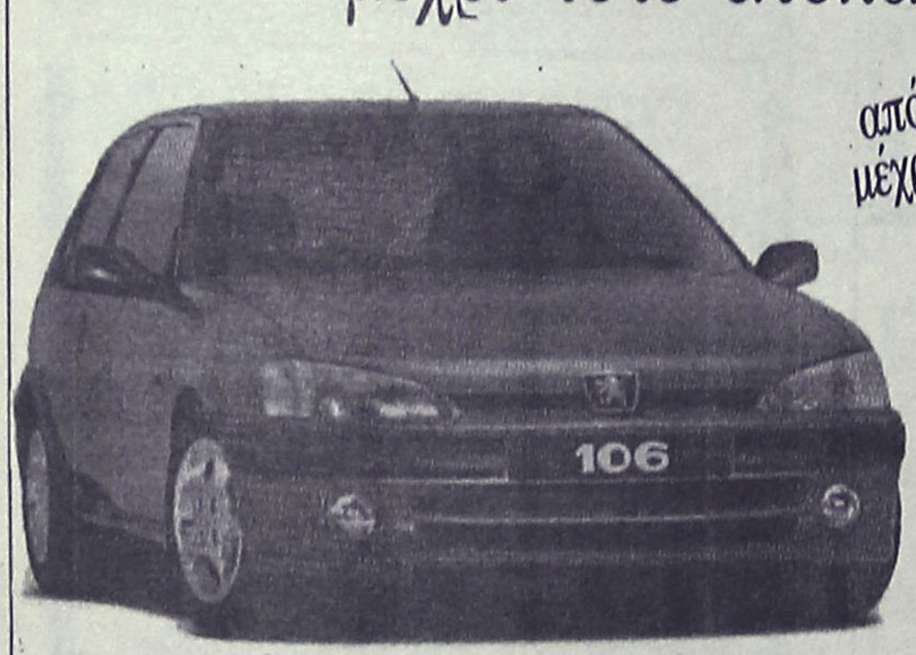

ΥΙΟΙ ΑΝΑΣΤΑΣΙΟΥ ΣΩΤΗΡΑΚΗ Ο.Ε.
ΕΠΙΣΗΜΟΣ ΕΜΠΟΡΟΣ PEUGEOT
ΕΚΘΕΣΗ - ΑΝΤΑΛΛΑΚΤΙΚΑ - ΣΥΝΕΡΓΕΙΟ
• ΚΟΛΟΚΟΤΡΩΝΗ 37- 39, ΡΟΔΟΣ
ΤΗΛ.: (0241) 27.716 - 33.141, FAX: (0241) 33.141
• ΜΑΡΜΑΡΩΤΟ, ΚΩΣ
ΤΗΛ.: (0242) 25.023, FAX: (0242) 25.023

PACIFIC

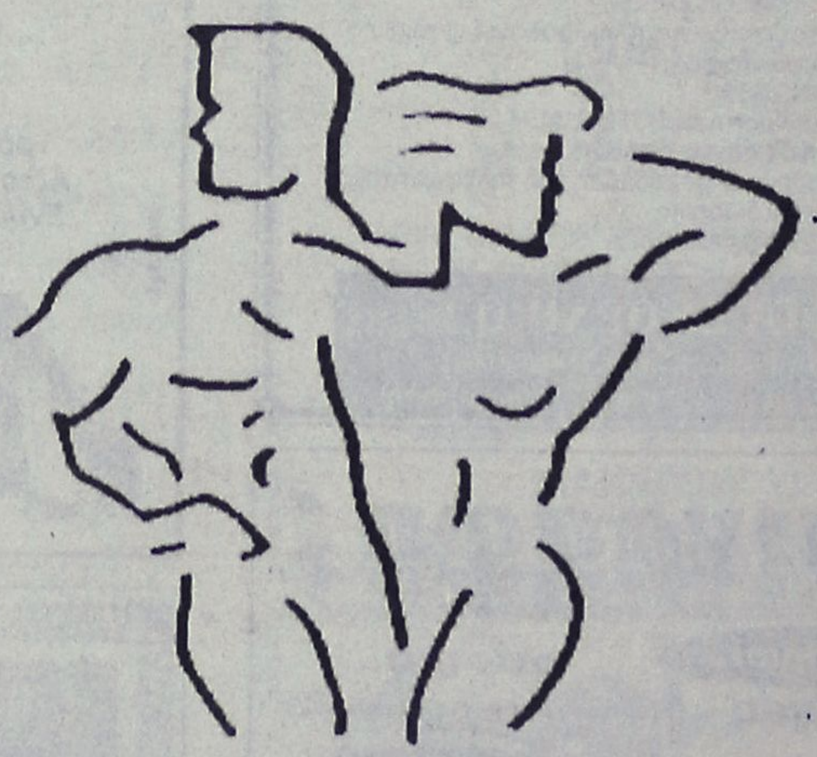

Fitness Club ΑΝΟΙΞΑΜΕ

Η ΑΛΛΗ ΔΙΑΣΤΑΣΗ
ΣΤΟ ΧΩΡΟ ΤΗΣ
ΓΥΜΝΑΣΤΙΚΗΣ

Β. ΗΠΕΙΡΟΥ 17 ΚΑΙ ΚΕΝΝΕΝΤΥ 1-ΤΗΛ. 30884

ΙΣΤΙΟΠΛΟΪΑ

Τρίτος στη Σύρο ο Μιχαήλ

✔ ΣΤΗΝ ΕΝΑΤΗ ΘΕΣΗ ΒΡΕΘΗΚΕ Ο ΣΑΒΒΑΣ ΧΡΙΣΤΟΔΟΥΛΟΥ
✔ ΔΕΚΑΤΗ ΠΕΜΠΤΗ Η ΝΕΟΦΥΤΟΥ ΚΑΙ ΔΕΚΑΤΗ ΕΚΤΗ Η ΣΤΑΘΟΥ

Μ' ένα χάλκινο μετάλλιο στις αποσκευές τους γύρισαν οι ιστιοπλόοι του ΝΟΡ από την Σύρο όπου συμμετείχαν στο περιφερειακό πρωτάθλημα Λέιζερ που φιλοξένησε ο Ναυτικός Ομιλος Σύρου.

- Ο **Κωνσταντίνος Μιχαήλ** πήρε την τρίτη θέση στην τελική κατάταξη με 32 βαθμούς ποινής.

- Ο **Σάββας Χριστοδούλου** ήρθε ένατος με 83 βαθμούς.

- Η **Ειρήνη Νεοφύτου** με 139 βαθμούς ποινής τερμάτισε στην 15η θέση και η **Τζέσικα Στάθου** στην 16η.

Ο **Παναγιώτης Μπαρμπόπουλος** του Ναυτικού Ομίλου Χανίων-με 14 βαθμούς ποινής-ήταν ο νικητής του Περιφερειακού Πρωταθλήματος Λέιζερ που φιλοξένησε ο Ναυτικός Ομιλος Σύρου.

Τα τελικά αποτελέσματα των αγώνων:

1. **Παναγιώτης Μπαρμπόπουλο**ς (ΝΟ Χανίων) με 14 βαθμούς ποινής.
2. **Ιωσήφ Ρούσσος** (ΝΟ Σύρου) με 19 βαθμούς ποινής.
3. **Κωνσταντίνος Μιχαήλ** (ΝΟ Ρόδου) με 32 βαθμούς ποινής.
4. **Θωμάς Παντελαίος** (ΝΟ Πάρου) με 40 βαθμούς ποινής.
5. **Γιάννης Μανιώδης** (ΝΟ Χίου) με 42 βαθμούς ποινής.
6. **Ζαχαρίας Ασοξυλάκης** (ΙΟ Ηρακλείου) με 69 βαθμούς ποινής.
7. **Ισμήνη-Φιλιώ Ξυνού** (ΙΟ Ηρακλείου) με 79 βαθμούς ποινής.
8. **Μάριος Πώλος** (ΝΟ Πάρου) με 81 βαθμούς ποινής.
9. **Σάββας Χριστοδούλου** (ΝΟ Ρόδου) με 83 βαθμούς ποινής.
10. **Νίκος Καλλιγέρης** (ΝΟ Χανίων) με 87 βαθμούς ποινής.
11. **Μάνος Καμαράτος** (Ιστ. Αγ. Νικολάου) με 94 βαθμούς ποινής.
12. **Τάσος Ηλιάκης** (ΝΟ Χανίων) με 95 βαθμούς ποινής.
13. **Ιάσων Γκίκας** (ΝΟ Πάρου) με 116 βαθμούς ποινής.
14. **Μιχαήλος Καρβέλας** (ΙΟ Ηρακλείου) με 122 βαθμούς ποινής.
15. **Ειρήνη Νεοφύτου** (ΝΟ Ρόδου) με 139 βαθμούς ποινής.
16. **Τζέσικα Στάθου** (ΝΟ Ρόδου) με 145 βαθμούς ποινής.
17. **Αριστείδης Ρώτας** (ΝΟ Σύρου) με 145 βαθμούς ποινής.
18. **Σταμάτης Καραβιώτης** (ΝΟ Σύρου) με 156 βαθμούς ποινής.
19. **Ευάγγελος Αποστόλου** (ΝΟ Σύρου) με 167 βαθμούς ποινής.
20. **Μιχαήλ Παπαδάκης** (ΙΟ Ηρακλείου) με 170 βαθμούς ποινής.
21. **Κωνσταντίνα Λομβράνου** (ΝΟ Σύρου) με 170 βαθμούς ποινής.

ΤΟΠΙΚΟ ΜΠΑΣΚΕΤ

Συνεχίζονται σήμερα κανονικά τα τοπικά πρωταθλήματα του μπάσκετ. Η σημερινή μέρα περιλαμβάνει σύμφωνα με το πρόγραμμα, τρείς αγώνες για το παιδικό πρωτάθλημα. Θα παίξουν:

- **Κλειστό Ρόδου (16.00):** Κολοσσός-Αρχάγγελος
- **Ψίνθος (16.30):** Ευελπίς-ΑΕΡΑ
- **Πυλί (20.00):** Χάρμυλος-Ιπποκράτης

TV

6.00 μ.μ.: Βόλεϊ: "Ολ σταρ γκέιμ" **(Ζ) ΕΤ-1**

7.00 μ.μ.: Μπάσκετ (Α1): Αγώνας πλέϊ-οφ **(Ζ) Σ. ΣΠΟΡΤ**

7.45 μ.μ.: Ελληνικό ποδόσφαιρο (επαναληπτικός ημιτελικός Κυπέλλου): Ηρακλής-Ολυμπιακός **(Ζ) ΕΤ-1**

9.45 μ.μ.: Ιταλικό ποδόσφαιρο (1ος τελικός Κυπέλλου): Πάρμα-Φιορεντίνα **(Ζ) Σ.ΣΠΟΡΤ**

11.15 μ.μ.: Αυτοκίνητο: Αγώνες **(Μ) Σ.ΣΠΟΡΤ**

ΕΚΠΟΜΠΕΣ

5.00 μ.μ.: Ολλανδικό πρωτάθλημα ποδοσφαίρου: Φάσεις και γκολ από τα ματς της 28ης μέρας **Σ.ΣΠΟΡΤ**

6.00 μ.μ.: Ευρωγκόλ **Σ.ΣΠΟΡΤ**

9.00 μ.μ.: Ο κόσμος του ράγκμπι **Σ.ΣΠΟΡΤ**

01.45: Αγγλικό πρωτάθλημα ποδοσφαίρου: Φάσεις και γκολ από τα ματς της 29ης μέρας **(Ε) Σ.ΣΠΟΡΤ**

02.45: Απίθανα σπορ **Σ.ΣΠΟΡΤ**

από 21.570 δρχ. το μήνα

κάνε ένα PIAGGIO δικό σου

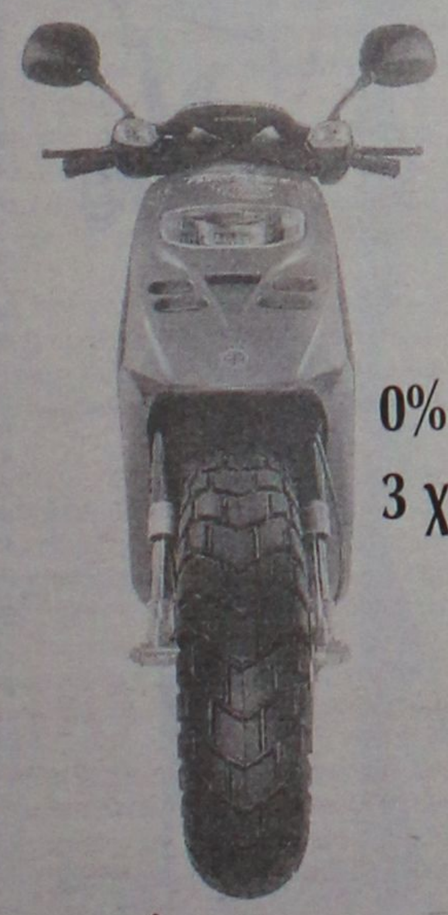

Typhoon 50cc με 21570 το μήνα

Runner 50cc με 28760 το μήνα

NRG 50cc με 26870 το μήνα

Vespa ET4 με 33300 το μήνα

Runner 125cc με 33300 το μήνα

Runner 180cc με 37100 το μήνα

Typhoon 125cc με 26500 το μήνα

0% προκαταβολή
3 χρόνια εγγύηση

PIAGGIO

και το όνειρο έγινε πραγματικότητα!

ΑΒΕΤΕ Κ. ΚΩΣΤΑΡΙΔΗΣ ΚΑΝΑΔΑ 12 ΡΟΔΟΣ ΤΗΛ.:22325, 20874

ΧΑΤΖΗΠΕΤΡΟΣ

ΕΞΟΥΣΙΟΔΟΤΗΜΕΝΟ ΚΑΤΑΣΤΗΜΑ: PIRELLI - CEAT

ΕΛΑΣΤΙΚΑ-ΖΑΝΤΕΣ-ΑΞΕΣΟΥΑΡ ΓΙΑ ΚΑΘΕ ΤΥΠΟ ΑΥΤΟΚΙΝΗΤΟΥ
ΜΙΧΑΗΛ ΠΕΤΡΙΔΗ 30 ΤΗΛ. 38889-21946

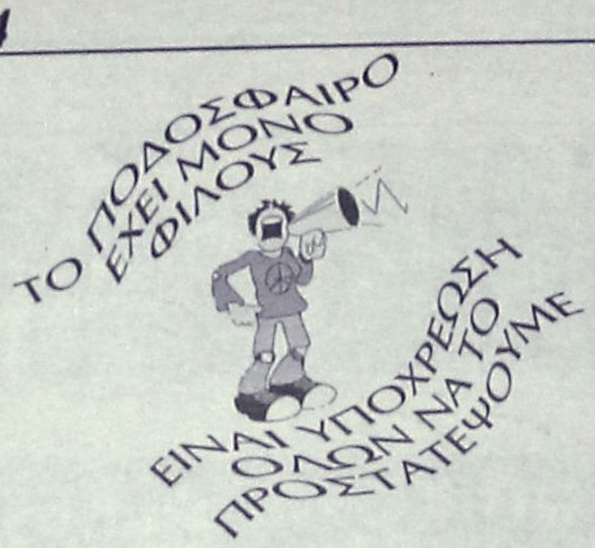

Χωρίς όρια...



ΝΑΙ ΣΤΟΝ ΑΘΛΗΤΙΣΜΟ ΓΙΑ ΝΑ ΚΟΙΜΑΜΑΙ ΗΣΥΧΟΣ



Η "Α.Ρ." παρέλαβε χθες τις νέες τορπίλες που θα εκτοξεύσει κατά εχθρικών στόχων την επόμενη πρωταπριλιά

Νέα του ΔΑΝΣ ΔΩΡΙΕΥΣ

Φιλικό με την Νήσο Ρόδου την Τρίτη στις 16.00 θα έχει η ανδρική ποδοσφαιρική ομάδα στο γήπεδο του Καρακόνερου.

– Χωρίς διακοπή θα λειτουργήσουν και τους καλοκαιρινούς μήνες οι ακαδημίες μπάσκετ και ποδοσφαίρου.

– Αρχές Μαΐου θα ξεκινήσουν οι εργασίες για την διαγράμμιση και την αντικατάσταση καλαθιών και των ταμπλώ στο γήπεδο μπάσκετ του σωματείου.

ΑΝΕΚΔΟΤΟ

Λοχίας: Γιατί σ' ενοχλεί λίγο χώμα στη σούπα σου; Κατατάχτηκες στο στρατό για να υπηρετήσεις την πατρίδα σου ή για να γκρινιάζεις;

Νεοσύλλεκτος: Κατατάχτηκα στο στρατό για να υπερασπίσω το χώμα της πατρίδας μου και όχι να το φάω!



ΝΙΚΗ ΚΑΙ ΗΤΤΑ

ΜΙΑ ήττα και μία νίκη γνώρισαν οι ομάδες του Αιγαίου στο πρωτάθλημα των Ενώσεων. Οι Νέοι κέρδισαν 1-0 την Βόρεια Ελλάδα ενώ οι Παίδες έχασαν με το ίδιο σκορ.

Από πλευράς Δωδεκανήσου έπαιξαν με την Νέων οι **Κυριαζής, Φωτεινής** και με τους Παίδες οι **Γκόγκος, Θαρρενός.** Τους ποδοσφαιριστές των Μικτών μας συνοδεύουν οι **Κάτρης, Θεοδοσίου.**



●●● ΧΡΟΝΙΑ πολλά σε όλους. Διαφορετική την περίμενα την σημερινή μέρα. Γυρίζοντας στην καθημερινότητα, χορτασμένος από οβελία, ζαρζαβατικό και όπως πάντα οινόπνευμα, περίμενα να θρω ...κουλ κατάσταση.

●●● *Δεν μ' αφήνουν ούτε ν' αγιάσω. Πως καταφέρνουν να μου ανάβουν τα αίματα δεν μπορώ να το κάνω ...κέρματα.*

●●● Μόλις διάβασα για τον ...παγουρά δεν μπόρεσα να βάλω χειρόφρενο. Το μυαλό άρχισε να γυρίζει σαν διαστημόπλοιο πάνω από την γη, έτοιμο για απογείωση.

●●● *Τριάντα δευτερόλεπτα ήταν αρκετά για να συλλέξω πληροφορίες για τον παγουρά.*

●●● Ο άνθρωπος έχει ήδη συζητήσει κι' έχει ανοιχτή γραμμή με τον Μετσοβίτη τυρά.

●●● *Εχει χρηματιστήριο στα Γιάννινα, ανοίγει στην Ηγουμενίτσα και ντάλα καλοκαίρι έρχεται στο νησί.*

●●● Το εδώ γραφείο θα αναλάβει ο... έτερος του Σεϊταρίδης, με τον οποίο είχε κάνει την παρουσία του στο Οικονομίδειο.

●●● *Κι' επειδή δε μασάω ότι μου δίνουν, έχω κι' άλλες λεπτομέρειες που κρατώ για την συνέχεια. Ανάλογα το πως θα με προκαλέσουν στην συνέχεια.*

●●● Εχουν γίνει οι συζητήσεις αμέσως μετά το ματς, αλλά δεν ήθελε να χαλάσει την πιάτσα της πατρίδας του. Γι' αυτό και δεν ήθελε να δημοσιοποιηθεί το όνομά του. Καληνύχτα λεωφορεία.

ΤΟΥΡΝΟΥΑ ΓΙΑ ΤΟΥΣ ΣΕΡΒΟΥΣ



Ο Διαγόρας είναι η μία από τις τέσσερις ομάδες που θα πάρουν μέρος στο τουρνουά

Ο Δημοτικός Οργανισμός Νεολαίας Αθλησης του Δήμου Ροδίων ανέλαβε την πρωτοβουλία συμπαράστασης στον Γιουγκοσλαβικό λαό, με την διεξαγωγή ποδοσφαιρικού τουρνουά την Λαμπρή Πέμπτη στο Εθνικό Στάδιο στις 7.30 μ.μ.

Στο τουρνουά θα πάρουν μέρος ο Διαγόρας, η Ρόδος, Η ΔΟΥ και ο Δήμος Ροδίων.

Τα έσοδα του τουρνουά θα διατεθούν στον δοκιμαζόμενο Σερβικό λαό.

ΟΛΥΜΠΙΑΚΟΣ - ΠΑΝΑΘΗΝΑΪΚΟΣ ΣΤΙΣ ΚΑΛΥΘΙΕΣ

Φιλικός αγώνας μεταξύ του Απόλλωνα και του Ερμή έγινε το Μεγάλο Σάββατο στο γήπεδο Καλυθιών.

Πριν τον αγώνα η Διοίκηση αφού ευχήθηκε στους παίκτες καλή Ανάσταση τους μοίρασε ποτά και τσουρέκια.

Προηγήθηκε ο αγώνας με αντίπαλους τους Καλυθενούς Ολυμπιακούς και Παναθηναϊκούς.

Οι Ολυμπιακοί κέρδισαν με 2-1 τους Παναθηνϊκούς. Σκόρερ για τους νικητές ήταν ο 55χρονος **Γιορδαμνής Γεωργ.** με ασύλληπτο βολέ, το δε 2-0 έκανε με πλασέ ο **Βιτζένζος Παν.** για τους ηττημένους στις καθυστερήσεις του αγώνα σκόραρε ο Συμιακός.

Ολυμπιακός: *(Κώουτς Χαρίνος) Ανθούλης, Σταυρής, Συμιακός Κυρ., Καβουσανάκης Γεωργ., Τσίκκης, Ορφανός Α., Ορφανός Αγγ., Ορφανός Εμμ., Κώστας Α., Κώστας Α. (Τασοκώστας), Κασσέρης, Γιορδαμνής, Δημητραδιού, Ταχραμάνης Ν., Κυρτελλής Α., Μάριο (ομογενής από Ιταλία)*

ΠΑΝΑΘΗΝΑΪΚΟΣ: *(Κώουτς Καβουσανάκης Τάσος), Κλαδάκης, Σαββούλης, Συμιακός Εμ., Δημητράς, Σωτηράκης, Φιλλιπάκης, Καντιμοίρης Βαγγ., Κόκκινος, Λαμπριανός Στ., Παπαοικονόμου, Αργυρός 1, Αργυρός 2, Αργυρός 3, Καφετζής, Κοβαίος, κ.λ.π.*

Διαιτησία άριστη: **Δημητριάδης, Ταχραμάνης, Κώστας Φ.** (και οι τρεις ΑΕΚ τζήδες)

Σύμφωνα με μελέτη της "Γκριν Πις" που δημοσιεύθηκε αυτές τις μέρες

Το φαινόμενο του θερμοκηπίου μπορεί να επηρεάσει άμεσα και το νησί μας

Επιπτώσεις στην τροφική αλυσίδα και από τους βομβαρδισμούς στο Κόσοβο

Η Ρόδος αλλά και τα περισσότερα νησιά του Αιγαίου είναι από τις περιοχές που θα πληγούν τις προσεχές δεκαετίες από το φαινόμενο του θερμοκηπίου, αφού εξαιτίας του οποίου αναμένονται σοβαρές κλιματικές αλλαγές.

Σύμφωνα πράγματι με την έκθεση της γνωστής οργάνωσης προστασίας του περιβάλλοντος "Γκριν Πις" που αφορά τις κλιματικές αλλαγές στη Μεσόγειο, η περιοχή της Μεσογείου αναμένεται να θερμανθεί σημαντικά κατά την διάρκεια του προσεχή αιώνα εξαιτίας της αύξησης των συγκεντρώσεων των αερίων του θερμοκηπίου ενώ αρκετές περιοχές (μεταξύ των οποίων και η Ρόδος) ενδέχεται να αντιμετωπίσουν σοβαρά προβλήματα από την άνοδο της στάθμης της θάλασσας κλπ.

Τα συμπεράσματα της συγκεκριμένης έρευνας της "Γκριν Πις" δημοσιοποίησε η Ευρωπαική Ενωση Συντακτών Περιβάλλοντος και Ποιότητας ζωής.

Σύμφωνα με τα σχετικά στοιχεία, η Θεσσαλονίκη, η Κρήτη , η Ρόδος, το Ναύπλιο κινδυνεύουν από την άνοδο της στάθμης της θάλασσας, ενώ η Καρδίτσα, η Νάουσα και η Ξάνθη απειλούνται με ξηρασία.

● Στη Θεσσαλονίκη, όπως έχει αναφέρει η Γκριν Πις, η στάθμη της θάλασσας αναμένεται να ανυψωθεί μέχρι το 2100 κατά 140 εκατοστά, ενώ στην Κρήτη αν δεν μειωθούν οι εκπομπές διοξειδίου του άνθρακα έως το 2030 θα διπλασιασθούν προκαλώντας άνοδο στη στάθμη της θάλασσας κατά 50 εκατοστά, θα εξαφανιστεί το μισό πλάτος των τουριστικών ακτών, ενώ έως το 2100 τέσσερις στις πέντε χρονιές θα είναι περίοδοι λειψυδρίας για το νησί.

● Στη Θεσσαλία θα κινδυνεύσουν οι γεωργικές καλλιέργειες και στην Καρδίτσα η καλλιέργεια του αραβοσίτου θα μειωθεί κατά 8% έως το 2030 λόγω ακραίων καιρικών συνθηκών.

Πάντως οι κλιματικές αλλαγές, ενδέχεται να έχουν μακροπρόθεσμες επιπτώσεις στην υγεία, τα οικοσυστήματα και τις υπηρεσίες που αυτά εξυπηρετούν, τη βιομηχανία, την κοινωνία και τις εθνικές οικονομίες.

"Αν επιθυμούμε ένα βιώσιμο μέλλον, θα πρέπει να αλλάξουμε και εμείς. Όλοι πρέπει να δώσουμε τη μάχη μας "αναφέρει η Ευρωπαική Ενωση Συντακτών και καταλήγει: "Μάχη χωρίς τοξικά, ίνες αλουμινίου και επιπτώσεις στην υγεία, στο περιβάλλον, στις τροφές και το νερό".

ΑΛΛΟΙΩΣΕΙΣ ΚΑΙ ΑΠΟ ΤΟ ΚΟΣΟΒΟ

Η Ευρωπαική Ενωση Συντακτών Περιβάλλοντος και Ποιότητας Ζωής υπογραμμίζει παράλληλα στην σχετική ανακοίνωσή της ότι ο πόλεμος στο Κόσοβο και ειδικότερα ο αργός θάνατος θα προσβάλει την υγεία των ανθρώπων, το περιβάλλον, **ενώ θα υπάρξουν διάφορες παρενέργειες και αλλοιώσεις στην τροφική αλυσίδα,** που θα προσβληθούν από διάφορα τοξικά, ίνες αλουμινίου, όξινη βροχή, τα οποία θα βρεθούν στις τροφές και στο νερό.

ΠΕΡΙΟΔΕΙΑ ΠΑΥΛΙΔΗ ΣΤΗΝ ΚΑΡΠΑΘΟ

Στην Κάρπαθο για τριήμερη περιοδεία βρίσκεται ο πρώην υπουργός κ. Αριστοτέλης Παυλίδης, ο οποίος θα επισκεφθεί όλα τα χωριά του νησιού.

Κατά την διάρκεια των επισκέψεων έχουν προγραμματισθεί συναντήσεις με τον Επαρχο Καρπάθου και με τον Δήμαρχο.

Παράλληλα θα μετάσχει στην τοπική επιτροπή της Νέας Δημοκρατίας, επίσης θα ασχοληθεί με την προπαρασκευή των ευρωεκλογών.

Για τη μήνυση στους θηροφύλακες

Εντονότατη αντίδραση από τους κυνηγούς

Απάντηση σε δημοσίευμα

Έντονες αντιδράσεις προκάλεσε στις τάξεις του Κυνηγετικού Συλλόγου της Ρόδου δημοσίευμα εβδομαδιαίας εφημερίδας, το οποίο στρέφονταν κατά των δύο θηροφυλάκων του Συλλόγου με αφορμή επεισόδιο που σημειώθηκε κατά την διαδικασία ελέγχου ενός πολίτη της περιοχής της Νότιας Ρόδου, πριν από μερικές εβδομάδες.

Ο πρόεδρος του συλλόγου κ. Δημήτρης Ζώχος, απαντώντας στα όσα ανέφερε η μηνυτήρια αναφορά του κ. Εμμανουήλ Παπαστεφάνου, επισήμανε ότι οι δύο θηροφύλακες, έπραξαν στο ακέραιο το καθήκον τους και τόνισε ότι κανένας άλλος εκτός από την ίδια την δικαιοσύνη, δεν μπορεί να καταλογίσει ευθύνες. Επανέλαβε επίσης ότι ο Σύλλογος, θα συνεχίσει να προασπίζει τα συμφέροντα των κυνηγών και να ενεργεί έτσι ώστε να παταχθεί η λαθροθηρία στον βαθμό που είναι δυνατό κάτι τέτοιο. Συγκεκριμένα, στην επιστολή που κοινοποίησε στην «Ροδιακή» ο πρόεδρος του Κυνηγετικού Συλλόγου της Ρόδου, επισημαίνεται:

● «Με αφορμή σχετικό άρθρο εβδομαδιαίας εφημερίδας, που αναφέρει ότι ο κ. Εμμανουήλ Παπαστεφάνου κατέθεσε μήνυση κατά των θηροφυλάκων του Κυνηγετικού Συλλόγου της Ρόδου, που τον είχαν καταμηνύσει για παράνομη θήρα, επισημαίνουμε τα εξής:

«Είναι γνωστό ότι ο μηνυτής μετά από αναβολή, δικάζεται την 21η Απριλίου 1999 από το Τριμελές Πλημμελειοδικείο της Ρόδου, για όσα έπραξε μαζί με τον έως χθες άγνωστο συναυτουργό του, ο οποίος διέφυγε την 9η Φεβρουαρίου.

Εάν η πληροφορία περί της μήνυσης που αναγράφει η εφημερίδα αληθεύει, τότε η πράξη του αυτή, αποτελεί χειρίστη υπερασπιστική τακτική, αφού μετά βεβαιότητος θα αντιμετωπιστεί και για τις ψευδολογίες του αυτές από την Ελληνική Δικαιοσύνη.

● Ως Κυνηγετικος Σύλλογος, οφείλουμε να πληροφορήσουμε ότι οι εργαζόμενοι θηροφύλακες, έχουν ένα βαρύτατο και επικίνδυνο καθήκον, να αντιμετωπίσουν δηλαδή τους οπλισμένους και αδίστακτους λαθροκυνηγούς, σε απρόσιτα μέρη. Αυτός είναι ο λόγος που η πολιτεία τους δίνει το δικαίωμα της οπλοφορίας και της οπλοχρησίας. Η ψευδολογία του μηνυτού, η αναφερόμενη σε κουκούλες και απόπειρες δολοφονίας, κατ' αυτού και του συναθροθήρα του, εγγράφησαν προφανώς με την αφελή ελπίδα να εντυπωσιάσουν μόνο αδαείς. Ο σύλλογος, δράττεται της ευκαιρίας να υπενθυμίσει προς όλους τους πολιτειακούς παράγοντες και τις διωκτικές αρχές ότι κάποτε θα πρέπει ν' αντιμετωπιστεί με τον δέοντα τρόπο η εγκληματική δράση των λαθροκυνηγών, οι οποίοι αμαυρώνουν τους στόχους και την δραστηριότητα του συλλόγου και πολλές φορές πραγματικά κινδυνεύει η ζωή ή η σωματική ακεραιότητα των οργάνων του Δασαρχείου και του Κυνηγετικού Συλλόγου.



Μικρές Ειδήσεις

ΣΕΙΣΜΟΣ ΣΤΗΝ ΚΟΖΑΝΗ

Σεισμική δόνηση 4,3 βαθμών της κλίμακας Ρίχτερ σημειώθηκε προχθές στις 8:16 το βράδυ, στην περιοχή της Βλάστης Κοζάνης.

ΕΞΟΠΛΙΣΤΙΚΟ ΠΡΟΓΡΑΜΜΑ

Για την προετοιμασία του επόμενου ΚΥΣΕΑ, το οποίο θα αποφασίσει το εξοπλιστικό πρόγραμμα της Πολεμικής Αεροπορίας, πραγματοποιήθηκε προχθές σύσκεψη εργασίας, υπό τον πρωθυπουργό, Κώστα Σημίτη και με τη συμμετοχή της πολιτικής και στρατιωτικής ηγεσίας των υπουργείων Εθνικής Αμυνας και Εθνικής Οικονομίας.

ΟΝΟΜΑ ΣΚΟΠΙΩΝ

Δεν επίκειται υπογραφή συμφωνίας για το όνομα των Σκοπίων, επανέλαβε ο κυβερνητικός εκπρόσωπος Δημήτρης Ρέππας, απαντώντας σε ερωτήσεις σχετικά με δημοσίευμα εφημερίδας, σύμφωνα με το οποίο στη συνάντηση Γκλιγκόροφ - Σημίτη στις ΗΠΑ θα υπεγράφετο παρόμοια συμφωνία.

Αποκατάσταση μεταλλίου τιμής



Ο πρέσβης των Ηνωμένων Πολιτειών στην Ελλάδα, Νίκολας Μπέρνς, θ' αποκαταστήσει Μετάλλιο Τιμής του Αμερικανικού Κογκρέσου, την ανώτατη στρατιωτική τιμή ανδρείας στη μάχη, στον ανηψιό Ελληνοαμερικανού ήρωα του Πρώτου Παγκοσμίου Πολέμου. Ο κ. Γεώργιος Ροσάκης θα παραλάβει το μετάλλιο, εκ μέρους του αείμνηστου θείου του στρατιώτη Γεωργίου Διλβόη.

Ο πρώτος Ελληνοαμερικανός που τιμήθηκε με το Μετάλλιο Τιμής του Αμερικανικού Κογκρέσου, ο στρατιώτης Διλβόης, τιμήθηκε μετά θάνατον για την ανδρεία του στο πεδίο της μάχης, στη Γαλλία, στις 18 Ιουλίου 1918. Τραυματισμένος από εχθρικά πυρά, σε σιδηροδρομικό σταθμό επιβίβασης, ο στρατιώτης Διλβόης εφόρμησε με εφόπλου λόγχη κατά της εχθρικής γραμμής για να σταματήσει τα δολοφονικά πυρά. Μολονότι σοβαρά τραυματισμένος, συνέχισε την ηρωϊκή του προσπάθεια, πυροβόλησε δυο στρατιώτες του εχθρού και έτρεψε τους υπόλοιπους σε φυγή, σώζοντας έτσι τις ζωές των συντρόφων του.

Το πρωτότυπο Μετάλλιο Τιμής, που δόθηκε στην οικογένεια του στρατιώτη Διλβόη αφαιρέθηκε από το σπίτι της οικογένειας στην Κρήτη, κατά τη διάρκεια της κατοχής των Ναζί, στο Β' Παγκόσμιο Πόλεμο. Οταν ο πρέσβης κ. Μπέρνς πληροφορήθηκε το γεγονός αυτό, ζήτησε από τον αμερικανικό στρατό να εκδώσει μετάλλιο σε αντικατάσταση του πρωτότυπου. Το μετάλλιο θ' αποδοθεί στην οικογένειά του και στην ελληνοαμερικανική κοινότητα στην Αθήνα, στη συνείδηση των οποίων ο στρατιώτης Διλβόης θα παραμείνει για πάντα ήρωας.

Ο Γεώργιος Διλβόης γεννήθηκε το 1896 στα Αλάτσατα της Μικράς Ασίας. Στη συνέχεια, έκανε δεύτερη πατρίδα του το Σόμερβιλ της Μασαχουσέτης των Ηνωμένων Πολιτειών, όπου υπηρέτησε στην Εθνική Φρουρά του Νιού Χαμσάϊρ κατά την περίοδο 1916-17. Αργότερα, το 1917, επανήλθε στον αμερικανικό στρατό και υπηρέτησε στην 26η Μεραρχία της 103ης Ταξιαρχίας Πεζικού, στη Γαλλία.

Δήλωση Καραμανλή

Ο πρόεδρος της ΝΔ, Κώστας Καραμανλής, σε δήλωσή του αναφέρει ότι η χθεσινή έκτακτη σύνοδος του Ευρωπαϊκού Συμβουλίου παρέχει μοναδική ευκαιρία στην ΕΕ για να αρθεί στο ύψος των περιστάσεων και επισημαίνει ότι η ΕΕ μπορεί και οφείλει να διαδραματίσει ουσιαστικό ρόλο στη νέα γιουγκοσλαβική κρίση.

Ο κ. Καραμανλής ανέφερε ότι η ελληνική κυβέρνηση μπορεί και οφείλει να επιδράσει θετικά προς την κατεύθυνση αυτή. Πρόσθεσε ακόμη ότι είναι ανάγκη ο πρωθυπουργός "να αφήσει τα μισολόγια και να διατυπώσει κατά τρόπο ξεκάθαρο τις ελληνικές θέσεις, ετσι όπως τις αντιλαμβάνονται όλοι οι Ελληνες. Οφείλει ο κ. Σημίτης να επισημάνει ότι όσο καθυστερεί ο τερματισμός της χρήσης βίας και η επανάληψη των διαπραγματεύσεων προς αναζήτηση οριστικής δίκαιης λύσης τόσο αυξάνεται ο κίνδυνος μίας ευρύτερης αποσταθεροποίησης".

Πιθανή συνάντηση μεταξύ Σημίτη και Ντεμιρέλ

Είμαστε πολύ μακριά από το ενδεχόμενο ενός ελληνοτουρκικού διαλόγου, δήλωσε ο κυβερνητικός εκπρόσωπος Δημήτρης Ρέππας, απαντώντας σε σχετικές ερωτήσεις.



Ο εκπρόσωπος πρόσθεσε ότι δεν έχει προσδιοριστεί συνάντηση του Κώστα Σημίτη με το Σουλεϊμάν Ντεμιρέλ, πρόσθεσε όμως ότι είναι πιθανό να γίνει μια τέτοια συνάντηση στο περιθώριο της Συνόδου Κορυφής του ΝΑΤΟ.

Ο εκπρόσωπος ανέφερε επίσης ότι σε αντίθεση με ό,τι συνέβη με τον κ. Γκλιγκόροφ από την πλευρά της Τουρκίας δεν ζητήθηκε συνάντηση με τον Ελληνα πρωθυπουργό, ούτε και η ελληνική πλευρά ζήτησε να έχει οποιαδήποτε συνάντηση με την τουρκική ηγεσία.

Εξάλλου, σχετικά με το εξοπλιστικό πρόγραμμα των Ενόπλων Δυνάμεων, ο κ. Ρέππας είπε ότι βρισκόμαστε μέσα στον προγραμματισμό μας και ότι το πρόγραμμα θα προχωρήσει κανονικά και δεν δικαιολογείται καμιά ανησυχία.

Del Tongo
ΕΠΙΠΛΑ ΚΟΥΖΙΝΑΣ
Το όνομα.. στην κουζίνα σας



casaviva
ΚΩΣΤΑΣ ΚΑΡΑΝΙΚΗΣ & ΣΙΑ Ο.Ε.
ΑΠΟΚΛΕΙΣΤΙΚΟΣ ΑΝΤΙΠΡΟΣΩΠΟΣ ΔΩΔΕΚΑΝΗΣΟΥ
Λ. ΕΛΕΥΘΕΡΙΑΣ 2Α, ΚΡΕΜΑΣΤΗ, ΡΟΔΟΣ, ΤΗΛ. (0241)95076

ΚΕΝΤΡΟ ΑΣΥΡΜΑΤΗΣ ΕΠΙΚΟΙΝΩΝΙΑΣ
ΜΕΓΑΛΕΣ ΠΡΟΣΦΟΡΕΣ
COSMOTE





ERICSSON 388 + COSMOKARTA C11	ΔΩΡΕΑΝ
ERICSSON 388 + ΣΚΟΥΠΑ 79Α	ΔΩΡΕΑΝ
ERICSSON 388 + ΑΤΜΟΣΦΑΙΡΟ 1000	ΔΩΡΕΑΝ
ERICSSON 388+WALKMAN 715+DISKMAN 195Α	ΔΩΡΕΑΝ
ERICSSON 388 + TV 14" SANYO	
ERICSSON 388+ΦΟΥΡ. Μ/ΤΩΝ 103	ΔΩΡΕΑΝ
ERICSSON 768 + WALKMAN 715	ΔΩΡΕΑΝ
ERICSSON 768 + ΡΑΔ/ΝΟ 1550	ΔΩΡΕΑΝ
ERICSSON 868+WALKMAN 715	ΔΩΡΕΑΝ
ERICSSON 868 + ΡΑΔ/ΝΟ 1550	ΔΩΡΕΑΝ
NOKIA 5130+COSMOKARTA C11	ΔΩΡΕΑΝ
NOKIA 5130 + ΣΚΟΥΠΑ 79Α	ΔΩΡΕΑΝ
MOTOROLA CD520	ΔΩΡΕΑΝ

Η ΠΡΟΣΦΟΡΑ ΙΣΧΥΕΙ ΕΩΣ ΕΞΑΝΤΛΗΣΕΩΣ ΤΟΥ ΣΤΟΚ
ΜΕ 12ΜΗΝΗ ΣΥΜΒΑΣΗ & ΠΑΓΙΟ ΤΩΝ 5.000 ΔΡΧ.

Π. ΠΟΛΥΤΑΡΙΔΗΣ
ΚΕΝΤΡΟ ΑΣΥΡΜΑΤΗΣ ΕΠΙΚΟΙΝΩΝΙΑΣ
ΛΙΝΔΟΥ 80 • ΤΗΛ. 20313

Με λόγια

ΒΡΥΞΕΛΛΕΣ

Η Ευρωπαική Επιτροπή ενέκρινε έγγραφο εργασίας, που περιλαμβάνει λεπτομερή ανάλυση και εναλλακτικές προτάσεις σχετικά με πιθανή μελλοντική δράση της Ευρωπαικής Ενωσης (ΕΕ) όσον αφορά την προοδευτική δημιουργία μιας ανταγωνιστικής εσωτερικής αγοράς, που να καλύπτει το σύνολο της ΕΕ, για την παραγωγή ηλεκτρισμού απο ανανεώσιμες πηγές ενέργειας.

ΜΙΛΑΝΟ

Ο διάσημος ιταλός σχεδιαστής μόδας, Νίκολα Τρουσάρντι, νοσηλεύεται σε κρίσιμη κατάσταση μετά από αυτοκινητικό ατύχημα χθες τα μεσάνυκτα κοντά στο Μιλάνο, στη βόρεια Ιταλία, όπως έγινε γνωστό από πηγή του νοσοκομείου όπου μεταφέρθηκε.

ΜΠΟΓΟΤΑ

Με επίσημο ανακοινωθέν της που δημοσιεύθηκε αργά προχθές βράδυ, η κυβέρνηση της Κολομβίας παραδέχθηκε επίσημα την αεροπειρατεία που εκδηλώθηκε στο αεροσκάφος της εταιρείας Αβιάνκα.

Βλέπει μεταρρυθμίσεις και αλλαγές σε όλα τα επίπεδα

Το όραμα του Πρόντι

Δεν θα είναι υποψήφιος στις ευρωεκλογές



Η Νέα Ευρωπαική Επιτροπή δεν πρέπει να επιδιώκει τη διατήρηση αλλά την αλλαγή, σε όλα τα επίπεδα. Με αυτή την πρόταση άρχισε την πολιτική του δήλωση στην ολομέλεια του ευρωπαικού Κοινοβουλίου, ο νεοδιορισθείς πρόεδρος της Ευρωπαϊκής Επιτροπής Ρομάνο Πρόντι. Ο Ιταλός πολιτικός που θα υποβληθεί στη διαδικασία ψήφου εμπιστοσύνης από το κοινοβούλιο στις 5 Μαίου, διευκρίνισε ότι δεν θα είναι υποψήφιος ευρωβουλευτής στις ευρωεκλογές του Ιουνίου - παρόλο που, όπως είπε, δεν υπάρχει κανένα νομικό κώλυμμα- γιατί όπως φάνηκε, η ενέργεια αυτή θα προκαλούσε πολλές αντιδράσεις.

Ο κ. Πρόντι, που εκτιμά ότι η Ευρώπη εισέρχεται σε μία μακρά περίοδο αλλαγών και μεταρρυθμίσεων σε πολλούς τομείς, επεσήμανε ότι οι μεταρρυθμίσεις αυτές πρέπει να αφορούν κυρίως τα θεσμικά όργανα και τον τρόπο λειτουργίας τους, ενώ υποστήριξε ότι πρέπει να επανεξεταστεί το μοντέλο του κράτους πρόνοιας και να προχωρήσουν τα κράτη-μέλη στον προσδιορισμό του νέου Ευρωπαικού Κοινωνικού μοντέλου.

Ο Ιταλός καθηγητής οικονομίας, τάχθηκε κατά του προστατευτισμού και υπέρ της φιλελευθεροποίησης του εμπορίου, υποστήριξε ότι η νέα ευρωπαική επιτροπή θ' αποτελέσει κινητήριο δύναμη για την αναθεώρηση των κανόνων της αγοράς εργασίας και τη στενότερη σύνδεση της απασχόλησης με την ανάπτυξη. Τάχθηκε επίσης υπέρ της στενότερης συνεργασίας της ΕΕ με τις ΗΠΑ, όπως επίσης και του επιστημονικού κόσμου με τον κόσμο της παραγωγής, ενώ χαρακτήρισε καθοριστική ενέργεια για το οικονομικό μέλλον της Ευρώπης, τον συντονισμό των φορολογικών πολιτικών και μακροπρόθεσμα, τη σύγκλιση των ευρωπαικών οικονομικών συστημάτων.

Ο νεοδιορισθείς πρόεδρος της Επιτροπής, δεσμεύθηκε για τη διαφάνεια στη λειτουργία της νέας Επιτροπής και στην αναγκαιότητα της ύπαρξης πλήρους προσωπικής και συλλογικής ευθύνης των μελών της.

Αποκλεισμός στο HADER

Οι αρχές ασφαλείας της Τουρκίας απαγόρευσαν την προεκλογική συγκέντρωση που είχε προγραμματίσει για χθες στο Ντιγιάρμπακιρ το HADEP, το μεγαλύτερο κουρδικό κόμμα που δεν έχει τεθεί ακόμη εκτός νόμου.

Ο εκτελών χρέη αρχηγού του Λαϊκού Δημοκρατικού Κόμματος (HADEP), Οζμάν Οζτσελίκ, δήλωσε ότι δύο από τους υποψηφίους βουλευτές του κόμματος στις προσεχείς εκλογές και ένας υποψήφιος για το τοπικό συμβούλιο συνελήφθησαν από την αστυνομία, που οδήγησε στα κρατητήρια και περίπου 1000 υποστηρικτές του κόμματος.

Πιθανή καθαίρεση Γιέλτσιν



Η Δούμα (ρωσική Κάτω Βουλή) πιθανώς να προγραμματίσει την ψηφοφορία για το εάν θα καθαιρέσει τον πρόεδρο Μπόρις Γιέλτσιν για τις 13, 14 και 15 Μαίου, δήλωσε χθες ο κομμουνιστής ηγέτης Γκενάντι Ζιουγκάνοφ.

Ο Ζιουγκάνοφ μιλώντας μετά τη συνεδρίαση του διευθύνοντος συμβουλίου της Δούμας, είπε ότι βουλευτές πρέπει να ψηφίσουν για τον καθορισμό της ημερομηνίας. Πρέπει επίσης να γίνει ψηφοφορία για να καθορισθούν λεπτομερώς οι διαδικασίες συζήτησης της πρότασης για καθαίρεση του ρώσου προέδρου.

Ο εκπρόσωπος των κομμουνιστών στη Δούμα, Γκενάντι Σελεζνιόφ, και άλλοι ηγέτες κομμάτων που εκπροσωπούνται στη ρωσική Κάτω Βουλή, δήλωσαν ότι είναι απερίσκεπτο να προχωρήσουν με το θέμα της καθαίρεσης, την ώρα που η Ρωσία αντιτίθεται στις ΝΑΤΟικές επιθέσεις κατά της Γιουγκοσλαβίας.

Ο ρώσος πρωθυπουργός Γεβγένι Πριμακόφ άσκησε πιέσεις σε βουλευτές να μην ψηφίσουν υπέρ της καθαίρεσης.

COMPUTERS - ΑΞΕΣΟΥΑΡ - ΠΕΡΙΦΕΡΕΙΑΚΑ



Fun-Line & Business-Line Computers
Ολοκληρωμένα συστήματα Η/Υ

K6-II 400 MMX	219.000 (ή 6x46.900)
Pentium II 333 Celeron	189.000 (ή 6x39.900)
Pentium II 350	245.000 (ή 6x51.900)
Pentium II 400 Celeron	239.000 (ή 6x50.500)
Pentium III 450 NEW!!	399.000 (ή 6x83.500)

Πλήρη συστήματα με Οθόνη, Σκληρό Δίσκο, Keyboard, Mouse
Για τεχνικά χαρακτηριστικά επικοινωνήστε μαζί μας
Οι τιμές είναι τις μετρητοίς και δεν περιλαμβάνουν ΦΠΑ.
Οι τιμές των δόσεων Περιλαμβάνουν 13% ΦΠΑ

Αν ζητάτε ποιότητα και service σε εμάς θα βρείτε και τα δύο !!

PRICE-HIT
Intel Celeron 366MMX και Οθόνη 15"
M/B 100MHz Bus μέχρι Pentium II 550MHz 4,3GB Σκληρό Δίσκο 4MB SVGA 3D
32MB Μνήμη CD-ROM 40χταχ. Κάρτα ήχου Stereo 3D, 70W Ηχεία κ.α.
Δώρο εκτυπωτής HP DJ-695 Color 279.000

SPECIAL crypto
Modem 56K/V.90 εξωτερικό
5 χρόνια εγγύηση, απόσυρση
ΔΩΡΟ 1 Μήνας Internet
34.000

NOKIA Canon



Προσφορές

UPS Προστασία απο το ρεύμα		31.900
Οθόνη Digital 17"	από	79.900
CD-ROM 40x ταχύτητας		14.900
Primac Scanner A4	από	18.900
TV-Video-Camera Κάρτα		29.900
Κάρτα Ήχου Stereo 3D	από	4.900
Ηχεία Stereo 70 Watt		3.900
Πληκτρολόγιο εργονομικό		2.500
Primax Clever Mouse		1.200
DVD-Hitachi		34.000

Αναβαθμίσεις όλων των Computers σε Pentium και Pentium II από 40.000 Δρχ.
ΤΑ ΠΑΝΤΑ ΓΥΡΩ ΑΠΟ ΤΑ COMPUTER

Υπογράφουμε με την Τιμή μας!!

Information Systems
SYNCOM
Computer, Εξαρτήματα, Service
Κ. ΥΔΡΑΙΟΥ 28 85100 ΡΟΔΟΣ
ΤΗΛ. 70160-1-2 FAX 70163

ΣΥΣΤΗΜΑΤΑ ΚΟΥΦΩΜΑΤΩΝ

Αν μπερδευτήκατε εντελώς με τα κουφώματα, διαβάστε αυτό!

Κανένα ξύλινο, αλουμινένιο ή συμβατικό συνθετικό κούφωμα δεν μπορεί να συγκριθεί σε προδιαγραφές αντοχής, θερμομόνωσης και ηχομόνωσης με τα συνθετικά κουφώματα Κούνστοφ.
Πρώτα απ' όλα είναι θέμα υλικού:
Το ξύλο σκεβρώνει και φουσκώνει με τα χρόνια και την υγρασία. Γι' αυτό χρειάζεται συχνή συντήρηση, που είναι όμως δαπανηρή.
Το αλουμίνιο λύνει μικρό μόνο μέρος των προβλημάτων του ξύλου. Όμως τα κουφώματα αλουμινίου δεν μπορούν να αποφύγουν τις αδυναμίες που έχει από τη φύση του κάθε μέταλλο: Είναι καλός αγωγός της θερμότητας και έτσι η θερμομόνωση που προσφέρει είναι πολύ περιορισμένη.
Άλλωστε η βαφή με επίστρωση δεν μπορεί να συγκριθεί σε αντοχή με ένα υλικό που το χρώμα υπάρχει ήδη ενσωματωμένο στη σύνθεσή του.
Τα κουφώματα Κούνστοφ κερδίζουν σε όλα τα σημεία:
Στην περίπτωση μάλιστα της νέας γενιάς κουφωμάτων Κούνστοφ Isoactive με τεχνολογία ενεργητικής μόνωσης, αποδεικνύονται ο μεγάλος και αδιαφιλονίκητος νικητής:
Οι προδιαγραφές θερμομόνωσης και ηχομόνωσης Κούνστοφ είναι απρόσιτα υψηλές. Η διάρκεια ζωής τους πρακτικά απεριόριστη.
Η πολύτιμη πείρα της Κούνστοφ, της πρώτης εταιρείας που έφερε το συνθετικό κούφωμα στην Ελλάδα το 1980, είναι μοναδική.
Ο σχεδιασμός, η τεχνολογία παραγωγής, η ποιότητα κατασκευής Κούνστοφ βρίσκονται στον υψηλότερο βαθμό εξέλιξης: Καμμία λεπτομέρεια δεν είναι ασήμαντη όταν το κούφωμα έχει την υπογραφή Κούνστοφ. Ακόμη και η μέθοδος παραγωγής τους είναι οικολογική, αφού σε σχέση με τα κουφώματα ξύλου και αλουμινίου, απαιτείται μικρότερη ανάλωση φυσικών πόρων.
Στο μόνο σημείο που συγκρίνονται άνετα με τα άλλα κουφώματα, είναι η τιμή τους.

KUNST STOFF
MADE IN GERMANY

Μέτρο σύγκρισης για τα άλλα

ΑΝΤΙΠΡΟΣΩΠΟΣ ΡΟΔΟΥ: ΚΑΡΑΝΙΚΗΣ ΚΩΣΤΑΣ ΚΑΙ ΣΙΑ Ο.Ε.
ΛΕΩΦ. ΕΛΕΥΘΕΡΙΑΣ 2Α ΚΡΕΜΑΣΤΗ • ΡΟΔΟΣ • ΤΗΛ.: 0241/95076

Η ΠΑΙΔΕΙΑ

ΟΙΚΟΝΟΜΙΚΟ ΒΙΒΛΙΟΠΩΛΕΙΟ

ΑΓ. ΑΝΑΡΓΥΡΩΝ 78-ΡΟΔΟΣ ΤΗΛ./FAX (0241) 24682

ΡΟΔΟΣ, 1999

Αγαπητέ Συνεργάτη,

Θα θέλαμε να σας ενημερώσουμε ότι διαθέτουμε τα παρακάτω είδη σε τιμές συμφέρουσες.

ΗΜΕΡΟΛΟΓΙΑ ΤΟΥ 1999 σε πολύ μεγάλη ποικιλία.
ΒΑΣΕΙΣ ΗΜΕΡΟΛΟΓΙΟΥ ΞΥΛΙΝΕΣ - ΜΕΤΑΛΛΙΚΕΣ - ΔΕΡΜΑΤΙΝΕΣ.
ΟΡΓΑΝΑΪΖΕΡ ΠΛΑΣΤΙΚΑ και ΔΕΡΜΑΤΙΝΑ σε μεγάλη ποικιλία και αντ/κά.
ΚΛΑΣΣΕΡ SKAG ΧΑΡΤΙΝΑ και ΠΛΑΣΤΙΚΑ σε όλες τις διαστάσεις και ποικιλία χρωμάτων.
ΧΑΡΤΙ ΦΩΤΟΤΥΠΙΚΟ Α4 και Α3 Αρίστης Ποιότητας.
ΧΑΡΤΙ ΕΚΤΥΠΩΤΗ ΣΤΕΝΟ και ΦΑΡΔΥ, ΛΕΥΚΟ και ΜΕ ΡΙΓΕΣ.
ΧΑΡΤΙ ΕΚΤΥΠΩΤΗ ΧΗΜΙΚΟ ΜΕΓΑΛΟ και ΜΙΚΡΟ.
ΑΝΑΛΩΣΙΜΑ Η.Υ. (ΔΙΣΚΕΤΕΣ, CD-ROM, ΚΑΘΑΡΙΣΤΙΚΑ κλπ.)
ΜΕΛΑΝΙΑ ΓΙΑ ΕΚΤΥΠΩΤΕΣ Η.Ρ., EPSON, CANNON, OLIVETI, OKI κ.α.
ΜΕΛΑΝΟΤΑΙΝΙΕΣ ΓΙΑ ΕΚΤΥΠΩΤΕΣ ΑΚΙΔΟΣ και ΤΑΜΕΙΑΚΩΝ ΜΗΧΑΝΩΝ.
ΤΟΝΕΡ ΓΙΑ ΟΛΟΥΣ ΤΟΥΣ ΤΥΠΟΥΣ ΦΩΤΟΤΥΠΙΚΩΝ ΜΗΧΑΝΗΜΑΤΩΝ.
ΧΑΡΤΙΑ ΓΙΑ FAX - ΧΑΡΤΙΑ ΓΙΑ ΤΑΜΕΙΑΚΕΣ ΜΗΧΑΝΕΣ.
ΣΕΤ ΓΡΑΦΕΙΟΥ ΔΕΡΜΑΤΙΝΑ.
CALCULATORS ΣΕ ΜΕΓΑΛΗ ΠΟΙΚΙΛΙΑ.
ΟΛΑ ΤΑ ΣΤΟΙΧΕΙΑ ΠΟΥ ΧΡΗΣΙΜΟΠΟΙΟΥΝΤΑΙ ΓΙΑ ΤΟΝ Κ.Β.Σ. όπως ΤΙΜ. ΠΩΛ. - Δ.Α., Α.Π.Υ., ΑΠΟΔ. ΛΙΑΝ. ΠΩΛ. κ.α.
ΒΙΒΛΙΑ ΕΣΟΔΩΝ - ΕΞΟΔΩΝ, ΑΓΟΡΩΝ, κ.α.
ΟΛΑ ΤΑ ΦΟΡΟΛΟΓΙΚΑ ΕΝΤΥΠΑ (ΠΕΡΙΟΔΙΚΕΣ Φ.Π.Α., ΕΝΤΥΠΑ ΦΟΡΟΛΟΓ. ΕΙΣΟΔΗΜΑΤΟΣ, Φ.Μ.Υ., κ.α.).
ΦΩΤΟΤΥΠΙΕΣ και ΒΙΒΛΙΟΔΕΣΙΕΣ.
ΒΙΒΛΙΑ ΟΙΚΟΝΟΜΙΚΩΝ - ΝΟΜΙΚΩΝ - ΠΟΛΙΤΙΚΩΝ ΕΠΙΣΤΗΜΩΝ.
ΚΑΙ ΟΠΩΣ ΠΑΝΤΑ ΟΛΑ ΤΑ ΕΙΔΗ ΧΑΡΤΟΠΩΛΕΙΟΥ.

ΑΜΕΣΗ ΠΑΡΑΔΟΣΗ ΣΤΗΝ ΕΔΡΑ ΤΗΣ ΕΠΙΧΕΙΡΗΣΗΣ

ΜΠΛΟΚ, ΕΠΙΣΤΟΛΟΧΑΡΤΑ, ΕΝΤΥΠΑ Κ.Β.Σ. ΜΕ ΤΗΝ ΦΙΡΜΑ ΣΑΣ ΣΕ ΟΠΟΙΑΔΗΠΟΤΕ ΠΟΣΟΤΗΤΑ

ΦΙΛΙΚΩΤΑΤΑ
ΜΑΛΛΙΑΚΑΣ Ν. ΕΜΜΑΝΟΥΗΛ

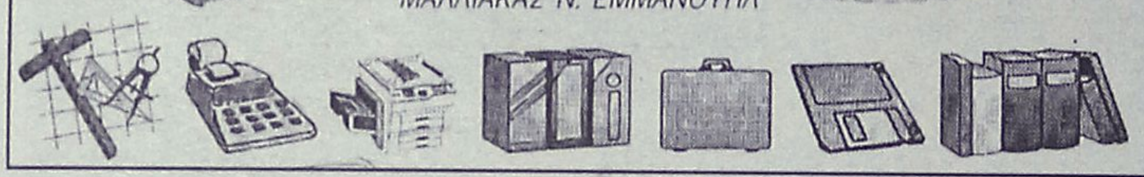

Νομίζετε... ότι είμαστε ακριβοί

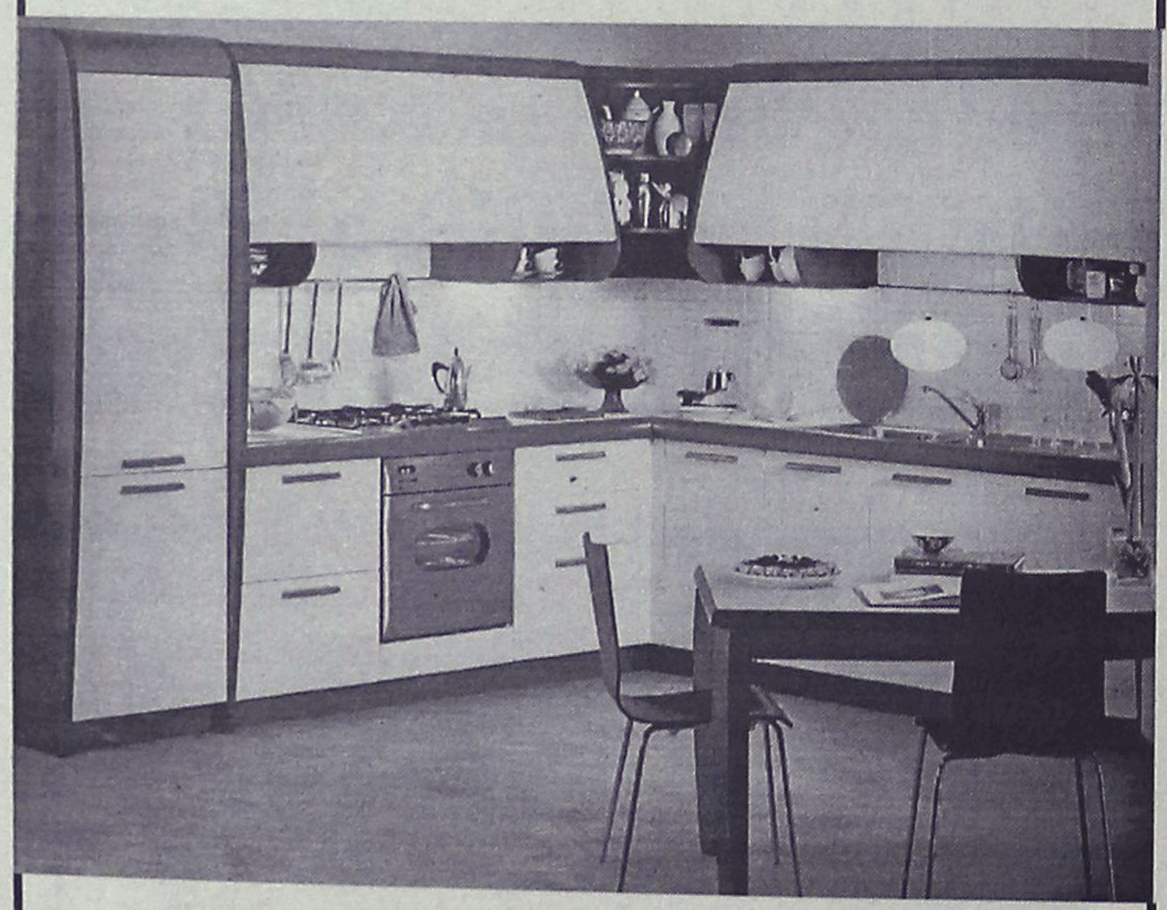

STUDIO ΕΠΙΠΛΩΝ ΚΟΥΖΙΝΑΣ

bella casa

ICILA EcoNet RINA QUACER ΔΙΕΘΝΕΣ ΠΙΣΤΟΠΟΙΗΤΙΚΟ ΠΟΙΟΤΗΤΑΣ ISO 9001 snaidero INTERNATIONAL HOF

ΚΑΝΑΔΑ 80 - 85100 ΡΟΔΟΣ - ΤΗΛ: (0241) 34763

Ανακοίνωση του βουλευτή Αναστ. Καραμάριου

Η ρύθμιση για τα χρέη δεν λύνει το πρόβλημα

Θα υπάρξει λύση αν η Κυβέρνηση δεχθεί την αναδρομικότητα της ισχύος του νόμου

Ο βουλευτής Δωδεκανήσου κ. Αναστάσιος Καραμάριος με ανακοίνωση του γραφείου του αναφέρεται στο θέμα της ρύθμισης των χρεών των ξενοδοχείων για το οποίο έδωσε μάχες τόσο εκτός όσο και εντός της Βουλής.

Ο κ. Καραμάριος στην ανακοίνωσή του μεταξύ άλλων τονίζει ότι η ρύθμιση δεν λύνει το πρόβλημα γιατί η Κυβέρνηση δεν δέχθηκε την αναδρομικότητα του νόμου.

Το πλήρες κείμενο της ανακοίνωσηςτου κ. Καραμάριου έχει ως εξής:

«Σχετικά με το γνωστό πλέον θέμα των ρυθμίσεων των χρεών, θα 'θελα να επισημάνω τα εξής:

● Το όλο πρόβλημα των χρεών των τουριστικών επιχειρήσεων εδώ και αρκετό καιρό προσωπικά το έχω φέρει στη Βουλή, επ' ευκαιρία πολλών συζητήσεων παρομοίων θεμάτων, με αποκορύφωμα, την κατάθεση πρότασης νόμου για τη ρύθμιση όλων των χρεών των επιχειρήσεων και όχι μόνο των ξενοδοχειακών.

● Η Κυβέρνηση, προκειμένου να ξεπεράσει το πρόβλημα, όταν συζητήθηκε η πρότασή μας νόμου στη Διαρκή Επιτροπή με εισηγητή εμένα, έφερε δική της πρόταση, η οποία και τελικά ενσωματώθηκε στο άρθρο 12 του Ν. 2601/98 με τις διατάξεις του οποίου και καθορίστηκε πλέον ότι ο ανατοκισμός θα γίνεται του λοιπού ανά εξάμηνον.

● Ομως και η ρύθμιση αυτή, δεν έλυνε το πρόβλημα, γιατί απλούστατα η Κυβέρνηση στη συζήτηση των σχετικών άρθρων στη Βουλή, δεν δέχθηκε αναδρομικότητα του νόμου, όπως επίμονα προσωπικά εζήτησα από τον Υπουργό Εθνικής Οικονομίας, γι' αυτό και έκτοτε οι τράπεζες δεν υπήκουσαν στην εγκύκλιο του κ. Υπουργού που επηκολούθησε και παρακαλούσε τις Τράπεζες να δεχθούν σιωπηρά τις διατάξεις του αρθρ. 12 του Ν. 2601/98 (ανατοκισμό ανά εξάμηνο).

● Ετσι, και προ της Επερώτησης που η Ν.Δ. κατάθεσε στη Βουλή για την ασκούμενη τουριστική της πολιτική, που τελικά συζητήθηκε στις 2/4/1999, ο Υπουργός εξέδωσε τη τελευταία απόφασή του, με την οποία "ρυθμίζει" τα χρέη των ξενοδοχειακών και μόνο επιχειρήσεων των νομών Λέσβου, Σάμου, Χίου και Δωδεκανήσου.

● Ομως με την απόφαση αυτή, και πάλιν δεν επιλύεται το όλο πρόβλημα αφού α) αφορά τα ξενοδοχεία δυναμικότητας μέχρι 150 κλινών και β) την όλη ρύθμιση εξαρτά από τη βιωσιμότητά της ή όχι και κατά τρόπο αναφαίρετο από μέρους των Τραπεζών!



Κατά τη συζήτηση της επερώτησής μας, είχα την ευκαιρία να τονίσω ρητά στον Υπουργό Ανάπτυξης κ. Βενιζέλο ότι η απόφαση αυτή είναι όχι μόνο αντισυνταγματική αλλά και άδικη και παράνομη, αφού εντελώς αυθαίρετα, διαχωρίζει τις επιχειρήσεις σε μικρές και μεγάλες, χωρίς να 'χει αυτό το δικαίωμα, αφού η όλη ρύθμιση γίνεται με βάση το άρθρο 27 του ν. 2078/92 που ψήφισε η Κυβέρνηση της Ν.Δ., σε εκτέλεση σχετικής οδηγίας της Ε.Ε. και του εζήτησα να επανεξετάσει το θέμα, μια και ο ίδιος δεν ερωτήθηκε στο θέμα αυτό όπως μου αποκάλυψε στη Βουλή. Την όλη συζήτηση στη Βουλή, μπορείτε να δείτε αναλυτικά, από τα πρακτικά που σας επισυνάπτω, προκειμένου να αντιληφθούν οι πάντες πώς έχει το θέμα, πώς αναπτύχθηκε από την πλευρά μας και για να σταματήσουν να διαδίδονται πράγματα και υποθέσεις που κάθε άλλο, βοηθούν στην επίλυση του όλου προβλήματος.

ΣΥΜΠΕΡΑΣΜΑΤΙΚΑ, το πρόβλημα των χρεών των ξενοδοχειακών και όλων των άλλων συναφών τουριστικών επιχειρήσεων θα επιλυθεί μόνον εάν η Κυβέρνηση δεχθεί την αναδρομικότητα της ισχύος του άρθρου 12 του ν. 2601/98, δηλ. να υποχρεώνει τις τράπεζες να δεχθούν τον υπολογισμό των τόκων υπερημερίας ανά 6μηνο τουλάχιστο, ανεξαρτήτως εάν αυτό αναφέρετο στις δανειστικές συμβάσεις ή όχι, πράγμα που δεν επιλύθηκε ούτε και από τον Αρειο Πάγο, αφού δεν είχε το θάρρος να δεχθεί την καταχρηστική άσκηση των δικαιωμάτων των τραπεζών εις ό,τι αφορά τον υπέρογκο ανατοκισμό των τόκων υπερημερίας και παρά τις διατάξεις του άρθρου 27 του ν. 2078/92.

Ο επαναϋπολογισμός των τόκων αναδρομικά από τις Τράπεζες μπορεί να γίνει μόνο νομοθετικά και όχι με εγκυκλίους ή αποφάσεις, εκτός εάν επικυρωθούν με νόμο. Κάθε άλλος τρόπος είναι αλυσιτελής και μη επιδεκτικός για την επίλυση του προβλήματος, πέραν του γεγονότος ότι θα εμπλακούν οι δανειολήπτες σε υποσχέσεις, έξοδα και ευφορία ικανοποιήσεως των αιτημάτων τους που στο τέλος θα 'ναι αρνητικά.

Ως Βουλευτής, που πέραν των άλλων υποχρεώσεών μου, έχω και την ευθύνη της τουριστικής πολιτικής του Κόμματός μου της Ν.Δ., έχω επισημάνει με το καλύτερο δυνατό τρόπο την αναγκαιότητα επίλυσης αυτού του προβλήματος, αν θέλουμε να βοηθήσουμε να ξεπεράσουν πάμπολλες επιχειρήσεις το πρόβλημα των υπερχρεώσεών τους με τους εξώφθαλμα άδικους τουλάχιστον τόκους, προκειμένου να αναβιώσουν και να μπουν λειτουργικά με νέα δυναμική στην τουριστική μας βιομηχανία, επ' ωφελεία αυτών των ίδιων και της Εθνικής μας Οικονομίας γενικότερα».

ΡΟΔΟΤΡΥΠΟΚΟΠΤΙΚΗ

ΚΟΥΛΙΑΝΟΣ ΔΗΜΗΤΡΙΟΣ

Κολοκοτρώνη 66 Τηλ. 0241- 77257 - Κιν.: 093-732331

ΤΡΥΠΑΜΕ-ΚΟΒΟΥΜΕ-ΣΠΑΜΕ
ΜΠΕΤΑ - ΤΟΥΒΛΑ -
ΤΣΙΜΕΝΤΟΛΙΘΟΥΣ ΚΛΠ
ΕΡΓΑΣΙΕΣ: ΑΝΟΙΓΟΥΜΕ ΠΟΡΤΕΣ-
ΠΑΡΑΘΥΡΑ-ΤΡΥΠΕΣ-ΚΑΝΑΛΙΑ ΚΛΠ

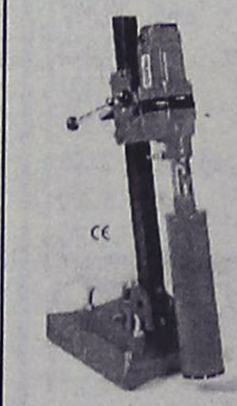

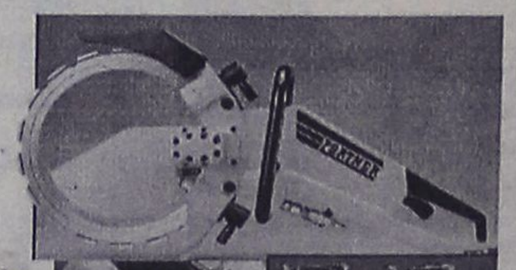

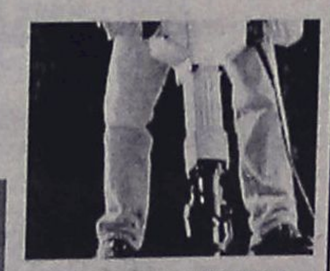

ΜΕ ΥΔΡΑΥΛΙΚΑ-
ΜΗΧΑΝΗΜΑΤΑ
ΚΑΙ ΑΕΡΟΣ.
ΧΩΡΙΣ ΔΟΝΗΣΕΙΣ
-ΡΩΓΜΕΣ -
ΣΚΟΝΕΣ





ΠΩΛΕΙΤΑΙ ALFA ROMEO 145, 3θυρο, 1600 κυβικά, μοντέλο 8ος του 95, 33.000 km, χρώματος μπλε, ζάντες αλουμινίου, κεντρικό κλείδωμα, ραδιοκασετόφωνο. Τιμή 3.500.000. Πληρ. τηλ. 097 406406

ΠΩΛΕΙΤΑΙ μηχανή BENELLI 50 c.c. χρώματος κόκκινο. Τιμή 550.000 δρχ. ή ανταλλάσεται με φορτηγάκι ή κλούβα. Πληρ. τηλ. 094-102301 ή 95584 απογευματινές ώρες

ΠΩΛΕΙΤΑΙ LANCIA Δ, μοντ. '89, 1500 cc με air condition, ραδιοκασετόφωνο, κάθισμα Recaro, ζάντες αλουμινίου, συναγερμό. Τιμή 1.600.000. Πληρ. τηλ. 96011, κιν. 0932/362899 AA26681

ΕΚΠΑΙΔΕΥΣΗ ΣΤΟΥΣ Η/Υ
INTERACTIVE LEARNING
ΕΥΚΟΛΑ .... ΓΡΗΓΟΡΑ ...
... ΑΠΟΤΕΛΕΣΜΑΤΙΚΑ

ΓΙΑ ΕΝΗΛΙΚΕΣ
Ταχύρυθμα Σεμινάρια 5 εβδομάδων
Τμήματα προχωρ. σπουδών - Ιδιαίτερα
WINDOWS-INTERNET-WORD
EXCEL-DTP-ACCESS...
Στ. Κωτιάδη 64 Ανάληψη
Τηλ. 78924
Υπεύθυνος Σπουδών :
ΚΩΣΤΑΣ ΧΑΤΖΗΔΑΚΗΣ
Πτυχ. Πληροφορικής Παν. Αθηνών

Από τη νέα έκθεση BMW του ΘΩΜΑ ΒΕΡΒΙΛΗ πωλούνται τα παρακάτω μεταχειρισμένα αυτοκίνητα:

1) **BMW 316 μοντέλο '92 με πολλά εξτρά σε άριστη κατάσταση**
2) **BMW 318 M40 μοντέλο '89**
3) **VW κλούβα τρανσπόρτα πετρέλαιο 2.400 κυβικά μακρί σασί μοντέλο '93**
4) **V.W. τρανσπόρτα πετρέλαιο ανοιχτό 2.400 κυβικά μοντέλο '92**
5) **FORD TRANSIT 2500 κυβικά ανοιχτό διπλό λάστιχο πίσω μοντέλο'92**
6) **FORD COURIEL, κλουβίτσα 1.800 κυβικά '94 μοντέλο**
7) **V.W. CANDI ανοιχτό μοντέλο '90**
8) **MITSUBISHI κλούβα 2.500 κυβικά μοντέλο τέλος '96**
9) **MERCEDES 410 φορτηγό μοντέλο '93**

Όλα τα αυτοκίνητα είναι σε πολύ καλή κατάσταση και έχουν ένα χρόνο εγγύηση. 6ο χλμ. Λεωφ. Ρόδου-Λίνδου τηλ. 62928-66669

ΠΩΛΕΙΤΑΙ μηχανή KAWASAKI Eliminator 400 cc μοντελο '93 σε πολύ καλή κατάσταση. Πληρ. τηλ. 21866 και 094-935325 AA26780

Από εταιρεία πυροσβεστικών μέσων και αναγόμωσης **ζητείται** βοηθός υδραυλικός ή εργάτης. Θα προτιμηθεί ο έχων σχέση με το αντικείμενο. Απαραίτητη προϋπόθεση δίπλωμα αυτοκινήτου.
Πληρ. τηλ. 67897, 67377, 8 π.μ.-4 μ.μ.

ΜΕΤΑΧΕΙΡΙΣΜΕΝΑ ΔΙΚΥΚΛΑ
από **100.000**
ΑΒΕΤΕ Κ. ΚΩΣΤΑΡΙΔΗΣ
ΤΗΛ. 22157, 20874, 22325

ΜΕΓΑΛΕΣ ΕΥΚΑΙΡΙΕΣ
ΠΩΛΟΥΝΤΑΙ ΕΛΑΦΡΩΣ ΜΕΤΑΧΕΙΡΙΣΜΕΝΕΣ
ΜΟΤΟΣΙΚΛΕΤΕΣ ENDURO
YAMAHA DT 125
SUZUKI DR 125
KAWASAKI KLR 250
ΕΥΚΟΛΙΕΣ ΠΛΗΡΩΜΗΣ
ΑΒΕΤΕ Κ. ΚΩΣΤΑΡΙΔΗΣ
ΤΗΛ. 22157, 20874, 22325

ΕΤΑΙΡΕΙΑ ΧΡΗΜΑΤΟΟΙΚΟΝΟΜΙΚΩΝ ΥΠΗΡΕΣΙΩΝ (ΑΕΛΔΕ)

Ζητά δεσποινίδα ή κυρία απόφοιτη οικονομικής σχολής (ΑΕΙ, ΤΕΙ ή άλλη), με γνώσεις Αγγλικών και χειρισμού Η/Υ.
Οι ενδιαφερόμενες θα πρέπει να προσκομίσουν βιογραφικό και φωτογραφία.

Πληρ. Βενετοκλέων 48, τηλ. 74000

εργασιες

ΖΗΤΟΥΝΤΑΙ νέες ή νέοι μόνο Ελληνες, για να εργασθούν ως βοηθοί ψήστη σε γνωστό φαστφουντάδικο. Πληρ. τηλ. 25362 ΠΖ27287

ΖΗΤΕΙΤΑΙ νεαρός με άδεια μοτοποδηλάτου για παραγγελίες. Πληρ. τηλ. 75025 AZ27288

ΖΗΤΟΥΝΤΑΙ πωλήτριες για σελφ σέρβις για κατάστημα στα 100 μαγαζιά. Πληρ. τηλ. 75025 AZ27289

ΖΗΤΕΙΤΑΙ νέος έως 25 ετών κατέχων δίπλωμα αυτοκινήτου και μηχανής για διανομές μικροδεμάτων. Πληρ. τηλ. 75175 ΠΖ27290

ΖΗΤΕΙΤΑΙ οικιακή βοηθός (baby sitter). Πληρ. τηλ.73912 ΠΖ27291

ΖΗΤΕΙΤΑΙ πωλήτρια για το κατάστημα SCARPA που να γνωρίζει αγγλικά. Πληρ. τηλ. 32995 ΠΖ27292

ΖΗΤΕΙΤΑΙ σερβιτόρος κοπέλα για κατάστημα πίτσας και κρεπερί καθώς και λατζιέρα. Πληρ. τηλ. 31110 AZ27293

ΖΗΤΕΙΤΑΙ δεσποινίς ή κυρία να ομιλεί αγγλικά, να έχει δίπλωμα οδήγησης για να εργασθεί σε rent a car. Πληρ. τηλ. 90178, 91777 ΠΖ27294

Do you speak French, Dutch and English? An do like to work in office? Then you are the right person we are looking for. Call for information the following tel. nr.: 96210 AZ27295

ΖΗΤΕΙΤΑΙ πιτσαδόρος για απογευματινή εργασία στην περιοχή Φαληράκι. Πληρ. τηλ. 85527 από 9.00-18.00 AZ27274

ORFEO CAFE. ΖΗΤΟΥΝΤΑΙ νέες για εργασία. Πληρ. τηλ. 094-857517 ΠΖ27271

ΖΗΤΕΙΤΑΙ κοπέλα να εργασθεί στην καφετέρια μπαρ "Πιάτσα" (στην πλατεία Παστίδα). Πληρ. τηλ. 47039 ΠΖ27270

ΖΗΤΕΙΤΑΙ μπάρμαν και σερβιτόρος ή σερβιτόρα που να μιλούν αγγλικά-γερμανικά για καφετέρια στην παραλία Στεγνά Αρχαγγέλου. Μισθός ικανοποιητικός. Πληρ. τηλ. 66533, 095-378322 ΠΖ27263

ΖΗΤΟΥΝΤΑΙ εμφανίσιμες κοπέλες για μόνιμη εργασία σε καφετέρια μπαρ. Πληρ. τηλ. 36220 και 093-442690 AZ27264

ΖΗΤΕΙΤΑΙ πεπειραμένη πωλήτρια να μιλά αγγλικά ή και γερμανικά για μόνιμη απασχόληση στα καταστήματα RODEO. Πληρ. τηλ. 22610, 74108 AZ27265

ΖΗΤΕΙΤΑΙ πωλήτρια για το κατάστημα CASABLANCA" Αμερικής 20. Πληρ. τηλ. 31670, 77996 ΠΖ27266

ΖΗΤΕΙΤΑΙ δεσποινίς αλλοδαπή ή ημεδαπή για να εργασθεί σε ανταλλακτήριο στο Φαληράκι. Γλώσσες γερμανικά-αγγλικά. Αποδοχές ικανοποιητικές. Πληρ. κ. Χάρη στα τηλ. 86670, 86040 ώρες καταστημάτων ΠΖ27267

ΖΗΤΕΙΤΑΙ υπάλληλος από το πρακτορείο ΚΥΔΩΝ. Πληρ. τηλ. 23900-27900 AZ27255

ΖΗΤΕΙΤΑΙ κοπέλα για να εργασθεί σε συνοικιακό μπαρ-καφετέρια. Πληρ. τηλ. 69025 AZ27250

ΖΗΤΕΙΤΑΙ κοπέλα που να γνωρίζει αγγλικά, microsoft word και excel καθώς επίσης και το εμπορικό DEFACTO για να εργασθεί σε γραφείο. Πληρ. τηλ. 22824, 30823 από 10.30-15.30 ΠΖ27269

Από χρυσοχοείο στην Ιξιά **ΖΗΤΕΙΤΑΙ** νέα εμφανίσιμη κοπέλα για πωλήτρια. Γερμανικά Αγγλικά απαραίτητα, προυπηρεσία θα προτιμηθεί. Πληρ. τηλ. 77585, 0932-539027 AZ27253

Από το πρακτορείο Γενικού Τουρισμού "Elafos Reisen"

ΖΗΤΟΥΝΤΑΙ

α) νέος ή νέα με άριστη γνώση της γερμανικής γλώσσας δια την στελέχωση υποκαταστημάτων.
Προϋπηρεσία επιθυμητή.
β) νέος ή νέα με άριστη γνώση γερμανικής γλώσσας για να εργασθεί στο τμήμα κρατήσεων.

Πληροφορίες κ. Χατζημιχάλη Μιχάλη ή κ. Παπαδόπουλο Παύλο, τηλ. 66543/4/5

ΟΙΚΟΔΟΜΙΚΕΣ ΕΠΙΧΕΙΡΗΣΕΙΣ ΤΖΟΓΙΑ ΜΑΡΙΑ και ΥΙΟΙ
ΠΩΛΟΥΝΤΑΙ
- Διαμερίσματα 85 τ.μ., 75 τ.μ., 50 τ.μ. στην οδό Αθηνών
- Αποθήκη 200 τ.μ. στην οδό Ατταβύρου
Πληρ. τηλ. 30069

ΣΙΜΟΣ ΠΑΡΑΣΚΕΥΑΣ & ΥΙΟΣ ΕΠΕ
ΜΕΤΑΧΕΙΡΙΣΜΕΝΑ
MONO ΣΕ ΑΡΙΣΤΗ ΚΑΤΑΣΤΑΣΗ
18μηνος ΔΙΑΚΑΝΟΝΙΣΜΟΣ

1. NISSAN SUNNY full extra, air condition	1.600 c.c.	1992	2.200.000
2. SEAT CORDOBA full extra	1.600 c.c.	1995	3.500.000
3. NISSAN ALMERA full extra δέρμα-ξύλο, air condition	1.400 c.c.	1997	4.000.000
4. NISSAN SUNNY	1.400 C.C.	1995	2.300.000
5. FORD ESCORT	1.100 c.c.	1989	750.000
6. NISSAN MICRA	1.235 c.c.	1991	1.600.000

ΑΥΣΤΡΑΛΙΑΣ 70 - ΡΟΔΟΣ • Τηλ. 79200-79201-79202

ΕΥΡΩΚΤΗΜΑΤΙΚΗ
ΚΤΗΜΑΤΟΜΕΣΙΤΙΚΟ ΓΡΑΦΕΙΟ


ΔΙΑΜΕΡΙΣΜΑΤΑ
Με θέα τη θάλασσα
Περιοχή Μηδεια
Διαθέτουν:
- *Θέρμανση*
- *Ιταλική εντοιχιζόμενη κουζίνα*
- *Θέση στάθμευσης*
- *Γερμανικά κουφώματα*
- *Άριστες βεράντες*

ΕΠΙΦΑΝΕΙΑ	ΑΞΙΑ
103 Τ.Μ.	33.000.000 ΔΡΧ
80 Τ.Μ.	28.000.000 ΔΡΧ
74 Τ.Μ.	25.000.000 ΔΡΧ
50 Τ.Μ.	16.000.000 ΔΡΧ

ΙΩΑΝΝΗΣ & ΜΙΧΑΛΗΣ
ΕΥΣΤΑΘΙΟΥ
ΕΘΝΙΚΗΣ ΑΝΤΙΣΤΑΣΗΣ 48 (ΑΝΝΗΣ ΜΑΡΙΑΣ)
ΤΗΛ.: 73819 - 74917-FAX:38641 • ΚΙΝ: 094/374546

ΚΕΡΜΑΤΟΔΕΚΤΕΣ EUROPAYPHONE
ΦΟΥΣΚΩΜΕΝΟΙ ΛΟΓΑΡΙΑΣΜΟΙ ΤΕΛΟΣ!!!
ΑΝ ΘΕΛΕΤΕ ΤΟ ΤΗΛΕΦΩΝΟ ΣΑΣ ΝΑ ΤΟ ΠΛΗΡΩΝΟΥΝ ΑΥΤΟΙ ΠΟΥ ΤΟ ΧΡΗΣΙΜΟΠΟΙΟΥΝ
ΝΕΟΙ ΥΨΗΛΗΣ ΤΕΧΝΟΛΟΓΙΑΣ ΚΕΡΜΑΤΟΔΕΚΤΕΣ EUROPAYPHONE


ΠΡΟΣΟΧΗ ΚΥΚΛΟΦΟΡΟΥΝ ΠΑΡΑΝΟΜΑ ΚΕΡΜΑΤΟΤΗΛΕΦΩΝΑ ΥΨΗΛΑ ΠΡΟΣΤΙΜΑ
- ΤΟ ΜΟΝΑΔΙΚΟ ΠΟΥ ΛΕΙΤΟΥΡΓΕΙ ΜΕ ΣΥΣΤΗΜΑ ΚΕΝΤΡΙΚΟΥ ΕΛΕΓΧΟΥ (MODEM) ΓΙΑ ΠΛΗΡΗ ΕΛΕΓΧΟ ΤΗΣ ΣΥΣΚΕΥΗΣ
- ΙΚΑΝΟΠΟΙΕΙ ΠΛΗΡΩΣ ΚΑΘΕ ΑΠΑΙΤΗΣΗ ΙΔΙΟΚΗΤΗ-ΧΡΗΣΤΗ
- ΠΛΗΡΕΙ 100% ΤΗΝ ΝΟΜΟΘΕΣΙΑ ΤΗΣ ΕΥΡΩΠΑΪΚΗΣ ΕΝΩΣΗΣ ΚΑΙ ΤΙΣ ΑΠΑΙΤΗΣΕΙΣ ΤΗΣ ΕΘΝΙΚΗΣ ΕΠΙΤΡΟΠΗΣ ΤΗΛΕΠΟΙΚΙΝΩΝΙΩΝ ΜΕ ΑΡΙΘΜΟ ΕΓΚΡΙΣΗΣ EL3898370E
- ΑΝΑΓΝΩΡΙΖΕΙ ΟΛΑ ΤΑ ΕΛΛΗΝΙΚΑ ΝΟΜΙΣΜΑΤΑ
- ΠΡΟΓΡΑΜΜΑΤΙΖΕΤΑΙ ΝΑ ΑΝΑΓΝΩΡΙΖΕΙ ΚΑΘΕ ΝΕΟ ΝΟΜΙΣΜΑ (EURO & ΥΠΟΔΙΑΙΡΕΣΕΙΣ)
- ΑΛΛΑΖΕΙ ΑΥΤΟΜΑΤΑ ΧΡΕΩΣΕΙΣ ΚΑΘΕ ΦΟΡΑ ΠΟΥ ΑΛΛΑΖΟΥΝ ΑΠΟ ΤΟΝ ΟΤΕ
EUROPAYPHONE HELLAS
ΓΕΝΙΚΟΣ ΑΝΤΙΠΡΟΣΩΠΟΣ ΔΩΔ/ΣΟΥ-ΚΡΗΤΗΣ
ΣΗΦΑΚΗΣ ΓΙΩΡΓΟΣ
ΑΤΤΑΒΥΡΟΥ 46 ΡΟΔΟΣ ΤΗΛ.: 0241/73440 - 37736

ΖΗΤΕΙΤΑΙ βοηθός μάγειρα για εστιατόριο εντός πόλεως. Πληρ. τηλ. 30691 AZ27268

ΖΗΤΕΙΤΑΙ εμφανίσιμη κοπέλα Ελληνίδα ή ξένη με χαρτιά να εργασθεί σε κλαμπ. Πληρ. τηλ. 095-209275 AZ27254

ΖΗΤΕΙΤΑΙ νέος με άδεια Β' κατηγορίας για ενοικιαστήριο μοτοποδηλάτων. Πληρ. τηλ. 95505 ΠΖΖ27242

ΖΗΤΕΙΤΑΙ έμπειρη πωλήτρια ή πωλητής για να εργασθεί σε αναψυκτήριο (σάντουϊτς). Πληρ. μετά τις 1 μ.μ. τηλ. 097-579239 ΠΖ27247

ΖΗΤΕΙΤΑΙ νέος απόφοιτος λυκείου με καλή γνώση της Αγγλικής γλώσσας για μόνιμη εργασία σε εμπορικό κατάστημα. Πληρ. τηλ. 22425, 76767 ΠΖ27256

ΖΗΤΟΥΝΤΑΙ ΠΩΛΗΤΡΙΕΣ ΓΙΑ ΚΑΤΑΣΤΗΜΑ ΕΝΤΟΣ ΠΟΛΕΩΣ. ΩΡΑΡΙΟ ΣΥΝΕΧΕΣ. ΠΛΗΡ. ΤΗΛ. 25936 ΠΖ27249

Από την εταιρεία ΜΕΤΡΟ ΑΕΒΕ ΖΗΤΟΥΝΤΑΙ εργάτες που να έχουν ολοκληρώσει τις στρατιωτικές τους υποχρεώσεις. Επίσης ΖΗΤΟΥΝΤΑΙ κοπέλες για να εργασθούν ως ταμίες. Πληρ. τηλ. 62327, 7ο χλμ. Ρόδου-Λίνδου (Ασγούρου), έναντι γραφείου συγκοινωνιών

ΖΗΤΟΥΝΤΑΙ πιτσαδόροι και μάγειρας γνώστης Ιταλικής κουζίνας έως 30 ετών. Πληρ. τηλ. 63180, 11 π.μ.-1 μ.μ. και 5 μ.μ.-7μ.μ.

ΖΗΤΕΙΤΑΙ πιτσαδόρος για πλήρη απασχόληση και κοπέλες για σέρβις σε πίτσα με μέτρο. Πληρ. τηλ. 23003, 093-7083256, 094-314401 ΠΖ27246

Από νεοσύστατη εταιρεία ΖΗΤΕΙΤΑΙ ιδιαιτέρα γραμματεύς με γνώσεις λογιστικών και ηλεκτρονικών υπολογιστών. Πληρ. τηλ. 66550, 095-247958 ΠΖ27248

ΖΗΤΟΥΝΤΑΙ κοπέλες για να εργασθούν σαν πωλήτριες σε pizza, με προϋπηρεσία και γνώσεις Αγγλικών, Ιταλικών. Πληρ. τηλ. 22824, 30823, 21020 από 11.00 π.μ.-14.00 μ.μ. ΠΖ27251

ΖΗΤΕΙΤΑΙ από εισαγωγική εταιρεία τροφίμων υπάλληλος (άνδρας/γυναίκα) που να γνωρίζει Η/Υ - Κεφάλαιο - να εκδίδει τιμολόγια κ.λπ. Πληρ. τηλ. 66548, ώρες 9-1 AZ27232

ΖΗΤΕΙΤΑΙ θοηθός σερβιτόρου, κοπέλα που να μιλά Αγγλικά για το εστιατόριο CLEO'S στην Π. Πόλη. Τηλ. 28415, 23458 μετά τις 5 μ.μ. ΠΖ27245

ΖΗΤΕΙΤΑΙ κοπέλα για να εργασθεί σε καφετέρια. Πληρ. τηλ. 95.931 και ώρες 14.00-16.00 μ.μ. ΠΖ27241

ΖΗΤΟΥΝΤΑΙ ντήλερς για πρώθηση διακοσμητικών κεριών με μεγάλη γκάμα σχεδίων και προσιτές τιμές. Πληρ. κ. Γιώργο τηλ. 28785, 64514 AZ27231

ΖΗΤΕΙΤΑΙ κοπέλα για φύλαξη παιδιών. Πληρ. τηλ. 74042, κιν. 094-139266 κ. Ρούλα. ΠΖ27228

ΖΗΤΕΙΤΑΙ

κυρία ή δεσποινίδα έως 35 ετών με γνώσεις αγγλικής και χειρισμό Η/Υ για να εργασθεί σε τουριστικό γραφείο.

Πληρ. τηλ. 30527 10-12 π.μ. και 6-8 μ.μ.

Female up to 35 yrs, must be fluent in English-knowledge of computers for position in travel agency.

Ask for info.

Tel 30527 from 10.00-12.00 and 18.00-20.00

ΠΩΛΕΙΤΑΙ

Διώροφο διαμέρισμα στο Μήδεια, τύπου μεζονέτας 102 τ.μ. με δύο υπνοδωμάτια, δύο μπάνια, τζάκι, εντοιχισμένη κουζίνα και 83 τ.μ. αποκλειστική χρήση αυλής, δίπλα από χώρο πρασίνου. Αξία 30.000.000 δρχ.

Πληρ. ΕΥΡΩΚΤΗΜΑΤΙΚΗ, Γιάννης και Μιχάλης Ευσταθίου, τηλ. 73819, 74917 κιν. 094/374546

Από Εμπορική-Εισαγωγική Εταιρεία
ΖΗΤΕΙΤΑΙ

Νέος ή νέα, ως υπεύθυνος πωλήσεων, ηλικίας 25-35 ετών, με δίπλωμα αυτοκινήτου και δυνατότητα να ταξιδεύει σε τακτά χρονικά διαστήματα στα νησιά και την υπόλοιπη Ελλάδα για προώθηση των προϊόντων μας.

Προσφέρουμε:

- 12μηνη απασχόληση
- Εμπειρία θα εκτιμηθεί.
- Αποδοχές αναλόγων προσόντων.

Παρακαλώ επικοινωνήσατε στο τηλ. 38650 FAX: 38785, απογευματινές ώρες 18.00-20.00

ΖΗΤΕΙΤΑΙ

από την εταιρία ΑΛΝΟ-ΠΛΑΙΣΙΟ νέος χωρίς στρατιωτικές υποχρεώσεις απόφοιτος τουλάχιστον λυκείου για την στελέχωση του τμήματος πωλήσεων

Πληροφορίες τηλ. 21567

ΖΗΤΕΙΤΑΙ

από επιχείρηση στην Κάλυμνο νέος χωρίς στρατιωτικές υποχρεώσεις απόφοιτος τουλάχιστον Λυκείου για την στελέχωση του τμήματος πωλήσεων.

Πληροφορίες τηλ. 0241-21567

ΖΗΤΕΙΤΑΙ

βοηθός λογιστού από μεγάλη εμπορική εταιρεία.

Πληροφορίες τηλ. 64169, 61825 κ. Χρυσοστομάκη

ΖΗΤΕΙΤΑΙ

ΠΩΛΗΤΡΙΑ ΓΙΑ ΚΕΝΤΡΙΚΟ ΧΡΥΣΟΧΟΕΙΟ

Στην οδό Σωκράτους, με γνώσεις ξένων γλωσσών κατά σειρά προτίμησης Ολλανδικά, Γαλλικά, Αγγλικά κ.λπ. Αποδοχές αναλόγως προσόντων.

Πληρ. τηλ. 75722, 68329, 094/515522

TOP PROPERTIES

GEORGIOS S. PIPINOS
ΓΕΩΡΓΙΟΣ Σ. ΠΙΠΙΝΟΣ

ΜΕΣΙΤΗΣ ΑΣΤΙΚΩΝ ΣΥΜΒΑΣΕΩΝ

REAL ESTATE AGENT ★ MEMBER OF F.I.A.B.C.I.

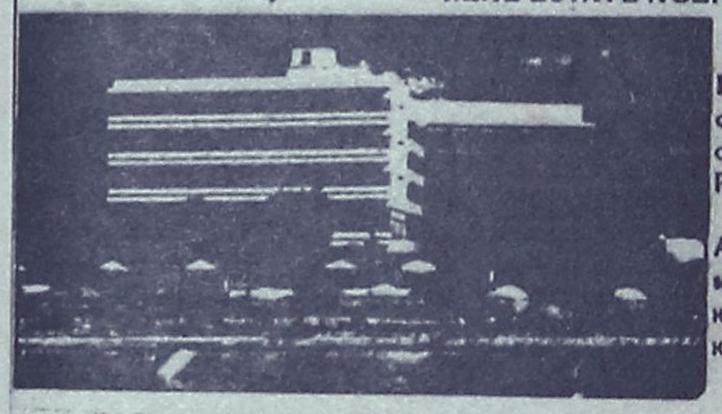

Η "TOP PROPERTIES" είναι ατομική επιχείρηση και ανήκει εξ ολοκλήρου στον κ. Γεώργιο Σ. Πιπίνο, που από το 1971 ασχολείται αποκλειστικά και μόνο με επενδύσεις και REAL ESTATE, στο νησί της Ρόδου, καθώς και στην ευρύτερη περιοχή της Δωδεκανήσου.

ΑΠΕΥΘΥΝΟΜΑΣΤΕ: Στους **σοβαρούς, απαιτητικούς** και **επιλεκτικούς** επενδυτές-επιχειρηματίες-ελεύθερους επαγγελματίες, Έλληνες και ξένους, υψηλού εισοδηματικού επιπέδου, που ενδιαφέρονται να κάνουν μια σοβαρή επένδυση **προβολής** στο νησί της Ρόδου.

ΠΡΟΣΦΕΡΟΥΜΕ: Α) Υπηρεσίες και πληροφορίες που γίνονται σε προσωπικό επίπεδο με **εχεμύθεια, διακριτικότητα** και **σοβαρότητα.**
Β) Μεγάλη **γκάμα** υψηλής ποιότητας, ακινήτων, όπως: 1) Ξενοδοχεία Α΄ και Β΄ κατηγορίας των 600-500-350-300 κλινών 2) Κεντρικά αστικά ακίνητα κατάλληλα για Τράπεζες-καταστήματα-γραφεία 3) Παραλιακές εκτάσεις, κατάλληλες για τουριστικές επενδύσεις των 150.000-100.000-70.000-50.000-36.000 τ.μ. και 4) Διαμερίσματα και μεζονέττες **προβολής.**

ΣΤΟΧΟΣ ΜΑΣ ΕΙΝΑΙ: Να προσφέρουμε στο αγοραστικό μας κοινό **υψηλής ποιότητας ακίνητα** και **ευκαιρίες** στο νησί της Ρόδου. Η εικοσιπενταετής και πλέον πείρα μας στον τομέα αυτό αποτελεί εγγύηση.

ΣΥΝΘΗΜΑ ΜΑΣ ΕΙΝΑΙ: Επενδύστε στη ΡΟΔΟ **ΤΩΡΑ,** σε ακίνητα που **ΑΝΤΕΧΟΥΝ ΣΤΟ ΧΡΟΝΟ**

Γεώργιος Σ. Πιπίνος
ΜΕΣΙΤΗΣ ΑΣΤΙΚΩΝ ΣΥΜΒΑΣΕΩΝ
Γιατί εμείς γνωρίζουμε καλύτερα!

TOP PROPERTIES is a private concern and Mr George S Pipinos, its owner, has earned, over the years, a reputation for integrity and excellence in the world of Real Estate in the Dodecanese.

At Top Properties we try hard to attract important and selective investors: high calibre businessmen/women and discerning professional people, both Greek and foreign, who wish to acquire substantial and valuable property on Rhodes.

We offer our exprertise and advice privately, discreetly and in strict confidence.

We keep a comprehensive list of real estate of the highest specifications:

a. A΄ and B΄ class hotels (600, 500, 350, 300 beds capacity).
b. Centrally situated office buildings and other business premises.
c. Seaside land, ideal for development (hotels, holiday resorts, etc.), of 150.000 100.000, 70.000, 50.000, 36.000 sq.m.
d. Luxury apartments, maisonettes, detached, semi-detached and terraced houses.

Our aim is to give our clients the opportunity to ecquire value for money, first class real estate on Rhodes. Our 25-year-old experience in Real Estate is our warranty.

Our motto is: Invest in Rhodes. Invest in property. It stands the test of time.

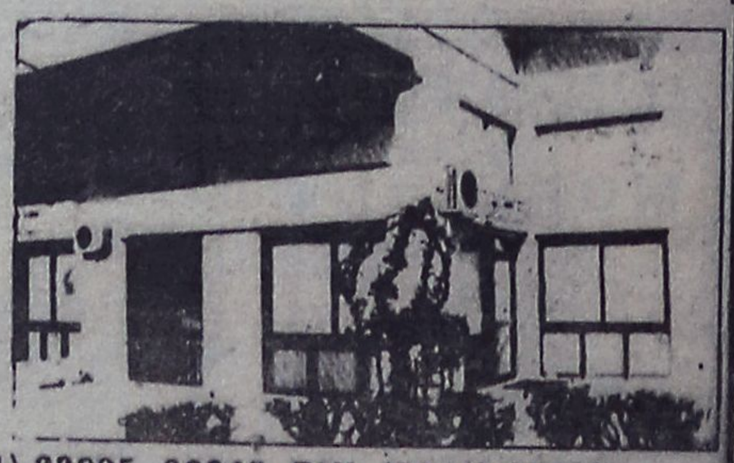

TOP PROPERTIES
and
George S Pipinos
Because we know best

KENNENTY 38, ΡΟΔΟΣ, 85 100, ΤΗΛ. (0241) 23895, 38243. FAX: (0241) 20883
38 KENNEDY STR., RHODES, 85 100, TEL. (0241) 23895, 38243. FAX: (0241) 20883

ΞΕΝΑΚΗΣ
ΑΥΤΟΚΙΝΗΤΑ

CAR EXPERTS

1. AUDI 80, (1980) 1300 cc, Ρ/Φ, συναγερμό. ΤΙΜΗ: 950.000
2. VW GOLF GABRIO, (1985) 1600 cc, λευκό χρώμα. ΤΙΜΗ 1.300.000
3. RENAULT 19 1.400 c.c. (1989). ΤΙΜΗ: 1.400.000
4. OPEL VECTRA 1.6, ΚΕΝΤΡ. ΚΛΕΙΔ. (1992). ΤΙΜΗ 2.300.000
5. BMW 316 1.6 (1982). ΤΙΜΗ: 1.100.000
6. RENAULT 18 1.3 R/C (1980). ΤΙΜΗ: 800.000
7. LANCIA YIO 1100 c.c. (1991) Τιμή: 1.400.000
8. AUDI 80, 1800 cc (1991) C/L, ηλιοροφή, δερμάτινο σαλόνι. ΤΙΜΗ 3.300.000
9. ALFA ROMEO 33 (1987) EW, Ρ/Φ σε άριστη κατάσταση. ΤΙΜΗ 900.000
10. TOYOTA COROLLA (1991), καταλυτικό. ΤΙΜΗ 2.100.000
11. VW GOLT (1988) 1.300 cc. ΤΙΜΗ: 1.600.000
12. LANCIA PRISMA 1500 cc (1984) E/W, Ρ/Φ. ΤΙΜΗ: 1.200.000

ΕΠΑΓΓΕΛΜΑΤΙΚΑ-ΑΓΡΟΤΙΚΑ

1. VW TARO PICK-UP (1993) DIESEL. ΤΙΜΗ: 3.600.000
2. MERCEDES VITO 108 DIESEL (1996). ΤΙΜΗ: 4.900.000

ΞΕΝΑΚΗΣ
ΕΠΙΣΗΜΟΣ ΣΥΝΕΡΓΑΤΗΣ KOSMOCAR
ΛΙΝΔΟΥ 238, ΤΗΛ: 61600

ΖΗΤΕΙΤΑΙ ευπαρουσίαστη κοπέλα από το GRANDE MAGISTER CAFE στην Κρεμαστή. Πληρ. τηλ. 92033 και 094-382569, κ. Λευτέρη AZ27224

ΖΗΤΕΙΤΑΙ γραμματέας για εταιρεία μηχ/σης με γνώσεις Η/Υ, εμπορικών προγραμμάτων. Η προϋπηρεσία θα εκτιμηθεί. Πληρ. τηλ. 73635, 34568

ΖΗΤΕΙΤΑΙ εμφανίσιμη κοπέλα για να εργασθεί σε σοβαρό κατάστημα VIDEO GAMES. Μισθός και BONUS. Πληρ. τηλ. 25050.

ΖΗΤΕΙΤΑΙ κοπέλα ελληνίδα για να κάνει παρέα σε ηλικιωμένη κυρία εντός της οικίας της. Πληρ. τηλ. 66698 από 8.30 π.μ.-14.00 μ.μ. AZ27210

ΖΗΤΕΙΤΑΙ κοπέλα να εργασθεί στην καφετέρια "ΕΠΩΝΥΜΟ". Πληρ. τηλ. 63940 ΠΖ27243

ΖΗΤΕΙΤΑΙ πωλήτρια να εργασθεί σε κατάστημα υποδημάτων, να γνωρίζει αγγλικά. Πληρ. τηλ. 37207 AZ27172

Ασφάλεια σημαίνει σιγουριά!
Σιγουριά στο σπίτι,
στη δουλειά,
στο αυτοκίνητο,
στις διακοπές, στα ταξίδια...
Ασφάλεια σημαίνει, κάποιοι άλλοι να σκέφτονται και να φροντίζουν για σας...
Ασφάλεια σημαίνει
INTERLIFE!
Με τα πιο πρωτοποριακά και οικονομικά προγράμματα της αγοράς
ΕΝΗΜΕΡΩΘΕΙΤΕ ΣΗΜΕΡΑ - ΑΣΦΑΛΙΣΤΕΙΤΕ ΟΠΟΤΕ ΘΕΛΕΤΕ
INTERLIFE ΑΑΕΓΑ
Εταιρεία Γενικών Ασφαλίσεων
Αργύρης Μαντικός
Ο δικός σας ασφαλιστής
Τηλ. 097-594702, 31200
ΠΔ27091

Το FASHION CAFE επιθυμεί να προσλάβει μια κοπέλα, για μόνιμη απασχόληση η οποία θα απασχοληθεί με την παρασκευή σάντουιτς, παγωτών κ.λπ. Ηλικία έως 28 ετών, ευχάριστη προσωπικότητα, προϋπηρεσία σε ανάλογη θέση και δυνατότητα εργασίας με ελαστικό ωράριο, θα θεωρηθούν επιπρόσθετα προσόντα. Πληρ. τηλ. 78369 καθημερινά από τις 12.00 έως 14.00 ΠΖ27226

Ηλεκτρολόγοι **ΖΗΤΟΥΝΤΑΙ** από την τεχνική εταιρεία ΤΕΧΝΟΜΑΡΚΕΤ ΣΙΦΩΝΙΟΣ ΑΕ. Πληρ. τ ηλ. 61841 AZ27244

ΖΗΤΕΙΤΑΙ κοπέλα για να εργασθεί σε σοβαρό BAR. Πληρ. τηλ. 82161, 0932 805391

ΖΗΤΕΙΤΑΙ πεπειραμένη κοπτοράπτρια και γαζώτριες. Πληρ. τηλ. 86652 AZ27118

Από Ασφαλιστική εταιρεία ζητούνται άτομα δραστήρια με γραμματικές γνώσεις τουλάχιστον αποφοίτου ΙΕΚ για τη προώθηση ασφαλιστικών και τραπεζικών υπηρεσιών. Πληρ. τηλ. 26722 10-12 π.μ. ΠΖ27071

ΖΗΤΕΙΤΑΙ για αγορά ZIP WRANGLEL 2.5 c.c. Πληρ. τηλ. 094-263164. AZ27008

ΖΗΤΕΙΤΑΙ νέος ή νέα με γνώσεις της γερμανικής γλώσσας και Η/Υ για να εργασθεί ως αρχηγός σε πρακτορείο γενικού τουρισμού. Αποστολή βιογραφικών στο fax: 74254, τηλ. 094-567765

ΖΗΤΟΥΝΤΑΙ πωλήτριες από καταστήματα χρυσών και ασημένιων κοσμημάτων. Γερμανικά, Αγγλικά απαραίτητα. 6ο χλμ. λεωφ. Καλλιθέας. Πληρ. τηλ. 76538, 67375, 67738 AZ26548

ΖΗΤΕΙΤΑΙ για εστιατόριο-σνακ-μπαρ που βρίσκεται κοντά στο ξενοδοχείο ΚΑΨΗΣ, γυναίκα έμπειρη που να γνωρίζει να ψήνει να τηγανίζει και να κάνει όλες τις δουλειές της κουζίνας. Πληρ. τηλ. 33088, 90814, 73120 ΠΖ26956

Από την εταιρεία ΒΑΠ Π. ΚΟΥΓΙΟΣ ΑΒΕΕ, **ΖΗΤΕΙΤΑΙ** νέος δραστήριος, οργανωτικός και φιλόδοξος για το τμήμα των πωλήσεων. Πτυχίο Οικονομικού Κλάδου ή Διοίκησης Επιχειρήσεων ή προϋπηρεσία στο χώρο των πωλήσεων θα ληφθούν υπ' όψη. Αποδοχές ικανοποιητικές, σύγχρονο περιβάλλον εργασίας και προοπτικές εξέλιξης. Πληρ. τηλ. 61434 AZ26813

EMPHASIS. Εταιρεία καλλυντικών-ειδών δώρου και σουβενίρ ΖΗΤΑ πωλητέστριες για την τουριστική αγορά. Ενδιαφέρον απ' όλη τη Ρόδο. Αποδοχές με ποσοστά. Πληρ. τηλ. 30901 ΠΖ27100

ΖΗΤΕΙΤΑΙ εμφανίσιμη κοπέλα για να εργασθεί σε καφετέρια. Απαραίτητη η γνώση αγγλικών. Πληρ. τηλ. 31845, 094-598446 κ. Μανώλη AZ27144

ΖΗΤΟΥΝΤΑΙ κοπέλες να εργασθούν στην μπουτίκ PAUL & SHARK. Απαραίτητη η γνώση ξένων γλωσσών και η προϋπηρεσία. Πληρ. τηλ. 74510

Από τις ΑΣΦΑΛΕΙΕΣ ΚΑΡΥΔΑΚΗ ΕΠΕ, ΖΗΤΕΙΤΑΙ άτομο 25-30 ετών για μόνιμη εργασία ταμία (ωράριο σπαστό). Οι υποψήφιοι-ες, πρέπει να κατοικούν στην πόλη της Ρόδου, να γνωρίζουν χειρισμό Η/Υ, να έχουν όρεξη για δουλειά, άνεση επικοινωνίας και ευχάριστη προσωπικότητα και απαραιτήτως συστάσεις. Επίσης πρέπει να διαθέτουν άδεια οδήγησης μοτοποδηλάτου και αυτοκινήτου. Τυχόν προϋπηρεσία σε ανάλογη θέση επιθυμητή. Πληρ. τηλ. 77000-37000 κ. Καρυδάκη ΠΖ26753

Γραφείο ενοικιάσεως αυτοκινήτων ζητά υπαλλήλους για ΡΟΔΟ-ΛΙΝΔΟ-ΛΑΡΔΟ άνω των 21 ετών με δίπλωμα οδηγήσεως. Απαραίτητα Αγγλικά και 2η γλώσσα θα θεωρηθεί προσόν. Πληρ. τηλ. 24990

ΖΗΤΕΙΤΑΙ

αναλυτής-προγραμματιστής για μόνιμη απασχόληση στην ομάδα ανάπτυξης και συντήρησης λογισμικού της εταιρείας.
Προϋπηρεσία θα ληφθεί υπόψη.
Επικοινωνήστε στα τηλέφωνα 66019, 66215, 66635 με την Κα Καλαφατά

Από το ξενοδοχείο **LOMENIZ**
ΖΗΤΕΙΤΑΙ

ρεσεψιονίστ με γνώσεις αγγλικής και γερμανικής γλώσσας με ανάλογη προϋπηρεσία.

Πληροφορίες τηλ. 35831-6

ΖΗΤΟΥΝΤΑΙ

Από γραφείο ενοικιάσεως αυτοκινήτων
υπάλληλοι για ΡΟΔΟ και ΛΙΝΔΟ.
Ανω των 21 ετών με δίπλωμα οδηγήσεως
Απαραίτητα Αγγλικά - Γερμανικά
Πληρ. κ. ΚΛΑΔΙΤΗ ΛΑΖΑΡΟ
τηλ. 0241-73570

Από το ξενοδοχείο
MIRAMARE WONDERLAND
ΖΗΤΕΙΤΑΙ

άτομο με προϋπηρεσία για τον Παιδικό Σταθμό που να γνωρίζει ξένες γλώσσες (αγγλικά, γερμανικά, γαλλικά).
Πληρ. τηλ. 96251
και αιτήσεις εντός του ξενοδοχείου

ΚΛΑΔΟΓΕΝΗΣ ΜΙΧΑΗΛ

Πολιτικός Μηχανικός ΕΜΠ
Αμερικής 3 - Ρόδος
ΠΩΛΟΥΝΤΑΙ

1. Διαμερίσματα πολυτελούς κατασκευής 125 τ.μ. με τρία υπνοδωμάτια επί της Ατταβύρου
2. Διαμερίσματα πολυτελούς κατασκευής σε οικόπεδο δις γωνιαίο επί της Ατταβύρου - Ηβης και Μεσογείου 90 τ.μ. με δύο υπνοδωμάτια και 125 τ.μ. με τρία υπνοδωμάτια.

Πληρ. τηλ. **22394**

ΦΑΡΜΑΚΑΠΟΘΗΚΗ MEDIQUICK A.E.
ΤΜΗΜΑ ΠΑΡΑΦΑΡΜΑΚΕΥΤΙΚΩΝ & ΚΑΛΛΥΝΤΙΚΩΝ ΕΙΔΩΝ
ΖΗΤΟΥΝΤΑΙ
ΠΩΛΗΤΕΣ
για την Ρόδο και υπολ. Δωδεκάνησα

Οι υποψήφιοι πρέπει να διαθέτουν:
- Ηλικία 25-40 ετών.
- Ι.Χ. αυτοκίνητο
- Δυναμικό χαρακτήρα, ικανότητα επικοινωνίας
- Δυνατότητα ταξιδίων
- Γνώση της αγοράς των φαρμακείων και mini-markets
- Προυπηρεσία σε πωλήσεις προϊόντων φαρμακείου και γενικότερα καταναλωτικών ειδών, επιθυμητή.
- Γνώσεις Αγγλικής γλώσσας
- Πτυχίο Ανώτερης σχολής θα εκτιμηθεί ιδιαίτερα.

Η εταιρεία προσφέρει:
- Ανταγωνιστικό πακέτο παροχών
- Ασφάλιση
- Εξοδα κίνησης
- Προοπτική εξέλιξης σε μια δυναμική και ταχέως αναπτυσσόμενη εταιρεία.
- Ευχάριστο περιβάλλον εργασίας.

Οι ενδιαφερόμενοι παρακαλούνται να στείλουν έως και 19/4/99 πλήρες βιογραφικό σημείωμα στην παρακάτω διεύθυνση:

MEDIQUICK A.E.
Τμήμα παραφαρμακευτικών
Μάρκου Μαλλιαράκη 22,
85100 Ρόδος ή στο fax: (0241) 77883

ΕΥΡΩΚΤΗΜΑΤΙΚΗ
ΚΤΗΜΑΤΟΜΕΣΙΤΙΚΟ ΓΡΑΦΕΙΟ



Πωλούνται διαμερίσματα

Σε μικρή οικοδομή απέναντι από χώρο πρασίνου, 3 οροφοδιαμερίσματα

Διαθέτουν:
- ✓ Ιταλική εντοιχιζόμενη κουζίνα
- ✓ Θέρμανση
- ✓ Γερμανικά κουφώματα
- ✓ Ανετες βεράντες
- ✓ Αρχιτεκτονικό σχεδιασμό

■ Επιφάνεια: 100 τ.μ.
■ Περιοχή: Ανάληψη

Αξία: 35.000.000 δρχ.

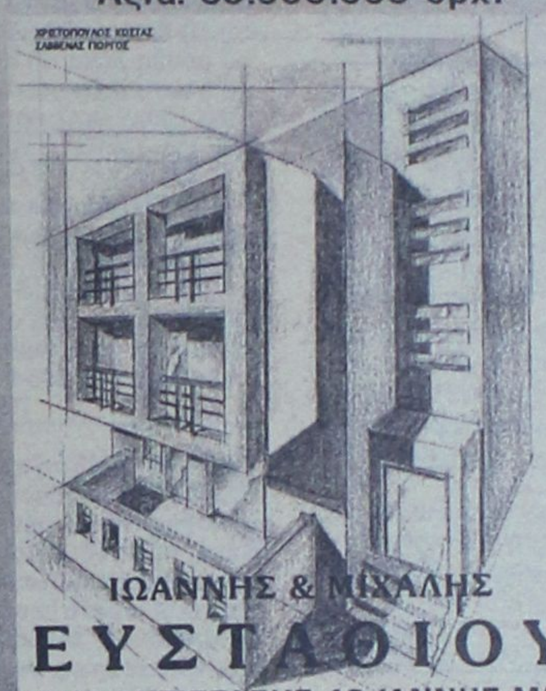

ΙΩΑΝΝΗΣ & ΜΙΧΑΛΗΣ
ΕΥΣΤΑΘΙΟΥ
ΕΘΝΙΚΗΣ ΑΝΤΙΣΤΑΣΗΣ 48 (ΑΝΝΗΣ ΜΑΡΙΑΣ)
ΤΗΛ.: 73819 - 74917-FAX:38641 • ΚΙΝ: 094/374546



Hotel Phaedra

Ομορφα διαμορφωμένα δωμάτια, με θέρμανση, τηλέφωνο, ρουμ σέρβις και τηλεόραση.



Ειδικές τιμές για ομάδες, καμπίνες, φουπές, στρατιωτικούς.



Υπεύθυνος κρατήσεων: Ηλίας Μαυράκης

Αρκαδίου 7, στο κέντρο της πόλης και κοντά στο Νοσοκομείο
Τηλ. 22791 - 22792 Fax: 36656

Η **ΤΟΥΟΤΑ** Δωδεκανήσου
ζητεί το εξής προσωπικό:

1. Πωλητής αυτοκινήτων
2. Πωλητή ανταλλακτικών
3. Μηχανικό αυτοκινήτων με προϋπηρεσία, δίπλωμα Γ' κατηγορίας και εκπληρωμένες τις στρατιωτικές υποχρεώσεις

Οι ενδιαφερόμενοι παρακαλούνται όπως τηλεφωνήσουν στο τηλ.: 68000 (κ. Σταύρα Πιπίνα)

διαφορα

ΠΩΛΟΥΝΤΑΙ ράφια μεταχειρισμένα σε πολύ καλή κατάσταση και σε καλή τιμή, κατάλληλα για σούπερ μάρκετ. Πληρ. τηλ. 24471
ΠΔ27296

ΠΩΛΕΙΤΑΙ αυτόματη μηχανή ντόνατς μαζί με τη φριτέζα. Πληρ. τηλ. 63359 ΑΔ27275

ΠΩΛΕΙΤΑΙ αυτόματη μηχανή επαγγελματική για παραγωγή διάφορων κουλουριών. Πληρ. τηλ. 63359 ΑΔ27276

ΠΩΛΕΙΤΑΙ ζυμωτήριο ανοξείδωτο 50κιλο. Πληρ. τηλ. 63359 ΑΔ27277

ΠΩΛΟΥΝΤΑΙ μηχανήματα παρασκευής γρανίτας σε τιμή ευκαιρίας. Δώρο με την αγορά του μηχανήματος, το μίγμα γρανίτας σε δύο γεύσεις. Πληρ. τηλ. 69102, 28929 κ. Αννα ΑΔ27259

ΠΩΛΟΥΝΤΑΙ δύο πολυκουζινάκια ΑΝΚΑ 3 χρόνων λόγω αλλαγής χρήσεως χώρου. Πληρ. τηλ. 66127, 0932-908693 ΑΔ27252

ΠΩΛΕΙΤΑΙ σκυλάκι ράτσας "Κόκερ Σπανιέρ" χρώματος μαύρου 3 μηνών. Με πιστοποιητικό γνησιότητας και βιβλιάριο υγείας (εμβόλια). Πληρ. τηλ. 29057 ΑΔ27216

ΠΩΛΟΥΝΤΑΙ τρία (3) ηλεκτρικά σώματα (θερμοπομποί) χρώματος λευκού σε πολύ καλή κατάσταση και σε καλή τιμή 30.000 δρχ. έκαστος (όλα μαζί ή μεμονωμένα). Πληρ. τηλ. 94608 μόνο απογεύματα
ΠΔ27029

ΠΩΛΟΥΝΤΑΙ 3 βιτρίνες της ΤΟΤΕΜ λόγω αλλαγής καταστήματος. Πληρ. τηλ. 85589
ΑΔ27205

ΠΩΛΕΙΤΑΙ ΕΝΑ SONY MIDI SYSTEM (FH-B550) ΜΕ ΔΙΠΛΟ ΚΑΣΕΤΟΦΩΝΟ, CD, EQUALISER, ΡΑΔΙΟΦΩΝΟ ΚΑΙ ΤΑ ΗΧΕΙΑ ΤΟΥ, ΑΓΟΡΑΣΜΕΝΟ ΤΟΝ ΙΑΝΟΥΑΡΙΟ ΤΟΥ '98. ΕΝΑ DISKMAN PHILIPS (AZ7271) ΕΝΟΣ ΜΗΝΟΣ ΜΕ 5 ΩΡΕΣ ΛΕΙΤΟΥΡΓΙΑΣ, ΜΑΖΙ ΜΕ ΤΟΝ ADAPTOR ΡΕΥΜΑΤΟΣ ΚΑΙ ΤΑ ΑΚΟΥΣΤΙΚΑ, ΟΛΑ ΜΑΖΙ ΣΤΗΝ ΚΑΤΑΠΛΗΚΤΙΚΗ ΤΙΜΗ ΤΩΝ 90.000 ΔΡΧ. ΞΕΧΩΡΙΣΤΑ 80.000 & 30.000 ΑΝΤΙΣΤΟΙΧΑ. ΤΗΛ. 095-295890

ΠΩΛΟΥΝΤΑΙ σε τιμή ευκαιρίας και σε άριστη κατάσταση: 1) Τρία τραπέζια σαλονιού μαύρη λάκα, 2) Κομοδίνα σε λευκή λάκα ή σε μπρούντζο. Πληρ. ώρες καταστημάτων τηλ. 75263 ΑΔ27150

ΠΩΛΟΥΝΤΑΙ φακοί φωτογραφικών μηχανών NIKON CANON MINOLTA PENTAX 80-200F2.8+300F2.8+35-70F2.8 καινούργιοι από εξωτερικό σε μισή τιμή Αμερικής. Πληρ. τηλ. 095-800335
ΠΔ26938

Από την έκθεση επίπλων ΠΛΑΤΗ ξεπουλιούνται λόγω αλλαγής αντικειμένου σύνθετα, τραπέζια κουζίνας, καρέκλες, κρεβατοκάμαρες, ιταλικά ωραία κομμάτια, πολυθρόνες, TV. τραπεζάκια, τραπεζαρίες, ντουλάπες κ.α. πολλά στο 5ο χλμ. Ρόδου-Λίνδου έναντι ελαστικά ΚΑΣΑΠΗ μέσα το ΡΟΔΟΧΡΩΜ. Πληρ. τηλ. 65065, 62037 ΠΔ27046

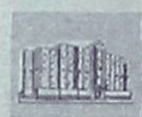

πωλησεις–ενοικιασεις επιχ/σεων

ΠΩΛΕΙΤΑΙ στο Φαληράκι Fast Food δίπλα στη disco SET. Πληρ. τηλ. 86447
ΠΚ27297

ΠΩΛΕΙΤΑΙ επιχείρηση ειδών περιπτέρου (με εξοπλισμό και εμπόρευμα) στην Ανάληψη Εμ. Ζαννή 14, λόγω αναχωρήσεως. Πληρ. τηλ. 0932 955763
ΑΚ27298

ΠΩΛΕΙΤΑΙ σε τιμή ευκαιρίας επιχείρηση καφέ-μπαρ, με χαμηλό ενοίκιο, στην Παλιά Πόλη, λόγω αναχωρήσεως. Πληρ. τηλ. 35127, 30639, 74417 ΑΚ27188

ΕΝΟΙΚΙΑΖΕΤΑΙ επιχείρηση μίνι-μάρκετ με όλο τον εξοπλισμό επί της οδού Βύρωνος δίπλα στο ξενοδοχείο ΑΘΗΝΑΙΟΝ. Πληρ. τηλ. 74385
ΠΚ27138

ΠΩΛΕΙΤΑΙ εργαστήριο πίτσας σε καλή τιμή. Πελατεία εξασφαλισμένη χειμώνα-καλοκαίρι. Πληρ. από Δευτέρα έως Παρασκευή τηλ. 27981 (από 8.00 έως 12.00) ΠΚ27028

ΠΩΛΕΙΤΑΙ ή ΕΝΟΙΚΙΑΖΕΤΑΙ το ξενοδοχείο "ΦΟΙΒΟΣ" στον Αρχάγγελο, 16 δωματίων, με μπαρ, πάρκινγκ και δενδρόκηπο 2.800 τ.μ. Μετατρέπεται εύκολα σε 4 διαμερίσματα με τα υπόγειά τους. Είναι ελεύθερο βαρών. Πληρ. τηλ. 0244/22600, 0241/27578

ΖΗΤΕΙΤΑΙ συνέταιρος σε πολυετή επιχείρηση της πόλης. Δεκτές σοβαρές και μόνο προτάσεις. Πληρ. τηλεφωνικώς δεν θα δοθούν. Τηλ. για συνεννόηση 85225 από 17.00 έως 22.00 καθημερινά

ΕΥΚΑΙΡΙΕΣ. ΠΩΛΟΥΝΤΑΙ. 1) Επιχείρηση σούπερ μάρκετ σε λειτουργία στο Ροδίνι με όλο τον εξοπλισμό και το εμπόρευμα μόνο 15.000.000. 2) Καφετέρια σε λειτουργία στην περιοχή Φανερωμένης (Ξενοδοχείο ΚΑΨΗΣ) με όλο τον εξοπλισμό του μόνο 17.000.000. Πληρ. τηλ. 093-2361682 ΠΚ26952

ΠΩΛΕΙΤΑΙ εστιατόριο σε τουριστική περιοχή. Σε πολύ καλή τιμή. Πληρ. τηλ. 31111

ΠΩΛΕΙΤΑΙ επιχείρηση αθλητικών ειδών σε πολύ προνομιακή θέση για το είδος της, στην πόλη της Ρόδου, λόγω συνταξιοδότησης. Πληρ. τηλ. 0241-35736, 094 605684

προσφορες εργασιας

ΚΑΦΕΜΑΝΤΙΑ-ΧΑΡΤΟΜΑΝΤΙΑ-ΧΕΙΡΟΜΑΝΤΙΑ ΕΛΕΝΗ. Πληρ. τηλ. 095-314817 Αγίου Γεωργίου 51 Ρόδος
ΑΡ26917

Κυρία έμπειρη στην φύλαξη παιδιών αναλαμβάνω να κρατάω συντροφιά στα παιδιά σας, όσο εσείς λείπετε απασχολώντας τα δημιουργικά με όλη την αγάπη και την φροντίδα που μπορεί να προσφέρει και μια μητέρα. Πληρ. τηλ. 34516, 36832
ΠΡ27207

ΛΟΥΣΤΡΑΔΟΡΟΣ

αναλαμβάνει **βαφές επίπλων, φρεσκαρίσματα, αναπαλαιώσεις σε επ. αντίκες και βαφές μεταλλικών επίπλων.** Επίσης αναλαμβάνουμε **επισκευές παλαιών επίπλων και κουφωμάτων.** *Ειδικές τιμές σε επαγγελματίες και ξενοδοχειακές μονάδες.* **Πληρ. τηλ. 90297 κιν. 095-798015 Διεύθ. Μεγίστης 26 Τρεις Ιαλυσός κ. Δημητράκης Χρήστος**
ΠΡ27257

ΠΡΑΚΤΙΚΕΣ-ΚΑΛΛΙΤΕΧΝΙΚΕΣ ΕΠΕΜΒΑΣΕΙΣ ΣΤΟΝ ΧΩΡΟ ΣΑΣ

ΠΑΡΑΔΟΣΙΑΚΑ ΠΑΤΩΜΑΤΑ ΜΕ ΒΟΤΣΑΛΟ ΜΩΣΑΙΚΑ-ΚΕΡΑΜΙΚΑ ΚΑΙ ΑΝΑΓΛΥΦΑ ΓΛΥΠΤΙΚΗ ΚΑΙ ΚΤΙΣΙΜΟ ΣΕ (ΠΟΡΟΛΥΘΟ) ΑΡΜΟΛΟΓΙΣΗ ΤΑΜΠΕΛΕΣ ΠΑΡΑΔΟΣΙΑΚΕΣ-ΤΟΙΧΟΓΡΑΦΙΕΣ Κ.ΛΠ ΛΟΓΙΚΕΣ ΤΙΜΕΣ ΑΜΕΣΗ ΕΞΥΠΗΡΕΤΗΣΗ
Πληρ. τηλ. 094 130328

ΗΛΕΚΤΡΟΛΟΓΟΣ ΜΗΧΑΝΙΚΟΣ Τ.Ε.

Αναλαμβάνει πάσης φύσεως ηλεκτρολογικές εργασίες. Νέες εγκαταστάσεις, επεκτάσεις, μετατροπές, βλάβες κ.λπ.
Πληρ. τηλ. 0932 242625
ΠΡ27279

ΠΡΟΣΚΛΗΤΗΡΙΑ ΓΑΜΩΝ ΒΑΠΤΙΣΕΩΝ;

Με ένα τηλεφώνημα και χωρίς **καμία επιβάρυνση** θα βρεθούμε κοντά σας για να διαλέξετε ένα από τα δεκάδες όμορφα προσκλητήρια του οίκου "Ρετέλα".
Υπεύθυνος: Απόκοτος Νίκος
Τηλ. 92770 -95584





ΑΠΟΦΡΑΞΕΙΣ ΚΑΘΑΡΙΣΜΟΙ ΑΠΟΧΕΤΕΥΣΕΩΝ "ΜΑΡΙΑ"

Αναλαμβάνουμε την απόφραξη και τον καθαρισμό αποχετεύσεων οικιών, πολυκατοικιών, ξενοδοχείων με ηλεκτρικό μηχάνημα όλο το 24ωρο.
ΕΡΓΑΣΙΑ ΕΓΓΥΗΜΕΝΗ ΤΑΧΕΙΑ ΕΞΥΠΗΡΕΤΗΣΗ
Πληρ. τηλ. **94750**
κινητό **095-262821**

ΥΔΡΑΥΛΙΚΟΣ ΓΙΩΡΓΟΣ ΚΑΜΜΑΣ

ΑΝΑΛΑΜΒΑΝΟΥΜΕ ΠΑΣΗΣ ΦΥΣΕΩΣ ΥΔΡΑΥΛΙΚΕΣ ΕΡΓΑΣΙΕΣ ΚΑΙ ΞΕΒΟΥΛΩΜΑΤΑ
Πληρ. τηλ. 61761 Ρόδος, κιν. 093 2540112
ΠΡ26785

Συνεργείο υδραυλικών αναλαμβάνει από μικρές έως μεγάλες δουλειές. Πληρ. τηλ. 81811-28138

ΕΡΓΟΛΑΒΟΣ ΜΑΣΤΟΡΑΣ ΚΩΝΣΤΑΝΤΙΝΟΣ

ΤΙΜΕΣ ΛΟΓΙΚΕΣ αναλαμβάνω γενικές κατασκευές κτιρίων αναπαλαιώσεις σοβατίσματα, χτισίματα γκρεμίσματα βαψίματα, μάρμαρα, γιαλίσματα, πλακάκια περιφράξεις οικοπέδων, κατασκευές, μελέτες για σοφίτες ξυλοκατασκευές, τοποθέτηση κεραμίδια.
ΓΙΑ ΟΛΗ ΤΗ ΔΩΔΕΚΑΝΗΣΟ
Πληρ. τηλ. 27255, 094-823925 όλο το 24ωρο
ΠΡ26666

ΥΔΡΑΥΛΙΚΕΣ ΕΓΚΑΤΑΣΤΑΣΕΙΣ



Δ. ΑΝΔΡΟΥΛΗΣ
ΒΛΑΒΕΣ ΑΠΟΦΡΑΞΕΙΣ
ΛΕΩΦ. ΔΗΜΟΚΡΑΤΙΑΣ 11 ΠΑΡΑΔΕΙΣΙ ΡΟΔΟΣ ΤΗΛ. (0241) 82942 κιν. 095-264254

Ε.Κ.Κ.Ο ΤΕΛΙΚΟΣ ΠΙΝΑΚΑΣ

Για την ρευματοδότηση της οικοδομής σας. Αναλαμβάνουμε την διαδικασία συμπλήρωσης όλων των εντύπων που χρειάζονται για την υποβολή τους στην εφορία.
Καθώς το προσδιορισμό του ελάχιστου κόστους κατασκευής οικοδομής (Ε.Κ.Κ.Ο.) και του **Τελικού Πίνακα.**
Πληρ. Τεχνικό Γραφείο
ΚΤΙΡΙΟΔΟΜΙΚΗ
Εθνικής Αντιστάσεως 15 β' όροφος Άμεση εξυπηρέτηση τηλ.: 29401 & Κιν: 094634529

EXPRESS CLEAN
και το 1999 "ΑΠΟΘΗΚΕΥΣΗ ΧΑΛΙΩΝ ΔΩΡΕΑΝ-ΕΠΙΣΤΡΟΦΗ ΧΑΛΙΩΝ ΣΕ 3 ΗΜΕΡΕΣ

Αναλαμβάνουμε τον καθαρισμό επί τοπου ή στο δικό μας χώρο σε μοκέτες, χαλιά, σαλόνια. ΔΩΡΕΑΝ ΑΠΟΘΗΚΕΥΣΗ για όλο το χρόνο. Αμεση εξυπηρέτηση. Εγγύηση η πολυετής πείρα μας με τα σύγχρονα μηχανήματα και απορρυπαντικά μας.
Τηλ. 94815, κιν. 094 350247, 0246 98317 θραδυνές ώρες

Ξενοδοχείο **BELVEDERE**
ΖΗΤΕΙΤΑΙ
το κάτωθι προσωπικό:
1) Νεαρές κοπέλες για άμεση πρόσληψη ως βοηθοί σερβιτόρου
2) Γκρουμ ηλικίας μέχρι 18 ετών
Πληροφορίες τηλ. 24471

ΒΑΣΙΛΙΚΟΣ ΠΟΛΤΟΣ
ΠΩΛΕΙΤΑΙ
ΑΠΟ ΝΤΟΠΙΟ ΜΕΛΙΣΣΟΚΟΜΟ
Πληρ. τηλ. 21662



ΧΩΡΙΣ ΣΥΝΔΡΟΜΗ ΧΩΡΙΣ ΕΠΙΒΑΡΥΝΣΗ

P & G GRUP
ΧΡΗΜΑΤΟΟΙΚΟΝΟΜΙΚΟΙ ΣΥΜΒΟΥΛΟΙ ΕΠΙΧΕΙΡΗΣΕΩΝ

Χορηγούνται **ΑΜΕΣΑ** δάνεια τραπεζών εντός ωρών σε δημόσιους υπαλλήλους-ιδιωτικούς υπαλλήλους και ελεύθερους επαγγελματίες. **ΔΑΝΕΙΑ:** προσωπικά, καταναλωτικά, στεγαστικά, αγοράς οικοπέδου, οικίας, ανέγερσης πολυκατοικίας, επαγγελματικά με το χαμηλότερο επιτόκιο της αγοράς **ΧΩΡΙΣ ΠΡΟΣΗΜΕΙΩΣΗ!!!**
ΕΝΗΜΕΡΩΘΕΙΤΕ αν είστε στην μαύρη λίστα των **ΤΡΑΠΕΖΩΝ ΑΝΑΛΑΜΒΑΝΟΥΜΕ** υπεύθυνα την διαγραφή σας από την **BLACK LIST ΕΠΙΤΟΚΙΟ ΑΠΟ 5,75% ΕΩΣ 10,75%**

ΤΗΛ. 21848 ΩΡΕΣ 9-4 μ.μ.

Πάντα με υγείαν...

Σύγχρονες απόψεις για τις αιτίες και τους παράγοντες κινδύνου του καρκίνου του μαστού

Γράφει ο Δρ. **ΒΑΣΙΛΕΙΟΣ ΚΑΡΥΔΑΚΗΣ**
- Χειρουργός-Διδάκτωρ Παν. Αθηνών
-τέως Επιμελητής Χειρουργικής Ογκολογίας Μαστού Guy's and St. Thomas Hospital Λονδίνου
- Επιμελητής Β' Χειρουργικής Κλινικής Νοσοκομείου Ρόδου

Μία στις δώδεκα γυναίκες θα αναπτύξει κατά τη διάρκεια της ζωής της, καρκίνο του μαστού. Στον Ελληνικό χώρο η συχνότητα είναι πολύ μικρότερη.

Ο πολύ συχνός αυτός καρκίνος αν διαγνωσθεί έγκαιρα και αντιμετωπισθεί σωστά έχει πολύ καλή πρόγνωση που σε πολλές περιπτώσεις αγγίζει τα όρια της ίασης. Η σύγχρονη μοριακή βιολογία καθώς και οι κλινικές έρευνες μεγάλων εξειδικευμένων κέντρων του εξωτερικού πλουτίζουν την ιατρική βιβλιογραφία με γνώσεις και πληροφορίες περισσότερες από κάθε άλη μορφή καρκίνου.

Ο καρκίνος του μαστού μόνο σε ένα μικρό ποσοστό (5-7%) των περιπτώσεων είναι κληρονομικός και μεταβιβάζεται με τα γονίδια. Αφορά περιπτώσεις πολύ σπάνιων συνδρόμων καθώς και οικογένειες γυναικών που έχουν στα χρωματοσώματά τους τα γονίδια BRCA 1 και BRCA 2 και οι οποίες εμφανίζουν καρκίνο μαστού συνήθως πριν την εμμηνόπαυση και τον κληρονομούν στις κόρες τους και στις απογόνους τους σχεδόν κατά 100%.

Εκτός όμως απ' αυτές τις σπάνιες μορφές καρκίνου του μαστού οι περισσότερες περιπτώσεις (93-95%) δεν είναι κληρονομικές. Γι' αυτές τις μη κληρονομούμενες μορφές που μπορεί να εμφανιστούν σε κάθε γυναίκα οι αιτίες και οι παράγοντες κινδύνου είναι

- Η ηλικία αφού η συχνότητα του καρκίνου μαστού αυξάνεται με την πρόοδο της ηλικίας, ιδιίως μετά την εμμηνόπαυση.

- Η ακτινοβόληση του μαστού και του θώρακα ιδίως κατά την εφηβεία, για διαγνωστικούς ή θεραπευτικούς λόγους αυξάνει τον κίνδυνο.

- Το αυξημένο σωματικό βάρος και η παχυσαρκία ελαττώνουν τον κίνδυνο καρκίνου μαστού πριν την εμμηνόπαυση αλλά τον αυξάνουν μετά την εμμηνόπαυση.

- Επίσης μελέτες έδειξαν ότι οι **ψηλότερες γυναίκες** εμφανίζουν καρκίνο μαστού με μεγαλύτερη πιθανότητα σε σχέση με τις πιο κοντές.

- Η κατανάλωση οινοπνεύματος αυξάνει τον κίνδυνο γιατί αυξάνει το επίπεδο οιστρογόνων στο αίμα ιδίως των μετεμμηνοπαυσιακών γυναικών.

- Το κάπνισμα δεν βρέθηκε να επηρεάζει την πιθανότητα ανάπτυξης καρκίνου του μαστού.

- Η πρώιμη εμμηναρχή (έναρξη εμμήνου ρύσεως) ιδίως πριν την ηλικία των 12 ετών και η καθυστερημένη εμμηνόπαυση ιδίως μετά τα 50 έτη αυξάνουν τον κίνδυνο του καρκίνου του μαστού.

- Πρώτη εγκυμοσύνη σε μικρή ηλικία, πολλές εγκυμοσύνες, εγκυμοσύνη διδύμων και θηλασμός ελαττώνουν τον κίνδυνο καρκίνου του μαστού.

- Διακοπή της πρώτης εγκυμοσύνης (έκτρωση) φαίνεται να αυξάνει τον κίνδυνο.

- Αντίθετα **χειρουργική εμμηνόπαυση πριν την κλιμακτήριο** (ωοθηκεκτομή για θεραπευτικούς λόγους) προστατεύει από τον καρκίνο του μαστού.

- Υψηλά επίπεδα οιστρογόνων στο αίμα γυναικών μετά την εμμηνόπαυση λόγω λήψης ορμονών αυξάνει τον κίνδυνο ενώ αντίθετα η λήψη αντισυλληπτικών δεν βρέθηκε να επηρεάζει.

- Προϋπάρχουσες αλλοιώσεις του μαστού όπως η ινοκυστική μαστοπάθεια, οι κύστεις και τα ιναδενώματα αυξάνουν ελαφρά τον κίνδυνο ανάπτυξης καρκίνου μαστού.

Οι ανωτέρω σύγχρονες απόψεις για τις αιτίες και τους παράγοντες κινδύνου για τον καρκίνο του μαστού είναι αποτέλεσμα μελετών που αφορούν το σύνολο των γυναικών.

Για κάθε γυναίκα όμως ξεχωριστά, είναι καθοριστικό γεγονός για την ίδια της τη ζωή, η πρώτη κλινική εξέταση, εκτίμηση και θεραπεία να γίνεται από τον ειδικό χειρουργό ώστε ο καλής πρόγνωσης αυτός καρκίνος να αντιμετωπισθεί σε αρχικά στάδια και αποτελεσματικά.

Αντιμετωπίστε το σύνδρομο του καρπιαίου σωλήνα

Αισθάνεσθε ότι το ένα ή και τα δύο χέρια σας είναι κουρασμένα και αδύναμα. Μερικές φορές σας πονάνε, "χτυπάνε" ή είναι κρύα. Και αρκετές φορές τη νύχτα, μυρμηγκιάζουν ή μουδιάζουν, με επακόλουθο να ξυπνάτε. Τι συμβαίνει; Τα προβλήματα αυτά ενδέχεται να αποτελούν πρώιμα συμπτώματα του συνδρόμου του καρπιαίου σωλήνα - ενός συνδρόμου που οφείλεται στη στένωση του σωλήνα που σχηματίζουν τα οστά του καρπού. Από τον σωλήνα αυτόν διέρχονται οι τένοντες των καμπτήρων μυών, καθώς και το μέσο νεύρο, για να φθάσουν έως την άκρα χείρα. Οι επαναλαμβανόμενες κινήσεις της άκρας χείρας και του καρπού (το είδος των κινήσεων που κάνουν λ.χ. οι ταμίες, όσοι γράφουν σε ηλεκτρικούς υπολογιστές, οι μασέρ και οι μπογιατζήδες) μπορεί να προκαλέσουν φλεγμονή και διόγκωση των περιβλημάτων των καμπτήρων τενόντων. Επειδή, όμως, ο σωλήνας περιβάλλεται από οστά και συνδέσμους, δεν υπάρχει χώρος γι' αυτή τη διόγκωση, και έτσι πιέζεται το μέσο νεύρο και εμφανίζονται τα συμπτώματα που προαναφέρθηκαν. Η διόγκωση μπορεί, επίσης, να οφείλεται σε κάταγμα οστού, αρθρίτιδα, διαβήτη ή εγκυμοσύνη. Οπως και να 'χει, αν το σύνδρομο δεν αντιμετωπισθεί, τα συμπτώματα σταδιακά θα ενταθούν, η λαβή του πονεμένου χεριού θα εξασθενήσει και δεν αποκλείεται να υποστεί βλάβη το μέσο νεύρο. Γι' αυτό, είναι απαραίτητη η εξέταση από έναν γιατρό, αμέσως μόλις εμφανισθεί κάποιο ύποπτο σύμπτωμα. Για την αποφυγή του συνδρόμου, εξάλλου, συνιστάται χρήση καρπιαίου υποστηρίγματος κατά τη δακτυλογράφηση, συχνή διακοπή της μονότονης κίνησης, τακτική εκγύμναση των χεριών και σωστή στάση του σώματος κατά την καθιστική εργασία (οι πήχεις πρέπει να σχηματίζουν γωνία 90 μοιρών με τους βραχίονες και η πλάτη να είναι ίσια).

ΙΑΤΡΙΚΗ ΑΝΑΚΟΙΝΩΣΗ
Ο ιατρός
ΒΑΣΙΛΗΣ Μ. ΚΑΡΑΓΙΑΝΝΗΣ
ΝΕΥΡΟΛΟΓΟΣ
ΔΕΧΕΤΑΙ: Στο ιατρείο του
Γ. Ευσταθίου 8 (κοντά στη Γενική Τράπεζα)
Καθημερινά 8.30-13.00 και 17.30-20.00
Σάββατο 8.30-13.00
Τηλ. 78655, οικίας: 21045, κιν.: 095463082

ΝΤΟΡΑ ΚΩΝΣΤΑΝΤΙΝΟΠΟΥΛΟΥ-ΨΥΧΟΛΟΓΟΣ
Πτυχιούχος του Πανεπιστημίου της Καλιφόρνιας-Λος Αντζελες (UCLA)-Μεταπτυχιακές σπουδές στο Pepperdine University-Malibu California.
➤ Αμεση ψυχολογική υποστήριξη και επαγγελματική φροντίδα από έμπειρη Ψυχολόγο και Οικογενειακή Σύμβουλο.
➤ Η σωστή θεραπευτική σχέση μπορεί να επιφέρει ρεαλιστικές λύσεις για πραγματικά προβλήματα σε θέματα: μοναξιάς, μελαγχολίας, στρες, ανυπομονησίας, φοβίας, εθισμού, οικογενειακών σχέσεων, διαζυγίου, κακομεταχείρισης, συναισθηματικών δυσκολιών, αυτοπεποίθησης, ανασφάλειες, μεταβατικά στάδια ζωής, βουλιμίας, ανορεξίας, απώλειας, πένθους.
Τηλεφωνείστε στα τηλέφωνα: 35163 και 094/980550 για ραντεβού και άμεση εξυπηρέτηση.
Διεύθυνση: Καρίας 1
Περιοχή Ροδίνι - Ρόδος

ΙΑΤΡΙΚΗ ΑΝΑΚΟΙΝΩΣΗ
Ο ιατρός
ΜΙΧΑΗΛ ΕΜΜ. ΤΕΛΩΝΗΣ
ΧΕΙΡΟΥΡΓΟΣ ΟΦΘΑΛΜΙΑΤΡΟΣ
Δέχεται στο ιατρείο του
Αννης Μαρίας 71 (ισόγειο)
Καθημερινά 08.30-13.00 και 17.00-20.30
Σάββατο 09.00-12.00
Τηλέφωνο 33113 κιν. 095-315657

ΙΑΤΡΙΚΗ ΑΝΑΚΟΙΝΩΣΗ
Ο ιατρός
ΚΟΥΛΤΙΝΙΟΣ ΕΜΜ. ΚΟΜΝΗΝΟΣ
ΧΕΙΡΟΥΡΓΟΣ ΩΤΟΡΙΝΟΛΑΡΥΓΓΟΛΟΓΟΣ
Δέχεται:
καθημερινά: 8.30-13.30
απόγευμα: 17.30-20.30
Σάββατο: 8.30-14.00 (μόνο κατόπιν ραντεβού)
ΤΑΜΕΙΑ: ΔΗΜΟΣΙΟ - Ο.Γ.Α.
ΓΕΩΡΓΙΟΥ ΕΥΣΤΑΘΙΟΥ 6 (κοντά στη Γενική Τράπεζα)
Τηλ. fax (0241) 28016
email: Kekoultinios@hotmail.com

ΙΑΤΡΙΚΗ ΑΝΑΚΟΙΝΩΣΗ
ΚΟΡΔΩΝΗ ΒΑΣΙΛΙΚΗ
ΠΑΙΔΙΑΤΡΟΣ
Δέχεται στο ιατρείο της
Αννης Μαρίας 11
Καθημερινά από τις 17.30 έως και τις 20.30
εκτός Τετάρτης και Σάββατου
Τηλέφωνο 74850 κιν. 094-351235

ΙΑΤΡΙΚΗ ΑΝΑΚΟΙΝΩΣΗ
Ο οδοντίατρος
ΝΙΚΟΛΑΟΣ ΑΝΤΩΝΙΟΥ DDS, MS
ΠΤΥΧΙΟΥΧΟΣ ΠΑΝΕΠ. ΑΘΗΝΩΝ,
μετεκπαιδευμένος στη χειρουργική στόματος
δέχεται στο ιατρείο του
28ης Οκτωβρίου 23-25, 1ος όροφος,
κατόπιν ραντεβού, από:
ΔΕΥΤΕΡΑ ΕΩΣ ΠΑΡΑΣΚΕΥΗ
9.00-1.00 και 17.30-20.00
τηλ.: 77025

ΙΑΤΡΙΚΗ ΑΝΑΚΟΙΝΩΣΗ
Ο ιατρός
ΔΗΜΗΤΡΙΟΣ ΤΡΙΑΝΤΑΦΥΛΛΟΥ
ΠΛΑΣΤΙΚΟΣ ΧΕΙΡΟΥΡΓΟΣ
Δέχεται στο ιατρείο του
ΠΑΥΛΟΥ ΜΕΛΑ 27 και ΝΑΥΑΡΙΝΟΥ (2ος όροφος)
ΜΕ ΡΑΝΤΕΒΟΥ
ΔΕΥΤΕΡΑ-ΤΕΤΑΡΤΗ-ΠΕΜΠΤΗ-ΠΑΡΑΣΚΕΥΗ
18.30-20.30
ΤΗΛ.FAX:(0241) 23860 κιν. 094-688989

ΙΑΤΡΙΚΗ ΑΝΑΚΟΙΝΩΣΗ
ΑΝΑΣΤΑΣΙΟΣ Β. ΧΡΟΝΟΠΟΥΛΟΣ
ΑΓΓΕΙΟΧΕΙΡΟΥΡΓΟΣ
Δέχεται κατόπιν ραντεβού
Στη νέα διεύθυνση: Άννης Μαρίας 15 3ος όροφος
Τηλ. 31584-74727 κιν. 094-357899

Ρόδος: *ειχή και ως έτυχε...*

• Εγγλέζες αυτός, Σουηδέζους εγώ!

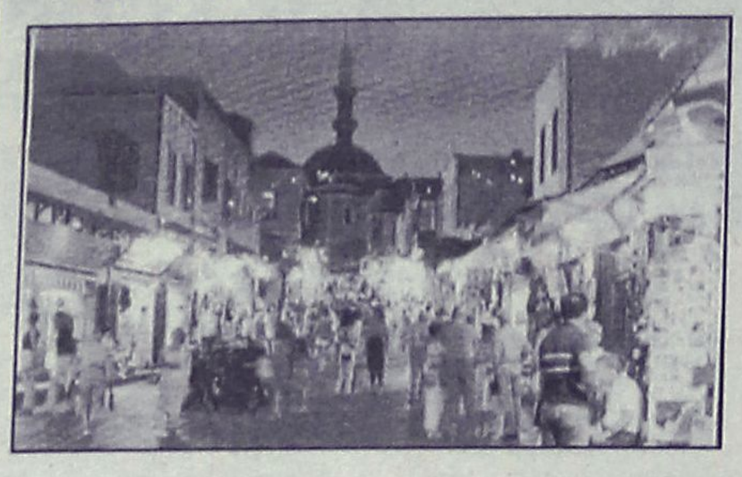

Γράφει η **κα. Σιβύλλα** που ενορχηστρώνει την κουτσομπολίστικη στήλη στο **Βήμα:**

«Ο καλός μου έμαθε, δυστυχώς, ότι άρχισε από την περασμένη Παρασκευή να λειτουργεί το Καζίνο της Ρόδου και ποιός τον πιάνει.

Και ενώ όλα ήταν κανονισμένα, να πάμε για Πάσχα στους γονείς του που διατηρούν πύργο στη Μάνη, τον ακούω να τους τηλεφωνεί και να τους λέει πως του πρότειναν να αναλάβει την κατασκευή ενός αντιπλημμυρικού έργου στη Ρόδο και πρέπει να εκμεταλλευθεί τις διακοπές του Πάσχα και να σπεύσει να δει την ποιότητα του εδάφους.

Η αλήθεια είναι πως ένας φίλος του Ροδίτης τον ειδοποίησε ότι το περίφημο "Ξενοδοχείο των Ρόδων" επαναλειτουργεί ως προς το σκέλος του που αφορά το καζίνο, τα εστιατόρια, τις πισίνες, τις σάουνες.

Και βέβαια δεν συγκινήθηκε από τις σάουνες αλλά κατασυγκινήθηκε όταν ο φίλος του του είπε πως το καζίνο, που τελεί υπό την... αιγίδα του αντίστοιχου λονδρέζικου "Play Boy", διαθέτει κάτι αγγλιδούλες κούκλες που είναι ντυμένες "κουνελάκια" και σκορπούν χαμόγελα όλο γλύκα!

Τώρα δε που δεν ισχύει η εντοπιότητα για την είσοδο στο καζίνο, οι τζογαδόροι Ροδίτες κατέκλυσαν το καζίνο και δεν τους μαζεύανε με τίποτα.

Αφήσανε τις Σουηδέζες και πέσανε στις Εγγλέζες.

Τώρα μέσα σε αυτόν τον γενικό χαμό, εγώ πώς θα μαζέψω τον δικό μου;

Προσπάθησα να τον πείσω να πάμε τον άλλο μήνα που θα λειτουργεί και το ξενοδοχείο, να κλείσουμε μία σουίτα πάνω στη θάλασσα - και όσο αυτός θα κυνηγά την τύχη του μέσα στο καζίνο και θα γλυκοκοιτάζει τα "κουνελάκια", να έχω κι εγώ την ευκαιρία να θαυμάσω τα ωραία κορμιά των απογόνων των Βίκινγκς που κατακλύζουν το νησί. Πλην επί ματαίω. Εβγαλε εισιτήρια και ξεκρέμασε το μπλακ τάι για να αεριστεί. Με βλέπω από τις μονταξιές μου να κλείνομαι στο πολυτελές ξενοδοχείο του "Ξενοδοχείου των Ρόδων", στο "Gourmet" και να εξελίσσομαι εγώ σε μια πρώτης τάξεως gourmet που θα τσακίσει αστακούς και άλλα fruits de mer».

• Γάτες Τούρκισσες, Ελληνες τα σκυλιά

Μέρες της **Λαμπρής** και ο λογισμός μας πάει για άλλη μια φορά στο διχοτομημένο νησί της **Κύπρου.**

Συντροφιά μας οι στίχοι του Τουρκοκύπριου ποιητή **Μεχμέτ Γιασίν:**

Ο μύθος της δικη μας γάτας

«Αναρωτιόμουνα μικρό παιδάκι, τότε,
αν ήταν Ελληνίδα η γάτα
του έλληνα γειτόνου μας.
Μια μέρα ρώτησα τη μάνα μου
αν είναι οι γάτες Τούρκισσες
κι Ελληνες τα σκυλιά,
γιατί οι σκύλοι είχαν αρπάξει τα μικρά γατιά.
Μετά από μέρες - τι να δω;-
η γάτα μας να τρώει η ίδια
τα γατιά που είχε γεννήσει»

Ημερολόγιο Πολιτιστικών Εκδηλώσεων

Τετάρτη 14 Απριλίου

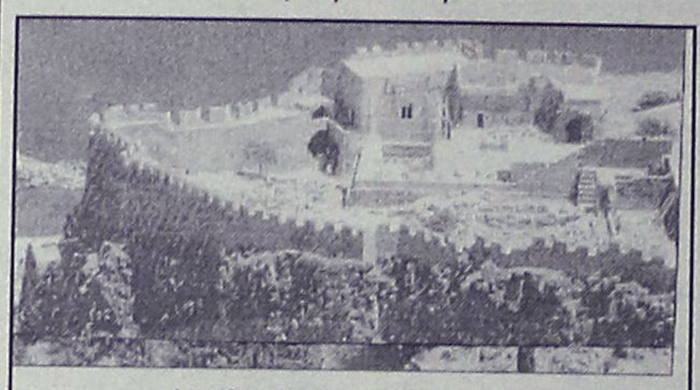

A view of Rhodes Castle / Αποψη του κάστρου της Ρόδου

Κατατοπιστικό το φυλλάδιο που κυκλοφόρησε με το πρόγραμμα του **2ου Μουσικού Φεστιβάλ Ρόδου.**

*Αν έλειπε και αυτή η αβλεψία, **η Ακρόπολη της Λίνδου** να παρουσιάζεται σαν το "**κάστρο της Ρόδου**" θα 'ταν ακόμη καλύτερα.*

• **Χορωδίες:** Επίσημη έναρξη του **Διεθνούς Μουσικού Φεστιβάλ Ρόδου** με την εναρκτήρια συναυλία στην οποία παίρνουν μέρος χορωδίες από την Αργεντινή, Σουηδία, Φινλανδία και Αγγλία

(Εθνικό Θέατρο, στις 6μιση το απόγευμα)

• **Βραδυά Βέρντι:** Αριες και αποσπάσματα από όπερες του **G. Verdi, E. Bizet G. Händel** με την **Οπερα της Φιλιππούπολης.**

(Εθνικό Θέατρο, στις 9 το βράδυ)

ΗΛΕΚΤΡΟΔΟΜΗ
ΗΛΕΚΤΡΟΛΟΓΙΚΟ ΥΛΙΚΟ-ΦΩΤΙΣΤΙΚΑ
Κεντρικό κατάστημα:
28ης Οκτωβρίου 4 Κρεμαστή,
85104 Ρόδος, τηλ. 91781
Υποκατάστημα:
11ο χλμ. Ρόδου-Αεροδρομίου,
Κρεμαστή 85104 Ρόδος, τηλ.
(0241)95008, fax. 90446
Για ό,τι αφορά τον ηλεκτρισμό έχουμε τις λύσεις


Περιποιημένα χέρια με άψογα νύχια ήταν πάντα το όνειρο κάθε γυναίκας.
Αφήστε τα χέρια σας να μιλήσουν.
Τεχνητά νύχια
άψογα σε εμφάνιση και αντοχή.
Αποκτήστε τώρα τέλεια νύχια στο μήκος που επιθυμείτε.
Γιώτα
Τηλ. 78275-
Κιν. 095 319683

D-A-N-E- SEA LINE
ΔΡΟΜΟΛΟΓΙΑ ΑΠΟ 24.03.99 ΕΩΣ 15.04.99
ΑΝΑΧΩΡΗΣΗ ΑΠΟ ΡΟΔΟ

ΗΜ/ΝΙΑ	ΗΜΕΡΑ	ΠΛΟΙΟ	ΩΡΑ ΑΝΑΧ.	ΠΡΟΟΡΙΣΜΟΣ
21.03	ΚΥΡ	ΡΟΔΟΣ	14.00	ΚΩ-ΚΑΛΥΜΝΟ-ΛΕΡΟ-ΠΑΤΜΟ-ΠΕΙΡΑΙΑ
22.03	ΔΕΥ	-	-	----
23.03	ΤΡΙ	ΙΑΛΥΣΟΣ	14.00	ΚΩ-ΚΑΛΥΜΝΟ-ΛΕΡΟ-ΠΑΤΜΟ-ΠΕΙΡΑΙΑ
24.03	ΤΕΤ	ΡΟΔΟΣ	18.00	ΚΩ-ΚΑΛΥΜΝΟ-ΛΕΡΟ-ΠΑΤΜΟ-ΠΕΙΡΑΙΑ
25.03	ΠΕΜ	ΙΑΛΥΣΟΣ	14.00	ΝΙΣΥΡΟ-ΚΩ-ΚΑΛΥΜΝΟ-ΛΕΡΟ-ΠΑΤΜΟ-ΠΕΙΡΑΙΑ
26.03	ΠΑΡ	ΡΟΔΟΣ	15.30	ΚΩ-ΚΑΛΥΜΝΟ-ΛΕΡΟ-ΠΑΤΜΟ-ΠΕΙΡΑΙΑ
27.03	ΣΑΒ	ΙΑΛΥΣΟΣ	14.00	ΤΗΛΟ-ΚΩ-ΚΑΛΥΜΝΟ-ΛΕΡΟ-ΠΑΤΜΟ-ΠΕΙΡΑΙΑ
28.03	ΚΥΡ	ΡΟΔΟΣ	14.00	ΚΩ-ΚΑΛΥΜΝΟ-ΛΕΡΟ-ΠΑΤΜΟ-ΠΕΙΡΑΙΑ
29.03	ΔΕΥ	-	-	----
30.03	ΤΡΙ	ΡΟΔΟΣ	15.30	ΚΩ-ΚΑΛΥΜΝΟ-ΛΕΡΟ-ΠΑΤΜΟ-ΠΕΙΡΑΙΑ
31.03	ΤΕΤ	ΙΑΛΥΣΟΣ	13.00	ΤΗΛΟ-ΝΙΣΥΡΟ-ΚΩ-ΛΕΡΟ-ΠΑΤΜΟ-ΠΕΙΡΑΙΑ
01.04	ΠΕΜ	ΡΟΔΟΣ	17.00	ΚΩ-ΠΕΙΡΑΙΑ
02.04	ΠΑΡ	ΙΑΛΥΣΟΣ	14.00	ΚΩ-ΚΑΛΥΜΝΟ-ΛΕΡΟ-ΠΑΤΜΟ-ΠΕΙΡΑΙΑ
03.04	ΣΑΒ	ΡΟΔΟΣ	15.30	ΠΕΙΡΑΙΑ (ΜΑΘΗΤΕΣ)
04.04	ΚΥΡ	ΙΑΛΥΣΟΣ	14.00	ΚΩ-ΚΑΛΥΜΝΟ-ΛΕΡΟ-ΠΑΤΜΟ-ΠΕΙΡΑΙΑ
05.04	ΔΕΥΤ	-	-	----
06.04	ΤΡΙ	ΡΟΔΟΣ	14.00	ΚΩ-ΚΑΛΥΜΝΟ-ΛΕΡΟ-ΠΑΤΜΟ-ΠΕΙΡΑΙΑ
07.04	ΤΕΤ	ΙΑΛΥΣΟΣ	13.00	ΤΗΛΟ-ΝΙΣΥΡΟ-ΛΕΡΟ-ΠΑΤΜΟ-ΠΕΙΡΑΙΑ
08.04	ΠΕΜ	ΡΟΔΟΣ	18.00	ΚΩ-ΠΕΙΡΑΙΑ
09.04	ΠΑΡ	ΙΑΛΥΣΟΣ	14.00	ΚΩ-ΚΑΛΥΜΝΟ-ΛΕΡΟ-ΠΑΤΜΟ-ΠΕΙΡΑΙΑ
10.04	ΣΑΒ	ΡΟΔΟΣ	13.00	ΚΩ-ΚΑΛΥΜΝΟ-ΛΕΡΟ-ΠΑΤΜΟ-ΚΑΛΥΜΝΟ
11.04	ΚΥΡ	-	-	----
12.04	ΔΕΥ	ΡΟΔΟΣ	12.00	ΚΩ-ΚΑΛΥΜΝΟ-ΛΕΡΟ-ΠΑΤΜΟ-ΠΕΙΡΑΙΑ
		ΙΑΛΥΣΟΣ	13.00	ΚΩ-ΠΕΙΡΑΙΑ
13.04	ΤΡΙ	-	-	----
14.04	ΤΕΤ	ΙΑΛΥΣΟΣ	13.00	ΤΗΛΟ-ΝΙΣΥΡΟ-ΚΩ-ΛΕΡΟ-ΠΑΤΜΟ-ΠΕΙΡΑΙΑ
15.04	ΠΕΜ	ΡΟΔΟΣ	17.00	ΚΩ-ΠΕΙΡΑΙΑ

Κεντρικό Πρακτορείο ΔΑΝΕ SEA LINE
Αυστραλίας 92-Ώρες λειτουργίας 08.00-20.00 • Τηλ. 77078

RodosNet

Ο ηλεκτρονικός οδηγός για τη ΡΟΔΟ...
Http://www.rodosnet.gr
ΑΦΕΘΕΙΤΕ ΣΤΟΝ ΚΟΣΜΟ ΤΟΥ INTERNET
ΚΑΙ ΑΠΟΛΑΥΣΤΕ ΤΗΝ ΡΟΔΟ.
ΑΞΙΟΘΕΑΤΑ - ΔΙΑΣΚΕΔΑΣΗ - ΑΓΟΡΕΣ ΚΑΙ ΟΧΙ ΜΟΝΟ.

Άρτος (;) & Θεάματα (;)...

ΚΙΝΗΜΑΤΟΘΕΑΤΡΟ "ΜΕΤΡΟΠΟΛ"

ΤΗΛ. 28400
ΤΟ ΜΕΤΡΟΠΟΛ ΣΑΣ ΕΥΧΕΤΑΙ ΚΑΛΟ ΠΑΣΧΑ ΚΑΙ ΧΡΟΝΙΑ ΠΟΛΛΑ

ΔΥΟ ΠΡΟΒΟΛΕΣ
7.30 έως 9.30 και 9.30 έως 12 μ.μ.

Μια δυνατή περιπέτεια από τον παραγωγό των επιτυχημένων ταινιών "ΒΡΑΧΟΣ" και "ΑΡΜΑΓΕΔΔΩΝ" και τον σκηνοθέτη του TOP GUN



Μπορείς να φτάσεις στα άκρα όταν κινδυνεύει η ζωή σου

ΔΗΜΟΣΙΟΣ ΚΙΝΔΥΝΟΣ
ENEMY OF THE STATE

ΚΙΝΗΜΑΤΟΓΡΑΦΟΣ "ΠΑΛΛΑΣ"

ΨΗΦΙΑΚΟΣ ΗΧΟΣ SURROUND DTS
ΤΗΛ. 24475

ΔΥΟ ΤΑΙΝΙΕΣ

1) Η ταινία που πήρε το Κρατικό Βραβείο καλύτερης ταινίας, με την ΑΝΤΖΕΛΑ ΓΚΕΡΕΚΟΥ και τον ΟΛΕΓΚ ΓΙΑΝΚΟΦΣΚΙ Ψάξτε βαθιά μέσα σας και ανακαλύψτε μια...

ΑΓΝΩΣΤΗ ΧΩΡΑ
(TERRA INCOGNITA)
Μ. ΣΑΒΒΑΤΟ 6-8
ΚΥΡΙΑΚΗ (ΠΑΣΧΑ) - ΠΕΜΠΤΗ 6-8, 8-10

2) Η τελευταία επιτυχία των ΣΟΝ ΚΟΝΕΡΙ, ΟΥΜΑ ΘΕΡΜΑΝ και ΡΕΙΦ ΦΑΙΝΣ!!

(ΟΙ ΕΚΔΙΚΗΤΕΣ)
(THE AVENGERS)



Δύο αχτύπητοι μυστικοί πράκτορες
Ενας Διαβολικός τρελλός
Σκούρα τα πράγματα
Χλωμές οι προβλέψεις
Τσάι κανείς;

Μ. ΣΑΒΒΑΤΟ 5-10
ΚΥΡΙΑΚΗ (ΠΑΣΧΑ) - ΠΕΜΠΤΗ 10-12

http:// www.dtstech. com/cinema/index.html

ΚΙΝΗΜΑΤΟΓΡΑΦΟΣ "ΤΙΤΑΝΙΑ"

ΤΗΛ. 25876
DOLBY DIGITAL SRD ΨΗΦΙΑΚΟΣ ΗΧΟΣ
Ωρες έναρξης: 7 .45 μ.μ. και 10 μ.μ.
Σάββατο-Κυριακή από 5.45

Ηδη έγινε η μεγαλύτερη επιτυχία της χρονιάς σ' όλη την Ελλάδα μέσα σε 2 εβδομάδες
3η εβδομάδα στη Ρόδο!!!

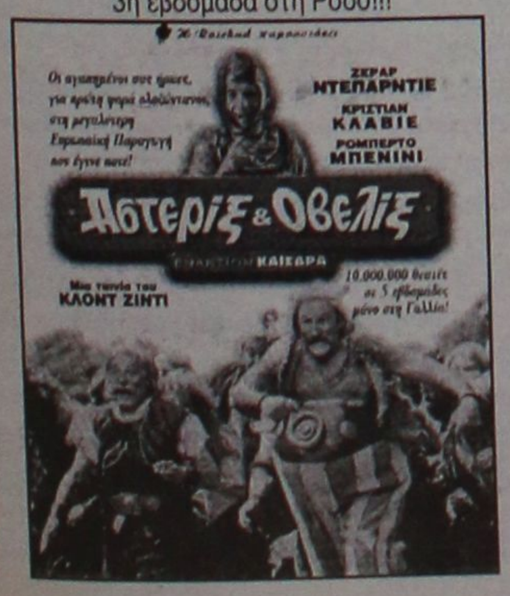

... Και τηλεόραση (όπως λέμε τηλοψία...)

ΕΤ-1

07.10 **Μουσικό οδοιπορικό**
08.00 **Ο μικρός κόσμος του δάσους**
08.30 **Αρθούρος**
09.00 **Κλασικά παραμύθια σε κιν. σχέδια**
09.30 **Χρυσές συνταγές**
10.00 **Το πρώτο χαμόγελο**
12.00 **Οπως μας αρέσει**
13.30 **Ειδήσεις**
13.45 **Δικαίωμα στη ζωή**
14.15 **Κασσάνδρα-Το μοιραίο πάθος**
15.00 **Παιδική-Νεανική ζώνη**
17.00 **Ειδήσεις**
17.15 **Τα παιδιά του έρωτα**
18.00 **Πρωτάθλημα βόλεϊ.** Από το γήπεδο του Πανελληνίου (ζωντανή μετάδοση).
19.45 **Ποδόσφαιρο.** Ηρακλής-Ολυμπιακός. Για το κύπελλο Ελλάδας.
22.00 **Η συκοφαντία του αίματος.** Σειρά βασισμένη στο ομώνυμο μυθιστόρημα του Βασίλη Μπούτου.
23.00 **Ειδήσεις**
23.32 **Το σχόλιο του Κώστα Γεωργουσόπουλου**
23.35 **Εμείς και το σεξ**
01.00 **Συνεικόνες**

NET

07.00 **Τι τρέχει;**
10.00 **Οι ιστορίες της μαμάς χήνας**
11.00 **Δελτίο ειδήσεων**
11.01 **Οι ήρωες του Χόλιγουντ**
11.30 **Οι μάγοι του Χόλιγουντ**
12.00 **Δελτίο ειδήσεων**
12.01 **Ζωϊκό βασίλειο**
13.00 **Ειδήσεις**
13.30 **Ντεκαφεϊνέ**
14.00 **Ειδήσεις**
14.01 **Ντεκαφεϊνέ** (Σ)
15.00 **Ειδήσεις-μεγάλο δελτίο**
16.00 **Συν και πλην**
18.00 **Ειδήσεις**
18.15 **Μια σημαία - γιατί;**
18.30 **Σπορ ιστορίες,** Με τον Δημήτρη Χατζηγεωργίου.
19.30 **Σπορ NET**
20.05 **Ο γύρος του Ειρηνικού σε ένα χρόνο**
21.00 **Ειδήσεις**
22.00 **Αμφιθέατρο.** Τοκ σόου με το Χρήστο Μιχαηλίδη.
23.30 **Ανθρωποι και τηλεόραση.** «Trash TV»
24.00 **Ειδήσεις**
00.30 **Νυχτερινός επισκέπτης.** Με τον Αρη Σκιαδόπουλο

ΕΤ-3

08.31 **Πράσινη κάρτα**
09.00 **Στυλ καφέ**
09.30 **Ντοκιμαντέρ**
10.30 **Τσεκ απ**
11.00 **Ειδήσεις**
11.45 **Τα καθημερινά**
12.30 **Ντοκιμαντέρ**
13.30 **Παιδικό πρόγραμμα**
13.45 **Οινο-μαγειρέματα**
14.00 **Μέρα μεσημέρι**
15.30 **Ειδήσεις**
15.45 **Με μια τρίτη ματιά**
17.00 **Jammin ζωντανά**
18.00 **Αδρεναλίνη**
18.30 **Υπουργείο Ηχου**
19.00 **Αθλητικό ημίωρο**
19.30 **Ειδήσεις**
20.30 **Τεχνόπολις**
21.00 **15ο Ευρωπαϊκό πρωτάθλημα μπάσκετ παίδων.** Ελλάδα-Ουγγαρία
22.30 **Σινεμά του κόσμου.** «Λόλα».
00.30 **Ειδήσεις**
01.00 **Ξένη ταινία.**

FILMNET

08.45 **Ξένη ταινία.** «Περιμένοντας τον Γκαφ-Μαν»
10.10 **Ξένη ταινία.** «Κατάδικος για πάντα». Δράμα.
12.00 **Ξένη ταινία.** «Οι φίλοι μας, οι Αμερικάνοι»
14.00 **Ξένη ταινία.** «Οι διαβολογυναίκες». Θρίλερ
16.00 **Ξένη ταινία.** «Χάρισέ μου τ' άστρα» Δράμα.
18.00 **Ξένη ταινία.** «Η ιδιωτική ζωή του Χάουαρντ Στερν»
19.55 **Ξένη ταινία.** «Στη Γκίλιαν με αγάπη». Κομεντί
21.30 **Videofashion**
22.00 **Ξένη ταινία.** «Τα σκάνδαλα μιας ζωής». Βιογραφία.
01.30 **Ξένη ταινία.** «Κυνηγός φαντασμάτων». Θρίλερ.
03.20 **Ξένη ταινία.** «Το πορτρέτο μιας κυρίας». Κοινωνικό δράμα εποχής.

SUPER SPORT

17.00 **Ο κόσμος του ράγκμπι**
17.30 **Γαλλικό πρωτάθλημα**
19.15 **Γαλλικά στιγμιότυπα**
20.00 **Μπουντεσλίγκα**
21.45 **Γερμανικά στιγμιότυπα**
23.00 **Αγώνες μοτοσικλέτας.** Αγώνες σούπερ κρος από τη Μινεάπολη
00.45 **Αγώνες ιππασίας**
01.45 **Αγγλικά στιγμιότυπα**
02.45 **Σπορ χωρίς όρια**

NEW CHANNEL

07.30 **Make my day.**
07.35 **Ο,τι φέρνουν τ' άστρα**
07.40 **Δελτίο καιρού**
07.45 **Make my day** (Σ)
08.00 **Love is in the air**
09.00 **Τι, πώς, πού;**
11.00 **Blue box office**
12.30 **Σε τιμή ευκαιρίας**
13.00 **Ματιές στα νέα.**
13.05 **Μη μου πεις**
14.00 **Σφηνάκια με τον Νικ**
14.05 **Μη μου πεις** (Σ)
14.30 **Μύθοι και πραγματικότητα.** Με τον Δημήτρη Παπανώτα.
15.00 **News**
15.05 **Μύθοι και πραγματικότητα** (Σ)
16.00 **Σφηνάκια με τον Νικ**
16.05 **M-Dog.**
17.00 **Ματιές στα νέα.**
17.05 **Σουτ μας ακούνε**
17.30 **Ρυθμός και ένταση**
18.00 **Σφηνάκια με τον Νικ**
18.05 **Ρυθμός και ένταση** (Σ)
19.00 **News**
19.05 **Face to face**
20.30 **Φύση-κυνήγι-ψάρεμα**
21.00 **Ειδήσεις για άτομα με προβλήματα ακοής.**
21.30 **Ευθέως**
23.00 **Ειδήσεις**
23.40 **Ξένη ταινία**

MEGA

06.30 **Πρώτη έκδοση.** Ενημερωτική εκπομπή με τους Γιάννη Πολίτη και Σοφία Τσιλιγιάννη.
08.00 **Φρου-φρού.** Ενημερωτική ψυχαγωγική εκπομπή με την Ειρήνη Νικολοπούλου και την Λίζα Δουκακάρου.
10.10 **Πολύ καλημέρα σας.** Καθημερινό ψυχαγωγικό μαγκαζίνο με τον Γιώργο Πολυχρονίου και την Πόπη Χατζηδημητρίου.
12.30 **Όσα ξέρει το παιδί.**
13.15 **Ασυνήθεις ύποπτοι**
14.00 **Δελτίο ειδήσεων**
14.15 **Εμείς κι εμείς**
15.45 **Βρες τη φράση.**
16.30 **Ελληνική ταινία.** «Η ζηλιάρα». Κωμωδία παραγωγής 1968 με τους Ρένα Βλαχοπούλου, Γιώργο Κωνσταντίνου, Νικήτα Πλατή.
17.29 **Mega 2000**
17.30 **Ματιές στα γεγονότα**
17.45 **Ελληνική ταινία.** (Σ).
18.30 **Απαγορευμένη αγάπη,** Καθημερινή δραματική σειρά με τους Ελίνα Ακριτίδου, Μάριο Αθανασίου.
19.15 **Κόντρα πλακέ**
20.00 **Τα γεγονότα στις οκτώ**
21.10 **Μαύρο κουτί.** Ενημερωτική εκπομπή που παρουσιάζουν οι δημοσιογράφοι Παύλος Τσίμας, Αλέξης Παπαχελάς, Τάσος Τέλογλου
22.30 **Ξένη ταινία.** «Θα ζήσω». Κοινωνικό δράμα, αμερικανικής παραγωγής 1995.
00.15 **Τελευταία γεγονότα**
00.30 **Ξένη ταινία.** (Σ)
01.00 **Ξένη ταινία.** «Ισημερία».. Δράμα αμερικανικής παραγωγής 1993
03.00 **Πολύ... καλημέρα σας.**
05.00 **Telemarketing**
05.30 **Χαραυγή**
06.00 **Απαγορευμένη αγάπη.**

ANT-1

05.45 **Τα νέα του ANT-1 Satellite**
06.00 **Οι ειδήσεις του CBS**
06.35 **Πρωινές χειρηλασίες.**
06.55 **Ειδήσεις στη νοηματική γλώσσα**
07.00 **Καλημέρα Ελλάδα**
10.00 **Πρωινός καφές.**
11.00 **Τα νέα του ANT-1 σε 1'**
11.05 **Πρωινός καφές**
13.30 **Συγκάτοικοι στην τρέλα**
14.00 **Τα νέα του ANT-1**
14.40 **Εκείνες και εγώ.**
15.45 **Ατίθασα νιάτα**
16.40 **Super game**
16.50 **Δέκα με τόνο**
17.30 **Ειδήσεις**
17.40 **Καλημέρα ζωή.** Κοινωνική σειρά σε σενάριο και σκηνοθεσία Νίκου Φώσκολου.
18.20 **Επιτέλους μαζί**
19.15 **Η λάμψη.** Κοινωνική σειρά που γράφει και σκηνοθετεί ο Νίκος Φώσκολος.
19.55 **Τα νέα του ANT-1**
21.00 **Κλήρωση Τζόκερ**
21.05 **Μπαμ, μπαμπάς και μπέμπα.** Εύθυμη κοινωνική σειρά με τους Κώστα Καρρά, Χριστίνα Παππά
21.45 **Ξένη ταινία.** «Η μάσκα». Κωμωδία φαντασίας αμερικανικής παραγωγής 1994, με τους Τζιμ Κάρεϊ, Κάμερον Ντιάζ, Πίτερ Ρίγκερτ.
00.15 **Τα νέα του ANT1 σε 1'**
00.40 **Γκολ και άλλα**
01.10 **Ξένη ταινία.** «Παγίδα θανάτου». Περιπέτεια μυστηρίου αμερικανικής παραγωγής.
03.00 **Τηλεμάρκετινγκ - τηλεαγορά**
03.30 **Ξένη ταινία.** «Η επιστροφή του κατασκόπου»

ΣΚΑΪ

06.00 **Μουσικό πρόγραμμα**
06.30 **Πρώτη ενημέρωση**
09.00 **Πρωινές διαδρομές**
10.00 **Με την Κατερίνα.** Καθημερινό ψυχαγωγικό μαγκαζίνο
11.30 **Μάντεψε και κέρδισε.**
12.00 **Ειδήσεις και Χρηματιστήριο**
12.40 **Λεονάρντα.** Κοινωνική σειρά.
13.30 **Ειδήσεις**
14.45 **Τσικιτίτας.** Κοινωνική σειρά.
15.45 **Μαρία.** Μεξικανική κοινωνική σειρά.
16.30 **Παουλίνα.** Κοινωνική σειρά
17.15 **Καρουζέλ.** Καθημερινή παιδική σειρά μεξικανικής παραγωγής.
17.45 **Pacific blue**
18.50 **Κλήρωση ΛΟΤΤΟ-ΠΡΟΤΟ**
19.00 **Εσμεράλντα** (Ε)
19.55 **Ειδήσεις ΣΚΑΪ σήμερα**
21.45 **Υπεράνω όλων η πατρίς.** Κωμική, σε σενάριο Νίκου Κεραμίδα και σκηνοθεσία Παναγιώτη Κούτρα, με τους Κωνσταντίνο Καζάκο, Ηλία Λογοθετίδη, Νατάσα Τσακαρισιάνου, Μαριάννα Ρουσσάκη, Τζέσυ Παπουτσή
22.30 **Mr Bean**
23.15 **Man to man**
00.15 **Ειδήσεις**
00.30 **Ξένη ταινία.** «Πέπερ μπόι»
02.30 **Teleshop**
03.00 **Μουσικό πρόγραμμα**

ALTER 5

07.30 **Η ώρα του Τύπου**
09.00 **Ειδήσεις**
10.00 **Τελεμάρκετινγκ**
10.30 **Σοφοκλέους live**
12.00 **Ειδήσεις**
12.10 **Σοφοκλέους live** (Σ)
14.00 **Εξωτικό σαφάρι**
14.30 **Ειδήσεις**
15.30 **Ελληνική ταινία**
17.00 **Ειδήσεις**
17.05 **Ειδικό δελτίο**
17.10 **Group therapy**
18.00 **Χωρίς αναισθητικό**
20.00 **Ειδήσεις**
20.05 **Χρηματιστήριο**
20.50 **Χάπι εντ**
21.30 **Ειδήσεις**
22.30 **Ξένη ταινία**
23.50 **Ειδήσεις**
00.20 **Group therapy**
01.30 **Η καρδιά της τύχης**
04.00 **Ειδήσεις**
05.00 **Προφίλ**

ΜΝΗΜΟΣΥΝΑ

Την 19η τρέχοντος μηνός ημέρα Δευτέρα και ώρα 8.30 π.μ. στον Ιερό Ναό Αγίας Ειρήνης του Ορφανοτροφείου Θηλέων, τελούμε 40ήμερο μνημόσυνο υπέρ αναπαύσεως της ψυχής της κόρης και αδελφής μας

ΝΤΙΝΤΗΣ ΠΑΠΑΖΑΧΑΡΙΟΥ

Οι γονείς: Γιώργος - Φελίφιτυ
Ο αδελφός: Ζαχαρίας



Την 17η τρέχοντος μηνός ημέρα Σάββατο και ώρα 8.30 π.μ. στον Ιερό Ναό Αγίας Ειρήνης του Ορφανοτροφείου Θηλέων, τελούμε 40ήμερο μνημόσυνο υπέρ αναπαύσεως της ψυχής της αγαπημένης μας συζύγου, μητέρας και γιαγιάς

ΕΛΕΝΗΣ Π. ΚΑΡΑΓΙΑΝΝΗ

Ο σύζυγος: Παναγιώτης
Τα τέκνα: Φιλία-Γιώργος, Ξένη-Γιάννης, Γιώργος-Ντενίζ
Τα εγγόνια και οι λοιποί συγγενείς

ΚΗΔΕΙΑ

Την αγαπημένη μας θεία

ΘΕΣΣΑΛΟΝΙΚΗ Τρύφωνος ΧΑΤΖΗΑΝΔΡΕΟΥ

που πέθανε στην Αθήνα και η νεκρώσιμος ακολουθία θα γίνει στον Ιερό Ναό Πέτρου και Παύλου στο Παλαιό Φάληρο θα κηδεύσουμε στη Ρόδο στις 16 Απριλίου 1999 ημέρα Παρασκευή και ώρα 1 μ.μ. στο Νεκροταφείο Ταξιαρχών Ρόδου.
Τα ανίψια και οι λοιποί συγγενείς

ΚΗΔΕΙΑ

Τον λατρευτό μας σύζυγο, πατέρα, παππού, αδελφό και θείο

ΙΩΑΝΝΗ ΑΝΑΣΤΑΣΑΚΗ

θανόντα κηδεύσαμε χθες Τρίτη 13-4-1999 και ώρα 6 μ.μ. από τον Ιερό Ναό Κοίμησης της Θεοτόκου Δήμου Ιαλυσού.
Η σύζυγος: Ζαχάρω
Τα παιδιά: Ανδρέας-Φραγκούλα, Μαρία-Νικήτας Σταυρίδη
Τα εγγόνια, τ' αδέλφια, τ' ανίψια και οι λοιποί συγγενείς

ΕΥΧΑΡΙΣΤΗΡΙΟ

Τώρα που κάπως συνήλθαμε από το βαρύ πλήγμα του θανάτου του αγαπημένου μας συζύγου και υιού

ΣΤΑΥΡΟΥ Γ. ΑΝΑΣΤΑΣΙΟΥ
επισμηναγού

αισθανόμαστε την ανάγκη να ευχαριστήσουμε θερμά όλους όσους ακολούθησαν την εκφορά, όσους στείλανε στεφάνια και όσους προσωπικά ή με τηλεφωνήματα και τηλεγραφήματα μας έδειξαν την αγάπη και τη συμπάθειά τους στο βαθύ μας πόνο.
Η σύζυγος: Ελένη Σμυρλή-Αναστασίου
Οι γονείς: Γιώργος και Ελένη Αναστασίου, Φαίδων και Καίτη Σμυρλή

ΣΥΝΕΤΑΙΡΙΣΤΙΚΗ ΤΡΑΠΕΖΑ ΔΩΔΕΚΑΝΗΣΟΥ ΣΥΝ.Π.Ε.

ΠΡΟΣΚΛΗΣΗ 6ης ΤΑΚΤΙΚΗΣ Γ.Σ.

Καλούνται τα μέλη της ΣΥΝΕΤΑΙΡΙΣΤΙΚΗΣ ΤΡΑΠΕΖΑΣ ΔΩΔΕΚΑΝΗΣΟΥ ΣΥΝ. Π.Ε. να λάβουν μέρος στην 6η Τακτική Γενική Συνέλευση που θα πραγματοποιηθεί στη Ρόδο, το Σάββατο 24 Απριλίου 1999 και ώρα 9.30 (ενιάμισυ το πρωί), στην αίθουσα διαλέξεων του Επιμελητηρίου Δωδεκανήσου, Γρ. Λαμπράκη 8, 2ος όροφος ΡΟΔΟΣ, με τα παρακάτω θέματα ημερήσιας διάταξης:

Θέμα 1ο: Εγκριση Εισόδου στη Συνεταιριστική Τράπεζα Δωδεκανήσου όλων των Συνεταίρων που εγγράφησαν από τις 31/3/1998 μέχρι τις 15/3/1999, μετά από σχετικές αποφάσεις του Δ.Σ. της Τράπεζας.
Θέμα 2ο: Απολογισμός Δ.Σ. της διαχειριστικής περιόδου 1/1/1998-31/12/1998.
Θέμα 3ο: Εγκριση Οικονομικών Καταστάσεων της Τράπεζας της διαχειριστικής περιόδου 1/1/1998-31/12/1998.
Θέμα 4ο: Απαλλαγή των μελών του Δ.Σ. και του Ε.Σ. της Τράπεζας της περιόδου 1/1/1998-31/12/1998, από την ευθύνη της διαχείρησης για την διαχειριστική περίοδο 1/1/1998-31/12/1998.
Θέμα 5ο: Εγκριση προϋπολογισμού εσόδων-εξόδων της χρήσης 1999.
Θέμα 6ο: Εγκριση συμμετοχής της Συνεταιριστικής Τράπεζας Δωδεκανήσου στην υπό ίδρυση ΚΕΝΤΡΙΚΗ ΣΥΝΕΤΑΙΡΙΣΤΙΚΗ ΤΡΑΠΕΖΑ ΕΛΛΑΔΟΣ ΚΑΙ ΚΑΘΟΡΙΣΜΟΣ ΤΟΥ ΠΟΣΟΥ ΣΥΜΜΕΤΟΧΗΣ.
Θέμα 7ο: Τροποποίηση-Συμπλήρωση του άρθρου 53 του Καταστατικού.
Θέμα 8ο: Προέγκριση για την μη διανομή μερίσματος της διαχειριστικής χρήσης 1/1/1999-31/12/1999.
Θέμα 9ο: Ορισμός Ορκωτού Ελεγκτή για την χρήση 1999.

Σε περίπτωση μη επιτεύξεως απαρτίας, η Γενική Συνέλευση σύμφωνα με το Καταστατικό, θα επαναληφθεί το Σάββατο 1 Μαΐου 1999 την ίδια ώρα και στον ίδιο τόπο. Εάν και πάλι δεν επιτευχθεί η προβλεπόμενη απαρτία η Γενική Συνέλευση θα πραγματοποιηθεί το Σάββατο 8 Μαΐου 1999 την ίδια ώρα και στον ίδιο τόπο, με τους παρόντες συνεταίρους σύμφωνα με το Καταστατικό.

ΑΠΩΛΕΙΑ

Χάθηκε **γυναικείο δακτυλίδι λίθους** με πολλούς μικρούς πολύτιμους λίθους την Μ. Παρασκευή επί της Άννης Μαρίας (πλησίον βενζινάδικου).
Η συναισθηματική αξία του τεράστια.
Ο ευρών θα αμοιφθεί με 50.000 δρχ. Πληροφορίες τηλ. 094553191

ΑΠΩΛΕΙΑ ΣΚΥΛΟΥ

Χάθηκε σκύλος **μπόξερ-τιγρέ θηλυκό 9** ετών από την Τετάρτη 17 Μαρτίου στην περιοχή Αγίου Νικολάου-Καναδά. Επειδή έχει σοβαρό πρόβλημα υγείας και παρακολουθείται από γιατρό, παρακαλείτε όποιος το βρει και γνωρίζει κάτι να ,τηλεφωνήσει στο **094/374383.**

ΠΑΝΗΓΥΡΙΣ ΦΑΝΕΡΩΜΕΝΗΣ

Την 16ην Απριλίου, Παρασκευή της Διακαινησίου πανηγυρίζει το προσκύνημα της Φανερωμένης της Πόλεως Ρόδου. Την Πέμπτη και ώρα 7 μ.μ. θα τελεσθεί πανηγυρικός εσπερινός και την κυριώνυμον ημέραν πανηγυρική Θεία Λειτουργία.

Η Εκκλησιαστική Επιτροπή

ΣΥΓΧΑΡΗΤΗΡΙΟ

Στην αγαπητή μας **ΜΑΙΡΗ ΧΑΤΖΗΚΩΝΣΤΑΝΤΙΝΟΥ** κόρη των εκλεκτών μας φίλων ΓΙΩΡΓΟΥ και ΡΕΝΑΣ, που επάξια πήρε το πτυχίο της Αρχιτεκτονικής Σχολής του Εθνικού Μετσόβειου Πολυτεχνείου, της ευχόμαστε θερμά συγχαρητήρια και καλή σταδιοδρομία στη ζωή της.

Οικογένεια Σάββα Γιαννίκη

ΕΥΧΑΡΙΣΤΗΡΙΟ

Εκφράζουμε τη βαθιά μας ευγνωμοσύνη στον εξαίρετο επιστήμονα και άνθρωπο ιατρό Χειρούργο Γυναικολόγο κ. **ΑΘΑΝΑΣΙΟ ΜΠΟΥΚΛΗ** Διευθυντή της Μαιευτικής Γυναικολογικής Κλινικής του Νοσοκομείου Ρόδου, για την αμέριστη βοήθειά του στην ασφαλή γέννηση του παιδιού μας.

ΣΑΒΒΑΣ και ΑΡΤΕΜΙΣ
ΦΛΕΒΑΡΗ

ΕΥΧΑΡΙΣΤΗΡΙΟ

Ευχαριστούμε εκ βάθους καρδίας το Διευθυντή της "Α' Παθολογικής Κλινικής" κ. **Φράγκο,** το Πνευμολόγο κ. **Μανωλίτση Στυλιανό** και όλο το επιστημονικό και Νοσηλευτικό Επιτελείο της "Α' Παθολογικής του Γενικού Νομαρχιακού Νοσοκομείου Ρόδου" για την αμέριστη συμπαράσταση πέραν του ιατρικού και νοσηλευτικού καθηκόντος στον εκλιπών σύζυγο, πατέρα αδελφό, παππού **ΜΙΧΑΗΛ ΕΥΣΤΑΘΙΟΥ.**

Ευχαριστούμε θερμά
εκ της οικογενείας του

ΔΗΜΟΣΙΑ ΕΠΙΧΕΙΡΗΣΗ ΗΛΕΚΤΡΙΣΜΟΥ

ΔΙΑΚΗΡΥΞΗ

ΚΑΘΑΡΙΣΜΟΣ ΚΛΙΜΑΚΟΣΤΑΣΙΩΝ-ΜΗΧΑΝΟΣΤΑΣΙΩΝ ΜΟΝΑΔΩΝ ΑΗΣ ΡΟΔΟΥ

Η Δημόσια Επιχείρηση Ηλεκτρισμού-ΑΗΣ ΡΟΔΟΥ- προσκαλεί σε μειοδοτικό διαγωνισμό με σφραγισμένες προσφορές, για την ανάδειξη μειοδότη, ο οποίος θα αναλάβει τον καθαρισμό στεγασμένων χώρων των μονάδων του Σταθμού.
Η διάρκεια παροχής υπηρεσιών προβλέπεται να είναι ετήσια από την υπογραφή της, δυναμένη να παραταθεί για ένα (1) ακόμη χρόνο, σύμφωνα με το άρθρο Νο 1 της Διακήρυξης.
Η Διακήρυξη του διαγωνισμού με τα συνημμένα πληροφοριακά έντυπα, καθώς και το σχέδιο σύμβασης, θα επιδίδονται από 14.04.99, με ημερομηνία λήξης υποβολής προσφορών την 23.04.99, στην παρακάτω διεύθυνση.:

ΔΕΗ/ΑΗΣ ΡΟΔΟΥ
Δημοτικό Διαμέρισμα Σορωνής
Τηλ. 0241.41437, 41327

ΠΟΛΙΤΙΣΤΙΚΟΣ ΟΡΓΑΝΙΣΜΟ ΔΗΜΟ ΡΟΔΙΩΝ

ΑΝΑΚΟΙΝΩΣΗ

Ο Πολιτιστικός Οργανισμός Δήμου Ροδίων στα πλαίσια του 2ου Διεθνούς Φεστιβάλ Ρόδου παρουσιάζει στο Εθνικό Θέατρο Ρόδου την διεθνούς φήμης

ΟΠΕΡΑ ΤΗΣ ΦΙΛΙΠΠΟΥΠΟΛΗΣ
'σε μία μαγική βραδυά
CARMINA BURANA του CARL ORFF
Τετάρτη 14 Απριλίου '99 ώρα 9 μ.μ.

Συμμετέχει πλήρες το οπερικό συγκρότημα (150 καλλιτέχνες) υπό τη δ/νση του μαέστρου BORISLAV IVANOV.
Προπωλούνται εισιτήρια.

Πληρ. τηλ. 27427, 21622, 33343

ΕΛΛΗΝΙΚΗ ΔΗΜΟΚΡΑΤΙΑ
ΤΕΧΝΙΚΟ ΕΠΙΜΕΛΗΤΗΡΙΟ ΕΛΛΑΔΟΣ
ΤΜΗΜΑ ΔΩΔΕΚΑΝΗΣΟΥ

ΠΡΟΣΚΛΗΣΗ

Το ΤΕΕ Τμήμα Δωδεκανήσου καλεί τα μέλη του:
α) Μελετητές Δημοσίων και ιδιωτικών έργων την **Πέμπτη 15 Απριλίου και**
β) Εργολήπτες Δημοσίων και ιδιωτικών έργων την **Παρασκευή 16 Απριλίου**
σε ανοικτή συγκέντρωση στις 8.30 μ.μ. στα γραφεία του Τμήματος με θέμα: **"Δυνατότητες επέκτασης δραστηριότητας σε νέες αγορές εκτός Ελλάδος"** στα πλαίσια της συνεργασίας μέσω ΙΜΑΤΕΣ.

Ο ΠΡΟΕΔΡΟΣ
ΣΤΑΘΗΣ ΚΟΥΣΟΥΡΝΑΣ

Tres Jolie

Ο,ΤΙ ΚΑΛΥΤΕΡΟ ΚΑΙ ΠΟΙΟΤΙΚΟ ΣΤΟ ΠΑΙΔΙΚΟ ΚΑΙ ΒΑΠΤΙΣΤΙΚΟ ΕΝΔΥΜΑ

Σας προσκαλούμε να γνωρίσετε το νέο μας κατάστημα με παιδικά και βαπτιστικά ρούχα, παπούτσια και αξεσουάρ από τους καλύτερους παιδικούς οίκους όπως Anny Dairh-Donalt Opera με μια πλούσια γκάμα σχεδίων και χρωμάτων καθώς και προσιτές τιμές.
Θα μας βρείτε στην οδό Καρπάθου 6 απέναντι από την ΣΤΟΑ ΡΟΪΚΟΥ

Τηλ. 0241-28785

Πολιτιστικός Οργανισμός Δήμου Ροδίων

Ο **Πολιτιστικός Οργανισμός Δήμου Ρόδου,** σε συνεργασία με την **Αθηναϊκή Πολυφωνία** οργανώνουν το

2ο Διεθνές Μουσικό Φεστιβάλ Ρόδου

Τετάρτη 14/4, ώρα 6.30 μ.μ. Εθνικό Θέατρο

Επίσημη Εναρκτήρια Συναυλία Φεστιβάλ
Παίρνουν μέρος εκτός Διαγωνισμού Χορωδίες από *Αργεντινή, Σουηδία, Φινλανδία, Αγγλία.*
Η είσοδος του κοινού στην εκδήλωση αυτή θα είναι ελεύθερη.

Πέμπτη 15/4, ώρα 8 μ.μ. Εθνικό Θέατρο

- Διαγωνισμός Ανδρικών και Γυναικείων Χορωδιών
- Συναυλία εκτός Διαγωνισμού

Παίρνουν μέρος οι Χορωδίες από *Ελλάδα, Αργεντινή, Σλοβενία* καθώς και η χορευτική ομάδα του Οργανισμού μας.

Παρασκευή 16/4, ώρα 8 μ.μ., Εθνικό Θέατρο

- Διαγωνισμός Χορωδιών Δωματίου
- Διαγωνισμός Μικτών Χορωδιών

Σάββατο 17/4, ώρα 10.30 π.μ. Εθνικό Θέατρο

- Διαγωνισμός Παιδικών Χορωδιών
- Διαγωνισμός Σολίστ Λυρικού Τραγουδισύ

Παίρνουν μέρος δεξιοτέχνες σολίστ από *Ελλάδα, Βουλγαρία, Καναδά, Σλοβενία και Ρωσία.* Στο πιάνο συνοδεύει η *Ρωσίδα* πιανίστα *Β. Βολοντάρσκαγια.*

Σάββατο 17/4, ώρα 5 μ.μ. Εθνικό θέατρο

Διαγωνισμός Χορωδιών Φολκλόρ
Παίρνουν μέρος συγκροτήματα από *Ελλάδα, Αργεντινή, Αγγλία, Σουηδία, Σλοβενία και Φινλανδία.*

Τελετή λήξης φεστιβάλ

Διαγωνισμός Λυρικών Σολίστ-Χαιρετισμός δημάρχου κ. Γ. Γιαννόπουλου-Διαγωνισμός για την ανάδειξη της καλύτερης Ελληνικής Χορωδίας-Εμφάνιση χορευτικής ομάδας του Οργανισμού μας - Διαγωνισμός για το GRAND PRIX-Απονομή ανωτάτου τροπαίου από το Δήμαρχο Ροδίων-Alleluia από τον Μεσία του Χαίντελ (μετέχουν οι "φιναλίστ" χορωδίες καθώς και αντιπροσωπείες άλλων χορωδιών)

Έλεος συνάνθρωποι...

Γράφει ο Κώστας Σκανδαλίδης

Στον κόσμο το σημερινό, όπου -μάλιστα- τελευταία επιχειρείται η κατάργηση του Διεθνούς Δικαίου, ενώ η καταπάτηση των ανθρωπίνων δικαιωμάτων έχει πλέον ...εμπεδωθεί "εν τοις πράγμασι" οι διέξοδοι που απομένουν στο μοναδικό "λογικό" ον του πλανήτη της γης, τον άνθρωπο, είναι (σε σχέση με την αξιοπρέπεια, αλλά και την υπόσταση του) μηδενικές έως ελάχιστες. Θα μπορούσε κανείς να "επιλέξει" (όσο βεβαίως δικαιούται να επιλέγει τον τρόπο της απέλευσής του από τα εγκόσμια) τον θάνατο ή την υποταγή του. Και έχω την πεποίθηση, πως αυτό είναι σήμερα και το ζητούμενο από τον Παντοκράτορα του Πλανήτη, ο οποίος φαίνεται -έτσι να φροντίζει και την ...οικολογική ισορροπία (εννοώ το υπόλοιπο ανάμεσα στις γεννήσεις και τους θανάτους) και την πλήρη ως εκ τούτου, υποταγή τόσο της ...χλωρίδας όσο και της πανίδας της γης,όπου πατούμε! Ως αφορμή (αιτία) για τις δύο αυτές πράξεις, του θανάτου ή της υποταγής αρκούν οι χαρακτηρισμοί του δολοφόνου, του τρομοκράτη ή και του ανέστιου. Σαφή παραδείγματα πρώην τρομοκρατών, ο Νέλσον Μαντέλα και ο Γιάσερ Αραφάτ, που σήμερα απολαμβάνουν την πλήρη εύνοια των κρατούντων.

Ο Μιλόσεβιτς, δεν φαίνεται να έχει σταθεροποιήσει τον χαρακτηρισμό που του "πρέπει" αφού άγεται και φέρεται πότε ως δολοφόνος και σφαγέας και πότε ως ο ειρηνοποιός της ακμάζουσας περιοιχής της Χερσονήσου του Αίμου, πάντα κατά την άποψη των κρατούντων. Οι ανέστιοι Κούρδοι, εξακολουθούν βεβαίως να αποτελούν μία εθνότητα τρομοκρατών τριάντα εκατομμυρίων(!), αλλά ίσως η απόκτηση πατρίδας να έγκειται στο πρόβλημα του πληθυσμιακού μεγέθους, οπότε ο αποδεκατισμός ή η γενοκτονία ενός σημαντικού αριθμού είναι η επιβεβλημένη λύση για να ..."χωρέσουν" αφού και αυτός ο καθορισμός των συνόρων ανάμεσα στα κράτη, εμπίπτει στις αρμοδιότητες του διεθνούς ...σερίφη!

Οληνν αυτή την εικόνα, αν την "καδράρεις" σίγουρα αποτελεί ένα τοπίο μοναδικής θλίψης και απόγνωσης, αφού είσαι υποχρεωμένος να ζεις (τρόπος του λέγειν) χωρίς κανόνες ηθικού δικαίου -και όχι μόνον- πειθαναγκασμένος, ανελεύθερος, αναξιοπρεπής, δουλοπάροικος. Ισως και ανέστιος, αφού τα σύνορα της πατρίδας που σε γέννησε, άλλος τα καθορίζει. Δεν χρειάζεσαι πια Καραϊσκάκηδες, Μιαούληδες, Μπουμπουλίνες και Κανάρηδες. Αλλοι σε "φροντίζουν". Αν διαφωνείς, ως φύσει ελεύθερος άνθρωπος, τότε ο θάνατος σε περιμένει, με την αιτιολογία του μη υποτακτικού. Τοπίο θλίψης πραγματικό, τρομακτικό. Φαρ Ουέστ! Επικράτηση ανιστόρητων εγκληματιών που για να παινεύονται για τις πρωτιές τους, πρέπει να δείχνουν το μπόι τους πατώντας σε ανθρώπινα πτώματα. Μπορεί δύο ηγέτες (Μιλόσεβιτς, Ρουγκόβα), που ερίζουν για μια πράγματι αμφισβητούμενη περιοχή (Κοσσυφοπέδιο), τελικά, να συνομιλήσουν και να εσυμφωνήσουν πως η διέξοδος στην κρίση είναι η διπλωματική οδός (δηλαδή η ανθρώπινη συνεννόηση). Ο Παντοκράτωρ όμως και το ΝΑΤΟ (αμυντικό σύμφωνο-άκουσον άκουσον!) επιθυμούν να "σμικρύνουν" τη Γιουγκοσλαβία, έτι περαιτέρω. Επιθυμούν να δώσουν μεγαλύτερο ρόλο στην περιοχή, στους Ισλαμιστές. Λες και η Οθωμανική αυτοκρατορία με ευρωπαικό όριο την Αυστρο-Ουγγαρία είναι ...απόμακρη!

Είναι σίγουρο, πως ο Βρετανός πρωθυπουργός, κ. Μπλερ, ως γηραιά αλβιών, δίδαξε αρκούντως την πολιτική της στην υπερατλαντική δύναμη: "Διαίρει και βασίλευε"! Ο ίδιος φαίνεται να αρκείται στο ρόλο του προωθημένου χωροφύλακα της Αμερικής, στην Ενωμένη Ευρώπη. Και δεν είναι πολλά χρόνια από τότε που ο αείμνηστος καθηγητής μου στο Βενετόκλειο Ιωάννης Στεφανίδης, περιγράφοντας αυτή την πείσμονα πολιτική ανά τους αιώνες μας έλεγε: «Οι "φίλοι" μας οι Αγγλοι! Μας εναγκαλίσθηκαν τόσο σφιχτά, που μας ...έσκασαν!»

Αλλά ας είναι! Η τραγωδία όλων μας, όσων ανήκουμε στην Ορθοδοξία, είναι πως άρχισε η σφαγή των αμνών. Και φαίνεται πως η επιπρόσθετη τραγωδία είναι ότι ο θάνατος ή η υποταγή έχουν το "timing" τους! Είναι απλώς θέμα χρόνου!

Ο λόγος που μου μένει ως έσχατη αφελής απορία ύστερα και από την κατάργηση του Διεθνούς Δικαίου (Ποιός ΟΗΕ); είναι τούτος:

«Θα υπάρξει άραγε-κάποτε;-διεθνές δικαστήριο, που θα καθήσει στο εδώλιο του κατηγορούμενου, για όλα αυτά τα ειδεχθή εγκλήματα, τον κ. Βασίλειο Κλίντον;»

Τελειώνοντας, δεν κρύβω την ρομαντική επιθυμία μου, να διάβαζα ένα πρωί στα μέσα ενημέρωσης, πως απέναντι σ' όλα αυτά τα επαίσχηντα και χθαμαλά των μεγάλων πολιτικών ηγετών, όρθωσαν το ανάστημά τους όλοι οι πνευματικοί άνθρωποι του πλανήτη. Οι άνθρωποι των γραμμάτων είναι μια ελπίδα του κόσμου.

Ελεος, συνάνθρωποι. Ο αιώνας αλλάζει με αποκορύφωση της βαρβαρότητας, του μίσους και της βίας. Μπαίνουμε στην νέα χιλιετηρίδα, με δολοφονίες παιδιών!!! Ελεος...

Υ.Γ.: Ισως ο ιστορικός του μέλλοντος, να πρέπει να κλείσει τη γραφή του για το τέλος του απερχόμενου αιώνα, με τον χαρακτηρισμό του, ως εποχής των μετρίων πολιτικών ηγετών και των πολυάριθμων και αναρίθμητων προσφύγων.

Την Πέμπτη και την Παρασκευή

Ανοικτές συγκεντρώσεις μελετητών-εργολάβων δημοσίων έργων στο ΤΕΕ

Θέμα η επέκταση δραστηριοτήτων

Ανοικτές συγκεντρώσεις που αφορούν τους μελετητές και εργολήπτες δημοσίων και ιδιωτικών έργων, οργανώνει για τα μέλη του το ΤΕΕ Δωδεκανήσου την Πέμπτη και την Παρασκευή (15 και 16 του μηνός).

Αντικείμενο των συναντήσεων αυτών είναι **οι δυνατότητες επέκτασης δραστηριότητας σε νέες αγορές εκτός Ελλάδας,** στα πλαίσια της συνεργασίας και δραστηριοποίησης του Ινστιτούτου Μεσογειακής Ανάπτυξης και Τεχνικής Συνεργασίας (ΙΜΑΤΕΣ).

Το Ινστιτούτο αυτό έχει συσταθεί από τα τμήματα του ΤΕΕ Δωδεκανήσου, Ανατολικής Κρήτης και Δυτικής Κρήτης, και έχει αρχίσει να δραστηριοποιείται.

Στα πλαίσια της δραστηριοποίησης αυτής, έχουν προγραμματιστεί οι δύο συγκεντρώσεις οι οποίες θα γίνουν στις 8.30 το βράδυ, στα γραφεία του ΤΕΕ.

Συγκεκριμένα **την Πέμπτη 15 Απριλίου** θα γίνει η συγκέντρωση που θα αφορά τους μελετητές δημοσίων και ιδιωτικών έργων **και την Παρασκευή 16 Απριλίου** σε συγκέντρωση που θα αφορά τους εργολήπτες δημοσίων και ιδιωτικών έργων.

ΠΟΔΗΛΑΤΑ ΑΠ' ΟΛΟ ΤΟΝ ΚΟΣΜΟ

- ΜΠΕΜΠΕ
- ΠΑΙΔΙΚΑ
- ΕΦΗΒΙΚΑ
- ΓΥΝΑΙΚΕΙΑ
- ΑΝΔΡΙΚΑ 18-21 ταχυτήτων





Πάντα καλύτερα - φθηνότερα σε μεγάλη ποικιλία αξεσουάρ και ανταλλακτικά

ΤΑΚΗΣ ΣΑΚΕΛΛΑΡΙΔΗΣ

Στεφ. Καζούλη 70 (έναντι Σπανού Είδη κυνηγιού)
Τηλ. (0241) 37975

ΤΩΡΑ ΤΑ ΠΟΔΗΛΑΤΑ ΕΙΝΑΙ ΦΘΗΝΑ

Μακάριοι εκείνοι που πενθούν

Γράφει η Μαίρη Η. Παπανδρέου

Αυτή η ευαγγελική ρήση θα μπορούσε ν' αποτελέσει πηγή υπομονής για τους Σέρβους σήμερα, και μάλιστα, όταν απαντούν στους βομβαρδισμούς με τραγούδια, προσευχές και επικλήσεις γεμάτες αξιοπρέπεια. Πρέπει, τουλάχιστον οι δύο μεγαλύτερες Εκκλησίες (Ορθόδοξη και Καθολική), να είμαστε ευγνώμονες στους Σέρβους, που η τραγικότητα της κατάστασής τους που προήλθε από τους απρόκλητους και ανελέητους βομβαρδισμούς (από κατ' ευφημισμό ονομαζόμενοι Χριστιανοί-Νατοικοί) έφεραν ακόμα, πιο κοντά τις Εκκλησίες μας και τους Προκαθημένους μας, γιατί εμείς οι πιστοί, ήμασταν αδελφωμένοι. Είναι παρήγορο, το ότι ο Οικουμενικός Πατριάρχης Βαρθολομαίος και ο Πάπας Ιωάννης Παύλος Β', έκαναν εκκλήσεις για το σταμάτημα των βομβαρδισμών και έδειξαν με πολλούς τρόπους τη συμπαράστασή τους οι δύο Εκκλησίες προς τα θύματα, ανεξάρτητα από θρησκεία ή εθνικότητα. Σε αντίθεση, ο Αρχιεπίσκοπος του Κάντερμπέρυ, ο Προκαθήμενος της Αγγλικής Εκκλησίας, έμεινε σιωπηλός (δηλαδή, απαθής)...

Αξίζει να υπογραμμιστεί η Εκκλησία της Ρόδου πάντα πρώτη με τους άξιους εκπροσώπους της Σεβασμιώτατο Απόστολο και Πανοσιολογιώτατο Παΐσιο, στην κάλυψη κάθε παρουσιαζόμενης ανάγκης, στην αναζήτηση της πολυπόθητης Ενότητας, πάντα έμπρακτα ερμηνεύοντας το Πνεύμα της Χριστιανοσύνης, όπου η ανταπόκριση της Καθολικής Εκκλησίας ήταν και είναι θετική. Άριστες οι σχέσεις, και πρέπει ακόμα να τονιστεί ότι ο Ροδίτης Αρχιεπίσκοπος Ιταλίας κ. Γεννάδιος φέτος γιόρτασε, το Ορθόδοξο Πάσχα, μαζί με τους Καθολικούς, όπως ακριβώς οι Καθολικοί της Ρόδου, εδώ και 20 χρόνια, γιορτάζουν το Πάσχα τους μαζί με μας τους Ορθόδοξους. Κι όσοι δεν το έχουν πληροφορηθεί, στις 29 Αυγούστου, στη Συνάντηση Εκπροσώπων των θρησκειών στο Βουκουρέστι, ο Ορθόδοξος πατριάρχης θεόκτιστος χειροκροτούμενος μέσα σε Ναό Καθολικών, που πήγε για πρώτη φορά, δήλωσε ότι επιθυμεί άνοιγμα προς την ενότητα, που έγινε δεκτή από τις εκατοντάδες των πιστών (Ορθόδοξων και Καθολικών) με συγκίνηση και δάκρυα χαράς.

Στην μικρή εφημερίδα "Κοινωνία" που εκδίδεται στη Ρόδο από τις Καθολικές Ενορίες Παναγίας της Νίκης, Αγ. Φραγκίσκου και Εκκλησία της Κω, την οποία με ενδιαφέρον διαβάζει και ο Οικουμενικός μας Πατριάρχης Βαρθολομαίος, και η Αγιοτητά Του, παρακίνησε τον Καθολικό Πατέρα Γουλιέλμο Ρόσι να ξαναεκδόσει (όταν κάποια περίοδο είχε σταματήσει), βρίσκομε φωτογραφία του Αγίου Αυγουστίνου Μητροπολίτη Γερμανίας και Κεντρικής Ευρώπης, μαζί με άλλους εκπροσώπους Εκκλησιών όπως τον αρχιεπίσκοπο Κολωνίας καρδινάλιο Ιωακείμ Μάϊνσερ, που προΐστατο της ιεράς ακολουθίας στον καθεδρικό ναό της Κολωνίας, όπου πραγματοποιήθηκε από όλους, "ικεσία υπέρ της χριστιανικής ενότητας ζητώντας συγνώμη από τον Θεό και από τη Χριστιανική ομήγυρη για τα σφάλματα που έχουν διαπραχθεί εναντίον της ενότητας". Κι ας μην ξεχνάμε, ότι ο Οικουμενικός μας Πατριάρχης Βαρθολομαίος στην πρόσφατη ομιλία του για την κατάπαυση των εχθροπραξιών τόνισε ότι η Οικουμενική Σύνοδος καταδίκασε τον εθνικισμό ως αίρεση. Ο Σεβασμιώτατος Αυγουστίνος, που σε συνάντηση εκπροσώπων Χριστιανικών Εκκλησιών στη Ρόδο πέρσυ είχε παραχωρήσει αποκλειστική συνέντευξη στη "ΡΟΔΙΑΚΗ" , απήγγειλε το Σύμβολο της Πίστεως μέσα στον Καθολικό Καθεδρικό Ναό και η προσευχή ενότητας ολοκληρώθηκε με τον αδελφικό ασπασμό, όχι μόνον μεταξύ των επισήμων, αλλά και των χιλιάδων πιστών.

Αναρωτιέται κανείς, αν ο Επίσκοπος του Κάντερμπερυ και της Γερμανίας, όπως και της Γαλλίας, πως κατανοούν, τουλάχιστον, τη Χριστιανική Ενότητα.

ΝΑΥΤΙΚΟ ΠΡΑΚΤΟΡΕΙΟ

TSAGARIS

ΔΡΟΜΟΛΟΓΙΑ ΑΠΟ ΡΟΔΟ ΚΑΙ ΠΕΙΡΑΙΑ

ΑΠΡΙΛΙΟΥ 1999

14/04/99	**ΤΕΤΑΡΤΗ ΑΠΟ ΡΟΔΟ "ΔΗΜΗΤΡΟΥΛΑ" 16.00:** ΚΩ-ΚΑΛΥΜΝΟ-ΛΕΡΟ-ΠΑΤΜΟ-ΠΕΙΡΑΙΑ
	ΑΠΟ ΡΟΔΟ "ΜΑΡΙΝΑ" 20.00: ΚΩ-ΚΑΛΥΜΝΟ-ΑΣΤΥΠΑΛΑΙΑ-ΠΕΙΡΑΙΑ
	ΑΠΟ ΠΕΙΡΑΙΑ "ΡΟΔΑΝΘΗ" 16.00: ΠΑΤΜΟ-ΛΕΡΟ-ΚΑΛΥΜΝΟ-ΚΩ-ΡΟΔΟ-ΣΥΜΗ-ΡΟΔΟ
	ΑΠΟ ΠΕΙΡΑΙΑ "ΝΤΑΛΙΑΝΑ" 16.00: ΠΑΡΟ-ΝΑΞΟ-ΘΗΡΑ-ΗΡΑΚΛΕΙΟ-ΚΑΣΟ-ΚΑΡΠΑΘΟ-ΡΟΔΟ
15/04/99	**ΠΕΜΠΤΗ ΑΠΟ ΡΟΔΟ "ΡΟΔΑΝΘΗ" 16.00:** ΚΩ-ΚΑΛΥΜΝΟ-ΛΕΡΟ-ΠΑΤΜΟ-ΠΕΙΡΑΙΑ
	ΑΠΟ ΡΟΔΟ "ΝΤΑΛΙΑΝΑ" 23.45: ΚΑΡΠΑΘΟ-ΚΑΣΟ-ΗΡΑΚΛΕΙΟ-ΘΗΡΑ-ΝΑΞΟ-ΠΑΡΟ-ΠΕΙΡΑΙΑ
	ΑΠΟ ΠΕΙΡΑΙΑ "ΜΑΡΙΝΑ" 18.00: ΚΩ-ΡΟΔΟ
	ΑΠΟ ΠΕΙΡΑΙΑ "ΔΗΜΗΤΡΟΥΛΑ" 16.00: ΠΑΤΜΟ-ΛΕΡΟ-ΚΑΛΥΜΝΟ-ΚΩ-ΡΟΔΟ
16/04/99	**ΠΑΡΑΣΚΕΥΗ ΑΠΟ ΡΟΔΟ "ΔΗΜΗΤΡΟΥΛΑ" 16.00:** ΚΩ-ΚΑΛΥΜΝΟ-ΛΕΡΟ-ΠΑΤΜΟ-ΠΕΙΡΑΙΑ
	ΑΠΟ ΡΟΔΟ "ΜΑΡΙΝΑ" 18.00: ΚΩ-ΠΕΙΡΑΙΑ
	ΑΠΟ ΠΕΙΡΑΙΑ "ΡΟΔΑΝΘΗ" 16.00: ΠΑΤΜΟ-ΛΕΡΟ-ΚΑΛΥΜΝΟ-ΚΩ-ΡΟΔΟ
17/04/99	**ΣΑΒΒΑΤΟ ΑΠΟ ΡΟΔΟ "ΡΟΔΑΝΘΗ" 16.00:** ΚΩ-ΚΑΛΥΜΝΟ-ΛΕΡΟ-ΠΑΤΜΟ-ΠΕΙΡΑΙΑ
	ΑΠΟ ΠΕΙΡΑΙΑ "ΔΗΜΗΤΡΟΥΛΑ" 16.00: ΠΑΡΟ-ΠΑΤΜΟ-ΛΕΡΟ-ΚΑΛΥΜΝΟ-ΚΩ-ΡΟΔΟ
	ΑΠΟ ΠΕΙΡΑΙΑ "ΜΑΡΙΝΑ" 18.00: ΚΩ-ΡΟΔΟ
18/04/99	**ΚΥΡΙΑΚΗ ΑΠΟ ΡΟΔΟ "ΔΗΜΗΤΡΟΥΛΑ" 15.00** ΚΩ-ΚΑΛΥΜΝΟ-ΛΕΡΟ-ΠΑΤΜΟ-ΠΕΙΡΑΙΑ
	ΑΠΟ ΡΟΔΟ "ΜΑΡΙΝΑ" 17.00: ΚΩ-ΠΕΙΡΑΙΑ
	ΑΠΟ ΠΕΙΡΑΙΑ "ΡΟΔΑΝΘΗ" 16.00: ΠΑΡΟ-ΠΑΤΜΟ-ΛΕΡΟ-ΚΑΛΥΜΝΟ-ΚΩ-ΡΟΔΟ-ΣΥΜΗ-ΡΟΔΟ

TSAGARIS TRAVEL

ΚΑΝΑΔΑ 53, ΤΗΛ. 74833-74834
ΣΑΧΤΟΥΡΗ 5,ΤΗΛ. 30406-36170-35066

ANEK LINES FERRIES

επιλογές

ΕΠΙΒΟΛΗ

Εως τη στιγμή που οι τρεις μεγάλες ευρωπαικές δυνάμεις αισθανθούν να βασίζονται στις δικές τους δυνατότητες, που θα σημαίνει ότι απεξαρτήθηκαν από τα ιστορικά βάρη που τις κατατρώγουν, έως τότε η Ουάσιγκτον θα έχει τη δυνατότητα επιβολής των επιλογών της κάνοντας χρήση της οικονομικής παντοδυναμιάς του δολαρίου, της αδιαμφισβήτητης στρατιωτικής ισχύος της, των παραδοσιακών σχέσεών της με τη Μ. Βρετανία, αλλά και των περιθωρίων που διαθέτει να ελίσσεται χρησιμοποιώντας κατά το δοκούν τη Ρωσία, που εξαρτάται από το Διεθνές Νομισματικό Ταμείο και όσο περνά ο καιρός και από τους αμερικανικούς πετρελαϊκούς κολοσσούς.

Από την ΕΞΟΥΣΙΑ

ΟΙ ΞΕΡΙΖΩΜΕΝΟΙ

Για τους σημερινούς, όμως, πρόσφυγες υπάρχει και κάτι ακόμα που δυσχεραίνει με έναν μοναδικό τρόπο τα πράγματα. Τότε ο εχθρός ήταν τόσο καλά εντοπισμένος. Η χιτλερική Γερμανία είχε ένα παράδοδο προνόμιο. Ηταν ξεκάθαρα ένα "κακό αντικείμενο". Ο στόχος της εξολόθρευσης των Εβραίων δεν προσφερόταν για συγκαλύψεις. Ο Εβραίος όφειλε να αφανισθεί. Τώρα οι ξεριζωμένοι πρόσφυγες δεν έχουν το προνόμιο του ορατού εχθρού. Η οργή και ο θυμός πνίγονται σε ένα πέλαγος διγλωσσίας και διπλόσημων καταστάσεων. Ετσι, οι σημερινοί ξεριζωμένοι έχουν επιπλέον να διαχειρισθούν μηνύματα του τύπου "όλα αυτά γίνονται για το καλό σας". Με άλλα λόγια, "για το καλό σας χρειάζεται να θυσιάσετε το καλό σας".

Από άρθρο του Φ. Τσαλίκογλου στα ΝΕΑ

ΑΝΤΙΛΗΨΗ

Οι Ηνωμένες Πολιτείες έχουν προφανώς δική τους αντίληψη για τη διεθνή τάξη και την ασφάλεια. Ενώ οι περισσότερες χώρες έχουν υπογράψει τη συνθήκη που απαγορεύει τη χρήση των ναρκών κατά προσωπικού, η Ουάσιγκτον επιμένει ότι ο συγκεκριμένος τύπος νάρκης είναι απαραίτητος για τη διαφύλαξη της εθνικής ασφάλειας των ΗΠΑ και αρνείται να υπογράψει. Επιπλέον επιδιώκει με κάθε τρόπο να μη συμμετάσχει στο υπό σχεδιασμό Διεθνές Ποινικό Δικαστήριο για Εγκλήματα Πολέμου. Οταν ο Τζορτζ Μπους, με την υπόθεση του Κόλπου, το 1991, έδειξε σαφώς ποιά είναι η νέα τάξη πραγμάτων, έγινε επίσης φανερό ότι ο Οργανισμός Ηνωμένων Εθνών δεν είναι σε θέση να εμποδίσει τις αποφάσεις ή τη δραστηριότητα των Αμερικανών.

Από άρθρο του Πασκάλ Μπονιφάς στο ΒΗΜΑ

ΙΣΟΡΡΟΠΙΑ

Ο πόλεμος στη Γιουγκοσλαβία δεν φαίνεται να ξεπερνιέται εύκολα, καθώς το πείσμα, η αδιαλλαξία και ένα πλήθος διεθνών συμφερόντων παραμένουν ανεκπλήρωτα. Εχουμε ζήσει και στο παρελθόν τη μακρά εμπόλεμη κατάσταση στη Βοσνία, που ευτυχώς, δεν άφησε πλήγματα στη χώρα μας. Η πρόσφατη ανάκαμψη στο Χρηματιστήριο θα πρέπει να σηματοδοτήσει μία νέα εποχή όπου η οικονομική ζωή του τόπου μαθαίνει να κυλά ακόμα και όταν περνά μια κρίση. Οπως στις χώρες της Δυτικής Ευρώπης και τις ΗΠΑ, ο πόλεμος στη Γιουγκοσλαβία δεν επηρέασε τις οικονομίες τους, έτσι και εδώ θα πρέπει να βρούμε μια ισορροπία.

Από άρθρο του Γ. Κουρή στην ΑΠΟΓΕΥΜΑΤΙΝΗ

ΟΜΟΦΩΝΗ

Από όλες τις χώρες της Ευρωπαϊκής Ενωσης, μόνο στην Ελλάδα είναι η κοινή γνώμη ομόφωνη εναντίον του παράνομου πολέμου που διεξάγει το ΝΑΤΟ στη Γιουγκοσλαβία.

Σ' ένα μέρος της κοινής γνώμης ασκεί επιρροή το ομόδοξο των Σέρβων και το αντιστασιακός και ηρωϊκό παρελθόν τους. Στο άλλο είναι η φρίκη του πολέμου, ο κυνισμός των βομβαρδισμών των αμάχων, των τρένων, του νοσοκομείων, των παιδικών σταθμών, η ματαίωση της ελπίδας της ειρήνης, που έδινε πενήντα χρόνια τώρα ο ΟΗΕ, ο αμερικανονατοϊκός εκβιασμός, η οργουελιακή γλώσσα της προπαγάνδας που προκαλούν την αντίσταση.

Από την ΕΛΕΥΘΕΡΟΤΥΠΙΑ

είπαν και... ελάλησαν

➪ "Για να εργασθώ για την ειρήνη είμαι πάντοτε πρόθυμος..."

Κ. Μητσοτάκης

➪ "Το κόστος είσπραξης ορισμένων φόρων είναι μεγαλύτερο από τα έσοδα που αποδίδουν..."

Μιλτ. Εβερτ

➪ "(Σ.Σ. για τους Ολυμπιακούς στην Αθήνα). Δεν χρειάζεται να κερδίσουμε. Να μη χάσουμε, ναι...".

Κ. Μπακούρης

➪ "Θα έδινα το φιλί του Ιούδα στους πολιτικούς ανά τον κόσμο..."

Κ. Βουτσάς

➪ "Εάν στην περιοχή επικρατήσουν δύο μέτρα και δύο σταθμά, τότε τα Βαλκάνια θα φλέγονται για πολλά χρόνια"

Ντ. Μπακογιάννη

➪ "Δεν μ' ενδιαφέρει η Ευρώπη, μου αρκεί η καταγωγή μου..."

Ηλ. Λογοθέτης

ΤΑ ΠΡΩΤΟΣΕΛΙΔΑ ΤΩΝ ΑΘΗΝΑΪΚΩΝ ΣΗΜΕΡΙΔΩΝ



Η ΝΑΤΟϊκή επιχείρηση στη Γιουγκοσλαβία,η εξωτερική πολιτική, η ελληνική οικονομία και η πασχαλινή έξοδος ήταν τα βασικά θέματα της ειδησεογραφίας του χθεσινού αθηναϊκού τύπου.

ΑΔΕΣΜΕΥΤΟΣ ΤΥΠΟΣ (Μήτσης):

Εγκληματίες πολέμου.Χτύπησαν αμαξοστοιχία- Ξεκληρίζουν χωριά.

ΑΔΕΣΜΕΥΤΟΣ ΤΥΠΟΣ (Ρίζος):

Βομβάρδισαν τρένο. Κι άλλη κτηνωδία των ..πολιτισμένων.

ΑΘΗΝΑΙΚΗ:

Θυσίασε ο Κλίντον τους 3 αιχμαλώτους. Πως τορπιλίστηκε η πρωτοβουλία Κυπριανού.

ΑΠΟΓΕΥΜΑΤΙΝΗ:

Κλιμάκωση του πολέμου.Αψιμαχίες στα σύνορα Σερβίας- Αλβανίας-Σκοπίων.Μινί εισβολή στο Κόσοβο.

ΑΥΡΙΑΝΗ:

Πακέτο νομών για τα ακίνητα.Ολες οι νέες ρυθμίσεις.

ΤΟ ΒΗΜΑ:

Σχέδιο για διχοτόμηση συζήτησαν οι υπουργοί του ΝΑΤΟ. Περισσότερες οι βόμβες, καλύπτουν τις συζητήσεις στα παρασκήνια.

Η ΒΡΑΔΥΝΗ:

Γενοκτονία.Εγκληματίες πολέμου οι μανιακοί δολοφόνοι της Ουάσινγκτον.

ΕΘΝΟΣ:

SOS προς τη Μόσχα. Ξύπνησε και η "Μεγάλη Αλβανία".

ΕΛΕΥΘΕΡΗ ΩΡΑ:

Αυτοί δεν θα γυρίσουν απο το "Κόσοβο" της Ελλάδας. 41 νεκροί και 460 τραυματίες ο απολογισμός της εξόδου. Η δική μας φρίκη ενός άλλου "πολέμου".

ΕΛΕΥΘΕΡΟΣ:

Ξεπουλάνε τις εθνικές υποθέσεις.Με πρόσχημα την πολεμική κρίση στα Βαλκκάνια.

ΕΛΕΥΘΕΡΟΣ ΤΥΠΟΣ:

Διπλή υποχώρηση Σημίτη σε Σκόπια-Τουρκία,ενώ ο Γιωργάκης έβαλε νέα υπογραφή για ισοπέδωση της Γιουγκοσλαβίας και ειδικεύεται σε περίεργους ρόλους.

ΕΛΕΥΘΕΡΟΤΥΠΙΑ:

Εγκλημα του ΝΑΤΟ-Εξπρές.Τρένο γεμάτο επιβάτες, μέρα- μεσημέρι έπληξαν οι πύραυλοι -10 νεκροί.

Η ΕΞΟΥΣΙΑ:

Οχι του ΝΑΤΟ στη χερσαία επιχείρηση, ενώ οι βομβαρδισμοί ισοπεδώνουν τη Γιουγκοσλαβία.

ΕΣΤΙΑ:

Η στρατηγική του Μιλόσεβιτς. Η "ΕΣΤΙΑ" αναλύει την άλλη πλευρά.

ΤΑ ΝΕΑ:

Μεσολαβητές Ελλάδα και Ρωσία βλέπει το ΝΑΤΟ, ενώ συνεχίζονται οι βομβαρδισμοί.

ΑΓΓΕΛΙΟΦΟΡΟΣ:

Μετά τη σύνοδο των υπουργών Εξωτερικών, το ΝΑΤΟ: Απλώνει τη σκιά του

ΘΕΣΣΑΛΟΝΙΚΗ:

Πωλείται το όνομα Μακεδονία; Δημοσίευμα παρουσιάζει την παραχώρηση του ονόματος ως ...γενναιότητα.

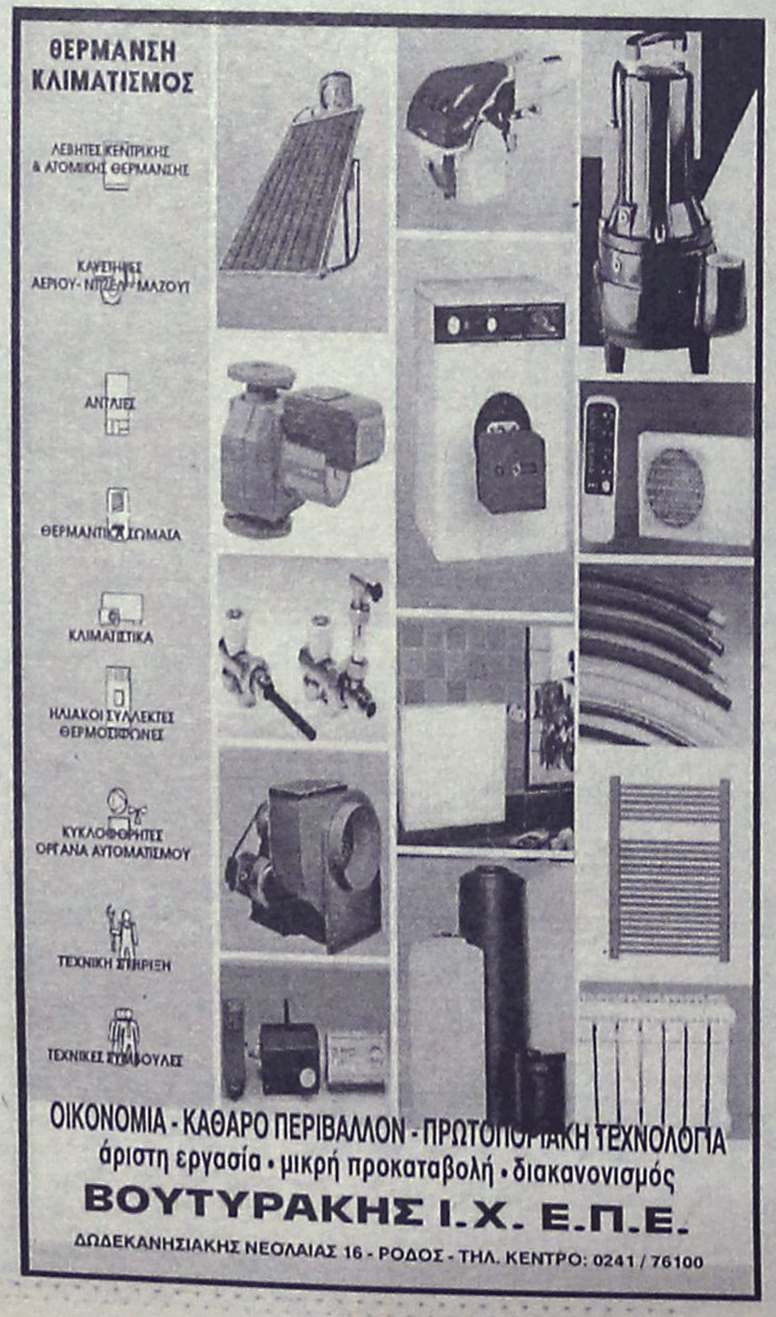

Alhambra Travel

ΜΕΓΑΛΗ ΘΡΗΣΚΕΥΤΙΚΗ ΕΚΔΡΟΜΗ

Ο ΙΕΡΟΣ ΝΑΟΣ ΑΓΙΟΥ ΔΗΜΗΤΡΙΟΥ (ΡΟΔΙΝΙ)

ΣΕ ΣΥΝΕΡΓΑΣΙΑ ΜΕ ΤΟ ΠΡΑΚΤΟΡΕΙΟ

ALHAMBRA

ΟΡΓΑΝΩΝΟΥΝ ΠΡΟΣΚΥΝΗΜΑ ΣΤΟΥΣ

ΑΓΙΟΥΣ ΤΟΠΟΥΣ
ΙΕΡΟΣΟΛΥΜΑ κ.ἁπ.
ΑΓΙΑ ΑΙΚΑΤΕΡΙΝΗ
ΠΟΡΤ–ΣΑΪΝΤ
μέσω ΚΥΠΡΟΥ

με το F/B SEA HARMONY

από 20-4 - 2/5

ΠΡΟΓΡΑΜΜΑΤΑ-ΠΛΗΡΟΦΟΡΙΕΣ στο ΠΡΑΚΤΟΡΕΙΟ

ALHAMBRA

Αλ. Παπάγου 23
Τηλ. 37052-25698
Συνοδεύουν ο Πατήρ Σταύρος Μαραβέλιας
και η κ. Χρυσούλα Καϊλλή

Δηλώσεις μέχρι 5 Απριλίου με προκαταβολή

Delta

ΔΙΑΜΑΝΤΟΤΡΥΠΟΤΕΧΝΙΚΗ ΡΟΔΟΥ
5ο χλμ. Ρόδου-Λίνδου Εμπορικό Κέντρο Μανουσέλη

ΤΡΥΠΑΜΕ-ΚΟΒΟΥΜΕ-ΣΠΑΜΕ

Τσιμέντα με σίδερα, τούβλα, μπετά, θράχια, πέτρες, τσιμεντόλιθους

Δυνατότητες των μηχανημάτων

1) ΤΡΥΠΕΣ (καρότα) - Σε πάτωμα ή με κλίση, όλες τις διαμέτρους. Για ηλεκτρολόγους, υδραυλικούς, air condition, δεξαμενές, τζάκια, σκάλες κ.λπ.

2) HANDSAW - Πριόνι χειροκίνητο, υδραυλικό, αεροκίνητο, βενζινοκίνητο 26-52 πόντων βάθους.

Κόβει **ΠΟΡΤΕΣ-ΠΑΡΑΘΥΡΑ-ΣΚΑΛΕΣ-ΚΑΝΑΛΙΑ-ΑΡΜΟΥΣ**

3) ΠΡΙΟΝΙ ΔΑΠΕΔΟΥ - Μηχάνημα κοπής δαπέδου. Κόβει, μέχρι 50 πόντους βάθους, τσιμέντα, άσφαλτο, κανάλια. Οτιδήποτε δεν μπορούμε να κόψουμε, το τρυπάμε.

ΠΩΛΗΣΗ ΔΙΑΜΑΝΤΕ ΔΙΣΚΩΝ ΚΑΙ ΕΡΓΑΛΕΙΩΝ

Υπάρχει λύση!

ΧΩΡΙΣ ΣΚΟΝΕΣ-ΡΩΓΜΕΣ-

ΔΟΝΗΣΕΙΣ-ΜΕΡΕΜΕΤΙΑ

Η πολύχρονη μας πείρα στο εξωτερικό μας δίνει τη δυνατότητα να βρίσκουμε λύση εκεί που οι άλλοι σηκώνουν τα χέρια.

τηλ. γραφείου: 77986 • φαξ: (0241) 77986 • κινητό: 094 380562

ΥΠΕΥΘΥΝΟΣ: ΜΑΡΚΟΣ ΤΣΕΣΜΕΤΖΗΣ

(εκ) πολιτισμικά παίγνια

Γράφει ο Κωστής Νικολάκης

Γράμματα, τηλεφωνήματα και e-mail

Στο εικοστό δεύτερο βιβλίο της **"Τηλεφωνήματα και ενοχές"*** που η συγγραφέας **Μάρω Βαμβουνάκη** το χαρακτηρίζει ως μυθιστόρημα αλλά, μάλλον, για ημερολογιακές σημειώσεις πρόκειται με *"χαριτωμένα"* επεισόδια από τις προσωπικές της στιγμές που παίρνουν την φόρμα της *"διήγησης-εξομολόγησης"* στον φίλο αναγνώστη που τείνει *"ευήκοον ους"* στα *"μικρά και ασήμαντα"* που κοιταγμένα από άλλη οπτική γωνία μεγεθύνονται και γίνονται **και** δικά μας.

Αλλωστε, παρελαύνει και όλη η προσωπική *"μυθολογία"* της συγγραφέως με πρωταγωνιστές τον Μιχάλη, τον Γιώργη, την Ελένη, την Τίτσα, τον κύριο Γιαννάκη αλλά και στιγμές από την κοινωνική *"μυθιστορία"* πρόσφατων γεγονότων που αποκτούν την *"λογοτεχνική"* τους υπόσταση.

... Για παράδειγμα το μακελειό που προκάλεσε ο **Σορίν Ματέϊ!**

• Μιχάλης ή Να προσευχηθούμε

«Τηλεφώνησε πριν ο Μιχάλης και είπε να προσευχηθούμε για την ψυχή του Ματέϊ. Γιατί κανείς, είπε, δεν θα προσευχηθεί γι' αυτόν.

Υπάρχουν κάποιοι εγκληματίες στυγνοί, που σε κοιτάζουν απ' τις φωτογραφίες της εφημερίδας μ' έναν τρόπο!.. Αρχίζεις να ψάχνεσαι πως εσύ, κάπως, έχεις εγκληματίσει πάνω τους.

Οταν δραπέτευσε απ' τις φυλακές και έπιασε για όμηρο εκείνον τον νεαρό αστυφύλακα που γλίτωσε κατόπιν, οι τηλεοράσεις δείχνανε και ξαναδείχνανε τον αστυφύλακα μετά την απελευθέρωσή του. Ηταν ένα απλό παιδί από χωριό, με καθαρό βλέμμα. Μελαγχολικό βλέμμα. Το ίδιο περίπου όπως και του ληστή. Απαντούσε λοιπόν στις κάμερες που πέφτανε αστραπές πάνω του πως ο ληστής Ματέϊ καθόλου δεν αστειευόταν όταν απειλούσε. Ηθελε μάλιστα να πάνε το απόγευμα μαζί στον κινηματογράφο να περάσουν την ώρα τους. Πάντως καθόλου δεν αστειευόταν όταν απειλούσε. Υπήρχε ανά πάσα στιγμή ο κίνδυνος να την πετάξει εκείνη τη χειροβομβίδα.

- Φοβόσουνα; ρωτούσαν τον όμηρο-αστυφύλακα οι δημοσιογράφοι που ασφυκτικά τον περικύκλωναν στην οθόνη.

- Φοβόμουνα! Πώς δεν φοβόμουνα! Ελεγα πως σε λίγο τέλειωσα, δεν θα ζω. Κοίταζα έξω απ' το παράθυρο του αυτοκινήτου όπως έτρεχε τα πεύκα και πρώτη φορά στη ζωή μου πρόσεξα πόσο όμορφα ήταν..

Ετσι περίπου δεν το γράφει και ο Λέων Τολστόϊ στο Πόλεμος και Ειρήνη;

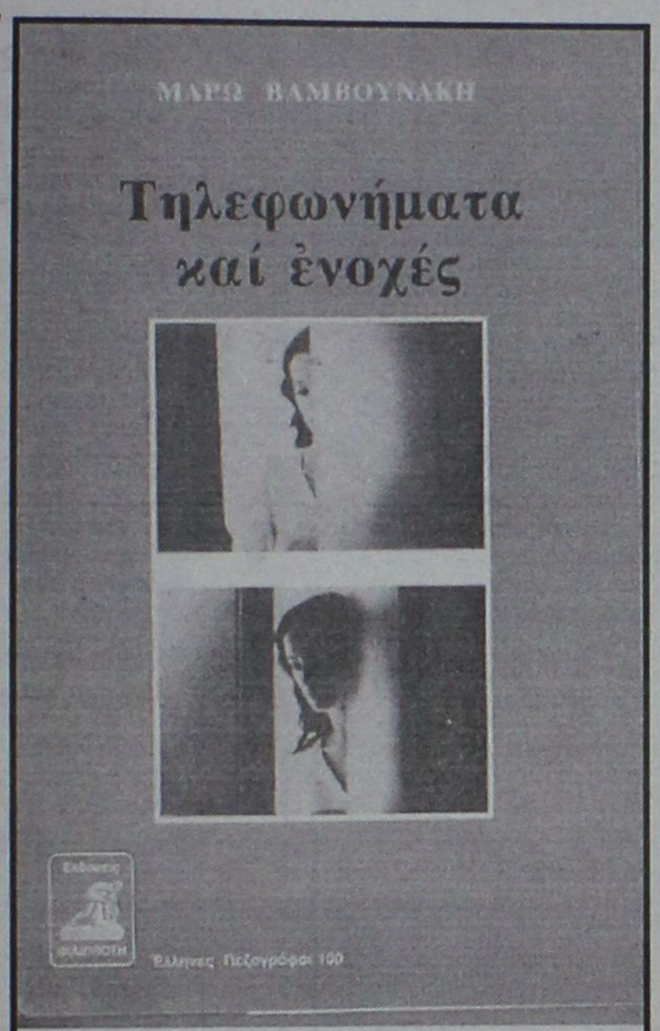

"Ενα μυθιστόρημα 24 ωρών. Με τη φασαρία της ημέρας και λόγια πολλά. Με την ησυχία της νύχτας που ειρηνεύει τη βαθειά ζωή.

Τηλεφωνήματα και ενοχές που υφαίνουν την καθημερινότητα, με γέλια και με οδύνη, με συνεννοήσεις και παρανοήσεις ατέλειωτες..."

Εκεί που ο πρίγκιπας Αντρέϊ Μπαλκόνσκι πέφτει βαριά τραυματισμένος στο πεδίο της μάχης κι ακίνητος, κατάχαμα στο χώμα, αιμορραγώντας απ' την κοιλιά, ανοίγει τα βλέφαρα και προσέχει πρώτη φορά στη ζωή του τον ωραίο ψηλό ουρανό εκεί πάνω. Πρώτη φορά στη ζωή του! Ετσι κατάκοιτος ο πρίγκιπας Αντρέϊ θα νιώσει πως έφτασε το τέλος του και με απροσδόκητη αποδοχή που ούτε ο ίδιος γνωρίζει από που και γιατί πηγάζει, αυτός που τόσο λάτρευε να ζει, θα στοχαστεί κάτω απ' αυτόν τον ολοκαίνουργιο, μες στο κεφάλι του ουρανό, τούτα τα λόγια για ζωή και θάνατο:

«Μα δεν είναι τάχα αδιάφορο τώρα; Ομως τι θα είναι εκεί πέρα και τι ήταν εδώ; Γιατί λυπόμουν ν' αποχωριστώ τη ζωή; Κάτι θα υπήρχε σ' αυτή τη ζωή που δεν το καταλάβαινα και δεν το καταλαβαίνω».

Ο περίπλοκος ιδιοφυής Τολστόϊ και ο απλοϊκός αστυφύλακας κάνανε ακριβώς την ίδια σκέψη.

Το βράδυ η Μάρω έκανε στον Γιώργη:

- Τηλεφώνησε πριν ο Μιχάλης και είπε να προσευχηθούμε για τον Ματέϊ, επειδή κανείς δεν θα προσευχηθεί γι' αυτόν.

Ο Γιώργης συγκινήθηκε, στάθηκε κάποιες στιγμές τελείως ακίνητος και δεν είπε λέξη.

Η Μάρω μπήκε στο δωμάτιό της να κοιμηθεί. Σε λίγο άνοιξε πάλι την πόρτα της και φώναξε απ' το διάδρομο στον Γιώργη:

- Πώς είναι ακριβώς το όνομά του; Ματέϊ, είναι όνομα ή επίθετο;

- Γιατί; Φοβάσαι μήπως ο Θεός δεν καταλάβει για ποιόν προσεύχεσαι;"

***Μάρω Βαμβουνάκη, "Τηλεφωνήματα και ενοχές", μυθιστόρημα, εκδόσεις "Φιλιππότη", σελ. 179, 1999.**

«ΡΟΔΙΑΚΗ» ΑΠΟ ΤΟ 1915

ΦΛΑΣ ΣΤΟ ΠΑΡΕΛΘΟΝ


ΡΟΔΙΑΚΗ

PÉRIODICO SETTIMANALE

ΕΒΔΟΜΑΔΙΑΙΑ ΠΟΛΙΤΙΚΗ ΠΟΛΙΣ ΚΑΙ ΚΟΙΝΩΝΙΚΗ ΕΦΗΜΕΡΙΣ

ΡΟΔΙΑΚΗ, ΠΕΜΠΤΗ 25 ΙΟΥΝΙΟΥ 1925
Αριθμός φύλλου 692

ΡΟΔΙΑΚΑ ΧΡΟΝΙΚΑ
ΔΙΟΙΚΗΤΙΚΑ

Εξεδόθη το υπό χρον. 23 Απριλίου 1925 Κυβ. Διάταγμα δι' ου ο φόρος επί των οικοδομών της πόλεως Ρόδου και των περιχώρων δια το έτος 1925 ορίζεται εις 10 επί τοις εκατόν επί της αξίας του ακινήτου συμφώνως τη κτηματολογική εκτιμήσει, εντέλλεται δε το γραφείον των Οικονομικών να προβή εις συμπληρώσεις ή εισπράξεις δια τας εγγεγραμμένας εις τα βιβλία μερίδας.

Επίσης το υπό χρονολ. 1 Μαΐου έτερον τοιούτον δι' ου αντικαθίσταται το αρθρ. 5 του υπ' αριθμ. 83 Κ. Διατ. ως εξής: Ο υπάλληλος δύναται να μεταφερθή από ενός εις άλλο γραφείον από μιας εις άλλην νήσον προς εξάσκησιν των αυτών ή ομοίων καθηκόντων. Εν περιπτώσει μεταφοράς ή αποστολής έχει δικαίωμα εισπράξεως των εξόδων εν τω μέτρω τω οριζομένω και δια τους κρατικούς υπαλλήλους. Τα έξοδα δέον να δικαιολογώνται. Συνήθως οι υπάλληλοι της πρώτης και δευτέρας κατηγορίας δύνανται να ταξιδεύωσιν επί των ατμοπλοίων εις την δευτέραν θέσιν, οι δε της τρίτης εις την τρίτην. Αι αποζημιώσεις δι' αποστολήν ορίζονται εις λιρ. 30 καθ' ημέραν δια τους της πρώτης κατηγορίας εις λιρ. 28 δια τους της δευτέρας και 20 δια τους της τρίτης.

- Επίσης το υπό χρονολ. 9 Μαΐου έτερον τοιούτον, δι' ου τα καθήκοντα ειρηνοδίκου εν Λίνδω και Καστέλλω προσωρινώς ανατίθενται εις τους ποινικούς δικαστάς ανθυπασπιστάς των Β. Καραβινοφόρων Φρ. Ματζετ και Αττιέ Μπαλιόνι. 2) διορίζεται ειρηνοδίκης Τήλου συμφώνως τω πινάκι του Κυβ. Διατάγματος της 18 Νοεμβρ. 1924 ο κ. Παντελής Α. Καραντώνης.

(Σ.Σ. Η Ροδιακή εκδιδόταν τότε υπό καθεστώς ιταλικής λογοκρισίας. Διατηρείται επίσης η γλώσσα και τα τοπωνύμια που υπήρχαν στις αρχές του αιώνα).

ΝΤΕΤΕΚΤΙΒΣ
30 ΧΡΟΝΙΑ ΜΟΝΙΜΑ ΚΑΙ ΣΤΗ ΡΟΔΟ
35354 - 28780
Π.Π. ΓΕΡΜΑΝΟΥ 6 (ΠΛ. ΦΩΚΙΑΛΗ)
Η ΛΥΣΗ!!! ΣΕ ΚΑΘΕ ΣΑΣ ΠΡΟΒΛΗΜΑ
EXPRESS SECURITY

ΦΥΡΟΓΕΝΗΣ
Ο ΚΑΛΥΤΕΡΟΣ ΗΛΙΑΚΟΣ ΣΤΗΝ ΕΥΡΩΠΑΪΚΗ ΑΓΟΡΑ ΜΕ
30 ΧΡΟΝΙΑ
ΓΡΑΠΤΗ ΕΓΓΥΗΣΗ
ΜΕΤΑΦΟΡΑ ΚΑΙ ΤΟΠΟΘΕΤΗΣΗ
ΔΩΡΕΑΝ
ΚΑΙ ΠΛΗΡΩΝΕΤΕ... ΧΩΡΙΣ ΠΡΟΚΑΤΑΒΟΛΗ ΚΑΙ ΣΕ ΟΣΕΣ ΔΟΣΕΙΣ ΕΣΕΙΣ ΘΕΛΕΤΕ
Μ. ΒΟΛΑΣ & ΥΙΟΙ Ο.Ε.
ΚΡΕΜΑΣΤΗ ΡΟΔΟΥ
ΤΗΛ. 91275, 94370 • FAX: 94370

ΑΠΟΚΛΕΙΣΤΙΚΑ ΣΤΗ ΡΟΔΟ Ο ΝΕΟΣ ΗΛΙΑΚΟΣ
MEGASUN
ΗΛΙΟΑΚΜΗ INTERNATIONAL LTD
ΟΠΩΣ ΑΚΡΙΒΩΣ ΕΞΑΓΕΤΑΙ ΣΕ ΠΑΝΩ ΑΠΟ 60 ΧΩΡΕΣ ΤΟΥ ΚΟΣΜΟΥ
• Πάνω από 20.000.000 λίτρα ζεστού νερού παράγονται παγκοσμίως από ηλιακά συστήματα ΗΛΙΟΑΚΜΗ
• Απρόσβλητοι σε περιοχές δίπλα σε θάλασσα
• Ανθεκτικοί σε υγρά κλίματα
• Δοκιμασμένοι σε υψηλές πιέσεις δικτύου
• Αδιάβρωτοι από νερά με πολλά άλατα
• Ζεστό νερό ακόμα και με συννεφιά
• Διεθνής αναγνώριση με αποδείξεις: TUV, SPF/ITR, INTA, BUREAU VERITAS, CE
• Πιστοποίηση ποιότητας ISO 9002
ΔΙΑΘΕΣΗ - ΥΠΟΣΤΗΡΙΞΗ
Μ. ΒΟΛΑΣ & ΥΙΟΙ Ο.Ε.
Λ. ΕΛΕΥΘΕΡΙΑΣ 43-45 ΚΡΕΜΑΣΤΗ • ΡΟΔΟΣ

Αντίλαλοι

πολιτικοί και άλλοι...

Τ ΑΠΩΘΗΜΕΝΑ ΕΝΟΣ ΣΕΞΟΜΑΝΗ

Ο Πρόεδρος τα τσούγκρισε χθες με την Χίλλαρυ!

δηλαδή, ήλθε η ώρα να ρίξουμε και την Ατομική βόμβα;

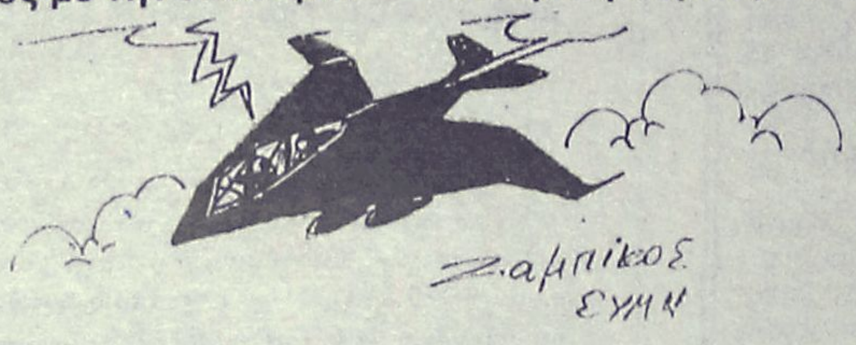

Από τη μια οι βομβαρδισμοί του ΝΑΤΟ στην Σερβία κι από την άλλη οι νεκροί από τα τροχαία δυστυχήματα, είναι γεγονός ότι αυτό το Πάσχα μας άφησε μία στυφή γεύση πίσω του.

Στους περισσότερους τουλάχιστον.

Ειδικά για τους βομβαρδισμούς τι να πούμε;

Μέχρι και ο ***Μητροπολίτης Θεσσαλονίκης*** *Παντελεήμονας αποκάλεσε τον Κλίντον (Κλίντονα τον είπε) από του άμβωνος ως παλιάνθρωπο, εκμεταλλευτή και ανήθικο επισημαίνοντας ότι* ***και τα χειρότερα*** *μπορείς να περιμένες από έναν άνθρωπο σαν κι αυτόν.*

"Οταν ένας άνθρωπος είναι ανήθικος στο σώμα είναι ανήθικος και στην ψυχή" τόνισε ο Μητροπολίτης Θεσσαλονίκης, και οι περισσότεροι συμφωνούν μαζί του. Αλλά... τί θγαίνει;

Τελικά τα όπλα που χρησιμοποιούν είναι όντως έξυπνα αλλά αυτοί που τα χρησιμοποιούν είναι ***τελείως ηλίθιοι!***

Ασχετα αν τα χρησιμοποιούν σωστά τα όπλα ή όχι...

Και ποιά είναι η διαφορά αν το τρένο χτυπήθηκε κατά λάθος ή επίτηδες από τα αεροπλάνα του ΝΑΤΟ. Και στην μια και στην άλλη περίπτωση, περί εγκληματικής ενέργειας πρόκειται.

ΚΑΙ... ΔΥΝΑΜΙΤΕΣ!

Αυτή την φορά, τα βεγγαλικά, και οι κροτίδες που ρίχθηκαν το βράδυ της Ανάστασης, ήταν στην κυριολεξία **άνευ προηγουμένου!** Οσοι επέλεξαν να πουν το "Χριστός Ανέστη" φέτος στην εκκλησία του Ευαγγελισμού στο κέντρο της πόλης μας, ασφαλώς **θα έπαθαν την πλάκα τους.**

Διότι εκτός από τις ισχυρές κροτίδες, τις εντυπωσιακές φωτοβολίδες και τα υπόλοιπα φαντασμαγορικά, έσκασαν και **τρεις ισχυρότατοι δυναμίτες (!)** κατά πάσα πιθανότητα.

Μιχ. Μ.

ΤΑ ΚΟΝΔΥΛΙΑ

Με ποσό μεγαλύτερο του ενός τρισεκατομμυρίου δραχμών από το τρίτο Κοινοτικό Πλαίσιο Στήριξης αισιοδοξεί **να "προικοδοτήσει"** τον τουρισμό ο υπουργός Ανάπτυξης κ. Ευαγγ. Βενιζέλος, όπως τουλάχιστον δηλώνει ο ίδιος!

Κάτι παρεμφερές **είχαμε ακούσει** και για το 2ο Κοινοτικό Πλαίσιο Στήριξης αλλά αν ...τολμούν οι αρμόδιοι ας δώσουν τα απολογιστικά στοιχεία στη δημοσιότητα.

Ούτε τα μισά κονδύλια από αυτά που είχαν προυπολογιστεί δεν απορροφήθηκαν τελικά όπως... συνήθως γίνεται. Αλλα τα λόγια **κι άλλο** η πράξη!

Λ. Μ.

ΠΥΡΗΝΕΣ

Μπορεί **ο κ. Κρεμαστινός** να μην έχει ανοίξει τα χαρτιά του, σε ότι αφορά την υποψηφιότητά του, στις προσεχείς **βουλευτικές εκλογές**, αλλά οι πυρήνες στελεχών υποστήριξης έχουν αρχίσει και δημιουργούνται.

Αυθόρμητα στις περισσότερες περιπτώσεις τουλάχιστον, όλο και νέα στελέχη προπαγανδίζουν την υποψηφιότητα.

Λ. Μ.

ΜΕΓΑΛΟΦΥΕΣ



Με την "εθνική συνεννόηση" ενισχύεται περισσότερο η αντιπολεμική στάση της χώρας μας και η σθεναρή απόφαση της κυβέρνησης για μη εμπλοκή της Ελλάδας στον πόλεμο", **δήλωσε μεταξύ άλλων** ο βουλευτής μας κ. Κοσμάς Σφυρίου, κινούμενος, σαφώς, στο μεγαλοφυές πνεύμα του διαγγέλματος του Ακη: "Εμείς δεν μπορούμε να σκοτώσουμε Σέρβους.

Εάν, όμως, το ΝΑΤΟ επιθυμεί να τους εξοντώσει, ευχαρίστως θα του παράσχωμεν κάθε διευκόλυνσιν"!

Ν.Κ.Κ.

ΧΑΝΟΥΝ ΚΑΙ ΤΑ ΣΙΓΟΥΡΑ ΕΣΟΔΑ

Αντί καλά... χειρότερα εξελίσσονται τα πράγματα στον χώρο της Τοπικής Αυτοδιοίκησης, με αποτέλεσμα **ορισμένοι δήμαρχοι** "πνιγμένοι" στον όγκο των προβλημάτων, να σκέπτονται μέχρι και ...εθελοντές στη Σερβία να πάνε!

Η νέα κατραπακιά που τους ήρθε αφορά την απόφαση του υπουργείου Οικονομικών για τις παραλίες με την οποία αφαιρούνται έσοδα από την Τοπική Αυτοδιοίκηση, που προέκυπταν **από την ενοικίαση** καντινών, θαλασσίων σπορ κ.λ.π.

Εκεί δηλαδή που οι δήμαρχοι έψαχναν **νέες πηγές εσόδων** για να μπαλώσουν καμιά τρύπα, χάνουν και έσοδα που είχαν σίγουρα!

Γι' αυτό και σήμερα θα συναντηθούν οι δήμαρχοι, προφανώς για να πουν τον πόνο τους...

Λ. Μ.

Κύριε Διευθυντή: Μετά την προειδοποίηση του Νίκολας Μπερνς, περί φιλοσερβικής προπαγάνδας των ελληνικών ΜΜΕ, μήπως θα πρέπει ν' αναθεωρήσουμε την εν γένει στάση μας και την "γραμμή" της εφημερίδας;

Οχι τίποτε άλλο, αλλά έχουμε την εντύπωση ότι τις τελευταίες μέρες αυτοί οι "ΤΟΜΑΧΟΚ", όλο ...λάθη κάνουν -πανάθεμά τους..!

Μιχ. Μ.

Ο ταχυδρόμος πέρασε...



κ. ταχ. αναγνώστη: Ετσι λένε οι ειδικοί. Οτι δηλαδή οι πιλότοι είδαν το τρένο και το κτύπησαν. Πάντως ο Αμερικάνος εξέφρασε την λύπη του για τις "συναφείς ζημίες". Τί είναι αυτές οι ζημιές; Μα οι δολοφονίες αθώων.

❖❖❖

Ομοίως: Α, ξέχασα. Χριστός Ανέστη.

❖❖❖

Προς εορτάζοντα αναγνώστη: Εντάξει ήταν βαρύ το φετεινό Πάσχα. Μην μου πεις όμως ότι σου κάθησε και το κατσικάκι στον λαιμό. Μπορεί να τόφαγες και με όρεξη και καλά έκανες. Η ζωή συνεχίζεται.

❖❖❖

κ. Γιώργο Γιαννόπουλο, Δήμαρχο Ρόδου: Αυτά τα Καλαματιανά που έσυρες στο Ροδίνι, θα πρέπει να τ' ευχαριστήθηκες Γιώργο μου. Αξιζε θαρρώ τον κόπο.

❖❖❖

Νέος χορός: "ΝΑΤΟ το χασαποσέρβικο"

ΜΠΟΥΡΝΑΖΟΣ
ΓΥΝΑΙΚΕΙΑ ΥΠΟΔΗΜΑΤΑ
ΑΠΟΚΛΕΙΣΤΙΚΗ ΑΝΤΙΠΡΟΣΩΠΕΙΑ ΚΑΤΑΣΤΗΜΑ
τώρα & ΑΝΔΡΙΚΑ
ARTE
COLLECTION ΑΝΟΙΞΗ–ΚΑΛΟΚΑΙΡΙ '99
ΗΡΩΩΝ ΠΟΛΥΤΕΧΝΕΙΟΥ 13 ΡΟΔΟΣ - ΤΗΛ. 37207

PANASONIC
ΚΛΙΜΑΤΙΣΤΙΚΑ
9.000 BTU ΚΑΙ 12.000 BTU
ΣΕ ΤΙΜΗ ΕΚΠΛΗΞΗ
EXPERT ΚΩΣΤΑΡΙΔΗΣ
ΚΑΝΑΔΑ 12 ΤΗΛ. 22325 - 20874

ALTCOM ΚΙΝΗΤΗ ΤΗΛΕΦΩΝΙΑ COSMOTE
Η ΠΡΟΣΦΟΡΑ ΤΟΥ ΠΑΣΧΑ ΠΟΥ ΜΑΓΝΗΤΙΖΕΙ

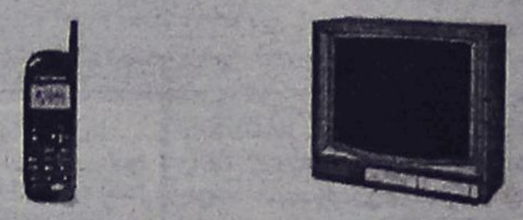

ΔΩΡΟ μια συσκευή MOTOROLA 520
ΜΑΖΙ ΜΕ ΜΙΑ ΕΓΧΡΩΜΗ TV 14"
ΣΕ ΚΑΘΕ 12ΜΗΝΗ ΣΥΝΔΕΣΗ ΜΕ
ΜΗΝΙΑΙΟ ΠΑΓΙΟ 5.000 ΔΡΑΧΜΕΣ
ΣΤΟ ΤΕΛΟΣ ΤΗΣ ΣΥΜΒΑΣΗΣ ΤΟ ΜΗΝΙΑΙΟ
ΠΑΓΙΟ ΕΛΑΤΤΩΝΕΤΑΙ
ΣΤΙΣ 3.500 ΔΡΑΧΜΕΣ

ΥΠΑΡΧΕΙ ΚΑΤΙ ΚΑΛΥΤΕΡΟ;
ΥΠΑΡΧΕΙ ΚΑΤΙ ΠΟΥ ΣΥΜΦΕΡΕΙ ΠΕΡΙΣΣΟΤΕΡΟ;

ΑΝ ΝΑΙ, ΑΥΤΟ ΕΙΝΑΙ Η COSMO ΚΑΡΤΑ ΜΕ
MOTOROLA 520 ΚΑΙ ΤΙΜΗ 38.900,
ΧΩΡΙΣ ΠΑΓΙΟ, ΧΩΡΙΣ ΣΥΜΒΑΣΕΙΣ, ΧΩΡΙΣ ΛΟΓΑΡΙΑΣΜΟΥΣ
ΜΕ ΧΡΟΝΟΚΑΡΤΑ 10.000 ΔΡΑΧΜΩΝ
Rodos Internet club
ΗΡΩΩΝ ΠΟΛΥΤΕΧΝΕΙΟΥ 11 • ΤΗΛ. 76980

Babylove

• Παιδικός ρουχισμός
• Βρεφικός ρουχισμός
• Είδη βρεφανάπτυξης
• Είδη εγκυμοσύνης
• Βαπτιστικά (στις κομπλέ παραγγελίες βάπτισης, δώρο οι λαμπάδες).
Γιώργος Βογιατζόγλου, Απ. Παύλου 99 (Ανάληψη)
Τηλ.: 61332, 094 862013

ΝΑΥΤΙΛΙΑΚΗ ΕΤΑΙΡΕΙΑ ΛΕΣΒΟΥ Α.Ε.
ΜΥΤΙΛΗΝΗ
ΑΝΑΚΟΙΝΩΣΗ
Γνωρίζουμε στο επιβατικό κοινό ότι τα δρομολόγια του Ε/Γ-Ο/Γ ΑΛΚΑΙΟΣ από ΡΟΔΟ έχουν ως εξής:
ΚΑΘΕ ΤΕΤΑΡΤΗ ώρα 22.00 για Κω-Σάμο-Χίο-Μυτιλήνη-Λήμνο-Αλεξανδρούπολη
Πληροφορίες - εισιτήρια επιβατών/οχημάτων
Κεντρικό Πρακτορείο Ν.Ε.Λ. στη Ρόδο
ΕΡΥΘΡΑ ΘΑΛΑΣΣΑ
Δ. Θεοδωράκη 13 - Τηλ. 27721-22460

Σκέψη της Εβδομάδας

Ολες οι προκαταλήψεις, θρησκευτικές, φυλετικές, πολιτικές ή εθνικές, πρέπει να αποκηρυχτούν, γιατί αυτές έχουν προκαλέσει την αρρώστια του κόσμου. Είναι μια σοβαρή ασθένεια που αν δεν αντιμετωπιστεί, είναι ικανή να προκαλέσει την καταστροφή ολόκληρης της ανθρώπινης φυλής.
Κάθε καταστροφικός πόλεμος, με την τρομερή του αιματοχυσία και δυστυχία, είχε ως αιτία τη μία ή την άλλη από αυτές τις προκαταλήψεις.

(από τις Μπαχάι Γραφές)
Μπαχάι Κοινότητα Ρόδου
Τ.Θ. 156 - 85100 Ρόδος