ΕΤΟΣ ΙΔΡΥΣΗΣ 1949
ΙΔΙΟΚΤΗΤΗΣ - ΔΙΕΥΘΥΝΤΗΣ
ΓΙΩΡΓΟΣ ΔΙΑΜΑΝΤΙΔΗΣ
Γραφεία - Τυπογραφεία:
Μάρκου Μαλλιαράκη 3 (ΚΟΒΑ)
Λογιστήριο: Νέα Αγορά
Τηλ.: Σύνταξης: 27356 - 34101 FAX: 20643
Λογιστηρίου: 24539 FAX: 24539
e-mail: info@proodos.net

ΠΡΟΟΔΟΣ

Ανεξάρτητη καθημερινή πρωινή εφημερίδα

ΑΡΙΘΜΟΣ ΦΥΛΛΟΥ 16.167 • ΤΙΜΗ 0,70 ευρώ

ΚΥΡΙΑΚΗ 10 ΝΟΕΜΒΡΙΟΥ 2002

SATO
OFFICE SYSTEMS
ΜΠΟΝΗΣ Ε.Π.Ε. ΤΗΛ. 02410 75535

Χωρίς να εξασφαλιστεί η επαναλειτουργία του

Σήλωσαν το θέατρο «Μελίνα Μερκούρη» στη Μεσαιωνική Τάφρο

ΡΙΧΝΟΥΝ ΣΤΗ ΧΩΜΑΤΕΡΗ ΤΑ ΝΤΕΞΙΟΝ



Ξηλώθηκαν οι σιδηροκατασκευές στο θέατρο της Μεσαιωνικής Τάφρου και είναι αμφίβολο εάν θα επαναλειτουργήσει το ερχόμενο καλοκαίρι

ΑΙΦΝΙΔΙΑΣΤΙΚΑ και χωρίς να ενημερωθεί κανένας ξεκίνησε από την περασμένη Παρασκευή το σταδιακό ξήλωμα του θεάτρου «Μελίνα Μερκούρη» στην Τάφρο της Μεσαιωνικής Πόλης!...

• Η απόφαση για το ξήλωμα πάρθηκε από το Κεντρικό Αρχαιολογικό Συμβούλιο στην Αθήνα, ύστερα από εισήγηση του συνταξιούχου αρχαιολόγου (αλλά και υπεύθυνου διαχείρισης ενός Αρχαιολογικού Ταμείου) Ηλία Κάλλια και της αρχιτεκτόνισσας Αικατερίνης Ντέλλα, που θεωρούν ότι το θέατρο είναι σχεδόν έτοιμο για κατάρρευση.. Η απόφαση του

ΣΥΝΕΧΕΙΑ ΣΤΗ ΣΕΛ. 4

Το έσκασε με τους ορούς στο χέρι

Μητέρα εγκατέλειψε το νεογέννητό της μέσα στο Νοσοκομείο...

ΘΑ ΔΙΑΚΟΜΙΣΘΕΙ ΣΤΗΝ ΑΘΗΝΑ

ΝΕΑΡΗ ΓΥΝΑΙΚΑ εγκατέλειψε το μωρό της στο Νοσοκομείο της Ρόδου, αμέσως μόλις το έφερε στον κόσμο! Το θλιβερό περιστατικό, που σημειώθηκε την περασμένη Τετάρτη (6 Νοεμβρίου), έχει ευαισθητοποιήσει την Μαιευτική Κλινική του Νοσοκομείου, τα στελέχη της οποίας (ιατρικό και νοσηλευτικό προσωπικό) έχουν περιλάβει με αγάπη και με ιδιαίτερη τρυφερότητα το νεογέννητο κοριτσάκι!

• Σημειώνεται ότι η ...«εύσπλαχνη» μητέρα είναι η δεύτερη φορά που προβαίνει σε παρόμοια ενέργεια, αφού πριν δύο χρόνια περίπου -σύμφωνα με πληροφορίες- εγκατέλειψε και πάλι μωρό!

Η νεαρή γυναίκα, που είναι από τη Ρόδο, το έσκασε από το Νοσοκομείο με τον ορό στο χέρι, αμέσως μετά τον τοκετό



και χωρίς να την αντιληφθεί κανείς.

• Η απουσία της έγινε αντιληπτή, όταν νοσηλεύτρια μετέφερε το νεογέννη-

ΣΥΝΕΧΕΙΑ ΣΤΗ ΣΕΛ. 4

Για να αξιοποιηθεί το Νοσοκομείο μας

Πανεπιστημιακή ιατρική σχολή πρέπει να δημιουργηθεί στη Ρόδο

Του ΚΥΡΙΑΚΟΥ ΠΑΠΑΣΑΒΒΑ
πρώην προέδρου του Νοσοκομείου

Η ΑΓΑΠΗ όλων μας για τον τόπο μας είναι δεδομένη. Και όσες φορές αυτή η αγάπη στάθηκε πιο ψηλά από μικροπολιτικές και μικροσυμφέροντα, μεγαλούργησε.

• Παράδειγμα είναι το Νοσοκομείο μας, που κατά γενική ομολογία είναι ένα από τα καλύτερα νοσοκομειακά συγκροτήματα της χώρας μας. Με την κατασκευή του, έκλεισε ένας κύκλος συντονισμένων και αποτελεσματικών προσπαθειών μας.

ΕΡΧΟΜΑΙ σήμερα να μιλήσω ακριβώς γι' αυτό το Νοσοκομείο και πώς απ' εδώ και πέρα να το καταστήσουμε λειτουργικό, αποτελεσματικό, ανεπτυγμένο και σε τροχιά συνεχούς και μόνιμης αναβάθμισης.

• Δεν είναι πρώτη φορά που ασχολούμαι για την αναγκαιότητα της μετατροπής του Νοσοκομείου μας σε πανεπιστημιακό, γιατί ακριβώς αυτός είναι ο μοναδικός τρόπος για να επιτευχθούν όλα τα πιο πάνω. Αν μάλιστα αυτό κατορθωθεί μέσα από τη δημιουργία και την εποπτεία αυτόνομης τοπικής ιατρικής σχολής τότε τα αποτελέσματα θα είναι σίγουρα καλά και το σπουδαιότερο μόνιμα. Ισως μάλιστα τώρα είναι η πιο ευνοϊκή στιγμή να ασχοληθούμε με αυτό το θέμα λόγω και των προσφάτων δηλώσεων του υπουργού Παιδείας κ. Π. Ευθυμίου με τις οποίες καθιστούσε φανερή την προσωπική του επιθυμία, αλλά και την κυβερνητική πολιτική, για την ίδρυση μιας ιατρικής σχολής σε κάθε περιφέρεια, με χρηματοδότηση μάλιστα από το Γ' ΚΠΣ. Πρόκειται για μια ευτυχή συγκυρία που δεν θα πρέπει να αφήσουμε ανεκμετάλλευτη.

ΕΧΟΥΜΕ την τύχη να ζούμε σε μια περιοχή της πατρίδας μας που είναι ευλογημένη. Ομως είναι πολύ μακριά από το κέντρο, από το οποίο δυστυχώς είμαστε ποικιλοτρόπως εξαρτημένοι. Επίσης ο νομός μας είναι ιδιόρυθμος και προβληματικός, όσον αφορά τη γεωγραφική του υπόσταση. Γι' αυτό ακρι-

ΣΥΝΕΧΕΙΑ ΣΤΗ ΣΕΛ. 4



Στο Πενταμελές Εφετείο

Στο εδώλιο και πάλι ο Σολούνιας για τις κομπίνες

4 ΧΡΟΝΙΑ ΦΥΛΑΚΗ ΠΡΩΤΟΔΙΚΑ

ΣΤΟ ΕΔΩΛΙΟ του κατηγορουμένου στο Πενταμελές Εφετείο θα καθίσει στις 17 Ιανουαρίου του 2003 ο πρώην πρόεδρος



της ΔΑΝΕ Νώντας Σολούνιας που κατηγορείται για την υπεξαίρεση ποσού 3,5 δις την οποία έκανε σε βάρος της εταιρείας.

Ένα χρόνο πριν ο Νώντας Σολούνιας είχε κατα-

δικαστεί από το Τριμελές Εφετείο κακουργημάτων σε φυλάκιση, τεσσάρων ετών και μαζί με τον ταμία της εταιρείας Αντώνη Μι-

ΣΥΝΕΧΕΙΑ ΣΤΗ ΣΕΛ. 4

Παίρνει μεγάλες διαστάσεις

Παράνομη απασχόληση αλλοδαπών στη Ρόδο

ΘΑ ΕΝΤΑΘΟΥΝ ΟΙ ΕΛΕΓΧΟΙ

Η ΠΑΡΑΝΟΜΗ απασχόληση στο «στόχατρο» της Αστυνομίας, με εντολή του αστυνομικού διευθυντή κ. Ηλία Χαλυβόπουλου, για τη χειμερινή περίοδο. Παράλληλα θα ενταθούν οι έλεγχοι για παράνομη παραμονή αλλοδαπών και για παράνομο «τζόγο» στην περιοχή μας.

• Σύμφωνα με όσα έγιναν γνωστά ο κ. Χαλυβόπουλος, ζήτησε από τους διοικητές των αστυνομικών τμημάτων της Αστυνομικής Διεύθυνσης Δωδεκανήσου, να εντείνουν οι υπηρεσίες τους, τους ελέγχους, στα νυχτερινά κέντρα, για παράνομη απασχόληση αλλοδαπών, για παράνομη παραμονή, αλλά για παράνομο «τζόγο».

Προχθές το απόγευμα σε έλεγχο που διενήργησαν αστυνομικοί της Υποδιεύθυνσης Ασφαλείας Ρόδου, στο καφενείο του Ιωάννη Κουκιαΐνη του Εμμανουήλ, 46 χρόνων, διαπίστωσαν να εργάζεται χωρίς άδεια, να μην κατέχει βιβλιάριο υγείας και να διαμένει παράνομα στη χώρα μας η 27χρονη ROSITA STEFANOVA του STEFAN από τη Βουλγαρία. Συνελήφθη ο υπεύθυνος λειτουργίας του καφενείου Μιχαήλ Κωστάκης του Λεονάρδου, 36 χρόνων, γιατί απουσίαζε ως συνήθως ο ιδιοκτήτης της.

• Η αλλοδαπή και ο υπεύθυνος λειτουργίας θα οδηγηθούν στον Εισαγγελέα.

Την ερχόμενη Παρασκευή

Ολομέλεια της παράταξης Ι. Μαχαιρίδη

ΑΠΟΤΙΜΗΣΗ ΤΟΥ ΑΠΟΤΕΛΕΣΜΑΤΟΣ

ΣΕ ΟΛΟΜΕΛΕΙΑ συνέρχεται την ερχόμενη Παρασκευή 15 Νοεμβρίου, η παράταξη «Δωδεκάνησα-Νέα Πορεία» του κ.



Γιάννη Μαχαιρίδη!

• Στην ολομέλεια της παρατάξεως, στην οποία θα μετάσχουν όλα τα στελέχη (εκλεγμένα και μη), θα γίνει αποτίμηση του εκλογικού αποτελέσματος, ενώ θα συζητηθούν και οργανωτικά θέματα, που άπτονται της λειτουργίας της παράταξης καθ' όλη την τετραετία.

Σκοπός είναι η δραστηριοποίηση όλων των στελεχών που μετείχαν στο συνδυασμό, σε τομείς που

ΣΥΝΕΧΕΙΑ ΣΤΗ ΣΕΛ. 4

Από 1ης Απριλίου 2003

Αυξημένες αφίξεις μαθητών στη Ρόδο

ΞΕΚΙΝΑ ΔΙΑΦΗΜΙΣΤΙΚΗ ΠΡΟΒΟΛΗ



ΑΥΞΗΜΕΝΕΣ σε ποσοστό 20% θα είναι οι αφίξεις των μαθητών στη Ρόδο το έτος 2003. Η περίοδος των αφίξεων των μαθητών στη Ρόδο θα αρχίσει την 1η Απριλίου του επόμενου έτους και θα ολοκληρωθεί στις 20 του ίδιου μήνα. Υπολογίζεται μάλιστα ότι θα έρθουν στο νησί 30.000

ΣΥΝΕΧΕΙΑ ΣΤΗ ΣΕΛ. 4

Ταλαιπωρία 80 επιβατών στη Σύμη

ΤΑΛΑΙΠΩΡΗΘΗΚΑΝ χθες 80 επιβάτες που ταξίδεψαν για τον Πανορμίτη και τη Σύμη με το πλοίο «Σύμη ΙΙ».

Το πλοίο απέπλευσε το πρωί από τη Ρόδο με προορισμό τον Πανορμίτη, όπου έφτασε γύρω στις 11 το πρωί. Αργότερα κατευθύνθηκε στη Σύμη, αλλά το Λιμεναρχείο δεν επέτρεψε τον απόπλου του για τη Ρόδο, επειδή επιδεινώθηκαν οι καιρικές συνθήκες.

ΟΙ ΕΠΙΒΑΤΕΣ διαμαρτυρήθηκαν και όταν αργότερα κατέπλευσε το «Μαρίνα» στη Σύμη επιβιβάστηκαν σ' αυτό και έφτασαν το απόγευμα στη Ρόδο.

Με εντολή του εισαγγελέα Γ. Οικονόμου

Μέτρα απαγόρευσης εισόδου ανηλίκων σε νυχτερινά κέντρα

ΕΛΕΓΧΟΙ ΚΑΘΕ ΒΡΑΔΥ ΑΠΟ ΤΗΝ ΑΣΤΥΝΟΜΙΑ

ΤΗ ΔΙΕΝΕΡΓΕΙΑ καθημερινών ελέγχων, στα νυχτερινά κέντρα της Ρόδου, προκειμένου να ελέγχεται η παρουσία των ανηλίκων σ' αυτά ζητά με έγγραφό του, προς την Αστυνομική

ΣΥΝΕΧΕΙΑ ΣΤΗ ΣΕΛ. 4

EURO INFO CENTRE
ΕΠΙΜΕΛΗΤΗΡΙΟ ΔΩΔΕΚΑΝΗΣΟΥ

ΠΡΟΣΚΛΗΣΗ ΕΝΔΙΑΦΕΡΟΝΤΟΣ

ΣΕΜΙΝΑΡΙΑ ΓΙΑ ΕΠΙΜΟΡΦΩΣΗ ΕΡΓΟΔΟΤΗ - ΤΕΧΝΙΚΟΥ ΑΣΦΑΛΕΙΑΣ

Τη διοργάνωση σεμιναρίων για την επιμόρφωση εργοδοτών σε θέματα τεχνικού ασφαλείας αποφάσισε το Επιμελητήριο Δωδεκανήσου λόγω του έντονου ενδιαφέροντος που εκδηλώθηκε από τα μέλη του.

Τα σεμινάρια αφορούν επιχειρήσεις στις οποίες απασχολούνται μέχρι 50 εργαζόμενοι και ανήκουν στην Γ' κατηγορία με βάση την επικινδυνότητα. **Επισημαίνεται ότι όλες οι επιχειρήσεις υποχρεούνται να παρέχουν υπηρεσίες τεχνικού ασφάλειας βάσει του ΠΔ 17/96.**

Τα αντικείμενα των επιχειρήσεων των οποίων εργοδότες μπορούν να παρακολουθήσουν τα σεμινάρια είναι: α) γεωργία, β) κτηνοτροφία, γ) εμπόριο, εστιατόρια, επικοινωνίες, μεταφορές, αποθηκεύσεις εκτός από τις μεταφορές και αποθηκεύσεις υγρών και αέριων καυσίμων και αποθήκες με ψύξη που υπάγονται στη Β' κατηγορία δ) τράπεζες κα άλλα οικονομικά ιδρύματα, ασφάλειες, διεκπεραιώσεις υποθέσεων, ενοικιάσεις κινητών και ακινήτων και άλλες υπηρεσίες εκτός από τις υπηρεσίες περισυλλογής, μεταφοράς, επεξεργασίας και τελικής διάθεσης ακαθάρτων και ε) διοικητικές και οικονομικές υπηρεσίες όλων των κλάδων οικονομικής δραστηριότητας.

Τα επιμορφωτικά σεμινάρια θα είναι συνολικής διάρκειας 10 ωρών και απευθύνονται σε εργοδότες οι οποίοι θέλουν να αναλάβουν οι ίδιοι τις υποχρεώσεις του τεχνικού ασφάλειας της επιχείρησής τους, δικαίωμα που τους παρέχει το άρθρο 13 του ν. 1568.85 και το άρθρο 6 του ΠΔ 17/96 χωρίς καμιά άλλη υποχρέωση πέραν της ειδικής επιμόρφωσης.

Το κόστος της συμμετοχής ανέρχεται στα 50 ευρώ για τα μέλη του Επιμελητηρίου και σε 100 ευρώ για τα μη μέλη. Το Επιμελητήριο θα χορηγήσει σε όλους τους συμμετέχοντες πιστοποιητικό επιμόρφωσης.

Παρακαλούνται όσοι ενδιαφέρονται να τα παρακολουθήσουν να συμπληρώσουν και να καταθέσουν τη σχετική αίτηση συμμετοχής, συνοδευόμενη από φωτοτυπία της ταυτότητάς τους, το αργότερο μέχρι την Παρασκευή 15 Νοεμβρίου 2002, στο Επιμελητήριο Δωδεκανήσου:

1) Στη Ρόδο, Αυστραλίας 88, αρμόδια κ. Κ. Τουβρά τηλ. 22410 22281-2
2) Στην Κω, Μαρμαρωτό, αρμόδια κ,. Κ. Λήμνου τηλ. 22410 26179
3) Στην Κάλυμνο, Νομικού Καλαβρού, αρμόδια κ. Γ. Γαλυφιανάκη τηλ. 22430 28317

Σημειώνεται ότι θα τηρηθεί αυστηρά η σειρά προτεραιότητας.

ΧΛ-10/11

ΔΗΜΟΠΡΑΣΙΑ ΚΟΣΜΗΜΑΤΩΝ
GALLERY TSALIKI
Παρακολουθείστε ζωντανά αυτή την ΚΥΡΙΑΚΗ και κάθε ΚΥΡΙΑΚΗ βράδυ μετά τις 9.30 στην ΙΡΙΔΑ TV τη ΔΗΜΟΠΡΑΣΙΑ κοσμημάτων με μοναδικά αριστουργήματα σε πάρα πολύ χαμηλές τιμές.
Κοσμήματα με BRILANT, DIAMOND σε τιμές κάτω της χονδρικής πώλησης.
Μοναδικά κομμάτια συλλεκτικά, χειροποίητα, για επένδυση!!!
ΜΗ ΧΑΣΕΤΕ καμιά ΔΗΜΟΠΡΑΣΙΑ ΜΑΣ.
Τηλ. εκπομπής 22410 26270 394-10/11



ΕΠΙΣΚΟΠΗΣΗ ΑΘΗΝΑΪΚΟΥ ΤΥΠΟΥ ΤΗΣ 9/11/2002

Οι τίτλοι των βασικών πρωτοσέλιδων θεμάτων στις πρωινές και απογευματινές αθηναϊκές εφημερίδες είναι οι εξής:

ΑΔΕΣΜΕΥΤΟΣ ΤΥΠΟΣ (Μήτσης): Διορθωτικές αυξήσεις στους μισθούς. Τι ποσά προβλέπονται για τους εργαζόμενους. Ξέφυγε ο πληθωρισμός απο τους στόχους της κυβέρνησης.

ΑΔΕΣΜΕΥΤΟΣ ΤΥΠΟΣ (Ρίζος): Συναγερμός για νέες πλημμύρες. Εκτακτα μέτρα σε έξι Περιφέρειες. Αττική, Πελοπόννησος, Αιγαίο, Ανατ. Στερεά, Κρήτη κ.ά. σε δοκιμασία από τη θεομηνία.

ΑΠΟΓΕΥΜΑΤΙΝΗ: Εμφύλιος στην Ευρώπη για την Τουρκία. Φουντώνει ο προβληματισμός καθώς αρχίζει η αντίστροφη μέτρηση.

Η ΑΥΓΗ: Ομηρέλα του ΟΗΕ για την επίθεση ΗΠΑ στο Ιράκ.

ΑΥΡΙΑΝΗ: Παίρνει κεφάλια ο Σημίτης για το φιάσκο στον Κηφισό. Τεράστιες οι ευθύνες του ΥΠΕΧΩΔΕ και των εργολάβων.

ΤΟ ΒΗΜΑ: Συναγερμός για τις τιμές. Η Τράπεζα της Ελλάδος χτυπάει καμπανάκι. Ξέφυγε ο πληθωρισμός στο 3,7%. Σε ανησυχητικά επίπεδα η ανεργία.

Η ΒΡΑΔΥΝΗ: Συνεταιρισμοί: Οι τρεις εκκρεμότητες για την οριστική λύση. Τι πρέπει να γίνει για να λυθούν τα προβλήματα.

ΕΘΝΟΣ: Η ύστατη ελπίδα για χιλιάδες ζευγάρια. Εξωσωματική: 15.000 Ελληνίδες στα εργαστήρια κάθε χρόνο.

ΕΛΕΥΘΕΡΗ ΩΡΑ: Την έστειλε... να πάει να πνιγεί στον Κηφισό. Ποταμός δηλώσεων Κ. Καραμανλή εναντίον της Κυβερνήσεως.

ΕΛΕΥΘΕΡΟΣ: Η απάτη του αιώνα στα στοιχεία για την Οικονομία. Αδίστακτοι οι κυβερνώντες ξεγέλασαν ακόμη και την Ευρωπαϊκή Ενωση.

ΕΛΕΥΘΕΡΟΣ ΤΥΠΟΣ: Νέοι μισθοί. Πως διαμορφώνονται απο 1ης Ιανουαρίου. Δημόσιο: Αναλυτικοί πίνακες για υπαλλήλους, στρατιωτικούς, δικαστές.

ΕΛΕΥΘΕΡΟΤΥΠΙΑ: Η δίκη της δίκης. 17Ν: Ανάκριση τέλος και έπεται βούλευμα.

ΕΣΤΙΑ: Εξόφθαλμο σχέδιο εκλογών. Καλλιεργείται το εθνικό θέμα.

Espresso: Μυστηριώδης υπόθεση μαγείας χωρίζει ένα χωριό στα δυο. Μόλις πέσει το σκοτάδι κανένας κάτοικος δεν βγαίνει από το σπίτι του.

Η ΚΑΘΗΜΕΡΙΝΗ: Καυτό σχέδιο για την Κύπρο. Η 150 σελίδων πρόταση Αναν επιδίδεται στη Λευκωσία και διαμορφώνει συνθήκες επώδυνου συμβιβασμού.

Ο ΛΟΓΟΣ: Θα λογοδοτήσουν οι υπεύθυνοι. Στο πειθαρχικό οι μηχανικοί που επιβλέπουν τα έργα στον Κηφισό. Δριμύ κατηγορώ Καραμανλή για τα νέα προβλήματα στον Κηφισό.

ΤΑ ΝΕΑ: Ο Αϊ-Βασίλης φέρνει τον πόλεμο. Ομόφωνη απόφαση ΟΗΕ για Ιράκ. Υπέκυψαν όλοι στις πιέσεις του Μπους.

ΝΙΚΗ: Ιστορική ευκαιρία για το Κυπριακό. Ραγδαίες εξελίξεις προβλέπει ο Γ. Παπανδρέου.

ΡΙΖΟΣΠΑΣΤΗΣ: Ενοχοποίηση της αντιπολεμικής δράσης. Δίκες σε βάρος αγωνιστών της ειρήνης.

Traffic news: Μόλυναν με AIDS τη μάνα μας. 63χρονη γυναίκα από τα Γιάννενα. Καταγγελία σοκ των παιδιών της.

Η ΧΩΡΑ: Κλείνουν το φάκελο της 17Ν. Ενώ δεν έχουν συλληφθεί οι εγκέφαλοι, οι χρηματοδότες και οι δράστες μιας ολόκληρης λίστας εγκλημάτων.

Εύχρονος Χώρος Ομορφιάς & Ανανέωσης
Perfect Beauty
Υπεύθυνη Αισθητικός
ΜΠΑΡΔΟΥ ΣΕΒΑ
ΤΗΛ. 02410 33055
ΚΙΝ. 0945 829 401
(Εμπορικό Κέντρο Φώκιαλη)
Σύγχρονος χώρος ομορφιάς και Ανανέωσης
Perfect Beauty
Η εποχή προστάζει άμεσες λύσεις
Απαιτεί κάτι ΜΟΝΤΕΡΝΟ, ΤΕΛΕΙΩΣ ΔΙΑΦΟΡΕΤΙΚΟ ΜΕ ΑΜΕΣΟ ΑΠΟΤΕΛΕΣΜΑ
Δίνουμε ΟΡΙΣΤΙΚΗ ΛΥΣΗ στα προβλήματα αισθητικής και εμφάνισης ΠΡΟΣΩΠΟΥ και ΣΩΜΑΤΟΣ
ΕΠΙΤΕΛΟΥΣ! Αποτελέσματα με απόλυτη ασφάλεια
Σας ενημερώνουμε για τα ΝΕΑ επαναστατικά προγράμματα αισθητικής ΠΡΟΣΩΠΟΥ - ΣΩΜΑΤΟΣ και με την πρώτη επίσκεψή σας προσφέρουμε διάγνωση προσώπου - λιπομέτρηση - αδυνάτισμα και θεραπεία σώματος.
ΝΕΟ ΠΡΟΓΡΑΜΜΑ SPA «ΑΝΕΣΗ»
ΕΝΤΕΛΩΣ ΔΩΡΕΑΝ
Day Spa
Θαλασσοθεραπεία
Λάσπωθεραπεία
Αρωματοθεραπεία
Υδρομασάζ
Σάουνα
Θεραπεία Προσώπου
ΕΜΕΙΣ ΣΑΣ ΣΤΗΡΙΖΟΥΜΕ ΓΙΑΤΙ ΕΣΕΙΣ ΤΟ ΑΞΙΖΕΤΕ!
2526-12/11

Δωδεκανησιακά 24ωρα

Στα πεταχτά

Λιμεναρχείο μ' ακούς;

Παράγινε το κακό, με τους αυτόματους τηλεφωνητές των δημοσίων υπηρεσιών. Αντί να εξυπηρετούνται οι πολίτες ταλαιπωρούνται. Μία από τις υπηρεσίες που ταλαιπωρεί τους πολίτες, είναι το Κεντρικό Λιμεναρχείο Ρόδου. Κάποιες φορές απαντά ο αυτόματος τηλεφωνητής, κάποιες άλλες δείχνει απασχολημένο το τηλεφωνικό κέντρο και κάποιες δεν απαντά κανείς.

Και στις τρεις περιπτώσεις ο πολίτης δεν εξυπηρετείται. Δεκάδες αναγνώστες διαμαρτυρήθηκαν στην εφημερίδα μας και όταν επιχειρήσαμε να καλέσουμε το Λιμεναρχείο το διαπιστώσαμε και εμείς.

Μείναμε μόνοι μας

Μείναμε μόνοι μας!.. Αδειοι οι δρόμοι στις τουριστικές περιοχές, «νεκρή» η Μεσαιωνική Πόλη.

Τα βράδια (εκτός σαββατοκύριακου) δεν κυκλοφορεί ψυχή!.. Βέβαια, δεν είναι η πρώτη φορά που η Ρόδος παρουσιάζει αυτή την όψη. Μόλις φύγουν οι ξένοι τουρίστες η Ρόδος «χάνει» τη ζωντάνια της!

Κατά καιρούς έγιναν οι προσπάθειες για χειμερινό τουρισμό. Απέτυχαν παταγωδώς.

Ισως οι περισσότεροι (επιχειρηματίες και εργαζόμενοι) να μη θέλουν τουρίστες το χειμώνα και να προτιμούν την ξάπλα και τα ...επιδόματα!..

Μεγαλοψυχία;

Ο απερχόμενος νομάρχης Σάββας Καραγιάννης, ακόμα δεν μπορεί να συνειδητοποιήσει την εκλογική του ήττα και επιχειρεί να δημιουργήσει εντυπώσεις.

Ενώ αμφισβητεί το εκλογικό αποτέλεσμα και καταγγέλλει νόθευση του αποτελέσματος των επαναληπτικών εκλογών της 20ης Οκτωβρίου, καταθέτοντας και σχετική αναφορά στην εισαγγελική Αρχή, δεν ζητά την ακύρωση των εκλογών.

Τι σημαίνουν όλα αυτά; Μεγαλοψυχία; Λέτε; Δεν μας έχει συνηθίσει σε κάτι τέτοιο.

Να πουν την αλήθεια

Επιτέλους κάποιοι θα πρέπει να μάθουν να μιλούν με τη γλώσσα της αλήθειας!

Και η αλήθεια στο θέμα της δημιουργίας του Αστικού Κέντρου Υγείας, είναι ότι με τη λειτουργία του θα θιχθούν τα οικονομικά συμφέροντα των ελευθεροεπαγγελματιών γιατρών!

Γι αυτό και αντιδρά ο Ιατρικός Σύλλογος Ρόδου.

Οι άλλες ...ευαισθησίες του δεν πείθουν!

Παρεπιμπτόντως, ανακοίνωση για το θέμα που προέκυψε με τα διαδερμικά τσιρότα και τον τρόπο που αυτά χορηγούντο δεν θα βγάλει ο Ιατρικός Σύλλογος;

Η δεν το κρινει σκόπιμο!

Χωρίς ρεύμα

Ενα από τα μεγαλύτερα προβλήματα του τόπου μας είναι αυτό που αφορά την ηλεκτρική ενέργεια. Το εργοστάσιο της ΔΕΗ Σορωνής φαίνεται ότι έχει φάει τα ψωμιά του, ενώ το νέο εργοστάσιο βρίσκεται ακόμη στα χαρτιά!..

Οσο θα προχωρούμε στο χειμώνα, η κατανάλωση θ' αυξάνει και ένα μπλακ άουτ είναι πολύ πιθανό. Προσωπικό δεν υπάρχει στη ΔΕΗ της Ρόδου. Τα μηχανήματα δεν αντέχουν και τα παράλληλα προβλήματα που δημιουργούνται είναι τεράστια!

Μέχρι πότε θα συνεχίζεται αυτή η κατάσταση; Δεν ιδρώνει το αυτί κανενός αρμόδιου;

Τάμα στον Πανορμίτη

Το χειρότερο αεροπορικό ταξίδι της ζωής του έκανε το απόγευμα της Πέμπτης από Αθήνα προς Ρόδο, λόγω της σφοδρής κακοκαιρίας που επικρατούσε, ο δήμαρχος κ. Γιώργος Γιαννόπουλος!

Φοβήθηκε τόσο πολύ κατά τη διάρκεια της πτήσης, που έκανε τάμα στον Πανορμίτη (ήταν και παραμονή της εορτής του)για να φτάσει σώος στον προορισμό του!

Ενας γερανός

Η Ρόδος χρειάζεται ένα γερανό, ώστε να είναι δυνατή η απομάκρυνση των παρανόμως παρκαρισμένων αυτοκίνητων! Διότι, συμβαίνει πολλές φορές ένα αυτοκίνητο να είναι παράνομα παρκαρισμένο (και μάλιστα σε επικίνδυνο σημείο) και ο οδηγός του να έχει πάει για διακοπές!

Το αποτέλεσμα είναι να προκαλούνται πολλά προβλήματα και να μην είναι δυνατή η απομάκρυνσή του!

Κάποτε ο Δήμος Ρόδου είχε αποφασίσει να αγοράσει ένα γερανό για τέτοιες δουλειές.

Δυστυχώς δεν προχώρησε στην αγορά του γερανού. Προφανώς να φοβήθηκε το ...πολιτικό κόστος!..

Ενα λιμάνι

Η Ρόδος χρειάζεται ένα ακόμη λιμάνι, ώστε ν' αντιμετωπίζονται όλες οι καιρικές καταστάσεις. Διότι, δεν είναι δυνατόν, όταν επικρατούν νότιοι άνεμοι (όπως έγινε την περασμένη Πέμπτη), τα πλοία να καταφεύγουν στον όρμο των Τριαντών!

Αν, όμως, στην Κάμειρο Σκάλα υπήρχε ένα λιμάνι ώστε να μπορούν να καταφεύγουν (έστω και για ν' αποβιβάζουν τους επιβάτες τους) τα πλοία, δεν θα είχαμε αυτές τις ταλαιπωρίες.

Κατά συνέπεια, το θέμα θα πρέπει να εξεταστεί από το Λιμενικό Ταμείο.

Ξεκίνησε μια διαδικασία για λιμάνι στη Λάρδο. Μήπως ήρθε η ώρα και για την Κάμειρο Σκάλα;

Εχασε την έδρα

Η παράταξη του ΚΚΕ στις νομαρχιακές εκλογές θα μπορούσε να κερδίσει μια έδρα στη Δωδεκάνησο.

Δυστυχώς, δεν υπέβαλε ένσταση στο Πρωτοδικείο, ώστε να διερευνηθεί ένα τέτοιο ενδεχόμενο, όπως είχε κατ' επανάληψη γραφτεί και αναλυθεί διεξοδικά.

Προφανώς ακολούθησε την τακτική του Καραγιάννη (!) αν και γενική είναι η εκτίμηση ότι υπήρξε πριμοδότηση στο β' γύρο των νομαρχιακών εκλογών.

Το ΚΚΕ στη Δωδεκάνησο εξακολουθεί να ασχολείται με την ...Οχτωβριανή Επανάσταση (!) και απομακρύνεται συνεχώς από το λαό!.. Αλλωστε, αυτό το δείχνουν και τ' αποτελέσματα κάθε εκλογικής αναμέτρησης!

Δεσποτικά παιχνίδια

Εκτός από τα πολιτικά παιχνίδια, υπάρχουν και τα ...δεσποτικά παιχνίδια. Διότι, κάθε φορά που έχουμε μεγάλες θρησκευτικές εκδηλώσεις πολλοί και διάφοροι αλλοιθωρίζουν προς τη Ρόδο!

Ηδη, ο «μόνιμος» επισκέπτης μητροπολίτης προερχόμενος από τη Βόρεια Ελλάδα, βρίσκεται στον Πανορμίτη της Σύμης.

Κάποιοι άλλοι ετοιμάζονται να έρθουν την Πέμπτη για την εορτή του Πολιούχου!..

Ξαφνικά όλοι αγάπησαν τη Ρόδο ή το ...θρόνο της;

Αδέσποτα

Στους δρόμους κυκλοφορούν αδέσποτα κατσίκια, αναγκάζοντας τους οδηγούς των οχημάτων να εκτρέπονται του οδοστρώματος και να προκαλούν υλικές ζημιές στα αυτοκίνητά τους αλλά και να κινδυνεύουν να τραυματιστούν.

Χθες το πρωί, ένας οδηγός αυτοκινήτου κινδύνεψε να βγει από την πορεία του και να χτυπήσει σε ανάκωμα όταν στο 2ο χιλιόμετρο της εθνικής οδού Ρόδου - Λίνδου κοντά στο ΙΚΑ, πετάχθηκαν στο μέσο του οδοστρώματος δύο κατσίκια. Στην περιοχή αυτή περιφέρεται ένα κοπάδι, πάνω από 100 κατσίκια που προκαλούν προβλήματα.

Παρά τις καταγγελίες και τις διαμαρτυρίες των κατοίκων της περιοχής, ο τσοπάνης παραμένει άφαντος, αλλά τα κατσίκια προκαλούν ζημιές.

Αναζητείται ο τσοπάνης αλλά και κάποιος αρμόδιος για τα αδέσποτα.

Προκλητικοί

Είναι γνωστό ότι ο Ελληνας οδηγός είναι ατίθασος και απείθαρχος. Ομως, το κακό έχει παραγίνει στο νησί μας. Μεγάλο ποσοστό των οδηγών της Ρόδου, οδηγεί προκλητικά και επικίνδυνα. Αλλοι, οδηγούν και μιλούν στα κινητά τηλέφωνα. Αλλοι οδηγούν και τρώνε. Αλλοι οδηγούν και διαβάζουν εφημερίδες. Αλλοι οδηγούν και χαριεντίζονται.

Η Τροχαία γιατί δεν επιβάλλει πρόστιμα στους προκλητικούς οδηγούς για επικίνδυνη οδήγηση;

ΕΙΔΗΣΕΙΣ ΤΟΥ '60

ΠΡΟΟΔΟΣ 16 ΔΕΚΕΜΒΡΙΟΥ 1969

ΦΟΙΤΗΤΙΚΟ ΑΣΤΕΙΟ

Ηθελαν ν' αστειευθούν μεταξύ τους δύο Ροδίτες φοιτητές κι' άλλοι δύο συνάδελφοί τους απ' την Αθήνα. Και στο διαμέρισμα που έμεναν στη Θεσσαλονίκη ανήρτησαν μια πρόχειρη πινακίδα που έγραφε:

«Εδώ λαμβάνει χώραν πάρτυ δακρύων δια τον διωγμόν της ύπαρξης της κοιλάδας της άπειρης απόγνωσης».

Είχαν σαν σκοπό ν' αστειευθούν φίλους των που επρόκειτο να τους επισκεφθούν στο διαμέρισμα. Αλλά πριν έλθουν οι φίλοι, ήλθαν οι αστυνομικοί και τους συνέλαβαν! Οσον αφορά τους Ροδίτες φοιτητές πρόκειται για τους Δ. Ρ. και Γ. Μ.,που σπουδάζουν στο Πανεπιστήμιο της Θεσσαλονίκης.

• Οι τέσσερις φοιτητές προστέθησαν στον εισαγγελέα και αρέθησαν ελεύθεροι προκειμένου να δικασθούν στις 23 Δεκεμβρίου με την κατηγορίαν ότι «εγκωμίασαν αδικήματα σε βαθμό κακουργήματος». Το αστείο αυτό που είχε σαν βάση ένα θέμα που απασχολεί τώρα τον διεθνή τύπο (σύλληψις των δολοφόνων της Σάρον Τέιτ), κι' οι νεαροί φοιτητές ανήρτησαν την πινακίδα για να εντυπωσιάσουν τους φίλους των ότι δήθεν ... διαμαρτύρονται και «θρηνούν» τους χίππυς που έκαναν τις δολοφονίες στη βίλλα Πολάνσκι! Μάλιστα δε στο εσωτερικό του διαμερίσματος είχαν γράψει:

«Απαγορεύεται το κάπνισμα πλην μαριχουάνας και Ελ - Ες - Ντι».

• Από την αστυνομία έγινε έρευνα στο διαμέρισμα και φυσικά δε βρέθηκε ίχνος ναρκωτικών.

Ετσι το γεγονός αυτό πήρε μεγάλες διαστάσεις απ' τον ελληνικό τύπο, ενώ στην πραγματικότητα επρόκειτο για ένα φοιτητικό αστείο».

ΔΕΝ ΑΝΤΕΞΕ ΤΟΝ ΤΡΑΥΜΑΤΙΣΜΟ ΤΟΥ ΑΔΕΛΦΟΥ ΤΟΥ

Δεν άντεξε στο θέαμα του τραυματισμού του αδελφού τους. Μόλις τον είδε αιμόφυρτο, υπέστη σκοτοδίνη, έχασεν την ισορροπίαν του, έπεσεν επί του οδοστρώματος και τραυματίσθη. Πρόκειται για τον Σάβ. Καλύκα ετών 16 ο οποίος νοσηλεύεται από προχθές στο Κρατικόν Νοσοκομείον υπηρετάς εγκεφαλικήν διάσειση. Το επεισόδιο έλαβεν χώραν την Κυριακήν στις Καλυθιές. Ο Ανδρ. Καλύκας, οδηγών, μοτοποδήλατον και βαίνον, επί της πλατείας του χωρίου Καλυθιές, επέπεσεν επί σκύλου ο οποίος εξήλθεν αιφνιδίως εκ του εσταθμευμένου αυτοκινήτου του Σωκρ. Τάχερ με αποτέλεσμα να αναπαρή το μοτοποδήλατο του και να τραυματισθή ο οδηγός του.

Την στιγμήν εκείνη διήρχετο από του σημείου του ατυχήματος ο νεώτερος αδελφός του παθόντος, ο οποίος εις την θέαν του τραυματία αδελφού του, υπέστη σκοτοδίνην με αποτέλεσμα να πέση επί του εδάφους και να τραυματισθεί εις την κεφαλήν.

ΠΡΟΟΔΟΣ
Ημερήσια Εφημερίδα της Ρόδου
Ετος ιδρύσεως 1949
ΓΡΑΦΕΙΑ ΣΥΝΤΑΞΗΣ
Μ. Μαλλιαράκη 3, 85100 Ρόδος
Τηλ. 0241 / 27356 - 34101 FAX 0241 / 20643
ΛΟΓΙΣΤΗΡΙΟ-ΔΙΑΦΗΜΙΣΕΙΣ
Νέα Αγορά 32 85100 Ρόδος
Τηλ. 0241 / 24539 FAX 0241 / 24539
e-mail: info@proodos.net
ΚΑΘΗΜΕΡΙΝΑ ΤΑ ΝΕΑ ΤΗΣ ΔΩΔΕΚΑΝΗΣΟΥ ΣΤΟ INTERNET
www.proodos.net
www.proodosnews.gr

Η γυναίκα και ο κόσμος της

Συνήθως, άνδρες και γυναίκες όπως φυσικά και τα παιδιά έχουν περισσότερα από ένα ζευγάρι παπούτσια. Για να αλλάζουν όχι μόνο καθημερινά και να μπορούν να φοράνε άλλο ζευγάρι όταν λόγω καιρού βραχεί το ένα, αλλά και για καλά έχουμε κάποια ζευγάρια για να ταιριάζουν με τα ρούχα μας όπως και διάφορες μπότες, πότε άνετες και πότε με ψηλό τακούνι. Φυσικά για την ώρα της άθλησης φοράμε το κατάλληλο παπούτσι γιατί χωρίς αυτά δεν μπορούμε να ασκηθούμε και πονάνε αμέσως τα πόδια. Εκτός αυτού μπορεί να κάνουμε ζημιά στον οργανισμό μας λόγω του ότι δεν απορροφούνται οι κραδασμοί κ.α. Αλλά και μέσα στο σπίτι είναι απαραίτητο να φοράμε κατάλληλα υποδήματα κυρίως παντόφλες. Τα σχέδια είναι πολλά και τα χρώματα για άνδρες, γυναίκες και παιδιά και για όλες τις ηλικίες. Αλλα είναι μόνοχρωμα, άλλα δίχρωμα ή με κάποιο σχέδο διακριτικό ή στολισμένα πολύ για όλα τα γούστα. Φυσικά για τα παιδιά και τις γυναίκες η ποικιλία είναι μεγαλύτερη σε χρώματα και σε λεπτομέρειες από γούνα εξωτερικά, κάποια κεντήματα ή και εμπριμέ σχέδια σε ζεστά και χνουδωτά υφάσματα ή γυαλιστερά με επένδυση για να είναι ζεστά το χειμώνα. Και εκτός από παντόφλες υπάρχουν και κλειστά παπούτσια παντοφλέ για το σπίτι στο ίδιο στυλ για όσους θέλουν να κλείνεται το πόδι μέχρι τον αστράγαλο για μεγαλύτερη άνεση κινήσεων και ζεστασιά. Τα παπούτσια όπως και παντόφλες για το σπίτι είναι καλό να διαλέγονται πάντα χωρίς τακούνια για να ξεκουράζονται τα πόδια. Αισθανόμαστε αμέσως τη χαλάρωση μόλις πάμε σπίτι και βγάλουμε τα παπούτσια και φορέσουμε τις παντόφλες μας που μας βοηθάνε να χαλαρώσουμε πιο γρήγορα αλλά και να κάνουμε τις δουλειές του σπιτιού πιο άνετα.




ΜΙΚΑ

ΦΑΡΜΑΚΕΙΑ

ΔΙΗΜΕΡΕΥΕΙ:
ΜΙΧΑΗΛΙΔΗΣ ΘΕΟΔ.
28ης Οκτωβρίου 44
Πλησ. ανθοπ. «Νάρισος»
Τηλ. 22410 34859

ΔΙΑΝΥΚΤΕΡΕΥΕΙ:
ΠΑΠΠΟΥ-ΣΤΑΥΡΟΠΟΥΛΟΣ
Πλατεία Ακαδημίας
δίπλα από την Τρ. Δωδ/σου
Τηλ. 22410 75747

ΣΥΝΑΛΛΑΓΜΑ

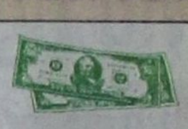

	Αγορά	Πώληση
ΔΟΛΛΑΡΙΟ Η.Π.Α	1,0188	0,9955
ΛΙΡΑ ΑΓΓΛΙΑΣ	0,6426	0,62794
ΚΟΡΩΝΑ ΔΑΝΙΑΣ	7,4886	7,3178
ΚΟΡΩΝΑ ΣΟΥΗΔΙΑΣ	9,1945	8,9847
ΓΙΕΝ ΙΑΠΩΝΙΑΣ	122,93	120,12
ΦΡΑΓΚΟ ΕΛΒΕΤΙΑΣ	1,475	1,4414
ΚΟΡΩΝΑ ΝΟΡΒΗΓΙΑΣ	7,3907	7,222
ΛΙΡΑ ΚΥΠΡΟΥ	0,57636	0,56321
ΔΟΛ. ΚΑΝΑΔΑ	1,5878	1,5516
ΔΟΛ. ΑΥΣΤΡΑΛΙΑΣ	1,8004	1,7593

ΚΙΝΗΜΑΤΟΓΡΑΦΟΙ

ΠΑΛΛΑΣ 5 CINEMAS CENTER
ΠΡΟΓΡΑΜΜΑ ΕΒΔΟΜΑΔΑΣ
08/11/2002 - 14/11/2002
Για κρατήσεις / For Reservations:
22410 24475 και 70670

ΑΙΘΟΥΣΑ 5
ΤΟ ΣΤΟΙΧΕΙΩΜΕΝΟ ΠΛΟΙΟ
GHOST SHIP Θρίλερ / Thriller
ΠΡΩΤΗ ΠΑΝΕΛΛΗΝΙΑ ΠΡΟΒΟΛΗ!
ΠΡΩΤΑΓΩΝΙΣΤΟΥΝ: JULIANNA MARGULIES, RON ELDARD
Ωρες Έναρξης: *16:00, 18:10, 20:20, 22:30
*Ειδική επιπλέον παράσταση, μόνο Σάββατο & Κυριακή.

ΑΙΘΟΥΣΑ 1
ΤΑ ΧΡΟΝΙΑ ΤΗΣ ΑΠΛΗΣΤΙΑΣ
THE CLAIM Δραματική περιπέτεια / Action Drama
ΠΡΩΤΑΓΩΝΙΣΤΟΥΝ: WES BENTLEY, MILLA YOVOVICH κ.α
Ωρες Έναρξης: 17:30, 20:00, 22:30

ΑΙΘΟΥΣΑ 2
ΚΟΚΚΙΝΟΣ ΔΡΑΚΟΣ / RED DRAGON
Θρίλερ / Thriller
ΠΡΩΤΑΓΩΝΙΣΤΟΥΝ: ANTHONY HOPKINS, EDWARD NORTON, RALPH FIENNES, HARVEY KEITEL
Ωρες Έναρξης: 17:40, 20:10, 22:40

ΑΙΘΟΥΣΑ 4
ΠΑΙΖΟΝΤΑΣ ΣΤΑ ΤΥΦΛΑ
HOLLYWOOD ENDING Κωμωδία / Comedy
ΠΡΩΤΑΓΩΝΙΣΤΟΥΝ: WOODY ALLEN, TEA LEONI
Ωρες Έναρξης: 20:00, 22:20

ΑΙΘΟΥΣΑ 3
JEEPERS CREEPERS
Ταινία τρόμου / Horror movie
ΠΡΩΤΑΓΩΝΙΣΤΟΥΝ: GIVA PHILIPS, JUSTIN LONG
Ωρες Έναρξης: *16:10, 18:15, 20:20, 22:25
*Ειδική επιπλέον παράσταση, μόνο Σάββατο & Κυριακή.

ΑΙΘΟΥΣΑ 4
SPIRIT: ΤΟ ΑΓΡΙΟ ΑΛΟΓΟ Κινούμενα σχέδια / Animated movie
ΜΕΤΑΓΛΩΤΤΙΣΜΕΝΟ Ωρες Έναρξης: *16:40, 18:20
*Ειδική επιπλέον παράσταση, μόνο Σάββατο & Κυριακή.

www.RodosVitrina.gr/Metropol.htm
METROPOL MULTI-CINEMA
ALPHA ODEON
Πληροφορίες, Κρατήσεις από 15:00
Information, Reservations after 15:00
ΤΗΛ. 22410.28400
WEEKLY PROGRAMME - ΕΒΔΟΜΑΔΙΑΙΟ ΠΡΟΓΡΑΜΜΑ 08/11/2002 - 14/11/2002

IN ENGLISH
ΣΕ ΠΡΩΤΗ ΠΑΝΕΛΛΗΝΙΑ ΠΡΟΒΟΛΗ
ΤΟΜ ΧΑΝΚΣ - ΠΟΛ ΝΙΟΥΜΑΝ
Ο ΔΡΟΜΟΣ ΤΗΣ ΑΠΩΛΕΙΑΣ
ROAD TO PERDITION
ΕΝΑ ΑΤΜΟΣΦΑΙΡΙΚΟ ΑΡΙΣΤΟΥΡΓΗΜΑ ΠΟΥ ΟΔΕΥΕΙ ΚΑΤΕΥΘΕΙΑΝ ΓΙΑ ΤΙΣ ΟΣΚΑΡΙΚΕΣ ΕΠΙΛΟΓΕΣ
ΑΙΘΟΥΣΑ 1
ΩΡΕΣ ΕΝΑΡΞΗΣ - SHOWTIMES
17:30, 20:00, 22:30

IN ENGLISH - ΘΡΙΛΕΡ
ΣΕ ΠΡΩΤΗ ΠΑΝΕΛΛΗΝΙΑ ΠΡΟΒΟΛΗ
ΑΠΟ ΤΟΝ ΣΚΗΝΟΘΕΤΗ ΤΗΣ "ΕΚΤΗΣ ΑΙΣΘΗΣΗΣ"
Ο ΜΕΛ ΓΚΙΜΠΣΟΝ
ΣΤΟ ΔΥΝΑΤΟ ΘΡΙΛΕΡ ΕΠΙΣΤΗΜΟΝΙΚΗΣ ...ΠΡΑΓΜΑΤΙΚΟΤΗΤΑΣ
ΟΙΩΝΟΣ / SIGNS
ΑΙΘΟΥΣΑ 2
ΩΡΕΣ ΕΝΑΡΞΗΣ - SHOWTIMES
20:00, 22:15

IN ENGLISH - ΔΡΑΜΑ
ΕΝΑ ΚΟΙΝΩΝΙΚΟ ΑΡΙΣΤΟΥΡΓΗΜΑ ΠΟΥ ΘΑ ΣΑΣ ΣΥΓΚΛΟΝΙΣΕΙ
ΣΥΝΕΒΑΙΝΕ ΣΤΗΝ ΑΥΣΤΡΑΛΙΑ ΑΠΟ ΤΟ 1905 ΕΩΣ ΤΟ 1971
Ο ΜΑΚΡΥΣ ΔΡΟΜΟΣ ΤΟΥ ΓΥΡΙΣΜΟΥ
RABBIT PROOF FENCE
ΑΙΘΟΥΣΑ 3
ΩΡΕΣ ΕΝΑΡΞΗΣ - SHOWTIMES
16:00, 22:00

ΣΤΑ ΕΛΛΗΝΙΚΑ - ΚΙΝΟΥΜΕΝΑ ΣΧΕΔΙΑ
Γνωρίστε το νέο μέλος της οικογένειας DISNEY
ΛΙΛΟ & ΣΤΙΤΣ
Lilo & Stitch
ΑΙΘΟΥΣΑ 2
ΩΡΕΣ ΕΝΑΡΞΗΣ - SHOWTIMES
16:00, 17:45

IN ENGLISH - COMEDY
ΣΥΝΕΧΙΖΕΤΑΙ ΓΙΑ 11η ΕΒΔΟΜΑΔΑ
Η ΚΩΜΩΔΙΑ ΤΗΣ ΧΡΟΝΙΑΣΙΙ
ΓΑΜΟΣ ΑΛΑ... ΕΛΛΗΝΙΚΑ
MY BIG FAT GREEK WEDDING
ΑΙΘΟΥΣΑ 3
ΩΡΕΣ ΕΝΑΡΞΗΣ - SHOWTIMES
18:00, 20:00

Η ΦΑΡΜΑ
Σε ένα καταπράσινο τοπίο στο χέρσο του πάρκου μας λειτουργεί το εστιατόριο "Η ΦΑΡΜΑ". Ελάτε να απολαύσετε πρωτόγνωρες γεύσεις από το πιο υγιεινό και νόστιμο κρέας στον κόσμο, το κρέας στρουθοκάμηλου παραγωγής μας, όπως φιλέτο, ανάτολη, χάμπουργκερ, ομελέτα... Για τους παραδοσιακούς καλοφαγάδες, μαγειρευτά φαγητά σε χωριάτικο φούρνο, ψητά σχάρας από ντόπια κατσικάκια και χοιρινά με λαχανικά της φάρμας μας και ζυμωτό χωριάτικο ψωμί.
ΡΟΔΙΑΚΗ ΦΑΡΜΑ ΣΤΡΟΥΘΟΚΑΜΗΛΩΝ
ΠΑΙΔΙΚΗ ΧΑΡΑ
ΣΝΑΚ ΜΠΑΡ
ΖΩΟΛΟΓΙΚΟΣ ΚΗΠΟΣ
ΑΙΘΟΥΣΑ ΕΚΠΑΙΔΕΥΣΗΣ
ΚΑΤΑΣΤΗΜΑ ΔΩΡΩΝ
Η ΡΟΔΙΑΚΗ ΦΑΡΜΑ ΣΤΡΟΥΘΟΚΑΜΗΛΩΝ βρίσκεται 1500 μ. πριν την Κοιλάδα των Πεταλούδων
ΓΙΑ ΤΟΥΣ ΠΕΛΑΤΕΣ ΤΟΥ ΕΣΤΙΑΤΟΡΙΟΥ
Η ΕΙΣΟΔΟΣ ΣΤΗ ΦΑΡΜΑ ΕΙΝΑΙ ΔΩΡΕΑΝ
1358-10/11

ΠΡΑΚΤΟΡΕΙΟ ΤΑΞΙΔΙΩΝ
ΣΑΒΒΑΣ ΣΑΗΣ

1η εκδρομή: Στα
ΜΥΡΑ ΤΟΥΡΚΙΑΣ
(του ΑΓ. ΝΙΚΟΛΑΟΥ)
Επίσκεψη στη λιμνοθάλασσα DAGYAN - ΝΕΑ ΜΑΚΡΗ (ΦΕΤΙΓΕ) - ΛΙΒΙΣΙ (η ερειπωμένη ελληνική πόλη) - ΚΑΣ - ΜΥΡΑ - ΦΟΙΝΙΚΙ ΑΝΤΑΛΥΑ κ.λ.π.
Από 5/12 έως 8/12

2η εκδρομή: Στα
ΜΥΡΑ ΤΟΥΡΚΙΑΣ
(του ΑΓ. ΝΙΚΟΛΑΟΥ)
με προέκταση ΚΟΥΣΑΝΤΑΣΙ - ΕΦΕΣΣΟ - ΣΜΥΡΝΗ
Από 5/12 έως 11/12

3η εκδρομή: Στα
ΜΥΡΑ ΤΟΥΡΚΙΑΣ
(του ΑΓ. ΝΙΚΟΛΑΟΥ)
με προέκταση ΚΟΥΣΑΝΤΑΣΙ - ΕΦΕΣΣΟ - ΣΜΥΡΝΗ - ΚΩΝ/ΠΟΛΗ
Από 5/12 έως 15/12

ΠΕΡΙΛΑΜΒΑΝΕΙ:
• Εισιτήρια Ρόδο - Μαρμαρίς - Ρόδο
• Φόρους λιμανιών Ελλάδας - Τουρκίας
• Ξενοδοχεία 4 * - 5* αστέρων με πρωινό μπουφέ και 1 γεύμα καθημερινά
• Πολυτελή πούλμαν για τις μεταφορές και εκδρομές
• Συνοδός ο κ. ΣΑΒΒΑΣ ΣΑΗΣ

ΠΡΟΣΟΧΗ: Εκδρομές κάνουν πολλοί, ακόμη και χρυσοχόοι και αεριτζήδες. ΕΜΕΙΣ σας προσφέρουμε ΠΟΙΟΤΗΤΑ - ΠΕΙΡΑ και ΣΙΓΟΥΡΙΑ.
Οι δικοί μας πελάτες έρχνται και ξανάρχονται σε μας.

ΠΛΗΡΟΦΟΡΙΕΣ - ΠΡΟΓΡΑΜΜΑΤΑ -ΕΓΓΡΑΦΕΣ
ΠΡΑΚΤΟΡΕΙΟ ΤΑΞΙΔΙΩΝ
ΣΑΒΒΑΣ ΣΑΗΣ
ΤΑΡΠΟΝ ΣΠΡΙΓΚΣ 42 (δίπλα στην τράπεζα Πίστεως)
Τηλ. 22410 39781- 37711
Χ3608-30/11

Ένα θέμα που ενδιαφέρει τη Ρόδο

Τι θα «δείξει» η Έκθεση Τουρισμού στο Λονδίνο

ΟΙ ΕΚΤΙΜΗΣΕΙΣ ΤΟΥ ΓΡΑΦΕΙΟΥ ΕΟΤ

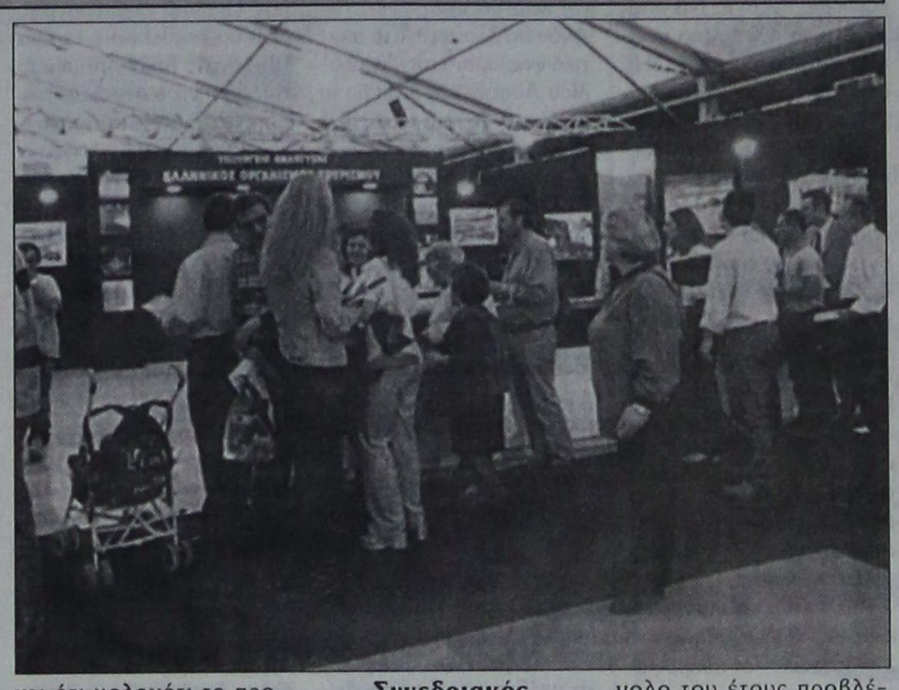

Σε μια χρονιά ρεκόρ αφίξεων από το Ηνωμένο Βασίλειο προς την Ελλάδα - θέσφατο που έσωσε τα «προσχήματα» για την ελληνική τουριστική βιομηχανία, δεδομένης της «ελεύθερης πτώσης» της γερμανικής αγοράς- παρατηρείται, προς το παρόν, το γεγονός ότι η Ελλάδα δεν μπορεί να συγκρατήσει σε απόλυτους αριθμούς τα μεγέθη της βρετανικής τουριστικής αγοράς. Τούτο άλλωστε υποστηρίζεται ότι θα διαφανεί και στην World Travel Market 2002 μια από τις μεγαλύτερες εκθέσεις τουρισμού από το Ηνωμένο Βασίλειο, κορυφαίο τουριστικό show, που ανοίγει τις πύλες του την προσεχή Δευτέρα στο Λονδίνο. Είναι κοινός τόπος ότι η Ελλάδα θα έπρεπε ταυτόχρονα να προβληματίζεται για την πορεία των διανυκτερεύσεων, η οποία σύμφωνα με κύκλους της αγοράς κινήθηκε πτωτικά, δεδομένο μάλιστα που συνάδει απόλυτα με ουσιαστική συρρίκνωση των εσόδων.

Σύμφωνα με την τελευταία έκθεση του προϊσταμένου της διεύθυνσης του ΕΟΤ στη Μεγάλη Βρετανία κ. Παναγιώτη Αργυρού, για το νέος έτος αναμένεται για την Ελλάδα μείωση του που θα «αγγίζει» τα επίπεδα του 5%. Το δε σύνολο της αγοράς προς όλους τους ανά τον κόσμο προορισμούς θα κυμανθεί στα πτωτικά δεδομένα της τάξεως του 1-3%. Επίσης τα συμβόλαια που έχουν υπογραφεί μεταξύ Ελλήνων ξενοδόχων και βρετανικών τουριστικών οργανισμών κινούνται μεταξύ του -4% έως +4% σε σχέση με την τρέχουσα τουριστική σεζόν.

Όπως επισημαίνει ο κ. Αργυρός, το μερίδιο που καταλαμβάνει η βρετανική αγορά στην Ελλάδα ανήλθε σε ποσοστό 20,5% στο σύνολο των ανά έτος αφίξεων τουριστών, από το 12,5% που ήταν πριν λίγα έτη, γεγονός που σημαίνει ότι οι «Βρετανοί επιμένουν ελληνικά». Ο προϊστάμενος της διεύθυνσης του ΕΟΤ στη Μεγάλη Βρετανία σημειώνει ότι το 2003 αναμένεται οριακή μείωση, αφού η οικονομία του Ηνωμένου Βασιλείου εισέρχεται και αυτή με σταθερά βήματα στα γρανάζια της ύφεσης.

Ο κ. Αργυρός επισημαίνει ότι μολονότι το προφίλ του Βρετανού τουρίστα διαφοροποιείται, όπου πλέον, καταναλωτής έχει την τάση να κάνει κρατήσεις της τελευταίας στιγμής (Late Booking), για την Ελλάδα το 70% των κρατήσεων είχε πραγματοποιηθεί μέχρι τον περασμένο Απρίλιο. Προς τούτο ο προϊστάμενος του γραφείου του ΕΟΤ στη Μεγάλη Βρετανία εκτιμά ότι η προδιαγεγραμμένη έναρξη της τουριστικής καμπάνιας του οργανισμού στο Ηενωμένο Βασίλειο για την περίοδο των Χριστουγέννων θα γίνει τη σωστή χρονική στιγμή.

Συνεδριακός τουρισμός

Ο κ. Αργυρός εκτιμά ότι η πρόσφατη ίδρυση γραφείου προώθησης του συνεδριακού τουρισμού της Ελλάδας στο Λονδίνο από τον ΕΟΤ θα προσδώσει σημαντικές υπεραξίες στην εικόνα των Βρετανών για τις συνεδριακές υποδομές της χώρας και υποστηρίζει ότι σε βραχύ χρονικό διάστημα θα υπάρξουν αυτά τα αποτελέσματα αυτού του εγχειρήματος.

Συνολικά η εξερχόμενη αγορά της Μεγάλης Βρετανίας το 2002 παρουσιάζει μείωση 6%. Η κίνηση προς την Ελλάδα στο σύνολο του έτους προβλέπεται να είναι αυξημένη σε ποσοστό που θα πλησιάσει το 1,7% συγκριτικά με το 2001. Η κατανομή των Βρετανών προς την Ελλάδα επιμερίζεται σε: Κέρκυρα 18,7%, Ρόδος 16,5%, Κρήτη 16%, Ζάκυνθος 14,3%, Κως 9,2%, Κεφαλλονιά 6,3%, Χαλκιδική 4,7%, Σκιάθος 4,1% και Θάσος 1,8%.

Τέλος, τη μεγαλύτερη πτώση σε σχέση με πέρυσι -ως προορισμοί- σημείωσαν η Κρήτη και η Κως με ποσοστό -7% και -8% αντίστοιχα, ενώ τη μεγαλύτερη άνοδο με 15% η Κεφαλλονιά και η Θάσος.

ΛΑΪΚΟ ΛΑΧΕΙΟ
ΚΛΗΡΩΝΕΙ ΚΑΘΕ ΤΡΙΤΗ
ΕΝΑΣ ΣΤΟΥΣ ΕΠΤΑ ΚΕΡΔΙΖΕΙ
71% ΤΟΥ ΚΑΘΑΡΟΥ ΤΖΙΡΟΥ ΣΤΟΥΣ ΤΥΧΕΡΟΥΣ
ΜΕ 1,5 ΕΥΡΩ ΚΕΡΔΗ ΜΕΧΡΙ 2.000.000 ΕΥΡΩ
ΚΕΡΔΗ ΤΡΙΔΥΜΟΥ ΜΕΧΡΙ 2.300.000 ΕΥΡΩ
ΚΕΡΔΗ ΤΖΑΚ - ΠΟΤ ΜΕΧΡΙ 4.000.000 ΕΥΡΩ
Χιλιάδες άλλοι τυχεροί με μικρά και μεγάλα κέρδη
ΧΛ-10/11

ΕΣΤΙΑΤΟΡΙΟ / ΜΕΖΕΔΟΠΩΛΕΙΟ
Dutch Inn eat & drink
Το καλοκαίρι είμαστε ΟΛΛΑΝΔΙΚΟ εστιατόριο, αλλά το ΧΕΙΜΩΝΑ (γινόμαστε / είμαστε) το καλύτερο μεζεδοπωλείο με ΓΕΥΣΕΙΣ που γνωρίζετε και αγαπάτε ...ΚΑΙ... με ΓΕΥΣΕΙΣ που δεν γνωρίζετε και θα αγαπήσετε.
Ολα αυτά σε ένα ζεστό περιβάλλον να περάσετε μια όμορφη βραδιά.
ΕΝΑΡΞΗ ΑΠΟ 8 ΝΟΕΜΒΡΙΟΥ από 6 μ.μ.
ΣΑΣ ΠΕΡΙΜΕΝΟΥΜΕ
Ανοικτό κάθε Παρασκευή και Σάββατο από 6 μ.μ.
και κάθε Κυριακή από 1 μ.μ.
Λεωφόρος Ηρακλειδών 5 - Ιξιά
Τηλ. 02410 92901
Τ626-10/11

Sigma travel agency
ΠΡΟΣΟΧΗ!!!
11ήμερη εκδρομή
στη ΒΙΕΝΝΗ - ΒΟΥΔΑΠΕΣΤΗ - ΠΡΑΓΑ - ΚΑΣΤΡΑ ΒΟΗΜΙΑΣ - ΚΑΡΛΟΒΥ - ΒΑΡΥ - ΜΟΝΑΧΟ - ΙΝΝΣΜΠΡΟΥΚ - ΑΝΚΟΝΑ
Ενα ταξίδι για φθηνά ψώνια
όμορφα τοπία, ιστορικές πόλεις
Σε 4 αστέρων ξενοδοχεία πρωινό / ημιδιατροφή
ΑΝΑΧΩΡΗΣΗ 28/11/2002
Ακόμη...
ΓΥΡΟΣ ΒΥΖΑΝΤΙΟΥ
Αναχώρηση 18/11
14 ήμερη εκδρομή για να γνωρίσετε το βυζαντινό πολιτισμό
ΣΙΔΩΝΗ - ΑΝΤΑΛΙΑ - ΑΓΚΥΡΑ - ΚΩΝ/ΠΟΛΗ - ΤΡΟΙΑ - ΑΪΒΑΛΙ - ΣΜΥΡΝΗ - ΕΦΕΣΟ - ΜΑΡΜΑΡΙ
Τιμή έκπληξη ΜΟΝΟ ΜΕ 550 ΕΥΡΩ
ΓΥΡΟΣ ΙΣΠΑΝΙΑΣ
Αναχώρηση 2/11
ΝΙΚΑΙΑ - ΑΝΔΟΡΑ - ΜΑΔΡΙΤΗ - ΤΟΛΕΔΟ - ΣΕΒΙΛΛΗ - ΓΡΑΝΑΔΑ - ΒΑΡΚΕΛΩΝΗ
και πολλές άλλες!
Τηλεφωνήστε μας για περισσότερες πληροφορίες
Ακόμη...
διοργανώνουμε ΣΧΟΛΙΚΕΣ εκδρομές, εκδρομές ΟΜΑΔΩΝ, ΣΩΜΑΤΕΙΩΝ για την Ελλάδα και όλο τον κόσμο σε ειδικές τιμές
Απλώς τηλεφωνήστε μας
SIGMA SS. TRAVEL
ΤΗΛ. 22410 90049 FAX 22410 96697
Λ. Ηρακλειδών, Εμπ. Κέντρο RHODESLAND
(Μεταξύ AVRA BEACH ΚΑΙ MIRA MARE)
ΥΠΕΥΘΥΝΟΣ: ΣΤΕΡΓΕΝΑΚΗΣ Σ.
Ωράριο: 9.00 - 17.00 18.00-22.00
Χ3614-28/11


Για στιγμές απόλαυσης & ψυχαγωγίας για επαγγελματικές συναντήσεις απο τις 11:00 μέχρι τις 03:00
Με καφέ και ποτό, μικρά εξαιρετικά γεύματα, σπάνια γλυκά
Με τη μουσική συντροφιά του Νίκου Βασιλαράκη στο πιάνο απο 21:00 εως 01:00
Andromeda Lounge & Bar
CASINO RODOS
GRANDE ALBERGO delle ROSE
Boutique Hotel & Casino

ΜΝΗΜΟΣΥΝΑ



Τελούμε στις 13 Νοεμβρίου ημέρα Τετάρτη και ώρα 8.30 π.μ. στον ιερό ναό Αγίας Αναστασίας 40ήμερο μνημόσυνο υπέρ αναπαύσεως της ψυχής του λατρευτού μας υιού, αδελφού και εγγονού

ΣΤΑΜΑΤΗ ΟΡΦΑΝΟΥ

Οι γονείς Σταύρος - Παρασκευή
Τα αδέλφια Αναστασία - Νεκτάριος, Καθολική - Ιωάννης
Ο παππούς, οι γιαγιάδες και οι λοιποί συγγενείς

396-12/11



Τελούμε στις 12 Νοεμβρίου ημέρα Δευτέρα και ώρα 8 π.μ. στον ιερό ναό Ταξιαρχών νεκροταφείου 9ήμερο μνημόσυνο υπέρ αναπαύσεως της ψυχής της λατρευτής μας μητέρας και γιαγιάς

ΕΛΕΥΘΕΡΙΑΣ ΛΕΒΕΝΤΕΡΗ

Τα παιδιά Σωκράτης - Μαρία, Νικήτας - Μαρία, Ιωάννα, Σταύρος
Τα εγγόνια και οι λοιποί συγγενείς

1371-10/11



Τελούμε στις 12 Νοεμβρίου ημέρα Τρίτη και ώρα 8.30 π.μ. στον ιερό ναό Αγίου Νικολάου 3μηνο μνημόσυνο υπέρ αναπαύσεως της ψυχής της λατρευτής μας μητέρας, γιαγιάς και προγιαγιάς

ΜΑΡΙΑΝΘΗΣ ΜΩΡΑΪΤΟΥ

Τα παιδιά, τα εγγόνια, τα δισέγγονα και οι λοιποί συγγενείς

1372-10/11

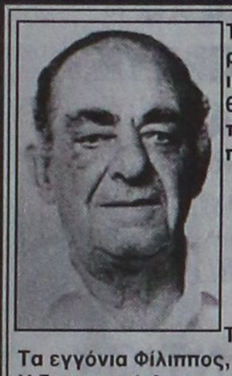

Τελούμε στις 11 Νοεμβρίου ημέρα Δευτέρα και ώρα 8 π.μ. στον ιερό ναό Αγίου Γεωργίου Αρνίθας 9ήμερο υπέρ αναπαύσεως της ψυχής του λατρευτού μας πατέρα, παππού και θείου

ΣΤΑΥΡΟΥ ΔΙΑΚΟΓΕΩΡΓΑΚΗ (ΚΑΛΕΖΗ)

Τα παιδιά Αννα - Ευστάθιος
Τα εγγόνια Φίλιππος, Κώστας, Στέλλα, Μιχάλης
Η δισεγγονή Αννα, τα ανίψια και οι λοιποί συγγενείς

1362-10/11



Τελούμε στις 12 Νοεμβρίου ημέρα Τρίτη και ώρα 8 π.μ. στον ιερό ναό Αγίας Αναστασίας Ρόδου 3μηνο υπέρ αναπαύσεως της ψυχής του λατρευτού μας πατέρα, παππού και προπαππού

ΣΑΒΒΑ ΚΑΜΠΟΥΡΗ

Τα παιδιά Ασπασία - Παντελής
Τα εγγόνια, τα δισέγγονα και οι λοιποί συγγενείς

1361-10/11

Εγκατέλειψε το νεογέννητό της

ΣΥΝΕΧΕΙΑ ΑΠΟ ΤΗ ΣΕΛ. 1

το βρέφος στο δωμάτιο της ...μητέρας, το οποίο και βρήκε άδειο!

Το βρέφος, το οποίο χαίρει άκρας υγείας, θα μείνει στο Νοσοκομείο για ένα μικρό διάστημα και εν συνεχεία θα μεταφερθεί στο Ορφανοτροφείο, απ' όπου θα γίνουν οι διαδικασίες για τη μεταφορά του στο Νοσοκομείο «Μητέρα», το οποίο και θα αναλάβει την διαδικασία υιοθεσίας του.

Στο εδώλιο ο Σολούνιας

ΣΥΝΕΧΕΙΑ ΑΠΟ ΤΗ ΣΕΛ. 1

χαπλίδη που είχε καθίσει στο εδώλιο μαζί του, έκαναν έφεση και αφέθησαν ελεύθεροι.

Στη διάρκεια της δίκης πέρασαν από το Εφετείο παλαιά και νέα μέλη της διοικήσεως της ΔΑΝΕ που περιέγραψαν τη συνεργασία που είχαν με τον Νώντα Σολούνια ο οποίος στην ουσία διοικούσε μόνος του την εταιρεία και οι συνεργάτες του απλά υλοποιούσαν τις εντολές του.

Ο ίδιος ο Νώντας Σολούνιας στην απολογία του υποστήριξε πως οι τελευταίοι χειρισμοί που του στοίχισαν έγιναν για ...να σωθεί η εταιρεία από τους ανταγωνιστές της που είχαν ξεκινήσει τότε να αγοράζουν μεγάλα πακέτα μετοχών της.

Μάλιστα ο Σολούνιας παρουσίασε και έγγραφα από το αρχείο του που μετά το ξέσπασμα του σκανδάλου που συγκλόνισε τη ΔΑΝΕ έγινε φύλλο και φτερό.

Τη δική του εκδοχή για την υπόθεση είχε παρουσιάσει στο δικαστήριο και ο Αντώνης Μιχαηλίδης που την εποχή της παντοκρατορίας του Νώντα Σολούνια ακολουθούσε πιστά τις εντολές του, αφού ουδείς τολμούσε να αμφισβητήσει τον πρόεδρο της εταιρείας και όταν ξέσπασε το σκάνδαλο, απελύθη και βρέθηκε στο δρόμο χωρίς αποζημίωση.

Η παράταξη Μαχαιρίδη

ΣΥΝΕΧΕΙΑ ΑΠΟ ΤΗ ΣΕΛ. 1

θα καθορισθούν από τον επικεφαλής της παρατάξεως.

• Στην ολομέλεια της ερχόμενης Παρασκευής, που θα πραγματοποιηθεί στο «Ακταίον», δεν πρόκειται να γίνει συζήτηση για την κάλυψη των καίριων θέσεων της Νομαρχίας (προέδρου Νομαρχιακού Συμβουλίου, αντινομαρχών και προέδρων οργανισμών)!

Αύριο το σχέδιο Ανάν για επίλυση του Κυπριακού

ΘΑ ΒΑΣΙΖΕΤΑΙ ΣΤΑ ΨΗΦΙΣΜΑΤΑ ΤΟΥ ΣΥΜΒΟΥΛΙΟΥ ΑΣΦΑΛΕΙΑΣ

Τη Δευτέρα αναμένεται να δοθεί στον Κύπριο πρόεδρο Γλ. Κληρίδη και τον Τουρκοκύπριο ηγέτη Ρ. Ντενκτάς το σχέδιο λύσης του γενικού γραμματέα του ΟΗΕ Κόφι Ανάν για το Κυπριακό.

«Δεν πρόκειται να αποδεχτούμε την όποια λύση για χάρη της ένταξης της Κύπρου, το οποίο είναι ξεχωριστό θέμα», επανέλαβε σε δηλώσεις του, μετά τη συνάντηση με τον Γερμανό καγκελάριο Γκ. Σρέντερ, ο πρωθυπουργός Κ. Σημίτης. Επίσης, τη συνεργασία των υπουργών Εξωτερικών Φίσερ-Παπανδρέου, για να αποφευχθούν τα όποια προβλήματα του σχεδίου, συμφώνησαν οι κ. κ. Σρέντερ και Σημίτης.

Από τη Θεσσαλονίκη, ο κ. Παπανδρέου δήλωσε το Σάββατο ότι «οι πληροφορίες μας αναφέρουν ότι το σχέδιο θα κατατεθεί, για να υπάρξει διαπραγμάτευση» και πρόσθ τε πως «αν πρόκειται για ένα σχέδιο που θα είναι απολύτως αποδεκτό και από τις δυο πλευρές και δεν χρειάζεται να συζητηθεί, ακόμα καλύτερα». «Είναι όμως πολύ λογικό να χρειαστεί κάποια διαπραγμάτευση, μικρή ή μεγάλη, αυτό δεν το ξέρει κανείς. Θα δούμε ποια θα είναι η αντιμετώπιση των δύο πλευρών», συνέχισε ο υπουργός Εξωτερικών και τόνισε ότι αυτή η διαδικασία είναι μια διαδικασία που είχε επιδιώξει η Ελλάδα αλλά και επανειλημμένως και η κυπριακή πλευρά κατά τη διάρκεια των τελευταίων δεκαετιών.

Παράλληλα, ο κ. Παπανδρέου συμπλήρωσε ότι «η όποια λύση πρέπει να σέβεται τις αποφάσεις του ΟΗΕ, τις βασικές αξίες και λειτουργίες που συνάδουν με οποιαδήποτε χώρα βρίσκεται στην Ευρωπαϊκή Ένωση», ενώ εξέφρασε την ελπίδα ότι «η άλλη πλευρά θα δει ότι είναι μια μεγάλη ιστορική ευκαιρία», ώστε «να δημιουργήσουμε μια πιο μόνιμη συνεργασία μεταξύ Ελλάδας και Τουρκίας για ενα πρόβλημα που μας διαιρούσε για πάρα πολλές δεκαετίες».

Στο μεταξύ, όπως μετέδωσε το πρακτορείο «Ανατολή», ακυρώθηκε η επίσκεψη του Τ. Ερντογάν στα Κατεχόμενα, η οποία είχε προγραμμασθεί για τις 13 Νοεμβρίου, καθώς ο Ρ. Ντενκτάς θα καθυστερήσει να επιστρέψει στο νησί από τη Ν. Υόρκη, όπου αναρρώνει μετά την εγχείρηση καρδιάς. Αντιθέτως, όπως δήλωσε ο υπεύθυνος εξωτερικών υποθέσεων του κόμματος Ερντογάν, Γιασάρ Γιακίς, ο θριαμβευτής των τουρκικών εκλογών θα πραγματοποιήσει την επίσκεψή του στην Αθήνα στις 18 Νοεμβρίου, όπως έχει σχεδιασθεί.

Τομ Γουέστον

Τη διαβεβαίωση ότι η λύση που θα προτείνει ο κ. Ανάν θα βασίζεται στα σχετικά ψηφίσματα του Συμβουλίου Ασφαλείας, δίνει με τη συνέντευξή του στα ΝΕΑ του Σαββατοκύριακου ο ειδικός συντονιστής του Στέιτ Ντιπάρτμεντ για το Κυπριακό, Τομ Γουέστον, ο οποίος τονίζει ότι η λύση δεν αποτελεί προϋπόθεση ούτε συνδέεται με την ένταξη της Κύπρου στην ΕΕ, κάτι το οποίο δεν αφήνει περιθώρια αντίδρασης στην Άγκυρα. «Τα αποτελέσματα του Ελσίνκι είναι πολύ σαφή», υπογραμμίζει ο Αμερικανός διαμεσολαβητής και υποστηρίζει ότι «όλοι θέλουν να εκμεταλλευθούν την ευκαιρία για την επίτευξη λύσης». Επίσης, ο κ. Γουέστον σημειώνει ότι για να υπάρξει λύση, θα πρέπει το σχέδιο «να γίνει αποδεκτό και από τις δύο πλευρές».

Δ. Χριστόφιας

Ο πρόεδρος της κυπριακής Βουλής και του ΑΚΕΛ Δημήτρης Χριστόφιας τονίζει στον Επενδυτή ότι «είμαστε έτοιμοι για έναν έντιμο συμβιβασμό, όμως δεν είμαστε έτοιμοι, χάριν της ένταξης της Κύπρου στην ΕΕ να διαλύσουμε το κυπριακό κράτος».

Αλ. Μαρκίδης

«Έχουν γίνει διάφορες κινήσεις από τον κ. Κληρίδη στις διαπραγματεύσεις, που απέδειξαν τη δική μας καλή ευλυγισία, αλλά δεν είναι υποχωρήσεις», ξεκαθαρίζει, με τη συνέντευξή του στην ίδια εφημερίδα ο γενικός εισαγγελέας της Κυπριακής Δημοκρατίας Αλέκος Μαρκίδης. «Η διχοτόμηση είναι πλήρης πολιτική ήττα. Και εν πάση περιπτώσει, η Τουρκία δεν θα δεχθεί διχοτόμηση υπό την έννοια που γίνονται οι υπαινιγμοί. Δεν θα δεχθεί ποτέ το ένα τμήμα της διχοτομημένης Κύπρου να ενωθεί με την Ελλάδα, διότι η στρατηγική της είναι μία και μόνη, όχι ελληνοτουρκικά σύνορα νοτίως της Τουρκίας», λέει χαρακτηριστικά και προσθέτει ότι το ιδανικό είναι η επανένωση της Κύπρου.

Γ. Βασιλείου

«Καμία εξέλιξη δεν μπορεί να εκτροχιάσει την απόφαση της Κοπεγχάγης», επισημαίνει με τη συνέντευξή του στην Ημερησία του Σαββατοκύριακου ο πρώην Πρόεδρος της Κυπριακής Δημοκρατίας Γιώργος Βασιλείου. «Η ενταξιακή πορεία της Κύπρου και η επίλυση του Κυπριακού είναι γεγονότα ανεξάρτητα το ένα από το άλλο. Αυτό άλλωστε καταδεικνύει και η απόφαση του Ελσίνκι», τονίζει και προσθέτει: «Οποιοδήποτε σχέδιο κατατεθεί από τον Οργανισμό των Ηνωμένων Εθνών δεν μπορεί παρά να είναι σύμφωνο με τα ψηφίσματα του ίδιου του οργανισμού και να πληροί τις προδιαγραφές για ένα λειτουργικό κράτος, όπως απαιτεί η Ευρωπαϊκή Ένωση». Επίσης, ο κ. Βασιλείου καταστεί σαφές ότι η Λευκωσία δεν είναι διατεθειμένη να ανταλλάξει την ένταξη στην ΕΕ με υποχωρήσεις στο πολιτικό πρόβλημα.

Χρ. Πρωτόπαπας

«Η λύση πρέπει να εξασφαλίζει την ενιαία κυριαρχία, την ενιαία εκπροσώπηση και την ενιαία ιθαγένεια. Πρέπει να είναι βιώσιμη, λειτουργική και σύμφωνη με το ευρωπαϊκό κεκτημένο», τονίζει με τη συνέντευξή του στην Αξία ο κυβερνητικός εκπρόσωπος Χρήστος Πρωτόπαπας και διευκρινίζει: «Ούτως ή άλλως, εάν καταλήξουμε, θα πρόκειται για μια συμβιβαστική λύση. Αυτή, βέβαια, θα πρέπει να συνάδει με το πλαίσιο των αποφάσεων του ΟΗΕ».

Μ. Δαμανάκη

Η Ελλάδα έχει συμφέρον να επιδιώξει πολιτική λύση του Κυπριακού ακόμη και πριν από την Κοπεγχάγη, τονίζει με τη συνέντευξή της στην Ημερησία η βουλευτής του ΣΥΝ Μαρία Δαμανάκη. «Να εκμεταλλευθούμε τη χρονική στιγμή. Να μη χάσουμε την ευκαιρία», λέει χαρακτηριστικά η κ. Δαμανάκη και τονίζει: «Με αυτόν τον τρόπο και τα κατεχόμενα θα προσχωρήσουν στο ευρωπαϊκό κεκτημένο, χωρίς να περιμένουν την Τουρκία. Επιπλέον, η διχοτόμηση ως λύση απομακρύνεται σε σημαντικό βαθμό». Επίσης, η βουλευτής υποστηρίζει ότι «χρειάζεται να καταβάλλουμε κάθε προσπάθεια και να προχωρήσουμε σε κάθε θεμιτό συμβιβασμό».

Δ. Τσοβόλας

Ο πρόεδρος του ΔΗΚΚΙ Δημήτρης Τσοβόλας ζητεί από τον Πρόεδρο της Δημοκρατίας «να συγκαλέσει εκτάκτως τις επόμενες ημέρες σύσκεψη πολιτικών αρχηγών υπό την προεδρία του», όπως επισημαίνεται σε σχετική ανακοίνωση του κόμματος, «προκειμένου να διαμορφωθεί αποτελεσματική εθνική στρατηγική για την αντιμετώπιση» τυχόν πιέσεων από τις Μεγάλες Δυνάμεις και του γ.γ. του ΟΗΕ.

Η είσοδος ανηλίκων στα κέντρα

ΣΥΝΕΧΕΙΑ ΑΠΟ ΤΗ ΣΕΛ. 1

Διεύθυνση Δωδεκανήσου, ο Εισαγγελέας Πρωτοδικών Ρόδου κ. Γεώργιος Οικονόμου. Μάλιστα ο κ. Οικονόμου, αναφέρει ότι θα εποπτεύει προσωπικά της τήρησης της εγκυκλίου και ζητά να του υποβάλλονται τα αποτελέσματα των διενεργηθησομένων ελέγχων εβδομαδιαίως.

• Η εγκύκλιος του κ. Οικονόμου προς την Αστυνομική Διεύθυνση η οποία κοινοποιείται και στο δήμαρχο Ροδίων έχει ως εξής:

«Σύμφωνα με την παράγραφο 4βΠΔ 36 της 24/28-2-1994 (ΦΕΚ 26 τ. Α΄), Μέτρα προστασίας των ανηλίκων και άλλες διατάξεις.

Αρθρο 1 - 1.Σε ανήλικους κάτω των 17 ετών, οι οποίοι δεν συνοδεύονται από τους γονείς ή κηδεμόνες τους, δεν επιτρέπεται.

α) Η είσοδος και παραμονή σε κέντρα διασκεδάσεων και αμιγή μπαρ.

β) Η κατανάλωση οινοπνευματωδών ποτών στα λοιπά δημόσια κέντρα.

2 - Υπεύθυνοι για κάθε παράβαση των οριζομένων στην προηγούμενη παράγραφο θεωρούνται οι ιδιοκτήτες ή διευθυντές των καταστημάτων και σε περίπτωση απουσίας τους οι υπάλληλοι ή βοηθοί αυτών, οι οποίοι τιμωρούνται με τις ποινές του άρθρου 458 του Π.Κ., εάν η παράβαση δεν τιμωρείται βαρύτερα από άλλη διάταξη.

3 - Οι παραβάσεις της παρούσης διατάξεως συνιστούν παραβάσεις για την εφαρμογή του άρθρου 2 παρ. 2 του Π.Δ. 180/1979 και την επιβολή των διοικητικών κυρώσεων, με τους ίδους όρους και προϋποθέσεις των διοικητικών κυρώσεων, με τους ίδιους όρους και προϋποθέσεις που ορίζονται στο άρθρο αυτό, όπως ισχύει κάθε φορά.

Κατόπιν των παραπάνω το Τμήμα Ασφαλείας Ρόδου εντέλλεται όπως πραγματοποιεί καθημερινούς ελέγχους στα νυχτερινά κέντρα της Ρόδου όπου θα ζητεί την υποχρεωτική επίδειξη ταυτότητας από άτομα τα οποία κρίνει ότι είναι ανήλικα και δεν συνοδεύονται από γονείς ή κηδεμόνες. Σε περίπτωση κατά την οποία διαπιστώσει ότι σ' αυτούς τους χώρους ευρίσκονται ανήλικοι αυτοί θα απομακρύνονται αμέσως από τους χώρους αυτούς, θα ενημερώνονται δε άμεσα για το γεγονός αυτό οι γονείς καθώς και ο Εισαγγελέας Ανηλίκων για τις απαραίτητες συστάσεις.

Στους υπεύθυνους των νυχτερινών κέντρων θα επιβάλλονται άμεσα τα προβλεπόμενα από το νόμο διοικητικά πρόστιμα σε περίπτωση δε υποτροπής θα υποβάλλονται υποχρεωτικά οι προβλεπόμενες διοικητικές κυρώσεις (σφράγιση καταστήματος).

Της εγκυκλίου μας αυτής την τήρηση θα εποπτεύσω προσωπικώς, θα υποβάλλετε δε τα αποτελέσματα των διενεργηθησομένων ελέγχων εβδομαδιαίως στην υπηρεσία μας».

Ιατρική σχολή στη Ρόδο

ΣΥΝΕΧΕΙΑ ΑΠΟ ΤΗ ΣΕΛ. 1

βώς πρέπει να είμαστε όσο γίνεται ανεξάρτητοι. Ούτε δικαιούμαστε να ξεχνάμε ότι είμαστε ένα κατεξοχήν τουριστικό κομμάτι της Ελλάδος και ότι έτσι πρέπει να παραμείνουμε αν θέλουμε την ευημερία μας. Είναι όμως απαραίτητο να καλύπτουμε όλες τις ανάγκες των επισκεπτών μας και οι υγειονομικές ανάγκες είναι από τις πιο σημαντικές.

• Πέραν όμως απ' όλα αυτά, τη βελτίωση των συνθηκών υγείας στο νομό τη δικαιούμαστε γιατί αυτό το απαιτούν οι ανάγκες μας μέσα στο πλαίσιο μιας σύγχρονης ζωής. Και επί τέλους ας γίνουμε πιο διεκδικητικοί απέναντι σε μια Πολιτεία που της προσφέρουμε εδώ και δεκαετίες περισσότερα από κάθε άλλη περιοχή της.

ΔΕΝ ΕΙΜΑΣΤΕ υπερβολικοί. Πολλοί νομοί έχουν σήμερα νοσοκομεία πανεπιστημιακά και ιατρικές σχολές. Θέλω να ρωτήσω λ.χ. ποιούς περισσότερους λόγους από εμάς έχει η Αλεξανδρούπολη για να τα έχει όλα όσα ζητούμε. Και μεις και μακριά είμαστε και προβληματικός γεωγραφικά νομός είμαστε, και εθνικούς λόγους έχουμε. Εκτός δε από αυτά έχουμε ένα Νοσοκομείο με πολύ σύγχρονες προδιαγραφές το οποίο θα είναι ο πυρήνας των υπό συζήτηση εξελίξεων. Επίσης η πόλη μας και η κοινωνία μας έχουν όλες τις προδιαγραφές, την υποδομή και τον πολιτισμό για να υποδεχθούν μια ιατρική σχολή.

• Προτείνω και παρακαλώ όλους τους φορείς του νομού μας, ανεξαρτήτως κομματικής και πολιτικής τοποθέτησης, τους πολιτικούς μας, τη Νομαρχιακή και Δημοτική Αυτοδιοίκηση, τις ιατρικές και τις άλλες επιστημονικές οργανώσεις, το Πανεπιστήμιο Αιγαίου, οργανωμένες ομάδες, κοινωνικές, συντεχνιακές, συνδικαλιστικές και επαγγελματικές αλλά και τον κάθε Δωδεκανήσιο χωριστά να σκεφτούν τα πιο πάνω και να πάρουν θέση ανοιχτά και με παρρησία.

ΑΣ ΣΥΣΤΡΑΤΕΥΤΟΥΜΕ όλοι γύρω από αυτή τη διεκδίκηση για ένα άριστο ιατρικό - υγειονομικό μέλλον του τόπου μας, εκμεταλλευόμενοι και την πολιτική της κυβέρνησης γύρω από αυτό το θέμα, όπως παρουσιάσθηκε με τις προαναφερθείσες πρόσφατες υπουργικές δηλώσεις.

• Είμαι βέβαιος ότι αν πιστέψουμε πρώτα απ' όλα εμείς οι ίδιοι σ' ένα ανεπτυγμένο και αναβαθμισμένο Πανεπιστήμιο και σε μια σύγχρονη ιατρική σχολή και αν ομονοούντες τα διεκδικήσουμε σωστά, θα τα αποκτήσουμε.

Οι αφίξεις μαθητών

ΣΥΝΕΧΕΙΑ ΑΠΟ ΤΗ ΣΕΛ. 1

άτομα.

• Αξιοσημείωτο είναι ότι για την ψυχαγωγία των μαθητών θα πραγματοποιηθούν και πολιτιστικές εκδηλώσεις με πρωτοβουλία του Δήμου Ροδίων.

Ενόψει των αφίξεων, τον Φεβρουάριο θα ξεκινήσει και η καμπάνια για την προσέλκυση των μαθητών από τον Οργανισμό Προώθησης Ροδιακού Τουρισμού.

• Η καμπάνια θα γίνει στη Βόρεια Ελλάδα, την Αθήνα και άλλες μεγάλες πόλεις της χώρας με τηλεοπτικά και ραδιοφωνικά σποτ, αλλά και καταχωρήσεις σε εφημερίδες.

Μάλιστα ορισμένα από τα τηλεοπτικά σποτ μαζί με έντυπο υλικό θα σταλούν στα 15μελή μαθητικά συμβούλια 2.000 λυκείων σε όλη τη χώρα. Το υλικό θα συνοδεύεται και από επιστολή του δημάρχου Ροδίων Γιώργου Γιαννόπουλου.

Ξήλωσαν το θέατρο

ΣΥΝΕΧΕΙΑ ΑΠΟ ΤΗ ΣΕΛ. 1

ΚΑΣ (που πάρθηκε πριν από μερικές εβδομάδες) προέβλεπε τη μείωση του αριθμού των θέσεων και την εκτέλεση έργων υποστήριξης των κατασκευών, παρά την αντίρρηση του Δήμου Ρόδου που ζητούσε να γίνουν μόνο τα έργα υποστήριξης.

• Οι πληροφορίες αναφέρουν ότι πριν γίνει οποιαδήποτε συνεννόηση ή ενημέρωση οι Κόλλιας και Ντέλλα άρχισαν να ξηλώνουν τις εγκαταστάσεις του θεάτρου και τα ντέξιον να τα ρίχνουν στη χωματερή!...

Οι ενέργειες αυτές προκάλεσαν την έντονη δυσφορία και αντίδραση των υπευθύνων του Δήμου Ρόδου γιατί φοβούνται ότι φέτος το καλοκαίρι η πόλη μας δεν θα έχει το κατάλληλο θέατρο για να κάνει τις καλλιτεχνικές εκδηλώσεις.

• Σχετικά έγινε γνωστό ότι ξεκίνησε το ξήλωμα του θεάτρου χωρίς να υπάρχει μελέτη αλλά ούτε και οι απαραίτητες πιστώσεις για να επαναλειτουργήσει το ερχόμενο καλοκαίρι...

Αυτός είναι άλλωστε και ο μεγάλος φόβος των παραγόντων του Δήμου, οι οποίοι τρέμουν μόνο με την ιδέα ότι το καλοκαίρι δεν θα υπάρχει υπαίθριο θέατρο στην πόλη. Μάλιστα, για το καλοκαίρι έχουν προγραμματιστεί στο θέατρο «Μελίνα Μερκούρη» οι εκδηλώσεις του παγκοσμίου συνεδρίου πόλεων πολιτιστικής κληρονομιάς.

• Θεωρείται βέβαιο ότι εντός της προσεχούς εβδομάδος πρόκειται να γίνουν διαβήματα στο υπουργείο Πολιτισμού, ώστε να βρεθεί τρόπος για να επαναλειτουργήσει το καλοκαίρι το θέατρο «Μελίνα Μερκούρη» στη Μεσαιωνική Τάφρο.

Άλλες πληροφορίες αναφέρουν ότι ούτε και οι υπεύθυνοι της Αρχαιολογικής Υπηρεσίας Ρόδου και του Γραφείου Μεσαιωνικής Πόλης του Δήμου γνώριζαν για το ξήλωμα που έγινε με την πρωτοβουλία των Κόλλια και Ντέλλα.

ΧΕΝ ΡΟΔΟΥ

ΑΝΑΚΟΙΝΩΣΗ

Γνωρίζουμε στα μέλη και στις φίλες της ΧΕΝ ότι την **ΚΥΡΙΑΚΗ 17 Νοεμβρίου**, επ'ευκαιρία της ημέρας **ΠΡΟΣΕΥΧΗΣ και ΦΙΛΙΑΣ** που καθιέρωσε η **ΠΑΓΚΟΣΜΙΑ ΧΕΝ**, θα γίνει **εκκλησιασμός και αρτοκλασία στο όμορφο χωριό Απόλλωνα.**

Το λεωφορείο θα ξεκινήσει ακριβώς στις 8 π.μ. μπροστά από το Λημαρχείο. Ωρα επιστροφής 3 μ.μ.

ΠΑΡΑΚΑΛΟΥΜΕ λόγω του περιορισμένου αριθμού ατόμων, να δηλώσετε τη συμμετοχή σας έγκαιρα, μέχρι και την ΤΡΙΤΗ 12 ΝΟΕΜΒΡΙΟΥ

Τηλ. επικοινωνίας 22410 96348

Το Δ.Σ.

της ΧΕΝ

ΧΛ-1366-10/11



Zorpidis

ΤΟΥΡΙΣΤΙΚΟΣ ΟΡΓΑΝΙΣΜΟΣ
Αλεξ. Διάκου και Λοχαγού Φανουράκη 31.
Τηλ. 02410 20625, 30054 FAX 26745

ΤΑΞΙΔΙΑ! ΕΠΩΝΥΜΑ!

Απολαύστε τις διακοπές σας στα πιο φημισμένα θέρετρα της Ευρώπης!
Νιώστε τη μαγεία του ταξιδιού σας περπατώντας στις λεωφόρους των ευρωπαϊκών μεγαλουπόλεων
ή
απλώς χαλαρώστε στα πανέμορφα τοπία της ΕΛΛΑΔΑΣ μας, αλλά και σε παραδεισένιους εξωτικούς μακρινούς τόπους!

ΠΡΟΤΑΣΕΙΣ ΜΑΣ

ΠΑΡΙΣΙ	κάθε	Τρίτη
ΡΩΜΗ	»	»
ΒΙΕΝΝΗ	»	»
ΠΡΑΓΑ	»	Πέμπτη
Γύρος ΙΤΑΛΙΑΣ	»	Δευτέρα

ΑΓ. ΝΙΚΟΛΑΟΣ - ΜΥΡΑ - ΚΩΝΣΤΑΝΤΙΝΟΥΠΟΛΗ
(σε συνεργασία με την εκκλησία του Αγίου Γεωργίου και του ιερέα κ. Β. Τσαβαρή)

Εισιτήρια σε όλον τον κόσμο
Ατομικά ταξίδια σε όλο τον κόσμο
Ταξίδια νεονύμφων
Εμπορικά ταξίδια
Ταξίδια εταιριών - συλλόγων

X3609-30/11

Λ.Α.Ν.Ε.
Αναχωρήσεις από Ρόδο
Κάθε Κυριακή - Τετάρτη και Πέμπτη ώρα 04.30
για ΧΑΛΚΗ - ΔΙΑΦΑΝΙ - ΠΗΓΑΔΙΑ - ΚΑΣΟ - ΣΗΤΕΙΑ - ΑΓ. ΙΚΟΛΑΟ - ΜΗΛΟ - ΠΕΙΡΑΙΑ

Πρέπει να γίνονται σε ηλικιωμένους

Εμβολιασμοί κατά της γρίπης

Καθησυχαστικοί οι επιστήμονες για το φαινόμενο



Απολύτως καθησυχαστικοί είναι όλοι οι επίσημοι φορείς στη χώρα μας σχετικά με το θέμα της γρίπης το οποίο αναπαράγουν δημοσιεύματα εφημερίδων αναφερόμενα στην επιδημία γρίπης που χτύπησε το καλοκαίρι τη Μαδαγασκάρη. Σύμφωνα με τα δημοσιεύματα αυτά σε συνέδριο που έγινε στη Μάλτα ανακοινώθηκε ότι ένας τροποποιημένος ιός της γρίπης είχε προκαλέσει το θάνατο σε 800 τουλάχιστον ανθρώπους στη Μαδαγασκάρη. Ομως όλα τα στοιχεία της Παγκόσμιας Οργάνωσης Υγείας τα οποία έχει στα χέρια του το Κέντρο Ελέγχου Ειδικών Λοιμώξεων αλλά και το Ελληνικό Ινστιτούτο Παστέρ μιλούν για μια μεμονωμένη επιδημία στην περιοχή αυτή, ο κύκλος της οποίας έκλεισε στα τέλη Αυγούστου.

Οπως εξήγησε σε δηλώσεις του ο διευθυντής του Τμήματος Επιδημιολογικής Επιτήρησης και Παρέμβασης του ΚΕΕΛ κ. Παναγιωτόπουλος, η εμφάνιση της επιδημίας καταγράφηκε στην περιφέρεια της χώρας και η μεγάλη συχνότητα και βαρύτητα της νόσου οφείλεται στις κακές συνθήκες διαβίωσής του πληθυσμού και στον υποσιτισμό του.

Οπως εξήγησε ο κ. Παναγιωτόπουλος οι ιοί της γρίπης που απομονώθηκαν στην καλοκαιρινή αυτή επιδημία δεν διαφέρουν και δεν είναι μεταλλαγμένοι σε σχέση με τους ιούς γρίπης που εμφανίζονται τα τελευταία χρόνια στην Ευρώπη και σε άλλες περιοχές. Αυτό σημαίνει όπως είπε ότι το εμβόλιο της γρίπης που έχει παρασκευαστεί καλύπτει πλήρως και από τον ιό αυτό γεγονός που δεν κάνει τις ελληνικές αρχές να ανησυχούν αντιθέτως όπως εξήγησε και ο κ. Μεντής Διευθυντής του Ελληνικού Ινστιτούτου Παστέρ δεν χρειάζεται να γίνουν επιπλέον εμβολιασμοί, παρά μόνο στις ομάδες υψηλού κινδύνου και δεν υπάρχει λόγος πανικού κυρίως από τους γονείς για τα παιδιά.

Υπενθυμίζεται ότι κάθε χρόνο εμβολιασμό για τη γρίπη πρέπει να κάνουν κυρίως οι ηλικιωμένοι που πάσχουν από χρόνια νοσήματα και όσα μικρά παιδιά υποφέρουν από χρόνιες παθήσεις. Είναι ξεκάθαρο ότι ο εμβολιασμός του γενικού πληθυσμού για τη γρίπη δεν συνιστάται, καθώς καμία ένδειξη δεν υπάρχει και φέτος στην Ελλάδα όπως επισημαίνει το ΚΕΕΛ ότι ο αριθμός των ιώσεων ή των περιστατικών γρίπης που έχουν καταγραφεί είναι υψηλότερος σε σχέση με πέρυσι.

Προκαλούνται από έλλειψη σιδήρου

Παθήσεις του αίματος

Τι πρέπει να προσέχουν οι έγκυοι

Οι παθήσεις του αίματος και κυρίως η σιδηροπενική αναιμία αποτελούν την πιο συχνή επιπλοκή, που αντιμετωπίζει ο μαιευτήρας κατά την παρακολούθηση της εγκύου με σοβαρές επιπτώσεις για τη μητέρα και το έμβρυο, όπως πρόωροι τοκετοί, διπλάσια συχνότητα εμφάνισης προεκλαμψίας-εκλαμψίας και γενικά αυξημένη περιγεννητική νοσηρότητα και θνησιμότητα.

Τα παραπάνω τόνισε σε συνέντευξη τύπου ο καθηγητής μαιευτικής-γυναικολογίας στο Αριστοτέλειο Πανεπιστήμιο Θεσσαλονίκης Μιχαήλ Μαμόπουλος με την ευκαιρία του ετήσιου ιατρικού σεμιναρίου, που διοργανώνει στις 9 και 10 Νοεμβρίου στην αίθουσα τελετών της παλιάς φιλοσοφικής σχολής η Γ΄ Μαιευτική-Γυναικολογική Κλινική του Α.Π.Θ. και που φέτος έχει ως θέμα «Παθήσεις του αίματος και κύηση».

Το 80% περίπου όλων των αναιμιών, που εμφανίζονται στην κύηση, πρόσθεσε ο κ. Μαμόπουλος, προκαλούνται από έλλειψη σιδήρου και σπανιότερα από παθολογικές καταστάσεις, που έχουν σχέση με ανεπαρκή ή ταχεία καταστροφή των ερυθρών αιμοσφαιρίων. Για το λόγο αυτό απαιτείται στις γυναίκες της αναπαραγωγικής ηλικίας σωστή διατροφή και χορήγηση 30-60mg σιδήρου ημερησίως, προκειμένου να ξεπεράσουν το πρόβλημα της σιδηροπενικής αναιμίας.

Ειδικότερα στην Ελλάδα η συχνότητα ανεύρεσης του στίγματος της μεσογειακής αναιμίας κυμαίνεται από 3,3% έως 14% με μέση συχνότητα 7,7%. Η μετανάστευση και η ευκολία μετακίνησης των πληθυσμών συνετέλεσαν ώστε το τοπικό παλαιότερα πρόβλημα της μεσογειακής αναιμίας να γίνει σήμερα πρόβλημα πολλών χωρών.

Στην περίπτωση που και οι δύο υποψήφιοι γονείς είναι φορείς της β-μεσογειακής αναιμίας, μέλημα του γιατρού για την αντιμετώπιση της νόσου είναι να τους χορηγήσει εγκαίρως γενετικές συμβουλές για τον προγεννητικό έλεγχο του εμβρύου. Ειδικότερα αυτός θα γίνει στο εμβρυϊκό αίμα με ομφαλοπαρακέντηση στις 14-16 εβδομάδες της κύησης, με την εξέταση τμήματος τροφοβλάστης στις 9-11 εβδομάδες ή στην περίπτωση της εξωσωματικής γονιμοποίησης πριν την εμφύτευση των ωαρίων.

Οι προαναφερόμενες καθώς και οι λιγότερο συχνές παθήσεις του αίματος, όπως το αντιφωσφολιπιδικό σύνδρομο και η αιμορροφιλία, είναι δυνατό να αντιμετωπιστούν με τη συνεργασία μαιευτήρα και αιματολόγου.

ΠΡΟΤΥΠΟΣ ΒΡΕΦΟΝΗΠΙΑΚΟΣ ΣΤΑΘΜΟΣ

ΠΑΙΖΩ ΚΑΙ ΜΑΘΑΙΝΩ

Σε ένα τεράστιο κήπο 5.000 τ.μ. με κτίριο 430 τ.μ. και χώρο στάθμευσης 1.000 τ.μ. φτιάξαμε με αγάπη και έμπνευση για εσάς και τα παιδιά σας ένα χώρο ψυχαγωγίας και μάθησης.
Κάτω από μια νέα διεύθυνση εγγυόμαστε και προσφέρουμε πλήρες εκπαιδευτικό πρόγραμμα με νέες μεθόδους διδασκαλίας , ιδανικό περιβάλλον παιχνιδιού , παιδαγωγική εμπειρία και ευθύνη.

Παρέχουμε ακόμη:

-Πλήρη ασφαλιστική κάλυψη για εσάς και τα παιδία σας.
-Τακτική παιδιατρική παρακολούθηση.
-Μεταφορά με το σχολικό του σταθμού μας.
-Αγγλικά , μουσική προπαιδεία ,αθλητική παιδεία.
-Και πολλά άλλα που αφορούν την σωστή ψυχαγωγία και μάθηση του παιδιού σας.

Μια επίσκεψη στον χώρο του σταθμού μας θα σας πείσει για την ποιότητα και την υπεροχή των υπηρεσιών μας.

Με εκτίμηση

Νάκκα Ματίνα.
Νάκκα -Παπακυριακού Βάσω.

Τηλέφωνο σταθμού 02410 93305
Λ .Ηρακλειδών 42

597-21/11

Rodos Gold VOGIATZIS

Αφού επιμένετε να παντρευτείτε , φροντίστε τουλάχιστον οι βέρες να είναι από την Rodos Gold VOGIATZIS
Επιλέξτε από την μεγάλη ποικιλία που υπάρχουν ετοιμοπαράδοτες ή ζητείστε , να σας τις φτιάξουμε όπως εσείς επιθυμείτε σε ελάχιστο χρόνο.
Γεφυρώστε το όνειρο με την πραγματικότητα , εκεί που εσείς θα είστε οι εκλεκτότεροι των καλεσμένωνμε βέρες κοσμήματα από την Rodos Gold VOGIATZIS
Χρυσά κοσμήματα, επώνυμα ωρολόγια σε προσιτές τιμές , αλλά και με άτοκες δόσεις στην πιστωτική σας κάρτα, σε μια από τις μεγαλύτερες εκθέσεις - χρυσού στον κόσμο.

Rodos Gold VOGIATZIS
10ο Χιλ . Λεωφ. Ρόδου – Λίνδου
τηλ. 0241086670-3

X3619-30/11

μήπως

το μωράκι σας κοντεύει να περπατήσει
κι εσείς ακόμη δεν το βαφτίσατε...

γιατί σκέφτεστε τη δεξίωση;

Mike's Catering. Δουλεύουμε σε γρήγορους ρυθμούς, για να σας παρέχουμε ένα άψογο αποτέλεσμα, και γευστικές απολαύσεις που θα εύχεστε να μην τελειώσουν ποτέ!



Mike's Executive Catering

Γεωργίου Σεφέρη 108
τηλ. 0241066510 - 0241060075

X3623-13/11

ΑΡΧΩΝ ΣΑΜΑΡΤΖΗΣ ΑΕΤΕΒΕ

Από το 1980

22 ΧΡΟΝΙΑ ΜΟΝΩΣΕΙΣ





X3589-30/11

ΜΟΝΩΣΕΙΣ ΤΑΡΑΤΣΩΝ

ΔΙΑΘΕΣΗ: **ΑΡΧΩΝ ΣΑΜΑΡΤΖΗΣ ΑΕΤΕΒΕ**
ΜΟΝΩΣΕΙΣ - ΣΤΕΓΑΝΩΣΕΙΣ
ΚΑΤΑΣΤΗΜΑΤΑ
1) Ερυθρού Σταυρού 21 - Τηλ.: 02410 23030/32054 Ρόδος 85100
2) Ικαρου & Λαοδικείας - Τηλ.: 02410 20021 Ρόδος 85100
ΚΙΝΗΤΟ: 0944 502033

Χειμωνιάτικες Προσφορές

ΣΤΟ CASINO RODOS ΓΙΑ ΤΟΥΣ ΡΟΔΙΤΕΣ



ΜΕΙΩΜΕΝΗ ΕΙΣΟΔΟΣ

€5 από 07:00 έως 19:00
€10 από 19:00 έως 07:00
Από Κυριακή έως και Τετάρτη

Κάθε Κυριακή "Fun Day

ΡΟΥΛΕΤΑ - Ελάχιστο στοίχημα **€2,00**
BLACKJACK - Ελάχιστο στοίχημα **€5,00**
STUD POKER - Ελάχιστο στοίχημα **€5,00**

Για περισσότερες πληροφορίες στην υποδοχή του CASINO RODOS.
κάθε εισιτήριο ισχύει για 24 ώρες
Η προσφορά ισχύει απο 3-11-2002 έως 23-12-2002

PELLOS TRAVEL

ΕΚΔΡΟΜΗ

ΚΑΪΡΟ - ΑΛΕΞΑΝΔΡΕΙΑ ΑΓΙΑ ΑΙΚΑΤΕΡΙΝΗ - ΣΙΝΑ

Γνωρίστε τον αιγυπτιακό πολιτισμό και περιπλανηθείτε μέσα στο μυστήριο των Φαραώ. Από το Κάιρο, την πόλη με τους χίλιους μιναρέδες, τις επιβλητικές πυραμίδες, το πασίγνωστο παζάρι Χαν ελ Χαλίλι, τις πυραμίδες στο Λούξορ, την πανάρχαια πόλη της Αιγύπτου, την Αλεξάνδρεια, το Citadel και άλλα πολλά!!!

27/11 - 3/12

Ημέρα 1η **27/11** Αναχώρηση από Ρόδο για Αθήνα αεροπορικώς. Αφιξη στην Αθήνα, αναχώρηση για Κάιρο. Αφιξη στο Κάιρο, μεταφορά και τακτοποίηση στο ξενοδοχείο. Δείπνο. Διαν/ση.

Ημέρα 2η **28/11** Πρωινό στο Ξ/Δ. Ολοήμερη εκδρομή: επίσκεψη στις Πυραμίδες, Σφίγγα, τέμπλο του βασιλιά KHEPHREN και Αιγυπτιακό Μουσείο. Επιστροφή στο ξενοδοχείο. Δείπνο. Διαν/ση.

Ημέρα 3η **29/11** Πρωινό στο Ξ/Δ. Αναχώρηση για Αλεξάνδρεια. Αφιξη, ολοήμερη εκδρομή, επίσκεψη στο Citadel, Pompey's, Pillar και Ρωμαϊκό Θέατρο. Επιστροφή στο Κάιρο. Δείπνο. Διαν/ση.

Ημέρα 4η **30/11** Πρωινό στο Ξ/Δ. Αναχώρηση για Αγία Αικατερίνη - Σινά με πούλμαν. . Αφιξη και τακτοποίηση στο ξενοδοχείο. Εκδρομή στα βουνά Moses. Επιστροφή στο Ξ/Δ. Δείπνο. Διαν/ση.

Ημέρα 5η **1/12** Πρωινό στο Ξ/Δ. Επίσκεψη στη Μονή της Αγίας Αικατερίνης. Αναχώρηση για Κάιρο. Αφιξη και τακτοποίηση στο Ξ/Δ το απόγευμα. Δείπνο. Διαν/ση.

Ημέρα 6η **2/12** Πρωινό στο Ξ/Δ. Επίσκεψη στη Μονή του Αγίου Γεωργίου και του Αγίου Νεκταρίου. Ελεύθερο απόγευμα για ψώνια. Το βράδυ κρουαζιέρα στο Νείλο με δείπνο (προαιρετικά) και πρόγραμμα Oriental show. Διαν/ση.

Ημέρα 7η **3/12** Πρωινό στο Ξ/Δ. Μεταφορά στο αεροδρόμιο και αναχώρηση για Αθήνα. Αφιξη στην Αθήνα, αναχώρηση για Ρόδο. Αφιξη στη Ρόδο, τέλος εκδρομής.

ΣΤΗΝ ΤΙΜΗ ΠΕΡΙΛΑΜΒΑΝΟΝΤΑΙ
1. Αεροπορικά εισιτήρια Ρόδο - Αθήνα - Κάιρο - Αθήνα - Ρόδο με Ο.Α.
2. Ξενοδοχεία 4 αστέρων με πρωινό στο Κάιρο και στην Αγία Αικατερίνη
3. Ξεναγήσεις και μεταφορές με πούλμαν
4. Συνοδός Γραφείου
5. Ταξιδιωτική ασφάλεια

ΔΕΝ ΠΕΡΙΛΑΜΒΑΝΟΝΤΑΙ
1. Είσοδοι αρχαιολογικών χώρων
2. Visa Αιγύπτου & φόροι εισόδου - εξόδου
3. Προαιρετικό δείπνο στο Νείλο

Για περισσότερες πληροφορίες και κρατήσεις:

PELLOS TRAVEL
ΛΕΩΦΟΡΟΣ ΚΑΛΛΙΘΕΑΣ • ΦΑΛΗΡΑΚΙ ΡΟΔΟΣ
ΤΗΛ: 0 241 087615,86298 FAX: 0 2410 87616
e.mail pellostravel@hellasnet.gr

1249-17/11

Εξω από το λιμάνι της Πάτμου

Κρουαζιερόπλοιο προσέκρουσε σε ...αχαρτογράφητο ύφαλο!..

ΓΙΑ Ν' ΑΠΟΦΥΓΕΙ ΣΥΓΚΡΟΥΣΗ ΜΕ ΤΟΥΡΚΙΚΟ ΠΛΟΙΟ



Στις 8 Οκτωβρίου, 11.00, το OLYMPIA VOYAGER με 790 επιβάτες και 350 άτομα πλήρωμα, στη μέση της εβδομαδιαίας κρουαζιέρας του (Πειραιά - Κωνσταντινούπολη - Μύκονο - Πάτμο - Kusadasi - Ρόδο - Ηράκλειο - Σαντορίνη - Πειραιά) αποπλέει από την Πάτμο για το Kusadasi. Είκοσι λεπτά νωρίτερα είχε αποπλεύσει από το ίδιο λιμάνι και με τον ίδιο προορισμό το μικρό τουρκικό τουριστικό KUSADASI EXPRESS που μεταφέρει τουρίστες, κυρίως Κορεάτες και Ιάπωνες, από το Kusadasi στην Πάτμο.

- «Το είδαμε να στρίβει όλο αριστερά, με το VOYAGER πίσω του, και μετά δεξιά» μαρτυρούν κάτοικοι της Πάτμου. «Το VOYAGER πέρασε από αριστερά του και εκπλαγήκαμε όταν το είδαμε να επιστρέφει και να φουντάρει έξω από το λιμάνι Μάθαμε ότι είχε χτυπήσει σε κάποιον ύφαλο, αλλά δεν μπορούσαμε να καταλάβουμε πού".

Η πρώτη σκέψη όσων το έμαθαν ήταν ότι το OLYMPIA VOYAGER είχε κτυπήσει στη γνωστή ορατή ξέρα κάτω από το άκρωτήρι Γερανός, στα 3 μίλια από το λιμάνι της Πάτμου, πράγμα όμως αδύνατον αφού το πλοίο είναι χτυπημένο από τη δεξιά του πλευρά. Στο δε στίγμα που αποτύπωσαν τα μηχανήματά του (πλάτος 37°19΄,9Β και μήκος 26°36΄,6Α) δεν υπήρχε χαρτογραφημένος ύφαλος, αλλά η ισοβαθής των 20 μέτρων. Πράγμα που σήμαινε είτε ότι τα ηλεκτρονικά βοηθήματα του πλοίου είχαν πρόβλημα είτε ο χάρτης δεν ανέφερε τον ύφαλο.

Ο πλοίαρχος του OLYMPIA VOYAGER Κώστας Σκουρλής, 14 χρόνια στη ROC από τα οποία 9 ως πλοίαρχος - με φήμη εξαιρετικού μανουβρα-δόρου, ανθρώπου ψύχραιμου και εξαιρετικά αγαπητού σε αξιωματικούς και πληρώματα - δεν επικαλέστηκε καμία απόκλιση ή δυσλειτουργία των ηλεκτρονικών οργάνων του πλοίου. Ανέλαβε την ευθύνη, αναφέροντας μάλιστα ότι οι χειρισμοί του τουρκικού τουριστικού που προπορευόταν δεν είχαν σχέση με το χτύπημα του πλοίου του:

- «Βρισκόταν στην πλώρη μας και δεξιά με παράλληλη πορεία. Θα το περνούσα με ασφάλεια από αριστερά, χωρίς να παρεκκλίνουμε από την πορεία μας. Το τουρκικό σκάφος σε κάποια στιγμή, εντελώς ξαφνικά και αναιτιολόγητα, έκανε όλο αριστερά, έκοψε ταχύτητα και βρέθηκε μπροστά στην πλώρη μας. Τα περιθώρια αντίδρασης ήταν λίγα. Αμέσως σφύριξα το «σήμα αμφιβολίας χειρισμών του», εκείνος ξαναξεκίνησε με full ταχύτητα και έστριψε όλο δεξιά. Με ελάχιστη αλλαγή πορείας από την κανονική, τρεις μοίρες αριστερά, αποφύγαμε ασφαλώς το τουρκικό πλοίο και ξαναγυρίσαμε στην κανονική μας πορεία. Περάσαμε ένα στάδιο νοτιότερα της γνωστής βραχονησίδας της Πάτμου στον κάβο του Γερανού, δηλαδή σε μια απόσταση δύο στάδια (365 μέτρα) από τη στεριά και 200 μέτρα από τη βραχονησίδα. Από εκεί άλλωστε είχαμε περάσει και εμείς και άλλα πλοία κατ' επανάληψη επί σειρά ετών!

Νιώσαμε ένα τράνταγμα όχι δυνατό, αμέσως αλλάξαμε πορεία προς τα δεξιά και ελαττώσαμε ταχύτητα στην ελάχιστη πηδαλιουχίας του πλοίου.

Εντοπίσαμε το στίγμα, κάναμε έλεγχο σε όλες τις δεξαμενές για τυχόν διαρροές και διαπιστώσαμε ότι ήταν εκτός κινδύνου, κάναμε ανακοίνωση στους επιβάτες λέγοντάς τους όλη την αλήθεια - ότι βρήκαμε σε αχαρτογράφητο ύφαλο - κανένας τους δεν πανικοβλήθηκε, γιατί δεν κατάλαβαν σχεδόν τίποτα, και επιστρέψαμε στην Πάτμο όπου φουντάραμε για να έρθουν δύτες να επιθεωρήσουν τη ζημιά».

Όσοι λεμβούχοι του Σωματείου Λεμβούχων Πάτμου βρισκόντουσαν εκείνη τη στιγμή στο αγκυροβόλιο, είδαν την πορεία του πλοίου και συνέταξαν επιστολή προς την εταιρεία, σύμφωνα με την οποία από τα σημεία που πέρασε το κρουαζιερόπλοιο δεν υπήρχαν ρηχά ή γνωστοί ύφαλοι. Και αυτό για να άρουν κάθε αμφιβολία που πιθανώς διατηρούσε το operation της πλοιοκτήτριας εταιρείας. Στην Πάτμο έπεσε δύτης, ο οποίος διαπίστωσε μικρά ρήγματα στο fore peak και στο bow thruster room από τη δεξιά μεριά του πλοίου, βαθουλώματα μέχρι το μέσον του πλοίου και ελαφρό στράβωμα ενός φτερού της αριστερής προπέλας.

Η ΕΠΟΜΕΝΗ ΜΕΡΑ

Το μόνο διαθέσιμο κρουαζιερόπλοιο ήταν το AEGEAN ONE, το οποίο έφτασε στην Πάτμο με σύνθεση γέφυρας και μηχανής μόνον, φουντάρισε δίπλα στο OLYMPIA VOYAGER και την επομένη το πρωί παρέλαβε 600 περίπου επιβάτες, θαλαμηπόλους, μαγείρους, καλλιτεχνικό προσωπικό, μαγειρικά σκεύη και όλα τα τρόφιμα του πλοίου. Οι υπόλοιποι επιβάτες επέστρεψαν στον Πειραιά με τα πλοία της γραμμής, το ΠΑΤΜΟΣ, το ΡΟΔΟΣ και το BLUE STAR 1.

Το έργο αυτό, της ασφάλειας του πλοίου, της κατάθεσης στο Λιμεναρχείο, της αποβίβασης των επιβατών, του πληρώματος και των εφοδίων έφερε σε πέρας μόνος του ο πλοίαρχος χωρίς την παρουσία και τη στήριξη κανενός από τους αρχιπλοιάρχους του γραφείου. Την ίδια μέρα το μεσημέρι, αμέσως μετά την αποβίβαση των επιβατών στο AEGEAN ONE, το OLYMPIA VOYAGER απέπλευσε αυτοδύναμο για την Ελευσίνα, όπου έφτασε το ίδιο βράδυ.

ΔΕΚΑ ΜΕΡΕΣ ΑΡΓΟΤΕΡΑ

Η κακοκαιρία δεν επέτρεψε παρά δέκα μέρες αργότερα να πλησιάσει σκάφος με δύτη, ο οποίος βρήκε και φωτογράφησε τον αχαρτογράφητο ύφαλο ακριβώς στο στίγμα που είχε αποτυπώσει και γράψει στο ημερολόγιο Το OLYMPIA VOYAGER (πλάτος 37° 19΄,91Β και μήκος 26°36 χτυπημένο από το πέρασμα του βαποριού, σε βάιος 7,40 μέτρα. Σύμφωνα με τους δύτες ο αχαρτογράφητος ύφαλος έχει τέσσερα κεφάλια, ένα από τα οποία στα 6 μέτρα και εμβαδόν γύρω στα 7 τετραγωνικά μέτρα. Αυτούς τους υφάλους δεν τους γνώριζε κανείς στην Πάτμο, ούτε οι ψαράδες. Το Λιμεναρχείο Πάτμου ζήτησε επιτόπια αυτοψία από την Υδρογραφική Υπηρεσία για τη χαρτογράφηση του υφάλου στην έκδοση των νέων χαρτών.

Να λοιπόν που συνεχίζουν να ανακαλύπτονται ύφαλοι από τα πλοία που προσκρούουν πάνω τους, παίρνοντας μάλιστα και το ... όνομα του πλοιάρχου! Όσο απίθανο και αν φαίνεται να συμβαίνει αυτό εν έτει 2002. Το δέχθηκε το Λιμεναρχείο Πάτμου, το δέχθηκαν ντόπιοι ναυτικοί και ψαράδες που σε εκείνα τα νερά έχουν μεγαλώσει και δουλεύουν όλη τους τη ζωή, το δέχθηκαν όλοι όσοι είδαν την πορεία του πλοίου -και όλα αυτά πριν οι δύτες εντοπίσουν τον ύφαλο....

(Το ρεπορτάζ αυτό δημοσιεύτηκε στο περιοδικό «ΕΦΟΠΛΙΣΤΗΣ»)

PEGASSOS TRAVEL

Το ΠΗΓΑΣΟΣ ΤΡΑΒΕΛ σας προσφέρει μερικά από τα ξενοδοχεία που συνεργάζεται στην Αθήνα και τις τιμές αυτών.

Επίσης μπορούμε να σας προσφέρουμε τις υπηρεσίες μας και για φθηνά ξενοδοχεία εκτός Αθηνών και εισιτήρια σ' όλο τον κόσμο

ΞΕΝΟΔΟΧΕΙΑ ΑΘΗΝΩΝ
(τιμές με πρωινό έως 31/10.02)

❖ **PRESIDENT** Α' Κατηγορίας

Μονόκλινο	44 ευρώ
Δίκλινο για χρήση μονόκλινο	56 ευρώ
Δίκλινο	60 ευρώ
Τρίκλινο	75 ευρώ

❖ **ASTOR** Α' Κατηγορίας

Μονόκλινο	56 ευρώ
Δίκλινο για χρήση μονόκλινο	64 ευρώ
Δίκλινο	75 ευρώ
Τρίκλινο	94 ευρώ

❖ **TITANIA** Α' Κατηγορίας

Μονόκλινο	91 ευρώ
Δίκλινο	107 ευρώ
Τρίκλινο	127 ευρώ

❖ **ΠΑΡΘΕΝΩΝ** Α' Κατηγορίας

Μονόκλινο	74 ευρώ
Δίκλινο	83 ευρώ
Τρίκλινο	115 ευρώ

❖ **GRAND** Β' Κατηγορίας

Μονόκλινο	45 ευρώ
Δίκλινο	60 ευρώ
Τρίκλινο	75 ευρώ

❖ **STANLEY** Β' Κατηγορίας

Μονόκλινο	75 ευρώ
Δίκλινο	88 ευρώ
Τρίκλινο	115 ευρώ

❖ **ACHILLION** Β' Κατηγορίας

Μονόκλινο	50 ευρώ
Δίκλινο	60 ευρώ
Τρίκλινο	70 ευρώ

❖ **LILIA** στον Πειραιά

Μονόκλινο	50 ευρώ
Δίκλινο	63 ευρώ
Τρίκλινο	82 ευρώ
Τετράκλινο	90 ευρώ

Πάντα στη διάθεσή σας με συνέπεια και μεράκι

ΤΗΛΕΦΩΝΑ ΕΠΙΚΟΙΝΩΝΙΑΣ
02410 - 73455 ή 75879

X3610-30/11

LINDOS memories
RESORT BEACH HOTEL

Στη μαγευτική περιοχή της Λίνδου δημιουργήσαμε ένα πανέμορφο ξενοδοχείο πέντε αστέρων με στόχο να ικανοποιήσει τις ανάγκες των πελατών που ενδιαφέρονται για ποιοτικές διακοπές. Χτισμένο κάτω από το ιστορικό βράχο του Ναβαρόνε όπου γυρίστηκε η ομώνυμη θρυλική ταινία, μια ανάσα από την αμμουδιά μπορεί κανείς να χαλαρώσει και ανανεωθεί από τη μαγευτική ομορφιά της αιγαιοπελαγίτικης θάλασσας.



Για κρατήσεις - πληροφορίες, μη διστάσετε να επικοινωνήσετε μαζί μας στα τηλέφωνα 02440 35000 έως 35099 fax 0244 48156

X 3588-30/11

LINDOS memories
RESORT BEACH HOTEL

Εξήντα πολυτελή δωμάτια με αυτόνομο κλιματισμό, δορυφορική τηλεόραση, τηλέφωνο, χρηματοκιβώτιο, mini bar, και 24ωρη υπηρεσία δωματίου και 10 σουίτες με ονειρεμένη θέα υπόσχονται αξέχαστες διακοπές. Στο εστιατοριο οι επισκέπτες έχουν τη δυνατότητα να απολαύσουν εκλεκτές γεύσεις από ελληνική και διεθνή κουζίνα, φρέσκα ψάρια σε συνδυασμό με το κρασί της αρεσκείας τους. Δροσιστικοί χυμοί και εξωτικά ποτά σερβίρονται από το main και το pool bar.

ΠΡΑΚΤΟΡΕΙΟ ΤΑΞΙΔΙΩΝ
ΣΑΒΒΑΣ ΣΑΗΣ
ΕΚΔΡΟΜΕΣ
ΘΕΙΝΟΠΩΡΟ - ΧΕΙΜΩΝΑΣ 2002



1η 6ήμερη αεροπορικώς
ΚΡΗΤΗ
Από 5 έως 10/11
(ΗΡΑΚΛΕΙΟ - ΧΑΝΙΑ - ΑΡΚΑΔΙ - ΡΕΘΥΜΝΟ - ΚΝΩΣΣΟΣ - ΑΓ. ΝΙΚΟΛΑΟΣ - ΣΗΤΕΙΑ - ΕΛΟΥΝΤΑ)

2η 8ήμερη ακτοπλοϊκώς
ΔΥΤΙΚΗ - ΒΟΡΕΙΑ ΕΛΛΑΔΑ
Από 7 έως 14/11
(ΡΟΔΟ - ΠΕΙΡΑΙΑ - ΡΙΟ - ΑΝΤΙΡΙΟ - ΜΕΣΟΛΟΓΓΙ - ΙΩΑΝΝΙΝΑ - ΜΕΤΣΟΒΟ - ΜΕΤΕΩΡΑ - ΚΑΛΑΜΠΑΚΑ - ΒΕΡΟΙΑ - ΒΕΡΓΙΝΑ - ΝΑΟΥΣΑ - ΕΔΕΣΣΑ - ΘΕΣ/ΚΗ κλπ)

3η 8ήμερη ακτοπλοϊκώς
ΠΕΛΟΠΟΝΝΗΣΟΣ
Από 15 έως 22/11
(ΚΟΡΙΝΘΟ - ΕΠΙΔΑΥΡΟ - ΝΑΥΠΛΙΟ - ΤΟΛΟ - ΣΠΑΡΤΗ - ΜΥΣΤΡΑΣ - ΜΟΝΕΜΒΑΣΙΑ - ΓΥΘΕΙΟ - ΣΠΗΛΑΙΑ ΔΥΡΟΥ - ΚΑΛΑΜΑΤΑ - ΠΥΛΟ - ΟΛΥΜΠΙΑ - ΠΥΡΓΟ - ΠΑΤΡΑ - ΚΑΛΑΒΡΥΤΑ - ΜΕΓΑ ΣΠΗΛΑΙΟ - ΑΓ. ΛΑΥΡΑ κ.λ.π.)

4η 4ήμερη αεροπορικώς
Από 24 έως 27/11 Ευρώ 290
ΜΥΤΙΛΗΝΗ - ΑΓ. ΡΑΦΑΗΛ

5η 4ήμερη
ΤΟΥΡΚΙΑ - ΜΥΡΑ - ΑΓ. ΝΙΚΟΛΑΟ
Από 5 έως 8/12
Ξενοδοχεία 4 αστέρων με ημιδιατροφή
(ΜΑΡΜΑΡΙΣ - ΛΙΜΝΟΘΑΛΑΣΣΑ - ORTACA - DAGYAN - ΦΕΤΙΓΕ - ΛΙΒΙΣΙ - ΚΑΣ - ΦΟΙΝΙΚΑ - ΜΥΡΑ - ΑΝΤΑΛΕΙΑ κλπ)

6η 7ήμερη
ΤΟΥΡΚΙΑ - ΜΥΡΑ - ΑΓ. ΝΙΚΟΛΑΟ - ΚΟΥΣΑΝΤΑΣΙ - ΣΜΥΡΝΗ
Ξενοδοχεία 4 - 5 αστέρων με ημιδιατροφή
Από 5 έως 11/12

7η 11ήμερη
ΤΟΥΡΚΙΑ - ΜΥΡΑ - ΑΓ. ΝΙΚΟΛΑΟ - ΚΟΥΣΑΝΤΑΣΙ - ΣΜΥΡΝΗ - ΚΩΝ/ΠΟΛΗ
Από 5 έως 15/12
ΛΙΜΝΗ DAGYAN - ΦΕΤΙΓΕ - ΛΙΒΙΣΙ - ΚΑΣ - ΚΑΛΕ - ΦΟΙΝΙΚΑ - ΜΥΡΑ - ΑΝΤΑΛΕΙΑ - ΚΟΥΣΑΝΤΑΣΙ - ΣΜΥΡΝΗ - ΚΩΝ/ΠΟΛΗ κ.λ.π.)

ΕΚΔΡΟΜΕΣ ΓΙΑ ΟΛΑ ΤΑ ΜΕΡΗ ΤΟΥ ΚΟΣΜΟΥ (ΕΥΡΩΠΗ - ΑΜΕΡΙΚΗ - ΑΦΡΙΚΗ - ΑΠΩ ΑΝΑΤΟΛΗ)

Ζητήστε τα προγράμματά μας
ΠΡΑΚΤΟΡΕΙΟ ΤΑΞΙΔΙΩΝ
ΣΑΒΒΑΣ ΣΑΗΣ
ΤΑΡΠΟΝ ΣΠΡΙΓΚΣ 42 δίπλα στην Πίστεως
- Τηλ. 02410 39781, 37711-3
X3608-30/11

Το Ευαγγέλιο της Κυριακής

Η σωτηρία του ανθρώπου

ΑΡΧΙΖΕΙ ΜΕ ΤΗΝ ΠΙΣΤΗ ΚΑΙ ΤΕΛΕΙΩΝΕΙ ΜΕ ΤΗΝ ΑΓΑΠΗ



Γράφει ο πρωτοσύγκελος κ. ΠΑΪΣΙΟΣ

Τω καιρώ εκείνω, νομικός τις προσήλθε τω Ιησού, και για να τον φέρει σε δύσκολη θέση του είπε. Διδάσκαλε, τι πρέπει να κάνω για να κερδίσω την αιώνια ζωή. Και ο Ιησούς του είπε. Ο νόμος τι γράφει; Εκείνος απάντησε, να αγαπάς τον Κύριο το Θεό σου μ' όλη την καρδία σου και μ' όλη την ψυχή σου, μ' όλη τη δύναμή σου και μ' όλο το νού σου, και τον πλησίον σου όπως τον εαυτό σου.

Πολύ σωστά απάντησες, του είπε ο Ιησούς, αυτό κάνε και θα ζήσεις. Εκείνος όμως θέλοντας να δικαιολογήσει τον εαυτό του είπε στον Ιησού. Και ποιός είναι πλησίον μου;

Πήρε τότε αφορμή ο Ιησούς και είπε: Κάποιος άνθρωπος, κατεβαίνοντας από τα Ιεροσόλυμα για την Ιεριχώ, έπεσε πάνω σε λησταίς. Αυτοί τον ξεγύμνωσαν, τον τραυμάτισαν και έφυγαν παρατώντας τον μισοπεθαμένο.

Έτυχε να κατεβαίνει από εκείνο το δρόμο και κάποιος ιερέας, ο οποίος, παρ' όλο που τον είδε, τον προσπέρασε χωρίς να του δώσει σημασία. Το ίδιο και κάποιος λευίτης, που περνούσε από κείνο το μέρος, κι αυτός, παρ' όλο που είδε, τον προσπέρασε χωρίς να του δώσει σημασία. Κάποιος όμως Σαμαρείτης που ταξίδευε, ήρθε προς το μέρος του, τον είδε και τον σπλαχνίστηκε. Πήγε κοντά του, άλειψε τις πληγές του με λάδι και κρασί και τις έδεσε καλά. Μάλιστα τον ανέβασε στο δικό του ζώο, τον οδήγησε στο πανδοχείο και φρόντισε γι' αυτόν. Την άλλη μέρα φεύγοντας έβγαλε κι έδωσε στον πανδοχέα δύο δηνάρια και του είπε, φρόντισέ τον, κι ό,τι παραπάνω ξοδέψεις, εγώ όταν ξαναπεράσω θα σε πληρώσω.

Ποιός λοιπόν απ' αυτούς τους τρεις κατά τη γνώμη σου αποδείκτηκε πλησίον, εκείνου που έπεσε στους λησταίς. Κι εκείνος απάντησε,

Αυτός που τον σπλαχνίστηκε:

Και ο Ιησούς του είπε: Πήγαινε, και να κάνεις κι εσύ το ίδιο.

Ο πολυεύσπλαχνος και Πανοικτίρμων Κύριος δίδει λόγο σωτήριο, παντί τω αιτούντι, σε κάθε άνθρωπο που ζητά να πληροφορηθή, να μάθη πως θα κερδίση την αιώνιο ζωή. Και ο Κύριος αν και καλώς γνωρίζει την προαίρεση ενός εκάστου δεν κουράζεται αλλά παίρνοντας αφορμή αρχίζει την σωτήριο ομιλία του. Έτσι και στην ερώτηση, στην ερώτηση την σκωπτική του νομικού της σημερινής Ευαγγελικής περικοπής, που σκοπό είχε όχι να μάθη, αλλά να πειράξει, να κοροϊδέψη, να γελοιοποιήσει τον μέγα Διδάσκαλο, τον Κύριο της Δόξης Χριστό, ο Πράος Ιησούς του λέγει το «εν τω νόμω τι γέγραπται; πως αναγινώσκεις;» Και ο νομικός, ο γνώστης του Μωσαϊκού νόμου αναγκάζεται να επαναλάβη το τι καταγράφει ο νόμος του Μωυσέως, «αγαπήσεις Κύριον τον Θεόν σου εξ όλης της καρδίας σου, και εξ όλης της ψυχής σου, και εξ' όλης της ισχύος σου, και εξ' όλης της διανοίας σου, και τον πλησίον σου ως σεαυτόν.»

Και τότε ο νομομαθής που είχε πρόθεση να παγιδεύσει τον Μέγα Διδάσκαλο όλων των αιώνων, «ός αμαρτίαν ουκ εποίησεν, ουδέ ευρέθη δόλος τω στόματι αυτού», ακούει από τον Σωτήρα Χριστό, το «ορθώς απεκρίθης», αυτό πρέπει να πράττεις και θα κληρονομήσεις την αιώνιο ζωή.

Και ο νομικός ρωτά «και τις εστί πλησίον τάχα πως δεν ήξευρε, τάχα πως ο νόμος δεν κατέγραφε το ποιός είναι ο πλησίον.

Όμως ο πλήρης αγάπης και ευσπλαχνίας Κύριος με την ωραία και εποικοδομητική παραβολή του καλού Σαμαρείτη, του ανθρώπου εκείνου που δεν πέρασε αδιάφορος από το πόνο και τη δυστυχία του πεσόντος στους ληστές, όπως ο Ιερεύς και ο Λευίτης, αλλά τον σπλαχνίστηκε, του έδεσε τα τραύματα του, «επιχέων έλαιον και οίνον», και αφού τον εκάθησε στο δικό του ζώο τον οδήγησε στο πανδοχείο και εφρόντισε γι' αυτό, αναγκάζει το νομικό αλλά και κάθε άνθρωπο που πιστεύει στο Θεό και στον άγιο αυτού νόμο, να αναγνωρίζει το ποιός είναι ο πλησίον του και τι πρέπει να κάμει γι' αυτό, και να πει, «ο ποιήσας το έλεος μετ' αυτού».

Αγάπη, έλεος, ευσπλαχνία προς τον πλησίον ζητά ο νόμος της χάριτος και της σωτηρίας, και μάλιστα προς πάντα άνθρωπο και χωρίς διάκριση, γιατί ο Κύριος από αγάπη κατήλθε από τον ουρανό και έγινε άνθρωπος και εκουσίως εθυσίασε τον εαυτό του πάνω στο Σταυρό για πάντα άνθρωπο.

Αγάπη ζωντανή, αγάπη αληθινή, αγάπη ανιδιοτελή απαιτεί από κάθε άνθρωπο ο Θεάνθρωπος Ιησούς και τούτο γιατί στην αγάπη Του εμπεριέχονται και εμπερικλείονται όλοι οι νόμοι και οι προφήτες.

Η σωτηρία του ανθρώπου αρχίζει από την πίστη και τελειούται με την πράξη της αγάπης.

Φίλες και φίλοι όποιος αγαπά τον Θεό από τα βάθη της καρδίας του αγάπα και τον συνάνθρωπό του που είναι εικόνα Θεού. Έτσι και εμείς που πλουσιοπάροχα απολαμβάνουμε τα ελέη του Θεού και ευεργετούμεθα από την χάρη και την ευλογία του Ιησού Χριστού καθημερινά, οφείλουμε να αγαπούμε και τον πλησίον μας όπως ακριβώς αγαπούμε τους εαυτούς μας για να φθάσουμε να γίνουμε και εμείς μαθητές του Σωτήρος Χριστού, γνήσιοι και, αληθινοί, λέγοντας μετά του θεηγόρου αποστόλου Πέτρου, «ότι και ο Χριστός έπαθεν υπέρ υμών, υμίν υπολιμπάνων υπογραμμόν ίνα ακουλουθήσετε τοις ίχνεσι αυτού».

Σύλλογος Θεσσαλών Ρόδου

ΠΡΟΣΚΛΗΣΗ ΓΕΝΙΚΗΣ ΣΥΝΕΛΕΥΣΗΣ

Την Κυριακή 10 Νοεμβρίου 2002 στις 7 το απόγευμα παρακαλούνται όλοι οι φίλοι και οι φίλες που η καταγωγή τους είναι από τη Θεσσαλία, να έλθουν στην ψησταριά «ΡΟΥΜΕΛΗ» στο Μανδράκι για να εκλέξουμε τη νέα ΔΙΟΙΚΗΣΗ για τα επόμενα 2 χρόνια.
Αγαπάμε τη Ρόδο, αλλά δεν πρέπει να ξεχάσουμε τις ρίζες μας γι'αυτό η παρουσία σας είναι απαραίτητη σ'αυτή την ψηφοφορία.
Υποψηφιότητες μπορούν να κατατεθούν στην Εξελεγκτική Επιτροπή μέχρι το Σάββατο στις 8 το βράδυ στα τηλέφωνα: 22410 32933, 22410 23768.

Για τη Διοίκηση του Συλλόγου Θεσσαλών
ΔΙΒΑΝΗΣ ΚΩΝΣΤΑΝΤΙΝΟΣ
ΟΙΚΟΝΟΜΟΥ ΑΘΑΝΑΣΙΟΣ
ΠΑΠΑΣΤΕΡΓΙΟΥ ΣΩΤΗΡΗΣ
1364-10/11

ΕΥΡΩΠΑΪΚΗ ΕΠΕΝΔΥΤΙΚΗ
ΕΘΝΙΚΗΣ ΑΝΤΙΣΤΑΣΕΩΣ 48 ΤΗΛ. 0241 39300

ΕΥΡΩΠΑΪΚΗ ΕΠΕΝΔΥΤΙΚΗ
ΚΤΗΜΑΤΟΜΕΣΙΤΙΚΟ ΓΡΑΦΕΙΟ
ΑΝΤΩΝΗΣ ΝΙΚΟΛΗΣ - ΘΕΟΦΙΛΟΣ ΚΑΩΝΑΡΗΣ
ΕΘΝΙΚΗΣ ΑΝΤΙΣΤΑΣΕΩΣ 48 (ΠΡΩΗΝ ΑΝΝΗΣ ΜΑΡΙΑΣ) ΤΗΛ. 0241 39300

ΔΙΑΜΕΡΙΣΜΑΤΑ

47 τ.μ.	Στην Ανάληψη μεταχειρισμένο	€ 35.500
65 τ.μ.	Γεννάδι καινούργιο με θέα	€ 52.850
55 τ.μ.	Κοσκινού καινούργιο	€ 61.700
45 τ.μ.	Στην Πειραιώς υπό κατασκευή	€ 62.000
50 τ.μ.	Καινούργιο στο Ροδίνι	€ 70.400
80 τ.μ.	Στην Κοδριγκτώνος με 2 υπνοδωμάτια	€ 76.500
60 τ.μ.	Καινούργιο στο Καρακόνερο	€ 85.106
104 τ.μ.	Σωτήρος (Ιαλυσός) τιμή διαπραγματεύσιμη	€ 88.041
90 τ.μ.	Αφάντου 5 ετών	€ 88.041
160 τ.μ.	Συνοικία Δασκάλων σε κολώνες	€ 93.910
65 τ.μ.	Καινούργιο ισόγειο με αυλή	€ 94.000
72 τ.μ.	Ανάληψη με 2 υπνοδωμάτια καινούργιο	€ 105.700
80 τ.μ.	Στην Πειραιώς υπό κατασκευή	€ 110.000
85 τ.μ.	Καινούργιο στην Ιαλυσό	€ 111.500
80 τ.μ.	Καινούργιο στο Καρακόνερο	€ 117.400
90 τ.μ.	Καινούργιο στο Ροδίνι με θέα	€ 117.400
87 τ.μ.	Α ορόφου ετοιμοπαράδοτο στο Ροδίνι	€ 126.000
90 τ.μ.	Στην ανάληψη 1 έτους	€ 126.000
87 τ.μ.	Β ορόφου ετοιμοπαράδοτο στο Ροδίνι	€ 129.000
90 τ.μ.	Ανάληψη με 2 υπνοδωμάτια καινούργιο	€ 132.100
120 τ.μ.	Στο Καρακόνερο υπό κατασκευή	€ 152.600
120 τ.μ.	Στο Καρακόνερο υπό κατασκευή	€ 161.500
115 τ.μ.	Στην Ανάληψη υπό κατασκευή lux	€ 176.000
121 τ.μ.	Lux με θέα θάλασσα	€ 211.300

ΟΙΚΟΠΕΔΑ

1000 τ.μ.	Στο Φαληράκι με οικοδομή κοντά στό κύμα	€ 234.776
600 τ.μ.	Στο Γεννάδι	€ 29.350
390 τ.μ.	Γεννάδι με μικρο σπίτι κοντά στη παραλία	€ 35.230
600 τ.μ.	ΠΑΓΜΟΣ ΚΟΝΤΑ ΣΤΟ ΚΥΜΑ ΚΤΙΖΕΙ 220	€ 18.000
4000 τ.μ.	Περιοχή Αφάντου σε τιμή ευκαιρίας	€ 35.500
2000 τ.μ.	Στο Γεννάδι με άδεια οικοδομής,νερό,ρεύμα	€ 58.700
4000 τ.μ.	Μετά το Λαδικό προς Αφάντου	€ 70.450
1000 τ.μ.	Αφάντου με σπίτι 70 τ.μ.	€ 73.370
2300 τ.μ.	Αφάντου στο κύμα	€ 73.400
7400 τ.μ.	Αφάντου για Βιοτεχνική χρήση	€ 73.400
2500 τ.μ.	Στο κιοτάρι κοντά στο κύμα με άδεια οικ.	€ 88.040
5000 τ.μ.	Στην Ιαλυσό	€ 102.700
5000 τ.μ.	Στο Γεννάδι με πρόσοψη στην εθν.οδό	€ 102.700
4800 τ.μ.	Περιοχή Κανδυλί στην Ιαλυσό	€ 140.865
4000 τ.μ.	Στην παραλία Αφάντου	€ 146.735
4000 τ.μ.	Περιοχή Ρένη Κοσκινού με απεριόριστη θέα	€ 176.082
10000 τ.μ	Στο φυτώριο με ωραία θέα	€ 300.000
15000 τ.μ	Κοσκινού σε ύψωμα	€ 440.205
	Παστίδα εντός οικισμού σε διάφορα μεγέθη	
4000 τ.μ.	Στην Λαχανιά επί της Εθνικής οδού	€ 117.400
4000 τ.μ.	Στην Λαχανιά με πρόσβαση	€ 52.824
1500 τ.μ.	Στην Λαχανιά εντός οικισμού	€ 61.628
9000 τ.μ.	Στην Λαχανιά 800 m από το κύμα	€ 82.170
6500 τ.μ.	Στην Λαχανιά 300 m από το κύμα	€ 104.000

ΜΟΝΟΚΑΤΟΙΚΙΕΣ - ΜΕΖΟΝΕΤΕΣ

120 τ.μ.	Κοσκινού σε μπετά με ωραία θέα	€ 82.200
200 τ.μ.	Κοσκινού 2000 m οικόπεδο σε μπετά	€ 190.755
70 τ.μ.	Αφάντου σε 1000 m οικόπεδο	€ 73.370
60 τ.μ.	Παλιά πόλη πλήρως ανακαινισμένο	€ 108.500
180 τ.μ.	Στο Κανδυλί σε σοβά	€ 111.500
110 τ.μ.	Εντός πόλεως με 3 υπνοδωμάτια	€ 161.400
210 τ.μ.	Ιαλυσός σε σοβά	€ 161.500
410 τ.μ.	Παστίδα σε κολώνες με 4500 τ.μ. οικόπεδο	€ 205.500

ΚΑΤΑΣΤΗΜΑΤΑ - ΕΠΙΧΕΙΡΗΣΕΙΣ

ΞΕΝΟΔΟΧΕΙΟ 70 ΚΛΙΝΩΝ ΣΕ ΤΙΜΗ ΕΥΚΑΙΡΙΑΣ
Κατάστημα στην Ανάληψη 32 τ.μ.
Ενοικιάζεται κατάστημα 250 τ.μ. εντός πόλεως
Ενοικιάζεται κατάστημα 66 τ.μ.εντός πόλεως
Κατάστημα στην Καποδιστρίου 60 τ.μ.+30 τ.μ.
Ενοικιάζεται κατάστημα στην Ιαλυσό
Ημιυπόγειο 120 τ.μ. εντός πόλεως
Όροφος 350 τ.μ. για επαγγελματική χρήση
Καταστήματα στην οδό Καμείρου

ΑΚΙΝΗΤΑ ΣΕ ΑΠΟΚΛΕΙΣΤΙΚΟΤΗΤΑ ΣΕ ΠΑΛΙΑ ΠΟΛΗ - ΑΦΑΝΤΟΥ - ΛΑΧΑΝΙΑ
ΑΓΟΡΕΣ - ΠΩΛΗΣΕΙΣ - ΜΙΣΘΩΣΕΙΣ ΑΚΙΝΗΤΩΝ
ΞΕΝΟΔΟΧΕΙΑΚΕΣ ΜΟΝΑΔΕΣ ΣΕ ΑΠΟΚΛΕΙΣΤΙΚΟΤΗΤΑ ΣΕ ΟΛΟ ΤΟ ΝΗΣΙ
ΣΥΜΒΟΥΛΕΥΤΙΚΕΣ ΚΑΙ ΕΠΕΝΔΥΤΙΚΕΣ ΠΡΟΤΑΣΕΙΣ
ΔΑΝΕΙΑ ΔΕΚΤΑ
1316-8/12

ΤΗΛΕΟΡΑΣΗ

ΕΤ-1

07.00 Κλασική μουσική	19.00 Μπάσκετ:
08.00 Θεία Λειτουργία	«Μακεδονικός - Ηρακλής»
10.15 Αρχονταρίκι (Ε)	(απευθείας μετάδοση από
11.10 Μουσική Παράδοση	την Κοζάνη) - Στο τέλος
11.45 Ματιές σε ελληνικά	του αγώνα θα μεταδοθεί η
οικισμούς«Σαμοθράκη»	κλήρωση Πρότο - Τζόκερ
(εκπομπή 1η)	21.00 Ξένη ταινία «Εραστές
12.20 Αγονη γραμμή	χωρίς όρια»
(εκπομπή 1)	**23.00 Ειδήσεις-αθλητικά-**
12.45 Οπωσδήποτε την	**καιρός**
Κυριακή (νέος κύκλος)	23.30 Ευρωπαϊκό
13.50 Ειδήσεις-καιρός	πρωτάθλημα ρυθμικής
14.00 Ελληνική ταινία	γυμναστικής
«Μονά - ζυγά δικά μου»	01.30 Ξένη ταινία
(κωμωδία)	«Αστυνομικό τμήμα
16.00 Αθλητικό πανόραμα	Πλάζα»
18.45 Αθλητική εκπομπή	• Συνέχεια με επαναλήψεις

ΝΕΤ

08.00 Αγροτική ενημέρωση	18.30 Ευρώπη Express
08.30 Mediterraneo	19.99 Ταξιδεύοντας στην
09.00 Πρίσμα	Ελλάδα (Ε)
11.00 Βουλή των Ελλήνων	20.00 Art Net
12.00 Εβδομη μέρα	20.45 Μια πόλη, μια μουσική
13.00 Στον κόσμο της οικονομίας (Ε)	**21.00 Ειδήσεις-αθλητικά-καιρός**
14.00 Η συνάντηση της Κυριακής	22.00 50 λεπτά
15.00 Ειδήσεις	23.00 Ξένη ταινία«Ο Χάουαρντ Χιους κι εγώ»
16.00 Ξένη ταινία «Οι πειρατές του Πενζάνς» (κωμωδία)	(δραματική - βραβευμένη με Οσκαρ)
18.00 Ειδήσεις	**01.00 Ειδήσεις σε 5'**
	• Συνέχεια με επαναλήψεις

ΕΤ-3

07.31 Τηλεοπτικό ονειροδρόμιο (Ε) (παιδική εκπομπή)	19.30 Μεταξύ κόμικς και άλλων _ταινία - ντοκιμαντέρ 1992
08.30 Θεία Λειτουργία	20.00 Οδός Ερώπη
10.00 Οπερα «Η αρπαγή από το σεράι» του Βόλφγκανγκ Αμαντέους Μότσαρτ	**20.30 Ειδήσεις**
	21.00 Ξένη ταινία «Τρέξε για τη ζωή σου» (δραματική περπέτεια)
12.30 Πορτρέταιι	23.00 Σπορ στο 3
13.30 Ρεπό	**24.00 Ειδήσεις**
15.00 Ειδήσεις	01.00 SOS έγκλημα - περιπετειώδης σειρά 1997
15.30 Ενεργειακό πεδίο	02.00 Κουβέντες γύρω από το σεξ - σειρά ντοκιμαντέρ
16.00 Πανελλήνιο πρωτάθλημα χάντμπολ «ΒΑΟ - Αρης Νικαίας»	
18.00 Επί τροχών	•Συνέχεια με επαναλήψεις εκπομπών
18.30 Επιφάνεια εργασίας	
19.00 Design world	

MEGA

06.00 Οι φρουροί της Αχαΐας (Ε)	16.30 Ξένη ταινία «Το βιβλίο της ζούγκλας» (Περιπέτεια 1994)
07.00 Ολα τα κακά της μοίρας μου (Ε)	**18.45 Ματιές στα γεγονότα**
08.00 Οι δεινόσαυροι	18.50 Ο πιο αδύναμος κρίκος
098.30 Το διάλειμμα	**20.00 Ειδήσεις**
09.00 Σαμπρίνα: Η μικρή μάγισσα	21.00 Η φάρμα
09.30 Ταζμάνια	22.00 Να η ευκαιρία
10.00 Φλίνστόουνς	**00.15 Ειδήσεις**
11.00 Σίνα, η βασίλισσα της ζούγκλας	00.30 Ξένη ταινία «Lolita» (ερωτική περπέτεια αμερικανογαλλο-αγγλικής συμπαραγωγής)
12.00 Τα παιχνίδια της μοίρας	03.00 Τηλεμάρκετινγκ
13.00 Οικονομαχίες	03.30 Real TV
14.00 Ειδήσεις	04.00 Από μικρός στα βάσανα (Ε)
14.50 Οσα φέρνει η ώρα	
16.00 Ελληνική σειρά (Ε)	

ANT-1

06.00 Mobile fun	**Ειδήσεις στη νοηματική**
06.15 Τηλεμάρκετινγκ	18.00 Ελληνική ταινία
06.30 Ο χοντρο-Μεντόζα	**20.00 Ειδήσεις**
07.00 Στούντιο με θέα	21.00 Fame story in concert
10.30 Κινούμενα σχέδια και παδικές σειρές	23.00 Ξένη ταινία «Το τέλειο έγκλημα» (Αστυνομική τανία μυστηρίου) Α' προβολή
12.55 Super game	
13.00 2004 πλην 2	**24.00 Ειδήσεις**
14.00 Ειδήσεις	01.30 Δούρειος ίππος (Ε)
14.30 Ξένη ταινία «Το τρομερό παιδί πάει κολέγιο» κωμωδία 1998	02.30 Στρας (Ε)
16.30 Εγκλήματα (Ε)	03.30 Mobil fun
17.30 Τα νέα του ANT1 -	03.50 Τηλεμάρκετινγκ

STAR

06.30 Παιδικό πρόγραμμα και κινούμενα σχέδια	**19.15 Ειδήσεις**
	20.40 Αθλητικές ειδήσεις
12.00 Η μούμια	**20.50 Το χρήμα - δελτίο καιρού**
12.30 Νίκι	21.00 Ξένη ταινία «Ερωτας στην πρώτη γραμμή»
13.00 Ειδήσεις	03.15 Ξένη ταινία «Ερωτας στην πρώτη γραμμή» (δραματική ταινία αμερικανικής παραγωγής 1999
13.30 Κυριακή με τον Τέρενς Κουίκ	03.15 Ξένη ταινία «Ο πλέιμπόι» (ρομαντική κομεντί
15.00 Τα φιλαράκια	05.00 Ασπέρια στο πεντάγραμμο
15.30 Οι περιπέτειες της Σίντνεϊ Φοξ	
16.30 Σούπερμαν, τα χρόνια της νιότης	
17.30 Ξένη ταινία «Το κορίτσι των ονείρων σας»	

ALPHA

06.00 7 μέρες ALPHA	18.00 Ελληνική ταινία «Για μια χούφτα τουρίστες» (κωμωδία 1971)
08.30 Alpha kinds	
10.00 Πανόραμα	**20.00 Ειδήσεις**
12.15 Ελληνική ταινία «Ο άνθρωπος που γύρισε από τα πιάτα»	20.50 Γκολ!
	21.30 Η δίκη του Alpha
14.00 Ειδήσεις	23.15 Κίτρινος τύπος
15.00 Αυτοψία	**00.45 Ειδήσεις**
15.55 Ειδήσεις	01.00 Κίτρινος τύπος, συνέχεια
16.00 Ελληνική σειρά (Ε)	02.30 Γκολ! (Ε)
17.00 Ελληνική σειρά (Ε)	

PELLOS TRAVEL

ΟΡΓΑΝΩΣΗ - ΠΟΙΟΤΗΤΑ - ΕΓΓΥΗΣΗ

ΕΚΔΡΟΜΕΣ 2002

ΝΟΕΜΒΡΙΟΣ 2002

ΕΛΛΑΔΑ

ΕΚΔΡΟΜΗ 1η (8ήμερη ατμοπλοϊκώς)
Από 5/11 - 12/11
ΙΟΝΙΑ ΝΗΣΙΑ - ΠΕΛΟΠΟΝΝΗΣΟΣ
Εισιτήρια πλοίου - ξενοδοχεία 4 αστέρων με ημιδιατροφή - πολυτελή πούλμαν - ξεναγήσεις - διασκέδαση.

ΕΚΔΡΟΜΗ 2η (8ήμερη ατμοπλοϊκώς)
Από 7/11-14/11
ΕΚΔΡΟΜΗ ΓΥΡΟΣ ΕΛΛΑΔΟΣ
Εισιτήρια πλοίου - ξενοδοχεία 4 αστέρων με ημιδιατροφή - πολυτελή πούλμαν - ξεναγήσεις - διασκέδαση.

ΕΥΡΩΠΗ

ΕΚΔΡΟΜΗ 1η (7ήμερη αεροπορικώς)
Από 27/11 - 3/12
ΓΥΡΟΣ ΙΣΠΑΝΙΑΣ
Αεροπορικά εισιτήρια - ξενοδοχεία 4 αστέρων με ημιδιατροφή - πολυτελή πούλμαν - ξεναγήσεις - φόροι εισόδου και εξόδου - διασκέδαση.

ΑΙΓΥΠΤΟΣ

ΕΚΔΡΟΜΗ 1η (7ήμερη αεροπορικώς)
Από 27/11 - 3/12
ΚΑΪΡΟ - ΑΛΕΞΑΝΔΡΕΙΑ - ΣΙΝΑ
Αεροπορικά εισιτήρια - ξενοδοχεία 4 αστέρων με ημιδιατροφή - πολυτελή πούλμαν - ξεναγήσεις - φόροι εισόδου και εξόδου - διασκέδαση με oriental show.

ΤΟΥΡΚΙΑ

Το πρώτο γραφείο σε εκδρομές Τουρκίας
Εγγύηση - Ποιότητα - Οργάνωση
ΕΚΔΡΟΜΗ 1η (12ήμερη εκδρομή οδικώς - επιστροφή αεροπορικώς ή ατμοπλοϊκώς)
Από 12/11 - 23/11
ΤΟΥΡΚΙΑ - ΒΟΡΕΙΑ ΕΛΛΑΔΑ
(ΔΥΤΙΚΗ - ΚΕΝΤΡΙΚΗ - ΑΝΤΟΛΙΚΗ ΜΑΚΕΔΟΝΙΑ - ΘΡΑΚΗ)
Ξενοδοχεία 4 αστέρων με ημιδιατροφή - ξεναγήσεις - φόροι εισόδου και εξόδου - διασκέδαση με oriental show - πολυτελή πούλμαν - ταξιδιωτική ασφάλεια.
Τιμή 689 ευρώ.

ΔΕΚΕΜΒΡΙΟΣ 2002

ΕΚΔΡΟΜΕΣ ΤΟΥΡΚΙΑΣ

Το πρώτο γραφείο σε εκδρομές Τουρκίας
ΕΓΓΥΗΣΗ - ΠΟΙΟΤΗΤΑ - ΟΡΓΑΝΩΣΗ

ΕΚΔΡΟΜΗ 1η 4ήμερη
Από 5/12-8/12
ΜΑΡΜΑΡΙΣ - ΜΥΡΑ - ΛΙΒΙΣΣΙ - ΑΓΙΟΣ ΝΙΚΟΛΑΟΣ - ΚΑΣ - ΑΝΤΑΛΛΕΙΑ - ΦΕΤΙΓΙΕ - ΜΑΡΜΑΡΙΣ - ΡΟΔΟΣ
Ξενοδοχεία 4 αστέρων με ημιδιατροφή - εισιτήρια - ξεναγήσεις - φοροι εισόδου - εξόδου - διασκέδαση με oriental show.

ΕΚΔΡΟΜΗ 2η
Από 5/12-12/12
ΜΑΡΜΑΡΙΣ - ΜΥΡΑ - ΑΓΙΟΣ ΝΙΚΟΛΑΟΣ - ΕΦΕΣΣΟΣ - ΣΜΥΡΝΗ - ΠΕΡΓΑΜΟΣ - ΑΪΒΑΛΙ - ΚΟΥΣΑΝΤΑΣΙ - ΜΑΡΜΑΡΙΣ - ΡΟΔΟΣ
Ξενοδοχεία 4 αστέρων με ημιδιατροφή - ξεναγήσεις - φόροι εισόδου - εξόδου - διασκέδαση με oriental show.

ΕΚΔΡΟΜΗ 3η ΤΟΥΡΚΙΑΣ
Από 5/12-14/12
Το γκρουπ συνεχίζει μετά τη **ΣΜΥΡΝΗ - ΚΩΝΣΤΑΝΤΙΝΟΠΟΥΛΗ**
ΜΑΡΜΑΡΙΣ - ΜΥΡΑ - ΛΙΒΙΣΣΙ - ΑΓΙΟΣ ΝΙΚΟΛΑΟΣ - ΚΑΣ - ΑΝΤΑΛΛΕΙΑ - ΜΑΡΜΑΡΙΣ - ΣΜΥΡΝΗ - ΠΡΟΥΣΑ - ΚΩΝΣΤΑΝΤΙΝΟΠΟΥΛΗ - BANDIRMA - ΣΜΥΡΝΗ - ΚΟΥΣΑΝΤΑΣΙ - ΜΑΡΜΑΡΙΣ - ΡΟΔΟΣ
Ξενοδοχεία 4 αστέρων με ημιδιατροφή - ξεναγήσεις - φοροι εισόδου - εξόδου - διασκέδαση με oriental show.
ΣΥΝΟΔΟΣ Α. ΠΑΠΑΣΑΒΒΑΣ

ΕΚΔΡΟΜΕΣ ΓΙΑ ΟΛΟ ΤΟΝ ΚΟΣΜΟ:
ΕΥΡΩΠΗ, ΑΣΙΑ, ΚΑΝΑΔΑΣ, ΑΜΕΡΙΚΗ, ΑΥΣΤΡΑΛΙΑ

Προσεχώς
ΧΡΙΣΤΟΥΓΕΝΝΙΑΤΙΚΕΣ ΕΔΡΟΜΕΣ

ΓΙΑ ΠΕΡΙΣΣΟΤΕΡΕΣ ΠΛΗΡΟΦΟΡΙΕΣ, ΚΡΑΤΗΣΕΙΣ ΚΑΙ ΑΝΑΛΥΤΙΚΑ ΠΡΟΓΡΑΜΜΑΤΑ ΣΤΟ ΠΡΑΚΤΟΡΕΙΟ ΓΕΝΙΚΟΥ ΤΟΥΡΙΣΜΟΥ:

PELLOS TRAVEL
ΛΕΩΦΟΡΟΣ ΚΑΛΛΙΘΕΑΣ FALIRAKI
ΤΗΛ 02410 87615, 02410 86298 FAX 02410 87616
e.mail pellostravel@hellasnet.gr
ΑΝΑΛΥΤΙΚΑ ΠΡΟΓΡΑΜΜΑΤΑ
ΚΑΙ ΣΤΟ INTERNET www.a-rhodes.com
1249-17/11

Έκλεισε πριν από τετρακόσια χρόνια, άνοιξε πριν από ογδόντα χρόνια...

Το Νοέμβριο 1922 άνοιξε η πύλη του Αγίου Αθανασίου

Γράφει ο Θεοφάνης Μπογιάννος



ΔΑΣΚΑΛΟΙ ΤΗΣ ΡΟΔΟΥ ΣΤΟ ΠΑΛΑΤΙ ΤΗΣ ΡΟΔΟΥ
Ενημερώνονται από συγγραφείς της Ρόδου, για την ιστορία του λαούμας, την παλιά πόλη, τις πύλες και το ακατάλυτο πνεύμα του θεσπέσιου τόπου μας.

Το πραγματικό της όνομα είναι Πύλη του Αγίου Αθανασίου, αλλά ο λαός μας ο ιστορικός και ωραίος, την αποκαλεί ΚΑΙΝΟΥΡΓΙΑ ΠΟΡΤΑ, επειδή άνοιξε σαν σήμερα, 10 Νοεμβρίου 1922.

Είναι μία από τις πιο ιστορικές και μεγάλες Πύλες της παλιάς μας πόλης. Μία από τις δέκα πύλες, από τις οποίες μπαινοβγαίναν οι Ιππότες οι ιταμοί στην αγία πόλη των Ροδίων Ελλήνων πατέρων μας.

Το επίκαιρο αυτό άρθρο το αφιερώνουμε στον μεγάλο φιλέλληνα και μεγάλο επιστήμονα Ιταλό, Αμεντέο Μαγιούρι. Είναι αυτός ο Ιταλός αρχαιολόγος, που στις πρώτες δεκαετίες του αιώνα μας, αναμόρφωσε, αναπαλαίωσε και συντήρησε πολλά αρχαιολογικά αξιοθέατα του ελληνισμού και της Ρόδου μας.

Ο Αμεντέο Μαγιούρι, μέγας άνθρωπος και κρυφός φιλέλληνας, έδωσε νέα ζωή στα τείχη, στα σπίτια, στα φρούρια και στους αρχαιολογικούς χώρους της Ρόδου και της Δωδεκανήσου.

Γνώριζε πως ο Σουλτάνος, Σουλεϊμάν ο Μεγαλοπρεπής, έκλεψε τη Ρόδο το έτος 1522 και έκλεισε εκείνη τη χρονιά την τότε πασίγνωστη και ιστορική πύλη του Αγίου Αθανασίου.

Έτσι, σαν σήμερα, 10 Νοεμβρίου 1922, αποφάσισε να ανοίξει την πύλη Αγίου Αθανασίου και να την παραδώσει στους Έλληνες και στην ιστορία. Από την ημέρα αυτή και μετά -10 Νοεμβρίου 1922- όλοι οι πατέρες μας Ρόδιοι αποκαλούσαν την πύλη Αγίου Αθανασίου: ΚΑΙΝΟΥΡΓΙΑ ΠΟΡΤΑ. Ακόμη και σήμερα οι παλιοί Ρόδιοι αποκαλούν την πύλη: Καινούργια Πόρτα, παρόλο που είναι παλιά, μεγάλη, ιστορική και ζωτικής σημασίας.

Η Καινούργια Πόρτα, άνοιξε σαν σήμερα 10 Νοεμβρίιου, παρουσία του Ιταλού Διοικητή Μποσδάρι, πολλών αρχαιολόγων, επισήμων και πλήθος Ελλήνων και Ιταλών.

Την ημέρα των εγκαινίων, πλήθος κόσμου και πολλοί επίσημοι παραβρέθηκαν στο άνοιγμα της Καινούργιας Πόρτας. Για να τιμηθεί το μεγάλο γεγονός της ανοίξεως της Πύλης, εντοιχίστηκε και μία σημαντικά επιγραφή, που υπάρχει μέχρι σήμερα. Γράφει η ιστορική αυτή επιγραφή στα ιταλικά και σε μετάφραση του αείμνηστου λόγιου συμπολίτη μας, Αχιλλέα Κωνσταντινίδη:

Υπέρ υγείας βίκτωρος Εμμανουήλ του τρίτου, βασιλέως Ιταλίας. Έτος ημεμονίας Κβευδαιμόνως άγοντος. Αλέξανδρος Ντε Μποσδάριος κόμης Ρόδου, Καστελοορίζου, φρουρίου ΤΕ και δύο και Δωδεκανήσων κυβερνήτης.

Γεφύρας βάθροις καινισθείσης πόλυν του της Αγγλίας προμαχωνος ην ο Σουλεϊμάν αυτοκράτωρ τοίχω ανεπεφράγει εις δημοσίαν χρήσιν έτει 1922 από πολιορκίας 400, απέδωκεν...

Την επιγραφή αυτή που υπάρχει πάνω από την Καινούργια Πόρτα, ή πιο σωστά, στην Πύλη του Αγίου Αθανασίου, ελάχιστοι γνωρίζουν. Όσοι σήμερα, η αύριο, ή κάποτε περάσετε από την Πύλη Αγίου Αθανασίου, αναλογισθείτε το τι υπόφερε ο ωραίος λαός μας στα χρόνια της σκλαβιάς και της σκοτεινιάς.

Όσοι είστε φιλομαθείς, φιλίστορες, γονείς και δάσκαλοι, αναζητείστε έναν συγγραφέα για να σας ξεναγήσει, φιλοφρονητικά, στην ωραία αυτή Πύλη της Ρόδου και των ωραίων Ροδίων.

ΟΣΑ ΦΕΡΝΕΙ Ο ΑΝΕΜΟΣ

*** Πολ Μπάρελ εναντίον οικογένειας Σπένσερ**

- Λονδίνο (Ρόιτερ-Γαλλ.Πρακτ.)

Ο πρώην οικονόμος της πριγκίπισσας Νταϊάνας, Πολ Μπάρελ, εξαπέλυσε χθες δριμεία επίθεση προς την οικογένεια Σπένσερ, κυρίως τα αδέλφια και τη μητέρα της αξέχαστης Νταϊάνας χαρακτηρίζοντάς τους, υποκριτές ζηλόφθονους, άπληστους και αναιδείς.

Ο Μπάρελ πήρε την εκδίκησή του όσον αφορά την οικογένεια Σπένσερ, μετά την αθώωσή του από δικαστήριο του Λονδίνου καθώς κατηγορείτο για κλοπή τουλάχιστον 300 προσωπικών αντικειμένων της πριγκίπισσας της Ουαλίας. Το κατηγορητήριο σε βάρος του κατέρρευσε την περασμένη εβδομάδα όταν η ίδια η βασίλισσα Ελισάβετ ανέφερε ότι γνώριζε πως τα είδη αυτά τα φύλασσε ο Μπάρελ καθώς του τα είχε εμπιστευτεί η Νταϊάνα, συμβάλλοντας έτσι σημαντικά στην αθωωτική απόφαση.

Ο 44χρονος Μπάρελ παραχώρησε αποκλειστική συνέντευξη έναντι αρκετών εκατοντάδων χιλιάδων στερλινών, την οποία δημοσίευσε χθες η σκανδαλοθηρική εφημερίδα ΄΄Ντέιλι Μίρορ΄΄ υπό τον τίτλο ΄΄Τι είπε ο οικονόμος;΄΄. Εκεί ομολογεί ότι ένιωσε περιφρόνηση για το βαρύγδουπο επικήδειο του κόμη Τσαρλς Σπένσερ για την αδελφή του. ΄΄Το στομάχι μου ανακατεύτηκε. Πώς τολμά; και μέσα στην εκκλησία! σκέφτηκα. Αραγε είμαι ο μόνος εδώ που νομίζει ότι αυτός υποκρίνεται;Οσο ζούσε η Νταϊάνα, οι Σπένσερ την έκριναν απαράδεκτη. Μετά το θάνατό της όμως, την έκριναν πολύ αποδεκτή με εισιτήριο εισόδου στο κτήμα τους τις 10,5 στερλίνες (περίπου 17 ευρώ)΄΄, δήλωσε σε μια καυστική επίθεση για το μνημείο που στήθηκε εις ανάμνησιν στο κτήμα της οικογένειας στο Αλθορπ της κεντρικής Αγγλίας, όπου έχει ταφεί η Νταϊάνα. ΄΄Εγώ τουλάχιστον δεν θα επιδεικνύω τη ζωή της για 10,50 στερλίνες κάθε φορά΄΄, τόνισε.

Η αντίδραση των Σπένσερ σε όλα αυτά διατυπώθηκε μέσω του εκπροσώπου τους: ΄΄Η οικογένεια Σπένσερ δεν σχολιάζει τέτοια θέματα. Η σιωπή δείχνει περισσότερη αξιοπρέπεια΄΄.

Η αδικοχαμένη Νταϊάνα που πήρε διαζύγιο από τον πρίγκιπα Κάρολο και διάδοχο του θρόνου, σκοτώθηκε σε τροχαίο στο Παρίσι τον Αύγουστο του 1997.

Ο Μπάρελ, ο ΄΄βράχος μου΄΄ όπως τον αποκαλούσε η Νταϊάνα μίλησε για τις δύσκολες σχέσεις της ΄΄κυρίας του΄΄ με τη μητέρα της Φράνσις Σαντ Κιντ, καθώς οι δύο γυναίκες δεν μιλούσαν μεταξύ τους επί τουλάχιστον τέσσερις μήνες πριν από τον αναπάντεχο χαμό της Νταϊάνας. Η Νταϊάνα του είχε ζητήσει να παρακολουθήσει μια συζήτηση που είχε στο τηλέφωνο μαζί της. ΄΄Ηταν φρικτό. Χρησιμοποιούσε ένα τέτοιο λεξιλόγιο που ουδέποτε μπορούσε κανείς να φανταστεί ότι θα άκουγε μητέρα να εκστομίζει στην κόρη. Την επέκρινε για τις σχέσεις της με μουσουλμάνους΄΄. Είπε ακόμη ότι η μεγαλύτερη αδελφή της Νταϊάνας, η λαίδη Σάρα Μακ Κορκοντέιλ που κάποτε έβγαινε με τον Κάρολο, ζήλευε τη Νταϊάνα και μάλιστα της έλεγε την ημέρα του γάμου της: ΄΄Νόμιζα ότι όλα αυτά θα γίνονταν δικά μου μια μέρα΄΄. ΄΄Υπήρχε μεγάλη ζήλια στην οικογένεια. Πάντως, η πριγκίπισσα, η μικρότερη της οικογένειας πέτυχε πολύ περισσότερα στη σύντομη ζωή της από τη λοιπή οικογένεια στο σύνολό της΄΄, κατέληξε ο Μπάρελ.

*** Κοκορομαχίες τέλος**

- Πόλη της Οκλαχόμας (Γαλλ.Πρακτ.)

Περίπου 2,8 εκατομμύρια πετεινοί διατίθενται προς πώληση στην Οκλαχόμα, μετά το δημοψήφισμα της Τρίτης που απαγορεύει τη διεξαγωγή κοκορομαχιών, ιδιαίτερα της μόδας στην Πολιτεία αυτή.

Οι ψηφοφόροι της Πολιτείας τάχθηκαν στην πλειοψηφία τους κατά της συνέχισης των κοκορομαχιών, όπως αξίωνε η τοπική ένωση κατά των κοκορομαχιών. Οσοι στο εξής παραβούν το νόμο, θα υπόκεινται σε ποινή έως και 10ετούς κάθειρξης και πρόστιμο 25.000 δολαρίων.

Οι μάχες διεξάγονται σε μικρή αρένα ανάμεσα σε δύο κόκορες με σπιρούνια πάνω στα οποία έχουν τοποθετηθεί λεπίδες ξυραφιού. Αν οι κόκορες αρνηθούν να χτυπηθούν μεταξύ τους, τότε τους στραγγαλίζουν.

Οι κοκορομαχίες είχαν απαγορευτεί σε αυτή την κεντρική Πολιτεία το 1910 και αργότερα το 1963 νομιμοποιήθηκαν εκ νέου.

KYDON TOURS

ΕΚΔΡΟΜΕΣ με ποιότητα

ΠΑΡΙΣΙ– EURODISNEY
14/11-19/11
3 Disney SANTAFE - 2 Παρίσι 3 αστέρων
Εισιτήρια ΟΑ - Ξενάγηση Παρίσι - Βερσαλίες. Ελληνας ξεναγός - Μεταφορές
Αναχωρήσεις γκρουπ 4-6-8 ατόμων
Ο συνεργάτης μας ΕΛΛΗΝΑΣ στο Παρίσι παραλαμβάνει και προσφέρει όλες τις υπηρεσίες και ξεναγήσεις.
Ζητείτε όποιο πρόγραμμα θέλετε και θα το έχετε.

14/11 - 16/11 ΜΥΤΙΛΗΝΗ – ΑΓΙΟ ΡΑΦΑΗΛ
Αεροπορικώς. Προσκύνημα στον Αγιο Ραφαήλ - ξεναγήσεις - εκδρομές - ξενοδοχείο - μεταφορές
Συνοδός η κ. ΕΛΕΝΗ ΨΥΛΛΑΚΗ

ΒΟΥΔΑΠΕΣΤΗ–ΠΡΑΓΑ
20/11 - 27/11
ΦΑΝΤΑΣΤΙΚΗ ΕΚΔΡΟΜΗ
3 διανυκτερεύσεις Βουδαπέστη - 4 διανυκτερεύσεις Πράγα
Ξενοδοχεία 4 αστέρων - ημιδιατροφή - αεροπορικά εισιτήρα από Ρόδο - Φόροι - Ξενάγηση Βουδαπέστης και Πράγας- Εκδρομές λίμνη Balaton και Karlo Vivari. - Φολκλορικό θέατρο Πράγας - Πλούσιο πρόγραμμα
Συνοδός η κ. ΕΛΕΝΗ ΨΥΛΛΑΚΗ

Χριστούγεννα στην ΙΣΠΑΝΙΑ
22-29/12/2002
ΜΑΔΡΙΤΗ - ΑΝΔΑΛΟΥΣΙΑ - ΤΟΛΕΔΟ - ΣΕΒΙΛΛΗ - ΓΡΑΝΑΔΑ - ΚΟΡΝΤΟΒΑ.
4 Μαδρίτη - 2 Σεβίλλη - 1 Γρανάδα
Ξενοδοχεία 4 αστέρων - 3 δείπνα - ξεναγήσεις - πούλμαν - πολυτελείας
Συνοδός η κ. ΕΛΕΝΗ ΨΥΛΛΑΚΗ

ΤΟΥΡΚΙΑ 20 χρόνια πείρα
A. group 5/12-8/12
ΜΥΡΑ εορτή Αγ. Νικολάου
ΜΑΡΜΑΡΙΣ - DALYAN - ΦΕΤΙΓΙΕ - ΛΙΒΙΣΙ - ΚΑΣ - ΜΥΡΑ ΑΓ. ΝΙΚΟΛΑΟΣ - ΦΟΙΝΙΚΑΣ - ΑΝΤΑΛΥΑ
1 νυχτα Κας ξεν. 4 αστέρων ημιδιατροφή
2 νύχτες Αντάλυα - ξενοδοχείο FALLEZ ANTALYA 5 αστέρων ημιδιατροφή - εισιτήρια - φόροι - ξεναγήσεις - διασκέδαση στο Che - Che Bαρ της Αντάλεια μέχρι πρωίας
Συνοδός η κ. ΕΛΕΝΗ ΨΥΛΛΑΚΗ

B. group 5/12-11/12
ΜΑΡΜΑΡΙΣ - ΛΙΜΝΗ DALYAN - ΦΕΤΙΓΙΕ - ΛΙΒΙΣΣΙ - ΚΑΣ - ΜΥΡΑ ΑΓΙΟΣ ΝΙΚΟΛΑΟΣ - ΦΟΙΝΙΚΑΣ- ANTALYA - ΠΑΜΟΥΚΑΛΕ - ΣΜΥΡΝΗ - ΚΟΥΣΑΝΤΑΣΙ - ΕΦΕΣΟΣ - ΠΑΝΑΓΙΑ
1 Κας - 2 Αντάλεια - 1 Παμούκαλε 2 Σμύρνη
Ξενοδοχεία 4 και 5 αστέρων - Ξεναγήσεις - Εισιτήρια - Φόροι
Συνοδός η κ. ΕΛΕΝΗ ΨΥΛΛΑΚΗ

Γ. group 5/12-16/12
1 Κας - 2 Αντάλεια - 1 Παμούκαλε - 2 Σμύρνη - 4 Κωνσταντινούπολη 1 Κουσάντασι
Πλούσιο πρόγραμμα και στην Κωνσταντινούπολη
Ξενοδοχείο 5 αστέρων στο ΠΕΡΑΝ κεντρικότατο - ημιδιατροφή 4 μέρες ξεναγήσεις σ' όλη την Πόλη.

Ελάτε για προγράμματα

Πρακτορείο ΚΥΔΩΝ ΙΑΤΑ
Είμαστε από το 1974
• Πακέτα εκδρομών
• Αεροπορικά εισιτήρια
• Ξενοδοχεία
BLUE STAR FERRIES, ΔΑΝΕ SEA LINES, MINOAN LINES, LANE, ANEK, HELLAS FLYING DOLPHINS, HELLAS FERRIES, ΝΗΣΟΣ ΚΑΛΥΜΝΟΣ, SALAMIS LINES
Πάντα συνοδός η κ. ΕΛΕΝΗ ΨΥΛΛΑΚΗ
Καλά ταξίδια - Πακέτα Εκδρομών
Πρακτορείο ΚΥΔΩΝ
Εθ. Δωδ/σίων 14 - Ακτή Σαχτούρη 8
Τηλ. 22410 23000 - 27900 - 24265
FAX: 22410 32741
e-mail:kydon@otenet.gr
www.kydontours.gr
3604-30/11

ΜΕΝΤΙΟΥΜ-ΑΣΤΡΟΛΟΓΟΣ
ΝΙΚΟΣ
Ακριβείς προβλέψεις στον επαγγελματικό, σθηματικό και οικονομικό τομέα.
Επαναφορά ατόμων
Ισχυρή υποβολή
Δέχεται μόνο με ραντεβού στα τηλέφωνα: 31405 και 39201
1099-31/11

VANIK TOURS

ΓΙΑΝΝΗΣ και ΣΕΒΑ ΒΑΛΣΑΜΙΔΗ
VANIK σημαίνει ΑΛΗΘΕΙΑ
ΑΚΤΗ ΚΑΝΑΡΗ 17, ΨΑΡΟΠΟΥΛΑ
ΑΝΕΤΟ ΠΑΡΚΙΝΓΚ
Ανοικτά: ΔΕ-ΣΑ 08.30 - 14.00 & 16.30 - 20.30
Τηλ. 35191, 37621 κινητό: 0945798148
FAX 29532

Το γραφείο μας πάντα πρώτο σε κρατήσεις ξενοδοχείων εξασφάλισε και σας προσφέρει καταπληκτικές τιμές για τα παρακάτω ξενοδοχεία σε ΠΑΚΕΤΑ (έκδοση εισιτηρίων R/T) από 1/11-31/3/2003

Απευθυνόμαστε σε σας που θέλετε και η κράτησή σας να είναι σωστή και το δωμάτιό σας να σας περιμένει

1ον HOTEL PRESIDENT Α΄ Κατηγορίας
Λεωφόρος Κηφισίας (ΟΛΑ ΑΝΑΚΑΙΝΙΣΜΕΝΑ)
Μονόκλινο € 42
Δίκλινο για μονόκλινο € 45
Δίκλινο € 50
Τρίκλινο € 60

2ον HOTEL ALEXANDROS Α΄ SUPERIOR
Πλατεία Μαβίλλη

3ον HOTEL ZAFOLIA Α΄ SUPERIOR
Λεωφόρος Αλεξάνδρας
Μονόκλινο € 88
Δίκλινο € 98
Τρίκλινο € 108

4ον HOTEL ATHENS CYPRIA Α΄Κατ. SUPERIOR
Σύνταγμα
Μονόκλινο € 55
Δίκλινο € 70
Τρίκλινο € 90

5ον HOTEL ASTOR Α΄ Κατηγορίας
Σύνταγμα
Μονόκλινο € 45
Δίκλινο για μονόκλινο € 50
Δίκλινο € 60
Τρίκλινο € 75

6ον HOTEL ARETHOUSA Β΄ SUPERIOR
Σύνταγμα

7ον HOTEL ELLINIS Β΄ Κατηγορίας
Ωνάσειο, λεωφ. Συγγρού
Μονόκλινο € 42
Δίκλινο € 55
Τρίκλινο € 68

8ον HOTEL TPITON Β΄ Κατηγορίας
Κέτρο Πειραιά
Μονόκλινο € 50
Δίκλινο € 68
Τρίκλινο € 90

9ον HOTEL EGNATIA Β΄ Κατηγορίας
Θεσσαλονίκη Κέντρο – καινούριο
Μονόκλινο € 60
Δίκλινο € 72
Τρίκλινο € 84

* Τα παραπάνω ξενοδοχεία διαθέτουν T.V. σε όλα τα δωμάτια
* Στις παραπάνω τιμές συμπεριλαμβάνεται πρωινό σε μπουφέ
* Ακόμη σε μας θα βρείτε αεροπορικά και ατμοπλοϊκά εισιτήρια όλων των εταιρειών.

X3605-30/11

Το αποτέλεσμα των πρόσφατων εκλογών

Μήνυμα προς όλες τις κατευθύνσεις

ΓΙΑΤΙ Ο ΚΑΡΑΤΖΑΦΕΡΗΣ ΠΗΡΕ ΜΕΓΑΛΟ ΠΟΣΟΣΤΟ

Επειτα από τις εκλογές της Τοπικής Αυτοδιοίκησης τα κόμματα και οι πολιτικοί άρχισαν να κάνουν εκτιμήσεις για τα τελικά αποτελέσματα αναζητώντας τα αίτια της αποτυχίας και της επιτυχίας στους διάφορους Δήμους και Νομαρχίες της χώρας.

Γράφει ο ΣΑΒΒΑΣ ΦΥΛΛΗΣ

Οπως όμως διαπιστώνεται από τις δηλώσεις των στελεχών των δύο μεγάλων κομμάτων οι εκτιμήσεις τους είναι λανθασμένες. Η Νέα Δημοκρατία πανηγυρίζει διότι κέρδισε τους περισσότερους Δήμους και Νομαρχίες το δε ΠΑΣΟΚ ισχυρίζεται ότι κερδίζοντας την υπερνομαρχία των Αθηνών έχει την προτεραιότητα στην εκλογική αναμέτρηση διότι η περιοχή αυτή αντιπροσωπεύει ένα μεγάλο ποσοστό του πληθυσμού της χώρας. Η πραγματικότητα όμως είναι διαφορετική και ηθελημένα ή άθελα τα δύο μεγαλύτερα κόμματα δεν παραδέχονται το μήνυμα που έδωσε ο ελληνικός λαός σ' αυτές τις εκλογές. Και το μήνυμα αυτό δεν δόθηκε στην ύπαιθρο Ελλάδα όπου κυριάρχησαν αλλά κίνητρα και εκτιμήσεις αλλά στην υπερνομαρχία των Αθηνών διότι εκεί υπήρχε η ευκαιρία για να εκδηλώσει ο θρησκευόμενος λαός την αντίθεσή του προς τον υποψήφιο υπερνομάρχη που πρότεινε η Νέα Δημοκρατία και να αντιδράσει στις αντιθρησκευτικές πράξεις της Κυβέρνησης που προσέβαλαν την πίστη των Ορθόδοξων χριστιανών. Και η ευκαιρία αυτή παρουσιάσθηκε με την υποψηφιότητα του κ. Καρατζαφέρη στην υπερνομαρχία των Αθηνών. Το 12% των ψήφων που συγκέντρωσε ο κ. Καρατζαφέρης είναι ένας μεγάλο ποσοστό που αν προσθέσουμε τα άκυρα και τα λευκά το ποσοστό αυτό φθάνει στο 20% περίπου που είναι μια έντονη διαμαρτυρία των πολιτών του λεκανοπεδίου των Αθηνών κατά των επιλογών της Νέας Δημοκρατίας και των πράξεων της Κυβέρνησης. Ο υποψήφιος που στήριξε η Νέα Δημοκρατία με τις δηλώσεις και τη συμπεριφορά του έδειξε μια περιφρόνηση προς τα όσια και ιερά της Εκκλησίας προκαλώντας την αντίδραση μέρος των θρησκευόμενων οπαδών του κόμματος ψηφίζοντας Καρατζαφέρη, ή λευκό και άκυρο και η Κυβέρνηση με την κατάργηση του θρησκεύματος από τις ταυτότητες και την υποβάθμιση του μαθήματος των θρησκευτικών στα σχολεία απομονώθηκε από ένα μεγάλο μέρος των οπαδών του ΠΑΣΟΚ, που αντέδρασαν στις πράξεις αυτές και έστειλαν το μήνυμά τους τόσο στις δημοσκοπήσεις που έγιναν μετά τις πράξεις αυτές όσο και στις δημοτικές και νομαρχιακές εκλογές. Για τις αποφάσεις αυτές της Κυβέρνησης γράψαμε σχετικά δημοσιεύματα διαμαρτυρίας στην αγαπητή «Πρόοδο» στις 12-7-2000, όπου προτείνουμε την αναστολή της απόφασης για το θέμα των ταυτοτήτων και στις 17-9-2000 για την αναθεώρηση της απόφασης της υποβάθμισης του μαθήματος των θρησκευτικών. Η συνέχιση της εγγραφής του θρησκεύματος στις ταυτότητες δεν περιόριζε την ελευθερία του πολίτη ούτε και έθιγε τα πιστεύω του και το μάθημα των θρησκευτικών της Ορθοδόξου πίστεως είναι χρήσιμο για την κοινωνική μόρφωση του λαού προάγει τον αληθινό πολιτισμό, την αγάπη και την ελευθερία και έπρεπε να προαχθεί και όχι να υποβιβαστεί. Και οι δύο αυτές πράξεις δεν έγιναν για την εδραίωση της δημοκρατίας, ούτε και για τη βελτίωση της οικονομίας της χώρας αλλά δυστυχώς η κυβέρνηση παρασύρθηκε από ορισμένους κουλτουριάρηδες της αριστεράς πτέρυγας του κόμματος που όπως φάνηκε από πρόσφατες δηλώσεις τους επιδιώκουν τη σύμπραξη ακόμα και τη συγκυβέρνηση με της άθρησκες δυνάμεις της αριστεράς. Ευτυχώς που ο πρόεδρος του Συνασπισμού έδωσε την απάντησή του και στα δύο μεγάλα κόμματα, αρνούμενος τη σύμπραξη. Οκ. Πρωθυπουργός αν και αναγνώρισε τις λαθεμένες αποφάσεις του και απέλυσε τον εισηγητή τους υπουργό της Δικαιοσύνης κ. Σταθόπουλο δεν την ανακάλεσε όπως πράττει κάθε γενναίος πολιτικός διότι δεν τον αφήνει η αλαζονεία. Είναι ακόμα καιρός η Κυβέρνηση να διορθώσει τα σφάλματά της, να πλησιάσει το θρησκευόμενο Ορθόδοξο ελληνικό λαό αν επιθυμεί τον επαναπατρισμό του στο κόμμα του ΠΑΣΟΚ. Αλλως οι ψηφοφόροι του κ. Καρατζαφέρη θα πληθαίνουν όχι διότι είναι οπαδοί της δικτατορίας και εξτρεμιστές όπου τους κατηγορούν αλλά διαμαρτυρόμενοι θρησκευόμενοι πολίτες της Ορθόδοξης Ελλάδος που θέλουν να προστατεύουν τα όσια και ιερά τους, ούτε και βασιλόφρονες.

ΘΕΡΜΟΠΟΜΠΟΙ

Με συνέπεια και υπευθυνότητα συνεχίζουμε για 22 χρόνια τοποθετώντας θερμοπομπούς σε Σπίτια, Σχολεία, Αίθουσες και σε λοιπούς επαγγελματικούς χώρους



Οικονομία στην κατανάλωση - Υγιεινή και αθόρυβη θέρμανση Αισθητική προσαρμογή στο χώρο - Αυτοματοποίηση

Η ποιότητα και η πείρα τόσων χρόνων μας κάνουν ασυναγώνιστους. Ελάτε ή πάρτε μας τηλέφωνο να έρθουμε να κουβεντιάσουμε για τη θέρμανση του χώρου που σας ενδιαφέρει.

ΜΕΛΕΤΗ - ΕΓΚΑΤΑΣΤΑΣΗ ΔΩΡΕΑΝ!!!
Ν. ΚΑΜΠΟΥΡΑΚΗΣ - Μ. ΦΛΑΓΚΟΣ Ο.Ε.
Αγίας Αναστασίας 9
ΤΗΛ. 31320 - 20859
X3595-30/11



Η εμπειρία μας και η αφοσίωση στη λεπτομέρεια αποτελούν εγγύηση για την απόλυτη επιτυχία ωστε να μείνουν ανεξίτηλες στη μνήμη τη δική σας και των καλεσμένων σας.....

ΧΟΡΟΕΣΠΕΡΙΔΕΣ - ΓΑΜΟΙ - CATERING - ΠΑΙΔΙΚΑ ΠΑΡΤΥ



ΞΕΝΟΔΟΧΕΙΟ SOFITEL CAPSIS ΡΟΔΟΥ
Για Πληροφορίες: 25-015 & 20919 (09.00 - 17.00)

CAPSIS Conference Center & Resort Hotels

X3597-30/11

ΝΕΑ ΕΠΟΧΗ ΣΤΙΣ ΚΑΤΑΣΚΕΥΕΣ

Δομικά υλικά από τα θεμέλια ως την οροφή

Από το 1985 η ΝΕΟΤΕΧ ΡΟΔΟΣ ταυτίσθηκε με την ποιότητα και την αξιοπιστία στην εμπορία δομικών υλικών.

Σήμερα η ΝΕΟΤΕΧ δημιουργεί το:

NEOTEX ΡΟΔΟΣ **super store**

Ενα νέο, μοναδικό χώρο λιανικής και χονδρικής πώλησης, 2000 τετραγωνικών μέτρων, με ότι πιο σύγχρονο στην:

- **ΚΑΤΑΣΚΕΥΗ**
- **ΔΙΑΚΟΣΜΗΣΗ**
- **ΕΠΙΣΚΕΥΗ**
- **ΠΡΟΣΤΑΣΙΑ, και**
- **ΣΥΝΤΗΡΗΣΗ ΚΤΙΡΙΩΝ.**

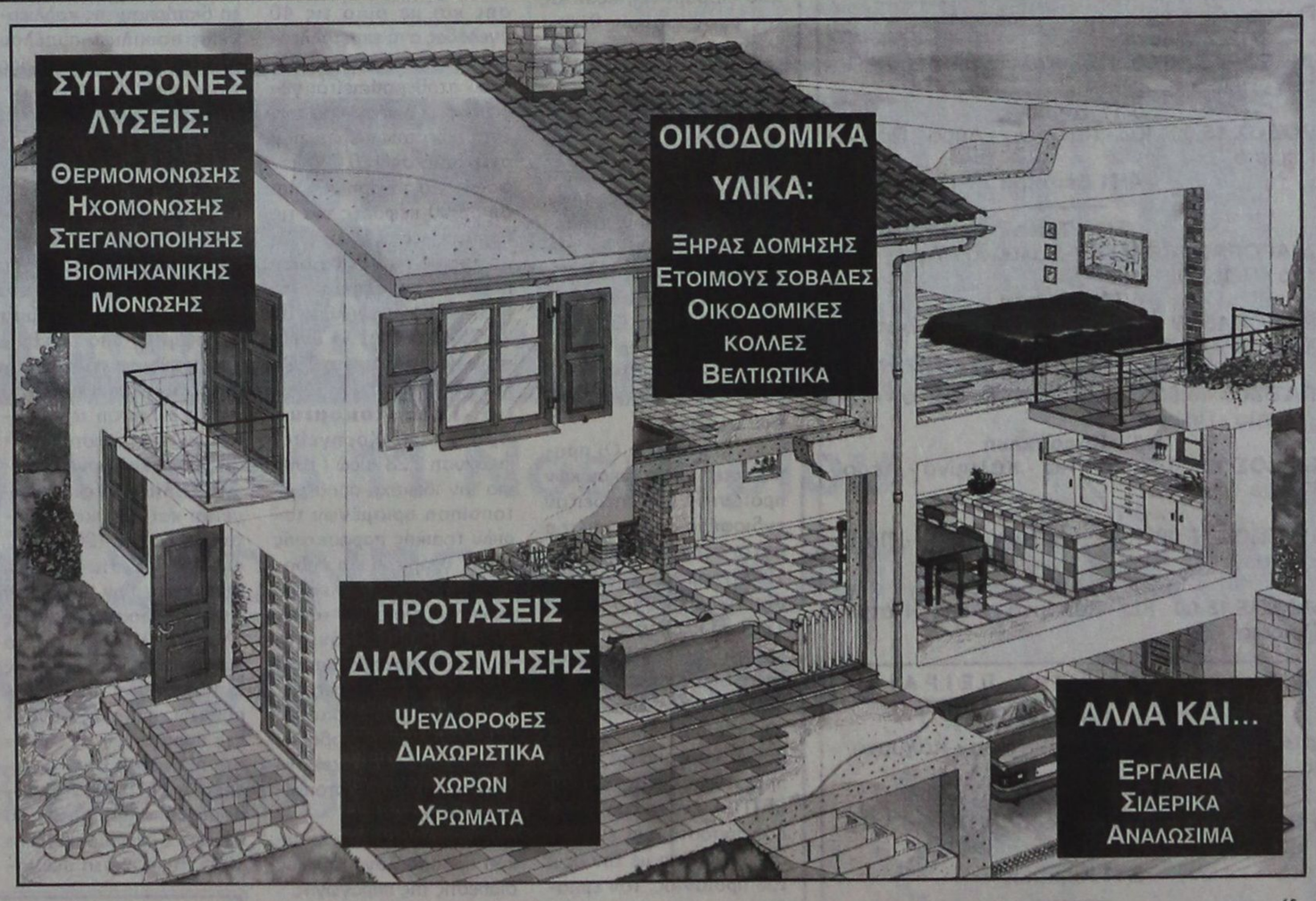

Στο νέο NEOTEX SUPER STORE θα βρείτε:

- Μεταφορά προιόντων με ιδιόκτητα φορτηγά & γερανό
- Αμεση παράδοση σε μικρές αλλά και μεγάλες ποσότητες
- Ειδικές τιμές για εργολάβους & προσφορές για επαγγελματίες
- Τεχνική υποστήριξη από έμπειρους μηχανικούς

Όταν μαστορεύετε... **NEOTEX** ΡΟΔΟΣ **super store**

Market Plan+Τσιριγκας

5ο χλμ ΡΟΔΟΥ – ΛΙΝΔΟΥ (απέναντι από το Super Market Βασιλόπουλος), **Τηλ: 22410 69658-60771-60773**

Ιατρική ανακοίνωση

Ο ΠΝΕΥΜΟΝΟΛΟΓΟΣ

ΔΗΜΗΤΡΗΣ Γ.ΚΡΗΤΙΚΟΣ

συμμετέχει σε διεθνές συνέδριο πνευμονολογίας στη ΡΩΜΗ

Το ιατρείο θα λειτουργήσει κανονικά από Δευτέρα 11/11/2002

Ιατρείο:
Ηρώων Πολυτεχνείου 11 - Ρόδος
Τηλ.: 22410 32022

ΧΛ-10/11

ΓΕΡΜΑΝΙΚΑ
ΝΙΚΗΤΑΣ ΝΙΚΗΤΑΡΑΣ
ΚΑΘΗΓΗΤΗΣ ΓΕΡΜΑΝΙΚΗΣ ΓΛΩΣΣΑΣ & ΦΙΛΟΛΟΓΙΑΣ
ΠΤΥΧΙΟΥΧΟΣ ΠΑΝΕΠΙΣΤΗΜΙΟΥ ΑΘΗΝΩΝ
'ZERTIFICAT' 'MITTELSTUFE' 'SPRACHDIPLOME

ΓΕΡΜΑΝΙΚΑ για ΞΕΝΟΔΟΧΟΫΠΑΛΛΗΛΟΥΣ
και Επαγγελματίες Τουριστικών Επιχειρήσεων.
ΣΕ 3 ΜΗΝΕΣ
ΕΝΤΑΤΙΚΟ ΠΡΟΓΡΑΜΜΑ
ΑΠΛΑ - ΜΕΘΟΔΙΚΑ - ΚΑΤΑΝΟΗΤΑ
ΟΙ ΕΓΓΡΑΦΕΣ ΑΡΧΙΣΑΝ
ΕΝΑΡΞΗ ΠΡΟΓΡΑΜΜΑΤΟΣ 4 ΝΟΕΜΒΡΙΟΥ
ΝΕΟΙ ΑΝΘΡΩΠΟΙ - ΣΥΓΧΡΟΝΕΣ ΜΕΘΟΔΟΙ
Διεύθυνση: Σμύρνης και Ατταβύρου
ΡΟΔΙΝΙ
Πληροφορίες - Εγγραφές:
τηλ. 02410 22100, 02410 61074 - κιν. 0946 268322
Τ627-10/11

Δ.Α.Ν.Ε. SEA LINE
ΔΩΔΕΚΑΝΗΣΙΑΚΗ ΑΝΩΝΥΜΗ ΝΑΥΤΙΛΙΑΚΗ ΕΤΑΙΡΙΑ

ΔΡΟΜΟΛΟΓΙΑ

Αναχωρήσεις από ΡΟΔΟ



1/11 Παρασκευή
ΡΟΔΟΣ 15.00 Τήλο - Κω - Κάλυμνο - Λέρο - Πάτμο - Πειραιά
2/11 Σάββατο
ΔΙΑΓΟΡΑΣ 15.00 Κω - Κάλυμνο - Λέρο - Πάτμο - Πειραιά
3/11 Κυριακή
ΡΟΔΟΣ 15.00 Κω - Κάλυμνο - Λέρο - Πάτμο - Πειραιά
4/11 Δευτέρα
5/11 Τρίτη
ΔΙΑΓΟΡΑΣ 15.00 Κω - Κάλυμνο - Λέρο - Πάτμο - Πειραιά
6/11 Τετάρτη
ΡΟΔΟΣ 15.00 Σύμη - Κω - Κάλυμνο - Αστυπάλαια - Νάξο - Σύρο - Πειραιά
7/11 Πέμπτη
ΠΑΤΜΟΣ 15.00 Νίσυρο - Κω - Κάλυμνο - Λέρο - Πάτμο - Πειραιά
8/11 Παρασκευή
ΡΟΔΟΣ 15.00 Τήλο - Κω - Κάλυμνο - Λέρο - Πάτμο - Πειραιά
9/11 Σάββατο
ΠΑΤΜΟΣ 15.00 Κω - Κάλυμνο - Λέρο - Πάτμο - Πειραιά
10/11 Κυριακή
ΡΟΔΟΣ 15.00 Κω - Κάλυμνο - Λέρο - Πάτμο - Πειραιά

Αναχωρήσεις από ΠΕΙΡΑΙΑ

1/11 Παρασκευή
ΔΙΑΓΟΡΑΣ 15.00 Πάτμο - Λέρο - Κάλυμνο - Κω - Ρόδο
2/11 Σάββατο
ΡΟΔΟΣ 15.00 Πάτμο - Λέρο - Κάλυμνο - Κω - Ρόδο
3/11 Κυριακή
4/11 Δευτέρα
ΔΙΑΓΟΡΑΣ 15.00 Πάτμο - Λέρο - Κάλυμνο - Κω - Ρόδο
5/11 Τρίτη
ΡΟΔΟΣ 15.00 Σύρο - Νάξο - Αστυπ[άλαια - Κάλυμνο - Κω - Σύμη - Ρόδο
6/11 Τετάρτη
ΠΑΤΜΟΣ 15.00 Πάτμο - Λέρο - Κάλυμνο - Κω - Νίσυρο - Ρόδο
7/11 Πέμπτη
ΡΟΔΟΣ 15.00 Πάτμο - Λέρο - Κάλυμνο - Κω - Τήλο - Ρόδο
8/11 Παρασκευή
ΠΑΤΜΟΣ 15.00 Πάτμο - Λέρο - Κάλυμνο - Κω - Ρόδο
9/11 Σάββατο
ΡΟΔΟΣ 15.00 Πάτμο - Λέρο - Κάλυμνο - Κω - Ρόδο

Χ3607-30/11

Με πληθυσμό κάτω από 100.000 κατοίκους

Η ΕΕ ενισχύει την ανάπτυξη των μικρών νησιών της Ελλάδας

ΤΙ ΑΝΑΦΕΡΕΙ Η ΕΚΘΕΣΗ ΤΗΣ ΕΠΙΤΡΟΠΟΥ



Τα νησιά του Αιγαίου αναπτύσσονται με ικανοποιητικό ρυθμό. Αυτό προκύπτει από έκθεση της Ευρωπαϊκής Επιτροπής σχετικά με την υλοποίηση ειδικών μέτρων για τα μικρά νησιά του Αιγαίου πελάγους, που υιοθετήθηκαν σε εφαρμογή των συμπερασμάτων του Ευρωπαϊκού Συμβουλίου της Ρόδου (Δεκέμβριος 1988). Ειδικότερα, η έκθεση επισημαίνει:

Η Ένωση, με σειρά μέτρων, έχει σκοπό να ενθαρρύνει την οικονομική και κοινωνική ανάπτυξη των μικρών νησιών (με πληθυσμό κάτω των 100.000 κατοίκων), τα οποία χαρακτηρίζονται από μειονεκτική γεωγραφική θέση και από διαρθρωτική καθυστέρηση σε σχέση με τις άλλες περιφέρειές της.

Και αυτό, διότι οι δυσκολίες που αντιμετωπίζουν τα νησιά αυτά για τη δρομολόγηση της οικονομικής και κοινωνικής ανάπτυξής τους είναι ο νησιωτικός χαρακτήρας τους, η απόσταση από το κέντρο, η μικρή έκταση γης, το γεωγραφικό ανάγλυφο και οι κλιματικές συνθήκες.

Για αυτούς ακριβώς τους λόγους, η Ένωση έχει αναπτύξει σειρά πρωτοβουλιών για την ανάπτυξη και ευημερία των νησιών της Ελλάδας. Αναλυτικότερα, οι ενέργειες αυτές έχουν άμεση σχέση με τη δημιουργία ειδικού καθεστώτος εφοδιασμού.

Στόχος του καθεστώτος αυτού είναι να αντισταθμίσει το πρόσθετο κόστος που επιβαρύνει, εξαιτίας της γεωγραφικής θέσης των νησιών, της προμήθειας ορισμένων προϊόντων τρέχουσας κατανάλωσης, προερχομένων από την υπόλοιπη Κοινότητα, ώστε τα προϊόντα αυτά να είναι διαθέσιμα σε δίκαιες τιμές. Η κοινοτική συνεισφορά καλύπτει το 90% της συνολικής δαπάνης των μέτρων, ενώ το υπόλοιπο 10% βαρύνει την Ελλάδα.

Η κατάσταση όσον αφορά την εξέλιξη του εφοδιασμού κατά προϊόν έχει ως εξής:

1. Γιαούρτι. Οι προμηθευτές γαλακτοκομικών προϊόντων δεν επέδειξαν ενδιαφέρον για το μέτρο αυτό στη διάρκεια του 1998, επομένως δεν καθορίσθηκε ισοζύγιο για το 1999. Ο κλάδος ισχυρίζεται ότι το υψηλό κόστος της ειδικής σήμανσης σε κάθε δοχείο (απαίτηση εθνικής διάταξης προκειμένου να φαίνεται ότι το προϊόν επιδοτείται από το ΕΓΤΠΕ), έναντι του χαμηλού ποσοστού της ενίσχυσης σε σχέση με την αξία του προϊόντος, τον εμποδίζει να μετακυλίει την ενίσχυση προς τον τελικό καταναλωτή.

2. Ζάχαρη. Μολονότι η Ελληνική Βιομηχανία Ζάχαρης (ΕΒΖ) παραμένει ο μεγαλύτερος προμηθευτής του προϊόντος, συνεταιρισμοί και αλυσίδες υπεραγορών άρχισαν να συμμετέχουν στον μηχανισμό. Ωστόσο, είναι δύσκολο να αποδειχθεί ποιός είναι ο αντίκτυπος του ωφελήματος της ενίσχυσης στο επίπεδο του τελικού χρήστη. Η υλοποίηση προχώρησε με συγκρατημένο ρυθμό κατά το 1998 και 1999. Τα ποσοστά χρησιμοποίησης των ισοζυγίων ανήλθαν κατά τα έτη 1994, 1995, 1996 και 1997 σε 93,29 %, 95,23 %, 95,29 % και 85,85 %, αντιστοίχως.

3. Ζωοτροφές. Η υλοποίηση του μέτρου αυτού για τις διάφορες κατηγορίες ζωοτροφών ήταν ικανοποιητική, ιδιαίτερα για τα απομακρυσμένα νησιά.

4. Κτηνοτροφία. Για τη στήριξη του τομέα χορηγούνται οι εξής ενισχύσεις: (α) ενίσχυση για πάχυνση αρσενικών βοοειδών, ίση προς επιπρόσθετο ποσό 40 ευρώ / κεφαλήν, συμπληρωματικώς προς την ειδική πριμοδότηση, και (β) συμπληρωματικό ποσό επί της πριμοδότησης για θηλάζουσες αγελάδες. Το ποσό της συμπληρωματικής πριμοδότησης είναι 40 ευρώ ανά θηλάζουσα αγελάδα που βρίσκεται στην κατοχή του παραγωγού την ημέρα υποβολής της αίτησης και με όριο τις 40 αγελάδες ανά εκμετάλλευση. Η υλοποίηση του μέτρου σταθεροποιείται γύρω από τον μέσο όρο των επτά τελευταίων ετών, που ανέρχεται σε 120.000 κεφαλές για τα βοοειδή και σε 8.000 κεφαλές για τις θηλάζουσες αγελάδες. Τα ποσοστά των βοοειδών που ήταν επιλέξιμα για τη δεύτερη δόση ανήλθαν σε 26,7% και 11,1%, αντιστοίχως, κατά τα έτη 1998 και 1999.

5. Γαλακτοκομικά προϊόντα. Χορηγείται ενίσχυση 2,28 ευρώ / τόνο για την ιδιωτική αποθεματοποίηση ορισμένων τυριών τοπικής παρασκευής (φέτα, γραβιέρα και λαδοτύρι). Έχει προβλεφθεί ανώτατο όριο 5.000 τόνων / έτος, ενώ η ελάχιστη διάρκεια αποθεματοποίησης είναι οι 60 ημέρες.

Το ποσό της ενίσχυσης δεν πρέπει να υπερβαίνει αυτό που αντιστοιχεί στη συμβατική αποθεματοποίηση 150 ημερών.

Το μέτρο σημείωσε μικρή πρόοδο λόγω ταχείας διάθεσης της παραγωγής.

6. Οπωροκηπευτικά και άνθη. Το ποσό της ενίσχυσης που καταβάλλεται σε ετήσια βάση, επί τρία το πολύ έτη, δεν μπορεί να υπερβαίνει τα 500 ευρώ / εκτάριο, εφόσον η δημόσια χρηματοδότηση του κράτους - μέλους ανέρχεται τουλάχιστον σε 300 ευρώ / εκτάριο και εφόσον η εισφορά των μεμονωμένων ή ενταγμένων σε ομάδες παραγωγών είναι τουλάχιστον 200 ευρώ / εκτάριο. Από το 1995 και μετά, τα ποσά που προαναφέρθηκαν ανέρχονται αντιστοίχως σε 603,75 ευρώ, 362,25 ευρώ, 241,50 ευρώ και 120,75 ευρώ, λόγω κατάργησης του διορθωτικού συντελεστή γεωργικών ισοτιμιών.

7. Γεώμηλα. Ετησίως χορηγείται κατ΄ αποκοπή ενίσχυση ύψους 494 ευρώ / εκτάριο για την καλλιέργεια πατατόσπορου και γεώμηλων κατανάλωσης, σε αγροτεμάχια επιφάνειας τουλάχιστον 0,2 εκτάρια, για μέγιστη καλλιεργούμενη και συγκομιζόμενη έκταση 3.200 εκταρίων ετησίως. Ο βαθμός υλοποίησης έφθασε σε ποσοστά 42,84% και 56,15% του στόχου (3.200 εκτάρια) κατά τα έτη 1996 και 1997, αντιστοίχως. Θεωρείται ότι το παρόν πρόγραμμα ενίσχυσης στα γεώμηλα είναι θετικό και έχει συμβάλει σε ελαφρά αύξηση της τοπικής πατατοπαραγωγής.

8. Εκτάσεις αμπελώνων: Χορηγείται κατ΄ αποκοπή ενίσχυση ύψους 394,83 ευρώ / εκτάριο για τη διατήρηση της καλλιέργειας ποικιλιών αμπέλου προσανατολισμένων προς την τοπική παραγωγή οίνων VQPRD. Μάλιστα, από το αμπελοοινικό έτος 1997/98 χορηγείται αποκλειστικώς στις ομάδες ή στις οργανώσεις παραγωγών που υλοποιούν ενέργειες ποιοτικής βελτίωσης των παραγομένων οίνων, σύμφωνα με πρόγραμμα εγκεκριμένο από τις εθνικές αρχές, το οποίο προβλέπει συγκεκριμένα μέσα για τη βελτίωση των συνθηκών οινοποίησης, αποθήκευσης και διανομής.

9. Ελαιώνες. Χορηγείται κατ΄ αποκοπή ενίσχυση ύψους 120 ευρώ / εκτάριο ετησίως για τη διατήρηση των ελαιώνων στις παραδοσιακές ζώνες ελαιοκαλλιέργειας, υπό τον όρο ότι οι ελαιώνες συντηρούνται και διατηρούνται σε καλές συνθήκες παραγωγής. Η ελάχιστη πυκνότητα για τη χορήγηση της ενίσχυσης καθορίσθηκε αρχικά σε 50 δένδρα / εκτάριο. Από το 1995, η ελάχιστη πυκνότητα αυξήθηκε σε 80 δένδρα / εκτάριο. Το μέτρο εξελίσσεται ικανοποιητικά. Ωστόσο, το υπουργείο Γεωργίας θεωρεί ότι το ύψος της ενίσχυσης κινείται μάλλον σε χαμηλό επίπεδο, προβάλλοντας το επιχείρημα ότι οι καλές συνθήκες παραγωγής επιτυγχάνονται μέσω χειρωνακτικής εργασίας μάλλον, παρά με τη χρήση μηχανημάτων. Το εργατικό κόστος αντιπροσωπεύει ποσοστό 46% του συνολικού κόστους της μονάδας παραγωγής, ενώ η χρήση μηχανημάτων αντιπροσωπεύει ποσοστό 3,5%. Εν τούτοις, η ενίσχυση αυτή συμβάλλει ικανοποιητικά στη διατήρηση των ελαιώνων.

10. Μέλι. Χορηγείται ενίσχυση ανά κυψέλη παραγωγής για μέλι ειδικής ποιότητας, με υψηλή περιεκτικότητα σε θυμαρίσιο, σε ανεγνωρισμένες ομάδες παραγωγών μελιού, οι οποίες αναλαμβάνουν την υλοποίηση ετήσιων προγραμμάτων πρωτοβουλίας με στόχο τη βελτίωση των συνθηκών εμπορίας και την προώθηση του μελιού ποιότητας.

Το ποσό της ενίσχυσης είναι 10 ευρώ ανά κυψέλη ετησίως, με ανώτατο όριο τις 50.000 κυψέλες ετησίως. Κατά τη διάρκεια διετούς μεταβατικής περιόδου (1993-1994), με προοπτική τη σύσταση και την αναγνώριση των ομάδων παραγωγών, καταβλήθηκε ενίσχυση 7 ευρώ / κυψέλη σε μελισσοκόμο με τουλάχιστον δέκα κυψέλες, και ανώτατο όριο τις 100.000 Κυφέλες. Το υπουργείο Γεωργίας είναι της γνώμης ότι καθότι αυξάνεται σταθερά ο αριθμός των οργανώσεων παραγωγών που είναι πρόθυμες να αναλάβουν τη διεξαγωγή ετησίων προγραμμάτων πρωτοβουλιών, καθίσταται αναγκαία η αύξηση του ανώτατου ορίου κυψελών ανά έτος, με διπλασιασμό τουλάχιστον του αρχικού μισθού.

ΨΥΧΟΕΡΕΥΝΗΤΡΙΑ
ΚΡΗΤΙΚΟΥ ΒΑΣΙΛΕΙΑ



Προβλέψεις για το μέλλον ικανοποιητικές.
Βοήθεια για κάθε θέμα που σας απασχολεί με κάθε εχεμύθεια
ΟΜΗΡΟΥ 65 Π. ΠΟΛΗ Τηλ. 74440 - 67602, 0972157586, 8-1π.μ. — 4-8μ.μ.
589-20/11

ΝΤΕΤΕΚΤΙΒΣ
30 ΧΡΟΝΙΑ ΜΟΝΙΜΑ ΚΑΙ ΣΤΗ ΡΟΔΟ
35354
ΠΛΑΤΕΙΑ ΑΓΙΟΥ ΙΩΑΝΝΟΥ
Η ΛΥΣΗ!!! ΣΕ ΚΑΘΕ ΣΑΣ ΠΡΟΒΛΗΜΑ
EXPRESS SECURITY
3591-30/11

...ΠΡΑΚΤΟΡΕΙΟ ΤΑΞΙΔΙΩΝ

ΣΑΒΒΑΣ ΣΑΗΣ

Με την ευκαιρία της λειτουργίας του **νέου** μας πρακτορείου στην οδό ΤΑΡΠΟΝ ΣΠΡΙΓΚΣ 42 δίπλα στην Τράπεζα Πίστεως

ΠΡΟΣΦΕΡΟΥΜΕ

τα φθηνότερα αεροπορικά εισιτήρια για όλο τον κόσμο με όλες τις αεροπορικές πτήσεις

ΠΡΟΣΟΧΗ:
ΠΛΗΡΟΦΟΡΙΕΣ ΔΕΝ ΔΙΔΟΝΤΑΙ ΑΠΟ ΤΟ ΤΗΛΕΦΩΝΟ ΜΟΝΟ ΠΡΟΣΩΠΙΚΗ ΠΑΡΟΥΣΙΑ ΣΑΣ

Ακόμη:
- Σας παίρνουμε ΒΙΖΑ επισκέπτου για ΑΜΕΡΙΚΗ σε μία εβδομάδα
- ΒΙΖΑ επισκέπτου για ΑΥΣΤΡΑΛΙΑ σε μία μέρα
- Εκδοση διαβατηρίων
- Εκδοση αδειών αυτοκινήτων

ΞΕΝΟΔΟΧΕΙΑ ΣΤΗΝ ΑΘΗΝΑ

PRESIDENT Α' Κατηγορίας Λεωφόρος Κηφισίας
Μονόκλινο €42 με πρωινό
Δίκλινο για μονόκλινο €45 »
Δίκλινο €50 »
Τρίκλινο €60 »

ESPERIA HOTEL Α' Κατηγορίας Σταδίου 22
Μονόκλινο € 95 με πρωινό
Δίκλινο €108 »
Τρίκλινο €123 »

ELECTRA HOTEL Α' Κατηγορίας Ερμού 5
Μονόκλινο €109 με πρωινό
Δίκλινο €128 »
Τρίκλινο €149 »

TITANIA HOTEL Πανεπιστημίου 52 (Σύνταγμα Ομόνοια)
Μονόκλινο με αμερικάνικο πρωινό
Δίκλινο » » »
Τρίκλινο » » »

DORIA HOTEL Β' Κατηγορίας Πειραιώς 15-17 (κοντά στην Ομόνοια)
Μονόκλινο €57 με πρωινό
Δίκλινο €66 »
Τρίκλινο €86 »

ZAFOLIA HOTEL Α' Κατηγορίας Λεωφ. Αλεξάνδρας 87
Μονόκλινο €88 με πρωινό
Δίκλινο €98 »
Τρίκλινο €108 »

BEST WESTERN Α' Κατηγορίας, Ilisia Μιχαλακοπούλου
Μονόκλινο €57 με πρωινό
Δίκλινο €67 »
Τρίκλινο €83 »

PARTHENON Α' Κατηγορίας περιοχή Μακρυγιάννη
Μονόκλινο €74 με πρωινό
Δίκλινο €83 »
Τρίκλινο €115 »

OLYMPIC PALACE Α' Κατηγορίας, Φιλελλήνων-Σύνταγμα
Μονόκλινο €64 με πρωινό
Δίκλινο €70 »
Τρίκλινο €98 »

ARETOUSA Β' Κατηγορίας Μητροπόλεως Σύνταγμα
Μονόκλινο €50 με πρωινό
Δίκλινο €71 »
Τρίκλινο €89 »

ST. GEORGE LYKABETTUS LUX
Μονόκλινο €110 χωρίς πρωινό
Δίκλινο €110 » »

ASTOR Σύνταγμα
Μονόκλινο €45 με πρωινό
Δίκλινο για μονόκλινο €50 »
Δίκλινο €60 »
Τρίκλινο €75 »

GRAND HOTEL Β' Κατηγορίας Πατησίων & Βερανζέρου 10
Μονόκλινο €38 με πρωινό
Δίκλινο €50 »
Τρίκλινο €58 »

ΒΕΡΓΙΝΑ Β' Κατηγορίας ΘΕΣ/ΚΗ (κεντρικό)
Μονόκλινο €59 με πρωινό
Δίκλινο €72 »
Τρίκλινο €87 »

ΣΑΣ ΣΥΜΦΕΡΕΙ ΠΡΙΝ ΚΛΕΙΣΕΤΕ ΟΠΟΥΔΗΠΟΤΕ ΝΑ ΜΑΣ ΕΠΙΣΚΕΦΘΕΙΤΕ
ΠΡΑΚΤΟΡΕΙΟ ΤΑΞΙΔΙΩΝ
ΣΑΒΒΑΣ ΣΑΗΣ
ΤΑΡΠΟΝ ΣΠΡΙΓΚΣ 42 δίπλα στην Τράπεζα Πίστεως
• Τηλ. 22410 39781-3
Χ. 3608-30/11

GA FERRIES
TSAGARIS TRAVEL

Ε/Γ - Ο/Γ ΜΑΡΙΝΑ - Ε/Γ - Ο/Γ ΔΗΜΗΤΡΟΥΛΑ

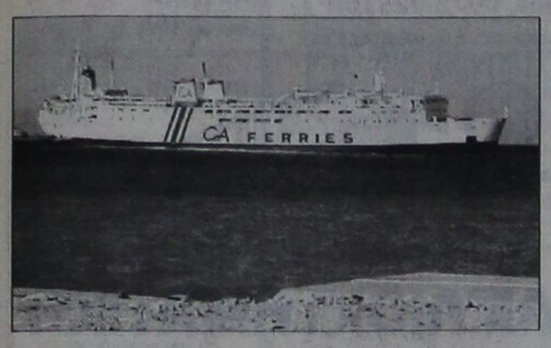

(Από 04/11/2002 έως 15/11/2002)

ΔΕΥΤΕΡΑ
ΜΑΡΙΝΑ
07.30 Καστελλόριζο
18.00 Κω - Κάλυμνο - Λέρο - Πάτμο- Πειραιά (11.45)
ΔΗΜΗΤΡΟΥΛΑ
22.00 Σύμη - Τήλο - Νίσυρο - Κω - Κάλυμνο - Αστυπάλαια - Κατάπολα - Νάξο - Σύρο - Πειραιά (19.00)

ΤΡΙΤΗ —

ΤΕΤΑΡΤΗ
ΜΑΡΙΝΑ
16.00 Κω - Κάλυμνο - Λέρο - Πάτμο- Πειραιά (09.45)

ΠΕΜΠΤΗ
ΔΗΜΗΤΡΟΥΛΑ
09.00 Καστελλόριζο
18.00 Κω - Κάλυμνο - Πειραιά (10.10)

ΠΑΡΑΣΚΕΥΗ
ΜΑΡΙΝΑ
09.00 Καστελλόριζο
18.00 Κω - Κάλυμνο - Πειραιά (10.10)

ΣΑΒΒΑΤΟ
ΔΗΜΗΤΡΟΥΛΑ
17.00 Κω - Βαθύ - Χίο - Λέσβο - Λήμνο - Αλεξανδρούπολη (17.00)

ΚΥΡΙΑΚΗ —

Πληροφορίες στον κεντρικό πράκτορα
TSAGARIS TRAVEL
Τηλ.: 22410 36170, - 30406, 35066, 28597

X3546-30/11

ΑΠΟΣΠΑΣΜΑ
Αρ. 146 β/2002

Δικαστικός Επιμελητής: Μιχαήλ Στεφάνου Μελλίνης

Επισπεύδουσα : Εμπορική Τράπεζα της Ελλάδος ΑΕ νόμιμα εκπ/νη

Οφειλέτης: Βασ. Κρανίδης και ΣΙΑ ΟΕ

Πλειστηριασμός 27/11/2002

Συμβ/φος Δημ. Γώρτσος

Τόπος πλειστηριασμού: Στο Δήμο Καλλιθέας Ρόδου

1. Το με στοιχείο πίνακα Κ57 κατάστημα της 4ης οικοδομής επιφάνειας μικτής 33,37 τ.μ., Εκτίμηση ευρώ 73.367,57 ή 25.000.000 δραχμές

2. το με στοιχείο πίνακα Κ58 κατάστημα της 4ης οικοδομής επιφάνειας μικτής 34,21 τ.μ. Εκτίμηση ευρώ 73.367,57 ή 25.000.000 δραχμές.

Τα παραπάνω - οριζόντιες ιδιοκτησίες βρίσκονται σε καινούργιο εμπορικό κέντρο που κτίσθηκε σε οικόπεδο 21012.50 τ.μ. στο Φαληράκι Δήμου Καλλιθέας γραμμένου στο Κτηματλόγιο Ρόδου με κτηματολογικά στοιχεία τόμος (40,41,42) γαιών Καλυθιών φύλλο (80,1,27) μερίδα 495 ΑΓΑ και φάκελλος 9312 νομικής φύσης Δημοσία Γη βαρύνεται με 5 υποθήκες. Πρώτη προσφορά το μισό της εκτίμησης δηλ. για το καθένα από αυτά.

Σύνταξα το απόσπασμα αυτό, σήμερα στις 27.9.2002

Ο δηλοποιών δικαστικός επιμελητής
ΜΙΧΑΛΗΣ ΣΤΕΦΑΝΟΥ ΜΕΛΛΙΝΗΣ
ΧΛ-10/11

ΑΠΟΣΠΑΣΜΑ
Αρ. 147 β/2002

Δικαστικός Επιμελητής: Μιχαήλ Στεφάνου Μελλίνης

Επισπεύδουσα : Εμπορική Τράπεζα της Ελλάδος ΑΕ νόμιμα εκπ/νη

Οφειλέτης: Βασ. Κρανίδης και ΣΙΑ ΟΕ

Πλειστηριασμός 27/11/2002

Συμβ/φος Δημ. Γώρτσος

Τόπος πλειστηριασμού: Στο Δήμο Καλλιθέας Ρόδου

1) Το με στοιχείο πίνακα Κ88 κατάστημα της 4ης οικοδομής επιφάνειας μικτής 37,29 τ.μ., ευρώ 117.388,11 ή 40.000.000 δραχμές

2) Το με στοιχείο πίνακα Κ89 κατάστημα της 4ης οικοδομής επιφάνειας μικτής 37,29 τ.μ., ευρώ 117.388,11 ή 40.000.000 δραχμές

3) Το με στοιχείο πίνακα Κ55 κατάστημα της 3ης οικοδομής επιφάνειας μικτής 426,60 τ.μ., ευρώ 880,410,9 ή 300.000.000 δραχμές

4) Το με στοιχείο πίνακα Α23 κατάστημα Α' ορόφου της Γης οικοδομής επιφάνειας μικτής 219,73 τ.μ., ευρώ 440,205,4 ή 150.000.000 δραχμές

Σημειώνεται ότι τα καταστήματα - οριζόντιες ιδιοκτησίες Κ55 κι Α23 αποτελούν ενιαία ιδιοκτησία με όλες τις υδραυλικές ηλεκτρολογικές αποχετευτικές εγκαταστάσεις με τις παροχές τους, είναι νυκτερινό κέντρο διασκέδασης με επωνυμία MILENIUM.

5) Η με στοιχείο πίνακα Υ1 αποθήκη του υπογείου επιφάνειας 89,49 τ.μ. ευρώ 117,388,11 ή 40.000.000 δραχμές

6) Η με στοιχείο πίνακα Υ2αποθήκη του υπογείου επιφάνειας 55,67τ.μ. ευρώ 52.824,65 ή 18.000.000 δραχμές

7) Η με στοιχείο πίνακα Υ3 αποθήκη του υπογείου επιφάνειας138,66 τ.μ. ευρώ 117,388,11 ή 40.000.000 δραχμές

8) Η με στοιχείο πίνακα Υ4 αποθήκη του υπογείου επιφάνειας 75,11 τ.μ. ευρώ 88,041,101 ή 30.000.000 δραχμές.

Η εκτίμηση αντίστοιχα σ' όλα είναι με την 1385/00 Απ.Μ.Π. Ρόδου. Τα παραπάνω - οριζόντιες ιδιοκτησίες βρίσκονται σε καινούργιο Εμπορικό Κέντρο που κτίσθηκε σε οικόπεδο 21012,50 τ.μ. στο Φαληράκι Δήμου Καλλιθέας γραμμένου στο Κτηματολόγιο Ρόδου με κτηματολογικά στοιχεία τόμος (40,41,42) γαιών Καλυθιών φύλλο (80,1,27) μερίδα 495 ΑΓΑ και φάκελος 9312 νομικής φύσης Δημοσία Γη βαρύνεται με 5 υποθήκες. Πρώτη προσφορά το μισό της εκτίμησης δηλ. για το καθένα από αυτά.

Σύνταξα το απόσπασμα αυτό, σήμερα στις 27.9.2002

Ο δηλοποιών δικαστικός επιμελητής
ΜΙΧΑΛΗΣ ΣΤΕΦΑΝΟΥ ΜΕΛΛΙΝΗΣ
ΧΛ-10/11

ΑΠΟΣΠΑΣΜΑ

Του υπ' αρ. 23600/02 προγράμματος - περίληψης κατασχετήριας επιταγής - αναγκ. πλειστηριασμού της συμβ/φου Ρόδου Μαρίας Παπαδάκη - Γιαννοπούλου (Εθελ. Λωδ/σίων αρ. 29 - τηλ. 23162).

Συμβολαιογράφος: Μαρία Παπαδάκη - Γιαννοπούλου

Επισπεύδουσα: «Αγροτική Τράπεζα της Ελλάδος Α.Ε.»

Οφειλέτης: Σταυρούλα Καλογεροπούλου του Ιωάννη

Ποσό οφειλής: 3.074,86 ευρώ

Μεσεγγυούχος: Η ιδία η οφειλέτις

Υπάλληλος πλειστηριασμού: Μαρία Παπαδάκη - Γιαννοπούλου, συμβολαιογράφος Ρόδου

Χρόνος πλειστηρασμού: 27 Νοεμβρίου 2002, ημέρα Τετάρτη και από τις 12 το μεσημέρι μέχρι το απόγευμα της ίδιας ημέρας.

Εχει κατασχεθεί: Με την από 23.1.02 επιταγή του υποκ/τος της Αγροτικής Τράπεζας της Ελλάδος Α.Ε. Περιγραφή αινήτου: Το ένα δεύτερο (1/2) εξ αδιαιρέτου υπόγειας αποθήκης σύμφωνα με την κτηματολογική εγγραφή και ήδη διαμέρισμα, με στοιχείο πίνακα ύψιλον ένα, καθαρής επιφανείας 91,70 τ.μ., όγκου μέτρων κυβικών 275,10, ποσοστού συνιδιοκτησίας 21,97/1000, στα οποία αντιστοιχούν μέτρα τετραγωνικά 40,92 εξ αδιαιρέτου που βρίσκεται στην κτηματική περιφέρεια του Δήμου Ροδίων και επί της οδού Δωδεκανησιακής Νεολαίας και η οικοδομή, στην οποία βρίσκεται το διαμέρισμα έχει ανεγερθεί επί οικοπέδου, με κτηματολογικά στοιχεία Τόμος γαιών Ρόδου 43, Φύλλο 131, μερίδα 508 Γ και φάκελος 2440 του Κτηματολογίου Ρόδου. Στο ακίνητο υπάρχουν βάρη.

Ποσό εκτίμησης: 12.000 ευρώ.

Ο πλειστηριασμός θα γίνει με τιμή πρώτης προσφοράς το μισό της εκτιμηθείσας διασφαλιστικής αξίας του ακινήτου, ήτοι 6.000 ευρώ.

Συντάχτηκε η παρούσα στο γραφείο μου στην οδό Εθελ. Δωδεκανήσιων αρ. 29 στον 3ο όροφο πολυκατοικίας, στην οδό Εελοντών Δωδεκανησίων αριθμός 29, ιδιοκτησίας Μανώλη Παπαδάκη και υπογράφεται από εμένα τη δηλοποιούσα συμβολαιογράφο.

Η δηλοποιούσα συμβολαιογράφος
Μ. Παπαδάκη - Γιαννοπούλου
ΧΛ-10/11

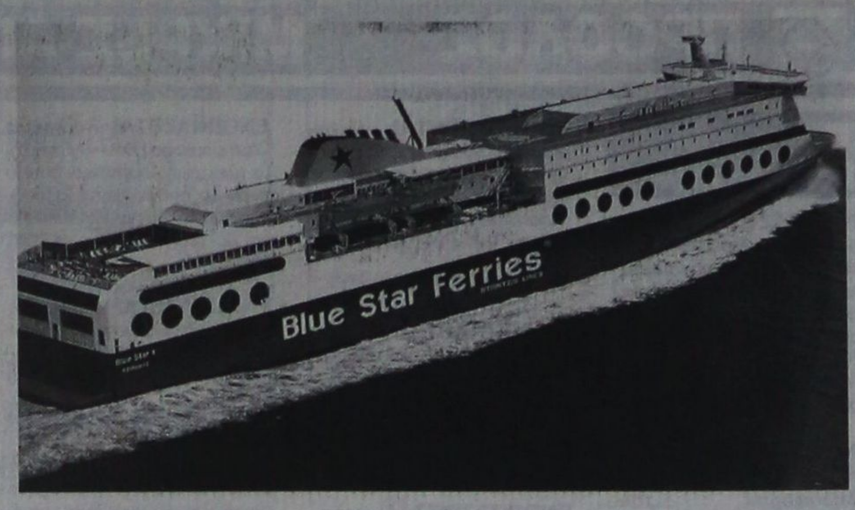

F/B BLUE STAR 1

ΠΕΙΡΑΙΑ - ΠΑΤΜΟ - ΛΕΡΟ - ΚΩ - ΡΟΔΟ & ΣΥΡΟ - ΜΥΚΟΝΟ - ΚΑΤΑΠΟΛΑ (ΑΜΟΡΓΟ)

1/11/02-31/10/03

ΑΠΟ ΠΕΙΡΑΙΑ

Αναχώρηση από Πειραιά	ΑΦΙΞΗ						
	ΣΥΡΟ	ΜΥΚΟΝΟ	ΚΑΤΑΠΟΛΑ(ΑΜΟΡΓΟ)	ΠΑΤΜΟ	ΛΕΡΟ	ΚΩ	ΡΟΔΟ
ΔΕΥΤΕΡΑ 19.30	Δευτέρα 23.10	—	—	Τρίτη 03.05	—	Τρίτη 05/35	Τρίτη 08.40
ΤΕΤΑΡΤΗ 19.30	Τετάρτη 23.10	—	—	—	Πέμπτη 05.25	Πέμπτη 05.25	Πέμπτη 08.30
ΠΑΡΑΣΚΕΥΗ 19.30	—	Παρασκευή 23.45	—	—	—	Σάββατο 04.40	Σάββατο 07.45
ΣΑΒΒΑΤΟ 23.30	—	—	Κυριακή 05.00	Κυριακή 07.45	Κυριακή 09.15	Κυριακή 11.15	Κυριακή 14.20

ΠΡΟΣ ΠΕΙΡΑΙΑ

ΑΝΑΧΩΡΗΣΗ ΑΠΟ							
ΡΟΔΟ	ΚΩ	ΛΕΡΟ	ΠΑΤΜΟ	ΜΥΚΟΝΟ	ΣΥΡΟ	ΚΑΤΑΠΟΛΑ (ΑΜΟΡΓΟ)	Αφιξη Πειραιά
ΤΡΙΤΗ 19.30	ΤΡΙΤΗ 22.35	—	ΤΕΤΑΡΤΗ 01.05	ΤΕΤΑΡΤΗ 04.40	—	—	ΤΕΤΑΡΤΗ 08.55
ΠΕΜΠΤΗ 19.30	ΠΕΜΠΤΗ 22.35	ΠΑΡΑΣΚΕΥΗ 00.35	—	—	ΠΑΡΑΣΚΕΥΗ 04.50	—	ΠΑΡΑΣΚΕΥΗ 08.30
ΣΑΒΒΑΤΟ 10.00	ΣΑΒΒΑΤΟ 13.05	—	—	—	ΣΑΒΒΑΤΟ 18.20	—	ΣΑΒΒΑΤΟ 21.30
ΚΥΡΙΑΚΗ 18.30	ΚΥΡΙΑΚΗ 21.35	ΚΥΡΙΑΚΗ 23.35	ΔΕΥΤΕΡΑ 01.05	—	—	ΔΕΥΤΕΡΑ 03.50	ΔΕΥΤΕΡΑ 09.20

SKEVO'S TRAVEL AGENCY
ΚΕΝΤΡΙΚΟ ΠΡΑΚΤΟΡΕΙΟ ΡΟΔΟΥ των ΓΡΑΜΜΩΝ
BLUE STAR FERRIES - F/B BLUE STAR 1
Αμερικής 111
Τηλ. κρατήσεων επιβατών & ΙΧΕ 02410 -22461, 75655, 75310
Τηλ. κρατήσεων φορτηγών 02410 - 76600
Κρατήσεις και σε όλα τα συνεργαζόμενα πρακτορεία Ρόδου

X3613-30/11

ΚΩΝ. ΣΠΑΝΟΣ & ΥΙΟΣ ΕΠΕ
ΕΜΠΟΡΙΟ ΞΥΛΕΙΑΣ & ΣΥΝΑΦΩΝ ΥΛΙΚΩΝ



Η εταιρία μας από 11 Νοεμβρίου
θα στεγάζεται ΜΟΝΟ ΣΤΟ ΝΕΟ ΜΑΣ ΚΑΤΑΣΤΗΜΑ
στο 5ο χλμ. ΡΟΔΟΥ - ΛΙΝΔΟΥ
(πίσω από το supermarket Α.Β. ΒΑΣΙΛΟΠΟΥΛΟΣ
- δίπλα στο CAR WASH)



Η νέα μας διεύθυνση είναι:
Γ. ΘΕΟΤΟΚΑ - ΑΣΓΟΥΡΟΥ
ΤΗΛ. 22410 60400



ΧΛ

ΠΡΟΟΔΟΣ ΜΙΚΡΕΣ ΑΓΓΕΛΙΕΣ ΜΙΚΡΕΣ ΑΓΓΕΛΙΕΣ ΠΡΟΟΔΟΣ

ενοικιάσεις

ΕΝΟΙΚΙΑΖΕΤΑΙ διαμέρισμα 100τ.μ., στον 1ο όροφο πολυκατοικίας, 3 υπνοδωματίων, επί της οδού Βασιλείου Βουλγαροκτόνου 15 και Καλαβρύτων. Πληρ. τηλ. 02410/52351 ώρες 10-12 και 17-20
1242-10/11

ΕΝΟΙΚΙΑΖΕΤΑΙ διαμέρισμα στην περιοχή Δασκάλων. Πληροφορίες τηλ. 0932126812
378-10/11

ΕΝΟΙΚΙΑΖΕΤΑΙ στη Σορωνή, μονοκατοικία 1 υπνοδωμάτιο, σαλοκουζίνα, WC, ντους, κοντά στη θάλασσα, με αυλή και κήπο. Πληροφορίες τηλ. 22410/32783 και κινητό 0944869410
1308-15/11

ΕΝΟΙΚΙΑΖΟΝΤΑΙ δωμάτια επιπλωμένα με το μήνα. Πληροφορίες τηλ. 22410/27781 και 22410/32964
1307-24/11

ΕΝΟΙΚΙΑΖΕΤΑΙ διαμέρισμα 100τ.μ. σε άριστη κατάσταση, με δύο υπνοδωμάτια, 1 βοηθητικό χώρο, σαλόνι, κουζίνα, πλήρως εξοπλισμένα, με ηλιακό, με όλα τα ηλεκτρικά, με θέρμανση σε όλα τα δωμάτια, με άνετο πάρκινγκ, κοντά στο Μαρινόπουλο της Τσαλδάρη. Μοναδική θέα. Τιμή 550 ευρώ. Πληρ. τηλ. 22410/81664
1310-13/11

ΕΝΟΙΚΙΑΖΕΤΑΙ διαμέρισμα 2 δωματίων, κουζίνα και WC, επιπλωμένο, στην Χατζηαγγέλου κοντά στη λαϊκή του Σαββάτου. Κατά προτίμηση ένα άτομο.
Τιμή 250 ευρώ. Πληροφορίες τηλ. 26925 ή 94250
1314-13/11

ΕΝΟΙΚΙΑΖΟΝΤΑΙ διαμερίσματα επιπλωμένα, με βεράντες και αιρκοντίσιον, επιφάνειας 35τ.μ., στα φανάρια της λεωφόρου Καλλιθέας, σε απόσταση 200μ. από το ξενοδοχείο Παραντάις. Πληροφορίες τηλ. 67375 κινητό 0946104348
1324-14/11

ΕΝΟΙΚΙΑΖΟΝΤΑΙ επιπλωμένα δωμάτια, πλησίον Αγ. Δημητρίου. Πληροφορίες τηλ. 22410/26134
1333-15/11

ΕΝΟΙΚΙΑΖΕΤΑΙ μικρό διαμερισματάκι, 55τ.μ., στ' Αφάντου, στα 22ο χλμ. Πληρ. τηλ 2241023791
ΓΔ-15/11

ΕΝΟΙΚΙΑΖΕΤΑΙ διαμέρισμα στην Κρεμαστή. Πληρ. τηλ. 0944435597
1352-17/10

ΕΝΟΙΚΙΑΖΕΤΑΙ επιπλωμένη γκαρσονιέρα στο Νιοχώρι. Επίσης επιπλωμένο δωμάτιο στις 7 Βαγιές. Πληρ. τηλ. 0937700012, Γιώργος
1354-17/11

ΕΝΟΙΚΙΑΖΕΤΑΙ ημιυπόγειος χώρος 100τ.μ., για οποιαδήποτε χρήση, Βόλου 7 - Ανάληψη. Τηλ. 22410/74677 και 0974351744
1368-17/11

ΕΝΟΙΚΙΑΖΕΤΑΙ γκαρσονιέρα ισόγεια δύο δωματίων, επιπλωμένη, περιοχή Αγ. Νικολάου (Δαμασκηνού και Νικηταρά γωνία) Τηλ. 22410/22731
1368/17/11

ΕΝΟΙΚΙΑΖΕΤΑΙ
κατάστημα για οποιαδήποτε χρήση, Αγίου Φανουρίου 37 - Π. Πόλη
Πληροφορίες τηλ. 0946615552 και 22410/33970
1367-30/11

ΕΝΟΙΚΙΑΖΕΤΑΙ
ισόγειο κατάστημα 110τ.μ., με αυλή, τριφασικό ρεύμα, κατάλληλο για οποιαδήποτε επαγγελματική χρήση στο Καρακόνερο.
Τηλ. 02410/65253 και 0945053503
1009-17/11

ΕΝΟΙΚΙΑΖΟΝΤΑΙ στο χωριό Θεολόγος, σε πολύ καλή τιμή, επιπλωμένα διαμερίσματα για δημόσιους υπαλλήλους, στρατιωτικούς, κλπ., για όλο το χρόνο. Τηλ. 02410/94578 και 41655
1178-10/11

ΕΝΟΙΚΙΑΖΕΤΑΙ διαμέρισμα 60τ.μ. λουξ, επιπλωμένο με θέα καταπληκτική στις Καλυθιές. Πληροφορίες τηλ. 02410/86829, 8-11π.μ. 15-19μ.μ.
1247-10/11

ΕΝΟΙΚΙΑΖΟΝΤΑΙ επιπλωμένα διαμερίσματα στο κέντρο της πόλης με θέρμανση και τηλέφωνο. Πληρ. τηλ. 02410/27608 και 0944866191 ΓΔ-10/11

ΕΝΟΙΚΙΑΖΟΝΤΑΙ 2 διαμερίσματα επιπλωμένα, εμβαδού 50τ.μ. και 90 τ.μ. για όλο το χρόνο, επί της οδού Γρίβα αρ. 52. Τηλ. 02410/74579 ώρες 4-10μ.μ.
1261-10/11

ΕΝΟΙΚΙΑΖΕΤΑΙ οροφοδιαμέρισμα καινούργιο, Ι. Μεταξά 9 (Ψαροπούλα), 3 υπνοδωμάτια (εντοιχ. ντουλ.), σαλόνι - κουζίνα (πλήρης εξηλεκτρισμός), 2 λουτρά - WC, αποθήκη, γκαράζ - πάρκινγκ, αυτόνομη θέρμανση, κλπ. Τιμή 700 ευρώ. Πληρ. τηλ. 02410/21560 (εργασ. ώρες)
1285-14/11

ΕΝΟΙΚΙΑΖΟΝΤΑΙ απάρτμεντ και στούντιος, πλήρως επιπλωμένα, επί της οδού Μητροπολίτη Αποστόλου Παπαϊωάννου, περιοχή Αγίου Νικολάου 18. Πληρ. τηλ. 02410/21172, 12-5μ.μ.
1283-17/11

ΕΝΟΙΚΙΑΖΕΤΑΙ γκαρσονιέρα επιπλωμένη, Παρθενόπης 37. Πληρ. τηλ. 22410/35886
1275-10/11

ΕΝΟΙΚΙΑΖΕΤΑΙ γκαρσονιέρα επιπλωμένη, οδός Ευσταθίου Λαγκάνη στους Δασκάλους. Τηλ. 0945527572
1281-10/11

ΕΝΟΙΚΙΑΖΕΤΑΙ διαμέρισμα δυάρι, Ιφιγένειας 14, πρώην προέκταση Αννης Μαρίας. Πληρ. τηλ. 02410/85796
1294-10/11

ΕΝΟΙΚΙΑΖΟΝΤΑΙ επιπλωμένα στούντιος, στην Ιαλυσό 300 μ. από τη θάλασσα. Τηλ. 02410/27082, 60423 και 0938493968
X3601-13/11

ΕΝΟΙΚΙΑΖΕΤΑΙ επιπλωμένο στούντιο στην Μιχαήλ Πετρίδη. Πληρ. τηλ. 0241075612
1290-10/11

ΕΝΟΙΚΙΑΖΕΤΑΙ στην Παστίδα διαμέρισμα 120τ.μ. (3 υπνοδωμάτια, 2 VC) κεντρική θέρμανση, γκαράζ, μεγάλο κήπο. Τηλ. 2241048154 και 0942528682
1292-10/11

ΕΝΟΙΚΙΑΖΟΝΤΑΙ
γκαρσονιέρες καινούργιες, πλήρως επιπλωμένες, (καινούργια έπιπλα), επί των οδών Ικάρου και Λαοδικείας, περιοχή Αγ. Δημητρίου, κεντρικό σημείο, για στρατιωτικούς, καθηγητές, φοιτητές, κατά προτίμηση ένα άτομο, για όλο το χρόνο
Πληροφορίες τηλ. 22410/20021
1363-20/11

ΕΝΟΙΚΙΑΖΕΤΑΙ
διαμέρισμα 155 τ.μ. με 4 υπνοδωμάτια, 2 WC, σαλοτραπεζαρία, κουζίνα και αποθήκη, με ηλιακό θερμοσίφωνο. Αλεξανδρουπόλεως 3 - Ανάληψη
Τηλ. 22410/63452, 22410/32306 και 0946178010
1313-13/11

ΕΝΟΙΚΙΑΖΕΤΑΙ
για γραφείο ή ιατρείο επαγγελματικός χώρος 100τ.μ. επί της οδού Κ. Παλαιολόγου, και Μ. Κων/νου
Τηλ. 0107520902 και 02410/29318
1123-20/11

ΕΝΟΙΚΙΑΖΕΤΑΙ διαμέρισμα 2άρι, ενιαία κουζίνα - καθιστικό, με ηλεκτρική κουζίνα και ψυγείο στον 1ο όροφο, στην Ιαλυσό, καινούργιο. Πληρ. 2241094948 και 22410/94285
632-10/11

ΕΝΟΙΚΙΑΖΕΤΑΙ στα Κοσκινού μικρό διαμέρισμα επιπλωμένο, κρεβατοκάμαρα, και κουζινοτραπεζαρία, για ένα άτομο ή ζευγάρι, όχι κατοικίδια ζώα. Πληροφορίες τηλ. 02410/62004
1287-12/11

ΕΝΟΙΚΙΑΖΕΤΑΙ επιπλωμένο οροφοδιαμέρισμα, δύο υπνοδωμάτια, σε μικρή οικοδομή, περιοχή Αγ. Ιωάννου. Πληρ. τηλ. 02410/95792, ώρες 10.00 - 12.00 και 19.00-21.00
1286-10/11

ΕΝΟΙΚΙΑΖΕΤΑΙ πλήρως επιπλωμένο διαμέρισμα (1 υπνοδωμάτιο, μπάνιο, με ηλιακό, καθιστικό, με πολυκουζινάκι, μπαλκόνι) σε καινούργια πολυκατοικία επί της οδού Φιλερήμου 15 στο Καρακόνερο. Πληροφορίες τηλ. 78640 μετά τις 10 π ώρα
1276-10/11

ΕΝΟΙΚΙΑΖΕΤΑΙ γκαρσονιέρα επιπλωμένη επί της οδού Ολυμπίας 2 - Καρακόνερο. Πληρ. τηλ. 02410/78686 και 47010 μετά τις 6 το απόγευμα
377-10/11

ΕΝΟΙΚΙΑΖΕΤΑΙ διαμέρισμα επιπλωμένο, ισόγειο, με αυλή, δύο υπνοδωμάτια, μεγάλη κουζίνα και λουτροκαμπινέ, στο Καρακόνερο, Εξαπόλεως αριθμ. 9 Τηλ. 22410/26523 και 22410/61212
1331-17/11

ΕΝΟΙΚΙΑΖΕΤΑΙ κατάστημα επί των οδών Αγίας Αναστασίας και Πελοποννήσου γωνία. Πληροφορείς τηλ. 02410/29976 και 23498
381-10/11

ΕΝΟΙΚΙΑΖΕΤΑΙ
ΚΕΝΤΡΟ ΔΙΑΣΚΕΔΑΣΗΣ ΣΤΗ ΛΑΡΔΟ προς Πεύκους
κατάλληλο για γάμους, βαφτίσια, συνεστιάσεις, κλπ.
Τηλέφωνα:22410/21176
από 9π.μ.-2μ.μ. και 6-10μ.μ.
1341-17/11

ΕΝΟΙΚΙΑΖΟΝΤΑΙ
δίχωρα διαμερισματάκια πλήρως εξοπλισμένα, με A/C, στο κέντρο της πόλης.
Πληροφορίες τηλ. 38932
1299-10/11

ΕΝΟΙΚΙΑΖΟΝΤΑΙ
1) Μεζονέτα πλήρως επιπλωμένη
2) Σούντιο πλήρως επιπλωμένο
3) Γκαρσονιέρα
Τηλ. 02410/61628, 02410/61937 και 0944287773
X3579-10/11

ΕΝΟΙΚΙΑΖΟΝΤΑΙ
για την περίοδο του χειμώνα, επιπλωμένα διαμερίσματα 45τ.μ., στην περιοχή της Ιξιάς.
Με θέρμανση, ζεστό νερό, πάρκιγκ, κήπο και πισίνα
Τηλέφωνα: 02410 93172, κιν: 0944658034
1320-20/11

ΕΝΟΙΚΙΑΖΕΤΑΙ
ΔΙΑΜΕΡΙΣΜΑ
ΔΥΑΡΙ
ΠΛΗΡΩΣ ΕΠΙΠΛΩΜΕΝΟ
Πληροφορίες τηλ. 22410/24420 και κινητό 0944777536
1321-14/11

ΠΩΛΟΥΝΤΑΙ
ΑΠΟ ΤΟΝ ΑΝΑΣΤΑΣΙΟ ΑΤΣΙΔΗ

1) Μονοκατοικίες στην οδό Μυκηνών, Ιαλυσός: Διόροφες με σοφίτα, τεσσάρων υπνοδωματίων, 3 μπάνιων και WC, αυτόνομη θέρμανση, σε οικόπεδο από 260 έως 415 τ.μ. , πλήρως αποπερατωμένες
2) Ισόγεια διαμερίσματα 118τ.μ., στην οδό Παρθενόπης, Αραπάκι, με αποκλειστική χρήση αυλής
3) Διαμερίσματα στην οδό Κωνσταντινίδη, στο Ζέφυρος, 82, 94, 98, 132 και 148 τ.μ., με αποκλειστική θέση πάρκινγκ, αποθήκη και αυτόνομη θέρμανση

ΠΛΗΡΟΦΟΡΙΕΣ
ΑΝΑΣΤΑΣΙΟΣ ΑΤΣΙΔΗΣ
ΣΤΕΦΑΝΟΥ ΚΑΖΟΥΛΗ 74 - Τηλ.. 02410 28616-37848
X3596-30/11

ΔΙΑΜΕΡΙΣΜΑ «ΠΡΟΒΟΛΗΣ»
ΠΩΛΕΙΤΑΙ
ΔΙΑΜΕΡΙΣΜΑ

Ε=126 τ.μ., β' όροφος

επί της οδού Αμμοχώστου, κατάλληλο για κάθε χρήση.
Πληροφορίες : (μόνο σε επώνυμους) « TOP PROPERTIES» κ. ΓΕΩΡΓΙΟ ΠΙΠΙΝΟ - ΤΗΛ. 23895 & 0944676003
1007-10/11

ΠΩΛΟΥΝΤΑΙ
ΜΟΝΟ ΑΠΟ ΤΟ ΓΡΑΦΕΙΟ ΜΑΣ

1) Μονοκατοικία εντός πόλεως σε καλή τοποθεσία, με κήπο και άλλα πλεονεκτήματα
2) Δύο ετοιμοπαράδοτα 4άρια διαμερίσματα, σε 2όροφη κατοικία στο Ροδίνι, πολύ καλή τιμή.
3) Ετοιμοπαράδοτο οροφοδιαμέρισμα 154τ.μ., σε δυόροφη κατοικία εντός πόλεως
4) Δύο ισόγεια διαμερίσματα ετοιμοπαράδοτα 82-70τ.μ. πλησίον Αγίου Νικολάου
5) Οικόπεδο 680τ.μ. εντός πόλεως
6) Οροφοδιαμερίσματα ή γραφεία, 90τ.μ. γωνιακά σε κεντρικότατο σημείο, σε γιαπί. Καταπληκτική περίπτωση
7) Δύο διαμερίσματα ρετιρέ 90τ.μ. στο Νιοχώρι
8) Διαμερίσματα 3άρια 85τ.μ., σε δυόροφες κατοικίες με κήπο και μεγάλες βεράντες στην Ιαλυσό
9) Ετοιμοπαράδοτο 4άρι διαμέρισμα στην Παύλου Μελά
10) Ετοιμοπαράδοτο 4άρι διαμέρισμα με καταπληκτική θέα, θάλασσα, τεράστιες βεράντες, εντός πόλεως.

Ο,τιδήποτε θέλετε να πουλήσετε ή να εκτιμήσετε, ελάτε σε μας.
Η μεγάλη μας πείρα, το παλαιότερο γραφείο στη διάθεσή σας

Γ. ΝΕΟΦΥΤΟΥ
ΔΗΜ. ΘΕΟΔΩΡΑΚΗ 40 - ΤΗΛ. 20989 - 21434
X3594-30/11

SUN BEACH RESORT COMPLEX
ΜΕΓΑΛΗ ΕΥΚΑΙΡΙΑ!
ΠΩΛΟΥΝΤΑΙ

πλήρης σετ ξενοδοχειακού δωματίου, λόγω ανακαίνισης. Περιλαμβάνει 2 κρεβάτια, 2 κομοδίνα, 1 τουαλέτα, 1 τραπεζάκι, 2 καρέκλες, 1 βαλιτσοθήκη, μόνο 150 ευρώ.

Πληροφορίες τηλ. 02410/93821, 02410/91920
κ. Νικηταράς Μιχάλης
3622-30/11

πωλήσεις

ΠΩΛΕΙΤΑΙ επιχείρηση κινητής τηλεφωνίας, λόγω φόρτου εργασίας. Πληροφορίες τηλ. 02410/27082, 22410/26476 και κιν. 0944/347405
X3545-10/11

ΠΩΛΕΙΤΑΙ στην Ιαλυσό, οικόπεδο εμβαδού 10.000τ.μ., εντός σχεδίου με συντελεστή 0,4, με πρόσοψη επί αγροτικού δρόμου 150μ., κοντά στη θάλασσα και σε ξενοδοχειακή περιοχή. Πληροφορίες τηλ. 92458
1258-30/11

ΠΩΛΟΥΝΤΑΙ: 1) Ενισχυτής PEAVEY, 2) Ενισχυτής HH ELECTRONIC, 3) Ηλεκτρική κιθάρα ROLAND. Πληροφορίες τηλ. 22440/48088 και 0944416813
1301-10/11

ΠΩΛΟΥΝΤΑΙ 4άρια πολυτελούς κατασκευής επί της οδού Αποστόλου Παύλου με γκαράζ και αποθήκη. Πληρ. τηλ. 22410/27082 και 26476
X3601-14/11

ΠΩΛΟΥΝΤΑΙ 3 μικρά διαμερίσματα στον γ' όροφο πολυκατοικίας, στην Ιερού Λόχου - Ιαλυσού, 300μ. από τη θάλασσα, κατάλληλα για εκμετάλλευση. Μίσθωμα 75.000 δρχ. το μήνα. Εκαστο αξίας 30.000.000 δρχ. ή 88041 ευρώ. Πληρ. τηλ. 02410/27082 και 26476
X3601-14/11

ΠΩΛΕΙΤΑΙ 2άρι, 3ου ορόφου στην Ανάληψη, πλήρως επιπλωμένο. Πληρ. τηλ. 02410/27082 και 26476
X3601-14/11

ΠΩΛΟΥΝΤΑΙ 3άρια καλής κατασκευής στο Ροδίνι. Πληρ. τηλ. 22410/27082 και 26476
X3601-14/11

ΠΩΛΕΙΤΑΙ αγρός 6 στρ. στη Δαματριά με πολλές ελιές. Πληρ. τηλ. 22410/27082 και 26476
X3601-14/11

ΠΩΛΕΙΤΑΙ αγρός 7 στρ. μόνο 12 εκ. στον Καλαμώνα. Πληρ. τηλ. 22410/27082 και 26476
X3601-14/11

ΠΩΛΟΥΝΤΑΙ: 1) Καινούργιο διαμέρισμα τριάρι, λίγο πριν το Ροδίνι. Οδού Λίνδου, πρώτου ορόφου. Τελειωμένο με το κλειδί στο χέρι, μόνο 34.000.000 δρχ. ή 100.000 ευρώ. Προλάβετε! 2) Κατάστημα 180 τ.μ. και με αυλή 60τ.μ. Βρίσκεται στην οδό Κων. Υδραίου. Κατάλληλο για οποιαδήποτε χρήση. Τιμή 350.000 το τ.μ. ή 1030 ευρώ. Πληροφορίες κ. Καργάκο Νίκο, Θεμ. Σοφούλη 59, τηλ. 30397 και κινητό: 30397 κιν. 0946049179
1302-22/11

ΠΩΛΕΙΤΑΙ σε τιμή ευκαιρίας λόγω γήρατος, πανσιον, στον κόλπο της Ιαλυσού, κοντά στη θάλασσα. Δεκτά δάνεια. Πληροφορίες τηλ. 22410/92458
1305-17/11

ΜΟΝΟ ΜΕ 135 ευρώ έπιπλα δωματίου. Από ξενοδοχείο πωλείται πλήρης επίπλωση δωματίου: κρεββάτια, στρώματα, κομοδίνο, τουαλέτα, τραπεζάκι, καρέκλα, μπακγκαζιέρα, ντουλάπα, ψυγειάκι. Πληροφορίες πρωιές ώρες τηλ. 2241034636 κ. Ζερβό
1325-22/11

ΑΚΙΝΗΤΟ με εγκαταστάσεις ψυγείων 300 τ.μ. στην περιοχή Τσαΐρι, σε οικόπεδο 1000 τ.μ΄με τον αντίστοιχο μηχανολογικό εξοπλισμό. Καθαρός όγκος ψυγείων 600κ.μ. Πληρ. τηλ. 22410/65865 κ. Καρασάββα Γεώργιο (ώρες επικοινωνίας 09.00-13.00)
1338-15/11

ΠΩΛΕΙΤΑΙ SUPER MARKET 100 τ.μ., σε κεντρικό σημείο του Νιοχωριού, κατάλληλο για κάθε χρήση (fast food, kafe bar). Τιμή χαμηλή και ευκολίες πληρωμής. Πληροφορίες τηλ. 0942880565
1327-15/11

ΠΩΛΕΙΤΑΙ 3άρι διαμέρισμα, με καταπληκτική θέα στη θάλασσα. Πληρ. τηλ. 22410/27082 και κιν. 0944347405
X3601-19/11

ΠΩΛΕΙΤΑΙ
ΚΑΤΑΣΤΗΜΑ 100τ.μ. ΛΕΙΤΟΥΡΓΕΙ ως καφετέρια, με αυλή 100 τ.μ. στο Χαράκι
Τηλ. 0972198236 \και 2241036922
1357-15/12

ΠΩΛΕΙΤΑΙ
ΔΙΑΜΕΡΙΣΜΑ τριάρι 70τ.μ., με αυλή γύρω - γύρω, κοντά στην πλατεία Ιωάννη Ζίγδη (Παιδαγωγική Ακαδημία).
Τηλ.0974032435 2107293603 (6-8μ.μ.)
1356-17/11

ΠΩΛΟΥΝΤΑΙ
1) οικόπεδο 1650 τ.μ., με άδεια οικοδομής 200μ.
2) οικόπεδο 3350τ.μ., με άδεια οικοδομής 400τ.μ.
3) οικόπεδο 1000τ.μ., με άδεια οικοδομής 150τ.μ., επί της λεωφόρου Γενναδίου, 500μ. έξω από το χωριό, με νερό, ρεύμα και τηλέφωνο.
Τηλ. 02410/61628 02410/61937 & 0944287773
3579-10/11

ΠΩΛΕΙΤΑΙ ΕΠΙΧΕΙΡΗΣΗ
ΚΑΦΕΤΕΡΙΑ - ΜΠΑΡ στο κέντρο του Αρχαγγέλου, πλήρως εξοπλισμένη, εν λειτουργία. Πελατεία εξασφαλισμένη
Τηλ. 0973506093
1921-21/11

ΠΩΛΕΙΤΑΙ
σε τιμή ευκαιρίας πλήρης εξοπλισμός γυροπωλείου.
Τηλ. πληροφοριών 0944413322
X3619-15/11

ΜΗΧΑΝΟΚΙΝΗΤΑ

ΠΩΛΟΥΝΤΑΙ VESPA PIAGGIO και ποδήλατο PIACCI. Πληροφορίες τηλ.,0938643806
ΓΔ-13/11

ΠΩΛΟΥΝΤΑΙ ζάντες από πεζώ 206 καινούργιες. Τιμή 450 ευρώ. Πληροφορίες τηλ. 0937176452
1336-15/11

ΠΩΛΕΙΤΑΙ αυτοκίνητο CORSA. Τιμή 800 ευρώ. Τηλ. 22410/62545 απογευματινές ώρες. Τηλ. 22410/27209 ώρες καταστημάτων
1345-17/11

ΕΥΚΑΙΡΙΑ πωλείται Ford τρακτέρ 80 ίππων, με άλετρο και φρέζα. Τηλ. 22410/32134 και 0972312927

ΠΩΛΕΙΤΑΙ
ΜΗΧΑΝΗ SANTOU HONDA 600c.c., μοντέλο 2000, με 16.000 χιλιόμετρα, σε άριστη κατάσταση. Τιμή 1.550.000 δρχ. μόνο μετρητοίς
Τηλ.0944416464
1194-17/11

ΠΩΛΕΙΤΑΙ
LAND ROVER DIFENDER 90, 3.500 κυβικά, αμόλυβδη, με άδεια επαγγελματική στην τιμή 11.000 ευρώ.
Πληροφορίες τηλ. 02410/27697 και 0944577943
1260-12/11

μαθήματα

ΠΑΡΑΔΙΔΟΝΤΑΙ
«ΑΡΧΕΣ ΟΙΚΟΝΟΜΙΑΣ»
σε μαθητές λυκείου, από πτυχιούχο του οικονομικού Πανεπιστημίου Αθηνών (Α.Σ.Ο.Ε.Ε.), με μεταπτυχιακές σπουδές στο UNIVERSITY OF WALES. Ολιγομελή τμήματα. Υπεύθυνη προετοιμασία. Συχνά επαναληπτικά τεστ. Τιμές προσιτές
Πληροφορίες τηλ. 0938440568
391-15/11

ΚΑΘΗΓΗΤΡΙΑ
ΑΓΓΛΙΚΩΝ με BACHELOR του Παν/μίου Τέξας
της Αμερικής, παραδίδει ιδιαίτερα μαθήματα κατ' οίκον ή και στο χώρο σας. Σε σας που ασχολείστε με τουριστικά επαγγέλματα και θέλετε να αξιοποιήσετε τους χειμερινούς μήνες ώστε να είστε άριστα καταρτισμένοι με το άνοιγμα της σεζόν. Ειδικές προσφορές σε μικρούς μαθητές. Τιμή έκπληξη στα αδέλφια!
Πληροφορίες τηλ. 22410/38350
1351-27/11

ΜΑΘΗΜΑΤΑ ΜΠΡΙΤΖ
Μάθετε Μπριτζ όποια ηλικία κι αν έχετε
Κάνετε χόμπι ένα Ολυμπιακό άθλημα
Διασκεδάστε, αθληθείτε πνευματικά, αποκτήστε φίλους
Τα μαθήματα στον Όμιλο Αγωνιστικό Μπριτζ Ρόδου αρχίζουν την Τετάρτη, 13 Νοεμβρίου, στο "Ακταίον"
Για εγγραφές ή περισσότερες πληροφορίες τηλ. **2241023012**
X3624-10/11

ΦΥΣΙΚΗ - ΧΗΜΕΙΑ ΜΑΘΗΜΑΤΙΚΑ
ΜΕΤΑΔΟΤΙΚΗ ΔΙΔΑΣΚΑΛΙΑ ΙΔΙΑΙΤΕΡΑ Ή ΤΜΗΜΑΤΑ 2-3 ΜΑΘΗΤΩΝ ΠΑΡΑΚΟΛΟΥΘΗΣΗ ΜΕ ΣΥΧΝΑ ΤΕΣΤ
Πληροφορίες τηλ. 22410/24369 κιν, 0973/025100
1323-17/11

ΚΑΘΗΓΗΤΡΙΑ φιλόλογος του κλασικού τμήματος του Πανεπιστημίου Αθηνών, με πολυετή φροντιστηριακή πείρα, παραδίδει ιδιαίτερα μαθήματα Αρχαίων και Νέων Ελληνικών, Εκθεσης, Λατινικών και Ιστορίας σε μαθητές Γυμνασίου, Λυκείου και ΤΕΕ. Πληροφορίες τηλ. 02410/31370 και 0945/713765
1280-10/11



ΑΙΓΑΙΟΚΤΗΜΑΤΙΚΗ

ΠΩΛΟΥΝΤΑΙ ΤΑ ΚΑΤΩΘΙ ΑΚΙΝΗΤΑ
(Δ.Δ.= Δάνεια Δεκτά)
ΔΙΑΜΕΡΙΣΜΑΤΑ: ΕΤΟΙΜΟΠΑΡΑΔΟΤΑ ΚΑΙΝΟΥΡΓΙΑ ΚΑΙ ΜΕΤΑΧΕΙΡΙΣΜΕΝΑ

ΔΥΑΡΙΑ (1 υπν.)
58 τ.μ. Αθηνών (3 ετών) με θέα. 70.432 (24 εκ.) (ΔΔ)
60 τ.μ. α΄ ορ. καινούργιο στο Καρακόνερο, 82.171 , (28 εκ.) (ΔΔ)
60 τ.μ. β' όροφος Μίρα Μάρε 58.694 (20 εκ.) (ΔΔ)
65 τ.μ. λουξ με αυλή στο Ροδίνι 30 εκ. 88.014 ευρώ (Δ.Δ.)
ΤΡΙΑΡΙΑ (2 υπν.)
75τ.μ. ισόγειο με αυλή στο Ροδίνι 26 εκ., 76.302 (Δ.Δ.)
70τ.μ. λουξ με αυλή στα Κοσκινού 79.236 (27 εκ. μετρητά) (Δ.Δ.)
80τ.μ. (ημ/γειο) στους Δασκάλους 24 εκ., 70.432 (Δ.Δ.)
82 τ.μ. στο Ροδίνι β' ορ. 29 εκ. - 85.106 ευρώ (Δ.Δ.)
83 τ.μ. β' ορ. Ανάληψη 29 εκ. - 85.106 (Δ.Δ.)
85τ.μ. στην Ιαλυσό, 111,518 , (38 εκ.)(ΔΔ)
87 τ.μ. στο Ροδίνι 117.388 ΄, (40 εκ.)΄
90τ.μ. (ημ/γειο) λουξ στη Μιχ. Πετρίδη, με αυλή 82.171 , (28 εκ.)
109 τ.μ. Καρακόνερο καινούργιο 44 εκ. (129.126 ευρώ) (Δ.Δ.)
ΤΕΣΣΑΡΙΑ (3 υπν.)
95 τ.μ. στο Μανδρικό 44.020 , (15 εκ.) (ΔΔ)
102τμ., οροφοδιαμέρισμα καινούργιο, Καρακόνερο, 50 εκ. (340.000 ευρώ) (Δ.Δ.).
103τ.μ. (3 υπν.), Στοκχόλμης 47 εκ. - 137.931 ευρώ (Δ.Δ.)
106τ.μ. ορ/σμα Θεμ. Σοφούλη 35 εκ. - 102.714 ευρώ (Δ.Δ.)
118τ.μ. σε σοβά στους Δασκάλους, 93.910 , (32 εκ.) (Δ.Δ.)
120τ.μ. στην Πειραιώς, ετοιμοπαράδοτο,161.408 , (55 εκ.) (Δ.Δ.)
120τ.μ. καινούργιο στο Καρακόνερο 56 εκ. (164.343 ευρώ) (Δ.Δ.)
130 τ.μ. (3 υπν.), Καρακόνερο 62 εκ. - 181.951 ευρώ (Δ.Δ.)
150τ.μ. κοντά στο Μόντε Σμιθ ορ/σμα (α') 75 εκ. 220.010 ευρώ (Δ.Δ.).
132τ.μ. (α΄ ορ.) στην Κένεντυ 70 εκ. 205,429 (Δ.Δ.)
120τ.μ. (υπ.) στην Κένεντυ με αυλή 45 εκ., 132.061
ΜΕΖΟΝΕΤΤΕΣ - ΜΟΝΟΚΑΤΟΙΚΙΕΣ - ΠΑΛΙΑ ΣΠΙΤΙΑ
70τ.μ. με αυλή Π. Πόλη κοντά στο Ρολόι 30 εκ. - 88.041 (Δ.Δ.)
80τ.μ. μεζονέτα στην Ιαλυσό 38 εκ. (111.518 ευρώ) (Δ.Δ.)
90 τ.μ. δυόροφη μον/κία στο Παραδείσι με τζάκι 64.563 , (22 εκ.)
109 τ.μ. ετοιμοπαράδοτη μεζονέτα Ιαλυσό (3 υπν.) 55 εκ. - 161.408 ευρώ
120τ.μ. μεζ/τα στο Ροδίνι 80 εκ., 234.776 (Δ.Δ.)
125τ.μ. σε 1,5 στρ. στη Θολό 205.429 , (70 εκ.)
130τ.μ. μονοκατοικία, σε μπετά, σε 1 στρ. Τρεις - Παστίδα 33 εκ. (96.845 ευρώ)
140τ.μ. μεζ/τα (μπετά) στα Κοσκινού 30 εκ., 117.388 (Δ.Δ.)
140. τ.μ.μονοκατοικία σε μπετά σε 1.300 τ.μ. Κοσκινού 40 εκ. (117.388 ευρώ)
140τ.μ. (με 70 υπ.) (σε μαρμαροσοβά) στην Ιαλυσό 146.735 , (50 εκ.) (ΔΔ)
210 τ.μ. μετ/νη μονοκατοικία στα Κοσκινού 220.102 , (75 εκ.) .
240τ.μ. ισ. κατ/τα α΄ ορ. διαμέρισμα κτίριο σε 500 μ. οικ/δο κοντά στην Καναδά 322.817 (110 εκ.)
270τ.μ. βίλα σε σοβά σε 4 στρ. στο Τσαΐρι 293.470 , (100 εκ.)
280τ.μ. οικ/κό τετ/νο (μαζαγί ή σπίτι) Π. Πόλη 239.470 , (100 εκ.) (Δ.Δ)
280τ.μ. μονοκατοικία στα Κοσκινού με θέα, 150 εκ.
ΚΑΤΑΣΤΗΜΑΤΑ - ΓΡΑΦΕΙΑ - ΚΤΙΡΙΑ - ΒΙΟΤ/ΚΟΙ ΧΩΡΟΙ:
30τ.μ. σε εμπορικό κέντρο Βράχο Ιαλυσό 20 εκ., 58.694 (Δ.Δ)
31τ.μ. κατάστημα στο Νηρέα 22 εκ. - 64.563 ευρώ
39τ.μ. Αγ. Αναστασία 12 εκ. (35.216 ευρώ (Δ.Δ.)
55τ.μ. Βασ. Ηρακλείου 35 εκ. (102.714 ευρώ) (Δ.Δ.)
75 τ.μ. α' οροφ. γραφείο Μανδράκι 70 εκ. -205.429 ευρώ (Δ.Δ.)
82 τ.μ. β' οροφ. γραφείο στο Μανδράκι (πίσω από το Εθνικό) 50 εκ. - 146.735 ευρώ
80 τ.μ. υπ. αποθήκη στην Κένεντυ (12 εκ.)35.216 ευρώ
100τ.μ. Καρακόνερο 100 εκ. - 293.470 ευρώ
140τ.μ.(απ.) πλησίον Αννης Μαρίας, 82.171 , (28 εκ.)
175τμ. κατάστημα επί της Λεωφόρου Ρόδου-Λίνδου 205.429 , (70 εκ.) (Δ.Δ)
180τ.μ. κατάστημα ισόγειο στο Ροδίνι, 132.061 , (45 εκ.)(Δ.Δ.)
ΟΙΚΟΠΕΔΑ - ΑΓΡΟΤΕΜΑΧΙΑ:
680τ.μ. οδός Πειραιώς (ΣΔ 0,8) 176.082 , (60.εκ.)
1.175 εντός οικισμού Δαματριάς, 15 εκ. - 44.020 ευρώ
1.370 εντός οικισμού Αρχ/λου 50 εκ. (146.735 ευρώ)
3600 στα Κολύμπια (κτίζει 360 τ.μ.) 58.694 (20 εκ.)
4.000τμ. Νερά Καλλιθέας 176.082 , (60 εκ.)
4.380 τ.μ. Ασγούρου 35 εκ. - 102.714 ευρώ
8.740 τ.μ. στα Κολύμπια (63 εκ.), 184.886
13.770 στρ. στο Τσαΐρι 161.408 , (50 εκ.)
350τ.μ. (νέα επ/ση οικισμού) Σορωνή 30.000 ευρώ
400τ.μ. εντός οικισμού Εμπωνας 30.000 ευρώ
45 στρ. στο Γεννάδι 115 εκ. (337.738 ευρώ)

Αναλαμβάνουμε την ενοικίαση των διαμερισμάτων σας σε σύντομο χρονικό διάστημα
ΖΗΤΟΥΝΤΑΙ
**ΜΕΤΑΧΕΙ

ΠΡΟΟΔΟΣ ΜΙΚΡΕΣ ΑΓΓΕΛΙΕΣ ΜΙΚΡΕΣ ΑΓΓΕΛΙΕΣ ΠΡΟΟΔΟΣ

διάφορα

ΣΧΟΛΗ ΟΔΗΓΩΝ
ΚΟΥΣΗ ΠΑΝΤΕΛΗ

- ΔΙΠΛΩΜΑΤΑ
- ΕΡΑΣΙΤΕΧΝΙΚΑ
- ΕΠΑΓΓΕΛΜΑΤΙΚΑ
- ΜΟΤΟΣΙΚΛΕΤΑΣ
- ΜΑΘΗΜΑΤΑ ΘΕΩΡΗΤΙΚΗΣ ΔΙΔΑΣΚΑΛΙΑΣ



-Επεκτάσεις όλων των κατηγοριών
-Αναθεωρήσεις ληγμένων αδειών
-Μετατροπές ξένων αδειών σε ελληνικές

Οδός Βαλαωρίτου 9
(έναντι HOTEL SEMIRAMIS ΠΙΣΩ ΑΠΟ ΤΟ ΠΑΛΑΙΟ ΝΟΣΟΚΟΜΕΙΟ
e-mail:
koysisp@internet.gr

ΕΚΠΑΙΔΕΥΤΙΚΟ ΑΥΤΟΚΙΝΗΤΟ:
TOYOTA YARIS 1300 cc
AIR CONDITIONED
(ΠΡΟΣΟΧΗ): ΜΑΘΗΜΑΤΑ
α. Μοτοσικλέτας μεγάλου κυβισμού από 125 cc έως ανεξαρτήτου
β. Μοτ/τας έως 125 cc
γ. Μοτοποδηλάτου 50 cc
Διαθέτουμε επίσης κι αυτόματες μοτοσικλέτες 125 cc
Πληρ. τηλ.
29157-73820-94777
ΚΑΙ ΑΝΑ ΠΑΣΑ ΣΤΙΓΜΗ ΣΤΑ ΚΙΝΗΤΑ τηλ.
0944/511313-0944/203343
Στην κατηγορία ανεξαρτήτου κυβισμού η εκπαίδευση γίνεται με μοτοσικλέτα 500 cc
Παραλαβή των μαθητών μας και από τις οικίες τους
"Η σωστη και μεθοδική εκπαίδευση στα σύγχρονα οχήματα μας, βάζει γερά θεμέλια για τη δημιουργία ενός καλού νέου οδηγού"

ΠΡΟΣΟΧΗ
Στη σχολή μας παραδίδονται και μαθήματα θεωρητικής διδασκαλίας

T614-2/11

ΑΝΑΛΑΜΒΑΝΩ ΠΑΣΗΣ ΦΥΣΕΩΣ ΜΕΡΕΜΕΤΙΑ ΑΛΟΥΜΙΝΙΟΥ
ΦΥΤΙΛΙΑ ΣΕ ΤΖΑΜΟΠΟΡΤΕΣ ΚΛΕΙΔΑΡΙΕΣ, κλπ.
Τηλ. 22410/28068
και 0946206964
1349-17/11



ΜΟΝΩΣΕΙΣ
21 ΧΡΟΝΙΑ!
ΑΡΧΩΝ ΣΑΜΑΡΤΖΗΣ
Πληροφορίες τηλ.
23030-32054-20021
X3584-30/11

ΕΛΑΙΟΧΡΩΜΑΤΙΣΤΗΣ
Ο ΕΥΣΤΡΑΤΙΟΣ
Αναλαμβάνουμε βαψίματα, μερεμέτια.
Άμεση εξυπηρέτηση με το ροδίτικο συνεργείο μας σε όλη τη Ρόδο.
Ειδικές τιμές στους δημ. υπαλλήλους και στις νοικοκυρές
Ευκολίες πληρωμής
Πληρ. τηλ. 0934822783
1141-10/11

ΥΔΡΑΥΛΙΚΟΣ
ΑΝΑΛΑΜΒΑΝΟΥΜΕ πάσης φύσεως υδραυλικές εργασίες μικρές και μεγάλες **κ. ΔΗΜΗΤΡΗΣ**
- ΕΓΚΑΤΑΣΤΑΣΕΙΣ ΥΔΡΕΥΣΗΣ - ΘΕΡΜΑΝΣΗΣ
- ΚΑΛΟΡΙΦΕΡ - ΗΛΙΑΚΑ
- Σύνδεση με το αποχετευτικό της ΔΕΥΑΡ.
- ΑΠΟΦΡΑΞΕΙΣ με ηλεκτροκίνητο μηχάνημα.

Συντηρήσεις
ΣΑΟΥΝΑ ΦΙΝΛΑΝΔΙΑΣ
Χειροποίητες υγιεινές
σε όλες τις διαστάσεις με τις σωστές προδιαγραφές από έμπειρο προσωπικό για βίλες - διαμερίσματα - ξενοδοχεία - γυμναστήρια

Τηλ. 0241090230 και κινητό 0944344911
1102-15/11

ΥΔΡΑΥΛΙΚΑ-ΚΑΛΟΡΙΦΕΡ
- ΓΙΑΝΝΗΣ Ο ΑΤΛΑΣΗΣ -
ΕΓΚΑΤΑΣΤΑΣΕΙΣ
ΑΝΑΚΑΙΝΙΣΕΙΣ
ΣΥΝΤΗΡΗΣΕΙΣ
02410/29898
0973610779
1161-30/11

ΑΝΑΛΑΜΒΑΝΩ
ΚΤΙΣΜΑΤΑ, ΣΟΒΑΔΕΣ, ΠΛΑΚΑΚΙΑ ΔΑΠΕΔΟΥ, ΤΟΙΧΟΥ, ΚΤΙΣΜΑΤΑ ΠΕΤΡΑΣ, ΦΡΕΣΚΑΡΙΣΜΑ ΒΑΨΙΜΑΤΩΝ
Τηλ. 0945757775
κ. Βασίλειο
1255-7/11

ΥΔΡΑΥΛΙΚΕΣ ΕΓΚΑΤΑΣΤΑΣΕΙΣ
- ΚΑΛΟΡΙΦΕΡ
- ΑΠΟΧΕΤΕΥΣΕΙΣ
- ΣΥΝΤΗΡΗΣΕΙΣ
- ΘΕΡΜΑΝΣΗΣ
- ΗΛΙΑΚΑ ΣΥΣΤΗΜΑΤΑ & ΑΠΟΦΡΑΞΕΙΣ

Πληρ. τηλ. 0932674247
1265-10/11

ζητήσεις

ΧΡΕΙΑΖΕΣΤΕ άμεσα ένα έξτρα εισόδημα; Ημιαπασχόληση έως 700 ευρώ. Πλήρη απασχόληση έως 4000 ευρώ, γρήγορα, σίγουρα και χωρίς ρίσκο. Πληροφορίες κα Αλεξίου. Πληρ. τηλ. 0946324872
1236-30/11

45ΧΡΟΝΟΣ ζητά γνωριμία με κυρία από Κύπρο ή Θεσσαλονίκη κ. Δημήτρη. Πληροφορίες κ. Δημήτρη 0946877081
1303-12/11

ΚΥΡΙΑ ζητάει εργασία από το πρωί έως απόγευμα (για να προσέχει ηλικιωμένους, καθαρισμός οικιών, κλπ). Πληρ. τηλ. 0945852317
1322-17/11

ΖΗΤΟΥΝΤΑΙ κοπέλες για να εργαστούν σε μπαρ στην Π. Πόλη. Πληροφορίες τηλ. 22410/37792
1335-17/11

ΑΠΟ ΤΗ ΒΙΟΜΗΧΑΝΙΑ γάλακτος ΑΓΝΟΓΑΛ ζητείται οδηγός, ηλικίας μέχρι 35 ετών. Τηλ. 22410/62682, 8-3
386-14/11

ΑΠΟ ΓΝΩΣΤΗ αντιπροσωπεία στη Ρόδο, ζητείται δεσποινίς, γνώστης χειρισμού Η/Υ για συνεχή απασχόληση, με συνεχές ωράριο. Χρήση εμπορικού προγράμματος θα ληφθεί υπόψιν. Πληροφορίες τηλ. 22410/67200
1350-15/11

ΖΗΤΕΙΤΑΙ
προς αγορά, μικρό ξενοδοχείο (20-50 κλινών) εντός της πόλεως Ρόδου.
Τηλ. 0977986489
X3610-30/11

Από Τεχνικό Γραφείο
ΖΗΤΕΙΤΑΙ
παλαιά ερειπωμένη οικία, μέχρι του ποσού των 5.000.000 δρχ. ή 14.700 ευρώ
Πληροφορίες τηλ. 22410/37513
1342-17/11

ΖΗΤΕΙΤΑΙ
από εργοστάσιο επίπλων για άμεση πρόσληψη τεχνίτης πεπειραμένος.
Μισθός ικανοποιητικός
Πληροφορίες τηλ. 02410/68017
8π.μ.-3μ.μ.
352-16/11

ΖΗΤΟΥΝΤΑΙ
πωλήτριες ευπαρουσίαστες (έως 25 ετών) με γνώση της αγγλικής γλώσσας και μάγειρες (έως 40 ετών) με προϋπηρεσία στην ιταλική κουζίνα.
Πληροφορίες τηλ. 11π.μ.-2μ.μ. Τηλ. 0936656165
1155-10/11

Από το ΥπερΜάρκετ Σπανός
ΖΗΤΕΙΤΑΙ
προσωπικό για την στελέχωση του νέου καταστήματος. Απαραίτητα: Φωτοτυπία ταυτ. και φωτογραφία
Κατάθεση στοιχείων στη γραμματεία της επιχείρησης
X3620-30/11

ΖΗΤΟΥΝΤΑΙ
άμεσα διανομείς για μόνιμη πρωινή απασχόληση σε φαρμακαποθήκη. Απαιτούμενα προσόντα: Ελληνική υπηκοότητα. Ηλικία 20-28 ετών, απολυτήριο στρατού, απολυτήριο γυμνασίου ή λυκείου, δίπλωμα μοτοποδηλάτου και αυτοκινήτου.

Οι ενδιαφερόμενοι να απευθυνθούν από Δευτέρα έως Παρασκευή και ώρες 8.00-12.00 π.μ. στον κ. Κώστα στη διεύθυνση: MEDIQUICK A.E ΜΑΡΚΟΥ ΜΑΛΛΙΑΡΑΚΗ 22 - Ρόδος (πάροδος Καναδά)
X3625-14/10

ΤΟ ΕΡΓΟΣΤΑΣΙΟ ΤΗΣ «TECSIR A.E.»
ΖΗΤΕΙ

υπάλληλο (άνδρα ή γυναίκα) που να γνωρίζει τη γερμανική γλώσσα και επεξεργασία κειμένου (WORD). Γνώσεις της αγγλικής και του EXCEL καθώς και προϋπηρεσία σε λογιστήριο, θα εκτιμηθούν ως επιπλέον προσόντα.

Πληροφορίες τηλ. 22410/81767
(από 09.00 π.μ. έως 18.00μ.μ. κα Ξένια)
ΧΑ-12/11

ΖΗΤΑΜΕ

ΕΠΑΓΓΕΛΜΑΤΙΑ ΠΩΛΗΤΗ ΚΟΣΜΗΜΑΤΩΝ, ΓΙΑ ΕΞΑΜΗΝΟ ΣΥΜΒΟΛΑΙΟ.
ΑΠΟΔΟΧΕΣ ΙΔΙΕΣ ΚΑΙ ΚΑΛΥΤΕΡΕΣ ΤΗΣ ΡΟΔΟΥ, ΣΑΙΖΟΝ ΚΑΛΟΚΑΙΡΙΝΗ 1Η ΝΟΕΜΒΡΙΟΥ 2002 ΕΩΣ 30 ΑΠΡΙΛΙΟΥ 2003.
ΘΑ ΠΡΟΤΙΜΗΘΕΙ ΟΠΟΙΟΣ ΕΧΕΙ ΜΝΗΣΤΗ, ΦΙΛΗ, Η ΣΥΖΥΓΟ, ΓΙΑ ΤΗΝ ΟΠΟΙΑ ΥΠΑΡΧΕΙ ΕΠΙΣΗΣ ΕΡΓΑΣΙΑ ΣΕ ΜΠΟΥΤΙΚ ΑΡΩΜΑΤΩΝ, ΚΛΠ.

Παρακαλώ αποστείλατε με φαξ προϊστορικό εργασιών και express γράμμα με φωτογραφίες στην εξής διεύθυνση:

ALEXANDROS KADIDAKIS
PARQUE SANTIAGO II
LOCAL 47
PLAYA DE LAS AMERICAS,
ARONA 38660
TENERIFE - SPAIN
tel or fax: 0034922791915
e - mail: geminis@ctv.es
1273-10/11

ΑΠΟΦΡΑΞΕΙΣ-ΚΑΘΑΡΙΣΜΟΙ



ΟΛΟ ΤΟ 24ωρο
Αναλαμβάνουμε ξενοδοχεία, δήμους, πολυκατοικίες, σπίτια, εστιατόρια, κλπ, καθώς άντληση πετρελαιοειδών από πλοία, και λιποσυλλεκτών και βιολογικών, εκκενώσεις βόθρων στην Παλιά Πόλη (και στα πιο στενά δρομάκια). Ακόμα αναλαμβάνουμε καθαρισμούς (αναπαλαιώσεις) κτιρίων με υδροβολή και κάθε είδους επιφάνειες με πείρα και υπευθυνότητα. ΜΕ ΜΟΝΑΔΙΚΑ ΣΕ ΥΨΟΣ ΠΙΕΣΗΣ ΚΑΙ ΑΝΑΡΡΟΦΗΣΗΣ ΥΠΕΡΣΥΓΧΡΟΝΑ ΜΗΧΑΝΗΜΑΤΑ ΥΔΡΟΒΟΛΗ ΣΕ ΟΛΗ ΤΗ ΔΩΔΕΚΑΝΗΣΟ.

ΒΑΡΔΕΛΛΗ Μ - ΚΡΑΣΟΠΟΥΛΟΣ Δ. Ο.Ε.
Τηλ. 35555-94750, - Κιν. 0944395999 - FAX 96516
e-mail:metropontikas@excite.com. - ΛΙΝΔΟΥ 1 ΡΟΔΟΣ
T524-31/12

ΔΩΔΕΚΑΝΗΣΙΑΚΕΣ ΑΠΟΦΡΑΞΕΙΣ
«ΚΟΛΟΣΣΟΣ»
ΑΠΟΦΡΑΞΕΙΣ- ΚΑΘΑΡΙΣΜΟΙ ΑΠΟΧΕΤΕΥΣΕΩΝ & ΒΟΘΡΩΝ

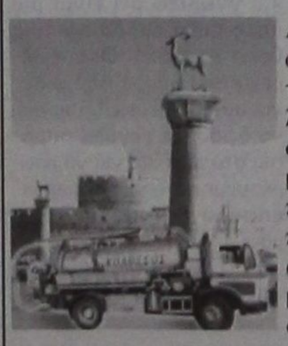

Αναλαμβάνουμε πάσης φύσεως αποφράξεις οποιουδήποτε μήκους και πλάτους Αναλαμβάνουμε καθαρισμούς αποχετευτικών αγωγών, δήμων, ξενοδοχείων, στρατιωτικών μονάδων, σπιτιών, πολυκατοικιών, καθώς και καθαρισμούς βιολογικών μονάδων με μηχάνημα υψηλής πιέσεως σε όλη τη Δωδεκάνησο.

Κ. ΠΗΔΙΑΚΗΣ - Π. ΚΑΣΕΡΗΣ
Πληρ. τηλ. 47915 - 91881
κινητό: 0944/325234 και 0977/717048
T505-11/11

Υπεύθυνη Εκπαίδευση
Εγγραφές Τώρα
PROGRAM PM COMPUTER
Μανώλης Ι. Σοφίλλας
ECDL
EUROPEAN COMPUTER DRIVING LICENCE
Ανεύρεση Εργασίας
ΤΜΗΜΑΤΑ ΓΙΑ:
Μαθητές: Δημοτικού
Γυμνασίου-Λυκείου
Ενήλικες - Επαγγελματίες
Windows-Σχεδίαση-Corel Draw
Photoshop-Προγραμματισμός
Σχεδίαση Ιστοσελίδων-Internet
Word-Excel-Access-Power Point-Email
Διδάσκει πτυχιούχος του University of Baltimore U.S.A
ΠΙΣΤΟΠΟΙΗΜΕΝΟ ΕΞΕΤΑΣΤΙΚΟ ΚΕΝΤΡΟ
ΚΟΔΡΙΓΚΤΩΝΟΣ 91 Τηλ. 02410-31761

AUTO CENTER
Μανώλης Κωστάκης α.ε.β.ε.
Ολοκληρωμένο συγκρότημα
ΖΗΤΟΥΝΤΑΙ

- ΠΩΛΗΤΕΣ ΑΥΤΟΚΙΝΗΤΩΝ
- ΓΡΑΜΜΑΤΕΙΑ / ΒΟΗΘΟΣ ΠΩΛΗΤΩΝ
- ΜΗΧΑΝΙΚΟΙ ΑΥΤΟΚΙΝΗΤΩΝ
- ΠΛΥΣΤΗΣ

Για πληροφορίες παρακαλούμε να απευθύνεστε στον κ. Κωστάκη στα τηλ. (02410) 82000-3 καθημερινά από 9.00-20.00 μ.μ.
X3621-10/11

ΕΠΙΔΙΟΡΘΩΣΕΙΣ
ΕΝΔΥΜΑΤΩΝ



ΑΝΔΡΙΚΩΝ
ΓΥΝΑΙΚΕΙΩΝ
ΠΑΙΔΙΚΩΝ
Δημητρίου Αναστασιάδη 46
Τηλ. 02410/28993
Κινητό: 0942432577
1159-17/11

ΛΕΝΤΑΚΗΣ ΜΑΝΩΛΗΣ
ΞΥΛΟΤΕΧΝΙΚΗ
Αναλαμβάνουμε πάσης φύσεως ξυλουργικές εργασίες:
- κουζίνες γερμανικές
- ντουλάπες
- πόρτες
- παράθυρα κ.λ.π.



ΠΛΗΡΟΦΟΡΙΕΣ
Τηλ. 60601- 68414
1155-10/11

ΟΙΚΟΔΟΜΙΚΕΣ-ΤΕΧΝΙΚΕΣ
ΕΜΠΟΡΙΚΕΣ-ΕΠΙΧΕΙΡΗΣΕΙΣ
X3593-30/11

ΑΦΟΙ ΑΣΒΕΣΤΗ Ο.Ε.
Κ. Τσαλδάρη 26-Ρόδος
32809-74326

ΠΩΛΟΥΝΤΑΙ
● ΔΙΑΜΕΡΙΣΜΑΤΑ
υπερλούξ διαφόρων διαστάσεων

ΕΓΓΥΗΣΗ Η ΠΟΛΥΕΤΗΣ ΠΕΙΡΑ ΜΑΣ

ΝΤΕΤΕΚΤΙΒΣ ΑΘΗΝΩΝ



X1184-10/11

Αναλαμβάνουμε υποθέσεις
ανηλίκων, προσωπικές, οικογενειακές, εμποροβιομηχανικές
Διαθέτουμε τα καλύτερα ηλεκτρονικά σύγχρονα οπτικοακουστικά συστήματα

Εχεμύθεια 100%
Τα 30 χρόνια πείρα είναι η εγγύησή μας

Τηλ. 0977632963 & 0945319796

ΖΗΤΕΙΤΑΙ
από γραφείο αντιπροσωπειών για άμεση πρόσληψη πωλητής γνώστης της αγοράς των σούπερ μάρκετ.
Απαραίτητα προσόντα:
Ηλικία έως 35 ετών, δίπλωμα οδήγησης αυτοκινήτου
Παρέχονται:
Εργασία όλο το χρόνο, πλήρης ασφαλιστική κάλυψη, αυτοκίνητο της εταιρίας, μισθός και ποσοστά.

Πληροφορίες στα τηλέφωνα: 22410/69450, 22410/69451 και κινητό 0945/754255

Αποστολή βιογραφικού στο fax: 22410/69452
1330-15/11

RODOKSEN SUOMI - KOULU
Hakee opettajaa 2., 3 ja 4. luokalle.
Hakijalta vaaditaan opettajan koulutus ja/tai kokemusta opetustyöstä.
Kirjalliset hakemukset Rodoksen Suomen Konsulaattiin 30.11. mennessä.
Lisätietoja p. 0944525544 Pirjo Vainio Stefanis

ΤΟ ΦΙΝΛΑΝΔΙΚΟ ΣΧΟΛΕΙΟ ΤΗΣ ΡΟΔΟΥ
ΖΗΤΕΙ δασκάλα για διδασκαλία φινλανδικής γλώσσας.
Πληροφορίες τηλ.0944525544 Πίριο Βάινιο Στεφάνης
1332-10/11

ΟΙΚΟΔΟΜΙΚΕΣ ΕΠΙΧΕΙΡΗΣΕΙΣ
ΔΙΑΚΟΓΕΩΡΓΙΟΥ ΚΑΛΛΙΣΤΟΣ
ΕΘΝ.ΑΝΤΙΣΤΑΣΕΩΣ 11 (πρώην Αννης Μαρίας)

ΠΩΛΗΣΕΙΣ ΔΙΑΜΕΡΙΣΜΑΤΩΝ - ΚΑΤΑΣΤΗΜΑΤΑ - ΑΠΟΘΗΚΕΣ - ΑΝΤΑΛΛΑΓΕΣ ΑΚΙΝΗΤΩΝ - ΑΓΟΡΕΣ ΟΙΚΟΠΕΔΩΝ ΑΝΑΛΑΜΒΑΝΟΥΜΕ ΑΝΤΙΠΑΡΟΧΕΣ

ΠΩΛΟΥΝΤΑΙ διαμερίσματα λουξ κατασκευής, με απεριόριστη θέα. Τα διαμερίσματα διαθέτουν θωρακισμένες πόρτες - εντοιχισμένες κουζίνες - ντουλάπες - εντοιχισμένο νιπτήρα με ντουλάπι - κεντρική θέρμανση αυτόνομη - ανοιγόμενα ανακλινόμενα κουφώματα με διπλά τζάμια, σίτες, ρολά - υδραυλικό ασανσέρ - τριφασικό ρεύμα.
Ολοι οι χώροι σπατουλαριστοί - εσωτερικές πόρτες MDF με σχέδιο

ΔΙΑΜΕΡΙΣΜΑΤΑ:
Επί της οδού Μεγ. Κων/νου - Κων/νου Παλαιολόγου:
- 50υ.μ. δυάρια
- 85τ.μ. τριάρια
- 110τ.μ. τεσσάρια

Επί της Κων/νου Υδραίου - Στ. Κωτιάδη
- 70τ.μ. τριάρια
- 90τ.μ. τριάρια - τεσσάρια
- 110τ.μ. τεσσάρια
- 130τ.μ. τεσσάρια - πεντάρια

} ανά όροφο

Επί της λεωφ. Καλλιθέας - Καρακόνερο
- 50τ.μ. δυάρια
- 85τ.μ. τριάρια
- 110τ.μ. τεσσάρια

} ανά όροφο, με μεγάλες βεράντες, φανταστική θέα

ΚΑΤΑΣΤΗΜΑΤΑ (επί της λεωφ. Καλλιθέας - Καρακόνερο)
- 50τ.μ.
- 1000τ.μ.
- 150τ.μ.

} ανά όροφο, με μεγάλες βεράντες, απεριόριστη θέα

Διαμέρισμα 125τ.μ. , 3ος, λουξ κατασκευής νέο στην οδό Αισχίνης
Κατάστημα 90τ.μ., νέας κατασκευής στο Καρακόνερο.
Γραφείο 63τ.μ. νέας κατασκευής απέναντι από το παλαιό ΙΚΑ
Γραφείο 73τ.μ. νέας κατασκευής απέναντι από παλαιό ΙΚΑ
Διαμέρισμα 75τ.μ. ισόγειο, Αγ. Αναστασία
Διαμέρισμα 138τ.μ. 1ος όροφος, οδός Μάρκου Κλαδάκη - Μονοκατοικία 140τ.μ. στον Αρχάγγελο
Αγροτεμάχιο 4640 τ.μ. στ' Ασγούρου
Μεζονέτα 140τ.μ. στην οδό Λισαβώνος και Οσλου
Διαμέρισμα 80τ.μ., 1ος όροφος στο χωριό Παραδεισίου
Αγροτεμάχιο 19.800τ.μ. στην Παστίδα (όπισθεν εργοστασίου «Θράκη»)
Αγροτεμάχιο 3.448 τ.μ. απέναντι από την είσοδο του ξενοδοχείου BLUE BAY Κρεμαστή
Αγροτεμάχιο 4 στρεμμάτων στα Κολύμπια
Οικόπεδο 124τ.μ. στην πλατεία του χωριού Κοσκινού
Ξενοδοχείο Ποσειδών στην περιοχή Κρητικά
Πωλείται μονοκατοικία 100τ.μ., σε οικόπεδο 476 τ.μ. στις Καλυθιές
Οικόπεδο 19.980τ.μ. στα Κοσκινού
Οικόπεδο 2500 τ.μ. στο Τσαΐρι
- Διαμέρισμα 110 τ.μ. 1ος όροφος στην Ανάληψη (εκκλησία)
- Διαμέρισμα 60 τ.μ. 1ος όροφιος Παν. Ροδίου

Ενοικιάζεται αποθήκη 75 τ.μ. στο Ροδίνι
Πωλείται Μεζονέτα 160τ.μ., στους Δασκάλους
Πωλείται αγροτεμάχιο 3,2 στρέμματα στη Θολό

ΠΛΗΡΟΦΟΡΙΕΣ:
ΔΙΑΚΟΓΕΩΡΓΙΟΥ ΚΑΛΛΙΣΤΟΣ
Τηλ. 29318 - 34598- Τηλ. 78501 - 78502
X3590-30/11

Μαγιές στα σπορ

Πανέτοιμος για τη νίκη είναι σήμερα ο Διαγόρας

Υποδέχεται στις 3 μ.μ. τον Μανδραϊκό



Με την αισιοδοξία ότι θα μπορέσει να πάρει τους τρεις βαθμούς της νίκης, ο ΠΑΟ Διαγόρας υποδέχεται σήμερα στις 3 μ.μ. στο Δημοτικό Στάδιο της πόλης μας των εκ των πρωτοπόρων Μανδραϊκό.

Όλοι οι παίκτες του «γηραιού» έχουν συνειδητοποιήσει ότι πρόκειται για ένα σημαντικό παιχνίδι το οποίο και θέλουν να κερδίσουν οπωσδήποτε για να μπορέσουν έτσι να «ψηλώσουν» και άλλο στον βαθμολογικό πίνακα του ομίλου. Παράλληλα, μια πιθανή νίκη επί ενός αντιπάλου που αυτή τη στιγμή, κατέχει υψηλότερη βαθμολογική θέση θα τονώσει και την ψυχολογία των ποδοσφαιριστών εν όψει της συνέχειας του πρωταθλήματος που αναμένεται να είναι δύσκολη.

Το κλίμα είναι πάρα πολύ καλό στην ομάδα και αυτό φαίνεται και από τη συμπεριφορά των παικτών στις προπονήσεις όπου όλοι δουλεύουν κυριολεκτικά σαν μια οικογένεια.

Στα καθαρά αγωνιστικά, το ευχάριστο για τον τεχνικό Ανδρέα Σταύρου είναι ότι έχουν ξεπεραστεί τα προβλήματα που δημιουργήθηκαν από τον εκτός έδρας αγώνα με την Καλλονή με εξαίρεση την περίπτωση του Τρυφίδη και του Σταυρίδη οι οποίοι δεν έχουν ξεπεράσει το πρόβλημα τραυματισμού τους και έτσι δεν υπολογίζονται για το αυριανό παιχνίδι. Κανονικά όμως στη διάθεση του Κύπριου τεχνικού έχουν τεθεί οι Αγγελόπουλος και Γεωργαλλής οι οποίοι δείχνουν να είναι πολύ καλύτερα και πανέτοιμοι να βοηθήσουν εάν και εφόσον τους ζητηθεί από τον προπονητή τους.

Γενικότερα για το παιχνίδι αυτό ο κ. Σταύρου έχει στη διάθεσή του τους παρακάτω δεκαοκτώ ποδοσφαιριστές:

Αμπελά, Αγγελόπουλο, Γεωργαλλή, Κακλαμάνο, Κολιάδη Μονόπολι, Μόσχου, Ορφανίδη, Παπαδημήτρη, Παφιάκη, Πιτσουρδάκη, Πολιά, Ρουτζιέρη, Σπάρταλη, Σταθόπουλο, Σκυλλά, Φωτεινή και Χατζησταμάτη.

Εκτός τους Τρυφίδη και Σταυρίδη «εκτός» έχουν μείνει και οι Χατζηθεοδωράκης, Βασιλάκης και Αθανασίου

• Το παιχνίδι θα διευθύνει ο κ. Καλαϊτζίδης και «βοηθοί» του θα είναι οι κ. Λαμπρόπουλος και Μαχαίρας όλοι τους από το Σύνδεσμο της Αθήνας.

Με ενθουσιασμό ο Απόλλων κόντρα στον Ατρόμητο

Εχοντας το στοιχείο του ενθουσιασμού σε υψηλό βαθμό, ο Απόλλων Καλυθιών υποδέχεται σήμερα στις 3 μ.μ. στο γήπεδό τον Ατρόμητο του πειραιά. Η μέχρι τώρα πορεία των απολλωνιστών στο πρωτάθλημα είναι τέτοια που κάνει αναμφίβολα τους ποδοσφαιριστές να αισθάνονται πάρα πολύ καλά και να πιστεύουν ότι μπορούν να συνεχίσουν με τον ίδιο ρυθμό.

Ετσι είναι αποφασισμένοι να τα δώσουν όλα σήμερα ευελπιστώντας ότι θα μπορέσουν με αυτόν τον τρόπο να φθάσουν στην επιτυχία της κατάκτησης των τριών βαθμών.

Βέβαια εξυπακούεται ότι για να γίνει κάτι τέτοιο θα πρέπει να υπάρχει εντός αγωνιστικού χώρου η ανάλογη προσοχή και σοβαρότητα καθώς ο αντίπαλος είναι ομάδα πανέτοιμη για να εκμεταλλευτεί το οποιοδήποτε λάθος. Κάτι τέτοιο προσπάθησε να τονίσει στους παίκτες του και ο τεχνικός Γιώργος Τανίδης θέλοντας να προλάβει την οποιαδήποτε χαλάρωση.

Ο έμπειρος κώουτς θα έχει στη διάθεσή του τους ακόλουθους παίκτες:

Αλεξανδρίδη, Σαλαμαστράκη, Πάλλα, Λινάρδο, Καραβόλια, Παπανικολάου, Ισκά, Νικολή, Σάββενα, Πολυχρονίου, Μαμάκο, Πλίγκο, Δημητριάδη, Κώστα, Μαχλή, Ψαρρά και Διακάκη.

• Το παιχνίδι θα διευθύνει ο Αθηναίος κ. Χατζόπουλος ένω «βοηθοί» του θα είναι οι κ. Λάμπρου και Μπαζακούλας του ίδιου Συνδέσμου.

Οι υπόλοιποι αγώνες

Στους υπόλοιπους αγώνες της 7ης αγωνιστικής θα παίξουν:

Ερμής Καρ. - Κάσπακας
Πανελευσινιακός - Ρόδος
ΑΕ Κως - ΑΟ Μάνης
Ασπρόπυργος - Καρλόβασι
Αίας - ΑΟ Μυκόνου
Διαγόρας - Μανδραϊκός
Αιολικός - Καλλονή

Με σοβαρότητα και πειθαρχία η Ρόδος κόντρα στην Ελευσίνα

Εχοντας φαινομενικά το ευκολότερο μέχρι τώρα έργο, η Ρόδος αντιμετωπίζει σήμερα εκτός έδρας (3 μ.μ.) τον αδύναμο Πανελευσινιακό (δεν έχει σκοράρει ακόμα).

Ωστόσο οι «πράσινοι» για να αποφύγουν τις όποιες δυσάρεστες εκπλήξεις θα πρέπει να εμφανιστούν σοβαροί και πειθαρχημένοι στον αγωνιστικό χώρο.

Ο τεχνικός Δημήτρης Σκούνας έχει στη διάθεσή του τους ακόλουθους:

Θέμελη, Μαλλιάκα, Πάττα, Γιόνοβιτς, Μπιγκό, Ναλμπάντη, Βασιλόπουλο, Τραμπακόπουλο, Καλημέρη, Γ. Καντιμοίρη, Στ. Καντιμοίρη, Ντιογένους, Μπιλιά, Καρίκη, Μαΐλη, Δανά, Κοσανδιανό και Μοσχή.

• Διαιτητής θα είναι ο κ. Σελίμος (Λακωνία) και «βοηθοί»του οι κ. Κοτσιρίλος και Μπαμπάς του Συνδέσμου Αρκαδίας.

Α΄ Κατηγορία

Με δύο παιχνίδια ολοκληρώνεται σήμερα η 9η αγωνιστική

Με τα παιχνίδια Διαγόρας Βατίου - Αρης Αρχαγγέλου και Ηρακλής Μαριτσών - Καλυμνιακός, ολοκληρώνεται σήμερα η 9η αγωνιστική του Πρωταθλήματος της Α΄ Κατηγορίας Δωδεκανήσου. Αναλυτικότερα:

• **Βάτι (15.00):** Διαγόρας Βατίου - Αρης (Χουρδάς): Σ. Παπανικολάου, Χάλαντας, Καραχανής (Σ. Κάπρος).

• **Κρεμαστή (11.00):** Ηρακλής Μαριτσών - Καλυμνιακός (Βεργίδης):Παπαδόπουλος, Π. Κατσιδώνης, Διαμαντέας (Σταματάκης).

Δέκα ματς σε Εφηβικό - Παιδικό

Δέκα συνολικά παιχνίδια θα γίνουν σήμερα για το Εφηβικό και το Παιδικό Πρωτάθλημα της ΕΠΣΔ. Το πρόγραμμα:

ΕΦΗΒΙΚΟ
(9η αγωνιστική)

• **Κατταβιά (15.00):** ΑΕ Κατταβιάς - Δωριέας (Γκιούντιτσε)

• **Καρακόνερο (11.00):** ΑΣ Ρόδος - Ευαγόρας (Φωτιάδης).

• **Λύκειο Ιαλυσού (15.00):** Ηλιος - Φοίβος (Ασημακόπουλος)

• **Κρεμαστή (13.30):** Ηρακλής Μαριτσών - Αστέρας Παστίδας (Ασημακόπουλος)

ΠΑΙΔΙΚΟ
1ος όμιλος
(2η αγωνιστική)

• **Καρακόνερο (13.30):** Νήσος Ρόδος - Νίκη Ρόδου (Λιάππη).

• **Απόλλωνα (15.30):** Απόλλων - ΑΣ Ρόδος (Σεβδαλάκης)

2ος όμιλος

• **Αγιοι Απόστολοι (11.00):** Διαγόρας Βατίου - Δόξα Ψίνθου (Λιάππη)

• **Ασκληπειό (11.00):** ΠΑΣ Ασκληπειού - Εθνικός (Γκιούντιτσε)

• **Αγιοι Απόστολοι (15.30):** Ευαγόρας - Διγενής (Φωτιάδης).

• **Αρχάγγελος (13.30):** Πετρώνας - ΠΑΟ Διαγόρας (Κόκκινος)

Στη Ραφήνα θα βρεθεί αντιπροσωπεία του ΔΟΝΑ

Θα παρακολουθήσει τουρνουά SUBBUTEO

Σε ένα από τα τουρνουά του ελληνικού πρωταθλήματος του SUBBUTEO (επιτραπέζιο ποδόσφαιρο) πρόκειται να βρεθεί σήμερα ο ΔΟΝΑ Ρόδου!

Μετά την απόφαση του προέδρου Κάλλιστου Διακογεωργίου να βοηθήσει την εξάπλωση του παιχνιδιού και στην πόλη μας (σε επίσημο επίπεδο), αντιπροσωπεία του Οργανισμού θα παρακολουθήσει τους αγώνες που θα φιλοξενηθούν στη Ραφήνα (πρόκειται να συμμετάσχουν μερικοί από τους καλύτερους παίκτες στη χώρα μας) ούτως ώστε να πάρει μια γεύση για τέτοιου είδους διοργανώσεις.

Αξίζει να σημειωθεί πως στο περιθώριο των σημερινών αγώνων, πρόκειται να γίνουν συναντήσεις με τους υπεύθυνους άλλων σωματείων του SUBBUTEO με σκοπό να οριστικοποιηθεί ο ερχομός αντιπροσωπείας τους στη Ρόδο για μια επίσημη παρουσίαση στην αίθουσα του ΔΟΝΑ.

Μόνο νίκη θέλει η Ασπίδα με Εθνικό

Τέσσερα παιχνίδια θα γίνουν σήμερα για την 8η αγωνιστική του πρωταθλήματος της Β΄ Κατηγορίας.

Στις 10 το πρωΐ, στη Νίσυρο ο τοπικός Πολυβώτης υποδέχεται την ΑΕ Κατταβιάς,στις 1 μ.μ. ο Αντίμαχος θα παίξει με τον Α.Σ. Ζευς, ενώ στις 3 μ.μ. ο Ευκλής θα αντιμετωπίσει τη Δόξα Ψίνθου. Την ίδια ώρα η τρίτη της βαθμολογίας Ασπίδα Απολακκιάς, στο γήπεδό της, υποδέχεται τον ουραγό Εθνικό Αρχίπολης, με τον οποίο λογικά δεν πρέπει να αντιμετωπίσει πρόβλημα και να πάρει τρεις εύκολους βαθμούς.

Αναλυτικά τα παιχνίδια:

• **Αντιμάχεια (13.00):** Αντίμαχος - Ζευς (Ιερομνήμων): Κατέρης, Αργυρίου, Πλάτσης.

• **Φάνες (15.00):** Ευκλής - Δόξα Ψίνθου (Κατσουράκης): Τσαούσης, Πηδιάκης, Μίχας (Λουλουδάκης).

• **Απολακκιά (15.00):** Ασπίδα - Εθνικός (Σαββίδης): Π. Κατσιδώνης, Παπαδόπουλος, Διαμαντέας (Χατζημανώλης).

• **Νίσυρος (10.00):** Πολυβώτης - ΑΕ Κατταβιάς (Φιλίππου): Βασιλείου, Κουτσοχέρας, Μουστάκας.

Αρχίζει αύριο το τουρνουά των ανεξαρτήτων SOCCER TIME

5Χ5

Αύριο στις 8 μ.μ ανοίγει η αυλαία του Πανελληνίου πρωταθλήματος 5Χ5 ανεξαρτήτων ομάδων με την επωνυμία SOCCER TIME η πρώτη φάση του οποίου θα φιλοξενηθεί στις εγκαταστάσεις του κέντρου Μίνι Ποδοσφαίρου Ρόδου «Βιτζηλαίος».

Στους αγώνες θα συμμετάσχουν δώδεκα ομάδες σε πρώτη φάση, ενώ θα πρέπει να σημειωθεί πως αναμένεται να οργανωθεί και δεύτερος όμιλος μόλις συμπληρωθεί ο απαιτούμενος αριθμός των ενδιαφερομένων ομάδων.

Η κλήρωση των αγώνων πραγματοποιήθηκε προχθές το βράδυ σε αίθουσα των εγκαταστάσεων «Βιτζηλαίος» παρουσία μεταξύ άλλων και του πρόεδρου του Δημοτικού Οργανισμού Νεολαίας και Άθλησης Ρόδου Κάλλιστου Διακογεωργίου.

Το πρόγραμμα της πρώτης αγωνιστικής είναι το ακόλουθο:

Αύριο 11/11/2002

• 8 - 9 μ.μ: LIONS - ΙΠΠΟΤΙΚΟΝ

• 9 - 10 μ.μ: Παλιά Πόλη - XXX

• 10 - 11 μ.μ: MOBITEL - Κανονιέρηδες

Τρίτη 12/11/2002

• 8 - 9 μ.μ: TRE CAFÉ - ΔΟΝΑ ΡΟΔΟΥ

• 9 - 10 μ.μ: Σκουπίδια - PLAY STATION 3

• 10 - 11 μ.μ: ACCIDENTS - ΣΕΛΕΣΑΟ

Φουλ δραστηριότητα στη Γ΄ Κατηγορία

Εννιά παιχνίδια θα γίνουν σήμερα, και στους τρεις ομίλους της Γ΄ Κατηγορίας Δωδεκανήσου.

Ξεχωρίζουν οι αναμετρήσεις Ασπίδα - Ακουσίλαος, Αλθαιμένης - Δήμητρα, Ξάνθος - ΑΟ Λειψών και Αναγέννηση Ασφενδιού - Δόξα Λέρου. Πιο αναλυτικά:

1ος όμιλος

• **Σάλακος (11.00):** Ασπίδα - Ακουσίλαος (Σταματίου): Α. Σιδηρόπουλος, Ζανεττής, Γιοβάνι.

• **Κοσκινού (11.00):** ΟΦ Ιστρίου - Αναγέννηση Νήσος Ρόδος (Ψυλλάκης): Γενής, Κατταβενός, Βλαχάς.

2ος όμιλος

• **Κάλαθος (11.00):** Ταξιάρχης - Ροδιακός (Ν. Σταυριανός): Στεφανάκης, Ορφανός, Φουκαράς.

• **Λάερμα (15.00):** Πολύστρατος - Ηρακλής Λάρδου (Εγγλέζος): Φουκαράς, Ορφανός, Στεφανάκης.

• **Κρητηνία (15.00):** Αλθαιμένης - Δήμητρα (Σεβδαλάκης): Γιοβάνι, Ζανεττής, Α. Σιδηρόπουλος.

• **Αρχάγγελος (11.00):** Πετρώνας - ΓΣ Διαγόρας (Π. Βιτσέτζος): Γρεβένης, Κόκκινος, Τατάς.

3ος όμιλος - Νήσων

• **Ζππάρι (14.30):** Αναγέννηση Ασφενδιού - Δόξα Λέρου (Μπρουζούλης): Ξιάρχος, Πανάτος, Δουδούς.

• **Πάτμος (14.00):** Ξάνθος - ΑΟ Λειψιωτών (Μελιανός): Αλαχιώτης, Λουρμπέας, Μαυρουδής.

• **Λέρος (11.00):** ΑΣΕΛ - ΑΟ Βαθύ (Καστής): Μαχαίρας, Κάκιας, Λουρμπέας.

• **Κάλυμνος :** Ολυμπιακός Καλύμνου - Ποσειδών Καλύμνου: Παραιτήθηκε ο Ποσειδώνας.

• Ο ΠΑΟ Κω θα έχει ρεπό.

Ταχραμάνης: «Οι πρεμιέρες είναι πάντα δύσκολες»



«Προνοκεφαλιάζει για τη συγκρότηση της δεκαοκτάδας εν όψει του σημερινού εντός έδρας αγώνα της γυναικείας ποδοσφαιρικής ομάδας του Σταυρού Καλυθιών με τη Νέα Αλικαρνασσό στα πλαίσια της δεύτερης αγωνιστικής του Περιφερειακού πρωταθλήματος της χώρας μας (11 π.μ. γήπεδο Καλυθιών). Η αιτία έχει να κάνει με την πληθώρα των παικτριών που έχει στη διάθεση του ο έμπειρος τεχνικός και αυτό είναι κάτι που τον φέρνει εκ των πραγμάτων σε πολύ δύσκολη θέση για να αποφασίσει ποιες θα είναι οι δεκαοκτώ ... εκλεκτές. Είναι χαρακτηριστικό ότι στις προπονήσεις δίνουν το παρών πάντα εικοσιπέντε παίκτριες οι οποίες δείχνουν ιδιαίτερο ζήλο για να κερδίσουν μια θέση στην ομάδα. Κάτι τέτοιο μάλιστα συμβαίνει για πρώτη φορά στην ιστορία της γυναικείας ομάδας του Σταυρού και καταδεικνύει βέβαια το υψηλό ποσοστό της σοβαρότητας και της οργάνωσης που διέπει τον σύλλογο.

Μιλώντας για το σημερινό παιχνίδι, ο κ. Ταχραμάνης δήλωσε μεταξύ άλλων:

«Έχω συλλέξει πληροφορίες για την αντίπαλο μας και γνωρίζω ότι είναι μια πολύ καλή ομάδα η οποία θέλει προσοχή. Οι πρεμιέρες είναι πάντα δύσκολες για αυτό και εμείς θα πρέπει να δώσουμε μεγάλη σημασία στο παιχνίδι για να μπορέσουμε να ξεκινήσουμε νικηφόρα τις υποχρεώσεις μας»

Η τελευταία προπόνηση του Σταυρού για τον σημερινό αγώνα έγινε χθες στο γήπεδο των Καλυθιών. Ο κ.Ταχραμάνης θα αποφασίσει για την δεκαοκτάδα λίγο πριν από την έναρξη του σημερινού παιχνιδιού.



Ζητάμε συγνώμη γιατί χθες στην χορταστική στήλη, παρείσφρυσε με τη συνδρομή του δαίμονα του τυπογραφείου ένα άσχετο και ξεκρέμαστο θέμα, το τέταρτο στη σειρά. Sorry guys!

Αρκετοί μπερδεύτηκαν χθες, στους Αγίους Αποστόλους, με τις εμφανίσεις των δύο ομάδων. Ο μεν Νικαγόρας εμφανίστηκε με τα πράσινα ο δε Ευαγόρας με τα κίτρινα. Έτσι όταν οι γηπεδούχοι άνοιξαν το σκορ νόμισαν ότι σκόραρε ο Νικαγόρας. Και φυσικά το γέλιο έπεσε σύννεφο, όταν άρχισαν να βρίζουν και να δυσανασχετούν για το δήθεν 0-1!

Η πορεία του φετινού Απόλλωνα Απολλώνων αν μη τι άλλο προκαλεί εντύπωση. Όχι για αυτήν καθ' αυτήν την αγωνιστική πλευρά, αλλά από τον τρόπο που η ομάδα έχει φθάσει εκεί που έφθασε. Με προπονήσεις αραιές και κατά το δοκούν και μια σχετική ανοργανωσιά (οι παίκτες του τα λένε στα ερτζιανά, όχι εμείς) δύο τινά μπορεί να συμβαίνουν:

Η ότι πρόκειται για ομάδα - φαινόμενο ή ότι πρόκειται για ομάδα - φούσκα (το χρηματιστήριο μπορεί να τα τίναξε, όμως πλουτίσαμε σε λέξεις και όρους) η οποία θα κλατάρει στον β' γύρο. Η συνέχεια θα δείξει τι απ' τα δύο συμβαίνει.





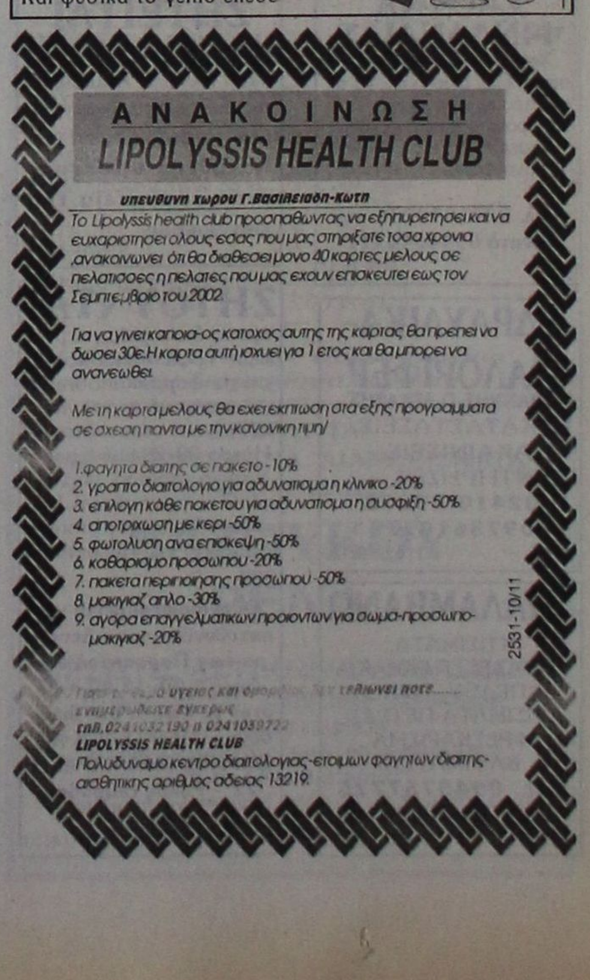

Ματιές στα σπορ

Μονόδρομος η επιτυχία...

Ο Κολοσσός αντιμετωπίζει σήμερα στις 12.00 τον Ο.Φ.Η., με σκοπό να επιστρέψει στα νικηφόρα αποτελέσματα! Στο «Βενετόκλειο» δεν πρέπει να πέφτει ούτε καρφίτσα...

Πρέπει να σταθεί στο ύψος του και να αποδειχθεί ότι το δηλητήριο του είναι πιο ισχυρό απ' του Ο.Φ.Η., θέλει σήμερα ο Κολοσσός που φιλοξενεί στις 12:00 στο κλειστό γυμναστήριο της Ρόδου, τους Κρητικούς. Η ομάδα του Χάρη Παπάζογλου ολοκλήρωσε χθες την προετοιμασία της χωρίς αγωνιστικά προβλήματα...και με τα βλέμματα να στρέφονται αποκλειστικά στο σημερινό παιχνίδι και στον τρόπο με τον οποίοι οι «θαλασσί» θα επιστρέψουν στα νικηφόρα αποτελέσματα. Άλλωστε μετά το «στραβοπάτημα» στις εγκατασιάσεις των Εκπαιδευτηρίων Δούκα, οι Ροδίτες δεν βλέπουν άλλο χρώμα, εκτός απ' το ροζ στην προσπάθεια τους να αναρριχηθούν και πάλι στις πρώτες θέσεις του βαθμολογικού πίνακα.

Τα λάθη που έγιναν στον αγώνα της προηγούμενης αγωνιστικής σίγουρα έβαλαν μυαλό...στον Κολοσσό, που δεν θέλει σε καμία περίπτωση να σκέφτεται το ενδεχόμενο, ο Ο.Φ.Η., να φύγει νικητής απ' το Βενετόκλειο. Βέβαια σήμερα τα παιδιά του Χάρη Παπάζογλου χρειάζονται και τη βοήθεια του ροδιακού φίλαθλου κόσμου, που θα πρέπει να αποδείξει ότι το κλειστό γυμναστήριο φέτος θα αποτελέσει ένα απόρθητο φρούριο για όλους. Ας μην ξεχνάει κανείς, ότι μόνο αν ο Κολοσσός καταφέρει να διατηρήσει το απόλυτο της έδρας θα θέσει σοβαρή υποψηφιότητα για να διεκδικήσει μία εκ των δύο θέσεων που οδηγεί στην Α2.

Βέβαια αυτό που προέχει στο «θαλασσί» σωματείο είναι η νίκη κόντρα στον Ο.Φ.Η., και με γνώμονα αυτή δούλεψαν όλοι κατά τη διάρκεια της εβδομάδας. Οι Κρητικοί απέδειξαν ότι διαθέτουν σκληροτράχηλη ομάδα που βασίζεται περισσότερο στο σύνολο, ενώ το βασικό της πρωτέρημα είναι η δύναμη κοντά στα καλάθια, οπότε Χαλκιαδάκης, Βαλαβανίδης, Μπίλιας, Κατούφας και υπό ανάλογες περιστάσεις ο Γκογκίδης, θα πρέπει να δώσουν τον καλύτερο τους εαυτό, ώστε ο Κολοσσός να πάρει τους δύο πολύτιμους βαθμούς.

Θα πρέπει να σημειωθεί ότι οι παίκτες, η διοίκηση αλλά και η τεχνική ηγεσία θα συγκεντρωθούν νωρίτερα όπως και στο παιχνίδι με τον Μέγα Αλέξανδρο, στο ξενοδοχείο «ΠΛΑΖΑ» προκειμένου να διατηρήσουν το καλό κλίμα και στη συνέχεια θα κατευθυνθούν στο Βενετόκλειο για το παιχνίδι με τον Ο.Φ.Η.

Τη σημερινή αναμέτρηση θα σφυρίξουν οι Παπάντος και Παπαδόπουλος

ΤΑ ΒΛΕΜΜΑΤΑ ΣΤΗ ΘΕΣΣΑΛΟΝΙΚΗ

Στη συμπρωτεύουσα στρέφεται το ενδιαφέρον της τρίτης αγωνιστικής καθώς εκεί θα διεξαχθούν τα σπουδαιότερα παιχνίδια. Στις εγκαταστάσεις των Εκπαιδευτήριων Μαντουλίδη, οι γηπεδούχοι θα υποδεχθούν τον Πανελευσινιακό που καίγεται για τη νίκη ενώ στον Εύοσμο ο Αίας θα φιλοξενήσει τον Δούκα με στόχο την πρώτη του νίκη στο φετινό πρωτάθλημα. Στο forum του Ι.C.B.S., το κολλέγιο θα αντιμετωπίσει στο τοπικό ντέρμπι τον Μέγα Αλέξανδρο ενώ οι ουραγοί Αμπελόκηποι θα διασταυρώσουν τα ξίφη τους με αντίπαλο το Αιγάλεω που αναζητά το καλό του πρόσωπο. Στη Ξάνθη, η τοπική ομάδα αναμένεται να πάρει τους δύο βαθμούς της νίκης κόντρα στο Σπόρτιγκ ενώ στο μοναδικό παιχνίδι που πρόκειται να διεξαχθεί στην Αθήνα , τα Άνω Λιόσια θα κοντραριστούν με τα Σιάτιστα που χάνει μεγάλο μέρος της δυναμικότητας τους όταν αγωνίζονται μακριά απ' την έδρα τους.



Τον Ο.Φ.Η. θα αντιμετωπίσει σήμερα ο Βασίλης Μπανακάκης και η παρέα του

ΤΟ ΠΡΟΓΡΑΜΜΑ ΤΗΣ 3ης ΑΓΩΝΙΣΤΙΚΗΣ

- Εύοσμος (17:00): Αίας Ευόσμου- Α.Σ.Ε. Δούκα (Τσιαμπέρας- Κηπουρίδης)
- Ρόδος (12:00): Κολοσσός Ρόδου- Ο.Φ. Ηρακλείου (Παπάντος-Παπαδόπουλος)
- Εκπ. Μαντουλίδη (17:00): Μ.Α.Σ. Μαντουλίδης- Πανελευσινιακός (Τσιλικίδης- Σερκενλής)
- 3ο Άνω Λιοσίων (17:00): Δ.Α.Σ. Άνω Λιοσίων- Γ.Σ. Σιάτισας (Θεοδοσόπουλος- Ρούσος Τ.)
- Αμπελόκηποι (17:00): Αμπελόκηποι Θ.- Α.Ο. Αιγάλεω (Βαρνάς- Θωμόπουλος Β.)
- Ξάνθη (17:00): Α.Σ. Ξάνθης- Α.Ο. Σπόρτιγκ (Παραλικίδης-Παναγιωτόπουλος)
- Ι.C.B.S. (18:00): Ι.C.B.S.- Μέγας Αλέξανδρος (Ασλανίδης Στ.-Σακελλαρίου)

Β' ΕΘΝΙΚΗ (2η αγωνιστική)

1. ΑΣ Ξάνθης	4	2-0	186-169(+17)
2. ΔΑΣ Ανω Λιοσίων	4	2-0	166-152 (+14)
3. Ι.C.B.S.	4	2-0	129-122 (+7)
4. Γ.Σ. Σιάτισας	3	1-1	184-172 (+12)
5. Πανελευσινιακός	3	1-1	177-168 (+9)
6. ΑΟ Σπόρτιγκ	3	1-1	141-137 (+4)
7. ΑΣΕ Δούκας	3	1-1	155-152 (+3)
8. Κολοσσός Ρόδου	3	1-1	156-153 (+3)
9. Μέγας Αλέξανδρος	3	1-1	162-161 (+1)
10. ΟΦ Ηρακλείου	3	1-1	158-161 (-3)
11. ΜΑΣ Μαντουλίδης	3	1-1	156-159 (-3)
12. Αίας Ευόσμου	2	0-2	142-151 (-9)
13. ΑΟ Αιγάλεω	2	0-2	149-168 (-19)
14. Αμπελόκηποι Θ.	2	0-2	157-193 (-36)

Β' ΕΘΝΙΚΗ (3η αγωνιστική)
Ε.Κ.Γ. ΡΟΔΟΥ (12.00)
Διαιτητές: ΠΑΠΑΝΤΟΣ – ΠΑΠΑΔΟΠΟΥΛΟΣ

ΚΟΛΟΣΣΟΣ

ΟΝΟΜΑ	ΗΛΙΚΙΑ	ΥΨΟΣ	ΘΕΣΗ
Αλμπάνης	33	1.90	1
Τσέλιος	25	1.96	2-3
Μπανακάκης	30	1.93	2
Κουτσός	23	1.97	1-2
Γκογκίδης	25	1.98	3-4
Βλαχοδήμος	25	1.98	3-4
Βαλαβανίδης	28	2.04	4-5
Μπελάγιας	31	1.94	2-3
Μπίλιας	34	2.00	5
Κουγιός	28	1.88	1
Κατούφας	23	2.06	4
Χαλκιαδάκης	28	2.07	5

Προπονητής: Χάρης Παπάζογλου

Ο.Φ.Η.

ΟΝΟΜΑ	ΗΛΙΚΙΑ	ΥΨΟΣ	ΘΕΣΗ
Στεφανάκης	22	1.86	1
Τσουκάλης	27	1.95	3
Χατζησυμεών	24	1.98	2-3
Δελατόλας	27	1.87	1
Σπυριδάκης	26	2.01	3-4
Κίτσιος	22	2.00	3-4
Κουρμέντζας	29	2.00	3-4
Ζήσιος	19	1.82	1-2
Κατσικάς	21	2.02	4
Παπαδόπουλος	18	2.04	5
Παπουτσάκης	24	1.82	1-2
Πετροδημόπουλος	22	2.07	5

Προπονητής: Βαγγέλης Βλάχος

Θέλει να «δαμάσει» τον Κένταυρο...

Ο Γ.Α.Σ. Ιάλυσος υποδέχεται σήμερα στις 17.00 τη δαφνιώτικη ομάδα με μοναδικό στόχο την πρώτη εντός έδρας νίκη! Χωρίς τον Μουτσάτσο θα παίξουν οι «ερυθροκίτρινοι» που θέλουν τη βοήθεια των φιλάθλων τους...

Μπορεί οι φίλοι του Γ.Α.Σ. Ιάλυσος να έφυγαν απογοητευμένοι απ' το γήπεδο στην πρεμιέρα κόντρα στον Αρίονα και να μην χάρηκαν την πρώτη επιτυχία, όμως οι «ερυθροκίτρινοι» τα κατάφεραν μία χαρά μέσα στην Αγία Παρασκευή και τώρα καλούνται να «σπάσουν το ρόδι» στην έδρα τους και να φτάσουν στην κατάκτηση του πρώτου ροζ φύλλου στη Ρόδο, προκειμένου να μην πετάξουν στα σκουπίδια το «διπλό» στο κλειστό γυμναστήριο του Κοντοπεύκου! Ο Γ.Α.Σ. θα υποδεχθεί σήμερα στις 17:00 τον Κένταυρο Δάφνης με μοναδικό στόχο τη νίκη έστω και...με μισό πόντο, ώστε να κάνει το μεγάλο άλμα και να αναρριχηθεί στις πρώτες θέσεις του βαθμολογικού πίνακα. Βέβαια οι Αθηναίοι, σε καμία περίπτωση δεν αποτελούν την ομάδα-φόβητρο , όμως το ίδιο ακριβώς σκηνικό συνέβη την πρεμιέρα με τον Αρίονα, έχοντας ως συνέπεια την ήττα σοκ στην Ιαλυσό.

Ο Κυριάκος Μάγος στο σημερινό παιχνίδι θα στερηθεί των υπηρεσιών του Λευτέρη Μουτσάτσου που δεν κατάφερε να εξασφαλίσει άδεια απ' το κέντρο νεοσύλλεκτων στο Ρέθυμνο προκειμένου να έρθει στη Ρόδο και να συμμετάσχει στην κρίσιμη αναμέτρηση. Θα πρέπει να σημειωθεί ότι το νέο μεταγραφικό απόκτημα του Γ.Α.Σ. είχε χρησιμοποιηθεί απ' τον 33χρονο τεχνικό στην Αγία Παρασκευή, βοηθώντας με τον τρόπο του ώστε η ομάδα να φτάσει στη μεγάλη επιτυχία. Με εξαίρεση λοιπόν τον 25χρονο αθλητή, ο προπονητής των «ερυθροκίτρινων» θα έχει όλους τους παίκτες στη διάθεση του, καθώς ξεπεράστηκαν τα προβλήματα τραυματισμών τόσο με το Γιάννη Μοσχή(δερματικό τραύμα στο χέρι), όσο και με το Βασίλη Δημητρόπουλο(τράβηγμα στο γαστροκνήμιο). Βέβαια ο Λευτέρης Τσαουσίδης εξακολουθεί να ταλαιπωρείται με ένα πρόβλημα στον αστράγαλο καθώς δεν έχει υποχωρήσει το πρήξιμο ,σουβενίρ του διαστρέμματος που είχε κληρονομήσει σε προπόνηση της ομάδας, όμως ο 27χρονος αθλητής έβγαλε κανονικά το πρόγραμμα της μίνι προετοιμασίας και θα κληθεί μαζί με τους συμπαίκτες του να βγάλουν τα κάστανα απ' τη φωτιά και να οδηγήσουν τον Ιάλυσο στη δεύτερη συνεχή επιτυχία του.

Ο Κένταυρος Δάφνης είναι μία νεανική ομάδα που βασίζεται περισσότερο στους Μπάρμπα και Σβαρδάγκαλο, χωρίς να αποτελεί κάτι το ιδιαίτερο, όμως το στοιχείο αυτό βρίσκει αντίθετο τον Κυριάκο Μάγο. «Πρέπει να είμαστε προσγειωμένοι και συγκεντρωμένοι προκειμένου να μην έχουμε προβλήματα. Ο Κένταυρος είναι καλή ομάδα με παίκτες που μάχονται μέχρι το τέλος», υποστήριξε ο Ροδίτης προπονητής ενόψει του σημερινού αγώνα.

Είναι πάντως κοινή διαπίστωση ότι οι Δαφνιώτες δεν έχουν καμία σχέση με το περσινό σύνολο, καθώς αποδυναμώθηκαν αισθητά κατά τη διάρκεια της μεταγραφικής περιόδου και έχουν θέσει σαν πρώτο στόχο την παραμονή τους στην κατηγορία. Το παιχνίδι θα ξεκινήσει στις 17:00 στο κλειστό γυμναστήριο της Ιαλυσού και θα το διευθύνουν οι Κοτσίμπος και Παντελίδης.

ΞΕΧΩΡΙΖΕΙ ΤΟ ΝΤΕΡΜΠΙ ΤΗΣ ΧΑΛΚΙΔΑΣ

Στη Χαλκίδα διεξάγεται το σημαντικότερο παιχνίδι της τρίτης αγωνιστικής μεταξύ του τοπικού γυμναστικού συλλόγου και του Ρεθύμνου που προέρχεται από ήττα κόντρα στον Αμύντα. Μεγάλο ενδιαφέρον παρουσιάζει η αναμέτρηση της «νεοφώτισης» αλλά και αήττητης Ε.Α. Νικαίας με την Αγία Παρασκευή ενώ η Προοδευτική θέλει να συνεχίσει το νικηφόρο της σερί με αντίπαλο τον Αρίονα. Εύκολο απόγευμα αναμένεται να έχει το Παγκράτι κόντρα στον Άγιο Θωμά και τέλος ο Αμύντας θα φιλοξενήσει σε ένα θεωρητικά βατό παιχνίδι τον ουραγό Ερμή Σχηματαρίου



Τη δεύτερη συνεχόμενη νίκη του θέλει να πετύχει σήμερα ο ΓΑΣ Ιάλυσος που φιλοξενεί τον Κένταυρο Δάφνης

ΤΟ ΠΡΟΓΡΑΜΜΑ ΤΗΣ 3ης ΑΓΩΝΙΣΤΙΚΗΣ

- Κορυδαλλός (13:00): Προοδευτική- Γ.Σ. Αρίων (Αποστολίδης Ν.- Κότσιαλος)
- 1ο Νίκαιας (18:00): Ε.Α. Νικαίας- Αγία Παρασκευή (Ζωγραφάκης- Γιάχος)
- Ιαλυσός (17:00): Γ.Α.Σ. Ιάλυσος- Κένταυρος Δάφνης (Κοτσίμπος- Παντελίδης)
- Ν. Αλικαρνασσός (12:00): Εργοτέλης- Π.Α.Ο. Διαγόρας (Μπλέτσας-Κυρτικίδου)
- Μετς Α' (17:00): Παγκράτι- Π.Ο. Αγίου Θωμά (Παυλόπουλος- Χριστοφή)
- Χαλκίδα(Μ. Μερκ.) (12:00): Γ.Σ. Χαλκίδας- Α.Γ.Ο. Ρεθύμνου (Δημόπουλος- Κόλλιας)
- Υμηττός (18:00): Α.Ο. Αμύντας- Ερμής Σχηματαρίου (Δημόπουλος Αχ.-Τσίγας)

Γ' ΕΘΝΙΚΗ (2η αγωνιστική)

1. Παγκράτι	4	2-0	136-113 (+23)
2. ΕΑ Νικαίας	4	2-0	163-142 (+21)
3. Προοδευτική	4	2-0	146-135 (+11)
4. ΓΣ Χαλκίδας	3	1-1	159-138 (+21)
5. ΑΓΟ Ρεθύμνου	3	1-1	140-133 (+7)
6. ΓΣ Αρίων	3	1-1	153-151 (+2)
7. Αμύντας	3	1-1	125-126 (-1)
8. Αγία Παρασκευή	3	1-1	126-127 (-1)
9. ΓΑΣ Ιάλυσος	3	1-1	127-132 (-5)
10. ΠΟ Αγίου Θωμά	3	1-1	137-147 (-10)
11. Κένταυρος Δ.	3	1-1	119-130 (-11)
12. Εργοτέλης	2	0-2	122-131 (-9)
13. Ερμής Σχημ.	2	0-2	144-162 (-18)
14. ΠΑΟ Διαγόρας	2	0-2	120-150 (-30)

Γ' ΕΘΝΙΚΗ (3η αγωνιστική)
Κ.Γ. ΙΑΛΥΣΟΥ (17.00)
Διαιτητές: ΚΟΤΣΙΜΠΟΣ – ΠΑΝΤΕΛΙΔΗΣ

ΓΑΣ ΙΑΛΥΣΟΣ

ΟΝΟΜΑ	ΗΛΙΚΙΑ	ΥΨΟΣ	ΘΕΣΗ
Καστέλλας	18	1.83	1-2
Παντσέλιας	18	1.83	1-2
Τσίντζας	27	1.90	2-3
Μοσχής	21	1.98	3
Παπακώστας	28	1.85	1
Στεργάκης	32	1.85	2
Χατζηνικολάου	23	1.90	1
Τσαουσίδης	27	1.98	3-4
Αβεκλούριος	25	1.87	2
Δημητρόπουλος	26	2.00	4
Αττικός	19	1.98	3
Παπαδόπουλος	23	2.03	5

• ΠΡΟΠΟΝΗΤΗΣ: Κυριάκος Μάγος

ΚΕΝΤΑΥΡΟΣ ΔΑΦΝΗΣ

ΟΝΟΜΑ	ΗΛΙΚΙΑ	ΥΨΟΣ	ΘΕΣΗ
Γιώργος Πριφτάκης	21	1.95	3
Βαγγέλης Σβαρδάγκαλος	24	1.78	1
Χρήστιος Μπάρμπας	20	1.80	1
Δημήτρης Κορκοσούρας	19	1.80	1-2
Μιχάλης Πανώριος	20	1.95	3-4
Φοίβος Κωστής	21	2.00	4
Γιάννης Λυκουρέσης	21	2.05	5
Νίκος Βενιός	23	1.90	2
Κώστας Συμεωνίδης	22	1.90	2
Κώστας Ανδρεόπουλος	18	2.05	5
Γιάννης Χρονόπουλος	20	1.92	2-3
Θοδωρής Σιδεράς	17	1.92	2
Γεωργίου	17	1.90	1-2

• ΠΡΟΠΟΝΗΤΗΣ: Ηλίας Διαμαντόπουλος

Να στήσει κάστρο...

στη μάχη της Κρήτης θέλει σήμερα στις 12.00 ο Π.Α.Ο. Διαγόρας με αντίπαλο τον επίσης «νεοφώτιστο» Εργοτέλη! Χωρίς προβλήματα οι «κυανέρυθροι» στο Ηράκλειο



Δύσκολη αποστολή θα έχει σήμερα στη Νέα Αλικαρνασσό ο ΠΑΟ Διαγόρας

Το δεύτερο του φετινό παιχνίδι μακριά απ' τη Ρόδο θα δώσει σήμερα ο Π.Α.Ο. Διαγόρας στο κλειστό γυμναστήριο της Νέας Αλικαρνασσού, όπου θα αντιμετωπίσει στις 12:00 τον επίσης «νεοφώτιστο» Εργοτέλη που βρίσκεται κι αυτός με τη σειρά του στην τελευταία θέση του βαθμολογικού πίνακα μετρώντας μέχρι στιγμής δύο ήττες σε ισάριθμα παιχνίδια. Η προετοιμασία του «γηραιού» ολοκληρώθηκε χθες με μία πρωινή προπόνηση και στη συνέχεια η αποστολή της ομάδας αναχώρησε το μεσημέρι για την Αθήνα και αμέσως μετά για το Ηράκλειο! Το συγκρότημα του Σάκη Καλαμπόκα βλέπει μόνο νίκη στον σημερινό αγώνα για πολλούς και διάφορους λόγους. Ο πρώτος φυσικά έχει να κάνει με την κατάκτηση του πρώτου ροζ φύλλου στο φετινό πρωτάθλημα που θα σημάνει σε γενικές γραμμές την αγωνιστική ανάκαμψη του Διαγόρα μετά το κακό ξεκίνημα των πρώτων αγωνιστικών. Από κει και πέρα τα οφέλη για τους Ροδίτες σε περίπτωση νίκης θα είναι περισσότερα, καθώς θα έχουν περάσει νικηφόρα από μία δύσκολη έδρα που σήμερα το μεσημέρι αναμένεται να γεμίσει ασφυκτικά απ' τους φιλάθλους του Εργοτέλη που δημιουργούν καυτή ατμόσφαιρα στην έδρα τους και σίγουρα θα θελήσουν να δουν την ομάδα τους να παίρνει το θετικό αποτέλεσμα. Οι «κυανέρυθροι» σε περίπτωση νίκης θα αποκτήσουν βέβαια σημαντικό προβάδισμα έναντι των αντιπάλων τους...στην υπόθεση παραμονής, και θα κάνουν μία τονωτική ένεση στον ψυχολογικό τομέα ενόψει της δύσκολης συνέχειας του πρωταθλήματος.

Τα μηνύματα που άφησε ο Π.Α.Ο. Διαγόρας την προηγούμενη αγωνιστική κόντρα στο Παγκράτι ήταν άκρως ενθαρρυντικά, χάρη κυρίως στην προσπάθεια που κατέβαλλαν οι «νεοφώτιστοι» να αποδείξουν ότι οι διαφορές μεταξύ όλων των ομάδων είναι μικρές! Βέβαια λάθη έγιναν, κι αυτά προσπάθησε να διορθώσει κατά τη διάρκεια της εβδομάδας ο Σάκης Καλαμπόκας που έκανε ό,τι περνάει απ' το χέρι του προκειμένου να σβήσει αυτά τα κακώς κείμενα ,και η ομάδα να ταξιδέψει καλά διαβασμένη στο Ηράκλειο. Μάλιστα οι Ροδίτες παρακολούθησαν σε βίντεο το παιχνίδι κόντρα στο Παγκράτι άσπρα μαύρα και διαπιστώσουν ιδίοις όμμασι τα λάθη που έγιναν και κόστισαν την ήττα στον Διαγόρα.

Πλέον όλα αυτά ανήκουν στο παρελθόν και οι «κυανέρυθροι» θέλουν σήμερα να κάνουν ένα νέο ξεκίνημα. Με πολλή δουλειά και λίγα λόγια βλέπουν την αναμέτρηση με τον Εργοτέλη όπως όλα τα παιχνίδια και για να παραμείνουν στο κόλπο της νίκης πρέπει πάση θυσία να παίξουν συγκεντρωμένα και να μην αφήσουν τους Κρητικούς να επιβάλλουν το ρυθμό τους. Σαφώς ο πιο επικίνδυνος παίκτης των Ηρακλειωτών είναι ο Νίκος Μακρής πάνω στον οποίο ο Σάκης Καλαμπόκας έχει κατασιρώσει τα αμυντικά του πλάνα, χωρίς αυτό να σημαίνει ότι οι υπόλοιποι δεν είναι σε θέση να κάνουν τη ζημιά στο ροδίτικο σύλλογο. Στη διάθεση του 54χρονου τεχνικού για το σημερινό παιχνίδι θα βρίσκονται οι εξής παίκτες: Σαρίκας, Παρδακός, Σταθούλης, Γκόνος Κ., Λιβιεράτος Κ., Λιβιεράτος Σ., Ματιάτος, Νικηφορίδης, Σκορδάλης, Χερκελετζής και Φωτεινός ενώ στη Ρόδο παρέμειναν οι Γκόνος Φ. και Πολυχρόνης.

• Τον αγώνα θα σφυρίξουν οι Μηλέτσας και Κυρτικίδου

Δεν ήρθε ο Α.Ο. Σύμης

Αναβλήθηκε το παιχνίδι της πέμπτης αγωνιστικής με τον Εύελπι Ψίνθου καθώς η ομάδα του γειτονικού νησιού δεν μπόρεσε να έρθει στη Ρόδο λόγω κακοκαιρίας!

Η ιδιομορφία που παρουσιάζει ο νομός μας είναι γνωστή. Επίσης είναι γνωστό ότι σε περίπτωση κακοκαιρίας είναι αδύνατον λόγω μετακινήσεων να διεξαχθούν ορισμένα παιχνίδια. Έτσι λοιπόν χθες αναβλήθηκε η προγραμματισμένη αναμέτρηση της πέμπτης αγωνιστικής μεταξύ του Εύελπι Ψίνθου και του Α.Ο. Σύμης καθώς οι φιλοξενούμενοι δεν μπόρεσαν να ταξιδέψουν στη Ρόδο λόγω κακών καιρικών συνθηκών και με δεδομένο ότι δεν πέρασε κάποιο πλοίο απ' το γειτονικό νησί. Έτσι οι παίκτες του Γιάννη Φλώρου επιβιβάστηκαν σε ένα εσωτερικό δρομολόγιο στο γυμναστήριο της Κρεμαστής, προκειμένου να μην μην πάει καμένη η ευκαιρία που είχαν να προπονηθούν σε κλειστό γήπεδο.

Διαφορετική γεύση...

Τρία παιχνίδια περιλαμβάνει το πρόγραμμα της Τ.Ε. Ε.Ο.Κ.! Ο Κλεόβουλος Λίνδου υποδέχεται τον Α.Ο. Αρχαγγέλου ενώ για τους έφηβους ο Αίολος Κεφάλου τον Ιπποκράτη! Ντέρμπι στις κορασίδες με τον Α.Σ.Κ. Ιβίσκος να φιλοξενεί τον Π.Α.Ο. Διαγόρα!

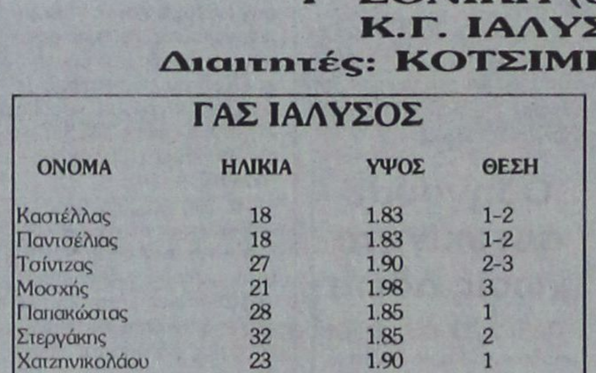

Το ντέρμπι των κορασίδων μεταξύ του Ιβίσκου και του Διαγόρα κλέβει την παράσταση στο σημερινό πρόγραμμα

«Φτωχό» από άποψης αγωνιστικής δραστηριότητας είναι και το σημερινό πρόγραμμα της Τ.Ε. Ε.Ο.Κ. Δωδεκανήσου, καθώς θα διεξαχθούν μόνο τρία παιχνίδια εκ των οποίων τα δύο στη Ρόδο και ένα στην Κω...Για το πρωτάθλημα της Β' κατηγορίας και καιρού επιτρέποντος, ο Κλεόβουλος θα φιλοξενήσει στις 13:00 στη Λίνδο τον Α.Ο. Αρχαγγέλου με στόχο να συνεχίσει τα νικηφόρα αποτελέσματα μετά την άνετη επικράτηση κόντρα στον Ήλιο Ιαλυσού. Σύμφωνα με πληροφορίες η διοίκηση της ομάδας σκοπεύει να δώσει βάρος και στο μπασκετικό τμήμα, με στόχο μία καλή πορεία και μελλοντικά την άνοδο στη μεγάλη κατηγορία. Ο τεχνικός των Λινδιακών Γιώργος Καρπάθιος θα έχει όλους τους παίκτες στη διάθεση του, καθώς δεν υπάρχουν προβλήματα τραυματισμών. Σε περίπτωση που οι γηπεδούχοι παίξουν σύμφωνα με τις πραγματικές τους δυνατότητες δεν αναμένεται να δυσκολευτούν απέναντι στον Α.Ο. Αρχαγγέλου που δεν έχει γευθεί ακόμα τη χαρά της επιτυχίας.

Το παιχνίδι θα «σφυρίξουν» οι Αρνάς και Φάκαρος

ΣΤΟΝ ΚΕΦΑΛΟ Ο ΙΠΠΟΚΡΑΤΗΣ

Για την πρεμιέρα του εφηβικού πρωταθλήματος στον όμιλο νήσων ο Αίολος Κεφάλου θα αντιμετωπίσει τον ισχυρό Ιπποκράτη Κω με στόχο να κάνει τη μεγάλη έκπληξη. Το παιχνίδι που θα ξεκινήσει στις 11:00 στο ανοιχτό γήπεδο του Κεφάλου και αναμένεται να προσελκύσει αρκετό φίλαθλο κόσμο, θα διευθύνουν οι Ζαμάγιας και Μαρμαρινός

ΝΤΕΡΜΠΙ ΣΤΙΣ ΚΟΡΑΣΙΔΕΣ

Πολύ ενδιαφέρων αγώνας αναμένεται να πραγματοποιηθεί σήμερα στις 14:30 στο κλειστό γυμναστήριο της Ρόδου μεταξύ του Α.Σ.Κ. Ιβίσκος και του Π.Α.Ο. Διαγόρας. Οι γηπεδούχες επικράτησαν εύκολα στην πρεμιέρα με 65-22 του Ήλιου Ιαλυσού ενώ οι «κυανέρυθρες» λύγισαν στο τέλος την αντίσταση της Νίκης Ρόδου με 51-46. Το παιχνίδι θα σφυρίξουν οι Κουνελλές Ν. και Κουνελλές Κ.

ΤΟ ΣΗΜΕΡΙΝΟ ΠΡΟΓΡΑΜΜΑ

- Κέφαλος (11:00): Αίολος Κεφάλου- Ιπποκράτης Κω (Ζαμάγιας-Μαρμαρινός) (Ε)
- Λίνδος (13:00): Κλεόβουλος Λίνδου- Α.Ο. Αρχαγγέλου (Αρνάς-Φάκαρος) (Α)
- Ε.Κ.Γ. Ρόδου (14:30): Α.Σ.Κ. Ιβίσκος- Π.Α.Ο. Διαγόρας (Κουνελλές Ν.- Κουνελλές Κ.)

Εκατοντάδες παιδιά στο τουρνουά «3 με 3»

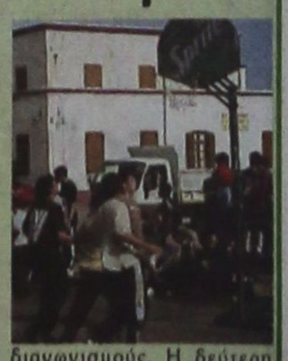

Παρουσία εκατοντάδων παιδιών απ' όλο σχεδόν το νησί της Ρόδου, πραγματοποιήθηκε χθες, παρά τη ψιλή βροχή, στο χώρο πίσω από τη Νομαρχία, η πρώτη ημέρα του τουρνουά μπάσκετ «3 με 3» που διοργανώνει ο ΔΟΝΑ Ρόδου, με τη στήριξη της Ελληνικής Ομοσπονδίας Καλαθόσφαιρας.

Αγόρια και κορίτσια γεννηθέντες από το 1985 έως το 1988 είχαν τη δυνατότητα να ψυχαγωγηθούν, παίζοντας το αγαπημένο τους άθλημα, ενώ είχαν και τη δυνατότητα να κερδίσουν πολλά δώρα συμμετέχοντας σε διάφορους διαγωνισμούς. Η δεύτερη ημέρα του τουρνουά έχει προγραμματιστεί για σήμερα (από τις 9π.μ.), καιρού επιτρέποντος.

Θα γίνει σύντομα

Σύσκεψη στο Δήμο για το κυκλοφοριακό

ΘΑ ΜΕΤΑΣΧΟΥΝ ΣΥΓΚΟΙΝΩΝΙΟΛΟΓΟΙ



Η ΕΠΙΛΥΣΗ του κυκλοφοριακού προβλήματος στην πόλη της Ρόδου θα είναι το αντικείμενο της σύσκεψης που θα γίνει σύντομα στο Δήμο. Στη σύσκεψη θα κληθούν να παραστούν οι καθηγητές συγκοινωνιολόγοι που συνεργάζονται με το Δήμο Ρόδου.

• Στη διάρκεια της σύσκεψης οι καθηγητές θα αναλύσουν τις προτάσεις που ετοίμασαν για την επίλυση του κυκλοφοριακού και τη δημιουργία χώρων στάθμευσης στην πόλη, η έλλειψη των οποίων είναι η αιτία του προβλήματος.

ΟΠΩΣ ΕΧΕΙ ήδη ανακοινωθεί για να αποσυμφορηθεί η πόλη θα γίνει μεταξύ άλλων προσπάθεια να περιοριστεί όσο είναι δυνατόν η κυκλοφορία των οχημάτων στο κέντρο της πόλεως. Παράλληλα θα δοθεί έμφαση και στη χρήση των μέσων μαζικής μεταφοράς.

Ζητούν δημόσιο ακίνητο για τους οίκους ανοχής

ΘΑ ΣΤΗΣΟΥΝ ΠΡΟΚΑΤ ΣΠΙΤΙΑ

Να στεγαστούν οι οίκοι ανοχής που μέχρι πρότινος λειτουργούσαν στη Μεσαιωνική Πόλη σε ακίνητο του δημοσίου εκτός της πόλεως Ρόδου ζητούν οι ιερόδουλες. Αυτή είναι μια από τις προτάσεις που θα καταθέσει στους αρμόδιους φορείς η Επιτροπή Αγώνα Εκδιδόμενων Γυναικών που συνεδρίασε πρόσφατα και αναζήτησε λύση στο πρόβλημα που έχει προκύψει, αφού όπως είναι γνωστό δεν είναι δυνατό πλέον να λειτουργούν οίκοι ανοχής μέσα σε παραδοσιακούς οικισμούς ή διατηρητέα μνημεία.

Οι ιερόδουλες ζητούν να τους παραχωρηθεί ακίνητο του Δημοσίου στο οποίο θα μπορέσουν να στήσουν προκάτ κατασκευές στις οποίες θα ασκούν το επάγγελμά τους. Παράλληλα θα κατατεθεί και πρόταση στην αρμόδια επιτροπή για τη χρήση κτιρίων που βρίσκονται στην περιοχή που Καρακόνερου και ο ιδιοκτήτης τους δεν έχει αντίρρηση να μετατραπούν σε οίκους ανοχής.

Πρόκειται για μεζονέτες που βρίσκονται σε ακίνητο το οποίο δεν είναι κοντά σε οικισμό.

ΔΙΟΡΘΩΣΗ ΜΥΩΠΙΑΣ ΜΕ ΛΕΪΖΕΡ ΣΤΗ ΡΟΔΟ

ΑΠΑΛΛΑΓΕΙΤΕ από τα γυαλιά και τους φακούς επαφής σας, ΑΝΩΔΥΝΑ και σε ΛΙΓΑ ΛΕΠΤΑ, με το EXCIMER LAGER.

ΓΙΑ ΕΝΗΜΕΡΩΣΗ ΑΠΕΥΘΥΝΘΕΙΤΕ ΣΤΟΝ ΟΦΘΑΛΜΙΑΤΡΟ ΣΑΣ

X3632-24/11

ΤΑΒΕΡΝΑ

ΦΑΝΤΑΣΙΑ

(Μετά τα Κρητικά)

ΑΝΟΙΚΤΑ και πάλι για τη χειμερινή περίοδο

Κάθε ΣΑΒΒΑΤΟ σας περιμένουμε να περάσουμε μαζί ευχάριστες στιγμές σ' ένα φιλικό περιβάλλον.

Ζωντανή ελληνική μουσική
Ρεμπέτικα - λαϊκά - νησιώτικα

Τραγουδούν: Η Αννούλα
ο Κυριάκος και ο Πέτρος.
Στο πιάνο ο Μιχάλης

Ποικιλία εκλεκτών μεζέδων
Αψογο σέρβις και ευγένεια

Σας ευχόμαστε καλό χειμώνα

Η αίθουσά μας (300 ατόμων) διατίθεται για όλες τις κοινωνικές σας εκδηλώσεις. Επίσης γενέθλια και παιδικά πάρτι

Τηλ. ρεζερβέ: 25839, 0936 358739

Υπεύθυνος: Κυρ. Καλογήρου

Η κουζίνα μας ανοικτή καθημερινώς μεσημέρι - βράδυ

2532-10/11

- Σκηνοθεσία βραβευμένης ελληνικής νεοτεριστικής κουζίνας
- Σέρβις με ευγένεια και ειλικρίνεια

τα χιούπια σας

Τα χιούπια της Ελλάδος

Κάθε Κυριακή κλειστά

Τηλ. 91824, 93448

Οικ. Κουμπιάδη Μιχαήλ

X3629-30/11

Αλληλοσυγκρουόμενες οι προβλέψεις

Οι εκτιμήσεις για την προσεχή τουριστική σεζόν στην Ελλάδα

ΣΕ ΥΨΗΛΑ ΕΠΙΠΕΔΑ Η ΚΙΝΗΣΗ ΑΠΟ ΤΗΝ ΑΓΓΛΙΑ



Για την τρέχουσα τουριστική περίοδο οι εκτιμήσεις δεν είναι και τόσο ευοίωνες. Σύμφωνα, λοιπόν, με τα επίσημα στοιχεία:

• Διαπιστώνεται μείωση των αφίξεων τουριστών με προέλευση από τη Γερμανία και τη Σουηδία της τάξης του 8% έως 10%, σε όλους τους ελληνικούς προορισμούς, όπως συνεπάγεται και από τον αριθμό των αφικνούμενων με πτήσεις τσάρτερ στα κυριότερα αεροδρόμια της χώρας. Ιδιαίτερα εμφανής, λόγω του μεγάλου όγκου των συνήθως μετακινούμενων τουριστών από τις χώρες αυτές, είναι η μείωση στη Ρόδο, την Κω και την Κέρκυρα, και η μικρότερη μείωση στην Κρήτη.

Η τάση αυτή εκτιμάται ότι θα διατηρηθεί έως το τέλος του έτους, προέρχεται δε βασικά από την οικονομική συγκυρία των δύο αυτών χωρών.

Από που έρχονται οι τουρίστες

• Η κίνηση από το Ηνωμένο Βασίλειο αναμένεται να διατηρηθεί στο σύνολο του έτους στα ίδια υψηλά επίπεδα του 2001, με ελαφρά αύξηση (+1,3% έως 1,7%).

Από τις λοιπές αγορές του εξωτερικού σημαντική μείωση εκτιμάται ότι θα εμφανιστεί στο σύνολο του έτους στην τουριστική κίνηση από τις Ηνωμένες Πολιτείες και το Ισραήλ, ενώ μικρότερη μείωση θα παρουσιαστεί στις αγορές της Γαλλίας, Ελβετίας, Αυστρίας.

Αύξηση από Ολλανδία και Ιταλία

Στις λοιπές αγορές η κίνηση θα διατηρηθεί γενικά στα επίπεδα του 2001. Μικρή αύξηση εκτιμάται ότι θα παρουσιάσει ο αριθμός τουριστών προερχόμενων από την Ολλανδία και την Ιταλία.

• Η μείωση των αφίξεων στην Κέρκυρα αντισταθμίζεται εν μέρει μόνο από τη σχετική αύξηση των αφίξεων στη Ζάκυνθο και την Κεφαλλονιά, ιδιαίτερα τουριστών προερχόμενων από το Ηνωμένο Βασίλειο.

• Σχετικά πιο θετική εμφανίζεται η εικόνα της κίνησης στη Θεσσαλονίκη και τα κυριότερα θέρετρα της Βόρειας Ελλάδας (Χαλκιδική, Θάσος).

• Καταγράφεται αυξητική τάση των αφίξεων με πτήσεις τσάρτερ στο αεροδρόμιο της Αθήνας (αύξηση 7% έναντι του 2001), για το διάστημα Απριλίου - Αυγούστου).

Επισημαίνεται ωστόσο ότι:

• Ο κύριος όγκος των τουριστών με προορισμό το Λεκανοπέδιο μετακινείται κατά κανόνα ατομικά και οι ναυλωμένες πτήσεις αποτελούν αρκετά μικρό τμήμα του συνολικού όγκου των αφίξεων.

Ανάπτυξη των περιφερειακών αεροδρομίων

• Το αεροδρόμιο της Αθήνας έχει από ετών πάψει να αποτελεί την κύρια πύλη εισόδου αλλοδαπών τουριστών, λόγω και της ανάπτυξης των περιφερειακών αεροδρομίων.

• Ελαφρώς μειωμένη εμφανίζεται και η κίνηση αλλοδαπών τουριστών στις Κυκλάδες, όπως προκύπτει ενδεικτικά και από τις μειωμένες αφίξεις αλλοδαπών τουριστών με σταθμό εισόδου στη χώρα το αεροδρόμιο Θήρας (μέσω πτήσεων τσάρτερ).

• Μέρος της μείωσης της κίνησης αλλοδαπών τουριστών καλύπτεται από τον εσωτερικό τουρισμό, φαινόμενο που αναμένεται να ενισχυθεί και με την εφαρμογή του προγράμματος κοινωνικού τουρισμού του Ελληνικού Οργανισμού Τουρισμού τους τελευταίους μήνες του έτους.

Ωστόσο, δεν υπάρχουν ακόμη διαθέσιμα συγκεντρωτικά στοιχεία ώστε να εκτιμηθεί η ακριβής έκταση αυτής της κάλυψης.

Από το υπουργείο Εργασίας

Επιδότηση ξενοδοχείων για να λειτουργήσουν το χειμώνα

ΠΟΙΑ ΕΙΝΑΙ ΤΑ ΚΙΝΗΤΡΑ

Πρόγραμμα επιδότησης των θέσεων εργασίας στον ξενοδοχειακό τομέα, προκειμένου να διατηρηθούν οι εν λόγω θέσεις και τους χειμερινούς μήνες, θέτει σε εφαρμογή το υπουργείο Εργασίας και Κοινωνικών Ασφαλίσεων. Το πρόγραμμα, προϋπολογισμού ύψους 322.817 ευρώ, βαρύνει εξ ολοκλήρου τον ΟΑΕΔ.

Το ύψος της επιδότησης καθορίζεται σε 10,58 ευρώ για κάθε ημέρα εργασίας στην περίοδο της επιμήκυνσης εργασίας μέχρι 25 ημέρες το μήνα και 100 ημέρες εργασίας για όλη την περίοδο.

Η επιδότηση που αρχίζει από την 1η Νοεμβρίου 2002, δεν μπορεί να υπερβαίνει τους τέσσερις μήνες από την έναρξή της και σε καμία περίπτωση την 28η Φεβρουαρίου 2003. Οι ημέρες της επιδότησης του ξενοδοχείου δεν μπορούν να υπερβούν τον αριθμό των ημερήσιων επιδομάτων ανεργίας που δικαιούται ο ξενοδοχοϋπάλληλος κατά την έναρξη της περιόδου επιμήκυνσης της λειτουργίας της επιχείρησης. Οι ημέρες επιδότησης του ξενοδόχου αφαιρούνται από την επιδότηση της ανεργίας του ξενοδοχοϋπαλλήλου όπως αυτή προκύπτει κατά την έναρξη της λειτουργίας της επιχείρησης.

Η προθεσμία είσπραξης της επιχορήγησης καθορίζεται σε 3 μήνες από την ημερομηνία κοινοποίησης της σχετικής εγκριτικής υπουργικής απόφασης για κάθε ξενοδοχειακή επιχείρηση και η αξίωση για είσπραξη παραγράφεται μετά την παρέλευσή τους.

Ποιοί υπάγονται

Σύμφωνα με την απόφαση που υπέγραψε πριν λίγες ημέρες, ο υπουργός Εργασίας και Κοινωνικών Ασφαλίσεων Δημήτρης Ρέππας στο πρόγραμμα διατήρησης θέσεων εργασίας μπορούν να υπαχθούν οι κάθε μορφής ξενοδοχειακές επιχειρήσεις εκτός αυτών που βρίσκονται στην Αθήνα και Θεσσαλονίκη, εφόσον λειτουργούν με άδεια του ΕΟΤ και την προηγούμενη πενταετία διέκοψαν τις εργασίες τους για δύο τουλάχιστον έτη πριν από την 10η Νοεμβρίου, εκτός εάν μετείχαν στα προηγούμενα προγράμματα διατήρησης θέσεων εργασίας για τη χειμερινή περίοδο ή είναι νέες επιχειρήσεις, οπότε θα πρέπει να διέκοψαν κατά το προηγούμενο έτος πριν από την 1η Νοεμβρίου.

Οι ενδιαφερόμενες ξενοδοχειακές επιχειρήσεις πρέπει να υποβάλουν στην πλησιέστερη υπηρεσία απασχόλησης του ΟΑΕΔ τα δικαιολογητικά:

• Αίτηση με τα βασικά στοιχεία της επιχείρησης (επωνυμία, διεύθυνσης κλπ).

• Υπεύθυνη δήλωση του άρθρου 8 του Ν. 1599/86 ότι οι εργαζόμενοι που θα απασχολήσει στην περίοδο επιμήκυνσης δεν ανήκουν στο μόνιμο προσωπικό της.

• Αδεια του ΕΟΤ για τη λειτουργία της επιχείρησης.

• Βεβαίωση του ΕΟΤ για την εποχειακή λειτουργία της επιχείρησης.

• Αναλυτική κατάσταση των εργαζομένων που θα απασχολήσουν κατά την περίοδο των εργασιών τους και των ημερών εργασίας του καθενός εξ αυτών στη διάρκεια της περιόδου επιμήκυνσης των εργασιών.

• Φωτοτυπία της «βεβαίωσης εργοδότη» των ξενοδοχοϋπαλλήλων με τις ημέρες ασφάλισης στην επιμήκυνση.

Οδηγούσε αυτοκίνητο χωρίς άδεια

ΟΔΗΓΟΥΣΕ ΙΧ επιβατικό αυτοκίνητο χωρίς δίπλωμα, χωρίς ασφαλιστήριο συμβόλαιο και χωρίς πινακίδες κυκλοφορίας, ο 30χρονος Νικήτας Καλιόρος του Αντωνίου.

Ο 30χρονος συνελήφθη προχθές αργά το βράδυ, στην Εθνική οδό Ανατολικών Ακτών - Αεροδρομίου, από άνδρες της ομάδας Πρόληψης και Καταστολής Εγκληματικότητας.

Σε βάρος του σχηματίστηκε δικογραφία προκειμένου να οδηγηθεί στον Εισαγγελέα.

Αλλαγές στο διοικητικό συμβούλιο της ΑΝΕΚ

ΥΠΟΒΟΛΗ ΠΑΡΑΙΤΗΣΕΩΝ

Ανακατατάξεις γίνονται το τελευταίο χρονικό διάστημα στο διοικητικό συμβούλιο της ΑΝΕΚ που είναι ο στρατηγικός επενδυτής της ΔΑΝΕ.

Τις αλλαγές και τις ανακατατάξεις δημιούργησε στη διοίκηση της Ανώνυμης Ναυτιλιακής Εταιρείας της Κρήτης η παραίτηση που υπέβαλε από το διοικητικό συμβούλιο της ΑΝΕΚ ο κ. Γιώργος Πρασιανάκης.

Τη θέση του παραιτηθέντος Γιώργου Πρασιανάκη πήρε ο προϊστάμενος διοικητικού της ΑΝΕΚ κ. Κυριάκος Μποδιερίτης.

Μετά την ανακατανομή αξιωμάτων που έγινε στην πρόσφατη συνεδρίαση του διοικητικού συμβουλίου της ΑΝΕΚ ο κ. Ιωσήφ Μανουσογιαννάκης εξελέγη στη θέση του Α' αντιπροέδρου, ο κ. Σπυρίδων Κορκίσης στη θέση του Β' αντιπροέδρου και ο Σπυρίδων Πρωτοπαπαδάκης στη θέση του Γ' αντιπροέδρου.

Σε 2 δις ανέρχεται το τεχνικό πρόγραμμα του Δήμου Αταβύρου

Ομόφωνα εγκρίθηκε προχθές από το δημοτικό συμβούλιο το Τεχνικό Πρόγραμμα του Δήμου Αταβύρου το ύψος του οποίου φθάνει τα δύο δισεκατομμύρια δραχμές ή 5,5 εκατομμύρια ευρώ.

Στο Τεχνικό πρόγραμμα, όπως δήλωσε στην «Πρόοδο» ο δήμαρχος Αταβύρου Παν. Κυριακούλης, περιλαμβάνονται έργα που είναι σε εξέλιξη, όπως η κατασκευή του αποχετευτικού το οποίο θα ολοκληρωθεί μέσα στο 2003, το νέο δημαρχείο, οι παρεμβάσεις που θα χρηματοδοτηθούν από το Ειδικό Πρόγραμμα Τοπικής Αυτοδιοίκησης και πολλά άλλα.

Σύντομα θα κατατεθεί προς ψήφιση και ο προϋπολογισμός του Δήμου Αταβύρου, το ύψος του οποίου θα φθάσει το 1,2 δις.

ΙΕΡΑ ΜΗΤΡΟΠΟΛΙΣ ΡΟΔΟΥ
ΙΕΡΟ ΝΑΪΔΡΥΟ ΑΓΙΟΥ ΜΗΝΑ

ΠΑΝΗΓΥΡΙΣ

Φέρεται εις γνώση του φιλοθρήσκου κοινού ότι την 11ην Νοεμβρίου 2002 ημέρα Δευτέρα εορτάζει το Ναΐδριο του ΑΓΙΟΥ ΜΗΝΑ στην περιοχή ΤΣΑΪΡΙ.

Αφ' εσπέρας ημέρα Κυριακή 10 Νοεμβρίου και ώρα 17.00 θα ψαλεί Εσπερινός, τη δε πρωία της Δευτέρας 11 Νοεμβρίου και ώρα 7, Θεία Λειτουργία μετ' αρτοκλασίας.

Εκ της Εκκλησιαστικής Επιτροπής

ΧΛ-10/11

ATLANTICA HOTELS

A well-estabilished hotel company based in Cyprus and recently expanding in Greece, seeking to employ

QUEST RELATIONS OFFICER
for our new hotel ATLANTICA BEACH RESORT in Kolymbia, Rhodes.

Qualities/Experience Required:
High standard of personal efficiency, ability to deal effectively with a wide range of gueests, excellent communications skills in German kai English, team player, career minded, able to travel abroad and do sales promotion in the winter.
Previous working experience is required in a related position.
Please send us your curriculum vitae to the following e-mail address

Inerouppou@atlanticahotels.com

ΧΛ-12/11

ΓΝΩΣΤΟΠΟΙΗΣΗ

Η εταιρία GREENTECH ENERGY SYSTEMS A/S που εδρεύει στην Κοπεγχάγη Δανίας δηλώνει ότι δεν έχει καμία οικονομική διαφορά με τον Ρόδιο Επιχειρηματία κ. Εμμανουήλ Χατζησάββα του Αθανασίου, Πρόεδρο και Δ. Σύμβουλο της εταιρείας ΑΙΟΛΙΚΟ ΠΑΡΚΟ ΡΟΔΟΥ Α.Ε.

Κατόπιν τούτου η ανωτέρω εταιρεία με την από 30.10.2002 (αριθμ. κατ. 593/2002) δήλωση της προς το Πρωτοδικείο Ρόδου **ΠΑΡΑΙΤΗΘΗΚΕ ΑΝΕΠΙΦΥΛΑΚΤΑ** από το δικόγραφο και το δικαίωμα της από 16.09.2002 αγωγή κατά του Ρόδιου Επιχειρηματία κ. Εμμανουήλ Χατζησάββα του Αθανασίου, Πρόεδρο και Δ. Σύμβουλο της εταιρείας ΑΙΟΛΙΚΟ ΠΑΡΚΟ ΡΟΔΟΥ Α.Ε. ενόψει του γεγονότος ότι ουδεμία απολύτως απαίτηση έχει κατ᾽αυτού.

Συνέχεια αυτού του γεγονότος,

Η 1060/2002 απόφαση του Μονομελούς Πρωτοδικείου Ρόδου με την οποία είχε διαταχθεί συντηρητική κατάσχεση σε βάρος του Ρόδιου Επιχειρηματία κ. Εμμανουήλ Χατζησάββα του Αθανασίου, Πρόεδρο και Διευθύνον Σύμβουλο του της εταιρείας ΑΙΟΛΙΚΌ ΠΑΡΚΟ ΡΟΔΟΥ Α.Ε. και υπέρ της ανωτέρου εταιρείας ΑΝΑΚΛΗΘΗΚΕ με την 1900/2002 απόφαση του Μονομελούς Πρωτοδικείου Ρόδου ύστερα από αίτηση που υπέβαλε στο Δικαστήριο αυτό η Δανέζικη εταιρεία GREENTECH ENERGY SYSTEMS A/S όπου **ΔΗΛΩΝΕΙ ότι ουδεμία απολύτως οικονομική ή άλλη απαίτηση έχει η ανωτέρω εταιρία κατά του Ρόδιου Επιχειρηματία κ. Εμμανουήλ Χατζησάββα του Αθανασίου, Πρόεδρο και Δ. Σύμβουλο της εταιρείας ΑΙΟΛΙΚΟ ΠΑΡΚΟ ΡΟΔΟΥ Α.Ε.**

ΧΛ

VASSO MIHALAREA
ΒΑΣΩ ΜΙΧΑΛΑΡΕΑ
CENTRE of FOREIGN LANGUAGES
TRANSLATIONS & INTERPRETING

Μυστρά 16
Ρόδος 85100
Τηλ. (0241) 035249/ 27013
ΦΑΞ (0241) 075412
E-mail vasso@rho.forthnet. gr.

ΑΝΑΚΟΙΝΩΣΗ

Το Κέντρο Ξένων Γλωσσών Μετάφρασης και Διερμηνείας ΒΑΣΩ ΜΙΧΑΛΑΡΕΑ

Ανακοινώνει ότι η έναρξη εγγραφών για το σχολικό έτος 2002-2003 θα γίνει από τις 20.8.2002 από 11.00 έως 14.00 και από 19.00 έως 21.00, εκτός Σαββάτου και Κυριακής.

Μαθήματα όλων των επιπέδων.

• ΤΟΕΙΣ - ΑΓΓΛΙΚΑ ΓΙΑ ΤΟ ΔΗΜΟΣΙΟ
Η ΕΠΙΤΥΧΙΑ 90% ΤΩΝ ΥΠΟΨΗΦΙΩΝ ΦΕΤΟΣ

• ΔΙΠΛΩΜΑ ΜΕΤΑΦΡΑΣΗΣ ΚΑΙ ΔΙΕΡΜΗΝΕΙΑΣ ΑΠΟ ΠΤΥΧΙΟΥΧΟΥΣ ΚΑΘΗΓΗΤΕΣ
(μονοετές πρόγραμμα για πτυχιούχους στην αγγλική γλώσσα και διετές για άλλους υποψήφιους με τα απαραίτητα προσόντα).

FIRST CERTIFICATE (LOWER) ΓΙΑ ΕΝΗΛΙΚΕΣ.

ΜΕΤΑΦΡΑΣΕΙΣ - ΔΙΕΡΜΗΝΕΙΕΣ

• ΜΕΛΗ ΠΑΝΕΛΛΗΝΙΑΣ ΚΑΙ ΔΙΕΘΝΟΥΣ ΟΜΟΣΠΟΝΔΙΑΣ ΜΕΤΑΦΡΑΣΤΩΝ

X3582-10/11