ΕΤΟΣ ΙΔΡΥΣΗΣ 1949
ΙΔΙΟΚΤΗΤΗΣ - ΔΙΕΥΘΥΝΤΗΣ
ΓΙΩΡΓΟΣ ΔΙΑΜΑΝΤΙΔΗΣ
Γραφεία - Τυπογραφεία:
Μάρκου Μαλλιαράκη 3 (ΚΟΒΑ)
Λογιστήριο: Νέα Αγορά
Τηλ.: Σύνταξης: 27356 - 34101 FAX: 20643
Λογιστηρίου: 24539 FAX: 24539
e-mail: info@proodos.net

ΠΡΟΟΔΟΣ

Ανεξάρτητη καθημερινή πρωινή εφημερίδα

ΑΡΙΘΜΟΣ ΦΥΛΛΟΥ 16.171 • ΤΙΜΗ 0,70 ευρώ

ΠΑΡΑΣΚΕΥΗ 15 ΝΟΕΜΒΡΙΟΥ 2002

SATO
OFFICE SYSTEMS
ΜΠΟΝΗΣ Ε.Π.Ε. ΤΗΛ. 02410 75533

Παρά τις υπάρχουσες αντιθέσεις

Τελικά το σχέδιο Ανάν θα γίνει από όλους δεκτό για διαπραγματεύσεις



Αλλεπάλληλες συσκέψεις στην Κύπρο μεταξύ του προέδρου Γλαύκου Κληρίδη και των αρχηγών των κομμάτων για τη μελέτη του σχεδίου Ανάν

ΜΕ ΤΗΝ ΥΠΟΒΟΛΗ του σχεδίου Ανάν, το πρόβλημα της Κύπρου περιήλθε στο πιο κρίσιμο σημείο από την εποχή της δημιουργίας του. Εάν οι προτάσεις Ανάν γίνουν δεκτές και διεξαχθούν διαπραγματεύσεις μεταξύ των ενδιαφερομένων, υπάρχουν πολλές πιθανότητες να επιτευχθεί συμφωνία και η Κύπρος να λειτουργήσει ομαλά ως ομόσπονδο κράτος, όπως το Βέλγιο και η Ελβετία. Στην περίπτωση όμως που το σχέδιο Ανάν απορριφθεί, τότε η κατάσταση στην Κύπρο θα επιδεινωθεί και κατά πάσα πιθανότητα, η Τουρκία θα προχωρήσει στην προσάρτηση του ήδη κατεχόμενου κυπριακού εδάφους, που φυσικά θα προκαλέσει κατακόρυφη όξυνση των ελληνοτουρκικών σχέσεων. Με τα μέχρι σήμερα δεδομένα φαίνεται, ότι τελικά το σχέδιο Ανάν θα γίνει δεκτό για διαπραγματεύσεις από όλα τα ενδιαφερόμενα μέρη.

Ηδη οι αντιδράσεις των κυβερνήσεων Κύπρου και Ελλάδας για το σχέδιο Ανάν είναι θετικές.

Αυτό προκύπτει από τις επίσημες δηλώσεις του προέδρου Κληρίδη και του πρωθυπουργού Κώστα Ση-

ΣΥΝΕΧΕΙΑ ΣΤΗ ΣΕΛ. 4

Για το καλό του τόπου

Θα αξιοποιηθούν όλα τα στελέχη από την παράταξη Μαχαιρίδη

ΣΗΜΕΡΑ Η ΟΛΟΜΕΛΕΙΑ

ΣΥΝΕΡΧΕΤΑΙ σήμερα σε ολομέλεια, για πρώτη φορά μετά τις εκλογές, η παράταξη «Δωδεκάνησα - Νέα Πορεία» του κ. Γιάννη Μαχαιρίδη.

• Στη συνεδρίαση της παρατάξεως, στην οποία θα μετάσχουν όλα τα στελέχη (εκλεγμένα και μη), θα επιχειρηθεί ανάλυση του εκλογικού αποτελέσματος, ενώ θα ληφθούν και αποφάσεις για την πορεία της παράταξης την τετραετία που ακολουθεί.

ΣΤΟΧΟΣ του επικεφαλής της παρατάξεως και νέου νομάρχη Δωδεκανήσου κ.Γιάννη Μαχαιρίδη είναι η αξιοποίηση όλων των στελεχών, σε τομείς που θα καθορισθούν με την ανάληψη των καθηκόντων του.

• Στη σημερινή συνεδρίαση δεν θα γίνει καμία συζήτηση για διανομή «ρόλων» και κάλυψης καίριων θέσεων (προέδρου Νομαρχιακού Συμβουλίου

ΣΥΝΕΧΕΙΑ ΣΤΗ ΣΕΛ. 4

Στο Διοικητικό Πρωτοδικείο Ρόδου

Εκδικάζονται σήμερα 24 ενστάσεις για τις δημοτικές εκλογές

ΑΠΟΦΑΣΕΙΣ ΜΕΤΑ ΑΠΟ 20 ΗΜΕΡΕΣ

ΕΚΔΙΚΑΖΟΝΤΑΙ σήμερα 15 Νοεμβρίου, στις 10 το πρωί, στην αίθουσα συνεδριάσεων του Εφετείου Δωδεκανήσου, από το Τριμελές Διοικητικό Πρωτοδικείο Ρόδου, οι 24 ενστάσεις κατά του κύρους των Δημοτικών εκλογών, στην επαρχία Ρόδου.

• Θα γίνει η εκφώνηση και οι συνήγοροι των ενισταμένων, μπορούν να καταθέσουν συμπληρωματικά υπομνήματα κατά την ώρα της εκδίκασης, ή ακόμα και μέσα σε διάστημα δύο ημερών, από αύριο. Η απόφαση του Διοικητικού Πρωτοδικείου θα πρέπει να δημοσιευθεί εντός 20 ημερών, από την ημέρα εκδίκασης.

Ανά δήμο, οι ενστάσεις που θα εκδικαστούν σήμερα από το 2ο τμήμα του Τριμελούς Διοικητικού Πρωτοδικείου Ρόδου, είναι οι εξής:

ΔΗΜΟΣ ΝΟΤΙΑΣ ΡΟΔΟΥ

• Ιωάννης Καμπούρης κατά Ισιδώρου Χωρίτη, δύο ενστάσεις για τα πρακτικά εκλογών και τον πίνακα ανακοινώσεων επιτυχόντων.

• Γεωργίου Καραγεωργίου κατά Ισιδώρου Χωρίτη,

ΣΥΝΕΧΕΙΑ ΣΤΗ ΣΕΛ. 4

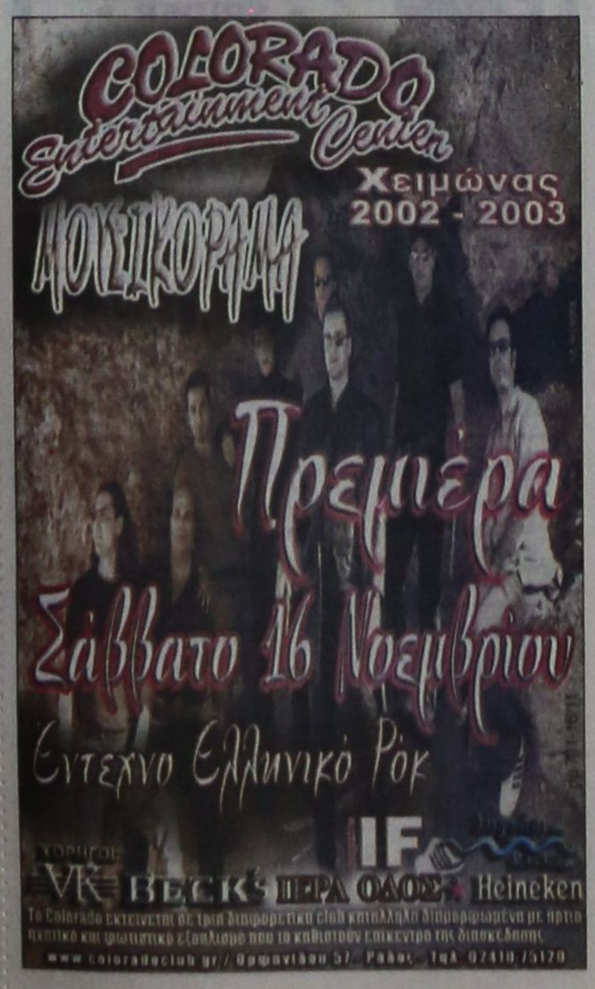

Κατά την ερχόμενη σεζόν

Αισιόδοξες προβλέψεις για τις αφίξεις Αγγλων τουριστών στο νησί μας

ΔΙΑΠΙΣΤΩΣΕΙΣ ΑΠΟ ΤΗΝ ΕΚΘΕΣΗ ΤΟΥ ΛΟΝΔΙΝΟΥ

ΘΕΤΙΚΕΣ είναι οι προβλέψεις για τις αφίξεις των Αγγλων τουριστών στη Ρόδο που εκτιμάται ότι θα παρουσιάσουν αύξηση τη σεζόν του 2003. Αυτό προέκυψε από τις επαφές που είχαν πράκτορες και ξενοδόχοι της Ρόδου στην έκθεση «TRAVEL MARKET» που ολοκλήρω-

ΣΥΝΕΧΕΙΑ ΣΤΗ ΣΕΛ. 4



Από τις χτεσινές εκδηλώσεις

Απουσίαζαν πολλοί επίσημοι από την εορτή του πολιούχου!

ΠΑΡΟΝΤΕΣ ΠΟΛΛΟΙ ΜΗΤΡΟΠΟΛΙΤΕΣ



Πολύς κόσμος παρακολούθησε τις χθεσινές εκδηλώσεις για τον Πολιούχο Κωνσταντίνο τον Υδραίο (ΦΩΤΟ: ΑΝΤ. ΠΑΧΟΣ)

ΜΕ ΤΗΝ ΑΠΟΥΣΙΑ πολλών επισήμων γιορτάστηκε χτες ο πολιούχος της Ρόδου Άγιος Κωνσταντίνος ο Υδραίος. Παρόντες ήταν ο νομάρχης Σ. Καραγιάννης, ο νέος νομάρχης Γ. Μαχαιρίδης, ο δήμαρχος Γ. Γιαννόπουλος, ο πρόερος του δημοτικού συμβουλίου Γ. Τσιγάρος, οι αντιδήμαρχοι Μ. Γλυνός και Αν. Αλαβέρας και ο στρατιωτικός διοικητής. Δεν παρέστη κανένας από τους βουλευτές, οι δε άλλες τοπικές αρχές εκπροσωπήθηκαν από αντιπροσώπους τους!...

• Παρόντες, όμως, ήταν πολλοί μητροπολίτες και επίσκοποι, όπως επίσης και ο ηγούμενος της Μονής της Πάτμου. Δεν ήρθε τελικά στη Ρόδο από το Οικουμενικό Πατριαρχείο ο μητροπολίτης Φιλαδέλφειας κ. Μελίτων.

ΤΟ ΠΡΩΙ στην εκκλησία των Εισοδίων Νεοχωρίου εψάλλη η Θεία Λειτουργία

ΣΥΝΕΧΕΙΑ ΣΤΗ ΣΕΛ. 4

Από το Λιμενικό Ταμείο

Προθεσμία δέκα ημερών δόθηκε στη ΔΑΝΕ για το χρέος των 300.000 ευρώ

ΟΦΕΙΛΕΣ ΓΙΑ ΛΙΜΕΝΙΚΑ ΤΕΛΗ

ΤΟ ΛΙΜΕΝΙΚΟ Ταμείο Δωδεκανήσου με εξώδικο που έστειλε χθες στη ΔΑΝΕ ζήτησε την καταβολή των 300.000 ευρώ που αναλογούν σε λιμενικά τέλη που δεν πληρώθηκαν.

• Η προθεσμία που δόθηκε στη ΔΑΝΕ λήγει σε 10 ημέρες και στην περίπτωση που δεν πληρωθεί το χρέος θα επιβληθεί στη ΔΑΝΕ το μέτρο της απαγόρευσης απόπλου των πλοίων της.

Η ΑΠΟΦΑΣΗ για τη λήψη μέτρων κατά της ΔΑΝΕ πάρθηκε στη συνεδρίαση της λιμενικής επι-

ΣΥΝΕΧΕΙΑ ΣΤΗ ΣΕΛ. 4

Θα μετατραπεί σε μαρίνα

Θ' απομακρυνθούν τα ημερόπλοια από το Μανδράκι

ΥΛΟΠΟΙΕΙΤΑΙ ΠΑΛΑΙΑ ΑΠΟΦΑΣΗ ΤΟΥ ΔΗΜΟΥ

ΣΤΗΝ ΑΠΟΜΑΚΡΥΝΣΗ των ημερόπλοιων από την προβλήτα του Μανδρακίου, σκοπεύει να προχωρήσει άμεσα η δημοτική αρχή της Ρόδου!

• Θέτοντας ουσιαστικά σε εφαρμογή παλαιότερη απόφαση του δημοτικού συμβουλίου, ο δήμαρχος Ροδίων κ. Γιώργος Γιαννόπουλος φέρεται πλέον αποφασισμένος ν' απομακρύνει - και μάλιστα λίαν συντόμως - τα ημερόπλοια από την προβλήτα του Μανδρακίου!

ΣΗΜΕΙΩΝΕΤΑΙ ότι το θέμα της απομάκρυνσης των ημεροπλοίων - λόγω κυρίως των προβλημάτων που δημιουργούν - έχει ανακινηθεί τα τελευταία πέντε χρόνια και μάλιστα προς την κατεύθυνση αυτή ασκούσε πιέσεις προς τη δημοτική αρχή και το Εμπορικό και Βιομηχανικό Επιμελητήριο Δωδεκανήσου (Ε.Β.Ε.Δ.).

• Στόχος της δημοτικής αρχής είναι να μετατρέψει την προβλήτα σε μαρίνα υψηλών προδιαγραφών ώστε να προσεγγίζουν εκεί κότερα που ανήκουν σε προσωπικότητες και πλούσιους αλλοδαπούς.



Απόφαση του Ευρωδικαστηρίου

Παράνομα τα υψηλότερα λιμενικά τέλη για τις εκδρομές προς Τουρκία

ΔΕΚΤΕΣ ΟΙ ΠΡΟΣΦΥΓΕΣ ΑΠΟ ΤΗ ΡΟΔΟ

Ο ΕΛΛΗΝΙΚΟΣ νόμος που επιβάλλει, στις ημερήσιες εκδρομές από τη Ρόδο στην Τουρκία, την καταβολή υψηλότερων λιμενικών τελών από αυτά που ισχύουν σε εσωτερικά ή ενδοκοινοτικά δρομολόγια, είναι αντίθετος με το κοινοτικό δίκαιο. Την απόφαση αυτή έλαβε χθες το Ευρωπαϊκό Δικαστήριο εκδικάζοντας την προσφυγή της ελληνικής ναυτιλιακής εταιρείας ΓΕΧΑ και άλλων ναυτιλιακών εταιριών εναντίον του Λιμενικού Ταμείου Δωδεκανήσου και του ελληνικού Δημοσίου.

➥ Σύμφωνα με την ελληνική νομοθεσία, τα λιμενικά τέλη τα οποία καταβάλλει κάθε επιβάτης υπέρ του δημόσιου φορέα που εκμεταλλεύεται το λιμένα, διαφέρουν ανάλογα με τον προορισμό του πλοίου. Τα τέλη αυτά δεν εξαρτώνται

ΣΥΝΕΧΕΙΑ ΣΤΗ ΣΕΛ. 4

Στη σελίδα 9
φωτορεπορτάζ του ΑΝΤ. ΠΑΧΟΥ από τις γιορτές για τον Πολιούχο Κωνσταντίνο τον Υδραίο

Μετά τα τελευταία γεγονότα

Σχηματίστηκε φάκελος για τις παράνομες υιοθεσίες στη Ρόδο

ΕΜΠΛΕΚΟΝΤΑΙ ΠΟΛΛΑ ΑΤΟΜΑ

ΦΑΚΕΛΟ «παράνομων υιοθεσιών» σχημάτισε η Εισαγγελία της Ρόδου, μετά τις απρόβλεπτες διαστάσεις που έλαβε η υπόθεση της εγκατάλειψης νεογέννητου μωρού στο Νοσοκομείο! Τα συγκλονιστικά στοιχεία που προέκυψαν με αφορμή την υπόθεση αυτή, φέρνουν στο προσκήνιο υιοθεσία -υπό αδιαφανείς διαδικασίες- αγοριού, που εγκατέλειψε πέρυσι η ίδια μητέρα!

• Στην υπόθεση της υιοθεσία αυτής φέρεται να εμπλέκεται μεγάλος αριθμός ατόμων, τα οποία αναμένεται να κληθούν τις επόμενες ημέρες για κατάθεση στον ανακριτή.

ΣΗΜΕΙΩΝΕΤΑΙ ότι ο Εισαγγελέας Πρωτοδικών Ρόδου κ. Γιώργος Οικονόμου, άσκησε ποινικές διώξεις -πλην των θετών γονιών του αγοριού- και εναντίον συγκεκριμένων ατόμων, με τις κατηγορίες της απόπειρας και απάτης δικαστηρίου, των ψευδών υπευθύνων δηλώσεων, της ψευδορκίας κατ' εξακολούθηση και της ηθικής αυτουργίας στις ανωτέρω παραβάσεις του νόμου.

ΣΥΜΦΩΝΑ με πληροφορίες στην υπόθεση εμπλέκονται αρκετά άτομα (τα ονόματα και οι ιδιότητες των οποίων θ' ανακοινωθούν συντόμως) αφού εντοπίσθηκαν σοβαρές και επιλήψιμες παρατυπίες στο θέμα της υιοθεσίας του

ΣΥΝΕΧΕΙΑ ΣΤΗ ΣΕΛ. 4





ΤΙ ΕΓΡΑΨΕ Ο ΤΥΠΟΣ ΤΗΣ ΑΘΗΝΑΣ

ΕΠΙΣΚΟΠΗΣΗ ΑΘΗΝΑΪΚΟΥ ΤΥΠΟΥ ΤΗΣ 14/11/2002

Το σχέδιο Αναν για το Κυπριακό και οι διεργασίες σε Αθήνα, Λευκωσία και Αγκυρα , τα μέτρα για αποτροπή επεισοδίων κατά την πορεία της επετείου της εξέγερσης του Πολυτεχνείου και η πορεία της οικονομίας είναι από τα βασικά θέματα της ειδησεογραφίας του χθεσινού αθηναϊκού Τύπου.

ΑΔΕΣΜΕΥΤΟΣ ΤΥΠΟΣ (Μήτσης): Εργασία σε διοικητικές θέσεις για ανέργους. Το νέο πρόγραμμα του ΟΑΕΔ.

ΑΔΕΣΜΕΥΤΟΣ ΤΥΠΟΣ (Pizos): Τρέμει ανταρσία βουλευτών του. Ανήσυχος ο Σημίτης απο τις αντιδράσεις.

ΑΠΟΓΕΥΜΑΤΙΝΗ: Θηλιά Γιώργου στην Κύπρο. Αποκαλύπτονται τώρα τα ψέματα και τα λάθη στους χειρισμούς.

Η ΑΥΓΗ: Η Τουρκία ζητεί για αντάλλαγμα το χρονοδιάγραμμα της ένταξής της. Η Αγκυρα διευρύνει την ατζέντα της διαπραγμάτευσης.

ΑΥΡΙΑΝΗ: Συναγερμός για το Σιν Φέιν της 17 Νοέμβρη. Προβοκάτσια στην επέτειο ετοιμάζει το δίκτυο υποστήριξης της τρομοκρατίας.

ΤΟ ΒΗΜΑ: Που παρανομεί το Κράτος. Καταπέλτης η έκθεση του Ελεγκτικού Συνεδρίου. Υπουργεία, Δήμοι και Οργανισμοί κατασπαταλούν το δημόσιο χρήμα.

Η ΒΡΑΔΥΝΗ: Στο σχέδιο αυθαίρετα και συνεταιρισμοί. Με τον νέο χωροταξικό χάρτη.

ΕΘΝΟΣ: Εκρηξη διαβήτη στην παιδική ηλικία. Εφθασαν το 1.000.000 οι διαβητικοί στη χώρα μας.

ΕΛΕΥΘΕΡΗ ΩΡΑ: Νέο σημείο τριβής στο ΠΑΣΟΚ το Κυπριακό, αλλά οι διαμαρτυρόμενοι... Θα φωνάξουν, θα δαγκώσουν και μετά... θα το βουλώσουν.

ΕΛΕΥΘΕΡΟΣ: Σκληρό πόκερ από την Τουρκία. Η Αγκυρα άρχισε το παζάρι ακόμη και για την προθεσμία που θα πει το ΄΄ναι΄΄ στη διαπραγμάτευση.

ΕΛΕΥΘΕΡΟΣ ΤΥΠΟΣ: Εκβιασμός. Η ένταξη της Κύπρου περνά απ΄ τον Ντενκτάς. Σχέδιο-τέρας: ΄΄Οδηγίες΄΄ από τον ΟΗΕ για συμφωνία μέχρι 12 Δεκεμβρίου.

ΕΛΕΥΘΕΡΟΤΥΠΙΑ: Φως και παγίδες. Συμφωνούν Ελληνες και Τούρκοι να συζητήσουν το σχέδιο Ανάν.

ΕΣΤΙΑ: Εθνική στρατηγική. Κύπρος, ένταξις και ελληνοτουρκικά.

Espresso: Βίαζε 13χρονο αγόρι επί δύο ολόκληρα χρόνια. Θρίλερ με την απόδραση απο το τροχόσπιτο. Ηταν ορφανό και έλεγε πως θα το υιοθετήσει.

Η ΚΑΘΗΜΕΡΙΝΗ: Ιράκ καλεί επιθεωρητές. Ελπίδες αποφυγής πολέμου-Επικροτούν οι αγορές.

Ο ΛΟΓΟΣ: Θετική η πρώτη αντίδραση απο την Κύπρο. Κ. Σημίτης: Τελευταία ευκαιρία να επιλυθεί το Κυπριακό μέσω του ΟΗΕ.

ΤΑ ΝΕΑ: Τελεσίγραφο Ανάν για συμφωνία. Με συνοδευτική επιστολή σε Κληρίδη, Ντενκτάς.

ΝΙΚΗ: Η βασική συμφωνία μέχρι την Κοπεγχάγη. Την Τρίτη το ΄΄ΝΑΙ΄΄ από Λευκωσία-Αθήνα. Διαφορετικά, σταματάει η διαπραγμάτευση.

ΡΙΖΟΣΠΑΣΤΗΣ: Οχι στο τελεσίγραφο του ΄΄σχεδίου Ανάν΄΄. Το ΚΚΕ καλεί το λαό σε κινητοποίηση.

Traffic news: Πως έφυγε ο Κύρτσος από τον ΄΄Ελεύθερο Τύπο΄΄. Μεγάλη αναταραχή στα ΜΜΕ.

Η ΧΩΡΑ: Φοβούνται προβοκάτσια στο ματς με τη Φενέρμπαχτσε. Συναγερμός στην Αθήνα.

Απολαύστε μια φανταστική 5ήμερη εκδρομή στην όμορφη πρωτεύουσα της Ουγγαρίας, από 29 Νοεμβρίου μέχρι 3 Δεκεμβρίου 2002.

Τιμή 660 ευρώ σε τρίκλινο
650 ευρώ σε δίκλινο
750 ευρώ σε μονόκλινο

Συμπεριλαμβάνονται:
1. Αεροπορικά εισιτήρια Ρόδο - Βουδαπέστη - Ρόδο συμπεριλαμβανομένων όλων των φόρων.
2. Μεταφορά με πολυτελή πούλμαν από και προς το ξενοδοχείο,.
3. 4 διανυκτερεύσεις με πρωινό στο delux επιβλητικό ξενοδοχείο HILTON.
4. Συνοδός του γραφείου μας
5. Αστική ασφαλιστική κάλυψη

Γ730-22/11

Πληροφορίες στο πρακτορείο
MARITIME A.E.
Τηλ. 22410 78780 ή στο κινητό 0944 547473

Δωδεκανησιακά 24ωρα

Στα πεταχτά

Υπάρχει λόγος σοβαρός

Ως εξουσία συναίνεσε στη δημιουργία του Αστικού Κέντρου Υγείας.

Ως ελεύθερος επαγγελματίας γιατρός όμως (οσονούπω επιστρέφει σ'αυτά τα καθήκοντά του) σκέφτηκε - πιθανώς - ότι δεν τον συμφέρει, οπότε αρνείται να συναινέσει!

Είναι δυνατόν να στραφεί εναντίον των οικονομικών συμφερόντων του;

Περίοδος ιώσεων

Πιο επικίνδυνη περίοδος για την εμφάνιση ιώσεων είναι αυτή που διανύουμε!

Ηδη αρκετοί συμπολίτες μας ταλαιπωρούνται από ιώσεις και αυτό κυρίως λόγω των εναλλαγών στις καιρικές συνθήκες, που επηρεάζουν και το ντύσιμό μας.

Γι' αυτό συνιστάται προσοχή!

Υπουλες μεθοδεύσεις

Πολύ σωστή η αντίδραση του νομάρχη Γιάννη Μαχαιρίδη στις ύπουλες μεθοδεύσεις του Σάββα Καραγιάννη, που προσπαθεί με κάθε τρόπο να δυσκολέψει και να ματαιώσει την κατασκευή των δημοσίων έργων, που είναι απαραίτητα για την πρόοδο και προκοπή της Δωδεκανήσου. Η αντίδραση όμως αυτή του Μαχαιρίδη είναι πολύ ήπια και ευγενική και αυτός είναι ο λόγος που ο Καραγιάννης συνεχίζει την προσπάθειά του να ναρκοθετήσει το έργο του νέου νομάρχη. Πρέπει συνεπώς ο Γιάννης Μαχαιρίδης, με τρόπο έντονο και αυστηρό, να καταστήσει σαφές στον αποτυχόντα και απερχόμενο νομάρχη, ότι η παράταξή του έχει πρόγραμμα για την ανάκαμψη και αναβάθμιση των νησιών μας, που ενέκρινε με την ψήφο του ο δωδεκανησιακός λαός και το οποίο θα εκτελεστεί οπωσδήποτε παρά τα προσκόμματα που τυχόν θα αντιμετωπίσει.

Ερημιές...

Είναι που είναι αραιή η κίνηση τα βράδια, στους δρόμους της πόλης την περίοδο αυτή. Γίνεται ακόμα πιο έρημη τις νύκτες, που μεταδίδονται αγώνες τσάμπιονς λιγκ από την τηλεόραση.

Άντε, με το καλό, να ηλεκτροφωτιστεί ο εορταστικός διάκοσμος για να πάρει μία πιο χαρούμενη όψη η Ρόδος. Το αξίζει...

Κεσάτια!

Κεσάτια έχουν οι έμποροι αυτή την περίοδο. Οι τουρίστες έχουν εξαφανιστεί από την πόλη, ενώ και οι Ροδίτες αρκούνται στα απολύτως απαραίτητα (κυρίως είδη διατροφής).

Με λίγα λόγια, δηλώνουν μεγάλη απραξία. Και περιμένουν πως και πως να μπει ο Δεκέμβρης για να δουλέψουν λόγω των εορτών, που η κίνηση στην αγορά αναθερμαίνεται.

Βαδίζουν και παραμιλούν

Προχωρημένη κρίνεται η κατάσταση κάποιων δήθεν τοπικών παραγόντων. Προφανώς η επιδείνωση προήλθε, από τη στενοχώρια τους, λόγω των εκλογικών αποτελεσμάτων, αφού όλους όσους στήριξαν, έχασαν.

Κάποιοι από αυτούς, βαδίζουν και παραμιλούν, γεγονός που πιστοποιεί την επιδείνωση της κατάστασης τους... Βέβαια για ορισμένους, δεν γίνεται λόγος, καθώς η κατάστασή τους είναι μη αναστρέψιμη.

Από ένα άρτο!..



Με ένα άρτο στο χέρι είχαν παραταχθεί οι τοπικές αρχές κατά τη χθεσινή εκδήλωση μπροστά στο δημαρχείο για την εορτή του πολιούχου Αγίου Κωνσταντίνου. Σύμφωνα με το έθιμο μετά από την αρτοκλασία ο μητροπολίτης μοιράζει άρτους όχι μόνο στους επίσημους, αλλά και σε όλους τους παρευρισκομένους. Η φωτογραφία του Μιχάλη Καστρουνή είναι χαρακτηριστική.

Εγκατάλειψη

Τα έργα για την ανάπλαση στην οδό Ιερού Λόχου έχουν ολοκληρωθεί εδώ και αρκετούς μήνες.

Δυστυχώς, όμως πάνω στο πεζοδρόμιο έχουν παραμείνει μεγάλες ποσότητες από μικρές πλάκες που χρησιμοποιήθηκαν για την πλακόστρωση του εν λόγω δρόμου!..

Και φυσικά η εικόνα της περιοχής κάθε άλλο παρά ιδανική είναι.

Γιατί δεν υποχρεώνεται ο εργολάβος να απομακρύνει τις πλάκες;

Μήπως και χρωστά στο Δήμο και τις έχει «κατασχέσει»; Αλλά και πάλι ο Δήμος θα μπορούσε να μεταφέρει τις πλάκες σε κάποια από τις αποθήκες του.

Γιατί, λοιπόν, ένα ωραίο έργο απαξιώνεται με την αδιαφορία που διακρίνει τους αρμοδίους;

Τα χάλια μας

Γιόρταζε χθες η Ρόδος τον πολιούχο της Αγιο Κωνσταντίνο τον Υδραίο. Και κατά το έθιμο έγινε η περιφορά των λειψάνων και της εικόνας του Αγίου στο κέντρο της πόλης.

Δυστυχώς, όμως, στους δρόμους απ' όπου περνούσε η πομπή, ήταν παρκαρισμένα δεξιά και αριστερά αυτοκίνητα!

Δεν είχε ληφθεί καμία πρόνοια, ώστε ν' απομακρυνθούν όλα τ' αυτοκίνητα.

Στη λεωφόρο του Μανδρακιού η κατάσταση ήταν εξοργιστική. Οχι μόνο ήταν παρκαρισμένα κατά μήκος του δρόμου, αλλά και πάνω στην προκυμαία με την ευθύνη φυσικά του Λιμεναρχείου που σφυρίζει αδιάφορα!..

Ακατάλληλα

Κάθε μήνα, τα αποτελέσματα των ελέγχων, για την καταλληλότητα των τροφίμων στα καταστήματα του νησιού μας δείχνουν το μέγεθος του προβλήματος. Οι ποσότητες που καταστρέφονται είναι ιδιαίτερα μεγάλες και αν δεν γίνονταν οι αστυκτηνιατρικές επιθεωρήσεις τα ακατάλληλα αυτά τρόφιμα θα κατέληγαν στα στομάχια μας.

Ευτυχώς που γίνονται έλεγχοι και τα ακατάλληλα τρόφιμα πάνε στη χωματερή αντί στην κατανάλωση.

Κόντρες

Το δημοσίευμα της εφημερίδας μας σχετικά με τις κόντρες των ανηλίκων καμικάζι, προκάλεσε ιδιαίτερη αίσθηση στην κοινή γνώμη του νησιού μας, καθώς οι καταγγελίες είχαν γίνει από τους γονείς των νεαρών. Ο πρόεδρος της Λέσχης «ALFA CLUB RODOS» με επιστολή του προς την «Πρόοδο» αποδίδει ευθύνες στις αρμόδιες υπηρεσίες για ελλιπείς ελέγχους καθώς και στους γονείς και τις τοπικές αρχές γιατί αδυνατούν να αποτρέψουν τους ανήλικους, ή όπως χαρακτηριστικά αναφέρει για να τους «συμμαζέψουν».

Με αφορμή την επιστολή αυτή ας απαντήσουν οι αρμόδιες υπηρεσίες, αν έχουν κάτι να πουν.

ΕΙΔΗΣΕΙΣ ΤΟΥ '60

ΠΡΟΟΔΟΣ
18 ΔΕΚΕΜΒΡΙΟΥ 1969
ΠΟΛΥ ΑΣΧΗΜΑ ΤΑ ΟΙΚΟΝΟΜΙΚΑ ΤΗΣ «ΡΟΔΟΥ»
...ΣΥΝΕΧΕΙΑ ΑΠΟ ΧΘΕΣ

Ερώτησις: Εκτός των ενεργειών που εγένοντο προς την Γενικήν Γραμματείαν Αθλητισμού, έγιναν ενέργειες και προς άλλες κατευθύνσεις;

Απάντησις: Γνωστές εις πάντας είναι οι προσπάθειες του διοικητικού συμβουλίου, όπως τύχη οικονομικής ενίσχυσης και εκ μέρους του Δήμου. Από το δημοτικόν συμβούλιον ελάβομεν την υπόσχεσιν, ότι εντός του πρώτου δεκαημέρου του προσεχούς μηνός Ιανουαρίου θα ενισχυθούμε δια ποσού 500.000 δρχ. Παράλληλα γίνονται προσπάθειαι όπως εισπράττωνται αι οφειλόμεναι συνδρομαί εκ μέρους των συνδρομητών της Ρόδου.

Ερώτησις: Ασφαλώς κ. πρόεδρε, γνωρίζετε την απόφασιν του Γενικού Γραμματέως Αθλητισμού για το προσεχές πρωτάθλημα, εάν εν τω μεταξύ δεν εξοφλήσει ποσόν 82.500 δρχ. που οφείλει εις τρίτους. Τί έχετε να δηλώσετε περί αυτού;

Απάντησις: Το προαναφερθέν χρέος, δεν αποτελεί οφειλάς της Ρόδου προς τρίτους, αλλά του Διαγόρα. Βεβαίως μετά την συγχώνευσιν αι υποχρεώσεις του Διαγόρα περιήλθον εις την Ρόδον. Πλην όμως, η κατάστασις εις το σημείον αυτό είναι κάπως «μπερδεμένη». Ο Διαγόρας υφίσταται ως σωματείον και χρηματοδοτείται από την Γενικήν Γραμματεία, ενώ εκ παραλλήλου, δεν έχει παραδώσει εις το νεοϊδρυθέντα σωματείον της Ρόδου - ως ώφειλεν βάσει της σχετικής αποφάσεως - τα περιουσιακά του στοιχεία. Το πιο σωστό είναι να αναλάβη το σωματείον του Διαγόρα τα παλαιά χρέη του. Και αυτό προσπαθούμε τώρα να επιτύχουμε.

Ερώτησις: Είναι αλήθεια ότι προτίθεσθε να παραιτηθήτε;

Απάντησις: Η αλήθεια είναι ότι προσπαθούν να με πείσουν να παραιτηθώ. Αλλωστε εκεί απέβλεπεν ο δημιουργηθείς θόρυβος περί αδρανείας του διοικητικού συμβουλίου.

Εχω μάθει να αγωνίζωμαι. Και θα συνεχίσω να αγωνίζωμαι μέχρις ότου η Ρόδος φθάση εις το σημείον που πρέπει να φθάση. Και όταν αυτό γίνη, όταν η Ρόδος δηλαδή έχει πλέον οικονομικήν ευχέρειαν και καλήν βαθμολογικήν θέσιν, τότε θα παραιτηθώ. Εάν το κάνω τώρα, πιθανόν αυτοί οι ίδιοι που προσπαθούν να με πείσουν να φύγω, να ισχυρισθούν ότι το έκανα από φυγοπονία, ακριβώς επειδή το σωματείο διέρχεται δυσκόλους στιγμάς. Αυτό, όμως, δεν θα γίνη ποτέ.

ΠΡΟΟΔΟΣ
Ημερήσια Εφημερίδα της Ρόδου
Ετος ιδρύσεως 1949
ΓΡΑΦΕΙΑ ΣΥΝΤΑΞΗΣ
Μ. Μαλλιαράκη 3, 85100 Ρόδος
Τηλ. 0241 / 27356 - 34101 FAX 0241 / 20643
ΛΟΓΙΣΤΗΡΙΟ-ΔΙΑΦΗΜΙΣΕΙΣ
Νέα Αγορά 32 85100 Ρόδος
Τηλ. 0241 / 24539 FAX 0241 / 24539
e-mail: info@proodos.net

ΚΑΘΗΜΕΡΙΝΑ ΤΑ ΝΕΑ ΤΗΣ ΔΩΔΕΚΑΝΗΣΟΥ ΣΤΟ INTERNET
www.proodos.net
www.proodosnews.gr

Η γυναίκα και ο κόσμος της

Με το που άλλαξε η εποχή πήγαμε στα μαγαζιά για να αγοράσουμε διάφορα ρούχα για να ντυθούμε πιο ζεστά από τα κοντομάνικα. Οπως κάτι λεπτό και μακρομάνικο ή ένα δύο ζακέτες και τζιν σακάκι ή μπουφάν οι νεότερες για να ρίχνουν απ' έξω και να μην κρυώνουν. Και πάλι όμως χρειαζόμαστε κάτι πιο ζεστό, παρόλο που ο ήλιος «χαμογελάει» πλατιά για την εποχή. Κι αυτό γιατί είναι ψύχρα τα βράδια και θέλουμε πια χειμωνικά ρούχα, ενώ την ημέρα με τα φθινοπωρινά μπορούμε ακόμη να κυκλοφορήσουμε. Και δεν είναι μόνο τα ρούχα και τα επαγγελματικά για μικρούς και μεγάλους αλλά και εσώρουχα



για όλα τα μέλη της οικογένειας και κάλτσες ή καλσόν για τις γυναίκες. Κάποιοι έχουν και αλλεργίες που ξεσπούν στο δέρμα. Γι'αυτό χρειάζεται προσοχή όχι μόνο στα σαπούνια, καλλυντικά και ορισμένα υφάσματα, προφανώς νάυλον ή συνθετικά που μπορεί να προκαλέσουν ερεθισμούς σε ευαίσθητα δέρματα αλλά και σε όλα τα ρούχα που αγοράζουμε και κυρίως τα εσώρουχα, και σε όλα αυτά που έρχονται σε απευθείας επαφή με το δέρμα. Καλό είναι λοιπόν να πλένουμε αμέσως μόλις αγοράσουμε ένα ρούχο. Η σκόνη και άλλα σωματίδια της ατμόσφαιρας που κολλούν επάνω, πολλά χέρια που τα αγγίζουν και πολλοί άνθρωποι που τα δοκιμάζουν είναι λόγοι να μας κάνουν να πλένουμε ένα ρούχο μόλις το αγοράσουμε. Θα ακολουθήσουμε τις οδηγίες πλυσίματος και δεν χρειάζεται να φοβόμαστε ότι θα χαλάσει και δεν θα προλάβουμε να το βάλουμε ούτε μια φορά. Θα πρέπει να πλένουμε εσώρουχα και κυρίως όσα δεν είναι κλεισμένα σε νάυλον. Ακόμα και τα καλσόν χρειάζονται ένα πρώτο πλύσιμο πριν φορεθούν και περισσότερο μάλιστα όταν είναι πρόσφατη η αποτρίχωση για να μην δημιουργηθούν έστω και μικροφαγούρες.

ΜΙΚΑ

ΦΑΡΜΑΚΕΙΑ

ΔΙΗΜΕΡΕΥΕΙ:
ΠΟΛΙΤΟΥ ΣΤΑΥΡΑ ΕΙΡ.
Γράμμου & Βασ. Ηρακλείου
Αγιοι Ανάργυροι
Τηλ. 22410 36291

ΔΙΑΝΥΚΤΕΡΕΥΕΙ:
ΓΡΕΒΕΝΙΩΤΟΥ ΒΑΣΙΛΙΚΗ
Ηρώων Πολυτεχνείου 21
Ακαδημία
Τηλ. 22410 70300

ΣΥΝΑΛΛΑΓΜΑ



	Αγορά	Πώληση
ΔΟΛΛΑΡΙΟ Η.Π.Α	1,0176	0,9944
ΛΙΡΑ ΑΓΓΛΙΑΣ	0,64058	0,62597
ΚΟΡΩΝΑ ΔΑΝΙΑΣ	7,4859	7,3151
ΚΟΡΩΝΑ ΣΟΥΗΔΙΑΣ	9,1701	8,9608
ΓΙΕΝ ΙΑΠΩΝΙΑΣ	121,82	119,04
ΦΡΑΓΚΟ ΕΛΒΕΤΙΑΣ	1,4768	1,4431
ΚΟΡΩΝΑ ΝΟΡΒΗΓΙΑΣ	7,373	7,2048
ΛΙΡΑ ΚΥΠΡΟΥ	0,57666	0,5635
ΔΟΛ. ΚΑΝΑΔΑ	1,6038	1,5672
ΔΟΛ. ΑΥΣΤΡΑΛΙΑΣ	1,8078	1,7666

ΚΙΝΗΜΑΤΟΓΡΑΦΟΙ

ΠΑΛΛΑΣ 5 CINEMAS CENTER
ΠΡΟΓΡΑΜΜΑ ΕΒΔΟΜΑΔΑΣ
15/11/2002 - 21/11/2002
Για κρατήσεις / For Reservations:
22410 24475 και 70670



ΑΙΘΟΥΣΑ 2
CALLAS FOREVER
ΚΑΛΛΑΣ ΓΙΑ ΠΑΝΤΑ Κοινωνικό / Drama
ΠΡΩΤΑΓΩΝΙΣΤΟΥΝ: FANNY ARDANT, JEREMY IRONS
Ωρες Εναρξης: 18:00, 20:15, 22:35



ΑΙΘΟΥΣΑ 5
ΤΟ ΣΤΟΙΧΕΙΩΜΕΝΟ ΠΛΟΙΟ
GHOST SHIP Θρίλερ / Thriller
ΠΡΩΤΑΓΩΝΙΣΤΟΥΝ: JULIANNA MARGULIES, RON ELDARD
Ωρες Εναρξης: *16:00, 18:10, 20:20, 22:30
*Ειδική επιπλέον παράσταση, μόνο Σάββατο & Κυριακή.



ΑΙΘΟΥΣΑ 4
ΚΟΥΡΑΣΤΗΚΑ ΝΑ ΣΚΟΤΩΝΩ ΤΟΥΣ ΑΓΑΠΗΤΙΚΟΥΣ ΣΟΥ
Με τους Θεοφανία Παπαθωμά, Αλέξη Γεωργούλη κ.α.
Ωρες Εναρξης: *16:10, 18:20, 20:30, 22:40
*Ειδική επιπλέον παράσταση, μόνο Σάββατο & Κυριακή.



ΑΙΘΟΥΣΑ 1
ΚΟΚΚΙΝΟΣ ΔΡΑΚΟΣ / RED DRAGON
Θρίλερ / Thriller
ΠΡΩΤΑΓΩΝΙΣΤΟΥΝ: ANTHONY HOPKINS, EDWARD NORTON
Ωρες Εναρξης: 17:40, 20:10, 22:40



ΑΙΘΟΥΣΑ 3
JEEPERS CREEPERS Τρόμου / Horror movie
ΠΡΩΤΑΓΩΝΙΣΤΟΥΝ: GIVA PHILIPS, JUSTIN LONG
Ωρες Εναρξης: 22:20



ΑΙΘΟΥΣΑ 3
ΠΑΙΖΟΝΤΑΣ ΣΤΑ ΤΥΦΛΑ
HOLLYWOOD ENDING Κωμωδία / Comedy
ΠΡΩΤΑΓΩΝΙΣΤΟΥΝ: WOODY ALLEN, TEA LEONI
Ωρες Εναρξης: 20:00

ΑΙΘΟΥΣΑ 3
SPIRIT: ΤΟ ΑΓΡΙΟ ΑΛΟΓΟ Κινούμενα σχέδια / Animated movie
ΜΕΤΑΓΛΩΤΤΙΣΜΕΝΟ Ωρες Εναρξης: *16:10, 18:10
*Ειδική επιπλέον παράσταση, μόνο Σάββατο & Κυριακή.

www.RodosVitrina.gr/Metropol.htm
METROPOL MULTI-CINEMA ALPHA ΘΗΤΑ ΟΜΙΚΡΟΝ
Πληροφορίες, Κρατήσεις από 15:00
Information, Reservations after 15:00
ΤΗΛ. 22410.28400
WEEKLY PROGRAMME - ΕΒΔΟΜΑΔΙΑΙΟ ΠΡΟΓΡΑΜΜΑ 15/11/2002 • 21/11/2002

IN ENGLISH - ΘΡΙΛΕΡ
Ο ΝΤΕΒΙΝΤ ΚΡΟΝΕΜΠΕΡΓΚ ΞΑΝΑΚΤΥΠΑ
ΕΝΑ ΕΦΙΑΛΤΙΚΟ ΘΡΙΛΕΡ ΒΟΥΤΗΓΜΕΝΟ ΣΕ ΕΝΑΝ ΚΟΣΜΟ ΤΡΟΜΟΥ & ΣΕΞΟΥΑΛΙΚΟΥ ΜΥΣΤΗΡΙΟΥ
• SPIDER •
ΠΡΩΤΑΓΩΝΙΣΤΟΥΝ: ΡΕΪΦ ΦΑΪΝΣ, ΓΚΑΜΠΡΙΕΛ ΜΠΕΡΝ
ΑΙΘΟΥΣΑ 3
ΩΡΕΣ ΕΝΑΡΞΗΣ - SHOWTIMES
16:00, 22:00

IN ENGLISH
ΣΕ ΠΡΩΤΗ ΠΑΝΕΛΛΗΝΙΑ ΠΡΟΒΟΛΗ
ΤΟΜ ΧΑΝΚΣ - ΠΟΛ ΝΙΟΥΜΑΝ
Ο ΔΡΟΜΟΣ ΤΗΣ ΑΠΩΛΕΙΑΣ
ROAD TO PERDITION
ΕΝΑ ΑΤΜΟΣΦΑΙΡΙΚΟ ΑΡΙΣΤΟΥΡΓΗΜΑ ΠΟΥ ΟΔΕΥΕΙ ΚΑΤΕΥΘΕΙΑΝ ΓΙΑ ΤΙΣ ΟΙΚΑΡΙΚΕΣ ΕΠΙΛΟΓΕΣ
ΑΙΘΟΥΣΑ 1
ΩΡΕΣ ΕΝΑΡΞΗΣ - SHOWTIMES
20:00, 22:30

IN ENGLISH - ΘΡΙΛΕΡ
ΣΕ ΠΡΩΤΗ ΠΑΝΕΛΛΗΝΙΑ ΠΡΟΒΟΛΗ
ΑΠΟ ΤΟΝ ΣΚΗΝΟΘΕΤΗ ΤΗΣ "ΕΚΤΗΣ ΑΙΣΘΗΣΗΣ"
Ο ΜΕΛ ΓΚΙΜΠΣΟΝ
ΣΤΟ ΔΥΝΑΤΟ ΘΡΙΛΕΡ ΕΠΙΣΤΗΜΟΝΙΚΗΣ ...ΠΡΑΓΜΑΤΙΚΟΤΗΤΑΣ
ΟΙΩΝΟΣ / SIGNS
ΑΙΘΟΥΣΑ 2
ΩΡΕΣ ΕΝΑΡΞΗΣ - SHOWTIMES
20:00, 22:15

ΣΤΑ ΕΛΛΗΝΙΚΑ - ΚΙΝΟΥΜΕΝΑ ΣΧΕΔΙΑ
Γνωρίστε το νέο μέλος της οικογένειας DISNEY
ΛΙΛΟ & ΣΤΙΤΣ
Lilo & Stitch
ΑΙΘΟΥΣΑ 1
ΩΡΕΣ ΕΝΑΡΞΗΣ - SHOWTIMES
16:00, 17:45

IN ENGLISH - COMEDY
ΣΥΝΕΧΙΖΕΤΑΙ ΓΙΑ 12η ΕΒΔΟΜΑΔΑ
Η ΚΩΜΩΔΙΑ ΤΗΣ ΧΡΟΝΙΑΣΙΙ
ΓΑΜΟΣ ΑΛΑ... ΕΛΛΗΝΙΚΑ
MY BIG FAT GREEK WEDDING
ΑΙΘΟΥΣΑ 3
ΩΡΕΣ ΕΝΑΡΞΗΣ - SHOWTIMES
18:00, 20:00

IN ENGLISH - ΔΡΑΜΑ
ΕΝΑ ΚΟΙΝΩΝΙΚΟ ΑΡΙΣΤΟΥΡΓΗΜΑ ΠΟΥ ΘΑ ΣΑΣ ΣΥΓΚΛΟΝΙΣΕΙ
ΣΥΝΕΒΑΙΝΕ ΣΤΗΝ ΑΥΣΤΡΑΛΙΑ ΑΠΟ ΤΟ 1905 ΕΩΣ ΤΟ 1971
Ο ΜΑΚΡΥΣ ΔΡΟΜΟΣ ΤΟΥ ΓΥΡΙΣΜΟΥ
RABBIT PROOF FENCE
ΑΙΘΟΥΣΑ 2
ΩΡΑ ΕΝΑΡΞΗΣ - SHOWTIMES
18:00

Η ΦΑΡΜΑ



Η ΡΟΔΙΑΚΗ ΦΑΡΜΑ ΣΤΡΟΥΘΟΚΑΜΗΛΩΝ
βρίσκεται 1500 μ. πριν την Κοιλάδα των Πεταλούδων

ΓΙΑ ΤΟΥΣ ΠΕΛΑΤΕΣ ΤΟΥ ΕΣΤΙΑΤΟΡΙΟΥ
Η ΕΙΣΟΔΟΣ ΣΤΗ ΦΑΡΜΑ ΕΙΝΑΙ ΔΩΡΕΑΝ
Κινητό: 0945 327142
1409-17/11

ΙΑΤΡΙΚΗ ΑΝΑΚΟΙΝΩΣΗ

ΠΕΤΡΙΔΗΣ Ι. ΝΙΚΟΛΑΟΣ

Γυναικολόγος μαιευτήρας χειρουργός

Διδάκτωρ Πανεπιστημίου Αθηνών

ΜΕΤΑΦΟΡΑ ΙΑΤΡΕΙΟΥ

Το ιατρείο μεταφέρθηκε και θα λειτουργεί από ΔΕΥΤΕΡΑ 18/11/02 σε νέα διεύθυνση στην Ιωάννη Μεταξά 9

(πίσω από το παλαιό Νοσοκομείο)

Τηλ. επικοινωνίας 22410 38509

FAX: 22410 37505

Γ736-30/11

ΠΡΑΚΤΟΡΕΙΟ ΤΑΞΙΔΙΩΝ

ΣΑΒΒΑΣ ΣΑΗΣ

1η εκδρομή: Στα

ΜΥΡΑ ΤΟΥΡΚΙΑΣ (του ΑΓ. ΝΙΚΟΛΑΟΥ)

Επίσκεψη στη λιμνοθάλασσα DAGYAN - ΝΕΑ ΜΑΚΡΗ (ΦΕΤΙΓΕ) - ΛΙΒΙΣΙ (η ερειπωμένη ελληνική πόλη) - ΚΑΣ - ΜΥΡΑ - ΦΟΙΝΙΚΙ ΑΝΤΑΛΥΑ κ.λ.π.

Από 5/12 έως 8/12

2η εκδρομή: Στα

ΜΥΡΑ ΤΟΥΡΚΙΑΣ (του ΑΓ. ΝΙΚΟΛΑΟΥ)

με προέκταση ΚΟΥΣΑΝΤΑΣΙ - ΕΦΕΣΣΟ - ΣΜΥΡΝΗ

Από 5/12 έως 12/12



3η εκδρομή: Στα

ΜΥΡΑ ΤΟΥΡΚΙΑΣ (του ΑΓ. ΝΙΚΟΛΑΟΥ)

με προέκταση ΚΟΥΣΑΝΤΑΣΙ - ΕΦΕΣΣΟ - ΣΜΥΡΝΗ - ΚΩΝ/ΠΟΛΗ

Από 5/12 έως 14/12

ΠΕΡΙΛΑΜΒΑΝΕΙ:

- Εισιτήρια Ρόδο - Μαρμαρίς - Ρόδο
- Φόρους λιμανιών Ελλάδας - Τουρκίας
- Ξενοδοχεία 4 * - 5* αστέρων με πρωινό μπουφέ και 1 γεύμα καθημερινά
- Πολυτελή πούλμαν για τις μεταφορές και εκδρομές
- Συνοδός ο κ. ΣΑΒΒΑΣ ΣΑΗΣ

ΠΡΟΣΟΧΗ: Εκδρομές κάνουν πολλοί, ακόμη και χρυσοχόοι και αεριτζήδες. ΕΜΕΙΣ σας προσφέρουμε ΠΟΙΟΤΗΤΑ - ΠΕΙΡΑ και ΣΙΓΟΥΡΙΑ.

Οι δικοί μας πελάτες έρχονται και ξανάρχονται σε μας.

ΠΛΗΡΟΦΟΡΙΕΣ - ΠΡΟΓΡΑΜΜΑΤΑ -ΕΓΓΡΑΦΕΣ

ΠΡΑΚΤΟΡΕΙΟ ΤΑΞΙΔΙΩΝ

ΣΑΒΒΑΣ ΣΑΗΣ

ΤΑΡΠΟΝ ΣΠΡΙΓΚΣ 42 (δίπλα στην τράπεζα Πίστεως)

Τηλ. 22410 39781- 37711

X3608-30/11

Σύμφωνα με το Ινστιτούτο Καταναλωτών

Γάγγραινα τα «βραχιολάκια»

ΣΕ ΜΕΓΑΛΟ ΔΙΛΗΜΜΑ Ο ΚΑΤΑΝΑΛΩΤΗΣ

Ανακοίνωση σχετικά με το θέμα του ALL INCLUSIVE εξέδωσε χτες το Ινστιτούτο Καταναλωτών Ρόδου. Στην ανακοίνωση αναφέρονται τα εξής:

«Ο εξευτελισμός της αξιοπρέπειας του τουρίστα καταναλωτή.

Ο καταναγκασμός της νέας τάξης πραγμάτων στο να «εκβιάζει» τον οικονομικά «ξεζουμισμένο» Ευρωπαίο καταναλωτή προσφέροντας του διακοπές με ελάχιστα ευρώ ή λίρες και παρέχοντας του εν αγνοία του, κάκιστης ποιότητας διατροφή και ποτό, εις βάρος της υγείας του, υπέρ του κέρδους. Και το ερώτημα που τίθεται είναι «το all inclusive αποτελεί μια εμπορική υγιή ευκαιρία;» Φυσικά όχι, εν δυνάμει περικλείει σοβαρότατους κινδύνους ειδικά για τον επιχειρηματία, που με λίγα λόγια «ρισκάρει» σοβαρά, κυρίως όμως για τις τοπικές αγορές.

Ρίσκο που απορρέει αφ' ενός από την ποιότητα και αφ' ετέρου από την εργατική νομοθεσία γεγονότα που μας έχουν καταγγελθεί το επιβεβαιώνουν.

Από τα στοιχεία που έχουμε, η παραβίαση των αρχών ποιότητας στην διατροφή φθάνει στο σημείο της δημιουργίας ίσως σοβαροτάτων προβλήματων υγείας για τους καταναλώνοντας αυτά.

Η νόθευση και καταστρατήγηση της ποιότητας αποτελεί τον κανόνα λόγω της επιβεβλημένης οικονομίας επί παντός επιστητού ακόμη και επί του προσωπικού με τα εξουθενωτικά ωράρια και τους όρους εργασίας, αν κάποιος αντιδράσει, χάνει την δουλειά του.



Με 49 λίρες Αγγλίας=30.000 ταξιδεύει, τρώει, πίνει, κοιμάται, φαντάζεστε φυσικά τι απομένει μετά από τα έξοδα εισιτηρίου και ύπνου για φαγητό και ποτό.

Φαγητά όπως μας καταγγέλλονται «άνοστα», «άγευστα», «παράξενα» μη φαγώσιμα. Σάλτσα με άνω του 30% λιπαρά και αμφιβόλου ποιότητας κρέατος βάση αυτών που μας καταθέτουν κρεοπωλεία. Πιστό «ντόπιο» όπως το ονομάζουν αμφιβόλου επίσης «χημικής» σύστασης και ελεύθερο όλο το 24ωρο.

Βάσει των πιο πάνω ο καταναλωτής ευρίσκεται μπροστά στο δίλημμα να τα καταναλώσει ή να μην τα καταναλώσει.

Όσοι είναι οικονομικά έχοντες τρώνε εκτός ξενοδοχείου όπως μας αναφέρουν· ΟΙ ΑΛΛΟΙ; Αποτελούν τα θύματα του συστήματος με ανεξέλεγκτες επιπτώσεις στην υγεία των.

Θύματα επίσης αυτού του συστήματος επίσης είναι η εκάστοτε τοπική οικονομία με ανεξέλεγκτες επιπτώσεις σε ένα μεγάλο μέρος του τουριστικού τομέα.

Μια κατάσταση, ας μου επιτραπεί η έκφραση, «ΒΑΡΙΑ ΑΡΡΩΣΤΗΜΕΝΗ» που μπορεί να μετατραπεί σε επιδημία, με απρόβλεπτες συνέπειες.

Θύματα οι ίδιοι οι τουρίστες -οι επιχειρηματίες-οι έμποροι-η τοπική οικονομία. Αφού προληπτικά οι υπεύθυνοι παράγοντες δεν πήραν κανένα μέτρο τότε, τώρα τα πράγματα είναι πολύ σοβαρότερα προκειμένου να αντιμετωπισθούν.

Μερικοί το συζητούν, άλλοι το λαμβάνουν στα φαξ σαν ανακοινώσεις αυτών που ανησυχούν, άλλοι το ακούν σε συναντήσεις που μέχρι σήμερα καμία δεν είχε γίνει ουσιαστικού προβληματισμού και περιεχομένου.

Ένωση ξενοδόχων που γνωρίζει καλά αυτό το θέμα αλλά δεν το αντιμετωπίζει ως πρέπει, φοβού ενδεχόμενα τι;

ΕΒΕΔ «προσπαθεί» μη δυνάμενο να υιοθετήσει υπεύθυνη δραστηριότητα αντιμετώπισης του προβλήματος.

Εμπορικός σύλλογος έντονα προβληματισμένος συστήνει άτυπες επιτροπές αγώνα.

Βουλευτές καμία πρωτοβουλία, καμία θέση, «ίσως δεν γνωρίζουν τι είναι το all inclusive» και τι δημιουργεί;;

Τοπική Αυτοδιοίκηση αδύναμη «ίσως μη αποδέκτης του μεγάλου βαθμού του προβλήματος». Η ευθύνη όλων είναι πλέον πολύ μεγάλη.

Αν δεν ενεργοποιηθούν άμεσα και αποτελεσματικά οι πληγές στην τοπική οικονομία θα έχουν μετατραπεί σε «γάγγραινα» που θα αποδεκατίζει τις τοπικές επιχειρήσεις, οδηγώντας αυτές στο βάραθρο.

Ω μεγαλείο του ελεύθερου ανταγωνισμού. Ω μεγαλείο της εκμετέλλευσης της ανθρώπινης επιθυμίας, αναγκαιότητας για διακοπές στον βωμό του ανηλεούς κέρδους εις βάρος των τοπικών κοινωνιών και της ποιότητας.

Κρίνουμε απαραίτητο την εκπόνηση από πλευράς Υ. Ανάπτυξης-ΕΟΤ- για την αντιμετώπιση αυτού του φαινομένου τη θεσμοθέτηση κανόνων λειτουργίας αυτού του συστήματος.

Μόνο με αυτόν τον τρόπο θα μπορέσει να ελεχθεί η προδιαγραφόμενη και επιδιεινούμεη κρίση στις τοπικές αγορές.

Το Ινστιτούτο Καταναλωτών Ρόδου αναλαμβάνει με αίσθημα ευθύνης και ακεραιότητας τη δυναμική στήριξη των άμεσα ενδιαφερομένων φορέων δια μέσου συγκεκριμένων ενεργειών που θα συναποφασίσουμε μαζί τους».

GA FERRIES

TSAGARIS TRAVEL

Ε/Γ - Ο/Γ ΜΑΡΙΝΑ - Ε/Γ - Ο/Γ ΔΗΜΗΤΡΟΥΛΑ

(Από 04/11/2002 έως 15/11/2002)

ΔΕΥΤΕΡΑ

ΜΑΡΙΝΑ

07.30 Καστελλόριζο

18.00 Κω - Κάλυμνο - Λέρο - Πάτμο- Πειραιά (11.45)

ΔΗΜΗΤΡΟΥΛΑ

22.00 Σύμη - Τήλο - Νίσυρο - Κω - Κάλυμνο - Αστυπάλαια - Κατάπολα - Νάξο - Σύρο - Πειραιά (19.00)

ΤΡΙΤΗ —

ΤΕΤΑΡΤΗ

ΜΑΡΙΝΑ

16.00 Κω - Κάλυμνο - Λέρο - Πάτμο- Πειραιά (09.45)

ΠΕΜΠΤΗ

ΔΗΜΗΤΡΟΥΛΑ

09.00 Καστελλόριζο

18.00 Αστυπάλαια - Αιγιαλή - Κατάπολα - Δονούσα - Νάξο - Πάρο - Πειραιά (11.15)

ΠΑΡΑΣΚΕΥΗ

ΜΑΡΙΝΑ

09.00 Καστελλόριζο

18.00 Κω - Κάλυμνο - Πειραιά (10.10)

ΣΑΒΒΑΤΟ

ΔΗΜΗΤΡΟΥΛΑ

17.00 Κω - Βαθύ - Χίο - Λέσβο - Λήμνο - Αλεξανδρούπολη (17.00)

ΚΥΡΙΑΚΗ —

Πληροφορίες στον κεντρικό πράκτορα

TSAGARIS TRAVEL

Τηλ.: 22410 36170, - 30406, 35066, 28597

X3546-30/11

Σύμφωνα με τ' αποτελέσματα έρευνας

Δημοφιλής η Ελλάδα στην αγγλική αγορά

ΠΙΟ ΑΚΡΙΒΗ, ΟΜΩΣ, ΑΠΟ ΤΗΝ ΙΣΠΑΝΙΑ

Στα πλαίσια της τουριστικής έκθεσης του Λονδίνου, World Travel Market 2002, ο Ελληνικός Οργανισμός Τουρισμού διοργάνωσε συνάντηση τριών βασικών tour operators, My Travel, Sunvil Holidays, και Kosmar, με τους Έλληνες επαγγελματίες.

Στην ομιλία του ο κ. Steve Endacott, από το My Travel, παρουσίασε τις νέες τάσεις της Αγγλικής Αγοράς που προέκυψαν από την Έρευνα Αγοράς που έκανε η εταιρία του τηλεφωνικά, σε 4.600 πελάτες της που έκαναν διακοπές από τις 19-25 Αυγούστου 2002, το χρονικό διάστημα 21-27 Οκτωβρίου 2002.

Οι τάσεις λοιπόν για την Ελλάδα είναι ότι η χώρα μας γίνεται όλο και πιο δημοφιλής στην αγγλική αγορά. Οι Αγγλοι τουρίστες, όμως όλο και περισσότερο στρέφονται στα late bookings, γεγονός που επηρεάζει την τιμή, όπως επίσης, και τους μεγάλους tour operators. Ακόμα, η αγγλική αγορά επηρεάζεται από τα σύγχρονα μέσα ενημέρωσης και την ύπαρξη των αεροπορικών εταιριών χαμηλού κόστους.

Η έρευνα έδειξε ότι το 42% των ερωτηθέντων θα ξαναπήγαιναν στον ίδιο προορισμό, ενώ το 58% όχι, γεγονός που δείχνει ότι οι άνθρωποι θέλουν να δοκιμάσουν κάτι καινούργιο, και τους αρέσει η ποικιλία στις διακοπές. Στην επιλογή τους αυτή η διαθεσιμότητα καταλύματος την τελευταία στιγμή θα επηρέαζε στην μεν πρώτη επιλογή κατά 28% στη δεύτερη κατά 72%.

Όσο για την απόφαση των τουριστών να ξαναταξιδέψουν με τον ίδιο tour operator ή όχι το 85% απάντησε ότι θα προτιμούσε τον ίδιο tour operator, ενώ το 15% θα διαλέξει κάποιον καινούργιο. Στην επιλογή αυτή η διαθεσιμότητα καταλύματος την τελευταία στιγμή θα επηρέαζε στην μεν πρώτη επιλογή κατά 64% στη δεύτερη κατά 36%. Στην ερώτηση αν θα άλλαζαν τουριστικό πράκτορα, travel agent, τα ποσοστά είναι αντίστοιχα 89% και 11%, και όσον αφορά στη διαθεσιμότητα καταλύματος την τελευταία στιγμή θα επηρέαζε κατά 78% και κατά 22% αντίστοιχα. Το συμπέρασμα είναι, όπως τόνισε ο κ. Steve Endacott, ότι η εμπιστοσύνη προς τους tour operators μειώνεται με πιο γοργό ρυθμό από αυτή προς τους τουριστικούς πράκτορες. Επίσης, στα συμπεράσματα της έρευνας τονίζεται ότι οι τουρίστες που αγοράζουν με βάση τη μπροσούρα είναι πιο πιστοί.



Οι ενέργειες που θα κάνει το My Travel συμπεριλαμβάνουν και την έναρξη της διαδικασίας marketing πιο νωρίς, ώστε να τονισθεί η χαμηλή τουριστική περίοδος.

Ακόμα, ο κ. Endacott επισήμανε μεταξύ των στόχων της εταιρίας τους είναι η ποιότητα, που πραγματικά είναι ένα πολύ σπουδαίο θέμα, και η αύξηση των τουριστών κατά τη χαμηλή τουριστική περίοδο. Σχετικά με το κόστος των διακοπών επισήμανε ότι η Ελλάδα είναι για τον Αγγλο τουρίστα, περίπου 2 φορές πιο μακριά από την Ισπανία, με αποτέλεσμα να είναι και πιο ακριβή.

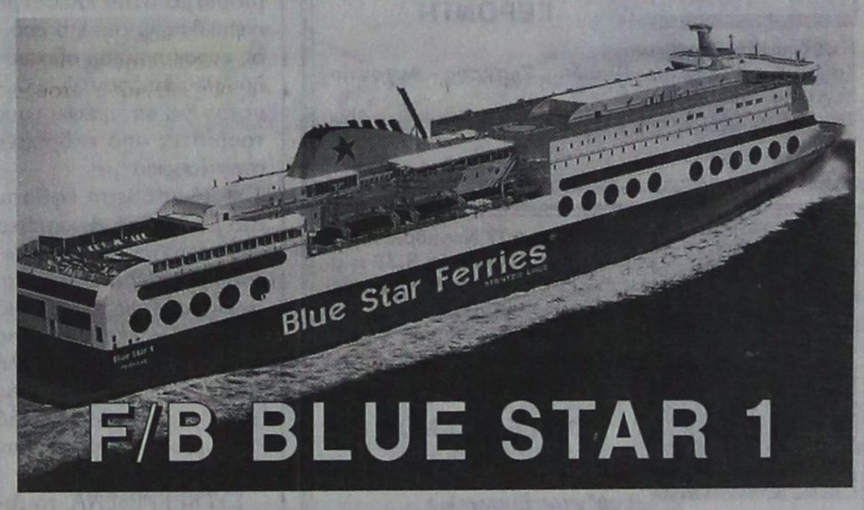

F/B BLUE STAR 1

ΠΕΙΡΑΙΑ - ΠΑΤΜΟ - ΛΕΡΟ - ΚΩ - ΡΟΔΟ & ΣΥΡΟ - ΜΥΚΟΝΟ - ΚΑΤΑΠΟΛΑ (ΑΜΟΡΓΟ)

1/11/02-31/10/03

ΑΠΟ ΠΕΙΡΑΙΑ

Αναχώρηση από Πειραιά	Α Φ Ι Ξ Η						
	ΣΥΡΟ	ΜΥΚΟΝΟ	ΚΑΤΑΠΟΛΑ(ΑΜΟΡΓΟ)	ΠΑΤΜΟ	ΛΕΡΟ	ΚΩ	ΡΟΔΟ
ΔΕΥΤΕΡΑ 19.30	Δευτέρα 23.10	—	—	Τρίτη 03.05	—	Τρίτη 05/35	Τρίτη 08.40
ΤΕΤΑΡΤΗ 19.30	Τετάρτη 23.10	—	—	—	Πέμπτη 05.25	Πέμπτη 05.25	Πέμπτη 08.30
ΠΑΡΑΣΚΕΥΗ 19.30	—	Παρασκευή 23.45	—	—	—	Σάββατο 04.40	Σάββατο 07.45
ΣΑΒΒΑΤΟ 23.30	—	—	Κυριακή 05.00	Κυριακή 07.45	Κυριακή 09.15	Κυριακή 11.15	Κυριακή 14.20

ΠΡΟΣ ΠΕΙΡΑΙΑ

Α Ν Α Χ Ω Ρ Η Σ Η Α Π Ο							
ΡΟΔΟ	ΚΩ	ΛΕΡΟ	ΠΑΤΜΟ	ΜΥΚΟΝΟ	ΣΥΡΟ	ΚΑΤΑΠΟΛΑ (ΑΜΟΡΓΟ)	Αφιξη Πειραιά
ΤΡΙΤΗ 19.30	ΤΡΙΤΗ 22.35	—	ΤΕΤΑΡΤΗ 01.05	ΤΕΤΑΡΤΗ 04.40	—	—	ΤΕΤΑΡΤΗ 08.55
ΠΕΜΠΤΗ 19.30	ΠΕΜΠΤΗ 22.35	ΠΑΡΑΣΚΕΥΗ 00.35	—	—	ΠΑΡΑΣΚΕΥΗ 04.50	—	ΠΑΡΑΣΚΕΥΗ 08.30
ΣΑΒΒΑΤΟ 10.00	ΣΑΒΒΑΤΟ 13.05	—	—	—	ΣΑΒΒΑΤΟ 18.20	—	ΣΑΒΒΑΤΟ 21.30
ΚΥΡΙΑΚΗ 18.30	ΚΥΡΙΑΚΗ 21.35	ΚΥΡΙΑΚΗ 23.35	ΔΕΥΤΕΡΑ 01.05	—	—	ΔΕΥΤΕΡΑ 03.50	ΔΕΥΤΕΡΑ 09.20

SKEVO'S TRAVEL AGENCY

ΚΕΝΤΡΙΚΟ ΠΡΑΚΤΟΡΕΙΟ ΡΟΔΟΥ των ΓΡΑΜΜΩΝ

BLUE STAR FERRIES - F/B BLUE STAR 1

Αμερικής 111

Τηλ. κρατήσεων επιβατών & ΙΧΕ 02410 -22461, 75655, 75310

Τηλ. κρατήσεων φορτηγών 02410 - 76600

Κρατήσεις και σε όλα τα συνεργαζόμενα πρακτορεία Ρόδου

X3613-30/11

ΜΝΗΜΟΣΥΝΑ



Τελούμε στις 17 Νοεμβρίου ημέρα Κυριακή και ώρα 8 π.μ. στον ιερό ναό Ταξιαρχών νεκροταφείου 6μηνο μνημόσυνο υπέρ αναπαύσεως της ψυχής του λατρευτού μας πατέρα, αδελφού, ανιψιού και εξαδέλφου

ΣΤΥΛΙΑΝΟΥ ΜΥΛΩΝΑΚΗ

Τα παιδιά Νίκος, Νεκτάριος και Χριστίνα
Τα αδέλφια, οι θείες και τα εξαδέλφια

1411-16/11

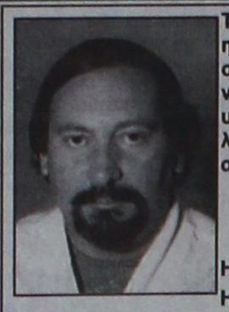

Τελούμε στις 18 Νοεμβρίου ημέρα Δευτέρα και ώρα 8.30 π.μ. στον ιερό ναό Ταξιαρχών νεκροταφείου 9ήμερο μνημόσυνο υπέρ αναπαύσεως της ψυχής του λατρευτού μας συζύγου, πατέρα, αδελφού και θείου

ΜΙΧΑΛΗ ΒΑΣΙΛΕΙΟΥ

Η σύζυγος Ελευθερία
Η κόρη του Ειρήνη
Τα αδέλφια του Ισαάκ και Ακριβή
Τα ανίψια και οι λοιποί συγγενείς

401-17/11



Τελούμε στις 16 Νοεμβρίου ημέρα Σάββατο και ώρα 8π.μ. στον ιερό ναό Αγίου Νικολάου Ρόδου ετήσιο μνημόσυνο υπέρ αναπαύσεως της ψυχής του λατρευτού μας συζύγου, πατέρα, παππού, αδελφού και θείου

ΣΤΑΥΡΟΥ ΜΑΝΩΛΑΚΙΟΥ

Η σύζυγος Φωτεινή
Τα παιδιά Μιχάλης, Μαρία - Μανώλης
Τα εγγόνια, τα αδέλφια, τα ανίψια και οι λοιποί συγγενείς

404-15/11

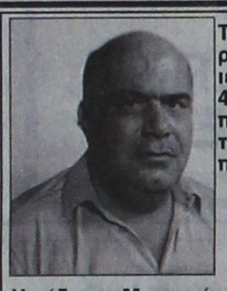

Τελούμε στις 16 Νοεμβρίου ημέρα Σάββατο και ώρα 8 π.μ. στον ιερό ναό Αγίου Γεωργίου ΚΑΤΩ 40ήμερο μνημόσυνο υπέρ αναπαύσεως της ψυχής του λατρευτού μας συζύγου, πατέρα, παππού, αδελφού και θείου

ΕΜΜΑΝΟΥΗΛ ΓΕΡΟΝΤΗ

Η σύζυγος Μαργαρίτα
Τα παιδιά Καλλιόπη - Βασίλης, Σωτήρης - Αρχοντία, Μιχάλης - Μαριάνθη
Τα εγγόνια, η αδελφή, τα ανίψια και οι λοιποί συγγενείς

399-15/11

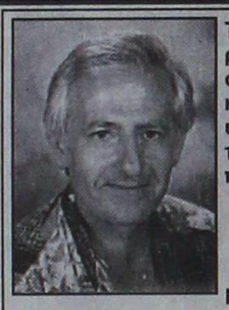

Τελούμε στις 17 Νοεμβρίου ημέρα Κυριακή και ώρα 8.30 π.μ. στον ιερό ναό Ταξιαρχών νεκροταφείου 9ημνο μνημόσυνο υπέρ αναπαύσεως της ψυχής του λατρευτού μας συζύγου, πατέρα και παππού

ΦΩΤΗ ΣΠΑΝΟΥ
οδηγός ΕΚΑΒ

Η σύζυγος Ευαγγελία
Τα παιδιά Παναγιώτης - Κάτια, Βασίλης, Σπύρος - Μάγδα
Η εγγονή Ευαγγελία και οι λοιποί συγγενείς

1400-16/11

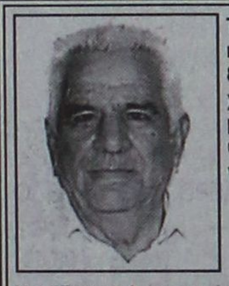

Τελούμε στις 17 Νοεμβρίου ημέρα Κυριακή και ώρα 8.30π.μ. στον ιερό ναό Ταξιαρχών νεκροταφείου 6μηνο μνημόσυνο υπέρ αναπαύσεως της ψυχής του λατρευτού μας συζύγου, πατέρα και παππού

ΠΑΥΛΟΥ ΠΑΝΑΓΙΩΤΑΚΗ

Η σύζυγος Αναστασία
Τα παιδιά Παναγιώτης - Ελένη, Αννα - Μιχάλης, Ειρήνη - Μανόλης
Οι λοιποί συγγενείς

1399-16/11

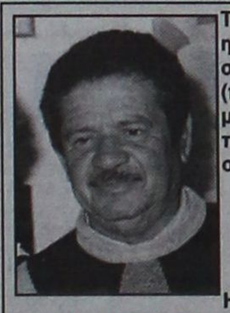

Τελούμε στις 16 Νοεμβρίου ημέρα Σάββατο και ώρα 8 π.μ. στον ιερό ναό Αναλήψεως (παλαιά εκκλησία) 3μηνο μνημόσυνο υπέρ αναπαύσεως της ψυχής του λατρευτού μας συζύγου, πατέρα και παππού

ΜΕΡΚΟΥΡΗ ΠΑΠΑΜΙΧΑΗΛ

Η σύζυγος Ελένη
Τα παιδιά Θεόδωρος - Φωτεινή, Γιώργος - Μαρία, Κώστας - Κίτσα
Τα εγγόνια και οι λοιποί συγγενείς

ΓΔ-15/11

Οι παράνομες υιοθεσίες

ΣΥΝΕΧΕΙΑ ΑΠΟ ΤΗ ΣΕΛ. 1

αγοριού.

• Εν τω μεταξύ, στο Νοσοκομείο της Ρόδου, προκειμένου να συλλέξει πληροφορίες, έχει εγκατασταθεί από προχθές ο διοικητής της Υποδιεύθυνσης Ασφαλείας κ. Ναπολέων Βλάσσης που ανέλαβε προσωπικά την υπόθεση.

Η παράταξη Μαχαιρίδη

ΣΥΝΕΧΕΙΑ ΑΠΟ ΤΗ ΣΕΛ. 1

και αντινομαρχών) καθώς ο κ. Μαχαιρίδης βρίσκεται ακόμη σε επαφές και συζητήσεις με τους συνεργάτες του.

Η συνεδρίαση της παράταξης θα πραγματοποιηθεί στο «Ακταίον» στις 6 το απόγευμα.

Θα ισχύσει από το έτος 2005

ΦΠΑ στις νέες οικοδομές

ΤΟ ΘΕΜΑ ΤΩΝ ΑΝΤΙΚΕΙΜΕΝΙΚΩΝ ΑΞΙΩΝ

Από την 1η Ιανουαρίου του 2005 θα εφαρμοστεί ο ΦΠΑ στις νέες οικοδομές όπως δήλωσε ο υπουργός Οικονομίας και Οικονομικών κ.Ν.Χριστοδουλάκης στην Επιτροπή Οικονομικών Υποθέσεων της Βουλής την Πέμπτη, θέτοντας τέρμα στη σύγχυση που επικρατούσε στην αγορά ακινήτων, εξαιτίας των αντικρουόμενων φημών και πληροφοριών από το οικονομικό επιτελείο.

Με την απόφασή του αυτή ο υπουργός Οικονομίας ικανοποιεί το αίτημα των ιδιοκτητών και των κτηματομεσιτών που υποστήριζαν ότι η επιβολή ΦΠΑ στις νέες οικοδομές θα οδηγούσε σε αύξηση των τιμών κατά 10% έως 15%. Οπως είπε ο κ. Χριστοδουλάκης, ο διάλογος με τους εμπλεκόμενους φορείς δεν έχει ολοκληρωθεί ακόμα.

Παράλληλα με τη μετάθεση της επιβολής του ΦΠΑ μετά τις εκλογές του 2004 η κυβέρνηση αποφεύγει να επωμισθεί το πολιτικό κόστος που θα είχε μία τέτοια απόφαση. Από την άλλη πλευρά, στα δημόσια ταμεία δεν θα εισρεύσουν πολύτιμα έσοδα.

Αγνωστο παραμένει εάν η αναβολή της επιβολής ΦΠΑ οδηγήσει και σε ανάλογη απόφαση για την αναπροσαρμογή των αντικειμενικών αξιών το Μάρτιο, οπότε συμπληρώνεται 2ετία από την τελευταία αλλαγή τους. Υπενθυμίζεται ότι πριν από δύο εβδομάδες, έγγραφο που απεσύρθη στη συνέχεια από την ιστοσελίδα του υπουργείου ανέφερε ότι και ΦΠΑ θα επιβληθεί απο τον Ιανουάριο του 2003 και τιμαριθμική αναπροσαρμογή των αντικειμενικών αξιών θα υπάρξει.

Ο υπουργός απέφυγε να απαντήσει σε σχετική ερώτηση, τονίζοντας ότι δεν θα υπάρξει ουδείς αιφνιδιασμός της αγοράς με τις αντικειμενικές αξίες.

Κριτήριο πάντως για την επιβολή του ΦΠΑ σύμφωνα με τον υπουργό Οικονομίας αποτελεί η μη επιβάρυνση του αγοραστή και η τόνωση του ανταγωνισμού στην αγορά.

Ο ΦΠΑ είναι φόρος που επιβάλλεται επί των πραγματικών τιμών αγαθών και υπηρεσιών. Στην περίπτωση των ακινήτων, οι αντικειμενικές αξίες είναι συχνά πολύ χαμηλότερες των αγοραίων. Ετσι, εάν ο υπολογισμός του ΦΠΑ γίνει με βάση τις αντικειμενικές τιμές θα έχει ως αποτέλεσμα την απώλεια εσόδων για το Δημόσιο. Γι αυτό το λόγο οι αρμόδιοι παράγοντες του υπουργείου Οικονομίας και Οικονομικών εισηγούντο την επιβολή του ΦΠΑ με παράλληλη αναπροσαρμογή των αντικειμενικών αξιών, ώστε να προσεγγίσουν τις αγοραίες.

Η ανακοίνωση της τελικής απόφασης της κυβέρνησης εκτιμάται ότι θα «ξεπαγώσει» την αγορά ακινήτων, η οποία την τελευταία περίοδο είχε εμφανίσει σημάδια κάμψης, εξαιτίας της εκκρεμότητας αυτής.

Δεν αλλάζουν οι φόροι στα Ι.Χ.

Αναφορικά με το επόμενο βήμα της φορολογικής μεταρρύθμισης που αφορά τους φόρους της τοπικής αυτοδιοίκησης, ο υπουργός ανέφερε ότι επιδιώκεται η ενσωμάτωση των διάσπαρτων σήμερα φορολογιών σε δύο φόρους επιτηδεύματος και περιουσίας.

Τέλος, ερωτηθείς για τις αλλαγές στα τεκμήρια των ΙΧ ο υπουργός ανέφερε ότι σε βάθος χρόνου θα εξεταστεί και το κριτήριο της εργοστασιακής τιμής του αυτοκινήτου πέραν του κυβισμού του. Σε κάθε περίπτωση πρόσθεσε, δεν πρόκειται να υπάρξει καμία αλλαγή το 2003.

Ιαπωνικό ενδιαφέρον για τον τουρισμό μας

ΗΡΘΑΝ 20 ΔΗΜΑΡΧΟΙ

Το θερμό ενδιαφέρον τους για την ανάπτυξη των τουριστικών σχέσεων με την Ελλάδα εξέφρασαν 20 δήμαρχοι της Ιαπωνίας που επισκέφθηκαν τον υφυπουργό Ανάπτυξης Δημήτρη Γεωργακόπουλο, στο πλαίσιο επίσκεψης τους στη χώρα μας.

Οι δήμαρχοι επεσήμαναν πως είναι μεγάλο το ενδιαφέρον των Ιαπώνων για τους Ολυμπιακούς αγώνες του 2004 και ότι μεγάλος αριθμός θα έρθει στην Ελλάδα. Για μια ακόμη φορά επισημάνθηκε η επιθυμία Ιαπώνων να συμμετάσχουν σε προγράμματα εθελοντισμού για τους αγώνες του 2004.

Το ιαπωνικό ενδιαφέρον επίσης έλκουν ο πολιτιστικός τουρισμός και ο αγροτουρισμός. Οι Ιάπωνες δήμαρχοι εκτίμησαν πως η απευθείας αεροπορική σύνδεση των δύο χωρών θα βοηθούσε στην ενίσχυση του τουριστικού ρεύματος από την Ιαπώνία προς την Ελλάδα. Ζήτησαν επίσης την επίλυση προβλημάτων σε σχέση με τη χρήση της ιαπωνικής γλώσσας.

Οι Ιάπωνες που ταξιδεύουν σε άλλες χώρες είναι περίπου 16 εκατ. ετησίως και από αυτούς τα 3,5 εκατ. κατευθύνονται στην Ευρώπη, αλλά μόλις 80.000 στην Ελλάδα. Το 2003 εκτιμάται ότι θα υπάρξει αύξηση 5% στις αφίξεις Ιαπώνων, η οποία θα κλιμακωθεί τα επόμενα χρόνια χάρη στους Ολυμπιακούς αγώνες της Αθήνας.

Τα λιμενικά τέλη

ΣΥΝΕΧΕΙΑ ΑΠΟ ΤΗ ΣΕΛ. 1

από την εθνικότητα των επιβατών ή τη σημαία του πλοίου αλλά είναι υψηλότερα στην περίπτωση που το πλοίο προσεγγίζει λιμένα τρίτης χώρας.

ΣΤΗΝ ΑΠΟΦΑΣΗ του, το Δικαστήριο παρατηρεί ότι τα υψηλότερα τέλη που επιβάλλονται, συνιστούν περιορισμό στην ελεύθερη παροχή υπηρεσιών, ο οποίος χαρακτηρίζεται αδικαιολόγητος, εφόσον είναι δυνατόν να αποτρέψει τους τουρίστες από εκδρομές στην Τουρκία.

➥ Η υπόθεση έφθασε στο Ευρωπαϊκό Δικαστήριο μέσω του Διοικητικού Πρωτοδικείου Ρόδου μετά τη διαπίστωση από το Λιμενικό Ταμείο Δωδεκανήσου για παραλείψεις στην καταβολή των λιμενικών τελών στις μονοήμερες εκδρομές από τον λιμένα της Ρόδου στην Τουρκία.

ΣΥΓΚΕΚΡΙΜΕΝΑ, το Διοικητικό Πρωτοδικείο Ρόδου απευθύνθηκε στο Δικαστήριο με το ερώτημα αν ο κοινοτικός κανονισμός του 1986, που εφαρμόζει την αρχή της ελεύθερης παροχής υπηρεσιών στον τομέα των θαλασσίων μεταφορών μεταξύ κρατών μελών και κρατών μελών και τρίτων χωρών, επιτρέπει:

-Την επιβολή περιορισμών, από τον εθνικό νόμο, στην παροχή υπηρεσιών θαλάσσιας μεταφοράς μεταξύ κρατών μελών και τρίτων χωρών.

- Την επιβολή διαφορετικών λιμενικών τελών για τους επιβάτες με προορισμό λιμάνια τρίτης χώρας.

- Τον υπολογισμό των λιμενικών τελών ανάλογα με την απόσταση ή τη γεωγραφική θέση του λιμένα για δρομολόγια με προορισμό λιμένες τρίτων χωρών.

➥ Το Λιμενικό Ταμείο Δωδεκανήσου υποστήριξε ότι τα εν λόγω λιμενικά τέλη δεν επιβαρύνουν τις πλοιοκτήτριες εταιρίες αλλά τους επιβάτες και κατά συνέπεια δεν εμπίπτουν στο πεδίο εφαρμογής του κανονισμού περί υπηρεσιών στον τομέα των θαλασσίων μεταφορών, τονίζοντας ότι τα τέλη αυτά προορίζονται για την κάλυψη των δαπανών κατασκευής και συντήρησης των λιμενικών εγκαταστάσεων καθώς και την παροχή λιμενικών υπηρεσιών.

ΣΤΗΝ ΑΠΟΦΑΣΗ του το Δικαστήριο έκρινε ότι η αύξηση των λιμενικών τελών που προβλέπει ο ελληνικός νόμος, επηρεάζει άμεσα και αυτόματα την τιμή του εισιτηρίου και ως εκ τούτου η διαφοροποίηση των τελών που καταβάλλουν οι επιβάτες, αντανακλάται αυτομάτως στο κόστος του ταξιδιού.

➥ Σύμφωνα ακόμη με το Δικαστήριο, «το Λιμενικό Ταμείο Δωδεκανήσου δεν απέδειξε ότι τα πραγματικά έξοδα των δρομολογίων διαφοροποιούνται ανάλογα με τον προορισμό κατά την ίδια αναλογία που διαφοροποιούνται τα λιμενικά τέλη στα δρομολόγια προς την Ευρώπη ή προς την Τουρκία" και, κατά συνέπεια, «δεν απέδειξε ότι δικαιολογούνται αντικειμενικά, ιδίως με την παροχή διαφορετικών υπηρεσιών στους επιβάτες ανάλογα με τα δρομολόγια». Ο κανονισμός του 1986, αναφέρει το Δικαστήριο, εφαρμόζει στις θαλάσσιες μεταφορές μεταξύ κρατών μελών την αρχή της ελεύθερης παροχής υπηρεσιών, την οποία και επεκτείνει στα δρομολόγια μεταξύ κράτους μέλους και τρίτης χώρας.

ΤΟ ΔΙΚΑΣΤΗΡΙΟ υποστηρίζει επίσης ότι οι διαφοροποιήσεις των τιμών, ανάλογα με τον προορισμό, συνιστούν περιορισμό στην ελεύθερη παροχή υπηρεσιών που δεν μπορεί να δικαιολογηθεί αντικειμενικά και αντιβαίνουν έτσι στον κανονισμό του 1986. Κατά συνέπεια, οι θαλάσσιες μεταφορές μεταξύ Ρόδου και Τουρκίας δεν μπορούν να υπόκεινται σε όρους αυστηρότερους από αυτούς που διέπουν τις θαλάσσιες μεταφορές μεταξύ Ρόδου και των λοιπών ελληνικών λιμένων ή των λιμένων άλλων κρατών μελών, καταλήγει στην απόφασή του το Δικαστήριο.

Η εορτή του Πολιούχου

ΣΥΝΕΧΕΙΑ ΑΠΟ ΤΗ ΣΕΛ. 1

και ακολούθησε η περιφορά της εικόνας και των λειψάνων του νεομάρτυρα Κωνσταντίνου του Υδραίου στους δρόμους της πόλης.

• Στην πομπή πήραν μέρος αντιπροσωπείες από όλα τα σχολεία της πόλης μας, όπως επίσης και οι φιλαρμονικές του Δήμου Ρόδου και της 95 ΑΔΤΕ.

ΣΤΟ ΠΑΡΕΚΚΛΗΣΙΟ του Δήμου εψάλλη επιμνημόσυνη δέηση και αργά το μεσημέρι ο δήμαρχος παρέθεσε γεύμα στο ξενοδοχείο «Πλάζα» προς τιμήν των μητροπολιτών και των τοπικών αρχών.

Το σχέδιο Ανάν

ΣΥΝΕΧΕΙΑ ΑΠΟ ΤΗ ΣΕΛ. 1

μίτη, οι οποίοι δεν συμφωνούν βέβαια με το σύνολο του σχεδίου, αλλά δέχονται να διεξαχθούν διαπραγματεύσεις για να τροποποιηθούν ορισμένα σημεία των προτάσεων Ανάν. Οι κυβερνήσεις Κύπρου και Ελλάδος συμφωνούν ότι το σχέδιο Κόφι Ανάν αποτελεί μια πρώτης τάξεως ευκαιρία για να επιλυθεί επί τέλους το Κυπριακό.

• Στην Τουρκία η κατάσταση είναι συγκεχυμένη διότι αυτή τη στιγμή κυβέρνηση δεν υπάρχει. Ολα τα κόμματα που υπέστησαν πανωλεθρία στις πρόσφατες εκλογές απορρίπτουν με τρόπο κατηγορηματικό το σχέδιο Ανάν.

Απορριπτικός παρουσιάζεται και ο Τουρκοκύπριος ηγέτης Ραούφ Ντεκτάς, ο οποίος όμως προσπαθεί να κερδίσει χρόνο και να μην απαντήσει αμέσως με ένα κατηγορηματικό όχι.

Αντίθετα ο θριαμβευτής των εκλογών δήλωσε ότι το σχέδιο Ανάν μπορεί να αποτελέσει τη βάση διαπραγματεύσεων για την επίλυση του Κυπριακού.

ΤΙ ΛΕΕΙ Η ΛΕΥΚΩΣΙΑ

Ο Γενικός Εισαγγελέας Αλέκος Μαρκίδης δήλωσε ότι η ελληνοκυπριακή πλευρά θα είναι έτοιμη την ερχόμενη Δευτέρα να απαντήσει στο Γενικό Γραμματέα, εάν το αποδέχεται ως βάση για συζήτηση. Με βάση τη μέχρι τώρα τοποθέτηση κυβερνητικών επισήμων και των όλων των μεγάλων κομμάτων, η απάντηση αναμένεται να είναι θετική, αν και θα εκφρασθούν σοβαρές επιφυλάξεις για ορισμένα θέματα, όπως η λειτουργικότητα του κράτους, η επιστροφή των προσφύγων και η διευθέτηση του θέματος των περιουσιών και η αποχώρηση των εποίκων.

Εξ άλλου, ο υπουργός Εξωτερικών Ιωάννης Κασουλίδης δήλωσε ότι έχει μεγάλη σημασία να αποφεύγεται η δημόσια διαπραγμάτευση, ώστε η ελληνική πλευρά να έχει τις μεγαλύτερες δυνατές δυνατότητες διαπραγμάτευσης. Αν συζητούμε μεταξύ μας, διερωτήθηκε, πώς θα μπορέσουμε να διαπραγματευθούμε με την άλλη πλευρά.

Ο κ. Κασουλίδης είπε ότι τώρα δεν είναι η στιγμή της ωραιοποίησης ή δαιμονοποίησης του σχεδίου και αποδοκίμασε την πρακτική της επισήμανσης ακόμη και δευτερευόντων αρνητικών στοιχείων.

Ο ΠΑΠΑΝΔΡΕΟΥ

Ο υπουργός Εξωτερικών Γιώργος Παπανδρέου εκτιμά ότι στο σχέδιο Ανάν δεν υπάρχει ούτε τελεσίγραφο, ούτε δεσμευτικό χρονοδιάγραμμα. «Τα χρονοδιαγράμματα είναι υπαρκτά, αλλά δεν είναι τελεσίγραφα και θα ισχύσουν μόνον εφόσον υπάρξει συμφωνία», τόνισε.

«Αν δεν υπάρξει συμφωνία μέχρι τις 12 Δεκεμβρίου, θα προσπαθήσουμε να διατηρηθεί η δυναμική της επίλυσης και μετά την Κοπεγχάγη. Είναι πάντως σαφές ότι η διεύρυνση της ΕΕ, χωρίς την Κύπρο δεν θα υπάρξει», τόνισε ο υπουργός Εξωτερικών.

Ο Γ.Παπανδρέου αναφέρθηκε εκτενώς στο αν βάσει το σχεδίου δημιουργείται νέο κράτος ή όχι, απορρίπτοντας κατηγορηματικώς την πρώτη εκδοχή. «Δεν δημιουργείται νέο κράτος. Μετεξελίσσεται η Κυπριακή Δημοκρατία και αυτό σημαίνει άλλο όνομα, άλλη σημαία και άλλο ύμνο. Όλα αυτά προβλέπονται από τη συμφωνία Μακαρίου-Ντενκτάς του 1977», είπε.

«Η διπλή ένωση τα δύο ανεξάρτητα κράτη και η διαιώνιση του προβλήματος αποτελούν μη λύσεις, και δεν υποστηρίζονται από κανένα ελληνικό ή κυπριακό κόμμα [...] Μόνη λύση είναι η ομοσπονδιακή· είναι μια θετική λύση που θα έβαζε τέλος στην κατοχή, τη διχοτόμηση και το προσφυγικό θα συνέβαλε στηνσταθερότητα και τη βελτίωση των ελληνοτουρκικών σχέσεων, τη μείωση των εξοπλισμών και την απελευθέρωση της Κύπρου από επεμβάσεις», τόνισε ο κ. Παπανδρέου

Σύμφωνα με τον υπουργό Εξωτερικών το σχέδιο Ανάν αποτελεί «βάση για διαπραγμάτευση με στόχο να περατωθεί στις αρχές Δεκεμβρίου,οπότε και θα αποτελέσει τη συμφωνία βάσης για συνέχιση των διαπραγματεύσεων και εξειδίκευση μέχρι τις 28 Φεβρουαρίου και διεξαγωγή δημοψηφίσματος στις 30 Μαρτίου».

«Η μη λύση συνιστά διαιώνιση του προβλήματος, τουρκοποίηση του βορρά και εν δυνάμει ένταση των σχέσεων», πρόσθεσε.

ΟΙ ΤΟΥΡΚΟΙ

Το σκηνικό με τις διφορούμενες δηλώσεις των αξιωματούχων της τουρκικής κυβέρνησης συνεχίστηκε και χθες. Ο Σουκρού Σινά Γκιουρέλ, που παραμένει υπουργός Εξωτερικών στο μικρό --αλλά κρίσιμο για τις αποφάσεις επί του κυπριακού όπως αποδεικνύεται-- αυτό διάστημα δήλωσε ότι «το σχέδιο Ανάν έγινε για να εξυπηρετήσει τα σχέδια άλλων και όχι την επίλυση του Κυπριακού» και προσδιόρισε ότι στόχος των προτάσεων είναι «να ικανοποιήσει την Ε.Ε. και έτσι να ενταχθεί ανώδυνα η Κύπρος».

«Το σχέδιο εξαλείφει τελείως τη διζωνικότητα. Θα δημιουργήσει νέους πρόσφυγες. Δεν επιδέχεται συζήτηση», εκτίμησε ο κ. Γκιουρέλ που χαρακτήρισε το σχέδιο «μεγάλη απώλεια για τους Τουρκοκυπρίους».

Προθεσμία δέκα ημερών στη ΔΑΝΕ

ΣΥΝΕΧΕΙΑ ΑΠΟ ΤΗ ΣΕΛ. 1

τροπής που έγινε την περασμένη εβδομάδα όπου ετέθη επί τάπητος το θέμα της πορείας υλοποίησης του προϋπολογισμού του Λιμενικού Ταμείου Δωδεκανήσου.

• Σημειώνεται ότι και στο παρελθόν είχε προκύψει ανάλογο ζήτημα με την μη καταβολή των λιμενικών τελών από την εταιρεία λόγω των οικονομικών προβλημάτων που αντιμετώπιζε τόσο πριν όσο και μετά την υπαγωγή της στο άρθρο 44 περί προβληματικών επιχειρήσεων.

ΓΙΑ ΝΑ αποφευχθούν τα χειρότερα τότε, και να μην δέσουν τα πλοία της, η διοίκηση της ΔΑΝΕ είχε κάνει ρύθμιση με το Λιμενικό Ταμείο προκειμένου να καταβάλλει τα χρήματα που αναλογούν στα λιμενικά τέλη με δόσεις.

• Το Λιμενικό Ταμείο πάντως αποφάσισε να κινήσει τις σχετικές διαδικασίες και εναντίον άλλων πλοιοκτητών που δεν είναι συνεπείς στις υποχρεώσεις τους ως προς την καταβολή των τελών.

Η κίνηση από την Αγγλία

ΣΥΝΕΧΕΙΑ ΑΠΟ ΤΗ ΣΕΛ. 1

σε χθες τις εργασίες της στο Λονδίνο.

• Η Ρόδος προβλήθηκε στην έκθεση μέσα από το χώρο που διαμόρφωσε στο περίπτερο του ΕΟΤ ο Οργανισμός Προώθησης Ροδιακού Τουρισμού. Από τις επαφές που έγιναν προέκυψε ότι οι αφίξεις των Αγγλων στην Ελλάδα τη θερινή σεζόν του 2003 θα παρουσιάσουν αύξηση της τάξεως του 4%.

ΜΕ ΙΚΑΝΟΠΟΙΗΤΙΚΟΥΣ ρυθμούς προχωρούν όμως και οι κρατήσεις των Βρετανών στα ξενοδοχεία της Ρόδου για την ερχόμενη σεζόν. «Πιστεύουμε όμως ότι οι κρατήσεις μέχρι τα Χριστούγεννα στα ξενοδοχεία του νησιού θα είναι ακόμη περισσότερες», δήλωσε στην «Πρόοδο» ο διευθυντής της Ενωσης Ξενοδόχων κ. Πέτρος Γιακουμής που εκπροσώπησε τον ΠΡΟΤΟΥΡ στην έκθεση «TRAVEL MARKET».

• Σε ικανοποιητικά επίπεδα κυμάνθηκαν οι αφίξεις των Αγγλων τουριστών και τη φετινή τουριστική σεζόν.

ΤΟ ΤΟΠΙΟ αναφορικά με τις αφίξεις των αλλοδαπών θα ξεκαθαρίσει στις αρχές του 2003, αφού μέχρι τότε θα έχουν οριστικοποιήσει τα προγράμματα πτήσεών τους οι ξένες αεροπορικές εταιρείες.

• Παράλληλα εικόνα για τις αφίξεις θα διαμορφωθεί και από τις κρατήσεις στα ξενοδοχεία.

«ΔΕΙΓΜΑ» για την έκβαση της προσεχούς τουριστικής περιόδου θα υπάρξει και από τις τουριστικές εκθέσεις που θα γίνουν το Φεβρουάριο και το Μάρτιο στο Μόναχο και το Βερολίνο.

Εκδικάζονται ενστάσεις

ΣΥΝΕΧΕΙΑ ΑΠΟ ΤΗ ΣΕΛ. 1

δύο ενστάσεις για τα πρακτικά εκλογών και τον πίνακα ανακοινώσεων επιτυχόντων.

• Ισίδωρος Χωρίτης κατά του συνδυασμού του Φιλήμονα Ζανετίδη για τον πίνακα ανακοίνωσης επιτυχόντων

ΔΗΜΟΣ ΠΕΤΑΛΟΥΔΩΝ

• Μιχαήλ Πηδιάκης κατά Φιλήμονα Καρίκη και Γεωργίου Παπαδημήτρη για τα πρακτικά εκλογών και πίνακα ανακοίνωσης αποτελεσμάτων

• Μιχαήλ Πηδιάκη κατά Γεωργίου Παπαδημήτητρη, για τα πρακατικά και τον πίνακα αποτελεσμάτων.

• Γεωργίου Παπαδημήτρη κατά Ελευθερίου Μιχαήλ, δύο ενστάσεις, για τα πρακτικά και τον πίνακα αποτελεσμάτων.

• Ελευθέριος Μιχαήλ κατά Γεωργίου Παπαπδημήτρη για τον πίνακα αποτελεσμάτων.

ΔΗΜΟΣ ΜΕΓΙΣΤΗΣ

• Γεώργιος Παπουτσής κατά Γεωργίου Λαζαράκη και Γεωργίου Καραβελάντζη, για το πρακτικό ανακήρυξης υποψηφιοτήτων

ΔΗΜΟΣ ΚΑΛΛΙΘΕΑΣ

• Ιωάννης Μανατάκης κατά του συνδυασμού του Ελευθερίου Παπαελευθερίου, για διόρθωση πράξης και πρακτικού αποτελέσματος.

• Ιωάννη Ιατρίδη κατά των συνδυασμών του Σταύρου Πολυχρόνη και του Ελευθερίου Παπαελευθερίου, για διόρθωση πράξης και πρακτικών αποτελεσμάτων.

• Μιχαήλ Καφετζή και Αθηνόδωρου Κωνσταντίνου, κατά του πρακτικού των αποτελεσμάτων

Από το 1ο τμήμα του Τριμελούς Διοικητικού Πρωτοδικείου Ρόδου, θα εκδικαστούν ανά δήμοι οι παρακάτω ενστάσεις:

ΔΗΜΟΣ ΣΥΜΗΣ

• Γεώργιος Διασυνός, Άννα Λούπη και Ηλίας Χάσκας κατά του Ελευθερίου Παπακαλοδούκα για τον πίνακα αποτελεσμάτων.

ΔΗΜΟΣ ΝΙΣΥΡΟΥ

• Περικλής Παπαδόπουλος κατά του συνδυασμού του Παναγιώτη Κατσιματίδη, για διεξαγωγή εκλογής και εξαγωγής αποτελέσματος, δύο ενστάσεις.

ΔΗΜΟΣ ΛΙΝΔΙΩΝ

Εμμανουήλ Πάλλας κατά του συνδυασμού του Γεωργίου Θαρρενού, για πρακτικό συγκεντρωτικών αποτελεσμάτων, για πίνακα συγκεντρωτικού αποτελέσματος και για πρακτικό αποτελεσμάτων

• Γεώργιος Θαρρενός κατά Εμμανουήλ Πάλλα για πίνακα αποτελεσμάτων ψηφοφορίας, δύο ενστάσεις

ΔΗΜΟΣ ΚΑΡΠΑΘΟΥ

Εμμανουήλ Σπανομανώλης κατά Ιωάννη Μαγριπλή για πρακτικό εκλογής και πίνακα αποτελεσμάτων, δύο ενστάσεις.

ΔΗΜΟΣ ΚΑΜΕΙΡΟΥ

• Αγαπητός Λυκοπάντης κατά Παναγιώτη Κουτσονικόλα, για πρακτικό εκλογών και πίνακα αποτελεσμάτων.

Η εκδίκαση των παραπάνω ενστάσεων, αναμένεται με ιδιαίτερο ενδιαφέρον, από τους ενιστάμενους, αλλά και τους δημότες.

Rodos Gold VOGIATZIS

Αφού επιμένετε να παντρευτείτε, φροντίστε τουλάχιστον οι βέρες να είναι από την Rodos Gold VOGIATZIS
Επιλέξτε από την μεγάλη ποικιλία που υπάρχουν ετοιμοπαράδοτες ή ζητείστε, να σας τις φτιάξουμε όπως εσείς επιθυμείτε σε ελάχιστο χρόνο.
Γεφυρώστε το όνειρο με την πραγματικότητα, εκεί που εσείς θα είστε οι εκλεκτοί των καλεσμένωνμε βέρες κοσμήματα από την Rodos Gold VOGIATZIS
Χρυσά κοσμήματα, επώνυμα ρολόγια σε προσιτές τιμές, αλλά και με άτοκες δόσεις στην πιστωτική σας κάρτα, σε μια από τις μεγαλύτερες εκθέσεις χρυσού στον κόσμο.

Rodos Gold VOGIATZIS
10ο Χιλ. Λεωφ. Ρόδου – Λίνδου
τηλ. 0241086670-3

Zorpidis

ΤΟΥΡΙΣΤΙΚΟΣ ΟΡΓΑΝΙΣΜΟΣ
Αλεξ. Διάκου και Λοχαγού Φανουράκη 31.
Τηλ. 02410 20625, 30054 FAX 26745

ΤΑΞΙΔΙΑ! ΕΠΩΝΥΜΑ!

Απολαύστε τις διακοπές σας στα πιο φημισμένα θέρετρα της Ευρώπης!
Νιώστε τη μαγεία του ταξιδιού σας περπατώντας στις λεωφόρους των ευρωπαϊκών μεγαλουπόλεων
ή
απλώς χαλαρώστε στα πανέμορφα τοπία της ΕΛΛΑΔΑΣ μας, αλλά και σε παραδεισένιους εξωτικούς μακρινούς τόπους!

ΠΡΟΤΑΣΕΙΣ ΜΑΣ

ΠΑΡΙΣΙ	κάθε	Τρίτη
ΡΩΜΗ	»	»
ΒΙΕΝΝΗ	»	»
ΠΡΑΓΑ	»	Πέμπτη
Γύρος ΙΤΑΛΙΑΣ	»	Δευτέρα

ΑΓ. ΝΙΚΟΛΑΟΣ - ΜΥΡΑ - ΚΩΝΣΤΑΝΤΙΝΟΥΠΟΛΗ
(σε συνεργασία με την εκκλησία του Αγίου Γεωργίου και του ιερέα κ. Β. Τσαβαρή)

Εισιτήρια σε όλον τον κόσμο
Ατομικά ταξίδια σε όλο τον κόσμο
Ταξίδια νεονύμφων
Εμπορικά ταξίδια
Ταξίδια εταιριών - συλλόγων

Χ3609-30/11

Λ.Α.Ν.Ε.
Αναχωρήσεις από Ρόδο
Κάθε Κυριακή - Τετάρτη και Πέμπτη ώρα 04.30
για ΧΑΛΚΗ - ΔΙΑΦΑΝΙ - ΠΗΓΑΔΙΑ - ΚΑΣΟ - ΣΗΤΕΙΑ - ΑΓ. ΙΚΟΛΑΟ - ΜΗΛΟ - ΠΕΙΡΑΙΑ

Θα φιλοξενηθεί στη Νέα Υόρκη

Εκθεση για την αρχιτεκτονική παράδοση στα νησιά του Αιγαίου

Ειδική παρουσίαση της Δωδεκανήσου

Ο Υπουργός Αιγαίου Νίκος Σηφουνάκης και τα μέλη της Επιστημονικής Επιτροπής, μεταβαίνει την Κυριακή 17 Νοεμβρίου στη Νέα Υόρκη, στα πλαίσια της προετοιμασίας της μεγάλης Έκθεσης και των άλλων εκδηλώσεων για το Αιγαίο που θα πραγματοποιηθούν στην Νέα Υόρκη τον Μάϊο του 2003 και έχουν ως στόχο την διεθνή προβολή του Πολιτισμού του Αρχιπελάγους.

Κατά την διάρκεια του τετραημέρου ταξιδιού του στην Νέα Υόρκη, ο Υπουργός Αιγαίου θα εγκαινιάσει την Δευτέρα 18 Νοεμβρίου (στις 18.00 τοπική ώρα) τη μεγάλη Έκθεση με τίτλο "ΠΑΡΘΕΝΩΝΑΣ. Αλληγορίες και Πραγματικότητα" στο U.S. Customs House, Great Hall and Rotunda, που οργανώνει το Συμβούλιο Απόδημου Ελληνισμού (Σ.Α.Ε.) στο πλαίσιο της Πολιτιστικής και Ολυμπιακής Εβδομάδας.

Ο κ. Σηφουνάκης θα έχει συναντήσεις με τον νεοεκλεγέντα Κυβερνήτη της



Νέας Υόρκης George Pattakis, τον Δήμαρχο της πόλης Michael Bloombers καθώς επίσης με τους χορηγούς της Έκθεσης για το Αιγαίο, τον Διευθυντή του Ναυτικού Μουσεία της Νέας Υόρκης (South Street Seaport Museum) Peter Neil όπου θα φιλοξενηθεί η Έκθεση κ.α.

Στους χώρους του Ναυτικού Μουσεία της Νέας Υόρκης τον Μάϊο του 2003



θα φιλοξενηθούν δύο Εκθέσεις για το Αιγαίο: Η αρχαιολογική και η αρχιτεκτονική.

* Η πρώτη έχει ως σκοπό να προβάλλει την διαχρονικότητα του Αιγαιακού Πολιτισμού, την μεγάλη επίδραση της θάλασσας σε όλους τους τομείς της ανθρώπινης ζωής και την αδιάλειπτη συνέχεια συγκεκριμένων πρακτικών που αφορούν την θάλασσα από την αρχαιότητα μέχρι σήμερα. Η Έκθεση αυτή θα αποτελείται από ένα σύνολο 80 περίπου εκθεμάτων που καλύπτουν όλο το χρονολογικό φάσμα της Αιγαιακής ιστορίας

* Η δεύτερη έχει ως σκοπό την διαχρονική παρουσίαση της αρχιτεκτονικής κληρονομιάς στο Αιγαίο, τον εντοπισμό των αρχιτεκτονικών ιδιαιτεροτήτων του κάθε νησιωτικού συμπλέγματος χωριστά, τον επαναπροσδιορισμό των διαχρονικών αρετών που χαρακτηρίζουν την αρχιτεκτονική του Αρχιπελάγους (μορφολογική λιτότητα, ανθρώπινη κλίμακα, λειτουργικότητα, σεβασμός στο τοπίο).

Η Έκθεση θα δομείται στη βάση των 5 μεγάλων γεωγραφικών ενοτήτων:

Α. Κυκλάδες
Β. Δωδεκάνησα
Γ. Κρήτη
Δ. Νησιά του Ανατολικού Αιγαίου
Ε. Νησιά του Βορείου Αιγαίου

Κάθε ενότητα θα περιλαμβάνει εκθέματα από όλες τις μείζονες χρονικές περιόδους της Αιγαιακής ιστορίας (Προϊστορία, Κλασική Αρχαιότητα, Μεσαίωνας, Νεότερη Περίοδος).

Οι δύο αυτές κεντρικές εκθέσεις θα συνοδεύονται από παράλληλες εκδηλώσεις όπως ομιλίες από διακεκριμένους Έλληνες επιστήμονες στα μεγάλα Πανεπιστήμια της πόλης (Columbia, NYU Princeton), καλλιτεχνικές εκδηλώσεις κ.α.

ΠΡΑΚΤΟΡΕΙΟ ΤΑΞΙΔΙΩΝ
ΣΑΒΒΑΣ ΣΑΗΣ
ΕΚΔΡΟΜΕΣ
ΦΘΙΝΟΠΩΡΟ - ΧΕΙΜΩΝΑΣ 2002

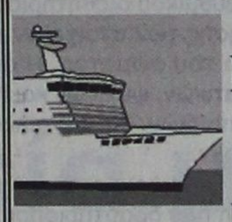

1η 8ήμερη ακτοπλοϊκώς
ΠΕΛΟΠΟΝΝΗΣΟΣ
Από 15 έως 22/11
(ΚΟΡΙΝΘΟ - ΕΠΙΔΑΥΡΟ - ΝΑΥΠΛΙΟ - ΤΟΛΟ - ΣΠΑΡΤΗ - ΜΥΣΤΡΑΣ - ΜΟΝΕΜΒΑΣΙΑ - ΓΥΘΕΙΟ - ΣΠΗΛΑΙΑ ΔΥΡΟΥ - ΚΑΛΑΜΑΤΑ - ΠΥΛΟ - ΟΛΥΜΠΙΑ - ΠΥΡΓΟ - ΠΑΤΡΑ - ΚΑΛΑΒΡΥΤΑ - ΜΕΓΑ ΣΠΗΛΑΙΟ - ΑΓ. ΛΑΥΡΑ κ.λ.π.)

2η 4ήμερη αεροπορικώς
Από 24 έως 27/11 Ευρώ 290
ΜΥΤΙΛΗΝΗ - ΑΓ. ΡΑΦΑΗΛ

3η 4ήμερη
ΤΟΥΡΚΙΑ - ΜΥΡΑ - ΑΓ. ΝΙΚΟΛΑΟ
Από 5 έως 8/12
Ξενοδοχεία 4 αστέρων με ημιδιατροφή
(ΜΑΡΜΑΡΙΣ - ΛΙΜΝΟΘΑΛΑΣΣΑ - ORTACA - DAGYAN - ΦΕΤΙΓΕ - ΛΙΒΙΣΙ - ΚΑΣ - ΦΟΙΝΙΚΑ - ΜΥΡΑ - ΑΝΤΑΛΕΙΑ κ.λ.π)

4η 7ήμερη
ΤΟΥΡΚΙΑ - ΜΥΡΑ - ΑΓ. ΝΙΚΟΛΑΟ - ΚΟΥΣΑΝΤΑΣΙ - ΣΜΥΡΝΗ
Ξενοδοχεία 4 - 5 αστέρων με ημιδιατροφή
Από 5 έως 12/12

5η 10ήμερη
ΤΟΥΡΚΙΑ - ΜΥΡΑ - ΑΓ. ΝΙΚΟΛΑΟ - ΚΟΥΣΑΝΤΑΣΙ - ΣΜΥΡΝΗ - ΚΩΝ/ΠΟΛΗ
Από 5 έως 14/12
ΛΙΜΝΗ DAGYAN - ΦΕΤΙΓΕ - ΛΙΒΙΣΙ - ΚΑΣ - ΚΑΛΕ - ΦΟΙΝΙΚΑ - ΜΥΡΑ - ΑΝΤΑΛΕΙΑ - ΚΟΥΣΑΝΤΑΣΙ - ΣΜΥΡΝΗ - ΚΩΝ/ΠΟΛΗ κ.λ.π.)

ΕΚΔΡΟΜΕΣ ΓΙΑ ΟΛΑ ΤΑ ΜΕΡΗ ΤΟΥ ΚΟΣΜΟΥ (ΕΥΡΩΠΗ – ΑΜΕΡΙΚΗ – ΑΦΡΙΚΗ – ΑΠΩ ΑΝΑΤΟΛΗ)

Ζητήστε τα προγράμματά μας
ΠΡΑΚΤΟΡΕΙΟ ΤΑΞΙΔΙΩΝ
ΣΑΒΒΑΣ ΣΑΗΣ
ΤΑΡΠΟΝ ΣΠΡΙΓΚΣ 42 δίπλα στην Πίστεως
- Τηλ. 02410 39781, 37711-3

Χ3605-30/11

ΝΤΕΤΕΚΤΙΒΣ ΑΘΗΝΩΝ

Αναλαμβάνουμε υποθέσεις
ανηλίκων, προσωπικές, οικογενειακές, εμποροβιομηχανικές
Διαθέτουμε τα καλύτερα ηλεκτρονικά σύγχρονα οπτικοακουστικά συστήματα

Εχεμύθεια 100%
Τα 30 χρόνια πείρα είναι η εγγύησή μας

Τηλ. 0977632963 & 0945319796

1373-10/12

μήπως
βρίσκεστε στα όρια νευρικής κρίσης
πριν από την οργάνωση
της δεξίωσης σας;

Mike's Catering. Δουλεύουμε σε γρήγορους ρυθμούς, για να σας παρέχουμε ένα άψογο αποτέλεσμα, και γευστικές απολαύσεις που θα εύχεστε να μην τελειώσουν ποτέ!

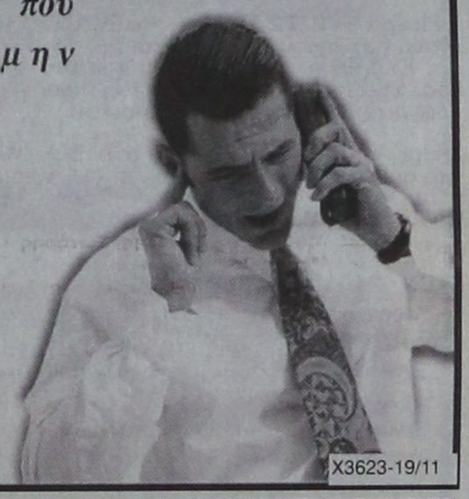

Mike's Executive Catering
Γεωργίου Σεφέρη 108
τηλ. 0241066510 - 0241060075

Χ3623-19/11

ΑΡΧΩΝ ΣΑΜΑΡΤΖΗΣ ΑΕΤΕΒΕ

Από το 1980



22 ΧΡΟΝΙΑ ΜΟΝΩΣΕΙΣ

RicoFon

ΓΙΑ ΤΕΛΕΙΑ ΑΚΟΥΣΤΙΚΗ ΣΤΟΥΣ ΧΩΡΟΥΣ ΕΡΓΑΣΙΑΣ ΚΑΙ ΔΙΑΣΚΕΔΑΣΗΣ



Τοποθετώντας το κατάλληλο προϊόν RICOFON έχετε μια αίθουσα με άριστη ακουστική και συγχρόνως ένα τέλειο διακοσμητικό αποτέλεσμα.

ΜΟΝΩΣΕΙΣ ΤΑΡΑΤΣΩΝ

ΔΙΑΘΕΣΗ: ΑΡΧΩΝ ΣΑΜΑΡΤΖΗΣ ΑΕΤΕΒΕ
ΜΟΝΩΣΕΙΣ - ΣΤΕΓΑΝΩΣΕΙΣ
ΚΑΤΑΣΤΗΜΑΤΑ
1) Ερυθρού Σταυρού 21 - Τηλ.: 02410 23030/32054 Ρόδος 85100
2) Ικάρου & Λαοδικείας - Τηλ.: 02410 20021 Ρόδος 85100
ΚΙΝΗΤΟ: 0944 502033

Χ3589-30/11

ΠΡΟΤΥΠΟΣ ΒΡΕΦΟΝΗΠΙΑΚΟΣ ΣΤΑΘΜΟΣ

ΠΑΙΖΩ ΚΑΙ ΜΑΘΑΙΝΩ

Σε ένα τεράστιο κήπο 5.000 τ.μ. με κτίριο 430 τ.μ. και χώρο στάθμευσης 1.000 τ.μ. φτιάξαμε με αγάπη και έμπνευση για εσάς και τα παιδιά σας ένα χώρο ψυχαγωγίας και μάθησης.
Κάτω από μια νέα διεύθυνση εγγυόμαστε και προσφέρουμε πλήρες εκπαιδευτικό πρόγραμμα με νέες μεθόδους διδασκαλίας, ιδανικό περιβάλλον παιχνιδιού, παιδαγωγική εμπειρία και ευθύνη.

Παρέχουμε ακόμη:

-Πλήρη ασφαλιστική κάλυψη για εσάς και τα παιδία σας.
-Τακτική παιδιατρική παρακολούθηση.
-Μεταφορά με το σχολικό του σταθμού μας.
-Αγγλικά, μουσική προπαιδεία, αθλητική παιδεία.
-Και πολλά άλλα που αφορούν την σωστή ψυχαγωγία και μάθηση του παιδιού σας.

Μια επίσκεψη στον χώρο του σταθμού μας θα σας πείσει για την ποιότητα και την υπεροχή των υπηρεσιών μας.

Με εκτίμηση

Νάκκα Ματίνα.
Νάκκα -Παπακυριακού Βάσω.

Τηλέφωνο σταθμού 02410 93305
Λ. Ηρακλειδών 42

597-21/11

PELLOS TRAVEL

ΕΚΔΡΟΜΗ



ΚΑΪΡΟ - ΑΛΕΞΑΝΔΡΕΙΑ ΑΓΙΑ ΑΙΚΑΤΕΡΙΝΗ - ΣΙΝΑ

Γνωρίστε τον αιγυπτιακό πολιτισμό και περιπλανηθείτε μέσα στο μυστήριο των Φαραώ. Από το Κάιρο, την πόλη με τους χίλιους μιναρέδες, τις επιβλητικές πυραμίδες, το πασίγνωστο παζάρι Χαν ελ Χαλίλι, τις πυραμίδες στο Λούξορ, την πανάρχαια πόλη της Αιγύπτου, την Αλεξάνδρεια, το Citadel και άλλα πολλά!!!

27/11 - 3/12

Ημέρα 1η **27/11** Αναχώρηση από Ρόδο για Αθήνα αεροπορικώς. Αφιξη στην Αθήνα, αναχώρηση για Κάιρο. Αφιξη στο Κάιρο, μεταφορά και τακτοποίηση στο ξενοδοχείο. Δείπνο. Διαν/ση.

Ημέρα 2η **28/11** Πρωινό στο Ξ/Δ. Ολοήμερη εκδρομή: επίσκεψη στις Πυραμίδες, Σφίγγα, τέμπλο του βασιλιά KHEPHREN και Αιγυπτιακό Μουσείο. Επιστροφή στο ξενοδοχείο. Δείπνο. Διαν/ση.

Ημέρα 3η **29/11** Πρωινό στο Ξ/Δ. Αναχώρηση για Αλεξάνδρεια. Αφιξη, ολοήμερη εκδρομή, επίσκεψη στο Citadel, Pompey's, Pillar και Ρωμαϊκό Θέατρο. Επιστροφή στο Κάιρο. Δείπνο. Διαν/ση.

Ημέρα 4η **30/11** Πρωινό στο Ξ/Δ. Αναχώρηση για Αγία Αικατερίνη - Σινά με πούλμαν. . Αφιξη και τακτοποίηση στο ξενοδοχείο. Εκδρομή στα βουνά Moses. Επιστροφή στο Ξ/Δ. Δείπνο. Διαν/ση.

Ημέρα 5η **1/12** Πρωινό στο Ξ/Δ. Επίσκεψη στη Μονή της Αγίας Αικατερίνης. Αναχώρηση για Κάιρο. Αφιξη και τακτοποίηση στο Ξ/Δ το απόγευμα. Δείπνο. Διαν/ση.

Ημέρα 6η **2/12** Πρωινό στο Ξ/Δ. Επίσκεψη στη Μονή του Αγίου Γεωργίου και του Αγίου Νεκταρίου. Ελεύθερο απόγευμα για ψώνια. Το βράδυ κρουαζιέρα στο Νείλο με δείπνο (προαιρετικά) και πρόγραμμα Oriental show. Διαν/ση.

Ημέρα 7η **3/12** Πρωινό στο Ξ/Δ. Μεταφορά στο αεροδρόμιο και αναχώρηση για Αθήνα. Αφιξη στην Αθήνα, αναχώρηση για Ρόδο. Αφιξη στη Ρόδο, τέλος εκδρομής.

ΣΤΗΝ ΤΙΜΗ ΠΕΡΙΛΑΜΒΑΝΟΝΤΑΙ
1. Αεροπορικά εισιτήρια Ρόδο - Αθήνα - Κάιρο - Αθήνα - Ρόδο με Ο.Α.
2. Ξενοδοχεία 4 αστέρων με πρωινό στο Κάιρο και στην Αγία Αικατερίνη
3. Ξεναγήσεις και μεταφορές με πούλμαν
4. Συνοδός Γραφείου
5. Ταξιδιωτική ασφάλεια

ΔΕΝ ΠΕΡΙΛΑΜΒΑΝΟΝΤΑΙ
1. Είσοδοι αρχαιολογικών χώρων
2. Visa Αιγύπτου & φόροι εισόδου - εξόδου
3. Προαιρετικό δείπνο στο Νείλο

Για περισσότερες πληροφορίες και κρατήσεις:

PELLOS TRAVEL

ΛΕΩΦΟΡΟΣ ΚΑΛΛΙΘΕΑΣ • ΦΑΛΗΡΑΚΙ ΡΟΔΟΣ

ΤΗΛ: 0 241 087615,86298 FAX: 0 2410 87616

e.mail pellostravel@hellasnet.gr

1249-17/11

Θα γίνει το σαββατοκύριακο στη Ρόδο

Διαγωνισμός μεταξύ εφευρετών

ΜΕΤΕΧΟΥΝ ΣΠΟΥΔΑΣΤΕΣ ΑΠΟ ΤΑ ΤΕΕ

Την τεχνολογική δεξιότητα του Δαίδαλου, μυθικού κατασκευαστή του λαβύρινθου θα συναγωνιστούν δεκάδες νεαροί υποψήφιοι εφευρέτες από όλη την περιφέρεια Βορείου και Νοτίου Αιγαίου στα πλαίσια του προγράμματος ΔΑΙΔΑΛΟΣ που υλοποιείται από το Εθνικό Ιδρυμα Νεότητας (ΕΙΝ). Πρωτότυπα ηλεκτρολογικά και μηχανολογικά έργα αλλά και άλλα με καλλιτεχνική έμφαση που κατασκεύασαν πολυμήχανοι σπουδαστές των ΤΕΕ του Αιγαίου θα εκτεθούν στη Ρόδο στις 16 και 17 Νοεμβρίου 2002 στο Συνεδριακό Κέντρο Ρόδου «ΑΚΤΑΙΟΝ». Η τελετή βράβευσης των έργων της Περιφέρειας Βορείου και Νοτίου Αιγαίου θα γίνει στο «ΑΚΤΑΙΟΝ» στις 17 Νοεμβρίου και ώρα 10:30 - 13:00. Την τελετή θα χαιρετίσουν ο κύριος Ιωάννης Παπακωνσταντίνου, πρόεδρος του ΕΙΝ και οι κ. Κωνσταντίνος Σάρλης, προϊστάμενος του Γραφείου ΤΕΕ Δωδεκανήσου. Το πρόγραμμα «Δαίδαλος», διοργανώνεται από το υπουργείο Εθνικής Παιδείας και Θρησκευμάτων και το Εθνικό Ιδρυμα Νεότητας (ΕΙΝ) ενώ την επιμέλεια των εκδηλώσεων ανέλαβε μετά από διαγωνισμό η εταιρία iForce Επικοινωνίες σε συνεργασία με το Plotin Travel.

Στο διαγωνισμό συμμετέχουν σπουδαστές από τα Τ.Ε.Ε. (Τεχνικά Επαγγελματικά Εκπαιδευτήρια) και Σ.Ε.Κ. (Σχολικά Εργαστηριακά Κέντρα) της Λέσβου, της Χίου, της Σύρου, της Ανδρου και της Ρόδου. Στη συνέχεια οι βραβευμένοι αυτού του διαγωνισμού καθώς και οι βραβευμένοι από τις άλλες περιφέρειες της χώρας θα διαγωνιστούν μεταξύ τους για την ανάδειξη του πανελλήνιου νικητή, στις 22-24 Νοεμβρίου στην Τεχνόπολη του Δήμου Αθηναίων στο Γκάζι.

Πρόγραμμα «Δαίδαλος»

Το πρόγραμμα «Δαίδαλος» αποτελεί μετεξέλιξη των «Μαθηματικών διαγωνισμών Τ.Ε.Ε. και Σ.Ε.Κ.» που πραγματοποιήθηκαν πέρσι για πρώτη φορά. Από φέτος εντάσσεται στο Γ΄ ΚΠΣ (2000-2006) και θα πραγματοποιείται κάθε χρόνο σε όλο και περισσότερες πόλεις της χώρας.

Έχει ως στόχο την ανάπτυξη και ενθάρρυνση καινοτόμων εργαστηριακών κατασκευών, από τους μαθητές των Τ.Ε.Ε. και Σ.Ε.Κ., υπό την επίβλεψη των καθηγητών τους. Σκοπός αυτών των δραστηριοτήτων είναι η καλλιέργεια της δημιουργικότητας και εφευρετικότητας των μαθητών και εκπαιδευτικών, η ανάδειξη όσων έχουν ιδιαίτερες κλίσεις στον τεχνολογικό επιστημονικό ή καλλιτεχνικό τομέα, καθώς επίσης και η καλλιέργεια πνεύματος συνεργασίας και συναγωνισμού.

Τα μαθητικά έργα υλοποιούνται κυρίως συλλογικά, από ομάδες μαθητών, στο πλαίσιο της διδασκαλίας και των εργαστηριακών ασκήσεων με την εποπτεία αρμόδιου καθηγητή. Στη συνέχεια προβάλλονται σε εκθέσεις που οργανώνονται σε περιφερειακό επίπεδο, και τα καλύτερα βραβεύονται με βάση κριτήρια αξιολόγησης που θα αναπτυχθούν για το σκοπό αυτό.

Τέλος, έργα που βραβεύονται στις περιφερειακές εκθέσεις συμμετέχουν σε πανελλήνιο διαγωνισμό, στον οποίο θα απονέμονται τα τελικά αριστεία. Οι νικητές του Πανελλήνιου διαγωνισμού θα ταξιδέψουν με έξοδα του ΔΑΙΔΑΛΟΣ σε χώμα της Ευρωπαϊκής Ενωσης.

Σχετικά με την iForce Επικοινωνίες Α.Ε.

Η iForce Επικοινωνίες Α.Ε.(iForce), προσφέρει υπηρεσίες, στους τομείς της Μελέτης, Διοργάνωσης και Διαχείρισης Εκδηλώσεων, της Εταιρικής Επικοινωνίας, των Δημοσίων Σχέσεων και των Ευρωπαϊκών προγραμμάτων προσαρμοσμένες ανάλογα στα μέτρα της ελληνικής και διεθνούς αγοράς και των πελατών της.

Το ανθρώπινο δυναμικό της εταιρίας αποτελείται από εξειδικευμένα στελέχη με τεχνογνωσία στους παραπάνω τομείς και παρέχει υπηρεσίες «με το κλειδί στο χέρι» ιδιαίτερα σε θέματα Πληροφορικής, Τηλεπικοινωνιών, Πολιτισμού, Κατασκευών, Τουρισμού, Τραπεζικών, Τραπεζικών Επενδύσεων, Marketing και Πολιτικής Επικοινωνίας. Από την ίδρυση της εταιρίας το Νοέμβριο του 2000, η iForce Επικοινωνίες έχει κερδίσει μεγάλη απήχηση, καθώς και μερίδιο της ελληνικής αγοράς. Οι πελάτες ή / και χορηγοί των εκδηλώσεων της iForce περιλαμβάνουν εταιρίες του καταλόγου «Fortune 500», Διεθνείς Εταιρίες, Εταιρίες Εισηγμένες στο Χρηματιστήριο Αξιών Αθηνών, Δημόσιους Οργανισμούς , Εταιρίες Τοπικής Αυτοδιοίκησης και Μικρομεσαίες Εταιρίες που θεωρούν την εταιρική επικοινωνία και την προσέγγιση της αγοράς μέσω εκδηλώσεων ιδιαίτερα σημαντική.

Ειδικό σεμινάριο στη Ρόδο

Μουσικοκινητική αγωγή

ΓΙΑ ΠΑΙΔΙΑ ΝΗΠΙΑΚΗΣ ΚΑΙ ΠΡΩΤΟΣΧΟΛΙΚΗΣ ΗΛΙΚΙΑΣ

Σεμινάριο μουσικοκινητικής αγωγής με θέμα «Η κίνηση ως μέσΟ για τη μουσική και αισθητική ανάπτυξη των παιδιών νηπιακής και πρωτοσχολικής ηλικίας», θα πραγματοποιηθεί στη Ρόδο το Σάββατο 23 και την Κυριακή 24 Νοεμβρίου από τις 11 π.μ. - 13.30 (σύνολο 5 ώρες).

Χώρος διεξαγωγής η αίθουσα της Δημοτικής Χορωδίας (πίσω από το Δημαρχείο στο Μαντράκι).

• Οργανωτές : Πολιτιστικός Οργανισμός Δήμου Ροδίων και Παιδαγωγικό Εργαστήρι Τέχνης. Θα διδάξει η γνωστή μουσικοπαιδαγωγός Μαρία Κυνηγού - Φλάμπουρα, επί σειρά ετών καθηγήτρια Μουσικοκινητικής Αγωγής στο Πανεπιστήμιο Αθηνών.

Η Μαρία Κυνηγού - Φλάμπουρα θα επιχειρήσει να καταδείξει βιωματικούς τρόπους ανάπτυξης του ρυθμικού αισθητηρίου και μέσω αυτού της εκμάθησης των στοιχείων και νόμων της μουσικής μέσω του σώματος. Η σύμμετρη ανάπτυξη των σωματικών, ψυχικών και πνευματικών ικανοτήτων των παιδιών, θα αποτελέσει κύριο στόχο του σεμιναρίου.

Το σεμινάριο απευθύνεται σε εκπαιδευτικούς και μη που δραστηριοποιούνται με παιδιά ηλικίας από 4 έως 9 χρόνων.

• Σε όλους όσους θα λάβουν μέρος θα δοθούν βεβαιώσεις συμμετοχής.

• Για εγγραφές και πληροφορίες στα τηλέφωνα : 22410-78100 και 22410 - 27427.

PEGASSOS TRAVEL

Το ΠΗΓΑΣΟΣ ΤΡΑΒΕΛ σας προσφέρει μερικά από τα ξενοδοχεία που συνεργάζεται στην Αθήνα και τις τιμές αυτών.

Επίσης μπορούμε να σας προσφέρουμε τις υπηρεσίες μας και για φθηνά ξενοδοχεία εκτός Αθηνών και εισιτήρια σ' όλο τον κόσμο

ΞΕΝΟΔΟΧΕΙΑ ΑΘΗΝΩΝ
(τιμές με πρωινό έως 31/10.02)

❖ **PRESIDENT** Α' Κατηγορίας

Μονόκλινο	44 ευρώ
Δίκλινο για χρήση μονόκλινο	56 ευρώ
Δίκλινο	60 ευρώ
Τρίκλινο	75 ευρώ

❖ **ASTOR** Α' Κατηγορίας

Μονόκλινο	56 ευρώ
Δίκλινο για χρήση μονόκλινο	64 ευρώ
Δίκλινο	75 ευρώ
Τρίκλινο	94 ευρώ

❖ **TITANIA** Α' Κατηγορίας

Μονόκλινο	91 ευρώ
Δίκλινο	107 ευρώ
Τρίκλινο	127 ευρώ

❖ **ΠΑΡΘΕΝΩΝ** Α' Κατηγορίας

Μονόκλινο	74 ευρώ
Δίκλινο	83 ευρώ
Τρίκλινο	115 ευρώ

❖ **GRAND** Β' Κατηγορίας

Μονόκλινο	45 ευρώ
Δίκλινο	60 ευρώ
Τρίκλινο	75 ευρώ

❖ **STANLEY** Β' Κατηγορίας

Μονόκλινο	75 ευρώ
Δίκλινο	88 ευρώ
Τρίκλινο	115 ευρώ

❖ **ACHILLION** Β' Κατηγορίας

Μονόκλινο	50 ευρώ
Δίκλινο	60 ευρώ
Τρίκλινο	70 ευρώ

❖ **LILIA** στον Πειραιά

Μονόκλινο	50 ευρώ
Δίκλινο	63 ευρώ
Τρίκλινο	82 ευρώ
Τετράκλινο	90 ευρώ

Πάντα στη διάθεσή σας με συνέπεια και μεράκι

ΤΗΛΕΦΩΝΑ ΕΠΙΚΟΙΝΩΝΙΑΣ
02410 - 73455 ή 75879

X3610-30/11

GR

Grand Hotel

★★★★★

Ο τέλειος συνδυασμός ποιότητας και οικονομίας που τιμά και ανεβάζει τη Ρόδο

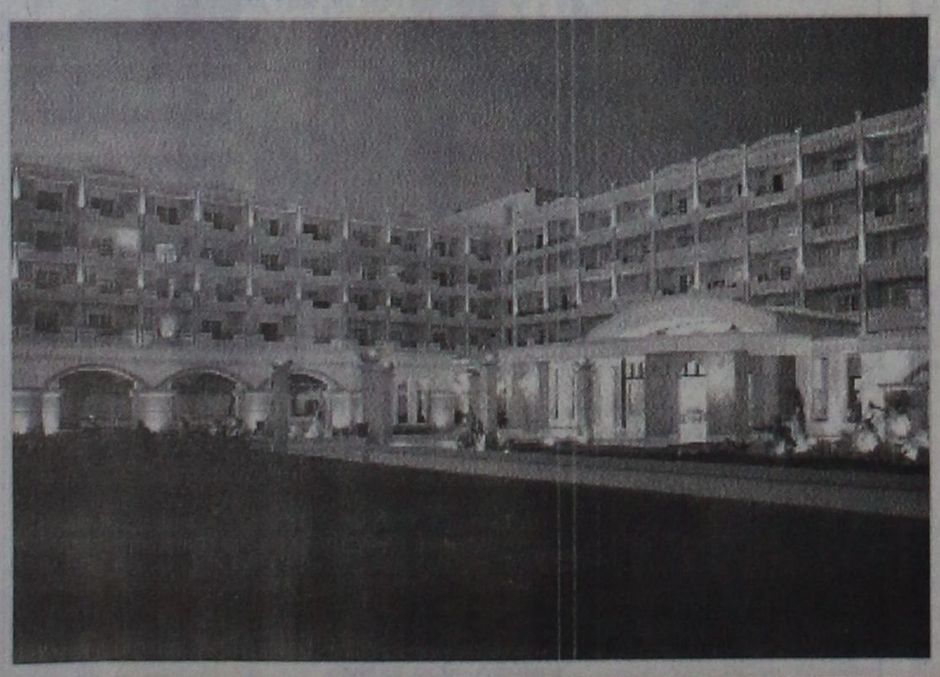



ΚΩΝ. ΣΠΑΝΟΣ & ΥΙΟΣ ΕΠΕ

ΕΜΠΟΡΙΟ ΞΥΛΕΙΑΣ & ΣΥΝΑΦΩΝ ΥΛΙΚΩΝ



Η εταιρεία μας στεγάζεται

ΣΤΟ ΝΕΟ ΜΑΣ ΚΑΤΑΣΤΗΜΑ

στο 5ο χλμ. ΡΟΔΟΥ - ΛΙΝΔΟΥ

(πίσω από το super market ΑΒ ΒΑΣΙΛΟΠΟΥΛΟΣ

- δίπλα στο CAR WASH)



Η νέα μας διεύθυνση είναι:

Γ. ΘΕΟΤΟΚΑ - ΑΣΓΟΥΡΟΥ



ΤΗΛ. 22410 60400, 62785, 62550, 62684

X3631-12/11

PELLOS TRAVEL

ΕΚΔΡΟΜΕΣ 2002

ΝΟΕΜΒΡΙΟΣ 2002

ΕΚΔΡΟΜΗ 1η **ΓΥΡΟΣ ΙΣΠΑΝΙΑΣ**
(7ήμερη αεροπορικώς) Από 27/11 - 3/12
Αεροπορικά εισιτήρια - ξενοδοχεία 4 αστέρων με ημιδιατροφή - πολυτελή πούλμαν - ξεναγήσεις - φόροι εισόδου και εξόδου - διασκέδαση.

ΕΚΔΡΟΜΗ 2η **ΑΙΓΥΠΤΟΣ**
(7ήμερη αεροπορικώς) Από 27/11 - 3/12
ΚΑΪΡΟ - ΑΛΕΞΑΝΔΡΕΙΑ - ΣΙΝΑ
Αεροπορικά εισιτήρια - ξενοδοχεία 4 αστέρων με ημιδιατροφή - πολυτελή πούλμαν - ξεναγήσεις - φόροι εισόδου και εξόδου - διασκέδαση με oriental show.

ΕΚΔΡΟΜΗ 3η **ΓΥΡΟΣ ΙΤΑΛΙΑΣ**
(8ήμερη ατμοπλοϊκώς) Από 22/11 - 29/11

ΔΕΚΕΜΒΡΙΟΣ 2002

ΤΟΥΡΚΙΑ

Το πρώτο γραφείο σε εκδρομές Τουρκίας
ΕΓΓΥΗΣΗ - ΠΟΙΟΤΗΤΑ - ΟΡΓΑΝΩΣΗ

ΕΚΔΡΟΜΗ 1η 4ήμερη εκδρομή στα ΜΥΡΑ
Από 5/12-8/12
ΜΑΡΜΑΡΙΣ - ΜΥΡΑ - ΛΙΒΙΣΣΙ - ΑΓΙΟΣ ΝΙΚΟΛΑΟΣ - ΚΑΣ - ΑΝΤΑΛΛΕΙΑ - ΦΕΤΙΓΙΕ - ΜΑΡΜΑΡΙΣ - ΡΟΔΟΣ
Ξενοδοχεία 4 αστέρων με ημιδιατροφή - εισιτήρια - ξεναγήσεις - φόροι εισόδου - εξόδου - διασκέδαση με oriental show.

ΕΚΔΡΟΜΗ 2η Από 5/12-12/12
ΜΑΡΜΑΡΙΣ - ΜΥΡΑ - ΑΓΙΟΣ ΝΙΚΟΛΑΟΣ - ΕΦΕΣΣΟΣ - ΣΜΥΡΝΗ - ΠΕΡΓΑΜΟΣ - ΑΪΒΑΛΙ - ΚΟΥΣΑΝΤΑΣΙ - ΜΑΡΜΑΡΙΣ - ΡΟΔΟΣ
Ξενοδοχεία 4 αστέρων με ημιδιατροφή - ξεναγήσεις - φόροι εισόδου - εξόδου - διασκέδαση με oriental show.

ΕΚΔΡΟΜΗ 3η
ΚΩΝΣΤΑΝΤΙΝΟΥΠΟΛΗ
Από 5/12-14/12 , 8/12 - 14/12
Το γκρουπ συνεχίζει μετά τη ΣΜΥΡΝΗ - ΚΩΝΣΤΑΝΤΙΝΟΠΟΥΛΗ
ΜΑΡΜΑΡΙΣ - ΜΥΡΑ - ΛΙΒΙΣΣΙ - ΑΓΙΟΣ ΝΙΚΟΛΑΟΣ - ΚΑΣ - ΑΝΤΑΛΛΕΙΑ - ΜΑΡΜΑΡΙΣ - ΣΜΥΡΝΗ - ΠΡΟΥΣΑ - ΚΩΝΣΤΑΝΤΙΝΟΠΟΥΛΗ - BANDIRMA - ΣΜΥΡΝΗ - ΚΟΥΣΑΝΤΑΣΙ - ΜΑΡΜΑΡΙΣ - ΡΟΔΟΣ
Ξενοδοχεία 4 αστέρων με ημιδιατροφή - ξεναγήσεις - φόροι εισόδου - εξόδου - διασκέδαση με oriental show.

ΣΥΝΟΔΟΣ Α. ΠΑΠΑΣΑΒΒΑΣ

ΟΡΓΑΝΩΜΕΝΕΣ ΕΚΔΡΟΜΕΣ ΧΡΙΣΤΟΥΓΕΝΝΑ 2002 - ΠΡΩΤΟΧΡΟΝΙΑ 2003



ΚΕΝΤΡΙΚΗ & ΒΟΡΕΙΑ ΕΥΡΩΠΗ

1. ΠΡΑΓΑ-ΒΟΥΔΑΠΕΣΤΗ 6ΗΜΕΡΗ
ΑΠΟ 23/12- 28/12, 30/12-4/01/03
ΜΕ ΕΟΡΤΑΣΤΙΚΟ ΠΡΟΓΡΑΜΜΑ
2. ΠΡΑΓΑ-ΒΙΕΝΝΗ-ΒΟΥΔΑΠΕΣΤΗ 8ΗΜΕΡΗ
ΑΠΟ 23/12-30/12
3. ΒΙΕΝΝΗ-ΒΟΥΔΑΠΕΣΤΗ 6ΗΜΕΡΗ
ΑΠΟ 23/12-28/12
ΜΕ CHARTER ΑΠΟ ΑΘΗΝΑ
4. ΒΙΕΝΝΗ(ΜΑΓΙΕΡΛΙΝΓΚ) 5ΗΜΕΡΗ
ΑΠΟ 29/12-2/01/03
5. ΡΩΜΗ 5ΗΜΕΡΗ
ΑΠΟ 23/12-27/12, 30/12-3/01/03
6. ΚΥΠΡΟΣ 4ΗΜΕΡΗ
ΑΠΟ 24/12-28/12, 31/12-3/01/03
ΜΕ ΕΟΡΤΑΣΤΙΚΟ ΠΡΟΓΡΑΜΜΑ
7. ΠΑΡΙΣΙ(ΝΤΙΣΝΕΥΛΑΝΤ) 6ΗΜΕΡΗ
ΑΠΟ 24/12-29/12
ΜΕ ΟΑ
8. ΠΑΡΙΣΙ(ΝΤΙΣΝΕΥΛΑΝΤ) 4ΗΜΕΡΗ
ΑΠΟ 31/12-3/01/2003 ΜΕ ΟΑ



ΕΥΡΩΠΗ-ΜΕΣΟΓΕΙΟΣ & ΙΒΗΡΙΚΗ

1. ΠΑΝΟΡΑΜΑ ΙΤΑΛΙΑΣ 8ΗΜΕΡΗ
ΑΠΟ 23/12-30/12, 30/12-6/01/03
ΜΕ ΟΑ
2. ΡΩΜΗ ΦΛΩΡΕΝΤΙΑ 6ΗΜΕΡΗ
ΑΠΟ 23/12-28/12, 29/12-3/01/03
ΜΕ ΟΑ
3. ΜΑΔΡΙΤΗ-ΑΝΔΑΛΟΥΣΙΑ 8ΗΜΕΡΗ
ΑΠΟ 22/12,23/12,24/12,28/12,29/12
1. ΜΑΔΡΙΤΗ-ΑΝΔΑΛΟΥΣΙΑ-ΚΟΣΤΑ ΝΤΕΛ ΣΟΛ 8ΗΜΕΡΗ
ΑΠΟ 22/12,23/12,24/12, 28/12, 29/12
2. ΓΥΡΟΣ ΙΣΠΑΝΙΑΣ
ΑΠΟ 23/12, 24/12
3. ΠΑΝΟΡΑΜΑ ΠΟΡΤΟΓΑΛΙΑΣ 8ΗΜΕΡΗ
ΑΠΟ 20/12,22/12, 23/12, 30/12
4. ΛΙΣΣΑΒΩΝΑ-ΜΑΔΕΡΑ 8ΗΜΕΡΗ
ΑΠΟ 22/12-29/12
5. ΒΑΡΚΕΛΩΝΗ 5ΗΜΕΡΗ
ΑΠΟ 22/12-26/12
6. ΛΑΠΩΝΙΑ 6ΗΜΕΡΗ
ΑΠΟ 23/12, 28/12

ΜΕΓΑΛΑ ΕΞΩΤΙΚΑ ΤΑΞΙΔΙΑ
ΑΦΡΙΚΗ-ΙΝΔΙΚΟΣ

1. ΚΛΑΣΙΚΗ ΙΝΔΙΑ-ΝΕΠΑΛ 15ΗΜΕΡΗ
ΑΠΟ 22/12-5/01/03
2. ΚΕΝΥΑ-ΣΑΦΑΡΙ ΜΟΜΠΑΣΑ 9ΗΜΕΡΗ
ΑΠΟ 22/12-30/12, 26/12-3/01/03
ΒΟΡΕΙΟΣ ΑΦΡΙΚΗ & ΜΕΣΗ ΑΝΑΤΟΛΗ
3. ΚΑΙΡΟ-ΑΛΕΞΑΝΔΡΕΙΑ 5ΗΜΕΡΗ
ΑΠΟ 22/12-26/12, 26/12-30/12
4. ΚΑΙΡΟ-ΑΛΕΞΑΝΔΡΕΙΑ-4ΗΜΕΡΗ ΚΡΟΥΑΖΙΕΡΑ ΝΕΙΛΟΥ 8ΗΜΕΡΗ
5. ΤΥΝΗΣΙΑ ΝΕΟΣ ΓΥΡΟΣ ΟΑΣΕΩΝ 8ΗΜΕΡΗ
ΑΠΟ 21/12-28/12, 24/12-31/12, 28/12-4/01/03, 31/12-7/01/03

SUPERFAST SPECIALS

1. ΠΑΝΟΡΑΜΑ ΒΑΛΤΙΚΗΣ 8ΗΜΕΡΗ
ΑΠΟ 21/12-28/12, 28/12-4/01/03
2. ΕΔΙΜΒΟΥΡΓΟ-HIGHLANDS 7ΗΜΕΡΗ
ΑΠΟ 20/12-26/12, 27/12-2/01/03
3. ΒΟΥΔΑΠΕΣΤΗ-ΠΡΑΓΑ-ΒΙΕΝΝΗ 11ΗΜΕΡΗ
ΑΠΟ 26/12-5/01/03

ΚΑΡΑΙΒΙΚΗ-ΑΣΙΑ-ΑΝΩ ΑΝΑΤΟΛΗ

1. ΚΟΥΒΑ (ΓΥΡΟΣ) 11ΗΜΕΡΗ
ΑΠΟ 21/12-31/12, 28/12-7/01/03
2. ΠΕΚΙΝΟ -ΣΑΓΚΑΗ-ΧΟΝΓΚ ΚΟΝΓΚ 10ΗΜΕΡΗ
ΑΠΟ 24/12-2/01/03
3. ΣΡΙ ΛΑΝΚΑ-ΣΙΓΚΑΠΟΥΡΗ 11ΗΜΕΡΗ
ΑΠΟ 27/12-6/01/03
4. ΤΣΙΑΝΓΚ ΜΙΑ -ΜΠΑΝΓΚΟΚ-ΣΙΓΚΑΠΟΥΡΗ 12ΗΜΕΡΗ
ΑΠΟ 26/12-6/01/03

ΔΙΑΚΟΠΕΣ ΓΙΑ ΜΕΜΟΝΩΜΕΝΟΥΣ

1. ΜΑΛΔΙΒΕΣ 8ΗΜΕΡΗ
ΚΑΘΕ ΜΕΡΑ
2. ΜΑΥΡΙΚΟΙΟΣ 7ΗΜΕΡΗ
ΚΑΘΕ ΜΕΡΑ

ΓΙΑ ΠΕΡΙΣΣΟΤΕΡΕΣ ΠΛΗΡΟΦΟΡΙΕΣ, ΚΡΑΤΗΣΕΙΣ ΚΑΙ ΑΝΑΛΥΤΙΚΑ ΠΡΟΓΡΑΜΜΑΤΑ ΣΤΟ ΠΡΑΚΤΟΡΕΙΟ ΓΕΝΙΚΟΥ ΤΟΥΡΙΣΜΟΥ:

PELLOS TRAVEL
ΛΕΩΦΟΡΟΣ ΚΑΛΛΙΘΕΑΣ FALIRAKI
ΤΗΛ 22410 87615, 22410 86298 FAX 22410 87616
e.mail pellostravel@hellasnet.gr
ΑΝΑΛΥΤΙΚΑ ΠΡΟΓΡΑΜΜΑΤΑ
ΚΑΙ ΣΤΟ INTERNET www.a-rhodes.com
1249-20/11

Άγνωστες λεπτομέρειες από την Πολιορκία της Ρόδου από έναν αυτόπτη μάρτυρα...

15 Νοεμβρίου 1522 - Η Ρόδος φλέγεται...

Γράφει ο Θεοφάνης Μπογιάννος

Σήμερα Παρασκευή, 15 Νοεμβρίου, θα κάνουμε μία σύντομη, ιστορική και άγνωστη αναφορά στη μεγάλη πολιορκία της Ρόδου, που συνέβαινε σαν σήμερα πριν από ακριβώς 480 χρόνια...

Θα ακούσουμε, συνοπτικά, πως είδε την πολιορκία της Ρόδου στα 1522, από τους εχθρούς της Ανατολής ένας μάρτυρας. Στις 15 Νοεμβρίου 1522 ένα πλοίο των Ιπποτών, διαφεύγει κρυφά από τη Ρόδο προς Κρήτη και από εκεί για τη Δύση. Μέσα στο πλοίο είναι ένας δυτικός, ίσως Ιππότης μάλιστα, ο Φρα Αλμπέργκο Ντι Ρουάν, ο οποίος είδε και κατέγραψε όλα όσα συνέβησαν στην πόλη μας, το καλοκαίρι και το Φθινόπωρο του 1522, δηλαδή στις 15 Νοεμβρ4ίου 1522.

Ιδού με λίγα λόγια και υπεύθυνα, τι αναφέρει ο συγγραφέας αυτών των κειμένων για να δούμε πως οι Ρόδιοι και Ιππότες μέσα στην Πόλη και οι εχθροί έξω από την παλιά μας πόλη.

Μέχρι τις 15 Νοεμβρίου 1522, οι εχθροί έκαναν 15 μεγάλες επιθέσεις εναντίον των Ελλήνων και των Ιπποτών. Οι Ιππότες ήταν 600 περίπου άτομα και οι αμυνόμενοι, Έλληνες και μισθοφόροι, όχι παραπάνω από 7.000 στρατιώτες. Οι Ιππότες είχαν τέλεια γνώση της πολεμικής τέχνης, άρτια όπλα και κανόνια, πολλά.

Οι εχρθοί μέχρι τις 15 Νοεμβρίου έχασαν τουλάχιστον 50.000 στρατιώτες, είτε από αρρώστιες, είτε από τα κανόνια των Ιπποτών. Αξίζει να αναφέρουμε για την ιστορία πως οι εξακόσιοι Ιππότες, είχαν περισσότερα κανόνια, από όσα είχαν οι 200.000 εχθροί που ακόνιζαν μαχαίρι και δόντι, έξω από τα τείχη της Ιεράς Πόλεως Ρόδου.

Τουλάχιστον 200 Έλληνες και 200 Ιππότες

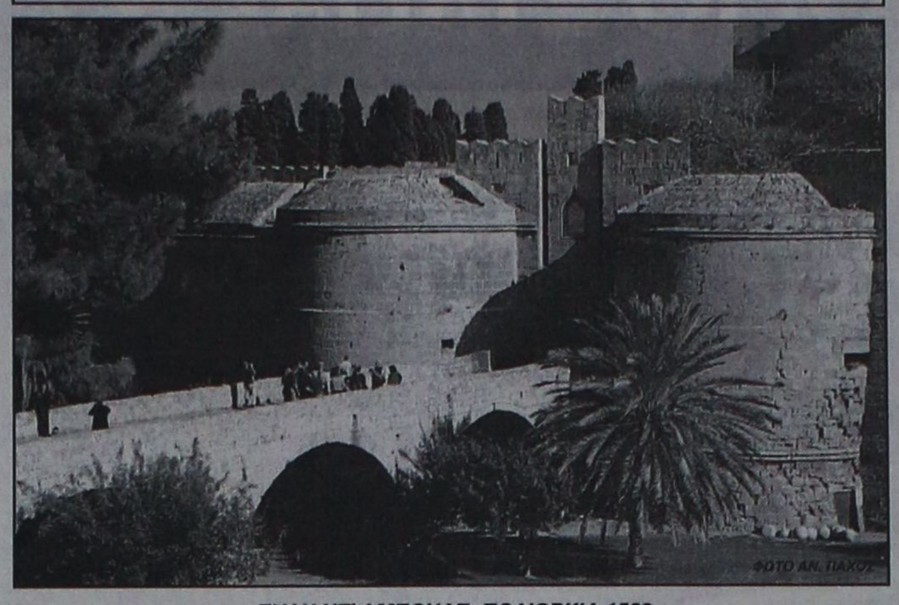

ΦΩΤΟ ΑΝ. ΠΑΧΟΥ

ΠΥΛΗ ΝΤ' ΑΜΠΟΥΑΖ: ΠΟΛΙΟΡΚΙΑ 1522
Την έχτισε ο μεγάλος Μάγιστρος Emery D Ampoise, στα χρόνια της Μαγιστρίας του 1503-1512. Είναι μια από τις δέκα και μάλιστα από τις ωραιότερες πύλες της Μεσαιωνικής Πόλης της Ρόδου

είχαν πεθάνει από τα βλήματα την πείνα, δίψα και κακουχίες, μέσα στην Ιερά Παλαιά Πόλη της Ρόδου.

Οι εχθροί κατασκευάσαν τουλάχιστον 50 υπονόμους κάτω από την παλιά πόλη, για να τινάξουν στον αέρα τους «Άπιστους Ιππότες» μαζί με τους Έλληνες που δεν έφταιξαν σε τίποτε ευρισκόμενοι και πυροβολούμενοι, ανάμεσα σε δύο εχθρούς.

Πιο κακός εχθρός μάλιστα ήταν οι Ιππότες που έπιναν το αίμα του λαού μας του άγιου και πολιτισμένου.

Οι εχθροί είχαν φέρει μαζί τους και 60.000 σηραγγοποιούς. Μέσα στις σήραγγες έβαζαν φυτίλια, δυναμίτη και πυρίτιδα και έτσι ανατίναξαν πολλά τμήματα των τειχών και της πόλεως Ρόδου...

Οι Έλληνες και οι Ιππότες επεσκεύαζαν τα τείχη, όπως-όπως για να μην εισορμήσουν οι κατακτητές μέσα στην πόλη, αλλά αυτό ήταν ένα τιτάνιο, επίπονο έργο. Ο Σουλτάνος Σουλεϊμάν, ωραίος στην όψη και μεγάλος πολιορκητής, έδωσε εντολή και ανασκολοπισθούν πενήντα χριστιανοί σηραγγοποιοί επειδή δεν κατάφεραν να κάνουν πολλούς και καλούς υπονόμους! Αναφέρεται ακόμη από τον αυτόπτη μάρτυρα πως τουλάχιστον 60.000 χριστιανοί από τη Βλαχία και Βοσνία, είχαν στρατολογηθεί από τον Σουλεϊμάν, έκων-άκων, για την πολιορκία της Ρόδου μας.

Μέχρι τις εφτά Νοεμβρίου 1522, οι πολιορκητές ανατολίτες έριξαν εναντίον των Απίστων Ιπποτών και των Ελλήνων, τουλάχιστον 18.000 βλήματα με μεγάλες καταστροφές.

Οι άπιστοι Ιππότες, όπως τους ονόμαζαν οι ανατολίτες, είχαν μέσα στην πόλη μόνο σάπιο σιτάρι και παστό κρέας. Πυρίτιδα, τρόφιμα, φάρμακα, νερό, ψωμί και αναγκαία, είχαν τελειώσει.

Οι προδοσίες έδιναν και έπαιρναν. Πολλοί χριστιανοί πήγαιναν κρυφά στη σκηνή του Σουλτάνου και του έλεγαν τα μυστικά των Ιπποτών και των Ελλήνων. Αλλά και εχθροί ανατολίτες, έφταναν κρυφά στο Παλάτι του Μεγάλου Μαγίστρου για να του πουν πως ο Σουλτάνος έχει απογοητευτεί από το στρατό του και πως σύντομα θα αναχωρήσει από τη Ρόδο.

Στις 14 προς 15 Νοεμβρίου 1522, σαν σήμερα πριν από 480 ακριβώς χρόνια, ο συγγραφέας αυτών των ειδήσεων των κειμένων, έφυγε από τη Ρόδο για την Κρήτη και από εκεί για τη χριστιανική Δύση.

Τελικά, μεγάλος Μάγιστρος των Ιπποτών, ο Ντελητάμ και ο Σουλτάνος Σουλεϊμάν έκαναν Συμφωνία Κυρίων. Οι Ιππότες έφευγαν ανενόχλητοι από τη Ρόδο και οι ανατολίτες εχθροί έμπαιναν στην πόλη, στα σπίτια και στις εκκλησίες των Ελλήνων, που ενοικούν το Ιερό Νησί, εδώ και 5.000 χρόνια...

Σήμερα 15 Νοεμβρίου 2002, ας αναλογισθούμε το χθες και το σήμερα και να λάβουμε ειρηνικές και φιλικές αποφάσεις. Ο πόλεμος κάνει κακό και στον νικημένο και στον νικητή. **Νικητής δεν είναι αυτός που υπέταξε εχθρούς, αλλά αυτός που υπέταξε τον εαυτό του...**

ΟΣΑ ΦΕΡΝΕΙ Ο ΑΝΕΜΟΣ

*** Τραγουδιστές κατά των ριάλιτι σόους**
-Λονδίνο (Ρόιτερ)

Η Κάιλι Μινόγκ επετέθη κατά των τηλεοπτικών ριάλιτι σόους όπως το ΄΄Ποπ ΄Αιντολ΄΄ και το ΄΄Ποπ Σταρς΄΄, τονίζοντας ότι τέτοιου είδους προγράμματα ενθαρρύνουν να παιδιά να αναπτύξουν μια ΄΄ανησυχητική΄΄ εμμονή με τη δόξα.

Μιλώντας στην εκπομπή του Tzo Ουίλεϊ στο ραδιοσταθμό 1 του BBC η δημοφιλής τραγουδίστρια δήλωσε ότι τα νέα παιδιά απλά θέλουν να γίνουν διάσημα, χωρίς να έχουν δείξει ότι διαθέτουν κάποιο συγκεκριμένο ταλέντο.

Η Μινόγκ είπε ακόμα ότι έχουν γίνει ριζικές αλλαγές στην εμφάνιση των νέων, οι οποίες ενθαρρύνονται από τα δύο προαναφερθέντα προγράμματα του τηλεοπτικού δικτύου ITV καθώς και από το Fame Academy που προβάλλεται από το BBC και το Big Brother που προβάλλεται από το Κανάλι 4.

΄΄Η δόξα ήταν συνήθως ένα υποπροϊόν΄΄ δήλωσε η Μινόγκ η οποία ξεκίνησε την καριέρα της ως παιδί θαύμα και μετά έγινε ακόμα δημοφιλέστερη με τη συμμετοχή της στην τηλεοπτική σειρά Neighbours.

΄΄Αυτό που προωθείται μέσα από αυτές τις εκπομπές είναι΄΄απλά θέλω να γίνω διάσημος. Σε ποιό τομέα; Δεν έχει σημασία΄΄, τόνισε η Κάιλι Μινόγκ.

Τα σχόλια της Μινόγκ ακολουθούν παρόμοιες δηλώσεις που έκανε ο διάσημος Βρετανός τραγουδιστής Ρόμπι Ουίλιαμς ο οποίος απέρριψε τις εκπομπές ανάδειξης ταλέντων και χαρακτήρισε ΄΄βάρβαρη΄΄ την ανάμιξη τρίτων στην ιδιωτική ζωή των ανθρώπων, πρακτική που έχει γίνει καθεστώς σε όλα τα ριάλιτι τηλεπαιχνίδια.

*** Κάπκε μιμούμενος τηλεοπτική εκπομπή**
-Σιάτλ (Ρόιτερ)

Ενας 15χρονος από την πολιτεία της Ουάσινγκτον υπέστη σοβαρότατα εγκαύματα όταν αυτοπυρπολήθηκε στην προσπάθεια του να μιμηθεί ένα στιγμιότυπο από την πολυσυζητημένη τηλεοπτική εκπομπή του MTV ΄΄Jacknass΄΄.

Οπως ανακοίνωσε η αστυνομία ο νεαρός από το προάστιο Μπελβί του Σιάτλ, κατάβρεξε το πουκάμισο του με καθαρό οινόπνευμα και το άναψε ενώ οι φίλοι του κατέγραφαν την ΄΄επίδειξη΄΄ με βιντεοκάμερα και στη συνέχεια σκόπευαν να πουλήσουν την κασέτα σε τοπικό τηλεοπτικό δίκτυο.

Ο νεαρός αρχικά κατέθεσε στην αστυνομία ότι υπέστη εγκαύματα πρώτου βαθμού στο πρόσωπο και στο επάνω μέρος του κορμού του όταν κάποιος τον περιέλουσε με εύφλεκτο υγρό καθώς εκείνος έφευγε από το γήπεδο όπου είχε παρακολουθήσει τον ποδοσφαιρικό αγώνα της ομάδας του σχολείου του.

Στη συνέχεια όμως οι αστυνομικοί ανακάλυψαν ένα σακκίδιο πλάτης μέσα στον οποίο υπήρχε ένα βρεγμένο με οινόπνευμα πουκάμισο, υγρό αναπτήρων και μια βιντεοκάμερα.

΄΄Προφανώς το εγχείρημα πήγε τελείως στραβά΄΄ δήλωσε εκπρόσωπος της αστυνομίας και πρόσθεσε ότι ο νεαρός μπορεί να κατηγορηθεί για παραπλάνηση των αρχών.

Η εκπομπή Jacknass παρουσίαζε επικίνδυνα στιγμιότυπα τα οποία όμως εκτελούσαν επαγγελματίες ηθοποιοί και προβαλλόταν από το νεανικό πρόγραμμα του MTV το 2000 και το 2001. Στη συνέχεια το πρόγραμμα διεκόπη αλλά η κινηματογραφική ταινία με το ίδιο θέμα που βγήκε στους κινηματογράφους πριν από τρεις εβδομάδες ήταν στις πρώτες θέσεις του box office με εισπράξεις 53,3 εκατομμύρια δολάρια.

*** Δύο αδυναμίες... αξεπέραστες- Κουάλα Λουμπούρ (Γερμ.πρακτ.)**

Ενας παράφορα ερωτευμένος Μαλαισιανός απήγαγε τη γυναίκα των ονείρων του δύο ώρες πριν την τελετή του γάμου της, αλλά όταν σταμάτησε για να απολαύσει και την άλλη του αδυναμία, τότε η κοπέλα βρήκε ευκαιρία και το έσκασε.

Ο 31χρονος χρήστης ναρκωτικών, μαζί με τη βοήθεια τριών φίλων του εισέβαλε στο σπίτι της κοπέλας το Σαββατο το βράδυ στο βόρειο Πέρακ και την απήγαγε ενώ σε δύο ώρες θα γινόταν ο γάμος της με έναν άλλο άνδρα. Ο ΄΄ερωτευμένος΄΄ οδήγησε την κοπέλα σε ένα ξενοδοχείο.

Μετά από την ολονύκτια εξομολόγηση του έρωτά του στην κοπέλα, ο απαγωγέας άφησε την 24χρονη στο δωμάτιο και πήγε να κάνει μια ένεση ηρωίνης, υποκύπτοντας στην άλλη αδυναμία του τα ναρκωτικά.

Στο διάστημα αυτό η 24χρονη κατόρθωσε να διαφύγει και να πάει στο πρώτο αστυνομικό τμήμα που βρήκε μπροστά της.

Η αστυνομία έχει εξαπολύσει ανθρωποκυνηγητό για τη σύλληψη του δράστη.

ΣΥΓΧΑΡΗΤΗΡΙΟ

Στον υιό μας Δημήτριο Τριανταφύλλου, Πλαστικό Χειρουργό, θερμά συγχαρητήρια, που τιμήθηκε με το βραβείο της καλύτερης εργασίας στο Συνέδριο Ενόπλων Δυνάμεων με θέμα: «Αντιμετώπιση στενώσεων ουρήθρας με μοσχεύματα στοματικού βλεννογόνου».

Οι γονείς του
Βασιλεία και Ηλίας
Τριανταφύλλου

1396-17/11

KYDON TOURS

ΕΚΔΡΟΜΕΣ με ποιότητα

ΒΟΥΔΑΠΕΣΤΗ-ΠΡΑΓΑ
20/11 - 27/11
ΦΑΝΤΑΣΤΙΚΗ ΕΚΔΡΟΜΗ
3 διανυκτερεύσεις Βουδαπέστη - 4 διανυκτερεύσεις Πράγα
Ξενοδοχεία 4 αστέρων - ημιδιατροφή - αεροπορικά εισιτήρα από Ρόδο - Φόροι - Ξενάγηση Βουδαπέστης και Πράγας- Εκδρομές λίμνη Balaton και Karlo Vivari. - Φολκλορικό θέατρο Πράγας - Πλούσιο πρόγραμμα
Συνοδός η κ. ΕΛΕΝΗ ΨΥΛΛΑΚΗ

Χριστούγεννα στην ΙΣΠΑΝΙΑ
22-29/12/2002
ΜΑΔΡΙΤΗ - ΑΝΔΑΛΟΥΣΙΑ - ΤΟΛΕΔΟ - ΣΕΒΙΛΛΗ - ΓΡΑΝΑΔΑ - ΚΟΡΝΤΟΒΑ.
4 Μαδρίτη - 2 Σεβίλλη - 1 Γρανάδα
Ξενοδοχεία 4 αστέρων - 3 δείπνα - ξεναγήσεις - πούλμαν - πολυτελείας
Συνοδός η κ. ΕΛΕΝΗ ΨΥΛΛΑΚΗ

ΤΟΥΡΚΙΑ 20 χρόνια πείρα
A. group 5/12-8/12
ΜΥΡΑ εορτή Αγ. Νικολάου
ΜΑΡΜΑΡΙΣ - DALYAN - ΦΕΤΙΓΙΕ - ΛΙΒΙΣΙ - ΚΑΣ - ΜΥΡΑ
ΑΓ. ΝΙΚΟΛΑΟΣ - ΦΟΙΝΙΚΑΣ - ΑΝΤΑΛΥΑ
1 νυχτα Κας ξεν. 4 αστέρων ημιδιατροφή
2 νύχτες Αντάλυα - ξενοδοχείο FALLEZ ANTALYA 5 αστέρων ημιδιατροφή - εισιτήρια - φόροι - ξεναγήσεις - διασκέδαση στο Che - Che Bap της Αντάλεια μέχρι πρωίας
Συνοδός η κ. ΕΛΕΝΗ ΨΥΛΛΑΚΗ

B. group 5/12-11/12
ΜΑΡΜΑΡΙΣ - ΛΙΜΝΗ DALYAN - ΦΕΤΙΓΙΕ - ΛΙΒΙΣΣΙ - ΚΑΣ - ΜΥΡΑ ΑΓΙΟΣ ΝΙΚΟΛΑΟΣ - ΦΟΙΝΙΚΑΣ- ANTALYA - ΠΑΜΟΥΚΑΛΕ - ΣΜΥΡΝΗ - ΚΟΥΣΑΝΤΑΣΙ - ΕΦΕΣΟΣ - ΠΑΝΑΓΙΑ
1 Κας - 2 Αντάλεια - 1 Παμούκαλε 2 Σμύρνη
Ξενοδοχεία 4 και 5 αστέρων - Ξεναγήσεις - Εισιτήρια - Φόροι
Συνοδός η κ. ΕΛΕΝΗ ΨΥΛΛΑΚΗ

Γ. group 5/12-16/12
1 Κας - 2 Αντάλεια - 1 Παμούκαλε - 2 Σμύρνη -
4 Κωνσταντινούπολη 1 Κουσάντασι
Πλούσιο πρόγραμμα και στην Κωνσταντινούπολη
Ξενοδοχείο 5 αστέρων στο ΠΕΡΑΝ κεντρικότατο - ημιδιατροφή 4 μέρες ξεναγήσεις σ' όλη την Πόλη.

Ελάτε για προγράμματα

Πρακτορείο ΚΥΔΩΝ ΙΑΤΑ

Είμαστε από το 1974
• Πακέτα εκδρομών
•Αεροπορικά εισιτήρια
• Ξενοδοχεία
BLUE STAR FERRIES, ΔΑΝΕ SEA LINES, MINOAN LINES, LANE, ANEK, HELLAS FLYING DOLPHINS, HELLAS FERRIES, ΝΗΣΟΣ ΚΑΛΥΜΝΟΣ, SALAMIS LINES

Πάντα συνοδός η κ. ΕΛΕΝΗ ΨΥΛΛΑΚΗ

Καλά ταξίδια - Πακέτα Εκδρομών

Πρακτορείο ΚΥΔΩΝ
Εθ. Δωδ/σίων 14 - Ακτή Σαχτούρη 8
Τηλ. 22410 23000 - 27900 - 24265
FAX: 22410 32741
e-mail:kydon@otenet.gr
www.kydontours.gr
3604-30/11

ΜΕΝΤΙΟΥΜ-ΑΣΤΡΟΛΟΓΟΣ
ΝΙΚΟΣ

Ακριβείς προβλέψεις στον επαγγελματικό, αισθηματικό και οικονομικό τομέα.

Επαναφορά ατόμων
Ισχυρή υποβολή

Δέχεται μόνο με ραντεβού στα τηλέφωνα: 31405 και 39201

1099-31/11

Ο εορτασμός του Πολιούχου Κωνσταντίνου του Υδραίου





Πολλοί Μητροπολίτες και Επίσκοποι συγκεντρώθηκαν στη Ρόδο για να τιμήσουν τη μνήμη του Πολιούχου Αγίου Κωνσταντίνου του Υδραίου





Μέλη του Ερυθρού Σταυρού κρατούν τη σημαία του Πατριαρχείου, ενώ την πομπή ακολούθησαν οι τοπικές αρχές, προπορευομένης της φιλαρμονικής του Δήμου Ρόδου



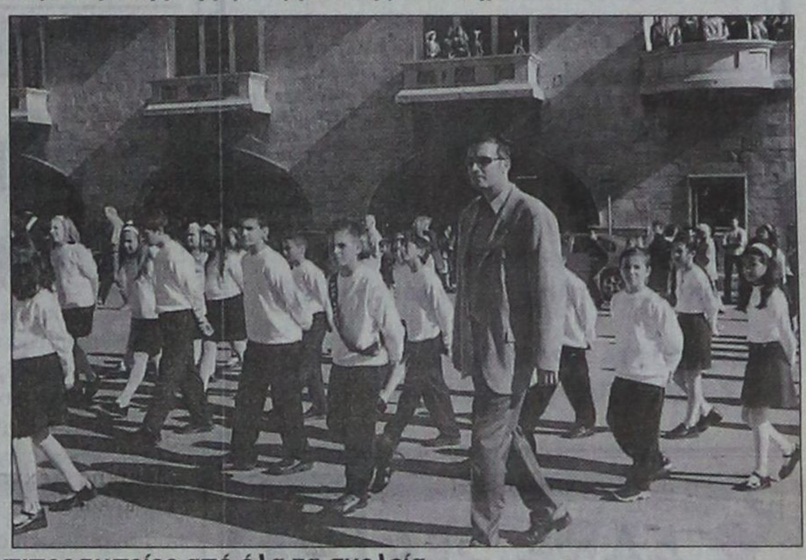

Ολοι οι ιεροψάλτες της Ρόδου ακολούθησαν τη λιτάνευση της εικόνας του Αγίου, όπως επίσης και αντιπροσωπείες από όλα τα σχολεία

ΦΩΤΟΡΕΠΟΡΤΑΖ: ΑΝΤΩΝΗ ΠΑΧΟΥ

VANIK TOURS

ΓΙΑΝΝΗΣ και ΣΕΒΑ ΒΑΛΣΑΜΙΔΗ
VANIK σημαίνει ΑΛΗΘΕΙΑ
ΑΚΤΗ ΚΑΝΑΡΗ 17, ΨΑΡΟΠΟΥΛΑ
ΑΝΕΤΟ ΠΑΡΚΙΝΓΚ
Ανοικτά: ΔΕ-ΣΑ 08.30 - 14.00 & 16.30 - 20.30
Τηλ. 35191, 37621 κινητό: 0945798148
FAX 29532

Το γραφείο μας πάντα πρώτο σε κρατήσεις ξενοδοχείων εξασφάλισε και σας προσφέρει καταπληκτικές τιμές για τα παρακάτω ξενοδοχεία σε ΠΑΚΕΤΑ (έκδοση εισιτηρίων R/T) από 1/11-31/3/2003

Απευθυνόμαστε σε σας που θέλετε και η κράτησή σας να είναι σωστή και το δωμάτιό σας να σας περιμένει

1ον HOTEL PRESIDENT Α΄ Κατηγορίας
Λεωφόρος Κηφησίας (ΟΛΑ ΑΝΑΚΑΙΝΙΣΜΕΝΑ)
Μονόκλινο € 42
Δίκλινο για μονόκλινο € 45
Δίκλινο € 50
Τρίκλινο € 60

2ον HOTEL ALEXANDROS Α΄ SUPERIOR
Πλατεία Μαβίλλη

3ον HOTEL ZAFOLIA Α΄ SUPERIOR
Λεωφόρος Αλεξάνδρας
Μονόκλινο € 88
Δίκλινο € 98
Τρίκλινο € 108

4ον HOTEL ATHENS CYPRIA Α΄Κατ. SUPERIOR
Σύνταγμα
Μονόκλινο € 55
Δίκλινο € 70
Τρίκλινο € 90

5ον HOTEL ASTOR Α΄ Κατηγορίας
Σύνταγμα
Μονόκλινο € 45
Δίκλινο για μονόκλινο € 50
Δίκλινο € 60
Τρίκλινο € 75

6ον HOTEL ARETHOUSA Β΄ SUPERIOR
Σύνταγμα

7ον HOTEL ELLINIS Β΄ Κατηγορίας
Ωνάσειο, λεωφ. Συγγρού
Μονόκλινο € 42
Δίκλινο € 55
Τρίκλινο € 68

8ον HOTEL TPITON Β΄ Κατηγορίας
Κέτρο Πειραιά
Μονόκλινο € 50
Δίκλινο €.68
Τρίκλινο € 90

9ον HOTEL EGNATIA Β΄ Κατηγορίας
Θεσσαλονίκη Κέντρο - καινούριο
Μονόκλινο € 60
Δίκλινο € 72
Τρίκλινο € 84

* Τα παραπάνω ξενοδοχεία διαθέτουν T.V. σε όλα τα δωμάτια
* Στις παραπάνω τιμές συμπεριλαμβάνεται πρωινό σε μπουφέ
* Ακόμη σε μας θα βρείτε αεροπορικά και ατμοπλοϊκά εισιτήρια όλων των εταιρειών.

Χ3605-30/11

Αρχίζει από την ερχόμενη Δευτέρα

Ευρωπαϊκή εβδομάδα ποιότητας

ΟΙ ΕΚΔΗΛΩΣΕΙΣ ΠΟΥ ΘΑ ΓΙΝΟΥΝ ΣΤΗ ΡΟΔΟ

Η ΕΕΔΕ ως Εθνικός Εκπρόσωπος του EOQ (European Organisation for Quality) και National Partner Organisation (NPO) του EFQM έχει αναλάβει το συντονισμό των δραστηριοτήτων που θα λάβουν χώρα στην Ελλάδα κατά τη διάρκεια της Ευρωπαϊκής Εβδομάδας Ποιότητας.

Το κεντρικό θέμα της Ευρωπαϊκής Εβδομάδας Ποιότητας για το 2002 είναι "DRIVING THE CHANGE"

Η Ρόδος έχει όπως κάθε χρόνο μια ξεχωριστή θέση συμμετέχοντας στο βήμα της Ευρωπαϊκής Εβδομάδας Ποιότητας με τις ακόλουθες εκδηλώσεις που οργανώνουν τοπικοί φορείς και επιχειρήσεις.

1. Δευτέρα 18 Νοεμβρίου, στο Ακταίον, ώρα: 18.00

Εκδήλωση της ΔΕΤΑΠ με θέμα: «παρουσίαση χειροτεχνικών έργων που εκπονήθηκαν από την ΔΕΤΑΠ για λογαριασμό του χειροτεχνικού κέντρου Ρόδου- πρόγραμμα EUROCRAFT-"

2. Παρασκευή 22 Νοεμβρίου, ώρα 09,30, στο εργοστάσιο της Coca Cola 3 Ε με την συνεργασία της ΕΕΔΕ.

Ημερίδα με θέμα: «Περιβάλλον, Υγιεινή και Ασφάλεια». Θα γίνει παρουσίαση της εφαρμογής ενός ολοκληρωμένου συστήματος ποιότητας στις εγκαταστάσεις του Εργαστασίου της Coca Cola 3 Ε Ρόδου. Το πρόγραμμα απευθύνεται στα ανώτερα και ανώτατα στελέχη επιχειρήσεων.

3. Σάββατο 23 Νοεμβρίου, στο ξεν/χείο Sofitel Capsis, ώρα 18.00,

Εκδήλωση της ΔΕΤΑΠ με θέμα «Πρόγραμμα ΠΙΣΤΟΠΟΙΗΘΕΙΤΕ», στα πλαίσια μιας γενικότερης ενημέρωσης για τα προγράμματα του Γ'ΚΠΣ).

Ακολουθούν σε ημερομηνίες που θα ανακοινωθούν οι παρακάτω εκδηλώσεις:

4. Εκδήλωση της ΤΕΣΤΕΡ με θέμα: «Δωδεκανησιακή Παραδοσιακή Διατροφή. Κλειδί Ποιότητας στο Σύγχρονο Τουριστικό Μάνατζμεντ»

5. Ομιλία προς τους σπουδαστές της Τουριστικής Σχολής με θέμα: «Σύγχρονες Μέθοδοι και Μοντέλα Οργάνωσης στον Τουρισμό». Φορέας Europe Travel.

6. Εκδήλωση από τον Σύλλογο Διευθυντών Ξενοδοχείων Ρόδου, το Μουσείο Νεοελληνικής Τέχνης Δήμου Ρόδίων και την ΕΕΔΕ με θέμα: «Τέχνη & Τουρισμός. Ποιότητα στα Μέσα και στους Σκοπούς της Τέχνης»

7. Ομιλία με θέμα: «Αθλητικός Τουρισμός, Ποιοτικός Τουρισμός - Υποδομές» από το ΣΚΩΛ Ρόδου, τον ΔΟΝΑ και την ΕΕΔΕ.

Για ενημέρωση σχετικά με την Ευρωπαϊκή Εβδομάδα Ποιότητας στη Ρόδο, υπεύθυνη της ΕΕΔΕ είναι η Αντα Καραγιάννη, τηλ: 097-4353017.

Για την κάθε εκδήλωση, τους συντελεστές και τους στόχους της θα γίνεται ενημέρωση από τα τοπικά ΜΜΕ.

ΑΔΕΛΦΟΤΗΤΑ ΚΡΗΤΩΝ ΡΟΔΟΥ
«Ο ΨΗΛΟΡΕΙΤΗΣ»
Πατρ. Αθηναγόρα 28 - Τ.Θ. 328 - 85100 ΡΟΔΟΣ

ΚΑΛΕΣΜΑ

Σας προσκαλούμε να τιμήσετε με την παρουσία σας τις εκδηλώσεις που η Αδελφότητα Κρητών Ρόδου «Ο ΨΗΛΟΡΕΙΤΗΣ» οργανώνει με την ευκαιρία της

136ης επετείου του ολοκαυτώματος του Αρκαδίου.

ΣΑΒΒΑΤΟ 16, ΚΥΡΙΑΚΗ 17 ΝΟΕΜΒΡΙΟΥ 2002
ΕΘΝΙΚΟ ΘΕΑΤΡΟ ΡΟΔΟΥ - ΩΡΑ: 20.30

Η Θεατρική Ομάδα της Αδελφότητας παρουσιάζει ξανά ύστερα από απαίτηση πολλών φίλων το θεατρικό έργο ***«Μια κραυγή»***, ένα εξαίρετο αφιέρωμα στον ξεριζωμό του Ελληνισμού από τη Μικρά Ασία. Θεατρικό σενάριο Γιάννη Νιωτάκη από το ομότιτλο βιβλίο του Μανώλη Μαστορογιαννάκη.
Η είσοδος για τα παιδιά θα είναι ελεύθερη.

ΚΥΡΙΑΚΗ 17 ΝΟΕΜΒΡΙΟΥ 2002
ΙΕΡΟΣ ΝΑΟΣ ΕΥΑΓΓΕΛΙΣΜΟΥ ΡΟΔΟΥ
ΩΡΑ: 10.00

- Επιμνημόσυνη δέηση.
- Πανηγυρικός της ημέρας από τον κ. Μανώλη Μαστορογιαννάκη.
- Κατάθεση στεφάνου στο Βωμό της Πατρίδας.
- Προσφορά καφέ - ρακής στη στέγη της Αδελφότητας (Πατρ. Αθηναγόρα 28 - Ρόδος).

*Οι εκδηλώσεις συνεχίζονται το Σάββατο 23 Νοεμβρίου 2002 με το γνωστό λυράρη και τραγουδιστή **Νεκτάριο Σαμόλη** στο Ξενοδοχείο ΦΑΛΗΡΑΚΙ ΜΠΗΤΣ.*

ΧΛ-17/11

MARCOS travel

Π. Π. ΓΕΡΜΑΝΟΥ 9
ΕΜΠΟΡΙΚΟ ΚΕΝΤΡΟ ΦΩΚΙΑΛΗ
ΤΗΛ. 34017, 27405 FAX: 25275

ΡΟΔΟ-ΠΑΡΙΣΙ-ΡΟΔΟ

6 ημέρες - 5 διαν/σεις
ΓΚΡΟΥΠ 2/1/2003-7/1/2003

"ΠΑΡΙΣΙ" Η "πόλη του φωτός" με τα χιλιάδες αξιοθέατα, η πόλη των μουσείων και των ακριβών λεωφόρων. Η πόλη που σίγουρα μια φορά δεν σας είναι αρκετή.

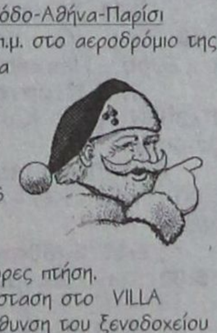


1η μέρα Αναχώρηση Ρόδο-Αθήνα-Παρίσι
Συγκέντρωση 06.00 π.μ. στο αεροδρόμιο της Ρόδου. Αφιξη στην Αθήνα 08.20 και αναχ. για Παρίσι στις 0950. Αφιξη στην Γαλλική πρωτεύουσα και στο αεροδρόμιο CHARLES DE GAULLE στις 1150 π.μ. τοπική ώρα, μετά από τρεισίμιση ώρες πτήση. Μεταφορά και εγκατάσταση στο VILLA FENELON 2**. Η διεύθυνση του ξενοδοχείου είναι Rue Buffault 23. Και βρίσκεται κοντά στις στάσεις του metro Cadet (γραμμή 7) και Notre Dame de Lorette (γραμμή 12) Η τοποθεσία του ξενοδοχείου είναι στην περιοχή Montmarte και τα δωμάτιά του έχουν τηλεόραση, mini bar και στεγνωτήρα μαλλιών. Τα δωμάτια αυτού του παλαιού σπιτιού είναι όλα διακοσμημένα σε στυλ LOUIS XVI και βλέπουν σε έναν υπέροχο κήπο όπου οι ταξιδιώτες θα ανακαλύψουν την ήρεμη πλευρά του Παρισιού. Αφθονος χρόνος για ένα πρώτο περίπατο στη λεωφόρο των Ηλυσίων Πεδίων (Σανz Ελιζέ) μέχρι την Αψίδα του Θριάμβου.
2η μέρα
Ολοήμερη εκδρομή στην πόλη.
3η μέρα-5η μέρα
Μέρες ελεύθερες για να επισκεφθείτε την Οπερα, το Σηκουάνα, την Παναγία των Παρισίων, το Λούβρο, την Αψίδα του Θριάμβου, την Πλας ντε λα Κονκορντ με τον οβελίσκο του Λούξορ, το Τροκαντερό με το παλάτι Σαγιό, το Μέγαρο των Απομάχων, το Καρτιέ Λατέν, το Πάνθεον, την πλατεία της Βαστίλλης κ.α.
Επίσης με παιδιά ή χωρίς επισκεφθείτε το μαγικό κόσμο της Γιουροντίσνευ.
Αξίζει μία εκδρομή στα Κάστρα του Λίγηρα.
Για το βράδυ απολαύστε το μοναδικό υπερθέαμα στο Moulen Rouge.
6η μέρα ΠΑΡΙΣΙ-ΑΘΗΝΑ-ΡΟΔΟ
Μεταφορά από το ξενοδοχείο στο αεροδρόμιο. Πέρα από τα αρώματα φροντίστε να πάρετε μερικά γαλλικά τυριά και κόκκινο κρασί. Επιστροφή στο ωραίο μας νησί.

ΠΕΡΙΛΑΜΒΑΝΟΝΤΑΙ
1. ΑΕΡΟΠΟΡΙΚΑ ΕΙΣΙΤΗΡΙΑ ΜΕ ΟΛΥΜΠΙΑΚΗ ΑΠΟ ΡΟΔΟ ΚΑΙ ΕΠΙΣΤΡΟΦΗ
2. ΞΕΝΟΔΟΧΕΙΟ ΜΕ ΠΡΩΙΝΟ
3. ΟΛΟΗΜΕΡΗ ΕΚΔΡΟΜΗ ΣΤΗΝ ΠΟΛΗ ΤΟΥ ΠΑΡΙΣΙΟΥ ΜΕ ΑΓΓΛΟΦΩΝΟ ΞΕΝΑΓΟ
4. ΜΕΤΑΦΟΡΕΣ ΑΕΡΟΔΡΟΜΙΟ-ΞΕΝΟΔΟΧΕΙΟ-ΑΕΡΟΔΡΟΜΙΟ
5. ΦΟΡΟΙ ΑΕΡΟΔΡΟΜΙΩΝ

Χ3617-30/11

MARCOS travel

Π. Π. ΓΕΡΜΑΝΟΥ 9
ΕΜΠΟΡΙΚΟ ΚΕΝΤΡΟ ΦΩΚΙΑΛΗ
Τηλ. 02410 27405, 34017

Τιμές από 1 Νοεμβρίου 2002

ΞΕΝΟΔΟΧΕΙΟ	ΜΟΝΟΚΛΙΝΟ	ΔΙΚΛΙΝΟ	ΤΡΙΚΛΙΝΟ
ΑΘΗΝΑ			
PRESIDENT A	42	52	60
ATHENS CYPRIA B	78	100	128
ASTOR A	45	60	74
ACHILLEAS Γ	51	60	70
ILISIA A	52	64	75
ZINON B	33	47	59
PYTHAGORION B	40	55	65
PARHTENON A			
ΣΤΑΔΙΟΝ B	55	70	80
ZAFOLIA A	89	100	120
PLAKA B	51	60	70
GRAND B	40	50	62
ΠΕΙΡΑΙΑΣ			
LILIA	50	60	75
ANEMONI	45	60	70
ΓΛΥΦΑΔΑ			
EMMANTINA A Δωρεάν μεταφορά Αεροδρόμιο - Ξενοδοχείο	60	67	82
SEA VIEW B	60	74	89
ΘΕΣΣΑΛΟΝΙΚΗ			
LE PALACE	71	86	107
MANDRINO	45	59	80
TELIONI (χωρίς πρωινό)	45	57	75
PHILIPPION	68	81	98
PLAZA	70	77	86

ΛΟΝΔΙΝΟ - ΠΑΡΙΣΙ - ΠΡΑΓΑ
4 διαν/σεις πληρώνετε μόνο τις 3!!!

ΠΑΚΕΤΟ ΓΙΑ ΠΡΩΤΟΧΡΟΝΙΑ 2/1/2003 - 7/1/2003 ΠΑΡΙΣΙ γκρουπ από Ρόδο

χ3617-30/11

Δ.Α.Ν.Ε. SEA LINE
ΔΩΔΕΚΑΝΗΣΙΑΚΗ ΑΝΩΝΥΜΗ ΝΑΥΤΙΛΙΑΚΗ ΕΤΑΙΡΙΑ

ΔΡΟΜΟΛΟΓΙΑ

Αναχωρήσεις από ΡΟΔΟ



1/11 Παρασκευή
ΡΟΔΟΣ 15.00 Τήλο - Κω - Κάλυμνο - Λέρο - Πάτμο - Πειραιά
2/11 Σάββατο
ΔΙΑΓΟΡΑΣ 15.00 Κω - Κάλυμνο - Λέρο - Πάτμο - Πειραιά
3/11 Κυριακή
ΡΟΔΟΣ 15.00 Κω - Κάλυμνο - Λέρο - Πάτμο - Πειραιά
4/11 Δευτέρα
5/11 Τρίτη
ΔΙΑΓΟΡΑΣ 15.00 Κω - Κάλυμνο - Λέρο - Πάτμο - Πειραιά
6/11 Τετάρτη
ΡΟΔΟΣ 15.00 Σύμη - Κω - Κάλυμνο - Αστυπάλαια - Νάξο - Σύρο - Πειραιά
7/11 Πέμπτη
ΠΑΤΜΟΣ 15.00 Νίσυρο - Κω - Κάλυμνο - Λέρο - Πάτμο - Πειραιά
8/11 Παρασκευή
ΡΟΔΟΣ 15.00 Τήλο - Κω - Κάλυμνο - Λέρο - Πάτμο - Πειραιά
9/11 Σάββατο
ΠΑΤΜΟΣ 15.00 Κω - Κάλυμνο - Λέρο - Πάτμο - Πειραιά
10/11 Κυριακή
ΡΟΔΟΣ 15.00 Κω - Κάλυμνο - Λέρο - Πάτμο - Πειραιά

Αναχωρήσεις από ΠΕΙΡΑΙΑ

1/11 Παρασκευή
ΔΙΑΓΟΡΑΣ 15.00 Πάτμο - Λέρο - Κάλυμνο - Κω - Ρόδο
2/11 Σάββατο
ΡΟΔΟΣ 15.00 Πάτμο - Λέρο - Κάλυμνο - Κω - Ρόδο
3/11 Κυριακή
4/11 Δευτέρα
ΔΙΑΓΟΡΑΣ 15.00 Πάτμο - Λέρο - Κάλυμνο - Κω - Ρόδο
5/11 Τρίτη
ΡΟΔΟΣ 15.00 Σύρο - Νάξο - Αστυπ[άλαια - Κάλυμνο - Κω - Σύμη - Ρόδο
6/11 Τετάρτη
ΠΑΤΜΟΣ 15.00 Πάτμο - Λέρο - Κάλυμνο - Κω - Νίσυρο - Ρόδο
7/11 Πέμπτη
ΡΟΔΟΣ 15.00 Πάτμο - Λέρο - Κάλυμνο - Κω - Τήλο - Ρόδο
8/11 Παρασκευή
ΠΑΤΜΟΣ 15.00 Πάτμο - Λέρο - Κάλυμνο - Κω - Ρόδο
9/11 Σάββατο
ΡΟΔΟΣ 15.00 Πάτμο - Λέρο - Κάλυμνο - Κω - Ρόδο

X3607-30/11

Υποβλήθηκε από το ΥΠΕΧΩΔΕ

Η χωροταξική μελέτη για την Περιφέρεια Ν. Αιγαίου

ΤΕΕ: ΝΑ ΓΙΝΕΙ ΣΥΣΚΕΨΗ ΟΛΩΝ ΤΩΝ ΦΟΡΕΩΝ

Πρόταση για συνάντηση των εμπλεκομένων φορέων για τη χωροταξική μελέτη Νοτίου Αιγαίου υποβάλει το ΤΕΕ Δωδεκανήσου προς τη Νομαρχία, την ΤΕΔΚ και το Εμπορικό και Βιομηχανικό Επιμελητήριο. Σε σχετική επιστολή του ΤΕΕ αναφέρονται τα εξής:

«Σας πληροφορούμε ότι το ΥΠΕΧΩΔΕ μας απέστειλε την τελική φάση της «Χωροταξικής Μελέτης Περιφέρειας Νοτίου Αιγαίου», προκειμένου να γνωμοδοτήσουμε.

Επειδή η ενημέρωσή μας για τη μέχρι στιγμής τηρηθείσα διαδικασία δεν ήταν πλήρης και προκειμένου να διαμορφώσουμε την άποψή μας, πραγματοποιήσαμε συνάντηση την Τρίτη 24/9/2002 στο ΥΠΕΧΩΔΕ με το Δ/ντη Χωροταξίας κ. Ζαμπέλη και τον μελετητή κ. Τσεκούρα. Η συνάντηση αυτή ήταν ενημερωτικού χαρακτήρα τόσο για το περιεχομενο της μελέτης, όσο και για την περαιτέρω διαδικασία.

Με την ιδιότητά μας σαν τεχνικός σύμβουλος της Πολιτείας, σας μεταφέρουμε συνοπτικά τα όσα συζητήσαμε.

Το Χωροταξικό της Περιφέρειας, είναι ένα σχέδιο γενικών αρχών ανάπτυξης. Δεν καθορίζει όρους δόμησης αλλά αποτελεί επιτελικό σχέδιο βάσει του οποίου οφείλουν να κινούνται τα κατώτερα επίπεδα σχεδιασμού. Εχει άμεση σχέση με τον προγραμματισμό του κάθε νομού. Βάσει του νέου Χωροταξικού Νόμου, ο σχεδιασμός αυτός είναι απαραίτητος. Ετσι πρόθεση του ΥΠΕΧΩΔΕ, είναι το σχέδιο να θεσμοθετηθεί συντομότατα. Απαραίτητη προϋπόθεση είναι η γνωμοδότηση του Περιφερειακού Συμβουλίου.

Θεωρούμε ότι υπάρχει ελλιπής ενημέρωση όλων των τοπικών φορέων για το συγκεκριμένο θέμα. Θεωρούμε επίσης ότι δεν μπορεί να συζητηθεί οποιαδήποτε πρόταση στο Περιφερειακό Συμβούλιο αν προηγουμένως δεν έχουν λάβει γνώση όλοι οι εμπλεκόμενοι φορείς που συμμετέχουν σαν μέλη στο Περιφερειακό Συμβούλιο.

Τις σκέψεις αυτές εκφράσαμε κατά τη διάρκεια της συνάντησης που προαναφέραμε. Προτείναμε λοιπόν να παρουσιασθεί το σχέδιο στους τοπικούς φορείς πριν την εισαγωγή του στο Περιφερειακό Συμβούλιο. Η θέση αυτή υιοθετήθηκε.

Στην πρόσφατη συνάντηση των Δ.Ε. ΤΕΕ στα Καμένα Βούρλα Φθιώτιδας (8-9-10 Νοεμ. 2002), θέσαμε ξανά το θέμα στην Υφυπουργό ΠΕΧΩΔΕ κ. Ζήση που παρευρίσκετο στην εναρκτήρια συνεδρία και ζητήσαμε να δοθεί εύλογος χρόνος για ενημέρωση των φορέων του νομού μας.

Ετσι, προτείνουμε να διοργανωθεί υπό την αιγίδα της Ν.Α. Δωδ/σου ή της ΤΕΔΚ Δωδ/σου, ειδική συνάντηση των ενδιαφερόμενων φορέων του Νομού και εκπροσώπων της Περιφέρειας με τη Δ/νση Χωροταξίας του ΥΠΕΧΩΔΕ και το μελετητή, στη Ρόδο εντός του έτους.

Σαν εναλλακτικό σενάριο εάν τα χρονικά περιθώρια είναι ανελαστικά, προτείνουμε τη διοργάνωση τεχνικής σύσκεψης με το θέμα αυτό, πριν τη συνεδρίαση του Περιφερειακού Συμβουλίου στην οποία θα εισαχθεί για συζήτηση.

Είμαστε στη διάθεσή σας για οποιαδήποτε περαιτέρω συνεργασία.

Με τιμή
Για τη Δ.Ε.
Ο πρόεδρος
Παναγιώτης Βενέρης».

Για την καλύτερη λειτουργία τους

Αναδιοργάνωση των γραφείων ΕΟΤ

ΑΝΑΜΟΡΦΩΣΗ ΤΗΣ ΤΟΥΡΙΣΤΙΚΗΣ ΠΟΛΙΤΙΚΗΣ

Σε μια σειρά από ιδιαίτερα ενδιαφέροντα θέματα που άπτονται της ευρύτερης τουριστικής μας πολιτικής αναφέρθηκε ο πρόεδρος του ΕΟΤ Γ. Πατέλλης σε συνάντηση του με τους δημοσιογράφους που πραγματοποιήθηκε στο πλαίσιο της επίσκεψής του στην World Travel Market. Συγκεκριμένα ο κ. Πατέλλης σημείωσε μεταξύ άλλων τα ακόλουθα: Εναλλακτικά σενάρια για την κατάλληλη διαφοροποίηση και προσαρμογή της διαφημιστικής προβολής της χώρας σε περίπτωση πολέμου στο Ιράκ εξετάζει, ήδη, ο ΕΟΤ σε συνεργασία με τον υπουργό Ανάπτυξης Α. Τσοχατζόπουλο. Ο πρόεδρος του ΕΟΤ αναφερόμενος στην αναδιοργάνωση των γραφείων ΕΟΤ είπε ότι μέχρι να ολοκληρωθεί η σχετική μελέτη θα ακολουθηθεί το βρετανικό μοντέλο και θα δημιουργηθούν τρεις μεγάλες Διευθύνσεις: της Ευρώπης, της Αμερικής και της Ασίας, οι οποίες θα προϊστανται στο σύνολο της Περιφέρειάς του, χωρίς βέβαια αυτό να σημαίνει ότι θα κλείσουν τα κατά τόπους γραφεία

Σχετικά με τη δημιουργία του γραφείου Συνεδριακού Τουρισμού στην Αγγλία ο κ. Πατέλλης είπε ότι στις άμεσες προτεραιότητές του είναι η προώθηση του συνεδριακού τουρισμού στην Αθήνα και τη Θεσσαλονίκη.

Για την αναμόρφωση της τουριστικής πολιτικής ο κ. Πατέλλης υπογράμμισε ότι πρόκειται για μια τεχνοκρατικής αντίληψης αναμόρφωση, όπου οι ιδιώτες καλούνται να παίξουν το δικό τους ρόλο με σύγχρονο τρόπο, ενώ χαρακτήρισε πολύ σημαντική τη δημιουργία του Τουριστικού Επιμελητηρίου, του Σώματος Ελεγκτών στο πρότυπο της ΣΔΟΕ, για τις τουριστικές επιχειρήσεις, με στόχο τη θέσπιση αξιόπιστων ελεγκτικών μηχανισμών καθώς και του Ινστιτούτου Τουριστικών Μελετών με τη συμμετοχή καθιερωμένων Ερευνητικών Ιδρυμάτων.

Ο πρόεδρος του ΕΟΤ υπογράμμισε, επίσης ότι πρόκειται να δημιουργηθούν εξειδικευμένα γραφεία για κάθε μορφή τουρισμού, και για τις ειδικές μορφές τουρισμού, με στόχο την ανάπτυξη και προώθηση των νέων προϊόντων.

Ο κ. Πατέλλης είπε ακόμα ότι στις 20 Δεκεμβρίου θα πραγματοποιηθεί στη Θεσσαλονίκη συνάντηση με όλους τους διευθυντές των γραφείων του ΕΟΤ στο εξωτερικό με στόχο τον απολογισμό του 2002 και τη διερεύνηση των προοπτικών για την τουριστική κίνηση το 2003. Την επόμενη ημέρα στη συνάντηση θα συμμετέχουν και οι Περιφέρειες, ενώ θα συνεδριάσει και το Εθνικό Συμβούλιο Τουρισμού. Η συμμετοχή των Περιφερειών κρίνεται απαραίτητη καθώς, όπως υπογράμμισε ο κ. Πατέλλης, «το τουριστικό προϊόν κατασκευάζεται στις Περιφέρειες γι΄ αυτό θα πρέπει και αυτές να λαμβάνουν υπόψη τους τις προβλέψεις των ΔΙΤΕΞ».

Ο πρόεδρος του ΕΟΤ σημείωσε, ακόμα, ότι χθες έφθασε στην Αθήνα το αμερικανικό τηλεοπτικό δίκτυο NBC, το οποίο μέχρι τους Ολυμπιακούς Αγώνες του 2004 θα καλύψει 400 ώρες με τηλεοπτικά σποτ για την Ελλάδα σε παγκόσμια εμβέλεια. Το BBC World, το οποίο θα στείλει συνεργείο στην Ελλάδα το Φεβρουάριο, θα αφιερώσει, επίσης, 2 προγράμματα 30 λεπτών στη χώρα μας, ενώ χθες υπήρχε άρθρο και στους Financial Times. Σημαντικό αφιέρωμα στην Ελλάδα έχει και το τρέχον τεύχος του περιοδικού των καταναλωτών της Μεγάλης Βρετανίας «Holiday Which», στην οποία αφιερώνει και το εξώφυλλό του.

ΨΥΧΟΕΡΕΥΝΗΤΡΙΑ

ΚΡΗΤΙΚΟΥ ΒΑΣΙΛΕΙΑ



Προβλέψεις για το μέλλον ικανοποιητικές.

Βοήθεια για κάθε θέμα που σας απασχολεί με κάθε εχεμύθεια

ΟΜΗΡΟΥ 65 Π. ΠΟΛΗ Τηλ. 74440 - 67602, 0972157586, 8-1π.μ. — 4-8μ.μ.

589-20/11



Η εμπειρία μας και η αφοσίωση στη λεπτομέρεια αποτελούν εγγύηση για την απόλυτη επιτυχία ωστε να μείνουν ανεξίτηλες στη μνήμη τη δική σας και των καλεσμένων σας.....

ΧΟΡΟΕΣΠΕΡΙΔΕΣ - ΓΑΜΟΙ - CATERING - ΠΑΙΔΙΚΑ ΠΑΡΤΥ



ΞΕΝΟΔΟΧΕΙΟ SOFITEL CAPSIS ΡΟΔΟΥ
Για Πληροφορίες 25-015 & 20919 (09.00 - 17.00)

CAPSIS
Conference Centers & Resort Hotels

X3597-30/11

ΝΤΕΤΕΚΤΙΒΣ
30 ΧΡΟΝΙΑ ΜΟΝΙΜΑ ΚΑΙ ΣΤΗ ΡΟΔΟ
35354
ΠΛΑΤΕΙΑ ΑΓΙΟΥ ΙΩΑΝΝΟΥ
Η ΛΥΣΗ!!! ΣΕ ΚΑΘΕ ΣΑΣ ΠΡΟΒΛΗΜΑ
EXPRESS SECURITY

3591-30/11

...ΠΡΑΚΤΟΡΕΙΟ ΤΑΞΙΔΙΩΝ

ΣΑΒΒΑΣ ΣΑΗΣ

Με την ευκαιρία της λειτουργίας του **νέου** μας πρακτορείου στην οδό ΤΑΡΠΟΝ ΣΠΡΙΓΚΣ 42 δίπλα στην Τράπεζα Πίστεως

ΠΡΟΣΦΕΡΟΥΜΕ

τα φθηνότερα αεροπορικά εισιτήρια για όλο τον κόσμο με όλες τις αεροπορικές πτήσεις

ΠΡΟΣΟΧΗ:
ΠΛΗΡΟΦΟΡΙΕΣ ΔΕΝ ΔΙΔΟΝΤΑΙ ΑΠΟ ΤΟ ΤΗΛΕΦΩΝΟ ΜΟΝΟ ΠΡΟΣΩΠΙΚΗ ΠΑΡΟΥΣΙΑ ΣΑΣ

Ακόμη:
- Σας παίρνουμε ΒΙΖΑ επισκέπτου για ΑΜΕΡΙΚΗ σε μία εβδομάδα
- ΒΙΖΑ επισκέπτου για ΑΥΣΤΡΑΛΙΑ σε μία μέρα
- Εκδοση διαβατηρίων
- Εκδοση αδειών αυτοκινήτων

ΞΕΝΟΔΟΧΕΙΑ ΣΤΗΝ ΑΘΗΝΑ

PRESIDENT Α' Κατηγορίας Λεωφόρος Κηφησίας
Μονόκλινο €42 με πρωινό
Δίκλινο για μονόκλινο €45 »
Δίκλινο €50 »
Τρίκλινο €60 »

ESPERIA HOTEL Α' Κατηγορίας Σταδίου 22
Μονόκλινο € 78 με πρωινό
Δίκλινο € 88 »
Τρίκλινο € 100 »

ELECTRA HOTEL Α' Κατηγορίας Ερμού 5
Μονόκλινο € 87 με πρωινό
Δίκλινο € 100 »
Τρίκλινο € 120 »

TITANIA HOTEL Πανεπιστημίου 52 (Σύνταγμα Ομόνοια)
Μονόκλινο € 89 με αμερικάνικο πρωινό
Δίκλινο € 97 » » »
Τρίκλινο € 114 » » »

DORIA HOTEL Β' Κατηγορίας Πειραιώς 15-17 (κοντά στην Ομόνοια)
Μονόκλινο €46 με πρωινό
Δίκλινο €54 »
Τρίκλινο €73 »

ZAFOLIA HOTEL Α' Κατηγορίας Λεωφ. Αλεξάνδρας 87
Μονόκλινο €88 με πρωινό
Δίκλινο €98 »
Τρίκλινο €118 »

BEST WESTERN Α' Κατηγορίας, ILISIA Μιχαλακοπούλου
Μονόκλινο €55 με πρωινό
Δίκλινο €65 »
Τρίκλινο €78 »

PARTHENON Α' Κατηγορίας περιοχή Μακρυγιάννη
Μονόκλινο € 52 με πρωινό
Δίκλινο € 63 »
Τρίκλινο € 85 »

ARETOUSA Β' Κατηγορίας Μητροπόλεως Σύνταγμα
Μονόκλινο €47 με πρωινό
Δίκλινο €62 »
Τρίκλινο €80 »

ST. GEORGE LYKABETTUS LUX
Μονόκλινο €110 χωρίς πρωινό
Δίκλινο €110 » »

ASTOR Σύνταγμα
Μονόκλινο €45 με πρωινό
Δίκλινο για μονόκλινο €50 »
Δίκλινο €60 »
Τρίκλινο €75 »

GRAND HOTEL Β' Κατηγορίας Πατησίων & Βερανζέρου 10
Μονόκλινο €38 με πρωινό
Δίκλινο €50 »
Τρίκλινο €58 »

ΒΕΡΓΙΝΑ Β' Κατηγορίας ΘΕΣ/ΚΗ (κεντρικό)
Μονόκλινο €59 με πρωινό
Δίκλινο €72 »
Τρίκλινο €87 »

ΣΑΣ ΣΥΜΦΕΡΕΙ ΠΡΙΝ ΚΛΕΙΣΕΤΕ ΟΠΟΥΔΗΠΟΤΕ ΝΑ ΜΑΣ ΕΠΙΣΚΕΦΘΕΙΤΕ

ΠΡΑΚΤΟΡΕΙΟ ΤΑΞΙΔΙΩΝ
ΣΑΒΒΑΣ ΣΑΗΣ
ΤΑΡΠΟΝ ΣΠΡΙΓΚΣ 42
δίπλα στην Τράπεζα Πίστεως
• Τηλ. 22410 39781-3

Χ. 3608-30/11

ΘΕΡΜΟΠΟΜΠΟΙ

Με συνέπεια και υπευθυνότητα συνεχίζουμε για 22 χρόνια τοποθετώντας θερμοπομπούς σε Σπίτια, Σχολεία, Αίθουσες και σε λοιπούς επαγγελματικούς χώρους



Οικονομία στην κατανάλωση - Υγιεινή και αθόρυβη θέρμανση Αισθητική προσαρμογή στο χώρο - Αυτοματοποίηση

Η ποιότητα και η πείρα τόσων χρόνων μας κάνουν ασυναγώνιστους. Ελάτε ή πάρτε μας τηλέφωνο να έρθουμε να κουβεντιάσουμε για τη θέρμανση του χώρου που σας ενδιαφέρει.

ΜΕΛΕΤΗ - ΕΓΚΑΤΑΣΤΑΣΗ ΔΩΡΕΑΝ!!!

Ν. ΚΑΜΠΟΥΡΑΚΗΣ - Μ. ΦΛΑΓΚΟΣ Ο.Ε.

Αγίας Αναστασίας 9

ΤΗΛ. 31320 - 20859

X3595-30/11

Sigma travel agency

ΠΡΟΣΟΧΗ!!!

11ήμερη εκδρομή

στη ΒΙΕΝΝΗ - ΒΟΥΔΑΠΕΣΤΗ - ΠΡΑΓΑ - ΚΑΣΤΡΑ ΒΟΗΜΙΑΣ - ΚΑΡΛΟΒΥ - ΒΑΡΥ - ΜΟΝΑΧΟ - ΙΝΝΣΜΠΡΟΥΚ - ΑΝΚΟΝΑ



Ενα ταξίδι για φθηνά ψώνια
όμορφα τοπία, ιστορικές πόλεις
Σε 4 αστέρων ξενοδοχεία πρωινό / ημιδιατροφή

ΑΝΑΧΩΡΗΣΗ 28/11/2002

Ακόμη...

ΓΥΡΟΣ ΒΥΖΑΝΤΙΟΥ

Αναχώρηση 18/11

14 ήμερη εκδρομή για να γνωρίσετε το βυζαντινό πολιτισμό

ΣΙΔΩΝΗ - ΑΝΤΑΛΙΑ - ΑΓΚΥΡΑ - ΚΩΝ/ΠΟΛΗ - ΤΡΟΙΑ - ΑΪΒΑΛΙ - ΣΜΥΡΝΗ - ΕΦΕΣΟ - ΜΑΡΜΑΡΙ

Τιμή έκπληξη ΜΟΝΟ ΜΕ 550 ΕΥΡΩ

ΓΥΡΟΣ ΙΣΠΑΝΙΑΣ

Αναχώρηση 2/11

ΝΙΚΑΙΑ - ΑΝΔΟΡΑ - ΜΑΔΡΙΤΗ - ΤΟΛΕΔΟ - ΣΕΒΙΛΛΗ - ΓΡΑΝΑΔΑ - ΒΑΡΚΕΛΩΝΗ

και πολλές άλλες!

Τηλεφωνήστε μας
για περισσότερες πληροφορίες

Ακόμη...

διοργανώνουμε ΣΧΟΛΙΚΕΣ εκδρομές, εκδρομές ΟΜΑΔΩΝ, ΣΩΜΑΤΕΙΩΝ για την Ελλάδα και όλο τον κόσμο σε ειδικές τιμές

Απλώς τηλεφωνήστε μας

SIGMA SS. TRAVEL

ΤΗΛ. 22410 90049 FAX 22410 96697

Λ. Ηρακλειδών, Εμπ. Κέντρο RHODESLAND

(Μεταξύ AVRA BEACH KAI MIRA MARE)

ΥΠΕΥΘΥΝΟΣ: **ΣΤΕΡΓΕΝΑΚΗΣ Σ.**

Ωράριο: 9.00 - 17.00 18.00-22.00

X3614-28/11

Σε ευρωπαϊκό επίπεδο

Νέες θεραπευτικές αγωγές μειώνουν τα κρούσματα AIDS

ΣΕ ΚΑΛΟ ΔΡΟΜΟ Η ΕΡΕΥΝΑ ΓΙΑ ΤΟ ΕΜΒΟΛΙΟ

Οι νέες θεραπευτικές αγωγές που ακολουθούν τα οροθετικά άτομα οδηγούν στο συμπέρασμα ότι τα τελευταία χρόνια μειώνονται τα κρούσματα AIDS σε ευρωπαϊκό επίπεδο.

Ωστόσο κάτι τέτοιο δεν μπορεί να το ισχυριστεί κανείς, καθώς η ασθένεια για να εκδηλωθεί πλήρως σε ένα άτομο που έχει μόλις προσβληθεί από τον ιό, χρειάζονται περίπου 10 χρόνια. Στην Ελλάδα είναι ακόμη πιο δύσκολη η καταγραφή των νεοπροσβληθέντων από τον ιό, καθώς δεν λειτουργεί ο ανώνυμος έλεγχος ταυτοποίησης.

Τα παραπάνω τόνισε στο ΑΠΕ ο πρόεδρος της οργανωτικής επιτροπής του 14ου Πανελλήνιου Συνεδρίου AIDS, Βασίλης Κιοσές, που ξεκίνησε χθες στη Θεσσαλονίκη και θα διαρκέσει μέχρι το Σάββατο.

Ο κ. Κιοσές επισήμανε ότι από το 1996 και μετά σχεδόν όλες οι θεραπευτικές αγωγές που ακολουθούνται βοηθούν σε πολύ μεγάλο βαθμό τα οροθετικά άτομα και καθυστερούν σημαντικά την πλήρη εκδήλωση της ασθένειας. Είπε ακόμη ότι στις υπάρχουσες θεραπείες συνεχώς προστίθενται νέα φάρμακα και αγωγές που βοηθούν ακόμη περισσότερο τα οροθετικά άτομα, τόσο κατά τη συμπτωματολογία, όσο και στην καθυστέρηση εκδήλωσης του AIDS σε πλήρη μορφή.

Σε καλό δρόμο βρίσκεται και η έρευνα για τα εμβόλια κατά του ιού, τόσο για τα άτομα που έχουν προσβληθεί από τον ιό, όσο και για το γενικό πληθυσμό, ως μέσο πρόληψης. Ωστόσο, όπως είπε ο κ. Κιοσές, είναι δύσκολο να πει κανείς για το πότε αυτά θα είναι έτοιμα, αφού θα πρέπει πρώτα να δοκιμαστούν κλινικά και να διασφαλιστεί ότι η χρήση τους δεν προκαλεί άλλες ανεπιθύμητες παρενέργειες.

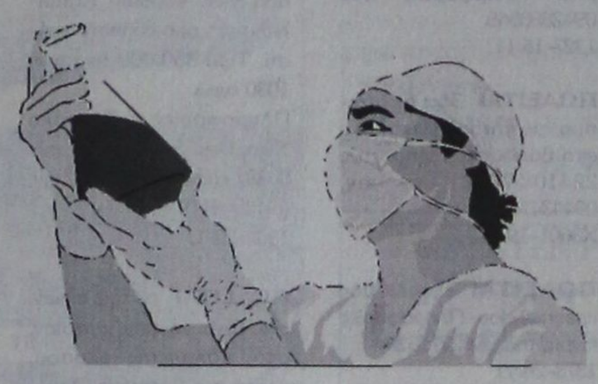

Στο μεταξύ έρευνα που εκπόνησαν ο υπεύθυνος του γραφείου HIV, γιατρός Μιχάλης Αρβανίτης και ο οδοντίατρος- βιοστατιστικός Γεώργιος Νικολούπουλος, με τη συμβολή στην επεξεργασία των στοιχείων της Ευαγγελίας Ελένη και η οποία θα παρουσιαστεί στο συνέδριο, δείχνει ότι ο διάμεσος χρόνος επιβίωσης των κρουσμάτων AIDS στην Ελλάδα είναι 34 μήνες. Ο χρόνος αυτός εξαρτάται από την κατηγορία μετάδοσης του ιού HIV και από το χρόνο διάγνωσης πριν ή μετά το 1996. Από την έρευνα φάνηκε ότι το μεγαλύτερο χρόνο επιβίωσης εμφανίζουν τα κρούσματα με ετεροφυλική μετάδοση, ενώ ο κίνδυνος θανάτου είναι μειωμένος κατά 46% για τα κρούσματα AIDS που διαγνώστηκαν μετά το 1996.

Στο μεταξύ στην Ελλάδα, με βάση στοιχεία του Κέντρου Ελέγχου Ειδικών Λοιμώξεων του υπουργείου Υγείας, κατά το πρώτο εξάμηνο του 2002 δηλώθηκαν 218 νέα περιστατικά οροθετικών ατόμων. Από αυτά τα 171 (78,4%) είναι άνδρες και τα 47 (21,6%) γυναίκες. Από τα παραπάνω άτομα τα 29 είχαν ήδη αναπτύξει AIDS. Η πλειονότητα των περιστατικών αφορά άτομα ηλικίας 25-44 χρόνων.

Ο συνολικός αριθμός των HIV οροθετικών ατόμων, συμπεριλαμβανομένων των κρουσμάτων AIDS, που δηλώθηκαν στην Ελλάδα μέχρι τις 30 Ιουνίου του 2002 ανέρχεται σε 6.088. Από αυτά τα 4.925 (80,9%) είναι άνδρες, τα 1.128 (18,5%) είναι γυναίκες, ενώ σε ένα μικρό ποσοστό δεν έχει δηλωθεί το φύλο.

Όπως επισημαίνεται από το 1990 μέχρι και το 1999 η τάση της επιδημίας ήταν αυξητική, με 257 περιστατικά το '90 και 723 το '99. Το 2000, για πρώτη φορά η επίπτωση της HIV λοίμωξης παρουσιάζει μείωση, με 515 περιστατικά, τάση που συνεχίζεται και το 2001 (433 περιστατικά), ενώ για το σύνολο του 2002 αναμένεται σταθεροποίηση, υπογραμμίζοντας ωστόσο ότι η ερμηνεία των τάσεων θα πρέπει να θεωρείται ενδεικτική.

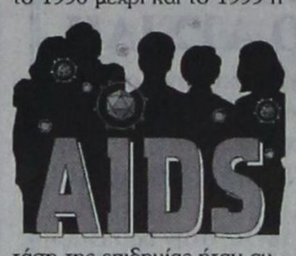

Στο μεταξύ στο πρώτο εξάμηνο του 2002 δηλώθηκαν και 5 νέα περιστατικά οροθετικών παιδιών. Έτσι ο αριθμός των HIV οροθετικών παιδιών ανέρχεται σε 74 περιπτώσεις εκ των οποίων τα 49 είναι αγόρια και τα 24 κορίτσια. Το 60,8% έχουν μολυνθεί από τη μητέρα τους, ενώ το 20,3% είναι πολυμεταγγιζόμενα παιδιά.

Εξάλλου το ίδιο εξάμηνο διαγνώστηκαν 35 νέα κρούσματα AIDS εκ των οποίων τα 33 είναι άνδρες και 2 γυναίκες, ενώ δεν υπήρξε νέο παιδιατρικό κρούσμα. Η μετάδοση έγινε μέσω σεξουαλικής επαφής, ενώ ένα κρούσμα είχε μολυνθεί από μετάγγιση και δύο μέσω παραγώγων αίματος. Ο συνολικός αριθμός των κρουσμάτων AIDS στην Ελλάδα μέχρι τον Ιούνιο του 2002 ανέρχεται σε 2308 άτομα και συνολικός αριθμός των παιδιατρικών κρουσμάτων AIDS ανέρχεται σε 33 περιπτώσεις.

Το πρώτο εξάμηνο του τρέχοντος έτους δηλώθηκαν 17 θάνατοι από AIDS. Πέρσι είχαν δηλωθεί συνολικά 50 θάνατοι, ενώ το 1995 ήταν η χρονιά που δηλώθηκαν οι περισσότεροι θάνατοι από AIDS (152).

Σε ό,τι αφορά τη θεραπεία πολλά νέα αντιρετροϊκά φάρμακα έρχονται για να δώσουν καλύτερη ποιότητα ζωής σε όσους έχουν προσβληθεί από τον ιό. Εντός του 2003 ένα νέο παρασκεύασμα θα κυκλοφορήσει στην αγορά συμπληρωματικό στις υπάρχουσες θεραπείες. Το φάρμακο αυτό ύστερα από κλινικές μελέτες, διαπιστώθηκε ότι μειώνει το φορτίο του ιού κατά έναν δεκαδικό λογάριθμο, ενεργώντας εξωτερικά του κυττάρου, χωρίς να έχει αρνητικές αλληλεπιδράσεις στα άλλα φάρμακα που παίρνει ο ασθενής και είναι ιδιαίτερα αποτελεσματικό σε περιπτώσεις που ο ιός εμφανίζεται ανθεκτικός στις μέχρι τώρα φαρμακευτικές αγωγές.

Στο συνέδριο συμμετέχουν επιστήμονες από την Ελλάδα και το εξωτερικό και αναμένεται να ανακοινωθούν πολλά νέα στοιχεία για την ασθένεια και τα νέα φάρμακα που παρατείνουν τη διάρκεια ζωής των ασθενών και βελτιώνουν την ποιότητα ζωής τους. Τα στοιχεία αυτά εκτιμάται ότι θα βοηθήσουν στις περαιτέρω έρευνες των ιατρών για την καταπολέμηση του ιού.

ΕΛΛΗΝΙΚΗ ΔΗΜΟΚΡΑΤΙΑ
ΠΕΡΙΦΕΡΕΙΑ ΝΟΤΙΟΥ ΑΙΓΑΙΟΥ
ΝΟΜΟΣ ΔΩΔΕΚΑΝΗΣΟΥ
ΔΗΜΟΣ ΛΕΡΟΥ

Λέρος 14-11-2002

ΠΕΡΙΛΗΨΗ ΕΠΑΝΑΛΗΠΤΙΚΗΣ ΔΙΑΚΗΡΥΞΗΣ ΕΡΓΟΥ

Ο Δήμαρχος Λέρου προκηρύσσει ανοικτή δημοπρασία με το σύστημα προσφοράς με επιμέρους ποσοστά έκπτωσης (άρθρο 4 του Ν. 1418/84 και άρθρο 7 Π.Δ. 609/85) για την κατασκευή του έργου:

«ΑΠΟΚΑΤΑΣΤΑΣΗ ΑΣΦΑΛΤΟΣΤΡΩΜΕΝΟΥ ΔΡΟΜΟΥ ΠΕΡΙΟΧΗΣ ΚΑΜΑΡΑΚΙ (ΖΗΜΙΕΣ ΑΠΟ ΝΕΡΟΠΟΝΤΗ - ΘΕΟΜΗΝΙΑ)».

Η δημοπρασία θα γίνει στο Δημοτικό Κατάστημα Λέρου (γραφείο Δημάρχου) στις 4-12-2002, ημέρα Τετάρτη και ώρα 11η πρωϊνή (λήξη κατάθεσης προσφορών).

Ο προϋπολογισμός της δαπάνης των δημοπρατούμενων εργασιών ανέρχεται στο ποσό των 18.180, 31 ευρώ, πλέον ΦΠΑ και χρηματοδοτείται από ΥΠ.ΕΣ.Δ.Δ.Α.

Ο χρόνος περατώσεως του έργου ορίζεται σε ένα (1) ημερολογιακό μήνα.

Η εγγύηση συμμετοχής ορίζεται στο ποσό των 363,41 ευρώ.

Δεκτές στη δημοπρασία γίνονται εργοληπτικές επιχειρήσεις και κοινοπραξίες εγγεγραμμένες στο ΜΕΕΠ Α' έως Γ' (παλαιά κατάταξη) ή Α1 έως και 1η τάξη (νέα κατάταξη, Ν. 2940/2001).

Για περισσότερες πληροφορίες οι ενδιαφερόμενοι μπορούν να απευθύνονται στο Δήμο Λέρου, Τμήμα Τεχνικής Υπηρεσίας, κατά τις εργάσιμες ημέρες και ώρες (τηλέφωνο 22470-23711, 22940 Ελληνας Χριστόδουλος).

Ο Δήμαρχος
α/α
Διαμαντάρας Δημήτρης
Αντιδήμαρχος

ΧΛ-15/11

Από την Αδελφότητα των Κρητών

Αφιέρωμα στη Μικρά Ασία

ΕΚΔΗΛΩΣΕΙΣ ΤΟ ΣΑΒΒΑΤΟΚΥΡΙΑΚΟ

Το αφιέρωμα στη Μικρά Ασία το οποίο γνώρισε μεγάλη επιτυχία όπου παρουσιάστηκε μέχρι σήμερα, σε Ρόδο, Ηράκλειο, Ρέθυμνο και πριν λίγες μέρες στην Αθήνα και Μυτιλήνη, παρουσιάζει ξανά η Θεατρική Ομάδα της Αδελφότητας Κρητών Ρόδου, ύστερα από απαίτηση όσων δεν μπόρεσαν να το δουν τον Ιούνιο και εκείνων που θέλουν να το ξαναδούν.

Είναι το θεατρικό έργο «Μια κραυγή» το οποίο έχει γράψει ο Γιάννης Νιωτάκης στηριζόμενος στο ομότιτλο βιβλίο του Μανώλη Μαστορογιαννάκη.

Το έργο έχει σκηνοθετήσει ο Γιάννης Φλώρος ενώ τα σκηνικά έχει φιλοτεχνήσει ο Σταμάτης Κούρος.

Οι πολύ θετικές κριτικές τις οποίες απέσπασαν όλες οι παραστάσεις δεν οφείλονται μόνο στην επιτυχημένη προσέγγιση της ιστορικής ροής των γεγονότων από το 1918 μέχρι το 1923 που τελειώνει το έργο αλλά και στις έντονες συγκινησιακές φορτίσεις οι οποίες δημιουργούνται στους θεατές από την εξαίρετη ερμηνεία όλων των μελών της θεατρικής ομάδας.

Όπως τονίστηκε σε άρθρο της εφημερίδας «Προσφυγικός Κόσμος» των Αθηνών, κι αυτό έχει ιδιαίτερη βαρύτητα «οι θεατές γίνονται κοινωνοί της Μικρασιατικής ιστορίας, αυτής που δεν διδάσκεται στα σχολεία μας, ενώ κάθε σκηνή είναι συγκλονιστική...».

Οι τελευταίες παραστάσεις του έργου θα δοθούν το Σάββατο 16 και την Κυριακή 17 Νοεμβρίου στο Εθνικό Θέατρο Ρόδου στις 20.30, είναι δε ενταγμένες στις εκδηλώσεις τις οποίες η Αδελφότητα Κρητών Ρόδου οργάνωσε για να τιμήσει τη φετινή 136η επέτειο του ολοκαυτώματος του Αρκαδίου.

Αντίστοιχα η επιμνημόσυνη δέηση για τους ήρωες της μεγάλης εθελοθυσίας θα γίνει την Κυριακή 17 Νοεμβρίου, στις 10.00 στον Ιερό Ναό Ευαγγελισμού Ρόδου.

Τον πανηγυρικό της ημέρας θα εκφωνήσει ο Μανώλης Μαστορογιαννάκης ενώ μετά την κατάθεση στεφάνου στο Βωμό της Πατρίδας θα προσφερθεί σ' όλους καφές και ρακή στη στέγη της Αδελφότητας.

ΔΙΕΥΘΥΝΣΗ ΔΑΣΩΝ ΔΩΔ/ΝΗΣΟΥ

ΑΝΑΚΟΙΝΩΣΗ

Γνωστοποιείται κατά το άρθρο 14 του Ν.998/79, η αποστολή για δημοσίευση στο Δήμο Πεταλούδων της υπ'αριθμ. 5782/10-10-2002 πράξης χαρακτηρισμού έκτασης που εκδόθηκε από τον Δ/ντή Δασών Δωδ/σου. Η ΚΜ 378 γαιών Παστίδας, χαρακτηρίζεται ως γεωργική έκταση.

Ο Δ/ντής Δασών Δωδ/σου
Φίλιππος Κοντίτσης
Δασολόγος με Α' βαθμό

1413-15/11

ΤΗΛΕΟΡΑΣΗ

ΕΤ-1

07.00 Παιδικό πρόγραμμα και παιδικές σειρές
10.00 «10 με 2» (ψυχαγωγικη εκπομπή)
14.00 Ειδήσεις-Καιρός
14.30 Ατίθασα νιάτα (νεανικη σειρά)
15.30 Ουράνιο τόξο (παιδικό πρόγραμμα
15.35 Οι ατρόμητοι (μεταγλωτισμένη νεανική σειρά)
16.20 Ουράνιο τόξο
16.25 Ποπ και πάμε (παιδικο πρόγραμμα)
17.00 Ειδήσεις-Χρηματιστήριο-καιρός
17.30 Ελληνική ταινία «Εκλεψα τη γυναίκα μου» (κωμωδία 1964)
19.00 Το συνεργείο (Ε)
19.30 Αθήνα - Θεσσαλονίκη (Ε)
20.30Σταφτερά του έρωτα
21.00 Πανδαιμόνιο (νέα εκπομπή)
22.00 Ξένη σειρά
23.00 Ειδήσεις
24.00 Γεώργιος Βιζυηνός-Η σιωπή των αγγέλων. Σειρά - Επεισόδιο 10ο
01.00 Ο Αγιος (επεισόδιο 12ο)
•Το πρόγραμμα συνεχίζεται με εκπομπές σε επανάληψη

NET

06.00 Πρώτη ματιά
10.00 Η ιστορία του τυριού. Σειρά ντοκιμαντέρ.
10.30 Ο δρόμος της Σαμαρκάνδης.Σειρά ντοκιμαντέρ
11.00 Ταξίδια (νέος κύκλος σειράς ντοκιμαντέρ)
12.00 Ειδήσεις-Χρηματιστήριο-καιρός
13.00 Αλλη διάσταση
15.00 Ειδήσεις-αθλητικά-οικονομία-καιρός
16.00 Συν και πλην
18.00 Ειδήσεις- οικονομία
- δελτίο στη νοηματική
19.05 Εκτός γραμμής
20.00 Ποιός θέλει να γίνει εκατομμυριούχος
21.00 Ειδήσεις-αθλητικά-χρηματιστήριο-καιρός
22.00 Πρωταγωνιστές
23.00 Οι Ελληνες
24.00 Κινηματογραφική λέσχη «Δημόσια Λουτρά»
01.00 Ειδήσεις
01.05 Κινηματογραφική λέσχη, συνέχεια
•Συνεχίζεται με εκπομπές σε επανάληψη

ΕΤ-3

08.01 Ηλεκτρονικό σχέδιο
08.30 Τίποτα δεν είναι για πέταμα
09.00 Η άλλη μέρα
10.30 Art 3
13.45 Μισέλ με μπεσαμέλ
14.00 Το «Αξιον εστί» στη Θεσσαλονίκη
15.00 Ειδήσεις
15.20 Μακρινές φιλ/ιες (Ε)
15.30 Με μια τρίτη ματιά
17.00 Σινεμανία (Ε)
18.00 Design world (Ε)
18.30 Αθλητικό ημίωρο
19.00 Περίμετρος
19.30 Υδρόγειος
19.55 Ο κόσμος των σπορ - Πάμε στοίχημα
20.20 Μακρινές φιλιες
20.30 Ειδήσεις
21.30 Δεξίωση
22.30 Ανιχνεύσεις
24.00 Ειδήσεις
00.20 Ξένη ταινία «Στοιχειωμένοι» (Δραματικό θρίλερ)
•Το πρόγραμμα συνεχίζεται με επαναλήψεις

MEGA

06.30 Πρώτη έκδοση
07.00 Σήμερα με την Αννα
10.00 Σαν στο σπίτι σας
13.10 Καρέ της ντάμας (Ε)
14.00 Γεγονότα
15.00 Ψίθυροι καρδιάς (Ε)
15.50 Στην κουζίνα ολοταχώς
16.20 Ακουσέ με
17.30 Γεγονότα
17.50 Ρώσικη ρουλέτα
18.20 Απαγορευμένη αγάπη
19.20 Τί ψυχή θα παραδώσεις μωρή (Ε)
20.00 Γεγονότα
21.00 Camera cafe
21.10Δέκα λεπτά κήρυγμα
22.00 Η φάρμα
23.00 Αέρινες σιωπές
00.10 Τελευταία γεγονότα
00.30 Ξένη ταινία «Ο προστάτης» Θρίλερ του 1998.
02.15 Επιστροφή στο χθες
04.00 Τηλεμάρκετινγκ
04.30 Χαραυγή (Ε) .

ΑΝΤ-1

06.00 Mobile Fun
06.20 Η αγία τετράδα (Ε)
07.00 Καλημέρα Ελλάδα
09.55 Ο καιρός της εβδομάδας
10.00 Πρωινός καφές
13.10 Super game
13.15 Δανεικός πατέρας (Ε)
14.00 Τα νέα του ΑΝΤ1
14.55 Χρήμα-Χρηματιστήριο
15.05 Fame story (στιγμιότυπο)
15.25 Super game
15.30 Και οι παντρεμένοι έχουν ψυχοί (Ε)
16.30 Κωνσταντίνου και Ελένης (Ε)
17.30 Τα νέα του ΑΝΤ1-ειδήσεις στη νοηματική
17.40 Ο καιρός της εβδομάδας
17.45 Super game
17.50 Καλημέρα ζωή 18.40 Θησαυροφυλάκιο
19.20 Η λάμψη
20.00 Ειδήσεις
21.00 Ακρως οικογενειακόν
22.00 Η αγάπη ήρθε από μακριά
23.00 Fame story
24.00 Ειδήσεις
00.20 Αθώος ή ένοχος (Ε)
01.20 Δούρειος ίππος(Ε)
02.20 Sex revolution (Ε)
03.20 Mobile fun
03.40 Τηλεμάρκετινγκ
04.15 Ξένη ταινία «Η νύχτα των ζωντανών νεκρών»

STAR

06.30 Παιδικά: Καπετάν Σπίθας, μικροί κύριοι και μικρές κυρίες, ιστορίες με ζωάκια, Θάντερκατς, Μάμφι κ.α.
09.00 Ειδήσεις
10.00 Λόγια STARάτα
12.00 Το κλειδί (Ε)
13.00 Ειδήσεις
14.00 Ο κόσμος του παιδιού
14.05 Super star
16.00 Ειδήσεις
16.28 Ειδήσεις στη νοηματική
16.30 Η υγεία κτίζεται κάθε μέρα
16.35 Μελίτα, το φλογερό κορίτσι
17.30 Παλόμα και Λορέντζο
18.30 Μονομάχος
19.15 Ειδήσεις
20.40Αθλητικές ειδήσεις
20.50 Το χρήμα Καιρός
21.00 Ξένη ταινία «K-911: Λαγωνικό άμεσης δράσης»
23.00 Ξένη ταινία «Διπλό παιχνίδι» Θρίλερ 1998
00.45 Ράλι Μ. Βρετανίας
01.15 Ειδήσεις
01.30 Ξένη ταινία «Θαμμένη κατάρα» Τρόμου
05.15 Αστέρια στο πεντάγραμμο

ALPHA

06.00 Πρώτη ενημέρωση
07.45 Πρωϊνές διαδρομές
10.00 Καλώς τους!
13.05 Επειγόντως
13.45 Ειδήσεις
15.00 Κάτι παίζει (ψυχολογική εκπομπή)
16.00 ειδήσεις
16.50 Θα σε δω στο πλοίο (Ε)
17.50 Μπορώ
20.00 Ειδήσεις
20.55 Κάτω από την Ακρόπολη
21.30 Μάρκο μ'έκαψες
22.30 Miss Νταΐζη
23.30 Ανθρωπος και σεξ
01.45 Ειδήσεις
02.00 Αυτοψία (Ε)
03.00 Ολα για την αγάπη
03.30 Τηλεαγορές
04.15 Μπορώ (Ε)

ΠΡΟΟΔΟΣ ΜΙΚΡΕΣ ΑΓΓΕΛΙΕΣ ΜΙΚΡΕΣ ΑΓΓΕΛΙΕΣ ΠΡΟΟΔΟΣ

ενοικιάσεις

ΕΝΟΙΚΙΑΖΕΤΑΙ στη Σορωνή, μονοκατοικία 1 υπνοδωμάτιο, σαλοκουζίνα, WC, ντους, κοντά στη θάλασσα, με αυλή και κήπο. Πληροφορίες τηλ. 22410/32783 και κινητό 0944869410
1308-15/11

ΕΝΟΙΚΙΑΖΟΝΤΑΙ δωμάτια επιπλωμένα με το μήνα. Πληροφορίες τηλ. 22410/27781 και 22410/32964
1307-24/11

ΕΝΟΙΚΙΑΖΟΝΤΑΙ επιπλωμένα δωμάτια, πλησίον Αγ. Δημητρίου. Πληροφορίες τηλ. 22410/26134
1333-15/11

ΕΝΟΙΚΙΑΖΕΤΑΙ μικρό διαμερισματάκι, 55τ.μ., στ' Αφάντου, στο 22ο χλμ. Πληρ. τηλ 2241023791
ΓΔ-15/11

ΕΝΟΙΚΙΑΖΕΤΑΙ διαμέρισμα στην Κρεμαστή. Πληρ. τηλ. 0944435597
1352-17/10

ΕΝΟΙΚΙΑΖΕΤΑΙ επιπλωμένη γκαρσονιέρα στο Νιοχώρι. Επίσης επιπλωμένο δωμάτιο στις 7 Βαγιές. Πληρ. τηλ. 0937700012, Γιώργος
1354-17/11

ΕΝΟΙΚΙΑΖΕΤΑΙ ημιυπόγειος χώρος 100τ.μ., για οποιαδήποτε χρήση, Βόλου 7 - Ανάληψη. Τηλ. 22410/74677 και 0974351744
1368-17/11

ΕΝΟΙΚΙΑΖΕΤΑΙ γκαρσονιέρα ισόγεια δύο δωματίων, επιπλωμένη, περιοχή Αγ. Νικολάου (Δαμασκηνού και Νικηταρά γωνία) Τηλ. 22410/22731
1368/17/11

ΕΝΟΙΚΙΑΖΕΤΑΙ
ΔΙΑΜΕΡΙΣΜΑ 100τ.μ., διαμπερές, τριάρι, Παν. Ροδίου 18. Τηλ. 22410/21234 ώρες 9-13 και 17-20
1407-22/11

ΕΝΟΙΚΙΑΖΟΝΤΑΙ διαμερίσματα ενός υπνοδωματίου, πλήρως εξοπλισμένα, στην Ιαλυσό. Πληρ. τηλ. 92772 και 96497
1394-7/12

ΕΝΟΙΚΙΑΖΕΤΑΙ διαμέρισμα Σοφοκλέους 22 Ε στην Παλαιά Πόλη. Πληρ. τηλ. 22410/74692
1395-22/11

ΕΝΟΙΚΙΑΖΕΤΑΙ διαμέρισμα (2 υπν.), 86τ.μ., 1ου ορόφου, στην Ιξιά, σε δυόροφη κατοικία με ηλιακό, πλήρως εξοπλισμένο ή μη, με το χρόνο ή σαιζόν. Τηλ. 2241091025
1398-22/11

ΕΝΟΙΚΙΑΖΕΤΑΙ διαμέρισμα (2 υπν.), 100τ.μ., με ηλιακό, πλήρως εξοπλισμένο ή μη στον Αγιο Νικόλαο, με το χρόνο ή σαιζόν. Τηλ. 2241091025
1398-22/11

ΕΝΟΙΚΙΑΖΕΤΑΙ
για γραφείο ή ιατρείο επαγγελματικός χώρος 100τ.μ. επί της οδού Κ. Παλαιολόγου, και Μ. Κων/νου
Τηλ. 0107520902 και 02410/29318
1123-20/11

ΕΝΟΙΚΙΑΖΟΝΤΑΙ δωμάτια με κοινόχρηστη κουζίνα, στο κέντρο της πόλης. Τηλ. 22410/24369 και 0973/025100
1323-17/11

ΕΝΟΙΚΙΑΖΟΝΤΑΙ απάρτμεντ και στούντιος, πλήρως επιπλωμένα, επί της οδού Μητροπολίτη Αποστόλου Παπαϊωάννου, περιοχή Αγίου Νικολάου 18. Πληρ. τηλ. 02410/21172, 12-5μ.μ.
1283-17/11

ΕΝΟΙΚΙΑΖΕΤΑΙ διαμέρισμα 100τ.μ., στον 1ο όροφο πολυκατοικίας, 3 υπνοδωματίων, επί της οδού Βασιλείου Βουλγαροκτόνου 15 και Καλαβρύτων. Πληρ. τηλ. 22410/52351 ώρες 10-12 και 17-20
1375-24/11

ΕΝΟΙΚΙΑΖΕΤΑΙ γκαρσονιέρα 35τ.μ., ισόγεια, πλησίον Πανεπιστημίου Αιγαίου. Πληροφορίες τηλ. 210/9518200 και 0977613513
1383-20/11

ΕΝΟΙΚΙΑΖΕΤΑΙ γκαρσονιέρα επιπλωμένη, άνετη, στην Καλλιθέα, στην Αθήνα. Πληροφορίες τηλ. 22410/34700
1382-20/11

ΕΝΟΙΚΙΑΖΕΤΑΙ έναντι του Καζίνο δωμάτιο επιπλωμένο, με δικό του μπάνιο, ψυγείο, κλπ. Τηλ. 22410/22524 και 0977910650
1379-20/11

ΕΝΟΙΚΙΑΖΕΤΑΙ διαμέρισμα με 2 υπνοδωμάτια, σαλόνι, κουζίνα, καθιστικό και μπάνιο, με κεντρική θέρμανση στην οδό Πατρών 4. Πληρ. τηλ. 25778
1412-24/11

ΕΝΟΙΚΙΑΖΟΝΤΑΙ
για την περίοδο του χειμώνα, επιπλωμένα διαμερίσματα 45τ.μ., στην περιοχή της Ιξιάς.
Με θέρμανση, ζεστό νερό, πάρκιγκ, κήπο και πισίνα
Τηλέφωνα: 02410 93172, κιν: 0944658034
1320-20/11

ΕΝΟΙΚΙΑΖΕΤΑΙ
κατάστημα για οποιαδήποτε χρήση, Αγίου Φανουρίου 37 - Π. Πόλη
Πληροφορίες τηλ. 0946615552 και 22410/33970
1367-30/11

ΕΝΟΙΚΙΑΖΕΤΑΙ
ισόγειο κατάστημα 110τ.μ., με αυλή, τριφασικό ρεύμα, κατάλληλο για οποιαδήποτε επαγγελματική χρήση στο Καρακόνερο.
Τηλ. 02410/65253 και 0945053503
1009-17/11

ΕΝΟΙΚΙΑΖΟΝΤΑΙ
γκαρσονιέρες καινούργιες, πλήρως επιπλωμένες, (καινούργια έπιπλα), επί των οδών Ικάρου και Λαοδικείας, περιοχή Αγ. Δημητρίου, κεντρικό σημείο, για στρατιωτικούς, καθηγητές, φοιτητές, κατά προτίμηση ένα άτομο, για όλο το χρόνο
Πληροφορίες τηλ. 22410/20021
1363-20/11

ΕΝΟΙΚΙΑΖΕΤΑΙ
επιπλωμένη γκαρσονιέρα με όλα τα οικιακά σκεύη, ηλιακό και θέρμανση, περιοχή Μητροπόλεως έως τον Ιούνιο 2003.
Πληροφορίες τηλ. 22410/29452
1392-26/11

ΕΝΟΙΚΙΑΖΕΤΑΙ διαμέρισμα επιπλωμένο, ισόγειο, με αυλή, δύο υπνοδωμάτια, μεγάλη κουζίνα και λουτροκαμπινέ, στο Καρακόνερο, Εξαπόλεως αριθμ. 9 Τηλ. 22410/26523 και 22410/61212
1331-17/11

ΕΝΟΙΚΙΑΖΕΤΑΙ δυάρι στην περιοχή Αγίου Νικολάου οδός Κοραή 31. Πληροφορίες τηλ, 22410/63704
ΓΔ-20/11

ΕΝΟΙΚΙΑΖΕΤΑΙ
ΚΕΝΤΡΟ ΔΙΑΣΚΕΔΑΣΗΣ ΣΤΗ ΛΑΡΔΟ
προς Πεύκους
κατάλληλο για γάμους, βαφτίσια, συνεστιάσεις, κλπ.
Τηλέφωνα:22410/21178
από 9π.μ.-2μ.μ. και 6-10μ.μ.
1341-21/11

ΕΝΟΙΚΙΑΖΟΝΤΑΙ
δίχωρα διαμερισματάκια πλήρως εξοπλισμένα, με A/C, στο κέντρο της πόλης.
Πληροφορίες τηλ. 38932
21178-21/11

ΕΝΟΙΚΙΑΖΟΝΤΑΙ
1) Μεζονέτα πλήρως επιπλωμένη
2) Σούντιο πλήρως επιπλωμένο
3) Γκαρσονιέρα
Τηλ. 02410/61628, 02410/61937 και 0944287773
3633-30/11

πωλήσεις

ΑΚΙΝΗΤΟ με εγκαταστάσεις ψυγείων 300 τ.μ. στην περιοχή Τσαΐρι, σε οικόπεδο 1000 τ.μ. με τον αντίστοιχο μηχανολογικό εξοπλισμό. Καθαρός όγκος ψυγείων 600κ.μ. Πληρ. τηλ. 22410/65865 κ. Καρασάββα Γεώργιο (ώρες επικοινωνίας 09.00-13.00)
1338-15/11

ΠΩΛΕΙΤΑΙ SUPER MARKET 100 τ.μ., σε κεντρικό σημείο του Νιοχωριού, κατάλληλο για κάθε χρήση (fast food, kafe bar). Τιμή χαμηλή και ευκολίες πληρωμής. Πληρφορίες τηλ. 0942880565
1327-15/11

ΠΩΛΕΙΤΑΙ 3άρι διαμέρισμα, με καταπληκτική θέα στη θάλασσα. Πληρ. τηλ. 22410/27082 και κιν. 0944347405
Χ3601-19/11

ΠΩΛΕΙΤΑΙ εξοπλισμός κρεοπωλείου. Πληροφορίες κινητό τηλ: 0942275529
1378-28/11

ΠΩΛΕΙΤΑΙ εξοπλισμός αναψυκτηρίου ήτοι τραπέζια, καρέκλες, ψυγείο, βιτρίνα και παγομηχανή. Πληροφορίες τηλ. 22410/36028 και 0946168973
1380-20/11

ΠΩΛΟΥΝΤΑΙ
ΑΠΟ ΤΟΝ ΑΝΑΣΤΑΣΙΟ ΑΤΣΙΔΗ
1) Μονοκατοικίες στην οδό Μυκηνών, Ιαλυσός: Διόροφες με σοφίτα, τεσσάρων υπνοδωματίων, 3 μπάνιων και WC, αυτόνομη θέρμανση, σε οικόπεδο από 260 έως 415 τ.μ. , πλήρως αποπερατωμένες
2) Ισόγεια διαμερίσματα 118τ.μ., στην οδό Παρθενόπης, Αραπάκι, με αποκλειστική χρήση αυλής
3) Διαμερίσματα στην οδό Κωνσταντινίδη, στο Ζέφυρος, 82, 94, 98, 132 και 148 τ.μ., με αποκλειστική θέση πάρκινγκ, αποθήκη και αυτόνομη θέρμανση
ΠΛΗΡΟΦΟΡΙΕΣ
ΑΝΑΣΤΑΣΙΟΣ ΑΤΣΙΔΗΣ
ΣΤΕΦΑΝΟΥ ΚΑΖΟΥΛΗ 74 - Τηλ. 02410 28616-37848
Χ3596-30/11

ΔΙΑΜΕΡΙΣΜΑ «ΠΡΟΒΟΛΗΣ»
ΠΩΛΕΙΤΑΙ
ΔΙΑΜΕΡΙΣΜΑ
Ε=126 τ.μ., β' όροφος
επί της οδού Αμμοχώστου, κατάλληλο για κάθε χρήση.
Πληροφορίες : (μόνο σε επώνυμους) « TOP PROPERTIES» κ. ΓΕΩΡΓΙΟ ΠΙΠΙΝΟ - ΤΗΛ. 23895 & 0944676003
1007-17/11

ΠΩΛΟΥΝΤΑΙ
ΜΟΝΟ ΑΠΟ ΤΟ ΓΡΑΦΕΙΟ ΜΑΣ
1) Μονοκατοικία εντός πόλεως σε καλή τοποθεσία, με κήπο και άλλα πλεονεκτήματα
2) Δύο ετοιμοπαράδοτα 4άρια διαμερίσματα, σε 2όροφη κατοικία στο Ροδίνι, πολύ καλή τιμή.
3) Ετοιμοπαράδοτο οροφοδιαμέρισμα 154τ.μ., σε δυόροφη κατοικία εντός πόλεως
4) Δύο ισόγεια διαμερίσματα ετοιμοπαράδοτα 82-70τ.μ. πλησίον Αγίου Νικολάου
5) Οικόπεδο 680τ.μ. εντός πόλεως
6) Οροφοδιαμερίσματα ή γραφεία, 90τ.μ. γωνιακά σε κεντρικότατο σημείο, σε γιαπί. Καταπληκτική περίπτωση
7) Δύο διαμερίσματα ρετιρέ 90τ.μ. στο Νιοχώρι
8) Διαμερίσματα 3άρια 85τ.μ., σε δυόροφες κατοικίες με κήπο και μεγάλες βεράντες στην Ιαλυσό
9) Ετοιμοπαράδοτο 4άρι διαμέρισμα στην Παύλου Μελά
10) Ετοιμοπαράδοτο 4άρι διαμέρισμα με καταπληκτική θέα, θάλασσα, τεράστιες βεράντες, εντός πόλεως.
Ο,τιδήποτε θέλετε να πουλήσετε ή να εκτιμήσετε, ελάτε σε μας.
Η μεγάλη μας πείρα, το παλαιότερο γραφείο στη διάθεσή σας
Γ. ΝΕΟΦΥΤΟΥ
ΔΗΜ. ΘΕΟΔΩΡΑΚΗ 40 - ΤΗΛ. 20989 - 21434
Χ3594-30/11

ΠΩΛΕΙΤΑΙ στην Ιαλυσό, οικόπεδο εμβαδού 10.000τ.μ., εντός σχεδίου με συντελεστή 0,4, με πρόσοψη επί αγροτικού δρόμου 150μ., κοντά στη θάλασσα και σε ξενοδοχειακή περιοχή. Πληροφορίες τηλ. 92458
1258-30/11

ΠΩΛΟΥΝΤΑΙ: 1) Καινούργιο διαμέρισμα τριάρι, λίγο πριν το Ροδίνι. Οδού Λίνδου, πρώτου ορόφου. Τελειωμένο με το κλειδί στο χέρι, μόνο 34.000.000 δρχ. ή 100.000 ευρώ. Προλάβετε! 2) Κατάστημα 180 τ.μ. και με αυλή 60τ.μ. Βρίσκεται στην οδό Κων. Υδραίου. Κατάλληλο για οποιαδήποτε χρήση. Τιμή 350.000 το τ.μ. ή 1030 ευρώ.
Πληροφορίες κ. Καργάκο Νίκο, Θεμ. Σοφούλη 59, τηλ. 30397 και κινητό: 30397 κιν. 0946049179
1302-22/11

ΠΩΛΕΙΤΑΙ σε τιμή ευκαιρίας λόγω γήρατος, πανσιον, στον κόλπο της Ιαλυσού, κοντά στη θάλασσα. Δεκτά δάνεια. Πληροφορίες τηλ. 22410/92458
1305-17/11

ΜΟΝΟ ΜΕ 135 ευρώ έπιπλα δωματίου. Από ξενοδοχείο πωλείται πλήρης επίπλωση δωματίου: κρεββάτια, στρώματα, κομοδίνο, τουαλέτα, τραπεζάκι, καρέκλα, μπακγκαζιέρα, ντουλάπα, ψυγειάκι. Πληροφορίες πρωιές ώρες τηλ. 2241034636 κ. Ζερβό
1325-22/11

ΠΩΛΟΥΝΤΑΙ τα κάτωθι ακίνητα: 1) 3άρι διαμέρισμα τελειωμένο, 85τ.μ., 2) 4άρι διαμέρισμα, lux κατασκευή, 100τ.μ., 3) 4άρι διαμέρισμα, 114τ.μ., 4) 4άρι παλιό διαμέρισμα 113τ.μ., στον Αη - Γιάννη, 5) 3άρι διαμέρισμα σε τούβλα, 16 εκ. (46.955 ευρώ), 6) μεζονέτα σε τούβλα με οικόπεδο 100τ.μ., 25 εκ. (73.370 ευρώ), 7) οικόπεδο 4 στρεμμάτων στα Κοσκινού. Πληρ. τηλ. 22410/34707 και 0942717909
ΧΛ-24/11

ΠΩΛΟΥΝΤΑΙ ξύλα ελιάς και πορτοκαλιάς. Πληρ. τηλ. 0946063418 και 2241098104
403-30/11

ΠΩΛΕΙΤΑΙ 4άρι διαμέρισμα 110τ.μ., στο νέο Ροδίνι, με τζάκι, ωραία κουζίνα και θέα. Τηλ. 27082 - 26476 και 0944347405
Χ3601-26/11

ΠΩΛΕΙΤΑΙ παλαιά μονοκατοικία κοντά στον Αη Γιάννη. Πληροφορίες τηλ. 27082 - 26476 και 0944347405
Χ3601-26/11

ΠΩΛΟΥΝΤΑΙ μεζονέτες κοντά στο νέο Νοσοκομείο. Πληροφορίες τηλ. 27082 - 26476 και 0944347405
Χ3601-26/11

ΠΩΛΕΙΤΑΙ 3άρι (100 τ.μ.) με ωραία θέα επί της οδού Βορ. Ηπείρου. Τηλ. 0944456548
Χ3601-26/11

ΠΩΛΕΙΤΑΙ
ΚΑΤΑΣΤΗΜΑ 100τ.μ. ΛΕΙΤΟΥΡΓΕΙ ως καφετέρια, με αυλή 100 τ.μ. στο Χαράκι
Τηλ. 0972198236 \και 2241036922
1357-15/12

ΠΩΛΕΙΤΑΙ
ΔΙΑΜΕΡΙΣΜΑ τριάρι 70τ.μ., με αυλή γύρω - γύρω, κοντά στην πλατεία Ιωάννη Ζίγδη (Παιδαγωγική Ακαδημία).
Τηλ.0974032435 2107293603 (6-8μ.μ.)
1356-17/11

ΠΩΛΟΥΝΤΑΙ
1) οικόπεδο 1650 τ.μ., με άδεια οικοδομής 200μ.
2) οικόπεδο 3350τ.μ., με άδεια οικοδομής 400τ.μ.
3) οικόπεδο 1000τ.μ., με άδεια οικοδομής 150τ.μ., επί της λεωφόρου Γενναδίου, 500μ. έξω από το χωριό, με νερό, ρεύμα και τηλέφωνο.
Τηλ. 02410/61628 02410/61937 & 0944287773
Χ3633-30/11

ΠΩΛΕΙΤΑΙ
ΕΠΙΧΕΙΡΗΣΗ
ΚΑΦΕΤΕΡΙΑ - ΜΠΑΡ στο κέντρο του Αρχαγγέλου, πλήρως εξοπλισμένη, εν λειτουργία. Πελατεία εξασφαλισμένη
Τηλ. 0973506093
1921-21/11

ΠΩΛΕΙΤΑΙ
σε τιμή ευκαιρίας πλήρης εξοπλισμός γυροπωλείου.
Τηλ. πληροφοριών 0944413322
Χ3619-15/11

ΜΗΧΑΝΟΚΙΝΗΤΑ

ΠΩΛΟΥΝΤΑΙ ζάντες από πεζώ 206 καινούργιες. Τιμή 450 ευρώ. Πληροφορίες τηλ. 0937176452
1336-15/11

ΠΩΛΕΙΤΑΙ αυτοκίνητο CORSA. Τιμή 800 ευρώ. Τηλ. 22410/62545 απογευματινές ώρες. Τηλ. 22410/27209 ώρες καταστημάτων
1345-17/11

ΕΥΚΑΙΡΙΑ πωλείται Ford τρακτέρ 80 ίππων, με άλετρο και φρέζα. Τηλ. 22410/32134 και 0972312927
1370-15/12

ΠΩΛΕΙΤΑΙ μηχανάκι TS 50άρι. Τιμή 350 ευρώ. Πληροφορίες 22410/37068
1387-21/11

ΠΩΛΟΥΝΤΑΙ σε τιμή ευκαιρίας 1) κλούβα Mercentes, μοντέλο MB 200 με πετρέλαιο και 2) πλυντήρια και κύλινδρος επαγγελματικής χρήσεως. Τηλ. 22410/75203 και 0938113566
1391-4/12

FIAT PUNTO 60 ACTIVE 1242 κ.ε. 3θυρο κόκκινο με air condision, ακυκλοφόρητο, πωλείται 1000 ευρώ φθηνότερα από την αξία του. Πληροφορίες τηλ. 22410/66382
Τ725-21/11

ΠΩΛΕΙΤΑΙ
ΜΗΧΑΝΗ SANTOU HONDA 600c.c., μοντέλο 2000, με 16.000 χιλιόμετρα, σε άριστη κατάσταση. Τιμή 1.550.000 δρχ. μόνο μετρητοίς
Τηλ.0944416464
1194-17/11

ΜΑΘΗΜΑΤΑ

ΦΥΣΙΚΗ - ΧΗΜΕΙΑ ΜΑΘΗΜΑΤΙΚΑ
ΜΕΤΑΔΟΤΙΚΗ ΔΙΔΑΣΚΑΛΙΑ ΙΔΙΑΙΤΕΡΑ Ή ΤΜΗΜΑΤΑ 2-3 ΜΑΘΗΤΩΝ ΠΑΡΑΚΟΛΟΥΘΗΣΗ ΜΕ ΣΥΧΝΑ ΤΕΣΤ
Πληροφορίες τηλ. 22410/24369 κιν, 0973/025100
1323-17/11

ΠΑΡΑΔΙΔΟΝΤΑΙ
«ΑΡΧΕΣ ΟΙΚΟΝΟΜΙΑΣ»
σε μαθητές λυκείου, από πτυχιούχο του οικονομικού Πανεπιστημίου Αθηνών (Α.Σ.Ο.Ε.Ε.), με μεταπτυχιακές σπουδές στο UNIVERSITY OF WALES. Ολιγομελή τμήματα. Υπεύθυνη προετοιμασία. Συχνά επαναληπτικά τεστ. Τιμές προσιτές
Πληροφορίεξ τηλ. 0938440568
391-15/11

ΚΑΘΗΓΗΤΡΙΑ
ΑΓΓΛΙΚΩΝ με BACHELOR του Παν/μίου Τέξας
της Αμερικής, παραδίδει ιδιαίτερα μαθήματα κατ' οίκον ή και στο χώρο σας. Σε σας που ασχολείστε με τουριστικά επαγγέλματα και θέλετε να αξιοποιήσετε τους χειμερινούς μήνες ώστε να είστε άριστα καταρτισμένοι με το άνοιγμα της σεζόν. Ειδικές προσφορές σε μικρούς μαθητές. Τιμή έκπληξη στα αδέλφια!
Πληροφορίες τηλ. 22410/38350
1351-27/11



ΑΙΓΑΙΟΚΤΗΜΑΤΙΚΗ

ΠΩΛΟΥΝΤΑΙ ΤΑ ΚΑΤΩΘΙ ΑΚΙΝΗΤΑ
(Δ.Δ.= Δάνεια Δεκτά)
ΔΙΑΜΕΡΙΣΜΑΤΑ: ΕΤΟΙΜΟΠΑΡΑΔΟΤΑ ΚΑΙΝΟΥΡΓΙΑ ΚΑΙ ΜΕΤΑΧΕΙΡΙΣΜΕΝΑ

ΔΥΑΡΙΑ (1 υπν.)
58 τ.μ. Αθηνών (3 ετών) με θέα. 70.432€ (24 εκ.) (ΔΔ)
60 τ.μ. α΄ ορ. καινούργιο στο Καρακόνερο, 82.171 €, (28 εκ.) (ΔΔ)
60 τ.μ. β' όροφος Μίρα Μάρε 58.694 €(20 εκ.) (ΔΔ)
65 τ.μ. λουξ με αυλή στο Ροδίνι 30 εκ. 88.014 € (Δ.Δ.)

ΤΡΙΑΡΙΑ (2 υπν.)
-55τ.μ. (2 υπν.)-(υπ.) καινούργιο Κοσκινού (22εκ.) 64.563€
75τ.μ. ισόγειο με αυλή στο Ροδίνι (30 εκ)., 76.302 € (Δ.Δ.)
70τ.μ. λουξ με αυλή στα Κοσκινού 79.236 € (27 εκ.)
75 τ.μ. (2 υπν.) ορ/σμα καινούργιο Καρακόνερο (37,5 εκ.) - 110.051 € (Δ.Δ.)
80τ.μ. (ημ/γειο) στους Δασκάλους (23 εκ)., 67.498 €
82 τ.μ. στο Ροδίνι β' ορ. (29 εκ.) - 85.106 €(Δ.Δ.)
83 τ.μ. β' ορ. Ανάληψη (29 εκ.) - 85.106 € (Δ.Δ.)
85τ.μ. στην Ιαλυσό, 111,518 €, (38 εκ.)(ΔΔ)
87 τ.μ.καινούργιο στο Ροδίνι 120.322 €, (41 εκ.)
90τ.μ. (ημ/γειο) λουξ στη Μιχ. Πετρίδη, με αυλή 82.171 €, (28 εκ.)

ΤΕΣΣΑΡΙΑ (3 υπν.)
95 τ.μ. στο Μανδρικό 44.020 , (15 εκ.) (ΔΔ)
102τμ., οροφοδιαμέρισμα καινούργιο, Καρακόνερο, 50 εκ. (340.000 €) (Δ.Δ.).
103τ.μ. (3 υπν.), Στοκχόλμης (47 εκ). - 137.931 ευρώ (Δ.Δ.)
106τ.μ. ορ/σμα Θεμ. Σοφούλη (35 εκ.) - 102.714 ευρώ (Δ.Δ.)
116τ.μ. ισ. υπ/νο (3 υπν.) Πτολεμαίων (55 εκ.) - 161.408 €(Δ.Δ.)
118τ.μ. σε σοβά στους Δασκάλους, 93.910 , (32 εκ.) (Δ.Δ.)
120τ.μ. στην Πειραιώς, ετοιμοπαράδοτο,161.408 €, (55 εκ.) (Δ.Δ.)
120τ.μ. καινούργιο στο Καρακόνερο (56 εκ.) (164.343 €) (Δ.Δ.)
120τ.μ. (υπ.) στην Κένεντυ με αυλή (45 εκ)., 132.061€
130 τ.μ. (3 υπν.), Καρακόνερο (62 εκ.) - 181.951 € (Δ.Δ.)
150τ.μ. κοντά στο Μόντε Σμιθ ορ/σμα (α') (75 εκ.) 220.010 €(Δ.Δ.).
132τ.μ. (α΄ ορ.) στην Κένεντυ (70 εκ.) 205,429 € (Δ.Δ.)

ΜΕΖΟΝΕΤΤΕΣ - ΜΟΝΟΚΑΤΟΙΚΙΕΣ - ΠΑΛΙΑ ΣΠΙΤΙΑ
70τ.μ. με αυλή Π. Πόλη κοντά στο Ρολόι (30 εκ.) 88.041 €
120τ.μ. (υπ.) στην Κένεντυ με αυλή (45 εκ.), 132.061€
80τ.μ. μεζονέτα στην Ιαλυσό (38 εκ). (111.518 €) (Δ.Δ.)
90 τ.μ. δυόροφη μον/κία στο Παραδείσι με τζάκι 64.563 €, (22 εκ.) (Δ.Δ.)
109 τ.μ. ετοιμοπαράδοτη μεζονέτα Ιαλυσό (3 υπν.) 55 εκ. - 161.408 €(Δ.Δ.)
120τ.μ. μεζ/τα στο Ροδίνι 80 εκ., 234.776 €(Δ.Δ.)
125τ.μ. σε 1,5 στρ. στη Θολό 205.429 €, (70 εκ.)
130τ.μ. μονοκατοικία, σε μπετά, σε 1 στρ. Τρεις - Παστίδα 33 εκ. (96.845 €)
140τ.μ. μεζ/τα (μπετά) στα Κοσκινού 30 εκ., 117.388 € (Δ.Δ.)
140. τ.μμονοκατοικία σε μπετά σε 1.300 τ.μ. Κοσκινού 40 εκ. (117.388 €)
140τ.μ. (με 70 υπ.) (σε μαρμαροσοβά) στην Ιαλυσό 146.735 €, (50 εκ.) (ΔΔ)
210 τ.μ. μετ/νη μονοκατοικία στα Κοσκινού 220.102 €, (75 εκ.) (Δ.Δ)
240τ.μ. ισ. κατ/τα α΄ ορ. διαμέρισμα κτίριο σε 500 μ. οικ/δο κοντά στην Καναδά 322.817 € (110 εκ.) (Δ.Δ.)
270τ.μ. βίλα σε σοβά σε 4 στρ. στο Τσαΐρι 293.470 €, (100 εκ.) (Δ.Δ.)
280τ.μ. οικ/κό τετ/νο (μαζαγί ή σπίτι) Π. Πόλη 239.470 €, (100 εκ.) (Δ.Δ.)
280τ.μ. μονοκατοικία στα Κοσκινού με θέα, (150 εκ.) - 440.020 € (Δ.Δ.)

ΚΑΤΑΣΤΗΜΑΤΑ - ΓΡΑΦΕΙΑ - ΚΤΙΡΙΑ - ΒΙΟΤ/ΚΟΙ ΧΩΡΟΙ:
30τ.μ. σε εμπορικό κέντρο Βράχο Ιαλυσό (20 εκ.), 58.694 € (Δ.Δ.)
31τ.μ. κατάστημα στο Νηρέα (22 εκ.) - 64.563 €
39τ.μ. Αγ. Αναστασία (12 εκ.) 35.216 €(Δ.Δ.)
55τ.μ. Βασ. Ηρακλείου (35 εκ.) 102.714 €(Δ.Δ.)
75 τ.μ. α' οροφ. γραφείο Μανδράκι (70 εκ.) -205.429 €(Δ.Δ.)
82 τ.μ. β' οροφ. γραφείο στο Μανδράκι (πίσω από το Εθνικό) (50 εκ.) - 146.735 €
80 τ.μ. υπ. αποθήκη στην Κένεντυ (12 εκ.) 35.216 €
100τ.μ. Καρακόνερο (100 εκ.) - 293.470 €
140τ.μ.(απ.) πλησίον Αννης Μαρίας, 82.171 €, (28 εκ.)
175τμ. κατάστημα επί της Λεωφόρου Ρόδου-Λίνδου 205.429 €, (70 εκ.) (Δ.Δ)
180τ.μ. κατάστημα ισόγειο στο Ροδίνι, 132.061 €, (45 εκ.) (Δ.Δ.)

ΟΙΚΟΠΕΔΑ - ΑΓΡΟΤΕΜΑΧΙΑ:
500τ.μ. Μίρα Μάρε (Σ.Δ. 0,8) 45 εκ. - 132.016 €
680τ.μ. οδός Πειραιώς (ΣΔ 0,8) 176.082 €, (60.εκ.)
1.200 τ.μ. εντός οικισμ. Κοσκινού (κτίζει 600 τ.μ.) (50 εκ.) 146.735 €
1.370 εντός οικισμού Αρχ/λου 50 εκ. (146.735 €)
4.000τμ. Νερά Καλλιθέας 176.082 €, (60 εκ.)
4.380 τ.μ. Ασγούρου (35 εκ.) - 102.714 €
8.740 τ.μ. στα Κολύμπια (63 εκ.), 184.886 €
13.770 στρ. στο Τσαίρι 161.408 €, (50 εκ.)
350τ.μ. (νέα επ/ση οικισμού) Σορωνή 30.000 €
400τ.μ. εντός οικισμού Εμπωνας 30.000 €
45 στρ. στο Γεννάδι 115 εκ. (337.738 €)

Αναλαμβάνουμε την ενοικίαση των διαμερισμάτων σας σε σύντομο χρονικό διάστημα
ΖΗΤΟΥΝΤΑΙ
ΜΕΤΑΧΕΙΡΙΣΜΕΝΑ ΔΙΑΜΕΡΙΣΜΑΤΑ (ΑΜΕΣΗ ΠΩΛΗΣΗ)

ΒΑΖΟΥΚΟΥ ΡΕΝΑ
ΜΕΣΙΤΗΣ ΑΣΤΙΚΩΝ ΣΥΜΒΑΣΕΩΝ
Πληροφορίες τηλ. 2241022943 - 2241028838 & FAX: 2241028838
Διευθ. Γραφείου: Δημ. Θεοδωράκη 3 Τ.Κ. 85100 Ρόδος
καθημερινά 9-1 το πρωΐ και 6.30 - 8.30 απογεύματα της Δευτέρας και της Πέμπτης
e-mail.vazoukou@otenet.gr
Χ3606-30/11

ΠΡΟΟΔΟΣ ΜΙΚΡΕΣ ΑΓΓΕΛΙΕΣ ΜΙΚΡΕΣ ΑΓΓΕΛΙΕΣ ΠΡΟΟΔΟΣ

διάφορα

ΣΧΟΛΗ ΟΔΗΓΩΝ
ΚΟΥΣΗ ΠΑΝΤΕΛΗ

- ΔΙΠΛΩΜΑΤΑ
- ΕΡΑΣΙΤΕΧΝΙΚΑ
- ΕΠΑΓΓΕΛΜΑΤΙΚΑ
- ΜΟΤΟΣΙΚΛΕΤΑΣ
- ΜΑΘΗΜΑΤΑ ΘΕΩΡΗΤΙΚΗΣ ΔΙΔΑΣΚΑΛΙΑΣ



-Επεκτάσεις όλων των κατηγοριών
-Αναθεωρήσεις ληγμένων αδειών
-Μετατροπές ξένων αδειών σε ελληνικές

Οδός Βαλαωρίτου 9
(έναντι HOTEL SEMIRAMIS ΠΙΣΩ ΑΠΟ ΤΟ ΠΑΛΑΙΟ ΝΟΣΟΚΟΜΕΙΟ
e-mail: koysisp@internet.gr

ΕΚΠΑΙΔΕΥΤΙΚΟ ΑΥΤΟΚΙΝΗΤΟ:
TOYOTA YARIS 1300 cc
AIR CONDITIONED
(ΠΡΟΣΟΧΗ): ΜΑΘΗΜΑΤΑ
α. Μοτοσικλέτας μεγάλου κυβισμού από 125 cc έως ανεξαρτήτου
6. Μοτ/τας έως 125 cc
γ. Μοτοποδηλάτου 50 cc
Διαθέτουμε επίσης κι αυτόματες μοτοσικλέτες 125 cc
Πληρ. τηλ.
29157-73820-94777
ΚΑΙ ΑΝΑ ΠΑΣΑ ΣΤΙΓΜΗ ΣΤΑ ΚΙΝΗΤΑ τηλ.
0944/511313-0944/203343
Στην κατηγορία ανεξαρτήτου κυβισμού η εκπαίδευση γίνεται με μοτοσικλέτα 500 cc
Παραλαβή των μαθητών μας και από τις οικίες τους
"Η σωστή και μεθοδική εκπαίδευση στα σύγχρονα οχήματά μας, βάζει γερά θεμέλια για τη δημιουργία ενός καλού νέου οδηγού"

ΠΡΟΣΟΧΗ
Στη σχολή μας παραδίδονται και μαθήματα θεωρητικής διδασκαλίας

T614-2/11

ΑΝΑΛΑΜΒΑΝΩ
ΚΤΙΣΜΑΤΑ, ΣΟΒΑΔΕΣ, ΠΛΑΚΑΚΙΑ ΔΑΠΕΔΟΥ, ΤΟΙΧΟΥ, ΚΤΙΣΜΑΤΑ ΠΕΤΡΑΣ, ΦΡΕΣΚΑΡΙΣΜΑ ΒΑΨΙΜΑΤΩΝ
Τηλ. 0945757775
κ. Βασίλειο
1410-26/11

ζητήσεις

ΧΡΕΙΑΖΕΣΤΕ άμεσα ένα έξτρα εισόδημα; Ημιαπασχόληση έως 700 ευρώ. Πλήρη απασχόληση έως 4000 ευρώ, γρήγορα, σίγουρα και χωρίς ρίσκο. Πληροφορίες κα Αλεξίου. Πληρ. τηλ 0946324872
1236-30/11

ΚΥΡΙΑ ζητάει εργασία από το πρωί έως απόγευμα (για να προσέχει ηλικιωμένους, καθαρισμός οικιών, κλπ). Πληρ. τηλ. 0945852317
1322-17/11

ΖΗΤΟΥΝΤΑΙ κοπέλες για να εργαστούν σε μπαρ στην Π. Πόλη. Πληροφορίες τηλ. 22410/37792
1335-17/11

ΑΠΟ ΓΝΩΣΤΗ αντιπροσωπεία στη Ρόδο, ζητείται δεσποινίς, γνώστης χειρισμού Η/Υ για συνεχή απασχόληση, με συνεχές ωράριο. Χρήση εμπορικού προγράμματος θα ληφθεί υπόψιν. Πληροφορίες τηλ. 22410/67200
1350-15/11

ΖΗΤΕΙΤΑΙ μάγειρας με γνώσεις πίτσας για απογευματινό ωράριο. Πληρ. 22410/90119, 6-12μ.μ. κ. Νίκο
1388-21/11

ΖΗΤΟΥΝΤΑΙ
για άμεση πρόσληψη από επιχείρηση καφετέρια - παιδότοπος, στην παραλία Ιαλυσού:
1) Νηπιαγωγός
2) Υπάλληλος - πωλήτρια

Πληροφορίες τηλ. 0944442411 και 0946-336192
405-22/11

ΖΗΤΕΙΤΑΙ
προς αγορά, μικρό ξενοδοχείο (20-50 κλινών) εντός της πόλεως Ρόδου.
Τηλ. 0977986489
X3610-30/11

Από Τεχνικό Γραφείο
ΖΗΤΕΙΤΑΙ
παλαιά ερειπωμένη οικία, μέχρι του ποσού των 5.000.000 δρχ. ή 14.700 ευρώ
Πληροφορίες τηλ. 22410/37513
1342-17/11

ΖΗΤΕΙΤΑΙ
από εργοστάσιο επίπλων για άμεση πρόσληψη τεχνίτης πεπειραμένος.
Μισθός ικανοποιητικός
Πληροφορίες τηλ. 02410/68017
8π.μ.-3μ.μ.
352-16/11

ΕΠΙΔΙΟΡΘΩΣΕΙΣ
ΕΝΔΥΜΑΤΩΝ

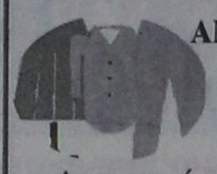

ΑΝΔΡΙΚΩΝ
ΓΥΝΑΙΚΕΙΩΝ
ΠΑΙΔΙΚΩΝ
Δημητρίου Αναστασιάδη 46
Τηλ. 02410/28993
Κινητό: 0942432577
1159-17/11

ΑΠΟΦΡΑΞΕΙΣ-ΚΑΘΑΡΙΣΜΟΙ

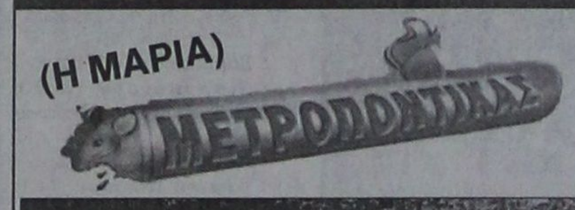

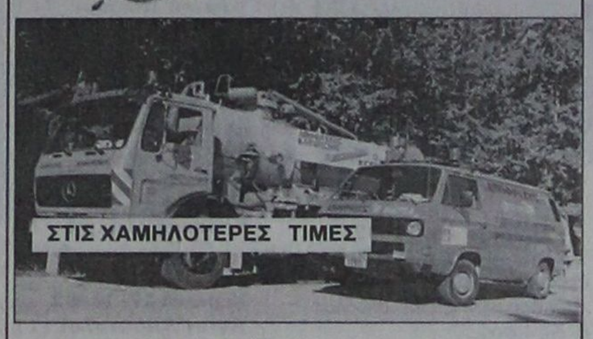

ΟΛΟ ΤΟ 24ωρο
Αναλαμβάνουμε ξενοδοχεία, δήμους, πολυκατοικίες, σπίτια, εστιατόρια, κλπ, καθώς άντληση πετρελαιοειδών από πλοία, και λιποσυλλεκτών και βιολογικών, εκκενώσεις βόθρων στην Παλιά Πόλη (και στα πιο στενά δρομάκια). Ακόμα αναλαμβάνουμε καθαρισμούς (αναπαλαιώσεις) κτιρίων με υδροβολή και κάθε είδους επιφάνειες με πείρα και υπευθυνότητα. ΜΕ ΜΟΝΑΔΙΚΑ ΣΕ ΥΨΟΣ ΠΙΕΣΗΣ ΚΑΙ ΑΝΑΡΡΟΦΗΣΗΣ ΥΠΕΡΣΥΓΧΡΟΝΑ ΜΗΧΑΝΗΜΑΤΑ ΥΔΡΟΒΟΛΗ ΣΕ ΟΛΗ ΤΗ ΔΩΔΕΚΑΝΗΣΟ.
ΒΑΡΔΕΛΛΗ Μ - ΚΡΑΣΟΠΟΥΛΟΣ Δ. Ο.Ε.
Τηλ. 35555-94750, - Κιν. 0944395999 - FAX 96516
e-mail:metropontikas@excite.com. - ΛΙΝΔΟΥ 1 ΡΟΔΟΣ
T524-31/12

ΔΩΔΕΚΑΝΗΣΙΑΚΕΣ ΑΠΟΦΡΑΞΕΙΣ
«ΚΟΛΟΣΣΟΣ»
ΑΠΟΦΡΑΞΕΙΣ- ΚΑΘΑΡΙΣΜΟΙ ΑΠΟΧΕΤΕΥΣΕΩΝ & ΒΟΘΡΩΝ



Αναλαμβάνουμε πάσης φύσεως αποφράξεις οποιουδήποτε μήκους και πλάτους Αναλαμβάνουμε καθαρισμούς αποχετευτικών αγωγών, δήμων, ξενοδοχείων, στρατιωτικών μονάδων, σπιτιών, πολυκατοικιών, καθώς και καθαρισμούς βιολογικών μονάδων με μηχάνημα υψηλής πιέσεως σε όλη τη Δωδεκάνησο.
Κ. ΠΗΔΙΑΚΗΣ - Π. ΚΑΣΕΡΗΣ
Πληρ. τηλ. 47915 - 91881
κινητό: 0944/325234 και 0977/717048
T729-12/12

Από Τεχνική Εταιρία Δημοσίων Εργων
ΖΗΤΕΙΤΑΙ
ΤΕΧΝΟΛΟΓΟΣ ΜΗΧΑΝΙΚΟΣ Ή ΕΡΓΟΔΗΜΟΣ
για απασχόληση σε εργοτάξιο. Μισθός αναλόγως προσόντων
Πληροφορίες τηλ. 22410/67986 - 7 (9.00-15.00)
X3634-23/11

Από Τεχνική Εταιρία Δημοσίων Εργων
ΖΗΤΕΙΤΑΙ
ΜΗΧΑΝΙΚΟΣ ΑΕΙ
για απασχόληση σε εργοτάξιο. Μισθός αναλόγως προσόντων
Πληροφορίες τηλ. 22410/67986 - 7 (9.00-15.00)
X3634-23/11

KRESTEN PALACE HOTEL
6ο χλμ λεωφόρου Ρόδου - Καλλιθέας
ΓΙΑ ΤΗ ΝΕΑ ΤΟΥΡΙΣΤΙΚΗ ΠΕΡΙΟΔΟ 2003
ΖΗΤΟΥΝΤΑΙ
1) CHEF
2) ΠΡΟΪΣΤΑΜΕΝΗ ΟΡΟΦΩΝ
3) ΣΥΝΤΗΡΗΤΗΣ
Πληροφορίες - αιτήσεις (με πρόσφατη φωτογραφία) να σταλούν στην Τ.Θ. 4088 ή με fax: 22410/65976
X3636-21/11

ΛΕΝΤΑΚΗΣ ΜΑΝΩΛΗΣ
ΞΥΛΟΤΕΧΝΙΚΗ
Αναλαμβάνουμε πάσης φύσεως ξυλουργικές εργασίες:
- κουζίνες γερμανικές
- ντουλάπες
- πόρτες
- παράθυρα κ.λ.π.



ΠΛΗΡΟΦΟΡΙΕΣ
Τηλ. 60601- 68414
1374-12/12

ΟΙΚΟΔΟΜΙΚΕΣ-ΤΕΧΝΙΚΕΣ
ΕΜΠΟΡΙΚΕΣ-ΕΠΙΧΕΙΡΗΣΕΙΣ
ΑΦΟΙ ΑΣΒΕΣΤΗ Ο.Ε.
Κ. Τσαλδάρη 26-Ρόδος
32809-74326
ΠΩΛΟΥΝΤΑΙ
● ΔΙΑΜΕΡΙΣΜΑΤΑ
υπερλούξ διαφόρων διαστάσεων
ΕΓΓΥΗΣΗ Η ΠΟΛΥΕΤΗΣ ΠΕΙΡΑ ΜΑΣ
X3598-30/11

ΖΗΤΕΙΤΑΙ
από γραφείο αντιπροσωπειών για άμεση πρόσληψη πωλητής γνώστης της αγοράς των σούπερ μάρκετ.
Απαραίτητα προσόντα:
Ηλικία έως 35 ετών, δίπλωμα οδήγησης αυτοκινήτου
Παρέχονται:
Εργασία όλο το χρόνο, πλήρης ασφαλιστική κάλυψη, αυτοκίνητο της εταιρίας, μισθός και ποσοστά.
Πληροφορίες στα τηλέφωνα: 22410/69450, 22410/69451 και κινητό 0945/754255
Αποστολή βιογραφικού στο fax: 22410/69452
1330-15/11

Εγγραφές Τώρα
Υπεύθυνη Εκπαίδευση
PROGRAM COMPUTER
Μανώλης Ι. Σοφίλλας
ECDL
EUROPEAN COMPUTER DRIVING LICENCE
Ανεύρεση Εργασίας
ΤΜΗΜΑΤΑ ΓΙΑ:
Μαθητές: Δημοτικού Γυμνασίου-Λυκείου
Ενήλικες - Επαγγελματίες
Windows-Σχεδίαση-Corel Draw
Photoshop-Προγραμματισμός
Σχεδίαση Ιστοσελίδων-Internet
Word-Excel-Access-Power Point-Email
Διδάσκει πτυχιούχος του University of Baltimore U.S.A
ΠΙΣΤΟΠΟΙΗΜΕΝΟ ΕΞΕΤΑΣΤΙΚΟ ΚΕΝΤΡΟ
ΚΟΔΡΙΓΚΤΩΝΟΣ 91 Τηλ. 02410-31761

ΟΙΚΟΔΟΜΙΚΕΣ ΕΠΙΧΕΙΡΗΣΕΙΣ
ΔΙΑΚΟΓΕΩΡΓΙΟΥ ΚΑΛΛΙΣΤΟΣ
ΕΘΝ.ΑΝΤΙΣΤΑΣΕΩΣ 11 (πρώην Αννης Μαρίας)

ΠΩΛΗΣΕΙΣ ΔΙΑΜΕΡΙΣΜΑΤΩΝ - ΚΑΤΑΣΤΗΜΑΤΑ - ΑΠΟΘΗΚΕΣ - ΑΝΤΑΛΛΑΓΕΣ ΑΚΙΝΗΤΩΝ - ΑΓΟΡΕΣ ΟΙΚΟΠΕΔΩΝ
ΑΝΑΛΑΜΒΑΝΟΥΜΕ ΑΝΤΙΠΑΡΟΧΕΣ
ΠΩΛΟΥΝΤΑΙ διαμερίσματα λουξ κατασκευής, με απεριόριστη θέα. Τα διαμερίσματα διαθέτουν θωρακισμένες πόρτες - εντοιχισμένες κουζίνες - ντουλάπες - εντοιχισμένο νιπτήρα με ντουλάπι - κεντρική θέρμανση αυτόνομη - ανοιγόμενα ανακλινόμενα κουφώματα με διπλά τζάμια, σίτες, ρολά - υδραυλικό ασανσέρ - τριφασικό ρεύμα.
Ολοι οι χώροι σπατουλαριστοί - εσωτερικές πόρτες MDF με σχέδιο
ΔΙΑΜΕΡΙΣΜΑΤΑ:
Επί της οδού Μεγ. Κων/νου - Κων/νου Παλαιολόγου:
- 50υ.μ. δυάρια
- 85τ.μ. τριάρια
- 110τ.μ. τεσσάρια

Επί της Κων/νου Υδραίου - Στ. Κωτιάδη
- 70τ.μ. τριάρια
- 90τ.μ. τριάρια - τεσσάρια
- 110τ.μ. τεσσάρια
- 130τ.μ. τεσσάρια - πεντάρια

} ανά όροφο

Επί της λεωφ. Καλλιθέας - Καρακόνερο
- 50τ.μ. δυάρια
- 85τ.μ. τριάρια
- 110τ.μ. τεσσάρια

} ανά όροφο, με μεγάλες βεράντες, φανταστική θέα

ΚΑΤΑΣΤΗΜΑΤΑ (επί της λεωφ. Καλλιθέας - Καρακόνερο)
- 50τ.μ.
- 1000τ.μ.
- 150τ.μ.

} ανά όροφο, με μεγάλες βεράντες, απεριόριστη θέα

Διαμέρισμα 125τ.μ. , 3ος, λουξ κατασκευής νέο στην οδό Αισχίνης
Κατάστημα 90τ.μ., νέας κατασκευής στο Καρακόνερο.
Γραφείο 63τ.μ. νέας κατασκευής απέναντι από το παλαιό ΙΚΑ
Γραφείο 73τ.μ. νέας κατασκευής απέναντι από παλαιό ΙΚΑ
Διαμέρισμα 75τ.μ. ισόγειο, Αγ. Αναστασία
Διαμέρισμα 138τ.μ. 1ος όροφος, οδός Μάρκου Κλαδάκη - Μονοκατοικία 140τ.μ. στον Αρχάγγελο
Αγροτεμάχιο 4640 τ.μ. στ' Ασγούρου
Μεζονέτα 140τ.μ. στην οδό Λισαβώνος και Οσλου
Διαμέρισμα 80τ.μ., 1ος όροφος στο χωριό Παραδεισίου
Αγροτεμάχιο 19.800τ.μ. στην Παστίδα (όπισθεν εργοστασίου «Θράκη»)
Αγροτεμάχιο 3.448 τ.μ. απέναντι από την είσοδο του ξενοδοχείου BLUE BAY Κρεμαστή
Αγροτεμάχιο 4 στρεμμάτων στα Κολύμπια
Οικόπεδο 124τ.μ. στην πλατεία του χωριού Κοσκινού
Ξενοδοχείο Ποσειδών στην περιοχή Κριτικά
Πωλείται μονοκατοικία 100τ.μ., σε οικόπεδο 476 τ.μ. στις Καλυθιές
Οικόπεδο 19.980τ.μ. στα Κοσκινού
Οικόπεδο 2500 τ.μ. στο Τσαΐρι
- Διαμέρισμα 110 τ.μ. 1ος όροφος στην Ανάληψη (εκκλησία)
- Διαμέρισμα 60 τ.μ. 1ος όροοφιος Παν. Ροδίου

Ενοικιάζεται αποθήκη 75 τ.μ. στο Ροδίνι
Πωλείται Μεζονέτα 160τ.μ., στους Δασκάλους
Πωλείται αγροτεμάχιο 3,2 στρέμματα στη Θολό

ΠΛΗΡΟΦΟΡΙΕΣ:
ΔΙΑΚΟΓΕΩΡΓΙΟΥ ΚΑΛΛΙΣΤΟΣ
Τηλ.. 29318 - 34598- Τηλ. 78501 - 78502
X3590-30/11

ΜΟΝΩΣΕΙΣ
21 ΧΡΟΝΙΑ!
ΑΡΧΩΝ ΣΑΜΑΡΤΖΗΣ
Πληροφορίες τηλ. 23030-32054-20021
X3584-30/11

ΥΔΡΑΥΛΙΚΟΣ
ΑΝΑΛΑΜΒΑΝΟΥΜΕ πάσης φύσεως υδραυλικές εργασίες μικρές και μεγάλες **κ. ΔΗΜΗΤΡΗΣ**
● ΕΓΚΑΤΑΣΤΑΣΕΙΣ ΥΔΡΕΥΣΗΣ - ΘΕΡΜΑΝΣΗΣ
● ΚΑΛΟΡΙΦΕΡ - ΗΛΙΑΚΑ
● Σύνδεση με το αποχετευτικό της ΔΕΥΑΡ.
● ΑΠΟΦΡΑΞΕΙΣ με ηλεκτροκίνητο μηχάνημα.
Συντηρήσεις

ΣΑΟΥΝΑ ΦΙΝΛΑΝΔΙΑΣ
Χειροποίητες υγιεινές
σε όλες τις διαστάσεις με τις σωστές προδιαγραφές από έμπειρο προσωπικό για βίλες - διαμερίσματα - ξενοδοχεία - γυμναστήρια
Τηλ. 0241090230 και κινητό 0944344911
1102-15/11

ΥΔΡΑΥΛΙΚΑ-ΚΑΛΟΡΙΦΕΡ
- ΓΙΑΝΝΗΣ Ο ΑΤΛΑΣΗΣ -
ΕΓΚΑΤΑΣΤΑΣΕΙΣ
ΑΝΑΚΑΙΝΙΣΕΙΣ
ΣΥΝΤΗΡΗΣΕΙΣ
02410/29898
0973610779
1161-30/11

ΥΔΡΑΥΛΙΚΕΣ ΕΓΚΑΤΑΣΤΑΣΕΙΣ
* ΚΑΛΟΡΙΦΕΡ
* ΑΠΟΧΕΤΕΥΣΕΙΣ
* ΣΥΝΤΗΡΗΣΕΙΣ
* ΘΕΡΜΑΝΣΗΣ
* ΗΛΙΑΚΑ ΣΥΣΤΗΜΑΤΑ & ΑΠΟΦΡΑΞΕΙΣ
Πληρ. τηλ. 0932674247
1265-121/11

ΕΥΡΩΠΑΪΚΗ ΕΠΕΝΔΥΤΙΚΗ
ΕΘΝΙΚΗΣ ΑΝΤΙΣΤΑΣΕΩΣ 48 ΤΗΛ. 0241 39300
ΕΥΡΩΠΑΪΚΗ ΕΠΕΝΔΥΤΙΚΗ
ΚΤΗΜΑΤΟΜΕΣΙΤΙΚΟ ΓΡΑΦΕΙΟ
ΑΝΤΩΝΗΣ ΝΙΚΟΛΗΣ - ΘΕΟΦΙΛΟΣ ΚΑΩΝΑΡΗΣ
ΕΘΝΙΚΗΣ ΑΝΤΙΣΤΑΣΕΩΣ 48 (ΠΡΩΗΝ ΑΝΝΗΣ ΜΑΡΙΑΣ) ΤΗΛ. 0241 39300

ΔΙΑΜΕΡΙΣΜΑΤΑ

47 τ.μ.	Στην Ανάληψη μεταχειρισμένο	€ 35.500
65 τ.μ.	Γεννάδι καινούργιο με θέα	€ 52.850
55 τ.μ.	Κοσκινού καινούργιο	€ 61.700
45 τ.μ.	Στην Πειραιώς υπό κατασκευή	€ 62.000
50 τ.μ.	Καινούργιο στο Ροδίνι	€ 70.400
80 τ.μ.	Στην Κοδριγκτώνος με 2 υπνοδωμάτια	€ 76.500
60 τ.μ.	Καινούργιο στο Καρακόνερο	€ 85.106
104 τ.μ.	Σωτήρος (Ιαλυσός) τιμή διαπραγματεύσιμη	€ 88.041
90 τ.μ.	Αφάντου 5 ετών	€ 88.041
160 τ.μ.	Συνοικία Δασκάλων σε κολώνες	€ 93.910
65 τ.μ.	Καινούργιο ισόγειο με αυλή	€ 94.000
72 τ.μ.	Ανάληψη με 2 υπνοδωμάτια καινούργιο	€ 105.700
80 τ.μ.	Στην Πειραιώς υπό κατασκευή	€ 110.000
85 τ.μ.	Καινούργιο στην Ιαλυσό	€ 111.500
80 τ.μ.	Καινούργιο στο Καρακόνερο	€ 117.400
90 τ.μ.	Καινούργιο στο Ροδίνι με θέα	€ 117.400
87 τ.μ.	Α ορόφου ετοιμοπαράδοτο στο Ροδίνι	€ 126.000
90 τ.μ.	Στην ανάληψη 1 έτους	€ 126.000
87 τ.μ.	Β ορόφου ετοιμοπαράδοτο στο Ροδίνι	€ 129.000
90 τ.μ.	Ανάληψη με 2 υπνοδωμάτια καινούργιο	€ 132.100
120 τ.μ.	Στο Καρακόνερο υπό κατασκευή	€ 152.600
120 τ.μ.	Στο Καρακόνερο υπό κατασκευή	€ 161.500
115 τ.μ.	Στην Ανάληψη υπό κατασκευή lux	€ 176.000
121 τ.μ.	Lux με θέα θάλασσα	€ 211.300

ΟΙΚΟΠΕΔΑ

1000 τ.μ.	Στο Φαληράκι με οικοδομή κοντά στό κύμα	€ 234.776
600 τ.μ.	Στο Γεννάδι	€ 29.350
390 τ.μ.	Γεννάδι με μικρο σπίτι κοντά στη παραλία	€ 35.230
600 τ.μ.	ΠΑΤΜΟΣ ΚΟΝΤΑ ΣΤΟ ΚΥΜΑ ΚΤΙΖΕΙ 220	€ 18.000
4000 τ.μ.	Περιοχή Αφάντου σε τιμή ευκαιρίας	€ 35.500
2000 τ.μ.	Στο Γεννάδι με άδεια οικοδομής,νερό,ρεύμα	€ 58.700
4000 τ.μ.	Μετά το Λαδικό προς Αφάντου	€ 70.450
1000 τ.μ.	Αφάντου με σπίτι 70 τ.μ.	€ 73.370
2300 τ.μ.	Αφάντου στο κύμα	€ 73.400
7400 τ.μ.	Αφάντου για Βιοτεχνική χρήση	€ 73.400
2500 τ.μ.	Στο κιοτάρι κοντά στο κύμα με άδεια οικ.	€ 88.040
5000 τ.μ.	Στην Ιαλυσό	€ 102.700
5000 τ.μ.	Στο Γεννάδι με πρόσοψη στην εθν.οδό	€ 102.700
4800 τ.μ.	Περιοχή Κανδυλί στην Ιαλυσό	€ 140.865
4000 τ.μ.	Στην παραλία Αφάντου	€ 146.735
4000 τ.μ.	Περιοχή Ρένη Κοσκινού με απεριόριστη θέα	€ 176.082
10000 τ.μ.	Στο φυτώριο με ωραία θέα	€ 300.000
15000 τ.μ.	Κοσκινού σε ύψωμα	€ 440.205
	Παστίδα εντός οικισμού σε διάφορα μεγέθη	
4000 τ.μ.	Στην Λαχανιά επί της Εθνικής οδού	€ 117.400
4000 τ.μ.	Στην Λαχανιά με πρόσβαση	€ 52.824
1500 τ.μ.	Στην Λαχανιά εντός οικισμού	€ 61.628
9000 τ.μ.	Στην Λαχανιά 800 m από το κύμα	€ 82.170
6500 τ.μ.	Στην Λαχανιά 300 m από το κύμα	€ 104.000

ΜΟΝΟΚΑΤΟΙΚΙΕΣ - ΜΕΖΟΝΕΤΕΣ

120 τ.μ.	Κοσκινού σε μπετά με ωραία θέα	€ 82.200
200 τ.μ.	Κοσκινού 2000 m οικόπεδο σε μπετά	€ 190.755
70 τ.μ.	Αφάντου σε 1000 m οικόπεδο	€ 73.370
60 τ.μ.	Παλιά πόλη πλήρως ανακαινισμένο	€ 108.500
180 τ.μ.	Στο Κανδυλί σε σοβά	€ 111.500
110 τ.μ.	Εντός πόλεως με 3 υπνοδωμάτια	€ 161.400
210 τ.μ.	Ιαλυσός σε σοβά	€ 161.500
410 τ.μ.	Παστίδα σε κολώνες με 4500 τ.μ. οικόπεδο	€ 205.500

ΚΑΤΑΣΤΗΜΑΤΑ - ΕΠΙΧΕΙΡΗΣΕΙΣ

ΞΕΝΟΔΟΧΕΙΟ 70 ΚΛΙΝΩΝ ΣΕ ΤΙΜΗ ΕΥΚΑΙΡΙΑΣ
Κατάστημα στην Ανάληψη 32 τ.μ.
Ενοικιάζεται κατάστημα 250 τ.μ. εντός πόλεως
Ενοικιάζεται κατάστημα 66 τ.μ.εντός πόλεως
Κατάστημα στην Καποδιστρίου 60 τ.μ.+30 τ.μ.
Ενοικιάζεται κατάστημα στην Ιαλυσό
Ημιυπόγειο 120 τ.μ. εντός πόλεως
Όροφος 350 τ.μ. για επαγγελματική χρήση
Καταστήματα στην οδό Καμείρου

ΑΚΙΝΗΤΑ ΣΕ ΑΠΟΚΛΕΙΣΤΙΚΟΤΗΤΑ ΣΕ ΠΑΛΙΑ ΠΟΛΗ - ΑΦΑΝΤΟΥ - ΛΑΧΑΝΙΑ
ΑΓΟΡΕΣ - ΠΩΛΗΣΕΙΣ - ΜΙΣΘΩΣΕΙΣ ΑΚΙΝΗΤΩΝ
ΞΕΝΟΔΟΧΕΙΑΚΕΣ ΜΟΝΑΔΕΣ ΣΕ ΑΠΟΚΛΕΙΣΤΙΚΟΤΗΤΑ ΣΕ ΟΛΟ ΤΟ ΝΗΣΙ
ΣΥΜΒΟΥΛΕΥΤΙΚΕΣ ΚΑΙ ΕΠΕΝΔΥΤΙΚΕΣ ΠΡΟΤΑΣΕΙΣ
ΔΑΝΕΙΑ ΔΕΚΤΑ
1316-8/12

Ματιές στα σπορ

Καλές εντυπώσεις άφησε στον Σκούνα ο Πευκιανάκης

Το ίδιο ισχύει και για τον Σκουλούδη

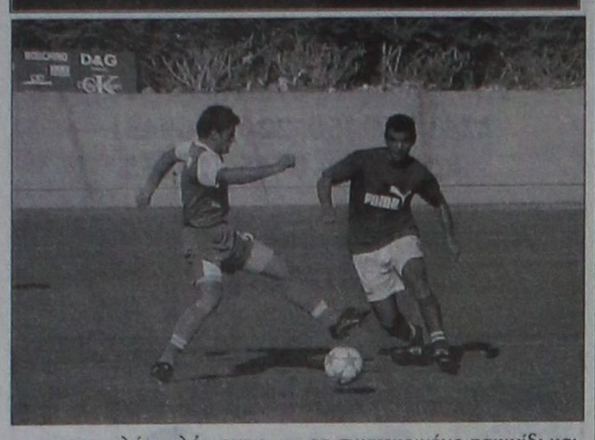

Πολύ καλές εντυπώσεις στον τεχνικό της Ρόδου Δημήτρη Σκούνα άφησε ο Μιχάλης Πευκιανάκης που «δοκιμάστηκε» στον προχθεσινό φιλικό των «πρασίνων» με τον Ορφέα στο γήπεδο των Αγίων Αποστόλων.

Παρά το τρακ που είχε, ο σέντερ φορ του Αρη Αρχαγγέλου έδειξε ότι είναι ένας ταλαντούχος και φυσικά αν συνεχίσει έτσι θεωρείται βέβαιο ότι θα ανάψει το πράσινο φως για την απόκτησή του.

Αξίζει να σημειωθεί ότι στον κ. Σκούνα άρεσε από το συγκεκριμένο παιχνίδι και ο Σκουλούδης ο οποίος ναι μεν ανήκει στη Ρόδο αλλά έχει δοθεί δανεικός στην Ασπίδα Απολακκιάς.

Ανάλογα φιλικά τεστ πρόκειται να δίνει η Ρόδος κάθε εβδομάδα (Τετάρτη ή Πέμπτη) με σκοπό βέβαια να «δοκιμάζει» διάφορους ταλαντούχους ποδοσφαιριστές που ενδεχομένως να την ενδιαφέρουν για να τους αποκτήσει.

Κατά τα άλλα η χθεσινή προπόνηση έγινε κανονικά με τη συμμετοχή όλων των παικτών και χωρίς να υπάρχει κανένα αγωνιστικό πρόβλημα.

ΕΠΣΔ
Επαναορισμός αγώνων

Η Επιτροπή Πρωταθλήματος της ΕΠΣΔ μετά την προσκόμιση των σχετικών δικαιολογητικών έκρινε δικαιολογημένη τη μη διεξαγωγή των κάτωθι αγώνων τους οποίους και επαναορίζει:

• Ηρακλής Μαριτσών - Καλυμνιακός: Τετάρτη 20 Νοεμβρίου

• Αγ. Ισίδωρος - ΑΣ Τήλου (η ημερομηνία θα ανακοινωθεί)

• Πολυβώτης - ΑΕ Καττα-βιάς (η ημερομηνία θα ανακοινωθεί).

Μετάθεση αγώνα Κυπέλλου

Το δ.σ. έκανε αποδεκτό σχετικό αίτημα του ΑΣ Ρόδου και μεταθέτει τον αγώνα Κυπέλλου ΑΣ Ρόδου - Διγενή για την Τετάρτη 4 Δεκεμβρίου.

Υγειονομική Επιτροπή

Με απόφαση του δ.σ. ενισχύεται με το ποσόν των 300 ευρώ ο τραυματισθείς ποδοσφαιριστής της Αναγέννησης Εμπωνας Ζιάκης Στέργος. Επιπρόσθετα λόγω του πολυδάπανου της θεραπείας του, τα δικαιολογητικά του θα αποσταλούν και στην ΕΠΟ, προκειμένου να ενισχυθεί οικονομικά από την αρμόδια Υγειονομική Επιτροπή της Ομοσπονδίας.

Συνάντηση

Καλούνται στα γραφεία της ΕΠΣΔ την Τρίτη στις 8.30 μ.μ. οι εκπρόσωποι των εφηβικών κια παιδικών ομάδων. Θα συζητηθεί με τη διοίκηση της ΕΠΣΔ η παρουσία των γιατρών στους αγώνες των εφηβικών και παιδικών πρωταθλημάτων. Λόγω της σοβαρότητας του θέματος η παρουσία κρίνεται απαραίτητη

• Με σχετικό έγγραφό του το πειθαρχικό τμήμα της ΤΕΔ τιμώρησε τον παραπεμφθέντα διαιτητή Σιδηρόπουλο Σάββα με ποινή αποκλεισμού από 6/11/2002 μέχρι και 15/11/2002.

• Ο πρόεδρος και τα μέλη του δ.σ. εύχονται στον ειδικό γραμματέα της ΕΠΣΔ κ. Δημήτρη Τσοπανάκη, ταχεία ανάρρωση μετά την πρόσφατη χειρουργική επέμβαση στην οποία

Οι Φραγκίνης - Χατζηνικόλας διαιτητεύουν τους πρωτοπόρους

Ολο το πρόγραμμα της ΕΠΣΔ για το τριήμερο



Οι Μιχάλης Φραγκίνης και Νίκος Χατζηνικόλας είναι οι διαιτητές που ορίστηκαν να διευθύνουν τα αυριανά παιχνίδια των πρωτοπόρων της Α΄ Κατηγορίας, για την 10η αγωνιστική.

Ο πρώτος θα πάει στην Πυλώνα (Θύελλα - Διγενής) και ο δεύτερος στη Λέρο (ΑΕ Λέρου - Απόλλων Απολλώνων).

Το πρόγραμμα όλων των αγώνων της ΕΠΣΔ, από σήμερα έως και την Κυριακή, έχει ως εξής:

Α' Κατηγορία
(10η αγωνιστική)
Σάββατο 16-11-02

• **Αρχάγγελος (2.30 μ.μ.):** Αρης Αρχαγγέλου - Κλεόβουλος (Παν. Βιντζέντζος): Τσαγκάρης, Χάλαντας, Κόκκινος (Χρυσανθής)

• **Φάνες (3 μ.μ.):** Ιάλυσος - Αναγέννηση Εμπ. (Θ. Κυπραίος): Ζανεττίδης, Λάμπρου (Κωνσταντίνου)

• **Λέρος (3 μ.μ.):** ΑΕ Λέρου - Απόλλων Απ. (Αντ. Καρπαθάκης): Χατζηνικόλας, Αλαχιώτης, Λουρμπέας (Καστής)

• **Πυλώνα (3 μ.μ.):** Θύελλα Πυλώνας - Διγενής (Χουρδάς): Φραγκίνης, Παπαδόπουλος, Ορφανός (Καλαθενός)

• **Αγ. Απόστολοι (3 μ.μ.):** Ορφέας - ΑΕΡΑ (Παπαεμμανουήλ): Βασιλειάδης, Σιδηρόπουλος Σ., Μιτζιρίκης (Ερωτόκριτος)

• **Κρεμαστή (3 μ.μ.):** Φοίβος - Ηρακλής Μαριτσών (Βεργωτής): Μιχαλάκης, Παπανικολάου, Κατσιδώνης Π. (Ζαχαριάδης).

• **Παραδείσι (3 μ.μ.):** Κλεάνθης - Διαγόρας Βατ. (Κασέρης): Κατσιδώνης Ε., Μίχας, Ταράλης (Καρίκης).

Κυριακή 17-11-02

• **Βαθύ (11 π.μ.):** Καλυμνιακός - Δόξα Καρδάμαινα (Βεργίδης): Χατζηνικόλας, Ξιάρχος, Πλάτσης (Φραγκίνης)

Β' Κατηγορία
(9η αγωνιστική)
Σάββατο 16-11-02

• **Αρχίπολη (10.30 π.μ.):** Εθνικός Αρχίπολης - Πολυβώτης (Τόππος): Σιδηρόπουλος Α., Μηνάς, Συμιακός (Πασπάτης).

• **Αγ. Απόστολοι (12):** Ζευς - Ασκληπιός Κω (Νικολουδάκης): Παπανικολάου, Βλαχάς, Στεφανάκης (Σακελλαρίδης)

• **Πυλί (3 μ.μ.):** ΑΟ Πυλίου - Ασπίδα Απολακκιάς (Παριανός): Κατέρης, Βασιλείου, Μουστάκας.

Κυριακή 17-11-02

• **Ψίνθος (11 π.μ.):** Δόξα Ψ. - Ερμής Καλυθιών (Παυλούς): Παπαδόπουλος, Ζανεττής, Κετσές (Καψάσκης).

• **Κέφαλος (11.30 π.μ.):** Νικαγόρας - Αντίμαχος (Ιερομνήμων): Αργυρίου, Βασιλείου, Κατέρης

• **Κατταβιά (3 μ.μ.):** ΑΕ Κατταβιάς - Αγιος Γεώργιος (Κάπρος Στ.): Τσαούσης, Κατσιδώνης Ε., Μιτζιρίκης (Κάπρος Στ.)

• **Μάσαρι (3 μ.μ.):** Αστέρας Μασ. - Ευκλής (Ντάκας): Σιδηρόπουλος, Βασιλειάδης, Μίχας (Κάζας)

• **Κως (3 μ.μ.):** Ανταγόρας - Ευαγόρας (Αρβανιτάκης): Κατέρης, Φεσσάρας, Αργυρίου.

Γ' Κατηγορία
(4η αγωνιστική)
1ος όμιλος
Σάββατο 16-11-02

• **Κοσκινού (6 μ.μ.):** ΟΦ Ιστρίου - Ασπίδα Σαλάκου (Ψυλλάκης Αν.): Φουκαράς, Μοντιάδης, Στεφανάκης

Κυριακή 17-11-02

• **Καρακόνερο (1.30 μ.μ.):** Αναγέννηση Ν. Ρ. - Δαμάγητος (Μπακαρής): Τατάς, Κόττορος, Κόκκινος.

• **Ασκληπειό (3 μ.μ.):** ΠΑΣ Ασκληπειού - ΑΕ Μεσαναγρού (Χουρδάς): Βλαχάς, Παπαδόπουλος, Συμιακός

• **Φάνες (11 π.μ.):** Ακουσίλαος - Ηλιος (Νικολάου): Κατσιδώνης Π., Λάμπρου, Γρεβένης

• **Κάρπαθος (12.15 μ.μ.):** Ποσειδών Καρπάθου - Αστέρας Παστίδας (Σπανός): Διαμαντέας, Βασιλαράκης, Καραχανής.

2ος όμιλος
4η αγωνιστική
Σάββατο 16-11-02

• **Λάερμα (3 μ.μ.):** Πολύστρατος - Πετρώνας (Εγγλέζος): Καραχανής, Σιδηρόπουλος Α. Κόττορος.

• **Λάρδος (3 μ.μ.):** Ηρακλής Λάρδου - Αγιος Ισίδωρος (Παυλούς): Γρεβένης, Μηνάς, Διαμαντέας

• **Δαματριά (3 μ.μ.):** Δήμητρα - Ταξιάρχης (Σταματίου): Κετσές, Τατάς, Βλαχάς.

Κυριακή 17-11-02

• **Σύμη (11 π.μ.):** ΑΟ Σύμης - Ροδιακός (Γιανναράκης): Ορφανός, Στεφανάκης, Χατζηπέτρος.

• **Καρακόνερο (11 π.μ.):** ΓΣ Διαγόρας - Αλθαιμένης (Περαντινός): Κόττορος, Κόκκινος, Τατάς.

• **Τήλος (1.30 μ.μ.):** ΑΣ Τήλος - Ατρόμητος Δ. (Κυπραίος Μ): Ταράλης, Μηνάς, Φουκάρας

3ος όμιλος - Νήσων
4η αγωνιστική
Κυριακή 17-11-02

• **Λέρος (12 μ.):** ΑΣΕΛ - Ξάνθος (Καστής): Πανάτος, Κάκκιας, Μαχαίρας

• **Βαθύ (1 μ.μ.):** ΑΟ Βαθύ - ΠΑΟ Κω (Γιαννικουρής): Ξιάρχος, Χατζηνικόλας, Πλάτσης

• **Λειψοί (1.30 μ.μ.):** ΑΟ Λειψιωτών - Ολυμπιακός Καλύμνου (Σπύρου Μπ.): Λουρμπέας, Μαυρουδής, Αλαχιώτης.

ΕΦΗΒΙΚΟ ΠΡΩΤΑΘΛΗΜΑ
(10η αγωνιστική)
Σάββατο 16-11-02

• **Λύκειο Ιαλυσού (11.30) :** Ιάλυσος '97 - Ευαγόρας: Γκιούντιτσε

• **Καρακόνερο (1 μ.μ.):** Δωριέας - Ηλιος : Φωτιάδης

• **Κρεμαστή (12.45 μ.μ.):** Φοίβος - Ηρακλής Μαριτσών: Ασημακόπουλος

• **Παραδείσι (12.45 μ.μ.):** Κλεάνθης - Διαγόρας Βατίου: Ζανεττής.

Κυριακή 17-11-02

• **Αρχάγγελος (11.30 μ.μ.):** Πετρώνας - ΑΕ Κατταβιάς: Φωτιάδης

• **Αγιοι Απόστολοι (3.30 μ.μ.):** Ορφέας - Ερμής Καλυθιών: Γκιούντιτσε.

• **Αρχάγγελος (3 μ.μ.):** Αρης Αρχαγγέλου - ΑΣ Ρόδος : Φωτιάδης

ΠΑΙΔΙΚΟ ΠΡΩΤΑΘΛΗΜΑ
1ος όμιλος
(3η αγωνιστική)
Σήμερα 15-11-02

• **Φάνες (3 μ.μ.):** Ευκλής - Κλεάνθης: Κόττορος

• **Καρακόνερο (1 μ.μ.):** ΑΣ Ρόδος - Ηλιος : Στεφανάκης

Σάββατο 16-11-02

• **Καρακόνερο (3.30 μ.μ.) :** Νίκη Ρόδου - Αστέρας Παστίδας: Στεφανάκης

Κυριακή 17-11-02

• **Λύκειο Ιάλυσου (11 π.μ.):** Ιάλυσος '97 - Φοίβος: Τσαούσης

• **Εμπωνα (3 μ.μ.):** Αναγέννηση Εμπωνα - Απόλλων Απολλώνων : Σεβδαλάκης

2ος όμιλος
(3η αγωνιστική)
Σάββατο 16-11-02

• **Κοσκινού (1 μ.μ.) :** Διγενής - ΠΑΣ Ασκληπειού: Μοντιάδης

Κυριακή 17-11-02

• **Αγιοι Απόστολοι (11 π.μ.):** Ζευς - Διαγόρας Βατ.: Ασημακόπουλος

• **Αγιοι Απόστολοι (1 μ.μ.):** ΠΑΟ Διαγόρας - ΑΕΡΑ: Λιάπη

• **Αρχάγγελος (3.30 μ.μ.):** Πετρώνας - Ευαγόρας : Φωτιάδης

• **Ψίνθος (11 π.μ.):** Δόξα Ψίνθου - Εθνικός Αρχίπολης: Ασημακόπουλος

Τέσσερις απουσίες στη χθεσινή προπόνηση

Με τέσσερις απουσίες πραγματοποιήθηκε χθες στο βοηθητικό γήπεδο των Καλυθιών η προπόνηση του τοπικού Απόλλωνα. Πιο συγκεκριμένα, δεν συμμετείχαν οι τραυματίες Αρχοντούλης και Νικολής καθώς και οι στρατευμένοι Κοσκινιάτης και Κυριαζής. Κατά τα άλλα στη διάθεση του τενχνικού Γιώργου Τανίδη ήταν όλοι οι υπόλοιποι παίκτες.

Στο μεταξύ παρά τις προσπάθειες που έγιναν δεν βρέθηκε αντίπαλος για τη διεξαγωγή φιλικού το σαββατοκύριακο και έτσι η τεχνική ηγεσία αποφάσισε να δώσει ρεπό στους παίκτες τις ημέρες αυτές.

TAE KWON DO
Με φόντο το Πανελλήνιο

Τέσσερις αθλητές του ΓΑΟ «Κολοσσός» ρίχνονται στη «μάχη» των προκριματικών

Με τέσσερις αθλητές θα συμμετάσχει ο ΓΑΟ ΤΑΕ KWON DO Ρόδου «Κολοσσός» στους αγώνες πρόκρισης για το Πανελλήνιο πρωτάθλημα Παίδων - Κορασίδων, που θα πραγματοποιηθούν το Σαββατοκύριακο στα Ανω Λιόσια (Κλειστό γυμναστήριο Δροσούπολης).

Πρόκειται για τους ακόλουθους:

❖ Βασίλη Γκρίζη και Ηλία Καραβασίλη στην κατηγορία 40-45 κιλά

❖ Μανώλη Μουστακέλη στην κατηγορία 45-50 κιλά και

❖ Χρύσανθο Διακανθό στην κατηγορία + 64 κιλά

Τους αθλητές που αναχώρησαν χθες για την πρωτεύουσα συνοδεύει ο προπονητής τους Μιχάλης Καραβασίλης.

ΠΑΟ ΔΙΑΓΟΡΑΣ
Δεν προβληματίζεται για τα φιλικά ο Ανδρέας Σταύρου



Μπορεί ο ΠΑΟ Διαγόρας να μην βρήκε αντίπαλο για τη διεξαγωγή φιλικού αγώνα το σαββατοκύριακο, ωστόσο αυτό είναι κάτι που δεν φαίνεται να προβληματίζει καθόλου τον τεχνικό Ανδρέα Σταύρου.

Κάτι τέτοιο επεσήμανε ο ίδιος με χθεσινές δηλώσεις που έκανε προς την εφημερίδα μας:

«Δεν προβληματίζομαι και πιστεύω ότι οι παίκτες μου δεν θα μείνουν πίσω. Και αυτό διότι την Τετάρτη θα δώσουμε ένα παιχνίδι κυπέλλου. Δεν υπάρχει κανένα πρόβλημα για εμάς».

Οσον αφορά το πρόγραμμα των προπονήσεων οι ποδοσφαιριστές του «γηραιού» θα γυμναστούν σήμερα δύο φορές (πρωΐ και απόγευμα) ενώ την Κυριακή θα πάρουν ρεπό και θα επανέλθουν στο κανονικό πρόγραμμα τη Δευτέρα.

Για μια ακόμα φορά χθες δεν πήραν μέρος στο κανονικό πρόγραμμα οι Φωτεινής, Τρυφίδης και Γεωργαλλής οι οποίοι εξακολουθούν να προπονούνται μόνοι τους. Το ίδιο μάλιστα αναμένεται να κάνουν και αύριο, ενώ από τη Δευτέρα και καλώς εκόντων των πραγμάτων θα γυμνάζονται με τους υπόλοιπους συμπαίκτες τους.

Πέντε αγώνες Κυπέλλου την προσεχή Τετάρτη

Την Τετάρτη στις 2.15 μ.μ. θα γίνουν οι παρακάτω αγώνες Κυπέλλου Δωδεκανήσου στο ποδόσφαιρο:

• Πυλώνα:Θύελλα Πυλώνας - Διαγόρας Βατίου (Χουρδάς)

• Γήπεδο Ρόδου: ΠΑΟ Διαγόρας - ΓΣ Ιάλυσος (Παπαεμμανουήλ)

•Γήπεδο Αγίων Αποστόλων : Ορφέας - Αναγέννηση Εμπ. (Περαντινός)

• Γήπεδο Ανταγόρα : ΑΕ Κως - Ανταγόρας (Παριανός)

• Λέρου : ΑΕ Λέρου - Ολυμπιακός Καλύμνου (Καρπαθάκης)

ΕΠΣΔ: Ποινές παικτών - σωματείων

Από την ΕΠΣΔ τιμωρήθηκαν οι παρακάτω παίκτες:

• Με 4 αγωνιστικές: Ι. Καλικάντζαρος (Πετρώνα)

• Με 3 αγωνιστικές: Θ. Φρούμης (Κλεάνθη), Σ. Κότσικος (Πετρώνα), Κ.Αντωναράς (Ασπίδα Απολακκιάς)

• Με μία αγωνιστική: Στ. Σταυρής (Απόλλωνα Καλ.), Ι. Μανούσογλου (Ανταγόρα), Ν. Καλαεντζής(Ακουσιλάου), Α. Σκαφίδας (Διγενή), Ι. Χαρικόπουλος (Φοίβου).

Μηδενισμοί σωματείων - αποβολή

☛ ΑΣΕΛ - Βαθύ:

Ο αγώνας κατακυρούται με σκορ 2-0 υπέρ του ΑΣΕΛ και από τη βαθμολογία του Βαθύ αφαιρούνται τρείς βαθμοί.

Επιπλέον αφαιρείται και ένας βαθμός από το βαθμολογικό πίνακα του πρωταθλήματος της επόμενης περιόδου από το Βαθύ (άρθρο 21 παρ. 2 εδαφ. α και β). Επίσης σύμφωνα με την παρ. 2 του άρθρου 17 του ΚΑΠ το σωματείο Βαθύ θα καταβάλει το ποσό των 50 ευρώ στο σωματείο ΑΣΕΛ (χάραξη γηπέδου, διαιτητές).

☛ Ηρακλής Μαριτσών - Αστέρας Παστίδας (εφηβικό)

Ο αγώνας κατακυρούται με σκορ 2-0 υπέρ του Ηρακλή και από τη βαθμολογία του Αστέρα Παστίδας αφαιρούνται τρεις βαθμοί.

Σύμφωνα με το άρθρο 35 παρ. 2 του ΚΑΠ επειδή ο Αστέρας Παστίδας δεν κατήλθε να αγωνισθεί σε τρεις συνολικά αγώνες (δεν κατέρχεται και στον αγώνα του με τον Ζευς με έγγραφό του), αποβάλλεται, από το οικείο πρωτάθλημα και θα ξεκινήσει το επόμενο πρωτάθλημα με μείον εννέα (-9) βαθμούς. Οι υπόλοιποι αγώνες του θα κατακυρώνονται με σκορ 2-0 υπέρ των αντιπάλων σωματείων. Σύμφωνα με την παρ. 2 του άρθρου 17 του ΚΑΠ ο Αστέρας θα καταβάλει το ποσό των 50 ευρώ στο σωματείο Ηρακλής (χάραξη γηπέδου, διαιτητές). Επίσης, σύμφωνα με την οικεία προκήρυξη στον Αστέρα δεν θα καταβληθεί το ποσό των 300 ευρώ (επιχορήγηση εφηβικού).

☛ Πετρώνας - Ορφέας (εφηβικό)

Ο αγώνας κατακυρούται με σκορ 2-0 υπέρ του Πετρώνα και από τη βαθμολογία του Ορφέα αφαιρούνται τρεις βαθμοί.

Επί πλέον αφαιρείται και ένας βαθμός από το βαθμολογικό πίνακα του οικείου πρωταθλήματος της επόμενης περιόδου από τον Ορφέα (άρθρο 21 παρ. 2 εδαφ. α και β)

Επίσης σύμφωνα με την παρ. 2 του άρθρου 17 του ΚΑΠ το σωματείο Ορφέας θα καταβάλει το ποσό των 50 ευρώ στον Πετρώνα (χάραξη γηπέδου, διαιτητές).

Τέλος, σύμφωνα με την οικεία προκήρυξη στο σωματείο Ορφέας δεν θα καταβληθεί το ποσό των 300 ευρώ (επιχορήγηση εφηβικού).

Σε ουδέτερο γήπεδο ο αγώνας του Καλυμνιακού με τον Αρη Αρχαγγέλου

Σε ουδέτερες έδρες θα δώσουν τα μεθεπόμενα παιχνίδια «εντός έδρας», οι ομάδες Καλυμνιακός (Α΄ Κατηγορία) και ΑΟ Πυλίου (Β΄ Κατηγορία), μετά από της παρακάτω αποφάσεις της ΕΠΣΔ:

• **Καλυμνιακός - Διγενής:**

Στο σωματείο Καλυμνιακός στέρηση του δικαιώματος να αγωνίζεται στην έδρα του για μία αγωνιστική (άρθρο 29). Η ποινή θα εκτιθεί τη μεθεπόμενη αγωνιστική που ο Καλυμνιακός θα είναι γηπεδούχος (άρθρο 29 παρ. 9 εδαφ. Β.) και θ' αγωνίζεται με τον Αρη Αρχαγγέλου.

Επίσης βάσει του άρθρου 30 παρ. 4 περ. ΙΙ εδάφ. β στο σωματείο Καλυμνιακός επιβάλλεται η ποινή της αυστηρής έγγραφης επίπληξης με πρόσκληση για ανάκληση δημοσιεύματος που κρίθηκε δυσφημιστικό για τη διαιτησία. Η ανάκληση πρέπει να γίνει εντός πέντε ημερών στην ίδια εφημερίδα που δημοσιεύτηκε, ήτοι μέχρι την Τρίτη 19 Νοεμβρίου.

• **Ανταγόρας - ΑΟ Πυλίου:**

Στο σωματείο ΑΟ Πυλίου τη στέρηση του δικαιώματος να αγωνίζεται στην έδρα του για μία αγωνιστική (άρθρο 29 του ΚΑΠ).

Η ποινή θα εκτιθεί τη μεθεπόμενη αγωνιστική που το σωματείο ΑΟ Πυλίου θα είναι γηπεδούχος (άρθρο 29 παρ. 9 εδάφ. β), κόντρα στον Εθνικό Αρχίπολης.

• **Φοίβος - Θύελλα Πυλώνας:**

Α. Στο σωματείο Φοίβος την έγγραφη επίπληξη και χρηματικό πρόστιμο 30 ευρώ.

Β. Στον παράγοντά του Φρατζή Γ. Απαγόρευση εισόδου στους αγωνιστικούς χώρους για είκοσι ημερολογιακές ημέρες συνοδευόμενη από χρηματικό πρόστιμο 30 ευρώ.

Γ. Στο σωματείο Θύελλα Πυλώνας την έγραφη επίπληξη και χρηματικό πρόστιμο 30 ευρώ.

Δ. Στον πρόεδρό της Σταυριανό Νικ. την έγγραφη επίπληξη.

• **Ορφέας - Απόλλων Απολλώνων:**

Στο σωματείο Ορφέας έγγραφη επίπληξη και χρηματικό πρόστιμο 60 ευρώ.

• **Αστέρας Μασάρων - Ζευς:**

Στο σωματείο Ζευς την αυστηρή έγγραφη επίπληξη με πρόσκληση για ανάκληση εντός πέντε ημερών (μέχρι Τρίτη 19 Νοεμβρίου) του δημοσιεύματος που κρίθηκε δυσφημιστικό για τη διαιτησία.

ΚΛΗΣΕΙΣ ΣΕ ΑΠΟΛΟΓΙΑ

Βάσει των πειθαρχικών άρθρων 29 και 30 του ΚΑΠ και σύμφωνα με τα οικεία Φ.Α. και τις εκθέσεις των παρατηρητών καλούνται σε έγγραφη απολογία για την Τρίτη 19 Νοεμβρίου και ώρα 14.30 στα γραφεία της ΕΠΣΔ τα κάτωθι σωματεία και παράγοντες:

Το σωματείο Ευκλής και ο προπονητής κ. Σαλβατόρε Γκιούντιτσε.

• **Απόλλων Απολλώνων - Θύελλα Πυλώνας:**

Το σωματείο Απόλλων Απολλώνων

AMCOR

No 1

ΚΑΤΑΣΚΕΥΑΖΟΝΤΑΙ & ΕΙΣΑΓΟΝΤΑΙ ΣΥΝΑΡΜΟΛΟΓΗΜΕΝΑ ΑΠΟ ΤΟ ΙΣΡΑΗΛ



ΓΕΝΙΚΟΣ ΑΝΤΙΠΡΟΣΩΠΟΣ
Ν.ΚΑΜΠΟΥΡΑΚΗΣ - Μ.ΦΑΛΓΚΟΣ Ο.Ε.
ΑΓ.ΑΝΑΣΤΑΣΙΑΣ 9 ΡΟΔΟΣ
ΤΗΛ.31320 - 20859

ΠΡΟΔΙΑΓΡΑΦΕΣ ΕΟΚ CE MARK

X 3595 - 30/11

Η AMCOR-ΙΣΡΑΗΛ Η ΜΕΓΑΛΥΤΕΡΗ ΒΙΟΜΗΧΑΝΙΑ ΗΛΙΑΚΩΝ ΣΥΣΤΗΜΑΤΩΝ ΣΤΟΝ ΚΟΣΜΟ,ΣΑΣ ΠΡΟΣΦΕΡΕΙ ΤΟΝ ΚΑΛΥΤΕΡΟ ΗΛΙΑΚΟ ΘΕΡΜΟΣΙΦΩΝΑ ΤΟΥ ΚΟΣΜΟΥ ΜΕ ΜΟΝΑΔΙΚΑ ΣΗΜΕΙΑ ΥΠΕΡΟΧΗΣ ΠΟΥ ΚΑΝΕΝΑΣ ΑΛΛΟΣ ΔΕΝ ΕΧΕΙ.ΠΡΩΤΗ Η AMCOR,ΠΡΙΝ 40 ΧΡΟΝΙΑ ΠΑΡΟΥΣΙΑΣΕ ΤΗΝ ΕΠΑΝΑΣΤΑΤΙΚΗ ΤΗΣ ΤΕΧΝΟΛΟΓΙΑ ΣΤΟΥΣ ΗΛΙΑΚΟΥΣ ΘΕΡΜ/ΝΕΣ. ΠΟΛΛΟΙ ΑΠΟ ΤΟΤΕ ΠΡΟΣΠΑΘΗΣΑΝ ΝΑ ΤΗΝ ΜΙΜΗΘΟΥΝ .ΤΑ ΑΠΟΤΕΛΕΣΜΑΤΑ ΤΟΥΣ ΕΙΝΑΙ ΓΝΩΣΤΑ.ΚΑΝΕΝΑΣ ΔΕΝ ΜΠΟΡΕΣΕ ΝΑ ΤΗ ΦΘΑΣΕΙ.ΣΗΜΕΡΑ Η AMCOR ΣΥΝΕΧΙΖΟΝΤΑΣ ΤΗΝ ΕΡΕΥΝΑ ΣΤΟΝ ΤΟΜΕΑ ΤΗΣ ΗΛΙΑΚΗΣ ΕΝΕΡΓΕΙΑΣ ΒΡΙΣΚΕΤΑΙ ΚΑΙ ΘΑ ΒΡΙΣΚΕΤΑΙ ΜΠΡΟΣΤΑΓΙΑΤΙ ΕΙΝΑΙ Η No 1 ΣΤΟΝ ΚΟΣΜΟ.

ΕΙΝΑΙ Η AMCOR

Ματιές στα σπορ

Κουτσός:« Η μεγάλη μας ευκαιρία...»

Χωρίς προβλήματα συνεχίζει την προετοιμασία του ο Κολοσσός για το παιχνίδι στην Ελευσίνα. «Σφυρίζουν» Ευθυμιόπουλος-Κατραχούρας

Πανέτοιμος και αισιόδοξος για την κατάκτηση της νίκης θα ταξιδέψει αύριο για την Αθήνα ο Κολοσσός που το απόγευμα της Κυριακής θα τεθεί αντιμέτωπος με τον Πανελευσινιακό στο πλαίσιο της τέταρτης αγωνιστικής. Ένα παιχνίδι σαφώς δύσκολο και με αρκετές ιδιαιτερότητες για την ομάδα του Χάρη Παπάζογλου , που ετοιμάζει όσο το δυνατόν καλύτερα την ομάδα του για τη δεύτερη αναμέτρηση μακριά απ' τη Ρόδο. Μπορεί στο παιχνίδι με τον Δούκα, οι «θαλασσί» να μην κατάφεραν να πάρουν το ροζ φύλλο αγώνα, όμως η μεθαυριανή συνάντηση διαφέρει κατά πολύ σε σχέση με την προηγούμενη. Κι αυτό γιατί ο Πανελευσινιακός αντιμετωπίζει αρκετά εσωτερικά προβλήματα, ενώ δεν έχει δέσει ακόμα ως ομάδα. Κάτι τέτοιο, βέβαια δεν θέλει καν να το σκέφτεται ο 49χρονος τεχνικός που σκοπεύει να παρατάξει έτσι την ομάδα του, ώστε να αιφνιδιάσει τους γηπεδούχους και να επιβάλλει απ' την αρχή το ρυθμό της. Χαρακτηριστικά είναι τα λόγια του Ισίδωρου Κουτσού για την αναμέτρηση της Κυριακής. «Είναι μία καλή ευκαιρία να κερδίσουμε , καθώς οι αντίπαλοι μας αντιμετωπίζουν σοβαρά προβλήματα. Βέβαια για να γίνει κάτι τέτοιο χρειάζεται μεγάλη προσπάθεια απ' όλους και φυσικά να μην επαναλάβουμε τα λάθη που έγιναν κόντρα στον Δούκα. Είμαστε σε πολύ καλή αγωνιστική κατάσταση μετά την επιτυχία επί του Ο.Φ.Η. και με νίκη κόντρα στον Πανελευσινιακό, θα θέσουμε ουσιαστικά νοκ άουτ τους αντιπάλους μας απ' την υπόθεση-άνοδος ενώ θα αποκτήσουμε ένα σημαντικό προβάδισμα για τη συνέχεια, καθώς διαθέτουν ισχυρή έδρα».



Πανέτοιμος για το «διπλό» θα αναχωρήσει αύριο για την Αθήνα ο Κολοσσός όπου την Κυριακή θα αντιμετωπίσει τον Πανελευσινιακό

Ο Χάρης Παπάζογλου πάντως βρέθηκε και χθες στην ευχάριστη θέση να έχει όλους τους παίκτες στη διάθεση του, καθώς και ο Στάθης Βλαχοδήμος ξεπέρασε το πρόβλημα τραυματισμού που αντιμετώπιζε στη μέση και τέθηκε κανονικά στη διάθεση του προπονητή του.

Η «θαλασσί» αποστολή θα αναχωρήσει για την Αθήνα το απόγευμα του Σαββάτου και αφού προηγουμένως η προετοιμασία της ομάδας ολοκληρωθεί με μία προπόνηση στην οποία ο έμπειρος τεχνικός θα ανακοινώσει τα ονόματα των παικτών που θα παλέψουν για το «διπλό» μέσα στην Ελευσίνα.

Εξάλλου χθες έγινε γνωστό ότι την αναμέτρηση της Κυριακής θα «σφυρίξουν» οι Ευθυμιόπουλος και Κατραχούρας.

Η «πρώτη» του Σαμαρά...

Ο 37χρονος σέντερ προπονήθηκε κανονικά χθες! Τι λέει σε δηλώσεις για την επιστροφή του στον Ιάλυσο... Μετά τη μπόρα...η νηνεμία στις τάξεις της ομάδας!

Ο «πύργος» επέστρεψε στην ομάδα! Το νέο ουσιαστικά ...μεταγραφικό απόκτημα του Γ.Α.Σ. Ιάλυσος πραγματοποίησε χθες την πρώτη του προπόνηση με την «ερυθρακίτρινη» φανέλα και έδειξε ότι βρίσκεται σε ικανοποιητικό στάδιο φυσικής κατάστασης αφού η τελευταία φορά που αγωνίστηκε στην ίδια ομάδα χρονολογείται απ' την περίοδο 1999-00! Ο 37χρονος λοιπόν σέντερ, προπονήθηκε κανονικά με τους συμπαίκτες του και σε λίγο καιρό θα είναι σε θέση να μπορεί να βοηθήσει τον Ιάλυσο να εκπληρώσει τους στόχους του.

Σε δηλώσεις του χθες στην «Π», ο πανύψηλος Θεσσαλονικιός είπε για την επιστροφή του στους αγωνιστικούς χώρους. « Ήταν καθαρά μία πρωτοβουλία δικιά μου με την βοήθεια του Σταμάτη Μάγου, που επέμενε και μίλησε τόσο με τον Κυριάκο(σ.σ. Μάγο) όσο και με τον Γιώργο Χατζηκαλημέρη. Η αλήθεια είναι ότι είχα συμφωνήσει με τη Stockholm Human Rights για να πάω στη Σουηδία αυτές τις μέρες, όμως λόγω επαγγελματικών υποχρεώσεων και οικογένειας, έπρεπε να μείνω στη Ρόδο, με αποτέλεσμα να σταματήσω τις επαφές με την ομάδα».

Πως όμως πήρε τη δύσκολη απόφαση ο Αντώνης Σαμαράς να φορέσει και πάλι τα αθλητικά του παπούτσια και να επιστρέψει στα παρκέ παρά το γεγονός ότι έχει πατήσει τα 37 χρόνια; «Η καλή δουλειά που γίνεται στην ομάδα απ' το ξεκίνημα της προετοιμασίας αλλά και η παρουσία του Νίκου Αχλαδιώτη στη διοίκηση με τον οποίο συνεργάστηκα πέρσι ως μάνατζερ στον Ηρακλή Λάρδου, ήταν δύο βασικά στοιχεία που με ώθησαν στην απόφαση αυτή. Πάντως θέλω να αποδείξω πάνω απ' όλα σε μένα ότι μπορώ να αγωνιστώ για κάποια χρόνια ακόμα και θα δώσω τον καλύτερο μου εαυτό στην ομάδα».

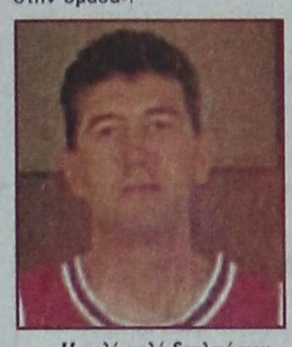

«Η πολύ καλή δουλειά που γίνεται και η παρουσία του Νίκου Αχλαδιώτη στα διοικητικά ήταν δύο απ' τα στοιχεία που με έκαναν να μείνω στη Ρόδο και να επιστρέψω στην ομάδα»

Σε ερώτηση για το τι έπραξε από αθλητικής πλευράς στο διάστημα που έμεινε μακριά απ' τους αγωνιστικούς χώρους ο πανύψηλος αθλητής υποστήριξε χαρακτηριστικά. «Έκανα πολλές προπονήσεις με τον Νεκτάριο Γιαλλουράκη, τον Θανάση Μπαράκα και τον Γιώργο Καραγιάννη προκειμένου να παραμείνω σε καλή φυσική κατάσταση. Τους ευχαριστώ πολύ γιατί και οι τρεις με βοήθησαν πάρα πολύ και έπαιξαν σημαντικό ρόλο με τον τρόπο τους ώστε να παραμείνω στη Ρόδο».



Ο Λευτέρης Τσαουσίδης αναμένεται να αποτελέσει ένα απ' τα όπλα του Κυριάκου Μάγου για το παιχνίδι της Κυριακής με τον Π.Α.Ο. Διαγόρα

Εξάλλου ο Αντώνης Σαμαράς συνεχίζει να προπονείται τα πρωινά και με βάρη. Άλλωστε σύμφωνα τουλάχιστον με τα λεγόμενα του Σταμάτη Μάγου βρίσκεται περίπου στο 50% της προετοιμασίας και θα πρέπει να καταβάλλει ακόμα μεγαλύτερες προσπάθειες προκειμένου να φτάσει στο επιθυμητό επίπεδο αλλά και να καλύψει το χαμένο έδαφος σε σχέση με τους συμπαίκτες του.

ΠΑΝΕΤΟΙΜΟΣ ΜΕ ΔΙΑΓΟΡΑ

Η προετοιμασία πάντως των «ερυθροκίτρινων» συνεχίστηκε και χθες χωρίς αγωνιστικά προβλήματα. Όπως είναι γνωστό ο Γιάννης Μοσχής αποτελεί παρελθόν απ' την ομάδα τουλάχιστον για φέτος ενώ καταβάλλονται μεγάλες προσπάθειες ώστε να έρθει με άδεια στη Ρόδο ο Λευτέρης Μουτσάτσος. Αυτό θα ξεκαθαριστεί σήμερα αν και δεν αποκλείεται τελικά ο 25χρονος σέντερ να έρθει στη Ρόδο και να αγωνιστεί κόντρα στον Π.Α.Ο. Διαγόρα.

Πάντως στη χθεσινή προπόνηση δεν έδωσε το «παρών» και ο στρατευμένος Στράτος Σιταράς που είναι αμφίβολο αν θα τεθεί στη διάθεση του Κυριάκου Μάγου. Το κλίμα στο στρατόπεδο του συλλόγου είναι πολύ καλό μετά τις δύο νίκες με Αγία Παρασκευή και Κένταυρο Δάφνης και αν δεν προέκυπτε και το επεισόδιο μετά το τέλος του δεύτερου αγώνα όλα θα ήταν ιδανικά!

Πλέον ο 33χρονος τεχνικός προσπαθεί να ετοιμάσει την ομάδα του όσο το δυνατόν καλύτερα για το μεθαυριανό παιχνίδι και η προετοιμασία της θα ολοκληρωθεί αύριο με μία απογευματινή προπόνηση.

Το ενδιαφέρον σε Ξάνθη και Ελευσίνα

Στη Ξάνθη και την Ελευσίνα θα πέσουν τα φώτα της τέταρτης αγωνιστικής στο πρωτάθλημα της Β' Εθνικής. Στην ακριτική πόλη διεξάγεται το ντέρμπι των πρωτοπόρων μεταξύ της τοπικής ομάδας και του I.C.B.S. ενώ στο «Θριάσιο πεδίο» ο «προβληματικός» αλλά πάντα επικίνδυνος Πανελευσινιακός θα φιλοξενήσει τον Κολοσσό Ρόδου. Από κει και πέρα τα Άνω Λιόσια δοκιμάζονται στο Αιγάλεω που δεν έχει γευθεί ακόμα τη χαρά της νίκης ενώ στο Ηράκλειο ο Ο.Φ.Η. δεν αναμένεται να έχει προβλήματα απέναντι στον Αίαντα Ευόσμου στου οποίου τον πάγκο θα καθίσει για πρώτη φορά ο Δημήτρης Τσολάκης. Εύκολο έργο θα έχει θεωρητικά και ο Δούκας κόντρα στον Μέγα Αλέξανδρο ενώ στα Σιάτιστα οι γηπεδούχοι θα προσπαθήσουν να διατηρήσουν το αήττητο της έδρας τους με αντίπαλο τα Εκπαιδευτήρια Μαντουλίδη. Τέλος ο Σπόρτιγκ θα παίξει στην Αθήνα με τους Αμπελόκηπους και θέλει να πετύχει τη δεύτερη νίκη του στο πρωτάθλημα

ΤΟ ΠΡΟΓΡΑΜΜΑ ΤΗΣ 4ης ΑΓΩΝΙΣΤΙΚΗΣ

- Λίντο (12:00): Ο.Φ. Ηρακλείου- Αίας Ευόσμου (Παυλόπουλος- Τεφτίκης)
- Ελευσίνα (16:00): Πανελευσινιακός- Κολοσσός Ρόδου (Ευθυμιόπουλος- Κατραχούρας)
- Σιάτιστα (17:00): Γ.Σ. Σιάτιστας- Μ.Α.Σ. Μαντουλίδης (Μητσογιάννης- Τουτουτζόγλου)
- Αιγάλεω (17:00): Α.Ο. Αιγάλεω- Δ.Α.Σ. Άνω Λιοσίων (Μαλανδρής-Μανδρέκας)
- Σπόρτιγκ (17:00): Α.Ο. Σπόρτιγκ-Αμπελόκηποι Θ. (Σοϊλεμετζίδης- Βιτζηλαίος)
- Ξάνθη (17:00): Α.Σ. Ξάνθης- I.C.B.S. (Μωυσιάδης- Παπάντος)
- Εκπ. Δούκα (17:00): Α.Σ.Ε. Δούκα- Μέγας Αλέξανδρος (Επιτροπάκης- Πίγκας)

Το δικό μας ντέρμπι...

Ξανθός και Κρανιάς σφυρίζουν το ματς Π.Α.Ο. Διαγόρας- Γ.Α.Σ. Ιάλυσος! Στο Σπόρτιγκ ο Βιτζηλαίος και στο Μετς ο Κουνελλές!



Ο Γιώργος Ξανθός (διακρίνεται σε πρώτο πλάνο) θα σφυρίξει με τον Λάμπρο Κρανιά το τοπικό ντέρμπι Π.Α.Ο. Διαγόρας- Γ.Α.Σ. Ιάλυσος

Όλα θυμίζουν Δωδεκανήσα και αν δεν ήταν ο Λάμπρος Κρανιάς, θα μπορούσαμε να χαρακτηρίσουμε το ντέρμπι Π.Α.Ο. Διαγόρας- Γ.Α.Σ. Ιάλυσος...υπόθεση ροδιακή! Ο Γιώργος Ξανθός με τον Κώο Κρανιά θα σφυρίξουν το παιχνίδι της τέταρτης αγωνιστικής. Από κει και πέρα ακόμα δύο αξιολογημένοι διαιτητές ορίστηκαν να διευθύνουν σημαντικά παιχνίδια. Ο Στέλιος Βιτζηλαίος μαζί με τον Σοϊλεμετζίδη θα «σφυρίξουν» την αναμέτρηση της Β' Εθνικής Σπόρτιγκ-Αμπελόκηποι Θ. ενώ ο Ηλίας Κουνελλές με τον Πατρινό Παπαγιαννόπουλο(θα θυμάστε σαφώς την ανεκδιήγητη ανακοίνωση της Αγίας Παρασκευής...)τη συνάντηση Αρίων- Ερμής Σχηματαρίου.

Ανοίγει η αυλαία...

Με το παιχνίδι του παιδικού πρωταθλήματος Α.Σ.Κ. Ιβίσκος- Δ.Α.Ν.Σ. Δωριείς (Βενετόκλειο 17:00)

Με την αναμέτρηση για τον δεύτερο όμιλο του παιδικού πρωταθλήματος θα ανοίξει σήμερα η αυλαία του τριημέρου για τις τοπικές διοργανώσεις μπάσκετ. Στο «Βενετόκλειο» στις 17:00 ο πρωτοπόρος Ιβίσκος που την πρώτη αγωνιστική κέρδισε δύσκολα τον Παντηλιακό, θα φιλοξενήσει τον Δωριέα που θα δώσει το πρώτο του φετινό επίσημο παιχνίδι αφού στην πρεμιέρα εξέτισε το ρεπό του.

ΤΟ ΠΡΟΓΡΑΜΜΑ

- Ε.Κ.Γ. Ρόδου (17:00): Α.Σ.Κ. Ιβίσκος- Δ.Α.Ν.Σ. Δωριείς

Η ΒΑΘΜΟΛΟΓΙΑ(Α' ΟΜΙΛΟΣ)

1.Α.Σ.Κ. Ιβίσκος	2	1-0	72-61(+11)
2.Διγενής Κοσκινού	2	1-0	36-32(+4)
3.Α.Ο. Σύμης	1	0-1	32-36(-4)
4.Α.Ο. Παντηλιακός	1	0-1	61-72(-11)
5.Δ.Α.Ν.Σ. Δωριείς	-	-	-

- Ο Δ.Α.Ν.Σ. Δωριείς έχει εκτίσει το ρεπό του

Ανεβάζει στροφές...

Ο Π.Α.Ο. Διαγόρας βλέπει μόνο νίκη στο ντέρμπι με τον Γ.Α.Σ. Ιάλυσος. Καλαμπόκας: Κρίσιμο παιχνίδι για μας!

Η διάθεση και η όρεξη υπάρχουν...Άλλωστε το αποδεικνύουν σε καθημερινή βάση οι «κυανέρυθροι» που συνεχίζουν την προετοιμασία τους για το κρίσιμο παιχνίδι της τέταρτης αγωνιστικής με τον Γ.Α.Σ. Ιάλυσος. Αυτό που απουσιάζει μέχρι στιγμής απ' τους «νεοφώτιστους» είναι το ροζ φύλλο αγώνα καθώς δεν έχουν γευθεί ακόμα τη χαρά της επιτυχίας. Με τρεις ήττες στο ενεργητικό τους, οι Ροδίτες φιλοδοξούν να κάνουν ένα νέο ξεκίνημα αρχής γενομένης απ' το ματς με την ομάδα του Κυριάκου Μάγου. Βέβαια κάτι τέτοιο μόνο εύκολο δεν είναι καθώς τα τοπικά ντέρμπι κρύβουν πολλές ιδιαιτερότητες, κάτι το οποίο ισχύει πάντως και για τους αντιπάλους του Διαγόρα.

Η προετοιμασία του «γηραιού» συνεχίστηκε και χθες χωρίς κανένα απολύτως πρόβλημα τραυματισμού για τους παίκτες της ομάδας ενώ ο τεχνικός Σάκης Καλαμπόκας δηλώνει ικανοποιημένος απ' την προετοιμασία της. «Είναι ένα κρίσιμο παιχνίδι για μας, καθώς χρειαζόμαστε τη νίκη ώστε να κάνουμε μία καινούργια αρχή. Ο Ιάλυσος είναι δυνατή ομάδα και προέρχεται από δύο συνεχόμενες επιτυχίες. Πρέπει να παρουσιαστούμε συγκεντρωμένοι προκειμένου να έχουμε πιθανότητες να κερδίσουμε το παιχνίδι», τόνισε ο 54χρονος τεχνικός για την αναμέτρηση της Κυριακής.



Την πρώτη του νίκη στο πρωτάθλημα θα κυνηγήσει την Κυριακή στο τοπικό ντέρμπι ο Π.Α.Ο. Διαγόρας

Θα πρέπει να τονιστεί ότι οι «κυανέρυθροι» μετά το κακό ξεκίνημα (είχαν αντίπαλο και το δύσκολο πρόγραμμα...) θα επιδιώξουν πάση θυσία τη νίκη, ώστε να διατηρήσουν ακέραιες τις ελπίδες για παραμονή αλλά και να...«ντοπαριστούν» ψυχολογικά για τη δύσκολη συνέχεια. Άλλωστε όπως είναι γνωστό, για να ελπίζει σε κάτι καλό ο Π.Α.Ο. Διαγόρας θα πρέπει να φυλάξει την έδρα του...σαν κόρη οφθαλμών. Και πλέον τα περιθώρια σε περίπτωση ήττας θα στενέψουν υπερβολικά!

Η επέλαση των κορασίδων...

Με δύο παιχνίδια στην Κω συνεχίζεται το πρωτάθλημα...Η Α.Ε. Δικαίου θα υποδεχθεί τον Ιβίσκο και ο Ιπποκράτης τον Γ.Α.Σ. Ιάλυσος



Στην Κω στρέφεται σήμερα το ενδιαφέρον για τις κορασίδες

Ολική επαναφορά...Το πρωτάθλημα των κορασίδων το οποίο φέτος διεξάγεται με ορισμό των αγώνων, ξεκινάει και πάλι με το σημερινό πρόγραμμα να περιλαμβάνει δύο συναντήσεις στο νησί της Κω. Στο ανοιχτό γήπεδο του Πυλίου, η Α.Ε. Δικαίου που στην πρεμιέρα είχε γνωρίσει την ήττα απ' τον Ιπποκράτη με 52-36 υποδέχεται τον πρωτοπόρο Ιβίσκο που μετράει δύο νίκες σε ισάριθμα παιχνίδια.

Στο δεύτερο παιχνίδι ο Γ.Α.Σ. Ιάλυσος που δεν έχει αγωνιστεί ακόμα στο πρωτάθλημα θα έχει δύσκολο έργο καθώς θα αντιμετωπίσει στο κλειστό γυμναστήριο της Κω, τον Ιπποκράτη. Μάλιστα οι νεαρές «ερυθροκίτρινες» θα διανυκτερεύσουν στο νησί προκειμένου αύριο να κοντραριστούν με την Α.Ε. Δικαίου.

ΤΟ ΣΗΜΕΡΙΝΟ ΠΡΟΓΡΑΜΜΑ

Πυλί	(20:00): Α.Ε. Δικαίου- Α.Σ.Κ. Ιβίσκος
Κ.Γ. Κω	(20:00): Ιπποκράτης Κω- Γ.Α.Σ. Ιάλυσος

Η ΒΑΘΜΟΛΟΓΙΑ

1.Α.Σ.Κ. Ιβίσκος	4	2-0	142-60(+82)
2.Νίκη Ρόδου	3	1-1	114-79(+35)
3.Π.Α.Ο. Διαγόρας	3	1-1	89-123(-34)
4.Ιπποκράτης Κω	2	1-0	52-36(+16)
5.Ήλιος Ιαλυσού	2	0-2	50-133(-83)
6.Α.Ε. Δικαίου	1	0-1	36-52(-16)
7.Γ.Α.Σ. Ιάλυσος	-	-	-

Ντέρμπι κορυφής...στο Ρέθυμνο!

Το μεγάλο ντέρμπι της τέταρτης αγωνιστικής πρόκειται να διεξαχθεί στο Ρέθυμνο με την τοπική ομάδα να υποδέχεται το πρωτοπόρο Παγκράτι. Δύσκολη αποστολή θα έχει η Προοδευτική στο Κοντόπευκο κόντρα στην Αγία Παρασκευή που καίγεται για βαθμούς ενώ η Ε.Α. Νικαίας δοκιμάζεται στη Δάφνη με αντίπαλο τον Κένταυρο. Στη Ρόδο διεξάγεται το τοπικό ντέρμπι μεταξύ του ουραγού Π.Α.Ο. Διαγόρα και του ανεβασμένου τελευταία Γ.Α.Σ. Ιάλυσος ενώ στην Χαλκίδα η τοπική ομάδα φιλοδοξεί να επανέλθει στις επιτυχίες καθώς αντιμετωπίζει τον Αμύντα. Παιχνίδια ουράς....διεξάγονται σε Γουδί και Μετς με τον Άγιο Θωμά να φιλοξενεί τον Εργοτέλη και τον Αρίονα τον Ερμή Σχηματαρίου αντίστοιχα

ΤΟ ΠΡΟΓΡΑΜΜΑ ΤΗΣ 4ης ΑΓΩΝΙΣΤΙΚΗΣ

- Κοντόπευκο (18:00): Αγία Παρασκευή- Προοδευτική (Σκούτας- Ντάβαρης)
- Δάφνη (18:00): Κένταυρος Δάφνης- Ε.Α. Νικαίας (Παπαδόπουλος- Μπίκας)
- Ρόδος (18:00): Π.Α.Ο. Διαγόρας- Γ.Α.Σ. Ιάλυσος (Ξανθός-Κρανιάς)
- Γουδί (17:00): Π.Ο. Αγίου Θωμά- Εργοτέλης (Παναγιώτου- Λουκαράκης)
- Ρέθυμνο (17:00): Α.Γ.Ο. Ρεθύμνου- Παγκράτι (Μπλέτσας-Κοτσιμπός)
- Χαλκίδα (18:00): Γ.Σ. Χαλκίδας- Α.Ο. Αμύντας (Σαλαβός-Τσούνας)
- Μετς Α' (18:00): Γ.Σ. Αρίων- Ερμής Σχηματαρίου (Παπαγιαννόπουλος- Κουνελλές)

Αλλάξανε τα πλάνα...

Αναβλήθηκε για σήμερα η αναμέτρηση Άγιος Νικόλαος Παστίδας- Ηρακλής Λάρδου

Αναβλήθηκε το προγραμματισμένο για σήμερα παιχνίδι της πρώτης κατηγορίας μεταξύ του Αγίου Νικολάου Παστίδας και του Ηρακλή Λάρδου, λόγω της έλλειψης ωρών στο κλειστό γυμναστήριο του Π.Α.Ο. Διαγόρα. Ως γνωστόν οι «νεοφώτιστοι» έχουν τιμωρηθεί με εξορία απ' την έδρα τους(κλειστό γυμναστήριο Κρεμαστής), όμως μέχρι χθες κανένας δεν ήξερε αν κάτι τέτοιο ισχύει απ' το παιχνίδι με τον Ηρακλή Λάρδου ή απ' το επόμενο. Πάντως η ημέρα και η ώρα που θα πραγματοποιηθεί η αναμέτρηση θα γίνει γνωστή σήμερα το πρωί απ' την τοπική επιτροπή. Πάντως το πιο πιθανό είναι το παιχνίδι να διεξαχθεί αύριο!

Το τουρνουά του Ζέφυρου...

Τείνει να γίνει θεσμός για τους παμπαίδες και θα πραγματοποιηθεί το Σαββατοκύριακο στο δημοτικό σχολείο της περιοχής με τη συμμετοχή τεσσάρων ομάδων!



Το ετήσιο καθιερωμένο τουρνουά διοργανώνει αύριο και την Κυριακή ο Ζέφυρος

Το καθιερωμένο του ετήσιο τουρνουά διοργανώνει αύριο και την Κυριακή ο Ζέφυρος στο ανοιχτό γήπεδο μπροστά από το δημοτικό σχολείο της περιοχής. Το ροδίτικο σωματείο στην προσπάθεια του αυτή θα έχει τη στήριξη του Ν.Α.Ο.Δ. που θα συμπαρασταθεί στους «λιλιπούτειους» άσους που θα πάρουν μέρος. Στο τουρνουά θα παίξουν τέσσερις ομάδες καθώς εκτός του διοργανωτή έχουν δηλώσει συμμετοχή ο Κολοσσός, ο Π.Α.Ο. Διαγόρας και ο Δ.Ο.Ν.Α. Πεταλούδων. Βέβαια στη διοργάνωση αυτή που θα απευθύνεται αποκλειστικά στους παμπαίδες μπορούν να συμμετάσχουν παιδιά που γεννήθηκαν τα έτη 1989, 1990 και 1991!

Αύριο η αυλαία θα ανοίξει στις 16:30 με το παιχνίδι Δ.Ο.Ν.Α. Πεταλούδων- Ζέφυρος και στις 18:00 θα κοντραριστούν ο Π.Α.Ο. Διαγόρας με τον Κολοσσό.

Την Κυριακή στις 11:00 θα πραγματοποιηθεί η αναμέτρηση Δ.Ο.Ν.Α. Πεταλούδων-Κολοσσός και στις 12:30 Ζέφυρος- Π.Α.Ο. Διαγόρας. Σίγουρα η διοργάνωση ενός τέτοιου τουρνουά αποτελεί μία αξιόλογη πρωτοβουλία εκ μέρους του ροδίτικου συλλόγου και τείνει πλέον να γίνει θεσμός. Θα πρέπει να σημειωθεί ότι τα παιχνίδια θα έχουν επίσημο χαρακτήρα και θα έχουν την ευκαιρία να τα παρακολουθήσουν οι περιφερειακοί προπονητές (όπως και οι γονείς...) καθώς στις ομάδες αγωνίζονται αρκετά ταλαντούχα παιδιά.

ΑΥΡΙΟ(16/11)

- (16:30): Δ.Ο.Ν.Α. Πεταλούδων- Ζέφυρος
- (18:00): Π.Α.Ο. Διαγόρας-Κολοσσός

ΚΥΡΙΑΚΗ(17/11)

- (11:00): Δ.Ο.Ν.Α. Πεταλούδων- Κολοσσός
- (12:30): Π.Α.Ο. Διαγόρας-Ζέφυρος

Επίσπευση διαδικασιών για τις αγοραπωλησίες ακινήτων ζητά ο ηγούμενος της Πάτμου

Να επισπευθούν από τη Δικαιοσύνη οι διαδικασίες για την υπόθεση που αφορά τις παράνομες αγοραπωλησίες ακινήτων της ζητά η Μονή της Πάτμου. Χθες την άποψη αυτή εξέφρασε με δηλώσεις που έκανε στο περιθώριο των εκδηλώσεων που έγιναν στη μνήμη του Πολιούχου της Ρόδου Κωνσταντίνου Υδραίου ο Ηγούμενος της Μονής του Αγίου Ιωάννου του Θεολόγου Αντίπας Νικηταράς.



Ο ηγούμενος της Μονής Πάτμου κ. Αντίπας
ΦΩΤΟ Μ. ΚΑΣΤΡΟΥΝΗΣ

«Επιθυμούμε την επίσπευση των διαδικασιών και είμαστε σε αναμονή του δικαστικού βουλεύματος που αφορά την υπόθεση αυτή που μας έχει κουράσει», δήλωσε χαρακτηριστικά ο Ηγούμενος της Πάτμου.

Ο κ. Αντίπας Νικηταράς τόνισε ακόμη πως η κατάσταση στο νησί και ιδιαίτερα στη Μονή έχει ομαλοποιηθεί και οι προσπάθειες επικεντρώνονται στην έρευνα που θα αναδείξει και άλλα περιουσιακά της στοιχεία, καθώς και στον έλεγχο αυτών που υπάρχουν.

Σημειώνεται ότι έχει σταλεί και αναφορά στον Αρειο Πάγο από την Πάτμο για την επίσπευση των διαδικασιών που αφορούν την υπόθεση με τις παράνομες αγοραπωλησίες των ακινήτων της Μονής.

Στους κατοίκους όλων των νησιών

Να επεκταθεί η έκπτωση στα ακτοπλοϊκά εισιτήρια

ΣΥΝΑΝΤΗΣΗ ΣΚΑΝΔΑΛΙΔΗ ΜΕ ΔΗΜΑΡΧΟΥΣ

Ζητήματα που αφορούν την ακτοπλοΐα θα θέσει την ερχόμενη εβδομάδα στον υπουργό Εσωτερικών Κώστα Σκανδαλίδη το διοικητικό συμβούλιο του Συνδέσμου Νησιωτικών Δήμων Ελλάδος, πρόεδρος του οποίου είναι ο δήμαρχος Ροδίων κ. Γιώργος Γιαννόπουλος.



Ειδικότερα στη συνάντηση θα τεθεί το θέμα της έκπτωσης του 50% στις τιμές των εισιτηρίων που θα πρέπει να παρέχεται στους κατοίκους των νησιών με πληθυσμό 3.100 ατόμων. Αίτημα του Συνδέσμου θα είναι να επεκταθεί το ευνοϊκό μέτρο σε όλο το νησιωτικό χώρο, ώστε να έχουν το δικαίωμα των εκπτώσεων και οι κάτοικοι των μεγαλύτερων νησιών. Παράλληλα θα ζητηθεί να γίνει απλούστευση των διαδικασιών ώστε να τυγχάνουν της έκπτωσης οι δικαιούχοι με μια απλή βεβαίωση που θα χορηγείται από τα Κέντρα Εξυπηρέτησης Πολιτών και να μην ταλαιπωρούνται αφού σύμφωνα με το ισχύον καθεστώς θα πρέπει να καταθέτουν μέχρι και τη φορολογική τους ενημερότητα ώστε να πληρώνουν φθηνότερα τα ακτοπλοϊκά εισιτήρια.

Στη συνάντηση με τον υπουργό Εσωτερικών είναι πολύ πιθανό να τεθεί και το θέμα του επίναυλου του 3% που επιβάλλεται στις τιμές των εισιτηρίων για την επιδότηση των εφοπλιστών για τα δρομολόγια που εκτελούν στην άγονη γραμμή.

Συζήτηση είναι πιθανό να γίνει και για την εξυπηρέτηση των μικρών νησιών που στην περίπτωση της Δωδεκανήσου τουλάχιστον εξαρτώνται απο τη ΔΑΝΕ και τον Γεράσιμο Αγούδημο που υπέγραψαν με το υπουργείο Εμπορικής Ναυτιλίας σύμβαση αποκλειστικής εκμετάλλευσης για την περιοχή.

Με εισαγγελική παραγγελία

Έλεγχοι από σήμερα στα νυχτερινά κέντρα

ΓΙΑ ΤΗΝ ΕΙΣΟΔΟ ΑΝΗΛΙΚΩΝ

ΑΡΧΙΖΟΥΝ από σήμερα το βράδυ οι έλεγχοι στα νυχτερινά κέντρα του νησιού μας, για τους ανηλίκους, μετά την εισαγγελική παραγγελία. Εκτός από τα νυχτερινά κέντρα στην πόλη της Ρόδου, θα ελεγχθούν και τα μπαρ, στους Δήμους Ιαλυσού, Αφάντου, Αρχαγγέλου και Πεταλούδων.

• Επί ποδός, από σήμερα το βράδυ και για όλο το τριήμερο οι αστυνομικοί, για να πραγματοποιούν ελέγχους στα νυχτερινά κέντρα τόσο για την είσοδο ανηλίκων όσο και τη διάθεση ποτών ποιοτικά υποβαθμισμένων, κοινώς «μπόμπες». Την περασμένη εβδομάδα, ο Εισαγγελέας Πρωτοδικών Ρόδου κ. Γιώργος Οικονόμου, με εγκύκλιο του προς την Αστυνομική Διεύθυνση Δωδεκανήσου, ζήτησε τη διενέργεια ελέγχων στα νυχτερινά κέντρα, μπαρ κ.α. για να απαγορευτεί η είσοδος σ' αυτά ανηλίκων.

Η ΚΟΙΝΗ γνώμη του νησιού μας δέχθηκε με αισθήματα ανακούφισης και ικανοποίησης την εισαγγελική απόφαση, καθώς το πρόβλημα είχε πάρει διαστάσεις και οι γονείς αγωνιούσαν για τα ανήλικα παιδιά τους.

• Σύμφωνα με την εισαγγελική εγκύκλιο, τα αποτελέσματα των ελέγχων, θα πρέπει εβδομαδιαίως να κοινοποιούνται στον κ. Εισαγγελέα Πρωτοδικών Ρόδου κ. Γιώργο Οικονόμου, από την Αστυνομική Διεύθυνση Δωδεκανήσου.

Ελεγχοι στα κρεοπωλεία των δήμων του νησιού μας για το μοσχαρίσιο κρέας

Και στους υπόλοιπους δήμους της Ρόδου θα επεκταθούν οι έλεγχοι που αφορούν το μοσχαρίσιο κρέας. Στο «στόχαστρο» των υπαλλήλων της Διεύθυνσης Εμπορίου θα μπουν από τις 25 Νοεμβρίου τα κρεοπωλεία που λειτουργούν στους δήμους του νησιού.

Τη διενέργεια των ελέγχων ζήτησε με εγκύκλιο του από τη Διεύθυνση Εμπορίου, το υπουργείο Γεωργίας ενόψει και της επίσκεψης κλιμακίου ελεγκτών από την Ευρωπαϊκή Ενωση στην Ελλάδα.

Στη διάρκεια των ελέγχων θα δοθεί ιδιαίτερη έμφαση στο ειδικό βιβλίο που πρέπει να τηρείται από τα κρεοπωλεία και στο οποίο θα πρέπει ν' αναγράφονται οι ποσότητες του μοσχαρίσιου κρέατος που αγοράζονται και διατίθενται προς πώληση στους καταναλωτές.

Παράλληλα στο αμέσως προσεχές διάστημα θα επαναληφθούν και οι έλεγχοι στα κρεοπωλεία της πόλεως.

Σύσκεψη σήμερα στη Νομαρχία Δωδεκανήσου για τα «βραχιολάκια»

Λύση στο πρόβλημα που έχει δημιουργήσει στη Ρόδο η εφαρμογή του συστήματος ALL INCLUSIVE θα αναζητηθεί στη σύσκεψη που θα γίνει σήμερα στη Νομαρχία. Στη σύσκεψη κλήθηκαν να παραστούν οι βουλευτές του νομού, εκπρόσωποι κομμάτων, ο νέος νομάρχης Γιάννης Μαχαιρίδης, ο πρόεδρος του Νομαρχιακού συμβουλίου Θωμάς Σωτρίλλης, ο δήμαρχος Ροδίων κ. Γιώργος Γιαννόπουλος, οι φορείς που ασχολούνται με τον τουρισμό, καθώς και η Ενωση Επαγγελματιών της Ρόδου.

Αξίζει να σημειωθεί ότι επιχειρηματίες του νησιού ετοιμάζονται να προσφύγουν στα Ελληνικά και τα Ευρωπαϊκά Δικαστήρια για να πετύχουν τροποποίηση του νόμου περί ανταγωνισμού, ενώ έχουν ζητήσει και τη συνδρομή των βουλευτών.

Αίτημα των επιχειρηματιών είναι να εφαρμόζεται το σύστημα ALL INCLUSIVE σε απομακρυσμένες περιοχές ώστε να μην δημιουργούνται προβλήματα.

Τεράστιος είναι ο αριθμός ενοικιαζόμενων αυτοκινήτων

ΛΕΙΤΟΥΡΓΟΥΝ 2.500 ΕΠΙΧΕΙΡΗΣΕΙΣ

Ταχύτατοι είναι οι ρυθμοί ανάπτυξης για τον κλάδο ενοικιάσεως αυτοκινήτων βάση των αποτελεσμάτων της κλαδικής μελέτης της ICAP . Συγκεκριμένα την περίοδο 1995-2001 η συνολική αξία των ενοικιάσεων αυτοκινήτων σημείωσε μέσο ετήσιο ρυθμό αύξησης 26% με την αξία των μακροχρόνιων μισθώσεων να αντιπροσωπεύει το μεγαλύτερο μερίδιο της αγοράς (59%) ενώ το 41% αφορά στις τουριστικές ενοικιάσεις.

Αξιοσημείωτο είναι ότι οι προοπτικές του κλάδου των ενοικιάσεων αυτοκινήτων συνεχίζουν να διαγράφονται ιδιαίτερα θετικές και για τα επόμενα έτη λόγω της αναμενόμενης ανόδου του τουριστικού ρεύματος ενόψει της Ολυμπιάδας του 2004, της αναμενόμενης απελευθέρωσης της ενοικίασης ελαφρών οχημάτων επαγγελματικού τύπου, καθώς και της απελευθέρωσης των ενοικιάσεων αυτοκινήτων με οδηγό. Ταυτόχρονα ο τομέας των μακροχρόνιων μισθώσεων εκτιμάται ότι θα συνεχίσει επίσης την ανοδική του πορεία, λόγω των σημαντικών πλεονεκτημάτων που προσφέρει η συγκεκριμένη μέθοδος, σε σύγκριση με την αγορά αυτοκινήτου ή άλλες μεθόδους χρηματοδότησης.

Οι επιχειρήσεις τουριστικών ενοικιάσεων διακρίνονται σε μεγάλου μεγέθους εταιρίες, οι οποίες διαθέτουν ευρύ δίκτυο υποκαταστημάτων, μεσαίου μεγέθους, σε τοπικής εμβέλειας εταιρίες και μικρού μεγέθους εταιρίες τοπικού και εποχιακού χαρακτήρα.

Σήμερα στην χώρα λειτουργούν περισσότερες από 2.500 επιχειρήσεις ενοικίασης αυτοκινήτων στις οποίες κυριαρχούν -με μεγάλο ποσοστό αφού η αγορά χαρακτηρίζεται από υψηλό βαθμό συγκέντρωσης- λίγες αλλά καλά οργανωμένες εταιρίες που κυρίως εκπροσωπούν διεθνή εμπορικά σήματα. Στις μακροχρόνιες μισθώσεις αυτοκινήτων δραστηριοποιούνται εκτός από τις επιχειρήσεις τουριστικών ενοικιάσεων και εταιρίες εμπορίας αυτοκινήτων.

Ο αριθμός των βραχυχρονίως ενοικιαζομένων αυτοκινήτων στην Ελλάδα εκτιμάται ότι έφθανε στα 48.000 οχήματα το 2001, ενώ εάν προστεθούν και τα αυτοκίνητα που αφορούν τις εταιρικές μισθώσεις ο συνολικός στόλος φθάνει τα 94.000 οχήματα, βάση των εκτιμήσεων της μελέτης της ICAP.

Διακοπές τηλεφωνικών συνδέσεων σε όσους οφείλουν πάνω από 59 ευρώ

Από τον ΟΤΕ της Ρόδου ανακοινώθηκε χθες ότι οι διακοπές των τηλεφωνικών συνδέσεων με αριθμό κλήσεως:

Από 2241050000 - 2241053999
Από 2241056000 - 2241056999
Από 2241060000 - 2241069999
Από 2241084000 - 2241087999
Από 2246044000 - 2246045999
Από 2246049000 - 2246049999

και για οφειλόμενο ποσό άνω των 59 ευρώ θα γίνουν στις 19/11/2002.

Κατόπιν τούτου, παρακαλούνται οι συνδρομητές όπως μεριμνήσουν για την εξόφληση του λογαριασμού τους το αργότερο μέχρι τις 18/11/2002.

Αντικυβερνητική θα είναι η εκδήλωση στη Ρόδο για την επέτειο του Πολυτεχνείου

Αντικυβερνητική θα είναι η εκδήλωση την Κυριακή για την επέτειο του Πολυτεχνείου, που θα γίνει στο Πανεπιστήμιο Αιγαίου. Αυτό προκύπτει από ανακοίνωση του Εργατικού Κέντρου στην οποία αναφέρονται τα εξής:

«Η διοίκηση του ΕΚΡ καλεί την εργατική τάξη της Ρόδου, τη νεολαία και τους συνταξιούχους να δώσουν μαζικά παρόν στις εκδηλώσεις που θα πραγματοποιηθούν για την 29η επέτειο από την εξέγερση του Πολυτεχνείου στο χώρο του Πανεπιστημίου Αιγαίου, την Κυριακή 17 Νοέμβρη στις 12 μ.μ. Σήμερα όσο ποτέ άλλοτε απαιτείται η μέγιστη δυνατή συμμετοχή στις εκδηλώσεις αυτές και η διατράνωση της θέλησης όλων ν'αγωνιστούν ενάντια στις απειλές ενός νέου πολέμου στο Ιράκ ή οπουδήποτε αλλού, ενάντια στον περιορισμό των δημοκρατικών δικαιωμάτων και ατομικών ελευθεριών, ενάντια στη διαφαινόμενη πλέον δικοτόμηση της Κύπρου που προωθούν οι δυνάμεις του ιμπεριαλισμού με επικεφαλής τις ΗΠΑ και την Ευρωπαϊκή Ενωση, την ώρα που η Ελληνική Κυβέρνηση κάνει πως δεν βλέπει τον κίνδυνο αυτό.

Ολοι λοιπόν στις εκδηλώσεις για έναν μαχητικό, αντιμπεριαλιστικό, αντιπολεμικόφιλειρηνικό εορτασμό.

Τιμούμε το Πολυτεχνείο και προπάντων τιμούμε τις παρακαταθήκες του».

Μηνύσεις υπέβαλε ο Κ. Κολιού εναντίον Παπουρά και Κολιάδη

Από την παράταξη «Συνεργασία Ενεργών Πολιτών» του υποψήφιου δημάρχου Αρχαγγέλου κ. Κ. Κολιού εκδόθηκε χθες η παρακάτω ανακοίνωση:

«Ο συνδυασμός «Συνεργασία Ενεργών Πολιτών» Δήμου Αρχαγγέλου και ο υποψήφιος δήμαρχος Κωνσταντίνος Π. Κολιού, μετά την καταγγελία που κατέθεσαν στην Εισαγγελία Πρωτοδικών Ρόδου στις 17 Οκτωβρίου 2002 για τις απαράδεκτες προεκλογικές διαδικασίες και μεθοδεύσεις που υπονόμευσαν στην πράξη την εκλογική νομοθεσία οι αντίπαλοι υποψήφιοι δήμαρχοι κ. Αλέκος Παπουράς και κ. Θεοδόσης Κολιάδης και εν αναμονή της προκαταρκτικής εξέτασης που θα διενεργήσει η Εισαγγελία Πρωτοδικών τη Δευτέρα 18 Νοεμβρίου συνεδρίασαν όλοι οι εν ενεργεία υποψήφιοι Δημοτικοί Σύμβουλοι και αποφάσισαν τα εξής:

α) Παρέχουν, κατά πλειοψηφία, ανέκκλιτη πληρεξουσιότητα και εντολή στον υποψήφιο Δήμαρχο του συνδυασμού «Συνεργασία Ενεργών Πολιτών» Δήμου Αρχαγγέλου κ. Κωνσταντίνο Κολιού να υποβάλει μήνυση ενώπιον του Εισαγγελέα Πλημ/κών Ρόδου για λογαριασμό του συνδυασμού κατά των: 1) Αλέκου Παπουρά, 2) Θεοδόση Κολιάδη και 3) Κατά παντός τρίτου υπευθύνου.

β) Πληρεξούσιος δικηγόρος ορίζεται ο κ. Σάμιτας Γεώργιος, δικηγόρος Αθηνών παρ' Αρείω Πάγω και η δικηγόρος Ρόδου κ. Εριέττα Κωστοπούλου - Σάμιτα. Σήμερα, 14 Νοεμβρίου και ώρα 13.00, ο υποψήφιος Δήμαρχος Αρχαγγέλου παρουσία των πληρεξούσιων δικηγόρων κ. Σάμιτα Γεωργίου και κ. Εριέττας Κωστοπούλου - Σάμιτα, κατέθεσε μήνυση στον Εισαγγελέα Πρωτοδικών Ρόδου για παράβαση της εκλογικής νομοθεσίας, εξαπάτηση εκλογέων, βία κατά εκλογέων, δωροδοκία κατά εκλογέων».

Συνέλευση των υπαλλήλων της Νομαρχίας



ΣΤΙΣ 18 Νοεμβρίου ημέρα Δευτέρα και ώρα 9.00 στην αίθουσα του ΑΚΤΑΙΟΝ θα πραγματοποιηθεί η τακτική γενική συνέλευση των υπαλλήλων της Νομαρχιακής Αυτ/σης Δωδεκανήσου.

Οι υπηρεσίες θα παραμείνουν κλειστές ύστερα από τη σχετική έγκριση του κ. Νομάρχη.

Καταρτίστηκε σε σώμα το διοικητικό συμβούλιο του Συλλόγου Θεσσαλών

Καταρτίστηκε σε σώμα το διοικητικό συμβούλιο του Συλλόγου Θεσσαλών Ρόδου. Σε σχετική ανακοίνωση του Συλλόγου αναφέρονται τα εξής:

«Κατά την ψηφοφορία που έγινε στις 13/11/2002 και ώρα 21.30 συγκροτήθηκε σε σώμα το νέο διοικητικό συμβούλιο ως ακολούθως:

Πρόεδρος: Τσιτσούλας Στέφανος (κιν. 0972213996)
Αντιπρόεδρος: Ζέκης Σπύρος (τηλ. 2241035771)
Γραμματέας: Μουστάκας Κων/νος (κιν. 0942841690)
Ταμίας: Παπαστεργίου Σωτήρης (τηλ. 2241023768)
Βοηθός ταμία: Βαρελάς Κων/νος (τηλ. 2241032933)
Μέλη: Κωστάκης Κων/νος (τηλ. 2241078168)
Γούσιος Αντώνης (κιν. 0946281271)

Η νέα διοίκηση σαν πρώτο της στόχο, αποφάσισε την ανανέωση του Μητρώου Μελών. Οσα από τα μέλη του Συλλόγου θέλουν την ανανέωση ή την εγγραφή τους, μπορούν να επικοινωνούν τηλεφωνικώς με τη Διοίκηση».

ΚΗΔΕΙΑ

Το λατρευτό μας σύζυγο, πατέρα, παππού, αδελφό και θείο

ΕΜΜΑΝΟΥΗΛ ΜΠΕΛΛΟ
(ετών 69)

θανόντα κηδεύουμε σήμερα Παρασκευή 15 Νοεμβρίου 2002 και ώρα 11π.μ. από τον Ιερό Ναό Αγίου Νικολάου Ρόδου
Η σύζυγος: Ευαγγελία - Ειρήνη
Τα παιδιά: Ιωάννης - Αννα, Αθανάσιος - Κωνσταντίνα, Ιωάννης - Σουζάνα
Τα εγγόνια, τα αδέλφια, τα ανίψια και οι λοιποί συγγενείς

ΑΣ-15/11

ΚΗΔΕΙΑ

Την πολυαγαπημένη μας σύζυγο, μητέρα, γιαγιά και αδελφή

ΣΤΕΡΓΙΑ ΛΟΓΟΘΕΤΗ
(ετών 60)

θανούσα στην Αθήνα κηδεύουμε το Σάββατο 16 Νοεμβρίου 2002 και ώρα 11 π.μ. από τον Ιερό Ναό Ταξιαρχών Νεκροταφείου Ρόδου.
Ο σύζυγος: Μιλτιάδης
Τα παιδιά: Ιάκωβος Λογοθέτης, Σμαράγδα και Σωτήρης Δούρλιας, Στέλιος Λογοθέτης
Η εγγονή, οι αδελφοί, οι ανιψιές και οι λοιποί συγγενείς

Επιθυμία της οικογένειας είναι αντί στεφάνων να δοθούν δωρεές στο Δωδεκανησιακό Ιδρυμα Υποτροφιών

ΑΣ-16/11

ΣΥΛΛΟΓΟΣ ΑΡΧΙΤΕΚΤΟΝΩΝ ΔΩΔ/ΣΟΥ

ΠΡΟΣΚΛΗΣΗ

Ο Σύλλογος Αρχιτεκτόνων Δωδ/σου, σας προσκαλεί στην παρουσίαση έργων του γραφείου της αρχιτέκτονος Αγνής Κουβελά που θα πραγματοποιηθεί το Σάββατο 16 Νοεμβρίου 2002 ώρα 18.00 στο κτίριο του ΤΕΕ, Μητροπόλεως 4 Ρόδος.

Η εκδήλωση τελεί υπό την αιγίδα του ΤΕΕ τ.μ. Δωδ/σου.

Ο πρόεδρος Σ.Α.Δ.
Νίκος Κουμνάκης

ΧΛ-15/11

ΑΝΑΚΟΙΝΩΣΗ

Σας ενημερώνουμε ότι η ψαροταβέρνα «ΑΛΘΑΙΜΕΝΗΣ» που βρίσκεται στην ΚΑΜΕΙΡΟ ΣΚΑΛΑ θα παραμείνει κλειστά από 11/11/2002 λόγω ανακαίνισης

Ευχαριστούμε
Εκ του καταστήματος

Τ7/16-24/11

- Σκηνοθεσία βραβευμένης ελληνικής νεοτεριστικής κουζίνας
- Σέρβις με ευγένεια και ειλικρίνεια

τα χιούπια σας

Τα χιούπια της Ελλάδος
Κάθε Κυριακή κλειστά

Τηλ. 91824, 93448

Οικ. Κουμπιάδη Μιχαήλ

Χ3629-30/11

ΔΙΟΡΘΩΣΗ ΜΥΩΠΙΑΣ ΜΕ ΛΕΪΖΕΡ ΣΤΗ ΡΟΔΟ

ΑΠΑΛΛΑΓΕΙΤΕ από τα γυαλιά και τους φακούς επαφής σας, ΑΝΩΔΥΝΑ και σε ΛΙΓΑ ΛΕΠΤΑ, με το EXCIMER LASER.

ΓΙΑ ΕΝΗΜΕΡΩΣΗ ΑΠΕΥΘΥΝΘΕΙΤΕ ΣΤΟΝ ΟΦΘΑΛΜΙΑΤΡΟ ΣΑΣ

Χ3632-24/11

Εστιατόριο -Ταβέρνα «Πανοραμικ»

ΠΑΝΑΓΙΑ ΤΣΑΜΠΙΚΑ ΨΗΛΗ

Νοστιμότατα χωριάτικα φαγητά, χωριάτικο ψωμί και όπως πάντα τα ντόπια κρέατα του Νίκου Πειρατή.

Ανοικτά κάθε ΣΑΒΒΑΤΟΚΥΡΙΑΚΟ και όλες τις γιορτές

Τηλ. 0944 254683

Χ3630-17/11

ΣΩΜΑΤΕΙΟ ΔΙΠΛΩΜΑΤΟΥΧΩΝ ΞΕΝΑΓΩΝ ΔΩΔΕΚΑΝΗΣΟΥ

ΕΔΡΑ: ΚΑΡΠΑΘΟΥ 1
ΤΗΛ. 22410 27525, ΦΑΞ 22410 39251 Τ.Θ. 235
xenosrho@otenet.gr

Πρόσκληση

Η Πανελλήνια Ομοσπονδία Ξεναγών (Π.Ο.ΞΕ.Ν) σε συνεργασία με το Σωματείο Διπλωματούχων Ξεναγών Δωδεκανήσου, οργανώνουν απόψε την Παρασκευή 15 Νοεμβρίου και ώρα 19.00 στο Εθνικό Θέατρο Ρόδου, αγοικτή εκδήλωση για την επίσημη έναρξη του Δ' Ετήσιου Πανελλήνιου Συνεδρίου - Σεμιναρίου που φιλοξενείται στη Ρόδο. Κεντρικός ομιλητής θα είναι ο δήμαρχος Ροδίων κ. Γιώργος Γιαννόπουλος.

Στο β' μέρος της εκδήλωσης θα ακολουθήσει μουσικό πρόγραμμα.

400-15/11