ΕΤΟΣ ΙΔΡΥΣΗΣ 1949
ΙΔΙΟΚΤΗΤΗΣ - ΔΙΕΥΘΥΝΤΗΣ
ΓΙΩΡΓΟΣ ΔΙΑΜΑΝΤΙΔΗΣ
Γραφεία - Τυπογραφεία:
Μάρκου Μαλλιαράκη 3 (ΚΟΒΑ)
Λογιστήριο: Νέα Αγορά
Τηλ.: Σύνταξης: 27356 - 34101 FAX: 20643
Λογιστηρίου: 24539 FAX: 24539
e-mail: info@proodos.net

ΠΡΟΟΔΟΣ

Ανεξάρτητη καθημερινή πρωινή εφημερίδα

SATO
OFFICE SYSTEMS
ΜΠΟΝΗΣ Ε.Π.Ε. ΤΗΛ. 02410 75533

ΑΡΙΘΜΟΣ ΦΥΛΛΟΥ 16.173 • ΤΙΜΗ 0,70 ευρώ
ΚΥΡΙΑΚΗ 17 ΝΟΕΜΒΡΙΟΥ 2002

Ο νομάρχης ΓΙΑΝΝΗΣ ΜΑΧΑΙΡΙΔΗΣ τονίζει:

Ολοι μαζί θα εργαστούμε για την πρόοδο της Δωδεκανήσου

ΘΑ ΑΠΑΙΤΗΣΟΥΜΕ ΧΡΗΜΑΤΑ ΓΙΑ ΝΑ ΚΑΝΟΥΜΕ ΕΡΓΑ

Ο νομάρχης Δωδεκανήσου **Γιάννης Μαχαιρίδης** παρεχώρησε στην «ΠΡΟΟΔΟ» την πρώτη μετά την εκλογή του συνέντευξη, στην οποία τονίζει ότι:

- Είναι απόλυτα ικανοποιημένος από τα αποτελέσματα των εκλογών.

- Οι Δωδεκανήσιοι τον επέλεξαν πρώτο επειδή ο Καραγιάννης κατά τα 4 χρόνια της θητείας του δεν μπόρεσε να κάνει ούτε ένα έργο και δεύτερο διότι οι Δωδεκανήσιοι γνωρίζουν το πάθος του για την εργασία και την αποτελεσματικότητά του.

- Η παράταξή του θα κάνει απογραφή του τι παραλαμβάνει, σε ποιά δηλαδή κατάσταση βρίσκεται τώρα η Δωδεκάνησος «για να μπορέσουν οι Δωδεκανήσιοι να δουν τί θα παραδώσουμε εμείς στη λήξη της 4ετίας μας και να κάνουν τη σχετική σύγκριση.».

- Υπόσχεται να δουλέψει με πάθος και ενθουσιασμό πρώτον για να μη χαθούν τα χρήματα που αναλογούν στη Δωδεκάνησο και δεύτερον για να γίνουν όσο το δυνατόν περισσότερα έργα, που έχουν αποτελματωθεί. Αυτό είναι στοίχημα που έχει χρεωθεί προσωπικά ο ίδιος.

Η συνέντευξη του ΓΙΑΝΝΗ ΜΑΧΑΙΡΙΔΗ έχει ως εξής:

Κύριε Μαχαιρίδη είστε ικανοποιημένος από το αποτέλεσμα των Νομαρχιακών εκλογών;

Ποιός δεν θα ήταν ικανοποιημένος από την επιλογή του δωδεκανησιακού λαού να του εμπιστευτεί τις τύχες του τόπου για την επόμενη τετραετία;

Και θέλω με την ευκαιρία αυτή να ευχαριστήσω, για μια ακόμη φορά τον δωδεκανησιακό λαό και να τον διαβεβαιώσω ότι θα φανούμε αντάξιοι της εμπιστοσύνης του.

Ποιοί πιστεύετε ότι ήταν οι λόγοι που οδή-

ΣΥΝΕΧΕΙΑ ΣΤΗ ΣΕΛ. 4

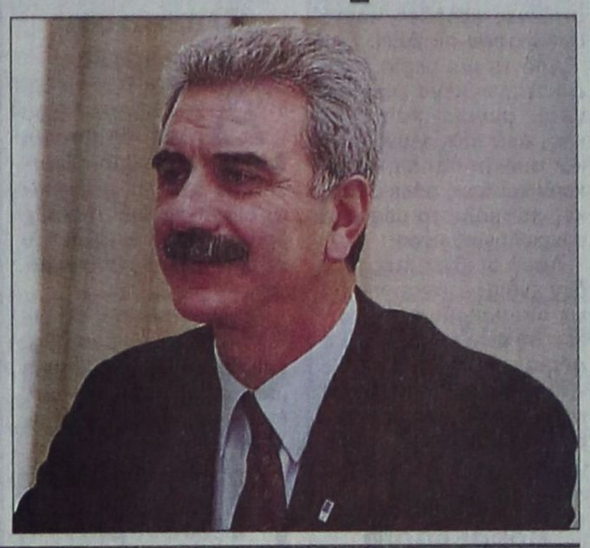

Πυρετώδεις συσκέψεις όλων των πλευρών

Λευκωσία και Αθήνα δέχονται το σχέδιο Ανάν

ΘΑ ΕΠΑΚΟΛΟΥΘΗΣΟΥΝ ΣΚΛΗΡΕΣ ΔΙΑΠΡΑΓΜΑΤΕΥΣΕΙΣ

Ανεβαίνει συνεχώς ο πυρετός που έχει προκαλέσει το σχέδο του Κόφι Ανάν για την επίλυση του κυπριακού προβλήματος. Συσκέψεις, διαβουλεύσεις και συναντήσεις ηγετών πραγματοποιούνται καθημερινά.

Το γενικό συμπέρασμα που εξάγεται από τις δηλώσεις του προέδρου Κληρίδη και του πρωθυπουργού Κώστα Σημίτη είναι ότι η Κύπρος και η Ελλάδα συμφωνούν ότι ο σχέδιο Ανάν αποτελεί μια καλή ευκαιρία για να γίνουν διαπραγματεύσεις προς επίλυση του κυπριακού προβλήματος.

ΣΥΝΕΧΕΙΑ ΣΤΗ ΣΕΛ. 4



Κοινή γραμμή Αθήνας και Λευκωσίας για το Κυπριακό

Έκλεψαν πολλά ναρκωτικά

Στο σκοτάδι οι έρευνες για τη διάρρηξη στο φαρμακείο του Νοσοκομείου

ΕΞΕΤΑΖΟΝΤΑΙ ΟΛΑ ΤΑ ΕΝΔΕΧΟΜΕΝΑ



ΣΤΟ ΣΚΟΤΑΔΙ παραμένουν οι έρευνες για τον εντοπισμό των θρασύτατων δραστών της διάρρηξης του φαρμακείου του Περιφερειακού Νοσοκομείου Ρόδου, από το οποίο εκλάπησαν μεγάλες ποσότητες ναρκωτικών φαρμάκων και διαδερμικών «Durogesic».

• Οι ασχολούμενοι με τις ανακρίσεις, αστυνομικοί της Υποδιεύθυνσης Ασφαλείας Ρόδου αδυνατούν να εξιχνιάσουν την θρασύτατη διάρρηξη, καθώς τα στοιχεία που διαθέτουν είναι ελάχιστα και τη θεωρούν ολίγο ύποπτη και περίεργη.

Ωστόσο η κοινή γνώμη απαιτεί την εξιχνίαση της, μετά και το θέμα που δημιουργήθηκε με τους θανάτους των τεσσάρων νεαρών από από τη χρήση των διαδερμικών «Durogesic».

ΣΥΝΕΧΕΙΑ ΣΤΗ ΣΕΛ. 4

Προκρίθηκαν από τα ΕΤΑ

Δύο προτάσεις για την αξιοποίηση του Γκολφ Αφάντου

ΑΠΟ ΛΑΝΙΤΗ ΚΑΙ ΔΑΣΚΑΛΑΝΤΩΝΑΚΗ

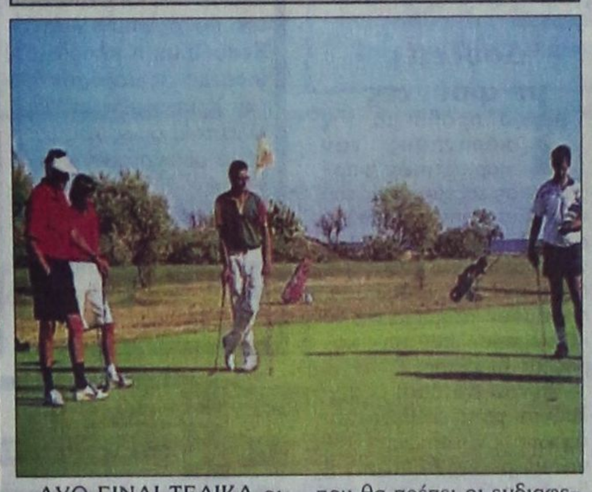

ΔΥΟ ΕΙΝΑΙ ΤΕΛΙΚΑ οι προτάσεις που προκρίθηκαν για την αξιοποίηση του Γκολφ Αφάντου, όπως προέκυψε από το άνοιγμα των τεχνικών προσφορών, που έγινε στην Αθήνα.

• Πρόκειται για τις προτάσεις που κατέθεσαν στην Εταιρεία Τουριστικά Ακίνητα οι όμιλοι Λανίτη και Δασκαλαντωνάκη οι οποίες κρίθηκαν κατάλληλες.

ΚΑΘΟΡΙΣΤΙΚΗ είναι η δεύτερη φάση που αφορά τις οικονομικές προσφορές που θα πρέπει οι ενδιαφερόμενες εταιρίες να καταθέσουν. Το άνοιγμα και των οικονομικών προσφορών αναμένεται να γίνει το αργότερο μέχρι τον Απρίλιο.

• Με την ολοκλήρωση της δεύτερης φάσης της διαδικασίας θα ξακαθαρίσει το τοπίο αναφορικά με τον όμιλο που θα αναλάβει την αξιοποίηση του Γκολφ Αφάντου και θα συμβάλει με την κίνηση αυτή στην ανάπτυξη του εσωτερικού τουρισμού.

Περίεργη υπόθεση με αλιευτικό στην Κάλυμνο

Τις μεταμεσονύχτιες ώρες χτες το περιπολικό σκάφος ΠΛΣ 171 στα πλαίσια περιπολίας εντόπισε το αλιευτικό σκάφος «ΚΑΤΕΡΙΝΑ", το οποίο έπλεε από την Κάλυμνο προς τις τουρκικές ακτές.

Σ΄ αυτό επέβαιναν ο Έλληνας ιδιοκτήτης του Τρικοίλης Σκεύος, 52 ετών καθώς και τρεις άνδρες, κατά δήλωσή τους Τούρκοι υπήκοοι, από τους οποίους οι δύο έφεραν πλαστά βουλγαρικά διαβατήρια.

Όλοι οι παραπάνω οδηγήθηκαν στο Λιμεναρχείο Καλύμνου. Η υπόθεση ερευνάται σε συνεργασία με τις συναρμόδιες Υπηρεσίες.

Καταφεύγουν οι επιχειρηματίες

Και στα Ευρωπαϊκά Δικαστήρια για τα «βραχιολάκια»

ΤΙ ΣΥΖΗΤΗΘΗΚΕ ΣΤΗ ΣΥΣΚΕΨΗ

ΕΤΟΙΜΟΙ να προσφύγουν στα Ελληνικά και τα Ευρωπαϊκά Δικαστήρια είναι οι επιχειρηματίες της Ρόδου που αντιδρούν στην εφαρμογή του συστήματος «ALL INCLUSIVE», ενώ θα επιδιωχθεί και συνάντηση με τον υπουργό Ανάπτυξης Ακη Τσοχατζόπουλο στις αρχές Δεκεμβρίου.

• Γεύση των παρενεργειών που επιφέρει στις επιχειρήσεις το σύστημα «ALL INCLUSIVE» πήραν για πολλοστή φορά όσοι παρέστησαν στη σύσκεψη που έγινε προχθές το βράδυ παρουσία φορέων του τουρισμού. Σημειώνεται ότι το σύστημα εφαρμόζουν 13 ξενοδοχεία της Ρόδου και την ερχόμενη τουριστική σεζόν αναμένεται να επεκταθεί και σε άλλες μονάδες, αφού έχουν δεσμευθεί ήδη 6.000 κλίνες από φέτος.

ΣΥΝΕΧΕΙΑ ΣΤΗ ΣΕΛ. 4

Στην 3η σελίδα
Συνέντευξη της Τ. ΜΟΡΟΠΟΥΛΟΥ για την εξέγερση στο Πολυτεχνείο και τη 17 Νοέμβρη

Ξεκινούν από αύριο

Διαδικασίες για την ανάδειξη της νέας νομαρχιακής στη ΝΔ

ΒΑΡΥ ΤΟ ΚΛΙΜΑ ΣΤΟ ΚΟΜΜΑ

Η ΠΟΡΕΙΑ των οργανώσεων της Νέας Δημοκρατίας στη Δωδεκάνησο, το διάστημα που μεσολαβεί μέχρι τις εσωκομματικές διαδικασίες, πρόκειται ν' απασχολήσει αύριο σε συνεδρίασή της, τη Νομαρχιακή Επιτροπή του κόμματος.

• Σημειώνεται ότι η θητεία των στελεχών των οργανώσεων της Νέας Δημοκρατίας λήγει περί τα τέλη του έτους, οπότε και θ' αρχίσουν οι διαδικασίες αναδείξεως νέων Νομαρχιακών και Τοπικών Επιτροπών.

Η ΗΜΕΡΟΜΗΝΙΑ διεξαγωγής των εσωκομματικών εκλογών, θ' αποφασισθεί σε συνεδρίαση της Κεντρικής Επιτροπής του κόμματος, που προσδιορίζεται χρονικά τον Ιανουάριο του 2003.

• Στην αυριανή ωστόσο συνεδρίαση της Νομαρχιακής Επιτροπής, αναμένεται ότι θα διεξαχθεί σε ιδιαίτερα βαρύ κλίμα (λόγω των κατηγοριών που εξακοντίσθηκαν το τελευταίο διάστημα, με αφορμή τις εκλογές στην Τοπική Αυτοδιοίκηση), θα γίνει μία πρώτη συζήτηση για τις επικείμενες εσωκομματικές διαδικασίες, ενώ δεν αποκλείεται να τεθεί και θέμα υποψηφιοτήτων.

Με πρωτοβουλία της ΤΕΔΚΔ

Μέτρα για να λυθεί το πρόβλημα από την έλλειψη νερού

ΘΑ ΓΙΝΟΥΝ ΠΟΛΛΕΣ ΠΑΡΕΜΒΑΣΕΙΣ

ΥΠΟΓΡΑΦΕΤΑΙ στο αμέσως προσεχές διάστημα μεταξύ της ΤΕΔΚ και του υπουργείου Εθνικής Οικονομίας προγραμματική σύμβαση για τους υδάτινους πόρους που θα δώσει λύση στο πρόβλημα της έλλειψης νερού στη Ρόδο. Οι τελικές λεπτομέρειες για την υπογραφή της σύμβασης θα καθοριστούν στη

ΣΥΝΕΧΕΙΑ ΣΤΗ ΣΕΛ. 4

Ο βουλευτής Αρ. Παυλίδης στην Τουρκία

Ο ΒΟΥΛΕΥΤΗΣ κ. Α. Παυλίδης μετέσχε χθες στη συνάντηση του προέδρου της ΝΔ κ. Κ. Καραμανλή με τον πρόεδρο της Κυπριακής Δημοκρατίας κ. Γλαύκο Κληρίδη και ανεχώρησε για την Κωνσταντινούπολη προκειμένου να λάβει μέρος στις εργασίες της Κοινοβουλευτικής Συνέλευσης του ΝΑΤΟ οι οποίες άρχισαν ήδη από 15/11 και της οποίας κύριο θέμα είναι η διεύρυνση του ΝΑΤΟ, η οποία θα οριστικοποιηθεί την προσεχή εβδομάδα στην Πράγα κατά τη συνάντηση κορυφής.

Κατά τη διάρκεια της παραμονής του στην Κωνσταντινούπολη ο κ. Παυλίδης θα έχει προγραμματισμένες συναντήσεις με υψηλόβαθμους αξιωματούχους του κόμματος του κ. Ερντογάν. Εχει προγραμματισθεί επίσης συνάντηση με τον Οικουμενικό Πατριάρχη κ. Βαρθολομαίο.

Με τους τοπικούς φορείς

Πληθώρα συσκέψεων με την Περιφερειάρχη

ΕΡΧΕΤΑΙ ΜΕΘΑΥΡΙΟ ΣΤΗ ΡΟΔΟ

ΣΤΗ ΡΟΔΟ θα βρίσκεται από την ερχόμενη Τρίτη 19 Νοεμβρίου η γενική γραμματέας της Περιφέρειας Νοτίου Αιγαίου κ. Μάρθα Σημαντώνη.

• Η κ. Σημαντώνη έχει προγραμματίσει πληθώρα συσκέψεων κατά την παραμονή της στο νησί και με σημαντικότερες την ενημέρωση των νεοεκλεγέντων δημάρχων για το 3ο ΚΠΣ και τη σύσκεψη για την αξιοποίηση των εγκαταστάσεων του παλαιού Νοσοκομείου.

ΣΤΟ ΠΡΟΓΡΑΜΜΑ της έχει εντάξει ακόμη επισκέψεις σε Δήμους της Ρόδου, όπου θα έχει επαφές με δημάρχους, ενώ πρόκειται να επισκεφθεί και έργα που εκτελούνται με χρηματοδότηση του Π.Ε.Π.Νοτίου Αιγαίου.

Με δικαστική απόφαση

Παράταση τριών μηνών για τους οίκους ανοχής

ΘΑ ΛΕΙΤΟΥΡΓΟΥΝ ΣΤΗΝ ΠΑΛΙΑ ΠΟΛΗ

ΘΑ ΣΥΝΕΧΙΣΟΥΝ τη λειτουργία τους για λίγο καιρό ακόμη στη Μεσαιωνική Πόλη οι οίκοι ανοχής, ενώ δεν θα εφαρμοσθούν οι αποφάσεις για το σφράγισμα των «σπιτιών» που είχε προγραμματιστεί για αύριο 18 Νοεμβρίου.

• Αυτό έγινε γιατί το Πρωτοδικείο της Ρόδου έκανε δεκτή την αίτηση αναστολής της σχετικής απόφασης που κατέθεσε η Επιτροπή Αγώνα των Εκδιδομένων Γυναικών και έδωσε παράταση τριών μηνών στη λειτουργία των οίκων ανοχής στη Μεσαιωνική Πόλη.

ΑΡΓΟΤΕΡΑ στις αρχές του έτους θα τεθεί ξανά επί τάπητος το θέμα της λειτουργίας των οίκων ανοχής και θα εξεταστούν οι

ΣΥΝΕΧΕΙΑ ΣΤΗ ΣΕΛ. 4

Για όσους έχουν προβλήματα

Ανοιχτή γραμμή επικοινωνίας

ΛΕΙΤΟΥΡΓΕΙ ΣΤΟΝ «ΗΦΑΙΣΤΟ»

ΕΙΚΟΣΙΤΕΣΣΕΡΙΣ ώρες το 24ωρο θα λειτουργεί προσεχώς η ανοιχτή γραμμή επικοινωνίας που υποστηρίζεται από την εταιρεία «ΗΦΑΙΣΤΟΣ» του Δήμου Ρόδου. Αυτός είναι ένας από τους στόχους που θα πρέπει να υλοποιηθεί σύντομα, ώστε να εξυπηρετούνται καλύτερα όσοι αντιμετωπίζουν προβλήματα, όπως δήλωσε στην «Πρόοδο» ο πρόεδρος της εταιρείας «ΗΦΑΙΣΤΟΣ» κ. Τέλης Ηρακλείδης.

• Στην ανοιχτή γραμμή επικοινωνίας προσέφυγαν στα δύο χρόνια που λειτουργεί χιλιάδες συμπολίτες μας που βρέθηκαν σε δύσκολη θέση και αναζήτησαν υποστήριξη. Απαντήσεις στους πολίτες δίνει εξειδικευμένο προσωπικό που σύντομα θα αυξηθεί.

ΣΥΝΕΧΕΙΑ ΣΤΗ ΣΕΛ. 4

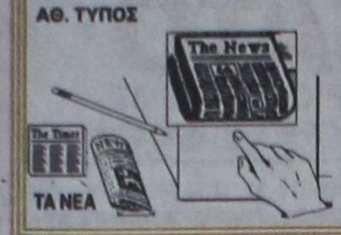

ΤΙ ΕΓΡΑΨΕ Ο ΤΥΠΟΣ ΤΗΣ ΑΘΗΝΑΣ

ΕΠΙΣΚΟΠΗΣΗ ΑΘΗΝΑΪΚΟΥ ΤΥΠΟΥ ΤΗΣ 16/11/2002

Οι πρωτοσέλιδοι τίτλοι των χθεσινών εφημερίδων είναι οι εξής:

ΑΔΕΣΜΕΥΤΟΣ ΤΥΠΟΣ (Μήτσης): "Φορολογική ανάσα για επιχειρήσεις, ελεύθερους επαγγελματίες. Ρυθμίσεις-εξηρές για 500.000 επαγγελματίες".

ΑΔΕΣΜΕΥΤΟΣ ΤΥΠΟΣ (Ρίζος): ''Εφοδος της εφορίας στις επιχειρήσεις. Στο στόχαστρο και ελεύθεροι επαγγελματίες. Από μεθαύριο αρχίζουν ελέγχους''.

ΑΠΟΓΕΥΜΑΤΙΝΗ: "Οι ΗΠΑ ανεβάζουν τον πήχυ των απαιτήσεών τους. Εντολή Μπους στον Σημίτη".

Η ΑΥΓΗ: ''Ο Μπους πιέζει τους ''15'' για την Τουρκία. Διευρύνεται η ατζέντα, περιπλέκεται η διαπραγμάτευση για το Κυπριακό".

ΑΥΡΙΑΝΗ: "Μειώθηκαν οι μισθοί των εργαζομένων στην Ελλάδα. Απώλεια 0,4% στις πραγματικές αμοιβές μέσα στο 2001".

ΤΟ ΒΗΜΑ: "Κρίσιμες συνομιλίες Κ.Σημίτη-Γλ.Κληρίδη. Το σχέδιο Ανάν και οι κλειστές ημερομηνίες για την απόφαση. Συναντήσεις και με τους αρχηγούς των κομμάτων".

Η ΒΡΑΔΥΝΗ: "Κι όμως θα χτίζουν τα μικρά οικόπεδα".

ΕΘΝΟΣ: ''Εμείς είμαστε η 17 Νοέμβρη. Πολυτεχνείο: 17 πρωταγωνιστές του '73 μιλάνε για το τότε και το σήμερα''.

ΕΛΕΥΘΕΡΗ ΩΡΑ: "Με θητεία και αποστολή "λύση" - τώρα, έρχεται στην Αθήνα ως.... κληρωτός και ορντινάντσα του Ανάν ο Γλαύκος Κληρίδης".

ΕΛΕΥΘΕΡΟΣ: ''Στις δαγκάνες της εφορίας. Με συνοπτικές διαδικασίες από 20 Νοεμβρίου οι έλεγχοι για τις ανέλεγκτες υποθέσεις''.

ΕΛΕΥΘΕΡΟΣ ΤΥΠΟΣ: ''Βουλή: Οι ρυθμίσεις για πρόωρη συνταξιοδότηση στα 55 ή 60 έτη. Συντάξεις . Τι αλλάζει για τους εκπαιδευτικούς''.

ΕΛΕΥΘΕΡΟΤΥΠΙΑ: ''Τι θα συζητήσουν σήμερα- Τί θα διαπραγματευθεί η Κύπρος. Η γραμμή Σημίτη-Κληρίδη''.

ΕΣΤΙΑ: "Κρίσιμες αποφάσεις. Ο Γλαύκος Κληρίδης σήμερα στην Αθήνα".

Espresso: "Οργια σε υπόγειο τράπεζας στην Αθήνα! Ποιοί μετείχαν και πως αποκαλύφθηκε το σκάνδαλο".

Η ΚΑΘΗΜΕΡΙΝΗ: "Παρέμβαση Μπους για Κύπρο. Σε τηλεφωνική επικοινωνία με Σημίτη ζήτησε στήριξη της Τουρκίας στην ΕΕ".

Ο ΛΟΓΟΣ: "Πιο γρήγορες και απλούστερες οι διαδικασίες. Συνοπτικός έλεγχος στις ανέλεγκτες φορολογικές υποθέσεις".

ΤΑ ΝΕΑ: ''Ο Θ.Πάγκαλος στα ΝΕΑ : 5 απειλές για το ''νέο'' κράτος. ''Γιατί δεν θα μπορέσει να λειτουργήσει''.

ΝΙΚΗ: "Τηλεφωνική επικοινωνία με Σημίτη. Ο Μπους εκβιάζει υπέρ της Τουρκίας".

ΡΙΖΟΣΠΑΣΤΗΣ: "Στο δρόμο που χάραξε ο Νοέμβρης. Συνεχίζουμε...."

Traffic news: "Οργή και απειλές στην Τουρκία μετά την τεσσάρα. Κινδυνεύει με λιντσάρισμα ο Ρουστού".

Η ΧΩΡΑ: "Μετά τη διακοπή της έρευνας του DNA λόγω έλλειψης χρημάτων στο αρχείο τα σκίτσα και οι λίστες υπόπτων!".

Δωδεκανησιακά 24ωρα

Στα πεταχτά

Κουμάντο να κάνει στο σπίτι του!..

Ο Δήμος Ρόδου έχει σκοπό να υλοποιήσει μια παλιά απόφαση που αφορά την απομάκρυνση των ημεροπλοίων από το Μαντράκι!..

Είναι μια δύσκολη απόφαση. Βέβαια για όλα αυτά τα σκάφη θα ληφθεί πρόνοια ώστε να πλευρίζουν σε κάποιο άλλο μέρος.

Αλλά από το σημείο αυτό μέχρι να βγαίνει ο απερχόμενος δήμαρχος της Σύμης Μιλτιάδης Σαρρής και να επιτίθεται εναντίον του δημάρχου της Ρόδου Γιώργου Γιαννόπουλου, αυτό θεωρείται ότι μπαίνει σε ξένα χωράφια!..

Οταν ο Σαρρής «απαγορεύει» να πηγαίνει στη Σύμη το «Δωδεκάνησος Εξπρές» διαμαρτυρήθηκε ο Γιαννόπουλος; Ο δήμαρχος της Σύμης να κάνει κουμάντο στο νησί του (μέχρι 31 Δεκεμβρίου).

Κι άλλη μια φορά θέλησε να μπερδευτεί στα θέματα της Ρόδου κι έφαγε τα μούτρα του!..

Δεν τον σταματά απολύτως τίποτα

Αποφασισμένος να προωθήσει και μάλιστα άμεσα τη δημιουργία του υγειονομικού πάρκου, είναι ο νέος νομάρχης κ. Γιάννης Μαχαιρίδης.

Και όταν ο κ. Μαχαιρίδης βάλει κάτι ως στόχο το φέρει σε πέρας.

Ο άνθρωπος και πόρτες υπουργείων χτυπά και το χέρι στο τραπέζι εάν χρειαστεί, φτάνει να πετύχει το στόχο του, που είναι η αναβάθμιση των νησιών μας. Δεν τον σταματά απολύτως τίποτα.

Τραμπουκισμοί

Μα είναι δυνατόν ο χώρος του πανεπιστημίου Αιγαίου να μετατρέπεται σε ...αρένα; Είναι δυνατόν να ξυλοκοπούνται οι ομιλητές;

Εκεί το κατάντησαν το εν λόγω ίδρυμα διάφοροι θερμόαιμοι νεαροί, που κανένας δεν ξέρει ποιός είναι ο ρόλος τους; Αυτά είναι πρωτοφανή.

Και δείχνουν ότι κάποιοι θέλουν να μας πάνε πολλά χρόνια πίσω.

Αν όλα όσα καταγγέλλονται είναι αληθινά, τότε κάτι δεν πάει καλά στο πανεπιστήμιο Αιγαίου!.. Και δεν μπορούν να περάσουν απαρατήρητα.

Δηλαδή, ξαναγυρίζουμε στην εποχή με τους ΕΚΟΦίτες;

Ξέχασαν τις ...βάρκες!..

Δεν είναι καθόλου κολακευτικό το θέαμα στις οχυρώσεις δίπλα από το χώρο που χρησιμοποιούν οι εραστέχνες ψαράδες, κοντά στα γραφεία της ΔΕΗ.

Από τη μια μεριά είναι εγκαταλειμμένα εκεί πάγκοι, ψυγεία, καντίνες, κλπ., από τους πλανόδιους και από την άλλη υπάρχουν και τρεις σάπιες βάρκες και μάλιστα μέσα σε αρχαιολογικό χώρο.

Αφού οι ιδιοκτήτες τους δεν ενδιαφέρονται για να τις απομακρύνουν, γιατί δεν τις σηκώνει απ' εκεί ο Δήμος;

Γιατί θα πρέπει σώνει και καλά η πόλη μας να παρουσιάζει αυτή την εμφάνιση;

Οι ...υπερπατριώτες

Πρέπει κάποιος να μη συμφωνεί με το σχέδιο Ανάν για να θεωρηθεί ως πατριώτης!.. Οσοι άλλοι τάσσονται υπέρ του σχεδίου ως αρχή για διαπραγμάτευση, θεωρούνται προδότες, πουλημένοι, εχθροί της πατρίδας, κλπ.!..

Τα βλέπουμε και τ' ακούμε καθημερινά, όπου οι μοναδικοί Ελληνες πατριώτες είναι η Κανέλλη, ο Τριανταφυλλόπουλος, ο Παπαθεμελής, ο Παναγιωτόπουλος και διάφοροι άλλοι που θέλουν να μας πείσουν ότι το εν λόγω σχέδιο είναι η καταστροφή της Ελλάδος!

Φυσικά, κανένας απ' αυτούς δεν κάνει τον κόπο να ρωτήσει τους Κύπριους για το τι πιστεύουν και τι θέλουν! Το μοναδικό τους πρόβλημα είναι μη τυχόν και ο Σημίτης λύσει το Κυπριακό και κερδίσει πόντους!..

Αφισοκουρελαρία

Σε αρκετά σημεία του νησιού μας σε κολώνες φωτισμού, σε τοίχους, σε δέντρα, υπάρχουν ακόμα αφίσες υποψηφίων νομαρχιακών και δημοτικών συμβούλων. Είναι απαράδεκτο το θέαμα, καθώς οι περισσότερες αφίσες έχουν καταντήσει κουρελαρία από τις βροχές και τους ανέμους.

Μήπως θα πρέπει να φροντίσουν οι αρμόδιες υπηρεσίες καθαριότητας των Δήμων, όπου βρίσκονται οι αφίσες, να τις αφαιρέσουν; Κανείς δεν ενδιαφέρεται;

Δουλειές με φούντες

Το πρόβλημα της χορήγησης των ναρκωτικών φαρμάκων σε τοξικομανείς του νησιού μας είναι ιδιαίτερα οξύ. Οι περισσότεροι αντί να αναζητούν χασίς και άλλα σκληρά ναρκωτικά, προτιμούν τα χάπια και τα «Durogesic» που τους χορηγούν οι γιατροί.

Λέγεται ότι όσοι ασχολούνται με τη διάθεση των ναρκωτικών φαρμάκων κάνουν χρυσές δουλειές ή δουλειές με φούντες, όπως λέει ο λαός.

Οψόμεθα

Πολλά ακούγονται για τη νέα τουριστική περίοδο. Αλλοι υποστηρίζουν ότι οι προβλέψεις είναι θετικές κυρίως για τις αφίξεις τουριστών από την Αγγλία. Αλλοι πάλι ότι θα είναι η ίδια με τη φετινή.

Πάντως, χρόνο με το χρόνο η τουριστική κίνηση γίνεται και χειρότερη, καθώς και οι αφίξεις είναι λιγότερες αλλά και η ποιότητα των τουριστών είναι υποβαθμισμένη και οι περισσότεροι έρχονται στο νησί μας άφραγκοι. Ας είμαστε λίγο επιφυλακτικοί και ας μην υπεραισιοδοξούμε.

Σωστή ενέργεια

Πολύ σωστή είναι η απόφαση της γενικής γραμματέας της Περιφέρειας Νοτίου Αιγαίου κ. Μάρθα Σημαντώνη, να ενημερώσει τους νεοεκλεγέντες δημάρχους για τις διαδικασίες ένταξης των έργων στο 3ο ΚΠΣ.

Είναι τόσο πολύπλοκες και αυστηρές οι διαδικασίες που απαιτούνται, που ο κίνδυνος μη απορρόφησης των κονδυλίων είναι ορατός.

Γι αυτό όλοι οι νεοεκλεγέντες δήμαρχοι θα πρέπει να δώσουν το παρών τους στην ενημέρωση που θα γίνει, εάν δεν θέλουν να χάσουν το τρένο της ανάπτυξης.

Πλησιάζουν οι γιορτές

Ακολουθώντας το παράδειγμα του Δήμου Ρόδου, οι Δήμοι Ιαλυσού και Πεταλούδων άρχισαν να διακοσμούν τους κεντρικούς δρόμους τους, εν όψει των εορτών των Χριστουγέννων.

Και μη νομίσετε, ότι είναι πολύ νωρίς ακόμα. Σκεφθείτε ότι σε διάστημα μικρότερο των 40 ημερών, έχουμε Χριστούγεννα. Καλά να' μαστε...

Και μη χειρότερα...

Αν και πέρασε ένας και πλέον μήνας από το τελείωμα του τρύγου στο νησί μας, οι σταφυλοπαραγωγοί, όπως μας λένε, αγνοούν τις τιμές με τις οποίες θα πληρωθούν από την ΚΑΪΡ.

Αν και κανονικά οι τιμές θα έπρεπε να εξαγγέλλονται πριν τη συγκομιδή, οι σταφυλοπαραγωγοί δείχνουν μεγάλη κατανόηση στο θέμα αυτό, όπως και στο ζήτημα της πληρωμής. Παλαιότερα, επί της εποχής του μακαρίτη Σταμάτη Καζούλλη, η πληρωμή γινόταν τις παραμονές των Χριστουγέννων. Τα τελευταία όμως χρόνια, λόγω οικονομικών αδυναμιών της ΚΑΪΡ, η πληρωμή γίνεται πέντε και έξι μήνες μετά την προσκόμιση των σταφυλιών.

Και μη χειρότερα...

ΕΙΔΗΣΕΙΣ ΤΟΥ '60

ΠΡΟΟΔΟΣ 20 ΔΕΚΕΜΒΡΙΟΥ 1969

ΤΑ ΣΚΑΠΑ ΦΥΤΕΥΤΗΚΑΝ ΣΤΟ ΚΕΦΑΛΙ ΤΟΥ

Απελπιστική είναι η κατάσταση του Γ. Κοτρωναίου ετών 26, ο οποίος τραυματίστηκε προχθές από τυχαίαν εκπυρσοκρότησιν κυνηγετικού όπλου.

Ο Κοτρωναίος οδηγώντας την τρίκυκλο μοτοσυκλέτα του, στην οποίαν επέβαινεν και ο κουνιάδος του Αγ. Ιδομενέας, πήγαινε προχθές το βράδυ στη Λάρδο.

Σε μια στιγμή διέκρινε ένα λαγό μέσα στο δρόμο. Σταμάτησε πήρε το κυνηγετικό του όπλο, που είχε μαζί του, το άπλισε και ετοιμάσθηκε να «ρίξη» στον λαγό.

Ο λαγός όμως τόβαλε στα πόδια και ο Κοτρωναίος ξεκίνησε πάλιν για να συνεχίση το ταξείδι του.

Ξέχασε όμως να ασφαλίση το όπλο του. Και αυτό απέβη μοιραίο για τον ατυχή Κοτρωναίο. Γιατί στο 52 χιλιόμετρο της οδού Ρόδου - Λάρδου το όπλο ξαφνικά εκπυρσοκρότησε και σκάγια βρήκαν στο κεφάλι τον Κοτρωναίο.

Ο κουνιάδος του, μετά την πρώτη του έκπληξη, καθώς είδε τον γαμπρό του αιμόφυρτο να σφαδάζη πήρε τη μοτοσυκλέτα και τον μετέφερε στο Νοσοκομείο.

Εκεί οι γιατροί διεπίστωσαν ότι ο Κοτρωναίος ήταν βαρύτατα τραυματισμένος. Είχεν υποστή επιπλεγμένον κάταγμα κρανίου - απόσπασιν αριστερού μετωπιαίου οστού - και έκχυσι εγκεφαλικής ουσίας.

Η μόνη τους ενέργεια ήτο να συστήσουν την άμεσον μεταφοράν του εις Αθήνας. Και πράγματι ο τραυματισθείς τη συνοδεία του κουνιάδου του Αγ. Ιδομενέα μετεφέρθη αεροπορικώς εις Αθήνας όπου οι γιατροί με την βοήθειαν τελειοτέρων μέσων θα δώσουν μάχην δια να τον κρατήσουν στην ζωή.

ΕΙΔΙΚΟ ΜΕΝΟΥ ΓΙΑ ΤΟΥΣ ΚΥΚΝΟΥΣ

«Ειδικό διαιτολόγιο συνέταξαν οι υπεύθυνοι του δήμου για τους τέσσερις κύκνους που τοποθετήθηκαν προχθές στο πάρκο του Ροδινιού. Και το «μενού» των κύκνων συνίσταται: Καθημερινώς 30 γραμμάρια ψάρια, 30 γραμμάρια σπαστό καλαμπόκι και 20 γραμμάρια ραδίκια!

• Μόλις ήλθαν οι κύκνοι στη Ρόδο, δεν ήθελαν να φάνε! Τότε, οι αρμόδιες υπηρεσίες του δήμου απευθύνθηκαν στους υπεύθυνους του Βασιλικού Κήπου Αθηνών, οι οποίοι και καθώρισαν το «μενού» των κύκνων.

ΠΡΟΟΔΟΣ
Ημερήσια Εφημερίδα της Ρόδου
Ετος ιδρύσεως 1949
ΓΡΑΦΕΙΑ ΣΥΝΤΑΞΗΣ
Μ. Μαλλιαράκη 3, 85100 Ρόδος
Τηλ. 0241 / 27356 - 34101 FAX 0241 / 20643
ΛΟΓΙΣΤΗΡΙΟ-ΔΙΑΦΗΜΙΣΕΙΣ
Νέα Αγορά 32 85100 Ρόδος
Τηλ. 0241 / 24539 FAX 0241 / 24539
e-mail: info@proodos.net
ΚΑΘΗΜΕΡΙΝΑ ΤΑ ΝΕΑ ΤΗΣ ΔΩΔΕΚΑΝΗΣΟΥ ΣΤΟ INTERNET
www.proodos.net
www.proodosnews.gr

Η γυναίκα και ο κόσμος της

Σε λίγες εβδομάδες έρχονται Χριστούγεννα. Είναι γιορτές μεγάλες και όπως είναι φυσικό τα γλυκά, παραδοσιακά και όχι, που αρέσουν σε όλους, θα τα απολαύσουμε σε ποσότητες. Τότε δεν σκεφτόμαστε αν θα βάλουμε κιλά ή όχι και αφήνουμε τη δίαιτα ή μια πιο ελαφρά χωρίς λιπαρά διατροφή για μετά τις γιορτές. Αν παρατηρήσουμε τώρα τον ευατό μας και τις συνήθειές μας στο φαγητό ίσως προσέξουμε ότι τρώμε διάφορα παχυντικά και ειδικά τις ώρες του γραφείου και όχι μόνο σ' ένα διάλειμμα αλλά σχεδόν όλη την ώρα διάφορα τσιπς, σοκολάτες και άλλα είδη περιπτέρου για να ξεγελάμε την πείνα. Πράγματα που φέρνουν λιγούρα τελικά, προσθέτουν κιλά και δεν είναι για υγιεινή διατροφή. Καλό είναι να ζυγιστούμε και αν φοβόμαστε να ανέβουμε στη ζυγαριά για να μη δούμε πόσα κιλά παραπάνω από τα κανονικά μας είμαστε, σίγουρα θα το καταλάβουμε από τα ρούχα που είναι πιο στενά. Κάτι σίγουρα φταίει και αυτό είναι ότι τρώμε παραπάνω. Ας αφήσουμε τις δικαιολογίες ότι όλη μέρα δεν τρώμε τίποτα γιατί τα παραπανίσια κιλά δεν δικαιολογούν τα λόγια αυτά. Αν κόψουμε από το καθημερινό μας μενού τα σνακ, τα λιπαρά και τα γλυκά (υπομονή γιατί θα τα απολαύσουμε περισσότερο τις γιορτές στο σπίτι μας αλλά και από κεράσματα σε φιλικά και συγγενικά σπίτια) θα δούμε ότι μπορούμε με περισσότερα λαχανικά στο πιάτο μας και τακτά γεύματα την ημέρα να χάσουμε κάποια κιλά. Δεν χρειάζεται να ζοριστούμε πολύ ούτε να εξαντληθούμε και να πεινάσουμε. Μπορούμε να κάνουμε γλυκά για την οικογένεια αλλά εμείς θα πρέπει να κρατηθούμε για λίγο. Μόνο ίσως ένα δύο μικρά κομμάτια την εβδομάδα, για να μην πάθουμε σύνδρομο στέρησης και «πέσουμε πάλι με τα μούτρα» και πούμε γρήγορα «αντίο» στη λεπτή σιλουέτα που αποκτήσαμε.





ΜΙΚΑ

ΦΑΡΜΑΚΕΙΑ

ΔΙΗΜΕΡΕΥΕΙ:
ΠΑΠΑΛΑΖΑΡΟΥ ΚΥΡ.
Καναδά 80, έναντι εκκλησίας Αγ. Νικολάου
Τηλ. 22410 74260

ΔΙΑΝΥΚΤΕΡΕΥΕΙ:
ΠΑΠΠΟΥ-ΣΤΑΥΡΟΠΟΥΛΟΣ
Πλατεία Ακαδημίας, δίπλα από την Τρ. ΔΩΔ/ΣΟΥ
Τηλ. 22410 75747

ΣΥΝΑΛΛΑΓΜΑ

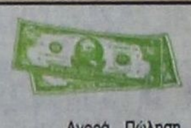

Αγορά	Πώληση
ΔΟΛΛΑΡΙΟ Η.Π.Α	1,0109	0,9879
ΛΙΡΑ ΑΓΓΛΙΑΣ	0,64129	0,62666
ΚΟΡΩΝΑ ΔΑΝΙΑΣ	7,4857	7,3149
ΚΟΡΩΝΑ ΣΟΥΗΔΙΑΣ	9,1562	8,9472
ΓΙΕΝ ΙΑΠΩΝΙΑΣ	122,02	119,23
ΦΡΑΓΚΟ ΕΛΒΕΤΙΑΣ	1,4781	1,4444
ΚΟΡΩΝΑ ΝΟΡΒΗΓΙΑΣ	7,3609	7,193
ΛΙΡΑ ΚΥΠΡΟΥ	0,57666	0,5635
ΔΟΛ. ΚΑΝΑΔΑ	1,5996	1,5631
ΔΟΛ. ΑΥΣΤΡΑΛΙΑΣ	1,7947	1,7538

ΚΙ ΝΗ ΜΑ ΤΟ ΓΡΑ ΦΟΙ

ΕΛΛΗΝΙΚΟΣ ΕΡΥΘΡΟΣ ΣΤΑΥΡΟΣ
ΣΤΗΡΙΞΤΕ ΤΟΝ ΕΡΑΝΟ
20 ΝΟΕΜΒΡΙΟΥ



Παντού, στην ανάγκη.
ΓΔ-19/11

ΠΑΛΛΑΣ 5 CINEMAS CENTER
ΠΡΟΓΡΑΜΜΑ ΕΒΔΟΜΑΔΑΣ
15/11/2002 - 21/11/2002
Για κρατήσεις / For Reservations:
22410 24475 και 70670



ΑΙΘΟΥΣΑ 2
CALLAS FOREVER
ΚΑΛΛΑΣ ΓΙΑ ΠΑΝΤΑ Κοινωνικό / Drama
ΠΡΩΤΑΓΩΝΙΣΤΟΥΝ: FANNY ARDANT, JEREMY IRONS
Ώρες Έναρξης: 18:00, 20:15, 22:35



ΑΙΘΟΥΣΑ 5
ΤΟ ΣΤΟΙΧΕΙΩΜΕΝΟ ΠΛΟΙΟ
GHOST SHIP Θρίλερ / Thriller
ΠΡΩΤΑΓΩΝΙΣΤΟΥΝ: JULIANNA MARGULIES, RON ELDARD
Ώρες Έναρξης: *16:00, 18:10, 20:20, 22:30
*Ειδική επιπλέον παράσταση, μόνο Σάββατο & Κυριακή.



ΑΙΘΟΥΣΑ 4
ΚΟΥΡΑΣΤΗΚΑ ΝΑ ΣΚΟΤΩΝΩ ΤΟΥΣ ΑΓΑΠΗΤΙΚΟΥΣ ΣΟΥ
Με τους Θεοφανία Παπαθωμά, Αλέξη Γεωργούλη κ.α.
Ώρες Έναρξης: *16:10, 18:20, 20:30, 22:40
*Ειδική επιπλέον παράσταση, μόνο Σάββατο & Κυριακή.



ΑΙΘΟΥΣΑ 1
ΚΟΚΚΙΝΟΣ ΔΡΑΚΟΣ / RED DRAGON
Θρίλερ / Thriller
ΠΡΩΤΑΓΩΝΙΣΤΟΥΝ: ANTHONY HOPKINS, EDWARD NORTON
Ώρες Έναρξης: 17:40, 20:10, 22:40



ΑΙΘΟΥΣΑ 3
JEEPERS CREEPERS Τρόμου / Horror movie
ΠΡΩΤΑΓΩΝΙΣΤΟΥΝ: GIVA PHILIPS, JUSTIN LONG
Ώρες Έναρξης: 22:20



ΑΙΘΟΥΣΑ 3
ΠΑΙΖΟΝΤΑΣ ΣΤΑ ΤΥΦΛΑ
HOLLYWOOD ENDING Κωμωδία / Comedy
ΠΡΩΤΑΓΩΝΙΣΤΟΥΝ: WOODY ALLEN, TEA LEONI
Ώρες Έναρξης: 20:00

ΑΙΘΟΥΣΑ 3
SPIRIT: ΤΟ ΑΓΡΙΟ ΑΛΟΓΟ Κινούμενα σχέδια / Animated movie
ΜΕΤΑΓΛΩΤΤΙΣΜΕΝΟ Ώρες Έναρξης: *16:10, 18:10
*Ειδική επιπλέον παράσταση, μόνο Σάββατο & Κυριακή.

www.RodosVitrina.gr/Metropol.htm
METROPOL MULTI-CINEMA
Πληροφορίες, Κρατήσεις από 15:00
Information, Reservations after 15:00
ΤΗΛ. 22410.28400
WEEKLY PROGRAMME - ΕΒΔΟΜΑΔΙΑΙΟ ΠΡΟΓΡΑΜΜΑ 15/11/2002 - 21/11/2002

IN ENGLISH - ΘΡΙΛΕΡ
Ο ΝΤΕΒΙΝΤ ΚΡΟΝΕΜΠΕΡΓΚ ΞΑΝΑΚΤΥΠΑ
ΕΝΑ ΕΦΙΑΛΤΙΚΟ ΘΡΙΛΕΡ ΒΟΥΤΗΓΜΕΝΟ ΣΕ ΕΝΑΝ ΚΟΣΜΟ ΤΡΟΜΟΥ & ΣΕΞΟΥΑΛΙΚΟΥ ΜΥΣΤΗΡΙΟΥ
• SPIDER •
ΠΡΩΤΑΓΩΝΙΣΤΟΥΝ: ΡΕΪΦ ΦΑΪΝΣ, ΓΚΑΜΠΡΙΕΛ ΜΠΕΡΝ
ΑΙΘΟΥΣΑ 3
ΩΡΕΣ ΕΝΑΡΞΗΣ - SHOWTIMES
16:00, 22:00

IN ENGLISH
ΣΕ ΠΡΩΤΗ ΠΑΝΕΛΛΗΝΙΑ ΠΡΟΒΟΛΗ
ΤΟΜ ΧΑΝΚΣ - ΠΟΛ ΝΙΟΥΜΑΝ
Ο ΔΡΟΜΟΣ ΤΗΣ ΑΠΩΛΕΙΑΣ
ROAD TO PERDITION
ΕΝΑ ΑΤΜΟΣΦΑΙΡΙΚΟ ΑΡΙΣΤΟΥΡΓΗΜΑ ΠΟΥ ΟΔΕΥΕΙ ΚΑΤΕΥΘΕΙΑΝ ΓΙΑ ΤΙΣ ΟΣΚΑΡΙΚΕΣ ΕΠΙΛΟΓΕΣ
ΑΙΘΟΥΣΑ 1
ΩΡΕΣ ΕΝΑΡΞΗΣ - SHOWTIMES
20:00, 22:30

IN ENGLISH - ΘΡΙΛΕΡ
ΣΕ ΠΡΩΤΗ ΠΑΝΕΛΛΗΝΙΑ ΠΡΟΒΟΛΗ
ΑΠΟ ΤΟΝ ΣΚΗΝΟΘΕΤΗ ΤΗΣ "ΕΚΤΗΣ ΑΙΣΘΗΣΗΣ"
Ο ΜΕΛ ΓΚΙΜΠΣΟΝ
ΣΤΟ ΔΥΝΑΤΟ ΘΡΙΛΕΡ ΕΠΙΣΤΗΜΟΝΙΚΗΣ ...ΠΡΑΓΜΑΤΙΚΟΤΗΤΑΣ
ΟΙΩΝΟΣ / SIGNS
ΑΙΘΟΥΣΑ 2
ΩΡΕΣ ΕΝΑΡΞΗΣ - SHOWTIMES
20:00, 22:15

ΣΤΑ ΕΛΛΗΝΙΚΑ - ΚΙΝΟΥΜΕΝΑ ΣΧΕΔΙΑ
Γνωρίστε το νέο μέλος της οικογένειας DISNEY
ΛΙΛΟ & ΣΤΙΤΣ
Lilo & Stitch
ΑΙΘΟΥΣΑ 1
ΩΡΕΣ ΕΝΑΡΞΗΣ - SHOWTIMES
16:00, 17:45

IN ENGLISH - COMEDY
ΣΥΝΕΧΙΖΕΤΑΙ ΓΙΑ 12η ΕΒΔΟΜΑΔΑ
Η ΚΩΜΩΔΙΑ ΤΗΣ ΧΡΟΝΙΑΣΙΙ
ΓΑΜΟΣ ΑΛΑ... ΕΛΛΗΝΙΚΑ
MY BIG FAT GREEK WEDDING
ΑΙΘΟΥΣΑ 3
ΩΡΕΣ ΕΝΑΡΞΗΣ - SHOWTIMES
18:00, 20:00

IN ENGLISH - ΔΡΑΜΑ
ΕΝΑ ΚΟΙΝΩΝΙΚΟ ΑΡΙΣΤΟΥΡΓΗΜΑ ΠΟΥ ΘΑ ΣΑΣ ΣΥΓΚΛΟΝΙΣΕΙ
ΣΥΝΕΒΑΙΝΕ ΣΤΗΝ ΑΥΣΤΡΑΛΙΑ ΑΠΟ ΤΟ 1905 ΕΩΣ ΤΟ 1971
Ο ΜΑΚΡΥΣ ΔΡΟΜΟΣ ΤΟΥ ΓΥΡΙΣΜΟΥ
RABBIT PROOF FENCE
ΑΙΘΟΥΣΑ 2
ΩΡΑ ΕΝΑΡΞΗΣ - SHOWTIMES
18:00

Η ΡΟΔΙΑΚΗ ΦΑΡΜΑ ΣΤΡΟΥΘΟΚΑΜΗΛΩΝ
βρίσκεται 1500 μ. πριν την Κοιλάδα των Πεταλούδων
ΓΙΑ ΤΟΥΣ ΠΕΛΑΤΕΣ ΤΟΥ ΕΣΤΙΑΤΟΡΙΟΥ
Η ΕΙΣΟΔΟΣ ΣΤΗ ΦΑΡΜΑ ΕΙΝΑΙ ΔΩΡΕΑΝ
Κινητό: 0945 327142
1409-17/11

MARCOS travel

Π. Π. ΓΕΡΜΑΝΟΥ 9
ΕΜΠΟΡΙΚΟ ΚΕΝΤΡΟ ΦΩΚΙΑΛΗ
ΤΗΛ. 34017, 27405 FAX: 25275

ΡΟΔΟ-ΠΑΡΙΣΙ-ΡΟΔΟ

6 ημέρες - 5 διαν/σεις
ΓΚΡΟΥΠ 2/1/2003-7/1/2003

"ΠΑΡΙΣΙ" Η "πόλη του φωτός" με τα χιλιάδες αξιοθέατα, η πόλη των μουσείων και των ακριβών λεωφόρων. Η πόλη που σίγουρα μια φορά δεν σας είναι αρκετή.





1η μέρα Αναχώρηση Ρόδο-Αθήνα-Παρίσι
Συγκέντρωση 06.00 π.μ. στο αεροδρόμιο της Ρόδου. Αφιξη στην Αθήνα 08.20 και αναχ. για Παρίσι στις 09.50. Αφιξη στην Γαλλική πρωτεύουσα και στο αεροδρόμιο CHARLES DE GAULLE στις 11.50 π.μ. τοπική ώρα, μετά από τρεισίμιση ώρες πτήση.
Μεταφορά και εγκατάσταση στο VILLA FENELON 2**. Η διεύθυνση του ξενοδοχείου είναι Rue Buffault 23. Και βρίσκεται κοντά στις στάσεις του metro Cadet (γραμμή 7) και Notre Dame de Lorette (γραμμή 12) Η τοποθεσία του ξενοδοχείου είναι στην περιοχή Montmarte και τα δωμάτιά του έχουν τηλεόραση, mini bar και στεγνωτήρα μαλλιών. Τα δωμάτια αυτού του παλαιού σπιτιού είναι όλα διακοσμημένα σε στυλ LOUIS XVI και βλέπουν σε έναν υπέροχο κήπο όπου οι ταξιδιώτες θα ανακαλύψουν την ήρεμη πλευρά του Παρισιού. Αφθονος χρόνος για ένα πρώτο περίπατο στη λεωφόρο των Ηλυσίων Πεδίων (Σανζ Ελιζέ) μέχρι την Αψίδα του Θριάμβου.

2η μέρα
Ολοήμερη εκδρομή στην πόλη.

3η μέρα-5η μέρα
Μέρες ελεύθερες για να επισκεφθείτε την Οπερα, το Σηκουάνα, την Παναγία των Παρισίων, το Λούβρο, την Αψίδα του Θριάμβου, την Πλας ντε λα Κονκορντ με τον οβελίσκο του Λούξορ, το Τροκαντερό με το παλάτι Σαγιό, το Μέγαρο των Απομάχων, το Καρτιέ Λατέν, το Πάνθεον, την πλατεία της Βαστίλλης κ.α.
Επίσης με παιδιά ή χωρίς επισκεφθείτε το μαγικό κόσμο της Γιουροντίσνευ.
Αξίζει μία εκδρομή στα Κάστρα του Λίγηρα.
Για το βράδυ απολαύστε το μοναδικό υπερθέαμα στο Moulen Rouge.

6η μέρα ΠΑΡΙΣΙ-ΑΘΗΝΑ-ΡΟΔΟ
Μεταφορά από το ξενοδοχείο στο αεροδρόμιο. Πέρα από τα αρώματα φροντίστε να πάρετε μερικά γαλλικά τυριά και κόκκινο κρασί. Επιστροφή στο ωραίο μας νησί.

ΠΕΡΙΛΑΜΒΑΝΟΝΤΑΙ
1. ΑΕΡΟΠΟΡΙΚΑ ΕΙΣΙΤΗΡΙΑ ΜΕ ΟΛΥΜΠΙΑΚΗ ΑΠΟ ΡΟΔΟ ΚΑΙ ΕΠΙΣΤΡΟΦΗ
2. ΞΕΝΟΔΟΧΕΙΟ ΜΕ ΠΡΩΙΝΟ
3. ΟΛΟΗΜΕΡΗ ΕΚΔΡΟΜΗ ΣΤΗΝ ΠΟΛΗ ΤΟΥ ΠΑΡΙΣΙΟΥ ΜΕ ΑΓΓΛΟΦΩΝΟ ΞΕΝΑΓΟ
4. ΜΕΤΑΦΟΡΕΣ ΑΕΡΟΔΡΟΜΙΟ-ΞΕΝΟΔΟΧΕΙΟ-ΑΕΡΟΔΡΟΜΙΟ
5. ΦΟΡΟΙ ΑΕΡΟΔΡΟΜΙΩΝ

Χ3617-30/11

Συνέντευξη της Τόνιας Μοροπούλου

Το Πολυτεχνείο ζει!...

ΑΛΛΑ ΘΑ ΠΡΕΠΕΙ ΝΑ ΔΙΚΑΙΩΘΕΙ

Συνέντευξη στο περιοδικό «Ταχυδρόμος» της εφημερίδας «ΤΑ ΝΕΑ» έδωσε η Τόνια Μοροπούλου, που στα γεγονότα του Πολυτεχνείου και σε ηλικία 19 χρόνων ήταν μέλος της γραμματείας της Συντονιστικής Επιτροπής από τους Χημικούς-Μηχανικούς και στέλεχος της Αντι-ΕΦΕΕ. Ειδικότερα στη συνέντευξη της Τόνιας Μοροπούλου αναφέρονται τα εξής:

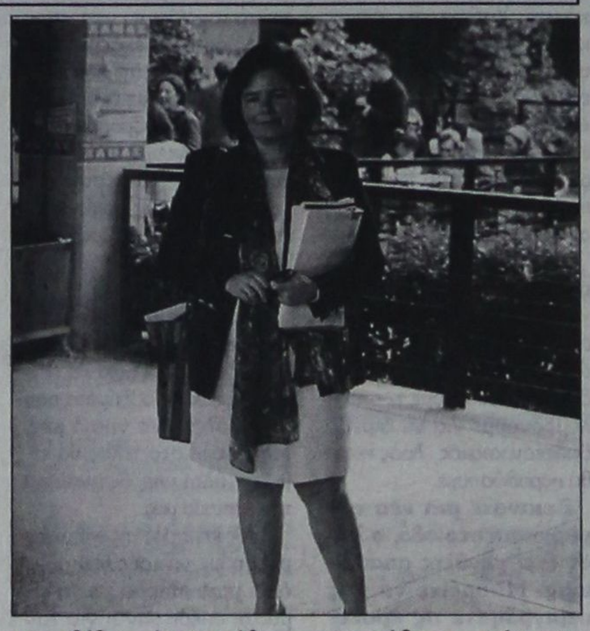

Είναι πάντα στο Πολυτεχνείο. Κι όχι μόνο, διότι η Τόνια Μοροπούλου είναι καθηγήτρια του ΕΜΠ. «Αισθάνομαι πάντα εκείνες τις ημέρες του '73. Δεν χρειάζεται να έρθει η επέτειος για να τις θυμηθώ. Απλώς αυτές τις ημέρες τις θυμόμαστε εσείς». Το Πολυτεχνείο «ήταν αντίσταση με τρόπο συλλογικό, με ενότητα, όραμα και αποτέλεσμα. Εκφράζει έναν αγώνα που δώσαμε με ψυχή από αγάπη για τη ζωή».

Θυμάται έντονα «το βράδυ της Παρασκευής, όταν μας ειδοποίησαν οι συγκλητικοί ότι κατεβαίνουν τα τανκς. Ήρθε τότε κάποιος από τα Χαυτεία γεμάτος αίματα και μας είπε για τον πρώτο νεκρό. Πήγαμε με τον Στέλιο τον Λογοθέτη στο ραδιοφωνικό σταθμό και καλούσαμε το λαό να μην μας αφήσει μόνους. Την ώρα που φωνάζαμε από τα μικρόφωνα, θυμάμαι ότι αισθανόμασταν πως η στιγμή ήταν κρίσιμη. Δεν ξέραμε αν ο κόσμος της Αθήνας, που τόσο καιρό ζούσε απομονωμένος στα σπίτια του, θα έβγαινε από την παθητικότητα. Κι όμως βγήκε. Αυτό ήταν το μήνυμα. Ότι ο κόσμος εγκατέλειψε την πολυθρόνα και κατέβηκε στους δρόμους. Εμείς ήμασταν ενωμένοι, είχαμε κοινά συνθήματα, ξεκάθαρες απόψεις και παλεύαμε ανιδιοτελώς. Δεν κοροϊδεύαμε κανέναν. Ο κίνδυνος της ζωής μας λειτουργούσε ως εγγύηση της καθαρότητας του αγώνα μας».

Αγωνίζεται πάντα για τη συλλογικότητα ως γενική γραμματέας του ΤΕΕ. «Η κοινωνία έχει πάντα ανάγκη τους ενεργούς πολίτες. Χρειάζονται όμως και ανάλογες πολιτικές. Πολιτικές κατακερματισμένες σε κόμματα που είναι εξ' ορισμού αντίπαλες και δεν συντίθενται ποτέ, δεν δημιουργούν αποτελεσματικά μέτωπα δράσης και δεν ξεσηκώνουν τον κόσμο». Γι' αυτό θεωρεί ότι «πρέπει να ξαναδούμε την πολιτική με το βλέμμα του Πολυτεχνείου. «Αυτό συνδέει το τότε και το τώρα. Η πολιτική θα πρέπει να ξαναμιλήσει με γλώσσα που να αγγίζει την καρδιά, ώστε να δημιουργηθούν οι όροι που θα οδηγήσουν και πάλι σε καταστάσεις υπέρβασης, όπως το '73».

Θεωρεί ότι η εξέγερση του Πολυτεχνείου «ένωσε τους παλιούς νικητές και ηττημένους του Εμφυλίου, αλλά δεν εξωράισε καταστάσεις. Και επειδή το μήνυμά του ήταν η συλλογικότητα, η υπέρβαση της απάθειας, γι' αυτό και δεν μπορεί να συνδέεται με την τρομοκρατία και τη "17Ν"». Τί σημαίνει όμως η εξέγερση του '73 για τους σημερινούς φοιτητές της; «Εμείς δεν φοβόμασταν ούτε τα τανκς. Αισθανόμασταν ότι η ζωή μας ανήκει. Οι σημερινοί φοιτητές ζουν σ' έναν κόσμο αβέβαιο, έχουν φόβο, δεν έχουν κοινωνικά ερείσματα. Γι' αυτό και το μετεγγράφουν στους δικούς τους κώδικες - κάτι που σημαίνει ότι το Πολυτεχνείο ζει. Αλλά πρέπει και να δικαιωθεί».

Απολαύστε μια φανταστική 5ήμερη εκδρομή στην όμορφη πρωτεύουσα της Ουγγαρίας, από 29 Νοεμβρίου μέχρι 3 Δεκεμβρίου 2002.

Τιμή 660 ευρώ σε τρίκλινο
650 ευρώ σε δίκλινο
750 ευρώ σε μονόκλινο

Συμπεριλαμβάνονται:
1. Αεροπορικά εισιτήρια Ρόδο - Βουδαπέστη - Ρόδο συμπεριλαμβανομένων όλων των φόρων.
2. Μεταφορά με πολυτελή πούλμαν από και προς το ξενοδοχείο,.
3. 4 διανυκτερεύσεις με πρωινό στο delux επιβλητικό ξενοδοχείο HILTON.
4. Συνοδός του γραφείου μας
5. Αστική ασφαλιστική κάλυψη

Γ730-22/11

Πληροφορίες στο πρακτορείο
MARITIME A.E.
Τηλ. 22410 78780 ή στο κινητό 0944 547473

ΙΑΤΡΙΚΗ ΑΝΑΚΟΙΝΩΣΗ

ΠΕΤΡΙΔΗΣ Ι. ΝΙΚΟΛΑΟΣ

Γυναικολόγος μαιευτήρας χειρουργός
Διδάκτωρ Πανεπιστημίου Αθηνών

ΜΕΤΑΦΟΡΑ ΙΑΤΡΕΙΟΥ
Το ιατρείο μεταφέρθηκε και θα λειτουργεί από ΔΕΥΤΕΡΑ 18/11/02 σε νέα διεύθυνση
στην Ιωάννη Μεταξά 9
(πίσω από το παλαιό Νοσοκομείο)
Τηλ. επικοινωνίας 22410 38509
FAX: 22410 37505

Γ736-30/11

ΘΕΡΜΟΠΟΜΠΟΙ

Με συνέπεια και υπευθυνότητα συνεχίζουμε για 22 χρόνια τοποθετώντας θερμοπομπούς σε Σπίτια, Σχολεία, Αίθουσες και σε λοιπούς επαγγελματικούς χώρους



Οικονομία στην κατανάλωση - Υγιεινή και αθόρυβη θέρμανση Αισθητική προσαρμογή στο χώρο - Αυτοματοποίηση

Η ποιότητα και η πείρα τόσων χρόνων μας κάνουν ασυναγώνιστους. Ελάτε ή πάρτε μας τηλέφωνο να έρθουμε να κουβεντιάσουμε για τη θέρμανση του χώρου που σας ενδιαφέρει.

ΜΕΛΕΤΗ - ΕΓΚΑΤΑΣΤΑΣΗ ΔΩΡΕΑΝ!!!
Ν. ΚΑΜΠΟΥΡΑΚΗΣ - Μ. ΦΛΑΓΚΟΣ Ο.Ε.
Αγίας Αναστασίας 9
ΤΗΛ. 31320 - 20859

Χ3595-30/11



Τώρα κατάστημα

ΗΡΑ

και στη Ρόδο!



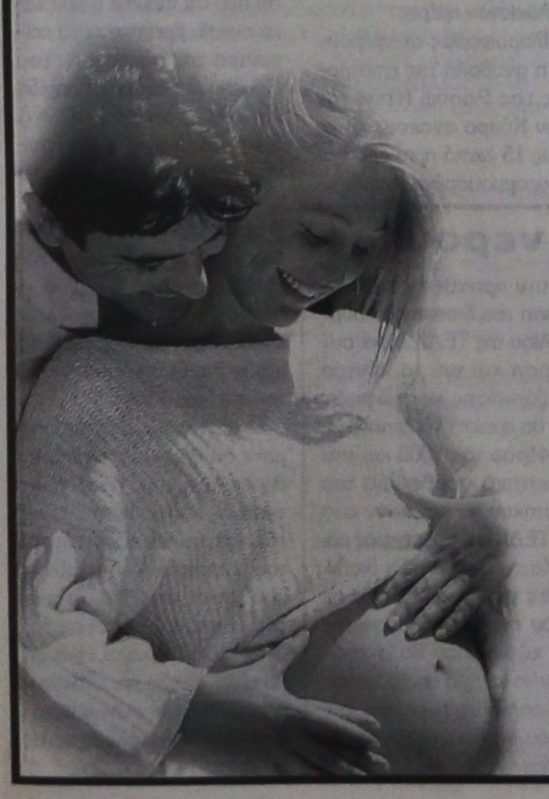

Μια από τις μεγαλύτερες αλυσίδες παιδικών ειδών στην Ελλάδα ήρθε τώρα και στη Ρόδο για να προσφέρει στα παιδιά σας
... την πιό τρυφερή αγκαλιά μετά τη δική σας!
Στο κατάστημα ΗΡΑ θα βρείτε τη μεγαλύτερη ποικιλία από:
● Ρούχο μπεμπέ ● Παιδικό ρούχο έως 12 ετών ● Ρούχο εγκυμοσύνης
● Κρεβατάκια ● Προίκα μωρού ● Είδη βρεφανάπτυξης
Σας περιμένουμε για να γνωρίσετε από κοντά
την **ποιότητα ΗΡΑ!**

Εθνικής Αντιστάσεως 61 (πρώην Αννης Μαρίας),
Ρόδος, τηλ.: 22410 39355



Market Plan+Τσιριγκος

Χ3635-14/11

ΜΝΗΜΟΣΥΝΑ



Τελούμε στις 20 Νοεμβρίου ημέρα Τετάρτη και ώρα 8π.μ. στον ιερό ναό Αναλήψεως του Κυρίου 40ήμερο μνημόσυνο υπέρ αναπαύσεως της ψυχής της λατρευτής μας μητέρας και γιαγιάς

ΟΥΡΑΝΙΑΣ ΚΥΠΡΙΩΤΗ

Τα παιδιά Αλέξανδρος - Χαρούλα, Βασίλης - Μαρία, Αναστασία
Τα εγγόνια και οι λοιποί συγγενείς

410-19/11



Τελούμε στις 21 Νοεμβρίου ημέρα Πέμπτη και ώρα 8.30 π.μ. στον ιερό ναό Αγίου Δημητρίου παλαιού νεκροταφείου 9μηνο μνημόσυνο υπέρ αναπαύσεως της ψυχής του λατρευτού μας συζύγου, πατέρα, παππού, υιού, αδελφού και θείου

ΓΕΩΡΓΙΟΥ Κ. ΧΑΡΤΟΦΥΛΗ

Η σύζυγος Χρύσα
Τα παιδιά Μαριέττα, Αννα - Γιώργος, Αικατερίνη - Μανώλης
Ο εγγονός, η μητέρα, η πεθερά, τα αδέλφια, οι κουνιάδες, ο παντζανάκης και οι λοιποί συγγενείς

409-20/11

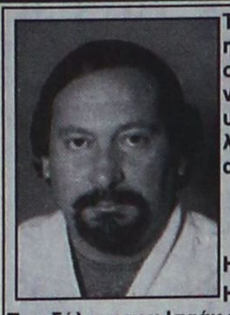

Τελούμε στις 18 Νοεμβρίου ημέρα Δευτέρα και ώρα 8.30 π.μ. στον ιερό ναό Ταξιαρχών νεκροταφείου 9ήμερο μνημόσυνο υπέρ αναπαύσεως της ψυχής του λατρευτού μας συζύγου, πατέρα, αδελφού και θείου

ΜΙΧΑΛΗ ΒΑΣΙΛΕΙΟΥ

Η σύζυγος Ελευθερία
Η κόρη του Ειρήνη
Τα αδέλφια του Ισαάκ και Ακριβή
Τα ανίψια και οι λοιποί συγγενείς

401-17/11



Τελούμε στις 18 Νοεμβρίου ημέρα Δευτέρα και ώρα 8π.μ. στον ιερό ναό Ταξιαρχών νεκροταφείου 3μηνο μνημόσυνο υπέρ αναπαύσεως της ψυχής του λατρευτού μας συζύγου, πατέρα και παππού

ΔΗΜΗΤΡΙΟΥ ΣΤΕΦΟΠΟΥΛΟΥ
Ετών 69

Η σύζυγος Μαρία
Τα παιδιά, τα εγγόνια και οι λοιποί συγγενείς

1416-17/11

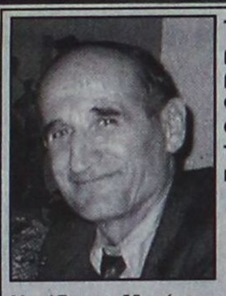

Τελούμε στις 19 Νοεμβρίου ημέρα Τρίτη και ώρα 8 π.μ. στον ιερό ναό Ταξιαρχών νεκροταφείου 40ήμερο μνημόσυνο υπέρ αναπαύσεως της ψυχής του λατρευτού μας συζύγου, πατέρα και παππού

ΓΕΩΡΓΙΟΥ ΣΤΑΣΙΝΟΠΟΥΛΟΥ

Η σύζυγος Μαρίκα
Τα παιδιά Σταύρος - Ρηγοπούλα, Ζωγράφω - Σταμάτης
Τα εγγόνια και οι λοιποί συγγενείς

1414-17/11



Τη Δευτέρα 18 του Νοέμβρη στις 8.00 το πρωί τελούμε στην εκκλησία του Κάτω Αη - Γιώργη 9ήμερο μνημόσυνο για την ανάπαυση της ψυχής του αγαπημένου μας συζύγου, πατέρα, παππού, αδελφού και θείου

ΝΙΚΟΛΑΟΥ Γ. ΤΣΑΜΠΑΝΑΚΗ

Η σύζυγος Μαρινία
Τα παιδιά Πόπη - Κωστής, Μαρίτσα - Μηνάς και Γιώργος
Τα εγγόνια Μαρία, Μηνάς και Νικολάκης
Τα αδέλφια Κωστής - Βαγγελιώ
Τα ανίψια Γιώργος, Στέλιος, Βάσος, Νίκος και Μαρία
Οι λοιποί συγγενείς

1425-17/11

Τελούμε στις 17 Νοεμβρίου ημέρα Κυριακή ώρα 8.30 π.μ. στον ιερό ναό Μητροπόλεως Ρόδου 9ήμερο μνημόσυνο υπέρ αναπαύσεως της ψυχής του λατρευτού μας συζύγου, πατέρα, αδελφού και θείου

ΙΩΑΝΝΟΥ ΣΠΟΡΓΙΤΑ του ΝΙΚΟΛΑΟΥ
Ετών 69

Η σύζυγος Μαριάνθη
Η κόρη Τσαμπίκα
Τα αδέλφια, τα ανίψια και οι λοιποί συγγενείς

1421-17/11

ΨΗΦΙΣΜΑ

Ο Σύλλογος των Καθηγητών του 2ου Ενιαίου Λυκείου Ρόδου «Καζουλλείου» με την αναγγελία του θανάτου της **Στεργίας Σουρασή - Λογοθέτη**, εξαίρετης συναδέλφου και φιλολόγου που προσέφερε πολύτιμες εκπαιδευτικές υπηρεσίες επί σειρά ετών στο 2ο Λύκειο Ρόδου, συνήλθε σε έκτακτη συνεδρίαση και αποφάσισε:

1. Να παραστεί σύσσωμος στην κηδεία της εκλιπούσας.
2. Να διαβιβαστούν τα συλλυπητήρια του Συλλόγου των καθηγητών στους συγγενείς της.
3. Να κατατεθεί αντί στεφάνου το ποσό των εκατό (100) ευρώ στο Δωδεκανησιακό ίδρυμα Υποτροφιών.
4. Να δημοσιευθεί το παρόν ψήφισμα στον τοπικό τύπο.

Σύλλογος των Καθηγητών
του 2ου Ενιαίου Λυκείου Ρόδου «Καζουλλείου»

1430-17/11

Η συνέντευξη του Μαχαιρίδη

ΣΥΝΕΧΕΙΑ ΑΠΟ ΤΗ ΣΕΛ. 1

γησαν τους Δωδεκανήσιους να επιλέξουν τη δική σας παράταξη;

Υπήρξαν πολλοί λόγοι. Οι κύριοι όμως παράγοντες που ήταν καθοριστικοί, ήταν κυρίως η απουσία έργου από την απερχόμενη Νομαρχιακή Αρχή και τα πρόσωπα.

Δεν είναι δυνατό να είναι τόσο φτωχή σε παραγωγή έργων και δράσεων η περιοχή μας. Υπάρχουν ευθύνες και αυτές καταλογίστηκαν στις τελευταίες νομαρχιακές εκλογές. Την έκταση αυτών των ευθυνών θα έχουμε την ευκαιρία, όταν αναλάβουμε με το θέλημα του Θεού την πρώτη του Γενάρη, να την αναπτύξουμε και με στοιχεία.

Ξανά κυνήγι μαγισσών;

Οχι. Δεν πρόκειται εμείς να ακολουθήσουμε τα κνάρια των άλλων. Πρέπει όμως να δημοσιοποιήσουμε τι παραλαμβάνουμε για να ξέρει ο δωδεκανησιακός λαός και τι θα παραδώσουμε.

Ξεκινάτε μια νέα νομαρχιακή περίοδο, ο λαός έχει μεγάλες απαιτήσεις. Μπορείτε να μας περιγράψετε τις προτεραιότητές σας;

Εκείνο για το οποίο δεσμευτήκαμε στο λαό θα το κάνουμε πράξη. Υποσχεθήκαμε να δουλέψουμε σκληρά, ούτως ώστε να μη χαθούν πόροι που μας αναλογούν. Πρώτη μας προτεραιότητα το Γ' ΚΠΣ. Γνωρίζουμε ότι τα περιθώρια είναι στενά, ότι υπάρχει πολύ μικρός χρόνος για την αξιοποίηση των πόρων και άρα πρέπει να εντάξουμε όσο το δυνατόν περισσότερα έργα στα τομεακά προγράμματα. Προς αυτή την κατεύθυνση, σε πρώτη φάση, θα αξιοποιήσουμε όλες τις μελέτες και τους φακέλους που είναι έτοιμοι από την απερχόμενη Νομαρχιακή Αρχή. Σε δεύτερη φάση θα δρομολογήσουμε γρήγορα τις διαδικασίες για τη σύνταξη μελετών για έργα, αλλά και εκπόνηση προγραμμάτων δράσεων αξιοποιώντας το τοπικό επιστημονικό δυναμικό. Στην προσπάθειά μας αυτή καλούμε σε συνεργασία όλους τους φορείς , την αυτοδιοίκηση αλλά και τους επιστημονικούς και επαγγελματικούς φορείς ΕΒΕΔ, ΤΕΕ, ΟΕΔ κλπ. Ολοι έχουν λόγο για το τι πρέπει να γίνει στον τόπο μας, όλοι έχουμε μερίδιο ευθύνης για την καλή πορεία του τόπου και άρα χρειαζόμαστε τη συνδρομή όλων. Εμείς απλώνουμε το χέρι και τους καλούμε να συστρατευτούν σ' αυτή την ωραία προσπάθεια. Το συμφέρον του τόπου προέχει όλων των άλλων.

Μπορούμε να πετύχουμε καλύτερη πορεία του τόπου. Μπορούμε όλοι μαζί να επιλύσουμε τα προβλήματα που απασχολούν τα νησιά μας. Μπορούμε στο τέλος να είμαστε όλοι υπερήφανοι για την επιτυχία μας.

Τους καρπούς της επιτυχίας μπορούμε να τους γευτούμε όλοι μαζί. Μπορούμε να είμαστε υπερήφανοι για τον τόπο μας.

Σας βλέπω να μιλάτε με ενθουσιασμό γι' αυτό το ξεκίνημα.

Χωρίς πάθος και ενθουσιασμό δεν μπορείς να αγωνιστείς. Αυτά είναι και τα μεγάλα όπλα που έχουμε. Γνωρίζουμε ότι έχουμε να δώσουμε έναν δύσκολο αγώνα, γνωρίζουμε ότι δεν είναι εύκολος ο δρόμος, όμως εμείς πρέπει να προσπαθήσουμε. Πρέπει με εμμονή και υπομονή να αντιμετωπίσουμε τις όποιες δυσκολίες.

Δεν έχουμε προσωπικό συμφέρον. Το μεγάλο στοίχημα πρέπει να το κερδίσουμε. Είναι βαρύ το φορτίο που μας εμπιστεύτηκε ο δωδεκανησιακός λαός και εμείς πρέπει να το μεταφέρουμε. Δεν έχουμε άλλη επιλογή, πρέπει να πετύχουμε.

Είστε αισιόδοξος κύριε Μαχαιρίδη!

Ο δωδεκανησιακός λαός μας παρακολουθούσε πάντα. Για ένα πράγμα δεν θα μας κατηγορήσει στο τέλος της τετραετίας, ότι δεν προσπαθήσαμε για το καλύτερο, δεν προσπαθήσαμε δυνατά να υπερασπιστούμε τα συμφέροντά του. Για μας δεν υπάρχει δεν μπορώ. Είχαμε δεσμευτεί ότι θα μας απασχολήσει το οτιδήποτε συμβαίνει στον τόπο, είτε έχουμε, είτε δεν έχουμε αρμοδιότητα.

Και τα έργα που δεν προχωρούν;

Δεσμευτήκαμε ότι θα ασχοληθούμε και με τα έργα αυτά. Μάλιστα θέλω να σας διαβεβαιώσω ότι ήδη ασχολούμαι από τώρα προσωπικά με τα μεγάλα έργα σε όλα τα νησιά και αυτό θα είναι το πρώτο μέλημά μου. Το χρεώθηκα προσωπικά.

Ποιό είναι το μήνυμα που στέλνετε στους πολίτες;

Θέλω να γνωρίζουν πως οι πόρτες της Νομαρχίας θα είναι ανοικτές για όλους.

Θέλω να γνωρίζουν πως όποιος πιστεύει ότι αδικείται θα μας βρίσκει πάντα αρωγούς.

Θα προσπαθήσουμε να λειτουργήσουν καλύτερα οι νομαρχιακές υπηρεσίες. Η εξυπηρέτηση του πολίτη θα είναι στην ημερήσια διάταξη των ενεργειών μας. Δεν θα υπάρξει διάκριση σε κανένα, οι πάντες θα έχουν πρόσβαση στις νομαρχιακές υπηρεσίες και υποχρέωσή μας είναι η εξυπηρέτησή τους. Θα υπάρχει συνεχής ενημέρωση του πολίτη. Για μας, ο ενημερωμένος πολίτης είναι ο καλύτερος συμπαραστάτης στο έργο μας.

Θα υπάρξουν αλλαγές στις υπηρεσίες;

Θα αξιοποιήσουμε όλο το δυναμικό με τον καλύτερο τρόπο. Αυτό σημαίνει αξιολόγηση του κάθε υπαλλήλου ούτως ώστε να λειτουργήσει καλύτερα. Εξάλλου με τους περισσότερους και κυρίως τους παλιούς νομαρχιακούς υπαλλήλους έχουμε δουλέψει μαζί και μάλιστα με θετικά αποτελέσματα.

Και με τους νέους υπαλλήλους;

Οι νέοι υπάλληλοι που έχει προσληφθεί μέσω του ΑΣΕΠ έχουν ενταχθεί ήδη στην υπηρεσακή δομή της Νομαρχίας, θα αξιολογηθούν και αυτοί ανάλογα με τις ανάγκες των υπηρεσιών.

Θα διατηρηθούν στις θέσεις τους οι συνεργάτες της απερχόμενης νομαρχιακής αρχής;

Οι συνεργάτες της κάθε νομαρχακής αρχής είναι προσωπική της επιλογή. Φαντάζομαι ότι το δικαίωμα αυτό το έχουμε και εμείς ως νέα νομαρχιακή αρχή.

Η επιλογή προσώπων που θα καταλάβουν τα διάφορα πόστα είναι στην αρμοδιότητά σας. Εχετε αποφασίσει ποιοί θα τις καταλάβουν;

Οπως γνωρίζετε την παράταξή μας αποτέλεσαν 53 υποψήφιοι νομαρχιακοί σύμβουλοι. Αυτοί την αποτελούν και τώρα. Είναι ένα αξιόλογο δυναμικό που έχουμε στόχο να το αξιοποιήσουμε. Από τους εκλεγμένους, θα επιλέξουμε τους συμβούλους που θα πλαισιώσουν τα διάφορα πόστα όπως ορίζει ο νόμος. Ολοι οι υποψήφιοι σύμβουλοι είτε έχουν εκλεγεί, είτε όχι, θέλουμε να αξιοποιηθούν. Εχω ξεκινήσει ένα κύκλο επαφών που θα συνεχιστεί μέχρι τις 15 Δεκεμβρίου.

Οταν οριστικοποιήσουμε το σχήμα θα σας το ανακοινώσουμε. Ενα είναι σίγουρο και αυτό θέλω να σας το μεταφέρω. Ολοι θέλουν να προσφέρουν τις υπηρεσίες τους και εμείς αυτό θα το εκμεταλλευτούμε με τον καλύτερο δυνατό τρόπο.

Ανοιχτή γραμμή επικοινωνίας

ΣΥΝΕΧΕΙΑ ΑΠΟ ΤΗ ΣΕΛ. 1

ΤΗΝ ΠΡΩΤΗ θέση στα ζητήματα που τέθηκαν είχαν θέματα προσωπικών σχέσεων (σύζυγοι - εραστές) σε ποσοστό 29,72%. Ακολουθούν με ποσοστό 3,13% θέματα που αφορούν αδέλφια, με 11,49% ζητήματα σχέσεων γονιών παιδιών, η βουλιμία - ανορεξία με 2,67%, οι σεξουαλικές δυσλειτουργίες με 1,39%, ζητήματα αυτοεκτίμησης με 18,1% προβλήματα των ατόμων με ειδικές ανάγκες με 8,59%.

• Για μοναξιά μίλησε το 11,38% των συμπολιτών μας και για συναισθηματικές εμπλοκές μετά από ιδιαίτερα σοβαρά γεγονότα το 13,52%.

Η ΑΝΟΙΧΤΗ γραμμή επικοινωνίας - 2241.0.24444 - δημιουργήθηκε για να εξυπηρετούνται οι ανάγκες των συμπολιτών μας που αντιμετωπίζουν προβλήματα για να παρέχεται υποστήριξη σε κακοποιημένες γυναίκες, παιδιά και άτομα με ειδικές ανάγκες.

• Προσπάθεια θα καταβληθεί, όπως τόνισε ο κ. Ηρακλείδης ώστε να υπάρχει και παρέμβαση των αρμόδιων υπηρεσιών για την επίλυση των προβλημάτων που θέτουν οι πολίτες.

Ο τουρισμός με τα «βραχιολάκια»

ΣΥΝΕΧΕΙΑ ΑΠΟ ΤΗ ΣΕΛ. 1

ΕΚΤΕΝΗΣ αναφορά έγινε προχθές στα μηδαμινά ποσά που καταβάλλουν οι τουρίστες για να έρθουν στη Ρόδο για διακοπές με το σύστημα «ALL INCLUSIVE», τη χαμηλή ποιότητα των παρεχομένων υπηρεσιών και τα προβλήματα που αντιμετωπίζουν οι εργαζόμενοι στις μονάδες που το εφαρμόζουν.

• Στη διάρκεια της σύσκεψης τονίστηκε ότι θα πρέπει να βρεθούν τρόποι διασφάλισης της πληρότητας στα ξενοδοχεία που θα πρέπει να συνοδεύεται από την ποιότητα στις παρεχόμενες υπηρεσίες.

ΑΠΟΦΑΣΙΣΤΗΚΕ πάντως να συνεχιστεί ο διάλογος, να τεθεί το θέμα και σε άλλα όργανα όπως στο διοικητικό συμβούλιο της ΤΕΔΚ, ενώ θα συγκροτηθεί και επιτροπή που θα διερευνήσει το ενδεχόμενο τροποποίησης του θεσμικού πλαισίου.

Παράλληλα θα υπάρξουν επαφές και σε επίπεδο Ευρωπαϊκής Ενωσης προκειμένου να βρεθεί λύση.

• Δεν αποκλείεται πάντως να γίνει και άλλη σύσκεψη για το ίδιο ζήτημα, στο αμέσως προσεχές διάστημα.

Οι οίκοι ανοχής

ΣΥΝΕΧΕΙΑ ΑΠΟ ΤΗ ΣΕΛ. 1

προτάσεις που έχουν κατατεθεί για τη μεταφορά τους μακριά από το κέντρο της πόλεως.

• Οπως είναι γνωστό οι ιερόδουλες έχουν ζητήσει να τους παραχωρηθεί ακίνητο του Δημοσίου ώστε να στηθούν σε αυτό προκατασκευασμένα σπίτια στα οποία θα μπορούν να ασκήσουν το επάγγελμά τους.

ΠΡΟΤΑΣΗ έχει κατατεθεί και για τη μεταφορά των οίκων ανοχής στην περιοχή Καρακόνερο.

Η διάρρηξη στο Νοσοκομείο

ΣΥΝΕΧΕΙΑ ΑΠΟ ΤΗ ΣΕΛ. 1

ΕΠΙΣΗΣ ανεξιχνίαστες παραμένουν οι διαρρήξεις των άλλων φαρμακείων από τα οποία εκλάπησαν μεγάλες ποσότητες ναρκωτικών φαρμάκων, γεγονός που «πονοκεφαλιάζει» τους αστυνομικούς και προκαλεί εύλογα ερωτήματα. Πάντως το ευχάριστο είναι ότι, τελευταία περιορίστηκαν οι διαρρήξεις φαρμακείων.

Η ΧΘΕΣΙΝΗ ΣΥΣΚΕΨΗ

ΣΥΝΕΧΕΙΑ ΑΠΟ ΤΗ ΣΕΛ. 1

Χθες στο Μέγαρο Μαξίμου συναντήθηκαν ο πρόεδρος Κληρίδης και ο πρωθυπουργός Κώστας Σημίτης. Επικολούθησε σύσκεψη με τη συμμετοχή ηγετικών στελεχών των κυβερνήσεων Κύπρου και Ελλάδος.

Μετά τη σύσκεψη ο κ. Σημίτης δήλωσε:

«Θα πάρουμε τις αποφάσεις, σταθμίζοντας το συνολικό αποτέλεσμα της διαπραγμάτευσης για την πρόταση Ανάν».

Το θέμα κατά πόσο η ελληνοκυπριακή πλευρά θα απαντήσει θετικά στην πρόταση Ανάν θα τη δώσει το Εθνικό Συμβούλιο της Κύπρου που συνεδριάζει τη Δευτέρα, είπε κ. Σημίτης, ο οποίος σημείωσε ότι ο Πρόεδρος Κληρίδης είπε κατά τη διάρκεια της σύσκεψης πως τα περισσότερα κόμματα της Κύπρου έχουν τοποθετηθεί δημοσίως υπέρ της διαπραγμάτευσης.

Επίσης, ο κ. Σημίτης τόνισε ότι αναλύθηκε σε βάθος το σχέδιο Ανάν και πως συζητήθηκαν εκείνα τα σημεία που κατά τις δύο πλευρές χρειάζονται εντατικές διαπραγματεύσεις αλλά και εκείνα που πρέπει να διευκρινισθούν.

«Θα επιδιώξουμε να φτάσουμε σε συμφωνία χωρίς καθυστερήσεις. Δεν θα δεχθούμε κάτι το οποίο δεν θα είναι ικανοποιητικό, αναλόγως βεβαίως και της βούλησης της άλλης πλευράς», υπογράμμισε ο πρωθυπουργός, επισήμανε ότι οι αποφάσεις αφορούν την ελληνοκυπριακή πλευρά και εξέφρασε την αμέριστη συμπαράσταση στην προσπάθεια που καταβάλλει η Κύπρος για επίλυση του Κυπριακού αλλά και για την ένταξή της στην ΕΕ. «Είναι κοινός μας στόχος», είπε χαρακτηριστικά ο κ. Σημίτης, ο οποίος σε ερώτηση δημοσιογράφων σχετικά με τις διαπραγματεύσεις, δήλωσε: «Θα παλέψουμε. Θα προσπαθήσουμε να πετύχουμε το καλύτερο».

Ο πρωθυπουργός ζήτησε ομοψυχία, τονίζοντας ότι «απαιτείται σύνεση και νηφαλια επιχειρηματολογία».

Τέλος, σημείωσε ότι πρέπει να «υπάρξει μία βιώσιμη λύση που να εγγυάται την ειρήνη και τη συνεργασία», ενώ υπογράμμισε ότι η απόρριψη της πρότασης Ανάν δεν είναι «εύκολη υπόθεση».

• Ο Πρόεδρος Κληρίδης είπε ότι δεν έχει να προσθέσει οτιδήποτε περισσότερο από αυτά που είπε ο πρωθυπουργός. «Είμαι απόλυτα σύμφωνος», τόνισε.

Ερωτηθείς ο κ. Κληρίδης εάν υπάρχει στην πραγματικότητα δυνατότητα για ουσιαστικές αλλαγές και τροποποιήσεις στο έγγραφο του Κ. Ανάν, ο Κύπριος πρόεδρος είπε ότι «αυτό θα το δούμε όταν ξεκινήσει η διαπραγμάτευση», λέγοντας παράλληλα ότι και οι δύο πλευρές είναι προφανές ότι θα ζητήσουν τροποποιήσεις επί του κειμένου.

• Απαντώντας στην ίδια ερώτηση ο πρωθυπουργός τόνισε ότι «υπάρχουν σημεία που θα πρέπει να τα παλέψουμε και θα τα παλέψουμε», καθώς «δεν αποφασίζουν άλλοι για μας».

Σε άλλη ερώτηση για το αν υπάρχει δυνατότητα να υπογραφεί μέχρι τις αρχές Δεκεμβρίου το βασικό έγγραφο, ο κ. Κληρίδης σημείωσε και πάλι ότι αυτό θα το δούμε όταν αρχίσει η διαπραγμάτευση, προσθέτοντας ότι πολλά θα εξαρτηθούν και από το πότε θα ξεκινήσουν οι διαπραγματεύσεις αυτές.

Επίσης, σε ερώτηση εάν ισχύει η διαπραγματευτική αρχή ότι «τίποτα δεν έχει συμφωνηθεί μέχρι όλα να συμφωνηθούν», ο Πρόεδρος Κληρίδης απάντησε καταφατικά, προσθέτοντας ότι αυτή είναι και η θέση του γ.γ. του ΟΗΕ.

• Ο πρωθυπουργός χαρακτήρισε ως «πολύ μεγάλο λάθος να συζητούνται δημόσια θέματα που αφορούν στη διαπραγμάτευση, ξεκαθαρίζοντας από τώρα τις θέσεις μας και υποβοηθώντας έτσι την άλλη πλευρά, αποδυναμώνοντας τα διαπραγματευτικά χαρτιά του προέδρου Κληρίδη».

Ο κ. Σημίτης ερωτηθείς αν αντιμετωπίζει το δίλημμα διακοπή ή λύση, σημείωσε ότι τα πράγματα δεν είναι τόσο εύκολα και αναφέρθηκε στους μεγάλους κινδύνους που εγκυμονούνται όλα αυτά τα χρόνια για τον κυπριακό λαό και για την Ελλάδα από την υπάρχουσα κατάσταση στην Κύπρο. Με την ευκαιρία αυτή αναφέρθηκε διεξοδικά στο θέμα του εποικισμού και στον ορατό κίνδυνο που δημιουργείται για μια ακόμη μεγαλύτερη δημογραφική αλλοίωση του πληθυσμού στο νησί αν δεν υπάρξει λύση.

«Δεν είναι εύκολη η παράταση της μη λύσης ή η διχοτόμηση. Επιδίωξή μας είναι να υπάρξει δίκαιη, βιώσιμη και λειτουργική λύση που είναι και προϋπόθεση για την ειρήνη, τη συνεργασία και τη σταθερότητα».

ΤΟ ΑΚΕΛ ΔΕΧΕΤΑΙ

Το ΑΚΕΛ θεωρεί ότι το σχέδιο Ανάν είναι δυνατό να γίνει αποδεκτό ως βάση για διαπραγμάτευση, χωρίς τα ασφυκτικά χρονοδιαγράμματα και διλήμματα τα οποία θέτει.

Το ΑΚΕΛ διαφωνεί με τη διαδικασία η οποία προβλέπει ότι κατά τη δεύτερη φάση της διαπραγμάτευσης, όπου διαφωνούν οι πλευρές, τη λύση θα δίνει ο Γενικός Γραμματέας των Ηνωμένων Εθνών.

Η στάση του ΑΚΕΛ υπέρ της έναρξης διαπραγματεύσεων είναι ιδιαίτερα σημαντική, καθώς, μαζί με το Δημοκρατικό Συναγερμό, που επίσης θεωρεί το σχέδιο ως βάση για διαπραγμάτευση, εκπροσωπούν το 70% των ψηφοφόρων.

ΟΙ ΤΟΥΡΚΟΙ ΣΤΡΑΤΗΓΟΙ

Η τουρκική στρατιωτική ηγεσία εκτιμά ως θετικά τα θέματα της κυριαρχίας και της ισότητας στο σχέδιο του Κόφι Ανάν, ενώ αντισχεί για τις προτάσεις στο εδαφικό.

Σύμφωνα με την τουρκική εφημερίδα Τζουμχουριέτ, οι προτάσεις για το εδαφικό που προβλέπουν επιστροφή του 8% του κατεχόμενου εδάφους, θα δημιουργήσει οικονομικά και κοινωνικά προβλήματα ως και προβλήματα ασφάλειας.

Σύμφωνα με την εφημερίδα, το σχέδιο Ανάν συζητήθηκε στο Αρχηγείο του τουρκικού στρατού με τη συμμετοχή αξιωματούχων του Υπουργείου Εξωτερικών.

Ιδιαίτερα για το εδαφικό, προσθέτει η Τζουμχουριέτ, θα ετοιμασθούν νέοι χάρτες, τους οποίους θα συζητήσουν απεσταλμένοι του τουρκικού στρατού στα κατεχόμενα.

Για το θέμα της ασφάλειας, όπως αναφέρθηκε στη σύσκεψη, σύμφωνα πάντα με την ίδια εφημερίδα, ο Κόφι Ανάν δεν έχει ξεκαθαρίσει το ρόλο της διεθνούς δύναμης.

Ενδεικτικό της στάσης του τουρκικού στρατού έναντι του σχεδίου Ανάν είναι και το γεγονός ότι ο αρχηγός των τουρκικών ενόπλων δυνάμεων Στρατηγός Χιλμί Οζκιοκ κατά την παραμονή του στα κατεχόμενα δεν τάχθηκε εναντίον του σχεδίου Ανάν, αλλά περιορίστηκε να δηλώσει ότι υποστηρίζει μια δίκαιη και μόνιμη λύση του Κυπριακού.

Σύμφωνα με την τουρκοκυπριακή εφημερίδα Αφρίκα, η επίσκεψη αυτή του Οζκιοκ ήταν πολύ διαφορετική από τις άλλες επισκέψεις Τούρκων στρατιωτικών.

Ο ΝΤΕΝΚΤΑΣ

ο σύμβουλος του Ραούφ Ντενκτάς, Εργκιούν Ολγκιούν, δήλωσε ότι απάντηση θα δοθεί μόνο μετά την επιστροφή του στα κατεχόμενα, επιστροφή που θα καθυστερήσει τουλάχιστο τρεις ημέρες.

Δεν είναι σαφές εάν μετά τη νέα εξέλιξη, ο νικητής των τουρκικών εκλογών Ρετζέπ Ταγίπ Ερντογάν, ο οποίος επρόκειτο να συναντηθεί χθες με τον Ντενκτάς στα κατεχόμενα, θα πραγματοποιήσει τελικά την επίσκεψή του.

Οπως δήλωσε ο προσωπικός γιατρός του Ραούφ Ντενκτάς, ο Τουρκοκύπριος ηγέτης παρουσίασε μικρό πρόβλημα στο λαιμό, έχει πόνους στο σώμα και υποφέρει από κάποιας μορφής γρίπη και δεν μπορεί να ταξιδεύσει για τις επόμενες τρεις τουλάχιστον ημέρες.

Πληροφορίες αναφέρουν ότι η αναβολή της επιστροφής του Ραούφ Ντενκτάς στην Κύπρο ανακοινώθηκε μόλις 15 λεπτά πριν από την προγραμματισμένη αναχώρησή του.

Σε ερώτηση αν πρόκειται για κάτι σοβαρό ή που μπορεί να εξελιχθεί σε σοβαρό, ο προσωπικός γιατρός του Ραούφ Ντενκτάς απάντησε αρνητικά.

ΚΛΗΡΙΔΗΣ - ΣΤΕΦΑΝΟΠΟΥΛΟΣ

Συνάντηση διάρκειας περίπου 55 λεπτών είχε χθες το πρωί ο πρόεδρος της Δημοκρατίας Κωστής Στεφανόπουλος με τον πρόεδρο της Κύπρου Γλαύκο Κληρίδη.

Ο κ.Κληρίδης έφθασε στο προεδρικό μέγαρο στις 11 παρά τέταρτο, και τον υποδέχθηκε ο κ.Στεφανόπουλος. Αντάλλαξαν χειραψία και παρουσία των δημοσιογράφων δεν έγινε κανένα απολύτως σχόλιο. Κατά τη διάρκεια της συνάντησης ο κ.Κληρίδης συνομίλησε με τον κ.Στεφανόπουλο και εξέφρασε τις απόψεις του για το σχέδιο Ανάν, ενώ είναι χαρακτηριστικό ότι και κατά την έξοδό του δεν έγινε απολύτως καμία δήλωση.

Ο κ.Κληρίδης μετέβη πεζή μαζί με την αντιπροσωπεία που τον συνοδεύει στο Μέγαρο Μαξίμου, προκειμένου να συναντηθεί με τον πρωθυπουργό Κώστα Σημίτη.

Ο ΚΑΡΑΜΑΝΛΗΣ

Το σχέδιο Ανάν και η στάση που θα τηρήσει η κυπριακή ηγεσία βρέθηκαν στο επίκεντρο της συζήτησης του Προέδρου Γλαύκου Κληρίδη και του προέδρου της ΝΔ Κώστα Καραμανλή, στη συνάντηση που είχαν χθες το πρωί στην Αθήνα.

Ο πρόεδρος της ΝΔ χαρακτήρισε πολύ χρήσιμη τη συζήτηση με τον κ. Κληρίδη, ο οποίος --όπως είπε-- τον ενημέρωσε για τις εξελίξεις και τον τρόπο προσέγγισης του σχεδίου Ανάν.

Ο κ. Καραμανλής επισήμανε ότι εξέφρασε τις πάγιες θέσεις του, τους προβληματισμούς και τις επιφυλάξεις του για τη λειτουργικότητα του προτεινόμενου σχεδίου, ενώ τόνισε ότι η ΝΔ «σ' αυτήν την κρίσιμη καμπή, σ' αυτόν τον δύσκολο αγώνα», θα είναι «δίπλα και στον κυπριακό λαό και στην κυπριακή ηγεσία» με όλες της τις δυνάμεις.

Η έλλειψη νερού

ΣΥΝΕΧΕΙΑ ΑΠΟ ΤΗ ΣΕΛ. 1

συνάντηση που θα έχει το προεδρείο της Τοπικής Ένωσης Δήμων και Κοινοτήτων Δωδεκανήσου με τον υφυπουργό Εθνικής Οικονομίας Χρήστο Πάχτα στην Αθήνα.

• Το θέμα ετέθη στη διάρκεια της συνεδρίασης του διοικητικού συμβουλίου της ΤΕΔΚ που έγινε προχθές το βράδυ υπό την προεδρία του δημάρχου Ρόδου κ. Γιώργου Γιαννόπουλου.

ΜΕ ΤΗΝ ΥΠΟΓΡΑΦΗ της σύμβασης θα πρέπει να αρχίσει και η υλοποίηση των έργων τα οποία προβλέπει η μελέτη που εκπόνησε για λογαριασμό του Δήμου Ρόδου ο υδρογεωλόγος καθηγητής κ. Πιερ Μουτέν για την αντιμετώπιση του προβλήματος της έλλειψης νερού.

ΓΙΑ ΝΑ ΣΤΑΜΑΤΗΣΕΙ συγκεκριμένα η διαρροή των υπογείων υδάτων στη θάλασσα η μελέτη προβλέπει την κατασκευή πηγαδιών με οριζόντιες γεωτρήσεις κοντά στα ποτάμια καθώς και άλλες παρεμβάσεις.

• Για την υλοποίηση των έργων απαιτούνται δύο δισεκατομμύρια δραχμές περίπου που θα εκταμιευθούν από το υπουργείο Εθνικής Οικονομίας.

Στην προχθεσινή συνεδρίαση του διοικητικού συμβουλίου της ΤΕΔΚ έγινε συζήτηση και για το κέντρο απεξάρτησης ναρκωτικών που θα αρχίσει να λειτουργεί το Μάρτιο του 2003 και στο διοικητικό συμβούλιο του ορίστηκαν να μετέχουν από την ΤΕΔΚ οι Α. Αρφαράς και Α. Χατζηϊωάννου. Οι διαδικασίες για την εκτέλεση του έργου της αναδιαμόρφωσης των χώρων που θα στεγάσουν το κέντρο απεξάρτησης στο παλιό νοσοκομείο της Ρόδου θα ξεκινήσουν πολύ σύντομα.

Rodos Gold VOGIATZIS

Αφού επιμένετε να παντρευτείτε, φροντίστε τουλάχιστον οι βέρες να είναι από την Rodos Gold VOGIATZIS
Επιλέξτε από την μεγάλη ποικιλία που υπάρχουν ετοιμοπαράδοτες ή ζητείστε, να σας τις φτιάξουμε όπως εσείς επιθυμείτε σε ελάχιστο χρόνο.
Γεφυρώστε το όνειρο με την πραγματικότητα, εκεί που εσείς θα είστε οι εκλεκτοί μεταξύ των καλεσμένωνμε βέρες κοσμήματα από την Rodos Gold VOGIATZIS
Χρυσά κοσμήματα, επώνυμα ωρολόγια σε προσιτές τιμές, αλλά και με άτοκες δόσεις στην πιστωτική σας κάρτα, σε μια από τις μεγαλύτερες εκθέσεις χρυσού στον κόσμο.

Rodos Gold VOGIATZIS
10ο Χιλ. Λεωφ. Ρόδου – Λίνδου
τηλ. 0241086670-3

ΕΙΝΑΙ Η ΜΕΓΑΛΥΤΕΡΗ ΠΟΛΗ ΤΗΣ ΣΚΑΝΔΙΝΑΒΙΑΣ

Στην παραμυθένια Κοπεγχάγη του Χανς Κρίστιαν Άντερσεν

ΠΕΖΟΔΡΟΜΟΙ, ΠΟΔΗΛΑΤΟΔΡΟΜΟΙ, ΗΡΕΜΗ ΖΩΗ

Τι μπορεί να περιμένει κανείς από μια μικρή πόλη που το έμβλημά της είναι η Μικρή Γοργόνα, εμπνευσμένη από το ομώνυμο παραμύθι του Χανς Κρίστιαν Άντερσεν? Ο λόγος για την πρωτεύουσα της Δανίας την Κοπεγχάγη, που αφήνει στον επισκέπτη την ιδέα ότι στην αυγή του 21ου αιώνα παραμένει μια πόλη παραμυθένια.

Αυτό που σου κάνει περισσότερο εντύπωση είναι οι πεζόδρομοι, οι λωρίδες για την κίνηση των ποδηλάτων, οι ειδικοί χώροι για τα καρότσια στα λεωφορεία, τα καρεκλάκια για τα μωρά στα εστιατόρια, οι διαβάσεις των πεζών, η καθαριότητα, η ήρεμη ζωή.



Η περιβόητη Γοργόνα, σήμα κατατεθέν της Κοπεγχάγης

Εντυπώσεις από τον συνεργάτη μας Χρήστο Μυστιλιάδη

Ό,τι χρειάζεται μια πολιτισμένη πόλη.

Στη Κοπεγχάχη, μεγαλύτερη πόλη της Σκανδιναβίας με 1.800.000 κατοίκους (δηλαδή το 1/3 του συνολικού πληθυσμού της χώρας) δεν υπάρχει κυκλοφοριακό πρόβλημα! Οι περισσότεροι προτιμούν τα λεωφορεία και το μετρό, τα πόδια και πιο πολύ το ποδήλατο. Το πιο μεγάλο ύψωμα που διαθέτει η χώρα φθάνει τα 100 μέτρα κι αυτό βοηθάει τους 60.000 ποδηλάτες να χρησιμοποιούν 160 μίλια ειδικού δρόμου, που υπάρχει ακόμη και στην εξοχή ως σύστημα του οδικού δικτύου. Ακόμα κι οι τουρίστες όμως είναι πανεύκολο να οδηγήσουν ποδήλατο, όπως οδηγούν το καροτσάκι στο σούπερ μάρκετ. Πηγαίνουν σε κάποιον από τους 110 σταθμούς ποδηλάτων, διαλέγουν αυτό που τους αρέσει, πληρώνουν 20 κορώνες κι όταν το παραδώσουν τους επιστρέφονται τα χρήματα.

Σε ορισμένα καταστήματα υπάρχει βασιλικός θυρεός η κορόνα. Αυτό σημαίνει ότι είναι προμηθευτής της αυλής. Δεν είναι σπάνιο να πετύχεις και την ίδια τη βασίλισσα Μαργαρίτα τη Β' να ψωνίζει σε κάποιο κατάστημα. Σπανίως κυκλοφορεί με καδιλάκια, είναι σεμνή και δημοφιλής, χαιρετάει τον κόσμο και ασχολείται πολύ με το θέατρο.

Η Κοπεγχάγη είναι πολιτιστικό κέντρο με περισσότερα από 50 μουσεία. Το πιο δημοφιλές είναι το Λουζιάνα, με μια σειρά περιπτέρων με γυάλινους διάδρομους που ταιριάζουν στο πάρκο με έργα γλυπτών και ζωγράφων. Εκτός από τα προϊόντα τεχνολογίας η χώρα εξάγει 4 δις. καρέκλες με σύγχρονο ντιζάϊν. Το γνωστό παιγνίδι Lego (σημαίνει παίζω καλά) κατάγεται από τη Δανία και το ανακάλυψε κάποιος ξυλουργός. Το 1968 στην πόλη Μπίλαντ άνοιξε ένα περίπτερο Legoland, όπου υπάρχουν 30 εκατομμύρια κομμάτια με θέματα από όλο τον κόσμο. Η χώρα, με 5,3 εκατ. κατοίκους, συντηρεί δέκα τουλάχιστον συμφωνικές ορχήστρες με διαπρεπέστερη την Εθνική Συμφωνική Ορχήστρα της Ραδιοφωνίας. Στο Όντεζε, πατρίδα του εθνικού συνθέτη της χώρας Κάρλ Νίλσεν, η αίθουσα συναυλιών έχει 1.300 θέσεις. Το μεγαλύτερο κάστρο της Σκανδιναβίας βρίσκεται στο Ελσινόρ, σημείο που χωρίζει τη Δανία με τη Σουηδία. Είναι γνωστό κυρίως σαν το «κάστρο του Άμλετ». Στην πόλη Ρόσκιλε υπάρχει μουσείο με τα πλοία των Βίκινγκς από τον 11ο αιώνα.

Ο καιρός είναι τόσο άστατος που δεν είναι απίθανο η μετεωρολογική υπηρεσία να αναγγέλλει τον καιρό με τη φράση «Αύριο θα έχουμε βροχές, κεραυνούς και αστραπές με διαστήματα ηλιοφάνειας»! Κι όταν εμφανισθεί ο ήλιος, σπάνια περίπτωση, όλοι διψασμένοι για λιακάδα, σπεύδουν να τον απολαύσουν με μπίρα και διασκέδαση.

Εντύπωση προξενεί στον Έλληνα ότι το απόγευμα, όταν κλείσουν τα εργοστάσια και τα καταστήματα, δεν κυκλοφορεί ψυχή στο δρόμο. Το σπίτι για τους Δανούς είναι σύμβολο ζεστασιάς και φιλοξενίας. Το χιούμορ είναι χαρακτηριστικό των κατοίκων. Κάποιος πολιτικός είχε αποδώσει την καταψήφιση της Συνθήκης του Μάαστριχτ από τους Δανούς, τον Ιούνιο του 1992, ως προσπάθεια που απέβλεπε στο να γίνει διεθνώς γνωστή η Δανία παρά ως αντίθεση των Δανών στα όσα θα τους επέβαλλε η Συνθήκη.

Η τεράστια γέφυρα που ενώνει τη Σουηδία με τη Δανία, μήκους 16 χιλιομέτρων, ονομάζεται γέφυρα του Ερεζούντ, οι περισσότεροι όμως την αποκαλούν «Γέφυρα των Λαών». Κόστισε 3 δις. δολάρια, συνδέει την Κοπεγχάγη με το Μάλμο και αποτελείται από τρία τμήματα: μία γέφυρα, ένα τούνελ και ένα τεχνητό νησί.

Παρά τις προόδους στον πολιτισμό η Δανία παραμένει πλούσια σε ιστορία και πολύχρωμες παραδόσεις. Πρόκειται για μια ειρηνική χώρα με φυσικές ομορφιές και ευγενικούς κατοίκους. Έχει το μισό πληθυσμό από την Ελλάδα (5.356.394), το ένα τρίτο της έκτασης της χώρας μας και σαφώς δυσμενέστερες κλιματολογικές συνθήκες. Παρ όλα αυτά κατέχει περίοπτη θέση στην αγροτική οικονομία της Ευρωπαϊκής Ένωσης.

Οι αγρότες της είναι επαγγελματίες και μορφωμένοι! Για να γίνεις «αγρότης» σπουδάζεις τρία χρόνια και πριν αποκτήσεις «άδεια ασκήσεως επαγγέλματος» προηγείται πρακτική εξάσκηση σε ξένο αγρόκτημα. Σε περίπτωση που θέλεις να εγκαταλείψεις το επάγγελμα είσαι υποχρεωμένος να πουλήσεις τα κτήματά σου η να τα νοικιάσεις σε κάποιον άλλο. Η αγροτική γη απαγορεύεται να μένει ακαλλιέργητη.

Σύμβολο της Δανίας είναι οι ανεμογεννήτριες, που αφού κάλυψαν όλη τη χώρα τώρα τοποθετούνται στη θάλασσα!

Το κανάλι Nyhavn είναι ίσως το πιο πολυσύχναστο σημείο της Κοπεγχάγης. Από τα τέλη του 17ου αι. οπότε κατασκευάστηκε, μέχρι τη δεκαετία του '70 ήταν η κακόφημη συνοικία της πόλης. Σήμερα τα σπίτια με τα κόκκινα φανάρια μεταφέρθηκαν αλλού και το κανάλι παραδόθηκε στους κατοίκους και τους τουρίστες. Σ ένα από αυτά τα σπίτια ο Χανς Κρίστιαν Άντερσεν έγραψε τα πρώτα του παραμύθια το 1835.

Οι κήποι Τίβολι, είναι μία όαση μέσα στην πόλη με 28 ρεστοράν και 110.000 πολύχρωμα λαμπιόνια. Παράδεισος των παιδιών και από καιρό σε καιρό το επισκέπτονται και τα νεαρότερα μέλη της βασιλικής οικογένειας, τα οποία «πληρώνουν εισιτήριο όπως όλοι». Συγκεντρώνει 3 εκατ. επισκέπτες το χρόνο, ενώ ο συνολικός αριθμός τους από την ημέρα που άνοιξε (1843) ανέρχεται στα 280 εκατομμύρια. Λέγεται ότι το Τίβολι αποτέλεσε πηγή έμπνευσης για τον Walt Disney.

Γίνεται ταξίδι στην Κοπεγχάγη χωρίς φωτογράφηση στη Μικρή Γοργόνα? Θεωρείται από τα πλέον φωτογραφημένα αγάλματα στον κόσμο. Εμπνευσμένη από το ομώνυμο παραμύθι του Άντερσεν η χάλκινη γοργόνα κατασκευάσθηκε το 1918 και με συμπαθητικό χαμόγελο παίζει με τη σαύρα που ανεβαίνει στο βραχάκι που είναι καθισμένη. Οσοι περιμένουν να δουν κάτι εντυπωσιακό μάλλον απογοητεύονται. Εχει ύψος 1,65μ. και ζυγίζει 175 κιλά.

Η Κοπεγχάγη είναι μία θαλασσινή πόλη. Χτισμένη σε δύο νησιά, το Zealand και το Amager, εξελίχθηκε σε σημαντικό λιμάνι. Ο τουριστικός οδηγός που προμηθευθήκαμε στο αεροδρόμιο Κάστρουπ, που απέχει 11 χιλιόμ. από την Κοπεγχάγη, γράφει ότι το μισό και πλέον διακομετακομιστικό εμπόριο ανάμεσα στα νησιά στα 407 νησιά (77 τα κατοικημένα) που αποτελούν το κράτος της Δανίας γίνεται με καΐκια και άλλα πλεούμενα της ιστιοφόρου αλιείας. Αυτό εξ άλλου σημαίνει το όνομα Κοπεγχάγη: λιμάνι των εμπόρων.

ΝΤΕΤΕΚΤΙΒΣ ΑΘΗΝΩΝ

Αναλαμβάνουμε υποθέσεις
ανηλίκων, προσωπικές, οικογενειακές, εμποροβιομηχανικές
Διαθέτουμε τα καλύτερα ηλεκτρονικά σύγχρονα οπτικοακουστικά συστήματα

Εχεμύθεια 100%
Τα 30 χρόνια πείρα είναι η εγγύησή μας

Τηλ. 0977632963 & 0945319796

1373-10/12

Zorpidis

ΤΟΥΡΙΣΤΙΚΟΣ ΟΡΓΑΝΙΣΜΟΣ
Αλεξ. Διάκου και Λοχαγού Φανουράκη 31.
Τηλ. 02410 20625, 30054 FAX 26745

ΤΑΞΙΔΙΑ! ΕΠΩΝΥΜΑ!

Απολαύστε τις διακοπές σας στα πιο φημισμένα θέρετρα της Ευρώπης!
Νιώστε τη μαγεία του ταξιδιού σας περπατώντας στις λεωφόρους των ευρωπαϊκών μεγαλουπόλεων
ή
απλώς χαλαρώστε στα πανέμορφα τοπία της ΕΛΛΑΔΑΣ μας, αλλά και σε παραδεισένιους εξωτικούς μακρινούς τόπους!

ΠΡΟΤΑΣΕΙΣ ΜΑΣ

ΠΑΡΙΣΙ	κάθε	Τρίτη
ΡΩΜΗ	»	»
ΒΙΕΝΝΗ	»	»
ΠΡΑΓΑ	»	Πέμπτη
Γύρος ΙΤΑΛΙΑΣ	»	Δευτέρα

ΑΓ. ΝΙΚΟΛΑΟΣ - ΜΥΡΑ - ΚΩΝΣΤΑΝΤΙΝΟΥΠΟΛΗ
(σε συνεργασία με την εκκλησία του Αγίου Γεωργίου και του ιερέα κ. Β. Τσαβαρή)

Εισιτήρια σε όλον τον κόσμο
Ατομικά ταξίδια σε όλο τον κόσμο
Ταξίδια νεονύμφων
Εμπορικά ταξίδια
Ταξίδια εταιριών - συλλόγων

Λ.Α.Ν.Ε.
Αναχωρήσεις από Ρόδο
Κάθε Κυριακή - Τετάρτη και Πέμπτη ώρα 04.30
για ΧΑΛΚΗ - ΔΙΑΦΑΝΙ - ΠΗΓΑΔΙΑ - ΚΑΣΟ - ΣΗΤΕΙΑ - ΑΓ. ΙΚΟΛΑΟ - ΜΗΛΟ - ΠΕΙΡΑΙΑ

X3609-30/11

μήπως
βρίσκεστε στα όρια νευρικής κρίσης
πριν από την οργάνωση
της δεξίωσης σας;

Mike's Catering. Δουλεύουμε σε γρήγορους ρυθμούς, για να σας παρέχουμε ένα άψογο αποτέλεσμα, και γευστικές απολαύσεις που θα εύχεστε να μην τελειώσουν ποτέ!

Mike's Executive Catering

Γεωργίου Σεφέρη 108
τηλ. 0241066510 - 0241060075

X3623-19/11

ΠΡΑΚΤΟΡΕΙΟ ΤΑΞΙΔΙΩΝ
ΣΑΒΒΑΣ ΣΑΗΣ
ΕΚΔΡΟΜΕΣ
ΘΕΙΝΟΠΩΡΟ - ΧΕΙΜΩΝΑΣ 2002

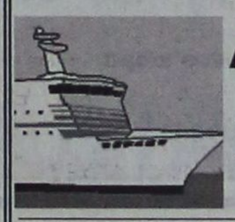

1η 4ήμερη αεροπορικώς
Από 24 έως 27/11 Ευρώ 290
ΜΥΤΙΛΗΝΗ - ΑΓ. ΡΑΦΑΗΛ

2η 4ήμερη
ΤΟΥΡΚΙΑ - ΜΥΡΑ - ΑΓ. ΝΙΚΟΛΑΟ
Από 5 έως 8/12
Ξενοδοχεία 4 αστέρων με ημιδιατροφή
(ΜΑΡΜΑΡΙΣ - ΛΙΜΝΟΘΑΛΑΣΣΑ - ORTACA - DAGYAN - ΦΕΤΙΓΕ - ΛΙΒΙΣΙ - ΚΑΣ - ΦΟΙΝΙΚΑ - ΜΥΡΑ - ΑΝΤΑΛΕΙΑ κλπ)

3η 7ήμερη
ΤΟΥΡΚΙΑ - ΜΥΡΑ - ΑΓ. ΝΙΚΟΛΑΟ - ΚΟΥΣΑΝΤΑΣΙ - ΣΜΥΡΝΗ
Ξενοδοχεία 4 - 5 αστέρων με ημιδιατροφή
Από 5 έως 12/12

4η 10ήμερη
ΤΟΥΡΚΙΑ - ΜΥΡΑ - ΑΓ. ΝΙΚΟΛΑΟ - ΚΟΥΣΑΝΤΑΣΙ - ΣΜΥΡΝΗ - ΚΩΝ/ΠΟΛΗ

Από 5 έως 14/12
ΛΙΜΝΗ DAGYAN - ΦΕΤΙΓΕ - ΛΙΒΙΣΙ - ΚΑΣ - ΚΑΛΕ - ΦΟΙΝΙΚΑ - ΜΥΡΑ - ΑΝΤΑΛΕΙΑ - ΚΟΥΣΑΝΤΑΣΙ - ΣΜΥΡΝΗ - ΚΩΝ/ΠΟΛΗ κλπ.)

ΕΚΔΡΟΜΕΣ ΓΙΑ ΟΛΑ ΤΑ ΜΕΡΗ ΤΟΥ ΚΟΣΜΟΥ (ΕΥΡΩΠΗ – ΑΜΕΡΙΚΗ – ΑΦΡΙΚΗ – ΑΠΩ ΑΝΑΤΟΛΗ)

Ζητήστε τα προγράμματά μας
ΠΡΑΚΤΟΡΕΙΟ ΤΑΞΙΔΙΩΝ
ΣΑΒΒΑΣ ΣΑΗΣ
ΤΑΡΠΟΝ ΣΠΡΙΓΚΣ 42 δίπλα στην Πίστεως
- Τηλ. 02410 39781, 37711-3

X3605-30/11

ΠΡΟΤΥΠΟΣ ΒΡΕΦΟΝΗΠΙΑΚΟΣ ΣΤΑΘΜΟΣ
ΠΑΙΖΩ ΚΑΙ ΜΑΘΑΙΝΩ

Σε ένα τεράστιο κήπο 5.000 τ.μ. με κτίριο 430 τ.μ. και χώρο στάθμευσης 1.000 τ.μ. φτιάξαμε με αγάπη και έμπνευση για εσάς και τα παιδιά σας ένα χώρο ψυχαγωγίας και μάθησης.
Κάτω από μια νέα διεύθυνση εγγυόμαστε και προσφέρουμε πλήρες εκπαιδευτικό πρόγραμμα με νέες μεθόδους διδασκαλίας, ιδανικό περιβάλλον παιχνιδιού, παιδαγωγική εμπειρία και ευθύνη.

Παρέχουμε ακόμη:

-Πλήρη ασφαλιστική κάλυψη για εσάς και τα παιδία σας.
-Τακτική παιδιατρική παρακολούθηση.
-Μεταφορά με το σχολικό του σταθμού μας.
-Αγγλικά, μουσική προπαιδεία, αθλητική παιδεία.
-Και πολλά άλλα που αφορούν την σωστή ψυχαγωγία και μάθηση του παιδιού σας.

Μια επίσκεψη στον χώρο του σταθμού μας θα σας πείσει για την ποιότητα και την υπεροχή των υπηρεσιών μας.

Με εκτίμηση

Νάκκα Ματίνα.
Νάκκα -Παπακυριακού Βάσω.

Τηλέφωνο σταθμού 02410 93305
Λ. Ηρακλειδών 42

597-21/11

ΑΡΧΩΝ ΣΑΜΑΡΤΖΗΣ ΑΕΤΕΒΕ

Από το 1980

22 ΧΡΟΝΙΑ ΜΟΝΩΣΕΙΣ



RicafOn

ΓΙΑ ΤΕΛΕΙΑ ΑΚΟΥΣΤΙΚΗ ΣΤΟΥΣ ΧΩΡΟΥΣ ΕΡΓΑΣΙΑΣ ΚΑΙ ΔΙΑΣΚΕΔΑΣΗΣ



Τοποθετώντας το κατάλληλο προϊόν RICOFON έχετε μια αίθουσα με άριστη ακουστική και συγχρόνως ένα τέλειο διακοσμητικό αποτέλεσμα.

ΜΟΝΩΣΕΙΣ ΤΑΡΑΤΣΩΝ

ΔΙΑΘΕΣΗ: ΑΡΧΩΝ ΣΑΜΑΡΤΖΗΣ ΑΕΤΕΒΕ
ΜΟΝΩΣΕΙΣ - ΣΤΕΓΑΝΩΣΕΙΣ
ΚΑΤΑΣΤΗΜΑΤΑ
1) Ερυθρού Σταυρού 21 - Τηλ.: 02410 23030/32054 Ρόδος 85100
2) Ικαρου & Λαοδικείας - Τηλ.: 02410 20021 Ρόδος 85100
ΚΙΝΗΤΟ: 0944 502033

X3589-30/11

PELLOS TRAVEL

ΕΚΔΡΟΜΗ



ΚΑΪΡΟ - ΑΛΕΞΑΝΔΡΕΙΑ ΑΓΙΑ ΑΙΚΑΤΕΡΙΝΗ - ΣΙΝΑ

Γνωρίστε τον αιγυπτιακό πολιτισμό και περιπλανηθείτε μέσα στο μυστήριο των Φαραώ. Από το Κάιρο, την πόλη με τους χίλιους μιναρέδες, τις επιβλητικές πυραμίδες, το πασίγνωστο παζάρι Χαν ελ Χαλίλι, τις πυραμίδες στο Λούξορ, την πανάρχαια πόλη της Αιγύπτου, την Αλεξάνδρεια, το Citadel και άλλα πολλά!!!

27/11 - 3/12

Ημέρα 1η **27/11** Αναχώρηση από Ρόδο για Αθήνα αεροπορικώς. Αφιξη στην Αθήνα, αναχώρηση για Κάιρο. Αφιξη στο Κάιρο, μεταφορά και τακτοποίηση στο ξενοδοχείο. Δείπνο. Διαν/ση.

Ημέρα 2η **28/11** Πρωινό στο Ξ/Δ. Ολοήμερη εκδρομή: επίσκεψη στις Πυραμίδες, Σφίγγα, τέμπλο του βασιλιά KHEPHREN και Αιγυπτιακό Μουσείο. Επιστροφή στο ξενοδοχείο. Δείπνο. Διαν/ση.

Ημέρα 3η **29/11** Πρωινό στο Ξ/Δ. Αναχώρηση για Αλεξάνδρεια. Αφιξη, ολοήμερη εκδρομή, επίσκεψη στο Citadel, Pompey's, Pillar και Ρωμαϊκό Θέατρο. Επιστροφή στο Κάιρο. Δείπνο. Διαν/ση.

Ημέρα 4η **30/11** Πρωινό στο Ξ/Δ. Αναχώρηση για Αγία Αικατερίνη - Σινά με πούλμαν. . Αφιξη και τακτοποίηση στο ξενοδοχείο. Εκδρομή στα βουνά Moses. Επιστροφή στο Ξ/Δ. Δείπνο. Διαν/ση.

Ημέρα 5η **1/12** Πρωινό στο Ξ/Δ. Επίσκεψη στη Μονή της Αγίας Αικατερίνης. Αναχώρηση για Κάιρο. Αφιξη και τακτοποίηση στο Ξ/Δ το απόγευμα. Δείπνο. Διαν/ση.

Ημέρα 6η **2/12** Πρωινό στο Ξ/Δ. Επίσκεψη στη Μονή του Αγίου Γεωργίου και του Αγίου Νεκταρίου. Ελεύθερο απόγευμα για ψώνια. Το βράδυ κρουαζιέρα στο Νείλο με δείπνο (προαιρετικά) και πρόγραμμα Oriental show. Διαν/ση.

Ημέρα 7η **3/12** Πρωινό στο Ξ/Δ. Μεταφορά στο αεροδρόμιο και αναχώρηση για Αθήνα. Αφιξη στην Αθήνα, αναχώρηση για Ρόδο. Αφιξη στη Ρόδο, τέλος εκδρομής.

ΣΤΗΝ ΤΙΜΗ ΠΕΡΙΛΑΜΒΑΝΟΝΤΑΙ
1. Αεροπορικά εισιτήρια Ρόδο - Αθήνα - Κάιρο - Αθήνα - Ρόδο με Ο.Α.
2. Ξενοδοχεία 4 αστέρων με πρωινό στο Κάιρο και στην Αγία Αικατερίνη
3. Ξεναγήσεις και μεταφορές με πούλμαν
4. Συνοδός Γραφείου
5. Ταξιδιωτική ασφάλεια

ΔΕΝ ΠΕΡΙΛΑΜΒΑΝΟΝΤΑΙ
1. Είσοδοι αρχαιολογικών χώρων
2. Visa Αιγύπτου & φόροι εισόδου - εξόδου
3. Προαιρετικό δείπνο στο Νείλο

Για περισσότερες πληροφορίες και κρατήσεις:

PELLOS TRAVEL
ΛΕΩΦΟΡΟΣ ΚΑΛΛΙΘΕΑΣ • ΦΑΛΗΡΑΚΙ ΡΟΔΟΣ
ΤΗΛ: 0 241 087615,86298 FAX: 0 2410 87616
e.mail pellostravel@hellasnet.gr

1249-17/11

Το Ευαγγέλιο της Κυριακής

Η πραγματική αλήθεια

ΟΔΗΓΕΙ ΤΟΝ ΑΝΘΡΩΠΟ ΣΤΟ ΘΕΟ

Γράφει ο πρωτοσύγκελος κ. ΠΑΪΣΙΟΣ

Είπεν ο Κύριος την παραβολήν ταύτην. Ανθρώπου τινός πλουσίου εφόρτησεν η χώρα, κι εκείνος σκεφτόταν και έλεγε, τι να κάνω; Δεν έχω μέρος να συγκεντρώσω τα γεννήματά μου. Να τι θα κάνω είπε. Θα γκρεμίσω τις αποθήκες μου και θα χτίσω μεγαλύτερες για να συγκεντρώσω εκεί όλη τη σοδειά μου και τ' αγαθά μου. Και τότε θα πω στον εαυτό μου, τώρα έχεις πολλά αγαθά, που αρκούν για χρόνια πολλά, ξεκουράσου, τρώγε, πίνε, διασκέδασε. Τότε του είπε ο Θεός:

Ανόητε, αυτή τη νύχτα θα παραδόσεις τη ζωή του. Αυτά, λοιπόν, που ετοίμασες σε ποιόν θα ανήκουν;

Αυτά, λοιπόν, παθαίνει όποιος μαζεύει πρόσκαιρους θησαυρούς και δεν πλουτίζει τον εαυτό του με ό,τι θέλει ο Θεός.

Όποιος έχει αυτιά για να ακούσει ας τα ακούσει.

Βροντή δυνατή από τα βάθη του ουράνιου στερεώματος και συνάμα φοβερή αντήχησε η φωνή του Θεού στα αυτιά του δυστυχισμένου και αθλίου πλουσίου «άφρων ταύτη τη νυκτί την ψυχήν σου απαιτούσιν από σου, α δε ητοίμασας τίνι έσται». Αμέσως με τη φοβερή εξ ουρανού φωνή ο άλλοτε πλούσιος, ο πολύ ανήσυχος, ο άυπνος επί πολλές βραδιές σκεπτόμενος το που θα συγκεντρώσει τα γεννήματά του και τα αγαθά του, ό,τι του έδωσε πλουσιοπάροχα ο ουράνιος Πατέρας, βλέπει να τον κυκλώνουν οι ανηλεείς και ζοφεροί δαίμονες και να ζητούν να κατασπαράξουν την αθλία του ψυχή, τη ψυχή εκείνη ...την απάνθρωπη, την όχι μεστή από αγάπη, έλεος και ευσπλαχνία και την οποία τη φέρουν στον τόπο της αιώνιας βασάνου, στα βασίλεια του Άδη. Και διερωτάται κάθε άνθρωπος, της κάθε εποχής, μα τι κακό έκαμε αυτός ο πλούσιος άνθρωπος και φθάνει σ' αυτό το κατάντημα; Μήπως έκλεψε; μήπως σκότωσε, μήπως αδίκησε, μήπως κατέστρεψε πόλεις; Κανένα τέτοιο έγκλημα δεν αποδίδει σ' αυτό το σημερινό ευαγγελικό ανάγνωσμα, το μόνο που κάνει είναι ότι ζητά να γκρεμίσει και να κτίσει αποθήκες και εκεί να συγκεντρώσει τα αγαθά του. Αυτή η σκέψη, αυτή η πράξη του γίνεται αιτία της δυστυχισμένης θέσης του έναντι του Θεού Πατρός. Όσον και αν φαίνεται εν πρώτοις όψεως η σκέψη και η πράξη του άφρονος πλουσίου απλή, στο βάθος όμως ενέχει και συγκαλύπτει τρεις μεγάλες αμαρτίες. Η πρώτη αμαρτία του πλουσίου είναι η άρνηση του Θεού, είπεν «άφρων εν τη καρδία αυτού, ούκ έστι Θεός». Ο άφρων πλούσιος δεν δέχεται την ύπαρξη του Θεού, του Πλάστου και Δημιουργού του παντός. Η δεύτερη αμαρτία του άφρονος πλουσίου είναι ο σφετερισμός των δώρων του Θεού, ενόμισε ο παράφρων ότι τα πάντα είναι δικά του και συνάμα αγνοεί ότι «του Κυρίου η γη και το πλήρωμα αυτής» και ότι τα πάντα ανήκουν στον Θεό, ο δε άνθρωπος είναι ένας απλός οικονόμος του πλούτου και της χάριτος του Θεού. Και η τρίτη αμαρτία που διέπραξε ο άφρων πλούσιος, είναι η οικειοποίηση των δικαιωμάτων του Θεού. Ο πλούσιος ενόμισε ότι με το να αποκτήσει πολλά αγαθά, είχε και τη δύναμη να προσδιορίσει και τα χρόνια που θα ζούσε στον κόσμο αυτό.

Ο Θεός δεν αποστρέφεται και δεν μισεί τίποτε άλλο περισσότερο από εκείνο τον άνθρωπο που αρνείται την ύπαρξή του και σφετερίζεται τα θεία δικαιώματά του. Να λοιπόν γιατί δικάζεται και καταδικάζεται σε τέτοιο φοβερό θάνατο ο άφρων πλούσιος.

Φίλες και φίλοι, ο άφρων πλούσιος της σημερινής ευαγγελικής περικοπής δεν ακούει τη φωνή της αλήθειας, ούτε σκέπτεται λογικά, ανθρώπινα, με αποτέλεσμα να στιγματίζεται αιώνια, ως ο άφρων πλούσιος. Αλλά μήπως και σήμερα πολλοί άνθρωποι δεν λένε με φαρισαϊκό τρόπο, εγώ δεν έκλεψα, δεν αδίκησα κανένα και επομένως είμαι καλός χριστιανός και θα κερδίσω τον παράδεισο; Οι σκεπτόμενοι με αυτή τη λογική σημερινοί άνθρωποι ας κατανοήσουν ποια είναι η πραγματική αλήθεια, η αλήθεια εκείνη, η μοναδική που οδηγεί τον κουρασμένο άνθρωπο στο Θεό, παρά του Οποίου πάσα δόσις αγαθή και παν δώρημα τέλειο.

Ας καθαρίσουμε λοιπόν τη συνείδησή μας από κάθε σκέψη αλαζονική και ας βασιλεύσει μέσα στη ψυχή μας η αγάπη, και εκείνος που αγαπάει, κατά τον θείο Παύλο, έχει μακροθυμία, έχει και καλοσύνη, εκείνος που αγαπάει. Δε ζηλοφθονεί, εκείνος που αγαπάει, δεν κομπάζει ούτε περηφανεύεται, είναι ευπρεπής, δεν είναι εγωϊστής ούτε ευερέθιστος, ξεχνάει το κακό που του έχουν κάνει. Δεν χαίρεται για το στραβό που γίνεται, αλλά μετέχει στη χαρά για το σωστό.

Εκείνος που αγαπάει, όλα τα ανέχεται, σε όλα εμπιστεύεται, για όλα ελπίζει, όλα τα υπομένει.

Η αγάπη ουδέποτε εκπίπτει. Άνευ της αγάπης του Θεού όλα τα πράγματα του κόσμου τούτου τιμές, δόξες, πλούτη είναι σκιά και ματαιότητα.

«Πάντα ματαιότης τα ανθρώπινα, όσα ουκ υπάρχει μετά θάνατον, ου παραμένει ο πλούτος ου συνοδεύει η δόξα...» ψάλλει η Εκκλησία μας.

PROMISE

✓ Οργάνωση Εκδηλώσεων
✓ Επίβλεψη
✓ events planing

ΔΗΜΗΤΡΗΣ ΖΟΡΜΠΑΛΑΣ

ΑΜΑΡΑΝΤΟΥ 43 85100 ΡΟΔΟΣ
ΤΗΛ. 22410 77178 MOBILE: 0974 329494

ΑΝ Η ΕΠΙΘΥΜΙΑ ΣΑΣ ΕΙΝΑΙ

...η προσωπική σας στιγμή να είναι ξεχωριστή
...να έχει ευχάριστη ατμόσφαιρα
...να έχει την απέριττη πολυτέλεια και την εξυπηρέτηση που της ταιριάζει
...να μείνει πάντα σε σας και στους δικούς σας ανθρώπους μια ευχάριστη ανάμνηση
...το πάρτυ του δικού σας παιδιού να είναι μοναδικό
...μια σωστά οργανωμένη επαγγελματική συνάντηση για την επισφράγιση της επιτυχία σας

ΤΟΤΕ PROMISE σας υποσχόμαστε την σίγουρη επιτυχία

Η πολυετής πείρα μας στο χώρο, αποτελεί εγγύηση στη δική σας υπόθεση
✓ Πρωτότυπες ιδέες
✓ Προτάσεις που ταιριάζουν στο δικό σας προσωπικό γούστο

Η PROMISE προτείνει

Εσείς επιλέγετε

Σε ειδικά άνετο διαμορφωμένο χώρο σας περιμένουμε για την πρώτη μας γνωριμία

T733-19/11

PEGASSOS TRAVEL

Το ΠΗΓΑΣΟΣ ΤΡΑΒΕΛ σας προσφέρει μερικά από τα ξενοδοχεία που συνεργάζεται στην Αθήνα και τις τιμές αυτών.

Επίσης μπορούμε να σας προσφέρουμε τις υπηρεσίες μας και για φθηνά ξενοδοχεία εκτός Αθηνών και εισιτήρια σ' όλο τον κόσμο

ΞΕΝΟΔΟΧΕΙΑ ΑΘΗΝΩΝ
(τιμές με πρωινό έως 31/10.02)

❖ **PRESIDENT** Α' Κατηγορίας

Μονόκλινο	44 ευρώ
Δίκλινο για χρήση μονόκλινο	56 ευρώ
Δίκλινο	60 ευρώ
Τρίκλινο	75 ευρώ

❖ **ASTOR** Α' Κατηγορίας

Μονόκλινο	56 ευρώ
Δίκλινο για χρήση μονόκλινο	64 ευρώ
Δίκλινο	75 ευρώ
Τρίκλινο	94 ευρώ

❖ **TITANIA** Α' Κατηγορίας

Μονόκλινο	91 ευρώ
Δίκλινο	107 ευρώ
Τρίκλινο	127 ευρώ

❖ **ΠΑΡΘΕΝΩΝ** Α' Κατηγορίας

Μονόκλινο	74 ευρώ
Δίκλινο	83 ευρώ
Τρίκλινο	115 ευρώ

❖ **GRAND** Β' Κατηγορίας

Μονόκλινο	45 ευρώ
Δίκλινο	60 ευρώ
Τρίκλινο	75 ευρώ

❖ **STANLEY** Β' Κατηγορίας

Μονόκλινο	75 ευρώ
Δίκλινο	88 ευρώ
Τρίκλινο	115 ευρώ

❖ **ACHILLION** Β' Κατηγορίας

Μονόκλινο	50 ευρώ
Δίκλινο	60 ευρώ
Τρίκλινο	70 ευρώ

❖ **LILIA** στον Πειραιά

Μονόκλινο	50 ευρώ
Δίκλινο	63 ευρώ
Τρίκλινο	82 ευρώ
Τετράκλινο	90 ευρώ

Πάντα στη διάθεσή σας με συνέπεια και μεράκι

ΤΗΛΕΦΩΝΑ ΕΠΙΚΟΙΝΩΝΙΑΣ
02410 - 73455 ή 75879

X3610-30/11

GR

Grand Hotel

★★★★★

Ο τέλειος συνδυασμός ποιότητας και οικονομίας που τιμά και ανεβάζει τη Ρόδο









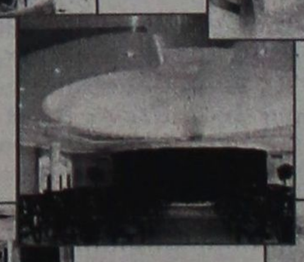

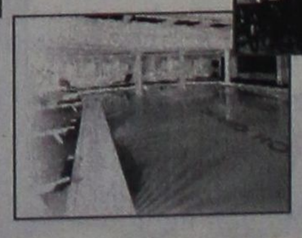



ΚΩΝ. ΣΠΑΝΟΣ & ΥΙΟΣ ΕΠΕ

ΕΜΠΟΡΙΟ ΞΥΛΕΙΑΣ & ΣΥΝΑΦΩΝ ΥΛΙΚΩΝ



Η εταιρεία μας στεγάζεται

ΣΤΟ ΝΕΟ ΜΑΣ ΚΑΤΑΣΤΗΜΑ

στο 5ο χλμ. ΡΟΔΟΥ - ΛΙΝΔΟΥ

(πίσω από το super market ΑΒ ΒΑΣΙΛΟΠΟΥΛΟΣ

- δίπλα στο CAR WASH)



Η νέα μας διεύθυνση είναι:

Γ. ΘΕΟΤΟΚΑ - ΑΣΓΟΥΡΟΥ

ΤΗΛ. 22410 60400, 62785, 62550, 62684



X3631-12/11

PELLOS TRAVEL

ΕΚΔΡΟΜΕΣ 2002

ΝΟΕΜΒΡΙΟΣ 2002

ΕΚΔΡΟΜΗ 1η ΓΥΡΟΣ ΙΣΠΑΝΙΑΣ
(7ήμερη αεροπορικώς) Από 27/11 - 3/12
Αεροπορικά εισιτήρια - ξενοδοχεία 4 αστέρων με ημιδιατροφή - πολυτελή πούλμαν - ξεναγήσεις - φόροι εισόδου και εξόδου - διασκέδαση.

ΕΚΔΡΟΜΗ 2η ΑΙΓΥΠΤΟΣ
(7ήμερη αεροπορικώς) Από 27/11 - 3/12
ΚΑΪΡΟ - ΑΛΕΞΑΝΔΡΕΙΑ - ΣΙΝΑ
Αεροπορικά εισιτήρια - ξενοδοχεία 4 αστέρων με ημιδιατροφή - πολυτελή πούλμαν - ξεναγήσεις - φόροι εισόδου και εξόδου - διασκέδαση με oriental show.

ΕΚΔΡΟΜΗ 3η ΓΥΡΟΣ ΙΤΑΛΙΑΣ
(8ήμερη ατμοπλοϊκώς) Από 22/11 - 29/11

ΔΕΚΕΜΒΡΙΟΣ 2002

ΤΟΥΡΚΙΑ

Το πρώτο γραφείο σε εκδρομές Τουρκίας
ΕΓΓΥΗΣΗ - ΠΟΙΟΤΗΤΑ - ΟΡΓΑΝΩΣΗ

ΕΚΔΡΟΜΗ 1η 4ήμερη εκδρομή στα ΜΥΡΑ
Από 5/12-8/12
ΜΑΡΜΑΡΙΣ - ΜΥΡΑ - ΛΙΒΙΣΣΙ - ΑΓΙΟΣ ΝΙΚΟΛΑΟΣ - ΚΑΣ - ΑΝΤΑΛΛΕΙΑ - ΦΕΤΙΓΙΕ - ΜΑΡΜΑΡΙΣ - ΡΟΔΟΣ
Ξενοδοχεία 4 αστέρων με ημιδιατροφή - εισιτήρια - ξεναγήσεις - φόροι εισόδου - εξόδου - διασκέδαση με oriental show.

ΕΚΔΡΟΜΗ 2η Από 5/12-12/12
ΜΑΡΜΑΡΙΣ - ΜΥΡΑ - ΑΓΙΟΣ ΝΙΚΟΛΑΟΣ - ΕΦΕΣΣΟΣ - ΣΜΥΡΝΗ - ΠΕΡΓΑΜΟΣ - ΑΪΒΑΛΙ - ΚΟΥΣΑΝΤΑΣΙ - ΜΑΡΜΑΡΙΣ - ΡΟΔΟΣ
Ξενοδοχεία 4 αστέρων με ημιδιατροφή - ξεναγήσεις - φόροι εισόδου - εξόδου - διασκέδαση με oriental show.

ΕΚΔΡΟΜΗ 3η
ΚΩΝΣΤΑΝΤΙΝΟΥΠΟΛΗ
Από 5/12-14/12 , 8/12 - 14/12
Το γκρουπ συνεχίζει μετά τη **ΣΜΥΡΝΗ - ΚΩΝΣΤΑΝΤΙΝΟΠΟΥΛΗ**
ΜΑΡΜΑΡΙΣ - ΜΥΡΑ - ΛΙΒΙΣΣΙ - ΑΓΙΟΣ ΝΙΚΟΛΑΟΣ - ΚΑΣ - ΑΝΤΑΛΛΕΙΑ - ΜΑΡΜΑΡΙΣ - ΣΜΥΡΝΗ - ΠΡΟΥΣΑ - ΚΩΝΣΤΑΝΤΙΝΟΠΟΥΛΗ - BANDIRMA - ΣΜΥΡΝΗ - ΚΟΥΣΑΝΤΑΣΙ - ΜΑΡΜΑΡΙΣ - ΡΟΔΟΣ
Ξενοδοχεία 4 αστέρων με ημιδιατροφή - ξεναγήσεις - φόροι εισόδου - εξόδου - διασκέδαση με oriental show.

ΣΥΝΟΔΟΣ Α. ΠΑΠΑΣΑΒΒΑΣ

ΟΡΓΑΝΩΜΕΝΕΣ ΕΚΔΡΟΜΕΣ ΧΡΙΣΤΟΥΓΕΝΝΑ 2002 - ΠΡΩΤΟΧΡΟΝΙΑ 2003



ΚΕΝΤΡΙΚΗ & ΒΟΡΕΙΑ ΕΥΡΩΠΗ
1. ΠΡΑΓΑ-ΒΟΥΔΑΠΕΣΤΗ 6ΗΜΕΡΗ
ΑΠΟ 23/12- 28/12, 30/12-4/01/03
ΜΕ ΕΟΡΤΑΣΤΙΚΟ ΠΡΟΓΡΑΜΜΑ
2. ΠΡΑΓΑ-ΒΙΕΝΝΗ-ΒΟΥΔΑΠΕΣΤΗ 8ΗΜΕΡΗ
ΑΠΟ 23/12-30/12
3. ΒΙΕΝΝΗ-ΒΟΥΔΑΠΕΣΤΗ 6ΗΜΕΡΗ
ΑΠΟ 23/12-28/12
ΜΕ CHARTER ΑΠΟ ΑΘΗΝΑ
4. ΒΙΕΝΝΗ(ΜΑΓΙΕΡΛΙΝΓΚ) 5ΗΜΕΡΗ
ΑΠΟ 29/12-2/01/03
5. ΡΩΜΗ 5ΗΜΕΡΗ
ΑΠΟ 23/12-27/12, 30/12-3/01/03
6. ΚΥΠΡΟΣ 4ΗΜΕΡΗ
ΑΠΟ 24/12-28/12, 31/12-3/01/03
ΜΕ ΕΟΡΤΑΣΤΙΚΟ ΠΡΟΓΡΑΜΜΑ
7. ΠΑΡΙΣΙ(ΝΤΙΣΝΕΥΛΑΝΤ) 6ΗΜΕΡΗ
ΑΠΟ 24/12-29/12
ΜΕ ΟΑ
8. ΠΑΡΙΣΙ(ΝΤΙΣΝΕΥΛΑΝΤ) 4ΗΜΕΡΗ
ΑΠΟ 31/12-3/01/2003 ΜΕ ΟΑ



ΕΥΡΩΠΗ-ΜΕΣΟΓΕΙΟΣ & ΙΒΗΡΙΚΗ
1. ΠΑΝΟΡΑΜΑ ΙΤΑΛΙΑΣ 8ΗΜΕΡΗ
ΑΠΟ 23/12-30/12, 30/12-6/01/03
ΜΕ ΟΑ
2. ΡΩΜΗ ΦΛΩΡΕΝΤΙΑ 6ΗΜΕΡΗ
ΑΠΟ 23/12-28/12, 29/12-3/01/03
ΜΕ ΟΑ
3. ΜΑΔΡΙΤΗ-ΑΝΔΑΛΟΥΣΙΑ 8ΗΜΕΡΗ
ΑΠΟ 22/12,23/12,24/12,28/12,29/12
1. ΜΑΔΡΙΤΗ-ΑΝΔΑΛΟΥΣΙΑ-ΚΟΣΤΑ ΝΤΕΛ ΣΟΛ 8ΗΜΕΡΗ
ΑΠΟ 22/12,23/12,24/12, 28/12, 29/12
2. ΓΥΡΟΣ ΙΣΠΑΝΙΑΣ
ΑΠΟ 23/12, 24/12
3. ΠΑΝΟΡΑΜΑ ΠΟΡΤΟΓΑΛΙΑΣ 8ΗΜΕΡΗ
ΑΠΟ 20/12,22/12, 23/12, 30/12
4. ΛΙΣΣΑΒΩΝΑ-ΜΑΔΕΡΑ 8ΗΜΕΡΗ
ΑΠΟ 22/12-29/12
5. ΒΑΡΚΕΛΩΝΗ 5ΗΜΕΡΗ
ΑΠΟ 22/12-26/12
6. ΛΑΠΩΝΙΑ 6ΗΜΕΡΗ
ΑΠΟ 23/12, 28/12



ΜΕΓΑΛΑ ΕΞΩΤΙΚΑ ΤΑΞΙΔΙΑ
ΑΦΡΙΚΗ-ΙΝΔΙΚΟΣ
1. ΚΛΑΣΙΚΗ ΙΝΔΙΑ-ΝΕΠΑΛ 15ΗΜΕΡΗ
ΑΠΟ 22/12-5/01/03
2. ΚΕΝΥΑ-ΣΑΦΑΡΙ ΜΟΜΠΑΣΑ 9ΗΜΕΡΗ
ΑΠΟ 22/12-30/12, 26/12-3/01/03
ΒΟΡΕΙΟΣ ΑΦΡΙΚΗ & ΜΕΣΗ ΑΝΑΤΟΛΗ
3. ΚΑΙΡΟ-ΑΛΕΞΑΝΔΡΕΙΑ 5ΗΜΕΡΗ
ΑΠΟ 22/12-26/12, 26/12-30/12
4. ΚΑΙΡΟ-ΑΛΕΞΑΝΔΡΕΙΑ-4ΗΜΕΡΗ ΚΡΟΥΑΖΙΕΡΑ ΝΕΙΛΟΥ 8ΗΜΕΡΗ
5. ΤΥΝΗΣΙΑ ΝΕΟΣ ΓΥΡΟΣ ΟΑΣΕΩΝ 8ΗΜΕΡΗ
ΑΠΟ 21/12-28/12, 24/12-31/12, 28/12-4/01/03, 31/12-7/01/03

SUPERFAST SPECIALS
1. ΠΑΝΟΡΑΜΑ ΒΑΛΤΙΚΗΣ 8ΗΜΕΡΗ
ΑΠΟ 21/12-28/12, 28/12-4/01/03
2. ΕΔΙΜΒΟΥΡΓΟ-HIGHLANDS 7ΗΜΕΡΗ
ΑΠΟ 20/12-26/12, 27/12-2/01/03
3. ΒΟΥΔΑΠΕΣΤΗ-ΠΡΑΓΑ-ΒΙΕΝΝΗ 11ΗΜΕΡΗ
ΑΠΟ 26/12-5/01/03

ΚΑΡΑΙΒΙΚΗ-ΑΣΙΑ-ΑΝΩ ΑΝΑΤΟΛΗ
1. ΚΟΥΒΑ (ΓΥΡΟΣ) 11ΗΜΕΡΗ
ΑΠΟ 21/12-31/12, 28/12-7/01/03
2. ΠΕΚΙΝΟ -ΣΑΓΚΑΗ-ΧΟΝΓΚ ΚΟΝΓΚ 10ΗΜΕΡΗ
ΑΠΟ 24/12-2/01/03
3. ΣΡΙ ΛΑΝΚΑ-ΣΙΓΚΑΠΟΥΡΗ 11ΗΜΕΡΗ
ΑΠΟ 27/12-6/01/03
4. ΤΣΙΑΝΓΚ ΜΙΑ -ΜΠΑΝΓΚΟΚ-ΣΙΓΚΑΠΟΥΡΗ 12ΗΜΕΡΗ
ΑΠΟ 26/12-6/01/03

ΔΙΑΚΟΠΕΣ ΓΙΑ ΜΕΜΟΝΩΜΕΝΟΥΣ
1. ΜΑΛΔΙΒΕΣ 8ΗΜΕΡΗ
ΚΑΘΕ ΜΕΡΑ
2. ΜΑΥΡΙΚΟΙΟΣ 7ΗΜΕΡΗ
ΚΑΘΕ ΜΕΡΑ



ΓΙΑ ΠΕΡΙΣΣΟΤΕΡΕΣ ΠΛΗΡΟΦΟΡΙΕΣ, ΚΡΑΤΗΣΕΙΣ ΚΑΙ ΑΝΑΛΥΤΙΚΑ ΠΡΟΓΡΑΜΜΑΤΑ ΣΤΟ ΠΡΑΚΤΟΡΕΙΟ ΓΕΝΙΚΟΥ ΤΟΥΡΙΣΜΟΥ:

PELLOS TRAVEL
ΛΕΩΦΟΡΟΣ ΚΑΛΛΙΘΕΑΣ FALIRAKI
ΤΗΛ 22410 87615, 22410 86298 FAX 22410 87616
e.mail pellostravel@hellasnet.gr
ΑΝΑΛΥΤΙΚΑ ΠΡΟΓΡΑΜΜΑΤΑ
ΚΑΙ ΣΤΟ INTERNET www.a-rhodes.com
1249-20/11

Έκτακτο πολεμικό ανακοινωθέν του Γερμανικού Στρατηγείου του HITLER

«17 ΝΟΕΜΒΡΙΟΥ 1943: Οι Γερμανοί στρατιώτες, πήραν τη Λέρο...»

Γράφει ο Θεοφάνης Μπογιάννος

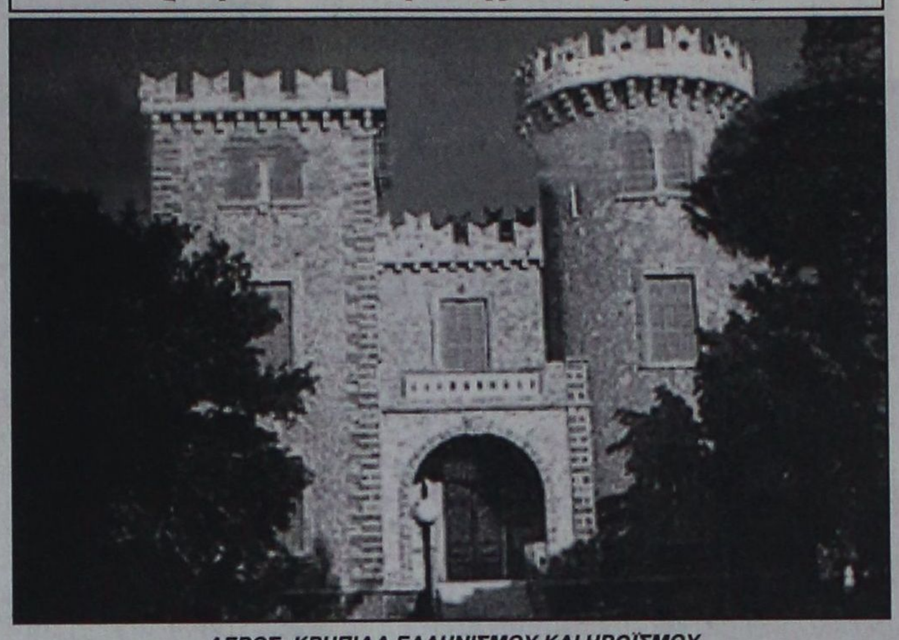

ΛΕΡΟΣ: ΚΡΗΠΙΔΑ ΕΛΛΗΝΙΣΜΟΥ ΚΑΙ ΗΡΩΪΣΜΟΥ

Στα χρόνια του Δευτέρου Παγκοσμίου Πολέμου, οι αντίπαλοι έδιναν κάθε μέρα τα δικά τους πολεμικά ανακοινωθέντα. Οι δε εφημερίδες, με υποδείξεις των αρχών, μετέδιδαν ειδήσεις ψευδείς, ή και παραπλανητικές για να παραπλανήσουν τον εχθρό!

Στις 17 Νοεμβρίου 1943, σαν σήμερα, πριν από πενήντα εννέα χρόνια ακριβώς, δημοσιεύεται στη Γερμανία, το πιο κάτω έκτακτο πολεμικό ανακοινωθέν, από το Γενικό Στρατηγείο του Adolf Hitler:

«Ο γερμανικός στρατός και οι αεροπορικές δυνάμεις υπό τη διοίκηση του αντιστράτηγου Mueler, ύστερα από τέσσερις ημέρες σφοδρού και αβέβαιου αγώνα έναντι του εχθρού που υπερτερούσε σε αριθμό και όπλα, κατέλαβε την Τρίτη το αγγλικό οχυρό της νήσου Λέρου. Οι γερμανικές δυνάμεις και η αεροπορία με τη σταθερή και μεθοδική δράση τους είχαν δημιουργήσει τις προϋποθέσεις για την απόβαση, προκαλώντας βαριές απώλειες στις αεροπορικές και ναυτικές δυνάμεις των εχθρών μας Άγγλων!

Η απόβαση στη Λέρο συντελέστηκε παρά τα πυκνά πυρά των παρακτίων πυροβολαρχιών, ενώ βομβαρδιστικά μας και Stukas εξουδετέρωναν την αγγλική, εχθρική επίθεση.

Διακόσιοι Άγγλοι αξιωματικοί και τρεις χιλιάδες υπαξιωματικοί και στρατιώτες συνελήφθησαν υπό τις διαταγές του Άγγλου διοικητού του νησιού της Λέρου, στρατηγού Tilney. Επίσης 350 αξιωματικοί και 5.000 υπαξιωματικοί και στρατιώτες του Badoglio, υπό τη διοίκηση του ναύαρχου Mascherpa, παραδόθηκαν στις αποβατικές δυνάμεις της Γερμανίας μας.

Κυριεύτηκαν δέκα έξι βαριά αντιαεροπορικά πυροβόλα διαμετρήματος μέχρι και 15τ0 μ.μ. και 80 μυδραλιοβόλα της άμυνας.

Οι ναυτικές δυνάμεις και η αεροπορία της Γερμανίας σε μάχες που προηγήθηκαν είχαν καταστρέψει ενέα αντιαεροπορικά και πλοία συνοδείας. Δύο περιπολικές δυνάμεις, δύο υποβρύχια των εχθρών μας Άγγλων, μια κανονιοφόρα και τέσσερα πλοία συνολικού εκτοπίσματος 12.000 τόνων καθώς επίσης και πολλές άλλες μικρές μονάδες ανεφοδιασμού.

Σοβαρές επίσης ζημιές υπέστησαν ένα καταδρομικό, ένα αντιαεροπορικό και δύο πλοία συνοδείας.

ΕΚΤΑΚΤΟ ΠΟΛΕΜΙΚΟ ΑΝΑΚΟΙΝΩΘΕΝ ΑΠΟ ΤΟ ΣΤΡΑΤΗΓΕΙΟ ΤΟΥ ADOLF HITLER...

Τελικά η Λέρος, το νησί των ηρώων και του ελληνισμού, έπεσε στα χέρια των Γερμανών που υπερείχαν σε οπλισμό και φανατισμό. Πάνω από 3.000 Άγγλοι στατιώτες και 350 αξιωματικοί συνελήφθησαν, ενώ οι απώλειες των Ιταλών στη Λέρο ήταν 5.000 Ιταλοί στρατιώτες που πήγαν με το μέρος του Badoglio...

Οι Γερμανοί τελικά, υπέστησαν ολική ήττα στις Οκτώ Μαΐου 1945. Ο Χίτλερ αυτοκτόνησε στα υπόγεια της καγκελαρίας. Η Ιταλία υπέκυψε και συνθηκολόγησε στις οκτώ Σεπτεμβρίου 1943. Ο δε Μασκέρπα, Ιταλός αντιφασίστας ναύαρχος της Λέρου που πολέμησε το ναζισμό και το φασισμό, δολοφονήθηκε από τον Μουσολίνι στις 24 Μαΐου του 1944...

«Θεέ μου σε ρωτώ για να πεις με ένα ΝΑΙ ή ΟΧΙ γιατί κατοικείς στους ουρανούς και όχι στην καρδιά μας κόγχη...»

«Στείλε διαταγή από ψηλά, απ' του ουρανού τ' αστέρια, οι άνθρωποι να δίνουν αγκαλιές και όχι τα μαχαίρια...»

ΟΣΑ ΦΕΡΝΕΙ Ο ΑΝΕΜΟΣ

*** Αναμνηστικό νόμισμα για την Αστριντ Λίντγκρεν**
- Στοκχόλμη (Γαλλ. Πρακτ.)

Η Κεντρική Τράπεζα της Σουηδίας (Riksbank) ανακοίνωσε ότι θα εκδώσει ένα νόμισμα στη μνήμη της σουηδής συγγραφέως Αστριντ Λίντγκρεν, της ΄΄μαμάς΄΄ της ΄΄Πίπης της Φακιδομύτης΄΄ της οποίας οι κόκκινες φακίδες και οι στραβές κοτσίδες αγαπήθηκαν από εκατομμύρια παιδιά σε όλο τον κόσμο.

Η Αστριντ Λίντγκρεν, πραγματική εθνική ηρωίδα στη χώρα της, ήταν το πρόσωπο που προκάλεσε το θαυμασμό και το σεβασμό για τον αγώνα της υπέρ της προστασίας των δικαιωμάτων των παιδιών και των ζώων, πέθανε τον Ιανουάριο σε ηλικία 94 ετών.

Σύμφωνα με την τράπεζα, 100.000 αναμνηστικά νομίσματα θα κοπούν, αξίας 50 σουηδικών κορώνων (5,54 ευρώ) αλλά θα πωλούνται 60 κορώνες έκαστον, προκειμένου οι 10 κορώνες να δοθούν δωρεά στο νοσοκομείο Παίδων της Στοκχόλμης Αστριντ Λίντγκρεν. Το νόμισμα θα διατεθεί σε περιορισμένο αριθμό και θα πωλείται ένα μόνο σε κάθε οικογένεια που ενδιαφέρεται να το αποκτήσει. Στη μια όψη του νομίσματος εικονίζεται το πορτρέτο της Λίντγκρεν ενώ η άλλη του όψη παρουσιάζει την ηρωίδα φετίχ της συγγραφέως την ΄΄Πίπη την Φακιδομύτη΄΄.

Η Λίντγκερν που έγραψε το παιδικό αυτό μυθιστόρημα το 1944, θέλοντας να χαρίσει ένα δώρο στη δεκάχρονη τότε κορούλα της, έχει πουληθεί σε τουλάχιστον 125 εκατομμύρια αντίτυπα σε όλο τον κόσμο και έχει μεταφραστεί σε περισσότερες από 60 γλώσσες.

Τα Σουηδικά Ταχυδρομεία επίσης, έχουν εκδώσει επτά γραμματόσημα που φέρουν την εικόνα της, όπως και ήρωες των ιστοριών της.

*** Η βασιλική οικογένεια γιορτάζει στο ΄΄Ritz΄΄**
-Λονδίνο (Ρόιτερ)

Η βασιλική οικογένεια της Βρετανίας άφησε κατά μέρος τις σκοτούρες από τη μεγαλύτερη κρίση που περνά ο οίκος των Ουίνδσορ μετά το θάνατο της Νταϊάνας, και παραβρέθηκε χθες βράδυ σε μεγάλο πάρτι που διοργανώθηκε προς τιμήν της βασίλισσας Ελισάβετ και του πρωτότοκου γιού της Κάρολου.

Φίλοι της βασίλισσας -- για την οποία η πανηγυρική συμπλήρωση των 50 χρόνων της φέτος στο θρόνο της Αγγλίας έχει μετατραπεί σε εφιάλτη μετά τα σκάνδαλα και τις κατηγορίες που εκτοξεύονται μεταξύ ανθρώπων των Ανακτόρων-- διοργάνωσαν μεγάλη γιορτή για το χρυσό Ιωβηλαίο της Ελισάβετ και για τα γενέθλια του Κάρολου που μπαίνει στα 54.

Ο διάδοχος του βρετανικού θρόνου, άνετος και χαμογελαστός έφθασε στο ξενοδοχείο Ritz του Λονδίνου μαζί με την ΄΄αιώνια αγαπημένη΄΄ του Καμίλα Πάρκερ Μπόουλς. Η άφιξη του ζευγαριού μαζί, που σήμερα θεωρείται δεδομένη, το 1999 στο ίδιο ξενοδοχείο αποτελούσε ΄΄το γεγονός΄΄ για τον Τύπο, καθώς έτσι επισημοποιείτο η μακροχρόνια σχέση που δεν διακόπηκε ούτε κατά τον έγγαμο βίο του Κάρολου με την Νταϊάνα. Περιχαρής, η Ελισάβετ έφθασε μαζί με το σύζυγό της πρίγκιπα Φίλιππο για αυτήν την πολυπόθητη βραδιά μαζί με τους στενούς της φίλους. Απόντες από τη βραδιά οι γιοί του Κάρολου, Ουίλιαμ και Χάρι καθώς, όπως είπε εκπρόσωπος των Ανακτόρων του Μπάκιγχαμ, οι νεαροί πρίγκιπες ήταν απασχολημένοι με τις σπουδές τους.

Οι εφημερίδες, πάντως, κάνουν χρυσές πωλήσεις με τις αποκαλύψεις ΄΄εμπίστων΄΄ της βασιλικής οικογένειας για βιασμό μέσα στο παλάτι του Σεντ Τζέιμς και το ΄΄κουκούλωμα΄΄ του σκανδάλου από τον ίδιο τον Κάρολο, για απάτη και άλλες κατηγορίες προκαλώντας περιέργεια αλλά και απδία στους υπηκόους της βασίλισσας.

*** Το λιμενικό κατάσχεσε 600 κόμπρες που προορίζονταν για εστιατόρια της Κίνας**
- Χονγκ Κονγκ (Γερμ.Πρακτ.)

Εξακόσιες κόμπρες που προορίζονταν για εστιατόρια της Κίνας κατασχέθηκαν στο Χονγκ Κονγκ, μετά την άγρια καταδίωξη των λαθρεμπόρων από τις λιμενικές αρχές, γράφουν σήμερα τοπικές εφημερίδες.

Δεκαπέντε τελάρα με ινδικές κόμπρες, ένα είδος που κινδυνεύει να εξαφανιστεί, βρέθηκαν πάνω στο ταχύπλοο των λαθρεμπόρων που κατευθυνόταν από το Χονγκ Κονγκ στα κινεζικά ύδατα, γράφει η εφημερίδα ΄΄South China Morning Post΄΄. Οι λαθρέμποροι πέταξαν ορισμένα τελάρα με φίδια στο ταχύπλοο του λιμενικού και ένας από αυτούς σκοτώθηκε όταν η καταδίωξη, κατέληξε στη σύγκρουση μεταξύ των δύο σκαφών.

Τα δηλητηριώδη φίδια πιστεύεται ότι μεταφέρθηκαν αεροπορικώς από τη Μαλαισία και εισήχθησαν παράνομα στο Χονγκ Κονγκ. Σύμφωνα με αστυνομική πηγή, ΄΄εκτιμάται ότι οι κόμπρες προορίζονταν για εστιατόρια της ηπειρωτικής Κίνας, όπου αποτελούν ιδιαίτερα δημοφιλή σπεσιαλιτέ. Υπάρχει μεγάλη ζήτηση για εδέσματα με ερπετά στην ηπειρωτική Κίνα, κυρίως το χειμώνα καθώς οι Κινέζοι πιστεύουν ότι η κατανάλωσή του είδους ωφελεί πολύ στην υγεία΄΄

Οι κόμπρες, πάντως, θα τεθούν υπό την προστασία οργανώσεων για την προστασία των ζώων στο Χονγκ Κονγκ, σύμφωνα με το δημοσίευμα.

ΣΥΓΧΑΡΗΤΗΡΙΟ

*Στον υιό μας **Δημήτριο Τριανταφύλλου,** Πλαστικό Χειρουργό, θερμά συγχαρητήρια, που τιμήθηκε με το βραβείο της καλύτερης εργασίας στο Συνέδριο Ενόπλων Δυνάμεων με θέμα: «Αντιμετώπιση στενώσεων ουρήθρας με μοσχεύματα στοματικού βλεννογόνου».*

Οι γονείς του
Βασιλεία και Ηλίας
Τριανταφύλλου
1396-17/11

ΑΠΩΛΕΙΑ

Χάθηκε **παπαγάλος** που ακούει στο όνομα «ΠΙΚ» χρώματος γκρίζου, με κόκκινη ουρά από την περιοχή Αγ. Αποστόλων - Τρεις από τη Δευτέρα 11 Νοεμβρίου.
Ο «ΠΙΚ» κρατούσε συντροφιά σε μοναχικό άτομο, το οποίο είναι συναισθηματικά δεμένο μαζί του.
Παρακαλείται όποιος το βρει να επικοινωνήσει στο τηλ. **22410 61608** στην κ. Μαρία και θα αμοιφθεί.
406-23/11

KYDON TOURS

ΕΚΔΡΟΜΕΣ με ποιότητα

ΒΟΥΔΑΠΕΣΤΗ-ΠΡΑΓΑ
20/11 - 27/11
ΦΑΝΤΑΣΤΙΚΗ ΕΚΔΡΟΜΗ
3 διανυκτερεύσεις Βουδαπέστη - 4 διανυκτερεύσεις Πράγα
Ξενοδοχεία 4 αστέρων - ημιδιατροφή - αεροπορικά εισιτήρα από Ρόδο - Φόροι - Ξενάγηση Βουδαπέστης και Πράγας- Εκδρομές λίμνη Balaton και Karlo Vivari. - Φολκλορικό θέατρο Πράγας - Πλούσιο πρόγραμμα
Συνοδός η κ. ΕΛΕΝΗ ΨΥΛΛΑΚΗ

Χριστούγεννα στην ΙΣΠΑΝΙΑ
22-29/12/2002
ΜΑΔΡΙΤΗ - ΑΝΔΑΛΟΥΣΙΑ - ΤΟΛΕΔΟ - ΣΕΒΙΛΛΗ - ΓΡΑΝΑΔΑ - ΚΟΡΝΤΟΒΑ.
4 Μαδρίτη - 2 Σεβίλλη - 1 Γρανάδα
Ξενοδοχεία 4 αστέρων - 3 δείπνα - ξεναγήσεις - πούλμαν - πολυτελείας
Συνοδός η κ. ΕΛΕΝΗ ΨΥΛΛΑΚΗ

ΤΟΥΡΚΙΑ 20 χρόνια πείρα
A. group 5/12-8/12
ΜΥΡΑ εορτή Αγ. Νικολάου
ΜΑΡΜΑΡΙΣ - DALYAN - ΦΕΤΙΓΙΕ - ΛΙΒΙΣΙ - ΚΑΣ - ΜΥΡΑ ΑΓ. ΝΙΚΟΛΑΟΣ - ΦΟΙΝΙΚΑΣ - ΑΝΤΑΛΥΑ
1 νυχτα Κας ξεν. 4 αστέρων ημιδιατροφή
2 νύχτες Αντάλυα - ξενοδοχείο FALLEZ ANTALYA 5 αστέρων ημιδιατροφή - εισιτήρια - φόροι - ξεναγήσεις - διασκέδαση στο Che - Che Bαρ της Αντάλεια μέχρι πρωίας
Συνοδός η κ. ΕΛΕΝΗ ΨΥΛΛΑΚΗ

B. group 5/12-11/12
ΜΑΡΜΑΡΙΣ - ΛΙΜΝΗ DALYAN - ΦΕΤΙΓΙΕ - ΛΙΒΙΣΣΙ - ΚΑΣ - ΜΥΡΑ ΑΓΙΟΣ ΝΙΚΟΛΑΟΣ - ΦΟΙΝΙΚΑΣ- ANTALYA - ΠΑΜΟΥΚΑΛΕ - ΣΜΥΡΝΗ - ΚΟΥΣΑΝΤΑΣΙ - ΕΦΕΣΟΣ - ΠΑΝΑΓΙΑ
1 Κας - 2 Αντάλεια - 1 Παμούκαλε 2 Σμύρνη
Ξενοδοχεία 4 και 5 αστέρων - Ξεναγήσεις - Εισιτήρια - Φόροι
Συνοδός η κ. ΕΛΕΝΗ ΨΥΛΛΑΚΗ

Γ. group 5/12-16/12
1 Κας - 2 Αντάλεια - 1 Παμούκαλε - 2 Σμύρνη -
4 Κωνσταντινούπολη 1 Κουσάντασι
Πλούσιο πρόγραμμα και στην Κωνσταντινούπολη
Ξενοδοχείο 5 αστέρων στο ΠΕΡΑΝ κεντρικότατο - ημιδιατροφή 4 μέρες ξεναγήσεις σ' όλη την Πόλη.

Ελάτε για προγράμματα

Πρακτορείο ΚΥΔΩΝ ΙΑΤΑ
Είμαστε από το 1974
• Πακέτα εκδρομών
•Αεροπορικά εισιτήρια
• Ξενοδοχεία
BLUE STAR FERRIES, ΔΑΝΕ SEA LINES, MINOAN LINES, LANE, ANEK, HELLAS FLYING DOLPHINS, HELLAS FERRIES, ΝΗΣΟΣ ΚΑΛΥΜΝΟΣ, SALAMIS LINES
Πάντα συνοδός η κ. ΕΛΕΝΗ ΨΥΛΛΑΚΗ
Καλά ταξίδια - Πακέτα Εκδρομών
Πρακτορείο ΚΥΔΩΝ
Εθ. Δωδ/σίων 14 - Ακτή Σαχτούρη 8
Τηλ. 22410 23000 - 27900 - 24265
FAX: 22410 32741
e-mail:kydon@otenet.gr
www.kydontours.gr
3604-30/11

ΜΕΝΤΙΟΥΜ-ΑΣΤΡΟΛΟΓΟΣ
ΝΙΚΟΣ
Ακριβείς προβλέψεις στον επαγγελματικό, αισθηματικό και οικονομικό τομέα.
Επαναφορά ατόμων
Ισχυρή υποβολή
Δέχεται μόνο με ραντεβού στα τηλέφωνα: 31405 και 39201
1099-31/11

ΠΡΑΚΤΟΡΕΙΟ ΤΑΞΙΔΙΩΝ
ΣΑΒΒΑΣ ΣΑΗΣ

1η εκδρομή: Στα
ΜΥΡΑ ΤΟΥΡΚΙΑΣ (του ΑΓ. ΝΙΚΟΛΑΟΥ)
Επίσκεψη στη λιμνοθάλασσα DAGYAN - ΝΕΑ ΜΑΚΡΗ (ΦΕΤΙΓΕ) - ΛΙΒΙΣΙ (η ερειπωμένη ελληνική πόλη) - ΚΑΣ - ΜΥΡΑ - ΦΟΙΝΙΚΙ ΑΝΤΑΛΥΑ κ.λ.π.
Από 5/12 έως 8/12

2η εκδρομή: Στα
ΜΥΡΑ ΤΟΥΡΚΙΑΣ (του ΑΓ. ΝΙΚΟΛΑΟΥ)
με προέκταση ΚΟΥΣΑΝΤΑΣΙ - ΕΦΕΣΣΟ - ΣΜΥΡΝΗ
Από 5/12 έως 12/12

3η εκδρομή: Στα
ΜΥΡΑ ΤΟΥΡΚΙΑΣ (του ΑΓ. ΝΙΚΟΛΑΟΥ)
με προέκταση ΚΟΥΣΑΝΤΑΣΙ - ΕΦΕΣΣΟ - ΣΜΥΡΝΗ - ΚΩΝ/ΠΟΛΗ
Από 5/12 έως 14/12

ΠΕΡΙΛΑΜΒΑΝΕΙ:
• Εισιτήρια Ρόδο - Μαρμαρίς - Ρόδο
• Φόρους λιμανιών Ελλάδας - Τουρκίας
• Ξενοδοχεία 4 * - 5* αστέρων με πρωινό μπουφέ και 1 γεύμα καθημερινά
• Πολυτελή πούλμαν για τις μεταφορές και εκδρομές
• Συνοδός ο κ. ΣΑΒΒΑΣ ΣΑΗΣ

ΠΡΟΣΟΧΗ: Εκδρομές κάνουν πολλοί, ακόμη και χρυσοχόοι και αεριτζήδες. ΕΜΕΙΣ σας προσφέρουμε ΠΟΙΟΤΗΤΑ - ΠΕΙΡΑ και ΣΙΓΟΥΡΙΑ.
Οι δικοί μας πελάτες έρχνται και ξανάρχονται σε μας.

ΠΛΗΡΟΦΟΡΙΕΣ - ΠΡΟΓΡΑΜΜΑΤΑ -ΕΓΓΡΑΦΕΣ

ΠΡΑΚΤΟΡΕΙΟ ΤΑΞΙΔΙΩΝ
ΣΑΒΒΑΣ ΣΑΗΣ
ΤΑΡΠΟΝ ΣΠΡΙΓΚΣ 42 (δίπλα στην τράπεζα Πίστεως)
Τηλ. 22410 39781- 37711
X3608-30/11

Θα γίνουν από 20 Νοεμβρίου

Συνοπτικές διαδικασίες σε φορολογικούς ελέγχους

ΤΙ ΠΡΟΒΛΕΠΕΤΑΙ ΓΙΑ ΤΟΥΣ ΕΠΑΓΓΕΛΜΑΤΙΕΣ

Πιο συνοπτικές γίνονται από τις 20 Νοεμβρίου 2002 οι διαδικασίες του φορολογικού ελέγχου στις ανέλεγκτες υποθέσεις των παλαιότερων οικονομικών ετών.

Παράλληλα, στο καθεστώς αυτών των ελέγχων εντάσσονται πλέον όλες οι επιχειρήσεις και οι ελεύθεροι επαγγελματίες με βιβλία Α΄ και Β΄ κατηγορίας του ΚΒΣ ή που δεν τηρούν βιβλία.

Αυτό προβλέπεται σε απόφαση του υφυπουργού Οικονομικών κ. Απόστολου Φωτιάδη με την οποία επιχειρείται να γίνουν πιο γρήγορες και απλές οι ελεγκτικές διαδικασίες στις ανέλεγκτες υποθέσεις του παρελθόντος.

Σημειώνεται ότι οι έλεγχοι στηρίζονται σε κριτήρια που προβλέπει το καθεστώς της συνάφειας. Στην απόφαση προβλέπεται ότι οι έλεγχοι στις ανέλεγκτες υποθέσεις θα πραγματοποιούνται στις τρεις πιο πρόσφατες ελεγχόμενες χρήσεις ή στις δύο αν οι ανέλεγκτες χρήσεις είναι τρεις και θα επεκτείνεται μόνο στις προηγούμενες εφόσον εντοπίζονται παραβάσεις που αφορούν σε ανεπάρκεια ή ανακρίβεια των βιβλίων.

Μεταξύ άλλων όπως ορίζεται στην απόφαση οι εφορίες και τα ελεγκτικά κέντρα θα ελέγχουν τα ακολουθα:

Στις εμπορικές επιχειρήσεις

- Αν εφαρμόσθηκε ο προβλεπόμενος συντελεστής καθαρού κέρδους για τον προσδιορισμό των καθαρών κερδών.
- Αν για όσους τηρούν βιβλία β΄ κατηγορίας του ΚΒΣ, το σύνολο των ακαθάριστων εσόδων κάθε χρήσης με βάση τα δεδομένα των τηρούμενων φορολογικών ταμειακών μηχανών συμφωνεί με το σύνολο των αντίστοιχων ακαθάριστων εσόδων που έχουν καταχωρηθεί στα τηρούμενα βιβλία.
- Αν είναι σωστά τα στοιχεία της απογραφής.
- Αν έχουν εγγραφεί σωστά οι δαπάνες στα βιβλία. Για όσους τηρούν βιβλία β΄ κατηγορίας θα ελέγχεται κάθε δαπάνη που υπερβαίνει στις 100.000 δρχ όταν πρόκειται για τις επιχειρήσεις παροχής υπηρεσιών χωρίς αξιόλογα αποθέματα καθώς και επιχειρήσεις του κλάδου παροχής υπηρεσιών. Εξαιρετικά θα ελέγχονται ανεξαρτήτως ποσού τα έξοδα ταξιδιών, υποδοχής και φιλοξενίας καθώς και οι δαπάνες που αφορούν επιβατικά αυτοκίνητα.
- Αν τα καθαρά κέρδη που έχουν δηλώσει οι επιχειρήσεις που τηρούν βιβλία α΄ και β΄ κατηγορίας αυτές που δεν τηρούν βρίσκονται σε συνάφεια με το άρθροισμα των τεσσάρων κριτηρίων που έχει θεσπίσει το υπουργείο Οικονομικών με την απόφαση για τη συνάφεια.

Στους ελεύθερους επαγγελματίες

- Αν τηρήθηκαν τα βιβλία και τα στοιχεία που προβλέπονται στον κώδικα βιβλίων και στοιχείων.
- Αν για τις χρήσεις 1993 και τις επόμενες έγινε ορθή μεταφορά των δεδομένων στα βιβλία.
- Αν τα αποτελέσματα έχουν προσδιορισθεί ορθά με βάση τις διατάξεις της φορολογικής νομοθεσίας.
- Αν είναι νομότυπες και έχουν εγγραφεί σωστά στα βιβλία όλες οι δαπάνες. Εξαιρετικά θα ελέγχονται ανεξαρτήτως ποσού τα έξοδα ταξιδιών, υποδοχής και φιλοξενίας καθώς και οι δαπάνες που αφορούν στα επιβατικά αυτοκίνητα.
- Αν το καθαρό αποτέλεσμα που έχουν δηλώσει οι ελεύθεροι επαγγελματίες συμφωνεί με το άρθροισμα των τεσσάρων κριτηρίων που ορίζει το καθεστώς της συνάφειας.

ΑΔΕΛΦΟΤΗΤΑ ΚΡΗΤΩΝ ΡΟΔΟΥ
«Ο ΨΗΛΟΡΕΙΤΗΣ»
Πατρ. Αθηναγόρα 28 - Τ.Θ. 328 - 85100 ΡΟΔΟΣ

ΚΑΛΕΣΜΑ

Σας προσκαλούμε να τιμήσετε με την παρουσία σας τις εκδηλώσεις που η Αδελφότητα Κρητών Ρόδου «Ο ΨΗΛΟΡΕΙΤΗΣ» οργανώνει με την ευκαιρία της
136ης επετείου του ολοκαυτώματος του Αρχαδίου.

ΣΑΒΒΑΤΟ 16, ΚΥΡΙΑΚΗ 17 ΝΟΕΜΒΡΙΟΥ 2002
ΕΘΝΙΚΟ ΘΕΑΤΡΟ ΡΟΔΟΥ - ΩΡΑ: 20.30
Η Θεατρική Ομάδα της Αδελφότητας παρουσιάζει ξανά ύστερα από απαίτηση πολλών φίλων το θεατρικό έργο ***«Μια κραυγή»***, ένα εξαίρετο αφιέρωμα στον ξεριζωμό του Ελληνισμού από τη Μικρά Ασία. Θεατρικό σενάριο Γιάννη Νιωτάκη από το ομότιτλο βιβλίο του Μανώλη Μαστορογιαννάκη.
Η είσοδος για τα παιδιά θα είναι ελεύθερη.

ΚΥΡΙΑΚΗ 17 ΝΟΕΜΒΡΙΟΥ 2002
ΙΕΡΟΣ ΝΑΟΣ ΕΥΑΓΓΕΛΙΣΜΟΥ ΡΟΔΟΥ
ΩΡΑ: 10.00
• Επιμνημόσυνη δέηση.
• Πανηγυρικός της ημέρας από τον κ. Μανώλη Μαστορογιαννάκη.
• Κατάθεση στεφάνου στο Βωμό της Πατρίδας.
• Προσφορά καφέ - ρακής στη στέγη της Αδελφότητας (Πατρ. Αθηναγόρα 28 - Ρόδος).

*Οι εκδηλώσεις συνεχίζονται το Σάββατο 23 Νοεμβρίου 2002 με το γνωστό λυράρη και τραγουδιστή **Νεκτάριο Σαμόλη** στο Ξενοδοχείο ΦΑΛΗΡΑΚΙ ΜΠΗΤΣ.*
ΧΛ-17/11

ΔΙΕΥΘΥΝΣΗ ΔΑΣΩΝ ΔΩΔ/ΝΗΣΟΥ

ΑΝΑΚΟΙΝΩΣΗ

Γνωστοποιείται κατά το άρθρο 14 του Ν.998/79, η αποστολή για δημοσίευση στο Δήμο Νότιας Ρόδου της υπ'αριθμ. 4940/4-10-2002 πράξης χαρακτηρισμού έκτασης που εκδόθηκε από τον Δ/ντή Δασών Δωδ/σου. Η ΚΜ 1172 γαιών Ιστρίου, χαρακτηρίζεται ως γεωργική και δασική έκταση.
Ο Δ/ντής Δασών Δωδ/σου
Φίλιππος Κοντίτσης
Δασολόγος με Α' βαθμό
2534-17/11

VANIK TOURS
ΓΙΑΝΝΗΣ και ΣΕΒΑ ΒΑΛΣΑΜΙΔΗ
VANIK σημαίνει ΑΛΗΘΕΙΑ
ΑΚΤΗ ΚΑΝΑΡΗ 17, ΨΑΡΟΠΟΥΛΑ
ΑΝΕΤΟ ΠΑΡΚΙΝΓΚ
Ανοικτά: ΔΕ-ΣΑ 08.30 - 14.00 & 16.30 - 20.30
Τηλ. 35191, 37621 κινητό: 0945798148
FAX 29532

Το γραφείο μας πάντα πρώτο σε κρατήσεις ξενοδοχείων εξασφάλισε και σας προσφέρει καταπληκτικές τιμές για τα παρακάτω ξενοδοχεία σε ΠΑΚΕΤΑ (έκδοση εισιτηρίων R/T) από 1/11-31/3/2003

Απευθυνόμαστε σε σας που θέλετε και η κράτησή σας να είναι σωστή και το δωμάτιό σας να σας περιμένει

1ον HOTEL PRESIDENT Α΄ Κατηγορίας
Λεωφόρος Κηφισίας (ΟΛΑ ΑΝΑΚΑΙΝΙΣΜΕΝΑ)
Μονόκλινο € 42
Δίκλινο για μονόκλινο € 45
Δίκλινο € 50
Τρίκλινο € 60

2ον HOTEL ALEXANDROS Α΄ SUPERIOR
Πλατεία Μαβίλλη

3ον HOTEL ZAFOLIA Α΄ SUPERIOR
Λεωφόρος Αλεξάνδρας
Μονόκλινο € 88
Δίκλινο € 98
Τρίκλινο € 108

4ον HOTEL ATHENS CYPRIA Α΄Κατ. SUPERIOR
Σύνταγμα
Μονόκλινο € 55
Δίκλινο € 70
Τρίκλινο € 90

5ον HOTEL ASTOR Α΄ Κατηγορίας
Σύνταγμα
Μονόκλινο € 45
Δίκλινο για μονόκλινο € 50
Δίκλινο € 60
Τρίκλινο € 75

6ον HOTEL ARETHOUSA Β΄ SUPERIOR
Σύνταγμα

7ον HOTEL ELLINIS Β΄ Κατηγορίας
Ωνάσειο, λεωφ. Συγγρού
Μονόκλινο € 42
Δίκλινο € 55
Τρίκλινο € 68

8ον HOTEL TPITON Β΄ Κατηγορίας
Κέτρο Πειραιά
Μονόκλινο € 50
Δίκλινο € 68
Τρίκλινο € 90

9ον HOTEL EGNATIA Β΄ Κατηγορίας
Θεσσαλονίκη Κέντρο - καινούριο
Μονόκλινο € 60
Δίκλινο € 72
Τρίκλινο € 84

* Τα παραπάνω ξενοδοχεία διαθέτουν T.V. σε όλα τα δωμάτια
* Στις παραπάνω τιμές συμπεριλαμβάνεται πρωινό σε μπουφέ
* Ακόμη σε μας θα βρείτε αεροπορικά και ατμοπλοϊκά εισιτήρια όλων των εταιρειών.
X3605-30/11

ΨΥΧΟΕΡΕΥΝΗΤΡΙΑ
ΚΡΗΤΙΚΟΥ ΒΑΣΙΛΕΙΑ



Προβλέψεις για το μέλλον ικανοποιητικές.
Βοήθεια για κάθε θέμα
που σας απασχολεί με κάθε εχεμύθεια
ΟΜΗΡΟΥ 65 Π. ΠΟΛΗ Τηλ. 74440 - 67602,
0972157586, 8-1π.μ. — 4-8μ.μ.
589-20/11

ΝΕΑ ΕΠΟΧΗ ΣΤΙΣ ΚΑΤΑΣΚΕΥΕΣ

Δομικά υλικά από τα θεμέλια ως την οροφή

Από το 1985 η ΝΕΟΤΕΧ ΡΟΔΟΣ ταυτίσθηκε με την ποιότητα και την αξιοπιστία στην εμπορία δομικών υλικών.

Σήμερα η ΝΕΟΤΕΧ δημιουργεί το:

ΝΕΟΤΕΧ ΡΟΔΟΣ super store

Ενα νέο, μοναδικό χώρο λιανικής και χονδρικής πώλησης, 2000 τετραγωνικών μέτρων, με ότι πιο σύγχρονο στην:

● ΚΑΤΑΣΚΕΥΗ ● ΔΙΑΚΟΣΜΗΣΗ
● ΕΠΙΣΚΕΥΗ ● ΠΡΟΣΤΑΣΙΑ, και
● ΣΥΝΤΗΡΗΣΗ ΚΤΙΡΙΩΝ.



Στο νέο ΝΕΟΤΕΧ SUPER STORE θα βρείτε:
● Μεταφορά προιόντων με ιδιόκτητα φορτηγά & γερανό
● Αμεση παράδοση σε μικρές αλλά και μεγάλες ποσότητες
● Ειδικές τιμές για εργολάβους & προσφορές για επαγγελματίες
● Τεχνική υποστήριξη από έμπειρους μηχανικούς

Όταν μαστορεύετε... **ΝΕΟΤΕΧ ΡΟΔΟΣ** super store

Market Plan+Τσιρίγκας
X3626-17/11

5ο χλμ ΡΟΔΟΥ – ΛΙΝΔΟΥ (απέναντι από το Super Market Βασιλόπουλος), **Τηλ: 22410 69658-60771-60773**

MARCOS travel

Π. Π. ΓΕΡΜΑΝΟΥ 9
ΕΜΠΟΡΙΚΟ ΚΕΝΤΡΟ ΦΩΚΙΑΛΗ
Τηλ. 02410 27405, 34017

Τιμές από 1 Νοεμβρίου 2002

ΞΕΝΟΔΟΧΕΙΟ	ΜΟΝΟΚΛΙΝΟ	ΔΙΚΛΙΝΟ	ΤΡΙΚΛΙΝΟ
ΑΘΗΝΑ			
PRESIDENT A	42	52	60
ATHENS CYPRIA B	78	100	128
ASTOR A	45	60	74
ACHILLEAS Γ	51	60	70
ILISIA A	52	64	75
ZINON B	33	47	59
PYTHAGORION B	40	55	65
PARHTENON A			
ΣΤΑΔΙΟΝ B	55	70	80
ZAFOLIA A	89	100	120
PLAKA B	51	60	70
GRAND B	40	50	62
ΠΕΙΡΑΙΑΣ			
LILIA	50	60	75
ANEMONI	45	60	70
ΓΛΥΦΑΔΑ			
EMMANTINA A	60	67	82
Δωρεάν μεταφορά Αεροδρόμιο - Ξενοδοχείο			
SEA VIEW B	60	74	89
ΘΕΣΣΑΛΟΝΙΚΗ			
LE PALACE	71	86	107
MANDRINO	45	59	80
TELIONI (χωρίς πρωινό)	45	57	75
PHILIPPION	68	81	98
PLAZA	70	77	86

ΛΟΝΔΙΝΟ - ΠΑΡΙΣΙ - ΠΡΑΓΑ
4 διαν/σεις πληρώνετε μόνο τις 3!!!

ΠΑΚΕΤΟ ΓΙΑ ΠΡΩΤΟΧΡΟΝΙΑ 2/1/2003 - 7/1/2003 ΠΑΡΙΣΙ γκρουπ από Ρόδο

X 3617-30/11

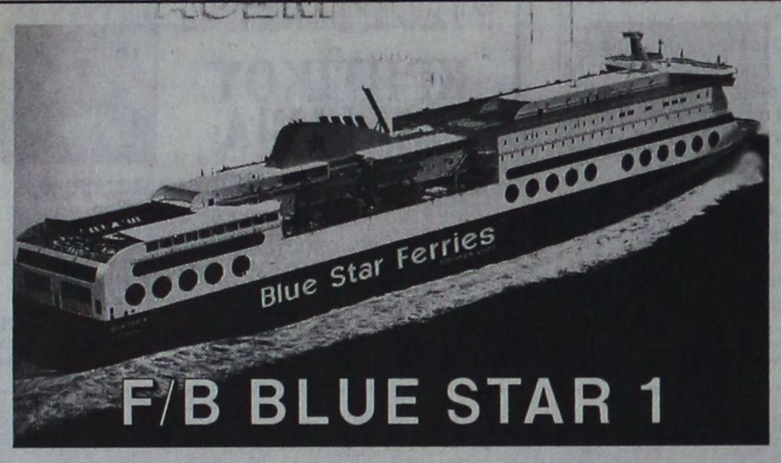

F/B BLUE STAR 1

ΑΠΟ ΡΟΔΟ 18/11/02-20/4/03

ΑΝΑΧΩΡΗΣΗ ΑΠΟ ΡΟΔΟ	ΑΝΑΧΩΡΗΣΗ ΑΠΟ: ΚΩ	ΛΕΡΟ	ΠΑΤΜΟ	ΜΥΚΟΝΟ	ΣΥΡΟ	ΚΑΤΑΠΟΛΑ (ΑΜΟΡΓΟ)	Αφιξη σε ΠΕΙΡΑΙΑ
ΤΡΙΤΗ 20.00	ΤΡΙΤΗ 22.55	—	—	ΤΕΤΑΡΤΗ 03.30	—	—	ΤΕΤΑΡΤΗ 07.20
ΠΕΜΠΤΗ 20.00	ΠΕΜΠΤΗ 22.55	ΠΑΡΑΣΚΕΥΗ 00.35	—	—	ΠΑΡΑΣΚΕΥΗ 03.50	—	ΠΑΡΑΣΚΕΥΗ 07.10
ΣΑΒΒΑΤΟ 10.00	ΣΑΒΒΑΤΟ 12.5	—	—	—	—	ΣΑΒΒΑΤΟ 16.20	ΣΑΒΒΑΤΟ 21.30
ΚΥΡΙΑΚΗ 18.30	ΚΥΡΙΑΚΗ 21.35	ΚΥΡΙΑΚΗ 23.35	ΔΕΥΤΕΡΑ 00.15	—	—	ΔΕΥΤΕΡΑ 03.50	ΔΕΥΤΕΡΑ 07.10

ΑΠΟ ΠΕΙΡΑΙΑ 18/11/02-20/4/03

ΑΝΑΧΩΡΗΣΗ ΑΠΟ ΠΕΙΡΑΙΑ	ΑΦΙΞΗ ΣΕ: ΣΥΡΟ	ΜΥΚΟΝΟ	ΚΑΤΑΠΟΛΑ (ΑΜΟΡΓΟ)	ΠΑΤΜΟ	ΛΕΡΟ	ΚΩ	ΡΟΔΟ
ΔΕΥΤΕΡΑ 20.00	Δευτέρα 23.20	—	—	—	—	Τρίτη 04.10	Τρίτη 07.10
ΤΕΤΑΡΤΗ 20.00	Τετάρτη 23.10	—	—	—	—	Πέμπτη 04.10	Πέμπτη 07.10
ΠΑΡΑΣΚΕΥΗ 20.00	—	Παρασκευή 23.50	—	—	—	Σάββατο 04.20	Σάββατο 07.15
ΣΑΒΒΑΤΟ 23.30	—	—	Κυριακή 04.45	Κυριακή 07.00	Κυριακή 08.10	Κυριακή 09.50	Κυριακή 12.45

SKEVO'S TRAVEL AGENCY

ΚΕΝΤΡΙΚΟ ΠΡΑΚΤΟΡΕΙΟ ΡΟΔΟΥ των ΓΡΑΜΜΩΝ

BLUE STAR FERRIES - F/B BLUE STAR 1

Αμερικής 111

Τηλ. κρατήσεων επιβατών & ΙΧΕ 22410 -22461, 75655, 75310

Τηλ. κρατήσεων φορτηγών 22410 - 76600

Κρατήσεις και σε όλα τα συνεργαζόμενα πρακτορεία Ρόδου

X3613-30/11

Στα νησιά του Αιγαίου

Τα καράβια των άγονων

ΟΙ ΕΠΙΔΟΤΟΥΜΕΝΕΣ ΓΡΑΜΜΕΣ

Μια άλλη Ελλάδα ή μάλλον αυτή η ίδια η Ελλάδα σχηματίζεται καθώς διαβάζεις τις επιδοτούμενες γραμμές των Υπουργείων Αιγαίου και Εμπορικής Ναυτιλίας. Μπορεί η εξέλιξη να φέρνει νέα μεγάλα και γρήγορα καράβια στις πρωτοκλασάτες γραμμές. Ευτυχώς όμως που υπάρχουν οι εργάτες.

Το ΧΙΟΝΗ εξακολουθεί να συνδέει τη Βολισσό της Χίου με τα Ψαρά, το ΑΙΟΛΙΣ τη Μύρινα της Λήμνου με τον Άη Στράτη, το ΝΗΣΟΣ ΚΑΛΥΜΝΟΣ το Φαρμακονήσι με το Πυθαγόρειο Σάμου. Και άλλοι πολλοί εργάτες...

Στα 42,9 εκ. ευρώ (14,6 δισ. δραχμές) ανέρχεται το συνολικό ποσό επιδότησης των άγονων γραμμών της ακτοπλοΐας μας. Στην κατακύρωση 44 γραμμών αξίας 25.900.000 ευρώ προέβη τον Οκτώβριο το υπουργείο Αιγαίου και χρονικά καλύπτουν το διάστημα από 1ης Νοεμβρίου 2002 μέχρι 30 Οκτωβρίου 2003. Οι εν λόγω μειοδοτικοί διαγωνισμοί έγιναν με βάση τον νέο νόμο 2932 και οι επιδοτήσεις δεν αφορούν πάντοτε ολόκληρες γραμμές, αλλά τα λιγότερο προσοδοφόρα τμήματά τους.

Εκτός από τις γραμμές του υπουργείου Αιγαίου, άλλες 23 του Αιγαίου επιδοτούνται από το υπουργείο Εμπορικής Ναυτιλίας, συνολικής δαπάνης 17.000.000 ευρώ. Πρέπει να σημειωθεί ότι από την 1η Νοεμβρίου όλα τα ακτοπλοϊκά εισιτήρια επιβαρύνονται με επίναυλο της τάξης του 3%, χρήματα που θα κατατίθενται σε ειδικό λογαριασμό ακτοπλοϊκών συγκοινωνιών του ΥΕΝ για την κάλυψη των δαπανών επιδοτήσεων.



ΓΡΑΜΜΕΣ ΥΠΟΥΡΓΕΙΟΥ ΑΙΓΑΙΟΥ

Από το υπουργείο Αιγαίου κατακυρώθηκαν, λοιπόν, οι ακόλουθες γραμμές και πλοία, το μίσθωμα αναφέρεται ανά κυκλικό δρομολόγιο:

• Ρόδος - Κως ή Κάλυμνος - Σάμος (Καρλόβασι ή Βαθύ) - Χίος -Μυτιλήνη - Λήμνος - Αλεξανδρούπολη, μία φορά την εβδομάδα με το ΔΗΜΗΤΡΟΥΛΑ (39.000 ευρώ).

• Μυτιλήνη - Χίος - Βαθύ ή Καρλόβασι, μία φορά την εβδομάδα με το ΤΑΞΙΑΡΧΗΣ (10.000 ευρώ).

• Μυτιλήνη - Λήμνος - Βόλος, μία φορά την εβδομάδα με το ΜΙΛΕΝΑ (27.000 ευρώ).

• Αλεξανδρούπολη - Σαμοθράκη - Λήμνος, μία φορά την εβδομάδα με το ΣΑΟΣ ΙΙ (9.840 ευρώ). Η προέκταση της γραμμής Άγιος Ευστράτιος - Ψαρά - Λαύριο επιδοτείται από το ΥΕΝ.

• Καβάλα - Λήμνος, δύο φορές την εβδομάδα με το ΣΑΟΣ ΙΙ (10.000 ευρώ). Η προέκταση της γραμμής Άγιος Ευστράτιος -Λαύριο (δύο φορές την εβδομάδα) επιδοτείται από το ΥΕΝ.

• Μυτιλήνη - Λήμνος - Καβάλα, δύο φορές την εβδομάδα με το ΜΙΛΕΝΑ (16.500 ευρώ).

• Σύρος - Τήνος - Μύκονος - Χίος - Μυτιλήνη, μία φορά την εβδομάδα με το ΜΙΛΕΝΑ - η γραμμή επιδοτείται μετά την άφιξή του από Πειραιά στη Σύρο με 9.000 ευρώ.

• Μυτιλήνη - Λήμνος - ΣαμοΘράκη - Αλεξανδρούπολη, μία φορά την εβδομάδα με το ΣΑΟΣ ΙΙ (18.000 ευρώ).

Άγιος Ευστράτιος - Μύρινα Λήμνου, πέντε φορές την εβδομάδα με το ΑΙΟΛΙΣ (2.200 ευρώ) και δύο φορές τον μήνα για μεταφορά καυσίμων (2.200 ευρώ).

• Χίος - Καρλόβασι - Βαθύ Σάμου, δύο φορές την εβδομάδα με το ΧΙΟΝΗ (4.650 ευρώ).

• Χίος - Ψαρά - Χίος, τρεις φορές την εβδομάδα με το ΧΙΟΝΗ (3.500 ευρώ) και δύο φορές τον μήνα για μεταφορά καυσίμων (3.500 ευρώ).

Βολισσός Χίου - Ψαρά, τρεις φορές την εβδομάδα με το ΧΙΟΝΗ (1.800 ευρώ).

• Χίος - Οινούσσες, τέσσερις φορές την εβδομάδα με το ΟΙΝΟΥΣΣΑΙ (1.000 ευρώ) και δύο φορές τον μήνα για τη μεταφορά καυσίμων (1.050 ευρώ).

• Πυθαγόρειο Σάμου - Αγαθονήσι - Αρκιοί - Λειψοί - Πάτμος -Λέρος - Κάλυμνος με προσέγγιση ανά δέκα ημέρες και στο Φαρμακονήσι, τρεις φορές την εβδομάδα με το ΝΗΣΟΣ ΚΑΛΥΜΝΟΣ (4.600 ευρώ).

• Βαθύ Σάμου - Καρλόβασι - Φούρνοι - Άγιος Κήρυκος Ικαρίας, δύο φορές την εβδομάδα με το ΧΙΟΝΗ (3.500 ευρώ).

• Άγιος Κήρυκος - Καρλόβασι - Βαθύ, μία φορά την εβδομάδα με το ΧΙΟΝΗ (2.300 ευρώ).

• Φούρνοι - Θύμαινα - Άγιος Κήρυκος, τρεις φορές την εβδομάδα με το ΚΟΤΤΑΡΑΣ Γ.(450 ευρώ).

• Καρκινάγρι- Μαγγανίτης - Αγιος Κήρυκος, τρεις φορές την εβδομάδα με ΣΩΚΡΑΤΗΣ(500 ευρώ).

• Φούρνοι - Θύμαινα - Χρυσομηλιά - Καρλόβασι, δύο φορές την εβδομάδα με το ΚΟΤΤΑΡΑΣ Γ.(530 ευρώ).

• Ρόδος - Καστελόριζο, τρεις φορές την εβδομάδα με το ΡΟΔΑΝΘΗ (7.000 ευρώ).

• Ρόδος - Καστελόριζο, μία φορά την εβδομάδα με το ΔΩΔΕΚΑΝΗΣΟΣ ΕΞΠΡΕΣ (7.200 ευρώ).

• Ρόδος - Χάλκη - Διαφάνι - Κάρπαθος - Κάσος - Σητεία, τρεις φορές την εβδομάδα με το ΒΙΤΣΕΝΤΖΟΣ ΚΟΡΝΑΡΟΣ ή το ΙΕΡΑΠΕΤΡΑ (12.800 ευρώ).

• Κάλυμνος - Αστυπάλαια, τρεις φορές την εβδομάδα με το ΝΗΣΟΣ ΚΑΛΥΜΝΟΣ (3.500 ευρώ).

• Ρόδος - Σύμη - Τήλος - Νίσυρος - Κως, δύο φορές την εβδομάδα με το ΝΗΣΟΣ ΚαΛΥΜΝΟΣ (4.000 ευρώ).

• Φοινίκη Καρπάθου - Κάσος, τρεις φορές την εβδομάδα με το ΑΘΗΝΑ(500 ευρώ).

• Πηγάδια Καρπάθου - Διαφάνι Καρπάθου, δύο φορές την εβδομάδα με το ΧΡΥΣΟΒΑΛΑΝΤΟΥ (550 ευρώ).

• Νίσυρος - Καρδάμαινα Κω, τρεις φορές την εβδομάδα με το ΧΡΥΣΟΥ Μ (75 ευρώ).

• Κάλυμνος - Ψέριμος, τέσσερις φορές την εβδομάδα με το ΝΗΣΟΣ ΨΕΡΙΜΟΣ (200 ευρώ).

• Λέρος - Λειψοί - Αρκιοί - Αγαθονήσι - Φαρμακονήσι, μία φορά την εβδομάδα με το ΜΑΡΓΑΡΙΤΑ (700 ευρώ).

• Πάτμος - Λέβιθα, μία φορά την εβδομάδα με το ΠΑΝΑΓΙΑ ΛΕΒΙΘΟΥ (340 ευρώ).

• Πάτμος - Αρκιοί - Λειψοί, τρεις φορές την εβδομάδα με το ΠΑΤΜΟΣ ΕΞΠΡΕΣ (699 ευρώ).

• Σύρος - Κύθνος - Κέα, δύο φορές την εβδομάδα με το ΠΑΝΓΙΑ ΤΗΝΟΥ (πρώην ΛΗΜΝΟΣ).

Το πλοίο προσεγγίζει και στο Λαύριο (7.500 ευρώ).

Σύρος - Σέριφος - Πάρος - Σίφνος - Κίμωλος - Μήλος, δύο φορές την εβδομάδα με το ΡΟΜΙΛΝΤΑ (13.000 ευρώ).

• Σύρος - Σέριφος - Σίφνος - Κίμωλος - Μήλος, μία φορά την εβδομάδα με το ΡΟΜΙΛΝΤΑ (12.200 ευρώ).

• Σύρος - Πάρος - Νάξος - Φολέγανδρος - Σίκινος - Ίος - Θήρα - Θηρασιά - Ανάφη, δύο φορές την εβδομάδα με το ΠΑΝΑΓΙΑ ΤΗΝΟΥ (14.000 ευρώ).

• Σύρος - Πάρος - Νάξος - Δονούσα - Αιγιάλη - Κατάπολα - Κου φονήσι - Σχοινούσα - Ηρακλειά - Νάξος - Πάρος - Σύρος, μία φορά την εβδομάδα με το ΠΑΝΑΓΙΑ ΤΗΝΟΥ(13.000 ευρώ).

• Νάξος - Ηρακλειά - Σχοινούσα - Κουφονήσι - Κατάπολα ή Αιγιάλη - Δονούσα - Νάξος, δύο φορές την εβδομάδα με το ΕΞΠΡΕΣ ΣΚΟΠΕΛΙΤΗΣ (3.700 ευρώ).

• Κατάπολα - Αιγιάλη - Δονούσα - Κουφονήσι - Σχοινούσα -Ηρακλειά - Νάξος, τέσσερις φορές την εβδομάδα με το ΕΞΠΡΕΣ ΣΚΟΠΕΛΙΤΗΣ (3.800 ευρώ).

• Σύρος - Γαύριο ή Χώρα Άνδρου, δύο φορές την εβδομάδα με το ΠΑΝΑΓΙΑ ΤΗΝΟΥ (4.000 ευρώ).

• Σύρος - Κύθνος - Σέριφος - Πάρος - Νάξος - Σύρος, μία φορά την εβδομάδα με το ΡΟΜΙΛΝΤΑ (11.500 ευρώ).

• Σύρος - Πάρος - Νάξος - Ίος - Σίκινος - Φολέγανδρος - Μήλος, μία φορά την εβδομάδα με το ΠΑΝΑΓΙΑ ΤΗΝΟΥ (11.500 ευρώ).

• Θήρα - θηρασιά με αντιαποκρίσεις επιβατηγών/οχηματαγωγών από Πειραιά, τρεις φορές την εβδομάδα με το ΝΗΣΟΣ ΘΗΡΑΣΙΑ (700 ευρώ).

• Απολλώνια Μήλου - Ψάθη Κιμώλου, έξι φορές την εβδομάδα με το ΝΗΣΟΣ ΚΙΜΩΛΟΣ (400 ευρώ).

ΕΠΙΔΟΤΗΣΕΙΣ ΥΕΝ

Από την πλευρά του το υπουργείο Εμπορικής Ναυτιλίας κατακύρωσε 23 επιδοτούμενες γραμμές συνολικής δαπάνης 17 εκ. ευρώ, ορισμένες από τις οποίες συνδυάζονται με τις επιδοτούμενες του υπουργείου Αιγαίου.

• Το ΣΑΟΣ ΙΙ επιδοτείται για τη γραμμή Λαύριο ή Ραφήνα - Άγιος Ευστράτιος - Λήμνος (18.000 ευρώ) και Λαύριο - Ψαρά -Άγιος Ευστράτιος - Λήμνος (22.000 ευρώ).

Το ΡΟΜΙΛΝΤΑ στη γραμμή (Πειραιάς - Πάρος - Νάξος) - Ίος - Σίκινος - Φολέγανδρος - Σαντορίνη (7480 ευρώ) και (Πειραιάς - Πάρος - Νάξος- Ίος) - Σαντορίνη - Ανάφη (4.400 ευρώ). Σε παρενθέσεις είναι τα τμήματα των γραμμών που δεν επιδοτούνται.

• Τα BLUE STAR ΙΘΑΚΗ, ΠΑΡΟΣ και ΝΑΞΟΣ στη γραμμή (Πειραιάς -Πάρος) - Νάξος - Ηρακλειά - Σχοινούσα - Κουφονήσι - Δονούσα - Κατάπολα - Αιγιάλη (6.900 ευρώ).

• Το ΔΗΜΗΤΡΟΥΛΑ ή το ΝΤΑΛΙΑΝΑ στη γραμμή (Πειραιάς - Πάρος) - Νάξος - Δονούσα - Αιγιάλη - Κατάπολα - Αστυπάλαια (15.700 ευρώ) και (Πειραιάς - Πάρος) -Νάξος - Ηρακλειά - Σχοινούσα Κουφονήσι - Κατάπολα - Αιγιάλη - Δονούσα - Νάξος (6.750 ευρώ).

• Το ΝΤΑΛΙΑΝΑ στη γραμμή (Πειραιάς - Ικαρία - Φούρνοι - Καρλόβασι) - Βαθύ - Πάτμος - Λειψοί (7.300 ευρώ) και (Πειραιάς) - Ικαρία - Φούρνοι - Καρλόβασι - Βαθύ (4.400 ευρώ).

• Το ΕΞΠΡΕΣ ΠΗΓΑΣΟΣ και το ΕΞΠΡΕΣ ΜΗΛΟΣ στη γραμμή (Πειραιάς - Κύθνος - Σέριφος - Σίφνος - Κίμωλος) - Μήλος - Φολέγανδρος - Σίκινος - Ίος - Σαντορίνη (11.600 ευρώ) και (Πειραιάς - Κύθνος - Σέριφος - Σίφνος) - Μήλος - Κίμωλος (1.213 ευρώ).

• Το ΜΥΡΤΙΔΙΩΤΙΣΣΑ από Πειραιά - Κύθηρα - Αντικύθηρα με προαιρετικές προσεγγίσεις σε Ερμιόνη, Γέρακα, Μονεμβασιά, Πόρτο Χέλι (17.700 ευρώ) και Γύθειο - Κύθηρα - Αντικύθηρα - Καστέλι (12.346 ευρώ).

• Τις μικρότερες γραμμές τις καλύπτουν: Τα ΕΓ/ΟΓ ΑΛΕΞΑΝΔΡΟΣ ΙΙ (Ερεικούσα - Μαθράκι - Οθωνοί, 2.600 ευρώ) και ΔΑΣΚΜΟΓΙΑΝΝΗΣ (Χώρα Σφακίων - Γαύδος, 1.584 ευρώ). Το Ε/Γ -Δ/Ρ ΔΑΦΝΗ (Κάλαμος Λευκάδας - Μύτικας, 88 ευρώ), Κάστος-Μύτικας 231 ευρώ).

• Τα επιβατηγά ΣΟΦΙΑ, ΣΕΛΙΝΟ και ΕΛΑΦΟΝΗΣΟΣ (Παλαιόχωρα -Γαύδος, 1.190 ευρώ). ΑΓ. ΑΝΝΑ (Δάφνη - Ι.Μ.Μ. Λαύρας, 230 ευρώ), Κ. ΠΑΡΑΣΚΕΥΑΣ (Ιερισσός-Ι.Μ.Μ.Λαύρας, 372 ευρώ), Και τέλος το Ε/Γ - Τ/Π ΠΗΓΑΣΟΣ (Αγιος Στέφανος / Σιδάρι -Μαθράκι - Οθωνος - Ερείκουσα,680 ευρώ).



3591-30/11

...ΠΡΑΚΤΟΡΕΙΟ ΤΑΞΙΔΙΩΝ

ΣΑΒΒΑΣ ΣΑΗΣ

Με την ευκαιρία της λειτουργίας του **νέου** μας πρακτορείου στην οδό ΤΑΡΠΟΝ ΣΠΡΙΓΚΣ 42 δίπλα στην Τράπεζα Πίστεως

ΠΡΟΣΦΕΡΟΥΜΕ

τα φθηνότερα αεροπορικά εισιτήρια για όλο τον κόσμο με όλες τις αεροπορικές πτήσεις

ΠΡΟΣΟΧΗ:
ΠΛΗΡΟΦΟΡΙΕΣ ΔΕΝ ΔΙΔΟΝΤΑΙ ΑΠΟ ΤΟ ΤΗΛΕΦΩΝΟ ΜΟΝΟ ΠΡΟΣΩΠΙΚΗ ΠΑΡΟΥΣΙΑ ΣΑΣ

Ακόμη:
- Σας παίρνουμε ΒΙΖΑ επισκέπτου για ΑΜΕΡΙΚΗ σε μία εβδομάδα
- ΒΙΖΑ επισκέπτου για ΑΥΣΤΡΑΛΙΑ σε μία μέρα
- Εκδοση διαβατηρίων
- Εκδοση αδειών αυτοκινήτων

ΞΕΝΟΔΟΧΕΙΑ ΣΤΗΝ ΑΘΗΝΑ

PRESIDENT Α' Κατηγορίας Λεωφόρος Κηφισίας
Μονόκλινο €42 με πρωινό
Δίκλινο για μονόκλινο €45 »
Δίκλινο €50 »
Τρίκλινο €60 »

ESPERIA HOTEL Α' Κατηγορίας Σταδίου 22
Μονόκλινο € 78 με πρωινό
Δίκλινο € 88 »
Τρίκλινο € 100 »

ELECTRA HOTEL Α' Κατηγορίας Ερμού 5
Μονόκλινο € 87 με πρωινό
Δίκλινο € 100 »
Τρίκλινο € 120 »

TITANIA HOTEL Πανεπιστημίου 52 (Σύνταγμα Ομόνοια)
Μονόκλινο € 89 με αμερικάνικο πρωινό
Δίκλινο € 97 » » »
Τρίκλινο € 114 » » »

DORIA HOTEL Β' Κατηγορίας Πειραιώς 15-17 (κοντά στην Ομόνοια)
Μονόκλινο €46 με πρωινό
Δίκλινο €54 »
Τρίκλινο €73 »

ZAFOLIA HOTEL Α' Κατηγορίας Λεωφ. Αλεξάνδρας 87
Μονόκλινο €88 με πρωινό
Δίκλινο €98 »
Τρίκλινο €118 »

BEST WESTERN Α' Κατηγορίας, ILISIA Μιχαλακοπούλου
Μονόκλινο €55 με πρωινό
Δίκλινο €65 »
Τρίκλινο €78 »

PARTHENON Α' Κατηγορίας περιοχή Μακρυγιάννη
Μονόκλινο € 52 με πρωινό
Δίκλινο € 63 »
Τρίκλινο € 85 »

ARETOUSA Β' Κατηγορίας Μητροπόλεως Σύνταγμα
Μονόκλινο €47 με πρωινό
Δίκλινο €62 »
Τρίκλινο €80 »

ST. GEORGE LYKABETTUS LUX
Μονόκλινο €110 χωρίς πρωινό
Δίκλινο €110 » »

ASTOR Σύνταγμα
Μονόκλινο €45 με πρωινό
Δίκλινο για μονόκλινο €50 »
Δίκλινο €60 »
Τρίκλινο €75 »

GRAND HOTEL Β' Κατηγορίας Πατησίων & Βεραντέρου 10
Μονόκλινο €38 με πρωινό
Δίκλινο €50 »
Τρίκλινο €58 »

ΒΕΡΓΙΝΑ Β' Κατηγορίας ΘΕΣ/ΚΗ (κεντρικό)
Μονόκλινο €59 με πρωινό
Δίκλινο €72 »
Τρίκλινο €87 »

ΣΑΣ ΣΥΜΦΕΡΕΙ ΠΡΙΝ ΚΛΕΙΣΕΤΕ ΟΠΟΥΔΗΠΟΤΕ ΝΑ ΜΑΣ ΕΠΙΣΚΕΦΘΕΙΤΕ

ΠΡΑΚΤΟΡΕΙΟ ΤΑΞΙΔΙΩΝ
ΣΑΒΒΑΣ ΣΑΗΣ
ΤΑΡΠΟΝ ΣΠΡΙΓΚΣ 42
δίπλα στην Τράπεζα Πίστεως
• Τηλ. 22410 39781-3

Χ. 3608-30/11

GA FERRIES

TSAGARIS TRAVEL

Ε/Γ - Ο/Γ ΜΑΡΙΝΑ - Ε/Γ - Ο/Γ ΔΗΜΗΤΡΟΥΛΑ

(Από 04/11/2002 έως 15/11/2002)

ΔΕΥΤΕΡΑ
ΜΑΡΙΝΑ
07.30 Καστελλόριζο
18.00 Κω - Κάλυμνο - Λέρο - Πάτμο- Πειραιά (11.45)
ΔΗΜΗΤΡΟΥΛΑ
22.00 Σύμη - Τήλο - Νίσυρο - Κω - Κάλυμνο - Αστυπάλαια - Κατάπολα - Νάξο - Σύρο - Πειραιά (19.00)
ΤΡΙΤΗ —
ΤΕΤΑΡΤΗ
ΜΑΡΙΝΑ
16.00 Κω - Κάλυμνο - Λέρο - Πάτμο- Πειραιά (09.45)
ΠΕΜΠΤΗ
ΔΗΜΗΤΡΟΥΛΑ
09.00 Καστελλόριζο
18.00 Αστυπάλαια - Αιγιαλή - Κατάπολα - Δονούσα - Νάξο - Πάρο - Πειραιά (11.15)
ΠΑΡΑΣΚΕΥΗ
ΜΑΡΙΝΑ
09.00 Καστελλόριζο
18.00 Κω - Κάλυμνο - Πειραιά (10.10)
ΣΑΒΒΑΤΟ
ΔΗΜΗΤΡΟΥΛΑ
17.00 Κω - Βαθύ - Χίο - Λέσβο - Λήμνο - Αλεξανδρούπολη (17.00)
ΚΥΡΙΑΚΗ —

Πληροφορίες στον κεντρικό πράκτορα

TSAGARIS TRAVEL

Τηλ.: 22410 36170, - 30406, 35066, 28597

X3546-30/11

Sigma travel agency

ΠΡΟΣΟΧΗ!!!

11ήμερη εκδρομή



στη ΒΙΕΝΝΗ - ΒΟΥΔΑΠΕΣΤΗ - ΠΡΑΓΑ - ΚΑΣΤΡΑ ΒΟΗΜΙΑΣ - ΚΑΡΛΟΒΥ - ΒΑΡΥ - ΜΟΝΑΧΟ - ΙΝΝΣΜΠΡΟΥΚ - ΑΝΚΟΝΑ

Ενα ταξίδι για φθηνά ψώνια
όμορφα τοπία, ιστορικές πόλεις
Σε 4 αστέρων ξενοδοχεία πρωινό / ημιδιατροφή

ΑΝΑΧΩΡΗΣΗ 28/11/2002

Ακόμη...

ΓΥΡΟΣ ΒΥΖΑΝΤΙΟΥ

Αναχώρηση 18/11

14 ήμερη εκδρομή για να γνωρίσετε το βυζαντινό πολιτισμό

ΣΙΔΩΝΗ - ΑΝΤΑΛΙΑ - ΑΓΚΥΡΑ - ΚΩΝ/ΠΟΛΗ - ΤΡΟΙΑ - ΑΪΒΑΛΙ - ΣΜΥΡΝΗ - ΕΦΕΣΟ - ΜΑΡΜΑΡΙ

Τιμή έκπληξη ΜΟΝΟ ΜΕ 550 ΕΥΡΩ

ΓΥΡΟΣ ΙΣΠΑΝΙΑΣ

Αναχώρηση 2/11

ΝΙΚΑΙΑ - ΑΝΔΟΡΑ - ΜΑΔΡΙΤΗ - ΤΟΛΕΔΟ - ΣΕΒΙΛΛΗ - ΓΡΑΝΑΔΑ - ΒΑΡΚΕΛΩΝΗ

και πολλές άλλες!

Τηλεφωνήστε μας
για περισσότερες πληροφορίες

Ακόμη...

διοργανώνουμε ΣΧΟΛΙΚΕΣ εκδρομές, εκδρομές ΟΜΑΔΩΝ, ΣΩΜΑΤΕΙΩΝ για την Ελλάδα και όλο τον κόσμο σε ειδικές τιμές

Απλώς τηλεφωνήστε μας

SIGMA SS. TRAVEL

ΤΗΛ. 22410 90049 FAX 22410 96697

Λ. Ηρακλειδών, Εμπ. Κέντρο RHODESLAND

(Μεταξύ AVRA BEACH ΚΑΙ MIRA MARE)

ΥΠΕΥΘΥΝΟΣ: **ΣΤΕΡΓΕΝΑΚΗΣ Σ.**

Ωράριο: 9.00 - 17.00 18.00-22.00

X3614-28/11

Με πρώτους τους Τουρκοκύπριους

Ολοι θέλουν να μπουν στην Ε.Ε.

ΜΕΙΩΝΟΝΤΑΙ ΚΑΤΑΚΟΡΥΦΑ ΟΙ ΑΝΤΙΔΡΑΣΕΙΣ

Πληθαίνουν οι υποστηρικτές της ένταξης στην ΕΕ συνολικά σε όλες τις υποψήφιες χώρες, ενώ μειώνονται κατακόρυφα, οι αντιδράσεις στις χώρες του α΄κύματος - που ολοκληρώνουν τις διαπραγματεύσεις τους τον Δεκέμβριο - σύμφωνα με τελευταία έρευνα του «Ευρωβαρόμετρου» που δημοσιοποιήθηκε στις Βρυξέλλες.

Η έρευνα που διεξήχθη μεταξύ 2 Σεπτεμβρίου και 16 Οκτωβρίου ταυτόχρονα σε 13 χώρες και συμμετοχή 12000 ατόμων, άνω των 15 ετών, διαπιστώνει συγκεκριμένα ότι συνολικά το 61% των ερωτηθέντων διάκειται ευνοϊκά προς την ένταξη στην ΕΕ. Στις 10 υποψήφιες χώρες, που αναμένεται να προσχωρήσουν το 2004 στην ΕΕ, το 52% θεωρεί την ένταξη «θετική» - ανεβάζοντας κατά 2 μονάδες το αντίστοιχο ποσοστό από τον προηγούμενο χρόνο- ενώ οι έχοντες αντιρρήσεις μειώθηκαν, από πέρυσι, κατά 20 ποσοστιαίες μονάδες και μόνο ένα 10% θεωρεί την ένταξη «αρνητική».

Οι πιο «φανατικοί» για την ένταξη είναι, σύμφωνα με την έρευνα, οι Ρουμάνοι (78% υπέρ) και οι Βούλγαροι (68%)- οι οποίοι δεν περιλαμβάνονται στο α΄κύμα με προοπτική προσχώρησης το 2007 -οι Ούγγροι (67%)- που ολοκληρώνουν τις διαπραγματεύσεις τους τον Δεκέμβριο - οι Τούρκοι (65%) και οι Τουρκοκύπριοι (88,4%).

Από την έρευνα προκύπτει επίσης ότι τα δύο τρίτα των πολιτών των 13 υποψηφίων χωρών, θεωρούν σε ποσοστό 67% ότι η ένταξη θα οφελήσει τη χώρα τους, το 52% πιστεύει ότι θα έχει και προσωπικά οφέλη, ενώ το 30% έχει αντίθετη γνώμη. Εξι στους δέκα ερωτηθέντες εξάλλου, δηλώνουν ότι εμπιστεύονται την ΕΕ, σε ποσοστά που ποικίλλουν από 75-76% στην Ουγγαρία και τη Ρουμανία μέχρι 43-46% στην Εσθονία και τη Λεττονία.

Η ενημέρωση όμως παραμένει ελλιπής. Το 44% των πολιτών αναφέρει ότι έχει ελάχιστες γνώσεις για την ΕΕ και το 14% ότι δεν γνωρίζει τίποτε. Μόνο το 8% θεωρεί ότι είναι επαρκώς ενημερωμένο. Αντιστοίχως το 70% των ερωτηθέντων δεν αισθάνονται καλά ενημερωμένοι ή καθόλου αναφορικά με τη διαδικασία ένταξης της χώρας τους.

Σε περίπτωση δημοψηφίσματος, τα δύο τρίτα των ερωτηθέντων (69%) δηλώνουν ότι θα ψήφιζαν υπέρ της ένταξης της χώρας τους στην ΕΕ. Για τις 10 χώρες που έχουν ολοκληρώσει τις διαπραγματεύσεις το αντίστοιχο ποσοστό είναι 61% (αύξηση 4% από την περυσινή δημοσκόπηση), ενώ μόνο το 17% θα ψήφιζε κατά της ένταξης.

Τέλος από το Ευρωβαρόμετρο προκύπτει ότι το 59% των ερωτηθέντων βλέπει θετικά την είσοδο της χώρας τους στη ζώνη ευρώ, το 28% αντιτίθεται και το 13% δεν εκφέρει γνώμη, ενώ το 66% κρίνει απαραίτητο ένα Σύνταγμα για την ΕΕ.



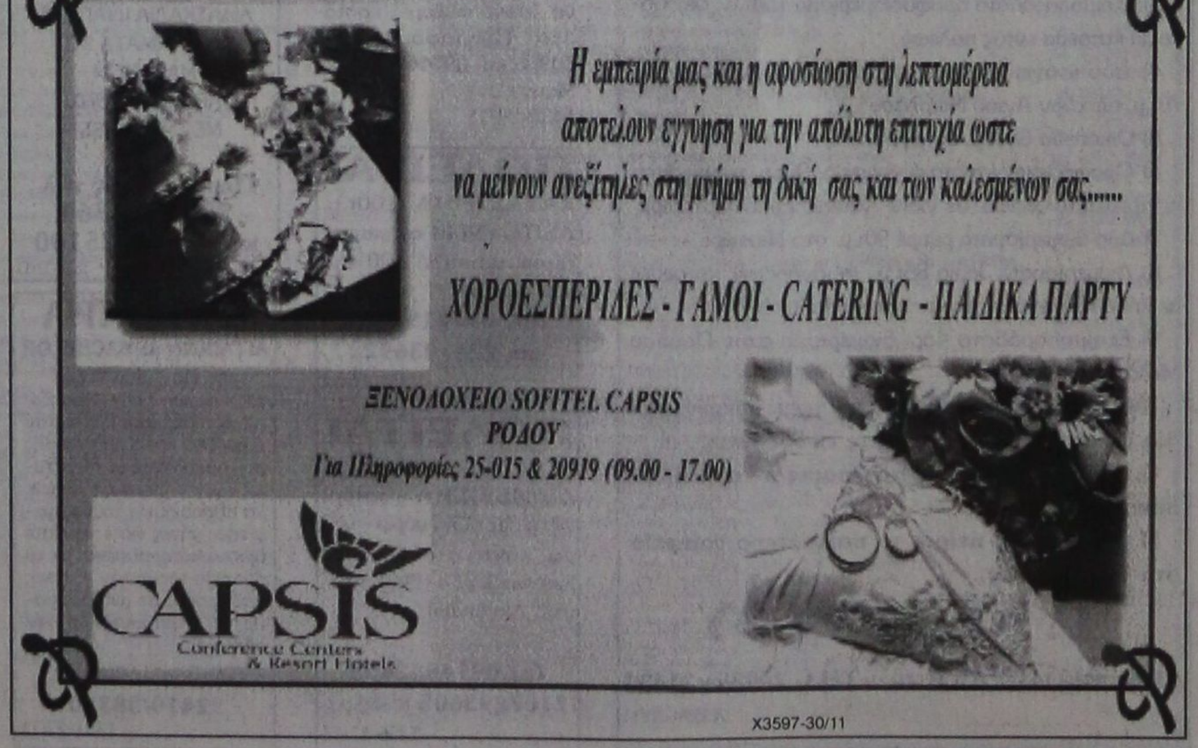

ΤΗΛΕΟΡΑΣΗ

ΕΤ-1

07.00 Κλασική μουσική	17.00 Μπάσκετ: «Μακεδονικός - Ολυμπιακος» (απευθείας μετάδοση)
08.00 Θεία Λειτουργία	19.00 Αξιον εστί
10.15 Αρχονταρίκι «Η ευθύνη της Εκκλησίας για τη νεολαία σήμερα»	20.45 Κλήρωση ΠΡΟΤΟΤΖΟΚΕΡ
11.10 Μουσική Παράδοση	21.00 Μαρτυρίες (ταινία - ντοκιμαντέρ)
11.45 Ματιές σε ελληνικά οικισμούς	**23.00 Ειδήσεις-αθλητικά-καιρός**
12.20 Αγονη γραμμή	23.30 Ξένη ταινία «Μπάρτον Φινκ» (θρίλερ)
13.00 Οπωσδήποτε την Κυριακή	01.45 Ξένη ταινία «Θανάσιμα μηνύματα»
13.50 Ειδήσεις-καιρός	03.00 Στιγμές για το ελληνικό τραγούδι
14.00 Ελληνική ταινία «Δύο μοντέρνοι γλεντζέδες» (κωμωδία	• Συνέχεια με επαναλήψεις
16.00 Το Χρηματιστήριο των σπορ	
16.45 Αθλητική εκπομπή	

ΝΕΤ

08.00 Αγροτική ενημέρωση	18.30 Ευρώπη Express
08.30 Mediterraneo	19.99 Ταξιδεύοντας στην Ελλάδα
09.00 Πρίσμα	20.00 Art Net
11.00 Βουλή των Ελλήνων	20.45 Μια πόλη, μια μουσική
12.00 Εβδομη μέρα	**21.00 Ειδήσεις-αθλητικά-καιρός**
13.00 Στον κόσμο της οικονομίας (Ε)	22.00 50 λεπτά
14.00 Η συνάντηση της Κυριακής	23.00 ρεπορτάζ χωρίς σύνορα «Η αληθινή ιστορία της 17ης Νοέμβρη» Α' και Β' μέρος»
15.00 Ειδήσεις	**01.00 Ειδήσεις σε 5'**
16.00 Ξένη ταινία «Ο μπαμπάς μου το ρομπότ» (περιπέτεια 1991)	• Συνέχεια με επαναλήψεις
18.00 Ειδήσεις	

ΕΤ-3

07.31 Τηλεοπτικό ονειροδρόμιο (Ε) (παιδική εκπομπή)	19.30 Ιδρωμένα αλώνια (ταινία - ντοκιμαντέρ)
08.30 Θεία Λειτουργία	20.00 Οδός Ερώπη
10.00 Οπερα «Ολυμπιάδα» του Αντόνιο Βιβάλντι	**20.30 Ειδήσεις**
12.30 Πορτρέται	21.00 Ξένη ταινία «Ο μαχητής των άστρων»
13.30 Ρεπό	23.00 Σπορ στο 3
15.00 Ειδήσεις	**24.00 Ειδήσεις**
15.30 Ενεργειακό πεδίο	01.00 SOS έγκλημα - περιπετειώδης σειρά 1997
16.00 Αγώνες χάντμπολ (απευθείας μετάδοση)	02.00 Κουβέντες γύρω από το σεξ - σειρά ντοκιμαντέρ
18.00 Επί τροχών	•Συνέχεια με επαναλήψεις εκπομπών
18.30 Επιφάνεια εργασίας	
19.00 Design world	

MEGA

06.00 Οι φρουροί της Αχαΐας (Ε)	βού με το πεπρωμένο μου»
07.00 Ολα τα κακά της μοίρας μου (Ε)	18.00 Ελληνική σειρά (Ε)
08.00 Οι δεινόσαυροι	**18.45 Ματιές στα γεγονότα**
098.30 Το διάλειμμα	18.50 Ο πιο αδύναμος κρίκος
09.00 Σαμπρίνα: Η μικρή μάγισσα	**20.00 Ειδήσεις**
09.30 Ταζμάνια	21.00 Η φάρμα
10.00 Φλίνστόουνς	22.00 Να η ευκαιρία
11.00 Σίνα, η βασίλισσα της ζούγκλας	23.45 Οι φάκελοι
12.00 Τα παιχνίδια της μοίρας	**00.15 Ειδήσεις**
13.00 Οικονομαχίες	00.30 Οι φάκελοι (συνέχεια)
14.00 Ειδήσεις	02.00 Ξένη ταινία «νεκροί ξανά» (θρίλερ)
14.50 Οσα φέρνει η ώρα	04.10 Ξένη ταινία «Χριστουγεννιάτικη ιστορία» (κινούμενα σχέδια)
16.00 Ξένη ταινία «Ραντεβού με το πεπρωμένο μου»	

ANT-1

06.00 Mobile fun	«ποιά είναι η μαργαρίτα» (κωμωδία 1961)
06.15 Τηλεμάρκετινγκ	**20.00 Ειδήσεις**
06.30 Ο χοντρο-Μεντόζα	21.00 Fame story in concert
07.00 Στούντιο με θέα	23.00 Ξένη ταινία «Halloween:Είκοσι χρόνια μετά» (τρόμου - Α', τηλεοπτικής προβολής)
10.30 Κινούμενα σχέδια και παδικές σειρές	**24.00 Ειδήσεις**
12.55 Super game	01.20 Fame story
13.00 2004 πλην 2	03.20 Δούρειος ίππος (Ε)
14.00 Ειδήσεις	04.20 Mobil fun
14.30 Ξένη ταινία «Δύο άσπονδοι φίλοι»	04.40 Τηλεμάρκετινγκ
16.30 Εγκλήματα (Ε)	05.00 Sex revolution (Ε)
17.30 Τα νέα του ANT1 - Ειδήσεις στη νοηματική	
18.00 Ελληνική ταινία	

STAR

06.30 Παιδικό πρόγραμμα και κινούμενα σχέδια	**19.15 Ειδήσεις**
12.30 Νίκι (κωμική σειρά)	**20.40 Αθλητικές ειδήσεις**
13.00 Ειδήσεις	**20.50 Το χρήμα - δελτίο καιρού**
13.30 Κυριακή με τον Τέρενς Κουίκ	21.00 Ξένη ταινία «Η Αλίκη στη χώρα των θαυμάτων» (φαντασίας 1999)
15.00 Τα φιλαράκια	23.45 Ράλι Μ. Βρετανίας
15.30 Οι περιπέτειες της Σίντνεϊ Φοξ	**00.15 Ειδήσεις**
16.30 Σούπερμαν, τα χρόνια της νιότης	00.30 Ξένη ταινία «Εκτός ορίων» (περιπέτεια)
17.30 Ξένη ταινία «Νεανικές τρέλες» (αμερικανική κωμωδία 1995)	02.30 Ξένη ταινία «Ανεμοδαρμένος λόφος (δράμα)
	04.45 Ασπρόμαυρο στο πεντάγραμμο

ALPHA

06.00 7 μέρες ALPHA	«Ενας τρελός, τρελός αεροπειρατής» (κωμωδία)
08.30 Alpha kinds	**20.00 Ειδήσεις**
10.00 Πανόραμα	20.50 Γκολ!
12.15 Ελληνική ταινία «Το ρομάντζο μιας καμαριέρας» (κωμωδία)	21.30 Η δίκη του Alpha
14.00 Ειδήσεις	23.15 Κίτρινος τύπος
15.00 Εικόνες	**00.45 Ειδήσεις**
16.00 Μάρκο μ' έκανες (Ε)	01.00 Κίτρινος τύπος, συνέχεια
17.00 Πάτρα - Βενετία (Ε)	02.30 Γκολ! (Ε)
18.00 Ελληνική ταινία	03.00 Third watch
	04.00 Τηλεαγορές

ΠΡΟΟΔΟΣ ΜΙΚΡΕΣ ΑΓΓΕΛΙΕΣ ΜΙΚΡΕΣ ΑΓΓΕΛΙΕΣ ΠΡΟΟΔΟΣ

ενοικιάσεις

ΕΝΟΙΚΙΑΖΟΝΤΑΙ δωμάτια επιπλωμένα με το μήνα. Πληροφορίες τηλ. 22410/27781 και 22410/32964
1307-24/11

ΕΝΟΙΚΙΑΖΕΤΑΙ μικρό διαμερισματάκι, 55τ.μ., στ' Αφάντου, στο 22ο χλμ. Πληρ. τηλ 2241023791
ΓΔ-15/11

ΕΝΟΙΚΙΑΖΕΤΑΙ διαμέρισμα στην Κρεμαστή. Πληρ. τηλ. 0944435597
1352-17/10

ΕΝΟΙΚΙΑΖΕΤΑΙ επιπλωμένη γκαρσονιέρα στο Νιοχώρι. Επίσης επιπλωμένο δωμάτιο στις 7 Βαγιές. Πληρ. τηλ. 0937700012, Γιώργος
1354-17/11

ΕΝΟΙΚΙΑΖΕΤΑΙ ημιυπόγειος χώρος 100τ.μ., για οποιαδήποτε χρήση, Βόλου 7 - Ανάληψη. Τηλ. 22410/74677 και 0974351744
1368-17/11

ΕΝΟΙΚΙΑΖΕΤΑΙ γκαρσονιέρα ισόγεια δύο δωματίων, επιπλωμένη, περιοχή Αγ. Νικολάου (Δαμασκηνού και Νικηταρά γωνία) Τηλ. 22410/22731
1368/17/11

ΕΝΟΙΚΙΑΖΕΤΑΙ ΔΙΑΜΕΡΙΣΜΑ 100τ.μ., διαμπερές, τριάρι, Παν. Ροδίου 18. Τηλ. 22410/21234 ώρες 9-13 και 17-20
1407-22/11

ΕΝΟΙΚΙΑΖΟΝΤΑΙ διαμερίσματα ενός υπνοδωματίου, πλήρως εξοπλισμένα, στην Ιαλυσό. Πληρ. τηλ. 92772 και 96497
1394-7/12

ΕΝΟΙΚΙΑΖΕΤΑΙ διαμέρισμα Σοφοκλέους 22 Ε στην Παλαιά Πόλη. Πληρ. τηλ. 22410/74692
1395-22/11

ΕΝΟΙΚΙΑΖΕΤΑΙ διαμέρισμα (2 υπν.), 86τ.μ., 1ου ορόφου, στην Ιξιά, σε δυόροφη κατοικία με ηλιακό, πλήρως εξοπλισμένο ή μη, με το χρόνο ή σαιζόν. Τηλ. 2241091025
1398-22/11

ΕΝΟΙΚΙΑΖΕΤΑΙ διαμέρισμα (2 υπν.), 100τ.μ., με ηλιακό, πλήρως εξοπλισμένο ή μη στον Αγιο Νικόλαο, με το χρόνο ή σαιζόν. Τηλ. 2241091025
1398-22/11

ΕΝΟΙΚΙΑΖΟΝΤΑΙ γκαρσονιέρες επιπλωμένες στην οδό Μητροπόλεως και στ' Ασγούρου στον αμερικανικό σταθμό. Τηλ. 22410/33531 και 22410/38247
1423-27/11

ΕΝΟΙΚΙΑΖΟΝΤΑΙ διαμερίσματα επιπλωμένα με βεράντες και αιρκοντίσιον, επιφανείας 35τ.μ., στα φανάρια της λεωφόρου Καλλιθέας σε απόσταση 200μ. από το ξενοδοχείο Παραντάις. Πληρ. τηλ. 67375, κινητό: 0946104348
1424-5/12

ΕΝΟΙΚΙΑΖΕΤΑΙ γκαρσονιέρα επιπλωμένη για όλο το χρόνο άνευ κοινοχρήστων, ξεχωριστή είσοδος και θέσεων για πάρκινγκ επί της λεωφόρου Ρόδου - Λίνδου έναντι ΙΚΑ. Τηλ. 22410/34902 και 0942580848
1417-27/11

ΕΝΟΙΚΙΑΖΕΤΑΙ κατάστημα στην πόλη της Ρόδου και στην οδό Αλεξάνδρου Διάκου αρ. 78, εμβαδού 70τ.μ. κατάλληλο για οποιαδήποτε επαγγελματική χρήση. Πληρ. τηλ. 22460/71203 - 22410 - 23621 - 22460 και 71001
1415-25/12

ΕΝΟΙΚΙΑΖΕΤΑΙ διαμέρισμα 65τ.μ., σε άριστη κατάσταση, στη λεωφόρο Ρόδου - Λίνδου, πάνω από την (εταιρία Scoda αυτοκινήτων). Τιμή λογική. Τηλ. 22410/60563, κιν. 097/6145947 και 093/4742032
1429-22/12

ΕΝΟΙΚΙΑΖΕΤΑΙ γκαρσονιέρα επιπλωμένη, άνετη, στην Καλλιθέα, στην Αθήνα. Πληροφορίες τηλ. 22410/34700
1382-20/11

ΕΝΟΙΚΙΑΖΟΝΤΑΙ απάρτμεντ και στούντιος, πλήρως επιπλωμένα, επί της οδού Μητροπολίτη Αποστόλου Παπαϊωάννου, περιοχή Αγίου Νικολάου 18. Πληρ. τηλ. 02410/21172, 12-5μ.μ.
1283-17/11

ΕΝΟΙΚΙΑΖΕΤΑΙ διαμέρισμα 100τ.μ., στον 1ο όροφο πολυκατοικίας, 3 υπνοδωματίων, επί της οδού Βασιλείου Βουλγαροκτόνου 15 και Καλαβρύτων. Πληρ. τηλ. 22410/52351 ώρες 10-12 και 17-20
1375-24/11

ΕΝΟΙΚΙΑΖΕΤΑΙ γκαρσονιέρα 35τ.μ., ισόγεια, πλησίον Πανεπιστημίου Αιγαίου. Πληροφορίες τηλ. 210/9518200 και 0977613513
1383-20/11

ΕΝΟΙΚΙΑΖΕΤΑΙ έναντι του Καζίνο δωμάτιο επιπλωμένο, με δικό του μπάνιο, ψυγείο, κλπ. Τηλ. 22410/22524 και 0977910650
1379-20/11

ΕΝΟΙΚΙΑΖΕΤΑΙ διαμέρισμα με 2 υπνοδωμάτια, σαλόνι, κουζίνα, καθιστικό και μπάνιο, με κεντρική θέρμανση στην οδό Πατρών 4. Πληρ. τηλ. 25778
1412-24/11

ΕΝΟΙΚΙΑΖΕΤΑΙ
διαμέρισμα διαμπερές στην Ιξιά, Ιερού Λόχου και Σωτήρος γωνία, 2ος όροφος, 2 υπνοδωμάτια, κουζίνα, σαλόνι, τουαλέτα.
Πληρ. τηλ. 0944140059
Χ3608-26/11

ΕΝΟΙΚΙΑΖΟΝΤΑΙ
για την περίοδο του χειμώνα, επιπλωμένα διαμερίσματα 45τ.μ., στην περιοχή της Ιξιάς. Με θέρμανση, ζεστό νερό, πάρκιγκ, κήπο και πισίνα
Τηλέφωνα: 02410 93172, κιν: 0944658034
1320-20/11

ΕΝΟΙΚΙΑΖΕΤΑΙ
κατάστημα για οποιαδήποτε χρήση, Αγίου Φανουρίου 37 - Π. Πόλη
Πληροφορίες τηλ. 0946615552 και 22410/33970
1367-30/11

ΕΝΟΙΚΙΑΖΕΤΑΙ
ισόγειο κατάστημα 110τ.μ., με αυλή, τριφασικό ρεύμα, κατάλληλο για οποιαδήποτε επαγγελματική χρήση στο Καρακόνερο.
Τηλ. 02410/65253 και 0945053503
1009-17/11

ΕΝΟΙΚΙΑΖΟΝΤΑΙ
γκαρσονιέρες καινούργιες, πλήρως επιπλωμένες, (καινούργια έπιπλα), επί των οδών Ικάρου και Λαοδικείας, περιοχή Αγ. Δημητρίου, κεντρικό σημείο, για στρατιωτικούς, καθηγητές, φοιτητές, κατά προτίμηση ένα άτομο, για όλο το χρόνο
Πληροφορίες τηλ. 22410/20021
1363-20/11

ΕΝΟΙΚΙΑΖΕΤΑΙ
επιπλωμένη γκαρσονιέρα με όλα τα οικιακά σκεύη, ηλιακό και θέρμανση, περιοχή Μητροπόλεως έως τον Ιούνιο 2003.
Πληροφορίες τηλ. 22410/29452
1392-26/11

ΕΝΟΙΚΙΑΖΕΤΑΙ
για γραφείο ή ιατρείο επαγγελματικός χώρος 100τ.μ. επί της οδού Κ. Παλαιολόγου, και Μ. Κων/νου
Τηλ. 0107520902 και 02410/29318
1123-20/11

ΕΝΟΙΚΙΑΖΕΤΑΙ διαμέρισμα επιπλωμένο, ισόγειο, με αυλή, δύο υπνοδωμάτια, μεγάλη κουζίνα και λουτροκαμπινέ, στο Καρακόνερο, Εξαπόλεως αριθμ. 9 Τηλ. 22410/26523 και 22410/61212
1331-17/11

ΕΝΟΙΚΙΑΖΕΤΑΙ δυάρι στην περιοχή Αγίου Νικολάου οδός Κοραή 31. Πληροφορίες τηλ, 22410/63704
ΓΔ-20/11

ΕΝΟΙΚΙΑΖΕΤΑΙ διαμέρισμα δυάρι, οδός Φιλική Ενωση Δωδεκανήσου 22. Πληροφορίες τηλ. 22410/35054 και 0944630196
1427-20/11

ΕΝΟΙΚΙΑΖΟΝΤΑΙ: 1) Διαμέρισμα 62τ.μ. στην Ιξιά - δίπλα στο AVRA BEACH, 2ος όροφος, ενός υπνοδωματίου, καθιστικό, μεγάλη βιβλιοθήκη, μεγάλη κουζίνα, ηλεκτρικές συσκευές, 290 ευρώ., 2) Διαμέρισμα στην Ιαλυσό (οδ. 9ης Μαΐου) 65τ.μ., 2ος όροφ. δύο υπν., κλπ. βιβλιοθήκες, ηλεκ. συσκευές, ευρώ 290. Πληροφορίες τηλ. 0944434398
1428-24/11

ΕΝΟΙΚΙΑΖΟΝΤΑΙ
1) Μεζονέτα πλήρως επιπλωμένη
2) Σούντιο πλήρως επιπλωμένο
3) Γκαρσονιέρα
Τηλ. 02410/61628, 02410/61937 και 0944287773
3633-30/11

ΕΝΟΙΚΙΑΖΕΤΑΙ
ΚΕΝΤΡΟ ΔΙΑΣΚΕΔΑΣΗΣ ΣΤΗ ΛΑΡΔΟ προς Πεύκους
κατάλληλο για γάμους, βαφτίσια, συνεστιάσεις, κλπ.
Τηλέφωνα:22410/21178 από 9π.μ.-2μ.μ. και 6-10μ.μ.
1341-21/11

ΕΝΟΙΚΙΑΖΟΝΤΑΙ
δίχωρα διαμερισματάκια πλήρως εξοπλισμένα, με A/C, στο κέντρο της πόλης.
Πληροφορίες τηλ. 38932
21178-21/11

πωλήσεις

ΠΩΛΕΙΤΑΙ 3άρι διαμέρισμα, με καταπληκτική θέα στη θάλασσα. Πληρ. τηλ. 22410/27082 και κιν. 0944347405
Χ3601-19/11

ΠΩΛΕΙΤΑΙ εξοπλισμός κρεοπωλείου. Πληροφορίες κινητό τηλ: 0942275529
1378-28/11

ΠΩΛΕΙΤΑΙ εξοπλισμός αναψυκτηρίου ήτοι τραπέζια, καρέκλες, ψυγείο, βιτρίνα και παγομηχανή. Πληροφορίες τηλ. 22410/36028 και 0946168973
1380-20/11

ΠΩΛΕΙΤΑΙ
MINI MARKET ΕΝΤΟΣ ΤΟΥ ΞΕΝΟΔΟΧΕΙΟΥ PORTO ANGELY, λόγω φόρτου εργασίας στα Στεγνά
Πληροφορίες τηλ. 22440/22019
1419-6/12

ΠΩΛΕΙΤΑΙ στην Ιαλυσό, οικόπεδο εμβαδού 10.000τ.μ., εντός σχεδίου με συντελεστή 0,4, με πρόσοψη επί αγροτικού δρόμου 150μ., κοντά στη θάλασσα και σε ξενοδοχειακή περιοχή. Πληροφορίες τηλ. 92458
1258-30/11

ΠΩΛΟΥΝΤΑΙ: 1) Καινούργιο διαμέρισμα τριάρι, λίγο πριν το Ροδίνι. Οδού Λίνδου, πρώτου ορόφου. Τελειωμένο με το κλειδί στο χέρι, μόνο 34.000.000 δρχ. ή 100.000 ευρώ. Προλάβετε! 2) Κατάστημα 180 τ.μ. και με αυλή 60τ.μ. Βρίσκεται στην οδό Κων. Υδραίου. Κατάλληλο για οποιαδήποτε χρήση. Τιμή 350.000 το τ.μ. ή 1030 ευρώ.
Πληροφορίες κ. Καργάκο Νίκο, Θεμ. Σοφούλη 59, τηλ. 30397 και κινητό: 30397 κιν. 0946049179
1302-22/11

ΠΩΛΕΙΤΑΙ σε τιμή ευκαιρίας λόγω γήρατος, πανσιον, στον κόλπο της Ιαλυσού, κοντά στη θάλασσα. Δεκτά δάνεια. Πληροφορίες τηλ. 22410/92458
1305-17/11

ΜΟΝΟ ΜΕ 135 ευρώ έπιπλα δωματίου. Από ξενοδοχείο πωλείται πλήρης επίπλωση δωματίου: κρεββάτια, στρώματα, κομοδίνο, τουαλέτα, τραπεζάκι, καρέκλα, μπακγκαζιέρα, ντουλάπα, ψυγειάκι. Πληροφορίες πρωϊές ώρες τηλ. 2241034636 κ. Ζερβό
1325-22/11

ΠΩΛΟΥΝΤΑΙ τα κάτωθι ακίνητα: 1) 3άρι διαμέρισμα τελειωμένο, 85τ.μ., 2) 4άρι διαμέρισμα, lux κατασκευή, 100τ.μ., 3) 4άρι διαμέρισμα, 114τ.μ., 4) 4άρι παλιό διαμέρισμα 113τ.μ., στον Αη - Γιάννη, 5) 3άρι διαμέρισμα σε τούβλα, 16 εκ. (46.955 ευρώ), 6) μεζονέτα σε τούβλα με οικόπεδο 100τ.μ., 25 εκ. (73.370 ευρώ), 7) οικόπεδο 4 στρεμμάτων στα Κοσκινού. Πληρ. τηλ. 22410/34707 και 0942717909
ΧΛ-24/11

ΠΩΛΟΥΝΤΑΙ ξύλα ελιάς και πορτοκαλιάς. Πληρ. τηλ. 0946063418 και 2241098104
403-30/11

ΠΩΛΕΙΤΑΙ 4άρι διαμέρισμα 110τ.μ., στο νέο Ροδίνι, με τζάκι, ωραία κουζίνα και θέα. Τηλ. 27082 - 26476 και 0944347405
Χ3601-26/11

ΠΩΛΕΙΤΑΙ παλαιά μονοκατοικία κοντά στον Αη Γιάννη. Πληροφορίες τηλ. 27082 - 26476 και 0944347405
Χ3601-26/11

ΠΩΛΟΥΝΤΑΙ μεζονέτες κοντά στο νέο Νοσοκομείο. Πληροφορίες τηλ. 27082 - 26476 και 0944347405
Χ3601-26/11

ΠΩΛΕΙΤΑΙ 3άρι (100 τ.μ.) με ωραία θέα επί της οδού Βορ. Ηπείρου. Τηλ. 0944456548
Χ3601-26/11

ΕΥΚΑΙΡΙΑ! ΠΩΛΕΙΤΑΙ Μίνι Μάρκετ, επί της Σοφούλη, πλήρες εξοπλισμένο. Μόνο σοβαρές προτάσεις. Πληροφορίες τηλ. 30900 και 0974429090 κα Ματίνα
1432-24/11

ΠΩΛΕΙΤΑΙ
ΚΑΤΑΣΤΗΜΑ 100τ.μ. ΛΕΙΤΟΥΡΓΕΙ ως καφετέρια, με αυλή 100 τ.μ. στο Χαράκι
Τηλ. 0972198236 \και 2241036922
1357-15/12

ΠΩΛΕΙΤΑΙ
ΔΙΑΜΕΡΙΣΜΑ τριάρι 70τ.μ., με αυλή γύρω - γύρω, κοντά στην πλατεία Ιωάννη Ζίγδη (Παιδαγωγική Ακαδημία).
Τηλ.0974032435 2107293603 (6-8μ.μ.)
1356-17/11

ΠΩΛΟΥΝΤΑΙ
1) οικόπεδο 1650 τ.μ., με άδεια οικοδομής 200μ.
2) οικόπεδο 3350τ.μ., με άδεια οικοδομής 400τ.μ.
3) οικόπεδο 1000τ.μ., με άδεια οικοδομής 150τ.μ., επί της λεωφόρου Γενναδίου, 500μ. έξω από το χωριό, με νερό, ρεύμα και τηλέφωνο.
Τηλ. 02410/61628 02410/61937 & 0944287773
Χ3633-30/11

ΠΩΛΕΙΤΑΙ
ΕΠΙΧΕΙΡΗΣΗ
ΚΑΦΕΤΕΡΙΑ - ΜΠΑΡ στο κέντρο του Αρχαγγέλου, πλήρως εξοπλισμένη, εν λειτουργία. Πελατεία εξασφαλισμένη
Τηλ. 0973506093
1921-21/11

ΜΗΧΑΝΟΚΙΝΗΤΑ

ΠΩΛΕΙΤΑΙ αυτοκίνητο CORSA. Τιμή 800 ευρώ. Τηλ. 22410/62545 απογευματινές ώρες. Τηλ. 22410/27209 ώρες καταστημάτων
1345-17/11

ΕΥΚΑΙΡΙΑ πωλείται Ford τρακτέρ 80 ίππων, με άλετρο και φρέζα. Τηλ. 22410/32134 και 0972312927
1370-15/12

ΠΩΛΕΙΤΑΙ μηχανάκι TS 50άρι. Τιμή 350 ευρώ. Πληροφορίες 22410/37068
1387-21/11

ΠΩΛΟΥΝΤΑΙ σε τιμή ευκαιρίας 1) κλούβα Mercentes, μοντέλο MB 200 με πετρέλαιο και 2) πλυντήρια και κύλινδρος επαγγελματικής χρήσεως. Τηλ 22410/75203 και 0938113566
1391-4/12

FIAT PUNTO 60 ACTIVE 1242 κ.ε. 3θυρο κόκκινο με air condision, ακυκλοφόρητο, πωλείται 1000 ευρώ φθηνότερα από την αξία του. Πληροφορίες τηλ. 22410/66382
Τ725-21/11

ΠΩΛΟΥΝΤΑΙ
τα παρακάτω αυτοκίνητα:
- Mini Bus 9 θέσεων Mitsubishi 1993, 2000 c.c.
- Mini Bus, 6 θέσεων Sumbaru 4X4 1993 1200c.c.
- Toyota Corolla αυτόματο, A/C 1993 1300 c.c.
- Ολα είναι σε άριστη κατάσταση, καταλυτικά κι έχουν περάσει ΚΤΕΟ
Τηλ.22410/68120 και 0936540931
1420-5/12

ΠΩΛΕΙΤΑΙ
ΜΗΧΑΝΗ SANTOU HONDA 600c.c., μοντέλο 2000, με 16.000 χιλιόμετρα, σε άριστη κατάσταση. Τιμή 1.550.000 δρχ. μόνο μετρητοίς
Τηλ.0944416464
1194-17/11

ΜΑΘΗΜΑΤΑ

ΦΥΣΙΚΗ - ΧΗΜΕΙΑ ΜΑΘΗΜΑΤΙΚΑ
ΜΕΤΑΔΟΤΙΚΗ ΔΙΔΑΣΚΑΛΙΑ ΙΔΙΑΙΤΕΡΑ Ή ΤΜΗΜΑΤΑ 2-3 ΜΑΘΗΤΩΝ ΠΑΡΑΚΟΛΟΥΘΗΣΗ ΜΕ ΣΥΧΝΑ ΤΕΣΤ
Πληροφορίες τηλ. 22410/24369 καν, 0973/025100
1323-17/11

ΚΑΘΗΓΗΤΡΙΑ
ΑΓΓΛΙΚΩΝ με BACHELOR του Παν/μίου Τέξας
της Αμερικής, παραδίδει ιδιαίτερα μαθήματα κατ' οίκον ή και στο χώρο σας. Σε σας που ασχολείστε με τουριστικά επαγγέλματα και θέλετε να αξιοποιήσετε τους χειμερινούς μήνες ώστε να είστε άριστα καταρτισμένοι με το άνοιγμα της σεζόν. Ειδικές προσφορές σε μικρούς μαθητές. Τιμή έκπληξη στα αδέλφια!
Πληροφορίες τηλ. 22410/38350
1351-27/11

Από την εταιρεία
AUTO CENTER
Μανώλης Κωστάκης α.ε.β.ε
Ολοκληρωμένο συγκρότημα FIAT
14ο χλμ. Ρόδου - Αεροδρομίου, Παραδείσι 85106 Ρόδος

ΖΗΤΟΥΝΤΑΙ
- Υπεύθυνος για το τμήμα ανταλλακτικών
- Πωλητές αυτοκινήτων
- Γραμματεία/ Βοηθός Πωλητών
- Μηχανικοί αυτοκινήτων
- Πλύστης

Για πληροφορίες παρακαλούμε να απευθύνεστε στον κύριο Γιακουμέλο
στα τηλέφωνα: 22410/82000-3
καθημερινά από 9.00π.μ.-20.00μ.μ.
Χ3621-24/11

ΑΙΓΑΙΟΚΤΗΜΑΤΙΚΗ

ΠΩΛΟΥΝΤΑΙ ΤΑ ΚΑΤΩΘΙ ΑΚΙΝΗΤΑ
(Δ.Δ.= Δάνεια Δεκτά)
ΔΙΑΜΕΡΙΣΜΑΤΑ: ΕΤΟΙΜΟΠΑΡΑΔΟΤΑ ΚΑΙΝΟΥΡΓΙΑ ΚΑΙ ΜΕΤΑΧΕΙΡΙΣΜΕΝΑ

ΔΥΑΡΙΑ (1 υπν.)
58 τ.μ. Αθηνών (3 ετών) με θέα. 70.432€ (24 εκ.) (ΔΔ)
60 τ.μ. α΄ ορ. καινούργιο στο Καρακόνερο, 82.171 €, (28 εκ.) (ΔΔ)
60 τ.μ. β' όροφος Μίρα Μάρε 58.694 € (20 εκ.) (ΔΔ)
65 τ.μ. λουξ με αυλή στο Ροδίνι 30 εκ. 88.014 € (Δ.Δ.)
ΤΡΙΑΡΙΑ (2 υπν.)
-55τ.μ. (2 υπν.)-(υπ.) καινούργιο Κοσκινού (22εκ.) 64.563€
75τ.μ. ισόγειο με αυλή στο Ροδίνι (30 εκ)., 76.302 € (Δ.Δ.)
70τ.μ. λουξ με αυλή στα Κοσκινού 79.236 € (27 εκ.)
75 τ.μ. (2 υπν.) ορ/σμα καινούργιο Καρακόνερο (37,5 εκ.) -110.051 € (Δ.Δ.)
80τ.μ. (ημ/γειο) στους Δασκάλους (23 εκ)., 67.498 €
82 τ.μ. στο Ροδίνι β' ορ. (29 εκ.) - 85.106 € (Δ.Δ.)
83 τ.μ. β' ορ. Ανάληψη (29 εκ.) - 85.106 € (Δ.Δ.)
85τ.μ. στην Ιαλυσό, 111,518 €, (38 εκ.)(ΔΔ)
87 τ.μ.καινούργιο στο Ροδίνι 120.322 €, (41 εκ.)
90τ.μ. (ημ/γειο) λουξ στη Μιχ. Πετρίδη, με αυλή 82.171 €, (28 εκ.)
ΤΕΣΣΑΡΙΑ (3 υπν.)
95 τ.μ. στο Μανδρικό 44.020 , (15 εκ.) (ΔΔ) ,
102τμ., οροφοδιαμέρισμα καινούργιο, Καρακόνερο, 50 εκ. (340.000 € (Δ.Δ.).
103τ.μ. (3 υπν.), Στοκχόλμης (47 εκ). - 137.931 ευρώ (Δ.Δ.)
106τ.μ. ορ/σμα Θεμ. Σοφούλη (35 εκ.) - 102.714 ευρώ (Δ.Δ.)
116τ.μ. ισ. υπ/νο (3 υπν.) Πτολεμαίων (55 εκ.) - 161.408 € (Δ.Δ.)
118τ.μ. σε σοβά στους Δασκάλους, 93.910 , (32 εκ.) (Δ.Δ.)
120τ.μ. στην Πειραιώς, ετοιμοπαράδοτο,161.408 €, (55 εκ.) (Δ.Δ.)
120τ.μ. καινούργιο στο Καρακόνερο (56 εκ.) (164.343 €) (Δ.Δ.)
120τ.μ. (υπ.) στην Κένεντυ με αυλή (45 εκ)., 132.061€
130 τ.μ. (3 υπν.), Καρακόνερο (62 εκ.) - 181.951 € (Δ.Δ.)
150τ.μ. κοντά στο Μόντε Σμιθ ορ/σμα (α') (75 εκ.) 220.010 € (Δ.Δ.).
132τ.μ. (α΄ ορ.) στην Κένεντυ (70 εκ.) 205.429 € (Δ.Δ.)
ΜΕΖΟΝΕΤΤΕΣ - ΜΟΝΟΚΑΤΟΙΚΙΕΣ - ΠΑΛΙΑ ΣΠΙΤΙΑ
70τ.μ. με αυλή Π. Πόλη κοντά στο Ρολόι (30 εκ.) 88.041 €
120τ.μ. (υπ.) στην Κένεντυ με αυλή (45 εκ.), 132.061€
80τ.μ. μεζονέτα στην Ιαλυσό (38 εκ). (111.518 €) (Δ.Δ.)
90 τ.μ. δυόροφη μον/κία στο Παραδείσι με τζάκι 64.563 €, (22 εκ.) (Δ.Δ.)
109 τ.μ. ετοιμοπαράδοτη μεζονέτα Ιαλυσό (3 υπν.) 55 εκ. - 161.408 € (Δ.Δ.)
120τ.μ. μεζ/τα στο Ροδίνι 80 εκ., 234.776 € (Δ.Δ.)
125τ.μ. σε 1,5 στρ. στη Θολό 205.429 €, (70 εκ.)
130τ.μ. μονοκατοικία, σε μπετά, σε 1 στρ. Τρεις - Παστίδα 33 εκ. (96.845 €)
140τ.μ. μεζ/τα (μπετά) στα Κοσκινού 30 εκ., 117.388 € (Δ.Δ.)
140. τ.μ.μονοκατοικία σε μπετά σε 1.300 τ.μ. Κοσκινού 40 εκ. (117.388 €)
140τ.μ. (με 70 υπ.) (σε μαρμαροσοβά) στην Ιαλυσό 146.735 €, (50 εκ.) (ΔΔ)
210 τ.μ. μετ/νη μονοκατοικία στα Κοσκινού 220.102 €, (75 εκ.) (Δ.Δ)
240τ.μ. ισ. κατ/τα α΄ ορ. διαμέρισμα κτίριο σε 500 μ. οικ/δο κοντά στην Καναδά 322.817 € (110 εκ.) (Δ.Δ.)
270τ.μ. βίλα σε σοβά σε 4 στρ. στο Τσαΐρι 293.470 €, (100 εκ.) (Δ.Δ.)
280τ.μ. οικ/κό τετ/νο (μαζαγή σπίτι) Π. Πόλη 239.470 €, (100 εκ.) (Δ.Δ.)
280τ.μ. μονοκατοικία στα Κοσκινού με θέα, (150 εκ.) - 440.020 € (Δ.Δ.)
ΚΑΤΑΣΤΗΜΑΤΑ - ΓΡΑΦΕΙΑ - ΚΤΙΡΙΑ - ΒΙΟΤ/ΚΟΙ ΧΩΡΟΙ:
30τ.μ. σε εμπορικό κέντρο Βράχο Ιαλυσό (20 εκ.), 58.694 € (Δ.Δ.)
31τ.μ. κατάστημα στο Νηρέα (22 εκ.) - 64.563 €
39τ.μ. Αγ. Αναστασία (12 εκ.) 35.216 € (Δ.Δ.)
55τ.μ. Βασ. Ηρακλείου (35 εκ.) 102.714 € (Δ.Δ.)
75 τ.μ. α' οροφ. γραφείο Μανδράκι (70 εκ.) -205.429 € (Δ.Δ.)
82 τ.μ. β' οροφ. γραφείο στο Μανδράκι (πίσω από το Εθνικό) (50 εκ.) - 146.735 €
80 τ.μ. υπ. αποθήκη στην Κένεντυ (12 εκ.) 35.216 €
100τ.μ. Καρακόνερο (100 εκ.) - 293.470 €
140τ.μ.(απ.) πλησίον Αννης Μαρίας, 82.171 €, (28 εκ.)
175τμ. κατάστημα επί της Λεωφόρου Ρόδου-Λίνδου 205.429 €, (70 εκ.) (Δ.Δ)
180τ.μ. κατάστημα ισόγειο στο Ροδίνι, 132.061 €, (45 εκ.) (Δ.Δ.)
ΟΙΚΟΠΕΔΑ - ΑΓΡΟΤΕΜΑΧΙΑ:
500τ.μ. Μίρα Μάρε (Σ.Δ 0,8) 45 εκ. - 132.016 €
680τ.μ. οδός Πειραιώς (ΣΔ 0,8) 176.082 €, (60.εκ.)
1.200 τ.μ. εντός οικισμ. Κοσκινού (κτίζει 600 τ.μ.) (50 εκ.) 146.735 €
1.370 εντός οικισμού Αρχ/λου 50 εκ. (146.735 €)
4.000τμ. Νερά Καλλιθέας 176.082 €, (60 εκ.)
4.380 τ.μ. Ασγούρου (35 εκ.) - 102.714 €
8.740 τ.μ. στα Κολύμπια (63 εκ.), 184.886 €
13.770 στρ. στο Τσαίρι 161.408 €, (50 εκ.)
350τ.μ. (νέα επ/ση οικισμού) Σορωνή 30.000 €
400τ.μ. εντός οικισμού Εμπωνας 30.000 €
45 στρ. στο Γεννάδι 115 εκ. (337.738 €)

Αναλαμβάνουμε την ενοικίαση των διαμερισμάτων σας σε σύντομο χρονικό διάστημα
ΖΗΤΟΥΝΤΑΙ ΜΕΤΑΧΕΙΡΙΣΜΕΝΑ ΔΙΑΜΕΡΙΣΜΑΤΑ (ΑΜΕΣΗ ΠΩΛΗΣΗ)

ΒΑΖΟΥΚΟΥ ΡΕΝΑ
ΜΕΣΙΤΗΣ ΑΣΤΙΚΩΝ ΣΥΜΒΑΣΕΩΝ
Πληροφορίες τηλ. 2241022943 - 2241028838 & FAX: 2241028838
Διευθ. Γραφείου: Δημ. Θεοδωράκη 3 Τ.Κ. 85100 Ρόδος
καθημερινά 9-1 το πρωΐ και 6.30 - 8.30 απογεύματα της Δευτέρας και της Πέμπτης
e-mail.vazoukou@otenet.gr
Χ3606-30/11

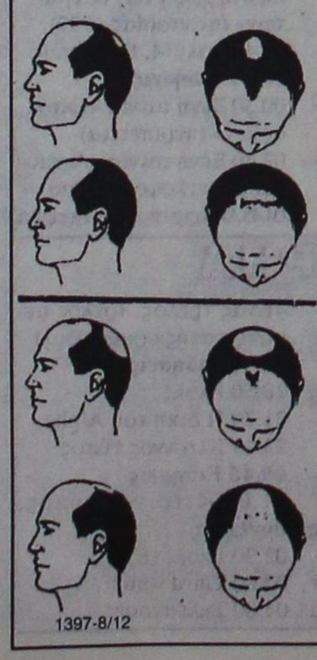

ΤΩΡΑ
ΜΙΚΡΟΜΕΤΑΜΟΣΧΕΥΣΗ ΜΑΛΛΙΩΝ ΣΤΗ ΡΟΔΟ
(Αποκλειστικά με τη πρωτοποριακή μέθοδο micrografts και minigrafts)
✔ ΑΤΟΜΙΚΟΣ ΠΡΟΣΧΕΔΙΑΣΜΟΣ
✔ ΜΟΝΙΜΗ ΑΠΟΚΑΤΑΣΤΑΣΗ
✔ ΦΥΣΙΚΟ ΑΠΟΤΕΛΕΣΜΑ
✔ ΑΥΞΗΣΗ ΑΥΤΟΠΕΠΟΙΘΗΣΗΣ
ΠΛΗΡΟΦΟΡΙΕΣ-ΡΑΝΤΕΒΟΥ: ΤΗΛ. (0241)-23860 0944-688989
1397-8/12

ΠΩΛΟΥΝΤΑΙ
ΑΠΟ ΤΟΝ ΑΝΑΣΤΑΣΙΟ ΑΤΣΙΔΗ
1) Μονοκατοικίες στην οδό Μυκηνών, Ιαλυσός: Διόροφες με σοφίτα, τεσσάρων υπνοδωματίων, 3 μπάνιων και WC, αυτόνομη θέρμανση, σε οικόπεδο από 260 έως 415 τ.μ. , πλήρως αποπερατωμένες
2) Ισόγεια διαμερίσματα 118τ.μ., στην οδό Παρθενόπης, Αραπάκι, με αποκλειστική χρήση αυλής
3) Διαμερίσματα στην οδό Κωνσταντινίδη, στο Ζέφυρος, 82, 94, 98, 132 και 148 τ.μ., με αποκλειστική θέση πάρκινγκ, αποθήκη και αυτόνομη θέρμανση
ΠΛΗΡΟΦΟΡΙΕΣ
ΑΝΑΣΤΑΣΙΟΣ ΑΤΣΙΔΗΣ
ΣΤΕΦΑΝΟΥ ΚΑΖΟΥΛΗ 74 - Τηλ. 02410 28616-37848
Χ3596-30/11

ΔΙΑΜΕΡΙΣΜΑ «ΠΡΟΒΟΛΗΣ»
ΠΩΛΕΙΤΑΙ
ΔΙΑΜΕΡΙΣΜΑ
Ε=126 τ.μ., β' όροφος
επί της οδού Αμμοχώστου, κατάλληλο για κάθε χρήση.
Πληροφορίες : (μόνο σε επώνυμους) «TOP PROPERTIES» κ. ΓΕΩΡΓΙΟ ΠΙΠΙΝΟ - ΤΗΛ. 23895 & 0944676003
1007-17/11

ΠΩΛΟΥΝΤΑΙ
ΜΟΝΟ ΑΠΟ ΤΟ ΓΡΑΦΕΙΟ ΜΑΣ
1) Μονοκατοικία εντός πόλεως σε καλή τοποθεσία, με κήπο και άλλα πλεονεκτήματα
2) Δύο ετοιμοπαράδοτα 4άρια διαμερίσματα, σε 2όροφη κατοικία στο Ροδίνι, πολύ καλή τιμή.
3) Ετοιμοπαράδοτο οροφοδιαμέρισμα 154τ.μ., σε δυόροφη κατοικία εντός πόλεως
4) Δύο ισόγεια διαμερίσματα ετοιμοπαράδοτα 82-70τ.μ. πλησίον Αγίου Νικολάου
5) Οικόπεδο 680τ.μ. εντός πόλεως
6) Οροφοδιαμερίσματα ή γραφεία, 90τ.μ. γωνιακά σε κεντρικότατο σημείο, σε γιαπί. Καταπληκτική περίπτωση
7) Δύο διαμερίσματα ρετιρέ 90τ.μ. στο Νιοχώρι
8) Διαμερίσματα 3άρια 85τ.μ., σε δυόροφες κατοικίες με κήπο και μεγάλες βεράντες στην Ιαλυσό
9) Ετοιμοπαράδοτο 4άρι διαμέρισμα στην Παύλου Μελά
10) Ετοιμοπαράδοτο 4άρι διαμέρισμα με καταπληκτική θέα, θάλασσα, τεράστιες βεράντες, εντός πόλεως.
Ο,τιδήποτε θέλετε να πουλήσετε ή να εκτιμήσετε, ελάτε σε μας.
Η μεγάλη μας πείρα, το παλαιότερο γραφείο στη διάθεσή σας
Γ. ΝΕΟΦΥΤΟΥ
ΔΗΜ. ΘΕΟΔΩΡΑΚΗ 40 - ΤΗΛ. 20989 - 21434
Χ3594-30/11

ΠΡΟΟΔΟΣ ΜΙΚΡΕΣ ΑΓΓΕΛΙΕΣ ΜΙΚΡΕΣ ΑΓΓΕΛΙΕΣ ΠΡΟΟΔΟΣ

διάφορα

ΣΧΟΛΗ ΟΔΗΓΩΝ
ΚΟΥΣΗ ΠΑΝΤΕΛΗ

- ΔΙΠΛΩΜΑΤΑ
- ΕΡΑΣΙΤΕΧΝΙΚΑ
- ΕΠΑΓΓΕΛΜΑΤΙΚΑ
- ΜΟΤΟΣΙΚΛΕΤΑΣ
- ΜΑΘΗΜΑΤΑ ΘΕΩΡΗΤΙΚΗΣ ΔΙΔΑΣΚΑΛΙΑΣ



-Επεκτάσεις όλων των κατηγοριών
-Αναθεωρήσεις ληγμένων αδειών
-Μετατροπές ξένων αδειών σε ελληνικές

Οδός Βαλαωρίτου 9
(έναντι HOTEL SEMIRAMIS ΠΙΣΩ ΑΠΟ ΤΟ ΠΑΛΑΙΟ ΝΟΣΟΚΟΜΕΙΟ
e-mail: koysisp@internet.gr

ΕΚΠΑΙΔΕΥΤΙΚΟ ΑΥΤΟΚΙΝΗΤΟ:
TOYOTA YARIS 1300 cc
AIR CONDITIONED
(ΠΡΟΣΟΧΗ): ΜΑΘΗΜΑΤΑ
α. Μοτοσικλέτας μεγάλοι κυβισμού από 125 cc έως ανεξαρτήτου
β. Μοτ/τας έως 125 cc
γ. Μοτοποδηλάτου 50 cc
Διαθέτουμε επίσης κι αυτόματες μοτοσικλέτες 125 cc
Πληρ. τηλ.
29157-73820-94777
ΚΑΙ ΑΝΑ ΠΑΣΑ ΣΤΙΓΜΗ ΣΤΑ ΚΙΝΗΤΑ τηλ.
0944/511313-0944/203343
Στην κατηγορία ανεξαρτήτου κυβισμού η εκπαίδευση γίνεται με μοτοσικλέτα 500 cc
Παραλαβή των μαθητών μας και από τις οικίες τους
"Η σωστη και μεθοδική εκπαίδευση στα σύγχρονα οχήματά μας, βάζει γερά θεμέλια για τη δημιουργία ενός καλού νέου οδηγού"

ΠΡΟΣΟΧΗ
Στη σχολή μας παραδίδονται και μαθήματα θεωρητικής διδασκαλίας

T614-2/11

ΑΝΑΛΑΜΒΑΝΩ
ΚΤΙΣΙΜΑΤΑ, ΣΟΒΑΔΕΣ, ΠΛΑΚΑΚΙΑ ΔΑΠΕΔΟΥ, ΤΟΙΧΟΥ, ΚΤΙΣΙΜΑΤΑ ΠΕΤΡΑΣ, ΦΡΕΣΚΑΡΙΣΜΑ ΒΑΨΙΜΑΤΩΝ
Τηλ. 0945757775
κ. Βασίλειο
1410-26/11

ζητήσεις

ΧΡΕΙΑΖΕΣΤΕ άμεσα ένα έξτρα εισόδημα; Ημιαπασχόληση έως 700 ευρώ. Πλήρη απασχόληση έως 4000 ευρώ, γρήγορα, σίγουρα και χωρίς ρίσκο. Πληροφορίες κα Αλεξίου. Πληρ. τηλ. 0946324872
1236-30/11

ΚΥΡΙΑ ζητάει εργασία από το πρωί έως απόγευμα (για να προσέχει ηλικιωμένους, καθαρισμός οικιών, κλπ). Πληρ. τηλ. 0945852317
1322-17/11

ΖΗΤΟΥΝΤΑΙ κοπέλες για να εργαστούν σε μπαρ στην Π. Πόλη. Πληροφορίες τηλ. 22410/37792
1335-17/11

ΖΗΤΕΙΤΑΙ μάγειρας με γνώσεις πίτσας για απογευματινό ωράριο. Πληρ. 22410/90119, 6-12μ.μ. κ. Νίκο
1388-21/11

ΖΗΤΟΥΝΤΑΙ
για άμεση πρόσληψη από επιχείρηση καφετέρια - παιδότοπος, στην παραλία Ιαλυσού:
1) Νηπιαγωγός
2) Υπάλληλος - πωλήτρια
Πληροφορίες τηλ.
0944442411
και 0946-336192
405-22/11

ΖΗΤΕΙΤΑΙ
προς αγορά, μικρό ξενοδοχείο (20-50 κλινών) εντός της πόλεως Ρόδου.
Τηλ. 0977986489
X3610-30/11

Από Τεχνικό Γραφείο
ΖΗΤΕΙΤΑΙ
παλαιά ερειπωμένη οικία, μέχρι του ποσού των 5.000.000 δρχ. ή 14.700 ευρώ
Πληροφορίες τηλ.
22410/37513
1342-17/11

ΖΗΤΕΙΤΑΙ
από εργοστάσιο επίπλων για άμεση πρόσληψη τεχνίτης πεπειραμένος.
Μισθός ικανοποιητικός
Πληροφορίες τηλ.
02410/68017
8π.μ.-3μ.μ.
352-16/11

ΑΝΑΛΑΜΒΑΝΩ ΠΑΣΗΣ ΦΥΣΕΩΣ ΜΕΡΕΜΕΤΙΑ ΑΛΟΥΜΙΝΙΟΥ
ΦΥΤΙΛΙΑ ΣΕ ΤΖΑΜΟΠΟΡΤΕΣ ΚΛΕΙΔΑΡΙΕΣ, κλπ.
Τηλ. 22410/28068
και 0946206964
1349-17/11

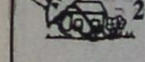

ΜΟΝΩΣΕΙΣ
21 ΧΡΟΝΙΑ!
ΑΡΧΩΝ ΣΑΜΑΡΤΖΗΣ
Πληροφορίες τηλ.
23030-32054-20021
X3584-30/11

ΥΔΡΑΥΛΙΚΟΣ
ΑΝΑΛΑΜΒΑΝΟΥΜΕ πάσης φύσεως υδραυλικές εργασίες μικρές και μεγάλες **κ. ΔΗΜΗΤΡΗΣ**
- ΕΓΚΑΤΑΣΤΑΣΕΙΣ ΥΔΡΕΥΣΗΣ - ΘΕΡΜΑΝΣΗΣ
- ΚΑΛΟΡΙΦΕΡ - ΗΛΙΑΚΑ
- Σύνδεση με το αποχετευτικό της ΔΕΥΑΡ.
- ΑΠΟΦΡΑΞΕΙΣ με ηλεκτροκίνητο μηχάνημα. Συντηρήσεις

ΣΑΟΥΝΑ ΦΙΝΛΑΝΔΙΑΣ
Χειροποίητες υγιεινές
σε όλες τις διαστάσεις με τις σωστές προδιαγραφές από έμπειρο προσωπικό για βίλες - διαμερίσματα - ξενοδοχεία - γυμναστήρια
Τηλ. 0241090230 και κινητό 0944344911
1102-20/11

ΥΔΡΑΥΛΙΚΑ-ΚΑΛΟΡΙΦΕΡ
- ΓΙΑΝΝΗΣ Ο ΑΤΛΑΣΗΣ -
ΕΓΚΑΤΑΣΤΑΣΕΙΣ
ΑΝΑΚΑΙΝΙΣΕΙΣ
ΣΥΝΤΗΡΗΣΕΙΣ
02410/29898
0973610779
1161-30/11

ΥΔΡΑΥΛΙΚΕΣ ΕΓΚΑΤΑΣΤΑΣΕΙΣ
★ ΚΑΛΟΡΙΦΕΡ
★ ΑΠΟΧΕΤΕΥΣΕΙΣ
★ ΣΥΝΤΗΡΗΣΕΙΣ
★ ΘΕΡΜΑΝΣΗΣ
★ ΗΛΙΑΚΑ ΣΥΣΤΗΜΑΤΑ
& ΑΠΟΦΡΑΞΕΙΣ
Πληρ. τηλ. 0932674247
1265-121/11

ΕΠΙΔΙΟΡΘΩΣΕΙΣ

ΕΝΔΥΜΑΤΩΝ



ΑΝΔΡΙΚΩΝ
ΓΥΝΑΙΚΕΙΩΝ
ΠΑΙΔΙΚΩΝ
Δημητρίου Αναστασιάδη 46
Τηλ. 02410/28993
Κινητό: 0942432577
1159-17/11

ΑΠΟΦΡΑΞΕΙΣ-ΚΑΘΑΡΙΣΜΟΙ

(Η ΜΑΡΙΑ) ΜΕΤΡΟΠΟΝΤΙΚΑΣ

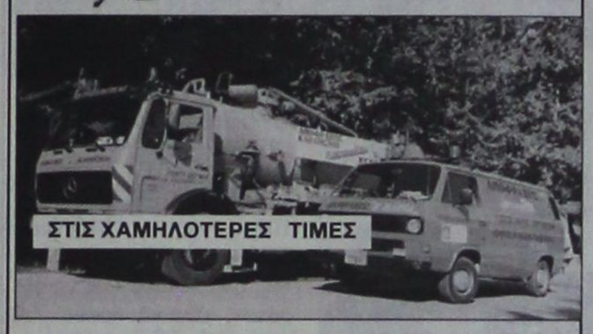

ΟΛΟ ΤΟ 24ωρο
Αναλαμβάνουμε ξενοδοχεία, δήμους, πολυκατοικίες, σπίτια, εστιατόρια, κλπ, καθώς άντληση πετρελαιοειδών από πλοία, και λιποσυλλεκτών και βιολογικών, εκκενώσεις βόθρων στην Παλιά Πόλη (και στα πιο στενά δρομάκια). Ακόμα αναλαμβάνουμε καθαρισμούς (αναπαλαιώσεις) κτιρίων με υδροβολή και κάθε είδους επιφάνειες με πείρα και υπευθυνότητα. ΜΕ ΜΟΝΑΔΙΚΑ ΣΕ ΥΨΟΣ ΠΙΕΣΗΣ ΚΑΙ ΑΝΑΡΡΟΦΗΣΗΣ ΥΠΕΡΣΥΓΧΡΟΝΑ ΜΗΧΑΝΗΜΑΤΑ ΥΔΡΟΒΟΛΗ ΣΕ ΟΛΗ ΤΗ ΔΩΔΕΚΑΝΗΣΟ.
ΒΑΡΔΕΛΛΗ Μ - ΚΡΑΣΟΠΟΥΛΟΣ Δ. Ο.Ε.
Τηλ. 35555-94750, - Κιν. 0944395999 - FAX 96516
e-mail:metropontikas@excite.com. - ΛΙΝΔΟΥ 1 ΡΟΔΟΣ
T524-31/12

ΔΩΔΕΚΑΝΗΣΙΑΚΕΣ ΑΠΟΦΡΑΞΕΙΣ
«ΚΟΛΟΣΣΟΣ»
ΑΠΟΦΡΑΞΕΙΣ- ΚΑΘΑΡΙΣΜΟΙ ΑΠΟΧΕΤΕΥΣΕΩΝ & ΒΟΘΡΩΝ

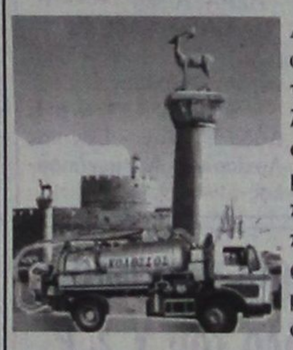

Αναλαμβάνουμε πάσης φύσεως αποφράξεις οποιουδήποτε μήκους και πλάτους Αναλαμβάνουμε καθαρισμούς αποχετευτικών αγωγών, δήμων, ξενοδοχείων, στρατιωτικών μονάδων, σπιτιών, πολυκατοικιών, καθώς και καθαρισμούς βιολογικών μονάδων με μηχάνημα υψηλής πιέσεως σε όλη τη Δωδεκάνησο.
Κ. ΠΗΔΙΑΚΗΣ - Π. ΚΑΣΕΡΗΣ
Πληρ. τηλ. 47915 - 91881
κινητό: 0944/325234 και 0977/717048
T729-12/12

Από Τεχνική Εταιρία Δημοσίων Εργων
ΖΗΤΕΙΤΑΙ
ΤΕΧΝΟΛΟΓΟΣ ΜΗΧΑΝΙΚΟΣ Ή ΕΡΓΟΔΗΜΟΣ
για απασχόληση σε εργοτάξιο. Μισθός αναλόγως προσόντων
Πληροφορίες τηλ. 22410/67986 - 7 (9.00-15.00)
X3634-23/11

Από Τεχνική Εταιρία Δημοσίων Εργων
ΖΗΤΕΙΤΑΙ
ΜΗΧΑΝΙΚΟΣ ΑΕΙ
για απασχόληση σε εργοτάξιο. Μισθός αναλόγως προσόντων
Πληροφορίες τηλ. 22410/67986 - 7 (9.00-15.00)
X3634-23/11

KRESTEN PALACE HOTEL
6ο χλμ λεωφόρου Ρόδου - Καλλιθέας
ΓΙΑ ΤΗ ΝΕΑ ΤΟΥΡΙΣΤΙΚΗ ΠΕΡΙΟΔΟ 2003
ΖΗΤΟΥΝΤΑΙ
1) CHEF
2) ΠΡΟΪΣΤΑΜΕΝΗ ΟΡΟΦΩΝ
3) ΣΥΝΤΗΡΗΤΗΣ
Πληροφορίες - αιτήσεις (με πρόσφατη φωτογραφία) να σταλούν στην Τ.Θ. 4088 ή με fax: 22410/65976
X3636-21/11

ΛΕΝΤΑΚΗΣ ΜΑΝΩΛΗΣ
ΞΥΛΟΤΕΧΝΙΚΗ
Αναλαμβάνουμε πάσης φύσεως ξυλουργικές εργασίες:
- κουζίνες γερμανικές
- ντουλάπες
- πόρτες
- παράθυρα κ.λ.π.



ΠΛΗΡΟΦΟΡΙΕΣ
Τηλ. 60601- 68414
1374-12/12

ΟΙΚΟΔΟΜΙΚΕΣ-ΤΕΧΝΙΚΕΣ
ΕΜΠΟΡΙΚΕΣ-ΕΠΙΧΕΙΡΗΣΕΙΣ
ΑΦΟΙ ΑΣΒΕΣΤΗ Ο.Ε.
Κ. Τσαλδάρη 26-Ρόδος
☎ 32809-74326
ΠΩΛΟΥΝΤΑΙ
● ΔΙΑΜΕΡΙΣΜΑΤΑ
υπερλούξ διαφόρων διαστάσεων
ΕΓΓΥΗΣΗ Η ΠΟΛΥΕΤΗΣ ΠΕΙΡΑ ΜΑΣ
X3593-30/11

Μεγάλη Ξενοδοχειακή Μονάδα στη Ρόδο
ΖΗΤΑΕΙ
στελέχη και προσωπικό των παρακάτω ειδικοτήτων:
- Βοηθό διευθυντή Τροφίμων και Ποτών
- MAITR
- Προσωπικό κουζίνας όλων των ειδικοτήτων
- Εμπειρους σερβιτόρους και βοηθούς σερβιτόρων για μερική και συνεχή απασχόληση
- Εμπειροι μπάρμαν και βοηθοί μπάρμαν για μερική και συνεχή απασχόληση

Απαραίτητη η γνώση αγγλικής γλώσσας
Παρακαλώ στείλετε βιογραφικά στην παρακάτω διεύθυνση
Υπόψιν: Κυρίου Τηλεμάχου
Ξενοδοχείο Sofitel Capsis - Ιξιά 85100 , Ρόδος
Για περισσότερες πληροφορίες: Τηλ. 22410/25015 - Fax:22410/20900
ΧΛ

ΖΗΤΕΙΤΑΙ
από γραφείο αντιπροσωπειών για άμεση πρόσληψη πωλητής γνώστης της αγοράς των σούπερ μάρκετ.
Απαραίτητα προσόντα:
Ηλικία έως 35 ετών, δίπλωμα οδήγησης αυτοκινήτου
Παρέχονται:
Εργασία όλο το χρόνο, πλήρης ασφαλιστική κάλυψη, αυτοκίνητο της εταιρίας, μισθός και ποσοστά.
Πληροφορίες στα τηλέφωνα: 22410/69450, 22410/69451 και κινητό 0945/754255
Αποστολή βιογραφικού στο fax: 22410/69452
1330-17/11

Εγγραφές Τώρα
Υπεύθυνη Εκπαίδευση
PROGRAM PM COMPUTER
Μανώλης Ι. Σοφίλλας
ECDL EUROPEAN COMPUTER DRIVING LICENCE
Ανεύρεση Εργασίας
ΤΜΗΜΑΤΑ ΓΙΑ:
Μαθητές: Δημοτικού Γυμνασίου-Λυκείου
Ενήλικες - Επαγγελματίες
Windows-Σχεδίαση-Corel Draw
Photoshop-Προγραμματισμός
Σχεδίαση Ιστοσελίδων-Internet
Word-Excel-Access-Power Point-Email
Διδάσκει πτυχιούχος του University of Baltimore U.S.A
ΠΙΣΤΟΠΟΙΗΜΕΝΟ ΕΞΕΤΑΣΤΙΚΟ ΚΕΝΤΡΟ
ΚΟΔΡΙΓΚΤΩΝΟΣ 91 Τηλ. 02410-31761

ΟΙΚΟΔΟΜΙΚΕΣ ΕΠΙΧΕΙΡΗΣΕΙΣ
ΔΙΑΚΟΓΕΩΡΓΙΟΥ ΚΑΛΛΙΣΤΟΣ
ΕΘΝ.ΑΝΤΙΣΤΑΣΕΩΣ 11 (πρώην Αννης Μαρίας)

ΠΩΛΗΣΕΙΣ ΔΙΑΜΕΡΙΣΜΑΤΩΝ - ΚΑΤΑΣΤΗΜΑΤΑ - ΑΠΟΘΗΚΕΣ - ΑΝΤΑΛΛΑΓΕΣ ΑΚΙΝΗΤΩΝ - ΑΓΟΡΕΣ ΟΙΚΟΠΕΔΩΝ· ΑΝΑΛΑΜΒΑΝΟΥΜΕ ΑΝΤΙΠΑΡΟΧΕΣ

ΠΩΛΟΥΝΤΑΙ διαμερίσματα λουξ κατασκευής, με απεριόριστη θέα. Τα διαμερίσματα διαθέτουν θωρακισμένες πόρτες - εντοιχισμένες κουζίνες - ντουλάπες - εντοιχισμένο νιπτήρα με ντουλάπι - κεντρική θέρμανση αυτόνομη - ανοιγόμενα ανακλινόμενα κουφώματα με διπλά τζάμια, σίτες, ρολά - υδραυλικό ασανσέρ - τριφασικό ρεύμα.

Ολοι οι χώροι σπατουλαριστοί - εσωτερικές πόρτες MDF με σχέδιο

ΔΙΑΜΕΡΙΣΜΑΤΑ:

Επί της οδού Μεγ. Κων/νου - Κων/νου Παλαιολόγου:
- 50υ.μ. δυάρια
- 85τ.μ. τριάρια
- 110τ.μ. τεσσάρια

Επί της Κων/νου Υδραίου - Στ. Κωτιάδη
- 70τ.μ. τριάρια
- 90τ.μ. τριάρια - τεσσάρια
- 110τ.μ. τεσσάρια
- 130τ.μ. τεσσάρια - πεντάρια

} ανά όροφο

Επί της λεωφ. Καλλιθέας - Καρακόνερο
- 50τ.μ. δυάρια
- 85τ.μ. τριάρια
- 110τ.μ. τεσσάρια

} ανά όροφο, με μεγάλες βεράντες, φανταστική θέα

ΚΑΤΑΣΤΗΜΑΤΑ (επί της λεωφ. Καλλιθέας - Καρακόνερο)
- 50τ.μ.
- 1000τ.μ.
- 150τ.μ.

} ανά όροφο, με μεγάλες βεράντες, απεριόριστη θέα

Διαμέρισμα 125τ.μ. , 3ος, λουξ κατασκευής νέο στην οδό Αισχίνης
Κατάστημα 90τ.μ., νέας κατασκευής στο Καρακόνερο.
Γραφείο 63τ.μ. νέας κατασκευής απέναντι από το παλαιό ΙΚΑ
Γραφείο 73τ.μ. νέας κατασκευής απέναντι από παλαιό ΙΚΑ
Διαμέρισμα 75τ.μ. ισόγειο, Αγ. Αναστασία
Διαμέρισμα 138τ.μ. 1ος όροφος, οδός Μάρκου Κλαδάκη - Μονοκατοικία 140τ.μ. στον Αρχάγγελο
Αγροτεμάχιο 4640 τ.μ. στ' Ασγούρου
Μεζονέτα 140τ.μ. στην οδό Λισαβώνος και Οσλου
Διαμέρισμα 80τ.μ., 1ος όροφος στο χωριό Παραδεισίου
Αγροτεμάχιο 19.800τ.μ. στην Παστίδα (όπισθεν εργοστασίου «Θράκη»)
Αγροτεμάχιο 3.448 τ.μ. απέναντι από την είσοδο του ξενοδοχείου BLUE BAY Κρεμαστή
Αγροτεμάχιο 4 στρεμμάτων στα Κολύμπια
Οικόπεδο 124τ.μ. στην πλατεία του χωριού Κοσκινού
Ξενοδοχείο Ποσειδών στην περιοχή Κρητικά
Πωλείται μονοκατοικία 100τ.μ., σε οικόπεδο 476 τ.μ. στις Καλυθιές
Οικόπεδο 19.980τ.μ. στα Κοσκινού
Οικόπεδο 2500 τ.μ. στο Τσαΐρι
- Διαμέρισμα 110 τ.μ. 1ος όροφος στην Ανάληψη (εκκλησία)
- Διαμέρισμα 60 τ.μ. 1ος όροφος Παν. Ροδίου

Ενοικιάζεται αποθήκη 75 τ.μ. στο Ροδίνι
Πωλείται Μεζονέτα 160τ.μ., στους Δασκάλους
Πωλείται αγροτεμάχιο 3,2 στρέμματα στη Θολό
X3590-30/11

ΠΛΗΡΟΦΟΡΙΕΣ:
ΔΙΑΚΟΓΕΩΡΓΙΟΥ ΚΑΛΛΙΣΤΟΣ
Τηλ. 29318 - 34598- Τηλ. 78501 - 78502

ΕΥΡΩΠΑΪΚΗ ΕΠΕΝΔΥΤΙΚΗ
ΕΘΝΙΚΗΣ ΑΝΤΙΣΤΑΣΕΩΣ 48 ΤΗΛ. 0241 39300
ΚΤΗΜΑΤΟΜΕΣΙΤΙΚΟ ΓΡΑΦΕΙΟ
ΑΝΤΩΝΗΣ ΝΙΚΟΛΗΣ - ΘΕΟΦΙΛΟΣ ΚΑΩΝΑΡΗΣ
ΕΘΝΙΚΗΣ ΑΝΤΙΣΤΑΣΕΩΣ 48 (ΠΡΩΗΝ ΑΝΝΗΣ ΜΑΡΙΑΣ) ΤΗΛ. 0241 39300

ΔΙΑΜΕΡΙΣΜΑΤΑ

47 τ.μ.	Στην Ανάληψη μεταχειρισμένο	€ 35.500
65 τ.μ.	Γεννάδι καινούργιο με θέα	€ 52.850
55 τ.μ.	Κοσκινού καινούργιο	€ 61.700
45 τ.μ.	Στην Πειραιώς υπό κατασκευή	€ 62.000
50 τ.μ.	Καινούργιο στο Ροδίνι	€ 70.400
80 τ.μ.	Στην Κοδριγκτώνος με 2 υπνοδωμάτια	€ 76.500
60 τ.μ.	Καινούργιο στο Καρακόνερο	€ 85.106
104 τ.μ.	Σωτήρος (Ιαλυσός) τιμή διαπραγματεύσιμη	€ 88.041
90 τ.μ.	Αφάντου 5 ετών	€ 88.041
160 τ.μ.	Συνοικία Δασκάλων σε κολώνες	€ 93.910
65 τ.μ.	Καινούργιο ισόγειο με αυλή	€ 94.000
72 τ.μ.	Ανάληψη με 2 υπνοδωμάτια καινούργιο	€ 105.700
80 τ.μ.	Στην Πειραιώς υπό κατασκευή	€ 110.000
85 τ.μ.	Καινούργιο στην Ιαλυσό	€ 111.500
80 τ.μ.	Καινούργιο στο Καρακόνερο	€ 117.400
90 τ.μ.	Καινούργιο στο Ροδίνι με θέα	€ 117.400
87 τ.μ.	Α ορόφου ετοιμοπαράδοτο στο Ροδίνι	€ 126.000
90 τ.μ.	Στην ανάληψη 1 έτους	€ 126.000
87 τ.μ.	Β ορόφου ετοιμοπαράδοτο στο Ροδίνι	€ 129.000
90 τ.μ.	Ανάληψη με 2 υπνοδωμάτια καινούργιο	€ 132.100
120 τ.μ.	Στο Καρακόνερο υπό κατασκευή	€ 152.600
120 τ.μ.	Στο Καρακόνερο υπό κατασκευή	€ 161.500
115 τ.μ.	Στην Ανάληψη υπό κατασκευή lux	€ 176.000
121 τ.μ.	Lux με θέα θάλασσα	€ 211.300

ΟΙΚΟΠΕΔΑ

1000 τ.μ.	Στο Φαληράκι με οικοδομή κοντά στό κύμα	€ 234.776
600 τ.μ.	Στο Γεννάδι	€ 29.350
390 τ.μ.	Γεννάδι με μικρο σπίτι κοντά στη παραλία	€ 35.230
600 τ.μ.	ΠΑΤΜΟΣ ΚΟΝΤΑ ΣΤΟ ΚΥΜΑ ΚΤΙΖΕΙ 220	€ 18.000
4000 τ.μ.	Περιοχή Αφάντου σε τιμή ευκαιρίας	€ 35.500
2000 τ.μ.	Στο Γεννάδι με άδεια οικοδομής,νερό,ρεύμα	€ 58.700
4000 τ.μ.	Μετά το Λαδικό προς Αφάντου	€ 70.450
1000 τ.μ.	Αφάντου με σπίτι 70 τ.μ.	€ 73.370
2300 τ.μ.	Αφάντου στο κύμα	€ 73.400
7400 τ.μ.	Αφάντου για Βιοτεχνική χρήση	€ 73.400
2500 τ.μ.	Στο κιοτάρι κοντά στο κύμα με άδεια οικ.	€ 88.040
5000 τ.μ.	Στην Ιαλυσό	€ 102.700
5000 τ.μ.	Στο Γεννάδι με πρόσοψη στην εθν.οδό	€ 102.700
4800 τ.μ.	Περιοχή Κανδυλί στην Ιαλυσό	€ 140.865
4000 τ.μ.	Στην παραλία Αφάντου	€ 146.735
4000 τ.μ.	Περιοχή Ρένη Κοσκινού με απεριόριστη θέα	€ 176.082
10000 τ.μ.	Στο φυτώριο με ωραία θέα	€ 300.000
15000 τ.μ.	Κοσκινού σε ύψωμα	€ 440.205
	Παστίδα εντός οικισμού σε διάφορα μεγέθη	
4000 τ.μ.	Στην Λαχανιά επί της Εθνικής οδού	€ 117.400
4000 τ.μ.	Στην Λαχανιά με πρόσβαση	€ 52.824
1500 τ.μ.	Στην Λαχανιά εντός οικισμού	€ 61.628
9000 τ.μ.	Στην Λαχανιά 800 m από το κύμα	€ 82.170
6500 τ.μ.	Στην Λαχανιά 300 m από το κύμα	€ 104.000

ΜΟΝΟΚΑΤΟΙΚΙΕΣ - ΜΕΖΟΝΕΤΕΣ

120 τ.μ.	Κοσκινού σε μπετά με ωραία θέα	€ 82.200
200 τ.μ.	Κοσκινού 2000 m οικόπεδο σε μπετά	€ 190.755
70 τ.μ.	Αφάντου σε 1000 m οικόπεδο	€ 73.370
60 τ.μ.	Παλιά πόλη πλήρως ανακαινισμένο	€ 108.500
180 τ.μ.	Στο Κανδυλί σε σοβά	€ 111.500
110 τ.μ.	Εντός πόλεως με 3 υπνοδωμάτια	€ 161.400
210 τ.μ.	Ιαλυσός σε σοβά	€ 161.500
410 τ.μ.	Παστίδα σε κολώνες με 4500 τ.μ. οικόπεδο	€ 205.500

ΚΑΤΑΣΤΗΜΑΤΑ - ΕΠΙΧΕΙΡΗΣΕΙΣ

ΞΕΝΟΔΟΧΕΙΟ 70 ΚΛΙΝΩΝ ΣΕ ΤΙΜΗ ΕΥΚΑΙΡΙΑΣ
Κατάστημα στην Ανάληψη 32 τ.μ.
Ενοικιάζεται κατάστημα 250 τ.μ. εντός πόλεως
Ενοικιάζεται κατάστημα 66 τ.μ.εντός πόλεως
Κατάστημα στην Καποδιστρίου 60 τ.μ.+30 τ.μ.
Ενοικιάζεται κατάστημα στην Ιαλυσό
Ημιυπόγειο 120 τ.μ. εντός πόλεως
Όροφος 350 τ.μ. για επαγγελματική χρήση
Καταστήματα στην οδό Καμείρου

ΑΚΙΝΗΤΑ ΣΕ ΑΠΟΚΛΕΙΣΤΙΚΟΤΗΤΑ ΣΕ ΠΑΛΙΑ ΠΟΛΗ - ΑΦΑΝΤΟΥ - ΛΑΧΑΝΙΑ
ΑΓΟΡΕΣ - ΠΩΛΗΣΕΙΣ - ΜΙΣΘΩΣΕΙΣ ΑΚΙΝΗΤΩΝ
ΞΕΝΟΔΟΧΕΙΑΚΕΣ ΜΟΝΑΔΕΣ ΣΕ ΑΠΟΚΛΕΙΣΤΙΚΟΤΗΤΑ ΣΕ ΟΛΟ ΤΟ ΝΗΣΙ
ΣΥΜΒΟΥΛΕΥΤΙΚΕΣ ΚΑΙ ΕΠΕΝΔΥΤΙΚΕΣ ΠΡΟΤΑΣΕΙΣ
ΔΑΝΕΙΑ ΔΕΚΤΑ
1316-8/12

Ματιές στα σπορ

Οριστικά παρελθόν ο Ολιβέϊρα από την ΑΕ Κως!

Παρελθόν αποτελεί πλέον και με τη «βούλα» για την ΑΕ Κως ο Βραζιλιάνος χαφ Ολιβέϊρα Ριμπέϊρο. Μετά την αποβολή του στον αγώνα με τον ΑΟ Μάνης καθώς και τα όσα προηγήθηκαν αυτής, ο παίκτης παραπέμφθηκε από τον Δημήτρη Σαλαπάτα στο διοικητικό συμβούλιο της ομάδας το οποίο ομόφωνα αποφάσισε την αποπομπή του.

Εν τω μεταξύ χθες η ομάδα ολοκλήρωσε την εβδομαδιαία της προετοιμασία με οικογενειακό διπλό, ενώ για σήμερα ο Πελοποννήσιος τεχνικός έδωσε ρεπό στους παίκτες του και από αύριο αρχίζουν οι προπονήσεις για τον αγώνα Κυπέλλου της Τετάρτης, με τον Ανταγόρα και με τον Απόλλωνα Καλυθιών, την προσεχή Κυριακή για το Περιφερειακό πρωτάθλημα.

Προβλήματα τραυματισμών δεν υπάρχουν και οι μοναδικές απουσίες, τουλάχιστον στο ματς της Τετάρτης, θα είναι οι τιμωρημένοι Χατζηπέτρος και Γκουντελίτσας, οι οποίοι παράλληλα θα έχουν την ευκαιρία να εκτίσουν την ποινή τους εν όψει του αγώνα με τον Απόλλωνα, στις Καλυθιές.

Α΄ ΚΑΤΗΓΟΡΙΑ

Στο Βαθύ η αυλαία της 10ης αγωνιστικής

Με το παιχνίδι Καλυμνιακός - Δόξα Καρδάμαινας, που θα γίνει στις 11 το πρωΐ, στο γήπεδο του Βαθέως, ολοκληρώνεται η 10η αγωνιστική του Πρωταθλήματος της Α΄ Κατηγορίας Δωδεκανήσου. Πιο αναλυτικά:

• **Βαθύ (11 π.μ.):** Καλυμνιακός - Δόξα Καρδάμαινα (Βεργίδης): Χατζηνικόλας, Ξιάρχος, Πλάτσης (Φραγκίνης)

Για θετικό αποτέλεσμα ο Ευαγόρας στην Κω

Με στόχο ένα θετικό αποτέλεσμα, που θα απομακρύνει οριστικά από την επικίνδυνη ζώνη του υποβιβασμού, ο Ευαγόρας αγωνίζεται σήμερα στην Κω, κόντρα στον πρωτοπόρο της βαθμολογίας Ανταγόρα, στα πλαίσια της 9ης αγωνιστικής του πρωταθλήματος της Β΄ Κατηγορίας.

Πέρα από το παιχνίδι αυτό, αυξημένο ενδιαφέρον παρουσιάζει η συνάντηση των Μασάρων, ανάμεσα στον Αστέρα και τον Ευκλή Σορωνής, δύο ιδιαίτερα δυνατές ομάδες φέτος όπως και το γειτονικό ντέρμπι ανάμεσα στην ΑΕ Κατταβιάς και τον Αγιο Γεώργιο.

Την αγωνιστική κίνηση ολοκληρώνουν τα παιχνίδια Δόξα Ψίνθου - Ερμής Καλυθιών και Νικαγόρας - Αντίμαχος. Αναλυτικότερα:

• **Ψίνθος (11 π.μ.):** Δόξα Ψ. - Ερμής Καλυθιών (Παυλούς): Παπαδόπουλος, Ζανεττής, Κετσές (Καψάσκης).

• **Κέφαλος (11.30 π.μ.):** Νικαγόρας - Αντίμαχος (Ιερομνήμων): Αργυρίου, Βασιλείου, Κατέρης

• **Κατταβιά (3 μ.μ.):** ΑΕ Κατταβιάς - Αγιος Γεώργιος (Κάπρος Στ.): Τσαούσης, Κατσιδώνης Ε., Μιτζιρίκης (Κάπρος Στ.)

• **Μάσαρι (3 μ.μ.):** Αστέρας Μασ. - Ευκλής (Ντάκας): Σιδηρόπουλος, Βασιλειάδης, Μίχας (Κάζας)

• **Κως (3 μ.μ.):** Ανταγόρας - Ευαγόρας (Αρβανιτάκης): Κατέρης, Φεσσάρας, Αργυρίου.

Αναφορικά με την Επιτροπή για την κατασκευή του αγάλματος του Ολυμπιονίκη

Ο ΠΑΟ Διαγόρας κατηγορεί για παράλειψη τη Λέσχη Λάϊονς

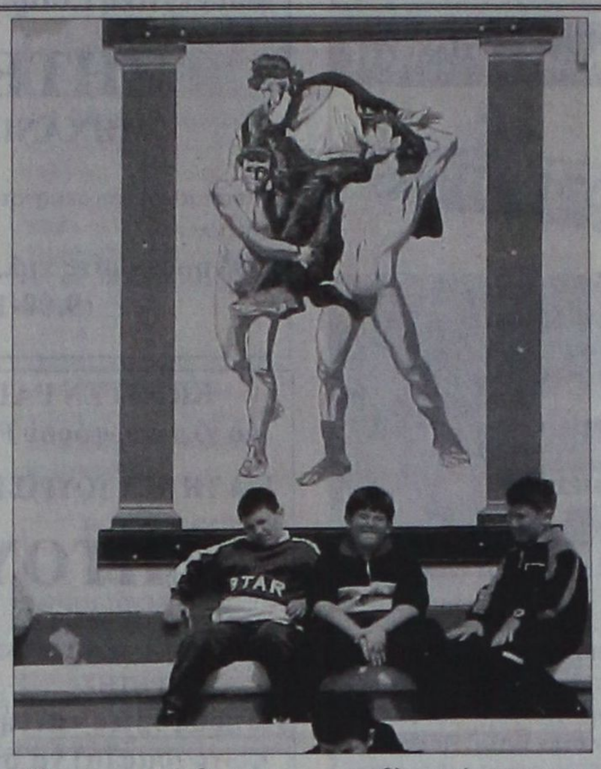

Με επιστολή του στα τοπικά Μ.Μ.Ε., την οποία συνυπογράφει ο δημοτικός σύμβουλος Ρόδου και πρόεδρος του ΔΟΝΑ Κάλλιστος Διακογεωργίου, ο εκτελών χρέη προέδρου του ΠΑΟ Διαγόρα Μιχάλης Μαρκακιού, διαμαρτύρεται προς τη Λέσχη Λάϊονς, επειδή παρέλειψε να τοποθετήσει άνθρωπο του αθλητισμού ή δημοσιογράφο, στην επιτροπή που ορίστηκε για την επιλογή του γλύπτη που θα κατασκευάσει το άγαλμα του Διαγόρα (θα τοποθετηθεί στην πλατεία Ψαροπούλας).

Η επιστολή, αναφέρει:

«Κύριε Διευθυντά

Διαβάσαμε στις εφημερίδες την προσπάθεια της Λέσχης Λάϊονς για την υλοποίηση του θριάμβου του «Διαγόρα», προσπάθεια καθ' όλα αξιέπαινη μιας και η ιστορία της Ρόδου είναι συνυφασμένη με το μεγαλείο του ολυμπιονίκη Διαγόρα, πατέρα και παππού ολυμπιονικών.

Ομως δεν μπορούμε να μην καυτηριάσουμε την παράλειψη στη σύνθεση της επιτροπής και στην εν γένει προσπάθεια γενικότερα.

Στη Ρόδο υπάρχουν και άνθρωποι που προσφέρουν πάρα πολλά για τον αθλητισμό, άνθρωποι του γραπτού και ηλεκτρονικού Τύπου, αθλητικού και μη, που θα μπορούσαν να βοηθήσουν αυτή την προσπάθεια.

Υπάρχουν και άνθρωποι που συνεχίζουν το ένδοξο όνομα του «Διαγόρα» για 100 χρόνια τώρα και κάνουν να ακούγεται το όνομα της Ρόδου στα πέρατα της οικουμένης, με τα ευρωπαϊκά και παγκόσμια επιτεύγματά τους.

Υπάρχει στη Ρόδο κύριοι ένας αθλητικός σύλλογος με 850 περίπου αθλητές του πλαισιώνει τις εθνικές ομάδες με αθλητές των τμημάτων του και συνεχίζει την ιστορία που χάραξαν οντότητες της ροδιακής κοινωνίας όπως οι Αναστασιάδης, Παπαϊωάννου, Κωσταρίδης, Αγιακάτσικας, Ιωαννίδης, Γεωργιάδης, Τσοπανάκης Γ., και άλλοι πολλοί, που ίδρυσαν πριν 100 χρόνια τον «ΠΑΟ Διαγόρα» και ανέδειξαν αθλητές, ανθρώπους των γραμμάτων, αλλά και ήρωες.

Μην ξεχνάτε ότι ο «Διαγόρας» είναι ο ένας από τους δύο συλλόγους (ο άλλος είναι ο Πανιώνιος), που βραβεύτηκαν για την εθνική τους δράση από την Ακαδημία Αθηνών.

Πιστεύουμε ότι με την επιστολή μας αυτή θα βοηθήσουμε να εξαλειφθή μια παράλειψη - που νομίζουμε άθελα - αδίκησε τους ανθρώπους του αθλητισμού, αλλά και τους δημοσιογράφους. Ευχαριστούμε για τη φιλοξενία».

Τον Μάϊο του 2003 οι «Διασυλλογικοί» στίβου

Δεν θα γίνουν το Πάσχα του 2003 οι επόμενοι Διασυλλογικοί αγώνες στίβου του ΣΕΓΑΣ, αλλά στα μέσα Μαΐου, σύμφωνα με τους υπεύθυνους της ανάπτυξης.

Συγκεκριμένα στις 3-4 Μαΐου θα γίνει τη νεα χρονιά η α' φάση των διασυλλογικών και στις 17-18 Μαΐου η β' φάση, ώστε να έχουν τη δυνατότητα και οι πρωτοκλασσάτοι αθλητές να μετάσχουν, προετοιμαζόμενοι για τους καλούς αγώνες του Ιουνίου. Οι διασυλλογικοί αγώνες θα γίνουν κανονικά στις εγκαταστάσεις του Αγ. Κοσμά, ενώ οι αγώνες του κλειστού στίβου οριστικά θα γίνουν στο νέο κλειστό Στάδιο της Παιανίας, καθώς η ΕΠΥΑ αποφάσισε κι οριστικοποίησε τις ημερομηνίες, που είναι: Στις 8 - 9 Φεβρουαρίου θα γίνουν οι Πανελλήνιοι ανδρών - γυναικών, στις 15 - 16 Φεβρουαρίου, οι Πανελλήνιοι εφήβων -νεανίδων και το πρωτάθλημα Συνθέτων. Ακόμη καθορίστηκε οι Βαλκανικοί κλειστού να γίνουν στις 22 Φεβρουαρίου, επίσης στην Παιανία, το Πανελλήνιο βάδην (20.000 μ.) στις 9 Μαρτίου και οι διασυλλογικοί συνθέτων ανοικτού Στίβου στις 29 - 30 Μαρτίου.

ΠΑΙΔΙΚΟ ΠΡΩΤΑΘΛΗΜΑ

Εξι ενδιαφέροντα παιχνίδια

Εξι ενδιαφέροντα ματς θα γίνουν σήμερα, στα πλαίσια της 3ης αγωνιστικής του Παιδικού πρωταθλήματος της ΕΠΣΔ, δύο για τον 1ο όμιλο και τέσσερα για τον 2ο. Συγκεκριμένα:

1ος ΟΜΙΛΟΣ

• **Λύκειο Ιαλυσού(11 π.μ.):** Ιάλυσος '97 - Φοίβος: Τσαούσης

• **Εμπωνα (3 μ.μ.):** Αναγέννηση Εμπωνα - Απόλλων Απολλώνων : Σεβδαλάκης

2ος ΟΜΙΛΟΣ

• **Αγιοι Απόστολοι (11 π.μ.):** Ζευς - Διαγόρας Βατ.: Ασημακόπουλος

• **Αγιοι Απόστολοι (1 μ.μ.):** ΠΑΟ Διαγόρας - ΑΕΡΑ: Λιάπη

• **Αρχάγγελος (3.30 μ.μ.):** Πετρώνας - Ευαγόρας : Φωτιάδης

• **Ψίνθος (11 π.μ.):** Δόξα Ψίνθου - Εθνικός Αρχίπολης: Ασημακόπουλος

Ξεκίνησε η προετοιμασία των ομάδων πόλο του Υ.Σ.Ρ.

Ξεκίνησε η προετοιμασία της ανδρικής και γυναικείας ομάδας πόλο του Υγρού Στίβου Ρόδου εν' όψει των πρωταθλημάτων που καλούνται να συμμετάσχουν (δεν έχει ξεκαθαρίσει ακόμα αν θα είναι Γ΄ ή Β΄ Εθνική για τους άνδρες και Α΄ ή Β΄ Εθνική για τις γυναίκες).

Οπως και να έχει πάντως ο μεγάλος στόχος είναι η άνοδος στην επόμενη κατηγορία καθώς και η είσοδος στην εξάδα της ομάδας των Νεανίδων (μετά την περσινή 9η θέση).

Υπάρχει έντονο το στοιχείο της αισιοδοξίας στις τάξεις του Υγρού Στίβου Ρόδου, η οποία πηγάζει από τη σκληρή δουλειά που γίνεται αλλά και από τη μεγάλη όρεξη των πολιστών και των πολιστριών.

Τρία παιχνίδια για το «Εφηβικό»

Με τρία παιχνίδια, ολοκληρώνεται σήμερα η 10η αγωνιστική του Εφηβικού πρωταθλήματος της ΕΠΣΔ. Πιο αναλυτικά:

• **Αρχάγγελος (11.30 μ.μ.):** Πετρώνας - ΑΕ Κατταβιάς: Φωτιάδης

• **Αγιοι Απόστολοι (3.30 μ.μ.):** Ορφέας - Ερμής Καλυθιών: Γκιούντιτσε.

• **Αρχάγγελος (3 μ.μ.):** Αρης Αρχαγγέλου - ΑΣ Ρόδος : Φωτιάδης

«Φουλ πρόγραμμα» στη Γ΄ Κατηγορία!

Δέκα παιχνίδια θα γίνουν σήμερα, για τους τρεις ομίλους της Γ΄ Κατηγορίας Δωδεκανήσου στα πλαίσια της 4ης αγωνιστικής.

Πιο αναλυτικά:

1ος ΟΜΙΛΟΣ

• **Καρακόνερο (1.30 μ.μ.):** Αναγέννηση Ν. Ρ. - Δαμάγητος (Μπακαρής): Τατάς, Κόττορος, Κόκκινος.

• **Ασκληπειό (3 μ.μ.):** ΠΑΣ Ασκληπειού - ΑΕ Μεσαναγρού (Χουρδάς): Βλαχάς, Παπαδόπουλος, Συμιακός

• **Φάνες (11 π.μ.):** Ακουσίλαος - Ηλιος (Νικολάου): Κατσιδώνης Π., Λάμπρου, Γρεβένης

• **Κάρπαθος (12.15 μ.μ.):** Ποσειδών Καρπάθου - Αστέρας Παστίδας (Σπανός): Διαμαντέας, Βασιλαράκης, Καραχανής.



2ος ΟΜΙΛΟΣ

• **Σύμη (11 π.μ.):** ΑΟ Σύμης - Ροδιακός (Γιανναράκης): Ορφανός, Στεφανάκης, Χατζηπέτρος.

• **Καρακόνερο (11 π.μ.):** ΓΣ Διαγόρας - Αληθαιμένης (Περαντινός): Κόττορος, Κόκκινος, Τατάς.

• **Τήλος (1.30 μ.μ.):** ΑΣ Τήλος - Ατρόμητος Δ. (Κυπραίος Μ): Ταράλης, Μηνάς, Φουκάρας

3ος ΟΜΙΛΟΣ-ΝΗΣΩΝ

• **Λέρος (12 μ.):** ΑΣΕΛ - Ξάνθος (Καστής): Πανάτος,. Κάκκιας, Μαχαίρας

• **Βαθύ (1 μ.μ.):** ΑΟ Βαθύ - ΠΑΟ Κω (Γιαννικουρής): Ξιάρχος, Χατζηνικόλας, Πλάτσης

• **Λειψοί (1.30 μ.μ.):** ΑΟ Λειψιωτών - Ολυμπιακός Καλύμνου (Σπύρου Μπ.): Λουρμπέας, Μαυρουδής, Αλαχιώτης.

Ρεπό έχουν σήμερα οι παίκτες της Ρόδου

Ρεπό πήραν για σήμερα οι ποδοσφαιριστές της Ρόδου. Οι παίκτες θα έχουν την ευκαιρία να ξεκουραστούν και να επανέλθουν δριμύτεροι από αύριο προετοιμαζόμενοι βέβαια για την επανέναρξη του περιφερειακού πρωταθλήματος.

Το ευχάριστο για τον τεχνικό Δημήτρη Σκούνα είναι ότι δεν αντιμετωπίζει κανένα απολύτως αγωνιστικό πρόβλημα. Ακόμα και ο Θανάσης Ναλμπάντης που ταλαιπωρείται από ίωση το τελευταίο διάστημα αναμένεται να μπει από αύριο στον κανονικό ρυθμό των προπονήσεων.

Φιλικό παιχνίδι δίνει ο Σταυρός στις Καλυθιές

Μπορεί σήμερα να μην διεξάγονται αγώνες για το γυναικείο ποδοσφαιρικό περιφερειακό πρωτάθλημα της χώρας μας, ωστόσο οι παίκτριες του Σταυρού Καλυθιών δεν θα πάρουν ρεπό.

Η τεχνική ηγεσία σε μια προσπάθεια να διατηρήσει τη φόρμα των παικτριών έχει «κλείσει» φιλικό παιχνίδι με την παιδική ομάδα του συλλόγου. Ο αγώνας θα πραγματοποιηθεί σήμερα στις 2.30 μ.μ. στο γήπεδο των Καλυθιών.

Στο μεταξύ, το κλίμα στην ομάδα είναι πάρα πολύ καλό και αυτό είναι βέβαια κάτι πολύ σημαντικό εν' όψει της συνέχειας του πρωταθλήματος.

Μεγαλώνει η Παναθηναϊκή οικογένεια στο νησί μας

Ανοιξε FUN CLUB στις Καλυθιές

Μεγαλώνει η Παναθηναϊκή οικογένεια στο νησί μας!

Εδώ και μερικές ημέρες λειτουργεί ακόμα ένα FUN CLUB των «πρασίνων».

Πρόκειται για το σύλλογο των Καλυθιών που είναι και ο πρώτος οργανωμένος του Δήμου Καλλιθέας.

Από την πρώτη στιγμή μάλιστα οι Παναθηναϊκοί της περιοχής ανταποκρίθηκαν στο κάλεσμα και ήδη έχουν εγγραφεί περισσότερα από διακόσια μέλη.

Ο αριθμός μάλιστα αναμένεται να αυξηθεί ραγδαία το αμέσως επόμενο διάστημα καθώς το ενδιαφέρον είναι κυριολεκτικά πάρα πολύ μεγάλο.

Τα καλαίσθητα γραφεία του CLUB τα οποία βέβαια είναι βαμμένα στα χρώματα του συλλόγου βρίσκονται στην πλατεία των Καλυθιών.



Είναι αν μη τι άλλο, απαράδεκτο να ψάχνουμε να βρούμε στοιχεία για τα παιχνίδια και να μας πληροφορούν οι συνοδοί των ομάδων ότι είναι θολά τα ονόματα εξ' αιτίας του χαλασμένου καρμπόν! Εξ' άλλου άλλη είναι η ψυχολογία των παικτών όταν ξέρουν ότι θα έχουν την πλήρη δημοσιογραφική κάλυψη των τοπικών ΜΜΕ, ενώ και οι γηπεδούχοι θα προσέχουν τις όποιες κινήσεις τους, οι οποίες θα καταγράφονται, λεπτό προς λεπτό!

Αγωνιστική «λειψυδρία» σήμερα, αφού μόνο αγώνες Β', Γ' και Εφηβικών-Παιδικών Πρωταθλημάτων, θα μπορούν να παρακολουθήσουν οι φίλαθλοι του νησιού μας. Δεδομένου και του εξαιρετικού καιρού, ίσως κάποιοι να την κάνουν για τίποτα ελιές (μπρρρ) αφού η συγκομιδή τους βρίσκεται στο φόρτε τους. Προσωπικά προτιμάμε να βλέπουμε αγώνες, ακόμη και του παιδικού πρωταθλήματος, παρά να μαζεύουμε ελιές, στημένοι σε κάποιο χωράφι.



Για μία ακόμη φορά ο χερ Ρεχάγκελ άφησε εκτός εθνικής τον Αλέκο Κακλαμάνο, ο οποίος διανύει περίοδο δαιμονιώδους φόρμας. Για το φιλικό της ερχόμενης Τετάρτης με το Εϊρε κάλεσε και την... Κουτσή Μαριώ, πλην του Ροδίτη επιθετικού της Γάνδης. Βαρούμ χερ Ρεχάγκελ τόση εμπάθεια, βαρούμ;

•Μετά το ξεγυρισμένο κράξιμο που έφαγε η ΕΠΣΔ, σχετικά με την μη συμμετοχή δημοσιογράφου στα εκτός έδρας παιχνίδια των μικτών ομάδων, αποφάσισε να φέρει το θέμα στην συνεδρίαση της ερχόμενης Τετάρτης για έγκριση!

ΔΗΜΟΣ ΚΑΛΛΙΘΕΑΣ
Δ.Ο.Α.Ν

ΑΝΑΚΟΙΝΩΣΗ

Γυμναστείτε σε χορούς LATIN - TANGO - VAL'S. Οι μεγαλύτεροι ξετυλίξτε αναμνήσεις και οι νεότεροι γνωρίστε κανούργιες χορευτικές εμπειρίες. Τα μαθήματα γίνονται στα πλαίσια του Δ.Ο.Α.Ν. Δήμου Καλλιθέας στο Πολιτιστικό Κέντρο Καλυθιών, τις εξής μέρες και ώρες: Δευτέρα και Πέμπτη 8:30 - 9:30. Για περισσότερες πληροφορίες και δηλώσεις στα τηλ.: 2241085860, 2241060629, 2241023416

Για το Δ.Σ.
Ο πρόεδρος του Δ.Ο.Α.Ν.
Ποτήρης Μιχάλης

17/11

Ματιές στα σπορ

Ναρκοπέδιο...στο «Θριάσιο πεδίο»!

Θέλει να βάλει σήμερα στις 16:00 ο Κολοσσός που αντιμετωπίζει σε ένα δύσκολο παιχνίδι τον Πανελευσινιακό! Πανέτοιμοι για την πρώτη τους νίκη μακριά απ' τη Ρόδο οι «θαλασσί»!

Ναρκοπέδιο στο «Θριάσιο πεδίο» ...θέλει να στήσει σήμερα ο Κολοσσός που αντιμετωπίζει στις 16:00 τον Πανελευσινιακό σε ένα ιδιαίτερα κρίσιμο παιχνίδι και για τις δύο ομάδες, έτσι τουλάχιστον όπως εξελίχθηκαν τα πράγματα στο βαθμολογικό πίνακα. Με μεγάλη αισιοδοξία και πίστη για ένα θετικό αποτέλεσμα, οι «θαλασσί» ολοκλήρωσαν χθες την προετοιμασία τους με μία προπόνηση στην οποία το κλίμα ήταν ιδιαίτερα καλό, απόρροια κυρίως της μεγάλης και εύκολης νίκης που πέτυχαν οι Ροδίτες κόντρα στον Ο.Φ.Η.

Τα προβλήματα που αντιμετωπίζουν οι σημερινοί αντίπαλοι του Κολοσσού δεν δείχνουν να επηρεάζουν τον τεχνικό της ομάδας Χάρη Παπάζογλου, που προσπαθεί να περάσει την ίδια φιλοσοφία στους παίκτες του. Μπορεί λοιπόν ο Πανελευσινιακός να έχει ξεκινήσει άσχημα το φετινό πρωτάθλημα, όμως το σίγουρο είναι ότι θα κυνηγήσει με κάθε τρόπο τη νίκη προκειμένου να μην μείνει πίσω σχετικά με τους στόχους που έθεσε στο ξεκίνημα της χρονιάς και που δεν είναι άλλοι απ' την άνοδο στην Α2. Βέβαια επειδή και ο Κολοσσός κατά κάποιο τρόπο αποτελεί ομοιδεάτη των Ελευσινίων, θέλει να πάρει την πρώτη του νίκη μακριά απ' τη Ρόδο, αφού τη δεύτερη αγωνιστική δεν τα κατάφερε κόντρα στα Εκπαιδευτήρια Δούκα. Η αισιοδοξία στο στρατόπεδο της ομάδας είναι διάχυτη ενόψει του σημερινού αγώνα που θα ξεκινήσει στις 16:00 στο κλειστό γυμναστήριο της Ελευσίνας. Ο Χάρης Παπάζογλου απέκλεισε απ' την αποστολή που αναχώρησε χθες για την πρωτεύουσα τον Θωμά Μπελάγια και τον Χρήστο Μπίλια. Οι δέκα αθλητές που θα παλέψουν για το «διπλό» στην Ελευσίνα είναι οι: Αλμπάνης, Τσέλιος, Μπανακάκης, Κουτσός, Γκογκίδης, Βλαχοδήμος, Βαλαβανίδης, Κατούφας, Κουγιός και Χαλκιαδάκης.



Δύσκολη αποστολή θα έχουν σήμερα στην Ελευσίνα ο Μανώλης Χαλκιαδάκης (φώτο) και οι συμπαίκτες του

ΤΑ ΦΩΤΑ ΣΤΗ ΞΑΝΘΗ

Το μεγάλο ντέρμπι κορυφής μεταξύ της Ξάνθης και του I.C.B.S. κλέβει την παράσταση στο σημερινό πρόγραμμα της 4ης αγωνιστικής. Οι δύο ομάδες βρίσκονται στην κορυφή του βαθμολογικού πίνακα έχοντας τρεις νίκες σε ισάριθμα παιχνίδια, όμως μόνο μία θα συνεχίσει να έχει το απόλυτο των επιτυχιών. Δύσκολο έργο θα έχουν τα Άνω Λιόσια κόντρα στο ουραγό Αιγάλεω που θα επιζητήσει την πρώτη του νίκη στο πρωτάθλημα, ενώ η Σιάτιστα βασιζόμενη στη δυνατή της έδρα θα υποδεχθεί τα Εκπαιδευτήρια Μαντουλίδη. Με στόχο να κατακτήσει το τρίτο συνεχόμενο ροζ φύλλο, ο Δούκας θα φιλοξενήσει τον Μέγα Αλέξανδρο που θα έχει στον πάγκο του για πρώτη φορά τον Γιάννη Τσιρογιάννη ενώ στο Ηράκλειο ο Ο.Φ.Η. θα αντιμετωπίσει τον Αίαντα Ευόσμου, την τεχνική ηγεσία του οποίου ανέλαβε ο Δημήτρης Τσολάκης. Τέλος ο Σπόρτιγκ θα διασταυρώσει τα ξίφη του με τους Αμπελόκηπους και αναμένεται να φτάσει στην επικράτηση.

ΤΟ ΠΡΟΓΡΑΜΜΑ ΤΗΣ 4ης ΑΓΩΝΙΣΤΙΚΗΣ

- Λίντο (12:00): Ο.Φ. Ηρακλείου- Αίας Ευόσμου (Παυλόπουλος- Τεφτίκης)
- Ελευσίνα (16:00): Πανελευσινιακός- Κολοσσός Ρόδου (Ευθυμιόπουλος- Κατραχούρας)
- Σιάτιστα (17:00): Γ.Σ. Σιάτιστας- Μ.Α.Σ. Μαντουλίδης (Μητσογιάννης-Τουτουτζόγλου)
- Σπόρτιγκ (17:00): Α.Ο. Σπόρτιγκ- Αμπελόκηποι Θ. (Σοΐλεμετζίδης-Βιτζηλαίος)
- Ξάνθη (17:00): Α.Σ. Ξάνθης- I.C.B.S. (Μωυσιάδης-Παπάντος)
- Εκπαιδ. Δούκα (17:00): Α.Σ.Ε. Δούκα- Μέγας Αλέξανδρος (Επιτροπάκης-Πίγκας)
- Αιγάλεω (17:00): Α.Ο. Αιγάλεω- Δ.Α.Σ. Άνω Λιοσίων (Μαλανδρής-Μανδρέκας)

Β' ΕΘΝΙΚΗ /3η ΑΓΩΝΙΣΤΙΚΗ

1. ΔΑΣ Ανω Λιοσίων	6	3-0	257-233 (+24)
2. ICBS	6	3-0	199-176 (+23)
3. Α.Σ. Ξάνθης	6	3-0	273-251 (+22)
4. Κολοσσός Ρόδου	5	2-1	236-209 (+27)
5. ΑΣΕ Δούκα	5	2-1	244-237 (+7)
6. ΜΑΣ Μαντουλίδης	5	2-1	219-215 (+4)
7. ΓΣ Σιάτιστας	4	1-2	265-263 (+2)
8. Πανελευσινιακός	4	1-2	233-231 (+2)
9. ΑΟ Σπόρτιγκ	4	1-2	223-224 (-1)
10. Μέγας Αλέξανδρος	4	1-2	216-231 (-15)
11. ΟΦ Ηρακλείου	4	1-2	214-241 (-27)
12. Αμπελόκηποι Θ.	4	1-2	230-259 (-29)
13. Αίας Ευόσμου	3	0-3	227-240 (-13)
14. ΑΟ Αιγάλεω	3	0-3	215-241 (-26)

Φουλ για νίκη...

Ο Γ.Α.Σ. Ιάλυσος δεν σκέφτεται άλλο αποτέλεσμα στο σημερινό τοπικό ντέρμπι με τον Π.Α.Ο. Διαγόρα. Με Μουτσάτσο και αισιοδοξία για το «διπλό» οι «ερυθροκίτρινοι»

Πανέτοιμος και έχοντας ξεπεράσει τα όποια προβλήματα δημιουργήθηκαν τις προηγούμενες μέρες, θα παρατάχθεί σήμερα στην «τέντα» ο Γ.Α.Σ. Ιάλυσος για το τοπικό ντέρμπι με τον Π.Α.Ο. Διαγόρα. Η ομάδα του Κυριάκου Μάγου ολοκλήρωσε χθες την προετοιμασία της και φιλοδοξεί να κερδίσει για τρίτη συνεχόμενη φορά προκειμένου να διατηρηθεί στις πρώτες θέσεις του βαθμολογικού πίνακα. Μάλιστα ο 33χρονος τεχνικός θα έχει στη διάθεση του σήμερα και τον Λευτέρη Μουτσάτσο που κατάφερε να εξασφαλίσει άδεια απ' τη μονάδα του και θα φορέσει κανονικά την «ερυθροκίτρινη» φανέλα.

Το κλίμα στις τάξεις του Γ.Α.Σ. είναι άριστο, καθώς η ομάδα μετά την αρνητική πρεμιέρα και την ήττα κόντρα στον Αρίονα, δείχνει να βρίσκει τον πραγματικό της εαυτό και να διεκδικεί με αξιώσεις κάτι καλό στο πρωτάθλημα. Βέβαια για να γίνει αυτό θα πρέπει ο Ιάλυσος να πάρει το ροζ φύλλο της νίκης στη σημερινή κόντρα, κάτι το οποίο δεν είναι εύκολο καθώς ο Διαγόρας θα παλέψει με νύχια και με δόντια για την πρώτη του επιτυχία στο πρωτάθλημα.

Το ευχάριστο για τον Κυριάκο Μάγο είναι το γεγονός ότι θα έχει όλους τους παίκτες στη διάθεση του, καθώς δεν υπάρχουν προβλήματα τραυματισμών. Κατά τη διάρκεια της εβδομάδας οι «ερυθροκίτρινοι» πραγματοποίησαν σκληρές προπονήσεις προκειμένου να μην πάνε αδιάβαστοι στο τοπικό ντέρμπι που πάντα κρύβει πολλές ιδιαιτερότητες και παγίδες. Στη διάθεση του Ροδίτη προπονητή θα τεθούν οι: Καστέλλας, Παντσέλιας, Τσίντζας, Στεργάκης, Παπακώστας, Αβεκλούριος, Χατζηνικολάου, Δημητρόπουλος, Τσαουσίδης, Μουτσάτσος, Αττίκος και Παπαδόπουλος

ΜΕΓΑΛΟ ΝΤΕΡΜΠΙ ΣΤΟ ΡΕΘΥΜΝΟ

Στο Ρέθυμνο διεξάγεται το σημαντικότερο παιχνίδι της τέταρτης αγωνιστικής για τον 2ο όμιλο νότου της Γ' Εθνικής. Εκεί ο τοπικός Α.Γ.Ο.Ρ. υποδέχεται το αήττητο Παγκράτι σε μία κρίσιμη αναμέτρηση καθώς και οι δύο ομάδες έχουν θέσει ως στόχο την άνοδο της στην Β' Εθνική. Πολύ δύσκολο έργο θα έχει στο Κοντόπευκο η επίσης πρωτοπορος Προοδευτική που θα δοκιμάσει τις δυνάμεις της κόντρα στην Αγία Παρασκευή ενώ η τρίτης της κορυφής Ε.Α. Νικαίας θα αντιμετωπίσει εκτός έδρας τον αδύναμο αλλά πάντα επικίνδυνο Κένταυρο Δάφνης. Με στόχο την επιστροφή στις επιτυχίες η Χαλκίδα θα φιλοξενήσει τον Αμύντα ενώ στο Γουδί ο Άγιος Θωμάς θα κοντραριστεί με τον Εργοτέλη. Τέλος στο Μετς ο Αρίων υποδέχεται στο ντέρμπι των ουραγών τον Ερμή Σχηματαρίου.

ΤΟ ΠΡΟΓΡΑΜΜΑ ΤΗΣ 4ης ΑΓΩΝΙΣΤΙΚΗΣ

- Κοντόπευκο (18:00): Αγία Παρασκευή- Προοδευτική (Σκούτας-Ντάβαρης)
- Δάφνη (18:00): Κένταυρος Δάφνης- Ε.Α. Νικαίας (Παπαδόπουλος Ευστ.-Μπίκας)
- Ρόδος (18:00): Π.Α.Ο. Διαγόρας- Γ.Α.Σ. Ιάλυσος



Λευτέρης Τσαουσίδης που διακρίνεται στην φωτό αναμένεται να είναι ένα απ' τα όπλα του Κυριάκου Μάγου για το σημερινό ντέρμπι

(Ξανθός-Κρανιάς)

- Γουδί (17:00): Π.Ο. Αγίου Θωμά- Εργοτέλης (Παναγιώτου-Λουκαράκης)
- Ρέθυμνο (17:00): Α.Γ.Ο. Ρεθύμνου- Παγκράτι (Μπλέτσας-Κοτσίμπος)
- Χαλκίδα (18:00): Γ.Σ. Χαλκίδας- Α.Ο. Αμύντας (Σαλαβός-Τσούνας)
- Μετς Α' (18:00): Γ.Σ. Αρίων- Ερμής Σχηματαρίου (Παπαγιαννόπουλος- Κουνελλές)

Γ' ΕΘΝΙΚΗ (2ος όμιλος Νότου)
3η αγωνιστική

1. Προοδευτική	6	3-0	224-190 (+34)
2. ΕΑ Νικαίας	6	3-0	247-214 (+33)
3. Παγκράτι	6	3-0	213-181 (+32)
4. ΑΓΟ Ρεθύμνου	5	2-1	224-212 (+12)
5. ΑΟ Αμύντας	5	2-1	189-182 (+7)
6. ΓΑΣ Ιάλυσος	5	2-1	200-194 (+6)
7. ΑΓΕ Χαλκίδας	4	1-2	238-222 (+16)
8. Εργοτέλης	4	1-2	186-192 (-6)
9. Αγία Παρασκευή	4	1-2	198-211 (-13)
10. ΠΟ Αγίου Θωμά	4	1-2	205-224 (-19)
11. ΓΣ Αρίων	4	1-2	208-229 (-21)
12. Κένταυρος Δάφνης	4	1-2	181-203 (-22)
13. Ερμής Σχηματαρίου	3	0-3	200-226 (-26)
14. ΠΑΟ Διαγόρας	3	0-3	181-214 (-33)

Γ' ΕΘΝΙΚΗ (4η αγωνιστική)
Κ.Γ. ΔΙΑΓΟΡΑ (18.00)
Διαιτητές: Ξανθός – Κρανιάς

ΓΑΣ ΙΑΛΥΣΟΣ

ΟΝΟΜΑ	ΗΛΙΚΙΑ	ΥΨΟΣ	ΘΕΣΗ
αστέλλας	18	1.83	1
Παντσέλιας	18	1.83	1
Τσίντζας	27	1.90	2-3
Στεργάκης	32	1.85	1-2
Παπακώστας	28	1.85	1
Αβεκλούριος	25	1.87	2
Χατζηνικολάου	23	1.90	1-2
Δημητρόπουλος	26	2.00	4
Τσαουσίδης	27	1.98	3-4
Μουτσάτσος	24	2.05	5
Αττικός	18	1.97	3
Παπαδόπουλος	23	2.03	4-5

• **ΠΡΟΠΟΝΗΤΗΣ: Κυριάκος Μάγος**

ΠΑΟ ΔΙΑΓΟΡΑΣ

ΟΝΟΜΑ	ΗΛΙΚΙΑ	ΥΨΟΣ	ΘΕΣΗ
Σαρίκας	21	1.95	3
Παρδακάς	18	1.95	3
Γκόνος Κ.	31	1.78	1-2
Φωτεινός	25	2.01	3-4
Σταθούλης	29	1.88	1-2
Αποκούραστος	17	1.87	2
Νικηφορίδης	28	2.00	4-5
Λιβιεράτος Κ.	21	1.78	1
Λιβιεράτος Σ.	25	2.02	5
Σκορδάλης	18	1.91	2-3
Χερκελεντζής	24	2.05	5
Ματιάτος	23	1.90	2-3

• **ΠΡΟΠΟΝΗΤΗΣ: Σάκης Καλαμπόκας**

Διοργανώνει camp ο Ιπποκράτης!

Θα διεξαχθεί το τριήμερο 21-23 Δεκεμβρίου ενώ τέλη Ιανουαρίου θα πραγματοποιηθούν εκ νέου σεμινάρια με guest star γνωστούς προπονητές και καλαθοσφαιριστή της Α1!

Οργάνωση σε όλους τους τομείς...Με στόχο το παραπάνω σύνθημα ,μετά και την επιβράβευση του Παναγιώτη Γιαννάκη προς τον Γιώργο Κετσελίδη για την επιτυχία του σεμιναρίου που πραγματοποιήθηκε το προηγούμενο Σαββατοκύριακο,ο Ιπποκράτης σκοπεύει να προβεί σε μία σειρά από κινήσεις για την ανάπτυξη του μπάσκετ στο νησί της Κω. Έτσι το τριήμερο 21-23 Δεκεμβρίου αναμένεται να πραγματοποιηθεί basketball camp με τη συμμετοχή αρκετών παιδιών από την Κω, την Κάλυμνο και τα υπόλοιπα νησιά της Δωδεκανήσου, που θα θελήσουν να πάρουν μέρος. Μάλιστα στο απώτερο μέλλον(στα τέλη Ιανουαρίου), ο Γιώργος Κετσελίδης φιλοδοξεί να πραγματοποιήσει στην Κω, νέο σεμινάριο μπάσκετ στο οποίο θα συμμετάσχουν αρκετοί γνωστοί προπονητές αλλά και κάποιος αθλητής από την Α1!

Πάντως θα πρέπει να σημειωθεί-και ήταν αναμενόμενο-ότι δεν θα διεξαχθεί το τουρνουά με τη συμμετοχή ομάδων της Α1, το οποίο είχε σκοπό να διοργανώσει προς τα τέλη Νοεμβρίου ο Ιπποκράτης Κω.

Σούπερ...κορασίδες!

Οι «μικρές» του Γ.Α.Σ. Ιάλυσος συνέτριψαν στην Κω τον Ιπποκράτη με 51-24!

Εντυπωσιακό πέρασμα απ' την Κω έκαναν το βράδυ της Παρασκευής οι κορασίδες του Γ.Α.Σ. Ιάλυσος που δεν δυσκολεύτηκαν να φτάσουν στη νίκη με σκορ 51-24. Η ομάδα του Γιώργου Χατζηκαλημέρη ήταν σαφώς καλύτερη και μάλιστα αν δεν έχανε αρκετά εύκολα καλάθια, η διαφορά θα είχε εκτοξευθεί στα ύψη. Με την επιτυχία αυτή οι νεαρές «ερυθροκίτρινες» ξεκίνησαν με τον καλύτερο τρόπο τις φετινές υποχρεώσεις τους στο πρωτάθλημα σε αντίθεση με τις Κώες που γνώρισαν την πρώτη τους φετινή απογοήτευση. Το παιχνίδι ουσιαστικά ήταν ντέρμπι μόνο στο πρώτο ημίχρονο όταν οι Ροδίτισσες πήγαν στα αποδυτήρια έχοντας χτίσει μία διαφορά 7 πόντων(15-22). Στην επανάληψη ο Γ.Α.Σ. με κορυφαίες τις Καρακοβούνη και Μανδραγού αλλά και άξια συμπαραστάτρια την Κυπραίου, έπαιξε ακόμα καλύτερα και έφτασε άνετα στην επικράτηση. Απ' τον Ιπποκράτη πάλεψαν οι Καλλέργη Πατμίου και Κουσιάντα. Θα πρέπει να σημειωθεί ότι καμία άλλη παίκτρια δεν σημείωσε πόντο. Το παιχνίδι αυτό ήταν στο πλαίσιο της δεύτερης αγωνιστικής.

Τα δεκάλεπτα ήταν: 9-14, 15-22(ημ.), 19-40, 24-51

Διαιτητές: Μαρμαρινός- Κιάκος

ΙΠΠΟΚΡΑΤΗΣ ΚΩ (Καπερώνης): Καλλέργη 11, Μαρκόγλου, Κουσιάντα 8(1), Πατμίου 5(1), Χατζηδημήτρη, Μαρκοπούλου, Πάττα ,

Γ.Α.Σ. ΙΑΛΥΣΟΣ(Χατζηκαλημέρης): Καρακοβούνη 17, Μανδραγού 16, Κυπραίου 8, Γαλαχοσίδη 6, Παπαοικονόμου 2, Καλημέρη 2, Κοντούζογλου , Δημητρίου , Μανιά , Φακίρη.

Στην Ιαλυσό...ο Π.Α.Ο. Διαγόρας!

Στο πλαίσιο της δεύτερης αγωνιστικής οι «κυανέρυθρες» του Γιάννη Αρφαρά θα παίξουν με τον Γ.Α.Σ.!

Μπορεί το ανδρικό παιχνίδι να είναι αυτό που συγκεντρώνει τα βλέμματα των φιλάθλων, ωστόσο η κόντρα Γ.Α.Σ. Ιάλυσος-Π.Α.Ο. Διαγόρας θα έχει και συνέχεια, καθώς οι δύο ομάδες θα διασταυρώσουν τα ξίφη τους στο πλαίσιο της δεύτερης αγωνιστικής του γυναικείου πρωταθλήματος. Η ομάδα του Γιάννη Αρφαρά που αποτελεί το φαβορί για την κατάκτηση του πρωταθλήματος λογικά θα έχει εύκολο έργο απέναντι στον νεανικό Γ.Α.Σ. Ιάλυσος που βασίζεται ως επί το πλείστον σε κορασίδες και νεάνιδες! Το παιχνίδι θα ξεκινήσει στις 20:30 στο κλειστό γυμναστήριο της Ιαλυσού και είναι αυτό με το οποίο θα κλείσει η αυλαία των παιχνιδιών του Σαββατοκύριακου. Οι δύο προπονητές(Χατζηκαλημέρης-Αρφαράς) δεν αντιμετωπίζουν προβλήματα τραυματισμών με τις αθλήτριες τους, που θα δώσουν κανονικά το «παρών» στη σημερινή αναμέτρηση την οποία θα διευθύνουν οι νεαροί Πετρίδης και Βαγιανός.

Εν τούτω νίκα...στην τέντα!

Ο Π.Α.Ο. Διαγόρας δίνει τον υπέρ πάντων αγώνα για την παραμονή....Θέλει μόνο νίκη προκειμένου να ξεκολλήσει απ' την ουρά του βαθμολογικού πίνακα! Μια «γροθιά» όλοι στο «κυανέρυθρο» στρατόπεδο!

Με μοναδικό στόχο την πρώτη του νίκη στο φετινό πρωτάθλημα ο Π.Α.Ο. Διαγόρας υποδέχεται σήμερα στις 18:00 στο τοπικό ντέρμπι τον Γ.Α.Σ. Ιάλυσος. Ουσιαστικά αυτή η αναμέτρηση είναι οριακή καθώς σε περίπτωση νίκης των «νεοφώτιστων» , θα διατηρηθούν ακέραιες οι ελπίδες για παραμονή στην Γ' Εθνική. Σε διαφορετική πρίπτωση...ο κλοιός θα σφίξει επικίνδυνα για την ομάδα! Βέβαια το ενδεχόμενο αυτό δε θέλουν καν να το σκέφτονται στις τάξεις των «κυανέρυθρων» και γι' αυτό το λόγο ο Σάκης Καλαμπόκας κατά τη διάρκεια της εβδομάδας προσπάθησε να διορθώσει όλα τα κακώς κείμενα προκειμένου η ομάδα να παρουσιαστεί όσο το δυνατόν πιο έτοιμη στη σημερινή μάχη. Πάντως αξίζει να σημειωθεί ότι ο Π.Α.Ο. Διαγόρας έκανε έκκληση στον κόσμο του, προκειμένου να του συμπαρασταθεί και να αποτελέσει τον έκτο παίκτη στην προσπάθεια για το πρώτο ροζ φύλλο της χρονιάς.

Το βέβαιο είναι ότι η «τέντα» σήμερα θα γνωρίσει μεγάλες πιένες από φιλάθλους και των δύο ομάδων που θα δώσουν το «παρών». Στον αγωνιστικό τομέα ο 54χρονος τεχνικός δεν αντιμετωπίζει προβλήματα τραυματισμών με τους παίκτες και παρά το γεγονός ότι το ξεκίνημα δεν ήταν καλό, το κλίμα είναι θετικό και όλοι ευελπιστούν ότι από σήμερα θα γίνει ένα νέο ξεκίνημα! Στην προσπάθεια του αυτή ο Π.Α.Ο. Διαγόρας θα στηριχθεί στους: Σαρίκα, Παρδακά, Γκόνο Κ., Φωτεινό, Σταθούλη, Νικηφορίδη, Λιβιεράτο Κ., Λιβιεράτο Σ., Σκορδάλη, Χερκελεντζή και Ματιάτο.



Την πρώτη νίκη περιμένει σήμερα απ' τους παίκτες του ο Σάκης Καλαμπόκας

Δηλώσεις του τεχνικού Γιώργου Τανίδη

«Η πορεία του Απόλλωνα θα εξαρτηθεί από τη διοίκηση»



«Η συνέχεια θα εξαρτηθεί από το πως θα λειτουργήσει η διοίκηση».

Αυτό επεσήμανε ο προπονητής του Απόλλωνα Καλυθιών Γιώργος Τανίδης όταν ρωτήθηκε για το ποιά πιστεύει ότι θα είναι από εδώ και πέρα η πορεία του συλλόγου.

Ο έμπειρος τεχνικός εξήρε την αγωνιστική παρουσία του συλλόγου, τονίζοντας ότι «πάμε πολύ καλά μέχρι στιγμής» προσθέτοντας ότι «αν η διοίκηση κάνει σωστά τη δουλειά της και λειτουργώντας όπως πρέπει, μπορούμε να πάμε πολύ καλά».

Σε ερώτηση για το τι μπορεί να σημαίνει το «πολύ καλά» απάντησε:

«Μιλάμε πάντα για παραμονή και τίποτε άλλο. Στα πλαίσια βέβαια της παραμονής υπάρχει για παράδειγμα και η τρίτη θέση της βαθμολογίας κάτι που θα είναι μια σημαντική επιτυχία».

Οσο για το αν αναζητηθούν νέες μεταγραφικές λύσεις κατά την επικείμενη περίοδο ο κ. Τανίδης είπε:

«Δεν μπαίνουμε καν σε αυτή τη διαδικασία, τη μεταγραφική. Νομίζω ότι κάτι τέτοιο δεν χρειάζεται καθώς και έτσι όπως είναι η ομάδα μπορεί να εξασφαλίσει την παραμονή της στην κατηγορία».

- Στα καθαρά αγωνιστικά, οι παίκτες του Απόλλωνα πήραν ρεπό για το Σαββατοκύριακο για να ξεκουραστούν. Θα επανέλθουν στις προπονήσεις από αύριο, ξεκινώντας την προετοιμασία τους για το επόμενο παιχνίδι πρωταθλήματος.

ΠΑΙΔΙΚΟ ΠΡΩΤΑΘΛΗΜΑ

Το όνειρο έγινε εφιάλτης...

Ο Α.Σ.Κ. Ιβίσκος με σερί 32-6 στο τρίτο δεκάλεπτο κέρδισε τελικά τον Δωριέα με 75-56 και περέμεινε στην κορυφή!

Μέσα σε ένα δεκάλεπτο...το όνειρο για τον Δωριέα μετατράπηκε πολύ εύκολα σε εφιάλτη με αποτέλεσμα ο Α.Σ.Κ. Ιβίσκος να κερδίσει τελικά με χαρακτηριστική άνεση , με σκορ 75-56. Η ομάδα του Γιώργου Πετσάλη υποτίμησε τους «κιτρινόμαυρους» , κάτι το οποίο παραλίγο να το πληρώσει ακριβά...Τελικά ένας εκπληκτικός Ιβίσκος στο ξεκίνημα της επανάληψης δεν άφησε κανένα περιθώριο αντίστασης στον Δωριέα και άλλαξε τη ροή των μέχρι τότε δεδομένων...Στο πρώτο εικοσάλεπτο, οι τυπικά γηπεδούχοι έχοντας περισσότερες λύσεις μέσα και έξω απ' τη ρακέτα κατάφεραν να προηγηθούν 20-15, έχοντας σε καλή μέρα τους Περπέρογλου και Τσαβαρή. Τα συνεχή λάθη και οι κακές επιθετικές επιλογές, είχαν ως αποτέλεσμα, η ομάδα του Τάσου Βογιατζόγλου(ο πρόεδρος κατέβασε τους μικρούς...) με πρωταγωνιστή τον Παπαντωνάκη να πάρει τα σκήπτρα στο προβάδισμα και να κλείσει το ημίχρονο προηγούμενη με 36-31, δείχνοντας ότι ήταν ικανή για να κάνει το «διπλό». Όλες αυτές οι σκέψεις όμως διαλύθηκαν με το ξεκίνημα της επανάληψης.

Ο Ιβίσκος σοβαρεύτηκε και παίζοντας κατά διαστήματα πολύ καλό μπάσκετ πέτυχε 32 πόντους στο τρίτο δεκάλεπτο έναντι μόλις 6 των αντιπάλων του, με συνέπεια το 31-36 να μετατραπεί σε θρίαμβο(63-42). Το τελικό 75-56 ήρθε ως επιστέγασμα των προσπαθειών των νεαρών του Γιώργου Πετσάλη απέναντι στον μαχητικό πάντως Δωριέα. Απ' τους νικητές ξεχώρισαν οι Περπέρογλου, Τσαβαρής και Διακαντώνης ενώ απ' τους ηττημένους οι Παπαντωνάκης και Καρύπης

Τα δεκάλεπτα ήταν: 20-15, 31-36(ημ.), 63-42, 75-56

Διαιτητές: Μυροφόρος- Μπακαλούμας

Α.Σ.Κ. ΙΒΙΣΚΟΣ (Πετσάλης): Ξυπολιτάς 9, Περπέρογλου 15(1), Στάτης 2, Κούρος 7, Κέφας 4, Σότας 8, Πατέρας 3, Στεφάνου 3, Τρικοίλης , Τσαβαρής 13, Διακαντώνης 11,

Δ.Α.Ν.Σ. ΔΩΡΙΕΥΣ (Βογιατζόγλου): Λάζος, Γιαννάς 5, Μίχαλος 4, Πέτλα, Καλλιώρας , Παπαντωνάκης 26,Χαραλάμπους 3, Κουκιάλης 5, Καρύπης 13.

Π.Α.Ο. Διαγόρας-Ηρακλής Λάρδου

Στις 15:30 στην «τέντα» για τον πρώτο όμιλο του παιδικού πρωταθλήματος

Για τον πρώτο όμιλο του παιδικού πρωταθλήματος στην «τέντα» ο Π.Α.Ο. Διαγόρας θα φιλοξενήσει τον Ηρακλή Λάρδου σε ένα κρίσιμο παιχνίδι και για τις δύο ομάδες. Οι μεν «κυανέρυθροι» στην πρεμιέρα γνώρισαν ταπεινωτική ήττα απ' τον ισχυρό Κολοσσό, ενώ η ομάδα του Κώστα Κυρτσούδη δεν έπαιξε ακόμα επίσημο παιχνίδι καθώς η αναμέτρηση με τον Γ.Α.Σ. Ιάλυσος είχε αναβληθεί. Τη συνάντηση που θα ξεκινήσει στις 15:30 θα σφυρίξουν οι Κουνελλές Ν. και Αρνάς

Στην προχτεσινή εξόρμηση

Ούτε μια παράβαση βεβαιώθηκε στα νυχτερινά κέντρα!..

ΓΙΑ ΤΗΝ ΠΑΡΟΥΣΙΑ ΑΝΗΛΙΚΩΝ



ΟΥΤΕ μία παράβαση βεβαιώθηκε από την αστυνομία, για είσοδο ανηλίκων στα νυχτερινά κέντρα και μπαρ κατά την πρώτη ημέρα ελέγχου μετά την εισαγγελική παραγγελία. Προφανώς, οι ανήλικοι απέφυγαν την νυχτερινή έξοδο φοβούμενοι τους ελέγχους.

• Οι έλεγχοι στα νυχτερινά κέντρα και μπαρ, σ' ολόκληρο το νησί, θα συνεχιστούν εντατικά, έστω και αν οι παραβάσεις είναι ελάχιστες. Στόχος είναι, να πεισθούν οι ανήλικοι να μην πηγαίνουν στα νυχτερινά κέντρα, αλλά και οι ιδιοκτήτες των κέντρων διασκέδασης ότι θα πρέπει να εφαρμόζουν το νόμο.

ΣΥΜΦΩΝΑ με την εισαγγελική παραγγελία η Αστυνομική Διεύθυνση Δωδεκανήσου, θα πρέπει κάθε εβδομάδα να αναφέρει στον Εισαγγελέα κ. Γιώργο Οικονόμου τα αποτελέσματα των ελέγχων, ενώ ο ίδιος θα παρακολουθεί προσωπικά την τήρηση της εγκυκλίου.

• Θα πρέπει να σημειωθεί ότι η κοινή γνώμη του νησιού μας δέχθηκε με αισθήματα ικανοποίησης την εισαγγελική παραγγελία.

Εκτός από τα ξενοδοχεία που αγόρασαν

Κύπριοι επιχειρηματίες επενδύουν και στη Ρόδο

ΕΝΔΙΑΦΕΡΟΝ ΓΙΑ ΤΟ ΓΚΟΛΦ ΑΦΑΝΤΟΥ

Εκπρόσωποι πέντε ελληνικών επιχειρήσεων (Εντεχνος, Θεμελιοδομή, Αναστηλωτική, SATO, Ομιλος Κωνσταντακοπούλου) βρέθηκαν, την προηγούμενη εβδομάδα, στην Κύπρο με αφορμή τα εγκαίνια του Aphrodite Hills Resort, ενός τεράστιου έργου ολοκληρωμένης ανάπτυξης από την Cybarco, μέλος του ομίλου Λανίτη, του ισχυρότερου επιχειρηματικού οίκου στην Κύπρο, και συζήτησαν με τον πρόεδρο Πλάτωνα Λανίτη τα περιθώρια περαιτέρω επέκτασης της συνεργασίας τους. Οι τρεις κατασκευαστικές εταιρείες συνεργάστηκαν για πρώτη φορά με την Cybarco για την ανάπτυξη ακινήτων στον Διόνυσο, μέσω της κοινής εταιρείας ΘΕΑCΥ Α.Ε. που συγκρότησαν για το λόγο αυτό οι τέσσερις εταίροι, και αυτό, όπως λέει ο κ. Νίκος Οικονόμου, διευθυνων σύμβουλος της Θεμελιοδομής θα είναι μόνο η αρχή.

«Η συνεργασία μας στο Διόνυσο θα έχει συνέχεια, για παραάδειγμα, στον τομέα των δημοσίων έργων, για τον οποίο το ενδιαφέρον των Κυπρίων είναι μεγάλο, ή στον τομέα των ακινήτων, στον οποίο - λόγω της μεγάλης εμπειρίας τους - έχουν συγκριτικό πλεονέκτημα στη δική μας αγορά», λέει ο κ. Οικονόμου.

«Υπάρχει πρόθεση για διεύρυνση της συνεργασίας μας σε όλο το φάσμα του real estate και των κατασκευών», συμπληρώνει ο πρόεδρός τής Εντεχνος, κ. Μπάμπης Αγγέλου, ενώ ο κ. Σωτήρης Θεοδωρίδης, βασικός μέτοχος ης SATO, τονίζει ότι η εξαγορά από τη Cybarco της εταιρείας BENT, μέχρι πρότινος ιδιοκτησίας του, υπήρξε μόνο η αφετηρία για τη συνεργασία των δύο μερών.

Ο ίδιος, που διαθέτει μειοψηφική συμμετοχή στη Cybarco Κατασκευαστική, επισημαίνει ότι το επόμενο βήμα θα μπορούσε να γίνει στον τομέα των ακινήτων, με την από κοινού ανάπτυξη ενός εμπορικού κέντρου μαζί με την Αναστηλωτική σε έκταση ιδιοκτησίας της ST Holdings (της οποίας είναι ο βασικός μέτοχος) επί της οδού Πειραιώς στον Ταύρο.

Μειοψηφική συμμετοχή σε δύο εταιρείες του ομίλου Λανίτη (Amathus Hellas και Cybarco Ltd) έχει και η γνωστή εφοπλιστική οικογένεια του κ. Βασίλη Κωνσταντακόπουλου. Εκπρόσωποί της αφήνουν ανοιχτό το ενδεχόμενο συμμετοχής της Cybarco στο σχεδιαζόμενο έργο της ΤΕΜΕΣ Α.Ε., συμφερόντων του κ. Κωνσταντακόπουλου, για τη δημιουργία Περιοχής Ολοκληρωμένης Τουριστικής Ανάπτυξης (ΠΟΤΑ) σε έκταση 4.000 στρεμμάτων στη Μεσσηνία.

Ας σημειωθεί ότι η Cybarco από κοινού με τον Ομιλο της Ελληνικής Τεχνοδομικής, συμμετέχει και στο διαγωνισμό της Ελληνικά Τουριστικά Ακίνητα για την ανάληψη της εκμετάλλευσης του Γκολφ Αφάντου, στη Ρόδο.

ΟΙ ΒΑΣΙΚΟΙ ΠΑΙΚΤΕΣ

Σημειώνεται ότι οι Κύπριοι επιχειρηματίες έχουν διεισδύσει δυναμικά στην ελληνική τουριστική αγορά την τελευταία τετραετία ενώ ακόμη και σήμερα ιδιοκτήτες κυπριακών συμφερόντων εταιρειών που λειτουργούν ξενοδοχεία στη χώρα μας γίνονται συνεχώς αποδέκτες προτάσεων για εξαγορά ξενοδοχείων. Η διείσδυση των Κυπρίων επιχειρηματιών στην ελληνική τουριστική αγορά άρχισε κυρίως με τον όμιλο Λούη, ο οποίος με ένα μπαράζ εξαγορών έφθασε σήμερα να ελέγχει 14 ξενοδοχειακές μονάδες στην Ελλάδα.

Επίσης, η εταιρεία AKS έχει υπό τον έλεγχο της 4 ξενοδοχεία, 2 στην Κρήτη και 2 στο Πόρτο Χέλι. Ο όμιλος Λεπτού ελέγχει δύο ξενοδοχεία στην Κρήτη ενώ υπάρχει προγραμματισμός για την κατασκευή παραθεριστικών κατοικιών σε μεγάλη ιδιόκτητη έκταση στα Χανιά. Επίσης, ο όμιλος Λανίτη διαθέτει ένα ξενοδοχείο στη Ρόδο, ενώ συμμετέχει με επιχειρηματικό σχήμα σε διαγωνισμό της Ελληνικά Τουριστικά Ακίνητα ΑΕ που βρίσκεται σε εξέλιξη, για την αξιοποίηση της έκτασης του γκολφ Αφάντου Ρόδου. Βέβαια θα πρέπει να αναφερθεί η ισχυρή παρουσία του ομίλου Ιωάννου - Παρασκευαΐδη, υπό τον έλεγχο του οποίου βρίσκονται το Intercontinental και το Ledra Marriot καθώς και τα μικρότερα ξενοδοχεία Κεφαλάρι και Σεμίραμις.

Έγινε η ολομέλεια της παράταξης Μαχαιρίδη

ΠΟΙΑ ΘΕΜΑΤΑ ΣΥΖΗΤΗΘΗΚΑΝ

Την πρώτη της ολομέλειας, μετά τη νικηφόρα διπλή εκλογική αναμέτρηση του Οκτωβρίου, πραγματοποίησε σε κλίμα ευφορίας και απόλυτης δικαίωσης την Παρασκευή το βράδυ στο «Ακταίον» η παράταξη «Δωδεκάνησα Νέα Πορεία».

Παρουσία όλων σχεδόν των εκλεγμένων ή μη συμβούλων της παράταξης απ' όλες τις επαρχίες του νομού, ο επικεφαλής της νεοεκλεγείς νομάρχης κ. Γιάννης Μαχαιρίδης προέβη στη διεξοδική ανάλυση του αποτελέσματος, όπως και των προεκλογικών συγκυριών, οι οποίες επηρέασαν τελικά την έκβαση των νομαρχιακών εκλογών.

Ο νεοεκλεγείς νομάρχης ευχαρίστησε όλα τα μέλη της παράταξης για «τον ωραίο και έντιμο αγώνα που διεξήγαγαν, και από τον οποίο δεν έλειψε κανείς», ενώ με παρρησία έγινε επίσης απ' όλους η κριτική και αυτοκριτική για τις «ειδικές συνθήκες» που διαμορφώθηκαν στα επαρχεία Καλύμνου και Κω.

Ο κ. Μαχαιρίδης εξέφρασε την ευγνωμοσύνη του προς το δωδεκανησιακό λαό για την εμπιστοσύνη που επέδειξε στη «Νέα Πορεία», δεσμευόμενος ότι αυτός και οι συνεργάτες του θα σταθούν στο ύψος των περιστάσεων, θέτοντας ως στόχο την παραγωγή έργου για την ανάπτυξη του νομού, πάντα με επίκεντρο τον άνθρωπο. «Οφείλουμε και θα είμαστε κοντά στον πολίτη. Η προσωπική παρουσία και παρέμβασή μας για την επίλυση του καθημερινού του προβλήματος, θα αποτελέσει την πεμπτουσία της πολιτικής μας» τόνισε ο νέος νομάρχης Δωδεκανήσου, μια θέση την οποία χειροκρότησαν τα στελέχη της «Νέας Πορείας», δεσμευόμενοι όλοι για συλλογική προσπάθεια.

Η σφυρηλάτηση της ομοψυχίας στην παράταξη και η συμμετοχή όλων στον κοινό αγώνα, όπως επισημάνθηκε, προϋποθέτει τη διαθεσιμότητα κάθε μέλους στη διαδικασία παραγωγής πολιτικής και έργου. Ο κ. Μαχαιρίδης επανέλεβε ότι «κάθε στέλεχος, είτε εξελέγη είτε όχι, θα έχει χώρο και ρόλο», ενώ τέθηκε και το θέμα της οργανωτικής δομής της παράταξης. Σύντομα θα εκλεγεί οργανωτική Γραμματεία και θα προχωρήσει με γοργούς ρυθμούς η «διεύρυνση» της παράταξης, με πρόσωπα από όλους τους κοινωνικούς χώρους.

«Ούτε μία μέρα δεν πρέπει να πάει χαμένη» είπε ο νέος νομάρχης Δωδεκανήσου, ο οποίος μαζί με όλους τους συνεργάτες του θα αρχίσει αμέσως περιοδείες σε όλο το νομό ευχαριστώντας τους πολίτες, και ανά επαρχείο θα τεθούν οι προτεραιότητες της νέας νομαρχιακής αρχής.

Μέχρι τις 15 Δεκεμβρίου, με εσωτερικές και δημοκρατικές διαδικασίες, θα επιλεγούν τα πρόσωπα της παράταξης που θα οριστούν ή θα προταθούν για τα καίρια πόστα της νέας νομαρχιακής αρχής. Επ' αυτού του θέματος θα προγραμματιστεί και νέα ολομέλεια τις αμέσως επόμενες ημέρες. Το όργανο άλλωστε θα συνεδριάζει σε τακτά χρονικά διαστήματα, ανά εξάμηνο ίσως, προκειμένου να είναι πάντα σε εξέλιξη ο εσωτερικός διάλογος στη «Νέα Πορεία».

Μετά το πέρας της ολομέλειας, ο κ. Γιάννης Μαχαιρίδης με τους συνεργάτες του δείπνησαν στο ξενοδοχείο «Πλάζα».

Οι θέσεις του Συνασπισμού για τον τουρισμό με τα βραχιολάκια

ΔΗΜΙΟΥΡΓΕΙΤΑΙ ΟΙΚΟΝΟΜΙΚΟ ΠΡΟΒΛΗΜΑ

Με ανακοίνωση της η Νομαρχιακή Επιτροπή Νότιας Δωδεκανήσου του Συνασπισμού διατυπώνει τις απόψεις της σχετικά με το θέμα του ALL INCLUSIVE στον τουρισμό της Ρόδου. Το κείμενο της ανακοίνωσης έχει ως εξής:

«Εδώ και πάρα πολλά χρόνια έχουμε επισημάνει ότι το προβλημα της τοπικής οικονομίας είναι η έλλειψη ισόρροπης ανάπτυξης. Παρά το γεγονός ότι η θέση μας αυτή αναγνωρίζεται σήμερα ως ορθή από πολλούς παράγοντες, δυστυχώς τα βήματα που έχουν γίνει είναι πολύ λίγα. Την κύρια ευθύνη για την κατάσταση αυτή έχουν οι κυβερνητικές πολιτικές που ασκήθηκαν όλα τα χρόνια της μεταπολίτευσης που στόχευαν σε πρόσκαιρα οφέλη χωρίς μακροπρόθεσμο σχεδιασμό. Ελάχιστη φροντίδα δόθηκε ώστε ο αναμφισβήτητα πρώτος ρόλος του Τουρισμού στην τοπική οικονομία να συνδυαστεί με δράσεις υποστηρικτικές, όπως είναι η ανάπτυξη του πρωτογενή τομέα, η προστασία του περιβάλλοντος, η αναβάθμιση του τουριστικού προϊόντος και των παρεχόμενων υπηρεσιών. Ευθύνη έχουν όμως και όσοι τοπικοί παράγοντες είτε υποστήριξαν τις πολιτικές αυτές, είτε δεν διεκδίκησαν αποτελεσματικά την εφαρμογή εναλλακτικών λύσεων. Ο ευδαιμονισμός που επικρατούσε για μεγάλο χρονικό διάστημα για την τοπική κοινωνία, έχει δώσει σήμερα τη θέση του στην ανασφάλεια. Αν προσθέσουμε σ' αυτά και ότι ο τουρισμός είναι έτσι κι αλλιώς μορφή ανάπτυξης με εύθραστο χαρακτήρα που επηρεάζεται από τις δυσμενείς διεθνείς εξελίξεις στην περιοχή, αλλά και από τυχαία φαινόμενα όπως π.χ. ένας ενδεχόμενος σεισμός, τότε καταλήγουμε στο συμπέρασμα ότι πρέπει να αλλάξουμε το συντομότερο πολιτική για να αποφύγουμε πολύ δυσάρεστες καταστάσεις.

Τα τελευταία χρόνια έχει ενσκήψει από ορισμένες ξενοδοχειακές επιχειρήσεις και στην περιοχή μας το σύστημα παροχής υπηρεσιών με την καθ' όλα ελληνική ορολογία all inclusive. Κατά τις πληροφορίες το σύστημα αυτό δείχνει να κερδίζει έδαφος σε όλο και μεγαλύτερο αριθμό επιχειρήσεων. Το προφανές κίνητρο είναι η αύξηση του τζίρου και του κέρδους των επιχειρήσεων αυτών. Θεωρούμε όμως ότι το όφελος αυτό θα αποδειχθεί για άλλη μια φορά πρόσκαιρο. Η πίση που θα δημιουργηθεί με την αύξηση του ανταγωνισμού και το γνωστό παιχνίδι των rour operators θα οδηγήσει πολύ σύντομα και αυτό το σύστημα σε συμπίσεη τιμών με την αναπόφευκτη υποβάθμιση της ποιότητας παροχής υπηρεσιών και όλα τα γνωστά παρελκόμενα.

Πέραν αυτών το σύστημα αυτό δημιουργεί τεράστιο οικονομικό πρόβλημα σε εκατοντάδες μικρές επιχειρήσεις με προφανείς κοινωνικές συνέπειες. Επί πλέον θεωρούμε ότι δεν συνάδει και με αυτήν καθ' αυτήν την έννοια του τουρισμού. Ο πρωταρχικός στόχος της τουριστικής δραστηριότητας είναι να δίνεται στον επισκέπτη η δυνατότητα γνωριμίας σε όσο γίνεται μεγαλύτερο βαθμό με τον τόπο, τους ανθρώπους, τον πολιτισμό τους, τα έθιμά τους, τον τρόπο ζωής τους.

Είναι προφανές από τα παραπάνω ότι το σύστημα αυτό δεν προσφέρει στη ζητούμενη αναβάθμιση του τουριστικού προϊόντος. Για τους λόγους αυτούς ο Συνασπισμός είναι αντίθετος με την προώθησή του στην τοπική οικονομία και δηλώνει τη συμπαράστασή του στις προσπάθειες όσων κινούνται προς την ίδια κατεύθυνση. Χωρίς να υποβαθμίζουμε τις όποιες νομικές ενέργειες θα γίνουν θεωρούμε ότι ο πλέον ασφαλής τρόπος για να αποφευχθεί η εφαρμογή του είναι η σαφής δέσμευση όλων των τοπικών παραγόντων. Ολοι και ο καθένας χωριστά είμαστε μπροστά στις ευθύνες μας.»

Η λειτουργία Πανεπιστημίου στον Προφήτη Ηλία

Από το φθινόπωρο του 2003 θα αρχίσει να λειτουργεί στη Ρόδο το παράρτημα του αμερικανικού Πανεπιστημίου Rhodos of Island.



Οι διαδικασίες για την ίδρυση και λειτουργία του παραρτήματος στο Δήμο Καμείρου έχουν μπει στην τελική φάση.

Απομένει να γίνουν στο τέλος του τρέχοντα μήνα οι επαφές του Δήμου Καμείρου με το Πανεπιστήμιο για τα τμήματα που θα λειτουργήσουν τελικά στο παράρτημα.

Ενα από αυτά τα τμήματα όπως είχε ανακοινωθεί παλαιότερα θα είναι αυτό της Ωκεανογραφίας.

Το παράρτημα του αμερικανικού Πανεπιστημίου θα λειτουργήσει σε πρώτη φάση στους χώρους που στέγαζαν το γυμνάσιο στην Ελεούσα. Τμήματα του παραρτήματος θα γίνει προσπάθεια να φιλοξενηθούν και στις εγκαταστάσεις των ξενοδοχείων «Ελαφος» και «Ελαφίνα» που πρόσφατα έγιναν στόχος αγνώστων που τους προκάλεσαν σοβαρές ζημιές.

Ο Σύλλογος Υπαλλήλων Περιφέρειας

ΣΥΝΕΔΡΙΑΣΕ χθες το μεσημέρι στο ΑΚΤΑΙΟΝ ο Σύλλογος Υπαλλήλων Περιφέρειας Νοτίου Αιγαίου, παρουσία του Γ.Γ. της Π.Ο.Σ.Υ.Π. κ. Κιριμπλίδη.

Συζητήθηκαν φλέγοντα θέματα (μισθολογικά, εξέλιξης κλπ).

ΔΙΟΡΘΩΣΗ ΜΥΩΠΙΑΣ ΜΕ ΛΕΪΖΕΡ ΣΤΗ ΡΟΔΟ

ΑΠΑΛΛΑΓΕΙΤΕ από τα γυαλιά και τους φακούς επαφής σας, ΑΝΩΔΥΝΑ και σε ΛΙΓΑ ΛΕΠΤΑ, με το EXCIMER LASER.

ΓΙΑ ΕΝΗΜΕΡΩΣΗ ΑΠΕΥΘΥΝΘΕΙΤΕ ΣΤΟΝ ΟΦΘΑΛΜΙΑΤΡΟ ΣΑΣ

X3632-24/11

Εστιατόριο - Ταβέρνα «Πανοραμικ»

ΠΑΝΑΓΙΑ ΤΣΑΜΠΙΚΑ ΨΗΛΗ

Νοστιμότατα χωριάτικα φαγητά, χωριάτικο ψωμί και όπως πάντα τα ντόπια κρέατα του Νίκου Πειρατή.



Ανοικτά κάθε ΣΑΒΒΑΤΟΚΥΡΙΑΚΟ και όλες τις γιορτές

Τηλ. 0944 254683

X3630-17/11

ΕΛΛΗΝΙΚΗ ΔΗΜΟΚΡΑΤΙΑ
ΝΟΜΟΣ ΔΩΔΕΚΑΝΗΣΟΥ
ΔΗΜΟΣ ΛΙΝΔΙΩΝ

ΑΝΑΚΟΙΝΩΣΗ

Πληροφορούμε τους δημότες μας ότι η είσπραξη των τελών ύδρευσης - αποχέτευσης - βοσκής - κοινόχρηστων χώρων - εκμετάλλευσης παραλίας - τέλους χρήσης βυτιοφόρου του έτους 2002, θα γίνεται από τους εισπράκτορες Ο.Τ.Α. στα γραφεία της Δ.Ο.Υ. Ρόδου μέχρι την 31η Δεκεμβρίου 2002 χωρίς προσαυξήσεις.

Από τις 2 Ιανουαρίου 2003 τα τέλη θα επιβαρύνονται σύμφωνα με τις προβλεπόμενες από το νόμο προσαυξήσεις.

ΕΚ ΤΟΥ ΔΗΜΟΥ

ΧΛ-19/11

ΑΝΑΚΟΙΝΩΣΗ

Σας ενημερώνουμε ότι η

ψαροταβέρνα

«ΑΛΘΑΙΜΕΝΗΣ»

που βρίσκεται στην ΚΑΜΕΙΡΟ ΣΚΑΛΑ

θα παραμείνει κλειστά από 11/11/2002

λόγω ανακαίνισης

Ευχαριστούμε

Εκ του καταστήματος

T7/16-24/11

ΠΡΟΣΚΛΗΣΗ

Το Διεθνές Κέντρο Λογοτεχνών και Μεταφραστών Ρόδου

σε συνεργασία με το Σύλλογο Διατήρησης Αρχιτεκτονικής και Πολιτιστικής Κληρονομιάς Ρόδου

έχει την τιμή να σας προσκαλέσει στην παρουσίαση του βιβλίου

του Κυριάκου Μ. Χονδρού

«Εκκλησιές και Μοναστήρια του Καστελλορίζου»

με φωτεινές διαφάνειες,

την Τετάρτη 20 Νοεμβρίου 2002 και ώρα 6 μ.μ.

στην αίθουσα εκδηλώσεων του «Ακταίον».

Η εκδήλωση είναι ανοιχτή για το κοινό.

ΧΛ-20/11

- Σκηνοθεσία βραβευμένης ελληνικής νεοτεριστικής κουζίνας
- Σέρβις με ευγένεια και ειλικρίνεια

τα χιούπια σας

Τα χιούπια της Ελλάδος

Κάθε Κυριακή κλειστά

Τηλ. 91824, 93448

Οικ. Κουμπιάδη Μιχαήλ

X3629-30/11

VASSO MIHALAREA
ΒΑΣΩ ΜΙΧΑΛΑΡΕΑ
CENTRE of FOREIGN LANGUAGES TRANSLATIONS & INTERPRETING

Μυστρά 16
Ρόδος 85100
Τηλ. (0241) 035249/ 27013
ΦΑΞ (0241) 075412
E-mail vasso@rho.forthnet.gr.

ΑΝΑΚΟΙΝΩΣΗ

Το Κέντρο Ξένων Γλωσσών Μετάφρασης και Διερμηνείας ΒΑΣΩ ΜΙΧΑΛΑΡΕΑ

Ανακοινώνει ότι η έναρξη εγγραφών για το σχολικό έτος 2002-2003 θα γίνει από τις 20.8.2002 από 11.00 έως 14.00 και από 19.00 έως 21.00, εκτός Σαββάτου και Κυριακής.

Μαθήματα όλων των επιπέδων.

• ΤΟΕΙC - ΑΓΓΛΙΚΑ ΓΙΑ ΤΟ ΔΗΜΟΣΙΟ
Η ΕΠΙΤΥΧΙΑ 90% ΤΩΝ ΥΠΟΨΗΦΙΩΝ ΦΕΤΟΣ

• ΔΙΠΛΩΜΑ ΜΕΤΑΦΡΑΣΗΣ ΚΑΙ ΔΙΕΡΜΗΝΕΙΑΣ ΑΠΟ ΠΤΥΧΙΟΥΧΟΥΣ ΚΑΘΗΓΗΤΕΣ
(μονοετές πρόγραμμα για πτυχιούχους στην αγγλική γλώσσα και διετές για άλλους υποψήφιους με τα απαραίτητα προσόντα).

FIRST CERTIFICATE (LOWER) ΓΙΑ ΕΝΗΛΙΚΕΣ.

ΜΕΤΑΦΡΑΣΕΙΣ - ΔΙΕΡΜΗΝΕΙΕΣ

• ΜΕΛΗ ΠΑΝΕΛΛΗΝΙΑΣ ΚΑΙ ΔΙΕΘΝΟΥΣ ΟΜΟΣΠΟΝΔΙΑΣ ΜΕΤΑΦΡΑΣΤΩΝ

X3592-17/2