ΕΤΟΣ ΙΔΡΥΣΗΣ 1949
ΙΔΙΟΚΤΗΤΗΣ - ΔΙΕΥΘΥΝΤΗΣ
ΓΙΩΡΓΟΣ ΔΙΑΜΑΝΤΙΔΗΣ
Γραφεία - Τυπογραφεία:
Μάρκου Μαλλιαράκη 3 (ΚΟΒΑ)
Λογιστήριο: Νέα Αγορά
Τηλ.: Σύνταξης: 27356 - 34101 FAX: 20643
Λογιστηρίου: 24539 FAX: 24539
e-mail: info@proodos.net

ΠΡΟΟΔΟΣ

Ανεξάρτητη καθημερινή πρωινή εφημερίδα

SATO
OFFICE SYSTEMS
ΜΠΟΝΗΣ Ε.Π.Ε. ΤΗΛ. 02410 75533

ΑΡΙΘΜΟΣ ΦΥΛΛΟΥ 16.174 • ΤΙΜΗ 0,70 ευρώ
ΤΡΙΤΗ 19 ΝΟΕΜΒΡΙΟΥ 2002

Σε καλό δρόμο οι ελληνοτουρκικές σχέσεις

Ιστορική η χθεσινή συνάντηση Κώστα Σημίτη και Ρετζέπ Ερντογάν

Ως ιδιαίτερα χρήσιμη και σημαντική και βάση για την συνεννόηση των δύο χωρών και την εξεύρεση λύσεών χαρακτήρισε ο πρωθυπουργός τη συνάντηση -διάρκειας δύο ωρών- που είχε με τον Ρ. Ερντογάν. Στις κοινές δηλώσεις τους, ο κ. Σημίτης επέμεινε ότι Κυπριακό και Ευρωστρατός διατηρούν ρόλο διαβατηρίου για την είσοδο της Τουρκίας στην ΕΕ αλλά και ότι η ένταξη της Κύπρου είναι άσχετη με την επίλυση του Κυπριακού και την ενταξιακή προοπτική της Τουρκίας.

Ο νικητής των τουρκικών εκλογών δήλωσε ότι ονευρεύεται μια εποχή ειρήνης και συνεργασίας ανάμεσα στην Ελλάδα και την Τουρκία και υπογράμμισε το ενδιαφέρον του κόμματος του να δοθεί στην χώρα του ημερομηνία έναρξης διαπραγματεύσεων κατά τη σύνοδο της Κοπεγχάγης. Την επίλυση του Κυπριακού την παρέπεμψε στο μέλλον, μετά την ανάρρωση του Ρ. Ντεκτάς και τη δημιουργία νέας κυβέρνησης στην Αγκυρα.

Στη συνάντηση στο Μέγαρο Μαξίμου από ελληνικής πλευράς μετείχαν μόνο ο πρωθυπουργός και ο υπουργός Εξωτερικών και ανάλογα περιορισμένη -παρά την πολυμελή αντιπροσωπεία που τον συνόδευε- ήταν και η σύνθεση της τουρκικής πλευράς, καθώς συμμετείχαν ο Ρετζέπ Ερντογάν και ο στενός συνεργάτης του Γιασάρ Γιακίς.

Συζήτησαν το Κυπριακό και την είσοδο της Τουρκίας στην Ε.Ε.

Πιο αναλυτικά σχετικά με τις δηλώσεις των δύο ανδρών ο Ρετζέπ Ταγίπ Ερντογάν υπογράμμισε την προσήλωσή του στις δημοκρατικές μεταρρυθμίσεις που πρέπει να ολοκληρώσει η χώρα του, στην ενταξιακή προοπτική της Τουρκίας και στις καλές ελληνοτουρκικές σχέσεις. Παρατήρησε πως λόγω της εκκρεμότητας για την παροχή ψήφου εμπιστοσύνης στη νέα τουρκική κυβέρνηση από την Εθνοσυνέλευση, στις 4 Δεκεμβρίου δεν θα υπάρξει αρκετός χρόνος έως τις 12 Δεκεμβρίου για τη λύση του Κυπριακού, όπως εισηγείται το σχέδιο Αναν.

Ο Τούρκος ηγέτης άφησε να εννοηθεί πως το σχέδιο Αναν είναι αφετηρία διαπραγμάτευσης, ενώ ως προς τον ευρωστρατό τόνισε ότι δεν υπάρχουν σημαντικά προβλήματα και είμαστε σε ικανοποιητικό σημείο.

Αναφορικά με τις ελληνοτουρκικές σχέσεις ο κ. Ερντογάν παρατήρησε χαρακτηριστικά ότι ονειρεύεται τις μέρες που θα έρθουν, όταν θα έχουν λυθεί τα προβλήματα και θα απολαμβάνουμε τους καρπούς της ειρήνης.

ΣΥΝΕΧΕΙΑ ΣΤΗ ΣΕΛ. 4



Θα γίνουν σήμερα

Δύο συσκέψεις για σημαντικά θέματα της Ρόδου

ΠΑΛΑΙΟ ΝΟΣΟΚΟΜΕΙΟ ΚΑΙ ΤΡΙΤΟ ΠΑΚΕΤΟ

ΕΝΗΜΕΡΩΣΗ επί των διαδικασιών ένταξης των έργων στο Περιφερειακό Επιχειρησιακό Πρόγραμμα (Π.Ε.Π.) πρόκειται να κάνει σήμερα στους νεοεκλεγέντες δημάρχους η γενική γραμματέας της Περιφέρειας Νοτίου Αιγαίου κ. Μάρθα Σημαντώνη!

• Η ενημέρωση θα γίνει στο Ξενοδοχείο «Γκραντ Οτελ» και έχουν κληθεί να παραστούν σ' αυτήν -πλην των δημάρχων- ο νέος νομάρχης κ. Γιάννης Μαχαιρίδης, καθώς και όλοι οι εκλεγέντες νομαρχιακοί, δημοτικοί και κοινοτικοί σύμβουλοι (πλειοψηφίας και μειοψηφίας).

ΕΚΤΟΣ από την ενημέρωση για το 3ο Κοινοτικό Πλαίσιο Στήριξης και την πορεία του Π.Ε.Π. θα γίνει συζήτηση και για την υποστήριξη που μπορούν να προσφέρουν οι υπηρεσίες της Περιφέρειας Νοτίου Αιγαίου στους Οργανισμούς Τοπικής Αυτοδιοίκησης.

ΣΥΣΚΕΨΗ ΓΙΑ ΤΟ ΠΑΛΑΙΟ ΝΟΣΟΚΟΜΕΙΟ

Ευρεία σύσκεψη για την τύχη των εγκαταστάσεων

ΣΥΝΕΧΕΙΑ ΣΤΗ ΣΕΛ. 4



Η περιφερειάρχης κ. Σημαντώνη θα έχει σήμερα σύσκεψη με τους δημάρχους για ενημέρωση επί των διαδικασιών ένταξης των έργων στο Π.Ε.Π.

Οι τουρίστες στη Ρόδο

Δεν θα έρθουν εάν καταργηθούν τα βραχιολάκια!

ΤΙ ΛΕΕΙ Η ΕΝΩΣΗ ΞΕΝΟΔΟΧΩΝ



Η ΕΝΩΣΗ Ξενοδόχων Ρόδου παίρνει θέση στο πρόβλημα των τουριστών με τα βραχιολάκια και με χτεσινή ανακοίνωση της τονίζει ότι δεν είναι δυνατόν ν' αλλάξουν οι προτιμήσεις των ξένων τουριστών. Κι αν παρθούν διοικητικά μέτρα, τότε οι συγκεκριμένοι τουρίστες θα κατευθυνθούν σε άλλες ανταγωνιστικές περιοχές.

• Στην ίδια ανακοίνωση η Ένωση Ξενοδόχων Ρόδου υπογραμμίζει ότι 18 ξενοδοχεία στο νησί μας υιοθέτησαν το εν λόγω σύστημα και απασχολούν 2.600 εργαζόμενους και ότι οι τιμές που εισπράττονται κατ' άτομο είναι κατά 3.000 με 4.000 δρχ. υψηλότερες από τις τιμές φουλ μπόαρντ (ύπνος, πρωϊνό και δύο γεύματα)

ΤΟ ΠΛΗΡΕΣ κείμενο της ανακοίνωσης έχει ως εξής:

«Τον τελευταίο καιρό γί-

ΣΥΝΕΧΕΙΑ ΣΤΗ ΣΕΛ. 4

Εντός του μηνός Νοεμβρίου

Αρχίζουν τα έργα για τα υπόγεια δίκτυα στη Μεσαιωνική Πόλη

ΣΕ ΠΟΙΟΥΣ ΔΡΟΜΟΥΣ ΘΑ ΓΙΝΟΥΝ ΣΚΑΨΙΜΑΤΑ

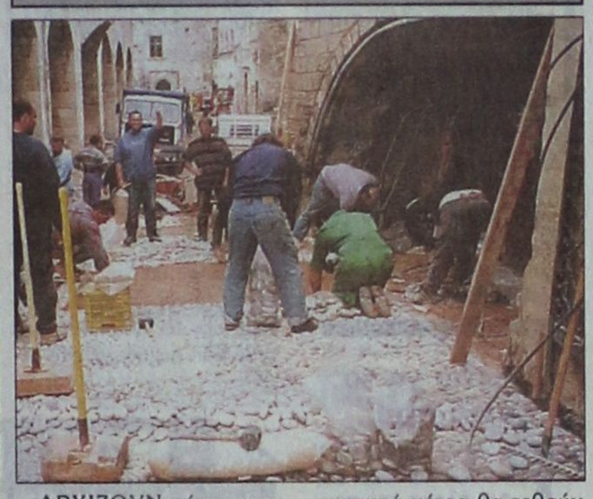

ΑΡΧΙΖΟΥΝ μέσα στον τρέχοντα μήνα οι εργασίες για την κατασκευή των υπογείων δικτύων της Μεσαιωνικής Πόλης, αφού εξασφαλίστηκε το ποσό των 1,2 δις από το Περιφερειακό Επιχειρησιακό Πρόγραμμα. Παράλληλα αυστηρά μέτρα θα τεθούν σε εφαρμογή για τη συντήρηση των δικτύων από την ερχόμενη σεζόν.

• Πρόκειται για την κατασκευή του πρώτου σταδίου της δεύτερης φάσης του έργου η οποία προβλέ-

ΣΥΝΕΧΕΙΑ ΣΤΗ ΣΕΛ. 4

Με δημάρχους των νησιών

Συζήτηση για το ακτοπλοϊκό με τον Σκανδαλίδη

ΣΥΝΑΝΤΗΣΗ ΤΗΝ ΠΕΜΠΤΗ

Ο ΝΕΟΣ χάρτης της αυτοδιοίκησης, οι αλλαγές που ενδέχεται να γίνουν, αλλά και ζητήματα που αφορούν την ακτοπλοΐα θα είναι τα θέματα που θα τεθούν από το διοικητικό



συμβούλιο του Συνδέσμου Νησιωτικών Δήμων Ελλάδος στη συνάντηση που θα γίνει την Πέμπτη με τον υπουργό Εσωτερικών Κώστα Σκανδαλίδη.

• «Η συζήτηση για το νέο χάρτη της αυτοδιοίκησης έχει ήδη ξεκινήσει και μεις μετέχουμε σε αυτή», δήλωσε χθες στους δημοσιογράφους ο δήμαρχος Ρόδου Γιώργος Γιαννόπουλος που είναι και ο πρόεδρος του Συνδέσμου Νησιωτικών Δήμων Ελλάδος.

Ο ΔΙΑΛΟΓΟΣ που ξεκίνησε στο υπουργείο Εσωτερικών την περασμένη εβδομάδα θα πάρει, όπως είναι ήδη γνωστό, τη μορφή νομοσχεδίου που θα

ΣΥΝΕΧΕΙΑ ΣΤΗ ΣΕΛ. 4

Από το ταξίδι του στις Ην. Πολιτείες

Ο καθηγητής και βουλευτής Δημήτρης Κρεμαστινός επιστρέφει αύριο στην Αθήνα

ΟΙ ΔΥΟ ΔΙΑΛΕΞΕΙΣ ΤΟΥ ΣΗΜΕΙΩΣΑΝ ΕΠΙΤΥΧΙΑ



Ο ΚΑΘΗΓΗΤΗΣ καρδιολογίας και βουλευτής Δωδεκανήσου κ. Δημήτρης Κρεμαστινός επιστρέφει αύριο στην Αθήνα από το ταξίδι του στις Ην. Πολιτείες.

Ο κ. Κρεμαστινός προσεκλήθη από το Πανεπιστήμιο της Ατλάντα για να δώσει δύο διαλέξεις με θέματα σχετικά με τις επιστημονικές του έρευνες.

Και οι διαλέξεις σημείωσαν επιτυχία και μετά ο κ. Κρεμαστινός μετέβη από την Ατλάντα στο Σικάγο όπου παρακολούθησε το Συνέδριο των Αμερικανών Καρδιολόγων. Στη συνέχεια επανήλθε στην Ατλάντα προκειμένου σήμερα να αναχωρήσει για την Αθήνα.

Ο κ. Κρεμαστινός θα έρθει στη Ρόδο την ερχόμενη εβδομάδα.

Θα μιλήσει στο Εθνικό Θέατρο

Το Σάββατο στη Ρόδο ο Γ. Καρατζαφέρης

ΑΝΗΣΥΧΙΑ ΣΤΗ Ν. ΔΗΜΟΚΡΑΤΙΑ

ΣΤΗ ΡΟΔΟ θα βρίσκεται το ερχόμενο Σάββατο 23 Νοεμβρίου, ο πρόεδρος του Λαϊκού Ορθόδοξου Συναγερμού (ΛΑ.Ο.Σ.) κ. Γιώργος Καρατζαφέρης!

• Ο πρόεδρος του ΛΑ.Ο.Σ. που επισκέπτεται το νησί και για δεύτερη φορά σε διάστημα τριών μηνών, θα μιλήσει σε εκδήλωση του κόμματος του το βράδυ του Σαββάτου στο Εθνικό Θέατρο.

Η ΠΑΡΟΥΣΙΑ του κ.

ΣΥΝΕΧΕΙΑ ΣΤΗ ΣΕΛ. 4



Στιγμιότυπο από την τελευταία επίσκεψη Καρατζαφέρη στη Ρόδο και την ομιλία του στο «Ακταίον»

Ως αντίπαλος της Ντόρας

Ο Γιώργος Γιαννόπουλος ενδιαφέρεται για την προεδρία στην ΚΕΔΚΕ

ΓΙΝΟΝΤΑΙ ΔΙΑΒΟΥΛΕΥΣΕΙΣ

ΑΝΟΙΚΤΟ άφησε χθες το ενδεχόμενο, να διεκδικήσει την θέση του προέδρου στην Κεντρική Ένωση Δήμων και Κοινοτήτων Ελλάδας (Κ.Ε.Δ.Κ.Ε.), ο δήμαρχος Ροδίων κ. Γιώργος Γιαννόπουλος!

• Χαρακτηρίζοντας ως «ενδιαφέρουσα προοπτική» την ανάδειξή του στην προεδρία της ΚΕΔΚΕ, ο κ. Γιαννόπουλος άφησε χθες να διαφανούν οι προθέσεις του, επιβεβαιώνοντας τις φήμες που τον έφεραν να είναι ένας εκ των διεκδικη-

ΣΥΝΕΧΕΙΑ ΣΤΗ ΣΕΛ. 4

Τουρκικές παραβιάσεις ανατολικά της Ρόδου

Σε νέες παραβάσεις των κανόνων εναέριας κυκλοφορίας στο FIR Αθηνών, που εξελίχθηκαν σε ορισμένες περιπτώσεις σε παραβιάσεις του εθνικού εναέριου χώρου προχώρησαν αεροσκάφη της τουρκικής πολεμικής αεροπορίας.

Σύμφωνα με τις ίδιες πληροφορίες επτά σχηματισμοί τουρκικών αεροσκαφών προέβησαν στις παραβάσεις και παραβιάσεις στην περιοχή του κεντρικού Αιγαίου και ανατολικά της Ρόδου. Σε όλες τις περιπτώσεις τα τουρκικά αεροσκάφη αναγνωρίστηκαν και αναχαιτίστηκαν άμεσα από αντίστοιχα ελληνικά μαχητικά αεροσκάφη.

Εντοπίστηκαν από την Αστυνομία

Ανήλικοι σε δύο νυχτερινά κέντρα

ΜΗΝΥΣΕΙΣ ΚΑΤΑ ΤΩΝ ΙΔΙΟΚΤΗΤΩΝ

ΔΥΟ ΝΥΧΤΕΡΙΝΑ κέντρα της πόλης μας, διαπιστώθηκε να έχουν επιτρέψει την είσοδο, σε ανήλικους, το βράδυ του περασμένου Σαββάτου. Σε βάρος των ιδιοκτητών τους βεβαιώθηκαν παραβάσεις και αν αυτές ανέλθουν σε τρεις, απειλούνται με λουκέτο.

• Αστυνομικοί της Υποδιεύθυνσης Ασφαλείας Ρόδου, πραγματοποίησαν το βράδυ του περασμένου Σαββάτου ελέγχους στα νυχτερινά κέντρα της πόλης και βεβαίωσαν παραβάσεις σε δύο από αυτά για είσοδο ανηλίκων. Τα νυχτερινά κέντρα που είχαν επιτρέψει την είσοδο ανηλίκων ήταν το «Σταφίδα» στην οδό Βορείου Ηπείρου και «Κολοράντο» στην οδό Ορφανίδου.

ΑΝ ΤΑ ΚΕΝΤΡΑ αυτά

ΣΥΝΕΧΕΙΑ ΣΤΗ ΣΕΛ. 4

Ενώ αθωώθηκε ο Καλύμνιος καπετάνιος

Για παράνομη είσοδο καταδικάστηκαν οι Τούρκοι

Θ' ΑΠΕΛΑΘΟΥΝ ΑΠΟ ΤΗΝ ΕΛΛΑΔΑ

ΠΟΛΥΣ θόρυβος για το τίποτα ήταν η περίεργη υπόθεση, με το αλιευτικό στην Κάλυμνο και τους τρεις Τούρκους επιβαίνοντες. Το Δικαστήριο αθώωσε τον Καλύμνιο κυβερνήτη του αλιευτικού και επέβαλε ποινή φυλάκισης 4 μηνών στον ένα Τούρκο και 3 μηνών στους άλλους δύο.

• Η υπόθεση είχε χαρακτηριστεί περίεργη και ύποπτη, καθώς οι Τούρκοι κατείχαν πλαστά διαβατήρια Βουλγαρίας και περίπου 200.000 ευρώ. Ακόμα οι Τούρκοι υποστήριξαν ότι έφυγαν με φουσκωτή βάρκα από την Αλικαρνασσό, έφτασαν στην Κω και από εκεί ταξίδεψαν για Πειραιά. Στη συνέχεια επιβιβάστηκαν σε πλοίο της γραμμής, με προορισμό την Κω, αλλά κατά λάθος

ΣΥΝΕΧΕΙΑ ΣΤΗ ΣΕΛ. 4



ΤΙ ΕΓΡΑΨΕ Ο ΤΥΠΟΣ ΤΗΣ ΑΘΗΝΑΣ

ΕΠΙΣΚΟΠΗΣΗ ΑΘΗΝΑΪΚΟΥ ΤΥΠΟΥ ΤΗΣ 18/11/2002

Η προγραμματισμένη για χθες επίσκεψη του νικητή των πρόσφατων εκλογών στην Τουρκία κ. Ερντογάν και τις συνομιλίες που θα έχει με τον πρωθυπουργό Κώστα Σημίτη για το Κυπριακό, οι διεργασίες σε Αθήνα, Λευκωσία και Αγκυρα επί του σχεδίου Αναν και η επέτειος της εξέγερσης του Πολυτεχνείου και τα επεισόδια κατά τη διάρκεια της πορείας ήταν από τα βασικά θέματα της ειδησεογραφίας του χθεσινού αθηναϊκού Τύπου.

ΑΔΕΣΜΕΥΤΟΣ ΤΥΠΟΣ (Μήτσης):14.800 θέσεις από ΥΠΕΧΩΔΕ, υπ. Εργασίας. Τέσσερα προγράμματα ''απορροφούν'' ανέργους.

ΑΔΕΣΜΕΥΤΟΣ ΤΥΠΟΣ (Ρίζος):Δόξασαν την ...''17Ν''. Αντί για την επέτειο του Πολυτεχνείου...

ΑΠΟΓΕΥΜΑΤΙΝΗ:Αφόρισαν το σχέδιο Αναν. Ομόφωνο ''όχι'' από την Εκκλησία της Κύπρου.

ΑΥΡΙΑΝΗ:Τουρκικό παζάρι σήμερα στην Αθήνα! Σκληρό πόκερ Σημίτη- Ερντογάν για το Κυπριακό.

Η ΒΡΑΔΥΝΗ:Ρίχνουν σωσίβιο στα αυθαίρετα. Ποια προβλήματα θα λύσει ο νόμος-σκούπα του ΥΠΕΧΩΔΕ.

ΕΘΝΟΣ:Ερχονται αυξήσεις στις αντικειμενικές. Ακίνητα: Από 30 εως 50% σχεδιάζει το υπουργείο Οικονομικών.

ΕΛΕΥΘΕΡΗ ΩΡΑ:Τα καπνογόνα της Αθήνας κρύβουν την Κύπρο που καίγεται! Με μολότωφ και καδρόνια, 300 αναρχικοί ''γιόρτασαν'' χθες το Πολυτεχνείο.

ΕΛΕΥΘΕΡΟΣ:Κίνημα πρώην υπουργών με Τσοβόλα, διπλωμάτες, καθηγητές και δημάρχους

ΕΛΕΥΘΕΡΟΣ ΤΥΠΟΣ:3+1 βόμβες που εκθέτουν τώρα Σημίτη-Παπανδρέου. Κυπριακό: Εμπλοκή στο πακέτο της ντροπής που προωθεί η κυβέρνηση.

ΕΛΕΥΘΕΡΟΤΥΠΙΑ:Ο ''γρίφος'' Ερντογάν. Ηρθε με αίτημα την ημερομηνία για Τουρκία.

ΕΣΤΙΑ:Συμφωνία προ Κοπεγχάγης. Σήμερα η απάντησις για το Σχέδιο Αναν.

Espresso:Αεροσυνοδός στα δίχτυα μανιακού! Προηγούμενο θύμα του γνωστή τηλεπαρουσιάστρια.

ΤΑ ΝΕΑ:Επίθεση Γιώργου σε Ντενκτάς. Γ. Παπανδρέου: Ν΄ αναλάβει τις ευθύνες του.

Traffic News:Με εντολή από τον Κορυδαλλό έκαψαν την Αθήνα. Κινδύνευσαν αστυνομικοί. Επιθέσεις δέχθηκε η Βουλή, το Πολεμικό Μουσείο και η Αμερικανική Πρεσβεία.

Η ΩΡΑ:Οδομαχίες με την 17Ν. Προσχεδιασμένα τα επεισόδια σε Αθήνα-Θεσσαλονίκη. Πεϊνό και Ρομέρο στην πορεία.

ΕΛΛΗΝΙΚΟΣ ΕΡΥΘΡΟΣ ΣΤΑΥΡΟΣ
ΣΤΗΡΙΞΤΕ ΤΟΝ ΕΡΑΝΟ
20 ΝΟΕΜΒΡΙΟΥ



Παντού, στην ανάγκη.

ΘΕΡΜΟΠΟΜΠΟΙ

Με συνέπεια και υπευθυνότητα συνεχίζουμε για **22** χρόνια τοποθετώντας θερμοπομπούς σε Σπίτια, Σχολεία, Αίθουσες και σε λοιπούς επαγγελματικούς χώρους



Οικονομία στην κατανάλωση - Υγιεινή και αθόρυβη θέρμανση Αισθητική προσαρμογή στο χώρο.- Αυτοματοποίηση

Η ποιότητα και η πείρα τόσων χρόνων μας κάνουν ασυναγώνιστους. Ελάτε ή πάρτε μας τηλέφωνο να έρθουμε να κουβεντιάσουμε για τη θέρμανση του χώρου που σας ενδιαφέρει.

ΜΕΛΕΤΗ- ΕΓΚΑΤΑΣΤΑΣΗ ΔΩΡΕΑΝ!!!
Ν. ΚΑΜΠΟΥΡΑΚΗΣ - Μ. ΦΛΑΓΚΟΣ Ο.Ε.
Αγίας Αναστασίας 9
ΤΗΛ. 31320 - 20859
Χ3595-30/11

Δωδεκανησιακά 24ωρα

Στα πεταχτά

Το ξύλο έλειπε!..

Ολα τα είχε το Πανεπιστήμιο Αιγαίου και το μόνο που έλειπε ήταν το ξύλο μεταξύ των σπουδαστών! Το είδαμε κι αυτό με τους ξυλοδαρμούς της περασμένης Πέμπτης στη Ρόδο.

Είναι γνωστό ότι το πανεπιστήμιο στη Ρόδο είναι υποβαθμισμένο με τους «ιπτάμενους καθηγητές» και όλα τα άλλα που συμβαίνουν εκεί (μηνύσεις, δίκες, κατηγορίες για κομπίνες, κλπ) και τώρα έχουμε και τους καυγάδες!..

Δικαιολογημένα, λοιπόν, όταν γίνεται κάποια εκδήλωση στο πανεπιστήμιο πάνε τρεις κι ο κούκος!..

Θα γίνει ατύχημα

Το έχουμε γράψει και άλλη φορά, αλλά στην Τροχαία ...πέρα βρέχει!.. Από το λιμάνι της Ακαντιάς φεύγουν καθημερινά φορτηγά αυτοκίνητα γεμάτα άμμο, από την εκβάθυνση που γίνεται. Το μεγάλο πρόβλημα είναι ότι βγαίνοντας τα φορτηγά από το λιμάνι στρώνουν τους γύρω δρόμους με άμμο! Οι κίνδυνοι για ατύχημα είναι μεγάλοι!.. Αλλά, κανένας δεν ενδιαφέρεται. Περιμένουν οι αρμόδιοι να γίνει το ατύχημα και ύστερα ν' αναζητούν τους υπεύθυνους!

Αλλά, θα είναι τότε πολύ αργά!..

Με τηλεοπτική υποστήριξη

Ο Γιώργος Καρατζαφέρης έρχεται στη Ρόδο (για δεύτερη φορά σε σύντομο χρονικό διάστημα) και το Σάββατο θα μιλήσει σε ανοιχτή συγκέντρωση στο Εθνικό Θέατρο.

Η προηγούμενη συγκέντρωση έγινε στο «Ακταίον», αλλά φαίνεται ότι οι οπαδοί του είναι περισσότεροι τώρα και έτσι επελέγη το Εθνικό Θέατρο.

Το «στοίχημα» για τον Καρατζαφέρη είναι εάν γεμίσει το Εθνικό.

Πάντως, ο αρχηγός του ΛΑ.Ο.Σ. έχει πλήρη τηλεοπτική υποστήριξη από τοπικό κανάλι που καθημερινά αναμεταδίδει τα προγράμματα του καναλιού του Καρατζαφέρη στην Αθήνα.

Θα γεμίσουμε... συνεπίκουρους!

Για το θεσμό του ...συνεπίκουρου (που πρώτος εισήγαγε ο δήμαρχος Ροδίων κ. Γιώργος Γιαννόπουλος) σπεύδουν να ενημερωθούν πολλοί επανεκλεγέντες και νεοεκλεγέντες δήμαρχοι της περιοχής μας!

Λίγες οι θέσεις, πολλοί οι μνηστήρες, οπότε πρέπει οι δήμαρχοι να βολέψουν τουλάχιστον αυτούς στους οποίους και υποσχέθηκαν οφίτσια!

Ο θεσμός του συνεπίκουρου τους έκατσε καλά!

Η μόνη ελπίδα

Αφού εξάντλησαν όλα τα μέσα για να σταματήσει αυτή η κατάσταση στη ΔΑΝΕ, οι μικρομέτοχοι αναγκάστηκαν να απευθυνθούν στον Εισαγγελέα του Αρείου Πάγου, ζητώντας την παρέμβασή του ώστε να εκδικαστεί το σκάνδαλο και να τιμωρηθούν οι ένοχοι.

Η Ενωση Μετόχων της ΔΑΝΕ ζητά την παρέμβαση του Εισαγγελέα του Αρείου Πάγου, γιατί είναι η μόνη ελπίδα που τους απέμεινε για να βρουν το δίκιο τους.

Ντροπή

Απαράδεκτες είναι οι συνθήκες που επικρατούν στο ΙΚΑ Ρόδου. Οι ασφαλισμένοι που επισκέπτονται τα ιατρεία του ΙΚΑ Ρόδου, προκειμένου να εξεταστούν από γιατρούς, αναγκάζονται να συνωστίζονται στους προθαλάμους ή στο διάδρομο, διαστάσεων 1Χ1μ. στην κυριολεξία ο ένας πάνω στον άλλο.

Είναι αναγκαία η μετεγκατάσταση των υπηρεσιών του ΙΚΑ Ρόδου, στο παλαιό Νοσοκομείο, εδώ και τώρα.

Είναι ντροπή να ταλαιπωρούνται οι ασφαλισμένοι γιατί κάποιοι το θέλουν.

Δείχνει να το σκέπτεται!..

Ενδιαφέρουσα προοπτική θεωρεί την ανάληψη της προεδρίας στην ΚΕΔΚΕ, ο δήμαρχος Ροδίων κ. Γιώργος Γιαννόπουλος.

Εσπευσε ωστόσο να προσθέσει ότι είναι πρόωρο να τίθεται ένα τέτοιο θέμα. Ο κ. Γιαννόπουλος πάντως δεν διέψευσε τις φήμες που κυκλοφορούν και που τον θέλουν να έχει στραμμένο το βλέμμα του στη θέση του προέδρου της ΚΕΔΚΕ!

Εδώ που τα λέμε, γιατί όχι;

Επαιτεία

Η διάθεση ημερολογίων από κάποιους επαγγελματίες του είδους, καταντά επαιτεία, λόγω της φορτικότητας που ασκούν στους συμπολίτες.

Οι κύριοι αυτοί, κάθε χρόνο, προχωρούν στην εκτύπωση ημερολογίων, χιλιάδων τεμαχίων, τα οποία διαθέτουν στο κοινό, πόρτα - πόρτα, χρησιμοποιώντας μάλιστα κάποια άτομα για να τα πουλούν, τα οποία φθάνουν μέχρι και το πιο απομακρυσμένο χωριό.

Μήπως πρέπει να επέμβει κάποιος αρμόδιος για να πάψει αυτό το χάλι;

Πρόβλημα πάρκινγκ

Ασφυκτιά από την έλλειψη χώρων πάρκινγκ το αεροδρόμιο «Διαγόρας» Ρόδου. Το πρόβλημα εμφανίστηκε μετά την αξιοποίηση του ακάλυπτου χώρου (ανατολικά των κτιριακών εγκαταστάσεων) για την κατασκευή των νέων αιθουσών για τις αφιξο-αναχωρήσεις εξωτερικού. Μέχρι πριν μερικούς μήνες ο μεγάλος αυτός χώρος φιλοξενούσε εκατοντάδες αυτοκίνητα.

Το χειρότερο όλων είναι, ότι δεν υπάρχουν, επί του παρόντος τουλάχιστον, άλλες πρόσφορες λύσεις για την αντιμετώπιση του προβλήματος.

Το χειμώνα η κατάσταση αντιμετωπίζεται. Το πρόβλημα όμως θα είναι ιδιαίτερα οξύ το καλοκαίρι, που η κίνηση αυξάνεται στο ζενίθ.

Το Αστικό Κέντρο Υγείας

Με πρωτοβουλία της Γεν. Γραμματέως Περιφέρειας Νοτίου Αιγαίου κ. Σημαντώνη, θα πραγματοποιηθεί ευρεία σύσκεψη τοπικών παραγόντων στην οποία θα εξεταστεί και το ζήτημα της δημιουργίας στο χώρο του παλαιού Νοσοκομείου Κέντρου Υγείας Αστικού Τύπου. Την ίδρυση αυτού του Κέντρου υποστηρίζει η πρόεδρος του ΠΕΣΥ κ. Αρσενοπούλου, αλλά υπάρχουν πολλοί που αμφισβητούν τη χρησιμότητά του αυτή τη στιγμή. Και τις αντιρρήσεις αυτές πρέπει να τις λάβουν σοβαρά υπόψη τους οι μετέχοντες στη σημερινή σύσκεψη. Επί του θέματος αυτού βαρύνουσα γνώμη έχει και ο Ιατρικός Σύλλογος Ρόδου, ο οποίος είναι αντίθετος με τη δημιουργία σήμερα Αστικού Κέντρου Υγείας. Και μάλλον έχει δίκαιο ο Ι.Σ.Ρ., που τονίζει ότι προς το παρόν το ΠΕΣΥ οφείλει να καταβάλει προσπάθειες για τη βελτίωση της λειτουργίας του νέου Νοσοκομείου μας και όχι να προσπαθεί να ιδρύσει Αστικό Κέντρο Υγείας, το οποίο ενώ δεν θα έχει την ικανότητα να παρέχει υπηρεσίες στους πολίτες, θα αποτελέσει πηγή ανωμαλιών και προβλημάτων.

Ηχηρό χαστούκι

Με ένα ηχηρό χαστούκι απάντησε η Κύπρος στους ανόητους πατριδοκάπηλους της Ελλάδας, οι οποίοι όλη την εβδομάδα από τις εφημερίδες, τα ραδιόφωνα και τα κανάλια, έβριζαν τον Γεν. Γραμματέα του ΟΗΕ Κόφι Ανάν για το σχέδιο που έχει υποβάλει για την επίλυση του κυπριακού προβλήματος, που μισό αιώνα ταλαιπωρεί και δηλητηριάζει τις σχέσεις Ελλήνων και Τούρκων. Και ενώ οι πατριδοκάπηλοι απερρίπτουν ...μετά βδελυγμίας το σχέδιο Ανάν, έρχεται η κυβέρνηση της Κύπρου και το δέχεται. Το χαστούκι είναι πολύ δυνατό, αλλά είναι αμφίβολο αν θα θελήσουν να το καταλάβουν οι Ελλαδίτες πατριδοκάπηλοι, που δεν αποκλείεται να συνεχίσουν να καλλιεργούν και να προπαγανδίζουν την έχθρα και το μίσος μεταξύ των δύο λαών. Το ότι η έχθρα αυτή μπορεί να καταλήξει σε πόλεμο, αυτό δεν τους ενδιαφέρει γιατί είναι γνωστό ότι οι πατριδοκάπηλοι και γενικά όσοι φωνάζουν σε καιρό ειρήνης για την Ελλάδα, δεν πηγαίνουν να πολεμήσουν... Βρίσκουν πάντοτε κάποιο κόλπο για να κρατούν το τομάρι τους μακριά από το μέτωπο και τους κινδύνους του πολέμου.

ΕΙΔΗΣΕΙΣ ΤΟΥ '60

ΠΡΟΟΔΟΣ 20 ΔΕΚΕΜΒΡΙΟΥ 1969

ΑΣΘΕΝΗΣ ΙΕΡΕΥΣ ΜΕΤΕΦΕΡΘΗ ΕΚ ΚΑΣΟΥ ΜΕ ΠΟΛΕΜΙΚΟ ΠΛΟΙΟ

Σύντονοι προσπάθειαι κατεβλήθησαν δια την μεταφοράν από την Κάσον εις την Ρόδον του ιερέως Σπυρίδωνος Κωνσταντινίδη, ετών 50, ο οποίος υπέστη αιμορραγία και έπρεπε να εισαχθή αμέσως εις νοσοκομείον.

• Προχθές το μεσημέρι ο ιατρός της Κάσου ειδοποίησε το Κεντρικόν Λιμεναρχείον Ρόδου ότι ο ιερεύς Κωνσταντινίδης, ήτο ασθενής σοβαρώς. Αμέσως το Λιμεναρχείον ειδοποίησε το πλησιέστερον ευρισκόμενον μεταφορικόν μέσον που ήτο το Π/Κ «Κωνσταντίνος». Το εν λόγω πετρελαιοκίνητον ήτο ελλιμενισμένον εις το Διαφάνι Καρπάθου και το υπουργείον Κοινωνικών Υπηρεσιών - ειδοποιηθέν σχετικώς - ανελάμβανε όλα τα έξοδα μεταφοράς του ασθενούς εις την Ρόδον. Αργότερον, όμως, η κατάστασις του ασθενούς εβελτιώθη και δεν παρέστη ανάγκη μεταφοράς του εις την Ρόδον.

Περί την 11.30 νυκτερινήν προχθές ήλθε ένα νέο σήμα από την Κάσο. Ο ιερεύες άρχισε και πάλιν να αιμορραγή. Κατεβλήθη προσπάθεια επικοινωνίας με το Διαφάνι δια την αποστολήν του πετρελαιοκινήτου. Αλλά, εκείνη την ώρα το τηλεφωνείον της κοινότητος ήτο κλειστόν κι' έτσι δεν κατέστη δυνατόν να ειδοποιηθή το Διαφάνι.

• Ειδοποιήθη τότε το Λιμεναρχείον Ρόδου, το οποίον ενημέρωσε σχετικώς το υπουργείον Εμπορικής Ναυτιλίας, εν συνεχεία δε το Αρχηγείον Ναυτικού. Κατόπιν συντόνων ενεργειών απέπλευσε δια Κάσον το Β.Π. «Λέων» το οποίον και επέστρεψε εις την Ρόδον μεταφέροντας τον ασθενή ιερέα χθες περί την 5ην μ.μ.

Λόγω όμως των επικρατουσών δυσμενών καιρικών συνθηκών, το Β.Π. «Λέων» κατέφυγε εις την Ψαροπούλα, όπου με λέμβον - και υπό ραγδαίαν βροχήν - μετεφέρθη ο ασθενής εις την αποβάθραν και εν συνεχεία εις το Νοσοκομείον.

ΠΡΟΟΔΟΣ
Ημερήσια Εφημερίδα της Ρόδου
Ετος ιδρύσεως 1949
ΓΡΑΦΕΙΑ ΣΥΝΤΑΞΗΣ
Μ. Μαλλιαράκη 3, 85100 Ρόδος
Τηλ. 0241 / 27356 - 34101 FAX 0241 / 20643
ΛΟΓΙΣΤΗΡΙΟ-ΔΙΑΦΗΜΙΣΕΙΣ
Νέα Αγορά 32 85100 Ρόδος
Τηλ. 0241 / 24539 FAX 0241 / 24539
e-mail: info@proodos.net
ΚΑΘΗΜΕΡΙΝΑ ΤΑ ΝΕΑ ΤΗΣ ΔΩΔΕΚΑΝΗΣΟΥ ΣΤΟ INTERNET
www.proodos.net
www.proodosnews.gr

Η γυναίκα και ο κόσμος της

Τα καλσόν σε διάφορα αποχρώσεις σκούρες και ανοιχτές που πολλές γυναίκες προτιμούν αυτές στους τόνους του δέρματος, είναι απαραίτητα αλλά και ευαίσθητα. Πολλές δεν μπορούν να φορέσουν με παντελόνια καλσόν και προτιμούν τα καλσάκια μέχρι το γόνατο ή τα σοσόνια και τα φοράνε και μέσα από μποτάκια που φτάνουν μέχρι τον αστράγαλο. Ομως με φούστες και φορέματα δεν γίνεται να μη φορέσουμε καλσόν ή μακριές κάλτσες με καλτσοδέτα. Ολα όμως θέλουν προσοχή την ώρα που πάμε να τα φορέσουμε γιατί δεν είναι λίγες οι φορές που «φεύγει» πόντος επειδή τα τραβήξαμε δυνατά και κάναμε τρύπα με το δάκτυλό μας ή το πιο συνηθισμένο τα σχίσαμε με τα νύχια. Οσες λοιπόν θέλουν να έχουν μακριά νύχια, αλλά και όσες έχουν κοντά θα πρέπει να τα φροντίζουν ιδιαίτερα, να τα λιμάρουν ώστε να είναι απαλά και να μην γατζώνουν τα αραχνοΰφαντα καλσόν. Μερικές φορές μπορεί να έχουμε μια μικρή παρουνχίδα που να μην την έχουμε καταλάβει και να κάνει τη ζημιά. Καλό είναι όταν ετοιμαζόμαστε να φορέσουμε το καλσόν μας να τρίβουμε τις άκρες των νυχιών στο λάστιχο του καλσόν. Οταν γατζώσει αμέσως να λιμάρουμε το σημείο. Αλλά και την ώρα που φοράμε τα καλσόν δεν χρεάζεται να τα τραβάμε με τα νύχια. Τα δάκτυλα να είναι ίσια για να μην τα τρυπάνε τα νύχια μας και να προσπαθούμε να τα κρατάμε όσο μπορούμε από τις βάσεις των δακτύλων και με τη βοήθεια φυσικά του αντίχειρα. Δεν είναι δύσκολο και έτσι μειώνουμε τις φορές που σχίζουμε τα καλσόν. Γιατί αν κάθε φορά που φοράμε ένα καλσόν το καταστρέφουμε θα πληρώνουμε τόσα χρήματα όσο θα κόστιζαν κάποια άλλα ρούχα τα οποία θέλουμε να αποκτήσουμε και δεν μπορούμε. Οφείλουμε, λοιπόν, να προσέχουμε τα καλσόν και να πλένουμε καθημερινώς αυτά που φοράμε. Κάποια από αυτά θα μας κρατήσουν για πολύ καιρό και ίσως και για όλο το χειμώνα Ομως αν πραγματικά δεν τα καταφέρνουμε, μπορούμε να αγοράσουμε νέας τεχνολογίας καλσόν, πιο ανθεκτικά που και αν γραπωθούν από κάπου δεν τους «φεύγει» πόντος.

MIKA

ΦΑΡΜΑΚΕΙΑ

ΔΙΗΜΕΡΕΥΕΙ:
ΠΑΠΠΟΥ-ΣΤΑΥΡΟΠΟΥΛΟΣ
Πλατεία Ακαδημίας
(δίπλα Τρ. Δωδ/σου)
Τηλ. 22410 75747

ΔΙΑΝΥΚΤΕΡΕΥΕΙ:
ΛΑΡΔΟΠΟΥΛΟΣ ΠΕΤΡ.
Αποστόλου Παύλου 86
Πλησίον εκκλ. Ανάληψης
Τηλ. 22410 63036

ΣΥΝΑΛΛΑΓΜΑ



Αγορά	Πώληση
ΔΟΛΛΑΡΙΟ Η.Π.Α	1,0146	0,9914
ΛΙΡΑ ΑΓΓΛΙΑΣ	0,6425	0,62784
ΚΟΡΩΝΑ ΔΑΝΙΑΣ	7,4857	7,3149
ΚΟΡΩΝΑ ΣΟΥΗΔΙΑΣ	9,1451	8,9364
ΓΙΕΝ ΙΑΠΩΝΙΑΣ	122,96	120,15
ΦΡΑΓΚΟ ΕΛΒΕΤΙΑΣ	1,4793	1,4456
ΚΟΡΩΝΑ ΝΟΡΒΗΓΙΑΣ	7,372	7,2038
ΛΙΡΑ ΚΥΠΡΟΥ	0,57673	0,56357
ΔΟΛ. ΚΑΝΑΔΑ	1,6061	1,5695
ΔΟΛ. ΑΥΣΤΡΑΛΙΑΣ	1,8039	1,7628

ΚΙ ΝΗ ΜΑ ΤΟ ΓΡΑ ΦΟΙ

ΠΑΛΛΑΣ 5 CINEMAS CENTER
ΠΡΟΓΡΑΜΜΑ ΕΒΔΟΜΑΔΑΣ
15/11/2002 - 21/11/2002
Για κρατήσεις / For Reservations
22410 24475 και 70670

ΑΙΘΟΥΣΑ 2
CALLAS FOREVER
ΚΑΛΛΑΣ ΓΙΑ ΠΑΝΤΑ Κοινωνικό / Drama
ΠΡΩΤΑΓΩΝΙΣΤΟΥΝ: FANNY ARDANT, JEREMY IRONS
Ώρες Έναρξης: 18:00, 20:15, 22:35

ΑΙΘΟΥΣΑ 5
ΤΟ ΣΤΟΙΧΕΙΩΜΕΝΟ ΠΛΟΙΟ
GHOST SHIP Θρίλερ / Thriller
ΠΡΩΤΑΓΩΝΙΣΤΟΥΝ: JULIANNA MARGULIES, RON ELDARD
Ώρες Έναρξης: *16:00, 18:10, 20:20, 22:30
*Ειδική επιπλέον παράσταση, μόνο Σάββατο & Κυριακή.

ΑΙΘΟΥΣΑ 4
ΚΟΥΡΑΣΤΗΚΑ ΝΑ ΣΚΟΤΩΝΩ ΤΟΥΣ ΑΓΑΠΗΤΙΚΟΥΣ ΣΟΥ
Με τους Θεοφανία Παπαθωμά, Αλέξη Γεωργούλη κ.α.
Ώρες Έναρξης: *16:10, 18:20, 20:30, 22:40
*Ειδική επιπλέον παράσταση, μόνο Σάββατο & Κυριακή.

ΑΙΘΟΥΣΑ 1
ΚΟΚΚΙΝΟΣ ΔΡΑΚΟΣ / RED DRAGON
Θρίλερ / Thriller
ΠΡΩΤΑΓΩΝΙΣΤΟΥΝ: ANTHONY HOPKINS, EDWARD NORTON
Ώρες Έναρξης: 17:40, 20:10, 22:40

ΑΙΘΟΥΣΑ 3
JEEPERS CREEPERS Τρόμου / Horror movie
ΠΡΩΤΑΓΩΝΙΣΤΟΥΝ: GIVA PHILIPS, JUSTIN LONG
Ώρες Έναρξης: 22:20

ΑΙΘΟΥΣΑ 3
ΠΑΙΖΟΝΤΑΣ ΣΤΑ ΤΥΦΛΑ
HOLLYWOOD ENDING Κωμωδία / Comedy
ΠΡΩΤΑΓΩΝΙΣΤΟΥΝ: WOODY ALLEN, TEA LEONI
Ώρες Έναρξης: 20:00

ΑΙΘΟΥΣΑ 3
SPIRIT: ΤΟ ΑΓΡΙΟ ΑΛΟΓΟ Κινούμενα σχέδια / Animated movie
ΜΕΤΑΓΛΩΤΤΙΣΜΕΝΟ Ώρες Έναρξης: *16:10, 18:10
*Ειδική επιπλέον παράσταση, μόνο Σάββατο & Κυριακή.

www.RodosVitrina.gr/Metropol.htm
METROPOL MULTI-CINEMA
ALPHA OMEGA
Πληροφορίες, Κρατήσεις από 15:00
Information, Reservations after 15:00
ΤΗΛ. 22410.28400
WEEKLY PROGRAMME - ΕΒΔΟΜΑΔΙΑΙΟ ΠΡΟΓΡΑΜΜΑ
15/11/2002 - 21/11/2002

IN ENGLISH - ΘΡΙΛΕΡ
Ο ΝΤΕΒΙΝΤ ΚΡΟΝΕΜΠΕΡΓΚ ΞΑΝΑΚΤΥΠΑ
ΕΝΑ ΕΦΙΑΛΤΙΚΟ ΘΡΙΛΕΡ ΒΟΥΤΗΓΜΕΝΟ ΣΕ ΕΝΑΝ ΚΟΣΜΟ ΤΡΟΜΟΥ & ΣΕΞΟΥΑΛΙΚΟΥ ΜΥΣΤΗΡΙΟΥ
• SPIDER •
ΠΡΩΤΑΓΩΝΙΣΤΟΥΝ: ΡΕΪΦ ΦΑΪΝΣ, ΓΚΑΜΠΡΙΕΛ ΜΠΕΡΝ
ΩΡΕΣ ΕΝΑΡΞΗΣ - SHOWTIMES
16:00, 22:00
ΑΙΘΟΥΣΑ 3

IN ENGLISH
ΣΕ ΠΡΩΤΗ ΠΑΝΕΛΛΗΝΙΑ ΠΡΟΒΟΛΗ
ΤΟΜ ΧΑΝΚΣ - ΠΟΛ ΝΙΟΥΜΑΝ
Ο ΔΡΟΜΟΣ ΤΗΣ ΑΠΩΛΕΙΑΣ
ROAD TO PERDITION
ΕΝΑ ΑΤΜΟΣΦΑΙΡΙΚΟ ΑΡΙΣΤΟΥΡΓΗΜΑ ΠΟΥ ΟΔΕΥΕΙ ΚΑΤΕΥΘΕΙΑΝ ΓΙΑ ΤΙΣ ΟΣΚΑΡΙΚΕΣ ΕΠΙΛΟΓΕΣ
ΩΡΕΣ ΕΝΑΡΞΗΣ - SHOWTIMES
20:00, 22:30
ΑΙΘΟΥΣΑ 1

IN ENGLISH - ΘΡΙΛΕΡ
ΣΕ ΠΡΩΤΗ ΠΑΝΕΛΛΗΝΙΑ ΠΡΟΒΟΛΗ
ΑΠΟ ΤΟΝ ΣΚΗΝΟΘΕΤΗ ΤΗΣ "ΕΚΤΗΣ ΑΙΣΘΗΣΗΣ"
Ο ΜΕΛ ΓΚΙΜΠΣΟΝ
ΣΤΟ ΔΥΝΑΤΟ ΘΡΙΛΕΡ ΕΠΙΣΤΗΜΟΝΙΚΗΣ ...ΠΡΑΓΜΑΤΙΚΟΤΗΤΑΣ
ΟΙΩΝΟΣ / SIGNS
ΩΡΕΣ ΕΝΑΡΞΗΣ - SHOWTIMES
20:00, 22:15
ΑΙΘΟΥΣΑ 2

ΣΤΑ ΕΛΛΗΝΙΚΑ - ΚΙΝΟΥΜΕΝΑ ΣΧΕΔΙΑ
Γνωρίστε το νέο μέλος της οικογένειας DISNEY
ΛΙΛΟ & ΣΤΙΤΣ
Lilo & Stitch
ΩΡΕΣ ΕΝΑΡΞΗΣ - SHOWTIMES
16:00, 17:45
ΑΙΘΟΥΣΑ 1

IN ENGLISH - COMEDY
ΣΥΝΕΧΙΖΕΤΑΙ ΓΙΑ 12η ΕΒΔΟΜΑΔΑ
Η ΚΩΜΩΔΙΑ ΤΗΣ ΧΡΟΝΙΑΣΙΙ
ΓΑΜΟΣ ΑΛΑ... ΕΛΛΗΝΙΚΑ
MY BIG FAT GREEK WEDDING
ΩΡΕΣ ΕΝΑΡΞΗΣ - SHOWTIMES
18:00, 20:00
ΑΙΘΟΥΣΑ 3

IN ENGLISH - DRAMA
ΕΝΑ ΚΟΙΝΩΝΙΚΟ ΑΡΙΣΤΟΥΡΓΗΜΑ ΠΟΥ ΘΑ ΣΑΣ ΣΥΓΚΛΟΝΙΣΕΙ
ΣΥΝΕΒΑΙΝΕ ΣΤΗΝ ΑΥΣΤΡΑΛΙΑ ΑΠΟ ΤΟ 1908 ΕΩΣ ΤΟ 1971
Ο ΜΑΚΡΥΣ ΔΡΟΜΟΣ ΤΟΥ ΓΥΡΙΣΜΟΥ
RABBIT PROOF FENCE
ΩΡΑ ΕΝΑΡΞΗΣ - SHOWTIMES
18:00
ΑΙΘΟΥΣΑ 2

Απολαύστε μια φανταστική 5ήμερη εκδρομή στην όμορφη πρωτεύουσα της Ουγγαρίας, από 29 Νοεμβρίου μέχρι 3 Δεκεμβρίου 2002.

Τιμή 660 ευρώ σε τρίκλινο
650 ευρώ σε δίκλινο
750 ευρώ σε μονόκλινο

Συμπεριλαμβάνονται:
1. Αεροπορικά εισιτήρια Ρόδο - Βουδαπέστη - Ρόδο συμπεριλαμβανομένων όλων των φόρων.
2. Μεταφορά με πολυτελή πούλμαν από και προς το ξενοδοχείο,.
3. 4 διανυκτερεύσεις με πρωινό στο delux επιβλητικό ξενοδοχείο HILTON.
4. Συνοδός του γραφείου μας
5. Αστική ασφαλιστική κάλυψη

Γ730-22/11

Πληροφορίες στο πρακτορείο
MARITIME A.E.
Τηλ. 22410 78780 ή στο κινητό 0944 547473

MARCOS travel

Π. Π. ΓΕΡΜΑΝΟΥ 9
ΕΜΠΟΡΙΚΟ ΚΕΝΤΡΟ ΦΩΚΙΑΛΗ
ΤΗΛ. 34017, 27405 FAX: 25275

ΡΟΔΟ-ΠΑΡΙΣΙ-ΡΟΔΟ

6 ημέρες - 5 διαν/σεις
ΓΚΡΟΥΠ 2/1/2003-7/1/2003

"ΠΑΡΙΣΙ" Η "πόλη του φωτός" με τα χιλιάδες αξιοθέατα, η πόλη των μουσείων και των ακριβών λεωφόρων . Η πόλη που σίγουρα μια φορά δεν σας είναι αρκετή.





1η μέρα Αναχώρηση Ρόδο-Αθήνα-Παρίσι
Συγκέντρωση 06.00 π.μ. στο αεροδρόμιο της Ρόδου. Αφιξη στην Αθήνα 08.20 και αναχ. για Παρίσι στις 09.50. Αφιξη στην Γαλλική πρωτεύουσα και στο αεροδρόμιο CHARLES DE GAULLE στις 11.50 π.μ. τοπική ώρα, μετά από τρεισίμιση ώρες πτήση.
Μεταφορά και εγκατάσταση στο VILLA FENELON 2**. Η διεύθυνση του ξενοδοχείου είναι Rue Buffault 23. Και βρίσκεται κοντά στις στάσεις του metro Cadet (γραμμή 7) και Notre Dame de Lorette (γραμμή 12) Η τοποθεσία του ξενοδοχείου είναι στην περιοχή Montmarte και τα δωμάτιά του έχουν τηλεόραση, mini bar και στεγνωτήρα μαλλιών. Τα δωμάτια αυτού του παλαιού σπιτιού είναι όλα διακοσμημένα σε στυλ LOUIS XVI και βλέπουν σε έναν υπέροχο κήπο όπου οι ταξιδιώτες θα ανακαλύψουν την ήρεμη πλευρά του Παρισιού. Αφθονος χρόνος για ένα πρώτο περίπατο στη λεωφόρο των Ηλυσίων Πεδίων (Σανζ Ελιζέ) μέχρι την Αψίδα του Θριάμβου.

2η μέρα
Ολοήμερη εκδρομή στην πόλη.

3η μέρα-5η μέρα
Μέρες ελεύθερες για να επισκεφθείτε την Οπερα, το Σηκουάνα, την Παναγία των Παρισίων, το Λούβρο, την Αψίδα του Θριάμβου, την Πλας ντε λα Κονκορντ με τον οβελίσκο του Λούξορ, το Τροκαντερό με το παλάτι Σαγιό, το Μέγαρο των Απομάχων, το Καρτιέ Λατέν, το Πάνθεον, την πλατεία της Βαστίλλης κ.α.
Επίσης με παιδιά ή χωρίς επισκεφθείτε το μαγικό κόσμο της Γιουροντίσνευ.
Αξίζει μία εκδρομή στα Κάστρα του Λίγηρα.
Για το βράδυ απολαύστε το μοναδικό υπερθέαμα στο Moulen Rouge.

6η μέρα ΠΑΡΙΣΙ-ΑΘΗΝΑ-ΡΟΔΟ
Μεταφορά από το ξενοδοχείο στο αεροδρόμιο. Πέρα από τα αρώματα φροντίστε να πάρετε μερικά γαλλικά τυριά και κόκκινο κρασί. Επιστροφή στο ωραίο μας νησί.

ΠΕΡΙΛΑΜΒΑΝΟΝΤΑΙ
1. ΑΕΡΟΠΟΡΙΚΑ ΕΙΣΙΤΗΡΙΑ ΜΕ ΟΛΥΜΠΙΑΚΗ ΑΠΟ ΡΟΔΟ ΚΑΙ ΕΠΙΣΤΡΟΦΗ
2. ΞΕΝΟΔΟΧΕΙΟ ΜΕ ΠΡΩΙΝΟ
3. ΟΛΟΗΜΕΡΗ ΕΚΔΡΟΜΗ ΣΤΗΝ ΠΟΛΗ ΤΟΥ ΠΑΡΙΣΙΟΥ ΜΕ ΑΓΓΛΟΦΩΝΟ ΞΕΝΑΓΟ
4. ΜΕΤΑΦΟΡΕΣ ΑΕΡΟΔΡΟΜΙΟ-ΞΕΝΟΔΟΧΕΙΟ-ΑΕΡΟΔΡΟΜΙΟ
5. ΦΟΡΟΙ ΑΕΡΟΔΡΟΜΙΩΝ

X3617-30/11

Παρά τη σοβαρή οικονομική ζημία που υφίσταντο το 1930-1934

Οι Δωδεκανήσιοι καταθέτες στις ελληνικές τράπεζες αποδέχθηκαν να μειωθούν οι τόκοι τους κατά 50-60%

ΓΙΑ ΝΑ ΑΝΑΚΟΥΦΙΣΤΕΙ ΤΟ ΣΥΝΑΛΛΑΓΜΑΤΙΚΟ ΑΠΟΘΕΜΑ ΤΗΣ ΕΛΛΑΔΑΣ

Γράφει ο ΚΥΡΙΑΚΟΣ Ι. ΦΙΝΑΣ

Είναι γνωστό, ότι μετά την αποσύνδεση των νομισμάτων, ακόμη του δολαρίου και της στερλίνας, από τον κανόνα του χρυσού καλύμματος, καθ' όσον υπήρχε ο φόβος για μεγάλες διαρροές χρυσού, εξαιτίας του μεγάλου κραχ του 1929, παρατηρούταν, σε παγκόσμια κλίμακα, έξαρση της ζήτησης συναλλάγματος, με αποτέλεσμα οι τιμές των ξένων νομισμάτων στην ελεύθερη αγορά να διαμορφώνονται σε υχηλά επίπεδα. Την εποχή εκείνη ήταν τόση, έκτασης η οικονομική ύφεση, ώστε από το 1929 μέχρι το 1932, η βιομηχανική παραγωγή στην Αμερική μειώθηκε κατά 54% και οι άνεργοι έφθασαν τα 15 εκατομμύρια. Ως ήταν επόμενο, τόσον η συναλλαγματική κρίση, όσον και η ύφεση άγγιξαν και την Ελλάδα, καθ' όσον η χώρα μας είχε συνδέσει και αυτή τη δραχμή με τη λίρα, με αποτέλεσμα, τον Απρίλιο του 1932, η Τράπεζα της Ελλάδος βρέθηκε χωρίς ίχνος, σχεδόν, συλλαγματικού αποθέματος.

Ένα υπόλοιπο που είχε απομείνει από το κάλυμμά της εκ 2.336.000 δολαρίων το διέθεσε, ύστερα από συμφωνία με την ελληνική κυβέρνηση, για την προμήθεια σιτηρών με την παλιά ισοτιμία. Όλοι επιδίωκαν να μετατρέψουν το κεφάλαιό τους σε χρυσό ή σε ξένο συνάλλαγμα. Το κενό αυτό, της κάλυψης του συναλλαγματικού της αποθέματος, η Τράπεζα της Ελλάδας το κάλυψε καταφεύγοντας στην ελεύθερη αγορά.

Πέραν, όμως, του μέτρου τούτου, η Κεντρική Τράπεζα, με τη σύμφωνη γνώμη και της Ελληνικής Κυβέρνησης, αποφάσισε με Αναγκαστικό Διάταγμα της 29ης Ιουλίου 1932, τη δραχμοποίηση των οφειλών σε συνάλλαγμα, που ήταν πληρωτές στην Ελλάδα.

Στα προαναφερθέντα πλαίσια, την περίοδο εκείνη ανέκυψε ένα σοβαρό πρόβλημα για πολλούς Δωδεκανησίους αποταμιευτές-καταθέτες. Πολλοί συμπατριώτες μας, εξαιτίας της δυσπιστίας που έτρεφαν προς την φασιστική ιταλική διοίκηση, κατέθεταν τις οικονομίες τους σε Ελληνικές Τράπεζες. Την ίδια τακτική ακολουθούσαν και τα τοπικά Ευαγή Ιδρύματα και Κληροδοτήματα. Η ιταλική κυβέρνηση υποστήριξε, ότι η δραχμοποίηση, που προβλεπόταν από τον Αναγκαστικό Νόμο της 29ης Ιουλίου 1932, δεν έπρεπε να συμπεριλάβει τις δωδεκανησιακές καταθέσεις που υπήρχαν στις ελληνικές τράπεζες, με προφανή απότερο στόχο να δημιουργηθεί διχοστασία, μετά Δωδεκανησίων και του ελληνικού κράτους. Τότε, Πρόξενος στη Ρόδο ήταν ο μακαρίτης Δημήτριος Παππάς. Και όπως αποδεικνύεται από τα αρχεία του Ελληνικού Προξενείου Ρόδου, τόσον οι προκάτοχοι του Παππά, όσον και εκείνοι που τον διαδέχθηκαν μέχρι τον Οκτώβριο του 1940, παρακολουθούσαν κατά τρόπον συστηματικό, πέραν των άλλων, και τις οικονομικές και κοινωνικές εξελίξεις της περιοχής. Κι έτσι δινόταν η δυνατότητα στο Υπουργείο Εξωτερικών να επεμβαίνει με διακριτικό τρόπο, ακόμη και για υποθέσεις ατομικής οικονομικής φύσης.

Πρόσφατα, περιήλθε στην κατοχή μας άκρως εμπιστευτικό έγγραφο του Κεντρικού Καταστήματος της Εθνικής Τράπεζας, ημερομηνίας 28-4-1934, προς τον τότε υπουργό Εξωτερικών Δημήτριο Μάξιμο, στο οποίο αναφέρεται ότι οι καταθέσεις σε χρυσό των δωδεκανησιακών κληροδοτημάτων στις 31-12-1933 συνέρχονταν με τους τόκους, μεταφρασμένες σε δραχμές, στο ποσό των 2.165.465. Αναλυτικά, δε, στους παρακάτω λογαριασμούς: α) Ελληνική Ορθόδοξος Κοινότης Πάτμου, δρχ. 1.261.146. β) κοινότης Λαχανιάς-Ρόδου, δρχ. 112.589. γ) Καζούλλειον Παρθεναγωγείον Ρόδου, δρχ. 638.945 και δ) Δημοτικόν Φαρμακείον Πάτμου, δρχ. 152.785.



Ο Έλληνας Πρόξενος στη Ρόδο κατά την εξιστορούμενη περίοδο Δημήτριος Παππάς στο κέντρο, έχοντας δεξιά του τον Υποπρόξενο Νικόλαο Καραγιάννη και αριστερά του το Γραμματέα του Προξενείου Ιπποκράτη Λέοντος.

Από ένα άλλο εμπιστευτικό πίνακα γίνεται γνωστό, ότι στο τέλος του 1932 και 113 Δωδεκανήσιοι, που διέμεναν μόνιμα στο δωδεκανησιακό σύμπλεγμα είχαν καταθέσεις στην Εθνική Τράπεζα, οι οποίες ανέρχονταν στο ποσό των 150.000 Λιρών Αγγλίας περίπου. Η προτίμηση των Δωδεκανησίων να έχουν τις καταθέσεις τους την εποχή εκείνη στην Εθνική Τράπεζα δεν ήταν τυχαία. Συμβάδιζε με την επικρατούσα διάχυτη πεποίθηση, σε Πανελλήνια, μάλιστα, κλίμακα, για τον θετικό ρόλο που διαδραμάτιζε το τραπεζικό αυτό ίδρυμα στην πορεία του Έθνους. Χαρακτηριστική είναι η αναφορά που έκανε ο Γεώργιος Παπανδρέου στη Βουλή των Ελλήνων στις 20-1-1953, όταν διαφώνησε ριζικά στην απόφαση της κυβέρνησης του Ελληνικού Συναγερμού, (αρμόδιος υπουργός ο Σπύρος Μαρκεζίνης), να συγχωνευθεί η Εθνική Τράπεζα με την Τράπεζα Αθηνών. Σε μια αποστροφή του λόγου του, ο μακαρίτης πολιτικός αρχηγός, ανέφερε: *«...Η Εθνική Τράπεζα ανήκει στους Κοινωφελείς Οργανισμούς και επειδή έχει αυτόν τον χαρακτήρα υπηρέτησεν όλας τα ανάγκας του Έθνους κατά το στάδιον του αιώνος. Και εις την συνείδησιν των Διοικητών της Εθνικής Τραπέζης είχε τόσον εμπεδωθή η παράδοσις του Εθνικού και κοινωνικού της προορισμού, ώστε ενθυμούμαι μίαν συνομιλίαν μου με τον αείμνηστον Κορυζήν, Διοικητήν της Εθνικής Τραπέζης, ολίγον προ του πολέμου. Μου εξύμνει τον Εθνικόν και κοινωνικόν προορισμόν της Εθνικής Τραπέζης, εις τόσον βαθμόν, ώστε πναγκάσθην να του απαντήσω: «Κύριε Διοικητά, περίπου θέλετε να ισχυρισθήτε, ότι πρώτον υπήρξεν η Εθνική Τράπεζα και αυτή κατόπιν ίδρυσε την Ελλάδα».*

Για το σύνολο των παραπάνω καταθέσεων σε συνάλλαγμα, των κληροδοτημάτων και των ιδιωτών, το 1932 δημιουργήθηκε διπλωματικό ζήτημα, εάν θα έπρεπε να δραχμοποιηθούν. Η ιταλική Πρεσβεία στην Αθήνα, προφανώς ύστερα από οδηγίες του Υπουργείου Εξωτερικών της Ιταλίας, ζητούσε επίμονα να επιστραφούν στους δικαιούχους Δωδεκανησίους και στα Νομικά Πρόσωπα των κληροδοτημάτων ως αλλοδαπών. Προς τούτο οι Ιταλοί, επικαλούνταν τη Συνθήκη της Λωζάνης, κατά την οποία τα Δωδεκάνησα παραχωρήθηκαν στην Ιταλία, οπότε, κατ' αυτούς, οι Δωδεκανήσιοι θεωρούνταν Ιταλοί πολίτες, με ιδιόμορφη, ωστόσο, μορφή υπηκοότητας.

Ο Πρόξενος της Ρόδου Δημήτριος Παππάς, με το παρ. 1281/13.10.1933 προς το υπουργείο Εξωτερικών έγγραφό του, ζητώντας οδηγίες πως θα χειρισθεί το θέμα, δεν παρέλειψε να γράψει, μεταξύ των άλλων: *«Επληροφορήθημεν ότι η ταλική διοίκησις δεν άφηκε την περίστασιν ανεκμετάλλευτον, ίνα προκαλέση καταλλήλως μεταξύ των ομογενών, δυσάρεστον εντύπωσιν δια τα ελληνικά οικονομικά πράγματα, ίνα προπαγανδίση υπέρ των ιταλικών τραπεζών, διαφημίζουσα συγχρόνως το ακλόνητον της ιταλικής πίστεως, και δια να παραπείση εμμέσως διαφόρους ομογενείς ν' απευθυνθώσι προς την Διοίκησιν και να ζητήσωσι την μεσολάβησίν της, παρά τη Ελληνική Κυβερνήσει, ίνα απαλλάξη τους ομογενείς Δωδεκανησίους της εφαρμογής του περί δραχμοποιήσεως αναγκαστικού διατάγματος».*

Εξάλλου, επί του θέματος τούτου και η Νομική Υπηρεσία της Εθνικής Τράπεζας, προκειμένου να εξασθενίσει τα ιταλικά επιχειρήματα, ότι δήθεν οι Δωδεκανήσιοι ήσαν Ιταλοί πολίτες, με βάση τη Συνθήκη της Λωζάνης του 1923, με σημείωμά της προς το Υπουργείο των Εξωτερικών της Ελλάδος, με ημερομηνία 14-4-1934, αναφέρει, μεταξύ των άλλων: *«Ως γνωστόν η εθνικότης δεν είναι νομική, αλλά καθαρώς πραγματική έννοια, εν αντιθέσει προς την έννοιαν της υπηκοότητος. Γλώσσα, θρησκεία, έθιμα, κοιναί παραδόσεις, εθνική συνείδησις, πάντα ταύτα είναι στοιχεία χρήσιμα προς εξεύρεσιν της εθνικότητας. Υπό τοιούτους όρους είναι φανερόν, ότι δέον βάσει ελέγχου των πραγματικών ως άνω στοιχείων να εξακριβωθεί και η εθνικότης των Δωδεκανησίων, ως και των κληροδοτημάτων, διακριθή, εάν αι παρά τη Εθνική Τραπέζη καταθέσεις των εξαιρούνται της δραχμοποιήσεως. Πλην φρονούμεν, ότι εφ' όσον ο πληθυσμός των νήσων αποτελείται από πρόσωπα (έστω και κατά πλειοψηφία) ομιλούντα την Ελληνικήν γλώσσαν, έχοντα συνείδησιν Ελληνικήν, παραδόσεις Ελληνικάς, θρησκείαν Ορθόδοξον, ήτοι την επικρατούσαν εν Ελλάδι τοιάυτην, δεν δύναται να αμφισβητηθή σοβαρώς η Ελληνική Εθνικότης αυτών και συνεπώς το ότι αι καταθέσεις των υπάγουνται εις την δραχμοποίησιν».*

Τελικά, το ανακύψαν θέμα διευθετήθηκε. Και φάντκε, πράγματι, το πατριωτικό μεγαλείο των ενδιαφερομένων Δωδεκανησίων. Αποδέχθηκαν, μέσω του Ελληνικού Προξενείου Ρόδου, όπως οι καταθέσεις τους, ναι μεν να μην δραχμοποιηθούν, αλλά να παραμείνουν bloquées σε συνάλλαγμα για δέκα ή έστω και είκοσι χρόνια, οι δε σχετικοί τόκοι να μειωθούν κατά 40%, 50% ή έστω και 60%, προκειμένου να ανακουφισθεί το συναλλαγματικό απόθεμα της Ελλάδος.

Την προαναφερθείσα λύση αποδέχθηκαν οι Δωδεκανήσιοι καταθέτες εν γνώσει τους ότι ζημιώνονταν. Τούτο, άλλωστε, καταφαίνεται από όσα έγραφε προς το Υπουργείο Εξωτερικών επί του θέματος ο **Πρόξενος Ρόδου** Δημ. Παππάς: *«...Αι θυσίαι αύται, όσον αφορά τους εν τη προξενική περιφερεία μου διαμένοντας ομογενείς καταθέτας, εγένοντο εις τούτους ιδιαιτέρως βαρέως αισθηταί, λόγω της γνωστής Υμίν εκ των εκθέσεών μου εξαιρετικής οικονομικής δυσπραγίας. Τα εν Ελλάδι κατατεθειμένα εις συνάλλαγμα κεφάλαια των ομογενών τούτων, ήσαν η τελευταία απομένουσα αυτοίς εγγύησις ποιας τίνος οικονομικής ανεξαρτησίας, ήτις επέτρεπεν εις αυτούς ν' ανακουφίζωσιν ευατούς και κατά τον ενόν και δυνατόν αρκετούς εκ των δεινοπαθούντων συγχωριανών των».*



1930: Στη φωτογραφία το κεντρικό κατάστημα της Εθνικής Τράπεζας στην Αθήνα, όπως ήταν πριν από την ανακαίνισή του. Στο κατάστημα αυτό είχαν τους τραπεζικούς τους λογαριασμούς οι περισσότεροι Δωδεκανήσιοι κατά την ιταλική κατοχή

Βιβλιογραφία

1) Εκθέσεις της Εθνικής Τράπεζας και του Έλληνα Προξένου Δημ. Παππά στο Υπουργείο Εξωτερικών κατά τα έτη 1933-1934
2) Τα πρώτα πενήντα χρόνια της Τραπέζης της Ελλάδος (1928-1978). Αθήνα 1978
3) Κυριάκος Ι. Φίνας. Η Συμβολή του ΕΒΕΔ στην οικονομική ανάπτυξη της Δωδ/σου (στα πρώτα χρόνια από την Ενσωμάτωση). Αθήνα 1988
4) Ιστορία του Ελληνικού Εθνους-Τόμος Ε!, Κεφάλιο «Ο μηχανισμός της οικονομικής κρίσεως», σελ. 328-331.

ΙΑΤΡΙΚΗ ΑΝΑΚΟΙΝΩΣΗ

ΠΕΤΡΙΔΗΣ Ι. ΝΙΚΟΛΑΟΣ

Γυναικολόγος μαιευτήρας χειρουργός
Διδάκτωρ Πανεπιστημίου Αθηνών

ΜΕΤΑΦΟΡΑ ΙΑΤΡΕΙΟΥ
Το ιατρείο μεταφέρθηκε και θα λειτουργεί από ΔΕΥΤΕΡΑ 18/11/02 σε νέα διεύθυνση
στην Ιωάννη Μεταξά 9
(πίσω από το παλαιό Νοσοκομείο)
Τηλ. επικοινωνίας 22410 38509
FAX: 22410 37505

Γ736-30/11

ΠΡΑΚΤΟΡΕΙΟ ΤΑΞΙΔΙΩΝ

ΣΑΒΒΑΣ ΣΑΗΣ

ΧΡΙΣΤΟΥΓΕΝΝΑ στη ΘΕΣΣΑΛΟΝΙΚΗ

(και χιονοδρομικό κέντρο 5 πηγάδια ή ΣΕΛΙ)
Η πιο οικογενειακή εκδρομή
Από 21/12 έως 28/12

Με εκδρομές στην ΚΑΣΤΟΡΙΑ - ΕΔΕΣΣΑ (ΧΙΟΝΟΔΡΟΜΙΚΟ ΚΕΝΤΡΟ ΣΕΛΙ για ΣΚΙ) ΒΕΡΓΙΝΑ - ΒΕΡΟΙΑ - Παναγιά ΣΟΥΜΕΛΑ)

ΕΥΚΑΙΡΙΑ για ψώνια και άφθονο γλέντι στα Λαδάδικα και σε άλλα κέντρα

ΠΛΗΡΟΦΟΡΙΕΣ - ΠΡΟΓΡΑΜΜΑΤΑ
ΠΡΑΚΤΟΡΕΙΟ ΤΑΞΙΔΙΩΝ
ΣΑΒΒΑΣ ΣΑΗΣ
ΤΑΡΠΟΝ ΣΠΡΙΓΚΣ 42 (δίπλα στην Πίστεως)
Τηλ. 22410 39781-3, 37711

X3608-30/11

Χειμωνιάτικες Προσφορές
ΣΤΟ CASINO RODOS ΓΙΑ ΤΟΥΣ ΡΟΔΙΤΕΣ

ΜΕΙΩΜΕΝΗ ΕΙΣΟΔΟΣ
€5 από 07:00 έως 19:00
€10 από 19:00 έως 07:00
Από Κυριακή έως και Τετάρτη

Κάθε Κυριακή "Fun Day"
ΡΟΥΛΕΤΑ - Ελάχιστο στοίχημα **€2,00**
BLACKJACK - Ελάχιστο στοίχημα **€5,00**
STUD POKER - Ελάχιστο στοίχημα **€5,00**



Για περισσότερες πληροφορίες στην υποδοχή του CASINO RODOS.
κάθε εισιτήριο ισχύει για 24 ώρες
Η προσφορά ισχύει απο 3-11-2002 έως 23-12-2002

ΜΝΗΜΟΣΥΝΑ



Τελούμε στις 20 Νοεμβρίου ημέρα Τετάρτη και ώρα 8 π.μ. στον ιερό ναό Ταξιαρχών Μαριτσών ετήσιο μνημόσυνο υπέρ αναπαύσεως της ψυχής του αγαπημένου μας υιού, αδελφού, εγγονού, ανιψιού και εξαδέλφου

ΓΕΩΡΓΙΟΥ ΓΙΩΡΓΑΡΕΛΛΗ

Οι γονείς Βασιλεία - Ιωάννης
Τα αδέλφια Ειρήνη και Ασημίνα
Οι παππούδες, οι γιαγιάδες, οι θείοι και οι λοιποί συγγενείς

Μη λυπάστε για μένα δεν έχω χαθεί
όσο θα παραμείνετε στη γη
εγώ θα σας περιμένω στον προορισμό
και αν έχω φύγει από το σπίτι σας η αγάπη μου
είναι πάντα κοντά σας
θα συνεχίζω να σας αγαπώ από τον ουρανό
όπως σας αγαπούσα στη γη.

Οταν τη νύχτα κοιτάζετε τον ουρανό και νομίζετε ότι τα αστέρια σας χαμογελάνε ανταποδώσετε το χαμόγελο
γιατί μέσα σ' ένα από αυτά κατοικώ εγώ,
γιατί μέσα σε ένα από αυτά σας χαμογελώ εγώ.
Μόνο εσείς μπορείτε να βλέπετε αστέρια που χαμογελάνε.
Κι όταν περάσει η μεγάλη θλίψη θα είσαστε ευτυχισμένοι
που ήμουν δικό σας.

1437-20/11



Τελούμε στις 21 Νοεμβρίου ημέρα Πέμπτη και ώρα 8 π.μ. στον ιερό ναό Αγίου Σπυρίδωνα Θολού Ρόδου 3μηνο μνημόσυνο υπέρ αναπαύσεως της ψυχής της λατρευτής μας αδελφής και θείας

ΔΕΣΠΟΙΝΑΣ Π. ΣΤΑΜΑΤΗ

Τα αδέλφια Χαριτωμένη, Νίκος - Χρύσα, Κατερίνα - Γιάννης
Τα ανίψια Ελένη, Παναγιώτης - Ειρήνη, Νίκος - Ειρήνη, Μιχέλα, Χριστιάνα, Αννα, Παναγιώτης, Γιώργος
Οι λοιποί συγγενείς

ΓΔ-20/11



Τελούμε στις 20 Νοεμβρίου ημέρα Τετάρτη και ώρα 8 π.μ. στον ιερό ναό Εισοδίων Θεοτόκου Κοσκινού 40ήμερο μνημόσυνο υπέρ αναπαύσεως της ψυχής του λατρευτού μας αδελφού και θείου

ΙΩΑΝΝΗ ΣΠΑΝΟΥ

Οι αδελφές Μαίρη, Αναστασία, Ευφροσύνη
Τα ανίψια Γιάννης και Αντώνης
Οι λοιποί συγγενείς

411-19/11



Τελούμε στις 21 Νοεμβρίου ημέρα Πέμπτη και ώρα 8.30 π.μ. στον ιερό ναό Αγίου Δημητρίου παλαιού νεκροταφείου 9μηνο μνημόσυνο υπέρ αναπαύσεως της ψυχής του λατρευτού μας συζύγου, πατέρα, παππού, υιού, αδελφού και θείου

ΓΕΩΡΓΙΟΥ Κ. ΧΑΡΤΟΦΥΛΗ

Η σύζυγος Χρύσα
Τα παιδιά Μαριέττα, Αννα - Γιώργος, Αικατερίνη - Μανώλης
Ο εγγονός, η μητέρα, η πεθερά, τα αδέλφια, οι κουνιάδες, ο παντζανάκης και οι λοιποί συγγενείς

409-20/11



Τελούμε στις 20 Νοεμβρίου ημέρα Τετάρτη και ώρα 8π.μ. στον ιερό ναό Αναλήψεως του Κυρίου 40ήμερο μνημόσυνο υπέρ αναπαύσεως της ψυχής της λατρευτής μας μητέρας και γιαγιάς

ΟΥΡΑΝΙΑΣ ΚΥΠΡΙΩΤΗ

Τα παιδιά Αλέξανδρος - Χαρούλα, Βασίλης - Μαρία, Αναστασία
Τα εγγόνια και οι λοιποί συγγενείς

410-19/11

ΠΑΝΝΙΣΥΡΙΑΚΟΣ ΣΥΛΛΟΓΟΣ ΡΟΔΟΥ
«Η ΠΟΡΦΥΡΙΣ»

ΨΗΦΙΣΜΑ

Στη Ρόδο σήμερα 15-11-2002 το Διοικητικό Συμβούλιο του Παννισυριακού Συλλόγου Ρόδου, «Η ΠΟΡΦΥΡΙΣ» συνήλθε σε έκτακτη συνεδρίαση στα γραφεία του, μετά από την θλιβερή είδηση του θανάτου της

ΣΤΕΡΓΙΑΣ ΜΙΛ. ΛΟΓΟΘΕΤΗ

μέλους του Συλλόγου μας, καθηγήτριας Φιλολογίας, η οποία υπήρξε υπόδειγμα ανθρώπου, συζύγου και μητέρας και αποφάσισε ομόφωνα:

1. Να εκφράσει τα συλλυπητήρια του στην οικογένεια της εκλιπούσης.
2. Να διαθέσει το ποσόν των 50 ευρώ, αντί στεφάνου, στο Δωδεκανησιακό Ίδρυμα Υποτροφιών.
3. Να δημοσιευθεί το παρόν στον τοπικό Τύπο και στις εφημερίδες «Νισυριακα Νέα», «Φωνή της Νισύρου» και «Δωδ/κο Παροικιακό Σύνδεσμο».

ΓΙΑ ΤΟ ΔΙΟΙΚΗΤΙΚΟ ΣΥΜΒΟΥΛΙΟ
Ο ΠΡΟΕΔΡΟΣ
Ν. ΘΕΟΔΩΡΙΔΗΣ
Η Γ. ΓΡΑΜΜΑΤΕΑΣ
ΜΑΡΙΑ ΠΑΤΡΙΚΗ-ΝΙΚΟΛΑΟΥ

412-19/11

Τι πρέπει να γράφουμε

Κάλεσμα ή πρόσκληση;

ΣΥΓΧΥΣΗ ΤΩΝ ΔΥΟ ΟΜΟΡΡΙΖΩΝ ΛΕΞΕΩΝ

Οι λέξεις δεν είναι μόνο γραμματικά σύμβολα, αλλά και φορείς ιδεών και νοημάτων. Αποκτούν επιπλέον ενάργεια και δύναμη ψυχικών λειτουργιών, διδάσκουν, συγκινούν, μορφώνουν, πληροφορούν, προδίδουν τη συγκρότηση του ατόμου κ.λ.π.

Ωστόσο οι λειτουργίες αυτές, κάποτε, διαφοροποιούνται από άτομο σε άτομο, από εποχή σε εποχή , από τόπο σε τόπο. Γι' αυτό η σημασία της κάθε λέξης το βάθος και η σοφία της είναι θέμα κατάρτισης, εμπειρίας, εξειδίκευσης κ.λ.π.

Οι δύο λέξεις του τίτλου μας: **Κάλεσμα** και **πρόσκληση** - συνώνυμες - έχουν κοινή ρίζα το ρήμα «καλώ», που η ζωή του μαρτυρείται στα βάθη της ινδοευρωπαϊκής γλώσσας (Λατ. Calo!). Εχουν όμως ταυτότητα διαφορετικής ηλικίας με ασαφή εννοιολογική απόχρωση ως προς τη σημασία τους.

Η λέξη «κάλεσμα» είναι μεσαιωνικό κατασκεύασμα, που λειτουργεί ως **άτυπος λόγος, δεν είναι έντυπο έγγραφο!** Η υποβλητική σημασία του απευθύνεται στον ψυχικό κόσμο του ανθρώπου, και πιο πολύ σε κάποιο είδος χαράς... Η ομορφιά π.χ. της φύσης αποβαίνει **άτυπο κάλεσμα** για να οικειοποιηθείς το κάλλος της, να εμπνευστείς, να νιώσεις την πλήρωση του καλαισθητικού συναισθήματος!

Η λέξη «πρόσκληση» είναι πολύ αρχαία και είχε την έννοια της δικαστικής κλήτευσης στο δικαστήριο. Κατόπιν εσήμαινε το **τυπωμένο έγγραφο, την κάρτα**, που σε καλεί να συμμετάσχεις ή να τιμήσεις με την παρουσία σου δημοσία ή κομματική εκδήλωση ή ομιλία. Είναι άρα **τυπική μορφή** ανακοίνωσης, που λειτουργεί ως υπομνηστική πληροφορία οικειοθελούς μας παρουσίας σε εκδηλώσεις κοινωνικής ζωής.

Σήμερα η σημασιολογική λειτουργία των δύο ομόρριζων τούτων λέξεων συγχέεται πιο πολύ από άγνοια. Γι' αυτό η Εταιρεία Ροδιακών Μελετών, επιθυμώντας να βοηθήσει την ακριβολογία της γλώσσας, καθώς και την ιστορική της πορεία, προτείνει στα κάθε είδους έντυπα προσκλητήρια να αναγράφουμε την ορθή ένδειξη **Πρόσκληση** και όχι **κάλεσμα!**

Π. Α. Χαμουζάς

Τα υπόγεια δίκτυα

ΣΥΝΕΧΕΙΑ ΑΠΟ ΤΗ ΣΕΛ. 1

πεται να ολοκληρωθεί το Δεκέμβριο του 2005 και απετέλεσε το αντικείμενο της σύσκεψης που έγινε χθες το πρωΐ στο Δήμο Ρόδου, παρουσία των εκπροσώπων της ΔΕΠΟΣ, του υπουργείου Αιγαίου, της Περιφέρειας, της ΔΕΥΑΡ, της ΔΕΗ, της Αρχαιολογίας και των Συλλόγων καταστηματαρχών και κατοίκων της Μεσαιωνικής Πόλης.

ΟΙ ΕΡΓΑΣΙΕΣ θα ξεκινήσουν από την οδό Σαχτούρη, θα επεκταθούν στην οδό Σωκράτους και εν συνεχεία στις παράλληλες οδούς. Παρεμβάσεις θα γίνουν ακόμη στην Πλατεία Σύμης και στις οδούς Μενεκλέους και Πολυδώρου. Οι παρεμβάσεις της περιόδου 2002 - 2003 θα ολοκληρωθούν στο τέλος Μαρτίου αναφορικά με την οδό Σωκράτους όπως ζήτησαν οι καταστηματάρχες της Παλιάς Πόλης.

• «Αν ξεκινήσουμε σύντομα και προχωρήσουμε με γρήγορους ρυθμούς θα ολοκληρώσουμε τις παρεμβάσεις σε πιο σύντομο χρονικό διάστημα από ό,τι προβλέπω», δήλωσε στους δημοσιογράφους μετά το πέρας της σύσκεψης ο δήμαρχος Ροδίων Γ. Γιαννόπουλος. Οπως διευκρίνησε ο δήμαρχος έχουν εξασφαλιστεί πιστώσεις για την κατασκευή 12.840 τετραγωνικών μέτρων των υπογείων δικτύων και υπολείπονται άλλα 29.000 τ.μ.

ΣΤΗ ΔΙΑΡΚΕΙΑ της σύσκεψης έγινε εκτενής συζήτηση για το χρονοδιάγραμμα ολοκλήρωσης του πρώτου σταδίου της Β' φάσης του έργου. Εγιναν όμως και αναφορές και στα ζητήματα συντήρησης των υπογείων δικτύων που έχουν ήδη κατασκευαστεί. Ενα από τα προβλήματα αυτά είναι το γεγονός ότι τα περισσότερα καταστήματα υγειονομικού ενδιαφέροντος που έχουν συνδεθεί με τα δίκτυα δεν τοποθέτησαν λιποσυλλέκτες με αποτέλεσμα να προκαλούν συχνά - πυκνά τεράστια προβλήματα, αφού οι αγωγοί φράζουν από τα λίπη.

• Στην περίπτωση αυτή η δημοτική αρχή θα είναι, όπως τονίστηκε, ιδιαίτερα αυστηρή και θα προχωρήσει στη διακοπή της υδροδότησης για τις επιχειρήσεις εκείνες που δεν θα τοποθετήσουν λιποσυλλέκτες στα δίκτυα τους, την ερχόμενη τουριστική σεζόν.

Ανήλικοι σε κέντρα

ΣΥΝΕΧΕΙΑ ΑΠΟ ΤΗ ΣΕΛ. 1

συμπληρώσουν τρεις παραβάσεις θα ακολουθήσει εισήγηση της Αστυνομίας, για αφαίρεση της άδειας λειτουργίας τους.

• Σχετικά με τους ελέγχους στα νυχτερινά κέντρα ενημερώθηκε χθες ο Εισαγγελέας Πρωτοδικών Ρόδου κ. Γιώργος Οικονόμου.

Συζήτηση για το ακτοπλοϊκό

ΣΥΝΕΧΕΙΑ ΑΠΟ ΤΗ ΣΕΛ. 1

κατατεθεί προς ψήφιση την άνοιξη του 2003.

• Στη διάρκεια του διαλόγου θα τεθούν επί τάπητος θέματα που αφορούν τις αρμοδιότητες αλλά και τους πόρους της τοπικής αυτοδιοίκησης.

ΣΤΗ ΣΥΝΑΝΤΗΣΗ με τον υπουργό Εσωτερικών το συμβούλιο του Συνδέσμου Νησιωτικών Δήμων θα θέσει και το θέμα των εκπτώσεων της τάξεως του 50% που ισχύουν στις τιμές των εισιτηρίων για τους κατοίκους των νησιών με πληθυσμό μέχρι τα 3.100 άτομα.

• Το ευνοϊκό αυτό μέτρο επιδιώκεται να εφαρμοσθεί για τους κατοίκους όλων των νησιών. Παράλληλα επιδιώκεται να περιοριστούν όσο γίνεται οι γραφειοκρατικές διαδικασίες που ακολουθούνται για τη χορήγηση των εκπτώσεων.

ΖΗΤΟΥΜΕΝΟ είναι να γίνεται η διασταύρωση των στοιχείων των φορολογουμένων μέσω του συστήματος ΤΑΧΙ και η χορήγηση των βεβαιώσεων στους δικαιούχους μέσω των Κέντρων Εξυπηρέτησης Πολιτών.

Ο Γ. Γιαννόπουλος στην ΚΕΔΚΕ

ΣΥΝΕΧΕΙΑ ΑΠΟ ΤΗ ΣΕΛ. 1

τών της θέσης.

• Οριστικές ωστόσο αποφάσεις, ο κ. Γιαννόπουλος αναμένεται να λάβει μετά την εκλογή των αντιπροσώπων στην ΚΕΔΚΕ (θα προηγηθεί η εκλογή αντιπροσώπων στις ΤΕΔΚ), οπότε και θα κρίνει -βάσει των συσχετισμών- εάν μπορεί να κάνει το συγκεκριμένο βήμα.

ΣΗΜΕΙΩΝΕΤΑΙ ότι ο δήμαρχος Ροδίων θεωρείται από τους ισχυρούς υποψηφίους για την προεδρία της ΚΕΔΚΕ, καθώς έχει ήδη στο πλευρό του όλους τους νησιωτικούς δήμους, ενώ φέρεται να έχει πρόσβαση και σε αρκετούς ορεινούς.

Από την πλευρά της Νέας Δημοκρατίας προωθείται για την προεδρία της ΚΕΔΚΕ η δήμαρχος Αθηναίων κ. Ντόρα Μπακογιάννη, που ωστόσο και αυτή θα μετρήσει προηγουμένως τους συσχετισμούς.

Ιστορική η χθεσινή συνάντηση

ΣΥΝΕΧΕΙΑ ΑΠΟ ΤΗ ΣΕΛ. 1

Ο πρωθυπουργός Κώστας Σημίτης, επισήμανε ότι η λύση του Κυπριακού πριν από την Κοπεγχάγη θα βελτιώσει το κλίμα για την επίλυση όλων των προβλημάτων και οι εταίροι μας στην ΕΕ θα μείνουν πολύ ικανοποιημένοι. Αυτό πρέπει να ληφθεί υπόψη από τουρκικής πλευράς, σημείωσε με έμφαση ο κ. Σημίτης.

Ο πρωθυπουργός ακόμη παρέπεμψε στην παρατήρηση του Τούρκου συνομιλητή του πως η ελληνοτουρκική συνεργασία αποτελεί παράδοση απο την εποχή του Ατατούρκ και του Βενιζέλου. Αναφερόμενος εξάλλου στις εκδηλώσεις διμερούς συνεργασίας (στα θέματα χαμηλής πολιτικής, αλλά και της διαδικασίας των αντιπροσωπειών των δυο υπουργείων) ο κ. Σημίτης επισήμανε πως στη συνάντηση εξετάστηκαν και ορισμένα θέματα στα οποία οι απόψεις μας δεν συμπίπτουν, όπως το Κυπριακό, για να τονίσει πως το σχέδιο Αναν είναι μία αφετηρία διαπραγματεύσεων που πρέπει να αναπτυχθούν με εποικοδομητικό τρόπο για να αρθούν και οι επιπτώσεις του στις σχέσεις των δυο χωρών.

Ως προς την υφαλοκρηπίδα ειδικότερα ο κ. Σημίτης επισήμανε στον Τούρκο συνομιλητή του ό,τι η τήρηση των κανόνων του Διεθνούς Δικαίου ωφελεί την απεμπλοκή του ζητήματος, ενώ ως προς την ευρωπαϊκή προοπτική της Τουρκίας ο κ. Σημίτης ανέφερε πως η Ελλάδα είναι κατ' αρχήν θετική στην παροχή ημερομηνίας εναξιακών διαπραγματεύσεων. Ομως, η Τουρκία πρέπει να αποσαφηνίσει πρώτον, το χρονοδιάγραμμα για την εφαρμογή των κριτηρίων της Κοπεγχάγης και δεύτερον, τη στάση της σε άλλα ζητήματα -όπως το Κυπριακό- και στα θέματα που ορίζει το Ελσίνκι.

● Ο κ. Ερντογάν από την πλευρά του τόνισε πως η Ελλάδα δεν πρέπει να αντιμετωπίζεται ως αντίπαλος και πως η κυβέρνησή του θα ήθελε μετά τη Σύνοδο της Κοπεγχάγης η Τουρκία να γνωρίζει την ημερομηνία έναρξης των ενταξιακών διαπραγματεύσεών της, διότι έτσι θα μπορέσει να επωμιστεί καλύτερα το ρόλο που θέλει να παίξει ως σημείο επαφής της Ευρώπης με τις χώρες της Κεντρικής Ασίας, του Καυκάσου και της Μέσης Ανατολής.

Ο κ. Ερντογάν είπε ακόμη ότι το κόμμα του είναι σε ανοιχτή συνεργασία με τα τουρκικά κόμματα που είναι εκτός Βουλής, ότι θα προσπαθήσει ως κυβέρνηση να αναπληρώσει τα δημοκρατικά ελλείμματα, ότι υποστηρίζει πλήρως τη συνυποψηφιότητα Ελλάδας-Τουρκίας για το ευρωπαϊκό πρωτάθλημα του 2008 και ότι η αναφορά του σχεδίου Αναν υπέρ της ανάπτυξης των ελληνοτουρκικών σχέσεων εκλαμβάνεται απο τον ίδιο ως δέσμευση προς υλοποίηση.

● Ο κ. Σημίτης επανέλαβε πως η Ελλάδα θα επιμείνει, στην Κοπεγχάγη, η Κύπρος να συμμετέχει στην πρώτη ομάδα της διεύρυνσης και σημείωσε πως σύμφωνα με το Ελσίνκι το αργότερο εως το 2004 θα πρέπει να υπάρχουν απαντήσεις στις ελληνοτουρκικές εκκρεμότητες.

● Ο κ. Ερντογάν τέλος τονίζοντας πως αναφορικά με τις προοπτικές λύσης του Κυπριακού θέλει να τις βλέπει με την οπτική του ότι το ποτήρι είναι μισογεμάτο προσέθεσε πως δεν μας ευνοεί η συγκυρία για την ταχεία προώθηση των διαδικασιών, λόγω της αρνητικής εξέλιξης της ασθένειας Ντενκτάς και λόγω της εκκρεμότητας στη συγκρότηση της τουρκικής κυβέρνησης. Οι διαπραγματεύσεις για το Κυπριακό απο πλευράς μας , παρατήρησε ο κ. Ερντογάν θα γίνουν υπο την αιγίδα του κ. Α.Γκιούλ και δεν πρέπει να σταματήσουν, διότι πολιτική είναι η τέχνη της επίλυσης των προβλημάτων.

«ΙΣΤΟΡΙΚΗ ΣΥΝΑΝΤΗΣΗ»

«Ιστορική συνάντηση» χαρακτήρισε τη σημερινή συνάντηση στο Μέγαρο Μαξίμου με τον Ελληνα πρωθυπουργό και το νικητή των τουρκικών εκλογών Ρετζέπ Ερντογάν ο κ. Γιώργος Παπανδρέου. «Ολοι μας έχουμε την αίσθηση ότι η συνεργασία που ξεκίνησε με δυσκολίες πριν από τρία χρόνια, έχει πάρει νέα τροπή προς το καλύτερο», τόνισε ο κ. Παπανδρέου.

Ο υπουργός Εξωτερικών σημείωσε ακόμη πως θα μεταφέρει στο Συμβούλιο υπουργών της ΕΕ το απόγευμα στις Βρυξέλλες τόσο τις εντυπώσεις του από τις συνομιλίες όσο και τη δυσκολία που αντιμετωπίζει η τουρκική πλευρά να ξεκινήσουν συνομιλίες για την έναρξη των διαπραγματεύσεων πριν από την 4η Δεκεμβρίου, ημέρα που θα λάβει ψήφο εμπιστοσύνης η νέα τουρκική κυβέρνηση.

Η ΚΥΠΡΟΣ ΛΕΕΙ «ΝΑΙ»

«Το Εθνικό Συμβούλιο πρότεινε στον Πρόεδρο της Δημοκρατίας να πει στον Γενικό Γραμματέα του ΟΗΕ ότι δέχεται να διαπραγματευτεί την πρότασή του για τη διευθέτηση του προβλήματος της Κύπρου», δήλωσε ο κυβερνητικός εκπρόσωπος προς τους δημοσιογράφους.

Ο πρόεδρος της Δημοκρατίας είχε δηλώσει πως αν οι θέσεις του Εθνικού Συμβουλίου είναι ομόφωνες, τον δεσμεύουν, ενώ σε αντίθετη περίπτωση θα λάβει σοβαρά υπόψη τις θέσεις της πλειοψηφίας.

ΣΥΝΑΝΤΗΣΗ ΜΕ ΚΑΡΑΜΑΝΛΗ

Περίπου 20 λεπτά διήρκεσε η συνάντηση του Ρετζέπ Ταγίπ Ερντογάν με τον πρόεδρο της ΝΔ Κώστα Καραμανλή.

Ο πρόεδρος της ΝΔ , ύστερα απο τη συνάντηση, τόνισε στις δηλώσεις του ότι συζητήθηκαν τα θέματα της συνεργασίας μεταξύ των δύο χωρών και της εξομάλυνσης των ελληνοτουρκικών σχέσεων, σημειώνοντας ότι αυτή μπορεί να έλθει μόνο αν υπάρχει σεβασμός του διεθνούς δικαίου και των διεθνών συνθηκών.

Σε εκκρεμότητα το θέμα για το βρεφονηπιακό σταθμό του Εργατικού Κέντρου Ρόδου

Σε εκκρεμότητα εξακολουθεί να είναι το θέμα της ανέγερσης του βρεφονηπιακού σταθμού του Εργατικού Κέντρου Ρόδου.

Την εμπλοκή έχει προκαλέσει η Αρχαιολογία που δεν απεφάνθη για το αν είναι δυνατό στο ακίνητο που επελέγει να ανεγερθεί ο βρεφονηπιακός σταθμός καθώς υπάρχουν αρχαιολογικά ευρήματα.

Στην περίπτωση που η Αρχαιολογία δώσει το πράσινο φως την κατασκευή του βρεφονηπιακού σταθμού θα αναλάβει μέσω της ΑΔΕΚΤ ο Δήμος Ρόδου.

Ο προϋπολογισμός του έργου αυτού ανέρχεται στο ποσό των 250 εκατομμυρίων δραχμών, μεγάλο μέρος του οποίου θα προέλθει από την Εργατική Εστία.

Ο Καρατζαφέρης στη Ρόδο

ΣΥΝΕΧΕΙΑ ΑΠΟ ΤΗ ΣΕΛ. 1

Καρατζαφέρη στη Ρόδο έχει θορυβήσει έντονα τα στελέχη της Νέας Δημοκρατίας στο νομό, που φοβούνται τυχόν δημιουργία ισχυρού κομματικού πυρήνα.

• Σύμφωνα με πληροφορίες, το θέμα επρόκειτο ν' απασχολήσει χθες το βράδυ τη Νομαρχιακή Επιτροπή της Νέας Δημοκρατίας, στελέχη μάλιστα της οποίας προσπαθούν να υπονομεύσουν την εκδήλωση του κ. Καρατζαφέρη, αφού σε περίπτωση που κατορθώσει να συγκεντρώσει κόσμο, θα κερδίσει τις εντυπώσεις σε βάρος τους.

Δύο συσκέψεις για σημαντικά θέματα

ΣΥΝΕΧΕΙΑ ΑΠΟ ΤΗ ΣΕΛ. 1

του παλαιού Νοσοκομείου της Ρόδου, μετά την άρνηση του απερχόμενου νομάρχη κ. Σάββα Καραγιάννη να συναινέσει στην αξιοποίηση του, πρόκειται να γίνει σήμερα με πρωτοβουλία της γενικής γραμματέως της Περιφέρειας Νοτίου Αιγαίου κ. Μάρθας Σημαντώνη.

• Στη σύσκεψη έχουν κληθεί να παραστούν ο νέος νομάρχης Δωδεκανήσου κ. Γιάννης Μαχαιρίδης, ο δήμαρχος Ροδίων κ. Γιώργος Γιαννόπουλος και η πρόεδρος του ΠΕ.ΣΥ. κ. Ιωάννα Αρσενοπούλου.

ΣΤΗ ΣΥΣΚΕΨΗ, που θα διεξαχθεί στην Περιφέρεια (στις 3 το μεσημέρι), αναμενεται ότι θα ληφθούν οριστικές αποφάσεις για την αξιοποίηση του παλαιου Νοσοκομείου, με τη δημιουργία εκεί του Υγειονομικού Πάρκου και του Αστικού Κέντρου Υγείας.

Η καταδίκη των Τούρκων

ΣΥΝΕΧΕΙΑ ΑΠΟ ΤΗ ΣΕΛ. 1

αποβιβάστηκαν στην Κάλυμνο.

ΣΤΟ ΝΗΣΙ των «σφουγγαράδων» βρήκαν τον 52χρονο Σκεύο Τρικοίλη ιδιοκτήτη του αλιευτικού σκάφους «ΚΑΤΕΡΙΝΑ» και του ζήτησαν να τους μεταφέρει στην Τουρκία. Κατά την διάρκεια του ταξιδιού, εντοπίστηκαν από περιπολικό σκάφος του Λιμεναρχείου Καλύμνου και συνελήφθησαν.

ΑΝΤΙ να ερευνηθεί η υπόθεση σε βάθος, σχηματίστηκε σε βάρος των τριών Τούρκων και του Καλύμνιου κυβερνήτη του αλιευτικού σκάφους, δικογραφία για παράνομη είσοδο στη χώρα, απόπειρα παράνομης εξόδου και χρήση πλαστού εγγράφου.

• Οι Τούρκοι κρατούνται για να απελαθούν.

Οι τουρίστες με τα βραχιολάκια

ΣΥΝΕΧΕΙΑ ΑΠΟ ΤΗ ΣΕΛ. 1

νεται πολλή συζήτηση και δημοσιεύθηκαν και στον τοπικό Τύπο σχόλια και υπομνήματα αυτοαπασχολούμενων κυρίως επαγγελματιών του επισιτιστικού κλάδου, ότι το εφαρμοζόμενο από ορισμένα ξενοδοχεία σύστημα all inclusive συνιστά αθέμιτο ανταγωνισμό και πλήττει όπως ισχυρίζονται τον κλάδο τους.

Το σύστημα all inclusive είναι ένα νέο προϊόν που δημιούργησαν οι tour operators για να ικανοποιήσουν τις ανάγκες μιας συγκεκριμένης τουριστικής πελατείας. Πρόκειται για πελάτες που ταξιδεύουν οικογενειακώς με μικρά παιδιά, και αναζητούν προορισμούς και ξενοδοχεία που προσφέρουν αυτό το προϊόν. Ο προορισμός της Μαγιόρκας σήμερα έχει εντάξει στο σύστημα αυτό το 15% του ξενοδοχειακού της δυναμικού, ανταποκρινόμενος στις ανάγκες και επιθυμίες του διεθνούς τουρισμού.

Στη Ρόδο το σύστημα all inclusive εφαρμόζουν σήμερα 18 ξενοδοχεία πολυτελείας και Α' κατηγορίας με 12.000 κλίνες που απασχολούν 2.600 προσωπικό, πραγματοποιούν 2.500.000 διανυκτερεύσεις και συνεισφέρουν σημαντικά ποσά στα ταμεία του δημοσίου και των ΟΤΑ για φόρους, ΦΠΑ, τέλη κτλ. Πρέπει να σημειώσουμε ότι οι πελάτες αυτοί των all inclusive, δεν θα έρχονταν στη Ρόδο, αλλά θα κατευθύνοταν από τους tour operators σε άλλους προορισμούς που προσφέρουν το προϊόν που αναζητούν.

Και επειδή γίνεται λόγος και για αθέμιτο ανταγωνισμό θα πρέπει να τονίσουμε ότι οι τιμές που εισπράττονται κατά άτομο είναι κατά 3.000-4.000 δρχ. υψηλότερες από τις τιμές full board (ύπνος, πρωϊνό και δύο γεύματα) παρόμοιων ξενοδοχείων, που σημαίνει ότι το κόστος των επί πλέον καταναλώσεων του all inclusive υπερκαλύπτεται με αποτέλεσμα να αφήνει κέρδος στις επιχειρήσεις. Πού είναι λοιπόν ο αθέμιτος ανταγωνισμός;.

Κατανοούμε ότι στις περιοχές που το νέο τουριστικό προϊόν αντιστοιχεί σε σημαντικό ποσοστό της τουριστικής ζήτησης, θίγονται κάποιες τουριστικές επιχειρήσεις (εστιατόρια-μπαρ), που λειτουργούν στον περίγυρο των ξενοδοχειακών μονάδων.

Όμως δεν θα πρέπει να παραγνωρίζουμε ότι οι τουριστικές επιχειρήσεις δραστηριοποιούνται σε μια ελεύθερη και άκρως ανταγωνιστική αγορά, όπου ο πελάτης έχει κυρίαρχη θέση. Με την καταναλωτική του συμπεριφορά, στην ουσία υπαγορεύει το είδος και την ποσότητα των υπηρεσιών που θα παραχθούν.

Με διοικητικά μέτρα δεν είναι δυνατό να αλλάξουμε τις καταναλωτικές προτιμήσεις των πελατών. Το μόνο που μπορούμε να πετύχουμε, είναι να εκστρέψουμε τις τουριστικές ροές προς άλλους ανταγωνιστικούς προορισμούς. Κάτι τέτοιο όμως θα ήταν επιβλαβές, όχι μόνο για τις τουριστικές επιχειρήσεις, αλλά και για το σύνολο της εθνικής οικονομίας γενικότερα».

Rodos Gold VOGIATZIS

Αφού επιμένετε να παντρευτείτε, φροντίστε τουλάχιστον οι βέρες να είναι από την Rodos Gold VOGIATZIS
Επιλέξτε από την μεγάλη ποικιλία που υπάρχουν ετοιμοπαράδοτες ή ζητείστε, να σας τις φτιάξουμε όπως εσείς επιθυμείτε σε ελάχιστο χρόνο.
Γεφυρώστε το όνειρο με την πραγματικότητα, εκεί που εσείς θα είστε οι εκλεκτότερες των καλεσμένωνμε βέρες κοσμήματα από την Rodos Gold VOGIATZIS
Χρυσά κοσμήματα, επώνυμα ωρολόγια σε προσιτές τιμές, αλλά και με άτοκες δόσεις στην πιστωτική σας κάρτα, σε μια από τις μεγαλύτερες εκθέσεις χρυσού στον κόσμο.

Rodos Gold VOGIATZIS
10ο Χιλ. Λεωφ. Ρόδου – Λίνδου
τηλ. 0241086670-3

Για την Κω και τη Νίσυρο

Σημαντική η παρουσία στην Εκθεση του Λονδίνου

ΜΕΓΑΛΟ ΤΟ ΒΡΕΤΑΝΙΚΟ ΕΝΔΙΑΦΕΡΟΝ ΓΙΑ ΤΑ ΝΗΣΙΑ



Δυναμική και επιτυχημένη χαρακτηρίστηκε η συμμετοχή του Ενιαίου Φορέα Τουρισμού στη φετινή World Travel Market που διεξήχθη από 11 έως 14 Νοεμβρίου στο Λονδίνο, υιοθετώντας πρωτοποριακές μεθόδους λειτουργίας, ισάξιες με εκείνες ανταγωνιστικών προορισμών. Η παρουσίαση των νησιών μας, χαράχθηκε σε δύο βασικούς άξονες. Στην προβολή του προορισμού μας ως ενός συνολικού τουριστικού προϊόντος, προβάλλοντας παράλληλα με τις πολιτιστικές και φυσικές ομορφιές της Κω, τις δημόσιες και ιδιωτικές υποδομές και υπηρεσίες, τα προϊόντα, την ποιότητα και το βασικότερο την ασφάλεια που χαρακτηρίζει το νησί μας. Ιδιαίτερα βαρύτητα δόθηκε στην παρουσίαση συμπληρωματικών εναλλακτικών εκδρομών χρησιμοποιώντας την Κω ως βάση, με τη Νίσυρο και τα γύρω νησιά του Β. Συγκροτήματος να λειτουργούν υποστηρικτικά, σε μια προσπάθεια ενίσχυσης της εγχώριας αγοράς.

Για πρώτη φορά τα νησιά μας στεγάστηκαν σε ιδιαίτερη κατασκευή εκτός περιπτέρου Ε.Ο.Τ. αποσπώντας την προσοχή του κοινού και θετικά σχόλια τόσο από τον υπουργό Ανάπτυξης κ. Ακη Τσοχατζόπουλο που παρευρέθη στην έκθεση για τα εγκαίνια, όσο και από τους πολυάριθμους επισκέπτες, δημοσιογράφους και πράκτορες, που επισκέφθηκαν το περίπτερο της Κω. Η κατασκευή η οποία αναπαρίστανε τη Γέφυρα του Κάστρου με τη Λεωφόρο Φοινίκων, λειτούργησε ως ιδανικός χώρος συνάντησης και εξυπηρέτησης των επαγγελματιών μας, μιας που διέθετε τραπέζια και μπαρ, προσφέροντας ελληνικά ποτά και εδέσματα στους καλεσμένους.

Μία ακόμη καινοτομία που εφαρμόστηκε επιτυχώς και αναμένεται να καθιερωθεί, ήταν η συνεργασία με εξειδικευμένο γραφείο Δημοσίων Σχέσεων με έδρα το Λονδίνο, το οποίο φρόντιζε τόσο πριν όσο και κατά τη διάρκεια της έκθεσης, να προωθούνται στο βρετανικό τουριστικό Τύπο δημοσιεύματα γύρω από την Κω, με αποτέλεσμα περισσότεροι από 50 δημοσιογράφοι να επισκεφθούν το περίπτερο.

Η υπεύθυνη εταιρία D. Gooodman P.R. έχει αναλάβει επίσης το ρόλο να παρακολουθεί και να καταγράφει οτιδήποτε δημοσιεύεται για την Κω στα βρετανικά Μ.Μ.Ε. και να ενημερώνει τον Ενιαίο Φορέα σχετικά προκειμένου να προβαίνει στις ανάλογες δράσεις. Αναβαθμισμένο, εκτός από το περίπτερο, ήταν και το διαφημιστικό, ενημερωτικό και υποστηρικτικό υλικό που χρησιμοποιήθηκε στην έκθεση, με τη συνδρομή της Ενωσης Ξενοδόχων και των μελών της.

Πρέπει, τέλος, να σημειωθεί ότι οι συμμετοχές με τέτοιου είδους παρουσία και λειτουργία σε Διεθνείς Εκθέσεις Τουρισμού, είναι ό,τι ακριβώς αρμόζει σε ένα τουριστικό προορισμό όπως η Κως, απαιτείται όμως η συνδρομή φορέων και ιδιωτών για την κάλυψη των απαραίτητων εξόδων. Για το λόγο αυτό, ο Ενιαίος Φορέας Τουρισμού αισθάνεται την ανάγκη να ευχαριστήσει την Ενωση Ξενοδόχων, το Aeolos Travel, την Neptune Hotels και την Kipriotis Hotels, για τη συμβολή τους στην επιτυχημένη αυτή παρουσία που είχε η Κως στη World Travel Market 2002, ένα από τα σημαντικότερα τουριστικά γεγονότα παγκοσμίως.

ΝΤΕΤΕΚΤΙΒΣ ΑΘΗΝΩΝ

Αναλαμβάνουμε υποθέσεις
ανηλίκων, προσωπικές, οικογενειακές, εμποροβιομηχανικές
Διαθέτουμε τα καλύτερα ηλεκτρονικά σύγχρονα οπτικοακουστικά συστήματα

Εχεμύθεια 100%
Τα 30 χρόνια πείρα είναι η εγγύησή μας

Τηλ. 0977632963 & 0945319796

1373-10/12

Zorpidis

ΤΟΥΡΙΣΤΙΚΟΣ ΟΡΓΑΝΙΣΜΟΣ
Αλεξ. Διάκου και Λοχαγού Φανουράκη 31.
Τηλ. 02410 20625, 30054 FAX 26745

ΤΑΞΙΔΙΑ! ΕΠΩΝΥΜΑ!

Απολαύστε τις διακοπές σας στα πιο φημισμένα θέρετρα της Ευρώπης!
Νιώστε τη μαγεία του ταξιδιού σας περπατώντας στις λεωφόρους των ευρωπαϊκών μεγαλουπόλεων
ή
απλώς χαλαρώστε στα πανέμορφα τοπία της ΕΛΛΑΔΑΣ μας, αλλά και σε παραδεισένιους εξωτικούς μακρινούς τόπους!

ΠΡΟΤΑΣΕΙΣ ΜΑΣ

ΠΑΡΙΣΙ	κάθε	Τρίτη
ΡΩΜΗ	»	»
ΒΙΕΝΝΗ	»	»
ΠΡΑΓΑ	»	Πέμπτη
Γύρος ΙΤΑΛΙΑΣ	»	Δευτέρα

ΑΓ. ΝΙΚΟΛΑΟΣ - ΜΥΡΑ - ΚΩΝΣΤΑΝΤΙΝΟΥΠΟΛΗ
(σε συνεργασία με την εκκλησία του Αγίου Γεωργίου και του ιερέα κ. Β. Τσαβαρή)

Εισιτήρια σε όλον τον κόσμο
Ατομικά ταξίδια σε όλο τον κόσμο
Ταξίδια νεονύμφων
Εμπορικά ταξίδια
Ταξίδια εταιριών - συλλόγων

Λ.Α.Ν.Ε.
Αναχωρήσεις από Ρόδο
Κάθε Κυριακή - Τετάρτη και Πέμπτη ώρα 04.30
για ΧΑΛΚΗ - ΔΙΑΦΑΝΙ - ΠΗΓΑΔΙΑ - ΚΑΣΟ - ΣΗΤΕΙΑ - ΑΓ. ΙΚΟΛΑΟ - ΜΗΛΟ - ΠΕΙΡΑΙΑ

X3609-30/11

μήπως
βρίσκεστε στα όρια νευρικής κρίσης πριν από την οργάνωση
της δεξίωσης σας;

Mike's Catering. Δουλεύουμε σε γρήγορους ρυθμούς, για να σας παρέχουμε ένα άψογο αποτέλεσμα, και γευστικές απολαύσεις που θα εύχεστε να μην τελειώσουν ποτέ!

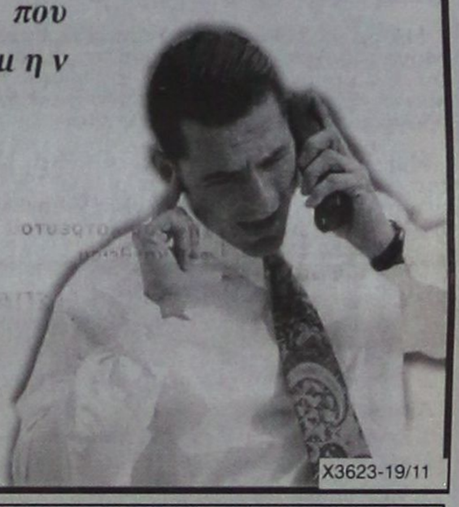

Mike's Executive Catering

Γεωργίου Σεφέρη 108
τηλ. 0241066510 - 0241060075

X3623-19/11

ΠΡΑΚΤΟΡΕΙΟ ΤΑΞΙΔΙΩΝ
ΣΑΒΒΑΣ ΣΑΗΣ
ΕΚΔΡΟΜΕΣ
ΘΕΙΝΟΠΩΡΟ - ΧΕΙΜΩΝΑΣ 2002

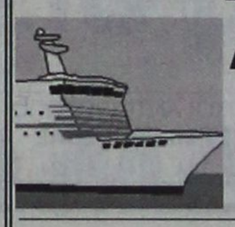

1η 4ήμερη αεροπορικώς
Από 24 έως 27/11 Ευρώ 290
ΜΥΤΙΛΗΝΗ - ΑΓ. ΡΑΦΑΗΛ

2η 4ήμερη
ΤΟΥΡΚΙΑ - ΜΥΡΑ - ΑΓ. ΝΙΚΟΛΑΟ
Από 5 έως 8/12
Ξενοδοχεία 4 αστέρων με ημιδιατροφή
(ΜΑΡΜΑΡΙΣ - ΛΙΜΝΟΘΑΛΑΣΣΑ - ORTACA - DAGYAN - ΦΕΤΙΓΕ - ΛΙΒΙΣΙ - ΚΑΣ - ΦΟΙΝΙΚΑ - ΜΥΡΑ - ΑΝΤΑΛΕΙΑ κλπ)

3η 7ήμερη
ΤΟΥΡΚΙΑ - ΜΥΡΑ - ΑΓ. ΝΙΚΟΛΑΟ - ΚΟΥΣΑΝΤΑΣΙ - ΣΜΥΡΝΗ
Ξενοδοχεία 4 - 5 αστέρων με ημιδιατροφή
Από 5 έως 12/12

4η 10ήμερη
ΤΟΥΡΚΙΑ - ΜΥΡΑ - ΑΓ. ΝΙΚΟΛΑΟ - ΚΟΥΣΑΝΤΑΣΙ - ΣΜΥΡΝΗ - ΚΩΝ/ΠΟΛΗ

Από 5 έως 14/12
ΛΙΜΝΗ DAGYAN - ΦΕΤΙΓΕ - ΛΙΒΙΣΙ - ΚΑΣ - ΚΑΛΕ - ΦΟΙΝΙΚΑ - ΜΥΡΑ - ΑΝΤΑΛΕΙΑ - ΚΟΥΣΑΝΤΑΣΙ - ΣΜΥΡΝΗ - ΚΩΝ/ΠΟΛΗ κ.λ.π.)

ΕΚΔΡΟΜΕΣ ΓΙΑ ΟΛΑ ΤΑ ΜΕΡΗ ΤΟΥ ΚΟΣΜΟΥ (ΕΥΡΩΠΗ – ΑΜΕΡΙΚΗ – ΑΦΡΙΚΗ – ΑΠΩ ΑΝΑΤΟΛΗ)

Ζητήστε τα προγράμματά μας
ΠΡΑΚΤΟΡΕΙΟ ΤΑΞΙΔΙΩΝ
ΣΑΒΒΑΣ ΣΑΗΣ
ΤΑΡΠΟΝ ΣΠΡΙΓΚΣ 42 δίπλα στην Πίστεως
- Τηλ. 02410 39781, 37711-3

X3605-30/11

ΑΡΧΩΝ ΣΑΜΑΡΤΖΗΣ ΑΕΤΕΒΕ

Από το 1980

22 ΧΡΟΝΙΑ ΜΟΝΩΣΕΙΣ



RicofOn

ΓΙΑ ΤΕΛΕΙΑ ΑΚΟΥΣΤΙΚΗ ΣΤΟΥΣ ΧΩΡΟΥΣ ΕΡΓΑΣΙΑΣ ΚΑΙ ΔΙΑΣΚΕΔΑΣΗΣ



Τοποθετώντας το κατάλληλο προϊόν RICOFON έχετε μια αίθουσα με άριστη ακουστική και συγχρόνως ένα τέλειο διακοσμητικό αποτέλεσμα.

X3589-30/11

ΜΟΝΩΣΕΙΣ ΤΑΡΑΤΣΩΝ

ΔΙΑΘΕΣΗ: ΑΡΧΩΝ ΣΑΜΑΡΤΖΗΣ ΑΕΤΕΒΕ
ΜΟΝΩΣΕΙΣ - ΣΤΕΓΑΝΩΣΕΙΣ
ΚΑΤΑΣΤΗΜΑΤΑ
1) Ερυθρού Σταυρού 21 - Τηλ.: 02410 23030/32054 Ρόδος 85100
2) Ικαρου & Λαοδικείας - Τηλ.: 02410 20021 Ρόδος 85100
ΚΙΝΗΤΟ: 0944 502033

ΠΡΟΤΥΠΟΣ ΒΡΕΦΟΝΗΠΙΑΚΟΣ ΣΤΑΘΜΟΣ

ΠΑΙΖΩ ΚΑΙ ΜΑΘΑΙΝΩ

Σε ένα τεράστιο κήπο 5.000 τ.μ. με κτίριο 430 τ.μ. και χώρο στάθμευσης 1.000 τ.μ. φτιάξαμε με αγάπη και έμπνευση για εσάς και τα παιδιά σας ένα χώρο ψυχαγωγίας και μάθησης.
Κάτω από μια νέα διεύθυνση εγγυόμαστε και προσφέρουμε πλήρες εκπαιδευτικό πρόγραμμα με νέες μεθόδους διδασκαλίας, ιδανικό περιβάλλον παιχνιδιού, παιδαγωγική εμπειρία και ευθύνη.

Παρέχουμε ακόμη:

-Πλήρη ασφαλιστική κάλυψη για εσάς και τα παιδία σας.
-Τακτική παιδιατρική παρακολούθηση.
-Μεταφορά με το σχολικό του σταθμού μας.
-Αγγλικά, μουσική προπαιδεία, αθλητική παιδεία.
-Και πολλά άλλα που αφορούν την σωστή ψυχαγωγία και μάθηση του παιδιού σας.

Μια επίσκεψη στον χώρο του σταθμού μας θα σας πείσει για την ποιότητα και την υπεροχή των υπηρεσιών μας.

Με εκτίμηση

Νάκκα Ματίνα.
Νάκκα -Παπακυριακού Βάσω.

Τηλέφωνο σταθμού 02410 93305
Λ. Ηρακλειδών 42

597-21/11

PELLOS TRAVEL

ΕΚΔΡΟΜΗ



ΚΑΪΡΟ - ΑΛΕΞΑΝΔΡΕΙΑ ΑΓΙΑ ΑΙΚΑΤΕΡΙΝΗ - ΣΙΝΑ

Γνωρίστε τον αιγυπτιακό πολιτισμό και περιπλανηθείτε μέσα στο μυστήριο των Φαραώ. Από το Κάιρο, την πόλη με τους χίλιους μιναρέδες, τις επιβλητικές πυραμίδες, το πασίγνωστο παζάρι Χαν ελ Χαλίλι, τις πυραμίδες στο Λούξορ, την πανάρχαια πόλη της Αιγύπτου, την Αλεξάνδρεια, το Citadel και άλλα πολλά!!!

27/11 - 3/12

Ημέρα 1η **27/11** Αναχώρηση από Ρόδο για Αθήνα αεροπορικώς. Αφιξη στην Αθήνα, αναχώρηση για Κάιρο. Αφιξη στο Κάιρο, μεταφορά και τακτοποίηση στο ξενοδοχείο. Δείπνο. Διαν/ση.

Ημέρα 2η **28/11** Πρωινό στο Ξ/Δ. Ολοήμερη εκδρομή: επίσκεψη στις Πυραμίδες, Σφίγγα, τέμπλο του βασιλιά KHEPHREN και Αιγυπτιακό Μουσείο. Επιστροφή στο ξενοδοχείο. Δείπνο. Διαν/ση.

Ημέρα 3η **29/11** Πρωινό στο Ξ/Δ. Αναχώρηση για Αλεξάνδρεια. Αφιξη, ολοήμερη εκδρομή, επίσκεψη στο Citadel, Pompey's, Pillar και Ρωμαϊκό Θέατρο. Επιστροφή στο Κάιρο. Δείπνο. Διαν/ση.

Ημέρα 4η **30/11** Πρωινό στο Ξ/Δ. Αναχώρηση για Αγία Αικατερίνη - Σινά με πούλμαν. . Αφιξη και τακτοποίηση στο ξενοδοχείο. Εκδρομή στα βουνά Moses. Επιστροφή στο Ξ/Δ. Δείπνο. Διαν/ση.

Ημέρα 5η **1/12** Πρωινό στο Ξ/Δ. Επίσκεψη στη Μονή της Αγίας Αικατερίνης. Αναχώρηση για Κάιρο. Αφιξη και τακτοποίηση στο Ξ/Δ το απόγευμα. Δείπνο. Διαν/ση.

Ημέρα 6η **2/12** Πρωινό στο Ξ/Δ. Επίσκεψη στη Μονή του Αγίου Γεωργίου και του Αγίου Νεκταρίου. Ελεύθερο απόγευμα για ψώνια. Το βράδυ κρουαζιέρα στο Νείλο με δείπνο (προαιρετικά) και πρόγραμμα Oriental show. Διαν/ση.

Ημέρα 7η **3/12** Πρωινό στο Ξ/Δ. Μεταφορά στο αεροδρόμιο και αναχώρηση για Αθήνα. Αφιξη στην Αθήνα, αναχώρηση για Ρόδο. Αφιξη στη Ρόδο, τέλος εκδρομής.

ΣΤΗΝ ΤΙΜΗ ΠΕΡΙΛΑΜΒΑΝΟΝΤΑΙ
1. Αεροπορικά εισιτήρια Ρόδο - Αθήνα - Κάιρο - Αθήνα - Ρόδο με Ο.Α.
2. Ξενοδοχεία 4 αστέρων με πρωινό στο Κάιρο και στην Αγία Αικατερίνη
3. Ξεναγήσεις και μεταφορές με πούλμαν
4. Συνοδός Γραφείου
5. Ταξιδιωτική ασφάλεια

ΔΕΝ ΠΕΡΙΛΑΜΒΑΝΟΝΤΑΙ
1. Είσοδοι αρχαιολογικών χώρων
2. Visa Αιγύπτου & φόροι εισόδου - εξόδου
3. Προαιρετικό δείπνο στο Νείλο

Για περισσότερες πληροφορίες και κρατήσεις:

PELLOS TRAVEL

ΛΕΩΦΟΡΟΣ ΚΑΛΛΙΘΕΑΣ • ΦΑΛΗΡΑΚΙ ΡΟΔΟΣ

ΤΗΛ: 0 241 087615,86298 FAX: 0 2410 87616

e.mail pellostravel@hellasnet.gr

1249-4/12

Ενημέρωση ενδιαφερομένων

Υγιεινή και ασφάλεια στην Επιχείρηση

ΕΚΔΗΛΩΣΕΙΣ ΣΕ ΚΩ ΚΑΙ ΚΑΛΥΜΝΟ

Από το Ευρωπαϊκό Κέντρο Πληροφοριών του Επιμελητηρίου Δωδεκανήσου, ανακοινώνεται ότι με ιδιαίτερο ενδιαφέρον ανεμένονται οι ενημερωτικές εκδηλώσεις που διοργανώνει το Ευρωπαϊκό Κέντρο Πληροφοριών του Επιμελητηρίου Δωδεκανήσου σε συνεργασία με τον Ελληνικό Οργανισμό Τυποποίησης (ΕΛΟΤ), με θέμα «Υγιεινή και Ασφάλεια στην Επιχείρηση» που θα πραγματοποιηθούν το Σάββατο 23 Νοεμβρίου 2002, και ώρα 18 στο ξενοδοχείο Ολυμπίκ της Καλύμνου και την Κυριακή 24 Νοεμβρίου 2002 και ώρα 18:00 στην αίθουσα συνεδριάσεων του Επιμελητηρίου Δωδεκανήσου, στην Κω.

Εισηγητής και στις δύο εκδηλώσεις θα είναι ο κ. Κ. Παναγιωτόπουλος, υπεύθυνος πιστοποίησης του ΕΛΟΤ με θέμα «Το πρότυπο OHSAS 18001: 1999 ELOT 1801:2002, Υγεία και ασφάλεια την εργασία».

Οι εκδηλώσεις απευθύνονται σε όλες τις επιχειρήσεις.

Ειδικότερα στην εκδήλωση της Κω θα παραβρεθεί και η κ. Ν. Καναβάκη, Quality Assurance Manager του Ομίλου Μ. Γ. Μαμιδάκη & Επισκέπτρια καθηγήτρια του Πανεπιστημίου της Καλαβρίας Νοτίου Ιταλίας ως εισηγήτρια με θέμα «Σύστημα Υγιεινής και ασφάλειας στα τρόφιμα και τα ποτά», με ιδιαίτερη έμφαση στις υποχρεώσεις που απορρέουν από το ισχύον νομικό πλαίσιο για τις επιχειρήσεις του επισιτιστικού τομέα (βιομηχανίες τροφίμων - ποτών, εστιατόρια, ξενοδοχεία, κ.λ.π.)

Στην εκδήλωση της Καλύμνου θα γίνει ειδική ενημέρωση για τις δυνατότητες χρηματοδότησης στον τομέα της αλιείας σχετικά με την υγιεινή και την ασφάλεια, στα πλαίσια του Επιχειρησιακού Προγράμματος Αλιείας 2000 - 2006 από τον κ. Καράλη, στέλεχος της Υπηρεσίας Διαχείρισης του Επιχειρησιακού Προγράμματος Αλιείας, του υπουργείου Γεωργίας.

Για περισσότερες πληροφορίες σχετικά με την εκδήλωση οι ενδιαφερόμενοι μπορούν να απευθύνονται στο Ευρωπαϊκό Κέντρο Πληροφοριών, Αυστραλίας 88, Ρόδος, τηλ. 0241034840, καθώς και στα Παραρτήματα του Επιμελητηρίου στην Κω (Μαρμαρωτό Κω, τηλ. 2242026179) και Κάλυμνο (Νομικού Καλαβρού, τηλ. 2243028317 - 2243051517.

Αθήνα, 13/11/02
ΑΡΙΘ. ΠΡΩΤ:ΔΙΔΙΟΙΚ/Φ35/27/44489
ΕΛΛΗΝΙΚΗ ΔΗΜΟΚΡΑΤΙΑ
ΥΠΟΥΡΓΕΙΟ
ΕΡΓ. & ΚΟΙΝ. ΑΣΦ/ΣΕΩΝ
ΕΛΕΥΘΕΡΩΝ ΕΠΑΓΓ/ΤΙΩΝ (ΤΕΒΕ)
ΚΕΝΤΡΙΚΗ ΥΠΗΡΕΣΙΑ
ΓΕΝΙΚΗ ΔΙΕΥΘΥΝΣΗ
Δ/ΝΣΗ: ΔΙΟΙΚΗΤΙΚΟΥ
ΤΜΗΜΑ ΛΟΙΠΟΥ ΠΡΟΣΩΠΙΚΟΥ
ΤΑΧ Δ/ΝΣΗ: ΣΑΤΩΒΡΙΑΝΔΟΥ 18
ΠΛΗΡ. Κα Χαζάπη
ΤΗΛ: 2105233279
FAX: 2105231632

ΑΝΑΚΟΙΝΩΣΗ

Ο Οργανισμός Ασφάλισης Ελευθέρων Επαγγελματιών (ΤΕΒΕ) ανακοινώνει τα εξής:

Σύμφωνα με την αριθ.Φ35/3321/22-8-02 Κοινή Υπουργική Απόφαση η οποία δημοσιεύθηκε στο ΦΕΚ 127/29-8-02 θα προβεί στην ανάθεση έργου για ένα έτος σε 90 ελεγκτάς οδοντιάτρους στις πόλεις:

Αθήνα 13, Χαλκίδα 1, Λιβαδειά 1, Θήβα 1, Λαμία 1, Κόρινθο 1, Αργος 1, Ναύπλιο 1, Τρίπολη 1, Σπάρτη 1, Πειραιά 2, Νίκαια 1, Ελευσίνα 1, Σάμο 1, Σύρο 1, Μυτιλήνη 1, Λήμνο 1, Ρόδο 1, Κω 1, Κάλυμνο 1, Χίο 1, Θεσ/νίκη 4, Κιλκίς 1, Πολύγυρο 1, Κατερίνη 1, Κοζάνη 1, Φλώρινα 1, Καστοριά 1, Πτολεμαΐδα 1, Γρεβενά 1, Εδεσσα 1, Βέροια 1, Νάουσα 1, Γιαννιτσά 1, Πάτρα 2, Αίγιο 1, Αργοστόλι 1, Πύργος 1, Αμαλιάδα 1, Ζάκυνθο 1, Καλαμάτα 1, Κυπαρισσία 1, Μεσολόγγι 1, Λευκάδα 1, Αγρίνιο 1, Ηράκλειο 2, Αγ. Νικόλαος 1, Χανιά 1, Ρέθυμνο 1, Μοίρες 1, Ιεράπετρα 1, Σητεία 1, Κομοτηνή 2, Καβάλα 1, Δράμα 1, Σερρών 1, Νιγρίτας 1, Αλεξ/πολης 1, Διδυμότειχο 1, Ορεστιάδα 1, Ξάνθη 1, Ιωάννινα 1, Κέρκυρα 1, Πρέβεζα 1, Άρτα 1, Ηγουμενίτσα 1, Λάρισα 1, Βόλος 1, Τρίκαλα 1, Καρδίτσα 1, Ελασσόνα 1 .

Αναφορικά με τα δικαιολογητικά που απαιτούνται και τους όρους της σύμβασης που θα υπογραφεί δύναται να πληροφορούνται οι ενδιαφερόμενοι από το έντυπο της πρόσκλησης το οποίο διατίθεται από την Κεντρική Υπηρεσία του Ο.Α.Ε.Ε (ΤΕΒΕ) Σατωβριάνδου 18, Αθήνα και από τις κατά τόπους υπηρεσίες του Οργανισμού.

Επίσης, στις παραπάνω υπηρεσίες μπορούν να προμηθεύονται και έντυπα αιτήσεων.

Οι ενδιαφερόμενοι να υποβάλλουν στις κατά τόπου υπηρεσίες του Ταμείου ή να ταχυδρομήσουν με απόδειξη, αίτηση στη Δ/νση Διοικητικού-Τμήμα Λοιπού Προσωπικού της Κεντρικής Υπηρεσίας ΤΕΒΕ Σατωβριάνδου 18, ΤΚ 10432, Αθήνα -εντός προθεσμίας δέκα (10) ημερών που αρχίζει από την επόμενη της τελευταίας δημοσίευσης της παρούσας στον Τύπο ήτοι 21/11/2002 και λήγει 4/12/2002 για την περιοχή Αθηνών, για δε την επαρχία από την τελευταία δημοσίευση στις τοπικές εφημερίδες ή της ανάρτησης στο χώρο ανακοινώσεων των τοπικών καταστημάτων της Υπηρεσίας (εφόσον η ανάρτηση είναι μεταγενέστερη της δημοσίευσης στις εφημερίδες).

Ο ΔΙΟΙΚΗΤΗΣ
α/α
Ο Α' Αντιπρόεδρος ΟΑΕΕ
Ι. ΜΑΡΑΚΑΣ

ΧΛ-19/11



Μόνο με 9.700 € (3.305.275 δρχ.)

ΜΟΝΤΕΛΟ	ΤΙΜΗ
4D RS	€ 9.700 (3.305.275 δρχ.)
4D RS FULL	€ 10.150 (3.458.613 δρχ.) ΕΠΙΠΛΕΟΝ: ΑΕΡΟΣΑΚΟΣ ΣΥΝΟΔΗΓΟΥ, ABS
5D RS FULL	€ 10.500 (3.577.875 δρχ.) ΕΠΙΠΛΕΟΝ: ΑΕΡΟΣΑΚΟΣ ΣΥΝΟΔΗΓΟΥ, ABS

0 προκαταβολή
επιτόκιο 0,58%
έως 72 μήνες

ΚΙΑ
Σας δίνει πάντα κάτι περισσότερο

ΑΠΟΚΛΕΙΣΤΙΚΟΙ ΑΝΤΙΠΡΟΣΩΠΟΙ
ΑΦΟΙ ΧΑΤΖΗΜΙΧΑΛΗ ΕΒΑΕ
9ο χλμ. Ρόδου - Λίνδου. Τηλ. 02410 61824 - 02410 62941

21/11

PEGASSOS TRAVEL

Το ΠΗΓΑΣΟΣ ΤΡΑΒΕΛ σας προσφέρει μερικά από τα ξενοδοχεία που συνεργάζεται στην Αθήνα και τις τιμές αυτών.

Επίσης μπορούμε να σας προσφέρουμε τις υπηρεσίες μας και για φθηνά ξενοδοχεία εκτός Αθηνών και εισιτήρια σ' όλο τον κόσμο

ΞΕΝΟΔΟΧΕΙΑ ΑΘΗΝΩΝ
(τιμές με πρωινό έως 31/10.02)

❖ **PRESIDENT** Α' Κατηγορίας

Μονόκλινο	44 ευρώ
Δίκλινο για χρήση μονόκλινο	56 ευρώ
Δίκλινο	60 ευρώ
Τρίκλινο	75 ευρώ

❖ **ASTOR** Α' Κατηγορίας

Μονόκλινο	56 ευρώ
Δίκλινο για χρήση μονόκλινο	64 ευρώ
Δίκλινο	75 ευρώ
Τρίκλινο	94 ευρώ

❖ **TITANIA** Α' Κατηγορίας

Μονόκλινο	91 ευρώ
Δίκλινο	107 ευρώ
Τρίκλινο	127 ευρώ

❖ **ΠΑΡΘΕΝΩΝ** Α' Κατηγορίας

Μονόκλινο	74 ευρώ
Δίκλινο	83 ευρώ
Τρίκλινο	115 ευρώ

❖ **GRAND** Β' Κατηγορίας

Μονόκλινο	45 ευρώ
Δίκλινο	60 ευρώ
Τρίκλινο	75 ευρώ

❖ **STANLEY** Β' Κατηγορίας

Μονόκλινο	75 ευρώ
Δίκλινο	88 ευρώ
Τρίκλινο	115 ευρώ

❖ **ACHILLION** Β' Κατηγορίας

Μονόκλινο	50 ευρώ
Δίκλινο	60 ευρώ
Τρίκλινο	70 ευρώ

❖ **LILIA** στον Πειραιά

Μονόκλινο	50 ευρώ
Δίκλινο	63 ευρώ
Τρίκλινο	82 ευρώ
Τετράκλινο	90 ευρώ

Πάντα στη διάθεσή σας με συνέπεια και μεράκι

ΤΗΛΕΦΩΝΑ ΕΠΙΚΟΙΝΩΝΙΑΣ
02410 - 73455 ή 75879

X3610-30/11

GR

Grand Hotel

★ ★ ★ ★ ★



Ο τέλειος συνδυασμός ποιότητας και οικονομίας που τιμά και ανεβάζει τη Ρόδο



ΚΩΝ. ΣΠΑΝΟΣ & ΥΙΟΣ ΕΠΕ

ΕΜΠΟΡΙΟ ΞΥΛΕΙΑΣ & ΣΥΝΑΦΩΝ ΥΛΙΚΩΝ



Η εταιρεία μας στεγάζεται

ΣΤΟ ΝΕΟ ΜΑΣ ΚΑΤΑΣΤΗΜΑ

στο 5ο χλμ. ΡΟΔΟΥ - ΛΙΝΔΟΥ

(πίσω από το super market ΑΒ ΒΑΣΙΛΟΠΟΥΛΟΣ

- δίπλα στο CAR WASH)



Η νέα μας διεύθυνση είναι:

Γ. ΘΕΟΤΟΚΑ - ΑΣΓΟΥΡΟΥ



ΤΗΛ. 22410 60400, 62785, 62550, 62684

X3631-12/11

PELLOS TRAVEL

ΕΚΔΡΟΜΕΣ 2002

ΝΟΕΜΒΡΙΟΣ 2002

ΕΚΔΡΟΜΗ 1η **ΓΥΡΟΣ ΙΣΠΑΝΙΑΣ**
(7ήμερη αεροπορικώς) Από 27/11 - 3/12
Αεροπορικά εισιτήρια - ξενοδοχεία 4 αστέρων με ημιδιατροφή - πολυτελή πούλμαν - ξεναγήσεις - φόροι εισόδου και εξόδου - διασκέδαση.

ΕΚΔΡΟΜΗ 2η **ΑΙΓΥΠΤΟΣ**
(7ήμερη αεροπορικώς) Από 27/11 - 3/12
ΚΑΪΡΟ - ΑΛΕΞΑΝΔΡΕΙΑ - ΣΙΝΑ
Αεροπορικά εισιτήρια - ξενοδοχεία 4 αστέρων με ημιδιατροφή - πολυτελή πούλμαν - ξεναγήσεις - φόροι εισόδου και εξόδου - διασκέδαση με oriental show.

ΕΚΔΡΟΜΗ 3η **ΓΥΡΟΣ ΙΤΑΛΙΑΣ**
(8ήμερη ατμοπλοϊκώς) Από 22/11 - 29/11

ΔΕΚΕΜΒΡΙΟΣ 2002

ΤΟΥΡΚΙΑ

Το πρώτο γραφείο σε εκδρομές Τουρκίας
ΕΓΓΥΗΣΗ - ΠΟΙΟΤΗΤΑ - ΟΡΓΑΝΩΣΗ

ΕΚΔΡΟΜΗ 1η 4ήμερη εκδρομή στα ΜΥΡΑ
Από 5/12-8/12
ΜΑΡΜΑΡΙΣ - ΜΥΡΑ - ΛΙΒΙΣΣΙ - ΑΓΙΟΣ ΝΙΚΟΛΑΟΣ - ΚΑΣ - ΑΝΤΑΛΛΕΙΑ - ΦΕΤΙΓΙΕ - ΜΑΡΜΑΡΙΣ - ΡΟΔΟΣ
Ξενοδοχεία 4 αστέρων με ημιδιατροφή - εισιτήρια - ξεναγήσεις - φόροι εισόδου - εξόδου - διασκέδαση με oriental show.

ΕΚΔΡΟΜΗ 2η Από 5/12-12/12
ΜΑΡΜΑΡΙΣ - ΜΥΡΑ - ΑΓΙΟΣ ΝΙΚΟΛΑΟΣ - ΕΦΕΣΣΟΣ - ΣΜΥΡΝΗ - ΠΕΡΓΑΜΟΣ - ΑΪΒΑΛΙ - ΚΟΥΣΑΝΤΑΣΙ - ΜΑΡΜΑΡΙΣ - ΡΟΔΟΣ
Ξενοδοχεία 4 αστέρων με ημιδιατροφή - ξεναγήσεις - φόροι εισόδου - εξόδου - διασκέδαση με oriental show.

ΕΚΔΡΟΜΗ 3η
ΚΩΝΣΤΑΝΤΙΝΟΥΠΟΛΗ
Από 5/12-14/12 , 8/12 - 14/12
Το γκρουπ συνεχίζει μετά τη ΣΜΥΡΝΗ - ΚΩΝΣΤΑΝΤΙΝΟΠΟΥΛΗ
ΜΑΡΜΑΡΙΣ - ΜΥΡΑ - ΛΙΒΙΣΣΙ - ΑΓΙΟΣ ΝΙΚΟΛΑΟΣ - ΚΑΣ - ΑΝΤΑΛΛΕΙΑ - ΜΑΡΜΑΡΙΣ - ΣΜΥΡΝΗ - ΠΡΟΥΣΑ - ΚΩΝΣΤΑΝΤΙΝΟΠΟΥΛΗ - BANDIRMA - ΣΜΥΡΝΗ - ΚΟΥΣΑΝΤΑΣΙ - ΜΑΡΜΑΡΙΣ - ΡΟΔΟΣ
Ξενοδοχεία 4 αστέρων με ημιδιατροφή - ξεναγήσεις - φόροι εισόδου - εξόδου - διασκέδαση με oriental show.

ΣΥΝΟΔΟΣ Α. ΠΑΠΑΣΑΒΒΑΣ

ΟΡΓΑΝΩΜΕΝΕΣ ΕΚΔΡΟΜΕΣ ΧΡΙΣΤΟΥΓΕΝΝΑ 2002 - ΠΡΩΤΟΧΡΟΝΙΑ 2003



ΚΕΝΤΡΙΚΗ & ΒΟΡΕΙΑ ΕΥΡΩΠΗ

1. ΠΡΑΓΑ-ΒΟΥΔΑΠΕΣΤΗ 6ΗΜΕΡΗ
ΑΠΟ 23/12- 28/12, 30/12-4/01/03
ΜΕ ΕΟΡΤΑΣΤΙΚΟ ΠΡΟΓΡΑΜΜΑ
2. ΠΡΑΓΑ-ΒΙΕΝΝΗ-ΒΟΥΔΑΠΕΣΤΗ 8ΗΜΕΡΗ
ΑΠΟ 23/12-30/12
3. ΒΙΕΝΝΗ-ΒΟΥΔΑΠΕΣΤΗ 6ΗΜΕΡΗ
ΑΠΟ 23/12-28/12
ΜΕ CHARTER ΑΠΟ ΑΘΗΝΑ
4. ΒΙΕΝΝΗ(ΜΑΓΙΕΡΛΙΝΓΚ) 5ΗΜΕΡΗ
ΑΠΟ 29/12-2/01/03
5. ΡΩΜΗ 5ΗΜΕΡΗ
ΑΠΟ 23/12-27/12, 30/12-3/01/03
6. ΚΥΠΡΟΣ 4ΗΜΕΡΗ
ΑΠΟ 24/12-28/12, 31/12-3/01/03
ΜΕ ΕΟΡΤΑΣΤΙΚΟ ΠΡΟΓΡΑΜΜΑ
7. ΠΑΡΙΣΙ(ΝΤΙΣΝΕΥΛΑΝΤ) 6ΗΜΕΡΗ
ΑΠΟ 24/12-29/12
ΜΕ ΟΑ
8. ΠΑΡΙΣΙ(ΝΤΙΣΝΕΥΛΑΝΤ) 4ΗΜΕΡΗ
ΑΠΟ 31/12-3/01/2003 ΜΕ ΟΑ

ΕΥΡΩΠΗ-ΜΕΣΟΓΕΙΟΣ & ΙΒΗΡΙΚΗ

1. ΠΑΝΟΡΑΜΑ ΙΤΑΛΙΑΣ 8ΗΜΕΡΗ
ΑΠΟ 23/12-30/12, 30/12-6/01/03
ΜΕ ΟΑ
2. ΡΩΜΗ ΦΛΩΡΕΝΤΙΑ 6ΗΜΕΡΗ
ΑΠΟ 23/12-28/12, 29/12-3/01/03
ΜΕ ΟΑ
3. ΜΑΔΡΙΤΗ-ΑΝΔΑΛΟΥΣΙΑ 8ΗΜΕΡΗ
ΑΠΟ 22/12,23/12,24/12,28/12,29/12
1. ΜΑΔΡΙΤΗ-ΑΝΔΑΛΟΥΣΙΑ-ΚΟΣΤΑ ΝΤΕΛ ΣΟΛ 8ΗΜΕΡΗ
ΑΠΟ 22/12,23/12,24/12, 28/12, 29/12
2. ΓΥΡΟΣ ΙΣΠΑΝΙΑΣ
ΑΠΟ 23/12, 24/12
3. ΠΑΝΟΡΑΜΑ ΠΟΡΤΟΓΑΛΙΑΣ 8ΗΜΕΡΗ
ΑΠΟ 20/12,22/12, 23/12, 30/12
4. ΛΙΣΣΑΒΩΝΑ-ΜΑΔΕΡΑ 8ΗΜΕΡΗ
ΑΠΟ 22/12-29/12
5. ΒΑΡΚΕΛΩΝΗ 5ΗΜΕΡΗ
ΑΠΟ 22/12-26/12
6. ΛΑΠΩΝΙΑ 6ΗΜΕΡΗ
ΑΠΟ 23/12, 28/12



ΜΕΓΑΛΑ ΕΞΩΤΙΚΑ ΤΑΞΙΔΙΑ

ΑΦΡΙΚΗ-ΙΝΔΙΚΟΣ
1. ΚΛΑΣΙΚΗ ΙΝΔΙΑ-ΝΕΠΑΛ 15ΗΜΕΡΗ
ΑΠΟ 22/12-5/01/03
2. ΚΕΝΥΑ-ΣΑΦΑΡΙ ΜΟΜΠΑΣΑ 9ΗΜΕΡΗ
ΑΠΟ 22/12-30/12, 26/12-3/01/03
ΒΟΡΕΙΟΣ ΑΦΡΙΚΗ & ΜΕΣΗ ΑΝΑΤΟΛΗ
3. ΚΑΙΡΟ-ΑΛΕΞΑΝΔΡΕΙΑ 5ΗΜΕΡΗ
ΑΠΟ 22/12-26/12, 26/12-30/12
4. ΚΑΙΡΟ-ΑΛΕΞΑΝΔΡΕΙΑ-4ΗΜΕΡΗ ΚΡΟΥΑΖΙΕΡΑ ΝΕΙΛΟΥ 8ΗΜΕΡΗ
5. ΤΥΝΗΣΙΑ ΝΕΟΣ ΓΥΡΟΣ ΟΑΣΕΩΝ 8ΗΜΕΡΗ
ΑΠΟ 21/12-28/12, 24/12-31/12, 28/12-4/01/03, 31/12-7/01/03

SUPERFAST SPECIALS

1. ΠΑΝΟΡΑΜΑ ΒΑΛΤΙΚΗΣ 8ΗΜΕΡΗ
ΑΠΟ 21/12-28/12, 28/12-4/01/03
2. ΕΔΙΜΒΟΥΡΓΟ-HIGHLANDS 7ΗΜΕΡΗ
ΑΠΟ 20/12-26/12, 27/12-2/01/03
3. ΒΟΥΔΑΠΕΣΤΗ-ΠΡΑΓΑ-ΒΙΕΝΝΗ 11ΗΜΕΡΗ
ΑΠΟ 26/12-5/01/03

ΚΑΡΑΙΒΙΚΗ-ΑΣΙΑ-ΑΝΩ ΑΝΑΤΟΛΗ

1. ΚΟΥΒΑ (ΓΥΡΟΣ) 11ΗΜΕΡΗ
ΑΠΟ 21/12-31/12, 28/12-7/01/03
2. ΠΕΚΙΝΟ -ΣΑΓΚΑΗ-ΧΟΝΓΚ ΚΟΝΓΚ 10ΗΜΕΡΗ
ΑΠΟ 24/12-2/01/03
3. ΣΡΙ ΛΑΝΚΑ-ΣΙΓΚΑΠΟΥΡΗ 11ΗΜΕΡΗ
ΑΠΟ 27/12-6/01/03
4. ΤΣΙΑΝΓΚ ΜΙΑ -ΜΠΑΝΓΚΟΚ-ΣΙΓΚΑΠΟΥΡΗ 12ΗΜΕΡΗ
ΑΠΟ 26/12-6/01/03

ΔΙΑΚΟΠΕΣ ΓΙΑ ΜΕΜΟΝΩΜΕΝΟΥΣ

1. ΜΑΛΔΙΒΕΣ 8ΗΜΕΡΗ
ΚΑΘΕ ΜΕΡΑ
2. ΜΑΥΡΙΚΟΙΟΣ 7ΗΜΕΡΗ
ΚΑΘΕ ΜΕΡΑ

ΓΙΑ ΠΕΡΙΣΣΟΤΕΡΕΣ ΠΛΗΡΟΦΟΡΙΕΣ, ΚΡΑΤΗΣΕΙΣ ΚΑΙ ΑΝΑΛΥΤΙΚΑ ΠΡΟΓΡΑΜΜΑΤΑ ΣΤΟ ΠΡΑΚΤΟΡΕΙΟ ΓΕΝΙΚΟΥ ΤΟΥΡΙΣΜΟΥ:

PELLOS TRAVEL
ΛΕΩΦΟΡΟΣ ΚΑΛΛΙΘΕΑΣ FALIRAKI
ΤΗΛ 22410 87615, 22410 86298 FAX 22410 87616
e.mail pellostravel@hellasnet.gr
ΑΝΑΛΥΤΙΚΑ ΠΡΟΓΡΑΜΜΑΤΑ
ΚΑΙ ΣΤΟ INTERNET www.a-rhodes.com
1249-20/11

Τι πίστευαν οι Αιγύπτιοι για την ψυχή, 3.000 χρόνια π.Χ.

Τί γράφει το βιβλίο των νεκρών

Γράφει ο Θεοφάνης Μπογιάννος

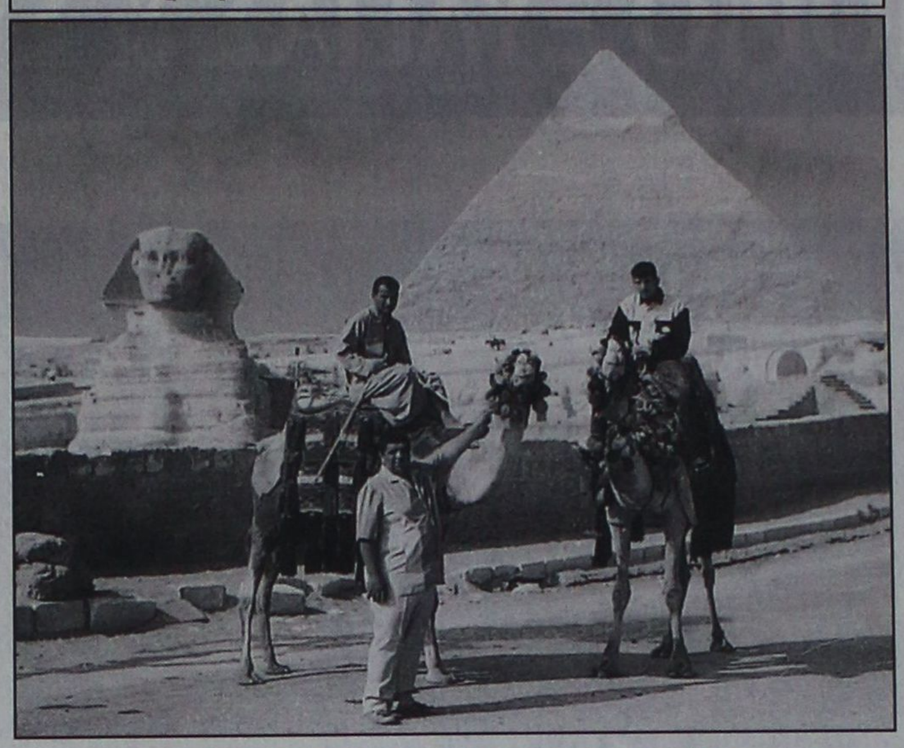

ΑΙΓΥΠΤΟΣ - ΠΥΡΑΜΙΔΕΣ - ΚΑΜΗΛΕΣ ΚΑΙ ΤΟΥΡΙΣΜΟΣ
Πολλοί αρχαίοι Έλληνες σπούδασαν στην Αίγυπτο. Η λέξη πυραμίδα είναι ελληνική. Προέρχεται από τη μορφή, το σχήμα, ενός αρχαίου ελληνικού γλυκού, που πρόσφεραν οι Ελλανοδίκες στους νικητές αθλητές...

Οι σημερινοί, μυριάδες, τουρίστες από όλο τον κόσμο, όταν έρχονται στο σμαραγδένιο νησάκι μας, αγοράζουν χάρτες και βλιβία για να ενημερωθούν για τον τόπο της επισκέψεως και διαμονής τους.

Σήμερα 19 Νοεμβρίου, θα κάνουμε μία σύντομη αναφορά σε ένα περισπούδαστο άρθρο ενός Ροδίτη γιατρού, του αείμνηστου δόκτωρος Κ.Δ. Σαρρή, που ζούσε στην Αίγυπτο. Το σπουδαίο αυτό άρθρο, το δημοσίευσε στο Ροδιακό Ημερολόγιο στις 19 Νοεμβρίου 1930. Στο σημείωμα αναφέρονται πολλά άγνωστα στοιχεία για τη ζωή και το θάνατο των αρχαίων Αιγυπτίων, εκεί που σπούδασαν σχχεδόν όλοι οι αρχαίοι Έλληνες φιλόσοφοι και μαθηματικοί.

Αντλούμε μερικά εδάφια και στοιχεία από αυτό το επίκαιρο άρθρο για να δούμε τι πίστευαν οι αρχαίοι Αιγύπτιοι για το θάνατο, τη Δευτέρα Παρουσία, το Μεγάλο Κριτήριο, την Κόλαση και τον Παράδεισο-ακριβώς όπως και εμείς σήμερα!

Για να πάει η ψυχή του νεκρού στον άλλο Κόσμο, που ήταν Κάτω Κόσμος, έπρεπε να περάσει μια μεγάλη Πεδιάδα όπου ενέδρευαν φίδια, κροκόδειλοι, και εξωτικά όντα με πολλά κεφάλια που απειλούσαν τον νεκρό και την ψυχή του. Αν περνούσε τους κροκόδειλους και τα φίδια, τότε έπρεπε να περάσει από ένα ποτάμι που έρρεε καυτό, ζεματιστό νερό και που κατέκαιγε τους πάντες στο πέρασμά του! Εάν όμως ο νεκρός, στη ζωή του είχε αγοράσει το Βιβλίο των νεκρών και το εφάρμοζε πιστά, τότε μπορούσε να περάσει στη χώρα του Παραδείσου. Εκεί βρισκόταν ο Κριτής και Αλάνθαστος Θεός, Οσιρις, μαζί με τους 42 ενόρκους που δίκαζαν τις ψυχές, ζυγίζοντάς τες!

Μέσα σε μία τεράστια, σκοτεινή αίθουσα του Κάτω Κόσμου, ο Θεός Οσιρις, άκουγε από το νεκρό, αυτά τα λόγια που όφειλαν να είναι αληθινά, αλλιώς η ψυχή του, ζυγιζόμενη πήγαινε στην Κόλαση των νεκρών.

Ιδού η διαβεβαίωση του νεκρού, τα λόγια του και η εξομολόγησή του:

ΔΕΝ έκανα ποτέ το κακό. Δεν διέπραξα βιοπραγίες εις βάρος του πλησίον μου. Δεν έκλεψα ένα άνθρωπο, ούτε θανάτωσα άδικα άνθρωπον. Δεν εμείωσα τα τάματα των Θεών, ούτε έκλεψα κανένα. Δεν είπα ποτέ ψέματα. Δεν έκανα κανένα άνθρωπο να δακρύσει. Δεν βεβήλωσα ναό, βωμό και όνομα Θεού. Δεν σκότωσα τα Ιερά Ζώα. Δεν κατέστρεψα καλλιεργημένα χωράφια του πλησίον μου. Δεν συκοφάντησα κανένα. Δεν συνουσιάστηκα παράνομα με ξένη γυναίκα. Δεν αρνήθηκα να ακούσω τα Άγια Λόγια των Σοφών Ιερέων του Θεού. Δεν εμηχανεύθην πονηρίας και μαγγανείας, ούτε κατά του Θεού Βασιλέως, ούτε κατά του πατέρα μου. Δεν εμόλυνα το νερό του Νείλου. Δεν πούλησα με φεύτικα ζύγια, ούτε έγυρα κρυφά την Πλάστιγγα προς το μέρος των εμπορευμάτων μου... Δεν παγίδευσα, δεν σκότωσα πουλιά Ιερά, και ιδίως των Θεών Οσιρι, Ανουβι και Ισιδος. Δεν άλλαξα το ρυάκι του νερού για να ποτίσω παράνομα, ούτε το έκλεψα όταν το είχε ο γείτονάς μου. Δεν καταφρόνησα το Θεό-Βασιλέα στο βάθος της καρδιάς μου. Είμαι άσπιλος, αμίαντος: είμαι αγνός και επιθυμώ Παράδεισο και Χώρα Μακάρων στον Κάτω Κόσμο...»

Αυτά μεταξύ άλλων έλεγε ο νεκρός και το Βιβλίο των Νεκρών, αλλά αυτά δεν ήταν αρκετά, να τον απαλλάξουν από τις αμαρτίες και την Κόλαση.

Ο Θεός Οσιρις και οι 42 κριτές του, ζύγιζαν την ψυχή του νεκρού σε μία ζυγαριά. Στη μία μεριά, δηλαδή στο ένα τάσι έβαζαν την ψυχή του νεκρού και στο άλλο ένα φτερό. Αν η ψυχή του νεκρού ήταν πιο ελαφριά από το φτερό, τότε τον έστελναν στον Παράδεισο. Αν η ψυχή του ήταν βαρύτερη από ένα φτερό, τότε τον εξαπόστελναν στην Κόλαση, στη χώρα των κακών και αμαρτωλών, όπου η ψυχή θα ετιμωρείτο για πάντα...

Το επίκαιρο και σπάνιο αυτό κείμενο, εχρησιμοποίησαν άλλες θρησκείες για φρονηματισμό των πιστών τους και εξαγνισμό των ψυχών τους...

Σύλλογος Φίλων Χορού



Ο Σύλλογος Φίλων Χορού σας ενημερώνει ότι το πρόγραμμα μαθημάτων έχει ως εξής:

Ελληνικοί παραδοσιακοί χοροί:
Δευτέρα και Τετάρτη 20.00 - 21.00

Int'l Ballroom & Latin Dances (αρχάριοι)
Τρίτη και Πέμπτη 20.00 - 21.00

Int'l Ballroom & Latin Dances (μεσαίο τμήμα)
Τρίτη και Πέμπτη 22.00 - 23.00

Int'l Ballroom & Latin Dances (προχωρημένοι)
Δευτέρα και Τετάρτη 22.00 - 23.00

Χώρος διεξαγωγής των μαθημάτων:
Αίθουσα γυμναστικής του **Pacific Fitness Center**
Βορείου Ηπείρου και Κέννεντυ 1 - Ρόδος

Πληροφορίες στο τηλέφωνο
του γραφείου του Συλλόγου 22410 32832
ή στο κινητό 0932 473878 κ. Αρφαράς Μερκούρης

Σύλλογος Φίλων Χορού
Αλεξάνδρου Διάκου 44, Ρόδος
Τηλ. 22410 32832

ΧΛ-21/11

ΑΠΩΛΕΙΑ

Χάθηκε **παπαγάλος** που ακούει στο όνομα «ΠΙΚ» χρώματος γκρίζου, με κόκκινη ουρά από την περιοχή Αγ. Αποστόλων - Τρεις από τη Δευτέρα 11 Νοεμβρίου.
Ο «ΠΙΚ» κρατούσε συντροφιά σε μοναχικό άτομο, το οποίο είναι συναισθηματικά δεμένο μαζί του.
Παρακαλείται όποιος το βρει να επικοινωνήσει στο τηλ. **22410 61608** στην κ. Μαρία και θα αμοιφθεί.
406-23/11

KYDON TOURS

ΕΚΔΡΟΜΕΣ με ποιότητα

ΒΟΥΔΑΠΕΣΤΗ-ΠΡΑΓΑ
20/11 - 27/11
ΦΑΝΤΑΣΤΙΚΗ ΕΚΔΡΟΜΗ
3 διανυκτερεύσεις Βουδαπέστη - 4 διανυκτερεύσεις Πράγα
Ξενοδοχεία 4 αστέρων - ημιδιατροφή - αεροπορικά εισιτήρα από Ρόδο - Φόροι - Ξενάγηση Βουδαπέστης και Πράγας- Εκδρομές λίμνη Balaton και Karlo Vivari. - Φολκλορικό θέατρο Πράγας - Πλούσιο πρόγραμμα
Συνοδός η κ. ΕΛΕΝΗ ΨΥΛΛΑΚΗ

Χριστούγεννα στην ΙΣΠΑΝΙΑ
22-29/12/2002
ΜΑΔΡΙΤΗ - ΑΝΔΑΛΟΥΣΙΑ - ΤΟΛΕΔΟ - ΣΕΒΙΛΛΗ - ΓΡΑΝΑΔΑ - ΚΟΡΝΤΟΒΑ.
4 Μαδρίτη - 2 Σεβίλλη - 1 Γρανάδα
Ξενοδοχεία 4 αστέρων - 3 δείπνα - ξεναγήσεις - πούλμαν - πολυτελείας
Συνοδός η κ. ΕΛΕΝΗ ΨΥΛΛΑΚΗ

ΤΟΥΡΚΙΑ 20 χρόνια πείρα
A. group 5/12-8/12
ΜΥΡΑ εορτή Αγ. Νικολάου
ΜΑΡΜΑΡΙΣ - DALYAN - ΦΕΤΙΓΙΕ - ΛΙΒΙΣΙ - ΚΑΣ - ΜΥΡΑ ΑΓ. ΝΙΚΟΛΑΟΣ - ΦΟΙΝΙΚΑΣ - ΑΝΤΑΛΥΑ
1 νυχτα Κας ξεν. 4 αστέρων ημιδιατροφή
2 νύχτες Αντάλυα - ξενοδοχείο FALLEZ ANTALYA 5 αστέρων ημιδιατροφή - εισιτήρια - φόροι - ξεναγήσεις - διασκέδαση στο Che - Che Bαρ της Αντάλεια μέχρι πρωίας
Συνοδός η κ. ΕΛΕΝΗ ΨΥΛΛΑΚΗ

B. group 5/12-11/12
ΜΑΡΜΑΡΙΣ - ΛΙΜΝΗ DALYAN - ΦΕΤΙΓΙΕ - ΛΙΒΙΣΣΙ - ΚΑΣ - ΜΥΡΑ ΑΓΙΟΣ ΝΙΚΟΛΑΟΣ - ΦΟΙΝΙΚΑΣ- ANTALYA - ΠΑΜΟΥΚΑΛΕ - ΣΜΥΡΝΗ - ΚΟΥΣΑΝΤΑΣΙ - ΕΦΕΣΟΣ - ΠΑΝΑΓΙΑ
1 Κας - 2 Αντάλεια - 1 Παμούκαλε 2 Σμύρνη
Ξενοδοχεία 4 και 5 αστέρων - Ξεναγήσεις - Εισιτήρια - Φόροι
Συνοδός η κ. ΕΛΕΝΗ ΨΥΛΛΑΚΗ

Γ. group 5/12-16/12
1 Κας - 2 Αντάλεια - 1 Παμούκαλε - 2 Σμύρνη - 4 Κωνσταντινούπολη 1 Κουσάντασι
Πλούσιο πρόγραμμα και στην Κωνσταντινούπολη
Ξενοδοχείο 5 αστέρων στο ΠΕΡΑΝ κεντρικότατο - ημιδιατροφή 4 μέρες ξεναγήσεις σ' όλη την Πόλη.

Ελάτε για προγράμματα

Πρακτορείο ΚΥΔΩΝ ΙΑΤΑ
Είμαστε από το 1974
• Πακέτα εκδρομών
• Αεροπορικά εισιτήρια
• Ξενοδοχεία
BLUE STAR FERRIES, ΔΑΝΕ SEA LINES, MINOAN LINES, LANE, ANEK, HELLAS FLYING DOLPHINS, HELLAS FERRIES, ΝΗΣΟΣ ΚΑΛΥΜΝΟΣ, SALAMIS LINES
Πάντα συνοδός η κ. ΕΛΕΝΗ ΨΥΛΛΑΚΗ
Καλά ταξίδια - Πακέτα Εκδρομών
Πρακτορείο ΚΥΔΩΝ
Εθ. Δωδ/σίων 14 - Ακτή Σαχτούρη 8
Τηλ. 22410 23000 - 27900 - 24265
FAX: 22410 32741
e-mail:kydon@otenet.gr
www.kydontours.gr
3604-30/11



Η εμπειρία μας και η αφοσίωση στη λεπτομέρεια αποτελούν εγγύηση για την απόλυτη επιτυχία ωστε να μείνουν ανεξίτηλες στη μνήμη τη δική σας και των καλεσμένων σας.....

ΧΟΡΟΕΣΠΕΡΙΔΕΣ - ΓΑΜΟΙ - CATERING - ΠΑΙΔΙΚΑ ΠΑΡΤΥ



ΞΕΝΟΔΟΧΕΙΟ SOFITEL CAPSIS ΡΟΔΟΥ
Για Πληροφορίες 25-015 & 20919 (09.00 - 17.00)

CAPSIS
Conference Centers & Resort Hotels

X3597-30/11

ΜΕΝΤΙΟΥΜ-ΑΣΤΡΟΛΟΓΟΣ
ΝΙΚΟΣ
Ακριβείς προβλέψεις στον επαγγελματικό, αισθηματικό και οικονομικό τομέα.
Επαναφορά ατόμων
Ισχυρή υποβολή
Δέχεται μόνο με ραντεβού
στα τηλέφωνα: 31405 και 39201
1099-31/11

ΣΥΛΛΟΓΟΣ ΚΑΤΑΣΤΗΜΑΤΑΡΧΩΝ
ΚΟΜΜΩΤΩΝ ΝΟΜΟΥ ΔΩΔΕΚΑΝΗΣΟΥ

ΠΡΟΣΚΛΗΣΗ

Ο Σύλλογος Καταστηματαρχών Κομμωτών Νομού Δωδεκανήσου σύμφωνα με απόφαση του Δ/κού Συμβουλίου του καλεί τα μέλη του σε

γενική συνέλευση

την 27/11/2002 ημέρα Τετάρτη και ώρα 8.30 μ.μ. στο Χειροτεχνικό Κέντρο Ρόδου *(Γ. Σεφέρη 108 Εμπορικό Κέντρο Πανάγου - δίπλα στον Βερόπουλο) με θέματα ημερήσιας διάταξης τα ακόλουθα:*

1. Αναπροσαρμογή τιμοκαταλόγου
2. Διάφοεα θέματα του κλάδου μας

Παρακαλούνται τα μέλη, όπως προσέλθουν εγκαίρως.

Ρόδος 13.11.2002
Για το Δ/κό Συμβούλιο
Ο πρόεδρος
Νικ. Μιχαήλος

1438-20/11

ΠΡΑΚΤΟΡΕΙΟ ΤΑΞΙΔΙΩΝ
ΣΑΒΒΑΣ ΣΑΗΣ

1η εκδρομή: Στα
ΜΥΡΑ ΤΟΥΡΚΙΑΣ (του ΑΓ. ΝΙΚΟΛΑΟΥ)
Επίσκεψη στη λιμνοθάλασσα
DAGYAN - ΝΕΑ ΜΑΚΡΗ (ΦΕΤΙΓΕ) - ΛΙΒΙΣΙ (η ερειπωμένη ελληνική πόλη) - ΚΑΣ - ΜΥΡΑ - ΦΟΙΝΙΚΙ ΑΝΤΑΛΥΑ κ.λ.π.
Από 5/12 έως 8/12

2η εκδρομή: Στα
ΜΥΡΑ ΤΟΥΡΚΙΑΣ (του ΑΓ. ΝΙΚΟΛΑΟΥ)
με προέκταση ΚΟΥΣΑΝΤΑΣΙ - ΕΦΕΣΣΟ - ΣΜΥΡΝΗ
Από 5/12 έως 12/12

3η εκδρομή: Στα
ΜΥΡΑ ΤΟΥΡΚΙΑΣ (του ΑΓ. ΝΙΚΟΛΑΟΥ)
με προέκταση ΚΟΥΣΑΝΤΑΣΙ - ΕΦΕΣΣΟ - ΣΜΥΡΝΗ - ΚΩΝ/ΠΟΛΗ
Από 5/12 έως 14/12

ΠΕΡΙΛΑΜΒΑΝΕΙ:
- Εισιτήρια Ρόδο - Μαρμαρίς - Ρόδο
- Φόρους λιμανιών Ελλάδας - Τουρκίας
- Ξενοδοχεία 4 * - 5* αστέρων με πρωινό μπουφέ και 1 γεύμα καθημερινά
- Πολυτελή πούλμαν για τις μεταφορές και εκδρομές
- Συνοδός ο κ. ΣΑΒΒΑΣ ΣΑΗΣ

ΠΡΟΣΟΧΗ: Εκδρομές κάνουν πολλοί, ακόμη και χρυσοχόοι και αεριτζήδες. ΕΜΕΙΣ σας προσφέρουμε ΠΟΙΟΤΗΤΑ - ΠΕΙΡΑ και ΣΙΓΟΥΡΙΑ.
Οι δικοί μας πελάτες έρχνται και ξανάρχονται σε μας.

ΠΛΗΡΟΦΟΡΙΕΣ - ΠΡΟΓΡΑΜΜΑΤΑ -ΕΓΓΡΑΦΕΣ

ΠΡΑΚΤΟΡΕΙΟ ΤΑΞΙΔΙΩΝ
ΣΑΒΒΑΣ ΣΑΗΣ
ΤΑΡΠΟΝ ΣΠΡΙΓΚΣ 42 (δίπλα στην τράπεζα Πίστεως)
Τηλ. 22410 39781- 37711

X3608-30/11

Πολιτιστική ΠΡΟΟΔΟΣ

Γράφει ο Αριστείδης Εμμ. Μιαούλης

ΠΑΡΟΥΣΙΑΖΕΤΑΙ ΑΥΡΙΟ ΤΟ ΒΙΒΛΙΟ ΓΙΑ ΤΙΣ ΕΚΚΛΗΣΙΕΣ ΚΑΙ ΤΑ ΜΟΝΑΣΤΗΡΙΑ ΤΟΥ ΚΑΣΤΕΛΛΟΡΙΖΟΥ

Παρουσιάζεται αύριο στις 6 το απόγευμα στην αίθουσα διαλέξεων του κέντρου «Ακταίον» το νέο βιβλίο του συμπολίτη μας Κυριάκου Μ. Χονδρού με τίτλο «Εκκλησίες και Μοναστήρια του Καστελλορίζου» (σελ. 236, Χορηγός Εθνική Τράπεζα της Ελλάδος, τυπ. Παπαστεργίου Σ.& ΣΙΑ Ο.Ε.).Το βιβλίο θα παρουσιαστεί με την παράλληλη προβολή φωτεινών διαφανειών σχετικών με το θέμα. Την εκδήλωση παρουσίασης του βιβλίου διοργανώνει το Διεθνές Κέντρο Λογοτεχνών και Μεταφραστών Ρόδου, σε συνεργασία με το Σύλλογο Διατήρησης Αρχιτεκτονικής και Πολιτιστικής Κληρονομιάς. Ο Κυριάκος Χονδρός γνώστης όσο λίγοι της ιστορίας και του πολιτισμού της γενέτειρας πατρίδας του, μας προσφέρει μια ακόμη πνευματική κατάθεσή του που εμπλουτίζει τη δωδεκανησιακή και κυρίως την καστελλοριζιακή λαογραφία. Δίνει βαρύτητα σε ένα αντικείμενο ιδιαίτερα ευαίσθητο και πολύ λεπτό. Πρόκειται για τη μαρτυρία της Ορθόδοξης Πίστης μας, όπως εκφράζεται στο νησί και όπως υφίσταται σήμερα με το πέρασμα των χρόνων. Πολλές εκκλησίες και εξωκκλήσια ακολούθησαν το δρόμο της τέλειας σχεδόν ερήμωσης και της εγκατάλειψης. Ο συγγραφέας στο βιβλίο του αυτό κρούει τον κώδωνα του κινδύνου σε όλες εκείνες τις υπηρεσίες που ασχολούνται με τα μνημεία αυτά και μπορούν να παρέμβουν ώστε να μην γκρεμιστούν. Οι κάτοικοι του μικρού μας νησιού, είτε με χορηγίες είτε με το υστέρημά τους ακολουθούν το παράδειγμα των πατεράδων και των παππούδων τους προσφέρουν ένα χέρι ασβέστη και κάποιο «μερεμέτισμα» σε όσα μπορούν . Όμως για τα περισσότερα από αυτά τα μνημεία δεν είναι αρκετά όσα γίνονται ως τώρα. Είναι ανάγκη να ληφθεί πρωτοβουλία για μια συνολική αποκατάσταση των εκκλησιών αυτών που περιμένουν - πόσο ακόμα - υπομονετικά στο πείσμα των καιρών της εγκατάλειψης. « Το βιβλίο αυτό, μας πληροφορεί ο συγγραφέας, παρέχει τη δυνατότητα στον κάθε αναγνώστη να θαυμάσει και να γνωρίσει την ιστορία, την τέχνη και την αγνότητα μιας ιστορικής, αλλά σημαδεμένης περιοχής, αφού ο Β΄ Παγκόσμιος πόλεμος προξένησε μεγάλες καταστροφές. Ανάμεσα στα περιεχόμενα, περιλαμβάνονται τέμπλα, άμβωνες, δεσποτικοί θρόνοι, εικονίσματα, κωδωνοστάσια, φορητές εικόνες της βυζαντινής και μεταβυζαντινής τέχνης, εκκλησιαστικά σκεύη και άλλα. Καταγράφονται και παρουσιάζονται για πρώτη φορά όλες οι εκκλησίες και τα μοναστήρια. Με κάθε λεπτομέρεια. Πέραν από τη θρησκευτική, ιστορική και καλλιτεχνική αξία, το βιβλίο αποκτά και μια άλλη σημασία. Προβάλλει τα κειμήλια της χριστιανοσύνης, τη θρησκευτική ταυτότητα του πιο ακραίου συνόρου της ελληνικής επικράτειας και των ευρωπαϊκών συνόρων, τη στιγμή που η Ευρώπη αναζητεί ψυχή και ταυτότητα. Και η συμβολή - προβολή αυτή γίνεται κατορθωτή χάρη στην πρωτοβουλία που έλαβε η Εθνική Τράπεζα της Ελλάδος. Η χώρα μας και η Ευρωπαϊκή Ένωση πρέπει να αναλάβει συγκεκριμένες πρωτοβουλίες ώστε να προστατέψει , το συντομότερο δυνατόν, αυτήν την πολιτιστική κληρονομιά, που αποτελεί σημαντικό μέρος της ευρωπαϊκής, αλλά και της παγκόσμιας κληρονομιάς».Το βιβλίο χαιρετίζει η Α.Θ.Π. ο Οικουμενικός Πατριάρχης κ.κ. Βαρθολομαίος ο Α΄ ο οποίος σημειώνει: «Εζήσαμεν και πάλιν και μετά χαράς ανεπολήσαμεν τας εντυπώσεις ημών από τας επισκέψεις εις την μικράν μεν αλλά πλήρη φυσικών και πνευματικών χαρίτων νήσον. Τα ίδια αισθήματα θα διακατέχωσι τας ψυχάς και όλων όσοι οδηγούμενοι από τας ωραίας περιγραφάς και τας ιστορικάς αναδρομάς του βιβλίου υμών θέλουσι μετά λόγου και γνώσεως επισκεφθή την χαριέσσαν νήσον...».Το βιβλίο χωρίζεται σε τρία μέρη. Στο πρώτο υπάρχει μια σύντομη Ιστορική Επισκόπηση, όπου παρουσιάζονται οι Αρχαίοι και Ρωμαϊκοί Χρόνοι, τα Βυζαντινά Χρόνια, η Ιπποτική η Τουρκική και η Ιταλική κατοχή, η Ενσωμάτωση και η Απελευθέρωση. Παρουσιάζονται οι τοπικοί άγιοι Νίκανδρος και Ελεούσα. Στο δεύτερο μέρος καταγράφονται και παρουσιάζονται τα Χριστιανικά Μνημεία: Εκκλησίες, μοναστήρια, ξωκκλήσια, με πλούσιο φωτογραφικό και σχεδιαστικό υλικό. Καταγράφονται πάνω από 40 ιεροί ναοί του νησιού καθώς και οι ιεροί ναοί με καστελλοριζιακό «στίγμα» της ενδοχώρας των απέναντι Μικρασιατικών ακτών στον Αντίφιλο, στο Καλαμάκι, στα Μύρα, στο Λιβίσι. Ακόμα αναφέρονται ναοί που έκτισαν η συνέβαλαν οι Καστελλοριζιοί σε χώρες του εξωτερικού. Συγχρόνως, με την κάθε ταυτότητα του ιερού μνημείου, συμπληρώνονται τα έθιμα και οι λαϊκές παραδόσεις.

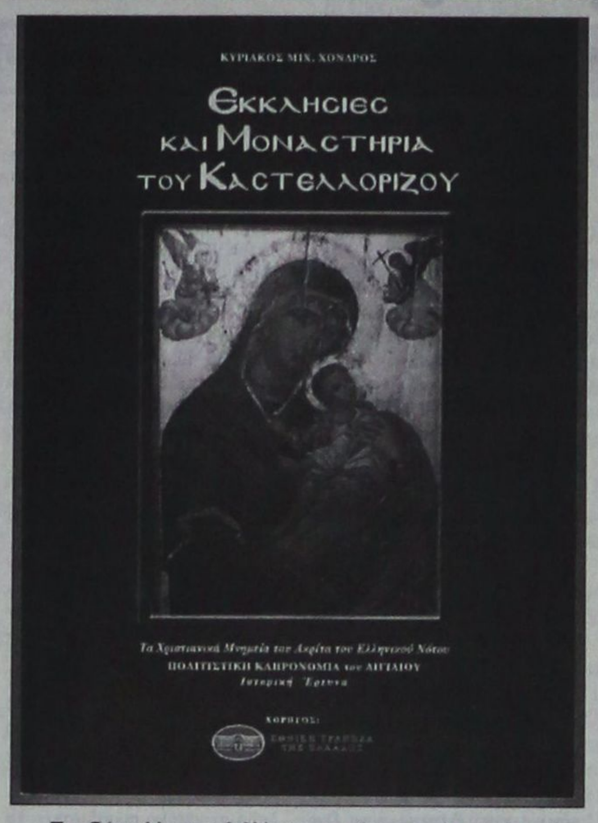

Το εξώφυλλο του βιβλίου και από την πρώτη επίσκεψη του Οικ. Πατριάρχη στο Καστελλόριζο το 1994



Στο τρίτο μέρος περιλαμβάνονται τα πρόσωπα που διαδραμάτισαν σημαντικό ρόλο στην εκκλησιαστική ιστορία του Καστελλορίζου, όπως Πατριάρχες Αρχιεπίσκοποι, Επίσκοποι, ιερείς, ψάλτες, ακόμα και πρόσωπα με οφίκια του Οικουμενικού Πατριαρχείου. Η έρευνα και η καταγραφή των χριστιανικών - λατρευτικών τόπων του Καστελλορίζου ξεκίνησε πριν πολλά χρόνια. Πριν από την ίδρυση του Αρχαιολογικού Μουσείου. Γι΄αυτό και ο αναγνώστης θα βρει πλούσιο φωτογραφικό υλικό από το Ιστορικό και Λαογραφικό Αρχείο Καστελλορίζου, της εφημερίδας Η ΦΩΝΗ ΤΟΥ ΚΑΣΤΕΛΛΟΡΙΖΟΥ. Τα κείμενα πλαισιώνουν σχέδια που υποβοηθούν στην καλύτερη παρουσίαση των θεμάτων. Το έργο αυτό του Κυριάκου Μ. Χονδρού, δεν άπτεται μόνο του ενδιαφέροντος των Καστελλοριζίων αλλά και όλων των Ελλήνων που αναγνωρίζουν την αξία αυτής της ανεκτίμητης πολιτιστικής κληρονομιάς του Έθνους μας.

ΙΕΡΟΣ ΜΗΤΡΟΠΟΛΙΤΙΚΟΣ ΝΑΟΣ ΡΟΔΟΥ
«ΕΙΣΟΔΙΩΝ ΤΗΣ ΘΕΟΤΟΚΟΥ»
ΔΑΜΑΣΚΗΝΟΥ 1 - ΤΗΛ. & FAX 22410 21447

ΑΝΑΚΟΙΝΩΣΗ - ΠΡΟΣΚΛΗΣΗ

Η Εκκλησιαστική Επιτροπή του Ιερού Μητροπολιτικού Ναού Ρόδου «ΕΙΣΟΔΙΩΝ ΤΗΣ ΘΕΟΤΟΚΟΥ» σας προσκαλεί στην εορτή του ναού μας ***στις 21 Νοεμβρίου 2002****, ημέρα κατά την οποία θα ιερουργήσει η Α.Σ. ο Μητροπολίτης Ρόδου κ.κ. Απόστολος.*

Επίσης σας γνωρίζουμε ότι την παραμονή της εορτής θα ψαλεί πανηγυρικός εσπερινός, όπου θα χοροστατήσει ο Μητροπολίτης μας, ώρα 6.30 μ.μ.

Εκ της Εκκλησιαστικής Επιτροπής

1445-20/11

Δ·Α·Ν·Ε· SEA LINE
ΔΩΔΕΚΑΝΗΣΙΑΚΗ ΑΝΩΝΥΜΗ ΝΑΥΤΙΛΙΑΚΗ ΕΤΑΙΡΙΑ

ΔΡΟΜΟΛΟΓΙΑ

Αναχωρήσεις από ΡΟΔΟ

18/11 Δευτέρα

19/11 Τρίτη
ΠΑΤΜΟΣ 15.00 Κω - Κάλυμνο - Λέρο - Πάτμο - Πειραιά
20/11 Τετάρτη
ΡΟΔΦΟΣ 15.00 Σύμη-Κω -Κάλυμνο - Αστυπάλαια - Νάξο - Σύρο -Πειραιά
21/11 Πέμπτη
ΠΑΤΜΟΣ 15.00 Νίσυρο-Κω-Κάλυμνο-Λέρο -Πάτμο-Πειραιά
22/11 Παρασκευή
ΡΟΔΟΣ 15.00 Τήλο -Κω -Κάλυμνο -Λέρο -Πάτμο -Πειραιά
23/11 Σάββατο
ΠΑΤΜΟΣ 15.00 Κω - Κάλυμνο - Λέρο - Πάτμο - Πειραιά
24/11 Κυριακή
ΡΟΔΟΣ 15.00 Κω - Κάλυμνο - Λέρο - Πάτμο - Πειραιά
25/11 Δευτέρα

Αναχωρήσεις από ΠΕΙΡΑΙΑ

18//1 Δευτέρα
ΠΑΤΜΟΣ 15.00 Πάτμο - Λέρο - Κάλυμνο - Κω - Ρόδο
19/11 Τρίτη
ΡΟΔΟΣ 15.00 Σύρο-Νάξο-Αστυπάλαια-Κάλυμνο -Κω - Σύμη-Ρόδο
20/11 Τετάρτη
ΠΑΤΜΟΣ 15.00 Πάτμο-Λέρο-Κάλυμνο-Κω-Νίσυρο-Ρόδο
21/11 Πέμπτη
ΡΟΔΟΣ 15.00 Πάτμο -Λέρο -Κάλυμνο -Κω -Τήλο -Ρόδο
22/11 Παρασκευή
ΠΑΤΜΟΣ 15.00 Πάτμο - Λέρο - Κάλυμνο - Κω - Ρόδο
23/11 Σάββατο
ΡΟΔΟΣ 15.00 Πάτμο-Λέρο-Κάλυμνο -Κω -Ρόδο
24/11 Κυριακή

ΧΛ

VANIK TOURS

ΓΙΑΝΝΗΣ και ΣΕΒΑ ΒΑΛΣΑΜΙΔΗ
VANIK σημαίνει ΑΛΗΘΕΙΑ
ΑΚΤΗ ΚΑΝΑΡΗ 17, ΨΑΡΟΠΟΥΛΑ
ΑΝΕΤΟ ΠΑΡΚΙΝΓΚ
Ανοικτά: ΔΕ-ΣΑ 08.30 - 14.00 & 16.30 - 20.30
Τηλ. 35191, 37621 κινητό: 0945798148
FAX 29532

Το γραφείο μας πάντα πρώτο σε κρατήσεις ξενοδοχείων εξασφάλισε και σας προσφέρει καταπληκτικές τιμές για τα παρακάτω ξενοδοχεία σε ΠΑΚΕΤΑ (έκδοση εισιτηρίων R/T) από 1/11-31/3/2003

Απευθυνόμαστε σε σας που θέλετε και η κράτησή σας να είναι σωστή και το δωμάτιό σας να σας περιμένει

1ον HOTEL PRESIDENT	Α΄ Κατηγορίας	
Λεωφόρος Κηφησίας (ΟΛΑ ΑΝΑΚΑΙΝΙΣΜΕΝΑ)		
Μονόκλινο		€ 42
Δίκλινο για μονόκλινο		€ 45
Δίκλινο		€ 50
Τρίκλινο		€ 60
2ον HOTEL ALEXANDROS	Α΄ SUPERIOR	
Πλατεία Μαβίλλη		
3ον HOTEL ZAFOLIA	Α΄ SUPERIOR	
Λεωφόρος Αλεξάνδρας		
Μονόκλινο		€ 88
Δίκλινο		€ 98
Τρίκλινο		€ 108
4ον HOTEL ATHENS CYPRIA	Α΄Κατ. SUPERIOR	
Σύνταγμα		
Μονόκλινο		€ 55
Δίκλινο		€ 70
Τρίκλινο		€ 90
5ον HOTEL ASTOR	Α΄ Κατηγορίας	
Σύνταγμα		
Μονόκλινο		€ 45
Δίκλινο για μονόκλινο		€ 50
Δίκλινο		€ 60
Τρίκλινο		€ 75
6ον HOTEL ARETHOUSA	Β΄ SUPERIOR	
Σύνταγμα		
7ον HOTEL ELLINIS	Β΄ Κατηγορίας	
Ωνάσειο, λεωφ. Συγγρού		
Μονόκλινο		€ 42
Δίκλινο		€ 55
Τρίκλινο		€ 68
8ον HOTEL TRITON	Β΄ Κατηγορίας	
Κέτρο Πειραιά		
Μονόκλινο		€ 50
Δίκλινο		€ 68
Τρίκλινο		€ 90
9ον HOTEL EGNATIA	Β΄ Κατηγορίας	
Θεσσαλονίκη Κέντρο - καινούριο		
Μονόκλινο		€ 60
Δίκλινο		€ 72
Τρίκλινο		€ 84

* Τα παραπάνω ξενοδοχεία διαθέτουν T.V. σε όλα τα δωμάτια
* Στις παραπάνω τιμές συμπεριλαμβάνεται πρωινό σε μπουφέ
* Ακόμη σε μας θα βρείτε αεροπορικά και ατμοπλοϊκά εισιτήρια όλων των εταιρειών.

X3605-30/11

Rodon
CAFFÉ

Ο αγαπημένος σας χώρος
Με ζωντανή Ελληνική και Ξένη Μουσική



20% έκπτωση σε όλους τους Ροδίτες
Τηλ. Κρατήσεων: 02410 57700

MARCOS travel

Π. Π. ΓΕΡΜΑΝΟΥ 9
ΕΜΠΟΡΙΚΟ ΚΕΝΤΡΟ ΦΩΚΙΑΛΗ
Τηλ. 02410 27405, 34017

Τιμές από 1 Νοεμβρίου 2002

ΞΕΝΟΔΟΧΕΙΟ	ΜΟΝΟΚΛΙΝΟ	ΔΙΚΛΙΝΟ	ΤΡΙΚΛΙΝΟ
ΑΘΗΝΑ			
PRESIDENT A	42	52	60
ATHENS CYPRIA B	78	100	128
ASTOR A	45	60	74
ACHILLEAS Γ	51	60	70
ILISIA A	52	64	75
ZINON B	33	47	59
PYTHAGORION B	40	55	65
PARHTENON A			
ΣΤΑΔΙΟΝ B	55	70	80
ZAFOLIA A	89	100	120
PLAKA B	51	60	70
GRAND B	40	50	62
ΠΕΙΡΑΙΑΣ			
LILIA	50	60	75
ANEMONI	45	60	70
ΓΛΥΦΑΔΑ			
EMMANTINA A	60	67	82
Δωρεάν μεταφορά Αεροδρόμιο - Ξενοδοχείο			
SEA VIEW B	60	74	89
ΘΕΣΣΑΛΟΝΙΚΗ			
LE PALACE	71	86	107
MANDRINO	45	59	80
TELIONI (χωρίς πρωινό)	45	57	75
PHILIPPION	68	81	98
PLAZA	70	77	86

ΛΟΝΔΙΝΟ - ΠΑΡΙΣΙ - ΠΡΑΓΑ
4 διαν/σεις πληρώνετε μόνο τις 3!!!

ΠΑΚΕΤΟ ΓΙΑ ΠΡΩΤΟΧΡΟΝΙΑ 2/1/2003 - 7/1/2003 ΠΑΡΙΣΙ γκρουπ από Ρόδο

X 3617-30/11

Με τους ξυλοδαρμούς μεταξύ φοιτητών

Οι καυγάδες στο Πανεπιστήμιο

ΤΙ ΛΕΕΙ Η ΠΑΡΑΤΑΞΗ ΤΗΣ Ν. ΔΗΜΟΚΡΑΤΙΑΣ

Με αφορμή τα επεισόδια που έγιναν την περασμένη Πέμπτη στο Πανεπιστήμιο Αιγαίου από την παράταξη ΔΑΠ - ΝΔΦΚ (που πρόσκειται στη Νέα Δημοκρατία) εκδόθηκε η παρακάτω ανακοίνωση:

«Συνάδελφοι φοιτητές, η φοιτητική μας παράταξη γνωρίζετε καλά ότι δεν συνηθίζει και ούτε επιθυμεί να προβαίνει σε έκδοση φυλλαδίου που δεν αφορά καθαρά προβλήματα των φοιτητών. Υπάρχουν, όμως, και στιγμές όπου η λάσπη και οι βωμολοχίες που εκτοξεύονται εναντίον της, την υποχρεώνουν απλά να αποδείξει το αυτονόητο και σε όλους γνωστό. Το ρόλο μας και την ιστορία μας στο ελληνικό πανεπιστήμιο, που δυστυχώς μονίμως περιχαρακώνονται από κύκλους υποθάλπουν έχθρες και ίντριγκες μέσα στο φοιτητικό κίνημα. Από κύκλους τηλεκατευθυνόμενους και ετεροχρονισμένους που επιθυμούν αγωνιωδώς να επιβληθούν με ό,τι προπαγανδιστικό τρόπο και μέσο τους απομένει.

Μέσα σε αυτή τη δίνη φροντίζουν να κοσμούν συναδέλφους τους με λέξεις όπως «χουντοβασιλικοί, φασίστες κλπ». Συναδέλφους, τους οποίους τους ξέρετε και επικοινωνείτε καθημερινά μαζί τους. Συνάδελφοι οι οποίοι βρίσκονται από το πρωΐ μέχρι το βράδυ στο Πανεπιστήμιο και δίνουν τον καλύτερό τους εαυτό για την επίλυση των προβλημάτων και ουδέποτε από κανέναν έχουν αποκλεστεί παρόμοια. Φοιτητές, οι οποίοι σέβονται με απόλυτη προσήλωση τις αρχές της δημοκρατίας, τηρώντας με ευλάβεια και συνέπεια κάθε απόφαση των συλλόγων. Παράταξη, τέλος που την εμπιστευθήκατε και την αναδεικνύετε κάθε χρόνο πρώτη και με διαφορά γιατί βρίσκεται παρούσα ανελλιπώς, όταν άλλοι περιμένουν τις εκλογές για να ευαισθητοποιηθούν. Συνάδελφοι, η παράταξη που εξαπολύει αυτά τα λεκτικά εκτρώματα, θα πρέπει όλοι να θυμηθούμε ότι δεν έχει μία εβδομάδα από τότε που η Γενική Συνέλευση Φοιτητών της επέβαλε γραπτή επίπληξη για ασυνέπεια και μη τήρηση των αποφάσεων του Συλλόγου! Είναι άραγε μια προσπάθεια εξιλέωσης των παρατυπιών της;

Κατηγορεί επίσης, ότι γινόμαστε φερέφωνα κόμματος και των μεθόδων τους, προσπαθώντας να αναβιώσουν εποχές μελανές της χούντας. Μα πραγματικά σε όλους μας δεν μας δίνεται η εντύπωση ότι ακούμε τον κ. Λαλιώτη σε μια γραφική πλέον επίθεση κατά της αντιπολίτευσης ως μέσο προπαγάνδας; Μήπως τελικά αυτό για το οποίο μας κατηγορούν το εφαρμόζουν πιστά, και απλά η ΠΑΣΠ μετατρέπεται σε ουρά του ΠΑΣΟΚ; Κάνει δε λόγο για «τσιφλίκια» επειδή ήμασταν στο πανεπιστήμιό μας. Τσιφλίκι, όμως, δεν είναι όταν μπαίνει ο κάθε νεολαίος εξωπανεπιστημιακός που προκαλεί και βρίζει με τις ευλογίες τους; Που καλείται να παίξει ρόλο υπερασπιστή της ΠΑΣΠ λες και τα μέλη της δεν μπορούν να μιλήσουν για λογαριασμό τους που άλλωστε οφείλουν; Και έπειτα οι ίδιοι δεν διατύπωσαν ότι ο κύριος σε ρόλο μπράβου που βρέθηκε την Πέμπτη στο πανεπιστήμιο ήταν του «κόμματος»; Ας προβληματιστούμε όλοι για την αλήθεια, λοιπόν και ας την ξεσκεπάσουμε. Ο κ. Λαλιώτης δίνοντας εντολή σε όλες τις ΠΑΣΠ να δημιουργούν «θερμά επεισόδια» σε όλα τα πανεπιστήμια, έχει ως στόχο την πόλωση του κλίματος και τη δημιουργία εντυπώσεων. Ολες οι ΔΑΠ της χώρας βρίσκονται σε μια πρωτόγνωρη και παρόμοια με τη δική μας επίθεση που σχόλια δεν χωράει, Καλούμε όλους τους φοιτητές να διαφυλάξουν τις αξίες και το ήθος του φοιτητικού κινήματος. Να αντιδράσουν και να πάρουν θέση ενάντια όλων των συμφερόντων που προσβάλουν την φοιτητική κοινότητα και εμβολίζουν κάθε μορφή συνεργασίας.

Ολοι θα θυμάστε, ωστόσο, πως στη Γενική Συνέλευση του Τ.Μ.Σ. της 11ης Νοεμβρίου, η ΠΑΣΠ σε μια έξαρση προθυμίας τόνιζε τη σημασία της συνεργασίας των παρατάξεων για την επίτευξη των σκοπών, με στόχο φυσικά τη δημιουργία θετικού υπέρ της κλίματος και ψηφοθηρίας. Την ίδια προθυμία, ακριβώς δύο ημέρες μετά τη μετέφρασε με την καταστροφή όλου του ενημερωτικού υλικού της ΔΑΠ στο χώρο του Πανεπιστημίου (μιας και δεν τους έβλεπε και κανείς) και κάτι που επαναλαμβάνει συνεχώς εδώ και καιρό χωρίς να αντιδράμε. Δεν έφτανε αυτό, αλλά καθώς φοιτητές της ΔΑΠ αποκαθιστούσαν την ζημιά εμφανίζονται μαζί με έναν εκπρόσωπο της νεολαίας ΠΑΣΟΚ , σε ρόλο μπόντιγκαρντ, ο οποίος φρόντισε να επιδείξει τι πρεσβεύει λέγοντας χαρακτηριστικά: «Ξέρετε ποιός είμαι εγώ, θα σας καταστρέψω όλους». Ο οποίος, όχι μόνο δεν ήταν φοιτητής αλλά είχε και το θράσος να προπηλακίζει διαρκώς. Λόγια που δείχνουν ξεκάθαρα τον σοσιαλισμό και τη δημοκρατική αντίληψη από την οποία διέπονται και που αποδεικνύει κραυγαλέα πως πραγματικά αντιλαμβάνονται τη δημοκρατία. Φαντάζομαστε, πως για αυτούς, οι αντιρρησίες αυτών των αντιλήψεων, της καθεστωτικής και διεφθαρμένης άποψης ανήκουν σε μη συμβατά με τη δημοκρατία πλαίσια και άρα είναι φασίστες. Για την αδιαλλαξία που μας επικρίνουν, αρκεί συνάδελφοι να ανατρέξετε όλοι να εντοπίσετε τις αμέτρητες φορές που η ΔΑΠ έχει κάνει πίσω, με μόνο στόχο την ενότητα. Τελευταίο παράδειγμα είναι η υποχώρηση μας να μην κατεβεί το πανό της ΔΑΠ στην πορεία της Κύπρου ύστερα από εισήγηση της ΠΚΣ και παρόμοια θα πράττουμε προκειμένου να διαφυλάξουμε την ομόνοια των φοιτητών.

Συνεχίζοντας δε να μιλάμε με αποδείξεις, να σταθούμε στο σημείο όπου η ΠΑΣΠ αποφάσισε να εκδώσει αυτό το φυλλάδιο της αυθάδειας. Ηταν η ώρα όπου όλοι ενωμένοι ετοιμαζόμασταν για την πορεία υποστήριξης των αδερφών Κυπρίων. Ηταν η στιγμή που δεν χωράνε αντιδικίες, αλλά κοινή παράμετρος είναι η συμπόρευση και η μαζικότητα για το δράμα ενός λαού. Αντί αυτού, η ΠΑΣΠ , (που όλη τη μέρα δεν είχε φανεί για να βοηθήσει στην οργάνωση της πορείας) θεώρησε ότι είναι η κατάλληλη στιγμή να πυροδοτήσει το κλίμα και μοιράζοντας ένα επετειακό φυλλάδιο να μοιράσει και μια βρωμιά. Για την ακρίβεια με ένα τραπεζάκι που στήθηκε όχι πάνω από μισή ώρα (ίσα - ίσα για να γίνει η δουλειά) μοίρασε το φυλλάδιο ενώ ταυτόχρονα τα μέλη της παράταξης έτρεχαν από παρέα σε παρέα ό,τι προλάβουν, για να προπαγανδίσουν κατά της παράταξής μας. Εμείς, φυσικά, δεν απαντήσαμε, σεβόμενοι τη στιγμή, και μοιράσαμε μόνο το επετειακό φύλλο συμπαράστασης. Βέβαια να σημειώσουμε ότι αυτό το ολιγόλεπτο χτύπημα ήταν μια έμπνευση του μπράβου που λέγαμε, και που συνηθίζει να το εφαρμόζει η ΠΑΣΠ στα μεγάλα πανεπιστήμια, αδιαφορώντας για τη στιγμή, αρκεί να γίνει «η δουλειά της». Πόσο ανήθικο, όμως, είναι να αποκαλούν και να κατονομάζουν με λέξεις όπως «τραμπούκο» προσωπικά συναδέλφους, αυτοί οι ίδιοι που διακήρυτταν τον αλληλοσεβασμό τάχα και τη συνεργασία; Πόσο οι φοιτητές θα τους ανέχονται ακόμα; Η τακτική της ΔΑΠ είναι σε όλους γνωστή για την ιδεολογία και τις πράξεις της. Πράξεις που στρέφονται γύρω από το φοιτητή και τα προβλήματά του, όπως την εκστρατεία για τον εξοπλισμό της βιβλιοθήκης που έχει εξαπολύσει με στόχο την απόδειξη της γύμνιας του υπουργείου Παιδείας και έστω την προσωπική επίλυση των φοιτητικών αναγκών. Γνωστή για τις καθαρές και καινοτόμες ιδέες για την αρτιότερη λειτουργία του συλλόγου, μέσω των επιτροπών έτους και την πραγματοποίηση εκδηλώσεων. Συνεπής, παραμένοντας διαρκώς στις επάλξεις, για την έγκαιρη αντιμετώπιση κάθε προβλήματος. Με βάση όλα αυτά, η παράταξη της ΔΑΠ - ΝΔΦΚ είναι υπόλογη και μόνο στους φοιτητές και σε κανένα προπαγανδιστικό μηχανισμό.

ΚΑΤΑΓΓΕΛΛΟΥΜΕ

• Την κηδεμονία της ΠΑΣΠ από προστάτες που παραβιάζουν το άσυλο της Σχολής μας και εμπλέκονται σε ενδοπανεπιστημιακές υποθέσεις.

• Το χαρακτηρισμό μας ως φασίστες, χουντοβασιλικούς και άλλα παρόμοια ευτράπελα που χαρακτηρίζουν μόνο το επίπεδο των μελών της εν λόγω παράταξης.

• Την υπόνοια για το 48% που πήρε η ΔΑΠ στις προηγούμενες φοιτητικές εκλογές. Το ποσοστό αυτό είναι προσωπικό μόχθου, δουλειά, ευθύνης, δημιουργίας και καθημερινού έργου που αποδεικνύεται καθημερινά. Δεν επιτρέπουμε σε κανένα την παρόμοια χρήση των εκλογικών αποτελεσμάτων και ειδικά όταν καπηλεύεται με τέτοιο τρόπο τη γνώμη του κάθε φοιτητή. Και αν επιθυμούσαμε την υγιή αντιπολίτευση οφείλουμε να υπενθυμίσουμε στην εν λόγω παράταξη να μην υπονομεύει το πνευματικό επίπεδο των φοιτητών δηλώνοντας ότι το 48% αποτελείται από φασίστες.

• Τη λογική της ΠΑΣΠ να υιοθετεί εκδηλώσεις τύπου (εκδρομές, ομιλίες, δωρεές βιβλίων) όχι μόνο από τη ΔΑΠ αλλά και από άλλες παρατάξεις.

• Τη λογική της ΠΑΣΠ η οποία μετά από τη διπλή επίπληξη από τη Γενική Συνέλευση του Συλλόγου εκτοξεύει λάσπη συνεχώς εναντίον της ΔΑΠ. Αλλά ευτυχώς, πάντα μένει λίγη λάσπη στα χέρια αυτού που την πετάει. Εξάλλου η πόλωση που επιδιώκει να δημιουργήσει η ΠΑΣΠ ωφελούν μόνο αυτή και τους ψηφοθηρικούς σκοπούς της.

• Τέλος διαψεύδουμε τους αστείους ισχυρισμούς της ΠΑΣΠ περί προσπάθειας δημιουργίας επεισοδίων στην ομιλία του κυρίου Κούρτη και την προκαλεί να αποδείξει τους ισχυρισμούς της με έμπρακτο τρόπο. Οσοι ήταν παρόντες γνωρίζουν την αλήθεια. Εκτός εάν θέλουν να μας αποκλείσουν και από τις εκδηλώσεις τους...

Σε όλα αυτά, εμείς απαντάμε με έργα και καθαρό λόγο, χωρίς ιδεολογικές αγκιστρώσεις και ποταπούς σκοπούς. Με συνεχή δουλειά και εργατικότητα. Με συνέπεια και ζήλο για αυτό που αγαπάμε. Για μας η παρουσία μας στα καθημερινά δρώμενα είναι το μεράκι μας. Μας αρέσει να συζητάμε, να ακούμε, να μαθαίνουμε, να σκεπτόμαστε. Είναι ένα παιχνίδι. Ενα παιχνίδι που ομορφαίνει τη ζωή μας, κρατά τα όνειρά μας ζωντανά και αφήνει την πόρτα του αύριο ανοιχτή. Σε αυτό το παιχνίδι σας καλούμε όλους, ανεξαρτήτως ιδεολογίας και μακριά από μικροκομματικές και κάλπικες αντιλήψεις. Να κρατήσουμε ανέπαφη και αλώβητη τη νεανική αυθορμητικότητα μας και το κέφι για δουλειά. Να συμπλεύσουμε σε αυτά που εξυπηρετούν τους στόχους και μετουσιώνουν τις ανησυχίες μας αποβάλλοντας ο,τιδήποτε δηλητηριάζει την καθαρότητα της σκέψης μας. Είμαστε νέοι και θα καταφέρουμε αυτά τα οποία αξίζουμε και μας ανήκουν. Αξίζουμε περισσότερα...

ΚΟΝΤΑ ΣΤΟΥΣ ΦΟΙΤΗΤΕΣ
Δ.Α.Π. - Ν.Δ.Φ.Κ.
ΠΡΩΤΗ ΚΑΙ ΚΑΛΥΤΕΡΗ»

NTETEKTIBΣ
30 ΧΡΟΝΙΑ ΜΟΝΙΜΑ ΚΑΙ ΣΤΗ ΡΟΔΟ
35354
ΠΛΑΤΕΙΑ ΑΓΙΟΥ ΙΩΑΝΝΟΥ
Η ΛΥΣΗ!!! ΣΕ ΚΑΘΕ ΣΑΣ ΠΡΟΒΛΗΜΑ
EXPRESS SECURITY
3591-30/11

...ΠΡΑΚΤΟΡΕΙΟ ΤΑΞΙΔΙΩΝ

ΣΑΒΒΑΣ ΣΑΗΣ

Με την ευκαιρία της λειτουργίας του **νέου** μας πρακτορείου στην οδό ΤΑΡΠΟΝ ΣΠΡΙΓΚΣ 42 δίπλα στην Τράπεζα Πίστεως

ΠΡΟΣΦΕΡΟΥΜΕ

τα φθηνότερα αεροπορικά εισιτήρια για όλο τον κόσμο με όλες τις αεροπορικές πτήσεις

ΠΡΟΣΟΧΗ:
ΠΛΗΡΟΦΟΡΙΕΣ ΔΕΝ ΔΙΔΟΝΤΑΙ ΑΠΟ ΤΟ ΤΗΛΕΦΩΝΟ
ΜΟΝΟ ΠΡΟΣΩΠΙΚΗ ΠΑΡΟΥΣΙΑ ΣΑΣ

Ακόμη:
- Σας παίρνουμε BIZA επισκέπτου για ΑΜΕΡΙΚΗ σε μία εβδομάδα
- BIZA επισκέπτου για ΑΥΣΤΡΑΛΙΑ σε μία μέρα
- Εκδοση διαβατηρίων
- Εκδοση αδειών αυτοκινήτων

ΞΕΝΟΔΟΧΕΙΑ ΣΤΗΝ ΑΘΗΝΑ

PRESIDENT Α' Κατηγορίας Λεωφόρος Κηφισίας

Μονόκλινο	€42 με πρωινό
Δίκλινο για μονόκλινο	€45 »
Δίκλινο	€50 »
Τρίκλινο	€60 »

ESPERIA HOTEL Α' Κατηγορίας Σταδίου 22

Μονόκλινο	€ 78 με πρωινό
Δίκλινο	€ 88 »
Τρίκλινο	€ 100 »

ELECTRA HOTEL Α' Κατηγορίας Ερμού 5

Μονόκλινο	€ 87 με πρωινό
Δίκλινο	€ 100 »
Τρίκλινο	€ 120 »

TITANIA HOTEL Πανεπιστημίου 52 (Σύνταγμα Ομόνοια)

Μονόκλινο	€ 89 με αμερικάνικο πρωινό
Δίκλινο	€ 97 » » »
Τρίκλινο	€ 114 » » »

DORIA HOTEL Β' Κατηγορίας Πειραιώς 15-17 (κοντά στην Ομόνοια)

Μονόκλινο	€46 με πρωινό
Δίκλινο	€54 »
Τρίκλινο	€73 »

ZAFOLIA HOTEL Α' Κατηγορίας Λεωφ. Αλεξάνδρας 87

Μονόκλινο	€88 με πρωινό
Δίκλινο	€98 »
Τρίκλινο	€118 »

BEST WESTERN Α' Κατηγορίας, ILISIA Μιχαλακοπούλου

Μονόκλινο	€55 με πρωινό
Δίκλινο	€65 »
Τρίκλινο	€78 »

PARTHENON Α' Κατηγορίας περιοχή Μακρυγιάννη

Μονόκλινο	€ 52 με πρωινό
Δίκλινο	€ 63 »
Τρίκλινο	€ 85 »

ARETOUSA Β' Κατηγορίας Μητροπόλεως Σύνταγμα

Μονόκλινο	€47 με πρωινό
Δίκλινο	€62 »
Τρίκλινο	€80 »

ST. GEORGE LYKABETTUS LUX

Μονόκλινο	€110 χωρίς πρωινό
Δίκλινο	€110 » »

ASTOR Σύνταγμα

Μονόκλινο	€45 με πρωινό
Δίκλινο για μονόκλινο	€50 »
Δίκλινο	€60 »
Τρίκλινο	€75 »

GRAND HOTEL Β' Κατηγορίας Πατησίων & Βεραντέρου 10

Μονόκλινο	€38 με πρωινό
Δίκλινο	€50 »
Τρίκλινο	€58 »

ΒΕΡΓΙΝΑ Β' Κατηγορίας ΘΕΣ/ΚΗ (κεντρικό)

Μονόκλινο	€59 με πρωινό
Δίκλινο	€72 »
Τρίκλινο	€87 »

ΣΑΣ ΣΥΜΦΕΡΕΙ
ΠΡΙΝ ΚΛΕΙΣΕΤΕ ΟΠΟΥΔΗΠΟΤΕ
ΝΑ ΜΑΣ ΕΠΙΣΚΕΦΘΕΙΤΕ

ΠΡΑΚΤΟΡΕΙΟ ΤΑΞΙΔΙΩΝ
ΣΑΒΒΑΣ ΣΑΗΣ
ΤΑΡΠΟΝ ΣΠΡΙΓΚΣ 42
δίπλα στην Τράπεζα Πίστεως
• Τηλ. 22410 39781-3
Χ. 3608-30/11

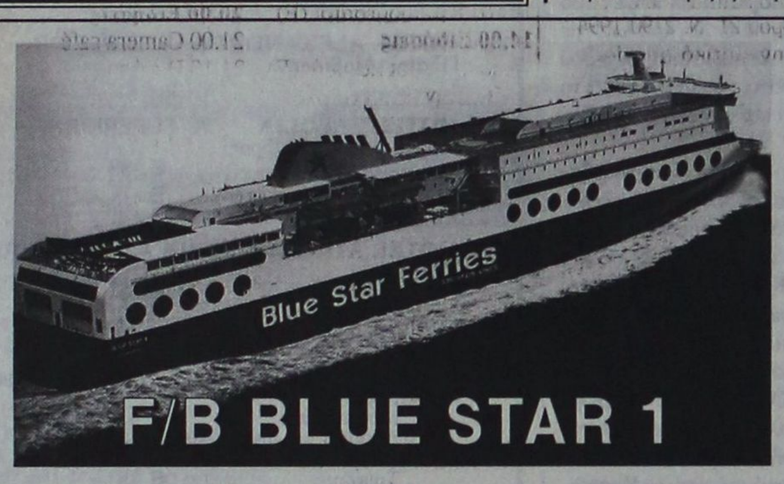

F/B BLUE STAR 1

ΑΠΟ ΡΟΔΟ 18/11/02-20/4/03

ΑΝΑΧΩΡΗΣΗ ΑΠΟ ΡΟΔΟ	ΑΝΑΧΩΡΗΣΗ ΑΠΟ: ΚΩ	ΛΕΡΟ	ΠΑΤΜΟ	ΜΥΚΟΝΟ	ΣΥΡΟ	ΚΑΤΑΠΟΛΑ (ΑΜΟΡΓΟ)	Αφιξη σε ΠΕΙΡΑΙΑ
ΤΡΙΤΗ 20.00	ΤΡΙΤΗ 22.55	—	—	ΤΕΤΑΡΤΗ 03.30	—	—	ΤΕΤΑΡΤΗ 07.20
ΠΕΜΠΤΗ 20.00	ΠΕΜΠΤΗ 22.55	ΠΑΡΑΣΚΕΥΗ 00.35	—	—	ΠΑΡΑΣΚΕΥΗ 03.50	—	ΠΑΡΑΣΚΕΥΗ 07.10
ΣΑΒΒΑΤΟ 10.00	ΣΑΒΒΑΤΟ 12.5	—	—	—	—	ΣΑΒΒΑΤΟ 16.20	ΣΑΒΒΑΤΟ 21.30
ΚΥΡΙΑΚΗ 18.30	ΚΥΡΙΑΚΗ 21.35	ΚΥΡΙΑΚΗ 23.35	ΔΕΥΤΕΡΑ 00.15	—	—	ΔΕΥΤΕΡΑ 03.50	ΔΕΥΤΕΡΑ 07.10

ΑΠΟ ΠΕΙΡΑΙΑ 18/11/02-20/4/03

ΑΝΑΧΩΡΗΣΗ ΑΠΟ ΠΕΙΡΑΙΑ	ΑΦΙΞΗ ΣΕ: ΣΥΡΟ	ΜΥΚΟΝΟ	ΚΑΤΑΠΟΛΑ (ΑΜΟΡΓΟ)	ΠΑΤΜΟ	ΛΕΡΟ	ΚΩ	ΡΟΔΟ
ΔΕΥΤΕΡΑ 20.00	Δευτέρα 23.20	—	—	—	—	Τρίτη 04.10	Τρίτη 07.10
ΤΕΤΑΡΤΗ 20.00	Τετάρτη 23.10	—	—	—	—	Πέμπτη 04.10	Πέμπτη 07.10
ΠΑΡΑΣΚΕΥΗ 20.00	—	Παρασκευή 23.50	—	— .	—	Σάββατο 04.20	Σάββατο 07.15
ΣΑΒΒΑΤΟ 23.30	—	—	Κυριακή 04.45	Κυριακή 07.00	Κυριακή 08.10	Κυριακή 09.50	Κυριακή 12.45

SKEVO'S TRAVEL AGENCY
ΚΕΝΤΡΙΚΟ ΠΡΑΚΤΟΡΕΙΟ ΡΟΔΟΥ των ΓΡΑΜΜΩΝ
BLUE STAR FERRIES - F/B BLUE STAR 1
Αμερικής 111
Τηλ. κρατήσεων επιβατών & ΙΧΕ 22410 -22461, 75655, 75310
Τηλ. κρατήσεων φορτηγών 22410 - 76600
Κρατήσεις και σε όλα τα συνεργαζόμενα πρακτορεία Ρόδου
X3613-30/11

PROMISE
✓ Οργάνωση Εκδηλώσεων
✓ Επιβλεψη
✓ events planing
ΔΗΜΗΤΡΗΣ ΖΟΡΜΠΑΛΑΣ
ΑΜΑΡΑΝΤΟΥ 43 85100 ΡΟΔΟΣ
ΤΗΛ. 22410 77178 MOBILE: 0974 329494

ΑΝ Η ΕΠΙΘΥΜΙΑ ΣΑΣ ΕΙΝΑΙ
...η προσωπική σας στιγμή να είναι ξεχωριστή
...να έχει ευχάριστη ατμόσφαιρα
...να έχει την απέριττη πολυτέλεια και την εξυπηρέτηση που της ταιριάζει
...να μείνει πάντα σε σας και στους δικούς σας ανθρώπους μια ευχάριστη ανάμνηση
...το πάρτυ του δικού σας παιδιού να είναι μοναδικό
...μια σωστά οργανωμένη επαγγελματική συνάντηση για την επισφράγιση της επιτυχία σας

ΤΟΤΕ PROMISE σας νοσοκόμαστε την σίγουρη επιτυχία

Η πολυτετής πείρα μας στο χώρο, αποτελεί εγγύηση στη δική σας υπόθεση
✓ Πρωτότυπες ιδέες
✓ Προτάσεις που ταιριάζουν στο δικό σας προσωπικό γούστο

Η PROMISE προτείνει
Εσείς επιλέγετε
Σε ειδικά άνετο διαμορφωμένο χώρο σας περιμένουμε για την πρώτη μας γνωριμία

T733-19/11

GA FERRIES

TSAGARIS TRAVEL

Ε/Γ - Ο/Γ ΜΑΡΙΝΑ - Ε/Γ - Ο/Γ ΔΗΜΗΤΡΟΥΛΑ

(Από 04/11/2002 έως 15/11/2002)

ΔΕΥΤΕΡΑ
ΜΑΡΙΝΑ
07.30 Καστελλόριζο
18.00 Κω - Κάλυμνο - Λέρο - Πάτμο- Πειραιά (11.45)
ΔΗΜΗΤΡΟΥΛΑ
22.00 Σύμη - Τήλο - Νίσυρο - Κω - Κάλυμνο - Αστυπάλαια - Κατάπολα - Νάξο - Σύρο - Πειραιά (19.00)
ΤΡΙΤΗ —
ΤΕΤΑΡΤΗ
ΜΑΡΙΝΑ
16.00 Κω - Κάλυμνο - Λέρο - Πάτμο- Πειραιά (09.45)
ΠΕΜΠΤΗ
ΔΗΜΗΤΡΟΥΛΑ
09.00 Καστελλόριζο
18.00 Αστυπάλαια - Αιγιαλή - Κατάπολα - Δονούσα - Νάξο - Πάρο - Πειραιά (11.15)
ΠΑΡΑΣΚΕΥΗ
ΜΑΡΙΝΑ
09.00 Καστελλόριζο
18.00 Κω - Κάλυμνο - Πειραιά (10.10)
ΣΑΒΒΑΤΟ
ΔΗΜΗΤΡΟΥΛΑ
17.00 Κω - Βαθύ - Χίο - Λέσβο - Λήμνο - Αλεξανδρούπολη (17.00)
ΚΥΡΙΑΚΗ —

Πληροφορίες στον κεντρικό πράκτορα

TSAGARIS TRAVEL

Τηλ.: 22410 36170, - 30406, 35066, 28597

X3546-30/11

Sigma travel agency

ΠΡΟΣΟΧΗ!!!

11ήμερη εκδρομή στη ΒΙΕΝΝΗ - ΒΟΥΔΑΠΕΣΤΗ - ΠΡΑΓΑ - ΚΑΣΤΡΑ ΒΟΗΜΙΑΣ - ΚΑΡΛΟΒΥ - ΒΑΡΥ - ΜΟΝΑΧΟ - ΙΝΝΣΜΠΡΟΥΚ - ΑΝΚΟΝΑ



Ενα ταξίδι για φθηνά ψώνια
όμορφα τοπία, ιστορικές πόλεις
Σε 4 αστέρων ξενοδοχεία πρωινό / ημιδιατροφή

ΑΝΑΧΩΡΗΣΗ 28/11/2002

Ακόμη...

ΓΥΡΟΣ ΒΥΖΑΝΤΙΟΥ

Αναχώρηση 18/11

14 ήμερη εκδρομή για να γνωρίσετε το βυζαντινό πολιτισμό

ΣΙΔΩΝΗ - ΑΝΤΑΛΙΑ - ΑΓΚΥΡΑ - ΚΩΝ/ΠΟΛΗ - ΤΡΟΙΑ - ΑΪΒΑΛΙ - ΣΜΥΡΝΗ - ΕΦΕΣΟ - ΜΑΡΜΑΡΙ

Τιμή έκπληξη ΜΟΝΟ ΜΕ 550 ΕΥΡΩ

ΓΥΡΟΣ ΙΣΠΑΝΙΑΣ

Αναχώρηση 2/11

ΝΙΚΑΙΑ - ΑΝΔΟΡΑ - ΜΑΔΡΙΤΗ - ΤΟΛΕΔΟ - ΣΕΒΙΛΛΗ - ΓΡΑΝΑΔΑ - ΒΑΡΚΕΛΩΝΗ

και πολλές άλλες!

Τηλεφωνήστε μας
για περισσότερες πληροφορίες

Ακόμη...

διοργανώνουμε ΣΧΟΛΙΚΕΣ εκδρομές, εκδρομές ΟΜΑΔΩΝ, ΣΩΜΑΤΕΙΩΝ για την Ελλάδα και όλο τον κόσμο σε ειδικές τιμές

Απλώς τηλεφωνήστε μας

SIGMA SS. TRAVEL

ΤΗΛ. 22410 90049 FAX 22410 96697

Λ. Ηρακλειδών, Εμπ. Κέντρο RHODESLAND

(Μεταξύ AVRA BEACH ΚΑΙ MIRA MARE)

ΥΠΕΥΘΥΝΟΣ: **ΣΤΕΡΓΕΝΑΚΗΣ Σ.**

Ωράριο: 9.00 - 17.00 18.00-22.00

χ3614-28/11

Δ.Ε.Α.Ψ.Α. ΑΕ
ΑΝΩΝΥΜΗ ΔΙΑΔΗΜΟΤΙΚΗ ΕΠΙΧΕΙΡΗΣΗ ΑΦΑΝΤΟΥ - ΨΙΝΘΟΥ - ΑΡΧΙΠΟΛΗΣ

ΕΠΙΧΕΙΡΗΣΙΑΚΟ ΠΡΟΓΡΑΜΜΑ Π.Ε.Π. ΝΟΤΙΟΥ ΑΙΓΑΙΟΥ 2000 - 2996 ΣΤΑ ΠΛΑΙΣΙΑ ΤΟΥ ΜΕΤΡΟ 4.2 «ΥΠΗΡΕΣΙΕΣ ΦΡΟΝΤΙΔΑΣ ΓΙΑ ΤΗΝ ΠΡΟΩΘΗΣΗ ΙΣΩΝ ΕΥΚΑΙΡΩΝ»
ΤΟ ΕΡΓΟ ΣΥΓΧΡΗΜΑΤΟΔΟΤΕΙΤΑΙ 75% ΑΠΟ ΤΟ ΕΚΤ ΚΑΙ 25% ΑΠΟ ΕΘΝΙΚΟΥΣ ΠΟΡΟΥΣ

ΑΝΑΚΟΙΝΩΣΗ-ΕΠΑΝΑΠΡΟΚΗΡΥΞΗ

Για την πρόσληψη προσωπικού με σύμβαση εργασίας ιδιωτικού δικαίου ορισμένου χρόνου

Για την πρόσληψη προσωπικού με σύμβαση εργασίας ιδιωτικού δικαίου ορισμένου χρόνου η Ανώνυμη Διαδημοτική Επιχείρηση Αφάντου - Ψίνθου - Αρχίπολης (ΦΕΚ 366/24/1 1996) σύμφωνα με την παράγραφο 1 του άρθρου 2 της ΠΥΣ 236/94 ανακοινώνει ότι θα προσλάβει προσωπικό με σύμβαση εργασίας ιδιωτκού δικαίου ορισμένοι χρόνου ήταοι για δώδεκα (12) μήνες με δυνατότητα παράτασης μέχρι τη λήξη του πργράμματος στο πλαίσιο του μέτρου 2 του άξονα 4 «Δομές στήριξης ανθρωπίνου δυναμικού» συνολικού αριθμού δύο (2) ατόμων για την κάλυψη εποχικών αναγκών των υπηρεσιών ανταποδοτικού χαρακτήρα σύμφωνα:

α) με τις διατάξεις του άρθρου 21 του Ν. 2190/1994, όπως ισχύει μετά τις τροποποιήσεις και συμπληρώσεις των Ν. 2225/94, 2247/94, 2266/94, 2349/95, 2527/97 και Ν2738/99

β) με την αριθμ. 32/21/6/2002 ανακοίνωση πρόσληψη προσωπικού

γ) τη μη αποδοχή της θέσης από τους επιτυχόντες καθώς και την έλλειψη άλλων υποψηφίων,

για τις εξής ειδικότητες με τα αντίστοιχα ειδικά τυπικά προσόντα και την αντίστοιχη χρονική περίοδο:

Ειδικότητα: Παιδαγωγοί ΠΕ
Αριθμός: 2
Χρονική διάρκεια: 12 μήνες

Από άποψη προσόντων

Προσόν διορισμού στον εισαγωγικό βαθμό ορίζεται:

1. Ομόνυμο πτυχίο ή δίπλωμα ΑΕΙ ή ισότιμος τίτλος σπουδών της ημεδαπής ή αλλοδαπής μιας των παρακάτω ειδικοτήτων:

Δάσκαλος
Νηπιαγωγός

• Οι υποψήφιοι πρέπει να έχουν ηλικία από 18 έως 65 ετών

• Οι υποψήφιοι δεν πρέπει να έχουν κώλυμα κατά το άρθρο 8 του Υπαλληλικού Κώδικα (καταδίκη, υποδικία, δικαστική συμπαράσταση), με επιφύλαξη των ειδικών διατάξεων του άρθρου 4 παρ. 6 του Νόμου 2207/1994.

Γνωστοποιείται ότι μεταξύ των υποψηφίων έχουν πρώτη προτεραιότητα οι μακροχρονίως άνεργοι, εγγεγραμμένοι στον ΟΑΕΔ για διάστημα δώδεκα (12) τουλάχιστον συνεχών μηνών (άρθρο 9 Ν. 2434/1996) και έπονται οι λοιποί άνεργοι ή ανεπάγγελτοι .

Η σειρά κατάταξης των παραπάνω δύο κατηγοριών ανέργων υποψηφίων γίνεται από άποψη εντοπιότητας (κατοικία-δημοτικότητα) και κριτηρίων ως εξής:

Από άποψη εντοπιότητας:

Πρώτη προτεραιότητα πρόσληψης έχουν:

α) Οι μόνιμοι κάτοικοι του Δήμου Αφάντου που θα παρασχεθούν ή θα εκτελεστούν οι εργασίες

β) Οι μόνιμοι κάτοικοι του πλησιέστερου Δήμου Καλλιθέας νομού Δωδεκανήσου,

γ) Οι μόνιμοι κάτοικοι των υπολοίπων δήμων και κοινοτήτων του Νομού Δωδεκανήσου.

δ) Οι μόνιμοι κάτοικοι των δήμων και κοινοτήτων των νομών της Περιφέρειας Νοτίου Αιγαίου και τέλος

ε) Οι μόνιμοι κάτοικοι των υπόλοιπων νομών της χώρας

Από άποψη κριτηρίων

Η σειρά κατάταξης κάθε ομάδας εντοπιότητας γίνεται με βάση τα επόμενα κατά σειρά κριτήρια σε πέντε (5) κατηγορίες.

Για κάθε κατηγορία υποψηφίων αναλογεί το 20% των θέσεων που προκηρύσσονται.

Οταν οι θέσεις που προκηρύσσονται δεν επαρκούν για όλες τις κατηγορίες κατανέμονται ανά μία με τη σειρά των κατηγοριών. Αν σε μια κατηγορία οι υποψήφιοι δεν καλύπτουν το σύνολο των θέσεων που αντιστοιχεί στο ποσοστό της, οι θέσεις που περισσεύουν κατανέμονται αναλογικά στις λοιπές κατηγορίες με τη σειρά των κατηγοριών.

Κατά τον υπολογισμό των θέσεων βάσει του ποσοστού 20% κατά κατηγορία, οι θέσεις που τυχόν περισσεύουν, μετά την αρχική κατανομή, προστίθενται ανά μία κατά σειρά των κατηγοριών.

Α) Οι έχοντες ανήλικα τέκνα

Β) Τα τέκνα πολυτέκνων οικογενειών, προτασσόμενων των υποψηφίων μέχρι 25 ετών (ασχέτως αν αυτά είναι άγαμα ή έγγαμα) χωρίς να αποκλείονται τα μεγαλύτερης ηλικίας.

Γ) Οσοι συνοικούν και έχουν την επιμέλεια συζύγου ή ενήλικου ή ανήλικου τέκνου ή αδελφού με βαριά ηθικά ή ψυχοσωματικά προβλήματα με ανάπηρία 67% και άνω.

- Οσοι έχουν την επιμέλεια συζύγου ή γονέα ή αδελφού μη δυναμένου να αυτοεξυπηρετηθεί λόγω παθήσεως ή λόγω ηλικίας μεγαλύτερης των 78 ετών.

Δ) Οι νέοι ηλικίας 18-28 ετών

Ε) Υπόλοιποι υποψήφιοι άνω των 28 ετών.

Επισημαίνεται ότι, στην τέταρτη και πέμπτη κατηγορία, κατατάσσονται κατά περίπτωση, βάσει της ημερομηνίας γέννησής τους, και οι πέρα του αριθμού των προσλαμβανομένων υποψήφιοι των τριών πρώτων κατηγοριών αντίστοιχης ηλικίας.

Σημειώνεται, ότι επί ίσων προϋποθέσεων, υποψήφιοι με ορισμένες άλλες ιδιότητες των τεσσάρων πρώτων κατηγοριών κριτηρίων οι οποίες ορίζονται συγκεκριμένα στην παρ. 11 του άρθρου 21 του Ν. 2190/1994 (- ο άνεργος που έχει απολυθεί από συνεταιριστική οργάνωση που προήλθε από συγχώνευση αγροτικών συνεταιριστικών οργανώσεων της παρ. 2 του άρθρου 23 του Ν.2538/97 και εφόσον είχε συνεχή προϋπηρεσία δύο (2) τουλάχιστον ετών, ο άνεργος που έχει απολυθεί λόγω κατάργησης υπηρεσιών του Δημόσιου ή Ν.Π.Δ.Δ.. η ΟΤΑ ή Ν.Π.Ι.Δ. της παρ. 1 του άρθρου 14 του Ν. 2190/1994 και εφόσον είχαν συνεχή υπηρεσία δύο (2) τουλάχιστον ετών, ο γονέας τέκνου με βαριά, ηθικά ή ψυχοσωματικά προβλήματα ποσοστού αναπηρίας 67% και άνω, γονέας που βαρύνεται βάσει δικαστικής αποφάσεως ή συμβολαιογραφικής πράξεως με τη διατροφή των ανηλίκων τέκνων, άλλως αυτός που έχει την επιμέλεια τους και είναι άγαμος, ή κήρος ή διαζευγμένος ή σε διάσταση, τα τέκνα θυμάτων πολέμου, τα τέκνα συνταξιοδοτούμενων αναπήρων και θυμάτων πολέμου αμάχου πληθυσμού και τα τέκνα τραυματιών ή πολεμιστών της ζώνης των πρόσω).

Οι μακροχρονίως άνεργοι υποψήφιοι προτάσσονται εντός της ομάδας εντοπιότητας και της κατηγορίας κριτηρίων που ανήκουν και προσλαμβάνονται εφόσον στην αντίστοιχη ομάδα εντοπιότητας και κατηγορία κριτηρίων αναλογεί θέση.

ΠΡΟΘΕΣΜΙΑ ΥΠΟΒΟΛΗΣ ΑΙΤΗΣΕΩΝ

Οι ενδιαφερόμενοι μπορούν να υποβάλλουν αίτηση στα γραφεία της υπηρεσίας μας Πλατεία Ελευθερίας (αρμόδιος κ. Πέρος Γεώργιος), τις εργάσιμες ημέρες και ώρες, εντός προθεσμίας δέκα (10) ημερών, που αρχίζει από την επόμενη ημέρα της τελευταίας δημοσίευσης της παρούσας σε τοπικές εφημερίδες ή της ανάρτησής της στο χώρο ανακοινώσεων του Δήμου, εφόσον η ανάρτηση της είναι τυχόν μεταγενέστερη της δημοσίευσης στις εφημερίδες.

ΑΠΑΡΑΙΤΗΤΑ ΔΙΚΑΙΟΛΟΓΗΤΙΚΑ

Οι ενδιαφερόμενοι μαζί με την αίτηση τους πρέπει να υποβάλλουν υποχρεωτικώς τα εξής δικαιολογητικά:

1. Κυρωμένο φωτοαντίγραφο των δύο όψεων της αστυνομικής ταυτότητας
2. Κυρωμένο φωτοαντίγραφο του τίτλου των σπουδών τους (όπου απαιτείται)
3. Κυρωμένο φωτοαντίγραφο άδειας ασκήσεως επαγγέλματος (όπου απαιτείται)
4. Πιστοποιητικό εμπειρίας στο αντικείμενο της ειδικότητάς (όπου απαιτείαι) η οποία αποδεικνύεται ως εξής:

α) Είτε με τυχόν υπάρχουσα δικαστική απόφαση, από την οποία προκύπτει το είδος της παρασχεθείσης εργασίας και η χρονική διάρκεια της παροχής της.

β) Είτε με ομοίου περιεχομένου βεβαίωση αρμόδιας ελληνικής ή αλλοδαπής δημόσιας αρχής,

γ) Είτε με όμοια βεβαίωση νομικού προσώπου του άρθρου 14 παρ. 1 Ν. 2190/94,

δ) Είτε με όμοια βεβαίωση του οικείου σαφαλιστικού φορέα.,

ε) Εάν από την προσκομιζόμενη βεβαίωση του οικείου ασφαλιστικού φορέα δεν προκύπτει το είδος τη παρασχεθείσης εργασίας τότε απαιτούνται πρόσθετη βεβαίωση του εργοδότη και υπεύθυνη δήλωση του υποψηφίου κατά το άρθρο 8 Ν. 1599/1986, σε συνδυασμό πάντοτε με το βιβλιαράκι κύριας ασφάλισης.

5. Υπεύθυνη δήλωση του Ν. 1599/86 ότι δεν έχουν κώλυμα κατά το άρθρο 8 του Υπαλληλικού Κώδικα: α) ότι δεν έχουν καταδικαστεί για κακούργημα και σε οποιαδήποτε κλοπή, υπεξαίρεση (κοινή και στην υπηρεσία), απάτη, εκβίαση, πλαστογραφία, απιστία δικηγόρου, δωροδοκία, καταπίεση, απιστία περί την υπηρεσία, παράβαση καθήκοντος καθ' υποτροπή,, συκοφαντική δυσφήμιση καθώς και για οποιοδήποτε έγκλημα κατά της γενετήσιας ελευθερίας ή οικονομικής εκμετάλλευσης της γενετήσιας ζωής, δεν έχουν στερηθεί λόγω καταδίκης, τα πολιτικά τους δικαιώματα ή έστω και αν έχει λήξει ο χρόνος που ορίσθηκε για τη στέρηση,

β) ότι δεν είναι υπόδικοι και δεν έχουν παραπεμφθεί με τελεσίδικο βούλευμα για κακούργημα ή για πλημμέλημα της προηγούμενης περίπτωσης έστω και αν το αδίκημα παραγράφηκε,

γ) Οτι δεν υπάρχει έχουν λόγω καταδίκης στερηθεί τα πολιτικά τους δικαιώματα και για όσο χρόνο διαρκεί η στέρηση αυτή.

δ) ότι δεν τελούν υπό δικαστική συμπαράσταση.

6. Υπεύθυνη δήλωση του Ν. 1599/86 ότι το αμέσως προηγούμενο δωδεκάμηνο (2001-2002) που συμπληρώνεται κατά την τελευταία ημέρα της προθεσμίας υποβολής αιτήσεων δεν έχουν απασχοληθεί σε δημόσια υπηρεσία ή νομικό πρόσωπο του άρθρου 14 παρ. 1 του Ν. 2190/1994 με την ιδιότητα του εποχιακού υπαλλήλου ή για κάλυψη περιοδικών ή πρόσκαιρων αναγκών, ή όχι. Σε περίπτωση που έχουν απασχοληθεί να δηλώνουν την υπηρεσία στην οποία απασχολήθηκαν και την ακριβή χρονική διάρκεια της απασχόλησης (έναρξη και λήξη).

7. Πρόσφατη βεβαίωση ΟΑΕΔ για την απόδειξη της μακροχρόνιας ανεργίας.

8. Υπεύθυνη δήλωση του Ν. 1599/86 ότι είναι άνεργος και ανεπάγγελτος.

9. Πιστοποιητικό οικογενειακής κατάστασης (όπου απαιτείται).

10. Πιστοποιητικό του οικείου δήμου ή της κοινότητας για τη μόνιμη κατοικία του υποψηφίου, (Ν.2647/1998 αρθρ. 4 πρ. 5).

11. Προκειμένου για απολυμένους από αγροτικές συνεταιριστικές οργανώσεις σύμφωνα με το άρθρο 23 του Ν. 2538/1997, βεβαίωση της νέας συνεταιριστικής οργάνωσης ότι είχαν συνεχή υπηρεσία δύο (2) τουλάχιστον ετών και πρόσφατη βεβαίωση του ΟΑΕΔ ότι είναι άνεργοι.

ΣΗΜΕΙΩΣΗ: Τίτλοι, πιστοποιητικά και βεβαίωσεις της αλλοδαπής που απαιτούνται για το διορισμό πρέπει να είναι επικυρωμένοι και επίσημα αναγνωρισμένοι και μεταφρασμένοι στην ελληνική γλώσσα, όπως ορίζουν οι κείμενες διατάξεις (άρθρο 29 ΠΔ 50/2001).

ΕΠΙΠΡΟΣΘΕΤΩΣ

Τα δικαιολογητικά τα οποία πρέπει να υποβάλλουν οι υποψήφιοι για υπαγωγή τους σε ομάδες εντοπιότητας και σε κατηγορίες κριτηρίων της παρ. 11 του άρθρου 21 Ν. 2190/1994 και τα οποία αναγράφονται σε επεξηγηματικό σημείωμα (ΠΑΡΑΡΤΗΜΑ ΙΙ) που αποτελεί αναπόσπαστο μέρος της παρούσας ανακοίνωσης και βρίσκεται αναρτημένο στο κατάστημα της υπηρεσίας και στο χώρο ανακοινώσεων του Δημοτικού Καταστήματος.

ΔΗΜΟΣΙΟΠΟΙΗΣΗ

Η παρούσα να δημοσιευθεί σε δύο (2) ημερήσιες ή εβδομαδιαίες τοπικές εφημερίδες της έδρας του νομού και να αναρτηθεί ολόκληρη στο κατάστημα της υπηρεσίας και στο χώρο ανακοινώσεων του δημοτικού καταστήματος.

ΕΝΣΤΑΣΕΙΣ

Οι ενδιαφερόμενοι μπορούν να υποβάλουν στο ΑΣΕΠ ενστάσεις κατά των πινάκων κατάταξης μέσα σε αποκλειστική προθεσμία η οποία λήγει μετά την πάροδο δέκα (10) ημερών από την ανάρτησή τους.

Για την υποβολή της ένστασης απαιτείται η καταβολή στο Δημόσιο Ταμείο παραβόλου δεκατεσσάρων ευρώ και πενήντα λεπτών (14.50 Ε).

Ο πρόεδρος
Σταύρος Σταυρής

ΧΛ-19/11

ΕΛΛΗΝΙΚΗ ΔΗΜΟΚΡΑΤΙΑ
ΥΠΟΥΡΓΕΙΟ ΑΝΑΠΤΥΞΗΣ
ΓΕΝΙΚΗ ΓΡΑΜΜΑΤΕΙΑ ΤΟΥΡΙΣΜΟΥ
ΣΧΟΛΕΣ ΤΟΥΡΙΣΤΙΚΗΣ ΕΚΠΑΙΔΕΥΣΗΣ (Ν.Π.Δ.Δ.)
ΚΕΝΤΡΙΚΗ ΥΠΗΡΕΣΙΑ
Δραγατσανίου 4 - Αθήνα 105 59
E-mail: stekd@otenet.gr
URL: www.ste.edu.gr

Τμήμα: Οικον. Υπηρεσιών
Πληροφορίες: Κουλουλίας Νίκος
Τηλέφωνο: 210-3231675

ΠΡΟΚΗΡΥΞΗ

«ΠΡΟΧΕΙΡΟΥ ΔΙΑΓΩΝΙΣΜΟΥ ΓΙΑ ΤΗΝ ΣΥΝΤΗΡΗΣΗ - ΕΠΙΣΚΕΥΗ ΤΩΝ ΑΛΕΞΙΚΕΡΑΥΝΩΝ ΤΩΝ Τ.Ε.Ε.-Σ.Τ.Ε. ΑΝΑΒΥΣΣΟΥ, ΜΑΚΕΔΟΝΙΑΣ, ΡΟΔΟΥ, ΓΑΛΑΞΙΔΙΟΥ, ΗΡΑΚΛΕΙΟΥ»

Οι Σχολές Τουριστικής Εκπαίδευσης έχοντας υπόψη:
1. Τις διατάξεις του νόμου υπ'αριθμ. 2286/95 «προμήθειες δημοσίου τομέα»
2. Το Π.Δ. 394/96 «Κανονισμός προμηθειών Δημοσίου»
3. Την υπ'αριθμ. 410/24-10-20002 απόφαση Δ.Σ. των Σ.Τ.Ε.

Προκηρύσσουν πρόχειρο μειοδοτικό διαγωνισμό με σφραγισμένες προσφορές (συνολικός προϋπολογισμός 12.000,00 Ευρώ συμπεριλαμβανομένου του ΦΠ), για τη συντήρηση - επισκευή των αλεξικεραύνων των Τ.Ε.Ε. - Σ.Τ.Ε. Αναβύσσου, Μακεδονίας, Ροδου, Γαλαξιδίου, Ηρακλείου.
Ο διαγωνισμός θα διενεργηθεί στα γραφεία της Κ.Υ. των Σ.Τ.Ε. (Δραγατσανίου 4 - Αθήνα 4ος όροφος) από την αρμόδια επιτροπή, την Παρασκευή 29/11/2002 και ώρα 12.00 - 12.30 π.μ. (τέλος παραλαβής προσφορών).
Το σχετικό τεύχος με τις τεχνικές προδιαγραφές διανέμεται αδαπάνως από την Κ.Υ. των Σ.Τ.Ε. (Δραγατσανίου 4 - Αθήνα), Τμήμ. Τεχν. Υπηρεσιών 6ος όροφος (κ. Καραμέρης - Τηλ. 210-3234453), και από τα κατά τόπους Τ.Ε.Ε. - Σ.Τ.Ε. από τις 9.00 έως τις 14.00 μ.μ. καθημερινά.
Η δαπάνη της δημοσίευσης θα βαρύνει τον τακτικό προϋπολογισμο των Σ.Τ.Ε. οικον. έτος 2002.
Οι υποψήφιοι ανάδοχοι μπορούν να αποστέλλουν τις προσφορές τους σε σφραγισμένους φακέλους στην παραπάνω διεύθυνση της Κ.Υ. των Σ.Τ.Ε., στον οποίο θα αναγράφονται ευκρινώς: ο φορέας υλοποίησης, ο τίτλος του διαγωνισμού και «Για την αρμόδια επιτροπή διαγωνισμού». Για τον διαγωνισμό θα γίνονται δεκτές προσφορές με έκπτωση έως 50% του εγκεκριμένου προϋπολογισμού.

Η Γενική Δ/ντρια
Αθηνά Λάζου

ΧΛ-19/11

ΤΗΛΕΟΡΑΣΗ

ΕΤ-1

07.00 Παιδικό πρόγραμμα και παιδικές σειρές
10.00 «10 με 2»
14.00 Ειδήσεις-Καιρός
14.30 Ατίθασα νιάτα
15.30 Ουράνιο τόξο (παιδικό πρόγραμμα
14.00 Ουράνιο τόξο
15.35 Οι ατρόμητοι (μεταγλωτισμένη νεανική σειρά)
16.20 Ουράνιο τόξο
16.25 Ποπ και πάμε (παιδικο πρόγραμμα)
17.00 Ειδήσεις-Χρηματιστήριο-καιρός
17.30 Ελληνική ταινία «Νυμφίος ανύμφευτος» (κωμωδία)
19.00 Κλήρωση Λαϊκού Λαχείου
19.10 Σαν παλιό σινεμά
19.30 Μυτρώ (Ε)
20.30 Στα φτερά τούερωτα (Δ' κύκλος)
21.00 Η αγάπη άργησε μια μέρα (Ε)
22.00 Υστερα ήρθαν οι μέλισσες (Ε)
23.00 Ειδήσεις-αθλητικά-Χρηματιστήριο-καιρός
24.00 Τρόμος στις λίμνες (Ε) (κοινωνική σειρά)
01.00 Μάνιξ (σειρά δράσης)
02.00 Θρύλοι «Μάικ Τάισον»
• Συνέχεια με επαναλήψεις

NET

06.00 Πρώτη ματιά
10.00 Αρχιμήδης (σειρά ντοκιμαντέρ)
10.30 Ο δρόμος της Σαμαρκάνδης
11.00 Ταξίδια
12.00 Ειδήσεις-Χρηματιστήριο-καιρός
13.00 Αλλη διάσταση
15.00 Ειδήσεις-αθλητικά-οικονομία-καιρός
16.00 Συν και πλην
18.00 Ειδήσεις- οικονομία-καιρός
μία- δελτίο στη νοηματική
19.05 Εκτός γραμμής
20.00 Ποιός θέλει να γίνει εκατομμυριούχος
21.00 Ειδήσεις - αθλητικά -Χρηματιστήριο - καιρός
22.00 Πρωταγωνιστές
23.00 Το κουτί της Πανδώρας
24.00 Παρασκήνιο
01.00 Ειδήσεις σε 5'
• Συνέχεια με επαναλήψεις εκπομπών

ΕΤ-3

08.01 Ηλεκτρονικό σχέδιο
08.30 Τίποτα δεν είναι για πέταμα
09.00 Η άλλη μέρα
10.30 Ο κόσμος στο επίκεντρο
11.00 Καρτ ποστάλ
11.30 Η οικογένεια του πλανήτη μας
12.00 Δικαιώματα και αδικίες
12.30 Μέσα στον κόσμο
14.00 Οι εξερευνήσεις του Ραντ Κακνάλι
15.00 Ειδήσεις
15.20 Μακρινές φιλίες (Ε)
15.30 Με με τρίτη ματιά
17.00 Τεχνόπολις
18.00 Jazz essentials
18.30 Αθλητικό ημίωρο
19.00 Περίπτερο
19.30 Υδρόγειος
19.55 Ο κόσμος των σπορ-Πάμε στοίχημα
20.20 Μακρινές φιλίες
20.30 Ειδήσεις
21.30 Στόχος το 2004
21.45 Χρυσή οθόνη «Η καντίνα»
24.00 Ειδήσεις
00.20 Το Αξιον Εστί στη Θεσσαλονίκη
01.30 Σύγχρονος κόσμος (Ε)
• Συνέχεια με επαναλήψεις εκπομπών

MEGA

06.30 Πρώτη έκδοση
07.00 Σήμερα με την Αννα
10.00 Σαν στο σπίτι σας
13.10 Οι μικρομεσαίοι (Ε)
14.00 Ειδήσεις
15.00 Ψίθυροι καρδιάς(Ε)
15.50 Στην κουζίνα ολοταχώς
16.20 Ακουσέ με
17.30 Ειδήσεις
17.50 Ρώσικη ρουλέτα
18.20 Απαγορευμένη αγάπη
19.00 Τι ψυχή θα παραδώσεις μωρή;
20.00 Ειδήσεις
21.00 Camera café
21.10 Η φάρμα
22.10 Φιλοδοξίες
23.20 Αυτόπτης μάρτυρας
00.15 Ειδήσεις
01.00 Ξένη ταινία «Επικίνδυνες σχέσεις»
03.30 Τηλεμάρκετινγκ

ANT-1

06.00 Mobile Fun
06.20 Η αγία τετράδα (Ε)
07.00 Καλημέρα Ελλάδα
09.55 Ο καιρός της εβδομάδας
10.00 Πρωινός καφές
13.10 Super game
13.15 Σοφία ορθή (Ε)
14.00 Ειδήσεις
14.55 Χρήμα-Χρηματιστήριο
15.05 Fame story (στιγμιότυπο)
15.55 Super game
15.30 Και οι παντρεμένοι έχουν ψυχοί (Ε)
16.30 Κωνσταντίνου και Ελένης (Ε)
17.30 Ειδήσεις-ειδήσεις στη νοηματική
7.40 καιρός
17.45 Super game
17.50 Καλημέρα ζωή
18.40 Θησαυροφυλάκιο
19.20 Η λάμψη
20.00 Ειδήσεις
21.00 Τα φιλαράκια
22.00 Φιλί ζωής
23.00 Κάτσε καλά
23.45 Fame story
24.00 Ειδήσεις
01.05 Δούρειος Ιππος (Ε)
02.05 Fame story (Ε)
03.05 Mobile Fun

STAR

06.30 Παιδικό πρόγραμμα
09.00 Ειδήσεις
10.00 Λόγια STARάτα
12.00 Το κλειδί (Ε)
13.00 Ειδήσεις
14.00 Super star
16.00 Ειδήσεις
16.28 Ειδήσεις στη νοηματική
16.30 Η υγεία κτίζεται κάθε μέρα
16.35 Μελίτα, το φλογερό κορίτσι
17.30 Παλόμα και Λορέντζο
18.30 Μονομάχος
19.15 Ειδήσεις
20.40 Αθλητικές ειδήσεις
20.50 Το χρήμα Καιρός
21.00 Θέατρο «Ντεϊλάιτ»
24.00 Talk show
01.45 Ειδήσεις
02.00 Ξένη ταινία «Συμμορφία δολοφόνων»
03.30 Αστέρια στο πεντάγραμμο

ALPHA

06.00 Πρώτη ενημέρωση
07.45 Πρωινές διαδρομές
10.00 Καλώς τους!
13.05 Επειγόντως
14.00 Ειδήσεις
14.50 Κάτι παίζει
17600 ειδήσεις
16.50 Θα σε δω στο πλοίο (Ε)
17.50 Μπορώ
20.00 Ειδήσεις
20.55 Κάτω από την Ακρόπολη
21.30 Ξένη ταινία «Ενας τέλειος φόνος»
24.00 Αντίλογος
00.45 Ειδήσεις
01.00 Προκλήσεις
02.00 Το πρόσωπο του Σαββάτου (Ε)
03.00 Ολα για την αγάπη (Ε)

ΨΥΧΟΕΡΕΥΝΗΤΡΙΑ



ΚΡΗΤΙΚΟΥ ΒΑΣΙΛΕΙΑ

Προβλέψεις για το μέλλον ικανοποιητικές.
Βοήθεια για κάθε θέμα
που σας απασχολεί με κάθε εχεμύθεια
ΟΜΗΡΟΥ 65 Π. ΠΟΛΗ Τηλ. 74440 - 67602,
0972157586, 8-1π.μ. — 4-8μ.μ.

589-20/11

ΠΡΟΟΔΟΣ ΜΙΚΡΕΣ ΑΓΓΕΛΙΕΣ ΜΙΚΡΕΣ ΑΓΓΕΛΙΕΣ ΠΡΟΟΔΟΣ

ενοικιάσεις

ΕΝΟΙΚΙΑΖΟΝΤΑΙ δωμάτια επιπλωμένα με το μήνα. Πληροφορίες τηλ. 22410/27781 και 22410/32964
1307-24/11

ΕΝΟΙΚΙΑΖΕΤΑΙ ΔΙΑΜΕΡΙΣΜΑ 100τ.μ., διαμπερές, τριάρι, Παν. Ροδίου 18. Τηλ. 22410/21234 ώρες 9-13 και 17-20
1407-22/11

ΕΝΟΙΚΙΑΖΕΤΑΙ διαμέρισμα Σοφοκλέους 22 Ε στην Παλαιά Πόλη. Πληρ. τηλ. 22410/74692
1395-22/11

ΕΝΟΙΚΙΑΖΕΤΑΙ διαμέρισμα (2 υπν.), 86τ.μ., 1ου ορόφου, στην Ιξιά, σε δυόροφη κατοικία με ηλιακό, πλήρως εξοπλισμένο ή μη, με το χρόνο ή σαιζόν. Τηλ. 2241091025
1398-22/11

ΕΝΟΙΚΙΑΖΕΤΑΙ διαμέρισμα (2 υπν.), 100τ.μ., με ηλιακό, πλήρως εξοπλισμένο ή μη στον Αγιο Νικόλαο, με το χρόνο ή σαιζόν. Τηλ. 2241091025
1398-22/11

ΕΝΟΙΚΙΑΖΟΝΤΑΙ γκαρσονιέρες επιπλωμένες στην οδό Μητροπόλεως και στ' Ασγούρου στον αμερικανικό σταθμό. Τηλ. 22410/33531 και 22410/38247
1423-27/11

ΕΝΟΙΚΙΑΖΟΝΤΑΙ διαμερίσματα επιπλωμένα με βεράντες και αιρκοντίσιον, επιφανείας 35τ.μ., στα φανάρια της λεωφόρου Καλλιθέας σε απόσταση 200μ. από το ξενοδοχείο Παραντάις. Πληρ. τηλ. 67375, κιν.τό: 0946104348
1424-5/12

ΕΝΟΙΚΙΑΖΕΤΑΙ γκαρσονιέρα επιπλωμένη για όλο το χρόνο άνευ κοινοχρήστων, ξεχωριστή είσοδος και θέσεων για πάρκινγκ επί της λεωφόρου Ρόδου - Λίνδου έναντι ΙΚΑ. Τηλ. 22410/34902 και 0942580848
1417-27/11

ΕΝΟΙΚΙΑΖΕΤΑΙ κατάστημα στην πόλη της Ρόδου και στην οδό Αλεξάνδρου Διάκου αρ. 78, εμβαδού 70τ.μ. κατάλληλο για οποιαδήποτε επαγγελματική χρήση. Πληρ. τηλ. 22460/71203 - 22410 - 23621 - 22460 και 71001
1415-25/12

ΕΝΟΙΚΙΑΖΕΤΑΙ γκαρσονιέρα 35τ.μ., ισόγεια, πλησίον Πανεπιστημίου Αιγαίου. Πληροφορίες τηλ. 210/9518200 και 0977613513
1441-26/11

ΕΝΟΙΚΙΑΖΕΤΑΙ διαμέρισμα 3άρι στην Ιαλυσό, δίπλα στου Βερόπουλου. Προτιμούνται δημόσιοι υπάλληλοι. Πληροφορίες τηλ. 22450023429 και κιν. 0973812839
1439-26/11

ΕΝΟΙΚΙΑΖΕΤΑΙ στούντιο επιπλωμένο, επί της Καθοπούλη 60 (απέναντι από το Καζίνο). Πληρ. τηλ. 29727
1440-26/11

ΕΝΟΙΚΙΑΖΕΤΑΙ διαμέρισμα επιπλωμένο, ισόγειο, με αυλή, δύο υπνοδωμάτια., μεγάλη κουζίνα και λουτροκαμπινέ, στο Καρακόνερο, Εξαπόλεως αρ. 9. Τηλ. 22410/26523 και 22410/61212
1442-29/11

ΕΝΟΙΚΙΑΖΕΤΑΙ δυάρι διαμέρισμα Γεωργίου Παπανδρέου και Λαμίας 8, στον τρίτο όροφο (απέναντι από την εκκλησία Ανάληψης). Πληροφορίες στο τηλ. 22410/67928
1447-26/11

ΕΝΟΙΚΙΑΖΕΤΑΙ διαμέρισμα 80τ.μ. περίπου, 2 υπνοδωματίων, σαλονιού, κουζίνας και WC , με θέα τη θάλασσα, επί της οδού Κωνσταντινουπόλεως αρ. 8 (β' όροφος), περιοχή Ροδίνι. Πληροφορίες τηλ. 22410/23621 και 22410/38102
1448-26/11

ΕΝΟΙΚΙΑΖΕΤΑΙ διαμέρισμα 100τ.μ., στον 1ο όροφο πολυκατοικίας, 3 υπνοδωματίων, επί της οδού Βασιλείου Βουλγαροκτόνου 15 και Καλαβρύτων. Πληρ. τηλ. 22410/52351 ώρες 10-12 και 17-20
1375-24/11

ΕΝΟΙΚΙΑΖΕΤΑΙ γκαρσονιέρα 35τ.μ., ισόγεια, πλησίον Πανεπιστημίου Αιγαίου. Πληροφορίες τηλ. 210/9518200 και 0977613513
1383-20/11

ΕΝΟΙΚΙΑΖΕΤΑΙ έναντι του Καζίνο δωμάτιο επιπλωμένο, με δικό του μπάνιο, ψυγείο, κλπ. Τηλ. 22410/22524 και 0977910650
1379-20/11

ΕΝΟΙΚΙΑΖΕΤΑΙ διαμέρισμα με 2 υπνοδωμάτια, σαλόνι, κουζίνα, καθιστικό και μπάνιο, με κεντρική θέρμανση στην οδό Πατρών 4. Πληρ. τηλ. 25778
1412-24/11

ΕΝΟΙΚΙΑΖΕΤΑΙ διαμέρισμα 65τ.μ., σε άριστη κατάσταση, στη λεωφόρο Ρόδου - Λίνδου, πάνω από την (εταιρία Scoda αυτοκινήτων). Τιμή λογική. Τηλ. 22410/60563, κιν. 097/6145947 και 093/4742032
1429-22/12

ΕΝΟΙΚΙΑΖΕΤΑΙ γκαρσονιέρα επιπλωμένη, άνετη, στην Καλλιθέα, στην Αθήνα. Πληροφορίες τηλ. 22410/34700
1382-20/11

ΕΝΟΙΚΙΑΖΟΝΤΑΙ διαμερίσματα ενός υπνοδωματίου, πλήρως εξοπλισμένα, στην Ιαλυσό. Πληρ. τηλ. 92772 και 96497
1394-7/12

ΕΝΟΙΚΙΑΖΕΤΑΙ
διαμέρισμα διαμπερές στην Ιξιά, Ιερού Λόχου και Σωτήρος γωνία, 2ος όροφος, 2 υπνοδωμάτια, κουζίνα, σαλόνι, τουαλέτα.
Πληρ. τηλ. 0944140059
Χ3608-26/11

ΕΝΟΙΚΙΑΖΕΤΑΙ
κατάστημα για οποιαδήποτε χρήση, Αγίου Φανουρίου 37 - Π. Πόλη
Πληροφορίες τηλ. 0946615552 και 22410/33970
1367-30/11

ΕΝΟΙΚΙΑΖΕΤΑΙ
ισόγειο κατάστημα 110τ.μ., με αυλή, τριφασικό ρεύμα, κατάλληλο για οποιαδήποτε επαγγελματική χρήση στο Καρακόνερο.
Τηλ. 02410/65253 και 0945053503
1009-17/11

ΕΝΟΙΚΙΑΖΟΝΤΑΙ
γκαρσονιέρες καινούργιες , πλήρως επιπλωμένες, (καινούργια έπιπλα), επί των οδών Ικάρου και Λαοδικείας, περιοχή Αγ. Δημητρίου, κεντρικό σημείο, για στρατιωτικούς , καθηγητές, φοιτητές, κατά προτίμηση ένα άτομο, για όλο το χρόνο
Πληροφορίες τηλ. 22410/20021
1363-20/11

ΕΝΟΙΚΙΑΖΕΤΑΙ
επιπλωμένη γκαρσονιέρα με όλα τα οικιακά σκεύη, ηλιακό και θέρμανση, περιοχή Μητροπόλεως έως τον Ιούνιο 2003.
Πληροφορίες τηλ. 22410/29452
1392-26/11

ΕΝΟΙΚΙΑΖΕΤΑΙ
για γραφείο ή ιατρείο επαγγελματικός χώρος 100τ.μ. επί της οδού Κ. Παλαιολόγου, και Μ. Κων/νου
Τηλ. 0107520902 και 02410/29318
1123-20/11

ΕΝΟΙΚΙΑΖΕΤΑΙ δυάρι στην περιοχή Αγίου Νικολάου οδός Κοραή 31. Πληροφορίες τηλ, 22410/63704
ΓΔ-20/11

ΕΝΟΙΚΙΑΖΕΤΑΙ διαμέρισμα δυάρι, οδός Φιλική Ενωση Δωδεκανήσου 22. Πληροφορίες τηλ. 22410/35054 και 0944630196
1427-20/11

ΕΝΟΙΚΙΑΖΟΝΤΑΙ: 1) Διαμέρισμα 62τ.μ. στην Ιξιά - δίπλα στο AVRA BEACH, 2ος όροφος, ενός υπνοδωματίου, καθιστικό, μεγάλη βιβλιοθήκη, μεγάλη κουζίνα, ηλεκτρικές συσκευές, 290 ευρώ., 2) Διαμέρισμα στην Ιαλυσό (οδ. 9ης Μαΐου) 65τ.μ., 2ος όροφ. δύο υπν., κλπ. βιβλιοθήκες, ηλεκ. συσκευές, ευρώ 290. Πληροφορίες τηλ. 0944434398
1428-24/11

ΕΝΟΙΚΙΑΖΟΝΤΑΙ
δίχωρα διαμερισματάκια πλήρως εξοπλισμένα, με A/C, στο κέντρο της πόλης.
Πληροφορίες τηλ. 38932
21178-21/11

ΕΝΟΙΚΙΑΖΟΝΤΑΙ
1) Μεζονέτα πλήρως επιπλωμένη
2) Σούντιο πλήρως επιπλωμένο
3) Γκαρσονιέρα
Τηλ. 02410/61628, 02410/61937 και 0944287773
3633-30/11

ΕΝΟΙΚΙΑΖΕΤΑΙ
ΚΕΝΤΡΟ ΔΙΑΣΚΕΔΑΣΗΣ ΣΤΗ ΛΑΡΔΟ προς Πεύκους
κατάλληλο για γάμους, βαφτίσια, συνεστιάσεις, κλπ.
Τηλέφωνα:22410/21178
από 9π.μ.-2μ.μ. και 6-10μ.μ.
1341-21/11

ΕΝΟΙΚΙΑΖΟΝΤΑΙ
για την περίοδο του χειμώνα, επιπλωμένα διαμερίσματα 45τ.μ., στην περιοχή της Ιξιάς. Με θέρμανση, ζεστό νερό, πάρκιγκ, κήπο και πισίνα
Τηλέφωνα: 02410 93172, κιν: 0944658034
1320-20/11

πωλήσεις

ΠΩΛΕΙΤΑΙ 3άρι διαμέρισμα, με καταπληκτική θέα στη θάλασσα. Πληρ. τηλ. 22410/27082 και κιν. 0944347405
Χ3601-19/11

ΠΩΛΕΙΤΑΙ εξοπλισμός κρεοπωλείου. Πληροφορίες κινητό τηλ: 0942275529
1378-28/11

ΠΩΛΕΙΤΑΙ εξοπλισμός αναψυκτηρίου ήτοι τραπέζια, καρέκλες, ψυγείο, βιτρίνα και παγομηχανή. Πληροφορίες τηλ. 22410/36028 και 0946168973
1380-20/11

ΕΝΟΙΚΙΑΖΕΤΑΙ
ΚΑΙΝΟΥΡΓΙΟ ΤΡΙΑΡΙ
ΔΙΑΜΕΡΙΣΜΑ 57τ.μ.
στον πρώτο όροφο, στην Ιαλυσό, με εντοιχισμένη κουζίνα, ηλεκτρική κουζίνα και ψυγείο.
Πληροφορίες τηλ. 22410/94948 και 22410/93086
1436-26/11

ΠΩΛΟΥΝΤΑΙ
ΑΠΟ ΤΟΝ ΑΝΑΣΤΑΣΙΟ ΑΤΣΙΔΗ
1) Μονοκατοικίες στην οδό Μυκηνών, Ιαλυσός: Διόροφες με σοφίτα, τεσσάρων υπνοδωματίων, 3 μπάνιων και WC, αυτόνομη θέρμανση, σε οικόπεδο από 260 έως 415 τ.μ. , πλήρως αποπερατωμένες
2) Ισόγεια διαμερίσματα 118τ.μ., στην οδό Παρθενόπης, Αραπάκι, με αποκλειστική χρήση αυλής
3) Διαμερίσματα στην οδό Κωνσταντινίδη, στο Ζέφυρος, 82, 94, 98, 132 και 148 τ.μ., με αποκλειστική θέση πάρκινγκ, αποθήκη και αυτόνομη θέρμανση
ΠΛΗΡΟΦΟΡΙΕΣ
ΑΝΑΣΤΑΣΙΟΣ ΑΤΣΙΔΗΣ
ΣΤΕΦΑΝΟΥ ΚΑΖΟΥΛΗ 74 - Τηλ. 02410 28616-37848
Χ3596-30/11

ΠΩΛΟΥΝΤΑΙ
ΜΟΝΟ ΑΠΟ ΤΟ ΓΡΑΦΕΙΟ ΜΑΣ
1) Μονοκατοικία εντός πόλεως σε καλή τοποθεσία, με κήπο και άλλα πλεονεκτήματα
2) Δύο ετοιμοπαράδοτα 4άρια διαμερίσματα, σε 2όροφη κατοικία στο Ροδίνι, πολύ καλή τιμή.
3) Ετοιμοπαράδοτο οροφοδιαμέρισμα 154τ.μ., σε δυόροφη κατοικία εντός πόλεως
4) Δύο ισόγεια διαμερίσματα ετοιμοπαράδοτα 82-70τ.μ. πλησίον Αγίου Νικολάου
5) Οικόπεδο 680τ.μ. εντός πόλεως
6) Οροφοδιαμερίσματα ή γραφεία, 90τ.μ. γωνιακά σε κεντρικότατο σημείο, σε γιαπί. Καταπληκτική περίπτωση
7) Δύο διαμερίσματα ρετιρέ 90τ.μ. στο Νιοχώρι
8) Διαμερίσματα 3άρια 85τ.μ., σε δυόροφες κατοικίες με κήπο και μεγάλες βεράντες στην Ιαλυσό
9) Ετοιμοπαράδοτο 4άρι διαμέρισμα στην Παύλου Μελά
10) Ετοιμοπαράδοτο 4άρι διαμέρισμα με καταπληκτική θέα, θάλασσα, τεράστιες βεράντες, εντός πόλεως.
Ο,τιδήποτε θέλετε να πουλήσετε ή να εκτιμήσετε, ελάτε σε μας.
Η μεγάλη μας πείρα, το παλαιότερο γραφείο στη διάθεσή σας
Γ. ΝΕΟΦΥΤΟΥ
ΔΗΜ. ΘΕΟΔΩΡΑΚΗ 40 - ΤΗΛ. 20989 - 21434
Χ3594-30/11

ΠΩΛΕΙΤΑΙ στην Ιαλυσό, οικόπεδο εμβαδού 10.000τ.μ., εντός σχεδίου με συντελεστή 0,4, με πρόσοψη επί αγροτικού δρόμου 150μ., κοντά στη θάλασσα και σε ξενοδοχειακή περιοχή. Πληροφορίες τηλ. 92458
1258-30/11

ΠΩΛΟΥΝΤΑΙ: 1) Καινούργιο διαμέρισμα τριάρι, λίγο πριν το Ροδίνι. Οδού Λίνδου, πρώτου ορόφου. Τελειωμένο με το κλειδί στο χέρι, μόνο 34.000.000 δρχ. ή 100.000 ευρώ. Προλάβετε! 2) Κατάστημα 180 τ.μ. και με αυλή 60τ.μ. Βρίσκεται στην οδό Κων. Υδραίου. Κατάλληλο για οποιαδήποτε χρήση. Τιμή 350.000 το τ.μ. ή 1030 ευρώ.
Πληροφορίες κ. Καργάκο Νίκο, Θεμ. Σοφούλη 59, τηλ. 30397 και κινητό: 30397 κιν. 0946049179
1302-22/11

ΜΟΝΟ ΜΕ 135 ευρώ έπιπλα δωματίου. Από ξενοδοχείο πωλείται πλήρης επίπλωση δωματίου: κρεββάτια, στρώματα, κομοδίνο, τουαλέτα, τραπεζάκι, καρέκλα, μπακγκαζιέρα, ντουλάπα, ψυγειάκι. Πληροφορίες πρωιές ώρες τηλ. 2241034636 κ. Ζερβό
1325-22/11

ΠΩΛΟΥΝΤΑΙ τα κάτωθι ακίνητα: 1) 3άρι διαμέρισμα τελειωμένο, 85τ.μ., 2) 4άρι διαμέρισμα, lux κατασκευή, 100τ.μ., 3) 4άρι διαμέρισμα, 114τ.μ., 4) 4άρι παλιό διαμέρισμα 113τ.μ., στον Αη - Γιάννη, 5) 3άρι διαμέρισμα σε τούβλα, 16 εκ. (46.955 ευρώ), 6) μεζονέτα σε τούβλα με οικόπεδο 100τ.μ., 25 εκ. (73.370 ευρώ), 7) οικόπεδο 4 στρεμμάτων στα Κοσκινού. Πληρ. τηλ. 22410/34707 και 0942717909
ΧΛ-24/11

ΠΩΛΟΥΝΤΑΙ ξύλα ελιάς και πορτοκαλιάς. Πληρ. τηλ. 0946063418 και 2241098104
403-30/11

ΠΩΛΕΙΤΑΙ 4άρι διαμέρισμα 110τ.μ., στο νέο Ροδίνι, με τζάκι, ωραία κουζίνα και θέα. Τηλ. 27082 - 26476 και 0944347405
Χ3601-26/11

ΠΩΛΕΙΤΑΙ παλαιά μονοκατοικία κοντά στον Αη Γιάννη. Πληροφορίες τηλ. 27082 - 26476 και 0944347405
Χ3601-26/11

ΠΩΛΟΥΝΤΑΙ μεζονέτες κοντά στο νέο Νοσοκομείο. Πληροφορίες τηλ. 27082 - 26476 και 0944347405
Χ3601-26/11

ΠΩΛΕΙΤΑΙ 3άρι (100 τ.μ.) με ωραία θέα επί της οδού Βορ. Ηπείρου. Τηλ. 0944456548
Χ3601-26/11

ΕΥΚΑΙΡΙΑ! ΠΩΛΕΙΤΑΙ Μίνι Μάρκετ, επί της Σοφούλη, πλήρες εξοπλισμένο. Μόνο σοβαρές προτάσεις. Πληροφορίες τηλ. 30900 και 0974429090 κα Ματίνα
1432-24/11

ΠΩΛΟΥΝΤΑΙ ψυγείο, κουζίνα, ντουλάπα δίφυλλη, σιφονιέρα, μόνο κρεβάτι με βιβλιοθήκη. Επίσης βιβλιοθήκη με δύο γραφεία και συρτάρια και ένας καναπές που μετατρέπεται σε κρεβάτι από ξύλο δεσποτάκι λόγω μετακόμισης. Πληροφορίες τηλ. 65851 και 0945/725763
1443-26/11

ΠΩΛΕΙΤΑΙ εξοπλισμός εστιατορίου, όλα καινούργια, λόγω φόρτου εργασίας, στ' Αφάντου, στην Εθνική οδό. Πληροφορίες τηλ. 22410/52088
1433-30/11

ΠΩΛΕΙΤΑΙ επιχείρηση καφετέριας στην πόλη της Ρόδου, σε καλή τιμή. Πληροφορίες τηλ. 22410/30477 και 0944425531 και 22410/26476 και 0944347405
ΧΛ

ΠΩΛΟΥΝΤΑΙ
1) οικόπεδο 1650 τ.μ., με άδεια οικοδομής 200μ.
2) οικόπεδο 3350τ.μ., με άδεια οικοδομής 400τ.μ.
3) οικόπεδο 1000τ.μ., με άδεια οικοδομής 150τ.μ., επί της λεωφόρου Γενναδίου, 500μ. έξω από το χωριό, με νερό, ρεύμα και τηλέφωνο.
Τηλ. 02410/61628 02410/61937 & 0944287773
Χ3633-30/11

ΠΩΛΕΙΤΑΙ
ΕΠΙΧΕΙΡΗΣΗ
ΚΑΦΕΤΕΡΙΑ - ΜΠΑΡ στο κέντρο του Αρχαγγέλου, πλήρως εξοπλισμένη, εν λειτουργία. Πελατεία εξασφαλισμένη
Τηλ. 0973506093
1921-21/11

ΠΩΛΕΙΤΑΙ
ΚΑΤΑΣΤΗΜΑ 100τ.μ. ΛΕΙΤΟΥΡΓΕΙ ως καφετέρια, με αυλή 100 τ.μ. στο Χαράκι
Τηλ. 0972198236 \και 2241036922
1357-15/12

ΠΩΛΕΙΤΑΙ
ΔΙΑΜΕΡΙΣΜΑ τριάρι 70τ.μ., με αυλή γύρω - γύρω, κοντά στην πλατεία Ιωάννη Ζίγδη (Παιδαγωγική Ακαδημία).
Τηλ.0974032435 2107293603 (6-8μ.μ.)
1356-17/11

ΠΩΛΕΙΤΑΙ
MINI MARKET ΕΝΤΟΣ ΤΟΥ ΞΕΝΟΔΟΧΕΙΟΥ PORTO ANGELY, λόγω φόρτου εργασίας στα Στεγνά
Πληροφορίες τηλ. 22440/22019
1419-6/12

ΜΗΧΑΝΟΚΙΝΗΤΑ

ΕΥΚΑΙΡΙΑ πωλείται Ford τρακτέρ 80 ίππων, με άλετρο και φρέζα. Τηλ. 22410/32134 και 0972312927
1370-15/12

ΠΩΛΕΙΤΑΙ μηχανάκι TS 50άρι. Τιμή 350 ευρώ. Πληροφορίες 22410/37068
1387-21/11

ΠΩΛΟΥΝΤΑΙ σε τιμή ευκαιρίας 1) κλούβα Mercentes, μοντέλο MB 200 με πετρέλαιο και 2) πλυντήρια και κύλινδρος επαγγελματικής χρήσεως. Τηλ. 22410/75203 και 0938113566
1391-4/12

FIAT PUNTO 60 ACTIVE 1242 κ.ε. 3θυρο κόκκινο με air condision, ακυκλοφόρητο, πωλείται 1000 ευρώ φθηνότερα από την αξία του. Πληροφορίες τηλ. 22410/66382
Τ725-21/11

ΠΩΛΟΥΝΤΑΙ
τα παρακάτω αυτοκίνητα:
- Mini Bus 9 θέσεων Mitsubishi 1993, 2000 c.c.
- Mini Bus, 6 θέσεων Sumbaru 4X4 1993 1200c.c.
- Toyota Corolla αυτόματο, A/C 1993 1300 c.c.
- Ολα είναι σε άριστη κατάσταση, καταλυτικά κι έχουν περάσει ΚΤΕΟ
Τηλ.22410/68120 και 0936540931
1420-5/12

ΜΑΘΗΜΑΤΑ

ΚΑΘΗΓΗΤΡΙΑ
ΑΓΓΛΙΚΩΝ με BACHELOR του Παν/μίου Τέξας
της Αμερικής, παραδίδει ιδιαίτερα μαθήματα κατ' οίκον ή και στο χώρο σας. Σε σας που ασχολείστε με τουριστικά επαγγέλματα και θέλετε να αξιοποιήσετε τους χειμερινούς μήνες ώστε να είστε άριστα καταρτισμένοι με το άνοιγμα της σεζόν. Ειδικές προσφορές σε μικρούς μαθητές. Τιμή έκπληξη στα αδέλφια!
Πληροφορίες τηλ. 22410/38350
1351-27/11

Από την εταιρεία
AUTO CENTER
Μανώλης Κωστάκης α.ε.β.ε
Ολοκληρωμένο συγκρότημα FIAT
14ο χλμ. Ρόδου - Αεροδρομίου, Παραδείσι 85106 Ρόδος

ΖΗΤΟΥΝΤΑΙ
- Υπεύθυνος για το τμήμα ανταλλακτικών
- Πωλητές αυτοκινήτων
- Γραμματεία/ Βοηθός Πωλητών
- Μηχανικοί αυτοκινήτων
- Πλύστης

Για πληροφορίες παρακαλούμε να απευθύνεστε στον κύριο Γιακουμέλο
στα τηλέφωνα: 22410/82000-3
καθημερινά από 9.00π.μ.-20.00μ.μ.
Χ3621-24/11



ΑΙΓΑΙΟΚΤΗΜΑΤΙΚΗ

ΠΩΛΟΥΝΤΑΙ ΤΑ ΚΑΤΩΘΙ ΑΚΙΝΗΤΑ
(Δ.Δ.= Δάνεια Δεκτά)
ΔΙΑΜΕΡΙΣΜΑΤΑ: ΕΤΟΙΜΟΠΑΡΑΔΟΤΑ ΚΑΙΝΟΥΡΓΙΑ ΚΑΙ ΜΕΤΑΧΕΙΡΙΣΜΕΝΑ

ΔΥΑΡΙΑ (1 υπν.)
58 τ.μ. Αθηνών (3 ετών) με θέα. 70.432€ (24 εκ.) (ΔΔ)
60 τ.μ. α΄ ορ. καινούργιο στο Καρακόνερο, 82.171 €, (28 εκ.) (ΔΔ)
60 τ.μ. β' όροφος Μίρα Μάρε 58.694 € (20 εκ.) (ΔΔ)
65 τ.μ. λουξ με αυλή στο Ροδίνι 30 εκ. 88.014 € (Δ.Δ.)
ΤΡΙΑΡΙΑ (2 υπν.)
-55τ.μ. (2 υπν.)-(υπ.) καινούργιο Κοσκινού (22εκ.) 64.563€
75τ.μ. ισόγειο με αυλή στο Ροδίνι (30 εκ)., 76.302 € (Δ.Δ.)
70τ.μ. λουξ με αυλή στα Κοσκινού 79.236 € (27 εκ.)
75 τ.μ. (2 υπν.) ορ/σμα καινούργιο Καρακόνερο (37,5 εκ.) -110.051 € (Δ.Δ.)
80τ.μ. (ημ/γειο) στους Δασκάλους (23 εκ)., 67.498 €
82 τ.μ. στο Ροδίνι β' ορ. (29 εκ.) - 85.106 €(Δ.Δ.)
83 τ.μ. β' ορ. Ανάληψη (29 εκ.) - 85.106 € (Δ.Δ.)
85τ.μ. στην Ιαλυσό, 111,518 €, (38 εκ.)(ΔΔ)
87 τ.μ.καινούργιο στο Ροδίνι 120.322 €, (41 εκ.)
90τ.μ. (ημ/γειο) λουξ στη Μιχ. Πετρίδη, με αυλή 82.171 €, (28 εκ.)
ΤΕΣΣΑΡΙΑ (3 υπν.)
95 τ.μ. στο Μανδρικό 44.020 , (15 εκ.) (ΔΔ) ,
102τμ., οροφοδιαμέρισμα καινούργιο, Καρακόνερο, 50 εκ. (340.000 €) (Δ.Δ.).
103τ.μ. (3 υπν.), Στοκχόλμης (47 εκ). - 137.931 ευρώ (Δ.Δ.)
106τ.μ. ορ/σμα Θεμ. Σοφούλη (35 εκ.) - 102.714 ευρώ (Δ.Δ.)
116τ.μ. ισ. υπ/νο (3 υπν.) Πτολεμαίων (55 εκ.) - 161.408 € (Δ.Δ.)
118τ.μ. σε σοβά στους Δασκάλους, 93.910 , (32 εκ.) (Δ.Δ.)
120τ.μ. στην Πειραιώς, ετοιμοπαράδοτο,161.408 €, (55 εκ.) (Δ.Δ.)
120τ.μ. καινούργιο στο Καρακόνερο (56 εκ.) (164.343 €) (Δ.Δ.)
120τ.μ. (υπ.) στην Κένεντυ με αυλή (45 εκ.)., 132.061€
130 τ.μ. (3 υπν.), Καρακόνερο (62 εκ.) - 181.951 € (Δ.Δ.)
150τ.μ. κοντά στο Μόντε Σμιθ ορ/σμα (α') (75 εκ.) 220.010 € (Δ.Δ.).
132τ.μ. (α΄ ορ.) στην Κένεντυ (70 εκ.) 205,429 € (Δ.Δ.)
ΜΕΖΟΝΕΤΤΕΣ - ΜΟΝΟΚΑΤΟΙΚΙΕΣ - ΠΑΛΙΑ ΣΠΙΤΙΑ
70τ.μ. με αυλή Π. Πόλη κοντά στο Ρολόι (30 εκ.) 88.041 €
120τ.μ. (υπ.) στην Κένεντυ με αυλή (45 εκ.), 132.061€
80τ.μ. μεζονέτα στην Ιαλυσό (38 εκ). (111.518 € (Δ.Δ.)
90 τ.μ. δυόροφη μον/κία στο Παραδείσι με τζάκι 64.563 €, (22 εκ.) (Δ.Δ.)
109 τ.μ. ετοιμοπαράδοτη μεζονέτα Ιαλυσό (3 υπν.) 55 εκ. - 161.408 € (Δ.Δ.)
120τ.μ. μεζ/τα στο Ροδίνι 80 εκ., 234.776 € (Δ.Δ.)
125τ.μ. σε 1,5 στρ. στη Θολό 205.429 €, (70 εκ.)
130τ.μ. μονοκατοικία, σε μπετά, σε 1 στρ. Τρεις - Παστίδα 33 εκ. (96.845 €)
140τ.μ. μεζ/τα (μπετά) στα Κοσκινού 30 εκ., 117.388 € (Δ.Δ.)
140. τ.μ.μονοκατοικία σε μπετά σε 1.300 τ.μ. Κοσκινού 40 εκ. (117.388 €)
140τ.μ. (με 70 υπ.) (σε μαρμαροσοβά) στην Ιαλυσό 146.735 €, (50 εκ.) (ΔΔ)
210 τ.μ. μετ/νη μονοκατοικία στα Κοσκινού 220.102 €, (75 εκ.) (Δ.Δ)
240τ.μ. ισ. κατ/τα α΄ ορ. διαμέρισμα κτίριο σε 500 μ. οικ/δο κοντά στην Καναδά 322.817 € (110 εκ.) (Δ.Δ.)
270τ.μ. βίλα σε σοβά σε 4 στρ. στο Τσαΐρι 293.470 €, (100 εκ.) (Δ.Δ.)
280τ.μ. οικ/κό τετ/νο (μαζαγί ή σπίτι) Π. Πόλη 239.470 €, (100 εκ.) (Δ.Δ.)
280τ.μ. μονοκατοικία στα Κοσκινού με θέα, (150 εκ.) - 440.020 € (Δ.Δ.)
ΚΑΤΑΣΤΗΜΑΤΑ - ΓΡΑΦΕΙΑ - ΚΤΙΡΙΑ - ΒΙΟΤ/ΚΟΙ ΧΩΡΟΙ:
30τ.μ. σε εμπορικό κέντρο Βράχο Ιαλυσό (20 εκ.), 58.694 € (Δ.Δ.)
31τ.μ. κατάστημα στο Νηρέα (22 εκ.) - 64.563 €
39τ.μ. Αγ. Αναστασία (12 εκ.) 35.216 € (Δ.Δ.)
55τ.μ. Βασ. Ηρακλείου (35 εκ.) 102.714 € (Δ.Δ.)
75 τ.μ. α' οροφ. γραφείο Μανδράκι (70 εκ.) -205.429 € (Δ.Δ.)
82 τ.μ. β' οροφ. γραφείο στο Μανδράκι (πίσω από το Εθνικό) (50 εκ.) - 146.735 €
80 τ.μ. υπ. αποθήκη στην Κένεντυ (12 εκ.) 35.216 €
100τ.μ. Καρακόνερο (100 εκ.) - 293.470 €
140τ.μ.(απ.) πλησίον Αννης Μαρίας, 82.171 €, (28 εκ.)
175τμ. κατάστημα επί της Λεωφόρου Ρόδου-Λίνδου 205.429 €, (70 εκ.) (Δ.Δ)
180τ.μ. κατάστημα ισόγειο στο Ροδίνι, 132.061 €, (45 εκ.) (Δ.Δ)
ΟΙΚΟΠΕΔΑ - ΑΓΡΟΤΕΜΑΧΙΑ:
500τ.μ. Μίρα Μάρε (Σ.Δ. 0,8) 45 εκ. - 132.016 €
680τ.μ. οδός Πειραιώς (ΣΔ 0,8) 176.082 €, (60.εκ.)
1.200 τ.μ. εντός οικισμ. Κοσκινού (κτίζει 600 τ.μ.) (50 εκ.) 146.735 €
1.370 εντός οικισμού Αρχ/λου 50 εκ. (146.735 €)
4.000τμ. Νερά Καλλιθέας 176.082 €, (60 εκ.)
4.380 τ.μ. Ασγούρου (35 εκ.) - 102.714 €
8.740 τ.μ. στα Κολύμπια (63 εκ.), 184.886 €
13.770 στρ. στο Τσαίρι 161.408 €, (50 εκ.)
350τ.μ. (νέα επ/ση οικισμού) Σορωνή 30.000 €
400τ.μ. εντός οικισμού Εμπωνας 30.000 €
45 στρ. στο Γεννάδι 115 εκ. (337.738 €)

Αναλαμβάνουμε την ενοικίαση των διαμερισμάτων σας σε σύντομο χρονικό διάστημα
ΖΗΤΟΥΝΤΑΙ
ΜΕΤΑΧΕΙΡΙΣΜΕΝΑ ΔΙΑΜΕΡΙΣΜΑΤΑ (ΑΜΕΣΗ ΠΩΛΗΣΗ)
ΒΑΖΟΥΚΟΥ ΡΕΝΑ
ΜΕΣΙΤΗΣ ΑΣΤΙΚΩΝ ΣΥΜΒΑΣΕΩΝ
Πληροφορίες τηλ. 2241022943 - 2241028838 & FAX: 2241028838
Διεύθ. Γραφείου: Δημ. Θεοδωράκη 3 Τ.Κ. 85100 Ρόδος
καθημερινά 9-1 το πρωΐ και 6.30 - 8.30 απογεύματα της Δευτέρας και της Πέμπτης
e-mail.vazoukou@otenet.gr
Χ3606-30/11

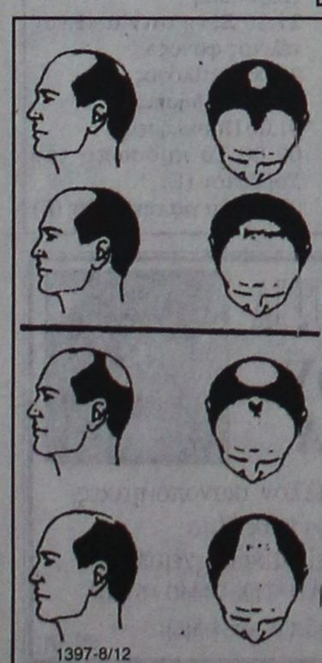

ΤΩΡΑ
ΜΙΚΡΟΜΕΤΑΜΟΣΧΕΥΣΗ ΜΑΛΛΙΩΝ ΣΤΗ ΡΟΔΟ
(Αποκλειστικά με τη **πρωτοποριακή** μέθοδο micrografts και minigrafts)
✔ ΑΤΟΜΙΚΟΣ ΠΡΟΣΧΕΔΙΑΣΜΟΣ
✔ ΜΟΝΙΜΗ ΑΠΟΚΑΤΑΣΤΑΣΗ
✔ ΦΥΣΙΚΟ ΑΠΟΤΕΛΕΣΜΑ
✔ ΑΥΞΗΣΗ ΑΥΤΟΠΕΠΟΙΘΗΣΗΣ
ΠΛΗΡΟΦΟΡΙΕΣ-ΡΑΝΤΕΒΟΥ:
ΤΗΛ. (0241)-23860
0944-688989
1397-8/12

ΠΡΟΟΔΟΣ ΜΙΚΡΕΣ ΑΓΓΕΛΙΕΣ ΜΙΚΡΕΣ ΑΓΓΕΛΙΕΣ ΠΡΟΟΔΟΣ

διάφορα

ΣΧΟΛΗ ΟΔΗΓΩΝ
ΛΚΟΥΣΗ ΠΑΝΤΕΛΗ

- ΔΙΠΛΩΜΑΤΑ
- ΕΡΑΣΙΤΕΧΝΙΚΑ
- ΕΠΑΓΓΕΛΜΑΤΙΚΑ
- ΜΟΤΟΣΙΚΛΕΤΑΣ
- ΜΑΘΗΜΑΤΑ ΘΕΩΡΗΤΙΚΗΣ ΔΙΔΑΣΚΑΛΙΑΣ



-Επεκτάσεις όλων των κατηγοριών
-Αναθεωρήσεις ληγμένων αδειών
-Μετατροπές ξένων αδειών σε ελληνικές

Οδός Βαλαωρίτου 9
(έναντι HOTEL SEMIRAMIS ΠΙΣΩ ΑΠΟ ΤΟ ΠΑΛΑΙΟ ΝΟΣΟΚΟΜΕΙΟ
e-mail: kaysisp@internet.gr

ΕΚΠΑΙΔΕΥΤΙΚΟ ΑΥΤΟΚΙΝΗΤΟ:
TOYOTA YARIS 1300 cc AIR CONDITIONED
(ΠΡΟΣΟΧΗ): ΜΑΘΗΜΑΤΑ
α. Μοτοσικλέτας μεγάλου κυβισμού από 125 cc έως ανεξαρτήτου
β. Μοτ/τας έως 125 cc
γ. Μοτοποδηλάτου 50 cc
Διαθέτουμε επίσης κι αυτόματες μοτοσικλέτες 125 cc
Πληρ. τηλ.
29157-73820-94777
ΚΑΙ ΑΝΑ ΠΑΣΑ ΣΤΙΓΜΗ ΣΤΑ ΚΙΝΗΤΑ τηλ.
0944/511313-0944/203343
Στην κατηγορία ανεξαρτήτου κυβισμού η εκπαίδευση γίνεται με μοτοσικλέτα 500 cc
Παραλαβή των μαθητών μας και από τις οικίες τους
"Η σωστή και μεθοδική εκπαίδευση στα σύγχρονα οχήματά μας, βάζει γερά θεμέλια για τη δημιουργία ενός καλού νέου οδηγού"

ΠΡΟΣΟΧΗ
Στη σχολή μας παραδίδονται και μαθήματα θεωρητικής διδασκαλίας

6144-2/11

ΑΝΑΛΑΜΒΑΝΩ
ΚΤΙΣΙΜΑΤΑ, ΣΟΒΑΔΕΣ, ΠΛΑΚΑΚΙΑ ΔΑΠΕΔΟΥ, ΤΟΙΧΟΥ, ΚΤΙΣΜΑΤΑ ΠΕΤΡΑΣ, ΦΡΕΣΚΑΡΙΣΜΑ ΒΑΨΙΜΑΤΩΝ
Τηλ. 0945757775 κ. Βασίλειο
1410-26/11



ΜΟΝΩΣΕΙΣ
21 ΧΡΟΝΙΑ!
ΑΡΧΩΝ ΣΑΜΑΡΤΖΗΣ
Πληροφορίες τηλ.
23030-32054-20021
X3584-30/11

ΥΔΡΑΥΛΙΚΟΣ
ΑΝΑΛΑΜΒΑΝΟΥΜΕ πάσης φύσεως υδραυλικές εργασίες μικρές και μεγάλες **κ. ΔΗΜΗΤΡΗΣ**
- ΕΓΚΑΤΑΣΤΑΣΕΙΣ ΥΔΡΕΥΣΗΣ - ΘΕΡΜΑΝΣΗΣ
- ΚΑΛΟΡΙΦΕΡ - ΗΛΙΑΚΑ
- Σύνδεση με το αποχετευτικό της ΔΕΥΑΡ.
- ΑΠΟΦΡΑΞΕΙΣ με ηλεκτροκίνητο μηχάνημα.

Συντηρήσεις
ΣΑΟΥΝΑ ΦΙΝΛΑΝΔΙΑΣ

Χειροποίητες υγιεινές σε όλες τις διαστάσεις με τις σωστές προδιαγραφές από έμπειρο προσωπικό για βίλες - διαμερίσματα - ξενοδοχεία - γυμναστήρια
Τηλ. 0241090230 και κινητό 0944344911
1102-20/11

ΥΔΡΑΥΛΙΚΑ-ΚΑΛΟΡΙΦΕΡ
- ΓΙΑΝΝΗΣ Ο ΑΤΛΑΣΗΣ -
ΕΓΚΑΤΑΣΤΑΣΕΙΣ
ΑΝΑΚΑΙΝΙΣΕΙΣ
ΣΥΝΤΗΡΗΣΕΙΣ
02410/29898
0973610779
1161-30/11

ΥΔΡΑΥΛΙΚΕΣ ΕΓΚΑΤΑΣΤΑΣΕΙΣ
- ΚΑΛΟΡΙΦΕΡ
- ΑΠΟΧΕΤΕΥΣΕΙΣ
- ΣΥΝΤΗΡΗΣΕΙΣ
- ΘΕΡΜΑΝΣΗΣ
- ΗΛΙΑΚΑ ΣΥΣΤΗΜΑΤΑ & ΑΠΟΦΡΑΞΕΙΣ

Πληρ. τηλ. 0932674247
1265-21/11

ζητήσεις

ΧΡΕΙΑΖΕΣΤΕ άμεσα ένα έξτρα εισόδημα; Ημιαπασχόληση έως 700 ευρώ. Πλήρη απασχόληση έως 4000 ευρώ, γρήγορα, σίγουρα και χωρίς ρίσκο. Πληροφορίες κα Αλεξίου. Πληρ. τηλ. 0946324872
1236-30/11

ΚΥΡΙΑ ζητάει εργασία από το πρωί έως απόγευμα (για να προσέχει ηλικιωμένους, καθαρισμός οικιών, κλπ). Πληρ. τηλ. 0945852317
1322-19/11

ΖΗΤΟΥΝΤΑΙ κοπέλες για να εργαστούν σε μπαρ στην Π. Πόλη. Πληροφορίες τηλ. 22410/37792
1335-19/11

ΖΗΤΕΙΤΑΙ μάγειρας με γνώσεις πίτσας για απογευματινό ωράριο. Πληρ. 22410/90119, 6-12μ.μ. κ. Νίκο
1388-21/11

ΕΤΑΙΡΙΑ με ραγδαία εξάπλωση στην Ελλάδα, **ΖΗΤΑ συνεργάτες** στην ευρύτερη περιοχή της Ρόδου και των νησιών Τήλο, Σύμη, Κω, Πάτμο, Κάρπαθο. Υψηλά πακέτα αποδοχών. Ετήσια απασχόληση. Οι υποψήφιοι πρέπει να έχουν συμπληρώσει το 22ο έτος της ηλικίας τους. Πληροφορίες τηλ. 22410/66186, 8.00-12.00 και κινητό: 0944332359
398-18/12

ΖΗΤΟΥΝΤΑΙ
για άμεση πρόσληψη από επιχείρηση καφετέρια - παιδότοπος, στην παραλία Ιαλυσού:
1) Νηπιαγωγός
2) Υπάλληλος - πωλήτρια

Πληροφορίες τηλ. 0944442411 και 0946-336192
405-22/11

ΖΗΤΕΙΤΑΙ
προς αγορά μικρό ξενοδοχείο (20-50 κλινών) εντός της πόλεως Ρόδου.
Τηλ. 0977986489
X3610-30/11

Από Τεχνικό Γραφείο
ΖΗΤΕΙΤΑΙ
παλαιά ερειπωμένη οικία, μέχρι του ποσού των 5.000.000 δρχ. ή 14.700 ευρώ
Πληροφορίες τηλ. 22410/37513
1342-19/11

ΖΗΤΕΙΤΑΙ
από εργοστάσιο επίπλων για άμεση πρόσληψη τεχνίτης πεπειραμένος.
Μισθός ικανοποιητικός
Πληροφορίες τηλ. 02410/68017
8π.μ.-3μ.μ.
352-16/11

ΕΠΙΔΙΟΡΘΩΣΕΙΣ

ΕΝΔΥΜΑΤΩΝ

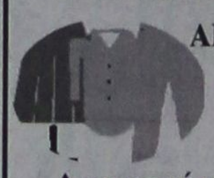

ΑΝΔΡΙΚΩΝ
ΓΥΝΑΙΚΕΙΩΝ
ΠΑΙΔΙΚΩΝ
Δημητρίου Αναστασιάδη 46
Τηλ. 02410/28993
Κινητό: 0942432577
1159-30/11

ΑΠΟΦΡΑΞΕΙΣ-ΚΑΘΑΡΙΣΜΟΙ

(Η ΜΑΡΙΑ) ΜΕΤΡΟΠΟΝΤΙΚΑΣ



ΣΤΙΣ ΧΑΜΗΛΟΤΕΡΕΣ ΤΙΜΕΣ

ΟΛΟ ΤΟ 24ωρο

Αναλαμβάνουμε ξενοδοχεία, δήμους, πολυκατοικίες, σπίτια, εστιατόρια, κλπ, καθώς άντληση πετρελαιοειδών από πλοία, και λιποσυλλεκτών και βιολογικών, εκκενώσεις βόθρων στην Παλιά Πόλη (και στα πιο στενά δρομάκια). Ακόμα αναλαμβάνουμε καθαρισμούς (αναπαλαιώσεις) κτιρίων με υδροβολή και κάθε είδους επιφάνειες με πείρα και υπευθυνότητα. ΜΕ ΜΟΝΑΔΙΚΑ ΣΕ ΥΨΟΣ ΠΙΕΣΗΣ ΚΑΙ ΑΝΑΡΡΟΦΗΣΗΣ ΥΠΕΡΣΥΓΧΡΟΝΑ ΜΗΧΑΝΗΜΑΤΑ ΥΔΡΟΒΟΛΗ ΣΕ ΟΛΗ ΤΗ ΔΩΔΕΚΑΝΗΣΟ.

ΒΑΡΔΕΛΛΗ Μ - ΚΡΑΣΟΠΟΥΛΟΣ Δ. Ο.Ε.
Τηλ. 35555-94750, - Κιν. 0944395999 - FAX 96516
e-mail:metropontikas@excite.com. - ΛΙΝΔΟΥ 1 ΡΟΔΟΣ
T524-31/12

ΔΩΔΕΚΑΝΗΣΙΑΚΕΣ ΑΠΟΦΡΑΞΕΙΣ
«ΚΟΛΟΣΣΟΣ»
ΑΠΟΦΡΑΞΕΙΣ- ΚΑΘΑΡΙΣΜΟΙ ΑΠΟΧΕΤΕΥΣΕΩΝ & ΒΟΘΡΩΝ



Αναλαμβάνουμε πάσης φύσεως αποφράξεις οποιουδήποτε μήκους και πλάτους Αναλαμβάνουμε καθαρισμούς αποχετευτικών αγωγών, δήμων, ξενοδοχείων, στρατιωτικών μονάδων, σπιτιών, πολυκατοικιών, καθώς και καθαρισμούς βιολογικών μονάδων με μηχάνημα υψηλής πιέσεως σε όλη τη Δωδεκάνησο.

Κ. ΠΗΔΙΑΚΗΣ - Π. ΚΑΣΕΡΗΣ
Πληρ. τηλ.. 47915 - 91881
κινητό: 0944/325234 και 0977/717048
T729-12/12

Από Τεχνική Εταιρία Δημοσίων Εργων
ΖΗΤΕΙΤΑΙ
ΤΕΧΝΟΛΟΓΟΣ ΜΗΧΑΝΙΚΟΣ Ή ΕΡΓΟΔΗΜΟΣ
για απασχόληση σε εργοτάξιο. Μισθός αναλόγως προσόντων
Πληροφορίες τηλ. 22410/67986 - 7 (9.00-15.00)
X3634-23/11

Από Τεχνική Εταιρία Δημοσίων Εργων
ΖΗΤΕΙΤΑΙ
ΜΗΧΑΝΙΚΟΣ ΑΕΙ
για απασχόληση σε εργοτάξιο. Μισθός αναλόγως προσόντων
Πληροφορίες τηλ. 22410/67986 - 7 (9.00-15.00)
X3634-23/11

KRESTEN PALACE HOTEL
6ο χλμ λεωφόρου Ρόδου - Καλλιθέας
ΓΙΑ ΤΗ ΝΕΑ ΤΟΥΡΙΣΤΙΚΗ ΠΕΡΙΟΔΟ 2003
ΖΗΤΟΥΝΤΑΙ
1) CHEF
2) ΠΡΟΪΣΤΑΜΕΝΗ ΟΡΟΦΩΝ
3) ΣΥΝΤΗΡΗΤΗΣ
Πληροφορίες - αιτήσεις (με πρόσφατη φωτογραφία) να σταλούν στην Τ.Θ. 4088 ή με fax: 22410/65976
X3636-21/11

ΛΕΝΤΑΚΗΣ ΜΑΝΩΛΗΣ
ΞΥΛΟΤΕΧΝΙΚΗ
Αναλαμβάνουμε πάσης φύσεως ξυλουργικές εργασίες:
- κουζίνες γερμανικές
- ντουλάπες
- πόρτες
- παράθυρα κ.λ.π.



ΠΛΗΡΟΦΟΡΙΕΣ
Τηλ. 60601- 68414
1374-12/12

ΟΙΚΟΔΟΜΙΚΕΣ-ΤΕΧΝΙΚΕΣ
ΕΜΠΟΡΙΚΕΣ-ΕΠΙΧΕΙΡΗΣΕΙΣ
ΑΦΟΙ ΑΣΒΕΣΤΗ Ο.Ε.
Κ. Τσαλδάρη 26-Ρόδος
32809-74326
ΠΩΛΟΥΝΤΑΙ
● ΔΙΑΜΕΡΙΣΜΑΤΑ
υπερλούξ διαφόρων διαστάσεων
ΕΓΓΥΗΣΗ Η ΠΟΛΥΕΤΗΣ ΠΕΙΡΑ ΜΑΣ
X3593-30/11

Μεγάλη Ξενοδοχειακή Μονάδα στη Ρόδο
ΖΗΤΑΕΙ
στελέχη και προσωπικό των παρακάτω ειδικοτήτων:
- Βοηθό διευθυντή Τροφίμων και Ποτών
- MAITR
- Προσωπικό κουζίνας όλων των ειδικοτήτων
- Εμπειρους σερβιτόρους και βοηθούς σερβιτόρων για μερική και συνεχή απασχόληση
- Εμπειροι μπάρμαν και βοηθοί μπάρμαν για μερική και συνεχή απασχόληση

Απαραίτητη η γνώση αγγλικής γλώσσας
Παρακαλώ στείλετε βιογραφικά στην παρακάτω διεύθυνση
Υπόψιν: Κυρίου Τηλεμάχου
Ξενοδοχείο Sofitel Capsis - Ιξιά 85100 , Ρόδος
Για περισσότερες πληροφορίες: Τηλ. 22410/25015 - Fax:22410/20900
ΧΛ

ΖΗΤΕΙΤΑΙ
από γραφείο αντιπροσωπειών για άμεση πρόσληψη πωλητής γνώστης της αγοράς των σούπερ μάρκετ.
Απαραίτητα προσόντα:
Ηλικία έως 35 ετών, δίπλωμα οδήγησης αυτοκινήτου
Παρέχονται:
Εργασία όλο το χρόνο, πλήρης ασφαλιστική κάλυψη, αυτοκίνητο της εταιρίας, μισθός και ποσοστά.
Πληροφορίες στα τηλέφωνα: 22410/69450, 22410/69451 και κινητό 0945/754255
Αποστολή βιογραφικού στο fax: 22410/69452
1330-19/11

Εγγραφές Τώρα
Υπεύθυνη Εκπαίδευση
PROGRAM PM COMPUTER
Μανώλης Ι. Σοφίλλας
ECDL EUROPEAN COMPUTER DRIVING LICENCE
Ανεύρεση Εργασίας
ΤΜΗΜΑΤΑ ΓΙΑ:
Μαθητές: Δημοτικού Γυμνασίου-Λυκείου
Ενήλικες - Επαγγελματίες
Windows-Σχεδίαση-Corel Draw
Photoshop-Προγραμματισμός
Σχεδίαση Ιστοσελίδων-Internet
Word-Excel-Access-Power Point-Email
Διδάσκει πτυχιούχος του University of Baltimore U.S.A
ΠΙΣΤΟΠΟΙΗΜΕΝΟ ΕΞΕΤΑΣΤΙΚΟ ΚΕΝΤΡΟ
ΚΟΔΡΙΓΚΤΩΝΟΣ 91 Τηλ. 02410-31761

ΟΙΚΟΔΟΜΙΚΕΣ ΕΠΙΧΕΙΡΗΣΕΙΣ
ΔΙΑΚΟΓΕΩΡΓΙΟΥ ΚΑΛΛΙΣΤΟΣ
ΕΘΝ.ΑΝΤΙΣΤΑΣΕΩΣ 11 (πρώην Αννης Μαρίας)

ΠΩΛΗΣΕΙΣ ΔΙΑΜΕΡΙΣΜΑΤΩΝ - ΚΑΤΑΣΤΗΜΑΤΑ - ΑΠΟΘΗΚΕΣ - ΑΝΤΑΛΛΑΓΕΣ ΑΚΙΝΗΤΩΝ - ΑΓΟΡΕΣ ΟΙΚΟΠΕΔΩΝ ΑΝΑΛΑΜΒΑΝΟΥΜΕ ΑΝΤΙΠΑΡΟΧΕΣ

ΠΩΛΟΥΝΤΑΙ διαμερίσματα λουξ κατασκευής, με απεριόριστη θέα. Τα διαμερίσματα διαθέτουν θωρακισμένες πόρτες - εντοιχισμένες κουζίνες - ντουλάπες - εντοιχισμένο νιπτήρα με ντουλάπι - κεντρική θέρμανση αυτόνομη - ανοιγόμενα ανακλινόμενα κουφώματα με διπλά τζάμια, σίτες, ρολά - υδραυλικό ασανσέρ - τριφασικό ρεύμα.

Ολοι οι χώροι σπατουλαριστοί - εσωτερικές πόρτες MDF με σχέδιο

ΔΙΑΜΕΡΙΣΜΑΤΑ:

Επί της οδού Μεγ. Κων/νου - Κων/νου Παλαιολόγου:
- 50υ.μ. δυάρια
- 85τ.μ. τριάρια
- 110τ.μ. τεσσάρια

Επί της Κων/νου Υδραίου - Στ. Κωτιάδη
- 70τ.μ. τριάρια
- 90τ.μ. τριάρια - τεσσάρια
- 110τ.μ. τεσσάρια
- 130τ.μ. τεσσάρια - πεντάρια

} ανά όροφο

Επί της λεωφ. Καλλιθέας - Καρακόνερο
- 50τ.μ. δυάρια
- 85τ.μ. τριάρια
- 110τ.μ. τεσσάρια

} ανά όροφο, με μεγάλες βεράντες, φανταστική θέα

ΚΑΤΑΣΤΗΜΑΤΑ (επί της λεωφ. Καλλιθέας - Καρακόνερο)
- 50τ.μ.
- 1000τ.μ.
- 150τ.μ.

} ανά όροφο, με μεγάλες βεράντες, απεριόριστη θέα

Διαμέρισμα 125τ.μ. , 3ος, λουξ κατασκευής νέο στην οδό Αισχίνης
Κατάστημα 90τ.μ., νέας κατασκευής στο Καρακόνερο.
Γραφείο 63τ.μ. νέας κατασκευής απέναντι από το παλαιό ΙΚΑ
Γραφείο 73τ.μ. νέας κατασκευής απέναντι από παλαιό ΙΚΑ
Διαμέρισμα 75τ.μ. ισόγειο, Αγ. Αναστασία
Διαμέρισμα 138τ.μ. 1ος όροφος, οδός Μάρκου Κλαδάκη - Μονοκατοικία 140τ.μ. στον Αρχάγγελο
Αγροτεμάχιο 4640 τ.μ. στ' Ασγούρου
Μεζονέτα 140τ.μ. στην οδό Λισαβώνος και Οσλου
Διαμέρισμα 80τ.μ., 1ος όροφος στο χωριό Παραδεισίου
Αγροτεμάχιο 19.800τ.μ. στην Παστίδα (όπισθεν εργοστασίου «Θράκη»)
Αγροτεμάχιο 3.448 τ.μ. απέναντι από την είσοδο του ξενοδοχείου BLUE BAY Κρεμαστή
Αγροτεμάχιο 4 στρεμμάτων στα Κολύμπια
Οικόπεδο 124τ.μ. στην πλατεία του χωριού Κοσκινού
Ξενοδοχείο Ποσειδών στην περιοχή Κριτικά
Πωλείται μονοκατοικία 100τ.μ., σε οικόπεδο 476 τ.μ. στις Καλυθιές
Οικόπεδο 19.980τ.μ. στα Κοσκινού
Οικόπεδο 2500 τ.μ. στο Τσαΐρι
- Διαμέρισμα 110 τ.μ. 1ος όροφος στην Ανάληψη (εκκλησία)
- Διαμέρισμα 60 τ.μ. 1ος όροφιος Παν. Ροδίου

Ενοικιάζεται αποθήκη 75 τ.μ. στο Ροδίνι
Πωλείται Μεζονέτα 160τ.μ., στους Δασκάλους
Πωλείται αγροτεμάχιο 3,2 στρέμματα στη Θολό
X3590-30/11

ΠΛΗΡΟΦΟΡΙΕΣ:
ΔΙΑΚΟΓΕΩΡΓΙΟΥ ΚΑΛΛΙΣΤΟΣ
Τηλ. 29318 - 34598- Τηλ. 78501 - 78502

ΕΥΡΩΠΑΪΚΗ ΕΠΕΝΔΥΤΙΚΗ
ΕΘΝΙΚΗΣ ΑΝΤΙΣΤΑΣΕΩΣ 48 ΤΗΛ. 0241 39300
ΕΥΡΩΠΑΪΚΗ ΕΠΕΝΔΥΤΙΚΗ
ΚΤΗΜΑΤΟΜΕΣΙΤΙΚΟ ΓΡΑΦΕΙΟ
ΑΝΤΩΝΗΣ ΝΙΚΟΛΗΣ - ΘΕΟΦΙΛΟΣ ΚΑΩΝΑΡΗΣ
ΕΘΝΙΚΗΣ ΑΝΤΙΣΤΑΣΕΩΣ 48 (ΠΡΩΗΝ ΑΝΝΗΣ ΜΑΡΙΑΣ) ΤΗΛ. 0241 39300

ΔΙΑΜΕΡΙΣΜΑΤΑ

47 τ.μ.	Στην Ανάληψη μεταχειρισμένο	€ 35.500
65 τ.μ.	Γεννάδι καινούργιο με θέα	€ 52.850
55 τ.μ.	Κοσκινού καινούργιο	€ 61.700
45 τ.μ.	Στην Πειραιώς υπό κατασκευή	€ 62.000
50 τ.μ.	Καινούργιο στο Ροδίνι	€ 70.400
80 τ.μ.	Στην Κοδριγκτώνος με 2 υπνοδωμάτια	€ 76.500
60 τ.μ.	Καινούργιο στο Καρακόνερο	€ 85.106
104 τ.μ.	Σωτήρος (Ιαλυσός) τιμή διαπραγματεύσιμη	€ 88.041
90 τ.μ.	Αφάντου 5 ετών	€ 88.041
160 τ.μ.	Συνοικία Δασκάλων σε κολώνες	€ 93.910
65 τ.μ.	Καινούργιο ισόγειο με αυλή	€ 94.000
72 τ.μ.	Ανάληψη με 2 υπνοδωμάτια καινούργιο	€ 105.700
80 τ.μ.	Στην Πειραιώς υπό κατασκευή	€ 110.000
85 τ.μ.	Καινούργιο στην Ιαλυσό	€ 111.500
80 τ.μ.	Κα[illegible]ούργιο στο Καρακόνερο	€ 117.400
90 τ.μ.	Κα[illegible]ούργιο στο Ροδίνι με θέα	€ 117.400
87 τ.μ.	Α ορόφου ετοιμοπαράδοτο στο Ροδίνι	€ 126.000
90 τ.μ.	Στην ανάληψη 1 έτους	€ 126.000
87 τ.μ.	Β ορόφου ετοιμοπαράδοτο στο Ροδίνι	€ 129.000
90 τ.μ.	Ανάληψη με 2 υπνοδωμάτια καινούργιο	€ 132.100
120 τ.μ.	Στο Καρακόνερο υπό κατασκευή	€ 152.600
120 τ.μ.	Στο Καρακόνερο υπό κατασκευή	€ 161.500
115 τ.μ.	Στην Ανάληψη υπό κατασκευή lux	€ 176.000
121 τ.μ.	Lux με θέα θάλασσα	€ 211.300

ΟΙΚΟΠΕΔΑ

1000 τ.μ.	Στο Φαληράκι με οικοδομή κοντά στό κύμα	€ 234.776
600 τ.μ.	Στο Γεννάδι	€ 29.350
390 τ.μ.	Γεννάδι με μικρο σπίτι κοντά στη παραλία	€ 35.230
600 τ.μ.	ΠΑΤΜΟΣ ΚΟΝΤΑ ΣΤΟ ΚΥΜΑ ΚΤΙΖΕΙ 220	€ 18.000
4000 τ.μ.	Περιοχή Αφάντου σε τιμή ευκαιρίας	€ 35.500
2000 τ.μ.	Στο Γεννάδι με άδεια οικοδομής,νερό,ρεύμα	€ 58.700
4000 τ.μ.	Μετά το Λαδικό προς Αφάντου	€ 70.450
1000 τ.μ.	Αφάντου με σπίτι 70 τ.μ.	€ 73.370
2300 τ.μ.	Αφάντου στο κύμα	€ 73.400
7400 τ.μ.	Αφάντου για Βιοτεχνική χρήση	€ 73.400
2500 τ.μ.	Στο κιοτάρι κοντά στο κύμα με άδεια οικ.	€ 88.040
5000 τ.μ.	Στην Ιαλυσό	€ 102.700
5000 τ.μ.	Στο Γεννάδι με πρόσοψη στην εθν.οδό	€ 102.700
4800 τ.μ.	Περιοχή Κανδυλί στην Ιαλυσό	€ 140.865
4000 τ.μ.	Στην παραλία Αφάντου	€ 146.735
4000 τ.μ.	Περιοχή Ρένη Κοσκινού με απεριόριστη θέα	€ 176.082
10000 τ.μ.	Στο φυτώριο με ωραία θέα	€ 300.000
15000 τ.μ.	Κοσκινού σε ύψωμα	€ 440.205
	Παστίδα εντός οικισμού σε διάφορα μεγέθη	
4000 τ.μ.	Στην Λαχανιά επί της Εθνικής οδού	€ 117.400
4000 τ.μ.	Στην Λαχανιά με πρόσβαση	€ 52.824
1500 τ.μ.	Στην Λαχανιά εντός οικισμού	€ 61.628
9000 τ.μ.	Στην Λαχανιά 800 m από το κύμα	€ 82.170
6500 τ.μ.	Στην Λαχανιά 300 m από το κύμα	€ 104.000

ΜΟΝΟΚΑΤΟΙΚΙΕΣ - ΜΕΖΟΝΕΤΕΣ

120 τ.μ.	Κοσκινού σε μπετά με ωραία θέα	€ 82.200
200 τ.μ.	Κοσκινού 2000 m οικόπεδο σε μπετά	€ 190.755
70 τ.μ.	Αφάντου σε 1000 m οικόπεδο	€ 73.370
60 τ.μ.	Παλιά πόλη πλήρως ανακαινισμένο	€ 108.500
180 τ.μ.	Στο Κανδυλί σε σοβά	€ 111.500
110 τ.μ.	Εντός πόλεως με 3 υπνοδωμάτια	€ 161.400
210 τ.μ.	Ιαλυσός σε σοβά	€ 161.500
410 τ.μ.	Παστίδα σε κολώνες με 4500 τ.μ. οικόπεδο	€ 205.500

ΚΑΤΑΣΤΗΜΑΤΑ - ΕΠΙΧΕΙΡΗΣΕΙΣ

ΞΕΝΟΔΟΧΕΙΟ 70 ΚΛΙΝΩΝ ΣΕ ΤΙΜΗ ΕΥΚΑΙΡΙΑΣ
Κατάστημα στην Ανάληψη 32 τ.μ.
Ενοικιάζεται κατάστημα 250 τ.μ. εντός πόλεως
Ενοικιάζεται κατάστημα 66 τ.μ.εντός πόλεως
Κατάστημα στην Καποδιστρίου 60 τ.μ.+30 τ.μ.
Ενοικιάζεται κατάστημα στην Ιαλυσό
Ημιυπόγειο 120 τ.μ. εντός πόλεως
Όροφος 350 τ.μ. για επαγγελματική χρήση
Καταστήματα στην οδό Καμείρου

ΑΚΙΝΗΤΑ ΣΕ ΑΠΟΚΛΕΙΣΤΙΚΟΤΗΤΑ ΣΕ ΠΑΛΙΑ ΠΟΛΗ - ΑΦΑΝΤΟΥ - ΛΑΧΑΝΙΑ
ΑΓΟΡΕΣ - ΠΩΛΗΣΕΙΣ - ΜΙΣΘΩΣΕΙΣ ΑΚΙΝΗΤΩΝ
ΞΕΝΟΔΟΧΕΙΑΚΕΣ ΜΟΝΑΔΕΣ ΣΕ ΑΠΟΚΛΕΙΣΤΙΚΟΤΗΤΑ ΣΕ ΟΛΟ ΤΟ ΝΗΣΙ
ΣΥΜΒΟΥΛΕΥΤΙΚΕΣ ΚΑΙ ΕΠΕΝΔΥΤΙΚΕΣ ΠΡΟΤΑΣΕΙΣ
ΔΑΝΕΙΑ ΔΕΚΤΑ
1316-8/12

Ματιές στα σπορ

Στην «Πειθαρχική» ο διαιτητής του αγώνα Ορφέα - ΑΕΡΑ!

Πήρε «μικρό βαθμό» από τον παρατηρητή διαιτησίας



Ο Περικλής Βασιλειάδης

Στην Πειθαρχική Επιτροπή παραπέμπει το διαιτητή Περικλή Βασιλειάδη, ο παρατηρητής του στον αγώνα του Ορφέα με τον ΑΕΡΑ, Μιχάλης Ερωτόκριτος!

Σύμφωνα με τα όσα έγιναν γνωστά, ο κ. Ερωτόκριτος γράφει στην έκθεσή του, πως στον πειθαρχικό τομέα έκανε πάρα πολλά λάθη, με αποκορύφωμα βέβαια την αλόγιστη χρήση της κίτρινης κάρτας, που είχε σαν αποτέλεσμα να επιφέρει και τις τέσσερις αποβολές.

Κατά τα άλλα, ο κ. Βασιλειάδης παίρνει καλό βαθμό σε ότι έχει να κάνει με την εφαρμογή των υπολοίπων κανονισμών.

Αξίζει να σημειωθεί ότι με χθεσινές του δηλώσεις σε εκπομπή του ραδιοφωνικού σταθμού TOP FM, ο κ. Ερωτόκριτος τόνισε πως οι διαιτητές θα πρέπει να είναι ελαστικοί στις κίτρινες κάρτες, καθώς μπορεί να δημιουργηθούν πολύ εύκολα προβλήματα στον αγωνιστικό χώρο.

• Σύμφωνα με πληροφορίες της εφημερίδας μας, οι μέχρι τώρα διαιτητές του κ. Βασιλειάδη έχουν προβληματίσει τον Σύνδεσμο Διαιτητών σε αρκετά μεγάλο μάλιστα βαθμό, με αποτέλεσμα να θεωρείται δεδομένο πως θα του γίνουν συστάσεις για την περαιτέρω στάση του στα παιχνίδια.

Απόγευμα Κυριακής το ντέρμπι Ρόδος – ΑΕ Κως

Δύο φιλικά θα δώσουν οι «πράσινοι»



Κανονικά στις 3 μ.μ. θα διεξαχθεί την προσεχή Κυριακή στο Δημοτικό Στάδιο της πόλης μας το δωδεκανησιακό ντέρμπι της Ρόδου με την Αθλητική Ενωση της Κω.

Η διοίκηση του κωακού συλλόγου δεν προτίθεται να κάνει αίτημα στην ΕΠΟ για αλλαγή της ώρας ή της ημερομηνίας διεξαγωγής του αγώνα (όπως είχε γίνει στο ντέρμπι με τον Απόλλωνα Καλυθιών) και έτσι δεν υπάρχει κανένας απολύτως λόγος για να μην διεξαχθεί ο αγώνας μαζί με τους υπόλοιπους της αγωνιστικής. Οι «πράσινοι» στοχεύουν να έχουν για μια ακόμα φορά και την αμέριστη συμπαράσταση του φιλάθλου κόσμου τους για να μπορέσουν να φθάσουν στην κατάκτηση μιας νέας νίκης.

Δύο φιλικά παιχνίδια έχει προγραμματίσει να δώσει αυτή την εβδομάδα η Ρόδος. Το πρώτο όπως έχει ξαναγράψει η εφημερίδα μας θα πραγματοποιηθεί αύριο (καιρού θέλοντος) στον Αρχάγγελο με τον τοπικό Άρη και το δεύτερο την Πέμπτη στις 6 μ.μ. στους Αγίους Αποστόλους με τον Α.Σ. Ζευς.

Σύμφωνα με τα όσα έγιναν γνωστά, στον αγώνα αυτό αναμένεται να συμμετάσχουν νεαροί ταλαντούχοι ποδοσφαιριστές (πιθανότατα και ο Πευκιανάκης) που μπορεί να ενδιαφέρουν τους «πράσινους».

• Σε αγώνα διάρκειας μιας ώρας που έδωσε χθες η Ρόδος με τη Μικτή Νέων της ΕΠΣΔ επικράτησε με 6-0. Τρία γκολ πέτυχε ο Μαΐλης, δύο ο Γιώργος Καντιμοίρης και ένα ο Καλημέρης.

• Επανήλθε στους κανονικούς ρυθμούς ο Θανάσης Ναλμπάντης μετά την ίωση που τον ταλαιπώρησε το τελευταίο διάστημα.

Παραμένουν τα γνωστά προβλήματα στον Απόλλωνα



Με την ύπαρξη των γνωστών αγωνιστικών προβλημάτων ξεκίνησε χθες η προετοιμασία του Απόλλωνα Καλυθιών εν όψει του εκτός έδρας αγώνα της Κυριακής με τη Μύκονο.

Δεν συμμετείχαν στην προπόνηση (έγινε στο βοηθητικό) οι τραυματίες Αρχοντούλης και Νικολής καθώς και οι στρατευμένοι Κυριαζής και Κοσκινιάτης. Οι δύο πρώτοι έτρεξαν μόνοι τους αλλά θα πρέπει να θεωρείται δεδομένο πως δεν θα προλάβουν να αποθεραπευτούν μέχρι τον αγώνα της Κυριακής (όλη την εβδομάδα θα ακολουθήσουν εκτός απροόπτου ατομικό πρόγραμμα).

• Φιλικό παιχνίδι με τον ΑΕΡΑ είναι πολύ πιθανό να δώσει αύριο το απόγευμα ο Απόλλων Καλυθιών. Κάτι τέτοιο αναμενόταν να οριστικοποιηθεί χθες το βράδυ.

Στους αγώνες πρόκρισης της Αθήνας

Ατυχος στάθηκε ο ΓΑΟ ΤΑΕ KWON DO «Κολοσσός»

Ατυχοι στάθηκαν οι τέσσερις αθλητές του ΓΑΟ ΤΑΕ KWON DO «Κολοσσός» που συμμετείχαν το Σαββατοκύριακο στα προκριματικά του πανελλήνιου πρωταθλήματος που έγιναν στο κλειστό γυμναστήριο Ανω Λιοσίων.

Τόσο ο Ηλίας Καραβασίλης όσο και οι Χρύσανθος Διακανθός, Μανώλης Μουστακέλης και Βασίλης Γκρίζης έκαναν πάρα πολύ καλές εμφανίσεις, ωστόσο ατύχησαν στις λεπτομέρειες.

Ο Καραβασίλης μάλιστα, δικαιούται να «φωνάζει» και για τη διαιτησία, καθώς δεν του μέτρησαν τους πόντους που έπρεπε με αποτέλεσμα να μείνει εκτός πανελληνίου πρωταθλήματος για μισό κυριολεκτικά πόντο.

Αύριο ο εξ αναβολής αγώνας Ηρακλή Μαριτσών - Καλυμνιακού

Αύριο θα γίνει, σύμφωνα με σχετική απόφαση της ΕΠΣΔ, το αναβληθέν παιχνίδι της 9ης αγωνιστικής ανάμεσα στον Ηρακλή Μαριτσών και τον Καλυμνιακό, το οποίο δεν είχε γίνει για συγκοινωνιακούς λόγους.

Το παιχνίδι θα γίνει στην Κρεμαστή, στις 11.30, με παρατηρητή τον Θεοδόση Κυπραίο.

• Επίσης ορίστηκε εκ νέου, ο αγώνας της Γ΄ Κατηγορίας ανάμεσα στον Αγιο Ισίδωρο και τον ΑΣ Τήλου, το οποίο είχε αναβληθεί για τους ίδιους λόγους. Θα διεξαχθεί την ερχόμενη Δευτέρα 25 Νοεμβρίου, στις 15.00, στον Αγιο Ισίδωρο, με παρατηρητή τον κ. Σεβδαλάκη.

Οσον αφορά την τύχη του αγώνα Πολυβώτης - ΑΕ Κατταβιάς, αυτός θα επαναοριστεί αύριο στη διάρκεια της εβδομαδιαίας συνεδρίασης της ΕΠΣΔ.

Ροδίτισσα στη νίκη της Εθνικής

Ενα ολόκληρο ημίχρονο (δεύτερο) αγωνίστηκε στο «φιλικό» της εθνικής μας ομάδας γυναικών με την αντίστοιχη της Ρουμανίας, η Ροδίτισσα ποδοσφαιριστίνα της ΑΕ Αίγινας, Δανάη Μελάκη, η οποία πριν από τρία περίπου χρόνια αγωνιζόταν στο Σταυρό Καλυθιών.

Να αναφέρουμε για την ιστορία ότι το αντιπροσωπευτικό μας συγκρότημα νίκησε 2-0, χάρη σε τέρμα των Λαζάρου (65΄) και Παντελιάδη (81΄).

Πέντε παιχνίδια αύριο στο Κύπελλο Δωδεκανήσου



Με πέντε παιχνίδια συνεχίζεται αύριο η δεύτερη φάση του Κυπέλλου Δωδεκανήσου.

Ξεχωρίζουν οι συναντήσεις ανάμεσα στον ΠΑΟ Διαγόρα και τον Γ.Σ. Ιάλυσο και αυτή της Κω, μεταξύ της Αθλητικής Ενωσης και του Ανταγόρα. Θα παίξουν ακόμη, η Θύελλα Πυλώνας με το Διαγόρα Βατίου, ο Ορφέας με την Αναγέννηση Εμπωνα και η ΑΕ Λέρος με τον Ολυμπιακό Καλύμνου. Πιο αναλυτικά:

ΟΜΙΛΟΣ ΡΟΔΟΥ

• Πυλώνα (14.15): Θύελλα - Διαγόρας Βατίου (Χουρδάς)

• Δημοτικό Στάδιο (14.15): ΠΑΟ Διαγόρας - ΓΣ Ιάλυσος (Παπαεμμανουήλ)

• Αγιοι Απόστολοι (14.15): Ορφέας - Αναγέννηση Εμπωνας (Περαντινός)

ΟΜΙΛΟΣ ΝΗΣΩΝ

Υποόμιλος Κω

• Γήπεδο «Αναγόρας» (14.15): ΑΕ Κως - Ανταγόρας (Παριανός)

Υποόμιλος Καλύμνου - Λέρου

• Λέρος (15.15): ΑΕΛ - Ολυμπιακός Καλύμνου (Καρπαθάκης)

Χωρίς προβλήματα ξεκίνησε η προετοιμασία του Διαγόρα

Με τη συμμετοχή των Γεωργαλλή, Τριψίδη και Φωτεινή ξεκίνησε χθες το απόγευμα η προετοιμασία των παικτών του ΠΑΟ Διαγόρα εν όψει του εκτός έδρας παιχνιδιού της Κυριακής με το Καρλόβασι.

Και οι τρεις, απ' ό,τι φαίνεται έχουν ξεπεράσει πλήρως το πρόβλημα τραυματισμού τους και βεβαίως έχουν τεθεί στη διάθεση του προπονητή τους Ανδρέα Σταύρου. Αντίθετα απουσίαζε χθες ο Κολιάδης που είναι στρατευμένος και δεν μπόρεσε να εξασφαλίσει άδεια από τη μονάδα που υπηρετεί τη θητεία του.

Προπόνηση σε ξερό

Δύο προπονήσεις σε ξερό γήπεδο θα κάνει αυτή την εβδομάδα ο «γηραιός» λόγω του ότι σε τέτοιο αγωνιστικό χώρο θα γίνει το παιχνίδι με το Καρλόβασι. Οι προπονήσεις θα διεξαχθούν την Πέμπτη και την Παρασκευή και όπως όλα δείχνουν θα φιλοξενηθούν στο «Καρακόνερο».

Ο Κλεόβουλος ευχαριστεί..

Το διοικητικό συμβούλιο του Κλεόβουλου και ο πρόεδρος προσωπικά Μιχάλης Διακογεωργίου, λόγω της έγκρισης της μελέτης και του καθορισμού των όρων δημοπρασίας του έργου «Κατασκευή κερκίδων στο δημοτικό γήπεδο Λίνδου» από το δημοτικό συμβούλιο Λινδίων, οφείλουν να ευχαριστήσουν θερμά τους παρακάτω:

1. Τον πολιτικό μηχανικό κ. Ηρακλείδη Αριστοτέλη του Κανέλλου.

2. Την αρχιτέκτονα - μηχανικό της 4ης Εφορίας Αρχαιοτήτων Δωδεκανήσου κ. Μαρία – Χριστίνα Γεωργαλλή.

3. Την 4η Εφορία Βυζαντινών Αρχαιοτήτων Δωδεκανήσου και τη διευθύντρια κ. Μιχαηλίδου Μαρία.

4. Το δήμαρχο Λινδίων κ. Θαρρενό Γεώργιο και το δημοτικό συμβούλιο Λινδίων.



Να δει το όνομά του στην επόμενη έκδοση του βιβλίου «Γκίνες» φαίνεται πως επιδιώκει ο διαιτητής Περικλής Βασιλειάδης ο οποίος ήδη έχει δημιουργήσει πανελλήνιο ρεκόρ - τουλάχιστον - όσον αφορά την επίδειξη καρτών, κίτρινων τε και ερυθρών!

Μέχρι στιγμής, όποτε ήταν διαιτητής απέβαλε τρεις - τέσσερις ποδοσφαιριστές ενώ έδειξε και 14 - 15 κίτρινες κάρτες για γαρνιτούρα! Ετσι που πάει σε λίγο θα ... μείνουν οι ομάδες από παίκτες και άντε να δούμε ποιοί θα παίξουν στο τέλος. Οι φροντιστές και οι παράγοντες θα συμπληρώνουν τις ενδεκάδες!

Σύσταση προς την Τοπική Επιτροπή Διατησίας: βρε παιδιά, αγοράστε κανένα καρμπόν να κάνουν οι διαιτητές - μέλη σας τη δουλειά τους. Ακόμη και μάντης να είναι κανείς, δύσκολα μπορεί να διαβάσει από τ' αντίγραφα που δίνετε στα διαγωνιζόμενα σωματεία, τα ονόματα των ποδοσφαιριστών. Δύσκολα είναι κάπου κάπου μέσα στα Φύλλα Αγώνα που τους δίνετε να βάζετε και κανένα καρμπόν; Και μη μας πείτε ότι είναι μεγάλη η δαπάνη;

Ο υπέρμετρος ζήλος που δείχνουν κάποια σωματεία, όταν αγωνίζονται μεταξύ τους δημιουργεί τεράστια ερωτηματικά, ενώ αποτελεί πρώτης τάξης αφορμή για την πρόκληση επεισοδίων. Τα όσα έγιναν στο παιχνίδι Γ.Σ. Ιάλυσος - Αναγέννηση Εμπωνα και ΑΟ Πυλίου - Ασπίδα Απολακκιάς επιβεβαιώνουν του λόγου το αληθές.

Ουδείς διαφωνεί ότι το ποδόσφαιρο είναι ανδρικό σπορ, ωστόσο δεν παύει να είναι παιχνίδι και ως τέτοιο πρέπει να το βλέπουμε. Το γήπεδο δεν είναι τόπος επίδειξης του ανδρισμού κάποιων ανεγκέφαλων και κομπλεξικών οι οποίοι το μόνο που καταφέρνουν με την ανόητη στάση τους είναι απλά να καταστρέφουν το ποδόσφαιρο. Τίποτα λιγότερο, τίποτα περισσότερο.

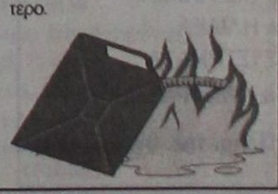

AMCOR

No 1

ΚΑΤΑΣΚΕΥΑΖΟΝΤΑΙ & ΕΙΣΑΓΟΝΤΑΙ ΣΥΝΑΡΜΟΛΟΓΗΜΕΝΑ ΑΠΟ ΤΟ ΙΣΡΑΗΛ



ΠΡΟΔΙΑΓΡΑΦΕΣ ΕΟΚ CE MARK

Η AMCOR-ΙΣΡΑΗΛ Η ΜΕΓΑΛΥΤΕΡΗ ΒΙΟΜΗΧΑΝΙΑ ΗΛΙΑΚΩΝ ΣΥΣΤΗΜΑΤΩΝ ΣΤΟΝ ΚΟΣΜΟ,ΣΑΣ ΠΡΟΣΦΕΡΕΙ ΤΟΝ ΚΑΛΥΤΕΡΟ ΗΛΙΑΚΟ ΘΕΡΜΟΣΙΦΩΝΑ ΤΟΥ ΚΟΣΜΟΥ ΜΕ ΜΟΝΑΔΙΚΑ ΣΗΜΕΙΑ ΥΠΕΡΟΧΗΣ ΠΟΥ ΚΑΝΕΝΑΣ ΑΛΛΟΣ ΔΕΝ ΕΧΕΙ.ΠΡΩΤΗ Η AMCOR,ΠΡΙΝ 40 ΧΡΟΝΙΑ ΠΑΡΟΥΣΙΑΣΕ ΤΗΝ ΕΠΑΝΑΣΤΑΤΙΚΗ ΤΗΣ ΤΕΧΝΟΛΟΓΙΑ ΣΤΟΥΣ ΗΛΙΑΚΟΥΣ ΘΕΡΜ/ΝΕΣ. ΠΟΛΛΟΙ ΑΠΟ ΤΟΤΕ ΠΡΟΣΠΑΘΗΣΑΝ ΝΑ ΤΗΝ ΜΙΜΗΘΟΥΝ .ΤΑ ΑΠΟΤΕΛΕΣΜΑΤΑ ΤΟΥΣ ΕΙΝΑΙ ΓΝΩΣΤΑ.ΚΑΝΕΝΑΣ ΔΕΝ ΜΠΟΡΕΣΕ ΝΑ ΤΗ ΦΘΑΣΕΙ.ΣΗΜΕΡΑ Η AMCOR ΣΥΝΕΧΙΖΟΝΤΑΣ ΤΗΝ ΕΡΕΥΝΑ ΣΤΟΝ ΤΟΜΕΑ ΤΗΣ ΗΛΙΑΚΗΣ ΕΝΕΡΓΕΙΑΣ ΒΡΙΣΚΕΤΑΙ ΚΑΙ ΘΑ ΒΡΙΣΚΕΤΑΙ ΜΠΡΟΣΤΑ ΓΙΑΤΙ ΕΙΝΑΙ Η No 1 ΣΤΟΝ ΚΟΣΜΟ.

ΕΙΝΑΙ Η AMCOR

X 3595 - 30/11

Στην Ιαλυσό πραγματοποιήθηκε το τοπικό τουρνουά του τένις

Με τη συμμετοχή αθλητών από τους Ομίλους Αντισφαίρισης «Ροδιακός», «Ιαλυσού» και «Αγίου Σουλά», πραγματοποιήθηκαν το Σαββατοκύριακο στην Ιαλυσό οι αγώνες του τοπικού τουρνουά τένις.

Τ' αποτελέσματα:

Αγόρια 8 (μίνι)

1. Καλούδης Στέφανος (ΟΑΑΣ)
2. Σπάρταλης Μανώλης (ΟΑΙ)
3. Κρητικός Στέφανος (ΡΟΑ)

Κορίτσια 8 (μίνι)

1. Παπαοικονόμου Κωνσταντίνα (ΟΑΙ)
2. Καϋμανέκη Δανάη (ΡΟΑ)
3. Κοντάκη Ρηνούλα (ΟΑΙ)

Αγόρια 10

1. Πεταυράκης Απόστολος (ΡΟΑ)
2. Κοντονικόλας Ηλίας (ΡΟΑ)
3. Διακονικόλας Παντελής (ΟΑΑΣ)

Κορίτσια 10

1. Πετραλιά Γιάννα (ΟΑΙ)
2. Καραβόλια Βασιλική (ΟΑΙ)
3. Παρασκευά Ευαγγελία (ΟΑΙ)

Αγόρια 12

1. Χατζησάββας Σταύρος (ΟΑΑΣ)
2. Χατζηστρατής Θοδωρής (ΡΟΑ)
3. Κοντονικόλας Ηλίας (ΡΟΑ)

Κορίτσια 12

1. Γιώρτσου Ναταλία (ΡΟΑ)
2. Πετραλιά Γιάννα (ΟΑΙ)
3. Καραβόλια Βασιλική (ΟΑΙ)

Αγόρια 14

1. Χατζησάββας Σταύρος (ΟΑΑΣ)
2. Κοντάκης Νίκος (ΟΑΙ)
3. Κωνσταντάρας Θεοδόσης (ΡΟΑ)

Κορίτσια 14

1. Μαστρογιάννη Μαίρη (ΟΑΙ)
2. Γιώρτσου Ναταλία (ΡΟΑ)
3. Καλαμαρά Ελευθερία (ΡΟΑ)

Αγόρια 16

1. Χατζηκαλημέρης Μιχάλης (ΟΑΙ)
2. Καστρήτσιος Μάριος (ΡΟΑ)
3. Σπάρταλης Λευτέρης (ΟΑΙ)

Κορίτσια 16

1. Χατζημιχάλη Εύη (ΡΟΑ)
2. Πεταυράκη Μαρία (ΡΟΑ)
3. Μαστρογιάννη Μαίρη (ΟΑΙ)



Η Μαίρη Μαστρογιάννη

Ο ΑΟ Ιαλυσού ευχαριστεί το δήμαρχο Ιαλυσού για τη συντήρηση των γηπέδων και την αθλοθέτηση των κυπέλλων. Επίσης, ευχαριστεί την COLA COLA - 3Ε Ρόδου για την προσφορά αναμνηστικών δώρων σε όλα τα παιδιά και τους προπονητές των ομίλων, που βοήθησαν στη διεξαγωγή του τουρνουά.

Ματιές στα σπορ

Ο Μιχάλης Μουρούτσος στη «γη των ολυμπιονικών»

Μαζί με τήν Αρετή Αθανασοπούλου θα επισκεφθούν και σχολεία της Ρόδου

Η «αθλητική Πρόοδος» το είχε προαναγγείλει εδώ και καιρό. Ο χρυσός Ολυμπιονίκης του Σίδνεϊ στο ΤΑΕ KWON DO Μιχάλης Μουρούτσος θα έλθει στο νησί μας το πρωί της Πέμπτης για πενθήμερη διαμονή.

Μαζί του θα έρθει και η Ελληνίδα πρωταθλήτρια στο ίδιο άθλημα Αρετή Αθανασοπούλου, η οποία μαζί με τον Μουρούτσο θα κάνουν μία μίνι προετοιμασία στις εγκαταστάσεις του ΓΑΟ ΤΑΕ KWON DO Ρόδου.

Οι δύο αθλητές, που είναι προσκεκλημένοι του Δ.Ο.Ν.Α Ροδίων και του Γ.Α.Ο. ΤΑΕ KWON DO, κατά την εδώ παραμονή τους θα επισκεφθούν σχολικές μονάδες της πόλης και του νησιού και θα έλθουν σ' επαφή με τους μαθητές και τους φοιτητές του τόπου μας.

Θα παρακολουθήσουν δε το Σάββατο 23 Νοεμβρίου το 3ο Πανδωδεκανησιακό Πρωτάθλημα Tae Kwon Do που θα διεξαχθεί στο Δημοτικό Κλειστό Γυμναστήριο «Βενετόκλειο» της Ρόδου, μια συνδιοργάνωση, του ΔΟΝΑ Ροδίων, του ΓΑΟ Tae Kwon Do Ρόδου και της Ε.Τ.Α.Ν Ελλάδος.

Προηγούμενα, την Παρασκευή 22 του μηνός, οι δύο αθλητές και οι συνδιοργανωτές θα δώσουν συνέντευξη Τύπου στην αίθουσα συνεδριάσεων του Δημοτικού Συμβουλίου Ρόδου.



Ο Μιχάλης Μουρούτσος και η Αρετή Αθανασοπούλου έχοντας στο μέσο τον Παύλο Καζαντζόγλου, εκπαιδευτή του ΓΑΟ ΤΑΕ KWON DO

Στενεύουν τα περιθώρια...

Ο Π.Α.Ο. Διαγόρας καθηλώθηκε στην ουρά του βαθμολογικού πίνακα και τα πράγματα δυσκολεύουν για τα καλά...Λείπει η ουσία απ' την ομάδα! Το ενδιαφέρον τώρα στη Νίκαια!

Μετά την ήττα του Π.Α.Ο. Διαγόρα απ' τον Γ.Α.Σ. Ιάλυσος και το «δίπλό» του Ερμή Σκηπαρίου μέσα στο Μετς, τα περιθώρια για την ομάδα του Σάκη Καλαμπόκα στενεύουν καθώς οι «κυανέρυθροι» βρέθηκαν μόνοι στην τελευταία θέση του βαθμολογικού πίνακα, έχοντας τέσσερις ήττες σε ισάριθμα παιχνίδια. Πάντως σαν μία γενικότερη εντύπωση ο φετινός Διαγόρας δεν είναι κακός...απλά λείπει απ' την ομάδα η ουσία και το καθαρό μυαλό στο τέλος του κάθε αγώνα! Όπως και να έχει το θέμα... ο κλοιός δείχνει να σφίγγει για τα καλά για τη ροδίτικη ομάδα που δεν έχει καταφέρει να συγκεντρώσει μέχρι στιγμής κάποιο ροζ φύλλο αγώνα, χάνοντας μάλιστα δύο παιχνίδια στην «τέντα» που αναμένεται να παξουν καθοριστικό ρόλο στη συνέχεια του πρωταθλήματος.

Ο «γηραιός» για δεύτερη φορά είχε πάθος, δυναμισμό αλλά από ουσία μηδέν...Και επειδή ως γνωστόν μία είναι η ουσία, στην προκειμένη περίπτωση αυτοί που μετράνε είναι οι δύο βαθμοί της νίκης και σε καμία περίπτωση οι εντυπάσεις. Η αλήθεια πάντως είναι ότι οι «κυανέρυθροι» έχουν παρουσιάσει σημαντικά σημάδια βελτίωσης, όμως για να διατηρήσουν τις όποιες ελπίδες τους για παραμονή θα πρέπει να αποδώσουν καλύτερα ορισμένα βασικά στελέχη(π.χ. Σαρικάς, Λιβιεράτος Σ.) που υστέρησαν στο τοπικό ντέρμπι με τον Ιάλυσο.

Τα πολλά λάθη που έγιναν την Κυριακή ήταν και πάλι το σημείο στο οποίο επικεντρώθηκε ο τεχνικός της ομάδας Σάκης Καλαμπόκας «Φτάνουμε σε ένα επιθυμητό στάδιο, αλλά δεν έχουμε αποτέλεσμα. Πρέπει να διορθώσουμε σύντομα τα λάθη μας», αρκέστηκε να πει μετά το τέλος του αγώνα με τον Ιάλυσο και ο νους του ταξιδεύει από σήμερα στο επόμενο πολύ δύσκολο παιχνίδι κόντρα στην Ε.Α. Νικαίας!

Μπορεί ο Π.Α.Ο. Διαγόρας και η περιαιτική ομάδα να είναι «νεοφώτιστες» στη Γ' Εθνική, όμως η Νίκαια πραγματοποιώντας πολύ καλές εμφανίσεις φιγουράρει στην κορυφή της βαθμολογίας και απέχει τέσσερις βαθμούς όσες και οι αγωνιστικές) απ' τους Ροδίτες. Το γεγονός αυτό σαφώς καθιστά πάρα πολύ δύσκολο το έργο των Ροδιτών την ερχόμενη αγωνιστική, όμως κάποια στιγμή πρέπει να γίνει το ξέσπασμα! Η προετοιμασία της ομάδας ουσιαστικά θα ξεκινήσει από σήμερα, με τον 54χρονο προπονητή να μην αντιμετωπίσει προβλήματα τραυματισμών με τους παίκτες του. Μάλιστα στη Ρόδο βρίσκεται απ' την Κυριακή και ο Γιώργος Παπάς που είναι αδύνατο φυσικά να αγωνιστεί και πιθανότατα θα κάσει ολόκληρη τη φετινή χρονιά.

«Ερυθροκίτρινη»... επέλαση!

Απόλυτα ικανοποιημένος έμεινε απ' τους παίκτες του ο Κυριάκος Μάγος στο παιχνίδι με τον Π.Α.Ο. Διαγόρα! Τώρα όλοι βλέπουν νίκη με τον Άγιο Θωμά!

Τέλος καλό όλα καλά...Ο Γ.Α.Σ. Ιάλυσος χωρίς να πραγματοποιήσει σπουδαία εμφάνιση κατάφερε να κερδίσει στο τοπικό ντέρμπι τον Π.Α.Ο. Διαγόρα με 65-60 και να πετύχει την τρίτη του συνεχόμενη νίκη στο πρωτάθλημα. Οι παίκτες του Κυριάκου Μάγου μετά την ήττα-σοκ στην πρεμιέρα απ' τον Αρίονα έχουν δείξει αισθητά σημάδια βελτίωσης κάτι το οποίο φαίνεται απ' τα αποτελέσματα των τριών τελευταίων αγωνιστικών, στα οποία οι «ερυθροκίτρινοι» έφτασαν στο ροζ φύλλο αγώνα με συνέπεια να σκαρφαλώσουν στις πρώτες θέσεις του βαθμολογικού πίνακα.

Ο 33χρονος τεχνικός έμεινε απόλυτα ικανοποιημένος απ' την προσπάθεια που κατέβαλλαν όλοι οι παίκτες του, όμως η χαρά μετριάστηκε απ' τον τραυματισμό του Παναγιώτη Παπακώστα που θα μείνει εκτός αγωνιστικών υποχρεώσεων για ένα περίπου μήνα. «Όπως εξελίχθηκε ήταν ένα πολύ δύσκολο παιχνίδι για μας, κάτι που φυσικά το γνωρίζαμε όλη την εβδομάδα. Ήταν καθοριστικό το παιχνίδι και για τις δύο ομάδες στην προσπάθεια που κάνουν να εκπληρώσουν τους στόχους τους», υποστήριξε ο Κυριάκος Μάγος για τη μεγάλη νίκη του Ιάλυσου.

Που κρίθηκε όμως ο αγώνας σύμφωνα με τον Ροδίτη προπονητή: «Είχαμε περισσότερο καθαρό μυαλό και ποιότητα στο παιχνίδι μας, στα τελευταία λεπτά. Με σωστές επιθετικές επιλογές καταφέραμε να πάρουμε τους δύο βαθμούς».

Όσον αφορά τη συνέχεια με τον Άγιο Θωμά, ο Κυριάκος Μάγος ήταν σαφής: «Δουλειά, μόνο δουλειά. Κάθε παιχνίδι έχει τις δικές του ιδιαιτερότητες και σε αυτές πρέπει να προσαρμοστούμε προκειμένου να φτάσουμε στην επιτυχία».

Εξάλλου μετά το χθεσινό ρεπό ο Γ.Α.Σ. θα ξεκινήσει σήμερα την προετοιμασία του για το παιχνίδι της ερχόμενης Κυριακής με τον Άγιο Θωμά. Απ' το σημερινό πρόγραμμα θα απουσιάσει ο Παναγιώτης Παπακώστας και ίσως ο Ανδρέας Αττίκος ώστε να ξεκουράσει το πόδι του μετά το διάστρεμμα που υπέστη στο τοπικό ντέρμπι της «τέντας».

ΤΟΥΡΝΟΥΑ 5Χ5 ΑΠΟ ΤΟ SUPERBALA ΚΑΙ ΤΟ OASIS SOCCER CLUB



Σας ενημερώνουμε ότι άρχισαν οι δηλώσεις συμμετοχής από σήμερα έως και 30/11/2002 στο Πανελλήνιο Τουρνουά Ανεξάρτητων Ομάδων 5Χ5 που διοργανώνει το Superbala στα γήπεδα 5Χ5 του Oasis Soccer Club.

ΔΩΡΑ ΑΠΟ ΤΟ SUPERBALA

ΠΡΩΤΑΘΛΗΜΑΤΑ Superbala 5x5

Για κάθε παίκτη που συμμετέχει στο τοπικό τουρνουά του Oasis 20% έκπτωση για δίκλινο δωμάτιο σε ξενοδοχείο στην Κέρκυρα.

ΕΠΑΘΛΑ ΤΕΛΙΚΩΝ ΣΤΗΝ ΑΘΗΝΑ

1. Νικήτρια ομάδα. Ταξίδι στο εξωτερικό με όλα τα έξοδα πληρωμένα για όλους τους παίκτες.
2. Νικήτρια ομάδα. Ταξίδι στην Κέρκυρα με δωρεάν διαμονή και ημιδιατροφή για όλους τους παίκτες.
3. Νικήτρια ομάδα. Πλήρες σετ αθλητικού εξοπλισμού για όλους τους παίκτες.

Η πρώτη και δεύτερη ομάδα κάθε ομίλου στην τοπική φάση θα πάρει μέρος στους τελικούς στην Αθήνα

ΔΩΡΑ ΑΠΟ ΤΟ OASIS SOCCER CLUB

Για την πρώτη ομάδα κάθε ομίλου 1000 ευρώ.
Για την δεύτερη ομάδα κάθε ομίλου 500 ευρώ.

Πληροφορίες στα τηλέφωνα
22410 64680 κινητό 0976 055152

2533-30/11

Μήνυση...Παπακώστα!

Θα υποβάλει κατά παντός υπευθύνου για την κατάσταση που επικρατεί στην «τέντα» του Π.Α.Ο. Διαγόρα! Αξονική τομογραφία θα κάνει σήμερα στην Αθήνα και πιθανότατα θα μείνει ένα μήνα εκτός παρκέ...Διάστρεμμα και ο Αττίκος



Πυρ και μανία ήταν μετά το τέλος του αγώνα με τον Π.Α.Ο. Διαγόρα ο Παναγιώτης Παπακώστας που σε μία ανύποπτη φάση γλίτρησε και έπεσε άτσαλα στο παρκέ λόγω υγρασίας με αποτέλεσμα να γυρίσει το γόνατο και να εκφραστούν φόβοι για μηνίσκο! Σήμερα ο 28χρονος πλεϊμέϊκερ θα υποβληθεί στην Αθήνα σε αξονική τομογραφία προκειμένου να διαπιστωθεί το μέγεθος του τραύματος του. Σύμφωνα με τις πρώτες ενδείξεις ο Ροδίτης αθλητής έχει χτυπήσει στον έσω πλάγιο σύνδεσμο και στο μηνίσκο, κάτι που σημαίνει ότι στην καλύτερη περίπτωση θα μείνει εκτός αγωνιστικής δράσης για είκοσι περίπου μέρες. Εξάλλου ο ίδιος σκοπεύει να υποβάλει μήνυση κατά παντός υπευθύνου για την κατάσταση που βρίσκεται το γήπεδο και που είχε ως συνέπεια τον τραυματισμό του στο γόνατο! Μάλιστα ο ίδιος καταγγέλλει τον Π.Α.Ο. Διαγόρα ως αποκλειστικό υπεύθυνο για τον τραυματισμό του. Χθες ο έμπειρος παίκτης ένιωθε έντονους πόνους, όμως περισσότερα θα γίνουν γνωστά μετά το τέλος της αξονικής.

Εξάλλου ο Παναγιώτης Παπακώστας δεν ήταν το μοναδικό θύμα της «τέντας». Κατά τη διάρκεια της προθέρμασης ο νεαρός Ανδρέας Αττίκος γλίτρησε και έπεσε στο παρκέ με συνέπεια να κληρονομήσει -ευτυχώς- ένα ελαφρύ διάστρεμμα. Πριν το τζάμπολ το πόδι του νεαρού αθλητή δέθηκε ώστε να αποφευχθούν τα χειρότερα!

Τουρνουά Ζέφυρος

Ο Κολοσσός αναδείχθηκε νικητής στο τουρνουά παμπαίδων που διοργανώθηκε απ' τους «πράσινους» το Σαββατοκύριακο!



Οι παμπαίδες του Ζέφυρου σε πλήρη σύνθεση

Παρουσία αρκετού κόσμου πραγματοποιήθηκε το Σαββατοκύριακο το τουρνουά παμπαίδων που διοργανώνει σε ετήσια βάση ο Ζέφυρος στο γήπεδο του δημοτικού σχολείου. Νικητής αναδείχθηκε ο Κολοσσός σημειώνοντας δύο νίκες σε ισάριθμα παιχνίδια. Βέβαια αυτό ήταν το τελευταίο που μέτρησε στα συγκεκριμένα παιχνίδια, αφού τον πρώτο ρόλο έπαιξε η συμμετοχή των «λιλιπούτειων» άσων των τεσσάρων ομάδων που πήραν μέρος κάι άφησαν τις καλύτερες εντυπώσεις στους γονείς που παρακολούθησαν τις αναμετρήσεις.

Συνοπτικά τα αποτελέσματα του τουρνουά:

ΣΑΒΒΑΤΟ

Ζέφυρος- Δ.Ο.Ν.Α. Πεταλούδων	31-47
Κολοσσός- Π.Α.Ο. Διαγόρας	53-43

ΚΥΡΙΑΚΗ

Δ.Ο.Ν.Α. Πεταλούδων- Κολοσσός	36-43
Ζέφυρος- Π.Α.Ο. Διαγόρας	51-50

Η ΤΕΛΙΚΗ ΒΑΘΜΟΛΟΓΙΑ

1.Κολοσσός	4	2-0	96-79(+17)
2.Δ.Ο.Ν.Α. Πεταλούδων	3	1-1	83-74(+9)
3.Ζέφυρος	3	1-1	82-97(-15)
4.Π.Α.Ο. Διαγόρας	2	0-2	93-104(-11)

Αποδείχθηκε...κακός μαθητής!

Ο Κολοσσός παρουσίασε τα ίδια συμπτώματα με το παιχνίδι κόντρα στον Δούκα και ηττήθηκε στο τέλος απ' τον Πανελευσινιακό! Ξεκινάει η προετοιμασία ενόψει Σιάτιστας!

Για ακόμα μία φορά ο Κολοσσός έφτασε μέχρι τη βρύση και δεν κατάφερε να πιει νερό...Τα συμπτώματα που φανέρωσε στο παιχνίδι με τον Δούκα...φρόντισε να τα θυμηθεί στην αναμέτρηση της Ελευσίνας, με αποτέλεσμα να γνωρίσει την ήττα με 69-62! Πραγματικά κανένας στο «θαλασσί» στρατόπεδο δεν μπορούσε να «χωνέψει» τον τρόπο με τον οποίο προήλθε το αρνητικό αποτέλεσμα, κι αυτό γιατί 2.30 πριν το τέλος η ομάδα του Χάρη Παπάζογλου έδειχνε ότι κρατούσε καλά(58-61), όμως φρόντισε να χύσει την καρδάρα με το γάλα! Εντάξει για να λέμε και τα πράγματα με το όνομα τους η αποστολή των Ροδιτών στο «Θριάσιο πεδίο» μόνο εύκολη δεν μπορούσε να χαρακτηριστεί καθώς το συγκρότημα του Αλέκου Δάγλα έψαχνε με κάθε τρόπο τη νίκη προκειμένου να καλύψει το χαμένο έδαφος των πρώτων αγωνιστικών!

Ο Κολοσσός επέστρεψε στη Ρόδο το βράδυ της Κυριακής με άδεια χέρια για δεύτερο παιχνίδι μακριά απ' τη βάση του και πλέον θα πρέπει να διορθώσει τα λάθη του ώστε να «σπάσει» το ρόδι εκτός Βενετοκλείου...Αυτό πάντως που πείραξε όλους τους παίκτες αλλά και τον προπονητή ήταν ο τρόπος με τον οποίο η ομάδα ουσιαστικά χάρισε στον Πανελευσινιακό το ροζ φύλλο αγώνα! Οι κακές επιλογές σε συνδυασμό με την πρωτοφανή επιπολαιότητα των τελευταίων λεπτών απέβησαν καθοριστικά στοιχεία για την έκβαση της αναμέτρησης! Άλλωστε οι λέξεις κρίμα και «γιατί»του Χάρη Παπάζογλου...μετά το τελικό σφύριγμα απέδειξαν του λόγου το αληθές!

Πλέον οι «θαλασσί» θα πρέπει να βρουν ένα τρόπο να κρατάνε την ουσία στο τέλος, αφού όπως και στο παιχνίδι με τα Εκπαιδευτήρια Δούκα, έτσι και την Κυριακή, πλήρωσαν τα λάθη τους και δώρισαν τη νίκη στους αντιπάλους τους! Χθες το πρόγραμμα περιελάμβανε ξεκούραση και από σήμερα θα ξεκινήσει η μίνι προετοιμασία του Κολοσσού ενόψει του εντός έδρας αγώνα με τη Σιάτιστα(θα ξεκινήσει την ερχόμενη Κυριακή στις 12:00), στον οποίο η νίκη αποκτά επιτακτική ανάγκη αν θέλουν οι Ροδίτες να διατηρήσουν την επαφή τους με την κορυφή! Το ευχάριστο για τον Χάρη Παπάζογλου-αν μπορεί να θεωρηθεί κάτι τέτοιο-είναι ότι όλοι οι αθλητές επέστρεψαν υγιείς και θα δώσουν κανονικά σήμερα το «παρών» στο κλειστό γυμναστήριο!

Ο Γ.Σ. ΣΙΑΤΙΣΤΑΣ

Καθαρά ομάδα έδρας είναι ο Γ.Σ. Σιάτιστας καθώς μακριά απ' αυτή χάνει μεγάλο μέρος της δυναμικότητας της. Η ομάδα του Νίκου Παπαδόπουλου την τελευταία αγωνιστική επικράτησε των Εκπαιδευτηρίων Μαντουλίδη με 98-90, καταφέρνοντας να διατηρήσει το αήττητο στη μακεδονική πόλη! Θα πρέπει να σημειωθεί ότι διαθέτει τον δεύτερο σκόρερ του πρωταθλήματος, τον Δαμιανό Χρυσίδη που έχει πετύχει 97 πόντους σε τέσσερα παιχνίδια. Επίσης στο ρόστερ της ομάδας ξεχωρίζουν ο Γιώργος Ζησόπουλος που αποκτήθηκε φέτος απ' το Ηράκλειο, ο γηγενής Μάρκος Μπαταούλας και ο Γιάννης Σιάσιος που αγωνίζεται μέσα στη ρακέτα.



Ο Παντελής Κουγιός αναδείχθηκε μοιραίος παίκτης στοε τέλος για τον Κολοσσό στην Ελευσίνα

ΟΙ TOP 10

1.Κυριακόπουλος	(Δ.Α.Σ. Άνω Λιοσίων)	118
2. Ζαρογιάννης	(Αίας Ευόσμου)	97
3.Χρυσίδης	(Γ.Σ. Σιάτιστας)	97
4.Καρύδας	(Α.Σ. Ξάνθης)	92
5.Οξούζης	(Αμπελόκηποι Θ.)	87
6.Πενταζίδης	(Α.Σ. Ξάνθης)	78
7.Πετροδημόπουλος	(Ο.Φ. Ηρακλείου)	73
8.Κακλαμάνος	(Δ.Α.Σ. Άνω Λιοσίων)	70
9.Ορνιθόπουλος	(Μέγας Αλέξανδρος)	69
10.Καλλινικίδης	(Α.Ο. Αιγάλεω)	68

ΟΝΟΜΑ	ΗΛΙΚΙΑ	ΥΨΟΣ	ΘΕΣΗ	*
Θωμάς Τσουμάνας	26	1.85	1	7
Μάρκος Μπαταούλας	25	1.88	1	23
Δαμιανός Χρυσίδης	26	1.85	2	15
Παναγιώτης Χρυσόπουλος	20	1.99	3	
Θανάσης Περρωτής	18	1.98	3-4	2
Γιώργος Ζησόπουλος	25	2.05	5	7
Νίκος Ρέππας	22	1.91	2-3	
Κώστας Χιόνος	25	1.95	3	9
Δημήτρης Αθανασιάδης	20	1.95	3	14
Τάσος Δημητριάδης	20	2.01	4-5	14
Γιάννης Σιάσιος	31	2.02	4	7
Παναγιώτης Μαλιούρας	19	1.95	3	
Θανάσης Ζίμπρας	28	1.90	2	

***Με αστερίσκο οι πόντοι που πέτυχαν στο παιχνίδι με τα Εκπαιδευτήρια Μαντουλίδη**

Το «χρυσό» εισιτήριο...

Ο Παντηλιακός και ο Εύελπις Ψίνθου κατά πρώτο λόγο και ο Ηρακλής 2000 κατά δεύτερο θα παλέψουν για την κατάκτηση του πρωταθλήματος μέχρι τέλους!

Αυτό το εισιτήριο ποιος θα το πάρει; Είναι ένα ερώτημα που χρήζει απάντησης, με τρεις παραμέτρους! Τόσοι άλλωστε είναι οι πιθανοί «εραστές» της πρώτης θέσης! Ο Παντηλιακός και ο Εύελπις Ψίνθου είναι τα μεγάλα φαβορί και ο Ηρακλής 2000 το μεγάλο αουτσάϊντερ για την κατάκτηση της κορυφής! Οι ομάδες του Γιάννη Τσακίρη και του Γιάννη Φλώρου προβάλλουν ως οι επικρατέστερες για την άνοδο στη μεγάλη κατηγορία του τοπικού μπάσκετ! Κι αν για τους Ψινθενούς τα δύσκολα αρχίζουν απ' την ερχόμενη εβδομάδα, καθώς υποδέχονται τον Ηρακλή 2000, ο Παντηλιακός πέρασε το πρώτο τεστ με ιδιαίτερη επιτυχία και μάλιστα με πανηγυρικό τρόπο.

Η νίκη στο κλειστό γυμναστήριο της Κω κόντρα στο συγκρότημα του Τάσου Μπατμά, καθιστά αυτόματα τους «κυανόλευκους» ως το πρώτο φαβορί για το πολυπόθητο εισιτήριο της ανόδου, χωρίς αυτό να σημαίνει τίποτα αφού, οι άλλοι δύο περιμένουν στη γωνία!

Μέχρι στιγμής άλλοτε εύκολα και άλλοτε πιο δύσκολα ο Παντηλιακός και ο Εύελπις Ψίνθου απέδειξαν ότι γνωρίζουν καλά να παίρνουν τα θετικά αποτέλεσματα! Πάντως το γεγονός που προκαλεί αρκετές συζητήσεις είναι η αδυναμία που επιδεικνύουν οι υπόλοιπες ομάδες, με εξαίρεση ίσως τον Κλεόβουλο Λίνδου. Ο Α.Ο. Σύμης, ο Α.Ο. Αρχαγγέλου και ο Ήλιος Ιαλυσού θα κονταροχτυπηθούν μεταξύ τους με στόχο την κατάκτηση της πέμπτης θέσης, όσο οξύμωρο κι αν ακούγεται κάτι τέτοιο. Η «Π» σήμερα σας δίνει την ευκαιρία να διαβάσετε τα στατιστικά των παικτών και των δύο ομάδων σε συνδυασμό με τους δέκα πρώτους σκόρερ όπως αυτοί προκύπτουν απ' τις πέντε αγωνιστικές που διανύει ήδη το πρωτάθλημα της Β' κατηγορίας.



Χωρίς νίκη παραμένει μέχρι στιγμής στο πρωτάθλημα ο Ήλιος Ιαλυσού(στη φωτό κόντρα στον Κλεόβουλο Λίνδου)

TOP 10

1.Λιόντας	(Εύελπις Ψίνθου)	83
2.Τσαλίκης	(Εύελπις Ψίνθου)	77
3.Μυλωνάκης	(Α.Ο. Σύμης)	73
4.Ηλιού	(Α.Ο. Παντηλιακός)	71
5.Ρούσος	(Α.Ο. Αρχαγγέλου)	60
6.Αυγουστής	(Ηρακλής 2000)	55
7.Μάγγος	(Α.Ο. Παντηλιακός)	51
8.Μαμάκας	(Α.Ο. Παντηλιακός)	47
9.Κατσιμεντές	(Κλεόβουλος Λίνδου)	46
10.Κουλοχέρας	(Κλεόβουλος Λίνδου)	45

ΟΙ ΔΥΟ ΒΑΣΙΚΟΙ ΜΟΝΟΜΑΧΟΙ

Τα στατιστικά των δύο ομάδων που θα παλέψουν για την άνοδο

ΕΥΕΛΠΙΣ ΨΙΝΘΟΥ

ΟΝΟΜΑ	ΠΟΝΤΟΙ	ΣΥΜΜΕΤΟΧΕΣ	Μ.Ο.
ΛΙΟΝΤΑΣ	83	4	20.75
ΝΙΚΗΦΟΡΙΔΗΣ	16	4	4
ΚΙΟΤΤΟΣ	2	3	0.66
ΚΑΡΙΚΗΣ Κ.	7	4	1.75
ΛΥΜΠΕΡΗΣ	6	2	3
ΤΣΑΚΙΡΗΣ	20	4	5
ΡΟΥΣΑΚΗΣ	27	3	9
ΤΣΑΛΙΚΗΣ	77	4	19.25
ΚΩΣΤΟΜΟΙΡΗΣ	0	3	0
ΠΑΠΑΝΙΚΟΛΑΟΥ Γ.	3	3	1
ΠΑΠΑΝΙΚΟΛΑΟΥ Β.	2	2	1
ΣΩΤΗΡΙΟΥ	0	1	0
ΝΟΥΣΗΣ Κ.	4	1	4
ΠΛΥΓΚΟΣ	19	1	19
ΝΟΥΣΗΣ Ν.	22	1	22
ΦΛΩΡΟΣ	2	1	2

Α.Ο. ΠΑΝΤΗΛΙΑΚΟΣ

ΟΝΟΜΑ	ΠΟΝΤΟΙ	ΣΥΜΜΕΤΟΧΕΣ	Μ.Ο.
ΜΑΓΓΟΣ	51	4	12.75
ΣΤΑΥΡΗΣ	9	2	4.5
ΠΟΤΣΟΥ	0	2	0
ΧΡΙΣΤΟΦΙΔΗΣ	0	2	0
ΜΑΜΑΚΑΣ	47	4	11.75
ΑΦΕΝΤΟΥΛΗΣ	8	4	2
ΚΑΛΛΙΓΑΣ	24	4	6
ΤΣΙΑΛΤΑΣ Α.	31	3	10.33
ΗΛΙΟΥ	71	4	17.75
ΤΡΙΑΝΤΑΦΥΛΛΙΔΗΣ	18	1	18
ΡΟΥΣΑΚΑΚΗΣ	1	3	0.33
ΚΩΣΤΑΚΗΣ	1	2	0.5
ΠΑΧΟΣ ΚΩΝΣΤ.	23	2	11.5
ΚΑΡΑΝΙΚΟΛΑΣ	15	1	15

Συνεδριάζει σήμερα το βράδυ το δημοτικό συμβούλιο Καλλιθέας

ΤΑ ΘΕΜΑΤΑ ΠΟΥ ΘΑ ΕΞΕΤΑΣΕΙ

Συνεδριάζει σήμερα Τρίτη 19 Νοεμβρίου 2002 και ώρα 18.00 το Δημοτικό Συμβούλιο Καλλιθέας, με τα εξής θέματα στην ημερήσια διάταξη:

Παρουσίαση Α' φάσης Πολεοδομικής μελέτης οικισμού Κοσκινού.

Παρουσίαση μελέτης: «Ανάπλαση πλατείας Ψίνθου».

Αναπροσαρμογή τελών φωτισμού και καθαριότητας.

Τρίωρη στάση εργασίας των νοσοκομειακών γιατρών

ΑΠΕΡΓΙΑ 28 ΚΑΙ 29 ΝΟΕΜΒΡΙΟΥ

Σε κινητοποιήσεις κατήλθαν από χθες οι νοσοκομειακοί γιατροί που ετοιμάζονται να πραγματοποιήσουν και 48ωρη απεργία στις 28 και 29 Νοεμβρίου. Μέχρι την Παρασκευή 22 Νοεμβρίου οι νοσοκομειακοί γιατροί θα πραγματοποιούν τρίωρες στάσεις εργασίας από τις 12 το πρωί μέχρι και τις 3 το μεσημέρι.



Τα κυριότερα αιτήματα των νοσοκομειακών γιατρών είναι η αύξηση των δαπανών για την υγεία στον προϋπολογισμό του 2003 ώστε να γίνουν επιπλέον προσλήψεις και να αυξηθούν τα κονδύλια των εφημεριών κατά 13,4%.

Οι νοσοκομειακοί γιατροί ζητούν ακόμη να αρχίσει άμεσα ο διάλογος για την εφαρμογή του νέου ιατρικού μισθολογίου και να τους χορηγηθεί το επίδομα των 176 ευρώ που καταβάλλεται στους δημοσίους υπαλλήλους.

Παράλληλα ζητείται και η εφαρμογή του 35ωρου εργασίας.

Σε ολόκληρη την Ευρωπαϊκή Ενωση

Πρώτο σε τουριστικές κλίνες το Νότιο Αιγαίο

ΜΕΓΑΛΟΣ ΚΑΙ Ο ΑΡΙΘΜΟΣ ΔΙΑΝΥΚΤΕΡΕΥΣΕΩΝ

Η περιοχή του Νοτίου Αιγαίου παρουσιάζει τη μεγαλύτερη πυκνότητα τουριστικών κλινών σε σχέση με τον πληθυσμό της σε ολόκληρο το χώρο της ΕΕ, ενώ είναι και μία από τις περιοχές με το μεγαλύτερο αριθμό διανυκτερεύσεων επισκεπτών σε σχέση με τον πληθυσμό της.

Αυτό αναφέρει, μεταξύ άλλων, έκθεση για τον τουρισμό και το περιβάλλον που έδωσε χθες στη δημοσιότητα από τις Βρυξέλλες η κοινοτική στατιστική υπηρεσία Eurostat.

Όπως αναφέρεται στην έκθεση, στην περιοχή του νοτίου Αιγαίου υπάρχουν 56,4 τουριστικές κλίνες ανά 100 κατοίκους, ενώ ακολουθούν οι Βαλεαρίδες νήσοι της Ισπανίας με 55,2 κλίνες ανά 100 κατοίκους.

Αντίθετα η περιοχή της δυτικής Μακεδονίας και το Ντίσελντορφ της Γερμανίας (με 1,2% η κάθε μια) αποτελούν τις περιοχές της ΕΕ με τη μικρότερη παρουσία τουριστικών κλινών σε σχέση με τον πληθυσμό τους.

Σε ό,τι αφορά τις διανυκτερεύσεις επισκεπτών ανά 100 κατοίκους, προηγούνται οι Βαλεαρίδες νήσοι με 87,1% και ακολουθεί η περιοχή του νοτίου Αιγαίου με 64,1%. Το μικρότερο ποσοστό διανυκτερεύσεων επισκεπτών παρουσιάζει η περιοχή του Ενό στο Βέλγιο (0,3%) και η περιοχή του νότιου Γιόρκσαϊρ στη Μ.Βρετανία (0,7%).

Εξάλλου, σύμφωνα με την έκθεση, η διανυκτέρευση τουριστών σε μία περιοχή είναι καθοριστικός παράγοντας σε ότι αφορά την ετήσια κατανάλωση ηλεκτρικής ενέργειας ανά κάτοικο. Έτσι, η περιοχή της δυτικής Μακεδονίας, με χαμηλό ποσοστό διανυκτερεύσεων τουριστών ανά κάτοικο (1,3%) παρουσιάζει κατανάλωση 0,6 μεγαβατώρες ανά κάτοικο, ενώ η περιοχή του νότιου Αιγαίου, με υψηλό ποσοστό διανυκτερεύσεων ανά κάτοικο, εμφανίζει κατανάλωση 1,8 μεγαβατώρες ανά κάτοικο.

Από 1ης Ιανουαρίου 2003

Αυξάνονται κατά 4% τα τέλη καθαριότητας στην πόλη της Ρόδου

ΤΙ ΠΡΟΒΛΕΠΕΤΑΙ ΓΙΑ ΚΑΘΕ ΚΑΤΗΓΟΡΙΑ

ΚΑΤΑ ποσοστό 4% πρόκειται ν' αυξηθούν τα τέλη καθαριότητας στην πόλη της Ρόδου από την 1η Ιανουαρίου 2003. Αυτό προβλέπει εισήγηση της Δημοτικής Επιχείρησης Καθαριότητας Ρόδου προς το δημοτικό συμβούλιο που θα συνεδριάσει αύριο για να πάρει την τελική απόφαση.

• Πρέπει να σημειωθεί ότι η τελευταία αναπροσαρμογή στα τέλη καθαριότητας έγινε το έτος 2001. Στην εισήγηση της η διοίκηση της ΔΕΚΡ αναφέρει ότι ο προσδιορισμός του ύψους αναπροσαρμογής των συντελεστών στηρίχθηκε στην εκτίμηση ότι θα υπάρχει απόκλιση του κόστους καθαριότητας της πόλης για το έτος 2003 προς τα πάνω σε σχέση με το 2002, κυρίως λόγω αύξησης τιμαρίθμου αλλά και αντίστοιχης αύξησης της δαπάνης μισθοδοσίας του προσωπικού.

ΕΙΔΙΚΟΤΕΡΑ στην εισήγηση της ΔΕΚΡ προς το δημοτικό σσυμβούλιο τα προτεινόμενα τέλη καθαριότητας κατά κατηγορία είναι τα εξής:

α) Το ενιαίο ανταποδοτικό τέλος για στεγασμένους ηλεκτροδοτούμενους χώρους χρησιμοποιούμενους για κατοικία ή εγκατάσταση φιλανθρωπικών ή νοσηλευτικών ιδρυμάτων δημοσίου ή ιδιωτικού δικαίου πλην ιδιωτικών κλινικών καθορίζεται σε 1,21 ευρώ / τ.μ. ετησίως.

β) Το ενιαίο ανταποδοτικό τέλος για ηλεκτροδοτούμενα σταγασμένα μηχανουργεία, σιδηρουργεία, κλειστές αποθήκες και κινηματογράφους καθορίζεται σε 2,43 ευρώ /τ.μ. ετησίως.

γ) Το ενιαίο ανταποδοτικό τέλος για ηλεκτροδοτούμενους χώρους λοιπών χρήσεων και μέχρι εμβαδού 6.000 τ.μ., καθορίζεται σε 3,64 ευρώ /τ.μ. ετησίως. Για το πέραν των 6.000 τ.μ. εμβαδόν ο συντελεστής αυτός καθορίζεται σε 2,04 ευρώ /τ.μ. ετησίως.

δ) Το ενιαίο ανταποδοτικό τέλος για ηλεκτροδοτούμενους μη στεγασμένους χώρους οιασδήποτε χρήσεως και μέχρι εμβαδού 6.000 τ.μ. καθορίζεται σε 0,27 ευρώ /τ.μ. ετησίως. Για το πέραν των 6.000 τ.μ. εμβαδόν ο συντελεστής αυτός καθορίζεται σε 0.08 ευρώ /τ.μ. ετησίως.

Επίσης καθορίζεται ο φόρος ηλεκτροδοτούμενων χώρων, ανεξαρτήτως χρήσεως ως ακολούθως:

Για στεγασμένους ηλεκτροδοτούμενους χώρους σε 0,17 ευρώ / τ.μ. ετησίως. Για μη στεγασμένους ηλεκτροδοτούμενους χώρους ο συντελεστής αυτός καθορίζεται στο ήμισυ, δηλαδή σε 0,08 ευρώ /τ.μ. ετησίως.

Η καταβολή οικογενειακού επιδόματος σε συνταξιούχους

Από το Σύνδεσμο Πολιτικών Συνταξούχων Δημοσίων Υπαλλήλων Δωδεκανήσου εκδόθηκε η παρακάτω ανακοίνωση:

«Οσοι συνταξιούχοι του Δημοσίου που πήραν το οικογενειακό επίδομα από 1/7/2002 και επιθυμούν να προσφύγουν στο Δικαστήριο για να τους δοθεί αναδρομικά από 1-1-2000, πρέπει να μας προσκομίσουν τα παρακάτω δικαιολογητικά:

1. Πιστοποιητικό οικογενειακής κατάστασης.
2. Πράξη συνταξιοδότησης.
3. Επικυρωμένο φωτοαντίγραφο Αστ. Ταυτότητας.
4. Βεβαίωση του Γ.Λ.Κ. που να αναφέρεται ότι δεν λαμβάνει ο ενδιαφερόμενος το οικογ. επίδομα από 1-1-2000 έως και 30-6-2002.
5. Επιπρόσθετα μπορεί να προσκομίσει τα Τριμηναία Δελτία του Γ.Λ.Κ. όπου φαίνεται εάν το παίρνει ή όχι.

Τα δικαιολογητικά πρέπει να παραδοθούν στο δικηγόρο μέσα στο Δεκέμβριο μήνα, για να κατατεθούν μέχρι 31-12-2002 για να μη χαθεί ο χρόνος.

Για περισσότερες πληροφορίες μπορείτε να απευθύνεστε στον Πρόεδρο του Συνδέσμου κ. Νίκο Παπαεμμανουήλ στα τηλέφωνα (πρωϊνές ώρες: 22410 - 73373 και απόγευμα 23984 - 34029).

Ο Πρόεδρος
Νίκος Παπαεμμανουήλ».

Βεβαίωση πολλών παραβάσεων για υπερβολική ταχύτητα

Αγρίεψαν οι τροχονόμοι και βγήκαν «παγανιά» στους δρόμους, βεβαιώνοντας παραβάσεις του Κώδικα Οδικής Κυκλοφορίας. Τα «ραντάρ» βρίσκονται μονίμως στημένα στα «πεντιάρια» της Εθνικής οδού Ρόδου - Λίνδου και καταγράφουν τους ... βιαστικούς.

Σύμφωνα με τα στατιστικά στοιχεία της Αστυνομικής Διεύθυνσης Δωδεκανήσου, το χρονικό διάστημα από 11 μέχρι 17 Νοεμβρίου, βεβαιώθηκαν 160 παραβάσεις για υπερβολική ταχύτητα. Επίσης το ίδιο χρονικό διάστημα υποβλήθηκαν σε αλκοτέστ 351 οδηγοί και διαπιστώθηκε να βρίσκονται υπό την επίδραση οινοπνεύματος 18.

Από χθες οι τροχονόμοι κινούνται στο εθνικό δίκτυο και βεβαιώνουν παραβάσεις μη κίνησης στο άκρο δεξιό της οδού. Αρκετοί οδηγοί καταλαμβάνουν το αριστερό μέρος του οδοστρώματος και κινούνται με μειωμένη ταχύτητα, γεγονός που προκαλεί κυκλοφοριακά προβλήματα.

Οι έλεγχοι θα ενταθούν ακόμα σύμφωνα με δηλώσεις ανωτέρου αξιωματικού της Αστυνομικής Διεύθυνσης.

Τον Δεκέμβριο η γενική συνέλευση του ΠΡΟΤΟΥΡ

ΠΟΙΑ ΘΕΜΑΤΑ ΘΑ ΣΥΖΗΤΗΘΟΥΝ

Μέσα στο Δεκέμβριο θα πραγματοποιηθεί η ετήσια τακτική γενική συνέλευση του Οργανισμού Προώθησης Ροδιακού Τουρισμού.

Στη συνέλευση θα παραστούν τα μέλη του διοικητικού συμβουλίου του ΠΡΟΤΟΥΡ καθώς και όλοι σχεδόν οι δήμαρχοι του νησιού.

Κατά τη διάρκεια της συνέλευσης θα εξεταστεί η πορεία του Οργανισμού Προώθησης Ροδιακού Τουρισμού τη θερινή σεζόν του 2003 και θα τεθούν οι βάσεις για την ερχόμενη τουριστική σεζόν.

Παράλληλα θα τεθεί προς έγκριση και ο προϋπολογισμός του ΠΡΟΤΟΥΡ για το 2003.

Συζήτηση θα γίνει και για τις τουριστικές εκθέσεις στις οποίες θα προβληθεί η Ρόδος την περίοδο 2002-2003 στο εξωτερικό και την Ελλάδα.

ΔΙΟΡΘΩΣΗ ΜΥΩΠΙΑΣ ΜΕ ΛΕΪΖΕΡ ΣΤΗ ΡΟΔΟ

ΑΠΑΛΛΑΓΕΙΤΕ από τα γυαλιά και τους φακούς επαφής σας, ΑΝΩΔΥΝΑ και σε ΛΙΓΑ ΛΕΠΤΑ, με το EXCIMER LASER.

ΓΙΑ ΕΝΗΜΕΡΩΣΗ ΑΠΕΥΘΥΝΘΕΙΤΕ ΣΤΟΝ ΟΦΘΑΛΜΙΑΤΡΟ ΣΑΣ

Χ3632-24/11

ΕΥΧΑΡΙΣΤΗΡΙΑ ΕΠΙΣΤΟΛΗ

Αισθανόμαστε αδήριτο και επιτακτικό το ιερό και ανθρώπινο χρέος έκφρασης και δημοσία της ειλικρινούς ευγνωμοσύνης μας και των μεγάλων ευχαριστιών προς τους ιατρούς κυρίους κυρίους

α) Ευθυμίου Χρήστο
β) Θανασιά Αθανάσιο
γ) Κολαϊνή Ιάκωβο
δ) Παπανικήτα Νικήτα

όπως επίσης και σε όλο γο Νοσηλευτικό Προσωπικό της Β' ΠΑΘΟΛΟΓΙΚΗΣ ΚΛΙΝΙΚΗΣ.

Με άρτια επιστημονική κατάρτιση, με αισθήματα φιλαλληλίας και ύψιστου ανθρωπισμού προσέφεραν αόκνως τις υπηρεσίες τους στον αείμνηστο και σεβαστό μας πατέρα Σταύρο Διακογιωργάκη.

Εμπλεοι απείρων αισθημάτων ευγνωμοσύνης και θερμών ευχαριστιών διατελούμε.

Τα παιδιά του, τα εγγόνια του και το δισέγγονό του.

Ρόδος 15 Νοεμβρίου 2002

1444-19/11

ΑΝΑΚΟΙΝΩΣΗ

Σας ενημερώνουμε ότι η

ψαροταβέρνα

«ΑΛΘΑΙΜΕΝΗΣ»

που βρίσκεται στην ΚΑΜΕΙΡΟ ΣΚΑΛΑ

θα παραμείνει κλειστά από 11/11/2002

λόγω ανακαίνισης

Ευχαριστούμε

Εκ του καταστήματος

Τ716-24/11

• Σχηνοθεσία βραβευμένης ελληνικής νεοτεριστικής κουζίνας
• Σέρβις με ευγένεια και ειλικρίνεια

τα χιούπια σας

Τα χιούπια της Ελλάδος

Κάθε Κυριακή κλειστά

Τηλ. 91824, 93448

Οικ. Κουμπιάδη Μιχαήλ

Χ3629-30/11

Γυναίκες Χωρίς Σύνορα Women Without Frontiers

Μεγάλη συναυλία με τον Κύπριο μουσικοσυνθέτη

ΜΑΡΙΟ ΤΟΚΑ

και την ορχήστρα του

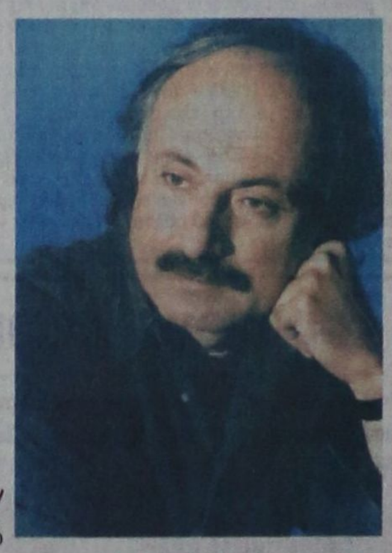

ΕΘΝΙΚΟ ΘΕΑΤΡΟ ΡΟΔΟΥ
Δευτέρα 2 Δεκεμβρίου 2002
Ωρα 20.30 μ.μ.

Τα έσοδα θα διατεθούν για τα παιδιά του κόσμου

Τιμή εισιτηρίου 20 ευρώ

Εισιτήρια προπωλούνται: ALHAMBRA TRAVEL - Δημ. Θεοδωράκη 13, τηλ.. 22410 27108 και Πρατορείο Χατζηγεωργίου - Δημ. Θεοδωράκη 4, τηλ. 22410 36180

Χορηγός: ΝΙΚΟΛΑΟΣ ΝΙΚΟΛΑΪΔΗΣ - ΑΤΛΑΝΤΙΚΑ ΕΛΛΑΣ Α.Ε - ΝΙΚΟΤΕΛ Α.Ε.

ΧΛ-2/12

ΚΗΔΕΙΑ

Τον λατρευτό μας σύζυγο, πατέρα, πάππου, αδελφό και θείο

ΔΗΜΗΤΡΙΟ ΧΡΙΣΤΟΔΟΥΛΑΚΗ

(ετών 48)

κηδεύουμε σήμερα Τρίτη 19 Νοεμβρίου 2002 και ώρα 11 πμ. από τον Ιερό Ναό Κοιμήσεως Θεοτόκου Δήμου Ιαλυσού.

Η σύζυγος Διονυσία
Τα παιδιά
Ξένια
Κώστας - Μαρία
η εγγονή, τα αδέλφια, τα ανίψια και οι λοιποί συγγενείς

ΑΣ-19/11

Εστιατόριο - Ταβέρνα «Πανοραμικ»

ΠΑΝΑΓΙΑ ΤΣΑΜΠΙΚΑ ΨΗΛΗ

Νοστιμότατα χωριάτικα φαγητά, χωριάτικο ψωμί και όπως πάντα τα ντόπια κρέατα του Νίκου Πειρατή.



Ανοικτά κάθε ΣΑΒΒΑΤΟΚΥΡΙΑΚΟ και όλες τις γιορτές

Τηλ. 0944 254683

Χ3630-17/11

ΠΡΟΣΚΛΗΣΗ

Το Διεθνές Κέντρο Λογοτεχνών και Μεταφραστών Ρόδου

σε συνεργασία με το Σύλλογο Διατήρησης Αρχιτεκτονικής και Πολιτιστικής Κληρονομιάς Ρόδου

έχει την τιμή να σας προσκαλέσει στην παρουσίαση του βιβλίου

του Κυριάκου Μ. Χονδρού

«Εκκλησιές και Μοναστήρια του Καστελλορίζου»

με φωτεινές διαφάνειες,

την Τετάρτη 20 Νοεμβρίου 2002 και ώρα 6 μ.μ.

στην αίθουσα εκδηλώσεων του «Ακταίον».

Η εκδήλωση είναι ανοιχτή για το κοινό.

ΧΛ-20/11

ΕΛΛΗΝΙΚΗ ΔΗΜΟΚΡΑΤΙΑ
ΝΟΜΟΣ ΔΩΔΕΚΑΝΗΣΟΥ
ΔΗΜΟΣ ΛΙΝΔΙΩΝ

ΑΝΑΚΟΙΝΩΣΗ

Πληροφορούμε τους δημότες μας ότι η είσπραξη των τελών ύδρευσης - αποχέτευσης - βοσκής - κοινόχρηστων χώρων - εκμετάλλευσης παραλίας - τέλους χρήσης βυτιοφόρου του έτους 2002, θα γίνεται από τους εισπράκτορες Ο.Τ.Α. στα γραφεία της Δ.Ο.Υ. Ρόδου μέχρι την 31η Δεκεμβρίου 2002 χωρίς προσαυξήσεις.

Από τις 2 Ιανουαρίου 2003 τα τέλη θα επιβαρύνονται σύμφωνα με τις προβλεπόμενες από το νόμο προσαυξήσεις.

ΕΚ ΤΟΥ ΔΗΜΟΥ

ΧΛ-19/11

VASSO MIHALAREA
ΒΑΣΩ ΜΙΧΑΛΑΡΕΑ
CENTRE of FOREIGN LANGUAGES TRANSLATIONS & INTERPRETING

Μυστρά 16
Ρόδος 85100
Τηλ. (0241) 035249/ 27013
ΦΑΞ (0241) 075412
E-mail vasso@rho.forthnet. gr.

ΑΝΑΚΟΙΝΩΣΗ

Το Κέντρο Ξένων Γλωσσών Μετάφρασης και Διερμηνείας ΒΑΣΩ ΜΙΧΑΛΑΡΕΑ

Ανακοινώνει ότι η έναρξη εγγραφών για το σχολικό έτος 2002-2003 θα γίνει από τις 20.8.2002 από 11.00 έως 14.00 και από 19.00 έως 21.00, εκτός Σαββάτου και Κυριακής.

Μαθήματα όλων των επιπέδων.

• ΤΟΕΙC - ΑΓΓΛΙΚΑ ΓΙΑ ΤΟ ΔΗΜΟΣΙΟ Η ΕΠΙΤΥΧΙΑ 90% ΤΩΝ ΥΠΟΨΗΦΙΩΝ ΦΕΤΟΣ

• ΔΙΠΛΩΜΑ ΜΕΤΑΦΡΑΣΗΣ ΚΑΙ ΔΙΕΡΜΗΝΕΙΑΣ ΑΠΟ ΠΤΥΧΙΟΥΧΟΥΣ ΚΑΘΗΓΗΤΕΣ
(μονοετές πρόγραμμα για πτυχιούχους στην αγγλική γλώσσα και διετές για άλλους υποψήφιους με τα απαραίτητα προσόντα).

FIRST CERTIFICATE (LOWER) ΓΙΑ ΕΝΗΛΙΚΕΣ.

ΜΕΤΑΦΡΑΣΕΙΣ - ΔΙΕΡΜΗΝΕΙΕΣ

• ΜΕΛΗ ΠΑΝΕΛΛΗΝΙΑΣ ΚΑΙ ΔΙΕΘΝΟΥΣ ΟΜΟΣΠΟΝΔΙΑΣ ΜΕΤΑΦΡΑΣΤΩΝ

Χ3592-17/2