ΕΤΟΣ ΙΔΡΥΣΕΩΣ: 1915
ΙΔΡΥΤΗΣ: ΕΜΜ. ΚΑΛΑΜΠΙΧΗΣ
ΔΙΕΥΘΥΝΤΗΣ: ΑΘ. ΜΑΡΑΣΙΩΤΗΣ

Η ΡΟΔΙΑΚΗ

ΗΜΕΡΗΣΙΑ ΠΡΩΙΝΗ ΕΦΗΜΕΡΙΔΑ ΤΗΣ ΡΟΔΟΥ

ΚΥΡΙΑΚΗ
25 ΑΠΡΙΛΙΟΥ 1999
ΑΡ. ΦΥΛΛΟΥ 16.174
ΤΙΜΗ 150 ΔΡΧ.

ΡΟΔΙΑΚΑ



Το Ρόδος Μπαίη και η τύχη των εργαζομένων του

● ...«Το τίμημα είναι πάντα βαρύ, όταν δεν λαμβάνεται υπ' όψη το ψωμί του εργαζομένου και της οικογένειάς του»...

(Από τα "ΡΟΔΙΑΚΑ"
ΣΕΛΙΔΑ 4

ΩΣ ΠΡΟΕΔΡΟΣ ΤΗΣ ΟΚΕ ΤΟΥΡΙΣΜΟΥ ΤΗΣ Ν.Δ.



Προτάσεις Καραμάριου στον Καραμανλή

● Σύσκεψη έγινε προχθές στη Ρηγίλλης υπό την προεδρία του αρχηγού του κόμματος και με τη συμμετοχή της Ντ. Μπακογιάννη και του Στ. Δήμου. Παρέστησαν και εκπρόσωποι των τουριστικών φορέων. Ρόδος και Κρήτη έξω από τη ζώνη κινδύνου.

ΣΕΛΙΔΑ 6

ΓΙΑ ΑΠΟΚΤΗΣΗ ΣΤΕΓΗΣ

Επιδότηση σε υπαλλήλους

ΣΕΛΙΔΑ 7

Στο στρατόπεδο της Ν.Δ. για τις επικείμενες ευρωεκλογές

Αισιοδοξία

Πέντε μονάδες πάλι μπροστά από το ΠΑΣΟΚ • Συνεδριάζει σήμερα το Πολιτικό και Κοινωνικό Συμβούλιο Δωδ/σου

● Τίθεται σε κίνηση ο κομματικός μηχανισμός προκειμένου οι ευρωεκλογές ν' αποτελέσουν το μεγάλο πρόκριμα για τις εθνικές εκλογές.



ΣΕΛΙΔΑ 5

Μπαράζ στατιστικών στοιχείων για τα οικονομικά κλέη της Δωδ/σου!..

ΑΝΑΤΟΛΙΚΑ της ...Εδέμ!

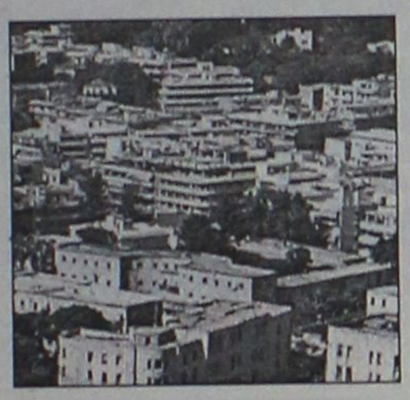

ΠΑΡΑΔΕΙΣΕΝΙΑ ΕΙΚΟΝΑ ΜΕ ΑΡΙΘΜΟΥΣ, ΣΥΓΚΡΙΣΕΙΣ ΚΑΙ ΥΠΟΛΟΓΙΣΜΟΙ

Τί προκύπτει από σύγκριση με όλους τους άλλους νομούς της Ελλάδος

ΣΕΛΙΔΑ 3

ΔΙΑΣΤΑΣΕΙΣ ΠΑΙΡΝΕΙ ΤΟ ΘΕΜΑ

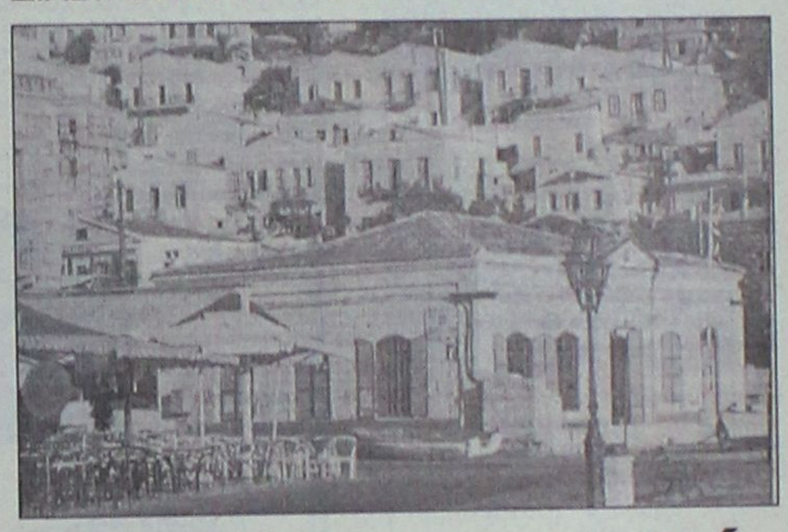

Θανάσιμη απειλή για την Σύμη τα βοθρολύματα

● Δεν είναι μόνο που τρέχουν ως μικρά ...γάργαρα ρυάκια σε δρόμους και πλατείες. Εκείνοι που φοβούνται και για το οποίο τρέμουν οι κάτοικοι του νησιού είναι μήπως κάποια στιγμή μολυνθεί το δίκτυο ύδρευσης.

ΣΕΛΙΔΑ 8

ΓΙΑ ΤΙΣ ΚΥΡΙΟΤΕΡΕΣ ΔΙΑΔΡΟΜΕΣ

Εβγαλε ταρίφα ο ΕΟΤ για τους ταξιτζήδες



● Διανέμεται στους τουρίστες από πρακτορεία και ξενοδοχεία για να ξέρουν τι τους ...γίνεται. Μαζί και έντυπο για τη διατύπωση παραπόνων για όσους "παρεκτρέπονται".

ΣΕΛΙΔΑ 13

Ροζ κύκλωμα στην Κω

ΣΕΛΙΔΑ 25

ΚΑΣΙΩΤΙΣΣΑ Η ΠΕΙΡΑΙΩΣ

Νομάρχης απαντά με μαντινάδες



● Δηλώνει φανατική Δωδεκανήσια και δεν ξεχνά ποτέ τις ρίζες της.

ΣΕΛΙΔΑ 8



MIRAMARE
WONDERLAND

Συνδυάσαμε γεύσεις και νότες μαγικές σε ένα περιβάλλον ξεχωριστό

Καινούργιες γεύσεις από το ανανεωμένο μενού Του Chef Πολυχρονη Σταματιαδη

Στο πιάνο ο αγαπητός Λεύτερης Βασιλαρακης

Για κρατήσεις:
Βασίλης Γουλοπουλος στο τηλ. 96251

Oro

Μπύρα WARSTEINER



Η πρώτη μπύρα της Γερμανίας.
Η καλύτερη μπύρα με την υπέροχη γεύση και την υψηλή ποιότητα

Αντιπρόσωπος Ρόδου:
Ιωάννης Περίδης
Για πληροφορίες παραγγελίες:
τηλ. 27539, 34262, 20119

ΗΜΕΡΟΛΟΓΙΟ

Κυριακή 25 Απριλίου 1999
Μυροφόρων,
Μάρκου Ευαγγελιστού
Ανατολή ηλίου: 5.36'
Δύσις ηλίου: 7.10'
Σελήνη 10 ημερών

ΦΑΡΜΑΚΕΙΑ

Σήμερα διημερεύει το φαρμακείο του κ. Μιχαλάκη στην Αγία Αναστασία και διανυκτερεύει της κ. Γρεβενιώτου επί της Ηρ. Πολυτεχνείου.

ΒΕΝΖΙΝΑΔΙΚΑ

Διανυκτερεύει το βενζινάδικο του κ. Τζωρτζή στον Άγιο Φραγκίσκο και το πρατήριο καυσίμων ΤΕΧΑCO Γκινάκης Αλέξανδρος περιοχή Κόβα.

ΛΑΪΚΕΣ ΑΓΟΡΕΣ

Τετάρτη και Σάββατο: στην οδό Βύρωνος (πίσω από το Στάδιο).
Πέμπτη: στην οδό Διαγοριδών.

ΔΡΟΜΟΛΟΓΙΑ ΠΛΟΙΩΝ

Σήμερα αναχωρεί το "ΙΑΛΥΣΟΣ" στις 2 το μεσημέρι για Κω-Κάλυμνο-Λέρο-Πάτμο-Πειραιά.

ΑΕΡΟΠΟΡΙΚΑ ΔΡΟΜΟΛΟΓΙΑ

ΟΛΥΜΠΙΑΚΗ ΑΕΡΟΠΟΡΙΑ

Για Αθήνα
- Δευτέρα: 06.40-09.50-15.25-20.10-22.40
- Τρίτη: 06.40-15.25-20.10-22.40
- Τετάρτη: 06.40-09.50-15.25-20.10-23.40
- Πέμπτη: 06.40-09.50-15.25-20.10-22.40
- Παρασκευή: 06.40-09.50-15.25-20.10-22.40
- Σάββατο: 06.40-09.50-15.25-20.10-22.40
- Κυριακή: 06.40-09.50-15.25-20.10-23.25

Για Θεσσαλονίκη
- Δευτέρα-Τετάρτη-Παρασκευή-Κυριακή: 19.05

Για Ηράκλειο
- Δευτέρα-Τετάρτη-Παρασκευή-Κυριακή στις 16.35

Για Κάρπαθο
- Δευτέρα-Τρίτη-Τετάρτη-Πέμπτη-Παρασκευή: 10.00
- Κυριακή: 10.00

Για Κάσο
- Δευτέρα-Τετάρτη-Παρασκευή-Σάββατο-Κυριακή: 12.10

Για Καστελλόριζο
- Τετάρτη-Παρασκευή και Κυριακή στις 07.40

Για Κω
- Τρίτη-Σάββατο: 11.55

Για Σαντορίνη
- Δευτέρα-Πέμπτη-Σάββατο: 22.15

- Για Μύκονο
Κυριακή 20.45

AIR GREECE

ΡΟΔΟ-ΑΘΗΝΑ
(2 ΠΤΗΣΕΙΣ)
Καθημερινά: 07.45 και 11.15
Επίσης καθημερινά μέσω Αθηνών για Θεσσαλονίκη, Ηράκλειο και Χανιά

CRONUS AIRLINES

ΡΟΔΟ-ΑΘΗΝΑ
Δευτέρα έως Παρασκευή 11.55 μ.μ.
Σάββατο και Κυριακή 18.25 μ.μ.
Επίσης καθημερινά μέσω Αθηνών για Θεσσαλονίκη και Ηράκλειο.

Επώνυμον το ανώνυμον...

Η κυβέρνηση γνωρίζει αλλά κωφεύει

Ενα μήνα τώρα οι ΝΑΤΟικές δυνάμεις βομβαρδίζουν ανηλεώς τη Σερβία. Σκοτώνουν αμάχους, οδηγούν στην προσφυγιά χιλιάδες ανθρώπους, εκμεταλλεύονται την εξαθλίωση άλλων και τους οδηγούν στη σφαγή.

Ενεργοποιούν το πιο δυσοίωνο σενάριο για την περιοχή. Ενα σενάριο που θέλει την εμπλοκή όλων των βαλκανικών χωρών σ' αυτό τον παράλογο πόλεμο.

Το ερώτημα που τίθεται είναι αν και πόσο μπορούμε εμείς ν' αντισταθούμε σ' αυτή την προοπτική. Αν τελικά η κυβέρνηση μας είναι ικανή να εξασφαλίσει τουλάχιστον τη μη εμπλοκή της χώρας.

Τα μέχρι τώρα δείγματα είναι μάλλον απογοητευτικά. Η κυβέρνηση Σημίτη όχι μόνο προσυπογράφει την κλιμάκωση του πολέμου, αλλά ταυτόχρονα αρνείται ή φοβάται να διεκδικήσει την εξαίρεση της χώρας μας από τους επιχειρησιακούς σχεδιασμούς του ΝΑΤΟ.

Στην κρισιμότερη ίσως φάση της μεταπολεμικής ιστορίας, όταν η χώρα κινδυνεύει να εμπλακεί στο μεγαλύτερο αιματοκύλισμα των Βαλκανίων, η ελληνική κυβέρνηση δεν έχει ούτε φωνή ούτε στρατηγική. Σύρεται από τα γεγονότα και ακολουθεί σχέδια που έρχονται ευθέως σε αντίθεση με τα ελληνικά συμφέροντα.

Και δεν έχει καν το ελαφρυντικό της άγνοιας. Γνωρίζει, αλλά κωφεύει... Ο ίδιος ο υπουργός Εθνικής Αμυνας δήλωσε χθες, και μάλιστα με πρωτοφανή άνεση, ότι οι Αμερικανοί θεωρούν την Ελλάδα μέρος του προβλήματος και αποτελεί γι' αυτούς θέμα χρόνου πότε θα εμπλακεί στη γενικότερη αντιπαράθεση.

Μόνη αυτή η γνώση θα έπρεπε να έχει κινητοποιήσει την κυβέρνηση. Εξακολουθεί όμως να σύρεται αμήχανη, όταν και αυτή η FYROM αντιστέκεται και κλείνει τα σύνορά της στις ΝΑΤΟικές δυνάμεις, σε μια προσπάθεια να διασωθεί από την επερχόμενη καταστροφή.

Η σύνοδος του ΝΑΤΟ στην Ουάσιγκτον είναι η τελευταία ευκαιρία του πρωθυπουργού να θέσει και να εξασφαλίσει τη μη εμπλοκή της χώρας και δυστυχώς είναι και η τελευταία ευκαιρία της χώρας.

Η άνοδος των Εθνικιστών στην Τουρκία

Η πολιτική σταθερότητα στη γείτονα και διεκδικητική χώρα Τουρκία θα αργήσει πάρα πολύ να επιτευχθεί, μετά την ανάδειξη του Ετσεβίτ στις εκλογές που διεξήχθησαν....

Πολιτικοί αναλυτές στην Τουρκία εκτιμούν ότι μετά την άνοδο της ακροδεξιάς το πιο πιθανό σενάριο είναι η δημιουργία συνασπισμού μεταξύ του φερομένου ως αριστερού κόμματος του Μπουλέντ Ετσεβίτ, που έχει την πλήρη εύνοια του παντοδύναμου Στρατού και του ακροδεξιού κόμματος των Γκρίζων Λύκων μαζί με έναν ακόμη πολιτικό σχηματισμό. Η ανάδειξη του κ. Ετσεβίτ σε πρωταγωνιστή της τουρκικής πολιτικής ζωής, αλλά και των "Γκρίζων Λύκων" σε δεύτερο σε δύναμη κόμμα, καταγράφει ως αρνητική και ανησυχητική εξέλιξη την άνοδο του εθνικισμού στην Τουρκία.

Οι εξελίξεις αυτές στην Τουρκία, παράλληλα με το γεγονός ότι ανεξάρτητα από τη μείωση της εκλογικής του δύναμης το Ισλαμικό Κόμμα παραμένει ισχυρή πολιτική δύναμη, δημιουργούν ένα πλαίσιο το οποίο θα πρέπει να προβληματίσει την ελληνική κυβέρνηση και να την ωθήσει να ενεργήσει προς την ορθή κατεύθυνση. Και αυτή είναι μία: Να αποδεχθεί ο πρωθυπουργός την πρόταση του κ. Καραμανλή για σύσταση Εθνικού Συμβουλίου Εξωτερικής Πολιτικής. Μόνον έτσι η χώρα θα θωρακιστεί με ενιαία, διαχρονικά σταθερή και εδραζόμενη στη μεγαλύτερη δυνατή πολιτική συναίνεση εξωτερική πολιτική.

Είναι καιρός να απαλλαγούμε ως χώρα από τους επικίνδυνους αυτοσχεδιασμούς, τις αντιφάσεις και τη συνεχή τακτική των υποχωρήσεων, στοιχεία που χαρακτηρίζουν την κυβέρνηση Σημίτη στο χειρισμό των θεμάτων εξωτερικής πολιτικής.

ΚΑΤΑΣΤΗΜΑΤΑ
Μοσχιδης



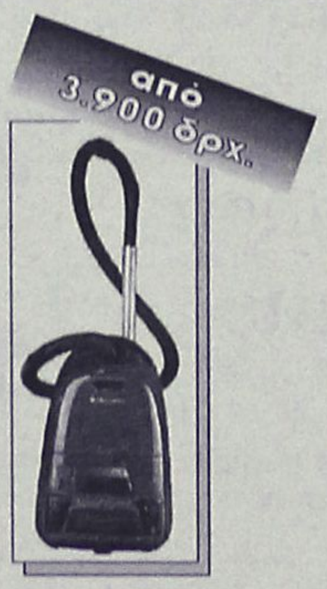







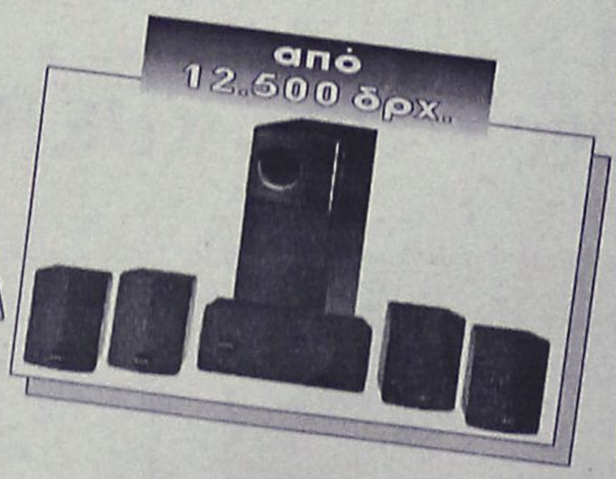

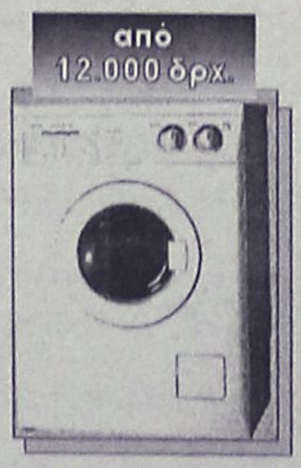

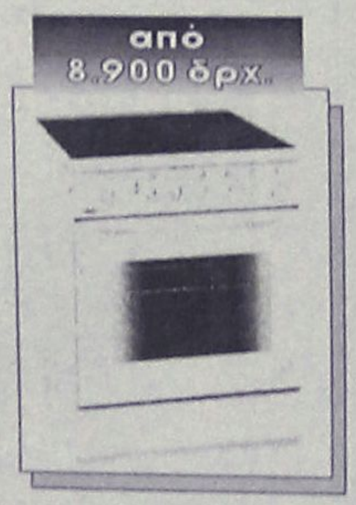

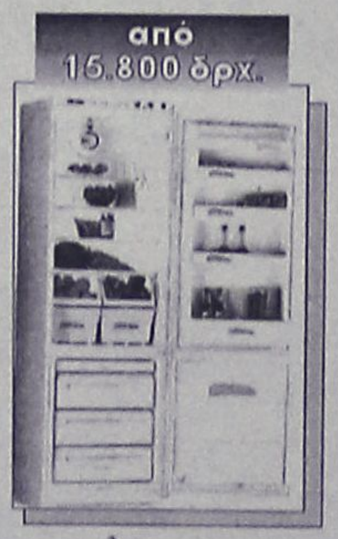

ΑΓΟΡΑΣΤΕ ΤΩΡΑ ΠΛΗΡΩΝΟΝΤΑΣ ΜΕ 12 ΑΤΟΚΕΣ ΜΗΝΙΑΙΕΣ ΔΟΣΕΙΣ

Αννης Μαριας 73 - τηλ. 35846 • Εμπ. Κέντρο Φώκιαλη - Τηλ. 20162

ΔΕΧΟΝΤΑΙ ΤΟ ΚΟΙΝΟ

Ο Νομάρχης δέχεται το κοινό κάθε Τρίτη και Πέμπτη από 11.00-13.00.
Ο Δήμαρχος Ρόδου δέχεται το κοινό κάθε Τετάρτη από τις 12.00-14.00.

ΤΑΞΙ

ΡΑΔΙΟ ΤΑΞΙ: 64712-64790

ΧΡΗΣΙΜΑ ΤΗΛΕΦΩΝΑ

ΝΟΣΟΚΟΜΕΙΟ:	22222
ΠΥΡΟΣΒΕΣΤΙΚΗ:	23333
ΛΙΜΕΝΑΡΧΕΙΟ:	22220, 27695
ΒΛΑΒΕΣ Δ.Ε.Η.:	125
ΒΛΑΒΕΣ Ο.Τ.Ε.:	121
ΑΜΕΣΗ ΔΡΑΣΗ:	100
ΒΛΑΒΕΣ ΥΔΡΕΥΣΗΣ:	68750-68755
ΝΟΜΑΡΧΙΑ:	156
ΠΕΡ/ΚΗ Δ/ΝΣΗ	38174
ΔΗΜΟΣ:	46200
ΤΡΟΧΑΙΑ:	26480
ΠΛΗΡΟΦ. Ο.Τ.Ε.:	131
ΔΕΛΤΙΟ ΚΑΙΡΟΥ:	149
ΛΑΧΕΙΑ:	111
ΠΡΟΠΟ - ΛΟΤΤΟ:	111
ΡΟΔΑ:	27462
ΚΤΕΛ:	27706
Ο.Α.Ε.Δ.:	23265
Ι.Κ.Α.:	64912
ΤΑΞ.Υ.:	68701, 68702
ΟΛΥΜΠΙΑΚΗ:	24555
Δ.Α.Ν.Ε.:	77070
ΕΡΓΑΤ. ΚΕΝΤΡΟ:	24730
AIR GREECE	36095
CRONUS AIRLINES	25444

ΤΙΜΕΣ ΣΥΝΑΛΛΑΓΜΑΤΟΣ

Δολλάριο ΗΠΑ	304.286	311.341
Μάρκο Γερμανίας	165.470	169.306
Φράγκο Γαλλίας	49.337	50.481
Λίρα Αγγλίας	491.139	502.526
Λίρα Ιρλανδίας	410.925	420.453
Φράγκο Βελγίου	8.023	8.209
Φράγκο Λουξεμβ.	8.023	8.209
Φιορίνι Ολλανδίας	146.857	150.262
Λιρέτα (100 μον.)	16.714	17.102
Σελίνι Αυστρίας	23.519	24.065
Κορώνα Δανίας	43.543	44.552
Κορώνα Σουηδίας	36.416	37.261
Μάρκο Φινλανδίας	54.431	55.693
Πεσέτα Ισπανίας	1.945	1.990
Εσκούδο Πορτογ.	1.614	1.651
Γιεν (100 μον.)	254.269	260.165
Φράγκο Ελβετίας	202.095	206.781
Κορώνα Νορβηγίας	39.124	40.032
Λίρα Κύπρου	559.488	572.460
Δολλάριο Καναδά	205.780	210.552
Δολλάριο Αυστραλ.	198.331	202.929

"Η ΡΟΔΙΑΚΗ" στο INTERNET

Ηλεκτρονική διεύθυνση:
http://WWW.rodiaki.gr.

Email: rodiaki@rodosnet.gr

Η ΡΟΔΙΑΚΗ

Ημερήσια Εφημερίδα της Ρόδου
Ετος Ιδρύσεως 1915
ΙΔΙΟΚΤΗΣΙΑ - ΕΚΔΟΣΗ
ΥΙΟΙ Σ. ΤΣΟΠΑΝΑΚΗ
Η. ΚΩΤΙΑΔΗΣ Ο.Ε.
ΔΙΕΥΘΥΝΤΗΣ
Αθ. Μαρασιώτης
ΣΥΝΤΑΞΗ
Σπύρος Παγκάς
Γρηγόρης Πελλός
Λουκάς Μαστής
Μιχάλης Μαστής
ΑΘΛΗΤΙΚΑ
Μανόλης Μπάτης.
Νικήτας Κουσκούσης
ΜΟΝΙΜΟΣ ΣΥΝΕΡΓΑΤΗΣ
Γιώργος Βουης
ΓΡΑΦΕΙΑ ΣΥΝΤΑΞΗΣ
Μάρκου Μαλλιαράκη 9
Τηλ. 24610 - 30865 - 75640
Fax (0241) 75641
ΛΟΓΙΣΤΗΡΙΟ - ΔΙΑΦΗΜΙΣΕΙΣ
Νέα Αγορά 53
Τηλ. 22210 - 75230
Fax (0241) 22471

Τί δείχνει η στατιστική για όλους τους τομείς των δραστηριοτήτων της Δωδ/σου

Ανατολικά της... Εδέμ με αριθμούς ευημερούντες

Τί προκύπτει από σύγκριση με όλους τους άλλους νομούς της χώρας

Σε αξιοζήλευτα επίπεδα κινούνται οι δείκτες ευημερίας της Δωδεκανήσου, σύμφωνα με τα επίσημα στοιχεία, κυρίως σε ό,τι αφορά τα οικονομικά δεδομένα. Σε σύγκριση μάλιστα με τους υπόλοιπους νομούς της χώρας η υπεροχή της Δωδεκανήσου είναι εντυπωσιακή στους περισσότερους τουλάχιστον τομείς.

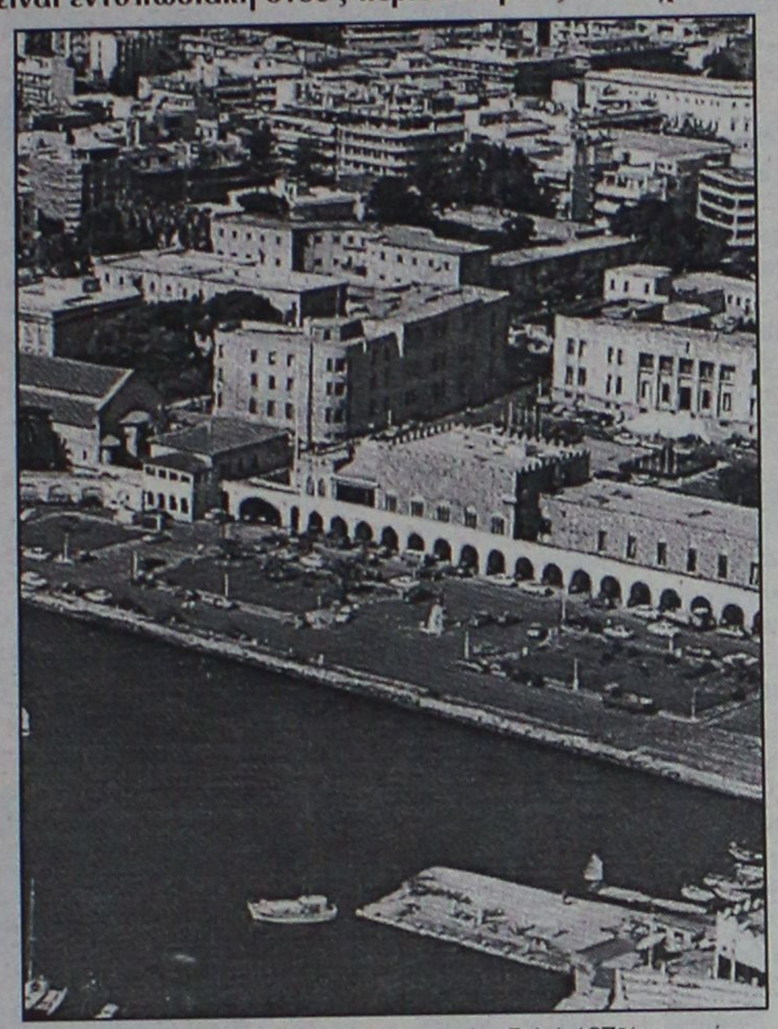

Τα στοιχεία δημοσιεύονται σε ειδική έκδοση του περιοδικού "Οικονομική Επιλογή", η οποία έκδοση, αφορά **την οικονομική και κοινωνική φυσιογνωμία των 52 νομών και των 13 περιφερειών της χώρας.**

Πρόκειται για επίσημα στοιχεία, από τα οποία καταδεικνύονται κυρίως οι αναπτυξιακές δυνατότητες του νομού, που θα μπορούσαν να ήταν ακόμα μεγαλύτερες, αν υπήρχε και ο ανάλογος ζήλος από τους κεντρικούς φορείς και η κυρίως η ανάλογη αντιμετώπιση των προβλημάτων.

Σύμφωνα μα τα στοιχεία αυτά η Δωδεκάνησος συγκεντρώνει ποσοστό 1,6% του πληθυσμού της χώρας με έντονη τάση αύξησης αφού είχε τον 2ο υψηλότερο, μετά τη Ξάνθη ρυθμό φυσικής αύξησης του πληθυσμού στη χώρα το 1997 (τον 1ο το 1996) με υπεροχή γεννήσεων (ανά 1000 κατοίκους:5) και υψηλή αναλογία μαθητών δημοτικού ανά 1000 κατοίκους, 79 έναντι μέσου όρου Ελλάδος 62.

Παράγει το 2,2% του Ακαθάριστου Εθνικού Προϊόντος της χώρας (η 6η μεγαλύτερη συμμετοχή) **από το οποίο τα τέσσερα πέμπτα προέρχονται από τον τουρισμό.**

Με κατά κεφαλή προϊόν 4,6 εκατ. δρχ. (1ος στην κατάταξη) ή 137% του μέσου όρου της Ελλάδος, η θέση του ως προς το μέσο της χώρας σε διάστημα μιας 10ετίας βελτιώθηκε (124% το 1989). Στους κατοίκους αναλογούν 24 αυτοκίνητα ανά 100 κατοίκους (μέσος χώρας 25). Με δηλωθέν εισόδημα 3,2 εκατ. δρχ. ανά φορολογούμενο το 1998 (7ος στην κατάταξη) ή 1,2 εκατ. ανά κάτοικο (89% του μέσου Ελλάδος) και καταθέσεις 1,7 εκατ. δρχ. ανά κάτοικο, οι κάτοικοι του πλήρωσαν το 1996 κατά μέσο όρο άμεσους φόρους 117 χιλ. δρχ., έναντι μέσου χώρας 218 χιλ. δρχ. Η υψηλότερη του μέσου όρου αναλογία τροχαίων ατυχημάτων ανά 1.000 κατοίκους το 1996 μειώθηκε τα επόμενα έτη (από 2,8 σε 2,2). Με 12 εκατ. διανυκτερεύσεις αλλοδαπών (1ος στην κατάταξη με 30% του συνόλου), αναλογούν σε κάθε κάτοικο 73 διανυκτερεύσεις το 1997 έναντι 66 το προηγούμενο έτος.

ΟΙ ΔΕΙΚΤΕΣ ΕΥΗΜΕΡΙΑΣ

Οι δείκτες ευημερίας καταγράφονται ως εξής:

- ΑΕΠ κατά κεφαλή 4.650.000 δρχ. ενώ ο μέσος όρος της χώρας είναι 3.390.000 δρχ. (1ος ο νομός μας)
- Κατά κεφαλή αποταμιευτικές καταθέσεις 1.730.000 δρχ. ενώ ο μέσος όρος της χώρας είναι 1.590.000 δρχ. (6ος ο νομός μας).
- Δηλωθέν εισόδημα ανά κάτοικο 0,12 εκατομμύρια δρχ. ενώ ο μέσος όρος της χώρας είναι 0.22 (4ος ο νομός μας)
- Φυσική αύξηση πληθυσμού 5.07 ενώ ο μέσος όρος της χώρας είναι 0,23 (2ος ο νομός μας).
- Μαθητές γυμνασίων, λυκείων ανά 1.000 κατοίκους 81, ενώ ο μέσος όρος της χώρας είναι 78 (10ος ο νομός μας).
- Ποσοστό ανεργίας 34,2% ενώ ο μέσος όρος της χώρας είναι 10,4% (3ος ο νομός, αλλά τα στοιχεία αφορούν τον Δεκέμβριο του 1998).

ΕΙΣΟΔΗΜΑ

Το Ακαθάριστο Εθνικό Προϊόν της Δωδεκανήσου το 1998 κατεγράφη σε 703,8 δισεκατομμύρια δραχμές ενώ το 1989 βάση των ίδιων στοιχείων ήταν 190,9 δισεκατομμύρια.

Το 82% του εισοδήματος προέρχεται από τις υπηρεσίες, το 14% από την βιομηχανία και το 4% από τη γεωργία.

ΗΛΕΚΤΡΙΚΟ ΡΕΥΜΑ

Η συνολική κατανάλωση ηλεκτρικού ρεύματος στα νησιά της Δωδεκανήσου έφθασε το 1997 στις 600.700 Mwh ενώ μερικά χρόνια νωρίτερα το 1989 συγκεκριμένα, η κατανάλωση αυτή είχε καταγραφεί στις 353.517 Mwh. Η οικιακή χρήση του ρεύματος φθάνει τις 198.000 Mwh.

ΤΟΥΡΙΣΜΟΣ

Οι ξενοδοχειακές κλίνες το 1998 έφθασαν αισίως τις 104.988, έναντι 68.587 το 1989. Αντίστοιχα με στοιχεία του 1997 οι διανυκτερεύσεις ημεδαπών τουριστών ήταν 765.290 και οι διανυκτερεύσεις αλλοδαπών 12.377.208.

ΣΥΓΚΟΙΝΩΝΙΕΣ-ΕΠΙΚΟΙΝΩΝΙΕΣ

Τα επιβατικά αυτοκίνητα που κυκλοφορούν είναι 40.708 με στοιχεία του 1998, τα ταξί 700, τα λεωφορεία 458, τα φορτηγά 14.907 ενώ τα τροχαία ατυχήματα είναι 376.

ΚΑΤΑΘΕΣΕΙΣ

Οι καταθέσεις συνολικά, με στοιχεία 1997 υπερβαίνουν τα 315 δισεκατομμύρια δραχμές, υπερδιπλασιαζόμενες με σύγκριση με το 1989 που έφθαναν τα 125 δισεκατομμύρια.

ΔΗΜΟΣΙΟΝΟΜΙΚΑ

Ο αριθμός φορολογουμένων ήταν 66.275 το 1998 και το δηλωθέν εισόδημα έφθασε τα 209.770.000.000 δρχ. Το 1990, για να υπάρχει μέτρο σύγκρισης οι φορολογούμενοι ήταν 36.141 και το δηλωθέν εισόδημα 50,9 δισεκατομμύρια.

ΠΑΙΔΕΙΑ

- Δημοτικά σχολεία 121
- Διδακτικό προσωπικό δημοτικών σχολείων 929
- Μαθητές δημοτικών σχολείων 13.274
- Γυμνάσια 45
- Διδακτικό προσωπικό γυμνασίων 628
- Μαθητές γυμνασίων 7.084
- Λύκεια 45
- Διδακτικού προσπωπικού λυκείου 550
- Μαθητές λυκείων 6.701

Ποινές σε γιατρούς για φορο-παραβάσεις

Στη διακοπή των συμβάσεων με το Δημόσιο για τουλάχιστον ένα χρόνο, προχωρά άμεσα το υπουργείο Οικονομικών, για τους γιατρούς, φαρμακοποιούς και ιατρικά εργαστήρια που εντοπίστηκαν να έχουν υποπέσει σε φορολογικές παραβάσεις.



ΜΕ ΕΓΚΥΚΛΙΟ του Γενικού Λογιστηρίου του Κράτους καλούνται οι διευθύνσεις Υγείας των Νομαρχιών να αποστείλουν, μέχρι τις 14 Μαΐου, ειδικό κατάλογο με τα πλήρη στοιχεία των συμβεβλημένων με το Δημόσιο γιατρών, φαρμακοποιών και ιατρικών εργαστηρίων, στις κατά τόπους ΔΟΥ.

Στη συνέχεια οι ΔΟΥ, με βάση τα στοιχεία που έχουν από τα αποτελέσματα των φορολογικών ελέγχων, θα αποστέλλουν στις διευθύνσεις Υγείας των Νομαρχιών, τα στοιχεία των γιατρών, των φαρμακοποιών και των ιατρικών εργαστηρίων, που έχουν υποπέσει σε φορογικές παραβάσεις ώστε να διακόπτονται οι συμβάσεις τους με το Δημόσιο.

Οι παραβάσεις που επισείουν τη διακοπή των συμβάσεων είναι οι ακόλουθες:

- Μη εμφάνιση ή ανακριβής εμφάνιση εσόδων στα τηρούμενα βιβλία.
- Μη έκδοση ή έκδοση ανακριβών ή εικονικών ή πλαστών φορολογικών στοιχείων.
- Μη τήρηση ή μη διαφύλαξη των πρόσθετων βιβλίων του άρθρου 64 παρ. 11 του Ν. 2065/92 και του άρθρου 10,παρ. 5δ του Π.Δ. 186/92.
- Μη καταχώριση ή ανακριβής καταχώριση των δεδομένων στα βιβλία.

EUROINVEST

Επενδύστε στο σήμερα και στο μέλλον

ΑΜΕΣΗ ΚΑΙ ΕΓΚΥΡΗ ΔΙΕΚΠΕΡΑΙΩΣΗ ΕΝΤΟΛΩΝ

Στους άνετους χώρους των γραφείων μας μπορείτε:

•Να παρακολουθείτε με on line σύνδεση τις συνεδριάσεις του Χ.Α.Α και των ξένων χρηματιστηρίων στις ειδικά διαμορφωμένες αίθουσές μας.

•Να βρείτε έντυπες οικονομικές αναλύσεις μηνιαίες και ημερήσιες.

•Να διαβάζετε όλο τον οικονομικό τύπο.

•Να ενημερώνεστε απο τους συμβούλους μας.

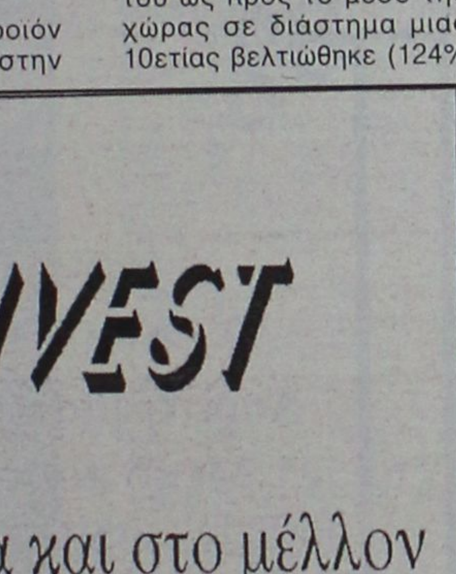

ΑΜ αδν.

EUROINVEST ΑΕΛΔΕ ★ ΧΡΗΜΑΤΟΟΙΚΟΝΟΜΙΚΕΣ ΥΠΗΡΕΣΙΕΣ

25ης ΜΑΡΤΙΟΥ 9, 4ος όροφος ★ 85100 ΡΟΔΟΣ ★ Tel: (0241) 24441 ★ Fax: (0241) 75336

KLIMAPHONE

Η KLIMAPHONE προσφέρει :

Το ERICSSON 768 (σε όλα τα χρώματα) και το ERICSSON 868 (DUAL BAND)

Με σύνδεση cosmote Μιλήστε με το αύριο

ΜΕ ΔΩΡΟ :

Το ασύρματο τηλέφωνο της ERICSSON DECT 120

ή

Την COSMOKARTA MOTOROLA C520

ή

Την COSMOKARTA ERICSSON 388

KLIMATAIR ΡΟΔΟΥ Α.Ε

Μεγ. Κωνσταντίνου 2 - Ρόδος

Τηλ. 37866 / 37320

Περιορισμένος αριθμός συσκευών - Πληρωμή λογ/μών με πιστωτική κάρτα

ΑΣΥΓΚΡΙΤΗ ΠΟΙΟΤΗΤΑ
ΣΥΓΚΡΙΣΙΜΕΣ ΤΙΜΕΣ
ΚΑΤΑΨΥΚΤΕΣ ΚΑΘΕΤΟΙ
& ΜΠΑΟΥΛΑ

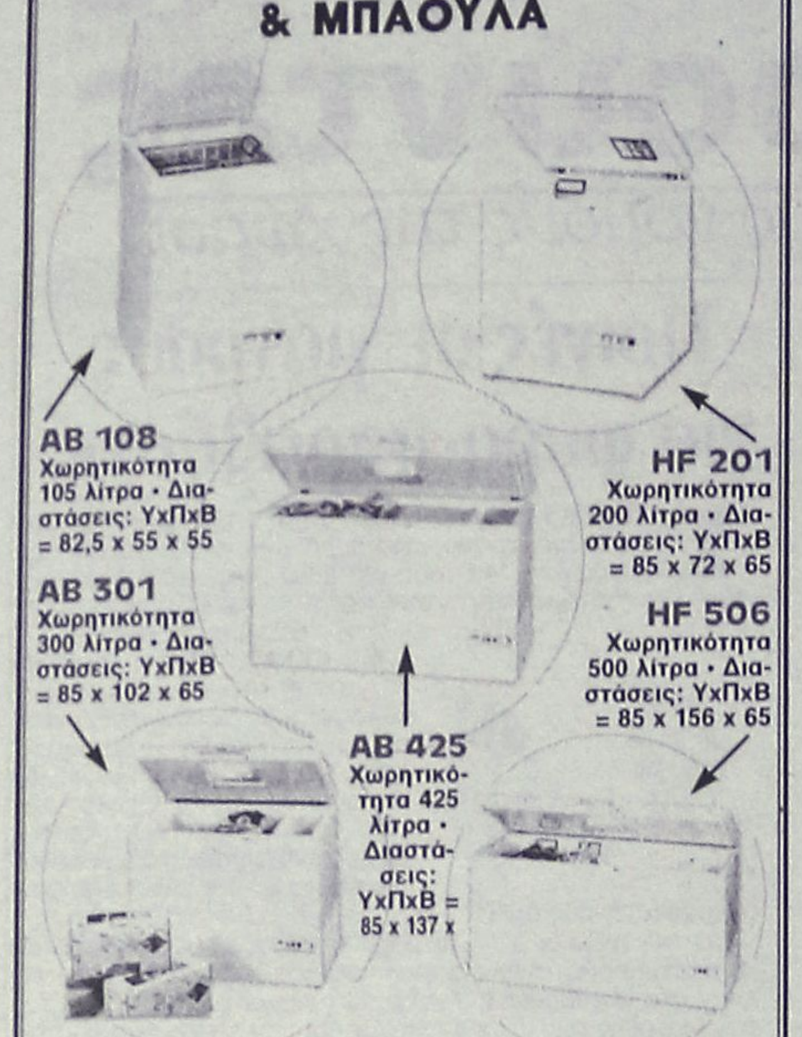

ΑΒ 108
Χωρητικότητα 105 λίτρα • Διαστάσεις: ΥxΠxΒ = 82,5 x 55 x 55

ΑΒ 301
Χωρητικότητα 300 λίτρα • Διαστάσεις: ΥxΠxΒ = 85 x 102 x 65

ΑΒ 425
Χωρητικότητα 425 λίτρα • Διαστάσεις: ΥxΠxΒ = 85 x 137 x

HF 201
Χωρητικότητα 200 λίτρα • Διαστάσεις: ΥxΠxΒ = 85 x 72 x 65

HF 506
Χωρητικότητα 500 λίτρα • Διαστάσεις: ΥxΠxΒ = 85 x 156 x 65

• ΜΕΓΑΛΗ ΠΟΙΚΙΛΙΑ ΜΟΝΤΕΛΩΝ
• ΕΥΚΟΛΙΕΣ ΠΛΗΡΩΜΗΣ
• ΥΠΕΥΘΥΝΗ ΤΕΧΝΙΚΗ ΣΥΝΤΗΡΗΣΗ

ΧΑΡΑΛΑΜΠΑΚΗΣ
ΗΛΕΚΤΡΙΚΑ ΕΙΔΗ
ΝΕΟΣ ΤΡΟΠΟΣ ΖΩΗΣ
ΑΝΝΗΣ ΜΑΡΙΑΣ 75 • ΤΗΛ. 32117 • ΡΟΔΟΣ

ΡΟΔΙΑΚΑ

Το "Ρόδος Μπαίη" και οι εργαζόμενοί του

Είναι γνωστό και εδραιωμένο από κάθε άποψη ότι στον εργασιακό χώρο άλλα κριτήρια και συνθήκες ισχύουν για τον δημόσιο τομέα και εντελώς άλλα για τον ιδιωτικό τομέα.

Ο ιδιωτικός τομέας αποτελεί την ατμομηχανή της οικονομίας, αλλά για τους εργαζομένους σ' αυτόν, σε πολλές περιπτώσεις, είναι δικαστής και υποζύγιο, παρά τις προόδους που έχουν γίνει.

Η περίπτωση του εκποιηθέντος ξενοδοχείου "Ρόδος Μπαίη", δεν είναι δυνατό να αποκοπεί τουλάχιστον από το δικαίωμα των εργαζομένων στην εργασία.

Αν επρόκειτο για υπόθεση του Δημοσίου, είναι βέβαιο ότι οι πανίσχυρες συντεχνίες θα πίεζαν και θα κατόρθωναν, μέσω πολιτικών και συνδικαλιστικών δίοδων, να κατοχύρωναν αυτό το ύψιστο δικαίωμα.

Δυστυχώς όμως οι εργαζόμενοι στο "Ρόδος Μπάιη" είναι απλώς... απλοί εργαζόμενοι, δεν έχουν σχέση με το... στοργικό δημόσιο, δεν έχουν επαρκή συνδικαλιστική δύναμη και κάλυψη, δεν αποτελούν συντεχνία, δεν διαθέτουν ισχυρούς μοχλούς πίεσης.

Από την άλλη πλευρά η νέα ιδιοκτήτρια του ξενοδοχείου εταιρεία δεν ανέλαβε καμία δέσμευση, δεν μπορεί να της επιβληθεί καμία δέσμευση, ως προς το αγαθό της απασχόλησης -και κατά τη φετεινή σαιζόν,- των εργαζομένων σ' αυτό.

Υπάρχουν όμως και κάποιοι άγραφοι κανόνες που πολλές φορές είναι ανάγκη να εφαρμόζονται με περισσότερη ευλάβεια από τους γραπτούς νόμους.

Στην προκειμένη περίπτωση δεν είναι δυνατό να μείνουν χωρίς δουλειά και να πεταχτούν κυριολεκτικά στο δρόμο οι εργαζόμενοι στο "Ρόδος Μπαίη" μόνο και μόνο γιατί δεν διαθέτουν ισχυρούς μοχλούς πίεσης. Κάτι τέτοιο δεν συνιστά μόνο πρόβλημα επιβίωσης σε πολλές οικογένειες -δηλαδή ένα σοβαρότατο κοινωνικό πρόβλημα- αλλά δεν συμφέρει στους ίδιους τους νέους ιδιοκτήτες του ξενοδοχείου οι οποίοι ως καινούργιοι σε ένα ίσως διαφορετικό επιχειρηματικό και εργασιακό περιβάλλον μπορεί να μην είναι σε θέση να εκτιμήσουν σωστά τα πράγματα.

Η λειτουργία του "Ρόδος Μπαίη" με τους ίδιους εργαζόμενους του, είναι όχι μόνο κοινωνική ανάγκη, αλλά και μονόδρομος ομαλότητας για πολλά πράγματα. Αν αποφασισθεί και εφαρμοσθεί η αρχή ότι "το αφεντικό αποφασίζει και σε κανέναν άλλον δεν πέφτει λόγος", τότε είναι βέβαιο ότι δεν θ' ακολουθήσουν ομαλές εξελίξεις.

Οσοι θέλουν πραγματικά να βοηθήσουν τους εργαζόμενους, αλλά και να προστατεύσουν τους νέους ιδιοκτήτες του ξενοδοχειού, οφείλουν να μιλούσαν τη γλώσσα της αλήθειας, χωρίς ποτέ, καμιά πλευρά, να ξεχνά ότι αφεντικά δεν μπορεί να υπάρξουν χωρίς εργαζόμενους, όπως και αντιστρόφως.

Οσοι επιχειρήσουν να παίξουν παιχνίδια για να ξεφορτωθούν το πρόβλημα -ακολουθώντας πολιτικές παρελκυστικές τακτικές- θα βρεθούν πολύ σύντομα σε δυσχερέστατη θέση. Και το τίμημα θα είναι βαρύ.

Θα είναι ιδιαίτερα βαρύ, διότι είναι αδιανόητο και απαράδεκτο, τα σπασμένα μιας ανώμαλης και σκανδαλώδους υπόθεσης να πληρώσουν τελικά φτωχοί εργαζόμενοι και μάλιστα σε χρόνο που δεν είναι δυνατό να αναζητήσουν και να βρουν δουλειά σε άλλα ξενοδοχεία.

Το τίμημα είναι πάντα βαρύ, όταν δεν λαμβάνεται υπ' όψη το ψωμί του εργαζόμενου και της οικογένειάς του.

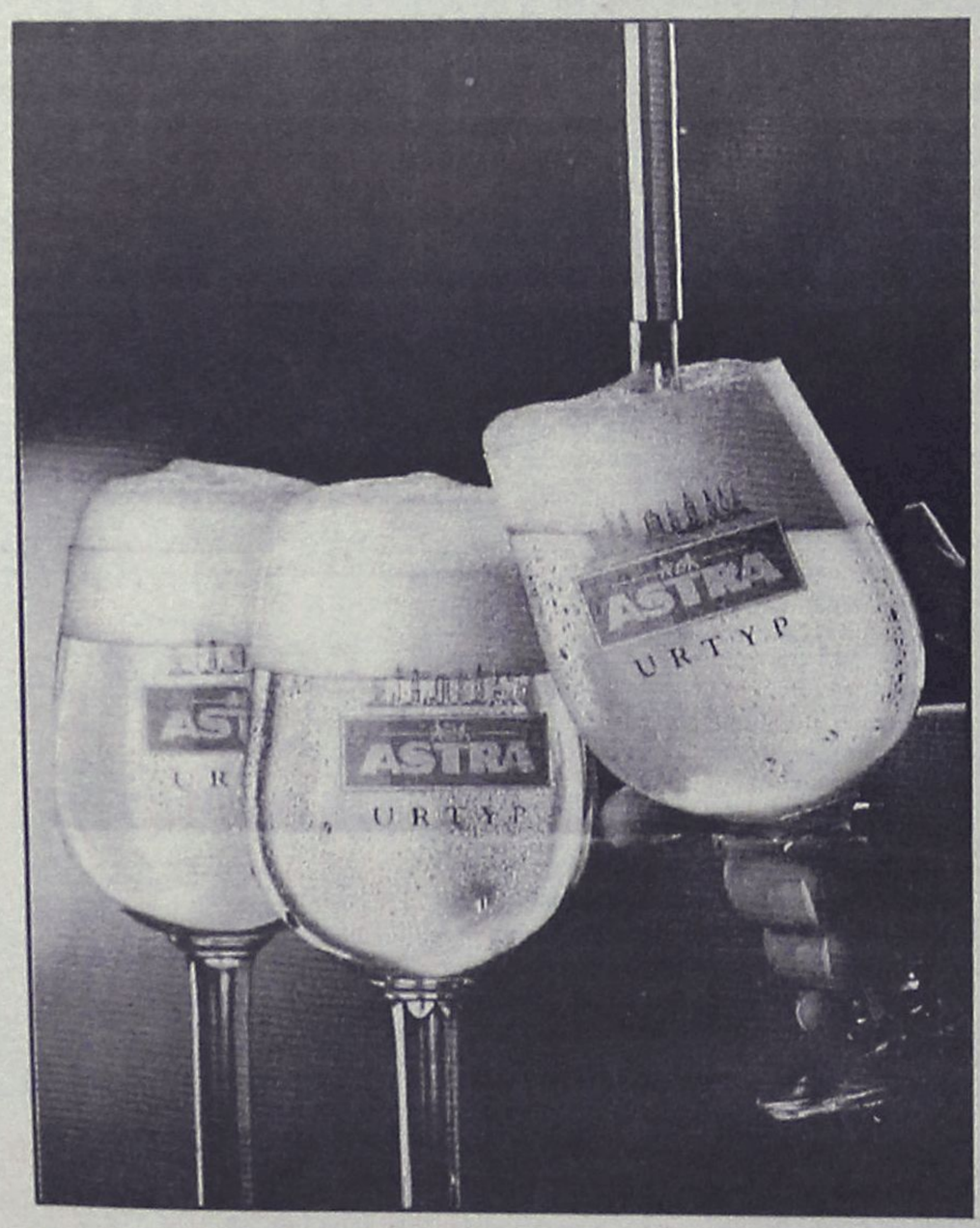

Η μπίρα ASTRA εισάγεται από το Αμβούργο της Γερμανίας.
Αποτελεί τον ιδανικό συνδυασμό καλής ποιότητας
και προσιτής τιμής και γι' αυτό αποτελεί
την επιλογή των επαγγελματιών
του τουριστικού κλάδου.

ΕΙΣΑΓΩΓΕΑΣ PROSPERUS ΕΠΕ
ΑΘΗΝΑ: ΛΕΩΦ. ΕΙΡΗΝΗΣ 7, ΤΗΛ.: 01-3453132, ΤΗΛ. & FAX: 3454229
ΡΟΔΟΣ: ΧΡΗΣΤΟΥ ΤΣΙΓΑΝΤΕ 8, ΤΗΛ.: 0241-78948, ΤΗΛ. & FAX: 78906, ΚΙΝ. 094-268931

ΩΔΕΙΟ ΡΟΔΟΥ
ΚΑΙΤΗ ΚΑΣΤΡΟΥΝΗ
ΑΠ. ΠΑΥΛΟΥ 34 - ΡΟΔΟΣ - ΤΗΛ.: 69041, 65430

Χαρείτε μια απίθανη εκδρομή μαζί μας!
Με το πολυτελές κρουαζιερόπλοιο
"NISSOS KYPROS"
Κρουαζιέρα στην Κύπρο, Χάϊφα
Επίσκεψη στους Αγίους Τόπους

Αναχώρηση **Παρασκευή 7 Μαΐου** ώρα 20.00
Αφιξη στη Ρόδο **Τετάρτη 12 Μαΐου** ώρα 9.30 το πρωί

Τιμή εισιτηρίου με όλα τα έξοδα πληρωμένα, πρωινό, μεσημεριανό, βραδυνό, εκδρομές και Ελληνα ξεναγό

Από 85.000 δρχ. το άτομο

Αναλυτικό πρόγραμμα και
περισσότερες πληροφορίες στο Ωδείο μας

Τηλ. 69041, 65430 και
στο πρακτορείο ΚΥΔΩΝ τηλ. 23000

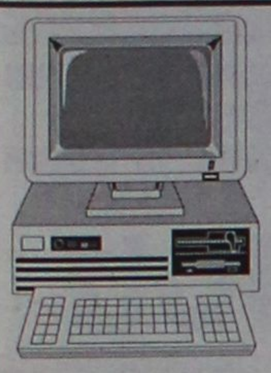

Rodos Internet Club

Χρήση Internet-chat-P.C. games
Κινητή τηλεφωνία COSMOTE
Ποικιλία συσκευών COSMOKAPTAΣ

Εκμάθηση πλεκτρονικών υπολογιστών

Νέα τμήματα για αρχάριους, για όλες τις ηλικίες

ΕΝΑΡΞΗ: 3 Μαΐου 1999
ΔΙΑΡΚΕΙΑ: 4 εβδομάδες (3 φορές την εβδομάδα από 2 ώρες τη φορά, Δευτέρα-Τετάρτη-Πέμπτη)
ΚΟΣΤΟΣ: 44.000 δραχμές
Αντικείμενο:
α) Γνωριμία και βασικές γνώσεις P.C.
β) Windows '98
γ) Εφαρμογές γραφείου
δ) Internet
● ***Ολιγομελή τμήματα, κλιματιζόμενοι, άνετοι χώροι***

Πληροφορίες-εγγραφές: Ηρώων Πολυτεχνείου 11, τηλ. 76980, 22120, 22100



Συνεδριάζει σήμερα το Πολιτικό και Κοινωνικό Συμβούλιο Δωδ/σου

Τίθεται σε κίνηση ο μηχανισμός της Ν.Δ.

Αισιοδοξία για τα αποτελέσματα των ευρωεκλογών

Συνεδριάζει σήμερα το πρωί στις 11 στο ξενοδοχείο "Γκραντ Οτελ" το Πολιτικό και Κοινωνικό Συμβούλιο της Νέας Δημοκρατίας στη Δωδεκάνησο. Στη σημερινή συνεδρίαση θα παραστεί ο βουλευτής και υπεύθυνος για θέαμτα της Δωδεκανήσου κ. Θεόδωρος Κασσίμης.

Θα παραστουν ακόμα ο βουλευτής του νομού κ. Αναστάσιος Καραμάριος, ο τέως υπουργός κ. Αριστοτέλης Παυλίδης, πολιτευτές, τα μέλη της νομαρχιακής και των τοπικών επιτροπών της Νέας Δημοκρατίας, οι τέως προέδροι της νομαρχιακής επιτροπής, εκπρόσωποι φορέων και οργανώσεων και στελέχη του κόμματος.

Θέμα της σημερινής συνεδρίασης είναι η ενεργοποίηση των στελεχών για τις ευρωεκλογές και η χάραξη της ακολουθητέας γραμμής κατά τον προεκλογικό αγώνα που ήδη άρχισε.

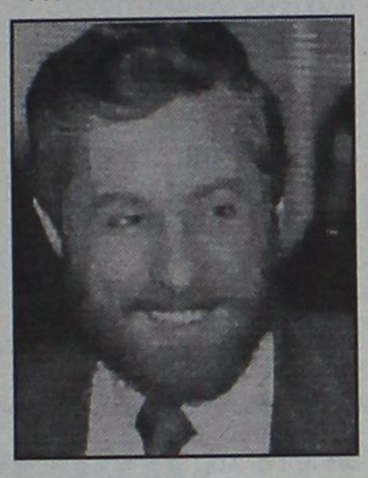

Οπως είναι γνωστό είχε προηγηθεί η συνάντηση των διατελεσάντων προέδρων της Νομαρχιακής Επιτροπής του κόμματος στη Δωδεκάνησο κατά την οποία αντηλλάγησαν απόψεις ενόψει και της σημερινής συνεδρίασης του πολιτικού και κοινωνικού συμβουλίου.

● Γενικά στη Νέα Δημοκρατία επικρατεί αισιοδοξία για το αποτέλεσμα των ευρωεκλογών και πιστεύεται ότι αν τα στελέχη κινητοποιηθούν το ΠΑΣΟΚ θα υποστεί συντριπτική ήττα.

Κύριος ομιλητής θα είναι ο κ. Κασσίμης ο οποίος θα αναλύσει τη στρατηγική του κόμματος αλλά και θα ακούσει τις απόψεις των στελεχών της Δωδεκανήσου τις οποίες θα μεταφέρει στην Κεντρική επιτροπή.

Σημειώνεται ότι μετά την σημερινή συνεδρίαση θα ακολουθήσουν άλλες συσκέψεις για τη συγκρότηση επιτροπών αλλά και για την διεξαγωγή του προεκλογικού αγώνα, που όπως προαναφέραμε, ήδη άρχισε.

Και πάλι 5 μονάδες πίσω το ΠΑΣΟΚ από τη Ν.Δ.

Σε πρωταγωνιστικό ρόλο ο κ. Κώστας Καραμανλής

Περιμένοντας το ...πρώτο σοβαρό λάθος του Κώστα Σημίτη στους χειρισμούς του που αφορούν στη γιουγκοσλαβική κρίση και την εμπλοκή της χώρας μας, ο Κ. Καραμανλής ανεβάζει τους τόνους της κριτικής του έναντι της κυβέρνησης, ενώ ταυτόχρονα επιχειρεί ν' αναδειχτεί σε πρωταγωνιστικό παράγοντα στο εσωτερικό πολιτικό σκηνικό συγκροτώντας κοινό μέτωπο με τα υπόλοιπα κόμματα της αντιπολίτευσης.

Η κυρίαρχη εκτίμηση στη Ρηγίλλης είνα ότι «όσο παρατείνεται, αλλά και επιδεινώνεται η κρίση στην περιοχή, η κυβέρνηση και ο πρωθυπουργός προσωπικά θα δέχονται περισσότερες πιέσεις στους κόλπους του ΝΑΤΟ, στις οποίες τελικώς δεν θα καταφέρουν ν' αντισταθούν». Τα πράγματα ανάμενεται να δυσκολέψουν πάρα πολύ για την Αθήνα, στην περίπτωση που θα κληθεί να πάρει ξεκάθαρη θέση, εάν δηλ. συναινεί ή όχι στην εκδήλωση χερσαίας επιχείρησης στο Κοσυφοπέδιο και ποιές διευκολύνσεις είναι διατεθειμένη η χώρα μας να παράσχει στις νατοϊκές δυνάμεις, στο πλαίσιο των συμβατικών υποχρεώσεών της στην Ατλαντική Συμμαχία. Διευκολύνσεις που ούτως ή άλλως παρέχει ήδη η Ελλάδα επιτρέποντας τη διέλευση των νατοϊκών δυνάμεων από τη Θεσσαλονίκη για τη μεταφορά της ανθρωπιστικής βοήθειας.

Στις αλλεπάλληλες συσκέψεις που γίνονται στη Ρηγίλλης-μία από αυτές έγινε την Πέμπτη το μεσημέρι στο προεδρικό γραφείο μεταξύ του Κ. Καραμανλή, της Ντ. Μπακογιάννη, του Σ. Δήμα και του Α. Σπηλιωτόπουλου-διαπιστώνεται ότι τα περιθώρια ελιγμών της ελληνικής πλευράς όσο πάνε και στενεύουν ενώ ταυτόχρονα αυξάνονται οι πιέσεις από πλευράς ΝΑΤΟ. ● Ταυτοχρόνως οι επιπτώσιες της κρίσης στη Γιουγκοσλαβία, τόσο στην Οικονομία και το Χρηματιστήριο όσο και στον τουρισμό αναμένεται να επιβαρύνουν ακόμη περισσότερο το κλίμα στο εσωτερικό της χώρας.



Ετσι πάρθηκε η απόφαση της ανάληψης πρωτοβουλίας από τον πρόεδρο της Ν.Δ. για τη διαμόρφωση της μέγιστης δυνατής πολιτικής συναίνεσης μεταξύ των κομμάτων της αντιπολίτευσης, που θ' αποτελέσει ουσιαστικά ένα κοινό μέτωπο απέναντι στους κυβερνητικούς χειρισμούς. Σε μια περίοδο μάλιστα που ο Κ. Σημίτης αρνείται την πραγματοποίηση σύσκεψης των πολιτικών αρχηγών υπό τον Πρόεδρο της Δημοκρατίας. Κ. Στεφανόπουλο με αντικείμενο τη χάραξη ενιαίας εθνικής στρατηγικής.

Τις τελευταίες ημέρες η ομοφωνία στη Ν.Δ. περί της στάσης που θα πρέπει να υιοθετήσει η Ελλάδα ήταν μάλλον δυσδιάκριτη. Ωστόσο, η θέση που διαμορφώθηκε τελικώς στη σύσκεψη της Πέμπτης, σύμφωνα με την οποία, η Ν.Δ. καλεί την κυβέρνηση, αν τα πράγματα οδηγηθούν σε χερσαία επέμβαση, να πράξει ό,τι ακριβώς έπραξε και η κυβέρνηση Μητσοτάκη στον πόλεμο της Βοσνίας, όταν Ελλάδα και Τουρκία εξαιρέθηκαν από τις πολεμικές επιχειρήσεις και κάλυψε απόλυτα τον πρώην πρωθυπουργό.

Από τη Δευτέρα βρίσκεται σε εξέλιξη μεγάλη πανελλαδική δημοσκόπηση της εταιρείας ΑΛΚΟ για λογαριασμό της Ν.Δ., **ενώ σύμφωνα με πληροφορίες, μία αντίστοιχη έρευνα που πραγματοποιήθηκε για λογαριασμό του κυβερνώντος κόμματος και δεν δημοσιοποιήθηκε δείχνει ότι η διαφορά της Ν.Δ. από το ΠΑΣΟΚ έχει επιστρέψει στις πέντε περίπου ποσοστιαίες μονάδες. Εκεί που ήταν πριν ξεσπάσει η γιουγκοσλαβική κρίση.**

BMW SERVICE Θ. ΒΕΡΒΙΛΗΣ

Από τη νέα έκθεση BMW RACING DYNAMICS στη Ρόδο κάθετη μονάδα εξυπηρέτησης αυτοκινήτων BMW Τηλ. 62928-66669 κιν. 094-338676



προσφορά 1 **ΚΑΘΕ ΣΑΒΒΑΤΟ ΔΩΡΕΑΝ ΕΛΕΓΧΟΣ**

1) ΕΛΕΓΧΟ ΚΙΝΗΤΗΡΑ.
(Περιλαμβάνει: Ιντζέκσιον, καταλύτη, καυσανάλυση, κολάρα, ιμάντες, εξάτμιση).
2) ΗΛΕΚΤΡΙΚΟ ΣΥΣΤΗΜΑ.
(Περιλαμβάνει: Μπαταρία, υαλοκαθαριστήρες, λειτουργία κλιματισμού, έλεγχος φώτων).
3) ΕΛΕΓΧΟΣ ΣΥΣΤΗΜΑ ΔΙΕΥΘΥΝΣΗΣ.
(Περιλαμβάνει: Ψαλίδια, ακρόμπαρα, μπαλάκια ψαλιδιών, συνεμπλόκ, αμορτισέρ).
4) ΕΛΕΓΧΟΣ ABS.
5) ΕΛΕΓΧΟΣ ΕΛΑΣΤΙΚΩΝ ΚΑΙ ΖΥΓΟΣΤΑΘΜΙΣΗ.
Για τυχόν ανταλλακτικά που θα χρειαστεί το αυτοκίνητό σας, έχετε 15% έκπτωση και για τυχόν εργασίες έχετε 20% έκπτωση.

προσφορά 2 **Ανταλλακτικά**

Αμορτισέρ BILSTEIN κίτρινα

BMW E36 - 6/92 -	131.533	BMW E30	147.081
BMW E36 - 6/92-κιτ. -	135.148	BMW E30-κιτ.	157.377
BMW E36 - 6/92 -	138.216	BMW E34	181.310
BMW E36 - 6/92 -	138.626	BMW E46	138.012

ΤΡΟΠΟΣ ΠΛΗΡΩΜΗΣ:
Στα ανταλλακτικά και στην εργασία 3μηνο άτοκο διακανονισμό και στα ελαστικά 4μηνο άτοκο διακανονισμό.

Ολες οι εργασίες γίνονται με άρτια εκπαιδευμένο προσωπικό, με γνήσια ανταλλακτικά και με τελευταίας τεχνολογίας μηχανήματα BMW

Η Μ. ΒΟΛΑΣ & ΥΙΟΙ Ο.Ε. διαθέτει

ΜΕΓΑΛΟ ΕΥΡΟΣ ΗΛΕΚΤΡΙΚΩΝ ΚΑΙ ΗΛΕΚΤΡΟΝΙΚΩΝ ΚΑΤΑΝΑΛΩΤΙΚΩΝ ΠΡΟΙΟΝΤΩΝ προσφέροντας τόσο στην αγορά της Ρόδου όσο και στα κοντινά γειτονικά νησιά προϊόντα κατοξιωμένων κατασκευαστών με εμπορικά σήματα γνωστά ως: PHILIPS, SONY, SAMSUNG, KENWOOD, PIONEER, MOULINEX, KENWOOD, KORTING, DELONGHI, GENERAL ELECTRIC, ARCAM, ROISTER, MONSTER CABLE, CRYSTAL AUDIO, CANNON, BOSCH κ.λπ.

Η Μ. ΒΟΛΑΣ & ΥΙΟΙ Ο.Ε. φροντίζει

για την υποδομή της κατοικίας σας με **ΕΠΩΝΥΜΑ ΗΛΙΑΚΑ ΣΥΣΤΗΜΑΤΑ** ΦΥΡΟΓΕΝΗΣ, ΗΛΙΟΑΚΜΗ - MEGASUN, SKY-LAND & PRISMA, ΣΥΣΤΗΜΑΤΑ ΚΕΝΤΡΙΚΗΣ ΘΕΡΜΑΝΣΗΣ με την υπογραφή ΦΥΡΟΓΕΝΗΣ, THERMOGROUP, VORMANN RIELLO, DELONGHI, DE DIETRICH, BRUGMAN, HANSA, JAGA, ενδοδαπέδια POLYTHERM και SBK, ΚΛΙΜΑΤΙΣΤΙΚΕΣ ΣΥΣΚΕΥΕΣ KLIMATAIR, DAIKIN, YOKI, SAMSUNG, φωτοβολταϊκά συστήματα SIEMENS.

Η Μ. ΒΟΛΑΣ & ΥΙΟΙ Ο.Ε. εξοπλίζει

τον επαγγελματία με **ΚΕΝΤΡΙΚΑ ΗΛΙΑΚΑ ΣΥΣΤΗΜΑΤΑ, με ΕΠΑΓΓΕΛΜΑΤΙΚΑ ΜΗΧΑΝΗΜΑΤΑ ΚΛΙΜΑΤΙΣΜΟΥ** DAIKIN, KLIMATAIR, και ΦΥΡΟΓΕΝΗΣ, **ΥΛΙΚΑ ΘΕΡΜΟΥΔΡΑΥΛΙΚΗΣ ΕΓΚΑΤΑΣΤΑΣΗΣ, ΜΠΟΪΛΕΡ, ΕΞΟΠΛΙΣΜΟ-ΑΝΑΛΩΣΙΜΑ-ΧΗΜΙΚΑ ΠΙΣΙΝΑΣ, ΣΥΣΤΗΜΑΤΑ ΕΠΕΞΕΡΓΑΣΙΑΣ-ΑΦΑΛΑΤΩΣΗΣ-ΑΠΟΣΚΛΗΡΥΝΣΗΣ ΝΕΡΟΥ, ΟΡΓΑΝΑ ΜΕΤΡΗΣΗΣ & ΠΑΡΑΚΟΛΟΥΘΗΣΗΣ ΦΥΣΙΚΩΝ ΚΑΙ ΧΗΜΙΚΩΝ ΠΑΡΑΜΕΤΡΩΝ ΤΗΣ HANNA (PH,REDOX, ΑΓΩΓΙΜΟΤΗΤΑ κ.λπ.), ΔΟΣΟΜΕΤΡΗΤΕΣ, ΑΝΤΛΙΕΣ κ.λπ.**

Η Μ. ΒΟΛΑΣ & ΥΙΟΙ Ο.Ε. σας βοηθά

να αναπτυχθείτε με χαμηλό κόστος χρηματοδότησης, φιλική και εξειδικευμένη εξυπηρέτηση, εναλλακτικούς τρόπους εξόφλησης με LEASING, καταναλωτικά δάνεια με αποπληρωμή έως και 3 χρόνια (36 μήνες), VISA με άτοκες δόσεις.

Η Μ. ΒΟΛΑΣ & ΥΙΟΙ Ο.Ε. σας δίνει τη δυνατότητα

- Να επιτύχετε άμεση ικανοποίηση των αναγκών σας με ένα μόνο λογαριασμό αποφεύγοντας πολλαπλές υποχρεώσεις σε διαφορετικές ημερομηνίες μέσα στο μήνα.
- Να διαπραγματευτείτε αποδοτικότερα τις αγορές σας.
- Να εξοπλίσετε το σπίτι ή την επιχείρησή σας με χαμηλό κόστος και με εγγύηση την ποιότητα των προϊόντων μας, τις μεγάλες εταιρείες που τα υποστηρίζουν και την παλυετή εμπειρία μας.

Η Μ. ΒΟΛΑΣ & ΥΙΟΙ Ο.Ε. αναπτύσσεται συνεχώς

Σύντομα ένα νέο κατάστημα θα αναλάβει την εξειδικευμένη διάθεση του ηλεκτρομηχανολογικού εξοπλισμού, λειτουργώντας με το ίδιο πνεύμα εξυπηρέτησης και υπευθυνότητας.
Το όφελος θα είναι για όλους μας, καθώς δημιουργούνται νέες θέσεις εργασίας, προσφέρονται στην αγορά επώνυμα προϊόντα υψηλής ποιότητας σε χαμηλή τιμή και με όρους που διευκολύνουν τόσο τους ιδιώτες να εξοικονομήσουν πόρους για άλλες ανάγκες όσο και τους επαγγελματίες για γρήγορη ανάπτυξη με χαμηλό κόστος.

Η Μ. ΒΟΛΑΣ & ΥΙΟΙ Ο.Ε. σας ευχαριστεί

Για την εμπιστοσύνη και την υποστήριξή σας

ΚΙΝΗΤΗ ΤΗΛΕΦΩΝΙΑ ΔΕΙΤΕ ΤΗ ΔΙΑΦΟΡΑ:



ΔΩΡΕΑΝ
ERICSSON GF 768
12ΜΗΝΗ ΣΥΝΔΕΣΗ ΜΕ
Panafon Basic

- ΠΑΓΙΟ: 5.000 ΔΡΧ.
- ΧΡΕΩΣΗ ΑΝΑ ΔΕΥΤΕΡΟΛΕΠΤΟ: ΑΠΟ 1.7 ΔΡΧ. ΑΚΟΜΗ ΚΑΙ ΤΙΣ ΩΡΕΣ ΑΙΧΜΗΣ.
- ΧΩΡΙΣ ΚΑΜΙΑ ΕΠΙΠΛΕΟΝ ΧΡΕΩΣΗ ΑΝΑ ΤΗΛΕΦΩΝΗΜΑ.

+ EXTRA
ΔΙΑΛΕΞΤΕ ΤΟ ΔΩΡΟ ΣΑΣ



ΔΩΡΟ 1 ΑΞΙΑΣ 44.000 ΔΡΧ.
PANAFON A LA CARTE
ΜΕ SIEMENS C10
ΣΤΟ ΠΡΟΓΡΑΜΜΑ ADVANCE

- Με τη χαμηλότερη χρέωση ανά δευτερόλεπτο τις ώρες πραγματικής χρήσης του κινητού
- Χωρίς καμιά επιπλέον χρέωση ανά τηλεφώνημα
- Με τον μεγαλύτερο αρχικό χρόνο ομιλίας αξίας 12.000 δρχ.
- Ένας αυθεντικός φορτιστής αυτοκινήτου

ΕΧΤΡΑ ΔΩΡΟ



ΔΩΡΟ 2ο
TV 14"
ΑΞΙΑΣ 50.000 δρχ.

ΔΩΡΟ 3ο
PORTABLE STEREO/CD
reMote control



ΑΞΙΑΣ 60.000 δρχ.

ΕΞΟΥΣΙΟΔΟΤΗΜΕΝΟΣ ΣΥΝΕΡΓΑΤΗΣ - MOBITEL

ΣΑΚΕΛΛΑΡΙΔΗΣ Α. & Θ.
ΚΟΔΡΙΓΚΤΩΝΟΣ 64 ΡΟΔΟΣ • ΤΗΛ. 30216
ΚΑΡΠΑΘΟΥ 7 (ΠΕΖΟΔΡΟΜΟΣ) ΡΟΔΟΣ • ΤΗΛ. 77117
ΣΤΕΦ. ΚΑΖΟΥΛΗ 70-ΡΟΔΟΣ-ΤΗΛ. 75016

PANAFON το Παν στην Επικοινωνια
MOBITEL Κινείται στο μέλλον

Σύσκεψη προχθές στη Ρηγίλλης για τον τουρισμό

ΠΡΟΤΑΣΕΙΣ Τ. Καραμάριου στον Καραμανλή

Σχεδιασμός και άμεσα μέτρα για ελαχιστοποίηση των όποιων επιπτώσεων από τον πόλεμο

Σειρά μέτρων και κινήτρων κατέθεσε στον πρόεδρο της Ν.Δ. κ. Κ. Καραμανλή ο βουλευτής κ. Τ. Καραμάριος ως πρόεδρος της ΟΚΕ Τουρισμού, προκειμένου να ελαχιστοποιηθούν όσο είναι δυνατό οι επιπτώσεις στον τουριστικό κλάδο από τον πόλεμο στη Γιουγκοσλαβία.



Η κατάθεση των προτάσεων Καραμάριου έγινε προχθές κατά τη διάρκεια σύσκεψης που έγινε στη Ρηγίλλης υπό την προεδρία του κ. Κ. Καραμανλή.

Στη σύσκεψη, εκτός του κ. Τ. Καραμάριου, πήραν μέρος η Τομεάρχης Ανάπτυξης κ. Ντόρα Μπακογιάννη, ο Γραμματέας της Κ.Ο. της Ν.Δ. κ. Σταύρος Δήμας και από πλευράς τουριστικών παραγόντων οι κ.κ. Διβάνης πρόεδρος του Ξενοδοχειακού Επιμελητηρίου, Πλεύρης πρόεδρος της Πανελλήνιας Ομοσπονδίας Ξενοδόχων, Κοκοτός πρόεδρος του ΣΕΤΕ, Τριβιζάς της Πανελλήνιας Ομοσπονδίας Τουριστικών Επιχειρήσεων, Ποτομιάνος εκπρόσωπος των ιδιοκτητών κρουαζιεροπλοίων και άλλοι.

ΕΙΔΙΚΟΤΕΡΑ, στις προτάσεις του κ. Τ. Καραμάριου περιλαμβάνονται και οι εξής:

Α' ΚΑΤΗΓΟΡΙΑ

1) Δεν πρέπει σε καμιά περίπτωση, να πανικοβάλλουμε τη τουριστική μας αγορά. Αντίθετα πρέπει να εντείνουμε τις προσπάθειες μας διαφήμισης στο εξωτερικό. Δεν πρέπει δηλαδή να διαφημίζουμε ότι η Ελλάδα δεν έχει συνέπειες από τον πόλεμο και ότι δεν συμμετέχει σ' αυτόν. Θα εξακολουθήσουμε να εργαζόμεθα τουριστικά ως να μην συμβαίνει τίποτα.

2) Πώς όμως θα επιτευχθεί αυτό;

α) Με τα ΜΜΕ στο εσωτερικό και στο εξωτερικό. Και

Ειδικότερα

α) Να διαφημίζουμε τις διακοπές στην Ελλάδα μέσω του CNN και του ειδικού τηλεοπτικού σταθμού που εδρεύει στην Αγγλία, ο οποίος ανακοινώνει επί 24ώρου βάσεως το πρόγραμμα των διακοπών ανά τον κόσμο.

β) Ενημέωση όλων των ελληνικών πρεσβειών για τον τρόπο της διαφημιστικής καμπάνιας.

γ) Διαφήμιση μέσω άλλων ΜΜΕ ευρωπαικών κρατών.

δ) Με κινητοποίηση συγγενών μας κομμάτων (Ευρωπ. Λαικό Κόμμα)

ε) Περιορισμός αναμετάδοσης σκηνών του πολέμου και αρνητικών εκδηλώσεών μας στο εξωτερικό.

Β' ΚΑΤΗΓΟΡΙΑ

α) Παροχή κινήτρων για προσέλκυση τουριστών από χώρες της Ανατολικής Ευρώπης και ειδικότερα

1) Διευκόλυνση έλευσης τουριστών με τη κατάργηση των τελών χορήγησης VISA.

2) Διευκόλυνση στη χορήγηση VISA μέσω των Προξενείων μας. Συνθήκη Σέγκεν...

3) Επιδότηση εισιτηρίων, αν μπορεί να γίνει, με μια μορφή παροχής κινήτρων.

Γ' ΚΑΤΗΓΟΡΙΑ

α) Αμεση πρόσκληση δημοσιογράφων, πολιτικών αναλυτών και άλλων προσωπικοτήτων, να κάμουν τις διακοπές τους στην Ελλάδα δωρεάν.

β) Διενέργεια εκδηλώσεων τουριστικού και πολιτιστικού ενδιαφέροντος, με τη συμμετοχή προσωπικοτήτων, οργανισμών, γραφείων κ.λπ. σε τουριστικές περιοχές της Ελλάδας.

Δ' ΚΑΤΗΓΟΡΙΑ

Ενέργειες πολιτείας

α) Στήριξη τιμών ξενοδοχείων προς αποφυγήν εκβιασμών.

β) Εξέταση του προβλήματος παροχής αποζημιώσεων από μέρους του ΝΑΤΟ και των ΗΠΑ αλλά και από μέρους της Ε.Ε. για ό,τι η χώρα μας υποστεί και οι πάσης φύσεως επιχειρήσεις μας.

γ) Υποβολή άμεσων υπομνημάτων της Ελλάδος για τους παραπάνω κινδύνους προς όλους τους Διεθνής Οργανισμούς.

δ) Σύσταση επιτροπών για την καταγραφή των πιθανών ζημιών.

ε) Εξέταση προβλήματος παροχής διευκολύνσεων κυρίως οικονομικών και φορολογικών προς τις πληγόμενες επιχειρήσεις.

στ) Σύσταση επιτροπής αρμοδίων των υπουργείων Εσωτερικών Δημόσιας Τάξης, Οικονομικών και Ανάπτυξης για την πραγματοποίηση και συντονισμό όλων των παραπάνω ενεργειών.

Ρόδος και Κρήτη έξω από τη ζώνη κινδύνου

Σε ορισμένες περιοχές της Ελλάδας και από συγκεκριμένες χώρες-πηγές άντλησης τουριστών διαπιστώνεται αυτή την περίοδο πρόβλημα στον τουριστικό τομέα ως αποτέλεσμα της κρίσης στο Κόσοβο.

Το σίγουρο είναι πλέον ότι δεν θα σημειωθεί αύξηση στην εξέλιξη της τουριστικής κίνησης που είχε αρχικά εκτιμηθεί, όμως αυτό δεν σημαίνει ότι μπορεί να μιλήσει κανείς για κάμψη στον αριθμό των τουριστών που θα επισκεφτούν την χώρα μας σε σχέση με πέρυσι. Δημοσιεύματα που κάνουν λόγο σήμερα για μείωση της κίνησης από 30-50 % βρίσκονται εκτός πραγματικότητας. Ωστόσο, κρίσιμο σημείο για την τελική διαμόρφωση της εικόνας θα αποτελέσει η διάρκεια των βομβαρδισμών.

Ιδιαίτερα αρνητικές είναι οι επιπτώσεις, όπως καταγράφονται από την πορεία των εκτιμώμενων κρατήσεων μετά την κορύφωση της κρίσης, από την Πολωνία, την Ουγγαρία, την Τσεχία και την Σλοβακία (χώρες Visegrand) καθώς η κίνηση γίνεται κυρίως οδικά. Ειδικότερα από τις παραπάνω χώρες γίνεται λόγος μέχρι στιγμής για απώλειες της τάξης των 150.000 τουριστών ενώ εάν συνεχιστεί η κρίση δεν αποκλείεται να φτάσουν τους 300.000.

- Στο ίδιο πλαίσιο θα πρέπει να εξεταστούν οι περιπτώσεις καθυστέρησης στην εξόφληση των Ελλήνων τουριστικών επιχειρηματιών καθώς και πτώχευσης διότι κινδυνεύουν οι 120 εξειδικευμένοι Τουριστικοί Οργανισμοί ελληνικών συμφερόντων με μοναδικό προορισμό Ελλάδα από αυτές τις 4 χώρες.

Τις μεγαλύτερες απώλειες στην Ελλάδα υφίστανται οι περιοχές της Πιερίας που δεχόταν μεγάλο όγκο οδικού τουρισμού καθώς και τα νησιά του Ιουνίου από τα οποία τις σημαντικότερες επιπτώσεις αναμένεται να έχει η Κέρκυρα.

Επίσης, ακυρώσεις κρατήσεων παρατηρούνται γενικότερ στην Βόρειο Ελλάδα, συμπεριλαμβανομένης της Χαλκιδικής. Αντίθετα, δεν φαίνεται να υπάρχει πρόβλημα προς το παρόν σε άλλους σημαντικούς προορισμούς της χώρας όπως η Ρόδος, η Κρήτη κλπ. Ηδη, πάντως αρκετοί εκπρόσωποι τουριστικών οργανισμών χρησιμοποιώντας ως πρόσχημα την ρευστή κατάσταση που υπάρχει έχουν αρχίσει τις πιέσεις για μειώσεις των τιμών και εκπτώσεις.

Εκσυγχρονίζεται η παραλία Φαληρακίου

Ναυαγοσώστριες και πολλά παρατηρητήρια

Ηδη το Δημοτικό Συμβούλιο Καλλιθέας έχει προχωρήσει στον ορισμό υπευθύνων

Ναυαγοσώστριες ετοιμάζενα προσλάβει ο δήμος Καλλιθέας, στα πλαίσια της προσπάθειας αναδιοργάνωσης της παραλίας Φαληρακίου και με στόχο την αναβάθμιση των παρεχόμενων υπηρεσιών.

Η προσπάθεια βρίσκεται σε εξέλιξη από την δημοτική επιχείρηση παραλιών, πρόεδρος της οποίας είναι ο δημοτικός σύμβουλος κ. Δ. Τσαλίκης.

Οπως έγινε γνωστό, στην προθέσεις του δήμου είναι η αγορά ναυαγοσωστικού σκάφους, έτσι ώστε να είναι πιο εύκολη η αντιμετώπιση των έκτακτων περιστατικών, στην θαλάσσια περιοχή Φαληρακίου.

Με πρωτοβουλία επίσης



παραλία κατά τα πρότυπα διεθνών τουριστικών κέντρων, θα στηθούν παρατηρητήρια, πάνω στα οποία θα βρίσκονται οι ναυαγοσώστριες. Θα στηθούν 5 τέτοια παρατηρητήρια, απέχοντας μεταξύ τους 300 περίπου μέτρα και θα προσληφθούν ισάριθμες ναυαγοσώστριες.

Ηδη ο δήμος Καλλιθέας έχει προσλάβει ως υπεύθυνη του προγράμματος την κ. Χριστίνα Πανάγου και προχωρεί με εντατικούς ρυθμούς στην υλοποίηση του σχεδίου.

Σε δεύτερη φάση, στις του δήμου Καλλιθέας εκπαιδεύονται σε ό,τι αφορά την παροχή βοηθειών σε λουόμενους, οι ομπρελλάδες της περιοχής, καθώς και οι ιδιοκτήτες ξενοδοχείων και μπαρ που έχουν πισίνες.

Για τους τελευταίους μάλιστα η εκπαίδευση είναι υποχρεωτική σύμφωνα με πρόσφατη νομοθετική ρύθμιση, αφού χωρίς την απαραίτητη εκπαίδευση (ή την πρόσληψη ναυαγοσώστη) δεν μπορούν να λειτουργήσουν πισίνες σε ξενοδοχεία και μπαρ!

Ενεργοποιείται ο νόμος από την κυβέρνηση λόγω ευρωεκλογών

Δώρο το 40% της αξίας του ακινήτου στις παραμεθόριες

Δικαιούχοι είναι άστεγοι δημόσιοι υπάλληλοι που υπηρετούν στα νησιά και στον Εβρο

Εναν γενναίο μπονταμά καταμεσίς της άνοιξης και λίγο πριν από τις ευρωεκλογές, επιφυλάσσει η κυβέρνηση για χιλιάδες δημόσιους υπαλλήλους, οι οποίοι εργάζονται σε παραμεθόριες, νησιωτικές και ορεινές περιοχές της χώρας!

Η απόφαση που θα υπογράψει εντός των προσεχών ημερών η υπουργός Δημόσιας Διοίκησης, Βάσω Παπανδρέου, ενεργοποιούνται οι διατάξεις του ν. 2085/92 και έτσι όσοι υπάλληλοι εργάζονται στις περιοχές αυτές θα εισπράξουν ως "δώρο" το 40% της αξίας του ακινήτου, εφόσον θελήσουν να εκμεταλλευθούν το ισχύον πλαίσιο και να αγοράσουν ιδιόκτητη κατοικία.

Η ειδική αυτή χρηματική αποζημίωση που δεν συνιστά δάνειο, αλλά μπόνους για την παραμονή τους στις δυσπρόσιτες αυτές περιοχές θα είναι υψηλή. Αν για παράδειγμα υπάλληλος αγοράσει σπίτι αξίας 40 εκατ. δρχ. τα 16 εκατ. δρχ. (40% του κεφαλαίου) θα του δοθούν από το κράτος (πιο συγκεκριμένα από την υπηρεσία στην οποία εργάζεται). Με την απόφαση τίθενται οι προϋποθέσεις υπαγωγής των ενδιαφερόμενων στις διατάξεις του νόμου. Αυτές είναι:

1. Δικαιούχοι θα είναι: α. Οσοι έσπευσαν να διοριστούν στο Δημόσιο ή να μετταγούν στις υπηρεσίες των περιοχών αυτών, εκμεταλλευόμενοι τις διατάξεις του ν. 2085/92. Ο νόμος αυτός προέβλεπε τα εξής κίνητρα για όσους υπαλλήλους επέλεγαν την τοποθέτησή τους σε υπηρεσίες των περιοχών αυτών.

- Ταχεία μισθολογική προαγωγή.



- Ταχεία βαθμολογική προαγωγή.
- Μπόνους μέχρι 40% του κεφαλαίου για την αγορά ακινήτου, εφόσον παραμείνουν στις υπηρεσίες αυτές πέραν της πενταετίας.

Η πενταετία πέρασε και το υπουργείο Δημόσιας Διοίκησης σε συνεργασία με το υπουργείο Οικονομικών θα ενεργοποιήσουν διάταξη του νόμου για την επιδότηση της αγοράς ακινήτου. Η διάταξη αυτή καταργήθηκε με το ν. 2190/94 για όσους τοποθετήθηκαν σε αυτές τις περιοχές μετά το '94, αλλά το υπουργείο Δημόσιας Διοίκησης σε συνεργασία με το υπουργείο Αιγαίου μελετά την επαναφορά της για τις νησιωτικές περιοχές όπου υπάρχουν τεράστιες ελλείψεις προσωπικού.

β. Οσοι διορίστηκαν πριν την ψήφιση του ν. 2085/92. Για λόγους ισονομίας και ισοπολιτείας το υπουργείο προκρίνει την επέκταση της ευνοϊκής αυτής διάταξης και σε όσους υπαλλήλους εγκαταστάθηκαν στις περιοχές αυτές πριν την ψήφιση του νόμου που πρβλέπει τα ειδικά κίνητρα.

2. Εκταση επιδότησης: Σύμφωνα με την απόφαση, το κράτος θα επιδοτήσει μέχρι του ποσού 40% του αναγκαίου κεφαλαίου για την αγορά ακινήτου ως εξής:

α. Αγαμος υπάλληλος: κατοικία μέχρι 70 τετραγωνικά.

β. Εγγαμος υπάλληλος: κατοικία μέχρι 90 τετραγωνικά.

γ. Εγγαμος υπάλληλος με ένα παιδί κατοικία μέχρι 110 τετραγωνικά.

δ. Για κάθε επιπλέον παιδί θα προστίθενται και 20 τετραγωνικά.

Ετσι, ένας πολύτεκνος με 4 παιδιά θα μπορεί να αγοράσει σπίτι μέχρι 170 τετραγωνικά. Προϋπόθεση θα είναι η ανάλικότητα των τέκνων, έννοια, η οποία θα προσδιορίζεται αυστηρώς με την εγκύκλιο. Επίσης, προσδιορίζονται τα δικαιολογητικά που θα προσκομίσουν οι υπάλληλοι για να λάβουν την επιδότηση.

Διαδρομή στη γεύση.
Διαδρομή στην ποιότητα.

ΚΤΗΜΑ ΧΑΤΖΗΜΙΧΑΛΗ
'DOMAINE HÂTZIMICHÂLIS



Υπάρχουν στιγμές που πρέπει να τις εκτιμήσουμε, να τις γιορτάσουμε, να τις γευτούμε.
Η πραγμάτωση της απόλυτης ποιότητας στη ζωή μας
κατευθύνει τις επιλογές μας.

L´ENOTECA DI RODI

Γεώργιος Λούλης
Επιλογές Οίνων Ποιότητος

Αποκλειστικός αντιπρόσωπος κρασιών ΧΑΤΖΗΜΙΧΑΛΗ
ΠΩΛΗΣΗ ΧΟΝΔΡΙΚΗ - ΛΙΑΝΙΚΗ

Δελφών 16 και Συρακουσών - 85100 Ρόδος - Τηλ. (0241) 74505, Fax: 39131
www.giomar.gr email. Giomar@mail.otenet.gr

"ΚΛΕΙΔΩΣΑΜΕ" ΤΙΣ ΤΙΜΕΣ

ΒΑΛΤΕ ΤΩΡΑ ΤΗΝ ΠΑΡΑΓΓΕΛΙΑ ΣΑΣ
ΚΑΙ ΕΞΑΣΦΑΛΙΣΤΕ ΣΤΑΘΕΡΕΣ ΤΙΜΕΣ ΣΕ ΟΛΑ ΤΑ ΜΟΝΤΕΛΑ!



MATIZ 2.495.000
LANOS 3.075.000
NUBIRA 4.495.000
LEGANGA 8.595.000

Σ' ΟΛΑ ΤΑ ΜΟΝΤΕΛΑ ΔΩΡΟ AIR CONDITION + STEREO*

DAEWOO αλλάζει τα δεδομένα

ΑΠΟΚΛΕΙΣΤΙΚΟΣ ΑΝΤΙΠΡΟΣΩΠΟΣ ΔΩΔ/ΣΟΥ
ΑΛΕΞΑΝΔΡΟΣ ΚΟΥΚΟΥΡΑΣ
Λεωφ. Ρόδου-Λίνδου 255-Τηλ. 65183

* Για το MATIZ το AIR CONDITION σε προνομιακή τιμή 150.000 δρχ.





Εμπιστευθείτε την πείρα και την παράδοση του ριζικά ανακαινισμένου

5 ΑΣΤΕΡΩΝ SOFITEL CAPSIS

για τη διοργάνωση οποιασδήποτε κοινωνικής σας εκδήλωσης:

- **Γάμοι**
- **Βαπτίσεις**
- **Χοροεσπερίδες**
- **Συνεδριάσεις**
- **Παιδικά πάρτυ**
- **Κοπή Πίτας Συλλόγων**
- **Catering**



Ελάτε να επιλέξουμε μαζί μια από τις τέσσερις υπέροχες κλιματιζόμενες αίθουσες χωρητικότητας έως 700 ατόμων.

Σας περιμένουμε το ***Lobby Bar*** *να πιείτε το ποτό σας ακούγοντας μελωδίες από το πιάνο με τον Νίκο Βασιλαράκη*





Για πληροφορίες, τηλεφωνήστε: 25 015

ΝΤΕΤΕΚΤΙΒΣ ΑΘΗΝΩΝ



Αναλαμβάνουμε υποθέσεις ανηλίκων, προσωπικές, οικογενειακές εμποροβιομηχανικές
Διαθέτουμε τα καλύτερα ηλεκτρονικά σύχρονα οπτικοακουστικά συστήματα.

Εχεμύθεια 100%

Τα 30 χρόνια πείρα είναι η εγγύηση μας

ΤΗΛ.097 632963 & 095-319796



ΣΑΒΒΑΤΟ 17/4 ΡΟΔΑΝΘΗ: Από ΡΟΔΟ 16.00 για Κω-Κάλυμνο-Λέρο-Πάτμο-Πειραιά
ΚΥΡΙΑΚΗ 18/4 ΔΗΜΗΤΡΟΥΛΑ: Από ΡΟΔΟ 15.00 για Κω-Κάλυμνο-Λέρο-Πάτμο-Πειραιά
ΜΑΡΙΝΑ: Από ΡΟΔΟ 17.00 για Κω-Πειραιά
ΔΕΥΤΕΡΑ 19/4 ΡΟΔΑΝΘΗ: Από ΡΟΔΟ 16.00 για Κω-Κάλυμνο-Λέρο-Πάτμο-Πειραιά
ΤΡΙΤΗ 20/4 ΜΑΡΙΝΑ: Από ΡΟΔΟ 16.00 για Κω-Κάλυμνο-Πειραιά
ΔΗΜΗΤΡΟΥΛΑ: Από ΡΟΔΟ 16.00 για Κω-Κάλυμνο-Λέρο-Πάτμο-Σάμο-Θεσ/κη
ΤΕΤΑΡΤΗ 21/4 ΡΟΔΑΝΘΗ: Από ΡΟΔΟ 16.00 για Κω-Κάλυμνο-Αστυπάλαια-Πειραιά
ΔΗΜΗΤΡΟΥΛΑ: Από ΘΕΣ/ΚΗ 20.00 για Σάμο-Πάτμο-Λέρο-Κάλυμνο-Κω-Ρόδο
ΠΕΜΠΤΗ 22/4 ΜΑΡΙΝΑ: Από ΡΟΔΟ 16.00 για Κω-Κάλυμνο-Πειραιά
ΔΗΜΗΤΡΟΥΛΑ: Από ΡΟΔΟ 23.00 για Θήρα-Νάξο-Πάρο-Πειραιά
ΠΑΡΑΣΚΕΥΗ 23/4 ΡΟΔΑΝΘΗ: Από ΡΟΔΟ 16.00 για Κω-Κάλυμνο-Λέρο-Πάτμο-Πειραιά
ΣΑΒΒΑΤΟ 24/4 ΜΑΡΙΝΑ: Από ΡΟΔΟ 16.00 για Κω-Κάλυμνο-Λέρο-Πάτμο-Πειραιά
ΚΥΡΙΑΚΗ 25/4 ΡΟΔΑΝΘΗ: Από ΡΟΔΟ 16.00 για Κω-Κάλυμνο-Λέρο-Πάτμο-Πειραιά
ΔΕΥΤΕΡΑ 26/4 ΜΑΡΙΝΑ: Από ΡΟΔΟ 16.00 για Κω-Κάλυμνο-Λέρο-Πάτμο-Πειραιά
ΤΡΙΤΗ 27/4 ΡΟΔΑΝΘΗ: Από ΡΟΔΟ 16.00 για Κω-Κάλυμνο-Πειραιά

Πληροφορίες, κρατήσεις και έκδοση εισιτηρίων

ΠΡΑΚΤΟΡΕΙΟ ΚΥΔΩΝ

Εθ. Δωδεκανησίων 14 - Ακτή Σαχτούρη 8
Τηλ. 23000, 27900, 27722, 24265 • FAX: 32741

ΣΤΙΣ ΚΑΛΠΕΣ ΣΗΜΕΡΑ ΟΙ ΚΥΝΗΓΟΙ

Στις κάλπες θα προσέλθουν σήμερα από τις 9 το πρωί, οι κυνηγοί του νησιού μας, έτσι ώστε να εκλέξουν το νέο διοικητικό συμβούλιο που θα τους εκπροσωπήσει για τα επόμενα δύο χρόνια.

Στις εκλογές αναμένεται να πάρουν μέρος εκατοντάδες κυνηγοί - μέλη του συλλόγου της Ρόδου, οι οποίοι θα επιλέξουν τους 8 από τους 12 υποψηφίους που απαρτίζουν το ψηφοδέλτιο για το διοικητικό συμβούλιο και τους δύο από τους τέσσερις υποψήφιους για την Ελεγκτική Επιτροπή.

Πιο συγκεκριμένα, υποψήφιοι για το διοικητικό συμβούλιο είναι οι εξής:
Αδαμίδης Δημήτριος.
Γιαννακός
Κωνσταντίνος.
Γρηγοράς Σάββας.
Ζώχος Δημήτριος.
Καλούδης Σταύρος.
Κατταβενάκης Αντώνιος.
Κωνσταντίνου Γεώργιος.
Μαμαλίγκας Γεώργιος.
Μπαρουτάς Παναγιώτης.
Νικολάου Νικόλαος.
Στάπας Εμμανουήλ και
Χατζηπέτρος Ιωάννης.

Για την Ελεγκτική Επιτροπή:
Γεωργιάδης Γιώργος.
Κυπραίος Πέτρος.
Μανουσέας Αλέξανδρος και
Παπαγεωργίου Βασίλης.

ΣΥΛΛΗΨΕΙΣ ΑΠΟ ΤΗΝ ΑΣΤΥΝΟΜΙΑ

Με ξιφολόγχη μήκους ενός μέτρου, συνελήφθη χθες το πρωί από άνδρες της Υποδιεύθυνσης Ασφαλείας Ρόδου ένας 30χρονος.

Πρόκειται για τον Καρχαδάκη Μιχάλη κάτοικο Κομοτηνής. Ο ίδιος, ισχυρίστηκε ότι το ξίφος το είχε αγοράσει πριν από 3 χρόνια από κατάστημα κυνηγετικών. ειδών στην Κομοτηνή, ως διακοσμητικό.

- Από άνδρες της Ασφάλειας Ρόδου συνελήφθησαν επίσης χθες και άλλοι δύο νεαροί στην κατοχή των οποίων βρέθηκαν μικρές ποσότητες ναρκωτικών. Πρόκειται για τον Βασίλειο Τσιάκα 21 χρόνων κάτοικο Καρδίτσας και τον Κυριάκο Σταματάκη 20 ετών από το Ηράκλειο.

Κινδυνεύει η υγεία τους από τα βοθρολύματα

SOS εκπέμπουν οι κάτοικοι της Σύμης

Επιστολή του Συλλόγου "Νημποριού"

Ο Σύλλογος κατοίκων Νημποριού Σύμης "ο Ποσειδών" με επιστολή τους αναφέρονται στο πρόβλημα που αντιμετωπίζουν λόγω της μη ύπαρξης αποχετευτικού δικτύου.

Τα μέλη του συλλόγου υποστηρίζουν ότι το πρόβλημα έχει πάρει επικίνδυνες διαστάσεις αφού εκτός από την μόλυνση του περιβάλλοντος υπάρχουν ενδείξεις για μόλυνση του πόσιμου νερού λόγω "εισροής" βοθρόνερων στο δικτύο ύδρευσης!

Το πλήρες κείμενο της επιστολής των δικαιολογημένως ανησυχούντων Συμιακών, έχει ως εξής:

«Σοβαρότατο και πρωτίστης σημασίας πρόβλημα αποτελεί για τη Σύμη το αποχετευτικό. Το ζήτημα αυτό έχει λάβει τεράστιες και ταυτόχρονα επικίνδυνες διαστάσεις για την υγεία των κατοίκων. Πολλές φορές λένε ότι το δίκτυο ύδρευσης σε αρκετά σημεία συναντάτε με βοθρόνερα. Παράλληλα ο Δήμος της Σύμης παραδέχεται ότι υπάρχουν πολλές διαρροές στο δίκτυο ύδρευσης. Ο συσχετισμός αυτός μας ανησυχεί ιδιαίτερα διότι εγκυμονεί πολλούς κινδύνους για τους κατοίκους. Οι κάτοικοι της περιοχής του Γιαλού υποχρεώνονται να ζουν με τα βοθρόνερα που τρέχουν έξω στον δρόμο.

- Η κατάσταση τριτοκοσμική, προσβάλλει όχι μόνο την υγεία και την αξιοπρέπεια των πολιτών, αλλά δυσφημεί και το νησί. Παρ' όλα αυτά δεν βλέπουμε να λαμβάνονται ουσιαστικά μέτρα για την αντιμετώπιση του τόσο σοβαρού προβλήματος. Τί άλλο πρέπει να δουν οι αρμόδιοι για να επιληφθούν; Ο Δήμος της Σύμης μας διαβεβαιώνει ότι υπάρχει μελέτη από 10ετίας. Τα υπουργεία ισχυρίζονται ότι ζήτησαν από τον Δήμο μελέτη και δεν τους έχει παραδοθεί ποιός μας εμπαίζει;

Για την μη λύση του πρβλήματος επιρρίπτονται συνεχώς ευθύνες απ' όλες τις πλευρές. Φταίει ο τάδε ή φταίει ο δείνα. Ενα είναι σίγουρο ότι δεν φταίνε οι κάτοικοι, και ότι κάθε μέρα που περνά το πρόβλημα γίνεται οξύτερο. Ας καθήσουν λοιπόν οι κύριοι "υπεύθυνοι" να βρουν τις λύσεις και να πάρουν άμεσα μέτρα. Ο Δήμος της Σύμης, η Νομαρχία, το τμήμα υγιεινής και κάθε άλλος αρμόδιος να επιληφθούν αμέσως του προβλήματος. Δεν έχει κανείς το δικαίωμα να παίζει με την υγεία των κατοίκων. Ο Σύλλογος μας θα επιμείνει στο θέμα μέχρι να βρεθεί λύση".

Κασιώτισα η κ. Μαίρη Σορώτου-Τσανάκη

Απαντά με μαντινάδες σε συμπατριώτες της η Νομάρχης Πειραιά!

Η ίδια δηλώνει παθιασμένη Κασιώτισα και Δωδεκανήσια

Δωδεκανησιακής καταγωγής είναι η νέα νομάρχης του Πειραιά κ. Μαίρη Σορώτου-Τσανάκη, η οποία εξελέγη τον περασμένο Οκτώβριο, επικεφαλής του ψηφοδελτίου που υποστήριξε η Νέα Δημοκρατία.

Η κ. Μαίρη Σορώτου-Τσανάκη, είναι από την Κάσο και διατηρεί ιδιαίτερες σχέσεις με το νησί, ενώ στο παρελθόν είχε διατελέσει και νομάρχης Αιτωλοακαρνανίας.

Παρά τα αυξημένα καθήκοντά της, η νομάρχης Πειραιά, εκφράζει την πρόθεση να βοηθήσει όπου μπορεί την Δωδεκάνησο και την Κάσο, όπως χαρακτηριστικά δηλώνει σε συνέντευξή της στο περιοδικό "Κασιώτικος Παλμός".

Ερωτηθείσα πράγματι από το περιοδικό εάν θα μπορούσε να συμβάλει στην επίλυση προβλημάτων της περιοχής μας, δήλωσε συγκεκριμένα:

"Οσοι με ξέρουν, γνωρίζουν καλά ότι είμαι μια παθιασμένη Κασιώτισα και Δωδεκανήσια και φυσικά θα είμαι στη διάθεση του Νομάρχη Δωδεκανήσου και του δημάρχου Κάσου. Θα προσπαθήσω να βοηθήσω και να προσφέρω για την επίλυση των προβλημάτων του νησιού".

Η αγάπη της για την Κάσο, προκύπτει και από την τελευταία απάντηση της στην συνέντευξη, όπου απευθύνοντας χαιρετισμό στους συμπατριώτες της, τονίζει τα εξής:



Μια μαντινάδα αφιερώνω με πολύ αγάπη στο περιοδικό "ΚΑΣΙΩΤΙΚΟΣ ΠΑΛΜΟΣ" και σε όλους τους Κασιώτες: ***"ω το κακόμοιρο νησί, γλυκάδα που την έχει. Λες και η κάθε πέτρα του σίτσερο μέλι τρέχει. Σου στέλνω χαιρετίσματα Κάσος μου με τ' αγέρι και με το κύμα του Βοριά κι ελπίζω να στα φέρει".***

ΝΑΥΤΙΛΙΑΚΗ ΕΤΑΙΡΕΙΑ ΛΕΣΒΟΥ Α.Ε.
ΜΥΤΙΛΗΝΗ

ΑΝΑΚΟΙΝΩΣΗ

Γνωρίζουμε στο επιβατικό κοινό ότι τα δρομολόγια του **Ε/Γ-Ο/Γ ΑΛΚΑΙΟΣ από ΡΟΔΟ** έχουν ως εξής:

ΚΑΘΕ ΤΕΤΑΡΤΗ ώρα 22.00 για Κω-Σάμο-Χίο-Μυτιλήνη-Λήμνο-Αλεξανδρούπολη

Πληροφορίες - εισιτήρια επιβατών/οχημάτων
Κεντρικό Πρακτορείο Ν.Ε.Λ. στη Ρόδο

ΕΡΥΘΡΑ ΘΑΛΑΣΣΑ

Δ. Θεοδωράκη 13 - Τηλ. 27721-22460



ΜΙΚΡΕΣ Αγγελίες

Για τις αγγελίες σας, απευθύνεσθε στα γραφεία μας ή στα τηλέφωνα: 22210, 75230

Sigma
Αντιπροσωπεύσεις Ασφαλιστικών Εταιρειών
Άννης Μαρίας και Καζαντζάκη 2
Τηλ. (0241) 31468 • FAX: (0241) 33644

ΕΝΟΙΚΙΑΣΕΙΣ ΑΚΙΝΗΤΩΝ

ΕΝΟΙΚΙΑΖΕΤΑΙ αίθουσα 150 τ.μ. στην οδό Καναδά 19 και Μ. Μαλλιαράκη (γωνία), α' όροφος, με θιτρίνες στις τρεις πλευρές της με WC και τηλέφωνο, κατάλληλη για κάθε χρήση (έκθεση, τράπεζα κ.λπ.). Πληρ. τηλ. 31308 και 29610 ΠΕ27481

ΕΝΟΙΚΙΑΖΕΤΑΙ νεόκτιστο ισόγειο κατάστημα 60 τ.μ. με WC κατάλληλο για γραφείο ή κατάστημα σε πολύ συμφέρουσα τιμή στην οδό Αθηνών 73. Πληρ. τηλ. (κινητό) 094977101 AE27482

ΕΝΟΙΚΙΑΖΕΤΑΙ επιπλωμένη γκαρσονιέρα επί της Στεφάνου Καζούλη. Πληρ. τηλ. 26542 AE27463

ΕΝΟΙΚΙΑΖΕΤΑΙ ισόγειο κατάστημα 35 τ.μ. με WC στην οδό Υψηλάντου 6-8. Τιμή ενοικίου 40.000 δρχ. Πληρ. τηλ. (κινητό) 094977101 AE27483

ΕΝΟΙΚΙΑΖΕΤΑΙ 4άρι διαμέρισμα επί της Μιχ. Πετρίδη, ισόγειο με κήπο. Πληρ. τηλ. 90669, 96208 ΠΕ27466

ΕΝΟΙΚΙΑΖΕΤΑΙ κατάστημα στην Παπάγου λόγω φόρτου εργασίας. Πληρ. τηλ. 29760 AE27467

ΕΝΟΙΚΙΑΖΕΤΑΙ διαμέρισμα 65 τ.μ. (1 υπνοδωμάτιο, σαλόνι, κουζίνα, μπάνιο) στην οδό Νίκου Παπαθανάση 25 (περιοχή Δασκάλων). Πληρ. τηλ. 34544 AE27468

ΕΝΟΙΚΙΑΖΕΤΑΙ διαμέρισμα δύο υπνοδωματίων, σαλόνι, κουζίνα και λοιπούς βοηθητικούς χώρους στ' Αφάντου απέναντι από τον αστυνομικό σταθμό. Πληρ. τηλ. 51831 AE27464

ΕΝΟΙΚΙΑΖΕΤΑΙ διαμέρισμα 130 τ.μ. επιπλωμένο τρία υπνοδωμάτια, κουζίνα, εντοιχισμένη και σαλόνι ευάερο και ευήλιο, περιοχή Θεμ. Σοφούλη. Πληρ. τηλ. 74642, κιν. 093-2303173 ΠΕ27465

ΕΝΟΙΚΙΑΖΕΤΑΙ καινούργιο διαμέρισμα 120 τ.μ. Γ' ορόφου με 2 υπνοδωμάτια και λοιπούς χώρους (χωρίς κοινόχρηστα) μεγάλη βεράντα και μπαλκόνια επί της οδού Άννης Μαρίας και Κ. Παλαιολόγου 111. Πληρ. τηλ. 33416-26504. AE27421

ΕΝΟΙΚΙΑΖΕΤΑΙ κατάστημα απέναντι από το δημοτικό σχολείο "Αμαράντειο". Πληρ. τηλ. 01-7754435, 0241-31440 AE27437

ΕΝΟΙΚΙΑΖΕΤΑΙ υμιυπόγειος χώρος 160 τ.μ. με πλακάκια και 2 τουαλέτες, κατάλληλος για πολλές χρήσεις σε νεόκτιστη οικοδομή, σε κεντρικό δρόμο, Απ. Παύλου 34 απέναντι από την εκκλησία της Ανάληψης. Πληρ. τηλ. 69041 απογευματινές ώρες AE27438

ΕΝΟΙΚΙΑΖΕΤΑΙ νεόκτιστη μονοκατοικία 80 τ.μ. με μεγάλο κήπο περιοχή Ασγούρου. Πληρ. τηλ. 48124, 094-764650 AE27439

ΕΝΟΙΚΙΑΖΕΤΑΙ Η ΠΩΛΕΙΤΑΙ κατάστημα 100 τ.μ. στο κέντρο της πόλης. Διατίθεται για πολλές χρήσεις. Πληρ. τηλ. 0244-24032 ΠΕ27440

ΕΝΟΙΚΙΑΖΕΤΑΙ επί της οδού Μιχ. Πετρίδη κατάστημα 210 τ.μ. με αυλή εμπρός-πίσω κατάλληλο για οποιαδήποτε χρήση. Πληρ. τηλ. 65938, 65985 ώρες κατ/των ΠΕ27419

ΕΝΟΙΚΙΑΖΟΝΤΑΙ επιπλωμένα δωμάτια επί της Κων/νου Παλαιολόγου 73. Πληρ. τηλ. 22412, 24894 AE27411

ΕΝΟΙΚΙΑΖΕΤΑΙ κατάστημα επιφ. 55 τ.μ. επί της οδού Υψηλάντου 2 κοντά στην πλατεία Αγίου Νικολάου, λογική τιμή. Πληρ. τηλ. 0244-51659 (18.00-20.00), 39428. ΠΕ27420

ΕΝΟΙΚΙΑΖΕΤΑΙ επί της οδού Λεμεσού 34 διαμέρισμα 90 τ.μ. 2ου ορόφου γωνιακό αποτελούμενο από σαλοτραπεζαρία, 2 υπνοδωμάτια, κουζίνα, μπάνιο και WC. Πληρ. τηλ. 24789 AE27412

ΕΝΟΙΚΙΑΖΕΤΑΙ διαμέρισμα 50 τ.μ., απέναντι από το αστυνομικό τμήμα Ιαλυσού β' όροφο, εξωτερικό, με βεράντα. Πληρ. τηλ. 92512, απογευματινές ώρες AE27407

ΕΝΟΙΚΙΑΖΕΤΑΙ διαμέρισμα επί της Παπαλουκά, 90 τ.μ. με ηλιακό θερμοσίφωνα και θερμοσυσωρευτές. Πληρ. τηλ. 34143 ώρες γραφείου ΠΕ27391

ΕΝΟΙΚΙΑΖΟΝΤΑΙ (2) δύο καταστήματα κενά έτοιμα δι' οτιδήποτε επιχείρηση εις το κεντρικό σημείο των καταστημάτων τουριστικής θέσης της Καρδάμαινας Κω. Το ένα είναι 140 τ.μ. το δε άλλο παραπλεύρως 70 τ.μ. Μόνο σοβαρές προτάσεις. Πληρ. τηλ. (Ρόδος) 90605 και (Καρδάμαινα Κω) 0242-91774 AE27389

ΕΝΟΙΚΙΑΖΕΤΑΙ πλήρως επιπλωμένο διαμέρισμα επί της οδού Βενετοκλέων ή Κολοναλε αριθ. 39. Πληρ. τηλ. 095201931 ΠΕ27392

ΕΝΟΙΚΙΑΖΕΤΑΙ studio στην περιοχή Ροδίνι - Μαδρίτης 12. Πληρ. τηλ. 38778, 75025 AE27328

ΕΝΟΙΚΙΑΖΟΝΤΑΙ δύο διαμερίσματα ισόγειο και πρώτος όροφος δρχ. 45.000 και 58.000 αντίστοιχα το δεύτερο μετά κήπου επί της οδού Πάρου Δ. Τσαλδάρη 2 έναντι Σούπερ Μάρκετ "Μαρινόπουλος" προτιμότερο σε συγγενείς οικογένειες. Πληρ. τηλ. 67451, Κυριακή και Δευτέρα AE27386

ΕΝΟΙΚΙΑΖΟΝΤΑΙ: 1) κατάστημα απέναντι από την καινούργια "μαρίνα" 80 .μ. και με 90 τ.μ. υπόγειο, 2) Στο Νιοχώρι κατάστημα σε πλατεία γωνία 44 τ.μ. κατάλληλο για οποιαδήποτε χρήση. Χωρίς αέρα. Πληρ. Κ. Ν. Ηρωνίας Νέα Αγορά α' όροφος αρ. 17, τηλ. 31955 και 21602 AE27301

ΕΝΟΙΚΙΑΖΕΤΑΙ ΚΑΤΑΣΤΗΜΑ
200 τ.μ. με πατάρι 150 τ.μ. κατάλληλο για οποιαδήποτε χρήση (γυμναστήριο, έκθεση επίπλων, κατάστημα ενδυμάτων κ.λπ.) επί της οδού Δημ. Αναστασιάδη 48 Β (το νυν κατάστημα "Παιδική Γωνιά Επίπλου").
Πληρ. τηλ. 77468

ΙΑΛΥΣΟΣ
ΕΝΟΙΚΙΑΖΕΤΑΙ
κατάστημα 90 τ.μ. με 35 τ.μ.
πατάρι επί της Λεωφ. Ιαλυσού 41
(πλησίον ΒΡ)
Πληρ. τηλ.
95420, 0932-197097

ΕΥΡΩΚΤΗΜΑΤΙΚΗ
ΚΤΗΜΑΤΟΜΕΣΙΤΙΚΟ ΓΡΑΦΕΙΟ
Καταστήματα στην παραλία Ιαλυσού
139 τ.μ. στη Λ. Ηρακλειδών.....82.000.000 δρχ.
135 τ.μ. στο κύμα.....50.000.000 δρχ.
57 τ.μ. στη Λ. Ηρακλειδών.....31.000.000 δρχ.
55 τ.μ. στη Λ. Ηρακλειδών.....24.000.000 δρχ.
38 τ.μ. στο κύμα.....20.000.000 δρχ.
36 τ.μ. στην παρ. Ιαλυσού.....18.900.000 δρχ.
ΙΩΑΝΝΗΣ & ΜΙΧΑΛΗΣ ΕΥΣΤΑΘΙΟΥ
ΕΘΝΙΚΗΣ ΑΝΤΙΣΤΑΣΗΣ 48 (ΑΝΝΗΣ ΜΑΡΙΑΣ)
ΤΗΛ.: 73819 - 74917-FAX:38641 • ΚΙΝ: 094/374546

Επενδύστε σήμερα με υψηλή ασφάλεια και μεγάλη απόδοση

ΜΕΣΙΤΗΣ ΑΣΤΙΚΩΝ ΣΥΜΒΑΣΕΩΝ - REAL ESTATE AGENCY
Vitzileos
ΜΑΡΙΟΣ Κ. ΒΙΤΖΗΛΑΙΟΣ
Εθν. Μακαρίου 45-3ος Οροφ. Τηλ: 24900, 25545, Φαξ: 25544 Κινητό: 0932 704919

Ευκολίες Πληρωμής Πωλήσεις-Αντιπαροχές Ενοικιάσεις-Αγορές Ανταλλαγές-Μισθώσεις

Οικόπεδα

203 τμ	Στην Παλιά Πόλη με ερειπωμένη κατοικία	10.000.000
542 τμ	Γωνιακό οικόπεδο ΣΔ 1 στο Καρακόνερο	45.000.000
600 τμ	ΣΔ 0,8 οικόπεδο στο Πέδι στο κύμα. Σύμη	25.000.000
735 τμ	Στο Μόντε Σμίθ ΣΔ 0,60	45.000.000
1.270 τμ	ΣΔ 0,8 οικόπεδο στις 7 Χουρμαδιές	100.000.000
1.300 τμ	Στην Ιξιά εντός σχεδίου ΣΔ 0,4	30.000.000
2.000 τμ	Στην Ιξιά 200+200 τμ (άδεια)	40.000.000
2.000 τμ	Στην Ρόδου-Λίνδου ΣΔ 0,6	55.000.000
2.000 τμ	Στα Κοσκινού. Θέα με άδεια	20.000.000
2.000 τμ	Στην παραλία Καλαβαρδών	6.000.000
3.800 τμ	Στην Κρεμαστή πανοραμικό	28.000.000
4.000 τμ	Χ2 με φως και νερό (κτισμένα)	5.000 /τμ.
4.000 τμ	3 οικόπεδα χ 4000 τμ φανταστική θέα. Κοσκινού	20.000.000
4.400 τμ	Στην Κρεμαστή	26.000.000
5.000 τμ	Οικόπεδο εντός οικισμού στην Λάρδο	35.000.000
6.000 τμ	Ιαλυσος ΣΔ 0.4, 300 μ. από την θάλασσα	140.000.000
8.000 τμ	Στο Πλημύρι στο κύμα	40.000.000
9.000 τμ	Κανδήλι 4500+4500 τμ	30.000.000
9.345 τμ	Στ' Ασγούρου με θέα	69.000.000
9.700 τμ	Στη Λαχανιά στον δρόμο με θέα	10.000.000
10.000 τμ	Στη Λάρδο επί της Λεωφόρου	80.000.000
10.000 τμ	Στα Κοσκινού. Μεγάλη ευκαιρία	20.000.000
15.000 τμ	Στην Πάρο από την θάλασσα με θέα	25.000.000
16.000 τμ	Στις Φάνες στην θάλασσα με άδεια για 170 κλίνες	33.000.000
20.000 τμ	Οικόπ χωρισμένο σε 4000 τμ=10 εκατ. Γεννάδι	50.000.000
50.000 τμ	Στο Τσαίρι	125.000.000
50.000 τμ	Στο Πλημμύρι	200.000.000
100.000 τμ	Στην παραλία Πλημμύρι	400.000.000
115.000 τμ	Αγρστ. Δαματριά με 2 πηγάδια, 300 ελιές, 300 αμυγδ	65.000.000

Διαμερίσματα στην Ιαλυσό

43 τμ	Γκαρσονιέρα ημιτελ.	7.500.000
55 τμ	Ολοκαίνουργιο, παραθαλάσσιο	16.000.000
64 τμ	2 υπνοδ. - ημιτελές	12.000.000
66 τμ	Επιπλωμένο	14.000.000
68 τμ	2 υπνοδ. ημιτελές	12.000.000
70 τμ	Ολοκαίνουργιο παραθαλάσσιο	20.000.000
73 τμ	Ολοκαίνουργιο παραθαλάσσιο	21.000.000
73 τμ	2 υπνοδ ημιτελές	13.500.000
74 τμ	2 υπνοδ ημιτελές	13.000.000
91 τμ	3 υπνοδ ημιτελές	15.500.000
92 τμ	3 υπνοδ ημιτελές	16.000.000
100 τμ	LUX με τζάκι	27.000.000
120 τμ	2ος οροφ με 3 υπνοδ - τζάκι	24.000.000

Διαμερίσματα

55 τμ	στη Μήδεια με aircondition	11.000.000
60 τμ	στην Αθηναγόρα ρετιρέ	12.000.000
82 τμ	υπό κατασκευή με το κλειδί στο χέρι	300.000/τμ
86 τμ	υπό κατασκευή με το κλειδί στο χέρι	300.000/τμ
100 τμ	υπό κατασκευή με το κλειδί στο χέρι	300.000/τμ
85 τμ	στη Διαγοριδών	15.000.000
90 τμ	ρετιρέ στο κέντρο της Ρόδου	21.000.000
96 τμ	στη Λευκωσίας (2ος ορ)	25.000.000
96 τμ	στην Παρισίων με 2 υπνοδ.	25.000.000
96 τμ	στην Ιξιά (γκαράζ-κήπος-τζάκι)	25.000.000
100 τμ	Ισόγειο 2 υπνοδ. θέρμανση	31.000.000
100 τμ	στην 28ης Οκτωβρίου, ισόγ	30.000.000
108 τμ	στην Κωτιάδη, 2ος όροφ με θέα	22.000.000
115 τμ	Ζέφυρος τζάκι, πάρκινγκ, αποθήκη	37.000.000
116 τμ	Ζέφυρος τζάκι, πάρκινγκ, αποθήκη	37.000.000
117 τμ	Μιχ. Πετρίδη, ρετιρέ LUX θέρμανση	28.000.000
117 τμ	σε μπετά	16.500
118 τμ	Ζέφυρος τζάκι, πάρκινγκ, αποθήκη	39.000.000
120 τμ	Στην Καμείρου-Μ. Σμιθ LUX με 3 υπνοδ.	32.000.000
157 τμ	Χειμάρας υπόγειο	30.000.000
180 τμ	Ανάληψη 3 υπνοδ - κήπος	30.000.000
200 τμ	Κέννεντυ, Super LUX ρετιρ επιπλ 200μ ταράτσα	75.000.000

Μεζονέτες - Μονοκατοικίες

40 τμ	Μονοκατοικία στην Παστίδα	8.000.000
60 τμ	Μονοκατοικία στο Κιστάρι μέ θέα θάλασσα	16.000.000
60 τμ	Μονοκατοικία Κιστάρι	14.000.000
80 τμ	Μονοκατοικία Παστίδα	12.000.000
100 τμ	Μονοκατοικία Σορωνή στο κύμα - οικόπ 500 τμ	20.000.000
100 τμ	Μονοκατοικία στα Κρητικά - 3000 τμ οικοπ.	38.000.000
100 τμ	Μονοκατοικία Παραδείσι με 20 τμ όροφο	15.000.000
110 τμ	Μονοκατοικία στα Κοσκινού (πλατεία)	20.000.000
110 τμ	Μεζονέτα LUX διόροφη Καρακόνερο θέα θάλασσα	40.000.000
128 τμ	Διόρωφο στο Κιστάρι +10 τμ πατάρι	26.000.000
130 τμ	Τριόροφες μεζονέτες Σούπερ Λουξ με κήπο	55.000.000
130 τμ	Μεζονέτα Λουξ Ανάληψη	41.000.000
140 τμ	Στάδιο Μονοκ Λουξ επιπλ +140τμ υπογ, γκαραζ, κήπο	50.000.000
180 τμ	Τρίοροφες μεζονέτες με υπόγειο Σούπερ Λούξ	67.000.000
185 τμ	Σάλακος (βίλα) με πολλά εξτρά και θέα	40.000.000
190 τμ	Διόροφη μονοκ Κοσκινού με θέα	63.000.000
197 τμ	Μεζονέτα εντός πόλης 3 υπνοδ, θέρμανση, τζάκι	47.000.000
200 τμ	Μεζονέτα γιαπί διόρ σε οικόπ 1000τμ Κοσκινού	26.000.000
200 τμ	80μ κεραμοσκεπή μονοκ μπετά +1000μ οικοπ Ιαλυσός	28.000.000
218 τμ	Μονοκατοικία με κήπο Κοσκινού	43.000.000
220 τμ	Μεζονέτα στους Δασκάλους σοβατισμένη με ασανσέρ	35.000.000
220 τμ	Δύο μεζονέτες στα Κοσκινού (η μία)	30.000.000
222 τμ	Μεζονέτα στο Άνω Ροδίνι, κτισμ-σοβατ	39.000.000
230 τμ	Βίλα στη Λάρδο σε 7.700τμ οικόπεδο με γεώτρηση	120.000.000
250 τμ	Παραδοσιακή διόρωφη μονοκ Μητρόπολη	49.000.000
350 τμ	Βίλα δίοροφη Λουξ Ασγούρου	150.000.000
380 τμ	Βίλα δίοροφη σε οικοπ 2000τμ Ιαλυσός	90.000.000

Καταστήματα - Γραφεία - Επιχειρήσεις

	Εστιατόριο - επιχείρηση στου Κόβα	6.500.000
25 τμ	Φαληράκι Μαγαζί στο Εμπορικό Κέντρο	45.000.000
25 τμ	Γραφείο στν Εθν. Μακαρίου	10.000.000
27 τμ	Φαλιράκι Μαγαζί στο εμπορικό κέντρο	11.000.000
45 τμ	Μαγαζί στο κέντρο της πόλης ενοικιασμένο	45.000.000
45 τμ	Γραφείο στο κέντρο της πόλης στον τρίτο όροφο	16.000.000
50 τμ	Κατάστημα στην Α. Διάκου και πατάρι	46.000.000
60 τμ	Γραφείο στο κέντρο της πόλης στον τρίτο όροφο	25.000.000
60 τμ	Μαγαζί +60μ ακάλ χώρος Εμπορ κέντρο Φώκιαλη	21.000.000
78 τμ	Γραφείο στο κέντρο της πόλης στον 2ο όροφο	35.000.000
96 τμ	Κατάστημα στην Κ. Υδραίου, καινούργιο	36.000.000
100 τμ	Κατάστημα Ψαροπούλα. Προνομιακό. Ενοίκιο	250.000/μήνα
113 τμ	Πλατανάκια αποθήκη	6.000.000
117 τμ	Super Market συν εξοπλισμός συν 30 τμ αυλή	12.000.000
120 τμ	2όροφη οικοδ 60+60μ Ζέφυρος πάνω στην θάλασσα	16.000.000
140 τμ	Κατάστημα-εστιατ-ακάντο Λίνδος +140μ κήπος-θέα εξοπλισμένο	45.000.000
168 τμ	Κατάστημα στην περιοχή Πανάγου	20.000.000
180 τμ	Ενοικιάζεται στην Ιερού Λόχου επαγγ. χώρος	200.000/μήνα
189 τμ	3 όροφοι επί 63μ κατάστημα στο κέντρο της Ρόδου	63.000.000
200 τμ	Αίθουσα στην Συγγρου. ΑΘΗΝΑ	60.000.000
250 τμ	Αποθήκη στους Δασκάλους, ισόγειο	20.000.000
380 τμ	Στην Άννης Μαρίας 2 αποθήκες ετοιμοπαράδοτες	20.000.000
400 τμ	Παλιά Πόλη 9 Studios-Bar. Μισά μετρητά/μισά σε 4 χρόνια	70.000.000
420 τμ	Τριόροφη οικοδ - Νιοχώρι, τουριστική περιοχή	60.000.000
661 τμ	Apartments +οικόπ 414τμ 2 οροφ, 26 δωμ εξοπλ Α' κατ στο λιμάνι	160.000.000
750 τμ	Κατάστημα στα Ασγούρου	220.000.000
750 τμ	Αποθήκη με ράμπα για μεγάλα φορτηγά	80.000.000
1000 τμ	S/Market Ακάντο +3000μ οικόπ. εξοπλισμ πλήρης εμπορεύματα	300.000.000
2000 τμ	Οικοδομή-μπετά +οικόπεδο 11600μ. Η μεγάλη ευκαιρία MONO	180.000.000
2000 τμ	Κτίριο-μπετά περιοχή νέας Μαρίνας Ζέφυρος	250.000.000
3800 τμ	Εργοστάσιο κτισμένο σε οικόπεδο 32.000 τμ	150.000.000
Ξενοδοχείο	Α' κατ 120 κλίνες στη θάλασσα Ιαλυσός, +οικόπεδο 4725μ	2.200.000 $
Ξενοδοχείο	Β' κατηγορίας 72 κλίνες, δισκοθήκη, στην πόλη	250.000.000
Hotel	apartments Α' κατηγορίας 40 κλίνες στην Ιαλυσό	130.000.000
Hotel	apartments Γ' κατηγορίας 50 κλίνες στην Ιξιά	150.000.000
10	διαμερίσματα επιπλωμένα στο Λαδικό	60.000.000

Ενοικιάζονται επιπλωμένα διαμερίσματα στην Ιαλυσό 60-70.000 δρχ/μήνα

Στόχος μας: Κανείς Δωδεκανήσιος χωρίς Στέγη!

ΜΙΚΡΕΣ Αγγελίες

ΕΝΟΙΚΙΑΖΕΤΑΙ διαμέρισμα στην περιοχή Καρακόνερο, Ευκλή 20 με δύο υπνοδωμάτια, σαλόνι, κουζίνα, αποθήκη και WC. Πληρ. τηλ. 85214, 68426 ΑΕ27384

ΕΝΟΙΚΙΑΖΕΤΑΙ στα Κολύμπια μονοκατοικία-μεζονέτα τριών δωματίων και λοιπών χώρων, επιπλωμένη ή μη επιπλωμένη, με μεγάλο κήπο και τηλέφωνο, στο δρόμο του στρατώνα. Πληρ. τηλ. 26141, 22328 ΑΕ27372

ΕΝΟΙΚΙΑΖΕΤΑΙ κατάστημα 17 τ.μ. με αυλή 30 τ.μ. επί της Γρίβα. Πληρ. τηλ. 0932-965494 και 94122

ΕΝΟΙΚΙΑΖΕΤΑΙ γραφείο α' ορόφου τ.μ. 33 με WC στην Εθνάρχου Μακαρίου 45. Πληρ. τηλ. 21797 (9-1) και 20622 (5-9) ΠΕ27388

ΕΝΟΙΚΙΑΖΕΤΑΙ διαμέρισμα 4άρι επιπλωμένο στο 1ο όροφο με τηλέφωνο, TV, ηλιακό, 2 WC και με κήπο στην περιοχή Ασγούρου. Πληρ. τηλ. 29362 ΑΕ27350

ΕΝΟΙΚΙΑΖΕΤΑΙ αποθήκη 200 τ.μ. με ράμπα στην Ανάληψη. Πληρ. τηλ. 65638, 63146 ΑΕ27012

ΕΝΟΙΚΙΑΖΟΝΤΑΙ εντός πόλεως Ρόδου στην οδό Στρατηγού Ζήση, αρ. 76-78 υπόγειο μεγάλου εμβαδού 300 τ.μ. με αυλή περιφραγμένη εμβαδόν 500 τ.μ. με δύο εισόδους-εξόδους με ράμπα πλατιά και άλλον βοηθητικό χώρο σκεπασμένο με WC, ντους, πλήρης ηλεκτρικές και υδραυλικές εγκαταστάσεις και τηλέφωνο κάτάλληλο για οποιαδήποτε χρήση και για σταθμό αυτοκινήτων RENT A CAR. Πληρ. τηλ. 29610, 31308

ΕΝΟΙΚΙΑΖΕΤΑΙ καινούργια μονοκατοικία λουξ κατασκευής στο χωριό Αρχάγγελος Ρόδου 150 τ.μ. αποτελούμενη από κύρια δωμάτια και λοιπούς βοηθητικούς χώρους με κεντρική θέρμανση, τζάκι και τηλέφωνο. Πληρ. τηλ. 32770

ΕΝΟΙΚΙΑΖΕΤΑΙ διαμέρισμα επί της οδού Ηρακλειδών 4 Ιαλυσός. Πληρ. τηλ. 23525 και 92307 ΑΕ25889

ΕΝΟΙΚΙΑΖΕΤΑΙ επί της οδού Αλεξάνδρου Διάκου διαμέρισμα 85 τ.μ. με αυτόνομη θέρμανση, πάρκινγκ. Κατάλληλο και διά επαγγελματική χρήση. Πληρ. τηλ. 27617, 23005 ΠΕ27075

ΕΝΟΙΚΙΑΖΟΝΤΑΙ STUDIOS με το μήνα ή με την ημέρα πλήρως επιπλωμένα με πολυκουζινάκι, ψυγείο, ντους, WC, μπαλκόνι με ηλιακό θερμοσίφωνο και εσωτερικό τηλέφωνο στην πιο ήσυχη περιοχή της πόλης Ρόδου (περιοχή Δασκάλων). Οδός Μαν. Παπαμανώλη 12, κάθετος επί της Στέλιου Κωτιάδη. Πληρ. τηλ. 37244

ΕΝΟΙΚΙΑΖΟΝΤΑΙ επιπλωμένα STUDIOS στην οδό Αρκαδίου 14 (Ψαροπούλα-έναντι ξενοδ. Φαίδρα). Πληρ. τηλ. 25710

πωλήσεις ακινήτων

ΟΙΚΟΔΟΜΙΚΕΣ ΕΠΙΧΕΙΡΗΣΕΙΣ ΤΖΟΓΙΑ ΜΑΡΙΑ και ΥΙΟΙ ΠΩΛΟΥΝΤΑΙ: 1) Αποθήκη 200 τ.μ., 2) Γκαρσονιέρα 58 τ.μ., 52 τ.μ. Πληρ. τηλ. 30069

ΠΩΛΕΙΤΑΙ 3άρι διαμέρισμα επί της οδού Εργάνης Αθηνάς σε τιμή ευκαιρίας, δάνεια δεκτά. Πληρ. τηλ.27082, 26476 ΑΟ27449

ΣΥΝΕΤΑΙΡΙΣΤΙΚΕΣ ΜΕΡΙΔΕΣ-ΠΩΛΟΥΝΤΑΙ: 1) Ιξιά παραπλεύρως ξενοδοχείου Καψή μερίδα του οικοδομικού συνεταιρισμού τραπεζικών 400 τ.μ. δρχ. 15.000.000, 2) Καναμάτ έναντι "Μαρινόπουλου" του οικοδομικού συνεταιρισμού "ΚΑΙΡ" με πανοραμική θέα 400 τ.μ. σε τιμή ευκαιρίας, δρχ. 10.500.000, 3) Επί της λεωφ. Ρόδου Λίνδου έναντι ΙΚΑ μερίδα που έχει διανεμηθεί από τον οικοδομικό συνεταιρισμό ο "ΑΠΟΛΛΩΝ" 300 τ.μ., δρχ. 13.000.000. Πληρ. Ροδιακή Κτηματική Ανέστης & Σάββας Σαββαΐδης, τηλ. 26281, 35476, κιν. 097-433427 και 094-421015 ΠΟ27443

ΠΩΛΕΙΤΑΙ αποθήκη 220 τ.μ. πλησίον της οδού Στ. Κωτιάδη. Πληρ. τηλ.27082, 26476 ΑΟ27450

ΟΙΚΟΠΕΔΑ-ΠΩΛΟΥΝΤΑΙ. 1) **ΚΟΣΚΙΝΟΥ:** α) 4.150 τ.μ. δρ. 24.000.000, β) **ΚΑΒΟΥΡΑΚΙΑ** με πανοραμική θέα 4.000 τ.μ. δρχ. 40.000.000, γ) 4.100 τ.μ. δρχ. 36.000.0000, δ) 4.000 πανοραμικό 35.000.000 δρχ. 2) **ΡΟΔΟ:** α) Επί της λεωφ. Ρόδου-Λίνδου 2ο χλμ. πλησίον ΙΚΑ 2.000 τ.μ. δρχ. 55.000.000, β) **ΜΕΓΓΑΒΛΗ** πλησίον Βερόπουλου οικόπεδα προνομιακά με πανοραμική θέα 4.000 τ.μ. δρχ. 80.000.000 3) **ΙΑΛΥΣΟΣ:** ΤΡΕΙΣ 4.300 τ.μ. δρχ. 25.000.000, β) Οικισμό **ΚΑΣΤΕΛΛΟΡΙΖΙΩΝ** 4.000 τ.μ. δρχ. 36.000.000, γ) Επί της λεωφ. ΙΑΛΥΣΟΥ οικόπεδο γωνιακό προνομιακό εντός σχεδίου 2.380 τ.μ. κατάλληλο για εμπορικό κέντρο και για οποιανδήποτε άλλη επαγγελματική χρήση. 4) **ΚΡΕΜΑΣΤΗ:** α) Πλησίον της λεωφ. ΙΑΛΥΣΟΥ-ΚΡΕΜΑΣΤΗΣ 764 τ.μ. δρχ. 25.000.000, β) Πλησίον της λεωφ. ΚΡΕΜΑΣΤΗΣ-ΜΑΡΙΤΣΩΝ 4.800 τ.μ. δρχ. 15.000.000, 5) **ΛΙΝΔΟ:** α) **ΒΛΗΧΑ** οικόπεδο (με οικοδομή άδεια για προκάτ 100 τ.μ.) με πανοραμική θέα 3.500 τ.μ. δρχ. 15.000.000, β) Παραλία **ΒΛΗΧΑ** 4.000 τ.μ. δρχ. 25.000.000, γ) **ΒΛΗΧΑ** επί της λεωφ. Λίνδου 2.000 τ.μ. δρχ. 14.000.000, δ) **ΨΑΡΟΣ** παραλιακό στο κύμα (με άδεια οικοδομική για προκάτ 100 τ.μ.) 2.921 τ.μ. δρχ. 18.000.000, ε) **ΠΕΥΚΟΙ** παραλιακά 5.000 τ.μ. δρχ. 45.000.000, 10.000 τ.μ. δρχ. 90.000.000 και οικόπεδο παραλιακό προνομιακό για τουριστική εκμετάλλευση 28.000 τ.μ., 6) **ΓΕΝΝΑΔΙ:** Παραλιακά στο κύμα 4.109 τ.μ. δρχ. 25.000.000 και 10.000 τ.μ. δρχ. 60.000.000. Πληρ. Ροδιακή Κτηματική Ανέστης & Σάββας Σαββαΐδης, τηλ. 26281, 35476, κιν. 097-433427 και 094-421015 ΠΟ27444

ΠΩΛΕΙΤΑΙ
ημιυπόγειος αποθήκη, με ράμπα, αντιπλημμυρική 300 τ.μ. επί της Κέννεντυ.
Πληρ. τηλ. 24967, 10.00-14.00
ΠΟ27448

ΕΥΚΑΙΡΙΑ

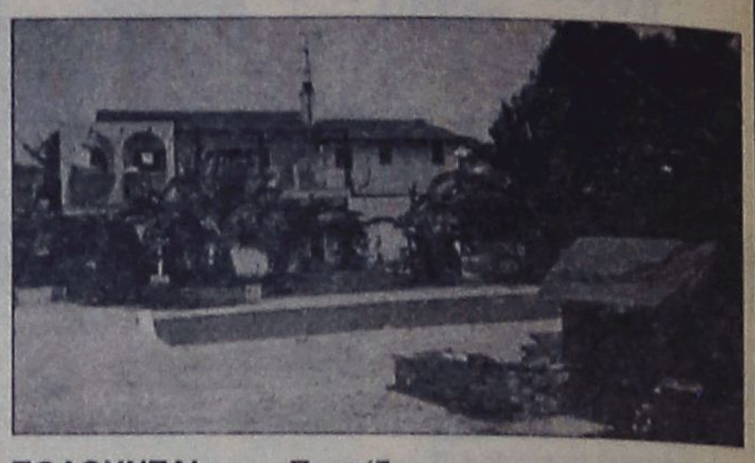

ΠΩΛΟΥΝΤΑΙ στην Παστίδα:
Σε 4 στρ. κτήμα **πωλείται** δυόροφη κατοικία με πισίνα
Επίσης σε 2 στρ. κτήμα **πωλείται** βιοτεχνία.
Ρόδος: μεγάλου Κωνσταντίνου πωλείται διαμέρισμα 4άρι με 2 λουτρά.

Πληροφορίες κιν. 095-406562, τηλ. 51024, 26805, και Fax: 51077

ΠΩΛΕΙΤΑΙ

επί της Ρόδου-Λίνδου 447 τ.μ. ισόγειο κατάστημα με 475 τ.μ. Α' όροφο (για βιοτεχνική χρήση) ελεύθερο μίσθωσης αξίας 230.500.000 δρχ.

ΚΑΙ

αποθήκη επί της Ρόδου-Λίνδου 240 τ.μ. ελεύθερη μίσθωσης αξίας 36.000.000 δρχ.

Πληροφορίες ΕΥΡΩΚΤΗΜΑΤΙΚΗ
Γιάννης και Μιχάλης Ευσταθίου, τηλ. 73819, 74917 και 094/374546

ΚΑΤΣΑΔΟΥΡΟΣ ΤΑΞΙΑΡΧΗΣ

ΠΟΛΙΤΙΚΟΣ ΜΗΧΑΝΙΚΟΣ
ΕΡΓΟΛΑΒΟΣ ΔΗΜΟΣΙΩΝ ΚΑΙ

GUNITE

ΙΔΙΩΤΙΚΩΝ ΕΡΓΩΝ
ΕΚΤΟΞΕΥΟΜΕΝΟ ΣΚΥΡΟΔΕΜΑ
ΡΗΤΙΝΕΝΕΣΕΙΣ-ΤΣΙΜΕΝΤΕΝΕΣΕΙΣ-ΑΜΜΟΒΟΛΕΣ
ΕΝΙΣΧΥΣΕΙΣ-ΕΠΙΣΚΕΥΕΣ-ΑΝΑΠΑΛΑΙΩΣΕΙΣ ΚΤΙΡΙΩΝ
ΕΙΔΙΚΑ Κ' ΓΕΝΙΚΑ ΤΕΧΝΙΚΑ ΕΡΓΑ
ΓΡΗΓ. ΛΑΜΠΡΑΚΗ 39 ΡΟΔΟΣ
ΤΗΛ. (0241) 22940 FAX: 22406
ΚΙΝ.: 093/2336258

ΚΤΗΜΑΤΟΜΕΣΙΤΙΚΟ ΓΡΑΦΕΙΟ

ΕΥΡΩΚΤΗΜΑΤΙΚΗ

E-Mail: Info@euroktimatiki.gr



Η σίγουρη επένδυση

ΕΚΤΙΜΗΣΕΙΣ
ΑΓΟΡΕΣ
ΠΩΛΗΣΕΙΣ
ΑΝΤΙΠΑΡΟΧΕΣ
ΕΠΑΓΓΕΛΜΑΤΙΚΕΣ ΜΙΣΘΩΣΕΙΣ
ΕΠΕΝΔΥΤΙΚΕΣ ΠΡΟΤΑΣΕΙΣ

ΜΕΓΑΛΗ ΓΚΑΜΑ:
- ΞΕΝΟΔΟΧΕΙΩΝ
- ΚΕΝΤΡΙΚΩΝ ΑΣΤΙΚΩΝ ΑΚΙΝΗΤΩΝ
- ΠΑΡΑΛΙΑΚΩΝ ΕΚΤΑΣΕΩΝ

Καταστήματα - Γραφεία

23 τ.μ. στη Σωκράτους	120.000.000
33 τ.μ. στην Αμμοχώστου	40.000.000
33 τ.μ. στην Αμερικής	75.000.000
34 τ.μ. στη Λ. Ιαλυσού	20.400.000
37 τ.μ. στην παραλία Ιαλυσού	18.900.000
42 τ.μ. στο εμπορικό κέντρο Φώκιαλη	14.000.000
43 τ.μ. στη Στ. Κωτιάδη	34.400.000
50 τ.μ. στην Αλεξ. Διάκου	50.000.000
52 τ.μ. στη Δενδρινού	35.000.000
89 τ.μ. στην Εθνάρχου Μακαρίου (γραφείο)	35.000.000
95 τ.μ. στην Κ. Τσαλδάρη	40.600.000
96 τ.μ . στην Κων/νου Υδραίου	37.000.000
127 τ.μ. στη Σκεύου Ζερβού	40.000.000
125 τ.μ. στην Ανάληψη	37.500.000
160 τ.μ. στη Λίνδου	64.000.000
922 τ.μ. στη Λίνδου	230.000.000

Μονοκατοικίες Μαιζονέτες

67 τ.μ. σε 81 τ.μ. οικόπεδο στην Κρεμαστή	12.000.000
117 τ.μ. στην Αγία Αναστασία	36.000.000
110 τ.μ. στους Αγ. Αναργύρους	35.000.000
112 τ.μ. στην Αγ. Αναστασία σε 120 τ.μ. οικ.	16.000.000
130 τ.μ. στην Ανάληψη	45.500.000
130 τ.μ. σε 300 τ.μ. οικ. (μπετά) παρ. Ιαλυσού	26.000.000
130 τ.μ. σε 300 τ.μ. οικ. στην παραλία Ιαλυσού	52.000.000
133 τ.μ. στην Ανάληψη	38.000.000
135 τ.μ. στο Καρακόνερο	55.000.000
140 τ.μ. στην Ιαλυσό σε 350 τ.μ. οικ. (μπετά)	24.000.000
144 τ.μ. στην παραλία Κρεμαστής (μπετά)	21.500.000
160 τ.μ σε 322 τ.μ. οικ. (μπετά) παρ. Ιαλυσού	30.000.000
195 τ.μ. στο Νέο Ροδίνι	67.000.000
200 τ.μ. στους πρόπ. Φιλερήμου σε 1000 τ.μ. οικ.	30.000.000
200 τ.μ. στο Καρακόνερο	67.000.000
203 τ.μ. στην παραλία Αφάντου σε 4.300 οικ.	65.000.000
204 τ.μ. στα Κοσκινού σε 1000 τ.μ. οικ. (μπετά)	26.000.000
210 τ.μ. σε 333 τ.μ οικ.(μαρμ/βά) παρ. Ιαλυσού	45.000.000
210 τ.μ. σε 320 τ.μ. οικ. (μπετά) παρ. Ιαλυσού	35.000.000
240 τ.μ. σε 316 τ.μ οικ. μαρμ/βά παρ. Ιαλυσού	49.000.000
242 τ.μ. στο Μηδεια	55.000.000
250 τ.μ. στην Ιαλυσό	67.000.000
270 τ.μ. στην Παστίδα σε 3.748 τ.μ. οικ/δο	70.000.000
300 τ.μ. στα Αφάντου (ημ/θης) σε 3.500 τ.μ. οικ.	39.000.000

Διαμερίσματα

43 τ.μ. στη Μητρόπολη	10.000.000
44 τ.μ. στην Ιαλυσό	13.200.000
32 τ.μ. στον Άγιο Ιωάννη	7.000.000
58 τ.μ. στην Ανάληψη	19.000.000
70 τ.μ. στο Καρακόνερο	23.500.000
77 τ.μ. στην Ανάληψη	24.000.000
83 τ.μ. στην Ανάληψη	26.000.000
85 τ.μ. στην Ανάληψη	24.600.000
85 τ.μ. στην Ανάληψη	25.600.000
86 τ.μ. στους Δασκάλους	24.000.000
86 τ.μ. στο Ροδίνι	25.800.000
87 τ.μ. στην Ανάληψη	25.000.000
89 τ.μ. στο Ροδίνι	26.000.000
90 τ.μ. στην Ανάληψη	30.000.000
93 τ.μ. στο Ροδίνι	27.900.000
94 τ.μ. στο Ροδίνι	26.300.000
96 τ.μ. στην Ανάληψη	20.000.000
96 τ.μ. στο Καρακόνερο	28.000.000
96 τ.μ. στην Ανάληψη	25.000.000
100 τ.μ. στην Ανάληψη	30.000.000
101 τ.μ. στην Ανάληψη	28.000.000
103 τ.μ. στην Ανάληψη	30.000.000
103 τ.μ. στο Ροδίνι	36.000.000
103 τ.μ. στην Ανάληψη (μαρμαροσουβά)	20.600.000
104 τ.μ. στην Ανάληψη	27.000.000
105 τ.μ. στο Ροδίνι	31.500.000
105 τ.μ. στο Ροδίνι	24.000.000
106 τ.μ. στην Ανάληψη	32.000.000
106 τ.μ. στο Ροδίνι	26.000.000
106 τ.μ. στους Δασκάλους	30.000.000
107 τ.μ. στο Ροδίνι	33.000.000
114 τ.μ. στους Δασκάλους	42.750.000
115 τ.μ. στην Ανάληψη (σε μπετά)	16.000.000
116 τ.μ. στην Ανάληψη	35.000.000
116 τ.μ. στο Ροδίνι	34.800.000
117 τ.μ. στους Δασκάλους	46.000.000
118 τ.μ. στο Ζέφυρο	36.750.000
120 τ.μ. στο Ροδίνι	33.000.000
120 τ.μ. στην Ανάληψη	32.400.000
120 τ.μ. στους Δασκάλους	42.000.000
120 τ.μ. Στην Ανάληψη	42.000.000
121 τ.μ. στο Ροδίνι	36.300.000
125 τ.μ. στην Ατταβύρου (ημιτελές)	33.500.000
125 τ.μ. στους Δασκάλους	47.000.000
128 τ.μ. στους Δασκάλους	41.500.000
130 τ.μ. στο Ροδίνι	35.000.000
160 τ.μ. κοντά στο στάδιο Διαγόρα	48.000.000
163 τ.μ. στους Δασκάλους	55.000.000

Οικόπεδα

ΡΟΔΟΣ

2000 τ.μ. στο Μόντε Σμίθ (Σ.Δ. = 0,4)	100.000.000
700 τ.μ. στο Μόντε Σμίθ (Σ.Δ.=0,4)	35.000.000
523 τ.μ. στη Βέρνης	25.600.000
1000 τ.μ. στη Γ.Σεφέρη (ΣΔ=0,6)	45.000.000
1000 τ.μ. στο Μόντε Σμίθ (ΣΔ=0,4)	50.000.000
2000 τ.μ. στην Απόλλωνος (ΣΔ=0,4)	100.000.000
4000 τ.μ. στη Ρόδου Λίνδου	120.000.000
4000 τ.μ. στο Μόντε Σμίθ	140.00.000

ΙΑΛΥΣΟΣ

571 τ.μ. κοντά στην παραλία (ΣΔ=0,4)	25.000.000
720 τ.μ. κοντά στην παρ. με άδ. οικ. (ΣΔ=0,3)	22.000.000
1000 τ.μ. κοντά στην Άνοιξη με αδ. οικοδ.	24.000.000
1000 τ.μ. στη θέση Βουνάρα με άδ. οικ/μής	14.000.000
1082 τ.μ. στον Αγ. Γεώργιο	16.500.000
1200 τ.μ. στην παρ. Ιαλυσού	44.500.000
2002 τ.μ. στη θέση Βουνάρα Αννουλί με αδ.οικ.	30.000.000
2000 τ.μ. με άδεια οικοδ. Κοντά στο Λύκειο	32.000.000
4000 τ.μ. στη θέση Αγ. Ιωάννης	22.000.000
4181 τ.μ. στους πρόποδες Φιλερήμου	50.000.000

ΚΟΣΚΙΝΟΥ

1000 τ.μ. με βιοτ. αδ. οικ. κοντά στο Μ Γυμν.	18.000.000
1000 τ.μ. πανοραμικό με αδ. οικόδ.	12.000.000
1150 τ.μ. με αδ. οικοδ. πανοραμικά	15.000.000
1175 τ.μ. στην επαρχιακή οδό	25.000.000
1500 τ.μ. πανοραμικό, με αδ. οικοδ.	17.000.000
2000 τ.μ. με άδεια οικ/μής πανοραμικά	23.000.000
2100 τ.μ. στην Αγ. Βαρβάρα	14.000.000
2300 τ.μ. με άδεια οικοδομής	30.000.000
2500 τ.μ. κοντά στην Καλλιθέα	27.000.000
4000 τ.μ. κοντά στο Μουσικό Γυμνάσιο	72.000.000
4000 τ.μ. στη θέση «Πέζουλας»	40.000.000
4000 τ.μ. κοντά στην επαρχιακή οδό	32.000.000
4000 τ.μ. βιοτεχνικό	40.000.000
4000 τ.μ. κοντά στο Ρ. Σταθμό	26.000.000
4200 τ.μ. κοντά στην Ελαΐς	46.000.000
4100 τ.μ. πανοραμικά	24.000.000
4150 τ.μ. πανοραμικά	36.000.000
4800 τ.μ. στο Φυτώριο	40.000.000
5.090 τ.μ. στη θέση Πέζουλας	45.000.000
17.000 τ.μ. στην Αγ. Βαρβάρα	85.000.000

ΓΙΝΟΝΤΑΙ ΕΥΚΟΛΙΕΣ ΠΛΗΡΩΜΗΣ.
ΖΗΤΟΥΝΤΑΙ ΔΙΑΜΕΡΙΣΜΑΤΑ, ΚΑΤΑΣΤΗΜΑΤΑ, ΟΙΚΟΠΕΔΑ ΕΝΤΟΣ ή ΕΚΤΟΣ ΠΟΛΕΩΣ
ΚΑΘΩΣ ΚΑΙ ΟΙΚΟΠΕΔΑ ΓΙΑ ΑΝΤΙΠΑΡΟΧΗ

ΚΑΙ ΙΩΑΝΝΗΣ ΜΙΧΑΛΗΣ **ΕΥΣΤΑΘΙΟΥ**

ΕΘΝΙΚΗΣ ΑΝΤΙΣΤΑΣΗΣ 48,
ΤΗΛ: (0241) 73819 - 74917
FAX: (0241) 38641
ΚΙΝ: 094 / 374546

ΜΙΚΡΕΣ Αγγελίες

ΠΩΛΕΙΤΑΙ καινούργια μεζονέτα σε τιμή ευκαιρίας στην συνοικία της Ανάληψης. Πληρ. τηλ.27082, 26476
ΑΟ27451

ΠΩΛΕΙΤΑΙ 87 τ.μ. ισόγεια αντιπλημμυρική αποθήκη στην Ανάληψη, αξίας 13.000.000 δρχ. Πληρ. Ευρωκτηματική Γιάννης και Μιχάλης Ευσταθίου, τηλ. 73819, 74917, κιν. 094/374546
ΠΟ27441

ΠΩΛΕΙΤΑΙ από ιδιοκτήτη τριάρι ισόγειο με αυλή σε άριστη κατάσταση και στην περιοχή Ζέφυρος. Πληρ. τηλ. 22459.
ΑΟ27423

ΠΩΛΕΙΤΑΙ στο Τσαΐρι, μερίδα του οικοδομικού συνεταιρισμού ξυλουργών, με άδεια οικοδομής για 300 τ.μ. ισόγειο βιοτεχνικό χώρο. Αξία 9.000.000 δρχ. Πληρ. Ευρωκτηματική Γιάννης και Μιχάλης Ευσταθίου, τηλ. 73819, 74917, κιν. 094/374546
ΠΟ27442

ΜΟΝΟΚΑΤΟΙΚΙΕΣ. 1) ΑΓΙΟ ΝΙΚΟΛΑΟ 134 τ.μ. δρχ. 35.000.000, 2) ΚΑΝΑΜΑΤ 200 τ.μ. σε μπετά με πανοραμική θέα δρχ. 35.000.000, 3) ΦΥΤΩΡΙΟ 200 τμ. σε μπετά με οικόπεδο 2.000 τ.μ., 4) ΠΑΛΙΑ ΠΟΛΗ 50 τ.μ. δρχ. 12.000.000, 136 τ.μ. δρχ. 25.000.000 και 142 τ.μ. δρχ. 25.000.000, 5) ΙΑΛΥΣΟ πρόποδες ΦΙΛΕΡΗΜΟΥ 200 τ.μ. σε μπετά δρχ. 30.500.000. Πληρ. Ροδιακή Κτηματική Ανέστης & Σάββας Σαββαΐδης, τηλ. 26281, 35476, κιν. 097-433427 και 094-421015
ΠΟ27445

ΕΥΚΑΙΡΙΑ: ΠΩΛΕΙΤΑΙ διαμέρισμα ισόγειο με αυλή 2 υπνοδωματίων 84 τ.μ. στην Ανάληψη. Τιμή 16.500.000 με μικρές ευκολίες ή δάνειο, και μετρητοίς: 16.000.000. Πληρ. τηλ. 64426 και 47588 ώρες 09.00-14.00 και 18.00-22.00.
ΠΟ27425

ΔΙΑΜΕΡΙΣΜΑΤΑ: 1) ΑΝΑΛΗΨΗ 35 τ.μ. δρχ. 10.500.000, 60 τ.μ. δρχ. 18.000.000, 72 τ.μ. δρχ. 22.000.000, 85 τ.μ. δρχ. 25.000.000, 2) ΡΟΔΙΝΙ 87 τ.μ. δρχ. 27.000.000, 200 τ.μ. δρχ. 32.000.000, 115 τ.μ. δρχ. 30.000.000, 3) ΖΕΦΥΡΟ 100 τ.μ. δρχ. 31.000.000, 116 τ.μ. δρχ. 36.000.000, 4) ΑΓ. ΙΩΑΝΝΗ 50 τ.μ. 17.000.000, 70 τ.μ. δρχ. 23.800.000, 80 τ.μ. δρχ. 27.200.000 και 120 τ.μ. δρχ. 40.000.000, 5) ΠΑΠΑΛΟΥΚΑ με πανοραμική θέα λουξ κατασκευής 145 τ.μ. δρχ. 55.000.000. Πληρ. Ροδιακή Κτηματική Ανέστης & Σάββας Σαββαΐδης, τηλ. 26281, 35476, κιν. 097-433427 και 094-421015
ΠΟ27446

ΚΑΤΑΣΤΗΜΑΤΑ: 1) ΦΑΛΗΡΑΚΙ Εμπορικό κέντρο ΚΡΑΝΙΔΗ κατάστημα προνομιακό 37 τ.μ. με υπόγειο πατάρι και αυλή 35 τ.μ. δρχ. 45.000.00, 2) ΕΜΠΟΡΙΚΟ ΚΕΝΤΡΟ "ΜΑΚΕΣΤΑ" παραλιακή οδό Ιαλυσού κατάστημα προνομιακό επί της παραλιακής οδού 150 τ.μ. δρχ. 60.000.000, 3) ΑΝΝΗΣ ΜΑΡΙΑΣ 180 τ.μ. δρχ. 85.000.000, 4) ΣΟΦ. ΒΕΝΙΖΕΛΟΥ (100 ΜΑΓΑΖΙΑ) 30 τ.μ. με υπόγειο και πατάρι δρχ. 30.000.000, 5) ΠΟΛΥΔΩΡΟΥ 62 τ.μ. (μισθωμένο) με υπόγειο και α' όροφο δρχ. 125.000.000, 6) ΘΕΜ. ΣΟΦΟΥΛΗ 189 τ.μ. δρχ. 45.000.000. Πληρ. Ροδιακή Κτηματική Ανέστης & Σάββας Σαββαΐδης, τηλ. 26281, 35476, κιν. 097-433427 και 094-421015
ΠΟ27447

ΠΩΛΟΥΝΤΑΙ

1) ΚΟΛΥΜΠΙΑ αγρός 2.200 τ.μ. με άδεια διορόφου κατοικίας 120 τ.μ. αξίας 22.000.000
2) Οικία 120 τ.μ. στη Σύμη, κατάλληλη για ιατρείο ή εμπορικό κατάστημα
3) 250 τ.μ. καφετέρια στο Φαληράκι-άρτια εξοπλισμένη στο νέο εμπορικό κέντρο
4) 500 τ.μ. οικόπεδο στους ξυλουργούς με άδεια για 2όροφο βιοτεχνικό κτίριο.

Πληρ.τηλ. 27082, 26476 ώρες γραφείου

ΓΙΑΝΝΗΣ ΝΙΚΟΛΙΔΑΚΗΣ
ΜΗΧ/ΓΟΣ-ΜΗΧ/ΚΟΣ
ΓΑΛΛΙΑΣ 14 - ΡΟΔΟΣ

ΠΩΛΟΥΝΤΑΙ

1. Διαμερίσματα πολυτελούς κατασκευής 128 τ.μ. με τρία υπνοδωμάτια και 95 τ.μ. με δύο υπνοδωμάτια πλησίον Άννης Μαρίας. Τα παραπάνω διαμερίσματα διαθέτουν θέση στάθμευσης και κεντρική θέρμανση.
2. Μεζονέτες 132-130-144 τ.μ. με ή άνευ υπογείου επί της οδού Καζαντζάκη πλησίον Άννης Μαρίας
3. Γραφεία 70-92-165 τ.μ. επί της Άννης Μαρίας έναντι ΙΟΝΙΚΗΣ ΤΡΑΠΕΖΑΣ
4. Κατάστημα επί της Κων. Τσαλδάρη 97 τ.μ. με υπόγειο.
5. Μεζονέτες επί της οδού Φιλερήμου 126 τ.μ.-110 τ.μ., 138 τ.μ.
6. Διαμερίσματα δύο και τριών υπνοδωματίων πολυτελούς κατασκευής με γκαράζ και κεντρική θέρμανση 86 και 114 τ.μ. πλησίον Άννης Μαρίας.

Πληρ.τηλ. **22291-35103/094 391825**

ΕΥΡΩΚΤΗΜΑΤΙΚΗ
ΚΤΗΜΑΤΟΜΕΣΙΤΙΚΟ ΓΡΑΦΕΙΟ



Ιαλυσός
4.149 τ.μ. στους πρόποδες Φιλερήμου.....50.000.000
4.138 τ.μ. στην οδό Αγ. Ιωάννου.....22.000.000.
4.415 τ.μ. στη θέση κάμπος Αντωναράς.....35.000.000
10.140 τ.μ. στο Κανδυλί.....30.000.000
2.000 τ.μ. στην οδό Αρχιμήδη.....30.000.000

Κοσκινού
4.088 τ.μ. πανοραμικό.....46.000.000
4.000 τ.μ. πανοραμικό πίσω από την Ελαΐς.....44.000.000
4.000 τ.μ. πανοραμικό.....34.000.000
4.150 τ.μ. στη θέση Πατέλλα.....33.000.000
4.050 τ.μ. κοντά στο Φυτώριο.....24.000.000

ΙΩΑΝΝΗΣ & ΜΙΧΑΛΗΣ ΕΥΣΤΑΘΙΟΥ
ΕΘΝΙΚΗΣ ΑΝΤΙΣΤΑΣΗΣ 48 (ΑΝΝΗΣ ΜΑΡΙΑΣ)
ΤΗΛ.: 73819 - 74917-FAX:38641 • ΚΙΝ: 094/374546

ΡΟΔΙΑΚΗ ΚΤΗΜΑΤΙΚΗ
ΣΥΜΒΟΥΛΟΙ & ΕΚΤΙΜΗΤΕΣ ΑΚΙΝΗΤΩΝ — ΚΤΗΜΑΤΟΜΕΣΙΤΙΚΟ ΓΡΑΦΕΙΟ από το 1983

ΠΩΛΗΣΕΙΣ

ΕΝΟΙΚΙΑΣΕΙΣ

ΣΤΕΓΑΣΤΙΚΑ ΔΑΝΕΙΑ

ΑΝΤΙΠΑΡΟΧΕΣ

ΕΚΤΙΜΗΣΕΙΣ

ΕΡΕΥΝΑ ΑΓΟΡΑΣ

ΑΝΑΛΑΜΒΑΝΟΥΜΕ ΤΗΝ ΠΩΛΗΣΗ ΤΩΝ ΑΚΙΝΗΤΩΝ ΣΑΣ ΣΤΗΝ ΕΥΡΩΠΑΪΚΗ ΑΓΟΡΑ ΣΕ ΣΥΝΕΡΓΑΣΙΑ ΜΕ ΤΑ ΜΕΓΑΛΥΤΕΡΑ ΜΕΣΙΤΙΚΑ ΓΡΑΦΕΙΑ ΤΗΣ ΕΥΡΩΠΗΣ

ΔΙΑΜΕΡΙΣΜΑΤΑ				ΜΟΝΟΚΑΤΟΙΚΙΕΣ - ΜΕΖΟΝΕΤΕΣ			
45	2αρι	Νιοχώρι	18.000.000	70		Μιχ. Πετρίδη	16.000.000
52	2αρι	Γρίβα	13.000.000	110		Ροδίνι	35.000.000
50	2αρι	Αθηνών	17.000.000	116		Κοσκινού	26.000.000
55	2αρι	Μήδεια	17.000.000	126		Τριάντα	35.000.000
57	2αρι	Αγ. Ιωάννου	19.500.000	130		Ανάληψη	44.500.000
75	3αρι	Σειρινέλες	22.000.000	130		Τριάντα	48.000.000
80	3αρι	Βολονάκη	22.000.000	134		Αγ Νικολάου	35.000.000
80	3αρι	Ροδίνι	16.500.000	136		Πυθαγόρα	25.000.000
84	3αρι	Απ. Παύλου	25.000.000	140	σοβάδες	Κοσκινού	33.000.000
87	3αρι	Ροδίνι	27.000.000	155		Παστίδα	70.000.000
87	3αρι	Μήδεια	27.000.000	195		Αραπάκι	56.000.000
92	3αρι	Ανάληψη	27.500.000	205		Ροδίνι	52.000.000
95	4αρι	Νιοχώρι	36.000.000	210		Παστίδα	100.000.000
100	4αρι	Βενετόκλειο	24.000.000	200	μπετά	Φιλέρημος	30.500.000
100	4αρι	Δενδρινού	31.000.000	200		Φιλέρημος	65.000.000
100	4αρι	Ανάληψη	32.000.000	200	μπετά	Φιλέρημος	30.500.000
105	4αρι	Γρίβα	27.000.000	220		Τριάντα	85.000.000
115	4αρι	Άννης Μαρίας	39.000.000	270		Τιμοκρέοντος	50.000.000
115	4αρι	Ανάληψη	30.000.000	195		Καρακόνερο	70.000.000
116	4αρι	Δενδρινού	38.000.000	260	μπετά	Ροδίνι	35.000.000
120	4αρι	Μ. Πετρίδη	33.000.000	ΟΙΚΟΠΕΔΑ ΡΟΔΟΥ			
120	4αρι	Ανάληψη	37.500.000	335	ΣΔ 0,8	Μητρόπολη	30.000.000
124	4αρι	Ροδίνι	26.000.000	250	ΣΔ 0,4	Μόντε Σμίθ	15.000.000
125	4αρι	Ροδίνι	24.000.000	400	ΣΔ 0,6	Μερίδα ΚΑΙΡ	12.500.000
128	4αρι	Άννης Μαρίας	40.000.000	300	ΣΔ 0,8	Απόλλων	14.000.000
136	4αρι	Σωτήρος	33.000.000	410	ΣΔ 0,8	Αγ. Φραγκίσκος	30.000.000
145	4αρι	Παπαλουκά	55.000.000	470	ΣΔ 0,8	Ροδίνι	35.000.000
ΟΙΚΟΠΕΔΑ ΚΟΣΚΙΝΟΥ				680	ΣΔ 0,8	Ροδίνι	58.000.000
4.000		Μουσικό Γυμνάσιο	40.000.000	2.000	εκτος	Ρόδου - Λίνδου	55.000.000
4.000		με θέα την θάλασσα	35.000.000	4.000	εκτος	Νέο Νοσοκομείο	50.000.000
4.000		Κοσκινού με θέα	40.000.000	ΟΙΚΟΠΕΔΑ ΤΡΙΑΝΤΩΝ			
4.000		με θέα την θάλασσα	48.000.000	420	ΣΔ 0,4	200 μ από θάλασσα	14.000.000
4.100		Φυτώριο	24.000.000	440	ΣΔ 1	Στάση Παρασκευά	22.000.000
4.300		Κοσκινού σε ύψωμα	24.000.000	765	ΣΔ 0,8	Λεωφόρος	60.000.000
4.000		Κοσκινού με θέα	24.500.000	760	ΣΔ 0,8	Κρεμαστή	25.000.000
ΚΑΤΑΣΤΗΜΑΤΑ ΓΡΑΦΕΙΑ				1.300	ΣΔ 1	Στάση Παρασκευά	75.000.000
45		Αγ. Ιωάννου	31.500.000	2.100	ΣΔ 0,8	Κρεμαστή	75.000.000
46		Ακτή Μιαούλη	37.000.000	2.000		Άνοιξη	36.000.000
90		Τσαλδάρη	36.000.000	4.000	εκτος	Καστελλοριζιοί	36.000.000
90		Κων. Υδραίου	30.000.000	4.300	εκτος	Τρεις	22.000.000
110		Αλεξ. Διάκου	35.000.000	10.100	εκτος	Κανδυλί	37.000.000

ΑΝΕΣΤΗΣ & ΣΑΒΒΑΣ ΣΑΒΒΑΪΔΗΣ
Μέγαρο Κιοσόγλου, 3ος όροφος
Εθελοντών Δωδεκανησίων 29
ΡΟΔΟΣ

tel: 26281 & 35476
fax: 34663
cel: 094-421015 & 097-433427
e-mail: savvaidis@rho.forthnet.gr

FIABCI

ΑΣΦΑΛΕΙΟΚΤΗΜΑΤΙΚΗ
ΚΤΗΜΑΤΟΜΕΣΙΤΙΚΟ-ΑΜΟΙΒΑΙΑ ΚΕΦΑΛΑΙΑ ΑΣΦΑΛΕΙΕΣ INTERNATIONAL LIFE

ΔΙΑΜΕΡΙΣΜΑΤΑ
40 τ.μ. 2άρι Μήδεια
40 τ.μ. 2άρι Βενετοκλέων
55 τ.μ. 2άρι Αγ. Ιωάννη
55 τ.μ. 2άρι Παπαλουκά
55 τ.μ. 2άρι Ιαλυσός
60 τ.μ. 3άρι Ιξιά-Σωτήρος
60 τ.μ. 3άρι Κων. Παλαιολόγου
68 τ.μ. 3άρι Ιαλυσός
70 τ.μ. 3άρι Ιαλυσός
73 τ.μ. 3άρι Ιαλυσός
80 τ.μ. 3άρι Αγ. Ιωάννη
80 τ.μ. 3άρι Ιξιά-Σωτήρος
86 τ.μ. 3άρι Ροδίνι
88 τ.μ. 3άρι Άννης Μαρίας
90 τ.μ. 3άρι Παραδείσι
96 τ.μ. 3άρι Άννης Μαρίας
115 τ.μ. 4άρι Ανάληψη
120 τ.μ. 4άρι Αραπάκι
120 τ.μ. 4άρι Αγ. Ιωάννη
120 τ.μ. 4άρι Αγ. Νικόλαο
128 τ.μ. 4άρι Άννης Μαρίας
130 τ.μ. 4άρι Ροδίνι
135 τ.μ. 4άρι Αραπάκι
145 τ.μ. 4άρι Ιαλυσός
147 τ.μ. 4άρι Παπαλουκά
150 τ.μ. 4άρι Ανάληψη

ΜΟΝΟΚΑΤΟΙΚΙΕΣ-ΜΕΖΟΝΕΤΕΣ
50 τ.μ. Κρεμαστή
80 τ.μ. Καστελλοριζιούς
130 τ.μ. Ανάληψη
130 τ.μ. Ροδίνι
135 τ.μ. Καρακόνερο
140 τ.μ. μπετά Ιαλυσός
140 τ.μ. Ιαλυσός
150 τ.μ. μπετά Μήδεια
155 τ.μ. Ιαλυσός
155 τ.μ. Παλιά Πόλη
180 τ.μ. Ιαλυσός
180 τ.μ. Παλιά Πόλη
180 τ.μ. Κοσκινού
190 τ.μ. Αφάντου
200 τ.μ. Παλιά Πόλη
235 τ.μ. Ιαλυσός
250 τ.μ. Ιαλυσός
300 τ.μ. Μαριτσά
300 τ.μ. Τρεις Ιαλυσός
500 τ.μ. Κοσκινού

ΚΑΤΑΣΤΗΜΑΤΑ
24 τ.μ. Σωκράτους
28 τ.μ. Ιαλυσός
35 τ.μ. Φαληράκι
38 τ.μ. Φαληράκι
55 τ.μ. γραφείο Σοφ. Βενιζέλου
90 τ.μ Ροδίνι
100 τ.μ. Σωτήρος
150 τ.μ. Χαρ. Μόσχου
180 τ.μ. Κων. Υδραίου

ΟΙΚΟΠΕΔΑ
350 τ.μ. Ιαλυσός (ΣΔ. 0,4)
545 τ.μ. Ροδίνι (ΣΔ. 0,8)
680 τ.μ. Ροδίνι (ΣΔ. 0,4)
1.060 τ.μ. Παραδείσι
1.200 τ.μ. Διμυλιά
1.920 τ.μ. Ε.Ο Παραδείσι-Θεολόγος
1.500 τ.μ. Μιχ. Πετρίδη (ΣΔ. 0,8)
500 τ.μ. Μαριτσά
550 τ.μ. Παραδείσι
850 τ.μ. Πεύκους
1.200 τ.μ. Ιαλυσός
1.460 τ.μ. Κρεμαστή
1.500 τ.μ. Παστίδα
2.000 τ.μ. Κρεμαστή

ΑΓΡΟΤΕΜΑΧΙΑ
2100 τ.μ., επί της Ε.Ο. Παραδείσι Θεολόγου
6.000 τ.μ., 9.000 τ.μ., 11.000 τ.μ. Κολύμπια
3135 τ.μ., με οικοδομή Ε.Ο. Κρεμαστής Μαριτσά
3100 τ.μ. Φαληράκι για 400 τ.μ. οικοδομή
4000 τ.μ. με θέα Φαληράκι
4 στρέμματα με φανταστική θέα Κοσκινού (ευκαιρία)
4 στρέμματα με θέα Αφάντου
4 στρέμματα με θέα θαλασσα Φυτώριο
4 στρέμματα επί της Ε.Ο. Τρεις-Παστίδα (ευκαιρία)
4 στρέμματα Μαριτσά
4800 τ.μ. επί της Ε.Ο Τρεις-Παστίδα
4050 τ.μ. με θέα Παστίδα (ευκαιρία)
4 στρέμματα Καλαβάρδα
4 στρέμματα με απεριόριστη θέα Φαληράκι
5 στρέμματα Θεολόγος
5000 τ.μ.-11000 τ.μ. Παστίδα
8 στρέμματα με θέα φυτώριο
4 στρέμματα Πεύκους
6 στρέμματα επί της Ε.Ο Τσαΐρι-Παστίδα
4.300 τ.μ. Καλαμώνας
6.500 τ.μ. Καλαμώνας
22 στρέμματα με ρεύμα-νερό Θεολόγος

ΔΙΑΘΕΤΟΥΜΕ ΠΕΡΙΣΣΟΤΕΡΑ ΑΚΙΝΗΤΑ ΠΡΟΣ ΠΩΛΗΣΗ ΕΚΤΟΣ ΑΠΟ ΤΑ ΑΝΑΓΡΑΦΟΜΕΝΑ

ΥΠΕΥΘΥΝΟΙ
ΓΙΩΡΓΟΣ ΧΑΡΔΑΛΙΑΣ-ΛΟΥΚΑΣ ΚΑΡΑΝΙΚΗΣ
ΕΘΝ. ΜΑΚΑΡΙΟΥ 45 ΣΤΟΑ ΡΟΙΚΟΥ 2ος ΟΡΟΦΟΣ
ΤΗΛ. 21003 ΚΙΝ. 095/759887

ΜΙΚΡΕΣ Αγγελίες

ΠΩΛΟΥΝΤΑΙ οικόπεδα στην Παστίδα από τον ιδιοκτήτη: α) 305 τ.μ. εντός του χωριού με άδεια διόροφης οικοδομής (σε μπετά). Τιμή 13.000.000 δρχ. β) 4 στρεμ. άρτιο και οικοδομήσιμο. Τιμή 12.000.000 γ) 4 στρεμ. με αποθήκη 600 τ.μ. Πληρ. τηλ. 63226-67361 ΠΟ27424

ΠΩΛΕΙΤΑΙ οικόπεδο 300 τ.μ. εντός πόλεως. Κτίζεις αμέσως. Όλα τα έργα υποδομής έτοιμα. Πληρ. τηλ. 26105, 75547 ΑΟ27408

ΠΩΛΟΥΝΤΑΙ οροφοδιαμερίσματα πολυτελούς κατασκευής, των 102 τ.μ. επί της οδού Τελχινών περιοχή Καρακόνερο, σε οικοδομή τριών διαμερισμάτων. Πληρ. τηλ. 76640, 76641 Γ. Αμαριωτάκης ΑΟ27393

ΠΩΛΕΙΤΑΙ γκαρσονιέρα 28 τμ. περιοχή Σταδίου κοντά στο Μετροπόλ, με πλήρη επίπλωση και τηλέφωνο. Πληρ. τηλ. 26105, 75547 ΑΟ27409

ΠΩΛΟΥΝΤΑΙ: 1) 2.000 τ.μ. αγρός στο Τσαΐρι μόνο 8.000.000, 2) 2.000 τ.μ. στη Λαχανιά μόνο 4.000.000, 3) 410 τ.μ. οικόπεδο στο Αραπάκι αξίας 25 εκατ., 4) 610 τ.μ. οικόπεδο στη Φανερωμένη 50.000 το τ.μ., 5) 42 τ.μ. γκαρσονιέρα στους Δασκάλους, 6) 50 τ.μ. μονοκατοικία στο Νιοχώρι, 7) 60 τ.μ. μονοκατοικία στο Ροδίνι, 8) 35 τ.μ. μονόχωρο διαμέρισμα στην Ιαλυσό, 9) 124 τ.μ. 4αρι διαμέρισμα Αννης Μαρίας, 10) 130 τ.μ. μονοκατοικία στην Ιαλυσό σε κολώνες, 11) Οικίες στη Λίνδο από 11 εκατ. και άνω. Πληρ. τηλ. 27082, 26476 ΑΟ27284

ΠΩΛΕΙΤΑΙ στην περιοχή Κοσκινού βιοτεχνικός χώρος 150 τ.μ., ανεξάρτητο κτίριο (απέναντι από το Μουσικό Λύκειο) με δικαίωμα δόμησης άλλα 300 τ.μ. Πληρ. τηλ. 76640-76641 Γ. Αμαριωτάκης. ΑΟ27422

ΠΩΛΕΙΤΑΙ 494 τ.μ. οικόπεδο στην Παστίδα, εντός οικισμού αξίας 9.000.000 δρχ. Πληρ. Ευρωκτηματική Γιάννης και Μιχάλης Ευσταθίου, τηλ. 73819, 74917, κιν. 094-374546 ΠΟ27357

ΠΩΛΟΥΝΤΑΙ: 1) Διαμέρισμα 80 τ.μ. (β. ορ.) στην Αγ. Γεωργίου με ατομική θέρμανση και θέα 18.500.000, 2) 67 τ.μ. με θέα Αγ. Γεωργίου 16.500.000, 3) 65 τ.μ. στην Σωτήρος σε καλή κατάσταση 12.000.000. Δάνεια δεκτά. Πληρ. ΚΤΗΜΑΤΟΜΕΣΙΤΙΚΟ ΓΡΑΦΕΙΟ Βαζούκου Αικ. τηλ. 22943, 28838 ΑΟ27413

ΠΩΛΕΙΤΑΙ 1.000 τ.μ. οικόπεδο στην Ιαλυσό, άρτιο και οικοδομήσιμο, στη θέση Αγιος Γεώργιος, αξίας 15.000.000 δρχ. Πληρ. Ευρωκτηματική Γιάννης και Μιχάλης Ευσταθίου, τηλ. 73819, 74917, κιν. 094-374546 ΠΟ27354

ΠΩΛΕΙΤΑΙ 550 τ.μ. οικόπεδο στην Παστίδα, εντός οικισμού, αξίας 5.500.000 δρχ. Πληρ. Ευρωκτηματική Γιάννης και Μιχάλης Ευσταθίου, τηλ. 73819, 74917, κιν. 094-374546 ΠΟ27356

ΠΩΛΕΙΤΑΙ πολυτελές διαμέρισμα 85 τ.μ. ετοιμοπαράδοτο σε καινούργια οικοδομή επί της οδού Αισχίνη στην περιοχή Δασκάλων. Αμεση κατάρτιση οριστικού συμβολαίου. Πληρ. τηλ. 76640, 76641 Γ. Αμαριωτάκης ΑΟ27394

ΠΩΛΟΥΝΤΑΙ ΔΙΑΜΕΡΙΣΜΑΤΑ: 1) Ρετιρέ 83 τ.μ. με 60 μέτρα βεράντα κοντά στο πάρκο του Ροδινιού, 2) Ισόγειο 45 τ.μ. με 150 μέτρα αυλή, περιοχή Δασκάλων, 3) Μιχαήλ Πετρίδη 80, 90, 100 τ.μ. καινουργιο, 4) Διαμερίσματα ημιτελή και τελειωμένα στην Ιαλυσό των 90, 73, 64, 43 τ.μ., 5) Στην Ιξιά σε μπετά 80 και 50 τ.μ. ΟΛΑ ΣΕ ΚΑΛΕΣ ΤΙΜΕΣ. Πληρ. Κ. Ν. Ηρωνίας, Νέα Αγορά α' όροφος, αρ. 17, τηλ. 31955 και 21602 ώρες γραφείου ΑΟ27312

ΠΩΛΕΙΤΑΙ 900 τ.μ. οικόπεδο στα Μαριτσά, εντός οικισμού αξίας 10.500.000 δρχ. Πληρ. Ευρωκτηματική Γιάννης και Μιχάλης Ευσταθίου, τηλ. 73819, 74917, κιν. 094-374546 ΠΟ27358

ΠΩΛΕΙΤΑΙ οικόπεδο 2.000 τ.μ. στην Ιαλυσό στους πρόποδες Φιλερήμου, επί της οδού Αρχιμήδη, άρτιο και οικοδομήσιμο, αξίας 30.000.000 δρχ. Πληρ. Ευρωκτηματική Γιάννης και Μιχάλης Ευσταθίου, τηλ. 73819, 74917, κιν. 094-374546 ΠΟ27352

ΠΩΛΕΙΤΑΙ οικόπεδο 5 στρ., κοντά στην θάλασσα, στις Φάνες. Πληρ. τηλ. 40244 ΠΟ26563

ΠΩΛΟΥΝΤΑΙ: α) Αγροτεμάχιο 1000 τ.μ. στην επέκταση οικισμού Παστίδας, β) Οικόπεδο 330 τ.μ. εντός οικισμού Παστίδας και τα δύο άρτια οικοδομήσιμα και σε καλή τιμή. Πληρ. τηλ. 47018 και κιν. 095-471034 ΑΟ27382

ΠΩΛΕΙΤΑΙ διαμέρισμα 80 τ.μ. στο Μήδεια, με δύο υπνοδωμάτια, μεγάλες άνετες βεράντες και θέση στάθμευσης. Αξία 28.000.000 δρχ. Πληρ. Ευρωκτηματική Γιάννης και Μιχάλης Ευσταθίου, τηλ. 73819, 74917, κιν. 094-374546 ΠΟ27353

ΠΩΛΕΙΤΑΙ οικόπεδο 2.100 τ.μ. στα Κοσκινού στη θέση "Αγία Βαρβάρα", άρτιο και οικοδομήσιμο, αξίας 14.000.000 δρχ. Πληρ. Ευρωκτηματική Γιάννης και Μιχάλης Ευσταθίου, τηλ. 73819, 74917, κιν. 094-374546 ΠΟ27355

ΠΩΛΕΙΤΑΙ διαμέρισμα επί της οδού Εργάνης Αθηνάς 22, περιοχή Αννης Μαρίας 150 τ.μ. από ιδιοκτήτη. 1) Μεγάλο σαλόνι, τραπεζαρία, κουζίνα. 2) Τρία υπνοδωμάτια, μεγάλες ντουλάπες. 3) Δύο μπάνια. 4) Αποθήκη πλυσταριό. 5) Τρεις μεγάλες βεράντες. 6) Διαθέτει τζάκι. 7) Ηλιακός θερμοσίφωνας. 8) Κεραίες τηλεόρασης. 9) Διαθέτει ηλεκτρική θέρμανση. 10) Υπάρχει φως και νερό. 11) Μεγάλη κουζίνα της ALNO, με ηλεκτρικά είδη, 12) Ιδιόκτητος χώρος πάρκινγκ. Και είναι πανέτοιμο για κατοίκηση. Πληρ. ώρες καταστημάτων τηλ. 75263 ΑΟ27140

ΠΩΛΕΙΤΑΙ σπίτι 200 τ.μ. τύπου μεζονέτας 14 χρόνων σε άριστη κατάσταση περ. οδού Βορείου Ηπείρου. Εγκατάσταση καλοριφέρ, 2 WC, πολλά εντοιχισμένα ντουλάπια, δρύινα πατώματα τριφασικό ρεύμα. Απεριόριστη θέα, πάρκινγκ, κήπος. Πληρ. τηλ. 20929 9-12 πρωί και 5-8 απόγευμα ΠΟ27141

ΕΥΚΑΙΡΙΑ! Ανάμεσα Ψίνθο-Αρχίπολη στο εστιατόριο "Αρτεμης" ΠΩΛΕΙΤΑΙ 22.080 τ.μ. επίσης κτήμα 13 στρεμμάτων 105 ρίζες ελιές και με νερό πηγή τρεχάμενο στην τιμή των 6.000.000 δρχ. Πληρ. τηλ. 26805-51024 και 094-434762

ΠΩΛΟΥΝΤΑΙ καταστήματα ετοιμοπαράδοτα στο μεγαλύτερο συγκρότημα καταστημάτων στην παραλιακή λεωφόρο Ιαλυσού απ' ευθείας από τον κατασκευαστή πολ. μηχανικό Στέλιο Μακέστα. Εξασφάλιση δανείου, ευκολίες πληρωμής. Από 10.350.000δρχ. Πληρ. τηλ. 21347

ΠΩΛΟΥΝΤΑΙ

Διώροφες ανεξάρτητες μονοκατοικίες δίπλα από το φυτώριο σε καταπράσινη περιοχή του Δήμου Ιαλυσού και σε απόσταση 6 χλμ, από τη Ρόδο.

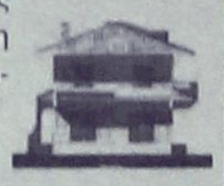

- Διαστάσεις 130 τ.μ. και 168 τ.μ.
- Άριστη κατασκευή
- Εντός σχεδίου πόλεως με δυνατότητα τραπεζικής χρηματοδότησης.
- Απαλλαγή από το φόρο μεταβίβασης ακινήτων για πρώτη κατοικία.
- Αυτόνομη χωροθέτηση, ασφαλτόστρωση των εσωτερικών δρόμων, φωτισμός με φανοστάτες.

Πληρ. τηλ. 27082-26476-094/347405
FAX: 27101
Εμμανουήλ Κρανίδης

ΠΩΛΕΙΤΑΙ

κατάστημα 37 τ.μ. με υπόγειο επίσης 37 τ.μ. και αυλή 35 τ.μ. στο Εμπορικό Κέντρο Κρανίδη στο Φαληράκι. Πληρ. τηλ. 0244-22955 και 094-899333

ΚΤΗΜΑΤΟΜΕΣΙΤΙΚΟ ΓΡΑΦΕΙΟ

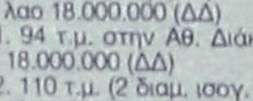

ΒΑΖΟΥΚΟΥ ΑΙΚ.
ΠΩΛΟΥΝΤΑΙ ΔΙΑΜΕΡΙΣΜΑΤΑ ΚΑΙ ΜΟΝΟΚΑΤΟΙΚΙΕΣ

1. 35 τ.μ. καινούργιο Ατταβύρου 11.200.000 (ΔΔ)
2. 45 τ.μ. σε χονδρό σοβά κοντά στην Αννης Μαρίας 6.000.000 (ΔΔ)
3. 63 τ.μ. (α' ορ.) στα μεπτά στο Μόντε Σμιθ 7.800.000 (ΔΔ)
4. 75 τ.μ. (α' ορ.) σε μπετά στη Σωτήρος 8.000.000 (ΔΔ)
5. 77 τ.μ. καινούργιο κοντά στην Κων. Υδραίου 23.000.000 (ΔΔ)
6. 82 τ.μ. στο Ροδίνι (γ' ορ.) με 50 τ.μ. μπαλκόνια 20.000.000 (ΔΔ)
7. 84 τ.μ. (ισογ. με αυλή) Παπαδιαμάντη 17.000.000 (ΔΔ)
8. 85 τ.μ. σε μαρμ/βα στην Ατταβύρου 13.000.000
9. 85 τ.μ. μονοκατοικία στην Ιαλυσό με αυλή 16.000.000 (ΔΔ)
10. 85 τ.μ. (β' ορ.) Αγ. Νικόλαο 18.000.000 (ΔΔ)
11. 94 τ.μ. στην Αθ. Διάκου 18.000.000 (ΔΔ)
12. 110 τ.μ. (2 διαμ. ισογ. και α' ορ.) στη Δαμασκηνού 23.000.000 (ΔΔ)
13. 117 τ.μ. (α' ορ.) σε μπετά ορ/σμα στο Καρακόνερο 17.000.000 (ΔΔ)
14. 120 τ.μ. (β' ορ.) παραδοσιακό στην Ακαδημία με τεράστια βεράντα 35 εκ. (ΔΔ)
15. 130 τ.μ. μονοκατοικία ανεξάρτητη στην Ιξιά δυόροφη σε 300 μ. οικ. 30 εκ (ΔΔ)
16. 135 τ.μ. ορ/σμα καινούργιο έτοιμο λουξ κατ/ης 2 WC (3 υπν.) στους Δασκάλους 39 εκ. (ΔΔ)
17. 215 τ.μ. (β' ορ.) λουξ με υπέροχη θέα στου Βερόπουλου 48.000.000 μετρητοίς (ΔΔ)
18. 270 τ.μ. μονοκατοικία (θέλει μόνο κουφώματα) στ' Αφάντου σε 3,5 στρ. 39.000.000
19. 330 τ.μ. βίλλα στην Καλιθέα σε 4 στρ. οικόπεδο με υπέροχη θέα στην Καλιθέα.

ΟΙΚΟΠΕΔΟ 750 τ.μ. επί της ασφάλτου στη Σορωνή (κτίζει 110 τ.μ.) 7.000.000

(ΔΔ)= Δάνεια δεκτά

ΔΙΕΥΘ. ΓΡΑΦΕΙΟΥ ΔΗΜ. ΘΕΟΔΩΡΑΚΗ 3 Τ.Κ. 85100 Τηλ. (0241) 22943-28838 FAX: 28838 κινητό 095/466773

ΠΩΛΗΣΕΙΣ ΑΚΙΝΗΤΩΝ

◆ **ΔΙΑΜΕΡΙΣΜΑΤΑ**
- Φανερωμένη 35 τ.μ. 10.500.000 δρχ. καινούργια
- Ροδίνι 110 τ.μ. καινούργιο
- Καρακόνερο 70 τ.μ. 21.000.000 δρχ.
- Μιχ. Πετρίδη 85 τ.μ. καινούργιο
- Φανερωμένη 60 τ.μ. καινούργιο λουξ
- Παρθενόπτης 80 τ.μ. 23.500.000 δρχ. με θέα
- Ρόδου-Λίνδου 100 τ.μ. 19.000.000 δρχ
- Ανάληψη 110 τ.μ. 28.000.000 δρχ. καινούργιο
- Δενδρινού 80 τ.μ. 17.000.000 δρχ. ισόγειο
- Ανάληψη 80 τ.μ. 18.500.000 δρχ. ισόγειο
- Ροδίνι 100 τ.μ. 28.000.000 δρχ.
- Ανάληψη 75 τ.μ. 22.000.000 δρχ.
- Ανάληψη 106 τ.μ. 33.000.000 δρχ.
- Ροδίνι 90 τ.μ. 27.000.000 δρχ. καινούργιο
- Ροδίνι 110 τ.μ. 33.500.000 δρχ. λουξ
- Ανάληψη 80 τ.μ. 18.500.000 δρχ. ισόγειο
- Ροδίνι 70 τ.μ. 16.000.000 δρχ. ισόγειο
- Ροδίνι 110 τ.μ. 30.000.000 δρχ.
- Ροδίνι 88 τ.μ. 25.000.000 δρχ. καινούργιο λουξ
- Ιξιά 135 τ.μ. 35.000.000 δρχ.
- Πλησίον Αγ. Νικολάου 60 τ.μ. 14.000.000 δρχ.
- Ροδίνι 85 τ.μ. καινούργιο λουξ
- Γεωργ. Σεφέρη 95 τ.μ., 22.000.000 δρχ.
- Γαριβάλδη 82 τ.μ. ισόγειο 20.000.000 δρχ. κατάλληλο για επαγγελματική στέγη
- Γαριβάλδη 80 τ.μ. ισόγειο καινούργιο
- Ανάληψη 40 τ.μ. , 6.000.000 δρχ.
- Κέννεντυ 123 τ.μ. 32.000.000 δρχ.
- Γεωργ. Παπανικολάου 145 τ.μ. 45.000.000 δρχ.
- Ανάληψη 70 τ.μ. 20.000.000 δρχ.
- Δημητράκη 100 τ.μ. 26.000.000 δρχ.
- Ροδίνι, 95 τ.μ. 4άρι, 28.000.000 δρχ. καινούργιο
- Θεμ. Σοφούλη 110 τ.μ., 30.000.000 δρχ.
- Ροδίνι 80 τ.μ. 21.000.000 δρχ.
- Κωνστ. Τσαλδάρη 92 τ.μ. 23.000.000 δρχ.
- Ατταβύρου 94 τ.μ. καινούργιο
- Καρακόνερο 70 τ.μ. 3άρι καινούργιο
- Ροδίνι 125 τ.μ. 4άρι
- Ανάληψη 100 τ.μ.

◆ **ΗΜΙΤΕΛΗ ΔΙΑΜΕΡΙΣΜΑΤΑ**
- Πλησίον Άννης Μαρίας 50 τ.μ.-80 τ.μ.-110 τ.μ. κτισμένα σοβατισμένα.
- Καρακόνερο 117 τ.μ. 17.000.000 δρχ. μπετά
- Ροδίνι 85 τ.μ. κτισμένο σοβατισμένο κοινόχρηστα τελειωμένα 18.000.000 δρχ.
- Ροδίνι 85 τ.μ. 16.500.000 δρχ.
- Μητρόπολη 50 τ.μ. 4.000.000 δρχ. μπετά
- Ροδίνι 80 τ.μ. 18.000.000 δρχ. κτισμ. σοβατισμένο
- Ανάληψη 90 τ.μ. 20.000.000 δρχ.
- Κωνστ. Τσαλδάρη 100 τ.μ. 19.000.000 δρχ.
- Ροδίνι 50 τ.μ. 4.500.000 δρχ. ημιυπόγειο. με 100 τ.μ. αυλή

◆ **ΜΕΖΟΝΕΤΕΣ-ΜΟΝΟΚΑΤΟΙΚΙΕΣ**
- Ιαλυσός 280 τ.μ. με υπόγειο τελειωμένη ή σε ημιτελή
- Κρεμαστή 140 τ.μ. 20.000.000 δρχ. ημιτελή
- Καρακόνερο 130-140 τ.μ.
- Πλησίον Αγ. Νικολάου 80 τ.μ. 20.000.000 δρχ. πλήρες ανακαινισμένα οικόπεδα
- Κρεμαστή 100 τ.μ. 20.000.000 δρχ. σε μπετά

◆ **ΟΙΚΟΠΕΔΑ**
- Κοσκινού 515 τ.μ. 22.000.000 δρχ.
- Τριάντα 375 τ.μ. 12.000.000 δρχ.
- Γεωργ. Σεφέρη 1.000 τ.μ.
- Κοσκινού 1.000 τ.μ. 8.500.000 δρχ. οικοδομήσιμο
- Καρακόνερο 600 τ.μ. 36.000.000 δρχ.
- Παστίδα 325 τ.μ. 7.000.000 δρχ.
- Κατταβιά 650 τ.μ. 3.000.000 δρχ.
- Ροδίνι 460 τ.μ.
- Οικόπεδα εντός σχεδίου στο Γεννάδι από 2.500.000 δρχ.
- Μιχ. Πετρίδη 800 τ.μ.
- Κοσκινού 250.350 τ.μ.
- Ανάληψη Θεσσαλονίκης, 360 τ.μ. Σ.Δ. 1
- Γεννάδι 2.000 τ.μ. πάνω στο κύμα
- Πλησίον Μιχαήλ Πετρίδη 500 τ.μ.

◆ **ΑΠΟΘΗΚΕΣ**
- Πάροδος Χειμάρας 100 τ.μ.
- Τσαΐρι 100 τ.μ. 8.000.000 δρχ.
- Δασκάλους 120 τ.μ. 14.000.000 δρχ.
- Καρακόνερο 110 τ.μ. 8.000.000 δρχ.

◆ **ΚΑΤΑΣΤΗΜΑΤΑ**
- Φαληράκι 50 τ.μ. 23.000.000 δρχ.
- Φαληράκι 65 τ.μ. 23.000.000 δρχ.
- Καρακόνερο 50-200 τ.μ.
- Παλιά Πόλη 100 τ.μ. κοντά στο συντριβάνι
- Δημ. Αναστασιάδη 45 τ.μ. 7.000.000 δρχ.
- Δημ. Αναστασιάδη 94 τ.μ. 13.000.000 δρχ.
- Καρακόνερο διάφορα τετραγωνικά
- Ιαλυσσός 92 τ.μ., 27.000.000 δρχ.
- Ρόδου-Λίνδου, 40 τ.μ., 25.000.000 δρχ.

◆ **ΚΤΗΜΑΤΑ**
- Τσαΐρι 56 στρ.
- Κοσκινού 1.500 τ.μ. 17.000.000 δρχ οικοδομήσιμο με θέα τη θάλασσα.
- Λάρδος 7 στρ. 12.000.000 δρχ.
- Λάρδος 4 στρ. 3.500.000 δρχ.
- Ασκληπειό 9 στρ. 12.000.000 δρχ.
- Κιοτάρι 4 στρ. 4.000.000 δρχ.
- Λαχανιά 1.200 τ.μ. 5.000.000 δρχ. πάνω στο δρόμο
- Λαχανιά 5 στρ. 15.500.000 δρχ.
- Γεννάδι 16 στρ. 3.000.000 δρχ.
- Τσαΐρι 1.670 τ.μ. 21.000.000 δρχ. πάνω στο καινούργιο δρόμο.
- Κρεμαστή 4 στρ.
- Βάτι-Προφύλια 14 στρ. 6.000.000 δρχ.
- Καλαμώνα 6.000 τ.μ. 14.000.000 δρχ. με ελιές
- Φαληράκι 2-4-6 στρ. προς 6.000 το τ.μ.
- Κοσκινού 1.000 τ.μ. 7.000.000 δρχ. οικοδομήσιμο
- Γεννάδι 20 στρ. ρεύμα-νερό 20.000.000 δρχ.
- Γεννάδι 1.300 τ.μ. 6.000.000 δρχ. οικοδομήσιμο πάνω στο δρόμο
- Λάρδος 7 στρ. με ελιές
- Μαριτσά 14 στρ. με ελιές
- Κιοτάρι 7 στρ. με νερό-ρεύμα 6.000.000 δρχ.
- Λαχανιά 4 στρ. 300 μέτρα από τη θάλασσα 8.000.000 δρχ.
- Γεννάδι 24 στρ. 24.000.000 δρχ.
- Γεννάδι 1.100 τ.μ. 1.500.000 δρχ.
- Κατταβιά 10 στρ. 14.000.000 δρχ.
- Λίνδος 6.000 τ.μ. πάνω στο κύμα 32.000.000 δρχ.
- Λαχανιά πάνω στο κύμα 10 στρ. 40.000.000 δρ.
- Κιοτάρι 18 στρ. 10.000.000 δρχ.
- Γεννάδι 2 στρ. 3.500.000 δρχ.
- Πλημμυρι 12 στρ. με φως, νερό, 12.000.000 δρχ.
- Κατταβιά 4.000 τ.μ. 2.000.000 δρχ.
- Κιοτάρι 4.000 τ.μ. κοντά στο κεντρικό δρόμο 4.200.000 δρχ.
- Πλημμυρι 5.500 τ.μ. 6.500.000 δρχ.
- Λαχανιά κοντά στη θάλασσα 4 στρ. 8.000.000 δρχ.
- Κατταβιά 700 τ.μ. προς 500 χιλ.
- Λαχανιά πάνω στο κύμα 4 στρ. 20.000.000 δρχ.
- Λάρδο 4.500 τ.μ.3.000.000 δρχ. 10.000 τ.μ. - 90.000 τ.μ.
- Γεννάδι στη λεωφόρο 4.000 τ.μ., 12.000.000 δρχ.
- Κανδηλί 9.600 τ.μ. 30.000.000 δρχ.

➪ Πωλούνται αποθήκες και βιοτεχνικοί χώροι.

● **ΔΑΝΕΙΑ ΔΕΚΤΑ - ΕΥΚΟΛΙΕΣ ΠΛΗΡΩΜΗΣ**
● **ΖΗΤΟΥΝΤΑΙ ΟΙΚΟΠΕΔΑ ΠΡΟΣ ΑΓΟΡΑ - ΚΤΗΜΑΤΑ ΚΑΙ ΔΙΑΜΕΡΙΣΜΑΤΑ**

ΣΤΕΛΙΟΣ ΜΑΝΩΛΑΚΟΣ

ΩΡΕΣ ΓΡΑΦΕΙΟΥ 8.30-1.30 π.μ. και 5-8.30 μ.μ.
ΔΗΜ. ΑΝΑΣΤΑΣΙΑΔΗ 45 (παραπλεύρως ΥΠΕΡΑΓΟΡΑΣ ΠΑΠΑΚΥΡΙΑΚΟΥ-ΣΥΝΟΙΚΙΑ ΔΑΣΚΑΛΩΝ) Τηλέφωνα: 23815-78275

ΕΚΠΑΙΔΕΥΣΗ ΣΤΟΥΣ Η/Υ
INTERACTIVE LEARNING
ΕΥΚΟΛΑ .... ΓΡΗΓΟΡΑ ... ΑΠΟΤΕΛΕΣΜΑΤΙΚΑ



ΓΙΑ ΕΝΗΛΙΚΕΣ
Ταχύρυθμα Σεμινάρια 5 εβδομάδων
Τρίμηνα προγράμ. σπουδών - Ιδιαίτερα
WINDOWS-INTERNET-WORD
EXCEL-DTP-ACCESS...
Στ. Κωτιάδη 64 Ανάληψη
Τηλ. 78924
Υπεύθυνος Σπουδών :
ΚΩΣΤΑΣ ΧΑΤΖΗΔΑΚΗΣ
Πτυχ. Πληροφορικής Παν. Αθηνών

ΑΝΑΚΟΙΝΩΣΗ
PROGRAM COMPUTER PM

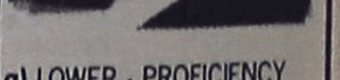

ΕΓΓΡΑΦΕΣ ΤΩΡΑ ΜΑΘΗΜΑΤΑ Computer

Τμήματα για:
Παιδιά από 8 ετών
Αρχάριους - Μαθητές
Επαγγελματίες
Ανεύρεση Εργασίας
Διδάσκει πτυχιούχος Πανεπιστημίου Αμερικής
ΜΑΝΩΛΗΣ Ι. ΣΟΦΙΛΛΑΣ
Κοδριγκτώνος 91
Τηλ. (0241) 31761

ΑΓΓΛΙΚΑ - ΓΕΡΜΑΝΙΚΑ
Μ. ΚΟΝΤΟΥ

α) LOWER - PROFICIENCY των Cambridge - Michigan

β) ZERTIFIKAT-MITTELSTUFE - SPACHDIPLOME του Goethe - Institut

γ) Επαγγελματικά Γερμανικά για Ξενοδοχοϋπαλλήλους εργαζόμενους στον τουρισμό

Διδάσκουν:
Robert Davies (Αγγλικά)
Μερκούρης Κοντός (Γερμανικά)

Υψηλά ποσοστά επιτυχίας Χρόνοι Ρεκόρ στην απόκτηση διπλωμάτων

1ο Διδ/ριο: Αγ. Αναργύρων 11α
2ο Διδ/ριο: Δ. Αναστασιάδη 61
3ο Διδ/ριο: Παρισίων 1 & Λονδίνου
Τηλ: (0241) 35289 - 23973
Fax: (0241) 32336

ΝΑΥΤΙΚΟ ΠΡΑΚΤΟΡΕΙΟ
TSAGARIS

ΔΡΟΜΟΛΟΓΙΑ ΑΠΟ ΡΟΔΟ ΚΑΙ ΠΕΙΡΑΙΑ
ΑΠΡΙΛΙΟΥ 1999

19/4/99 **ΔΕΥΤΕΡΑ ΑΠΟ ΡΟΔΟ "ΡΟΔΑΝΘΗ" 16.00:**
ΚΩ-ΚΑΛΥΜΝΟ-ΛΕΡΟ-ΠΑΤΜΟ-ΠΕΙΡΑΙΑ
ΑΠΟ ΠΕΙΡΑΙΑ "ΜΑΡΙΝΑ" 16.00:
ΚΑΛΥΜΝΟ-ΚΩ-ΡΟΔΟ
ΑΠΟ ΠΕΙΡΑΙΑ "ΔΗΜΗΤΡΟΥΛΑ" 21.00:
ΠΑΡΟ-ΝΑΞΟ-ΘΗΡΑ-ΡΟΔΟ
20/4/99 **ΤΡΙΤΗ ΑΠΟ ΡΟΔΟ "ΜΑΡΙΝΑ" 20.00:**
ΚΩ-ΚΑΛΥΜΝΟ-ΠΕΙΡΑΙΑ
ΑΠΟ ΠΕΙΡΑΙΑ "ΡΟΔΑΝΘΗ" 16.00:
ΑΣΤΥΠΑΛΑΙΑ-ΚΑΛΥΜΝΟ-ΚΩ-ΡΟΔΟ
21/4/99 **ΤΕΤΑΡΤΗ ΑΠΟ ΡΟΔΟ "ΡΟΔΑΝΘΗ" 16.00:**
ΚΩ-ΚΑΛΥΜΝΟ-ΑΣΤΥΠΑΛΑΙΑ-ΠΕΙΡΑΙΑ
ΑΠΟ ΠΕΙΡΑΙΑ "ΜΑΡΙΝΑ" 16.00:
ΚΑΛΥΜΝΟ-ΚΩ-ΡΟΔΟ-ΣΥΜΗ-ΡΟΔΟ
22/4/99 **ΠΕΜΠΤΗ ΑΠΟ ΡΟΔΟ "ΜΑΡΙΝΑ" 16.00:** ΚΩ-ΚΑΛΥΜΝΟ-ΠΕΙΡΑΙΑ
ΑΠΟ ΠΕΙΡΑΙΑ "ΡΟΔΑΝΘΗ" 16.00: ΚΑΛΥΜΝΟ-ΚΩ-ΡΟΔΟ
ΑΠΟ ΠΕΙΡΑΙΑ "ΔΗΜΗΤΡΟΥΛΑ" 16.00:
ΠΑΤΜΟ-ΛΕΡΟ-ΚΑΛΥΜΝΟ-ΚΩ-ΡΟΔΟ
23/4/99 **ΠΑΡΑΣΚΕΥΗ ΑΠΟ ΡΟΔΟ "ΡΟΔΑΝΘΗ" 13.00**
ΚΩ-ΚΑΛΥΜΝΟ-ΛΕΡΟ-ΠΑΤΜΟ-ΠΕΙΡΑΙΑ
ΑΠΟ ΠΕΙΡΑΙΑ "ΜΑΡΙΝΑ" 16.00:
ΠΑΤΜΟ-ΛΕΡΟ-ΚΑΛΥΜΝΟ-ΚΩ-ΡΟΔΟ
24/4/99 **ΣΑΒΒΑΤΟ ΑΠΟ ΡΟΔΟ "ΜΑΡΙΝΑ" 16.00:**
ΚΩ-ΚΑΛΥΜΝΟ-ΛΕΡΟ-ΠΑΤΜΟ-ΠΕΙΡΑΙΑ
ΑΠΟ ΠΕΙΡΑΙΑ "ΡΟΔΑΝΘΗ" 16.00:
ΠΑΡΟ-ΠΑΤΜΟ-ΛΕΡΟ-ΚΑΛΥΜΝΟ-ΚΩ-ΡΟΔΟ
25/4/99 **ΚΥΡΙΑΚΗ ΑΠΟ ΡΟΔΟ "ΡΟΔΑΝΘΗ" 16.00:**
ΚΩ-ΚΑΛΥΜΝΟ-ΛΕΡΟ-ΠΑΤΜΟ-ΠΕΙΡΑΙΑ
ΑΠΟ ΠΕΙΡΑΙΑ "ΜΑΡΙΝΑ" 16.00:
ΠΑΤΜΟ-ΛΕΡΟ-ΚΑΛΥΜΝΟ-ΚΩ-ΡΟΔΟ-ΣΥΜΗ-ΡΟΔΟ

TSAGARIS TRAVEL
ΚΑΝΑΔΑ 53, ΤΗΛ. 74833-74834
ΣΑΧΤΟΥΡΗ 5,ΤΗΛ. 30406-36170-35066
ANEK LANE FERRIES

Για να περιορισθούν τα κρούσματα αισχροκέρδειας

Λίστα με τις τιμές των "ταξί" στη Ρόδο κυκλοφόρησε ο ΕΟΤ

Το έντυπο έχει ήδη μοιρασθεί στα ξενοδοχεία, τα τουριστικά πρακτορεία και σε καταστήματα

Εκατοντάδες ενημερωτικά έντυπα, εκτύπωσε και αναμένεται να μοιράσει μέσα στις προσεχείς μέρες ο ΕΟΤ Δωδεκανήσου τα οποία αναφέρουν αναλυτικά τις τιμές κόστους μεταφοράς των τουριστών που έρχονται στο νησί μας, και μετακινούνται με τα ταξί, σε διάφορους προορισμούς.

Η προσπάθεια αυτή, έχει ως στόχο να διασφαλίσει τους ίδιους τους τουρίστες από ενδεχόμενα κρούσματα υπέρογκων χρεώσεων, αλλά παράλληλα και να τους πληροφορήσει για το κόστος μιας ενδεχόμενης μεταφοράς σε περίπτωση που επιλέξουν το ταξί. Στο πίσω μέρος του ενημερωτικού εντύπου, που εφαρμόζεται πρωτοποριακά από τον ΕΟΤ Δωδεκανήσου για πρώτη φορά σε ολόκληρη τη χώρα, υπάρχει μάλιστα και σχετικό τυποποιημένο έντυπο, το οποίο απευθύνεται προς το Τμήμα Συγκοινωνιών Ρόδου, έτσι ώστε να καταγραφεί ενδεχόμενη διαμαρτυρία του επιβάτη που θα διακινηθεί.

● Αναλυτικά, το έγχρωμο έντυπο, που άρχισε να μοιράζεται ήδη εδώ και δύο εβδομάδες από το αρμόδιο τμήμα του ΕΟΤ Δωδεκανήσου, προς όλους τους τουριστικούς πράκτορες, τα ξενοδοχεία και τους αρχηγούς των γκρουπ στο νησί μας, περιλαμβάνει τις τιμές για όλους τους προορισμούς από και προς την πόλη της Ρόδου. Πιο συγκεκριμένα οι τιμές κόστους που αναφέρονται για όσους πελάτες - τουρίστες χρησιμοποιήσουν τα ταξί, είναι οι εξής:



"Στο πίσω μέρος υπάρχει και δελτίο παραπόνων"

● Για Κοσκινού 1.200, για Καλλιθέα 1.100, για Φαληράκι, 2.200, για Καλυθιές 2.000, για Λαδικό 2.500, για Γκολφ Αφάντου 2.700, για Κολύμπια 3.800, για Παραλία Τσαμπίκας 4.000, για Αργάγγελο 4.500, Χαράκι 5.200, για Κολύμπια 3.800, για Αρχάγγελο 4.500, για Χαράκι 5.200, για Κάλαθο 6.000, για Λίνδο 7.000, για Πεύκους 7.500, για Κιοτάρι 8.500 για Γεννάδι 9.000 για Λαχανιά 10.000 και για Πρασονήσι 12.000 δραχμές.

● Για την δυτική πλερά του νησιού μας, και συγκεκριμένα για Ιξιά 1.000, για Ιαλυσό 1300, για Φιλέρημο 2.200, για Αεροδρόμιο 2.700, για Παραδείσι 2.300, για Πεταλούδες 4.000, για Αρχαία Κάμιρο 5.500, για Έμπώνα 7.800 και για Μονόλιθο 9.000 δραχμές.

ΟΙ ΠΡΩΤΟΙ ΜΕ ΤΟΥΣ ... ΠΡΩΤΟΥΣ

Η MOBITEL ΑΛΛΑΞΕ ΔΙΚΤΥΟ ΚΑΙ ΣΑΣ ΣΥΝΔΕΕΙ ΜΕ ΤΟΝ ΗΓΕΤΗ ΣΤΟ ΧΩΡΟ ΤΗΣ ΚΙΝΗΤΗΣ ΤΗΛΕΦΩΝΙΑΣ
ΤΗΝ PANAFON ΤΟ ΠΑΝ ΣΤΗΝ ΕΠΙΚΟΙΝΩΝΙΑ
ΚΑΙ ΤΟ MOBILE CENTER
σας παρουσιάζει πρώτο σε όλη την Ελλάδα το μικρότερο κινητό τηλέφωνο στον κόσμο το
NEO MOTOROLLA V 3688.
Ελάτε να το δείτε από κοντά

+
ΔΩΡΟ TV14"
ή Playstation
ή Ασύρματο Deck





+
ΔΩΡΟ ασύρματο
Philips Aloris

MOBILE CENTER
Πειραιώς 4 - Τηλ. 62986, 68585

ΚΙΝΕΙΤΑΙ ΣΤΟ ΜΕΛΛΟΝ
με την PANAFON

Υπό νέα διεύθυνση
ΚΟΣΜΙΚΗ ΤΑΒΕΡΝΑ • ΚΕΝΤΡΟ ΔΙΑΣΚΕΔΑΣΗΣ
"ΤΖΙΒΑΕΡΙ" (πρώην ΠΑΝΟΡΑΜΑ Κοσκινού)



Κάθε βράδυ κοντά σας με τους αγαπημένους σας τραγουδιστές
ΦΑΝΟΥΡΙΟ ΧΡΟΝΗ • ΝΑΤΑΣΑ ΓΚΕΚΑ
Και για πρώτη φορά στην πόλη μας η
ΤΑΤΙΑΝΑ ΑΓΑΠΗΤΟΥ
στα ρεμπέτικα με τον μπαγλαμά της και το μπουζούκι της.
Τους συνοδεύουν στο πιάνο ο ΜΙΧΑΛΗΣ ΦΤΑΚΛΑΣ, στο μπουζούκι ο ΣΠΥΡΟΣ ΚΑΤΣΕΛΗΣ και στο τουμπερλέκι ο αγαπητός σας ΟΣΜΑΝ

Σας περιμένουμε με την εκλεκτή κουζίνα μας και τα σπιτικά φαγητά μας
Η ΑΙΘΟΥΣΑ ΜΑΣ ΔΙΑΤΙΘΕΤΑΙ ΓΙΑ ΓΑΜΟΥΣ - ΒΑΠΤΙΣΙΑ ΚΑΙ ΚΑΘΕ ΚΟΙΝΩΝΙΚΗ ΣΑΣ ΕΚΔΗΛΩΣΗ
ΤΗΛ. 68602

Κ. ΚΑΡΑΜΑΝΛΗΣ

Επικίνδυνη τακτική το "ναι σε όλα"

Την ανησυχία του για την επέκταση του πολέμου στα Βαλκάνια με τη μορφή της χερσαίας επέμβασης εξέφρασε ο πρόεδρος της Νέας Δημοκρατίας Κώστας Καραμανλής.

Ο κ. Καραμανλής, ο οποίος επισκέφθηκε το Μαρμάρι Ευβοίας και μίλησε στο δημαρχείο της Καρύστου ανέφερε οτι η προοπτική του να πάρει ο πόλεμος και τη μορφή της χερσαίας επέμβασης είναι ακόμη πιο ανησυχητική, γιατί σημαίνει και τη διεύρυνση του πολέμου, σημαίνει ομως και τον πολλαπλασιασμό των θυμάτων. Και σημαίνει οτι δύσκολα τότε θ' αποφευχθεί η ευρύτερη εμπλοκή.

Ο πρόεδρος της ΝΔ κάλεσε την κυβέρνηση να μιλήσει με παρρησία με καθαρή φωνή, να εξαντλήσει τα περιθώρια και να επηρεάσει. Ν' απευθυνθεί και στις κοινωνίες, αλλά και στους λαούς που αυτή τη στιγμή βρίσκονται υπο την επήρεια μιας τελείως μονοσήμαντης εκστρατείας και ενημέρωσης.

Ο κ. Καραμανλής οχολίασε οτι η συμπεριφορά του υπάκουου παιδιού που λέει "ναί" σε όλα, που εγκρίνει και προσυπογράφει τους βομβαρδισμούς χωρίς να καταγράφει κάν επιφυλάξεις και αντιρρήσεις είναι μία συμπεριφορά που ούτε ταιριάζει στην Ελλάδα αλλά κυρίως δεν προστατεύει τα εθνικά μας συμφέροντα.

Ο πρόεδρος της ΝΔ χαρακτήρισε τη στάση της Ευρώπης απαράδεκτη απέναντι στις εξελίξεις στο Κοσσυφοπέδιο σημειώνοντας οτι "δεν αγωνιστήκαμε γι' αυτή τη συμπεριφορά της Ευρώπης δεν αγωνιστήκαμε για να βλέπουμε ηγετες κατώτερους των προσδοκιών, να πρωταγωνιστούν με φανατισμό στη συνέχιση αυτού του πολέμου και μάλιστα επικαλούμενοι χονδροειδή ψεύδη, χονδροϊδέστατα ψεύδη, ανιστόρητα ψεύδη.

Δεν μπορεί η ευρωπαϊκή υπόθεση να έχει εξαντληθεί μονο σε παζάρια οικονομικής φύσης και να μήν μπορεί να έχει λόγο σε κάτι που γίνεται στην ίδια της τη γειτονιά, αλλά να σύρεται βουβός θεατής πίσω απο αποφάσεις άλλων.

Ο κ. Καραμανλής χαρακτήρισε τον πόλεμο στη Γιουγκοσλαβία έναν πόλεμο-λάθος, εναν πόλεμο παράλογο και επανέλαβε οτι είναι ένας πόλεμος που δεν έπρεπε να έχει αρχίσει ένας πολεμος που πρέπει το ταχύτερο να σταματήσει και να δώσει τη θέση του σε μια πολιτική λύση που κυρίως θα στηρίζει και θα εγγυάται το απαραβίαστο των συνορων.

ΣΤα Βαλκάνια ειδικά ειπε κανείς δεν δικαιούται να παίζει με την πιθανότητα αλλαγής συνόρων γιατί αυτό θα μπορούσε να οδηγήσει σε αστάθεια σε συμφορές ολόκληρη την περιοχή.

Κύριος στόχος η εξόντωσή του

Έγιναν και οι Αλβανοί...δημοκράτες

Το καθεστώς του Σλόμπονταν Μιλόσεβιτς είναι αναγκαίο να ανατραπεί, τόνισε χθες βραδυ ο αλβανός υπουργός Εξωτερικών Πασκάλ Μίλο, στη διάρκεια συνέντευξης Τύπου στο περιθώριο της εορταστικής συνόδου του ΝΑΤΟ στην Ουάσιγκτον.

"Δεν πρόκειται να βασιλεύσει ειρήνη και σταθερότητα στη Βαλκανική με ένα καθεστώς του τύπου Μιλόσεβιτς. Είναι απαραίτητο να το ανατρέψωμε με κάθε μέσο, ακόμη και στρατιωτικό", τόνισε ο Μίλο, που εξέφρασε την ευχή να πραγματοποιηθεί στρατιωτική επέμβαση του ΝΑΤΟ στο Κοσυφοπέδιο.

Ο Μίλο, που θα έχει την προσεχή Τρίτη συνομιλίες στο Λουξεμβούργο με τον πρωθυπουργό της ΠΓΔΜ, και τους ομολόγους του της Γερμανίας, της Αυστρίας και της Φιλανδίας, εκ μέρους της ΕΕ, υπογράμμισε πόσο κεφαλαιώδη σημασία έχει να υπάρξει ευρύτερη ένταξη της χώρας του και της περιοχής των Βαλκανίων στο σώμα της υπόλοιπης Ευρώπης.



Ο ίδιος πρόσφατα έχει κάνει γνωστή την πρόθεσή του να επιταχύνει την ολοκλήρωση του συμφώνου συνεργασίας της χώρας του με τους Δεκαπέντε, που θεωρείται ως ο προθάλαμος για την ένταξη της Αλβανίας στην ΕΕ.

Σαφέστατος ο σκληρός γ.γ. των ΝΑΤΟ κ. Χ. Σολάνα

Άνευ όρων

Η πλήρης ισοπέδωση!

ΟΥΑΣΙΝΓΚΤΟΝ, 24.- Την ομόφωνη απόφαση των χωρών-μελών του ΝΑΤΟ, για την διεύρυνση των οικονομικών κυρώσεων στη Γιουγκοσλαβία με την επιβολή εμπάργκο πετρελαίου, καθώς και των υποψιών, κατέγραψε στη συνέντευξη Τύπου που έδωσε σήμερα το απόγευμα ο γγ του ΝΑΤΟ Χαβιέ Σολάνα μετά τη λήξη των εργασιών της πρώτης μέρας της 50ης πανηγυρικής συνόδου κορυφής της Βορειοατλαντικής Συμμαχίας στην Ουάσιγκτον.

Ο κ. Σολάνα έκανε σαφές ότι το ΝΑΤΟ θα συνεχίσει τις αεροπορικές επιδρομές στη Γιουγκοσλαβία εάν ο Γιουγκοσλάβος πρόεδρος δεν αποδεχθεί συνολικά τους πέντε όρους που έχει θέσει εξ' αρχής:

- Να σταματήσει το πυρ και τη χρήση βίας στο Κόσοβο
- Να αποσύρει τις στρατιωτικές, παραστρατιωτικές και αστυνομικές δυνάμεις του,
- Να αποδεχθεί την ανάπτυξη στο Κόσοβο μιας διεθνούς στρατιωτικής δύναμης,
- Να αποδεχθεί την ασφαλή επιστροφή όλων των προσφύγων και την ανεμπόδιστη λειτουργία των ανθρωπιστικών οργανισμών στην περιοχή,
- Να αποδείξει έμπρακτα ότι επιθυμεί να δεχθεί μια πολιτική λύση στα πλαίσια της συμφωνίας του Ραμπουγιέ.

Ο γγ του ΝΑΤΟ αναπτύσσοντας το κοινό ανακοινωθέν των χωρών-μελών του μίλησε για την προοοπτική πολιτικής λύσης μέσω μιας νέας πρωτοβουλιας των Ηνωμένων Εθνών και μέσω του σημαντικού ρόλου που μπορεί να διαδραματίσει η Ρωσία αν η τελευταί αποδεχθεί συνολικά τους όρους που έχει θέσει αυστηρά η διεθνής κοινότητα.

Το ΝΑΤΟ, τόνισε ο κ. Σολάνα, θα σταματήσει τις αεροπορικές επιδρομές, εάν το Βελιγράδι αποσύρει άνευ όρων και άμεσα τις δυνάμεις του από το Κόσοβο, γεγονός που θα μπορούσε να είναι συνέπεια ενός ψηφίσματος του Συμβουλίου Ασφαλείας των Ηνωμένων Εθνών, το οποίο θα ζητήσει την απόσυρση των σερβικών δυνάμεων από το Κόσοβο και την ανάπτυξη μιας διεθνούς στρατιωτικής δύναμης που θα εγγυηθεί την ασφάλεια των Αλβανών προσφύγων.

Στο κοινό ανακοινωθέν των 19 χωρών-μελών του ΝΑΤΟ εξάλλου τονίζεται ότι τα μέλη του ΝΑΤΟ καταδικάζουν την κατάφορη παραβίαση του διεθνούς νόμου από τις γιουγκοσλαβικές δυνάμεις στο Κόσοβο και οτι θα ζητήσουν την καταδίκη των εγκλημάτιών πολέμου απο Διεθνές Πολεμικό Δικαστήριο.



ΠΑΓΩΜΑ ΤΙΜΩΝ !

ΣΤΑ ΜΕΓΑΛΑ ΚΑΤΑΣΤΗΜΑΤΑ ΠΑΠΠΟΥ

Στο τμήμα ΗΛΕΚΤΡΙΚΩΝ - ΟΙΚΙΑΚΩΝ ΣΥΣΚΕΥΩΝ

** FAX 22 HFC PHILIPS Τηλέφωνο, Φωτοαντιγραφικό, Τηλεφωνητής	78.000 δρχ
** ΚΟΥΖΙΝΑ GLEM-GAS ΙΤΑΛΙΑΣ B551 Ρεύματος - Υγραερίου	96.000 δρχ
** ΚΟΥΖΙΝΑ WHIRLPOOL Κεραμική ACM272	194.000 δρχ
** ΠΛΥΝΤΗΡΙΟ ΣΤΕΓΝΩΤΗΡΙΟ OCEAN WD96X	180.000 δρχ
** ΤΗΛΕΟΡΑΣΗ 14 Ιντσών PHILIPS	55.000 δρχ
** VIDEO VR-171 PHILIPS	59.400 δρχ
** ΤΗΛΕΟΡΑΣΗ 20 Ιντσών PHILIPS	79.000 δρχ
** ΚΑΤΑΨΥΞΗ GENERAL LINE C105	75.000 δρχ

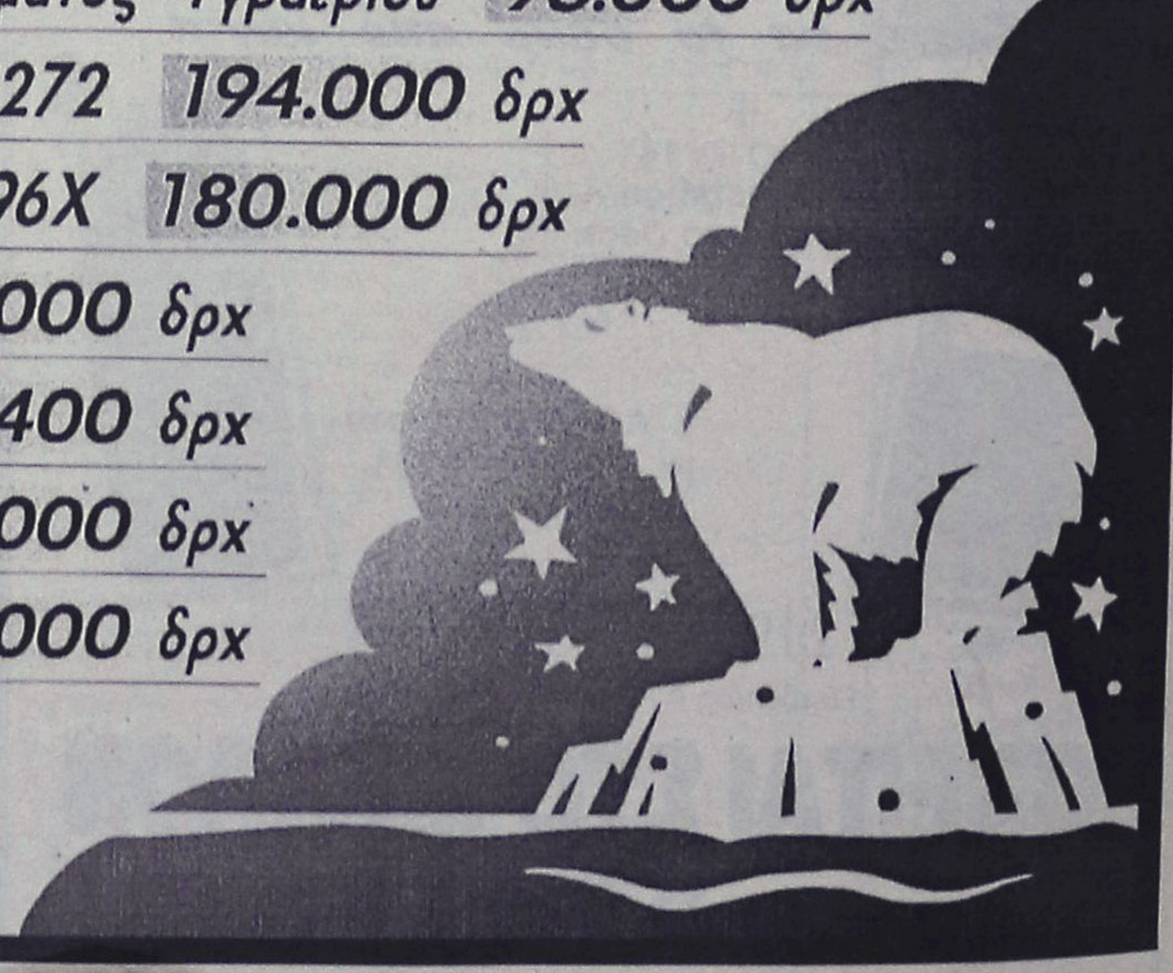

ΜΕΓΑΛΑ ΚΑΤΑΣΤΗΜΑΤΑ ΠΑΠΠΟΥ



Στον ευαίσθητο χώρο της Περιφέρειας Νοτίου Αιγαίου, μακριά από το κέντρο, η Τοπική Αυτοδιοίκηση καλείται να παίξει ένα σημαντικό και πολύπλευρο ρόλο, αναλαμβάνοντας την ευθύνη υλοποίησης εκατοντάδων έργων.

Για να ανταποκριθεί στο ρόλο της χρειάζεται ενίσχυση, δύναμη, αρμοδιότητες και τα απαραίτητα μέσα.

Τώρα, με μια σειρά έργα και παρεμβάσεις, μέσω του Περιφερειακού Επιχειρησιακού Προγράμματος (ΠΕΠ) Νοτίου Αιγαίου, επιχειρείται μια ουσιαστική τομή στην Τοπική Αυτοδιοίκηση με στόχο:

- **την ενίσχυση της αποκέντρωσης με την καθιέρωση του θεσμού της Νομαρχιακής Αυτοδιοίκησης**
- **την υλοποίηση από τη Νομαρχιακή Αυτοδιοίκηση προγραμμάτων περιφερειακής και κοινωνικής πολιτικής**
- **την ενίσχυση της Τοπικής Αυτοδιοίκησης με πόρους και τεχνικά μέσα και τη διεύρυνση του ρόλου της στην αναβάθμιση της Περιφέρειάς μας**
- **την αποτελεσματικότητα των υπηρεσιών της**

Τα έργα που υλοποιούνται σ' όλη την περιφέρεια και συνδέονται με την ενίσχυση του ρόλου της Τοπικής Αυτοδιοίκησης, αφορούν σε: ● βασικές υποδομές (δίκτυα ύδρευσης, αποχέτευσης, οδοποιίας κ.λπ.) ● προστασία περιβάλλοντος με έργα διαχείρισης απορριμμάτων, επεξεργασίας λυμάτων ● ενίσχυση της τοπικής κοινωνίας με δράσεις για τη στήριξη των επιχειρήσεων και την πολιτιστική ανάπτυξη ● πολεοδομικές παρεμβάσεις (κυκλοφοριακές ρυθμίσεις, αναπλάσεις, κ.λπ.) ● ενίσχυση δημοτικών, διαδημοτικών επιχειρήσεων ● εκπόνηση σχεδίων και μελετών αναπτυξιακών προγραμμάτων.

Όλα τα έργα συγχρηματοδοτούνται από την Ευρωπαϊκή Ένωση και το Ελληνικό Κράτος. Η συνολική δαπάνη του ΠΕΠ Νοτίου Αιγαίου το οποίο αποτελεί μέρος του Κοινοτικού Πλαισίου Στήριξης '94-'99, ανέρχεται σε 130 δις δρχ.

Τώρα, η Τοπική Αυτοδιοίκηση είναι η πραγματική δύναμη στα νησιά μας.

Γιατί τώρα, το ΠΕΠ Νοτίου Αιγαίου δίνει δύναμη στην Τοπική Αυτοδιοίκηση, δύναμη σε όλους μας.

ΕΝΑ ΠΡΟΓΡΑΜΜΑ ΤΟΥ ΚΟΙΝΟΤΙΚΟΥ ΠΛΑΙΣΙΟΥ ΣΤΗΡΙΞΗΣ '94-'99



ΜΑΘΕ ΤΙ ΣΗΜΑΙΝΕΙ
ΜΑΘΕ ΤΙ ΣΥΜΒΑΙΝΕΙ

ΠΕΠ

ΠΕΡΙΦΕΡΕΙΑΚΑ ΕΠΙΧΕΙΡΗΣΙΑΚΑ ΠΡΟΓΡΑΜΜΑΤΑ

Τι περιλαμβάνει σχέδιο νόμου που φέρνει στη Βουλή το ΥΕΝ

Ανακατατάξεις στο χώρο του θαλάσσιου τουρισμού

Περίοδος χάριτος μέχρι το 2000 για τις ναυτιλιακές εταιρίες, ώστε να εφαρμόσουν το σύστημα καταγραφής των επιβατών, στα Ε/Γ πλοία

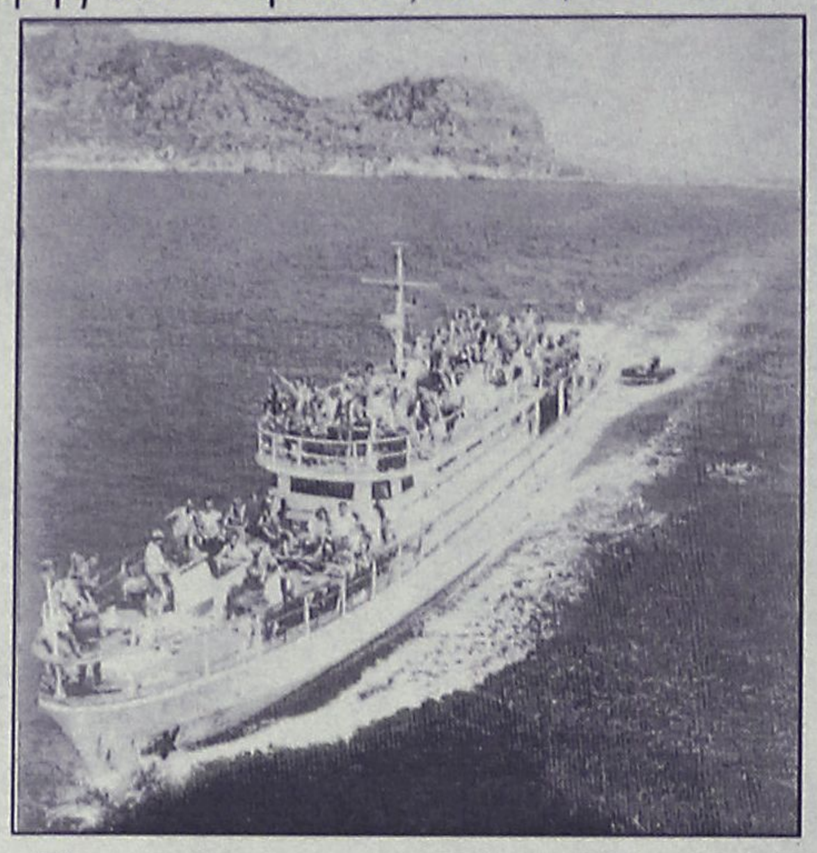

Η Ελλάδα χώρα κατ' εξοχήν ναυτική και τουριστική στήριζε και στηρίζει την οικονομία της στο συνδυασμό των δραστηριοτήτων που διέπουν και τους δύο τομείς. Κατά καιρούς λαμβάνονται μέτρα, ώστε να βελτιωθούν οι προσφερόμενες υπηρεσίες και να συμβαδίσουμε με το καθεστώς που διέπει τους αντίστοιχους τομείς των υπολοίπων ευρωπαϊκών κρατών. Στο πλαίσιο αυτής της προσπάθειας τέθηκε ήδη σε ισχύ σχετικό Προεδρικό Διάταγμα που καθορίζει την **καταγραφή των ατόμων που ταξιδεύουν με Ε/Γ πλοία που εκτελούν πλόες προς ή από ελληνικούς λιμένες**. Σκοπός του είναι η προώθηση της ασφάλειας και των δυνατοτήτων διάσωσης των επιβατών και των πληρωμάτων όλων των Ε/Γ πλοίων που εκτελούν δρομολόγια προς ή από ελληνικά λιμάνια (ή λιμάνια κράτους-μέλους της κοινότητας) καθώς και η διασφάλιση ότι η έρευνα και η διάσωση όπως επίσης και οι συνέπειες ενός ατυχήματος θα μπορούν να αντιμετωπιστούν πιο αποτελεσματικά.



Αν και το διάταγμα ξεκίνησε να εφαρμόζεται, δίδεται ένα χρονικό περιθώριο μέχρι το τέλος του έτους, ώστε οι ακτοπλοικές εταιρίες και τα κατά τόπους λιμεναρχεία να οργανωθούν κυρίως από τεχνικής πλευράς. **Από την 1η όμως Ιανουαρίου 2000 κάθε επιβατηγό πλοίο που αναχωρεί από ελληνικό λιμάνι και πραγματοποιεί ταξίδια άνω των 20 μιλίων από το σημείο αναχώρησης, αναγράφονται με ευθύνη του υπεύθυνου της καταγραφής επιβατών, οι εξής πληροφορίες: Επώνυμο και όνομα του κάθε επιβάτη, φύλο, ηλικία και κάθε πληροφορία που παρέχεται οικειοθελώς από το άτομο, σχετικά με την ειδική φροντίδα ή τη βοήθεια που χρειάζεται σε περίπτωση έκτακτης ανάγκης.**

Βέβαια το πέρασμα στο νέο καθεστώς, δεν είναι εύκολη υπόθεση. Απαιτείται μια σειρά διαδικασιών, κυθρίως σε ό,τι αφορά την προμήθεια και χρήση Η/Υ για την καταγραφή των απαιτούμενων στοιχείων, που μεταφράζεται σε κάποιο κόστος για τις ναυτιλιακές εταιρίες. Επιπλέον έχουν να αντιμετωπίσουν και το θέμα της **ηλικίας των πλοίων**, καθώς η **άρση του cabotage πλησιάσει** και τότε ο ανταγωνισμός θα είναι μεγάλος. Στην πλειοψηφία τους τα πλοία που εκτελούν δρομολόγια στην περιοχή μας **αγγίζουν σχεδόν το όριο ηλικίας** και πρέπει αρκετά σύντομα να αποσυρθούν και να αντικατασταθούν αν όχι με άλλα νεότευκτα τουλάχιστον με νεώτερα. Οι κοινοτικές οδηγίες ειναι σαφείς και οποιαδήποτε παρασπονδία θα έχει μεγάλο τίμημα.

Ο ΘΑΛΑΣΣΙΟΣ ΤΟΥΡΙΣΜΟΣ

Προσέτι και ο τομέας του **θαλάσσιου τουρισμού** φαίνεται ότι εκσυγχρονίζεται. Τουλάχιστον αυτό έχει ως σκοπό το Υπουργείο Εμπορικής Ναυτιλίας το οποίο σκοπεύει να εκκαθαρίσει το μητρώο των επαγγελματικών πλοίων αναψυχής με τον αποκλεισμό των μη επαγγελματιών του κλάδου. Για το λόγο αυτό, μέχρι το τέλος του μήνα, σύμφωνα με πληροφορίες θα φέρει προς ψήφιση στη Βουλή, σχέδιο νόμου με τίτλο "**Πλοία αναψυχής και άλλες διατάξεις**". Με το σχέδιο νόμου θα τροποποιείται σε πολλά σημεία ο νόμος του 1976 ώστε να προσαρμοστεί στα σημερινά δεδομένα.

Σύμφωνα με πληροφορίες, μέσω των νέων διατάξεων θα αναγνωρίζεται το δικαίωμα των πλοίων αναψυχής με σημαία κρατών της Ε.Ε. και εξομοιωμένων μ' αυτές χώρες να δραστηριοποιηθούν στην Ελλάδα επαγγελματικά, καθορίζεται ελάχιστος χρόνος ναύλωσης οι 24 ώρες, απαγορεύται η επιβίβαση στο επαγγελματικό πλοίο αναψυχής, άλλων προσώπων πέραν αυτών που θα αναγράφονται στην κατάσταση επιβαινόντων, και θα αυξάνεται το όριο ημερών επαγγελματικής λειτουργίας των πλοίων ανά τριετία, προκειμένου να ανανεωθεί η άδειά τους.

Επίσης καθιερώνεται: η υποχρέωση του εκναυλωτή για διατήρηση των ναυλοσυμφώνων για μία πενταετία από την ημερομηνία θεώρησής τους, η υποχρεωτική χορήγηση του Ειδικού Εντύπου Πληροφοριακών Στοιχείων Πλοίων Αναψυχής και αυξάνονται τα απαραίτητα μέτρα ολικού μήκους προκειμένου να εκναυλωθεί το πλοίο, χωρίς πλοίαρχο και πλήρωμα. Το επαγγελματικό πλοίο αναψυχής μπορεί να χρησιμοποιείται για ιδιωτική χρήση, μόνο 30 ημέρες το χρόνο εκ των οποίων μόνο 15 μέρες μπορούν να πραγματοποιούνται κατά τη θερινή περίοδο, ενώ προβλέπεται υποχρεωτική ασφαλιστική κάλυψη τόσο για τα ιδιωτικά, όσο και για τα επαγγελματικά πλοία αναψυχής.

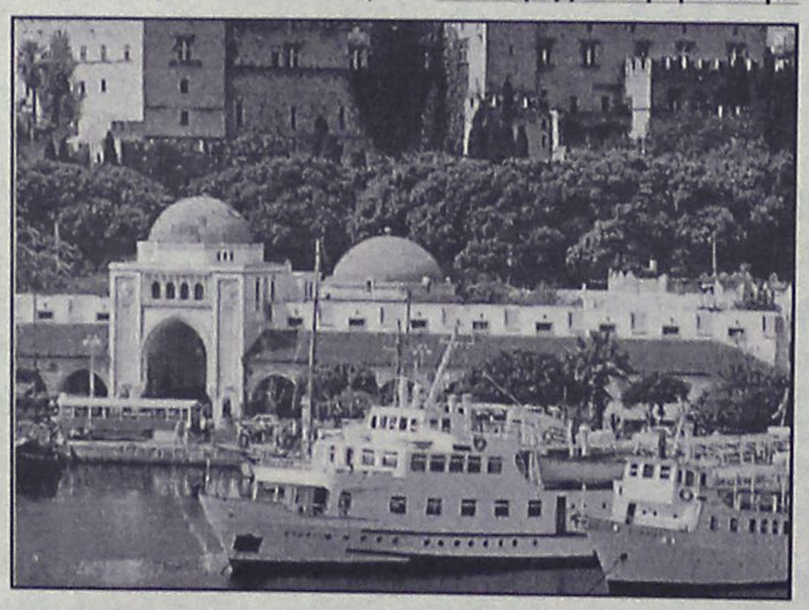

Καθιερώνεται ότι τα **ιδιωτικά πλοία αναψυχής θα μπορούν να κυκλοφορούν εφ' όσον επιβαίνει σ' αυτά ο ιδιοκτήτης τους ή ο νόμιμος εκπρόσωπος της πλειοκτήτριας εταιρίας** είτε ο σύζυγος ή εξ αίματος συγγενής τους μέχρι δευτέρου βαθμού - πατέρας, γιός, εγγονός, τίθεται θέμα προσόντων του κυβερνήτη του σκάφους, ενώ τέλος **καθιερώνεται για τα ιδιωτικά πλοία αναψυχής** (υπό ελληνική ή ξένη σημαία) **τέλη κυκλοφορίας**.

Στις κυρώσεις πέρα από τη μεγαλύτερη αυστηρότητα που θα έχουν, προστέθηκε και η δυνατότητα απαγόρευσης του απόπλου των ιδιωτικών πλοίων αναψυχής από τη σύνταξη της βεβαίωσης και μέχρι την πληρωμή του προστίμου.

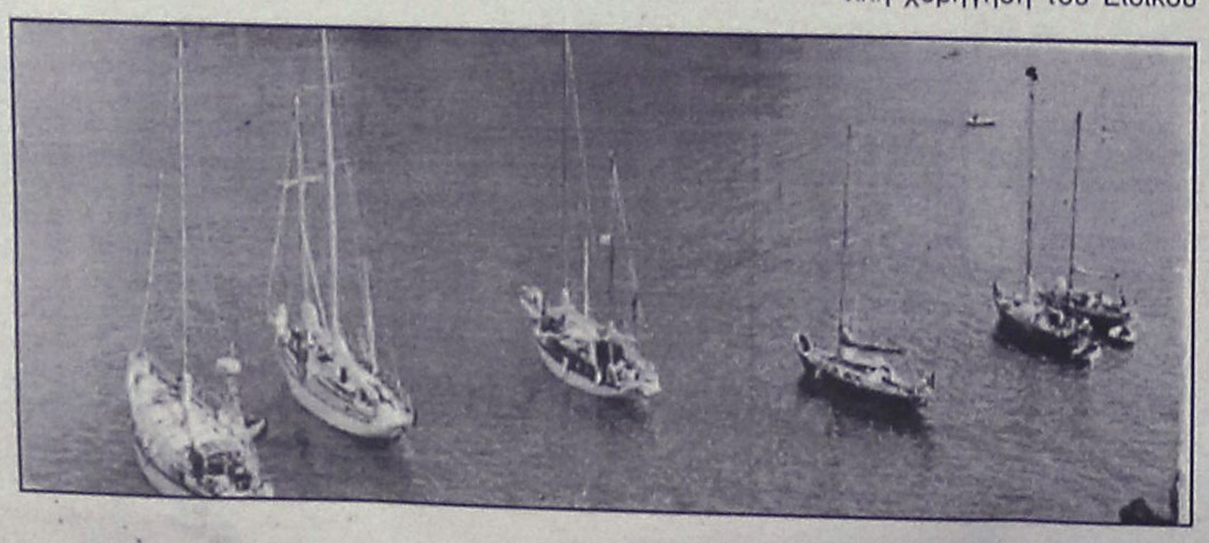

avanti
PIZZERIA • SPAGHETTERIA
Δωρεάν διανομή κατ' οίκον
τηλ.:31482

ώρες λειτουργίας:
11.00π.μ.-12.00 μ.μ.
Χατζηαγγέλου 9
Τηλ. 31482, 76442

Cleo's
ΙΤΑΛΙΚΗ ΚΟΥΖΙΝΑ
Ανοικτό καθημερινά
από 7 μ.μ. έως 12 μ.μ.
ΚΛΕΙΣΤΟ ΚΥΡΙΑΚΗ
Ρεζερβέ τηλ. 28415
ΑΓ. ΦΑΝΟΥΡΙΟΥ 17 - ΠΑΛΙΑ ΠΟΛΗ

Alhambra Travel
ΕΚΔΡΟΜΗ ΣΤΗ
ΜΥΤΙΛΗΝΗ
και
ΑΪΒΑΛΙ
(χαμένες πατρίδες)
από 16 Ιουνίου - 23 Ιουνίου
με το F/B ΑΛΚΑΙΟΣ
16.6: Αναχώρηση αργά το βράδυ με το F/B ΑΛΚΑΙΟΣ, 22.00
17.6: Αφιξη στη Μυτιλήνη απόγευμα. Μεταφορά με pulman στο ξενοδοχείο. Τακτοποίηση
18.6: Πρωινό - Προσκύνημα στον Αγιο Ραφαήλ
19.6: Πρωινό - Προαιρετική εκδρομή στο ξακουστό ΑΙΒΑΛΙ (Παράλια Ιωανίας)
20.6: Πρωινό - Εκδρομή Μανταμάδο - Ταξιάρχη Αγιάσσο (Παναγία Βρεφοκρατούσα)
21.6: Πρωινό - Εκδρομή Πέτρα - Μόλυβδο - Καλλονή
22.6: Πρωινό - Αγιο Ραφαήλ. Το βράδυ αργά στις 24.00: Αναχώρηση με το F/B ΑΛΚΑΙΟΣ για Ρόδο
23.6: Απόγευμα άφιξη στη Ρόδο.
Στο πλοίο β' θέση • Ξενοδοχείο β' κατ. • Transfer• Εκδρομές
Πληροφορίες στο Πρακτορείο
ALHAMBRA
Τηλ. 37052, 25698

ΑΘΛΗΤΙΚΗ
ΚΥΡΙΑΚΗ
25 ΑΠΡΙΛΙΟΥ 1999

ΕΤΟΙΜΕΣ ΟΙ ΛΙΣΤΕΣ

Οι υπεύθυνοι των ομάδων κατέθεσαν τα ονόματα των αθλητών που θα πάρουν μέρος στ' Αϊλαντ Γκέιμς

ΣΕΛ. 22

Ο,ΤΙ ΗΘΕΛΕ ...ΠΡΟΚΥΨΕΙ



Δεν είναι από τα παιχνίδια που μπορεί να αισιοδοξεί ο Ιάλυσος, αλλά θα κυνηγήσει τουλάχιστον πόντο κόντρα στην Παναχαϊκή

• Δεν παίζουν Σαββίδης, Μαλλιάκας, Χατζησταμάτης, Αλεξανδρίδης, Σαμαράς, Παριανάς.

ΣΕΛ. 18

ΤΥΠΙΚΗ ΔΙΑΔΙΚΑΣΙΑ

Ο Καλυμνιακός υποδέχεται την Κω.

ΣΕΛ. 20

ΠΕΦΤΕΙ Η ΑΥΛΑΙΑ

Ολοκληρώνεται σήμερα η β' κατηγορία στους δύο ομίλους της Ρόδου.

ΣΕΛ. 21

ΑΝΑΝΕΩΜΕΝΟΣ

Ο Ηρακλής υποδέχεται τον Αετό Λουτρών.

ΣΕΛ. 19

ΠΡΟΣΠΑΘΕΙΑ ΓΙΑ ΝΙΚΗ

Ο Κολοσσός αντιμετωπίζει στην Αθήνα τον Δούκα

ΣΕΛ. 23



CIAO new
BOUTIQUE
Marc O'Polo

Στον 1ο όροφο του καταστήματος
ΕΙΔΙΚΕΣ ΤΙΜΕΣ
Κουστούμια-Παντελόνια-Πουκάμισα-Jean's-Μπλουζάκια

Calvin Klein Jeans
DKNY
RODOS

ΔΗΜ. ΘΕΜΕΛΗ 83 - ΤΗΛ: 75698 # ΕΘΕΛ. ΔΩΔΕΚΑΝΗΣΙΩΝ 40 - ΤΗΛ: 25958, 73622

Β' ΕΘΝΙΚΗ

Στο κυνήγι του βαθμού...

✓ ΤΟ ΑΠΟΓΕΥΜΑ ΣΤΙΣ 5 Ο ΙΑΛΥΣΟΣ ΠΟΥ ΑΝΤΙΜΕΤΩΠΙΖΕΙ ΣΤΗΝ ΠΑΤΡΑ ΤΗΝ ΠΑΝΑΧΑΪΚΗ ✓ ΕΜΕΙΝΑΝ ΣΤΗΝ ΡΟΔΟ ΣΕΒΔΑΛΗΣ ΚΑΙ ΠΑΝΤΕΛΙΑΔΗΣ ✓ ΧΩΡΙΣ ΑΓΧΟΣ ΣΤΗΝ ΠΑΤΡΑ Ο ΙΑΛΥΣΟΣ


Ξεκινάει στην Πάτρα, ο Γιώργος Καράμπης

"Τα καλά κόποις κτώνται...". Κι ο Ιάλυσος πρέπει να κοπιάσει πολύ στην Πάτρα για να κάμψει την αντίσταση της Παναχαϊκής ή και να πάρει και βαθμό ακόμη.

Είναι ένα παιχνίδι διπλής κατεύθυνσης. Η Παναχαϊκή θέλει τη νίκη για να κρατηθεί ψηλά στον βαθμολογικό πίνακα ενώ την επιτυχία επιζητά κι ο Ιάλυσος που θα θελήσει να κάνει σ' ένα καθοριστικό χρονικό σημείο του πρωταθλήματος μια επιτυχία εκτός έδρας. Είναι πάντως πολλοί αυτοί που πιστεύουν πως πιο εύκολα μπορείς να πάρεις από ομάδες σαν την Παναχαϊκή βαθμούς παρά από αντιπάλους που κινδυνεύουν.

Ο Ιάλυσος στην Πάτρα δεν θάχει άγχος. **Αλεξανδρίδης, Μαλλιάκας, Σαββίδης, Σαμαράς** και **Χ"σταμάτης** είναι τιμωρημένοι και δεν μπορούν ν' αγωνισθούν, ενώ στην Πάτρα δεν πήγαν ακόμη:

- Ο τραυματίας **Παριανάς** και
- Ο **Σεβδαλής Παντελιάδης** που αποκλείσθηκαν χθες μετά το τέλος της προπόνησης από τον **Κώστα Ιωσηφίδη**. Ο κώουτς του Ιάλυσου αναμένεται σήμερα να δώσει την πρώτη ευκαιρία στον **Γεωργαλή** που έχει εδώ και αρκετό καιρό ξεκινήσει ένα ειδικό πρόγραμμα για να μπορέσει να προσαρμοσθεί στις απαιτήσεις της β' Εθνικής.
- Ο γκολκήπερ **Μπιλιάς**
- Οι αμυντικοί **Μοσχής, Κακλαμάνος, Καλλιμάνης.**
- Οι κεντρικοί **Κούτρας, Πολιάς, Καράμπης, Τσιρτσάκης** και **Τσιφούτης** και
- Οι επιθετικοί **Καντιμοίρης** και **Γεωργαλής** είναι οι έντεκα που θα ξεκινήσουν εναντίον της Παναχαϊκής ενώ τους δεκαοχτώ της αποστολής συμπληρώνουν **οι Ράϊος, Παπαδόπουλος, Παστός, Λαμπρόπουλος, Δέδες, Κυπριώτης** και **Πεστλίκης.**

Η ΠΑΝΑΧΑΪΚΗ

Αγωνιστικά οι παίκτες της βρίσκονται σε καλή κατάσταση και ο **Τάκης Κυριακόπουλος** σκέφτεται να χρησιμοποιήσει κόντρα στον Ιάλυσο το ίδιο σχήμα με το οποίο η Παναχαϊκή συνέτριψε την περασμένη Κυριακή τη **Νίκη Βόλου** στο γήπεδο της Λιβαδειάς. Η μοναδική αλλαγή αναμένεται να είναι η είσοδος στην ενδεκάδα του **Σολάκη** αντί του **Μίμπο.** Με αυτή την κίνηση ο **Τάκης Κυριακόπουλος** θέλει να δώσει περισσότερο επιθετικό πνεύμα στην ομάδα του.

ΟΙ ΑΛΛΟΙ ΑΓΩΝΕΣ

Στα άλλα παιχνίδια της 29ης αγωνιστικής θα παίξουν:

Καλλιθέα-Καλαμαριά
Λάρισα-Γιάννινα
Δόξα Βυρ.-Πανσερραϊκός
Καλαμάτα-Αγ. Νικόλαος
Τρίκαλα-Αναγέννηση Καρδ.
Παναιτωλικός-Αθηναϊκός
Εδεσσαϊκός-Νίκη Βόλου
Λύκοι-Πιερικός

VANIK TOURS

ΓΙΑΝΝΗΣ και ΣΕΒΑ ΒΑΛΣΑΜΙΔΗ
VANIK σημαίνει ΑΛΗΘΕΙΑ
ΑΚΤΗ ΚΑΝΑΡΗ 17, ΨΑΡΟΠΟΥΛΑ- ΜΕ ΑΝΕΤΟ ΠΑΡΚΙΓΝΚ
ΑΝΟΙΚΤΑ: ΔΕ-ΣΑ 08.30-14.00 και 16.00-20.30
Τηλ. 35191, 37621, κιν.τό 094-438898 FAX 29532
Το γραφείο μας πάντα πρώτο σε κρατήσεις ξενοδοχείων εξασφάλισε και σας προσφέρει και για το φετινό χειμώνα καταπληκτικές τιμές για τα παρακάτω ξενοδοχεία σε ΠΑΚΕΤΑ (Έκδοση εισιτηρίων R/T) από 1/4/99 έως 31/10/99.

1ον	HOTEL ELECTRA A' SUPERIOR Ερμού Σύνταγμα	
	Μονόκλινο	δρχ. 27.100
	Δίκλινο	δρχ. 33.400
	Τρίκλινο	δρχ. 39.300
2ον	HOTEL PARTHENON A' SUPERIOR ΣΥΝΤΑΓΜΑ	
	Μονόκλινο	δρχ. 18.000
	Δίκλινο	δρχ. 22.000
	Τρίκλινο	δρχ. 26.500
3ον	HOTEL PRESIDENT A' κατηγορίας Λεωφόρος Κηφισίας	
	Μονόκλινο	δρχ. 11.000
	Δίκλινο για μονόκλινο	δρχ. 12.000
	Δίκλινο	δρχ. 14.000
	Τρίκλινο	δρχ. 17.500
4ον	HOTEL ASTOR B' SUPERIOR Σύνταγμα	
	Μονόκλινο	δρχ. 14.000
	Δίκλινο	δρχ. 19.000
	Τρίκλινο	δρχ. 23.000
5ον	HOTEL LILIA B' SUPERIOR Πασαλιμάνι Πειραιά	
	Μονόκλινο	δρχ. 11.000
	Δίκλινο	δρχ. 14.000
	Τρίκλινο	δρχ. 17.000
6ον	HOTEL RIVA A' SUPERIOR Περιοχή HILTON	
	Μονόκλινο	δρχ. 14.000
	Δίκλινο	δρχ. 17.000
	Τρίκλινο	δρχ. 21.000
7ον	HOTEL ZAFOLIA A' SUPERIOR Λεωφόρος Αλεξάνδρας	
	Μονόκλινο	δρχ. 17.000
	Δίκλινο	δρχ. 21.000
	Τρίκλινο	δρχ. 26.000
8ον	HOTEL EGNATIA B' κατηγορίας Θεσσαλονίκη Κέντρο, καινούργιο	
	Μονόκλινο	δρχ. 16.000
	Δίκλινο	δρχ. 20.000
	Τρίκλινο	δρχ. 24.000
9ον	HOTEL PHILIPPION A' SUPERIOR Θεσσαλονίκη	
	Μονόκλινο	δρχ. 19.000
	Δίκλινο	δρχ. 21.000
	Τρίκλινο	δρχ. 26.000

- Τα παραπάνω ξενοδοχεία διαθέτουν T.V. σε όλα τα δωμάτια
- Στις πιο πάνω τιμές συμπεριλαμβάνεται πρωινό σε μπουφέ
- Ακόμη σε μας θα βρείτε αεροπορικά και ατμοπλοϊκά εισιτήρια όλων των εταιριών.

Delta
ΔΙΑΜΑΝΤΟΤΡΥΠΟΤΕΧΝΙΚΗ ΡΟΔΟΥ
5ο χλμ. Ρόδου-Λίνδου Εμπορικό Κέντρο Μανουσέλη

ΤΡΥΠΑΜΕ-ΚΟΒΟΥΜΕ-ΣΠΑΜΕ
Τσιμέντα με σίδερα, τούβλα, μπετά, θράχια, πέτρες, τσιμεντόλιθους

Δυνατότητες των μηχανημάτων
1) ΤΡΥΠΕΣ (καρότα) - Σε πάτωμα ή με κλίση, όλες τις διαμέτρους. Για ηλεκτρολόγους, υδραυλικούς, air condition, δεξαμενές, τζάκια, σκάλες κ.λπ.
2) HANDSAW - Πριόνι χειροκίνητο, υδραυλικό, αεροκίνητο, βενζινοκίνητο 26-52 πόντων βάθους. Κόβει ΠΟΡΤΕΣ-ΠΑΡΑΘΥΡΑ-ΣΚΑΛΕΣ-ΚΑΝΑΛΙΑ-ΑΡΜΟΥΣ
3) ΠΡΙΟΝΙ ΔΑΠΕΔΟΥ - Μηχάνημα κοπής δαπέδου. Κόβει, μέχρι 50 πόντους βάθους, τσιμέντα, άσφαλτο, κανάλια. Οτιδήποτε δεν μπορούμε να κόψουμε, το τρυπάμε.

Υπάρχει λύση!
ΧΩΡΙΣ ΣΚΟΝΕΣ-ΡΩΓΜΕΣ-ΔΟΝΗΣΕΙΣ-ΜΕΡΕΜΕΤΙΑ

Η πολύχρονη μας πείρα στο εξωτερικό μας δίνει τη δυνατότητα να βρίσκουμε λύση εκεί που οι άλλοι σηκώνουν τα χέρια.

ΠΩΛΗΣΗ ΔΙΑΜΑΝΤΕ ΔΙΣΚΩΝ ΚΑΙ ΕΡΓΑΛΕΙΩΝ

τηλ. γραφείου: 77986 • φαξ: (0241) 77986 • κινητό: 094 380562

ΥΠΕΥΘΥΝΟΣ: ΜΑΡΚΟΣ ΤΣΕΣΜΕΤΖΗΣ

TRAVEL EMMANUEL

ΘΕΛΕΤΕ ΟΙ ΔΙΑΚΟΠΕΣ ΣΑΣ ΝΑ ΣΥΝΔΥΑΣΘΟΥΝ ΦΘΗΝΑ ΚΑΙ ΠΟΙΟΤΙΚΑ:
EMMANUEL TRAVEL

ΘΕΛΕΤΕ ΝΑ ΤΑΞΙΔΕΨΕΤΕ ΜΕ ΑΣΦΑΛΕΙΑ ΚΑΙ ΦΘΗΝΑ...
EMMANUEL TRAVEL
ΕΙΜΑΣΤΕ ΠΑΝΤΑ ΣΤΗΝ ΔΙΑΘΕΣΗ ΣΑΣ ΓΙΑ ΤΗΝ ΚΑΛΥΤΕΡΗ ΕΞΥΠΗΡΕΤΗΣΗ ΣΑΣ.
ΦΘΗΝΕΣ ΤΙΜΕΣ ΓΙΑ ΕΥΡΩΠΗ ΣΕ ΣΥΝΕΡΓΑΣΙΑ ΜΕ ΤΙΣ ΚΑΛΥΤΕΡΕΣ ΑΕΡΟΠΟΡΙΚΕΣ ΤΣΑΡΤΕΡ ΕΤΑΙΡΕΙΕΣ

ΕΙΣΙΤΗΡΙΑ ΠΛΟΙΩΝ 20% ΕΚΠΤΩΣΗ ΓΙΑ ΕΙΣΙΤΗΡΙΑ ΜΕΤ' ΕΠΙΣΤΡΟΦΗΣ

ΕΙΣΙΤΗΡΙΑ ΟΛΥΜΠΙΑΚΗΣ-ΕΙΔΙΚΕΣ ΤΙΜΕΣ ΓΙΑ ΝΕΟΥΣ ΚΑΙ ΥΠΕΡΗΛΙΚΕΣ-ΟΙΚΟΓΕΝΕΙΑΚΕΣ ΠΡΟΣΦΟΡΕΣ

ΚΡΑΤΗΣΕΙΣ ΞΕΝΟΔΟΧΕΙΩΝ
ΕΚΔΟΣΕΙΣ ΔΙΑΒΑΤΗΡΙΩΝ
ΕΚΔΡΟΜΕΣ ΓΙΑ ΟΛΟ ΤΟΝ ΚΟΣΜΟ

ΠΑΝΤΑ ΚΟΝΤΑ ΣΑΣ ΓΙΑ ΤΗΝ ΚΑΛΥΤΕΡΗ ΕΞΥΠΗΡΕΤΗΣΗ ΣΑΣ

ΠΛΗΡΟΦΟΡΙΕΣ
ΤΗΛ: 93630-93625-94385
FAX: 91748
ΙΕΡΟΥ ΛΟΧΟΥ 1 ΙΑΛΥΣΟΣ ΡΟΔΟΣ
ΥΠΕΥΘΥΝΟΣ: ΜΑΝΩΛΗΣ ΜΑΧΑΙΡΑΚΗΣ

Δ' ΕΘΝΙΚΗ

"Φρέσκος" ο Ηρακλής...

✓ ΜΕ ΝΕΑ ΠΑΙΔΙΑ ΣΤΗ ΣΥΝΘΕΣΗ ΤΟΥ ΘΑ ΕΠΙΔΙΩΞΕΙ ΣΤΙΣ 4 ΤΟ ΑΠΟΓΕΥΜΑ ΤΗ ΝΙΚΗ ΚΟΝΤΡΑ ΣΤΟΝ ΑΕΤΟ ΛΟΥΤΡΩΝ

Τη νίκη θα κυνηγήσει από το πρώτο λεπτό της σημερινής συνάντησης ο Ηρακλής Μαριτσών. Ως γνωστόν υποδέχεται στις 4 το απόγευμα τον Αετό Λουτρών και θα προσπαθήσει ν' αποδείξει γι' άλλη μια φορά παρά τις απουσίες του, πως αδίκως βρίσκεται σε χαμηλή βαθμολογική θέση.

Τελικά ο **Βασίλης Σακκάς** δεν μπόρεσε να εξασφαλίσει άδεια από την μονάδα του κι έτσι δεν θ' αγωνισθεί κατά της ομάδας της Μυτιλήνης, σε αντίθεση με τα μικρά παιδιά των "πράσινων" που θα πάρουν και σήμερα χρόνο συμμετοχής από τους δύο προπονητές-παίκτες.

Ο Ηρακλής θα στηριχθεί σήμερα στους **Σαββιδάκη, Λορέντζο, Βασιλώττο, Χ''μανώλη, Κοσμά Μ., Μανωλά, Παπουτσίδη, Καρίκη, Παπαγεωργίου, Κούρο, Μπιλιά, Κούλλαρο, Κρητικό, Λολάκη, Αθανασίου Β., Αθανασίου Π., Γιακουμάρο, Φωτάκη** και **Κοσμά Ε.**

Διοίκηση, προπονητές και παίκτες κάνουν έκκληση στους φίλους του Ηρακλή να ενισχύσουν υλικά και ηθικά και την σημερινή προσπάθεια, αφού δεν εισακούσθηκαν οι εκκλήσεις της Διοίκησης της ομάδος για ορισμό Δωδεκανησίων διαιτητών για οικονομικούς λόγους. Ο ερχομός των Αθηναίων προϋποθέτει και κάποιες επιπλέον οικονομικές επιβαρύνσεις. Γι' αυτό ο Ηρακλής καλεί σήμερα όλους τους φίλους του κοντά του.

Στους άλλους αγώνες της 31ης αγωνιστικής θα παίξουν:
Μανδραϊκός-Ο.Φ.Ιεράπετρας
Ηρακλής Θυμ.-Βύζας
Χανιά-Ατσαλένιος και
Ασπρόπυργος-Χαλκηδώνα



Βασ. Αθανασίου: Επανέρχεται κατά του Αετού Λουτρών

F/B ΒΙΤΣΕΝΤΖΟΣ ΚΟΡΝΑΡΟΣ
ΚΡΗΤΗ - ΡΟΔΟΣ - ΚΡΗΤΗ
ΔΡΟΜΟΛΟΓΙΑ
ΚΥΡΙΑΚΗ
ΑΝΑΧΩΡΗΣΗ 05.00 ΓΙΑ:
ΧΑΛΚΗ-ΔΙΑΦΑΝΙ-ΠΗΓΑΔΙΑ-ΚΑΣΟ-ΣΗΤΕΙΑ-ΑΓ. ΝΙΚΟΛΑΟ-ΜΗΛΟ-ΠΕΙΡΑΙΑ
Zorpidis
ΜΑΚΑΡΙΟΥ 31
ΤΗΛ. 20625, 30054 • FAX: 26745

RodosNet

Ο ηλεκτρονικός οδηγός για τη ΡΟΔΟ...
Http://www.rodosnet.gr
ΔΙΑΦΗΜΙΣΗ και ΚΥΡΟΣ
Ο κόσμος του INTERNET δεν είναι ακριβός (από 25.000 δρχ. το χρόνο)
ΔΩΡΟ η παρουσίασή σας στον ηλεκτρονικό οδηγό της Ρόδου σε 5.000 CD που θα μοιραστούν *δωρεάν*
Πληρ. τηλ. 37979 - fax 78688 MOB 094822996
Il e-mail evge@rodosnet.gr.

ΗΛΙΑΚΟΙ ΘΕΡΜΟΣΙΦΩΝΕΣ
ΚΕΝΤΡΙΚΑ ΣΥΣΤΗΜΑΤΑ ΓΙΑ ΞΕΝΟΔΟΧΕΙΑ


ΠΡΟΣΦΟΡΑ ΜΕΧΡΙ 30/7/99
225.000 δρχ.
ΑΠΟ ΤΟ 1976 Ο ΠΡΩΤΟΣ ΗΛΙΑΚΟΣ ΘΕΡΜΟΣΙΦΩΝΑΣ ΣΤΗ ΡΟΔΟ:
Με ανοιχτό - κλειστό κύκλωμα και σύνδεση με καλοριφέρ πετρελαίου.
ΤΥΠΟΣ MIROMIT - CALORIA
ΑΜΕΡΙΚΑΝΟ - ΙΣΡΑΗΛΙΝΗΣ ΤΕΧΝΟΛΟΓΙΑΣ
Εξασφαλίζει άφθονο καυτό νερό χειμώνα καλοκαίρι, μεγάλη διάρκεια ζωής και χαμηλό κόστος αγοράς.
ΤΥΠΟΣ NATIONAL COMPACT
ΓΙΑ ΠΡΩΤΗ ΦΟΡΑ ΣΤΗ ΡΟΔΟ. Η τελευταία εξέλιξη στους ηλιακούς θερμοσίφωνες. Κατάλληλοι για ειδικές αρχιτεκτονικές λύσεις, σε βίλλες, μονοκάτοικίες και... **όπου δεν πρέπει να φαίνεται το δοχείο!**
Εγγύηση οι επί 25 χρόνια εκατοντάδες πελάτες μας
225.000 δρχ.τα 150 λίτρα & 335.000 δρχ τα 230 λίτρα τοποθετημένος μετρητοίς.
ΜΕΓΑΛΕΣ ΕΥΚΟΛΙΕΣ ΠΛΗΡΩΜΗΣ
ΑΝΤΙΠΡΟΣΩΠΟΣ ΡΟΔΟΥ
ΙΩΑΝΝΗΣ Χ. ΒΟΥΤΥΡΑΚΗΣ Ε.Π.Ε.
ΔΩΔ/ΚΗΣ ΝΕΟΛΑΙΑΣ 16- ΡΟΔΟΣ -ΤΗΛ.: 0241/76100

Δορυφορικός ψηφιακός δέκτης ΝΟΚΙΑ
στην καταπληκτική τιμή 124.000* δρχ


Η προσφορά ισχύει μέχρι 31/5/99
*** + Φ.Π.Α. 13%**
Radio MARKONI
Κων. Παλαιολόγου 11 Ρόδος 85100 - Τηλ. 33575, Fax. 31360

ΤΟΠΙΚΟ ΠΟΔΟΣΦΑΙΡΟ

Τυπική διαδικασία

✔ ΤΗΝ Α.Ε. ΚΩ ΥΠΟΔΕΧΕΤΑΙ ΣΗΜΕΡΑ Ο ΚΑΛΥΜΝΙΑΚΟΣ ΕΧΟΝΤΑΣ ΤΟ ΑΒΑΝΤΑΖ ΤΟΥ 3-1 ΑΠΟ ΤΟΝ ΠΡΩΤΟ ΑΓΩΝΑ

Τον αντίπαλο που θα αντιμετωπίσει στη συνέχεια περιμένει ο Καλυμνιακός



Στην Κάλυμνο ταξίδεψε ο ΝίκοςΧατζηνικόλας για τον επαναληπτικό του Καλυμνιακού με την Α.Ε. Κω



Τυπική διαδικασία θα είναι σήμερα ο επαναληπτικός αγώνας της προημιτελικής φάσης των πλέϋ-οφ ανάμεσα στον Καλυμνιακό και την ΑΕ Κω.

Οι Καλύμνιοι κατόρθωσαν να καθαρίσουν την υπόθεση πρόκριση από το πρώτο ματς που έγινε στην Κω αφού κατόρθωσαν να φύγουν απ' εκεί με το διασφαλιστικό σκορ του 3-1.

Αλλωστε και η εικόνα που έδειξε η ΑΕ Κως σ' αυτό το παιχνίδι φάνηκε ότι δεν είναι σε θέση να απειλήσει τον Καλυμνιακό.

Το σημερινό παιχνίδι για τους γηπεδούχους θα είναι μια καλή προπόνηση εν όψη του ημιτελικού που θα γίνει την επόμενη εβδομάδα με αντίπαλο που θα γίνει γνωστός την Τετάρτη στην καθιερωμένη συνεδρίαση της ΕΠΣΔ, ύστερα από κλήρωση (Απόλλων Κ. ή Κλεόβουλος).

Το σημερινό παιχνίδι θα γίνει στις 11:30 και αμέσως μετά το τέλος οι φιλοξενούμενοι θα επιβιβασθούν σε πλοίο για την επιστροφή στο νησί τους.

Τον αγώνα θα διευθύνει ο **Νίκος Χατζηνικόλας** έχοντας ως επόπτες τους **Κατταβενό** και **Καστή.**

Παρατηρητής ορίσθηκε ο **Φώτης Χατζηδιάκος** ενώ παρατηρητής διαιτησίας θα είναι ο **Σωτήρης Κόντζος.**

Γ' ΚΑΤΗΓΟΡΙΑ

Ξεφεύγει κι' άλλο

ΜΕ ΤΟ ΡΕΠΟ ΠΟΥ ΕΧΕΙ Ο ΑΛΘΑΙΜΕΝΗΣ Ο ΗΛΙΟΣ ΕΧΕΙ ΤΗΝ ΕΥΚΑΙΡΙΑ ΝΑ ΑΥΞΗΣΕΙ ΚΙ' ΑΛΛΟ ΤΗΝ ΔΙΑΦΟΡΑ ΠΟΥ ΤΟΥΣ ΧΩΡΙΖΕΙ

Τέσσερις συναντήσεις περιλαμβάνει το σημερινό πρόγραμμα για να ολοκληρωθεί και η 22η αγωνιστική.

Ο πρωτοπόρος Ηλιος αγωνίζεται στην έδρα του με τα Πλατάνια και του δίνεται η ευκαιρία να ξεφύγει κι άλλο στην βαθμολογία αφού ο δεύτερος Αλθαιμένης έχει ρεπό αυτή την αγωνιστική.

Δύο αγώνες γίνονται στο Καρακόνερο.

• Ο πρώτος στις 14:30 με τον Διαγόρα να αντιμετωπίζει σ' ένα παιχνίδι αδιάφορο την Αναγέννηση Ρ. και αργότερα στις 17.00 σ' ένα επίσης αδιάφορο παιχνίδι η Νήσος Ρόδος να παίζει με τον Ζευς.

• Τέλος στο Γεννάδι η Μεσαναγρός αντιμετωπίζει τον Δωριέα σ' έναν αγώνα ρουτίνας.

Τα σημερινά παιχνίδια:

• **Καρακόνερο (14.00):** Διαγόρας - Αναγέννηση Ρ.
Διαιτησία: *Αντωνόπουλος, Μίχας, Κατσιδώνης Ε.*
Παρατηρητής: *Χατζηδημητρίου*

• **Γεννάδι (14.30):** Μεσαναγρός - Δωριέας
Διαιτησία: *Ορφανός, Δημητράς, Κατσιδώνης Π.*
Παρατηρητής: *Χουρδάς*

• **Κρεμαστή (17.00):** Ηλιος - Πλατάνια
Διαιτησία: *Κόκκινος, Τσαούσης, Λάμπρου*
Παρατηρητής: *Κων/νου*

• **Καρακόνερο (17.00):** Νήσος Ρ. - Ζευς
Διαιτησία: *Μίχας, Κατσιδώνης Ε., Αντωνόπουλος*
Παρατηρητής: *Χατζηδημητρίου*

• **Δήμητρα - Νηρέας** (Απεβλήθη η Δήμητρα)
Ρεπό ο Αλθαιμένης

ΒΑΘΜΟΛΟΓΙΑ Γ΄ ΚΑΤΗΓΟΡΙΑΣ

Α/Α	ΟΜΑΔΕΣ	ΒΑΘ.	ΑΓ.	ΤΕΡΜ.
1.	Ηλιος	56	21	68-8
2.	Αλθαιμένης	49	21	54-26
3.	Σύμη	44	20	60-23
4.	Νηρέας	36	20	57-29
5.	Εθνικός	36	20	30-23
6.	Ζευς	32	20	27-37
7.	Μεσαναγρός	29	20	32-30
8.	Δωριέας	27	20	34-38
9.	Αναγέννηση Ρ.	21	21	33-56
10.	Νήσος Ρ.	9	20	16-67
11.	Πλατάνια	8	20	20-52
12.	Διαγόρας	1	21	21-67
13.	Δήμητρα	-	-	-


ΠΩΛΟΥΝΤΑΙ
σε καλή τιμή
καθαρόαιμα κουτάβια ράτσας γερμανικού ποιμενικού (λυκάκια)
Τηλ. 90074 κιν. 095 406059

ΑΦΟΙ ΜΙΧΑΛΑΚΗ Α.Ε.
ΙΚΑΡΩΝ 53 ΚΡΕΜΑΣΤΗ - ΡΟΔΟΣ
ΤΗΛ. (0241) 92050 FAX (0241) 94915
ΔΙΑΘΕΤΟΥΜΕ:
✓ ΧΛΩΡΙΑ ΚΑΙ ΧΗΜΙΚΑ ΠΙΣΙΝΑΣ "CLEARON"
✓ ΑΝΤΛΙΕΣ ΠΑΝΤΟΣ ΤΥΠΟΥ ABS, WILO. GRUNDFOS
✓ ΠΙΕΣΤΙΚΑ ΣΥΓΚΡΟΤΗΜΑΤΑ
✓ ΗΛΙΑΚΑ ΣΥΣΤΗΜΑΤΑ "ΘΕΡΜΟΕΛΛΑΣ"
✓ ΛΕΒΗΤΕΣ BUDERUS, INTERCAL, TORRENT
✓ ΚΛΙΜΑΤΙΣΤΙΚΑ "CARRIER"
✓ ΜΗΧΑΝΟΛΟΓΙΚΟ ΕΞΟΠΛΙΣΜΟ ΠΙΣΙΝΑΣ
✓ ΧΡΩΜΑΤΑ "ΧΡΩΤΕΧ"
✓ ΣΩΛΗΝΕΣ
✓ ΠΑΡΕΛΚΟΜΕΝΑ ΣΩΛΗΝΩΝ ΠΑΝΤΟΣ ΤΥΠΟΥ
✓ ΑΥΤΟΜΑΤΙΣΜΟΙ
✓ ΞΕΝΟΔΟΧΕΙΑΚΟ ΚΑΙ ΒΙΟΜΗΧΑΝΙΚΟ ΕΞΟΠΛΙΣΜΟ

ΠΟΔΗΛΑΤΑ ΑΠ' ΟΛΟ ΤΟΝ ΚΟΣΜΟ
• ΜΠΕΜΠΕ
• ΠΑΙΔΙΚΑ
• ΕΦΗΒΙΚΑ
• ΓΥΝΑΙΚΕΙΑ
• ΑΝΔΡΙΚΑ 18-21 ταχυτήτων


Πάντα καλύτερα - φθηνότερα σε μεγάλη ποικιλία αξεσουάρ και ανταλλακτικά
ΤΑΚΗΣ ΣΑΚΕΛΛΑΡΙΔΗΣ
Στεφ. Καζούλη 70 (έναντι Σπανού Είδη κυνηγιού)
Τηλ. (0241) 37975
ΤΩΡΑ ΤΑ ΠΟΔΗΛΑΤΑ ΕΙΝΑΙ ΦΘΗΝΑ

-ΣΥΣΤΗΜΑΤΑ ΣΥΝΑΓΕΡΜΟΥ
- ΚΑΜΕΡΕΣ ΠΑΡΑΚΟΛΟΥΘΗΣΗΣ ΧΩΡΩΝ
- ΚΕΝΤΡΟ ΛΗΨΕΩΣ
ARMAOS SECURITY
ΤΗΛ./FAX: 23632
ΡΟΔΟΣ: ΑΙΝΔΟΥ 80 - Τ.Κ. 85100
ΥΠΕΥΘΥΝΟΣ ΡΟΔΟΥ: ΔΗΜΗΤΡΗΣ ΚΥΡΙΑΖΗΣ

ΤΩΡΑ
ΜΙΚΡΟΜΕΤΑΜΟΣΧΕΥΣΗ ΜΑΛΛΙΩΝ ΣΤΗ ΡΟΔΟ
(Αποκλειστικά με τη πρωτοποριακή μέθοδο micrografts και minigrafts)
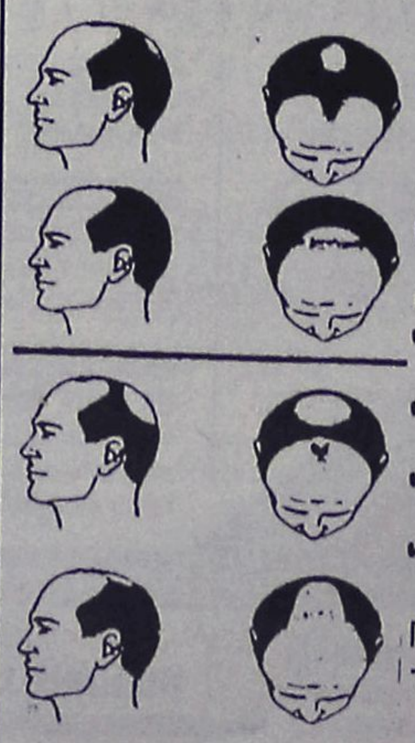
✔ ΑΤΟΜΙΚΟΣ ΠΡΟΣΧΕΔΙΑΣΜΟΣ
✔ ΜΟΝΙΜΗ ΑΠΟΚΑΤΑΣΤΑΣΗ
✔ ΦΥΣΙΚΟ ΑΠΟΤΕΛΕΣΜΑ
✔ ΑΥΞΗΣΗ ΑΥΤΟΠΕΠΟΙΘΗΣΗΣ
ΠΛΗΡΟΦΟΡΙΕΣ-ΡΑΝΤΕΒΟΥ:
ΤΗΛ. (0241)-23860
094-688989

ΤΟΠΙΚΟ ΠΟΔΟΣΦΑΙΡΟ

Πέφτει η αυλαία

✔ ΟΛΟΚΛΗΡΩΝΕΤΑΙ ΣΗΜΕΡΑ ΤΟ ΠΡΩΤΑΘΛΗΜΑ ΤΗΣ Β' ΚΑΤΗΓΟΡΙΑΣ ΓΙΑ ΤΟΥΣ ΟΜΙΛΟΥΣ ΤΗΣ ΡΟΔΟΥ, ΜΕ ΤΑ ΔΥΟ ΤΕΛΕΥΤΑΙΑ ΠΑΙΧΝΙΔΙΑ ΤΗΣ 22ΗΣ ΑΓΩΝΙΣΤΙΚΗΣ

Τέλος του πρωταθλήματος σήμερα και για την β' κατηγορία όσον αφορά τους δύο ομίλους της Ρόδου.

Με τα παιχνίδια Ομόνοια-Α.Ο. Αρχαγγέλου και Ταξιάρχης Ροδιακός ολοκληρώνεται και η 28η αγωνιστική. Οι ομάδες που θα αγωνίζονται σίγουρα από την επόμενη σαιζόν στην α' κατηγορία είναι ο ΟΦ Ιστρίου από τον α' όμιλο και ο Διαγόρας από τον β'.

Ισως χρειασθεί να ανέβει και τρίτη ομάδα εφόσον ο πρωταθλητής Δωδ/σου ανέβει στην Δ' εθνική.

Σ' αυτήν την περίπτωση οι δεύτερες ομάδες και των τριών ομίλων θα δώσουν αγώνες μπαράζ μεταξύ τους και όποιος μαζέψει τους περισσότερους βαθμούς θα υποβιβασθεί. Χωρίς να έχουν γίνει γνωστά τα χθεσινά αποτελέσματα της τελευταίας αγωνιστικής, οι ομάδες που διεκδικούσαν αυτό το προνόμιο ήταν οι Ασπίδα Απ. ο Αστέρας Π. και Τήλος για τον α' όμιλο ενώ για τον β' η Θύελλα και ο Ευαγόρας. Οι ομάδες που υποβιβάστηκαν στην γ' κατηγορία απευθείας βάση προκήρυξης του πρωταθλήματος είναι οι Ευκλής, Αγιος Ισίδωρος (δεν κατέβηκε) και Ομόνοια για τον α' όμιλο.

Από τον β' υποβιβάσθηκαν το Ροδίνι τα Καλαβάρδα και ο Ταξιάρχης. Και εδώ θα χρειασθεί να γίνει αγώνας μπαράζ, μήπως και υπάρξει περίπτωση να υποβιβασθεί και έβδομη ομάδα. Αυτό θα συμβεί σε δύο περιπτώσεις.

Η πρώτη είναι εάν δεν ανέβει ο πρωταθλητής Δωδ/σου στην Δ' εθνική.

Ο δεύτερος εάν ανέβει ο πρωταθλητής στην Δ' εθνική και δεν ανέβει ροδίτικη ομάδα στην α' κατηγορία από τους αγώνες μπαράζ μεταξύ των δευτεραθλητριών των τριών ομίλων της β' κατηγορίας.

Επομένως Δαμάγητος και Ερμής που είναι οι τέταρτες ομάδες από το τέλος και θα δώσουν μεταξύ τους τον αγώνα μπαράζ για παραμονή θα πρέπει να εύχονται να ανέβει ο πρωταθλητής Δωδ/σου στην Δ' εθνική και να ανέβει ροδίτικη ομάδα μέσα από τα μπαράζ στην α' κατηγορία.

Τα σημερινά τελευταία παιχνίδια της 22ης αγωνιστικής:

Α' όμιλος

- **Γεννάδι (17:00):** Ομόνοια Γ.-Αρχάγγελος Α.Ο.

Διαιτησία: *Δημητράς Στ.-Ορφανός-Κατσιδώνης*

Παρατηρητής: *Χ"μανώλης*

Β' όμιλος

- **Κάλαθος (17:00):** Ταξιάρχης-Ροδιακός

Διαιτησία: *Γιασιράνης-Μαυρουδάκης-Σταματάκης*

Παρατηρητής: *Αργυρός*

ΟΜΙΛΟΣ ΝΗΣΩΝ

Τρεις πριν το τέλος

Αγώνες για την 24η αγωνιστική του ομίλου των Νήσων έχουμε σήμερα.

Γίνονται τρείς για να ολοκληρωθεί η αγωνιστική ημέρα τρείς αγωνιστικές πριν το τέλος του πρωταθλήματος.

Οι αγώνες που γίνονται:

- **Κως (13:30):** ΠΑΟΚ Κω-ΑΣΕΛ

Διαιτησία: *Μηνάς-Βασιλείου-Ρούσσος*

Παρατηρητής: *Φουρλής*

- **Βαθύ (15:30):** Βαθύ-Ολύμπικ

Διαιτησία: *Κάκκιας-Πλάτσης-Γιαλλούρης*

Παρατηρητής: *Φραγκίνης*

- **Αντιμάχεια (17:00):** Πυλί-Ασκληπειός

Διαιτησία: *Μαργιέλλος-Βασιλείου-Μηνάς*

Παρατηρητής: *Σκαλέρης*

- **Βαθυνιακός-Πολυβώτης** (Απεβλήθη ο Βαθυνιακός)
- **Δόξα Καρδ.-Λειψοί** (Απεβλήθησαν οι Λειψοί)

Club
NIKE ● ADIDAS ● FILA ● REEBOK ● UMBRO ● ADMIRAL ● CHAMPION
Ο,τι καλύτερο στο αθλητικό ρούχο και παπούτσι.
Το δικό σας Club στη Ρόδο
25ης Μαρτίου 6-8
Τηλ. και Fax: 27114

ΠΡΟΤΥΠΟ ΚΕΝΤΡΟ ΤΗΛΕΦΩΝΙΑΣ
ΠΡΟΣΦΟΡΑ
Τηλεφωνικών κέντρων SIEMENS HICOM
ΧΩΡΗΤΙΚΟΤΗΤΑ
• 24 δωμάτια 500.000 δρχ.
• 60 δωμάτια 1.250.000 δρχ.
• 110 δωμάτια 2.200.000 δρχ.
ΠΕΡΙΛΑΜΒΑΝΟΥΝ
✔ Τηλ. Κέντρο SIEMENS HICOM
✔ Τηλεφωνικές συσκευές με πληκτρολόγιο ψηφιακές
✔ Συσκευή τηλεφωνήτριας
✔ Εκτυπωτής σειριακός
✔ Αντικεραυνική προστασία ΟΤΕ & ΔΕΗ
✔ Εγκατάσταση σε έτοιμο δίκτυο
✔ Προγραμματισμός & εκπαίδευση της τηλεφωνήτριας
✔ 12 μήνες Service δωρεάν
✔ 10 χρόνια τεχνική υποστήριξη
ΑΦΟΙ ΣΚΟΡΔΗ Ο.Ε.
Παν. Ροδίου 87 τηλ.. 75666 Ρόδος
(πίσω από την εκκλησία του Αγίου Ιωάννη)

ΒΙΟΤΕΧΝΙΑ ΚΟΡΝΙΖΩΝ
ΓΙΑΝΝΗ ΤΣΑΜΠΙΚΑΚΗ
ΚΑΤΑΣΚΕΥΕΣ ΠΑΝΤΟΣ ΤΥΠΟΥ ΚΟΡΝΙΖΩΝ:
Ξυλινες, μεταλικές, χια κεντήματα, πίνακες Jωχραφικής, αφίσσες, διπλώματα, φωτοχραφίες.
ΑΜΕΣΗ ΠΑΡΑΔΟΣΗ.
Αναλαμβάνουμε και Jενοδοχεία.
ΝΗΡΗΪΔΩΝ 5 ΚΡΕΜΑΣΤΗ ΤΗΛ. 92041- 94564
πλαισιο

Βιομηχανική Ψύξη
Κατασκευές Ψυκτικών Θαλάμων
κτιστοί-λυόμενοι
Πόρτες
συρόμενες, περιστρεφόμενες
Συστήματα Διακίνησης
Εμπορευμάτων
κρεάτων και αγαθών
Βιομηχανικά Πάνελ
Πλαγιοκάλυψη
Επένδυση
Οροφές
Για εργασιακούς χώρους
Μονώσεις πολυουρεθάνης
Ψεκασμός-Ένχυση
ΜΠΟΝΙΑΤΗΣ ΚΩΝ/ΝΟΣ
Σορωνή, Ρόδος - Τηλ. 41790, 21662

ΑΪΛΑΝΤ ΓΚΕΪΜΣ

Ετοιμες οι λίστες των αθλητών...

✓ ΚΑΤΕΤΕΘΗΣΑΝ ΑΠΟ ΤΟΥΣ ΥΠΕΥΘΥΝΟΥΣ ΤΩΝ ΟΜΑΔΩΝ ΣΤΗ ΣΥΣΚΕΨΗ ΤΗΣ ΠΑΡΑΣΚΕΥΗΣ

✓ Ο ΤΕΛΙΚΟΣ ΑΡΙΘΜΟΣ ΤΩΝ ΑΘΛΗΤΩΝ-ΤΡΙΩΝ ΘΑ ΟΡΙΣΤΙΚΟΠΟΙΗΘΕΙ ΤΗΝ ΠΡΟΣΕΧΗ ΤΡΙΤΗ

Αρκετά εποικοδομητική ήταν η σύσκεψη που εγινε την Παρασκευή το βράδυ στα γραφεία του ΔΟΝΑ μεταξύ των μελών της Τοπικής Επιτροπής των ISLAND GAMES και των συνοδών και προπονητών των ομάδων που θ' αποτελέσουν την ροδίτικη αποστολή και κατ' επέκταση την ελληνική, που θα πάρει μέρος στους αγώνες των Γκότλαντ στο διάστημα 26 Ιουνίου-2 Ιουλίου.

Εκ μέρους του Συντονιστικού οργάνου παρέστησαν ο γραμματέας **Τάκης Μιχαηλίδης** και ο Τήμ μάνατζερ **Πασχάλης Γκογκίδης** ενώ το παρόν έδωσαν και οι συνοδοί-προπονητές όλων των αθλημάτων.

Παρόντες στη σύσκεψη ήσαν:

Για το ποδόσφαιρο: **Γιάνης Παυλίδης**

Για το μπάσκετ: **Νίκος Κορναρόπουλος-Γιώργος Χ"καλημέρης.**

Για το βόλεϊ: **Ευθύμης Μπόνης**

Για τον Στίβο: **Σπύρος Καραγιάννης-Μιχάλης Παυλούς**

Για το τέννις: **Σπύρος Δεληγιάννης**

Για την Ιστιοπλοΐα: **Δημήτρης Χριστοδούλου**

Για το γκόλφ: **Στέφανος Οικονόμου**

Για την ποδηλασία: **Γιάννης Μαστορίδης**

Για την κολύμβηση: **Φίλης Ξυπολιτάς.**

Στη σύσκεψη ο γραμματέας των ΙGA αναφέρθηκε στον τρόπο λειτουργίας της Τοπικής Επιτροπής, αλλά και στον τρόπο επαφής της "καλπάζουσας" πλέον προετοιμασίας.

Από την πλευρά τους οι υπεύθυνοι των ομάδων εξήγησαν πού βρίσκεται αυτό τον καιρό η προετοιμασία των αθλητών-τριών που συμπεριλαμβάνονται στην αποστολή ενώ δεν παρέλειψαν ν' αναφερθούν και σε τεχνικής φύσεως θέματα.

Στην ίδια σύσκεψη παραδόθηκαν από τους υπευθύνους οι λίστες των αθλητών και των συνοδών. Θα πρέπει να σημειωθεί πως ο τελικός αριθμός των αθλητών-τριών θα οριστικοποιηθεί την ερχόμενη Τρίτη.

Στα επί μέρους θέματα, συμπεριελήφθησαν για μια ακόμη φορά κι αυτά της διανομής, της διατροφής των εγκαταστάσεων αλλά και της ενδυμασίας.



ΧΑΤΖΗΚΑΛΗΜΕΡΗΣ: Ο ένας από τους δύο υπεύθυνους του μπάσκετ

ΒΟΛΕΪ

Ενα ματς σήμερα για το νεανίδων

Ο ΔΙΑΓΟΡΑΣ ΑΝΤΙΜΕΤΩΠΙΖΕΙ ΤΟΝ ΗΛΙΟ ΣΤΙΣ 7 μ.μ. ΣΤΟ ΚΛΕΙΣΤΟ ΤΗΣ ΚΡΕΜΑΣΤΗΣ

Ενα ακόμα παιχνίδι θα διεξαχθεί σήμερα για το πρωτάθλημα νεανίδων στο βόλλευ. Θα παίξουν στο κλειστό της Ρόδου ο Διαγόρας με τον Ηλιο στη ρεβάνς του χθεσινού παιχνιδιού στις 7 το βράδυ. Λίγο πριν τα χθεσινά παιχνίδια θα πρέπει να σημειωθεί πως ο Διαγόρας είχε πάρει "κεφάλι" στη βαθμολογία, αφού είχε 6β σε τρείς αγώνες και ακολουθούσαν:

- Στη δεύτερη θέση η Φλόγα με 5β σε τέσσερις αγώνες.
- Στην τρίτη θέση ο Ηλιος με 4β σε δύο αγώνες.
- Και στην τετάρτη ο Απόλλων Απ. με 3β σε τρείς αγώνες.

TV

13.30 (Supersport): Λιντς-Μάντσεστερ Γ. (αγγλικό ποδόσφαιρο)
18.00 (ET3): Τελικός Κυπέλλου χάντμπολ.
19.00 (Supersport): Ηρακλής-ΠΑΟ (ποδόσφαιρο, Α' Εθνική)
22.00 (Supersport): Ιωνικός-ΑΕΚ και Ολυμπιακός-Αρης (μαγν., ποδόσφαιρο, Α' Εθνική)
24.00 (ET1): Ιωνικός-ΑΕΚ (μαγν.)
01.00 (Supersport): Γιούτα-Σιάτλ (μαγν., NBA)
01.30 (ET1): Ηρακλής-ΠΑΟ (μαγν.)

PEUGEOT ΣΩΤΗΡΑΚΗΣ 20 ΧΡΟΝΙΑ
ΜΑΖΙ ΣΑΣ και συνεχίζουμε με

PEUGEOT CREDIT 2000

Αποκτήστε σήμερα ένα
PEUGEOT 106
με πρώτη δόση το 2000
και μέχρι τότε άτοκα!

από 2.840.000
μέχρι 122 άλογα

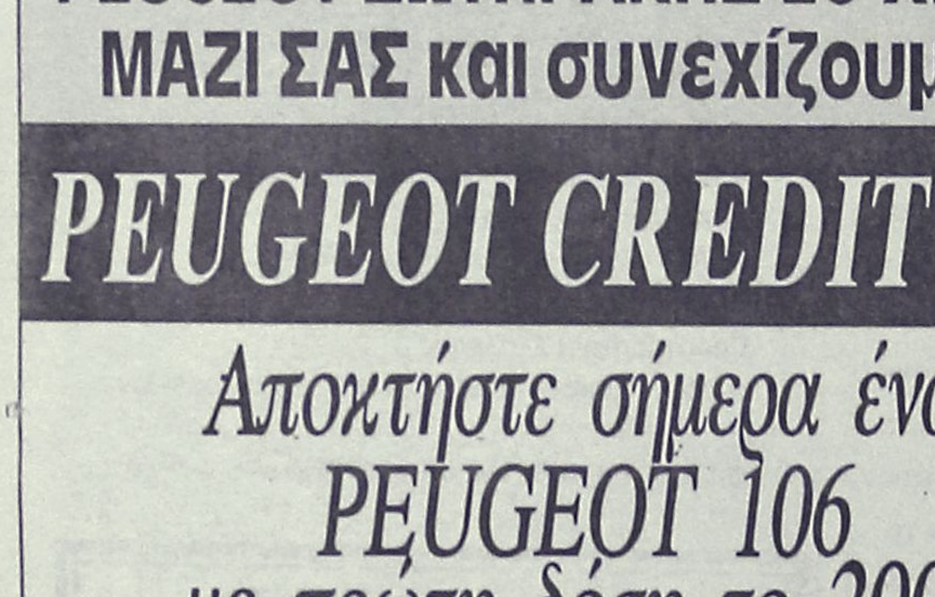

ΥΙΟΙ ΑΝΑΣΤΑΣΙΟΥ ΣΩΤΗΡΑΚΗ Ο.Ε.
ΕΠΙΣΗΜΟΣ ΕΜΠΟΡΟΣ PEUGEOT
ΕΚΘΕΣΗ - ΑΝΤΑΛΛΑΚΤΙΚΑ - ΣΥΝΕΡΓΕΙΟ
• ΚΟΛΟΚΟΤΡΩΝΗ 37- 39, ΡΟΔΟΣ
ΤΗΛ.: (0241) 27.716 - 33.141, FAX: (0241) 33.141
• ΜΑΡΜΑΡΩΤΟ, ΚΩΣ
ΤΗΛ.: (0242) 25.023, FAX: (0242) 25.023

«Πρώτο σε Ευρώπη και Αμερική»

ΓΙΕΓΚΕΡΜΑΪΣΤΕΡ

Το Γνήσιο Και Δυνατό
Σφηνάκι Που Αρέσει!!
Εσείς;



ΓΙ' ΑΥΤΟ ΤΟ ΚΑΛΟΚΑΙΡΙ... JÄGER-TONIC
40 γραμ. Jägermeister
2-3 κύβους παγάκια, 1 φέτα λεμόνι και ΤΟΝΙΚ

ΓΕΩΡΓ. ΣΙΜΙΞΗΣ - ΤΗΛ. ΠΑΡΑΓΓΕΛΙΩΝ 29553 - ΡΟΔΟΣ

ΜΠΑΣΚΕΤ

Καθοριστικό σαραντάλεπτο...

✔ Ο ΚΟΛΟΣΣΟΣ ΘΑ ΔΙΕΚΔΙΚΗΣΕΙ ΤΗ ΝΙΚΗ ΤΟ ΑΠΟΓΕΥΜΑ ΣΤΗΝ ΑΘΗΝΑ, ΚΟΝΤΡΑ ΣΤΗΝ ΟΜΑΔΑ ΤΟΥ ΔΟΥΚΑ

Αρκετά αισιόδοξοι έφυγαν χθες για την Αθήνα οι "θαλασσί". Ο Κολοσσός αντιμετωπίζει εκεί σήμερα στα πλαίσια της 22ης αγωνιστικής του πρωταθλήματος της Γ' Εθνικής την ομάδα του Δούκα.

Ο **Βασίλης Καλαποδάκης** και οι παίκτες του, έχουν στόχο την πολύ καλή εμφάνιση που θα "σφραγίσει" κατά κάποιο τρόπο την περίοδο της καλής κατάστασης που βρίσκονται τον τελευταίο καιρό, κάτι, που απέφερε και την νίκη επί της Αναγέννησης Μαλεσίνας.

Ο Κολοσσός έχει τα φόντα για μια εκτός έδρας επιτυχία και σήμερα κι ο Δούκας είναι... μιας πρώτης τάξεως ευκαιρία για κάτι τέτοιο. Είναι εκτός στόχων κι οι παίκτες του τον τελευταίο καιρό παρουσιάζονται αδιάφοροι.

Οσον αφορά τον αγωνιστικό τομέα η συμμετοχή του **Μπίλια** θα αποφασιζόταν την τελευταία στιγμή ενώ ο **Αβεκλούριος** παραμένει τραυματίας και δεν ακολούθησε την αποστολή.

Στη διάθεση του **Βασίλη Καλαποδάκη** είναι οι **Μπελάγιας, Μαρκάκης, Γκόνος, Γούσιος, Κουτσούκος, Παπακώστας, Κοκκορόγιαννης, Θεοδωράκης, Σάββας** και **Φωτεινός.**

Στους άλλους αγώνες της 22ης αγωνιστικής θα παίξουν:

Αρκάδι-Ελευσίνα

Αναγέννηση Μαλ.-Δάφνη Δαφ.

Χαλκίδα-Εργοτέλης

Αγ. Ανάργυροι-Γαλάτσι

Κάδμος-Γλυφάδα

Απόλλων-Πανελλήνιος



Για νίκη στην Αθήνα ο Κολοσσός

Σύμη-Ζέφυρος

ΣΗΜΕΡΑ ΣΤΙΣ 13.00 ΣΤΟΝ ΠΡΩΤΟ ΤΕΛΙΚΟ

Ακόμα ένας τελικός διεξάγεται σήμερα για την Ανδρική κατηγορία του μπάσκετ. Θα παίξουν στη Σύμη στις 13.00 η τοπική ομάδα με τον Ζέφυρο.

Παράλληλα σήμερα θα διεξαχθούν ακόμα δύο παιχνίδια. Και τα δύο στο Κλειστό της Κρεμαστής.

Θα παίξουν:

– Στις 20.00 ο Ιάλυσος με τον Ηρακλή Μαριτσών για το παιδικό πρωτάθλημα ενώ

– Προηγούμενα στις 18.00 ο Ηλιος θα υποδεχτεί τον Δωριέα για το εφηβικό πρωτάθλημα.

από **20.400** δρχ. το μήνα

κάνε ένα **PIAGGIO** δικό σου

Typhoon 50cc με 20.400 το μήνα

Runner 50cc με 28.760 το μήνα

NRG 50cc με 26.870 το μήνα

Vespa ET4 με 33.300 το μήνα

Runner 125cc με 34.055 το μήνα

Runner 180cc με 37.840 το μήνα

Typhoon 125cc με 24.975 το μήνα



0% προκαταβολή
3 χρόνια εγγύηση

PIAGGIO

και το όνειρο έγινε πραγματικότητα!

ΑΒΕΤΕ Κ. ΚΩΣΤΑΡΙΔΗΣ ΚΑΝΑΔΑ 12 ΡΟΔΟΣ ΤΗΛ.:22325, 20874

CASIO®

Η ΝΕΑ ΓΕΝΙΑ ΤΑΜΕΙΑΚΩΝ ΜΗΧΑΝΩΝ ΓΙΑ ΤΟΝ 21ο ΑΙΩΝΑ



FE 800
Η **έξυπνη** ταμειακή που ελέγχει το μικρό κατάστημα και επικοινωνεί με ηλεκτρονικό υπολογιστή.



FE 300 T
Η **μοναδική** ταμειακή που ελέγχει πλήρως οποιοδήποτε κατάστημα και συνεργάζεται με ηλεκτρονικο υπολογιστή.



FE 400
Η ειδική ταμειακή για κάθε χώρο εστιάσεως (εστιατόριο, fast food, μπαρς, καφετέρια κ.λπ.).

CASIO®
Η καλύτερη επιλογή

Αποκλειστική διάθεση για τα Δωδεκάνησα:

Ν. ΜΑΓΓΙΩΡΟΣ Ε.Π.Ε.
ΕΜΠΟΡΟΤΕΧΝΙΚΕΣ ΕΠΙΧΕΙΡΗΣΕΙΣ
ΕΚΘΕΣΗ-ΓΡΑΦΕΙΑ: ΓΡ. ΛΑΜΠΡΑΚΗ 29
ΤΗΛ.: 32815-FAX: 73228
SERVICE: ΑΓ. ΑΝΑΣΤΑΣΙΑΣ 126
ΤΗΛ.: 33909-FAX: 33610-ΡΟΔΟΣ 85100

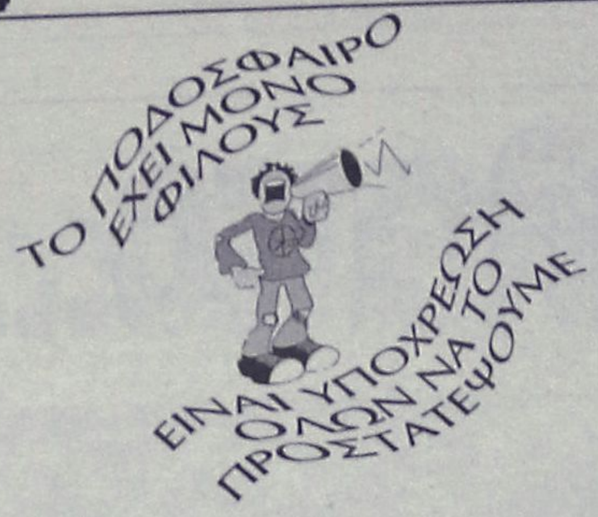

Χωρίς όρια...



ΝΑΙ στον αθλητισμό για να κοιμάμαι ήσυχος



Στα ίσια το κάνω το παιχνίδι κι' όποιος μπορεί ας με ...κατακτήσει

ΑΝΕΚΔΟΤΟ

Συζητούν δύο Αλβανοί:
- Εχεις πιτυρίδα, το ξέρεις;
- Ασε, δοκίμασα τα πάντα!
- Με σαπούνι λούστηκες;





●●● Αρχίζω και ...κουλάρω επικίνδυνα. Τελειώνουν σιγά - σιγά τα πρωταθλήματα και όπου νάσαι θα μπούμε σε ...καλοκαιρινή νάρκη.

●●● Αυτό ακριβώς μου την δίνει. Που όλοι εσείς θα αρχίσετε τις διακοπούλες σας και εγώ θα προσπαθώ να σας εντοπίζω για να γεμίζω την στήλη μου. Γι' αυτό και θ' αρχίσω να γίνομαι πιο επικίνδυνος.

●●● Τον έφαγαν τον ζαχαροπλάστη για να κάνει αβαβά παιχνίδι χθες, αλλά αυτός στεκόταν όρθιος. Δεν καταλάβαινε Χριστό, ούτε από παρακάλια, ούτε από απειλές.

●●● Αυτό που δεν έκαναν στις Πεταλούδες, το έκαναν οι Νότιοι. Αποστολή δημοτικού συμβουλίου τον βρήκε, αλλά αυτός τους έκανε ...σαντιγύ!

●●● Πού να ξεχάσει τι του έκαναν πριν τρία χρόνια. Στάθηκαν ασπίδα στην παραμονή του. Ξεχνιέται;

ΠΡΟΒΛΗΜΑ Η ...ΠΡΩΤΟΜΑΓΙΑ

Κατά τα φαινόμενα ο Σύνδεσμος Διαιτητών Δωδεκανήσου δεν θα εκπροσωπηθεί στην έκτακτη γενική συνέλευση που γίνεται στο Βόλο την Πρωτομαγιά και που συγκάλεσε η ΟΔΠΕ.

Αιτία; Η μεγάλη κίνηση στους εθνικούς δρόμους που αναμένεται την ημέρα εκείνη έχει προβληματίσει τους περισσότερους, ακόμα και τον **Σωτήρη Κόντζο**, που σε συνδικαλιστικά θέματα είναι πάντα παρών.

Η συνέλευση γίνεται με θέμα το νέο αθλητικό νόμο.

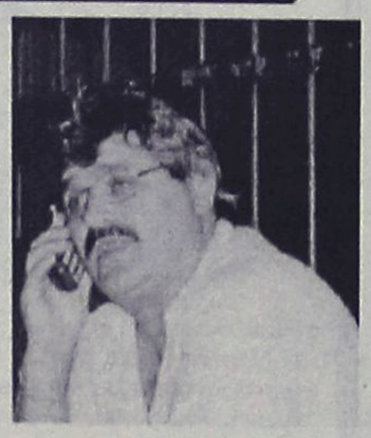

Εναν ακόμη "σύμμαχο" στην προσπάθειά του να "περάσει" με όσο το δυνατόν μεγαλύτερη αποδοχή το νέο αθλητικό νόμο βρήκε στο πρόσωπο του **Χουάν Αντόνιο Σάμαρανκ** ο **Ανδρέας Φούρας!**

Ο πρόεδρος της Διεθνούς Ολυμπιακής Επιτροπής **Χουάν Αντόνιο Σάμαρανκ** έστειλε επιστολή στον υφυπουργό Αθλητισμού **Ανδρέα Φούρα** με την οποία τον συγχαίρει για τον αθλητικό νόμο και τονίζει ότι "θα ωφελήσει τον ολυμπισμό και τον αθλητισμό στην Ελλάδα".

Ο κ. **Σάμαρανκ** δεν μένει όμως εκεί και συνδέει άμεσα το νομοσχέδιο με τους Ολυμπιακούς Αγώνες, σημειώνοντας ότι "ο νόμος θα συνεισφέρει σημαντικά στην επιτυχή διοργάνωση των Ο.Α. του 2004".

Ο πρόεδρος της ΔΟΕ γνωστοποίησε επίσης με την επιστολή του στον κ. **Φούρα** ότι η επόμενη συνεδρίαση της Εκτελεστικής Επιτροπής της Διεθνούς Ολυμπιακής Επιτροπής θα πραγματοποιηθεί τον Σεπτέμβριο στην Αθήνα και κατέληξε λέγοντας: "Είμεθα πολύ ευτυχείς που θα μπορέσουμε να πανηγυρίσουμε αυτή τη συνεδρίαση στην πόλη που θα διοργανώσει τους Ολυμπιακούς Αγώνες σε μερικά χρόνια...".

ΕΓΡΑΨΕ ΙΣΤΟΡΙΑ



Αυτή η ομάδα έγραψε ιστορία για ένα μικρό χωριό. Ο Ο.Φ.Ι. για πρώτη φορά στην 13χρονη ιστορία του κέρδισε την άνοδο στην Α' κατηγορία. Και σίγουρα η φωτογραφία με το φετινό έμψυχο υλικό είναι ιστορική

ΣΕ ΚΙΤΡΙΝΟΜΑΥΡΟ ΦΟΝΤΟ

Χθες το βράδυ στ' Αφάντου έγινε η πρώτη εκδήλωση του νεοσύστατου συνδέσμου οπαδών της ΑΕΚ, μέσα σε εορταστική ατμόσφαιρα και εκδηλώσεις λατρείας για τον ...δικέφαλο αετό.

Τιμήθηκαν για την προσφορά τους στην ΑΕΚ οι εξής:

- **Σωτήρης Τάκης:** Υπεύθυνος Συνδέσμων Α.Ε.Κ.
- **Πέτρος Στάθης:** Διευθύνων Σύμβουλος ΠΑΕ ΑΕΚ
- **Πέτρος Αγγελόπουλος:** Εκπρόσωπος ΠΑΕ ΑΕΚ
- **Βασίλης Δημητριάδης:** Βετεράνος ποδοσφαιριστής και τεχνικός σύμβουλος ΠΑΕ ΑΕΚ
- **Τάκης Νικολούδης:** Βετεράνος ποδοσφαιριστής ΑΕΚ
- **Μανώλης Κώτης:** Βετεράνος ποδοσφαιριστής ΑΕΚ
- **Γιώργος Τανίδης:** Βετεράνος ποδοσφαιριστής ΑΕΚ
- **Χρήστος Καλαϊτζίδης:** Βετεράνος ποδοσφαιριστής ΑΕΚ
- Εφημερίδα: Ωρα για σπορ και η ORIGINAL της Ρόδου.
- **Αλέξης Κούγιας** (τέως πρόεδρος ΠΑΕ ΑΕΚ)

Δεν κλήθηκαν στη σύσκεψη για το Ρόδος Μπαίη

Δυσαρεστημένα είναι τα στελέχη σωματείων ξενοδοχοϋπαλλήλων...

Κατηγορούν την ηγεσία του Εργατικού Κέντρου Ρόδου για "καπέλωμα"

Την έντονη δυσαρέσκειά τους για το γεγονός ότι δεν εκλήθησαν στην σύσκεψη που έχει προγραμματιστεί στη Νομαρχία την ερχόμενη Τρίτη για την τύχη των εργαζομένων του «Rodos Bay» εξέφρασαν χθες μιλώντας στην «Ροδιακή» στελέχη των τριών σωματείων των ξενοχοϋπαλλήλων, χαρακτηρίζοντας μάλιστα ως απαράδεκτη σε βάρος τους την τακτική που ακολουθείται.

Σύμφωνα με ασφαλείς πληροφορίες, σφόδρα δυσαρεστημένοι με το γεγονός αυτό είναι οι πρόεδροι αλλά και τα μέλη του δ.σ. των τριών σωματείων των ξενοδοχοϋπαλλήλων της Ρόδου, οι οποίοι μάλιστα, δεν αποκλείεται να προχωρήσουν και σε συλλογική διαμαρτυρία, μέσα στις προσεχείς μέρες.

Τόσο για την στάση της Νομαρχιακής Αυτοδιοίκησης Δωδεκανήσου, όσο και για την στάση της ίδιας της ηγεσίας του Εργατικού Κέντρου της Ρόδου, που αγνόησε τις δικές τους θέσεις και την παρουσία τους από μια τέτοια σύσκεψη που έχει ως στόχο την προάσπιση των συμφερόντων και των θέσεων εργασίας των 120 περίπου απασχολούμενων στο ξενοδοχειακό συγκρότημα που πρόσφατα εκποιήθηκε και πέρασε σε Κύπριο επιχειρηματία.

Εκπρόσωποι της διοίκησης του Εργατικού Κέντρου της Ρόδου πάντως, επιχειρώντας να υποβαθμίσουν την υπόθεση, υποστήριξαν ότι εκ των πραγμάτων ο πρόεδρος του σωματείου των ξενοδοχοϋπαλλήλων κ. Αντώνης Βρατσάλης είναι παράλληλα και αντιπρόεδρος του ανώτερου συνδικαλιστικού οργάνου, γεγονός που δείχνει ότι θα υπάρξει άμεση ενημέρωση και καταγραφή απόψεων από το πρωτοβάθμιο σωματείο.

Εντοπίσθηκε μετά από παρακολούθηση από την Αστυνομία

"Ροζ κύκλωμα" εξαρθρώθηκε στο νησί της Κω

Η "τιμή" 17χρονης 15.000 δρχ.!

«Ροζ» κύκλωμα εντόπισαν και εξάρθρωσαν στην Κω, οι αστυνομικές αρχές της περιοχής, παραπέμποντας έτσι στον Εισαγγελέα, έναν επιχειρηματία και δύο αλλοδαπές που... προσέφεραν υπηρεσίες στους θαμώνες του καταστήματος, έναντι 15.000 δραχμών!

Όπως ανακοίνωσε χθες η Αστυνομική Διεύθυνση Δωδεκανήσου, από άνδρες του Τμήματος Ασφαλείας της Κω, συνελήφθη προχθές το βράδυ, ο 52χρονος Στέργος Κιαπόκας του Σταματίου, καταστηματάρχης, η Nifteridi Anna 21 ετών από την Ουκρανία καθώς επίσης και η Ρουμάνα Chindinova Violeta 17 ετών(!) διότι σε έλεγχο που πραγματοποιήθηκε διαπιστώθηκε ότι οι δύο αλλοδαπές, απασχολούνταν παράνομα.

● Στην συνέχεια από τις έρευνες που ακολούθησαν από τους αρμόδιους αστυνομικούς του νησιού, διαπιστώθηκε ότι οι άδειες παραμονής που είχαν στην διάθεσή τους, ήταν πλαστές και ότι τις είχαν προμηθευτεί από άγνωστο άτομο έναντι 1.000 δολαρίων ΗΠΑ. Επί πλέον, από τις καταθέσεις που πάρθηκαν, διαπιστώθηκε ότι οι δύο νεαρές αλλοδαπές, που εργάζονταν ως σερβιτόρες - συνοδοί θαμώνων στο μπαρ με την επωνυμία «Φάρος» στην πόλη της Κω, όπως κατήγγειλαν και οι ίδιες, προωθούνταν στην πορνεία με θαμώνες του καταστήματος αντί του χρηματικού ποσού των 15.000 δρχ. Σύμφωνα με όσα υποστήριξαν οι ίδιες στις καταθέσεις τους, από το ποσό αυτό, οι ίδιες εισέπρατταν τις 7.000 δραχμές και τις υπόλοιπες 8.000 παρακρατούσε ο ίδιος ο καταστηματάρχης.

● Το ζήτημα των «ροζ κυκλωμάτων» στο νησί της Κω, αξίζει να σημειωθεί ότι έχει απασχολήσει έντονα και στο παρελθόν τις Αστυνομικές και Εισαγγελικές αρχές του νησιού, οι οποίες μάλιστα είχαν προχωρήσει, σε μαζικές συλλήψεις ατόμων που εμπλέκονταν στις υποθέσεις αυτές πριν από πολλούς μήνες. Σύμφωνα με πληροφορίες, όχι μόνο στην Κω, αλλά και στο νησί της Ρόδου, οι αρμόδιες αστυνομικές υπηρεσίες, ετοιμάζονται να προχωρήσουν σε μαζικούς ελέγχους σε μπαρ και νυχτερινά κέντρα, όπου υπάρχουν πληροφορίες ότι εργάζονται παράνομα, προσφέροντας «ροζ υπηρεσίες» και πολλές άλλες αλλοδαπές κυρίως, από διάφορες Ευρωπαϊκές και όχι μόνο χώρες.

● Σε βάρος του ιδιοκτήτη μπαρ στο νησί της Κω που συνελήφθη, σχηματίστηκε ήδη δικογραφία και αναμένεται να παραπεμφθεί στην δικαιοσύνη αύριο, ενώ για τις δύο αλλοδαπές κινήθηκε η διαδικασία που προβλέπουν οι διατάξεις του νόμου για την απέλασή τους. Έρευνα θα γίνει επίσης και από άλλες αρμόδιες υπηρεσίες για το πως προμηθεύτηκαν οι δύο αλλοδαπές τις κάρτες παραμονής στην χώρα μας, οι οποίες όπως διαπιστώθηκε ότι ήταν πλαστές.



ΚΡΟΥΑΖΙΕΡΑ ΚΥΠΡΟ-ΧΑΪΦΑ
ΙΕΡΟ ΠΡΟΣΚΥΝΗΜΑ
ΣΤΟΥΣ ΑΓΙΟΥΣ ΤΟΠΟΥΣ

Μία υπέροχη εκδρομή με πλούσιο πρόγραμμα, πλούσιο φαγητό, διασκέδαση με την ορχήστρα του πλοίου κάθε βράδυ και οργανωμένες εκδρομές στην Κύπρο και Αγίους Τόπους.

Παραμονή στο πλοίο

ΠΡΟΓΡΑΜΜΑ

ΠΑΡΑΣΚΕΥΗ 7 ΜΑΪΟΥ. 20.00 Αναχώρηση για Κύπρο. Αφιξη την επομένη 14.00.

ΣΑΒΒΑΤΟ 8 ΜΑΪΟΥ. Λεμεσός 14.30. Εκδρομή στην Πάφο. Επιστροφή και αναχώρηση 20.00 για Χάιφα.

ΚΥΡΙΑΚΗ 9 ΜΑΪΟΥ. Αφιξη στην Χάιφα 06.00. Ημερήσια εκδρομή από 07.30-18.30 με επίσκεψη από Χάιφα-Τελ Αβίβ-Βηθλεέμ, Ναό Γέννησης, Σπήλαιο-γεύμα στη Βηθλεέμ και επίσκεψη στα Ιεροσόλυμα-στον Πανάγιο Τάφο, Γολγοθά, Δρόμο Μαρτυρίου, Τάφο Παναγίας. Επιστροφή στο πλοίο αφού κάνουμε μία πανοραμική βόλτα στο ύψωμα της Χάιφας. Δείπνο-διανυκτέρευση.

ΔΕΥΤΕΡΑ 10 ΜΑΪΟΥ. 07.30 Αναχώρηση για την εκδρομή μας στην Κανά-Καπερναούμ-Τιβεριάδα. Γεύμα-Ιορδάνη Ποταμό, Ναζαρέτ. Επιστροφή αργά το απόγευμα στο πλοίο. Αναχώρηση για Κύπρο 20.00.

ΤΡΙΤΗ 11 ΜΑΪΟΥ. Αφιξη Λεμεσό 07.00 Ελεύθεροι για να απολαύσετε την όμορφη πόλη ή να ψωνήσετε αφορολόγητα. Αναχώρηση για Ρόδο 14.00.

ΤΕΤΑΡΤΗ 12 ΜΑΪΟΥ. Αφιξη στη Ρόδο 09.30. Τέλος εκδρομής.

Τιμή κατ' άτομο:

- Δίκλινη	εξωτερική	AA2	120.000 (LUX)
- Δίκλινη	εξωτερική	A2	110.000
- Τρίκλινη	εξωτερική	A3	95.000
- Τετράκλινη	εξωτερική	A4	85.000
- Δίκλινη	εσωτερική	AB2	105.000
- Τρίκλινη	εσωτερική	AB3	90.000
- Τετράκλινη	εσωτερική	AB4	80.000

Στην τιμή περιλαμβάνεται:
- Εισιτήρια F/B με καμπίνα επιλογής σας
- Πλήρης διατροφή (πρωινό-γεύμα-δείπνο)
- Εκδρομή στην Πάφο ή Λευκωσία
- Δύο ολοήμερες εκδρομές στους Αγίους Τόπους

1. ΙΕΡΟΥΣΑΛΗΜ-ΒΗΘΛΕΕΜ
2. ΝΑΖΑΡΕΤ-ΚΑΠΕΡΝΑΟΥΜ-ΙΟΡΔΑΝΗ ΠΟΤΑΜΟ-ΤΙΒΕΡΙΑΔΑ-ΚΑΝΑ
- Γεύμα σε εστιατόριο κατά την διάρκεια των εκδρομών
- Λιμενικά Τέλη (ΕΛΛΑΔΟΣ-ΚΥΠΡΟΥ-ΙΣΡΑΗΛ)

ΣΥΝΟΔΟΣ Η κ. ΕΛΕΝΗ ΨΥΛΛΑΚΗ
Πρακτορείο ΚΥΔΩΝ
ΤΗΛ.: 23000-27900-24265-75268



Ότι καλύτερο είναι και φθηνότερο!

ΜΑΡΙΝΟΠΟΥΛΟΣ

Μόνο στο Μαρινόπουλο



Και αυτή την εβδομάδα καταπληκτικές προσφορές!

Praxis 65455

ΜΟΝΟ!

Μπριζόλες χοιρινές	.820 το κιλό
Κιμάς Μόσχου νωπός	.890 το κιλό
Λουκάνικα Φρακφούρτης ΒΙΚΤΩΡΙΑ	.1490 το κιλο
Ζαμπόν για σάντουϊτς ΒΙΚΤΩΡΙΑ	.1650 το κιλό
Μορταδέλα ΒΙΚΤΩΡΙΑ	.1650 το κιλό
Πάριζα ΒΙΚΤΩΡΙΑ	.1490 Το κιλό
Τυροπιτάκια ΠΙ-ΜΙ κατεψυγμένα	.920 το κιλό
Τόνος REX 190 γρ σε λάδι	.259 το τεμ
Coca Cola 1 1/2 L. (-40 δρχ)	.340 το τεμ
Μπύρα Hollandia 330 ml	.99 το τεμ
Σαρδέλες πικάντικες	.385 (3 τεμ)
Μήλα ΚΟΛΤΕΝ	.249 το κιλό
Πατάτες	.169 το κιλό

Σχέδια για μείωση επιπτώσεων της κρίσης



Κύρια συμβολή για τον περιορισμό των επιπτώσεων στην οικονομία από την κρίση στη Γιουγκοσλάβία είναι αυτή καθ εαυτή η ελληνική εξωτερική πολιτική η οποία διακρίνεται από αξιοπιστία. Αυτό τόνισε ο υπουργός Ανάπτυξης, Ευάγγελος Βενιζέλος, χθες στη Θεσσαλονίκη, όπου συμμετείχε, μαζί με τον υπουργό Μακεδονίας- Θράκης, Γιάννη Μαγκριώτη, σε σύσκεψη παραγωγικών φορέων και εκπροσώπων της Τοπικής Αυτοδιοίκησης από τη Βόρεια Ελλάδα, που αντικείμενο είχε την εξέταση των επιπτώσεων που έχουν οι βομβαρδισμοί σε βάρος της Γιουγκοσλάβίας στην οικονομία της Μακεδοονίας και της Θράκης.

Σε δηλώσεις του ο κ Βενιζέλος υπογράμμισε την αξιοπιστία της πολιτικής που εφαρμόζει η Ελλάδα, την οποία χαρακτήρισε χώρα με διπλή ταυτότητα, ευρωπαική και βαλκανική. Ο υπουργός τόνισε οτι η χώρα μας είναι αξιόπιστη προς τους εταίρους της ΕΕ, ενώ παράλληλα διατηρεί καλές σχέσεις με τις γειτονικές χώρες και αποτελεί παράγοντα σταθερότητας στην ευρύτερη περιοχή.

ΤΟΥΡΙΣΜΟΣ

Στόχος της συσκεψης που πραγματοποιήθηκε στο Εμπορικό και Βιομηχανικό Επιμελητήριο, ήταν να καταγραφούν οι επιπτώσεις από την κατάσταση που έχει δημιουργηθεί στο Κόσοβο, στην οικονομία της Βόρειας Ελλάδας και ιδιαίτερα στους τομείς του εμπορίου, του τουρισμού, των μεταφορών και των εξαγωγών.

Ο κ Βενιζέλος διαβεβαίωσε οτι η κυβέρνηση έχει ετοιμα σχέδια και προετοιμάζεται για την αντιμετώπιση των αρνητικών επιπτώσεων. Οπως είπε, ήδη έχουν πραγματοποιηθεί συναντήσεις με εκπροσώπους του τουριστικού και του εξαγωγικού κλάδου.

Ειδικότερα για τον τουρισμό ανέφερε οτι τα μεγάλύτερα προβλήματα τα αντιμετωπίζει η Πιερία. Η κυβέρνηση από την πλευρά της ετοιμάζει νέα καμπάνια για την τουριστική προβολή της χώρας και ενισχύει τις οδικές μεταφορές τουριστών αλλά και τις πτήσεις τσάρτερ.

Μικρές Ειδήσεις

ΠΥΡΟΒΟΛΙΣΜΟΙ

Δύο άγνωστοι που επέβαιναν σε μοτοσυκλέτα μεγάλου κυβισμού πυροβόλησαν δύο φορές στην είσοδο των γραφείων του ΟΗΕ (Αμαλίας 42) και εξαφανίσθηκαν. Στο κτίριο υπήρχε φρουρός που δεν αντελήφθη τους νεαρούς αλλά ευτυχώς ούτε τραυματίστηκε αφού οι σφαίρες διαπέρασαν το υαλοπίνακα της εισόδου .

ΛΗΣΤΕΙΑ

Τρείς άγνωστοι με την απειλή όπλων, ακινητοποίησαν λίγο πριν το μεσημέρι, χθες τους δύο υπαλλήλους της "Γκρουπ-4", έξω απο το Σούπερ-Μάρκετ "Σκλαβενίτης" στην πλατεία Γλυφάδας (Πανδώρας και Μεταξά), απέσπασαν 16 εκατομμύρια δραχμές και εξαφανίστηκαν.

ΕΠΕΙΣΟΔΙΑ ΣΤΟ ΠΟΛΥΤΕΧΝΕΙΟ

Επεισόδια σημειώθηκαν χθες μία ώρα μετά τα μεσάνυχτα, στην περιοχή γύρω απο το Πολυτεχνείο, απο ομάδα νεαρών, οι οποίοι νωρίτερα μετείχαν σε καλλιτεχνική εκδήλωση στο Ιδρυμα. Οι νεαροί πέταξαν βόμβες μολότωφ και πέτρες σε αυτοκίνητα, με αποτέλεσμα να προκληθούν ζημιές σε 11 ΙΧ που ήταν σταθμευμένα στους δρόμους, γύρω απο το Πολυτεχνείο.

Διάσκεψη ειρήνης

Ολοκληρώθηκαν αργά χθες ο βράδυ οι εργασίες της ευρωπαικής διάσκεψης για την ειρήνη στα βαλκάνια,στην οποία πήραν μέρος 23 αντιπροσωπείες αριστερών κομμάτων από 15 ευρωπαικές χώρες.Τη διάσκεψη οργάνωσε ο Συνασπισμός.

Τα κόμματα που συμμετέχουν στη διάσκεψη ενέκριναν ψήφισμα με το οποίο καταδικάζεται ο βομβαρδισμός του κτιρίου της σερβικής ραδιοτηλεόρασης.

Σήμερα πραγματοποιείται μαραθώνεια πορεία εναντίον του πολέμου στη Γιουγκοσλαβία με σύνθημα ``ευρωπαίοι όλων των χωρών αντισταθείτε``που διοργανώνει ο ΣΥΝ.Στην πορεία συμμετέχουν η ΑΚΟΑ,το Δίκτυο Κινήσεων για τα Κοινωνικά και Πολιτικά Δικαιώματα και το περιοδικό ``Οικοτοπία``.Τη διακήρυξη συμμετοχής και υποστήριξης στην πρωτοβουλία του ΣΥΝ έχουν υπογράψει εκατοντάδες προσωπικότητες.

Εκδηλώσεις για την επέτειο της γενοκτονίας των Αρμενίων

Συγκέντρωση στην Πλατεία Συντάγματος και πορεία διαμαρτυρίας προς την τουρκική πρεσβεία πραγματοποίησαν χθες το μεσημέρι εκατοντάδες μέλη της αρμενικής κοινότητας στην Ελλάδα με την ευκαιρία της 84ης επετείου της Γενοκτονίας των Αρμενίων, στις 24 Απριλίου 1915.

Με ψήφισμα που θυροκόλλησαν στην είσοδο της πρεσβείας, οι Αρμένιοι τονίζουν πως "εδώ και δεκαετίες κάθε Απρίλη οι Αρμένιοι όλου του κόσμου με εκδηλώσεις και συγκεντρώσεις διαμαρτυρίας καταγγέλλουν στην ανθρωποτητα το αποτρόπαιο έγκλημα της Γενοκτονίας ενάμισι εκατομμυρίου Αρμενίων, που διέπραξε η Τουρκία και απαιτούν απο αυτήν την αναγνώριση και καταδίκη της Γενοκτονίας, την επιστροφή των πατρογονικών εδαφών, τον τερματισμό του εξοπλισμού του Αζερμπαιτζάν και την άρση του ασφυκτικού αποκλεισμου που έχει επιβληθει στη δημοκρατία της Αρμενίας".

Οπως επισημάνθηκε απο την οργανωτική επιτροπή στο τέλος του ταραχώδους 20-ού αιώνα και στο κατώφλι του νέου που προβάλει με νέες προσδοκίες για την ανθρωπότητα είναι ισως η καταλληλότερη στιγμή να αποτινάξει η Τουρκία το στίγμα της γενοκτόνου και διώκτη των λαών και να μη φορτώσει τις νεώτερες γενιές της με το βάρος της ιστορικής ευθύνης ενός εγκλήματος.

ΣΤΗΝ ΚΥΠΡΟ

Οι Αρμένιοι τίμησαν χθες τη μνήμη των νεκρών της γενοκτονίας και απαιτούν απο τη διεθνή κοινότητα την αναγνώριση και καταδίκη του αποτρόπαιου αυτού εγκλήματος της Τουρκίας.

Στην Κύπρο, στο πλαίσιο εκδηλώσεων, που οργανώνει η Αρμενική Μητρόπολη Κύπρου τελέσθηκε χθες το πρωί Θεία Λειτουργία και Μνημόσυνο στην Αρμενική Εκκλησία στη Λευκωσία.

Στη συνέχεια οργανώθηκε πορεία η οποία κατέληξε στο αμφιθέατρο της ΠΑΣΥΔΥ, όπου έγινε εκδήλωση καταδίκης της γενοκτονίας των Αρμενίων απο τους Τούρκους.

Οι εκδηλώσεις άρχισαν προχθές βράδυ με επιμνημόσυνη δέηση μπροστά απο το μνημείο της Αρμενικής Γενοκτονίας στο προαύλιο της Αρμενικής εκκλησίας.

Del Tongo
ΕΠΙΠΛΑ ΚΟΥΖΙΝΑΣ
Το όνομα.. στην κουζίνα σας



casaviva
ΚΩΣΤΑΣ ΚΑΡΑΝΙΚΗΣ & ΣΙΑ Ο.Ε.
ΑΠΟΚΛΕΙΣΤΙΚΟΣ ΑΝΤΙΠΡΟΣΩΠΟΣ ΔΩΔΕΚΑΝΗΣΟΥ
Λ. ΕΛΕΥΘΕΡΙΑΣ 2Α, ΚΡΕΜΑΣΤΗ, ΡΟΔΟΣ, ΤΗΛ. (0241)95076

ΚΕΝΤΡΟ ΑΣΥΡΜΑΤΗΣ ΕΠΙΚΟΙΝΩΝΙΑΣ
ΜΕΓΑΛΕΣ ΠΡΟΣΦΟΡΕΣ
COSMOTE

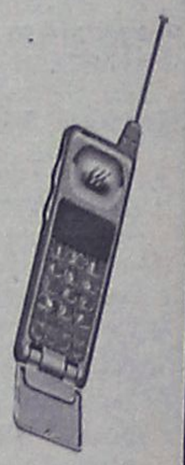

ERICSSON 388 + COSMOKARTA C11	ΔΩΡΕΑΝ
ERICSSON 388 + ΣΚΟΥΠΑ 79Α	ΔΩΡΕΑΝ
ERICSSON 388 + ΑΤΜΟΣΙΔΕΡΟ 1000	ΔΩΡΕΑΝ
ERICSSON 388+WALKMAN 715+DISKMAN 195Α	ΔΩΡΕΑΝ
ERICSSON 388 + TV 14" SANYO	
ERICSSON 388+ΦΟΥΡ. Μ/ΤΩΝ 103	ΔΩΡΕΑΝ
ERICSSON 768 + WALKMAN 715	ΔΩΡΕΑΝ
ERICSSON 768 + ΡΑΔ/ΝΟ 1550	ΔΩΡΕΑΝ
ERICSSON 868+WALKMAN 715	ΔΩΡΕΑΝ
ERICSSON 868 + ΡΑΔ/ΝΟ 1550	ΔΩΡΕΑΝ
NOKIA 5130+COSMOKARTA C11	ΔΩΡΕΑΝ
NOKIA 5130 + ΣΚΟΥΠΑ 79Α	ΔΩΡΕΑΝ
MOTOROLA CD520 + Ασύρματο τηλέφωνο DECT SANYO 1000	ΔΩΡΕΑΝ



Η ΠΡΟΣΦΟΡΑ ΙΣΧΥΕΙ ΕΩΣ ΕΞΑΝΤΛΗΣΕΩΣ ΤΟΥ ΣΤΟΚ
ΜΕ 12ΜΗΝΗ ΣΥΜΒΑΣΗ & ΠΑΓΙΟ ΤΩΝ 5.000 ΔΡΧ.

Π. ΠΟΛΥΤΑΡΙΔΗΣ
ΚΕΝΤΡΟ ΑΣΥΡΜΑΤΗΣ ΕΠΙΚΟΙΝΩΝΙΑΣ
ΛΙΝΔΟΥ 80 • ΤΗΛ. 20313

Στο κατεχόμενο τμήμα της Κύπρου για άγνωστους λόγους

Αιφνίδια επίσκεψη Ετσεβίτ

Θα έχει συνομιλίες με μέλη της ψευδοκυβέρνησης

Αιφνίδια επίσκεψη πραγματοποίησε χθες στο κατεχόμενο τμήμα της Κύπρου ο υπηρεσιακός πρωθυπουργός της Τουρκίας Μπουλέντ Ετσεβίτ.

Οπως μεταδίδει το τουρκικό πρακτορείο ειδήσεων Ανατολή, ο Τούρκος πρωθυπουργός αναχώρησε χθες το πρωί από την Αγκυρα για τα κατεχόμενα.

Σύμφωνα με το πρακτορείο, ο Ετσεβίτ θα έχει συνομιλίες με τον Ραούφ Ντενκτας καθώς και με άλλα μέλη της ψευδοκυβέρνησης και αναμένεται να επιστρέψει στην Τουρκία αυθημερόν.

Δεν έχουν γίνει γνωστοί οι λόγοι της επίσκεψης του Μπουλέντ Ετσεβίτ , που πραγματοποιεται μερικές μέρες μετα τις εκλογές στην Τουρκία, στις οποίες το κόμμα του εξασφάλισε τις περισσότερες έδρες.



Στο μεταξύ, σύμφωνα με τον τουρκοκυπριακό Τύπο, ο Ετσεβίτ με δηλώσεις του εκτόξευσε και πάλι απειλές για το θέμα των ρωσικών πυραύλων S-300, με αφορμή τη μεταφορά τους στην Κρήτη.

Ο Ετσεβίτ είπε ότι η χώρα του είναι σε θέση να πάρει όλα εκείνα τα μέτρα που απαιτούνται για να αναχαιτίσει οποιαδήποτε απειλή που θα προέλθει από τους πυραύλους.

Αναφερόμενος στην εγκατάστασή τους στην Κρήτη, είπε ότι αυτός ο βαθμός εξοπλισμού της Ελλάδας εναντίον της Τουρκίας ``ζημιώνει μόνο την ίδια``.

Ο Τούρκος πρωθυπουργός ισχυρίστηκε επίσης ότι η χωρα του δεν έχει βλέψεις εναντίον των εδαφών κανενός , τη στιγμή,όπως είπε, που οι Ελληνες πολιτικοί παρουσιάζουν την Τουρκία ως κίνδυνο,και στρέφονται εναντίον της.

Με λόγια

ΠΟΛΗ ΤΟΥ ΜΕΞΙΚΟΥ

Σαραντα έξι άτομα, στην πλειοψηφία τους γυναίκες και παιδιά, σκοτώθηκαν όταν το φορτηγό στο οποίο επέβαιναν ξέφυγε από την πορεία του και έπεσε σε γκρεμό βάθους 300 μέτρων στην περιοχή Αματενάγο ντε λα Φροντέρα, της πολιτείας Τσιάπας του Μεξικού..

ΒΟΗΗ

Την τέταρτη σε μέγεθος εταιρεία κινητής τηλεφωνίας της Βρετανίας, την One 2 One, προτίθεται να αποκτήσει η κολοσσιαία γερμανική εταιρεία τηλεπικοινωνιών, Deutsche Telekom, έναντι 15,89 δις ευρώ (31 δις μάρκα), όπως αποκαλύπτει το γερμανικό περιοδικό Φόκους, στην έκδοσή του της Δευτέρας.

ΣΑΙΝΤΑ

Οχυρές θέσεις της σιιτικής οργάνωσης Χεζμπολάχ σφυροκόπησαν χθες την αυγή τα ισραηλινά μαχητικά αεροσκάφη, έπειτα από επίθεση των ισλαμιστών ανταρτών ενάντια σε ισραηλινές θέσεις στην κατεχόμενη ζώνη ασφαλείας του νοτίου Λιβάνου, ανακοινώθηκε από τις αρχές ασφαλείας.

Αφαντη η Παρμεζάνα!

Αφαντο έγινε ένα φορτίο με 1500 μεγάλα κεφάλια τυρί τύπου Παρμεζάνα, αξίας 2,20 εκατ. δολαρίων, που προοριζόταν για τα Ηνωμένα Αραβικά Εμιράτα, όπως αναφέρει το ιταλικό πρακτορείο ειδήσεων AGI.

Τα ίχνη του φορτίου, με τυριά που το μέγεθός τους δεν ήταν διόλου ευκαταφρόνητο καθώς το κάθε κεφάλι ζύγιζε 50 κιλά, χάθηκαν κάπου στην Αθήνα. Το μέγεθος της ζημιάς είναι τέτοιο, που η εταιρεία εξαγωγής τους αντιμετωπίζει τώρα τον εφιάλτη της χρεωκοπίας.

Οι αρχές υποπτεύονται πως πίσω από την εξαφάνιση των τυριών δεν κρύβονται συνήθεις ποντικοί αλλά πως πρόκειται για μία καλοστημένη υπόθεση απάτης.

Ξέφυγε η καταζητούμενη

Η Λίζα Μαρί-Σμιθ, η μοναδική γυναίκα στον κατάλογο των δέκα πλέον καταζητούμενων ατόμων της Ιντερπόλ, κατόρθωσε να ανανεώσει τόσο το αυστραλιανό όσο και το βρετανικό διαβατήριο της στην...Αθήνα!

Αυτό αναφέρουν οι αυστραλιανές εφημερίδες, οι οποίες σημειώνουν ότι η 23χρονη Λίζα Μαρί-Σμιθ, κατόρθωσε να ανανεώσει τα διαβατήρια της μετά την δραπέτευσή της απο την Ταυλάνδη, όπου αντιμετώπιζε πολύχρονη ποινή φυλάκισης για κατοχή και διακίνηση ναρκωτικών.

Οπως αποκαλύπτουν οι αυστραλιανές εφημερίες η καταζητούμενη, που γεννήθηκε στην Αυστραλία, αλλά οι γονείς της είναι Βρετανοί υπήκοοι, ήταν κάτοχος τόσο βρετανικού, όσο και αυστραλιανού διαβατηρίου.

Φθάνοντας στην Αθήνα, το 1996, αφού είχε κατορθώσει να ξεφύγει απο την Ταυλάνδη, και παρά το γεγονός ότι ήταν καταζητούμενη, κατόρθωσε να ανανεώσει τα διαβατήρια της, τόσο στην πρεσβεία της Αυστραλίας στην Αθήνα, όσο και στην πρεσβεία της Βρετανίας και στη συνέχεια "χάθηκε" στα ελληνικά νησιά!



ΕΣΤΙΑΤΟΡΙΟ - ΤΑΒΕΡΝΑ

Ανατολίτικες Νοστιμιές

ΚΑΠΟΔΙΣΤΡΙΟΥ 60 (ΚΟΒΑ) - ΡΟΔΟΣ - ΤΗΛ. 29516

ΟΡΕΚΤΙΚΑ

ΤΖΑΤΖΙΚΙ 550
● ΕΖΜΕ 650
(ΠΙΚΑΝΤΙΚΗ ΣΑΛΑΤΑ ΑΠΟ ΝΤΟΜΑΤΑ)
● ΧΑΪΝΤΑΡΙ 600
(ΓΙΑΟΥΡΤΙ ΑΝΙΘΟ ΚΑΡΟΤΟ)
ΤΑΜΠΟΥΛΕ 650
(ΜΠΙΛΙΓΟΥΡΙ ΝΤΟΜΑΤΑ)
ΦΕΤΑ 550
ΠΑΤΑΤΕΣ ΤΗΓΑΝΙΤΕΣ 400
ΧΟΥΜΟΥΣ 650
ΚΟΠΑΝΙΣΤΟ ΡΕΒΥΘΙ
ΙΤΣΙ ΚΙΟΦΤΕ 900
(ΜΠΙΦΤΕΚΙ ΜΕ ΠΛΙΓΟΥΡΙ ΚΑΙ ΓΕΜΙΣΗ ΚΙΜΑ ΜΕ ΚΑΡΥΔΙΑ)

ΣΑΤΣΑΚΛΙ ΚΙΟΦΤΕ 800
ΔΙΑΦΟΡΑ ΜΠΑΧΑΡΙΚΑ
ΚΑΠΑΡΙ 650

ΣΑΛΑΤΕΣ

ΧΩΡΙΑΤΙΚΗ 900
ΜΕΛΙΤΖΑΝΟΣΑΛΑΤΑ 700
ΜΑΡΟΥΛΙ 800
ΤΣΟΠΑΝ ΣΑΛΑΤΑ 800
ΨΙΛΟΚΟΜΜΕΝΗ ΣΑΛΑΤΑ

ΚΕΜΠΑΠ

ΝΤΟΝΕΡ 1.500
ΓΥΡΟΣ ΑΠΟ ΜΟΣΧΑΡΙΣΙΟ ΚΡΕΑΣ
ΓΙΟΡΤΛΟΥ ΚΕΜΠΑΠ 1.600
ΓΥΡΟΣ ΓΙΑΟΥΡΤΙ ΚΟΚΚΙΝΗ ΣΑΛΤΣΑ
ΑΝΑΜΙΚΤΟ ΚΕΜΠΑΠ 2.500
(ΑΠ ΟΛΑ ΤΑ ΕΙΔΗ ΚΕΜΠΑΠ)
ΙΣΚΕΝΤΕΡ ΚΕΜΠΑΠ 1.600
ΜΟΣΧΑΡΙΣΙΟΣ ΓΥΡΟΣ ΜΕ ΚΟΚΚΙΝΗ ΣΑΛΤΣΑ
ΕΖΜΕΛΙ ΚΕΜΠΑΠ 1.700
ΓΥΡΟΣ ΜΕΛΙΤΖΑΝΑ ΣΚΟΡΔΟ ΚΟΚΚΙΝΗ ΣΑΛΤΣΑ
ΑΛΙΝΑΖΙΚ ΚΕΜΠΑΠ 1.700
ΓΥΡΟΣ ΓΙΑΟΥΡΤΙ ΜΕΛΙΤΖΑΝΑ

ΣΙΣ ΚΕΜΠΑΠ ΑΠΟ ΚΙΜΑ
(ΜΠΙΦΤΕΚΙΑ ΣΟΥΒΛΑΣ)
ΟΥΡΦΑ ΚΕΜΠΑΠ 1.350
ΜΠΙΦΤΕΚΙ ΣΟΥΒΛΑΣ
ΑΔΑΝΑ ΚΕΜΠΑΠ 1.350
ΜΠΙΦΤΕΚΙ ΣΟΥΒΛΑΣ ΠΙΚΑΝΤΙΚΟ
ΝΤΟΜΑΤΕΣΛΙ ΚΕΜΠΑΠ 1.500
ΜΠΙΦΤΕΚΙ ΣΟΥΒΛΑΣ ΜΕ ΝΤΟΜΑΤΑ
ΜΠΕΪΤΙ ΚΕΜΠΑΠ 1.500
ΜΠΙΦΤΕΚΙ ΣΟΥΒΛΑΣ ΜΕ ΜΑΙΝΤΑΝΟ ΣΚΟΡΔΟ

ΣΙΣ ΚΕΜΠΑΠ ΑΠΟ ΚΡΕΑΣ
ΜΟΣΧΑΡΙΣΙΟ ΣΟΥΒΛΑΚΙ 1.800
ΑΡΝΙΣΙΟ ΣΟΥΒΛΑΚΙ 1.700
ΚΟΤΟΠΟΥΛΟ ΣΟΥΒΛΑΚΙ 1.600
ΜΟΣΧΑΡΙΣΙΑ ΜΠΡΙΖΟΛΑ (Γάλακτος) 2.500
ΑΡΝΙΣΙΑ ΠΑΪΔΑΚΙΑ 1.800

ΟΛΑ ΜΑΣ ΤΑ ΕΙΔΗ ΕΙΝΑΙ ΦΤΙΑΓΜΕΝΑ ΑΠΟ ΦΡΕΣΚΑ ΝΤΟΠΙΑ ΚΡΕΑΤΑ ΨΗΜΕΝΑ ΣΤΑ ΚΑΡΒΟΥΝΑ

ΣΕΡΒΙΡΟΥΜΕ ΚΑΙ ΣΕ ΠΑΚΕΤΟ Μ' ΕΝΑ ΤΗΛΕΦΩΝΗΜΑ ΣΤΟ 29516

Σπανός ΥΠΕΡ ΜΑΡΚΕΤ

η Σπανός Card προσφέρει

προνόμια & δώρα

Κάντε τις αγορές σας με την Σπανός Card και κερδίστε το μεγάλο δώρο

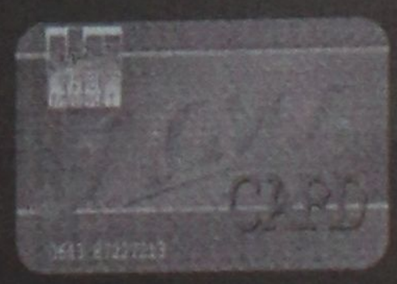

Ενημερωθείτε για την λειτουργία τις παροχές και τα δώρα που προσφέρει η Σπανός Card ζητώντας το ενημερωτικό έντυπο από τα ταμεία του Υπερμάρκετ Σπανός

ΥΠΕΡΟΧΑ ΠΥΡΙΜΑΧΑ ΣΚΕΥΗ

Lüneburg

ΕΥΡΩΠΑΪΚΑ ΑΞΙΑΣ 35.000 ΔΡΧ.



ΓΙΑΤΙ Η ΑΡΑΞΕΚΑΝΗΣΟΣ ΕΙΝΑΙ Ο ΤΟΠΟΣ ΜΑΣ! προτιμώ!

Στη συνεδρίαση της αντιπροσωπείας του ΤΕΕ

Θέματα τρέχοντα και "καυτά"

Την ερχόμενη Τρίτη 27 Απριλίου, πρόκειται να πραγματοποιηθεί η συνεδρίαση της αντιπροσωπείας του Τεχνικού Επιμελητηρίου Δωδεκανήσου,στην διάρκεια της οποίας είναι πιθανόν να συζητηθεί και θέμα που αφορά τις απευθείας αναθέσεις μελετών της νομαρχίας.

Το θέμα δεν συμπεριλαμβάνεται στην ημερήσια διάταξη πιθανόν, όμως, να τεθεί προς συζήτηση από μέλη της αντιπροσωπείας, λόγω ακριβώς της διάστασης απόψεων που υπάρχει στις τάξεις των μηχανικών.

Ειδικότερα πάντως, η ημερήσια διάταξη της συνεδρίασης, περιλαμβάνει τα εξής θέματα:

1) Ανακοινώσεις Προεδρείου Αντιπροσωπείας ΤΕΕ Τμ. Δωδ/σου

2) Ενημέρωση Δ.Ε. για την δραστηριότητά της

3) Ελεγχος - Ερωτήσεις - Επερωτήσεις

4) Εγκριση Προϋπολογισμού έτους 1999

5) Αξονες δράσης του ΠΕΠ Ν. Αιγαίου 2000-2006

6) Αντικατάσταση μέλους της Αντιπροσωπείας του Τμήματος

7) Ορισμός εισηγητών Πειθαρχικού Συμβουλίου.

Η ΠΑΙΔΕΙΑ

ΟΙΚΟΝΟΜΙΚΟ ΒΙΒΛΙΟΠΩΛΕΙΟ

ΑΓ. ΑΝΑΡΓΥΡΩΝ 76 - ΡΟΔΟΣ ΤΗΛ./ΦΑΞ: (0241) 24882

ΡΟΔΟΣ, 1999

Αγαπητέ Συνεργάτη,

Θα θέλαμε να σας ενημερώσουμε ότι διαθέτουμε τα παρακάτω είδη σε τιμές συμφέρουσες.

ΚΟΡΔΕΛΕΣ ΓΙΑ ΤΑΜΕΙΑΚΕΣ ΜΗΧΑΝΕΣ *όλων των τύπων για συμβατικές μηχανές.*
ΚΟΡΔΕΛΕΣ ΓΙΑ ΤΑΜΕΙΑΚΕΣ ΜΗΧΑΝΕΣ *όλων των τύπων για Thermal Paper (Θερμαινόμενο Χαρτί).*
ΜΠΛΟΚ ΕΣΤΙΑΤΟΡΙΩΝ ΑΠΛΑ ΔΙΠΛΟΤΥΠΑ.
ΜΠΛΟΚ ΕΣΤΙΑΤΟΡΙΩΝ ΑΥΤΟΓΡΑΦΙΚΑ ΔΙΠΛΟΤΥΠΑ.
ΜΠΛΟΚ ΕΣΤΙΑΤΟΡΙΩΝ ΑΥΤΟΓΡΑΦΙΚΑ ΤΡΙΠΛΟΤΥΠΑ.
ΜΕΛΑΝΟΤΑΙΝΙΕΣ ΓΙΑ ΤΟΥΣ ΠΕΡΙΣΣΟΤΕΡΟΥΣ ΤΥΠΟΥΣ ΤΑΜΕΙΑΚΩΝ ΜΗΧΑΝΩΝ.
ΚΛΑΣΣΕΡ SKAG ΧΑΡΤΙΝΑ *και* ***ΠΛΑΣΤΙΚΑ*** *σε όλες τις διαστάσεις και ποικιλία χρωμάτων.*
ΧΑΡΤΙ ΦΩΤΟΤΥΠΙΚΟ Α4 *και* ***Α3*** *Αρίστης Ποιότητας.*
ΧΑΡΤΙ ΕΚΤΥΠΩΤΗ ΣΤΕΝΟ *και* ***ΦΑΡΔΥ, ΛΕΥΚΟ*** *και* ***ΜΕ ΡΙΓΕΣ.***
ΧΑΡΤΙ ΕΚΤΥΠΩΤΗ ΧΗΜΙΚΟ ΜΕΓΑΛΟ *και* ***ΜΙΚΡΟ.***
ΑΝΑΛΩΣΙΜΑ Η.Υ. (ΔΙΣΚΕΤΕΣ, CD-ROM, ΚΑΘΑΡΙΣΤΙΚΑ κλπ.)
ΜΕΛΑΝΙΑ ΓΙΑ ΕΚΤΥΠΩΤΕΣ Η.Ρ., EPSON, CANNON, OLIVETI, OKI *κ.α.*
ΜΕΛΑΝΟΤΑΙΝΙΕΣ ΓΙΑ ΕΚΤΥΠΩΤΕΣ ΑΚΙΔΟΣ *και* ***ΤΑΜΕΙΑΚΩΝ ΜΗΧΑΝΩΝ.***
ΤΟΝΕΡ ΓΙΑ ΟΛΟΥΣ ΤΟΥΣ ΤΥΠΟΥΣ ΦΩΤΟΤΥΠΙΚΩΝ ΜΗΧΑΝΗΜΑΤΩΝ.
ΧΑΡΤΙΑ ΓΙΑ FAX - ΧΑΡΤΙΑ ΓΙΑ ΤΑΜΕΙΑΚΕΣ ΜΗΧΑΝΕΣ.
CALCULATORS ΣΕ ΜΕΓΑΛΗ ΠΟΙΚΙΛΙΑ.

ΚΑΙ ΟΠΩΣ ΠΑΝΤΑ ΟΛΑ ΤΑ ΕΙΔΗ ΧΑΡΤΟΠΩΛΕΙΟΥ.
ΑΜΕΣΗ ΠΑΡΑΔΟΣΗ ΣΤΗΝ ΕΔΡΑ ΤΗΣ ΕΠΙΧΕΙΡΗΣΗΣ

ΦΙΛΙΚΩΤΑΤΑ
ΜΑΛΛΙΑΚΑΣ Ν. ΕΜΜΑΝΟΥΗΛ

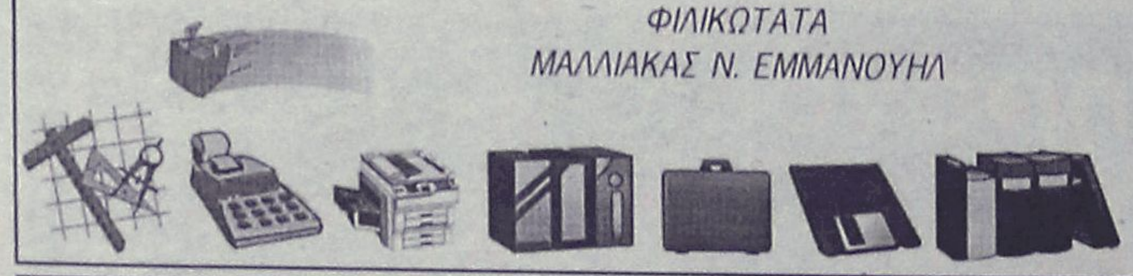

ΡΟΔΟΤΡΥΠΟΚΟΠΤΙΚΗ

ΚΟΥΛΙΑΝΟΣ ΔΗΜΗΤΡΙΟΣ

Κολοκοτρώνη 66 Τηλ. 0241- 77257 - Κιν.: 093-732331

ΤΡΥΠΑΜΕ-ΚΟΒΟΥΜΕ-ΣΠΑΜΕ
ΜΠΕΤΑ - ΤΟΥΒΛΑ -
ΤΣΙΜΕΝΤΟΛΙΘΟΥΣ ΚΛΠ
ΕΡΓΑΣΙΕΣ: ΑΝΟΙΓΟΥΜΕ ΠΟΡΤΕΣ-
ΠΑΡΑΘΥΡΑ-ΤΡΥΠΕΣ-ΚΑΝΑΛΙΑ ΚΛΠ



ΜΕ ΥΔΡΑΥΛΙΚΑ-
ΜΗΧΑΝΗΜΑΤΑ
ΚΑΙ ΑΕΡΟΣ.
ΧΩΡΙΣ ΔΟΝΗΣΕΙΣ
-ΡΩΓΜΕΣ -
ΣΚΟΝΕΣ

Όψεις και απόψεις...

Γράφει ο ΓΙΩΡΓΟΣ ΒΟΥΗΣ

ΑΠΑΡΑΔΕΚΤΕΣ ΚΑΤΑΣΤΑΣΕΙΣ ΠΟΥ ΠΡΕΠΕΙ ΝΑ ΕΚΛΕΙΨΟΥΝ

Τα όσα πιο κάτω αναφέρουμε, για κανένα λόγο δεν θάπρεπε να ερμηνευθούν σαν έκφραση αντίθεσης για το έργο διαπλάτυνσης της Λεωφόρου Ρόδου - Φαληρακίου, το οποίο πάντοτε κατά την άποψή μας προσφέρει θετικά στο πρόβλημα συγκοινωνίας του νησιού μας. Υπάρχουν βέβαια κάποιες λεπτομέρειες ή αν προτιμάτε κακοτεχνίες που κανονικά δεν θάπρεπε να είχαν γίνει.

Στην διαχωριστική νησίδα, πλάτους 2 μέτρων όπου οι στύλοι ηλεκτροφωτισμού και καθ' όλο το μήκος της φυτεύτηκαν διακοσμητικά φυτά για να ομορφήνουν τον χώρο. Με την πάροδο του χρόνου,όμως, στον χώρο όπου τα φυτά, ξεπετάχτηκαν κάποια αυτοφυή αγριόχορτα, όπως αγκάθες, βρούβες, ζόχοι και μολόχοι, ραδίκια κ.λπ. με αποτέλεσμα να "πνίξουν" τα φυτά και φυσικά να εμποδίζουν την ανάπτυξή τους. Οπως μας είπε φίλος γεωπόνος, αυτά τα άγρια φυτά που είπαμε, και προ πάντων οι τσουκνίδες και οι ξυνήθρες ωφελούν τα φυτά παρέχοντας σ' αυτά μεταλλικά στοιχεία απαραίτητα για την ανάπτυξη των φυτευμένων φυτών. Ομως, το θέαμα που σήμερα αντικρύζουμε κάθε άλλο παρά ωφελεί τα φυτά και κυρίως την καλαισθησία του τοπίου.

Είδαμε, πριν από μέρες δύο εργάτες να καθαρίζουν τα ζιζάνια, όμως χάθηκαν κι αυτοί με αποτέλεσμα το τοπίο να προσβάλλει την καλαισθησία και το νοικοκυριό.

Μπροστά σ'αυτό το απαράδεκτο θέαμα, η στήλη, που διερμηνεύει τα αισθήματα πολλών συμπολιτών μας, θεωρεί υποχρέωσή της να απευθυνθεί προς κάθε αρμόδιο για να παρέμβει άμεσα κι' αποτελεσματικά ώστε ο χώρος να πάψει να παρουσιάζει το απαράδεκτο χάλι, και ειδικά τώρα που άρχισε η νέα τουριστική χρονιά. Οι ξένοι μας δεν έχουν συνηθίσει σε τέτοια θεάματα και θα μας κακολογήσουν για όσα γύρω τούς υποχρεώνουμε να βλέπουν. Και με αφορμή το παρόν σημείωμα, υπενθυμίζουμε την περίπτωση της κακοποίησης της ιστορικής Βρύσης Αγίας Βαρβάρας στ' Ασγούρου που θυσιάστηκε στο βωμό κάποιων συμφερόντων.

ΟΙ ΚΙΝΔΥΝΟΙ ΠΟΥ ΑΠΕΙΛΟΥΝ ΤΟΥΣ ΤΖΟΓΑΔΟΡΟΥΣ

Πριν από λίγες μέρες είδε το φως της δημοσιότητας μια είδηση σύμφωνα με την οποία, μέσα σε μιαν "καφετέρια" της πόλης μας, συνελήφθησαν μερικοί από τους θαμώνες και ο υπεύθυνος του καταστήματος, επειδή έπαιζαν "ζάρια", τυχερό και απαγορευμένο από το νόμο παιχνίδι.

Παρόμοιες ειδήσεις, διαβάζουμε συχνά - πυκνά στον τοπικό Τύπο, και γι' αυτό δεν μας παραξενεύουν και τόσο. Πάντως, καλά κάμνουν οι Διωκτικές Αρχές του τόπου και αγρυπνούν κι' όταν κάτι αντιληφθούν το παράνομο, επεμβαίνουν δραστικά.

Τον τελευταίο καιρό επίσης διαβάζουμε πως πολλοί επείγονται και μάλιστα ανησυχούν γιατί καθυστερούν, για κάποιους λόγους, τα εγκαίνια του Καζίνο που μέλλει να λειτουργήσει στο ιστορικό "Ξενοδοχείο των Ρόδων".

Εκεί, η παρανομία είναι νόμιμη, ο τζόγος ελεύθερος και μη διωκόμενος από τον νόμο περί τυχερών παιχνιδιών, κι' ο καθένας, αντί να πηγαίνει στις "καφετέριες" και να κινδυνεύει να συλληφθεί, να δικαστεί και να καταδικαστεί, μπορεί να επιλέγει τον Ναό της Τύχης που λέγεται Καζίνο, χωρίς να εκτίθεται σε κίνδυνο και περιπέτειες.

Αυτό ακριβώς το καθεστώς, πρέπει από δω και πέρα να προβληματίσει την τοπική κοινωνία, γιατί η είσοδος δεν είναι, όπως τουλάχιστον διαδίδεται, ελεγχόμενη για λόγους προστασίας των μικροεισοδηματιών - παικτών, οι οποίοι ανά πάσαν στιγμή θα έχουν το δικαίωμα εισόδου στις αίθουσες όπου λειτουργούν τα διάφορα μηχανήματα.

Ειδικά, ο προβληματισμός και η ανησυχία εντοπίζεται στο γεγονός ότι πολλοί θα είναι αυτοί που, λόγω του πάθους τους, θα κινδυνεύουν να αψηφούν την οικονομική τους καταστροφή, να τα παίζουν όλα για όλα, ακόμη κι' αν πρόκειται, να πεινάσουν οι οικογένειές τους. Παραδείγματα η ζωή έχει να μας δείξει πολλά και καλό θα είναι να μπει κάποιος φραγμός στην ασυδοσία που σήμερα επικρατεί.

Δεν παραγνωρίζουμε ότι ο Δήμος είναι ένας από τους περισσότερο και ασφαλέστερα κερδισμένος λόγω των ποσοστών επί του τζίρου, όμως αυτός δεν είναι λόγος να μην προφυλάξουμε κάποιους αδύνατους χαρακτήρες που ρέπουν προς την καταστροφή τους μόνο και μόνο γιατί δεν υπάρχει κάποιος περιορισμός εισόδου στους οικονομικά αδύναμους. Ευτυχώς που ισχύει απαγόρευση στους δημόσιους και δημοτικούς υπαλλήλους. Κάτι είναι κι' αυτό. Ομως ο φτωχός τί ζητά μέσα στα καζίνο; Να γίνει φτωχότερος;

Δ-Α-Ν-Ε- SEA LINE

ΑΠΡΙΛΙΟΣ 1999

ΑΝΑΧΩΡΗΣΗ ΑΠΟ ΡΟΔΟ

ΗΜ/ΝΙΑ	ΗΜΕΡΑ	ΠΛΟΙΟ	ΩΡΑ ΑΝΑΧ.	ΠΡΟΟΡΙΣΜΟΣ
16/4	ΠΑΡ.	ΙΑΛΥΣΟΣ	14.00	ΚΩ-ΚΑΛΥΜΝΟ-ΛΕΡΟ-ΠΑΤΜΟ-ΠΕΙΡΑΙΑ
		ΚΑΝΤΙΑ	17.00	ΚΩ-ΠΕΙΡΑΙΑ
17/4	ΣΑΒ.	ΡΟΔΟΣ	14.00	ΚΩ-ΚΑΛΥΜΝΟ-ΛΕΡΟ-ΠΑΤΜΟ-ΠΕΙΡΑΙΑ
18/4	ΚΥΡ.	ΙΑΛΥΣΟΣ	14.00	ΚΩ-ΚΑΛΥΜΝΟ-ΛΕΡΟ-ΠΑΤΜΟ-ΠΕΙΡΑΙΑ
		ΚΑΝΤΙΑ	17.00	ΚΩ-ΑΣΤΥΠΑΛΑΙΑ-ΠΕΙΡΑΙΑ
19/4	ΔΕΥΤ.	—	—	—
20/4	ΤΡΙΤ.	ΡΟΔΟΣ	14.00	ΚΩ-ΚΑΛΥΜΝΟ-ΛΕΡΟ-ΠΑΤΜΟ-ΠΕΙΡΑΙΑ
21/4	ΤΕΤ.	ΙΑΛΥΣΟΣ	13.00	ΤΗΛΟ-ΝΙΣΥΡΟ-ΚΩ-ΛΕΡΟ-ΠΑΤΜΟ-ΠΕΙΡΑΙΑ
		ΚΑΝΤΙΑ	17.00	ΚΩ-ΚΑΛΥΜΝΟ-ΠΕΙΡΑΙΑ
22/4	ΠΕΜΠ.	ΡΟΔΟΣ	18.00	ΚΩ-ΠΕΙΡΑΙΑ
23/4	ΠΑΡ.	ΙΑΛΥΣΟΣ	14.00	ΚΩ-ΚΑΛΥΜΝΟ-ΛΕΡΟ-ΠΑΤΜΟ-ΠΕΙΡΑΙΑ
		ΚΑΝΤΙΑ	09.00	ΚΑΣΤΕΛΛΟΡΙΖΟ
		ΚΑΝΤΙΑ	17.00	ΚΩ-ΚΑΛΥΜΝΟ-ΠΕΙΡΑΙΑ
24/4	ΣΑΒ.	ΡΟΔΟΣ	14.00	ΚΩ-ΚΑΛΥΜΝΟ-ΛΕΡΟ-ΠΑΤΜΟ-ΠΕΙΡΑΙΑ
25/4	ΚΥΡ.	ΙΑΛΥΣΟΣ	14.00	ΚΩ-ΚΑΛΥΜΝΟ-ΛΕΡΟ-ΠΑΤΜΟ-ΠΕΙΡΑΙΑ
26/4	ΔΕΥΤ.	—	—	—
27/4	ΤΡΙΤ.	ΡΟΔΟΣ	14.00	ΚΩ-ΚΑΛΥΜΝΟ-ΛΕΡΟ-ΠΑΤΜΟ-ΠΕΙΡΑΙΑ
28/4	ΤΕΤ.	ΙΑΛΥΣΟΣ	13.00	ΤΗΛΟ-ΝΙΣΥΡΟ-ΚΩ-ΛΕΡΟ-ΠΑΤΜΟ-ΠΕΙΡΑΙΑ
29/4	ΠΕΜΠ.	ΡΟΔΟΣ	17.00	ΚΩ-ΠΕΙΡΑΙΑ
30/4	ΠΑΡ.	ΙΑΛΥΣΟΣ	14.00	ΚΩ-ΚΑΛΥΜΝΟ-ΛΕΡΟ-ΠΑΤΜΟ-ΠΕΙΡΑΙΑ

Κεντρικό Πρακτορείο ΔΑΝΕ SEA LINE
Αυστραλίας 92-Ώρες λειτουργίας 08.00-20.00 • Τηλ. 77078

ΜΙΚΡΕΣ Αγγελίες

ΠΩΛΟΥΝΤΑΙ: δύο κατοικίες από 100 τ.μ. η κάθε μία ισόγειο και όροφος με ξεχωριστή είσοδο. Επίσης πωλούνται και ξεχωριστά η κάθε μία. Περιοχή Μητρόπολη. Ισόγειο διαμέρισμα 45 τ.μ. με 145 μέτρα αυλή. Περιοχή Δασκάλων. ΟΛΑ ΣΕ ΠΟΛΥ ΚΑΛΕΣ ΤΙΜΕΣ. Πληρ. Κ. Ν. Ηρωνίας Νέα Αγορά α' όροφος αρ. 17, τηλ. 31955 και 21602 ώρες γραφείου ΑΟ27313

ΠΩΛΕΙΤΑΙ οροφοδιαμέρισμα 134 τ.μ. ετοιμοπαράδοτο καινούργιο με 3 υπν. και 2 WC. Επίσης οροφοδιαμέρισμα 210 τ.μ. στον Βερόπουλο με απεριόριστη θέα σε τιμή ευκαιρίας. Πληρ. κτηματομεσιτικό γραφείο Βαζούκου Αικ., τηλ. 22943, 28838 ΑΟ27334

ΣΧΟΛΗ ΟΔΗΓΩΝ ΠΟΡΤΣΕΛΗ ΣΤΕΦΑΝΟΣ



Διπλ. Εκπαιδευτής Υποψηφίων οδηγών

- Διπλώματα αυτοκινήτου και μηχανής έως 125 cc και ανεξαρτήτου κυβισμού
- Επεκτάσεις όλων των κατηγοριών (Γ-Δ-Ε)
- Θεωρητικά μαθήματα Κ.Ο.Κ. και μηχανολογίας
- Αναθεωρήσεις ληγμένων αδειών
- Μεταβιβάσεις αυτοκινήτων
- Αλλαγές κινητήρων
- Πολύπλευρη συγκρότηση με εξασφαλισμένη επιτυχία

Ερνεστ Μπέβιν 6-Ρόδος
Τηλ. 0241-34497, κιν. 095-463635
ΠΜ25642

μαθήματα

ΚΑΘΗΓΗΤΡΙΑ ΦΙΛΟΛΟΓΟΣ παραδίδει ιδιαίτερα μαθήματα σε μαθητές γυμνασίου και λυκείου. Υπεύθυνη και μεθοδική εργασία. Τιμές λογικές. Πληρ. τηλ. 39228 ΑΜ27414

ΜΑΘΗΜΑΤΙΚΑ-ΦΥΣΙΚΗ-ΧΗΜΕΙΑ. Παραδίδει αριστούχος καθηγητής με φροντιστηριακή πείρα σε μαθητές Γυμνασίου-Λυκείου. Επιμονή να κατανοήσει πλήρως ο μαθητής. Γρήγορη συμπλήρωση κενών προηγούμενων γνώσεων. Γερές βάσεις για το μέλλον. Επιτυχία εγγυημένη. ΧΑΜΗΛΕΣ ΤΙΜΕΣ. Πληρ. τηλ. 28864 ΠΜ27397

ΑΓΓΛΙΚΑ & ΙΤΑΛΙΚΑ. Από καθηγήτρια με φροντιστηριακή πείρα και μεταπτυχιακές σπουδές.
• Σε γκρουπ 2-3 ατόμων ή ιδιαίτερα
• Οργανωμένη και άρτια διδακτική ύλη
• Σύγχρονα μέσα διδασκαλίας
• Εβδομαδιαία τεστ επανάληψης
• Μηνιαίος έλεγχος προόδου
• Υπεύθυνη παρακολούθηση στη μελέτη των μαθητών.
Πληρ. τηλ. 76544, 094-523061 ΠΜ27336

ΑΓΓΛΙΚΑ-ΙΤΑΛΙΚΑ. Καθηγητής, αριστούχος απόφοιτος (MASTER SCHILLER INTERNATIONAL UNIVERSITY) παραδίδει μαθήματα **κατ' οίκον** σε αρχάριους, προχωρημένους, ξενοδοχοϋπαλλήλους. Εξασφαλισμένη επιτυχία εξετάσεων FIRST CERTIFICATE, TOEFL CAMBRIDGE ΚΑΙ MICHIGAN PROFICIENCY καθώς και εισαγωγή σε βρετανικά και ιταλικά πανεπιστήμια. Τιμές λογικές Μεταφράσεις δεκτές. Πληρ. τηλ. 27447-0932-322666 ΑΜ26691

πωλήσεις αυτοκινήτων

ΠΩΛΕΙΤΑΙ PEUGEOT 405 1.400 κυβικά μοντ. '89 σε άριστη κατάσταση. Τιμή 1.300.000. Πληρ. τηλ. 68888, 23085 ΑΑ27452

ΠΩΛΕΙΤΑΙ μηχανή HONDA TRANSALP-400 μοντ. '96, χρώματος κυπαρισσί, σε άριστη κατάσταση. Δώρο κουκούλα, θαλιτσάκι και κλειδαριά. Τιμή συζητήσιμη. Πληρ. τηλ. 23998, 55380 πρωινές ώρες 67904 απογευματινές κ. Φαλιέρος Κων/νος ΠΑ27453

ΠΩΛΕΙΤΑΙ BMW 316 μοντέλο τέλος του 1996, φουλ extra. Πληρ. τηλ. 77555, κιν. 094586800. ΠΑ27436

ΠΩΛΕΙΤΑΙ ADRESS 100άρι σε πολύ καλή τιμή. Πληρ. τηλ. 094-135224 ΑΑ27406

ΠΩΛΕΙΤΑΙ λόγω αναχωρήσεως TOYOTA COROLLA αυτόματο 1.300 c.c. μοντέλο '93 με 38.000 χλμ. και αιρκοντίσιον, ραδιοκασετόφωνο, τιμή 2.000.000 δρχ. Πληρ. τηλ. 25868 8-10 π.μ. και 5-10 μ.μ. κ. Μαρία δωμάτιο 53 ΠΑ27395

ΠΩΛΕΙΤΑΙ μηχανή SUZUKI DR Big 800 c.c. "Doual Sport" σε άριστη κατάσταση με πολλά αξεσουάρ κασετόφωνο, καινούργια λάστιχα μόνο 9.800 χλμ. Τιμή 1.100.000. Πληρ. τηλ. 0244-51500 ΑΑ27396

ΠΩΛΕΙΤΑΙ αγροτικό φορτηγάκι σε καλή κατάσταση και σε τιμή ευκαιρίας. Πληρ. τηλ. 91950 και 55837 ΑΑ27383

RACING KIT ΓΙΑ ALFA ROMEO 33 πωλείται για αύξηση ιπποδύναμης 15% ισχύς εργ. 90 ίπποι ισχύς κιτ 103 ίπποι αποτελούμενο από εξελιγμένο εγκέφαλο με τσιπ. ITG φιλτροχωάνη, Super Sprint εξάτμιση, EIBACH ελατήρια (κράτημα+χαμήλωμα). Ολα μαζί στην πολύ καλή τιμή των 250.000 δρχ. Πληρ. τηλ. 095-417323 κ. Νίκο ΠΑ27337

ΠΩΛΕΙΤΑΙ RENAULT MEGANE Κουπέ 1.600 c.c. μοντ. 1996 με 21.000 χλμ., διαθέτει όλα τα εξτρά. Τιμή προσιτή. Πληρ. τηλ. 094-698479 ΑΑ27169

ΠΩΛΕΙΤΑΙ μηχανή KAWASAKI Eliminator 400 cc μοντελο '93 σε πολύ καλή κατάσταση. Πληρ. τηλ. 21866 και 094-935325 ΑΑ26780

ΠΩΛΕΙΤΑΙ SUZUKI VITARA 5θυρο (VAGON) 1600 κυβικά με AIR CONTICION, ραδιοκασετόφωνο, μάσκα μπροστά, ειδική σκάρα από πάνω, ηλεκτρικοί καθρέπτες και τζάμια, ζάντες αλουμινίου, μοντέλο '94. Πληρ. τηλ. 36980-25537. ΑΑ27009

ΠΩΛΕΙΤΑΙ FORD ESCORT μοντέλο '79, 1100cc, τετράπορτο, χρώματος ασημί. Πληρ. τηλ. 36872, 20546 ώρες 5-9μ.μ., κος Νίκος

ΠΩΛΕΙΤΑΙ ALFA ROMEO 145, 3θυρο, 1600 κυβικά, μοντέλο 8ος του 95, 33.000 km, χρώματος μπλε, ζάντες αλουμινίου, κεντρικό κλείδωμα, ραδιοκασετόφωνο. Τιμή 3.500.000. Πληρ. τηλ. 097 406406

Από το ξενοδοχείο **LOUTANIS** στα Κολύμπια

ΖΗΤΟΥΝΤΑΙ

α) Βοηθοί σερβιτόρων
β) Νυκτερινός
γ) Καμαριέρες

Πληρ. τηλ. 56312

ΖΗΤΟΥΝΤΑΙ ΜΗΧΑΝΙΚΟΙ

Από μεγάλη τεχνική εταιρεία **ζητούνται** για μόνιμη ή μερική απασχόληση:
α) Διπλ. Μηχανολόγοι ή Ηλεκτρολόγοι μηχανικοί ανωτάτων σχολών.
β) Τεχνολόγοι Ηλ/γοι ή Μηχανολόγοι Ανωτέρων σχολών.
Προσόντα ιδιαίτερα, καλή γνώση Η/Υ

Πληροφορίες ώρες γραφείου 8-2, 5-4 τηλ. 66181

ΕΤΑΙΡΕΙΑ ΚΛΙΜΑΤΙΣΜΟΥ

Ζητά για το υποκατάστημά της στη ΡΟΔΟ το παρακάτω προσωπικό:
1) Μηχανολόγο/Ηλεκτρολόγο
2) Πωλητή
Απαραίτητα χρήση Ηλεκτρονικού Υπολογιστή, προϋπηρεσία επιθυμητή, δίπλωμα οδήγησης
3) Τεχνίτες ψυκτικούς-ηλεκτρολόγους:
Με προϋπηρεσία στην εγκατάσταση συντήρηση Κλιματιστικών Μηχανημάτων. Δίπλωμα οδήγησης απαραίτητο.

Πληρ. τηλ. (0241) 77058, 77059, 094-302347

Από το ξενοδοχείο **ΚΑΛΥΨΩ**

ΖΗΤΕΙΤΑΙ

πεπειραμένος μπάρμαν με γνώσεις αγγλικής και γερμανικής γλώσσας. Απαραίτητη προϋπηρεσία.

Πληρ. τηλ. 85621

Από το πρακτορείο Γενικού Τουρισμού "Elafos Reisen"

ΖΗΤΟΥΝΤΑΙ

α) νέος ή νέα με άριστη γνώση της γερμανικής γλώσσας δια την στελέχωση υποκαταστημάτων. Προϋπηρεσία επιθυμητή.
β) νέος ή νέα με άριστη γνώση γερμανικής γλώσσας για να εργασθεί στο τμήμα κρατήσεων.

Πληροφορίες κ. Χατζημιχάλη Μιχάλη ή κ. Παπαδόπουλο Παύλο, τηλ. 66543/4/5

ΕΥΡΩΚΤΗΜΑΤΙΚΗ

ΚΤΗΜΑΤΟΜΕΣΙΤΙΚΟ ΓΡΑΦΕΙΟ



ΔΙΑΜΕΡΙΣΜΑΤΑ

Με θέα τη θάλασσα
Περιοχή Μηδεια
Διαθέτουν:

- *Θέρμανση*
- *Ιταλική εντοιχιζόμενη κουζίνα*
- *Θέση στάθμευσης*
- *Γερμανικά κουφώματα*
- *Άνετες βεράντες*

ΕΠΙΦΑΝΕΙΑ	ΑΞΙΑ
103 Τ.Μ.	33.000.000 ΔΡΧ
80 Τ.Μ.	28.000.000 ΔΡΧ
74 Τ.Μ.	25.000.000 ΔΡΧ
50 Τ.Μ.	16.000.000 ΔΡΧ

ΙΩΑΝΝΗΣ & ΜΙΧΑΛΗΣ
ΕΥΣΤΑΘΙΟΥ
ΕΘΝΙΚΗΣ ΑΝΤΙΣΤΑΣΗΣ 48 (ΑΝΝΗΣ ΜΑΡΙΑΣ)
ΤΗΛ.: 73819 - 74917-FAX:38641 • ΚΙΝ: 094/374546

ΜΕΤΑΧΕΙΡΙΣΜΕΝΑ ΔΙΚΥΚΛΑ

από **100.000**

ΑΒΕΤΕ Κ. ΚΩΣΤΑΡΙΔΗΣ
ΤΗΛ. 22157, 20874, 22325

ΜΕΓΑΛΕΣ ΕΥΚΑΙΡΙΕΣ

ΠΩΛΟΥΝΤΑΙ ΕΛΑΦΡΩΣ ΜΕΤΑΧΕΙΡΙΣΜΕΝΕΣ

ΜΟΤΟΣΙΚΛΕΤΕΣ ENDURO
YAMAHA DT 125
SUZUKI DR 125
KAWASAKI KLR 250

ΕΥΚΟΛΙΕΣ ΠΛΗΡΩΜΗΣ

ΑΒΕΤΕ Κ. ΚΩΣΤΑΡΙΔΗΣ
ΤΗΛ. 22157, 20874, 22325

ΕΤΑΙΡΕΙΑ ΧΡΗΜΑΤΟΟΙΚΟΝΟΜΙΚΩΝ ΥΠΗΡΕΣΙΩΝ (ΑΕΛΔΕ)

Ζητά δεσποινίδα ή κυρία απόφοιτη οικονομικής σχολής (ΑΕΙ, ΤΕΙ ή άλλη), με γνώσεις Αγγλικών και χειρισμού Η/Υ.
Οι ενδιαφερόμενες θα πρέπει να προσκομίσουν βιογραφικό και φωτογραφία.

Πληρ. Βενετοκλέων 48, τηλ. 74000

ΣΙΜΟΣ ΠΑΡΑΣΚΕΥΑΣ & ΥΙΟΣ ΕΠΕ

ΜΕΤΑΧΕΙΡΙΣΜΕΝΑ

MONO ΣΕ ΑΡΙΣΤΗ ΚΑΤΑΣΤΑΣΗ

18μηνος ΔΙΑΚΑΝΟΝΙΣΜΟΣ

1. NISSAN SUNNY full extra, air condition	1.600 c.c.	1992	2.200.000
2. SEAT CORDOBA full extra	1.600 c.c.	1995	3.500.000
3. NISSAN ALMERA full extra δέρμα-ξύλο, air condition	1.400 c.c.	1997	4.000.000
4. NISSAN SUNNY	1.400 C.C.	1995	2.300.000
5. FORD ESCORT	1.100 c.c.	1989	750.000
6. NISSAN MICRA	1.235 c.c.	1991	1.600.000

ΑΥΣΤΡΑΛΙΑΣ 70 - ΡΟΔΟΣ • Τηλ. 79200-79201-79202

ΚΕΡΜΑΤΟΔΕΚΤΕΣ EUROPAYPHONE

ΦΟΥΣΚΩΜΕΝΟΙ ΛΟΓΑΡΙΑΣΜΟΙ ΤΕΛΟΣ!!!

ΑΝ ΘΕΛΕΤΕ ΤΟ ΤΗΛΕΦΩΝΟ ΣΑΣ ΝΑ ΤΟ ΠΛΗΡΩΝΟΥΝ ΑΥΤΟΙ ΠΟΥ ΤΟ ΧΡΗΣΙΜΟΠΟΙΟΥΝ
ΝΕΟΙ ΥΨΗΛΗΣ ΤΕΧΝΟΛΟΓΙΑΣ ΚΕΡΜΑΤΟΔΕΚΤΕΣ EUROPAYPHONE



ΠΡΟΣΟΧΗ ΚΥΚΛΟΦΟΡΟΥΝ ΠΑΡΑΝΟΜΑ ΚΕΡΜΑΤΟΤΗΛΕΦΩΝΑ ΥΨΗΛΑ ΠΡΟΣΤΙΜΑ

- ΤΟ ΜΟΝΑΔΙΚΟ ΠΟΥ ΛΕΙΤΟΥΡΓΕΙ ΜΕ ΣΥΣΤΗΜΑ ΚΕΝΤΡΙΚΟΥ ΕΛΕΓΧΟΥ (MODEM) ΓΙΑ ΠΛΗΡΗ ΕΛΕΓΧΟ ΤΗΣ ΣΥΣΚΕΥΗΣ
- ΙΚΑΝΟΠΟΙΕΙ ΠΛΗΡΩΣ ΚΑΘΕ ΑΠΑΙΤΗΣΗ ΙΔΙΟΚΗΤΗ-ΧΡΗΣΤΗ
- ΠΛΗΡΟΙ 100% ΤΗΝ ΝΟΜΟΘΕΣΙΑ ΤΗΣ ΕΥΡΩΠΑΪΚΗΣ ΕΝΩΣΗΣ ΚΑΙ ΤΙΣ ΑΠΑΙΤΗΣΕΙΣ ΤΗΣ ΕΘΝΙΚΗΣ ΕΠΙΤΡΟΠΗΣ ΤΗΛΕΠΟΙΚΙΝΩΝΙΩΝ ΜΕ ΑΡΙΘΜΟ ΕΓΚΡΙΣΗΣ EL3898370E
- ΑΝΑΓΝΩΡΙΖΕΙ ΟΛΑ ΤΑ ΕΛΛΗΝΙΚΑ ΝΟΜΙΣΜΑΤΑ
- ΠΡΟΓΡΑΜΜΑΤΙΖΕΤΑΙ ΝΑ ΑΝΑΓΝΩΡΙΖΕΙ ΚΑΘΕ ΝΕΟ ΝΟΜΙΣΜΑ (EURO & ΥΠΟΔΙΑΙΡΕΣΕΙΣ)
- ΑΛΛΑΖΕΙ ΑΥΤΟΜΑΤΑ ΧΡΕΩΣΕΙΣ ΚΑΘΕ ΦΟΡΑ ΠΟΥ ΑΛΛΑΖΟΥΝ ΑΠΟ ΤΟΝ ΟΤΕ

EUROPAYPHONE HELLAS
ΓΕΝΙΚΟΣ ΑΝΤΙΠΡΟΣΩΠΟΣ ΔΩΔ/ΣΟΥ-ΚΡΗΤΗΣ
ΣΗΦΑΚΗΣ ΓΙΩΡΓΟΣ
ΑΤΤΑΒΥΡΟΥ 46 ΡΟΔΟΣ ΤΗΛ.: 0241/73440 - 37736

ΜΙΚΡΕΣ Αγγελίες

ΠΩΛΕΙΤΑΙ LANCIA Δ, μοντ. '89, 1500 cc με air condition, ραδιοκασετόφωνο, κάθισμα Recaro, ζάντες αλουμινίου, συναγερμό. Τιμή 1.600.000. Πληρ. τηλ. 96011, κιν. 0932/362899 AA26681

ΠΩΛΕΙΤΑΙ μηχανή BENELLI 50 c.c. χρώματος κόκκινο. Τιμή 550.000 δρχ. ή ανταλλάσεται με φορτηγάκι ή κλούβα. Πληρ. τηλ. 094-102301 ή 95584 απογευματινές ώρες

Από τη νέα έκθεση BMW του ΘΩΜΑ ΒΕΡΒΙΑΗ πωλούνται τα παρακάτω μεταχειρισμένα αυτοκίνητα:
1) BMW 316 μοντέλο '92 με πολλά εξτρά σε άριστη κατάσταση
2) BMW 318 M40 μοντέλο '89
3) VW κλούβα τρανσπόρτα πετρέλαιο 2.400 κυβικά μακρί σασί μοντέλο '93
4) V.W. τρανσπόρτα πετρέλαιο ανοιχτό 2.400 κυβικά μοντέλο '92
5) FORD TRANSIT 2500 κυβικά ανοιχτό διπλό λάστιχο πίσω μοντέλο'92
6) FORD COURIEL, κλουβίτσα 1.800 κυβικά '94 μοντέλο
7) V.W. CANDI ανοιχτό μοντέλο '90
8) MITSUBISHI κλούβα 2.500 κυβικά μοντέλο τέλος '96
9) MERCEDES 410 φορτηγό μοντέλο '93

Όλα τα αυτοκίνητα είναι σε πολύ καλή κατάσταση και έχουν ένα χρόνο εγγύηση. 6ο χλμ. Λεωφ. Ρόδου-Λίνδου τηλ. 62928-66669

εργασιες

ΖΗΤΟΥΝΤΑΙ πωλήτριες στο κατάστημα υποδημάτων PALAZZO DI ROMA 28ης Οκτωβρίου 20, Ακαδημία AZ27484

ΖΗΤΕΙΤΑΙ κοπέλα για απογευματινή απασχόληση σε κατάστημα ρούχων. Πληρ. τηλ. 37143 ΠΖ27485

Αρχιμάστορας ζητά εργασία για φτιάξιμο στέγης, για χτίσιμο τούβλων και οτιδήποτε έχει σχέση με πέτρα. Πληρ. τηλ. 094922266 ΠΖ27479

ΖΗΤΟΥΝΤΑΙ εμφάνισιμες κοπέλες (δεκτές φοιτήτριες) για καφετέρια στην οδό Σκεύου Ζερβού 24. Πληρ. τηλ. 28732 και 094 903799 ΠΖ27469

COLLECTION. ΖΗΤΕΙΤΑΙ νέα για την θέση πωλήτριας. Πληρ. τηλ. 66345 ώρες 10-2 μ.μ. AZ27470

ΖΗΤΕΙΤΑΙ νέος εμφανίσιμος 18-25 χρόνων για εργασία σε κοκτέιλ μπαρ. Γνώσεις αγγλικής, προυπηρεσία επιθυμητή. Πληρ. Bar LA BAMBA Hp. Πολυτεχνείου 15 AZ27471

ΖΗΤΕΙΤΑΙ γυμναστής ή γυμνάστρια για απογευματινή απασχόληση σε γυμναστήριο. Πληρ. τηλ.73712 από 08.30-13.30 AZ27472

ΖΗΤΕΙΤΑΙ υπάλληλος με πείρα που να γνωρίζει αγγλικά ή καλά γερμανικά, για να εργασθεί σε χρυσοχοείο στην Παλιά Πόλη. Πληρ. τηλ. 20880 ώρες 8-10 μ.μ. AZ27473

ΖΗΤΟΥΝΤΑΙ μηχανικοί αυτοκινήτων με δίπλωμα Γ' κατηγορίας, για την EXPRESS SERVICE. Πληρ. τηλ. 66373 AZ27474

ΖΗΤΟΥΝΤΑΙ νέες-οι 20-23 ετών ευπαρουσίαστοι για Ιούλιο-Αύγουστο. Να γνωρίζουν αγγλικά-γερμανικά. Πληρ. τηλ. 095-584071 κ. Μεταξά AZ27475

ΖΗΤΕΙΤΑΙ κοπέλα για πρωινή εργασία για καφετέρια στο Ροδίνι. Πληρ. τηλ. 20282 AZ27476

ΖΗΤΕΙΤΑΙ κοπέλα για καφετέρια ROCK STYLE INTERNET CAFE. Πληρ. τηλ. 27502 ΠΖ27462

ΖΗΤΕΙΤΑΙ οδηγός επαγγελματίας από εταιρεία διανομών. Πληρ. τηλ. 77980, 35232 AZ27454

ΖΗΤΕΙΤΑΙ μπέιμπι-σίτερ για απασχόληση σε σπίτι. Πληρ. τηλ. 67898 ΠΖ27455

ΖΗΤΕΙΤΑΙ πτυχιούχος Πληροφορικής για μερική απογευματινή απασχόληση. Πληρ. τηλ. 76980 ΠΖ27456

ΖΗΤΕΙΤΑΙ μπάρμαν ή μπαργούμαν που να γνωρίζει αγγλικά για να εργασθεί σε μπαρ ξενοδοχείου. Πληρ. τηλ. 24651 από 8.30-16.00 και 21318 μετά τις 17.00 ΠΖ27457

Από την TSIKISS SECURITY ζητούνται για μόνιμη απασχόληση: Φύλακες, Τεχνικοί, Στελέχωση τμήματος μάρκετινγκ. Πληρ. τηλ. 64666 από 17.00 έως 20.30 ΠΖ27458

ΖΗΤΟΥΝΤΑΙ κοπέλλες 20 έως 30 ετών που να γνωρίζουν Αγγλικά ή Γερμανικά γαι να εργασθούν σε SNACK BAR στην Ιαλυσό. Πληρ. τηλ. 90125. ΠΖ27433

ΖΗΤΟΥΝΤΑΙ ντήλερς για προώθηση διακοσμητικών κεριών σε μια πλούσια γκάμα σχεδίων, προσιτές τιμές και υψηλά ποσοστά κέρδους. Πληρ. κ. Γιώργο τηλ. 28785, 64514, 094946964, 29603 ΠΖ27435

ORFEO ΚΑΦΕ. ΖΗΤΟΥΝΤΑΙ νέες για εργασία σε καφετέρια. Πληρ. τηλ. 094857517. ΠΖ27434

ΖΗΤΕΙΤΑΙ εμφανίσιμη κοπέλα για να εργασθεί σε σοβαρό κατάστημα VIDEO GAMES. Μισθός και BONUS. Πληρ. τηλ. 25050.

ΖΗΤΕΙΤΑΙ δεσποινίς για γραμματέας σε φροντιστήρια ξένων γλωσσών μόνο για απογευματινές ώρες. Απαραίτητα γνώση αγγλικής και Computer. Πληρ. τηλ. 21709 και 65645 κ. Μαίρη. AZ27431

Από το ξενοδοχείο KOLYMBIA BEACH

ΖΗΤΕΙΤΑΙ

προσωπικό για την κάλυψη των παρακάτω θέσεων:
- Σερβιτόρος για μπαρ
- Υπάλληλος παραλίας

Για πληροφορίες στο τηλ. 56247 από 8.00 έως 18.00

Η TOYOTA Δωδεκανήσου ζητεί

τεχνίτη φανοποιείου με δίπλωμα αυτοκινήτου και εκπληρωμένες τις στρατιωτικές υποχρεώσεις.

Οι ενδιαφερόμενοι παρακαλούνται όπως τηλεφωνήσουν στο τηλ.: 68000 (κ. Καπετάν-Γεωργίου Παναγιώτης)

ΖΗΤΟΥΝΤΑΙ

από το εστιατόριο **ΚΟΚΟΝΑΤ**, στην Ιξιά, σερβιτόροι με προϋπηρεσία στο αλα καρτ που να γνωρίζουν καλά αγγλικά, ολλανδικά και σκανδιναβικά.
Μόνο για σερβιτόρους ικανούς που έχουν όρεξη και βλέψη για υψηλές αποδοχές.

Πληρ. τηλ. 90880 και 94143 κ. Σάββα

ΡΑΔΙΟΤΗΛΕΟΠΤΙΚΗ ΡΟΔΟΥ Α.Ε. ΚΑΝΑΛΙ 4 ΖΗΤΟΥΝΤΑΙ

άτομα δραστήρια να εργαστούν ως πωλητές στο τμήμα διαφήμισης.
Απαραίτητη προϋπόθεση το μέσο μετακίνησης.

Πληροφορίες στα τηλεφ. 69039 και 65160 ώρες 12.00-15.00

ΖΗΤΕΙΤΑΙ

από την εταιρία ΑΛΝΟ-ΠΛΑΙΣΙΟ νέος χωρίς στρατιωτικές υποχρεώσεις απόφοιτος τουλάχιστον λυκείου για την στελέχωση του τμήματος πωλήσεων

Πληροφορίες τηλ. 21567

ΖΗΤΕΙΤΑΙ

από επιχείρηση στην Κάλυμνο νέος χωρίς στρατιωτικές υποχρεώσεις απόφοιτος τουλάχιστον Λυκείου για την στελέχωση του τμήματος πωλήσεων.

Πληροφορίες τηλ. 0241-21567

TOP PROPERTIES
GEORGIOS S. PIPINOS
ΓΕΩΡΓΙΟΣ Σ. ΠΙΠΙΝΟΣ
ΜΕΣΙΤΗΣ ΑΣΤΙΚΩΝ ΣΥΜΒΑΣΕΩΝ
REAL ESTATE AGENT ★ MEMBER OF F.I.A.B.C.I.

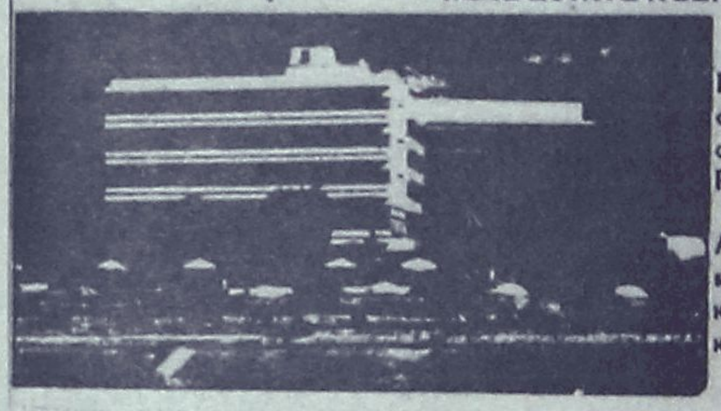

Η "TOP PROPERTIES" είναι ατομική επικείρηση και ανήκει εξ ολοκλήρου στον κ. Γεώργιο Σ. Πιπίνο, που από το 1971 ασχολείται αποκλειστικά και μόνο με επενδύσεις και REAL ESTATE, στο νησί της Ρόδου, καθώς και στην ευρύτερη περιοχή της Δωδεκανήσου.

ΑΠΕΥΘΥΝΟΜΑΣΤΕ: Στους **σοβαρούς, απαιτητικούς** και **επιλεκτικούς** επενδυτές-επικειρηματίες-ελεύθερους επαγγελματίες, Έλληνες και ξένους, υψηλού εισοδηματικού επιπέδου, που ενδιαφέρονται να κάνουν μια σοβαρή επένδυση **προβολής** στο νησί της Ρόδου.

ΠΡΟΣΦΕΡΟΥΜΕ: Α) Υπηρεσίες και πληροφορίες που γίνονται σε προσωπικό επίπεδο με **εκεμύθεια, διακριτικότητα και σοβαρότητα.**
Β) Μεγάλη **γκάμα** υψηλής ποιότητας ακινήτων, όπως: 1) Ξενοδοχεία Α' και Β' κατηγορίας των 600-500-350-300 κλινών 2) Κεντρικά αστικά ακίνητα κατάλληλα για Τράπεζες-καταστήματα-γραφεία 3) Παραλιακές εκτάσεις, κατάλληλες για τουριστικές επενδύσεις των 150.000-100.000-70.000-50.000-36.000 τ.μ. και 4) Διαμερίσματα και μεζονέττες **προβολής.**

ΣΤΟΧΟΣ ΜΑΣ ΕΙΝΑΙ: Να προσφέρουμε στο αγοραστικό μας κοινό **υψηλής ποιότητας ακίνητα και ευκαιρίες** στο νησί της Ρόδου. Η εικοσιπενταετής και πλέον πείρα μας στον τομέα αυτό αποτελεί εγγύηση.

ΣΥΝΘΗΜΑ ΜΑΣ ΕΙΝΑΙ: Επενδύστε στη ΡΟΔΟ **ΤΩΡΑ**, σε ακίνητα που **ΑΝΤΕΧΟΥΝ ΣΤΟ ΧΡΟΝΟ**

Γεώργιος Σ. Πιπίνος
ΜΕΣΙΤΗΣ ΑΣΤΙΚΩΝ ΣΥΜΒΑΣΕΩΝ
Γιατί εμείς γνωρίζουμε καλύτερα!

TOP PROPERTIES is a private concern and Mr George S Pipinos, its owner, has earned, over the years, a reputation for integrity and excellence in the world of Real Estate in the Dodecanese.

At Top Properties we try hard to attract important and selective investors: high calibre businessmen/women and discerning professional people, both Greek and foreign, who wish to acquire substantial and valuable property on Rhodes.

We offer our exprertise and advice privately, discreetly and in strict confidence.

We keep a comprehensive list of real estate of the highest specifications:

a. A' and B' class hotels (600, 500, 350, 300 beds capacity).

b. Centrally situated office buildings and other business premises.

c. Seaside land, ideal for development (hotels, holiday resorts, etc.), of 150.000 100.000, 70.000, 50.000, 36.000 sq.m.

d. Luxury apartments, maisonettes, detached, semi-detached and terraced houses.

Our aim is to give our clients the opportunity to ecquire value for money, first class real estate on Rhodes. Our 25-year-old experience in Real Estate is our warranty.

Our motto is: Invest in Rhodes. Invest in property. It stands the test of time.

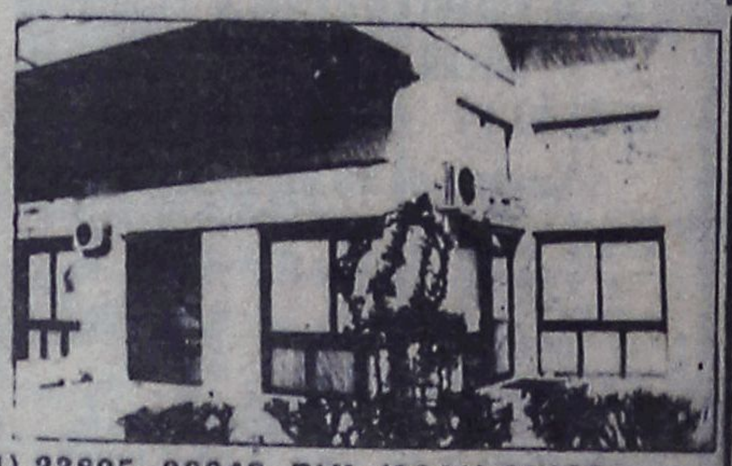

TOP PROPERTIES
and
George S Pipinos
Because we know best

KENNENTY 38, ΡΟΔΟΣ, 85 100, ΤΗΛ. (0241) 23895, 38243. FAX: (0241) 20883
38 KENNEDY STR., RHODES, 85 100, TEL. (0241) 23895, 38243. FAX: (0241) 20883

ΞΕΝΑΚΗΣ
ΑΥΤΟΚΙΝΗΤΑ

CAR EXPERTS

1. FIAT PUNTO CABRIO 1,6 ELX (1994), Y/T, E/W, C/L, P/Φ, Ζάντες αλουμινίου, Ηλεκτρική οροφή. ΤΙΜΗ: 3.900.000
2. HONDA CIVIC SEDAN 1,6 (1993). ΤΙΜΗ: 3.600.000
3. AUDI 80, (1980) 1300 cc, P/Φ, συναγερμό. ΤΙΜΗ: 950.000
4. RENAULT 19 1.400 c.c. (1989). ΤΙΜΗ: 1.400.000
5. OPEL VECTRA 1.6, ΚΕΝΤΡ. ΚΛΕΙΔ. (1992). ΤΙΜΗ 2.300.000
6. BMW 316 1.6 (1982). ΤΙΜΗ: 1.100.000
7. RENAULT 18 1.3 R/C (1980). ΤΙΜΗ: 800.000
8. LANCIA YIO 1100 c.c. (1991) Τιμή: 1.400.000
8. AUDI 80, 1800 cc (1991) C/L, ηλιοροφή, δερμάτινο σαλόνι. ΤΙΜΗ 3.300.000
9. ALFA ROMEO 33 (1987) EW, P/Φ σε άριστη κατάσταση. ΤΙΜΗ 900.000
10. TOYOTA COROLLA (1991), καταλυτικό. ΤΙΜΗ 2.100.000
11. LANCIA PRISMA 1500 cc (1984) E/W, P/Φ. ΤΙΜΗ: 1.200.000

ΕΠΑΓΓΕΛΜΑΤΙΚΑ-ΑΓΡΟΤΙΚΑ

1. FIAT FIORINO (1991). ΤΙΜΗ: 1.300.000
2. MITSUBISHI VAN 4X4 ΠΕΤΡΕΛΑΙΟ 2,4 D (1996). ΤΙΜΗ 3.900.000
3. VW TARO PICK-UP (1993) DIESEL. ΤΙΜΗ: 3.600.000
4. MERCEDES VITO 108 DIESEL (1996). ΤΙΜΗ: 4.900.000

ΞΕΝΑΚΗΣ
ΕΠΙΣΗΜΟΣ ΣΥΝΕΡΓΑΤΗΣ KOSMOCAR
ΛΙΝΔΟΥ 238, ΤΗΛ: 61600

ΜΙΚΡΕΣ Αγγελίες

ΖΗΤΕΙΤΑΙ πεπειραμένο άτομο για το κομμωτήριο ELEGANT της κυρίας Κατερίνας Δημητράκη. Πληρ. τηλ. 31415. Διεύθυνση Γ. Λέοντος 26.
ΠΖ27432

Από ξενοδοχειακή μονάδα ΖΗΤΕΙΤΑΙ μπάρμαν ή μπαργούμαν για μπαρ πισίνας. Απαραίτητα προσόντα πείρα και καλή γνώση Αγγλικών. Πληρ. τηλ. 22276.
ΠΖ27436

ΖΗΤΕΙΤΑΙ νέος/νέα με πείρα στις πωλήσεις αντιπροσωπευτικών ειδών ζαχαρώδη προϊόντων. Ώρες γραφείου τηλ. 62298 (κ. Γιώργο).
ΑΖ27341

ΖΗΤΕΙΤΑΙ ΒΟΥΛΓΑΡΑ ΓΙΑ ΟΙΚΙΑΚΗ ΒΟΗΘΟΣ σε οικογένεια με παιδιά. Πληρ. τηλ. 91265-94671 απογευματινές ώρες.
ΑΖ27429

ΖΗΤΟΥΝΤΑΙ: 1) Νεαρός βοηθός μαγείρου για πρωινή απασχόληση σε fast food στο κέντρο της πόλης, 2) ψήστης γυρός για βραδινή απασχόληση, 3) Νεαρός για παραδόσεις (delivery) και άδεια μοτοποδηλάτου. Πληρ. τηλ. 093-2316958 κ. Γιώργο
ΑΖ27418

ΖΗΤΕΙΤΑΙ κοπέλα για να εργαστεί σε τουριστικό κατάστημα για μερική απασχόληση. Απαραίτητη προϋπόθεση η γνώση της Αγγλικής και Γερμανικής γλώσσας. Πληρ. τηλ. 75782, 26919
ΠΖ27415

ΖΗΤΕΙΤΑΙ πεπειραμένος σερβιτόρος για την υποδοχή για εστιατόριο στην Π. Πόλη. Πληρ. τηλ. 74402 ΑΖ27416

ΖΗΤΕΙΤΑΙ πωλήτρια για κατάστημα ρούχων στο Φαληράκι. Απαραίτητη η γνώση μίας ξένης γλώσσας. Πληρ. τηλ. 86348
ΑΖ27399

ΖΗΤΟΥΝΤΑΙ σερβιτόροι που να μιλούν τουλάχιστον μία ξένη γλώσσα (Αγγλικά-Γερμανικά) για να εργασθούν σε οικογενειακή κοσμική ταβέρνα. Πληρ. τηλ. 68602, 25251
ΑΖ27410

Από μικρή ξενοδοχειακή μονάδα στη Θολό **ζητείται** καμαριέρα και βοηθός σερβιτόρου που να μιλά γερμανικά. Πληρ. τηλ. 81902 από 10-12 το πρωί και 6-8 βράδυ

Από μεγάλη πολυεθνική εταιρεία **ζητούνται** νέοι-νέες, ηλικίας 20-30 ετών για την κάλυψη θέσεων Merchandising, μισθός ικανοποιητικός. Πληρ. τηλ. 01-8839989, 01-8820714
ΑΖ27398

ΖΗΤΕΙΤΑΙ πωλήτρια με γνώσεις σχεδίου για μαγαζί ειδών υγιεινής. Ώρες επικοινωνίας 12-2 τηλ. 22204, κιν. 094443169
ΠΖ27400

Χρυσοχοείο στην Ιξιά ζητά πωλήτρια. Αγγλικά-Γερμανικά απαραίτητα. Μισθός και ποσοστά. Προϋπηρεσία θα προτιμηθεί. Πληρ. τηλ. 77585, 0932-539027
ΠΖ27401

ΖΗΤΕΙΤΑΙ πωλήτρια πεπειραμένη για μπουτίκ. Πληρ. τηλ. 66277
ΑΖ27417

ΖΗΤΕΙΤΑΙ δεσποινίς αλλοδαπή ή ημεδαπή για να εργασθεί σε ανταλλακτήριο στο Φαληράκι. Γλώσσες γερμανικά-αγγλικά. Αποδοχές ικανοποιητικές. Πληρ. κ. Χάρη τηλ. 86670, 86040 ώρες καταστημάτων
ΠΖ27402

ΖΗΤΕΙΤΑΙ από ξενοδοχείο εντός πόλεως μπάρμαν ή μπαργούμαν για θραδινή θάρδια γνώσεις αγγλικών και κατά προτίμηση σκανδιναβικά. Πληρ. τηλ. 22712, 24810 ΠΖ27403

ΖΗΤΕΙΤΑΙ νυχτοθυρωρός για ξενοδοχείο πόλεως που να ομιλεί τη γερμανική και να γνωρίζει χειρισμό Η/Υ. Πληρ. τηλ. 30897 9-1 ΠΖ27404

ΖΗΤΟΥΝΤΑΙ πωλητές (εξωτερικοί) άνω των 25 ετών, λυκειακής μόρφωσης, μόνιμη εργασία με μισθό, ποσοστά, αποζημίωση μετ/κου μέσου. Θα εκτιμηθεί εμπειρία σε πωλήσεις. Τηλ. συνεννόησης και fax 081-319535
ΠΖ27405

ΖΗΤΕΙΤΑΙ πωλήτρια να εργασθεί στο κατάστημα υποδημάτων JB ΜΠΟΥΡΝΑΖΟΣ, να γνωρίζει αγγλικά. Πληρ. τηλ. 37207
ΠΖ27375

ΖΗΤΕΙΤΑΙ κοπέλα να εργασθεί στην καφετέρια "ΕΠΩΝΥΜΟ" βραδυνές ώρες . Πληρ. τηλ. 68550, 63940
ΑΖ27365

ΖΗΤΕΙΤΑΙ σοβαρός νέος για υπεύθυνη θέση σε τουριστικό κατάστημα στο Φαληράκι. Θα προτιμηθεί όποιος μιλά ξένες γλώσσες. Ιδιαιτέρως Γερμανικά. Πληρ. ώρες καταστημάτων τηλ. 85708
ΠΖ27322

ΖΗΤΕΙΤΑΙ πιτσαδόρος για απογευματινή εργασία στην περιοχή Φαληράκι. Πληρ. τηλ. 85527 από 9.00-18.00
ΑΖ27274

ΖΗΤΕΙΤΑΙ κοπέλα να εργασθεί στην καφετέρια μπαρ "Πιάτσα" (στην πλατεία Παστίδα). Πληρ. τηλ. 47039
ΠΖ27270

ΖΗΤΕΙΤΑΙ κοπέλα για να εργασθεί σε σοβαρό BAR. Πληρ. τηλ. 82161, 0932 805391

ΖΗΤΕΙΤΑΙ νέος με άδεια Β' κατηγορίας για ενοικιαστήριο μοτοποδηλάτων. Πληρ. τηλ. 95505 ΠΖΖ27242

ΖΗΤΟΥΝΤΑΙ πιτσαδόροι και μάγειρας γνώστης Ιταλικής κουζίνας έως 30 ετών. Πληρ. τηλ. 63180, 11 π.μ.-1 μ.μ. και 5 μ.μ.-7μ.μ.

ΖΗΤΕΙΤΑΙ από εισαγωγική εταιρεία τροφίμων υπάλληλος (άνδρας/γυναίκα) που να γνωρίζει Η/Υ - Κεφάλαιο - να εκδίδει τιμολόγια κ.λπ. Πληρ. τηλ. 66548, ώρες 9-1 ΑΖ27232

ΖΗΤΕΙΤΑΙ νέος ή νέα με γνώσεις της γερμανικής ή Βελγοφλαμανδικής γλώσσας και Η/Υ για να εργασθεί ως αρχηγός σε πρακτορείο γενικού τουρισμού. Αποστολή βιογραφικών στο fax: 74254, τηλ. 094-567765

ΖΗΤΟΥΝΤΑΙ κοπέλες να εργασθούν στην μπουτίκ PAUL & SHARK. Απαραίτητη η γνώση ξένων γλωσσών και η προϋπηρεσία. Πληρ. τηλ. 74510

Γραφείο ενοικιάσεως αυτοκινήτων ζητά υπαλλήλους για ΡΟΔΟ-ΛΙΝΔΟ-ΛΑΡΔΟ άνω των 21 ετών με δίπλωμα οδηγήσεως. Απαραίτητα Αγγλικά και 2η γλώσσα θα θεωρηθεί προσόν. Πληρ. τηλ. 24990

Από την εταιρεία ΒΑΠ Π. ΚΟΥΓΙΟΣ ΑΒΕΕ, **ΖΗΤΕΙΤΑΙ** νέος δραστήριος, οργανωτικός και φιλόδοξος για το τμήμα των πωλήσεων. Πτυχίο Οικονομικού Κλάδου ή Διοίκησης Επιχειρήσεων ή προϋπηρεσία στο χώρο των πωλήσεων θα ληφθούν υπ' όψη. Αποδοχές ικανοποιητικές, σύγχρονο περιβάλλον εργασίας και προοπτικές εξέλιξης. Πληρ. τηλ. 61434 ΑΖ26813

ΖΗΤΟΥΝΤΑΙ ΠΩΛΗΤΡΙΕΣ ΓΙΑ ΚΑΤΑΣΤΗΜΑ ΕΝΤΟΣ ΠΟΛΕΩΣ. ΩΡΑΡΙΟ ΣΥΝΕΧΕΣ. ΠΛΗΡ. ΤΗΛ. 25936
ΠΖ27249

ΣΧΟΛΗ ΟΔΗΓΩΝ
ΚΟΥΣΗ ΠΑΝΤΕΛΗ
ΔΙΠΛΩΜΑΤΑ
ΕΡΑΣΙΤΕΧΝΙΚΑ
ΕΠΑΓΓΕΛΜΑΤΙΚΑ



ΜΟΤΟΣΙΚΛΕΤΑΣ

-Επεκτάσεις όλων των κατηγοριών
-Αναθεωρήσεις ληγμένων αδειών
-Μετατροπές ξένων αδειών σε ελληνικές

Οδός Βαλαωρίτου 9
(έναντι HOTEL SEMIRAMIS πίσω από το νοσοκομείο
INTERNET: WWW ADRESS http:
www.geocities.com/BourbonStreet/9302

Δεκτές όλες οι πιστωτικές κάρτες
(ΠΡΟΣΟΧΗ): ΜΑΘΗΜΑΤΑ
α. Μοτοσικλέτας μεγάλου κυβισμού από 125 cc έως ανεξαρτήτου
β. Μοτ/τας έως 125 cc
γ. Μοτοποδηλάτου 50 cc
Διαθέτουμε επίσης κι αυτόματες μοτοσικλέτες 125 cc

Πληρ. τηλ.
29157-73820-94777
ΚΑΙ ΑΝΑ ΠΑΣΑ ΣΤΙΓΜΗ ΣΤΑ ΚΙΝΗΤΑ τηλ.
094511313-094203343

Στην κατηγορία ανεξαρτήτου κυβισμού η εκπαίδευση γίνεται με μοτοσικλέτα 500 cc
Παραλαβή των μαθητών μας και από τις οικίες τους
"Η σωστή και μεθοδική

Ασφάλεια σημαίνει σιγουριά!
Σιγουριά στο σπίτι,
στη δουλειά,
στο αυτοκίνητο,
στις διακοπές, στα ταξίδια...
Ασφάλεια σημαίνει, κάποιοι άλλοι να σκέφτονται και να φροντίζουν για σας...
Ασφάλεια σημαίνει
INTERLIFE!
Με τα πιο πρωτοποριακά και οικονομικά προγράμματα της αγοράς
ΕΝΗΜΕΡΩΘΕΙΤΕ ΣΗΜΕΡΑ - ΑΣΦΑΛΙΣΤΕΙΤΕ ΟΠΟΤΕ ΘΕΛΕΤΕ
INTERLIFE ΑΑΕΓΑ
Εταιρεία Γενικών Ασφαλίσεων
Αργύρης Μαντικός
Ο δικός σας ασφαλιστής
Τηλ. 097-594702, 31200
ΠΔ27091

ΕΥΚΑΙΡΙΑ ΓΙΑ ΕΠΕΝΔΥΣΗ
ΠΩΛΕΙΤΑΙ
ακίνητο-λειτουργούσα επιχείρηση ενοικιαζομένων δωματίων στην Π. Πόλη συνολικού εμβαδού 310 τ.μ. (ισόγειο και α' όροφος) με 90 τ.μ. υπόγειο.
Τιμή 80.000.000 δρχ.
Πληρ. τηλ. 094/638918

ΖΗΤΕΙΤΑΙ
από το πρακτορείο γενικού τουρισμού AIRTOUR GREECE νέος ή νέα γνώστης γερμανικής και χειριστής υπολογιστού

Πληροφορίες τηλ. (0241) 77040
Δευτέρα-Παρασκευή από 9.00 έως 19.00

ΖΗΤΕΙΤΑΙ
ΠΩΛΗΤΗΣ/ΤΡΙΑ ΓΙΑ ΚΕΝΤΡΙΚΟ ΧΡΥΣΟΧΟΕΙΟ
Στην οδό Σωκράτους, με γνώσεις ξένων γλωσσών κατά σειρά προτίμησης Ολλανδικά, Γαλλικά, Αγγλικά κ.λπ.
Αποδοχές αναλόγως προσόντων.

Πληρ τηλ. 75722, 68329, 094/515522

AXIS
Consulting
International S.A.

Η Axis Consulting, Εταιρεία Συμβούλων Τουριστικών Επιχειρήσεων, επιθυμεί να προσλάβει το κάτωθι προσωπικό:

1. **Πτυχιούχους ΑΕΙ** Οικονομικής και θετικής κατεύθυνσης 25-35 ετών, με καλή γνώση Αγγλικών και χρήσης Η/Υ. Εμπειρία και προϋπηρεσία στον Τουρισμό θα εκτιμηθεί.
2. Συνεργάτες με καλές γνώσεις στην ανάπτυξη HTML σελίδων.

Παρακαλούμε για την αποστολή βιογραφικών στο φαξ: 75245

Η ΔΩΔΕΚΑΝΗΣΟΣ SECURITY
ΖΗΤΑ

Νέους έως 35 ετών για να εργασθούν ως προσωπικό ασφαλείας για την φύλαξη χώρων.
Απαραίτητες προϋποθέσεις, απολυτήριο στρατού, καθαρό ποινικό μητρώο, εχεμύθεια, συγκροτημένη προσωπικότητα.

Για ραντεβού τηλ. 23632
από 07.00 έως 23.00

ΠΩΛΟΥΝΤΑΙ-ΕΝΟΙΚΙΑΖΟΝΤΑΙ
2 αυτοκίνητα TOYOTA DIVA φορτηγά
2 MERCEDES φορτηγά
ΠΩΛΟΥΝΤΑΙ-ΕΝΟΙΚΙΑΖΟΝΤΑΙ
(αποθήκες, μαγαζιά, ημιτελείς ορόφοι και ακάλυπτα οικόπεδα) εντός σχεδίου πόλης Ρόδου, πλησίον λεωφ. Ρόδου-Καλλιθέας εξ ολοκλήρου ή τμηματικά.

Πληροφορίες τηλ. 23126, 21611 από 8.00-2.30

Η εταιρεία ΞΕΝΑΚΗΣ Α.Ε. VW-AUDI
ΖΗΤΕΙ

1. Μηχανικό
2. Βοηθό Μηχανικού
3. Ηλεκτρολόγο
4. Βοηθό Ηλεκτρολόγου με προϋπηρεσία

Οι ενδιαφερόμενοι παρακαλούνται όπως τηλεφωνήσουν στο τηλ.61.600 (εσωτερικό 101)

ΕΥΡΩΚΤΗΜΑΤΙΚΗ
ΚΤΗΜΑΤΟΜΕΣΙΤΙΚΟ ΓΡΑΦΕΙΟ



Πωλούνται διαμερίσματα

Σε μικρή οικοδομή απέναντι από χώρο πρασίνου, 3 οροφοδιαμερίσματα

Διαθέτουν:
- ✓ Ιταλική εντοιχιζόμενη κουζίνα
- ✓ Θέρμανση
- ✓ Γερμανικά κουφώματα
- ✓ Αλετες βεράντες
- ✓ Αρχιτεκτονικό σχεδιασμό

■ Επιφάνεια: 100 τ.μ.
■ Περιοχή: Ανάληψη

Αξία: 35.000.000 δρχ.



ΙΩΑΝΝΗΣ & ΜΙΧΑΛΗΣ
ΕΥΣΤΑΘΙΟΥ
ΕΘΝΙΚΗΣ ΑΝΤΙΣΤΑΣΗΣ 48 (ΑΝΝΗΣ ΜΑΡΙΑΣ)
ΤΗΛ.: 73819 - 74917-FAX:38641 • ΚΙΝ: 094/374546

ΖΗΤΟΥΝΤΑΙ
Από ξενοδοχειακή μονάδα Α' τάξεως στην Ιαλυσό οι κάτωθι ειδικότητες:
1. Υπάλληλος υποδοχής.
2. Νυχτερινός υποδοχής
3. Λατζιέρα
4. Καμαριέρα
5. Συντηρητής

Πληρ. τηλ. 30231-31424-96086

Από την KLIMATAIR ΡΟΔΟΥ Α.Ε.
ΖΗΤΕΙΤΑΙ
Νέος ή νέα που θα εργαστεί ως υπάλληλος γραφείου και για την στελέχωση τμήματος πωλήσεων.
Απαραίτητο προσόν η γνώση χειρισμού Η/Υ
Για πληροφορίες:
KLIMATAIR ΡΟΔΟΥ Α.Ε.
Μεγ. Κων/νου 2 - Ρόδος
Τηλ. 38258

Ξενοδοχείο Α' κατηγορίας στην ΙΑΛΥΣΟ
ΖΗΤΑ
προσωπικό των κάτωθι ειδικοτήτων:
1. Νυκτερινός για την υποδοχή με γνώσεις Μ/C
2. Διπλωματούχος ηλεκτρολόγος
3. Υπάλληλος σούπερ μάρκετ με καλές γνώσεις Γερμανικής

Πληρ. μόνο θραδυνές ώρες από 19.00 έως 21.00
τηλ. 95689

ΚΛΑΔΟΓΕΝΗΣ ΜΙΧΑΗΛ
Πολιτικός Μηχανικός ΕΜΠ
Αμερικής 3 - Ρόδος
ΠΩΛΟΥΝΤΑΙ

1. Διαμερίσματα πολυτελούς κατασκευής 125 τ.μ. με τρία υπνοδωμάτια επί της Ατταβύρου
2. Διαμερίσματα πολυτελούς κατασκευής σε οικόπεδο δις γωνιαίο επί της Ατταβύρου -Ηβης και Μεσογείου 90 τ.μ. με δύο υπνοδωμάτια και 125 τ.μ. με τρία υπνοδωμάτια.

Πληρ. τηλ. **22394**

ΜΙΚΡΕΣ Αγγελίες

Από τις ΑΣΦΑΛΕΙΕΣ ΚΑΡΥΔΑΚΗ ΕΠΕ, ΖΗΤΕΙΤΑΙ άτομο 25-30 ετών για μόνιμη εργασία ταμία (ωράριο σπαστό). Οι υποψήφιοι-ες, πρέπει να κατοικούν στην πόλη της Ρόδου, να γνωρίζουν χειρισμό Η/Υ, να έχουν όρεξη για δουλειά, άνεση επικοινωνίας και ευχάριστη προσωπικότητα και απαραιτήτως συστάσεις. Επίσης πρέπει να διαθέτουν άδεια οδήγησης μοτοποδηλάτου και αυτοκινήτου. Τυχόν προϋπηρεσία σε ανάλογη θέση επιθυμητή. Πληρ. τηλ. 77000-37000 κ. Καρυδάκη ΠΖ26753

Από Ασφαλιστική εταιρεία ζητούνται άτομα δραστήρια με γραμματικές γνώσεις τουλάχιστον αποφοίτου ΙΕΚ για τη προώθηση ασφαλιστικών και τραπεζικών υπηρεσιών. Πληρ. τηλ. 26722 10-12 π.μ. ΠΖ27071

EMPHASIS. Εταιρεία καλλυντικών-ειδών δώρου και σουβενίρ ΖΗΤΑ πωλητές-τριες για την τουριστική αγορά. Ενδιαφέρον απ' όλη τη Ρόδο. Αποδοχές με ποσοστά. Πληρ. τηλ. 30901 ΠΖ27100

ΖΗΤΟΥΝΤΑΙ πωλήτριες από κατάστημα χρυσών και ασημένιων κοσμημάτων. Γερμανικά, Αγγλικά απαραίτητα. 6ο χλμ. λεωφ. Καλλιθέας. Πληρ. τηλ. 76538, 67375, 67738 ΑΖ26548

διαφορα

ΠΩΛΟΥΝΤΑΙ λόγω αναχώρησης στο εξωτερικό: α) Διαμέρισμα έτοιμο για κατοίκηση 60 τ.μ., 2) Κατάστημα 55 τ.μ. και διαμέρισμα μόνο κτισμένο το οποίο συγκοινωνεί με το κατάστημα 75 τ.μ. επί της Λεωφόρου Δημοκρατίας 32 στο Παραδείσι. Πληρ. τηλ. 83371 κιν. 095-515127 Παπακωνσταντίνου Μιχαήλ ΠΔ27477

ΠΩΛΕΙΤΑΙ ο εξοπλισμός καταστήματος σούπερ μάρκετ (ράφια, γόνδολες, ψυγεία κ.λπ.) λόγω αλλαγής αντικειμένου σε τιμή ευκαιρίας (άπαντα σε πολύ κατάσταση). Πληρ. τηλ. 22440, κιν. 095-791327 ΠΔ27478

ΠΩΛΟΥΝΤΑΙ: Αρμόνια-συνθεσάιζερ σε τιμή μεγάλης ευκαιρίας. 1) ROLAND-G-600 αμεταχείριστο μέσα στην κούτα-με ελληνικούς και ξένους ρυθμούς και 689 ήχους. 2) KORG 01-W-σε άριστη κατάσταση 300.000 δρχ. 3) YAMAHA D.X.11-120.000 δρχ. 4) KORG TRIDENT-100.000 δρχ. μπάσσο κιθάρα FENDER, μπάσσο, κιθάρα YAMAHA, μηχάνημα μπάσσου Η-Η 200V, ηχείο MARSHAL. Πληρ. τηλ. 65496, 61162, 62593 κ. Κων. Ροδίτη ΠΔ27459

ΠΩΛΟΥΝΤΑΙ 3 βιτρίνες της ΤΟΤΕΜ λόγω αλλαγής καταστήματος. Πληρ. τηλ. 85589 ΑΔ27205

ΕΥΚΑΙΡΙΑ. ΠΩΛΟΥΝΤΑΙ λόγω αναχώρησης τα παρακάτω: 1) Ποδήλατο 18 ταχυτήτων χρώμα κόκκινο ολοκαίνουργιο ασυναρμολόγητο στο κιβώτιο του. Τιμή μόνο 50.000 δρχ. 2) Σόμπα Kerosun δυνατότητα θέρμανσης 85m³ χρησιμοποιημένη 2 φορές μόνο. Τιμή από 120.000 μόνο 100.000 δρχ. Πληρ. κ. Γιώργο 28785, 29603, 64514, 094946964. ΠΔ27427

Από το ξενοδοχείο PARADISE ROYAL MARE ΠΩΛΕΙΤΑΙ επαγγελματικός εξοπλισμός κουζίνας. Πληρ. τηλ. 66060, 67040. ΠΔ27426

ΠΩΛΕΙΤΑΙ: 1) Μηχανή παγωτού ΣΟΦΤ δύο γεύσεων και ανάμεικτο. 2) Ψυγείο παγωτού 12 θέσεων. Πληρ. τηλ. 22331, 76009 ΑΔ27380

ΠΩΛΟΥΝΤΑΙ 2 ψυκτικά μηχανήματα με τα στοιχεία τους μαζί με προδιαγραφές κατάψυξης. Πληρ. τηλ. 62758, ώρες γραφείου

ΠΩΛΟΥΝΤΑΙ μηχανήματα παρασκευής γρανίτας σε τιμή ευκαιρίας. Δώρο με την αγορά του μηχανήματος, το μίγμα γρανίτας σε δύο γεύσεις. Πληρ. τηλ. 69102, 28929 κ. Άννα ΑΔ27259

ΠΩΛΟΥΝΤΑΙ σε τιμή ευκαιρίας και σε άριστη κατάσταση: 1) Τρία τραπέζια σαλονιού μαύρη λάκα, 2) Κομοδίνα σε λευκή λάκα ή σε μπρούντζο. Πληρ. ώρες καταστημάτων τηλ. 75263 ΑΔ27150

ΠΩΛΟΥΝΤΑΙ μεταχειρισμένα έπιπλα στο ξενοδ. VENUS, Ν. Μανδηλαρά 50. Πληρ. τηλ. 29990, 24668 ΑΔ27390

ΠΩΛΟΥΝΤΑΙ φακοί φωτογραφικών μηχανών NIKON CANON MINOLTA PENTAX 80-200F2.8+300F2.8+35-70F2.8 καινούργιοι από εξωτερικό σε μισή τιμή Αμερικής. Πληρ. τηλ. 095-800335 ΠΔ26938

ΠΩΛΕΙΤΑΙ ΕΝΑ SONY MIDI SYSTEM (FH-B550) ΜΕ ΔΙΠΛΟ ΚΑΣΕΤΟΦΩΝΟ, CD, EQUALISER, ΡΑΔΙΟΦΩΝΟ ΚΑΙ ΤΑ ΗΧΕΙΑ ΤΟΥ, ΑΓΟΡΑΣΜΕΝΟ ΤΟΝ ΙΑΝΟΥΑΡΙΟ ΤΟΥ '98. ΕΝΑ DISKMAN PHILIPS (AZ7271) ΕΝΟΣ ΜΗΝΟΣ ΜΕ 5 ΩΡΕΣ ΛΕΙΤΟΥΡΓΙΑΣ, ΜΑΖΙ ΜΕ ΤΟΝ ADAPTOR ΡΕΥΜΑΤΟΣ ΚΑΙ ΤΑ ΑΚΟΥΣΤΙΚΑ, ΟΛΑ ΜΑΖΙ ΣΤΗΝ ΚΑΤΑΠΛΗΚΤΙΚΗ ΤΙΜΗ ΤΩΝ 90.000 ΔΡΧ. ΞΕΧΩΡΙΣΤΑ 80.000 & 30.000 ΑΝΤΙΣΤΟΙΧΑ. ΤΗΛ. 095-295890

Από την έκθεση επίπλων ΠΛΑΤΗ ξεπουλιούνται λόγω αλλαγής αντικειμένου σύνθετα, τραπέζια κουζίνας, καρέκλες, κρεβατοκάμαρες, ιταλικά ωραία κομμάτια, πολυθρόνες, TV. τραπεζάκια, τραπεζαρίες, ντουλάπες κ.α. πολλά στο 5ο χλμ. Ρόδου-Λίνδου έναντι ελαστικά ΚΑΣΑΠΗ μέσα το ΡΟΔΟΧΡΩΜ. Πληρ. τηλ. 65065, 62037 ΠΔ27046

πωλησεις–ενοικιασεις επιχ/σεων

ΠΩΛΕΙΤΑΙ εστιατόριο (η επιχείρηση) στο Φαληράκι πλήρης εξοπλισμός, air condition, εξασφαλισμένη πελατεία 200 τ.μ. + 200 τ.μ. κήπο. Λόγω αναχώρησης, τιμή συζητήσιμη. Πληρ. τηλ. 39017, 86663, 86572 ΑΚ27486

ΠΩΛΕΙΤΑΙ σουβλατζίδικο που βρίσκεται στην οδό Ι. Τσαβαρή 2, σε απίστευτα χαμηλή τιμή ή πωλούνται μεμονωμένα ψυγεία, ταμειακή μηχανή και μπεν μαρί. Πληρ. τηλ. 73745, 095-871374 ΑΚ27461

ΕΝΟΙΚΙΑΖΕΤΑΙ επιχείρηση mini market επί της οδού Βύρωνος αρ. 3 πλησίον ξενοδοχείου "ΑΘΗΝΑΙΟΝ". Πληρ. τηλ. 74385 ΠΚ27382

ΠΩΛΕΙΤΑΙ ΜΙΝΙ ΜΑΡΚΕΤ ΕΝΤΟΣ ΞΕΝΟΔΟΧΕΙΟΥ ΣΤΟ ΦΑΛΗΡΑΚΙ ΛΟΓΩ ΦΟΡΤΟΥ ΕΡΓΑΣΙΑΣ. ΠΛΗΡ. ΤΗΛ. 63523 9 π.μ.-9 μ.μ., 25672 ΩΡΕΣ ΚΑΤΑΣΤΗΜΑΤΟΣ ΠΚ27370

ΠΩΛΕΙΤΑΙ επιχείρηση στο Φαληράκι Fast-Food οβελιστήριο και μπαρ, πλήρως εξοπλισμένο, με εσωτερικό χώρο 45 τ.μ. με τουαλέτα και με 75 τ.μ. αυλή. Σε καλή τιμή και με ευκολίες πληρωμής. Πληρ. κ. Ν. Ηρωνίας, Νέα Αγορά α' όροφος αρ. 17, τηλ. 31995 και 21602 ΑΚ27343

ΠΩΛΕΙΤΑΙ επιχείρηση στην οδό Σ. Βενιζέλου (100 μαγαζιά). Επίσης φωτοτυπικό μηχάνημα μάρκας MITA σε πολύ καλή τιμή. Πληρ. τηλ. 32055 ΠΚ27324

ΠΩΛΕΙΤΑΙ σε καλή τιμή εστιατόριο-πιτσαρία με όλο τον εξοπλισμό, περιοχή Ιξιά. Πληρ. τηλ. 96152-78345 ΑΚ27324

ΠΩΛΕΙΤΑΙ σε λειτουργία αναψυκτήριο-κρεπερί πλήρως εξοπλισμένο, στην Ιαλυσό, δίπλα ακριβώς στην πιάτσα ΤΑΧΙ, λόγω κούρασης. Πληρ. τηλ. 95873, 47062 ΑΚ27299

ΠΩΛΕΙΤΑΙ επιχείρηση ειδών περιπτέρου (με εξοπλισμό και εμπόρευμα) στην Ανάληψη Εμ. Ζαννή 14, λόγω αναχωρησεως. Πληρ. τηλ. 0932 955763 ΑΚ27298

ΠΩΛΕΙΤΑΙ σε τιμή ευκαιρίας επιχείρηση καφέ-μπαρ, με χαμηλό ενοίκιο, στην Παλιά Πόλη, λόγω αναχωρήσεως. Πληρ. τηλ. 35127, 30639, 74417 ΑΚ27188

ΠΩΛΕΙΤΑΙ ή ΕΝΟΙΚΙΑΖΕΤΑΙ το ξενοδοχείο "ΦΟΙΒΟΣ" στον Αρχάγγελο, 16 δωματίων, με μπαρ, πάρκινγκ και δενδρόκηπο 2.800 τ.μ. Μετατρέπεται εύκολα σε 4 διαμερίσματα με τα υπόγειά τους. Είναι ελεύθερο βαρών. Πληρ. τηλ. 0244/22600, 0241/27578

ΖΗΤΕΙΤΑΙ συνέταιρος σε πολυετή επιχείρηση της πόλης. Δεκτές σοβαρές και μόνο προτάσεις. Πληρ. τηλεφωνικώς δεν θα δοθούν. Τηλ. για συνεννόηση 85225 από 17.00 έως 22.00 καθημερινά

ΕΥΚΑΙΡΙΕΣ. ΠΩΛΟΥΝΤΑΙ. 1) Επιχείρηση σούπερ μάρκετ σε λειτουργία στο Ροδίνι με όλο τον εξοπλισμό και το εμπόρευμα μόνο 15.000.000. 2) Καφετέρια σε λειτουργία στην περιοχή Φανερωμένης (Ξενοδοχείο ΚΑΨΗΣ) με όλο τον εξοπλισμό του μόνο 17.000.000. Πληρ. τηλ. 093-2361682 ΠΚ26952

ΠΩΛΕΙΤΑΙ εστιατόριο σε τουριστική περιοχή. Σε πολύ καλή τιμή. Πληρ. τηλ. 31111

ΠΩΛΕΙΤΑΙ επιχείρηση αθλητικών ειδών σε πολύ προνομιακή θέση για το είδος της, στην πόλη της Ρόδου, λόγω συνταξιοδότησης. Πληρ. τηλ. 0241-35736, 094 605684

προσφορες εργασιας

ΑΝΘΟΚΗΠΟΥΡΟΣ. Αναλαμβάνει πάσης φύσεως όπως κλαδέματα, φρεζαρίσματα και γενική συντήρηση κατ' αποκοπήν. Πληρ. τηλ. 44206 από 5-10 μ.μ. ΑΡ27487

Συνεργείο υδραυλικών αναλαμβάνει από μικρές έως μεγάλες δουλειές. Πληρ. τηλ. 81811-28138

ΚΑΘΑΡΙΣΜΟΣ – ΦΥΛΑΞΗ ΧΑΛΙΩΝ

Αναλαμβάνουμε τον καθαρισμό και τη φύλαξη των χαλιών - μοκετών - σαλονιών σας, στον δικό μας ή σε δικό σας χώρο.

ΠΡΟΣΦΟΡΑ
Η φύλαξη είναι δωρεάν!

CLEAN CENTER
Γεωρ.Παπανδρέου 31 Ρόδος
Τηλ. 65481, κιν. 0932-852102
ΠΡ27460

ΛΟΥΣΤΡΑΔΟΡΟΣ

αναλαμβάνει **βαφές επίπλων, φρεσκαρίσματα, αναπαλαιώσεις σε επ. αντίκες και βαφές μεταλλικών επίπλων.** Επίσης αναλαμβάνουμε **επισκευές παλαιών επίπλων και κουφωμάτων.** *Ειδικές τιμές σε επαγγελματίες και ξενοδοχειακές μονάδες.*
Πληρ. τηλ. 90297 κιν. 095-798015
Διεύθ. Μεγίστης 26 Τρεις Ιαλυσός
κ. Δημητράκης Χρήστος
ΠΡ27257

ΠΡΑΚΤΙΚΕΣ-ΚΑΛΛΙΤΕΧΝΙΚΕΣ ΕΠΕΜΒΑΣΕΙΣ ΣΤΟΝ ΧΩΡΟ ΣΑΣ

ΠΑΡΑΔΟΣΙΑΚΑ ΠΑΤΩΜΑΤΑ ΜΕ ΒΟΤΣΑΛΟ ΜΩΣΑΙΚΑ-ΚΕΡΑΜΙΚΑ ΚΑΙ ΑΝΑΓΛΥΦΑ ΓΛΥΠΤΙΚΗ ΚΑΙ ΚΤΙΣΙΜΟ ΣΕ (ΠΟΡΟΛΥΘΟ) ΑΡΜΟΛΟΓΙΣΗ ΤΑΜΠΕΛΕΣ ΠΑΡΑΔΟΣΙΑΚΕΣ-ΤΟΙΧΟΓΡΑΦΙΕΣ Κ.ΛΠ ΛΟΓΙΚΕΣ ΤΙΜΕΣ ΑΜΕΣΗ ΕΞΥΠΗΡΕΤΗΣΗ
Πληρ. τηλ. 094 130328

ΠΡΟΣΚΛΗΤΗΡΙΑ ΓΑΜΩΝ ΒΑΠΤΙΣΕΩΝ;

Με ένα τηλεφώνημα και χωρίς **καμία επιβάρυνση** θα βρεθούμε κοντά σας για να διαλέξετε ένα από τα δεκάδες όμορφα προσκλητήρια του οίκου "Ρετέλα".
Υπεύθυνος:
Απόκοτος Νίκος
Τηλ. 92770 -95584





ΑΠΟΦΡΑΞΕΙΣ ΚΑΘΑΡΙΣΜΟΙ ΑΠΟΧΕΤΕΥΣΕΩΝ "ΜΑΡΙΑ"

Αναλαμβάνουμε την απόφραξη και τον καθαρισμό αποχετεύσεων οικιών, πολυκατοικιών, ξενοδοχείων με ηλεκτρικό μηχάνημα όλο το 24ωρο.
ΕΡΓΑΣΙΑ ΕΓΓΥΗΜΕΝΗ
ΤΑΧΕΙΑ ΕΞΥΠΗΡΕΤΗΣΗ
Πληρ. τηλ. **94750**
κινητό **095-262821**

ΥΔΡΑΥΛΙΚΟΣ ΓΙΩΡΓΟΣ ΚΑΜΜΑΣ

ΑΝΑΛΑΜΒΑΝΟΥΜΕ ΠΑΣΗΣ ΦΥΣΕΩΣ ΥΔΡΑΥΛΙΚΕΣ ΕΡΓΑΣΙΕΣ ΚΑΙ ΞΕΒΟΥΛΩΜΑΤΑ
Πληρ. τηλ. 61761 Ρόδος, κιν. 093 2540112
ΠΡ26785

ΕΡΓΟΛΑΒΟΣ ΜΑΣΤΟΡΑΣ ΚΩΝΣΤΑΝΤΙΝΟΣ

ΤΙΜΕΣ ΛΟΓΙΚΕΣ αναλαμβάνω γενικές κατασκευές κτιρίων αναπαλαιώσεις σοβατίσματα, χτισίματα γκρεμίσματα βαψίματα, μάρμαρα, γιαλίσματα, πλακάκια περιφράξεις οικοπέδων, κατασκευές, μελέτες για σοφίτες ξυλοκατασκευές, τοποθέτηση κεραμίδια.
ΓΙΑ ΟΛΗ ΤΗ ΔΩΔΕΚΑΝΗΣΟ
Πληρ. τηλ. 27255, 094-823925
όλο το 24ωρο
ΠΡ27387

ΗΛΕΚΤΡΟΛΟΓΟΣ ΜΗΧΑΝΙΚΟΣ Τ.Ε.

Αναλαμβάνει πάσης φύσεως ηλεκτρολογικές εργασίες.
Νέες εγκαταστάσεις, επεκτάσεις, μετατροπές, βλάβες κ.λπ.
Πληρ. τηλ. 0932 242625
ΠΡ27279

ΥΔΡΑΥΛΙΚΕΣ ΕΓΚΑΤΑΣΤΑΣΕΙΣ



Δ. ΑΝΔΡΟΥΛΗΣ
ΒΛΑΒΕΣ ΑΠΟΦΡΑΞΕΙΣ
ΛΕΩΦ. ΔΗΜΟΚΡΑΤΙΑΣ 11
ΠΑΡΑΔΕΙΣΙ ΡΟΔΟΣ
ΤΗΛ. (0241) 82942
κιν. 095-264254

Ε.Κ.Κ.Ο ΤΕΛΙΚΟΣ ΠΙΝΑΚΑΣ

Για την ρευματοδότηση της οικοδομής σας.
Αναλαμβάνουμε την διαδικασία συμπλήρωσης όλων των εντύπων που χρειάζονται για την υποβολή τους στην εφορία.
Καθώς το προσδιορισμό του ελάχιστου κόστους κατασκευής οικοδομής (Ε.Κ.Κ.Ο.) και του **Τελικού Πίνακα.**
Πληρ. Τεχνικό Γραφείο
ΚΤΙΡΙΟΔΟΜΙΚΗ
Εθνικής Αντιστάσεως 15 · β' όροφος
Άμεση εξυπηρέτηση
τηλ.: 29401 & Κιν: 094634529

EXPRESS CLEAN
και το 1999
"ΑΠΟΘΗΚΕΥΣΗ ΧΑΛΙΩΝ ΔΩΡΕΑΝ-ΕΠΙΣΤΡΟΦΗ ΧΑΛΙΩΝ ΣΕ 3 ΗΜΕΡΕΣ

Αναλαμβάνουμε τον καθαρισμό επί τοπου ή στο δικό μας χώρο σε μοκέτες, χαλιά, σαλόνια.
ΔΩΡΕΑΝ ΑΠΟΘΗΚΕΥΣΗ για όλο το χρόνο.
Άμεση εξυπηρέτηση.
Εγγύηση η πολυετής πείρα μας με τα σύγχρονα μηχανήματα και απορρυπαντικά μας.
Τηλ. 94815, κιν. 094 350247, 0246 98317
θραδυνές ώρες

Cleaning Pro



καθαρίζουμε & φυλάμε!
ΧΑΛΙΑ - ΜΟΚΕΤΕΣ - ΦΛΟΚΑΤΕΣ
καθαρίζουμε επί τοπου!
ΜΟΚΕΤΕΣ - ΣΑΛΟΝΙΑ
Τηλ: 24585

ΒΑΣΙΛΙΚΟΣ ΠΟΛΤΟΣ ΠΩΛΕΙΤΑΙ

ΑΠΟ ΝΤΟΠΙΟ ΜΕΛΙΣΣΟΚΟΜΟ

Πληρ. τηλ. 21662



ΧΩΡΙΣ ΣΥΝΔΡΟΜΗ ΧΩΡΙΣ ΕΠΙΒΑΡΥΝΣΗ

P & G GRUP

ΧΡΗΜΑΤΟΟΙΚΟΝΟΜΙΚΟΙ ΣΥΜΒΟΥΛΟΙ ΕΠΙΧΕΙΡΗΣΕΩΝ

Χορηγούνται **ΑΜΕΣΑ** δάνεια τραπεζών εντός ωρών σε δημόσιους υπαλλήλους-ιδιωτικούς υπαλλήλους και ελεύθερους επαγγελματίες. **ΔΑΝΕΙΑ:** προσωπικά, καταναλωτικά, στεγαστικά, αγοράς οικοπέδου, οικίας, ανέγερσης πολυκατοικίας, επαγγελματικά με το χαμηλότερο επιτόκιο της αγοράς **ΧΩΡΙΣ ΠΡΟΣΗΜΕΙΩΣΗ!!!**
ΕΝΗΜΕΡΩΘΕΙΤΕ αν είστε στην μαύρη λίστα των **ΤΡΑΠΕΖΩΝ ΑΝΑΛΑΜΒΑΝΟΥΜΕ** υπεύθυνα την διαγραφή σας από την **BLACK LIST ΕΠΙΤΟΚΙΟ ΑΠΟ 5,75% ΕΩΣ 10,75%**

ΤΗΛ. 21848 ΩΡΕΣ 9-4 μ.μ.

ΑΔΕΙΑ ΛΕΙΤΟΥΡΓΙΑΣ ΚΑΤΑΣΤΗΜΑΤΩΝ
(ΠΑΝΤΟΣ ΕΙΔΟΥΣ)

- άμεση εξυπηρέτηση
- λογικές τιμές

ΤΕΧΝΙΚΟ ΓΡΑΦΕΙΟ ΙΩΑΝΝΗΣ Χ. ΧΑΤΖΗΪΩΑΝΝΙΔΗΣ

ΣΤΕΦ. ΚΑΖΟΥΛΗ 14-ΡΟΔΟΣ
ΤΗΛ./FAX: 73021, 26931
ΠΡ27344

ΥΔΡΑΥΛΙΚΕΣ ΕΡΓΑΣΙΕΣ ΑΠΟΦΡΑΞΕΙΣ "Ο ΤΖΙΜΗΣ"

Αναλαμβάνουμε παντός τύπου υδραυλικές εργασίες καθώς και αποφράξεις πολυκατοικιών ξενοδοχείων κ.λπ.
Πληρ. τηλ. 94750, 0932-290335, 097-647723

Πάντα με υγείαν...

Τα συμπτώματα της οξείας παγκρεατίτιδας

Νιώθετε πόνο στο άνω τμήμα της κοιλιάς που αντανακλάται στην πλάτη σας; Εχετε επίσης, ναυτία, κάνετε έμετο, έχετε πυρετό και η καρδιά σας κτυπά γρήγορα. Επιπλέον, η κοιλιά σας είναι διογκωμένη και ευαίσθητη στο άγγιγμα. Και όλα αυτά τα συμπτώματα εκδηλώθηκαν εντελώς ξαφνικά. Τι σας συμβαίνει; Μια πιθανή διάγνωση είναι η οξεία παγκρεατίτιδα - ένας οξύς ερεθισμός ή φλεγμονή στο πάγκρεάς σας. Η οξεία παγκρεατίτιδα μπορεί να οφείλεται στην κατάχρηση αλκοόλ ή στην ύπαρξη λίθων στη χοληδόχο κύστη, ενώ μερικές φορές προκαλείται από φάρμακα, τραυματισμό, λοίμωξη ή προβλήματα που σχετίζονται με την δομή του παγκρέατος. Πώς, όμως, μπορεί να υποψιασθεί κανείς ότι έχει οξεία παγκρεατίτιδα; Ο Ιατρικός Οδηγός για την Οικογένεια του Πανεπιστημίου Τζωνς Χόπκινς (John Hopkins Family Helth Book, εκδ. Harper Collins, 1999) συνιστά να πάτε στο γιατρό ή στο νοσοκομείο αν έχετε πολύ έντονο πόνο στο άνω τμήμα της κοιλίας επί περισσότερο από 20 λεπτά.

Οι γιατροί που θα σας εξετάσουν είναι πιθανόν να σας υποβάλουν σε υπερηχογράφημα άνω κοιλίας, σε αξονική τομογραφία ή ακόμα και σε μια ακτινολογική εξέταση που λέγεται χολαγγειο-παγκρεατογραφία, για να διαπιστώσουν αν έχετε παγκρεατίτιδα και αν αυτή οφείλεται σε χολολιθίαση. Η χολολιθίαση μπορεί να οδηγήσει σε παγκρεατίτιδα αν κάποια πέτρα αποφράξει τον χοληδόχο πόρο - τον "σωλήνα" από τον οποίο διέρχονται η χολή και τα υγρά του παγκρέατος για να φθάσουν στο λεπτό έντερο. Αν η τελική διάγνωση είναι οξεία παγκρεατίτιδα, ίσως χρειασθεί να νοσηλευθείτε αρκετές ημέρες στο νοσοκομείο, ενώ όταν πάρετε εξιτήριο είναι πιθανόν να σας συστήσουν οι γιατροί να ακολουθείτε μια διατροφή φτωχή σε λιπαρά, να αποφεύγετε το αλκοόλ και να παίρνετε κάποια φάρμακα.

ΙΑΤΡΙΚΗ ΑΝΑΚΟΙΝΩΣΗ
Ο ιατρός
ΧΑΤΖΗΔΗΜΗΤΡΙΟΥ ΔΗΜΗΤΡΙΟΣ
ΕΙΔΙΚΟΣ ΠΑΘΟΛΟΓΟΣ
από 26/4/99 θα δέχεται τους ασθενείς του στη νέα διεύθυνση του ιατρείου του, οδός Ιωάννου Μεταξά 22 στο κτίριο του "ΚΡΙΤΩ" ΙΑΤΡΙΚΗ ΜΕΡΙΜΝΑ ΡΟΔΟΥ
Τηλέφωνο 73861-21041 κινητό 095-233872

ΙΑΤΡΙΚΗ ΑΝΑΚΟΙΝΩΣΗ
Ο ιατρός
ΜΠΑΚΑΡΗΣ ΘΕΟΔΟΣΙΟΣ
ΕΙΔΙΚΟΣ ΠΑΘΟΛΟΓΟΣ
από 26/4/99 θα δέχεται τους ασθενείς του στη νέα διεύθυνση του ιατρείου του, οδός Ιωάννου Μεταξά 22 στο κτίριο του "ΚΡΙΤΩ" ΙΑΤΡΙΚΗ ΜΕΡΙΜΝΑ ΡΟΔΟΥ
Τηλέφωνο 73861-21041 κινητό 093-2323100

ΙΑΤΡΙΚΗ ΑΝΑΚΟΙΝΩΣΗ
Η ιατρός
ΡΑΚΑ-ΚΑΤΣΑΝΕΒΑΚΗ ΚΑΤΕΡΙΝΑ
ΜΙΚΡΟΒΙΟΛΟΛΟΓΟΣ
από 26/4/99 θα δέχεται τους ασθενείς της στη νέα διεύθυνση του ιατρείου της, οδός Ιωάννου Μεταξά 22 στο κτίριο του "ΚΡΙΤΩ" ΙΑΤΡΙΚΗ ΜΕΡΙΜΝΑ ΡΟΔΟΥ
Τηλέφωνο 73861-21041

ΙΑΤΡΙΚΗ ΑΝΑΚΟΙΝΩΣΗ
Ο πνευμονολόγος ιατρός
ΔΗΜΗΤΡΗΣ ΚΡΗΤΙΚΟΣ
συμμετέχει στο Παγκόσμιο Συνέδριο της Αμερικανικής Πνευμονολογικής Εταιρείας στο San Diego CA. Το ιατρείο θα λειτουργῆσει κανονικά 3/5/95 απόγευμα
Ιατρείο: **Ηρώων Πολυτεχνείου 11 - Ρόδος**
Τηλ.: **32022**
Σημείωση: Από 3/5/99 ο ιατρός θα δέχεται τους ασφαλισμένους του ΙΚΑ στα κεντρικά γραφεία του ΙΚΑ με πρωινό ωράριο

ΝΤΟΡΑ ΚΩΝΣΤΑΝΤΙΝΟΠΟΥΛΟΥ-ΨΥΧΟΛΟΓΟΣ
Πτυχιούχος του Πανεπιστημίου της Καλιφόρνιας-Λος Αντζελες (UCLA)-Μεταπτυχιακές σπουδές στο Pepperdine University-Malibu California.
➤ Αμεση ψυχολογική υποστήριξη και επαγγελματική φροντίδα από έμπειρη Ψυχολόγο και Οικογενειακή Σύμβουλο.
➤ Η σωστή θεραπευτική σχέση μπορεί να επιφέρει ρεαλιστικές λύσεις για πραγματικά προβλήματα σε θέματα: μοναξιάς, μελαγχολίας, στρες, ανυπομονησίας, φοβίας, εθισμού, οικογενειακών σχέσεων, διαζυγίου, κακομεταχείρισης, συναισθηματικών δυσκολιών, αυτοπεποίθησης, ανασφάλειες, μεταβατικά στάδια ζωής, βουλιμίας, ανορεξίας, απώλειας, πένθους.
Τηλεφωνείστε στα τηλέφωνα:
35163 και 094/980550
για ραντεβού και άμεση εξυπηρέτηση.
Διεύθυνση: Καρίας 1
Περιοχή Ροδίνι - Ρόδος

ΙΑΤΡΙΚΗ ΑΝΑΚΟΙΝΩΣΗ
Ο ιατρός
ΦΑΜΠΙΟ Α. ΜΠΡΑΝΚΙΤΣΙΟ
ΔΕΡΜΑΤΟΛΟΓΟΣ-ΑΦΡΟΔΙΣΙΟΛΟΓΟΣ
Δέχεται στο ιατρείο του Ιωάν. Μεταξά 22 (2ος όροφος) στο κτίριο της "Κριτώ", Ιατρική Μέριμνα Ρόδου.
Δευτέρα-Παρασκευή 9.30-13.00 και 17.00-20.00
Σάββατο κατόπιν ραντεβού
Τηλέφωνο 73861-21041 κινητό 097/505063

ΙΑΤΡΙΚΗ ΑΝΑΚΟΙΝΩΣΗ
Ο ιατρός
ΜΙΧΑΗΛ ΕΜΜ. ΤΕΛΩΝΗΣ
ΧΕΙΡΟΥΡΓΟΣ ΟΦΘΑΛΜΙΑΤΡΟΣ
Δέχεται στο ιατρείο του
Αννης Μαρίας 71 (ισόγειο)
Καθημερινά 08.30-13.00 και 17.00-20.30
Σάββατο 09.00-12.00
Τηλέφωνο 33113 κιν. 095-315657

ΙΑΤΡΙΚΗ ΑΝΑΚΟΙΝΩΣΗ
Ο ιατρός
ΚΟΥΛΤΙΝΙΟΣ ΕΜΜ. ΚΟΜΝΗΝΟΣ
ΧΕΙΡΟΥΡΓΟΣ ΩΤΟΡΙΝΟΛΑΡΥΓΓΟΛΟΓΟΣ
Δέχεται:
καθημερινά: 8.30-13.30
απόγευμα: 17.30-20.30
Σάββατο: 8.30-14.00 (μόνο κατόπιν ραντεβού)
ΤΑΜΕΙΑ: ΔΗΜΟΣΙΟ - Ο.Γ.Α.
ΓΕΩΡΓΙΟΥ ΕΥΣΤΑΘΙΟΥ 6 (κοντά στη Γενική Τράπεζα)
Τηλ. fax (0241) 28016
email: Kekoultinios@hotmail.com

ΙΑΤΡΙΚΗ ΑΝΑΚΟΙΝΩΣΗ
ΚΟΡΔΩΝΗ ΒΑΣΙΛΙΚΗ
ΠΑΙΔΙΑΤΡΟΣ
Δέχεται στο ιατρείο της
Αννης Μαρίας 11
Καθημερινά από τις 17.30 έως και τις 20.30 εκτός Τετάρτης και Σάββατου
Τηλέφωνο 74850 κιν. 094-351235

ΜΕΤΑΦΟΡΑ ΙΑΤΡΕΙΟΥ
Ο μαιευτήρας γυναικολόγος
ΓΙΑΝΝΗΣ ΒΑΣΙΛΑΚΗΣ
Από την Δευτέρα 26-4-99
θα δέχεται στο Ιατρικό Κέντρο "Κριτώ"
οδός Μεταξά 22 (κάθετος Παπαλουκά)
Ωρες Ιατρείου: 10.00-12.30 πμ. και 17.00-20.00 μ.μ.
Τηλ. 21041 κιν. 0932288308

ΙΑΤΡΙΚΗ ΑΝΑΚΟΙΝΩΣΗ
Ο οδοντίατρος
ΝΙΚΟΛΑΟΣ ΑΝΤΩΝΙΟΥ DDS, MS
ΠΤΥΧΙΟΥΧΟΣ ΠΑΝΕΠ. ΑΘΗΝΩΝ,
μετεκπαιδευμένος στη χειρουργική στόματος
δέχεται στο ιατρείο του
28ης Οκτωβρίου 23-25, 1ος όροφος,
κατόπιν ραντεβού, από:
ΔΕΥΤΕΡΑ ΕΩΣ ΠΑΡΑΣΚΕΥΗ
9.00-1.00 και 17.30-20.00
τηλ.: 77025

ΙΑΤΡΙΚΗ ΑΝΑΚΟΙΝΩΣΗ
Ο ιατρός
ΔΗΜΗΤΡΙΟΣ ΤΡΙΑΝΤΑΦΥΛΛΟΥ
ΠΛΑΣΤΙΚΟΣ ΧΕΙΡΟΥΡΓΟΣ
Δέχεται στο ιατρείο του
ΠΑΥΛΟΥ ΜΕΛΑ 27 και ΝΑΥΑΡΙΝΟΥ (2ος όροφος)
ΜΕ ΡΑΝΤΕΒΟΥ
ΔΕΥΤΕΡΑ-ΤΕΤΑΡΤΗ-ΠΕΜΠΤΗ-ΠΑΡΑΣΚΕΥΗ
18.30-20.30
ΤΗΛ.FAX:(0241) 23860 κιν. 094-688989

ΙΑΤΡΙΚΗ ΑΝΑΚΟΙΝΩΣΗ
ΑΝΑΣΤΑΣΙΟΣ Β. ΧΡΟΝΟΠΟΥΛΟΣ
ΑΓΓΕΙΟΧΕΙΡΟΥΡΓΟΣ
Δέχεται κατόπιν ραντεβού
Στη νέα διεύθυνση: Άννης Μαρίας 15 3ος όροφος
Τηλ. 31584-74727 κιν. 094-357899

Ρόδος: *ειχή και ως έτυχε...*

Η παρακμή μιας πόλης: το "Κτηματολόγιο" Ρόδου

Βρίσκεται που βρίσκεται σε μια άχαρη μεριά, το **"Κτηματολόγιο"** εξωτερικά έχει μια τρισάθλια όψη που σου πλακώνει την καρδιά καθώς κοιτάζεις το οίκημα.

Πάντως στα μέσα του Μαΐου θα πραγματοποιηθεί ημερίδα με θέμα την ένταξη του **Κτηματολογίου Ρόδου, Κω και της Λέρου** στο Εθνικό Κτηματολόγιο στην οποία θα πάρουν μέρος όλοι οι τοπικοί φορείς που εμπλέκονται στο θέμα όπως το **Τεχνικό Επιμελητήριο**, ο **Δικηγορικός Σύλλογος** και η **Τοπική Αυτοδιοίκηση** καθώς και εκπρόσωποι της **"Κτηματολόγιου Α.Ε."** του κ. Κόκκαλη και του **Οργανισμού Χαρτογραφήσεων Ελλάδος.**

... Μήπως θα μπορούσε να διατεθεί κανένα κονδύλι από τις τελετές και δεξιώσεις που θα πλαισιώσουν την "μάζωξη" για να αγορασθεί κανένα πεντόκιλο πλαστικού να φρεσκαρισθεί η παράγκα;

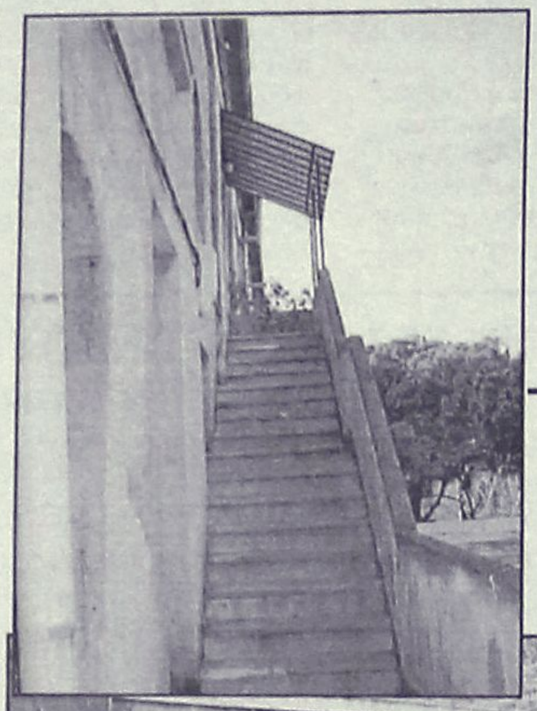

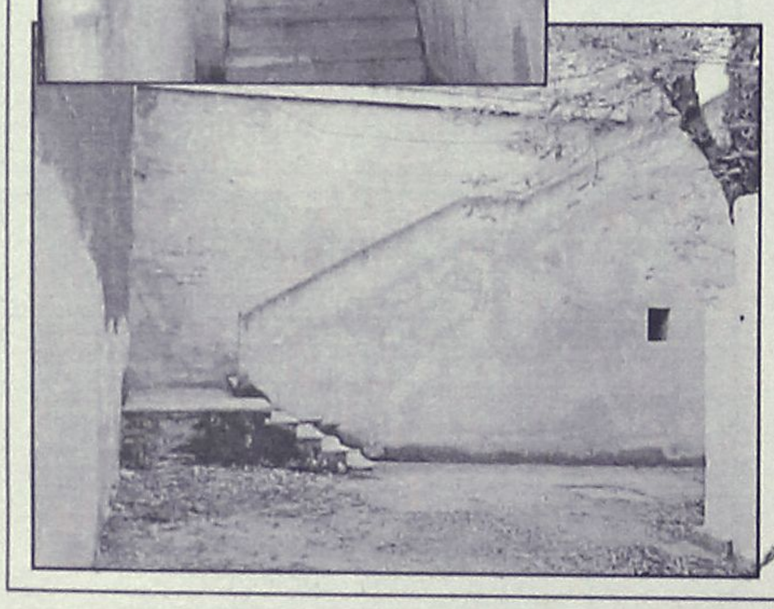

Είσοδος Κτηματολογίου: Εικόνες ερήμωσης και εγκατάλειψης.

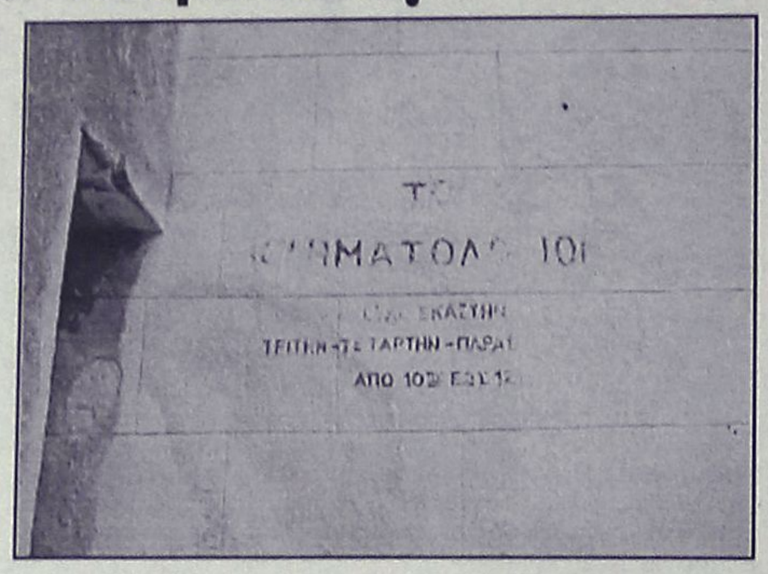

Τριτοκοσμικές πρωτοτυπίες: Η ανακοίνωση λειτουργίας του Κτηματολογίου είναι *"μπογιατισμένη"* στον τοίχο!



Ηχεί κάπως παράξενα να επιτρέπεται η είσοδος στο Κτηματολογίο για 6 ώρες μόνον, την εβδομάδα!

Φυσικά οι υπόλοιπες 34 αναλώνονται σε εσωτερικές δουλειές όπως π.χ. για την τακτοποίηση των 80.000 πράξεων που ακόμη εκκρεμούν και δεν έχουν *"περαστεί στα βιβλία"*!

ΝΤΕΤΕΚΤΙΒΣ
30 ΧΡΟΝΙΑ ΜΟΝΙΜΑ ΚΑΙ ΣΤΗ ΡΟΔΟ
35354 - 28780
Π.Π. ΓΕΡΜΑΝΟΥ 6 (ΠΛ. ΦΩΚΙΑΛΗ)
- Η ΛΥΣΗ!!!
ΣΕ ΚΑΘΕ ΣΑΣ ΠΡΟΒΛΗΜΑ
EXPRESS SECURITY

ΗΛΕΚΤΡΟΔΟΜΗ
ΗΛΕΚΤΡΟΛΟΓΙΚΟ ΥΛΙΚΟ-ΦΩΤΙΣΤΙΚΑ
Κεντρικό κατάστημα:
28ης Οκτωβρίου 4 Κρεμαστή,
85104 Ρόδος, τηλ. 91781
Υποκατάστημα:
11ο χλμ. Ρόδου-Αεροδρομίου,
Κρεμαστή 85104 Ρόδος, τηλ.
(0241)95008, fax. 90446
Για ό,τι αφορά τον ηλεκτρισμό έχουμε τις λύσεις

Δημιουργείστε το video παρουσιάσης της εταιρίας σας από επαγγελματίες.

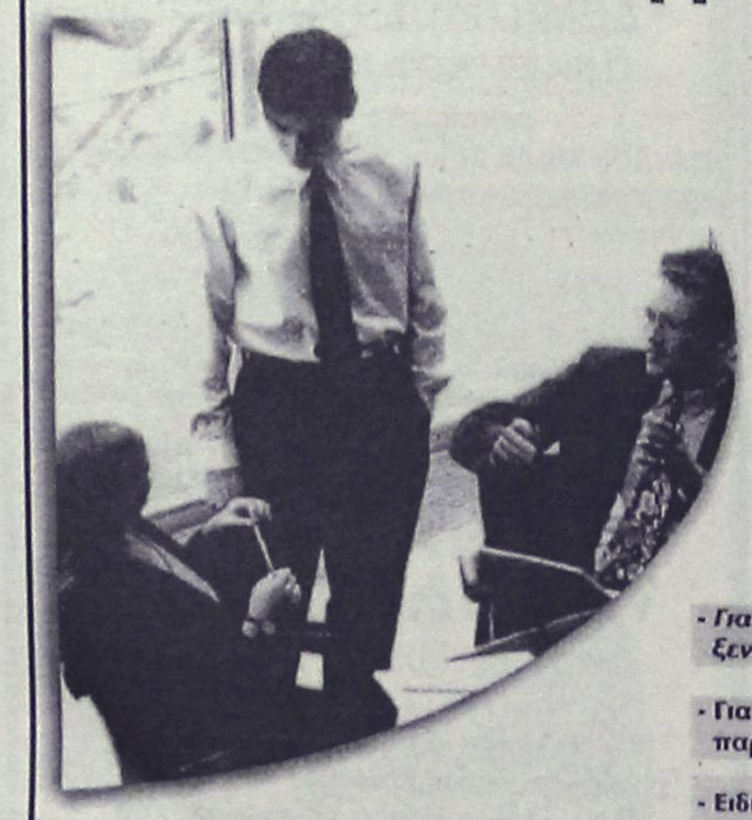

Η ΕΙΚΩΝ Press & Visual Entertainment Productions σας παρουσιάζει και σας προσφέρει μια σειρά από δραστηριότητες όπως παραγωγή οπτικού υλικού, ντοκυματέρ, διαφημιστικών σποτς, multimedia και vitzual reality, με απίστευτες δυνατότητες και με άριστο εξοπλισμό. Όλα αυτά συνθέτουν ένα άψογο αποτέλεσμα, με υψηλή ποιότητα εικόνας και ήχου ακόμη και στις δύσκολες καταστάσεις εναέριου και υποβρύχιου χώρου.

- Για την παρουσίαση της ξενοδοχειακής σας μονάδας.
- Για την προβολή της παραγωγικής σας μονάδας
- Ειδικά ντοκυματέρ για Δήμους.

ΕΙΚΩΝ Press & Visual Entertainment Productions
Εθελοντών Δωδεκανησιών 4 (1ος όροφος) 85100 Ρόδος - Τηλ. (0241) 39618

COMPUTERS - ΑΞΕΣΟΥΑΡ - ΠΕΡΙΦΕΡΕΙΑΚΑ

Multimedia Computers - Προσφορές
Fun-Line & Businnes-Line

M-II 300MX	179.000 (ή 6x37.900)
K6-II 350MMX	215.000 (ή 6x44.900)
Pentium II 333 Celeron	189.000 (ή 6x39.900)
Pentium II 400 Celeron	245.000 (ή 6x49.900)
Pentium III 450 NEW!!	399.000 (ή 6x83.500)

Ολοκληρωμένα συστήματα Ηλ. Υπολογ.
Για τεχνικά χαρακτηριστικά επικοινωνήστε μαζί μας

Υπογράφουμε με την Τιμή μας!!

SPECIAL

Miro PCTV-Κάρτα Video Τηλεόραση & Κάμερα στο PC	28.500
Yamaha Κάρτα Ήχου Waveforce 192XG PCI	14.500

Αναβαθμίσεις όλων των Computers σε Pentium και Pentium II από 40.000 Δρχ.
Αν ζητάτε ποιότητα και service σε εμάς θα βρείτε και τα δύο !!

Canon PRIMAX crypto ICE Computers Notebooks Belinea NOKIA CHIP HEWLETT PACKARD

ΠΡΟΣΦΟΡΕΣ

Primax Scanner A4	από 18.900
Modem 56K-V.90 Rockwell	από 13.900
DVD-Hitachi 2500	32.000
Πληκτρολόγιο εργονομικό	2.500
CD-ROM 40x ταχύτητας	14.900
Ηχεία 70W Stereo	3.900
Ηχεία 480W με Subwoofer	14.500
Monitor 17" με NEC-Chromclear Μέγιστη ανάλυση 1600x1200	119.000
Primax Clever-Mouse	1.200

Οι τιμές είναι τις μετρητοίς και δεν περιλαμβάνουν ΦΠΑ.
Οι τιμές των δόσεων περιλαμβάνουν 13% ΦΠΑ

Information Systems SYNCOM Η ΑΛΛΗ ΔΙΑΣΤΑΣΗ ΤΗΣ ΤΕΧΝΟΛΟΓΙΑΣ
Κ. ΥΔΡΑΙΟΥ 28 ΡΟΔΟΣ
ΤΗΛ. 70160-1-2 FAX 70163

Άρτος (;) Θεάματα (;)...

... Και τηλεόραση (όπως λέμε τηλοψία...)

ΚΙΝΗΜΑΤΟΘΕΑΤΡΟ "ΜΕΤΡΟΠΟΛ"

ΤΗΛ. 28400
ΔΥΟ ΠΡΟΒΟΛΕΣ
Απογευματινή 7.30, βραδυνή 9.30
Δείτε την καλύτερη φετινή ταινία!!!
Αφού θριάμβευσε στις Κάννες
σάρωσε και τα φετεινά Οσκαρ!!!
Μια γοητευτική τρυφερή ταινία!!!
Του Ρομπέρτο Μπενίνι!!!

Η ΖΩΗ ΕΙΝΑΙ ΩΡΑΙΑ!!!
LA VITA E' BELLA



ΚΙΝΗΜΑΤΟΓΡΑΦΟΣ "ΠΑΛΛΑΣ"

ΨΗΦΙΑΚΟΣ ΗΧΟΣ SURROUND DTS
ΤΗΛ. 24475

ΩΡΕΣ ΕΝΑΡΞΗΣ: 7.15 και 9.30
ΣΑΒΒΑΤΟ και ΚΥΡΙΑΚΗ από τις 5.00
Σήμερα στο ΠΑΛΛΑΣ ο μοναδικός
θρίαμβος που τιμήθηκε με
7 ΟΣΚΑΡ!!
ΕΡΩΤΕΥΜΕΝΟΣ ΣΑΙΞΠΗΡ
(SHAKESPEARE IN LOVE)



Η καλύτερη φετεινή ταινία με τους Γκκουίνεθ
Πάλτροου και Τζόζεφ Φάινς.
ΜΗΝ ΤΗΝ ΧΑΣΕΤΕ!!!
Επόμενη ταινία μας:
ΠΑΤΣ ΑΝΤΑΜΣ
Με τον Ρόμπιν Ουίλιαμς
http:// www.dtstech. com/cinema/index.html

ΚΙΝΗΜΑΤΟΓΡΑΦΟΣ "ΤΙΤΑΝΙΑ"

ΤΗΛ. 25876
DOLBY DIGITAL SRD ΨΗΦΙΑΚΟΣ ΗΧΟΣ
ΩΡΕΣ ΕΝΑΡΞΗΣ 8 μ.μ. - 10 μ.μ.

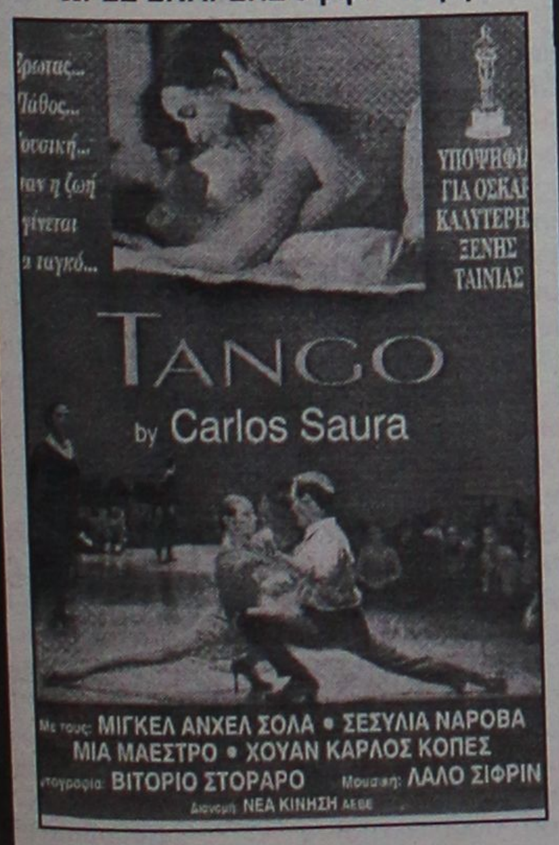

ΕΤ 1

06.30 **Εν λευκώ**
08.00 **Θεία Λειτουργία**
10.15 **Αρχονταρίκι**
11.15 **Μουσική παράδοση**
11.45 **Την ταυτότητά σας παρακαλώ.**
12.30 **Με υγεία**
13.00 **Αντ' αυτού**
13.30 **Ειδήσεις**
13.40 **Χρόνια πολλά.**
13.45 **Ελληνική ταινία.** «Ο κατατρεγμένος». Κοινωνική.
15.30 **Η συκοφαντία του αίματος.** Ελληνική σειρά
17.00 **Ειδήσεις**
17.15 **Footbal Mundial**
17.45 **Απόδραση**
18.45 **Οι Ολυμπιονίκες**
19.30 **Τα μυστικά του απόλυτου γαλάζιου**
20.00 **Ειδήσεις**
20.15 **Αυλαία.** Μουσική εκπομπή που επιμελείται και παρουσιάζει ο Γιώργος Κυβέλος
22.00 **Αθλητική Κυριακή**
23.00 **Ειδήσεις**
23.05 **Αθλητική Κυριακή** (Σ)
23.00 **Ειδήσεις-Καιρός**
24.00 **Ποδόσφαιρο**
01.30 **Ξένη ταινία.** «Δολοφονικός εγκέφαλος»
03.00 **Οπως μας αρέσει**
05.00 **Μουσικό πρόγραμμα**

NET

08.00 **Τα αριστουργήματα του μουσείου Ερμιτάζ**
08.30 **Κλασική μουσική**
09.30 **Αγροτική ενημέρωση**
10.00 **Η Βουλή των Ελλήνων**
11.00 **Αθλητικό περισκόπιο**
12.00 **Εβδομη μέρα**
13.00 **Ελληνική ταινία.** «Εξοδος κινδύνου». Αστυνονική περιπέτεια σε σκηνοθεσία Νίκου Φώσκολου.
15.00 **Ειδήσεις**
15.15 **Οι εντιμότατοι φίλοι μου**
17.00 **Οι μουσικοί του κόσμου**
18.00 **Ειδήσεις**
18.15 **Εραστές της περιπέτειες**
18.30 **Ω! τι κόσμος, μπαμπά**
19.00 **Πολίτης 2000**
20.00 **Σπορ ιστορίες**
21.00 **Ειδήσεις**
22.00 **Ξένη ταινία.** «Φόνος... σχεδόν χωρίς τιμωρία»
23.45 **Με φλόγα: Ανθρωποι και εικόνες**
24.00 **Ειδήσεις**
00.15 **Τα νυχτερινά**

ΕΤ 3

10.01 **Θεία Λειτουργία**
11.00 **Οπερα**
13.30 **Ανιχνεύσεις**
15.00 **Ντοκιμαντέρ**
15.30 **Ειδήσεις**
15.45 **Ξένη ταινία.** «Η λύση του φυστικοβούτυρου». Παιδική.
17.30 **Α-ταξίες**
18.00 **Design 2000**
18.30 **News group 3**
19.00 **Ντοκιμαντέρ**
19.30 **Ειδήσεις**
20.00 **Συναυλία**
21.00 **Ντοκιμαντέρ**
22.00 **Ελληνες του κόσμου.**
22.30 **Στη χώρα των θαυμάτων**
23.30 **Σπορ στο 3.** Αθλητική εκπομπή.
00.30 **Ειδήσεις**
01.00 **Ξένη ταινία** «Ο γάμος της Μαρίας Μπράουν». Κοινωνική.

FILMNET

05.45 **Ξένη ταινία.** «Σούπερ κομάντο». Περιπέτεια.
06.30 **Ξένη ταινία.** «Saint Exupery - Ο πρίγκιπας των αιθέρων». Βιογραφία
09.00 **Ξένη ταινία.** «Αποστολή στον Αμαζόνιο». Κωμική περιπέτεια.
11.00 **Ξένη ταινία.** «Η Παναγία των Παρισίων». Δραματική περιπέτεια.
13.00 **Ξένη ταινία** «Η τρικυμία». Αισθηματική περιπέτεια.
15.30 **Τα 56α βραβεία Χρυσής Σφαίρας 1999.**
18.00 **Ξένη ταινία.** «Το μεγαλείο της φύσης». Περιπέτεια.
20.00 **Ξένη ταινία.** «Κυνηγός φαντασμάτων». Θρίλερ φαντασίας
22.00 **Ξένη ταινία.** «Απόλυτη δύναμη». Περιπέτεια. Παίζουν: Κλιντ Ιστγουντ, Τζιν Χάκμαν κ.ά.
00.15 **Ξένη ταινία.** «Ενοχές 2»
02.15 **Ξένη ταινία.** «Κάμα Σούτρα - Ο θρύλος του έρωτα». Αισθηματική κοινωνική.
04.15 **Ξένη ταινία.** «Ο δολοφόνος με το δρεπάνι: Η συνάθροιση»

SUPER SPORT

15.00 **Super basket**
16.00 **Πόλο**
17.00 **Η ώρα των πρωταθλητών**
19.00 **Πρωτάθλημα Α' Εθνικής.** Απευθείας μετάδοση. Ηρακλής-Παναθηναϊκός
21.00 **Μπάσκετ**
22.45 **Η ώρα των πρωταθλητών**
02.00 **Μπάσκετ NBA.** Μαγνητοσκοπημένη μετάδοση

NEW CHANNEL

07.30 **Make my day.**
07.35 **Ο,τι φέρνουν τ' άστρα**
07.40 **Δελτίο καιρού**
07.45 **Make my day.** Συνέχεια
08.00 **Love is in the air**
09.00 **Blue Box Office**
11.30 **New time.**
13.00 **Μη μου πεις**
15.00 **Video select**
17.00 **Σουτ... μας ακούνε**
18.00 **Black board**
18.30 **Ρεπορτάζ αγοράς**
19.00 **Hit selection**
20.40 **Cartoons**
21.00 **Σφηνάκια με τον Νικ**
21.15 **Το βήμα των φιλάθλων**
23.00 **Ειδήσεις**
23.40 **Ξένη ταινία.**
01.30 **Ξένη ταινία**

MEGA

07.00 **Ο μικρός Σαμουράι**
07.20 **Σκούμπι Ντου**
07.45 **Ράμπο**
08.10 **Φλιντστόουνς**
08.40 **Η μικρή γοργόνα**
09.10 **Ντίσνεϊ κλαμπ.** Παιδικό μαγκαζίνο
10.45 **Αγρυπνος φρουρός.** Περιπετειώδης σειρά
11.45 **Νταντά αμέσου δράσεως**
12.15 **Νεανικές ανησυχίες**
13.15 **Traction**
14.20 **Επτά συν επτά**
14.00 **Δελτίο ειδήσεων**
15.20 **Ξένη ταινία.** «Η μεγάλη των αεροσυνοδών σχολή». Κωμωδία.
17.20 **Mega 2000**
17.30 **Ειδήσεις**
17.45 **Ελληνική ταινία.** (Συνέχεια).
18.00 **Ελληνική ταινία.** «Εθελοντής στον έρωτα». Κωμωδία. Παίζουν: Κώστας Βουτσάς, Ελενα Ναθαναήλ, Ρίκα Διαλυνά, Νίκος Ρίζος.
20.00 **Ειδήσεις**
21.10 **Μπράβο έκανες την τύχη σου.** Φαντασμαγορικό σόου με τη Ρούλα Κορομηλά.
23.30 **Ξένη ταινία.** «Εξορκιστής σε σύνταξη». Κωμωδία. Παίζουν: Λίντα Μπλερ, Λέσλι Νίλσεν, Νεντ Μπίτι.
00.15 **Τελευταία γεγονότα**
00.30 **Ξένη ταινία.** (Σ)
01.30 **Ξένη ταινία.** «Η μεγάλη ανατριχίλα». Κοινωνική.
03.30 **Πολύ καλημέρα σας** (Ε)
05.00 **Τηλεμάρκετινγκ**
05.30 **Χαραυγή** (Ε)
06.00 **Απαγορευμένη αγάπη** (Ε)

ANT 1

06.20 **Οι ειδήσεις του CBS**
06.45 **Τηλεμάρκετινγκ**
07.00 **Σέϊλορμουν.** Σειρά κινουμένων σχεδίων
07.30 **Γάτες Σαμουράι**
08.00 **Μαγικό σχολικό.** Κινούμενα σχέδια.
08.30 **Δόκτωρ Σλαμπ**
09.00 **Ο υπεράνθρωπος.** Παιδική σειρά κινουμένων σχεδίων.
09.30 **Ντράγκονμπολ-Ζ**
10.00 **Χελώνες νίντζα εν δράσει**
10.30 **Μπίστγουορς.** Παιδική σειρά κινουμένων σχεδίων.
11.00 **Πάουερ Ρέιντζερς**
11.30 **Μπίτλμποργκς**
12.00 **Μαζί την Κυριακή**
14.00 **Τα νέα του ANT-1**
14.30 **Ο πρίγκιπας του Μπελ Αιρ**
15.00 **Beauty cats**
15.10 **Ξένη ταινία.** «Η μεγάλη του σκι σχολή». Κωμωδία.
16.45 **A.M.A.N.** Σατιρική εκπομπή.
17.30 **Ειδήσεις σε 5'**
17.25 **A.M.A.N.** (Σ)
18.10 **Ελληνική ταινία.** «Ο αδελφός μου ο τροχονόμος». Κωμωδία.
19.55 **Ειδήσεις**
21.00 **Τζόκερ**
21.05 **Ανδρες έτοιμοι για όλα**
23.00 **Θέατρο.** «Σουίτα γενεθλίων». Κωμωδία. Παίζουν: Φαίδων Γεωργίτσης, Νίκος Παπανασταστίου.
00.15 **Νυχτερινές ειδήσεις**
00.35 **Θέατρο** (Σ)
01.45 **Ξένη ταινία.** «Ντροπή». Δραματική περιπέτεια.
03.30 **Τηλεμάρκετινγκ-Τηλεαγορά**
04.00 **Ξένη ταινία.** «Γαμπροί από το παράθυρο». Ρομαντική κωμωδία.

ΣΚΑΪ

07.00 **Μουσικό πρωινό**
08.00 **Ελληνική ταινία.** «Μια τρελή-τρελή νύχτα». Κωμωδία. Παίζουν: Σωτήρης Μουστάκας, Τέτα Κωνσταντά.
09.30 **Πέρα από τον ορίζοντα**
10.30 **Με την πρώτη μαγιά.** Ενημερωτικήε κπομπή που παρουσιάζει ο Μάριος Κυπριανίδης
11.30 **7 μέρες ΣΚΑΪ**
12.30 **Sport στον ΣΚΑΪ**
13.15 **Δέκα και πάνω**
14.00 **Ειδήσεις**
14.30 **Κατά Μάρκον Ευα...γέλιον.** Σατιρική χιουμοριστική εκπομπή.
15.30 **Ελληνική ταινία.** «Ο ζηλιαρόγατος». Κωμωδία. Παίζουν: Βασίλης Λογοθετίδης, Λάμπρος Κωνσταντάρας, Ιλυα Λιβυκού, Νίκος Ρίζος.
17.30 **Υπεράνω όλων η πατρίς.** Κωμική σειρά σε σκηνοθεσία Παναγιώτη Κούτρα με τους Κωνσταντίνο Καζάκο, Ηλία Λογοθέτη, Νατάσα Τσακαρισιάνου, Τζέσυ Παπουτσή κ.ά.
18.30 **Εσμεράλντα**
19.55 **Ειδήσεις**
21.30 **Ελληνική ταινία.** «Η σωφερίνα»
23.15 **Κίτρινος Τύπος.**
00.15 **Ειδήσεις**
00.30 **Κίτρινος Τύπος.** (Ε)
02.00 **Teleshop**
03.00 **Μουσικό πρόγραμμα**

ALTER 5

10.00 **Οι περιπέτειες του Τεν-Τεν**
11.00 **Ο Τσόπι και η πριγκίπισσα**
12.00 **Ξένη ταινία**
13.30 **Το δικό μου σπίτι**
14.30 **Ειδήσεις**
14.35 **Ελληνική ταινία**
17.00 **Ειδήσεις**
17.05 **Five on line**
18.00 **In & Out**
19.00 **Ολα για όλα**
20.00 **Ειδήσεις**
20.05 **Ολα για όλα** Τηλεπαιχνίδι (Σ)
21.30 **Ειδήσεις**
22.30 **Ξένη ταινία**
23.40 **Ειδήσεις**
00.10 **Το καφενείο των φιλάθλων**
03.00 **In & Out.** Επανάληψη
04.00 **Ειδήσεις**

ΜΝΗΜΟΣΥΝΑ

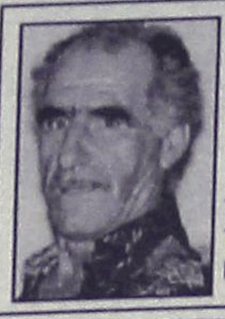

Την 27η τρέχοντος μηνός ημέρα Τρίτη και ώρα 8.30 π.μ. στον Ιερό Ναό Ταξιαρχών Δήμου Ιαλυσού, τελούμε 6μηνο μνημόσυνο υπέρ αναπαύσεως της ψυχής του λατρευτού μας πατέρα

ΑΝΤΩΝΙΟΥ ΨΑΡΟΥ

Τα παιδιά: Ιωάννης, Δημήτρης, Γιώργος, Τσαμπίκος.
Και οι λοιποί συγγενείς.



Την 27η τρέχοντος μηνός ημέρα Τρίτη και ώρα 4 μ.μ. στον Ιερό Ναό Αγίου Νικολάου Παραδεισίου, τελούμε 40ήμερο μνημόσυνο υπέρ αναπαύσεως της ψυχής της λατρευτής μας συζύγου, μητέρας, κόρης, γιαγιάς, αδελφής και θείας

ΕΛΙΣΑΒΕΤ ΚΟΥΤΡΟΥΦΙΝΗ

Ο σύζυγος: Ευστάθιος
Η μητέρα: Σοφία
Τα παιδιά: Σπυριδούλα-Γιώργος Νάνου, Γιάννης
Τα εγγόνια: Βασίλης, Ελσα
Τα αδέλφια, τ' ανίψια και οι λοιποί συγγενείς



Την 28η τρέχοντος μηνός ημέρα Τετάρτη και ώρα 8 π.μ. στον Ιερό Ναό Ταξιαρχών στο Νιοχώρι, θα γίνει μνημόσυνο για το πέρασμα δύο χρόνων από την ημέρα που έφυγε από κοντά μας, ο αγαπημένος μας

ΘΩΜΑΣ ΔΗΜΗΤΡΙΑΔΗΣ

Η γυναίκα του: Αναστασία
Τα παιδιά: Γιώργος-Θάλεια-Γιάννης Λεριάς
Τα αδέλφια του.



Την 1η τρέχοντος μηνός ημέρα Σάββατο και ώρα 8.30 π.μ. στον Ιερό Ναό Ταξιαρχών νεκροταφείου Δήμου Ιαλυσού, τελούμε 4ετές μνημόσυνο υπέρ αναπαύσεως της ψυχής του λατρευτού μας υιού, αδελφού, εγγονού και ανιψιού

ΤΣΑΜΠΙΚΟΥ-ΝΙΚΟΛΑΟΥ ΑΤΣΙΚΝΟΥΔΑ

Οι γονείς: Βαγγέλης-Ανθούλα
Τα αδέλφια: Λευτέρης, Μανόλης
Και οι λοιποί συγγενείς

Την 27η τρέχοντος μηνός ημέρα Τρίτη και ώρα 8.30 π.μ. στον Ιερό Ναό Αγίας Ειρήνης (Ορφανοτροφείου Θηλέων) τελούμε 4ετές μνημόσυνο υπέρ αναπαύσεως της ψυχής του πολυαγαπημένου μας συζύγου, πατέρα, παππού, αδελφού και θείου

ΒΑΣΙΛΕΙΟΥ ΚΥΡΙΑΚΙΔΗ

Η σύζυγος, τα παιδιά, τα εγγόνια, τα αδέλφια και οι λοιποί συγγενείς

Την 27η τρέχοντος μηνός ημέρα Τρίτη και ώρα 8 π.μ. στον Ιερό Ναό Αγίου Δημητρίου παλαιού νεκροταφείου, τελούμε 3μηνο μνημόσυνο υπέρ αναπαύσεως της ψυχής του λατρευτού μας συζύγου, πατέρα, παππού, αδελφού και θείου

ΕΥΑΓΓΕΛΟΥ ΓΙΜΟΥΚΗ

Ησύζυγος: Αθανασία
Τα παιδιά: Γιάννης-Άννα, Μιχάλης-Μαρίνα, Μαρία, Εμμανουήλ, Ελευθέριος, Νικόλαος, Γεώργιος, Ειρήνης
Τα εγγόνια, τ' αδέλφια, τ' ανίψια και οι λοιποί συγγενείς.



Την 27η τρέχοντος μηνός ημέρα Τρίτη και ώρα 8 π.μ. στον Ιερό Ναό Αγίας Ειρήνης Ορφανοτροφείου Θηλέων τελούμε 6μηνο μνημόσυνο υπέρ αναπαύσεως της ψυχής της λατρευτής μας μητέρας, αδελφής και θείας

ΜΑΡΙΚΑΣ ΚΑΖΟΥ

Τα παιδιά: Αναστάσιος, Θεόδωρος, Τέλης, Χρύσανθος
Τα αδέλφια, τ' ανίψια και οι λοιποί συγγενείς

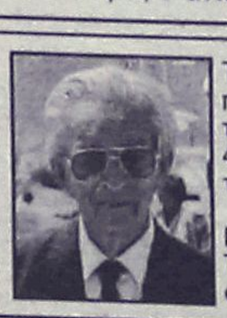

Την 28η τρέχοντος μηνός και ώρα 8.30 π.μ. στον Ιερό Ναό Ταξιαρχών του Δημοτικού Νεκροταφείου, θα τελέσουμε 40ήμερο μνημόσυνο για την ανάπαυση της ψυχής του

ΜΙΧΑΗΛ ΠΑΝΑΓΙΩΤΑΚΗ

Η σύζυγος του: Καλλιόπη
Τα παιδιά του, τα εγγόνια του και οι λοιποί συγγενείς

ΚΗΔΕΙΑ

Τον λατρευτό μας πατέρα, παππού, αδελφό και θείο

ΣΑΒΒΑ ΠΑΣΑΛΗ

ετών 67

θανόντα κηδεύουμε σήμερα Κυριακή 25 Απριλίου 1999 και ώρα 12η μεσημβρινή από τον Ιερό Ναό Ταξιαρχών του χωριού Μαριτσά
Η σύζυγος: Μαριέττα
Τα παιδιά: Μανώλης, Κατερίνα, Χαράλαμπος, Αναστασία
Τα εγγόνια, τ' αδελφια, τ' ανίψια και οι λοιποί συγγενείς

ΣΥΓΧΑΡΗΤΗΡΙΟ

Στην αγαπημένη μας εξαδέλφη **ΜΑΙΡΗ ΓΕΩΡΓΙΟΥ ΧΑΤΖΗΚΩΝΣΤΑΝΤΙΝΟΥ** η οποία απεφοίτησε με άριστα την Ανωτάτη Σχολή Αρχιτεκτόνων Εθνικού Μετσόβειου Πολυτεχνείου, συγχαίρουμε θερμά ευχόμενοι καλή σταδιοδρομία.

Θεόδωρος και Αχιλλέας Κωνσταντινίδης

ΣΥΓΧΑΡΗΤΗΡΙΟ

Στην αγαπημένη μας εξαδέλφη **ΜΑΙΡΗ ΓΕΩΡΓΙΟΥ ΧΑΤΖΗΚΩΝΣΤΑΝΤΙΝΟΥ** η οποία απεφοίτησε με άριστα την Ανωτάτη Σχολή Αρχιτεκτόνων Εθνικού Μετσόβειου Πολυτεχνείου, συγχαίρουμε θερμά ευχόμενοι καλή σταδιοδρομία.

Η οικογένεια
Κώστα και Μαίρης Κωνσταντινίδη

ΨΗΦΙΣΜΑ

Το Σάββατο 24/4/99, συνήλθε σε έκτακτη συνεδρίαση ο σύλλογος των καθηγητών του 1ου Τ.Ε.Λ. και 1ου Τ.Ε.Ε. Ρόδου, με αφορμή την αγγελία θανάτου, της μητέρας του αγαπητού συναδέλφου κ. Χατζηλαζάρου Αγαπητού, **Μαρίας Χατζηλαζάρου** και αποφάσισε:

1) Να εκφράσει τα συλλυπητήριά του στην οικογένεια της εκλιπούσης.

2) Να συγκεντρώσει χρηματικό ποσό, μέρους του οποίου να χρησιμοποιηθεί για την κατάθεση στεφάνου ενώ το υπόλοιπο να κατατεθεί όπου υποδείξει η οικογένεια της εκλιπούσης.

3) Το παρόν να δημοσιευθεί στον τοπικό Τύπο.

Ο Διευθυντής
Φασουλάκης Γιώργος

ΣΗΜΕΙΑ ΤΩΝ ΚΑΙΡΩΝ ΚΑΙ ΨΕΥΔΟΠΡΟΦΗΤΑΙ

Πάντοτε σε περιόδους μεγάλης κρίσης στην ανθρωπότητα, τα γεγονότα ωθούσαν πολλούς να κάνουν ιδιαίτερες μελέτες στις εσχατολογικές προφητείες και να προτρέπουν τους πιστούς στην επαγρύπνηση, τούς δε αμαρτωλούς σε μετάνοια.

Ο προσεκτικός μελετητής βλέπει ότι τίποτα δεν μπορεί να εμποδίσει την επαλήθευση των προφητικών μηνυμάτων, των θεϊκών υποσχέσεων, που αποτελούν το ρολόϊ της ιστορίας, στην πορεία του ανθρώπου. Σίγουρα τα τρομακτικά γεγονότα που πάντα συνέβαιναν γύρω μας, προκαλούν την προσοχή, και η μελέτη των προφητειών που σχετίζονται με αυτά θα απασχολήσουν σοβαρά τους ανθρώπους.

Τα "ΣΗΜΕΙΑ ΤΩΝ ΚΑΙΡΩΝ" είναι θέμα με πολύ ενδιαφέρον.

Χρειάζεται όμως προσοχή. Πολλοί θα προσπαθήσουν να εκμεταλλευτούν όλη αυτή την κατάσταση. Ήδη άρχισαν. Θα υπάρξει διαστρέβλωση της ορθής ερμηνείας της γραφής και των προφητειών. Ο ίδιος ο Κύριος το είχε προβλέψει από τότε λέγοντας "Προσέξτε μη σας πλανήσει κανείς" (Ματθαίος 24:4).

Οι υπεύθυνοι ποιμένες της Ορθόδοξης Εκκλησίας μας, επωμίζονται το καθήκον να καλύψουν το κενό της άγνοιας του ποιμνίου.

Ας είμαστε σίγουροι ότι ο Θεός δεν θα μας αφήσει σε σκοτεινή αβεβαιότητα.

"Αγαπητοί μη πιστεύετε σε κάθε πνεύμα, αλλά δοκιμάζεται τα πνεύματα, εάν είναι από τον Θεό, διότι πολλοί ψευδοπροφήται παρουσιάσθηκαν εις τον κόσμον". (Α' Ιωάννου 4:1).

"Ας είμαστε άγρυπνοι προς αυτά που συμβαίνουν και με το βλέμμα στραμμένο προς Εκείνον".

ΙΑΚΩΒΟΣ Ο ΡΟΔΙΟΣ

Σκέψη της Εβδομάδας

Μη μολύνετε τη γλώσσα σας βλαστημώντας και εξυβρίζοντας οποιαδήποτε ψυχή και προφυλάξετε τα μάτια σας απ' ό,τι δεν είναι πρέπον.

(από τις Γραφές του Μπαχάολλά)
Μπαχάϊ Κοινότητα Ρόδου
Τ. Θ. 156
85100 Ρόδος

ΑΡΙΘΜΟΣ 6567/1999 ΑΠΟΣΠΑΣΜΑ

Επισπεύδων: ΑΘΑΝΑΣΙΟΣ ΔΟΝΤΣΙΟΣ ΤΟΥ ΙΩΑΝΝΗ
Οφειλέτης: Κωνσταντίνος Κατσαρίδης
Τίτλος που εκτελέστηκε: Η υπ' αριθ. 18742/1997 απόφαση του Μον. Πρωτοδ. Θεσσαλονίκης.
Ποσό οφειλής: 1.563.000 δραχμές.
Ημεροχρονολογία νέου πλειστηριασμού 12 Μαΐου 1999.
Τόπος πλειστηριασμού: Το Δημοτικό Κατάστημα Γενναδίου Δήμου Νότιας Ρόδου με υπάλληλο του πλειστηριασμού την συμ/φο Καλ. Ροδίτη.
ΑΚΙΝΗΤΟ ΚΑΤΑΣΤΗΜΑ με στοιχείο πίνακα Α1, αποτελούμενο από 1 χώρο επιφάνειας 413,44 τ.μ. μικτής επιφάνειας 452,47 τ.μ. με ημιυπαίθριο χώρο 73 τ.μ. που βρίσκεται στον α' όροφο οικοδομής που κτίστηκε σε οικόπεδο συνολικά 6280 τ.μ. στην περιοχή "Καρδάμι" της Κτηματικής περιφέρειας Ασκληπειού, με Κτηματολογικά στοιχεία Τόμος 28 γαιών Ασκληπειού Φύλλο 20 Μερίδα 1485 και Φάκελλο 2897 νομικής φύσης Μουλκ.
Εκτιμήθηκε: συνολικά 25.000.000 δραχμές.
Πρώτη προσφορά 15.000.000 δραχμές.
Σύνταξα την παρούσα σήμερα στις 08.03.99.

Ο Δηλοποιών
Δικαστικός Επιμελητής
Μελλίνης Μιχάλης

ΑΡΙΘΜΟΣ 1331/1999 ΑΠΟΣΠΑΣΜΑ ΠΕΡΙΛΗΨΗΣ ΚΑΤΑΣΧΕΤΗΡΙΑΣ ΕΚΘΕΣΗΣ ΙΔΑΝΙΚΩΝ ΜΕΡΙΔΙΩΝ ΕΞ ΑΔΙΑΙΡΕΤΟΥ ΑΚΙΝΗΤΩΝ-ΕΝΥΠΟΘΗΚΩΝ

Δικαστικός Επιμελητής: Γιώργος Πολύβιου Δουρδούνας.
Επισπεύδουσα: Εθνική Τράπεζα Ελλάδος Α.Ε.
Οφειλέτης: Γεώργιος Περούλης του Φώτη κάτοικος Ρόδου.
Τίτλος που εκτελέστηκε: Η υπ' αριθ. 647/1997 διαταγή πληρωμής κ. Δικαστή του Μον. Πρωτ. Ρόδου.
Ποσό οφειλής: (32.734.568) δραχμές.
Μεσεγγυούχος: Ο ίδιος ο οφειλέτης.
Υπάλληλος του πλειστηριασμού: Η συμβολαιογράφος Ρόδου κ. Βιργινία Αγγελοπούλου κάτοικος Ρόδου.
Χρόνος πλειστηριασμού: 12 Μαΐου 1999, ημέρα Τετάρτη και από τις 12 το μεσημέρι μέχρι τις 2 το απόγευμα της ίδιας ημέρας.
Τόπος πλειστηριασμού: Το Δημοτικό κατάστημα που έχει ορισθεί με απόφαση του Δημοτικού Συμβουλίου Ρόδου-ΔΟΝΑ Ρόδου.
Έχουν κατασχεθεί με την 1258/1997 έκθεσή μου αναγκαστικής κατάσχεσης.
Περιγραφή ακινήτου:
1) Το 1/2 εξ αδιαιρέτου σε ακίνητο-υπόγειος αποθήκη με στοιχείο πίνακα (ΥΧ) συνολικής επιφάνειας 423 τ.μ. ποσοστού συνδιοκτησίας 33% εις τα οποία αντιστοιχούν 300 τετρ. μέτρα εξ αδιαιρέτου.
2) Το 1/2 εξ αδιαιρέτου σε ακίνητο-ισόγειος βιοτεχνικός χώρος με στοιχείο πίνακα (ΙΧ) συνολικής επιφάνειας 432 τ.μ. ποσοστού συνδιοκτησίας 33,006% εις τα οποία αντιστοιχούν 300 τετρ. μέτρα εξ αδιαιρέτου.
3) Το 1/2 εξ αδιαιρέτου σε αέρινη στήλη υπεράνω του με στοιχείο πίνακα (ΙΧ) ισογείου βιοτεχνικού χώρου με στοιχείο πίνακα (Χ) ποσοστού συνδιοκτησίας 99,009% εις τα οποία αντιστοιχούν 900 τετρ. μέτρα εξ αδιαιρέτου.
Η πιο πάνω οικοδομή έχει ανεγερθεί σε τμήμα οικοπέδου εκτάσεως 1.500 τ.μ. συνολικής εκτάσεως 9.090 τ.μ. που βρίσκεται στην τοποθεσία Agro del Villaggio της κτηματικής περιφέρειας Ασγούρου Ρόδου με Κτηματολογικά στοιχεία Τόμος 5 γαιών Ρόδου, Φύλλο 98, Μερίδα 295 και Φάκελλος 42 νομικής φύσης Μουλκ.
Τα παραπάνω ακίνητα ανήκουν κατά ποσοστό 1/2 εξ αδιαιρέτου στον Γεώργιο Περούλη του Φωτίου κάτοικος Ρόδου.
Εκτιμήθηκαν το 1/2 εξ αδιαιρέτου με την υπ' αριθμό 1021/98 Απόφαση του Μονομελούς Πρωτοδικείου Ρόδου του ακινήτου-υπόγειο με στοιχείο πίνακα (ΥΧ) 18.000.000 δρχ., το 1/2 εξ αδιαιρέτου σε ακίνητο-ισόγειο με στοιχείο πίνακα (ΙΧ) 40.000.000 δρχ. και το 1/2 εξ αδιαιρέτου σε αέρινη στήλη με στοιχείο πίνακα (Χ) 3.000.000 δρχ. και συνολικά 61.000.000 δραχμές.
Ο πλειστηριασμός των ακινήτων θα γίνει με τιμή πρώτης προσφοράς την προβλεπόμενη από τον Νόμο τιμή το μισό που όρισε η με αριθμό 1021/98 Απόφαση του Μονομελούς Πρωτοδικείου Ρόδου δηλαδή για το 1/2 εξ αδιαιρέτου για το ακίνητο με στοιχείο πίνακα (ΥΧ) 9.00.000 δρχ. β) το 1/2 εξ αδιαιρέτου για το ακίνητο με στοιχείο πίνακα (ΙΧ) 20.000.000 δρχ. και γ) το 1/2 εξ αδιαιρέτου της αέρινης στήλης με στοιχείο πίνακα (Χ) 1.500.000 δρχ. και συνολικά 30.500.000 δρχ.
Προσκαλούνται όσοι θέλουν να λάβουν μέρος στον πλειστηριασμό να προσέλθουν και να προσφέρουν τιμή.
Συντάχθηκε η παρούσα στο γραφείο μου στην οδό Εθνάρχου Μακαρίου αρ.45 και υπογράφεται νόμιμα από εμένα τον δηλοποιούνται δικαστικό επιμελητή.

Ο δηλοποιών
δικαστικός επιμελητής
Γιώργος Πολ.
Δουρδουνάς

ΑΣΤΙΚΟΣ ΟΙΚΟΔΟΜΙΚΟΣ ΣΥΝΕΤΑΙΡΙΣΜΟΣ ΠΟΛΥΤΕΚΝΩΝ "Η ΘΕΟΤΟΚΟΣ"

ΠΡΟΣΚΛΗΣΗ

Μετά την ομόφωνη απόφαση της Γενικής Συνέλευσης της 17ης Ιανουαρίου 1999 η οποία όριζε ως καταληκτική ημερομηνία εξόφλησης των οφειλομένων εισφορών την 15η Μαρτίου 1999, το Δ.Σ. του Αστικού Οικοδομικού Συνεταιρισμού Πολυτέκνων "Η Θεοτόκος", σας καλεί σε έκτακτη Γενική Συνέλευση (Γ.Σ.) την 18η Απριλίου 1999 και ώρα 10.30 π.μ. στην αίθουσα του Εργατικού Κέντρου Ρόδου, με τα ως κάτωθι θέματα ημερησίας διάταξης:

- Εξέταση της διαμορφωθείσας κατάστασης
- Ονομαστικές αποβολές/διαγραφές μελών
- Εθελούσιες αποχωρήσεις και αντικαταστάσεις μελών
- Δημοπράτηση έργου Ύδρευσης και Αποχέτευσης
- Καθορισμός νέας εισφοράς
- Θέματα συνεταιριστών.

Σε περίπτωση μη απαρτίας η Γ.Σ. θα επαναληφθεί την 25η Απριλίου 1999 την ίδια ώρα, στην ίδια αίθουσα.

Η παρουσία όλων επιβάλλεται.

Ο πρόεδρος
Αντώνης Σ. Χατζηιωάννου
Η Γραμματέας
Πόπη Διακαντώνη-Μπαλάσκα

ΜΗΝΥΜΑΤΑ ΤΟΥ ΙΗΣΟΥ ΧΡΙΣΤΟΥ ΓΙΑ ΟΛΟ ΤΟΝ ΚΟΣΜΟ

Η ΑΛΗΘΙΝΗ ΘΝ ΘΕΩ ΖΩΗ

Ο έβδομος τόμος έχει εκδοθεί και είναι διαθέσιμος στα βιβλιοπωλεία



Η ΑΛΗΘΙΝΗ ΕΝ ΘΕΩ ΖΩΗ εισχωρεί στην Έδρα Ηνωμένων Εθνών στη Νέα Υόρκη

Η Βασούλα καλέστηκε από συγκεκριμένη ομάδα των Ηνωμένων Εθνών στη Νέα Υόρκη, η οποία επιθυμεί να εμφυσήσει μια πνευματική διάσταση στους στόχους και τις προοπτικές του Ο.Η.Ε.

Στην παρουσίασή της, η Βασούλα έδωσε τη δική της μαρτυρία και διάβασε μηνύματα από την ΑΛΗΘΙΝΗ ΕΝ ΘΕΩ ΖΩΗ που σχετίζονταν με την αναζήτηση του Ο.Η.Ε. για ειρήνη. Εξήγησε πως σε καιρούς όπως οι σημερινοί, όταν η αποστασία είναι τόσο διαβρωτική ο Θεός επεμβαίνει για να βοηθήσει τον κόσμο να επιστρέψει "στα λογικά του".

Η καρδιά του Θεού μπορεί να συγκινηθεί, γι' αυτό "οι προσευχές σας μπορούν να αλλάξουν τις δυνάμεις του κακού και να αποκαταστήσουν την ειρήνη στον κόσμο".

Εν συνεχεία, η Βασούλα διάβασε ένα μήνυμα της Παναγίας: "Οι προσευχές σας μπορούν να αλλάξουν τον κόσμο, οι προσευχές σας μπορούν να καταστρέψουν κάθε πονηρό βασίλειο του κόσμου αυτού... Το κλειδί είναι η αγάπη και η ταπεινοφροσύνη. Όταν η αγάπη αναπτυχθεί μέσα σας, τότε μόνο θα υπάρξει ειρήνη."

Αξιωματούχος μέλος της αποστολής των μονίμων παρατηρητών στα Ηνωμένα Έθνη, ευχαρίστησε τη Βασούλα λέγοντας: "Η παρουσία σας επετέλεσε μία όμορφη συνεισφορά στην επέτειο των Η.Ε. που γιορτάζουμε σήμερα. Από καιρό, τώρα νιώθω ότι εμείς μέσα σε αυτό το κτίριο πρέπει να μελετήσουμε περισσότερο το πρόβλημα του κακού και της αμαρτίας... Σήμερα, περισσότερο από ποτέ άλλοτε, το Άγιο Πνεύμα καλεί την προσοχή μας στον αγώνα ανάμεσα στο καλό και το κακό.

Η Βασούλα είπε ότι το Άγιο Πνεύμα είναι ελπίδα. Εγώ ελπίζω αυτός ο οργανισμός να αποτελέσει έναν από τους φορείς του Αγίου Πνεύματος".

ΣΥΛΛΟΓΟΣ ΕΙΡΗΝΗΣ ΚΑΙ ΑΓΑΠΗΣ
ΑΙΟΛΟΥ 10-Τ.Κ. 17561 Π. ΦΑΛΗΡΟ-ΑΘΗΝΑ

ΑΡΙΘΜΟΣ 1332/1999
ΑΠΟΣΠΑΣΜΑ
ΠΕΡΙΛΗΨΗΣ ΚΑΤΑΣΧΕΤΗΡΙΑΣ ΕΚΘΕΣΗΣ ΙΔΑΝΙΚΩΝ ΜΕΡΙΔΙΩΝ ΕΞ ΑΔΙΑΙΡΕΤΟΥ ΑΚΙΝΗΤΩΝ-ΕΝΥΠΟΘΗΚΩΝ

Δικαστικός Επιμελητής: Γιώργος Πολύβιου Δουρδουνάς.

Επισπεύδουσα: Εθνική Τράπεζα Ελλάδος Α.Ε.

Οφειλέτης: Ιωάννης Καναβάκης του Βασίλη κάτοικος Ρόδου.

Τίτλος που εκτελέστηκε: Η υπ' αριθ. 647/1997 διαταγή πληρωμής κ. Δικαστή του Μον. Πρωτ. Ρόδου.

Ποσό οφειλής: (32.734.568) δραχμές.

Μεσεγγυούχος: Ο ίδιος ο οφειλέτης.

Υπάλληλος του πλειστηριασμού: Η συμβολαιογράφος Ρόδου κ. Βιργινία Αγγελοπούλου κάτοικος Ρόδου.

Χρόνος πλειστηριασμού: 12 Μαΐου 1999, ημέρα Τετάρτη και από τις 12 το μεσημέρι μέχρι τις 2 το απόγευμα της ίδιας ημέρας.

Τόπος πλειστηριασμού: Το Δημοτικό κατάστημα που έχει ορισθεί με απόφαση του Δημοτικού Συμβουλίου Ρόδου-ΔΟΝΑ Ρόδου.

Έχουν κατασχεθεί με την 507/1997 έκθεσή μου αναγκαστικής κατάσχεσης της Μαρίας Μανωλά-Τσιγαρίδα δικαστικής επιμελήτριας Πρωτοδικείου Ρόδου.

Περιγραφή ακινήτου: Το 1/2 εξ αδιαιρέτου σε ακίνητο-υπόγειος αποθήκη με στοιχείο πίνακα (ΥΧ) συνολικής επιφάνειας 423 τ.μ. ποσοστού συνδιοκτησίας 33% εις τα οποία αντιστοιχούν 300 τετρ. μέτρα εξ αδιαιρέτου.

Η πιο πάνω οικοδομή έχει ανεγερθεί σε τμήμα οικοπέδου εκτάσεως 1.500 τ.μ. συνολικής εκτάσεως 9.090 τ.μ. που βρίσκεται στην τοποθεσία Agro del Villaggio της κτηματικής περιφέρειας Ασγούρου Ρόδου με Κτηματολογικά στοιχεία Τόμος 5 γαιών Ρόδου, Φύλλο 98, Μερίδα 295 και Φάκελλος 42 νομικής φύσης Μουλκ.

Το παραπάνω ακίνητο ανήκει κατά ποσοστό 1/2 στον Ιωάννη Καναβάκη του Βασίλη κάτοικο Ρόδου.

Εκτιμήθηκε το 1/2 εξ αδιαιρέτου με την υπ' αριθμό 1293/97 Απόφαση του Μονομελούς Πρωτοδικείου Ρόδου του ακινήτου-υπόγειο με στοιχείο πίνακα (ΥΧ) 20.000.000 δρχ.

Ο πλειστηριασμός του ακινήτου θα γίνει με τιμή πρώτης προσφοράς την προβλεπόμενη από τον Νόμο τιμή το μισό που όρισε η με αριθμό 1293/97 Απόφαση του Μονομελούς Πρωτοδικείου Ρόδου δηλαδή για το 1/2 εξ αδιαιρέτου για το ακίνητο με στοιχείο πίνακα (ΥΧ) 10.00.000 δρχ.

Προσκαλούνται όσοι θέλουν να λάβουν μέρος στον πλειστηριασμό να προσέλθουν και να προσφέρουν τιμή.

Συντάχθηκε η παρούσα στο γραφείο μου στην οδό Εθνάρχου Μακαρίου αρ. 45 και υπογράφεται νόμιμα από εμένα τον δηλοποιούνται δικαστικό επιμελητή.

Ο δηλοποιών
δικαστικός επιμελητής
Γιώργος Πολ. Δουρδουνάς

ΠΡΩΤΟΜΑΓΙΑ ΣΤΗΝ ΤΗΛΟ ή την ΝΙΣΥΡΟ

2ΗΜΕΡΗ ΕΚΔΡΟΜΗ
Αναχώρηση Σάββατο 1/5, 08.00 με Ιπτάμενο
Επιστροφή Κυριακή 2/5, 16.00 με Ιπτάμενο

ΤΙΜΗ ΔΡΧ. 20.000 ΓΙΑ ΤΗΛΟ
ΤΙΜΗ ΔΡΧ. 22.000 ΓΙΑ ΝΙΣΥΡΟ

ΠΕΡΙΛΑΜΒΑΝΕΙ

- Εισιτήριο μετ' επιστροφής με το Ιπτάμενο
- 1 διανυκτέρευση σε Ξενοδοχείο με πρωϊνό
- 1 εκδρομή στο Εμπορειό, Νικιά, Ηφαίστειο ΑΚΟΜΗ

ΠΡΩΤΟΜΑΓΙΑ ΣΤΗΝ ΚΩ

3ήμερη εκδρομή από 30/4 έως 2/5
Αναχώρηση Παρασκευή 30/4, 16.00 με F/B
Επιστροφή Κυριακή 2/5, 18.00 με το Ιπτάμενο

ΤΙΜΗ 29.000

ΠΕΡΙΛΑΜΒΑΝΕΙ

-Εισιτήρια F/B και Ιπτάμενου
- Ξενοδοχείο 2 νύκτες με πρωϊνό στο "Κυπριώτης" Α' κατηγορίας
- Μεταφορά λιμάνι-ξενοδοχείο-λιμάνι.

ΠΛΗΡΟΦΟΡΙΕΣ-ΕΓΓΡΑΦΕΣ
ΠΡΑΚΤΟΡΕΙΟ ΤΑΞΕΙΔΙΩΝ
ΣΑΒΒΑΣ ΣΑΗΣ
Τάρπον Σπρίνγκς 42, δίπλα στην Πίστεως
τηλ. 39787

INEMA

ΙΑΤΡΙΚΟΣ ΝΟΣΟΚΟΜΕΙΑΚΟΣ ΕΞΟΠΛΙΣΜΟΣ
ΜΗΧΑΝΗΜΑΤΑ ΑΝΑΛΩΣΙΜΑ

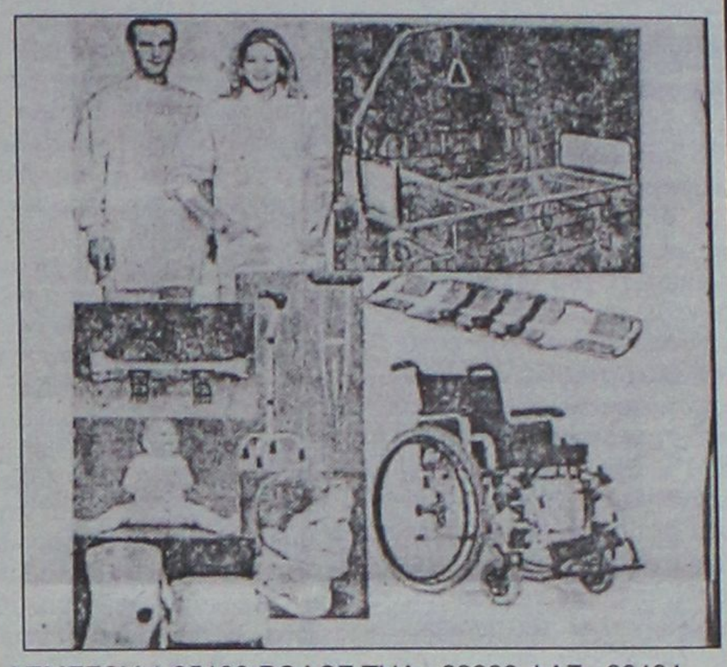

ΛΕΜΕΣΟΥ 1-85100 ΡΟΔΟΣ ΤΗΛ.: 32238-ΦΑΞ.: 28484

Αναπηρικά αμαξίδια- βαδιστικά βοηθήματα-μπλούζες, παντελόνια ιατρών - νοσοκομειακά κρεβάτια - αεροστρώματα - τρόλεϊ - στατό ορού - διαφανοσκόπια - παραβάνοξείδωτα σκεύη - κλίβανοι αναστημόμετρα - βρεφοζυγοί-ανθρωποζυγοί - ανορροφήσεις - συσκευές ακράτειας ούρων - στήθη σιλικόνης - αντιδιαβρεκτικά γύψου- νάρθηκες για όλο το σώμα - εργαλεία χειρουργείου υλικά οστεσύνθεσης. Προπλάσματα ανθρωπίνου σώματος - φορεία AMBU-βαλιτσάκια πρώτων βοηθειών - πιεσόμετρα - ταλαντωσίμετρα - ωτοσκόπια - λαρυγγοσκόπια - οφθαλμοσκόπια - νευρολογικά σφυράκια - στηθοσκόπια - ιατρικοί φακοί - διαθερμίες μιας χρήσεως - καθετήρες FOLLEY - LEVIN - φλεβοκαθετήρες - χειρουργικά ράμματα - επίδεσμοι - σκοραμίδες - σταγονόμετρα - κλύσματα - ουροδοχεία - θήλαστρα - θερμοφόρες - κουλούρες κατακλύσεων - μάσκες και σκούφιες χειρουργείου - δοχεία απόρριψης βελονών - δικτυωτοί επίδεσμοι - γάντια χειρουργικά - θερμόμετρα GEL υπερήχων - γάζες απλές και λαπαροτομείας - χαρτί καρδιογράφου - TENSOPLAST - TAPES χειρουργικά μαχαιρίδια - γυαλιά χειρουργείου αντί AIDS - σακούλες αποστείρωσης - χειρουργικά οθώνια - ουροσυλέκτες - γυψοταινίες - ορθομπάν - μαξιλάρια για αναπηρικά αμαξίδια, για αυχένα και για οδηγό αυτοκινήτου - πέλματα πλατυποδίας - επιγονατίδες - επιστραγαλίδες - νάρθηκας επικονδυλίτιδος - ζώνες οσφύος και κήλης - κάλτσες φλεβίτιδος - περιλαίμια αυχένος - φόρμες αδυνατίσματος - θερμιδομετρητές - ηλεκτρκά θερμόμετρα - ηλεκτρικές οδοντόβουρτσες - ηλεκτρικές κουβέρτες - ηλεκτρικές θερμοφόρες - συσκευή μασσάζ - συσκευή μέτρησης σακχάρου -παλμογράφοι - συσκευές ηλεκτροβελονισμού - συσκευές TENS - συσκευές ψεκασμού βρόγχων - σπειρόμετρα - υγραντήρες χώρου - έλξεις αυχένος εξασκητές αναπνοής.

ΔΕΥΑΡ
ΔΗΜΟΤΙΚΗ ΕΠΙΧΕΙΡΗΣΗ
ΥΔΡΕΥΣΗΣ ΑΠΟΧΕΤΕΥΣΗΣ ΡΟΔΟΥ

ΑΝΑΚΟΙΝΩΣΗ

Για να μπορέσει η Επιχείρηση να θέσει σε λειτουργία τα ήδη κατασκευασμένα δίκτυα αποχέτευσης της περιοχής Ανάληψης και να ξεκινήσει την κατασκευή των δικτύων αποχέτευσης της περιοχής Δασκάλων ανακοινώνει τα παρακάτω:

1. Από την Κυριακή 25 Απριλίου 1999 και για δύο (2) ημέρες, θα παραμείνει κλειστή η οδός Ρόδου-Λίνδου από την διασταύρωσή της με την Αναστασιάδη μέχρι το πάρκο του Ροδινιού. Παρακαλούνται οι φίλοι οδηγοί να επιλέξουν κάποια από τις άλλες εξόδους της πόλης π.χ. Ρόδου-Καλλιθέας.
2. Από την Κυριακή 25 Απριλίου 1999 και για δύο (2) εβδομάδες περίπου, θα παραμείνει κλειστή η οδός Κων. Υδραίου στη διασταύρωση με την Ρόδου-Λίνδου. Παρακαλούνται οι φίλοι οδηγοί που κατεβαίνουν από την Ανάληψη μέσω της Κων/νου Υδραίου να ακολουθούν την Στ. Κωτιάδη, οι δε οδηγοί προορισμού Ανάληψης θα εξυπηρετούνται από την οδό Αναστασιάδη.
3. Πληροφορούμε επίσης το κοινό ότι θα ακολουθήσουν κι άλλες ανακοινώσεις κατά διαστήματα που θα αφορούν τις κυκλοφοριακές αλλαγές που θα απαιτηθούν.
4. Τέλος τον μήνα Οκτώβριο για τον ίδιο παραπάνω λόγο θα παραμείνει κλειστή τελείως η οδός Ρόδου-Λίνδου για ένα (1) μήνα περίπου.

Παρακαλούνται οι φίλοι οδηγοί να ακολουθούν τις υποδείξεις της ΔΕΥΑΡ προς διευκόλυνσή τους.

Εκ της ΔΕΥΑΡ
Εμμ. Διακομανώλης
Γενικός Διευθυντής

ΑΠΩΛΕΙΑ ΣΚΥΛΟΥ

Απωλέσθη λυκόσκυλο θηλυκό χρώματος καφέ-μαύρο στην περιοχή Αγ. Αναστασίας. Η σκύλα παρακολουθείται από κτηνίατρο. Ο ευρών θα αμοιφθεί.

Πληρ. τηλ. 28614 και 094/842968

επιλογές

ΑΒΕΒΑΙΟΤΗΤΑ

Άλλη μια ημέρα συγκρατημένης αβεβαιότητας και νευρικότητας ήταν η Πέμπτη για τις ελληνικές αγορές χρήματος και κεφαλαίου. Το Χρηματιστήριο υποχώρησε εκ νέου, οι πωλήσεις κρατικών ομολόγων ήταν ευτυχώς ελάχιστες και το διαφορικό επιτοκίου με τα γερμανικά ομόλογα αυξήθηκε και πάλι ελαφρά. Ωστόσο, αποφεύχθηκε το χειρότερο, αφού οι προχθεσινές σημαντικές ρευστοποιήσεις ομολόγων από Αμερικανούς θεσμικούς επενδυτές παρέμειναν ως τοποθετήσεις στην ελληνική αγορά χρήματος και δεν οδήγησαν σε πιέσεις στην αγορά συναλλάγματος από πωλήσεις δραχμών.

Από την ΕΞΠΡΕΣ

Η ΚΑΤΑΡΡΕΥΣΗ

Η κατάρρευση του υπαρκτού σοσιαλισμού επέφερε και την κατάρρευση της τάξης πραγμάτων των δύο υπερδυνάμεων. Στον υπό δημιουργία νέο κόσμο παρατηρείται, για πρώτη φορά, μετά την αρχαία Ρώμη, η ύπαρξη μιας μόνο υπερδύναμης, των ΗΠΑ, που είναι προφανές ότι θα επιδιώξουν να δημιουργήσουν μια Νέα Τάξη Πραγμάτων, όπως αυτές την αντιλαμβάνονται. Από τις μέχρι τώρα κινήσεις τους ωστόσο, όπως είναι η διεύρυνση του ΝΑΤΟ με την ένταξη σ' αυτό της Πολωνίας, της Τσεχίας και της Ουγγαρίας, η διάσπαση και της Νέας Γιουγκοσλαβίας με πολεμική επιχείρηση, μάλιστα, η δημιουργία νέων χωρών στην Κεντρική Ευρώπη, η προσέλκυση κρατών, που δημιουργήθηκαν από τη διάσπαση της σοβιετικής αυτοκρατορίας, η προσπάθεια εξουδετέρωσης της Ρωσίας και των "ατάκτων" καθεστώτων της Μέσης Ανατολής που μετέχουν στην παγκόσμια παραγωγή πετρελαίου, αλλά και ουδετεροποίησης της Κίνας, δείχνουν ότι στο στόχο της Νέας Τάξης είναι η εξασφάλιση του ελέγχου της μοναδικής υπερδύναμης στην Ευρασία.

Από άρθρο του Τ. Αθανασιάδη στην ΑΠΟΓΕΥΜΑΤΙΝΗ

ΑΣΧΗΜΙΕΣ

Στις ασχήμιες -ως φαίνεται- δεν υπάρχει όριο ...ούτε και χώρος απαραβίαστος ή -τέλος πάντων- άξιος σεβασμού. Εξ ου και η αποθέωση των ύβρεων στην Κοινοβουλευτική Επιτροπή άρσης ασυλίας με πρωταγωνιστή εγκαλούμενο -από τον υπουργό Δικαιοσύνης- βουλευτή του ΠΑΣΟΚ. Να φρίττει κανείς -όχι για πρώτη φορά- με την αμετροέπεια του βουλευτή ...που δυστυχώς δεν αρκέστηκε στην υποστήριξη των ισχυρισμών για τον κ. Ευάγγ. Γιαννόπουλο αλλά εξετράπη σε χαρακτηρισμούς ανοίκειους για όποιο δημόσιο χώρο... Πόσο μάλλον για το ίδιο το Κοινοβούλιο.

Από τα ΝΕΑ

ΑΝΑΞΙΟΠΙΣΤΙΑ

Όσο οι μέρες κυλούν και η ελληνική κυβέρνηση αναγκάζεται -εκ των πραγμάτων- να παίρνει αποφάσεις στα ΝΑΤΟικά και ευρωπαικά όργανα, τόσο αποκαλύπτεται η γύμνιά της και η αναξιοπιστία της. Ο υπουργός Εξωτερικών κ. Γ. Παπανδρέου σε διαδοχικές συνεντεύξεις του εγγυήθηκε ότι η χώρα μας δεν πρόκειται να δεχτεί εφαρμογή embargo καυσίμων για τη Γιουγκοσλαβία. Προχθές ψήφισε υπέρ του embargo. Η δικαιολογία που συνόδευσε την αλλαγή της απόφασης ήταν φαιδρή. Οι αποφάσεις στο συγκεκριμένο όργανο λαμβάνονται κατά πλειοψηφία και δεν θα είχε νόημα μια δική μας αντίρρηση! Και η αξιοπιστία μας; Η καταγραφή της διαφορετικής άποψης ως μειοψηφίας που σέβεται τις αρχές της, το Δίκαιο, τα ανθρώπινα δικαίωματα, γιατί δεν αποτελούσε αξιόλογο πολιτικό παράγοντα;

Από άρθρο του Λ. Καμίνη στην ΕΞΟΥΣΙΑ

Η ΕΠΕΤΕΙΟΣ

Υπό τους ήχους της μπάντας των F-15 και των "Στελθ", που βομβαρδίζουν ανηλεώς τη Γιουγκοσλαβία, το ΝΑΤΟ γιορτάζει την πεντηκοστή επέτειο των γενεθλίων του στην έδρα του ηγεμόνα, όπου συνέρρευσαν οι υποτακτικοί του εταίροι, κομίζοντες, ως δώρα, προτάσεις για τη "νέα στρατηγική αντίληψη της Συμμαχίας".

Τους άνοιξε την όρεξη η επιτυχία της "ανθρωπιστικής επιχείρησης" και θέλουν να την παγκοσμιοποιήσουν. Ο Τόνι Μπλερ, πρωθυπουργός της άλλοτε αποικιοκρατικής αυτοκρατορίας, που καταδυνάστευε και έσφαζε ολόκληρους λαούς σε όλες τις ηπείρους του πλανήτη, έχει έτοιμο το "νέο δόγμα" που θα προσφέρει στον αφέντη του.

Από την ΕΛΕΥΘΕΡΟΤΥΠΙΑ

είπαν και... ελάλησαν

- "(Σ.Σ. για το μακελειό στο Λύκειο). Οι νέοι πρέπει να μάθουν να επιλύουν τις διαφορές τους με διάλογο και όχι με τα όπλα"

Μπιλ Κλίντον

- "Τα αεροπλανοφόρα της Ελλάδας (τα τελευταία 50 χρόνια) είναι η Κάλλας, ο Καζαντζάκης, η Μελίνα και ο Παπανδρέου"

Χελίνα Σμιθ (σ.σ. βρετανή δημοσιογράφος)

- "Γίνεται πολύς λόγος για σοσιαλισμό (...). Πρόκειται για πρωτοφανή σε πανουργία, δολιότητα, απάτη, αποπροσανατολισμό των εργαζομένων (...). Στόχος να συνεχιστεί το πέρασμα, η συνέχιση της Σοσιαληστείας, δηλαδή της ληστείας των ευρύτατων στρωμάτων της κοινωνίας από το Πολυεθνικό, μονοπωλιακό κεφάλαιο"

Β. Εφραιμίδης (σ.σ. ευρωβουλευτής το ΚΚΕ)

- "Δεν είναι στόχος μας ο πρόεδρος Σλ. Μιλόσεβιτς"

Μπέικον.

- "Άκουσα με απέχθεια τον Μιλόσεβιτς. Αυτά που είπε είναι είδηση για πρόσφυγες...".

Μ. Ολμπράιτ

ΤΑ ΠΡΩΤΟΣΕΛΙΔΑ ΤΩΝ ΑΘΗΝΑΪΚΩΝ ΕΦΗΜΕΡΙΔΩΝ

Οι τίτλοι των βασικών πρωτοσέλιδων θεμάτων στις χθεσινές πρωινές και απογευματινές αθηναϊκές εφημερίδες ήταν οι εξής:

ΑΔΕΣΜΕΥΤΟΣ ΤΥΠΟΣ (Μήτσης):
Ενημερώνουν, σκοτώστε τους!

ΑΔΕΣΜΕΥΤΟΣ ΤΥΠΟΣ (Ρίζος):
Χαίρε Καίσαρ, χαίρε ΝΑΤΟ!..Νέα τάξη, νέα ηθική.

ΑΘΗΝΑΙΚΗ:
WANTED (καταζητούνται): Κλίντον, Ολμπράιτ, Μπλέρ, Σολάνα, Κοέν,Σιράκ,Σρέντερ Ανάν,Κλάρκ, Σημίτης, για εγκλήματα πολέμου. Αμοιβή η ελευθερία των λαών.

ΑΚΡΟΠΟΛΙΣ:
ΚαραμπίΝΑΤΟ έγκλημα. Βομβάρδισαν την τηλεόραση: Η υπερδύναμη δεν ανέχεται άλλη φωνή.

ΑΠΟΓΕΥΜΑΤΙΝΗ:
Το σχέδιο της επίθεσης. Από την Αλβανία η εισβολή.

Η ΑΥΓΗ:
Μπούμερανγκ για το ΝΑΤΟ. Διεθνής έκρηξη οργής για τους βομβαρδισμούς στη ραδιοτηλεόραση του Βελιγραδίου.

ΑΥΡΙΑΝΗ:
Σπίτια με λίζινγκ από τον ΟΕΚ.Τι προβλέπει το νέο νομοσχέδιο.

ΤΟ ΒΗΜΑ:
Πόλεμος μέχρις εσχάτων. Σκληρή κοινή δήλωση των 19 ηγετών του ΝΑΤΟ κατά του Βελιγραδίου.

Η ΒΡΑΔΥΝΗ:
Σοκ. Ο αδόλφος Κλίντον εκτέλεσε 30 δημοσιογράφους.

ΕΘΝΟΣ:
CNN η θάνατος. Ξεπέρασαν τους ναζί...

ΕΛΕΥΘΕΡΗ ΩΡΑ:
Ομαδική δολοφονία δημοσιογράφων.Έρχεται και η σειρά μας.

ΕΛΕΥΘΕΡΟΣ:
Ραδιενέργεια στα σύνορά μας. Καμπανάκι κινδύνου για την υγεία. Υψηλές ποσότητες ραδιενέργειας.

ΕΛΕΥΘΕΡΟΣ ΤΥΠΟΣ:
Φασισμός σε πρώτο πλάνο. Παγκόσμια οργή για τη δολοφονία των δημοσιογράφων στο Βελιγράδι.

ΕΛΕΥΘΕΡΟΤΥΠΙΑ:
Λογοκριτές με πυραύλους. Δέκα νεκροί 20 αγνοούνται.

Η ΕΞΟΥΣΙΑ:
Το απόρρητο στρατιωτικό σχέδιο του ΝΑΤΟ. Φάση 4: Ισοπεδώστε τη Σερβία.

ΕΣΤΙΑ:
Η συμμαχία σε αδιέξοδο. Προβληματισμοί και αβέβαιο μέλλον.

Η ΚΑΘΗΜΕΡΙΝΗ:
ΝΑΤΟ: Νίκη πάση θυσία. Παρά την αλγεινή εντύπωση του βομβαρδισμού της σερβικής τηλεόρασης.

Ο ΛΟΓΟΣ:
ΝΑΤΟ το σφαγείο.Απορρίπτει κάθε ειρηνευτική πρόταση,εντείνει την στρατιωτική πίεση.

ΤΑ ΝΕΑ:
SOS για την ΟΝΕ απ' την κυβέρνηση. Ανησυχία απ' την παράταση του πολέμου.

ΝΙΚΗ:
Λαμπάδα στα γενέθλια του ΝΑΤΟ. Χτύπησαν τη ραδιοτηλεόραση της Σερβίας.

ΑΓΓΕΛΙΟΦΟΡΟΣ:
Ξέσπασμα Σημίτη για τις συνέπειες του πολέμου στον τουρισμό και τις εξαγωγές.

ΘΕΣΣΑΛΟΝΙΚΗ:
Θηριωδία. Δολοφονία εν ψυχρώ η επίθεση στην σερβική ΤΥ.

ΜΑΚΕΔΟΝΙΑ:
Νέα φάση. Και βομβαρδισμοί και χερσαίες δυνάμεις και λύση ΟΗΕ.

ΤΥΠΟΣ ΘΕΣΣΑΛΟΝΙΚΗΣ:
Τώρα δολοφονούν δημοσιογράφους.

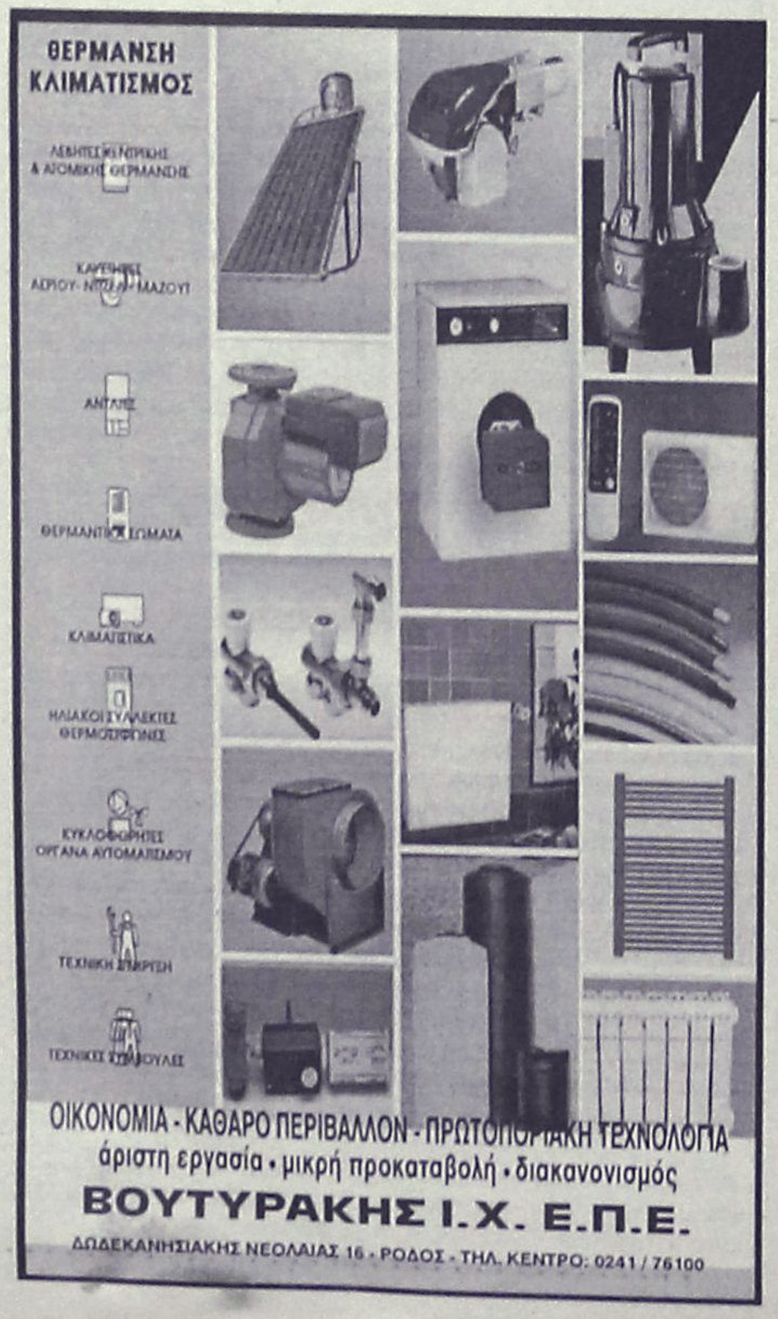

TRAVEL TREK
ΓΡΑΦΕΙΟ ΓΕΝΙΚΟΥ ΤΟΥΡΙΣΜΟΥ
Αλεξάνδρου Διάκου 46, 1ος όροφος
τηλ. 75894-5, 79383-4, 094 343720
ΣΧΟΛΙΚΕΣ ΕΚΔΡΟΜΕΣ
ΓΑΜΗΛΙΑ ΤΑΞΙΔΙΑ
ΕΚΔΟΣΗ ΔΙΑΒΑΤΗΡΙΩΝ
(παράδοση σε 2 μέρες)
ΑΕΡΟΠΟΡΙΚΑ ΕΙΣΙΤ.
• ΟΛΥΜΠΙΑΚΗ
• AIR GREECE
και όλες τις αεροπ. ετ.
με σύνδεση ON LINE
ΑΚΤΟΠΛΟΪΚΑ ΕΙΣΙΤ.
• ΔΑΝΕ
• ΑΓΟΥΔΗΜΟ
• MINOAN LINES
• SUPER FAST
και όλες τις ακτοπλ. ετ.
ΕΙΔΙΚΕΣ ΤΙΜΕΣ για
- κληρικούς - φοιτητές
- στρατιωτικούς - νέους 12-24 χρονών
- άτομα άνω των 60 - πολύτεκνους
- αθλητικές ομάδες - συλλόγους κ.ά.
ΚΡΑΤΗΣΕΙΣ ΞΕΝΟΔΟΧΕΙΩΝ
ΣΕ ΟΛΗ ΤΗΝ ΕΛΛΑΔΑ ΚΑΙ ΤΟ ΕΞΩΤΕΡΙΚΟ
ΕΝΟΙΚΙΑΣΕΙΣ ΑΥΤΟΚΙΝΗΤΩΝ
ΣΕ ΟΛΗ ΤΗΝ ΕΛΛΑΔΑ ΚΑΙ ΤΟ ΕΞΩΤΕΡΙΚΟ
ΚΑΤ' ΟΙΚΟΝ
ΠΑΡΑΔΟΣΗ ΕΙΣΙΤΗΡΙΩΝ
ΕΙΔΙΚΕΣ ΠΙΣΤΩΣΕΙΣ
ΚΑΤΟΠΙΝ ΣΥΜΦΩΝΙΑΣ
ΔΕΚΤΕΣ ΠΙΣΤΩΤΙΚΕΣ ΚΑΡΤΕΣ
VISA, DINERS, MASTERCARD, EUROCARD,
AMERICAN EXPRESS

ΒΙΒΛΙΟΧΑΡΤΟΠΩΛΕΙΟ
Ο ΑΣΤΕΡΑΣ
Μετά την δεκαπεντάχρονη πορεία του στην αγορά σε όλα τα είδη γραφείου, τώρα μπορεί να τα φέρει στον τόπο εργασίας σου με ένα τηλεφώνημα.
Εχοντας όλα τα είδη γραφείου σε πολύ καλές τιμές, σε συνδυασμό με το θαυμάσιο σέρβις καθώς και τον άνετο χώρο που διαθέτει ο "ΑΣΤΕΡΑΣ", πιστεύουμε πως θα ανταποκριθεί στις απαιτήσεις σας.
Με φιλικούς χαιρετισμούς
"ΑΣΤΕΡΑΣ"
ΟΙΚΟΝΟΜΟΥ ΑΝΝΑ
Κ. Παλαιολόγου 34 - Ρόδος
Τηλ. / Fax: 24864

(εκ) πολιτισμικά παίγνια

Γράφει ο Κωστής Νικολάκης

Αναγνώσεις ξένης λογοτεχνίας

• Τ. Στάϊμπεκ: "Σ' έναν άγνωστο Θεό"*



Ποιός είναι άραγε, ο Θεός του κάθε ανθρώπου; Αυτός που του υποδεικνύουν οι άλλοι; Ή αυτός που γεννιέται στην καρδιά του; Φεύγοντας από το πατρικό του για να φτιάξει τη ζωή του ο Τζόζεφ παίρνει μαζί του τον Θεό του πατέρα και των προγόνων του. Ομως εκεί, στη νέα γη, θα βρει και θα πιστέψει τον δικό του Θεό, έναν Θεό σκληρό και απαιτητικό, που πρώτα θα του προσφέρει τα πάντα κι ύστερα θ' αρχίσει να του τα παίρνει πίσω, ένα-ένα, με τη σειρά... ώσπου, στο τέλος, θα ζητήσει - και θα πάρει - ακόμα και τη ζωή του Τζόζεφ, σε μια ανυπέρβλητη θυσιαστική προσφορά που θα αποκαταστήσει τη διαταραγμένη ισορροπία Ανθρώπου-Φύσης...

*** Τζον Στάϊνμπεκ, "Σ' έναν άγνωστο Θεό", μετάφραση: Γιώργος Κριμπάς, εκδόσεις "Αγκυρα", σελ. 296, 1998.**

• Α. Ζιντ: "Ισαβέλλα"*



Ο Ζεράρ Λακάζ, ο αφηγητής του βιβλίου, οδηγεί τους φίλους του στον πύργο της Καρούρς και, τελικά, υποχωρώντας στις πιέσεις τους, υπόσχεται να τους αποκαλύψει το τρομερό μυστικό που κρύβεται, χρόνια τώρα, πίσω από τους τοίχους του. Ετσι, σιγά-σιγά, ξετυλίγεται στα μάτια τους η ιστορία της Ισαβέλας, η ιστορία ενός παράφορου έρωτα που οδήγησε τελικά στον θάνατο... Μόνο που τα πράγματα δεν είναι και τόσο απλά... πίσω απ' αυτή την ιστορία κρύβεται, όπως είπαμε, ένα τρομερό μυστικό, ένα μυστικό που σημάδεψε ανεξίτηλα τις ζωές όλων των πρωταγωνιστών, και το οποίο άλλοι προσπαθούν να ξεχάσουν κι άλλοι να διατηρήσουν στη μνήμη τους ζωντανά - ποιός όπλισε το χέρι που σκότωσε τον εραστή της Ισαβέλας;

Η - Ισαβέλα- είναι ένα αριστουργηματικό μυθιστόρημα, ένα έργο περίτεχνα πλεγμένο που φτάνει στην κορύφωση μέσα από πολλές ανθρώπινες, συγκινητικές στιγμές. Δίχως άλλο, τελειώνοντας το διάβασμα του βιβλίου, ο αναγνώστης θα συμφωνήσει με τον μεγάλο Αντρέ Μαλρό που είχε δηλώσει πως *"Ο Αντρέ Ζιντ είναι το μεγάλο κεφάλαιο της σύγχρονης λογοτεχνίας"*.

*** Αντρέ Ζιντ, "Ισαβέλλα", μετάφραση: Φούλα Ζησιμάτου, εκδόσεις "Αγκυρα", σελ. 120, 1998.**

• Γ. Γκρην: "Ο τρίτος άνθρωπος"*



Βρισκόμαστε στη Βιέννη, λίγο μετά τη λήξη του Β' Παγκοσμίου Πολέμου. Ο Ρόλο Μάρτινς έρχεται στην πόλη καλεσμένος από τον καλύτερό του φίλο, τον Χάρι Λάιμ, και βρίσκεται σ' έναν τρομακτικό κυκεώνα: μέσα και γύρω στα χαλάσματα της πολύπαθης Βιέννης συνωθούνται άνθρωποι πεινασμένοι, στρατιώτες, καλλιτέχνες, αστυνομικοί, μαυραγορίτες - όλοι, εκτός από τον Χάρι Λάιμ, που έχει πεθάνει από ατύχημα, λίγο πριν συναντήσει τον φίλο του. Μέσα σε μια πρωτόγνωρη ατμόσφαιρα μυστηρίου, ο Μάρτινς αρχίζει ν' αναρωτιέται... ήταν, πράγματι, ατύχημα ο θάνατος του φίλο του; Τι ρόλο έπαιζαν αυτοί που τον συνόδευσαν στην τελευταία του κατοικία;' Ποιά είναι η αινιγματική Αννα Σμιτ - και πάνω απ' όλα, ποιός είναι αυτός ο μυστηριώδης αλλά αθέατος Τρίτος Ανθρωπος;

Ενα από τα καλύτερα μυθιστορήματα του Γκράχαμ Γκρην που κυκλοφόρησε σχεδόν σε όλες τις χώρες του κόσμου και σημάδεψε ανεξίτηλα όχι μόνο τον χώρο της λογοτεχνίας αλλά και του κινηματογράφου, αφού η ομότιτλη ταινία υπήρξε, κατά γενική ομολογία, το πρότυπο πάνω στο οποίο βάδισε το σύγχρονο ψυχολογικό θρίλερ.

*** Γκράχαμ Γκρην, "Ο τρίτος άνθρωπος", μετάφραση Δήμητρα Γ. Τσουκαλά, εκδόσεις "Αγκυρα", σελ. 159, 1998.**

• Ο. Φόκνερ: "Η πληρωμή του στρατιώτη"*



Οταν κυκλοφόρησε στην Αγγλία το βιβλίο "Η Πληρωμή του Στρατιώτη", ο διορατικός Αρνολντ Μπένετ είχε γράψει: "Ο Φόκνερ είναι ο ανερχόμενος συγγραφέας. Ανεξάντλητη έμπνευση, τρομερή φαντασία, άνεση στους χαρακτηρισμούς, ζωντανοί διάλογοι. Εχει μέσα του όλα τα στοιχεία να γίνει μεγάλος, και *"Η Πληρωμή του Στρατιώτη"* είναι γεμάτη θαυμάσιες σελίδες". Η ιστορία αυτή ενός πληγωμένου αδύναμου, ετοιμοθάνατου αξιωματικού που γυρίζει μετά τον πόλεμο στο σπίτι του, κοντά στον αφοσιωμένο πατέρα του και την άστατη μνηστή του, ξετυλίγεται στην Τζόρτζια, αλλά μέσα από την ιστορία διαγράφονται τα αισθήματα του συγγραφέα για τους Νότιους, αλλά και η ικανότητά του στην σκιαγράφηση χαρακτήρων...

Ενα βιβλίο που καταπιάνεται με τα προβλήματα, ίδια σε όλες τις εποχές, της επιστροφής του στρατιώτη από τον πόλεμο. Ναι, κάθε πού τελειώνει ένας πόλεμος η ζωή ξαναβρίσκει τον ρυθμό της, οι άνθρωποι ξαναχτίζουν τα γκρεμισμένα σπίτια - ποιός, όμως, θ' αναστηλώσει τις ανθρώπινες ψυχές; Ποιος θα γιατρέψει τις πληγές; Ποιος θα ζωντανέψει ξανά την ελπίδα;

*** Ουίλιαμ Φόκνερ, "Η πληρωμή του στρατιώτη", μετάφραση: Ερρίκος Μπαρτζινόπουλος, εκδόσεις "Αγκυρα", σελ. 397, 1998.**

«ΡΟΔΙΑΚΗ» ΑΠΟ ΤΟ 1915

Φλας στο παρελθόν


ΡΟΔΙΑΚΗ
PERIODICO SETTIMANALE
ΕΒΔΟΜΑΔΙΑΙΑ ΠΟΛΙΤΙΚΗ ΦΙΛΟΛΟΓΙΚΗ ΚΑΙ ΕΠΙΝΕΙΚΙΟΣ ΕΦΗΜΕΡΙΣ

ΡΟΔΙΑΚΗ, 26 ΙΟΥΝΙΟΥ 1921
Αριθμός φύλλου 323

ΡΟΔΙΟΣ ΕΦΕΥΡΕΤΗΣ

Δια του ατμοπλοίου "Αθηνάς" ανεχώρησε την προπαρελθούσα Πέμπτην κατευθυνόμενος χάριν Πανεπιστημιακών σπουδών εις Γερμανίαν μέσον Ελλάδος και Ιταλίας ο διάσημος ωρολογοποιός κ. Χ. Διακογιάννης.

Ο κ. Χ. Διακογιάννης εκ Κατταβιάς καταγόμενος μετέβαινε προ 13 εών εις το Κάϊρον ως μικρός βιοπαλαιστής έχων ως εφόδια την αγάπην προς την εργασίαν της διηνεκή τάσιν προς την πρόοδον, και την υποστήριξιν της οικογένειας Καραγιάννη ήτις δίδουσα το τάλαντον του εν τω Ξενοδοχείω υπηρετούντος μικρού Ελληνόπαιδος δεν εδίστασε να δείξη την χαρακτηρίζουσαν αυτήν εκτίμησιν και μέριμναν υπέρ πάσης αρετής.

Τη συστάσει λοιπόν του κ. Χαραλάμπους Καψή στενού φίλου του αειμνήστου Κων. Καραγιάννη και του Ιορδάνου Περίδου, ο μικρός Ελληνοπαίς εισήρχετο κατά το 1909 εις το εργοστάσιον της ωρολογοποιΐας L. Cramer C ως μαθητευόμενος ωρολογοποιός, οπόθεν και εξέρχεται σήμερον ως Διευθυντής οργανωτής του εργοστασίου, διακρινόμενος ως πρώτος ωρολογοποιός καθ' άπασαν την Αίγυπτον.

Αυτοδιδασκόμενος το πλείστον ο ωρολογοποιός κ. Διακογιάννης ανήλθε μέχρις αυτού του επιπέδου της ευρεσιτεχνίας.

Η προς χαιρετισμόν των βωμών και εστιών της φίλης Πατρίδος επίσκεψις του καθιστά ημίν γνωστόν ότι τυγχάνει εφευρέτης και κατασκευαστής νέου συστήματος μηχανισμού ωρολογίου δυναμένου να εκτελεί μετά μαθηματικής ακρίβειας ανωμάλους κινήσεις και δυναμένου ούτω να έχει πολλαπλάς εφαρμογάς, ων μία εστί και ο αυτοκανονισμός του ημερολογίου.

Ως γνωστόν όλοι οι μήνες δεν έχουσιν τον αυτόν αριθμόν ημερών αλλά τίνες μεν 31 άλλαι 30 ο Φεβρουάριους 28 και καθ' έκαστον δίσεκτον έτος 29. Χάρις λοιπόν εις τον ανώμαλον και τεχνικώς τέλειον μηχανισμόν του συστήματος Διακογιάννη οι μήνες κανονίζονται θαυμασίως αυτομάτως του τε Φεβρουαρίου παρουσιαζόμενου καθ' έκαστον δίεκτον μετά της 29ης αυτού ημέρας.

Κατακτήσας την ωρολογοποιΐαν ο Ελληνόπαις Διακογιάννης, μνήμων των αρχαίων αρετών δεν στάθμευσεν ως εκεί αλλ' εξακολουθεί ανερχόμενος υψηλότερον μετα κεκτημένης ταχύτητας. Αποπερατώσας το Γυμνάσιον εις την Αμπέτειον Σχολήν εν Καΐρω και εγγραφείς ως πρωτοετής φοιτητής της Ιατρικής εν Αθήναις, κατευθύνεται ήδη εις Γερμανίαν προς αποπεράτωσιν των Πανεπιστημιακών αυτών σπουδών.

Ούτος εστίν εν συντομία ο ανήρ δι' ον η Ρόδος δύναται να χαίρει και να υπερηφανεύεται διότι ετίμησεν εν τη ξένη το Ροδιακόν όνομα και θα το τιμήση, δεν αμφιβάλλομεν και εν τη περαιτέρω σταδιοδρομία του, ην υπό τόσον λαμπρούς οιωνούς και μετά τοσούτου ενθουσιασμού εν ευρυτέρω πεδίω δράσεως αρχίζει ο ευφυής εφευρέτης.

(Σ.Σ. Η Ροδιακή εκδιδόταν τότε υπό καθεστώς ιταλικής λογοκρισίας. Διατηρείται επίσης η γλώσσα και τα τοπωνύμια που υπήρχαν στις αρχές του αιώνα).



Περιποιημένα χέρια με άψογα νύχια ήταν πάντα το όνειρο κάθε γυναίκας. Αφήστε τα χέρια σας να μιλήσουν.

Τεχνητά νύχια

άψογα σε εμφάνιση και αντοχή. Αποκτήστε τώρα τέλεια νύχια στο μήκος που επιθυμείτε.

Γιώτα

Τηλ. 78275-

Κιν. 095 319683

ΦΥΡΟΓΕΝΗΣ

Ο ΚΑΛΥΤΕΡΟΣ ΗΛΙΑΚΟΣ ΣΤΗΝ ΕΥΡΩΠΑΪΚΗ ΑΓΟΡΑ ΜΕ

30 ΧΡΟΝΙΑ

ΓΡΑΠΤΗ ΕΓΓΥΗΣΗ

ΜΕΤΑΦΟΡΑ ΚΑΙ ΤΟΠΟΘΕΤΗΣΗ

ΔΩΡΕΑΝ

ΚΑΙ ΠΛΗΡΩΝΕΤΕ... ΧΩΡΙΣ ΠΡΟΚΑΤΑΒΟΛΗ ΚΑΙ ΣΕ ΟΣΕΣ ΔΟΣΕΙΣ ΕΣΕΙΣ ΘΕΛΕΤΕ

Μ. ΒΟΛΑΣ & ΥΙΟΙ Ο.Ε.
ΚΡΕΜΑΣΤΗ ΡΟΔΟΥ
ΤΗΛ. 91275, 94370 • FAX: 94370

ΑΠΟΚΛΕΙΣΤΙΚΑ ΣΤΗ ΡΟΔΟ Ο ΝΕΟΣ ΗΛΙΑΚΟΣ

MEGASUN

ΗΛΙΟΑΚΜΗ INTERNATIONAL LTD

ΟΠΩΣ ΑΚΡΙΒΩΣ ΕΞΑΓΕΤΑΙ ΣΕ ΠΑΝΩ ΑΠΟ 60 ΧΩΡΕΣ ΤΟΥ ΚΟΣΜΟΥ

- Πάνω από 20.000.000 λίτρα ζεστού νερού παράγονται παγκοσμίως από ηλιακά συστήματα ΗΛΙΟΑΚΜΗ
- Απρόσβλητοι σε περιοχές δίπλα σε θάλασσα
- Ανθεκτικοί σε υγρά κλίματα
- Δοκιμασμένοι σε υψηλές πιέσεις δικτύου
- Αδιάβρωτοι από νερά με πολλά άλατα
- Ζεστό νερό ακόμα και με συννεφιά
- Διεθνής αναγνώριση με αποδείξεις: **TUV, SPF/ITR, INTA, BUREAU VERITAS, CE**
- Πιστοποίηση ποιότητας ISO 9002

ΔΙΑΘΕΣΗ - ΥΠΟΣΤΗΡΙΞΗ

Μ. ΒΟΛΑΣ & ΥΙΟΙ Ο.Ε.

Λ. ΕΛΕΥΘΕΡΙΑΣ 43-45 ΚΡΕΜΑΣΤΗ - ΡΟΔΟΣ
ΤΗΛ.: 0241-91275/94993 • FAX: 94370

Αντίλαλοι

πολιτικοί και άλλοι...

ΚΑΙ ΧΑΡΗ!

Τελικά θα πρέπει να χρωστάμε και χάρη στους αρμόδιους της Ολυμπιακής Αεροπλοΐας που δεν κόβουν τα δρομολόγια **προς την Κάσο!**

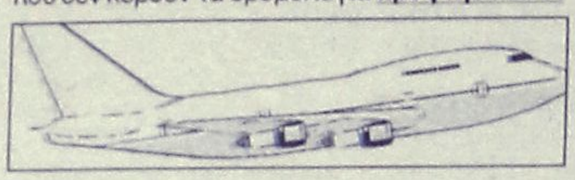

Αυτό τουλάχιστον το συμπέρασμα βγαίνει από την απάντηση των αρμοδίων οπότε... θα πρέπει να τους πούμε και ευχαριστώ!

Λ.Μ.

ΚΑΙ ΤΙ ΕΓΙΝΕ;

Ενας... χαμός έγινε όπως μαθαίνουμε στο κλιμάκιο του ΕΟΤ που εδρεύει στο Μόναχο της Γερμανίας, καθώς **οι επισημάνσεις που έγιναν**, μέσω της εφημερίδας μας (για απαράδεκτη στάση και αδιαφορία των υποτίθεται αρμοδίων) δεν έπεσαν αυτή τη φορά -ευτυχώς- στο κενό.

Μέχρι και ο Γενικός Γραμματέας του ΕΟΤ έλαβε γνώση και ζήτησε άμεσα εξηγήσεις από **τους... επιστήμονες** που έχουν αναλάβει την... προβολή της χώρας μας στο εξωτερικό..!

Μιχ. Μ.

ΖΗΤΗΜΑ ΕΛΕΓΧΟΥ

Ογδόντα χρονών πια ο Αγγλος **Ερικ Χόμπσμπουμ**, ο μεγαλύτερος ιστορικός του 20ού αιώνα, κατέδειξε πολύ απλά την αναποτελεσματικότητα της πολιτικής των βομβαρδισμών και την παράνοια που επικρατεί.

Δήλωσε μεταξύ άλλων τα εξής: «Σήμερα αυτοί που παίρνουν τις μεγάλες αποφάσεις δεν ξέρουν πλέον τι να κάνουν για να ελέγξουν ένα κόσμο, ο οποίος εκφεύγει του ελέγχου.

Ή ακόμα χειρότερα νομίζουν ότι ξέρουν ενώ δεν γνωρίζουν τίποτε».

Και μ' αυτά που κάνουν, μάλλον στο συμπέρασμα ότι έχουν μαύρα μεσάνυχτα οδηγούμαστε.

Λ.Μ.

Οταν ο πρόεδρος της Πανελλήνιας Ομοσπονδίας Τουριστικών Πρακτόρων, δηλώνει δημόσια ότι Κρήτη και Δωδεκάνησα, όχι μόνο δεν πρόκειται να επηρρεαστούν από τον πόλεμο της Γιουγκοσλαβίας, αλλά θα υπάρξουν και προβλήματα όθερ - μπούκινγκ, εμείς τί να πούμε, τί να σχολιάσουμε και κυρίως γιατί ν' ανησυχήσουμε;

Μιχ. Μ.

ΥΠΟΨΗΦΙΟΣ

Ως... οιωνεί υποψήφιος βουλευτής έχει αρχισει και συμπεριφέρεται ο τέως νομάρχης **κ. Παρασκευάς**, αφού τουλάχιστον οι κινήσεις του, το τελευταίο χρονικό διάστημα, **αυτό δείχνουν.**

Από τις συσκέψεις στελεχών, πέρασε στις περιοδείες και **στο ίδιο τέμπο** σκοπεύει να συνεχίσει για το επόμενο χρονικό διάστημα, κινούμενος προφανώς **στη λογική** ότι των φρονίμων τα παιδιά πριν πεινάσουν μαγειρεύουν.

Λ.Μ.

ΕΤΑΙΡΕΙΑ ΓΙΑ ΤΗΝ ΥΓΕΙΑ



Ολοκληρωμένη εισήγηση για **τα θέματα υγείας** του νομού πρόκειται να καταθέσει κατά την προσεχή συνεδρίαση του νομαρχιακού συμβουλίου ο νομάρχης **κ. Σ. Καραγιάννης** και το θέμα είναι όντως ενδιαφέρον.

Η πρόταση είναι η ίδρυση εταιρείας που θα ασχολείται **με τα ζητήματα υγείας** και βεβαίως πρόκειται για μια αρκετά φιλόδοξη προσπάθεια.

Καλώς όμως, πρέπει να γίνει, διότι **με το να διαπιστώνει** κανείς τα κακώς κείμενα και πέραν τούτου ουδέν, δεν βγαίνει τίποτα!

Λ.Μ.

ΝΑΥΑΓΟΣΩΣΤΡΙΕΣ

Πέντε ναυαγοσώστριες σκοπεύει να προσλάβει ο **δήμος Καλλιθέας** κατά την τρέχουσα θερινή περίοδο και ήδη οι σχετικές διαδικασίες έχουν προχωρήσει.

Με δεδομένο μάλιστα ότι οι ναυαγοσώστριες είναι κυρίως νεαρές και όμορφες γυναίκες προβλέπεται **... κοσμοσυρροή** φέτος στο Φαληράκι.

Δεν αποκλείεται μάλιστα να υπάρχουν και ορισμένοι που θα προσποιούνται **ότι ... πνίγονται** για να τύχουν της ανάλογης βοήθειας!

Λ.Μ.

ΖΗΤΟΥΝ ΔΟΥΛΕΙΑ

... Γραφείο ευρέσεως εργασίας κοντεύει να καταντήσει **η Νομαρχία Δωδεκανήσου** από απλούς πολίτες που σπεύδουν καθημερινώς εκεί αναζητώντας δουλειά. Πάνω κάτω αυτό είπε τις προάλλες ο Νομάρχης στη σχετική σύσκεψη που έγινε για την ανεργία.

Για να το λέει προφανώς μιλάει από προσωπική πείρα και τα πράγματα δεν είναι **καθόλου καλά...**

Κυρ. Π.

ΔΙΚΑΙΩΘΗΚΕ



Δικαιώθηκε ο τέως έπαρχος Κω **κ. Μάνος Θεοδωρίδης** ο οποίος είχε ζητήσει για το θέμα της ανάθεσης μελετών την επέμβαση του εισαγγελέα Εφετών κ. Σάμιτα.

Οντως ο κ. Σάμιτας, διέταξε την διενέργεια προκαταρκτικης εξέτασης οπότε λογικά **δεν πρέπει να έχει παράπονα** ο τέως έπαρχος.

Λ.Μ.

ΚΑΤΑΡΓΟΥΝΤΑΙ

Με νομοσχέδιο του Υπουργείου Δικαιοσύνης καταργούνται τα ειρηνοδικεία.

Αυτό συνέβη μόλις την 26η ημέρα από της ενάρξεως του πολέμου, προφανώς από έναν πολεμοχαρή υπουργό.

Κατά τ' άλλα η κυβέρνησις δεν παύει να διατυμπανίζει, ότι εργάζεται δια την... παγίωση της ειρήνης.

ΣΤΙΣ 2.000 ΤΑ ΡΕΠΟ!

Την κατηγορηματική αντίθεσή στους, σε οποιαδήποτε προσπάθεια μεταφοράς (από το παλιό στο νέο) νοσοκομείο εξέφρασαν μετά τους γιατρούς, και **οι εργαζόμενοι του Νοσοκομείου** της Ρόδου. Προειδοποίησαν μάλιστα, ότι οι ίδιοι, δεν πρόκειται να δεχθούν να λειτουργήσει το νοσοκομείο με... αόριστες υποσχέσεις. Κυρίως στον τομέα των προσλήψεων, όπου το Υπουργείο προσπαθεί να λύσει το θέμα **με... ασπιρίνες** (βλ. προσλήψεις εποχιακών). Εδώ, υποτίθεται ότι λειτουργούν ακόμη στο παλαιό και ο αριθμός των ημερών ανάπαυσης που δεν έχουν ακόμη χορηγηθεί, ξεπερνά τις **2.000!!!**

Μιχ. Μ.

Ο ταχυδρόμος πέρασε...



● **κ. ταχ. αναγνώστη:** Γιατί να κάνουν δεκτή την υποχώρηση του Μιλόσεβιτς οι σύμμαχοι; Γι' αυτά τα πράγματα υπάρχουν κάποιες προϋποθέσεις. Αν δεν τηρηθούν δεν είναι δυνατόν να υπάρξει αποτέλεσμα.

❖❖❖

● **Ομοίως:** Ποιές είναι οι προϋποθέσεις αυτές; Μα να σκύψεις όσο πρέπει αφού προηγουμένως κατεβάσεις εντελώς τα παντελόνια σου...

❖❖❖

● **Προς σαστισμένο φίλο:** Είναι πράγμα οξύμορο και ταυτόχρονα - για την περίπτωση - αυθόρμητο. Νάχει κάποιος τα γενέθλιά του (βλέπε ΝΑΤΟ) και να ακούγεται μόνο μια... ευχή: "κακό χρόνο νάχει"...

❖❖❖

● **Προς διαμαρτυρόμενο Ντόκτορα των μαθηματικών:** Γιατί να μην πιστεύει ένας απλός άνθρωπος δηλαδή ότι επετεύχθη ο τετραγωνισμός του κύκλου; Ολα γίνονται στην εποχή μας. Ολα είναι εφικτά. Εδώ έγιναν ηγέτες ο Κλίντον, ο Μπλερ (τι παιδί και αυτός) ο Σρέντερ, ο Σημίτης και τα άλλα παιδιά. Η ακτίνα του κύκλου δεν θα στραβώσει;

❖❖❖

● **Χαιρετισμούς:** Χάι(λ) Κλίντον.

CiAO new
BOUTIQUE
Στον 1ο όροφο του καταστήματος.
ΕΙΔΙΚΕΣ ΤΙΜΕΣ
Κουστούμια
Παντελόνια
Πουκάμισα
Jean's
Μπλουζάκια
Δημ. Θέμελη 83

ΤΟ ΠΑΛΑΤΑΚΙ
παιδικός σταθμός νηπιαγωγείο
Πρωϊ + απόχευμα
COMPUTER
ΑΓΓΛΙΚΑ
ΚΟΛΥΜΒΗΣΗ
ΘΕΑΤΡΟ
ΓΥΜΝΑΣΤΙΚΗ
ΜΠΑΛΕΤΟ
ΜΟΥΣΙΚΗ
ΠΛΗΡΟΦΟΡΙΕΣ: ΒΑΛΑΣΙΑ ΒΑΡΔΕΛΛΗ
ΣΤ ΚΑΖΟΥΛΗ • ΤΗΛ: 39739, 24446

Kapa Air S.A.
ΠΡΟΣΚΛΗΣΗ
Σας προσκαλούμε στις **2/5/99 ημέρα Κυριακή και ώρα 11. π.μ.** στην παρουσίαση του αεροσκάφους μας ΚΑΡΑ AIR (επείγουσες αερομεταφορές) που θα γίνει στο Αεροδρόμιο "Διαγόρας" (Ρόδου-Παραδείσι)



KAPA AIR
Σας φέρνει κοντά σε όλα τα απομακρυσμένα νησιά
Η παρουσία σας θα μας δώσει ιδιαίτερη χαρά

"CHAPLIN'S" CAFE
ON THE BEACH - FALIRAKI
OPEN EVERY DAY AND NIGHT!!!
SUMMER BEGINS... 1ST OF MAY
WITH OUR BIG PARTY!!!
COME AN HAVE FUN
STAFF NEEDED
(all positions)
Apply
Tel. (0241)
85662

Babylove
• Παιδικός ρουχισμός
• Βρεφικός ρουχισμός
• Είδη βρεφανάπτυξης
• Είδη εγκυμοσύνης
• Βαπτιστικά (στις κομπλέ παραγγελίες βάπτισης, δώρο οι λαμπάδες).
Γιώργος Βογιατζόγλου, Απ. Παύλου 99 (Ανάληψη)
Τηλ.: 61332, 094 862013

Το Ρωμαίικο
Και τα τραγούδια θέλουσιν
άνθρωπο να κατέχει
και στόμα να τα κελαδεί
και νου να τα ξετρέχει
Διασκέδαση μέχρι το πρωί με έντεχνο λαϊκό και ρεμπέτικο τραγούδι, ποτό και μεζέ
Τραγουδούν:
ΓΩΓΟΥ ΤΩΝΙΑ-ΚΑΡΑΓΙΑΝΝΗΣ ΓΙΩΡΓΟΣ
ΒΕΡΓΗ ΡΟΥΛΑ-ΡΑΦΤΟΠΟΥΛΟΣ ΣΤΑΘΗΣ και Ο ΤΣΑΜΠΙΚΟΣ
Καλλιτεχνική διεύθυνση: ΚΑΡΟΖΑΣ ΚΩΣΤΑΣ
Μουσικάρχης: ΔΙΑΚΟΥ ΚΩΣΤΑΣ
ΑΝΟΙΚΤΑ ΚΑΘΗΜΕΡΙΝΑ
Πλ. Κουντουριώτου 6 (παραλία "ΕΛΛΗ")
Για κρατήσεις τηλ. 22545