ΕΤΟΣ ΙΔΡΥΣΗΣ 1949
ΙΔΙΟΚΤΗΤΗΣ - ΔΙΕΥΘΥΝΤΗΣ
ΓΙΩΡΓΟΣ ΔΙΑΜΑΝΤΙΔΗΣ
Γραφεία - Τυπογραφεία:
Μάρκου Μαλλιαράκη 3 (ΚΟΒΑ)
Λογιστήριο: Νέα Αγορά
Τηλ.: Σύνταξης: 27356 - 34101 FAX: 20643
Λογιστηρίου: 24539 FAX: 24539
e-mail: info@proodos.net

ΠΡΟΟΔΟΣ

Ανεξάρτητη καθημερινή πρωινή εφημερίδα

SATO
OFFICE SYSTEMS
ΜΠΟΝΗΣ Ε.Π.Ε. ΤΗΛ. 02410 75533

ΑΡΙΘΜΟΣ ΦΥΛΛΟΥ 16.188 • ΤΙΜΗ 0,70 ευρώ

ΠΕΜΠΤΗ 5 ΔΕΚΕΜΒΡΙΟΥ 2002

Το συμπέρασμα των χθεσινών συνομιλιών στην Αγκυρα

Ελλάδα και Τουρκία επιθυμούν να λυθούν ειρηνικά οι διαφορές τους

Κληρίδης και Ντενκτάς απάντησαν στον Κόφι Ανάν



Ο κ. Γ. Παπανδρέου με τον Τούρκο ομόλογό του κ. Γιακίς χθες στην Αγκυρα

ΧΘΕΣ στις 7 το απόγευμα επεδόθησαν στον Γενικό Γραμματέα των Ηνωμένων Εθνών Κόφι Ανάν οι απαντήσεις του προέδρου Κληρίδη και του Ραούφ Ντενκτάς στις προτάσεις του για επίλυση του προβλήματος της Κύπρου.

Οι απαντήσεις και των δύο πλευρών αναφέρουν ότι δέχονται το σχέδιο Ανάν για την έναρξη διαπραγματεύσεων και απαριθμούν τα σημεία του σχεδίου, τα οποία πρέπει να αλλάξουν ώστε να επέλθει η τελική συμφωνία.

Εγκυροι διεθνείς κύκλοι τόνιζαν χθες ότι το κυπριακό πρόβλημα ευρίσκεται στην πιο κρίσιμη καμπή του και εξεφραζαν τη βάσιμη ελπίδα ότι τελικά θα βρεθεί λύση.

Στο μεταξύ κρίσιμες συνομιλίες είχε χθες ο Γιώργος Παπανδρέου στην Αγκυρα με τους ηγέτες της νέας τουρκικής κυβέρνησης.

Στη συνέντευξη Τύπου που πραγματοποιήθηκε μετά το πέρας των συνομιλιών ο κ. Παπανδέου τόνισε ότι επιβεβαιώθηκε «η βούληση για συνέχιση της συνεργασίας και των πολλών βημάτων που έχουμε κάνει την τελευταία τριετία στην κατεύθυνση της ανάπτυξης των διμερών σχέσεων». Θέλοντας να υπογραμμίσει το ενθαρρυντικό αυτό κλίμα ο κ. Παπανδρέου επικαλέστηκε και τα όσα του είπε νωρίτερα σε συνάντηση που είχαν ο πρωθυπουργός Α. Γκιούλ, ότι «δεν μπορούμε παρά να λύσουμε με ειρηνικό τρόπο τα όποια προ-

ΣΥΝΕΧΕΙΑ ΣΤΗ ΣΕΛ. 4

Βρίσκονται από χτες

Σε επιφυλακή οι υπηρεσίες λόγω κακοκαιρίας

ΑΝΕΜΟΙ ΜΕΧΡΙ 9 ΜΠΟΦΟΡ

ΕΠΙ ΠΟΔΟΣ, βρίσκονται οι Οργανισμοί Τοπικής Αυτοδιοίκησης, η Αστυνομική Διεύθυνση Δωδεκανήσου, η Πυροσβεστική Υπηρεσία Ρόδου, η ΤΕΔΚ, η Διεύθυνση Δασών και το Νοσοκομείο Ρόδου, για την αντιμετώπιση τυχόν προβλημάτων, που ίσως προκληθούν από την κακοκαιρία.



• Μετά την έκδοση δελτίου της Εθνικής Μετεωρολογικής Υπηρεσίας, για ακραία καιρικά φαινόμενα, το τμήμα ΠΣΕΑ της Νομαρχιακής Αυτοδιοίκησης, με ανακοίνωσή του, καλεί τους Οργανισμούς Τοπικής Αυτοδιοίκησης να πάρουν όλα τα προληπτικά μέτρα, που προβλέπονται από το σχέδιο «Ξενοκράτης». Το δελτίο της ΕΜΥ αναφέρει ότι, στην περιοχή της Δωδεκανήσου, θα σημειωθούν έντονες βροχές και καταιγίδες, ενώ στα πελάγη θα πνέουν θυελλώδεις άνεμοι έντασης 7 με 8 μποφόρ και πρόσκαιρα 9 μποφόρ.

ΜΕ ΑΝΑΚΟΙΝΩΣΗ του χθες το απόγευμα, το Κεντρικό Λιμεναρχείο Ρόδου, καλεί τους ιδιοκτήτες των σκαφών που ελλιμενίζονται στους λιμένες και όρμους

ΣΥΝΕΧΕΙΑ ΣΤΗ ΣΕΛ. 4

Για να πλευρίσουν πλοία

Νέο λιμάνι στην περιοχή της Λάρδου!..

ΕΓΙΝΕ ΧΘΕΣ Η ΔΗΜΟΠΡΑΣΙΑ

ΔΗΜΟΠΡΑΤΗΘΗΚΕ χθες το λιμενικό έργο στην περιοχή της Λάρδου, προϋπολογισμού τριών εκατομμυρίων ευρώ (πάνω από ένα δις δρχ).

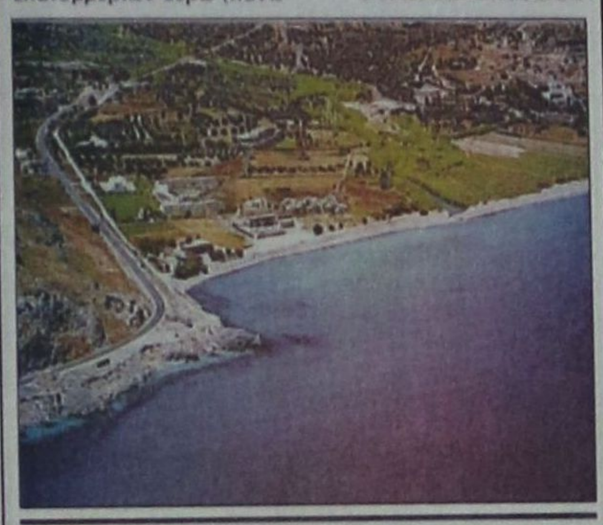

• Στη δημοπρασία πήραν μέρος εννέα (9) εταιρείες (οκτώ από την Αθήνα και

ΣΥΝΕΧΕΙΑ ΣΤΗ ΣΕΛ. 4

Στις 20 Δεκεμβρίου

Στο σφυρί βγαίνει η Κολονιάλε από την Αγροτική Τράπεζα

ΘΑ ΓΙΝΟΥΝ ΠΟΛΥΚΑΤΑΣΤΗΜΑΤΑ

ΣΤΟ ΣΦΥΡΙ βγάζει η Αγροτική Τράπεζα το κτίριο της Κολονιάλε. Πρόκειται για δύο συνεχόμενα οικόπεδα με τις παλιές αποθήκες επί της οδού Καναδά



συνολικής έκτασης 4.450 τ.μ. ενώ ο υπόλοιπος χώρος της Κολονιάλε παραχωρείται στο Δήμο της Ρόδου.

• Η εκποίηση των δύο οικοπέδων θα γίνει την Παρασκευή 20 Δεκεμβρίου (δηλαδή μετά από 15 ημέρες) στα γραφεία της Αγροτικής Τράπεζας στην Αθήνα.

ΣΥΜΦΩΝΑ με τους όρους της δημοπρασίας, τα ακίνητα αυτά θα χρησιμοποιηθούν από επαγγελματίες, εταιρείες κλπ. νομικά πρόσωπα για να στεγάσουν την επαγγελματική τους δραστηριότητα (κτίρια, καταστήματα, αποθήκες κλπ).

• Υπάρχουν πληροφορίες από την Αθήνα σύμφωνα με τις οποίες υπάρχει μεγάλο ενδιαφέρον από μεγάλες εταιρείες για συμμετοχή στη δημοπρασία προκειμένου να αγοράσουν τα δύο ακίνητα και να προχωρήσουν στην ίδρυση πολυκαταστημάτων.

ΟΛΑ, ΟΜΩΣ, αυτά θα

ΣΥΝΕΧΕΙΑ ΣΤΗ ΣΕΛ. 4

Μεγάλο πρόβλημα με τα κρατητήρια στα μικρά νησιά

ΣΤΗΝ ΚΩ, θα μεταβεί αύριο Παρασκευή ο γενικός γραμματέας του υπουργείου Δημόσιας Τάξης κ. Ευσταθιάδης, προκειμένου να εξετάσει θέματα της Αστυνομικής Υποδιεύθυνσης του νησιού.

• Ιδιαίτερη βαρύτητα, θα δοθεί στο θέμα των κρατητηρίων των αστυνομικών υπηρεσιών αλλά και των εγκαταστάσεων που «φιλοξενούνται» οι λαθρομετανάστες, καθώς έχει απασχολήσει το «Συνήγορο του Πολίτη» ύστερα από καταγγελία ατόμου που πριν από ένα χρόνο περίπου είχε «φιλοξενηθεί» σ' αυτά.

ΠΡΟΒΛΗΜΑ με τα κρατητήρια της Αστυνομίας υπάρχει στα μικρά κυρίως νησιά, αλλά και σε όσα αποβιβάζονται λαθρομετανάστες. Ο αστυνομικός διευθυντής κ. Ηλίας Χαλυβόπουλος, μεταβαίνει σήμερα στην Κω, προκειμένου να συναντηθεί με τον γενικό γραμματέα του υπουργείου Δημόσιας Τάξης κ. Ευσταθιάδη, προκειμένου να τον ενημερώσει για θέματα που απασχολούν τις υπηρεσίες του.

Μέχρι 9 Ιανουαρίου 2003

Οικονομοτεχνικές μελέτες για το εργοστάσιο ΔΕΗ

ΓΙΑ Ν'ΑΝΑΔΕΙΧΘΕΙ Ο ΜΕΙΟΔΟΤΗΣ

ΛΗΓΕΙ στις 9 Ιανουαρίου, η προθεσμία που έχει δοθεί από τη Ρυθμιστική Αρχή Ενέργειας (Ρ.Α.Ε.), για την κατάθεση οικονομοτεχνικής μελέτης, σ'ό,τι αφορά το νέο εργοστάσιο της ΔΕΗ.

Σημειώνεται ότι είναι η τρίτη και τελευταία φάση του διαγωνισμού, στην οποία έχουν προκριθεί επτά από τις εννέα εταιρίας που εξεδήλωσαν ενδιαφέρον (συμπεριλαμβανομένης και της ΔΕΗ).

ΣΥΝΕΧΕΙΑ ΣΤΗ ΣΕΛ. 4

Μέχρι 31 Δεκεμβρίου

Η ΔΑΝΕ γάχνει για 170 εκατ. δρχ. για να πληρώσει την Εφορία

ΑΝΤΙΜΕΤΩΠΙΖΕΙ ΠΡΟΒΛΗΜΑΤΑ

ΕΝΑΓΩΝΙΩΣ η ΔΑΝΕ ψάχνει για να βρει 170 εκατομμύρια δραχμές προκειμένου να πληρώσει χρέος της στη ΔΟΥ της Ρόδου που αφορά κυρίως το ΦΠΑ!..

• Η καταβολή του εν λόγω ποσού πρέπει να γίνει μέχρι 31 Δεκεμβρίου 2002, σε διαφορετική δε περίπτωση η ΔΑΝΕ θα μπει σε νέες περιπέτειες με απρόβλεπτες συνέπειες!

ΠΡΕΠΕΙ να σημειωθεί ότι ορισμένοι από τους μετέ-

ΣΥΝΕΧΕΙΑ ΣΤΗ ΣΕΛ. 4

Στο Δήμο και τη Νομαρχία

«Παιδικό σίριαλ» για το πολυκατάστημα παιχνιδιών στη Ρόδο!..

ΑΓΝΟΗΘΗΚΑΝ ΠΑΝΤΕΛΩΣ ΟΙ ΚΑΤΑΝΑΛΩΤΕΣ

ΣΤΗΝ ΠΛΗΡΗ γελοιοποίηση των θεσμών τόσο του δημοτικού συμβουλίου Ρόδου, όσο και του νομαρχιακού συμβουλίου Δωδεκανήσου, κατόρθωσαν να προχωρήσουν χθες, με την αψυχολόγητη απόφασή τους, να ταχθούν κατά της λειτουργίας της εταιρείας παιδικών ειδών και παιχνιδιών «JUMBO» οι αιρετοί των δύο οργάνων!



Το πολυκατάστημα παιχνιδιών της «Jumbo» στ' Ασγούρου

• Λαϊκίζοντας προς όφελος μερικών επιχειρηματιών οι δημοτικοί και νομαρχιακοί μας «άρχοντες» έδειξαν να εθελοτυφλούν και να στρουθοκαμηλίζουν, αρνούμενοι (ωστόσο επιλεκτικά) να συμβιβαστούν με την ιδέα της ελεύθερης αγοράς και ως εκ τούτου του ανταγωνισμού!

ΤΟ ΔΗΜΟΤΙΚΟ ΣΥΜΒΟΥΛΙΟ

ΜΕ ΟΡΙΑΚΗ πλειοψηφία (7-6), το δημοτικό συμβούλιο Ρόδου τάχθηκε προχθές το βράδυ κατά της χορήγησης άδειας λειτουργίας στην εμπορική εταιρεία «JUMBO», με το σκεπτικό ότι αυτή θα επιφέρει οικονομικές και κοινωνικές συνέπειες στην περιοχή, αλλά και επιπτώσεις στον ανταγωνισμό!..

• Κατά της λειτουργίας της εταιρείας «JUMBO», τάχθηκαν οι δημοτικοί σύμβουλοι Γρηγόρης Μοράρης, Γιώργος Καρυδάκης, Μάνος Κόκκινος, Περικλής Μαντάλης, Καζούλης Καζουλάκης, Μιχάλης Μπαλάνος και Φωτεινή Τσιμπιδάκη.

ΥΠΕΡ της ιδρύσεως της υπεραγοράς τάχθηκαν οι σύμβουλοι Αλέξανδρος Μπεκιάρης, Αριστοτέλης Ηρακλείδης, Γιώργος Συμεωνίδης, Αντώνης Αλαβέρας, Γιάννης Τσιγάρος και Πανορμίτης Ζαχαριάδης.

• Λευκό ψήφισε ο κ. Σακελλάριος Καραγιάννης, ενώ ο κ. Βασίλης Κουγιός ψήφισε «ναι» σε ό,τι είναι νόμιμο και «όχι» σε ό,τι είναι παράνομο.

ΑΞΙΖΕΙ να σημειωθεί ότι

ΣΥΝΕΧΕΙΑ ΣΤΗ ΣΕΛ. 4

Απαγόρευση απόπλου των πλοίων

Κανένα επιβατηγό πλοίο δεν απέπλευσε απο το λιμάνι του Πειραιά για τα νησιά του Αιγαίου, την Κρήτη και τα Δωδεκάνησα, εξαιτίας των ισχυρών ανέμων που πνέουν στις ελληνικές θάλασσες.

Οι άνεμοι έντασης 8-9 μποφόρ, κρατούν "δεμένα" και τα πλοία ανοικτού τύπου για τα νησιά του Αργοσαρωνικού.

Στο μεταξύ, ενόψει των έντονων καιρικών φαινομένων που εξήγγειλε η ΕΜΥ, σε πλήρη ετοιμότητα έχουν τεθεί όλες οι Λιμενικές Αρχές της χώρας, ενώ το Αρχηγείο του Λιμενικού με επείγον σήμα του, κυρίως στα "νησιώτικα" Λιμεναρχεία παρακαλεί τους ερασιτέχνες αλιείς να μην μεταβούν σήμερα για ψάρεμα.

Σε άλλο σημείο του νησιού

Θα μεταφερθεί το πεδίο βολής από την Κατταβιά;

Θ' ΑΞΙΟΠΟΙΗΘΕΙ Η ΠΕΡΙΟΧΗ

ΜΕΛΕΤΑΤΑΙ η μεταφορά του πεδίου βολής Κατταβιάς σε άλλη περιοχή του νησιού μας. Αυτό αναφέρουν πληροφορίες, οι οποίες, όμως, δεν έχουν επιβεβαιωθεί επισήμως. Οι ίδιες πληροφορίες αναφέρουν ότι η μεταφορά του πεδίου βολής γίνεται για δύο λόγους: Πρώτον, για την κατασκευή του νέου εργοστασίου της ΔΕΗ στην ευρύτερη περιοχή της Κατταβιάς, και δεύτερον, προκειμένου να είναι δυνατή η καλύτερη αξιοποίηση της περιοχής του Πρασονησιού και γενικότερα της Νότιας Ρόδου.



• Σημειώνεται ότι κατά τους έχουν διατυπωθεί απόψεις για τη μεταφορά του πεδίου βολής σε άλλη περιοχή της Ρόδου, δεδομένου ότι τώρα το πεδίο στην Κατταβιά καταλαμβάνει μια τεράστια έκταση που έχει όλες τις δυνατότητες να αξιοποιηθεί τουριστικά.

ΟΙ ΠΛΗΡΟΦΟΡΙΕΣ αναφέρουν ότι το θέμα για το πεδίο βολής Κατταβιάς μελετάται από τους ειδικούς του υπουργείου Εθνικής Αμύνας, προφανώς ύστερα από διαβήματα των αρμοδίων της ΔΕΗ λόγω της κατασκευής στην ίδια περιοχή του νέου εργο-

ΣΥΝΕΧΕΙΑ ΣΤΗ ΣΕΛ. 4

«ELLINIKON»
RESTAURANT
ΕΝΑΣ ΤΕΛΕΙΟΣ ΣΥΝΔΥΑΣΜΟΣ
ΦΑΓΗΤΟΥ ΚΑΙ ΜΟΥΣΙΚΗΣ
ΣΤΗ ΒΡΑΔΥΝΗ ΣΑΣ ΕΞΟΔΟ
Ο ΗΛΙΑΣ ΚΑΡΑΚΑΤΣΑΝΗΣ
στο πιάνο
και η ΒΙΡΓΙΝΙΑ ΠΡΕΚΑ
θα σας κρατούν
συντροφιά
ΚΡΑΤΗΣΕΙΣ
ΤΗΛ. 28111 - 63711
1801-8/12



ΤΙ ΕΓΡΑΨΕ Ο ΤΥΠΟΣ ΤΗΣ ΑΘΗΝΑΣ

ΕΠΙΣΚΟΠΗΣΗ ΑΘΗΝΑΪΚΟΥ ΤΥΠΟΥ ΤΗΣ 4/12/2002

Οι εξελίξεις στο Κυπριακό, οι έρευνες για την εξάπλωση της τρομοκρατίας, η λήψη προληπτικών μέτρων για περιορισμό των καταστροφών από σεισμούς και η δημοσκόπηση της "Metron Analysis" είναι απο τα βασικά θέματα της ειδησεογραφίας του χθεσινού αθηναϊκού Τύπου.

ΑΔΕΣΜΕΥΤΟΣ ΤΥΠΟΣ (Μήτσης):Τελευταία ευκαιρία για φθηνά στεγαστικά. Χριστικός οδηγός προς υποψήφιους αγοραστές.

ΑΔΕΣΜΕΥΤΟΣ ΤΥΠΟΣ (Ρίζος):7% μπροστά η ΝΔ. Παρά τα επικοινωνιακά παιχνίδια και τις προσδοκίες του ΠΑΣΟΚ...Τα τελευταία γκάλοπ.

ΑΠΟΓΕΥΜΑΤΙΝΗ:Μπροστά 7% η ΝΔ. Το πρώτο γκάλοπ μετά τις δημοτικές εκλογές.

Η ΑΥΓΗ:''Τετραμερής'' στην Αγκυρα. Παράλληλη συζήτηση Κυπριακού και πολεμικών σχεδίων για το Ιράκ.

ΑΥΡΙΑΝΗ:Γκάλοπ μαϊμού από τον επικοινωνιολόγο της Ντόρας. Ακόμα και με αυτό ο Σημίτης προηγείται σταθερά του Καραμανλή.

ΤΟ ΒΗΜΑ:Απόφαση για προσλήψεις μερικής απασχολήσεως. Εκτιμάται ότι το μέτρο θα μειώσει κατά 1%-1,5% την ανεργία.

Η ΒΡΑΔΥΝΗ:Νομιμοποίηση αυθαιρέτων με το Ε9. Παράθυρο με τη συμπλήρωση του εντύπου της εφορίας.

ΕΘΝΟΣ:Κίτρινη κάρτα σε κυβέρνηση-ΠΑΣΟΚ. Γκάλοπ: Με 7 μονάδες προηγείται η ΝΔ στην πρόθεση ψήφου.

ΕΛΕΥΘΕΡΗ ΩΡΑ:Πήρε πάλι μπόι η ΝΔ και ...κόντυνε το ΠΑΣΟΚ. Στις 7 εκατοστιαίες μονάδες η διαφορά μεταξύ των δύο μεγάλων κομμάτων.

ΕΛΕΥΘΕΡΗ ΩΡΑ (Μιχαλόπουλος):''Δάνειο'' των Δανών στην Τουρκία! Η Δανία, πετάει στην Ελλάδα το ...''μπαλάκι'' της εντάξεως της Κύπρου.

ΕΛΕΥΘΕΡΟΣ:Καλπάζει η ΝΔ. Μπροστά 7 μονάδες. Διευρύνεται σταθερά η διαφορά της με το ΠΑΣΟΚ.

ΕΛΕΥΘΕΡΟΣ ΤΥΠΟΣ:7% μπροστά η ΝΔ στην πιο κρίσιμη καμπή. Γκάλοπ: Δυναμική εξουσίας για τη φιλελεύθερη παράταξη.

ΕΛΕΥΘΕΡΟΤΥΠΙΑ:10 καυτά σημεία βάζει στο τραπέζι η Λευκωσία. Θύελλα στο εθνικό συμβούλιο και συγκερασμός απόψεων.

ΕΣΤΙΑ:Ψοφοδεείς χειρισμοί. Αντί''βέτο'' η Ελλάς εκλιπαρεί.

Espresso:Πως σκοτώνουν τον σατανά στους διαμονισμένους. Εξορκισμοί στην Αθήνα.

Η ΚΑΘΗΜΕΡΙΝΗ:Υπερέχει 7 μονάδες η ΝΔ. Διαφεύδονται οι προσδοκίες ΠΑΣΟΚ για ανάκαμψη-Μπροστά με μικρή διαφορά ο Σημίτης.

Ο ΛΟΓΟΣ:Μπροστά Σημίτης και ΝΔ. Πανελλαδική δημοσκόπηση της METRON ANALYSIS.

ΤΑ ΝΕΑ:Ασχοληθείτε (και) με τη ζωή μας. Καμπανάκι το νέο γκάλοπ.

ΝΙΚΗ:Σύννεφα για την ένταξη της Κύπρου στην ΕΕ. Η δανική προεδρία...παίζει με την ''ουρά του Ελσίνκι''.

ΡΙΖΟΣΠΑΣΤΗΣ:Δημόσιοι υπάλληλοι:Αποφασιστικά στην απεργία για ό,τι τους συνθλίβει.

Traffic News:Κόλαση στο FAME STORY. Πυρ και μανία η μητέρα της Ελεάνας κατά της Ασπας.

Η ΧΩΡΑ:Ερχεται κυβέρνηση Νέας Δημοκρατίας. 7 μονάδες η διαφορά, άνοιξε η ψαλίδα, πάμε για πρόωρες εκλογές.





Δωδεκανησιακά 24ωρα

Στα πεταχτά

Οταν υπάρχει θέληση όλα μπορούν να γίνουν

Χρειάστηκε να αναστατωθεί ολόκληρο το νησί και να ξεσηκωθούν οι αγρότες της Νότιας Ρόδου, για να δοθεί λύση στο πρόβλημα των επιδοτήσεων των σιτηρών.

Η «Πρόοδος» από την πρώτη στιγμή είχε επισημάνει ότι κάποιοι επειδή έχασαν στις εκλογές του Οκτώβρη, θέλησαν να εκδικηθούν τους Νοτιοροδίτες και δικαιώθηκε. Ευτυχώς η γραμματέας της Περιφέρειας κ. Μάρθα Σημαντώνη με τον τρόπο που γνωρίζει να δίνει λύσεις στα προβλήματα, έλυσε και αυτό.

Οταν υπάρχει η καλή θέληση, όλα λύνονται. Δυστυχώς όμως δεν υπάρχει στη Νομαρχιακή Αρχή. Αντίθετα περισσεύει η εμπάθεια, λόγω της εκλογικής ήττας.

Οφειλόμενη τιμή

Η πρωτοβουλία των τριών δικηγόρων να στηθεί στο κέντρο της πόλης μας ανδριάντας του μακαριστού Μητροπολίτη Αποστόλου Τρύφωνος, αξίζει συγχαρητηρίων.

Η προσφορά του στα δύσκολα χρόνια της ιταλικής κατοχής ήταν τεράστια, για την Ορθοδοξία και τον Ελληνισμό.

Είναι οφειλόμενη τιμή της πατρίδας και ευτυχώς που οι τρεις έγκριτοι δικηγόροι της Ρόδου προχωρούν στην υλοποίησή της.

Τι ακριβώς θα παρουσιάσει;

Απολογισμό του έργου που παρήχθη κατά την τετραετή θητεία του στη Νομαρχία, πρόκειται – λέει – να κάνει ο απερχόμενος νομάρχης κ. Σάββας Καραγιάννης.

Ακούγεται μάλιστα ότι είναι και ...ογκώδης ο φάκελος με τα έργα που θα παρουσιάσει!

Να υποθέσουμε ότι θα εμφανίσει και πάλι ως δικά του τα έργα των δημάρχων;

Τους πήραν χαμπάρι

Αν κάποιοι μεθοδεύουν να δημιουργήσουν προβλήματα (τον ερχόμενο Φεβρουάριο) στις εκλογές της Τοπικής Ενωσης Δήμων και Κοινοτήτων, φαίνεται ότι δεν ξέρουν τι τους γίνεται.

Πρώτον, τους έχουν πάρει χαμπάρι και δεύτερον, ό,τι και να κάνουν θα βρεθούν και πάλι εκτεθειμένοι, όπως συνέβη πολλάκις...

Καλύτερα, λοιπόν, θα ήταν να κάτσουν στα αβγά τους και να μην εκτεθούν και δημοσίως!

Σκαψίματα

Τις μέρες αυτές γίνονται σκαψίματα πάνω σε πεζοδρόμια (και όχι μόνο) στην περιοχή του Κόβα.

Τα σκαψίματα αυτά γίνονται για να τοποθετηθούν υπόγεια καλώδια της ΔΕΗ.

Δεν βλέπουμε, όμως, η αποκατάσταση του οδοστρώματος να γίνεται με τη δέουσα προσοχή και επιμέλεια!

Μάλλον, έχουμε μια προχειροδουλειά, όπως συμβαίνει πάντα σε ανάλογες περιπτώσεις!

Στο τέλος τα πεζοδρόμια θα παραμείνουν «τραυματισμένα» και η εικόνα της πόλης άθλια!..

Μας μένει μόνον η γκρίνια

Η Ισπανία και η Τουρκία που έχουν πάρει στα σοβαρά τον τουρισμό, αλλά και χώρες πιο μακρινές, όπως οι Η.Π.Α., η Ινδία, το Μεξικό κ.α. φροντίζουν να έχουν αδιάλειπτη παρουσία στα έντυπα και στα ηλεκτρονικά μέσα ενημέρωσης.

Η προβολή και διαφήμιση είναι συστατικά στοιχεία της τουριστικής πολιτικής των χωρών αυτών.

Οποιοδήποτε έγκυρο τουριστικό περιοδικό κι αν ξεφυλλίσει κανείς αυτή την περίοδο, θα βρει ολοσέλιδες διαφημιστικές καταχωρίσεις της μιας ή της άλλης χώρας. Θα βρει επίσης πολυσέλιδα αφιερώματα σε χώρες ή μεμονωμένες τουριστικές περιοχές.

Στις σελίδες των ίδιων εντύπων θα βρει και διαφημιζόμενες διάφορες τουριστικές επιχειρήσεις.

Η διαφημιστική παρουσία των παραπάνω υπάρχει και σε ραδιοφωνικά σποτ, σε τηλεοπτικά παιχνίδια και σε άλλα μέσα που απευθύνονται σ' ένα ευρύ κοινό καταναλωτών.

Εάν ψάξει κανείς να εντοπίσει μέσα σ' όλα αυτά την Ελλάδα ή τη Ρόδο, θα ματαιοπονήσει.

Εμείς δεν είχαμε και δεν έχουμε διαφημιστική πολιτική. Η όποια προβολή γίνεται από μας, έχει αποσπασματικό χαρακτήρα και συνήθως εμφανίζεται κατόπιν εορτής!

Αυτήν ειδικά την περίοδο, οι ανταγωνιστές μας πέφτουν με τα μούτρα και προσπαθούν με κάθε μέσο να ερεθίσουν το ενδιαφέρον των υποψήφιων τουριστών.

Εμείς και πάλι απουσιάζουμε από την τουριστική σκηνή, παρά τις περί του αντιθέτου διαβεβαιώσεις.

Και αυτή τη χρονιά έχουμε ξωμείνει στην ίδια απραξία και στην ίδια μιζέρια.

Δεν λέμε να ξεκολλήσουμε απ' αυτή τη νοσηρή νοοτροπία.

Οι άλλοι ξέρουν να εφαρμόζουν τουριστική πολιτική και να εισπράττουν οφέλη. Σ' εμάς μένει μόνο η γκρίνια.

Θεομηνία...

Ανακοινώθηκε, ότι η αποχημίωση στον τέως μονάρχη θα καταβληθεί από τα κονδύλια για τις «φυσικές καταστροφές».

Πολύ σοφά αποφάσισε η κυβέρνηση. Διότι, αυτός και οι πρόγονοί του, μόνο ως ...θεομηνία, που έπληξε τη χώρα, μπορούν να χαρακτηριστούν.

Κι αν το καλοσκεφτεί κανείς, όλες μαζί οι φυσικές καταστροφές του 20ου αιώνα προκάλεσαν πολύ λιγώτερη ζημιά στην Ελλάδα από εκείνη που προξένησε ο οίκος των Γλίξμπουργκ!

Για θεριακλήδες και μη...

Ολες οι δημόσιες υπηρεσίες και οι οργανισμοί θα πρέπει να διαμορφώσουν ειδικούς χώρους για τους καπνίζοντες εργαζόμενους- υπαλλήλους τους.

Δηλαδή, αν καταλαβαίνουμε καλά, δεν θα υπάρχουν στακτοδοχεία στα διάφορα γραφεία, αλλά μόνο στα «καπνιστήρια» που θα παραχωρηθούν. Να το δούμε και να μην το πιστεύουμε ...

Η εγκύκλιος όμως του υπουργείου Υγείας δεν αναφέρει κάθε πότε ή πόσα τσιγάρα θα καπνίζει ο εργαζόμενος κατά τη διάρκεια του ωραρίου του...

Λέτε να έχουμε διαλείμματα όπως όταν ήμασταν στο Στρατό (Δώδεκα λεπτά)...

Ε και κάτι ακόμα: για τους μη καπνίζοντες δεν θα υπάρχουν διαλείμματα; Μόνο για τους θεριακλήδες;

Για να δούμε ...

Διευκρίνιση

Φίλος αναγνώστης της «Προόδου» τηλεφώνησε και μας ζήτησε να ερωτηθεί ο δημοτικός σύμβουλος που «εμφανίζεται» καθημερινά στα Μέσα Ενημέρωσης και στρέφεται κατά της λειτουργίας του νέου πολυκαταστήματος παιχνιδιών, αν ομιλεί σαν συνήγορος των εμπόρων, ή σαν δημοτικός σύμβουλος. Ο φίλος μας, θεωρεί αναγκαία τη διευκρίνιση αυτή, γιατί όπως λέει άλλα είναι τα κίνητρα, για τη μία ιδιότητα και άλλα για την άλλη. Η στήλη απλώς θέτει το ερώτημα στο δημοτικό συμβούλιο ικανοποιώντας το αίτημά του.

Θα τους φτιάξουν καμία φορά;

Πέρασαν πάνω από δύο χρόνια αφότου τελείωσαν οι εργασίες για το αποχετευτικό, αλλά οι δρόμοι Καλλιθέας - Φαληρακίου και Κρητικών - Ιξιάς δεν έχουν αποκατασταθεί ακόμη.

Οι οδηγοί εξακολουθούν να ταλαιπωρούνται πάνω στα ανώμαλα οδοστρώματα, ενώ και οι φθορές των οχημάτων δεν είναι λίγες.

Πόσοι νομάρχες πρέπει ν' αλλάξουν άραγε μέχρις ότου αποκατασταθούν οι παραπάνω δρόμοι;

ΕΙΔΗΣΕΙΣ ΑΠΟ ΤΑ ΠΑΛΙΑ

ΠΡΟΟΔΟΣ 1 ΙΑΝΟΥΑΡΙΟΥ 1970

ΟΙ ΒΙΤΡΙΝΕΣ ΠΟΥ ΠΗΡΑΝ ΒΡΑΒΕΙΟ

Χθες το εσπέρας εξεδόθησαν τ' αποτελέσματα του διαγωνισμού βιτρίνας τον οποίον οργάνωσε ο Φυσιολατρικός Ομιλος Ρόδου. Τ' αποτελέσματα έχουν ως εξής:

1. Γ. Μπακίρης (υφάσματα)
2. Αφοί Καραγιάννη (υφάσματα)
3. ΦΙΛΙΠΣ

Πρώτος έπαινος Ησαΐας Παπαϊωάννου.

Δεύτερος έπαινος ΣΚΑΡΑΜΠΕ.

Τρίτος έπαινος Μιχ. Σάρλης.

Υπό της επιτροπής βραβεύσεως διεκρίθησαν αι βιτρίνες:

- Μόσχου.
- Παριζιάνα.
- Παπαγαπητού Β.
- Ζολώτα.
- «Αστεροσκοπείον».

ΑΠΟΠΕΙΡΑ ΑΥΤΟΚΤΟΝΙΑΣ ΦΟΙΤΗΤΟΥ

Εντός του ατμοπλοίου «Εσπερος» ενώ τούτο έπλεε πλησίον του Κάβο Ντόρο, απεπειράθη ν' αυτοκτονήσει χθες την πρωΐαν ο Ε.Σ.Μ. φοιτητής Ούτος έλαβε μεγάλη ποσότητα δισκίων λουμινάλ.

• Μόλις έγινε αντιληπτόν το περιστατικόν, ο κυβερνήτης του «Εσπερος» ειδοποίησε το Λιμεναρχείον Ρόδου και εν συνεχεία τον ιατρόν κ. Χατζηγιαννάκην, ο οποίος παρέσχεν οδηγίας δια την σωτηρίαν του νεαρού φοιτητού.

Το πλοίον ήλλαξε τότε δρομολόγιον και προσήγγισεν εις την Κω, όπου απεβίβασε τον φοιτητήν. Ούτος ευρίσκεται εκτός κινδύνου. Οι λόγοι του διαβήματος, δεν εγνώσθησαν.

Ο ΔΗΜΟΣ ΕΝΙΣΧΥΕΙ 9 ΜΝΗΣΤΕΥΜΕΝΟΥΣ

Εις εννέα μνηστευμένους απόρους νεανίδας ο δήμος Ρόδου απεφάσισε όπως ενισχύση εκτάκτως δια ποσού 3.000 δρχ. εις εκάστην υπό μορφήν προικοδοτήσεως.

Το εν λόγω ποσόν εδόθη χθες εις τας νεανίδας υπό του Δημοτικού Οργανισμού Προνοίας. Αι προικοδοτούμεναι είναι οι εξής:

1. Αλεξάνδρα Λουλουδάκη.
2. Καθολική Κουμπού.
3. Αριστίνα Φελεγκάκη.
4. Ευδοκία Κουτσούκου.
5. Βικτωρία Αβδελή.
6. Αννα Σαρρή.
7. Βασιλεία Κρητικού.
8. Χρυσικώνα Χριστοδούλου.
9. Μαρία Χατζηγεωργίου.

ΠΡΟΟΔΟΣ

Ημερήσια Εφημερίδα της Ρόδου
Ετος ιδρύσεως 1949

ΓΡΑΦΕΙΑ ΣΥΝΤΑΞΗΣ
Μ. Μαλλιαράκη 3, 85100 Ρόδος
Τηλ. 0241 / 27356 - 34101 FAX 0241 / 20643

ΛΟΓΙΣΤΗΡΙΟ-ΔΙΑΦΗΜΙΣΕΙΣ
Νέα Αγορά 32 85100 Ρόδος
Τηλ. 0241 / 24539 FAX 0241 / 24539

e-mail: info@proodos.net

ΚΑΘΗΜΕΡΙΝΑ ΤΑ ΝΕΑ ΤΗΣ ΔΩΔΕΚΑΝΗΣΟΥ ΣΤΟ INTERNET
www.proodos.net
www.proodosnews.gr

Η γυναίκα και ο κόσμος της

Χθες ήταν η γιορτή της Αγίας Βαρβάρας. Οσες ξέχασαν να ευχηθούν σε συγγενείς και τις φίλες τους μπορούν και σήμερα να ευχηθούν. Να μην ξεχάσουν όμως ότι σήμερα γιορτάζει ο Αγιος Σάββας και αύριο ο Αγιος Νικόλαος. Στις 7 του μηνός είναι του Αμβρόσιου και στις 9 γιορτάζουν οι Αννες. Στις 12 οι Σπύροι και οι Σπυριδούλες, την επομένη οι Λουκίες και στις 15 Δεκεμβρίου οι Λευτέρηδες και Ελευθερίες. Στο ημερολόγιο θα δούμε ότι στις 17 γιορτάζουν ο Δανιήλ και Διονύσιος, στις 19 η Αγλαΐα, στις 21 ο Θεμιστοκλής και η Ιουλία. Στις 22 είναι της Αγίας Αναστασίας της Φαρμακολυτρίας και παραμονή Χριστουγέννων γιορτάζουν οι Ευγενίες. Αντήμερα των Χριστουγέννων ως ευρύτερα είναι γνωστόν οι Χρήστοι, οι Χριστίνες και οι Χρύσες. Την επομένη γιορτάζουν οι Εμμανουέλες και οι Μανώληδες, στις 27 οι Στεφανίες και οι Στέφανοι και την τελευταία ημέρα του Δεκέμβρη γιορτάζει ο Ιωσήφ. Φυσικά και τον Ιανουάριο έχουμε γιορτές. Ετσι σχεδόν καθημερινά δίνουμε ευχές και προσφέρουμε δώρα. Στην αγορά μπορεί κανείς να βρει μεγάλη ποικιλία από προσωπικά είδη, αξεσουάρ και είδη σπιτιού που λόγω των γιορτών των Χριστουγέννων και της Πρωτοχρονιάς μπορούμε να αγοράσουμε κάτι που συμβολίζει τις γιορτές αυτές για διακοσμητικό ή χρηστικό συμπλήρωμα του εξοπλισμού του σπιτιού. Οι γυναίκες κυρίως δέχονται με ευχαρίστηση να έχουν περισσότερα είδη να στολίσουν στο σπίτι τους και να δώσουν χαρά στην οικογένεια και να κάνουν όμορφο το χώρο και για τους επισκέπτες. Φυσικά τα γλυκά τις γιορτές, τα ποτά και διάφορα καλάθια με καλούδια και λουλούδια είναι πάντα ευπρόσδεκτα και της τελευταίας στιγμής αν δεν προλάβουμε λόγω προσωπικών υποχρεώσεων που αυξάνονται ενόψει των Χριστουγέννων.



ΜΙΚΑ

ΦΑΡΜΑΚΕΙΑ

ΔΙΗΜΕΡΕΥΕΙ:
ΣΤΑΜΑΤΙΟΥ ΑΔΕΛ.
Σεφέρη 80
Εμπ. Κέντρο «ΜΗΔΕΙΑ»
Τηλ. 22410 64206

ΔΙΑΝΥΚΤΕΡΕΥΕΙ:
ΧΑΤΖΗΚΩΣΤΑΣ ΙΩΑΝ.
Γρίβα 24, Νιοχώριο
Ξεν. «Σεβαλιέ»
Τηλ. 22410 33245

ΣΥΝΑΛΛΑΓΜΑ



	Αγορά	Πώληση
ΔΟΛΛΑΡΙΟ Η.Π.Α	1,0098	0,9868
ΛΙΡΑ ΑΓΓΛΙΑΣ	0,64179	0,62715
ΚΟΡΩΝΑ ΔΑΝΙΑΣ	7,4857	7,3149
ΚΟΡΩΝΑ ΣΟΥΗΔΙΑΣ	9,1267	8,9185
ΓΙΕΝ ΙΑΠΩΝΙΑΣ	125,75	122,88
ΦΡΑΓΚΟ ΕΛΒΕΤΙΑΣ	1,4839	1,45
ΚΟΡΩΝΑ ΝΟΡΒΗΓΙΑΣ	7,3236	7,1565
ΛΙΡΑ ΚΥΠΡΟΥ	0,57761	0,56443
ΔΟΛ. ΚΑΝΑΔΑ	1,5732	1,5373
ΔΟΛ. ΑΥΣΤΡΑΛΙΑΣ	1,7997	1,7586

ΚΙ ΝΗ ΜΑ ΤΟ ΓΡΑ ΦΟΙ



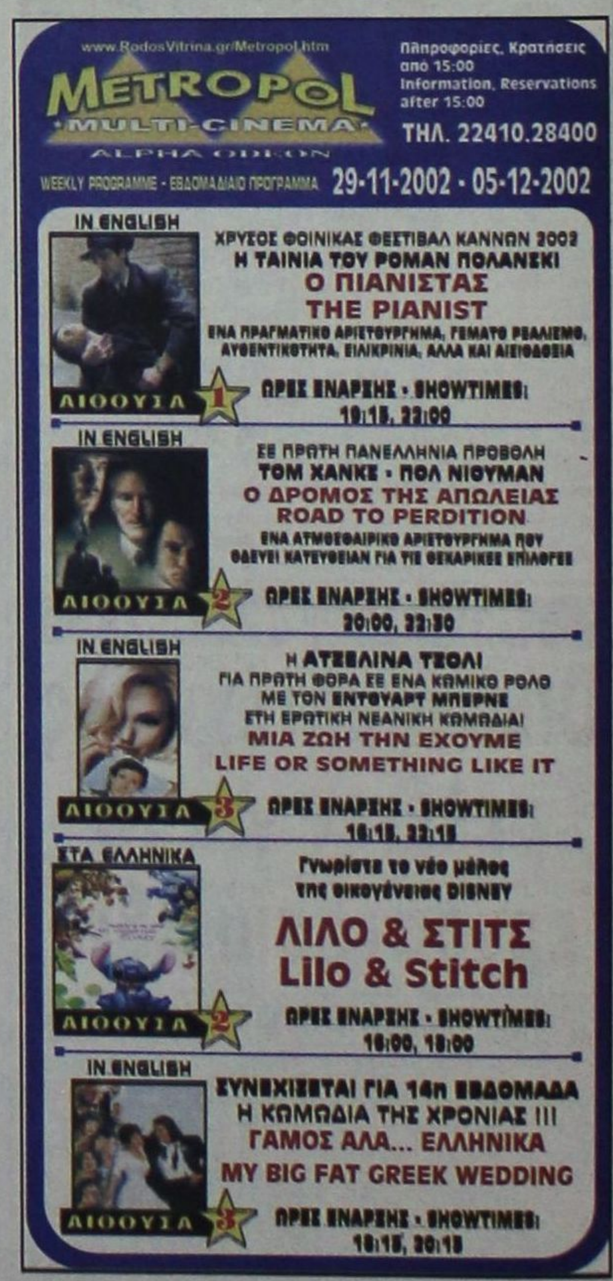

ΙΑΤΡΙΚΗ ΑΝΑΚΟΙΝΩΣΗ
Ο ιατρός
ΕΥΑΓΓΕΛΟΣ Γ. ΚΑΤΣΟΓΡΙΔΑΚΗΣ
ΧΕΙΡΟΥΡΓΟΣ ΩΤΟΡΙΝΟΛΑΡΥΓΓΟΛΟΓΟΣ
δέχεται στο ιατρείο του στην οδό
Αλεξάνδρου Διάκου 55Α
Ωρες ιατρείου:
Πρωί: 09.00-13.00 (κάθε μέρα)
Απόγευμα: 17.00-21.00 (εκτός Τετάρτης)
Τηλέφωνα για ραντεβού: Ιατρείο 22410 43810
Κινητό: 0974 066040
1546-31/12

ΙΑΤΡΙΚΗ ΑΝΑΚΟΙΝΩΣΗ
Ο ιατρός
ΕΥΘΥΜΙΟΣ ΚΩΒΑΙΟΣ
χειρουργός οδοντίατρος
θα απουσιάσει
από 2-20 Δεκεμβρίου
για επαγγελματικού λόγους
Τηλ. 0976 008954, 22410 75550
15773-10/12

ΙΑΤΡΙΚΗ ΑΝΑΚΟΙΝΩΣΗ
ΦΑΜΗΛΙΑΣ Μ. ΙΩΑΝΝΗΣ
ΓΑΣΤΡΕΝΤΕΡΟΛΟΓΟΣ
28ης Οκτωβρίου 4
(Πλατεία Ακαδημίας - πρώην εργαστήριο ακτιν. Αμαλού)
Δέχεται: 09.00 - 13.30
18.00 - 20.30
Τετάρτη απόγευμα και
Σάββατο πρωί μόνο με ραντεβού
Τηλ. 22410 - 70804
0972 403268
FAX 22410 70805
T971-31/12

Κατέρχονται σήμερα σε απεργία

Κατεβάζουν τους διακόπτες οι εργαζόμενοι στη ΔΕΗ!..

ΠΟΙΑ ΕΙΝΑΙ ΤΑ ΑΙΤΗΜΑΤΑ ΤΟΥΣ

Απεργιακές κινητοποιήσεις ξεκινούν από σήμερα οι τεχνικοί της ΔΕΗ σε ολόκληρη τη χώρα. Οι απεργιακές κινητοποιήσεις γίνονται για την ικανοποίηση μιας σειράς αιτημάτων που έχουν οι εργαζόμενοι.

Σε ανακοίνωση της Ένωσης Τεχνικών ΔΕΗ που απευθύνεται προς όλα τα μέλη της αναφέρονται τα εξής:

«Συναδέλφισες, Συνάδελφοι,

Η Ένωσή μας με υψηλό αίσθημα ευθύνης απέναντι στους εργαζόμενους και τους καταναλωτές, έχει κατά καιρούς αναδείξει και καταγγείλει τα προβλήματα που απασχολούν το τεχνικό προσωπικό και την ΔΕΗ.

Με επανειλημμένες εξώδικες καταγγελίες-δηλώσεις και προσκλήσεις έχει απευθυνθεί στη διοίκηση της ΔΕΗ και στα συναρμόδια υπουργεία για επίλυση των σοβαρών προβλημάτων τόσο των εργαζομένων όσο και της επιχείρησης.

Παρ' όλα αυτά και παρά τη συμφωνία που ο Διευθύνων Σύμβουλος της επιχείρησης κ. Νέζης έχει υπογράψει με το προεδρείο της Ένωσής μας στις 28/6/02, τα προβλήματα παραμένουν άλυτα, δεν έχουν υλοποιηθεί τα υπογεγραμμένα στην παραπάνω αναφερόμενη συμφωνία και κάθε όριο ανοχής από την Ένωσή μας καθώς και κάθε χρονικό περιθώριο έχει εξαντληθεί.

Το διοικητικό συμβούλιο της ΕΤΕ/ΔΕΗ που συνεδρίασε στις 20/11/02, εκτιμώντας την κατάσταση και τα οξυμένα προβλήματα που έχουν συσσωρευθεί και άλλα έχουν βαλτώσει απευθύνθηκε στις 26/11/02 για ύστατη φορά στη διοίκηση της ΔΕΗ και τους συναρμόδιους υπουργούς, με νέα εξώδικη πρόσκληση-δήλωση-καταγγελία, προβάλλοντας και πάλι τα αιτήματα ζητώντας την άμεση επίλυσή τους και την υλοποίηση της



υπογραφείσας συμφωνίας με τον Δ/ντα Σύμβουλο.

Παράλληλα, αποφάσισε και κατέρχεται σε απεργιακές κινητοποιήσεις κλιμακούμενες κάθε μορφής και διάρκειας, αρχής γενομένης την 5η Δεκεμβρίου με εφαρμογή απεργιακών μέτρων και στη συνέχεια κλιμάκωση απεργιακών κινητοποιήσεων.

Τα απεργιακά μέτρα τα οποία εφαρμόζουμε συνίστανται σε:

• Μη οδήγηση υπηρεσιακών οχημάτων και δεν επιβαίνουν οι εργαζόμενοι σε αυτά αν δεν οδηγούνται από επαγγελματίες οδηγούς.

• Δεν χρησιμοποιούν τα Ι.Χ. αυτοκίνητα για υπηρεσιακούς λόγους.

• Δεν συμμετέχουν οι τεχνίτες σε συνθέσεις συνεργείων που δεν διασφαλίζουν την ασφαλή εργασία. Τα συνεργεία επανδρώνονται πάντα με επικεφαλής.

• Δεν αποκαθίστανται βλάβες από έναν μόνο τεχνίτη.

• Δεν εργάζονται σε περιπτώσεις όπου λόγω έλλειψης εφοδίων ή εργαλείων (ατομικών ή γενικών) ή κακής κατάστασης αυτών μπορεί να προκληθούν ατυχήματα.

Πιστή τήρηση των κανόνων υγιεινής και ασφαλούς εργασίας.

• Δεν εργάζονται πέραν του πενθημέρου (Σάββατα, Κυριακές και αργίες). Δεν κάνουν υπερωρίες και τηρούν απαρέκκλιτα αυτά που ο νόμος περί εργασιακών σχέσεων ορίζει. Εξαιρούνται οι περιπτώσεις έκτακτης ανάγκης ή ακραίων καιρικών φαινομένων.

• Οι εργαζόμενοι σε φυλακές (βάρδιες) τηρούν αυστηρά το δώρο καθώς και την ανάπαυση μεταξύ των βαρδιών. Επίσης τηρούν τα 20 λεπτά στις αλλαγές των βαρδιών.

• Δεν τηρούν την κατ' οίκον επιφυλακή.

Οι αγωνιστικές κινητοποιήσεις που αποφασίστηκαν έχουν να κάνουν με τα μεγάλα προβλήματα που μας απασχολούν και έχουν βαλτώσει, με συνέπεια την κακή λειτουργία της επιχείρησης, τη φοβερή έλλειψη τεχνικού προσωπικού και τα συνεχή ατυχήματα από την εντατικοποίηση, την απο-διοργάνωση και όχι την ανα-διοργάνωση, την κατάργηση της εκπαίδευσης και μετεκπαίδευσης.

Η δυναμική συσπείρωση όλου του τεχνικού προσωπικού, θα δώσει απάντηση στους αρμόδιους, μέσα από τις αγωνιστικές μας κινητοποιήσεις.

Αγωνιζόμαστε και διεκδικούμε τα αιτήματά μας και τη λύση των προβλημάτων που ταλανίζουν το τεχνικό προσωπικό.

Για την ΕΤΕ/ΔΕΗ
Ο πρόεδρος
Γκαραβέλλας Γ.
Ο γ.γραμματέας
Μπουζούκας Ευαγ.»

Σαράντα χρόνια από την ίδρυσή του

Το ναΰδριο της Αγίας Βαρβάρας

ΠΩΣ ΧΤΙΣΤΗΚΕ ΑΠΟ ΤΗΝ ΟΙΚΟΓΕΝΕΙΑ ΜΑΝΕΤΤΑ

Τη δεκαετία του '60 ο γιος του παπαΚυριάκου Μανέττα Νικόλαος, αγόρασε ένα αγροτεμάχιο στη θέση «Ασγούρου» προκειμένου να οικοδομήσει εξοχική κατοικία.

Όταν ο πατέρας του επισκέφθηκε την περιοχή παρατήρησε ότι σε έναν χώρο του κτήματος υπήρχαν ερείπια ναού και μία μικρή επιγραφή «Santa Barbara».

Ο ευλαβής ιερεύς έλαβε αμέσως την απόφαση ότι στο σημείο εκείνο δεν ήταν δυνατόν να οικοδομηθεί οικία, αλλά έπρεπε να ανεγερθεί και πάλιν μικρό ναΰδριο.

Έτσι άρχισε η οικοδόμηση του ναού, ο οποίος ήταν και μοναδικός στο νησί της Ρόδου μέχρι την εποχή εκείνη.

Οι συνθήκες δύσκολες, η περιοχή δύσβατη, ο δρόμος που υπήρχε τότε ήταν μόνο ο παλαιός και έπρεπε να διανυθεί μεγάλη απόσταση με τα πόδια από το «τουρκικό καφενεδάκι» στον παλαιό δρόμο που ήταν η στάση του λεωφορείου.

Δεν υπήρχαν ρεύμα και νερό στην περιοχή.

Οι οικοδομικές εργασίες εγένοντο με υδροφόρα που μετέφερε νερό.

Όταν έγινε η αποπεράτωση των εργασιών πληρώθηκαν υπέρογκα ποσά για την ηλεκτροδότηση και υδροδότηση της περιοχής και έγιναν με κάθε μεγαλοπρέπεια τα εγκαίνια του ναού από τον Σεβασμιώτατο Μητροπολίτη Ρόδου κυριο Σπυρίδωνα.

Από τότε και μέχρι σήμερα ο ναός έχει δοθεί στους πιστούς οι οποίοι συχνά τον επισκέπτονται και τιμούν την μνήμη της Αγίας Βαρβάρας. Ειδικά κατά την ημέρα της εορτής της όπου προσφέρουν απλόχερα τα τάματα της αγάπης τους προς την



Μια ιστορική φωτογραφία από τα εγκαίνια της εκκλησίας. Διακρίνεται ο τότε διάκονος Παΐσιος, ο παπαΚυριάκος και ο γιος του Νίκος.

Αγία.

Ας είναι αιωνία η μνήμη των κτητόρων του ιερού ναού.

ΕΠΙΣΤΟΛΗ ΤΟΥ ΠΑΤΡΙΑΡΧΗ

Ο τότε Οικουμενικός Πατριάρχης Αθηναγόρας είχε στείλει στον παπα Κυριάκο Μανέττα, την παρακάτω επιστολή:

«Αιδεσιμώτατε εν Ιερεύσιν Μέγα Οικονόμε κ. Κυριάκε Μανέττα, τέκνον εν Κυρίω αγαπητόν της ημών μετριότητος, χάρις ειη τη υμετέρα Αιδεσιμότητι και ειρήνη παρά Θεού.

Από εκθέσεως του ποιμενάρχου υμών ιερωτάτου Μητροπολίτου Ρόδου και λίαν αγαπητού ημίν εν Χριστώ αδελφού κ. Σπυρίδωνος, μετά πολλής χαράς και ευαρεσκείας επληροφορήθημεν Συνοδικώς περί της υπό της υμετέρας αγαπητής Αιδεσιμότητος, εν τη διακρινούση αυτήν ευσεβεία και φιλογενεία, ανεγέρσεως εν τω εν τη περιφερεία Ασγούρου, παρά την πόλιν της Ρόδου, ιδιοκτήτω αυτής αγροκτήματι Ιερού Ναϊδίου, τιμωμένου επ' ονόματι της Αγίας Μεγαλομάρτυρος Βαρβάρας, προς ιδίαν αυτής ψυχικήν ωφέλειαν και προς εκκλησιασμόν εν αυτώ των εν τη περιοχή εκείνη στερουμένων ετέρου ευκτηρίου Οίκου τεσσαράκοντα περίπου χριστιανικών οικογενειών.

Την ευαρέσκειαν ταύτην της Μητρός Εκκλησίας και ημών άσμενοι εκφράζοντες προς την υμετέραν Αιδεσιμότητα δια του παρόντος και επαίνοις καταστρέφοντες αυτήν, απονέμομεν αυτή ολόθυμον την Πατριαρχιακήν ημών ευλογίαν, και τα έτη αυτής ως πλείστα και υγιεινά αιτούμεθα παρά Θεού, Ού η χάρις και το άπειρον έλεος είη μετ' αυτής.

VANIK TOURS
ΓΙΑΝΝΗΣ και ΣΕΒΑ ΒΑΛΣΑΜΙΔΗ
VANIK σημαίνει ΑΛΗΘΕΙΑ
ΑΚΤΗ ΚΑΝΑΡΗ 17, ΨΑΡΟΠΟΥΛΑ - ΑΝΕΤΟ ΠΑΡΚΙΝΓΚ
Ανοικτά: ΔΕ-ΣΑ 08.30 - 14.00 & 16.30 - 20.30
Τηλ. 35191, 37621 κινητό: 0945798148 , FAX 29532

Το γραφείο μας πάντα πρώτο σε κρατήσεις ξενοδοχείων εξασφάλισε και σας προσφέρει καταπληκτικές τιμές για τα παρακάτω ξενοδοχεία σε ΠΑΚΕΤΑ (έκδοση εισιτηρίων R/T) από 1/4-31/10/2002

Απευθυνόμαστε σε σας που θέλετε και η κράτησή σας να είναι σωστή και το δωμάτιό σας να σας περιμένει

1ον HOTEL PRESIDENT Α΄ Κατηγορίας
Λεωφόρος Κηφισίας (ΟΛΑ ΑΝΑΚΑΙΝΙΣΜΕΝΑ)
Μονόκλινο € 42
Δίκλινο για μονόκλινο € 45
Δίκλινο € 50
Τρίκλινο € 60

2ον HOTEL ALEXANDROS Α΄ SUPERIOR
Πλατεία Μαβίλλη

3ον HOTEL ZAFOLIA Α΄ Κατηγορίας
Λεωφόρος Αλεξάνδρας
Μονόκλινο € 88
Δίκλινο € 98
Τρίκλινο € 108

4ον HOTEL ATHENS CYPRIA Α΄ Κατ. SUPERIOR
Σύνταγμα
Μονόκλινο € 55
Δίκλινο € 70
Τρίκλινο € 90

5ον HOTEL ASTOR Α΄ Κατηγορίας
Σύνταγμα
Μονόκλινο € 45
Δίκλινο για μονόκλινο € 50
Δίκλινο € 60
Τρίκλινο € 75

6ον HOTEL ARETHOUSA Β΄ SUPERIOR
Σύνταγμα

7ον HOTEL ELLINIS Β΄ Κατηγορίας
Ωνάσειο, λεωφ. Συγγρού
Μονόκλινο € 42
Δίκλινο € 55
Τρίκλινο € 68

8ον HOTEL TPITON Β΄ Κατηγορίας
Κέντρο Πειραιά
Μονόκλινο € 50
Δίκλινο € 68
Τρίκλινο € 90

9ον HOTEL EGNATIA Β΄ Κατηγορίας
Θεσσαλονίκη Κέντρο - καινούριο
Μονόκλινο € 60
Δίκλινο € 72
Τρίκλινο € 84

* Τα παραπάνω ξενοδοχεία διαθέτουν T.V. σε όλα τα δωμάτια
* Στις παραπάνω τιμές συμπεριλαμβάνεται πρωινό σε μπουφέ
* Ακόμη σε μας θα βρείτε αεροπορικά και ατμοπλοϊκά εισιτήρια όλων των εταιρειών.
X3658-31/12

ΠΡΑΚΤΟΡΕΙΟ ΤΑΞΙΔΙΩΝ
ΣΑΒΒΑΣ ΣΑΗΣ
ΧΡΙΣΤΟΥΓΕΝΝΑ στη ΘΕΣΣΑΛΟΝΙΚΗ
(και χιονοδρομικό κέντρο 5 πηγάδια ή ΣΕΛΙ)
Η πιο οικογενειακή εκδρομή
Από 21/12 έως 28/12
Με εκδρομές στην ΚΑΣΤΟΡΙΑ - ΕΔΕΣΣΑ (ΧΙΟΝΟΔΡΟΜΙΚΟ ΚΕΝΤΡΟ ΣΕΛΙ για ΣΚΙ) ΒΕΡΓΙΝΑ - ΒΕΡΟΙΑ - Παναγιά ΣΟΥΜΕΛΑ)
ΕΥΚΑΙΡΙΑ για ψώνια και άφθονο γλέντι στα Λαδάδικα και σε άλλα κέντρα
Περιλαμβάνει:
• Ακτοπλοϊκά εισιτήρια ΡΟΔΟ - ΠΕΙΡΑΙΑ - ΡΟΔΟ
• Ξενοδοχείο «ΤΟ ΒΕΡΓΙΝΑ» Β' κατηγορία, κεντρικό με πρωινό
• Τρεις (3) εκδρομές
• ΧΡΙΣΤΟΥΓΕΝΝΙΑΤΙΚΟ ΡΕΒΕΓΙΟΝ
• Ταξιδιωτική ασφάλεια
• Συνοδός ο κ. Σάββας Σαής
ΠΛΗΡΟΦΟΡΙΕΣ - ΠΡΟΓΡΑΜΜΑΤΑ
ΠΡΑΚΤΟΡΕΙΟ ΤΑΞΙΔΙΩΝ
ΣΑΒΒΑΣ ΣΑΗΣ
ΤΑΡΠΟΝ ΣΠΡΙΓΚΣ 42 (δίπλα στην Πίστεως)
Τηλ. 22410 39781-3, 37711
X3661-31/12

MARCOS travel
Π. Π. ΓΕΡΜΑΝΟΥ 9
ΕΜΠΟΡΙΚΟ ΚΕΝΤΡΟ ΦΩΚΙΑΛΗ
ΤΗΛ. 34017, 27405 FAX: 25275
ΡΟΔΟ-ΠΑΡΙΣΙ-ΡΟΔΟ
6 ημέρες - 5 διαν/σεις
ΓΚΡΟΥΠ 2/1/2003-7/1/2003
"ΠΑΡΙΣΙ" Η "πόλη του φωτός" με τα χιλιάδες αξιοθέατα, η πόλη των μουσείων και των ακριβών λεωφόρων. Η πόλη που σίγουρα μια φορά δεν σας είναι αρκετή.
1η μέρα Αναχώρηση Ρόδο-Αθήνα-Παρίσι
Συγκέντρωση 06.00 π.μ. στο αεροδρόμιο της Ρόδου. Αφιξη στην Αθήνα 08.20 και αναχ. για Παρίσι στις 0950. Αφιξη στην Γαλλική πρωτεύουσα και στο αεροδρόμιο CHARLES DE GAULLE στις 1150 π.μ. τοπική ώρα, μετά από τρεισίμιση ώρες πτήση.
Μεταφορά και εγκατάσταση στο VILLA FENELON 2**. Η διεύθυνση του ξενοδοχείου είναι Rue Buffault 23. Και βρίσκεται κοντά στις στάσεις του metro Cadet (γραμμή 7) και Notre Dame de Lorette (γραμμή 12) Η τοποθεσία του ξενοδοχείου είναι στην περιοχή Montmarte και τα δωμάτιά του έχουν τηλεόραση, mini bar και στεγνωτήρα μαλλιών. Τα δωμάτια αυτού του παλαιού σπιτιού είναι όλα διακοσμημένα σε στυλ LOUIS XVI και βλέπουν σε έναν υπέροχο κήπο όπου οι ταξιδιώτες θα ανακαλύψουν την ήρεμη πλευρά του Παρισιού. Αφθονος χρόνος για ένα πρώτο περίπατο στη λεωφόρο των Ηλυσίων Πεδίων (Σανz Ελιζέ) μέχρι την Αψίδα του Θριάμβου.
2η μέρα
Ολοήμερη εκδρομή στην πόλη.
3η μέρα-5η μέρα
Μέρες ελεύθερες για να επισκεφθείτε την Οπερα, το Σηκουάνα, την Παναγία των Παρισίων, το Λούβρο, την Αψίδα του Θριάμβου, την Πλας ντε λα Κονκορντ με τον οβελίσκο του Λούξορ, το Τροκαντερό με το παλάτι Σαγιό, το Μέγαρο των Απομάχων, το Καρτιέ Λατέν, το Πάνθεον, την πλατεία της Βαστίλλης κ.α.
Επίσης με παιδιά ή χωρίς επισκεφθείτε το μαγικό κόσμο της Γιουροντίσνευ.
Αξίζει μία εκδρομή στα Κάστρα του Λίγηρα.
Για το βράδυ απολαύστε το μοναδικό υπερθέαμα στο Moulen Rouge.
6η μέρα ΠΑΡΙΣΙ-ΑΘΗΝΑ-ΡΟΔΟ
Μεταφορά από το ξενοδοχείο στο αεροδρόμιο. Πέρα από τα αρώματα φροντίστε να πάρετε μερικά γαλλικά τυριά και κόκκινο κρασί. Επιστροφή στο ωραίο μας νησί.
ΠΕΡΙΛΑΜΒΑΝΟΝΤΑΙ
1. ΑΕΡΟΠΟΡΙΚΑ ΕΙΣΙΤΗΡΙΑ ΜΕ ΟΛΥΜΠΙΑΚΗ ΑΠΟ ΡΟΔΟ ΚΑΙ ΕΠΙΣΤΡΟΦΗ
2. ΞΕΝΟΔΟΧΕΙΟ ΜΕ ΠΡΩΙΝΟ
3. ΟΛΟΗΜΕΡΗ ΕΚΔΡΟΜΗ ΣΤΗΝ ΠΟΛΗ ΤΟΥ ΠΑΡΙΣΙΟΥ ΜΕ ΑΓΓΛΟΦΩΝΟ ΞΕΝΑΓΟ
4. ΜΕΤΑΦΟΡΕΣ ΑΕΡΟΔΡΟΜΙΟ-ΞΕΝΟΔΟΧΕΙΟ-ΑΕΡΟΔΡΟΜΙΟ
5. ΦΟΡΟΙ ΑΕΡΟΔΡΟΜΙΩΝ
X3666-31/12


Η εμπειρία μας και η αφοσίωση στη λεπτομέρεια αποτελούν εγγύηση για την απόλυτη επιτυχία ωστε να μείνουν ανεξίτηλες στη μνήμη τη δική σας και των καλεσμένων σας.....
ΧΟΡΟΕΣΠΕΡΙΔΕΣ - ΓΑΜΟΙ - CATERING - ΠΑΙΔΙΚΑ ΠΑΡΤΥ

ΞΕΝΟΔΟΧΕΙΟ SOFITEL CAPSIS ΡΟΔΟΥ
Για Πληροφορίες 25-015 & 20919 (09.00 - 17.00)
CAPSIS Conference Centers & Resort Hotels
3650-31/12

ΜΝΗΜΟΣΥΝΑ



Τελούμε στις 6 Δεκεμβρίου ημέρα Παρασκευή και ώρα 8.30 π.μ. στον ιερό ναό Ταξιαρχών Αρχαγγέλου 40ήμερο μνημόσυνο υπέρ αναπαύσεως της ψυχής του λατρευτού μας συζύγου, πατέρα, υιού και αδελφού

ΔΗΜΗΤΡΙΟΥ ΣΤΑΥΡΟΥΛΗ
Ετών 41

Η σύζυγος Χαρίκλεια
Τα παιδιά Μιχάλης και Γιώργος
Οι γονείς Μιχαήλ - Καλλιόπη
Τα αδέλφια Χαριστούλα - Ιάκωβος Γιακουμάκης, Λουκία - Κωνσταντίνος Παρδαλός, Αντώνιος και Μαρία Ντάκα
Τα ανίψια και οι λοιποί συγγενείς και οι φίλοι 454-5/12



Τελούμε στις 8 Δεκεμβρίου ημέρα Κυριακή και ώρα 8 π.μ. στον ιερό ναό Τιμίου Σταυρού Καλυθιών 3μηνο μνημόσυνο υπέρ αναπαύσεως της ψυχής της λατρευτής μας συζύγου, μητέρας, γιαγιάς και αδελφής

ΔΕΣΠΟΙΝΑΣ ΣΑΒΒΑΚΗ
Ετών 68

Ο σύζυγος Αναστάσιος
Τα παιδιά Σμαράγδη - Σταμάτης, Παντελής - Παρασκευή
Τα εγγόνια, τα αδέλφια και οι λοιποί συγγενείς 1598-7/12



Τελούμε στις 5 Δεκεμβρίου ημέρα Πέμπτη και ώρα 8 π.μ. στον ιερό ναό Αγίου Γεράσιμου Πυλώνας 3μηνο μνημόσυνο υπέρ αναπαύσεως της ψυχής της λατρευτής μας συζύγου, μητέρας, γιαγιάς και αδελφής

ΣΤΑΜΑΤΙΑΣ ΑΓΚΑ

Ο σύζυγος Σταμάτιος
Τα παιδιά Γιώργος - Αλεξάνδρα, Χρυσάνθη - Γιάννης, Αγγελος - Αννα, Μιχάλης
Τα εγγόνια, τα αδέλφια και οι λοιποί συγγενείς 1599-5/12



Τελούμε στις 6 Δεκεμβρίου ημέρα Παρασκευή και ώρα 8.30 π.μ. στον ιερό ναό Ταξιαρχών νεκροταφείου ετήσιο μνημόσυνο υπέρ αναπαύσεως της ψυχής της λατρευτής μας μητέρας και γιαγιάς

ΣΟΦΙΑΣ Γ. ΚΟΥΛΟΥΜΠΡΗ

Τα παιδιά Ιωάννα - Ηλίας, Μιχάλης - Μαρία
Τα εγγόνια και οι λοιποί συγγενείς

Πέρασε ένας χρόνος από τη στιγμή που έφυγε από κοντά μας αλλά στιγμή από τη σκέψη μας η αγαπημένη μας μητέρα και γιαγιά.

1602-5/12



Τελούμε στις 7 Δεκεμβρίου ημέρα Σάββατο και ώρα 8.30 π.μ. στον ιερό ναό Αγίας Ειρήνης Ορφανοτροφείου Θηλέων 4ετές μνημόσυνο υπέρ αναπαύσεως της ψυχής της λατρευτής μας συζύγου και μητέρας

ΒΑΣΙΛΕΙΑΣ ΣΦΑΚΙΑΝΑΚΗ

Ο σύζυγος Εμμανουήλ
Τα παιδιά Κοσμάς, Αννα, Νεκταρία
Οι λοιποί συγγενείς 455-6/12



Τελούμε στις 8 Δεκεμβρίου ημέρα Κυριακή και ώρα 8 π.μ. στον ιερό ναό Αγίας Αναστασίας 40ήμερο μνημόσυνο υπέρ αναπαύσεως της ψυχής του λατρευτού μας συζύγου, πατέρα, παπού και αδελφού

ΣΑΒΒΑ ΤΣΑΓΚΑΡΗ

Η σύζυγος Μαρία
Τα παιδιά Ελευθερία, Κώστας - Σέβα, Παναγιώτα - Αλέκος
Τα αδέλφια Φωτεινή - Νίκος, Ειρήνη - Διαμαντής, Βασιλεία - Αρης, Λάλος - Σούλα
Τα εγγόνια και οι λοιποί συγγενείς 1615-7/12

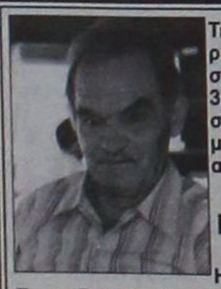

Τελούμε στις 7 Δεκεμβρίου ημέρα Σάββατο και ώρα 8.30π.μ. στον ιερό ναό Σωτήρος Ιξιάς 3μηνο μνημόσυνο υπέρ αναπαύσεως της ψυχής του λατρευτού μας συζύγου, πατέρα, παππού, αδελφού και θείου

ΝΙΚΟΛΟΥ ΦΑΣΟΥΛΑΡΗ

Η σύζυγος Μαρία
Τα παιδιά Μιχάλης, Νικήτας - Αικατερίνη
Τα εγγόνια Αννα, Μαρία
Τα αδέλφια, τα ανίψια και οι λοιποί συγγενείς 1616-6/12

Τελούμε στις 8 Δεκεμβρίου ημέρα Κυριακή και ώρα 8.30π.μ. στον ιερό ναό Υψώσεως Τιμίου Σταυρού Καλυθιών 9ήμερο μνημόσυνο υπέρ αναπαύσεως της ψυχής του λατρευτού μας πατέρα, παππού και θείου

ΑΝΤΩΝΗ ΣΤΑΥΡΗ

Τα παιδιά Σταύρος, Κωνσταντίνα, Μιχάλης - Βέθη
Τα εγγόνια, τα ανίψια και οι λοιποί συγγενείς

ΓΔ-7/12

Τι προβλέπει το νομοσχέδιο

Η τουριστική εκπαίδευση

ΔΙΑΦΩΝΙΕΣ ΑΠΟ ΤΟΥΣ ΕΠΙΧΕΙΡΗΜΑΤΙΕΣ

Με ανακοίνωση της η Πανελλήνια Ομοσπονδία Επιχειρήσεων Τουρισμού (ΠΟΕΤ) δήλωσε ότι το νομοσχέδιο για την τουριστική εκπαίδευση χαρακτηρίζεται από "πολυπραγμοσύνη" με αποτέλεσμα όχι μόνο να αντιμετωπίζει το θέμα αποσπασματικά αλλά και να επεκτείνεται σε άσχετα θέματα ακόμη και πολεοδομικά.

Συνεχίζοντας η ανακοίνωση τονίζει ότι "Θα πρέπει να μας απασχολήσει το ζήτημα της Υπαγωγής του "Οργανισμού Τουριστικής Εκπαίδευσης και Κατάρτισης". Σύμφωνα με το άρθρο 1 του Σχεδίου Νόμου ο ΟΤΕΚ υπάγεται στο Υπουργείο Ανάπτυξης και όχι στο Υπουργείο Παιδείας. Μπορεί να εικάσει κανείς ότι με την παράκαμψη του Υπουργείου Παιδείας επιζητείται καλοπροαίρετα η άμεση προσαρμογή και ευαισθητοποίηση στις ανάγκες της τουριστικής βιομηχανίας που υπάγεται στο ίδιο Υπουργείο, ενώ αντίθετα στο Υπουργείο Παιδείας καταλογίζεται μία δυσκαμψία και δυσχέρεια προσαρμογής στις πραγματικές ανάγκες. Η έλλειψη αυτή γίνεται εντονότερη όταν μιλάμε για σπουδές που απευθύνονται άμεσα στην παραγωγή, την οικονομία, την αγορά και τους επί μέρους κλάδους της. Η άμεση υπαγωγή των Σχολών Ξεναγών στον ΕΟΤ ευθύνεται εν πολλοίς για μία πλειάδα στρεβλώσεων που περισσότερο έβλαψαν παρά ωφέλησαν τον τουρισμό και τον υπόψη κλάδο επαγγελματιών. Ξενίζει η υιοθετούμενη λογική υπαγωγής και διερωτάται κανείς αν και η ιατρική επιστήμη, επί παραδείγματι, θα έπρεπε να υπαχθεί ενδεχομένως στο Υπουργείο Υγείας."

"Μία νομοθετική ρύθμιση, ωστόσο, που επιχειρεί την εισαγωγή ουσιαστικών τομών σε αναχρονιστικές ρυθμίσεις που ανατρέχουν μέχρι και το 1937, θα όφειλε αν μη τι άλλο, να επεκταθεί μέχρι και την ανωτάτη ή και την μεταπτυχιακή τουριστική εκπαίδευση. Αναφέρουμε σαν παράδειγμα το Πανεπιστήμιο Αιγαίου, του οποίου το οικονομικό τμήμα που εδρεύει στη Χίο έχει ακριβώς τέτοιους προσανατολισμούς και παρά το νεαρό της ηλικίας του έχει ήδη να επιδείξει αξιόλογη μεταπτυχιακή δραστηριότητα σε θέματα τουρισμού. Κάτι τέτοιο όμως δεν συμβαίνει, και η υπό συζήτηση νομοθετική πρόταση περιορίζεται σε έναν εκ των ενόντων συγκερασμό των υφισταμένων σχολών κατωτέρας και μέσης βαθμίδας, που πράγματι έχουν να επιδείξουν έργο υπολειπόμενο των πραγματικών αναγκών του τουρισμού μας."

"Η σημασία της τελευταίας αυτής παρατήρησης γίνεται μεγαλύτερη αν εξακριβώσει κανείς τις πραγματικές ανάγκες του Ελληνικού Τουρισμού της σήμερον, όπου οι αδυναμίες και οι στρεβλώσεις εντοπίζονται περισσότερο στο ανώτερο επίπεδο στελέχωσης, όπου -δυστυχώς- επικρατεί ο αυτοσχεδιασμός και η προχειρότητα."

"Ως εκ τούτου η προωθούμενη νομοθετική πρωτοβουλία φαίνεται κουτσουρεμένη, αποσπασματική και ατελέσφορη. Η διαβάθμιση της παρεχόμενης τουριστικής εκπαίδευσης και μετεκπαίδευσης είναι πολλαπλά χρήσιμη για τους εκπαιδευόμενους και τις επιχειρήσεις, αλλά φαίνεται να απουσιάζει στο μέσο και βασικό επίπεδο."

Σχετικά με τα δίδακτρα, η ΠΟΕΤ τονίζει ότι "η καθιέρωση διδάκτρων έρχεται σε αντίθεση προς την γενική γραμμή πλεύσης του ελληνικού εκπαιδευτικού συστήματος, όπου η παιδεία παρέχεται δωρεάν. Το σημείο αυτό θα πρέπει να μας προβληματίσει ακόμη περισσότερο, λαβαίνοντας υπόψη μας και το κοινωνικοοικονομικό επίπεδο και προέλευση των σπουδαστών [μάγειροι, ζαχαροπλάστες, υπάλληλοι υποδοχής, καμαριέρες, υπάλληλοι τουριστικού γραφείου κτλ], έναντι των οποίων η πολιτεία προωθεί μία άνιση και δυσμενή μεταχείριση σε σχέση με άλλα Ελληνόπουλα."

Το επόμενο σημείο που όπως δηλώνει η ΠΟΕΤ θίγεται είναι τα επαγγελματικά δικαιώματα αποφοίτων. Συγκεκριμένα, η ΠΟΕΤ αναφέρει ότι "η διάταξη που εισάγεται με το άρθρο 33 παρ. 3 δεσμεύει -ως μη όφειλε- την εργοδοτική πλευρά σε υποχρεώσεις έναντι εποχιακών εργαζομένων όμοιες με τους υπαλλήλους επί συμβάσει αορίστου χρόνου κατ εφαρμογή των διατάξεων του Ν. 2212/1920. Είναι προφανές ότι το μέτρο αυτό αποτρέπει τις επιχειρήσεις να ενθαρρύνουν μεγάλες κατηγορίες εποχιακών εργαζομένων να παρακολουθήσουν προγράμματα εξειδίκευσης, επιμόρφωσης ή μετεκπαίδευσης. Οι νόμοι της αγοράς είναι αμείλικτοι. Η διαμόρφωση των αποδοχών των εργαζομένων όταν υπαγορεύεται εξαναγκαστικά, οδηγεί σε άλλες λύσεις, όπως πχ εσωτερικά, ενδοεπιχειρηματικά σεμινάρια και όχι του ΟΤΕΚ. Το βασικό ζητούμενο είναι μέσα από την παρεχόμενη εκπαίδευση να αναδειχθούν περιζήτητοι επαγγελματίες λόγω επαγγελματικού επιπέδου. Ήτοι, κατάσταση που θα καταστήσει αξιόπιστο τον ίδιο τον ΟΤΕΚ." Ωστόσο το πνεύμα αυτής της ρύθμισης που θεμιτά αποσκοπεί στην προσέλκυση ενδιαφερομένων για επιμόρφωση, θα μπορούσε να υποστηριχθεί με άλλα μέτρα, όπως πχ επαύξηση κατά τι του επιδόματος ΟΑΕΔ (ανεργίας) κατά την χειμερινή περίοδο.

Η ανακοίνωση συνεχίζει αναλύοντας το άρθρο 39 παρ. 7. σχετικά με τις φορολογικές υποχρεώσεις του ΕΟΤ. "Οι φορολογικές υποχρεώσεις του ΕΟΤ από δραστηριότητες των επιχειρηματικών του μονάδων τα τελευταία δώδεκα χρόνια πριν το 2000 "τακτοποιούνται" κατά παρέκκλιση των σχετικών φορολογικών διατάξεων μόλις με καταβολή 1% επί του τζίρου. Η ρύθμιση αυτή [ταφόπλακα - κουκούλωμα] ίσως θα πρέπει να προσεχθεί. Σε κάθε περίπτωση ξενίζει και ενοχλεί κάθε άλλη ελληνική επιχείρηση ιδιωτικών συμφερόντων. Παρόμοιες επιχειρήσεις με αυτές που διαχειρίστηκε ο ΕΟΤ, πλήρωσαν κανονικά τους φόρους ή δέχθηκαν έναν τακτικό φορολογικό έλεγχο. Μιλάμε για πρόκληση και κακό παράδειγμα από την πλευρά κρατικών λειτουργών - διαχειριστών ή εντεταλμένων τους. Ο φορολογικός έλεγχος, πολλές φορές, αποκαλύπτει και διαχειριστικές ανωμαλίες."

Η ΔΑΝΕ ψάχνει 170 εκατ.

ΣΥΝΕΧΕΙΑ ΑΠΟ ΤΗ ΣΕΛ. 1

χοντες τότε στο διοικητικό συμβούλιο (και οι οποίοι τώρα δεν έχουν καμία απολύτως σχέση με την εταιρεία) αγωνιούν για την τύχη της υπόθεσης αυτής, γιατί βρίσκονται υπό «ομηρία» από την Εφορία και δεν μπορούν να πάρουν βεβαίωση φορολογικής ενημερότητας!..

• Το θέμα της οφειλής προς την ΔΟΥ, αλλά και προς το Λιμενικό Ταμείο για τα λιμενικά τέλη αποτελεί έναν από τους πολλούς πονοκεφάλους της ΔΑΝΕ, που εξακολουθεί να αντιμετωπίζει τεράστια οικονομικά προβλήματα.

ΜΕ ΤΗΝ ΕΥΚΑΙΡΙΑ σημειώνεται ότι η ΔΑΝΕ έχει ναυλώσει στην ΑΝΕΚ το οχηματαγωγό «Διαγόρας» προς 50.000 ευρώ το μήνα προκειμένου να εκτελεί δρομολόγια στη γραμμή Πειραιά - Ηρακλείου.

Επιθυμούν ειρηνική λύση

ΣΥΝΕΧΕΙΑ ΑΠΟ ΤΗ ΣΕΛ. 1

βλήματα υπάρχουν μεταξύ μας». Ο κ. Παπανδρέου είπε ότι και οι δύο πλευρές έχουν τη βούληση για να υπάρξει μια νέα δυναμική στις διμερείς σχέσεις.

Σε ό,τι αφορά τα κρίσιμα θέματα που τίθενται ενόψει της Συνόδου Κορυφής της Κοπεγχάγης όπως είναι ο ορισμός ημερομηνίας έναρξης ενταξιακών διαπραγματεύσεων για την Τουρκία και η επίλυση του Κυπριακού ο κ. Παπανδρέου επανέλαβε για άλλη μία φορά ότι η Ελλάδα υποστηρίζει εδώ και καιρό το τουρκικό αίτημα για ορισμό ημερομηνίας επισημαίνοντας ταυτοχρόνως ότι θα πρέπει να προχωρήσουν οι αναγκαίες εσωτερικές μεταρρυθμίσεις αλλά και τα υπόλοιπα ζητήματα που εμπεριέχονται στην εταιρική σχέση της ΕΕ με την Τουρκία.

ΟΙ ΑΠΟΨΕΙΣ ΤΩΝ ΤΟΥΡΚΩΝ

Απαντώντας σε ερώτηση για το αν είναι δυνατόν να υπογραφεί η βασική συμφωνία στο Κυπριακό μέχρι τη Σύνοδο Κορυφής της Κοπεγχάγης ο Τούρκος υπουργός Εξωτερικών επισήμανε ότι δεν είναι σαφές εάν ο γενικός γραμματέας του ΟΗΕ αφού λάβει τις απαντητικές επιστολές των κκ Κληρίδη και Ντενκτάς θα παρουσιάσει «ένα τροποποιημένο σχέδιο» ή εάν θα καλέσει σε διαπραγματεύσεις.

Ο κ. Γιακίς υπογράμμισε ακόμη ότι η χώρα του επιθυμεί σφοδρά να υπάρξει λύση του Κυπριακού πριν από την Κοπεγχάγη αλλά ταυτοχρόνως σημείωσε ότι εάν αυτό δεν καταστεί δυνατόν θα πρέπει να συνεχιστεί η προσπάθεια αμέσως μετά.

• Απαντώντας στο ίδιο ερώτημα ο υπουργός Εξωτερικών Γιώργος Παπανδρέου υπογράμμισε ότι «δεν είναι αδύνατον να έχουμε λύση πριν από την Κοπεγχάγη» σημειώνοντας ότι σήμερα έχουμε μια «πολύ σημαντική ευκαιρία» για την επίλυση του Κυπριακού. «Εάν δεν καταστεί δυνατόν για τον οποιοδήποτε λόγο να έχουμε συμφωνία μέχρι την Κοπεγχάγη, αυτό δεν πρέπει να θεωρηθεί το τέλος αλλά αντιθέτως μια νέα δυναμική πρέπει να αναπτυχθεί».

• Απαντώντας σε άλλη ερώτηση για το άν είναι δυνατόν να υπογραφεί το βασικό κείμενο του σχεδίου Αναν χωρίς να υπάρξουν τροποποιήσεις και αλλαγές ο κ. Γιακίς απέφυγε να απαντήσει ευθέως επαναλαμβάνοντας ότι οι δυο πλευρές προτίθενται να υποβάλουν γραπτώς τις παρατηρήσεις τους προς το γενικό γραμματέα του ΟΗΕ ο οποίος στη συνέχεια θα συγκρίνει τις παρατηρήσεις αυτές για να διαπιστώσει εάν είναι δυνατόν να συντάξει ένα νέο κείμενο.

Σε άλλη ερώτηση σχετικά με τη θέση της Τουρκίας στην περίπτωση ένταξης της Κύπρου στην ΕΕ χωρίς λύση ο Τούρκος υπουργός Εξωτερικών υπήρξε αρκετά μετριοπαθής σημειώνοντας ότι η θέση της Τουρκίας είναι ότι εάν η Κύπρος ενταχθεί στην ΕΕ χωρίς να υπάρχει λύση στο Κυπριακό, η Ενωση θα δεχθεί στους κόλπους της ένα μωρό γεμάτο προβλήματα.

• Απαντώντας στην ίδια ερώτηση ο υπουργός Εξωτερικών Γιώργος Παπανδρέου είπε ότι θα πρέπει να γνωρίζουμε ποιες ακριβώς ειναι οι διαφορετικές απόψεις και θέσεις των δυο πλευρών για να εκτιμήσουμε εάν μπορεί να υπάρξει συμφωνία, επανέλαβε ότι σε κάθε περίπτωση πρέπει να προσπαθήσουμε προσθέτοντας και πάλι ότι δεν είναι σκόπιμο να επικρατήσει η λογική ή τώρα ή ποτέ.

Αναφορικά με την ερώτηση για την κυπριακή ένταξη χωρίς λύση ο κ. Παπανδρέου αναφέρθηκε στις αποφάσεις του Ελσίνκι επισημαίνοντας ότι όλοι προτιμούμε την ένταξη μιας επανενωμένης Κύπρου αλλά αυτό δεν αποτελεί προϋπόθεση για την ένταξή της στην ΕΕ. Επίσης απαντώντας σε Τουρκοκύπρια δημοσιογράφο διαβεβαίωσε για τις ειλικρινείς προθέσεις της ελληνοκυπριακής πλευράς να διευθετηθεί το κυπριακό πρόβλημα και να συμμετάσχουν και οι Τουρκοκύπριοι στην Ευρωπαϊκή Ενωση ώστε η Κύπρος να αναγορευτεί σε ένα μοντέλο συνεργασίας για την Ευρώπη.

• Ο Τούρκος υπουργός Εξωτερικών ανέφερε μάλιστα ότι διεξάγονται διαβουλεύσεις με την ελληνική πλευρά για να διαπιστωθεί κατά πόσο είναι δυνατή η διαμόρφωση ενός πλαισίου που θα αφορά τη συνέχιση των διαπραγματεύσεων για λύση του Κυπριακού και μετά την Κοπεγχάγη. Σε κάθε περίπτωση κατέστησε σαφές ότι η Τουρκία θεωρεί ότι θα αποτελούσε διακριτική μεταχείριση σε βάρος της το να προχωρήσει η ένταξη των δέκα νέων χωρών «χωρίς να έχει προσδιοριστεί μια ημερομηνία έναρξης διαπραγματεύσεων για την Τουρκία. Ο προσδιορισμός της ημερομηνίας πρέπει να γίνει πριν απο την πρώτη διεύρυνση», τόνισε χαρακτηριστικά ο Τούρκος υπουργός Εξωτερικών. Νωρίτερα σήμερα το πρωϊ ο υπουργός Εξωτερικών Γιώργος Παπανδρέου συναντήθηκε με τον Τούρκο πρωθυπουργο Αμπντουλαχ Γκιούλ παρόντος και του Τούρκου ομολόγου του κ. Γιακίς.

Ο ΧΡ. ΠΡΩΤΟΠΑΠΠΑΣ

Ο κυβερνητικός εκπρόσωπος Χ. Πρωτόπαπας δήλωσε ότι οι διαπραγματεύσεις μπορούν να ξεκινήσουν ακόμη και την παραμονή της Συνόδου Κορυφής στην Κοπεγχάγη, αλλά η ελληνική πλευρά δεν μπορεί να δεσμευτεί για την κατάληξή τους προ της Συνόδου Κορυφής. Σε ερώτηση αν αναμένεται νέα πρωτοβουλία του γ.γ. του ΟΗΕ λίγο πριν την Κοπεγχάγη απάντησε ότι είναι πιθανόν να εκδηλωθούν νέες πρωτοβουλίες από την πλευρά των Ηνωμένων Εθνών. Αρμόδιες κυβερνητικές πηγές σημείωναν ότι με βάση τις πληροφορίες και τις εκτιμήσεις της ελληνικής κυβέρνησης αναμένεται πράγματι εκδήλωση μιας πρωτοβουλίας του Κόφι Ανάν λίγο πριν τη Σύνοδο Κορυφής της Κοπεγχάγης.

Στο σφυρί η Κολονιάλε

ΣΥΝΕΧΕΙΑ ΑΠΟ ΤΗ ΣΕΛ. 1

φανούν στις 20 Δεκεμβρίου που θα γίνει η δημοπρασία για την Κολονιάλε και για τον τρόπο της αξιοποίησης του από το νέο ιδιοκτήτη.

• Τα δύο ακίνητα είναι το μεν ένα εκτάσεως 2.238,70 τ.μ. και με ελάχιστη τιμή προσφοράς τα 1.105.000 ευρώ και το άλλο είναι εκτάσεως 2.219,33 τ.μ. με ελάχιστη τιμή προσφοράς τα 1.096.000 ευρώ.

ΠΡΕΠΕΙ να σημειωθεί ότι ο διαγωνισμός θα γίνει με κλειστές προσφορές και ο πλειοδότης είναι υποχρεωμένος πριν το τέλος της διαδικασίας του διαγωνισμού να καταθέσει στην Αγροτική Τράπεζα ποσό ίσο με το 10% του ποσού της πλειοδοσίας.

Το εργοστάσιο της ΔΕΗ

ΣΥΝΕΧΕΙΑ ΑΠΟ ΤΗ ΣΕΛ. 1

ΟΙ ΕΤΑΙΡΙΕΣ μέχρι τις 9 Ιανουαρίου - οπότε και λήγει η προθεσμία - θα πρέπει να έχουν καταθέσει την οικονομοτεχνική τους μελέτη, προκειμένου ν'αναδειχθεί ο μειοδότης, ο οποίος και θα αναλάβει την κατασκευή του εργοστασίου.

Για την εξέλιξη αυτή, υπήρξε ενημέρωση χθες στο νομαρχιακό συμβούλιο από τον απερχόμενο νομάρχη κ. Σάββα Καραγιάννη, ο οποίος εξέφρασε την ευχή ότι όλα θα πάνε καλά.

ΑΝΤΙΘΕΤΑ ο επικεφαλής της μείζονος μειοψηφίας κ. Γιάννης Παρασκευάς ανέφερε ότι δεν θα υπάρξει ενδιαφέρον από τις εταιρίες και η διαδικασία θα προκύψει ατελέσφορη. «Το απεύχομαι - δήλωσε ο κ. Παρασκευάς - όμως οι πιθανότητες να μην υπάρξει ενδιαφέρον, είναι πολύ ισχυρές», αποδίδοντας την απαισιοδοξία του αυτή σε πληροφορίες του.

Σε επιφυλακή οι υπηρεσίες

ΣΥΝΕΧΕΙΑ ΑΠΟ ΤΗ ΣΕΛ. 1

της περιοχής μας να μεριμνήσουν για την ασφάλεια των σκαφών τους.

• Χθες τα καιρικά φαινόμενα στην περιοχή μας ήταν ήπια και δεν υπήρξαν ιδιαίτερα προβλήματα. Ακόμα και τα ακτοπλοϊκά δρομολόγια που τις προηγούμενες μέρες είχαν γίνει άνω - κάτω, χθες η κατάσταση είχε ομαλοποιηθεί.

Νέο λιμάνι στη Λάρδο

ΣΥΝΕΧΕΙΑ ΑΠΟ ΤΗ ΣΕΛ. 1

μία από τη Ρόδο) και τελευταία μειοδότρια αναδείχθηκε η «Γενική Τεχνική».

ΤΟ ΕΡΓΟ αυτό προβλέπει την κατασκευή μεγάλης προβλήτας στη Λάρδο (και ειδικότερα στην περιοχή Γράμματα, όπου βρίσκονται οι εγκαταστάσεις του παλιού γυψάδικου) όπου θα είναι δυνατόν να προσεγγίζουν και μεγάλα πλοία για ν' αποβιβάζουν επιβάτες και οχήματα, όταν αυτό δεν είναι δυνατόν να γίνει στο λιμάνι της Ρόδου.

• Στην ίδια περιοχή προβλέπεται να γίνουν και άλλα έργα για τη διευκόλυνση των επιβατών και τη μεταφορά των οχημάτων.

ΣΥΜΦΩΝΑ με τους όρους της δημοπρασίας το εν λόγω λιμενικό έργο θα πρέπει να παραδοθεί σε διάστημα 18 μηνών από την ημέρα της εγκατάστασης των εργολάβων.

Το πεδίο βολής Κατταβιάς

ΣΥΝΕΧΕΙΑ ΑΠΟ ΤΗ ΣΕΛ. 1

στασίου ηλεκτρισμού και την αποφυγή τυχόν οποιουδήποτε προβλήματος.

• Με την ευκαιρία θα πρέπει να τονιστεί ότι το θέμα της αξιοποίησης του Πρασονησιού έχει παγώσει μετά τις γνωστές αντιδράσεις και δεν προχώρησε η υπόθεση της εκποίησεώς του. Μέχρι τώρα η Κτηματική Εταιρεία του Δημοσίου δεν έχει προχωρήσει στη λήψη οποιασδήποτε απόφασης σχετικά με την τύχη του Πρασονησιού.

ΣΤΟ ΜΕΤΑΞΥ από την Κτηματική Εταιρεία του Δημοσίου έχουν παραχωρηθεί στην 95 ΑΔΤΕ οι εγκαταστάσεις της Φωνής της Αμερικής στην περιοχή Κοσκινού, προκειμένου να μεταφέρει εκεί το Αρχηγείο της από την πόλη της Ρόδου, όπου βρίσκεται σήμερα εγκατεστημένο.

• Ομως, και το θέμα αυτό έχει «κολλήσει» και δεν ξεκίνησε καμία διαδικασία μεταφοράς του Αρχηγείου διότι τώρα στις εγκαταστάσεις της Φωνής της Αμερικής στα Κοσκινού φιλοξενούνται ... λαθρομετανάστες και δεν έχει ακόμη βρεθεί τρόπος για τη μετακίνησή τους σε άλλο σημείο.

Το πολυκατάστημα παιχνιδιών

ΣΥΝΕΧΕΙΑ ΑΠΟ ΤΗ ΣΕΛ. 1

ο αντιδήμαρχος κ. Μανώλης Γλυνός, ενώ παρίστατο καθ' όλη τη διάρκεια της συζητήσεως του θέματος τη στιγμή της ψηφοφορίας ήταν ... απών!

• Εντύπωση ωστόσο προκάλεσε η παρουσία του δημοτικού συμβούλου κ. Καζούλη Καζουλάκη, ο οποίος ενώ αρνήθηκε (ερωτηθείς σχετικά από τον πρόεδρο κ. Γιάννη Τσιγάρο) την όποια - «προς το παρόν» όπως είπε - επαγγελματική σχέση του (ως δικηγόρος) με τους επιχειρηματίες που αντιδρούν στη λειτουργία της εταιρείας «JUMBO», καθώς θα ετίθετο ηθικό θέμα, στο νομαρχιακό συμβούλιο χθες, ενεφανίσθη τελικά ως νομικός τους σύμβουλος!..

ΤΕΚΜΗΡΙΩΜΕΝΗ - υπέρ της λειτουργίας της εταιρείας «JUMBO» - ήταν η τοποθέτηση του δημάρχου Ροδίων κ. Γιώργου Γιαννόπουλου, ο οποίος ανέφερε ότι «οι προβληματισμοί περί των επιπτώσεων στην οικονομία, λόγω των 4.800 τετραγωνικών μέτρων (στα οποία θα δραστηριοποιείται η συγκεκριμένη εταιρεία), είναι αστείοι, αφού οι ίδιες επιπτώσεις θα υπάρχουν και αν ακόμη περιοριστεί στα 2.000 τ.μ.

Γιατί το θέμα - τόνισε - δεν είναι τα τετραγωνικά μέτρα, αλλά οι τιμές, που θα είναι ανταγωνιστικές».

• Ο Δήμαρχος Ροδίων έκανε παράλληλα λόγο και για στρουθοκαμηλισμό, ενώ υποστήριξε ότι «οι απαγορεύσεις απλά χαϊδεύουν αυτιά».

ΠΑΡΩΝ στη συνεδρίαση του δημοτικού συμβουλίου ήταν και ο αντιπρόεδρος της εταιρείας «JUMBO» κ Ευάγγελος Παπαευαγγέλου, ο οποίος ανέφερε ότι «έρχεται στη Ρόδο για να επενδύσει και όχι για να κλέψει και να ληστέψει», ζητώντας από το δημοτικό συμβούλιο να μην τον αδικήσει.

• Σημειώνεται ότι ο αντιπρόεδρος της «JUMBO» προσκόμισε όλες τις απαιτούμενες αδειοδοτήσεις των αρμοδίων υπηρεσιών, ενώ αναφερόμενος στην επιχείρηση δήλωσε ότι «σ' αυτήν, στην οποία και επένδυσε 1,5 δισεκατομμύρια δραχμές, θα εργάζονται 80 άτομα».

Σ' Ο,ΤΙ ΑΦΟΡΑ τις τιμές στα είδη του, ο κ. Παπαευαγγέλου τόνισε ότι «είναι κατά 30% έως 40% χαμηλότερες από τα υπόλοιπα καταστήματα».

ΤΟ ΝΟΜΑΡΧΙΑΚΟ ΣΥΜΒΟΥΛΙΟ

ΚΑΤΑ ΤΗΣ χορηγήσεως άδειας λειτουργίας στην εταιρεία «JUMBO» τάχθηκε χθες και το νομαρχιακό συμβούλιο Δωδεκανήσου, μετά από σχετική εισήγηση του απερχόμενου νομάρχη κ. Σάββα Καραγιάννη.

• Ο απερχόμενος νομάρχης - κατά την τοποθέτησή του - ανέφερε ότι «οι συνέπειες από τη λειτουργία του καταστήματος θα είναι αρνητικές», άποψη την οποία εστερνίστηκε και ο επικεφαλής της μείζονος μειοψηφίας κ. Γιάννης Παρασκευάς.

ΑΝΤΙΘΕΤΑ ο επικεφαλής της ήσσονος μειοψηφίας κ. Φώτης Κωστόπουλος (που ήταν ωστόσο απών κατά την ψηφοφορία) ανέφερε ότι «το θέμα ποδοσφαιροποιήθηκε», τονίζοντας ότι «υπάρχει και ο καταναλωτής σε τελική ανάλυση, που πρέπει να ωφεληθεί». Παράλληλα έθεσε και το θέμα των αδειοδοτήσεων που κατείχε ο επιχειρηματίας, λέγοντας ότι «από την στιγμή που υπάρχει άδεια χωροθετήσεως από την αρμόδια υπηρεσία, είναι υποκριτική η όποια συζήτηση. Εάν δόθηκε παράνομα - είπε - η άδεια, να καταγγείλουμε την υπηρεσία που τη χορήγησε».

• Κατά της λειτουργίας της εταιρείας «JUMBO» τάχθηκαν οι νομαρχιακοί σύμβουλοι Χατζής Χατζηευθυμίου, Νίκος Τατάκης, Θωμάς Σωτρίλλης, Δημήτρης Παπακωνσταντίνου, Σάκης Ζερβός, Τσαμπίκος Πέτας, Στέφανος Μπονιάτης, Νίκος Μανουσάκης, Μιχάλης Μπαριανάκης, Τσαμπίκος Τριομμάτης, Ειρήνη Γεργατσούμη - Γιάννουστα, Γιάννης Παρασκευάς (επικεφαλής μειοψηφίας), Γιάννης Παρασκευάς (έμπορος), Τάσος Διάκος, Βασίλης Δημητρακόπουλος, Δημήτρης Κρεμαστινός (όχι για τη λειτουργία του καταστήματος, αλλά για τις επιπτώσεις του παιχνιδιού στο παιδί) και Νίκος Κουντούρης.

ΥΠΕΡ της λειτουργίας τάχθηκαν οι σύμβουλοι Παναγιώτης Παπακωνσταντίνου και Μιχάλης Ερωτόκριτος, ενώ λευκό ψήφισαν οι Νίκος Ζωΐδης και Φώτης Χατζηδιάκος.

• Σημειώνεται ότι παρών στη συνεδρίαση ήταν και ο πρόεδρος του Ινστιτούτου Καταναλωτών κ. Γιάννης Καζουλάκης (αδελφός του νομικού συμβούλου των επιχειρηματιών που αντιδρούν στη λειτουργία του «JUMBO») ο οποίος ανέφερε ότι «η λειτουργία του καταστήματος εγκυμονεί κινδύνους για τον οικονομικό ιστό της περιοχής, παρ' ότι θα υπάρξουν οφέλη για τον καταναλωτή».

Zorpidis

ΤΟΥΡΙΣΤΙΚΟΣ ΟΡΓΑΝΙΣΜΟΣ
Αλεξ. Διάκου και Λοχαγού Φανουράκη 31.
Τηλ. 22410 20625, 30054 FAX 26745

ΤΑΞΙΔΙΑ! ΕΠΩΝΥΜΑ!

Απολαύστε τις διακοπές σας στα πιο φημισμένα θέρετρα της Ευρώπης!
Νιώστε τη μαγεία του ταξιδιού σας περπατώντας στις λεωφόρους των ευρωπαϊκών μεγαλουπόλεων
ή
απλώς χαλαρώστε στα πανέμορφα τοπία της ΕΛΛΑΔΑΣ μας, αλλά και σε παραδεισένιους εξωτικούς μακρινούς τόπους!

ΠΡΟΤΑΣΕΙΣ ΜΑΣ

ΠΑΡΙΣΙ	κάθε	Τρίτη
ΡΩΜΗ	»	»
ΒΙΕΝΝΗ	»	»
ΠΡΑΓΑ	»	Πέμπτη
Γύρος ΙΤΑΛΙΑΣ	»	Δευτέρα

Εισιτήρια σε όλον τον κόσμο
Ατομικά ταξίδια σε όλο τον κόσμο
Ταξίδια νεονύμφων
Εμπορικά ταξίδια
Ταξίδια εταιριών - συλλόγων

ΕΚΔΡΟΜΗ

ΑΝΤΑΛΙΑ - ΜΥΡΑ - ΜΑΚΡΗ - ΜΑΡΜΑΡΙΣ

5/12: Αναχώρηση από Ρόδο γύρω στις 08.30 για Μαρμαρίς. Αφιξη, επιβίβαση στα λεωφορεία και αναχώρηση για Μύρα. Αφιξη και τακτοποίηση στο ξενοδοχείο. Εσπερινός της παραμονής του Αγίου Νικολάου, σε χώρο του ξενοδοχείου. Δείπνο και διανυκτερεύση.

6/12: Θεία Λειτουργία στη βασιλική του Αγίου Νικολάου. Μετά το πέρας αυτής, περιήγηση στα αξιοθέατα. Γεύμα εξ' ιδίων. Αναχώρηση για Μάκρη. Μετά την άφιξη, δείπνο και διανυκτερεύση.

7/12: Πρωινό και επίσκεψη στο Λυβίσι. Σύνταμη Θεία Λειτουργία στον ιερό ναό των Εισοδίων της Θεοτόκου. Αναχώρηση για Μαρμαρίς. Αφιξη και τακτοποίηση στο ξενοδοχείο. Το απόγευμα ελεύθερο για ψώνια. Διανυκτερεύση.

8/12: Πρωί ελεύθεροι για ψώνια. Αναχώρηση για Ρόδο γύρω στις 12.30 με 13.00.

ΕΚΔΡΟΜΗ

ΜΥΡΑ - ΚΩΝΣΤΑΝΤΙΝΟΥΠΟΛΗ

8/12: Μετά το πρωινό αναχώρηση για Κωνσταντινούπολη μέσω Προύσας, όπου υπάρχει η μεγάλη σκεπαστή αγορά με τα καταστήματα μεταξωτών. Στάσεις για καφέ και για φαγητό κατά τη διάρκεια της ημέρας. Αφιξη αργά το βράδυ στην Κωνσταντινούπολη. Τακτοποίηση στο ξενοδοχείο, δείπνο. Διανυκτερεύση.

9/12: Μετά το πρωινό, θα επισκεφθούμε τον ιερό ναό της Παναγιάς των Βλαχερνών, (όπου εφάλλει ο Ακάθιστος Υμνος), το ναό της Παναγιάς Μπαλουκλί (με τα χρυσόφαρα). Επίσης θα επισκεφτούμε τη Χαλκηδόνα περνώντας από τη μια κρεμαστή γέφυρα του Βοσπόρου. Το απόγευμα ελεύθερο για ψώνια στη σκεπαστή αγορά Καπαλί Τσαρσί και την αιγυπτιακή αγορά. Δείπνο. Διανυκτέρευση.

10/12: Μετά το πρωινό ξενάγηση στην Αγιά Σοφιά, Βυζαντινό Ιππόδρομο, Τοπ - Καπί, στη συνέχεια θα μεταβούμε στο Φανάρι και θα επισκεφθούμε τον Πατριαρχικό Ναό του Αγίου Γεωργίου. Στο Πατριαρχιακό Μέγαρο θα γίνουμε δεκτοί από τον Οικουμενικό Πατριάρχη κ.κ. Βαρθολομαίο. Το απόγευμα ελεύθερο για ψώνια. Δείπνο και διανυκτέρευση.

11/12: Ημέρα ελεύθερη για ψώνια.

12/12: Μετά το πρωινό αναχώρηση για Σμύρνη μέσω Προύσσας. Αφιξη και τακτοποίηση στο ξενοδοχείο. Δείπνο και διανυκτέρευση.

13/12: Μετά το πρωινό Θεία Λειτουργία στην Αγία Φωτεινή. Αναχώρηση για Μαρμαρίς. Αφιξη και τακτοποίηση στο ξενοδοχείο. Δείπνο και διανυκτέρευση.

14/12: Επιστροφή στη Ρόδο γύρω στις 12.30 με 13.00.

Πληροφορίες: Πατέρας Βασίλειος Τσαβαρής
Τηλ. 22410 33675, 22410 33842

X3662-31/12

ΨΥΧΟΕΡΕΥΝΗΤΡΙΑ

ΚΡΗΤΙΚΟΥ ΒΑΣΙΛΕΙΑ



Προβλέψεις για το μέλλον ικανοποιητικές.

Βοήθεια για κάθε θέμα

που σας απασχολεί με κάθε εχεμύθεια

ΟΜΗΡΟΥ 65 Π. ΠΟΛΗ Τηλ. 74440 - 67602,

0972157586, 8-1π.μ. — 4-8μ.μ.

T783-31/12

Από τα μέλη της παιδικής HELMERA

Αγωνία για το περιβάλλον

ΠΑΡΟΥΣΙΑΣΗ ΕΙΔΙΚΟΥ ΠΡΟΓΡΑΜΜΑΤΟΣ

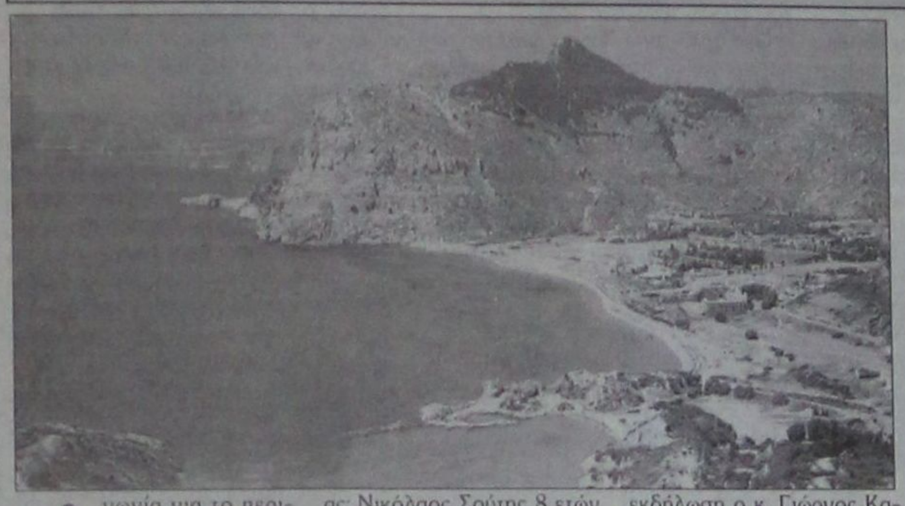

Αγωνία για το περιβάλλον εξέφρασαν τα μέλη τού Συμβουλίου της Παιδικής HELMERA που συνεδρίασε στην Αθήνα. Στη συνεδρίαση πήρε μέρος και αντιπροσωπεία από τη Δωδεκάνησο και ο υπεύθυνος της Γιώργος Χουρδάκης εξέδωσε την παρακάτω ανακοίνωση:

«Την Παρασκευή 29 Νοεμβρίου 2002, πραγματοποιήθηκε στην Αθήνα το 9ο Συμβούλιο Αντιπροσώπων της ΠΑΙΔΙΚΗΣ HELMERA. Στο Συμβούλιο, που αποτελεί το ανώτατο όργανο της HELMERA JUNIOR, εκπροσωπήθηκαν 2.680 παιδιά - μέλη της ΠΑΙΔΙΚΗΣ HELMERA από τους 9 Αρχηγούς Ομάδων που προέρχονταν από τις περιοχές Αττικής, Βόλου, Ζακύνθου, Θάσου, Κυθήρων, Λέρου Δωδεκανήσου, Σαπών Ροδόπης, Σύρου και Χίου. Επίσης συμμετείχαν 3 παιδιά εκπρόσωποι Σχολείων ΑΜΕΑ, το προεδρείο του περυσινού Συμβουλίου καθώς επίσης και εκπρόσωπος (παιδί - μέλος) της CYMERA JUNIOR από τη Λεμεσό της Κύπρου.

Τα παιδιά αντάλλαξαν απόψεις και εμπειρίες από τη λειτουργία του Προγράμματος, έγινε περιληπτική αναφορά δραστηριοτήτων, επακολούθησε συζήτηση, έγιναν προτάσεις και στη συνέχεια εξέλεξαν το νέο του προεδρείο ως εξής: Πρόεδρος: Θανάσης Βλιώρας 11 ετών, (Θεσσαλία - Βόλος), αντιπρόεδρος: Μανώλης Κουτούζος 13 ετών (Δωδεκάνησα - Λέρος), γραμματέας: Νικόλαος Σούτης 8 ετών (Νησιά Αν. Αιγαίου - Χίος).

Ακολούθως εξέδωσαν Ψήφισμα- Μήνυμα με το οποίο εκφράζουν την αγωνία τους για το μέλλον του Πλανήτη, ζητούν περισσότερη ευαισθησία και υπευθυνότητα από τους μεγαλύτερους απέναντι στο Περιβάλλον και θέτουν ως επιτακτική ανάγκη την προστασία και τη διαφύλαξή του για μια καλύτερη ζωή.

Ταυτόχρονα οι γονείς των παιδιών, οι εκπαιδευτικοί που είχαν την ευθύνη της υλοποίησης του προγράμματος και οι Υπεύθυνοι Περιβαλλοντικής Εκπαίδευσης, σε παράλληλη συνεδρίαση, παρακολούθησαν συνολική παρουσίαση του Προγράμματος και των δραστηριοτήτων της HELMERA, έγινε ανταλλαγή απόψεων και εμπειριών, βγήκαν χρήσιμα συμπεράσματα και κατέληξαν στο ότι θα πρέπει η εθελοντική αυτή προσπάθεια να διευρυνθεί και να συνεχιστεί δυναμικά. Στη συνεδρίαση παραβρέθηκε και ο Γ. Γραμματέας της CYMERA Δρ. Μιχάλης Ιερίδης ο οποίος μεταξύ άλλων μίλησε για τις κοινές προσπάθειες Ελληνοκυπρίων και Τουρκοκυπρίων μιας και το Περιβάλλον δεν έχει σύνορα.

Το απόγευμα της ίδιας μέρας, το Γραφείο του Ευρωπαϊκού Κοινοβουλίου στην Ελλάδα βράβευσε τα παιδιά και τους εκπαιδευτικούς για την εθελοντική τους συμμετοχή και δράση στο Περιβαλλοντικό Πρόγραμμα της ΠΑΙΔΙΚΗΣ HELMERA. Παρέστησαν και χαιρέτησαν την εκδήλωση ο κ. Γιώργος Κασιμάτης, διευθυντής του Γραφείου του Ευρωπαϊκού Κοινοβουλίου για την Ελλάδα, ο κ. Ιωάννης Παλαιοκρασσάς, τέως Επίτροπος της Ευρωπαϊκής Ενωσης, η κ. Μ. Μαλλιώρη, ευρωβουλευτής, εκπρόσωποι των χωρών - μελών του Ευρωπαϊκού Κοινοβουλίου και πλήθος κόσμου.

Στην τελετή αυτή το Ευρωπαϊκό Κοινοβούλιο τίμησε στο πρόσωπο των παιδιών του Συμβουλίου των Αντιπροσώπων και τα 2.680 παιδιά - μέλη, τους εκπαιδευτικούς τους και τους Υπευθύνους της Περιβαλλοντικής Εκπαίδευσης των περιοχών που εκπροσωπήθηκαν στο Συμβούλιο. Επίσης τιμήθηκε ο πλοιοκτήτης καπετάν Βασίλης Κωνσταντακόπουλος σε αναγνώριση της ευαισθησίας του στην με κάθε μέσο υποστήριξη από το 1993 της ΠΑΙΔΙΚΗΣ HELMERA, η Υπατία Μητσάτσου - Αραβαντινού για την έμπνευση που είχε να δημιουργήσει το 1993 την ΠΑΙΔΙΚΗ HELMERA καθώς και η εκπρόσωπος της CYMERA JUNIOR.

Ο νομός μας για δεύτερη συνεχή χρονιά εκπροσωπείται στο Συμβούλιο των Αντιπροσώπων της HELMERA. Μάλιστα φέτος ο Αντιπρόεδρος μας, πέτυχε στο να εκλεγεί και μέλος του Προεδρείου στη θέση του Αντιπροέδρου. Πρόκειται για το Μανώλη Κουτούζο, Αρχηγό της Ομάδας 189 (Δ) από το Δημοτικό Σχολείο Αλίντων Λέρου. Ο υπεύθυνος εκπαιδευτικός του προγράμματος ήταν ο δάσκαλος Ιωάννης Διαμαντάρας ενώ η ευθύνη του συντονισμού και της καθοδήγησης ανήκει στον Υπεύθυνο Περιβαλλοντικής Εκπαίδευσης της Διεύθυνσης Πρωτοβάθμιας Εκπαίδευσης Ν. Δωδεκανήσου Γιώργο Χουρδάκη.

Ο Υπεύθυνος Π.Α. της Δ/νσης Π.Ε.Ν. Δωδ/σου Γιώργος Χουρδάκης»

ΝΤΕΤΕΚΤΙΒΣ ΑΘΗΝΩΝ

Αναλαμβάνουμε υποθέσεις
ανηλίκων, προσωπικές, οικογενειακές, εμποροβιομηχανικές
Διαθέτουμε τα καλύτερα ηλεκτρονικά σύγχρονα οπτικοακουστικά συστήματα

Εχεμύθεια 100%

Τα 30 χρόνια πείρα είναι η εγγύησή μας

Τηλ. 0977632963 & 0945319796

1373-10/12

ΑΡΧΩΝ ΣΑΜΑΡΤΖΗΣ ΑΕΤΕΒΕ

Από το 1980

22 ΧΡΟΝΙΑ ΜΟΝΩΣΕΙΣ



RICOFON

ΓΙΑ ΤΕΛΕΙΑ ΑΚΟΥΣΤΙΚΗ ΣΤΟΥΣ ΧΩΡΟΥΣ ΕΡΓΑΣΙΑΣ ΚΑΙ ΔΙΑΣΚΕΔΑΣΗΣ



Τοποθετώντας το κατάλληλο προϊόν RICOFON έχετε μια αίθουσα με άριστη ακουστική και συγχρόνως ένα τέλειο διακοσμητικό αποτέλεσμα.

X3642-31/12

ΜΟΝΩΣΕΙΣ ΤΑΡΑΤΣΩΝ

ΔΙΑΘΕΣΗ: **ΑΡΧΩΝ ΣΑΜΑΡΤΖΗΣ ΑΕΤΕΒΕ**
ΜΟΝΩΣΕΙΣ - ΣΤΕΓΑΝΩΣΕΙΣ
ΚΑΤΑΣΤΗΜΑΤΑ
1) Ερυθρού Σταυρού 21 - Τηλ.: 02410 23030/32054 Ρόδος 85100
2) Ικαρου & Λαοδικείας - Τηλ.: 02410 20021 Ρόδος 85100
ΚΙΝΗΤΟ: 0944 502033

ΕΥΡΩΠΑΪΚΗ ΕΠΕΝΔΥΤΙΚΗ

ΕΥΡΩΠΑΪΚΗ ΕΠΕΝΔΥΤΙΚΗ
ΕΘΝΙΚΗΣ ΑΝΤΙΣΤΑΣΕΩΣ 48 ΤΗΛ. 0241 39300

ΚΤΗΜΑΤΟΜΕΣΙΤΙΚΟ ΓΡΑΦΕΙΟ
ΑΝΤΩΝΗΣ ΝΙΚΟΛΗΣ - ΘΕΟΦΙΛΟΣ ΚΑΩΝΑΡΗΣ
ΕΘΝΙΚΗΣ ΑΝΤΙΣΤΑΣΕΩΣ 48 (ΠΡΩΗΝ ΑΝΝΗΣ ΜΑΡΙΑΣ) ΤΗΛ. 0241 39300

ΔΙΑΜΕΡΙΣΜΑΤΑ

47 τ.μ.	Στην Ανάληψη μεταχειρισμένο	€ 35.500
65 τ.μ.	Γεννάδι καινούργιο με θέα	€ 52.850
55 τ.μ.	Κοσκινού καινούργιο	€ 61.700
45 τ.μ.	Στην Πειραιώς υπό κατασκευή	€ 62.000
50 τ.μ.	Καινούργιο στο Ροδίνι	€ 70.400
80 τ.μ.	Στην Κοδριγκτώνος με 2 υπνοδωμάτια	€ 76.500
60 τ.μ.	Καινούργιο στο Καρακόνερο	€ 85.106
104 τ.μ.	Σωτήρος (Ιαλυσός) τιμή διαπραγματεύσιμη	€ 88.041
90 τ.μ.	Αφάντου 5 ετών	€ 88.041
160 τ.μ.	Συνοικία Δασκάλων σε κολώνες	€ 93.910
65 τ.μ.	Καινούργιο ισόγειο με αυλή	€ 94.000
72 τ.μ.	Ανάληψη με 2 υπνοδωμάτια καινούργιο	€ 105.700
80 τ.μ.	Στην Πειραιώς υπό κατασκευή	€ 110.000
85 τ.μ.	Καινούργιο στην Ιαλυσό	€ 111.500
80 τ.μ.	Καινούργιο στο Καρακόνερο	€ 117.400
90 τ.μ.	Καινούργιο στο Ροδίνι με θέα	€ 117.400
87 τ.μ.	Α ορόφου ετοιμοπαράδοτο στο Ροδίνι	€ 126.000
90 τ.μ.	Στην ανάληψη 1 έτους	€ 126.000
87 τ.μ.	Β ορόφου ετοιμοπαράδοτο στο Ροδίνι	€ 129.000
90 τ.μ.	Ανάληψη με 2 υπνοδωμάτια καινούργιο	€ 132.100
120 τ.μ.	Στο Καρακόνερο υπό κατασκευή	€ 152.600
120 τ.μ.	Στο Καρακόνερο υπό κατασκευή	€ 161.500
115 τ.μ.	Στην Ανάληψη υπό κατασκευή lux	€ 176.000
121 τ.μ.	Lux με θέα θάλασσα	€ 211.300

ΜΟΝΟΚΑΤΟΙΚΙΕΣ - ΜΕΖΟΝΕΤΕΣ

120 τ.μ.	Κοσκινού σε μπετά με ωραία θέα	€ 82.200
200 τ.μ.	Κοσκινού 2000 m οικόπεδο σε μπετά	€ 190.755
70 τ.μ.	Αφάντου σε 1000 m οικόπεδο	€ 73.370
60 τ.μ.	Παλιά πόλη πλήρως ανακαινισμένο	€ 108.500
180 τ.μ.	Στο Κανδυλί σε σοβά	€ 111.500
110 τ.μ.	Εντός πόλεως με 3 υπνοδωμάτια	€ 161.400
210 τ.μ.	Ιαλυσός σε σοβά	€ 161.500
410 τ.μ.	Παστίδα σε κολώνες με 4500 τ.μ. οικόπεδο	€ 205.500

ΟΙΚΟΠΕΔΑ

1000 τ.μ.	Στο Φαληράκι με οικοδομή κοντά στο κύμα	€ 234.776
600 τ.μ.	Στο Γεννάδι	€ 29.350
390 τ.μ.	Γεννάδι με μικρο σπίτι κοντά στη παραλία	€ 35.230
600 τ.μ.	ΠΑΤΜΟΣ ΚΟΝΤΑ ΣΤΟ ΚΥΜΑ ΚΤΙΖΕΙ 220	€ 18.000
4000 τ.μ.	Περιοχή Αφάντου σε τιμή ευκαιρίας	€ 35.500
2000 τ.μ.	Στο Γεννάδι με άδεια οικοδομής,νερό,ρεύμα	€ 58.700
4000 τ.μ.	Μετά το Λαδικό προς Αφάντου	€ 70.450
1000 τ.μ.	Αφάντου με σπίτι 70 τ.μ.	€ 73.370
2300 τ.μ.	Αφάντου στο κύμα	€ 73.400
7400 τ.μ.	Αφάντου για Βιοτεχνική χρήση	€ 73.400
2500 τ.μ.	Στο κιοτάρι κοντά στο κύμα με άδεια οικ.	€ 88.040
5000 τ.μ.	Στην Ιαλυσό	€ 102.700
5000 τ.μ.	Στο Γεννάδι με πρόσοψη στην εθν.οδό	€ 102.700
4800 τ.μ.	Περιοχή Κανδυλί στην Ιαλυσό	€ 140.865
4000 τ.μ.	Στην παραλία Αφάντου	€ 146.735
4000 τ.μ.	Περιοχή Ρένη Κοσκινού με απεριόριστη θέα	€ 176.082
10000 τ.μ	Στο φυτώριο με ωραία θέα	€ 300.000
15000 τ.μ	Κοσκινού σε ύψωμα	€ 440.205
	Παστίδα εντός οικισμού σε διάφορα μεγέθη	€ 117.400
4000 τ.μ.	Στην Λαχανιά επί της Εθνικής οδού	€ 52.824
4000 τ.μ.	Στην Λαχανιά με πρόσβαση	€ 61.628
1500 τ.μ.	Στην Λαχανιά εντός οικισμού	€ 82.170
9000 τ.μ.	Στην Λαχανιά 800 m από το κύμα	€ 104.000
6500 τ.μ.	Στην Λαχανιά 300 m από το κύμα	€ 104.000

ΚΑΤΑΣΤΗΜΑΤΑ - ΕΠΙΧΕΙΡΗΣΕΙΣ

ΞΕΝΟΔΟΧΕΙΟ 70 ΚΛΙΝΩΝ ΣΕ ΤΙΜΗ ΕΥΚΑΙΡΙΑΣ	
Κατάστημα στην Ανάληψη 32 τ.μ.	
Ενοικιάζεται κατάστημα 250 τ.μ. εντός πόλεως	
Ενοικιάζεται κατάστημα 66 τ.μ.εντός πόλεως	
Κατάστημα στην Καποδιστρίου 60 τ.μ.+30 τ.μ.	
Ενοικιάζεται κατάστημα στην Ιαλυσό	
Ημιυπόγειο 120 τ.μ. εντός πόλεως	
Όροφος 350 τ.μ. για επαγγελματική χρήση	
Καταστήματα στην οδό Καμείρου	

ΑΚΙΝΗΤΑ ΣΕ ΑΠΟΚΛΕΙΣΤΙΚΟΤΗΤΑ ΣΕ ΠΑΛΙΑ ΠΟΛΗ - ΑΦΑΝΤΟΥ - ΛΑΧΑΝΙΑ
ΑΓΟΡΕΣ - ΠΩΛΗΣΕΙΣ - ΜΙΣΘΩΣΕΙΣ ΑΚΙΝΗΤΩΝ
ΞΕΝΟΔΟΧΕΙΑΚΕΣ ΜΟΝΑΔΕΣ ΣΕ ΑΠΟΚΛΕΙΣΤΙΚΟΤΗΤΑ ΣΕ ΟΛΟ ΤΟ ΝΗΣΙ
ΣΥΜΒΟΥΛΕΥΤΙΚΕΣ ΚΑΙ ΕΠΕΝΔΥΤΙΚΕΣ ΠΡΟΤΑΣΕΙΣ
ΔΑΝΕΙΑ ΔΕΚΤΑ

1316-8/12

ΝΤΕΤΕΚΤΙΒΣ
30 ΧΡΟΝΙΑ ΜΟΝΙΜΑ ΚΑΙ ΣΤΗ ΡΟΔΟ
35354
ΠΛΑΤΕΙΑ ΑΓΙΟΥ ΙΩΑΝΝΟΥ
Η ΛΥΣΗ!!! ΣΕ ΚΑΘΕ ΣΑΣ ΠΡΟΒΛΗΜΑ
EXPRESS SECURITY
X 3644-31/12

MARCOS travel
Π. Π. ΓΕΡΜΑΝΟΥ 9
ΕΜΠΟΡΙΚΟ ΚΕΝΤΡΟ ΦΩΚΙΑΛΗ
Τηλ. 02410 27405, 34017

Τιμές από 1 Νοεμβρίου 2002

ΞΕΝΟΔΟΧΕΙΟ	ΜΟΝΟΚΛΙΝΟ	ΔΙΚΛΙΝΟ	ΤΡΙΚΛΙΝΟ
ΑΘΗΝΑ			
PRESIDENT A	42	52	60
ATHENS CYPRIA B	78	100	128
ASTOR A	45	60	74
ACHILLEAS Γ	51	60	70
ILISIA A	52	64	75
ZINON B	33	47	59
PYTHAGORION B	40	55	65
PARHTENON A			
ΣΤΑΔΙΟΝ B	55	70	80
ZAFOLIA A	89	100	120
PLAKA B	51	60	70
GRAND B	40	50	62
ΠΕΙΡΑΙΑΣ			
LILIA	50	60	75
ANEMONI	45	60	70
ΓΛΥΦΑΔΑ			
EMMANTINA A	60	67	82
Δωρεάν μεταφορά Αεροδρόμιο - Ξενοδοχείο			
SEA VIEW B	60	74	89
ΘΕΣΣΑΛΟΝΙΚΗ			
LE PALACE	71	86	107
MANDRINO	45	59	80
TELIONI (χωρίς πρωινό)	45	57	75
PHILIPPION	68	81	98
PLAZA	70	77	86

ΛΟΝΔΙΝΟ - ΠΑΡΙΣΙ - ΠΡΑΓΑ
4 διαν/σεις πληρώνετε μόνο τις 3!!!

ΠΑΚΕΤΟ ΓΙΑ ΠΡΩΤΟΧΡΟΝΙΑ
2/1/2003 - 7/1/2003
ΠΑΡΙΣΙ γκρουπ από Ρόδο
X 3666-31/12

Προσφέρονται ταξίδια σε πολύ χαμηλές τιμές

Πόλεμος τιμών έχει ξεσπάσει στην τουριστική αγορά της Γερμανίας

ΘΑ ΜΑΣ ΕΛΘΟΥΝ ΠΕΡΙΣΣΟΤΕΡΟΙ ΓΕΡΜΑΝΟΙ ΤΗ ΝΕΑ ΣΕΖΟΝ

Πόλεμος τιμών έχει ξεσπάσει στην τουριστική αγορά της Γερμανίας.

Σε ορισμένες μάλιστα περιπτώσεις οι μειώσεις των τιμών, που ανακοινώνονται, ξεπερνούν και την πιο αχαλίνωτη φαντασία.

Παράλληλα οι Τουρ Οπερέϊτοιρ προτείνουν νέα προϊόντα και προσφέρουν ελκυστικά κίνητρα στην προσπάθειά τους να εξασφαλίσει ο καθένας για λογαριασμό του μεγαλύτερο μερίδιο της αγοράς.

Ενα από τα προσφερόμενα κίνητρα αποβλέπει στο να παρακινηθούν οι καταναλωτές για να κάνουν έγκαιρα τις κρατήσεις τους, το αργότερο ως τον Μάρτιο για την επόμενη σεζόν.

Ενδεικτικό του κλίματος που υπάρχει αυτή την περίοδο στη Γερμανία είναι η πρόσφατη ανακοίνωση του οργανισμού FTI (ο γερμανικός κλάδος του MY TRAVEL), ότι για τη σεζόν του 2003 προβλέπει αύξηση του τζίρου του κατά 15%.

Ο παραπάνω Τουρ Οπερέϊτορ επανέρχεται μάλιστα στην κυκλοφορία των καταλόγων του ξεχωριστά για κάθε χώρα, μεταξύ αυτών για την Ελλάδα και την Κύπρο.

Ετσι όπως διαμορφώνονται τα πράγματα στη συγκεκριμένη αγορά μπορεί να υποθέσει κανείς, ότι δρομολογείται μια τάση για αύξηση του τουριστικού ρεύματος μέσα στο 2003.

Απ' αυτή την τάση η Τουρκία φαίνεται να είναι ο πιο ευνοημένος τουριστικός προορισμός, αφού τα μέχρι τώρα στοιχεία δείχνουν να εισπράττει μια αύξηση περί το 30% σε σχέση με πέρυσι. Κοντά στην Τουρκία, η Κροατία και η Βουλγαρία θα κερδίσουν επίσης την προτίμηση των Γερμανών τουριστών επειδή είναι χώρες εκτός της ζώνης του ευρώ και προσφέρουν προϊόντα και υπηρεσίες σε πολύ ελκυστικές τιμές.

Σίγουρα πάντως και η Ελλάδα και η Ρόδος ειδικότερα θα ωφεληθούν απ' αυτή την εξέλιξη.

Ωστόσο τους ντόπιους επιχειρηματίες απασχολεί το ερώτημα, ποιάς αγοραστικής στάθμης θα είναι οι τουρίστες που θα μας έλθουν, εφόσον θ' αγοράζουν τόσο φθηνά το πακέτο των διακοπών τους.

Υπάρχει, τέλος, ένα ακόμη στοιχείο που προβληματίζει πολλούς. Κι αυτό είναι, ότι οι Τ.Ο. δεν θα καταβάλουν πλέον αποζημιώσεις στους πελάτες τους για ελλιπείς υπηρεσίες που δέχθηκαν στα ξενοδοχεία στα οποία έκαναν τις διακοπές τους.

Σε αντιστάθμισμα οι Τ.Ο. θα προτιμούν εξ αρχής τα ξενοδοχεία, τα οποία δεν τους δημιουργούν προβλήματα.

Κατασκευάζουν οι γείτονές μας

Πυρηνικό εργοστάσιο απέναντι από τα νησιά

ΚΑΤΑΤΕΘΗΚΕ ΕΡΩΤΗΣΗ ΣΤΗ ΒΟΥΛΗ

Ερώτηση κατέθεσε στη Βουλή ο βουλευτής Χίου κ. Αθανάσιος Βαρινός για την κατασκευή πυρηνικού αντιδραστήρα στου Ακουγιού, απέναντι από τα ελληνικά νησιά. Στο κείμενο της ερώτησης αναφέρονται τα εξής:

«Ήταν αναμενόμενο, ότι με την ανάληψη της εξουσίας στην Τουρκία από τους Ισλαμιστές θα προχωρούσε το πυρηνικό πρόγραμμα της Τουρκίας.

Ηδη ο κ. Ρετζέπ Ερντογάν ανακοίνωσε την πρόθεσή του να κατασκευάσει τον πυρηνικό σταθμό στο Ακουγιού. (Βλέπε άρθρο του Θ. Κ. Γεράνιου, καθηγητή του τομέα Πυρηνικής και Σωματιδιακής Φυσικής του Πανεπιστημίου Αθηνών στην Ελευθεροτυπία - 2.12.2002).

Εξάλλου, το κόμμα του κ. Ερντογάν είχε διατυπώσει την πρόθεσή του αυτή στις 25 Ιουλίου 2000, όταν ο τότε πρωθυπουργός της Τουρκίας κ. Ετζεβίτ ανακοίνωσε την αναβολή (για 9η φορά) της κατασκευής του.

Η Τουρκία για πολλά χρόνια μελετά την κατασκευή 2 αντιδραστήρων παραγωγής ηλεκτρικής ενέργειας στο Ακουγιού (Akkuyu). Ομως η έντονη αντίδραση των Τούρκων και Ελλήνων επιστημόνων, πολιτών της περιοχής, μη κυβερνητικών οργανώσεων (Greenpeace, Καναδέζικη Πυρηνική Εγρήγορση, Helmepa, Turmepa), αλλά και η αδυναμία συνεννόησης των τρίων κομμάτων του κυβερνητικού συνασπισμού (κάθε κόμμα πρότεινε διαφορετικό τύπο αντιδραστήρα) είχαν σαν αποτέλεσμα τη ματαίωση εκτέλεσης του έργου.

Οι Ισλαμιστές είχαν προτείνει τον καναδέζικο τύπο αντιδραστήρα CANDL, προφανώς λόγω της ευκολίας που παρέχει η λειτουργία του για την παραγωγή πλουτωνίου και τριτίου, απαραίτητες πρώτες ύλες για την κατασκευή πυρηνικών όπλων.

Εχει υπολογισθεί επιστημονικά, ότι οι συνέπειες για την Ελλάδα, την Κύπρο και τις άλλες χώρες της Ανατολικής Μεσογείου σε περίπτωση ενός ατυχήματος, τύπου CHERNOBYL, στη σεισμόπληκτη περιοχή του Ακουγιού θα είναι χίλιες φορές μεγαλύτερες. Τα θανατηφόρα κρούσματα θα είναι τουλάχιστον 100.000.

Από την άλλη πλευρά, ένα κράτος που επιδιώκει τη λειτουργία τέτοιων πυρηνικών αντιδραστήρων, στην ουσία αποβλέπει στην εξασφάλιση πυρηνικής ύλης για την κατασκευή πυρηνικών όπλων. Αν λάβουμε υπόψη, ότι η Τουρκία έχει υπογράψει τη Συμφωνία Συνολικής Κατάργησης των Πυρηνικών Δοκιμών αλλά δεν την έχει επικυρώσει, τότε οδηγούμεθα στο συμπέρασμα, ότι οι Ισλαμιστές στην Τουρκία θέλουν να κάνουν την Τουρκία Πυρηνική Χώρα.

Ο Κ. Ρετζέπ Ερντογάν συναντήθηκε με τον Ελληνα πρωθυπουργό και πολλούς Ευρωπαίους ηγέτες, ενώ ο Υπουργός Εξωτερικών κ. Γ. Παπανδρέου επισκέπτεται την Αγκυρα. Ομως, από τις ανακοινώσεις που είδαν το φως της δημοσιότητας δεν προκύπτει, ότι εκτός των άλλων εζητήθη από τον κ. Ερντογάν να επικυρώσει το Τουρκικό Κοινοβούλιο τη Συμφωνία Συνολικής Κατάργησης των Πυρηνικών Δοκιμών και να ακυρώσει την κατασκευή των πυρηνικών αντιδραστήρων στο Ακουγιού.

Για τους πιο πάνω λόγους ΕΡΩΤΑΣΘΕ κύριοι Υπουργοί:

Ενόψει των αποφάσεων για την Ευρωπαϊκή Πορεία της Τουρκίας, σκοπεύετε να ζητήσετε από την Κυβέρνηση της Τουρκίας να Προχωρήσει στην επικύρωση τη Συμφωνίας Συνολικής Κατάργησης των Πυρηνικών Δοκιμών και την ακύρωση των αποφάσεών της για την κατασκευή πυρηνικών αντιδραστήρων»;

PARTY POPPERS
Για ένα καταπληκτικό παιδικό πάρτυ που θα σας μαγέψει.
• Παιχνίδια
• Σκετς
• Χειροτεχνίες
• Εκπλήξεις
• Παδικό θέατρο
Animater: ΤΖΕΣΙΚΑ
22410 67859
INEZ 22410 48007
0936 480512
1492-31/12

PEGASSOS TRAVEL
Το ΠΗΓΑΣΟΣ ΤΡΑΒΕΛ σας προσφέρει μερικά από τα ξενοδοχεία που συνεργάζεται στην Αθήνα και τις τιμές αυτών.
Επίσης μπορούμε να σας προσφέρουμε τις υπηρεσίες μας και για φθηνά ξενοδοχεία εκτός Αθηνών και εισιτήρια σ' όλο τον κόσμο

ΞΕΝΟΔΟΧΕΙΑ ΑΘΗΝΩΝ
(τιμές με πρωινό έως 31/10.02)

❖ PRESIDENT Α' Κατηγορίας
Μονόκλινο 44 ευρώ
Δίκλινο για χρήση μονόκλινο 56 ευρώ
Δίκλινο 60 ευρώ
Τρίκλινο 75 ευρώ

❖ ASTOR Α' Κατηγορίας
Μονόκλινο 56 ευρώ
Δίκλινο για χρήση μονόκλινο 64 ευρώ
Δίκλινο 75 ευρώ
Τρίκλινο 94 ευρώ

❖ TITANIA Α' Κατηγορίας
Μονόκλινο 91 ευρώ
Δίκλινο 107 ευρώ
Τρίκλινο 127 ευρώ

❖ ΠΑΡΘΕΝΩΝ Α' Κατηγορίας
Μονόκλινο 74 ευρώ
Δίκλινο 83 ευρώ
Τρίκλινο 115 ευρώ

❖ GRAND Β' Κατηγορίας
Μονόκλινο 45 ευρώ
Δίκλινο 60 ευρώ
Τρίκλινο 75 ευρώ

❖ STANLEY Β' Κατηγορίας
Μονόκλινο 75 ευρώ
Δίκλινο 88 ευρώ
Τρίκλινο 115 ευρώ

❖ ACHILLION Β' Κατηγορίας
Μονόκλινο 50 ευρώ
Δίκλινο 60 ευρώ
Τρίκλινο 70 ευρώ

❖ LILIA στον Πειραιά
Μονόκλινο 50 ευρώ
Δίκλινο 63 ευρώ
Τρίκλινο 82 ευρώ
Τετράκλινο 90 ευρώ

Πάντα στη διάθεσή σας με συνέπεια και μεράκι

ΤΗΛΕΦΩΝΑ ΕΠΙΚΟΙΝΩΝΙΑΣ
02410 - 73455 ή 75879
X3663-31/12

GR
Grand Hotel
Ο τέλειος συνδυασμός ποιότητας και οικονομίας που τιμά και ανεβάζει τη Ρόδο

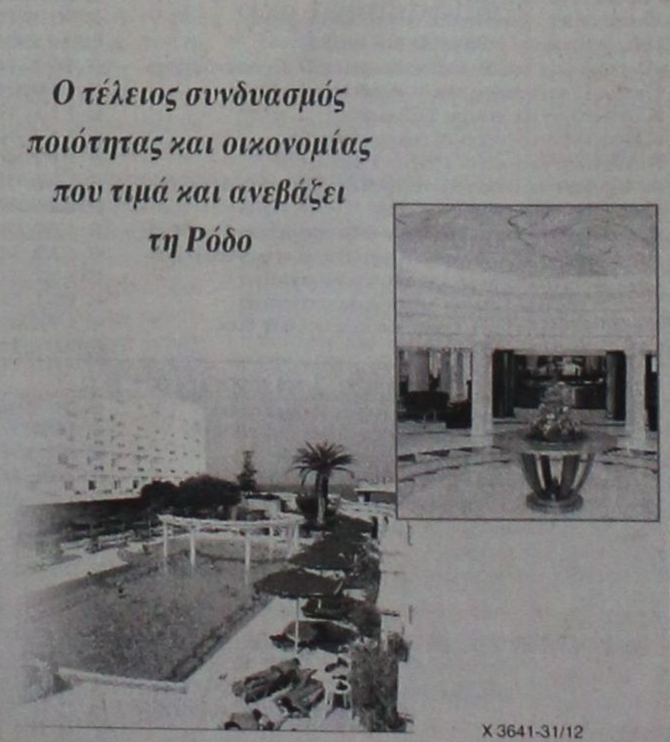
X 3641-31/12



Δ·Α·Ν·Ε· SEA LINE
ΔΩΔΕΚΑΝΗΣΙΑΚΗ ΑΝΩΝΥΜΗ ΝΑΥΤΙΛΙΑΚΗ ΕΤΑΙΡΙ

ΔΡΟΜΟΛΟΓΙΑ

Αναχωρήσεις από ΡΟΔΟ

23/11 Σάββατο
ΠΑΤΜΟΣ 15.00 Κω - Κάλυμνο - Λέρο - Πάτμο - Πειραιά
24/11 Κυριακή
ΡΟΔΟΣ 15.00 Κω - Κάλυμνο - Λέρο - Πάτμο - Πειραιά
25/11 Δευτέρα
26/11 Τρίτη
ΠΑΤΜΟΣ 15.00 Κω - Κάλυμνο - Λέρο - Πάτμο - Πειραιά
27/11 Τετάρτη
ΡΟΔΟΣ 15.00 Σύμη-Κω -Κάλυμνο - Αστυπάλαια - Νάξο - Σύρο -Πειραιά
28/11 Πέμπτη
ΠΑΤΜΟΣ 15.00 Νίσυρο-Κω-Κάλυμνο-Λέρο -Πάτμο-Πειραιά
20/11 Παρασκευή
ΡΟΔΟΣ 15.00 Τήλο -Κω -Κάλυμνο -Λέρο -Πάτμο - Πειραιά
30/11 Σάββατο
ΠΑΤΜΟΣ 15.00 Κω - Κάλυμνο - Λέρο - Πάτμο - Πειραιά
1/12 Κυριακή
ΡΟΔΟΣ 15.00 Κω - Κάλυμνο - Λέρο - Πάτμο - Πειραιά

Αναχωρήσεις από ΠΕΙΡΑΙΑ

23/11 Σάββατο
ΡΟΔΟΣ 15.00 Πάτμο-Λέρο-Κάλυμνο -Κω -Ρόδο
24/11 Κυριακή
25/1 Δευτέρα
ΠΑΤΜΟΣ 15.00 Πάτμο - Λέρο - Κάλυμνο - Κω - Ρόδο
26/11 Τρίτη
ΡΟΔΟΣ 15.00 Σύρο-Νάξο-Αστυπάλαια-Κάλυμνο - Κω - Σύμη-Ρόδο
27/11 Τετάρτη
ΠΑΤΜΟΣ 15.00 Πάτμο-Λέρο-Κάλυμνο-Κω-Νίσυρο-Ρόδο
28/11 Πέμπτη
ΡΟΔΟΣ 15.00 Πάτμο -Λέρο -Κάλυμνο -Κω -Τήλο - Ρόδο
29/11 Παρασκευή
ΠΑΤΜΟΣ 15.00 Πάτμο-Λέρο-Κάλυμνο -Κω -Ρόδο
30/11 Σάββατο
ΡΟΔΟΣ 15.00 Πάτμο-Λέρο-Κάλυμνο -Κω -Ρόδο
1/12 Κυριακή

X3660-31/12

Κατά των αεροπορικών εταιριών

Οργισμένοι οι πράκτορες!..

Τορπιλίζεται η προστασία των επιβατών

Οι εκπρόσωποι του HATTA που συμμετείχαν στην πρόσφατη συνάντηση της ECTAA, συμφώνησαν με την προσφυγή στην επιτροπή ανταγωνισμού της Ε.Ε. για παραβιάσεις πλήθους άρθρων της Συνθήκης της Ένωσης καθώς και με έναν αριθμό πρωτοβουλιών (νομικών ενεργειών) των μελών της που αφορά σε αεροπορικά θέματα.

Οι συζητήσεις της ECTAA (Ένωση Εθνικών Συνδέσμων Τουριστικών Πρακτόρων χωρών της Ε.Ε.) με την ΙΑΤΑ σε παγκόσμιο αλλά και σε ευρωπαϊκό επίπεδο έχουν παγώσει μετά την αποτυχία της ΙΑΤΑ και των μελών της αεροπορικών εταιριών να συμφωνήσουν σε ένα ισορροπημένο και επαγγελματικό Συμβόλαιο Πρακτόρευσης. Σημειώνεται ότι πολλές Εθνικές Ενώσεις Ταξιδιωτικών Πρακτόρων, όπως αυτές της Ιρλανδίας, της Δανίας, της Γερμανίας, της Βρετανίας κ.λπ. έχουν δικαστικές υποθέσεις που πρόκειται να επιδικαστούν σύντομα, εναντίον ενός αρκετά μεγάλου αριθμού αεροπορικών εταιριών. Αυτό οδήγησε στην προσφυγή της ECTAA στις υπηρεσίες της Ευρωπαϊκής Ένωσης.

Αλλη υπόθεση που δημιουργεί μεγάλες ανησυχίες είναι η απόφαση της ΙΑΤΑ να διακόψει τον διάλογο στο κοινό δημιούργημα, το Σχέδιο Προστασίας Επιβατών (Passenger Protection Plan -PPP). Οι εργασίες διαμόρφωσης του Σχεδίου άρχισαν το 1999 σε συνεργασία της ECTAA με την ΙΑΤΑ και την UFTAA με σκοπό την εφαρμογή του, η οποία θα οδηγούσε στην προστασία των επιβατών σε περίπτωση χρεοκοπίας αεροπορικής εταιρίας ή ταξιδιωτικού γραφείου. Οι αερομεταφορείς που μεταφέρουν τους επιβάτες στην περίπτωση χρεοκοπίας ταξιδιωτικού γραφείου θα μπορούσαν μέσω του Σχεδίου Προστασίας Επιβατών να εισπράττουν το ποσόν του αεροπορικού ναύλου που πληρώθηκε από τον επιβάτη, για εισιτήρια εκδοθέντα σε στοκ εισιτηρίων του BSP. Στην περίπτωση χρεοκοπίας αεροπορικής εταιρίας ο καταναλωτής θα δικαιούται επιστροφής των χρημάτων που πλήρωσε ή να ταξιδεύσει με άλλη αεροπορική εταιρεία ή επαναπατρισμό. Χωρίς την συμμετοχή των αεροπορικών εταιριών το Σχέδιο Προστασίας Επιβατών (Passenger Protection Plan) δεν έχει κανένα νόημα μια και τα χρήματα των καταναλωτών προστατεύονται επαρκώς από την περίπτωση χρεοκοπίας ταξιδιωτικών γραφείων, μέσω της Οδηγίας για τα Οργανωμένα Ταξίδια της Ευρωπαϊκής Ένωσης.

Τα μέλη της ECTAA αποφάσισαν να πληροφορήσουν την Ευρωπαϊκή Επιτροπή για την αποτυχία επίτευξης του Σχεδίου και να πιέσουν για Νομοθετικά Μέτρα, τα οποία θα αντιμετωπίσουν την έλλειψη Προστασίας των Καταναλωτών και την ανισορροπία προστασίας μεταξύ του Ταξιδιωτικού Κλάδου και των Αεροπορικών Εταιριών.

Σημαντική για τα μέλη της ECTAA είναι, επίσης, τονίζει ο HATTA, η επεξεργασία πρότασης Κανονισμού της Ευρωπαϊκής Ένωσης για την Αρνηση Επιβίβασης Επιβατών Αεροπορικών Εταιριών (Denied Boarding).

Η Ευρωπαϊκή Επιτροπή υιοθέτησε πρόταση Κανονισμού στα τέλη του 2001, ο οποίος θα υποχρεώνει αεροπορικές εταιρίες και διοργανωτές ταξιδιών να αποζημιώνουν και να παρέχουν βοήθεια στις περιπτώσεις άρνησης επιβίβασης, ακυρώσεις πτήσεων ή μακροχρόνιες καθυστερήσεις. Η ECTAA θεωρεί ότι οι επιβάτες οργανωμένων εκδρομών είναι αρκετά καλυμμένοι μέσω της ντιρεκτίβας για τα Οργανωμένα Ταξίδια (Package Travel Directive) και γι΄ αυτόν το λόγο θα πρέπει να εξαιρεθούν από την πρόταση. Τα μέλη της ECTAA ανησυχούν γιατί, όπως είναι γνωστό, οι Οργανωτές Ταξιδιών είναι αδύνατον να ελέγξουν ή να επηρεάσουν το αν και κατά πόσο μία αεροπορική εταιρεία δημιουργεί υπέρ-κρατήσεις σε πτήσεις, ακυρώνει ή έχει μακροχρόνιες καθυστερήσεις.

Παράλληλα, θεωρείται ότι οι προβλεπόμενες υψηλές αποζημιώσεις θα οδηγήσουν τις τιμές των οργανωμένων πακέτων



εκδρομών σε μια αύξηση της τάξης του 20%.

Ένα άλλο θέμα που απασχολεί σοβαρά τους ταξιδιωτικούς πράκτορες παράλληλα με τις αεροπορικές εταιρίες είναι η ολοένα αυξανόμενη πίεση από κράτη να παρέχουν ηλεκτρονικά πληροφορίες που αφορούν τον επιβάτη. Οι αεροπορικές εταιρίες ζητούν τη βοήθεια των ταξιδιωτικών πρακτόρων για την συλλογή των πληροφοριών κατά την διάρκεια της πώλησης εισιτηρίου. Η ECTAA τονίζει ότι ο ταξιδιωτικός πράκτορας δεν έχει την ευχέρεια από τον νόμο να προβαίνει σε έλεγχο ταξιδιωτικών ή άλλων εγγράφων π.χ. διαβατήριο, ταυτότητα κ.λπ. Ακόμα και στην περίπτωση που ο πράκτορας θα είχε στη διάθεσή του τα οποιαδήποτε στοιχεία και επιθυμούσε να τα προωθήσει, δεν υπάρχει τεχνικά η δυνατότητα να τα προωθήσει οπουδήποτε ηλεκτρονικά.

Η ECTAA και ο HATTA θεωρούν ότι αν οι διάφορες κυβερνήσεις ζητούν τις οποιεσδήποτε πληροφορίες, τότε θα πρέπει να περιορίζονται ή να αρκούνται σε όσες από αυτές είναι πρακτικά διαθέσιμες.

Τα μέλη της ECTAA συζήτησαν επίσης το θέμα του καρτελοειδούς Opodo, την ιστοσελίδα των 9 πιο μεγάλων ευρωπαϊκών αεροπορικών εταιριών, για το οποίο έχει υποβληθεί ειδοποίηση στην Ευρωπαϊκή Επιτροπή. Θεωρείται ότι η τελευταία θα αγνοήσει τις συνθήκες αθέμιτου ανταγωνισμού.

Τέλος τα μέλη της ECTAA ανακεφαλαίωσαν την κατάσταση του ταξιδιωτικού κλάδου στις υποψήφιες για ένταξη χώρες. Οι περισσότερες απορίες ή ερωτήσεις των Ενώσεων Ταξιδιωτικών Γραφείων των υπό ένταξη χωρών έχουν σχέση με την εφαρμογή της Οδηγίας για τα Οργανωμένα Ταξίδια, τον τρόπο εφαρμογής της νομοθεσίας για Φ.Π.Α. καθώς και τα κριτήρια λήψης άδειας λειτουργίας γραφείου ταξιδιών.

Σημειώνεται ότι σήμερα η ECTAA αντιπροσωπεύει τις Ενώσεις Ταξιδιωτικών Γραφείων και Tour Operators 15 χωρών μελών της Ευρωπαϊκής Ένωσης, τις Ενώσεις Ταξιδιωτικών Γραφείων και Tour Operators 6 υποψηφίων για ένταξη χωρών και επιπλέον τις αντίστοιχες Ενώσεις χωρών όπως η Ελβετία, Κροατία, Νορβηγία.

Ο HATTA τονίζει ότι θα συνεχίσει να παρακολουθεί από κοντά τις διεθνείς εξελίξεις στον χώρο συμμετέχοντας ενεργά στα διεθνή και ευρωπαϊκά όργανα του κλάδου, και θα συμβάλλει στη διαφύλαξη των συμφερόντων τόσο των μελών του όσο και των τουριστών/πελατών των τουριστικών γραφείων.

ΑΝΑΚΟΙΝΩΣΗ

Η ΑΓΡΟΤΙΚΗ ΤΡΑΠΕΖΑ ΤΗΣ ΕΛΛΑΔΟΣ Α.Ε. ανακοινώνει ότι ενδιαφέρεται να πωλήσει τα παρακάτω ακίνητα ιδιοκτησίας της.

Δύο οικόπεδα (με παλαιές αποθήκες), αμίσθωτα, στην περιοχή Κολονιάλε της πόλης της Ρόδου, στο ΟΤ 197, που βλέπουν προς την οδό Καναδά, εντός σχεδίου.

Για το σκοπό αυτό θα διενεργηθεί δημόσιος πλειοδοτικός διαγωνισμός με την υποβολή κλειστών προσφορών στα Γραφεία της ΥΠΟΔΙΕΥΘΥΝΣΗΣ ΠΕΡΙΟΥΣΙΑΣ ΤΗΣ ΤΡΑΠΕΖΑΣ, στην Αθήνα, οδός Πανεπιστημίου 4 & Κριεζώτου 2, 6ος όροφος, 603 γραφείο.

Ημερομηνία διαγωνισμού: **Παρασκευή 20/12/2002, ώρα 10.30**

Η ελάχιστη τιμή προσφοράς για κάθε ακίνητο είναι:

1. Οικόπεδο στο Ο.Τ. **197ε : 2.238,70 τ.μ. 1.105.000 ΕΥΡΩ**
2. Οικόπεδο στο Ο.Τ. **197δ : 2.219,33 τ.μ. 1.096.000 ΕΥΡΩ**

Οι όροι εκποίησης των ακινήτων και πρόσθετες πληροφορίες περιέχονται σε φυλλάδιο όρων, το οποίο θεωρείται ενιαίο σύνολο με την παρούσα ανακοίνωση και παρέχεται σε κάθε ενδιαφερόμενο από τα τοπικά Κατ/τα της ΑΤΕ Ρόδου, Πλατεία Χαρίτου 9 - 11, Τηλ. 22410/22333- 22410/28566) και την Υποδ/νση Περιουσίας, οδός Πανεπιστημίου 4 και Κριεζώτου 2, 6ος όροφος, γραφείο 608. Τηλ. 2103697703 και 2103697704.

Η εξόφληση του τιμήματος πώλησης των ακινήτων γίνεται κατ' αρχήν σε μετρητά. Προθεσμιακός διακανονισμός είναι δυνατός με την καταβολή τουλάχιστον 40% του τιμήματος πώλησης κατά την υπογραφή του συμβολαίου και εξόφληση του υπολοίπου σε χρονικό διάστημα μέχρι πέντε (5) χρόνια με ισόποσες, ως προς το κεφάλαιο, ετήσιες ή εξαμηνιαίες δόσεις, πλέον τόκων.

Σημειώνεται ότι ο πλειοδότης υποχρεούται πριν το τέλος της διαδικασίας του διαγωνισμού να καταθέσει στην Επιτροπή ποσό ίσο με το 10% του ποσού της πλειοδοσίας σε μετρητά ή με Τραπεζική επιταγή σε διαταγή της ΑΓΡΟΤΙΚΗΣ ΤΡΑΠΕΖΑΣ ΤΗΣ ΕΛΛΑΔΟΣ Α.Ε. ή με Εγγυητική Επιστολή Τράπεζας, ως εγγύηση για την τήρηση των όρων του διαγωνισμού.

Κάθε κλειστός φάκελος θα περιλαμβάνει τη δήλωση προσφοράς για ένα και μόνο ακίνητο και θα συνοδεύεται από υπογεγραμμένο το φυλλάδιο όρων πώλησης.

Προκειμένου για ακίνητα τα οποία θα χρησιμοποιηθούν από επαγγελματίες, εταιρείες κ.λ.π. νομικά πρόσωπα για να στεγάσουν την επαγγελματική τους δραστηριότητα (ήτοι: κτίρια γραφείων, καταστημάτων, βιομηχανοστάσια ή αποθήκες), η καταβολή του τιμήματος μπορεί να γίνει και με χρηματοδοτική μίσθωση (leasing) μέσω της Α.Ε. "ΑΤΕ LEASING", Ερμού 2 και Πλ. Συντάγματος, Τ.Κ. 10563 ΑΘΗΝΑ, αρμόδια κα Εμμ. Θεοδωροπούλου τηλ. 2103712400. Σε περίπτωση επιλογής αυτού του τρόπου μεταβίβασης των ακινήτων, μέσω δηλαδή της Α.Ε. "ΑΤΕ LEASING", θα πρέπει ο ενδιαφερόμενος, εφόσον πληροί τις νόμιμες προϋποθέσεις για σύναψη συμβάσεων χρηματοδοτικής μίσθωσης, να απευθυνθεί έγκαιρα στην εταιρεία αυτή, η οποία θα αποφασίσει κατά την κρίση της για την αποδοχή ή μη της σύναψης σύμβασης χρηματοδοτικής μίσθωσης για τα συγκεκριμένα ακίνητα.

ΚΩΝ. ΣΠΑΝΟΣ & ΥΙΟΣ ΕΠΕ



ΕΜΠΟΡΙΟ ΞΥΛΕΙΑΣ & ΣΥΝΑΦΩΝ ΥΛΙΚΩΝ

Η εταιρία μας από 11 Νοεμβρίου
θα στεγάζεται ΜΟΝΟ ΣΤΟ ΝΕΟ ΜΑΣ ΚΑΤΑΣΤΗΜΑ
στο 5ο χλμ. ΡΟΔΟΥ - ΛΙΝΔΟΥ
(πίσω από το supermarket Α.Β. ΒΑΣΙΛΟΠΟΥΛΟΣ
- δίπλα στο CAR WASH)



Η νέα μας διεύθυνση είναι:

Γ. ΘΕΟΤΟΚΑ - ΑΣΓΟΥΡΟΥ

ΤΗΛ. 22410 60400

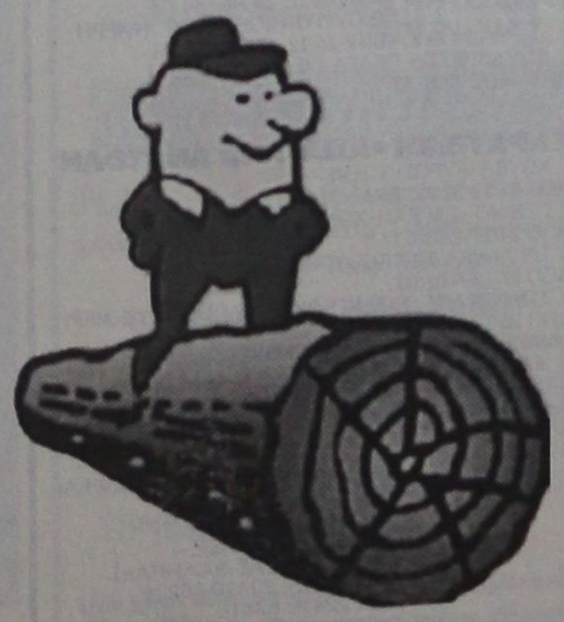

χλ

PELLOS TRAVEL
ΧΡΙΣΤΟΥΓΕΝΝΙΑΤΙΚΕΣ ΚΑΙ ΠΡΩΤΟΧΡΟΝΙΑΤΙΚΕΣ ΕΚΔΡΟΜΕΣ



ΕΚΔΡΟΜΕΣ ΣΤΗΝ ΕΛΛΑΔΑ

ΕΚΔΡΟΜΗ 1η
ΧΡΙΣΤΟΥΓΕΝΝΑ ΣΤΟΝ ΠΑΡΝΑΣΣΟ-ΑΡΑΧΟΒΑ-ΧΙΟΝΟΔΡΟΜΙΚΟ ΚΕΝΤΡΟ
ΑΠΟ 22/12-28/12
ΡΟΔΟΣ-ΠΕΙΡΑΙΑΣ- ΝΑΥΠΑΚΤΟΣ- ΜΕΣΟΛΟΓΓΙ -ΑΡΑΧΟΒΑ - ΠΑΡΝΑΣΣΟΣ -ΠΕΙΡΑΙΑΣ-ΡΟΔΟΣ
ΠΕΡΙΛΑΜΒΑΝΕΙ: ΑΤΜΟΠΛΟΪΚΑ ΕΙΣΙΤΗΡΙΑ ΡΟΔΟΣ-ΠΕΙΡΑΙΑΣ, ΠΕΙΡΑΙΑΣ-ΡΟΔΟΣ ΣΕ ΚΑΜΠΙΝΕΣ Β4, ΔΙΑΜΟΝΗ ΣΕ ΕΠΙΛΕΓΜΕΝΑ ΞΕΝΟΔΟΧΕΙΑ ΜΕ ΠΡΩΙΝΟ -ΜΕΤΑΦΟΡΕΣ-ΣΥΝΟΔΟΣ ΓΡΑΦΕΙΟΥ-ΤΑΞΙΔΙΩΤΙΚΗ ΑΣΦΑΛΕΙΑ

ΕΚΔΡΟΜΗ 2η
ΕΚΔΡΟΜΗ ΠΡΩΤΟΧΡΟΝΙΑΣ ΠΑΝΟΡΑΜΑ ΗΠΕΙΡΟΥ
ΑΠΟ 29/12-4/01/03
ΡΟΔΟΣ-ΠΕΙΡΑΙΑΣ -ΡΙΟ -ΑΝΤΙΡΡΙΟ -ΓΙΑΝΝΕΝΑ -ΜΕΤΣΟΒΟ - ΚΟΝΙΤΣΑ -ΖΑΓΟΡΟΧΩΡΙΑ-ΜΟΛΥΒΔΟΣΚΕΠΑΣΤΗ- ΜΕΤΕΩΡΑ
ΠΕΡΙΛΑΜΒΑΝΕΙ: ΑΤΜΟΠΛΟΪΚΑ ΕΙΣΙΤΗΡΙΑ ΣΕ ΚΑΜΠΙΝΕΣ Β4, ΔΙΑΜΟΝΗ ΣΕ ΕΠΙΛΕΓΜΕΝΑ ΞΕΝΟΔΟΧΕΙΑ ΜΕ ΠΡΩΙΝΟ -ΜΕΤΑΦΟΡΕΣ-ΣΥΝΟΔΟΣ ΓΡΑΦΕΙΟΥ-ΤΑΞΙΔΙΩΤΙΚΗ ΑΣΦΑΛΕΙΑ

ΕΚΔΡΟΜΗ 3η
ΚΩΝΣΤΑΝΤΙΝΟΥΠΟΛΗ
ΑΠΟ 8/12-14/12
ΜΑΡΜΑΡΙΣ-ΣΜΥΡΝΗ-ΠΡΟΥΣΑ-ΚΩΝΣΤΑΝΤΙΝΟΥΠΟΛΗ-BANDIRMA-ΣΜΥΡΝΗ-KUSADASI-MARMARIS-ΡΟΔΟΣ
ΠΕΡΙΛΑΜΒΑΝΕΙ: ΞΕΝΟΔΟΧΕΙΑ 4 ΑΣΤΕΡΩΝ ΜΕ ΗΜΙΔΙΑΤΡΟΦΗ -ΜΕΤΑΦΟΡΕΣ-ΞΕΝΑΓΗΣΕΙΣ -ΦΟΡΟΙ ΕΙΣΟΔΟΥ ΚΑΙ ΕΞΟΔΟΥ- ΔΙΑΣΚΕΔΑΣΗ ΜΕ ORIENTAL SHOW. ΣΥΝΟΔΟΣ Α.ΠΑΠΑΣΑΒΒΑΣ

ΚΕΝΤΡΙΚΗ & ΒΟΡΕΙΑ ΕΥΡΩΠΗ
1. ΠΡΑΓΑ-ΒΟΥΔΑΠΕΣΤΗ 6ΗΜΕΡΗ
ΑΠΟ 23/12- 28/12, 30/12-4/01/03
ΜΕ ΕΟΡΤΑΣΤΙΚΟ ΠΡΟΓΡΑΜΜΑ
2. ΠΡΑΓΑ-ΒΙΕΝΝΗ-ΒΟΥΔΑΠΕΣΤΗ 8ΗΜΕΡΗ
ΑΠΟ 23/12-30/12
3. ΒΙΕΝΝΗ-ΒΟΥΔΑΠΕΣΤΗ 6ΗΜΕΡΗ
ΑΠΟ 23/12-28/12
ΜΕ CHARTER ΑΠΟ ΑΘΗΝΑ
4. ΒΙΕΝΝΗ(ΜΑΓΙΕΡΛΙΝΓΚ) 5ΗΜΕΡΗ
ΑΠΟ 29/12-2/01/03
5. ΡΩΜΗ 5ΗΜΕΡΗ
ΑΠΟ 23/12-27/12, 30/12-3/01/03
6. ΚΥΠΡΟΣ 4ΗΜΕΡΗ
ΑΠΟ 24/12-28/12, 31/12-3/01/03
ΜΕ ΕΟΡΤΑΣΤΙΚΟ ΠΡΟΓΡΑΜΜΑ
7. ΠΑΡΙΣΙ(ΝΤΙΣΝΕΥΛΑΝΤ) 6ΗΜΕΡΗ
ΑΠΟ 24/12-29/12
ΜΕ ΟΑ
8. ΠΑΡΙΣΙ(ΝΤΙΣΝΕΥΛΑΝΤ) 4ΗΜΕΡΗ
ΑΠΟ 31/12-3/01/2003
ΜΕ ΟΑ

ΕΥΡΩΠΗ-ΜΕΣΟΓΕΙΟΣ & ΙΒΗΡΙΚΗ
1. ΠΑΝΟΡΑΜΑ ΙΤΑΛΙΑΣ 8ΗΜΕΡΗ
ΑΠΟ 23/12-30/12, 30/12-6/01/03
ΜΕ ΟΑ
2. ΡΩΜΗ ΦΛΩΡΕΝΤΙΑ 6ΗΜΕΡΗ
ΑΠΟ 23/12-28/12, 29/12-3/01/03
ΜΕ ΟΑ
3. ΜΑΔΡΙΤΗ-ΑΝΔΑΛΟΥΣΙΑ 8ΗΜΕΡΗ
ΑΠΟ 22/12,23/12,24/12,28/12,29/12
1. ΜΑΔΡΙΤΗ-ΑΝΔΑΛΟΥΣΙΑ-ΚΟΣΤΑ ΝΤΕΛ ΣΟΛ 8ΗΜΕΡΗ
ΑΠΟ 22/12,23/12,24/12, 28/12, 29/12
2. ΓΥΡΟΣ ΙΣΠΑΝΙΑΣ
ΑΠΟ 23/12, 24/12
3. ΠΑΝΟΡΑΜΑ ΠΟΡΤΟΓΑΛΙΑΣ 8ΗΜΕΡΗ
ΑΠΟ 20/12,22/12, 23/12, 30/12
4. ΛΙΣΣΑΒΩΝΑ-ΜΑΔΕΡΑ 8ΗΜΕΡΗ
ΑΠΟ 22/12-29/12
5. ΒΑΡΚΕΛΩΝΗ 5ΗΜΕΡΗ
ΑΠΟ 22/12-26/12
6. ΛΑΠΩΝΙΑ 6ΗΜΕΡΗ
ΑΠΟ 23/12, 28/12
ΜΕΓΑΛΑ ΕΞΩΤΙΚΑ ΤΑΞΙΔΙΑ ΑΦΡΙΚΗ-ΙΝΔΙΚΟΣ
1. ΚΛΑΣΙΚΗ ΙΝΔΙΑ-ΝΕΠΑΛ 15ΗΜΕΡΗ
ΑΠΟ 22/12-5/01/03
2. ΚΕΝΥΑ-ΣΑΦΑΡΙ ΜΟΜΠΑΣΑ 9ΗΜΕΡΗ
ΑΠΟ 22/12-30/12, 26/12-3/01/03
ΒΟΡΕΙΟΣ ΑΦΡΙΚΗ & ΜΕΣΗ ΑΝΑΤΟΛΗ
3. ΚΑΙΡΟ-ΑΛΕΞΑΝΔΡΕΙΑ 5ΗΜΕΡΗ
ΑΠΟ 22/12-26/12, 26/12-30/12
4. ΚΑΙΡΟ-ΑΛΕΞΑΝΔΡΕΙΑ-4ΗΜΕΡΗ ΚΡΟΥΑΖΙΕΡΑ ΝΕΙΛΟΥ 8ΗΜΕΡΗ
5. ΤΥΝΗΣΙΑ ΝΕΟΣ ΓΥΡΟΣ ΟΑΣΕΩΝ 8ΗΜΕΡΗ
ΑΠΟ 21/12-28/12, 24/12-31/12, 28/12-4/01/03, 31/12-7/01/03

SUPERFAST SPECIALS
1. ΠΑΝΟΡΑΜΑ ΒΑΛΤΙΚΗΣ 8ΗΜΕΡΗ
ΑΠΟ 21/12-28/12, 28/12-4/01/03
2. ΕΔΙΜΒΟΥΡΓΟ-HIGHLANDS 7ΗΜΕΡΗ
ΑΠΟ 20/12-26/12, 27/12-2/01/03
3. ΒΟΥΔΑΠΕΣΤΗ-ΠΡΑΓΑ-ΒΙΕΝΝΗ 11ΗΜΕΡΗ
ΑΠΟ 26/12-5/01/03

ΚΑΡΑΪΒΙΚΗ -ΑΣΙΑ-ΑΝΩ ΑΝΑΤΟΛΗ
1. ΚΟΥΒΑ (ΓΥΡΟΣ) 11ΗΜΕΡΗ
ΑΠΟ 21/12-31/12, 28/12-7/01/03
2. ΠΕΚΙΝΟ -ΣΑΓΚΑΗ-ΧΟΝΓΚ ΚΟΝΓΚ 10ΗΜΕΡΗ
ΑΠΟ 24/12-2/01/03
3. ΣΡΙ ΛΑΝΚΑ-ΣΙΓΚΑΠΟΥΡΗ 11ΗΜΕΡΗ
ΑΠΟ 27/12-6/01/03
4. ΤΣΙΑΝΓΚ ΜΙΑ -ΜΠΑΝΓΚΟΚ-ΣΙΓΚΑΠΟΥΡΗ 12ΗΜΕΡΗ
ΑΠΟ 26/12-6/01/03
ΔΙΑΚΟΠΕΣ ΓΙΑ ΜΕΜΟΝΩΜΕΝΟΥΣ
1. ΜΑΛΔΙΒΕΣ 8ΗΜΕΡΗ
ΚΑΘΕ ΜΕΡΑ
2. ΜΑΥΡΙΚΙΟΣ 7ΗΜΕΡΗ
ΚΑΘΕ ΜΕΡΑ

ΓΙΑ ΠΕΡΙΣΣΟΤΕΡΕΣ ΠΛΗΡΟΦΟΡΙΕΣ, ΚΡΑΤΗΣΕΙΣ ΚΑΙ ΑΝΑΛΥΤΙΚΑ ΠΡΟΓΡΑΜΜΑΤΑ ΣΤΟ ΠΡΑΚΤΟΡΕΙΟ ΓΕΝΙΚΟΥ ΤΟΥΡΙΣΜΟΥ:
PELLOS TRAVEL
ΛΕΩΦΟΡΟΣ ΚΑΛΛΙΘΕΑΣ ΦΑΛΗΡΑΚΙ
ΤΗΛ 22410 87615, 22410 86298
FAX 22410 87616
e.mail pellostravel@hellasnet.gr
ΑΝΑΛΥΤΙΚΑ ΠΡΟΓΡΑΜΜΑΤΑ ΚΑΙ ΣΤΟ INTERNET
www.a-rhodes.com www.pellostravel.gr
1601-4/12

Ένα άγνωστο έγγραφο του Ιταλού διοικητή Inigo Campioni:

«Δεν μπορώ να είμαι πλέον κυβερνήτης της Ρόδου...»

Γράφει ο Θεοφάνης Μπογιάννος



ΡΟΔΙΤΕΣ ΚΑΙ ΞΕΝΟΙ ΕΚΠΑΙΔΕΥΤΙΚΟΙ ΣΤΟ ΠΑΛΑΤΙ
Οι Έλληνες από την υπόλοιπη Ελλάδα, οι ξένοι και οι ιστορικοί, μένουν ενεοί από θαυμασμό, ακούγοντας τη μεγάλη ιστορία των Ροδίων και λοιπών Δωδεκανησίων

Κάθε μέρα, και ένα νέο, επίκαιρο και ιστορικό έγγραφο αναφαίνεται για τη φρικτή περίοδο του Σεπτεμβρίου 1943, όταν έγινε το λεγόμενο Armistizio. Όταν έγινε το Αρμιστίτσιο, δηλαδή η πτώση του Μουσολίνι, στις 8 Σεπτεμβρίου 1943, κυβερνήτης Ιταλός της Δωδεκανήσου ήταν ο Inigo Campioni.

Γερμανός διοικητής Δωδεκανήσου ήταν ο Kleeman. Μέσα σε ελάχιστες ημέρες, μετά το Αρμιστίτσιο, οι Γερμανοί επιβάλλονται και αφαιρούν από τον Ιταλό διοικητή κάθε αρμοδιότητα, θέτοντάς τον μάλιστα σε μία μορφή περιορισμού μέσα στο κυβερνείο του που ήταν στο Καστέλλο.

Στις 18 Σεπτεμβρίου 1943, πριν από 59 χρόνια, ο Ιταλός κυβερνήτης δεν άντεξε και έστειλε στον Γερμανό διοικητή, Κλέεμαν, την πιο κάτω άγνωστη και ιστορική επιστολή:

«Ρόδος 18 Σεπτεμβρίου 1943, ώρα 12. Προς τον στρατηγό μεραρχίας Kleeman. Διοικητή της νήσου Ρόδου.

Η νέα κατάσταση για διαφόρους λόγους, μερικοί εξ' αυτών επεσημάνθηκαν ήδη από τον υπολοχαγό Meinyer τις περασμένες ημέρες και που υποθέτω ότι σας αναφέρθηκαν τουλάχιστον εν μέρει, μου απέδειξαν καθαρότατα ότι η εκτέλεση εντολής κυβερνήτη που μου ανατέθηκε, καθίσταται μερικώς αδύνατη και μερικώς περιττή. Η απαγόρευση που μου τέθηκε από σήμερα 18 Σεπτεμβρίου 1943, ότι δηλαδή να μη μπορώ να βγω από το φρούριο χωρίς προηγούμενη αίτηση, από το οποίο άλλωστε ουδέποτε απομακρύνθηκα από το απόγευμα της 11ης Σεπτεμβρίου 1943, επιβεβαιώνει περισσότερο την ανωτέρω υπόθεση...

Κύριε Κλέεμαν, η επιρροή που είχα στον τοπικό πληθυσμό, την οποία και σεις διαπιστώσατε, όπως μου είπατε, σήμερα όχι μόνο έπαυσε να υπάρχει, αλλά ανατράπηκε κυριολεκτικά. Επομένως το έργο μου ανατράπηκε, η παραμονή μου όχι μόνον δεν θα έχει μελλοντικά καμία ωφέλεια, αλλά απεναντίας, μπορεί να φέρει το αντίθετο αποτέλεσμα, είναι περιττή.

Περιττή, γιατί λόγω των πολλών προβλημάτων, οι ενέργειες του υποδιοικητή εξοχότατου, Ιταλού, Faralli, που έχει επί πλέον το προσόν να είναι έμπειρότατος λειτουργός, πράγμα που θεωρώ πολύ προτιμότερο αυτή τη στιγμή.

Ο υποδιοικητής Faralli, συνεργαζόμενος με τον στρατιωτικό διαχειριστή Γερμανό ταγματάρχη Nedden, μπορούν να λύσουν πολλά προβλήματα...

Ο υποδιοικητής Φαράλλι, ευρισκόμενος στη Ρόδο, περισσότερο από δύο χρόνια, και είναι αυτός στην ουσία πραγματικός επικεφαλής που βρίσκεται σε επαφή και κατηύθυνε όλα και πάντα τα γραφεία του κυβερνήτη.

Θα σας ήμουν γι' αυτό ευγνώμων στρατηγέ μου, αν θα θέλατε να με απαλλάξετε από τα καθήκοντά μου, ως πολιτικού κυβερνήτου και συνεπώς, για ευνόητους λόγους να με μετακινήσετε σε άλλο μέρος...

Αποδεχόμενος την αίτησή μου θα παρακαλούσα να επιτραπεί η μετακίνησή μου μαζί με τον αντιπτέραρχο του επιτελείου μου κύριο G. Orlando, και τον υποπτέραρχο, διευθυντή του πολιτικού γραφείου μου, κ. Afan De Riwera, υπασπιστή μου...

Ο ναύαρχος Μοίρας. Υπογραφή Inigo Campioni. Ρόδος 18 Σεπτεμβρίου 1943. Ώρα 12...»

Αυτό το επίκαιρο έγγραφο γίνεται 59 ετών. Η ερώτηση των αναγνωστών είναι: τι έγινε μετά, από το έγγραφο αυτό; Την άλλη μέρα, 19 Σεπτεμβρίου 1943, ο Γερμανός διοικητής Κλέεμαν, συνέλαβε τον Ιταλό διοικητή Καμπιόνι και τον έστειλε στη Γερμανία!

Στις 25 Μαΐου του 1944, το ιταλικό δικαστήριο της Parma, καταδίκασε σε θάνατο τον Inigo Campioni, ως προδότη της πατρίδος...

«Ειρήνη και άνθρωπο αν δεν αγάπησες, λάθος τρανό που κάνεις, κι αν άνθρωπος γεννήθηκες σαν ζώο θα πεθάνεις...»

Ειρήνη και αγάπη, τα μόνα ιδανικά της ζωής, αλλά για ανθρώπους, όχι για πολεμοκάπηλους, ναζιστές και φασίστες...

ΟΣΑ ΦΕΡΝΕΙ Ο ΑΝΕΜΟΣ

*** Διαμάντια αξίας αρκετών εκατομμυρίων ευρώ εκλάπησαν από μουσείο**

- Χάγη (Γαλλ.Πρακτ.)

Διαμάντια και πολύτιμα κοσμήματα αξίας αρκετών εκατομμυρίων ευρώ εκλάπησαν χθες τα ξημερώματα από μουσείο της Χάγης, ανακοίνωσε ο αναπληρωτής διευθυντής του μουσείου.

Τα μικροσκοπικά αντικείμενα που εκπλάπησαν εκτίθεντο στο πλαίσιο έκθεσης για εκπαιδευτικούς σκοπούς, από τις 5 Οκτωβρίου στο ΄΄Museon΄΄, ένα ίδρυμα αφιερωμένο στις επιστήμες και την ανθρωπολογία.

΄΄Έγινε διάρρηξη κατά τη διάρκεια της νύχτας και εκλάπη μέρος των κομματιών που περιλαμβάνονταν στην έκθεσή μας΄΄, είπε ο Μπομπ Κρεζί. Ο αξιωματούχος του μουσείου δεν ήταν σε θέση να διευκρινίσει την αξία των πολύτιμων αντικειμένων που εκλάπησαν.

Το ΄΄δυνατό σημείο΄΄ της έκθεσης ήταν η ΄΄αίθουσα με το θησαυρό΄΄ όπου εκτίθενταν τα διαμάντια, τα οποία προέρχονταν από κληροδοτήματα και ιδιωτικές συλλογές από την Ολλανδία και το εξωτερικό.

*** Ερευνα της αστυνομίας για την πυρκαγιά στο ανθοπωλείο του πρώην οικονόμου της Νταϊάνας**

- Κάρντιφ (Γαλλ. Πρακτ. - Ρόιτερ)

Η αστυνομία της Ουαλλίας άρχισε έρευνα για την πυρκαγιά η οποία ίσως οφείλεται σε εγκληματική ενέργεια, που ξέσπασε στο ανθοπωλείο του Πολ Μπάρελ, πρώην οικονόμου της αξέχαστης πριγκίπισσας Νταϊάνας. Η πυροσβετική κλήθηκε γύρω στις 02:00 τα μεσάνυχτα της Κυριακής για να σβήσει τη φωτιά, η οποία εκδηλώθηκε από άγνωστα μέχρι στιγμής αίτια στο κατάστημα που διατηρεί ο Μπάρελ, στην περιοχή Χολτ της βόρειας Ουαλίας, σε απόσταση μερικών χιλιομέτρων από το σπίτι του.

Η αστυνομία διεξάγει έρευνα για πιθανό εμπρησμό. Οι φλόγες και ο καπνός προκάλεσαν σοβαρές ζημιές στο ανθοπωλείο που έχει και είδη δώρων.

Ο πρώην έμπιστος της αδικοχαμένης Νταϊάνας επέστρεψε στην εργασία του στα μέσα Νοεμβρίου, δύο εβδομάδες μετά την αθώωσή του, προς έκπληξη όλων, για την κλοπή 300 αντικειμένων της πριγκίπισσας της Ουαλίας. Η δίκη του διακόπηκε ξαφνικά, ύστερα από προσωπική παρέμβαση της βασίλισσας Ελισάβετ, κάτι που γίνεται σε εξαιρετικές περιπτώσεις, και η οποία συνέβαλε στην αθώωσή του και ο Μπάρελ απαλλάχθηκε των κατηγοριών της κλοπής. Κατόπιν ο 44χρονος Μπάρελ βάλθηκε να ΄΄πουλήσει ξανά΄΄ την ιστορία του, αντί αρκετών εκατοντάδων στερλινών, στην εφημερίδα ΄΄Ντέιλι Μίρορ΄΄ και σε άλλα μέσα ενημέρωσης.

Η συνέντευξή του αυτή με πολλές αποκαλύψεις για τη ζωή μέσα στα ανάκτορα, άνοιξε το δρόμο για ένα κύμα αποκαλύψεων ενοχλητικών για τη βασιλική οικογένεια και την οικογένεια Σπένσερ, κυρίως τον αδελφό της Νταϊάνας και τη μητέρα της.

*** Η γηραιότερη Ιταλίδα γιορτάζει τα 113 της έτη**

- Ρώμη (Γαλλ.Πρακτ.)

Ο μακροβιότερος πολίτης στην Ιταλία, δεν είναι αλλος από την Τερέζα Φουμαρόλα που γιόρτασε χθες τα 113 της χρόνια στο Φραγκανιάνο, ένα χωριό της Απουλίας, στη νότια Ιταλία, ανακοίνωσε χθες επίσημη πηγή.

Ο πρόεδρος της ιταλικής Δημοκρατίας, Κάρλο Ατζέλιο Τσιάμπι της απέστειλε συγχαρητήριο τηλεγράφημα, στο οποίο της γράφει ότι συμμετέχει στη χαρά των συγγενών της αλλά και της κοινότητας όπου ζει για τα γενέθλιά της σε ΄΄αυτό το υπέροχο ακρωτήρι΄΄.

Γεννημένη στις 2 Δεκεμβρίου 1889 στο Σαν Μαρτζάνο ντι Σαν Τζουζέπε στην Απουλία, η Φουμαρόλα πέρασε σχεδόν όλη της κοντά στο Μπρίντιζι και τώρα κατοικεί σε ένα μικρό χωριό της περιοχής κοντά στους δύο από τους γιούς της. Πάντα δούλευε στους αγρούς, μαζί με το σύζυγό της Ντονάτο Λιγκόριο, που πέθανε το 1961. Απέκτησε 10 παιδιά από τα οποία τα πέντε έχουν αποβιώσει. Εχει τουλάχιστον 150 εγγόνια και δισέγγονα. Οι διατροφικές της συνήθειες είναι απλές: τρέφεται κατά προτίμηση με ζυμαρικά, ενώ για επιδόρπιο προτιμά πότε-πότε καραμέλες και σοκολάτες.

*** Ρεκόρ συμμετοχής για το Οσκαρ ξένης ταινίας**

-Λος Αντζελες (Γαλλ. πρακτ. -Γερμ. πρακτ.)

Ο αριθμός ρεκόρ των 54 χωρών έχει αποστείλει αντιπροσωπευτικές ταινίες στην επιτροπή επιλογής για το Οσκαρ ξενόγλωσσης ταινίας, το βραβείο της Αμερικανικής Ακαδημίας Κινηματογράφου και Τεχνών.

Φέτος υπάρχουν τρεις χώρες που συμμετέχουν για πρώτη φορά: το Αφγανιστάν με την ταινία ΄΄The Fire Dancer΄΄, το Τσαντ με την ταινία ΄΄Abouna΄΄ και το Μπάγκλαντες με την ταινία ΄΄ The Clay Bird΄΄.

Από κάθε χώρα έχει ζητηθεί μια ταινία την οποία θα έχει επιλέξει ειδική επιτροπή τοπικών κινηματογραφικών κριτικών. Τα μέλη της Ακαδημίας θα προβάλουν όλες τις ταινίες και απο αυτές θα επιλέξουν τις 5 καλύτερες οι οποίες θα διεκδικήσουν το βραβείο. Η ανακοίνωση των πέντε ΄΄φιναλίστ΄΄ θα γίνει στις 11 Φεβρουαρίου του 2003.

Τα βραβεία Οσκαρ θα απονεμηθούν το βράδυ της Κυριακής 23 Μαρτίου 2003.

ΕΣΤΙΑΤΟΡΙΟ
ΠΗΝΕΛΟΠΗ
στην πλατεία της ΚΑΤΤΑΒΙΑΣ
Μεζέδες, φρέσκα κρέατα και ψάρια όλα στα κάρβουνα
Τηλ. 22440 91018
0976 334684
Ανοικτά και το χειμώνα



1487-11/12

KYDON TOURS
ΕΚΔΡΟΜΕΣ με ποιότητα
Χριστούγεννα στην ΙΣΠΑΝΙΑ
22-29/12/2002
ΜΑΔΡΙΤΗ - ΑΝΔΑΛΟΥΣΙΑ - ΤΟΛΕΔΟ - ΣΕΒΙΛΛΗ - ΓΡΑΝΑΔΑ - ΚΟΡΝΤΟΒΑ
4 Μαδρίτη - 2 Σεβίλλη - 1 Γρανάδα
Ξενοδοχεία 4 αστέρων - 3 δείπνα - ξεναγήσεις - πούλμαν - πολυτελείας
Συνοδός η κ. ΕΛΕΝΗ ΨΥΛΛΑΚΗ

ΤΟΥΡΚΙΑ 20 χρόνια πείρα
A. group 5/12-8/12
ΜΥΡΑ εορτή Αγ. Νικολάου
ΜΑΡΜΑΡΙΣ - DALYAN - ΦΕΤΙΓΙΕ - ΛΙΒΙΣΙ - ΚΑΣ - ΜΥΡΑ ΑΓ. ΝΙΚΟΛΑΟΣ - ΦΟΙΝΙΚΑΣ - ΑΝΤΑΛΥΑ
1 νυχτα Κας ξεν. 4 αστέρων ημιδιατροφή
2 νύχτες Αντάλυα - ξενοδοχείο FALLEZ ANTALYA 5 αστέρων ημιδιατροφή - εισιτήρια - φόροι - ξεναγήσεις - διασκέδαση στο Che - Che Bap της Αντάλεια μέχρι πρωίας
Συνοδός η κ. ΕΛΕΝΗ ΨΥΛΛΑΚΗ
B. group 5/12-11/12
ΜΑΡΜΑΡΙΣ - ΛΙΜΝΗ DALYAN - ΦΕΤΙΓΙΕ - ΛΙΒΙΣΣΙ - ΚΑΣ - ΜΥΡΑ ΑΓΙΟΣ ΝΙΚΟΛΑΟΣ - ΦΟΙΝΙΚΑΣ- ANTALYA - ΠΑΜΟΥΚΑΛΕ - ΣΜΥΡΝΗ - ΚΟΥΣΑΝΤΑΣΙ - ΕΦΕΣΟΣ - ΠΑΝΑΓΙΑ
1 Κας - 2 Αντάλεια - 1 Παμούκαλε 2 Σμύρνη
Ξενοδοχεία 4 και 5 αστέρων - Ξεναγήσεις - Εισιτήρια - Φόροι
Συνοδός η κ. ΕΛΕΝΗ ΨΥΛΛΑΚΗ
Γ. group 5/12-16/12
1 Κας - 2 Αντάλεια - 1 Παμούκαλε - 2 Σμύρνη - 4 Κωνσταντινούπολη 1 Κουσάντασι
Πλούσιο πρόγραμμα και στην Κωνσταντινούπολη
Ξενοδοχείο 5 αστέρων στο ΠΕΡΑΝ κεντρικότατο - ημιδιατροφή 4 μέρες ξεναγήσεις σ' όλη την Πόλη.
Ελάτε για προγράμματα
Πρακτορείο ΚΥΔΩΝ ΙΑΤΑ
Είμαστε από το 1974
• Πακέτα εκδρομών
• Αεροπορικά εισιτήρια
• Ξενοδοχεία
BLUE STAR FERRIES, ΔΑΝΕ SEA LINES, MINOAN LINES, LANE, ANEK, HELLAS FLYING DOLPHINS, HELLAS FERRIES, ΝΗΣΟΣ ΚΑΛΥΜΝΟΣ, SALAMIS LINES
Πάντα συνοδός η κ. ΕΛΕΝΗ ΨΥΛΛΑΚΗ
Καλά ταξίδια - Πακέτα Εκδρομών
Πρακτορείο ΚΥΔΩΝ
Εθ. Δωδ/σίων 14 - Ακτή Σαχτούρη 8
Τηλ. 22410 23000 - 27900 - 24265
FAX: 22410 32741
e-mail:kydon@otenet.gr
www.kydontours.gr
X3657-28/12

ΜΕΝΤΙΟΥΜ-ΑΣΤΡΟΛΟΓΟΣ
ΝΙΚΟΣ
Ακριβείς προβλέψεις στον επαγγελματικό, αισθηματικό και οικονομικό τομέα.
Επαναφορά ατόμων
Ισχυρή υποβολή
Δέχεται μόνο με ραντεβού στα τηλέφωνα: 31405 και 39201
1099-15/12

GA FERRIES

TSAGARIS TRAVEL

Ε/Γ - Ο/Γ ΜΑΡΙΝΑ -
Ε/Γ - Ο/Γ ΔΗΜΗΤΡΟΥΛΑ



(Από 04/11/2002
έως 15/11/2002)

ΔΕΥΤΕΡΑ

ΜΑΡΙΝΑ

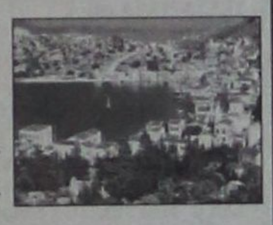

07.30 Καστελλόριζο
18.00 Κω - Κάλυμνο - Λέρο - Πάτμο- Πειραιά (11.45)

ΔΗΜΗΤΡΟΥΛΑ

22.00 Σύμη - Τήλο - Νίσυρο - Κω - Κάλυμνο - Αστυπάλαια - Κατάπολα - Νάξο - Σύρο - Πειραιά (19.00)

ΤΡΙΤΗ —

ΤΕΤΑΡΤΗ



ΜΑΡΙΝΑ
16.00 Κω - Κάλυμνο - Λέρο - Πάτμο- Πειραιά (09.45)

ΠΕΜΠΤΗ

ΔΗΜΗΤΡΟΥΛΑ



09.00 Καστελλόριζο
18.00 Αστυπάλαια - Αιγιαλή - Κατάπολα - Δονούσα - Νάξο - Πάρο - Πειραιά (11.15)

ΠΑΡΑΣΚΕΥΗ



ΜΑΡΙΝΑ
09.00 Καστελλόριζο
18.00 Κω - Κάλυμνο - Πειραιά (10.10)

ΣΑΒΒΑΤΟ

ΔΗΜΗΤΡΟΥΛΑ



17.00 Κω - Βαθύ - Χίο - Λέσβο - Λήμνο - Αλεξανδρούπολη (17.00)

ΚΥΡΙΑΚΗ —

Πληροφορίες
στον κεντρικό πράκτορα

TSAGARIS TRAVEL

Τηλ.: 22410 36170, - 30406, 35066, 28597

X3655-31/12

Πολιτιστική ΠΡΟΟΔΟΣ

Γράφει ο Αριστείδης Εμμ. Μιαούλης

ΜΕΧΡΙ ΑΥΡΙΟ Η ΜΑΓΔΑΛΗΝΗ ΚΟΥΡΤΗ ΣΤΟ ΜΟΤΕΡ 2

Κλείνει αύριο τις πύλες η 3η ατομική έκθεση του ΜοΤέΡ2 με έργα της Μαγδαληνής Κούρτη. Μία εικαστική έκθεση διαφορετική από αυτές που έχουμε συνηθίσει, αφού το ΜοΤέΡ μας προσφέρει πρωτότυπη και πολυποίκιλη τέχνη συνεχώς. Μυσταγωγική βίντεο-τέχνη που παντρεύει την εικαστική ματιά με τον ηλεκτρονικό υπολογιστή, απόρροια των τεχνολογικών εποχών μας. Για ακόμα μία φορά οι δύο αίθουσες του Κέντρου Σύγχρονης Τέχνης μεταμορφώθηκαν με μινιμαλιστική διάθεση και υπό τον τίτλο Mind Fluid. Στην πρώτη αίθουσα μεγάλα τυπώματα αναρτημένα σε plexiglass και το πρώτο βίντεο με τίτλο "Thoughts" προκαλούν τον επισκέπτη σε νοητικά παιχνίδια. Στη δεύτερη αίθουσα, αυτή η αίσθηση ενδυναμώνεται με το απόλυτο σκοτάδι και την προβολή σε ολόκληρο τοίχο του δεύτερου βίντεο ("Float"). Οι ήρωες των δύο βίντεο κινούνται μεταξύ γης και θάλασσας, αιωρούνται και χαράζουν τους δικούς τους κύκλους ζωής και ταυτότητας. Τη δουλειά της μπορεί να αναζητήσει κανείς και στην ιστοσελίδα της www.e-magdalene.com αλλά και στη σελίδα της διοργάνωσης www.moter.gr

Αξίζει μία βόλτα από το Κέντρο Σύγχρονης Τέχνης και συνιστούμε στο κοινό της Ρόδου να παρακολουθήσει τις εκθέσεις του ΜοΤέΡ -οι οποίες αλλάζουν ανά δεύτερο Σάββατο-, τις ενδιαφέρουσες διαλέξεις της διοργάνωσης και το καφέ το οποίο μεταμορφώνεται σταδιακά σε ένα πολύ ζεστό καλλιτεχνικό στέκι.

ΤΟ ΣΑΒΒΑΤΟ Η ΠΑΡΑΣΤΑΣΗ ΑΡΓΩ ΠΑΣΙΜΕΛΟΥΣΑ - ΝΗΣΟΣ ΚΑΛΛΙΣΤΗ

Το Σάββατο 7 Δεκεμβρίου στις 9 παρά τέταρτο το βράδυ στο Εθνικό Θέατρο, θα παρουσιαστεί, στα πλαίσια του Συνεδρίου για τον Νησιωτισμό /Νησιωτοσύνη και μια ενδιαφέρουσα Πολύτεχνη παράσταση με τίτλο «ΑΡΓΩ ΠΑΣΙΜΕΛΟΥΣΑ / ΝΗΣΟΣ ΚΑΛΛΙΣΤΗ» βασισμένη στα Αργοναυτικά του Απολλωνίου Ροδίου (3ος αι.π.Χ.), που οργανώνει το Δ.Κ.Λ.Μ.Ρόδου, με το «Κέντρο Σύγχρονης Μουσικής Ερευνας « (Κ.ΣΥ.ΜΕ.) και το ΔΗ.ΠΕ.ΘΕ. Ρόδου. Η εκδήλωση είναι ανοιχτή για το κοινό. Ερευνα - Σχεδιασμός - Εποπτεία- Συντονισμός: Σπύρος Βραχωρίτης. Συνθέτες: Γεώργιος Αδάμης, Στέφανος Βασιλειάδης, Τάκης Βελιανίτης. Διαμόρφωση χώρου- Κοστούμια: Μιχάλης Σδούγγος. Κινησιολογία: Ερμής Μαλκώτσης. Βίντεο- καλλιτέχνες: Κατερίνα Αθανασοπούλου, Carole Kim, Μαρία Μιτζάλη, Μάκης Φάρος. Performer- συνθέτης: Γ. Αδάμης και Performer - εικαστικός: Γρηγόρης Σεμιτέκολο. Μήδεια: Εύη Τσίρτση (Σοπράνο) και Ιάσων: Ερμής Μαλκώτσης (Χορευτής). Μουσικό Σύνολο Ρόδου: Διεύθυνση, Νίκος Χαριζιάνος. Παιδική χορωδία Ρόδου και Μικτή χορωδία Ρόδου:Διεύθυνση, Γιώργος Σακελλαρίδης. Φιλολογική συνεργασία: Φάνης Κακριδής, Ι.Ν. Βασιλαράκης.

ΚΙΝΗΤΗΡΙΑ ΔΥΝΑΜΗ: Η ΦΑΝΤΑΣΙΑ ΤΩΝ ΘΕΑΤΩΝ

Ως πρόσωπο αναφοράς του έργου είναι ο Απολλώνιος ο Ρόδιος. Διακύβευμα: Ο χρυσόμαλλος έρως, ως έρεισμα, ως τρόπαιο, ως μηχανισμός δράσης (μέσα από τα συστατικά της παθογένειάς του). Υπόθεση: Στη «μετωνυμική» αυτή εκδοχή των Αργοναυτικών, το «Χρυσόμαλλον Δέρας» μετασχηματίζεται σε πολύτροπο, πολύμορφο, μουσικό όργανο - ορχήστρα. Η ίδια η «Αργώ» πάλλεται και ηχεί!. Μια προχωρημένη ανάγνωση του πρωτοτύπου κειμένου μας αποκαλύπτει τη μουσική του ποιότητα, είτε περιγράφει είτε καταγράφει ηχητικές καταστάσεις. Το ΠΟΛΥΤΕΧΝΟ δεν θα ακολουθήσει την κυριαρχούσα πλέον μέθοδο θεατροποίησης ενός ΜΗ θεατρικού έργου (αφήγηση - αναπαράσταση, μετα μουσικής, χορού, ασμάτων και λοιπών «καρυκευμάτων»). Η δική μας «Αργώ» σημειώνει ο κ. Σπύρος Βραχωρίτης, καμωμένη από υλικά ήχων και εικόνας, θα ταξιδέψει με κινητήρια δύναμη τη φαντασία των θεατών - ακροατών. Το ΗΧΟΘΕΑΜΑ αυτονομούμενο από το κείμενο αναφοράς, θα αναδείξει ως πελάγη, νησίδες , περιπέτειες, διαδρομές, παρακάμψεις, ευτυχείς συγκυρίες και θανάσιμα ολισθήματα, το συγκεκριμένο «χώρο» στην «εν χρόνω» λειτουργία και λειτουργικότητά του. Με αυτό το σκεπτικό: η Σκηνή γεμίζει από θεατές - ταξιδιώτες, και η Πλατεία παίζει το ρόλο του Πόντου - Ωκεανού, ενώ ο Εξώστης - θεωρείο λειτουργεί ως Σκηνή της δράσης των καλλιτεχνών - performers».

Η έναρξη γίνεται με τρεις διαφορετικές εκδοχές των δύο πρώτων κεφαλαίων των Αργοναυτικών του Απολλωνίου (συνδυασμός Διαδικτύου - video art - μουσικής σύνθεσης). Ακολουθεί το δρώμενο της «μύησης» των θεατών στον Ήχο, τον Λόγο και την Εικόνα. Αμέσως μετα, η ψυχολογική διαδρομή της Μήδειας (παρθένος κόρη, ερωτευμένη γυναίκα, τραγουδίστρια, μάγισσα), η συνάντησή της με τον Ιάσονα, η κατάκτηση του χρυσομάλλου δέρατος, η εγκατάλειψη της πατρίδας της, η ένταξη της στην «παρέα» των παλιννοστούντων Αργοναυτών. Η επιστροφή σημαίνεται απο ένα μαγικό χαλί εικόνων και ήχων (σολίστες - χορωδία- ορχήστρα -βιντεοπροβολή), που θα ενώσει την Ανατολή (Εύξεινος Πόντος) με την Απώτατη Δύση (Ωκεανός) μέσω της ερήμου! Αίσιον τέλος, το θαύμα: Ένα νέο νησί γεννιέται εν μέσω Αιγαίου πελάγους! Και το όνομα αυτού ΚΑΛΛΙΣΤΗ.

ΕΛΛΗΝΙΚΗ ΔΗΜΟΚΡΑΤΙΑ
ΔΗΜΟΣ ΡΟΔΟΥ
ΕΠΑΡΧΙΑ ΡΟΔΟΥ
ΝΟΜΟΣ ΔΩΔΕΚΑΝΗΣΟΥ

ΓΝΩΣΤΟΠΟΙΗΣΗ ΓΑΜΟΥ

Γνωστοποιείται, σύμφωνα με το άρθρο 1369 του Αστικού Κώδικα, όπως τροποποιήθηκε με το Ν. 1250/1982, ότι:

Η **Κωνσταντίνα Μιαρίτη** του Λαοκράτη και της Βασιλικής που γεννήθηκε στην Αθήνα του νομού Αττικής και κατοικεί στη Ρόδο του νομού Δωδεκανήσου, επαγγέλματος αστυνομικός και ο **Γρηγόριος Γιαννουσάς** του Κωνσταντίνου και της Ευαγγελής που γεννήθηκε στην Καρδίτσα του νομού Καρδίτσας και κατοικεί στην Αθήνα επαγγέλματος αστυνομικός πρόκειται να παντρευθούν στο Δημαρχείο του Δήμου Ροδίων.

Ρόδος 4/12/2002
Ο δημαρχεύων
Αντώνιος Αλαβέρας
1619-5/12

RESTAURANT
ΙΠΠΟΤΙΚΟΝ

Σ' ένα ιστορικό χώρο του 15ου αιώνα που σας μεταφέρει σε άλλες εποχές απολαύστε την εκλεκτή κουζίνα μας που καλύπτει όλες τις γεύσεις.
Σε μια ζεστή ατμόσφαιρα συνδυάστε τη βραδινή σας έξοδο στο ΙΠΠΟΤΙΚΟΝ.
Στο πιάνο ο ***Ηλίας Πεζουβάνης***
και στο τραγούδι
η ***Ελευθερία Ροδίτη***
θα σας κρατούν συντροφιά.



Μικρό συντριβάνι με τους ιππόκαμπους
Τηλέφωνο: 22410 25293 2537-20/12

ΕΛΛΗΝΙΚΗ ΔΗΜΟΚΡΑΤΙΑ
ΔΗΜΟΣ ΡΟΔΟΥ
ΕΠΑΡΧΙΑ ΡΟΔΟΥ
ΝΟΜΟΣ ΔΩΔΕΚΑΝΗΣΟΥ

ΓΝΩΣΤΟΠΟΙΗΣΗ ΓΑΜΟΥ

Γνωστοποιείται, σύμφωνα με το άρθρο 1369 του Αστικού Κώδικα, όπως τροποποιήθηκε με το Ν. 1250/1982, ότι:

Ο **Κωνσταντίνος Τάκκος** του Σπύρου και της Ζωγραφινιάς που γεννήθηκε στη Ρόδο του νομού Δωδεκανήσου και κατοικεί στη Ρόδο του νομού Δωδεκανήσου, επαγγέλματος λογιστής και η **Μαρία Κοντού** του Δημητρίου και της Χαριτωμένης που γεννήθηκε στη Ρόδο του νομού Δωδεκανήσου και κατοικεί στη Ρόδο επαγγέλματος υπάλληλος πρόκειται να παντρευθούν στο Δημαρχείο του Δήμου Ροδίων.

Ρόδος 4/12/2002
Ο δημαρχεύων
Αντώνιος Αλαβέρας
1610-5/12

ΣΥΓΧΑΡΗΤΗΡΙΑ

Την αγαπημένη μας ανιψιά και εξαδέλφη **Αναστασία Χαραλάμπους** του Μιχαήλ που απέκτησε επάξια το πτυχίο της Αρχαιολογίας του Παν/μίου Θεσσαλονίκης θερμά συγχαίρουμε και της ευχόμαστε καλή σταδιοδρομία.

Η οικογένεια
Συμεών Αργυρής Καραντώνη
εξαδέλφες Ιφιγένεια και Αναστασία
1611-5/12

EINLADUNG-ΠΡΟΣΚΛΗΣΗ-UITNODIGING-INVITATION

Σε μια φιλική συνεργασία
Το Ολλανδικό Σχολείο , Το Γερμανικό Σχολείο
Και το Γαλλικο Σχολειο
οργανώνουν

Χριστουγεννιάτικη
ΓΙΟΡΤΗ

στο χώρο του ILCR (κέντρο Πανάγου)
Διεθνές κέντρο γλωσσών ΡΟΔΟΣ για δίγλωσσα παιδία
Σαββατο 7 Δεκεμβρίου
17.00 – 19.00

καφε,γλυκα
λοταρια,παιχνιδια
λουκανικα,χειροτεχνια
Ζεστο κρασι, Ζεστη σοκολατα
χριστουγεννιατικη αγορα

1623-7/12



Αποκλειστικοί αντιπρόσωποι: ΑΦΟΙ ΧΑΤΖΗΜΙΧΑΛΗ
3ο χιλιόμετρο Ρόδου - Καλλιθέας
Τηλ. 22410 61824 FAX 22410 62104
ΧΛ-

ΔΗΜΟΣ ΚΑΛΛΙΘΕΑΣ ΡΟΔΟΥ

ΔΗΜΟΤΙΚΟΣ ΟΡΓΑΝΙΣΜΟΣ ΠΡΟΝΟΙΑΣ

ΑΝΑΚΟΙΝΩΣΗ

Ο Δημοτικός Οργανισμός Πρόνοιας Δήμου Καλλιθέας προσπαθώντας να αντιμετωπίσει το πρόβλημα των αυξημένων αναγκών αίματος διοργανώνει

εθελοντική αιμοδοσία,

σε συνεργασία με το τμήμα αιμοδοσίας του Γενικού Περιφερειακού Νοσοκομείου Ρόδου.

Η κινητή μονάδα αιμοδοσίας θα βρίσκεται στις Καλυθιές στο πρώην Κοινοτικό Κατάστημα την

ΚΥΡΙΑΚΗ 8 ΔΕΚΕΜΒΡΙΟΥ 2002
Ωρες αιμοληψίας 9.30 - 13.00

Είναι χρέος όλων μας να συνειδητοποιήσουμε τη σημασία αυτής της κοινωνικής προσφοράς η οποία παρέχεται μόνο από τον άνθρωπο προς τον άνθρωπο.
ΧΛ-8/12

ΠΡΟΟΔΟΣ ΜΙΚΡΕΣ ΑΓΓΕΛΙΕΣ ΜΙΚΡΕΣ ΑΓΓΕΛΙΕΣ ΠΡΟΟΔΟΣ

ενοικιάσεις

ΕΝΟΙΚΙΑΖΟΝΤΑΙ διαμερίσματα επιπλωμένα με βεράντες και αιρκοντίσιον, επιφανείας 35τ.μ., στα φανάρια της λεωφόρου Καλλιθέας σε απόσταση 200μ. από το ξενοδοχείο Παραντάις. Πληρ. τηλ. 67375, κινητό: 0946104348
1424-5/12

ΓΙΑ ΕΠΑΓΓΕΛΜΑΤΙΚΗ στέγη ενοικιάζεται διαμέρισμα 100 τ.μ., άριστης κατασκευής, ηλιόλουστο, διαμπερές, στο κέντρο της πόλης και επί της πλατείας Ακαδημίας. Πληρ. τηλ 22410/27323
1462-5/12

ΕΝΟΙΚΙΑΖΟΝΤΑΙ διαμερισματάκια και στούντιος επιπλωμένα, με θέρμανση, επί της λεωφόρου Ιαλυσού 33. Πληροφορίες τηλ. 90201 ή 90202 ή 93598
1474-8/12

ΕΝΟΙΚΙΑΖΟΝΤΑΙ δωμάτια επιπλωμένα, επί της Μιχ. Πετρίδη 65 β. Πληρ. τηλ. 22410/91851 και 22410/66524
1551-6/12

ΕΝΟΙΚΙΑΖΕΤΑΙ γκαρσονιέρα επιπλωμένη στον 1ο όροφο, Ορφανίδου 51. Πληρ. 22410/34066
1554-6/12

ΕΝΟΙΚΙΑΖΕΤΑΙ δυάρι διαμέρισμα επί της Πτολεμαίου Γιαμαλή 42. Πληρ. τηλ. 22410/28927 και 69948
ΧΛ

ΕΝΟΙΚΙΑΖΕΤΑΙ κατάστημα σε κεντρικό σημείο, γωνιακό, με διαρκές συμβόλαιο ή σεζόν στην Π. Πόλη. Πληροφορίες τηλ. 22410/25680, 22410/28153 και 0944605755
1566-8/12

ΕΝΟΙΚΙΑΖΕΤΑΙ δυάρι διαμέρισμα επί της οδού Μιλήτου Ροδίνι 10. Πληρ. τηλ. 22410/22096
1570-8/12

ΕΝΟΙΚΙΑΖΕΤΑΙ διαμέρισμα τριάρι, σε δυόροφη οικοδομή στον πρώτο όροφο, στην Ηρωος Στεφανή στην Ιαλυσό. Πληροφορίες τηλ. 32816
ΓΔ-5/6

ΕΝΟΙΚΙΑΖΕΤΑΙ επιπλωμένη γκαρσονιέρα ισόγεια, με δύο δωμάτια, σε κεντρικό δρόμο της πόλης, Νικηταρά και Δαμασκηνού γωνία. Προτιμούνται στρατιωτικοί, δημόσιοι υπάλληλοι, πυροσβέστες, φοιτητές, κλπ. Αποκλείονται αλλοδαποί. Πληρ. τηλ. 22410/22731
1574-11/12

ΕΝΟΙΚΙΑΖΕΤΑΙ διαμέρισμα 100τ.μ. 1ου ορόφου, στην πλατεία Αγίου Νικολάου, με μεγάλα άνετα δωμάτια, σε δυόροφη οικοδομή, φωτεινό, χωρίς κοινόχρηστα, με μεγάλη βεράντα, ηλιακό, πλήρως επιπλωμένο (για φοιτητές - στρατιωτικούς - ζευγάρια) ή μη επιπλωμένο. Πληροφορίες τηλ. 2241091025
1585-8/12

ΣΕ ΚΑΙΝΟΥΡΓΙΑ ΜΟΝΟΡΟΦΗ οικοδομή, ενοικιάζεται διαμέρισμα ισόγειο και α' ορόφου, με 2 υπνοδωμάτια, μεγάλες βεράντες, πανταχόθεν ελεύθερα, με χώρο πάρκινγκ και ηλιακό στην Ιξιά - Ιαλυσού. Πληρ. τηλ. 92555 - 0945033321
1593-11/12

ΕΝΟΙΚΙΑΖΕΤΑΙ διαμέρισμα 65τ.μ., σε άριστη κατάσταση, στη λεωφόρο Ρόδου - Λίνδου, πάνω από την εταιρία Scoda αυτοκινήτων. Τιμή λογική. Τηλ. 22410/60563, κιν. 097/6145947 και 093/47420032
1429-31/12

ΕΝΟΙΚΙΑΖΕΤΑΙ
ΞΕΝΟΔΟΧΕΙΟ Γ' ΚΑΤΗΓΟΡΙΑΣ
56 κλινών, συνολικού εμβαδού 1000τ.μ. που διαθέτει σνακ μπαρ με πρασιά σε κεντρικό τουριστικό δρόμο της πόλης της Ρόδου. Το ίδιο κτίριο διατίθεται εναλλακτικά προς ενοικίαση για άλλου τύπου χρήση
Τηλ. 2241027323 και 0033675565453
T848-25/12

ΕΝΟΙΚΙΑΖΟΝΤΑΙ
1) Ισόγειο κατάστημα 145τ.μ., 2) Κατάστημα 90τ.μ., και
3) Κατάστημα 55τ.μ. στο Νιοχώρι, οδός Ιωνος Δραγούμη 12 και **ΖΗΤΟΥΝΤΑΙ** πωλήτριες για μόνιμη απασχόληση
Πληρ. τηλ.22410/24287 και 22410/23012
1508-5/12

ΕΝΟΙΚΙΑΖΟΝΤΑΙ διαμερίσματα ενός υπνοδωματίου, πλήρως εξοπλισμένα, στην Ιαλυσό. Πληρ. τηλ. 92772 και 96497
1394-7/11

ΕΝΟΙΚΙΑΖΕΤΑΙ: 1) αυτοτελές κτίριο 6 ενοικιαζομένων δωματίων, πλήρως εξοπλισμένων, σε τουριστική περιοχή στην παραλία Ιξιάς, πάνω στο κύμα. 2) διαμέρισμα κεντρικό 70τ.μ. στην οδό Γ. Ευσταθίου 7, (πάροδος Αμερικής β' ορόφου) κατάλληλο και για επαγγελματική στέγη. Πληροφορίες τηλ. 22410/21430 και 0944255404
1588-8/12

ΕΝΟΙΚΙΑΖΕΤΑΙ μονοκατοικία επιφανείας 86τ.μ., που αποτελείται από δύο υπνοδωμάτια, σαλόνι, χωλ, διάδρομο, κουζίνα με αποθήκη, WC και σοφίτα που μπορεί να χρησιμοποιηθεί σαν τρίτο υπνοδωμάτιο και που συνδέεται με εσωτερική ξύλινη σκάλα, με δύο δικές της αποκλειστικά αυλές, στην οδό Κοδριγκτώνος 97, γωνία με τη Δημητρίου Παππά 31 (απέναντι από τα ηλεκτρικά είδη του Μαννάκη). Πληρ. τηλ. 22410/27779 ή 32211
1590-13/12

ΕΝΟΙΚΙΑΖΕΤΑΙ 3άρι με θέρμανση σε πολύ καλή κατάσταση. Τηλ. 30615 και κινητό 0945118245 - Ρόδος
1595-11/12

ΕΝΟΙΚΙΑΖΕΤΑΙ γκαρσονιέρα στην Κρεμαστή. Τηλ. 0932354323 και 22410-91832
1596-11/12

ΕΝΟΙΚΙΑΖΟΝΤΑΙ διαμερίσματα επιπλωμένα με βεράντες και αιρκοντίσιον, επιφανείας 50 και 35τ.μ., στα φανάρια της λεωφόρου Καλλιθέας σε απόσταση 200 μ. από το ξενοδοχείο Παραντάις. Πληροφορίες τηλ. 22410/66800 και κινητά 0946104348 και 0946796033
1600-11/12

ΣΤΟΥΝΤΙΟ μεγάλο επιπλωμένο, με τουαλέτα, ψυγείο, κουζίνα, ηλιακό θερμοσίφωνα, με πανοραμική θέα στα Κοσκινού. Επίσης ενοικιάζεται **ΚΑΤΑΣΤΗΜΑ** 75τ.μ. σε κεντρικό δρόμο. Πληρ. τηλ. 22410/60235 ή 67785
448-10/12

ΕΝΟΙΚΙΑΖΕΤΑΙ διαμέρισμα 80τ.μ., περίπου, 2 υπνοδωματίων, σαλονιού, κουζίνας και WC , με θέα τη θάλασσα, επί της οδού Κωνσταντινουπόλεως αρ. 8 (β' όροφος), περιοχή Ροδίνι. Πληρ. τηλ. 22410/23621 και 22410/38102
1581-8/12

ΕΝΟΙΚΙΑΖΟΝΤΑΙ
δύο αίθουσες, στον α' όροφο, εμβαδού 270τ.μ., έκαστη αίθουσα, πολυτελούς κατασκευής, πρόσφατης αποπεράτωσης, με 4 WC η κάθε αίθουσα και με 2 πολυκουζινάκια η κάθε αίθουσα, που βρίσκονται σε οικοδομή, που διαθέτει ασανσέρ, επί της λεωφόρου Ρόδου - Λίνδου αρ. 220 (50 μέτρα πριν το ΙΚΑ Ρόδου), με ευρύχωρο πάρκιγκ, κατάλληλες για επαγγελματική στέγη.
Πληροφορίες τηλ. 22410/26293
κ. Φώτης Καλαφάτης
1568-31/12

ΕΝΟΙΚΙΑΖΕΤΑΙ
ισόγειο κατάστημα 110τ.μ., με αυλή, τριφασικό ρεύμα, κατάλληλο για οποιαδήποτε επαγγελματική χρήση στο Καρακόνερο.
Τηλ. 02410/65253 και 0945053503
1483-12/12

ΕΝΟΙΚΙΑΖΟΝΤΑΙ
1) Μεζονέτα πλήρως επιπλωμένη
2) Σούντιο πλήρως επιπλωμένο
3) Γκαρσονιέρα
Τηλ. 02410/61628,
02410/61937 και 0944287773
X3633-5/12

ΕΝΟΙΚΙΑΖΕΤΑΙ
μικρό διαμέρισμα ενός υπνοδωματίου επιπλωμένο κοντά στο κέντρο σε καινούργια οικοδομή περιοχή Ψαροπούλα. Τιμή 280 ευρώ.
Τηλ.0944381268
1594-11/12

ΕΝΟΙΚΙΑΖΕΤΑΙ 3άρι διαμέρισμα επιπλωμένο, επί της οδού Ακραμίτου - Φανερωμένη. Τηλ. 0944/456548 και 22410/27082
X3601-8/12

ΕΝΟΙΚΙΑΖΕΤΑΙ κατάστημα 140τ.μ., με κήπο και πισίνα, για καφετέρια - εστιατόριο, Ιερού Λόχου, τουριστική περιοχή Δήμου Ιαλυσού. Τηλ. 0944/347405 και 22410/27082
X3601-8/12

ΕΝΟΙΚΙΑΖΕΤΑΙ κατάστημα σε κεντρικό σημείο στη Λίνδο (30 μ. από την κεντρική πλατεία). Τηλ. 22410/24576
1456-6/12

ΕΝΟΙΚΙΑΖΕΤΑΙ μονοκατοικία στ' Ασγούρου, σε ήσυχη περιοχή, όπισθεν εκκλησίας Αγίου Χριστοφόρου. Πληροφορίες τηλ. 22410/22722
1578-8/12

ΕΝΟΙΚΙΑΖΕΤΑΙ επιπλωμένη γκαρσονιέρα χωρίς κοινόχρηστα. Είσοδος χωριστή και θέση για πάρκινγκ, λεωφόρος όδου - Λίνδου, έναντι ΙΚΑ. Τηλ. 2241034902 και 0942580848
1608-15/12

ΕΝΟΙΚΙΑΖΟΝΤΑΙ τρεις ισόγειοι χώροι των 100τ.μ., ένας - ένας ή όλοι μαζί. Νέος συνοικισμός ξυλουργών - περιοχή Τσαΐρι - Ρόδος. Πληρ. τηλ. 22410 - 27964 και 62935
452-12/12

ΕΝΟΙΚΙΑΖΕΤΑΙ γκαρσονιέρα πίσω από το Πανεπιστήμιο. Πληρ. τηλ. 210/9518200 και 0977613513
1540-5/12

ΕΝΟΙΚΙΑΖΟΝΤΑΙ γκαρσονιέρα επιπλωμένη και 2άρι ημιεπιπλωμένο, στην περιοχή Ρήγα Φεραίου. Πληροφορίες τηλ. 22410/32225
1535-5/12

ΕΝΟΙΚΙΑΖΕΤΑΙ διαμέρισμα Διουσκοριδών 10. Πληροφορίες τηλ. 22410/91773
1536-5/12

πωλήσεις

ΖΗΤΩ να αγοράσω διαμέρισμα μεταχειρισμένο μέχρι 10 έτη, επιφανείας 100τ.μ., σε περιοχές κοντά στο Στάδιο Διαγόρα και στο Καρακόνερο. Πληρ. τηλ. 0945/064169
1622-15/12

ΠΩΛΟΥΝΤΑΙ τα κάτωθι σε τιμή ευκαιρίας: 1) Air contision delongi, φορητό, ζεστό, κρύο, 2) στερεοφωνικό συγκρότημα 10 cd SONY, 3) Καταψύκτης και για επαγγελματική χρήση, και 4) μηχανή κοψίματος κιμά και για επαγγελματική χρήση. Τηλ. 22410/67186
1614-13/12

ΠΩΛΕΙΤΑΙ
σε τιμή ευκαιρίας πλήρης εξοπλισμός γυροπωλείου.
Πληροφορίες τηλ. 0944413322
T838-31/12

ΠΩΛΟΥΝΤΑΙ τα κάτωθι ακίνητα: 1) 3άρι διαμέρισμα τελειωμένο, 85τ.μ., 2) 4άρι διαμέρισμα, lux κατασκευή, 100τ.μ., 3) 4άρι διαμέρισμα, 114τ.μ., 4) 4άρι παλιό διαμέρισμα 113τ.μ., στον Αη - Γιάννη, 5) 3άρι διαμέρισμα σε τούβλα, 16 εκ. (46.955 ευρώ), 6) μεζονέτα σε τούβλα με οικόπεδο 100τ.μ., 25 εκ. (73.370 ευρώ), 7) οικόπεδο 4 στρεμμάτων στα Κοσκινού. Πληρ. τηλ. 22410/34707 και 0942717909
1500-11/12

ΠΩΛΟΥΝΤΑΙ: 1) Αποχυμωτής SANTOS επαγγελματικός, τιμή 280 ευρώ. 2) Θερμοσίφωνας υγραερίου καινούργιος (BOSS), 300 ευρώ και 3) τέσσερα τεμάχια τέντες διάφανες, καινούργιες, 4 μέτρα η κάθε μία. Τιμή 250 ευρώ το κομμάτι. Τηλ. 22410/24379 και 0972969639 κ. Γιάννης
1555-8/12

ΠΩΛΟΥΝΤΑΙ τα κάτωθι: τριθέσιος - διθέσιος καναπές, σύνθετο, 3 τραπεζάκια σαλονιού, 1 χαλί, 1 βάση τηλεόρασης, 1 τηλεόραση SONY 28" σε πολύ καλή κατάσταση και σε πολύ χαμηλή τιμή. Πληρ. τηλ. 0946046086 και 22410/28559
1569-8/12

ΠΩΛΕΙΤΑΙ super market σε καλή περιοχή, λόγω συνταξιοδότησης. Πληρ. τηλ. 22410/69455 από 13.00-14.30 και από 17.00 - 22.00
1564-8/12

ΕΥΚΑΙΡΙΑ! ΠΩΛΟΥΝΤΑΙ τα κάτωθι: ψυγείο βιτρίνα, σελφ σέρβις, ψυγείο αλλαντικών, ταμειακή μηχανή, ζυγαριά ρεύματος - μπαταρίας, κόφτης αλλαντικών. Ολα μαζί ή μεμονωμένα. Πληροφορίες τηλ. 22410/30900 και 0974429090 Γιώργος
1561-8/12

ΠΩΛΕΙΤΑΙ εξοπλισμός fast food (γυράδικο) πλήρως εξοπλισμένο, όλα μαζί ή μεμονωμένα. Τηλ. 0944413322
1580-8/12

ΠΩΛΕΙΤΑΙ μοναδική κατοικία 2όροφη, 200τ.μ., με κήπο 250τ.μ., ιπποτικό πηγάδι στην Παλαιά Πόλη. Τηλ. 0944/347405, 27082 - 26476
X3601-13/12

ΠΩΛΕΙΤΑΙ 2άρι - Α' ορόφου 45τ.μ. αξίας μόνο 19.000.000 δρχ. ή 56.000 ευρώ, έναντι Α.Τ. Ιάλυσού. Τηλ. 0944/456548 και 27082/26476
X3601-13/12

ΠΩΛΕΙΤΑΙ
MINI ΜΑΡΚΕΤ ΕΝΤΟΣ ΤΟΥ ΞΕΝΟΔΟΧΕΙΟΥ PORTO ANGELY, λόγω φόρτου εργασίας στα Στεγνά
Πληροφορίες τηλ. 22440/22019
1419-6/12

ΠΩΛΕΙΤΑΙ
ΚΑΤΑΣΤΗΜΑ 100τ.μ. ΛΕΙΤΟΥΡΓΕΙ ως καφετέρια, με αυλή 100 τ.μ. στο Χαράκι
Τηλ. 0972198236
\και 2241036922
1357-15/12

ΠΩΛΕΙΤΑΙ
επιχείρηση τουριστικών ειδών. Πλήρης εξοπλισμός, ελάχιστο stock, πλούσιο πελατολόγιο σε Ρόδο, Κω, Σύμη.
Πληρ. κ. Χατζηαγάπη Μανώλη, τηλ. 22410/37322, 75295, 22265, κιν. 0937045729
1550-6/12

ΠΩΛΕΙΤΑΙ
οικιακός εξοπλισμός, λόγω αναχωρήσεως ήτοι σύνθετο, σαλόνι, ντουλάπες, βιβλιοθήκη, κλπ, σε τιμή ευκαιρίας
Τηλ. 22410/31734, 7-8μ.μ.
1533-6/12

μηχανοκίνητα

ΕΥΚΑΙΡΙΑ πωλείται Ford τρακτέρ 80 ίππων, με άλετρο και φρέζα. Τηλ. 22410/32134 και 0972312927
1370-15/12

ΠΩΛΕΙΤΑΙ αυτοκίνητο HONDA αυτόματο, μόνο 600 ευρώ. Τηλ. 22410/90091 και 0974540697
1582-8/12

ΠΩΛΕΙΤΑΙ μηχανάκι PIAGGIO ZIP 50 c.c., μοντέλο 2001 σε άριστη κατάσταση. Πληροφορίες τηλ. 0946425257
ΓΔ-6/12

ΠΩΛΕΙΤΑΙ BMW 318i καινούργιο μοντέλο, φουλ εξτρα. Δεκτή και ανταλλαγή με μικρότερο. Επίσης τρακτέρ 70 HP, σε καλή κατάσταση. Πληροφορίες τηλ. 0944807951
1587-20/12

ΠΩΛΕΙΤΑΙ αγρός 4.300τ.μ. στο Κανδυλί, σε καλή τροποθεσία, κατάλληλος για μονοκατοικία. Πληρ. τηλ. 0944/347405 και 27082/26476
X3601-13/12

ΠΩΛΕΙΤΑΙ SEAT IBIZA 1200c.c., πρώτο χέρι, έτους 1992 σε άριστη κατάσταση από ιδιώτισσα. Τιμή 2.200 ευρώ. Δεκτό TEST DRIVE και έλεγχος. Τηλ. 22410/24534, 08.30-13.30 και 16.30-20.30
X3658-10/12

ΠΩΛΕΙΤΑΙ
FIAT PUNDO
1250 c.c., 85 ίπποι, 16 βάλβιδο, φυλαγμένο σε γκαράζ. Κατάσταση άριστη, σέρβις από αντιπροσωπεία
Τηλ. 76767 - 73663, 10-12 πρωί, **κ. Παπαδόπουλο**
X3678-31/12

ΠΩΛΟΥΝΤΑΙ
τα παρακάτω αυτοκίνητα:
- Mini Bus 9 θέσεων Mitsubishi 1993, 2000 c.c.
- Mini Bus, 6 θέσεων Sumbaru 4X4 1993 1200c.c.
- Toyota Corolla αυτόματο, A/C 1993 1300 c.c.
- Ολα είναι σε άριστη κατάσταση, καταλυτικά κι έχουν περάσει ΚΤΕΟ

Τηλ.22410/68120
και 0936540931
1420-5/12

μαθήματα

ΦΙΛΟΛΟΓΟΣ καθηγήτρια απόφοιτος Πανεπιστημίου Αθηνών, με φροντιστηριακή πείρα, παραδίδει ιδιαίτερα μαθήματα. Τιμές προσιτές. Πληροφορίες τηλ. 0944/698120
416-6/12

ΠΩΛΕΙΤΑΙ
ΞΕΝΟΔΟΧΕΙΟ
100 κλινών, β' κατηγορία, με πισίνα, αιρκοντίσιον, 300τ.μ., από τη θάλασσα, στα Κολύμπια Ρόδου. Δεκτές μόνο σοβαρές προτάσεις Δεκτοί μεσίτες
Πληροφορίες στο τηλ. 22410/35545
T850-22/12

ΠΩΛΕΙΤΑΙ
ΟΙΚΟΠΕΔΟ
1600 τ.μ., στο κέντρο του χωριού Κάλαθος, έχει πρόσβαση από την εθνική οδό και θέα προς τη θάλασσα.
Τιμή λογική.
Πληροφορίες στο τηλ. 22410/74529 και 0973461040
1621ο15/12

ΠΩΛΕΙΤΑΙ
ΕΠΙΠΛΑ ΔΩΜΑΤΙΩΝ
ΠΩΛΟΥΝΤΑΙ σε απόχρωση καρυδιάς, σε πολύ καλή κατάσταση, ιδανικά για επιπλωμένα διαμερίσματα
Πληροφορίες τηλέφωνο 22410/85512
Ξενοδοχείο Blue Sea - Φαληράκι
X3637-6/12

ΜΕΓΑΛΗ ΕΥΚΑΙΡΙΑ
ΛΟΓΩ ΑΣΘΕΝΕΙΑΣ
ΠΩΛΕΙΤΑΙ
επικερδής επιχείρηση ανταλλακτικών αυτοκινήτων καινούργιων και μεταχειρισμένων, στην οδό Καποδιστρίου. Σίγουρα κέρδη (με δοκιμή 10 ημερών).
Εισπράξεις καθημερινά
Πληροφορίες τηλ. 22410/34800 και κινητό 0944324325
ΓΔ-5/12

ΠΩΛΟΥΝΤΑΙ
ΑΠΟ ΤΟΝ ΑΝΑΣΤΑΣΙΟ ΑΤΣΙΔΗ
1) Μονοκατοικίες στην οδό Μυκηνών, Ιαλυσός: Διόροφες με σοφίτα, τεσσάρων υπνοδωματίων, 3 μπάνιων και WC, αυτόνομη θέρμανση, σε οικόπεδο από 260 έως 415 τ.μ. , πλήρως αποπερατωμένες
2) Ισόγεια διαμερίσματα 118τ.μ., στην οδό Παρθενόπης, Αραπάκι, με αποκλειστική χρήση αυλής
3) Διαμερίσματα στην οδό Κωνσταντινίδη, στο Ζέφυρος, 82, 94, 98, 132 και 148 τ.μ., με αποκλειστική θέση πάρκινγκ, αποθήκη και αυτόνομη θέρμανση
ΠΛΗΡΟΦΟΡΙΕΣ
ΑΝΑΣΤΑΣΙΟΣ ΑΤΣΙΔΗΣ
ΣΤΕΦΑΝΟΥ ΚΑΖΟΥΛΗ 74 - Τηλ. 02410 28616-37848
X3649-31/12

ΠΩΛΟΥΝΤΑΙ
ΜΟΝΟ ΑΠΟ ΤΟ ΓΡΑΦΕΙΟ ΜΑΣ
1) Μονοκατοικία εντός πόλεως σε καλή τοποθεσία, με κήπο και άλλα πλεονεκτήματα
2) Δύο ετοιμοπαράδοτα 4άρια διαμερίσματα, σε 2όροφη κατοικία στο Ροδίνι, πολύ καλή τιμή.
3) Ετοιμοπαράδοτο οροφοδιαμέρισμα 154τ.μ., σε δυόροφη κατοικία εντός πόλεως
4) Δύο ισόγεια διαμερίσματα ετοιμοπαράδοτα 82-70τ.μ. πλησίον Αγίου Νικολάου
5) Οικόπεδο 680τ.μ. εντός πόλεως
6) Οροφοδιαμερίσματα ή γραφεία, 90τ.μ. γωνιακά σε κεντρικότατο σημείο, σε γιαπί. Καταπληκτική περίπτωση
7) Δύο διαμερίσματα ρετιρέ 90τ.μ. στο Νιοχώρι
8) Διαμερίσματα 3άρια 85τ.μ., σε δυόροφες κατοικίες με κήπο και μεγάλες βεράντες στην Ιαλυσό
9) Ετοιμοπαράδοτο 4άρι διαμέρισμα στην Παύλου Μελά
10) Ετοιμοπαράδοτο 4άρι διαμέρισμα με καταπληκτική θέα, θάλασσα, τεράστιες βεράντες, εντός πόλεως.
Ο,τιδήποτε θέλετε να πουλήσετε ή να εκτιμήσετε, ελάτε σε μας.
Η μεγάλη μας πείρα, το παλαιότερο γραφείο στη διάθεσή σας
Γ. ΝΕΟΦΥΤΟΥ
ΔΗΜ. ΘΕΟΔΩΡΑΚΗ 40 - ΤΗΛ. 20989 - 21434
X3647-31/12

ΠΩΛΕΙΤΑΙ
ΟΙΚΟΠΕΔΟ
380τ.μ., μετά κτίσματος για άμεση εκμετάλλευση, με θέα απεριόριστη, στη νήσο Χάλκη
Τηλ.0945796933
ΓΔ-15/12

ΠΩΛΟΥΝΤΑΙ
1) οικόπεδο 1650 τ.μ., με άδεια οικοδομής 200μ.
2) οικόπεδο 3350τ.μ., με άδεια οικοδομής 400τ.μ.
3) οικόπεδο 1000τ.μ., με άδεια οικοδομής 150τ.μ., επί της λεωφόρου Γενναδίου, 500μ. έξω από το χωριό, με νερό, ρεύμα και τηλέφωνο.
Τηλ. 02410/61628
02410/61937 &
0944287773
X3633-15/12

ΠΩΛΕΙΤΑΙ
διαμέρισμα τριάρι 70τ.μ., με αυλή γύρω - γύρω (κάτω από το επίπεδο του δρόμου) κοντά στην πλατεία Ι. Ζίγδη (Παιδαγωγική Ακαδημία).
Τηλ. 0974032435 και 2107293603, 6-8μ.μ.
1533-6/12

ΑΙΓΑΙΟΚΤΗΜΑΤΙΚΗ

ΠΩΛΟΥΝΤΑΙ ΤΑ ΚΑΤΩΘΙ ΑΚΙΝΗΤΑ
(Δ.Δ.= Δάνεια Δεκτά)
ΔΙΑΜΕΡΙΣΜΑΤΑ: ΕΤΟΙΜΟΠΑΡΑΔΟΤΑ ΚΑΙΝΟΥΡΓΙΑ ΚΑΙ ΜΕΤΑΧΕΙΡΙΣΜΕΝΑ

ΔΥΑΡΙΑ (1 υπν.)
58 τ.μ. Αθηνών (3 ετών) με θέα. 70.432€ (24 εκ.) (ΔΔ)
60 τ.μ. α΄ ορ. καινούργιο στο Καρακόνερο, 82.171 €, (28 εκ.) (ΔΔ)
60 τ.μ. β' όροφος Μίρα Μάρε 58.694 € (20 εκ.) (ΔΔ)
65 τ.μ. λουξ με αυλή στο Ροδίνι 30 εκ. 88.014 € (Δ.Δ.)
ΤΡΙΑΡΙΑ (2 υπν.)
-55τ.μ. (2 υπν.)-(υπ.) καινούργιο Κοσκινού (22εκ.) 64.563€
75τ.μ. ισόγειο με αυλή στο Ροδίνι (30 εκ)., 76.302 € (Δ.Δ.)
70τ.μ. λουξ με αυλή στα Κοσκινού 79.236 € (27 εκ.)
75 τ.μ. (2 υπν.) ορ/σμα καινούργιο Καρακόνερο (37,5 εκ.) -110.051 € (Δ.Δ.)
80τ.μ. (ημ/γειο) στους Δασκάλους (23 εκ)., 67.498 €
82 τ.μ. στο Ροδίνι β' ορ. (29 εκ.) - 85.106 € (Δ.Δ.)
83 τ.μ. β' ορ. Ανάληψη (29 εκ.) - 85.106 € (Δ.Δ.)
85τ.μ. στην Ιαλυσό, 111,518 €, (38 εκ.)(ΔΔ)
87 τ.μ.καινούργιο στο Ροδίνι 120.322 €, (41 εκ.)
90τ.μ. (ημ/γειο) λουξ στη Μιχ. Πετρίδη, με αυλή 82.171 €, (28 εκ.)
ΤΕΣΣΑΡΙΑ (3 υπν.)
95 τ.μ. στο Μανδρικό 44.020 , (15 εκ.) (ΔΔ)
102τμ., οροφοδιαμέρισμα καινούργιο, Καρακόνερο, 50 εκ. (340.000 € (Δ.Δ.).
103τ.μ. (3 υπν.), Στοκχόλμης (47 εκ). - 137.931 ευρώ (Δ.Δ.)
106τ.μ. ορ/σμα Θεμ. Σοφούλη (35 εκ.) - 102.714 ευρώ (Δ.Δ.)
116τ.μ. ισ. υπ/νο (3 υπν.) Πτολεμαίων (55 εκ.) - 161.408 € (Δ.Δ.)
118τ.μ. σε σοβά στους Δασκάλους, 93.910 , (32 εκ.) (Δ.Δ.)
120τ.μ. στην Πειραιώς, ετοιμοπαράδοτο,161.408 €, (55 εκ.) (Δ.Δ.)
120τ.μ. καινούργιο στο Καρακόνερο (56 εκ.) (164.343 € (Δ.Δ.)
120τ.μ. (υπ.) στην Κένεντυ με αυλή (45 εκ)., 132.061€
130 τ.μ. (3 υπν.), Καρακόνερο (62 εκ.) - 181.951 € (Δ.Δ.)
150τ.μ. κοντά στο Μόντε Σμιθ ορ/σμα (α') (75 εκ.) 220.010 € (Δ.Δ.).
132τ.μ. (α' ορ.) στην Κένεντυ (70 εκ.) 205.429 € (Δ.Δ.)
ΜΕΖΟΝΕΤΤΕΣ - ΜΟΝΟΚΑΤΟΙΚΙΕΣ - ΠΑΛΙΑ ΣΠΙΤΙΑ
70τ.μ. με αυλή Π. Πόλη κοντά στο Ρολόι (30 εκ.) 88.041 €
120τ.μ. (υπ.) στην Κένεντυ με αυλή (45 εκ.), 132.061€
80τ.μ. μεζονέτα στην Ιαλυσό (38 εκ). (111.518 € (Δ.Δ.)
90 τ.μ. δυόροφη μον/κία στο Παραδείσι με τζάκι 64.563 €, (22 εκ.) (Δ.Δ.)
109 τ.μ. ετοιμοπαράδοτη μεζονέτα Ιαλυσό (3 υπν.) 55 εκ. - 161.408 € (Δ.Δ.)
120τ.μ. μεζ/τα στο Ροδίνι 80 εκ., 234.776 € (Δ.Δ.)
125τ.μ. σε 1,5 στρ. στη Θολό 205.429 €, (70 εκ.)
130τ.μ. μονοκατοικία, σε μπετά, σε 1 στρ. Τρεις - Παστίδα 33 εκ. (96.845 €
140τ.μ. μεζ/τα (μπετά) στα Κοσκινού 30 εκ., 117.388 € (Δ.Δ.)
140. τ.μ.μονοκατοικία σε μπετά σε 1.300 τ.μ. Κοσκινού 40 εκ. (117.388 €
140τ.μ. (με 70 υπ.) (σε μαρμαροσοβά) στην Ιαλυσό 146.735 €, (50 εκ.) (ΔΔ)
210 τ.μ. μετ/νη μονοκατοικία στα Κοσκινού 220.102 €, (75 εκ.) (Δ.Δ)
240τ.μ. ισ. κατ/τα α΄ ορ. διαμέρισμα κτίριο σε 500 μ. οικ/δο κοντά στην Καναδά 322.817 € (110 εκ.) (Δ.Δ.)
270τ.μ. βίλα σε σοβά σε 4 στρ. στο Τσαΐρι 293.470 €, (100 εκ.) (Δ.Δ.)
280τ.μ. οικ/κό τετ/νο (μαζανί ή σπίτι) Π. Πόλη 239.470 €, (100 εκ.) (Δ.Δ.)
280τ.μ. μονοκατοικία στα Κοσκινού με θέα, (150 εκ.) - 440.020 € (Δ.Δ.)
ΚΑΤΑΣΤΗΜΑΤΑ - ΓΡΑΦΕΙΑ - ΚΤΙΡΙΑ - ΒΙΟΤ/ΚΟΙ ΧΩΡΟΙ:
30τ.μ. σε εμπορικό κέντρο Βράχο Ιαλυσό (20 εκ.), 58.694 € (Δ.Δ.)
31τ.μ. κατάστημα στο Νηρέα (22 εκ.) - 64.563 €
39τ.μ. Αγ. Αναστασία (12 εκ.) 35.216 € (Δ.Δ.)
55τ.μ. Βασ. Ηρακλείου (35 εκ.) 102.714 € (Δ.Δ.)
75 τ.μ. α' οροφ. γραφείο Μανδράκι (70 εκ.) -205.429 € (Δ.Δ.)
82 τ.μ. β' οροφ. γραφείο στο Μανδράκι (πίσω από το Εθνικό) (50 εκ.) - 146.735 €
80 τ.μ. υπ. αποθήκη στην Κένεντυ (12 εκ.) 35.216 €
100τ.μ. Καρακόνερο (100 εκ.) - 293.470 €
140τ.μ.(απ.) πλησίον Αννης Μαρίας, 82.171 €, (28 εκ.)
175τμ. κατάστημα επί της Λεωφόρου Ρόδου-Λίνδου 205.429 €, (70 εκ.) (Δ.Δ)
180τ.μ. κατάστημα ισόγειο στο Ροδίνι, 132.061 €, (45 εκ.) (Δ.Δ.)
ΟΙΚΟΠΕΔΑ - ΑΓΡΟΤΕΜΑΧΙΑ:
500τ.μ. Μίρα Μάρε (Σ.Δ. 0,8) 45 εκ. - 132.016 €
680τ.μ. οδός Πειραιώς (ΣΔ 0,8) 176.082 €, (60.εκ.)
1.200 τ.μ. εντός οικισμ. Κοσκινού (κτίζει 600 τ.μ.) (50 εκ.) 146.735 €
1.370 εντός οικισμού Αρχ/λού 50 εκ. (146.735 €
4.000τμ. Νερά Καλλιθέας 176.082 €, (60 εκ.)
4.380 τ.μ. Ασγούρου (35 εκ.) - 102.714 €
8.740 τ.μ. στα Κολύμπια (63 εκ.), 184.886 €
13.770 στρ. στο Τσαΐρι 161.408 €, (50 εκ.)
350τ.μ. (νέα επ/ση οικισμού) Σορωνή 30.000 €
400τ.μ. εντός οικισμού Εμπωνας 30.000 €
45 στρ. στο Γεννάδι 115 εκ. (337.738 €)

Αναλαμβάνουμε την ενοικίαση των διαμερισμάτων σας σε σύντομο χρονικό διάστημα
ΖΗΤΟΥΝΤΑΙ
ΜΕΤΑΧΕΙΡΙΣΜΕΝΑ ΔΙΑΜΕΡΙΣΜΑΤΑ
(ΑΜΕΣΗ ΠΩΛΗΣΗ)
ΒΑΖΟΥΚΟΥ ΡΕΝΑ
ΜΕΣΙΤΗΣ ΑΣΤΙΚΩΝ ΣΥΜΒΑΣΕΩΝ
Πληροφορίες τηλ. 2241022943 - 2241028838
& FAX: 2241028838
Διευθ. Γραφείου: Δημ. Θεοδωράκη 3
Τ.Κ. 85100 Ρόδος
καθημερινά 9-1 το πρωί και 6.30 - 8.30 απογεύματα της Δευτέρας και της Πέμπτης
e-mail.vazoukou@otenet.gr
X3659-31/12

ΠΡΟΟΔΟΣ ΜΙΚΡΕΣ ΑΓΓΕΛΙΕΣ ΜΙΚΡΕΣ ΑΓΓΕΛΙΕΣ ΠΡΟΟΔΟΣ

διάφορα

ΣΧΟΛΗ ΟΔΗΓΩΝ
ΚΟΥΣΗ ΠΑΝΤΕΛΗ

- ΔΙΠΛΩΜΑΤΑ
- ΕΡΑΣΙΤΕΧΝΙΚΑ
- ΕΠΑΓΓΕΛΜΑΤΙΚΑ
- ΜΟΤΟΣΙΚΛΕΤΑΣ
- ΜΑΘΗΜΑΤΑ ΘΕΩΡΗΤΙΚΗΣ ΔΙΔΑΣΚΑΛΙΑΣ



-Επεκτάσεις όλων των κατηγοριών
-Αναθεωρήσεις ληγμένων αδειών
-Μετατροπές ξένων αδειών σε ελληνικές

Οδός Βαλαωρίτου 9
(έναντι HOTEL SEMIRAMIS ΠΙΣΩ ΑΠΟ ΤΟ ΠΑΛΑΙΟ ΝΟΣΟΚΟΜΕΙΟ
e-mail: κοysisp@internet.gr

ΕΚΠΑΙΔΕΥΤΙΚΟ ΑΥΤΟΚΙΝΗΤΟ:
TOYOTA YARIS 1300 cc AIR CONDITIONED
(ΠΡΟΣΟΧΗ): ΜΑΘΗΜΑΤΑ
α. Μοτοσικλέτας μεγάλου κυβισμού από 125 cc έως ανεξαρτήτου
β. Μοτ/τας έως 125 cc
γ. Μοτοποδηλάτου 50 cc
Διαθέτουμε επίσης κι αυτόματες μοτοσικλέτες 125 cc
Πληρ. τηλ.
29157-73820-94777
ΚΑΙ ΑΝΑ ΠΑΣΑ ΣΤΙΓΜΗ ΣΤΑ ΚΙΝΗΤΑ τηλ.
0944/511313-0944/203343
Στην κατηγορία ανεξαρτήτου κυβισμού η εκπαίδευση γίνεται με μοτοσικλέτα 500 cc
Παραλαβή των μαθητών μας και από τις οικίες τους
"Η σωστή και μεθοδική εκπαίδευση στα σύγχρονα οχήματά μας, βάζει γερά θεμέλια για τη δημιουργία ενός καλού νέου οδηγού"

ΠΡΟΣΟΧΗ
Στη σχολή μας παραδίδονται και μαθήματα θεωρητικής διδασκαλίας

T780-5/12

ΜΟΝΩΣΕΙΣ



21 ΧΡΟΝΙΑ!

ΑΡΧΩΝ ΣΑΜΑΡΤΖΗΣ
Πληροφορίες τηλ.
23030-32054-20021
X3642-31/12

ΥΔΡΑΥΛΙΚΑ-ΚΑΛΟΡΙΦΕΡ
- ΓΙΑΝΝΗΣ Ο ΑΤΛΑΣΗΣ -
ΕΓΚΑΤΑΣΤΑΣΕΙΣ
ΑΝΑΚΑΙΝΙΣΕΙΣ
ΣΥΝΤΗΡΗΣΕΙΣ
02410/29898
0973610779
1583-4/1

ΥΔΡΑΥΛΙΚΟΣ
ΑΝΑΛΑΜΒΑΝΟΥΜΕ πάσης φύσεως υδραυλικές εργασίες μικρές και μεγάλες **κ. ΔΗΜΗΤΡΗΣ**
- ΕΓΚΑΤΑΣΤΑΣΕΙΣ ΥΔΡΕΥΣΗΣ - ΘΕΡΜΑΝΣΗΣ
- ΚΑΛΟΡΙΦΕΡ - ΗΛΙΑΚΑ
- Σύνδεση με το αποχετευτικό της ΔΕΥΑΡ.
- ΑΠΟΦΡΑΞΕΙΣ με ηλεκτροκίνητο μηχάνημα.

Συντηρήσεις
ΣΑΟΥΝΑ ΦΙΝΛΑΝΔΙΑΣ

Χειροποίητες υγιεινές
σε όλες τις διαστάσεις με τις σωστές προδιαγραφές από έμπειρο προσωπικό για βίλες - διαμερίσματα - ξενοδοχεία - γυμναστήρια

Τηλ. 2241090230 και κινητό 0944344911
1102-8/12

ΠΗΓΑΣΟΣ
ΣΥΝΕΡΓΕΙΟ ΚΑΘΑΡΙΣΜΟΥ
ΑΝΑΛΑΜΒΑΝΟΥΜΕ:
ΓΡΑΦΕΙΑ-ΕΠΑΓΓΕΛΜΑΤΙΚΟΥΣ ΧΩΡΟΥΣ
ΠΟΛΥΚΑΤΟΙΚΙΕΣ-ΣΠΙΤΙΑ-ΣΚΑΛΕΣ-ΤΖΑΜΑΡΙΕΣ
Υπεύθυνος: Χρήστος Μαυρικάκης
Τηλ.: 22410/78243 - 0946026397
1606-31/12

ΠΛΑΚΑΤΖΗΣ
ΠΡΟΣΦΟΡΑ
ΞΥΛΩΜΑ ΠΑΛΑΙΩΝ ΠΛΑΚΙΔΙΩΝ ΚΑΙ ΤΟΠΟΘΕΤΗΣΗ ΚΑΙΝΟΥΡΓΙΩΝ.
ΚΤΙΣΜΑΤΑ ΜΕ ΠΕΤΡΕΣ, ΔΙΑΚΟΣΜΗΤΙΚΑ, κλπ.
Τηλ. 0942795162
1537-31/1/2003

ζητήσεις

ΖΗΤΕΙΤΑΙ εργάτης για εργασίες κήπου. Απαραίτητο Ι.Χ. αυτοκίνητο, για μόνιμη απασχόληση. Πληρ. τηλ. 0977509729 και 0945851997
1534-5/12

ΖΗΤΟΥΝΤΑΙ, κυρίες, δεσποινίδες ή κύριος για προώθηση προϊόντων, κατευθυνόμενων. Τηλ. 22 40/32448, 210/9562334 και 093224738
1557-6/12

ΕΙΜΑΙ αλλοδαπή από Ρωσία και ζητάω εργασία σε σπίτι, να φροντίζω ηλικιωμένους ή να προσέχω μικρά παιδιά και για την καθαριότητα σπιτιών. Ακούω στο όνομα Νατάλι και είμαι 27 χρόνων. Τηλ. 22410/23587 από 11-10 το βράδυ
1521-6/12

ΤΟ ΝΕΟ κατάστημα της Folli Follie στην Παλιά Πόλη, ζητά πεπειραμένη πωλήτρια για μόνιμη εργασία. Απαραίτητη γλώσσα τα αγγλικά. Κατά προτίμηση και γερμανικά. Τηλ. πληρ. 22410/23320, ωρες γραφείου, 0945919543
1592-11/12

ΖΗΤΕΙΤΑΙ
ΚΟΠΕΛΑ
για μόνιμη εργασία
(χειμώνα - καλοκαίρι).
Ωράριο σπαστό
Πληροφορίες τηλ.
22410/39009 και
22410/75032
450-31/12

ΖΗΤΕΙΤΑΙ
από βιοτεχνία ενδυμάτων κοπέλα για μόνιμη απασχόληση που να γνωρίζει γαζωτική - τιγκέλι - κοπτοράπτη.
Πληροφορίες τηλ.
22410/35802
4-8μ.μ.
1586-8/12

ΖΗΤΕΙΤΑΙ
έκταση 10 στρεμμάτων για γεωργική χρήση. Μόνο από ιδιώτη.
Πληροφορίες τηλ.
22440/22078
κινητό:
0974081873
1607-13/12

ΖΗΤΕΙΤΑΙ
προς αγορά, μικρό ξενοδοχείο (20-50 κλινών) εντός της πόλεως Ρόδου..
Πληροφορίες τηλ.
0977986489
X3663-31/12

ΖΗΤΟΥΝΤΑΙ
άμεσα διανομείς για μόνιμη πρωινή απασχόληση σε φαρμακαποθήκη. Απαιτούμενα προσόντα:
Ελληνική υπηκοότητα. Ηλικία 20-28 ετών, απολυτήριο στρατού, απολυτήριο γυμνασίου ή λυκείου, δίπλωμα μοτοποδηλάτου και αυτοκινήτου.
Οι ενδιαφερόμενοι να απευθυνθούν από Δευτέρα έως Παρασκευή και ώρες 8.00-12.00 π.μ. στον κ. Κώστα στη διεύθυνση: MEDIQUICK Α.Ε ΜΑΡΚΟΥ ΜΑΛΛΙΑΡΑΚΗ 22 - Ρόδος (πάροδος Καναδά)
T747-8/12

ΖΗΤΕΙΤΑΙ
υπάλληλος γραφείου με γνώσεις Η/Υ και δίπλωμα οδήγησης μοτοποδηλάτου. Ωράριο συνεχές, όλο το χρόνο
Πληροφορίες τηλ.
35141-35367
από 8.00-15.00
X3672-31/12

ΖΗΤΕΙΤΑΙ
κυρία από 35-50 ετών, με ταλέντο στις δημόσιες σχέσεις, με φιλοδοξίες και στόχους, από εταιρεία εμπορίας οινοπνευματωδών ποτών στο τμήμα Πωλήσεων Χονδρικής στην περιοχή Ρόδου και Νήσων. Μισθός ικανοποιητικός, πριμ και ποσοστά.
Πληροφορίες τηλ.
22410/95787
κ. Ντίνο
X3677-8/12

ΜΕΓΑΛΗ ΠΟΛΥΕΘΝΙΚΗ ΕΤΑΙΡΕΙΑ
χρειάζεται δυναμικούς συνεργάτες. Προσφέρονται ιδανικές συνθήκες εργασίας με πολύ υψηλές αποδοχές.
Πληροφορίες τηλ.
22410/32396,
0934576878
κα Ντανιέλα
1565-31/12

ΖΗΤΕΙΤΑΙ από Εμπορική επιχείρηση, απόφοιτος/τη ΤΕΙ/ΙΕΚ με γνώσεις διακοσμητικής και Η/Υ. Γλώσσες απαραίτητα αγγλικά. Θα προτιμηθούν οι γνώστες και της ιταλικής γλώσσας. Πληρ. τηλ. 22410/39083 από 9-1 και 5-8
ΧΛ-8/12

ΕΤΑΙΡΙΑ με ραγδαία εξάπλωση στην Ελλάδα, **ΖΗΤΑ συνεργάτες** στην ευρύτερη περιοχή της Ρόδου και των νησιών Τήλο, Σύμη, Κω, Πάτμο, Κάρπαθο. Υψηλά πακέτα αποδοχών. Ετήσια απασχόληση. Οι υποψήφιοι πρέπει να έχουν συμπληρώσει το 22ο έτος της ηλικίας τους. Πληροφορίες τηλ. 22410/66186, 8.00-12.00 και κινητό: 0944332359
398-18/12.

ΖΗΤΕΙΤΑΙ απο Εμπορική επιχείρηση απόφοιτος/η ΤΕΙ/ΙΕΚ με γνώσεις λογιστικής και Η/Υ. Γλώσσες απαραίτητα αγγλικά. Γλώσσες απαραίτητα αγγλικά. Πληρ. τηλ. 22410/39083 από 9-1 και 5-8
ΧΛ-8/12

ΔΙΕΘΝΗΣ ΕΤΑΙΡΕΙΑ επεκτείνεται σε διάφορες πόλεις της Ελλάδας. Ζητούνται δραστήριοι συνεργάτες χωρίς ιδιαίτερες γνώσεις, χωρίς οικονομική επένδυση, μέσα από το σπίτι ή το γραφείο σας για μερική ή ολική απασχόληση (όχι ντήλερ - πλασιέ). Δυνατότητες υψηλών εισοδημάτων. Για ραντεβού τηλεφωνήστε τώρα 2241028509 από 9-1π.μ. και 5-10 και κιν. 0945819526 όλη μέρα
446-8/12

ΔΙΑΜΕΡΙΣΜΑ «ΠΡΟΒΟΛΗΣ»
ΠΩΛΕΙΤΑΙ
ΔΙΑΜΕΡΙΣΜΑ
Ε=126 τ.μ., β' όροφος
επί της οδού Αμμοχώστου, κατάλληλο για κάθε χρήση.
Πληροφορίες : (μόνο σε επώνυμους)
«TOP PROPERTIES» κ. ΓΕΩΡΓΙΟ ΠΙΠΙΝΟ - ΤΗΛ. 23895 & 0944676003
15308/12

ΑΠΟΦΡΑΞΕΙΣ-ΚΑΘΑΡΙΣΜΟΙ
(Η ΜΑΡΙΑ)
ΜΕΤΡΟΠΟΝΤΙΚΑΣ

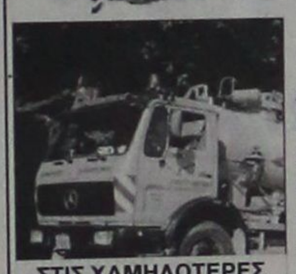

ΣΤΙΣ ΧΑΜΗΛΟΤΕΡΕΣ ΤΙΜΕΣ

ΟΛΟ ΤΟ 24ωρο
Αναλαμβάνουμε ξενοδοχεία, δήμους, πολυκατοικίες, σπίτια, εστιατόρια, κλπ, καθώς άντληση πετρελαιοειδών από πλοία, και λιποσυλλεκτών και βιολογικών, εκκενώσεις βόθρων στην Παλιά Πόλη (και στα πιο στενά δρομάκια). Ακόμα αναλαμβάνουμε καθαρισμούς (αναπαλαιώσεις) κτιρίων με υδροβολή και κάθε είδους επιφάνειες με πείρα και υπευθυνότητα. ΜΕ ΜΟΝΑΔΙΚΑ ΣΕ ΥΨΟΣ ΠΙΕΣΗΣ ΚΑΙ ΑΝΑΡΡΟΦΗΣΗΣ ΥΠΕΡΣΥΓΧΡΟΝΑ ΜΗΧΑΝΗΜΑΤΑ ΥΔΡΟΒΟΛΗ ΣΕ ΟΛΗ ΤΗ ΔΩΔΕΚΑΝΗΣΟ.

ΒΑΡΔΕΛΛΗ Μ - ΚΡΑΣΟΠΟΥΛΟΣ Δ. Ο.Ε.
Τηλ. 35555-94750, - Κιν. 0944395999 - FAX 96516
e-mail:metropontikas@excite.com. - ΛΙΝΔΟΥ 1 ΡΟΔΟΣ
T524-31/12

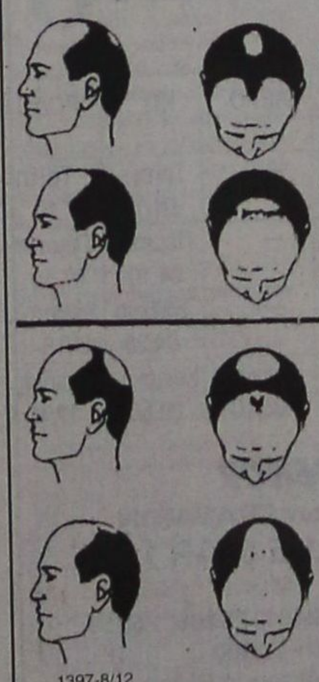

ΤΩΡΑ
ΜΙΚΡΟΜΕΤΑΜΟΣΧΕΥΣΗ ΜΑΛΛΙΩΝ ΣΤΗ ΡΟΔΟ
(Αποκλειστικά με τη **πρωτοποριακή** μέθοδο micrografts και minigrafts)
✔ ΑΤΟΜΙΚΟΣ ΠΡΟΣΧΕΔΙΑΣΜΟΣ
✔ ΜΟΝΙΜΗ ΑΠΟΚΑΤΑΣΤΑΣΗ
✔ ΦΥΣΙΚΟ ΑΠΟΤΕΛΕΣΜΑ
✔ ΑΥΞΗΣΗ ΑΥΤΟΠΕΠΟΙΘΗΣΗΣ
ΠΛΗΡΟΦΟΡΙΕΣ-ΡΑΝΤΕΒΟΥ:
ΤΗΛ. (0241)-23860
0944-688989
1397-8/12

3Ε ΤΡΙΑ ΕΨΙΛΟΝ
Coca - Cola Τρία Εψιλον Coca Cola HBC S.A.
ΥΠΟΚΑΤΑΣΤΗΜΑ ΡΟΔΟΥ - ΜΑΡΙΤΣΑ 85106 ΡΟΔΟΣ
Η Coca Cola Ελληνική Εταιρεία Εμφιαλώσεως Α.Ε. Υποκατάστημα Ρόδου
η μεγαλύτερη και δυναμικότερη εταιρία στον τομέα των αναψυκτικών στα Δωδεκάνησα ενδιαφέρεται να προσλάβει για τις ανάγκες της
ΠΩΛΗΤΕΣ
Βασικά καθήκοντα της θέσης είναι η τεχνική παρουσίαση και προώθηση προϊόντων στα σημεία πωλήσεων των νησιών Ρόδου και Καρπάθου
Προσόντα υποψηφίου:
- Απόφοιτος Λυκείου ή ανωτέρας σχολής
- Ηλικίας έως 28 ετών
- Κάτοικος Ρόδου/Καρπάθου
- Κάτοχος αδείας οδήγησης αυτοκινήτου
- Προϋπηρεσία στις πωλήσεις ή marketing επιθυμητή

Για ραντεβού τηλεφωνείστε στο 22410/84800 (Δευτ. - Παρ. 08.00-15.30)
X3639-15/12

Τ.Β.Τ.Ξ.Ε ΦΑΙΣΤΟΣ Α.Ε.
(εταιρεία του ομίλου της Γενικής Τεχνικής Α.Ε.)
ΖΗΤΕΙΤΑΙ
ΥΠΑΛΛΗΛΟΣ ΓΡΑΦΕΙΟΥ
Προκειμένου να υποστηρίξει τις κεντρικές υπηρεσίες της εταιρείας απασχολούμενος στο υποκατάστημά της στο Στραβόλαιμο Δ. Καλυθιών.
Θα προτιμηθεί άτομο με προϋπηρεσία σε Τεχνική - Λατομική Επιχείρηση και με γνώσεις αποθήκης - διακίνησης υλικών.
Βιογραφικά σημειώματα θα παραδίδονται ή θα στέλνονται στην ταχυδρομική διεύθυνση:
ΓΕΝΙΚΗ ΤΕΧΝΙΚΗ Α.Ε.
Για οικονομική τμήμα (υπόψη κ. Νταβέλη Παναγιώτη)
Αρκαδίου 2, Τ.Κ. 85100 Ρόδος
Τηλ. επικοινωνίας: 22410/22186, 0945333461
X3679o8/12

ΑΠΟ ΤΟ ΞΕΝΟΔΟΧΕΙΟ
Miramare Wonderland, Ιξιά - Ρόδος
ΖΗΤΟΥΝΤΑΙ:
- Προϊσταμένη δωματίων με 5ετή προϋπηρεσία σε ξενοδοχεία πολυτελείας
- Maitr d' Hotel με 5ετή προϋπηρεσία σε ξενοδοχεία πολυτελείας
- Σερβιτόροι και βοηθοί

Αιτήσεις εντός του ξενοδοχείου από Δευτ. - Παρ. ώρες 10.00-12.00
Βιογραφικά μπορούν να σταλούν στο fax: 22410/95954
X3669-8/12

ΛΕΝΤΑΚΗΣ ΜΑΝΩΛΗΣ
ΞΥΛΟΤΕΧΝΙΚΗ
Αναλαμβάνουμε πάσης φύσεως ξυλουργικές εργασίες:
- κουζίνες γερμανικές
- ντουλάπες
- πόρτες
- παράθυρα κ.λ.π.



ΠΛΗΡΟΦΟΡΙΕΣ
Τηλ. 60601- 68414
1374-12/12

ΔΩΔΕΚΑΝΗΣΙΑΚΕΣ ΑΠΟΦΡΑΞΕΙΣ
«ΚΟΛΟΣΣΟΣ»
ΑΠΟΦΡΑΞΕΙΣ- ΚΑΘΑΡΙΣΜΟΙ ΑΠΟΧΕΤΕΥΣΕΩΝ & ΒΟΘΡΩΝ

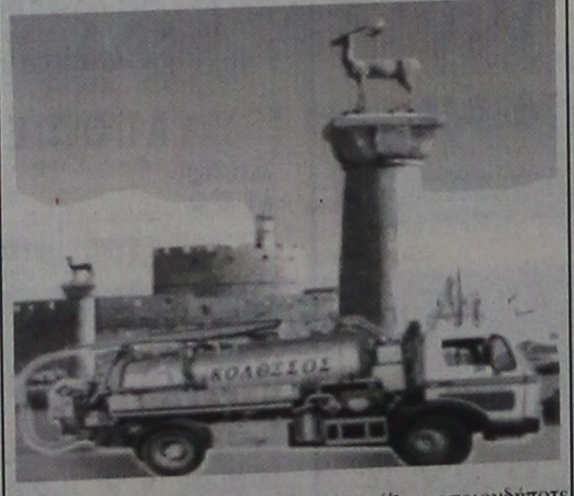

Αναλαμβάνουμε πάσης φύσεως αποφράξεις οποιουδήποτε μήκους και πλάτους. Αναλαμβάνουμε καθαρισμούς αποχετευτικών αγωγών, δήμων, ξενοδοχείων, στρατιωτικών μονάδων, σπιτιών, πολυκατοικιών, καθώς και καθαρισμούς βιολογικών μονάδων με μηχάνημα υψηλής πιέσεως σε όλη τη Δωδεκάνησο.

Κ. ΠΗΔΙΑΚΗΣ - Π. ΚΑΣΕΡΗΣ
Πληρ. τηλ.. 47915 - 91881
κινητό: 0944/325234 και 0977/717048
T729-12/12

ΕΝΟΙΚΙΑΖΟΝΤΑΙ

α) Κατάστημα 100τ.μ. (αυτοτελής οικοδομή) που βρίσκεται στην πόλη της Ρόδου και στην οδό Ορφανίδου, (bar Street) κατάλληλο για μπαρ, κέντρο διασκεδάσεως, φαστ - φουντ, πιτσερία, μίνι - μάρκετ, πρακτορείο ΠΡΟΠΟ, κομμωτήριο ή οποιαδήποτε άλλη χρήση.

β) Κατάστημα διώροφο 104τ.μ., στην πόλη της Ρόδου και στην οδό Γεωργίου Λέοντος, με βεράντα, 31τ.μ., (κοντά στα Ξεν.Μανούσος και Αθηνά) κατάλληλο για εστιατόριο, καφετέρια, γραφείο ταξιδίων, κομμωτήριο, φαρμακείο, ανθοπωλείο, φωτογραφείο, οδοντιατρείο, αρχιτεκτονικό γραφείο ή οποιαδήποτε άλλη χρήση.

Πληροφορίες τηλέφωνο 22410/35450 και 22410/20090 από 09.00 έως 13.30 και από 18.30 έως 22.00
1491-6/12

DRIVE RENT A CAR
ΖΗΤΕΙΤΑΙ
ΔΙΕΥΘΥΝΤΗΣ
Απαραίτητα προσόντα:
- Πτυχίο ΑΕΙ - ΤΕΙ ή ισότιμου Ιδιωτικού Κολλεγίου με κατεύθυνση το Marketing - Διοίκηση Επιχειρήσεων
- Προϋπηρεσία 2-3 ετών στο χώρο του Marketing
- Γνώση αγγλικής γλώσσας
- Αριστη γνώση MS Office
- Ικανότητες επικοινωνίας και διαπραγμάτευσης
- Δραστηριότητα και ευχάριστη προσωπικότητα

ΠΡΟΣΦΕΡΟΝΤΑΙ:
- Ανταγωνιστικό πακέτο αποδοχών
- Αριστες συνθήκες εργασίας

Οι ενδιαφερόμενοι που συγκεντρώνουν τα ανωτέρω προσόντα, μπορούν να στείλουν το αναλυτικό βιογραφικό τους σημείωμα στη Διεύθυνση:
Αυστραλίας 2, υπ' όψιν κ. Β. Κασάπη
Τηλ. 0944355370
X3673-31/12

ΟΙΚΟΔΟΜΙΚΕΣ-ΤΕΧΝΙΚΕΣ
ΕΜΠΟΡΙΚΕΣ-ΕΠΙΧΕΙΡΗΣΕΙΣ
ΑΦΟΙ ΑΣΒΕΣΤΗ Ο.Ε.
Κ. Τσαλδάρη 26-Ρόδος
☎ 32809- 74326
ΠΩΛΟΥΝΤΑΙ
● ΔΙΑΜΕΡΙΣΜΑΤΑ
υπερλούξ διαφόρων διαστάσεων
ΕΓΓΥΗΣΗ Η ΠΟΛΥΕΤΗΣ ΠΕΙΡΑ ΜΑΣ
3646-31/12

ΟΙΚΟΔΟΜΙΚΕΣ ΕΠΙΧΕΙΡΗΣΕΙΣ
ΔΙΑΚΟΓΕΩΡΓΙΟΥ ΚΑΛΛΙΣΤΟΣ
ΕΘΝ.ΑΝΤΙΣΤΑΣΕΩΣ 11 (πρώην Αννης Μαρίας)

ΠΩΛΗΣΕΙΣ ΔΙΑΜΕΡΙΣΜΑΤΩΝ - ΚΑΤΑΣΤΗΜΑΤΑ - ΑΠΟΘΗΚΕΣ - ΑΝΤΑΛΛΑΓΕΣ ΑΚΙΝΗΤΩΝ - ΑΓΟΡΕΣ ΟΙΚΟΠΕΔΩΝ ΑΝΑΛΑΜΒΑΝΟΥΜΕ ΑΝΤΙΠΑΡΟΧΕΣ

ΠΩΛΟΥΝΤΑΙ διαμερίσματα λουξ κατασκευής, με απεριόριστη θέα. Τα διαμερίσματα διαθέτουν θωρακισμένες πόρτες - εντοιχισμένες κουζίνες - ντουλάπες - εντοιχισμένο νιπτήρα με ντουλάπι - κεντρική θέρμανση αυτόνομη - ανοιγόμενα ανακλινόμενα κουφώματα με διπλά τζάμια, σίτες, ρολά - υδραυλικό ασανσέρ - τριφασικό ρεύμα.

Ολοι οι χώροι σπατουλαριστοί - εσωτερικές πόρτες MDF με σχέδιο

ΔΙΑΜΕΡΙΣΜΑΤΑ:

Επί της οδού Μεγ. Κων/νου - Κων/νου Παλαιολόγου:
- 50υ.μ. δυάρια
- 85τ.μ. τριάρια
- 110τ.μ. τεσσάρια

Επί της Κων/νου Υδραίου - Στ. Κωτιάδη
- 70τ.μ. τριάρια
- 90τ.μ. τριάρια - τεσσάρια
- 110τ.μ. τεσσάρια
- 130τ.μ. τεσσάρια - πεντάρια

} ανά όροφο

Επί της λεωφ. Καλλιθέας - Καρακόνερο
- 50τ.μ. δυάρια
- 85τ.μ. τριάρια
- 110τ.μ. τεσσάρια

} ανά όροφο, με μεγάλες βεράντες, φανταστική θέα

ΚΑΤΑΣΤΗΜΑΤΑ (επί της λεωφ. Καλλιθέας - Καρακόνερο)
- 50τ.μ.
- 1000τ.μ.
- 150τ.μ.

} ανά όροφο, με μεγάλες βεράντες, απεριόριστη θέα

Διαμέρισμα 125τ.μ., 3ος, λουξ κατασκευής νέο στην οδό Αισχίνης
Κατάστημα 90τ.μ., νέας κατασκευής στο Καρακόνερο.
Γραφείο 63τ.μ. νέας κατασκευής απέναντι από το παλαιό ΙΚΑ
Γραφείο 73τ.μ. νέας κατασκευής απέναντι από παλαιό ΙΚΑ
Διαμέρισμα 75τ.μ. ισόγειο, Αγ. Αναστασία
Διαμέρισμα 138τ.μ. 1ος όροφος, οδός Μάρκου Κλαδάκη - Μονοκατοικία 140τ.μ. στον Αρχάγγελο
Αγροτεμάχιο 4640 τ.μ. στ' Ασγούρου
Μεζονέτα 140τ.μ. στην οδό Λισαβώνος και Οσλου
Διαμέρισμα 80τ.μ., 1ος όροφος στο χωριό Παραδεισίου
Αγροτεμάχιο 19.800τ.μ. στην Παστίδα (όπισθεν εργοστασίου «Θράκη»)
Αγροτεμάχιο 3.448 τ.μ. απέναντι από την είσοδο του ξενοδοχείου BLUE BAY Κρεμαστή
Αγροτεμάχιο 4 στρεμμάτων στα Κολύμπια
Οικόπεδο 124τ.μ. στην πλατεία του χωριού Κοσκινού
Ξενοδοχείο Ποσειδών στην περιοχή Κριτικά
Πωλείται μονοκατοικία 100τ.μ., σε οικόπεδο 476 τ.μ. στις Καλυθιές
Οικόπεδο 19.980τ.μ. στα Κοσκινού
Οικόπεδο 2500 τ.μ. στο Τσαΐρι
- Διαμέρισμα 110 τ.μ. 1ος όροφος στην Ανάληψη (εκκλησία)
- Διαμέρισμα 60 τ.μ. 1ος όροφιος Παν. Ροδίου

Ενοικιάζεται αποθήκη 75 τ.μ. στο Ροδίνι
Πωλείται Μεζονέτα 160τ.μ., στους Δασκάλους
Πωλείται αγροτεμάχιο 3,2 στρέμματα στη Θολό
X3643-31/12

ΠΛΗΡΟΦΟΡΙΕΣ:
ΔΙΑΚΟΓΕΩΡΓΙΟΥ ΚΑΛΛΙΣΤΟΣ
Τηλ. 29318 - 34598- Τηλ. 78501 - 78502

...ΠΡΑΚΤΟΡΕΙΟ ΤΑΞΙΔΙΩΝ

ΣΑΒΒΑΣ ΣΑΗΣ

Με την ευκαιρία της λειτουργίας του **νέου** μας πρακτορείου στην οδό ΤΑΡΠΟΝ ΣΠΡΙΓΚΣ 42 δίπλα στην Τράπεζα Πίστεως

ΠΡΟΣΦΕΡΟΥΜΕ

τα φθηνότερα αεροπορικά εισιτήρια για όλο τον κόσμο με όλες τις αεροπορικές πτήσεις

ΠΡΟΣΟΧΗ:
ΠΛΗΡΟΦΟΡΙΕΣ ΔΕΝ ΔΙΔΟΝΤΑΙ ΑΠΟ ΤΟ ΤΗΛΕΦΩΝΟ ΜΟΝΟ ΠΡΟΣΩΠΙΚΗ ΠΑΡΟΥΣΙΑ ΣΑΣ

Ακόμη:
- Σας παίρνουμε ΒΙΖΑ επισκέπτου για ΑΜΕΡΙΚΗ σε μία εβδομάδα
- ΒΙΖΑ επισκέπτου για ΑΥΣΤΡΑΛΙΑ σε μία μέρα
- Εκδοση διαβατηρίων
- Εκδοση αδειών αυτοκινήτων

ΞΕΝΟΔΟΧΕΙΑ ΣΤΗΝ ΑΘΗΝΑ

PRESIDENT Α' Κατηγορίας Λεωφόρος Κηφισίας

Μονόκλινο	€42 με πρωινό
Δίκλινο για μονόκλινο	€45 »
Δίκλινο	€50 »
Τρίκλινο	€60 »

ESPERIA HOTEL Α' Κατηγορίας Σταδίου 22

Μονόκλινο	€ 78 με πρωινό
Δίκλινο	€ 88 »
Τρίκλινο	€ 100 »

ELECTRA HOTEL Α' Κατηγορίας Ερμού 5

Μονόκλινο	€ 87 με πρωινό
Δίκλινο	€ 100 »
Τρίκλινο	€ 120 »

TITANIA HOTEL Πανεπιστημίου 52 (Σύνταγμα Ομόνοια)

Μονόκλινο	€ 89 με αμερικάνικο πρωινό
Δίκλινο	€ 97 » » »
Τρίκλινο	€ 114 » » »

DORIA HOTEL Β' Κατηγορίας Πειραιώς 15-17 (κοντά στην Ομόνοια)

Μονόκλινο	€46 με πρωινό
Δίκλινο	€54 »
Τρίκλινο	€73 »

ZAFOLIA HOTEL Α' Κατηγορίας Λεωφ. Αλεξάνδρας 87

Μονόκλινο	€88 με πρωινό
Δίκλινο	€98 »
Τρίκλινο	€118 »

BEST WESTERN Α' Κατηγορίας, ILISIA Μιχαλακοπούλου

Μονόκλινο	€55 με πρωινό
Δίκλινο	€65 »
Τρίκλινο	€78 »

PARTHENON Α' Κατηγορίας περιοχή Μακρυγιάννη

Μονόκλινο	€ 52 με πρωινό
Δίκλινο	€ 63 »
Τρίκλινο	€ 85 »

ARETOUSA Β' Κατηγορίας Μητροπόλεως Σύνταγμα

Μονόκλινο	€47 με πρωινό
Δίκλινο	€62 »
Τρίκλινο	€80 »

ST. GEORGE LYKABETTUS LUX

Μονόκλινο	€110 χωρίς πρωινό
Δίκλινο	€110 » »

ASTOR Σύνταγμα

Μονόκλινο	€45 με πρωινό
Δίκλινο για μονόκλινο	€50 »
Δίκλινο	€60 »
Τρίκλινο	€75 »

GRAND HOTEL Β' Κατηγορίας Πατησίων & Βερανζέρου 10

Μονόκλινο	€38 με πρωινό
Δίκλινο	€50 »
Τρίκλινο	€58 »

ΒΕΡΓΙΝΑ Β' Κατηγορίας ΘΕΣ/ΚΗ (κεντρικό)

Μονόκλινο	€59 με πρωινό
Δίκλινο	€72 »
Τρίκλινο	€87 »

ΣΑΣ ΣΥΜΦΕΡΕΙ ΠΡΙΝ ΚΛΕΙΣΕΤΕ ΟΠΟΥΔΗΠΟΤΕ ΝΑ ΜΑΣ ΕΠΙΣΚΕΦΘΕΙΤΕ

ΠΡΑΚΤΟΡΕΙΟ ΤΑΞΙΔΙΩΝ
ΣΑΒΒΑΣ ΣΑΗΣ
ΤΑΡΠΟΝ ΣΠΡΙΓΚΣ 42
δίπλα στην Τράπεζα Πίστεως
• Τηλ. 22410 39781-3

X3661-31/12

ΕΜΠΟΡΙΚΗ ΤΡΑΠΕΖΑ ΚΑΙ ΜΙΚΡΟΜΕΣΑΙΕΣ ΠΙΧΕΙΡΗΣΕΙΣ

Ενημερωτική εκδήλωση την Παρασκευή 6/12/2002 στο ξενοδοχείο GRAND HOTEL στη Ρόδο

Η Εμπορική Τράπεζα, στα πλαίσια της στρατηγικής της για την υποστήριξη των μικρομεσαίων επιχειρήσεων και με δεδομένο ότι έχει επιλεγεί σαν Φορέας Υποστήριξης και Υποδοχής των αιτήσεων για ένταξη στα ΠΕΠ του Γ' ΚΠΣ των μικρομεσαίων επιχειρήσεων, διοργανώνει την Παρασκευή 6 Δεκεμβρίου και ώρα 18.00 στην αίθουσα συνεδρίων του ξενοδοχείου GRAND HOTEL, Μιαούλη και Παπανικολάου, Ρόδος, ειδική ενημερωτική εκδήλωση με θέμα:

- ***Νέα προϊόντα και υπηρεσίες για μικρομεσαίες επιχειρήσεις.***
- ***Γ' Κοινοτικό Πλαίσιο Στήριξης και Περιφερειακά Επιχειρησιακά Προγράμματα για μικρομεσαίες επιχειρήσεις.***

Στην εκδήλωση θα γίνει παρουσίαση και ανάλυση των κριτηρίων ένταξης στο Γ' ΚΠΣ και στο ΠΕΠ που αφορά τα Δωδεκάνησα, του καθεστώτος επιδότησης και χρηματοδότησης των επενδυτικών προγραμμάτων των μεταποιητικών και τουριστικών μικρομεσαίων επιχειρήσεων, καθώς επίσης και των νέων προϊόντων και υπηρεσιών, που έχει αναπτύξει η Τράπεζα ειδικά για τις μικρομεσαίες επιχειρήσεις.

ΧΛ-6/12

IRENE PALACE HOTEL

www.irenepalace.gr

Ενόψει της τουριστικής σεζόν 2003 δεχόμαστε αιτήσεις για στελέχωση των τμημάτων
- Υποδοχής
- Ορόφων
- F&B
- Εστιατορίων
- Μπαρ
- Κουζίνας
- Super Market

Οι ενδιαφερόμενοι μπορούν να κάνουν αίτηση από Δευτέρα έως Παρασκευή 10.00-14.00 στο ξενοδοχείο ή με αποστολή βιογραφικού στον αριθμό fax ή στη διεύθυνση e-mail το αργότερο έως 13 Δεκεμβρίου 2002. Απαραίτητη φωτογραφία διαβατηρίου.

Περισσότερες πληροφορίες στα τηλέφωνα του ξενοδοχείου πρωινές ώρες και από 17.00 έως 20.00 στο 0945 989425 κ. Σμαραγδής Μιχάλης.

IRENE PALACE HOTEL - Κολύμπια - Ρόδος
e-mail: info@irenepalace.gr
Τηλ. 22410 56246, 56265
FAX 22410 56262

3671-10/12

Πάνω από 6.000 κρούσματα καρκίνου του παχέος εντέρου κάθε χρόνο στην Ελλάδα

Περισσότερα από 6.000 κρούσματα καρκίνου του παχέος εντέρου καταγράφονται κάθε χρόνο στην Ελλάδα, ενώ ηλικίες ΄΄υψηλού κινδύνου΄΄ θεωρούνται αυτές των 65-74 ετών, στις οποίες η νόσος εκδηλώνεται με 10 φορές μεγαλύτερη συχνότητα, απ΄ ό,τι στις ηλικίες 35-44 χρόνων. Μεταξύ οικογενειών πασχόντων η πιθανότητα ανάπτυξης αυτής της συγκεκριμένης μορφής καρκίνου είναι 3-7 φορές μεγαλύτερη σε σχέση με το γενικό πληθυσμό.

Στο μεταξύ μεγάλη πρόοδος παρατηρείται τα τελευταία χρόνια στην αντιμετώπιση των παθήσεων του παχέος εντέρου και ιδιαίτερα του καρκίνου, ως συνέπεια του προβληματισμού των εξειδικευμένων στις παθήσεις αυτές γιατρών, όπως χειρουργών, γαστρεντερολόγων, αλλά και γυναικολόγων, παθολογοανατόμων, ακτινολόγων, ακτινοθεραπευτών και χημειοθεραπευτών στην προσπάθειά τους για καλύτερα διαγνωστικά και θεραπευτικά αποτελέσματα.

Σ΄ αυτό συμβάλλει η μεγάλη ευαισθησία για έρευνα, που παρατηρείται σε επιστημονικές ομάδες και ιδιαίτερα στην επαρχία και η οποία συνεπικουρείται από τη μεγίστη προσφορά της τεχνολογίας τόσο σε διαγνωστικά μέσα, όσο και σε θεραπευτικά.

Τα αποτελέσματα είναι εμφανή στην αντιμετώπιση του ορθοκολικού καρκίνου, που αποτελεί την τρίτη κατά σειρά συχνότητας κακοήθη νόσο στον κόσμο με το λεγόμενο δυτικό τρόπο ζωής και δίαιτας και εμφανίζεται συνήθως μετά την ηλικία των 40 ετών. Τα τελευταία χρόνια η διάγνωσή του μπορεί να γίνει έγκαιρα με συνέπεια τη συνεχώς αυξανόμενη μέση επιβίωση των ασθενών.

Τα παραπάνω στοιχεία καθώς και τα νέα δεδομένα γύρω από τα νοσήματα του παχέος εντέρου ανταμένεται να ανακοινωθούν στη δεύτερη ημερίδα της Ελληνικής Εταιρείας Χειρουργικής Παχέος Εντέρου-Πρωκτού, που θα πραγματοποιηθεί το Σάββατο στην πόλη της Έδεσσας.

ΔΕΗ

ΑΝΑΚΟΙΝΩΣΗ

Ειδοποιούνται οι κάτοικοι των παρακάτω περιοχών ότι για να εκτελεστούν απαραίτητα τεχνικές εργασίες της ΔΕΗ θα γίνει διακοπή στις **6/12/02** ημέρα **Παρασκευή** ως εξής:

από ώρα **07.00 έως 09.00** στις περιοχές:

ΠΑΡΑΔΕΙΣΙ - ΘΕΟΛΟΓΟΣ - ΣΟΡΩΝΗ - ΑΓ. ΣΟΥΛΑΣ - ΦΑΝΕΣ - ΚΑΛΑΒΑΡΔΑ - ΔΙΜΥΛΙΑ - ΕΛΕΟΥΣΑ - ΑΡΧΙΠΟΛΗ - ΠΛΑΤΑΝΙΑ - ΑΠΟΛΛΩΝΑ - ΣΑΛΑΚΟΣ - ΜΑΝΔΡΙΚΟ - ΚΑΜΕΙΡΟΣ ΣΚΑΛΑ - ΚΡΗΤΗΝΙΑ - ΕΜΠΩΝΑ - ΛΑΕΡΜΑ - ΑΓ. ΙΣΙΔΩΡΟΣ - ΣΙΑΝΑ - ΜΟΝΟΛΙΘΟΣ - ΑΠΟΛΑΚΚΙΑ - ΠΡΟΦΥΛΙΑ - ΙΣΤΡΙΟΣ - ΑΡΝΙΘΑ - ΒΑΤΙ και νήσος ΧΑΛΚΗ.

Αν οι εργασίες τελειώσουν νωρίτερα το ρεύμα θα ξαναδοθεί πριν από τον χρόνο λήξης της διακοπής που αναφέρουμε πιο πάνω.

Γι' αυτό το λόγο οι ηλεκτρικές εγκαταστάσεις και τα δίκτυα της ΔΕΗ θα πρέπει να θεωρούνται ότι έχουν συνέχεια ρεύμα.

Ετσι για λόγους ασφαλείας απαγορεύεται η προσέγγιση σε αγωγούς ή άλλα στοιχεία του δικτύου και αν βρίσκονται καταγής γιατί υπάρχει σοβαρός κίνδυνος ατυχήματος.

ΑΠΟ ΤΗ ΔΕΗ

ΧΛ-5/12

ΑΠΩΛΕΙΑ

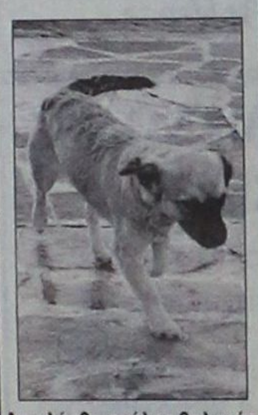

Απωλέσθη σκύλος θηλυκός, μικρής σωματικης διάπλασης, χρώματος καφέ, μουσούδα και ουρά μαύρη.

Οποιος το βρεί θα πάρει 50 ευρώ.

Τηλ. 22410 75159

1591-20/12



BLUE FERRIES

ΔΡΟΜΟΛΟΓΙΑ ΑΠΟ ΡΟΔΟ 18/11/02-20/4/03

ΑΝΑΧΩΡΗΣΗ ΑΠΟ ΡΟΔΟ	ΑΝΑΧΩΡΗΣΗ ΑΠΟ: ΚΩ	ΛΕΡΟ	ΠΑΤΜΟ	ΜΥΚΟΝΟ	ΣΥΡΟ	ΚΑΤΑΠΟΛΑ (ΑΜΟΡΓΟ)	Αφιξη σε ΠΕΙΡΑΙΑ
ΤΡΙΤΗ 20.00	ΤΡΙΤΗ 22.55	—	—	ΤΕΤΑΡΤΗ 03.30	—	—	ΤΕΤΑΡΤΗ 07.20
ΠΕΜΠΤΗ 20.00	ΠΕΜΠΤΗ 22.55	—	—	—	ΠΑΡΑΣΚΕΥΗ 03.50	—	ΠΑΡΑΣΚΕΥΗ 07.10
ΣΑΒΒΑΤΟ 10.00	ΣΑΒΒΑΤΟ 12.50	—	—	—	—	ΣΑΒΒΑΤΟ 16.20	ΣΑΒΒΑΤΟ 21.30
ΚΥΡΙΑΚΗ 18.30	ΚΥΡΙΑΚΗ 21.35	ΚΥΡΙΑΚΗ 23.05	ΔΕΥΤΕΡΑ 00.15	—	ΔΕΥΤΕΡΑ 03.50	—	ΔΕΥΤΕΡΑ 07.10

ΣΗΜΕΙΩΣΗ για ΧΡΙΣΤΟΥΓΕΝΝΑ / ΠΡΩΤΟΧΡΟΝΙΑ
1) 24/12/02 & 31/12/02 από Ρόδο 10.00 για Κω 12.30-12.50, Μύκονο 17.35-17.55, Πειραιά 21.50
2) 26/12/02 & 02/01/03 από Πειραιά 08.00 για Σύρο 11.30-11.45, Κω 16.30-16.50, Ρόδο 19.20
3) ΑΝΕΚΤΕΛΕΣΤΑ ΔΡΟΜΟΛΟΓΙΑ 25/12/02 & 01/01/03

ΑΠΟ ΠΕΙΡΑΙΑ 18/11/02-20/4/03

ΑΝΑΧΩΡΗΣΗ ΑΠΟ ΠΕΙΡΑΙΑ	ΑΦΙΞΗ ΣΕ: ΣΥΡΟ	ΜΥΚΟΝΟ	ΚΑΤΑΠΟΛΑ (ΑΜΟΡΓΟ)	ΠΑΤΜΟ	ΛΕΡΟ	ΚΩ	ΡΟΔΟ
ΔΕΥΤΕΡΑ 20.00	Δευτέρα 23.20	—	—	—	—	Τρίτη 04.10	Τρίτη 07.10
ΤΕΤΑΡΤΗ 20.00	Τετάρτη 23.10	—	—	—	—	Πέμπτη 04.10	Πέμπτη 07.10
ΠΑΡΑΣΚΕΥΗ 20.00	—	Παρασκευή 23.50	—	—	—	Σάββατο 04.20	Σάββατο 07.15
ΣΑΒΒΑΤΟ 23.30	—	—	Κυριακή 04.45	Κυριακή 07.00	Κυριακή 08.10	Κυριακή 09.50	Κυριακή 12.45

SKEVO'S TRAVEL AGENCY
ΚΕΝΤΡΙΚΟ ΠΡΑΚΤΟΡΕΙΟ ΡΟΔΟΥ των ΓΡΑΜΜΩΝ
BLUE STAR FERRIES - F/B BLUE STAR 1
Αμερικής 111
Τηλ. κρατήσεων επιβατών & ΙΧΕ 22410 -22461, 75655, 75310
Τηλ. κρατήσεων φορτηγών 22410 - 76600
Κρατήσεις και σε όλα τα συνεργαζόμενα πρακτορεία Ρόδου

X3665-31/12

«ΕΛΑΙΟΤΡΙΒΕΙΟ-ΚΟΣΚΙΝΟΥ»

Με τα πλέον σύγχρονα μηχανήματα

***EUROPOLAT* PMS 470-P40 eco**

ΓΕΡΜΑΝΙΑΣ εξ ολοκλήρου ΑΝΟΞΕΙΔΩΤΑ

Ποιότητα στο λάδι σας
ΚΑΘΑΡΙΟΤΗΤΑ - ΤΑΧΥΤΗΤΑ

μεταφορική ταινία
πλυντήριο
τροφοδοσία
σπαστήρας
μαλακτήρας
ντεκαντέρ
αυτόματος διαχωριστήρας
θερμικός λέβητας

Συστήματα που μπορούν να χρησιμοποιηθούν και για μικρές ποσότητες

ΣΑΒΒΑΣ ΗΛ. ΟΡΦΑΝΟΣ
Τηλ. 22410 62396, 62261 κινητό 093 604645
Ρόδος - Κοσκινού

2536-10/12

ΤΗΛΕΟΡΑΣΗ

ΕΤ-1

07.00 Παιδικό πρόγραμμα και παιδικές σειρές
10.00 «10 με 2» (ψυχαγωγικη εκπομπή)
14.00 Ειδήσεις-Καιρός
14.30 Ουράνιο τόξο
14.35 Ηταν μια φορά και έναν καιρό η ζωή
15.05 Κοκινογέννης ο πειρατής
15.35 Οι ατρόμητοι (μεταγλωτισμένη νεανική σειρά)
16.25 Ποπ και πάμε (παιδικο πρόγραμμα)
17.00 Ειδήσεις-Χρηματιστήριο-καιρός
17.30 Ατίθασα νιάτα
18.30 Προσεχώς
19.30 Εκτός πορείας (Ε) (κοινωνική σειρά παραγωγής 2000)
20.00 Κλήρωση Πρότο-Τζόκερ
20.30 Στα φτερά τουέρωτα
21.00 Ξένη ταινία «Καρδιά και ψυχές» (κωμωδία)
23.00 Ειδήσεις-αθλητικά-Χρηματιστήριο-καιρός
24.00 Γιάννη μου, το μαντίλι σου
01.00 Το πετράδι του στρέμματος (ιστορική σειρά)
• Συνέχεια με επαναλήψεις

NET

06.00 Πρώτη ματιά
10.00 Στα γρανάζια παραγωγής της τροφής μας (σειρά ντοκιμαντέρ)
10.30 Τρέκινγκ: Δύσκολες διαδρομές (νέα σειρά ντοκιμαντέρ αγγλοκαναδικής συμπαραγωγής 2002)
11.00 Ταξιδεύοντας
12.00 Ειδήσεις-Χρηματιστήριο-καιρός
13.00 Αλλη διάσταση
15.00 Ειδήσεις-αθλητικά-οικονομία-καιρός
16.00 Συν και πλην
18.00 Ειδήσεις- οικονομία - δελτίο στη νοηματική
19.05 Εκτός γραμμής
20.00 Ποιός θέλει να γίνει εκατομμυριούχος
21.00 Ειδήσεις-αθλητικά-χρηματιστήριο-καιρός
22.00 Πρωταγωνιστές
23.00 Ρεπορτάζ χωρίς σύνορα
24.00 Τα καλύτερά τους χρόνια «Αντε γειά»
01.00 Ειδήσεις σε 5'
• Συνέχεια με εκπομπές σε επανάληψη

ΕΤ-3

08.01 Μαθηματικά για την τεχνολογία (σειρά)
08.15 Μικρές μηχανές (σειρά ντοκιμαντέρ)
08.3-0 Τίποτα δεν είναι για πέταμα
09.00 Η άλλη μέρα
10.30 Ο κόσμος στο επίκεντρο
11.00 Τεχνόπολις (Ε)
12.00 Δικαιώματα και αδικίες
12.30 Μέσα στον κόσμο
14.00 Αληθινά σενάρια(Ε)
15.00 Ειδήσεις
15.20 Μακρινές φιλιες (Ε)
15.30 Με με τρίτη ματιά
17.00 Η ιστορία του Στέφεν
17.30 Pizz' Annex
18.00 Αλλιώς
18.30 Αθλητικό ημίωρο
19.00 Περίμετρος
19.30 Υδρόγειος
19.55 Ο κόσμος των σποτ - Πάμε στοίχημα
20.20 Μακρινές φιλίες
20.30 Ειδήσεις
21.30 Σινεμανία
22.30 Επί τροχών
23.00 Φεστιβάλ του κόσμου: Θεσσαλονίκη 2002
24.00 Ειδήσεις
00.20 Τα παιδιά των διαζυγίων
01.00 Στον αφρό του υποκόσμου.
02.00 Κατάσκοποι - ήρωες ή προδότες
•Συνέχεια με επαναλήψεις

MEGA

06.30 Πρώτη έκδοση
07.00 Σήμερα με την Αννα
10.00 Σαν στο σπίτι σας
13.10 Οι μικρομεσαίοι (Ε)
14.00 Ειδήσεις
15.00 Ψίθυροι καρδιάς (Ε)
15.50 Στην κουζίνα ολοταχώς
16.20 Ακουσέ με
17.30 Ειδήσεις
17.50 Ρώσικη ρουλέτα
18.40 Απαγορευμένη αγάπη
19.20 Δύο ξένοι (Ε)
20.00 Ειδήσεις
21.00 Camera café
21.10 Περί ανέμων και υδάτων
22.00 Η φάρμα
22.50 Φεύγα
23.50 Ανατροπή
00.15 **Ειδήσεις**
00.30 Ανατροπή (συνεχ.)
01.30 Ξένη ταινία «Το τρένο της μεγάλης φυγής»
03.45 Τηλεμάρκετινγκ
04.15 Γέλιο μέσα από την κάμερα
05.00 Ακουσέ με (Ε)

ΑΝΤ-1

06.00 Mobile Fun
06.20 Αστυνόμος Θανάσης Παπαθανάσης (Ε)
07.00 Καλημέρα Ελλάδα
09.55 Ο καιρός της εβδομάδας
10.00 Πρωινός καφές
13.10 Super game
13.15 Δανεικός πατέρας (Ε)
14.00 Ειδήσεις
14.55 Χρήμα-Χρηματιστήριο
15.05 Fame story replay
15.25 Super game
15.30 Και οι παντρεμένοι έχουν ψυχοί (Ε)
16.30 Κωνσταντίνου και Ελένης (Ε)
17.30 Ειδήσεις-ειδήσεις στη νοηματική
7.40 καιρός
17.45 Super game
17.50 Καλημέρα ζωή
18.40 Θησαυροφυλάκιο
19.20 Η λάμψη
20.00 Ειδήσεις
21.00 Το πιο γλυκό μου ψέμα
21.45 Ζευγάρια
23.00 Fame story
24.00 Ειδήσεις
00.15 Προσωπικά ταξίδια
00.20 The X-Files
01.20 Γλυκόξινο κρασί (Ε)
02.20 Fame story (Ε)
03.20 Mobile fun
03.40 Τηλεμάρκετινγκ

STAR

06.30 Παιδικά: Καστετάν Σπίθας, μικροί κύριοι και μικρές κυρίες, ιστορίες με ζωάκια, Θάντερκατς, Μάμφι κ.α.
09.00 Ειδήσεις
10.00 Λόγια STARάτα
12.00 Το κλειδί (Ε)
13.00 Ειδήσεις
14.00 Super star
16.00 Ειδήσεις
16.00 Ειδήσεις
16.28 Ειδήσεις στη νοηματική
16.30 Μελίτα, το φλογερό κορίτσι
17.30 Παλόμα και Λορέντζο
18.30 Μονομάχος
19.15 Ειδήσεις
20.40Αθλητικές ειδήσεις
20.50 Το χρήμα Καιρός
21.00 Ξένη ταινία «Το πράσινο μίλι» (Α' τηλεοπτική προβολή)
01.00 Ειδήσεις
01.15 Ξένη ταινία «Η προφηγεία» (ταινία τρόμου)
03.15 Ξένη ταινία «Η γοητεία του έρωτα» (κοινωνική, καναδικής παραγωγής)
05.15Αστέρια στο πεντάγραμμο

ALPHA

06.00 Πρώτη ενημέρωση
07.45 Πρωινές διαδρομές
10.00 Καλώς τους!
13.05 Επειγόντως
13.45 Ειδήσεις
14.50 Κάτι παίζει
16.00 ειδήσεις
16.50 Θα σε δω στο πλοίο (Ε)
17.50 Μπορώ
20.00 Ειδήσεις
20.55 Κάτω από την Ακρόπολη
21.30 Ελληνική ταινία «Ο σκληρός άντρας» (κωμωδία 1961)
23.15 Ζούγκλα
00.45 Ειδήσεις
02.00 Third watch
03.00 Κάτι παίζει (Ε)
04.00 Τηλεαγορές

ΠΡΟΟΔΟΣΠΟΡ

Η υπερακαδημία της Ρόδου

Το δ.σ. του Α.Σ. Ρόδος αποφάσισε στην τελευταία συνεδρίασή του, να προχωρήσει στην ίδρυση υπερακαδημίας ποδοσφαίρου. Σχετική είναι η ανακοίνωση του σωματείου:

«Αποτελεί όνειρο πολλών ετών για το σωματείο μας και θα είναι ένα αυτοτελές και ανεξάρτητο τμήμα, από τις υπόλοιπες ακαδημίες ποδοσφαίρου του συλλόγου.

Στόχος μας είναι σταδιακά να μετατραπεί σε πυρήνα συγκέντρωσης όλων των αυθεντικών ταλέντων της Δωδεκανήσου, τα οποία ανάλογα με την εξέλιξή τους θα προωθούνται στην πρώτη ομάδα.

Η οργάνωση της υπερακαδημίας ποδοσφαίρου του Α.Σ. Ρόδος, θα διέπεται από κανόνες και λειτουργίες που θα βασίζονται σε επαγγελματικά πρότυπα, χωρίς όμως στόχος για τα νέα αυτά παιδιά να είναι ο πρωταθλητισμός, αλλά η μέγιστη βελτίωσή τους, η απόκτηση εμπειριών και η εκμάθηση των βαθύτερων μυστικών του ποδοσφαίρου.



Προκειμένου να επιτευχθούν οι στόχοι αυτοί, αποφασίσαμε να πλαισιώσουμε την υπερακαδημία ποδοσφαίρου, με έμπειρους προπονητές και γυμναστές, οι οποίοι και θα έχουν την αποκλειστική ευθύνη για την αξιοποίηση της «αφρόκρεμας» των ταλέντων της Δωδεκανήσου.

Η λειτουργία της υπερακαδημίας ποδοσφαίρου του Α.Σ. Ρόδος, έχει ήδη ξεκινήσει οργανωτικά, σύντομα δε θα γίνουν πράξη και όλα τα αγωνιστικά πλάνα που έχουμε σχεδιάσει.

Με την ομόφωνη γνώμη όλων των μελών του Δ.Σ., μετά από εκτενή διάλογο και κατάστρωση των οργανωτικών και αγωνιστικών στόχων αυτού του εγχειρήματος, αποφασίστηκε ότι στην υπερακαδημία ποδοσφαίρου της ομάδας μας, τεχνικοί υπεύθυνοι θα είναι οι Γιάννης Μαλλιάκας, ενώ στον τομέα της φυσικής κατάστασης της εγύμνασης των ποδοσφαιριστών, υπεύθυνοι θα είναι οι γυμναστές κ. Μιχάλης Χαρίτος και κ. Μιχάλης Παπαντωνίου».

Καταιγίδα ο Φοίβος στ' Απόλλωνα

Νίκη (3-0) πρόκριση με σκόρερ τον Ξύπα



ΑΠΟΛΛΩΝΑ

Χωρίς να συναντήσει ιδιαίτερες δυσκολίες και με τον Γιώργο Ξύπα να σημειώνει τρία γκολ, ο Φοίβος πέρασε νικηφόρα από τα Απόλλωνα επικρατώντας του τοπικού Απόλλωνα με 3-0.

Ο έμπειρος επιθετικός άνοιξε το σκορ στο 30' με πλασέ (0-1), ενώ στο 50' πέτυχε το 0-2 με πέναλτι που κέρδισε ο Μουσακίνιας. Στο 58' έκλεισε το σκορ (0-3), μετά από πολύ ωραία απευθείας εκτέλεση φάουλ.

• Καλή ήταν η διαιτησία του κ. Φεσσάρα (Σάββενας, Φουκαράς). Στο 43' αποβλήθηκε με απευθείας κόκκινη κάρτα ο Πατρού, γιατί κτύπησε τον Κώστα εκτός φάσης.

Οι συνθέσεις των ομάδων:

ΑΠΟΛΛΩΝ: Λιάνη (66' Μιχαλάκης), Ψύλλου, Πατρός, Σωτηράκης, Κώτσος, Μαθιός, Τρούλλης, Μάνος, Κοσμάς (58' Παντερής), Μακαρούνας (58' Π. Γιαννακόπουλος), Παλάζης.

ΦΟΙΒΟΣ: Κοκκάρης, Χριστοδούλου, Τζήμης, Κάβουρας, Χαρικιόπουλος, Π. Δράκος, Λ. Δράκος (70' Καλόγλου), Κώστα (46' Μπρίνης), Ζουρούδης, Μουσακίνιας, Ξύπας (75' Μαγκάνης).

Ο ΚΛΕΑΝΘΗΣ

Σκούρα τα βρήκε χθες στις Φάνες, με αντίπαλο τον Ακουσίλαο, ο Κλεάνθης, αφού μέχρι το 70 έχανε 1-0 και το φάσμα του αποκλεισμού είχε κάνει την εμφάνισή του. Τελικά με μία αντεπίθεση διαρκείας, στο τελευταίο εικοσάλεπτο κατάφερε να γυρίσει το παιχνίδι και να προκριθεί στην επόμενη φάση του κυπέλλου, νικώντας 3-1.

Οι γηπεδούχοι προήγηθηκαν στο 35' με τον Καλαεντζή για να ισοφαρίσει ο Κλεάνθης στο 70' σε 1-1 με τον Μ. Σπάρταλη.

Νωρίτερα, στο 58' οι παίκτες του Ανδρέα Βλασσόπουλου έχασαν σπάνια ευκαιρία να ισοφαρίσουν όταν σε χέρι του Αρφαρά κέρδισαν πέναλτι το οποίο κτύπησε ο Μιχάλης Σπάρταλης στέλνοντας τη μπάλα άουτ.

Στο 77' ο Γ. Κρομμύδας έκανε το 1-2 για να κλείσει το σκορ ο Φρούμης στο 82'.

• Διαιτήτευσε ο Δ. Κετσές (Ζανετής, Κόκκινος).

ΑΚΟΥΣΙΛΑΟΣ: Χ'' Ελευθερίου, Καρύπης, Αρφαράς (85' Καρασάββας), Στρατάκης (89' Παπανικόλας), Καλαεντζής, Κορκίδας, Σάββας (70' Ν.Π. Γιορδαμνής) Στάππας, Τσαλίκης, Μιχαλαριάς, Ν.Μ. Γιορδαμνής.

ΚΛΕΑΝΘΗΣ: Καστανάκης, Τσιράκος, Καρακώστας, Καραγιάννης, Χειμωνέττος (56' Φρούμης) Ζουρούδης, Θεοδοσίου, Γ. Κρομμύδας, Μ. Πότσος, Μ. Σπάρταλης, Λυριστής (89' Σεμιζόγλου).

• Στα υπόλοιπα παιχνίδια που έγιναν χθες στα πλαίσια της δεύτερης φάσης του κυπέλλου ερασιτεχνών σημειώθηκαν τα παρακάτω αποτελέσματα:

Όμιλος Ρόδου

Κλεόβουλος - Ερμής Κ. 8-1

Όμιλος Νήσων

Υποόμιλος Κω

Ασκληπιός Κω - Αντίμαχος 4-3 παρ. (3-3)

• Ένα ακόμη παιχνίδι θα γίνει σήμερα, στις 11.30 το πρωί, στους Αγίους Αποστόλους, μεταξύ του Ευαγόρου και του ΑΟ Σύμης, πάντα για τη β' φάση του Κυπέλλου Δωδεκανήσου. Διαιτητής του αγώνα θα είναι ο Καραχανής, με βοηθούς τους Τσαούση και Μίχα. Παρατηρητής της ΕΠΣΔ θα είναι ο κ Βεργίδης.

Ο Θανάσης Μπαράκας στον Γιώργο Λιάνη



Στην Αθήνα θα βρεθεί σήμερα ο χρυσός μας Παραολυμπιονίκης Θανάσης Μπαράκας.

Θα συναντήσει τον υφυπουργό Αθλητισμού Γιώργο Λιάνη, συμμετέχοντας στην κοινή συνάντηση υφυπουργού - Ελληνικής Αθλητικής Ομοσπονδίας Αναπήρων, Ελληνικής Παραολυμπιακής επιτροπής και Συλλόγου Ελλήνων Παραολυμπιονικών, όπου ο Μπαράκας είναι γενικός γραμματέας.

Βασικά θέματα συζήτησης θα είναι η παραολυμπιακή προετοιμασία και τα οδοιπορικά των παραολυμπιονικών.

Την περασμένη εβδομάδα, ο Θανάσης Μπαράκας βρέθηκε και πάλι στην πρωτεύουσα, συμμετέχοντας στο συνέδριο της «Εκόνομιστ» με θέμα τους παραολυμπιακούς αγώνες.

Στο συνέδριο, πήραν μέρος, μεταξύ άλλων, οι υπουργοί κ. Ευθυμίου και Βενιζέλος, ο υφυπουργός κ. Λιάνης, η νέα δήμαρχος της Αθήνας Ντόρα Μπακογιάννη και η βουλευτής της ΝΔ Φάνη Πάλλη Πετραλιά.

Στο Βύρωνα η Ρόδος

Την Κυριακή στις 1.30 μ.μ. με Ατρόμητο



Στο γήπεδο του Βύρωνα που διαθέτει χλοοτάπητα θα αγωνιστεί τελικά την Κυριακή η Ρόδος κόντρα στον Ατρόμητο Πειραιώς στα πλαίσια της 10ης αγωνιστικής του περιφερειακού πρωταθλήματος της ΕΠΟ.

Μετά από συντονισμένες ενέργειες των «πρασίνων», εξασφαλίστηκε παραχωρητήριο από την επιτροπή διοίκησης του γηπέδου του Βύρωνα και αφού ενημερώθηκε σχετικά και η Ελληνική Ομοσπονδία δεν υπάρχει απολύτως κανένα πρόβλημα να γίνει το παιχνίδι σε αγωνιστικό χώρο με χλοοτάπητα.

Η διοίκηση της Ρόδου στην ουσία έκανε χρήση ενός άρθρου της προκήρυξης που προβλέπει κάτι τέτοιο και έτσι αφού υπάρχει παραχωρητήριο το παιχνίδι υποχρεωτικά να γίνει στο γήπεδο αυτό.

Η Ρόδος μάλιστα έκανε αίτημα για να αγωνιστεί στις 1.30 μ.μ. ούτως ώστε να μπορέσει να προλάβει την απογευματινή πτήση (6 μ.μ.) για να επιστρέψει στη βάση της.

ΠΡΟΠΟΝΗΣΗ ΣΕ ΧΟΡΤΑΡΙ

Μετά από την εξέλιξη αυτή, οι παίκτες της Ρόδου έκαναν προπόνηση κανονική χθες στο Δημοτικό Στάδιο (σε χορτάρι δηλαδή) ενώ το ίδιο πρόκειται να κάνουν μέχρι να ολοκληρώσουν την προετοιμασία τους για τον αγώνα της Κυριακής.

Χθες συμμετείχε κανονικά και ο Κώστας Πάττας ο οποίος ξεπέρασε πλήρως το πρόβλημα τραυματισμού του. Έτσι αυτή τη στιγμή ο τεχνικός Δημήτρης Σκούνας δεν αντιμετωπίζει απολύτως κανένα πρόβλημα και έχει όλους τους ποδοσφαιριστές στη διάθεσή του.

«Εγγλέζος» ο Ασκληπιός!

Με πέναλτι του Ζαμάγια, στο 120' ο Ασκληπιός πήρε την πρόκριση απ' τον εκπληκτικό χθες Αντίμαχο, με σκορ 4-3 και συνεχίζει την προσπαθειά του στη διοργάνωση.

Το χθεσινό παιχνίδι τα είχε όλα. Επτά τέρματα, τρία δοκάρια, όλα του Αντίμαχου (Γκίκας, Νικολαΐδης, Ανδρογιώργης), δεκάδες κλασικές ευκαιρίες και σασπένς που σπάνια συναντάει κανείς σήμερα στα ποδοσφαιρικά γήπεδα!

Οι γηπεδούχοι προηγήθηκαν 3-0 με τέρματα των Κυνηγόπουλου (28' με πέναλτι σε ανατροπή του σκόρερ από τον Μιαούδη και 35') και Μπούχλα (58') για να ισοφαρίσει ο Αντίμαχος με τους Γκίκα (65', 75') και Ανδρογιώργη. Το παιχνίδι έληξε 3-3 και στο 120' της παράτασης, ο Ζαμάγιας με πέναλτι, (ανατράπηκε από τον Ανδρογιώργη) έδωσε το εισιτήριο της πρόκρισης στον Ασκληπιό!

Διαιτήτευσαν οι Ξιάρχος, Βασιλείου, Αργυρίου.

ΑΣΚΛΗΠΙΟΣ: Κρητικός (68' Κεφαλιανός), Κ. Μπρουζούλης, Μαρίνος, Κιάκος, Θεοδώρου, Γυαλομανδράκης, Ζαμάγιας, Μπούρλας, Κυνηγόπουλος (68' Παπαγιαννόπουλος), Μπούχλας, Καραγιάννης (46' Καματερός).

ΑΝΤΙΜΑΧΟΣ: Μιαούδης, Σκαλέρης, Ραγές (72' Η. Διακαντώνης), Ανδρογιώργης, Γ. Συνεσίου, Διακογεωργίου, Γκίκας, Κατσαρός, Κ. Τσιρίλο, Κατσαμούνδης (52' Ατσαλάκης), Διακαντώνης Σ.

«Πολυβόλο» ο Κλεόβουλος

8-1 τον Ερμή Καλυθιών

ΛΙΝΔΟΣ (Ανταπόκριση Μανώλη Εγγλέζου)

Πραγματικό πολυβόλο ο Κλεόβουλος της Λίνδου συνέτριψε με 8-1 τον Ερμή Καλυθιών και πέρασε στην επόμενη φάση του κυπέλλου. Οι γηπεδούχοι έχοντας πγέτη και τοπ σκόρερ τον Βασίλη Σακκά που πέτυχε τέσσερα γκολ δεν είχαν πρόβλημα απέναντι σε μια ομάδα που χρησιμοποίησε αρκετούς νεαρούς στη σύνθεσή της.

ΤΑ ΓΚΟΛ

Στο 2' ο Σακκάς έκανε το 1-0 αλλά στο 25' ο Περίδης ισοφάρισε σε 1-1. Στο 38' ο Οικονομάκης με πλασέ έκανε το 2-1 και στο 43' ο Κορνάρος με σουτ το 3-1. Στο 52' και το 56' ο Σακκάς ανέβασε τον δείκτη του σκορ στο 5-1 και στο 63' ο Κορνάρος με σουτ πέτυχε το 7-1.

Με μια κεφαλιά ο Ιωαννίδης στο 75' έκανε το 7-1 και στο 77' ο Σακκάς και πάλι με σουτ διαμόρφωσε το τελικό 8-1.

Χωρίς προβλήματα η διαιτησία του Γρεβένη (Ορφανός, Τατάς).

Οι συνθέσεις

ΚΛΕΟΒΟΥΛΟΣ: Διάκουλας, Οικονομάκης, Μιμιγιάννης, Κούρτης, Παπαφέντης, Ιωαννίδης, Πόλος, Κορνάρος, Ψαρός, Λάμπης, Σακκάς.

ΕΡΜΗΣ: Σταυρίδης, Μ. Μαχαιρίδης, Κασταμούλας (70' Χατζηγωργίου), Λ.Μ. Σταυρής (61' Σεντεμέντες), Ηλίας, Χατζηνικολάου, Περίδης, Μ. Σταυρής (65' Πολυχρόνης), Δημητράς, Βόγδος, Κυριαζής.

ISLAND GAMES

Ολοκληρώνεται ο φάκελος διεκδίκησης των αγώνων του 2007

Ολοκληρώνεται εντός των προσεχών ημερών ο φάκελος της διεκδίκησης των αγώνων νήσων του 2007 από τη Ρόδο. Ήδη επεξεργάζονται οι τελευταίες λεπτομέρειες και το αργότερο μέχρι το τέλος του Δεκέμβρη θα έχει σταλεί στην εκτελεστική επιτροπή της Διεθνούς Αθλητικής Ένωσης Νήσων (I.G.A.).

Οι πληροφορίες αναφέρουν ότι θα είναι άψογος, από κάθε άποψη και καθόλα ρεαλιστικός, δείχνοντας έτσι ότι είχαμε κατανοήσει τις απαιτήσεις και τη σημασία των αγώνων και ότι μπορούμε να παρουσιάσουμε μία διοργάνωση, αντάξια και καλύτερη όσων έχουν προηγηθεί.

Ήδη, ο Ροδιακός Οργανισμός Αγώνων Νήσων βρίσκεται «επί ποδός πολέμου», αφού πέρα από τον φάκελο της υποψηφιότητας, υπάρχει η συγκρότηση των αποστολών για τους ανώνες του καλοκαιριού στο Γκέρνσεϊ η προκήρυξη των μελετών, για την ολοκλήρωση των υποδομών και των αθλητικών εγκαταστάσεων που θα χρησιμοποιηθούν το 2007, έγκαιρη εξασφάλιση της ξενοδοχειακής, συγκοινωνιακής και ιατρικής υποστήριξης και δεκάδων άλλων θεμάτων, μικρότερης ή μεγαλύτερης σημασίας.

Πάντως οι άνθρωποι της I.G.A. φαίνονται μέχρι στιγμής ικανοποιημένοι απ' την πορεία της προσπάθειάς μας και όλα δείχνουν ότι θα πάρουμε τους αγώνες, στην γενική συνέλευση, που θα γίνει την 1η Ιουλίου του 2003, από τον άλλο συνδιεκδικητή μας, το νησί Ουάϊτ.



sigma travel agency

ΠΕΡΑΣΤΕ ΤΙΣ ΓΙΟΡΤΕΣ ΣΑΣ ΜΟΝΑΔΙΚΑ

Πακέτα εκδρομών για ΧΡΙΣΤΟΥΓΕΝΝΑ ή ΠΡΩΤΟΧΡΟΝΙΑ

ΓΑΛΛΙΚΗ ΡΙΒΙΕΡΑ – ΝΙΚΑΙΑ – ΜΟΝΑΚΟ
(7 ημέρες από 465 ευρώ)

ΕΛΒΕΤΙΑ – BENETIA
(8 ημέρες από 465 ευρώ)

ΒΙΕΝΝΗ – ΠΡΑΓΑ – ΒΟΥΔΑΠΕΣΤΗ
(11 ημέρες από 590 ευρώ)

ΜΑΛΤΑ
(4 ημέρες από 464 ευρώ)

ΓΥΡΟΣ ΙΣΠΑΝΙΑΣ
(15 ημέρες από 790 ευρώ)
και πολλές άλλες!!!

Σε ξενοδοχεία 3 ή 4 αστέρων
με ημιδιατροφή
Περιηγήσεις - ξεναγήσεις
Εμπειρος αρχηγός - συνοδός

Τηλεφωνήστε μας
για περισσότερες πληροφορίες

Ακόμη...
διοργανώνουμε μεμονωμένες εκδρομές, ΣΧΟΛΙΚΕΣ εκδρομές, εκδρομές ΟΜΑΔΩΝ, ΣΩΜΑΤΕΙΩΝ για την Ελλάδα και όλο τον κόσμο σε ειδικές τιμές

Απλώς τηλεφωνήστε μας

SIGMA SS. TRAVEL
ΤΗΛ. 22410 90049 - 96697 FAX 22410 96697
Λ. Ηρακλειδών, Εμπ. Κέντρο RHODESLAND
(Μεταξύ AVRA BEACH KAI MIRA MARE)
ΥΠΕΥΘΥΝΟΣ: ΣΤΕΡΓΕΝΑΚΗΣ Σ.
Ωράριο: 9.00 - 17.00 17.30-20.30
X3674-31/12

ΠΡΟΟΔΟΣΠΟΡ

Στην αίθουσα της ΑΣΤΕΡ στις 7 μ.μ.

Ομιλία για τον αθλητικό τουρισμό το Σάββατο



Μια πολύ ενδιαφέρουσα ομιλία με θέμα «Αθλητικός τουρισμός - ποιοτικός τουρισμός», πρόκειται να πραγματοποιηθεί το προσεχές Σάββατο στις 7 μ.μ. στην αίθουσα της ΑΣΤΕΡ.

Στην ομιλία που διοργανώνεται από τον ΔΟΝΑ Ρόδου και το σύλλογο «ΣΚΩΛ» του νησιού μας (καθώς και του τμήματος των Νέων), θα εξηγήσει τους παρευρισκόμενους το πως μπορεί να αναπτυχθεί ο αθλητικός τουρισμός και όχι μόνο, ο Δρ. Δημήτρης Τερζάκης, καθηγητής στα Τ.Ε.Ι. Κρήτης. Παράλληλα ο κ. Τερζάκης είναι μέλος του Διεθνούς Συμβουλίου Αθλητικού Τουρισμού και υπεύθυνος της Ερευνητικής Μονάδας S.T.I.C. - R.U.G.R.

Είναι ένα θέμα που αφορά άμεσα τη Ρόδο που αποτελεί τουριστικό προορισμό και δεν μπορεί παρά να ενδιαφέρεται για τον αθλητικό τουρισμό.

Για την ανάπτυξή του υπάρχει η ανάγκη για διευρυμένη υψηλής ποιότητας υποδομή σε διάφορους τομείς υποστήριξης.

Πιο συγκεκριμένα:

- ***Φυσικό περιβάλλον:*** πάρκα, θάλασσα, παραλίες, λίμνες, ποτάμια, αγριότοποι..
- ***Υπηρεσίες:*** πράκτορες, οργανωτές ταξιδιών, animateurs, προπονητές, δάσκαλοι σπορ, συνοδοί, γραφεία πληροφοριών, χάρτες, οδηγοί, ασφάλιση, τροφοδοσία κ.λ.π.
- ***Διασκέδαση:*** εκδηλώσεις, αγώνες, παραστάσεις, φεστιβάλ.
- ***Μεταφορές:*** σιδηρόδρομος, αερογραμμές, δίκτυα ναυτιλιακά, αυτοκίνητο κ.λ.π.
- ***Τεχνητό περιβάλλον:*** μαρίνες, γήπεδα γκολφ, αίθουσες, στάδια, πισίνες, τεχνητές πλαγιές κ.λ.π.
- ***Στέγαση:*** ξενοδοχεία, κατασκηνώσεις, καταφύγια, κρουαζιερόπλοια, ξενώνες.
- ***Πολιτιστική κληρονομιά:*** μουσεία, αρχαιολογικοί χώροι, στάδια, αρένες.
- ***Οργανισμοί:*** κρατικοί οργανισμοί, δίκτυα και γραφεία για το κοινό, αθλητικές επιτροπές, επαγγελματικές οργανώσεις, οργανώσεις εθελοντών.
- ***Κατασκευασμένες διευκολύνσεις:*** χώροι στάθμευσης, καταφύγια, σήμανση μονοπατιών κ.λ.π.

Ελαμγαν ...δια της απουσίας τους!

Λίγες ομάδες μπήκαν στον κόπο να στείλουν τους νεαρούς αθλητές τους στη χθεσινή προπόνηση... Αδιαφορία και από τους προπονητές!

Με την παρουσία 21 αθλητών που αγωνίζονται στα παιδικά τμήματα των ομάδων τους (γεννηθέντες 1987 και 1988) πραγματοποιήθηκε χθες η πρώτη προπόνηση υπό την επίβλεψη των περιφερειακών προπονητών Βαγγέλη Αθανασιάδη και Αλέξανδρου Παππά. Αμφότεροι είχαν ζητήσει από όλες τις ομάδες να τους στείλουν από τέσσερις παίκτες, όμως μόνο ο Κολοσσός (έστειλε περισσότερους), ο Α.Σ.Κ. Ιβίσκος, ο Ηρακλής Λάρδου, ο Α.Ο. Παντηλιακός και ο Π.Α.Ο. Διαγόρας μπήκαν στον κόπο να προβούν σε μία τέτοια ενέργεια, αποδεικνύοντας τη μεγάλη τους αδιαφορία για την ανάπτυξη του μπάσκετ της περιοχής μας. Σίγουρα το γεγονός αυτό είναι ένα θέμα που θα πρέπει να προκαλέσει αντικείμενο συζήτησης στους μπασκετικούς κύκλους του νησιού μας.

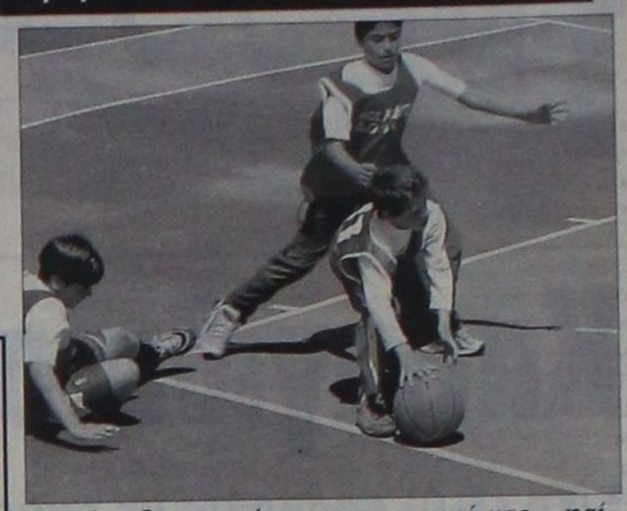

Η ανάπτυξη του μπάσκετ στην περιοχή μας... φαίνεται ότι δεν απασχολεί αρκετούς προπονητές...

Θα πρέπει φυσικά να τονιστεί ότι από τους αθλητές που θα στείλουν οι ομάδες θα γίνει η επιλογή των καλυτέρων που θα στελεχώσουν και τις μικτές μας ομάδες. Στη χθεσινή προπόνηση στο «Βενετόκλειο» το «παρών» έδωσαν οι: Πέτρος Πασσάλης, Σπύρος Αλεξίου, Νίκος Στυλιανός, Νίκος Φράγκος, Βαγγέλης Γιακουμάκης, Θοδωρής Αραπούδης, Κώστας Μπάμπης, Δημήτρης Βελέτζας και Μανόλης Δεληγιαννάκης απ' τον Κολοσσό Ρόδου, οι Ραφαήλ Πατέρας, Γιάννης Περπέρογλου, Αλέξης Στεφάνου και Αριστείδης Σώτας απ' τον Α.Σ.Κ. Ιβίσκος, οι Γιάννης Αχλαδιώτης, Θεοδόσης Κωβιός και Λουκάς Κασιώτης απ' τον Ηρακλή Λάρδου, οι Βασίλης Κοψιάς και Κώστας Καρπαθάκης απ' τον Π.Α.Ο. Διαγόρας, και οι Αριστοτέλης Χατζηφούντας, Σάββας Χατζηκωνσταντής και Μανόλης Χατζησάββας απ' τον Α.Ο. Παντηλιακός. Οι υπόλοιπες ομάδες... έλαμψαν δια της απουσίας τους!

Στο μεταξύ πριν την προπόνηση είχε προγραμματιστεί συνάντηση των τεχνικών στο κλειστό γυμναστήριο προκειμένου να λυθούν όλα τα θέματα σχετικά με το πρόγραμμα των παμπαίδων αλλά και τις υπόλοιπες δραστηριότητες. Η πλήρης αδιαφορία, φάνηκε κι εκεί καθώς το «παρών» έδωσαν μόλις τέσσερις προπονητές. Ο Γιώργος Πετσάλης και η Αργυρώ Δράκου απ' τον Α.Σ.Κ. Ιβίσκος, ο Γιάννης Τσακίρης απ' τον Ζέφυρο και ο Γιάννης Αρφαράς απ' τον Π.Α.Ο. Διαγόρα! Και μετά μιλάμε για ανάπτυξη του μπάσκετ...

Στο τζάμπολ ...οι παμπαίδες!

Την ερχόμενη Δευτέρα ξεκινάει το πρωτάθλημα με τη διεξαγωγή τριών παιχνιδιών

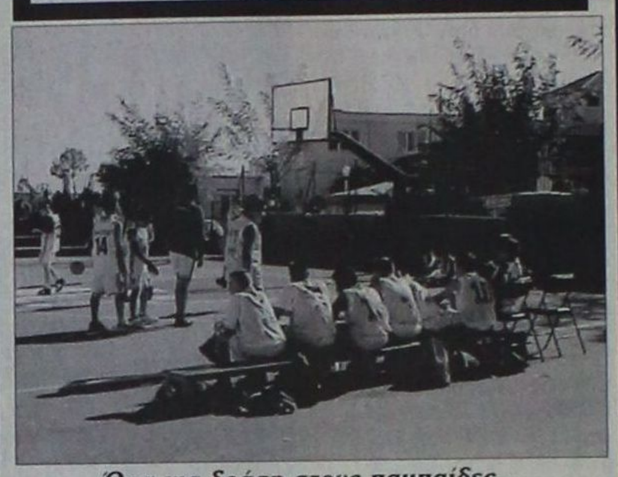

Ώρα για δράση στους παμπαίδες...

Ανακοινώθηκε χθες απ' την τοπική επιτροπή μπάσκετ Δωδεκανήσου το πρόγραμμα των παμπαίδων, τα παιχνίδια των οποίων θα κάνουν πρεμιέρα την ερχόμενη Δευτέρα. Θα πρέπει να σημειωθεί ότι όσες ομάδες δεν έχουν κατεβάσει παιδικά τμήματα κι αγωνίζονται στις ανδρικές κατηγορίες (Α.Ο. Αρχαγγέλου, Κλεόβουλος Λίνδου, Εύελπις Ψίνθου, Ήλιος Ιαλυσού, Άγιος Νικόλαος Παστίδας), υποχρεούνται με βάση την προκήρυξη να κατεβάσουν τμήματα παμπαίδων. Σύμφωνα με τα όσα έγιναν γνωστά δεν θα υπάρξει βαθμολογικό σύστημα, αλλά θα παίξουν όλοι με όλους προκειμένου οι περιφερειακοί προπονητές Βαγγέλης Αθανασιάδης και Αλέξανδρος Παππάς να επιλέξουν τους παίκτες που θα πλαισιώσουν στη συνέχεια τους καλύτερους για τις μικτές μας ομάδες.

Συνοπτικά το πρόγραμμα των Παμπαίδων:

ΔΕΥΤΕΡΑ (9/12):

- Κ.Γ. Κρεμαστής (15:30): Ήλιος Ιαλυσού - Α.Σ.Κ. Ιβίσκος
- Κ.Γ. Ιαλυσού (17:00): Α.Ο. Αρχαγγέλου - Κλεόβουλος Λίνδου
- Κ.Γ. Ιαλυσού (19:00): Εύελπις Ψίνθου - Γ.Α.Σ. Ιάλυσος

ΤΡΙΤΗ (10/12):

- Ε.Κ.Γ. Ρόδου (15:30): Άγιος Νικόλαος Παστίδας - Ζέφυρος

ΠΕΜΠΤΗ (12/12):

- Κ.Γ. Διαγόρα (17:00): Π.Α.Ο. Διαγόρας - Κολοσσός Ρόδου

Είδωλο για χιλιάδες Βέλγους ο Κακλαμάνος

Είναι συγκινητικό και σαφώς τιμητικό για το ελληνικό ποδόσφαιρο και τον ίδιο τον Αλέκο Κακλαμάνο το περιεχόμενο της επιστολής που έστειλε προς τον γενικό διευθυντή του ΠΣΑΠ Χρήστου Κοτζαγκιαουρίδη ο ομόλογός του της βελγικής Γκεντ, Μορίς Λουαγκί, ο οποίος ανταποκρίθηκε σε αίτημα που του διατυπώθηκε και έστειλε στον Σύνδεσμο των Ελλήνων Ποδοσφαιριστών φανέλα της ομάδας του με το όνομα και το νούμερο του Ροδίτη ποδοσφαιριστή συνοδεύοντάς την με έγγαφο στο οποίο μεταξύ άλλων αναφέρονται και τα εξής: «Στο Βέλγιο ο Κακλαμάνος είναι είδωλο για χιλιάδες νέους ανθρώπους που είναι φίλοι της ομάδας μας. Είναι χαρισματικός παίκτης και άριστος επαγγελματίας. Αλλά και ευγενής, πολιτισμένος και συμπαθής άνθρωπος. Αποτελεί παράδειγμα προς μίμηση για τους Βέλγους και ελπίζουμε να ακολουθήσουν πολλά παιδιά και στη χώρα μας και στην Ελλάδα το παράδειγμά του. Μακάρι να ήταν τυχερές και άλλες ομάδες να έβρισκαν παίκτες ολοκληρωμένους μέσα και έξω από το γήπεδο, όπως είναι ο Κακλαμάνος για τον οποίο είμαστε πολύ υπερήφανοι που τον έχουμε στην ομάδα μας».



Ο ΣΔΠΔ συγχαίρει τους αξιολογημένους

Ο πρόεδρος Δημήτρης Κάπρος και το δ.σ. του Συνδέσμου Διαιτητών Ποδοσφαίρου Δωδεκανήσου συγχαίρουν τους παρακάτω διαιτητές οι οποίοι πέτυχαν στα τεστ που πραγματοποιήθηκαν για την αξιολόγησή τους στις εθνικές κατηγορίες:

- Διαμαντέας Νικόλαος
- Γρεβένης Αλέξανδρος
- Κετσές Δημήτρης
- Κουτσοχέρας Γιώργος
- Σιδηρόπουλος Αναστάσιος

❒ Επίσης συγχαίρει τον Φεσσάρα Νικόλαο, ο οποίος αξιολογήθηκε ως βοηθός διαιτητής στην Γ' Εθνική Κατηγορία.

Δεν προπονήθηκε χθες η ΑΕ Κως

Αναβλήθηκε η χθεσινή προπόνηση της ΑΕ Κως, λόγω του κακού αγωνιστικού χώρου του γηπέδου «Ανταγόρας», ο οποίος από τις τελευταίες βροχοπτώσεις έχει μεταβληθεί σε βούρκο. Έτσι η απρόσμενη αυτή ανάπαυλα έδωσε ευκαιρία στους παίκτες και στην τεχνική ηγεσία να παρακολουθήσουν στο γειτονικό γήπεδο τον αγώνα Κυπέλλου ανάμεσα στον Ασκληπιό και τον Αντίμαχο, ο οποίος τους αποζημίωσε με το αγγλικό σκορ και τη συναρπαστική εξέλιξή του.

Το πρόγραμμα της Τ.Ε. Ε.Ο.Κ.

Περιλαμβάνει 15 παιχνίδια κυρίως στα «μικρά» τμήματα... Ξεχωρίζει Κλεόβουλος Λίνδου - Παντηλιακός! Ξεκουράζεται η Α΄ Κατηγορία! Πλούσια δράση σε παιδικό - εφηβικό

Με 15 συναντήσεις θα συνεχιστούν το τριήμερο 6-8 Δεκεμβρίου τα τοπικά πρωταθλήματα μπάσκετ, σύμφωνα με το πρόγραμμα της Τ.Ε. Ε.Ο.Κ. Δωδεκανήσου. Μάλιστα σε αυτό δεν υπάρχουν παιχνίδια της πρώτης κατηγορίας μετά το τέλος του πρώτου γύρου, καθώς δεν υπήρξαν αναβολές λόγω καιρού! Όσον αφορά τη δεύτερη κατηγορία και την έβδομη αγωνιστική, αυτή χωρίστηκε σε δύο κομμάτια. Το Σαββατοκύριακο ξεχωρίζει το παιχνίδι Κλεόβουλος - Παντηλιακός, καθώς οι Λινδιακοί αποτελούν σκληρό καρύδι στην έδρα τους. Στο έτερο παιχνίδι της Β' Ανδρών ο Ήλιος θα φιλοξενήσει τον Α.Ο. Σύμης. Από κει και πέρα υπάρχει πλούσια αγωνιστική δραστηριότητα στο παιδικό (και στους τρεις ομίλους) και στο εφηβικό πρωτάθλημα (και στους δύο ομίλους), όπως επίσης και στις κορασίδες.

ΟΛΟΚΛΗΡΩΝΕΤΑΙ ΠΡΩΤΟΣ ΓΥΡΟΣ ΣΤΗ Β' ΑΝΔΡΩΝ

Με δύο συναντήσεις θα πέσει η αυλαία του πρώτου γύρου στο πρωτάθλημα της δεύτερης κατηγορίας των ανδρών. Στο σημαντικότερο παιχνίδι το μεσημέρι της Κυριακής ο Κλεόβουλος θα φιλοξενήσει στο ανοιχτό γήπεδο της Λίνδου, τον πρωτοπόρο και φαβορί για την κατάκτηση της πρώτης θέσης Παντηλιακό. Στο άλλο παιχνίδι ο ουραγός και χωρίς νίκη Ήλιος Ιαλυσού θα αντιμετωπίσει τον Α.Ο. Σύμης. Θα πρέπει να σημειωθεί ότι την προηγούμενη Κυριακή στο πλαίσιο της έβδομης αγωνιστικής ο Εύελπις Ψίνθου επικράτησε με 71-57 του Ηρακλή 2000.

Συνοπτικά το πρόγραμμα:

ΣΑΒΒΑΤΟ (7/12):

- Κ.Γ. Ιαλυσού (11:30): Ήλιος Ιαλυσού - Α.Ο. Σύμης

ΚΥΡΙΑΚΗ (8/12):

- Λίνδος (12:30): Κλεόβουλος Λίνδου - Α.Ο. Παντηλιακός

ΝΤΕΡΜΠΙ ΣΤΟ ΕΦΗΒΙΚΟ

Η αναμέτρηση του Α.Σ.Κ. Ιβίσκος με τον Γ.Α.Σ. Ιάλυσος κλέβει την παράσταση στο εφηβικό πρωτάθλημα, σχετικά με τον όμιλο Ρόδου. Το παιχνίδι θα διεξαχθεί το απόγευμα του Σαββάτου στο Βενετόκλειο και αναμένεται με μεγάλο ενδιαφέρον. Από κει και πέρα ο Κολοσσός θα διασταυρώσει τα ξίφη του με τον Ζέφυρο ενώ ο Γ.Α.Σ. Ιάλυσος την Κυριακή θα δώσει και δεύτερο παιχνίδι αυτή τη φορά με αντίπαλο τον Ηρακλή Λάρδου.

Στον όμιλο νήσων στο πλαίσιο της δεύτερης αγωνιστικής η Α.Ε. Δικαίου θα υποδεχθεί τον Αίολο Κεφάλου ενώ στην Καρδάμαινα ο Ηρακλής 2000, τον Ιπποκράτη Κω.

Συνοπτικά το πρόγραμμα:

ΣΑΒΒΑΤΟ (7/12):

- Καρδάμαινα (12:00): Ηρακλής 2000 - Ιπποκράτης Κω
- Πυλί (14:00): Α.Ε. Δικαίου- Αίολος Κεφάλου
- Ε.Κ.Γ. Ρόδου (18:30): Α.Σ.Κ. Ιβίσκος - Γ.Α.Σ. Ιάλυσος

ΚΥΡΙΑΚΗ (8/12):

- Ε.Κ.Γ. Ρόδου (14:00): Ζέφυρος - Κολοσσός Ρόδου
- Κ.Γ. Ιαλυσού (15:00): Ηρακλής Λάρδου- Γ.Α.Σ. Ιάλυσος

ΜΑΧΕΣ ΣΕ ΟΛΑ ΤΑ ΜΕΤΩΠΑ ΣΤΟ ΠΑΙΔΙΚΟ

Παιχνίδια και για τους τρεις ομίλους περιλαμβάνει το πρόγραμμα της Τ.Ε. Ε.Ο.Κ. Δωδεκανήσου. Στον πρώτο όμιλο ο Γ.Α.Σ. Ιάλυσος θα αντιμετωπίσει αύριο τον Π.Α.Ο. Διαγόρα και ο Κολοσσός τον Ζέφυρο, ενώ στον δεύτερο ο Α.Σ.Κ. Ιβίσκος θα δοκιμαστεί στα Κοσκινού κόντρα στον Διγενή. Στο δεύτερο παιχνίδι της τέταρτης αγωνιστικής ο Α.Ο. Σύμης θα φιλοξενήσει τον Δωριέα.

Στον όμιλο νήσων στο πλαίσιο της τρίτης αγωνιστικής την Κυριακή ο Ηρακλής 2000 θα δοκιμάσει τις δυνάμεις του με αντίπαλο τον Ιπποκράτη ενώ η Α.Ε. Δικαίου θα παίξει με τον Αίολο Κεφάλου.

Συνοπτικά το πρόγραμμα:

ΑΥΡΙΟ (6/12):

- Κ.Γ. Ιαλυσού (20:30): Γ.Α.Σ. Ιάλυσος - Π.Α.Ο. Διαγόρας

ΣΑΒΒΑΤΟ (7/12):

- Ε.Κ.Γ. Ρόδου (20:30): Κολοσσός Ρόδου - Ζέφυρος

ΚΥΡΙΑΚΗ (8/12):

- Σύμη (12:00): Α.Ο. Σύμης - Δ.Α.Ν.Σ. Δωριείς
- Καρδάμαινα (12:00): Ηρακλής 2000 - Ιπποκράτης Κω
- Κοσκινού (15:00): Διγενής Κοσκινού - Α.Σ.Κ. Ιβίσκος
- Πυλί (15:00): Α.Ε. Δικαίου- Αίολος Κεφάλου

ΠΑΙΖΟΥΝ ΚΑΙ ΟΙ ΚΟΡΑΣΙΔΕΣ

Με δύο συναντήσεις θα συνεχιστεί το πρωτάθλημα των κορασίδων...Το Σάββατο ο Γ.Α.Σ. Ιάλυσος θα κοντραριστεί με τη Νίκη Ρόδου ενώ την Κυριακή στο παιχνίδι που θα κλείσει την αυλαία του προγράμματος της τοπικής επιτροπής μπάσκετ, ο Π.Α.Ο. Διαγόρας θα υποδεχθεί τον Α.Σ.Κ. Ιβίσκος

Συνοπτικά το πρόγραμμα:

ΣΑΒΒΑΤΟ (7/12):

- Κ.Γ. Ιαλυσού (14:00): Γ.Α.Σ. Ιάλυσος - Νίκη Ρόδου

ΚΥΡΙΑΚΗ (8/12):

- Κ.Γ. Διαγόρα (19:00): Π.Α.Ο. Διαγόρας - Α.Σ.Κ. Ιβίσκος

AMCOR

No 1

ΚΑΤΑΣΚΕΥΑΖΟΝΤΑΙ & ΕΙΣΑΓΟΝΤΑΙ ΣΥΝΑΡΜΟΛΟΓΗΜΕΝΑ ΑΠΟ ΤΟ ΙΣΡΑΗΛ



Χ 3648-31/12

ΠΡΟΔΙΑΓΡΑΦΕΣ ΕΟΚ CE MARK

Η AMCOR-ΙΣΡΑΗΛ Η ΜΕΓΑΛΥΤΕΡΗ ΒΙΟΜΗΧΑΝΙΑ ΗΛΙΑΚΩΝ ΣΥΣΤΗΜΑΤΩΝ ΣΤΟΝ ΚΟΣΜΟ, ΣΑΣ ΠΡΟΣΦΕΡΕΙ ΤΟΝ ΚΑΛΥΤΕΡΟ ΗΛΙΑΚΟ ΘΕΡΜΟΣΙΦΩΝΑ ΤΟΥ ΚΟΣΜΟΥ ΜΕ ΜΟΝΑΔΙΚΑ ΣΗΜΕΙΑ ΥΠΕΡΟΧΗΣ ΠΟΥ ΚΑΝΕΝΑΣ ΑΛΛΟΣ ΔΕΝ ΕΧΕΙ. ΠΡΩΤΗ Η AMCOR, ΠΡΙΝ 40 ΧΡΟΝΙΑ ΠΑΡΟΥΣΙΑΣΕ ΤΗΝ ΕΠΑΝΑΣΤΑΤΙΚΗ ΤΗΣ ΤΕΧΝΟΛΟΓΙΑ ΣΤΟΥΣ ΗΛΙΑΚΟΥΣ ΘΕΡΜ/ΝΕΣ. ΠΟΛΛΟΙ ΑΠΟ ΤΟΤΕ ΠΡΟΣΠΑΘΗΣΑΝ ΝΑ ΤΗΝ ΜΙΜΗΘΟΥΝ. ΤΑ ΑΠΟΤΕΛΕΣΜΑΤΑ ΤΟΥΣ ΕΙΝΑΙ ΓΝΩΣΤΑ. ΚΑΝΕΝΑΣ ΔΕΝ ΜΠΟΡΕΣΕ ΝΑ ΤΗ ΦΘΑΣΕΙ. ΣΗΜΕΡΑ Η AMCOR ΣΥΝΕΧΙΖΟΝΤΑΣ ΤΗΝ ΕΡΕΥΝΑ ΣΤΟΝ ΤΟΜΕΑ ΤΗΣ ΗΛΙΑΚΗΣ ΕΝΕΡΓΕΙΑΣ ΒΡΙΣΚΕΤΑΙ ΚΑΙ ΘΑ ΒΡΙΣΚΕΤΑΙ ΜΠΡΟΣΤΑ ΓΙΑΤΙ ΕΙΝΑΙ Η No 1 ΣΤΟΝ ΚΟΣΜΟ.

ΕΙΝΑΙ Η AMCOR



Παρότι έχει μέχρι σήμερα γνωρίσει αμέτρητες επιτυχίες στον χώρο της ποδηλασίας και παρότι ανακοινώθηκαν νέοι έφοροι σε τμήματα που δεν λειτουργούν ακόμη, όλα δείχνουν ότι ο ΠΑΟ Διαγόρας δεν πρόκειται να δώσει φέτος βάρος στην ποδηλασία στηριζόμενος πάντα στην ανακοίνωση του νέου διοικητικού του συμβουλίου. Απλά διότι δεν υπάρχει πουθενά έφορος ποδηλασίας.

Εκτός από τον Σύνδεσμο Διαιτητών Ποδοσφαίρου Δωδεκανήσου, στις 21 Δεκεμβρίου θα διοργανώσει την ετήσια χοροεσπερίδα του και ο Αθλητικός Σύλλογος Ιστιοπλόων Ανοικτής Θαλάσσης. Ετσι ενώ οι «σφυρίχτρες» θα χορεύουν στο «Castello Rosso», την ίδια ώρα οι ιστιοπλόοι και οι φίλοι τους θα διασκεδάζουν στον «Αλέξη».

«Οι παίκτες που καλώ στην εθνική ομάδα είναι ανάμεσα στους 25-30 καλύτερους Ελληνες ποδοσφαιριστές. Αν άκουγα όλους όσους έχουν άποψη γι' αυτήν θα έπρεπε να φτιάξω 100 ενδεκάδες και να καλέσω 1000 ποδοσφαιριστές ...» Ποιός τα είπε όλα αυτά; Μα ποιός άλλος ο Χερ Οτο Ρεχάγκελ! Γιαβόλ χερ! Οτι πείτε εσείς. Εμείς τουμπεκί φιλοκομμένο.

Οσο περνά ο καιρός, αποδεικνύεται πόσο δύσκολο είναι να βρει φέτος χορηγούς για τα πρωταθλήματά της, η Ενωση Ποδοσφαιρικών Σωματείων Δωδεκανήσου. Ηδη βρισκόμαστε μία ανάσα από τα Χριστούγεννα και οι προσπάθειες συνεχίζονται, χωρίς ωστόσο αποτέλεσμα, ενώ το χειρότερο είναι ότι δεν φαίνεται και κάτι στον ορίζοντα.

Αυτό πια αγγίζει τα όρια της φρίκης και αν το συνδυάσουμε με αυτό που έκαναν οι οπαδοί της Μπαρτσελόνα στον Φίγκο, πετώντας του μια σαπισμένη γουρουνοκεφαλή, τότε βρισκόμαστε μπροστά σε νέα ήθη: στον αγώνα της Α' ΕΠΣΑ ανάμεσα στον ΑΟ Περιστερίου και τον Κεραυνό Κερατέας, την ώρα που οι φιλοξενούμενοι πέτυχαν το δεύτερο τέρμα τους κάποιος εξαγριωμένος οπαδός των γηπεδούχων πέταξε στον επόπτη Κούλη μια ψόφια γάτα, προκαλώντας τον αποτροπιασμό και την έκπληξη των υπολοίπων.



ΠΡΟΟΔΟΣΠΟΡ

Φιλική κόντρα με τον Γ.Α.Σ. Ιάλυσος...

Ο Κολοσσός σήμερα στις 19:00 στο Βενετόκλειο

Τον Γ.Α.Σ. Ιάλυσος θα αντιμετωπίσει σήμερα στις 19:00 στο Βενετόκλειο, ο Κολοσσός Ρόδου στο πλαίσιο της καλύτερης δυνατής προετοιμασίας των «θαλασσί» για το παιχνίδι της έβδομης αγωνιστικής που θα διεξαχθεί το απόγευμα της Κυριακής κόντρα στον Σπόρτιγκ. Παράλληλα, ο Χάρης Παπάζογλου θα έχει την ευκαιρία να «πειραματιστεί» πάνω σε διάφορα σχήματα, μετά τη μεγάλη νίκη που πέτυχε η ομάδα του κόντρα στο Αιγάλεω.

Ο 49χρονος τεχνικός βρίσκεται στην ευχάριστη θέση να έχει στη διάθεση του, όλους τους παίκτες καθώς και ο Στάθης Βλαχοδήμος έχει ξεπεράσει τους πόνους στη μέση με αποτέλεσμα να δίνει σε καθημερινή βάση το «παρών» στο Βενετόκλειο. Όπως είναι λογικό, ο Χάρης Παπάζογλου υπολογίζει τον 26χρονο φόργουορντ για την αναμέτρηση με τον Σπόρτιγκ, καθώς πριν από δύο εβδομάδες κόντρα στον Γ.Σ. Σιάτιστας απέδειξε με την εμφάνιση που πραγματοποίησε, ότι μπορεί να βασιστεί πάνω του.

Χθες πάντως η προετοιμασία του Κολοσσού συνεχίστηκε με εντατικούς ρυθμούς και χωρίς αγωνιστικά προβλήματα. Μετά τις δύο συνεχόμενες επιτυχίες κόντρα σε Σιάτιστα και Αιγάλεω, ο Κολοσσός θέλει την Κυριακή...να τριτώσει το καλό, αυτή τη φορά με αντίπαλο μία ομάδα που σε καμία περίπτωση δεν μοιάζει φόβητρο, αλλά δεν αποτελεί και αμελητέα ποσότητα. Ο Σπόρτιγκ απέδειξε ότι παλεύει κάθε παιχνίδι ξεχωριστά, αλλά αν οι «θαλασσί» παίξουν σύμφωνα με τις πραγματικές τους δυνατότητες, τότε πολύ δύσκολα θα χαθεί αυτό το παιχνίδι.

Άλλωστε η ομάδα του Άρη Λυκογιάννη έχει εκ διαμέτρου αντίθετους στόχους με τον Κολοσσό, καθώς κύριο μέλημα της είναι η παραμονή στην κατηγορία. Αυτό βέβαια σημαίνει ότι θα έρθει στη Ρόδο χωρίς τον παραμικρό άγχος και συνήθως κάτι τέτοια παιχνίδια είναι που κρύβουν τις περισσότερες παγίδες για τα θεωρητικά φαβορί.



Πολλά θα περιμένει απ' τον Σωτήρη Κατούφα κόντρα στον Σπόρτιγκ ο Χάρης Παπάζογλου

Παράλληλα το γεγονός ότι η αναμέτρηση με την αθηναϊκή ομάδα θα ξεκινήσει στις 17:00 αποτελεί σίγουρα μίας πρώτης τάξεως ευκαιρία για τους Ροδίτες φιλάθλους να συμπαρασταθούν στην ομάδα και να τη βοηθήσουν να κατακτήσει ακόμα ένα ροζ φύλλο αγώνα.

Με εντατικούς ρυθμούς...

Ο Γ.Α.Σ. Ιάλυσος συνεχίζει χωρίς προβλήματα την προετοιμασία του ενόψει Γ.Σ. Χαλκίδας!

Το ζητούμενο είναι η νίκη και κατά συνέπεια η επιστροφή στα θετικά αποτελέσματα...Αυτή θα κυνηγήσουν οι «ερυθροκίτρινοι» στο Κυριακάτικο παιχνίδι που θα ξεκινήσει στις 12:00 κόντρα στον Γ.Σ. Χαλκίδας! Η ομάδα του Κυριάκου Μάγου συνέχισε και χθες την προετοιμασία της, χωρίς προβλήματα τραυματισμών με τον 33χρονο τεχνικό να έχει όλους τους παίκτες στη διάθεση του...Η ακριβώς σχεδόν όλους, καθώς τα προβλήματα είναι γνωστά. Ο Παναγιώτης Παπακώστας είναι τραυματίας και θα επανέλθει στα παρκέ απ' τη νέα χρονιά ενώ ο Λευτέρης Μουτσάτσος υπηρετεί τη στρατιωτική του θητεία στο Χαϊδάρι και όπως είναι λογικό δεν μπορεί να προπονηθεί με τους συμπαίκτες του.

Πάντως ο 25χρονος σέντερ πιθανότατα θα έρθει το Σάββατο στη Ρόδο, ώστε να συμμετάσχει κανονικά στο παιχνίδι με την Χαλκίδα. Άλλωστε και παρά το γεγονός ότι είναι απροπόντιτος, η βοήθεια του είναι σημαντική καθώς είναι ο ψηλότερος παίκτης της ομάδας. Πάντως προχθές ο Κυριάκος Μάγος είχε στη διάθεση του μόλις εννέα παίκτες, καθώς δεν έδωσαν το «παρών» ο Αντώνης Σαμαράς λόγω επαγγελματικών υποχρεώσεων και ο νεαρός Μανόλης Παντσελιάς που έμεινε στην Κρήτη μετά το παιχνίδι με το Ρέθυμνο. Πάντως αμφότεροι χθες θα έκαναν χθες προπόνηση μαζί με τους συμπαίκτες τους, λύνοντας κατά κάποιο τρόπο τα χέρια του Κυριάκου Μάγου.

Για σήμερα στις 19:00 έχει προγραμματιστεί φιλικό παιχνίδι στο Βενετόκλειο κόντρα στον Κολοσσό , στο οποίο ο «ερυθροκίτρινος» τεχνικός θα έχει την ευκαιρία να δει την ομάδα του απέναντι σε έναν δυνατό αντίπαλο που πρωταγωνιστεί στο πρωτάθλημα της Β' Εθνικής. Όπως έχει καθιερωθεί τον τελευταίο καιρό, ο Γ.Α.Σ. κάθε Τετάρτη στο πλαίσιο της καλύτερης δυνατής προετοιμασίας αλλά και δείγμα των καλών σχέσεων με τις υπόλοιπες ομάδες του νησιού θα δίνει φιλικό παιχνίδι είτε με τον Κολοσσό είτε με τον Π.Α.Ο. Διαγόρα.



Χωρίς προβλήματα συνεχίζεται η προετοιμασία του Γ.Α.Σ. Ιάλυσος για το παιχνίδι της Κυριακής με τον Γ.Σ. Χαλκίδας

Από αυτά τα φιλικά ο Ιάλυσος θα έχει μόνο κέρδη καθώς αποτελούν την ευκαιρία για τη διεξαγωγή χρήσιμων συμπερασμάτων κατά τη διάρκεια της προετοιμασίας προκειμένου να λυθούν οι όποιες αδυναμίες έχουν διαπιστωθεί στους επίσημους αγώνες του πρωταθλήματος.

Νέα εκδρομή διοργανώνει ο σύλλογος αυτοκινήτων 4Χ4

Επιτυχία σημείωσε η διήμερη εκδρομή του συλλόγου το τέλος του περασμένου μήνα.

Με στόχο την διασκέδαση και την σύσφιξη των σχέσεων μεταξύ των μελών πραγματοποιήθηκε η διήμερη εκδρομή του συλλόγου 4Χ4 της Ρόδου.

Η εξόρμηση περιελάμβανε χωμάτινες διαδρομές κατά μήκος του νησιού μέχρι τον Προφήτη Ηλία ,την πρώτη μέρα, με δείπνο και διανυκτέρευση στις κατασκηνώσεις.Την επόμενη , (Κυριακή πρωί), αναχώρηση προς Απόλλωνα, πάλι μέσα από δασικούς δρόμους , Εμπωνα, Σιάννα, Φράγμα Απολακιά, Αρνίθα, Μεσαναγρός, Κατταβιά και κατάληξη Πρασονήσι - Φάρος.



Η εκδρομή των 18 αυτοκινήτων έληξε χωρίς προβλήματα από πλευράς ζημιών και του συμμετέχοντες ικανοποιημένους ,πράγμα που έκανε την νυχτερινή επιστροφή ακόμα ποιο συναρπαστική μέσα από θαυμάσια δρομολόγια ,Θάρι ,Λάερμα, Γαδουρά .

Η επόμενη εκδρομή θα πραγματοποιηθεί σε συνεργασία με τον σύλλογο της Κω που γι΄αυτό το λόγο , με 10 οχήματα αύριο το πρωί .

Το πρόγραμμα δεν εχει οριστικοποιηθεί ακόμα διότι θα εξαρτηθεί και από των αριθμό των παιδιών και τις ηλικίες τους.

Τα μέλη του συλλόγου που θέλουν να συμμετέχουν μπορούν να επικοινωνούν με τα τηλ. 0942999009 2241037557 email: rodiga@otenet.gr.

Το «HARVARD» καλεί Μαρκόπουλο

Δέκα επτά αθλητές των «αναπτυξιακών ηλικιών", των κατηγοριών εφήβων- νεανίδων και παίδων- κορασίδων, καλεί με πρόσκλησή του να φοιτήσουν με υποτροφία, το φημισμένο Πανεπιστήμιο Harvard.

Η πρόσκληση η οποία έφτασε στα γραφεία της ομοσπονδίας, αφορά τους: Σοφία Γεροκώστα, Ελένη Υψηλάντη, Περσεφόνη Χατζηνάκου, Δημήτρη Γράβαλο, Φώτη Μητρόπουλο, Σταμάτη Παπαντωνίου, Νίκο Συντιχάκη, Ευθύμιο Στεργιούλη, Γιάννη Τζόγα, Λεωνίδα Νάση, Γιάννη Λαζαρίδη, Ιωάννα Πάρχα, Χρυσή Μωυσίδου, Χρυσοβαλάντη Γαλατούλα, Δήμητρα Εμμανουήλ, Παναγιώτη Φιλιππόπουλο, Παναγιώτη Μαρκόπουλο.

Και μόνο οι πρόσκληση σε αθλητές των ηλικιών αυτών, επιβεβαιώνει κατά τρόπο σαφή και κατηγορηματικό, την αναπτυξιακή πορεία του ελληνικού αθλητισμού και της εκτίμησης που αυτός τυγχάνει σε διεθνές επίπεδο.

Ο Παπασπύρου στον Ασπρόπυργο

Παρελθόν αποτελεί από την τεχνική ηγεσία της Τερψιθέας ο Ηλίας Συνοδινός, που υπέβαλε την παραίτηση του. Στο μεταξύ, ο Σπύρος Παπασπύρου είναι ο νέος τεχνικός στην Ενωση Ασπροπύργου, ενώ ο Διονύσης Μουζάκης ανέλαβε τον Αστέρα Μαχαιράδο και ο Αρης Ιακωβάκης τον Ηλειακό Λεχαινών.

Κάθε εμπόδιο σε καλό...

Ο φωτεινός χτύπησε στο γόνατο και αποχώρησε απ' την προπόνηση, όμως δεν συντρέχει λόγος ανησυχίας!

Η νέα ήττα του Π.Α.Ο. Διαγόρα, αυτή την φορά απ' την πρωτοπόρο Προοδευτική μπορεί να σκόρπισε... έντονο προβληματισμό στις τάξεις του, όμως αν θέλει να ελπίζει σε κάτι καλό στη συνέχεια πρέπει να δείξει ένα διαφορετικό πρόσωπο. Και όταν μιλάμε για συνέχεια, φυσικά αναφερόμαστε στο παιχνίδι της έβδομης αγωνιστικής με τον Ερμή Σχηματαρίου στο οποίο οι «κυανέρυθροι» θα αναζητήσουν πάση θυσία τους δύο βαθμούς της νίκης προκειμένου να «σπάσουν» επιτέλους το ρόδι στο φετινό πρωτάθλημα και να κατακτήσουν το πρώτο ροζ φύλλο της χρονιάς. Στην προσπάθεια τους αυτή ,πάντως δεν λείπουν τα προβλήματα για τους Ροδίτες.

Την Τρίτη χτύπησε στα μέσα της προπόνησης στο γόνατο ο Μιχάλης Φωτεινός και αποχώρησε απ' το παρκέ. Πάντως σύμφωνα με τις πρώτες εκτιμήσεις ο 25χρονος αθλητής δεν έχει υποστεί κάποια ζημιά και χθες το βράδυ αναμενόταν να τεθεί στη διάθεση του Σάκη Καλαμπόκα.

Πάντως στο απουσιολόγιο του 54χρονου τεχνικού προστέθηκε και το όνομα του Φάνη Ματιάτου που λόγω στρατιωτικών υποχρεώσεων, δεν μπόρεσε να δώσει το «παρών» στην τέντα. Και οι δύο πάντως θα ταξιδέψουν μεθαύριο στην Αθήνα για το κρίσιμο παιχνίδι με τον επίσης «νεοφώτιστο» Ερμή Σχηματαρίου που έχει πετύχει μέχρι στιγμής μία νίκη στο πρωτάθλημα.



Το παιχνίδι με τον Ερμή Σχηματαρίου βλέπουν όλοι στο «κυανέρυθρο» στρατόπεδο

Στόχος του έμπειρου τεχνικού είναι να αλλάξει την αγωνιστική φιλοσοφία της ομάδας στα επόμενα παιχνίδια, ώστε αυτή να δείξει ένα καλύτερο πρόσωπο και να μπορέσει να ανταποκριθεί στις απαιτήσεις της Γ' Εθνικής, καθώς τα περιθώρια πλέον έχουν στενέψει δραματικά και θα χρειαστεί τεράστια προσπάθεια απ' όλους προκειμένου να αλλάξει η ροή των πραγμάτων...

Βέβαια για να ξεπεραστεί αυτό το πρόβλημα θα πρέπει να βρεθούν τάχιστα λύσεις τόσο στην άμυνα όσο και στην επίθεση, καθώς ο Διαγόρας διαθέτει τη χειρότερη γραμμή κρούσης και ειδικά στην έδρα του δεν έχει ξεπεράσει ακόμα τους 60 πόντους, κάτι που φυσικά αποτελεί μεγάλο «πονοκέφαλο» για τον Σάκη Καλαμπόκα.



Κανονικά στις 3μ.μ. το παιχνίδι του Διαγόρα

Την προσεχή Κυριακή στο Δημοτικό Στάδιο

Στις 3μ.μ. θα πραγματοποιηθεί την προσεχή Κυριακή στο Δημοτικό Στάδιο της πόλης μας το παιχνίδι του ΠΑΟ Διαγόρα με τον Αιολικό Μυτιλήνης.

Το μετακινούμενο σωματείο δεν έχει υποβάλει κανένα αίτημα και έτσι δεν τίθεται θέμα αλλαγής της ώρας διεξαγωγής.

Στο μεταξύ σε δηλώσεις που έκανε ο προπονητής του «γηραιού» Ανδρέας Σταύρου για το παιχνίδι αυτό είπε:

«Είναι ένας δύσκολος αγώνας. Ο Αιολικός είναι μια φιλόδοξη ομάδα. Παίζουμε στην έδρα μας και θέλουμε να κερδίσουμε. Είμαστε σε καλή κατάσταση και η ψυχολογία μας ανεβασμένη. Ευελπιστούμε λοιπόν ότι θα μπορέσουμε να πάρουμε τους πολύτιμους τρεις βαθμούς».

• Η χθεσινή προπόνηση, έγινε στο χώρο πίσω από τις εστίες στο Δημοτικό Στάδιο και συμμετείχαν όλοι οι παίκτες εκτός του Κολιάδη που δεν μπόρεσε να εξασφαλίσει άδεια από τη στρατιωτική μονάδα όπου υπηρετεί τη θητεία του.

Ο Πολιάς έτρεξε ελαφρά μόνος του, ενώ σήμερα αναμένεται να επανέλθει στον κανονικό ρυθμό των προπονήσεων.



Το δεύτερο τεύχος του «σπορ ΣΤΑΥΡΟΣ»



Με τη φιλοξενία θεμάτων απ' όλα τα αθλητικά σωματεία του Δήμου Καλλιθέας, κυκλοφόρησε και το δεύτερο τεύχος του περιοδικού του Σταυρού Καλυθιών. Εκτός των άλλων υπάρχει μια συνέντευξη εφ' όλης της ύλης της πιο έμπειρης παίκτριας, της Ιωάννας Ζωΐδου καθώς και πολλές φωτογραφίες από τις δραστηριότητες του συλλόγου. Αξίζει να υπενθυμηθεί πως το περιοδικό το οποίο περιέχει και πάλι τριανταδύο έγχρωμες σελίδες, διανέμεται εντελώς δωρεάν.

Μια μικρή γεύση μπορείτε να πάρετε και εσείς στη φωτογραφία που βλέπετε όπου εικονίζεται το εξώφυλλο.

Απεργιακές κινητοποιήσεις στις Τουριστικές Σχολές

ΠΟΙΑ ΕΙΝΑΙ ΤΑ ΑΙΤΗΜΑΤΑ



Οι Σχολές Τουριστικής Εκπαίδευσης βρίσκονται από τις 2-12-2002 σε πανελλήνιες απεργιακές κινητοποιήσεις ενάψει του προς ψήφιση Νομοσχεδίου που αφορά στην «Τουριστική Εκπαίδευση και κατάρτιση, ρυθμίσεις για τον τουρισμό και άλλες διατάξεις».

Στο εν λόγω Νομοσχέδιο:

1. Παραχωρείται το εκπαιδευτήριο - ξενοδοχείο της Αναβύσσου δυναμικότητας 300 παιδιών στα ΕΤΑ χωρίς να διασφαλίζεται η μετεγκατάστασή του.

2. 90 εκπαιδευτικοί με σχέση εργασίας ορισμένου χρόνου, όλων των ειδικοτήτων, παραμένουν όμηροι και δεν ρυθμίζονται τα θέματά τους.

3. Απαλείφθηκε άρθρο που αφορούσε σε ειδικό μηνιαίο επίδομα για όλους τους εργαζόμενους.

4. Δεν κατοχυρώνονται οι Ανώτερες Σχολές Γ' βάθμιας εκπαίδευσης σαν Ανώτατα Τεχνολογικά Ιδρύματα.

5. Αποδομείται και απαξιώνεται όλη η πυραμίδα της Δημόσιας Τουριστικής Εκπαίδευσης ενάψει μάλιστα και της διεξαγωγής των Ολυμπιακών Αγώνων.

Οι Σχολές Τουριστικής Εκπαίδευσης (ΝΠΔΔ) ιδρύθηκαν το έτος 1937 και παρέχουν εκπαίδευση που διακρίνεται σε:

1. Ανώτερες Σχολές (Γ' βάθμιας εκπαίδευσης και εισαγωγή απουδαστών με σύστημα Γενικών Εξετάσεων).

2. Δευτεροβάθμια Εκπαίδευση (8 Τεχνικά Επαγγελματικά Εκπαιδευτήρια σε όλη την Ελλάδα).

3. Σχολές Ξεναγών (5 Εκπαιδευτήρια) σε όλη την Ελλάδα.

4. Μετεκπαίδευση των ήδη εργαζομένων στο επάγγελμα. Για το έτος 2002-2003 λειτουργούν σε 18 πόλεις τμήματα με 850 επαγγελματίες.

5. Κέντρο επαγγελματικής κατάρτισης με πέντε πιστοποιημένες δομές σε όλη την Ελλάδα δυναμικότητας 500 ατόμων.

Οι εργαζόμενοι στις ΣΤΕ ανέρχονται σε 760.

Χριστουγεννιάτικη γιορτή από το Διεθνές Κέντρο Γλωσσών θα γίνει το Σάββατο

Το Διεθνές Κέντρο Γλωσσών «Ρόδος» για δίγλωσσα παιδιά (ILCR) διοργανώνει το Σάββατο 7 Δεκεμβρίου ώρα 17.00 - 19.00 στο χώρο του (εμπορικό Κέντρο Πανάγου) και σε φιλική συνεργασία με τους Συλλόγους Ολλανδόφωνων, Γερμανόφωνων και Γαλλόφωνων Ρόδου μια πρωτότυπη Χριστουγεννιάτικη γιορτή με παραδοσιακή Χριστουγεννιάτικη αγορά, γλυκά, ποτά και λοταρία.

Ο επισκέπτης θα έχει την ευκαιρία να παρακολουθήσει την κατασκευή Χριστουγεννιάτικων ειδών διακόσμησης.

Τους μικρούς φίλους περιμένουν πολλές εκπλήξεις, ευχάριστα παιχνίδια και Χριστουγεννιάτικες δραστηριότητες.

Ενα μέρος από τα έσοδα θα δοθούν για κοινωφελείς σκοπούς.

Σύμφωνα με τον κυβερνητικό εκπρόσωπο

Δεν υπάρχει θέμα για ανασχηματισμό

ΠΑΣΟΚ: Θ' ΑΛΛΑΞΕΙ ΤΟ ΚΛΙΜΑ ΜΕΧΡΙ ΤΙΣ ΕΚΛΟΓΕΣ



Κάθε δημοσκόπηση έχει τη δική της αξία και εμφανίζει την εικόνα μιας συγκεκριμένης χρονικής στιγμής, επανέλαβε ο κυβερνητικός εκπρόσωπος Χρήστος Πρωτόπαπας ερωτηθείς για το πολιτικό κλίμα που δημιουργείται, με αφορμή τη νέα δημοσκόπηση που φέρει τη ΝΔ να προηγείται κατά επτά μονάδες έναντι του ΠΑΣΟΚ.

Ο υπουργός Τύπου επισήμανε ότι υπάρχουν τομείς τους οποίους η κοινή γνώμη επικροτεί και υπάρχουν και τομείς που πρέπει να είμαστε πιο αποτελεσματικοί. «Χρειάζεται να συνεχίσουμε τη δουλειά μας, να είμαστε πιο αποτελεσματικοί και θα φθάσουμε στη νίκη στις εκλογές» ανέφερε χαρακτηριστικά. Επισήμανε ακόμη ότι τα αποτελέσματα της δημοσκόπησης εμφανίζουν βελτίωση της εικόνας της κυβέρνησης και αυξανόμενη εμπιστοσύνη στο πρόσωπο του πρωθυπουργού.

Ερωτηθείς αν με αφορμή τη δημοσκόπηση θα υπάρξει επανασχεδιασμός της κυβερνητικής πολιτικής ο κ. Πρωτόπαπας απάντησε ότι η πολιτική της κυβέρνησης είναι σχεδιασμένη. Οι δημοσκοπήσεις αποτελούν χρήσιμο εργαλείο για την εξαγωγή συμπερασμάτων όχι όμως για τη διαμόρφωση πολιτικής.

Τέλος ερωτηθείς αν τίθεται θέμα ανασχηματισμού ο κυβερνητικός εκπρόσωπος δήλωσε ότι δεν υπάρχει τέτοιο θέμα.

Για τη νέα δημοσκόπηση ρωτήθηκε και ο υπουργός Παιδείας Πέτρος Ευθυμίου, ο οποίος επίσης συναντήθηκε με τον πρωθυπουργό.

«Τα γκάλοπ είναι έκφραση τάσεων της κοινής γνώμης, πολύτιμες για τον καθένα» δήλωσε ο κ. Ευθυμίου και πρόσθεσε: «το ΠΑΣΟΚ έχει μια σταθερή αντίληψη ότι δουλεύει για το λαό, δουλεύει για τα συμφέροντα της χώρας, αφιερώνεται σε αυτό το σκοπό. Έργο του είναι η ενίσχυση της θέσης της χώρας και η ενίσχυση του Έλληνα και τίθεται υπό την κρίση του λαού στο μεγάλο, το τελικό γκάλοπ που είναι οι εκλογές. Πιστεύουμε ότι με βάση αυτό το έργο, το 2004 θα διεκδικήσουμε την ψήφο του ελληνικού λαού και με το έργο μας και με την προοπτική μας».

Κληθείς να σχολιάσει τη διαφορά των επτά μονάδων μεταξύ ΝΔ και ΠΑΣΟΚ, υπενθύμισε ότι υπήρξε αναστροφή το 2000 με διαφορά εννέα μονάδων και όχι επτά. Είπε ακόμη ότι ο λαός αποφασίζει με σύνθετα και υπεύθυνα κριτήρια και εκτίμησε ότι το ΠΑΣΟΚ θα παρουσιαστεί καθαρά στον ελληνικό λαό και με το έργο του και με το σχέδιό του για το μέλλον.

Μέχρι 31 Δεκεμβρίου η προμήθεια σημάτων για τα τέλη κυκλοφορίας



Για την αποφυγή της ταλαιπωρίας των φορολογουμένων από τις ουρές των τελευταίων ημερών στις ΔΟΥ, προκειμένου να προμηθευτούν το Ειδικό Σήμα Τελών Κυκλοφορίας έτους 2003, το υπουργείο Οικονομίας και Οικονομικών υπενθυμίζει, με σχετική ανακοίνωση που εκδόθηκε, ότι η προθεσμία για την προμήθειά του λήγει στις 31/12/2002.

Για τα αυτοκίνητα δημόσιας χρήσης η προμήθεια του Ειδικού Σήματος γίνεται μόνο από τις Δημόσιες Οικονομικές Υπηρεσίες (ΔΟΥ) με την προσκόμιση της άδειας κυκλοφορίας.

Για τα αυτοκίνητα ιδιωτικής χρήσης τα Ειδικά Σήματα διατίθενται από τις Τράπεζες Αγροτική, Alpha Bank, Aspis Bank, Εγνατία, Εθνική, Κύπρου, NovaBank, Πειραιώς και Probank με την προσκόμιση του ειδοποιητηρίου και μέχρι τις 20 Δεκεμβρίου 2002. Μετά την ημερομηνία αυτή και τα σήματα αυτά θα χορηγούνται μόνο από τις ΔΟΥ.

Σε περίπτωση που ο κάτοχος αυτοκινήτου δεν έχει λάβει ακόμη ειδοποιητήριο, το έχει χάσει ή τα στοιχεία που αναγράφονται σε αυτό είναι λανθασμένα, η προμήθεια του σήματος θα γίνεται από τις ΔΟΥ με την προσκόμιση της άδειας κυκλοφορίας του οχήματος.

Επισημαίνεται ότι η μη εμπρόθεσμη προμήθεια του ειδικού σήματος συνεπάγεται την επιβολή προστίμων. Το πρόστιμο ανέρχεται, προκειμένου περί επιβατικών ιδιωτικής χρήσης αυτοκινήτων, στο ισόποσο των κατά περίπτωση τελών κυκλοφορίας και όχι κάτω των 30 ευρώ και προκειμένου περί επαγγελματικών αυτοκινήτων στο μισό των κατά περίπτωση τελών κυκλοφορίας και όχι κάτω των 30 ευρώ.

Τέλος, υπενθυμίζεται ότι για να μην είναι υποχρεωμένοι οι κάτοχοι των οχημάτων να προμηθευτούν το ειδικό σήμα τελών κυκλοφορίας έτους 2003 μέχρι τις 31 Δεκεμβρίου 2002, πρέπει να θέσουν το όχημά τους σε ακινησία πριν την έναρξη του νέου έτους.

Καταδίκη για πυροβολισμό σε ανήλικο

Φυλάκιση 10 μηνών εξαγοράσιμη προς 4.40 ευρώ την ημέρα, επέβαλε χθες το Τριμελές Πλημμελειοδικείο Ρόδου στον 53χρονο Νικόλαο Πατρό του Γεωργίου, κατηγορούμενο πρόκλησης σωματικής βλάβης.

Ο 53χρονος πριν από πέντε χρόνια τραυμάτισε με αεροβόλο όπλο στο μηρό, τον 16χρονο τότε Ελευθέριο Λάμπρου, για προσωπικές διαφορές.

Ασκησε έφεση και αφέθηκε ελεύθερος.

Από σήμερα η διανομή του ελαιολάδου στους πολύτεκνους της Ρόδου

Από το Γραφείο του Αντινομάρχη κ. Ν. Τατάκη ανακοινώνεται ότι αρχίζει από σήμερα Πέμπτη 5-12-2002 η διανομή του ελαιολάδου στους πολύτεκνους της Ν. Ρόδου.

Η διανομή θα γίνεται από αποθήκη που βρίσκεται στο χώρο της Ενωσης Αγροτικών Συνεταιρισμών (Ζέφυρος) από ώρα 08.00 έως 14.30 σύμφωνα με το παρακάτω πρόγραμμα:

Πέμπτη 5-12-2002 για τους πολύτεκνους των οποίων το επίθετο αρχίζει από Α έως Κ.

Δευτέρα 9-12-2002 για τους πολύτεκνους των οποίων το επίθετο αρχίζει από Λ έως Ω.

Ανακοίνωση της ΔΑΠ-ΝΔΦΚ για την ομιλία στη Ρόδο του βουλευτή Γ. Βουλγαράκη

Σχετικά με την ομιλία του βουλευτή κ. Γιώργου Βουλγαράκη στο Πανεπιστήμιο Αιγαίου από την παράταξη ΔΑΠ - ΝΔΦΚ (που πρόσκειται στη Νέα Δημοκρατία) εκδόθηκε η παρακάτω ανακοίνωση:

«Σας ενημερώνουμε πως η εκδήλωση που διοργάνωσε η παράταξή μας στις 3-12-2002 με θέμα: «Σύγχρονες Πολιτικές Εξελίξεις στην Ευρώπη και την Ανατολική Μεσόγειο», με ομιλητή τον βουλευτή της Ν.Δ. κ. Γιώργο Βουλγαράκη κρίνεται ως ιδιαίτερα επιτυχημένη. Υπήρξε συμμετοχή 200 ατόμων εκ των οποίων οι 150-170 ήταν φοιτητές. Οι θέσεις που ανέπτυξε ο κ. Βουλγαράκης ήταν σαφείς και ο πολιτικός του λόγος μεστός, άμεσος και κατανοητός. Η ομιλία του έδωσε το ερέθισμα για μια σειρά ερωτήσεων, σχετικά με την εξωτερική πολιτική της Ελλάδας σήμερα, με το θέμα της Κύπρου και με το Μεσανατολικό. Είμαστε ιδιαίτερα ευτυχείς ως παράταξη αλλά και ως ακαδημαϊκοί πολίτες για την ευκαιρία που μας δόθηκε να πληροφορηθούμε για αυτές τις εξελίξεις από ένα άτομο το οποίο πρωταγωνιστεί στον σύγχρονο πολιτικό βίο. Μπορέσαμε να αποδείξουμε με την εκδήλωση αυτή πως δεν είμαστε κλεισμένοι στα στενά όρια της ακαδημαϊκής μας κοινότητας αλλά συμπορευόμαστε με το ευρύτερο κοινωνικό σύνολο. Τα προβλήματα είναι κοινά για όλους τους πολίτες ανεξάρτητα από κομματικές ή ιδεολογικές προτιμήσεις».

Δεν εορτάζουν

Ο κ.Σάββας Γιαννίκης, γεωπόνος, δεν θα δεχθεί επισκέψεις στη γιορτή του.

Ο κύριος Φιλιππάκος Νικόλαος φυσικοθεραπευτής, δεν εορτάζει και δεν θα δεχθεί επισκέψεις.

Ο ιατρός Νικόλαος Μιχαλάκης δεν εορτάζει και δεν θα δεχθεί επισκέψεις για την ονομαστική του εορτή.

Ο κύριος Νικόλαος Σουλούνιας, δεν εορτάζει και δεν θα δεχθεί επισκέψεις

Οι κύριοι Σάββας και Νικόλαος Κάτρης του Ιωάννη δεν δέχονται επισκέψεις στην ονομαστική τους εορτή.

Ο κύριος Νικόλαος Μηνάς, δικηγόρος, δεν θα δεχθεί επισκέψεις επί της ονομαστική του εορτή.

Ο κύριος Νίκος Μελισσουργός, δεν εορτάζει.

Ο κ. Νίκος Δ. Σεβαστάκης, δεν θα δεχθεί επισκέψεις στην ονομαστική του εορτή.

Ο κ. Νίκος Χρήστου δεν εορτάζει και δεν δέχεται επισκέψεις.

Ο κ. Νικόλαος Πέρος, δικηγόρος, δεν εορτάζει.

ΕΓΚΑΙΝΙΑ ΚΑΤΑΣΤΗΜΑΤΟΣ

tu elle jewels

Φαν. Θέμελη 75 • 85100 Ρόδος • Τηλ: 22410 70570

Σας προσκαλούμε στα εγκαίνια του νέου καταστήματος με είδη κοσμημάτων και ωρολογιών, που θα γίνουν το Σάββατο 7 Δεκεμβρίου 2002 και ώρα 7μ.μ. επί της οδού Δημ. Θέμελη 75. Τηλ. 22410 70570

456-7/12

ΤΑΒΕΡΝΑ

ΦΑΝΤΑΣΙΑ

(Μετά τα Κρητικά)

Κάθε ΣΑΒΒΑΤΟ ζωντανή ελληνική μουσική λαϊκά - ρεμπέτικα - υποιώτικα

Τραγουδά η Αννα Βαγιανού

Θαυμάσιο περιβάλλον
Εκλεκτή κουζίνα
Αψογο σέρβις

Ποικιλία μεζέδων, φρέσκα κρέατα και θαλασσινά

Σας περιμένουμε να περάσετε μαζί μας ένα αξέχαστο βράδυ

Η ταβέρνα μας προσφέρεται για όλες τις κοινωνικές σας εκδηλώσεις: Γάμους, βαπτήσεις, τσάι, παιδικά πάρτυ και γενέθλια. Οι τιμές μας είναι η έκπληξή μας

Τηλ. ρεζερβέ: 25839 ή 21037

2538-7/12

- Σκηνοθεσία βραβευμένης ελληνικής νεοτεριστικής κουζίνας
- Σέρβις με ευγένεια και ειλικρίνεια

τα χιούπια σας

Τα χιούπια της Ελλάδος

Κάθε Κυριακή κλειστά

Τηλ. 91824, 93448

Οικ. Κουμπιάδη Μιχαήλ

X3675-31/12

Εστιατόριο -Ταβέρνα «Πανοραμικ»

ΠΑΝΑΓΙΑ ΤΣΑΜΠΙΚΑ ΨΗΛΗ

Νοστιμότατα χωριάτικα φαγητά, χωριάτικο ψωμί και όπως πάντα τα ντόπια κρέατα του Νίκου Πειρατή.

Ανοικτά κάθε ΣΑΒΒΑΤΟΚΥΡΙΑΚΟ και όλες τις γιορτές

Τηλ. 0944 254683

X3581-7/12

Café Mediterranean Piano Bar

Διακριτική πολυτέλεια και ζεστή ατμόσφαιρα στο Café-Piano Bar του ανανεωμένου Ξενοδοχείου Mediterranean, ανοικτά από το πρωί έως το βράδυ. Ζωντανή μουσική με τον Ζαφείρη Χρυσάκη στο πιάνο, από Πέμπτη έως και Κυριακή.

Hotel Mediterranean

Rhodes' Newest Boutique Hotel of Choice!

Κω 35, Ρόδος, Τηλ. 22410 24661

X3675-8/12

ΠΡΟΣΚΛΗΣΗ

Το Διεθνές Κέντρο Λογοτεχνών και Μεταφραστών Ρόδου, σας προσκαλεί στο Διεθνές συνέδριο:

«ΝΗΣΙΩΤΙΣΜΟΣ/ΝΗΣΙΩΤΟΣΥΝΗ ΕΝΑ ΣΥΝΘΕΤΟ ΑΡΧΕΤΥΠΙΚΟ ΜΟΡΦΩΜΑ

φαντασιακό, ανθρωπολογικό, καλλιτεχνικό»

που οργανώνει σε συνεργασία με τις Σχολές Επιστημών της Αγωγής του Δημοκριτείου Πανεπιστημίου Θράκης και του Πανεπιστημίου Αιγαίου, από 6 έως 8 Δεκεμβρίου, 2002 στην αίθουσα εκδηλώσεων του «Ακταίον».

Λαμβάνουν μέρος σαράντα πανεπιστημιακοί, άνθρωποι των Γραμμάτων και της Τέχνης, από την Ελλάδα και το εξωτερικό.

Ώρα ενάρξεως των εργασιών της πρώτης ημέρας, 9 π.μ.

Η παρούσα πρόσκληση ισχύει και για την Πολύτεχνη παράσταση ΑΡΓΩ ΠΑΣΙΜΕΛΟΥΣΑ / ΝΗΣΟΣ ΚΑΛΛΙΣΤΗ βασισμένη στα Αργοναυτικά του Απολλωνίου Ροδίου (3ος αι. π.Χ.), που οργανώνει επίσης το Κέντρο μας στα πλαίσια του συνεδρίου, σε συνεργασία με το «Κέντρο Σύγχρονης Μουσικής Έρευνας» (Κ.ΣΥ.ΜΕ.) και το ΔΗ.ΠΕ.ΘΕ. Ρόδου.

Ώρα ενάρξεως, 20.45

Θα είναι τιμή μας η παρουσία σας και στις δύο εκδηλώσεις.

Ο Πρόεδρος του Δ.Κ.Λ.Μ.Ρ.
Και των αντίστοιχων Οργανωτικών επιτροπών,

Κώστας Ε. Σκανδαλίδης

Η είσοδος είναι ελεύθερη για το κοινό.

XA-6/12