ΕΤΟΣ ΙΔΡΥΣΗΣ 1949
ΙΔΙΟΚΤΗΤΗΣ - ΔΙΕΥΘΥΝΤΗΣ
ΓΙΩΡΓΟΣ ΔΙΑΜΑΝΤΙΔΗΣ
Γραφεία - Τυπογραφεία:
Μάρκου Μαλλιαράκη 3 (ΚΟΒΑ)
Λογιστήριο: Νέα Αγορά
Τηλ.: Σύνταξης: 27356 - 34101 FAX: 20643
Λογιστηρίου: 24539 FAX: 24539
e-mail: info@proodos.net

ΠΡΟΟΔΟΣ

Ανεξάρτητη καθημερινή πρωινή εφημερίδα

ΑΡΙΘΜΟΣ ΦΥΛΛΟΥ 16.193 • ΤΙΜΗ 0,70 ευρώ

ΤΕΤΑΡΤΗ 11 ΔΕΚΕΜΒΡΙΟΥ 2002

SATO
OFFICE SYSTEMS
ΜΠΟΝΗΣ Ε.Π.Ε. ΤΗΛ. 02410 75533

Κρίσιμες ημέρες για το Κυπριακό

Τι προβλέπει το αναθεωρημένο σχέδιο Ανάν

Βέβαιη η ένταξη της Κύπρου στην Ευρωπαϊκή Ενωση



ΚΡΙΣΙΜΕΣ ημέρες για το πρόβλημα της Κύπρου και για την ένταξη της Μεγαλονήσου στην Ευρωπαϊκή Ενωση. Και η μεν ένταξη της Κύπρου στην Ε.Ε. είναι βέβαιη και μάλιστα χωρίς καμιά δέσμευση ή προϋπόθεση. Αλλά και η επίλυση του Κυπριακού βρίσκεται πολύ πλησίον της λύσης του μετά τη χθεσινή επίδοση στον πρόεδρο Κληρίδη και στον Ραούφ Ντενκτάς του νέου τροποποιημένου σχεδίου του Γενικού Γραμματέα των Ην. Εθνών Κόφι Ανάν.

Το νέο σχέδιο Ανάν για την επίλυση του Κυπριακού επέδωσε χθες το πρωί στη Λευκωσία ο ειδικός μεσολαβητής των Ην. Εθνών Αλβάρο Ντε Σότο στον πρόεδρο Κληρίδη και στον Ντενκτάς, τονίζοντας ότι πρέπει να απαντήσουν εάν το αποδέχονται ή όχι πριν από τη διάσκεψη της Κοπεγχάγης που θα συνέλθει αύριο Πέμπτη 12 Δεκεμβρίου.

ΤΟ ΝΕΟ ΣΧΕΔΙΟ ΑΝΑΝ

Σύμφωνα με δημοσιογραφικές πληροφορίες το αναθεωρημένο σχέδιο προβλέπει αλλαγές στο χρονοδιάγραμμα επιστροφής των προσφύγων στις υπό τουρκοκυπριακή διοίκηση περιοχές ολοκληρωθεί σε 15 χρόνια αντί σε 20 όπως προνοούσε το αρχικό σχέδιο. Προνοεί επίσης επιστροφή του 28% των προσφύγων αντί 33% του αρχικού σχεδίου.

Αλλες αλλαγές στο αναθεωρημένο σχέδιο είναι:

- Προβλέπεται μορατόριουμ με βάση το οποίο τα πρώτα τέσσερα χρόνια οι πρόσφυγες θα δικαιούνται μόνο τρεις διανυκτερεύσεις στα κατεχόμενα.
- Από τα 4 έως τα 9 χρόνια

ΣΥΝΕΧΕΙΑ ΣΤΗ ΣΕΛ. 4

Για τρίτη ημέρα

Δεμένα τα πλοία στα λιμάνια λόγω μποφόρ στο Αιγαίο

ΑΝΑΜΕΝΕΤΑΙ ΒΕΛΤΙΩΣΗ ΤΟΥ ΚΑΙΡΟΥ

ΓΙΑ ΤΡΙΤΗ συνεχή μέρα παραμένουν αποκλεισμένα τα νησιά μας. Η κακοκαιρία και ειδικότερα οι θυελλώδεις βόρειοι άνεμοι που έπνεαν και χθες στο βόρειο και κεντρικό Αιγαίο, κράτησαν «δεμένα» τα πλοία στα λιμάνια και «εγκλωβισμένους» τους επιβάτες τους.

• Από το μεσημέρι της περασμένης Κυριακής, τα πλοία «BLUE STAR» και «Πάτμος» παραμένουν δεμένα στο λιμάνι της Λέρου και το «Ρόδος» στο λιμάνι του Πειραιά. Το πλοίο «Ροδάνθη» που και αυτό ήταν δεμένο στο λιμάνι της Ροδου απέπλευσε στις 2 το μεσημέρι, αλλά αν ο καιρός δεν βελτιωνόταν θα έδενε και αυτό στο λιμάνι της Λέρου.

ΣΥΜΦΩΝΑ με τις προβλέψεις της Εθνικής Μετεωρολογικής Υπηρεσίας, αργά τη νύχτα χθες, αναμενόταν ύφεση των καιρικών συνθηκών. Αν οι άνεμοι κοπάσουν, τα πλοία θα «σαλπάρουν» για να εκτελέσουν τα δρομολόγιά τους, που για μια ακόμη φορά έγιναν άνω κάτω.

• Στον Πειραιά τα φορτηγά αυτοκίνητα του προορίζονται για τα νησιά μας, φορτωμένα με προϊόντα και εμπορεύματα για να τροφοδοτηθεί η αγορά, λόγω των εορτών, άρχισαν να σχηματίζουν ουρές.

ΠΡΟΒΛΗΜΑΤΑ άρχισαν να δημιουργούνται και στα μικρά νησιά, που εφοδιάζονται μέσω της Ρόδου, καθώς και το πλοίο «Κάλυμνος» που εκτελεί τα δρομολόγια της άγονης γραμμής, παραμένει και αυτό «δεμένο» στο λιμάνι του νησιού των σφουγγαράδων.

Λόγω αδυναμίας συνύπαρξης των στελεχών της

Σε διάσπαση οδηγείται η οργάνωση της Ν.Δ. στην πόλη της Ρόδου!

ΕΓΚΡΙΘΗΚΕ Η ΙΔΡΥΣΗ ΔΕΥΤΕΡΗΣ ΕΠΙΤΡΟΠΗΣ

ΠΡΟΣ ΔΙΑΣΠΑΣΗ οδεύει το κόμμα της Νέας Δημοκρατίας στη Δωδεκάνησο λόγω αδυναμίας συνύπαρξης των στελεχών της! Η ανεξάλειπτη κόντρα που διατηρείται στους κόλπους της Νέας Δημοκρατίας στο νομό οδηγεί τελικά το κόμμα σε διάσπαση αφού η δημιουργία και δεύτερης Τοπικής Επιτροπής στην πόλη της Ρόδου, φαίνεται ν' αποτελεί πλέον τετελεσμένο γεγονός!

• Το θέμα της δημιουργίας

ΣΥΝΕΧΕΙΑ ΣΤΗ ΣΕΛ. 4



Δεν μπορούν να συμφωνήσουν μεταξύ τους στα στελέχη της Ν.Δ.

Περιλαμβάνονται και φέτος

Επιχειρήσεις από τη Ρόδο στη λίστα για φοροδιαφυγή!..

ΚΑΙ ΑΠΟ ΑΛΛΑ ΝΗΣΙΑ

ΕΠΙΧΕΙΡΗΣΕΙΣ από τη Ρόδο και από τα άλλα νησιά περιλαμβάνονται στη λίστα που κατέθεσε το υπουργείο Οικονομικών για φοροδιαφυγή. Μάλιστα σε ορισμένες περιπτώσεις το υπουργείο Οικονομικών έχει προβεί και στην αναστολή λειτουργίας των επιχειρήσεων.

• Ουσιαστικά πρόκειται για τις καθιερωμένες λίστες με επιχειρήσεις και φυσικά πρόσωπα που κατηγορούνται για φορολογικές και τελωνειακές παραβάσεις που συνοδεύουν τον προϋπολογισμό του 2003. Ολες αυτές οι υποθέσεις έχουν ελεγχθεί από τις ΔΟΥ, το ΣΔΟΕ και τις τελωνειακές αρχές και οι καταλογιστικές πράξεις για την επιβολή των προστίμων και των ποινών εκδόθηκαν από 1ης Ιανουαρίου μέχρι 31 Δεκεμβρίου 2001.

ΕΙΔΙΚΟΤΕΡΑ στη λίστα για επιβολή προστίμων σε επιχειρήσεις που κατηγορούνται ότι διέπραξαν μεγάλη φοροδιαφυγή περιλαμβάνονται και η εταιρεία Κυριακάκη Α. - Μίγκλης Γ. Χρυσοχοεία Σύμης στην οποία βεβαιώθηκε φόρος 29.051.000 δρχ.

• Στις λίστες για υποθέσεις λαθρεμπορίας καυσίμων δεν περιλαμβάνεται καμία εταιρεία από τη Δωδεκάνησο.

ΣΤΙΣ ΛΙΣΤΕΣ για έκδοση εικονικών ή πλαστών στοιχείων περιλαμβάνονται οι εξής επιχειρήσεις από τη Ρόδο και άλλα νησιά:

- Ν. Φορόζης, Ν. Ανδριώτης, Δ. Τρουμούσης, Ξυλουργείο, Κως.
- Στ. Χρυσόπουλος και ΣΙΑ ΕΠΕ, εκμετάλλευση τουριστικού πλοίου, Κως.
- Καμπουράκης Σταμάτης, οδοντοτεχνίτης, Κως.
- Αιολίς ΑΒΕΕ, οικοδομι-

ΣΥΝΕΧΕΙΑ ΣΤΗ ΣΕΛ. 4

Το «ασυμβίβαστο» τον εξαναγκάζει να φύγει από τη Βουλή

Σχεδόν βέβαιη η παραίτηση του Δημ. Κρεμαστινού

Μεγάλη ζημιά για τη Δωδεκάνησο



ΜΕΓΑΛΗ ΖΗΜΙΑ θα προκαλέσει στη Δωδεκάνησο το «ασυμβίβαστο» των βουλευτών, αφού θα εξαναγκάσει τον πρώτο βουλευτή των νησιών μας, τον Δημήτρη Κρεμαστινό να παραιτηθεί από το αξίωμα του βουλευτή Δωδεκανήσου.

Η ζημιά θα είναι πραγματικά πολύ μεγάλη για τον τόπο μας, γιατί ο Κρεμαστινός δεν είναι μόνον ο πιο αγαπητός και με τεράστιο κύρος πολιτικός, αλλά είναι και ο μόνος σχεδόν βουλευτής που ενδιαφέρεται πραγματικά και αγωνίζεται για τα συμφέροντα των Δωδεκανησίων. Ολοι οι κάτοικοι των νησιών μας γνωρίζουν πολύ καλά τους αγώνες του και τις πιέσεις που ασκεί στους κυβερνητικούς παράγοντες για την εκτέλεση και αποπεράτωση των μεγάλων δημοσίων έργων, που είναι απαραίτητα για την πρόοδο της Δωδεκανήσου.

Το πρόβλημα με το «ασυμβίβαστο» των βουλευτών δημιουργήθηκε από μια διάταξη που πρότεινε ο υπουργός Πολιτισμού κ. Βενιζέλος και τελικά ψηφίστηκε κατά την πρόσφατη αναθεώρηση του Συντάγματος. Η συνταγματική αυτή διάταξη, που τίθεται σε ισχύ από την 1η Ιανουαρίου 2003 ορίζει ότι **«τα καθήκοντα του βουλευτή είναι ασυμβίβαστα με την άσκηση οποιουδήποτε επαγγέλματος».**

Και το Σύνταγμα προσθέτει: «Νόμος ορίζει τις δραστηριότητες που είναι συμβατές

ΣΥΝΕΧΕΙΑ ΣΤΗ ΣΕΛ. 4

Από παράνομες αγοραπωλησίες

Η Μονή της Πάτμου διεκδικεί τα ακίνητα που έχουν εκποιηθεί

ΔΙΑΨΕΥΣΗ ΔΗΜΟΣΙΕΥΜΑΤΩΝ

Η ΙΕΡΑ Μονή της Πάτμου όχι μόνο δεν εκποιεί τώρα ακίνητα, αλλά αντίθετα διεκδικεί την περιουσία της που παράνομα και αντικανονικώς έχει εκποιηθεί κατά το παρελθόν.

• Αυτά αναφέρονται σε χθεσινή ανακοίνωση της Μονής με αφορμή διάφορα δημοσιεύματα που έχουν σχέση και με τις ποινικές διώξεις που έχουν ασκηθεί για τις κομπίνες με τις αγοραπωλησίες ακινήτων στην Πάτμο.

ΣΤΗ ΣΧΕΤΙΚΗ ανακοίνωση της Μονής αναφέρονται τα εξής:

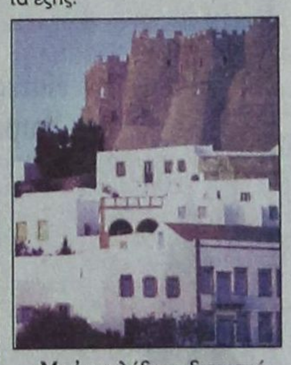

«Μετ' εκπλήξεως διαπιστώνουμε ότι ορισμένα μέσα μαζικής ενημερώσεως συνεχίζουν ανευθύνως να μεταδίδουν ευκαίρως ακαίρως ότι η Αδελφότης της Μονής του Ευαγγελιστού Ιωάννου του Θεολόγου εκποιεί την περιουσία της Μονής, χωρίς να διευκρινίζουν ότι αυτό συνέβη κατά το παρελθόν και ότι σήμερον ή Αδελφότης όχι μόνον τούτο δεν πράττει αλλά και διεκδικεί την παρανό-

ΣΥΝΕΧΕΙΑ ΣΤΗ ΣΕΛ. 4

Μια επίκαιρη έρευνα της «ΠΡΟΟΔΟΥ»

Πώς εξελίσσεται στη Ρόδο το θέμα των μεταναστών

Σιγά-σιγά επιλύονται τα προβλήματα και οι ανωμαλίες που έχουν δημιουργηθεί

ΜΕΡΟΣ Β'

ΑΠΟ ΤΟ '92 κι' ύστερα, που άρχισε η μαζική μετανάστευση προς τη χώρα μας, βρήκε γενική χρήση ο όρος «λαθρομετανάστης».

• Αυτό όμως είναι λάθος, γιατί υπάρχουν διάφορες κατηγορίες μεταναστών όπως τις ορίζει ο σχετικός νόμος. Μετανάστες είναι και οι πάσης φύσεως επισκέπτες, οι τουρίστες για παράδειγμα. Μετανάστες είναι όσοι ξεντεύονται για οικονομικούς λόγους, οι οικονομικοί λεγόμενοι μετανάστες. Λαθρομετανάστες είναι εκείνοι που εισέρχονται παράνομα σε μια χώρα. Μετανάστες είναι και οι πρόσφυγες, οι οποίοι ζητούν να τους αναγνωριστεί επίσημα αυτή η ιδιότητα (π.χ. οι Κούρδοι κ.α.).

ΕΙΝΑΙ αναγκαία αυτή η διευκρίνηση για να γίνει σαφές, ότι η έρευνα της «Προόδου» αναφέρεται αποκλειστικά στους οικονομικούς μετανάστες. Αυτοί άλλωστε αποτελούν τον κύριο όγκο των αλλοδαπών στη χώρα μας και είναι υποχρεωμένοι να υποχθούν στη διαδικασία της νομιμοποίησης που βρίσκεται σε εξέλιξη.

• Για την ιστορία να πούμε, ότι η διαδικασία νομιμοποίησης των οικονομικών

ΣΥΝΕΧΕΙΑ ΣΤΗ ΣΕΛ. 4

Από το δημοτικό συμβούλιο

Κίνδυνος ακύρωσης της απόφασης για το κατάστημα παιχνιδιών

ΣΥΜΒΟΥΛΟΣ ΑΠΕΙΛΕΙΤΑΙ ΜΕ ΕΚΠΤΩΣΗ

ΑΚΥΡΗ ΚΙΝΔΥΝΕΥΕΙ να θεωρηθεί η γνωμοδοτική απόφαση του δημοτικού συμβουλίου της Ρόδου, περί της μη χορηγήσεως άδειας λειτουργίας στην εταιρία «Jumbo», λόγω της συμμετοχής στη συνεδρίαση και στην

ΣΥΝΕΧΕΙΑ ΣΤΗ ΣΕΛ. 4

Εκλεψε κάρτες κινητής τηλεφωνίας από κατάστημα

ΚΑΡΤΕΣ κινητής τηλεφωνίας, αφαίρεσε 32χρονος Βούλγαρος, από σούπερ-μάρκετ, της Καρδάμαινας στην Κω, στο οποίο «τρύπωσε» από το φωταγωγό.

ΣΥΜΦΩΝΑ με την Αστυνομία συνελήφθη από αστυνομικούς του τμήματος Αντιμάχειας, ο 32χρονος Βούλγαρος Ο.Δ. του Γ. γιατί αφαίρεσε από το σούπερ-μάρκετ του Νικολάου Διακοστεφανή του Στέργου 36 χρόνων 50 κάρτες κινητής τηλεφωνίας αξίας 590 ευρώ.

ΣΕ ΒΑΡΟΣ του αλλοδαπού σχηματίστηκε δικογραφία προκειμένου να οδηγηθεί στον Εισαγγελέα.

Σε καταστήματα

Μπαράζ διαρρήξεων από νεαρό άνεργο

ΕΚΛΕΨΕ ΚΑΙ ΜΟΤΟΣΙΚΛΕΤΑ

ΑΝΕΡΓΟΣ διαρρήκτης, έκλεβε από αλλαντικά, μέχρι ηλεκτρονικά είδη, «ανοίγοντας» οπωροπωλεία, σούπερ μάρκετ και αυτοκίνητα, ένώ αφαίρεσε και μοτοσικλέτα για τις μετακινήσεις τους. Πρόκειται για τον 22χρονο Π.Ν. του Ν. ο οποίος παρά τη νεαρή του ηλικία, απασχολεί για αρκετά χρόνια την Αστυνομία, με την παράνομη δραστηριότητά του.

• Προχθές τα ξημερώματα πιάστηκε από αστυνομικούς της Ασφαλείας Ρόδου, μετά από διάρρηξη σε οπωροπωλείο του δημοτικού διαμερίσματος Κοσκινού από το οποίο έκλεψε ακόμα και αλλαντικά. Από την προανάκριση προέκυψε ότι το τελευταίο

ΣΥΝΕΧΕΙΑ ΣΤΗ ΣΕΛ. 4

Στην 3η σελίδα

Η ποιότητα της πολιτικής και λοιπής ηγεσίας αποτελεί το υπ'αριθμόν ένα πρόβλημα της χώρας.

Αρθρο του κ. Κυριάκου Ι. Φίνα

Στο αεροδρόμιο Ρόδου

Μειωμένη η κίνηση κατά το μήνα Νοέμβριο

ΠΡΩΤΟΙ ΟΙ ΙΣΡΑΗΛΙΝΟΙ

ΕΛΑΦΡΑ μειωμένη (μόλις 1,64%) ήταν η κίνηση στο αεροδρόμιο της Ρόδου κατά τον περασμένο μήνα Νοέμβριο. Αυτό προκύπτει από τα στοιχεία που ανακοίνωσε χθες η Υπηρεσία Πολιτικής Αεροπορίας σύμφωνα με τα οποία διακινήθηκαν συνολικά 50.014 άτομα σε σύγκριση με 50.847 που διακινήθηκαν τον αντίστοιχο μήνα του έτους 2001.

• Ειδικότερα, με τις πτήσεις εσωτερικού διακινήθηκαν 39.477 άτομα και με τις πτήσεις εξωτερικού 10.291. Τον αντίστοιχο μήνα του 2001 διακινήθηκαν 36.795 άτομα με τις πτήσεις εσωτερικού και 13.599 με τις πτή σεις εξωτερικού.

ΚΑΤΑ ΤΟ ΜΗΝΑ Νοέμ-

ΣΥΝΕΧΕΙΑ ΣΤΗ ΣΕΛ. 4

Το μεγάλο κατάστημα
Κάγκαρη
θα μοιράσει ΔΩΡΑ αξίας 1500 Ευρώ
3 Νικητές θα κερδίσουν από 500 Ευρώ ο καθένας
Συμμετέχετε στην Κλήρωση με τις Αγορές σας
29 Δεκεμβρίου 2002 ώρα 9 το Βράδυ
Στο Χλμ. Ρόδου - Λίνδου



ΤΙ ΕΓΡΑΨΕ Ο ΤΥΠΟΣ ΤΗΣ ΑΘΗΝΑΣ

ΕΠΙΣΚΟΠΗΣΗ ΑΘΗΝΑΪΚΟΥ ΤΥΠΟΥ ΤΗΣ 10/12/2002

Οι εξελίξεις στο Κυπριακό, η απάντηση της κυβέρνησης στα σενάρια για τον πρωθυπουργό Κώστα Σημίτη και η διαμάχη στους κόλπους της Εκκλησίας που πυροδότησε η συνέντευξη του Μητροπολίτη Θεόκλητου είναι από τα βασικά θέματα της ειδησεογραφίας του χθεσινού αθηναϊκού Τύπου.

ΑΔΕΣΜΕΥΤΟΣ ΤΥΠΟΣ (Μήτσης):Δίνουν τίτλους σε ιδιοκτήτες αυθαιρέτων. Και παραχωρούν δημόσιες εκτάσεις έναντι μικρού τιμήματος. 3 Νομοσχέδια του υπ. Γεωργίας.

ΑΔΕΣΜΕΥΤΟΣ ΤΥΠΟΣ (Ρίζος):Σταυροφορία κατά της ρεμούλας. ΝΔ και Κ. Καραμανλής αρχίζουν αγώνα...Στην πρωτοπορία θα πρέπει να βρεθεί η Βουλή.

ΑΠΟΓΕΥΜΑΤΙΝΗ:Μασάζ για βουλευτές. Μετά τα πολυτελή ΙΧ ολοκληρώνονται οι παροχές.

Η ΑΥΓΗ:Ολα ανοιχτά πριν από την Κοπεγχάγη. Σήμερα το αναθεωρημένο σχέδιο Ανάν.

ΑΥΡΙΑΝΗ:Θέλουν τον Σημίτη Πρόεδρο της Κομισιόν. Γερμανοί, Γάλλοι και Αμερικάνοι.

ΤΟ ΒΗΜΑ:Τελευταία παζάρια. Ραντεβού Σημίτη-Ράσμουσεν στην Αθήνα. Σήμερα παραδίδει ο κ. Ανάν το νέο σχέδιό του. Ο κ. Ερντογάν στον κ. Μπους.

Η ΒΡΑΔΥΝΗ:Ετσι εγκλωβίζουν ψηφοφόρους στα αυθαίρετα. Ολη η αλήθεια για την έλλειψη πολιτικής βούλησης.

ΕΘΝΟΣ:Οι 2.247 ευκαιρίες για προσλήψεις στο Δημόσιο. Ποιές έχουν εγκριθεί -ποιες τρέχουν το Δεκέμβριο.

ΕΛΕΥΘΕΡΗ ΩΡΑ:Σήμερα, ο Ερντογάν στην Ουάσιγκτον λέγει στον Πλανητάρχη: Σας δίνουμε Ιράκ, δώστε μας ΕΕ και Κύπρο!

ΕΛΕΥΘΕΡΗ ΩΡΑ (Μιχαλόπουλος):Ενδεκάτη εντολή: Θεόκλητε ου σφάλλεις με τα ιερά και όσια. Από το Ορος Σινά ο Αρχιεπίσκοπος για τις προκλητικές δηλώσεις των Ιωαννίνων αναφορικά με τις Εικόνες.

ΕΛΕΥΘΕΡΟΣ:Φέρτε πίσω τα λεφτά. Τριακόσια εκατομμύρια ευρώ χτπά από την ΄΄Ολυμπιακή΄΄ η Ευρωπαϊκή Ενωση.

ΕΛΕΥΘΕΡΟΣ ΤΥΠΟΣ:Προσλήψεις: Νέο πακέτο 7.349 θέσεων στο δημόσιο.

ΕΛΕΥΘΕΡΟΤΥΠΙΑ:Οι 5 λίστες της φοροδιαφυγής. Γνωστά ονόματα σε 1.400 περιπτώσεις, κατα το υπουργείο.

ΕΣΤΙΑ:Διάτρητη η νομοθεσία για τον Κωνσταντίνο. Ως Ελλην, δικαιούται να επιστρέψη χωρίς διαβατήριο.

Espresso:Ποιός φοβάται την Ασπα! ΄΄Μπαρούτι΄΄ το FAME STORY. Υπόγειες κόντρες μεταξύ καθηγητών και επιτροπής.

Η ΚΑΘΗΜΕΡΙΝΗ:Στον αέρα κονδύλια 500 δισ για ανεργία. ΄΄Κόκκινη κάρτα΄΄ στον ΟΑΕΔ από την Ευρωπαϊκή Επιτροπή.

Ο ΛΟΓΟΣ:Προσοχή έως τη Κοπεγχάγη. Ικανοποιημένος από τη στάση της Ευρώπης ο Κ. Σημίτης.

ΤΑ ΝΕΑ:Ιερό Σχίσμα για τις εικόνες. Σιγήν ιχθύος για το ...παγκόσμιο.

ΝΙΚΗ:Ενταξη υπό τον όρο συνέχισης των διαπραγματεύσεων. Τι θα περιέχει το αναθεωρημένο σχέδιο Αναν.

ΡΙΖΟΣΠΑΣΤΗΣ:Εντείνεται η εκμετάλλευση της εργατικής δύναμης.

Traffic News:Τι συμβαίνει στο παρασκήνιο με την Ασπα. Αναψαν φωτιές οι βολες της τραγουδίστριας. ΄΄Η παίκτρια ρουφιανεύει τα άλλα παιδιά και ο Μικρούτσικος είναι ιντριγκαδόρος΄΄.

Η ΧΩΡΑ:Γυμναστήριο, μασάζ και αερόμπικ για τους βουλευτές μας! Μωραίνει ο Κύριος..ενώ ο λαός αγωνίζεται να τα φέρει βόλτα, η αγορά στέγνωσε, προκαλούν και πάλι.

INTERNATIONAL INNER WHEEL CLUB OF RHODES
ΕΣΩΤΕΡΙΚΟΣ ΚΥΚΛΟΣ ΓΥΝΑΙΚΩΝ ROTARY ΡΟΔΟΥ

Πρόσκληση

Ο Ομιλος μας για φέτος, σας επιφυλάσσει ένα διαφορετικό γιορτινό απόγευμα, **την Τετάρτη 11 Δεκεμβρίου στις 6μ.μ. στο GRAND HOTEL.**

Η γνωστή φιλόλογος και μέλος μας **κ. Νίτσα Φωτάρα** θα μας μιλήσει με θέμα

«Οι πρωταγωνιστές του Δωδεκαημέρου των Χριστουγέννων»

Η **παραδοσιακή ορχήστρα** του Πολιτιστικού Οργανισμού Δήμου Καλλιθέας, θα μας ψυχαγωγήσει με κάλαντα της περιοχής και θα μας συνοδεύσει στο χορό.

Πλούσιο μπαζάρ με χειροποίητα γλυκά, δημιουργίες των μελών μας.

Το Δ.Σ. & τα μέλη του Ομίλου

Είσοδος 15 ευρώ

1635-11/12

Κάρμεν Ρουγγέρη

«Η Χιονάτη και οι επτά ψηλοί.. νάνοι»



ΣΩΜΑ ΕΛΛΗΝΙΔΩΝ ΟΔΗΓΩΝ

ΕΘΝΙΚΟ ΘΕΑΤΡΟ ΡΟΔΟΥ
ΤΕΤΑΡΤΗ 18 ΔΕΚΕΜΒΡΙΟΥ 2002

Παραστάσεις: Απογευματινή 5.30
Βραδινή 8.00

Προπώληση εισιτηρίων:
1) ΕΘΝΙΚΟ ΘΕΑΤΡΟ ΡΟΔΟΥ καθημερινά 11-1 π.μ. και 6-8 μ.μ. τηλ.. 30668 και 36710
2) Πρακτορείο RODOS SUN SERVICE Νεα Αγορά 14, τηλ.. 37001 και 37007.
Τιμή εισιτηρίου: 15 ευρώ

Με τη στήριξη του
ΠΟΛΙΤΙΣΤΙΚΟΥ ΟΡΓΑΝΙΣΜΟΥ ΡΟΔΟΥ

466-18/12

Δωδεκανησιακά 24ωρα

Στα πεταχτά

Ξεπέρασε και τον ...Κάστρο!

Πάνω από δύο ώρες μιλούσε προχτές το βράδυ ο απερχόμενος νομάρχης Σάββας Καραγιάννης!

Παρουσίαζε το ...έργο του!..

Και βέβαια το «έργο» του Καραγιάννη το γνωρίζουν οι πάντες: Είναι μια τρύπα στο νερό!

Προφανώς με την πολύωρη ομιλία του ήθελε να μιμηθεί τον ...Φιντέλ Κάστρο, που μιλά επί ώρες χωρίς να λέει απολύτως τίποτα! Απλά θέλει να ...μαστιγώνει τους ακροατές του!..

Πού τα βρίσκουν;

Πολύς λόγος γίνεται τον τελευταίο καιρό για τη λειτουργία και τη συμπεριφορά ορισμένων ιερωμένων στο νησί μας. Εχουμε ασχοληθεί με το θέμα αυτό.

Ομως, ο πειρασμός δεν μας αφήνει να μην ασχοληθούμε και με διάφορες μονές, εκκλησίες, κλπ., που διαθέτουν ένα σωρό αυτοκίνητα, αυτοκινητάκια, για τις δραστηριότητες των εργαζομένων σ' αυτές, όπως επίσης και των πάσης φύσεως μοναχών!..

Τώρα τι σόϊ μοναχοί είναι αυτοί με αυτοκίνητα 4Χ4 ένας ...Θεός το ξέρει!..

Το πνεύμα των Χριστουγέννων I

Αρχίσαμε να μπαίνουμε πλέον στο πνεύμα των Χριστουγέννων!

Μια ο καταπληκτικός διάκοσμος, με τα εκατοντάδες λαμπιόνια να φωτίζουν το βράδυ και μια οι στολισμένες χριστουγεννιάτικες βιτρίνες, βοηθάνε στο ν' ανέβει η ψυχολογία μας και να νιώσουμε όμορφα.

Τίθεται ένα θέμα βέβαια κατά πόσο οι τσέπες είναι γεμάτες, όμως θα λυθεί και αυτό με την είσπραξη του ...δώρου.

Το πνεύμα των Χριστουγέννων II

Το θέμα βέβαια δεν είναι να νιώσουμε μόνο εμείς όμορφα, αλλά να προσπαθήσουμε να κάνουμε και κάποιους άλλους συνανθρώπους μας - άπορους - να αισθανθούν το ίδιο όμορφα!

Σε κάποια παιδάκια που δεν έχουν γνωρίσει - παρ' ότι τον ξέρουν Αγιο Βασίλη, θα μπορούσαμε να τους δώσουμε χαρά μ' ένα μικρό δωράκι. Η θα μπορούσαμε να γεμίσουμε το χριστουγεννιάτικο τραπέζι τους.

Αυτό είναι το πνεύμα των Χριστουγέννων.

Ετσι θα αισθανθούμε σίγουρα καλύτερα και εμείς!

Το μόνο σίγουρο

Το 2003 βρίσκεται πια έξω από την πόρτα μας. Το πώς θα εξελιχθεί η νέα τουριστική περίοδος, αργά ή γρήγορα, θα το δούμε.

Το μόνο σίγουρο είναι, ότι και τη νέα χρονιά ορισμένα πράγματα θα μείνουν ως έχουν. Θα μείνει ως έχει το έργο της Ακαντιάς, το ίδιο και η Μαρίνα όπως και το Καρνάγιο.

Του χρόνου επίσης, η Ρόδος δεν θα διαθέτει πλήρεις εγκαταστάσεις Γκολφ, ούτε θα έχει νέο εργοστάσιο παραγωγής ηλεκτρικής ενέργειας.

Οσοι, δήθεν, αγωνιούν για το αναπτυξιακό έλλειμμα του νησιού μας, το κάνουν απλώς και μόνο για την τιμή των όπλων!

Ανεξέλεγκτοι κι επικίνδυνοι

Ολοι σχεδόν οι οδηγοί φορτηγών αυτοκινήτων που μεταφέρουν αδρανή κι άλλα λατομικά υλικά, δεν τοποθετούν καλύμματα στις καρότσες τους, όπως υποχρεώνονται από το νόμο.

Αλλοι, που μεταφέρουν ογκόλιθους για τα λιμενικά έργα, κινούνται με ανοιχτές τις καρότσες!

Δυστυχώς, οι οδηγοί αυτοί παραμένουν ανεξέλεγκτοι και γι αυτό επικίνδυνοι. Τα αστυνομικά όργανα δεν είναι δυνατόν να μη βλέπουν αυτή την ασυδοσία.

Γιατί δεν επιβάλλουν τις από το νόμο προβλεπόμενες κυρώσεις;

Σκουπιδαριό

Τα έργα επισκευής του κτιρίου του ΕΒΕΔ στο Μαντράκι έχουν σταματήσει, χωρίς να ολοκληρωθούν!

Εξω, λοιπόν, από το κτίριο και επί του πεζοδρομίου υπάρχει ένα βουνό από σκουπίδια, μπάζα, κλπ, που προέρχονται από τις εργασίες που γίνονταν μέσα!

Δυστυχώς μέχρι τώρα δεν βρέθηκε κανένας για ν' απομακρύνει τα σκουπίδια, αλλά ούτε και να ειδοποιήσει την Υπηρεσία Καθαριότητας για να επιληφθεί του θέματος!

Περιττό, βέβαια, να πούμε ότι η εμφάνιση στην περιοχή είναι άθλια, αφού το εν λόγω κτίριο βρίσκεται στο κέντρο της πόλης!..

Απειρία

Πολλοί είναι αυτοί που καταλογίζουν απειρία και εγωκεντρική συμπεριφορά στην πρόεδρο του ΠΕΣΥ κ. Ιωάννα Αρσενοπούλου και έχουν δίκιο. Με άστοχες και βεβιασμένες ενέργειές της τα'κανε μούσκεμα και δικαιολογημένα βάλλεται από όλα τα Μέσα Ενημέρωσης, αλλά και τους απλούς πολίτες.

Μήπως όμως, πέραν της απειρίας, η κα Αρσενοπούλου έχει κακούς συμβούλους;

Η υπόθεση της αναγωγής, αυτό μαρτυρεί!

Κάνουν ζημιά

Υπάρχουν αρκετοί που έχουν ευεργετηθεί από το ΠΑΣΟΚ και έχουν τοποθετηθεί σε διάφορες θέσεις από τις οποίες εισπράττουν ένα πολύ καλό μισθό. Ομως οι περισσότεροι από αυτούς κάνουν ζημιά στην κυβέρνηση γιατί με τις διάφορες ενέργειες τους, υποσκάπτουν το έργο της.

Δεν είναι τυχαίο το γεγονός ότι ενώ τα μεγάλα και σοβαρά θέματα τα χειρίζεται άφογα, κάνει στα θέματα της καθημερινότητας τα οποία χειρίζονται οι παντός είδους και κάθε λογής σύμβουλοι, το σύνολο σχεδόν των οποίων έχει καβαλήσει το καλάμι και συμπεριφέρεται εγωϊστικά προς τους πολίτες και τους ταλαιπωρεί.

Αυτοί οι κύριοι είναι που κάνουν τη μεγάλη ζημιά στην κυβέρνηση.

Ρουτίνα

Οι συχνές διακοπές του ηλεκτρικού ρεύματος, κατάντησαν ρουτίνα στο νησί μας. Μάλιστα αν κάποτε γίνει το νέο εργοστάσιο και δεν έχουμε διακοπές, θα μας κακοφανεί, γιατί μας έχουν γίνει συνήθεια, ιδιαίτερα στους κατοίκους της Νότιας Ρόδου που στην περιοχή αυτή είναι συχνότατες οι διακοπές ρεύματος.

Αν όμως συνεχιστεί η αδιαφορία των αρμοδίων, στο θέμα της κατασκευής του νέου εργοστασίου της ΔΕΗ τότε δεν θα είναι οι συχνές διακοπές ρεύματος, θέμα ρουτίνας, αλλά είναι βόμβα στα θεμέλια του ροδιακού τουρισμού. Ας αφήσουν λοιπόν οι αρμόδιοι τις μπουρδολογίες και ας σταθούν σοβαρά στα μεγάλο αυτό πρόβλημα του τόπου μας.

Η ...κυματοειδής οδός Ιπποτών

Το οδόστρωμα με τα χοχλάκια της οδού Ιπποτών έχει παραμορφωθεί τελείως από τη συνεχή κυκλοφορία των τροχοφόρων. Αλλού έχει «κάτσει» κι αλλού έχει ανυψωθεί ο δρόμος αυτός.

Με άλλα λόγια έχει γίνει... κυματοειδής.

Αλλά κανένας δεν νοιάζεται γι αυτή την κατάσταση και πρώτοι, δυστυχώς, οι ίδιοι οι αρχαιολόγοι.

ΕΙΔΗΣΕΙΣ ΑΠΟ ΤΑ ΠΑΛΙΑ

ΠΡΟΟΔΟΣ 7 ΙΑΝΟΥΑΡΙΟΥ 1970

Ο ΤΟΥΡΙΣΜΟΣ ΤΗΣ ΡΟΔΟΥ ΑΠΟ ΤΟ 1960 ΕΩΣ ΤΟ 1969

Ταχεία υπήρξε η ανάπτυξις της τουριστικής κινήσεως εις την Ρόδον. Ο συνολικός αριθμός των ημεδαπών και αλλοδαπών επισκεπτών της νήσου από 47.500 κατά το έτος 1960 ανήλθε περίπου εις 151.500 το έτος 1969 αυξανόμενος ούτω με μέσον ετήσιον ρυθμόν κατά 14% έναντι 3,8% της αντιστοίχου αυξήσεως αλλοδαπών και ημεδαπών τουριστών εις όλην την χώραν.

- Εκ της ανωτέρω συνολικής κινήσεως της Ρόδου το 80% περίπου αποτελείται από αλλοδαπούς τουρίστας εκ των οποίων περίπου το 45 % είναι Σκανδιναβοί.
- Η διάρκεια παραμονής των επισκεπτών της νήσου ανέρχεται κατά μέσον όρον εις 8 περίπου ημέρας. Ειδικώτερον, των μεν ημεδαπών επισκεπτών υπολογίζεται εις πέντε ημέρας των δε αλλοδαπών εις 9 ημέρας.

Ιδού ποία υπήρξε αναλυτικώς η κίνησις τουριστών εις Ρόδον κατά την δεκαετίαν 1960-69.

- 1960: 47.458 (26.739 αλλοδαποί - 20.719 ημεδαποί).
- 1961: 61.148 (40.120 αλλοδαποί - 21.028 ημεδαποί).
- 1962: 77.409 (54.284 αλλοδαποί - 23.125 ημεδαποί).
- 1963: 90.661 (67.640αλλοδαποί - 23.021 ημεδαποί).
- 1964: 88.382 (65.698 αλλοδαποί - 22.684 ημεδαποί).
- 1965: 130.800 (106.1380 αλλοδαποί - 24.662 ημεδαποί).
- 1966: 144,661 (118.815 αλλοδαποί - 25.846 ημεδαποί).
- 1967: 143.402 (111.423 αλλοδαποί - 31.979 ημεδαποί).
- 1968: 94.000 (63.000 αλλοδαποί - 21.000 ημεδαποί).
- 1969: 151.500 (118.200 αλλοδαποί - 33.300 ημεδαποί).

Δια τα έτη 1968 και 1969 αι εκτιμήσεις εγένοντο βάσει προσωρινού αριθμού διανυκτερεύσεων ημεδαπών και αλλοδαπών ήτοι 628.000 κατά το έτος 1968 και 1.200.000 το 1969.

ΠΡΟΟΔΟΣ

Ημερήσια Εφημερίδα της Ρόδου
Ετος ιδρύσεως 1949

ΓΡΑΦΕΙΑ ΣΥΝΤΑΞΗΣ
Μ. Μαλλιαράκη 3, 85100 Ρόδος
Τηλ. 0241 / 27356 - 34101 FAX 0241 / 20643

ΛΟΓΙΣΤΗΡΙΟ-ΔΙΑΦΗΜΙΣΕΙΣ
Νέα Αγορά 32 85100 Ρόδος
Τηλ. 0241 / 24539 FAX 0241 / 24539

e-mail: info@proodos.net

ΚΑΘΗΜΕΡΙΝΑ ΤΑ ΝΕΑ ΤΗΣ ΔΩΔΕΚΑΝΗΣΟΥ ΣΤΟ INTERNET
www.proodos.net
www.proodosnews.gr

Η γυναίκα και ο κόσμος της

Είναι της μόδας να στέλνουμε μηνύματα και ευχές. Με το κινητό ή μέσω των ηλεκτρονικών ταχυδρομείων, και όχι απλές φράσεις αλλά και με σχέδια ακίνητα ή κινούμενα και φωτογραφίες ακόμα, που θα βγάλουμε εκείνη τη στιγμή ανάλογα την έμπνευσή μας και τι βλέπουμε τριγύρω μας ή τον εαυτό μας να χαμογελάει για να το στείλουμε σε συγγενικά ή φιλικά μας πρόσωπα που είναι μακριά. Οι κάρτες μέσω ταχυδρομείου με ευχές είναι κάτι που δεν έχει εξαφανιστεί, όσο κι αν είμαστε υπέρ της τεχνολογίας, που κι αυτή έχει τα τρωτά της όπως όταν τα δίκτυα είναι φορτωμένα ή λόγω καιρού υπάρχουν προβλήματα στις συνδέσεις όπως προχθές. Ο παραδοσιακός τρόπος να στείλεις ευχές είναι με τυπωμένες κάρτες μέσω ταχυδρομείου ή και ταχυ-ταχυδρομείου αν θέλουμε. Αλλά αν προνοήσουμε και τις γαοράσουμε από τώρα και τις στείλουμε με την ησυχία μας δεν θα πέσουμε σε συνωστισμό και σίγουρα θα φθάσουν πριν περάσουν οι γιορτές. Τα σκέδια, ζωγραφισμένα, τυπωμένα, ανάγλυφα, με κολλημένες κορδέλες, αστέρια από χρυσόσκονη και χρώματα άλλοτε απαλά και άλλοτε έντονα είναι δίλημμα στο τι να διαλέξει κανείς για να στείλει τις ευχές του. Μερικές έχουν τυπωμένες τις ευχές και απλά γράφει κάποιος το όνομά του ενώ άλλες, για όσους επιμένουν στο χειρόγραφο σύστημα είναι λευκές για να γράψει κανείς όσο πιο καλλίγραφα μπορεί τις ευχές. Τέτοιες κάρτες θα βρούμε φυσικά σε βιβλιοπωλεία και χαρτοπωλεία, περίπτερα, σούπερ μάρκετ σε διάφορες τιμές. Ορισμένες είναι και χειροποίητες. Ομως αν θέλουμε και να ενισχύσουμε κάποιους συλλόγους ή οργανισμούς μπορούμε να απευθυνθούμε σ'αυτούς και να αγοράσουμε χριστουγεννιάτικες κάρτες ή άλλα είδη που διαθέτουν και τα θα τα βρούμε σε ποικιλία στα μπαζάρ που κάνουν, ενόψει των γιορτών.



ΜΙΚΑ

ΦΑΡΜΑΚΕΙΑ

ΔΙΗΜΕΡΕΥΕΙ:
ΜΙΚΡΟΠΟΥΛΟΥ ΕΙΡ.
Τσαλδάρη 26
Ανάληψη
Τηλ. 22410 37911

ΔΙΑΝΥΚΤΕΡΕΥΕΙ:
ΧΑΤΖΗΚΩΣΤΑΣ ΙΩΑΝ.
Γρίβα 24, Νιοχώρι
Ξεν. «Σεβαλιέ»
Τηλ. 22410 33245

ΣΥΝΑΛΛΑΓΜΑ

	Αγορά	Πώληση
ΔΟΛΛΑΡΙΟ Η.ΠΑ	1,0192	0,9959
ΛΙΡΑ ΑΓΓΛΙΑΣ	0,64673	0,63198
ΚΟΡΩΝΑ ΔΑΝΙΑΣ	7,4867	7,3159
ΚΟΡΩΝΑ ΣΟΥΗΔΙΑΣ	9,1824	8,9729
ΓΙΕΝ ΙΑΠΩΝΙΑΣ	125,66	122,79
ΦΡΑΓΚΟ ΕΛΒΕΤΙΑΣ	1,4854	1,4515
ΚΟΡΩΝΑ ΝΟΡΒΗΓΙΑΣ	7,3866	7,2181
ΛΙΡΑ ΚΥΠΡΟΥ	0,57765	0,56447
ΔΟΛ. ΚΑΝΑΔΑ	1,5894	1,5531
ΔΟΛ. ΑΥΣΤΡΑΛΙΑΣ	1,809	1,7677

ΚΙ ΝΗ ΜΑ ΤΟ ΓΡΑ ΦΟΙ

ΠΑΛΛΑΣ 5 CINEMAS CENTER

ΠΡΟΓΡΑΜΜΑ ΕΒΔΟΜΑΔΑΣ
06/12/2002 - 12/12/2002
Για κρατήσεις / For Reservations
22410 24475 και 70670

ΑΙΘΟΥΣΑ 5 & 2



ΧΑΡΥ ΠΟΤΤΕΡ & Η ΚΑΜΑΡΑ ΜΕ ΤΑ ΜΥΣΤΙΚΑ
HARRY POTTER & THE CHAMER OF SECRETS
Περιπέτεια φαντασίας / Action fantasy
...το κακό επιστρέφει στο Χόγκουαρτς!
Η ταινία που δεν θα χάσει κανείς!
Κάντε έγκαιρα τις κρατήσεις σας!
ΠΡΩΤΑΓΩΝΙΣΤΟΥΝ: DANIEL RADCLIFFE, RUPERT GRINT, EMMA WATSON κ.α.
ΑΙΘΟΥΣΑ 5: Ώρες Έναρξης: 17:20, 20:40
ΑΙΘΟΥΣΑ 2: Ώρες Έναρξης: 15:40, 19:00, 22:20
ΑΙΘΟΥΣΑ 5: Κυριακή 10:30 το πρωί
*Ειδική επιπλέον παράσταση για τα παιδιά

ΑΙΘΟΥΣΑ 1



ΧΡΙΣΤΟΥΓΕΝΝΙΑΤΙΚΑ ΚΑΛΑΝΤΑ
Κινούμενα σχέδια / Animated movie
Ένα χριστουγεννιάτικο παραμύθι για όλους όσους αισθάνονται "παιδιά" για πάντα!
Ώρες Έναρξης: 18:00, 17:35

ΑΙΘΟΥΣΑ 1



ΧΩΡΙΣ ΤΑΥΤΟΤΗΤΑ / BOURNE IDENTITY
Κατασκοπικό θρίλερ / Action
ΠΡΩΤΑΓΩΝΙΣΤΟΥΝ: MATT DAMON, FRANCA POTENTE
Ώρες Έναρξης: 20:05, 22:35

ΑΙΘΟΥΣΑ 4



4 ΦΤΕΡΑ / 4 FEATHERS
Περιπέτεια εποχής / Drama
ΠΡΩΤΑΓΩΝΙΣΤΟΥΝ:
HEATH LEDGER, WES BENTLEY, KATE HUDSON
Ώρες Έναρξης: 17:20, 20:00, 22:40

ΑΙΘΟΥΣΑ 3



ΕΝΟΧΟ ΑΙΜΑ / BLOODWORK
Αστυνομική περιπέτεια / Action movie
ΠΡΩΤΑΓΩΝΙΣΤΟΥΝ: CLINT EASTWOOD, JEFF DANIELS
Ώρες Έναρξης: 17:40, 20:10, 22:40

www.RodosVitrina.gr/Metropol.htm
METROPOL MULTI CINEMA
Πληροφορίες, Κρατήσεις από 15:00
Information, Reservations after 15:00
ΤΗΛ. 22410.28400
WEEKLY PROGRAMME - ΕΒΔΟΜΑΔΙΑΙΟ ΠΡΟΓΡΑΜΜΑ 06/12/2002 - 12/12/2002

IN ENGLISH
ΕΝΑ ΣΥΝΑΡΠΑΣΤΙΚΟ ΑΣΤΥΝΟΜΙΚΟ ΘΡΙΛΕΡ
INSOMNIA
ΠΡΩΤΑΓΩΝΙΣΤΟΥΝ ΟΙ ΒΡΑΒΕΥΜΕΝΟΙ ΜΕ ΟΣΚΑΡ
ΑΛ ΠΑΤΣΙΝΟ - ΡΟΜΠΙΝ ΓΟΥΙΛΙΑΜΣ ΚΑΙ ΧΙΛΑΡΙ ΣΟΥΑΝΚ
ΑΙΘΟΥΣΑ 1 ΩΡΕΣ ΕΝΑΡΞΗΣ - SHOWTIMES
17:45, 20:00, 22:30

IN ENGLISH
Η Walt Disney ΠΑΡΟΥΣΙΑΖΕΙ
ΜΙΑ ΞΕΚΑΡΔΙΣΤΙΚΗ ΟΙΚΟΓΕΝΕΙΑΚΗ ΚΩΜΩΔΙΑ ΜΕ ΤΟΝ ΑΓΙΟ ΒΑΣΙΛΗ
ΣΤΑ ΠΙΟ ΤΡΕΛΑ ΤΟΥ ΧΡΙΣΤΟΥΓΕΝΝΑ!!
Ο ΑΓΙΟΣ ΒΑΣΙΛΗΣ ΜΟΥ 2
Ο ΑΤΣΑΛΙΝΟΣ ΤΩΝ ΧΡΙΣΤΟΥΓΕΝΝΩΝ
SANTA CLAUSE 2
ΑΙΘΟΥΣΑ 2 ΩΡΕΣ ΕΝΑΡΞΗΣ - SHOWTIMES
16:30, 18:30

IN ENGLISH
ΑΠΟ ΤΟΝ ΔΗΜΙΟΥΡΓΟ ΤΟΥ "ΛΕΩΝ" & "ΝΙΚΗΤΑ"
ΜΙΑ ΠΕΡΙΠΕΤΕΙΑ ΔΡΑΣΗΣ ΠΟΥ ΘΑ ΔΕΙΤΕ ΜΕ ΚΟΜΕΝΗ ΤΗΝ ΑΝΑΣΑ
THE TRANSPORTER
ΑΙΘΟΥΣΑ 2 ΩΡΕΣ ΕΝΑΡΞΗΣ - SHOWTIMES
20:30, 22:40

IN ENGLISH
ΧΡΥΣΟΣ ΦΟΙΝΙΚΑΣ ΦΕΣΤΙΒΑΛ ΚΑΝΝΩΝ 2002
Η ΤΑΙΝΙΑ ΤΟΥ ΡΟΜΑΝ ΠΟΛΑΝΣΚΙ
Ο ΠΙΑΝΙΣΤΑΣ / THE PIANIST
ΕΝΑ ΠΡΑΓΜΑΤΙΚΟ ΑΡΙΣΤΟΥΡΓΗΜΑ. ΓΕΜΑΤΟ ΡΕΑΛΙΣΜΟ, ΑΥΘΕΝΤΙΚΟΤΗΤΑ, ΕΙΛΙΚΡΙΝΙΑ, ΑΛΛΑ ΚΑΙ ΑΙΣΙΟΔΟΞΙΑ
ΑΙΘΟΥΣΑ 3 ΩΡΑ ΕΝΑΡΞΗΣ - SHOWTIMES
22:15

IN ENGLISH
ΣΥΝΕΧΙΖΕΤΑΙ ΓΙΑ 15η ΕΒΔΟΜΑΔΑ
Η ΚΩΜΩΔΙΑ ΤΗΣ ΧΡΟΝΙΑΣΙΙ
ΓΑΜΟΣ ΑΛΑ... ΕΛΛΗΝΙΚΑ
MY BIG FAT GREEK WEDDING
ΑΙΘΟΥΣΑ 3 ΩΡΕΣ ΕΝΑΡΞΗΣ - SHOWTIMES
18:15, 20:15

ΣΤΑ ΕΛΛΗΝΙΚΑ
Γνωρίστε το νέο μέλος της οικογένειας DISNEY
ΛΙΛΟ & ΣΤΙΤΣ
Lilo & Stitch
ΑΙΘΟΥΣΑ 3 ΩΡΑ ΕΝΑΡΞΗΣ - SHOWTIMES
16:15

ΑΝΑΚΟΙΝΩΣΗ - ΠΡΟΣΚΛΗΣΗ

Ο Σύλλογοι Κερκοραίων «Ο Αγιοι Σποράδων»

με την ευκαιρία της εορτής του προστάτη Αγίου Σποράδωνα, καλεί τα μέλη του στη Θ. Λειτουργία που θα τελεστεί στον Γ.Ν. Αγίου Ιωάννου πόλεως Ρόδου την 08.00 ώραν της 12-12-02 ημέρα Πέμπτη.

Το Δ.Σ.

ΧΛ-11/12

ΙΑΤΡΙΚΗ ΑΝΑΚΟΙΝΩΣΗ

Ο ιατρός

ΕΥΑΓΓΕΛΟΣ Γ. ΚΑΤΣΟΓΡΙΔΑΚΗΣ

ΧΕΙΡΟΥΡΓΟΣ ΩΤΟΡΙΝΟΛΑΡΥΓΓΟΛΟΓΟΣ

δέχεται στο ιατρείο του στην οδό

Αλεξάνδρου Διάκου 55Α

Ωρες ιατρείου:

Πρωί: 09.00-13.00 (κάθε μέρα)

Απόγευμα: 17.00-21.00 (εκτός Τετάρτης)

Τηλέφωνα για ραντεβού: Ιατρείο **22410 43810**

Κινητό: **0974 066040**

1546-31/12

ΙΑΤΡΙΚΗ ΑΝΑΚΟΙΝΩΣΗ

ΦΑΜΗΛΙΑΣ Μ. ΙΩΑΝΝΗΣ

ΓΑΣΤΡΕΝΤΕΡΟΛΟΓΟΣ

28ης Οκτωβρίου 4

(Πλατεία Ακαδημίας - πρώην εργαστήριο ακτιν. Αμαλού)

Δέχεται: 09.00 - 13.30

18.00 - 20.30

Τετάρτη απόγευμα και

Σάββατο πρωί μόνο με ραντεβού

Τηλ. 22410 - 70804

0972 403268

FAX 22410 70805

T971-31/12

VANIK TOURS

ΓΙΑΝΝΗΣ και ΣΕΒΑ ΒΑΛΣΑΜΙΔΗ

VANIK σημαίνει ΑΛΗΘΕΙΑ

ΑΚΤΗ ΚΑΝΑΡΗ 17, ΨΑΡΟΠΟΥΛΑ - ΑΝΕΤΟ ΠΑΡΚΙΝΓΚ

Ανοικτά: ΔΕ-ΣΑ 08.30 - 14.00 & 16.30 - 20.30

Τηλ. 35191, 37621 κινητό: 0945798148 , FAX 29532

Το γραφείο μας πάντα πρώτο σε κρατήσεις ξενοδοχείων εξασφάλισε και σας προσφέρει καταπληκτικές τιμές για τα παρακάτω ξενοδοχεία σε ΠΑΚΕΤΑ (έκδοση εισιτηρίων R/T) από 1/4-31/10/2002

Απευθυνόμαστε σε σας που θέλετε και η κράτησή σας να είναι σωστή και το δωμάτιό σας να σας περιμένει

1ον HOTEL PRESIDENT Α΄ Κατηγορίας
Λεωφόρος Κηφισίας (ΟΛΑ ΑΝΑΚΑΙΝΙΣΜΕΝΑ)
Μονόκλινο € 42
Δίκλινο για μονόκλινο € 45
Δίκλινο € 50
Τρίκλινο € 60

2ον HOTEL ALEXANDROS Α΄ SUPERIOR
Πλατεία Μαβίλλη

3ον HOTEL ZAFOLIA Α΄ Κατηγορίας
Λεωφόρος Αλεξάνδρας
Μονόκλινο € 88
Δίκλινο € 98
Τρίκλινο € 108

4ον HOTEL ATHENS CYPRIA Α΄ Κατ. SUPERIOR
Σύνταγμα
Μονόκλινο € 55
Δίκλινο € 70
Τρίκλινο € 90

5ον HOTEL ASTOR Α΄ Κατηγορίας
Σύνταγμα
Μονόκλινο € 45
Δίκλινο για μονόκλινο € 50
Δίκλινο € 60
Τρίκλινο € 75

6ον HOTEL ARETHOUSA Β΄ SUPERIOR
Σύνταγμα

7ον HOTEL ELLINIS Β΄ Κατηγορίας
Ωνάσειο, λεωφ. Συγγρού
Μονόκλινο € 42
Δίκλινο € 55
Τρίκλινο € 68

8ον HOTEL TPITON Β΄ Κατηγορίας
Κέντρο Πειραιά
Μονόκλινο € 50
Δίκλινο € 68
Τρίκλινο € 90

9ον HOTEL EGNATIA Β΄ Κατηγορίας
Θεσσαλονίκη Κέντρο - καινούριο
Μονόκλινο € 60
Δίκλινο € 72
Τρίκλινο € 84

* Τα παραπάνω ξενοδοχεία διαθέτουν T.V. σε όλα τα δωμάτια
* Στις παραπάνω τιμές συμπεριλαμβάνεται πρωινό σε μπουφέ
* Ακόμη σε μας θα βρείτε αεροπορικά και ατμοπλοϊκά εισιτήρια όλων των εταιρειών.

X3658-31/12

Οι ηγήτορες πρέπει να δίνουν τον τόνο της ανάτασης

Η ποιότητα της πολιτικής και λοιπής ηγεσίας αποτελεί το υπαριθμόν ένα πρόβλημα της χώρας

ΚΑΤΑ ΤΟΝ ΛΑΪΚΟ ΠΡΟΣΔΙΟΡΙΣΜΟ: «ΤΟ ΨΑΡΙ ΒΡΩΜΑΕΙ ΑΠΟ ΤΟ ΚΕΦΑΛΙ»

Τρεις εκ των κορυφαίων πολιτικών ανδρών της νεότερης ιστορίας μας

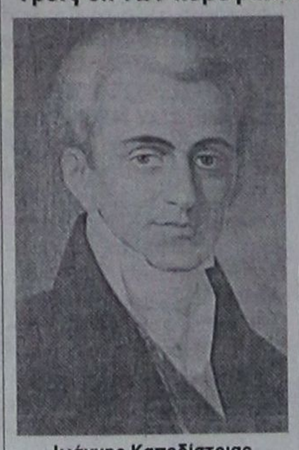

Ιωάννης Καποδίστριας

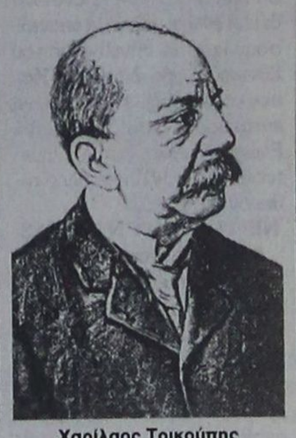

Χαρίλαος Τρικούπης

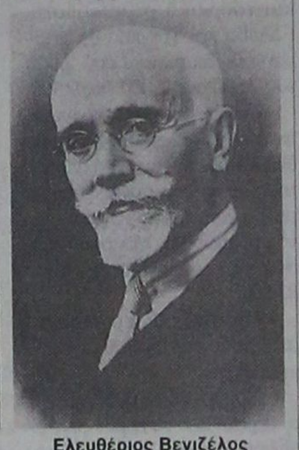

Ελευθέριος Βενιζέλος

Είναι αποδεδειγμένο ιστορικά, αλλά και από την τρέχουσα πραγματικότητα, ότι από τις ικανότητες, την έμπνευση και τους χειρισμούς που παρουσιάζει η εκάστοτε επικρατούσα ηγεσία σε μια χώρα, παράγονται και ανάλογα αποτελέσματα, τα οποία αντανακλούν, τόσο στη γενική, όσο και στην κατά τομέα συγκρότησή της. Ωστόσο, για να μην ανατρέξουμε σε παραδείγματα ευρωπαϊκής ή διεθνούς κλίμακας, θα αρκεστούμε στο να ρίξουμε μια ματιά στο δικό μας χώρο, τον ελληνικό.

Γράφει ο ΚΥΡΙΑΚΟΣ Ι. ΦΙΝΑΣ

Από αρχαιοτάτων χρόνων, το ηγετικό κατεστημένο, για να μην περιοριστούμε εδώ μόνο στην πολιτική ηγεσία, αλλά στις ολιγάριθμες εκείνες ομάδες σε κεντρικό και περιφερειακό επίπεδο, προσανατολίζουν τα πολιτικά, πνευματικά και οικονομικό-κοινωνικά πράγματα και διαδραματίζουν βεβαιότατα πρωταρχικό και καθοριστικό ρόλο στη διαμόρφωση, κατά περίπτωση, θετικών ή αρνητικών καταστάσεων. Όλα τα δεινά, αλλά και κάθε τι το δημιουργικό, σε τελευταία ανάλυση, εκπορεύονται και φέρουν τη σφραγίδα της ποιότητας της κατά τόπου ηγεσίας. Ο λαός μας με το αλάθητο κριτήριό του, έδωσε τον επιγραμματικό προσδιορισμό: **«Το ψάρι βρωμάει από το κεφάλι»**.

Μια ικανή και συνεργάσιμη ηγεσία, ιδίως η πολιτική, μπορεί να βρει τις ενδεδειγμένες λύσεις σε κάθε θέμα που ανακύπτει, ακόμα και σε αυτά που παρουσιάζουν περίπλοκες διαδικασίες. Συνάμα, όμως, αποτελεί με τον τρόπο που δρα και παράδειγμα, που ανοίγει δρόμους στην κοινωνία, την οποία εκπροσωπεί. Αναφερόμενοι, έστω και κατά τρόπον παραπλήσιο, μπορούμε να πούμε, πως κάτι ήξεραν οι μπαρουτοκαπνισμένοι πατέρες μας του '21, όταν σε όλα τα συντάγματα της επαναστατικής περιόδου, (1822, 1823, 1827), και προκειμένου για την πρόσληψη, ακόμα και για θέσεις δημοσίων υπαλλήλων, είχαν καθιερώσει τη γενική αξιοκρατική ρήτρα, **(«δοτήρ δε τούτων μόνη η αξιότης»)**, έγραφαν στα προαναφερθέντα επαναστατικά συντάγματα. Ήλθε, όμως, το σύνταγμα του 1844 και κατάργησε τη διάταξη αυτή.

Υπήρξαν περίοδοι στην ιστορική διαδρομή του ελληνισμού, όπου με μία ποιοτικά ανεβασμένη πολιτική ηγεσία, χωρίς κομματικοποίηση των πάντων και με σύνεση, η χώρα γνώρισε ακμή και ανάταση. Ενώ αντίθετα, σε περιόδους φαυλότητας, όπου την σκυτάλη κρατούσαν κοινοί κομματάρχες, είχαμε οπισθοδρόμηση. Πασίγνωστη είναι, άλλωστε, και η αδυναμία των Ελλήνων πολιτικών, εκτός των άλλων, να σχηματίζουν και περιβάλλον από ανάξιους οπαδούς, καθώς επίσης, να καταλαμβάνονται από ψευδαισθήσεις, που παθαίνουν συχνά οι ανερχόμενοι στα ύπατα αξιώματα. Εξάλλου, στην πολιτική ιστορία της χώρας μας δεν έλειψαν οι αρχολίπεροι και οι αρχομανείς.Κι' αυτές οι αδυναμίες τους αποτελούν τα βασικά αίτια, που πολλοί τους δεν αποδίδουν, κι' έτσι περνούν στην ανυποληψία, στο, δε, περασμά τους, προκαλούν και οπισθοδρόμηση στον τόπο. Ο μακαρίτης Κωνσταντίνος Καραμανλής, το 1946, γράφοντας σε φίλο του ανέφερε, μεταξύ των άλλων: *«... Χωρίς γενναίο αίσθημα δεν γίνεται τίποτε το σημαντικό στη ζωή και προπαντός στην πολιτική, που αποτελεί την πληρέστερη έκφρασή της»*. (Αρχείο Κ. Καραμανλής τόμος 1, σελ. 41). Ο Αγάθων, τραγικός ποιητής του Ε! π.Χ. αιώνα, διατυπώνει εύστοχα τις βασικές τρεις αρχές που πρέπει να χαρακτηρίζουν ένα πολιτικό ηγέτη: **«Τριών δε μεμνήσθαι τον Άρχοντα· ότι ανθρώπων άρχει, ότι κατά νόμον άρχει και ότι ουκ αεί άρχει»**. *(Τρία πράγματα πρέπει να θυμάται ο Άρχοντας: πρώτο και κύριο, ότι κυβερνάει ανθρώπους, δεύτερο, ότι κυβερνά σύμφωνα με τους νόμους, και τρίτο ότι η αρχή του δεν θα είναι παντοτινή, δεν θα εξουσιάζει για πάντα).*

Αναπτύσσοντας το παρόν σημείωμα δεν αναφερόμαστε παραδειγματικά σε πολλές πολιτικές προσωπικότητες, προκειμένου να αποφύγουμε να δώσουμε το δικαίωμα του χαρακτηρισμού συμπολιτευομένου ή αντιπολιτευομένου. Θα περιοριστούμε μόνο σε τρεις ηγέτες, οι οποίοι, λόγω παρέλευσης και του χρόνου, έχουν κριθεί από την ιστορία. Ταυτόχρονα, η πολιτική τους δράση σφράγισε προς το καλύτερο και εν πολλοίς ανεξίτηλα της σύγχρονη ιστορία μας. Κατά κανόνα, οι μεγάλοι πολιτικοί ηγέτες, θεωρούνται μόνο από μεγάλη απόσταση και μόνο, σχεδόν, χρόνια από το θάνατό τους. Και όπως έλεγε ο Ουγκώ: «Οι νεκροί ταγοί δεν είναι παρόντες, δεν είναι, όμως, και απόντες».

Πρόκειται για τους Ιωάννη Καποδίστρια, Χαρίλαο Τρικούπη και Ελευθέριο Βενιζέλο. Πράγματι, οι προαναφερθέντες πολιτικοί άνδρες κατά τη θητεία τους, έδωσαν νέα πνοή και κοσμούσαν την πολιτική ζωή της χώρας. Ο Ιωάννης Καποδίστριας και ο Χαρίλαος Τρικούπης υπήρξαν οι προσωπικότητες, που με ασυνήθη διορατικότητα και εργατικότητα συνετέλεσαν στη δημιουργία του σύγχρονου ελληνικού κράτους. Ο, δε, Ελευθέριος Βενιζέλος, ήταν εκείνος, που συνέδεσε το όνομά του με τη μεγαλύτερη εξόρμηση του 20ού αιώνα, για τα μεγάλα ιδανικά της φυλής. Παρά ταύτα, και οι τρεις τερμάτισαν την πολιτική τους σταδιοδρομία κατά τρόπον οδυνηρό. Ο Καποδίστριας δολοφονήθηκε, ενώ πήγαινε αμέριμνος να εκκλησιαστεί. Ο Χαρίλαος Τρικούπης πέθανε ξεχασμένος στο εξωτερικό. Και ο Ελευθέριος Βενιζέλος πέθανε αυτοεξόριστος στο Παρίσι και δεν επιτράπηκε από την τότε κυβέρνηση με την έγκριση και του Βασιλιά Γεωργίου Β' να έλθει η σορός του στην Αθήνα για λαϊκό προσκύνημα, κι' έτσι μεταφέρθηκε απευθείας στα Χανιά της Κρήτης. Ωστόσο, όταν ζούσε, καθώς γράφει ο Θεοτοκάς, «η παρουσία του έφτανε για να αναστατώσει τα πάντα».

Ο μακαρίτης Κωνσταντίνος Τσάτσος, πνευματική προσωπικότητα πρώτου μεγέθους του 20ού αιώνα, ο οποίος διετέλεσε και πρόεδρος της Δημοκρατίας, γράφοντας για τον ερχομό του Κρήτα πολιτικού το Δεκέμβριο του 1909 από τη Μεγαλόνησο και την ανάμιξή του στα πολιτικά δρώμενα της χώρας από τις αρχές της δεύτερης δεκαετίας του 1920, αναφέρει: «...Όλα, σχεδόν, υπήρχαν, οι σπόροι, οι ρίζες, οι κλώνοι και οι χυμοί, όλα, εκτός από την ζείδωρον αύρα που όλα αυτά τα μεταμορφώνουν, μία νύχτα σε άνοιξη και σε ανθοφορία... Και ήταν γραφτό να κατεβεί από τις χιονισμένες κορυφές της Ίδης, κάποιο καλοκαιριάτικο πρωΐ, ο ταγός, που θα οδηγούσε επί 25 χρόνια, μέσα από μύριες περιπέτειες, από υψωμούς και ξεπεσμούς το γένος των Ελλήνων».

ΠΙΝΑΚΑΣ

Συγκριτικές επιδόσεις πολιτικών ηγεσιών

Περιοχές επιδόσεων	Επιδόσεις Α' χώρα	Επιδόσεις Ε' χώρα
1. Οικονομική ανάπτυξη	5%	0%
2. Επενδύσεις	15%	-2%
3. Συνολική παραγωγικότητα	2%	0%
4. Πληθωρισμός	3%	20%
5. Παραβιάσεις εθν. χώρου (αριθ.)	0%	300%

Ο καθηγητής στο Πάντειο Πανεπιστήμιο Σταύρος Μ. Θεοφανίδης, σε σχετική μελέτη του στον «Οικονομικό Ταχυδρόμο», της 1.10.1987, παραθέτει πίνακα συγκριτικών εκδόσεων πολιτικών ηγεσιών, εξετάζοντας υποθετικά δύο χώρες, την Α και Ε, με βάση ετήσιους ρυθμούς.

Ο καθηγητής Σ. Θεοφανίδης αναλύοντας τα δεδομένα, που προκύπτουν από τον παραπάνω πίνακα, γράφει, μεταξύ των άλλων: *«...Το υπαρ. 1 εθνικό μας πρόβλημα είναι η χαμηλή ποιότητα της πολιτικής μας ηγεσίας στην πλατειά και στενή έννοια του όρου, δηλαδή τα υψηλά και ενδιάμεσα στελέχη των ηγετικών θέσεων. Μια ικανή και αποτελεσματική πολιτική ηγεσία μπορεί να βρει ορθές λύσεις σε όλα τα προβλήματα, ακόμα και στα πιο δύσκολα. Και αν η ηγεσία αυτή είναι δραστήρια και «προωθητική παρά απωθητική», μπορεί να οδηγήσει τον ελληνικό λαό σε μεγάλα επιτεύγματα για τα οποία είναι ικανότατος ο λαός μας, γιατί διαθέτει ανεξάντλητα προσόντα για δημιουργικές επιδόσεις, εφόσον καθοδηγείται ορθά από ηγέτες που προωθούν την εθνική συνεργασία»*.

Πέραν την προαναφερθέντων ακόμα και μέσα στην ευρωπαϊκή οικογένεια, ως ευρισκόμενοι τόσον στον προθάλαμο της διεύρυνσης της Ευρωπαϊκής Ένωσης, όσον και της δημιουργίας Ευρωπαϊκού Συντάγματος, η χώρα μας έχει ανάγκη από συνετούς και δημιουργικούς ηγήτορες, που να δίνουν τον τόνο της ανάτασης ώστε να μπορέσει να ανταποκριθεί στις παρούσες, αλλά και τις δημιουργούμενες προκλήσεις.

Βιβλιογραφία

1. Αντώνης Μακρυδημήτρης. «Οι πρωθυπουργοί της Ελλάδος». Αθήνα 1997.

2. Σταύρος Μ. Θεοφανίδης. «Η ποιότητα της πολιτικής ηγεσίας μας είναι το παρ.1 εθνικό πρόβλημα». Οικονομικός Ταχυδρόμος, 1.10.1987.

Pellos Travel

6ΗΜΕΡΗ ΕΚΔΡΟΜΗ

ΚΩΝΣΤΑΝΤΙΝΟΥΠΟΛΗ

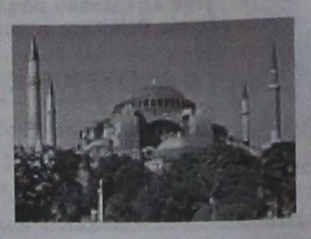

ΚΡΟΥΑΖΙΕΡΑ ΣΤΟ ΒΟΣΠΟΡΟ-ΠΡΙΓΚΗΠΟΝΗΣΣΑ

ΑΝΑΧΩΡΗΣΗ 30-12-2003
ΕΠΙΣΤΡΟΦΗ 04-01-2003

ΡΟΔΟΣ-ΜΑΡΜΑΡΙΣ-ΕΦΕΣΣΟΣ-ΣΜΥΡΝΗ-BANDIRMA-ΚΩΝΣΤΑΝΤΙΝΟΥΠΟΛΗ-ΠΡΟΥΣΣΑ-ΣΜΥΡΝΗ-ΜΑΡΜΑΡΙΣ-ΡΟΔΟΣ

ΗΜΕΡΑ 1η Αναχώρηση από Ρόδο για Μαρμαρίς. Άφιξη στο Μαρμαρίς. Επιβίβαση σε πούλμαν και αναχώρηση για Έφεσο . Άφιξη στην Έφεσο (Σπίτι της Παναγίας-Αρχαιολογικοί χώροι) Αναχώρηση και άφιξη στη Σμύρνη . Τακτοποίηση στο Ξ/Δ. Δείπνο. Διαν/ση

ΗΜΕΡΑ 2η Πρωινό στο Ξ/Δ. Αναχώρηση για Προυσα Yalova. Άφιξη στο Yalova. Αναχώρηση για Κωνσταντινούπολη. Άφιξη στην Κωνσταντινούπολη. Τακτοποίηση σε Ξ/Δ. Δείπνο. Διαν/ση

ΗΜΕΡΑ 3η Πρωινό στο Ξ/Δ. Εκδρομή στα Πριγκηπονησσα , Χάλκη

Απόγευμα φαγητό. Βράδυ προαιρετική διασκέδαση με Oriental show. Δείπνο. Διαν/ση

ΗΜΕΡΑ 4η Πρωινό στο Ξ/Δ. Επίσκεψη στην Αγία Σοφία, Τοπκαπή Palace, Μπλέ Τζαμί , Υδραγωγείο Ιουστινιανού. Επίσκεψη στο Φανάρι (Ορθόδοξο Πατριαρχείο), Παναγία Βλαχερνών, Παναγία Μπαλουκλη. Ελεύθερο απόγευμα για ψώνια. Δείπνο στο Ξ/Δ. Διαν/ση.

ΗΜΕΡΑ 5η Πρωινό. Αναχώρηση για Σμύρνη μέσω Bandirma Άφιξη στην Σμύρνη το απόγευμα. Επίσκεψη στην αγορά για ψώνια. Τακτοποίηση στο Ξ/Δ. Δείπνο. Διαν/ση

ΗΜΕΡΑ 6η Πρωινό στο Ξ/Δ. Επιβίβαση σε πούλμαν και αναχώρηση για Μαρμαρίς. Άφιξη στο Μαρμαρίς. Αναχώρηση για Ρόδο. Άφιξη στη Ρόδο. Τέλος εκδρο_ής .

Στην εκδρο_ή περιλα_βάνονται :

1. Εισιτήρια Ρόδος -Μαρμαρίς -Ρόδος.
2. Ξεναγήσεις -εκδρο_ές
3. Μεταφορές _ε κλι_ατιζό_ενα πούλ_αν .
4. Ξ/Δ με πρωινό και φαγητό 4*** αστέρων
5. Συνοδός γραφείου
6. Ταξιδιωτική ασφάλεια
7. Φόροι εισόδου-εξόδου

Δεν περιλαμβάνονται αρχαιολογικοί χώροι, εισιτήρια πλοίων Bandirma-Κωνσταντινούπολη-Yalova και εισιτήρια της κρουαζιέρας στα Πριγκηπονησσα

ΓΙΑ ΠΕΡΙΣΣΟΤΕΡΕΣ ΠΛΗΡΟΦΟΡΙΕΣ ΚΑΙ ΚΡΑΤΗΣΕΙΣ :

PELLOS TRAVEL

ΛΕΩΦΟΡΟΣ ΚΑΛΛΙΘΕΑΣ , ΦΑΛΗΡΑΚΙ ΡΟΔΟΣ
ο ΤΗΛ: 02410 87615,02410 86298 ΚΙΝΗΤΟ: 0942080534
ο FAX: 02410 87616
ο e.mail PELLOSTRAVEL@HELLASNET.GR
ΑΝΑΛΥΤΙΚΑ ΠΡΟΓΡΑΜΜΑΤΑ ΚΑΙ ΣΤΟ ΙΝΤΕΡΝΕΤ WWW.A-RHODES.COM WWW.PELLOSTRAVEL.GR

1653-28/12

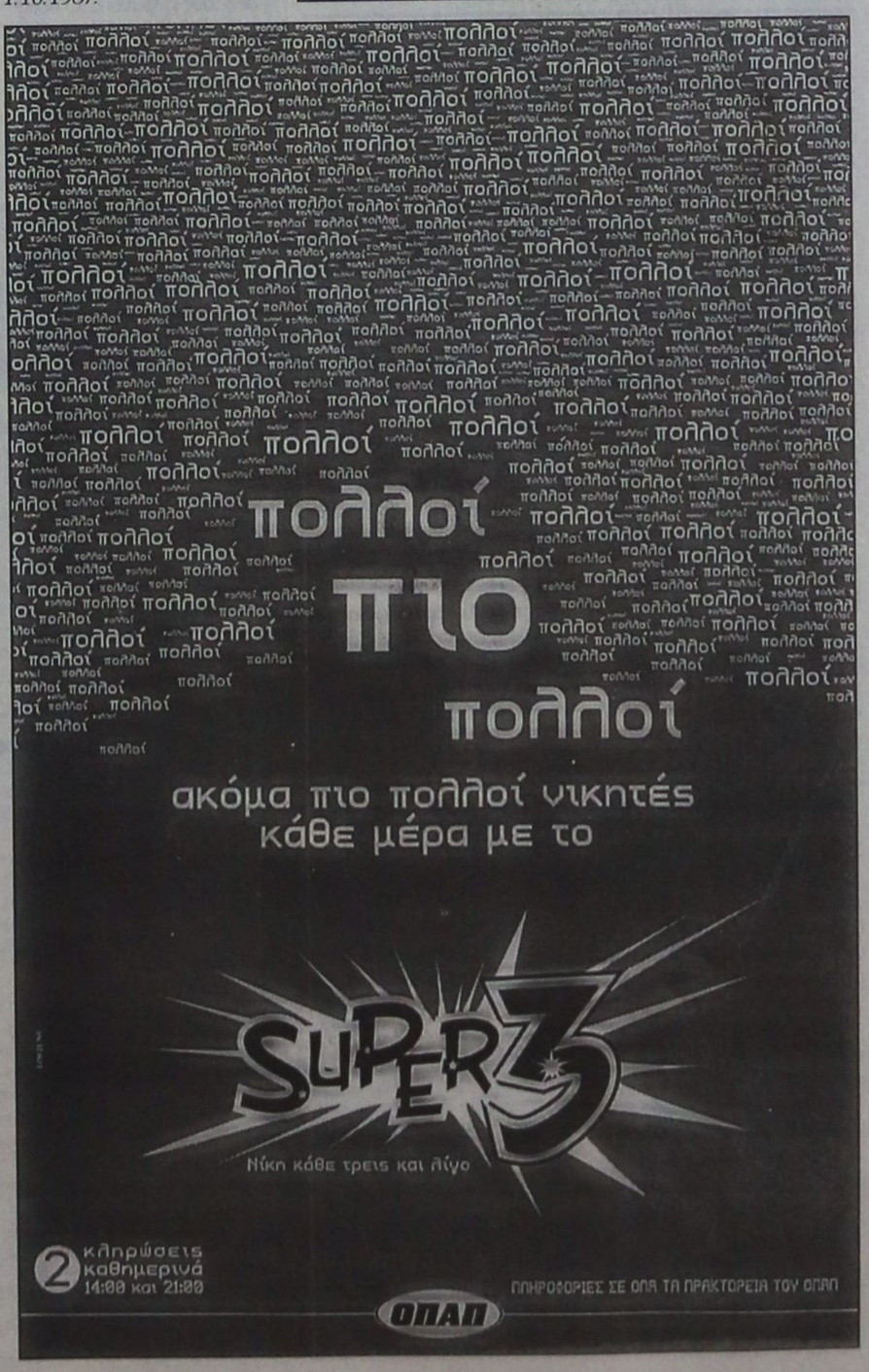

ΜΝΗΜΟΣΥΝΑ



Τελούμε στις 13 Δεκεμβρίου ημέρα Παρασκευή και ώρα 8π.μ. στον ιερό ναό Αγίου Φανουρίου Κρεμαστής θετές μνημόσυνο υπέρ αναπαύσεως της ψυχής του λατρευτού μας υιού, αδελφού, θείου και ανιψιού

ΦΑΝΟΥΡΙΟΥ ΚΑΤΣΑΡΑ

Οι γονείς Ηλίας - Ειρήνη
Τα αδέλφια Αλέξανδρος - Δέσποινα, Σταύρος - Καθολική
Οι θείοι, τα ανίψια και οι λοιποί συγγενείς

1666-12/12



Τελούμε στις 15 Δεκεμβρίου ημέρα Κυριακή και ώρα 8π.μ. στον ιερό ναό Ταξιαρχών νεκροταφείου 3μηνο μνημόσυνο υπέρ αναπαύσεως της ψυχής του πολυαγαπημένου μας υιού, συζύγου, πατέρα, παππού και αδελφού

ΜΕΝΑΝΔΡΟΥ ΧΡΥΣΟΣ. ΓΙΑΚΡΑ

Η μητέρα Καθολική πρεσβυτέρα
Η σύζυγος Σοφία Γιάκρα
Τα παιδιά, τα εγγόνια, τα αδέλφια και οι λοιποί συγγενείς

1659-14/12

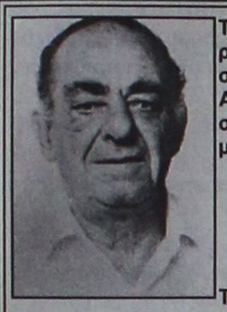

Τελούμε στις 12 Δεκεμβρίου ημέρα Πέμπτη και ώρα 8.30 π.μ. στον ιερό ναό Αγίου Γεωργίου Αρνίθας 40ήμερο υπέρ αναπαύσεως της ψυχής του λατρευτού μας πατέρα, παππού και θείου

ΣΤΑΥΡΟΥ ΔΙΑΚΟΓΕΩΡΓΑΚΗ (ΚΑΛΕΖΗ)

Τα παιδιά Αννα - Ευστάθιος
Τα εγγόνια Φίλιππος, Κώστας, Στέλλα, Μιχάλης
Οι λοιποί συγγενείς

1667-12/12



Στις 14 Δεκεμβρίου ημέρα Σάββατο και ώρα 8π.μ. στον ιερό ναό Αγίου Γεωργίου ΚΑΤΩ (οδός Καποδιστρίου) τελούμε ετήσιο μνημόσυνο υπέρ αναπαύσεως της ψυχής του λατρευτού μας συζύγου και πατέρα

ΙΩΑΝΝΗ ΦΡΑΝΤΖΗ

Η σύζυγος Βασιλεία
Τα παιδιά Μαρία, Πόπη, Ελένη
Η μητέρα του, η θεία του, τα αδέλφια του και οι λοιποί συγγενείς

468-13/12



Τελούμε στις 13 Δεκεμβρίου ημέρα Παρασκευή και ώρα 8 π.μ. στον ιερό ναό Ταξιαρχών νεκροταφείου 40ήμερο μνημόσυνο υπέρ αναπαύσεως της ψυχής της λατρευτής μας μητέρας, γιαγιάς, αδελφής και θείας

ΕΛΕΥΘΕΡΙΑΣ ΛΕΒΕΝΤΕΡΗ

Τα παιδιά Σωκράτης - Μαρία, Νικήτας - Μαρία Ιωάννα, Σταύρος
Τα εγγόνια, τα αδέλφια, τα ανίψια και οι λοιποί συγγενείς

472-12/12

Η κίνηση στο αεροδρόμιο

ΣΥΝΕΧΕΙΑ ΑΠΟ ΤΗ ΣΕΛ. 1

βριο έγιναν συνολικά 1.164 πτήσεις έναντι 1.140 που έγιναν κατά τον αντίστοιχο μήνα του Νοεμβρίου 2001.

• Όσον αφορά την εθνικότητα των επισκεπτών κατά το μήνα Νοέμβριο οι περισσότεροι είναι Ισραηλινοί (786) και ακολουθούν 715 Γερμανοί και 189 Ολλανδοί.

Η παραίτηση του Δ. Κρεμαστινού

ΣΥΝΕΧΕΙΑ ΑΠΟ ΤΗ ΣΕΛ. 1

με το βουλευτικό αξίωμα».

Αυτόν ακριβώς το νόμο έχει επιφορτιστεί να συντάξει και να φέρει στη Βουλή προς ψήφιση μέχρι την 31 Δεκεμβρίου 2002 ο συμπατριώτης μας υπουργός Εσωτερικών κ. Κώστας Σκανδαλίδης, ο οποίος αν και δεν συμφωνεί με το «ασυμβίβαστο» είναι υποχρεωμένος να τηρήσει το Σύνταγμα.

Σύμφωνα με τις πληροφορίες μας οι διατάξεις του νομοσχεδίου για το «ασυμβίβαστο» όπως μέχρι χθες ήσαν διατυπωμένες, δεν επιτρέπουν στον Δημήτρη Κρεμαστινό να συνεχίσει τις επιστημονικές του έρευνες, που από ετών διεξάγει ως καθηγητής της Καρδιολογίας και κατά συνέπεια εξωθείται στην παραίτηση. Οπως επανειλημμένως έχει γράψει η «ΠΡΟΟΔΟΣ» ο Δημήτρης Κρεμαστινός δεν είναι επαγγελματίας πολιτικός. Δέχθηκε να γίνει βουλευτής για να βοηθήσει την ιδιαίτερη πατρίδα του, τη Δωδεκάνησο.

Και όπως ο ίδιος έχει δηλώσει, αν βρεθεί αντιμέτωπος με το δίλημμα: «επαγγελματίας βουλευτής ή επιστήμων ερευνητής» θα επιλέξει την ιατρική έρευνα και θα παραιτηθεί από το αξίωμα του βουλευτή Δωδεκανήσου.

Μπαράζ διαρρήξεων

ΣΥΝΕΧΕΙΑ ΑΠΟ ΤΗ ΣΕΛ. 1

τριήμερο είχε διαρρήξει ένα σούπερ μάρκετ στα Κολύμπια, δύο αυτοκίνητα στη Ρόδο και αφαίρεσε ακόμα μια δίκυκλη μοτοσικλέτα με την οποία ...σεργιάνιζε.

ΣΥΜΦΩΝΑ με την Αστυνομία ο 22χρονος διέπραξε τις παρακάτω διαρρήξεις:

- Από το οπωροπωλείο του Ιωάννη Συμιξή του Πέτρου 63 χρόνων στα Κοσκινού, αφαίρεσε 4 κιλά αλλαντικά, 4 φιάλες ουΐσκυ, 5 φιάλες κρασί και 350 ευρώ.
- Από το σούπερ μάρκετ του Εμμανουήλ Λόγγου του Γεωργίου 35 χρόνων στα Κολύμπια, αφαίρεσε ένα ασύρματο τηλέφωνο αξίας 300 ευρώ και ποτά και διάφορα είδη αξίας 350 ευρώ.
- Διέρρηξε το φορτηγό αυτοκίνητο του Βασιλείου Σπυρόπουλου του Σπυρίδωνα 55 χρόνων από το οποίο αφαίρεσε τρία ζευγάρια παπούτσια αξίας 100 ευρώ και το αυτοκίνητο της Στεργούλας Τρέχα του Λαζάρου 35 χρόνων, από το οποίο αφαίρεσε ένα ραδιοκασετόφωνο αξίας 200 ευρώ και την μπαταρία.

• Επίσης αφαίρεσε δίκυκλη μοτοσικλέτα ιδιοκτησίας του Περικλή Παπαθανασόπουλου του Βασιλείου 53 χρόνων την οποία χρησιμοποίησε για τις μετακινήσεις του.

ΣΥΝΕΧΕΙΑ ΑΠΟ ΤΗ ΣΕΛ. 1

θα μπορεί να επιστρέψει το 8% των προσφύγων, από τα 9 έως 15 χρόνια το 18% και μετά τα 15 χρόνια το 28%.

- Οσον αφορά τη συνπροεδρία το αναθεωρημένο σχέδιο προνοεί ότι θα αλλάξει στα δυόμισι χρόνια αντί στα τρία, όπως προέβλεπε το προηγούμενο. Ωστόσο, το Μάιο του 2003 τα συστατικά κράτη μπορούν, αν θέλουν, να αλλάξουν τον πρόεδρο τους.
- Οσον αφορά τα ελληνικά και τουρκικά στρατεύματα,, Ελλάδα και Τουρκία θα μπορούν να διατηρούν από 2.500 έως 7.500 αντί 1.000 έως 9.999.
- Για τους εποίκους προνοείται όπως όσοι έχουν κλείσει το δέκατο όγδοο έτος της ηλικίας τους και έχουν συνάψει γάμο με Τουρκοκύπριους μπορούν να παραμείνουν. Μπορούν επίσης να παραμείνουν άλλες 35.500.
- Προσφέρονται αποζημιώσεις για όσους θέλουν να αποχωρήσουν.
- Παραμένουν αναλλοίωτα τα θέματα που αφορούν μεταξύ άλλων, την εκτελεστική εξουσία, τις βουλές και τα δικαστήρια

ΣΤΟ ΜΙΚΡΟΣΚΟΠΙΟ

Αμέσως μετά την κατάθεση του, το αναθεωρημένο σχέδιο τέθηκε στο μικροσκόπιο της Λευκωσίας και συντάσσεται σχετικό σημείωμα που θα τεθεί ενώπιον του Εθνικού Συμβουλίου το απόγευμα. Θα προηγηθεί συνάντηση Κληρίδη - Αλβάρο Ντε Σότο. Απαντώντας σε ερωτήσεις ο κυβερνητικός εκπρόσωπο της Κύπρου ανέφερε ότι στο αναθεωρημένο σχέδιο περιλαμβάνεται μόνο ένας χάρτης. Είπε επίσης ότι δεν έχει τεθεί τελεσιγραφικά και δεν έχει τη μορφή του «πάρτε το ή αφήστε το». Αν δεν καταλήξουμε, πρόσθεσε, θα συνεχιστεί η προσπάθεια μετά την Κοπεγχάγη. Τόνισε επίσης ότι ο πρόεδρος Κληρίδης δεν προτίθεται να υπογράψει οτιδήποτε υπό πίεση. Ο πρόεδρος της Δημοκρατίας, είπε, θα υπογράψει μόνο αν η λύση θα είναι προς το συμφέρον του τόπου. Εξάλλου, είπε ότι δεν γνωρίζει αν έχει προσκληθεί και ο Ραούφ Ντενκτάς στην Κοπεγχάγη.

Ο εκπρόσωπος επιβεβαίωσε ότι ο πρόεδρος προσκάλεσε τους αρχηγούς των κομμάτων να τον συνοδεύσουν και είπε ότι ήδη οι τέσσερις απάντησαν θετικά ενώ οι άλλοι θα απαντήσουν κατά τη συνεδρίαση του Εθνικού Συμβουλίου. Στην Κοπεγχάγη, είπε, πάμε για να ενταχθούμε στην Ευρωπαϊκή Ενωση αλλά και για να αντιμετωπίσουμε ο,τιδήποτε άλλο πιθανόν να προκύψει

ΝΕΟ ΟΧΙ ΤΟΥ ΝΤΕΚΤΑΣ

Μιλώντας, μέσω τηλεφώνου, στο εθνικιστικό συλλαλητήριο που έγινε στην κατεχόμενη Λευκωσία κατά του σχεδίου Ανάν ο ηγέτης του ψευδοκράτους Ραούφ Ντενκτάς, στα πρώτα σχόλιά του για το νέο αναθεωρημένο έγγραφο του Κόφι Ανάν εμφανίστηκε απορριπτικός λέγοντας ότι είναι το ίδιο με το παλιό. Η τουρκοκυπριακή πλευρά εξακολουθεί, σύμφωνα με τον Κ. Ανάν, να έχει αμφιβολίες και ανησυχίες αναφορικά με τα θέματα της υπόστασης, της κυριαρχίας και της ισότητας. Σε μια προσπάθεια ενίσχυσης του ηθικού των συγκεντρωθέντων (πράξη που αποκαλύπτει και τις προθέσεις του ηγέτη του ψευδοκράτους) ο Ντενκτάς ισχυρίστηκε ότι το 80% του ελληνοκυπριακού πληθυσμού απέρριψε το σχέδιο και πρόσθεσε ότι δεν έχει ακόμα εξευρεθεί βάση για να έρθουν κοντά οι δύο πλευρές. Ο Ραούφ Ντενκτάς κάλεσε τους Τουρκοκυπρίους να μην ανησυχούν και είπε ότι θα καταβάλει προσπάθειες για διασφάλιση του ξεχωριστού του κράτους και της λεγόμενης κυριαρχίας του.

Ο παράνομος τουρκοκυπριακός ραδιοσταθμός Μπαϋράκ μετέδωσε ότι χιλιάδες άτομα μετείχαν στο σημερινό συλλαλητήριο. Δέσποζαν εθνικιστικά συνθήματα, απορριπτικά του προτεινόμενου σχεδίου και εναντίον της επιστροφής Ελλήνων στην τουρκοκυπριακή περιοχή ενώ εμφανή ήταν τα λάβαρα με το έμβλημα των Γκρίζων Λύκων.

ΕΠΙΔΕΙΝΩΣΗ ΤΗΣ ΥΓΕΙΑΣ ΤΟΥ ΝΤΕΝΚΤΑΣ

Νέα εμπόδια στο διπλωματικό μαραθώνιο που ξεκίνησε μόλις χθες το πρωί με την παράδοση στους Κληρίδη-Ντενκτάς του αναθεωρημένου σχεδίου Ανάν εγείρει αφνίδια επιδείνωση της υγείας του κατοχικού ηγέτη, ο οποίος μεταφέρεται την Τετάρτη σε νοσοκομείο της Τουρκίας.

Βάσει των όσων δήλωσε στο Γαλλικό Πρακτορείο Ειδήσεων (AFP) ο στενός σύμβουλός του Ντενκτάς, Μουμτάζ Σοϊζάλ, ο κατοχικός ηγέτης θα υποβληθεί και πάλι σε επέμβαση στην Αγκυρα. «Έχει μία φλεγμονή, έχει τις αισθήσεις του, αλλά δεν αισθάνεται άνετα» ανέφερε ο Σοϊζάλ.

Λόγω της νέας επιδείνωσης της κατάστασης της υγείας του, ο Ραούφ Ντενκτάς δεν πρόκειται να παραστεί στις εργασίες της Συνόδου Κορυφής της Κοπεγχάγης θα αντικατασταθεί από κάποιο συνεργάτη του, το όνομα του οποίου δεν έχει γίνει ακόμη γνωστό.

«Μας έδωσαν ένα δήθεν νέο έγγραφο, αλλά αυτό δεν διαφέρει από το παλαιότερο» ήταν η πρώτη αντίδραση του κατοχικού ηγέτη, μετά την παραλαβή του αναθεωρημένου σχεδίου από τον Αλβαρο ντε Σότο την Τρίτη στη Λευκωσία.

ΑΙΣΙΟΔΟΞΙΑ ΣΤΗΝ ΑΘΗΝΑ

Στην Αθήνα η κυβέρνηση περιμένει με ψυχραιμία, σοβαρότητα και ευθύνη τη σύγκληση του Εθνικού Συμβουλίου της Κύπρου δήλωσε ο υπουργός Τύπου και ΜΜΕ Χρήστος Πρωτόπαπας ο οποίος έκανε γνωστό ότι ο πρωθυπουργός Κώστας Σημίτης βρίσκεται σε συνεχή επικοινωνία με τον Κύπριο πρόεδρο Γλαύκο Κληρίδη.

Κληθείς να εκφράσει τη γνώμη του για το αν το τροποποιημένο σχέδιο Ανάν μας φέρνει πιό κοντά στην επίλυση του πολιτικού προβλήματος ο κ. Πρωτόπαπας είπε ότι πρέπει να είμαστε συγκρατημένοι και ότι ο πρώτος λόγος ανήκει στην Κυπριακή Δημοκρατία. «Θέλουμε να αισιοδοξούμε και να πιστεύουμε ότι παρά τα ασφυκτικά περιθώρια που τίθενται, υπάρχουν δυνατότητες που πρέπει να εξαντληθούν», πρόσθεσε. Ο κ. Πρωτόπαπας εμφανίστηκε αισιόδοξος ότι μπορεί να έχουμε κάτι θετικό σημειώνοντας παράλληλα ότι οι συζητήσεις με την άλλη πλευρά θα συνεχιστούν και μετά τη συνεδρίαση του Εθνικού Συμβουλίου της Κύπρου και ενδεχομένως θα υπάρχουν συζητήσεις και στην Κοπεγχάγη.

Σε ερώτηση εάν οι εργασίες της Συνόδου της Κοπεγχάγης επιμηκυνθούν ο κ. Πρωτόπαπας σημείωσε ότι σε όλες τις κρίσιμες συνόδους κανένα κράτος δεν θέλει να φύγει εάν η Κοινότητα δεν ξεκαθαρίσει τις πολιτικές της στα κρίσιμα θέματα. Μεταξύ αυτών ο κ. Πρωτόπαπας περιέλαβε τη Διεύρυνση της Κοινότητας, την ενταξιακή πορεία της Τουρκίας και την πολιτική λύση του Κυπριακού. Η ελληνική αποστολή πρέπει να είναι έτοιμη για ό,τι χρειαστεί, είπε ο κ. Πρωτόπαπας. Μάλιστα ο πρωθυπουργός προωθώντας τα θέματα ελληνικού ενδιαφέροντος θα έχει έκτακτες συναντήσεις το πρωί της Πέμπτης στην Κοπεγχάγη για το Κυπριακό και την ένταξη της μεγαλονήσου, τη διεύρυνση της ΕΕ και την ημερομηνία διαπραγματεύσεων για την Τουρκία. Οπως μάλιστα έκανε γνωστό ο κ. Πρωτόπαπας πολλοί Τούρκοι πολιτικοί παράγοντες θα βρίσκονται στην πρωτεύουσα της Δανίας. Τέλος, για το θέμα της ενταξιακής πορείας της Τουρκίας ο κ. Πρωτόπαπας εξέφρασε την εκτίμηση ότι υπάρχει η δυνατότητα κατά τη διάρκεια των εργασιών της Συνόδου Κορυφής της Κοπεγχάγης να φθάσουμε σε μια απόφαση, χωρίς να ξέρω ποια θα είναι αυτή

ΒΕΒΑΙΗ Η ΕΝΤΑΞΗ

Την ελπίδα ότι θα ολοκληρωθούν οι ενταξιακές διαπραγματεύσεις με τις 10 υποψήφιες χώρες, στη σύνοδο της Κοπεγχάγης, εξέφρασε ο προεδρεύων του Ευρωπαϊκού Συμβουλίου Δανός πρωθυπουργός Αντερς φοκ Ρασμούσεν, ο οποίος συναντήθηκε χθες στην Αθήνα με τον πρωθυπουργό Κ. Σημίτη. Αναφερόμενος ειδικότερα στην Κύπρο έκανε έκκληση προς τους ηγέτες των δύο κοινοτήτων να φθάσουν σε μία συμφωνία για την επίλυση του Κυπριακού, πριν από την Κοπεγχάγη, υπογραμμίζοντας ότι η ένταξη μίας επανενωμένης νήσου «προτιμάται σαφώς από την ΕΕ». Σε άλλη περίπτωση πάντως, όπως είπε, η Κύπρος θα ενταχθεί, σύμφωνα με τις αποφάσεις του Ελσίνκι, οι οποίες αναφέρουν, όπως επισήμανε ο ίδιος, ότι η επίλυση του πολιτικού προβλήματος είναι ευκταία, αλλά δεν αποτελεί προϋπόθεση για την ένταξη και ότι «η απόφασή μας θα ληφθεί λαμβάνοντας υπόψη όλους τους συναφείς παράγοντες».

● Ο πρωθυπουργός Κ. Σημίτης από την πλευρά του, στις δηλώσεις του επανέλαβε την ελληνική θέση ότι θα πρέπει να ισχύσουν οι αποφάσεις του Ελσίνκι και να προχωρήσει η ένταξη της Κύπρου στην ΕΕ, χωρίς δυσκολίες, ενώ για το θέμα της Τουρκίας ο κ. Σημίτης είπε επανέλαβε επίσης ότι η Ελλάδα υποστηρίζει τη χορήγηση μιας ημερομηνίας έναρξης ενταξιακών διαπραγματεύσεων σε σύντομο χρόνο - πιθανότατα εντός του 2004, όπως είπε χαρακτηριστικά - ώστε εφόσον εκπληρώσει η Τουρκία τα κριτήρια να μπορέσει να ξεκινήσει ενταξιακές διαπραγματεύσεις.

● Ο κ. Ρασμούσεν τόνισε ότι η Κύπρος τηρεί τα κριτήρια της ένταξης και εξέφρασε την ελπίδα ότι θα αποδεχθεί την πρόταση πακέτο, που έχει ετοιμάσει η δανική προεδρία γι αυτήν, δήλωση η οποία προκάλεσε ανησυχία για το περιεχόμενο του «πακέτου». Ο ίδιος ο Δανός πρωθυπουργός, όμως διευκρίνισε ότι το «πακέτο» περιέχει δημοσιονομικά θέματα που αφορούν την ένταξη και διαβεβαίωσε ότι σύμφωνα με τις πληροφορίες του η Κύπρος θα αποδεχθεί αυτό το «πακέτο».

● Για το ίδιο θέμα ο κ. Σημίτης, είπε ότι λόγω των πολύ υψηλών οικονομικών επιδόσεων της Κύπρου, πιθανότατα θα εκαλείτο αμέσως μετά την ένταξη να συμβάλει στο Κοινοτικό προϋπολογισμό, για να σημειώσει όμως ότι η θέση της ελληνικής πλευράς ήταν και είναι ότι στην πρώτη μεταβατική περίοδο μετά την ένταξη καμία απο τις χώρες δεν θα χρειαστεί να πληρώσει

● Σχετικά με το θέμα της Τουρκίας πάντως ο Δανός πρωθυπουργός είπε ότι δεν υπάρχει «άμεση διασύνδεση» ανάμεσα στη χορήγηση ημερομηνίας έναρξης ενταξιακών διαπραγματεύσεων της Τουρκίας και την επίλυση του Κυπριακού, τονίζοντας ότι όλες οι υποψήφιες χώρες πρέπει να πληρούν τα πολιτικά κριτήρια (της Κοπεγχάγης) για να ξεκινήσουν ενταξιακές διαπραγματεύσεις υπογραμμίζοντας ότι «δεν θα ήταν δίκαιο να διασυνδέσουμε την ημερομηνία με την επίλυση του Κυπριακού».

● Τέλος ο κ. Σημίτης αναφέρθηκε και στα προβλήματα που εξακολουθούν να υφίστανται για την ολοκλήρωση των ενταξιακών διαπραγματεύσεων ορισμένων άλλων υποψηφίων για ένταξη χωρών, επισημαίνοντας παράλληλα ότι έχει γίνει πολύ καλή δουλειά από τη δανική προεδρία εκφράζοντας την πεποίθηση ότι τελικώς θα υπάρξει κατάληξη στην Κοπεγχάγη «εάν δεν παρουσιαστούν την τελευταία στιγμή κάποια προβλήματα» και ευχαρίστησε τον Δανό πρωθυπουργό για την «πολύ καλή δουλειά που έχει κάνει συνολικά η δανική προεδρία, προετοιμάζοντας έτσι με τον καλύτερο δυνατό τρόπο την ελληνική προεδρία που ακολουθεί».

Το θέμα των μεταναστών

ΣΥΝΕΧΕΙΑ ΑΠΟ ΤΗ ΣΕΛ. 1

μεταναστών στη χώρα μας δρομολογήθηκε μόλις το 1997 με την έκδοση των Προεδρικών Διαταγμάτων 358 και 359.

ΣΗΜΕΡΑ υπάρχει ένα ικανοποιητικό νομοθετικό πλαίσιο και οι αρμόδιες για το αντικείμενο υπηρεσίες. Αυτές είναι το Τμήμα Αλλοδαπών της Περιφέρειας Ν. Αιγαίου που χορηγεί τις άδειες παραμονής και το Τμήμα Αλλοδαπών της Νομαρχιακής Αυτοδιοίκησης Δωδεκανήσου, αρμόδιο για τη χορήγηση των αδειών εργασίας. Επικουρικά προς τις δύο παραπάνω υπηρεσίες λειτουργούν και τα Τμήματα Αλλοδαπών της περιοχής μας. Με βάση τα στοιχεία που τηρούν τα αρμόδια τμήματα τόσο της Περιφέρειας όσο και της Νομαρχίας, προκύπτει ότι στο νομό Δωδεκανήσου έχουν νομιμοποιηθεί μέχρι σήμερα περί τις 6.000 αλλοδαποί, με αριθμητικά υπέρτερους τους Αλβανούς. Ο παραπάνω αριθμός είναι σημαντικά μεγαλύτερος, αν ληφθεί υπόψη ότι τα παιδιά κάτω των 14 ετών δεν υπόκεινται στην υποχρέωση της νομιμοποίησης.

• Στοιχεία για τους παράνομα διαμένοντες στην περιοχή μας δεν διαθέτει καμία Υπηρεσία.

ΜΟΝΟ το Τμήμα Αλλοδαπών της Αστυνομικής Διεύθυνσης Δωδεκανήσου τηρεί στοιχεία για τους απελαθέντες λόγω παράνομης εισόδου στη χώρα. Σύμφωνα, με αυτά, κατά το ενδεκάμηνο Ιανουαρίου - Νοεμβρίου του 2002, είχαν απελαθεί 1159 αλλοδαποί, κυρίως Αφγανοί, Ιρακινοί, Ιρανοί, Σουδανοί, Αιθίοπες και μερικοί από τη Ρουάντα. Ο αρμόδιος αστυνομικός δήλωσε πάντως στην «Πρόοδο», ότι το φαινόμενο της παράνομης εισόδου παρουσιάζει τελευταία κάμψη στην περιοχή μας.

• Το ΙΚΑ και ο ΟΑΕΔ δεν τηρούν, ξεχωριστά στοιχεία, αφού οι αλλοδαποί απασχολούμενοι αντιμετωπίζονται με τις ίδιες προϋποθέσεις και απολαμβάνουν τα ίδια δικαιώματα με τους Ελληνες συναδέλφους τους.

ΠΡΕΠΕΙ να επισημανθεί μάλιστα, ότι οι εργοδότες πρέπει από δω και πέρα να είναι πολύ προσεκτικοί και να μην απασχολούν παράνομα αλλοδαπούς.

• Ο προϊστάμενος του Τμήματος Αλλοδαπών της Περιφέρειας Ν. Αιγαίου, κ. Γιώργος Αγιασοφίτης, μας είπε σχετικά:

«Σύμφωνα με το άρθρο 55 του ν. 2910 αυτός που απασχολεί παράνομα κάποιον αλλοδαπό τιμωρείται με φυλάκιση μέχρις ενός έτους. Για την ίδια περίπτωση ο νόμος μου παρέχει την δικαιοδοσία να επιβάλω και χρηματικό πρόστιμο στον παρανομούντα που κυμαίνεται από 3.000 έως 15.000 ευρώ».

Ο κ. ΑΓΙΑΣΟΦΙΤΗΣ μας έδωσε επίσης την πληροφορία, ότι το επόμενο διάστημα η Υπηρεσία του θα ενισχυθεί με 8 ακόμη υπαλλήλους, πανεπιστημιακής εκπαίδευσης, για να μπορέσει να διεκπεραιώσει πιο άνετα και πιο γρήγορα τον μεγάλο φόρτο εργασίας που αντιμετωπίζει.

• Στο Τμήμα Αλλοδαπών της Ν.Α., τέσσερις υπάλληλοι εξυπηρετούν περί τα 40 άτομα κάθε μέρα. Για την έκδοση μιας άδειας εργασίας χρειάζονται περί τα 10 πιστοποιητικά. Η προϊσταμένη της Υπηρεσίας αυτής, κ. Χριστίνα Λόη, δηλώνει, ότι εκείνη και οι συνάδελφοι της έγιναν γνώστες του αντικειμένου με το οποίο ασχολούνται δια της μεθόδου της αυτομόρφωσης.

ΜΟΛΟΝΟΤΙ η κ. Λούη είναι μια πολύ νέα γυναίκα, δείχνει μιαν εκπληκτικά αυτοπεποίθηση για το πόσο καλά γνωρίζουν και διεκπεραιώνουν τη δουλειά τους οι άνθρωποι της Υπηρεσίας της. Και δεν αφήνει καμίαν αμφιβολία όταν αναφέρει, ότι συνάδελφοι της από πολλές Νομαρχίες της χώρας ζητούν τις συμβουλές του Τμήματος Αλλοδαπών της Ν.Α. Δωδεκανήσου για το χειρισμό υπηρεσιακών θεμάτων.

• Η κ. Λόη μας πληροφόρησε επίσης, ότι πρώτοι και με διαφορά στην υποβολή αιτήσεων για την απόκτηση άδειας εργασίας είναι οι Αλβανοί και ακολουθούν οι Βούλγαροι, οι Ρουμάνοι, οι Ουκρανοί, οι Γιουγκοσλάβοι και οι Μολδαβοί.

ΟΙ ΑΛΒΑΝΟΙ μάλιστα την εντυπωσιάζουν για την αφοσίωση που δείχνουν στην οικογένεια. Οι περισσότεροι, λέει, μόλις νομιμοποιηθούν κατεβάζουν τις γυναίκες, τα παιδιά τους, ακόμη και τους γονείς τους. Σ' αυτό ξεχωρίζουν ιδιαίτερα από τους μετανάστες των άλλων εθνικοτήτων.

Αύριο η συνέχεια...

Η Μονή της Πάτμου

ΣΥΝΕΧΕΙΑ ΑΠΟ ΤΗ ΣΕΛ. 1

μως και αντικανονικώς εκποιηθείσα περιουσία της. Επιμένουν να δίδουν άσχημη και προσβλητική εικόνα δια την Μονή και την Πάτμο γενικότερον χωρίς να ξεχωρίζουν τα άτοπα, τα οποία συνέβησαν παλαιότερον υπό ορισμένων, από την μεγάλην ιστορία και την ανυπολόγιστη και πολυδιάστατη προσφορά του μεγάλου μοναστικού Κέντρου της Ιεράς Νήσου της Πάτμου. Η συνέχιση της τακτικής αυτής θα εκληφθεί ως επίδειξη ανευθυνότητας ή προκλητικότητας υπό των αρμοδίων και ως εκ τούτου η Αδελφότης της Μονής θα αναγκασθεί, προασπιζόμενη τον υπεραιωνόβιο τούτο θεσμό, να αντιμετωπίσει την κατάσταση αναλόγως.»

Σε διάσπαση η ΝΔ

ΣΥΝΕΧΕΙΑ ΑΠΟ ΤΗ ΣΕΛ. 1

και δεύτερης Τοπικής Επιτροπής που θ' αποτελέσει - ως φαίνεται - και την αφορμή για την κήρυξη εμφυλίου πολέμου στους κόλπους του κόμματος, συζητήθηκε προχθές το βράδυ σε συνεδρίαση της Νομαρχιακής Επιτροπής της Νέας Δημοκρατίας και έτυχε της θετικής αποδοχής των μελών της!

ΣΗΜΕΙΩΝΕΤΑΙ ότι το θέμα της παράλληλης λειτουργίας δύο Τοπικών Επιτροπών στην πόλη της Ρόδου, προέκυψε αμέσως μετά τις εκλογές στην Τοπική Αυτοδιοίκηση λόγω της ήττας που υπέστη η Νέα Δημοκρατία στο Δήμο Ροδίων.

• Η ήττα αυτή καταλογίζεται στην υπάρχουσα Τοπική Επιτροπή, τα μέλη της οποίας κατηγορούνται ευθέως για μη δραστηριοποίηση τους στις εκλογές.

Η ΝΟΜΑΡΧΙΑΚΗ Επιτροπή, μετά την κατ' αρχήν απόφαση που έλαβε για τη δημιουργία και νέας Τοπικής Επιτροπής πρόκειται να καταθέσει την πρότασή της στην Κεντρική διοίκηση του κόμματος και σε περίπτωση που λάβει το «πράσινο φως» απ' αυτήν θα κινήσει άμεσα τις διαδικασίες για την ίδρυσή της.

• Εν τω μεταξύ, στην προχθεσινή συνεδρίαση της Νομαρχιακής Επιτροπής ετέθη και θέμα αναδιοργάνωσης των κομματικών οργανώσεων, ώστε αυτές να ενεργοποιηθούν και να παράγουν πολιτικό λόγο, εν' όψει των εθνικών εκλογών.

Το κατάστημα παιχνιδιών

ΣΥΝΕΧΕΙΑ ΑΠΟ ΤΗ ΣΕΛ. 1

κατάρτιση απόφασης, δημοτικού συμβούλου που φέρεται να είχε «υλικό συμφέρον»!

• Σε ιδιαιτέρως δυσχερή ωστόσο θέση, κινδυνεύει να βρεθεί ο δημοτικός σύμβουλος, αφού βάσει της κείμενης νομοθεσίας, μπορεί είτε να τεθεί σε αργία, είτε να τιμωρηθεί με την ποινή της έκπτωσης!

ΠΡΟΚΕΙΤΑΙ για τον δημοτικό σύμβουλο της μείζονος μειοψηφίας κ. Καζούλη Καζουλάκη, που όντας νομικός σύμβουλος των επιχειρηματιών που αντιδρούν στη λειτουργία του «Jumbo», μετείχε στη συνεδρίαση του οργάνου, ασκώντας τα καθήκοντά του κατά τρόπο «μη αντικειμενικό και αμερόληπτο»!

ΣΗΜΕΙΩΝΕΤΑΙ ότι προ της συζητήσεως του θέματος, ο κ. Καζουλάκης προκληθείς από τον πρόεδρο του δημοτικού συμβουλίου, εάν σχετίζεται επαγγελματικά με τους αντιδρώντες επιχειρηματίες, απάντησε «προς το παρόν όχι»! Ωστόσο στην προηγηθείσα του δημοτικού συμβουλίου, συνεδρίαση της Οικονομικής και Κοινωνικής Επιτροπής (ΟΚΕ) του νομού, φέρεται βάσει των πρακτικών να παρίστατο ως νομικός σύμβουλος των επιχειρηματιών.

ΒΑΣΕΙ του άρθρου 99, του Κώδικα Δήμων και Κοινοτήτων περί κωλύματος συμμετοχής στη συνεδρίαση, αναφέρεται συγκεκριμένα ότι:

1. Ένας κοινοτικός σύμβουλος δεν μπορεί να πάρει μέρος στη συζήτηση ενός θέματος ή στην κατάρτιση μιας αποφάσεως του κοινοτικού συμβουλίου αν ο ίδιος ή συγγενής του έως το δεύτερο βαθμό εξ αίματος ή εξ αγχιστείας έχει υλικό συμφέρον.

2. Απόφαση που έχει ληφθεί κατά παράβαση της διάταξης αυτής είναι άκυρη. Ο σύμβουλος που έλαβε μέρος στη συνεδρίαση μπορεί να τεθεί σε αργία και σε περίπτωση υποτροπής μπορεί να τιμωρηθεί με την ποινή της έκπτωσης.

Στις διατάξεις δε του συγκεκριμένου άρθρου προκύπτει ότι: υπάρχει ρητή υποχρέωση από το νόμο, οι σύμβουλοι που προσκαλούνται σε συνεδρίαση του δημ. ή κοινοτικού συμβουλίου και έχουν υλικό συμφέρον να δηλώσουν αυτό στον πρόεδρο της κοινότητας ή το νόμιμο αναπληρωτή του, πριν από την έναρξη της συνεδριάσεως. Η παράλειψη της υποχρεώσεως αυτής, εφόσον έγινε από τον σύμβουλο με σκοπό αθέμιτης ωφέλειας αυτού ή συγγενικού του προσώπου, υπόκειται, εκτός της πειθαρχικής δίωξης και σε ποινική κατά τις διατάξεις του άρθρου 255 του Ποιν. Κώδικα, λόγω αποσιώπησης του λόγου εξαιρέσεώς του.

ΑΞΙΖΕΙ πάντως να σημειωθεί ότι σε περίπτωση μη παρουσίας του κ. Καζουλάκη στη συνεδρίαση και μη συμμετοχής του στη ψηφοφορία, η γνωμοδοτική απόφαση θα ήταν υπέρ της χορήγησης λειτουργίας της εταιρίας «Jumbo», αφού η ψηφοφορία θα διαμορφώνετο 6-6, με την υπερίσχυση ωστόσο της ψήφου του προέδρου του οργάνου που ήταν θετική.

Η λίστα φοροφυγάδων

ΣΥΝΕΧΕΙΑ ΑΠΟ ΤΗ ΣΕΛ. 1

κές εργασίες - είδη καθαρισμού, Ρόδος.
- Εμπορικές Ροδιακές Επιχειρήσεις ΕΠΕ, Τουριστικά Είδη, Οικοδομικές Επιχειρήσεις Ρόδος.
- Μουράτης Βασίλης, παραγωγός ταινιών, Ρόδος.
- Τσακίρη Τριαντ. τουριστικά είδη, είδη καθαριότητας, οργάνωση και προβολή επιχειρήσεων, Ρόδος.
- Κανάρης Μανωλούκος και ΣΙΑ ΟΕ, γεωργικά μηχανήματα, Ρόδος.
- MANISH CHAUDHARY και ΣΙΑ ΟΕ, κατ

Zorpidis

ΤΟΥΡΙΣΤΙΚΟΣ ΟΡΓΑΝΙΣΜΟΣ
Αλεξ. Διάκου και Λοχαγού Φανουράκη 31.
Τηλ. 22410 20625, 30054 FAX 26745

ΤΑΞΙΔΙΑ! ΕΠΩΝΥΜΑ!

Απολαύστε τις διακοπές σας στα πιο φημισμένα θέρετρα της Ευρώπης!
Νιώστε τη μαγεία του ταξιδιού σας περπατώντας στις λεωφόρους των ευρωπαϊκών μεγαλουπόλεων
ή
απλώς χαλαρώστε στα πανέμορφα τοπία της ΕΛΛΑΔΑΣ μας, αλλά και σε παραδεισένιους εξωτικούς μακρινούς τόπους!

ΠΡΟΤΑΣΕΙΣ ΜΑΣ

ΠΑΡΙΣΙ	κάθε	Τρίτη
ΡΩΜΗ	»	»
ΒΙΕΝΝΗ	»	»
ΠΡΑΓΑ	»	Πέμπτη
Γύρος ΙΤΑΛΙΑΣ	»	Δευτέρα

Εισιτήρια σε όλον τον κόσμο
Ατομικά ταξίδια σε όλο τον κόσμο
Ταξίδια νεονύμφων
Εμπορικά ταξίδια
Ταξίδια εταιριών - συλλόγων

ΕΚΔΡΟΜΗ
ΑΝΤΑΛΙΑ - ΜΥΡΑ - ΜΑΚΡΗ - ΜΑΡΜΑΡΙΣ

5/12: Αναχώρηση από Ρόδο γύρω στις 08.30 για Μαρμαρίς. Αφιξη, επιβίβαση στα λεωφορεία και αναχώρηση για Μύρα. Αφιξη και τακτοποίηση στο ξενοδοχείο. Εσπερινός της παραμονής του Αγίου Νικολάου, σε χώρο του ξενοδοχείου. Δείπνο και διανυκτερεύση.

6/12: Θεία Λειτουργία στη βασιλική του Αγίου Νικολάου. Μετά το πέρας αυτής, περιήγηση στα αξιοθέατα. Γεύμα εξ' ιδίων. Αναχώρηση για Μάκρη. Μετά την άφιξη, δείπνο και διανυκτερεύση.

7/12: Πρωινό και επίσκεψη στο Λυβίσσι. Σύντομη Θεία Λειτουργία στον ιερό ναό των Εισοδίων της Θεοτόκου. Αναχώρηση για Μαρμαρίς. Αφιξη και τακτοποίηση στο ξενοδοχείο. Το απόγευμα ελεύθερο για ψώνια. Διανυκτερεύση.

8/12: Πρωί ελεύθεροι για ψώνια. Αναχώρηση για Ρόδο γύρω στις 12.30 με 13.00.

ΕΚΔΡΟΜΗ
ΜΥΡΑ - ΚΩΝΣΤΑΝΤΙΝΟΥΠΟΛΗ

8/12: Μετά το πρωινό αναχώρηση για Κωνσταντινούπολη μέσω Προύσας, όπου υπάρχει η μεγάλη σκεπαστή αγορά με τα καταστήματα μεταξωτών. Στάσεις για καφέ και για φαγητό κατά τη διάρκεια της ημέρας. Αφιξη αργά το βράδυ στην Κωνσταντινούπολη. Τακτοποίηση στο ξενοδοχείο, δείπνο. Διανυκτερεύση.

9/12: Μετά το πρωινό, θα επισκεφθούμε τον ιερό ναό της Παναγιάς των Βλαχερνών, (όπου εψάλλει ο Ακάθιστος Υμνος), το ναό της Παναγιάς Μπαλουκλί (με τα χρυσόφαρα). Επίσης θα επισκεφτούμε τη Χαλκηδόνα περνώντας από τη μια κρεμαστή γέφυρα του Βοσπόρου. Το απόγευμα ελεύθερο για ψώνια στη σκεπαστή αγορά Καπαλί Τσαρσί και την αιγυπτιακή αγορά. Δείπνο. Διανυκτέρευση.

10/12: Μετά το πρωινό ξενάγηση στην Αγιά Σοφιά, Βυζαντινό Ιππόδρομο, Τοπ - Καπί, στη συνέχεια θα μεταβούμε στο Φανάρι και θα επισκεφθούμε τον Πατριαρχικό Ναό του Αγίου Γεωργίου. Στο Πατριαρχιακό Μέγαρο θα γίνουμε δεκτοί από τον Οικουμενικό Πατριάρχη κ.κ. Βαρθολομαίο. Το απόγευμα ελεύθερο για ψώνια. Δείπνο και διανυκτέρευση.

11/12: Ημέρα ελεύθερη για ψώνια.

12/12: Μετά το πρωινό αναχώρηση για Σμύρνη μέσω Προύσσας. Αφιξη και τακτοποίηση στο ξενοδοχείο. Δείπνο και διανυκτέρευση.

13/12: Μετά το πρωινό Θεία Λειτουργία στην Αγία Φωτεινή. Αναχώρηση για Μαρμαρίς. Αφιξη και τακτοποίηση στο ξενοδοχείο. Δείπνο και διανυκτέρευση.

14/12: Επιστροφή στη Ρόδο γύρω στις 12.30 με 13.00.

Πληροφορίες: Πατέρας Βασίλειος Τσαβαρής
Τηλ. 22410 33675, 22410 33842

X3662-31/12

Μια γαστρονομική περιπλάνηση

Παραδοσιακές γεύσεις από τα νησιά της Δωδεκανήσου

ΕΙΔΙΚΗ ΕΚΔΗΛΩΣΗ ΣΤΗΝ ΤΟΥΡΙΣΤΙΚΗ ΣΧΟΛΗ

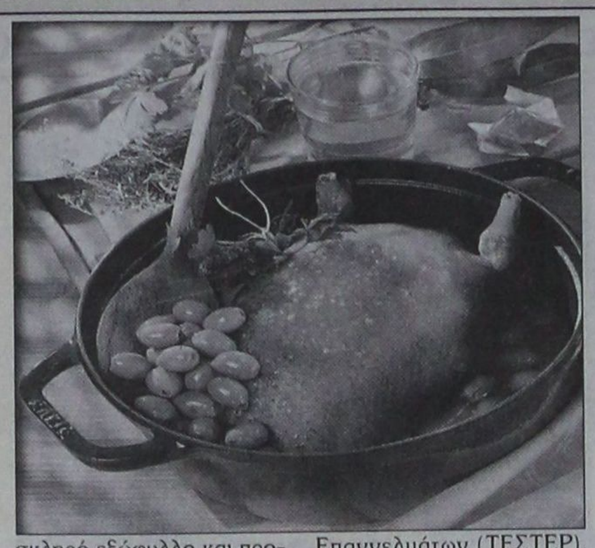

Ο Δωδεκανησιακός Οργανισμός Τουρισμού στα πλαίσια της εκδήλωσης «Γαστρονομική περιπλάνηση στα Δωδεκάνησα» προχωρεί στην έκδοση βιβλίου με παραδοσιακές συνταγές από όλα τα νησιά της Δωδεκανήσου.

Το βιβλίο θα εκδοθεί σε συνεργασία με τις Εκδόσεις Τοπίο και θα περιλάβει 150 συνταγές, που επελέγησαν ανάμεσα σε περισσότερες από 500 συνταγές που συγκεντρώθηκαν με πολύ μεράκι και φροντίδα από φορείς και συλλόγους της Δωδεκανήσου και αποτελούν αυθεντική καταγραφή των συνταγών, όπως αυτές μαγειρεύονται εδώ και χρόνια στα νησιά μας.

Πρόκειται για μια πολυτελή έκδοση 144 σελίδων, τυπωμένη σε χαρτί εκδόσεων τέχνης, βάρους 150 γραμ. διαστάσεων: πλάτους 25 εκ. και ύψους 23 εκ. με σκληρό εξώφυλλο και προστατευτική κουβερτούρα. Το βιβλίο θα κυκλοφορήσει και σε αγγλική γλώσσα, σε μετάφραση Geoffrey Cox και σε γερμανική γλώσσα σε μετάφραση του Hans Langenfasst.

Οι συνταγές θα μαγειρευτούν μια μια από το Εκπαιδευτήριο Ρόδου των Σχολών Τουριστικών Επαγγελμάτων (ΤΕΣΤΕΡ). Θα θέλαμε να επισημάνουμε τη μεγάλη στήριξη που παρέχει η Σχολή σε αυτό το έργο και ειδικά η διευθύντρια κ. Κατερίνα Διακονικόλα, καθώς και οι κ. Μιαούδης Γεώργιος σεφ και Βαρνάβας Κυριάκος ζαχαροπλάστης. Τα εδέσματα θα φωτογραφηθούν από τους κ. Δημήτρη Ταλιάνη και Βασίλη Τσώνη. Επίσης, αρωγός της προσπάθειας είναι και η Ανωτάτη Τουριστική Σχολή Ρόδου (ΑΣΤΕΡ).

Στις 150 φωτογραφίες του βιβλίου εκτός από τις φωτογραφίες των φαγητών θα περιληφθούν και φωτογραφίες παραδοσιακών κεραμικών, εργόχειρων, εσωτερικών σπιτιών και τοπίων των νησιών, δίνοντας έτσι - εκτός από τις γεύσεις των φαγητών - και «οπτικές» γεύσεις της Δωδεκανήσου και κάνοντας την ετοιμασία των φαγητών ένα πολύ ενδιαφέρον ταξίδι.

Μια μικρή γεύση της δουλειάς που έχει ήδη ξεκινήσει θα προβληθεί την Τετάρτη 18 Δεκεμβρίου στην πρώτη εκδήλωση που θα πραγματοποιηθεί στη ΤΕΣΤΕΡ, όπου θα μοιραστεί το πρώτο δεκασέλιδο που ετοίμασαν οι Εκδόσεις «Τοπίο» και θα παρουσιαστούν κάποιες από τις συνταγές.

Την Κυριακή στον Ευαγγελισμό

Παραδοσιακά κάλαντα από τις ευρωπαϊκές χώρες

ΕΚΔΗΛΩΣΗ ΑΠΟ ΤΟ ΔΙΕΘΝΗ ΣΥΛΛΟΓΟ



Ο Διεθνής Σύλλογος Δωδεκανήσου, για 12η συνεχή χρονιά, διοργανώνει εορτή με Χριστουγεννιάτικα παραδοσιακά Κάλαντα με χορωδίες από τις εθνικές ομάδες, Δανίας, Φινλανδίας, Ολλανδίας, Νορβηγίας, Αγγλοφώνων, Σουηδίας, Ωδείου Ρόδου Καίτης Καστρουνή, Γερμανόφωνων, Φιλιππινέζων και του Διεθνούς Συλλόγου Δωδεκανήσου, που θα συνοδεύονται από το θεσπέσιο εκκλησιαστικό όργανο, στον Ιερό Ναό του Ευαγγελισμού της Θεοτόκου, την Κυριακή 15 Δεκεμβρίου στις 7 το βράδυ. Το εκκλησίασμα, θα έχει την ευκαιρία να συμμετέχει με ψαλμούς ύμνων, καθώς θα διανεμηθεί σε όλους το όμορφα τυπωμένο αναλυτικό πρόγραμμα της εκδήλωσης.

Ο Διεθνής Σύλλογος Δωδεκανήσου, στον οποίο εκπροσωπούνται 22 χώρες, επιθυμεί με την Χριστουγεννιάτικη εκδήλωση, να δείξει έμπρακτα την αδελφοσύνη και το μήνυμα της Αγάπης, όπως το δίδαξε ο Ιησούς, με το Ευαγγελικό : «ίνα πάντες εν ώσι» και να νιώσουμε την χαρμόσυνη ατμόσφαιρα των Χριστουγέννων, πλουτίζοντας το συναίσθημα και τη γνώση μας με την παράδοση άλλων λαών και πολιτιστικών υποδομών. Ζώντας στη Ρόδο - το «σταυροδρόμι των πολιτισμών» - και διανύοντας την πολυπολιτιστική περίοδο της ιστορίας της ανθρωπότητας, ο Διεθνής Σύλλογος Δωδεκανήσου, εκφράζει τα θετικά αισθήματα των μελών του που ζουν, εργάζονται κι απολαμβάνουν την παραμυθένια ομορφιά της Ρόδου, τη ζεστή φιλοξενία των κατοίκων και την αμέριστη αγάπη της Ορθόδοξης Εκκλησίας Ρόδου.

Πιλοτικό πρόγραμμα για την πληροφορική στον ΕΟΤ

Ανάπτυξη της τεχνολογίας

Πρόταση για την υλοποίηση ενός πιλοτικού προγράμματος προώθησης e-business σκοπεύει να υποβάλλει ο ΕΟΤ στο πρόγραμμα Κοινωνία της Πληροφορίας.

Το πρόγραμμα θα περιλαμβάνει την ανάπτυξη τεχνολογικής πλατφόρμας με σκοπό την παροχή υπηρεσιών σε πολίτες, επιχειρήσεις και γενικά επισκέπτες μέσω αμφίδρομης επικοινωνίας. Θα συμπεριλαμβάνει την ανάπτυξη τεχνολογικής πλατφόρμας, που μεταξύ άλλων θα δίνει παροχή υπηρεσιών διαθεσιμότητας σε κλίνες των ελληνικών ξενοδοχειακών συγκροτημάτων και κρατήσεων μέσα από πολυκαναλικά συστήματα επικοινωνίας, τρόπο μετάβασης, εναλλακτικό κόστος μετάβασης κ.λπ. Οι εφαρμογές αυτές, μεταξύ άλλων, θα επιστρέψουν στους επισκέπτες να επιλέγουν τον τρόπο μετάβασης και παραμονής τους στον προορισμό που επιλέγουν για διακοπές τους. Θα υπάρχουν σημεία πληροφόρησης και Infokiosk, παράλληλα θα επιδιωχθεί η ψηφιοποίηση όλων των στοιχείων πληροφόρησης που χρειάζεται ένας τουρίστας.

Οι υπηρεσίες αυτές e-business προσφέρονται από δικτυακούς τόπους άλλων τουριστικών προορισμών (Ισπανία, Μάλτα κ.λπ.) αξιοποιώντας την τουριστική επιχειρηματική δραστηριότητα της χώρας τους.

Ταυτόχρονα, θα επιτρέψει τη συλλογή πληροφοριών σχετικά με το προφίλ του χρήστη. Δηλαδή θα συγκεντρωθούν πληροφορίες, ποιες περιοχές του δικτυακού τόπου παρουσιάζουν μεγαλύτερη επισκεψιμότητα και θα εξαχθούν συμπεράσματα, αναφορικά με τις προτιμήσεις τους, έτσι ώστε να διαφοροποιηθεί η παρουσίαση κάποιων τμημάτων για τη βέλτιστη αποτελεσματικότητα του δικτυακού τόπου του ΕΟΤ.

Για τα προγράμματα αυτά θα χρειαστεί η συνεργασία με τους κατά τόπους φορείς της τουριστικής ανάπτυξης, Νομαρχίες και Περιφέρειες. Στην αρχή θα γίνει μια πιλοτική εφαρμογή βάσει ενός σχεδιασμού, μια πλατφόρμα, της οποίας ο σχεδιασμός θα εγκριθεί μετά από διαγωνισμό. Το πρόγραμμα θα προταθεί για χρηματοδότηση από το Γ' ΚΠΣ για να ενταχθεί στο Μέτρο 3.1. της Κοινωνίας της Πληροφορίας.

ΠΡΑΚΤΟΡΕΙΟ ΤΑΞΙΔΙΩΝ

ΣΑΒΒΑΣ ΣΑΗΣ

ΧΡΙΣΤΟΥΓΕΝΝΑ

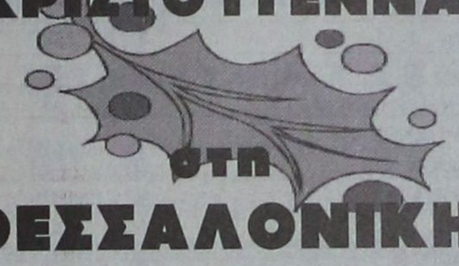

στη ΘΕΣΣΑΛΟΝΙΚΗ

(και χιονοδρομικό κέντρο 5 πηγάδια ή ΣΕΛΙ)

Η πιο οικογενειακή εκδρομή

Από 21/12 έως 28/12

Με εκδρομές στην ΚΑΣΤΟΡΙΑ - ΕΔΕΣΣΑ (ΧΙΟΝΟΔΡΟΜΙΚΟ ΚΕΝΤΡΟ ΣΕΛΙ για ΣΚΙ) ΒΕΡΓΙΝΑ - ΒΕΡΟΙΑ - Παναγιά ΣΟΥΜΕΛΑ)

ΕΥΚΑΙΡΙΑ για ψώνια και άφθονο γλέντι στα Λαδάδικα και σε άλλα κέντρα

Περιλαμβάνει:
- Ακτοπλοϊκά εισιτήρια ΡΟΔΟ - ΠΕΙΡΑΙΑ - ΡΟΔΟ
- Ξενοδοχείο «ΤΟ ΒΕΡΓΙΝΑ» Β' κατηγορία, κεντρικό με πρωινό
- Τρεις (3) εκδρομές
- **ΧΡΙΣΤΟΥΓΕΝΝΙΑΤΙΚΟ ΡΕΒΕΓΙΟΝ**
- Ταξιδιωτική ασφάλεια
- Συνοδός ο κ. Σάββας Σαής

ΠΛΗΡΟΦΟΡΙΕΣ - ΠΡΟΓΡΑΜΜΑΤΑ

ΠΡΑΚΤΟΡΕΙΟ ΤΑΞΙΔΙΩΝ

ΣΑΒΒΑΣ ΣΑΗΣ

ΤΑΡΠΟΝ ΣΠΡΙΓΚΣ 42 (δίπλα στην Πίστεως)
Τηλ. 22410 39781-3, 37711

X3661-31/12

ΕΥΡΩΠΑΪΚΗ ΕΠΕΝΔΥΤΙΚΗ
ΕΘΝΙΚΗΣ ΑΝΤΙΣΤΑΣΕΩΣ 48 ΤΗΛ. 0241 39300

ΕΥΡΩΠΑΪΚΗ ΕΠΕΝΔΥΤΙΚΗ

ΚΤΗΜΑΤΟΜΕΣΙΤΙΚΟ ΓΡΑΦΕΙΟ
ΑΝΤΩΝΗΣ ΝΙΚΟΛΗΣ - ΘΕΟΦΙΛΟΣ ΚΑΩΝΑΡΗΣ
ΕΘΝΙΚΗΣ ΑΝΤΙΣΤΑΣΕΩΣ 48 (ΠΡΩΗΝ ΑΝΝΗΣ ΜΑΡΙΑΣ) ΤΗΛ. 0241 39300

ΔΙΑΜΕΡΙΣΜΑΤΑ

47 τ.μ.	Στην Ανάληψη μεταχειρισμένο	€ 35.500
65 τ.μ.	Γεννάδι καινούργιο με θέα	€ 52.850
55 τ.μ.	Κοσκινού καινούργιο	€ 61.700
45 τ.μ.	Στην Πειραιώς υπό κατασκευή	€ 62.000
50 τ.μ.	Καινούργιο στο Ροδίνι	€ 70.400
80 τ.μ.	Στην Κοδριγκτώνος με 2 υπνοδωμάτια	€ 76.500
60 τ.μ.	Καινούργιο στο Καρακόνερο	€ 85.106
104 τ.μ.	Σωτήρος (Ιαλυσός) τιμή διαπραγματεύσιμη	€ 88.041
90 τ.μ.	Αφάντου 5 ετών	€ 88.041
160 τ.μ.	Συνοικία Δασκάλων σε κολώνες	€ 93.910
65 τ.μ.	Καινούργιο ισόγειο με αυλή	€ 94.000
72 τ.μ.	Ανάληψη με 2 υπνοδωμάτια καινούργιο	€ 105.700
80 τ.μ.	Στην Πειραιώς υπό κατασκευή	€ 110.000
85 τ.μ.	Καινούργιο στην Ιαλυσό	€ 111.500
80 τ.μ.	Καινούργιο στο Καρακόνερο	€ 117.400
90 τ.μ.	Καινούργιο στο Ροδίνι με θέα	€ 117.400
87 τ.μ.	Α ορόφου ετοιμοπαράδοτο στο Ροδίνι	€ 126.000
90 τ.μ.	Στην ανάληψη 1 έτους	€ 126.000
87 τ.μ.	Β ορόφου ετοιμοπαράδοτο στο Ροδίνι	€ 129.000
90 τ.μ.	Ανάληψη με 2 υπνοδωμάτια καινούργιο	€ 132.100
120 τ.μ.	Στο Καρακόνερο υπό κατασκευή	€ 152.600
120 τ.μ.	Στο Καρακόνερο υπό κατασκευή	€ 161.500
115 τ.μ.	Στην Ανάληψη υπό κατασκευή lux	€ 176.000
121 τ.μ.	Lux με θέα θάλασσα	€ 211.300

ΟΙΚΟΠΕΔΑ

1000 τ.μ.	Στο Φαληράκι με οικοδομή κοντά στο κύμα	€ 234.776
600 τ.μ.	Στο Γεννάδι	€ 29.350
390 τ.μ.	Γεννάδι με μικρο σπίτι κοντά στη παραλία	€ 35.230
600 τ.μ.	ΠΑΤΜΟΣ ΚΟΝΤΑ ΣΤΟ ΚΥΜΑ ΚΤΙΖΕΙ 220	€ 18.000
4000 τ.μ.	Περιοχή Αφάντου σε τιμή ευκαιρίας	€ 35.500
2000 τ.μ.	Στο Γεννάδι με άδεια οικοδομής,νερό,ρεύμα	€ 58.700
4000 τ.μ.	Μετά το Λαδικό προς Αφάντου	€ 70.450
1000 τ.μ.	Αφάντου με σπίτι 70 τ.μ.	€ 73.370
2300 τ.μ.	Αφάντου στο κύμα	€ 73.400
7400 τ.μ.	Αφάντου για Βιοτεχνική χρήση	€ 73.400
2500 τ.μ.	Στο κιοτάρι κοντά στο κύμα με άδεια οικ.	€ 88.040
5000 τ.μ.	Στην Ιαλυσό	€ 102.700
5000 τ.μ.	Στο Γεννάδι με πρόσοψη στην εθν.οδό	€ 102.700
4800 τ.μ.	Περιοχή Κανδυλί στην Ιαλυσό	€ 140.865
4000 τ.μ.	Στην παραλία Αφάντου	€ 146.735
4000 τ.μ.	Περιοχή Ρένη Κοσκινού με απεριόριστη θέα	€ 176.082
10000 τ.μ	Στο φυτώριο με ωραία θέα	€ 300.000
15000 τ.μ	Κοσκινού σε ύψωμα	€ 440.205
	Παστίδα εντός οικισμού σε διάφορα μεγέθη	
4000 τ.μ.	Στην Λαχανιά επί της Εθνικής οδού	€ 117.400
4000 τ.μ.	Στην Λαχανιά με πρόσβαση	€ 52.824
1500 τ.μ.	Στην Λαχανιά εντός οικισμού	€ 61.628
9000 τ.μ.	Στην Λαχανιά 800 m από το κύμα	€ 82.170
6500 τ.μ.	Στην Λαχανιά 300 m από το κύμα	€ 104.000

ΜΟΝΟΚΑΤΟΙΚΙΕΣ - ΜΕΖΟΝΕΤΕΣ

120 τ.μ.	Κοσκινού σε μπετά με ωραία θέα	€ 82.200
200 τ.μ.	Κοσκινού 2000 m οικόπεδο σε μπετά	€ 190.755
70 τ.μ.	Αφάντου σε 1000 m οικόπεδο	€ 73.370
60 τ.μ.	Παλιά πόλη πλήρως ανακαινισμένο	€ 108.500
180 τ.μ.	Στο Κανδυλί σε σοβά	€ 111.500
110 τ.μ.	Εντός πόλεως με 3 υπνοδωμάτια	€ 161.400
210 τ.μ.	Ιαλυσός σε σοβά	€ 161.500
410 τ.μ.	Παστίδα σε κολώνες με 4500 τ.μ. οικόπεδο	€ 205.500

ΚΑΤΑΣΤΗΜΑΤΑ - ΕΠΙΧΕΙΡΗΣΕΙΣ

ΞΕΝΟΔΟΧΕΙΟ 70 ΚΛΙΝΩΝ ΣΕ ΤΙΜΗ ΕΥΚΑΙΡΙΑΣ
Κατάστημα στην Ανάληψη 32 τ.μ.
Ενοικιάζεται κατάστημα 250 τ.μ. εντός πόλεως
Ενοικιάζεται κατάστημα 66 τ.μ.εντός πόλεως
Κατάστημα στην Καποδιστρίου 60 τ.μ.+30 τ.μ.
Ενοικιάζεται κατάστημα στην Ιαλυσό
Ημιυπόγειο 120 τ.μ. εντός πόλεως
Όροφος 350 τ.μ. για επαγγελματική χρήση
Καταστήματα στην οδό Καμείρου

ΑΚΙΝΗΤΑ ΣΕ ΑΠΟΚΛΕΙΣΤΙΚΟΤΗΤΑ ΣΕ ΠΑΛΙΑ ΠΟΛΗ - ΑΦΑΝΤΟΥ - ΛΑΧΑΝΙΑ
ΑΓΟΡΕΣ - ΠΩΛΗΣΕΙΣ - ΜΙΣΘΩΣΕΙΣ ΑΚΙΝΗΤΩΝ
ΞΕΝΟΔΟΧΕΙΑΚΕΣ ΜΟΝΑΔΕΣ ΣΕ ΑΠΟΚΛΕΙΣΤΙΚΟΤΗΤΑ ΣΕ ΟΛΟ ΤΟ ΝΗΣΙ
ΣΥΜΒΟΥΛΕΥΤΙΚΕΣ ΚΑΙ ΕΠΕΝΔΥΤΙΚΕΣ ΠΡΟΤΑΣΕΙΣ
ΔΑΝΕΙΑ ΔΕΚΤΑ

1316-8/12

ΝΤΕΤΕΚΤΙΒΣ
30 ΧΡΟΝΙΑ ΜΟΝΙΜΑ ΚΑΙ ΣΤΗ ΡΟΔΟ
35354
ΠΛΑΤΕΙΑ ΑΓΙΟΥ ΙΩΑΝΝΟΥ
Η ΛΥΣΗ!!! ΣΕ ΚΑΘΕ ΣΑΣ ΠΡΟΒΛΗΜΑ
EXPRESS SECURITY
X 3644-31/12

MARCOS travel
Π. Π. ΓΕΡΜΑΝΟΥ 9
ΕΜΠΟΡΙΚΟ ΚΕΝΤΡΟ ΦΩΚΙΑΛΗ
Τηλ. 02410 27405, 34017

Τιμές από 1 Νοεμβρίου 2002

ΞΕΝΟΔΟΧΕΙΟ	ΜΟΝΟΚΑΙΝΟ	ΔΙΚΑΙΝΟ	ΤΡΙΚΑΙΝΟ
ΑΘΗΝΑ			
PRESIDENT A	42	52	60
ATHENS CYPRIA B	78	100	128
ASTOR A	45	60	74
ACHILLEAS Γ	51	60	70
ILISIA A	52	64	75
ZINON B	33	47	59
PYTHAGORION B	40	55	65
PARHTENON A			
ΣΤΑΔΙΟΝ B	55	70	80
ZAFOLIA A	89	100	120
PLAKA B	51	60	70
GRAND B	40	50	62
ΠΕΙΡΑΙΑΣ			
LILIA	50	60	75
ANEMONI	45	60	70
ΓΛΥΦΑΔΑ			
EMMANTINA A	60	67	82
Δωρεάν μεταφορά Αεροδρόμιο - Ξενοδοχείο			
SEA VIEW B	60	74	89
ΘΕΣΣΑΛΟΝΙΚΗ			
LE PALACE	71	86	107
MANDRINO	45	59	80
TELIONI (χωρίς πρωινό)	45	57	75
PHILIPPION	68	81	98
PLAZA	70	77	86

ΛΟΝΔΙΝΟ - ΠΑΡΙΣΙ - ΠΡΑΓΑ
4 διαν/σεις πληρώνετε μόνο τις 3!!!

ΠΑΚΕΤΟ ΓΙΑ ΠΡΩΤΟΧΡΟΝΙΑ
2/1/2003 - 7/1/2003
ΠΑΡΙΣΙ γκρουπ από Ρόδο
X 3666-31/12

Στο νομοσχέδιο που κατατέθηκε

Οι απόψεις των ξενοδόχων για την τουριστική εκπαίδευση

ΑΝΑΚΟΙΝΩΣΗ ΤΗΣ ΕΝΩΣΗΣ ΞΕΝΟΔΟΧΩΝ ΡΟΔΟΥ

Με ανακοίνωσή της η Ενωση Ξενοδόχων Ρόδου εκφράζει τις απόψεις της στο νομοσχέδιο για την τουριστική εκπαίδευση. Το κείμενο της ανακοίνωσης έχει ως εξής:

«Η Ενωση Ξενοδόχων Ρόδου τα τελευταία χρόνια με κάθε ευκαιρία επαναφέρει το θέμα της τουριστικής εκπαίδευσης, γιατί θεωρεί ότι ο ανθρώπινος παράγοντας αποτελεί σημαντικό στοιχείο στη δημιουργία ανταγωνιστικού περιβάλλοντος στις τουριστικές και ιδιαίτερα τις ξενοδοχειακές επιχειρήσεις. Επισήμανε και εξακολουθεί να επισημαίνει ότι η τουριστική μας εκπαίδευση σ' όλες τις βαθμίδες χρειάζεται εκσυγχρονισμό και αναβάθμιση για να ανταποκριθεί ο τομέας του τουρισμού στις διεθνείς απαιτήσεις. Για να διευκολύνει μάλιστα τα πράγματα η ΕΞΡ εκπόνησε δια του Ιντιστούτου Τουριστικών και Ξενοδοχειακών Ερευνών (Ρόδος) σχετική μελέτη με τίτλο «Αναβάθμιση και εκσυγχρονισμός της τουριστικής εκπαίδευσης» το 1996 την οποία προώθησε στις αρμόδιες αρχές, το Υπουργείο Ανάπτυξης και τον ΕΟΤ.

Κατά την άποψη της ΕΞΡ η εποπτεία της τουριστικής εκπαίδευσης θα πρέπει να ασκείται από τον φυσικό φορέα που είναι το Υπουργείο Παιδείας για να υπάρχει μια ενιαία αντιμετώπιση στα πλαίσια του εκπαιδευτικού μας συστήματος. Εφόσον όμως η Πολιτεία κρίνει ότι η τουριστική εκπαίδευση πρέπει να παραμείνει στον φορέα που ασκεί και την τουριστική πολιτική, τότε είναι βασική προϋπόθεση η παρεχόμενη από το φορέα, στην προτεινόμενη περίπτωση από τον προτεινόμενο ΟΤΕΚ, εκπαίδευση να είναι προσαρμοσμένη προς την τουριστική εκπαίδευση που παρέχει το εκπαιδευτικό μας σύστημα μέσω των ΤΕΕ, ΙΕΚ, ΚΕΚ. ΤΕΙ κ.λ.π. Αυτό δεν επιδιώκεται με το νομοσχέδιο, γι' αυτό και προτείνουμε:



1. Η δευτεροβάθμια τουριστική επαγγελματική εκπαίδευση που παρέχει ο ΟΤΕΚ, να περιλαμβάνει ΤΕΕ μόνο Β΄ κύκλου του τομέα τουρισμού (τρία χρόνια μετά το Γυμνάσιο) και οι απόφοιτοι να έχουν πρόσβαση στις ΑΣΤΕ και στα αντίστοιχα ΤΕΙ κατά τα ισχύοντα για τους αποφοίτους των κρατικών ΤΕΕ.

2. Η πρόσβαση στα ΤΕΕ του ΟΤΕΚ να είναι ελεύθερη για τους απόφοιτους Γυμνασίου της περιοχής που εδρεύει και να δέχονται από άλλες περιοχές μόνο όταν υπάρχουν κενά, όπως ισχύει σήμερα στα κρατικά ΤΕΕ. Αυτό σημαίνει ότι ο ΟΤΕΚ θα πρέπει να ιδρύσει ΤΕΕ σ' όλες τις περιοχές τουριστικού ενδιαφέροντος.

3. Οι Ανώτερες Σχολές Τουριστικής Εκπαίδευσης της Ρόδου και Κρήτης εφόσον είναι τριετούς φοίτησης και η επιλογή των σπουδαστών γίνεται μέσω των Πανελλήνιων εξετάσεων να εξισωθούν με τα ΤΕΙ - Τμήματα Διοίκησης Τουριστικών Επιχειρήσεων και να μετονομασθούν «Σχολές Διοίκησης Ξενοδοχειακών Επιχειρήσεων», αυτό που είναι σήμερα και που τις διαφοροποιεί από τα ΤΕΙ. Είναι αυτονόητο ότι η εξίσωση - ισοτιμία θα συνοδευθεί με την αναμόρφωση των προγραμμάτων σπουδών, με το υψηλό επίπεδο του διδακτικού προσωπικού (αυτό προβλέπεται από το νομοσχέδιο (άρθρο 10) για την εξασφάλιση πρόσβαση των αποφοίτων για μεταπτυχιακές σπουδές στα Πανεπιστήμια και το ΕΠΑ (Ελληνικό Ανοικτό Πανεπιστήμιο), με την επαγγελματική κατοχύρωση των αποφοίτων, και με τον εκσυγχρονισμό των εγκαταστάσεων και τους εξοπλισμούς των εκπαιδευτικών μονάδων, θέματα που επιβάλλεται να αντιμετωπίσει το νομοσχέδιο ώστε ουσιαστικά και τυπικά οι ΑΣΤΕ να σωθούν με τα ΤΕΙ.

4. Η πυραμίδα της τουριστικής εκπαίδευσης πρέπει να συμπληρωθεί και τη δημιουργία Πανεπιστημιακής Τουριστικής Εκπαίδευσης ένα πάγιο αίτημα της ΕΞΡ για τον καταρτισμό στελεχών υψηλού επιπέδου που θα ανταποκρίνονται στις απαιτήσεις του σύγχρονου τουριστικού και ξενοδοχειακού management. Τέτοιες Πανεπιστημιακές Σχολές ενδείκνυνται να ιδρυθούν στα περιφερειακά Πανεπιστήμια περιοχών με έντονη τουριστική δραστηριότητα (Ρόδος, Κρήτη, Κέρκυρα). Η πρόταση αυτή δεν αφορά βέβαια το νομοσχέδιο, αλλά τίθεται για να υπάρξει τοποθέτηση και δέσμευση από την κυβέρνηση και τα κόμματα κατά τη συζήτηση στη Βουλή».

Παιδικές παραστάσεις στο Εθνικό Θέατρο στις 18 Δεκεμβρίου



Το παραμύθι «Η Χιονάτη και οι 7 ψηλοί ...νάνοι», θα έχουν την ευκαιρία να παρακολουθήσουν και να χαρούν μικροί και μεγάλοι σε δύο παραστάσεις την Τετάρτη 18 Δεκεμβρίου 2002, ώρα 17:30 (απογευματινή παράσταση) και 20:00 (βραδινή παράσταση), στο Εθνικό Θέατρο Ρόδου.

Οι μικροί μας φίλοι, μαζί με τα δώρα των Χριστουγέννων, θα διασκεδάσουν βλέποντας ζωντανά το παραμύθι που τόσο πολύ αγάπησαν ακούγοντάς το από τον παππού και τη γιαγιά.

Το γνωστό παραμύθι σε παραλλαγή, μετέφερε στη σκηνή η ηθοποιός και συγγραφέας Κάρμεν Ρουγγέρη και την οργάνωση έχει το Σώμα Ελληνίδων Οδηγών - παράρτημα Ρόδου, με την υποστήριξη του Δημοτικού Περιφερειακού Θεάτρου Ρόδου και του Πολιτιστικού Οργανισμού Δήμου Ροδίων.

Εισιτήρια προπωλούνται στο ταμείο του Εθνικού Θεάτρου τις ώρες 11:00 - 13:00 και 18:00 - 20:00 καθώς επίσης και στο RODOS SUN SERVICE (Νέα Αγορά - Μαντράκι).

Το διοικητικό συμβούλιο του Ροταριανού ομίλου

ΠΡΟΕΔΡΟΣ Ο κ. ΗΛΙΑΣ ΠΙΠΙΝΟΣ

Την Πέμπτη 5 Δεκεμβρίου 2002, σε αίθουσα του ξενοδοχείου Rodos Park, στις 9.30 μ.μ. έγιναν οι εκλογές του Ροταριαγού Ομίλου Ρόδου, για την ανάδειξη του νέου διοικητικού συμβουλίου, για το έτος 2003 - 2004.

Αμέσως μετά τις εκλογές οι εκλεγέντες νέοι σύμβουλοι συγκροτήθηκαν σε σώμα:

- Πρόεδρος : Πιπίνος Ηλίας
- Αντιπρόεδρος και υποδεδειγμένος πρόεδρος για το Ροταριανό Έτος 2004 - 2005: Οικονόμου Νίκος.
- Γεν. γραμματέας: Καθοπούλης Ηλίας.
- Ταμίας : Καζουλάκης Ιπποκράτης.
- Κοσμήτορας: Αναστασιάδης Λευτέρης
- Μέλος : Παπασταματίου Στάμος
- Μέλος: Μαργαρίτης Γιώργος
- Μέλος : Χαλκιάς Μάκης.
- Μέλος : Κάτρης Χριστόφορος
- Προ - πρόεδρος: Αρχοντάκης Κυριάκος

Αναπληρωματικά Μέλη:

- Μανδρακός Βαγγέλης
- Χατζάκης Στέλιος

Εξελικτική Επιτροπή:

- Χαραλάμπης Νίκος
- Δαλιάνης Παναγιώτης
- Βασιλόπουλος Αριστοτέλης (αναπληρωματικός)

Το νεοεκλεγέν συμβούλιο, σύμφωνα με το καταστατικό του Ροταριανού Ομίλου, θα αναλάβει καθήκοντα, τον Ιούλιο του 2003.

MARCOS travel
Π. Π. ΓΕΡΜΑΝΟΥ 9
ΕΜΠΟΡΙΚΟ ΚΕΝΤΡΟ ΦΩΚΙΑΛΗ
ΤΗΛ. 34017, 27405 FAX: 25275

ΡΟΔΟ-ΠΑΡΙΣΙ-ΡΟΔΟ
6 ημέρες - 5 διαν/σεις
ΓΚΡΟΥΠ 2/1/2003-7/1/2003

"ΠΑΡΙΣΙ" Η "πόλη του φωτός" με τα χιλιάδες αξιοθέατα, η πόλι, των μουσείων και των ακριβών εωφόρων . Η πόλη που σίγουρα μια φορά δεν σας είναι αρκετή.



1η μέρα Αναχώρηση Ρόδο-Αθήνα-Παρίσι
Συγκέντρωση 06.00 π.μ. στο αεροδρόμιο της Ρόδου. Αφιξη στην Αθήνα 08.20 και αναχ. για Παρίσι στις 09.50. Αφιξη στην Γαλλική πρωτεύουσα και στο αεροδρόμιο CHARLES DE GAULLE στις 11.50 π.μ. τοπική ώρα, μετά από τρεισίμιση ώρες πτήση.
Μεταφορά και εγκατάσταση στο VILLA FENELON 2**. Η διεύθυνση του ξενοδοχείου είναι Rue Buffault 23. Και βρίσκεται κοντά στις στάσεις του metro Cadet (γραμμή 7) και Notre Dame de Lorette (γραμμή 12) Η τοποθεσία του ξενοδοχείου είναι στην περιοχή Montmarte και τα δωμάτιά του έχουν τηλεόραση, mini bar και στεγνωτήρα μαλλιών. Τα δωμάτια αυτού του παλαιού σπιτιού είναι όλα διακοσμημένα σε στυλ LOUIS XVI και βλέπουν σε έναν υπέροχο κήπο όπου οι ταξιδιώτες θα ανακαλύψουν την ήρεμη πλευρά του Παρισιού. Αφθονος χρόνος για ένα πρώτο περίπατο στη λεωφόρο των Ηλυσίων Πεδίων (Σανζ Ελιζέ) μέχρι την Αψίδα του Θριάμβου.



2η μέρα
Ολοήμερη εκδρομή στην πόλη.

3η μέρα-5η μέρα
Μέρες ελεύθερες για να επισκεφθείτε την Οπερα, το Σηκουάνα, την Παναγία των Παρισίων, το Λούβρο, την Αψίδα του Θριάμβου, την Πλας ντε λα Κονκορντ με τον οβελίσκο του Λούξορ, το Τροκαντερό με το παλάτι Σαγιό, το Μέγαρο των Απομάχων, το Καρτιέ Λατέν, το Πάνθεον, την πλατεία της Βαστίλλης κ.α.
Επίσης με παιδιά ή χωρίς επισκεφθείτε το μαγικό κόσμο της Γιουροντίσνευ.
Αξίζει μία εκδρομή στα Κάστρα του Λίγηρα.
Για το βράδυ απολαύστε το μοναδικό υπερθέαμα στο Moulen Rouge.

6η μέρα ΠΑΡΙΣΙ-ΑΘΗΝΑ-ΡΟΔΟ
Μεταφορά από το ξενοδοχείο στο αεροδρόμιο. Πέρα από τα αρώματα φροντίστε να πάρετε μερικά γαλλικά τυριά και κόκκινο κρασί. Επιστροφή στο ωραίο μας νησί.

ΠΕΡΙΛΑΜΒΑΝΟΝΤΑΙ
1. ΑΕΡΟΠΟΡΙΚΑ ΕΙΣΙΤΗΡΙΑ ΜΕ ΟΛΥΜΠΙΑΚΗ ΑΠΟ ΡΟΔΟ ΚΑΙ ΕΠΙΣΤΡΟΦΗ
2. ΞΕΝΟΔΟΧΕΙΟ ΜΕ ΠΡΩΙΝΟ
3. ΟΛΟΗΜΕΡΗ ΕΚΔΡΟΜΗ ΣΤΗΝ ΠΟΛΗ ΤΟΥ ΠΑΡΙΣΙΟΥ ΜΕ ΑΓΓΛΟΦΩΝΟ ΞΕΝΑΓΟ
4. ΜΕΤΑΦΟΡΕΣ ΑΕΡΟΔΡΟΜΙΟ-ΞΕΝΟΔΟΧΕΙΟ-ΑΕΡΟΔΡΟΜΙΟ
5. ΦΟΡΟΙ ΑΕΡΟΔΡΟΜΙΩΝ
X3666-31/12

GR Grand Hotel
☆☆☆☆☆



Ο τέλειος συνδυασμός ποιότητας και οικονομίας που τιμά και ανεβάζει τη Ρόδο









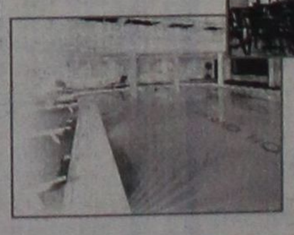



X 3641-31/12

Rodos Gold VOGIATZIS
Αφού επιμένετε να παντρευτείτε ,
φροντίστε τουλάχιστον οι βέρες
να είναι από την Rodos Gold VOGIATZIS
Επιλέξτε από την μεγάλη ποικιλία
που υπάρχουν ετοιμοπαράδοτες
ή ζητείστε , να σας τις φτιάξουμε όπως εσείς
επιθυμείτε σε ελάχιστο χρόνο.
Γεφυρώστε το όνειρο
με την πραγματικότητα ,
εκεί που εσείς θα είστε οι εκλεκτοί
των καλεσμένωνμε βέρες κοσμήματα
από την Rodos Gold VOGIATZIS
Χρυσά κοσμήματα, επώνυμα ωρολόγια
σε προσιτες τιμές ,
αλλά και με άτοκες δόσεις
στην πιστωτική σας κάρτα,
σε μια από τις μεγαλύτερες εκθέσεις
χρυσού στον κόσμο.
Rodos Gold VOGIATZIS
10ο Χιλ . Λεωφ. Ρόδου – Λίνδου
τηλ. 0241086670-3
X3673-31/12

Δ.Α.Ν.Ε. SEA LINE
ΔΩΔΕΚΑΝΗΣΙΑΚΗ ΑΝΩΝΥΜΗ ΝΑΥΤΙΛΙΑΚΗ ΕΤΑΙΡΙΑ

ΔΡΟΜΟΛΟΓΙΑ

Αναχωρήσεις από ΡΟΔΟ

23/11 Σάββατο
ΠΑΤΜΟΣ 15.00 Κω - Κάλυμνο - Λέρο - Πάτμο - Πειραιά
24/11 Κυριακή
ΡΟΔΟΣ 15.00 Κω - Κάλυμνο - Λέρο - Πάτμο - Πειραιά
25/11 Δευτέρα
26/11 Τρίτη
ΠΑΤΜΟΣ 15.00 Κω - Κάλυμνο - Λέρο - Πάτμο - Πειραιά
27/11 Τετάρτη
ΡΟΔΟΣ 15.00 Σύμη-Κω -Κάλυμνο - Αστυπάλαια - Νάξο - Σύρο -Πειραιά
28/11 Πέμπτη
ΠΑΤΜΟΣ 15.00 Νίσυρο-Κω-Κάλυμνο-Λέρο -Πάτμο-Πειραιά
20/11 Παρασκευή
ΡΟΔΟΣ 15.00 Τήλο -Κω -Κάλυμνο -Λέρο -Πάτμο - Πειραιά
30/11 Σάββατο
ΠΑΤΜΟΣ 15.00 Κω - Κάλυμνο - Λέρο - Πάτμο - Πειραιά
1/12 Κυριακή
ΡΟΔΟΣ 15.00 Κω - Κάλυμνο - Λέρο - Πάτμο - Πειραιά

Αναχωρήσεις από ΠΕΙΡΑΙΑ

23/11 Σάββατο
ΡΟΔΟΣ 15.00 Πάτμο-Λέρο-Κάλυμνο -Κω -Ρόδο
24/11 Κυριακή
25/1 Δευτέρα
ΠΑΤΜΟΣ 15.00 Πάτμο - Λέρο - Κάλυμνο - Κω - Ρόδο
26/11 Τρίτη
ΡΟΔΟΣ 15.00 Σύρο-Νάξο-Αστυπάλαια-Κάλυμνο - Κω - Σύμη-Ρόδο
27/11 Τετάρτη
ΠΑΤΜΟΣ 15.00 Πάτμο-Λέρο-Κάλυμνο-Κω-Νίσυρο-Ρόδο
28/11 Πέμπτη
ΡΟΔΟΣ 15.00 Πάτμο -Λέρο -Κάλυμνο -Κω -Τήλο - Ρόδο
29/11 Παρασκευή
ΠΑΤΜΟΣ 15.00 Πάτμο-Λέρο-Κάλυμνο -Κω -Ρόδο
30/11 Σάββατο
ΡΟΔΟΣ 15.00 Πάτμο-Λέρο-Κάλυμνο -Κω -Ρόδο
1/12 Κυριακή
X3660-31/12

PARTY POPPERS
Για ένα καταπληκτικό παιδικό πάρτυ που θα σας μαγέψει.
• Παιχνίδια
• Σκετς
• Χειροτεχνίες
• Εκπλήξεις
• Παδικό θέατρο
Animater: ΤΖΕΣΙΚΑ 22410 67859
ΙΝΕΖ 22410 48007
0936 480512
1492-31/12

ΝΤΕΤΕΚΤΙΒΣ ΑΘΗΝΩΝ
Αναλαμβάνουμε υποθέσεις
ανηλίκων, προσωπικές,
οικογενειακές, εμποροβιομηχανικές
Διαθέτουμε τα καλύτερα ηλεκτρονικά
σύγχρονα οπτικοακουστικά συστήματα
Εχεμύθεια 100%
Τα 30 χρόνια πείρα είναι η εγγύησή μας
Τηλ. 0977632963 & 0945319796
1373-10/12

Έρευνα της «Metron Analysis» μεταξύ των κατοίκων

Δουλειά και νερό απασχολούν τους Καλύμνιους

Ποια είναι τα δέκα πιο σημαντικά προβλήματα



Δουλειά και νερό είναι τα σοβαρότερα προβλήματα που απασχολούν τους κατοίκους της Καλύμνου. Αυτό προκύπτει από έρευνα της εταιρίας «Metron Analysis», που έγινε πρόσφατα στο «νησί των σφουγγαράδων».

Τέσσερις στους δέκα ερωτηθέντες θεωρούν την ανεργία ως το μεγαλύτερο πρόβλημα της Καλύμνου. Αξίζει να σημειωθεί ότι η ναυτιλία και η σπογγαλιεία που αποτελούσαν παλαιότερα τους βασικούς χώρους απορρόφησης του εργατικού δυναμικού βρίσκονται σε κρίση.

Το νερό αποτελεί το δεύτερο πρόβλημα του νησιού. Ο Δήμος ετοιμάζει την λύση με την κατασκευή με αυτοχρηματοδότηση εργοστασίου αφαλάτωσης.

Το αεροδρόμιο και η έλλειψη τουρισμού είναι από τα επόμενα θέματα που ενδιαφέρουν τους Καλύμνιους.

Πιο αναλυτικά τα αποτελέσματα της έρευνας παρουσίασαν τα εξής αποτελέσματα:

1. Ανεργία 36%
2. Ύδρευση 27,3%
3. Αεροδρόμιο 12%.
4. Τουρισμός 11,9%.
5. Καθαριότητα 7,2%
6. Δρόμοι 6,9%
7. Συγκοινωνίες 4,9%
8. Ναρκωτικά 4,2%
9. Αποχετευτικό 3,8%
10. Περιβάλλον 3,4%

Το ερώτημα που τέθηκε για την παραπάνω δημοσκόπηση ήταν «ποιο είναι το μεγαλύτερο πρόβλημα στην περιοχή σας;» και το μέγεθος του δείγματος έγινε σε 402 άτομα, σταθμισμένο από πλευράς φύλου και ηλικίας.

ΧΡΗΣΤΟΣ ΜΥΣΤΙΛΙΑΔΗΣ

Οπως αποδεικνύεται από έρευνα

Ζητούνται περιορισμοί στο ηλεκτρονικό μάρκετινγκ

Ανεξέλεγκτη η χρήση από τα παιδιά

Δύο στα δέκα παιδιά έχουν κάνει αγορές μέσω Ιντερνετ, πληρώνοντας είτε με αντικαταβολή (56%) είτε με πιστωτική κάρτα (44%), ενώ η χρήση της πιστωτικής γίνεται κάποιες φορές χωρίς να το γνωρίζουν οι γονείς.

Αυτά προκύπτουν, μεταξύ άλλων, από έρευνα που πραγματοποίησε η ΕΚΠΟΙΖΩ σε συνεργασία με δίκτυο 200 σχολείων. Σύμφωνα με την έρευνα:

- Οκτώ στα δέκα παιδιά κάνουν χρήση του Ιντερνετ και τα περισσότερα από αυτά (63%) αρκετά συχνά.
- Οι χώροι στους οποίους χρησιμοποιούν το διαδίκτυο είναι στο σπίτι (33%), στο σχολείο (21%), στα φιλικά σπίτια (19%), στα internet cafe (15%) και στο φροντιστήριο (10%).
- Τρία στα δέκα παιδιά χρησιμοποιούν το διαδίκτυο χωρίς καμία επιτήρηση, ενώ επίσης τρία στα δέκα έμαθαν μόνα τους να το χρησιμοποιούν.

Οι λόγοι που μπαίνουν τα παιδιά στο Ιντερνετ είναι συνήθως για πληροφορίες (24%), διασκέδαση (23%), απόκτηση αρχείων (17%), σχολικές εργασίες (15%), επικοινωνία (12%), δημιουργία ιστοσελίδων (6%) και αγορές (3%).

Οι ιστοσελίδες που επισκέπτονται περισσότερο είναι, κατά σειρά προτίμησης, παιχνίδια, μουσική, αθλητισμός, κινηματογράφος, φωτογραφία, αυτοκίνητο, επιστήμη, νέες τεχνολογίες και ειδήσεις.

Περισσότερα από τα μισά παιδιά (56%) δέχονται συχνά ερωτήσεις που σχετίζονται με τα προσωπικά τους στοιχεία. Η αντίδραση του 38% των παιδιών της έρευνας είναι να μην απαντά καθόλου, το 20% δίνει όλα τα στοιχεία που ζητούνται, ενώ το 42% δίνει ορισμένα μόνο από τα στοιχεία του.

Ολα τα παιδιά έχουν γίνει αποδέκτες μηνυμάτων, τα οποία δεν έχουν ζητήσει, όπως διαφημίσεις, διαφημιστικά e-mail, παροτρύνσεις για συγκεκριμένες σελίδες, τυχερά παιχνίδια, δήθεν δώρα, διαφημίσεις ποτών, τσιγάρων και προσφορές.

- Δύο στα δέκα παιδιά έχουν κάνει κάποιες αγορές μέσω Ιντερνετ πληρώνοντας είτε με αντικαταβολή (56%) είτε με πιστωτική κάρτα (44%).

Μερικά από τα πολύ ενδιαφέροντα συμπεράσματα της έρευνας είναι, μεταξύ άλλων, τα εξής:

- Χρήση πιστωτικής κάρτας των γονέων, κάποιες φορές χωρίς να το γνωρίζουν οι ίδιοι.
- Δεν υπάρχει συστηματικός έλεγχος για την ηλικία των αγοραστών στο διαδίκτυο.
- Υπάρχουν sites στα οποία η σύνδεση είναι πολύ ακριβή και στα οποία τα παιδιά δηλώνουν ότι είναι άνω των 18 ετών και μπαίνουν χωρίς δυσκολία.
- Διαφημίσεις για προϊόντα καπνού, αλκόολ κλπ δηλώνουν μεν ότι ο χρήστης πρέπει να είναι άνω των 18 ετών αλλά δεν υπάρχει κανενός είδους έλεγχος.
- Τα τυχερά παιχνίδια δεν ελέγχονται ούτως ή άλλως στο διαδίκτυο. Ετσι ένα παιδί μπορεί με χαρακτηριστική ευκολία να αποκτήσει τη συνήθεια αυτή, παίζοντας είτε ''για πλάκα'' είτε με έπαθλα γλυκά κλπ. Εχουν καταγραφεί παραδείγματα παιδιών που έπαιξαν έχοντας ''δανειστεί'' την πιστωτική κάρτα των γονέων τους.

Προτάσεις ΕΚΠΟΙΖΩ

Η ΕΚΠΟΙΖΩ, όπως αναφέρει, θα ήθελε να υπάρξει μία συνολική υποχρέωση για περισσότερο θεμιτές πρακτικές μάρκετινγκ στο διαδίκτυο, οι οποίες θα στηρίζονται από ειδικούς κανονισμούς για την προστασία των παιδιών - χρηστών από την παραπλανητική, για τα ίδια, διαφήμιση.

Οι προτάσεις της ΕΚΠΟΙΖΩ, όπως αναφέρθηκε σε συνέντευξη Τύπου από τους εκπροσώπους της, είναι οι εξής:

- Οι προαιρετικοί κανόνες δεοντολογίας να γίνουν υποχρεωτικοί.
- Διαβάθμιση περιεχομένου και δημιουργία φίλτρων πρόσβασης.
- Εύκολη διαδικασία για παιδιά και γονείς όταν θέλουν να καταγγείλουν αθέμιτο τρόπο διαφήμισης.
- Απαγόρευση συλλογής προσωπικών στοιχείων απο μικρά παιδιά, χωρίς τη συγκατάθεση του γονέα.
- Σαφής διαχωρισμός διαφήμισης και περιεχομένου ιστοσελίδας.
- Απαγόρευση σε ανήλικους να συμφωνούν για την πώληση αγαθών και υπηρεσιών χωρίς τη ρητή κι επαληθεύσιμη συγκατάθεση του γονέα. Επιβεβαίωση της παραγγελίας τουλάχιστον με e-mail.
- Οι παροχείς ''ακριβών'' σελίδων θα πρέπει να διασφαλίσουν ότι έχουν την εντολή κάποιου ενήλικου κατόχου κάρτας, λογαριασμού κλπ.
- Θα πρέπει να υπάρξουν μηνύματα ''φίλτρου'' και προειδοποίησης για την αποθάρρυνση των ανηλίκων να μπαίνουν σε sites ακατάλληλου περιεχομένου ή να επικοινωνούν με αγνώστους.
- Οποιαδήποτε διαφήμιση ακατάλληλη για παιδιά θα πρέπει να αναγνωρίζεται σαφώς ως τέτοια με προειδοποιητικά μηνύματα.
- Απαγόρευση διαφήμισης προϊόντων καπνού και διαβάθμιση διαφήμισης αλκοόλ για τον αποκλεισμό των παιδιών κάτων των 16 ετών, σε συμμόρφωση με την εθνική νομοθεσία.
- Απαγόρευση κινήτρων στα παιδιά για συμμετοχή τους σε τυχερά παιχνίδια.
- Συστήματα πιστοποίησης γνησιότητας πιστωτικών καρτών και μηχανισμός βεβαίωσης της ηλικίας του χρήστη (πχ PIN για χρήση κάρτας on line).

Το υπουργείο Ανάπτυξης προωθεί τον αγροτουρισμό

Αντικείμενο ευρείας σύσκεψης που πραγματοποιήθηκε στο υπουργείο Ανάπτυξης ήταν η προώθηση καινοτόμων ιδεών και προτάσεων από ιδιώτες ή φορείς που θα ενισχύσουν την προσπάθεια ανάπλασης της υπαίθρου και ανάπτυξης ειδικών μορφών τουρισμού όπως ο αγροτουρισμός και ο οικοτουρισμός.

Στη σύσκεψη που έλαβε χώρα στο υπουργείο υπό την προεδρία του υφυπουργού Δημήτρη Γεωργακόπουλου συμμετείχαν ο ειδικός γραμματέας του υπουργείου Γεωργίας για θέματα ΚΠΣ Ξ. Λουράτος, ο υποδιοικητής της Εθνικής Τράπεζας Θ. Πανταλάκης, ο διευθύνων σύμβουλος της Ελληνικά Τουριστικά Ακίνητα (ΕΤΑ) ΑΕ Τ. Χωμενίδης και ο πρόεδρος της Αγροτουριστικής Δ. Νταλής.

Στη σύσκεψη αποφασίσθηκε να γίνει προκήρυξη υποβολής, εκ μέρους ενδιαφερομένων αγροτών και άλλων ιδιωτών και φορέων, προτάσεων και ιδεών για καινοτόμες επιχειρήσεις που θα συγκρατήσουν τον πληθυσμό στην ύπαιθρο, θα προσφέρουν θέσεις εργασίας και θα αναβαθμίσουν την ποιότητα ζωής των κατοίκων.

Οι προτάσεις θα αξιολογηθούν ως προς τη βιωσιμότητα τους από την Εθνική Τράπεζα και την ΕΤΑ ΑΕ και, εφόσον κριθούν υλοποιήσιμες και επιλεγούν θα δανειοδοτηθούν από την Εθνική Τράπεζα με ευνοϊκούς όρους, ενώ θα είναι δυνατόν να συμμετάσχει σε αυτές με ένα ποσοστό η η Αγροτουριστική. Δεν αποκλείεται πολλές από τις προτάσεις να ενταχθούν στο Γ΄ΚΠΣ. Σημειώνεται ότι η ΕΤΑ θα συνεισφέρει με την παραχώρηση μικρών μονάδων και εκτάσεων κατάλληλων για την πρότυπη ανάπτυξη τέτοιων δραστηριοτήτων.

3Ε ΤΡΙΑ ΕΨΙΛΟΝ
Coca - Cola Τρία Εψιλον
Coca Cola HBC S.A.
ΥΠΟΚΑΤΑΣΤΗΜΑ ΡΟΔΟΥ - ΜΑΡΙΤΣΑ 85106 ΡΟΔΟΣ
Η Coca Cola Ελληνική Εταιρεία Εμφιαλώσεως Α.Ε. Υποκατάστημα Ρόδου
η μεγαλύτερη και δυναμικότερη εταιρία στον τομέα των αναψυκτικών στα Δωδεκάνησα ενδιαφέρεται να προσλάβει για τις ανάγκες της
ΠΩΛΗΤΕΣ
Βασικά καθήκοντα της θέσης είναι η τεχνική παρουσίαση και προώθηση προϊόντων στα σημεία πωλήσεων των νησιών Ρόδου και Καρπάθου
Προσόντα υποψηφίου:
- Απόφοιτος Λυκείου ή ανωτέρας σχολής
- Ηλικίας έως 28 ετών
- Κάτοικος Ρόδου/Καρπάθου
- Κάτοχος αδείας οδήγησης αυτοκινήτου
- Προϋπηρεσία στις πωλήσεις ή marketing επιθυμητή
Για ραντεβού τηλεφωνείστε στο 22410/84800 (Δευτ. - Παρ. 08.00-15.30)
X3639-15/12

ΟΙΚΟΔΟΜΙΚΕΣ-ΤΕΧΝΙΚΕΣ
ΕΜΠΟΡΙΚΕΣ-ΕΠΙΧΕΙΡΗΣΕΙΣ
ΑΦΟΙ ΑΣΒΕΣΤΗ Ο.Ε.
Κ. Τσαλδάρη 26-Ρόδος
☎ 32809-74326
ΠΩΛΟΥΝΤΑΙ
● ΔΙΑΜΕΡΙΣΜΑΤΑ
υπερλούξ διαφόρων διαστάσεων
ΕΓΓΥΗΣΗ Η ΠΟΛΥΕΤΗΣ ΠΕΙΡΑ ΜΑΣ
3646-31/12

ΨΥΧΟΕΡΕΥΝΗΤΡΙΑ
ΚΡΗΤΙΚΟΥ ΒΑΣΙΛΕΙΑ

Προβλέψεις για το μέλλον ικανοποιητικές.
Βοήθεια για κάθε θέμα
που σας απασχολεί με κάθε εχεμύθεια
ΟΜΗΡΟΥ 65 Π. ΠΟΛΗ Τηλ. 74440 - 67602,
0972157586, 8-1π.μ. — 4-8μ.μ.
T783-31/12

ΑΡΧΩΝ ΣΑΜΑΡΤΖΗΣ ΑΕΤΕΒΕ
Από το 1980
22 ΧΡΟΝΙΑ ΜΟΝΩΣΕΙΣ

RicofOn
ΓΙΑ ΤΕΛΕΙΑ ΑΚΟΥΣΤΙΚΗ ΣΤΟΥΣ ΧΩΡΟΥΣ ΕΡΓΑΣΙΑΣ ΚΑΙ ΔΙΑΣΚΕΔΑΣΗΣ

Τοποθετώντας το κατάλληλο προϊόν RICOFON έχετε μια αίθουσα με άριστη ακουστική και συγχρόνως ένα τέλειο διακοσμητικό αποτέλεσμα.
X3642-31/12
ΜΟΝΩΣΕΙΣ ΤΑΡΑΤΣΩΝ
ΔΙΑΘΕΣΗ: ΑΡΧΩΝ ΣΑΜΑΡΤΖΗΣ ΑΕΤΕΒΕ
ΜΟΝΩΣΕΙΣ - ΣΤΕΓΑΝΩΣΕΙΣ
ΚΑΤΑΣΤΗΜΑΤΑ
1) Ερυθρού Σταυρού 21 - Τηλ.: 02410 23030/32054 Ρόδος 85100
2) Ικαρου & Λαοδικείας - Τηλ.: 02410 20021 Ρόδος 85100
ΚΙΝΗΤΟ: 0944 502033

PELLOS TRAVEL

ΧΡΙΣΤΟΥΓΕΝΝΙΑΤΙΚΕΣ ΚΑΙ ΠΡΩΤΟΧΡΟΝΙΑΤΙΚΕΣ ΕΚΔΡΟΜΕΣ



ΕΚΔΡΟΜΕΣ ΣΤΗΝ ΕΛΛΑΔΑ

ΕΚΔΡΟΜΗ 1η
ΧΡΙΣΤΟΥΓΕΝΝΑ ΣΤΟΝ ΠΑΡΝΑΣΣΟ-ΑΡΑΧΟΒΑ-ΧΙΟΝΟΔΡΟΜΙΚΟ ΚΕΝΤΡΟ
ΑΠΟ 22/12-28/12
ΡΟΔΟΣ-ΠΕΙΡΑΙΑΣ- ΝΑΥΠΑΚΤΟΣ- ΜΕΣΟΛΟΓΓΙ -ΑΡΑΧΟΒΑ - ΠΑΡΝΑΣΣΟΣ -ΠΕΙΡΑΙΑΣ-ΡΟΔΟΣ
ΠΕΡΙΛΑΜΒΑΝΕΙ: ΑΤΜΟΠΛΟΪΚΑ ΕΙΣΙΤΗΡΙΑ ΡΟΔΟΣ-ΠΕΙΡΑΙΑΣ, ΠΕΙΡΑΙΑΣ-ΡΟΔΟΣ ΣΕ ΚΑΜΠΙΝΕΣ Β4, ΔΙΑΜΟΝΗ ΣΕ ΕΠΙΛΕΓΜΕΝΑ ΞΕΝΟΔΟΧΕΙΑ ΜΕ ΠΡΩΙΝΟ -ΜΕΤΑΦΟΡΕΣ-ΣΥΝΟΔΟΣ ΓΡΑΦΕΙΟΥ-ΤΑΞΙΔΙΩΤΙΚΗ ΑΣΦΑΛΕΙΑ

ΕΚΔΡΟΜΗ 2η
ΕΚΔΡΟΜΗ ΠΡΩΤΟΧΡΟΝΙΑΣ ΠΑΝΟΡΑΜΑ ΗΠΕΙΡΟΥ
ΑΠΟ 29/12-4/01/03
ΡΟΔΟΣ-ΠΕΙΡΑΙΑΣ -ΡΙΟ -ΑΝΤΙΡΡΙΟ -ΓΙΑΝΝΕΝΑ -ΜΕΤΣΟΒΟ - ΚΟΝΙΤΣΑ -ΖΑΓΟΡΟΧΩΡΙΑ- ΜΟΛΥΒΔΟΣΚΕΠΑΣΤΗ- ΜΕΤΕΩΡΑ
ΠΕΡΙΛΑΜΒΑΝΕΙ: ΑΤΜΟΠΛΟΪΚΑ ΕΙΣΙΤΗΡΙΑ ΣΕ ΚΑΜΠΙΝΕΣ Β4, ΔΙΑΜΟΝΗ ΣΕ ΕΠΙΛΕΓΜΕΝΑ ΞΕΝΟΔΟΧΕΙΑ ΜΕ ΠΡΩΙΝΟ -ΜΕΤΑΦΟΡΕΣ-ΣΥΝΟΔΟΣ ΓΡΑΦΕΙΟΥ-ΤΑΞΙΔΙΩΤΙΚΗ ΑΣΦΑΛΕΙΑ

ΕΚΔΡΟΜΗ 3η
ΚΩΝΣΤΑΝΤΙΝΟΥΠΟΛΗ
ΑΠΟ 8/12-14/12
ΜΑΡΜΑΡΙΣ-ΣΜΥΡΝΗ-ΠΡΟΥΣΑ-ΚΩΝΣΤΑΝΤΙΝΟΥΠΟΛΗ-BANDIRMA-ΣΜΥΡΝΗ-KUSADASI-MARMARIS-ΡΟΔΟΣ
ΠΕΡΙΛΑΜΒΑΝΕΙ: ΞΕΝΟΔΟΧΕΙΑ 4 ΑΣΤΕΡΩΝ ΜΕ ΗΜΙΔΙΑΤΡΟΦΗ -ΜΕΤΑΦΟΡΕΣ-ΞΕΝΑΓΗΣΕΙΣ -ΦΟΡΟΙ ΕΙΣΟΔΟΥ ΚΑΙ ΕΞΟΔΟΥ- ΔΙΑΣΚΕΔΑΣΗ ΜΕ ORIENTAL SHOW. ΣΥΝΟΔΟΣ Α.ΠΑΠΑΣΑΒΒΑΣ

ΚΕΝΤΡΙΚΗ & ΒΟΡΕΙΑ ΕΥΡΩΠΗ
1. ΠΡΑΓΑ-ΒΟΥΔΑΠΕΣΤΗ 6ΗΜΕΡΗ
ΑΠΟ 23/12- 28/12, 30/12-4/01/03
ΜΕ ΕΟΡΤΑΣΤΙΚΟ ΠΡΟΓΡΑΜΜΑ
2. ΠΡΑΓΑ-ΒΙΕΝΝΗ-ΒΟΥΔΑΠΕΣΤΗ 8ΗΜΕΡΗ
ΑΠΟ 23/12-30/12
3. ΒΙΕΝΝΗ-ΒΟΥΔΑΠΕΣΤΗ 6ΗΜΕΡΗ
ΑΠΟ 23/12-28/12
ΜΕ CHARTER ΑΠΟ ΑΘΗΝΑ
4. ΒΙΕΝΝΗ(ΜΑΓΙΕΡΛΙΝΓΚ) 5ΗΜΕΡΗ
ΑΠΟ 29/12-2/01/03
5. ΡΩΜΗ 5ΗΜΕΡΗ
ΑΠΟ 23/12-27/12, 30/12-3/01/03
6. ΚΥΠΡΟΣ 4ΗΜΕΡΗ
ΑΠΟ 24/12-28/12, 31/12-3/01/03
ΜΕ ΕΟΡΤΑΣΤΙΚΟ ΠΡΟΓΡΑΜΜΑ
7. ΠΑΡΙΣΙ(ΝΤΙΣΝΕΥΛΑΝΤ) 6ΗΜΕΡΗ
ΑΠΟ 24/12-29/12
ΜΕ ΟΑ
8. ΠΑΡΙΣΙ(ΝΤΙΣΝΕΥΛΑΝΤ) 4ΗΜΕΡΗ
ΑΠΟ 31/12-3/01/2003
ΜΕ ΟΑ

ΕΥΡΩΠΗ-ΜΕΣΟΓΕΙΟΣ & ΙΒΗΡΙΚΗ
1. ΠΑΝΟΡΑΜΑ ΙΤΑΛΙΑΣ 8ΗΜΕΡΗ
ΑΠΟ 23/12-30/12, 30/12-6/01/03
ΜΕ ΟΑ
2. ΡΩΜΗ ΦΛΩΡΕΝΤΙΑ 6ΗΜΕΡΗ
ΑΠΟ 23/12-28/12, 29/12-3/01/03
ΜΕ ΟΑ
3. ΜΑΔΡΙΤΗ-ΑΝΔΑΛΟΥΣΙΑ 8ΗΜΕΡΗ
ΑΠΟ 22/12,23/12,24/12,28/12,29/12
1. ΜΑΔΡΙΤΗ-ΑΝΔΑΛΟΥΣΙΑ-ΚΟΣΤΑ ΝΤΕΛ ΣΟΛ 8ΗΜΕΡΗ
ΑΠΟ 22/12,23/12,24/12, 28/12, 29/12
2. ΓΥΡΟΣ ΙΣΠΑΝΙΑΣ
ΑΠΟ 23/12, 24/12
3. ΠΑΝΟΡΑΜΑ ΠΟΡΤΟΓΑΛΙΑΣ 8ΗΜΕΡΗ
ΑΠΟ 20/12,22/12, 23/12, 30/12
4. ΛΙΣΣΑΒΩΝΑ-ΜΑΔΕΡΑ 8ΗΜΕΡΗ
ΑΠΟ 22/12-29/12
5. ΒΑΡΚΕΛΩΝΗ 5ΗΜΕΡΗ
ΑΠΟ 22/12-26/12
6. ΛΑΠΩΝΙΑ 6ΗΜΕΡΗ
ΑΠΟ 23/12, 28/12
ΜΕΓΑΛΑ ΕΞΩΤΙΚΑ ΤΑΞΙΔΙΑ ΑΦΡΙΚΗ-ΙΝΔΙΚΟΣ
1. ΚΛΑΣΙΚΗ ΙΝΔΙΑ-ΝΕΠΑΛ 15ΗΜΕΡΗ
ΑΠΟ 22/12-5/01/03
2. ΚΕΝΥΑ-ΣΑΦΑΡΙ ΜΟΜΠΑΣΑ 9ΗΜΕΡΗ
ΑΠΟ 22/12-30/12, 26/12-3/01/03
ΒΟΡΕΙΟΣ ΑΦΡΙΚΗ & ΜΕΣΗ ΑΝΑΤΟΛΗ
3. ΚΑΙΡΟ-ΑΛΕΞΑΝΔΡΕΙΑ 5ΗΜΕΡΗ
ΑΠΟ 22/12-26/12, 26/12-30/12
4. ΚΑΙΡΟ-ΑΛΕΞΑΝΔΡΕΙΑ-4ΗΜΕΡΗ ΚΡΟΥΑΖΙΕΡΑ ΝΕΙΛΟΥ 8ΗΜΕΡΗ
5. ΤΥΝΗΣΙΑ ΝΕΟΣ ΓΥΡΟΣ ΟΑΣΕΩΝ 8ΗΜΕΡΗ
ΑΠΟ 21/12-28/12, 24/12-31/12, 28/12-4/01/03, 31/12-7/01/03

SUPERFAST SPECIALS
1. ΠΑΝΟΡΑΜΑ ΒΑΛΤΙΚΗΣ 8ΗΜΕΡΗ
ΑΠΟ 21/12-28/12, 28/12-4/01/03
2. ΕΔΙΜΒΟΥΡΓΟ-HIGHLANDS 7ΗΜΕΡΗ
ΑΠΟ 20/12-26/12, 27/12-2/01/03
3. ΒΟΥΔΑΠΕΣΤΗ-ΠΡΑΓΑ-ΒΙΕΝΝΗ 11ΗΜΕΡΗ
ΑΠΟ 26/12-5/01/03

ΚΑΡΑΪΒΙΚΗ -ΑΣΙΑ-ΑΝΩ ΑΝΑΤΟΛΗ
1. ΚΟΥΒΑ (ΓΥΡΟΣ) 11ΗΜΕΡΗ
ΑΠΟ 21/12-31/12, 28/12-7/01/03
2. ΠΕΚΙΝΟ -ΣΑΓΚΑΗ-ΧΟΝΓΚ ΚΟΝΓΚ 10ΗΜΕΡΗ
ΑΠΟ 24/12-2/01/03
3. ΣΡΙ ΛΑΝΚΑ-ΣΙΓΚΑΠΟΥΡΗ 11ΗΜΕΡΗ
ΑΠΟ 27/12-6/01/03
4. ΤΣΙΑΝΓΚ ΜΙΑ -ΜΠΑΝΓΚΟΚ-ΣΙΓΚΑΠΟΥΡΗ 12ΗΜΕΡΗ
ΑΠΟ 26/12-6/01/03
ΔΙΑΚΟΠΕΣ ΓΙΑ ΜΕΜΟΝΩΜΕΝΟΥΣ
1. ΜΑΛΔΙΒΕΣ 8ΗΜΕΡΗ
ΚΑΘΕ ΜΕΡΑ
2. ΜΑΥΡΙΚΙΟΣ 7ΗΜΕΡΗ
ΚΑΘΕ ΜΕΡΑ

ΓΙΑ ΠΕΡΙΣΣΟΤΕΡΕΣ ΠΛΗΡΟΦΟΡΙΕΣ, ΚΡΑΤΗΣΕΙΣ ΚΑΙ ΑΝΑΛΥΤΙΚΑ ΠΡΟΓΡΑΜΜΑΤΑ ΣΤΟ ΠΡΑΚΤΟΡΕΙΟ ΓΕΝΙΚΟΥ ΤΟΥΡΙΣΜΟΥ:
PELLOS TRAVEL
ΛΕΩΦΟΡΟΣ ΚΑΛΛΙΘΕΑΣ ΦΑΛΗΡΑΚΙ
ΤΗΛ 22410 87615, 22410 86298
FAX 22410 87616
e.mail pellostravel@hellasnet.gr
ΑΝΑΛΥΤΙΚΑ ΠΡΟΓΡΑΜΜΑΤΑ ΚΑΙ ΣΤΟ INTERNET
www.a-rhodes.com www.pellostravel.gr
1601-15/12

Η συντριπτική πλειοψηφία των Άγγλων, επιθυμούν να δοθούν στην Ελλάδα:

Τα μάρμαρα του Παρθενώνα

Γράφει ο Θεοφάνης Μπογιάννος

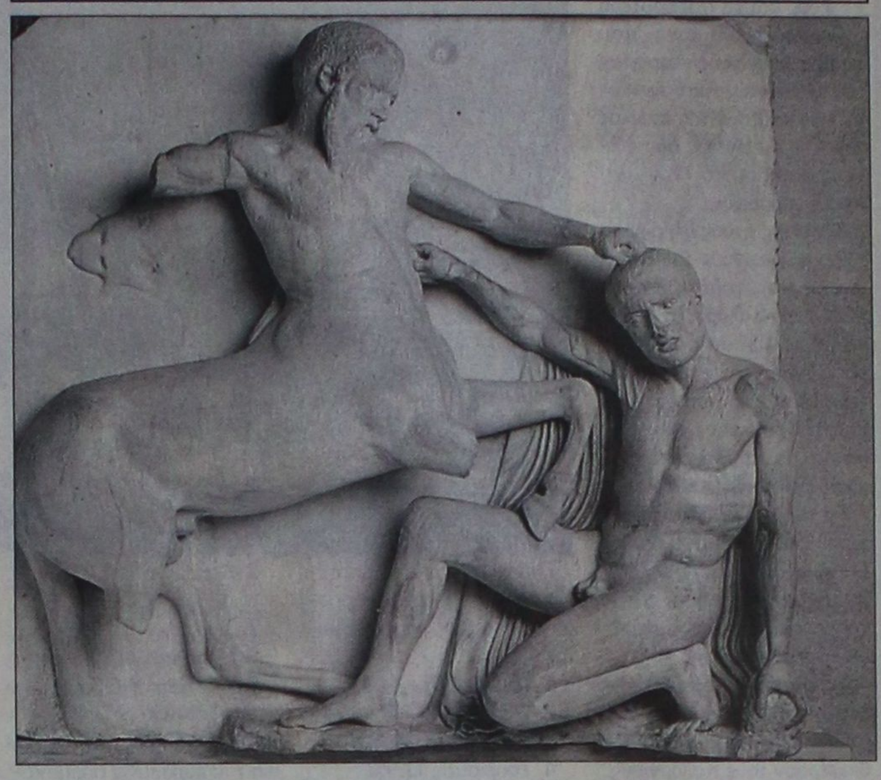

Ένα από κλεμμένα αριστουργήματα της Ελλάδος, από την Ακρόπολη Αθηνών. Στο γλυπτό εικονίζεται ένας Κένταυρος που καταβάλλει ένα Λαπίθη... Τα μάρμαρα του Παρθενώνα πρέπει να έλθουν στην Ελλάδα, αρκετά ξενιτεύτηκαν, χωρίς φως και φιλί, στη γηραιά Αλβιώνα...

Πριν από λίγες ημέρες έγινε από μια εφημερίδα της Αγγλίας, μια δημοσκόπηση που έκανε τους Έλληνες και τους απανταχού φιλέλληνες να δακρύσουν από συγκίνηση: το 93 τοις εκατό των Άγγλων, δέχονται να επιστραφούν τα Μάρμαρα του Παρθενώνα στην Ελλάδα μας!

Για να θυμηθούμε τι είναι αυτά τα μάρμαρα και τη μεγάλη κλοπή του αλήστου μνήμης Έλγιν, θα κάνουμε ειδικά για τους αναγνώστες της Προόδου, μια σύντομη αναφορά.

Τα μάρμαρα αυτά, κακώς τα αποκαλούμε Ελγίνεια μάρμαρα! Είναι μάρμαρα ελληνικά, τμήματα από το ναό της Παρθένου Αθηνάς, από την Ακρόπολη των Αθηνών, αλλά και γλυπτά και ζωφόροι και θρίγκοι και ανάγλυφα, από πολλά μέρη της Ελλάδος μας.

Εκλάπησαν έργα τέχνης ελληνικά, όχι μόνο από την Αθήνα, όπως νομίζεται, αλλά και από το Δαφνί των Αθηνών, τις Μυκήνες, την Τύρινθα, την Ελευσίνα, την Αίγινα και από πολλά άλλα μέρη της τότε σκλαβωμένης Ελλάδος.

Ποιός όμως έκλεψε τα Μάρμαρα του Παρθενώνα: πότε και πως; Ιδού η αλήθεια. Ένας Σκώτος ευγενής, ονόματι Τόμας Βρους, Κόμης του Έλγιν: 1766-1841, ήταν Άγγλος διπλωμάτης στην Κωνσταντινούπολη. Αρχικά, αυτός ο εγκληματίας της τέχνης, ήταν αξιωματικός και μάλιστα στρατηγός του αγγλικού στρατού, αλλά μπήκε και στη διπλωματική υπηρεσία της Αγγλίας, που τότε, πριν από 200 χρόνια περίπου, ήταν θαλασσοκράτειρα και παντοδύναμη.

Αυτός ο κόμης, ο επάρατος και ληστής, πήρε άδεια από το σουλτάνο, αρχικά να πάρει εκμαγεία, να σχεδιάσει και να μελετήσει τα Μάρμαρα του Παρθενώνα. Αυτός όμως, δωροδόκησε τους διοικητές των Αθηνών, και αντί για εκμαγεία, άρχισε να αποσπά πολλά τμήματα απο το ναό, από τη μετώπη, από το ζωφόρο του Παρθενώνα. Έκλεψε συνολικά, 253 κομμάτια, όλα ελληνικά, από την Ακρόπολη και από άλλες περιοχές της τότε δούλης και αδούλωτης Ελλάδος μας.

Τα φόρτωσε στο πλοίο Μέντωρας και προσπάθησε να τα πουλήσει στην Αγγλία! Ένα από τα πλοία, που μετέφεραν τα κλοπιμαία βυθίστηκε ανοιχτά των Κυθήρων, ενώ μεταφέρονταν τα κλοπιμαία στη γηραιά Αλβιώνα.

Από το 1803, μέχρι το 1814 έκλεβε συνεχώς, αφού έδινε μπαξίσι και δώρα στους ξένους και κατακτητές της Αθήνας και όλης της Ελλάδος. Τελικά, στα 1816, ο Τόμας Μπρους, πούλησε τα Μάρμαρα του Παρθενώνα στο Βρετανικό Μουσείο, όπου βρίσκονται μέχρι σήμερα.

Τα Μάρμαρα αυτά, που είναι έργα υψηλής τέχνης των Ελλήνων πατέρων μας, πρέπει να επιστραφούν στη μητέρα Ελλάδα, αρκετά ξενιτεύτκαν. Η ομίχλη της Αγγλίας δεν ταιριάζει στο φως και στη λαμπρότητα των ελληνικών φωτεινών αριστουργημάτων. Ευτυχώς η αγγλική κοινή γνώμη και πολλοί επιστήμονες σε όλο τον κόσμο, συμφωνούν· να επανέλθουν τα γλυπτά και τα αγάλματα, τα όμορφα αυτά έργα του ελληνικού πολιτισμού και της παγκόσμιας διανόησης, πάλι στην Ελλάδα μας.

Και κάτι άλλο: δεν είναι σωστό να λέμε: Ελγίνεια μάρμαρα, αφού ο Έλγιν ήταν κλέφτης και προαγωγός! Από τότε τα έργα τέχνης παίρνουν το όνομα ενός κλέφτη, μισέλληνα και διώκτη της τέχνης και της ανθρωπιάς;

Να τα λέμε όπως είναι γλυπτά του Παρθενώνα και ελληνικά αγάλματα, όμορφα και κάλλιστα, σαν την ψυχή των Ελλήνων και ιδίως των Ροδίων και Δωδεκανησίων!

ΟΣΑ ΦΕΡΝΕΙ Ο ΑΝΕΜΟΣ

*** Ο Τζέιμς Μποντ ανακαταλαμβάνει την πρώτη θέση στο αμερικανικό box-office**

- Λος Αντζελες (Γαλλ.Πρακτ.)

Οι τελευταίες περιπέτειες του μυστικού πράκτορα 007 βρέθηκαν ξανά στην κορυφή του αμερικανικού box-office το Σαββατοκύριακο, θέση την οποία είχε καταλάβει την περασμένη εβδομάδα ΄΄Ο Χάρι Πότερ και η Κάμαρα των Μυστικών΄΄, σύμφωνα με τελευταία στοιχεία της εταιρίας ΄΄Exhibitor Relations΄΄.

Η ταινία ΄΄Die Another Day΄΄ πούλησε εισιτήρια αξίας 12,8 εκατομμυρίων δολαρίων και συνολικά αξίας 120,2 εκατομμυρίων δολαρίων από την πρεμιέρα της στις αμερικανικές αίθουσες πριν από τρεις εβδομάδες.

΄΄Η κωμωδία ΄΄Mafia blues 2, la rechute΄΄ που αποτελεί το δεύτερο επεισόδιο της ομώνυμης κινηματογραφικής ταινίας, με την επιστροφή του Ρόμπερτ Ντε Νίρο που υποδύεται τον καταθλιπτικό μαφιόζο και του Μπίλι Κρίσταλ, που ερμηνεύει το ρόλο του ψυχολόγου του, ήταν στη δεύτερη θέση του box-office το πρώτο Σαββατοκύριακο που άρχισε να προβάλλεται στις αίθουσες με εισιτήρια 11 εκατομμυρίων δολαρίων.

Ο λατρεμένος μάγος μικρών και μεγάλων, Χάρι Πότερ, πέρασε στην τρίτη θέση με πωλήσεις εισιτηρίων αξίας 10 εκατομμυρίων δολαρίων.

*** Η πριγκίπισσα Μασάκο πλησιάζει τα 40 και αναζητά νέους ρόλους στη ζωή της**

- Τόκιο (Γαλλ.Πρακτ.)

Η πριγκίπισσα Μασάκο της Ιαπωνίας γιόρτασε χθες τα γενέθλιά της για τα 39 της χρόνια και δήλωσε ότι εξακολουθεί να αναζητά ένα ρόλο εκτός της μητέρας, μια αποστολή μέσα στο παλάτι.

Η πρώην διπλωμάτης καριέρας που μπήκε στην αυτοκρατορική οικογένεια της Ιαπωνίας πριν από οκτώ χρόνια, αφήνοντας το διπλωματικό σώμα για να παντρευτεί τον πρίγκιπα διάδοχο του θρόνου, Ναρουχίτο, εξήγησε μιλώντας στους δημοσιογράφους ότι όλη της η προσοχή είναι επικεντρωμένη στην κορούλα της Αϊκο, που έγινε ενός έτους την 1η Δεκεμβρίου. ΄΄Από τότε που έγινα μητέρα, αυτό που έχει τη μεγαλύτερη σημασία για μένα είναι να δω το παιδί μου να μεγαλώνει΄΄, είπε η Μασάκο σε μια από τις σπάνιες συναντήσεις της με εκπροσώπους του Τύπου, παρουσία του συζύγου της.

Η Μασάκο άφησε να εννοηθεί ότι παράλληλα με το μεγάλωμα του πρώτου παιδιού του ζεύγους έχει και άλλες φιλοδοξίες, ενώ δήλωσε πως θα ήθελε να βοηθήσει τα παιδιά με ειδικές ανάγκες. ΄΄Αναζητώ ακόμη την προσωπικότητά μου. Χρειάζομαι περισσότερο χρόνο για να δω ποιά πρέπει να είμαι. Θα ήθελα να σκεφτώ ποιό πρέπει να είναι το έργο μου στη ζωή μου΄΄, τόνισε. Η Μασάκο που μιλά έξι ξένες γλώσσες, άφησε την πολλά υποσχόμενη σταδιοδρομία της στη διπλωματία για να παντρευτεί το διάδοχο του θρόνου της παλαιότερης μοναρχίας στον κόσμο το 1993.

Η γέννηση του πολυπόθητου πρώτου παιδιού του ζευγαριού, ύστερα από οκτώ χρόνια γάμου, γιορτάστηκε από όλη τη χώρα.

Μιλώντας για την μικρούλα Αϊκο, η μαμά της είπε ότι έμαθε μόνη της να χαιρετά τον κόσμο, κουνώντας τα χεράκια της στις δημόσιες εμφανίσεις. Πρόσθεσε ότι η Αϊκο είναι ΄΄ήσυχο΄΄ παιδάκι και ευχήθηκε ΄΄να συνεχίσει έτσι μεγαλώνοντας΄΄.

*** Μουσείο τέχνης στο αεροδρόμιο Σίπολ**

- Αμστερνταμ (Ρόιτερ-Γαλλ.Πρακτ.)

Το αεροδρόμιο Σίπολ του Αμστερνταμ προσφέρει από τη Δευτέρα, σε εκατομμύρια ταξιδιώτες μια άλλη ψυχαγωγία, διαφορετική από τις παραδοσιακές επισκέψεις στα καταστήματα με τα αδασμολόγητα είδη, με τα εγκαίνια του δικού του μουσείου τέχνης, χθες, από τον πρίγκιπα διάδοχο του ολλανδικού θρόνου Βίλεμ-Αλεξάντερ.

Παράρτημα του διάσημου Rijksmuseum του Αμστερνταμ, έγινε το πρώτο μουσείο μόνιμα εγκατεστημμένο σε τερματικό αεροδρομίου. Τα 10 αριστουργήματα που εκτίθενται, ελαιογραφίες ολλανδών ζωγράφων του 17ου αιώνα, θα ανανεώνονται τακτικά για να δίνουν στους επισκέπτες μια σύντομη και γενική εικόνα της χρυσής εποχής της ζωγραφικής στην Ολλανδία, υποστηρίζουν οι επινοητές του έργου. Το μουσείο βρίσκεται στην εμπορική ζώνη του αεροδρομίου, στην οποία έχουν πρόσβαση μόνο οι επιβάτες οι οποίοι έχουν περάσει τον έλεγχο διαβατηρίων. Τα έργα εκτίθενται πίσω από αλεξίσφαιρες τζαμαρίες, σε χώρο μήκους 30 μέτρων και πλάτους πέντε μέτρων, ο οποίος ελέγχεται συνεχώς. Δίπλα στο μουσείο, υπάρχει κατάστημα απ΄όπου οι επισκέπτες μπορούν ν΄αγοράσουν αντίγραφα των έργων που εκτίθενται, μεταξωτές μαντήλες, κοσμήματα και άλλα αναμνηστικά.

Περίπου 40 εκατομμύρια ταξιδιώτες ετησίως περνούν από το αεροδρόμιο Σίπολ, έναν από τους μεγαλύτερους διεθνείς αερολιμένες της Ευρώπης.

ΕΣΤΙΑΤΟΡΙΟ
ΠΗΝΕΛΟΠΗ
στην πλατεία της ΚΑΤΤΑΒΙΑΣ
Μεζέδες, φρέσκα κρέατα και ψάρια όλα στα κάρβουνα
Τηλ. 22440 91018
0976 334684
Ανοικτά και το χειμώνα
1487-11/12

KYDON TOURS
ΕΚΔΡΟΜΕΣ με ποιότητα

Χριστούγεννα στην ΙΣΠΑΝΙΑ
22-29/12/2002
ΜΑΔΡΙΤΗ - ΑΝΔΑΛΟΥΣΙΑ - ΤΟΛΕΔΟ - ΣΕΒΙΛΛΗ - ΓΡΑΝΑΔΑ - ΚΟΡΝΤΟΒΑ.
4 Μαδρίτη - 2 Σεβίλλη - 1 Γρανάδα
Ξενοδοχεία 4 αστέρων - 3 δείπνα - ξεναγήσεις - πούλμαν - πολυτελείας
Συνοδός η κ. ΕΛΕΝΗ ΨΥΛΛΑΚΗ

ΤΟΥΡΚΙΑ 20 χρόνια πείρα
A. group 5/12-8/12
ΜΥΡΑ εορτή Αγ. Νικολάου
ΜΑΡΜΑΡΙΣ - DALYAN - ΦΕΤΙΓΙΕ - ΛΙΒΙΣΙ - ΚΑΣ - ΜΥΡΑ ΑΓ. ΝΙΚΟΛΑΟΣ - ΦΟΙΝΙΚΑΣ - ΑΝΤΑΛΥΑ
1 νυχτα Κας ξεν. 4 αστέρων ημιδιατροφή
2 νύχτες Αντάλυα - ξενοδοχείο FALLEZ ANTALYA 5 αστέρων ημιδιατροφή - εισιτήρια - φόροι - ξεναγήσεις - διασκέδαση στο Che - Che Bap της Αντάλεια μέχρι πρωίας
Συνοδός η κ. ΕΛΕΝΗ ΨΥΛΛΑΚΗ
B. group 5/12-11/12
ΜΑΡΜΑΡΙΣ - ΛΙΜΝΗ DALYAN - ΦΕΤΙΓΙΕ - ΛΙΒΙΣΣΙ - ΚΑΣ - ΜΥΡΑ ΑΓΙΟΣ ΝΙΚΟΛΑΟΣ - ΦΟΙΝΙΚΑΣ- ANTALYA - ΠΑΜΟΥΚΑΛΕ - ΣΜΥΡΝΗ - ΚΟΥΣΑΝΤΑΣΙ - ΕΦΕΣΟΣ - ΠΑΝΑΓΙΑ
1 Κας - 2 Αντάλεια - 1 Παμούκαλε 2 Σμύρνη
Ξενοδοχεία 4 και 5 αστέρων - Ξεναγήσεις - Εισιτήρια - Φόροι
Συνοδός η κ. ΕΛΕΝΗ ΨΥΛΛΑΚΗ
Γ. group 5/12-16/12
1 Κας - 2 Αντάλεια - 1 Παμούκαλε - 2 Σμύρνη - 4 Κωνσταντινούπολη 1 Κουσάντασι
Πλούσιο πρόγραμμα και στην Κωνσταντινούπολη
Ξενοδοχείο 5 αστέρων στο ΠΕΡΑΝ κεντρικότατο - ημιδιατροφή 4 μέρες ξεναγήσεις σ' όλη την Πόλη.
Ελάτε για προγράμματα
Πρακτορείο ΚΥΔΩΝ ΙΑΤΑ
Είμαστε από το 1974
• Πακέτα εκδρομών
• Αεροπορικά εισιτήρια
• Ξενοδοχεία
BLUE STAR FERRIES, ΔΑΝΕ SEA LINES, MINOAN LINES, LANE, ANEK, HELLAS FLYING DOLPHINS, HELLAS FERRIES, ΝΗΣΟΣ ΚΑΛΥΜΝΟΣ, SALAMIS LINES
Πάντα συνοδός η κ. ΕΛΕΝΗ ΨΥΛΛΑΚΗ
Καλά ταξίδια - Πακέτα Εκδρομών
Πρακτορείο ΚΥΔΩΝ
Εθ. Δωδ/σίων 14 - Ακτή Σαχτούρη 8
Τηλ. 22410 23000 - 27900 - 24265
FAX: 22410 32741
e-mail:kydon@otenet.gr
www.kydontours.gr
X3657-28/12

ΜΕΝΤΙΟΥΜ-ΑΣΤΡΟΛΟΓΟΣ
ΝΙΚΟΣ
Ακριβείς προβλέψεις στον επαγγελματικό, αισθηματικό και οικονομικό τομέα.
Επαναφορά ατόμων
Ισχυρή υποβολή
Δέχεται μόνο με ραντεβού στα τηλέφωνα: 31405 και 39201
1099-15/12

GA FERRIES

TSAGARIS TRAVEL

ΔΡΟΜΟΛΟΓΙΑ ΑΠΟ ΝΗΣΙΑ ΠΡΟΣ ΠΕΙΡΑΙΑ



(6/12/2002 - 15/12/2002)

6/12/02 ΠΑΡΑΣΚΕΥΗ
ΔΗΜΗΤΡΟΥΛΑ
12.00 Καστελλόριζο

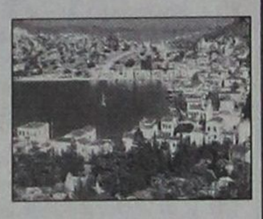

7/12/02 ΣΑΒΒΑΤΟ
ΡΟΔΑΝΘΗ
14.00 Κω - Κάλυμνο - Αστυπάλαια - Κατάπολα - Νάξο - Πάρο - Πειραιά
ΔΗΜΗΤΡΟΥΛΑ
17.00 Κω - Βαθύ - Χίο - Μυτιλήνη - Λήμνο - Αλεξανδρούπολη

8/12/02 ΚΥΡΙΑΚΗ —

9/12/02 ΔΕΥΤΕΡΑ
ΡΟΔΑΝΘΗ

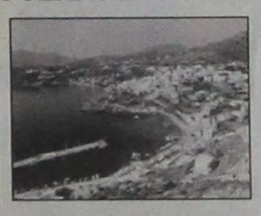

07.00 Καστελλόριζο
16.00 Κω - Κάλυμνο - Λέρο - Πάτμο- Πειραιά
ΔΗΜΗΤΡΟΥΛΑ
22.00 Σύμη - Τήλο - Νίσυρο - Κω - Κάλυμνο - Αστυπάλαια - Κατάπολα - Νάξο - Σύρο - Πειραιά

10/12/02 ΤΡΙΤΗ —



11/12/02 ΤΕΤΑΡΤΗ
ΡΟΔΑΝΘΗ
09.15 Καστελλόριζο
18.00 Κω - Κάλυμνο - Λέρο - Πάτμο- Πειραιά

12/12/02 ΠΕΜΠΤΗ
ΔΗΜΗΤΡΟΥΛΑ
17.00 Κω - Αστυπάλαια - Αιγιαλί - Κατάπολα - Δονούσα - Νάξο - Πάρο - Πειραιά

13/12/02 ΠΑΡΑΣΚΕΥΗ

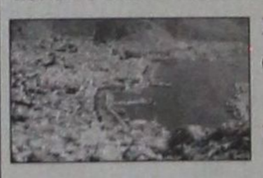

ΡΟΔΑΝΘΗ
07.55 Καστελλόριζο
18.00 Κω - Κάλυμνο - Πειραιά

14/12/02 ΣΑΒΒΑΤΟ
ΔΗΜΗΤΡΟΥΛΑ
17.00 Κω - Βαθύ - Χίο - Μυτιλήνη - Λήμνο - Αλεξανδρούπολη



15/12/02 ΚΥΡΙΑΚΗ —

Πληροφορίες
στον κεντρικό πράκτορα

TSAGARIS TRAVEL

Τηλ.: 22410 36170, - 30406, 35066, 28597

X3655-31/12

Λόγω έλλειψης ειδικού γραφείου

Ανεκμετάλλευτη η ζήτηση για συνέδρια στην Ελλάδα

ΜΕΓΑΛΟ ΕΝΔΙΑΦΕΡΟΝ ΑΠΟ ΤΗ ΒΡΕΤΑΝΙΑ

Πολλά αιτήματα για διοργάνωση Συνεδρίων δέχεται το γραφείο Συνεδριακού Τουρισμού στη Μεγάλη Βρετανία, η διοχέτευση όμως αυτής της ζήτησης εμποδίζεται από την έλλειψη Convention Bureaux.

Όπως μας δήλωσε ο πρόεδρος του ΕΟΤ Γιάννης Πατέλλης το τελευταίο καιρό έχει εκδηλωθεί έντονο ενδιαφέρον από την βρετανική αγορά για την διοργάνωση συνεδρίων, στην Αθήνα αλλά και γενικότερα στην Ελλάδα, το οποίο όμως παραμένει ανεκμετάλλευτο, αφού δεν υπάρχει ακόμα το Συνεδριακό Κέντρο στην Αθήνα ή ένα Convention Bureaux, στα οποία θα μπορούσε το γραφείο Συνεδριακού Τουρισμού του ΕΟΤ στη Μεγάλη Βρετανία να κατευθύνει τη σχετική ζήτηση.

Ο υπουργός Ανάπτυξης Ακης Τσοχατζόπουλος, σε άτυπη συνάντηση με δημοσιογράφους, δήλωσε, σε ό,τι αφορά στο συνεδριακό τουρισμό και τη σχετική υποδομή, ότι αμέσως μετά την ανάθεση του έργου της δημιουργίας του Συνεδριακού και Εκθεσιακού Κέντρου των Αθηνών θα υπάρξει αντίστοιχη πρόσκληση ενδιαφέροντος προς επενδυτές για τη δημιουργία Συνεδριακού Κέντρου στη Θεσσαλονίκη. Ανέφερε μάλιστα ότι υπάρχουν, ήδη, αρκετά ακίνητα τα οποία θα μπορούσαν να είναι κατάλληλα για την δημιουργία Συνεδριακού Κέντρου, αποφεύγοντας όμως να γίνει πιο συγκεκριμένος επ΄ αυτού του θέματος. Σε ό,τι αφορά την απουσία Convention Bureaux ο κ. Πατέλλης σημείωσε ότι η δημιουργία του αποτελεί έργο που πρέπει να κάνει η ιδιωτική πρωτοβουλία και δεν εξαρτάται από τον ΕΟΤ. Ο ΕΟΤ, σε σχετικό δελτίο τύπου αναφέρει ότι με στόχο να διευκολύνει τους φορείς να οργανώσουν Convention Bureaux, αφού αυτά δεν είναι δυνατόν να αποτελέσουν μια αμιγώς κρατική πρωτοβουλία, αλλά, πρέπει να ιδρυθούν και να λειτουργήσουν από αυτούς που εμπλέκονται στο συνεδριακό τουρισμό, έχει μέχρι σήμερα διοργανώσει ημερίδες όπου αναπτύσσει τους τρόπους λειτουργίας τους.

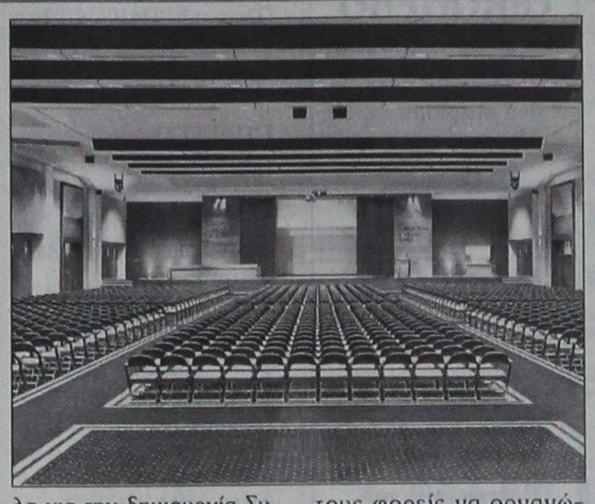

Οι επόμενες ημερίδες διοργανώνονται στις 13 Ιανουαρίου 2003 στην Πάτρα και 14 Ιανουαρίου 2003 στην Κέρκυρα με κύριους ομιλητές τις κ. Caroline Dow, Head of Sales & Marketing Scottich Convention Bureau, με θέμα: "Βασικές αρχές λειτουργίας ενός Convention Bureau, με πρότυπο της Σκωτίας" και Debbie Jackson, Managing Director of EIBTM/Reed Exhibitions με θέμα "Η αγορά του Convention & Incentives και η έκθεση EIBTM (Γενεύη)".

Επίσης, ο ΕΟΤ συμμετέχει στο Διεθνές Συνέδριο με θέμα: "Οι προοπτικές των Συνεδρίων στην Ελλάδα - Εκθεσιακός και Συνεδριακός Τουρισμός", που διοργανώνεται από τις Εκθέσεις ΧΕΝΙΑ στις 22 Ιανουαρίου 2003 στην Αθήνα και στο οποίο έχει προσκληθεί και αποδεχθεί να μιλήσει ο Managing Director της Reed Exhibitions Tom Nutley.

Ελληνική συμμετοχή σε έκθεση τουρισμού που έγινε στη Φλωρεντία

Στην Έκθεση Συνεδριακού Τουρισμού Borsa del Turismo Congressualle, που πραγματοποιήθηκε στη Φλωρεντία και λειτουργεί με προκαθορισμένες συναντήσεις για τους συμμετέχοντες, έλαβαν μέρος Ο ΕΟΤ, οι ξενοδοχειακές επιχειρήσεις Grecotel, Helios Hotel & Resort και το Γραφείο Συνεδριακού Τουρισμού Θεσσαλονίκης (Thessaloniki Convention & Visitors Bureau).

Οι ελληνικές επιχειρήσεις, οι οποίες είχαν πάρα πολλές συναντήσεις με αγοραστές ενδιαφερόμενους, κυρίως, για τη Θεσσαλονίκη, εκδήλωσαν την ικανοποίησή τους για την έκθεση και για την επιτυχημένη διοργάνωση του ελληνικού περιπτέρου από τον ΕΟΤ Ρώμης.



Αποκλειστικοί αντιπρόσωποι: ΑΦΟΙ ΧΑΤΖΗΜΙΧΑΛΗ
3ο χιλιόμετρο Ρόδου - Καλλιθέας
Τηλ. 22410 61824 FAX 22410 62104

3667-31/12

ΣΩΜΑΤΕΙΟ ΔΙΠΛΩΜΑΤΟΥΧΩΝ ΞΕΝΑΓΩΝ ΔΩΔΕΚΑΝΗΣΟΥ

ΕΥΧΑΡΙΣΤΗΡΙΟ

Επιθυμούμε να εκφράσουμε και δημόσια τις ευχαριστίες μας για την με οποιονδήποτε τρόπο στήριξη που έδωσαν για την πραγματοποίηση του Δ' Ετήσιου Πανελλήνιου Συνεδρίου - Σεμιναρίου Ξεναγών τον περασμένο Νοέμβριο στη Ρόδο, στους ακόλουθους φορείς και επιχειρήσεις:

Στο Δήμο Ροδίων, στον Π.Ο. Δήμου Ρόδου, στη Νομαρχία Δωδεκανήσου, στο Πανεπιστήμιο Αιγαίου, στην Τοπική Ενωση Δήμων και Κοινοτήτων Δωδεκαήσου, στους Δήμους Λινδίων, Αταβύρου και Δικαίου, στον Ενιαίο Φορέα Τουρισμού Κω - Νισύρου, στα Οινοποιεία ΚΑΪΡ και ΕΜΕΡΥ, στα κεραμουργεία Μπόνη και Πρεζέντα, στα πρακτορεία TUI, HELLAS, V-TOURS, ALHAMBRA, Α/φοι Γεωργιάδη, TRITON HOLIDAYS, KNIGHTS TRAVEL, στη ΒΙΟΜΕΛ, στο Καζίνο Ρόδου, στην Τράπεζα Κύπρου, στην COCA COLA, στο κατάστημα PRINT HOUSE - Ντίνος Διακοσάββας και οπωσδήποτε στις Εφορείες Κλασσικών Βυζαντινών και νεωτέρων Μνημείων για την πολύπλευρη συνδρομή τους.

Από το Δ.Σ.
του Σωματείου Διπλωματούχων
Ξεναγών Δωδ/σου

467-11/12

ΙΕΡΟΣ ΝΑΟΣ ΑΓΙΟΥ ΙΩΑΝΝΟΥ ΤΟΥ ΠΡΟΔΡΟΜΟΥ ΠΟΛΕΩΣ ΡΟΔΟΥ

ΑΝΑΚΟΙΝΩΣΗ

Φέρεται εις γνώσιν του φιλόθρησκου κοινού, ότι την Πέμπτη 12 Δεκεμβρίου 2002, εορτή του ΑΓΙΟΥ ΣΠΥΡΙΔΩΝΑ θα τελεστεί Θεία Λειτουργία με αρτοκλασία, με την παρουσία του ΣΥΛΛΟΓΟΥ ΚΕΡΚΥΡΑΙΩΝ ΡΟΔΟΥ «Ο ΑΓΙΟΣ ΣΠΥΡΙΔΩΝ».

Παρακαλούνται τα μέλη του Συλλόγου , καθώς και οι φίλοι των Κερκυραίων και το φιλόθρησκο κοινό της Ρόδου, να τιμήσουν, με την παρουσία τους, την εορτή.

Εκ της Εκκλησιαστικής Επιτροπής

470-11/12

ΘΕΡΜΟΠΟΜΠΟΙ

Με συνέπεια και υπευθυνότητα συνεχίζουμε για 22 χρόνια τοποθετώντας θερμοπομπούς σε Σπίτια, Σχολεία, Αίθουσες και σε λοιπούς επαγγελματικούς χώρους



X3648-31/12

Οικονομία στην κατανάλωση - Υγιεινή και αθόρυβη θέρμανση Αισθητική προσαρμογή στο χώρο - Αυτοματοποίηση

Η ποιότητα και η πείρα τόσων χρόνων μας κάνουν ασυναγώνιστους. Ελάτε ή πάρτε μας τηλέφωνο να έρθουμε να κουβεντιάσουμε για τη θέρμανση του χώρου που σας ενδιαφέρει.

»¶/¶˘,-¶¡" ˘ "˘ ", ¢¿˜¶ `!!!
Ν. ΚΑΜΠΟΥΡΑΚΗΣ - Μ. ΦΛΑΓΚΟΣ Ο.Ε.
Αγίας Αναστασίας 9
ΤΗΛ. 31320 - 20859

ΑΠΩΛΕΙΑ



Απωλέσθη σκύλος θηλυκός, μικρής σωματικης διάπλασης, χρώματος καφέ, μουσούδα και ουρά μαύρη. Οποιος το βρεί θα πάρει 50 ευρώ.

Τηλ. 22410 75159

1591-20/12

ΠΡΟΟΔΟΣ ΜΙΚΡΕΣ ΑΓΓΕΛΙΕΣ ΜΙΚΡΕΣ ΑΓΓΕΛΙΕΣ ΠΡΟΟΔΟΣ

ενοικιάσεις

ΕΝΟΙΚΙΑΖΕΤΑΙ επιπλωμένη γκαρσονιέρα ισόγεια, με δύο δωμάτια, σε κεντρικό δρόμο της πόλης, Νικηταρά και Δαμασκηνού γωνία. Προτιμούνται στρατιωτικοί, δημόσιοι υπάλληλοι, πυροσβέστες, φοιτητές, κλπ. Αποκλείονται αλλοδαποί. Πληρ. τηλ. 22410/22731
1574-11/12

ΣΕ ΚΑΙΝΟΥΡΓΙΑ ΜΟΝΟΡΟΦΗ οικοδομή, ενοικιάζεται διαμέρισμα ισόγειο και α' ορόφου, με 2 υπνοδωμάτια, μεγάλες βεράντες, πανταχόθεν ελεύθερα, με χώρο πάρκινγκ και πλιακό στην Ιξιά - Ιαλυσού. Πληρ. τηλ. 92555 - 0945033321
1593-11/12

ΕΝΟΙΚΙΑΖΕΤΑΙ διαμέρισμα 65τ.μ., σε άριστη κατάσταση, στη λεωφόρο Ρόδου - Λίνδου, πάνω από την εταιρία Scoda αυτοκινήτων. Τιμή λογική. Τηλ. 22410/60563, κιν. 097/6145947 και 093/47420032
1429-31/12

ΕΝΟΙΚΙΑΖΕΤΑΙ διαμέρισμα τριάρι ισόγειο επιπλωμένο κοντά στο Πανεπιστήμιο Αιγαίου κατάλληλο για φοιτητές - τριες, εργένηδες. Πληρ. οδός Αγ. Ιωάννου αρ. 105 - Ρόδος, τηλ. 22410/37276
1624-15/12

ΕΝΟΙΚΙΑΖΕΤΑΙ διαμέρισμα 93τ.μ., Βασ. Ιωαννίδου 8. Πληρ. τηλ. 22410/29392
1628-15/12

ΕΝΟΙΚΙΑΖΕΤΑΙ ημιυπόγειος χώρος, κατάλληλος για οποιαδήποτε επαγγελματική χρήση, 90τ.μ., με ράμπα, ευάερο και ευήλιο και με πλήρες WC, σε πολύ προσιτή τιμή, επί της οδού Μιχαήλ Πετρίδη, 30 στη Ρόδο. Πληρ. τηλ. 22410/77987 και 0942210685
1630-15/12

ΕΝΟΙΚΙΑΖΕΤΑΙ διαμέρισμα 50τ.μ., επιπλωμένο, ανεξάρτητο, με δικό του κήπο, θέα απεριόριστη, στις Καλυθιές. Πληροφορίες τηλ. 22410/86829, 8-11π.μ. και 3-7μ.μ.
1633-15/12

ΕΝΟΙΚΙΑΖΕΤΑΙ στούντιο επιπλωμένο, Βεργίνας 4 - Ροδίνη. Πληρ. τηλ. 2241032071 πρωινές ώρες και 22410/73755 απογευματινές ώρες
1645-15/12

ΕΝΟΙΚΙΑΖΟΝΤΑΙ στούντιος μονόχωρα με μπάνιο, πλήρως επιπλωμένα και πλυντήριο ρούχων, air contitioning, 37τ.μ., 41τ.μ., στην Ιαλυσό, για όσο διάστημα θέλετη. Τιμή 300 ευρώ το μήνα. Τηλ. 0977770281
1642-15/12

ΕΝΟΙΚΙΑΖΕΤΑΙ
μικρό διαμέρισμα ενός υπνοδωματίου επιπλωμένο κοντά στο κέντρο σε καινούργια οικοδομή περιοχή Ψαροπούλα. Τιμή 280 ευρώ.
Τηλ.0944381268
1594-11/12

ΕΝΟΙΚΙΑΖΟΝΤΑΙ
1) Μεζονέτα πλήρως επιπλωμένη
2) Σούντιο πλήρως επιπλωμένο
3) Γκαρσονιέρα
Τηλ. 02410/61628, 02410/61937 και 0944287773
X3682-31/12

ΕΝΟΙΚΙΑΖΟΝΤΑΙ
δύο αίθουσες, στον α' όροφο, εμβαδού 270τ.μ., έκαστη αίθουσα, πολυτελούς κατασκευής, πρόσφατης αποπεράτωσης, με 4 WC η κάθε αίθουσα και με 2 πολυκουζινάκια η κάθε αίθουσα, που βρίσκονται σε οικοδομή, που διαθέτει ασανσέρ, επί της λεωφόρου Ρόδου - Λίνδου αρ. 220 (50 μέτρα πριν το ΙΚΑ Ρόδου), με ευρύχωρο πάρκιγκ, κατάλληλες για επαγγελματική στέγη.
Πληροφορίες τηλ. 22410/26293
κ. Φώτης Καλαφάτης
1568-31/12

ΕΝΟΙΚΙΑΖΕΤΑΙ μονοκατοικία επιφανείας 86τ.μ., που αποτελείται από δύο υπνοδωμάτια, σαλόνι, χωλ, διάδρομο, κουζίνα με αποθήκη, WC και σοφίτα που μπορεί να χρησιμοποιηθεί σαν τρίτο υπνοδωμάτιο και που συνδέεται με εσωτερική ξύλινη σκάλα, με δύο δικές της αποκλειστικά αυλές, στην οδό Κοδριγκτώνος 97, γωνία με τη Δημητρίου Παππά 31 (απέναντι από τα ηλεκτρικά είδη του Μαννάκη). Πληρ. τηλ. 22410/27779 ή 32211
1590-13/12

ΕΝΟΙΚΙΑΖΕΤΑΙ 3άρι με θέρμανση σε πολύ καλή κατάσταση. Τηλ. 30615 και κινητό 0945118245 - Ρόδος
1595-11/12

ΕΝΟΙΚΙΑΖΕΤΑΙ γκαρσονιέρα στην Κρεμαστή. Τηλ. 0932354323 και 22410-91832
1596-11/12

ΕΝΟΙΚΙΑΖΟΝΤΑΙ διαμερίσματα επιπλωμένα με βεράντες και αιρκοντίσιον, επιφανείας 50 και 35τ.μ., στα φανάρια της λεωφόρου Καλλιθέας σε απόσταση 200 μ. από το ξενοδοχείο Παραντάις. Πληροφορίες τηλ. 22410/66800 και κινητά 0946104348 και 0946796033
1600-11/12

ΕΝΟΙΚΙΑΖΕΤΑΙ μικρό διαμέρισμα ισόγειο, κουζίνα, μπάνιο, 2 δωμάτια. Πληροφορίες τηλ. 27860 - 20057
1665-19/12

ΕΝΟΙΚΙΑΖΟΝΤΑΙ καινούργια επιπλωμένα διαμερίσματα, ισόγεια, με δική τους αυλή, και πάρκινγκ, στην περιοχή Blu Bey - Ιαλυσός. Πληροφορίες τηλ. 0932238884 - 0932468110 και 22410/92448
1663-31/12

ΕΝΟΙΚΙΑΖΕΤΑΙ διαμέρισμα 38τ.μ., με ένα υπνοδωμάτιο, μπάνιο, κουζίνα, σαλόνι, πλήρως επιπλωμένο, σε άριστη κατάσταση, στην περιοχή της Μητρόπολης στη Ρόδο. Το διαμέρισμα είναι στο β' όροφο πολυκατοικίας. Πληροφορίες τηλ. 22410-33992 και 0942210685 όλες τις ώρες
464-18/12

ΕΝΟΙΚΙΑΖΕΤΑΙ
ισόγειο κατάστημα 110τ.μ., με αυλή, τριφασικό ρεύμα, κατάλληλο για οποιαδήποτε επαγγελματική χρήση στο Καρακόνερο.
Τηλ. 02410/65253 και 0945053503
1483-17/12

ΕΝΟΙΚΙΑΖΕΤΑΙ επιπλωμένη γκαρσονιέρα χωρίς κοινόχρηστα. Είσοδος χωριστή και θέση για πάρκινγκ, λεωφόρος όδου - Λίνδου, έναντι ΙΚΑ. Τηλ. 2241034902 και 0942580848
1608-15/12

ΕΝΟΙΚΙΑΖΟΝΤΑΙ τρεις ισόγειοι χώροι των 100τ.μ., ένας - ένας ή όλοι μαζί. Νέος συνοικισμός ξυλουργών - περιοχή Τσαΐρι - Ρόδος. Πληρ. τηλ. 22410 - 27964 και 62935
452-12/12

ΕΝΟΙΚΙΑΖΕΤΑΙ
ΞΕΝΟΔΟΧΕΙΟ Γ' ΚΑΤΗΓΟΡΙΑΣ
56 κλινών, συνολικού εμβαδού 1000τ.μ. που διαθέτει σνακ μπαρ με πρασιά σε κεντρικό τουριστικό δρόμο της πόλης της Ρόδου. Το ίδιο κτίριο διατίθεται εναλλακτικά προς ενοικίαση για άλλου τύπου χρήση
Τηλ. 2241027323 και 0033675565453
T848-25/12

πωλήσεις

ΖΗΤΩ να αγοράσω διαμέρισμα μεταχειρισμένο μέχρι 10 έτη, επιφανείας 100τ.μ., σε περιοχές κοντά στο Στάδιο Διαγόρα και στο Καρακόνερο. Πληρ. τηλ. 0945/064169
1622-15/12

ΠΩΛΟΥΝΤΑΙ τα κάτωθι σε τιμή ευκαιρίας: 1) Air contision delongi, φορητό, ζεστό, κρύο, 2) στερεοφωνικό συγκρότημα 10 cd SONY, 3) Καταψύκτης και για επαγγελματική χρήση, και 4) μηχανή κοψίματος κιμά και για επαγγελματική χρήση. Τηλ. 22410/67186
1614-13/12

ΠΩΛΕΙΤΑΙ πλήρης εξοπλισμός οβελιστηρίου, όλα μαζί ή μεμονωμένα. Τηλ. 0944413322
1670-19/12

ΠΩΛΟΥΝΤΑΙ: 1) Ακίνητο τριόροφο σε μπετά, από 110τ.μ., ο όροφος. Περιοχή οδός Γαλινού Μόντε - Σμιθ. Τιμή 70.000.000 δρχ. ή 205.000 ευρώ. 2) Διαμέρισμα τεσσάρι στην οδό Αντ. Βολονάκη, περιοχή Αγ. Ιωάννου, δεύτερος όροφος. Τιμή μόνο 32.000.000 ή 93.900 ευρώ. 3) Κτήμα 20 στρεμμάτων, επίπεδο με πολλές ελιές, καλλιεργημένο. Περιοχή Καλαμώνα, κοντά στη λεωφόρο Πεταλούδων, 150 μέτρα μόνο. Κατάλληλο για φάρμα, βίλλα, βιοτεχνία, κλπ. Τιμή μόνο 30.000.000 ή 88.000 ευρώ. Πληροφορίες κ. Καργάκο Νίκο, Θεμ. Σοφούλη 59. Πληροφορίες τηλ. 30397 και κινητό 0946049179
1660-31/12

ΠΩΛΕΙΤΑΙ
επί της Τσαλδάρη 85τ.μ., 1ος όροφος. Γίνονται ευκολίες πληρωμής. Δάνεια δεκτά
Πληροφορίες τηλ. 0936656967 Γιάννης Κώτης
X3643-31/12

ΣΤ' ΑΦΑΝΤΟΥ
ΜΕΓΑΛΗ ΕΥΚΑΙΡΙΑ ΠΩΛΕΙΤΑΙ
νεόδμητη μονοκατοικία, 94τ.μ., με μεγάλες βεράντες στο κέντρο του Δήμου Αφάντου, κατάλληλη για γάμο ή κατοικία
Πληροφορίες τηλ. 39300 κινητό 0946890731
1620-15/12

ΠΩΛΕΙΤΑΙ ΟΙΚΟΠΕΔΟ
380τ.μ., μετά κτίσματος για άμεση εκμετάλλευση, με θέα απεριόριστη, στη νήσο Χάλκη
Πληροφορίες τηλ.0945796933
ΓΔ-15/12

ΠΩΛΕΙΤΑΙ
επί της Παναγιώτου Ροδίου, οροφοδιαμέρισμα 85τ.μ. Γίνονται ευκολίες πληρωμής.
Δάνεια δεκτά
Πληροφορίες τηλ. 0936656967 Γιάννης Κώτης
X3643-31/12

ΠΩΛΕΙΤΑΙ
επί της Πτολεμαίου, 120τ.μ., ισόγειο, με αυλή, λουξ κατασκευής, σε οικοδομή τριών διαμερισμάτων σε προσιτή τιμή. Γίνονται ευκολίες πληρωμής.
Δάνεια δεκτά
Πληροφορίες τηλ. 29318 και 0936656967 Γιάννης Κώτης
X3643-31/12

ΠΩΛΟΥΝΤΑΙ

ΜΟΝΟ ΑΠΟ ΤΟ ΓΡΑΦΕΙΟ ΜΑΣ

1) Μονοκατοικία εντός πόλεως σε καλή τοποθεσία, με κήπο και άλλα πλεονεκτήματα

2) Δύο ετοιμοπαράδοτα 4άρια διαμερίσματα, σε 2όροφη κατοικία στο Ροδίνι, πολύ καλή τιμή.

3) Ετοιμοπαράδοτο οροφοδιαμέρισμα 154τ.μ., σε δυόροφη κατοικία εντός πόλεως

4) Δύο ισόγεια διαμερίσματα ετοιμοπαράδοτα 82-70τ.μ. πλησίον Αγίου Νικολάου

5) Οικόπεδο 680τ.μ. εντός πόλεως

6) Οροφοδιαμερίσματα ή γραφεία, 90τ.μ. γωνιακά σε κεντρικότατο σημείο, σε γιαπί. Καταπληκτική περίπτωση

7) Δύο διαμερίσματα ρετιρέ 90τ.μ. στο Νιοχώρι

8) Διαμερίσματα 3άρια 85τ.μ., σε δυόροφες κατοικίες με κήπο και μεγάλες βεράντες στην Ιαλυσό

9) Ετοιμοπαράδοτο 4άρι διαμέρισμα στην Παύλου Μελά

10) Ετοιμοπαράδοτο 4άρι διαμέρισμα με καταπληκτική θέα, θάλασσα, τεράστιες βεράντες, εντός πόλεως.

Ο,τιδήποτε θέλετε να πουλήσετε ή να εκτιμήσετε, ελάτε σε μας.

Η μεγάλη μας πείρα, το παλαιότερο γραφείο στη διάθεσή σας

Γ. ΝΕΟΦΥΤΟΥ

ΔΗΜ. ΘΕΟΔΩΡΑΚΗ 40 - ΤΗΛ. 20989 - 21434
X3647-31/12

ΠΩΛΟΥΝΤΑΙ τα κάτωθι ακίνητα: 1) 3άρι διαμέρισμα τελειωμένο, 85τ.μ., 2) 4άρι διαμέρισμα, lux κατασκευή, 100τ.μ., 3) 4άρι διαμέρισμα, 114τ.μ., 4) 4άρι παλιό διαμέρισμα 113τ.μ., στον Αη - Γιάννη, 5) 3άρι διαμέρισμα σε τούβλα, 16 εκ. (46.955 ευρώ), 6) μεζονέτα σε τούβλα με οικόπεδο 100τ.μ., 25 εκ. (73.370 ευρώ), 7) οικόπεδο 4 στρεμμάτων στα Κοσκινού. Πληρ. τηλ. 22410/34707 και 0942717909
1500-11/12

ΠΩΛΕΙΤΑΙ μοναδική κατοικία 2όροφη, 200τ.μ., με κήπο 250τ.μ., ιπποτικό πηγάδι στην Παλαιά Πόλη. Τηλ. 0944/347405, 27082 - 26476
X3601-13/12

ΠΩΛΕΙΤΑΙ 2άρι - Α' ορόφου 45τ.μ. αξίας μόνο 19.000.000 δρχ. ή 56.000 ευρώ, έναντι Α.Τ. Ιάλυσού. Τηλ. 0944/456548 και 27082/26476
X3601-13/12

ΠΩΛΕΙΤΑΙ κατοικία στο Παραδείσι, ισόγειος, 42τ.μ., τελειωμένο και 42τ.μ. γιαπί στον 1ο όροφο. Πληρ. τηλ. 22410/81452 και 0946590072
1640-15/12

ΠΩΛΕΙΤΑΙ παιδική κρεβατοκάμαρα, λάκα, άσπρη, αποτελούμενη από 2 κρεβάτια - μπαούλα, 2 ντουλάπες, βιβλιοθήκη (στυλ NEOSET) και ένα γραφείο. Επίσης 2 βίντεο σε τιμή ευκαιρίας. Πληρ. τηλ. 22410/76384
458-14/12

ΠΩΛΕΙΤΑΙ
σε τιμή ευκαιρίας πλήρης εξοπλισμός γυροπωλείου.
Πληροφορίες τηλ. 0944413322
T838-31/12

ΠΩΛΕΙΤΑΙ
ΚΑΤΑΣΤΗΜΑ 100τ.μ. ΛΕΙΤΟΥΡΓΕΙ ως καφετέρια, με αυλή 100 τ.μ. στο Χαράκι
Τηλ. 0972198236 \και 2241036922
1357-15/12

ΠΩΛΕΙΤΑΙ ΕΠΙΧΕΙΡΗΣΗ
100τ.μ., πλήρως εξοπλισμένη, για κοσμηματοπωλείο μαζί με το ακίνητο εντός του Εμπορικού Κέντρου ΕΨΙΛΟΝ στο Φαληράκι. Το κατάστημα είναι γωνιακό, στην εξωτερική πλευρά του κέντρου και πωλείται σε εξαιρετικά καλή τιμή
Πληρ. τηλ.0946003393 και 0942442844
X3668-31/12

ΠΩΛΟΥΝΤΑΙ
1) οικόπεδο 1650 τ.μ., με άδεια οικοδομής 200μ.
2) οικόπεδο 3350τ.μ., με άδεια οικοδομής 400τ.μ.
3) οικόπεδο 1000τ.μ., με άδεια οικοδομής 150τ.μ., επί της λεωφόρου Γενναδίου, 500μ. έξω από το χωριό, με νερό, ρεύμα και τηλέφωνο.
Τηλ. 02410/61628 02410/61937 & 0944287773
X3682-31/12

μηχανοκίνητα

ΕΥΚΑΙΡΙΑ πωλείται Ford τρακτέρ 80 ίππων, με άλετρο και φρέζα. Τηλ. 22410/32134 και 0972312927
1370-15/12

ΠΩΛΕΙΤΑΙ BMW 318i καινούργιο μοντέλο, φουλ εξτρα. Δεκτή και ανταλλαγή με μικρότερο. Επίσης τρακτέρ 70 HP, σε καλή κατάσταση.
Πληροφορίες τηλ. 0944807951
1587-20/12

ΠΩΛΕΙΤΑΙ αγρός 4.300τ.μ. στο Κανδυλί, σε καλή τροποθεσία, κατάλληλος για μονοκατοικία. Πληρ. τηλ. 0944/347405 και 27082/26476
X3601-13/12

ΠΩΛΕΙΤΑΙ IX αυτοκίνητο SEAT MARBELLA αμόλυβδο, σε καλή κατάσταση. Τιμή 1960 ευρώ. Πληροφορίες τηλ. 0932-091455
1651-17/12

ΠΩΛΕΙΤΑΙ μηχανή VOLVO PENTA DIESEL KAD 42 DUO PRO με πόδι, DPF ώρες 950, σε πολύ καλή τιμή. Πληροφορίες τηλ. 0937611237
1672-19/12

ΠΩΛΕΙΤΑΙ
PEUGEOT 206 XS 3 θυρο, I.X.E. 99, 1400 c.c., υδραυλικό τιμόνι, αερόσακος οδηγού, ηλεκτρικά παράθυρα, ηλεκτρικός καθρέφτης, κεντρικό κλείδωμα, immobil, ζάντες αλουμινίου, P/K, CD, προβολείς ομίχλης, μεταλλικό, ασημί, σε άριστη κατάσταση, έναντι 6.900 ευρώ
Πληροφορίες τηλ. 22410/91850 και 0944394748 ιδιώτης
465-18/12

ΠΩΛΕΙΤΑΙ MERCEDES E 200
ΚΟΥΠΕ ΜΕ A/C και ABS. Μοντέλο 94, σε τιμή ευκαιρίας, 15.000 ευρώ.
Πληροφορίες τηλ. 0946003393 και 0942442844
X3668-31/12

ΠΩΛΕΙΤΑΙ FIAT PUNDO
1250 c.c., 85 ίπποι, 16 βάλβιδο, φυλαγμένο σε γκαράζ. Κατάσταση άριστη, σέρβις από αντιπροσωπεία
Τηλ. 76767 - 73663, 10-12 πρωί, **κ. Παπαδόπουλο**
X3678-31/12

ΠΩΛΕΙΤΑΙ ΞΕΝΟΔΟΧΕΙΟ
100 κλινών, β' κατηγορία, με πισίνα, αιρκοντίσιον, 300τ.μ., από τη θάλασσα, στα Κολύμπια Ρόδου. Δεκτές μόνο σοβαρές προτάσεις
Δεκτοί μεσίτες
Πληροφορίες στο τηλ. 22410/35545
T850-22/12

ΠΩΛΕΙΤΑΙ ΟΙΚΟΠΕΔΟ
1600 τ.μ., στο κέντρο του χωριού Κάλαθος, έχει πρόσβαση από την εθνική οδό και θέα προς τη θάλασσα.
Τιμή λογική.
Πληροφορίες στο τηλ. 22410/74529 και 0973461040
1621ο15/12

ΑΙΓΑΙΟΚΤΗΜΑΤΙΚΗ

ΠΩΛΟΥΝΤΑΙ ΤΑ ΚΑΤΩΘΙ ΑΚΙΝΗΤΑ
(Δ.Δ.= Δάνεια Δεκτά)
ΔΙΑΜΕΡΙΣΜΑΤΑ: ΕΤΟΙΜΟΠΑΡΑΔΟΤΑ ΚΑΙΝΟΥΡΓΙΑ ΚΑΙ ΜΕΤΑΧΕΙΡΙΣΜΕΝΑ

ΔΥΑΡΙΑ (1 υπν.)
54τ.μ. α' ορόφου Ροδίνι, (22 εκ), 64.563 € (ΔΔ)
58 τ.μ. Αθηνών (3 ετών) με θέα 70.432€ (24 εκ.) (ΔΔ)
60 τ.μ. α' ορ. καινούργιο στο Καρακόνερο, 82.171 €, (28 εκ.) (ΔΔ)
60 τ.μ. β' όροφος Μίρα Μάρε 58.694 € (20 εκ.) (ΔΔ)
65 τ.μ. λουξ με αυλή στο Ροδίνι (30 εκ.) 88.014 € (Δ.Δ.)

ΤΡΙΑΡΙΑ (2 υπν.)
-55τ.μ. (2 υπν.)-(υπ.) καινούργιο Κοσκινού (22εκ.) 64.563€
75τ.μ. ισόγειο με αυλή στο Ροδίνι (30 εκ)., 76.302 € (Δ.Δ.)
70τ.μ. λουξ με αυλή στα Κοσκινού 79.236 € (27 εκ.)
75 τ.μ. (2 υπν.) ορ/σμα καινούργιο Καρακόνερο (37,5 εκ.) -110.051 € (Δ.Δ.)
80τ.μ. (ημ/γειο) στους Δασκάλους (23 εκ)., 67.498 €
82 τ.μ. β' ορ.Λαγκάνι (Δασκάλους) (31 εκ.) - 90.975 € (Δ.Δ.)
85τ.μ. στην Ιαλυσό, 111,518 €, (38 εκ.)(ΔΔ)
87 τ.μ.καινούργιο στο Ροδίνι 120.322 €, (41 εκ.)
90τ.μ. (ημ/γειο) λουξ στη Μιχ. Πετρίδη, με αυλή 82.171 €, (28 εκ.)
91τ.μ. 3studios ρετιρέ Ιαλυσό 36 εκ. - 105.649 €

ΤΕΣΣΑΡΙΑ (3 υπν.) και άνω
95 τ.μ. στο Μανδρικό 44.020 , (15 εκ.) (ΔΔ)
102τμ., καινούργιο, Καρακόνερο, 46 εκ. (134.996 € (Δ.Δ.).
103τ.μ. (3 υπν.), Στοκχόλμης (47 εκ). - 137.931 ευρώ (Δ.Δ.)
106τ.μ. ορ/σμα Θεμ. Σοφούλη (35 εκ.) - 102.714 ευρώ (Δ.Δ.)
116τ.μ. ισ. υπ/νο (3 υπν.) Πτολεμαίων (55 εκ.) - 161.408 € (Δ.Δ.)
118τ.μ. σε σοβά στους Δασκάλους, 93.910 , (32 εκ.) (Δ.Δ.)
120τ.μ. στην Πειραιώς, ετοιμοπαράδοτο,161.408 €, (55 εκ.) (Δ.Δ.)
120τ.μ. καινούργιο στο Καρακόνερο (56 εκ.) (164.343 € (Δ.Δ.)
120τ.μ. (υπ.) στην Κένεντυ με αυλή (45 εκ)., 132.061€
130 τ.μ. (3 υπν.), Καρακόνερο (62 εκ.) - 181.951 € (Δ.Δ.)
132τ.μ. (α' ορ.) στην Κένεντυ (70 εκ.) 205.429 € (Δ.Δ.)
150τ.μ. κοντά στο Μόντε Σμιθ ορ/σμα (α') (75 εκ.) 220.010 € (Δ.Δ.).
160τ.μ. κολώνες, Δασκάλους (32 εκ.) 93.910 €

ΜΕΖΟΝΕΤΤΕΣ - ΜΟΝΟΚΑΤΟΙΚΙΕΣ - ΠΑΛΙΑ ΣΠΙΤΙΑ
70τ.μ. με αυλή Π. Πόλη κοντά στο Ρολόι (30 εκ.) 88.041 €
80τ.μ. μεζονέτα στην Ιαλυσό (38 εκ). (111.518 € (Δ.Δ.)
90 τ.μ. δυόροφη μον/κία στο Παραδείσι με τζάκι 64.563 €, (22 εκ.) (Δ.Δ.)
109 τ.μ. ετοιμοπαράδοτη μεζονέτα Ιαλυσό (3 υπν.) 55 εκ. - 161.408 € (Δ.Δ.)
120τ.μ. μεζ/τα στο Ροδίνι 80 εκ., 234.776 € (Δ.Δ.)
125τ.μ. σε 1,5 στρ. στη Θολό 205.429 €, (70 εκ.)
130τ.μ. μονοκατοικία, σε μπετά, σε 1 στρ. Τρεις - Παστίδα 33 εκ. (96.845 €)
140τ.μ. μεζ/τα (μπετά) στα Κοσκινού 30 εκ., 117.388 € (Δ.Δ.)
140. τ.μ.μονοκατοικία σε μπετά σε 1.300 τ.μ. Κοσκινού 40 εκ. (117.388 €)
140τ.μ. (με 70 υπ.) (σε μαρμαροσοβά) στην Ιαλυσό 146.735 €, (50 εκ.) (ΔΔ)
185τ.μ. μεζονέτα Καρακόνερο 65 εκ. - 190.755 €
210 τ.μ. μετ/νη μονοκατοικία στα Κοσκινού 220.102 €, (75 εκ.) (Δ.Δ)
240τ.μ. ισ. κατ/τα α' ορ. διαμέρισμα κτίριο σε 500 μ. οικ/δο κοντά στην Καναδά 322.817 € (110 εκ.) (Δ.Δ.)
270τ.μ. βίλα σε σοβά σε 4 στρ. στο Τσαΐρι 293.470 €, (100 εκ.) (Δ.Δ.)
280τ.μ. οικ/κό τετ/νο (μαζαγί ή σπίτι) Π. Πόλη 239.470 €, (100 εκ.) (Δ.Δ.)
280τ.μ. μονοκατοικία στα Κοσκινού με θέα, (150 εκ.) - 440.020 € (Δ.Δ.)

ΚΑΤΑΣΤΗΜΑΤΑ - ΓΡΑΦΕΙΑ - ΚΤΙΡΙΑ - ΒΙΟΤ/ΚΟΙ ΧΩΡΟΙ:
30τ.μ. σε εμπορικό κέντρο Βράχο Ιαλυσό (20 εκ.), 58.694 € (Δ.Δ.)
31τ.μ. κατάστημα στο Νηρέα (22 εκ.) - 64.563 €
39τ.μ. Αγ. Αναστασία (12 εκ.) 35.216 € (Δ.Δ.)
55τ.μ. Βασ. Ηρακλείου (35 εκ.) 102.714 € (Δ.Δ.)
75 τ.μ. α' οροφ. γραφείο Μανδράκι
82 τ.μ. β' οροφ. γραφείο στο Μανδράκι (πίσω από το Εθνικό) 45 εκ. - 132.061 € (Δ.Δ.)
80 τ.μ. υπ. αποθήκη στην Κένεντυ (12 εκ.) 35.216 €
100τ.μ. κατάστημα Καρακόνερο (100 εκ.) - 293.470 €
140τ.μ.(απ.) κατάστημα πλησίον Αννης Μαρίας, 82.171 €, (28 εκ.)
175τμ. κατάστημα επί της Λεωφόρου Ρόδου-Λίνδου 205.429 €, (70 εκ.) (Δ.Δ)
180τ.μ. (α.π.) κατάστημα ισόγειο στο Ροδίνι, 132.061 €, (45 εκ.) (Δ.Δ.)

ΟΙΚΟΠΕΔΑ - ΑΓΡΟΤΕΜΑΧΙΑ:
500τ.μ. Μίρα Μάρε (Σ.Δ. 0,8) 45 εκ. - 132.016 €
775τ.μ. Αισχύνη (Σ.Δ. 0,8) 75 εκ. - 220.102 €
1.200 τ.μ. εντός οικισμ. Κοσκινού (κτίζει 600 τ.μ.) (50 εκ.) 146.735 €
1.370 εντός οικισμού Αρχ/λου 50 εκ. (146.735 €)
4.000τμ. Νερά Καλλιθέας 176.082 €, (60 εκ.)
4.380 τ.μ. Ασγούρου (35 εκ.) - 102.714 €
8.740 τ.μ. στα Κολύμπια (63 εκ.), 184.886 €
28.280τ.μ. Πλημμύρι πάνω στο κύμα Χ15.000 δρχ. το τ.μ.
350τ.μ. (νέα επ/ση οικισμού) Σορωνή 30.000 €
400τ.μ. εντός οικισμού Εμπωνας 30.000 €
45 στρ. στο Γεννάδι 115 εκ. (337.738 €)

Αναλαμβάνουμε την ενοικίαση των διαμερισμάτων σας σε σύντομο χρονικό διάστημα

ΖΗΤΟΥΝΤΑΙ

ΜΕΤΑΧΕΙΡΙΣΜΕΝΑ ΔΙΑΜΕΡΙΣΜΑΤΑ

(ΑΜΕΣΗ ΠΩΛΗΣΗ)

ΒΑΖΟΥΚΟΥ ΡΕΝΑ

ΜΕΣΙΤΗΣ ΑΣΤΙΚΩΝ ΣΥΜΒΑΣΕΩΝ

Πληροφορίες τηλ. 2241022943 - 2241028838 & FAX: 2241028838
Διευθ. Γραφείου: Δημ. Θεοδωράκη 3 Τ.Κ. 85100 Ρόδος
καθημερινά 9-1 το πρωΐ και 6.30 - 8.30 απογεύματα της Δευτέρας και της Πέμπτης
e-mail.vazoukou@otenet.gr
X3659-31/12



Η εμπειρία μας και η αφοσίωση στη λεπτομέρεια αποτελούν εγγύηση για την απόλυτη επιτυχία ώστε να μείνουν ανεξίτηλες στη μνήμη τη δική σας και των καλεσμένων σας.....

ΧΟΡΟΕΣΠΕΡΙΔΕΣ - ΓΑΜΟΙ - CATERING - ΠΑΙΔΙΚΑ ΠΑΡΤΥ



ΞΕΝΟΔΟΧΕΙΟ SOFITEL CAPSIS ΡΟΔΟΥ
Για Πληροφορίες 25-015 & 20919 (09.00 - 17.00)

CAPSIS
Conference Centers & Resort Hotels

3650-31/12

ΠΡΟΟΔΟΣ ΜΙΚΡΕΣ ΑΓΓΕΛΙΕΣ ΜΙΚΡΕΣ ΑΓΓΕΛΙΕΣ ΠΡΟΟΔΟΣ

διάφορα

ΜΟΝΩΣΕΙΣ

21 ΧΡΟΝΙΑ!

ΑΡΧΩΝ ΣΑΜΑΡΤΖΗΣ

Πληροφορίες τηλ.
23030-32054-20021

X3642-31/12

ΥΔΡΑΥΛΙΚΑ-ΚΑΛΟΡΙΦΕΡ
- ΓΙΑΝΝΗΣ Ο ΑΤΛΑΣΗΣ -
ΕΓΚΑΤΑΣΤΑΣΕΙΣ
ΑΝΑΚΑΙΝΙΣΕΙΣ
ΣΥΝΤΗΡΗΣΕΙΣ
02410/29898
0973610779
1583-4/1

ΥΔΡΑΥΛΙΚΟΣ
ΑΝΑΛΑΜΒΑΝΟΥΜΕ πάσης φύσεως υδραυλικές εργασίες μικρές και μεγάλες **κ. ΔΗΜΗΤΡΗΣ**
- **ΕΓΚΑΤΑΣΤΑΣΕΙΣ ΥΔΡΕΥΣΗΣ - ΘΕΡΜΑΝΣΗΣ**
- **ΚΑΛΟΡΙΦΕΡ - ΗΛΙΑΚΑ**
- Σύνδεση με το αποχετευτικό της ΔΕΥΑΡ.
- ΑΠΟΦΡΑΞΕΙΣ με ηλεκτροκίνητο μηχάνημα.
Συντηρήσεις
ΣΑΟΥΝΑ ΦΙΝΛΑΝΔΙΑΣ

Χειροποίητες υγιεινές σε όλες τις διαστάσεις με τις σωστές προδιαγραφές από έμπειρο προσωπικό για βίλες - διαμερίσματα - ξενοδοχεία - γυμναστήρια

Τηλ. 2241090230 και κινητό 0944344911

1652-8/1

ΠΗΓΑΣΟΣ
ΣΥΝΕΡΓΕΙΟ ΚΑΘΑΡΙΣΜΟΥ
ΑΝΑΛΑΜΒΑΝΟΥΜΕ:
ΓΡΑΦΕΙΑ-ΕΠΑΓΓΕΛΜΑΤΙΚΟΥΣ ΧΩΡΟΥΣ
ΠΟΛΥΚΑΤΟΙΚΙΕΣ-ΣΠΙΤΙΑ-ΣΚΑΛΕΣ -ΤΖΑΜΑΡΙΕΣ
Υπεύθυνος: Χρήστος Μαυρικάκης
Τηλ.: 22410/78243 - 0946026397
1606-31/12

ζητήσεις

ΤΟ ΝΕΟ κατάστημα της Folli Follie στην Παλιά Πόλη, ζητά πεπειραμένη πωλήτρια για μόνιμη εργασία. Απαραίτητη γλώσσα τα αγγλικά. Κατά προτίμηση και γερμανικά. Τηλ. πληρ. 22410/23320, ωρες γραφείου, 0945919543
1592-11/12

ΖΗΤΕΙΤΑΙ από Εμπορική επιχείρηση, απόφοιτος/τη ΤΕΙ/ΙΕΚ με γνώσεις διακοσμητικής και Η/Υ. Γλώσσες απαραίτητα αγγλικά. Θα προτιμηθούν οι γνώστες και της ιταλικής γλώσσας. Πληρ. τηλ. 22410/39083 από 9-1 και 5-8
T853-12/12

ΕΤΑΙΡΙΑ με ραγδαία εξάπλωση στην Ελλάδα, **ΖΗΤΑ συνεργάτες** στην ευρύτερη περιοχή της Ρόδου και των νησιών Τήλο, Σύμη, Κω, Πάτμο, Κάρπαθο. Υψηλά πακέτα αποδοχών. Ετήσια απασχόληση. Οι υποψήφιοι πρέπει να έχουν συμπληρώσει το 22ο έτος της ηλικίας τους. Πληροφορίες τηλ. 22410/66186, 8.00-12.00 και κινητό: 0944332359
398-18/12

ΖΗΤΟΥΝΤΑΙ ελαιοχρωματιστές τεχνίτες σπατουλαδόροι. Πληροφορίες τηλ. 0937611237
1672-19/12

ΖΗΤΕΙΤΑΙ
έκταση 10 στρεμμάτων για γεωργική χρήση. Μόνο από ιδιώτη.

Πληροφορίες τηλ.
22440/22078
κινητό:
0974081873

1607-13/12

ΖΗΤΕΙΤΑΙ
υπάλληλος γραφείου με γνώσεις Η/Υ και δίπλωμα οδήγησης μοτοποδηλάτου. Ωράριο συνεχές, όλο το χρόνο

Πληροφορίες τηλ.
35141-35367
από 8.00-15.00

X3672-31/12

ΑΠΟ ΤΟ ΥΠΕΡ ΜΑΡΚΕΤ ΣΠΑΝΟΣ
ΖΗΤΕΙΤΑΙ
ΥΠΕΥΘΥΝΟΣ ΠΡΟΣΩΠΙΚΟΥ
ΑΠΑΡΑΙΤΗΤΑ ΔΙΚΑΙΟΛΟΓΗΤΙΚΑ:
Βιογραφικό σημείωμα και συστατική επιστολή
Αιτήσεις γίνονται δεκτές καθημερινά στη γραμματεία του καταστήματας τηλ. 22410/32695

X3683-15/12

ΖΗΤΕΙΤΑΙ
ΚΟΠΕΛΑ
για μόνιμη εργασία
(χειμώνα - καλοκαίρι).
Ωράριο σπαστό

Πληροφορίες τηλ.
22410/39009 και
22410/75032

450-31/12

ΜΕΓΑΛΗ ΠΟΛΥΕΘΝΙΚΗ ΕΤΑΙΡΕΙΑ
χρειάζεται δυναμικούς συνεργάτες. Προσφέρονται ιδανικές συνθήκες εργασίας με πολύ υψηλές αποδοχές.

Πληροφορίες τηλ.
22410/32396,
0934576878
κα Ντανιέλα

1565-31/12

ΖΗΤΟΥΝΤΑΙ: 1) Συνεταίρος για εστιατόριο στο Φαληράκι. Μόνο σοβαρές προτάσεις και 2) Πωλητής από εργαστήριο πίτσας με δικό του μέσο. Πληροφορίες τηλ. 0942431610
1656-18/12

ΖΗΤΟΥΝΤΑΙ
έμπειροι οδηγοί μπετονιέρας για βιομηχανία ετοίμου σκυροδέματος.

Πληροφορίες τηλ.
22410/69712 και
22410/69710

X3686-31/12

ΖΗΤΕΙΤΑΙ
τεχνίτης μαραγκός που να διαθέτει ξυλουργικά μηχανήματα

Πληροφορίες τηλ.
2241067461 και
2241066698

T865-18/12

ΠΛΑΚΑΤΖΗΣ
ΠΡΟΣΦΟΡΑ
ΞΥΛΩΜΑ ΠΑΛΑΙΩΝ ΠΛΑΚΙΔΙΩΝ ΚΑΙ ΤΟΠΟΘΕΤΗΣΗ ΚΑΙΝΟΥΡΓΙΩΝ. ΚΤΙΣΜΑΤΑ ΜΕ ΠΕΤΡΕΣ, ΔΙΑΚΟΣΜΗΤΙΚΑ, κλπ.
Τηλ. 0942795162

1537-31/1/2003

ΛΕΝΤΑΚΗΣ ΜΑΝΩΛΗΣ
ΞΥΛΟΤΕΧΝΙΚΗ
Αναλαμβάνουμε πάσης φύσεως ξυλουργικές εργασίες:
- κουζίνες γερμανικές
- ντουλάπες
- πόρτες
- παράθυρα κ.λ.π.



ΠΛΗΡΟΦΟΡΙΕΣ
Τηλ. 60601- 68414

1374-12/12

ΖΗΤΕΙΤΑΙ
ΠΡΟΣΩΠΙΚΟ
Η Ιατρική Μέριμνα ΕΠΕ, ζητά μαία για συνεργασία στη Γυναικολογική Μαιευτική Κλινική Καραγιάννη «Ο Αγιος Ελευθέριος»

Τηλέφωνα επικοινωνίας:
22410-27260 πρωί

X3687-17/12

ΠΩΛΟΥΝΤΑΙ ΑΠΟ ΤΟΝ ΑΝΑΣΤΑΣΙΟ ΑΤΣΙΔΗ

1) Μονοκατοικίες στην οδό Μυκηνών, Ιαλυσός: Διόροφες με σοφίτα, τεσσάρων υπνοδωματίων, 3 μπάνιων και WC, αυτόνομη θέρμανση, σε οικόπεδο από 260 έως 415 τ.μ. , πλήρως αποπερατωμένες
2) Ισόγεια διαμερίσματα 118τ.μ., στην οδό Παρθενόπης, Αραπάκι, με αποκλειστική χρήση αυλής
3) Διαμερίσματα στην οδό Κωνσταντινίδη, στο Ζέφυρος, 82, 94, 98, 132 και 148 τ.μ., με αποκλειστική θέση πάρκινγκ, αποθήκη και αυτόνομη θέρμανση

ΠΛΗΡΟΦΟΡΙΕΣ
ΑΝΑΣΤΑΣΙΟΣ ΑΤΣΙΔΗΣ
ΣΤΕΦΑΝΟΥ ΚΑΖΟΥΛΗ 74
- Τηλ. 02410 28616-37848

X3649-31/12

ΔΙΑΜΕΡΙΣΜΑ «ΠΡΟΒΟΛΗΣ»
ΠΩΛΕΙΤΑΙ
ΔΙΑΜΕΡΙΣΜΑ
Ε=126 τ.μ., β' όροφος
επί της οδού Αμμοχώστου, κατάλληλο για κάθε χρήση.
Πληροφορίες : (μόνο σε επώνυμους)
« TOP PROPERTIES» κ. ΓΕΩΡΓΙΟ ΠΙΠΙΝΟ - ΤΗΛ. 23895 & 0944676003

1658-22/12

ΑΠΟΦΡΑΞΕΙΣ-ΚΑΘΑΡΙΣΜΟΙ

(Η ΜΑΡΙΑ)

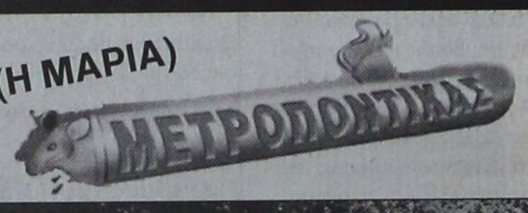



ΣΤΙΣ ΧΑΜΗΛΟΤΕΡΕΣ ΤΙΜΕΣ

ΟΛΟ ΤΟ 24ωρο

Αναλαμβάνουμε ξενοδοχεία, δήμους, πολυκατοικίες, σπίτια, εστιατόρια, κλπ, καθώς άντληση πετρελαιοειδών από πλοία, και λιποσυλλεκτών και βιολογικών, εκκενώσεις βόθρων στην Παλιά Πόλη (και στα πιο στενά δρομάκια). Ακόμα αναλαμβάνουμε καθαρισμούς (αναπαλαιώσεις) κτιρίων με υδροβολή και κάθε είδους επιφάνειες με πείρα και υπευθυνότητα. ΜΕ ΜΟΝΑΔΙΚΑ ΣΕ ΥΨΟΣ ΠΙΕΣΗΣ ΚΑΙ ΑΝΑΡΡΟΦΗΣΗΣ ΥΠΕΡΣΥΓΧΡΟΝΑ ΜΗΧΑΝΗΜΑΤΑ ΥΔΡΟΒΟΛΗ ΣΕ ΟΛΗ ΤΗ ΔΩΔΕΚΑΝΗΣΟ.

ΒΑΡΔΕΛΛΗ Μ - ΚΡΑΣΟΠΟΥΛΟΣ Δ. Ο.Ε.
Τηλ. 35555-94750, - Κιν. 0944395999 - FAX 96516
e-mail:metropontikas@excite.com. - ΛΙΝΔΟΥ 1 ΡΟΔΟΣ

T524-31/12

ΔΩΔΕΚΑΝΗΣΙΑΚΕΣ ΑΠΟΦΡΑΞΕΙΣ
«ΚΟΛΟΣΣΟΣ»
ΑΠΟΦΡΑΞΕΙΣ- ΚΑΘΑΡΙΣΜΟΙ ΑΠΟΧΕΤΕΥΣΕΩΝ & ΒΟΘΡΩΝ



Αναλαμβάνουμε πάσης φύσεως αποφράξεις οποιουδήποτε μήκους και πλάτους Αναλαμβάνουμε καθαρισμούς αποχετευτικών αγωγών, δήμων, ξενοδοχείων, στρατιωτικών μονάδων, σπιτιών, πολυκατοικιών, καθώς και καθαρισμούς βιολογικών μονάδων με μηχάνημα υψηλής πιέσεως σε όλη τη Δωδεκάνησο.

Κ. ΠΗΔΙΑΚΗΣ - Π. ΚΑΣΕΡΗΣ
Πληρ. τηλ.. 47915 - 91881
κινητό: 0944/325234 και 0977/717048

T729-12/12

ΕΝΟΙΚΙΑΖΟΝΤΑΙ

α) Κατάστημα 100τ.μ. (αυτοτελής οικοδομή). που βρίσκεται στην πόλη της Ρόδου και στην οδό Ορφανίδου, (bar Street) κατάλληλο για μπαρ, κέντρο διασκεδάσεως, φαστ - φουντ, πιτσερία, μίνι - μάρκετ, πρακτορείο ΠΡΟΠΟ, κομμωτήριο ή οποιαδήποτε άλλη χρήση.

β) Κατάστημα διώροφο 104τ.μ., στην πόλη της Ρόδου και στην οδό Γεωργίου Λέοντος, με βεράντα, 31τ.μ., (κοντά στα Ξεν.Μανούσος και Αθηνά) κατάλληλο για εστιατόριο, καφετέρια, γραφείο ταξιδίων, κομμωτήριο, φαρμακείο, ανθοπωλείο, φωτογραφείο, οδοντιατρείο, αρχιτεκτονικό γραφείο ή οποιαδήποτε άλλη χρήση.

Πληροφορίες τηλέφωνο
22410/35450 και 22410/20090
από 09.00 έως 13.30 και από 18.30 έως 22.00

1636-20/12

DRIVE RENT A CAR

ΖΗΤΕΙΤΑΙ
ΔΙΕΥΘΥΝΤΗΣ

Απαραίτητα προσόντα:
- Πτυχίο ΑΕΙ - ΤΕΙ ή ισότιμου Ιδιωτικού Κολλεγίου με κατεύθυνση το Marketing - Διοίκηση Επιχειρήσεων
- Προϋπηρεσία 2-3 ετών στο χώρο του Marketing
- Γνώση αγγλικής γλώσσας
- Αριστη γνώση MS Office
- Ικανότητες επικοινωνίας και διαπραγμάτευσης
- Δραστηριότητα και ευχάριστη προσωπικότητα

ΠΡΟΣΦΕΡΟΝΤΑΙ:
- Ανταγωνιστικό πακέτο αποδοχών
- Αριστες συνθήκες εργασίας

Οι ενδιαφερόμενοι που συγκεντρώνουν τα ανωτέρω προσόντα, μπορούν να στείλουν το αναλυτικό βιογραφικό τους σημείωμα στη Διεύθυνση:
Αυστραλίας 2, υπ' όψιν κ. Β. Κασάπη
Τηλ. 0944355370

X3673-31/12

ΟΙΚΟΔΟΜΙΚΕΣ ΕΠΙΧΕΙΡΗΣΕΙΣ
ΔΙΑΚΟΓΕΩΡΓΙΟΥ ΚΑΛΛΙΣΤΟΣ
ΕΘΝ.ΑΝΤΙΣΤΑΣΕΩΣ 11 (πρώην Αννης Μαρίας)

ΠΩΛΗΣΕΙΣ ΔΙΑΜΕΡΙΣΜΑΤΩΝ - ΚΑΤΑΣΤΗΜΑΤΑ - ΑΠΟΘΗΚΕΣ - ΑΝΤΑΛΛΑΓΕΣ ΑΚΙΝΗΤΩΝ - ΑΓΟΡΕΣ ΟΙΚΟΠΕΔΩΝ ΑΝΑΛΑΜΒΑΝΟΥΜΕ ΑΝΤΙΠΑΡΟΧΕΣ

ΠΩΛΟΥΝΤΑΙ διαμερίσματα λουξ κατασκευής, με απεριόριστη θέα. Τα διαμερίσματα διαθέτουν θωρακισμένες πόρτες - εντοιχισμένες κουζίνες - ντουλάπες - εντοιχισμένο νιπτήρα με ντουλάπι - κεντρική θέρμανση αυτόνομη - ανοιγόμενα ανακλινόμενα κουφώματα με διπλά τζάμια, σίτες, ρολά - υδραυλικό ασανσέρ - τριφασικό ρεύμα.

Ολοι οι χώροι σπατουλαριστοί - εσωτερικές πόρτες MDF με σχέδιο

ΔΙΑΜΕΡΙΣΜΑΤΑ ΕΠΙ ΤΗΣ:

Χρ. Φέσσα (κάθετος Αποστ. Παύλου), 90τ.μ. τριάρια

Επίσης οροφοδιαμερίσματα των 90 τ.μ. (οικοδομή μόνο τριών διαμερισμάτων)

ΟΙΚΟΔΟΜΗ Πτολεμαίων και Χρ. Φέσσα των 117-125τ.μ.

ΟΙΚΟΔΟΜΗ υπό ανέγερση επί της οδού Ρήγα Φερραίου στο πάρκο

Διαμερίσματα τριάρια - τεσσάρια

ΟΙΚΟΔΟΜΗ υπό ανέγερση επί της οδού Κ. Παλαιολόγου και Θεοτοκοπούλου. Διαμερίσματα δυάρια - τριάρια - τεσσάρια- καταστήματα

Επί της οδού Β. Ηρακλείου οικοδομή τεσσάρων διαμερισμάτων οροφοδιαμερισμάτα των 133τ.μ. Η οικοδομή έχει πυλωτή για πάρκιγκ

ΓΡΑΦΕΙΑ - ΙΑΤΡΕΙΑ:
- Επί της οδού Μ. Κωνσταντίνου και Κων/νου Παλαιολόγου των 80τ.μ.
- Επί της οδού Κων/νου Παλαιολόγου και Θεοτοκόπουλου 60-80 τ.μ.
- Επί της οδού Ρήγα Φερραίου στο πάρκο, 60-80-100τ.μ.

ΚΑΤΑΣΤΗΜΑΤΑ
- Επί της οδού Κ. Παλαιολόγου και Θεοτοκοπούλου των 60-80-100τ.μ.
- Επί της οδού λεωφόρου Καλλιθέας (Καρακόνερο) 90τ.μ.

ΑΠΟΘΗΚΕΣ
- Πλησίον Στέλιου Κωτιάδη των 130τ.μ.
- Στη λεωφόρο Καλλιθέας (Καρακόνερο) των 80-300τ.μ.

Οι πωλήσεις μπορούν να γίνουν και με όλα τα δάνεια τραπεζών και οργανισμών/.
Αναλαμβάνουμε ΑΝΤΙΠΑΡΟΧΕΣ και ΑΓΟΡΕΣ ΟΙΚΟΠΕΔΩΝ
Δεχόμαστε ανταλλαγές ακινήτων

X3643-31/12

ΠΛΗΡΟΦΟΡΙΕΣ:
ΔΙΑΚΟΓΕΩΡΓΙΟΥ ΚΑΛΛΙΣΤΟΣ
Τηλ.. 29318 - 34598- Τηλ.. 78501 - 78502

RESTAURANT
ΙΠΠΟΤΙΚΟΝ

Σ' ένα ιστορικό χώρο του 15ου αιώνα που σας μεταφέρει σε άλλες εποχές απολαύστε την εκλεκτή κουζίνα μας που καλύπτει όλες τις γεύσεις.
Σε μια ζεστή ατμόσφαιρα συνδυάστε τη βραδινή σας έξοδο στο **ΙΠΠΟΤΙΚΟΝ.**



Ο *Ηλίας Πεζουβάνης*
και η *Ελευθερία Ροδίτη*
θα σας κρατούν συντροφιά με τα τραγούδια της παρέας

Μικρό συντριβάνι με τους ιππόκαμπους
Τηλέφωνο: 22410 25293 2537-20/12

...ΠΡΑΚΤΟΡΕΙΟ ΤΑΞΙΔΙΩΝ
ΣΑΒΒΑΣ ΣΑΗΣ
Με την ευκαιρία της λειτουργίας του **νέου** μας πρακτορείου στην οδό ΤΑΡΠΟΝ ΣΠΡΙΓΚΣ 42 δίπλα στην Τράπεζα Πίστεως

ΠΡΟΣΦΕΡΟΥΜΕ
τα φθηνότερα αεροπορικά εισιτήρια για όλο τον κόσμο με όλες τις αεροπορικές πτήσεις

ΠΡΟΣΟΧΗ:
ΠΛΗΡΟΦΟΡΙΕΣ ΔΕΝ ΔΙΔΟΝΤΑΙ ΑΠΟ ΤΟ ΤΗΛΕΦΩΝΟ
ΜΟΝΟ ΠΡΟΣΩΠΙΚΗ ΠΑΡΟΥΣΙΑ ΣΑΣ

Ακόμη:
- Σας παίρνουμε BIZA επισκέπτου για ΑΜΕΡΙΚΗ σε μία εβδομάδα
- BIZA επισκέπτου για ΑΥΣΤΡΑΛΙΑ σε μία μέρα
- Εκδοση διαβατηρίων
- Εκδοση αδειών αυτοκινήτων

ΞΕΝΟΔΟΧΕΙΑ ΣΤΗΝ ΑΘΗΝΑ

PRESIDENT Α' Κατηγορίας Λεωφόρος Κηφησίας

Μονόκλινο	€42	με πρωινό
Δίκλινο για μονόκλινο	€45	»
Δίκλινο	€50	»
Τρίκλινο	€60	»

ESPERIA HOTEL Α' Κατηγορίας Σταδίου 22

Μονόκλινο	€ 78	με πρωινό
Δίκλινο	€ 88	»
Τρίκλινο	€ 100	»

ELECTRA HOTEL Α' Κατηγορίας Ερμού 5

Μονόκλινο	€ 87	με πρωινό
Δίκλινο	€100	»
Τρίκλινο	€120	»

TITANIA HOTEL Πανεπιστημίου 52 (Σύνταγμα Ομόνοια)

Μονόκλινο	€ 89	με αμερικάνικο πρωινό
Δίκλινο	€ 97	» » »
Τρίκλινο	€ 114	» » »

DORIA HOTEL Β' Κατηγορίας Πειραιώς 15-17 (κοντά στην Ομόνοια)

Μονόκλινο	€46	με πρωινό
Δίκλινο	€54	»
Τρίκλινο	€73	»

ZAFOLIA HOTEL Α' Κατηγορίας Λεωφ. Αλεξάνδρας 87

Μονόκλινο	€88	με πρωινό
Δίκλινο	€98	»
Τρίκλινο	€118	»

BEST WESTERN Α' Κατηγορίας, ILISIA Μιχαλακοπούλου

Μονόκλινο	€55	με πρωινό
Δίκλινο	€65	»
Τρίκλινο	€78	»

PARTHENON Α' Κατηγορίας περιοχή Μακρυγιάννη

Μονόκλινο	€ 52	με πρωινό
Δίκλινο	€ 63	»
Τρίκλινο	€ 85	»

ARETOUSA Β' Κατηγορίας Μητροπόλεως Σύνταγμα

Μονόκλινο	€47	με πρωινό
Δίκλινο	€62	»
Τρίκλινο	€80	»

ST. GEORGE LYKABETTUS LUX

Μονόκλινο	€110	χωρίς πρωινό
Δίκλινο	€110	» »

ASTOR Σύνταγμα

Μονόκλινο	€45	με πρωινό
Δίκλινο για μονόκλινο	€50	»
Δίκλινο	€60	»
Τρίκλινο	€75	»

GRAND HOTEL Β' Κατηγορίας Πατησίων & Βεραντέρου 10

Μονόκλινο	€38	με πρωινό
Δίκλινο	€50	»
Τρίκλινο	€58	»

ΒΕΡΓΙΝΑ Β' Κατηγορίας ΘΕΣ/ΚΗ (κεντρικό)

Μονόκλινο	€59	με πρωινό
Δίκλινο	€72	»
Τρίκλινο	€87	»

ΣΑΣ ΣΥΜΦΕΡΕΙ ΠΡΙΝ ΚΛΕΙΣΕΤΕ ΟΠΟΥΔΗΠΟΤΕ ΝΑ ΜΑΣ ΕΠΙΣΚΕΦΘΕΙΤΕ
ΠΡΑΚΤΟΡΕΙΟ ΤΑΞΙΔΙΩΝ
ΣΑΒΒΑΣ ΣΑΗΣ
ΤΑΡΠΟΝ ΣΠΡΙΓΚΣ 42
δίπλα στην Τράπεζα Πίστεως
• Τηλ. 22410 39781-3
X3661-31/12

Την ερχόμενη Παρασκευή

Συνεδριάζει το δημοτικό συμβούλιο Αφάντου

ΤΑ ΘΕΜΑΤΑ ΤΗΣ ΗΜΕΡΗΣΙΑΣ ΔΙΑΤΑΞΗΣ

Την ερχόμενη Παρασκευή συνεδριάζει το δημοτικό συμβούλιο Αφάντου προκειμένου να εξετάσει διάφορα θέματα της αρμοδιότητάς του. Τα θέματα της ημερήσιας διάταξης είναι τα εξής:

1. Ψήφιση τεχνικού προγράμματος έτους 2003.
2. Τροποποίηση προϋπολογισμού - τεχνικού προγράμματος.
3. Εγκριση σύναψης προγραμματικής σύμβασης της ΔΕΑΣΑ με το Δήμο Αφάντου και την Περιφέρεια Νοτίου Αιγαίου για την καταβολή των αντιμισθίων ενός οδηγού, που ανήκει διοικητικά στη ΔΕΑΣΑ αλλά εργάζεται στο Δήμο Αφάντου.
4. Εγκριση προγραμματικής σύμβασης της ΔΕΑΣΑ με το Δήμο Αφάντου, την ΑΔΕΑΨΑ και την Περιφέρεια Νοτίου Αιγαίου για την κάλυψη των αναγκών μετακίνησης των παιδιών του Παιδικού Σταθμού Κολυμπίων.
5. Σύναψη προγραμματικής σύμβασης για την πληρωμή της μελέτης του έργου «Αγωγός μεταφοράς λυμάτων Αρχαγγέλου - Βόδι».
6. Εγκριση έκθεσης πεπραγμένων και ισολογισμού της ΔΕΑΣΑ, έτους 2001.
7. Εγκριση πεπραγμένων και απολογισμού της ΔΑΤΕΑ για το έτος 2001.
8. Εγκριση απολογισμού ΔΟΝΑ έτους 2001.
9. Εγκριση απολογισμού ΔΟΠ έτους 2001.
10. Εγκριση πρακτικού επιτροπής επίλυσης φορολικών διαφορών της 28ης - 6ου - 2002.
11. Εγκριση 1ου Ανακεφαλαιωτικού πίνακα εργασιών - έγκριση παράτασης προθεσμίας περαίωσης του έργου : «Ολοκλήρωση εγκαταστάσεων γραφείου κίνησης οχημάτων και απορριμματοφόρων» (Αρ. Μελέτης Τ.Υ.4 /2001 Δήμου Αφάντου).
12. Εγκριση παράτασης προθεσμίας περαίωσης του έργου: «Συντήρηση σχολικών συγκροτημάτων» (ΑΜΤΥ Δήμου Αφάντου 17/2002).
13. Εγκριση παράτασης προθεσμίας περαίωσης του έργου: «Διαμόρφωση αύλειων χώρων» (ΑΜΤΥ Δήμου Αφάντου 19/2002).
14. Εγκριση 1ου Ανακεφαλαιωτικού πίνακα εργασιών του έργου: «Περίφραξη Κοιμητηρίου Δημοτικού Διαμερίσματος Αρχίπολης» (Αριθμός Μελέτης ΤΥΔΚ 27/2001), Αναδόχου ΔΑΤΕΑ.
15. Εγκριση πρακτικών δημοπρασίας του έργου: «Διαμόρφωση κεντρικής πλατείας Δήμου Αφάντου» (ΑΜΔ Αφάντου 6/2002) προϋπολογισμού 173.298 ευρώ χωρίς ΦΠΑ και αναθεώρηση.
16. Εγκριση παράτασης προθεσμίας περαίωσης του έργου: «Κατασκευή πεζοδρομίου στο δρόμο της Καθολικής» (ΑΜΤΥ Δήμου Αφάντου 7/2002).
17. Εγκριση παράτασης προθεσμίας περαίωσης του έργου: «Διαμόρφωση εξωτερικών όψεων Δημαρχιακού Μεγάρου» (ΑΜΤΥ Δήμου Αφάντου 5/2002).
18. Εγκριση 1ου Ανακεφαλαιωτικού πίνακα εργασιών - 1ου Π.Κ.Ν.Τ.Μ. του έργου: «Διαπλάτυνση παραποτάμιων δρόμων Πέρα Ποταμού» (Αρ. Μελέτης ΤΥΔΚ 58/2001).
19. Μείωση εγγυήσεων του έργου: «Κλάδεμα ευκαλύπτων της δενδροστοιχίας του αγροκτήματος Κολυμπίων.
20. Τροποποίηση μελέτης του έργου: «Αποπεράτωση αίθουσας πολλαπλών χρήσεων στο Δ.Δ. Αρχίπολης (ΑΜΤΥΔΚ 20/2001).
21. Ψήφιση Δαπανών.



Ο Σύλλογος Φίλων Χορού σας προσκαλεί
στο **Χριστουγεννιάτικο πάρτι**
που διοργανώνει στην αίθουσα **MIKE'S**
(Εμπορικό Κέντρο Πανάγου)
το Σάββατο 14 Δεκεμβρίου 2002 και ώρα 21.00.
Θα χαρούμε πολύ να σας έχουμε κοντά μας και να διασκεδάσουμε χορεύοντας τους χορούς που όλοι αγαπάμε.
**Κλήρωση πλούσιων δώρων και πολλές εκπλήξεις*
Τιμή εισόδου 20 ευρώ
(μενού 4 πιάτων και ποτά)
Για περισσότερες πληροφορίες:
Αρφαράς Μερκούρης 0945 713484
Κατσαρά Χρυσάνθη 0945 415 485
Πρόσκληση θα μπορείτε να προμηθευτείτε από τα μέλη του Δ.Σ. του Συλλόγου
471-14/12

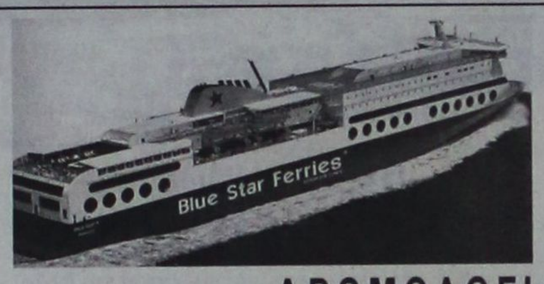

BLUE FERRIES

ΔΡΟΜΟΛΟΓΙΑ
ΑΠΟ ΡΟΔΟ 18/11/02-20/4/03

ΑΝΑΧΩΡΗΣΗ ΑΠΟ ΡΟΔΟ	ΑΝΑΧΩΡΗΣΗ ΑΠΟ: ΚΩ	ΛΕΡΟ	ΠΑΤΜΟ	ΜΥΚΟΝΟ	ΣΥΡΟ	ΚΑΤΑΠΟΛΑ (ΑΜΟΡΓΟ)	Αφιξη σε ΠΕΙΡΑΙΑ
ΤΡΙΤΗ 20.00	ΤΡΙΤΗ 22.55	—	—	ΤΕΤΑΡΤΗ 03.30	—	—	ΤΕΤΑΡΤΗ 07.20
ΠΕΜΠΤΗ 20.00	ΠΕΜΠΤΗ 22.55	—	—	—	ΠΑΡΑΣΚΕΥΗ 03.50	—	ΠΑΡΑΣΚΕΥΗ 07.10
ΣΑΒΒΑΤΟ 10.00	ΣΑΒΒΑΤΟ 12.50	—	—	—	—	ΣΑΒΒΑΤΟ 16.20	ΣΑΒΒΑΤΟ 21.30
ΚΥΡΙΑΚΗ 18.30	ΚΥΡΙΑΚΗ 21.35	ΚΥΡΙΑΚΗ 23.05	ΔΕΥΤΕΡΑ 00.15	—	ΔΕΥΤΕΡΑ 03.50	—	ΔΕΥΤΕΡΑ 07.10

ΣΗΜΕΙΩΣΗ για ΧΡΙΣΤΟΥΓΕΝΝΑ / ΠΡΩΤΟΧΡΟΝΙΑ
1) 24/12/02 & 31/12/02 από Ρόδο 10.00 για Κω 12.30-12.50, Μύκονο 17.35-17.55, Πειραιά 21.50
2) 26/12/02 & 02/01/03 από Πειραιά 08.00 για Σύρο 11.30-11.45, Κω 16.30-16.50, Ρόδο 19.20
3) ΑΝΕΚΤΕΛΕΣΤΑ ΔΡΟΜΟΛΟΓΙΑ 25/12/02 & 01/01/03

ΑΠΟ ΠΕΙΡΑΙΑ 18/11/02-20/4/03

ΑΝΑΧΩΡΗΣΗ ΑΠΟ ΠΕΙΡΑΙΑ	ΑΦΙΞΗ ΣΕ: ΣΥΡΟ	ΜΥΚΟΝΟ	ΚΑΤΑΠΟΛΑ (ΑΜΟΡΓΟ)	ΠΑΤΜΟ	ΛΕΡΟ	ΚΩ	ΡΟΔΟ
ΔΕΥΤΕΡΑ 20.00	Δευτέρα 23.20	—	—	—	—	Τρίτη 04.10	Τρίτη 07.10
ΤΕΤΑΡΤΗ 20.00	Τετάρτη 23.10	—	—	—	—	Πέμπτη 04.10	Πέμπτη 07.10
ΠΑΡΑΣΚΕΥΗ 20.00	—	Παρασκευή 23.50	—	—	—	Σάββατο 04.20	Σάββατο 07.15
ΣΑΒΒΑΤΟ 23.30	—	—	Κυριακή 04.45	Κυριακή 07.00	Κυριακή 08.10	Κυριακή 09.50	Κυριακή 12.45

SKEVO'S TRAVEL AGENCY
ΚΕΝΤΡΙΚΟ ΠΡΑΚΤΟΡΕΙΟ ΡΟΔΟΥ των ΓΡΑΜΜΩΝ
BLUE STAR FERRIES - F/B BLUE STAR 1
Αμερικής 111
Τηλ. κρατήσεων επιβατών & ΙΧΕ 22410 -22461, 75655, 75310
Τηλ. κρατήσεων φορτηγών 22410 - 76600
Κρατήσεις και σε όλα τα συνεργαζόμενα πρακτορεία Ρόδου
X3665-31/12

ΤΗΛΕΟΡΑΣΗ

ΕΤ-1

07.00 Παιδικό πρόγραμμα και παιδικές σειρές
10.00 «10 με 2» (ψυχαγωγικη εκπομπή)
14.00 Ειδήσεις-Καιρός
14.30 Ουράνιο τόξο
14.35 Ηταν μια φορά και έναν καιρό η ζωή
15.05 Κοκινογέννης ο πειρατής
15.35 Οι ατρόμητοι (μεταγλωτισμένη νεανική σειρά)
16.25 Ποπ και πάμε (παιδικο πρόγραμμα)
17.00 Ειδήσεις-Χρηματιστήριο-καιρός
17.30 Ατίθασα νιάτα
18.30 Λίζι Μαγκουάιρ (νεανική σειρά)
19.30 Εκτός πορείας (Ε)
20.00 Κλήρωση ΛΟΤΤΟ
19.30 Εκτός πορείας (συνέχεια)
20.30 Στα φτερά τουέρωτα
21.00 Ελληνική ταινία «Κόσμος και κοσμάκης»
23.00 Ειδήσεις-αθλητικά-Χρηματιστήριο-καιρός
24.00 Γιάννη μου, το μαντίλι σου
01.00 Οι εκδικητές Ε9)
• Συνέχεια με επαναλήψεις εκπομπών και σειρών

ΝΕΤ

06.00 Πρώτη ματιά
10.00 Ο κόσμος του αύριο (σειρά ντοκιμαντέρ)
10.30 Οι φωνές της ψυχής μας (νέα σειρά ντοκιμαντέρ2002, 6 εκπομπών)
11.00 Ταξιδεύοντας
12.00 Ειδήσεις-Χρηματιστήριο-καιρός
13.00 Αλλη διάσταση
15.00 Ειδήσεις-αθλητικά-οικονομία-καιρός
16.00 Συν και πλην
18.00 Ειδήσεις- οικονομία- δελτίο στη νοηματική
19.00 Εκτός γραμμής
20.00 Ποιός θέλει να γίνει εκατομμυριούχος
21.00 Ειδήσεις - αθλητικά -Χρηματιστήριο - καιρός
22.00 Πρωταγωνιστές
23.00 Απέναντι
01.00 Ειδήσεις σε 5'
• Συνέχεια του προγράμματος με επαναλήψεις εκπομπών

ΕΤ-3

08.01 Μαθηματικά για την τεχνολογία (σειρά)
08.15 Μικρές μηχανές
08.30 Τίποτα δεν είναι για πέταμα (σειρά ντοκιμαντέρ)
09.00 Η άλλη μέρα
10.30 Ο Φλόιντ στη Μεσόγειο (σειρά ντοκιμαντέρ)
11.00 Καρτ ποστάλ
11.30 Το εξπρές της μυσικής
12.00 Δικαιώματα και αδικίες
12.30 Αναπνοή ζωής
13.00 Μια και καλή
13.45 Μισέλ με μπεσαμέλ
14.30 Ενεργεακό πεδίο (Ε)
15.00 Ειδήσεις
15.20 Μακρινές φιλίες (Ε)
15.30 Με με τρίτη ματιά
17.00 Disigh 100%
18.00 Βόλεϊ: ευρωπαϊκό πρωτάθλημα «Ηρακλής - SSK Ankara»
19.00 Περίμετρος
19.30 Υδρόγειος
19.55 Ο κόσμος των σπορ - Πάμε στοίχημα
20.20 Μακρινές φιλίες
20.30 Ειδήσεις
21.30 Μπάσκετ: «Κεραυνός - Αρης»
23.00 Ταινία - ντοκουμέντο «Ποιός πυροβόλησε τον Μοχάμεντ Αλ Ντούρα - Τρεις σφαίρες κι ένα νεκρό παιδί»
24.00 Ειδήσεις
00.20 Δύο στην 3 (εβδομαδιαία εκπομπή)
01.30 Σαν Τροπέ (σειρά)
•Συνέχεια με επαναλήψεις

MEGA

06.30 Πρώτη έκδοση
07.00 Σήμερα με την Αννα
10.00 Σαν στο σπίτι σας
13.10 Οι μικρομεσαίοι (Ε)
14.00 Ειδήσεις
15.00 Ψίθυροι καρδιάς (Ε)
15.50 Στην κουζίνα ολοταχώς
16.20 Ακουσέ με
17.30 Ειδήσεις
17.50 Ρώσικη ρουλέτα
18.40 Απαγορευμένη αγάπη
19.20 Δύο ξένοι (Ε)
20.00 Ειδήσεις
21.00 Η φάρμα
21.45 Ευρωπαϊκό πρωτάθλημα ποδοσφαίρου
23.45 Ειδήσεις
23.50 Σούπερ μπάλα
02.00 Τσακ Νόρις στην υπηρεσία του νόμου (Ε)
04.00 Τηλεμάρκετινγκ
04.30 Γέλιο μέσα από την κάμερα
05.00 Ακουσέ με (Ε)

ΑΝΤ-1

06.00 Mobile Fun
06.20 Αστυνόμος Θανάσης Παπαθανάσης (Ε)
07.00 Καλημέρα Ελλάδα
09.55 Ο καιρός της εβδομάδας
10.00 Πρωινός καφές
13.10 Super game
13.15 Δανεικός πατέρας (Ε)
14.00 Ειδήσεις
14.55 Χρήμα-Χρηματιστήριο
15.05 Fame story replay
15.25 Super game
15.30 Και οι παντρεμένοι έχουν ψυχοί (Ε)
16.30 Κωνσταντίνου και Ελένης (Ε)
17.30 Ειδήσεις-ειδήσεις στη νοηματική
17.40 καιρός
17.45 Super game
17.50 Καλημέρα ζωή
18.40 Θησαυροφυλάκιο
19.20 Η λάμψη
20.00 Ειδήσεις
21.00 Θέατρο «Απάτα τον πλησίον σου»
23.30 Fame story
24.00 Ειδήσεις
01.20 Οι δρόμοι της πόλης (Ε)
02.20 Fame story (Ε)
03.20 Mobile Fun
03.40 Τηλεμάρκετιγκ
04.15 Ταύρος με τοξότη (Ε)

STAR

06.30 Παιδικό πρόγραμμα
09.00 Ειδήσεις
10.00 Λόγια STARάτα
12.00 Το κλειδί (Ε)
13.00 Ειδήσεις
14.00 Super star
16.00 Ειδήσεις
16.28 Ειδήσεις στη νοηματική
16.30 Μελίτα, το φλογερό κορίτσι
17.30 Παλόμα και Λορέντζο
18.30 Μονομάχος
19.15 Ειδήσεις
20.40Αθλητικές ειδήσεις
20.50 Το χρήμα Δελτίο Καιρού
21.00 Ξένη ταινία «Η φωνή της καρδιάς» (κοινωνική αμερικανικής παραγωγής 1999)
23.00 Ξένη ταινία «Μέχρι τελικής πτώσεως» (περιπέτεια αμερικανικής παραγωγής 1998)
01.00 Ειδήσεις
01.15 Ξένη ταινία «Μαρτωλή πλεκτάνη» (Αισθηματική 1995)
03.15 Αστέρια στο πεντάγραμμο

ALPHA

06.00 Πρώτη ενημέρωση
07.45 Πρωινές διαδρομές
10.00 Καλώς τους!
13.00 Επειγόντως
14.00 Ειδήσεις
15.00 Θα σε δω στο πλοίο (Ε)
16.00 Κάτι παίζει
17.00 ειδήσεις
16.50 Μπορώ (ενημερωτική εκπομπή)
20.00 Ειδήσεις
20.55 Κάτω από την Ακρόπολη
21.30 Πάτρα-Βενετία
22.30 Αχ! και να'ξερες
23.30 Επί ξυρού ακμής
00.45 Ειδήσεις
01.00 Το καφενείο των φιλάθλων
03.00 Κάτι παίζει (Ε)
04.00 Τηλεαγορές
04.15 Μπορώ (Ε)

ΓΝΩΣΤΟΠΟΙΗΣΗ ΓΑΜΟΥ

Ο κύριος **Πενθερουδάκης Κων/νος** του Γεωργίου και της Αϊκατερίνης που γεννήθηκε και κατοικεί στην Ρόδο, Λίνδου 58 και η κυρία **Ταλαδιανού Θεοδώρα** του Ελευθερίου και της Βασιλικής, επαγγέλματος επιχειρηματίας που γεννήθηκε και κατοικεί στη ρόδο, Λίνδου 58, πρόκειται να έρθουν εις γάμον κοινωνία την 18/1/2003 στον Ιερό Ναό Αγίου Αλεξάνδρου Παλαιού Φαλήρου Αθηνών.
1671-11/12

ΔΙΕΥΘΥΝΣΗ ΔΑΣΩΝ ΔΩΔ/ΝΗΣΟΥ
ΑΝΑΚΟΙΝΩΣΗ

Γνωστοποιείται κατά το άρθρο 14 του Ν.998/79, η αποστολή για δημοσίευση στο Δήμο Λινδίων της υπ'αριθμ. 6132/15-11--2002 πράξης χαρακτηρισμού έκτασης που εκδόθηκε από τον Δ/ντή Δασών Δωδ/σου. Η ΚΜ 64 γαιών Λίνδου, χαρακτηρίζεται ως γεωργική έκταση και δάσος.
Ο Δ/ντής Δασών Δωδ/σου
Φίλιππος Κοντίτσης
Δασολόγος με βαθμό Δ/ντή
ΧΛ-11/12



Τεστ με Γ.Α.Σ. Ιάλυσο...

• Στις 18:00 ο Κολοσσός θα παίξει με τους «συντοπίτες» του σε ένα παιχνίδι που θα αποτελέσει πρόβα τζενεράλε ενόψει Ξάνθης! Ενοχλήσεις στο γαστροκνήμιο ο Μπανακάκης

Τον Γ.Α.Σ. Ιάλυσος θα αντιμετωπίσει σήμερα στις 18:00 σε φιλικό παιχνίδι ο Κολοσσός, στο πλαίσιο της καλύτερης δυνατής προετοιμασίας ενόψει του δύσκολου αγώνα με τη Ξάνθη. Στο σημερινό φιλικό ο τεχνικός των «θαλασσί» Χάρης Παπάζογλου θα έχει όλους τους παίκτες στη διάθεση του, καθώς δεν υπάρχουν ιδιαίτερα προβλήματα τραυματισμών. Χθες ο Βασίλης Μπανακάκης ένιωσε κάποιες ενοχλήσεις στο γαστροκνήμιο, όμως η κατάσταση του δεν εμπνέει ιδιαίτερες ανησυχίες και έτσι ο 30χρονος παίκτης θα είναι στη διάθεση του προπονητή του για το ντέρμπι της επόμενης αγωνιστικής.

Όπως είναι λογικό μετά και τη νίκη κόντρα στον Σπόρτιγκ, οι Ροδίτες θέλουν τη δεύτερη στη θρακιώτικη πόλη μόνο εύκολο δεν θα είναι καθώς η Ξάνθη που φιγουράρει στην κορυφή του βαθμολογικού πίνακα, θέλει να συνεχίσει τα νικηφόρα αποτελέσματα και σίγουρα δε θα θελήσει να χαρίσει τους επιτυχία μακριά απ' τη Ρόδο, προκειμένου να κάνουν το μεγάλο βήμα για την άνοδο στην Α2! Το έργο τους πάντως το roz φύλλο στους Ροδίτες.

Α.Σ. ΞΑΝΘΗΣ

ΟΝΟΜΑ	ΗΛΙΚΙΑ	ΥΨΟΣ	ΘΕΣΗ	*
Θανάσης Καρύδας	23	1.85	1	24(3)
Γιάννης Στεφανίδης	20	1.95	1	
Χάρης Βοϊβατόπουλος	17	2.06	5	
Αλέξης Κατεμίδης	27	1.95	2-3	
Νίκος Πενταζίδης	26	1.94	2-3	13
Αργύρης Πιάρας	30	1.95	3	19(3)
Θανάσης Γερογιάννης	24	2.04	4-5	5
Μιχάλης Ευαγγελίτσης	22	2.06	5	9
Κώστας Τσότσος	22	2.05	5	12
Απόστολος Κουτσογιάννης	19	2.04	4-5	
Νίκος Σαββουλίδης	20	1.95	1-2	
Σουά Μπεκήρογλου	22	2.00	4	

**Με αστερίσκο οι πόντοι των παικτών της Ξάνθης στο παιχνίδι με τα Εκπαιδευτήρια Μαντουλίδη*

Θα πρέπει να σημειωθεί ότι η αποστολή του Κολοσσού θα ταξιδέψει για την Αθήνα το μεσημέρι του Σαββάτου και αφού προηγουμένως θα έχει ολοκληρωθεί η προετοιμασία της ομάδας με μία προπόνηση και στη συνέχεια οι «θαλασσί» θα «πετάξουν» για το αεροδρόμιο της Χρυσούπολης στην Καβάλα και αμέσως μετά θα μεταβούν οδικώς στη Ξάνθη. Όπως είναι γνωστό η αναμέτρηση με τους πρωτοπόρους θα ξεκινήσει στις 12:00 προκειμένου να διευκολυνθεί στην επιστροφή της η ομάδα της Ρόδου, που πάντως έχει συνηθίσει να παίζει την ίδια ώρα στα εντός έδρας παιχνίδια, με εξαίρεση αυτό κόντρα στον Σπόρτιγκ!

Στον Ασπρόπυργο τα «ελάφια»

Αντιμετωπίζουν τον Ατρόμητο Πειραιώς

Την ευκαιρία να αποσπαστεί και άλλο στην κορυφή του βαθμολογικού πίνακα του 7ου ομίλου της Δ' Εθνικής έχει σήμερα η Ρόδος. Η ομάδα της πόλης μας θα παίξει στο ουδέτερο γήπεδο τού Ασπροπύργου (3 μ.μ.) με τον Ατρόμητο Πειραιώς, σε εξ' αναβολής αγώνα που θα ολοκληρώσει την 10η αγωνιστική και ευελπιστεί να πετύχει την ένατη νίκη και να εδραιωθεί έτσι για τα καλά στην πρώτη θέση.

Οι «πράσινοι» θεωρούνται το φαβορί για να στεφθούν νικητές, καθώς έχουν καλύτερα ομάδα από τον αντίπαλο, ωστόσο, κάτι τέτοιο θα πρέπει να το δείξουν και εντός αγωνιστικού χώρου. Θα πρέπει, δηλαδή, για μια ακόμα φορά να είναι σοβαροί, πειθαρχημένοι και προσεκτικοί. Μόνο έτσι θα πάρουν την πολυπόθητη νίκη.

Ο τεχνικός Δημήτρης Σκούνας δεν αντιμετωπίζει κανένα πρόβλημα. Η δεκαοκτάδα που έχει στη διάθεσή του, αποτελείται από τους ακόλουθους:

Θέμελη, Μπιλιά, Γιόνοβιτς, Πάττα, Κύνσανδιανό, Δανά, Μαΐλη, Τραμπακόπουλο, Καρίκη, Στ. Καντιμοίρη, Γ. Καντιμοίρη, Ντιογκένους, Καλημέρη, Βασιλόπουλο, Ναλμπάντη, Μπιγκό, Μαλλιάκα και Μοσχή.

• Τον αγώνα θα διευθύνει η Α. Χάνου (Θεσσαλονίκη) και «βοηθοί» της θα είναι οι κ. Β. Μέρδης και Ι. Σφακιανάκης του Συνδέσμου Αθηνών.

ΙΔΡΥΕΙ ΤΜΗΜΑ SUBBUTEO

Την απόφαση της και επίσημα να ιδρύσει τμήμα Subbuteo (επιτραπέζιο ποδόσφαιρο) πήρε κατά την τελευταία συνεδρίαση των μελών της η διοίκηση της Ρόδου, στην οποία παραβρέθηκε αντιπροσωπεία των ντόπιων παικτών του αθλήματος.

Όπως αποφασίστηκε, ο σύλλογος θα προχωρήσει στην αγορά τριών τραπεζιών Subbuteo (μέχρι το τέλος αυτής της εβδομάδας) τα οποία θα είνα πλήρως εξοπλισμένα σύμφωνα βέβαια και με τις διεθνείς προδιαγραφές (FISTF).

Οι συγκεντρώσεις του τμήματος θα γίνονται κάθε Πέμπτη (7.30 μ.μ.) και Κυριακή (10 π.μ.) στην κεντρική αίθουσα του ΔΟΝΑ Ρόδου (Διαγοριδών 1). Υπεύθυνος του τμήματος είναι ο αθλητικός συντάκτης Δημήτρης Δραγάτης. Για περισσότερες πληροφορίες μπορείτε να χρησιμοποιείτε τα τηλέφωνα 2241 0 78768 και 0945 790898.



ΣΥΜΜΕΤΟΧΗ ΣΤΟ ΠΑΝΕΛΛΗΝΙΟ

Ροδίτικο χρώμα θα έχει ο 2ος αγώνας του πανελλήνιου πρωταθλήματος Subbuteo που θα φιλοξενηθεί το προσεχές Σαββατοκύριακο στο «κλειστό» της Ηλιούπολης. Θα πάρει μέρος στο ατομικό ο Δαιαμαντής Διαμαντής.

ΠΑΡΟΥΣΙΑ ΤΟΥ ΠΡΟΕΔΡΟΥ ΤΗΣ ΔΗΜΟΚΡΑΤΙΑΣ

Οι αθλητικοί συντάκτες τιμούν τον Μπαράκα!

Ο Πανελλήνιος Σύνδεσμος Αθλητικού Τύπου (ΠΣΑΤ) θα τιμήσει τον χρυσό μας παραολυμπιονίκη του Σίδνεϊ (φέτος παγκόσμιος πρωταθλητής στο Ληλ) Θανάση Μπαράκα!

Το όργανο των επαγγελματιών αθλητικών συντακτών στην Ελλάδα αποφάσισε στην καθιερωμένη ετήσια γιορτή «βράβευση των καρυφαίων» να τιμήσει τον Ροδίτη ολυμπιονίκη, με την αιτιολογία της πρωταγωνιστικής του παρουσίας στις διεθνείς αθλητικές εκδηλώσεις!

Η εκδήλωση έχει φέτος ξεχωριστή σημασία για τον Σύνδεσμο, αφού κλείνει 50 χρόνια παρουσίας και προσφοράς στον ελληνικό αθλητισμό. Θα γίνει τη Δευτέρα στην Αθήνα και θα την παρακολουθήσει για μια ακόμη φορά ο πρόεδρος της Δημοκρατίας Κωνσταντίνος Στεφανόπουλος.



Αναφερόμενος στην απόφαση του ΠΣΑΤ, ο Θανάσης Μπαράκας δήλωσε στην εφημερίδα μας:

«Είναι μια επιβράβευση της σκληρής προσπάθειας. Είναι μεγάλη τιμή για έναν αθλητή να αναγνωρίζεται και πανελλήνιως ως καλύτερος αθλητής».

Συνάντηση με τον Δήμαρχο θέλει η ΕΑΣ ΣΕΓΑΣ Δωδεκανήσου

Στην τελευταία συνεδρίαση της ΕΑΣ ΣΕΓΑΣ Δωδεκανήσου, στην οποία παρέστησαν και αντιπροσωπείες από σωματεία και προπονητές, αποφασίσθηκε ο ορισμός μίας συνάντησης με το δήμαρχο κ. Γιαννόπουλο, προκειμένου να συζητηθούν τα θέματα υποστήριξης του ροδίτικου στίβου. Η ΕΑΣ ΣΕΓΑΣ εξουσιοδότησε τον τεχνικό σύμβουλο Μιχάλη Παυλούς να επικοινωνήσει με το γραφείο του Δημάρχου και να ορισθεί η συνάντηση πριν τις γιορτές των Χριστουγέννων.

Παρόμοια συνάντηση θα ζητηθεί και από τη νέα Νομαρχιακή Αρχή μετά την ανάληψη των καθηκόντων του νέου νομάρχη κ. Γιάννη Μαχαιρίδη στα μέσα Ιανουαρίου του νέου έτους.

Πέρα από το εθιμοτυπικό των επισκέψεων, θα τεθούν ζητήματα υποδομής (στάδιο στίβου Ολυμπιακών προδιαγραφών-υποστήριξη Δωδεκανήσιων Πρωταθλητών-Αθλητικές εκδηλώσεις στίβου-Αθλητική πολιτική Τοπικής και Νομαρχιακής Αυτοδιοίκησης).

Έπαθλο...«Πέτρος Καπαγέρωφ»...

Ο υπουργός Παιδείας Πέτρος Ευθυμίου πήρε αυτήν την απόφαση ως ελάχιστο φόρο τιμής στη μνήμη του!

Το έπαθλο «Πέτρος Καπαγέρωφ» θα κατακτούν οι νικητές στα Πανελλήνια πρωταθλήματα μπάσκετ Λυκείων. Την απόφαση αυτή ανακοίνωσε χθες ο υπουργός παιδείας Πέτρος Ευθυμίου ως ελάχιστο φόρο τιμής στον άοκνο υπηρέτη του ελληνικού μπάσκετ. «Ο Πέτρος Καπαγέρωφ με το αγωνιστικό του φρόνημα, με τη σεμνότητα του ήθους του, με τη στάση του ενεργού πολίτη, την αφιέρωση του στο αθλητικό ιδεώδες, αποτελεί υπόδειγμα και μέτρο μίας ολόκληρης στάσης ζωής», είπε ο κ. Ευθυμίου!

Η ...συνέχεια σήμερα

Σήμερα, στις 15.30, θα διεξαχθούν τα δύο παιχνίδια που διακόπηκαν την περασμένη Κυριακή λόγω της καταρρακτώδους βροχής. Πρόκειται για τις συναντήσεις Εθνικός Αρχίπολης - Δόξα Ψίνθου (είχε διακοπεί στο 52' κι ενώ το σκορ ήταν 0-1) και Ήλιος - ΑΕ Μεσαναγρού (διακόπηκε στο 60' κι ενώ το σκορ ήταν 2-1). Πιο αναλυτικά:

Β' ΚΑΤΗΓΟΡΙΑ
(12η αγωνιστική)

• Αρχίπολη (15.30): Εθνικός Αρχίπολης - Δόξα Ψίνθου (Το. Τόπος): Γενής, Τσαούσης, Μιτζιρίκης.

Γ' ΚΑΤΗΓΟΡΙΑ
10ος όμιλος
(6η αγωνιστική)

• Λύκειο Ιαλυσού (15.30): Ήλιος - ΑΕ Μεσαναγρού (Κατσουράκης): Σάββενας, Κόττορος.

Δεύτερη νίκη θέλουν οι Μικτές

➤ Παίδες και Νέοι με Κορινθία στην Κρεμαστή

Μόνο νίκη θέλουν σήμερα οι Μικτές ομάδες Παίδων και Νέων της ΕΠΣΔ, με τα αντίστοιχα συγκροτήματα της Κορίνθου, αν θέλουν να διατηρήσουν ακέραιες τις ελπίδες για πρόκριση στην επόμενη φάση των ενωσιακών πρωταθλημάτων της ΕΠΟ. Μοναδική παραφωνία, στο εξαιρετικό κλίμα που επικρατεί στις ομάδες μας, αποτελεί το γεγονός ότι υποχρεούνται να «ξεσπιτωθούν» από το Δημοτικό Στάδιο «Διαγόρας» και να αγωνισθούν στο ξερό της Κρεμαστής.

Την αυλαία θ' ανοίξουν στις 10.30 οι Παίδες και θ' ακολουθήσουν στις 12.30 οι Νέοι. Να θυμίσουμε ότι στη βαθμολογία, τόσο στους Νέους όσο και στους Παίδες, προηγούνται τα συγκροτήματα του Πειραιά, τα οποία φέτος είναι ιδιαίτερα δυνατά. Η ΕΠΣΔ στους μεν Νέους βρίσκεται στη 2η θέση, στους δε Παίδες στην 3η.



• Στον αγώνα των Παίδων, διαιτητής θα είναι ο κ. Γρεβένης, με «βοηθούς» τους κ. Ζανεττίδη και Βλαχά, ενώ στους Νέους ο κ. Ζανεττίδης με «βοηθούς» τους κ. Γρεβένη και Βλαχά.

Στη διάθεση των ενωσιακών προπονητών κ. Μποσγανά και Δελαπόρτα, θα βρίσκονται οι παρακάτω ποδοσφαιριστές:

ΠΑΙΔΕΣ

Καραγιάννης, Παστρικός, Γκάϊδας, Πιζήμολας, Τσοπανάκης, Καππάκας, Καρπαθάκης, Λαμπριανός, Πάττας, Δελαπόρτας, Χατζηπέτρος, Μαριάς, Γαϊτάνος, Λαθούρης, Νικολός, Κασταμούλας, Χατζηβαλσάμης, Στρατής, Ζαμάγιας, Μαρίνος, Χ και Μ. Χατζηφούντας.

Σε περίπτωση που δεν μπορέσουν να έλθουν οι τέσσερις τελευταίοι η 18άδα θα αποτελείται απ' τους υπόλοιπους.

Αν έλθουν θα βγουν έξω τέσσερις από αυτούς.

ΝΕΟΙ

Κεφάλας, Μάτσης, Κώτσος, Κοσμάς, Μακρυδημήτρης, Μαθιός, Λιβανός, Φυλακούρης, Φλεβάρης , Μήτρου, Καρτάλης, Μακαρούνας, Νικολός, Κατσιδώνης, Διακίδης, Αθανασίου, Χωρίτης,Μαριάς, Πατρός.

Σε περίπτωση που ο τραυματίας Καρτάλης συμπεριληφθεί στην αποστολή θα αποκλειστεί ένας από τους υπόλοιπους.

• Την 3η αγωνιστική συμπληρώνουν οι συναντήσεις: Αθήνα - Πειραιάς (γήπεδο Βριλησίων) και Σάμος - Κυκλάδες.

Υψηλό πριμ στον Διαγόρα!

Χαρούμενα Χριστούγεννα θα κάνουν οι ποδοσφαιριστές του ΠΑΟ Διαγόρα. Οι τελευταίες επιτυχίες στο πρωτάθλημα δεν έχουν μόνο βαθμολογικό αντίκτυπο (η ομάδα έχει «σκαρφαλώσει» στην τρίτη θέση της βαθμολογίας) αλλά και οικονομικό για τους «κυανέρυθρους».

Πιο συγκεκριμένα, λόγω του ότι ο «γηραιός» έχει συμπληρώσει τέσσερις συνεχόμενες νίκες, οι παίκτες του δικαιούνται να πάρουν το πιο υψηλό από τα πριμ βάση του εσωτερικού κανονισμού που υπάρχει.

Σύμφωνα με τα όσα έγιναν γνωστά, κάθε παίκτης δικαιούται να εισπράξει περίπου 200.000 δρχ., ποσό το οποίο θεωρείται ιδιαίτερα σημαντικό. Παράλληλα αποτελεί και μια τονωτική ένεση της διοίκησης εν' όψει της δύσκολης συνέχειας του πρωταθλήματος.

Το κλίμα στην ομάδα είναι πάρα πολύ καλό και όλα δείχνουν πως υπάρχουν οι προϋποθέσεις για να συνεχίσει με τους ίδιους ρυθμούς.

Σχετικές είναι και οι δηλώσεις του προπονητή Ανδρέα Στούρου ο οποίος πάντως προσπαθεί να κρατήσει χαμηλούς τους τόνους και να προσγειώσει τους πάντες:

«Σίγουρα το κλίμα είναι πάρα πολύ καλό. Αυτές οι τελευταίες συνεχόμενες επιτυχίες έχουν ανεβάσει την ψυχολογία των ποδοσφαιριστών. Πρέπει να παραμείνουμε προσγειωμένοι όμως. Δεν πρέπει να πετάμε στα σύννεφα γιατί στο ποδόσφαιρο τα πάντα μπορούν να συμβούν».



• Χωρίς τον Ρουτζιέρη πραγματοποιήθηκε η χθεσινή προπόνηση του Διαγόρα στο βοηθητικό γήπεδο. Ο έμπειρος αμυντικός προληπτικά δεν συμμετείχε γιατί είχε κάποιες ενοχλήσεις. Απών ήταν ο Τρυφίδης λόγω επαγγελματικών υποχρεώσεων, ενώ για τον ίδιο λόγο ο Πολιάς προπονήθηκε μόνος του το απόγευμα.

Sigma travel agency

ΠΕΡΑΣΤΕ ΤΙΣ ΓΙΟΡΤΕΣ ΣΑΣ
ΜΟΝΑΔΙΚΑ
Πακέτα εκδρομών για
ΧΡΙΣΤΟΥΓΕΝΝΑ ή ΠΡΩΤΟΧΡΟΝΙΑ

ΓΑΛΛΙΚΗ ΡΙΒΙΕΡΑ – ΝΙΚΑΙΑ – ΜΟΝΑΚΟ
(7 ημέρες από 465 ευρώ)

ΕΛΒΕΤΙΑ – BENETIA
(8 ημέρες από 465 ευρώ)

ΒΙΕΝΝΗ – ΠΡΑΓΑ– ΒΟΥΔΑΠΕΣΤΗ
(11 ημέρες από 590 ευρώ)

ΜΑΛΤΑ
(4 ημέρες από 464 ευρώ)

ΓΥΡΟΣ ΙΣΠΑΝΙΑΣ
(15 ημέρες από 790 ευρώ)
και πολλές άλλες!!!

Σε ξενοδοχεία 3 ή 4 αστέρων
με ημιδιατροφή
Περιηγήσεις - ξεναγήσεις
Εμπειρος αρχηγός - συνοδός
Τηλεφωνήστε μας
για περισσότερες πληροφορίες

Ακόμη...
διοργανώνουμε μεμονωμένες εκδρομές, ΣΧΟΛΙΚΕΣ εκδρομές, εκδρομές ΟΜΑΔΩΝ, ΣΩΜΑΤΕΙΩΝ για την Ελλάδα και όλο τον κόσμο σε ειδικές τιμές

Απλώς τηλεφωνήστε μας
SIGMA SS. TRAVEL
ΤΗΛ. 22410 90049 - 96697 FAX 22410 96697
Λ. Ηρακλειδών, Εμπ. Κέντρο RHODESLAND
(Μεταξύ AVRA BEACH KAI MIRA MARE)
ΥΠΕΥΘΥΝΟΣ: ΣΤΕΡΓΕΝΑΚΗΣ Σ.
Ωράριο: 9.00 - 17.00 17.30-20.30
X3674-31/12

ΠΡΟΟΔΟΣΠΟΡ

Ντεμπούτο του Στρατομήτρου

Πρόκειται για 19χρονο παίκτη(1.97) που πέρσι φόρεσε τη φανέλα του Περιστερίου και αποκτήθηκε απ' τον Ιπποκράτη Κω! Κετσελίδης: «ο Άγιος Νικόλαος είναι πολύ καλή ομάδα και θα είναι δύσκολο το έργο μας»...Τα Χριστούγεννα ο Φραγκίσκος Αλβέρτης στην Κω! Προγραμματίζεται και τουρνουά με ομάδες Α1!

Ο Ταξιάρχης Στρατομήτρος είναι το νέο μεταγραφικό απόκτημα του Ιπποκράτη Κω και θα κάνει το ντεμπούτο του στο παιχνίδι της ερχόμενης αγωνιστικής κόντρα στον Άγιο Νικόλαο Παστίδας! Ο Στρατομήτρος είναι 18 ετών και πέρσι αγωνίστηκε για τελευταία χρονιά στο εφηβικό τμήμα του Περιστερίου. Έχει ύψος 1.97 και αγωνίζεται στις θέσεις «2», «3» και «4» ενώ τον συνοδεύουν πολύ καλές συστάσεις. Μάλιστα ο τεχνικός της κωακής ομάδας Γιώργος Κετσελίδης μιλάει με τα καλύτερα λόγια γι' αυτόν, ενώ η κάθοδος του στην Κω,θα πρέπει να σημειωθεί ότι ήταν προσωπική του υπόθεση.

Εξάλλου η προετοιμασία της ομάδας για το παιχνίδι με τον Άγιο Νικόλαο Παστίδας συνεχίζεται με εντατικούς ρυθμούς και χωρίς προβλήματα τραυματισμών. Οι παίκτες του Ιπποκράτη σε καθημερινή βάση δίνουν το «παρών» στο κλειστό γυμναστήριο και θέλουν να διατηρήσουν το αήττητο τους στον αγώνα με τον Άγιο Νικόλαο. Μιλώντας στην «Π», για το συγκεκριμένο παιχνίδι ο Γιώργος Κετσελίδης ανέφερε χαρακτηριστικά. «Θα είναι ένα ντέρμπι...Απ' την αρχή μου άρεσε πολύ η Παστίδα και είχα πει ότι θα είναι το αουτσάϊντερ για την κατάκτηση του πρωταθλήματος. Στόχος μας είναι να κάνουμε μία καλή εμφάνιση αν και γνωρίζουμε ότι οι αντίπαλοι μας έχουν τον πρώτο λόγο για τη νίκη»!!!



Αρκετές ομάδες της Α1 αλλά και τον Φραγκίσκο Αλβέρτη υπάρχει πιθανότατα να υποδεχθεί μετά τις εορτές ο Ιπποκράτης Κω

ΦΕΡΝΕΙ ΤΟΝΡΟΔΟΠΟΥΛΟ ΣΤΗΝ ΚΩ

Κατά τη διάρκεια των εορτών με πρωτοβουλία του Γιώργου Κετσελίδη είναι πολύ πιθανό να μεταβεί στην Κω, ο καλύτερος θεωρητικός προπονητής σε θέματα μπάσκετ Θόδωρος Ροδόπουλος, ο οποίος βέβαια έχει προσκληθεί και απ' τον Π.Α.Ο. Διαγόρα. Στόχος των ανθρώπων του Ιπποκράτη είναι να διοργανώσει ένα σεμινάριο αλλά και ένα τουρνουά μπάσκετ με την επωνυμία «Πέτρος Καπαγέρωφ», στη μνήμη του μεγάλου παράγοντα του μπάσκετ. Το τουρνουά πιθανότατα θα γίνει στις 18 Ιανουαρίου με τη συμμετοχή ομάδων της Α1!

ΑΝΑΚΟΙΝΩΣΗ ΓΙΑ ΤΟΥΡΝΟΥΑ

Μάλιστα η ανακοίνωση αναφέρει χαρακτηριστικά. «Το ελληνικό μπάσκετ είναι μία οικογένεια. Ακόμα και τα μικρότερα παιδιά μετέχουν στη χαρά και τη λύπη, βιώνουν τις στιγμές όπου είτε πρέπει να παντηγυρίσουν είτε να χαμηλώσουν το κεφάλι και να μείνουν σιωπηλά. Ο Ιπποκράτης Κω είναι ένα από τα «μικρά παιδιά» του ελληνικού μπάσκετ. Ένιωσε όμως κι αυτό, όπως όλα τα μέλη της μεγάλης μας οικογένειας, τη θλίψη και τον πόνο για το χαμό ενός ακάματου εργάτη, ενός ανθρώπου που συνδύασε την ύπαρξη του με το άθλημα στη χώρα μας, ενός παράγοντα που είχε την τύχη να ζήσει την έκρηξη του μπάσκετ, στις μεγάλες του στιγμές.

Ο Πέτρος Καπαγέρωφ είναι από αυτούς τους ανθρώπους που συνεχίζουν να ζουν μετά το βιολογικό τους τέλος, μέσα από τη δράση τους. Αυτή τη δράση, αυτή την προσωπικότητα , αυτόν το μπασκετικό βίο, θέλουμε να τιμήσουμε, τηρώντας ενός λεπτού σιγή στο επόμενο παιχνίδι της ομάδας μας και παράλληλα διοργανώνοντας ένα τουρνουά με τη συμμετοχή γνωστών ομάδων της Α1 που θα ονομάζεται «Πέτρος Καπαγέρωφ» και φιλοδοξούμε ότι θα γίνει θεσμός στο νησί της Κω»

Ο ΑΛΒΕΡΤΗΣ ΣΤΗΝ ΚΩ

Εξάλλου για τις επόμενες μέρες ήταν προγραμματισμένη στο νησί η άφιξη του διεθνή καλαθοσφαιριστή Φραγκίσκου Αλβέρτη προκειμένου να παραστεί στην ίδρυση του συνδέσμου της ΠΑΛΕΦΙΠ στο νησί του Ιπποκράτη. Οι αυξημένες υποχρεώσεις του παίκτη του Παναθηναϊκού, θα μετατεθούν πιθανότατα για την περίοδο των εορτών την κάθοδο του στο νησί η οποία βέβαια θα συνδυαστεί και με τις ανάλογες τιμές από την ομάδα του Ιπποκράτη Κω.



Συμβουλή προς φίλους: αν δεν κατέχετε και δεν γνωρίζετε καλά ένα θέμα, μην καταπιάνεστε με αυτό και μην το αναλύετε ενώπιον τρίτων. Δεν είναι ντροπή να ρωτήσετε και να ενημερωθείτε.

Στην Κω ήταν προγραμματισμένο να κατέβει αυτές τις ημέρες ο άσος του Παναθηναϊκού, Φραγκίσκος Αλβέρτης, για να τιμήσει με την παρουσία του τα εγκαίνια του εκεί παραρτήματος της Π.Α.Λ.Ε. ΦΙ.Π. Ομως ο αιφνίδιος θάνατος της πεθεράς του πριν 40 περίπου ημέρες ματαίωσε την επίσκεψή του, η οποία μετατίθεται για τα μέσα του Ιανουαρίου.

Ενοπλες Δυνάμεις... προσοχή! Στη Ρόδο, όπως όλα δείχνουν θα διεξαχθεί μέσα στο 2003, το Πανελλήνιο Πρωτάθλημα ποδοσφαίρου, Ενόπλων Δυνάμεων και Σωμάτων Ασφαλείας. Μια διοργάνωση - μαγνήτης αφού μετέχουν σ' αυτό γνωστά ονόματα του ελληνικού ποδοσφαίρου.

Ακριβά αναμένεται να πληρώσει - λέει- την επίσκεψή του σε οίκο ανοχής της Τεχεράνης, ο διεθνής Ιρανός ποδοσφαιριστής Μοχαχέντ Χαζιραμπί, ο οποίος είχε συλληφθεί τον περασμένο Ιούλιο και το δικαστήριο του επέβαλε - άκουσον, άκουσον - τον αποκλεισμό από την εθνική ομάδα, για πέντε χρόνια, από το σύλλογό του για τρία ενώ καταδικάστηκε και σε 99 βουρδουλιές! Η ιδιοκτήτρια του «οίκου» τιμωρήθηκε με δεκαετή κάθειρξη και χρηματικό πρόστιμο 55.668 ευρώ (περίπου 18.900.000 δρχ.)!!!

Τελικά στην Κρεμαστή θα παίξουν σήμερα οι Μικτές ομάδες Νέων και Παίδων της ΕΠΣΔ, αφού οι πιέσεις προς τη επιτροπή διοίκησης του Δημοτικού Σταδίου δεν τελεσφόρησαν. Τουλάχιστον να πάει ο κόσμος...



Ενημέρωση για το Ευρωπαϊκό πρωτάθλημα οικονομικών υπηρεσιών

Συνάντηση με αντιπροσωπεία της Πανελλήνιας Ομοσπονδίας Εργαζομένων (στις Δημόσιες Υπηρεσίες) με σκοπό να γίνει ενημέρωση για την πρόοδο των προεργασιών, εν όψει του Ευρωπαϊκού πρωταθλήματος Οικονομικών Υπηρεσιών (θα γίνει στο διάστημα από 9 έως 12 Ιουνίου) είχε τη Δευτέρα 9 Δεκεμβρίου ο πρόεδρος του ΔΟΝΑ Ρόδου Κάλλιστος Διακογεωργίου. Στη συνάντηση που συμμετείχε και ο προϊστάμενος του Δ.Ο.Ν.Α. Μιχάλης Ερωτόκριτος έδωσαν το «παρών» και ο Νίκος Ζουρούδης (πρόεδρος του Πολιτιστικού μέρους της ομοσπονδίας), Τρύφων Αλεξιάδης (μέλος γενικού συμβουλίου), Γιώργος Κουσκουλάς (μέλος της οργανωτικής επιτροπής) καθώς και ροδίτικη αντιπροσωπεία αποτελούμενη από τη Μαρία Μαυρονικόλα (πρόεδρος του συλλόγου εργαζομένων ΔΟΥ Ρόδου) και τον Θεοδόση Στεφανάκη (αντιπρόεδρος του ίδιου συλλόγου).

Συζητήθηκαν αρκετές λεπτομέρειες που αφορούν τη σπουδαία αυτή διοργάνωση ενώ ζητήθηκε να δοθεί ιδιαίτερη βαρύτητα στον οργανωτικό τομέα, ούτως ώστε να μην δημιουργηθεί κανένα πρόβλημα κατά τη διάρκεια του πρωταθλήματος (ως γνωστόν θα περιλαμβάνει αγώνες ποδοσφαίρου, επιτραπέζιας αντισφαίρισης, αντισφαίρισης και σκάκι. Αυτό θεωρείται ιδιαίτερα σημαντικό, καθώς η χώρα μας στην οποία θα ουσία θα έχει μπει στην τελική ευθεία εν όψει της Ολυμπιάδας του 2004.

• Αθλητές από επτά χώρες της Ευρώπης θα πάρουν μέρος στους αγώνες του Ευρωπαϊκού της πρωταθλήματος. Πρόκειται για τη Γαλλία, τοτο Βέλγιο, τη Γερμανία, το Λουξεμβούργο, την Ουγγαρία, την Αυστρία και φυσικά την Ελλάδα.

• Το διάστημα από τις 7 έως και τις 9 Φεβρουαρίου θα βρεθούν στη Ρόδο αντιπρόσωποι των επτά χωρών με σκοπό να πραγματοποιήσουν την τεχνική τους σύσκεψη, αλλά και να επιθεωρήσουν τους χώρους οι οποίοι θα φιλοξενήσουν τους αγώνες

Στα Χανιά με τις Αρτέμιδες

Το πρωΐ της Κυριακής θα παίξει ο Σταυρός

Νωρίτερα θα αγωνιστεί την προσεχή Κυριακή στην Κρήτη κόντρα στις Αρτέμιδες Χανίων η γυναικεία ποδοσφαιρική ομάδα του Σταυρού Καλυθιών στα πλαίσια του περιφερειακού πρωταθλήματος της ΕΠΟ.

Ο αγώνας θα ξεκινήσει στις 11 το πρωΐ μετά από αίτημα που έκανε η ομάδα του νησιού μας για να εξυπηρετηθεί συγκοινωνιακά. Το γήπεδο που θα φιλοξενήσει την αναμέτρηση λέγεται «Γαλατά». Η προετοιμασία του Σταυρού ξεκίνησε προχθές ενώ σήμερα θα πραγματοποιηθεί η δεύτερη προπόνηση, στο βοηθητικό γήπεδο των Καλυθιών.

Παίζει το κεφάλι της...

Η Ε.Α. Καλύμνου θέλει μόνο νίκη με τον Διγενή Κοσκινού ώστε να αποφύγει σίγουρα την τελευταία θέση που οδηγεί στην Β' κατηγορία!



Ο Γιώργος Κούρος (στη φωτό σε διεκδίκηση της μπάλας με τον Γιάννη Τσέρκη στο παιχνίδι Άγιος Νικόλαος Παστίδας- Ε.Α. Καλύμνου) είναι απ' τα βασικά όπλα του Κώστα Παπαιωάννου

Παιχνίδι ζωής και θανάτου μπορεί να χαρακτηριστεί για την Ε.Α. Καλύμνου, αυτό που θα δώσει πιθανότατα την Κυριακή στο πλαίσιο της όγδοης αγωνιστικής κόντρα στον Διγενή Κοσκινού. Η ομάδα του Κώστα Παπαιωάννου μετράει μόλις μία νίκη σε επτά παιχνίδια, κι αυτή με αντίπαλο τον ουραγό Δωριέα και θέλει πάση θυσία τους δύο βαθμούς ώστε να αποφύγει σίγουρα την τελευταία θέση που οδηγεί στην Β' κατηγορία.

Η προετοιμασία των «σφουγγαράδων» διεξάγεται με αρκετά προβλήματα καθώς αρκετοί παίκτες λόγω επαγγελματικών υποχρεώσεων δεν μπορούν να δώσουν το «παρών» στις προπονήσεις, κάτι το οποίο προβληματίζει έντονα τον τεχνικό της Ε.Α.Κ.Α. «Είναι καθοριστικό παιχνίδι για μας και θα πρέπει να παλέψουμε πολύ για τη νίκη. Ο Διγενής είναι καλή ομάδα και δεν πρέπει να μας επηρεάσει το γεγονός ότι προέρχεται από αρνητικά αποτελέσματα», υποστήριξε ο Κώστας Παπαιωάννου που περιμένει τον φιλαθλο κόσμο του νησιού να συμπαρασταθεί στην προσπάθεια των παικτών για την κατάκτηση του δεύτερου poz φύλλου.

Πάντως οι Καλύμνιοι το τελευταίο χρονικό διάστημα δεν βρίσκονται και στην καλύτερη δυνατή κατάσταση, καθώς υπάρχουν αρκετές απουσίες, κάτι που κάνει πολύ δύσκολο το έργο του Κώστα Παπαιωάννου...

Στις τάξεις πάντως του συλλόγου, όλοι ευελπιστούν ότι η αναμέτρηση με τους Κοσκινιάτες θα στεφθεί με απόλυτη επιτυχία, με την οποία η Ε.Α. Καλύμνου θα κάνει το σημαντικότερο ίσως βήμα για την παραμονή της στη μεγάλη κατηγορία του τοπικού μας μπάσκετ.

Στην Κάλυμνο το Διασυλλογικό πρωτάθλημα ανωμάλου δρόμου

Η αυλαία της χειμερινής αγωνιστικής περιόδου για το δωδεκανησιακό στίβο ανοίγει οριστικά στο «νησί των σφουγγαράδων». Πρόκειται για το Διασυλλογικό πρωτάθλημα δρόμου, σε ανώμαλο έδαφος των σωματείων της Δωδεκανήσου, που θα πραγματοποιηθεί στις 18 Ιανουαρίου (αντί της 26/1/03 που είχε αρχικά προγραμματιστεί), σε μια διαδρομή που πληροί τις προδιαγραφές για τη διεξαγωγή αγώνων σε ανώμαλο έδαφος.

Στην τελευταία της συνεδρίαση η ΕΑΣ ΣΕΓΑΣ Δωδεκανήσου αποφάσισε την αποκέντρωση ορισμένων αγώνων, ανάμεσα σ' αυτούς και του δρόμου σε ανώμαλο έδαφος για ευνόητους λόγους.

Όπως έχει καθιερωθεί στην Κάλυμνο, το βράδυ του Σαββάτου, θα πραγματοποιηθεί και η ετήσια αθλητική γιορτή της ΕΑΣ ΣΕΓΑΣ Δωδεκανήσου, με το κόψιμο της πρωτοχρονιάτικης πίττας, τον απολογισμό δράσης και τις τιμητικές διακρίσεις σε αθλητές και φορείς.

Το Διασυλλογικό πρωτάθλημα Δρόμου σε ανώμαλο έδαφος αφορά όλες τις κατηγορίες αθλητών - αθλητριών, που θα αγωνιστούν σε διάφορες αποστάσεις, με μεγαλύτερη την απόσταση των 12.000 μ. ΓΙΑ την κατηγορία ανδρών

Στην Κάλυμνο, εκτός των αθλητικών αποστολών των σωματείων μας θα βρεθεί πιθανότατα και ο πρόεδρος του ΣΕΓΑΣ κ. Βασίλης Σεβαστής, τιμώντας με την παρουσία τους τις εκδηλώσεις στην ιδιαίτερη πατρίδα του.

Η νέα δημοτική αρχή εκδήλωσε ήδη την ευαρέσκειά της για την επιλογή της Καλύμνου σαν τόπου διεξαγωγής των αγώνων και προθυμοποιήθηκε να διαθέσει όλα τα μέσα για την όσο το δυνατόν καλύτερη διεξαγωγή των αγώνων (λεωφορεία μεταφοράς των αθλητών και της οργανωτικής επιτροπής - μηχάνημα διαμόρφωσης της διαδρομής - αίθουσα για την πραγματοποίηση της γιορτής κ.α.

AMCOR
No 1
ΚΑΤΑΣΚΕΥΑΖΟΝΤΑΙ & ΕΙΣΑΓΟΝΤΑΙ ΣΥΝΑΡΜΟΛΟΓΗΜΕΝΑ ΑΠΟ ΤΟ ΙΣΡΑΗΛ



X 3648-31/12

ΠΡΟΔΙΑΓΡΑΦΕΣ ΕΟΚ CE MARK

Η AMCOR-ΙΣΡΑΗΛ Η ΜΕΓΑΛΥΤΕΡΗ ΒΙΟΜΗΧΑΝΙΑ ΗΛΙΑΚΩΝ ΣΥΣΤΗΜΑΤΩΝ ΣΤΟΝ ΚΟΣΜΟ,ΣΑΣ ΠΡΟΣΦΕΡΕΙ ΤΟΝ ΚΑΛΥΤΕΡΟ ΗΛΙΑΚΟ ΘΕΡΜΟΣΙΦΩΝΑ ΤΟΥ ΚΟΣΜΟΥ ΜΕ ΜΟΝΑΔΙΚΑ ΣΗΜΕΙΑ ΥΠΕΡΟΧΗΣ ΠΟΥ ΚΑΝΕΝΑΣ ΑΛΛΟΣ ΔΕΝ ΕΧΕΙ.ΠΡΩΤΗ Η AMCOR,ΠΡΙΝ 40 ΧΡΟΝΙΑ ΠΑΡΟΥΣΙΑΣΕ ΤΗΝ ΕΠΑΝΑΣΤΑΤΙΚΗ ΤΗΣ ΤΕΧΝΟΛΟΓΙΑ ΣΤΟΥΣ ΗΛΙΑΚΟΥΣ ΘΕΡΜ/ΝΕΣ. ΠΟΛΛΟΙ ΑΠΟ ΤΟΤΕ ΠΡΟΣΠΑΘΗΣΑΝ ΝΑ ΤΗΝ ΜΙΜΗΘΟΥΝ .ΤΑ ΑΠΟΤΕΛΕΣΜΑΤΑ ΤΟΥΣ ΕΙΝΑΙ ΓΝΩΣΤΑ.ΚΑΝΕΝΑΣ ΔΕΝ ΜΠΟΡΕΣΕ ΝΑ ΤΗ ΦΘΑΣΕΙ.ΣΗΜΕΡΑ Η AMCOR ΣΥΝΕΧΙΖΟΝΤΑΣ ΤΗΝ ΕΡΕΥΝΑ ΣΤΟΝ ΤΟΜΕΑ ΤΗΣ ΗΛΙΑΚΗΣ ΕΝΕΡΓΕΙΑΣ ΒΡΙΣΚΕΤΑΙ ΚΑΙ ΘΑ ΒΡΙΣΚΕΤΑΙ ΜΠΡΟΣΤΑΓΙΑΤΙ ΕΙΝΑΙ Η No 1 ΣΤΟΝ ΚΟΣΜΟ.
ΕΙΝΑΙ Η AMCOR

Οι τροποποιήσεις των κανονισμών της FIFA

Του Μιχάλη Ερωτόκριτου, καθηγητή διαιτησίας ποδοσφαίρου

Οπως κάθε χρόνο έτσι και φέτος θα αναφερθούμε έστω και καθυστερημένα στις τροποποιήσεις των κανονισμών ποδοσφαίρου από το Διεθνές Ποδοσφαιρικό Συμβούλιο που εγκρίθηκαν από τη FIFA για την περίοδο 2002 - 2003 και ήδη ισχύουν από 1ης Ιουλίου 2002.

Η καθυστέρηση αυτή οφείλεται αποκλειστικά και μόνο στη μη έγκαιρη ενημέρωσή μας από τους υπερκείμενους των Συνδέσμων μας διάφορους αρμόδιους φορείς.

Οι τροποποιήσεις αυτές που αποφάσισε το Διεθνές Ποδοσφαιρικό Συμβούλιο στην 116η ετήσια Σύνοδό του στην πόλη Zermatt της Ελβετίας στις 16 Μαρτίου 2002 είναι οι παρακάτω:

• Στο άρθρο 4 - Στολή παικτών

- Επιτρέπεται η διαφήμιση μόνο στις φανέλες των παικτών. Δεν επιτρέπεται στα παντελονάκια, στις κάλτσες ή στα παπούτσια.

- Οι παίκτες δεν πρέπει να αποκαλύπτουν αν οι εσωτερικές φανέλες τους περιέχουν συνθήματα ή διαφήμιση. Ενας παίκτης που μετακινεί τη φανέλα του για να αποκαλύψει συνθήματα ή διαφήμιση, θα τιμωρηθεί από τον Οργανωτή της διοργάνωσης.

Ηδη η Ε.Π.Ο. κατά την πρόσφατη έκτακτη Γενική Συνέλευσή της στην Αθήνα (2.11.2002) αποφάσισε να έχει άμεση ισχύ - να προστεθεί στον Κ.Α.Π. η ποινή που θα επιβάλλεται στον παραβάτη παίκτη. Έτσι λοιπόν οι εν ενεργεία διαιτητές αγωνιζόμενοι σας διαιτητές, βοηθοί διαιτητές ή τέταρτοι διαιτητές οφείλουν να έχουν αυξημένη προσοχή, κυρίως μετά την επιτυχία τέρματος και κατά τη διάρκεια των πανηγυρισμών των παικτών της ομάδας που πέτυχε το τέρμα.

Έχουν παρατηρηθεί περιπτώσεις, όπου, παίκτης φοράει κάτω από τη φανέλα, δεύτερη φανέλα, οπότε μετά την αφαίρεση της εξωτερικής φανερώνεται η εσωτερική φανέλα, στην οποία αναγράφονται συνθήματα ή υπάρχουν διαφημίσεις. Στην προκειμένη περίπτωση οι συνάδελφοι διαιτητές οφείλουν να επιδείξουν προσοχή ώστε να μπορέσουν ν' αντιληφθούν το περιεχόμενο της αναγραφής στην εσωτερική φανέλα και να το αναγράφουν στο φύλλο αγώνα. Ο διαιτητής δεν προβαίνει σε πειθαρχικό έλεγχο του παίκτη. Και οι παρατηρητές διαιτησίας είναι υποχρεωμένοι να αναφέρουν το γεγονός αυτό στην έκθεσή τους.

• Στο άρθρο 5 - Διαιτητής

Ο διαιτητής διακόπτει τον αγώνα, εάν κατά την εκτίμησή τους ένας παίκτης είναι σοβαρά τραυματισμένος και βεβαιώνει ότι ο παίκτης θα μετακινηθεί έξω από τον αγωνιστικό χώρο. Ενας τραυματίας παίκτης επιτρέπεται να επιστρέψει στον αγωνιστικό χώρο, αφού ξαναρχίσει ο αγώνας.

Έτσι λοιπόν ξεκαθαρίζεται η διαδικασία που πρέπει ν' ακολουθήσει, όταν ένας παίκτης επιστρέφει στον αγωνιστικό χώρο μετά από τραυματισμό.

• Στο άρθρο 12 - Σφάλματα και ανάρμοστη διαγωγή

Εμμεσο ελεύθερο λάκτισμα χορηγείται στην αντίπαλη ομάδα όταν ο τερματοφύλακας μέσα στη δική του περιοχή πέναλτι διαπράττει πλέον.

Τέσσερις παραβάσεις και όχι τις 5 που αναφέρονται στη συγκεκριμένη παράγραφο του εν λόγω άρθρου.

Απαλείφεται εν προκειμένω η περίπτωση 5 που αναφέρει : ότι ο τερματοφύλακας τιμωρείται όταν καθυστερεί το παιχνίδι (σπαταλά χρόνο, εφαρμόζοντας τακτική ή προσχήματα που κατά την κρίση του διαιτητή, αποσκοπούν στο να δώσουν ένα παράνομο πλεονέκτημα στην ομάδα του).

• Το Διεθνές ποδοσφαιρικό συμβούλιο έδωσε ακόμα τις παρακάτω οδηγίες και κατευθύνσεις προς τους διαιτητές, οι οποίες τίθενται σε άμεση ισχύ:

α) Προσποίηση: Οι διαιτητές πρέπει να λαμβάνουν άμεσα μέτρα κατά της προσποίησης και των ενόσχων παικτών, οι οποίοι πρέπει να τιμωρούνται για αντιαθλητική συμπεριφορά.

β) Παίκτες που καθυστερούν την επανέναρξη του αγώνα: Εκφράστηκε σοβαρή ανησυχία για τους παίκτες, οι οποίοι καθυστερούν την επανέναρξη του αγώνα. Οι κανόνες παιδιάς είναι ξεκάθαροι και το Συμβούλιο επιμένει ότι οι διαιτητές πρέπει να τους εφαρμόζουν.

γ) Προσωρινές αποβολές: Εκφράστηκε έντονα η ανησυχία γιατί μερικές Εθνικές Ομοσπονδίες συνεχίζουν να εφαρμόζουν την ποινή της προσωρινής αποβολής στις κατώτερες κατηγορίες. Η διαδικασία αυτή πρέπει να σταματήσει αμέσως γιατί διαφορετικά θα εφαρμοστούν πειθαρχικά μέτρα κατά των ομοσπονδιών που κάνουν αυτές τις παραβάσεις.

δ) Πανηγυρισμός ενός γκολ: Το συμβούλιο ξέφρασε την ανησυχία του για τη συνηθισμένη πράξη των παικτών που βγάζουν τη φανέλα τους όταν πανηγυρίζουν ένα γκολ, για να αποκαλύψουν συνθήματα και διαφήμιση.

• Συμφωνήθηκε ότι όταν χάνεται χρόνος, οι διαιτητές πρέπει να συνεχίζουν να λαμβάνουν μέτρα, σύμφωνα με τους κανόνες παιδιάς.

• Συμφωνήθηκε ακόμα ότι όταν στην εσωτερική φανέλα είναι γραμμένα συνθήματα, ή διαφήμιση, το θέμα να διευθετείται με τα πειθαρχικά μέτρα της διοργάνωσης

ε) Πρόσθετες οδηγίες σε διαιτητές, βοηθούς διαιτητές και 4ους διαιτητές:

Το συμβούλιο δέχτηκε ότι οι πρόσθετες οδηγίες προς τους διαιτητές και 4ους διαιτητές πρέπει να τυπωθούν στο βιβλίο των κανόνων παιδιάς.

στ) τεχνητός χλοοτάπητας: Το Συμβούλιο υποστηρίζει τις προδιαγραφές ποιότητας FIFA για τον τεχνητό χλοτάπητα.

ΠΡΟΟΔΟΣΠΟΡ

Πάμε...Παγκράτι;

Ο Γ.Α.Σ. Ιάλυσος πλέον κινείται στους ρυθμούς του...Μετς! Χωρίς προβλήματα ξεκίνησε η προετοιμασία των «ερυθροκίτρινων»

«Εκάστε το παιχνίδι με την Χαλκίδα. Τώρα μας περιμένει ένα δύσκολο ματς με το Παγκράτι»...Τα λόγια του Κυριάκου Μάγου στη χθεσινή προπόνηση του Γ.Α.Σ. Ιάλυσος, με την οποία ξεκίνησε η προετοιμασία της ομάδας ενόψει της αναμέτρησης με τους Αθηναίους ήρθαν ακριβώς για να προσγειώσουν στην πραγματικότητα, τους «ερυθροκίτρινους».

Με μοναδική παραφωνία την πρεμιέρα κόντρα στον Αρίονα, οι Ροδίτες παρουσίασαν ένα πολύ καλό πρόσωπο σε όλα τα παιχνίδια, καθώς κατάφεραν να πετύχουν τέσσερις συνεχόμενες νίκες με τις οποίες διατηρήθηκαν στις πρώτες θέσεις του βαθμολογικού πίνακα. Κόντρα στην Χαλκίδα, την προηγούμενη Κυριακή, ο Γ.Α.Σ. παραδίδοντας μαθήματα άμυνας στο δεύτερο ημίχρονο κατάφερε να πάρει εύκολα τους δύο βαθμούς, επιστρέφοντας παράλληλά στα θετικά αποτελέσματα, μετά την ήττα στο Ρέθυμνο.

Πλέον αυτό που προέχει είναι το παιχνίδι της όγδοης αγωνιστικής με την ομάδα του Άρη Ραφτόπουλου που βρίσκεται μόνη στην κορυφή της βαθμολογίας και για τους περισσότερους αποτελεί το φαβορί για την άνοδο στη Β' Εθνική. Η προετοιμασία του Ιάλυσου ξεκίνησε χθες χωρίς προβλήματα τραυματισμών για τον Κυριάκο Μάγο που είχε όλους τους παίκτες στη διάθεση του. Το κλίμα στην ομάδα είναι πολύ καλό αποτέλεσμα κυρίως της αξιόλογης πορείας που έχει διαγράψει μέχρι στιγμής και με δεδομένο ότι έχει λυθεί το οικονομικό πρόβλημα...όλα πλέον βαίνουν καλώς στο «ερυθροκίτρινο» στρατόπεδο.



Δύσκολο έργο θα έχουν στο Μετς ο Σάββας Παπαδόπουλος(στη φωτό προσπαθεί να κόψει τον Μπακάμη του Γ.Σ. Χαλκίδας) και οι συμπαίκτες του...

ΤΣΑΟΥΣΙΔΗΣ: ΣΥΓΚΕΝΤΡΩΜΕΝΟΙ ΣΤΟ ΠΑΓΚΡΑΤΙ

Ήταν ο μεγάλος πρωταγωνιστής κόντρα στη Χαλκίδα αλλά και στα περισσότερα παιχνίδια του Γ.Α.Σ.! Ο λόγος για τον Λευτέρη Τσαουσίδη που αποτελεί...«λίρα εκατό» για τον Κυριάκο Μάγο και ο οποίος δήλωσε για τον αγώνα στο Μετς. «Σίγουρα όταν κάποιος αγωνίζεται με την πρωτοπόρο ομάδα του πρωταθλήματος, το έργο του είναι ιδιαίτερα δύσκολο. Το Παγκράτι διαθέτει πολύ δυνατή ομάδα που βασίζεται αρκετά στη δύναμη της έδρας. Εμείς πρέπει να διατηρήσουμε την αυτοσυγκέντρωση μας σε όλη τη διάρκεια του αγώνα, προκειμένου να έχουμε τύχη».

ΦΙΛΙΚΟ ΜΕ ΤΟΝ ΚΟΛΟΣΣΟ

Την προηγούμενη εβδομάδα είχε προγραμματιστεί για την ίδια μέρα φιλικό παιχνίδι με τον Κολοσσό, όμως την τελευταία στιγμή αναβλήθηκε λόγω των γνωστών προβλημάτων που αντιμετώπιζαν οι «ερυθροκίτρινοι». Σήμερα όμως οι δύο ομάδες θα συναντηθούν στις 18:00 στην Ιαλυσό σε μία φιλική δοκιμασία στην οποία ο Ροδίτης προπονητής θα έχει την ευκαιρία να δει την κατάσταση στην οποία βρίσκονται οι παίκτες τού λίγες μέρες πριν το παιχνίδι με το Παγκράτι.

ΠΑΓΚΡΑΤΙ

ΟΝΟΜΑ	ΗΛΙΚΙΑ	ΥΨΟΣ	ΘΕΣΗ	*
Νίκος Παγόπουλος	22	1.85	1	
Ηλίας Ογιεφούγκα	18	1.85	1	5
Νίκος Βούλγαρης	23	1.92	2-3	7
Θοδωρής Μαντάς	30	1.90	1-2	12(1)
Θανάσης Κοκκαλιάς	24	1.96	3-4	8
Μάκης Χαρακτινός	19	1.97	3-4	10
Άγγελος Τσούτσιας	24	1.98	4	
Γιώργος Βόκολος	18	2.06	5	4
Αλέξης Σαββίδης	29	2.10	5	2
Σωκράτης Μαναβόπουλος	20	2.01	4	8
Ανδρέας Καραγιώργος	24	1.98	3-4	8
Νίκος Σιδηρόπουλος	20	1.93	2-3	3
Γιώργος Κατσαμάκης	21	1.85	1	10

*** Με αστερίσκο οι πόντοι που πέτυχαν οι παίκτες του Παγκρατίου κόντρα στον Εργοτέλη**

Καλαμπόκας...και του χρόνου!

Ο Π.Α.Ο. Διαγόρας θα ζητήσει την παραμονή του 54χρονου τεχνικού και τη νέα χρόνια ανεξάρτητα αν η ομάδα μείνει ή όχι στην Γ' Εθνική! 15 χιλ. ευρώ στους παίκτες σε περίπτωση παραμονής! Προωθούνται στην ανδρική ομάδα Αποκούραστος και Γεωργοπάλλας...

Των φρονίμων τα παιδιά πριν πεινάσουν μαγειρεύουν...λέει μία παροιμία! Στις τάξεις του Π.Α.Ο. Διαγόρα, ικανοποιημένοι όλοι απ' τη δουλειά του Σάκη Καλαμπόκα, θα του προτείνουν να παραμείνει και τη νέα χρονιά στην ομάδα άσχετα αν αυτή καταφέρει ή όχι να εξασφαλίσει την παραμονή της στην κατηγορία! Η απόφαση αυτή πάρθηκε απ' την επιτροπή τμήματος μπάσκετ του «Γηραιού» στην προχθεσινή συνεδρίαση της και σίγουρα αποτελεί πρόκληση για τον 54χρονο τεχνικό! Πλέον αυτό που απομένει είναι η απάντηση του έμπειρου προπονητή προκειμένου να γίνει γνωστό αν οι δύο πλευρές συνεχίσουν και τη νέα χρονιά τη συνεργασία τους!

Το σίγουρο είναι ότι η διοίκηση του Διαγόρα στηρίζει τον Σάκη Καλαμπόκα, παρά το γεγονός ότι οι Ροδίτες βρίσκονται στην τελευταία θέση του βαθμολογικού πίνακα και πιστεύει ακράδαντα στις ικανότητες του!

ΠΡΙΜ 15 ΧΙΛ. ΕΥΡΩ ΣΕ ΠΕΡΙΠΤΩΣΗ ΠΑΡΑΜΟΝΗΣ

Η δύσκολη κατάσταση στην οποία έχει περιέλθει βαθμολογικά η ομάδα, έχει ενώσει τη διοίκηση του συλλόγου, που στην προσπάθεια της να δώσει ένα παραπάνω κίνητρο παραμονής υποσχέθηκε πριμ περίπου 15 χιλιάδων ευρώ σε περίπτωση που οι «κυανέρυθροι» καταφέρουν να εξασφαλίσουν την παραμονή τους στη Γ' Εθνική. Από κει και πέρα η τελευταία απόφαση αφορούσε την προώθηση δύο νεαρών αθλητών και επίσημα στην ανδρική ομάδα. Ο λόγος για τον Γιάννη Αποκούραστο και τον Νιούτον Γεωργοπάλλα που θα προπονούνται από δω και πέρα υπό την εποπτεία του Σάκη Καλαμπόκα.

Ως γνωστόν οι παράγοντες που απαρτίζουν την τοπική επιτροπή μπάσκετ, είναι οι εξής: Γιάννης Γλυνός, Μιχάλης Σελλάς, Γιάννης Κουζουκάκης, Γιάννης Κοψιάς, Άρης Σκιαδόπουλος, Παναγιώτης Μαρκουλής και Αντώνης Φραγκεσκάκης.

ΜΙΑ ΓΡΟΘΙΑ ΜΕ ΑΡΙΟΝΑ

Τον Αρίονα υποδέχεται το απόγευμα της Κυριακής, ο Π.Α.Ο. Διαγόρας και στη σκέψη τόσο του Σάκη Καλαμπόκα όσο και των παικτών του δεν βρίσκεται άλλο αποτέλεσμα εκτός της νίκης, καθώς μόνο αν επιτευχθεί αυτή θα υπάρχουν πιθανότητες για την παραμονή της ομάδας στην κατηγορία! Αυτό το γνωρίζουν πολύ καλά όλοι στο στρατόπεδο του «γηραιού» που ετοιμάζονται από χθες πυρετωδώς προκειμένου να κάνουν δύσκολη τη ζωή του Αρίονα στη Ρόδο...

Βέβαια η αποστολή των «κυανέρυθρων» είναι αρκετά δύσκολη καθώς, η ομάδα της Γούβας όσο και αν ακουστεί παράξενο, είναι καλύτερη στα εκτός έδρας παιχνίδια, κάτι το οποίο προκαλεί πονοκέφαλο στον Σάκη Καλαμπόκα,που αναζητεί λύσεις ώστε ο Διαγόρας να παρουσιαστεί έτοιμος να διεκδικήσει την πρώτη του νίκη του στο πρωτάθλημα.



Ψήφο εμπιστοσύνης έδωσε η διοίκηση του Π.Α.Ο. Διαγόρα στον Σάκη Καλαμπόκα. Στη φωτό ο 54χρονος τεχνικός ενώ μιλάει στον Χρήστο Χερκελεντζή

Το ευχάριστο για τον ίδιο, είναι ότι δεν αντιμετωπίζει προβλήματα τραυματισμών με τους παίκτες που βρίσκονται κανονικά στη διάθεση του. Η προετοιμασία ουσιαστικά ξεκίνησε χθες, καθώς τη Δευτέρα δεν προπονήθηκαν όλοι οι «κυανέρυθροι» αφού ο Σπύρος Λιβιεράτος είχε ζητήσει μονοήμερη άδεια, ενώ στην «τέντα» βρέθηκαν χθες και οι στρατευμένοι αθλητές!

Γ.Σ. ΑΡΙΩΝ

ΟΝΟΜΑ	ΗΛΙΚΙΑ	ΥΨΟΣ	ΘΕΣΗ	*
Σπύρος Διαμαντόπουλος	19	2.00	3-4	10
Γιάννης Κουτσούκος	29	1.94	2-3	14(2)
Διονύσης Λουμιώτης	26	2.01	4-5	6
Γιώργος Μαραμένος	21	1.80	1	2
Ηλίας Μπενέκης	27	2.01	4-5	6
Δημήτρης Ρώσσης	20	1.84	1	6
Δημήτρης Σκουλής	25	2.01	4-5	39(4)
Βαγγέλης Τσεπέλης	21	1.86	1-2	
Τάσος Παπαιωσήφ	19	2.03	5	6(1)
Θύμιος Σανίδης	18	1.96	2-3	
Ανδρέας Τομαράς	17	1.83	1	
Μανώλης Μπουσούνης	16	1.96	3	

*** Με αστερίσκο οι πόντοι που πέτυχαν οι παίκτες του Αρίονα κόντρα στον Κένταυρο Δάφνης**

Με το δεξί ο Άγιος Νικόλαος...

Στην πρεμιέρα του πρωταθλήματος παμπαίδων οι νεαροί Παστιδενοί κέρδισαν 46-41 τον Ζέφυρο

Με τον καλύτερο τρόπο ξεκίνησαν τις υποχρεώσεις τους στο πρωτάθλημα των παμπαίδων οι νεαροί αθλητές του Αγίου Νικολάου Παστίδας που επικράτησαν με 46-41 του Ζέφυρου. Στο παιχνίδι το οποίο διεξήχθη στο Βενετόκλειο, η ομάδα του Κώστα Εκίζογλου ήταν συνεχώς μπροστά στο σκορ και πήρε στο τέλος το ροζ φύλλο αγώνα. Απ' τους νικητές ξεχώρισαν οι Καρδούλιας, Κασσανής και Ροδίτης ενώ απ' τους ηττημένους οι Παγριδάκης και Μήτσης.



Δεν τα κατάφεραν χθες οι παμπαίδες του Ζέφυρου που γνώρισαν την ήττα με 46-41 απ' τον Άγιο Νικόλαο Παστίδας!

Τα δεκάλεπτα ήταν: 12-9, 26-20(ημ.), 33-31, 46-41

Διαιτητές: Πετρίδης-Μπακαλούμας

ΑΓΙΟΣ ΝΙΚΟΛΑΟΣ (Εκίζογλου): Τέτσος , Κουτόγλου , Καταξενού , Μπιλιάς 3,Τσουβαλάς 4, Χρύσης , Καρδούλιας 15, Ροδίτης 12, Κασσανής 12, Ανδρουλής , Χατζηκαλημέρης, Δέμελος,

ΖΕΦΥΡΟΣ (Κουζουκάκης): Αργυρουδάκης, Παπακωστούλης 3, Καζουλάκης 7 (1), Παπογριδάκης 19, Βαγιανάκης, Καμπουράκης , Πετρίδης 2, Μήτσης 10, Κωνσταντινίδης, Κάτσι, Γόμπος

Δεν έτρεξαν στα Μέγαρα!



Πήγανε στα Μέγαρα, αλλά δεν συμμετείχαν στον 7ο και προτελευταίο αγώνα του Πανελλήνιου πρωταθλήματος ταχύτητας αυτοκινήτων!

Ο λόγος για τους αδελφούς Κώστα και Ανδρέα Χαλκιόπουλου, που ενώ είχαν προετοιμαστεί κατάλληλα δεν κατάφεραν να τρέξουν.

Οι συνεχείς βροχοπτώσεις και οι υπερχειλίσεις χειμάρρων στη γύρω περιοχή, γέμισαν τη μισή περίπου πίστα με λάσπη επικίνδυνη για την οδήγηση των καθαρόαιμων αγωνιστικών αυτοκινήτων, όπως τα «Χόντα Ακόρντ» των Ροδίων πιλότων.

Ο αγώνας, βέβαια, έγινε κανονικά, αφού κάποιοι προτίμησαν να τρέξουν.

Το πρωτάθλημα θα ολοκληρωθεί στην ίδια πίστα την Κυριακή.

GUERNSEY 2003

Διακόσιες και ...νύκτωσε!

Ξεκίνησε χθες, με τη δέουσα επισημότητα, η αντίστροφη μέτρηση για τους αγώνες της Διεθνούς Αθλητικής Ενωσης Νήσων που θα γίνουν ως γνωστόν το καλοκαίρι στο Γκέρνσεϋ της Αγγλίας.

Σε μια λιτή και συγκινητική τελετή, ο κυβερνήτης του Γκέρνσεϋ Σερ Βικ Κάρεϋ τοποθέτησε στην πρόσοψη του κτιρίου της τράπεζας Nat West ηλεκτρονικό χρονόμετρο το οποίο ήδη μετράει αντίστροφα μέχρι τις 28 Ιουνίου που θα γίνει και η επίσημη έναρξη των αγώνων (απομένουν 200 ημέρες) ενώ τις επόμενες ημέρες θα τοποθετηθεί ένα δεύτερο, στο αθλητικό κέντρο Beau Sejour το οποίο βρίσκεται σε φάση ολοκλήρωσης και θα φιλοξενήσει τον κύριο όγκο των αγωνισμάτων.

Ο κ. Κάρεϋ στο σύντομο λόγο του επαίνεσε την

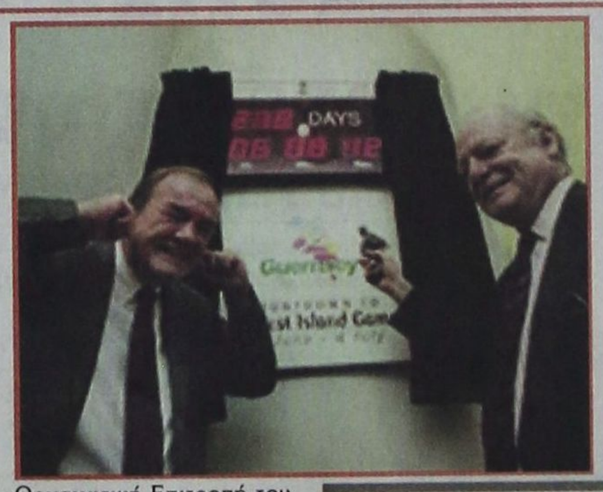

Οργανωτική Επιτροπή του Γκέρνσεϋ για τη μέχρι στιγμής πρόοδο που έχει επιτευχθεί τόσο στο Beau Sejour όσο και στο στάδιο Foote's Lane και εξέφρασε την πεποίθηση ότι το νησί θα είναι έτοιμο στην ώρα του, διοργανώνοντας τους καλύτερους και μεγαλύτερους αγώνες στη δεκαεπτάχρονη ιστορία της Ενωσης.

Απαντώντας ο διευθυντής της Τράπεζας Nat West, βασικού χορηγού των αγώνων, δήλωσε: «Η Nat West, με ιδιαίτερη χαρά και ευχαρίστηση συμμετέχει και στηρίζει τους 10ους αγώνες Νήσων. Είναι μια φανταστική διοργάνωση και όλοι όσοι εργαζόμαστε στην τράπεζα είμαστε αποφασισμένοι να συνεισφέρουμε το δικό μας κομμάτι, στη συνεύρεση των νησιών».

Να αναφέρουμε ότι οι αγώνες του Γκέρνσεϋ θα είναι οι μεγαλύτεροι και πολυπληθέστεροι, αφού αναμένεται να φιλοξενήσει πάνω από 2.500 αθλητές, προπονητές, συνοδούς και επισήμους από 23 νησιά - μέλη της Ενωσης.

Εξυπακούεται ότι η παρουσία της ροδίτικης αποστολής θα πρέπει να είναι η καλύτερη δυνατή αφού θα αποτελέσει ένα καλό αντίβαρο στην απάληψη των αγώνων του 2007, τους οποίους θα διεκδικήσει η Ρόδος στη γενική συνέλευση του καλοκαιριού.

Στο OASIS SOCCER CLUB

Ξεκινάει το πανελλήνιο τουρνουά SUPERBALA

Με τη συμμετοχή δέκα ομάδων που συγκροτούν τον πρώτο όμιλο, αρχίζει σήμερα το πανελλήνιο τουρνουά ανεξάρτητων ομάδων 5Χ5 με την επωνυμία SUPERBALA που φιλοξενείται στις εγκαταστάσεις του OASIS SOCCER CLUB και θα διεξαχθεί υπό την αιγίδα του ΔΟΝΑ Ρόδου.



Τα ονόματα των ομάδων είναι τα ακόλουθα:

Φανουράκια, HAVVANA BAR, Μπάρτσα, BALOUX, Ρεμάλια, ΑΕΜ, ΔΟΝΑ Ρόδου, Παρτιζάνοι, Σκουπίδια, Γωνιά.

Σύμφωνα με το πρόγραμμα της 1ης αγωνιστικής, θα παίξουν:

ΔΟΝΑ Ρόδου - Παρτιζάνοι

Ρεμάλια - ΑΕΜ

Φανουράκια - HAVVANA BAR

BALOUX - Μπάρτσα

Γωνιά - Σκουπίδια

ΚΑΙ ΔΕΥΤΕΡΟΣ ΟΜΙΛΟΣ

Στο μεταξύ εντός των ημερών αναμένεται να ξεκινήσουν και οι αγώνες του δεύτερου ομίλου, ενώ οι υπεύθυνοι του OASIS αισιοδοξούν ότι μέσα στον Ιανουάριο θα είναι σε θέση να δημιουργήσουν και τρίτο όμιλο.

- Το OASIS SOCCER CLUB θέλουν να ευχαριστήσουν όλες τις ομάδες για τη συμμετοχή τους και υπόσχονται να κάνουν ότι είναι δυνατό για την καλύτερη διεξαγωγή του πρωταθλήματος.

ΚΑΝΤΙΝΟΣ Ε. ΣΑΒΒΑΣ

YAMAHA



• ΝΕΑ ΜΟΝΤΕΛΑ YAMAHA: ΔΙΧΡΟΝΕΣ HPDI & Vmax, ΤΕΤΡΑΧΡΟΝΕΣ, WAVE RUNNERS.

• ΦΟΥΣΚΩΤΑ "RIB": nautica Led ribeye

• ΠΟΛΥΕΣΤΕΡΙΚΑ ΣΚΑΦΗ: ΠΡΩΤΕΥΣ, ΝΗΡΕΥΣ, SAVER, άριστη ποιότητα, προδιαγραφές CE.

• Εξόφληση της μηχανής σας ή του σκάφους έως 60 μήνες.

• Εξουσιοδοτημένο συνεργείο, με δυνατότητα computer diagnosis για τα μοντέλα YAMAHA EFI & HPDI.

• Η πολυετή πείρα μας, εγγύηση για εσάς.

• Ναυτιλιακός εξοπλισμός, ηλεκτρονικά όργανα, χρώματα, impellers, εξοπλισμός για τρέιλερ.

Στρατ. Ζήση 45 – Ρόδος Τηλ: 2241024563, Fax:2241026550, Email: kantinos@otenet.gr

Ενημερωθείτε στο site: http://www.yamaha-motor.gr

X3685-31/12

Πολεοδομικές ρυθμίσεις για ξενοδοχειακές επενδύσεις στις υψηλές κατηγορίες

Η ποιοτική αναβάθμιση των παρεχομένων τουριστικών υπηρεσιών αποτελεί την πρώτη προτεραιότητα της τουριστικής μας πολιτικής, δήλωσε ο υπουργός Ανάπτυξης Ακης Τσοχατζόπουλος σχετικά με το νομοσχέδιο για την Τουριστική Εκπαίδευση (και άλλες τουριστικές ρυθμίσεις) που συζητείται στη Βουλή.

Οπως είπε ο υπουργός, «στη σημερινή εποχή του έντονου ανταγωνισμού διεθνώς, η μάχη της ανταγωνιστικότητας του ελληνικού τουρισμού θα κριθεί στην ποιότητα και στην ποικιλομορφία. Με το νομοσχέδιο για την τουριστική εκπαίδευση και τον τουρισμό γενικότερα προωθούμε αυτόν τον στόχο".

Με την αναβάθμιση, τη νέα δομή και φιλοσοφία των Σχολών Τουριστικής Εκπαίδευσης, που μετονομάζονται σε «Οργανισμό Τουριστικής Εκπαίδευσης και Κατάρτισης», πρόσθεσε, επενδύουμε στο ανθρώπινο δυναμικό που απασχολείται ή πρόκειται να απασχοληθεί στον τουριστικό τομέα με την παροχή αρχικής εκπαίδευσης, κατάρτισης, δια βίου εκπαίδευσης και μετεκπαίδευσης ικανής να ανταποκριθεί στις σύγχρονες ανάγκες και απαιτήσεις.

Ενισχύονται, επίσης, οι μεγάλες τουριστικές επενδύσεις με πολεοδομικές ρυθμίσεις για τις ξενοδοχειακές επενδύσεις στις υψηλές κατηγορίες, ενώ σε μεγάλες εκτάσεις των 300-400 στρεμμάτων δίνεται η δυνατότητα στον επενδυτή να συνδυάσει τη δημιουργία τουριστικών εγκαταστάσεων με συγκροτήματα παραθεριστικής κατοικίας που θα πωλούνται ή θα εκμισθώνονται σε Έλληνες και ξένους τουρίστες. "Έτσι και η επένδυση θα είναι αποδοτική, αλλά και θα συμβάλλει στην επιμήκυνση της τουριστικής περιόδου, αφού οι ιδιοκτήτες ή οι ένοικοι των παραθεριστικών κατοικιών θα έρχονται και κατά τους εκτός τουριστικής αιχμής μήνες", τόνισε ο κ.Τσοχατζόπουλος.

Ο υπουργός Ανάπτυξης έκανε γνωστό ότι η κυβερνητική παρέμβασή στο θεσμικό πλαίσιο των επενδύσεων θα ολοκληρωθεί με την τροποποίηση του αναπτυξιακού νόμου μέσα στους επόμενους μήνες.

Με αξιόπιστους καταλόγους θα διεξαχθούν οι επόμενες βουλευτικές εκλογές

Οι επόμενες εκλογές θα διεξαχθούν με τους «πλέον αξιόπιστους εκλογικούς καταλόγους». Αυτό δήλωσε ο υφυπουργός Εσωτερικών, Δημόσιας Διοίκησης & Αποκέντρωσης Λάμπρος Παπαδήμας κατά τη συνεδρίαση της αρμόδιας επιτροπής της Βουλής που εκλήθη να κυρώσει την από 8 Οκτωβρίου 2002 Πράξη Νομοθετικού Περιεχομένου «Άσκηση του εκλογικού δικαιώματος, κατά τις δημοτικές και κοινοτικές εκλογές και τις εκλογές για την ανάδειξη των Αρχών των Νομαρχιακών Αυτοδιοικήσεων της 13ης Οκτωβρίου 2002, από εκλογείς, οι οποίοι δεν έχουν περιληφθεί στους νέους εκλογικούς καταλόγους».

Από την πλευρά της ΝΔ, ο βουλευτής Α' Αθηνών Πρ. Παυλόπουλος είπε ότι οι διπλοεγγεγραμμένοι δεν συνάδουν με την εικόνα μιας χώρας μέλους της ΕΕ ενώ κάλεσε την κυβέρνηση να συνεργαστεί με την τοπική αυτοδιοίκηση και να λάβει όλα τα αναγκαία μέτρα ώστε η επόμενη εκλογική αναμέτρηση να γίνει με «καθαρούς» καταλόγους.

Ο υφυπουργός υποσχέθηκε ότι οι κατάλογοι που δημιουργούνται θα είναι οι πλέον αξιόπιστοι που έχουν γίνει ποτέ σημειώνοντας πως με την ολοκλήρωση της σχετικής διαδικασίας το εκλογικό σώμα που θα προκύψει θα συμπίπτει με το νόμιμο πληθυσμό άνω των 18 ετών. Επίσης, εξέφρασε τη φιλοδοξία, «ο κάθε πολίτης να ψηφίζει κοντά στο σπίτι του και να μην ταλαιπωρείται», προαναγγέλλοντας ότι σύντομα θα τροποποιηθεί ο νόμος για τον τρόπο που ψηφίζουν οι ετεροδημότες. Σύμφωνα με τον κ. Παπαδήμα, στις επόμενες εκλογές οι ετεροδημότες θα ψηφίζουν στον τόπο κατοικίας τους υποψηφίους του τόπου καταγωγής τους. Τέλος, ο υφυπουργός είπε ότι από τις 20.000 περιπτώσεις διπλοεγγεγραμμένων που ελέγχθηκαν, βρέθηκε μόνο μια περίπτωση διπλοψηφίας.

Τρεις βουλευτές από τη Δωδεκάνησο

Απειλούν να καταψηφίσουν το νομοσχέδιο για τις ΣΤΕ

ΖΗΤΟΥΝ ΑΝΩΤΑΤΟΠΟΙΗΣΗ ΤΩΝ ΣΧΟΛΩΝ

Μεγάλες αντιδράσεις συνάντησαν, κατά τη συζήτηση στη Διαρκή Επιτροπή Παραγωγής και Εμπορίου της Βουλής του νομοσχεδίου του υπουργείου Ανάπτυξης «Τουριστική Εκπαίδευση και κατάρτιση, ρυθμίσεις για τον τουρισμό και άλλες διατάξεις», οι ρυθμίσεις που προβλέπονται στο άρθρο 39 για την Ελληνικά Τουριστικά Ακίνητα ΑΕ.

Εκ μέρους της Νέας Δημοκρατίας η εισηγήτρια Π. Φουντουκίδου προειδοποίησε για τον κίνδυνο να κληθεί η Ελλάδα να λογοδοτήσει στην Επιτροπή Ανταγωνισμού της ΕΕ για τις ρυθμίσεις που αφορούν «τη σπουδή για την είσοδο της ΕΤΑ ΑΕ στο Χρηματιστήριο, που είναι ευνοϊκότερες από ό,τι για τις άλλες ιδιωτικές εταιρίες, γεγονός που συνάδει σε αθέμιτο ανταγωνισμό».

Η ίδια ζήτησε να διορθωθεί η παράγραφος 10 του ίδιου άρθρου (39) ή να παραλειφθεί εντελώς, διότι, όπως υποστήριξε, «αποτελεί παρέκκλιση του νόμου περί αιγιαλού, με κατάργηση των ελευθέρων ζωνών και κλείσιμο των παραλιών για τον απλό πολίτη».

Για το ίδιο θέμα η Α. Ξυροτύρη του ΣΥΝ έκανε λόγο για «σκανδαλώδεις ρυθμίσεις» που διευκόλυναν την ιδιωτικοποίηση της ΕΤΑ ΑΕ, ενώ για την παράγραφο δέκα του άρθρου 39 υποστήριξε ότι είναι αντισυνταγματική, εφόσον η ΕΤΑ ΑΕ εξαιρείται από τους περιορισμούς, που ισχύουν βάσει του Ν 2971/2001 σχετικά με τη χρήση αιγιαλού και παραλίας προς εκτέλεση έργων τουριστικής ανάπτυξης.

Αλλά και από το ΠΑΣΟΚ ο βουλευτής Γ. Κτενάς, για το αρθρο 39 παράγραφος 10, είπε ότι θα καταψηφίσει τη σχετική διάταξη, εφόσον με αυτήν «θα περάσουν σε χέρια ιδιωτών όλες οι περιοχές μεταξύ αιγιαλού και παραλίας». Αντίθετος ήταν και ο Β. Παπανικόλας.

Ενστάσεις υπήρξαν και για τις διατάξεις σχετικά με για τις Ανώτερες Σχολές Τουριστικής Εκπαίδευσης, όπου οι βουλευτές Α. Παυλίδης (ΝΔ), Κ. Σφυρίου και Β. Παπανικόλας (ΠΑΣΟΚ) υποστήριξαν ότι πρέπει να ανωτατοποιηθούν, αλλιώς τόνισαν ότι θα καταψηφίσουν το νομοσχέδιο.

Από την πλευρά του ο υφυπουργός Ανάπτυξης Δ. Γεωργακόπουλος δήλωσε ότι αναβαθμίζεται ο ρόλος και η σπουδαιότητα των Ανώτερων Σχολών Τουριστικής Εκπαίδευσης, ενώ για το επίμαχο θέμα της ΕΤΑ ΑΕ ανέφερε ότι οδεύει προς το Χρηματιστήριο - μάλλον το Μάρτιο του 2003 - και ότι, βάσει της νομοθεσίας για τις κεφαλαιαγορές, δεν μπορεί μια εταιρία να μπεί στο Χρηματιστήριο αν ποσοστό άνω του 35% παραμένει στο κράτος.

Επίσης διευκρίνισε ότι η ΕΤΑ ΑΕ δεν πρόκειται να πάρει όποιο αιγιαλό δημιουργείται και ότι το νομοσχέδιο επιδιώκει να διορθώσει το νόμο 2971/2001 περί αιγιαλού και παραλίας που δίνει τη δυνατότητα χρήσης του αιγιαλού και παραλίας προς εκτέλεση έργων τουριστικής ανάπτυξης μόνο στην Κτηματική Εταιρία του Δημοσίου. Πάντως και τα τρία κόμματα της αντιπολίτευσης δήλωσαν ότι καταψηφίζουν το νομοσχέδιο.

Το νομοσχέδιο

Με το νομοσχέδιο οι μέχρι σήμερα Σχολές Τουριστικής Εκπαίδευσης μετονομάζονται σε Οργανισμό Τουριστικής Εκπαίδευσης και Κατάρτισης (ΟΤΕΚ). Σύμφωνα με το υπουργείο Ανάπτυξης (Γενική Γραμματεία Τουρισμού), σε επίπεδο τριτοβάθμιας εκπαίδευσης επιχειρείται η ουσιαστική και όχι τυπική αναβάθμιση των ανωτέρων ΣΤΕ (ΑΣΤΕ). Δημιουργείται έτσι μια νέα δομή των σχολών αυτών με θεσμοθετημένα όργανα διοίκησης (διευθυντής, συντονιστικό συμβούλιο, προϊστάμενος τμήματος κλπ) και με θέσεις εκπαιδευτικού προσωπικού, το οποίο απαιτείται να έχει αυξημένα προσόντα. Δημιουργείται επίσης ειδικό εκλεκτορικό σώμα για τη διασφάλιση της διαφάνειας και αξιοκρατίας στην επιλογή των διδασκόντων.

Σε επίπεδο δευτεροβάθμιας τουριστικής εκπαίδευσης ο ΟΤΕΚ θα μπορεί να ιδρύει και να θέτει σε λειτουργία ΤΕΕ α΄ και β΄ κύκλου σε τουριστικές ειδικότητες, ενώ μέχρι σήμερα οι ΣΤΕ είχαν δυνατότητα να ιδρύουν ΤΕΕ μόνο α΄ κύκλου. Σε επίπεδο μεταδευτεροβάθμιας εκπαίδευσης ο ΟΤΕΚ θα μπορεί να δημιουργεί Ινστιτούτα Επαγγελματικής Κατάρτισης (ΙΕΚ), κάτι που δεν γινόταν μέχρι σήμερα, με αποτέλεσμα τα μεταλυκειακά τμήματα των ΣΤΕ να λειτουργούν με διατάξεις της δευτεροβάθμιας εκπαίδευσης. Σε επίπεδο επαγγελματικής κατάρτισης ο ΟΤΕΚ θα μπορεί να ιδρύει ΚΕΚ και να ασκεί μετεκπαίδευση εργαζομένων στον τουριστικό τομέα. Ακόμα ο ΟΤΕΚ θα έχει την ευθύνη για τις σχολές ξεναγών.

Εξάλλου ο ΟΤΕΚ θα μπορεί πλέον να ιδρύει τμήματα εξειδίκευσης και επιμόρφωσης των αποφοίτων του και αποφοίτων άλλων εκπαιδευτικών ιδρυμάτων. Τα τμήματα για πρώτη φορά μπορεί να είναι ξενόγλωσσα. Επίσης ο ΟΤΕΚ θα δημιουργεί γραφεία διασύνδεσης της τουριστικής εκπαίδευσης με την τουριστική αγορά, ώστε οι απόφοιτοι να βρίσκουν ευκολότερα δουλειά.

Για την ΕΤΑ

Ειδικά για την Ελληνικά Τουριστικά Ακίνητα ΑΕ, σύμφωνα με τη Γενική Γραμματεία Τουρισμού, οι διατάξεις που έχουν ενσωματωθεί στο υπό συζήτηση νομοσχέδιο, αποσκοπούν κυρίως στη διευκόλυνση της εταιρίας, που διαχειρίζεται την περιουσία του ΕΟΤ, να εισαχθεί στο Χρηματιστήριο. Κι αυτό γιατί σε αρκετές περιπτώσεις υπήρχαν εκκρεμότητες που αφορούσαν τη μεταγραφή περιουσιακών στοιχείων στα αρμόδια υποθηκοφυλακεία, την εξόφληση φορολογικών χρεών, την είσπραξη βεβαιωμένων εσόδων κλπ. Ολα αυτά τα θέματα ρυθμίζονται πλέον με το (επίμαχο) άρθρο 39, ώστε να μην υπάρχουν κωλύματα στην εισαγωγή της της ΕΤΑ.

Με άλλη διάταξη του άρθρου 39 παρέχεται η δυνατότητα, όταν πρόκειται για μεγάλες εκτάσεις της ΕΤΑ αλλά και ιδιωτικές άνω των 400 στρεμμάτων, το 35% της συνολικά δομούμενης έκτασης να είναι τουριστικά καταλύματα (ενοικιαζόμενα διαμερίσματα πολυτελείας), τα οποία θα νοικιάζονται μακροχρόνια ή θα πωλούνται. Σε άλλο σημείο (άρθρο 41) καθορίζεται ενιαίος συντελεστής δόμησης 20% ανεξάρτητα από το μέγεθος του γηπέδου, όταν πρόκειται να ανεγερθεί σε αυτό το χώρο ξενοδοχείο υψηλής κατηγορίας. Οι παραπάνω ρυθμίσεις αποσκοπούν στο να διευκολύνουν τη δημιουργία ξενοδοχειακών εγκαταστάσεων ποιότητας, ώστε να αναβαθμιστεί το ελληνικό τουριστικό προϊόν.

Με θέμα: «Η πόλη ή το χωριό μου»

Εικαστική έκθεση από μαθητές των νησιών μας

ΑΝΟΙΓΕΙ ΣΗΜΕΡΑ ΣΤΗ ΡΟΔΙΑΚΗ ΕΠΑΥΛΗ

Ανακοινώνονται τα ονόματα των 25 επιλεγμένων έργων μαθητών της Πρωτοβάθμιας και Δευτεροβάθμιας Εκπαίδευσης που θα συμμετέχουν στην Εικαστική Εκθεση με θέμα: «Η πόλη ή το χωριό μου» που οργανώνεται από τον Οργανισμό Πολιτιστικής Ανάπτυξης Δωδεκανήσου της Νομαρχιακής Αυτοδιοίκησης Δωδεκανήσου και τις Διευθύνσεις της Πρωτοβάθμιας και Δευτεροβάθμιας Εκπαίδευσης με τη στήριξη του Πολιτιστικού Οργανισμού του Δήμου Ροδίων. Τα εγκαίνια της έκθεσης θα γίνουν σήμερα Τετάρτη 11 Δεκεμβρίου και ώρα 18.00 στη Ροδιακή Επαυλη. Η Εκθεση θα διαρκέσει μέχρι τις 20 Δεκεμβρίου 2002.

Πρωτοβάθμια Εκπαίδευση

1ο Βραβείο: Κωνσταντίνος Καλαεντζής, 12ο Δημοτικό Σχολείο Ρόδου

2ο Βραβείο: Αλεξάνδρα Χατζοπούλου, Αμαράντειος

3ο Βραβείο: Αννα Χατζοπούλου, Αμαράντειος

Διακρίσεις:

1. Αργυρουδάκης Φίλιππος, 12ο Δημοτικό Σχολείο Ρόδου
2. Διακόπουλος Γιώργος, 1ο Δημοτικό Σχολείο Καρπάθου
3. Εσποζίτο Ραφαέλ, 1ο Πειραματικό Σχολείο Ρόδου
4. Ζορμπάς Δημήτρης, 8ο Δημοτικό Σχολείο Ρόδου
5. Κωστάκη Αναστασία, 1ο Δημοτικό Σχολείο Καρπάθου
6. Μακρή Αθηνά, 8ο Δημοτικό Σχολείο Ρόδου
7. Μπογοσιάν Κλεάνθης, 3/θέσιο Πειραματικό Δημοτικό Σχολείο Ρόδου
8. Παπανικήτας Γιώργος, 1ο Δημοτικό Σχολείο Καρπάθου
9. Τούμα Θεανώ, 1ο Δημοτικό Σχολείο Καρπάθου
10. Τσιρίγκα Τσαμπίκα, 2ο Δημοτικό Σχολείο Ρόδου

Δευτεροβάθμια Εκπαίδευση

1ο Βραβείο: Ελένη Σταυριανού, 6ο Γυμνάσιο Ρόδου

2ο Βραβείο: Θεοδώρα Σουλούνια, 1ο Γυμνάσιο Ρόδου

3ο Βραβείο: Ελένη Κόκαλη, 7ο Γυμνάσιο Ρόδου

Παρασκευή Μανδηλάρη, 3ο Βενετόκλειο Γυμνάσιο

Διακρίσεις:

1. Αθανασοπούλου Θέμις, 1ο Γυμνάσιο Ρόδου
2. Αρνικκιού Μαρία, 7ο Γυμνάσιο Ρόδου
3. Ευθυμιάδης Νικόλαος, 4ο Γυμνάσιο Ρόδου
4. Κατσανεβάκης Μανώλης, 1ο Γυμνάσιο Ρόδου
5. Κοκόλη Ελένη, 3ο Γυμνάσιο Ρόδου
6. Κυπριώτη Μαρία, 1ο Γυμνάσιο Ρόδου
7. Τζιούτζας Θεόπιστος, 1ο Γυμνάσιο Ρόδου
8. Φακουλάκη Δέσποινα, 7ο Γυμνάσιο Ρόδου
9. Χαρτερού Μαρία - Ελένη, 7ο Γυμνάσιο Ρόδου
10. Χριστοφή Γεωργία, 1ο Γυμνάσιο Ρόδου

Συνεδριάζει την Παρασκευή η δημαρχιακή επιτροπή

ΤΑ ΘΕΜΑΤΑ ΠΟΥ ΘΑ ΕΞΕΤΑΣΕΙ

Την ερχόμενη Παρασκευή στις 10 το πρωΐ πρόκειται να συνεδριάσει η δημαρχιακή επιτροπή προκειμένου να εξετάσει τα παρακάτω θέματα ημερήσιας διάταξης:

1) Χορηγήσεις αδειών ίδρυσης και λειτουργίας καταστημάτων υγειονομικού ενδιαφέροντος.

2) Χορηγήσεις αδειών μουσικής.

3) Αφαιρέσεις ή μη αδειών ίδρυσης και λειτουργίας καταστημάτων υγειονομικού ενδιαφέροντος.

4) Αφαίρεση άδειας λειτουργίας ψυχαγωγικών τεχνικών παιγνίων.

5) Νέο μίσθωμα του υπ' αριθμ. 50 γραφείου του Α' ορόφου της Ν. Αγοράς.

6) Περί διορθώσεως της υπ' αριθ. 712/2482/1 - ε 10/801/1985 άδειας ίδρυσης και λειτουργίας καταστήματος της κ. Μπαλασκά Σοφίας επί της πλατείας Δωριέως 12.

7) Αίτημα Τσαμπίκας χήρας Νικολάου Κολιάδη για συμβιβασμό και κατάργηση δίκης.

Τμήμα Τουρισμού στη Ρόδο στο πλαίσιο λειτουργίας του πανεπιστημίου Αιγαίου

Την ίδρυση τμήματος Τουρισμού στη Ρόδο στα πλαίσια λειτουργίας του Πανεπιστημίου Αιγαίου ζήτησε ο βουλευτής Δωδεκανήσου Αρ. Παυλίδης, μιλώντας στη Βουλή κατά τη συζήτηση του νομοσχεδίου για την τουριστική εκπαίδευση. Μεταξύ άλλων στην ομιλία του ο κ. Παυλίδης είπε και τα εξής:

«Η Κυβέρνηση, αφού άφησε την Τουριστική Εκπαίδευση να διαλυθεί, με μεγάλη καθυστέρηση εισάγει στη Βουλή Νομοσχέδιο για την ανασυγκρότησή της.

Αδυνατούμε ωστόσο να αντιληφθούμε τι ακριβώς επιδιώκετε με το ΣΝ για θέμα όπως η εκπαίδευση που είναι βασικό στοιχείο της τουριστικής πολιτικής.,

Δεν ρυθμίζονται βασικές εκκρεμότητες που αναφέρονται στο μέλλον το επαγγελματικό των αποφοίτων των Σχολών Τουρισμού. Θολή η επέμβαση στην αντιμετώπιση της καταστάσεως των καθηγητών των Σχολών και αβέβαιη η τακτοποίηση και εξέλιξή τους. Ουδεμία μνεία στην ανάγκη αναμορφώσεως της διδασκομένης ύλης. Εντυπωσιακή η αδιαφορία για το διοικητικό προσωπικό.

Ανέμενα αναβάθμιση της Τουριστικής Εκπαιδεύσεως. Κάνετε υποβάθμιση του συστήματος και αντί ανοίγματος νέων οριζόντων γνώσεως σαν αυτούς που επιχειρήσαμε προ μηνών, βάναυσα αναιρείτε τον 2919/2001.

Ζητώ στα πλαίσια του Πανεπιστημίου Αιγαίου, στη Ρόδο να ιδρυθεί Τμήμα Τουρισμού, δεδομένης της ανάγκης για ορισμένες ειδικότητες και του τουριστικού περιβάλλοντος που προσφέρει η «μήτρα του τουρισμού», με ιστορία και προσφορά στον τουρισμό δια των σχολών τουρισμού που από ετών λειτουργούν σ' αυτήν. Ανάγκη παράλληλα της τουριστικής δραστηριότητας επιβάλλει ίδρυση Σχολής κάποιων Τουριστικών ειδικοτήτων στην Κω.

Αντί όλων των ανωτέρω, διαπιστώνω επιπόλαιες παρεμβάσεις στη νομοθεσία περί μαρινών, αγκυροβολίων, ορεινών καταφυγίων και ερασιτεχνική αντιμετώπιση, για μια ακόμη φορά του μεγάλου θέματος της διαφημιστικής προβολής της τουριστικής Ελλάδας καθώς και των σχολών ξεναγών. Ουδεμία δε αναφορά ουσίας στα επείγοντα, τουλάχιστον, θέματα των ιδιοκτητών των ενοικιαζομένων δωματίων και διαμερισμάτων που μεθοδικά τους οδηγείτε στην οικονομική ασφυξία.

Καταγγέλω ως ύποπτες τις διατάξεις του άρθρου 39 του Νομοσχεδίου που αναφέρεται στην αμαρτωλή ΑΕ «Ελληνικά Ακίνητα» (ΕΤΑ). Συγκεκριμένα, με την παράγραφο 7 κλείνετε τις εκκρεμείς φορολογικές υποθέσεις του ΕΟΤ με καταβολή 1% επί των εσόδων του. Εχετε κατακρεουργήσει τους φορολογούμενους με τις «συνάφειες», «εξαιρέσεις» και άλλες παρόμοιες φορομπηχτικές εμπνεύσεις σας. Να προσφέρετε την ίδια μεταχείριση των επιχειρήσεων του ΕΟΤ και στους ιδιώτες επιχειρηματίες. Επιπροσθέτως, με την παράγραφο 9 παραχωρείτε αυτοδικαίως στην ΕΤΑ το τμήμα του αιγιαλού και της παραλίας το μεταξύ των ακινήτων της ΕΤΑ (ξενοδοχεία κυρίως που θα ιδιωτικοποιηθούν) και της ακτογραμμής. Το δικαίωμα αυτό δεν το παραχωρήσατε σε επιχειρηματίες που έχουν επενδύσει από χρόνια και πέραν των επιβαρύνσεων, λόγω προστίμων, δημουργείτε τις συνθήκες του αθέμιτου ανταγωνισμού.

Προς Θεού δε μη περιλάβετε τα ξενοδοχεία που χρησιμοποιούνται ως εκπαιδευτήρια (πχ ΘΕΡΜΑΙ, SOLEIL) στην ΕΤΑ, όπως φαίνεται ότι προτίθεσθε να κάμετε με το συζητούμενο Νομοσχέδιο. Ξεπουλήσατε με τα προμέτωπα της ΕΤΑ τα Μνημεία (Καλλιθέα), λυπηθείτε τουλάχιστον τα ζωντανά σχολεία».

Δεν εορτάζει

Ο κύριος Δεληγιάννης Σπύρος, δεν εορτάζει και δε θα δεχθεί επισκέψεις.

Εορτοδάνειο
της ΤΡΑΠΕΖΑΣ ΔΩΔΕΚΑΝΗΣΟΥ

- Εως 6.000 €
χωρίς αποδείξεις αγορών
- Με τελικό Επιτόκιο 9,9%
- Με χρόνο εξόφλησης έως και 48 μήνες
- Διαθέσιμο την περίοδο των εορτών
από 10-12-2002 έως 10-1-2003
- Χωρίς έξοδα φακέλου

και Καλές Γιορτές

ΣΥΝΕΤΑΙΡΙΣΤΙΚΗ
ΤΡΑΠΕΖΑ ΔΩΔΕΚΑΝΗΣΟΥ
η δική μας τράπεζα

ΡΟΔΟΣ · ΚΩΣ · ΚΑΛΥΜΝΟΣ · ΙΑΛΥΣΟΣ · ΑΡΧΑΓΓΕΛΟΣ · ΛΑΡΔΟΣ · ΣΟΡΩΝΗ · ΝΙΣΥΡΟΣ · ΚΑΡΠΑΘΟΣ · ΚΑΣΟΣ

ΧΡΙΣΤΟΥΓΕΝΝΑ
ΣΤΗΝ ΠΑΝΕΜΟΡΦΗ
ΠΡΑΓΑ
Αναχώρηση 23/12/2002
Επιστροφή: 27/12/2002

Η εκδρομή περιλαμβάνει:
4 νύχτες, 5 ημέρες στην Πράγα
στο 5***** HILTON (με ειδικό του Καζίνο) με ημιδιατροφή, μεταφορές από και προς το αεροδρόμιο της Πράγας, 2 εκδρομές με ελληνόφωνο ξεναγό.

Για περισσότερες πληροφορίες και κρατήσεις θέσεων παρακαλούμε επικοινωνήστε μαζί μας στα τηλέφωνα:
M. & K. TRAVEL 22410 33360 & 36318
09.00 - 13.00 και 17.00 - 20.00
TRAVEL EXCHANGE 22410 87771
09.00 - 16.00
TRAVEL EXCHANGE 22410 87222
09.00 - 13.00
ΧΛ-22/12

- Σκηνοθεσία βραβευμένης ελληνικής νεοτεριστικής κουζίνας
- Σέρβις με ευγένεια και ειλικρίνεια

τα χιούπια σας

Τα χιούπια της Ελλάδος
Κάθε Κυριακή κλειστά

Τηλ. 91824, 93448

Οικ. Κουμπιάδη Μιχαήλ

X367-31/12