ΕΤΟΣ ΙΔΡΥΣΗΣ 1949
ΙΔΙΟΚΤΗΤΗΣ - ΔΙΕΥΘΥΝΤΗΣ
ΓΙΩΡΓΟΣ ΔΙΑΜΑΝΤΙΔΗΣ
Γραφεία - Τυπογραφεία:
Μάρκου Μαλλιαράκη 3 (ΚΟΒΑ)
Λογιστήριο: Νέα Αγορά
Τηλ.: Σύνταξης: 27356 - 34101 FAX: 20643
Λογιστηρίου: 24539 FAX: 24539
e-mail: info@proodos.net

ΠΡΟΟΔΟΣ

Ανεξάρτητη καθημερινή πρωινή εφημερίδα

SATO
OFFICE SYSTEMS
ΜΠΟΝΗΣ Ε.Π.Ε. ΤΗΛ. 02410 75533

ΑΡΙΘΜΟΣ ΦΥΛΛΟΥ 16.196 • ΤΙΜΗ 0,70 ευρώ

ΣΑΒΒΑΤΟ 14 ΔΕΚΕΜΒΡΙΟΥ 2002

Η ένταξή της υπεγράφη χθες στην Κοπεγχάγη

Η Κύπρος ισότιμο μέλος της Ευρωπαϊκής Ενωσης

Οι αδιάλλακτοι της Αγκυρας τορπίλισαν την επίτευξη συμφωνίας με βάση το σχέδιο Ανάν



Δίχως επίλυση του Κυπριακού η ένταξη της Λευκωσίας στην Κοπεγχάγη. «Οι συνομιλίες τελείωσαν, το Κυπριακό δεν λύνεται» ήταν η δήλωση του Γενικού Εισαγγελέα της Κύπρου, Αλέκου Μαρκίδη, μετά το πέρας των ύστατων διαβουλεύσεων που έλαβαν χώρα στο υπουργείο Εξωτερικών της Δανίας υπό τον απεσταλμένο του ΓΓ του ΟΗΕ, Αλβάρο Ντε Σότο.

«Δεν μπορεί να λυθεί σήμερα το Κυπριακό» ανέφερε ο Αλ.Μαρκίδης μετά τις άκαρπες, δίωρες συνομιλίες στο υπουργείο Εξωτερικών της Δανίας παρουσία του ιδίου, του Ταχσίμ Ερτουγρούλογλου, του Χρήστου Παναγόπουλου και του Τόμας Γουέστον, κατόπιν πρόσκλησης του Αλβάρο ντε Σότο.

ΣΥΝΕΧΕΙΑ ΣΤΗ ΣΕΛ. 4

Μήνυμα από τη Ρηγίλλης

Δεν εγκρίνει η ΝΔ την ίδρυση δεύτερης επιτροπής στη Ρόδο

ΔΕΝ ΠΡΟΒΛΕΠΕΤΑΙ ΑΠΟ ΤΟ ΚΑΤΑΣΤΑΤΙΚΟ

ΩΣ «ΑΣΤΕΙΟ» φαίνεται ν' αντιλαμβάνεται η Ρηγίλλης, το θέμα της ιδρύσεως και δεύτερης Τοπικής Επιτροπής στην πόλη της Ρόδου! Σύμφωνα με ασφαλείς πληροφορίες, η Κεντρική Διοίκηση της Νέας Δημοκρατίας που φέρεται μάλιστα να είναι σφόδρα δυσαρεστημένη από τα νέα καμώματα των στελεχών της, δεν πρόκειται καν να συζητήσει θέμα λειτουργίας δεύτερης Τοπικής Επιτροπής, αφού κάτι τέτοιο αντίκειται στο καταστατικό του κόμματος.

• Σημειώνεται ότι βάσει του καταστατικού της Νέας Δημοκρατίας, δεν προβλέπεται λειτουργία Τοπικής Επιτροπής σε περιοχή όπου υπάρχει και δραστηριοποιείται άλλη.

«Δεν τίθεται και δεν πρόκειται να τεθεί ούτε ως προβληματισμός τέτοιο ζήτημα», τόνισε χθες κορυφαίο στέλεχος της Νέας Δημοκρατίας, χαρακτηρίζοντας μάλιστα την ιστορία που προέκυψε εντελώς αστεία.

Για την τύχη της εταιρίας

Κρίσιμη είναι η σημερινή γενική συνέλευση της ΔΑΝΕ

ΠΟΙΟΙ ΕΙΝΑΙ ΥΠΟΨΗΦΙΟΙ

ΣΕ ΚΛΙΜΑ έντασης και αντιπαραθέσεων εκτιμάται πως θα διεξαχθεί σήμερα η έκτακτη γενική συνέλευση της ΔΑΝΕ που θεωρείται πως είναι καθοριστική για το μέλλον της εταιρίας. Το ενδιαφέρον των υφηλότερα ιστελεχών της ΔΑΝΕ, αλλά και των μετόχων, επικεντρώνεται στο θέμα της αλλαγής της διοίκησης της εταιρίας που θεωρείται επιβεβλημένη για την επιβίωσή της.

• Κάθαρση και ριζικές αλλαγές προσώπων στη ΔΑΝΕ με την ανάδειξη νέου διοικητικού συμβουλίου ζητούν οι μέτοχοι που τις τελευταίες ημέρες βρίσκονταν σε συνεχή επαφή με το διευθύνοντα σύμβουλο της ΑΝΕΚ Γιάννη Βαρδινογιάννη που θα βρίσκεται σήμερα στη Ρόδο και σύμφωνα με πληροφορίες, θα προβεί σε σημαντικές ανακοινώσεις για το μέλλον της εταιρίας.

ΟΙ ΜΕΤΟΧΟΙ όμως έχουν θέσει και βέτο και ζη-

ΣΥΝΕΧΕΙΑ ΣΤΗ ΣΕΛ. 4



Χθες στις 2 το μεσημέρι

Απόπειρα δολοφονίας κατά της Ντόρας

Ο δράστης είναι μισότρελος

Ενοπλος που είχε κρυμμένη μονόκαννη κυνηγετική καραμπίνα σε σακ βουαγιάζ είχε στήσει ενέδρα στη νεοεκλεγείσα δήμαρχο Αθηναίων Ντόρα Μπακογιάννη έξω απο το πολιτικό της γραφείο στην οδό Διονυσίου Αρεοπαγίτου. Μόλις η κ. Μπακογιάννη επιβιβάσθηκε στο αυτοκίνητο στη θέση του οδηγού βρισκόταν ο αστυνομικός Γιώργος Λυμπερίου που είναι προσωπική φρουρά και οδηγός της. Εθεσε το αυτοκίνητο σε κίνηση με σκοπό να κατευθυνθεί προς το σπίτι της κυρίας Μπακογιάννη στην οδό Αραβαντινού.

Οπως διαπιστώθηκε επρόκειτο για το Γιώργο Σανδάλη 35 ετών, σιδερά, απο τη Λιβαδειά που στο παρελθόν είχε νοσηλευτεί στη νευρολογική κλινική Αιγινίτειο. Ο δράστης μιλώντας προς τους δημοσιογράφους είπε ότι όλοι τον κυνηγούν και θέλουν να του κάνουν κακό και σύμφωνα με τους αστυνομικούς που τον ανακρίνουν για να διαπιστώσουν τα κίνητρά του πάσχει από ψυχολογικά προβλήματα.

Σύμφωνα με αυτόπτες μάρτυρες μόλις το αυτοκίνητο έφθασε στην αρχή του πεζόδρομου της Διονυσίου Αρεοπαγίτου στο ύψος του αριθμού 3 ο ένοπλος είχε βγάλει τη μονόκαννη κυνηγετική καραμπίνα και πυρο-

ΣΥΝΕΧΕΙΑ ΣΤΗ ΣΕΛ. 4



Από θαύμα γλίτωσε η Ντόρα Μπακογιάννη

Απειλούνται μηνύσεις

Ανω-κάτω έγιναν οι Μουσουλμάνοι του νησιού μας!

Ο ΣΥΛΛΟΓΟΣ ΚΑΤΑ ΤΟΥ ΒΑΚΟΥΦ

ΑΝΩ-ΚΑΤΩ έχουν γίνει οι Μουσουλμάνοι της Ρόδου! Είναι μάλιστα χαρακτηριστικό ότι την περασμένη εβδομάδα οι Μουσουλμάνοι γιόρτασαν το Μπαϊράμ χωριστά: οι μισοί που ανήκουν στο Σύλλογο το βράδυ της Παρασκευής 6 Δεκεμβρίου στο Φαληράκι Μπητς και οι άλλοι την επομένη μέρα στο ξενοδοχείο Μεντιτεράνεαν.

• Ομως τα σοβαρά γεγονότα συνέβησαν στην εκδήλωση που πραγματοποίησε ο Πολιτιστικός Σύλλογος Μουσουλμάνων Ρόδου στο Φαληράκι. Χθες έφτασε στην εφημερίδα μας μια βιντεοκασέτα από την εκδήλωση αυτή, στην οποία απεικονίζονται όσα συνέβησαν εκεί.

ΕΙΔΙΚΟΤΕΡΑ κατά την εκδήλωση μίλησε ο πρόεδρος του Συλλόγου Μουσταφά Σιέχ, ο οποίος επιτέθηκε με βαρύτατες κατηγορίες εναντίον της διοίκησης του Βακούφ.

ΣΥΝΕΧΕΙΑ ΣΤΗ ΣΕΛ. 4



Ο πρόεδρος των Μουσουλμάνων Μουσταφά Σιέχ

Κι' άλλη σοβαρή υπόθεση

Σύλληψη 32χρονου για κατοχή ηρωΐνης

ΚΑΙ ΑΓΝΩΣΤΗΣ ΣΚΟΝΗΣ

ΑΝΕΞΕΛΕΓΚΤΕΣ διαστάσεις παίρνει η διακίνηση σκληρών ναρκωτικών στο νησί μας. Μια ακόμα υπόθεση διακίνησης ηρωΐνης εξιχνιάστηκε από το Τμήμα Δίωξης Ναρκωτικών επιβεβαιώνοντας την έξαρση της μάστιγας των ναρκωτικών στην περιοχή μας.



• Σύμφωνα με την Αστυνομική Διεύθυνση Δωδεκανήσου προχθές στις 6 το απόγευμα αστυνομικοί της Δίωξης Ναρκωτικών Ρόδου, συνέλαβαν τον Ξενοφώντα Σεΐτη του Παντελεήμονα 32 χρόνων, γιατί είχε στην κατοχή του ποσότητα ηρωΐνης, βάρους 8,5 γραμμαρίων, ένα χάπι άγνωστης χημικής προέλευσης, ένα φιαλίδιο που περιείχε λευκή σκόνη άγνωστης χημικής προέλευσης βάρους 4 γραμμαρίων και μια ζυγαριά ακριβείας. Ο 32χρονος ανακρίνεται προκειμένου να διαπιστωθεί αν έχει συνεργούς.

ΣΕ ΒΑΡΟΣ του Σεΐτη θα σχηματιστεί δικογραφία προκειμένου να οδηγηθεί στον Εισαγγελέα.

Ιερόσυλοι στην Ανάληψη

Ηπιαν το κρασί για τη Θεία Κοινωνία!..

ΠΡΟΣΠΑΘΗΣΑΝ Ν' ΑΝΟΙΞΟΥΝ ΤΟ ΠΑΓΚΑΡΙ

ΙΕΡΟΣΥΛΟΙ που τρύπωσαν στον Ιερό Ναό Αναλήψεως του Σωτήρος στην πόλη της Ρόδου, επιχείρησαν να διαρρήξουν τα παγκάρια. Δεν τα κατάφεραν και κατανάλωσαν το κρασί που χρησιμοποιούν οι ιερείς για τη Θεία Λειτουργία, χωρίς ευτυχώς να προξενήσουν φθορές σε εικονες και άγια σκεύη.

• Οι άγνωστοι δράστες προφανώς βρήκαν τα κλειδιά της εκκλησίας που ήταν στο παρεκκλήσιο, είτε στην είσοδο του νόμου, τα χρησιμοποίησαν, μπήκαν μέσα και με λοστό προσπάθησαν

ΣΥΝΕΧΕΙΑ ΣΤΗ ΣΕΛ. 4

Οι Τούρκοι συνεχίζουν τις παραβιάσεις

Σύμφωνα με δημοσιογραφικές πληροφορίες, χθες 10 σχηματισμοί τουρκικών αεροσκαφών προέβησαν σε 15 παραβάσεις των κανόνων εναέριας κυκλοφορίας στο FIR Αθηνών που εξελίχθηκαν σε 20 παραβιάσεις του εθνικού εναέριου χώρου στις περιοχές βορείου, κεντρικού Αιγαίου και ανατολικά της Ρόδου.

Τα 25 τουρκικά αεροσκάφη, εκ των οποίων 7 ήταν οπλισμένα, αναγνώρισαν και αναχαίτισαν άμεσα αντίστοιχα ελληνικά μαχητικά, ενώ σε 6 περιπτώσεις η διαδικασία της αναχαίτισης εξελίχθηκε σε εμπλοκή.

Το μεγάλο κατάστημα
Κάγκαρη
θα μοιράσει ΔΩΡΑ αξίας 1500 Ευρώ
3 Νικητές θα κερδίσουν από 500 Ευρώ ο καθένας
Συμμετέχετε στην Κλήρωση με τις Αγορές σας
29 Δεκεμβρίου 2002 ώρα 9 το Βράδυ
Χ3888-31/12

ilias LALAoUNIS
Σε χρυσό 18k, €100
Σε ασήμι, € 30
Σε χρυσό και ασήμι απο €50
Καλή Χρονιά με το Γούρι μας του 2003
ΑΘΗΝΑ, Βουκουρεστίου & Πανεπιστημίου 6, τηλ: (210) 3624354,
ΚΗΦΙΣΙΑ, Παναγίτσας 8, τηλ: (210) 6231900,
"TRESOR" Καραγεώργη Σερβίας 4, 4Α Πύργος Αθηνών
ΜΟΥΣΕΙΟ Κ.Η.Α. (Πωλητήριο) Καλλισπέρη 12,
ΘΕΣΣΑΛΟΝΙΚΗ, Μητροπολίτου Ιωσήφ 11, τηλ: (2310) 250987
ΜΥΚΟΝΟΣ - ΡΟΔΟΣ - ΚΕΡΚΥΡΑ - ΕΛΕΥΘΕΡΙΟΣ ΒΕΝΙΖΕΛΟΣ
ΡΟΔΟΣ
"ΜΙΧ. ΠΕΤΡΑΔΑΚΗΣ & ΣΙΑ" ΕΕ
ΠΛΑΤΕΙΑ ΜΕΓ. ΑΛΕΞΑΝΔΡΟΥ (ΜΟΥΣΕΙΟ)
τηλ. 24793 - 38616

«ELLINIKON»
RESTAURANT
ΕΝΑΣ ΤΕΛΕΙΟΣ ΣΥΝΔΥΑΣΜΟΣ
ΦΑΓΗΤΟΥ ΚΑΙ ΜΟΥΣΙΚΗΣ
ΣΤΗΝ ΒΡΑΔΥΝΗ ΣΑΣ ΕΞΟΔΟ
Ο ΗΛΙΑΣ ΚΑΡΑΚΑΤΣΑΝΗΣ
στο πιάνο
και η ΒΙΡΓΙΝΙΑ ΠΡΕΚΑ
θα σας κρατούν συντροφιά
ΚΡΑΤΗΣΕΙΣ
ΤΗΛ. 28111 - 63711



ΤΙ ΕΓΡΑΨΕ Ο ΤΥΠΟΣ ΤΗΣ ΑΘΗΝΑΣ

ΕΠΙΣΚΟΠΗΣΗ ΑΘΗΝΑΪΚΟΥ ΤΥΠΟΥ ΤΗΣ 14/12/2002

Το έντονο παρασκήνιο στη σύνοδο κορυφής της ΕΕ για την ένταξη της Κύπρου, οι συνεχιζόμενες διαβουλεύσεις για λύση στο Κυπριακό και η δικαστική διαμάχη των κυρίων Λαλιώτη-Μητσοτάκη για την υπόθεση ΜΑΥΟ είναι απο τα βασικά θέματα της ειδησεογραφίας του χθεσινού αθηναϊκού Τύπου.

ΑΔΕΣΜΕΥΤΟΣ ΤΥΠΟΣ (Μήτσης):Τα επιδόματα των ιδιωτικών υπαλλήλων. Ολες οι διευκρινίσεις που δίνει η ΓΣΕΕ.

ΑΔΕΣΜΕΥΤΟΣ ΤΥΠΟΣ (Ρίζος):Νόμος-σοκ για τους φοροφυγάδες. Τι επιτάσσει εγκύκλιος του υπ. Οικονομικών.

ΑΠΟΓΕΥΜΑΤΙΝΗ:Ευρω-χαστούκι στην Τουρκία. Ολονύχτιο θρίλερ στο πιο κρίσιμο δείπνο των ''15'' στην Κοπεγχάγη.

Η ΑΥΓΗ:Ενταξη της Κύπρου με ''ευχή'' για λύση. Κοπεγχάγη: Αμερικανικές παρεμβάσεις για χρονοδιάγραμμα της Τουρκίας.

ΑΥΡΙΑΝΗ:Συμβόλαια τραπεζών με τη Μαφία. Για την είσπραξη ληξιπρόθεσμων οφειλών.

ΤΟ ΒΗΜΑ:24 ώρες παρασκήνιο. Η Κύπρος πλήρες μέλος της ΕΕ χωρίς όρους. Δεκέμβριο 2004 η απόφαση για την Τουρκία αν...

Η ΒΡΑΔΥΝΗ:Ηλεκτροδότηση στα αυθαίρετα χωρίς τη ..''βούλα'' της εφορίας. Με χθεσινή εγκύκλιο του υπουργείου Οικονομικών.

ΕΘΝΟΣ: Ευρωπαϊκό διαβατήριο παίρνει η Κύπρος. Σημίτης: Στην Κοπεγχάγη από τους τρεις στόχους μας πετύχαμε ήδη τον έναν.

ΕΛΕΥΘΕΡΗ ΩΡΑ:Τραγικό λάθος του Κ. Σημίτη που, στην Κοπεγχάγη, έβαλε... Στο ίδιο πιάτο ένταξη - Κυπριακό και ...καλή όρεξη.

ΕΛΕΥΘΕΡΗ ΩΡΑ (Μιχαλόπουλος):Ολίγον από Κύπρο στην Ευρώπη από την ...μέση και κάτω! Το Κυπριακό στις καλένδες και ουσιαστική δικοτόμηση με τον ...Νόμο!

ΕΛΕΥΘΕΡΟΣ:Κλείδωσε η ένταξη . Λύση δεν βρέθηκε. Ενώ κρίνεται σήμερα η μισή επιτυχία της κυβέρνησης στο Κυπριακό.

ΕΛΕΥΘΕΡΟΣ ΤΥΠΟΣ:Παγίδα η ένταξη σε θολό τοπίο. Κοπεγχάγη:Μπαίνει η Κύπρος στην ΕΕ/Μυστήριο με τους ''αστερίσκους''.

ΕΛΕΥΘΕΡΟΤΥΠΙΑ:4.30 μμ Η ώρα της τελικής κρίσης. Η λύση ακροβατεί, αλλά η Κύπρος εντάσσεται.

ΕΣΤΙΑ:Ιστορική ημέρα. Η Κύπρος εντάσσεται στην Ευρωπαϊκή Ενωση.

Espresso:Με άφησε για τα λεφτά της Αθηνάς! Η γυναίκα του Αλβάρο μίλησε στη Daily Mail.

Η ΚΑΘΗΜΕΡΙΝΗ:Ευρώπη καλωσορίζει Κύπρο. Ενταξη με ή χωρίς λύση-Δεκέμβριος 2004 ραντεβού για Τουρκία.

Ο ΛΟΓΟΣ:Μια ανάσα από την Ευρωπαϊκή Ενωση. Προς την Ευρώπη των ''εικοσιπέντε''.

ΤΑ ΝΕΑ:Καλημέρα Ευρώπη, λέει η Κύπρος. ''Κλείδωσε'' η ένταξη. Σκληρό παζάρι για λύση του Κυπριακού και ημερομηνία στην Τουρκία.

ΝΙΚΗ:Μεγάλο παζάρι για την Τουρκία. Μετά τις αφόρητες πιέσεις των ΗΠΑ.

ΡΙΖΟΣΠΑΣΤΗΣ:Σύνοδος διεύρυνσης της εκμετάλλευσης λαών και χωρών. Από την Κοπεγχάγη 2002 στη Θεσσαλονίκη 2003.

Traffic News:Ετοιμη να τα βροντήξει η Ασπα. Απειλεί με μηνύσεις όσους την κατηγορούν. Φήμες ότι έχει ενοχληθεί ο αγαπημένος της.

Η ΧΩΡΑ:Ο Καραμανλής πήρε το ΝΑΙ των Ευρωπαίων για την Κύπρο. Σήμερα η μεγάλη απόφαση. Ο Σημίτης και οι ''14'' πιέζουν την Τουρκία να βρεθεί λύση στο Κυπριακό για να πάρει σειρά για την Ευρώπη.



ΣΥΛΛΟΓΟΣ ΓΟΝΕΩΝ ΚΑΙ ΚΗΔΕΜΟΝΩΝ 3/Θ ΠΕΙΡ. ΔΗΜ. ΣΧ. ΡΟΔΟΥ

Χριστουγεννιάτικο BAZAAR

Χριστουγεννιάτικο BAZAAR πραγματοποιεί και φέτος το 3/θ Πειρ. Δημ. Σχολείο Ρόδου
το Σάββατο 14 Δεκέμβρη
ώρα 5.30 το απόγευμα
στην αίθουσα του Castelo Rosso.

Με χριστουγεννιάτικες χορευτικές παραστάσεις των μαθητών, υπέροχες χειροποίητες κατασκευές, δώρα από τον Αη Βασίλη, γλυκά και καφέ σας καλούμε να έρθετε να νιώσουμε, μικροί και μεγάλοι, ότι έρχονται Χριστούγεννα.

Ιδιαίτερα προσκαλούμε τα πρώην μέλη του συλλόγου μας και του παλιούς μαθητες του σχολείου μας.

Το Δ.Σ. του Συλλόγου 362-14/12

Δωδεκανησιακά 24ωρα

Στα πεταχτά

Τα παγκάκια

Στα πάρκα της πόλης μας υπήρχαν παγκάκια (από την προπολεμική εποχή) που ήταν σιδερένια.

Τα παγκάκια αυτά κάποτε σκούριασαν και ο Δήμος Ρόδου αποφάσισε να τα αντικαταστήσει...

Προφανώς η Υπηρεσία Πρασίνου τοποθέτησε νέα παγκάκια που κυριολεκτικά κακοποιούν την αισθητική. Η έλλειψη γούστου σε όλο το μεγαλείο της!..

Τέλος πάντων, αυτή η Υπηρεσία δεν μπορεί να κάνει τίποτα σωστό;

Άστοχες ενέργειες

Είναι ομολογημένο, ότι η πρόεδρος του ΠΕΣΥ κ. Ιωάννα Αρσενοπούλου, με τις άστοχες ενέργειές της, διατάραξε την εργασιακή ειρήνη, στον τομέα Υγείας, στην περιοχή μας.

Αντί να βγει και να δώσει εξηγήσεις, αναλαμβάνοντας και το μερίδιο ευθύνης που τις αναλογεί, έχει εξαφανιστεί από το νησί. Ακόμα και αυτή η τακτική της εξαφάνισης και της σιωπής, αποτελεί μια ακόμα άστοχη ενέργεια.

Γιατί δεν λέει στο ροδιακό λαό τι συμβαίνει; Η σιωπή δεν είναι πάντα χρυσός.

Χωρίς αντιτετανικούς

Δεν είναι η πρώτη φορά που συμπολίτες μας διαμαρτύρονται για την έλλειψη αντιτετανικών ορών από το νοσοκομείο της Ρόδου.

Χτες, μας τηλεφώνησαν για μια περίπτωση κοπέλας που τραυματίστηκε και μεταφέρθηκε στο νοσοκομείο, όπου την περιποιήθηκαν δεόντως.

Έπρεπε, όμως, να κάνει η τραυματισθείσα και αντιτετανικό ορό, που δεν διέθετε το νοσοκομείο και έπρεπε να αγοραστεί από φαρμακείο!

Αυτό συνεπάγεται με ταλαιπωρία του ασθενούς και των συγγενών του.

Γιατί, το νοσοκομείο δεν προμηθεύεται αντιτετανικούς ορούς, ώστε να καλύπτονται όλα τα περιστατικά;

Απόδειξη ...ελληνικότητας

Με την ευκαιρία της συνόδου κορυφής στην Κοπεγχάγη, δημοσιεύτηκαν ορισμένα ενδεικτικά στοιχεία για τις 10 υπό ένταξη χώρες.

Στον σχετικό πίνακα η Κύπρος εμφανίζεται στην πρώτη θέση ως προς την παραγωγή αστικών απορριμμάτων με 679 κιλά ανά κάτοικο!

Δεν είναι αυτό μια ατράντακτη απόδειξη της ...ελληνικότητας των Κυπρίων;

Μεγαλοπιάνονται

Κάθε φορά κάτι επιδιώκουν να πετύχουν, όπως καλή ώρα αυτές τις μέρες στην Κοπεγχάγη οι Τούρκοι επίσημοι αρχίζουν να κανοναρχούν το γνωστό τροπάρι: «Η Τουρκία είναι μια μεγάλη χώρα...» κλπ, κλπ.

Αν μια χώρα ήταν μεγάλη μόνο λόγω του μεγέθους της, τότε χώρες όπως η Ελβετία, η Αυστρία, το Βέλγιο κλπ. δεν θα είχαν στον ήλιο μοίρα.

Αλήθεια, πόσο μεγάλη θα ήταν η Τουρκία, αν δεν είχε τη σκανδαλώδη αβάντα από Αμερικανούς και Ευρωπαίους;

Θα μας εκπροσωπούν... ανεπάγγελτοι

Χαράς Ευαγγέλια για τους ανεπάγγελτους! Το νομοσχέδιο για το επαγγελματικό ασυμβίβαστο των βουλευτών, τους δίδει πλέον την δυνατότητα να πιάσουν δουλειά στο Κοινοβούλιο.

Επαγγελματίες πολιτικοί θα γίνουν οι άνθρωποι!

Κι ' αυτό γιατί κανένας επαγγελματίας και σοβαρός άνθρωπος δεν πρόκειται να εγκαταλείψει το επάγγελμά του για τέσσερα χρόνια, προκειμένου να γίνει βουλευτής!

Οπότε το Κοινοβούλιό μας θα γεμίσει από ανεπάγγελτους.

Όχι ότι δεν έχει και σήμερα ανεπάγγελτους (βλέπε οικογένεια Βαρβιτσιώτη), όμως με την ισχύ του νομοσχεδίου μόνο τέτοιοι (και αμόρφωτοι) θα υπάρχουν.

Αυτοί τώρα θ' αποφασίζουν για μας.

Να τους χαιρόμαστε!

Τα μαντάτα δεν είναι ευχάριστα για τη Ρόδο

Παρά το ότι οι Βρετανοί τουριστικοί πράκτορες, δηλώνουν ότι την τρέχουσα περίοδο, σημειώνεται αύξηση 7%, στις κρατήσεις προς την Ελλάδα, σε σχέση με πέρυσι, για το νησί μας, τα νέα δεν είναι ευχάριστα. Οι κρατήσεις για την Κρήτη εμφανίζουν αύξηση 44%, ενώ για τη Ρόδο μείωση της τάξεως του 4%, σε σχέση με πέρυσι.

Ήταν που ήταν άσχημη η περυσινή τουριστική περίοδος να είναι και η ερχόμενη, τότε θα υπάρξει πρόβλημα στην αγορά και τα αποτελέσματα θα είναι όχι ευχάριστα.

Αν είναι δυνατό!

Κάποτε απαγορευόταν ο συνδικαλισμός στην Αστυνομία και κανείς δεν μπορούσε να διανοηθεί, ότι οι αστυνομικοί θα δημιουργούσαν σωματεία, ενώσεις και γενικά ότια θα μπορούσαν να κάνουν απεργίες, πορείες και διαδηλώσεις. Οι αστυνομικοί ήταν εκείνοι που χρησιμοποιούσαν βία για να διαλύσουν πορείες και συγκεντρώσεις εργαζομένων και συνταξιούχων.

Πριν λίγα χρόνια πέτυχαν να συνδικαλιστούν, δημιουργώντας τα Σωματεία και τις Ενώσεις τους. Από χθες κάνουν και «λευκή απεργία». Αν είναι δυνατόν.

Λέτε να επιστρατευτούν εργατικά σωματεία για να επιβάλλουν την τάξη στους απεργούς αστυνομικούς;

Στην πράξη θα δούμε...

Θα απλουστευθεί, λέει ο υφυπουργός Οικονομικών Απόστολος Φωτιάδης, η διαδικασία για τη χορήγηση ηλεκτρικού ρεύματος στις νέες οικοδομές.

Όσοι πάντως πήραν ηλεκτρικό ρεύμα τα τελευταία χρόνια γνωρίζουν πολύ καλά πόσο ταλαιπωρήθηκαν μεταξύ ΙΚΑ, Πολεοδομίας, Εφορίας, ΔΕΗ για να τύχουν της πολυπόθητης έγκρισης ηλεκτροδότησης.

Αν επρόκειτο μάλιστα για οικοδομή που κτίστηκε με αυτεπιστασία και τι δεν ζητούσαν στην Εφορία. Μέχρι και αν κόπηκε Φ.Π.Α. για τα πόμολα των θυρών και παραθύρων!

Ας ευχηθούμε η απλούστευση να μην είναι σχήμα λόγου! Γιατί αρκετά τραβάει ο πολίτης της χώρας μας. Καιρός να του κάνουμε πιο εύκολη τη ζωή...

☆ Μπούμερανγκ για το ΠΑΣΟΚ

Ίσως κάποιοι βουλευτές ή πολιτευτές ή επίδοξοι βουλευτές να χαίρονται, που με το νομοσκέδιο, για το «ασυμβίβαστο» δεν θα είναι βουλευτής ο Δημήτρης Κρεμαστινός.

Όλοι αυτοί χαίρονται γιατί προσδοκούν ότι θα προσεταιριστούν τους ψηφοφόρους του. Αλλά είναι βαθιά νυχτωμένοι οι κύριοι αυτοί, αν πιστεύουν κάτι τέτοιο.

Η απουσία του Δημήτρη Κρεμαστινού από το ψηφοδέλτιο, θα κοστίσει ακριβά στο ΠΑΣΟΚ και για όσους τώρα πανηγυρίζουν, θα γίνει μπούμερανγκ. Ακόμα κι αυτοί που θεωρούν σίγουρη την εκλογή τους θα κινδυνέψουν γιατί οι Δωδεκανήσιοι που ψήφισαν τον Δημήτρη Κρεμαστινό δεν πρόκειται να ψηφίσουν ΠΑΣΟΚ από αγανάκτηση για την άθλια συμπεριφορά της κυβέρνησης προς τον εκλεκτό Δωδεκανήσιο. Το ψηφοδέλτιο του ΠΑΣΟΚ στη Δωδεκάνησο, χωρίς το όνομα του Δημήτρη Κρεμαστινού θα είναι πολύ φτωχό και ασήμαντο.

Το κυκλοφοριακό στην Παλιά Πόλη

Όλοι οι επισκέπτες της Ρόδου (Έλληνες και ξένοι) κυριολεκτικά μαγεύονται με τη Μεσαιωνική μας πόλη! Αλλά, δεν μπορούν να καταλάβουν γιατί κυκλοφορούν και παρκάρουν εκατοντάδες αυτοκίνητα μέσα στο ξεχωριστό αυτό μνημείο, ακόμη και τους χειμερινούς μήνες, χωρίς απολύτως κανένα λόγο!

Πρόκειται για αφόρητη κατάσταση για την οποία ευθύνη έχουν η Τροχαία (που δεν φροντίζει να γράφει αυτούς που παρανομούν) και ο Δήμος (που δεν πιέζει την Τροχαία να εφαρμόσει το νόμο).

Όλοι να αντιληφθούν ότι η Μεσαιωνική Πόλη είναι ένα ανεκτίμητο κομμάτι τη Ρόδου, που πρέπει να προσέχουμε σαν κόρη οφθαλμού!..

ΕΙΔΗΣΕΙΣ ΑΠΟ ΤΑ ΠΑΛΙΑ

ΠΡΟΟΔΟΣ
10 ΙΑΝΟΥΑΡΙΟΥ 1970
8 ΦΕΒΡΟΥΑΡΙΟΥ ΑΡΧΙΖΕΙ Η ΣΕΖΟΝ

Σ' ένα μήνα περίπου αρχίζει επισήμως η τουριστική κίνησις της Ρόδου. Συγκεκριμένως: την πρωΐαν της 8ης Φεβρουαρίου φθάνει εις την Ρόδον το πρώτον τσάρτερ αεροσκάφος με Σκανδιναβούς επισκέπτας.

• Πρόκειται για 109 άτομα του τουριστικού πρακτορείου «Τζέρεμπαργκ» που θα παραμείνουν εις την Ρόδον επί δύο εβδομάδες.

Κατά το «έθιμον» εις το πρώτο γκρουπ περιηγητών που θα έλθη θα επιφυλαχθή θερμή υποδοχή εκ μέρους των τοπικών αρχών. Εις το αεροδρόμιον θα τους υποδεχθή ο δήμαρχος Ρόδου, εκπρόσωποι του ΕΟΤ, της Ενώσεως Ξενοδόχων και άλλοι. Πλούσια δώρα θα δοθούν εκ μέρους του δήμου, οργανώσεων κλπ εις τους πρώτους Σκανδιναβούς επισκέπτας.

• Εν τω μεταξύ έγινε γνωστόν ότι καθ' όλον τον μήνα Φεβρουάριο το τουριστικόν πρακτορείο «Τζέρεμπεργκ» θα έχη ένα τσάρτερ αεροσκάφος από την Σκανδιναβία προς την Ρόδον. Από της 6ης Μαρτίου,όμως θα έχη δύο τσάρτερς εβδομαδιαίως και από της 25ης Απριλίου, τρία τσάρτερς αεροσκάφη προς Ρόδον. Αι πτήσεις θα συνεχισθούν μέχρι τα τέλη Οκτωβρίου - αρχάς Νοεμβρίου.

Η τουριστική κίνησις προς Ρόδον κατά την εφετεινήν περίοδον προβλέπεται ιδιαιτέρως σημαντική. Ζωηρά κίνησις Σκανδιναβών θα υπάρξη και εφέτος.

• Εξ άλλου πληροφορούμεθα ότι περί τα τέλη Φεβρουαρίου ή αρχάς του μηνός Μαρτίου θ' αρχίσουν και αι πτήσεις των τσάρτερς αεροσκαφών των άλλων ξένων τουριστικών γραφείων. Από του Μαρτίου θ' αρχίσουν να έρχωνται τσάρτερς αεροσκάφη από την Μεγάλη Βρετανία.

Η ΡΟΔΟΣ ΕΠΗΞΕ ΑΠΟ ΡΟΔΕΣ

Στους δέκα κατοίκους της πόλεως Ρόδου αντιστοιχούν έξη τροχοφόρα. Η αναλογία αυτή εξάγεται από σχετική έκθεση της τροχαίας Ρόδου η οποία αναφέρει ότι την στιγμή αυτή επάνω στο νησί της Ρόδου κυκλοφορούν 17.689 τροχοφόρα.

Ο αριθμός αυτός είναι πολύ μεγάλος εν συγκρίσει προς την έκταση της νήσου και τον πληθυσμόν αυτής. Αποτέλεσμα της τάσεως αυτής των Ροδίων να αποκτήσουν τροχοφόρον καθιστά επικίνδυνον την κίνησιν τόσον των πεζών όσον και αυτών τούτων των κατόχων.

Ελληοφόρος πάντως ένδειξις είναι ότι αν και ο αριθμός των κυκλοφορούντων εις την νήσον μας τροχοφόρων είναι όπως προαναφέραμε 17.689 εν τούτοις τα δυστυχήματα είναι σχετικώς ολίγα.

ΠΡΟΟΔΟΣ
Ημερήσια Εφημερίδα της Ρόδου
Ετος ιδρύσεως 1949
ΓΡΑΦΕΙΑ ΣΥΝΤΑΞΗΣ
Μ. Μαλλιαράκη 3, 85100 Ρόδος
Τηλ. 0241 / 27356 - 34101 FAX 0241 / 20643
ΛΟΓΙΣΤΗΡΙΟ-ΔΙΑΦΗΜΙΣΕΙΣ
Νέα Αγορά 32 85100 Ρόδος
Τηλ. 0241 / 24539 FAX 0241 / 24539
e-mail: info@proodos.net
ΚΑΘΗΜΕΡΙΝΑ ΤΑ ΝΕΑ ΤΗΣ ΔΩΔΕΚΑΝΗΣΟΥ ΣΤΟ INTERNET
www.proodos.net
www.proodosnews.gr

Η γυναίκα και ο κόσμος της ομορφιάς

Τα χέρια είναι ευαίσθητα και χρειάζονται προστασία. Το βλέπουμε που ρυτιδιάζει το δέρμα, «τραβάει» και ξηραίνεται τόσο, που μερικές φορές ξεφλουδίζει ή σκάει σε διάφορα σημεία και ματώνει. Αυτό παθαίνουν όσες γυναίκες καθαρίζουν χωρίς πλαστικά γάντια με διάφορα χημικά το σπίτι, με σκόνες απορρυπαντικών τα ρούχα ή τα πιάτα. Καλό είναι να χρησιμοποιούμε ενυδατική όταν τελειώνουμε τις δουλειές και το μαγείρεμα και απαραίτητα το βράδυ πριν κοιμηθούμε. Αν πάρουμε μια λιπαρής υφής κρέμα χεριών που δεν απορροφάται αμέσως καλό είναι να φορέσουμε για λίγα λεπτά γάντια. Μετά θα αισθανούμε μεγάλη διαφορά, ενυδάτωση, απαλότητα και ελαστικότητα στο δέρμα των χεριών και αυτό θα μας κάνει να νιώσουμε όμορφα.



Το πρόσωπο είναι ένα σημείο που δεν καλύπτουμε και είναι συνεχώς εκτεθειμένο σε κάθε καιρική μεταβολή. Είναι απαραίτητη μια ειδική ενυδατική. Και κυρίως αν έχουμε μικτό ή ξηρό δέρμα που είναι ακόμα πιο ευάλωτο στο κρύο και τον αέρα, τόσο που μερικές φορές νιώθουμε να «καίει» σε κάθε έκφραση και μορφασμό που κάνουμε γιατί δεν έχει ελαστικότητα επειδή λείπει και η ενυδάτωση και η λιπαρότητα. Γι'αυτό οι ενυδατικές κρέμες λιπαρής υφής είναι απαραίτητες. Αν δεν χρησιμοποιούμε και μία νυκτός τότε αν διαλέξουμε μία 24ωρης βάσης θα είναι καλύτερα για να τη βάζουμε και πριν κοιμηθούμε ή και ενδιάμεσα της ημέρες αν αισθανόμαστε την ανάγκη.

Κάτω από ένα κραγιόν που δεν έχει ενυδατικά και απαλυντικά συστατικά θα πρέπει να βάζουμε ένα βούτυρο κακάο ή άλλο λιπαρό διάφανο κραγιόν για προστασία στο κρύο. Αν έχει και βιταμίνες, ακόμα καλύτερα αποτελέσματα θα έχουμε.

ΜΙΚΑ

ΦΑΡΜΑΚΕΙΑ

ΔΙΗΜΕΡΕΥΕΙ:
ΧΑΤΖΗΚΩΣΤΑΣ ΙΩΑΝ.
Γρίβα 24
Νιοχώρι (ξεν. «ΣΕΒΑΛΙΕ»)
Τηλ. 22410 33245

ΔΙΑΝΥΚΤΕΡΕΥΕΙ:
ΦΟΥΤΟΥΛΗΣ ΝΙΚΟΛΑΟΣ
Αθηνών 11
Ανάληψη
Τηλ. 22410 67567

ΣΥΝΑΛΛΑΓΜΑ

	Αγορά	Πώληση
ΔΟΛΛΑΡΙΟ Η.ΠΑ	1,0303	1,0068
ΛΙΡΑ ΑΓΓΛΙΑΣ	0,64966	0,63483
ΚΟΡΩΝΑ ΔΑΝΙΑΣ	7,485	7,3142
ΚΟΡΩΝΑ ΣΟΥΗΔΙΑΣ	9,1935	8,9837
ΓΙΕΝ ΙΑΠΩΝΙΑΣ	125,46	122,59
ΦΡΑΓΚΟ ΕΛΒΕΤΙΑΣ	1,4886	1,4546
ΚΟΡΩΝΑ ΝΟΡΒΗΓΙΑΣ	7,3881	7,2196
ΛΙΡΑ ΚΥΠΡΟΥ	0,57748	0,56431
ΔΟΛ. ΚΑΝΑΔΑ	1,6019	1,5654
ΔΟΛ. ΑΥΣΤΡΑΛΙΑΣ	1,8194	1,7779

ΚΙ ΝΗ ΜΑ ΤΟ ΓΡΑ ΦΟΙ





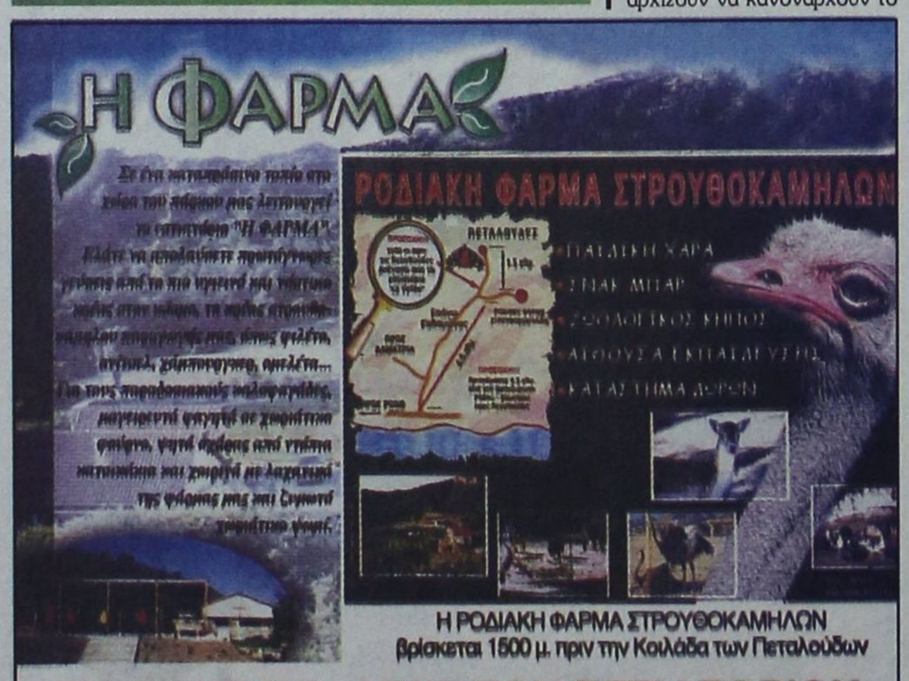

by University Press



Χτίζουμε με Υπευθυνότητα το Μέλλον των Παιδιών σας

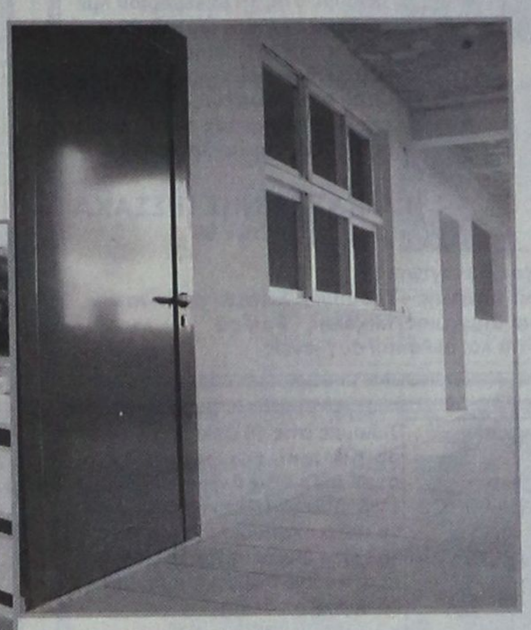



Έναρξη, Σεπτέμβριος 2003

ΡΟΔΙΩΝ ΠΑΙΔΕΙΑ

ΙΔΙΩΤΙΚΟ ΔΗΜΟΤΙΚΟ, ΓΥΜΝΑΣΙΟ, ΛΥΚΕΙΟ

Αναδεικνύει Αξίες !

Υπευθυνότητα. Το αίσθημα ευθύνης που διακρίνει κάθε έναν από εμάς, τους συντελεστές, του νέου σύγχρονου Εκπαιδευτηρίου ΡΟΔΙΩΝ ΠΑΙΔΕΙΑ. Συνεπείς στις υποχρεώσεις μας, με τη σοβαρότητα που μας χαρακτηρίζει στην εκτέλεση του εκπαιδευτικού μας έργου, εμείς, οι δάσκαλοι και οι καθηγητές, δίνουμε κάθε μέρα, κάθε ώρα, τον καλύτερό μας εαυτό.

Γνωρίζουμε ότι η πρόοδος ενός έργου εξαρτάται από την **υπευθυνότητα**, την **εξειδίκευση**, την **αγάπη** και την **προσωπικότητα** των συντελεστών του.

Περιμένουμε λοιπόν, με ιδιαίτερη ανυπομονησία, την ολοκλήρωση των έργων του Εκπαιδευτηρίου μας ΡΟΔΙΩΝ ΠΑΙΔΕΙΑ, προκειμένου να πάρουμε τη σκυτάλη.

Με τελικό στόχο, να βάλουμε ο καθένας μας το δικό του λιθαράκι στο **χτίσιμο** της γνώσης και της προσωπικότητας των παιδιών σας.

Με την πολύχρονη εμπειρία και τις γνώσεις μας, εγγυόμαστε να χτίσουμε με σιγουριά το μέλλον των παιδιών σας.

Εμπιστευθείτε μας.

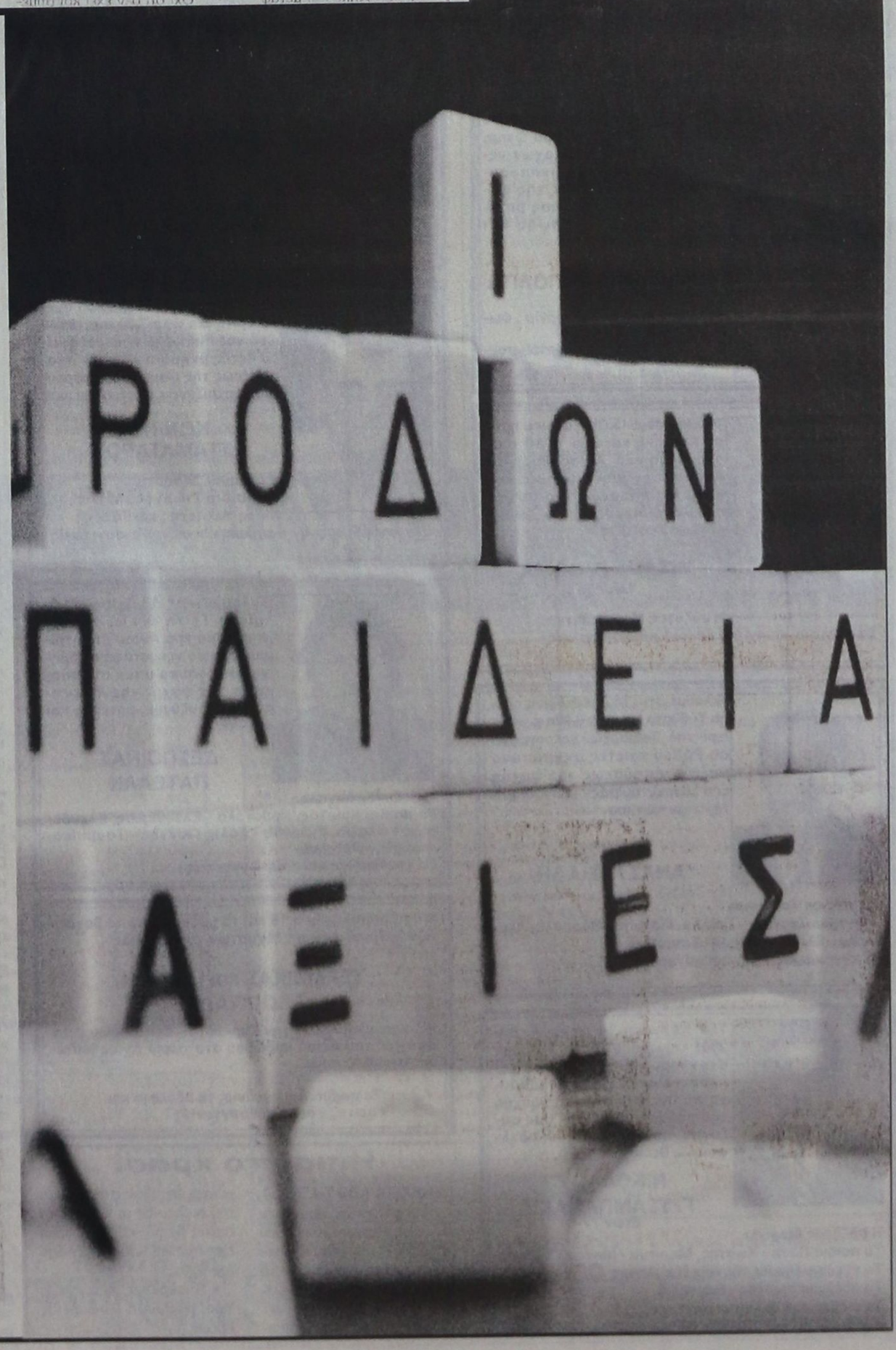

ΕΚΠΑΙΔΕΥΤΗΡΙΑ ΔΩΔΕΚΑΝΗΣΟΥ Α.Ε.
ΗΛΙΑ ΒΕΝΕΖΗ, ΗΛΙΟΥΠΟΛΗ - ΡΟΔΟΣ
τηλ.: 2241 0 43210

www.rhodian-pedia.gr
www.rhodian-school.com

ΜΝΗΜΟΣΥΝΑ

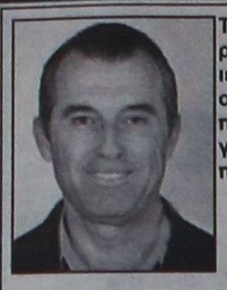

Τελούμε στις 15 Δεκεμβρίου ημέρα Κυριακή και ώρα 8π.μ. στον ιερό ναό Ταξιαρχών νεκροταφείου 3μηνο μνημόσυνο υπέρ αναπαύσεως της ψυχής του πολυαγαπημένου μας υιού, συζύγου, πατέρα, παππού και αδελφού

ΜΕΝΑΝΔΡΟΥ ΧΡΥΣΟΣ. ΓΙΑΚΡΑ

Η μητέρα Καθολική πρεσβυτέρα
Η σύζυγος Σοφία Γιάκρα
Τα παιδιά, τα εγγόνια, τα αδέλφια και οι λοιποί συγγενείς

1659-14/12



Τελούμε στις 15 Δεκεμβρίου ημέρα Κυριακή και ώρα 8.30 π.μ. στον ιερό ναό Κοιμήσεως Θεοτόκου Λίνδου τριετές μνημόσυνο υπέρ αναπαύσεως της ψυχής της λατρευτής μας συζύγου, μητέρας, γιαγιάς και θείας

ΑΙΚΑΤΕΡΙΝΗΣ ΠΙΣΣΑΚΑ
Ετών 68

Ο σύζυγος Παναγιώτης
Τα παιδιά Μιχάλης - Τσαμπίκα, Σωτήρης - Ντίνα
Τα ανίψια Δημήτρης, Μιχάλης - Φαίδρα
Τα εγγόνια και οι λοιποί συγγενείς

1694-14/12



Τελούμε στις 15 Δεκεμβρίου ημέρα Κυριακή και ώρα 8.30 π.μ. στον ιερό ναό Αγίου Νικολάου στην Παστίδα 40ήμερο μνημόσυνο υπέρ αναπαύσεως της ψυχής της πολυαγαπημένης μας και αξέχαστης συζύγου, μητέρας, αδελφής και θείας

ΣΜΑΡΑΓΔΗΣ ΠΑΤΤΑ (ΣΤΕΡΓΕΝΑΚΗ)

Ο σύζυγος Στέφανος
Τα παιδιά Στέργος και Δημήτρης
Τα αδέλφια, τα ανίψια και οι λοιποί συγγενείς

480-14/12



Τελούμε στις 15 Δεκεμβρίου ημέρα Κυριακή και ώρα 8.30 π.μ. στον ιερό ναό Αποστόλου Θωμά Μονολίθου 40ήμερο μνημόσυνο υπέρ αναπαύσεως της ψυχής της λατρευτής μας μητέρας, γιαγιάς, προγιαγιάς και θείας

ΜΑΡΙΑΣ ΣΕΪΤΗ

Τα παιδιά Ανεζούλα - Γεώργιος, Ευστάθιος - Μαρία, Αναστασία
Τα εγγόνια, τα δισέγγονα τα ανίψια και οι λοιποί συγγενείς

1674-14/12



Τελούμε στις 15 Δεκεμβρίου ημέρα Κυριακή και ώρα 8 π.μ. στον ιερό ναό Ταξιαρχών νεκροταφείου ετήσιο μνημόσυνο υπέρ αναπαύσεως της ψυχής της λατρευτής μας μητέρας, γιαγιάς, αδελφής και θείας

ΑΘΑΝΑΣΙΑΣ ΞΥΠΟΛΙΤΑ

Τα παιδιά Μιχάλης - Μαρία, Χρήστος - Γεωργία , Φωτεινή
Τα εγγόνια, τα αδέλφια, τα ανίψια και οι λοιποί συγγενείς

1682-14/12

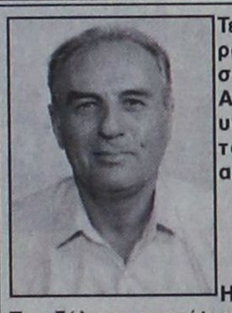

Τελούμε στις 15 Δεκεμβρίου ημέρα Κυριακή και ώρα 8.30 π.μ. στον ιερό ναό Αγίας Μαρίνας Απολακκιάς 3μηνο μνημόσυνο υπέρ αναπαύσεως της ψυχής του λατρευτού μας συζύγου, αδελφού και θείου

ΜΙΧΑΗΛ Ε. ΘΩΜΑ
Ετών 65

Η σύζυγος Μαριάνθη
Τα αδέλφια, τα ανίψια και οι λοιποί συγγενείς

1675-14/12



Τελούμε στις 14 Δεκεμβρίου ημέρα Σάββατο και ώρα 8.30π.μ. στον ιερό ναό Ταξιαρχών νεκροταφείου Ρόδου τριετές μνημόσυνο υπέρ αναπαύσεως της ψυχής του λατρευτού μας συζύγου, πατέρα και παππού

ΝΙΚΗΤΑ ΑΝΑΣΤΑΣΙΑΔΗ

Η σύζυγος Ξανθίππη
Τα παιδιά Σέργιος - Στέλλα, Γιάννης - Βασούλα, Λευτέρης - Ελένη, Ανθιμος - Τσαμπίκα
Τα εγγόνια και οι λοιποί συγγενείς

1634-14/12



Την Κυριακή 15 Δεκεμβρίου 2002 και ώρα 8.30 π.μ. τελούμε στον ιερό ναό Ταξιαρχών νεκροταφείου 40ήμερο μνημόσυνο για την ανάπαυση της ψυχής του πολυαγαπημένου μας συζύγου, πατέρα, παππού, αδελφού και θείου

ΝΙΚΟΛΑΟΥ Γ. ΤΣΑΜΠΑΝΑΚΗ
Ετών 77

Η σύζυγος Μαρινία
Τα παιδιά Πόπη - Κωστής, Μαρίτσα - Μηνάς, Γιώργος
Τα εγγόνια Μαρία, Μηνάς, Νικολάκης
Τα αδέλφια Κωστής - Βαγγελιώ
Τα ανίψια και οι λοιποί συγγενείς

1676-14/12



Τελούμε στις 15 Δεκεμβρίου ημέρα Κυριακή και ώρα 9π.μ. στον ιερό ναό Αγίου Γεωργίου Αρνίθας, ετήσιο μνημόσυνο υπέρ αναπαύσεως της ψυχής της λατρευτής μας συζύγου, μητέρας, γιαγιάς, αδελφής και θείας

ΜΑΡΙΑΣ ΚΑΛΙΒΟΥΡΗ ΠΡΕΣΒΥΤΕΡΑΣ

Ο σύζυγος Αρχιμανδρίτης Γεώργιος
Τα παιδιά Στυλιανή - Χαράλαμπος Σαββίδης, Καθολική πρεσβυτέρα - Φιλήμονας Πόκκιας ιερέας, Φιλήμονας - Βαρβάρα, Χρυσή - Γεώργιος Κώστας, Πέτρος - Τσαμπίκα
Τα εγγόνια, τα δισέγγονα, τα αδέλφια, τα ανίψια και οι λοιποί συγγενείς

ΓΔ-15/12

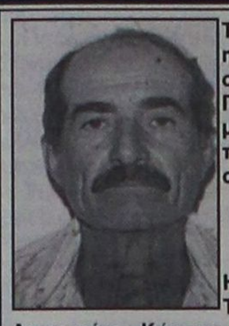

Τελούμε στις 15 Δεκεμβρίου ημέρα Κυριακή και ώρα 9 π.μ. στον ιερό ναό Αγίου Ιωάννου Προδρόμου Φανών 40ήμερο μνημόσυνο υπέρ αναπαύσεως της ψυχής του λατρευτού μας συζύγου, πατέρα και παππού

ΦΡΑΝΤΖΗ Γ. ΞΥΠΑ

Η σύζυγος Βασιλεία
Τα παιδιά Γιώργος - Βαλάντω, Αικατερίνη - Κώστας, Γεωργία - Χρήστος
Τα εγγόνια και οι λοιποί συγγενείς

476-14/12



Τελούμε στις 15 Δεκεμβρίου ημέρα Κυριακή και ώρα 8.30 π.μ. στον ιερό ναό Γεννήσεως της Θεοτόκου Ψίνθου 40ήμερο μνημόσυνο υπέρ αναπαύσεως της ψυχής του λατρευτού μας συζύγου, πατέρα και παππού

ΜΙΧΑΗΛ ΤΣΙΛΙΜΙΓΚΑ

Η σύζυγος Μαρία
Τα παιδιά Γιώργος - Χριστίνα, Παναγιώτης, Γιώργος - Σέβα
Τα εγγόνια και οι λοιποί συγγενείς

1702-14/12



Τελούμε στις 17 Δεκεμβρίου ημέρα Τρίτη και ώρα 8 π.μ. στον ιερό ναό Ταξιαρχών νεκροταφείου 9ήμερο μνημόσυνο υπέρ αναπαύσεως της ψυχής του λατρευτού μας συζύγου, πατέρα και παππού

ΒΑΣΙΛΕΙΟΥ ΔΙΑΚΟΓΕΩΡΓΙΟΥ
Ετών 92

Η σύζυγος Αρχοντούλα
Τα παιδιά Μαρίνα - Ηλίας, Αννα, Μαρία - Κώστας, Καλλιόπη - Βαγγέλης
Τα εγγόνια και οι λοιποί συγγενείς

1706-15/12

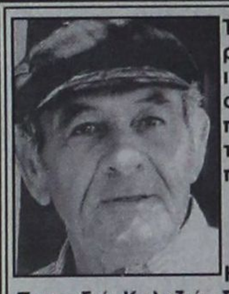

Τελούμε στις 15 Δεκεμβρίου ημέρα Κυριακή και ώρα 8 π.μ. στον ιερό ναό Ταξιαρχών νεκροταφείου διετές μνημόσυνο υπέρ αναπαύσεως της ψυχής του λατρευτού μας συζύγου, πατέρα και παππού

ΠΕΤΡΟΥ ΓΑΛΑΝΤΗ

Η σύζυγος Αποστολία
Τα παιδιά Καλεζιά - Σταμάτης, Στέλιος
Τα εγγόνια και οι λοιποί συγγενείς

1709-14/12



Τελούμε την 17 Δεκεμβρίου ημέρα Τρίτη και ώρα 7.30 π.μ. στον ιερό ναό Ταξιαρχών νεκροταφείου 4ετές μνημόσυνο υπέρ αναπαύσεως της ψυχής του λατρευτού μας συζύγου, πατέρα και υιού

ΚΩΝ/ΝΟΥ ΣΤΑΜΑΤΑΡΟΥ

Η σύζυγος Σεβαστή
Τα παιδιά Γιώργος, Μανώλης, Νίκος, Λευτέρης και Τάσος
Οι γονείς Γιώργος - Βασιλεία και οι λοιποί συγγενείς

1689-15/12



Τελούμε στις 17 Δεκεμβρίου ημέρα Τρίτη και ώρα 8π.μ. στον ιερό ναό Αγίου Δημητρίου παλαιού νεκροταφείου 6μηνο μνημόσυνο υπέρ αναπαύσεως της ψυχής της λατρευτής μας συζύγου, μητέρας και γιαγιάς

ΔΕΣΠΟΙΝΑΣ ΠΑΤΕΛΛΗ

Ο σύζυγος Μιχάλης
Τα παιδιά Χρίστος, Κρυστάλα - Ελευθέριος, Ελευθέριος - Φλώρα, Γιώργος - Σόλη, Γιάννης - Τσαμπίκα, Φωτεινή - Ροτρίκερ
Τα εγγόνια και οι λοιποί συγγενείς

1679-15/12

Με τη συμπλήρωση 15 και το χρόνων από το θάνατο των λατρευτών και αξέχαστων γονειών μας

ΤΣΑΜΠΙΚΑΣ και ΙΩΑΝΝΗ ΓΕΩΡΓΙΑΔΗ

τελούμε μνημόσυνο την Κυριακή 15 Δεκεμβρίου στον ιερό ναό του Αγίου Ισιδώρου στο χωριό Αγιος Ισίδωρος στις 8 το πρωί.

Τα παιδιά, τα εγγόνια, τα αδέλφια και οι λοιποί συγγενείς

1701-14/12

Ηπιαν το κρασί

ΣΥΝΕΧΕΙΑ ΑΠΟ ΤΗ ΣΕΛ. 1

να διαρρήξουν τα παγκάρια. Δεν τα κατάφεραν να πάρουν χρήματα και μπήκαν στο ιερό, όπου κατανάλωσαν το κρασί, που οι ιερείς χρησιμοποιούν για τη Θεία Κοινωνία.

ΕΞΕΡΧΟΜΕΝΟΙ οι διαρρήκτες πέταξαν στην πόρτα της εκκλησίας τα κλειδιά, τα οποία βρήκε χθες το πρωί διερχόμενη, που ενημέρωσε τον ιερέα.

• Ανακρίσεις διενεργεί η Υποδιεύθυνση Ασφαλείας Ρόδου.

Η Κύπρος ισότιμο μέλος της Ε.Ε.

ΣΥΝΕΧΕΙΑ ΑΠΟ ΤΗ ΣΕΛ. 1

Ο Γενικός Εισαγγελέας της Κύπρου δήλωσε ότι «η Κύπρος προχωρά προς ένταξη στην ΕΕ χωρίς λύση», επισημαίνοντας ότι κατά τη συνάντηση με τη συμμετοχή της ελληνοκυπριακής και τουρκοκυπριακής πλευράς, των δυο εγγυητριων δυνάμεων και των Ηνωμένων Εθνών δεν έγινε καμιά διαπραγμάτευση.

Σύμφωνα με τον κ. Μαρκίδη, από τα όσα του ανέφερε ο ειδικός απεσταλμένος του γενικού γραμματέα του ΟΗΕ, Αλβάρο ντε Σότο, δεν κατέστη δυνατόν να υπάρξει συμφωνία την Παρασκευή για την επίλυση του πολιτικού προβλήματος.

Εν τω μεταξύ, δίχως να υπεισέλθει σε περαιτέρω λεπτομέρειες, ο φερόμενος ως υπουργός Εξωτερικών του ψευδοκράτους, Ταχσίμ Ερτουγρούλογλου, δήλωσε: «Δεν υπεγράφη καμμία συμφωνία». Σε δηλώσεις του, άλλωστε, νωρίτερα είχε ξεκαθαρίσει πως «εγώ δεν υπογράφω εκβιαστικά».

Οι δίωρες συνομιλίες έλαβαν χώρα σε ειδικά διαμορφωμένο χώρο στο υπουργείο Εξωτερικών της Δανίας, όπου υπάρχει ειδική αίθουσα για τους Τουρκοκυπρίους, ειδική αίθουσα για την ελληνοκυπριακή πλευρά και ειδική αίθουσα για τον απεσταλμένο του ΓΓ του ΟΗΕ, και τους εκπροσώπους των ΗΠΑ και της Βρετανίας, Τόμας Γουέστον και Λόρδο Χάνεϊ αντίστοιχα.

Εν τω μεταξύ, λίγο πριν της 17:30 (ώρα Ελλάδος) αναχώρησε από το ξενοδοχείο Μάριοτ ο πρόεδρος της Κυπριακής Δημοκρατίας, Γλαύκος Κληρίδης, και ο υπουργός Εξωτερικών της Κύπρου, Ιωάννης Κασουλίδης με κατεύθυνση το χώρο της συνεδρίασης της Συνόδου Κορυφής της Κοπεγχάγης.

«Θυμάμαι ότι η γιαγιά μου μου έλεγε κάποτε την εξής παροιμία «μην κουνάς τα πόδια σου πριν ανέβεις στο άλογο» απάντησε ο Γλ.Κληρίδης στο ερώτημα δημοσιογράφων εάν είναι ικανοποιημένος από την επικείμενη ένταξη της Λευκωσίας στην ευρωπαϊκή «οικογένεια».

ΣΥΜΦΩΝΗΣΑΝ

Αργά χθες το βράδυ σε συμφωνία κατέληξαν οι 10 υπό ένταξη χώρες με τους ηγέτες των «15». Είχε προηγηθεί εμπλοκή μετά την άρνηση της Πολωνίας να δεχθεί την οικονομική προσφορά των 15. Οι Ευρωπαίοι ηγέτες ενέκριναν πακέτο οικονομικής ενίσχυσης που ξεπερνά τα 40,5 δισεκατομμύρια ευρώ.

ΣΗΜΙΤΗΣ – ΕΡΝΤΟΓΑΝ – ΓΚΙΟΥΛ

Μετά τις συναντήσεις του με τους Τούρκους πολιτικούς, ο κ. Σημίτης σημείωσε το ρόλο του Κυπριακού στις σχέσεις της Τουρκίας με την Ελλάδα αλλά και με την ΕΕ. Κάλεσε την Τουρκία «να καταβάλει μια ειλικρινή προσπάθεια (στο Κυπριακό) που θα έχει κατάληξη το συντομότερο δυνατόν», παρατήρησε ότι κατά την άποψη της Ελλάδας «υπάρχουν καλές δυνατότητες επίλυσης των προβλημάτων κι εμπέδωσης ενός κλίματος ειρήνης και συνεργασίας στην περιοχή».

Ανέφερε ότι η Αθήνα πιστεύει στην «αναγκαιότητα των σχέσεων Τουρκίας και Ευρωπαϊκής Ένωσης, καθώς η ευρωτουρκική συνεργασία θα διευκολύνει την Ένωση να ενδυναμώσει τον ρόλο της στην Ασία και τον αραβικό κόσμο».

Στην κατεύθυνση αυτή, είπε ο Ελληνας πρωθυπουργός, «η Τουρκία έκανε θετικά βήματα στην ανταπόκρισή της με τα κριτήρια της Κοπεγχάγης», συνεχίζει τις μεταρρυθμίσεις της με αυτό τον προσανατολισμό και γι' αυτό η Ελλάδα θεωρεί ότι «οι διαπραγματεύσεις ένταξης μπορούν να ξεκινήσουν το 2004».

• Ο Τούρκος πρωθυπουργός Αμπντουλάχ Γκιουλ ανέφερε πως κατά την αντίληψη της χώρας του «έχουν εκπληρωθεί τα κριτήρια της Κοπεγχάγης». «Κάναμε τη δουλειά που έπρεπε και είναι πλέον δικαίωμά μας ο καθορισμός μιας ξεκάθαρης και συγκεκριμένης ημερομηνίας έναρξης των ενταξιακών διαπραγματεύσεων», δήλωσε και παρατήρησε ότι «οι 15 θα πρέπει να αποφασίσουν το 2003 να μάς δώσουν την έναρξη των ενταξιακών μας διαπραγματεύσεων». Ο κ. Γκιουλ, τέλος, τόνισε ότι «θέλουμε να λύσουμε το Κυπριακό, διότι η μη λύση δεν είναι λύση. Υπάρχει ένας εύκολος τρόπος για να λύσουμε τα προβλήματα – ας μπούμε στο ευρωπαϊκό σπίτι».

Η ΛΕΥΚΩΣΙΑ

«Είμαστε πολύ κοντά στην ολοκλήρωση του στόχου που είχαμε θέσει για την ένταξη της Κύπρου στην Ένωση χωρίς όρους και περιορισμούς», τόνισε από την Κοπεγχάγη ο Κύπριος κυβερνητικός εκπρόσωπος Μιχάλης Παπαπέτρου, ενώ για το Κυπριακό, είπε ότι η κατάσταση «αυτή τη στιγμή είναι θολή».

«Η ελληνοκυπριακή πλευρά έδειξε από την αρχή ετοιμότητα και αποφασιστικότητα, για να υπάρξει μιά λύση έντιμου συμβιβασμού», υπογράμμισε ο κ. Παπαπέτρου και παρέπεμψε στη «θετική ανταπόκριση» της Λευκωσίας «εντός των προθεσμιών που είχε ορίσει ο γ.γ. του ΟΗΕ», ως προς το σχέδιο Ανάν. Εξάλλου, σημείωσε ο Κύπριος αξιωματούχος, «ο πρόεδρος Κληρίδης είναι εδώ, το Εθνικό Συμβούλιο είναι εδώ, ο πρόεδρος είναι ανά πάσα στιγμή διαθέσιμος για συνομιλίες και όλα αυτά συμβαίνουν, διότι θέλουμε να δείξουμε ότι δεν αστειευόμαστε. Εν αντιθέσει, παρατήρησε, «η τουρκοκυπριακή πλευρά, ως αυτή την ώρα, δεν έχει στείλει κάποιο θετικό μήνυμα».

ΧΡΟΝΟΔΙΑΓΡΑΜΜΑ ΓΙΑ ΕΝΤΑΞΗ

Δέκα χώρες θα ενταχθούν στην ΕΕ την 1η Μαΐου 2004, η Βουλγαρία και η Ρουμανία το 2007, ενώ η Τουρκία παίρνει «ημερομηνία για την ημερομηνία» στο τέλος του 2004. Η ΕΕ προσφέρεται επίσης να διαδεχθεί το ΝΑΤΟ στην ηγεσία της ειρηνευτικής δύναμης στη Βοσνία. Αυτά περιλαμβάνονται στο προσχέδιο του κειμένου συμπερασμάτων του Ευρωπαϊκού Συμβουλίου της Κοπεγχάγης.

Χθες, οι Ευρωπαίοι ηγέτες επιβεβαίωσαν και επισήμως ότι στην Τουρκία θα δοθεί «ημερομηνία για την ημερομηνία» στο τέλος του 2004, δηλαδή τότε θα αποφασίσει η Ευρωπαϊκή Ένωση εάν η Αγκυρα ανταποκρίνεται στις προϋποθέσεις για να ξεκινήσουν οι ενταξιακές διαπραγματεύσεις.

ΙΣΤΟΡΙΚΟ ΟΡΟΣΗΜΟ

«Σήμερα είναι ένα ιστορικό ορόσημο, αναφορικά με την ολοκλήρωση αυτής της διαδικασίας (διεύρυνσης) με την ολοκλήρωση των ενταξιακών διαπραγματεύσεων της Κύπρου, της Δημοκρατίας της Τσεχίας, της Εσθονίας, της Ουγγαρίας, της Λετονίας, της Λιθουανίας, της Μάλτας, της Πολωνίας, της Σλοβακίας και της Σλοβενίας» αναφέρεται στο προσχέδιο του κειμένου συμπερασμάτων.

Η Ε.Ε. ΑΝΑΛΑΜΒΑΝΕΙ ΤΗΝ ΑΣΦΑΛΕΙΑ ΤΩΝ ΒΑΛΚΑΝΙΩΝ

Ένα άλλο σημαντικό ζήτημα περιλαμβάνεται επίσης στο προσχέδιο του κειμένου συμπερασμάτων. Συγκεκριμένα, η ΕΕ θα προσφερθεί την Παρασκευή να αναλάβει την ηγεσία της ειρηνευτικής δύναμης Βοσνίας από το ΝΑΤΟ.

Η προσφορά αυτή αντανακλά τη νέα «κατανομή εργασίας» μεταξύ ΗΠΑ και Ευρώπης. Αυτό πρακτικά σημαίνει ότι η ΕΕ σταδιακά αναλαμβάνει την ευθύνη για την ασφάλεια των Βαλκανίων, αποδεσμεύοντας αμερικανικά στρατεύματα για άλλες αποστολές, κυρίως για τον «πόλεμο κατά της τρομοκρατίας», όπως εκτιμούν διπλωματικές πηγές.

Απόπειρα δολοφονίας της Ντόρας

ΣΥΝΕΧΕΙΑ ΑΠΟ ΤΗ ΣΕΛ. 1

βόλησε απο τη μεριά του δεξιού τζαμιού του αυτοκινήτου εναντίον της κ. Μπακογιάννη.

Η κ. Μπακογιάννη δευτερόλεπτα πριν τον πυροβολισμό είχε σκύψει για να πιάσει το κινητό της τηλέφωνο που την είχε καλέσει ο σύζυγός της κ. Κούβελος. Ετσι γλίτωσε από τα σκάγια του μονόβολου και υπέστη ελαφρά τραύματα στα χέρια από τα θραύσματα των τζαμιών.

Το τηλέφωνο όμως της κυρίας Ντόρας είχε παραμείνει ανοικτό και ο σύζυγός της άκουσε τον πυροβολισμό και αντελήφθη τα διατρέξαντα.

Ο αστυνομικός Γιώργος Λυμπερίου τραυματίστηκε στον τράχηλο από τα σκάγια και υπέστη διαμπερές τραύμα και μεταφέρθηκε στο Γενικό Κρατικό Νοσοκομείο Αθηνών όπου του παρασχέθηκαν οι πρώτες βοήθειες και παρέμεινε για νοσηλεία στα εξωτερικά ιατρεία. Η κ. Μπακογιάννη υπέστη σοβαρό σοκ και μεταφέρθηκε στο νοσοκομείο Ευαγγελισμός, όπου παρέμεινε τρεις ώρες για να συνέλθει και να τις παρασχεθούν οι πρώτες βοήθειες για τις αμυχές που υπέστη από το σπάσιμο των τζαμιών του αυτοκινήτου της.

Η ΣΥΛΛΗΨΗ ΤΟΥ ΔΡΑΣΤΗ

Σύμφωνα με αυτόπτες μάρτυρες, μετά την απόπειρα, ο ένοπλος δράστης κρατώντας την κυνηγετική καραμπίνα διέσχισε τον πεζόδρομο της Διονυσίου Αρεοπαγίτου και κατευθύνθηκε προς την Ακρόπολη. Στο ύψος του αριθμού 17 ακινητοποιήθηκε απο τον φύλακα φρουρό της Ισπανικής Πρεσβείας που με την απειλή του αυτόματου όπλου του συνέλαβε το δράστη. Λίγο αργότερα ειδοποίησε την Αστυνομία και μερικά λεπτά αργότερα άνδρες της Αντιτρομοκρατικής συνέλαβαν το νεαρό άνδρα και τον οδήγησαν στο αστυνομικό κτίριο της Γενικής Αστυνομικής Διεύθυνσης Αττικής στη λεωφόρο Αλεξάνδρας, στον 11ο όροφο του κτιρίου, όπου και ανακρίνεται.

ΕΚΤΟΣ ΚΙΝΔΥΝΟΥ Ο ΑΣΤΥΝΟΜΙΚΟΣ

Στην πρώτη χειρουργική κλινική νοσηλεύεται από το μεσημέρι που εισήχθη εσπευσμένα στο Γενικό Κρατικό Νοσοκομείο ο οδηγός της κυρίας Ντόρας Μπακογιάννη, Γεώργιος Λυμπερίου.

Σύμφωνα με ανακοίνωση του νοσοκομείου ο τραυματίας διεπιστώθη ότι έφερε διαμπερές τραύμα με πύλη εισόδου την πλαγιοπισθία τραχηλική χώρα και πύλη εξόδου την αριστερή τραχηλική χώρα.

Οπως επισημαίνεται από τον κλινικοεργαστηριακό έλεγχο δεν διαπιστώθηκε κάτι ιδιαίτερα σημαντικό που σημαίνει ότι κανένα απο τα ζωτικά όργανα δεν έχει κακώσεις.

Ο Λυμπερίου θα παραμείνει στην πρώτη χειρουργική κλινική του νοσοκομείου για περαιτέρω παρακολούθηση.

ΓΕΝΙΚΗ ΣΥΜΠΑΘΕΙΑ

Τη συμπάθειά του στη Ντόρα Μπακογιάννη για την απόπειρα εναντίον της εξέφρασε σύσσωμος ο πολιτικός κόσμος. Πλήρη διαλεύκανση της υπόθεσης ζήτησε ο πρόεδρος της ΝΔ, Κώστας Καραμανλής. Εντολή για τάχιστη διερεύνηση της υπόθεσης έδωσε ο πρωθυπουργός, Κώστας Σημίτης, από την Κοπεγχάγη.

Ο πρωθυπουργός ενημερώθηκε για το συμβάν στη διάρκεια της Συνόδου Κορυφής στην Κοπεγχάγη, και ζήτησε από τον κυβερνητικό εκπρόσωπο, Χρήστο Πρωτόπαπα, και τον υφυπουργό Τύπου, Τηλέμαχο Χυτήρη, να μεταφέρουν στην κ. Μπακογιάννη τη συμπάθεια και το ενδιαφέρον του.

Επιπλέον, ο κ. Χυτήρης δήλωσε ότι «καταδικάζουμε τη θρασύτατη επίθεση σε βάρος της κ. Μπακογιάννη και του συνοδού της αστυνομικού», και τόνισε ότι «ο πρωθυπουργός έδωσε αμέσως εντολή για να διαλευκανθεί τάχιστα η υπόθεση».

Νωρίτερα, ο πρόεδρος της ΝΔ, Κώστας Καραμανλής, που επισκέφθηκε τη δήμαρχο Αθηναίων στον Ευαγγελισμό, όπου μεταφέρθηκε για προληπτικούς λογους, εξέφρασε την αγανάκτηση και τον αποτροπιασμό του για την επίθεση, και ζήτησε την πλήρη διαλεύκανση της υπόθεσης.

Τον αποτροπιασμό του και την ρητή καταδίκη για την εγκληματική ενέργεια εξέφρασε ο υπουργός Δημόσιας Τάξης, Μιχάλης Χρυσοχοΐδης, εξερχόμενος από τον Ευαγγελισμό, και σημείωσε ότι η αστυνομία ερευνά την υπόθεση.

Επιπλέον, ο γραμματέας του ΠΑΣΟΚ, Κώστας Λαλιώτης, επισήμανε ότι «η επίθεση εναντίον της Ντ.Μπακογιάννη και ο τραυματισμός του οδηγού της, κ.Λιμπερίου, προκαλεί οργή και αγανάκτηση σε κάθε Έλληνα πολίτη», και προσέθεσε ότι «καταδικάζουμε απερίφραστα την αποτρόπαια αυτή πράξη, όποια και αν είναι τα κίνητρά της».

Ο Κ.Λαλιώτης εξέφρασε τη συμπαράστασή του στην κ.Μπακογιάννη, και την οικογένειά της, σημειώνοντας ότι «στο παρελθόν έχει δοκιμαστεί από την απώλεια του Παύλου Μπακογιάννη, που έπεσε θύμα μιας ανανδρης εγκληματικής τρομοκρατικής ενέργειας».

Παράλληλα, ο γραμματέας του ΠΑΣΟΚ τόνισε ότι «είναι αυτονόητο και επιβεβλημένο οι διωκτικές αρχές να προχωρήσουν στην ταχεία και πλήρη διελεύκανση της υπόθεσης».

Εξάλλου, πολλοί βουλευτές και συνεργάτες της Ντ.Μπακογιάννη έσπευσαν στο πολιτικό γραφείο της, κοντά στο οποίο σημειώθηκε η απόπειρα εναντίον της, προκειμένου να ενημερωθούν για το συμβάν και να μιλήσουν μαζί της.

Ανω-κάτω οι Μουσουλμάνοι

ΣΥΝΕΧΕΙΑ ΑΠΟ ΤΗ ΣΕΛ. 1

• Ο κ. Σιέχ χρησιμοποιεί βαρύτατους χαρακτηρισμούς, μάλιστα δε κάνει λόγο για ατασθαλίες και αποκαλεί «αλήτες» μέλη του Βακούφ.

ΤΟ ΠΕΡΙΣΤΑΤΙΚΟ αυτό δεν πήρε αρχικά διαστάσεις, αλλά από χθες άρχισαν να κυκλοφορούν οι βιντεοκασέτες από την εκδήλωση στο Φαληράκι Μπητς, προκλήθηκαν αντιδράσεις και δεν αποκλείεται η υπόθεση να φτάσει και μέχρι τη Δικαιοσύνη.

• Κατά τη διάρκεια της ίδιας εκδήλωσης έγινε λόγος για κάποιον έρανο που διενεργήθηκε από το Βακούφ, αλλά τα χρήματα χάθηκαν! Πάντως σε πολλά σημεία της ομιλίας του κ. Σιέχ (που ταυτόχρονα γινόταν και μετάφραση στην τουρκική γλώσσα) τα χειροκροτήματα των μετεχόντων στην εκδήλωση ήταν ιδιαιτέρως έντονα. Μεταξύ των παρευρισκομένων ήταν και η πρόξενος της Τουρκίας στη Ρόδο κ. Νιλουφέρ Φεϊτζόγλου.

ΟΙ ΠΛΗΡΟΦΟΡΙΕΣ αναφέρουν ότι οι υπεύθυνοι του Βακούφ μελετούν το θέμα και θα υποβληθούν μηνύσεις.

Η συνέλευση της ΔΑΝΕ

ΣΥΝΕΧΕΙΑ ΑΠΟ ΤΗ ΣΕΛ. 1

τούν τον εξοστρακισμό του Γεράσιμου Αγούδημου και του Γεράσιμου Καλογηράτου από τη διοίκηση της εταιρίας, καθώς η παρουσία τους τα τελευταία χρόνια εκτιμάται πως έβλαψε τη ΔΑΝΕ.

• Η απομάκρυνση όμως, των δύο εφοπλιστών και μεγαλομετόχων της ΔΑΝΕ δεν είναι εύκολη υπόθεση για την ΑΝΕΚ καθώς υπάρχει πάντα το μνημόνιο της πολυδιαφημισμένης «σύμπραξης» των δύο εταιριών με την GA FERRIES του Γεράσιμου Αγούδημου, που δεσμεύει το στρατηγικό επενδυτή μιας και ισχύει μέχρι τον Σεπτέμβριο του 2003.

ΤΟ ΜΝΗΜΟΝΙΟ αυτό είναι ουσιαστικά ο άσος που έχουν στα χέρια τους ο Γεράσιμος Καλογηράτος, ο Γεράσιμος Αγούδημος, αλλά και ο Τζακ Γερονικόλας, που το έχει συνυπογράψει και, θα τους εξασφαλίσει μια θέση στο διοικητικό συμβούλιο της ΔΑΝΕ. Με αυτά τα δεδομένα, δεν προβλέπεται να προκύψουν αλλαγές προσώπων στη διοίκηση της εταιρίας σήμερα λόγω του μνημονίου, κάτι που κάνει τους μετόχους της ΔΑΝΕ να επαναστατήσουν, αφού θεωρούν πως είναι αδύνατο να συνυπάρξουν με τους Γερ. Αγούδημο και Γερ. Καλογηράτο.

• Εξαιρετικό ενδιαφέρον παρουσιάζει και το θέμα της αύξησης του μετοχικού κεφαλαίου της εταιρίας κατά 6.217.062,31 ευρώ με την έκδοση νέων μετοχών ονομαστικής αξίας 0,59 ευρώ, που είναι αναγκαίο να γίνει για να μη βάλει λουκέτο η ΔΑΝΕ.

ΤΟ ΖΗΤΗΜΑ είναι το αν θα υπάρξει ενδιαφέρον από επενδυτές ή αν στην παρούσα φάση κάνει την κατάλληλη κίνηση μεγαλομέτοχος της εταιρίας που τα τελευταία χρόνια έχει ασκήσει αφόρητες πιέσεις στην ΑΝΕΚ για να αποκτήσει το πακέτο μετοχών που διαθέτει στην «Εγνατία Τράπεζα». ή μεγάλο κομμάτι από αυτό. Για το λόγο αυτό οι μέτοχοι ζητούν να μη γίνει η αύξηση του μετοχικού κεφαλαίου.

• Το θέμα, όμως, που θα προκαλέσει τους μεγαλύτερους καυγάδες σήμερα – αν δεν υπάρξουν οι αλλαγές που ζητήθηκαν στη διοίκηση – είναι αυτό που αφορά την έγκριση της διάθεσης των 15 δις που αντλήθηκαν από την αύξηση του μετοχικού κεφαλαίου που έγινε τον Σεπτέμβριο του 1999 και είναι η υπόθεση που έφθασε στα δικαστήρια με τις μηνύσεις που υπέβαλαν σε βάρος της διοίκησης της ΔΑΝΕ οι μέτοχοι και προκάλεσαν ως γνωστό την άσκηση ποινικής δίωξης σε βαθμό κακουργήματος από τον εισαγγελέα Πρωτοδικών Γ. Οικονόμου.

ΕΝ ΟΨΕΙ της διεξαγωγής της έκτακτης γενικής συνέλευσης της ΔΑΝΕ κατατέθηκαν 52.038.310 μετοχές.

Υποψήφιοι για το διοικητικό συμβούλιο της ΔΑΝΕ που είναι δωδεκαμελές είναι οι:

Αθηναίος Απ. (ΝΕΛ)
Αμύγδαλος Αγ. (Καλογηράτος)
Αρχοντάκης Κυρ.
Βαρδινογιάννης Ιω (ΑΝΕΚ)
Γερονικόλας Ιακ. (ΔΑΝΕ)
Γρηγοράς Γρ.
Ιωαννίδης Ιωαν.
Καλογηράτος Γερ.
Καραγιάννης Παν.
Καστής Αντ.
Κουνάβης Αντ.
Κούτρας Αρ.
Κουτσοκώστας Νικ. (Καλογηράτος)
Μάνουσογιαννάκης Ιω (ΑΝΕΚ)
Μπαδιερίτης Κυρ. (ΑΝΕΚ)
Μπαλής Αρ. (ΑΝΕΚ)
Μπολουδάκης Αν. (ΑΝΕΚ)
Πιτταροκοίλης Εμ.
Πρωτοπαπαδάκης Τ. (ΑΝΕΚ)
Σκευοφύλακας Εμ. (ΑΝΕΚ)
Σκορίνης Νικ. (Αγούδημος)
Σπυριδάκης Μιχ.
Συριόπουλος Γ.
Τσαγρής Ευ. (Καλογηράτος)
Τσιγαρίδης Μιχ.

Zorpidis

ΤΟΥΡΙΣΤΙΚΟΣ ΟΡΓΑΝΙΣΜΟΣ

Αλεξ. Διάκου και Λοχαγού Φανουράκη 31.

Τηλ. 22410 20625, 30054 FAX 26745

ΤΑΞΙΔΙΑ! ΕΠΩΝΥΜΑ!

Απολαύστε τις διακοπές σας στα πιο φημισμένα θέρετρα της Ευρώπης!
Νιώστε τη μαγεία του ταξιδιού σας περπατώντας στις λεωφόρους των ευρωπαϊκών μεγαλουπόλεων
ή
απλώς χαλαρώστε στα πανέμορφα τοπία της ΕΛΛΑΔΑΣ μας, αλλά και σε παραδεισένιους εξωτικούς μακρινούς τόπους!

ΠΡΟΤΑΣΕΙΣ ΜΑΣ

ΠΑΡΙΣΙ	κάθε	Τρίτη
ΡΩΜΗ	»	»
ΒΙΕΝΝΗ	»	»
ΠΡΑΓΑ	»	Πέμπτη
Γύρος ΙΤΑΛΙΑΣ	»	Δευτέρα

Εισιτήρια σε όλον τον κόσμο
Ατομικά ταξίδια σε όλο τον κόσμο
Ταξίδια νεονύμφων
Εμπορικά ταξίδια
Ταξίδια εταιριών - συλλόγων

Ε Κ Δ Ρ Ο Μ Η

ΑΝΤΑΛΙΑ - ΜΥΡΑ - ΜΑΚΡΗ - ΜΑΡΜΑΡΙΣ

5/12: Αναχώρηση από Ρόδο γύρω στις 08.30 για Μαρμαρίς. Αφιξη, επιβίβαση στα λεωφορεία και αναχώρηση για Μύρα. Αφιξη και τακτοποίηση στο ξενοδοχείο. Εσπερινός της παραμονής του Αγίου Νικολάου, σε χώρο του ξενοδοχείου. Δείπνο και διανυκτερεύση.

6/12: Θεία Λειτουργία στη βασιλική του Αγίου Νικολάου. Μετά το πέρας αυτής, περιήγηση στα αξιοθέατα. Γεύμα εξ' ιδίων. Αναχώρηση για Μάκρη. Μετά την άφιξη, δείπνο και διανυκτερεύση.

7/12: Πρωινό και επίσκεψη στο Λυβίσσι. Σύντομη Θεία Λειτουργία στον ιερό ναό των Εισοδίων της Θεοτόκου. Αναχώρηση για Μαρμαρίς. Αφιξη και τακτοποίηση στο ξενοδοχείο. Το απόγευμα ελεύθερο για ψώνια. Διανυκτερεύση.

8/12: Πρωί ελεύθεροι για ψώνια. Αναχώρηση για Ρόδο γύρω στις 12.30 με 13.00.

Ε Κ Δ Ρ Ο Μ Η

ΜΥΡΑ - ΚΩΝΣΤΑΝΤΙΝΟΥΠΟΛΗ

8/12: Μετά το πρωινό αναχώρηση για Κωνσταντινούπολη μέσω Προύσας, όπου υπάρχει η μεγάλη σκεπαστή αγορά με τα καταστήματα μεταξωτών. Στάσεις για καφέ και για φαγητό κατά τη διάρκεια της ημέρας. Αφιξη αργά το βράδυ στην Κωνσταντινούπολη. Τακτοποίηση στο ξενοδοχείο, δείπνο. Διανυκτερεύση.

9/12: Μετά το πρωινό, θα επισκεφθούμε τον ιερό ναό της Παναγιάς των Βλαχερνών, (όπου εψάλλει ο Ακάθιστος Υμνος), το ναό της Παναγιάς Μπαλουκλί (με τα χρυσόψαρα). Επίσης θα επισκεφτούμε τη Χαλκηδόνα περνώντας από τη μια κρεμαστή γέφυρα του Βοσπόρου. Το απόγευμα ελεύθερο για ψώνια στη σκεπαστή αγορά Καπαλί Τσαρσί και την αιγυπτιακή αγορά. Δείπνο. Διανυκτέρευση.

10/12: Μετά το πρωινό ξενάγηση στην Αγιά Σοφιά, Βυζαντινό Ιππόδρομο, Τοπ - Καπί, στη συνέχεια θα μεταβούμε στο Φανάρι και θα επισκεφθούμε τον Πατριαρχικό Ναό του Αγίου Γεωργίου. Στο Πατριαρχιακό Μέγαρο θα γίνουμε δεκτοί από τον Οικουμενικό Πατριάρχη κ.κ. Βαρθολομαίο. Το απόγευμα ελεύθερο για ψώνια. Δείπνο και διανυκτέρευση.

11/12: Ημέρα ελεύθερη για ψώνια.

12/12: Μετά το πρωινό αναχώρηση για Σμύρνη μέσω Προύσσας. Αφιξη και τακτοποίηση στο ξενοδοχείο. Δείπνο και διανυκτέρευση.

13/12: Μετά το πρωινό Θεία Λειτουργία στην Αγία Φωτεινή. Αναχώρηση για Μαρμαρίς. Αφιξη και τακτοποίηση στο ξενοδοχείο.Δείπνο και διανυκτέρευση.

14/12: Επιστροφή στη Ρόδο γύρω στις 12.30 με 13.00.

Πληροφορίες: Πατέρας Βασίλειος Τσαβαρής
Τηλ. 22410 33675, 22410 33842

X3662-31/12

Μέχρι το τέλος της περιόδου

Απαγορεύεται το κυνήγι

ΑΝΤΙΣΥΝΤΑΓΜΑΤΙΚΗ Η ΑΠΟΦΑΣΗ ΤΟΥ ΥΠΟΥΡΓΕΙΟΥ ΓΕΩΡΓΙΑΣ



Σταματάει το κυνήγι για όλων των ειδών τα θηράματα και σε όλους τους νομούς της χώρας περίπου δυόμισι μήνες πριν από τη λήξη της κυνηγετικής περιόδου (τέλος Φεβρουαρίου). Αυτό αποφάσισε το Συμβούλιο της Επικρατείας με μια απόφαση - «φωτιά» για την ηγεσία του υπουργείου Γεωργίας, που εξέδωσε τη σχετική απόφαση με την οποία καθορίζει την κυνηγετική περίοδο του έτους 2002-2003 από 20 Αυγούστου 2002 έως 28 Φεβρουαρίου 2003, τα είδη της άγριας πανίδας των οποίων επιτρέπεται το κυνήγι, τον μέγιστο αριθμό των πτηνών κλπ. που επιτρέπεται να θηρεύσουν οι κυνηγοί κ.α.

Στο ΣΤΕ είχαν προσφύγει οι εκπρόσωποι τεσσάρων οικολογικών και ζωοφιλικών οργανώσεων και ζητούσαν να ακυρωθεί [illegible] να ανασταλεί η από 20[illegible]2002 απόφαση του υπουργού Γεωργίας με την οποία καθορίστηκε η κυνηγετική περίοδος 2002-2003 (δικάσιμος κυρίας προσφυγής 19.2.2003).

Το Τμήμα Αναστολών με την υπ' αριθμό 782/2002 απόφασή του ανέστειλε την προσβαλλόμενη απόφαση του υπουργού Γεωργίας, κρίνοντας ουσιαστικά αντισυνταγματική την υπουργική απόφαση.

Αναλυτικότερα το ΣΤΕ αναφέρει ότι η έκδοση της απόφασης από τον υπουργό Γεωργίας της Βέρνης και την κοινοτική νομοθεσία - να στηρίζεται σε «συνολική επιστημονική μελέτη ως προς τον κίνδυνο αφανισμού ή μειώσεως του πληθυσμού σε μη ικανοποιητικό επίπεδο για κάθε ένα από τα θηρεύσιμα είδη».

Επίσης, πρέπει να έχει προηγηθεί ειδική έρευνα ως προς την επίδραση των χρονικών ορίων έναρξης και λήξης της κυνηγετικής περιόδου στην αναπαραγωγική ικανότητα των προστατευομένων ειδών κλπ. Η μελέτη πρέπει να είναι οπωσδήποτε μεταγενέστερη της λήξης της προηγούμενης κυνηγετικής περιόδου. Τις προϋποθέσεις αυτές το ΣΤΕ τις έχει καταγράψει σε σχετικές ακυρωτικές αποφάσεις του για τις δύο προηγούμενες κυνηγετικές περιόδους (1999-2000 και 2000-2001). Υπογραμμίζει, ακόμη, το ΣΤΕ ότι η απόφαση του υπουργού Γεωργίας στηρίχθηκε σε «παρωχημένες» εκθέσεις του 1994, 1995, 1998 και 1999 που δεν μπορούν να αποτελέσουν «νόμιμο έρεισμα» έκδοσης της εφετινής προσβαλλόμενης απόφασης.

Οι δε εκθέσεις αυτές με πρόσφατη απόφαση του ΣΤΕ έχουν κριθεί «ανεπαρκείς».

Παράλληλα, υπογραμμίζει το ΣΤΕ, το υπουργείο Γεωργίας εμμένει στην έκδοση διαδοχικών αποφάσεων τα τελευταία χρόνια για το κυνήγι με το ίδιο περιεχόμενο (ακυρώθηκαν όλες από το ΣΤΕ) παρά τη συνταγματική υποχρέωση να συμμορφώνεται προς τις δικαστικές αποφάσεις.

Ετσι, καταλήγει το ΣΤΕ, επειδή το υπουργείο Γεωργίας δεν συμμορφώνεται με τις αποφάσεις του, το ΣΤΕ αναστέλλει στο σύνολό της την προσβαλλόμενη απόφαση, χωρίς να εξετάσει τους άλλους λόγους που προβάλλουν οι προσφεύγοντες.

Το μεσημέρι της ερχόμενης Τετάρτης

Στάση εργασίας των καθηγητών

ΣΥΜΠΑΡΑΣΤΑΣΗ ΣΕ ΣΥΝΑΔΕΛΦΟΥΣ ΤΟΥΣ

Τρίωρη στάση εργασίας πραγματοποιούν την ερχόμενη Τετάρτη οι καθηγητές της Ρόδου σε συμπαράσταση των συναδέλφων τους που δικάζονται για τις κινητοποιήσεις του κλάδου του Ιουνίου 1998. Σε σχετική ανακοίνωση της Α' ΕΛΜΕ Δωδεκανήσου αναφέρονται τα εξής:

«Την Τετάρτη 18 Δεκεμβρίου 2002, δικάζονται στο Τριμελές Πλημμελειοδικείο Ρόδου ο πρόεδρος της Α' ΕΛΜΕΔ Βασίλης Καραγιάννης, ο τέως πρόεδρος της Α' ΕΛΜΕΔ Θοδωρής Μαλαγάρης και οι συνάδελφοι: Βασίλης Βογιατζής, Βασίλης Ζερβός, Σύμη Κουμαρά, Μαριάνθη Παρασού, Χάρης Κακουλάκης.

Η δίκη αφορά τις μεγαλειώδεις κινητοποιήσεις του κλάδου τον Ιούνιο του '98 κατά της «εκπαιδευτικής μεταρρύθμισης» και υπέρ της υπεράσπισης της εργασίας των αναπληρωτών συναδέλφων.

Το Δ.Σ. της Α' ΕΛΜΕ Δωδεκανήσου με αφορμή τη δίκη των οκτώ συναδέλφων μας, αποφάσισε να κηρύξει:

3ωρη στάση εργασίας την Τετάρτη 18 Δεκεμβρίου 2002 για τις τρεις τελευταίες ώρες του πρωϊνού κύκλου.

Ταυτόχρονα καλεί όλους τους εκπαιδευτικούς της Α' ΕΛΜΕ σε **παράσταση διαμαρτυρίας κατά τη διάρκεια της δίκης στο χώρο του Δικαστικού Μεγάρου Ρόδου.**

Το Δ.Σ. της Α' ΕΛΜΕ έχει εκφράσει την απόλυτη αντίθεσή του σε δίκες που στρέφονται κατά των συνδικαλιστικών δικαιωμάτων και ελευθεριών. Το μόνο «έγκλημα» των συναδέλφων είναι ότι συντάχθηκαν ως όφειλαν, με τις αποφάσεις του Δ.Σ. της ΟΛΜΕ και τις αποφάσεις των Γενικών Συνελεύσεων της Α' ΕΛΜΕΔ και των άλλων Ενώσεων των εκπαιδευτικών. Είναι σαφές πως οι εκπαιδευτικοί διώκονται για την συνδικαλιστική τους δράση.

Είναι ζήτημα ηθικής τάξης να συμπαρασταθούμε στους συναδέλφους μας, να προστατεύσουμε τις συνδικαλιστικές μας ελευθερίες και δικαιώματα.

Οφείλουμε να δηλώσουμε την αντίθεσή μας στις προσπάθειες ποινικοποίησης της συνδικαλιστικής έκφρασης.

Οφείλουμε να διεκδικήσουμε το δικαίωμα για μόνιμη εργασία όλων των αναπληρωτών εκπαιδευτικών.

Απαιτούμε:

- Κατοχύρωση της Δημόσιας Δωρεάν Παιδείας και γενναία χρηματοδότησή της.
- Αμεσο διορισμό των αναπληρωτών του πίνακα Α'. Εξασφάλιση της εργασιακής συνέχειας με την προοπτική μόνιμου διορισμού για όλους τους αναπληρωτές.
- Πλήρη εργασιακά, ασφαλιστικά και συνταξιοδοτικά δικαιώματα για τους αναπληρωτές και για όλους τους μήνες του χρόνου.
- Κατάργηση της Πράξης Νομοθετικού Περιεχομένου που ποινικοποιεί τη συνδικαλιστική δράση. Νομοθετική ρύθμιση για την άρση του αξιόποινου των πράξεων εκπαιδευτικών και μαθητών που συνδέονται με τις κινητοποιήσεις της περιόδου 1998-2001.».

ΜΕΝΤΙΟΥΜ-ΑΣΤΡΟΛΟΓΟΣ

ΝΙΚΟΣ

Ακριβείς προβλέψεις στον επαγγελματικό, αισθηματικό και οικονομικό τομέα.

Επαναφορά ατόμων
Ισχυρή υποβολή

Δέχεται μόνο με ραντεβού στα τηλέφωνα: 31405 και 39201

1099-15/12

ΛΕΣΧΗ LIONS ΡΟΔΟΥ

ΑΝΑΚΟΙΝΩΣΗ

Η Λέσχη Lions Ρόδου στα πλαίσια της προσπάθειας που καταβάλλει, με σκοπό να κατασκευάσει το σύμπλεγμα του Θριάμβου του Διαγόρα πριν από τους Ολυμπιακούς Αγώνες του 2004, αποβλέποντας στην προβολή της Ρόδου, με τη διοργάνωση πολιτιστικών εκδηλώσεων κατά την άφιξη της Ολυμπιακής φλόγας, διοργανώνει εκδήλωση -συνεστίαση στο ξενοδοχείο Mediterranean το Σάββατο 14 Δεκεμβρίου και ώρα 21.00, στα πλαίσια της οποίας:

- Θα παρουσιαστεί η πορεία του Στόχου για την «Ανέγερση του συμπλέγματος του ΘΡΙΑΜΒΟΥ ΤΟΥ ΔΙΑΓΟΡΑ»
- Θα γίνει παρουσίαση των χορηγών και θα απονεμηθούν τιμητικές πλακέτες.
- Ο γλύπτης θα παρουσιάσει τη μακέτα του έργου και θα ενημερώσει σχετικά τους προσκεκλημένους.
- Θα γίνει ομιλία με θέμα:
«ΟΙΚΟΓΕΝΕΙΑ ΔΙΑΓΟΡΙΔΩΝ – ΘΡΥΛΟΣ ΤΟΥ ΔΙΑΓΟΡΑ»
από την αρχαιολόγο κυρία Μαρία Μιχαλάκη – Κάλλια

Χορηγός της εκδήλωσης: Τα Αγγλικά συστήματα επεξεργασίας και καθαρισμού πόσιμου νερού και αποβλήτων «WATER &WASTE HELLAS – ΕΝΕΡΓΕΙΑ
Αντιπρόσωποι Ρόδου: Σταύρος Βόλας – Μιχάλης Κρεμλής

869-14/12

Ο ΠΟΛΙΤΙΣΤΙΚΟΣ ΟΡΓΑΝΙΣΜΟΣ ΤΟΥ ΔΗΜΟΥ ΚΑΛΛΙΘΕΑΣ

σας προσκαλεί
την **Κυριακή 15 Δεκεμβρίου 2002 και ώρα 18.00** στην αίθουσα εκδηλώσεων
του Δημοτικού Σχολείου Κοσκινού
στην παρουσίαση του βιβλίου



«Το χωριό Κοσκινού της Ρόδου»
•Ιστορία
• Λαογραφία
• Διαβίωση
του κ. **Παπαϊγνατίου Δημητρίου**

Το βιβλίο θα παρουσιάσει
ο θεολόγος και επίτιμος γυμνασιάρχης
κ. Μπάρδος Γεώργιος
του Χρήστου

Για το Δ.Σ ΜΕΚΤΟ Δήμου Καλλιθέας
Ο πρόεδρος
Ηλίας Ηλιάδης

ΧΛ-14/12

ΠΡΑΚΤΟΡΕΙΟ ΤΑΞΙΔΙΩΝ

ΣΑΒΒΑΣ ΣΑΗΣ

ΧΡΙΣΤΟΥΓΕΝΝΑ



στη ΘΕΣΣΑΛΟΝΙΚΗ

(και χιονοδρομικό κέντρο 5 πηγάδια ή ΣΕΛΙ)

Η πιο οικογενειακή εκδρομή

Από 21/12 έως 28/12

Με εκδρομές στην ΚΑΣΤΟΡΙΑ - ΕΔΕΣΣΑ
(ΧΙΟΝΟΔΡΟΜΙΚΟ ΚΕΝΤΡΟ ΣΕΛΙ για ΣΚΙ)
ΒΕΡΓΙΝΑ - ΒΕΡΟΙΑ - Παναγιά ΣΟΥΜΕΛΑ)

ΕΥΚΑΙΡΙΑ για ψώνια και άφθονο γλέντι στα Λαδάδικα και σε άλλα κέντρα

Περιλαμβάνει:
- Ακτοπλοϊκά εισιτήρια ΡΟΔΟ - ΠΕΙΡΑΙΑ - ΡΟΔΟ
- Ξενοδοχείο «ΤΟ ΒΕΡΓΙΝΑ» Β' κατηγορία, κεντρικό με πρωινό
- Τρεις (3) εκδρομές
- **ΧΡΙΣΤΟΥΓΕΝΝΙΑΤΙΚΟ ΡΕΒΕΓΙΟΝ**
- Ταξιδιωτική ασφάλεια
- Συνοδός ο κ. Σάββας Σαής

ΠΛΗΡΟΦΟΡΙΕΣ - ΠΡΟΓΡΑΜΜΑΤΑ

ΠΡΑΚΤΟΡΕΙΟ ΤΑΞΙΔΙΩΝ

ΣΑΒΒΑΣ ΣΑΗΣ

ΤΑΡΠΟΝ ΣΠΡΙΓΚΣ 42 (δίπλα στην Πίστεως)
Τηλ. 22410 39781-3, 37711

X3661-31/12

ΕΥΡΩΠΑΪΚΗ ΕΠΕΝΔΥΤΙΚΗ

ΕΘΝΙΚΗΣ ΑΝΤΙΣΤΑΣΕΩΣ 48 ΤΗΛ. 0241 39300

ΕΥΡΩΠΑΪΚΗ ΕΠΕΝΔΥΤΙΚΗ

ΚΤΗΜΑΤΟΜΕΣΙΤΙΚΟ ΓΡΑΦΕΙΟ
ΑΝΤΩΝΗΣ ΝΙΚΟΛΗΣ - ΘΕΟΦΙΛΟΣ ΚΑΩΝΑΡΗΣ
ΕΘΝΙΚΗΣ ΑΝΤΙΣΤΑΣΕΩΣ 48 (ΠΡΩΗΝ ΑΝΝΗΣ ΜΑΡΙΑΣ) ΤΗΛ. 0241 39300

ΔΙΑΜΕΡΙΣΜΑΤΑ

47 τ.μ.	Στην Ανάληψη μεταχειρισμένο	€ 35.500
65 τ.μ.	Γεννάδι καινούργιο με θέα	€ 52.850
55 τ.μ.	Κοσκινού καινούργιο	€ 61.700
45 τ.μ.	Στην Πειραιώς υπό κατασκευή	€ 62.000
50 τ.μ.	Καινούργιο στο Ροδίνι	€ 70.400
80 τ.μ.	Στην Κοδριγκτώνος με 2 υπνοδωμάτια	€ 76.500
60 τ.μ.	Καινούργιο στο Καρακόνερο	€ 85.106
104 τ.μ.	Σωτήρος (Ιαλυσός) τιμή διαπραγματεύσιμη	€ 88.041
90 τ.μ.	Αφάντου 5 ετών	€ 88.041
160 τ.μ.	Συνοικία Δασκάλων σε κολώνες	€ 93.910
65 τ.μ.	Καινούργιο ισόγειο με αυλή	€ 94.000
72 τ.μ.	Ανάληψη με 2 υπνοδωμάτια καινούργιο	€ 105.700
80 τ.μ.	Στην Πειραιώς υπό κατασκευή	€ 110.000
85 τ.μ.	Καινούργιο στην Ιαλυσό	€ 111.500
80 τ.μ.	Καινούργιο στο Καρακόνερο	€ 117.400
90 τ.μ.	Καινούργιο στο Ροδίνι με θέα	€ 117.400
87 τ.μ.	Α ορόφου ετοιμοπαράδοτο στο Ροδίνι	€ 126.000
90 τ.μ.	Στην ανάληψη 1 έτους	€ 126.000
87 τ.μ.	Β ορόφου ετοιμοπαράδοτο στο Ροδίνι	€ 129.000
90 τ.μ.	Ανάληψη με 2 υπνοδωμάτια καινούργιο	€ 132.100
120 τ.μ.	Στο Καρακόνερο υπό κατασκευή	€ 152.600
120 τ.μ.	Στο Καρακόνερο υπό κατασκευή	€ 161.500
115 τ.μ.	Στην Ανάληψη υπό κατασκευή lux	€ 176.000
121 τ.μ.	Lux με θέα θάλασσα	€ 211.300

ΜΟΝΟΚΑΤΟΙΚΙΕΣ - ΜΕΖΟΝΕΤΕΣ

120 τ.μ.	Κοσκινού σε μπετά με ωραία θέα	€ 82.200
200 τ.μ.	Κοσκινού 2000 m οικόπεδο σε μπετά	€ 190.755
70 τ.μ.	Αφάντου σε 1000 m οικόπεδο	€ 73.370
60 τ.μ.	Παλιά πόλη πλήρως ανακαινισμένο	€ 108.500
180 τ.μ.	Στο Κανδυλί σε σοβά	€ 111.500
110 τ.μ.	Εντός πόλεως με 3 υπνοδωμάτια	€ 161.400
210 τ.μ.	Ιαλυσός σε σοβά	€ 161.500
410 τ.μ.	Παστίδα σε κολώνες με 4500 τ.μ. οικόπεδο	€ 205.500

ΟΙΚΟΠΕΔΑ

1000 τ.μ.	Στο Φαληράκι με οικοδομή κοντά στο κύμα	€ 234.776
600 τ.μ.	Στο Γεννάδι	€ 29.350
390 τ.μ.	Γεννάδι με μικρο σπίτι κοντά στη παραλία	€ 35.230
600 τ.μ.	ΠΑΤΜΟΣ ΚΟΝΤΑ ΣΤΟ ΚΥΜΑ ΚΤΙΖΕΙ 220	€ 18.000
4000 τ.μ.	Περιοχή Αφάντου σε τιμή ευκαιρίας	€ 35.500
2000 τ.μ.	Στο Γεννάδι με άδεια οικοδομής,νερό,ρεύμα	€ 58.700
4000 τ.μ.	Μετά το Λαδικό προς Αφάντου	€ 70.450
1000 τ.μ.	Αφάντου με σπίτι 70 τ.μ.	€ 73.370
2300 τ.μ.	Αφάντου στο κύμα	€ 73.400
7400 τ.μ.	Αφάντου για Βιοτεχνική χρήση	€ 73.400
2500 τ.μ.	Στο κιοτάρι κοντά στο κύμα με άδεια οικ.	€ 88.040
5000 τ.μ.	Στην Ιαλυσό	€ 102.700
5000 τ.μ.	Στο Γεννάδι με πρόσοψη στην εθν.οδό	€ 102.700
4800 τ.μ.	Περιοχή Κανδυλί στην Ιαλυσό	€ 140.865
4000 τ.μ.	Στην παραλία Αφάντου	€ 146.735
4000 τ.μ.	Περιοχή Ρένη Κοσκινού με απεριόριστη θέα	€ 176.082
10000 τ.μ	Στο φυτώριο με ωραία θέα	€ 300.000
15000 τ.μ	Κοσκινού σε ύψωμα	€ 440.205
	Παστίδα εντός οικισμού σε διάφορα μεγέθη	
4000 τ.μ.	Στην Λαχανιά επί της Εθνικής οδού	€ 117.400
4000 τ.μ.	Στην Λαχανιά με πρόσβαση	€ 52.824
1500 τ.μ.	Στην Λαχανιά εντός οικισμού	€ 61.628
9000 τ.μ.	Στην Λαχανιά 800 m από το κύμα	€ 82.170
6500 τ.μ.	Στην Λαχανιά 300 m από το κύμα	€ 104.000

ΚΑΤΑΣΤΗΜΑΤΑ - ΕΠΙΧΕΙΡΗΣΕΙΣ

ΞΕΝΟΔΟΧΕΙΟ 70 ΚΛΙΝΩΝ ΣΕ ΤΙΜΗ ΕΥΚΑΙΡΙΑΣ
Κατάστημα στην Ανάληψη 32 τ.μ.
Ενοικιάζεται κατάστημα 250 τ.μ. εντός πόλεως
Ενοικιάζεται κατάστημα 66 τ.μ.εντός πόλεως
Κατάστημα στην Καποδιστρίου 60 τ.μ.+30 τ.μ.
Ενοικιάζεται κατάστημα στην Ιαλυσό
Ημιυπόγειο 120 τ.μ. εντός πόλεως
Όροφος 350 τ.μ. για επαγγελματική χρήση
Καταστήματα στην οδό Καμείρου

ΑΚΙΝΗΤΑ ΣΕ ΑΠΟΚΛΕΙΣΤΙΚΟΤΗΤΑ ΣΕ ΠΑΛΙΑ ΠΟΛΗ - ΑΦΑΝΤΟΥ - ΛΑΧΑΝΙΑ
ΑΓΟΡΕΣ - ΠΩΛΗΣΕΙΣ - ΜΙΣΘΩΣΕΙΣ ΑΚΙΝΗΤΩΝ
ΞΕΝΟΔΟΧΕΙΑΚΕΣ ΜΟΝΑΔΕΣ ΣΕ ΑΠΟΚΛΕΙΣΤΙΚΟΤΗΤΑ ΣΕ ΟΛΟ ΤΟ ΝΗΣΙ
ΣΥΜΒΟΥΛΕΥΤΙΚΕΣ ΚΑΙ ΕΠΕΝΔΥΤΙΚΕΣ ΠΡΟΤΑΣΕΙΣ

ΔΑΝΕΙΑ ΔΕΚΤΑ

1316-8/12

ΝΤΕΤΕΚΤΙΒΣ
30 ΧΡΟΝΙΑ ΜΟΝΙΜΑ ΚΑΙ ΣΤΗ ΡΟΔΟ
35354
ΠΛΑΤΕΙΑ ΑΓΙΟΥ ΙΩΑΝΝΟΥ
Η ΛΥΣΗ!!! ΣΕ ΚΑΘΕ ΣΑΣ ΠΡΟΒΛΗΜΑ
EXPRESS SECURITY
X 3644-31/12

MARCOS travel
Π. Π. ΓΕΡΜΑΝΟΥ 9
ΕΜΠΟΡΙΚΟ ΚΕΝΤΡΟ ΦΩΚΙΑΛΗ
Τηλ. 02410 27405, 34017

Τιμές από 1 Νοεμβρίου 2002

ΞΕΝΟΔΟΧΕΙΟ	ΜΟΝΟΚΛΙΝΟ	ΔΙΚΛΙΝΟ	ΤΡΙΚΛΙΝΟ
ΑΘΗΝΑ			
PRESIDENT A	42	52	60
ATHENS CYPRIA B	78	100	128
ASTOR A	45	60	74
ACHILLEAS Γ	51	60	70
ILISIA A	52	64	75
ZINON B	33	47	59
PYTHAGORION B	40	55	65
PARHTENON A			
ΣΤΑΔΙΟΝ B	55	70	80
ZAFOLIA A	89	100	120
PLAKA B	51	60	70
GRAND B	40	50	62
ΠΕΙΡΑΙΑΣ			
LILIA	50	60	75
ANEMONI	45	60	70
ΓΛΥΦΑΔΑ			
EMMANTINA A	60	67	82
Δωρεάν μεταφορά Αεροδρόμιο - Ξενοδοχείο			
SEA VIEW B	60	74	89
ΘΕΣΣΑΛΟΝΙΚΗ			
LE PALACE	71	86	107
MANDRINO	45	59	80
TELIONI (χωρίς πρωινό)	45	57	75
PHILIPPION	68	81	98
PLAZA	70	77	86

ΛΟΝΔΙΝΟ - ΠΑΡΙΣΙ - ΠΡΑΓΑ
4 διαν/σεις πληρώνετε μόνο τις 3!!!

ΠΑΚΕΤΟ ΓΙΑ ΠΡΩΤΟΧΡΟΝΙΑ
2/1/2003 - 7/1/2003
ΠΑΡΙΣΙ γκρουπ από Ρόδο
X 3666-31/12

Με εγκύκλιο των υπουργείων Υγείας και Παιδείας

Τι επιτρέπεται να πωλούνται στα κυλικεία όλων των σχολείων

ΥΠΕΥΘΥΝΟΙ ΕΙΝΑΙ ΟΙ ΔΙΕΥΘΥΝΤΕΣ

Μόνον δώδεκα είδη επιτρέπεται να πωλούν τα κυλικεία δημοτικών, γυμνασίων και λυκείων όπως ορίζεται σε αυστηρή κοινή εγκύκλιο των υπουργείων Υγείας και Παιδείας που κοινοποιήθηκε προς όλους τους προϊσταμένους Πρωτοβάθμιας και δευτεροβάθμιας Εκπαίδευσης. Οπως αναφέρεται στην εγκύκλιο, απαγορεύεται αυστηρά η διάθεση οποιουδήποτε άλλου προϊόντος και καθίσταται προσωπικά υπεύθυνος ο διευθυντής του σχολείου για την εφαρμογή της. Μάλιστα, υποχρεώνεται να κάνει συνεχή έλεγχο ανεξάρτητα από τους ελέγχους που διενεργούν οι αστυνομικές και υγειονομικές αρχές.

Τα κυλικεία επιτρέπεται να πωλούν για παράδειγμα σάντουϊτς και τοστ με τυρί, φρέσκο βούτυρο και εποχιακά λαχανικά, γιαούρτι με φρούτα, τσάϊ, ξηρούς καρπούς (σε μικρές συσκευασίες), γάλα σε ατομική συσκευασία, φρούτα εποχής πλυμένα και τυλιγμένα σε σελοφάν, τυρόπιτα ή σπανακόπιτα κ.λ.π. Αντίθετα στον κατάλογο των προϊόντων δεν περιλαμβάνονται τα γλυκά (εκτός από σταφιδόψωμο σε ατομική συσκευασία), τσιπς, γαριδάκια και όλα τα συναφή. Σύμφωνα με την εγκύκλιο ή διάθεση άλλων προϊόντων εκτός του καταλόγου των επιτρεπομένων ειδών αποτελεί λόγο καταγγελίας της σχετικής σύμβασης μίσθωσης των κυλικείων.

Η εγκύκλιος αυτή επανέρχεται σε μια στιγμή που, σύμφωνα με τελευταίες έρευνες επιτροπών του υπουργείου Υγείας και πανεπιστημιακών τα ελληνόπουλα επιμένουν να τρώνε ανθυγιεινά, είναι κρεατοφάγα και φανατικοί καταναλωτές γλυκών και αναψυκτικών. Για παράδειγμα, ένα ποσοστό 47% των μαθητών δεν έχουν ενημερωθεί σε ζητήματα διατροφής. Έτσι, τρώνε κρέας πάνω από τέσσερις φορές την εβδομάδα, φρούτα και λαχανικά μόλις δύο και σπάνια όσπρια σε αντίθεση με τα γλυκά, τα σάντουιτς και τα αναψυκτικά που περιλαμβάνονται στο διαιτολόγιό τους τουλάχιστον τρεις φορές την εβδομάδα. Επίσης, σύμφωνα με στοιχεία του Ινστιτούτου Καταναλωτών (ΙΝΚΑ), τα παιδιά στα σχολεία καταναλώνουν σε ποσοστό 81 % προϊόντα που απαγορεύονται από τις εγκυκλίους του υπουργείου Παιδείας και το 89% των σχολικών κυλικείων διαθέτει απαγορευμένα προϊόντα (π.χ. λουκανόπιτα, σνακ, αναψυκτικά κ.τ.λ.).

Τα είδη τα οποία επιτρέπεται να πωλούνται από τα σχολικά κυλικεία είναι:

- Σάντουιτς και τοστ με τυρί. Προαιρετική είναι η προσθήκη φρέσκου βούτυρου και εποχιακών λαχανικών (π.χ. ντομάτα, μαρούλι)
- Ψωμί και απλά αρτοσκευάσματα (φρυγανιές, αρτίδια, κουλούρια, φραντζολάκια, λαγάνες, παξιμάδια)
- Σταφιδόψωμο σε ατομική συσκευασία
- Τυρόπιτα ή σπανακόπιτα
- Τυριά
- Γάλα σε ατομική συσκευασία
- Γιαούρτι «παντός τύπου» (χωρίς συνθετικές, γλυκαντικές και χρωστικές ύλες), π.χ. με φρούτα, φρυγανιές, δημητριακά, ξηρούς καρπούς
- Φρούτα εποχής, πλυμένα και τυλιγμένα σε σελοφάν
- Φυσικοί χυμοί φρούτων με περιεκτικότητα χυμού 100%
- Ξηροί καρποί (σε μικρή συσκευασία)
- Τσάι και λοιπά αφεψήματα
- Καφές (μόνο για το προσωπικό)

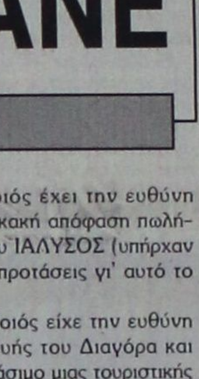

BINGO!! BINGO!! BINGO!! BINGO!!

Πρόσκληση

Το **Σπίτι της Ευρώπης στη Ρόδο** προσκαλεί τους φίλους και τα μέλη του στο εορταστικό πρόγραμμα που διοργανώνει **τη Δευτέρα 16 Δεκεμβρίου 2002, στις 6μ.μ. στο ξενοδοχείο Grand Hotel** όπου η διακεκριμένη δικηγόρος της πόλης μας κα **Ρέα Παπαχρήστου** θα διαβάσει ένα χριστουγεννιάτικο διήγημα **του Αλέξανδρου Παπαδιαμάντη.**

Στη συνέχεια....

«Ελάτε να παίξουμε.... BINGO!! ... με πολλά και πλούσια δώρα»

Τα έσοδα από την εκδήλωση αυτή θα διατεθούν για να στηριχθεί οικονομικά η «υιοθεσία» από το Σύλλογό μας του Ειδικού Σχολείου Καλύμνου για παιδιά με ειδικές ανάγκες.

Καφές ή κρασί + πιάτο + 1 κάρτα Bingo = 15 ευρώ
Παιδικό= σάντουιτς + χυμός ή αναψυκτικό = 5 ευρώ
Επιπλέον κάρτα Bingo = 3 ευρώ
ΓΔ-15/12

ΙΕΡΑ ΜΗΤΡΟΠΟΛΙΣ ΡΟΔΟΥ
ΙΕΡΟΣ ΝΑΟΣ ΑΓΙΟΥ ΕΛΕΥΘΕΡΙΟΥ ΠΟΛΕΩΣ ΡΟΔΟΥ

ΠΑΝΗΓΥΡΙΣ

Γνωστοποιείται εις το φιλόθρησκον κοινόν της Ρόδου ότι, την **15 Δεκεμβρίου 2002 εοιρτάζει ο Ιερός Ναός Αγίου Ελευθερίου** πόλεως Ρόδου.

Αφ' εσπέρας Σαββάτου 14ην Δεκεμβρίου και περί ώραν 6ην μ.μ. θα ψαλλεί Μέγας Πανηγυρικός Εσπερινός χοροστατούντος του Σεβασμιωτάτου Μητροπολίτου Ρόδου κ.κ. Αποστόλου.

Την πρωίαν της 15ης Δεκεμβρίου ημέραν Κυριακήν θα τελεσθεί Πανηγυρική Θεία Λειτουργία με ιερατικόν Συλλείτουργον και εν συνεχεία θα γίνει περιφορά και λιτάνευσις της ιεράς εικόνος του Αγίου Ελευθερίου.

Το εσπέρας και περί ώραν 5ην απογευματινήν θα ψαλλεί ο ΠΑΡΑΚΛΗΤΙΚΟΣ ΚΑΝΩΝ ΤΟΥ ΑΓΙΟΥ.

Παρακαλούνται οι ευσεβείς Χριστιανοί όπως προσέλθουν εις τας ιεράς ακολουθίας, τιμώντες τη μνήμη του εορταζομένου Αγίου Ελευθερίου.

Εκ της Εκκλησιαστικής Επιτροπής
ΓΔ-15/12

Εν όψει της σημερινής συνέλευσης

Ερωτήματα για τη ΔΑΝΕ

ΤΙ ΓΙΝΕΤΑΙ ΤΟ ΚΤΙΡΙΟ ΤΩΝ ΜΥΛΩΝ;

Για τη σημερινή γενική συνέλευση της ΔΑΝΕ ο κ. Βασίλης Μαυράκης μας έστειλε την παρακάτω επιστολή:

«Για τη Γενική Συνέλευση της ΔΑΝΕ της 14-12-02 έχω να πω τα κάτωθι.

Για όσους δεν το γνωρίζουν υπήρξα μέλος του Διοικητικού Συμβουλίου της ΔΑΝΕ αμέσως μετά το σκάνδαλο Σολούνια, επί προεδρίας του νομάρχη Παρασκευά και προεδρίας Γερονικόλα και με την πρόσθετη εργασία τήρησης των πρακτικών των συνεδριάσεων του δ.σ. στη συνέχεια για 2,5 χρόνια είχα αναλάβει το τμήμα ελέγχου. Οπως ήρθαν (κακώς) τα πράγματα για την ΔΑΝΕ, για τους μικρομετόχους δεν έχει καμία αξία η απαρτία της Γενικής Συνέλευσης, διότι οι μετοχές συγκεντρώθηκαν σε δύο άτομα. Τον Βαρδινογιάννη και τον Καλογεράτο. Αξία για τους μικρομετόχους (οι οποίοι είναι 5000) είναι η συνολική παρουσία τους για να ασκήσουν πιέσεις στην Γ.Σ.

Η επιτροπή «μικρομετόχων» απέτυχε διότι δεν ασχολήθηκε με τον καθημερινό έλεγχο της εταιρίας και ούτε ασχολήθηκε με συγκεκριμένες προτάσεις για την ανάπτυξη της ΔΑΝΕ και αντί να παρουσιάζει συνεχώς ζημιές, να παρουσιάζει κέρδη.

Εμάς τους μικρομετόχους μας ενδιαφέρει η καθημερινή λειτουργικότητα της ΔΑΝΕ.

Θέματα που πρέπει να ασχοληθεί η επιτροπή είναι:

1) Ποιός έχει την ευθύνη που δεν βρέθηκαν τα χρήματα για να πληρώσει η ΔΑΝΕ το αγγελιόσημο (πόσο είναι;) για να γράψει πρώτη υποθήκη στα ακίνητα του Σολούνια στη Σάμο.

2) Ποιός έχει την ευθύνη, που ποτέ δεν έκλεινε μια συμφωνία με τον Σολούνια για να δώσει τα περιουσιακά του ακίνητα στη ΔΑΝΕ; Επί 2,5 χρόνια άσκοπες συζητήσεις

3) Ποιός πήγε από το Δ.Σ. να κάνει έλεγχο στις εταιρίες Λιβερίας του Καλογεράτου. Η επιτροπή να ζητήσει επανεξέταση της υπόθεσης επιστροφής των μετόχων στον Καλογεράτο.

4) Ποιός έχει την ευθύνη κακού χειρισμού, του γενικού πράκτορα της ΔΑΝΕ; Χαραλαμπίδη;

5) Ποιός έχει την ευθύνη που το «ΠΑΤΜΟΣ» ήταν για ένα χρόνο εκτός δρομολογίων;

6) Ποιός έχει την ευθύνη για την κακή διαχείριση των χρημάτων από τη μεγάλη αύξηση του κεφαλαίου;

7) Ποιός έχει την ευθύνη, με τον τρόπο που πάρθηκε η απόφαση να επιστραφούν, οι μετοχές στον Καλογεράτο; Κανείς δεν ήθελε να γίνει αυτό;

8) Ποιός έχει την ευθύνη για τη διάθεση των αδιάθετων μετοχών και ποιά η στάση της επιτροπής μικρομετόχων που ξαφνικά σταμάτησε να φωνάζει;

9) Ποιός έχει την ευθύνη για την κακή απόφαση πωλήσεως του ΙΑΛΥΣΟΣ (υπήρχαν πολλές προτάσεις γι' αυτό το πλοίο).

10) Ποιός είχε την ευθύνη μετασκευής του Διαγόρα και για το χάσιμο μιας τουριστικής περιόδου και μαθητικών εκδρομών; (υπήρχε πρόταση να εγκατασταθώ μέσα στο πλοίο για τον έλεγχο και παρακολουθήσει των εργασιών).

11) Ελεγχος του τι γίνεται για το κτίριο των «ΜΥΛΩΝ»; Υπάρχουν καταστήματα στο οικόπεδο. Τι συμφωνίες έχουν γίνει; Υπήρχε πρόταση να αγορασθεί σε πλειστηριασμό, στο 1/2 της αξίας.

Προτείνω να το επισκεφθούν οι μικρομέτοχοι. Προσοχή να μην τραυματιστούν.

12) Ποιός είναι ο υπεύθυνος του τμήματος ελέγχου;

Ευχαριστώ
Βασίλης Μαυράκης
οικονομολόγος»

TATOO studio BYBLOS
Piercing
ΨΕΥΤΙΚΑ και ΑΛΗΘΙΝΑ ΤΑΤΟΥΑΖ
Αφαίρεση παλιών τατουάζ
Οδός ΟΡΦΑΝΙΔΟΥ 14
Τηλ. 0932 743955 ΔΗΜΗΤΡΑ
22410 74650, 22410 35026
1697-25/12

GR
Grand Hotel
☆ ☆ ☆ ☆ ☆



Ο τέλειος συνδυασμός ποιότητας και οικονομίας που τιμά και ανεβάζει τη Ρόδο



X 3641-31/12

Rodos Gold VOGIATZIS

Αφού επιμένετε να παντρευτείτε, φροντίστε τουλάχιστον οι βέρες να είναι από την Rodos Gold VOGIATZIS
Επιλέξτε από την μεγάλη ποικιλία που υπάρχουν ετοιμοπαράδοτες ή ζητείστε, να σας τις φτιάξουμε όπως εσείς επιθυμείτε σε ελάχιστο χρόνο.
Γεφυρώστε το όνειρο με την πραγματικότητα, εκεί που εσείς θα είστε οι εκλεκτότεροι των καλεσμένωνμε βέρες κοσμήματα από την Rodos Gold VOGIATZIS
Χρυσά κοσμήματα, επώνυμα ωρολόγια, σε προσιτές τιμές, αλλά και με άτοκες δόσεις στην πιστωτική σας κάρτα, σε μια από τις μεγαλύτερες εκθέσεις χρυσού στον κόσμο.

Rodos Gold VOGIATZIS
10ο Χιλ. Λεωφ. Ρόδου – Λίνδου
τηλ. 0241086670-3
X3673-31/12

PARTY POPPERS

Για ένα καταπληκτικό παιδικό πάρτυ που θα σας μαγέψει.
• Παιχνίδια
• Σκετς
• Χειροτεχνίες
• Εκπλήξεις
• Παδικό θέατρο

Animater: ΤΖΕΣΙΚΑ 22410 67859
ΙΝΕΖ 22410 48007
0936 480512
1492-31/12

ΘΕΡΜΟΠΟΜΠΟΙ

Με συνέπεια και υπευθυνότητα συνεχίζουμε για 22 χρόνια τοποθετώντας θερμοπομπούς σε Σπίτια, Σχολεία, Αίθουσες και σε λοιπούς επαγγελματικούς χώρους



X3648-31/12

Οικονομία στην κατανάλωση - Υγιεινή και αθόρυβη θέρμανση Αισθητική προσαρμογή στο χώρο - Αυτοματοποίηση

Η ποιότητα και η πείρα τόσων χρόνων μας κάνουν ασυναγώνιστους. Ελάτε ή πάρτε μας τηλέφωνο να έρθουμε να κουβεντιάσουμε για τη θέρμανση του χώρου που σας ενδιαφέρει.

ΜΕΛΕΤΗ-ΕΓΚΑΤΑΣΤΑΣΗ ΔΩΡΕΑΝ!!!
Ν. ΚΑΜΠΟΥΡΑΚΗΣ - Μ. ΦΛΑΓΚΟΣ Ο.Ε.
Αγίας Αναστασίας 9
ΤΗΛ. 31320 - 20859

ΝΤΕΤΕΚΤΙΒΣ ΑΘΗΝΩΝ

Αναλαμβάνουμε υποθέσεις ***ανηλίκων, προσωπικές, οικογενειακές, εμποροβιομηχανικές***
Διαθέτουμε τα καλύτερα ηλεκτρονικά σύγχρονα οπτικοακουστικά συστήματα

Εχεμύθεια 100%
Τα 30 χρόνια πείρα είναι η εγγύησή μας

Τηλ. 0977632963 & 0945319796
1373-15/12

Παρουσίαση ενός σημαντικού βιβλίου

«Φάκελος 17 Νοέμβρη»

Διαφωνίες για την πορεία των ερευνών



Το προϊόν των ερευνών τους για τη «17 Νοέμβρη» ως στελέχη της εφημερίδας «Το Βήμα», το βιβλίο με τίτλο «17-Φάκελος 17 Νοέμβρη», παρουσίασαν στην αίθουσα του Βυζαντινού Μουσείου, ο Αλέξης Παπαχελάς και ο Τάσος Τέλλογλου, με τη συμβολή του υπουργού Δημόσιας Τάξης Μιχάλη Χρυσοχοΐδη, της βουλευτού της Νέας Δημοκρατίας Ντόρας Μπακογιάννη και του διευθυντού των «Νέων», Παντελή Καψή.

Μπροστά σε ένα πλήθος παραγόντων της δημόσιας ζωής, οι σχολιαστές του βιβλίου εξήραν το πόνημα των δύο δημοσιογράφων, αλλά διαφώνησαν στις εκτιμήσεις τους σχετικά με το επίπεδο εξάρθρωσης της τρομοκρατίας στην Ελλάδα.

Ο διευθυντής των «Νέων» Παντελής Καψής, χαρακτήρισε τη 17Ν, «έκτρωμα του Μάη του '68 και του αντιδικτατορικού αγώνα», υποστηρίζοντας ότι με την εξάρθρωσή της, κατέρρευσαν δύο μύθοι: Εκείνος της Αριστεράς, που ήθελε την Οργάνωση να είναι αμερικανικής εμπνεύσεως και καθοδήγησης και εκείνος της Δεξιάς, που θεωρούσε τη 17Ν, παρακλάδι του ΠΑΚ.

Η Ντόρα Μπακογιάννη, θεώρησε ότι η υπόθεση της εξιχνίασης του φαινομένου της τρομοκρατίας στην Ελλάδα δεν έχει τελειώσει και πως, «διαβάζοντας το βιβλίο, είχε σαφώς την αίσθηση ότι διαβάζει τον πρώτο τόμο για την 17».

«Το βιβλίο, μας δίνει το σύνολο των πληροφοριών που υπάρχουν αυτή τη στιγμή, αλλά όχι το σύνολο των απαντήσεων. Δεν είμαι καθόλου βέβαιη ότι ο Γιωτόπουλος ήταν ένας και μόνος και ότι η απόφαση για τη δολοφονία του Μπακογιάννη, πάρθηκε από το Γιωτόπουλο και τον Κουφοντίνα» συνέχισε η κ. Μπακογιάννη. «Η εξάρθρωση της Οργάνωσης οφείλεται και στο πείσμα του Μιχάλη Χρυσοχοΐδη, αλλά θα πρέπει η ομοψυχία του πολιτικού κόσμου στο θέμα της τρομοκρατίας να γίνει και κτήμα της κοινωνίας. Περιμένω από πολλούς την αυτοκριτική. Ποιος ήταν ο λόγος, που μέρος της πολιτικής ηγεσίας του τόπου θεώρησε καθήκον του να υπερασπιστεί το Μαζοκόπο;».

Αντίθετες υπήρξαν οι εκτιμήσεις του Μιχάλη Χρυσοχοΐδη: «Όλες οι ενέργειες της 17Ν, μία προς μία έχουν εξιχνιασθεί και έχουν απαντηθεί όλα τα περιστατικά, ακόμα και εκείνα για τα οποία η 17Ν δεν ανέλαβε την ευθύνη».

Επίσης, κατά τον υπουργό Δημόσιας Τάξης, η εξέλιξη των ερευνών, κατέδειξε ότι «η θεωρία της συνομωσίας έβλαψε τον τόπο, η δημοκρατία είναι ισχυρή στον τόπο μας και μπορεί να καταπολεμά τους εχθρούς της, η πολιτική απέδειξε ότι μπορεί, εφ' όσον δουλεύει συστηματικά και μεθοδικά - ο πήχυς ανέβηκε αρκετά ψηλά».

Ο υπουργός Δημόσιας Τάξης, συμπέρανε επίσης ότι «κατά την άσκηση της εξουσίας, σημαντική παράμετρο αποτελεί ο σεβασμός στα δημοκρατικά δικαιώματα και τους θεσμούς» και πως «δεν πρέπει να δείξουμε ανοχές σε φαινόμενα τύπου 17Ν, που εμφανίζονται ως υπερασπιστές των συμφερόντων της πατρίδας μας, μέσα από απεχθείς και ανόητες πράξεις».

Ο Τάσος Τέλογλου αναφέρθηκε στις δυσκολίες της συγγραφής του βιβλίου, βεβαιώνοντας ότι πρόκειται για μια «σκληρή δουλειά», ενώ ο Αλέξης Παπαχελάς, ευχαρίστησε «τους ανθρώπους που μας έδειξαν τα χωράφια τους, το Σταύρο Ψυχάρη και τη διεύθυνση του «Βήματος» που μας εμπιστεύθηκαν το συγκεκριμένο ρεπορτάζ».

«Έχουμε και εμείς πολλά ερωτηματικά όπως π.χ. για το ξεκίνημα της Οργάνωσης, πολύ σοβαρά ερωτηματικά που θέτουμε, αλλά δεν έχουμε ακόμα τις απαντήσεις» συμπλήρωσε ο δημοσιογράφος.

Γιορτινή Λάμψη



Παραμονή Χριστουγέννων
Μια πανδαισία γεύσεων.
Εξαιρετικά ορεκτικά & μοναδικά γλυκά
Παραδοσιακή γαλοπούλα ή γουρουνόπουλο φούρνου
Τιμή κατ'άτομο €46 (χωρίς τα ποτά)

Πρωτοχρονιάτικο Ρεβεγιόν μια "έκπληξη"
Λαμπερή ατμόσφαιρα & μενού που θα σας εντυπωσιάσει
Αλλάξτε το χρόνο με διαφορετικό τρόπο
Τιμή κατ'άτομο €92 (με τα ποτά)

Για παιδιά άνω των 5 ετών, 50% έκπτωση
Κρατήσεις στο τηλ.22410 57700

CASINO RODOS
GRANDE ALBERGO delle ROSE
Boutique Hotel & Casino
ΧΛ



Με 0% προκαταβολή μέχρι 72 μήνες εξόφληση.
Τώρα ετοιμοπαράδοτα σε μεγάλη ποικιλία χρωμάτων
από την
AUTO CENTER
Μανώλης Κωστάκης ΑΕΒΕ

Τηλ: 22410-82000 Fax: 22410-82004
X3692-25/12

3Ε ΤΡΙΑ ΕΨΙΛΟΝ
Coca - Cola Τρία Εψιλον
Coca Cola HBC S.A.

ΥΠΟΚΑΤΑΣΤΗΜΑ ΡΟΔΟΥ - ΜΑΡΙΤΣΑ 85106 ΡΟΔΟΣ

Η Coca Cola Ελληνική Εταιρεία Εμφιαλώσεως Α.Ε.
Υποκατάστημα Ρόδου
η μεγαλύτερη και δυναμικότερη εταιρία στον τομέα των αναψυκτικών στα Δωδεκάνησα ενδιαφέρεται να προσλάβει για τις ανάγκες της

ΠΩΛΗΤΕΣ

Βασικά καθήκοντα της θέσης είναι η τεχνική παρουσίαση και προώθηση προϊόντων στα σημεία πωλήσεων των νησιών Ρόδου και Καρπάθου

Προσόντα υποψηφίου:

- Απόφοιτος Λυκείου ή ανωτέρας σχολής
- Ηλικίας έως 28 ετών
- Κάτοικος Ρόδου/Καρπάθου
- Κάτοχος αδείας οδήγησης αυτοκινήτου
- Προϋπηρεσία στις πωλήσεις ή marketing επιθυμητή

Για ραντεβού τηλεφωνείστε στο 22410/84800
(Δευτ. - Παρ. 08.00-15.30)
X3639-15/12

ΟΙΚΟΔΟΜΙΚΕΣ-ΤΕΧΝΙΚΕΣ
ΕΜΠΟΡΙΚΕΣ-ΕΠΙΧΕΙΡΗΣΕΙΣ

ΑΦΟΙ ΑΣΒΕΣΤΗ Ο.Ε.

Κ. Τσαλδάρη 26-Ρόδος
☎ 32809-74326

ΠΩΛΟΥΝΤΑΙ
● ΔΙΑΜΕΡΙΣΜΑΤΑ
υπερλούξ διαφόρων διαστάσεων

ΕΓΓΥΗΣΗ Η ΠΟΛΥΕΤΗΣ ΠΕΙΡΑ ΜΑΣ
3646-31/12

ΨΥΧΟΕΡΕΥΝΗΤΡΙΑ

ΚΡΗΤΙΚΟΥ ΒΑΣΙΛΕΙΑ



Προβλέψεις για το μέλλον ικανοποιητικές.

Βοήθεια για κάθε θέμα που σας απασχολεί με κάθε εχεμύθεια

ΟΜΗΡΟΥ 65 Π. ΠΟΛΗ Τηλ. 74440 - 67602,
0972157586, 8-1π.μ. — 4-8μ.μ.
T783-31/12

ΑΡΧΩΝ ΣΑΜΑΡΤΖΗΣ ΑΕΤΕΒΕ

Από το 1980



22 ΧΡΟΝΙΑ ΜΟΝΩΣΕΙΣ

RicafOn

ΓΙΑ ΤΕΛΕΙΑ ΑΚΟΥΣΤΙΚΗ ΣΤΟΥΣ ΧΩΡΟΥΣ ΕΡΓΑΣΙΑΣ ΚΑΙ ΔΙΑΣΚΕΔΑΣΗΣ



Τοποθετώντας το κατάλληλο προϊόν RICOFON έχετε μια αίθουσα με άριστη ακουστική και συγχρόνως ένα τέλειο διακοσμητικό αποτέλεσμα.

X3642-31/12

ΜΟΝΩΣΕΙΣ ΤΑΡΑΤΣΩΝ

ΔΙΑΘΕΣΗ: ΑΡΧΩΝ ΣΑΜΑΡΤΖΗΣ ΑΕΤΕΒΕ
ΜΟΝΩΣΕΙΣ - ΣΤΕΓΑΝΩΣΕΙΣ
ΚΑΤΑΣΤΗΜΑΤΑ
1) Ερυθρού Σταυρού 21 - Τηλ.: 02410 23030/32054 Ρόδος 85100
2) Ικάρου & Λαοδικείας - Τηλ.: 02410 20021 Ρόδος 85100
ΚΙΝΗΤΟ: 0944 502033

PELLOS TRAVEL

ΧΡΙΣΤΟΥΓΕΝΝΙΑΤΙΚΕΣ ΚΑΙ ΠΡΩΤΟΧΡΟΝΙΑΤΙΚΕΣ ΕΚΔΡΟΜΕΣ



ΕΚΔΡΟΜΕΣ ΣΤΗΝ ΕΛΛΑΔΑ

ΕΚΔΡΟΜΗ 1η
ΧΡΙΣΤΟΥΓΕΝΝΑ ΣΤΟΝ ΠΑΡΝΑΣΣΟ-ΑΡΑΧΟΒΑ-ΧΙΟΝΟΔΡΟΜΙΚΟ ΚΕΝΤΡΟ
ΑΠΟ 22/12-28/12
ΡΟΔΟΣ-ΠΕΙΡΑΙΑΣ- ΝΑΥΠΑΚΤΟΣ- ΜΕΣΟΛΟΓΓΙ -ΑΡΑΧΟΒΑ - ΠΑΡΝΑΣΣΟΣ -ΠΕΙΡΑΙΑΣ-ΡΟΔΟΣ
ΠΕΡΙΛΑΜΒΑΝΕΙ: ΑΤΜΟΠΛΟΪΚΑ ΕΙΣΙΤΗΡΙΑ ΡΟΔΟΣ-ΠΕΙΡΑΙΑΣ, ΠΕΙΡΑΙΑΣ-ΡΟΔΟΣ ΣΕ ΚΑΜΠΙΝΕΣ Β4, ΔΙΑΜΟΝΗ ΣΕ ΕΠΙΛΕΓΜΕΝΑ ΞΕΝΟΔΟΧΕΙΑ ΜΕ ΠΡΩΙΝΟ -ΜΕΤΑΦΟΡΕΣ-ΣΥΝΟΔΟΣ ΓΡΑΦΕΙΟΥ-ΤΑΞΙΔΙΩΤΙΚΗ ΑΣΦΑΛΕΙΑ

ΕΚΔΡΟΜΗ 2η
ΕΚΔΡΟΜΗ ΠΡΩΤΟΧΡΟΝΙΑΣ
ΠΑΝΟΡΑΜΑ ΗΠΕΙΡΟΥ
ΑΠΟ 29/12-4/01/03
ΡΟΔΟΣ-ΠΕΙΡΑΙΑΣ -ΡΙΟ -ΑΝΤΙΡΡΙΟ -ΓΙΑΝΝΕΝΑ -ΜΕΤΣΟΒΟ - ΚΟΝΙΤΣΑ -ΖΑΓΟΡΟΧΩΡΙΑ- ΜΟΛΥΒΔΟΣΚΕΠΑΣΤΗ- ΜΕΤΕΩΡΑ
ΠΕΡΙΛΑΜΒΑΝΕΙ: ΑΤΜΟΠΛΟΪΚΑ ΕΙΣΙΤΗΡΙΑ ΣΕ ΚΑΜΠΙΝΕΣ Β4, ΔΙΑΜΟΝΗ ΣΕ ΕΠΙΛΕΓΜΕΝΑ ΞΕΝΟΔΟΧΕΙΑ ΜΕ ΠΡΩΙΝΟ -ΜΕΤΑΦΟΡΕΣ-ΣΥΝΟΔΟΣ ΓΡΑΦΕΙΟΥ-ΤΑΞΙΔΙΩΤΙΚΗ ΑΣΦΑΛΕΙΑ

ΕΚΔΡΟΜΗ 3η
ΚΩΝΣΤΑΝΤΙΝΟΥΠΟΛΗ
ΑΠΟ 8/12-14/12
ΜΑΡΜΑΡΙΣ-ΣΜΥΡΝΗ-ΠΡΟΥΣΑ-ΚΩΝΣΤΑΝΤΙΝΟΥΠΟΛΗ-BANDIRMA-ΣΜΥΡΝΗ-KUSADASI-MARMARIS-ΡΟΔΟΣ
ΠΕΡΙΛΑΜΒΑΝΕΙ: ΞΕΝΟΔΟΧΕΙΑ 4 ΑΣΤΕΡΩΝ ΜΕ ΗΜΙΔΙΑΤΡΟΦΗ -ΜΕΤΑΦΟΡΕΣ-ΞΕΝΑΓΗΣΕΙΣ -ΦΟΡΟΙ ΕΙΣΟΔΟΥ ΚΑΙ ΕΞΟΔΟΥ- ΔΙΑΣΚΕΔΑΣΗ ΜΕ ORIENTAL SHOW. ΣΥΝΟΔΟΣ Α.ΠΑΠΑΣΑΒΒΑΣ

ΚΕΝΤΡΙΚΗ & ΒΟΡΕΙΑ ΕΥΡΩΠΗ
1. ΠΡΑΓΑ-ΒΟΥΔΑΠΕΣΤΗ 6ΗΜΕΡΗ
ΑΠΟ 23/12- 28/12, 30/12-4/01/03
ΜΕ ΕΟΡΤΑΣΤΙΚΟ ΠΡΟΓΡΑΜΜΑ
2. ΠΡΑΓΑ-ΒΙΕΝΝΗ-ΒΟΥΔΑΠΕΣΤΗ 8ΗΜΕΡΗ
ΑΠΟ 23/12-30/12
3. ΒΙΕΝΝΗ-ΒΟΥΔΑΠΕΣΤΗ 6ΗΜΕΡΗ
ΑΠΟ 23/12-28/12
ΜΕ CHARTER ΑΠΟ ΑΘΗΝΑ
4. ΒΙΕΝΝΗ(ΜΑΓΙΕΡΛΙΝΓΚ) 5ΗΜΕΡΗ
ΑΠΟ 29/12-2/01/03
5. ΡΩΜΗ 5ΗΜΕΡΗ
ΑΠΟ 23/12-27/12, 30/12-3/01/03
6. ΚΥΠΡΟΣ 4ΗΜΕΡΗ
ΑΠΟ 24/12-28/12, 31/12-3/01/03
ΜΕ ΕΟΡΤΑΣΤΙΚΟ ΠΡΟΓΡΑΜΜΑ
7. ΠΑΡΙΣΙ(ΝΤΙΣΝΕΥΛΑΝΤ) 6ΗΜΕΡΗ
ΑΠΟ 24/12-29/12
ΜΕ ΟΑ
8. ΠΑΡΙΣΙ(ΝΤΙΣΝΕΥΛΑΝΤ) 4ΗΜΕΡΗ
ΑΠΟ 31/12-3/01/2003
ΜΕ ΟΑ



ΕΥΡΩΠΗ-ΜΕΣΟΓΕΙΟΣ & ΙΒΗΡΙΚΗ
1. ΠΑΝΟΡΑΜΑ ΙΤΑΛΙΑΣ 8ΗΜΕΡΗ
ΑΠΟ 23/12-30/12, 30/12-6/01/03
ΜΕ ΟΑ
2. ΡΩΜΗ ΦΛΩΡΕΝΤΙΑ 6ΗΜΕΡΗ
ΑΠΟ 23/12-28/12, 29/12-3/01/03
ΜΕ ΟΑ
3. ΜΑΔΡΙΤΗ-ΑΝΔΑΛΟΥΣΙΑ 8ΗΜΕΡΗ
ΑΠΟ 22/12,23/12,24/12,28/12,29/12
1. ΜΑΔΡΙΤΗ-ΑΝΔΑΛΟΥΣΙΑ-ΚΟΣΤΑ ΝΤΕΛ ΣΟΛ 8ΗΜΕΡΗ
ΑΠΟ 22/12,23/12,24/12, 28/12, 29/12
2. ΓΥΡΟΣ ΙΣΠΑΝΙΑΣ
ΑΠΟ 23/12, 24/12
3. ΠΑΝΟΡΑΜΑ ΠΟΡΤΟΓΑΛΙΑΣ 8ΗΜΕΡΗ
ΑΠΟ 20/12,22/12, 23/12, 30/12
4. ΛΙΣΣΑΒΩΝΑ-ΜΑΔΕΡΑ 8ΗΜΕΡΗ
ΑΠΟ 22/12-29/12
5. ΒΑΡΚΕΛΩΝΗ 5ΗΜΕΡΗ
ΑΠΟ 22/12-26/12
6. ΛΑΠΩΝΙΑ 6ΗΜΕΡΗ
ΑΠΟ 23/12, 28/12
ΜΕΓΑΛΑ ΕΞΩΤΙΚΑ ΤΑΞΙΔΙΑ ΑΦΡΙΚΗ-ΙΝΔΙΚΟΣ
1. ΚΛΑΣΙΚΗ ΙΝΔΙΑ-ΝΕΠΑΛ 15ΗΜΕΡΗ
ΑΠΟ 22/12-5/01/03
2. ΚΕΝΥΑ-ΣΑΦΑΡΙ ΜΟΜΠΑΣΑ 9ΗΜΕΡΗ
ΑΠΟ 22/12-30/12, 26/12-3/01/03
ΒΟΡΕΙΟΣ ΑΦΡΙΚΗ & ΜΕΣΗ ΑΝΑΤΟΛΗ
3. ΚΑΙΡΟ-ΑΛΕΞΑΝΔΡΕΙΑ 5ΗΜΕΡΗ
ΑΠΟ 22/12-26/12, 26/12-30/12
4. ΚΑΙΡΟ-ΑΛΕΞΑΝΔΡΕΙΑ-4ΗΜΕΡΗ ΚΡΟΥΑΖΙΕΡΑ ΝΕΙΛΟΥ 8ΗΜΕΡΗ
5. ΤΥΝΗΣΙΑ ΝΕΟΣ ΓΥΡΟΣ ΟΑΣΕΩΝ 8ΗΜΕΡΗ
ΑΠΟ 21/12-28/12, 24/12-31/12, 28/12-4/01/03, 31/12-7/01/03



SUPERFAST SPECIALS
1. ΠΑΝΟΡΑΜΑ ΒΑΛΤΙΚΗΣ 8ΗΜΕΡΗ
ΑΠΟ 21/12-28/12, 28/12-4/01/03
2. ΕΔΙΜΒΟΥΡΓΟ-HIGHLANDS 7ΗΜΕΡΗ
ΑΠΟ 20/12-26/12, 27/12-2/01/03
3. ΒΟΥΔΑΠΕΣΤΗ-ΠΡΑΓΑ-ΒΙΕΝΝΗ 11ΗΜΕΡΗ
ΑΠΟ 26/12-5/01/03

ΚΑΡΑΪΒΙΚΗ -ΑΣΙΑ-ΑΝΩ ΑΝΑΤΟΛΗ
1. ΚΟΥΒΑ (ΓΥΡΟΣ) 11ΗΜΕΡΗ
ΑΠΟ 21/12-31/12, 28/12-7/01/03
2. ΠΕΚΙΝΟ -ΣΑΓΚΑΗ-ΧΟΝΓΚ ΚΟΝΓΚ 10ΗΜΕΡΗ
ΑΠΟ 24/12-2/01/03
3. ΣΡΙ ΛΑΝΚΑ-ΣΙΓΚΑΠΟΥΡΗ 11ΗΜΕΡΗ
ΑΠΟ 27/12-6/01/03
4. ΤΣΙΑΝΓΚ ΜΙΑ -ΜΠΑΝΓΚΟΚ-ΣΙΓΚΑΠΟΥΡΗ 12ΗΜΕΡΗ
ΑΠΟ 26/12-6/01/03
ΔΙΑΚΟΠΕΣ ΓΙΑ ΜΕΜΟΝΩΜΕΝΟΥΣ
1. ΜΑΛΔΙΒΕΣ 8ΗΜΕΡΗ
ΚΑΘΕ ΜΕΡΑ
2. ΜΑΥΡΙΚΙΟΣ 7ΗΜΕΡΗ
ΚΑΘΕ ΜΕΡΑ

ΓΙΑ ΠΕΡΙΣΣΟΤΕΡΕΣ ΠΛΗΡΟΦΟΡΙΕΣ, ΚΡΑΤΗΣΕΙΣ ΚΑΙ ΑΝΑΛΥΤΙΚΑ ΠΡΟΓΡΑΜΜΑΤΑ ΣΤΟ ΠΡΑΚΤΟΡΕΙΟ ΓΕΝΙΚΟΥ ΤΟΥΡΙΣΜΟΥ:

PELLOS TRAVEL
ΛΕΩΦΟΡΟΣ ΚΑΛΛΙΘΕΑΣ ΦΑΛΗΡΑΚΙ
ΤΗΛ 22410 87615, 22410 86298
FAX 22410 87616
e.mail pellostravel@hellasnet.gr
ΑΝΑΛΥΤΙΚΑ ΠΡΟΓΡΑΜΜΑΤΑ ΚΑΙ ΣΤΟ INTERNET
www.a-rhodes.com www.pellostravel.gr
1601-15/12

Ένα βιβλίο σταθμός στην ιστορία του μαγευτικού χωριού...

Ιστορία, αρχαιότητες και μνημεία των Απολλώνων

Γράφει ο Θεοφάνης Μπογιάννος



Οι Κινέζοι πιστεύουν πως ένας άνθρωπος, είναι πλήρης, όταν γράψει ένα βιβλίο, όταν γεννήσει ένα παιδί και όταν φυτεύσει ένα δέντρο... Υπάρχουν όμως άνθρωποι που αυτά τα έχουν κάνει στην πολλοστή. Ανάμεσά μας ένας νουνεχής συγγραφέας και αρχαιολόγος, μειλίχιος και ωκύνους, ο συμπολίτης μας Γιάννης Βολανάκης. Ο σωστός αυτός συγγραφέας συνέγραψε και ο άξιος Πολιτιστικός Όμιλος Απολλώνων Νέοι Ορίζοντες, εξέδωσε ένα βιβλίο που αποτελεί σταθμό στην ιστορία του χωριού και στη γραμματολογία του νησιού μας.

Δεν υπάρχει μνημείο και χώρος, όνομα και τοπονύμιο, έγγραφο και κάστρο, πρόσωπα και γεγονότα, συμβάντα και μαρτυρίες που να μην αναφέρονται εναργώς από τη γραφίδα του εξαίρετου ανθρώπου και επιστήμονα, Γιάννη Βολανάκη.

Το βιβλίο ενέχει θέσεις και πληροφορίες για την θέση και τον πληθυσμό του χωριού Απόλλωνα, χθες και σήμερα. Ασχολίες των κατοίκων, παρατηρήσεις. Αναφορές στην προϊστορική εποχή της περιοχής των Απολλώνων, στην Κλασική περίοδο, την ελληνιστική εποχή, ρωμαϊκούς χρόνους, Βυζαντινή περίοδος και γενικά μια γενική, τεκμηριωμένη αφήγηση, γλαφυρή και επιστημονικά εδραιωμένη.

Όλα τα βουνά, οι περιοχές, οι μύθοι, αναμνήσεις, εκκλησίες, κεραμικά, άνθρωποι του χωριού. Εχθροί, αποβάσεις, πολιορκίες, αρρώστιες και λαογραφία, μουσεία και δεισιδαιμονίες, όλα μα όλα αναφέρονται στο περισπούδαστο αυτό βιβλίο που αξίζει να το έχει και να το μελετά όχι μόνον ο κάθε Ρόδιος, αλλά κυρίως και πρωτίστως οι νέοι του χωριού και οι μαθητές των δημοτικών σχολείων της Ρόδου - κυρίως των Απολλώνων.

Και κάτι πολύ ωραίο και άκρως υποβοηθητικό. Για λέξεις και φράσεις, που δεν είναι εντελώς γνωστές στον αναγνώστη, ο συγγραφέας, δεινός χειριστής του έλληνα λόγου, κάνει υποσημειώσεις και δίνει διευκρινήσεις για γνωστά και άγνωστα ονόματα. Έτσι, ο αναγνώστης μελετά εύκολα και δημιουργικά, το σπάνιο αυτό βιβλίο που αποτελεί καμάρι και αγλάϊσμα του χωριού και πρωτίστως του ρηξικέλευθου και δραστήριου ομίλου Απολλώνων Ρόδου.

Είναι μία μεστή ξενάγηση ενός σωστού συγγραφέα που γνωρίζει όχι μόνον το αντικείμενό του: Ιστορία και αρχαιολογία, φύση και λαογραφία, αλλά είναι και άριστος γνώστης της ελληνικής γλώσσας. Έτσι το αριστουργηματικό αυτό πόνημα, από τώρα και στο εξής θα αποτελεί ορόσημο και σημείο αναφοράς στις επόμενες γενεές όλων των Ροδίων.

Στα χρόνια της οθωμανικής κατοχής, οι κάτοικοι των Απολλώνων, ωραίοι και ακραιφνείς Έλληνες: έζησαν κάτω από τη σκλαβιά, μέσα στη φτώχεια και στην καταπίεση των κατακτητών. Αλλά και στα ιταλικά χρόνια, οι ανυπότακτοι κάτοικοι του ωραίου και τουριστικού αυτού χωριού, ύψωσαν σημαία και πυγμή, ενάντια στον φασισμό και ναζισμό, ζητώντας Ελλάδα και ελευθερία.

Όποιος μελετήσει το άρτιο αυτό βιβλίο, θα νιώσει να ξαναζούν στα μάτια του οι παλιές εποχές όταν οι άνθρωποι είχαν την ανθρωπιά και την ελληνοσύνη στα σωθικά τους.

Σήμερα το όμορφο και πασίγνωστο αυτό χωριό της Ρόδου μας, ζει όχι μόνον από τον τουρισμό, αλλά και από τα γεωργικά προϊόντα που παράγει ο πλούσιος τόπος και τα καματερά χεράκια των φιλόξενων και χαμογελαστών Απολλωνιατών... Ελάτε στα Απόλλωνα. Μελετείστε το βιβλίο του μελίρρυτου Βολανάκη. Γνωρίστε το σημερινό κάλλος και το αρχαίο κλέος των όμορφων ανθρώπων των Απολλώνων.

«Όλα της Ρόδου τα χωριά, από του Θεού το χέρι, αλλά όμως τα Απόλλωνα, το πρώτο μας αστέρι...»

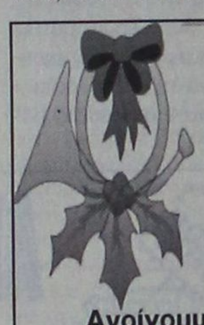

ΜΟΥΣΙΚΟ ΕΣΤΙΑΤΟΡΙΟ
«ΟΙ ΔΥΟ ΦΙΛΟΙ»

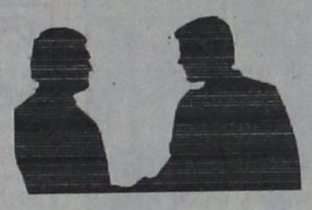

Ανοίγουμε σήμερα
14 Δεκεμβρίου και για όλες τις γιορτές.
Κοντά σας θα είναι
ο ΝΙΚΟΣ ΠΑΥΛΙΔΗΣ - λίρα, τραγούδι
ΑΛΕΒΑΝΤΡΟΣ - λαούτο, τραγούδι
ΜΙΧΑΛΗΣ ΓΚΑΛΟΝΑΚΗΣ - λαούτο, τραγούδι
και ο ΣΤΕΡΓΟΣ ΔΟΥΚΑΣ με όλο το πλούσιο και ανανεωμένο πρόγραμμά του.
Σας περιμένουμε.
Τηλέφωνα: 22410 91561 και 0938 605450
481-14/12

Χαρούμενα Χριστούγεννα



Ευτυχισμένο τον Καινούργιο Χρόνο

Αυτές τις ευχές θέλει, και
το Λύκειο Ελληνίδων Ρόδου «Εργάνη Αθήνα»
να σας ευχηθεί, με τον πιο γλυκό και παραδοσιακό τρόπο, όπως άλλωστε ταιριάζει και στους σκοπούς που αγωνίζεται, δηλαδή, την διατήρηση των παραδοσεων και των εθίμων του τόπου μας.
Γι' αυτό σας καλούμε στην αγορά μας που θα γίνει της Κυριακή 14 Δεκεμβρίου στο Ακταίον από τις 10 το πρωΐ.
Ελάτε να ψωνίσετε τα ωραιότατα παραδοσιακά, χειροποίητα σπιτικά γλυκά που έφτιαξαν και προσφέρουν τα μέλη μας. Οι εισπράξεις θα διατεθούν για τον εμπλουτισμό της ιματιοθήκης, την αγορά παλαιών αντικειμένων παραδοσιακής αξίας που θέλουμε να μείνουν στο νησί μας αλλά και για την αναπαλαίωση κτιρίου που θέλουμε να τα εκθέσουμε.
Για το Δ.Σ.
η Πρόεδρος
Σέβα Αγγέλου
ΧΛ-14./12

ΙΑΤΡΙΚΗ ΑΝΑΚΟΙΝΩΣΗ
ΦΑΜΗΛΙΑΣ Μ. ΙΩΑΝΝΗΣ
ΓΑΣΤΡΕΝΤΕΡΟΛΟΓΟΣ
28ης Οκτωβρίου 4
(Πλατεία Ακαδημίας - πρώην εργαστήριο ακτιν. Αμαλου)
Δέχεται: 09.00 - 13.30
18.00 - 20.30
Τετάρτη απόγευμα και
Σάββατο πρωί μόνο με ραντεβού
Τηλ. 22410 - 70804
0972 403268
FAX 22410 70805
T971-31/12

ΙΑΤΡΙΚΗ ΑΝΑΚΟΙΝΩΣΗ
Ο ιατρός
ΕΥΑΓΓΕΛΟΣ Γ. ΚΑΤΣΟΓΡΙΔΑΚΗΣ
ΧΕΙΡΟΥΡΓΟΣ ΩΤΟΡΙΝΟΛΑΡΥΓΓΟΛΟΓΟΣ
δέχεται στο ιατρείο του στην οδό
Αλεξάνδρου Διάκου 55Α
Ωρες ιατρείου:
Πρωί: 09.00-13.00 (κάθε μέρα)
Απόγευμα: 17.00-21.00 (εκτός Τετάρτης)
Τηλέφωνα για ραντεβού: Ιατρείο 22410 43810
Κινητό: 0974 066040
1546-31/12

GA FERRIES

TSAGARIS TRAVEL

ΔΡΟΜΟΛΟΓΙΑ ΑΠΟ ΝΗΣΙΑ ΠΡΟΣ ΠΕΙΡΑΙΑ



(6/12/2002 - 15/12/2002)

6/12/02 ΠΑΡΑΣΚΕΥΗ
ΔΗΜΗΤΡΟΥΛΑ
12.00 Καστελλόριζο



7/12/02 ΣΑΒΒΑΤΟ
ΡΟΔΑΝΘΗ
14.00 Κω - Κάλυμνο - Αστυπάλαια - Κατάπολα - Νάξο - Πάρο - Πειραιά
ΔΗΜΗΤΡΟΥΛΑ
17.00 Κω - Βαθύ - Χίο - Μυτιλήνη - Λήμνο - Αλεξανδρούπολη

8/12/02 ΚΥΡΙΑΚΗ —

9/12/02 ΔΕΥΤΕΡΑ
ΡΟΔΑΝΘΗ



07.00 Καστελλόριζο
16.00 Κω - Κάλυμνο - Λέρο - Πάτμο- Πειραιά
ΔΗΜΗΤΡΟΥΛΑ
22.00 Σύμη - Τήλο - Νίσυρο - Κω - Κάλυμνο - Αστυπάλαια - Κατάπολα - Νάξο - Σύρο - Πειραιά

10/12/02 ΤΡΙΤΗ —



11/12/02 ΤΕΤΑΡΤΗ
ΡΟΔΑΝΘΗ
09.15 Καστελλόριζο
18.00 Κω - Κάλυμνο - Λέρο - Πάτμο- Πειραιά

12/12/02 ΠΕΜΠΤΗ
ΔΗΜΗΤΡΟΥΛΑ
17.00 Κω - Αστυπάλαια - Αιγιαλί - Κατάπολα - Δονούσα - Νάξο - Πάρο - Πειραιά

13/12/02 ΠΑΡΑΣΚΕΥΗ



ΡΟΔΑΝΘΗ
07.55 Καστελλόριζο
18.00 Κω - Κάλυμνο - Πειραιά

14/12/02 ΣΑΒΒΑΤΟ
ΔΗΜΗΤΡΟΥΛΑ
17.00 Κω - Βαθύ - Χίο - Μυτιλήνη - Λήμνο - Αλεξανδρούπολη

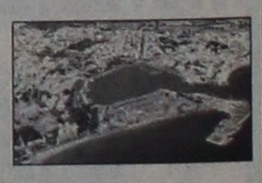

15/12/02 ΚΥΡΙΑΚΗ —

Πληροφορίες στον κεντρικό πράκτορα
TSAGARIS TRAVEL
Τηλ.: 22410 36170, - 30406, 35066, 28597
X3655-31/12

ΔΙΕΘΝΗΣ ΣΥΛΛΟΓΟΣ ΔΩΔΕΚΑΝΗΣΟΥ

ΠΡΟΣΚΛΗΣΗ

Ο Διεθνής Σύλλογος Δωδεκανήσου, σας καλεί στην εορτή με

παραδοσιακά χριστουγεννιάτικα κάλαντα

από διάφορες χώρες που θα ψάλλουν με συνοδεία εκκλησιαστικού οργάνου, οι χορωδίες:

Δανίας, Φινλανδίας, Ολλανδίας, Αγγλόφωνης, Νορβηγίας, Σουηδίας, Ωδείου Ρόδου Καίτης Καστρουνή, Γερμανοφώνων, Φιλιππινέζων, καθώς και από τη χορωδία του Διεθνούς Συλλόγου Δωδεκανήσου,

την ΚΥΡΙΑΚΗ 15 ΔΕΚΕΜΒΡΙΟΥ 2002, στον ιερό ναό του ΕΥΑΓΓΕΛΙΣΜΟΥ στις 7 το βράδυ

Το Διοικητικό Συμβούλιο
του Διεθνούς Συλλόγου Δωδεκανήσου

ΧΛ-15/12

Σύλλογος Φίλων Χορού



Ο Σύλλογος Φίλων Χορού σας προσκαλεί

στο **Χριστουγεννιάτικο πάρτι**

που διοργανώνει στην αίθουσα **MIKE'S**
(Εμπορικό Κέντρο Πανάγου)

το Σάββατο 14 Δεκεμβρίου 2002 και ώρα 21.00.

Θα χαρούμε πολύ να σας έχουμε κοντά μας και να διασκεδάσουμε χορεύοντας τους χορούς που όλοι αγαπάμε.

**Κλήρωση πλούσιων δώρων και πολλές εκπλήξεις*

Τιμή εισόδου 20 ευρώ
(μενού 4 πιάτων και ποτά)
Για περισσότερες πληροφορίες:
Αρφαράς Μερκούρης 0945 713484
Κατσαρά Χρυσάνθη 0945 415 485

Πρόσκληση θα μπορείτε να προμηθευτείτε από τα μέλη του Δ.Σ. του Συλλόγου

471-14/12

VANIK TOURS

ΓΙΑΝΝΗΣ και ΣΕΒΑ ΒΑΛΣΑΜΙΔΗ
VANIK σημαίνει ΑΛΗΘΕΙΑ
ΑΚΤΗ ΚΑΝΑΡΗ 17, ΨΑΡΟΠΟΥΛΑ - ΑΝΕΤΟ ΠΑΡΚΙΝΓΚ
Ανοικτά: ΔΕ-ΣΑ 08.30 - 14.00 & 16.30 - 20.30
Τηλ. 35191, 37621 κινητό: 0945798148 , FAX 29532

Το γραφείο μας πάντα πρώτο σε κρατήσεις ξενοδοχείων εξασφάλισε και σας προσφέρει καταπληκτικές τιμές για τα παρακάτω ξενοδοχεία σε ΠΑΚΕΤΑ (έκδοση εισιτηρίων R/T) από 1/4-31/10/2002

Απευθυνόμαστε σε σας που θέλετε και η κράτησή σας να είναι σωστή και το δωμάτιό σας να σας περιμένει

1ον HOTEL PRESIDENT Α΄ Κατηγορίας
Λεωφόρος Κηφησίας (ΟΛΑ ΑΝΑΚΑΙΝΙΣΜΕΝΑ)
Μονόκλινο € 42
Δίκλινο για μονόκλινο € 45
Δίκλινο € 50
Τρίκλινο € 60

2ον HOTEL ALEXANDROS Α΄ SUPERIOR
Πλατεία Μαβίλλη

3ον HOTEL ZAFOLIA Α΄ Κατηγορίας
Λεωφόρος Αλεξάνδρας
Μονόκλινο € 88
Δίκλινο € 98
Τρίκλινο € 108

4ον HOTEL ATHENS CYPRIA Α΄ Κατ. SUPERIOR
Σύνταγμα
Μονόκλινο € 55
Δίκλινο € 70
Τρίκλινο € 90

5ον HOTEL ASTOR Α΄ Κατηγορίας
Σύνταγμα
Μονόκλινο € 45
Δίκλινο για μονόκλινο € 50
Δίκλινο € 60
Τρίκλινο € 75

6ον HOTEL ARETHOUSA Β΄ SUPERIOR
Σύνταγμα

7ον HOTEL ELLINIS Β΄ Κατηγορίας
Ωνάσειο, λεωφ. Συγγρού
Μονόκλινο € 42
Δίκλινο € 55
Τρίκλινο € 68

8ον HOTEL TPITON Β΄ Κατηγορίας
Κέντρο Πειραιά
Μονόκλινο € 50
Δίκλινο € 68
Τρίκλινο € 90

9ον HOTEL EGNATIA Β΄ Κατηγορίας
Θεσσαλονίκη Κέντρο - καινούριο
Μονόκλινο € 60
Δίκλινο € 72
Τρίκλινο € 84

* Τα παραπάνω ξενοδοχεία διαθέτουν T.V. σε όλα τα δωμάτια
* Στις παραπάνω τιμές συμπεριλαμβάνεται πρωινό σε μπουφέ
* Ακόμη σε μας θα βρείτε αεροπορικά και ατμοπλοϊκά εισιτήρια όλων των εταιρειών.

Χ3658-31/12

Πολιτιστική ΠΡΟΟΔΟΣ

Γράφει ο Αριστείδης Εμμ. Μιαούλης

ΠΑΡΟΥΣΙΑΖΕΤΑΙ ΑΥΡΙΟ ΚΥΡΙΑΚΗ ΤΟ ΒΙΒΛΙΟ ΓΙΑ ΤΑ ΚΟΣΚΙΝΟΥ

Ο Πολιτιστικός Οργανισμός του Δήμου Καλλιθέας παρουσιάζει αύριο το βιβλίο του Δημήτρη Παπαϊγνατίου «Το χωριό Κοσκινού της Ρόδου» Ιστορία, Λαογραφία, Διαβίωση. Το βιβλίο θα παρουσιαστεί στο Δημοτικό σχολείο του Δημοτικού Διαμερίσματος Κοσκινού στις 6 το απόγευμα από τον θεολόγο και ε.τ. γυμνασιάρχη κ.Γεώργιο Χρ. Μπάρδου.



Ο πρωθυπουργός κ.Κ.Σημίτης με τη σύζυγό του και τον ηγούμενο Γαβριήλ στο αρχονταρίκα της Μονής Πανορμίτη φέτος το Πάσχα.

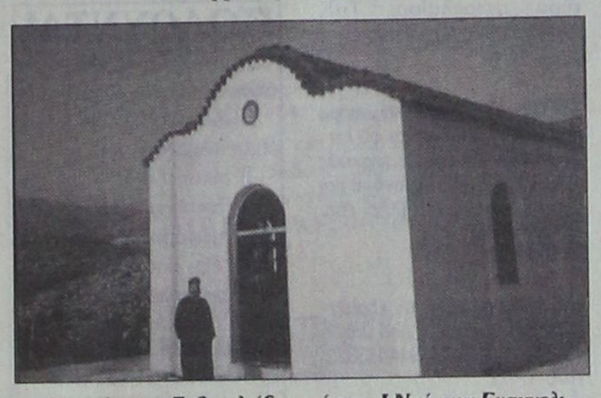

Ο ηγούμενος Γαβριηλ έξω από τον Ι.Ναό των Ευαγγελιστών Ματθαίου και Μάρκου στον Πανορμίτη.

ΜΙΚΡΟΣ ΧΑΙΡΕΤΙΣΜΟΣ ΑΠΟ ΤΗΝ ΜΟΝΗ ΠΑΝΟΡΜΙΤΗ

Με τις ευλογίες του Σεβασμ. μητροπολίτου Ρόδου κ. Αποστόλου και του καθηγουμένου της Ι.Μ.Πανορμίτου αρχιμ. Γαβριήλ Μαργαρίτη, κυκλοφορεί το Ημερολόγιο της Μονής για το έτος 2003. «Το ημερολόγιο αυτό αποτελεί ένα μέσον επικοινωνίας της Ι.Μονής μας με τους απανταχού της γης Συμαίους αλλά και Δωδεκανησίους, καθώς δίνει την ευκαιρία της ενημερώσεως για τις δραστηριότητες που λαμβάνουν χώρα στη Μονή, για τις επισκέψεις διακεκριμένων προσώπων της Εκκλησίας μας, της Κοινωνίας μας κ.λ.π.» σημειώνει ο καθηγούμενος Αρχιμ.Γαβριήλ.. « Παράλληλα, και κυρίως αποτελεί ευλογία για όσους το αποκτούν, διδάσκοντα με την αναφορά θαυμάτων που



επιτελεί διαρκώς ο Ταξιάρχης μας και με την παράθεση ιστορικού υλικού από τη μακρόχρονη προσφορά στο νησί μας αλλά και την Ορθοδοξία γενικότερα». Το φετεινό ημερολόγιο της Μονής Πανορμίτη αποτελεί έναν λειμώνα πνευματικό με αρκετά και ενδιαφέροντα κείμενα που έχουν σχέση με τον Ταξιάρχη Μιχαήλ τον Πανορμίτη και τη Μονή με πάρα πολλές φωτογραφίες. Ο Ι.Μ.Χατζηφώτης γράφει για τον Ηγούμενο της Μονής Αρχιμ .Ησαΐα από τον Όλυμπο της Καρπάθου (1874-1878) Πνευματικός της Μεγάλης Εκκλησίας. Ιδιαίτερο ενδιαφέρον παρουσιάζει το κεφάλαιο με τα θαύματα του Πανορμίτη που συνεχώς καταγράφονται στη θαυμαστή ιστορία του και τονώνουν το αίσθημα της πίστης μας προς τον Μεγαλόχαρο .Αναφέρονται θαύματα όπως η εμφάνιση του Μεγαλόχαρου σε πιστή στη Ν.Υόρκη, όπου ο σύζυγός της μετά από προσευχές επεβλήθη σε επιτυχημένη εγχείρηση, το δώρο σε ένα ζευγάρι άτεκνων, η θεραπεία από γάγγραινα κ.λ.π. Σε ένα άλλο κεφάλαιο διαβάζουμε για τις επισκέψεις προσωπικοτήτων στη Σύμη, όπως Μητροπολιτών, του πρωθυπουργού Κώστα Σημίτη και της συζύγου του, του δημάρχου Αθηναίων Δημήτρη Αβραμόπουλου και άλλων. Ακόμη πληροφορούμεθα πως είναι έτοιμος και ο Ι.Ναός των Ευαγγελιστών Ματθαίου και Μάρκου του Γηροκομείου της Μονής Πανορμίτου Σύμης που αναμένεται να εγκαινιαστεί την Πεντηκοστή. Ένα μικρό κόσμημα στην αγκαλιά του Πανορμίτη που προσέφερε στη Μονή με τη βοήθεια πολλών πιστών ο καθηγούμενός της Ι.Μονής Πανορμίτη Αρχιμ.Γαβριήλ. Τη διοίκηση της Μονής αποτελούν οι: Καθηγούμενος αρχιμανδρίτης Γαβριήλ Μαργαρίτης, πρόεδρος. Αναπληρωτής ο Αρχιμ. Ιερόθεος Κοενάκης. Αντιπρόεδρος Δήμαρχος Συμαίων Μιλτιάδης Σαρρής .Μέλη: Αλεξόπουλος Σάβας, Ζουρούδης Κων/νος, Κρητικός Ευστάθιος, Λεβεντέρης Ανδρέας, Περγαντής Νικόλαος, Χαλκίτης Μιχαήλ. Γραμματεύς: Γαβριήλ Παπαοικονόμου. Τεχνικός προϊστάμενος:Ιωάννης Βολονάκης. Η Μονή απέκτησε και ηλεκτρονική διεύθυνση:
http: users.in.gr/panormiths.

Κάρμεν Ρουγγέρη
«Η Χιονάτη και οι επτά ψηλοί... νάνοι»



ΣΩΜΑ ΕΛΛΗΝΙΔΩΝ ΟΔΗΓΩΝ
ΕΘΝΙΚΟ ΘΕΑΤΡΟ ΡΟΔΟΥ
ΤΕΤΑΡΤΗ 18 ΔΕΚΕΜΒΡΙΟΥ 2002

Παραστάσεις: Απογευματινή 5.30
Βραδινή 8.00

Προπώληση εισιτηρίων:
1) ΕΘΝΙΚΟ ΘΕΑΤΡΟ ΡΟΔΟΥ καθημερινά 11-1 π.μ. και 6-8 μ.μ. τηλ. 30668 και 36710
2) Πρακτορείο RODOS SUN SERVICE Νεα Αγορά 14, τηλ. 37001 και 37007.
Τιμή εισιτηρίου: 15 ευρώ

Με τη στήριξη του
ΠΟΛΙΤΙΣΤΙΚΟΥ ΟΡΓΑΝΙΣΜΟΥ ΡΟΔΟΥ

466-18/12

...ΠΡΑΚΤΟΡΕΙΟ ΤΑΞΙΔΙΩΝ

ΣΑΒΒΑΣ ΣΑΗΣ

Με την ευκαιρία της λειτουργίας του **νέου** μας πρακτορείου στην οδό ΤΑΡΠΟΝ ΣΠΡΙΓΚΣ 42 δίπλα στην Τράπεζα Πίστεως

ΠΡΟΣΦΕΡΟΥΜΕ

τα φθηνότερα αεροπορικά εισιτήρια για όλο τον κόσμο με όλες τις αεροπορικές πτήσεις

Π Ρ Ο Σ Ο Χ Η :
ΠΛΗΡΟΦΟΡΙΕΣ ΔΕΝ ΔΙΔΟΝΤΑΙ ΑΠΟ ΤΟ ΤΗΛΕΦΩΝΟ
ΜΟΝΟ ΠΡΟΣΩΠΙΚΗ ΠΑΡΟΥΣΙΑ ΣΑΣ

Ακόμη:
- Σας παίρνουμε ΒΙΖΑ επισκέπτου για ΑΜΕΡΙΚΗ σε μία εβδομάδα
- ΒΙΖΑ επισκέπτου για ΑΥΣΤΡΑΛΙΑ σε μία μέρα
- Εκδοση διαβατηρίων
- Εκδοση αδειών αυτοκινήτων

ΞΕΝΟΔΟΧΕΙΑ ΣΤΗΝ ΑΘΗΝΑ

PRESIDENT Α' Κατηγορίας Λεωφόρος Κηφησίας
Μονόκλινο € 42 με πρωινό
Δίκλινο για μονόκλινο € 45 »
Δίκλινο € 50 »
Τρίκλινο € 60 »

ESPERIA HOTEL Α' Κατηγορίας Σταδίου 22
Μονόκλινο € 78 με πρωινό
Δίκλινο € 88 »
Τρίκλινο € 100 »

ELECTRA HOTEL Α' Κατηγορίας Ερμού 5
Μονόκλινο € 87 με πρωινό
Δίκλινο € 100 »
Τρίκλινο € 120 »

TITANIA HOTEL Πανεπιστημίου 52 (Σύνταγμα Ομόνοια)
Μονόκλινο € 89 με αμερικάνικο πρωινό
Δίκλινο € 97 » » »
Τρίκλινο € 114 » » »

DORIA HOTEL Β' Κατηγορίας Πειραιώς 15-17 (κοντά στην Ομόνοια)
Μονόκλινο € 46 με πρωινό
Δίκλινο € 54 »
Τρίκλινο € 73 »

ZAFOLIA HOTEL Α' Κατηγορίας Λεωφ. Αλεξάνδρας 87
Μονόκλινο € 88 με πρωινό
Δίκλινο € 98 »
Τρίκλινο € 118 »

BEST WESTERN Α' Κατηγορίας, ILISIA Μιχαλακοπούλου
Μονόκλινο € 55 με πρωινό
Δίκλινο € 65 »
Τρίκλινο € 78 »

PARTHENON Α' Κατηγορίας περιοχή Μακρυγιάννη
Μονόκλινο € 52 με πρωινό
Δίκλινο € 63 »
Τρίκλινο € 85 »

ARETOUSA Β' Κατηγορίας Μητροπόλεως Σύνταγμα
Μονόκλινο € 47 με πρωινό
Δίκλινο € 62 »
Τρίκλινο € 80 »

ST. GEORGE LYKABETTUS LUX
Μονόκλινο € 110 χωρίς πρωινό
Δίκλινο € 110 » »

ASTOR Σύνταγμα
Μονόκλινο € 45 με πρωινό
Δίκλινο για μονόκλινο € 50 »
Δίκλινο € 60 »
Τρίκλινο € 75 »

GRAND HOTEL Β' Κατηγορίας Πατησίων & Βερανζέρου 10
Μονόκλινο € 38 με πρωινό
Δίκλινο € 50 »
Τρίκλινο € 58 »

ΒΕΡΓΙΝΑ Β' Κατηγορίας ΘΕΣ/ΚΗ (κεντρικό)
Μονόκλινο € 59 με πρωινό
Δίκλινο € 72 »
Τρίκλινο € 87 »

ΣΑΣ ΣΥΜΦΕΡΕΙ ΠΡΙΝ ΚΛΕΙΣΕΤΕ ΟΠΟΥΔΗΠΟΤΕ ΝΑ ΜΑΣ ΕΠΙΣΚΕΦΘΕΙΤΕ

ΠΡΑΚΤΟΡΕΙΟ ΤΑΞΙΔΙΩΝ
ΣΑΒΒΑΣ ΣΑΗΣ
ΤΑΡΠΟΝ ΣΠΡΙΓΚΣ 42 δίπλα στην Τράπεζα Πίστεως
• Τηλ. 22410 39781-3

Χ3661-31/12



Αποκλειστικοί αντιπρόσωποι: ΑΦΟΙ ΧΑΤΖΗΜΙΧΑΛΗ
3ο χιλιόμετρο Ρόδου - Καλλιθέας
Τηλ. 22410 61824 FAX 22410 62104

3667-31/12

ΠΡΟΟΔΟΣ ΜΙΚΡΕΣ ΑΓΓΕΛΙΕΣ ΜΙΚΡΕΣ ΑΓΓΕΛΙΕΣ ΠΡΟΟΔΟΣ

ενοικιάσεις

ΕΝΟΙΚΙΑΖΕΤΑΙ διαμέρισμα 65τ.μ., σε άριστη κατάσταση, στη λεωφόρο Ρόδου - Λίνδου, πάνω από την εταιρία Scoda αυτοκινήτων. Τιμή λογική. Τηλ. 22410/60563, κιν. 097/6145947 και 093/47420032
1429-31/12

ΕΝΟΙΚΙΑΖΕΤΑΙ διαμέρισμα τριάρι ισόγειο επιπλωμένο κοντά στο Πανεπιστήμιο Αιγαίου κατάλληλο για φοιτητές - τριες, εργένηδες. Πληρ. οδός Αγ. Ιωάννου αρ. 105 - Ρόδος, τηλ. 22410/37276
1624-15/12

ΕΝΟΙΚΙΑΖΕΤΑΙ διαμέρισμα 93τ.μ., Βασ. Ιωαννίδου 8. Πληρ. τηλ. 22410/29392
1628-15/12

ΕΝΟΙΚΙΑΖΕΤΑΙ ημιυπόγειος χώρος, κατάλληλος για οποιαδήποτε επαγγελματική χρήση, 90τ.μ., με ράμπα, ευάερο και ευήλιο και με πλήρες WC, σε πολύ προσιτή τιμή, επί της οδού Μιχαήλ Πετρίδη, 30 στη Ρόδο. Πληρ. τηλ. 22410/77987 και 0942210685
1630-15/12

ΕΝΟΙΚΙΑΖΕΤΑΙ διαμέρισμα 50τ.μ., επιπλωμένο, ανεξάρτητο, με δικό του κήπο, θέα απεριόριστη, στις Καλυθιές. Πληροφορίες τηλ. 22410/86829, 8-11π.μ. και 3-7μ.μ.
1633-15/12

ΕΝΟΙΚΙΑΖΟΝΤΑΙ στούντιος μονόχωρα με μπάνιο, πλήρως επιπλωμένα και πλυντήριο ρούχων, air contitioning, 37τ.μ., 41τ.μ., στην Ιαλυσό, για όσο διάστημα θέλετη. Τιμή 300 ευρώ το μήνα. Τηλ. 0977770281
1642-15/12

ΕΝΟΙΚΙΑΖΟΝΤΑΙ διαμερίσματα και στούντιο επιπλωμένα με πολυκουζινάκι και θέρμανση έως τον Απρίλιο του 2003. Πληροφορίες τηλ. 22410/93598 και 22410/90201
1692-5/1

ΕΝΟΙΚΙΑΖΕΤΑΙ από τον ιδιοκτήτη το ξενοδοχείο «ΦΟΙΒΟΣ» στον Αρχάγγελο, 16 δωματίων, με μπαρ, κουζίνα, σαλόνι, πάρκινγκ, και κήπο 3 στρεμμάτων. Τιμή 1.500 ευρώ το μήνα. Τηλ. 22410/27578 και 22440/22600
1705-22/12

ΕΝΟΙΚΙΑΖΟΝΤΑΙ
1) Μεζονέτα πλήρως επιπλωμένη
2) Σούντιο πλήρως επιπλωμένο
3) Γκαρσονιέρα
Τηλ. 02410/61628, 02410/61937 και 0944287773
X3682-31/12

ΕΝΟΙΚΙΑΖΟΝΤΑΙ
δύο αίθουσες, στον α' όροφο, εμβαδού 270τ.μ., έκαστη αίθουσα, πολυτελούς κατασκευής, πρόσφατης αποπεράτωσης, με 4 WC η κάθε αίθουσα και με 2 πολυκουζινάκια η κάθε αίθουσα, που βρίσκονται σε οικοδομή, που διαθέτει ασανσέρ, επί της λεωφόρου Ρόδου - Λίνδου αρ. 220 (50 μέτρα πριν το ΙΚΑ Ρόδου), με ευρύχωρο πάρκιγκ, κατάλληλες για επαγγελματική στέγη.
Πληροφορίες τηλ. 22410/26293 κ. Φώτης Καλαφάτης
1568-31/12

ΕΝΟΙΚΙΑΖΕΤΑΙ μονοκατοικία επιφανείας 86τ.μ., που αποτελείται από δύο υπνοδωμάτια, σαλόνι, χωλ, διάδρομο, κουζίνα με αποθήκη, WC και σοφίτα που μπορεί να χρησιμοποιηθεί σαν τρίτο υπνοδωμάτιο και που συνδέεται με εσωτερική ξύλινη σκάλα, με δύο δικές της αποκλειστικά αυλές, στην οδό Κοδριγκτώνος 97, γωνία με τη Δημητρίου Παππά 31 (απέναντι από τα ηλεκτρικά είδη του Μανάκη). Πληρ. τηλ. 22410/27779 ή 32211
1590-13/12

ΕΝΟΙΚΙΑΖΕΤΑΙ μικρό διαμέρισμα ισόγειο, κουζίνα, μπάνιο, 2 δωμάτια. Πληροφορίες τηλ. 27860 - 20057
1665-19/12

ΕΝΟΙΚΙΑΖΟΝΤΑΙ καινούργια επιπλωμένα διαμερίσματα, ισόγεια, με δική τους αυλή, και πάρκινγκ, στην περιοχή Blu Bey - Ιαλυσός. Πληροφορίες τηλ. 0932238884 - 0932468110 και 22410/92448
1663-31/12

ΕΝΟΙΚΙΑΖΕΤΑΙ διαμέρισμα 38τ.μ., με ένα υπνοδωμάτιο, μπάνιο, κουζίνα, σαλόνι, πλήρως επιπλωμένο, σε άριστη κατάσταση, στην περιοχή της Μητρόπολης στη Ρόδο. Το διαμέρισμα είναι στο β' όροφο πολυκατοικίας. Πληροφορίες τηλ. 22410-33992 και 0942210685 όλες τις ώρες
464-18/12

ΕΝΟΙΚΙΑΖΕΤΑΙ στούντιο επιπλωμένο, Βεργίνας 4 - Ροδίνη. Πληρ. τηλ. 2241032071 πρωινές ώρες και 22410/73755 απογευματινές ώρες
1645-15/12

ΕΝΟΙΚΙΑΖΕΤΑΙ στην Καναδά, διαμέρισμα δύο μεγάλων δωματίων, κουζίνα, χωλ, μπάνιο, με μεγάλες βεράντες, με τέντα, με τηλέφωνο - τηλεόραση, πλήρως επιπλωμένο, για μεγάλο ή μικρό χρονικό διάστημα. Μηνιαίως 410 ευρώ. Πληροφορίες τηλ. 22410/24879 και 0938263563
469-19/12

ΕΝΟΙΚΙΑΖΕΤΑΙ επιπλωμένη γκαρσονιέρα χωρίς κοινόχρηστα. Είσοδος χωριστή και θέση για πάρκινγκ, λεωφόρος όδου - Λίνδου, έναντι ΙΚΑ. Τηλ. 2241034902 κιν 0942580848
1608-15/12

ΕΝΟΙΚΙΑΖΕΤΑΙ
ισόγειο κατάστημα 110τ.μ., με αυλή, τριφασικό ρεύμα, κατάλληλο για οποιαδήποτε επαγγελματική χρήση στο Καρακόνερο.
Τηλ. 02410/65253 και 0945053503
1483-17/12

ΕΝΟΙΚΙΑΖΕΤΑΙ διαμέρισμα 100τ.μ., 1ου ορόφου, με μεγάλα άνετα δωμάτια (2 υπν.), ηλιακό, μεγάλη βεράντα. Τηλ. 22410/91025
1687-22/12

ΕΝΟΙΚΙΑΖΕΤΑΙ διαμέρισμα τριών υπνοδωματίων, με κήπο, σε άριστη κατάσταση, στην Ιαλυσό. Πληρ. τηλ. 22410/94629 και κιν.: 0944381261
1669-22/12

ΕΝΟΙΚΙΑΖΕΤΑΙ στούντιο επιπλωμένο, επί της Καθοπούλη 60. Τηλ. 29727 - 25001
1710-22/12

ΕΝΟΙΚΙΑΖΕΤΑΙ πλήρως επιπλωμένο διαμέρισμα (1 υπνοδωμάτιο, μπάνιο, ηλιακό, καθιστικό, με πολυκουζινάκι, μπαλκόνι), σε καινούργια πολυκατοικία επί της οδού Φιλερήμου 15 στο Καρακόνερο. Πληρ. τηλ. 22410/78640 , μετά τις 10 π.μ. ώρα
1700-22/12

ΕΝΟΙΚΙΑΖΕΤΑΙ
ΞΕΝΟΔΟΧΕΙΟ Γ' ΚΑΤΗΓΟΡΙΑΣ
56 κλινών, συνολικού εμβαδού 1000τ.μ. που διαθέτει σνακ μπαρ με πρασιά σε κεντρικό τουριστικό δρόμο της πόλης της Ρόδου. Το ίδιο κτίριο διατίθεται εναλλακτικά προς ενοικίαση για άλλου τύπου χρήση
Τηλ. 2241027323 και 0033675565453
T848-25/12

πωλήσεις

ΠΩΛΟΥΝΤΑΙ τα κάτωθι σε τιμή ευκαιρίας: 1) Air contision delongi, φορητό, ζεστό, κρύο, 2) στερεοφωνικό συγκρότημα 10 cd SONY, 3) Καταψύκτης και για επαγγελματική χρήση, και 4) μηχανή κοψίματος κιμά και για επαγγελματική χρήση. Τηλ. 22410/67186
1614-13/12

ΠΩΛΟΥΝΤΑΙ: 1) Ακίνητο τριόροφο σε μπετά, από 110τ.μ., ο όροφος. Περιοχή οδός Γαληνού Μόντε - Σμιθ. Τιμή 70.000.000 δρχ. ή 205.000 ευρώ. 2) Διαμέρισμα τεσσάρι στην οδό Αντ. Βολονάκη, περιοχή Αγ. Ιωάννου, δεύτερος όροφος. Τιμή μόνο 32.000.000 ή 93.900 ευρώ. 3) Κτήμα 20 στρεμμάτων, επίπεδο με πολλές ελιές, καλλιεργημένο. Περιοχή Καλαμώνα, κοντά στη λεωφόρο Πεταλούδων, 150 μέτρα μόνο. Κατάλληλο για φάρμα, βίλλα, βιοτεχνία, κλπ. Τιμή μόνο 30.000.000 ή 88.000 ευρώ. Πληροφορίες κ. Καργάκο Νίκο, Θεμ. Σοφούλη 59. Πληροφορίες τηλ. 30397 και κινητό 0946049179
1660-31/12

ΣΤ' ΑΦΑΝΤΟΥ
ΜΕΓΑΛΗ ΕΥΚΑΙΡΙΑ ΠΩΛΕΙΤΑΙ
νεόδμητη μονοκατοικία, 94τ.μ., με μεγάλες βεράντες στο κέντρο του Δήμου Αφάντου, κατάλληλη για γάμο ή κατοικία
Πληροφορίες τηλ. 39300 κινητό 0946890731
1620-15/12

ΠΩΛΕΙΤΑΙ ΟΙΚΟΠΕΔΟ
380τ.μ., μετά κτίσματος για άμεση εκμετάλλευση, με θέα απεριόριστη, στη νήσο Χάλκη
Πληροφορίες τηλ.0945796933
ΓΔ-15/12

ΠΩΛΕΙΤΑΙ
επί της Παναγιώτου Ροδίου, οροφοδιαμέρισμα 85τ.μ. Γίνονται ευκολίες πληρωμής.
Δάνεια δεκτά
Πληροφορίες τηλ. 0936656967 Γιάννης Κώτης
X3643-31/12

ΠΩΛΕΙΤΑΙ
επί της Πτολεμαίου, 120τ.μ., ισόγειο, με αυλή, λουξ κατασκευής, σε οικοδομή τριών διαμερισμάτων σε προσιτή τιμή. Γίνονται ευκολίες πληρωμής.
Δάνεια δεκτά
Πληροφορίες τηλ. 29318 και 0936656967 Γιάννης Κώτης
X3643-31/12

ΠΩΛΕΙΤΑΙ κατοικία στο Παραδείσι, ισόγειος, 42τ.μ., τελειωμένο και 42τ.μ. γιαπί στον 1ο όροφο. Πληρ. τηλ. 22410/81452 και 0946590072
1640-15/12

ΠΩΛΕΙΤΑΙ παιδική κρεβατοκάμαρα, λάκα, άσπρη, αποτελούμενη από 2 κρεβάτια - μπαούλα, 2 ντουλάπες, βιβλιοθήκη (στυλ NEOSET) και ένα γραφείο. Επίσης 2 βίντεο σε τιμή ευκαιρίας. Πληρ. τηλ. 22410/76384
458-14/12

ΠΩΛΟΥΝΤΑΙ είκοσι κυψέλες πλήρης μελισσών. Πληρ. κ. Ξεπαπαδάκη Απόστολο. Πληρ. τηλ. 22410/21426
1681-22/12

ΠΩΛΟΥΝΤΑΙ ξύλα ελιάς και πορτοκαλιάς. Πληροφορίες τηλ. 0946063418 και 22460 - 98104
473-19/12

ΠΩΛΟΥΝΤΑΙ: 1) Δορυφορικό πιάτο 3.20 μέτρα, 2) ραδιοενισχυτής Tandberg TR2080 2 X120, 3) YAMAHA X 440, 2X70, 4) Δέκτης δορυφορικός, αναλογικός και Mac. Γίνονται και ανταλλαγές με γεννήτρια πετρελαίου ή κινητήρα πετρελαίου. Τηλ. 22410/91551, 9π.μ.-10μ.μ.
1703-22/12

ΖΗΤΩ να αγοράσω διαμέρισμα μεταχειρισμένο μέχρι 10 έτη, επιφανείας 100τ.μ., σε περιοχές κοντά στο Στάδιο Διαγόρα και στο Καρακόνερο. Πληρ. τηλ. 0945/064169
1622-15/12

ΠΩΛΕΙΤΑΙ πλήρης εξοπλισμός οβελιστηρίου, όλα μαζί ή μεμονωμένα. Τηλ. 0944413322
1670-19/12

ΠΩΛΕΙΤΑΙ
σε τιμή ευκαιρίας πλήρης εξοπλισμός γυροπωλείου.
Πληροφορίες τηλ. 0944413322
T838-31/12

ΠΩΛΕΙΤΑΙ
ΚΑΤΑΣΤΗΜΑ 100τ.μ. ΛΕΙΤΟΥΡΓΕΙ ως καφετέρια, με αυλή 100 τ.μ. στο Χαράκι
Τηλ. 0972198236 \και 2241036922
1357-15/12

ΠΩΛΕΙΤΑΙ ΕΠΙΧΕΙΡΗΣΗ
100τ.μ., πλήρως εξοπλισμένη, για κοσμηματοπωλείο μαζί με το ακίνητο εντός του Εμπορικού Κέντρου ΕΨΙΛΟΝ στο Φαληράκι. Το κατάστημα είναι γωνιακό, στην εξωτερική πλευρά του κέντρου και πωλείται σε εξαιρετικά καλή τιμή
Πληρ. τηλ.0946003393 και 0942442844
X3668-31/12

ΠΩΛΟΥΝΤΑΙ
1) οικόπεδο 1650 τ.μ., με άδεια οικοδομής 200μ.
2) οικόπεδο 3350τ.μ., με άδεια οικοδομής 400τ.μ.
3) οικόπεδο 1000τ.μ., με άδεια οικοδομής 150τ.μ., επί της λεωφόρου Γενναδίου, 500μ. έξω από το χωριό, με νερό, ρεύμα και τηλέφωνο.
Τηλ. 02410/61628 02410/61937 & 0944287773
X3682-31/12

ΠΩΛΕΙΤΑΙ
επί της Τσαλδάρη 85τ.μ., 1ος όροφος.
Γίνονται ευκολίες πληρωμής.
Δάνεια δεκτά
Πληροφορίες τηλ. 0936656967 Γιάννης Κώτης
X3643-31/12

μηχανοκίνητα

ΕΥΚΑΙΡΙΑ πωλείται Ford τρακτέρ 80 ίππων, με άλετρο και φρέζα. Τηλ. 22410/32134 και 0972312927
1370-15/12

ΠΩΛΕΙΤΑΙ BMW 318i καινούργιο μοντέλο, φουλ εξτρα. Δεκτή και ανταλλαγή με μικρότερο. Επίσης τρακτέρ 70 HP, σε καλή κατάσταση.
Πληροφορίες τηλ. 0944807951
1587-20/12

ΠΩΛΕΙΤΑΙ IX αυτοκίνητο SEAT MARBELLA αμόλυβδο, σε καλή κατάσταση. Τιμή 1960 ευρώ. Πληροφορίες τηλ. 0932-091455
1651-17/12

ΠΩΛΕΙΤΑΙ μηχανή VOLVO PENTA DIESEL KAD 42 DUO PRO με πόδι, DPF ώρες 950, σε πολύ καλή τιμή. Πληροφορίες τηλ. 0937611237
1672-19/12

ΠΩΛΕΙΤΑΙ
PEUGEOT 206 XS 3 θυρο, I.X.E. 99, 1400 c.c., υδραυλικό τιμόνι, αερόσακος οδηγού, ηλεκτρικά παράθυρα, ηλεκτρικός καθρέφτης, κεντρικό κλείδωμα, immobil, ζάντες αλουμινίου, P/K, CD, προβολείς ομίχλης, μεταλλικό, ασημί, σε άριστη κατάσταση, έναντι 6.900 ευρώ
Πληροφορίες τηλ. 22410/91850 και 0944394748 ιδιώτης
465-18/12

ΠΩΛΕΙΤΑΙ MERCEDES E 200
ΚΟΥΠΕ ΜΕ A/C και ABS. Μοντέλο 94, σε τιμή ευκαιρίας, 15.000 ευρώ.
Πληροφορίες τηλ. 0946003393 και 0942442844
X3668-31/12

ΠΩΛΕΙΤΑΙ ΞΕΝΟΔΟΧΕΙΟ
100 κλινών, β' κατηγορία, με πισίνα, αιρκοντίσιον, 300τ.μ., από τη θάλασσα, στα Κολύμπια Ρόδου. Δεκτές μόνο σοβαρές προτάσεις. Δεκτοί μεσίτες
Πληροφορίες στο τηλ. 22410/35545
T850-22/12

ΠΩΛΕΙΤΑΙ ΟΙΚΟΠΕΔΟ
1600 τ.μ., στο κέντρο του χωριού Κάλαθος, έχει πρόσβαση από την εθνική οδό και θέα προς τη θάλασσα.
Τιμή λογική.
Πληροφορίες στο τηλ. 22410/74529 και 0973461040
1621ο15/12

ΑΙΓΑΙΟΚΤΗΜΑΤΙΚΗ

ΠΩΛΟΥΝΤΑΙ ΤΑ ΚΑΤΩΘΙ ΑΚΙΝΗΤΑ
(Δ.Δ.= Δάνεια Δεκτά)
ΔΙΑΜΕΡΙΣΜΑΤΑ: ΕΤΟΙΜΟΠΑΡΑΔΟΤΑ ΚΑΙΝΟΥΡΓΙΑ ΚΑΙ ΜΕΤΑΧΕΙΡΙΣΜΕΝΑ

ΔΥΑΡΙΑ (1 υπν.)
54τ.μ. α' ορόφου Ροδίνι, (22 εκ), 64.563 € (ΔΔ)
58 τ.μ. Αθηνών (3 ετών) με θέα 70.432€ (24 εκ.) (ΔΔ)
60 τ.μ. α' ορ. καινούργιο στο Καρακόνερο, 82.171 €, (28 εκ.) (ΔΔ)
60 τ.μ. β' όροφος Μίρα Μάρε 58.694 € (20 εκ.) (ΔΔ)
65 τ.μ. λουξ με αυλή στο Ροδίνι (30 εκ.) 88.014 € (Δ.Δ.)

ΤΡΙΑΡΙΑ (2 υπν.)
-55τ.μ. (2 υπν.)-(υπ.) καινούργιο Κοσκινού (22εκ.) 64.563€
75τ.μ. ισόγειο με αυλή στο Ροδίνι (30 εκ)., 76.302 € (Δ.Δ.)
70τ.μ. λουξ με αυλή στα Κοσκινού 79.236 € (27 εκ.)
75 τ.μ. (2 υπν.) ορ/σμα καινούργιο Καρακόνερο (37,5 εκ.) -110.051 € (Δ.Δ.)
80τ.μ. (ημ/γειο) στους Δασκάλους (23 εκ)., 67.498 €
82 τ.μ. β' ορ.Λαγκάνη (Δασκάλους) (31 εκ.) - 90.975 € (Δ.Δ.)
85τ.μ. στην Ιαλυσό, 111,518 €, (38 εκ.)(ΔΔ)
87 τ.μ.καινούργιο στο Ροδίνι 120.322 €, (41 εκ.)
90τ.μ. (ημ/γειο) λουξ στη Μιχ. Πετρίδη, με αυλή 82.171 €, (28 εκ.)
91τ.μ. 3studios ρετιρέ Ιαλυσό 36 εκ. - 105.649 €

ΤΕΣΣΑΡΙΑ (3 υπν.) και άνω
95 τ.μ. στο Μανδρικό 44.020 , (15 εκ.) (ΔΔ)
102τμ., καινούργιο, Καρακόνερο, 46 εκ. (134.996 €) (Δ.Δ.).
103τ.μ. (3 υπν.), Στοκχόλμης (47 εκ). - 137.931 ευρώ (Δ.Δ.)
106τ.μ. ορ/σμα Θεμ. Σοφούλη (35 εκ.) - 102.714 ευρώ (Δ.Δ.)
116τ.μ. ισ. υπ/νο (3 υπν.) Πτολεμαίων (55 εκ.) - 161.408 € (Δ.Δ.)
118τ.μ. σε σοβά στους Δασκάλους, 93.910 , (32 εκ.) (Δ.Δ.)
120τ.μ. στην Πειραιώς, ετοιμοπαράδοτο,161.408 €, (55 εκ.) (Δ.Δ.)
120τ.μ. καινούργιο στο Καρακόνερο (56 εκ.) (164.343 €) (Δ.Δ.)
120τ.μ. (υπ.) στην Κένεντυ με αυλή (45 εκ)., 132.061 €
130 τ.μ. (3 υπν.), Καρακόνερο (62 εκ.) - 181.951 € (Δ.Δ.)
132τ.μ. (α' ορ.) στην Κένεντυ (70 εκ.) 205.429 € (Δ.Δ.)
150τ.μ. κοντά στο Μόντε Σμιθ ορ/σμα (α') (75 εκ.) 220.010 € (Δ.Δ.)
160τ.μ. κολώνες, Δασκάλους (32 εκ.) 93.910 €

ΜΕΖΟΝΕΤΤΕΣ - ΜΟΝΟΚΑΤΟΙΚΙΕΣ - ΠΑΛΙΑ ΣΠΙΤΙΑ
70τ.μ. με αυλή Π. Πόλη κοντά στο Ρολόι (30 εκ.) 88.041 €
80τ.μ. μεζονέτα στην Ιαλυσό (38 εκ). (111.518 €) (Δ.Δ.)
90 τ.μ. δυόροφη μον/κία στο Παραδείσι με τζάκι 64.563 €, (22 εκ.) (Δ.Δ.)
109 τ.μ. ετοιμοπαράδοτη μεζονέτα Ιαλυσό (3 υπν.) 55 εκ. - 161.408 € (Δ.Δ.)
120τ.μ. μεζ/τα στο Ροδίνι 80 εκ., 234.776 € (Δ.Δ.)
125τ.μ. σε 1,5 στρ. στη Θολό 205.429 €, (70 εκ.)
130τ.μ. μονοκατοικία, σε μπετά, σε 1 στρ. Τρεις - Παστίδα 33 εκ. (96.845 €)
140τ.μ. μεζ/τα (μπετά) στα Κοσκινού 30 εκ., 117.388 € (Δ.Δ.)
140. τ.μ.μονοκατοικία σε μπετά σε 1.300 τ.μ. Κοσκινού 40 εκ. (117.388 €)
140τ.μ. (με 70 υπ.) (σε μαρμαροσοβά) στην Ιαλυσό 146.735 €, (50 εκ.) (ΔΔ)
185τ.μ. μεζονέτα Καρακόνερο 65 εκ. - 190.755 €
210 τ.μ. μεί/νη μονοκατοικία στα Κοσκινού 220.102 €, (75 εκ.) (Δ.Δ)
240τ.μ. ισ. κατ/τα α' ορ. διαμέρισμα κτίριο σε 500 μ. οικ/δο κοντά στην Καναδά 322.817 € (110 εκ) (Δ.Δ.)
270τ.μ. βίλα σε σοβά σε 4 στρ. στο Τσαΐρι 293.470 €, (100 εκ.) (Δ.Δ.)
280τ.μ. οικ/κό τετ/νο (μαζαγί ή σπίτι) Π. Πόλη 239.470 €, (100 εκ.) (Δ.Δ.)
280τ.μ. μονοκατοικία στα Κοσκινού με θέα, (150 εκ.) - 440.020 € (Δ.Δ.)

ΚΑΤΑΣΤΗΜΑΤΑ - ΓΡΑΦΕΙΑ - ΚΤΙΡΙΑ - ΒΙΟΤ/ΚΟΙ ΧΩΡΟΙ:
30τ.μ. σε εμπορικό κέντρο Βράχο Ιαλυσό (20 εκ.), 58.694 € (Δ.Δ.)
31τ.μ. κατάστημα στο Νηρέα (22 εκ.) - 64.563 €
39τ.μ. Αγ. Αναστασία (12 εκ.) 35.216 € (Δ.Δ.)
55τ.μ. Βασ. Ηρακλείου (35 εκ.) 102.714 € (Δ.Δ.)
75 τ.μ. α' οροφ. γραφείο Μανδράκι
82 τ.μ. β' οροφ. γραφείο στο Μανδράκι (πίσω από το Εθνικό) 45 εκ. - 132.061 € (Δ.Δ.)
80 τ.μ. υπ. αποθήκη στην Κένεντυ (12 εκ.) 35.216 €
100τ.μ. κατάστημα Καρακόνερο (100 εκ.) - 293.470 €
140τ.μ.(απ.) κατάστημα πλησίον Αννης Μαρίας, 82.171 €, (28 εκ.)
175τμ. κατάστημα επί της Λεωφόρου Ρόδου-Λίνδου 205.429 €, (70 εκ.) (Δ.Δ)
180τ.μ. (α.π.) κατάστημα ισόγειο στο Ροδίνι, 132.061 €, (45 εκ.) (Δ.Δ.)

ΟΙΚΟΠΕΔΑ - ΑΓΡΟΤΕΜΑΧΙΑ:
500τ.μ. Μίρα Μάρε (Σ.Δ. 0,8) 45 εκ. - 132.016 €
775τ.μ. Αισχύνη (Σ.Δ. 0,8) 75 εκ. - 220.102 €
1.200 τ.μ. εντός οικισμ. Κοσκινού (κτίζει 600 τ.μ.) (50 εκ.) 146.735 €
1.370 εντός οικισμού Αρχ/λου 50 εκ. (146.735 €)
4.000τμ. Νερά Καλλιθέας 176.082 €, (60 εκ.)
4.380 τ.μ. Ασγούρου (35 εκ.) - 102.714 €
8.740 τ.μ. στα Κολύμπια (63 εκ.), 184.886 €
28.280τ.μ. Πλημμύρι πάνω στο κύμα Χ15.000 δρχ. το τ.μ.
350τ.μ. (νέα επ/ση οικισμού) Σορωνή 30.000 €
400τ.μ. εντός οικισμού Εμπωνας 30.000 €
45 στρ. στο Γεννάδι 115 εκ. (337.738 €)

Αναλαμβάνουμε την ενοικίαση των διαμερισμάτων σας σε σύντομο χρονικό διάστημα

ΖΗΤΟΥΝΤΑΙ
ΜΕΤΑΧΕΙΡΙΣΜΕΝΑ ΔΙΑΜΕΡΙΣΜΑΤΑ
(ΑΜΕΣΗ ΠΩΛΗΣΗ)

ΒΑΖΟΥΚΟΥ ΡΕΝΑ
ΜΕΣΙΤΗΣ ΑΣΤΙΚΩΝ ΣΥΜΒΑΣΕΩΝ
Πληροφορίες τηλ. 2241022943 - 2241028838 & FAX: 2241028838
Διευθ. Γραφείου: Δημ. Θεοδωράκη 3 Τ.Κ. 85100 Ρόδος
καθημερινά 9-1 το πρωΐ και 6.30 - 8.30 απογεύματα της Δευτέρας και της Πέμπτης
e-mail.vazoukou@otenet.gr
X3659-31/12

ΖΗΤΕΙΤΑΙ
ΠΡΟΣΩΠΙΚΟ

Η Ιατρική Μέριμνα ΕΠΕ, ζητά μαία για συνεργασία στη Γυναικολογική Μαιευτική Κλινική Καραγιάννη «Ο Αγιος Ελευθέριος»

Τηλέφωνα επικοινωνίας: 22410-27260 πρωί
X3687-17/12

ΠΩΛΟΥΝΤΑΙ
ΜΟΝΟ ΑΠΟ ΤΟ ΓΡΑΦΕΙΟ ΜΑΣ

1) Μονοκατοικία εντός πόλεως σε καλή τοποθεσία, με κήπο και άλλα πλεονεκτήματα
2) Δύο ετοιμοπαράδοτα 4άρια διαμερίσματα, σε 2όροφη κατοικία στο Ροδίνι, πολύ καλή τιμή.
3) Ετοιμοπαράδοτο οροφοδιαμέρισμα 154τ.μ., σε δυόροφη κατοικία εντός πόλεως
4) Δύο ισόγεια διαμερίσματα ετοιμοπαράδοτα 82-70τ.μ. πλησίον Αγίου Νικολάου
5) Οικόπεδο 680τ.μ. εντός πόλεως
6) Οροφοδιαμερίσματα ή γραφεία, 90τ.μ. γωνιακά σε κεντρικότατο σημείο, σε γιαπί. Καταπληκτική περίπτωση
7) Δύο διαμερίσματα ρετιρέ 90τ.μ. στο Νιοχώρι
8) Διαμερίσματα 3άρια 85τ.μ., σε δυόροφες κατοικίες με κήπο και μεγάλες βεράντες στην Ιαλυσό
9) Ετοιμοπαράδοτο 4άρι διαμέρισμα στην Παύλου Μελά
10) Ετοιμοπαράδοτο 4άρι διαμέρισμα με καταπληκτική θέα, θάλασσα, τεράστιες βεράντες, εντός πόλεως.

Ο,τιδήποτε θέλετε να πουλήσετε ή να εκτιμήσετε, ελάτε σε μας.

Η μεγάλη μας πείρα, το παλαιότερο γραφείο στη διάθεσή σας

Γ. ΝΕΟΦΥΤΟΥ
ΔΗΜ. ΘΕΟΔΩΡΑΚΗ 40 - ΤΗΛ. 20989 - 21434
X3647-31/12



Η εμπειρία μας και η αφοσίωση στη λεπτομέρεια αποτελούν εγγύηση για την απόλυτη επιτυχία ωστε να μείνουν ανεξίτηλες στη μνήμη τη δική σας και των καλεσμένων σας.....

ΧΟΡΟΕΣΠΕΡΙΔΕΣ - ΓΑΜΟΙ - CATERING - ΠΑΙΔΙΚΑ ΠΑΡΤΥ



ΞΕΝΟΔΟΧΕΙΟ SOFITEL CAPSIS ΡΟΔΟΥ
Για Πληροφορίες 25-015 & 20919 (09.00 - 17.00)

CAPSIS
Conference Centers & Resort Hotels

3650-31/12

ΠΡΟΟΔΟΣ ΜΙΚΡΕΣ ΑΓΓΕΛΙΕΣ ΜΙΚΡΕΣ ΑΓΓΕΛΙΕΣ ΠΡΟΟΔΟΣ

διάφορα

ΜΟΝΩΣΕΙΣ

21 ΧΡΟΝΙΑ!

ΑΡΧΩΝ ΣΑΜΑΡΤΖΗΣ

Πληροφορίες τηλ.
23030-32054-20021

X3642-31/12

ΥΔΡΑΥΛΙΚΑ-ΚΑΛΟΡΙΦΕΡ
- ΓΙΑΝΝΗΣ Ο ΑΤΛΑΣΗΣ -
ΕΓΚΑΤΑΣΤΑΣΕΙΣ
ΑΝΑΚΑΙΝΙΣΕΙΣ
ΣΥΝΤΗΡΗΣΕΙΣ
02410/29898
0973610779

1583-4/1

ΥΔΡΑΥΛΙΚΟΣ
ΑΝΑΛΑΜΒΑΝΟΥΜΕ πάσης φύσεως υδραυλικές εργασίες μικρές και μεγάλες **κ. ΔΗΜΗΤΡΗΣ**
● ΕΓΚΑΤΑΣΤΑΣΕΙΣ ΥΔΡΕΥΣΗΣ - ΘΕΡΜΑΝΣΗΣ
● ΚΑΛΟΡΙΦΕΡ - ΗΛΙΑΚΑ
● Σύνδεση με το αποχετευτικό της ΔΕΥΑΡ.
● ΑΠΟΦΡΑΞΕΙΣ με ηλεκτροκίνητο μηχάνημα. Συντηρήσεις

ΣΑΟΥΝΑ ΦΙΝΛΑΝΔΙΑΣ

Χειροποίητες υγιεινές σε όλες τις διαστάσεις με τις σωστές προδιαγραφές από έμπειρο προσωπικό για βίλες - διαμερίσματα - ξενοδοχεία - γυμναστήρια

Τηλ. 2241090230 και κινητό 0944344911

1652-8/1

ΠΗΓΑΣΟΣ
ΣΥΝΕΡΓΕΙΟ ΚΑΘΑΡΙΣΜΟΥ
ΑΝΑΛΑΜΒΑΝΟΥΜΕ:
ΓΡΑΦΕΙΑ-ΕΠΑΓΓΕΛΜΑΤΙΚΟΥΣ ΧΩΡΟΥΣ ΠΟΛΥΚΑΤΟΙΚΙΕΣ-ΣΠΙΤΙΑ-ΣΚΑΛΕΣ -ΤΖΑΜΑΡΙΕΣ
Υπεύθυνος: Χρήστος Μαυρικάκης
Τηλ.: 22410/78243 - 0946026397

1606-31/12

ΠΛΑΚΑΤΖΗΣ
ΠΡΟΣΦΟΡΑ
ΞΥΛΩΜΑ ΠΑΛΑΙΩΝ ΠΛΑΚΙΔΙΩΝ ΚΑΙ ΤΟΠΟΘΕΤΗΣΗ ΚΑΙΝΟΥΡΓΙΩΝ. ΚΤΙΣΜΑΤΑ ΜΕ ΠΕΤΡΕΣ, ΔΙΑΚΟΣΜΗΤΙΚΑ, κλπ.
Τηλ. 0942795162

1537-31/1/2003

ζητήσεις

ΖΗΤΕΙΤΑΙ
ΚΟΠΕΛΑ
για μόνιμη εργασία
(χειμώνα - καλοκαίρι).
Ωράριο σπαστό

Πληροφορίες τηλ. 22410/39009 και 22410/75032

450-31/12

ΖΗΤΕΙΤΑΙ
τεχνίτης μαραγκός που να διαθέτει ξυλουργικά μηχανήματα
Πληροφορίες τηλ. 2241067461 και 2241066698

T865-18/12

ΖΗΤΟΥΝΤΑΙ
έμπειροι οδηγοί μπετονιέρας για βιομηχανία ετοίμου σκυροδέματος.
Πληροφορίες τηλ. 22410/69712 και 22410/69710

X3686-31/12

ΕΤΑΙΡΙΑ με ραγδαία εξάπλωση στην Ελλάδα, **ΖΗΤΑ συνεργάτες** στην ευρύτερη περιοχή της Ρόδου και των νησιών Τήλο, Σύμη, Κω, Πάτμο, Κάρπαθο. Υψηλά πακέτα αποδοχών. Ετήσια απασχόληση. Οι υποψήφιοι πρέπει να έχουν συμπληρώσει το 22ο έτος της ηλικίας τους. Πληροφορίες τηλ. 22410/66186, 8.00-12.00 και κινητό: 0944332359
398-18/12

ΖΗΤΟΥΝΤΑΙ ελαιοχρωματιστές τεχνίτες σπατουλαδόροι. Πληροφορίες τηλ. 0937611237
1672-19/12

ΖΗΤΕΙΤΑΙ κοπέλα για απογευματινή απασχόληση, ως σερβιτόρα. Πληρ. τηλ. 2241038787 και 0944930885
1680-20/12

ΖΗΤΟΥΝΤΑΙ: 1) Συνεταίρος για εστιατόριο στο Φαληράκι. Μόνο σοβαρές προτάσεις και 2) Πωλητής από εργαστήριο πίτσας με δικό του μέσο. Πληροφορίες τηλ. 0942431610
1656-18/12

ΑΞΙΟΠΟΙΗΣΤΕ ΤΗΝ ΕΥΚΑΙΡΙΑ ΤΩΡΑ! Αυξάνοντας τα εισοδήματά σας με ημιαπασχόληση από 450 ευρώ έως 1500 ευρώ το μήνα, με πλήρη απασχόληση, από 1500 ευρώ έως 4000 ευρώ το μήνα Αποκτήστε την οικονομική σας ανεξαρτησία όχι ντήλερ ή πλασιέ. Πληρ. κα Αλεξίου τηλ. 0947276701
ΧΛ

WE ARE TWO 19 year old finnish wamen looking for work. We are experince in warking in a bar, cafe/bakery and aw a baby sitter. If you need one or two women who speak finnish, swedish, english, german and some greek, pleace contact. Tell. 00358407302221Tina ή 0945556509
Είμαστε δύο 19χρονες γυναίκες από Φινλανδία. Ζητάμε εργασία. Εχουμε εργαστεί σε μπαρ καφετέρια, κρουασαντερί, και σαν μπέιμπι σίτερς. Εάν χρειάζεστε μία ή δύο κοπέλες που μιλάνε φινλανδικά, σουηδικά, αγγλικά, γερμανικά και λίγα ελληνικά, παρακαλούμε επικοινωνήστε μαζί μας στο τηλ. 00358407302221 ή 0945556509
1704-22/12

ΖΗΤΟΥΝΤΑΙ
κυρίες/δεσποινίδες για θέσεις GROUP LEADER αγγλικού πρακτορείου, για την ερχόμενη σεζόν.
Βιογραφικό σημείωμα, παρακαλούμε ν' αποσταλούν στην ταχυδρομική θυρίδα Νο 238

X3691-22/12

ΖΗΤΕΙΤΑΙ
υπάλληλος γραφείου με γνώσεις Η/Υ και δίπλωμα οδήγησης μοτοποδηλάτου. Ωράριο συνεχές, όλο το χρόνο
Πληροφορίες τηλ. 35141-35367
από 8.00-15.00

X3672-31/12

ΑΠΟ ΤΟ ΥΠΕΡ ΜΑΡΚΕΤ ΣΠΑΝΟΣ
ΖΗΤΕΙΤΑΙ
ΥΠΕΥΘΥΝΟΣ ΠΡΟΣΩΠΙΚΟΥ
ΑΠΑΡΑΙΤΗΤΑ ΔΙΚΑΙΟΛΟΓΗΤΙΚΑ:
Βιογραφικό σημείωμα και συστατική επιστολή
Αιτήσεις γίνονται δεκτές καθημερινά στη γραμματεία του καταστήματας τηλ. 22410/32695

X3683-15/12

ΜΕΓΑΛΗ ΠΟΛΥΕΘΝΙΚΗ ΕΤΑΙΡΕΙΑ
χρειάζεται δυναμικούς συνεργάτες. Προσφέρονται ιδανικές συνθήκες εργασίας με πολύ υψηλές αποδοχές.
Πληροφορίες τηλ. 22410/32396, 0934576878
κα Ντανιέλα

1565-31/12

ΑΠΟ ΜΕΓΑΛΗ ΒΙΟΜΗΧΑΝΙΚΗ και ΕΜΠΟΡΙΚΗ ΕΤΑΙΡΕΙΑ,
ΖΗΤΕΙΤΑΙ
ΟΔΗΓΟΣ ΠΩΛΗΤΗΣ. Συνεχής απασχόληση.
Απαραίτητο επαγγελματικό δίπλωμα γ' κατηγορίας.
Ο ιδανικός υποψήφιος πρέπει να πληροί τα κάτωθι:
Α. Ελληνας πολίτης
Β. Απολυτήριο Λυκείου (πτυχίο ΙΕΚ, ΤΕΙ, ΑΕΙ θα θεωρηθεί επιπλέον προσόν
Γ. Ηλικία μέχρι 35 ετών
Προϋπηρεσία στις πωλήσεις
Οι ενδιαφερόμενοι καλούνται να επικοινωνήσουν στο 22410/61434 με την κ. Παπανδρέου από τις 9.00 μέχρι 15.00

X3690-19/12

Η Διεύθυνση του
ΞΕΝΟΔΟΧΕΙΟΥ ΤΩΝ ΡΟΔΩΝ,
στοχεύοντας να προσφέρει υψηλού επιπέδου υπηρεσίες στους πελάτες της,
ΖΗΤΑΕΙ ΠΡΟΣΦΟΡΕΣ
ΓΙΑ :

1- Κομμώσεις
2- Μανικιούρ - Πεντικιούρ
3- Αισθητική προσώπου
4- Αισθητική σώματος
5- Μακιγιάζ
6. Θεραπευτικό μασάζ
Οι παραπάνω υπηρεσίες θα πρέπει να παρέχονται εντός του ξενοδοχείου κατόπιν ραντεβού με τους πελάτες.

Για κατάθεση προσφορών και πληροφορίες :
κ. Φαίδρα Σπανού
Τηλ. 22410 97400 - 97420 - 97533
Ωρες : 17.00- 20.00

CASINO RODOS
GRAND CASINO RODOS
Boutique Hotel & Casino

X3670-19/12

ΛΕΝΤΑΚΗΣ ΜΑΝΩΛΗΣ
ΞΥΛΟΤΕΧΝΙΚΗ
Αναλαμβάνουμε πάσης φύσεως ξυλουργικές εργασίες:
• κουζίνες γερμανικές
• ντουλάπες
• πόρτες
• παράθυρα κ.λ.π.



ΠΛΗΡΟΦΟΡΙΕΣ
Τηλ. 60601- 68414

1686-12/1



ΖΗΤΕΙΤΑΙ
ΣΥΝΤΑΞΙΟΥΧΟΣ ΚΗΠΟΥΡΟΣ ΓΙΑ ΗΜΙΑΠΑΣΧΟΛΗΣΗ
Πληροφορίες τηλ. 22410/89000
Δευτέρα - Παρασκευή πρωινές ώρες

ΧΛ

ΠΩΛΟΥΝΤΑΙ
ΑΠΟ ΤΟΝ ΑΝΑΣΤΑΣΙΟ ΑΤΣΙΔΗ

1) Μονοκατοικίες στην οδό Μυκηνών, Ιαλυσός: Διόροφες με σοφίτα, τεσσάρων υπνοδωματίων, 3 μπάνιων και WC, αυτόνομη θέρμανση, σε οικόπεδο από 260 έως 415 τ.μ. , πλήρως αποπερατωμένες
2) Ισόγεια διαμερίσματα 118τ.μ., στην οδό Παρθενόπης, Αραπάκι, με αποκλειστική χρήση αυλής
3) Διαμερίσματα στην οδό Κωνσταντινίδη, στο Ζέφυρος, 82, 94, 98, 132 και 148 τ.μ., με αποκλειστική θέση πάρκινγκ, αποθήκη και αυτόνομη θέρμανση

ΠΛΗΡΟΦΟΡΙΕΣ
ΑΝΑΣΤΑΣΙΟΣ ΑΤΣΙΔΗΣ
ΣΤΕΦΑΝΟΥ ΚΑΖΟΥΛΗ 74
- Τηλ. 02410 28616-37848

X3649-31/12

ΔΙΑΜΕΡΙΣΜΑ «ΠΡΟΒΟΛΗΣ»
ΠΩΛΕΙΤΑΙ
ΔΙΑΜΕΡΙΣΜΑ
Ε=126 τ.μ., β' όροφος
επί της οδού Αμμοχώστου, κατάλληλο για κάθε χρήση.
Πληροφορίες : (μόνο σε επώνυμους)
« TOP PROPERTIES» κ. ΓΕΩΡΓΙΟ ΠΙΠΙΝΟ - ΤΗΛ. 23895 & 0944676003

1658-22/12

ΑΠΟΦΡΑΞΕΙΣ-ΚΑΘΑΡΙΣΜΟΙ
(Η ΜΑΡΙΑ)
ΜΕΤΡΟΠΟΝΤΙΚΑΣ



ΣΤΙΣ ΧΑΜΗΛΟΤΕΡΕΣ ΤΙΜΕΣ

ΟΛΟ ΤΟ 24ωρο
Αναλαμβάνουμε ξενοδοχεία, δήμους, πολυκατοικίες, σπίτια, εστιατόρια, κλπ, καθώς άντληση πετρελαιοειδών από πλοία, και λιποσυλλεκτών και βιολογικών, εκκενώσεις βόθρων στην Παλιά Πόλη (και στα πιο στενά δρομάκια). Ακόμα αναλαμβάνουμε καθαρισμούς (αναπαλαιώσεις) κτιρίων με υδροβολή και κάθε είδους επιφάνειες με πείρα και υπευθυνότητα. ΜΕ ΜΟΝΑΔΙΚΑ ΣΕ ΥΨΟΣ ΠΙΕΣΗΣ ΚΑΙ ΑΝΑΡΡΟΦΗΣΗΣ ΥΠΕΡΣΥΓΧΡΟΝΑ ΜΗΧΑΝΗΜΑΤΑ ΥΔΡΟΒΟΛΗ ΣΕ ΟΛΗ ΤΗ ΔΩΔΕΚΑΝΗΣΟ.
ΒΑΡΔΕΛΛΗ Μ - ΚΡΑΣΟΠΟΥΛΟΣ Δ. Ο.Ε.
Τηλ. 35555-94750, - Κιν. 0944395999 - FAX 96516
e-mail:metropontikas@excite.com. - ΛΙΝΔΟΥ 1 ΡΟΔΟΣ

T524-31/12

ΔΩΔΕΚΑΝΗΣΙΑΚΕΣ ΑΠΟΦΡΑΞΕΙΣ
«ΚΟΛΟΣΣΟΣ»
ΑΠΟΦΡΑΞΕΙΣ- ΚΑΘΑΡΙΣΜΟΙ ΑΠΟΧΕΤΕΥΣΕΩΝ & ΒΟΘΡΩΝ



Αναλαμβάνουμε πάσης φύσεως αποφράξεις οποιουδήποτε μήκους και πλάτους Αναλαμβάνουμε καθαρισμούς αποχετευτικών αγωγών, δήμων, ξενοδοχείων, στρατιωτικών μονάδων, σπιτιών, πολυκατοικιών, καθώς και καθαρισμούς βιολογικών μονάδων με μηχάνημα υψηλής πιέσεως σε όλη τη Δωδεκάνησο.

Κ. ΠΗΔΙΑΚΗΣ - Π. ΚΑΣΕΡΗΣ
Πληρ. τηλ. 47915 - 91881
κινητό: 0944/325234 και 0977/717048

T729-12/12

ΕΝΟΙΚΙΑΖΟΝΤΑΙ

α) Κατάστημα 100τ.μ. (αυτοτελής οικοδομή) που βρίσκεται στην πόλη της Ρόδου και στην οδό Ορφανίδου, (bar Street) κατάλληλο για μπαρ, κέντρο διασκεδάσεως, φαστ - φουντ, πιτσερία, μίνι - μάρκετ, πρακτορείο ΠΡΟΠΟ, κομμωτήριο ή οποιαδήποτε άλλη χρήση.

β) Κατάστημα διώροφο 104τ.μ., στην πόλη της Ρόδου και στην οδό Γεωργίου Λέοντος, με βεράντα, 31τ.μ., (κοντά στα Ξεν.Μανούσος και Αθηνά) κατάλληλο για εστιατόριο, καφετέρια, γραφείο ταξιδίων, κομμωτήριο, φαρμακείο, ανθοπωλείο, φωτογραφείο, οδοντιατρείο, αρχιτεκτονικό γραφείο ή οποιαδήποτε άλλη χρήση.

Πληροφορίες τηλέφωνο 22410/35450 και 22410/20090 από 09.00 έως 13.30 και από 18.30 έως 22.00

1636-20/12

DRIVE RENT A CAR

ΖΗΤΕΙΤΑΙ
ΔΙΕΥΘΥΝΤΗΣ

Απαραίτητα προσόντα:
• Πτυχίο ΑΕΙ - ΤΕΙ ή ισότιμου Ιδιωτικού Κολλεγίου με κατεύθυνση το Marketing - Διοίκηση Επιχειρήσεων
• Προϋπηρεσία 2-3 ετών στο χώρο του Marketing
• Γνώση αγγλικής γλώσσας
• Αριστη γνώση MS Office
• Ικανότητες επικοινωνίας και διαπραγμάτευσης
• Δραστηριότητα και ευχάριστη προσωπικότητα

ΠΡΟΣΦΕΡΟΝΤΑΙ:
• Ανταγωνιστικό πακέτο αποδοχών
• Αριστες συνθήκες εργασίας

Οι ενδιαφερόμενοι που συγκεντρώνουν τα ανωτέρω προσόντα, μπορούν να στείλουν το αναλυτικό βιογραφικό τους σημείωμα στη Διεύθυνση:
Αυστραλίας 2, υπ' όψιν κ. Β. Κασάπη
Τηλ. 0944355370

X3673-31/12

ΟΙΚΟΔΟΜΙΚΕΣ ΕΠΙΧΕΙΡΗΣΕΙΣ
ΔΙΑΚΟΓΕΩΡΓΙΟΥ ΚΑΛΛΙΣΤΟΣ
ΕΘΝ.ΑΝΤΙΣΤΑΣΕΩΣ 11 (πρώην Αννης Μαρίας)

ΠΩΛΗΣΕΙΣ ΔΙΑΜΕΡΙΣΜΑΤΩΝ - ΚΑΤΑΣΤΗΜΑΤΑ - ΑΠΟΘΗΚΕΣ - ΑΝΤΑΛΛΑΓΕΣ ΑΚΙΝΗΤΩΝ - ΑΓΟΡΕΣ ΟΙΚΟΠΕΔΩΝ ΑΝΑΛΑΜΒΑΝΟΥΜΕ ΑΝΤΙΠΑΡΟΧΕΣ

ΠΩΛΟΥΝΤΑΙ διαμερίσματα λουξ κατασκευής, με απεριόριστη θέα. Τα διαμερίσματα διαθέτουν θωρακισμένες πόρτες - εντοιχισμένες κουζίνες - ντουλάπες - εντοιχισμένο νιπτήρα με ντουλάπι - κεντρική θέρμανση αυτόνομη - ανοιγόμενα ανακλινόμενα κουφώματα με διπλά τζάμια, σίτες, ρολά - υδραυλικό ασανσέρ - τριφασικό ρεύμα.

Ολοι οι χώροι σπατουλαριστοί - εσωτερικές πόρτες MDF με σχέδιο

ΔΙΑΜΕΡΙΣΜΑΤΑ ΕΠΙ ΤΗΣ:

Χρ. Φέσσα (κάθετος Αποστ. Παύλου), 90τ.μ. τριάρια

Επίσης οροφοδιαμερίσματα των 90 τ.μ. (οικοδομή μόνο τριών διαμερισμάτων)

ΟΙΚΟΔΟΜΗ Πτολεμαίων και Χρ. Φέσσα των 117-125τ.μ.

ΟΙΚΟΔΟΜΗ υπό ανέγερση επί της οδού Ρήγα Φερραίου στο πάρκο

Διαμερίσματα τριάρια - τεσσάρια

ΟΙΚΟΔΟΜΗ υπό ανέγερση επί της οδού Κ. Παλαιολόγου και Θεοτοκοπούλου. Διαμερίσματα δυάρια - τριάρια - τεσσάρια- καταστήματα

Επί της οδού Β. Ηρακλείου οικοδομή τεσσάρων διαμερισμάτων οροφοδιαμερισμάτα των 133τ.μ. Η οικοδομή έχει πυλωτή για πάρκιγκ

ΓΡΑΦΕΙΑ - ΙΑΤΡΕΙΑ:
- Επί της οδού Μ. Κωνσταντίνου και Κων/νου Παλαιολόγου των 80τ.μ.
- Επί της οδού Κων/νου Παλαιολόγου και Θεοτοκόπουλου 60-80 τ.μ.
- Επί της οδού Ρήγα Φερραίου στο πάρκο, 60-80-100τ.μ.

ΚΑΤΑΣΤΗΜΑΤΑ
- Επί της οδού Κ. Παλαιολόγου και Θεοτοκοπούλου των 60-80-100τ.μ.
- Επί της οδού λεωφόρου Καλλιθέας (Καρακόνερο) 90τ.μ.

ΑΠΟΘΗΚΕΣ
- Πλησίον Στέλιου Κωτιάδη των 130τ.μ.
- Στη λεωφόρο Καλλιθέας (Καρακόνερο) των 80-300τ.μ.

Οι πωλήσεις μπορούν να γίνουν και με όλα τα δάνεια τραπεζών και οργανισμών/.
Αναλαμβάνουμε ΑΝΤΙΠΑΡΟΧΕΣ και ΑΓΟΡΕΣ ΟΙΚΟΠΕΔΩΝ
Δεχόμαστε ανταλλαγές ακινήτων

X3643-31/12

ΠΛΗΡΟΦΟΡΙΕΣ:
ΔΙΑΚΟΓΕΩΡΓΙΟΥ ΚΑΛΛΙΣΤΟΣ
Τηλ. 29318 - 34598- Τηλ. 78501 - 78502

Πρόσκληση



Ο Παγκαρπαθιακός Σύλλογος Ρόδου σας προσκαλεί στην ομιλία του καθηγητή του Πανεπιστημίου Αιγαίου και κοσμήτορα της Σχολής Ανθρωπιστικών Επιστημών

κ. Νικήτα Πολεμικού με θέμα:

«Φοβίες του σύγχρονου ανθρώπου και τρόποι αντιμετώπισής τους»

που θα πραγματοποιηθεί στην αίθουσα του Παγκαρπαθιακού Συλλόγου Ρόδου, Διαγοριδών 8 Ρόδος - τηλέφωνο 22410 35380

την Κυριακή 15-12-2002 και ώρα 18.00

Είσοδος ελεύθερη και θα προσφερθούν τσάι, καφές και λουκουμάδες.

1708-15/12

Pellos Travel

6ΗΜΕΡΗ ΕΚΔΡΟΜΗ



ΚΩΝΣΤΑΝΤΙΝΟΥΠΟΛΗ

ΚΡΟΥΑΖΙΕΡΑ ΣΤΟ ΒΟΣΠΟΡΟ-ΠΡΙΓΚΗΠΟΝΗΣΣΑ

ΑΝΑΧΩΡΗΣΗ 30-12-2003
ΕΠΙΣΤΡΟΦΗ 04-01-2003

ΡΟΔΟΣ-ΜΑΡΜΑΡΙΣ-ΕΦΕΣΣΟΣ-ΣΜΥΡΝΗ-BANDIRMA-ΚΩΝΣΤΑΝΤΙΝΟΥΠΟΛΗ-ΠΡΟΥΣΣΑ-ΣΜΥΡΝΗ-ΜΑΡΜΑΡΙΣ-ΡΟΔΟΣ

ΗΜΕΡΑ 1η Αναχώρηση από Ρόδο για Μαρμαρίς. Άφιξη στο Μαρμαρίς. Επιβίβαση σε πούλμαν και αναχώρηση για Έφεσο . Άφιξη στην Έφεσο (Σπίτι της Παναγίας-Αρχαιολογικοί χώροι) Αναχώρηση και άφιξη στη Σμύρνη . Τακτοποίηση στο Ξ/Δ. Δείπνο. Διαν/ση

ΗΜΕΡΑ 2η Πρωινό στο Ξ/Δ. Αναχώρηση για Προυσα Yalova. Άφιξη στο Yalova. Αναχώρηση για Κωνσταντινούπολη. Άφιξη στην Κωνσταντινούπολη. Τακτοποίηση σε Ξ/Δ. Δείπνο. Διαν/ση

ΗΜΕΡΑ 3η Πρωινό στο Ξ/Δ. Εκδρομή στα Πριγκηπονησσα , Χάλκη

Απόγευμα φαγητό. Βράδυ προαιρετική διασκέδαση με Oriental show. Δείπνο. Διαν/ση

ΗΜΕΡΑ 4η Πρωινό στο Ξ/Δ. Επίσκεψη στην Αγία Σοφία, Τοπκαπή Palace, Μπλέ Τζαμί , Υδραγωγείο Ιουστινιανού. Επίσκεψη στο Φανάρι (Ορθόδοξο Πατριαρχείο), Παναγία Βλαχερνών, Παναγία Μπαλουκλη. Ελεύθερο απόγευμα για ψώνια. Δείπνο στο Ξ/Δ. Διαν/ση.

ΗΜΕΡΑ 5η Πρωινό. Αναχώρηση για Σμύρνη μέσω Bandirma Άφιξη στην Σμύρνη το απόγευμα. Επίσκεψη στην αγορά για ψώνια. Τακτοποίηση στο Ξ/Δ. Δείπνο. Διαν/ση

ΗΜΕΡΑ 6η Πρωινό στο Ξ/Δ. Επιβίβαση σε πούλμαν και αναχώρηση για Μαρμαρίς. Άφιξη στο Μαρμαρίς. Αναχώρηση για Ρόδο. Άφιξη στη Ρόδο. Τέλος εκδρο_ής .

Στην εκδρο_ή περιλα_βάνονται :
1. Εισιτήρια Ρόδος -Μαρμαρίς -Ρόδος.
2. Ξεναγήσεις -εκδρο_ές
3. Μεταφορές _ε κλι_ατιζό_ενα πούλ_αν .
4. Ξ/Δ με πρωινό και φαγητό 4*** αστέρων
5. Συνοδός γραφείου
6. Ταξιδιωτική ασφάλεια
7. Φόροι εισόδου-εξόδου

Δεν περιλαμβάνονται:
Ααρχαιολογικοί χώροι
Εισιτήρια πλοίων Bandirma-Κωνσταντινούπολη-Yalova και
Εισιτήρια της κρουαζιέρας στα Πριγκηπονησσα

ΓΙΑ ΠΕΡΙΣΣΟΤΕΡΕΣ ΠΛΗΡΟΦΟΡΙΕΣ ΚΑΙ ΚΡΑΤΗΣΕΙΣ :

PELLOS TRAVEL
ΛΕΩΦΟΡΟΣ ΚΑΛΛΙΘΕΑΣ , ΦΑΛΗΡΑΚΙ ΡΟΔΟΣ
ο ΤΗΛ: 02410 87615,02410 86298 ΚΙΝΗΤΟ: 0942080534
ο FAX: 02410 87616
ο e.mail PELLOSTRAVEL@HELLASNET.GR
ΑΝΑΛΥΤΙΚΑ ΠΡΟΓΡΑΜΜΑΤΑ ΚΑΙ ΣΤΟ ΙΝΤΕΡΝΕΤ
WWW.A-RHODES.COM WWW.PELLOSTRAVEL.GR

1653-28/12

ΔΙΕΥΘΥΝΣΗ ΔΑΣΩΝ ΔΩΔ/ΝΗΣΟΥ

ΑΝΑΚΟΙΝΩΣΗ

Γνωστοποιείται κατά το άρθρο 14 του Ν.998/79, η αποστολή για δημοσίευση στο Δήμο Καλλιθέας της υπ'αριθμ. 6575/18-11-2002 πράξης χαρακτηρισμού έκτασης που εκδόθηκε από τον Δ/ντή Δασών Δωδ/σου. Η ΚΜ 189 γαιών Κοσκινού, χαρακτηρίζεται ως γεωργική και χορτολιβαδική έκταση.

Ο Δ/ντής Δασών Δωδ/σου
Φίλιππος Κοντίτσης
Δασολόγος με βαθμό Δ/ντή

1711-14/12

ΔΙΕΥΘΥΝΣΗ ΔΑΣΩΝ ΔΩΔ/ΝΗΣΟΥ

ΑΝΑΚΟΙΝΩΣΗ

Γνωστοποιείται κατά το άρθρο 14 του Ν.998/79, η αποστολή για δημοσίευση στο Δήμο Καλλιθέας της υπ'αριθμ. 6756/18-11-2002 πράξης χαρακτηρισμού έκτασης που εκδόθηκε από τον Δ/ντή Δασών Δωδ/σου. Η ΚΜ 189 ΑΕ γαιών Κοσκινού, χαρακτηρίζεται ως γεωργική έκταση.

Ο Δ/ντής Δασών Δωδ/σου
Φίλιππος Κοντίτσης
Δασολόγος με βαθμό Δ/ντή

1711-14/12

ΑΠΩΛΕΙΑ

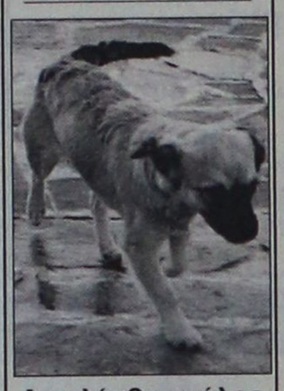

Απωλέσθη σκύλος θηλυκός, μικρής σωματικης διάπλασης, χρώματος καφέ, μουσούδα και ουρά μαύρη. Οποιος το βρεί θα πάρει 50 ευρώ.

Τηλ. 22410 75159

1591-20/12

Συγχαρητήρια

Στην **Αικατερίνη Εμμανουήλ Καμπούρη** που πήρε την υποτροφία στη Σχολή των Ιατρικών Εργαστηρίων του ΤΕΙ Λάρισας εύχομαι και εις ανώτερα.

Ο παππούς της
Αυγερινός Καμπούρης

1698-14/12

ΣΥΛΛΟΓΟΣ ΓΟΝΕΩΝ ΚΑΙ ΚΗΔΕΜΟΝΩΝ ΓΥΜΝΑΣΙΟΥ ΚΑΛΥΘΙΩΝ ΡΟΔΟΥ

*Ο Σύλλογος Γονέων και Κηδεμόνων του Γυμνασίου Καλυθιών ευχαριστεί τους **Κακιού Μιχαήλ**, **Σαλαμαστράκη Παναγιώτη**, **Πολυχρόνη Σάββα** και **Φώτη Μιχάλη** για την οικονομική ενίσχυση και προσφορά τους.*

Από το Διοικητικό Συμβούλιο
Ο πρόεδρος του Συλλόγου
Σαββιού Κυριάκος

ΧΛ-14/12

ΕΥΧΑΡΙΣΤΗΡΙΟ

Σ' όλους τους γιατρούς της Ουρολογικής Κλινικής και το νοσηλευιτκό προσωπικό του Νοσοκομείου Ρόδου, θέλω να πω ένα μεγάλο ευχαριστώ για τις μέρες νοσηλείας μου (4 έως 12-12-2002) για την αγάπη και συμπαράστασή τους, που μου παρείχαν (και όχι μόνο σε μένα, αλλά και σ' όλους τους ασθενείς που νοσηλεύονταν. Μπράβο τους. Τιμούν τον όρκο που έχουν δώσει. Το γιατρό μου που με χειρούργησε Αναστάσιο Πέτα και τους Παναγιώτη Καλαφάτη, Ζαχαρία Κυριακάκη, Θωμά Σωτρίλλη, χίλια ευχαριστώ.

Με απέραντη εκτίμηση
Μαρία Καβάσιλα Κοκαλίτσα

482-14/12

ΕΛΛΗΝΙΚΗ ΔΗΜΟΚΡΑΤΙΑ
ΠΕΡΙΦΕΡΕΙΑ ΝΟΤΙΟΥ ΑΙΓΑΙΟΥ
ΝΟΜΟΣ ΔΩΔΕΚΑΝΗΣΟΥ - ΔΗΜΟΣ ΡΟΔΙΩΝ

ΑΝΑΚΟΙΝΩΣΗ

Η Δ/νση Τεχνικών Υπηρεσιών του Δήμου Ροδίων ανακοινώνει ότι τη Δευτέρα 16 Δεκεμβρίου 2002 τίθεται σε λειτουργία η φωτεινή σηματοδότηση του κόμβου «Ροδίνι» (πλατεία εισόδου πάρκου Ροδινιού).

Παρακαλούνται οι οδηγοί και οι πεζοί να επιδείξουν την πρέπουσα προσοχή για την αποφυγή τροχαίων ατυχημάτων.

Ο προϊστ. Δ/νσης Τεχν. Υπηρεσιών
Ελευθέριος Κωνστάντζος

ΧΛ-15/12

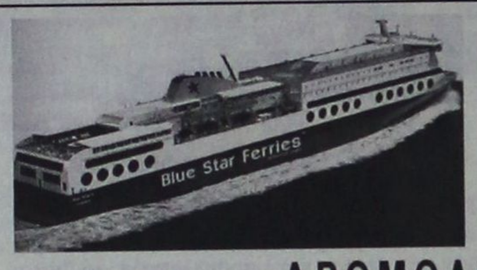

BLUE FERRIES

ΔΡΟΜΟΛΟΓΙΑ ΑΠΟ ΡΟΔΟ 18/11/02-20/4/03

ΑΝΑΧΩΡΗΣΗ ΑΠΟ ΡΟΔΟ	ΑΝΑΧΩΡΗΣΗ ΑΠΟ: ΚΩ	ΛΕΡΟ	ΠΑΤΜΟ	ΜΥΚΟΝΟ	ΣΥΡΟ	ΚΑΤΑΠΟΛΑ (ΑΜΟΡΓΟ)	Αφιξη σε ΠΕΙΡΑΙΑ
ΤΡΙΤΗ 20.00	ΤΡΙΤΗ 22.55	—	—	ΤΕΤΑΡΤΗ 03.30	—	—	ΤΕΤΑΡΤΗ 07.20
ΠΕΜΠΤΗ 20.00	ΠΕΜΠΤΗ 22.55	—	—	—	ΠΑΡΑΣΚΕΥΗ 03.50	—	ΠΑΡΑΣΚΕΥΗ 07.10
ΣΑΒΒΑΤΟ 10.00	ΣΑΒΒΑΤΟ 12.50	—	—	—	—	ΣΑΒΒΑΤΟ 16.20	ΣΑΒΒΑΤΟ 21.30
ΚΥΡΙΑΚΗ 18.30	ΚΥΡΙΑΚΗ 21.35	ΚΥΡΙΑΚΗ 23.05	ΔΕΥΤΕΡΑ 00.15	—	ΔΕΥΤΕΡΑ 03.50	—	ΔΕΥΤΕΡΑ 07.10

ΣΗΜΕΙΩΣΗ για ΧΡΙΣΤΟΥΓΕΝΝΑ / ΠΡΩΤΟΧΡΟΝΙΑ

1) 24/12/02 & 31/12/02 από Ρόδο 10.00 για Κω 12.30-12.50, Μύκονο 17.35-17.55, Πειραιά 21.50
2) 26/12/02 & 02/01/03 από Πειραιά 08.00 για Σύρο 11.30-11.45, Κω 16.30-16.50, Ρόδο 19.20
3) ΑΝΕΚΤΕΛΕΣΤΑ ΔΡΟΜΟΛΟΓΙΑ 25/12/02 & 01/01/03

ΑΠΟ ΠΕΙΡΑΙΑ 18/11/02-20/4/03

ΑΝΑΧΩΡΗΣΗ ΑΠΟ ΠΕΙΡΑΙΑ	ΑΦΙΞΗ ΣΕ: ΣΥΡΟ	ΜΥΚΟΝΟ	ΚΑΤΑΠΟΛΑ (ΑΜΟΡΓΟ)	ΠΑΤΜΟ	ΛΕΡΟ	ΚΩ	ΡΟΔΟ
ΔΕΥΤΕΡΑ 20.00	Δευτέρα 23.20	—	—	—	—	Τρίτη 04.10	Τρίτη 07.10
ΤΕΤΑΡΤΗ 20.00	Τετάρτη 23.10	—	—	—	—	Πέμπτη 04.10	Πέμπτη 07.10
ΠΑΡΑΣΚΕΥΗ 20.00	—	Παρασκευή 23.50	—	—	—	Σάββατο 04.20	Σάββατο 07.15
ΣΑΒΒΑΤΟ 23.30	—	—	Κυριακή 04.45	Κυριακή 07.00	Κυριακή 08.10	Κυριακή 09.50	Κυριακή 12.45

SKEVO'S TRAVEL AGENCY
ΚΕΝΤΡΙΚΟ ΠΡΑΚΤΟΡΕΙΟ ΡΟΔΟΥ των ΓΡΑΜΜΩΝ
BLUE STAR FERRIES - F/B BLUE STAR 1
Αμερικής 111
Τηλ. κρατήσεων επιβατών & ΙΧΕ 22410 -22461, 75655, 75310
Τηλ. κρατήσεων φορτηγών 22410 - 76600
Κρατήσεις και σε όλα τα συνεργαζόμενα πρακτορεία Ρόδου

X3665-31/12

ΕΛΛΗΝΙΚΗ ΔΗΜΟΚΡΑΤΙΑ
ΠΕΡΙΦΕΡΕΙΑ Ν. ΑΙΓΑΙΟΥ
ΝΟΜΟΣ ΔΩΔΕΚΑΝΗΣΟΥ
ΔΗΜΟΣ ΛΙΝΔΙΩΝ

ΠΕΡΙΛΗΨΗ ΔΙΑΚΗΡΥΞΗΣ ΔΗΜΟΠΡΑΣΙΑΣ

Ο Δήμαρχος Λινδίων, Γεώργιος Ν. Θαρρενός, προκηρύσσει ανοικτή δημοπρασία, με σφραγισμένες προσφορές με επιμέρους ποσοστά έκπτωσης και έλεγχο ομαλότητας (άρθρο 7 του Π.Δ. 609/85) για την εκτέλεση του έργου «Κατασκευή κερκίδων και βελτίωση αποδυτηρίων στο δημοτικό γήπεδο Λίνδου».

Ο προϋπολογισμός της δαπάνης εκτέλεσης του ανωτέρω έργου ανέρχεται στα 258.240,00 ευρώ μη συμπεριλαμβανομένου του ΦΠΑ και της Αναθεώρησης.

Η δημοπρασία και η εκτέλεση του έργου θα γίνουν σύμφωνα με τις διατάξεις του Ν. 1418/84 «Δημόσια έργα και ρυθμίσεις συναφώς θεμάτων» όπως τροποποιήθηκε και συμπληρώθηκε με τους Ν. 2229/94, 2308/95, 2338/95, 2940/01, και Ν. 2576/98 «Βελτίωση των διαδικασιών για την ανάθεση της κατασκευής των Δημοσίων έργων και άλλες διατάξεις», των εκτελεστικών τους Π.Δ. 609/85 και 472/85, όπως ισχύουν μετά την τροποποίησή τους από τα Π.Δ. 368/94, 285/97, 402/96, 210/97, 218/99 και τον Ν. 3021/02 «Περιορισμοί στη σύναψη δημοσίων συμβάσεων με πρόσωπα που δραστηριοποιούνται ή συμμετέχουν σε επιχειρήσεις μέσων μαζικής ενημέρωσης και άλλες διατάξεις».

Η δημοπρασία θα γίνει την 22η του μήνα Ιανουαρίου 2003 ημέρα Τετάρτη με ώρα έναρξης 10.00 π.μ. και ώρα λήξης την 11.00 π.μ. στο δημοτικό κατάστημα και ενώπιον της αρμόδιας επιτροπής Δημοπρασιών του Δήμου.

Το έργο χρηματοδοτείται από το Πρόγραμμα Αθλητικών Υποδομών «ΕΛΛΑΔΑ 2004».

Η προθεσμία περάτωσης του έργου ορίζεται σε πέντε (5) μήνες.

Η εγγύηση για τη συμμετοχή στη δημοπρασία ανέρχεται στο 2% του προϋπολογισμού του έργου,ήτοι 5.164,80 ευρώ και βεβαιώνεται με την προσκόμιση ισόποσου γραμματίου του Ταμείου Παρακαταθηκών και Δανείων ή εγγυητική επιστολή αναγνωρισμένης Τράπεζας ή του Ταμείου Συνταξεων Μηχανικών και Εργολήπτών Δημοσίων έργων συντεταγμένη κατά τον ισχύοντα Τύπο.

Στη δημοπρασία γίνονται δεκτές εργοληπτικές επιχειρήσεις δημοσίων έργων, εταιρικής μορφής, ατομικές ή σε κοινοπραξία, ελληνικές ή αλλοδαπές από χώρες μέλη της Ε.Ε. και του Ε.Ο.Χ., εγγεγραμμένες στο ΜΕΕΠ, για έργα οικοδομικά τάξεως Γ' έως Δ' ανεξάρτητα νομού και Γ' έως Ε' για εντός νομού (παλαιά κατάταξη) και οικοδομικά τάξεως 1ης έως 2ης και 1ης έως 3ης για εντός και γειτονικούς νομούς (κατάταξη βάση Ν. 2940/01) καθώς επίσης και εμπειροτέχνες εγγεγραμμένοι στα Νομαρχιακά Μητρώα, που η βεβαίωσή τους να καλύπτει το ποσό του προϋπολογισμού που δημοπρατείται.

Τον ανάδοχο του έργου θα βαρύνουν όλες οι νόμιμες κρατήσεις υπέρ του Δημοσίου, τρίτων, εισφορές ΙΚΑ, κλπ. Ο Φ.Π.Α. βαρύνει τον κύριο του έργου.

Οι δαπάνες δημοσίευσης της παρούσας περίληψης και λοιπά έξοδα δημοπρασίας ως επίσης και τα έξοδα συμφωνητικού μετα των αντιγράφων βαρύνουν τον ανάδοχο του έργου.

Για περισσότερες πληροφορίες παρακαλούμε οι ενδιαφερόμενοι να απευθύνονται στον ΔΗΜΟ ΛΙΝΔΙΩΝ και στο ΤΜΗΜΑ ΤΥΔΚ ΔΩΔ/ΣΟΥ.

Τηλέφωνα πληροφοριών:
ΔΗΜΟΣ ΛΙΝΔΙΩΝ: 2244031221
ΤΜΗΜΑ ΤΥΔΚ: 2241043240

Ο Δήμαρχος
Γεώργιος Θαρρενός

ΧΛ-14/12

ΤΗΛΕΟΡΑΣΗ

ΕΤ-1

07.35 Παιδί TV
07.40 Πολυσπόρια
08.40 Η εποχή του παραμυθιού
09.10 Παιδί TV
09.50 Γαργαντούας
10.15 Παιδί TV
10.20 Σινεάκ «Η Πίπι αρμενίζει»
12.00 Ντρίνστοπ
14.00 Ειδήσεις-καιρός
14.15 Στα φτερά του έρωτα (Ε)
15.45 Ελληνική ταινία «Αγάπησα και πόνεσα»
17.30 Πανδαιμόνιο (Ε)
18.45 Pre game
19.00 Μπάσκετ: «Λάρισα - Μαρούσι» - Κλήρωση ΛΟΤΤΟ στο τέλος του αγώνα
21.00 Κοίτα τι έκανες
23.00 Ειδήσεις- αθλητικά - καιρός
23.30 Ξένη ταινία «Φρανκ και Τζέσε Τζέιμς» (περιπέτεια 1995)
01.00 10-2 (Ε)
05.00 Ο κόσμος του πλούτου
06.00 Τα χρονικά του Αμαζονίου

ΝΕΤ

07.00 Εκπαιδευτική τηλεόραση
08.45 Θέατρο «Ο Ιάκωβος καμπανέλλης στην αυλή των θαυμάτων του»
09.00 Πρίσμα
11.00 Ο θαλάσσιος κοσμος της Ισπανίας (σειρά ντοκιμαντέρ)
12.00 Κήποι της Ευρώπης
12.30 Μικρές ιστορίες μόδας
13.00 Η ιστορία του τυριού
13.30 Με αρετή και τόλμη
14.00 Κοινοβούλιο αιχμής
15.00 Ειδήσεις
16.00 Ξένη ταινία «Τα γεράκια»
18.00 Ειδήσεις
18.30 Ολυμπιακά όνειρα
19.15 Επί των ορέων
20.00 Στον κόσμο της οικονομίας
21.00 Ειδήσεις-αθλητικά-καιρός
22.00 Σπορ ιστορίες
23.00 Δρόμοι
24.00 Ξένη ταινία «Ο μάγειρας, ο κλέφτης, η γυναίκα του και ο εραστής της»
01.00 Ειδήσεις σε 5 λεπτά
01.05 Συνέχεια ταινίας
• Συνέχεια με επαναλήψεις

ΕΤ-3

08.00 Παιδικό πρόγραμμα
09.30 Κατάστημα μαθηματικών (σειρά ντοκιμαντέρ)
09.45 Ο κόσμος των ζωντανών οργανισμών
10.00 Ο πλανήτης μας
10.30 Τηλεοπτικό ονειροδρόμιο
11.30 Παιδική ταινία «Το πόνι μου κι εγώ» (νεανικό τρυφερό δράμα)
13.00 Τσίρκο
14.00 Η αδρεναλίνη στα ύψη
14.30 Μεγάλες ψευδαισθήσεις: η ιστορία της μαγείας (σειρά ντοκιμαντέρ)
15.00 Ειδήσεις
15.30 Νόστος
17.00 Δεξίωση
18.00 Αγώνας βόλεϊ «Ηρακλής - ΠΑΟ»
19.35 Αγγλικό πρωτάθλημ ποδοσφαίρου Α' κατ.
- Ειδήσεις στο ημίχρονο
21.30 Design 100% 22.00 Κοντραπούντο
23.00 Αθλητικό σαββατόβραδο
24.00 Ειδήσεις
00.30 Ξένη ταινία «Απώλειες» (ψυχολογικό θρίλερ)
• Συνέχεια με επαναλήψεις

MEGA

06.00 Οι φρουροί της Αχαΐας (Ε)
07.00 Ολα τα κακά της μοίρας μου (Ε)
08.00 Παιδικό πρόγραμμα και κινούμενα σχέδια
11.00 Ξένη ταινία «Ενας άλλος σαν και σένα» (κωμωδία 1991)
13.00 Mega Star
14.00 Ειδήσεις
14.50 Μαζί
16.15 Traction
17.00 Ελλην.ταινία« Ο φαντασμένος» (κωμωδία 1973)
18.55 Ειδήσεις
19.00 Η φάρμα - τα καλύτερα
20.00 Ειδήσεις
21.00 Η φάρμα
22.00 Ο πιο αδύναμος κρίκος
23.30 Prive
00.15 Ειδήσεις
00.30 Prive (συνέχεια)
01.00 Ξένη ταινία «Ο τελευταίος μαφιόζος» (Μινι σειρά αμερικανικής παραγωγής 1998)
05.30 Γέλιο μέσα από την κάμερα

ΑΝΤ-1

06.00 Mobile fun
06.15 Τηλεμάρκετινγκ
06.30 Ο χοντρο-Μεντόζα
07.00 Στούντιο με θέα
10.30 Σειρές κινουμένων σχεδίων
12.30 Πάουερ Ρέιντζερς (παιδική σειρά)
12.55 Super game
13.00 Σούπερ Σάββατο
14.00 Ειδήσεις
14.30 Επανάληψη ελληνικών σειρών
16.15 Fame story - Highlights
17.00 Ελληνική ταινία «Ψυχραιμία Ναπολέων»
17.30 Τα νέα του ΑΝΤ1 - Ειδήσεις στη νοηματική
19.00 Στα όρια (τηλεπαιχνίδι)
20.00 Ειδήσεις
21.00 Fame story
22.00 Ξένη ταινία «Ο Μπάτμαν επιστρέφει» (περιπέτεια φαντασίας 1992)
00.40 Ειδήσεις
01.00 Grammy awards 2002
04.00 Fame story - Highlights
05.00 Fame story (Ε)

STAR

06.30 Παιδικό πρόγραμμα
12.30 Νίκι (κωμική σειρά αμερικανικής παραγωγής)
13.00 Ειδήσεις
13.30 Οικογένεια Γκίλμορ (κοινωνική σειρά)
14.30 Μόρταλ Κόμπατ (δυναμική σειρά φαντασίας)
15.30 Οι περιπέτειες της Σίντνεϊ Φοξ
16.30 Σούπερμαν , τα χρόνια της νιότης
17.30 Ξένη ταινία «Η γυναίκα που ζάρωνε» (αμερικανική κωμωδία 1981)
19.30 Ειδήσεις-καιρός
21.00 Ελληνική ταινία «Βίβα Ρένα» (μουσική κωμωδία)
22.45 Ξένη ταινία «Αδρεναλίνη» (περιπέτεια - Α' τηλεοπτική προβολής)
00.45 Ειδήσεις
01.00 Ξένη ταινία «Το εξπρές του θανάτου» (περιπέτεια)
03.00 Ξένη ταινία «Οι δίδυμες» (αστυνομική περιπέτεια)
05.00 Αστέρια στο πεντάγραμμο

ALPHA

06.00 Πέρα από τον ορίζοντα
07.00 Πρώτη ενημέρωση
08.00 Alpha kinds - παιδικό πρόγραμμα
10.00 Πανόραμα
12.15 Ελλην. ταινία «Ο χρυσός και ο τενεκές»
14.00 Ειδήσεις
14.20 Το πρόσωπο του Σαββάτου
15.20 Ειδήσεις
16.00 Για πάντα φίλες (Ε) (αισθηματική σειρά)
17.00 Πάτρα - Βενετία (Ε)
18.00 Ελληνική ταινία «Εθελοντής στον έρωτα» (1971)
20.00 Ειδήσεις
21.00 Ελληνική ταινία «Τέντι μπόι αγάπη μου» (1965)
23.00 Πυρετός το Σαββατόβραδο .
01.00 Ειδήσεις
01.15 Ξένη ταινία «Εφιάλτης» (κοινωνικό θρίλερ)
03.15 Third wach
04.15 Τηλεμάρκετινγκ

ΠΡΟΟΔΟΣΠΟΡ

Επιστροφή στις νίκες θέλει η Α.Ε. Λέρου



Επιστροφή στις νίκες, μετά το μικρό διάλειμμα της Λίνδου, θέλει σήμερα η πρωτοπόρος του βαθμολογικού πίνακα Αθλητική Ένωση Λέρου, η οποία υποδέχεται στο γήπεδό της τον ΓΣ Ιάλυσο, για την 14η αγωνιστική του πρωταθλήματος της Α' Κατηγορίας.

Ωστόσο το παιχνίδι της Λέρου δεν είναι το μόνο που παρουσιάζει ενδιαφέρον αφού και τα υπόλοιπα τέσσερα ματς κρύβουν τις δικές τους συγκινήσεις.

Στην Πυλώνα, η Θύελλα υποδέχεται τον Άρη, στο Βάτι ο Διαγόρας παίζει με τον Απόλλωνα Απολλώνων, στ' Αφάντου ο ευρισκόμενος σε συνεχή άνοδο ΑΕΡΑ υποδέχεται τον Κλεόβουλο της Λίνδου, ο οποίος προέρχεται από μεγάλη νίκη, ενώ τέλος αρκετό κόσμο θα «τραβήξει» το ντέρμπι των Πεταλούδων ανάμεσα στον Φοίβο και τον Κλεάνθη Παραδεισίου. Αναλυτικότερα:

• **Πυλώνα** (14.45): Θύελλα - Άρης Αρχαγγέλου (Παυλούς), Παπανικολάου, Γενής, Συμιακός (Χατζημανώλης)

• **Βάτι** (14.45): Διαγόρας - Απόλλων Απολλώνων (Μιχ. Χουρδάς): Χατζηνικόλας, Βασιλειάδης, Πηδιάκης (Στ. Κάπρος)

• **Κρεμαστή** (14.45): Φοίβος - Κλεάνθης (Θ. Κυπραίος): Τσαγκάρης, Ζανετίδης, Τατάς (Ζαχαριάδης)

• **Αφάντου** (14.45): ΑΕΡΑ - Κλεόβουλος (Δ. Δημητράς): Φραγκίνης, Φεσσάρας, Σ. Σιδηρόπουλος (Ερωτόκριτος).

• **Λέρος** (14.45): ΑΕ Λέρου - ΓΣ Ιάλυσος (Αντ. Καρπαθάκης): Μιχαλάκης, Πανάτος, Πλάτσης (Καστής).

Με τον αέρα της κορυφαίας...

Η Ρόδος φιλοξενεί στο Στάδιο (7μ.μ.) τη Μύκονο



Το τρίτο της παιχνίδι σε διάστημα τεσσάρων ημερών δίνει απόψε η Ρόδος. Μετά τον αγώνα με τον Ατρόμητο Πειραιώς στον Ασπρόπυργο (2-2) και με το Διγενή Κοσκινού (0-1) για το κύπελλο Δωδεκανήσου, οι «πράσινοι» φιλοξενούν στις 7 μ.μ στο Δημοτικό Στάδιο τη Μύκονο.

Πρόκειται για ένα ακόμη δύσκολο παιχνίδι, που καλείται να δώσει η γηπεδούχος ομάδα μπροστά στο κοινό της για δύο βασικούς λόγους. Πρώτον, για να επιστρέψει στις νίκες και να παραμείνει στην κορυφή του βαθμολογικού πίνακα στον 7ο όμιλο της Δ' Εθνικής, με τουλάχιστον τρεις βαθμούς διαφορά από το δεύτερο Ερμή Κορυδαλλού. Ο δεύτερος λόγος είναι ότι ο αντίπαλος δεν θεωρείται από τις πιο αδύναμες ομάδες του ομίλου, αλλά από εκείνες που εκτός έδρας αγωνίζονται «ελεύθερα».

Ο Δημήτρης Σκούνας δεν θα έχει στη διάθεσή του τους Χάρη Μοσχή και Ρεΐση Μαΐλη. Ο πρώτος νιώθει κάποιες μικροενοχλήσεις στο πόδι και αποκλείστηκε για λόγους προφύλαξης, ενώ ο δεύτερος είναι τιμωρημένος.

Ο προπονητής των «πρασίνων» έχει στη διάθεσή του 20 παίκτες, από τους οποίους θα αποκλειστούν την τελευταία στιγμή οι δύο. «Ετοιμοπόλεμοι» είναι οι: Θέμελης, Μπιλιάς, Γιόνοβιτς, Τραμπακόπουλος, Ντιογκένους, Πλαγγέτης, Κοσανδιάνος, Καντιμοίρης Γ., Καντιμοίρης Στ., Πάττας, Ναλμπάντης, Διακαναστάσης, Βασιλόπουλος, Μακρυδημήτρης, Μαθιός, Μαλλιάκας, Καρίκης, Καλημέρης, Μπιγκό και Δανάς.

• Διαιτητής θα είναι ο κ. Ν. Ιωσηφόγλου και «βοηθοί» οι κ. Π. Γουναρίδης και Ν. Γεωργαράκος, όλοι του Συνδέσμου Αθηνών.

Η εκδήλωση των Λάϊονς για το άγαλμα του Διαγόρα

Στο ξενοδοχείο «Μεντιτεράνεαν» η λέσχη Λάϊονς Ρόδου, διοργανώνει σήμερα στις 9 μ.μ. συνεστίαση αφιερωμένη στον «Θρύλο του Διαγόρα», με αφορμή την έναρξη της κατασκευής του συμπλέγματος του Διαγόρα.

Το πρόγραμμα, έχει ως εξής:

• **21.00:** Αναγγελία επισήμων από τον τελετάρχη L. Δημητριάδη Δημήτριο.
Προσευχή-Δείπνο

• **22.30:** Χαιρετισμός από τον πρόεδρο της Λέσχης L. Σπύρο Ρηγάκο.

• **22.35:** Πορεία του στόχου «Ανέγερσης του συμπλέγματος του θριάμβου του Διαγόρα» - παρουσίαση χορηγών: Από τον πρόεδρο της επιτροπής στόχου L. Ευαγόρα Νικόλαο.

Θα τιμηθούν όσοι βοήθησαν στην προσπάθεια που καταβάλλεται για την εκπλήρωση του στόχου.

Ο γλύπτης θα παρουσιάσει τη μακέτα του έργου και θα ενημερώσει σχετικά τους



προσκεκλημένους.

Ο δήμαρχος Ροδίων θα ενημερωθεί από το γλύπτη και θα κληθεί να σχολιάσει τη σημασία του έργου.

• **23.15:** Ομιλία με θέμα «Οικογένεια Διαγοριδών - Θρύλος του Διαγόρα» από την αρχαιολόγο κυρία Μαρία Μιχαλάκη - Κόλλια.

Φαβορί η Ε.Α. Καλύμνου...

➤ Οι «σφουγγαράδες» φιλοξενούν σήμερα στις 21:00 τον ελλιπέστατο Διγενή Κοσκινού που θα ταξιδέψει με επτά παίκτες!

Ο υπέρ πάντων αγώνας...για την Ε.Α. Καλύμνου, έχει φαβορί, κι αυτό είναι οι γηπεδούχοι που αν καταφέρουν να κερδίσουν το Διγενή Κοσκινού θα πανηγυρίσουν εκτός συγκλονιστικού απρόοπτου την παραμονή τους στην πρώτη κατηγορία, όσο αισιόδοξο κι αν ακούγεται κάτι τέτοιο. Η ομάδα του Κώστα Παπαιωάννου θα φιλοξενήσει σήμερα στις 21:00 τους Κοσκινιάτες και σίγουρα είναι το μεγάλο φαβορί για την κατάκτηση του ροζ φύλλου αγώνα, καθώς οι Ροδίτες θα ταξιδέψουν το μεσημέρι για την Κάλυμνο με επτά παίκτες στη διάθεσή τους.

Οι «σφουγγαράδες» μέχρι στιγμής έχουν πετύχει μία νίκη στο πρωτάθλημα, κι αυτή κόντρα στον Δωριέα και αν διπλασιάσουν τις επιτυχίες τους, θα έχουν κάνει το μεγάλο βήμα για τη σωτηρία, αφού ακόμα κι αν χάσουν απ' τους «κιτρινόμαυρους» στη Ρόδο θα είναι σε πλεονεκτική θέση. Με τη δύναμη της έδρας, η Ε.Α.ΚΑ. αλλά και τη συμπαράσταση των φιλάθλων της, θα επιδιώξει μόνο τη νίκη. Ο Κώστας Παπαιωάννου δεν αντιμετωπίζει προβλήματα τραυματισμών με τους παίκτες και αυτοί που θα τεθούν στη διάθεση του είναι οι εξής: Κάννης, Γεωργιάδης, Ατσάς, Αλεξίου, Κουλουριώτης, Σκουμπουρδής, Οικονόμου, Κούρος, Πελεκάνος, Μίξης, Κουλλιάς και Νυστάζος.

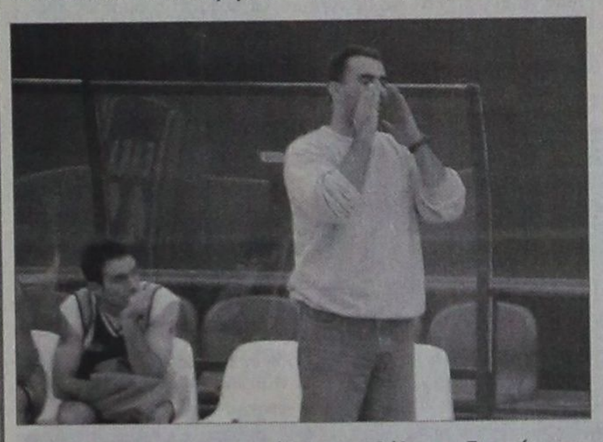

Τη δεύτερη νίκη της ομάδας του θέλει να δει σήμερα ο τεχνικός της Ε.Α. Καλύμνου Κώστας Παπαϊώαννου

ΜΙΣΟΣ Ο ΔΙΓΕΝΗΣ

Με πολλές απουσίες θα ταξιδέψει για την Κάλυμνο ο Διγενής Κοσκινού που έχει εξασφαλίσει ήδη την παραμονή του στην κατηγορία. Ο τεχνικός της ομάδας θα έχει στη διάθεση του πιθανότατα επτά παίκτες κι αυτό, γιατί θα μείνουν στη Ρόδο αρκετοί λόγω επαγγελματικών υποχρεώσεων. Συγκεκριμένα ο Σπύρος Μάνος, ο Λάμπρος Ροδίτης και ο Φάνης Νικολής δεν θα μπορέσουν να ταξιδέψουν στην Κάλυμνο, ενώ ο Ματθαίος Ματθαίος αντιμετωπίζει πρόβλημα τραυματισμού εδώ και αρκετό καιρό και όπως είναι λογικό δεν θα τεθεί στη διάθεση του προπονητή του. Οι επτά που πιθανότατα θα ταξιδέψουν στην Κάλυμνο είναι οι εξής: Σταυριανάκης, Κουλούμπρης, Αχιολάς, Καντής, Παντελίδης, Γιακουμάρος και Φωτεινόπουλος ενώ υπάρχει πιθανότατα να παίξει και ο Γάκας αν εξασφαλίσει άδεια απ' τη μονάδα που υπηρετεί.

Κ.Γ. Καλύμνου (21:00): Ε.Α. Καλύμνου- Διγενής Κοσκινού.

Η ΒΑΘΜΟΛΟΓΙΑ

1.Ιπποκράτης Κω	14	7-0	576-405(+171)
2.Α.Σ.Κ. Ιβίσκος(2β)	12	5-2	500-429(+71)
3.Άγιος Νικόλαος Παστίδας(1β)	12	5-2	455-397(+58)
4.Ηρακλής Λάρδου	11	4-3	483-452(+31)
5.Διγενής Κοσκινού(2β)	10	3-4	440-483(-43)
6.Α.Ε. Δικαίου(1β)	10	3-4	489-471(+18)
7.Ε.Α. Καλύμνου	8	1-6	396-521(-125)
8.Δ.Α.Ν.Σ. Δωριείς	7	0-7	384-565(-181)

Η 18άδα του Διαγόρα

Την προετοιμασία του ολοκλήρωσε χθες ο Διαγόρας στο βοηθητικό γήπεδο του Δημοτικού Σταδίου Ρόδου, ενόψει του αυριανού εκτός έδρας αγώνα με τον Πανελευσινιακό.

Αμέσως μετά, ο τεχνικός Ανδρέας Σταύρου ανακοίνωσε τα ονόματα των παικτών που αποτελούν την 18άδα και που είναι οι εξής: Φωτεινής, Σκυλλάς, Παφιάκης, Ορφανίδης, Αμπελάς, Κακλαμάνος, Παπαδημήτρης, Ρουτζιέρης, Χατζησταμάτης, Τριφύδης, Σταθόπουλος, Σπάρταλης, Μόσχος, Πολιάς, Μονόπολι, Κολιάδης, Αγγελόπουλος και Γεωργαλής.

Ως υπεράριθμοι αποκλείστηκαν οι Σταυρίδης, Πιτσουρδάκης, Χατζηθεοδωράκης και Αθανασίου.

Δοκιμάζει παίκτες η ΑΕ Κως

Μεταγραφικός πυρετός επικρατεί στο στρατόπεδο της ΑΕ Κως, αφού η διοίκηση και η τεχνική ηγεσία φέρονται αποφασισμένοι να ενισχύσουν την ομάδα, σε θέσεις που αποδεδειγμένα υπάρχει πρόβλημα, σε μια ύστατη προσπάθεια να ξεφύγει από τη ζώνη του υποβιβασμού.

Ήδη δοκιμάστηκε από τον Στέφανο Θεοδώρου, ποδοσφαιριστής από ομάδα Δ' Εθνικής του κέντρου, ο οποίος υπηρετεί τη θητεία του στην Κω, ενώ τις προσεχείς ημέρες αναμένεται ποδοσφαιριστής, με μεγάλη θητεία στην Δ' Εθνική, ο οποίος το τελευταίο διάστημα δεν αγωνιζόταν, λόγω τιμωρίας και είχε μείνει στ' «αζήτητα» της ομάδας του. Σίγουρα πάντως η ενίσχυση της ομάδας δεν πρόκειται να σταματήσει εδώ, μέχρι να καλυφθούν επαρκώς τα κενά που υπάρχουν.

Αναβάλλεται η γενική συνέλευση του Υγείας

Ο ΓΑΣ Ρόδου «Η Υγεία» ανακοινώνει στα μέλη του ότι η εκλογική γενική συνέλευση που είχε ορισθεί να γίνει σήμερα και ώρα 17.00 στο «Ακταίον» δεν θα πραγματοποιηθεί και αναβάλλεται.

• Η αναβολή οφείλεται στο γεγονός ότι η Εξελεγκτική Επιτροπή χρειάζεται χρόνο για τον πλήρη οικονομικό έλεγχο, ούτως ώστε, η γενική συνέλευση να μπορεί να ελέγξει και εγκρίνει το ταμειακό πόρισμα.

• Ο ορισμός νέας ημερομηνίας θα γίνει μετά από απόφαση του δ.σ. και θα γνωστοποιηθεί στα μέλη με νέα πρόσκληση.

Μάχες σε κορυφή και ουρά...

Για τον πρώτο όμιλο του παιδικού πρωταθλήματος... Ο Κολοσσός θα αντιμετωπίσει τον Ζέφυρο και ο Π.Α.Ο. Διαγόρας τον Γ.Α.Σ. Ιάλυσος...

Ψηλά και χαμηλά...Το ντέρμπι κορυφής μεταξύ του Κολοσσού Ρόδου και του Ζέφυρου ξεχωρίζει στο πρόγραμμα της τέταρτης αγωνιστικής του πρώτου ομίλου για το παιδικό πρωτάθλημα. Και οι δύο ομάδες είναι αήττητες, όμως μετά το τέλος του αγώνα μόνο μία θα καταφέρει να διατηρήσει αυτό το προνόμιο. Μάλιστα ο νικητής θα περάσει στην κορυφή του βαθμολογικού πίνακα. Στο άλλο παιχνίδι, θα παλέψουν ο Π.Α.Ο. Διαγόρας και ο Γ.Α.Σ. Ιάλυσος που βρίσκονται στην ουρά του βαθμολογικού πίνακα, χωρίς να έχουν γευθεί ακόμα τη χαρά της επιτυχίας... Μάλιστα οι «ερυθροκίτρινοι» έχουν και ένα μηδενισμό καθώς δεν είχαν ταξιδέψει στη Λάρδο για να κοντραριστούν με τον τοπικό Ηρακλή. Οι «κυανόλευκοι» πάντως θα εκτίσουν το ρεπό τους...

ΤΟ ΠΡΟΓΡΑΜΜΑ ΤΗΣ 4ης ΑΓΩΝΙΣΤΙΚΗΣ

Κ.Γ. Διαγόρα (11:00): Π.Α.Ο. Διαγόρας- Γ.Α.Σ. Ιάλυσος (Μυροφόρος- Μπακαλούμας)
Ε.Κ.Γ. Ρόδου (18:00): Κολοσσός Ρόδου- Ζέφυρος (Κουνελλές Ν.-Κουνελλές Κ.)

Η ΒΑΘΜΟΛΟΓΙΑ

1.Ηρακλής Λάρδου	5	2-1	109-132(-23)
2.Κολοσσός Ρόδου	4	2-0	181-50(+131)
3.Ζέφυρος	4	2-0	165-121(+44)
4.Π.Α.Ο. Διαγόρας	3	0-3	166-272(-106)
5.Γ.Α.Σ. Ιάλυσος	1	0-2	45-91(-46)

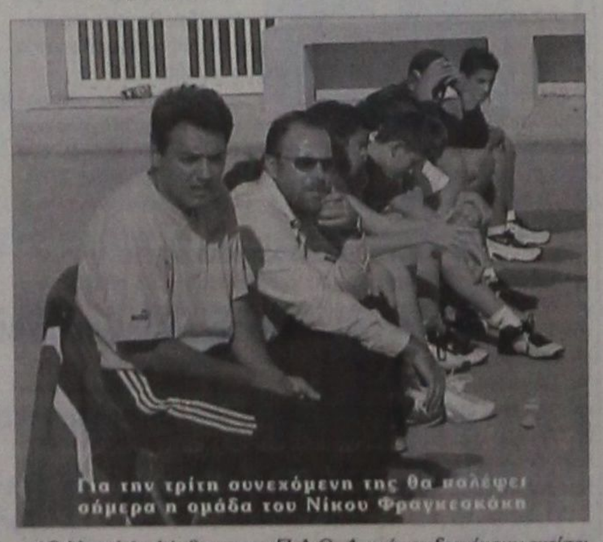

Για την τρίτη συνεχόμενη της θα παλέψει σήμερα η ομάδα του Νίκου Φραγκεσκάκη

**Ο Ηρακλής Λάρδου και ο Π.Α.Ο. Διαγόρας δεν έχουν εκτίσει το ρεπό τους*
**Ο Γ.Α.Σ. Ιάλυσος έχει ένα μηδενισμό*

Sigma travel agency

ΠΕΡΑΣΤΕ ΤΙΣ ΓΙΟΡΤΕΣ ΣΑΣ
ΜΟΝΑΔΙΚΑ
Πακέτα εκδρομών για
ΧΡΙΣΤΟΥΓΕΝΝΑ ή ΠΡΩΤΟΧΡΟΝΙΑ

ΓΑΛΛΙΚΗ ΡΙΒΙΕΡΑ – ΝΙΚΑΙΑ – ΜΟΝΑΚΟ
(7 ημέρες από 465 ευρώ)

ΕΛΒΕΤΙΑ – BENETIA
(8 ημέρες από 465 ευρώ)

ΒΙΕΝΝΗ – ΠΡΑΓΑ– ΒΟΥΔΑΠΕΣΤΗ
(11 ημέρες από 590 ευρώ)

ΜΑΛΤΑ
(4 ημέρες από 464 ευρώ)

ΓΥΡΟΣ ΙΣΠΑΝΙΑΣ
(15 ημέρες από 790 ευρώ)
και πολλές άλλες!!!

Σε ξενοδοχεία 3 ή 4 αστέρων
με ημιδιατροφή
Περιηγήσεις - ξεναγήσεις
Εμπειρος αρχηγός - συνοδός
Τηλεφωνήστε μας
για περισσότερες πληροφορίες

Ακόμη...
διοργανώνουμε μεμονωμένες εκδρομές, ΣΧΟΛΙΚΕΣ εκδρομές, εκδρομές ΟΜΑΔΩΝ, ΣΩΜΑΤΕΙΩΝ για την Ελλάδα και όλο τον κόσμο σε ειδικές τιμές

Απλώς τηλεφωνήστε μας
SIGMA SS. TRAVEL
ΤΗΛ. 22410 90049 - 96697 FAX 22410 96697
Λ. Ηρακλειδών, Εμπ. Κέντρο RHODESLAND
(Μεταξύ AVRA BEACH KAI MIRA MARE)
ΥΠΕΥΘΥΝΟΣ: ΣΤΕΡΓΕΝΑΚΗΣ Σ.
Ωράριο: 9.00 - 17.00 17.30-20.30
X3674-31/12

ΠΡΟΟΔΟΣΠΟΡ

«Διαγόρειος δρόμος» ενόψει

Μετά το διεθνή «Ιπποκράτειο δρόμο» στην Κω, η Ρόδος θα διοργανώσει διεθνή «Διαγόρειο δρόμο».

Σχετική, είναι η ανακοίνωση του ΠΑΟ Διαγόρα:

«Με εντατικούς ρυθμούς εργάζονται οι άνθρωποι του Διαγόρα και ήδη βρίσκονται στο τελευταίο στάδιο της επεξεργασίας της διοργάνωσης, έπειτα από την ομόφωνη απόφαση του νεοσυσταθέντος δ.σ. που ενέκρινε την εισήγηση και την οικονομοτεχνική μελέτη του μέλους του δ.σ. και εφόρου Τμήματος Στίβου κ. Παντελή Νίνη, για τη δημιουργία του 1ου Διεθνούς Διαγόρειου Δρόμου Ειρήνης και Φιλίας 10.000 μ. Ενός αγώνα υψηλών προδιαγραφών, φιλοδοξώντας παράλληλα να αποτελέσει σύντομα ένα μεγάλο βήμα για τον αθλητικό τουρισμό στη Ρόδο.

Ο Διαγόρειος Δρόμος έχει σχεδιαστεί με μεράκι πάνω στο ανάγλυφο της πόλης της Ρόδου, με φόντο το Αρχιπέλαγος, τον θαλάσσιο διάδρομο του πολιτισμού και του αθλητισμού, έχει ενταχθεί ήδη στο επίσημο καλεντάρι του ΣΕΓΑΣ και θα πραγματοποιηθεί για πρώτη φορά το Σάββατο 22 Μαρτίου 2003 με πανελλήνια και διεθνή συμμετοχή, ενώ ο στόχος των διοργανωτών είναι να αποτελέσει ένα αθλητικό «κόσμημα» για τη Δωδεκάνησο και παράλληλα πρότυπο διοργάνωσης και φιλοξενίας.

Η από αρχαιοτάτων χρόνων ιστορία της Ρόδου των Ολυμπιονικών και σταυροδρόμι των πολιτισμών, ενώ παράλληλα η επί 97 χρόνια προσφορά του ιστορικού Διαγόρα στα αθλητικά και πολιτιστικά δρώμενα της χώρας (βραβείο Ακαδημίας Αθηνών), συνάδουν στη δημιουργία ενός ετήσιου διεθνούς αγώνα δρόμου υψηλού επιπέδου ώστε η Ρόδος να γίνει σύντομα σημείο συνάντησης της νεολαίας του κόσμου, ανοίγοντας διάπλατα τον δρόμο για έναν ποιοτικό αθλητικό τουρισμό.

Η προσεκτικά διατυπωμένη προκήρυξη του αγώνα θα δοθεί στη δημοσιότητα από την Οργανωτική Επιτροπή στις αρχές του Ιανουαρίου 2003 σε ειδική τελέτη, όπου θα γίνει και η παρουσίαση του Διαγόρειου Δρόμου με όλες τις πτυχές της διοργάνωσης σε κεντρικό ξενοδοχείο της πόλης μας.

Επειδή όμως το χρονικό διάστημα μέχρι την ημέρα της διεξαγωγής του αγώνα είναι πολύ μικρό, ενώ παράλληλα μεσολαβούν οι εορτές και προκειμένου να υπάρξει η μεγαλύτερη δυνατή συμμετοχή, ο Διαγόρας θα αποστείλει εντός των ημερών περίληψη άρθρων της προκήρυξης που αφορούν τεχνικά και αγωνιστικά θέματα στους προσκεκλημένους αθλητές και αθλήτριες, έτσι ώστε οι αθλητές να σχεδιάσουν έγκαιρα το αγωνιστικό τους πρόγραμμα για το 2003 και φυσικά, τη συμμετοχή τους στο Διαγόρειο δρόμο, διασφαλίζοντας την επιτυχία της διοργάνωσης.

Η εκκίνηση του Διαγόρειου δρόμου θα γίνει από το Αρχαίο Στάδιο της Ρόδου, και ο τερματισμός σε κεντρικό σημείο της πόλης, ενώ δικαίωμα συμμετοχής στον αγώνα έχουν Έλληνες - Ελληνίδες και αλλοδαποί αθλητές και αθλήτριες από όλο τον κόσμο, πρεσβευτές του Ολυμπισμού, του εθελοντισμού, της ειρήνης και της φιλίας των λαών, που έχουν συμπληρώσει το 18ο έτος της ηλικίας τους.

Ο 1ος Διαγόρειος Δρόμος 2003 θα είναι αφιερωμένος στους Ρόδιους Ολυμπιονίκες και κάθε χιλιομετρική ένδειξη της διαδρομής θα φέρει ονόματα των Ολυμπιονικών που δόξασαν το νησί κατά την αρχαιότητα.

Οι προπονήσεις των Μικτών



Τη Δευτέρα θα προπονηθούν στο Δημοτικό Στάδιο Ρόδου οι Μικτές ομάδες Παίδων και Νέων της ΕΠΣΔ.

Από τους ενωσιακούς προπονητές Ακη Δελαπόρτα και Γιώργο Μποσγανά καλούνται οι εξής:

ΠΑΙΔΕΣ (2.45 μ.μ.)

Καραγιάννης, Παστρικός, Γκάϊδας, Πιζήμολας, Τσοπανάκης, Καππάκας, Καρπαθάκης, Τσαγκαράκης, Λαμπριανός, Πάττας, Χατζηπέτρου, Γαϊτάνος, Κασταμούλας, Δελαπόρτας, Μαρίνος, Ζαμάγιας, Χατζηφούντας Χ., Χατζηφούντας Μ., Μπριζνοβάλης, Λαθούρης, Στρατής, Κουμπιός, Αντωνιάδης, Ζωάννου, Φαρμακίδης, Κουρμαδιάς, Χατζηβαλσάμης, Νικολός.

ΝΕΟΙ (3.30 μ.μ.)

Αγγελόπουλος, Αθανασίου, Φρατζής, Διακίδης, Κατσαράς, Καρτάλης, Κατσιδώνης, Κεφάλας, Κοσμάς, Κώτσος, Λιβανός, Λυριστής, Μαθιός, Μακρυδημήτρης, Μάτσης, Μήτρου, Μαννάκης, Μαριάς, Νικολός, Παπαστεργίου, Πέρος, Πατρός, Σφακιανός, Τηλιακός, Φλεβάρης, Φυλακούρης, Χωρίτης και Τσακίρης.

• Το δ.σ. της ΕΠΣΔ ευχαριστεί τον Δήμο Πεταλούδων για την παραχώρηση του γηπέδου της Κρεμαστής για τους αγώνες των Μικτών μας ομάδων με τα αντίστοιχα συγκροτήματα της Κορίνθου, καθώς επίσης και τους υπεύθυνους της ομάδας του Φοίβου Κρεμαστής για την άψογη φιλοξενία.

Να αυξήσει τη διαφορά θα επιδιώξει ο Ανταγόρας



Με στόχο να διατηρήσει και αν είναι δυνατόν, να αυξήσει τη διαφορά απ' τους διώκτες του, ο ΠΑΣ Ανταγόρας υποδέχεται σήμερα τον φορτωμένο προβλήματα ΑΣ Ζευς, στα πλαίσια της 13ης αγωνιστικής του Πρωταθλήματος της Β΄ Κατηγορίας. Στο άλλο παιχνίδι, που θα γίνει κι αυτό στην Κω, ο Αντίμαχος θ' αγωνιστεί με την Ασπίδα Απολακκιάς.

Στη Γ΄ Κατηγορία και στους τρεις ομίλους, θα γίνουν σήμερα τέσσερις αγώνες. Αναλυτικότερα, η σημερινή αγωνιστική κίνηση σε Β΄ και Γ΄ Κατηγορία:

Β΄ Κατηγορία
(13η αγωνιστική

• **Αντιμάχεια (14.45):** Αντίμαχος - Ασπίδα Απολακκιάς (Ράπανος): Αλαχιώτης, Βασιλείου, Σδρέγας.

• **Γήπεδο «Ανταγόρας» (14.45):** Ανταγόρας - ΑΣ Ζευς (Αρβανιτάκης): Αργυρίου, Μουστάκας, Δουδούς.

Γ' Κατηγορία
7η αγωνιστική
1ος όμιλος

• **Παστίδα (14.45):** Αστέρας Παστίδας - ΟΦ Ιστρίου (Μπακαρής): Βλαχάς, Μίχας, Ζανεττής.

2ος όμιλος
(8η αγωνιστική)

• **Δημυλιά (14.45):** Ατρόμητος - Πετρώνας (Νικολάου): Ορφανός, Γρεβένης, Α. Σιδηρόπουλος.

• **Κάλαθος (11.00):** Ταξιάρχης - ΑΟ Σύμης (Σ. Ντάκας): Κόκκινος Λάμπρου, Φουκαράς.

3ος όμιλος - Νήσων
(8η αγωνιστική)

• **Λέρος (11.30):** ΑΣΕΛ - ΑΟ Λειψών (Καστής): Πανάτος, Κατέρης, Μαυρουδής.

Ντέρμπι ο Σταυρός

Κόντρα στις ισχυρές Αρτέμιδες Χανίων και μάλιστα στην Κρήτη, θ' αγωνιστούν αύριο στις 11 π.μ. τα κορίτσια του Σταυρού Καλυθιών, στα πλαίσια της 5ης ημέρας του Περιφερειακού πρωταθλήματος ποδοσφαίρου.

Διαιτητής θα είναι η Δ. Βασιλόγλου και «βοηθοί» οι Ε. Βραχνάκη και Μ. Λουλακάκη, όλες του Συνδέσμου Ηρακλείου.

Πρόκειται για τη δυσκολότερη «μάχη» που δίνει έως τώρα ο Σταυρός, καθώς καλείται ν' αντιμετωπίσει έναν αντίπαλο που έχει επίσης στόχο πρωταθλητισμού.

Π.Α.Ο. Διαγόρας - Ιπποκράτης Κω

Για το πρωτάθλημα των κορασίδων οι νεαρές «κυανέρυθρες» θα φιλοξενήσουν στις 13:00 στην «τέντα» τον Ιποκράτη Κω



Τον Ιπποκράτη Κω θα υποδεχθούν σήμερα οι κορασίδες του Π.Α.Ο. Διαγόρα

Μία αναμέτρηση θα γίνει σήμερα για το πρωτάθλημα των κορασίδων. Ο πρωτοπόρος, έχοντας όμως και ένα παιχνίδι περισσότερο Π.Α.Ο. Διαγόρας θα φιλοξενήσει τον Ιπποκράτη Κω, η αποστολή του οποίου θα διανυκτερεύσει στη Ρόδο, καθώς αύριο η ομάδα του Γιάννη Καπερώνη θα κοντραριστεί με τη Νίκη. Τα κορίτσια του Γιάννη Αρφαρά έχουν τρεις νίκες σε τέσσερα παιχνίδια ενώ οι Κώες μία νίκη και μία ήττα.

• Κ.Γ. Διαγόρα (13:00) : Π.Α.Ο. Διαγόρας - Ιπποκράτης Κω (Ροϊλίδου - Πετρίδης)

Η ΒΑΘΜΟΛΟΓΙΑ

1.Π.Α.Ο. Διαγόρας	7	3-1	192-198 (-6)
2.Α.Σ.Κ. Ιβίσκος	6	3-0	191-95 (+96)
3.Γ.Α.Σ. Ιάλυσος	4	2-0	117-51 (+66)
4.Α.Ε. Δικαίου	4	0-4	136-210 (-74)
5.Νίκη Ρόδου	3	1-1	114-79 (+35)
6.Ιπποκράτης Κω	3	1-1	76-87 (-11)
7.Ήλιος Ιαλυσού	3	0-3	87-193 (-106)

☛ Το πρωτάθλημα διεξάγεται με ορισμό των αγώνων

Εύκολο έργο οι πρωτοπόροι...

Στον τρίτο όμιλο του παιδικού πρωταθλήματος η Α.Ε. Δικαίου θα φιλοξενήσει τον Αίολο Κεφάλου ενώ ο Ιπποκράτης Κω θα κοντραριστεί στην Καρδάμαινα με τον Ηρακλή 2000

Ανετο απόγευμα αναμένεται να περάσει η πρωτοπόρος Α.Ε. Δικαίου που θα υποδεχθεί τον Αίολο Κεφάλου. Η ομάδα του Δημήτρη Τζομάκα θέλει να πετύχει την τρίτη της νίκη σε ισάριθμα παιχνίδια προκειμένου να αποκτήσει σημαντικό προβάδισμα για την κατάκτηση της πρώτης θέσης. Στο άλλο παιχνίδι ο Ιπποκράτης Κω θα παίξει στην Καρδάμαινα, με αντίπαλο τον τοπικό Ηρακλή 2000 που θα δώσει το πρώτο του φετινό παιχνίδι καθώς ήδη έχει εκτίσει το ρεπό του, ενώ είχε αναβληθεί η αναμέτρηση του με την Ε.Α. Καλύμνου. Η τελευταία θα έχει την ευκαιρία να ξεκουραστεί στο πλαίσιο της τρίτης αγωνιστικής.

ΤΟ ΠΡΟΓΡΑΜΜΑ ΤΗΣ 3ης ΑΓΩΝΙΣΤΙΚΗΣ

• Καρδάμαινα (13:00) : Ηρακλής 2000 - Ιπποκράτης Κω
• Πυλί (16:00): Α.Ε. Δικαίου - Αίολος Κεφάλου

Η ΒΑΘΜΟΛΟΓΙΑ

1. Α.Ε. Δικαίου	4	2-0	150-111 (+39)
2. Ιπποκράτης Κω	3	1-1	110-110 (-)
3. Αίολος Κεφάλου	1	0-1	51-57 (-6)
4. Ε.Α. Καλύμνου	1	0-1	58-91 (-33)
5. Ηρακλής 2000	-	-	

☛ Η Ε.Α. Καλύμνου και ο Ηρακλής 2000 έχουν από ένα παιχνίδι λιγότερο

☛ Ο Ηρακλής 2000 και ο Αίολος Κεφάλου έχουν εκτίσει το ρεπό τους

«Πρώτη» της νέας σχολής κριτών στίβου

Ο Σύνδεσμος Κριτών Στίβου Δωδ/σου ενημερώνει τους υποψήφιους κριτές στίβου, που δήλωσαν συμμετοχή στο Σχολή Κριτών, αλλά και όσους ενδιαφέρονται, ότι η πρώτη συγκέντρωση θα πραγματοποιηθεί τη Δευτέρα 16 Δεκεμβρίου 2002, στις 19.00, στην αίθουσα του ΔΟΝΑ του Δήμου Ρόδου.

Στη σχολή έχουν δηλώσει συμμετοχή περισσότερα από τριάντα υποψήφιοι, με προοπτική να αυξηθεί ο αριθμός τους με την έναρξη των μαθημάτων.

Η πρώτη συγκέντρωση θα είναι καθαρά ενημερωτική, όπου και θα καθορισθούν οι ημέρες και ώρες διδασκαλίας των μαθημάτων.

Παράλληλα θα διατεθούν στους υποψήφιους οι κανονισμοί στίβου, τους οποίους θα πρέπει οι υποψήφιοι να έχουν μαζί τους σε κάθε μάθημα.

Η σχολή τελεί υπό την ευθύνη του Συνδέσμου Κριτών Δωδ/σου, και θα διδάξουν επίσημοι κριτές στίβου με πολυετή πείρα.

Η διάρκεια της σχολής υπολογίζεται σε δύο μήνες περίπου. Μετά το τέλος των μαθημάτων θ' ακολουθήσουν οι εξετάσεις στα τέλη Φεβρουαρίου του 2003. Οι επιτυχόντες θα μπορούν να χρησιμοποιούνται στις Αγωνόδικες Επιτροπές των αθλητικών εκδηλώσεων του 2003.

Από τον Δ.Ο.Ν.Α. σήμερα

Τουρνουά ποδοσφαίρου με κατηχητικά σχολεία

Ο ΔΟΝΑ Ροδίων στο πλαίσιο της ενίσχυσης των κοινωνικών φορέων της Ρόδου συνδιοργανώνει με τα κατηχητικά σχολεία της Ιεράς Μητροπόλεως Ρόδου ποδοσφαιρικά τουρνουά 6Χ6 στα γήπεδα 5Χ5 Δήμου Ροδίων - Πανεπιστήμιο Αιγαίου σήμερα από τις 9 π.μ. έως τις 4 μ.μ.

Σ' αυτούς που θα συμμετάσχουν ο Οργανισμός θα απονείμει κύπελλα - διπλώματα και φανελάκια.

Οι αυριανοί διαιτητές...

Οι διαιτητές που θα σφυρίξουν τα αυριανά παιχνίδια στα γήπεδα της Ρόδου έχουν ως εξής:

• Κοσκινού (11:00): Διγενής Κοσκινού - Α.Σ.Κ. Ιβίσκος (Κασταμούλας - Πετρίδης) (Π)
• Ε.Κ.Γ. Ρόδου (12:00): Νίκη Ρόδου - Ιπποκράτης Κω (Αρνάς - Βαγιανός) (Κ)
• Ε.Κ.Γ. Ρόδου (14:00): Α.Σ.Κ. Ιβίσκος - Α.Ε. Δικαίου (Σαϊτάκης - Κουνελλές Ν.) (Α)
• Κ.Γ. Διαγόρα (14:00): Άγιος Νικόλαος Παστίδας - Ιπποκράτης Κω (Κουνελλές Ηλ. - Στάλας)
• Ε.Κ.Γ. Ρόδου (16:00): Ζέφυρος - Κολοσσός (Ευσταθίου-Αρνάς)

AMCOR

No 1

ΚΑΤΑΣΚΕΥΑΖΟΝΤΑΙ & ΕΙΣΑΓΟΝΤΑΙ ΣΥΝΑΡΜΟΛΟΓΗΜΕΝΑ ΑΠΟ ΤΟ ΙΣΡΑΗΛ



ΠΡΟΔΙΑΓΡΑΦΕΣ ΕΟΚ CE MARK

Η AMCOR-ΙΣΡΑΗΛ Η ΜΕΓΑΛΥΤΕΡΗ ΒΙΟΜΗΧΑΝΙΑ ΗΛΙΑΚΩΝ ΣΥΣΤΗΜΑΤΩΝ ΣΤΟΝ ΚΟΣΜΟ,ΣΑΣ ΠΡΟΣΦΕΡΕΙ ΤΟΝ ΚΑΛΥΤΕΡΟ ΗΛΙΑΚΟ ΘΕΡΜΟΣΙΦΩΝΑ ΤΟΥ ΚΟΣΜΟΥ ΜΕ ΜΟΝΑΔΙΚΑ ΣΗΜΕΙΑ ΥΠΕΡΟΧΗΣ ΠΟΥ ΚΑΝΕΝΑΣ ΑΛΛΟΣ ΔΕΝ ΕΧΕΙ.ΠΡΩΤΗ Η AMCOR,ΠΡΙΝ 40 ΧΡΟΝΙΑ ΠΑΡΟΥΣΙΑΣΕ ΤΗΝ ΕΠΑΝΑΣΤΑΤΙΚΗ ΤΗΣ ΤΕΧΝΟΛΟΓΙΑ ΣΤΟΥΣ ΗΛΙΑΚΟΥΣ ΘΕΡΜ/ΝΕΣ. ΠΟΛΛΟΙ ΑΠΟ ΤΟΤΕ ΠΡΟΣΠΑΘΗΣΑΝ ΝΑ ΤΗΝ ΜΙΜΗΘΟΥΝ .ΤΑ ΑΠΟΤΕΛΕΣΜΑΤΑ ΤΟΥΣ ΕΙΝΑΙ ΓΝΩΣΤΑ.ΚΑΝΕΝΑΣ ΔΕΝ ΜΠΟΡΕΣΕ ΝΑ ΤΗ ΦΘΑΣΕΙ.ΣΗΜΕΡΑ Η AMCOR ΣΥΝΕΧΙΖΟΝΤΑΣ ΤΗΝ ΕΡΕΥΝΑ ΣΤΟΝ ΤΟΜΕΑΤΗΣ ΗΛΙΑΚΗΣ ΕΝΕΡΓΕΙΑΣ ΒΡΙΣΚΕΤΑΙ ΚΑΙ ΘΑ ΒΡΙΣΚΕΤΑΙ ΜΠΡΟΣΤΑΓΙΑΤΙ ΕΙΝΑΙ Η NO 1 ΣΤΟΝ ΚΟΣΜΟ.

ΕΙΝΑΙ Η AMCOR

X 3648-31/12

Επικίνδυνη έξοδος του Παντηλιακού

Θα δοκιμαστεί σήμερα στις 14:00 στη Λίνδο κόντρα στον Κλεόβουλο και με νίκη περνάει και πάλι στην κορυφή!

Επικίνδυνη έξοδο θα έχει σήμερα στη Λίνδο ο ισχυρός και αήττητος Παντηλιακός καθώς θα αντιμετωπίσει στο ανοιχτό γήπεδο στις 14:00 τον τοπικό Κλεόβουλο. Η ομάδα του Γιάννη Τσακίρη μέχρι στιγμής έχει κερδίσει όλα τα παιχνίδια που έχει δώσει και σίγουρα δεν έχει καμία όρεξη για περιπέτειες στην τελευταία αγωνιστική του πρώτου γύρου. Πάντως οι «κυανόλευκοι» αν δεν προσέξουν υπάρχει πιθανότητα να συναντήσουν αρκετά προβλήματα, απέναντι στους Λινδιακούς που θα παίξουν για τη φανέλα και το γόητρο. Στα υπέρ των γηπεδούχων συγκαταλέγεται και η δύναμη της έδρας, καθώς στην πρεμιέρα ο Εύελπις Ψίνθου...δεινοπάθησε μέχρι να πάρει το ροζ φύλλο αγώνα. Ο Γιάννης Τσακίρης δεν θα έχει στη διάθεση του τον Κώστα Κωστάκη και τον Δημήτρη Νίκανδρο που ουσιαστικά αποτελούν παρελθόν απ' την ομάδα.

Αντίθετα θα παίξει κανονικά έστω και απροπόντητος ο στρατευμένος Χρήστος Καρανικόλας, όπως και ο Ηλίας Μάγγος που επέστρεψε χθες στη Ρόδο. Οι υπόλοιποι που θα τεθούν στη διάθεση του προπονητή τους θα είναι οι εξής: Καλλιγάς, Σταυρής, Αφεντούλης, Πότσου, Μαμάκας, Ηλιού, Τσιάλτας Α., Ρουσακάκης, Πάχος Κων. και Πάχος Κ.

ΓΙΑ ΤΟ ΓΟΗΤΡΟ Ο ΚΛΕΟΒΟΥΛΟΣ

Καιρού φυσικά επιτρέποντος, ο Κλεόβουλος θα παλέψει για μία αξιοπρεπή εμφάνιση και ό,τι προκύψει...Άλλωστε η ομάδα του Γιώργου Καρπάθιου βρίσκεται στη μέση του βαθμολογικού πίνακα, έχοντας χάσει όπως είναι φυσικό κάθε ελπίδα για άνοδο. Πάντως οι Λινδιακοί μετά την ήττα στη Σύμη, επιθυμούν να προσθέσουν στη συλλογή τους το τρίτο φετινό ροζ φύλλο αγώνα. Σήμερα στη διάθεση του προπονητή τους θα είναι: Κολιάδης, Φραντζάκης, Παπακωνσταντίνου, Κατσιμέντες, Κολέτσος, Πάλλας, Κρητικός, Κωβιός, Κουλοχέρας και Καρύπης.

Θα πρέπει να σημειωθεί ότι το παιχνίδι συγκαταλέγεται στο πλαίσιο της έβδομης αγωνιστικής. Την προηγούμενη εβδομάδα ο Εύελπις Ψίνθου επικράτησε του Ηρακλή 2000 με 71-57 ενώ δεν έχει οριστεί ακόμα το παιχνίδι Ήλιος Ιαλυσού- Α.Ο. Σύμης



Την έκπληξη θα επιδιώξουν να κάνουν σήμερα οι παίκτες του Κλέοβουλου Λίνου

• Λίνδος (14:00) : Κλεόβουλος Λίνδου - Α.Ο. Παντηλιακός (Βιτζηλαίος - Ευσταθίου)

Η ΒΑΘΜΟΛΟΓΙΑ

1. Εύελπις Ψίνθου	11	5-1	430-363 (+67)
2. Α.Ο. Παντηλιακός	10	5-0	380-249 (+131)
3. Ηρακλής 2000	10	4-2	315-249 (+66)
4. Α.Ο. Σύμης(2β)	7	2-3	267-314 (-47)
5. Κλεόβουλος Λίνδου(1β)	7	2-3	227-258 (-31)
6. Α.Ο. Αρχαγγέλου	6	1-5	230-293 (-63)
7. Ήλιος Ιαλυσού	5	0-5	250-373 (-123)

☛ Ο Εύελπις Ψίνθου και ο Ηρακλής 2000 έχουν από ένα παιχνίδι περισσότερο

☛ Ο Α.Ο. Αρχαγγέλου έχει ένα μπδενισμό και δεν έχει εκτίσει το ρεπό του



Το αναδημοσιεύουμε από αθλητική εφημερίδα της Αθήνας, αφού παρουσιάζει αρκετό ενδιαφέρον: «Ούτε έναν, ούτε δύο, αλλά τέσσερις κουμπάρους, είχε στο γάμο του ο Ρόδιος πρωταθλητής Ελλάδος του γκολφ, Γιώργος Διάκου, που έχει πλέον περάσει στους επαγγελματίες...».

«Η νύφη, Βάσω Παπαβασιλείου, πέρασε κι αυτή από τα γήπεδα του γκολφ, ενώ εις εκ των κουμπάρων ο Ακης Καϊλής, διατηρεί ενεργό σχέση με το άθλημα». Ο γάμος, ως γνωστόν, έγινε την περασμένη Κυριακή, στον Ιερό Ναό του Αγίου Νεκταρίου, στο Φαληράκι, παρουσία πλήθους κόσμου.

Μπράβο στους Παναθηναϊκό και ΑΕΚ, μοναδικούς πλέον εκπροσώπους μας στα Κύπελλα Ευρώπης, οι οποίοι για μία ακόμη φορά έκαναν το καθήκον τους στο ακέραιο, προσφέροντας πολύτιμους βαθμούς στη χώρα μας. Σε αντίθεση με κάποιους άλλους συλλόγους, οι οποίοι ειδικεύονται στη δοκιμή καναπέδων...

Περαστικά στον αγαπητό φίλο Βάϊο Γαμβρούδη, ο οποίος δοκιμάζεται στο κρεβάτι του πόνου, κτυπημένος από βαριάς μορφής γαστρεντερίτιδα.. Οι ευχές της στήλης και ολόκληρου του αθλητικού τμήματος της «ΠΡΟΟΔΟΣ-ΣΠΟΡ» τον συνοδεύουν.

Η διαίσθηση της στήλης γι' αυτήν την εβδομάδα (έχει αποδείξει πόσο αλάνθαστη είναι) λέει ότι θα πρέπει να αποκλείσουμε εκπλήξεις, τόσο στην Α΄ όσο και στη Β΄ Κατηγορία. Για την εμβόλιμη δεν μπορούμε να σας πούμε από τώρα. Ηρεμία δεν είμαστε δα και μέντιουμ.

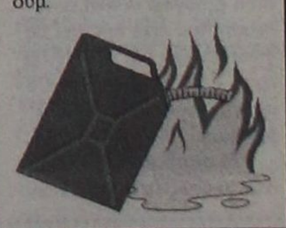

ΠΡΟΟΔΟΣΠΟΡ

Με Αβεκλούριο για το «διπλό»...

Οι «ερυθροκίτρινοι» αναχωρούν σήμερα το μεσημέρι για την Αθήνα... Στη διάθεση του Κυριάκου Μάγου και ο Λευτέρης Μουτσάτσος!



Σήμερα θα αναχωρήσει για την Αθήνα η αποστολή του Γ.Α.Σ. Ιάλυσος

Με συγκρατημένη αισιοδοξία θα αναχωρήσει σήμερα το μεσημέρι για την Αθήνα η αποστολή του Γ.Α.Σ. Ιάλυσος. Οι «ερυθροκίτρινοι» έχοντας συναίσθηση της δυσκολίας του αγώνα που θα δώσουν αύριο στο Παγκράτι, ελπίζουν να «αιφνιδιάσουν» τους αντιπάλους και να τους υποχρεώσουν στην πρώτη τους φετινή ήττα. Βέβαια η αποστολή της ροδίτικης ομάδας κάθε άλλο παρά εύκολη είναι καθώς το συγκρότημα του Άρη Ραφτόπουλου βρίσκεται στην κορυφή του βαθμολογικού πίνακα έχοντας επτά νίκες σε ισάριθμα παιχνίδια και...φλερτάρει με την άνοδο στη Β' Εθνική.

Η προετοιμασία του Ιάλυσου θα ολοκληρωθεί σήμερα με μία πρωινή προπόνηση και στη συνέχεια, η αποστολή της ομάδας θα ταξιδέψει για την Αθήνα. Σε αυτή θα συμμετάσχει κανονικά και ο Χρήστος Αβεκλούριος, που στο φιλικό παιχνίδι με τον Κολοσσό υπέστη διάταση στο γαστροκνήμιο με αποτέλεσμα να μείνει εκτός προπονήσεων μέχρι και χθες. Η κατάσταση πάντως του 25χρονου γκαρντ δεν προκαλεί ανησυχίες στον Κυριάκο Μάγο που αναμένεται να τον ρίξει κανονικά στο παρκέ. Η αλήθεια είναι ότι οι «ερυθροκίτρινοι» βλέποντας τον Αβεκλούριο να σφαδάζει από τους πόνους, «πάγωσαν» καθώς υπήρξαν οι θύμησες και τα πρόσφατα γεγονότα με τον Παναγιώτη Παπακώστα που θα επιστρέψει στους αγωνιστικούς χώρους και πάλι μετά την περίοδο των εορτών, όμως στη συνέχεια οι αρχικοί φόβοι έδωσαν τη θέση τους στα χαμόγελα, αν φυσικά μπορεί να ειπωθεί κάτι τέτοιο σε περίπτωση τραυματισμού.

Εξάλλου το ευχάριστο για τον Κυριάκο Μάγο είναι ότι ξεπέρασαν πλήρως τα προβλήματα που είχαν τόσο ο Λευτέρης Τσαουσίδης(γαστρεντερίτιδα) όσο και ο Σωτήρης Δημητρόπουλος(ενοχλήσεις στο γαστροκνήμιο) και έτσι κατά κάποιο τρόπο λύθηκαν τα χέρια του Ροδίτη προπονητή.

Στη διάθεση πάντως του 33χρονου τεχνικού θα τεθεί και ο στρατευμένος Λευτέρης Μουτσάτσος που υπηρετεί τη θητεία του στο Χαϊδάρι και θα ενσωματωθεί σήμερα το απόγευμα με τους συμπαίκτες του. Οι υπόλοιποι εκτός φυσικά του Παπακώστα που θα ταξιδέψουν στην πρωτεύουσα είναι οι εξής: Καστέλλας, Παντσέλιας, Τσίντζας, Αττίκος, Στεργάκης, Αβεκλούριος, Χατζηνικολάου, Δημητρόπουλος, Τσαουσίδης, Σαμαράς και Παπαδόπουλος.

Όπως είναι γνωστό η αναμέτρηση θα ξεκινήσει στις 16:00 στο Μετς...

Με αισιοδοξία στη Ξάνθη...

Ο Κολοσσός ολοκληρώνει σήμερα το πρωί την προετοιμασία του και αναχωρεί με προορισμό τη Θράκη. Κανονικά ο Μπανακάκης, σε παρακέντηση υποβλήθηκε ο Μπίλιας



Με αισιοδοξία για τη νίκη θα ταξιδέψει σήμερα για τη Ξάνθη ο Κολοσσός

Η μεγάλη πρόκληση...Ο Κολοσσός σήμερα το μεσημέρι θα αναχωρήσει για την Αθήνα και στη συνέχεια για το αεροδρόμιο της Καβάλας, όπου αύριο το μεσημέρι στις 12:00 θα αντιμετωπίσει τον πρωτοπόρο Α.Σ. Ξάνθης στο πλαίσιο της όγδοης αγωνιστικής. Οι «θαλασσί» θα ολοκληρώσουν το πρωί την προετοιμασία τους με μία προπόνηση και στη συνέχεια ο τεχνικός της ομάδας Χάρης Παπάζογλου θα ανακοινώσει τα ονόματα των παικτών που θα ταξιδέψουν για την πρωτεύουσα.

Σίγουρη θα πρέπει να θεωρείται η παραμονή του Χρήστου Μπίλια στη Ρόδο που υποβλήθηκε σε παρακέντηση καθώς το γόνατο του είχε μαζέψει υγρό κάτι που δυσκόλευε τις κινήσεις του 34χρονου αθλητή στο παρκέ. Αντίθετα κανονικά έδωσε το «παρών» και χθες ο Βασίλης Μπανακάκης που δεν είχε αγωνιστεί για προληπτικούς λόγους στο φιλικό παιχνίδι της Τετάρτης κόντρα στον Γ.Α.Σ. Ιάλυσος. Ο 30χρονος γκαρντ είχε κάποιες ενοχλήσεις στο γαστροκνήμιο, όμως από την Πέμπτη βρίσκεται κανονικά στη διάθεση του προπονητή του, που υπολογίζει πολλά πάνω του σχετικά με το ντέρμπι της Ξάνθης.

Κατά τη διάρκεια της εβδομάδας ο Χάρης Παπάζογλου και οι παίκτες του παρακολούθησαν σε βίντεο παιχνίδι της Ξάνθης απ' το φετινό πρωτάθλημα. Η ομάδα του Στάθη Καμαράκη έχει δείξει ότι βασίζεται κυρίως σε 3-4 παίκτες με τους υπόλοιπους να έχουν καθαρά ρόλο κομπάρσου. Οι Καρύδας, Πενταζίδης, Πιάρας και Ευαγγελίτσης είναι αυτοί που τραβούν το κουπί στο σκοράρισμα για την πρωτοπόρο της Β' Εθνικής που μέχρι στιγμής πάντως δεν έπαιξε κάποιο μεγάλο ντέρμπι μακριά απ' την έδρα της. Το σίγουρο είναι ότι οι Θρακιώτες δεν διαθέτουν το βάθος του πάγκου που έχει ο Κολοσσός, όμως θα έχουν τη συμπαράσταση του φίλαθλου κόσμου της πόλης που φέτος στέκεται κοντά στην ομάδα.

Οι Ροδίτες πάντως αν παίξουν σύμφωνα με τις πραγματικές τους δυνατότητες και αποφύγουν τα παιδαριώδη λάθη που έγιναν τόσο στις εγκαταστάσεις των Εκπαιδευτηρίων Δούκα όσο και στην Ελευσίνα, είναι βέβαιο ότι μπορούν να φύγουν με πολύτιμο διπλό απ' τη Ξάνθη με το οποίο θα πλησιάσουν ακόμα περισσότερο στην κορυφή του βαθμολογικού πίνακα.

Οι «θαλασσί» που θα ταξιδέψουν για την Αθήνα είναι οι εξής: Αλμπάνης, Τσέλιος, Μπανακάκης, Κουτσός, Γκογκίδης, Βαλαβανίδης, Κουγιός, Κατούφας, Χαλκιαδάκης και ένας εκ των Βλαχοδήμου ή Μπελάγια.

Εντυπωσιακός ο Φωτεινός!



Εντυπωσιακή εμφάνιση πραγματοποίησε την περασμένη Κυριακή στα Μέγαρα ο Μιχάλης Φωτεινός, στον προτελευταίο αγώνα του Πανελληνίου πρωταθλήματος ταχύτητας αυτοκινήτων.

Ο Ροδίτης οδηγός κέρδισε στην κατηγορία αυτοκινήτων έως 1600 κ.εκ. (Α6), έχοντας πραγματοποιήσει μια θαυμάσια κούρσα. Ξεκίνησε τελευταίος και έχοντας να τρέξει σε μια πίστα με ...λάσπη σε μεγάλο μέρος της, κατάφερε μετά τον 5ο γύρο (από τους 22) να πάρει μια ασφαλή διαφορά και να στεφθεί νικητής.

Δεύτερος ήταν ο επίσης Ροδίτης οδηγός Βαγγέλης Κυπριώτης. Και οι δύο έτρεξαν με «Πεζώ ραλί 106». Εναν αγώνα πριν το τέλος (θα γίνει αύριο πάλι στα Μέγαρα) ο Κυπριώτης είναι τρίτος στη γενική βαθμολογία της κατηγορίας Σπορ αυτοκινήτων και πρώτος στην Α6.

Τρίτος στην κατηγορία Α6 είναι ο Φωτεινός.

Μάλαγα - ΑΕΚ και Αντερλεχτ - ΠΑΟ



Πραγματοποιήθηκε χθες στη Νιόν της Ελβετίας, η κλήρωση για τον Δ' γύρο αλλά και τα προημιτελικά του Κυπέλλου ΟΥΕΦΑ. Στο Δ' γύρο η ΑΕΚ θα αντιμετωπίσει τη Μάλαγα (πρώτο ματς εκτός), ενώ αν προκριθεί θα παίξει με το νικητή της συνάντησης Χέρτα Βερολίνου (Γερμανία)-Μποαβίστα (Πορτογαλία).

Οσον αφορά τον Παναθηναϊκό, στον Δ' γύρο θα αντιμετωπίσει την βελγική Αντερλεχτ (πρώτο ματς εκτός), ενώ αν περάσει θα «κονταροχτυπηθεί» με το νικητή του αγώνα Πόρτο (Πορτογαλία)-Ντενιζλίσπορ (Τουρκία). Αναλυτικά:

Η κλήρωση του Δ' γύρου (20-27 Φεβρουαρίου)

1. Σλάβια Πράγας (Τσεχία)-Μπεσίκτας (Τουρκία)
2. Χέρτα Βερολίνου (Γερμανία)-Μποαβίστα (Πορτογαλία)
3. Μάλαγα (Ισπανία)-ΑΕΚ
4. Λάτσιο (Ιταλία)-Βίσλα Κρακοβίας (Πολωνίας)
5. Αντερλεχτ (Βέλγιο)-Παναθηναϊκός
6. Σέλτικ (Σκωτία)-Στουτγκάρδη (Γερμανία)
7. Πόρτο (Πορτογαλία)-Ντενιζλίσπορ (Τουρκία)
8. Οσέρ (Γαλλία)-Λίβερπουλ (Αγγλία)

Η κλήρωση των προημιτελικών (13-20 Μαρτίου):

Νικητής 3-Νικητής 2
Νικητής 1-Νικητής 4
Νικητής 6-Νικητής 8
Νικητής 7-Νικητής 5

Νυν υπέρ πάντων αγώνας...

✓ Ο Π.Α.Ο. Διαγόρας βλέπει σαν...μεγάλο τελικό το παιχνίδι με τον Αρίονα... ✓ Αμφίβολη η συμμετοχή του Φωτεινού!



Δεν υπάρχει άλλο αποτέλεσμα εκτός της νίκης για τον Π.Α.Ο. Διαγόρα κόντρα στον Αρίονα

Σαν τελικό πανευρωπαϊκού πρωταθλήματος...αντιμετωπίζουν-και με το δίκιο τους-το παιχνίδι της όγδοης αγωνιστικής κόντρα στο Αρίονα, παίκτες και προπονητής στο στρατόπεδο του Π.Α.Ο. Διαγόρα. Οι «κυανέρυθροι» φαίνεται ότι έχουν καταλάβει τη σημασία της αυριανής αναμέτρησης και γι' αυτό το λόγο θα τα δώσουν όλα προκειμένου να κατακτήσουν το πρώτο ροz φύλλο της χρονιάς που θα σημάνει παράλληλα και τη διατήρηση των πιθανοτήτων για κάτι καλό στο υπόλοιπο του πρωταθλήματος.

Η ομάδα του Σάκη Καλαμπόκα δεν έχει άλλα περιθώρια για στραβοπατήματα μέσα στην «τέντα» και με δεδομένο ότι θα πρέπει σύμφωνα-και με τη διοίκηση του συλλόγου-να πετύχει τρεις νίκες μέχρι το τέλος του πρώτου γύρου, γίνεται απολύτως κατανοητό ότι η επιτυχία αποτελεί μονόδρομο για τους «νεοφώτιστους» αν θέλουν να διατηρήσουν τις όποιες ελπίδες για παραμονή στη Γ' Εθνική.

Βέβαια για να μπει στο σταυροδρόμι των θετικών αποτελεσμάτων, ο Διαγόρας θα πρέπει να βελτιώσει με τον καλύτερο δυνατό τρόπο την απόδοση του μέσα στο γήπεδο, ξεκινώντας φυσικά απ' την άμυνα που αποτελεί και την «αχίλλειο πτέρνα» της ροδίτικης ομάδας. Πάντως ένα σημαντικό πρόβλημα που παρουσιάζει ο «γηραιός» στην έδρα του, είναι το γεγονός ότι δεν έχει σημειώσει ποτέ μέχρι στιγμής πάνω από 60 πόντους. Συγκεκριμένα με το Παγκράτι πέτυχε 56, με τον Γ.Α.Σ. Ιάλυσος 60 και με την Προοδευτική 57!

Με τέτοια στατιστικά κατορθώματα είναι αλήθεια, ότι οι «κυανέρυθροι» δεν μπορούν να ελπίζουν σε πολλά πράγματα. Έτσι λοιπόν για να φτάσει στο πολυπόθητο ροz φύλλο η ομάδα θα πρέπει να δείξει χαρακτήρα τόσο στα αμυντικά όσο και στα επιθετικά της καθήκοντα, αρχής γενομένης απ' το αυριανό παιχνίδι που θα ξεκινήσει στις 17:00 στην «τέντα».

Στην προσπάθεια του για νίκη, ο Π.Α.Ο. Διαγόρας χρειάζεται τη συμπαράσταση των φιλάθλων του, ώστε να «σπάσει το ρόδι» και να μην τελειώσει η χρονιά...πριν καν αρχίσει!

Τη Δευτέρα οι κορυφαίοι της ψηφοφορίας του ΠΣΑΤ



Τη Δευτέρα 16 Δεκεμβρίου θα ανακοινωθούν οι κορυφαίοι αθλητές της χρονιάς, όπως τους ανέδειξαν για 49η φορά οι επαγγελματίες αθλητικοί συντάκτες-μέλη του ΠΣΑΤ. Η εκδήλωση θα πραγματοποιηθεί στο κινηματοθέατρο «ΑΤΤΙΚΟΝ", παρουσία της Α.Ε. Προέδρου της Δημοκρατίας κ. Κωνσταντίνου Στεφανόπουλου.

Στη διάρκεια της γιορτής θα ανακοινωθούν επίσης τα αποτελέσματα της ψηφοφορίας για την ανάδειξη του κορυφαίου μπασκετμπολίστα των 50 χρόνων ζωής του ΠΣΑΤ (1952-2002). Τον τίτλο αυτό διεκδικούν με αλφαβητική σειρά οι: ΑΜΕΡΙΚΑΝΟΣ ΓΙΩΡΓΟΣ, ΓΙΑΝΝΑΚΗΣ ΠΑΝΑΓΙΩΤΗΣ, ΓΚΑΛΗΣ ΝΙΚΟΣ, ΚΟΛΟΚΥΘΑΣ ΓΙΩΡΓΟΣ, ΦΑΣΟΥΛΑΣ ΠΑΝΑΓΙΩΤΗΣ

Για τον τίτλο του κορυφαίου αθλητή της χρονιάς οι επικρατέστεροι με αλφαβητική σειρά είναι: ΚΕΝΤΕΡΗΣ ΚΩΣΤΑΣ (στίβος), ΜΑΡΑΣ ΒΛΑΣΣΗΣ (γυμναστική), ΠΑΠΑΔΗΜΗΤΡΙΟΥ ΑΛΕΞΑΝΔΡΟΣ (στίβος), ΣΑΜΠΑΝΗΣ ΛΕΩΝΙΔΑΣ (άρση βαρών), ΧΑΤΖΗΘΕΟΔΩΡΟΥ ΘΕΟΔΩΡΟΣ (υδατοσφαίριση).

Για τον τίτλο της κορυφαίας αθλήτριας της χρονιάς οι επικρατέστερες με αλφαβητική σειρά είναι: ΒΟΓΓΟΛΗ ΚΑΤΕΡΙΝΑ (στίβος), ΔΑΝΙΗΛΙΔΟΥ ΛΕΝΑ (τένις), ΘΑΝΟΥ ΚΑΤΕΡΙΝΑ (στίβος), ΜΑΝΙΑΝΙ ΜΙΡΕΛΑ (στίβος), ΤΣΑΚΙΡΗ ΑΝΑΣΤΑΣΙΑ (άρση βαρών).

Για τον τίτλο της κορυφαίας ομάδας της χρονιάς οι επικρατέστερες με αλφαβητική σειρά είναι: ΕΘΝΙΚΗ ΑΝΣΑΜΠΛ (γυμναστική), ΙΣΤΙΟΠΛΟΪΑ ΓΥΝΑΙΚΩΝ (Μπεκατώρου-Τσουλφά), ΕΘΝΙΚΗ ΝΕΩΝ ΜΠΑΣΚΕΤ, ΟΛΥΜΠΙΑΚΟΣ ΠΟΛΟ, ΠΑΝΑΘΗΝΑΪΚΟΣ ΜΠΑΣΚΕΤ.

Το ΔΣ του ΠΣΑΤ αποφάσισε ομοφώνως να απονείμει το έπαθλο Αθλητικής Προσφοράς και Ηθους στον Ντανιέλ Μπατίστα για την πολύχρονη και αξιόλογη παρουσία του εντός κι εκτός των ελληνικών γηπέδων. Ο Ντανιέλ Μπατίστα ήρθε νεαρός στην Ελλάδα, απέκτησε μετά απο χρόνια την ελληνική υπηκοότητα και κατάφερε να αγωνιστεί στην Εθνική Ελλάδας.

Το έπαθλο FAIR PLAY αποφασίστηκε να απονεμηθεί στον ιστιοπλόο Αιμίλιο Παπαθανασίου, ο οποίος επέδειξε αθλητική συμπεριφορά στους αγώνες EUROLYMP, όταν προτίμησε να δώσει το δεύτερο τιμόνι του στον Τούρκο συναθλητή του, παρά το γεγονός οτι κινδύνευε να χάσει την πρώτη θέση.

Επίσης, στη μεγάλη γιορτή του αθλητισμού, η οποία είναι αφιερωμένη στην Αθλητική Παιδεία, θα τιμηθούν:

- Ο Αντώνης Τζίκας, πρόεδρος του Ιδρύματος Ολυμπιακής και Αθλητικής Παιδείας ως πρωτοπόρος της καλλιέργειας της Αθλητικής Παιδείας στη χώρα μας.
- Ο Χρήστος Βαρτζάκης, για την προσφορά του επι 70 χρόνια στον αθλητισμό.
- Ο Ανδρέας Γαρύφαλλος για την προσφορά του επι 60 χρόνια στον αθλητισμό και τους νέους.
- Η Σοφία Πουμπουρίδου για το χρυσό μετάλλιο που κατέκτησε στο Παγκόσμιο Πρωτάθλημα Γυναικείας Πάλης, το πρώτο που κατακτά η ελληνική πάλη σε Παγκόσμιο Πρωτάθλημα.
- Ο Αθανάσιος Μπαράκας για την πρωταγωνιστική του παρουσία στις διεθνείς αθλητικές διοργανώσεις.
- Η Νατάσα Τσακίρη, γιατί συνδυάζει αθλητισμό και σπουδές (έπαθλο Τρία Ψηλον).
- Ο Κίμων Ευαγγελάτος, γιατί συνδυάζει το ποδόσφαιρο με τις επιστήμες (έπαθλο της ΟΠΑΠ Α.Ε.)

Στη διάρκεια της εκδήλωσης των κορυφαίων θα πραγματοποιηθεί επίδειξη του αθλήματος της ξιφασκίας.

ΚΑΝΤΙΝΟΣ Ε. ΣΑΒΒΑΣ
YAMAHA
• ΝΕΑ ΜΟΝΤΕΛΑ YAMAHA: ΔΙΧΡΟΝΕΣ HPDI & Vmax, ΤΕΤΡΑΧΡΟΝΕΣ, WAVE RUNNERS.
• ΦΟΥΣΚΩΤΑ "RIB": nautica Led
ribeye
• ΠΟΛΥΕΣΤΕΡΙΚΑ ΣΚΑΦΗ: ΠΡΩΤΕΥΣ, ΝΗΡΕΥΣ, SAVER, άριστη ποιότητα, προδιαγραφές CE.
• Εξόφληση της μηχανής σας ή του σκάφους έως 60 μήνες.
• Εξουσιοδοτημένο συνεργείο, με δυνατότητα computer diagnosis για τα μοντέλα YAMAHA EFI & HPDI.
• Η πολυετή πείρα μας, εγγύηση για εσάς.
• Ναυτιλιακός εξοπλισμός, ηλεκτρονικά όργανα, χρώματα, impellers, εξοπλισμός για τρέϊλερ.
Στρατ. Ζήση 45 – Ρόδος Τηλ: 2241024563, Fax:2241026550, Email: kantinos@otenet.gr
Ενημερωθείτε στο site: http://www.yamaha-motor.gr
X3685-31/12

Για διάφορες παραβάσεις

Αναστολή λειτουργίας δύο κέντρων διασκέδασης

ΑΝΑΚΛΗΣΗ ΑΔΕΙΑΣ ΣΕ ΟΒΕΛΙΣΤΗΡΙΟ

ΣΤΗΝ ΑΝΑΚΛΗΣΗ της άδειας από ένα οβελιστήριο και στην αναστολή της λειτουργίας για 20 και 30 ημέρες για δύο κέντρα διασκέδασης στην οδό Ορφανίδου θα προχωρήσει ο Δήμος Ρόδου, λόγω παραβάσεων που έγιναν.

• Αυτό αποφασίστηκε χθες στη διάρκεια της συνεδρίασης της δημαρχιακής επιτροπής, τα μέλη της οποίας, δεν ενέκριναν τη χορήγηση αδείας σε μπαρ που βρίσκεται επί της οδού Κοδριγκτώνος επειδή πριν λίγες ημέρες η ιδιοκτήτρια του και έντεκα άτομα πιάστηκαν να παίζουν χάρια. Ετσι παρά το γεγονός ότι ο υπεύθυνος της επιχείρησης προσκόμισε όλα τα απαραίτητα δικαιολογητικά η δημαρχιακή επιτροπή επικαλέστηκε λόγους δημοσίου και κοινωνικού συμφέροντος και δεν ενέκρινε τη χορήγηση της αδείας.

ΑΝΑΛΥΤΙΚΟΤΕΡΑ αποφασίστηκε χθες η ανάκληση της αδείας λειτουργίας από το οβελιστήριο «Αυγουστίνος» που βρίσκεται επί της οδού Αλ. Διάκου 26 λόγω πολλαπλών παραβάσεων των όρων της αδείας. Θα επιβληθούν ακόμη ποινές 20ήμερης αναστολής λειτουργίας στο κέντρο διασκέδασης της Ελένης Φράγκου που βρίσκεται επί της Ορφανίδου και 30ήμερης αναστολής λειτουργίας στο κέντρο διασκέδασης που ανήκε στον Μιχαήλ Γεωργά που βρίσκεται στη ίδια οδό.

• Συστάσεις αποφασίστηκε να γίνουν και σε πολλά άλλα καταστήματα στα οποία σημειώθηκαν διάφορες παραβάσεις.

Από τη δημαρχιακή επιτροπή

Χορήγηση νέων αδειών λειτουργίας καταστημάτων

ΤΑ ΠΕΡΙΣΣΟΤΕΡΑ ΕΙΝΑΙ ΕΣΤΙΑΤΟΡΙΑ

Τη χορήγηση αδειών σε καταστήματα υγειονομικού ενδιαφέροντος και μουσικής ενέκρινε η δημαρχιακή επιτροπή. Το θέμα ετέθη στη συνεδρίαση της δημαρχιακής επιτροπής που έγινε χθες και από τις 13 άδειες που ενεκρίθησαν συνολικά οι έξι αφορούν νέα καταστήματα και οι υπόλοιπες θα χορηγηθούν σε επιχειρήσεις που ήδη λειτουργούν.

Η δημαρχιακή επιτροπή ενέκρινε ακόμη τους όρους διακήρυξης για την προμήθεια επίπλων και οργάνων γυμναστικής στο υπό ίδρυση κέντρο απεξάρτησης ναρκωτικών του ΟΚΑΝΑ.

Αναλυτικά οι άδειες που ενεκρίθησαν από τη δημαρχιακή χθες είναι οι εξής:

Αδειες ίδρυσης και λειτουργίας καταστημάτων (προϋπάρχοντα καταστήματα)

Παπαδημητρίου Νικόλαος (καφενείο - μπαρ) Π. Π. Γερμανού 26

Μαντούκος Εμμανουήλ (Ψαροταβέρνα) Κλ. Πέππερ 115-117

ERTOUREM S.A. HOTEL EDEN ROC (Σνακ μπαρ θερινής περιόδου) Γ. Δροσίνη (περιοχή ΡΕΝΗ, εντός ξεν. συγκροτήματος EDEN ROC).

Χατζημιχαήλ Νεκταρία Μαρία (Τυποποιημένα είδη περιπτέρου) Αλ. Διάκου 86

Διάκου Κων/νος και Σια ΟΕ (Οβελιστήριο) Σοφ. Βενιζέλου 53

Δασκαλάκης Ε. & Καρτάλης Ε. ΟΕ (Εστιατόριο Πιτσαρία), Ακτή Μιαούλη 4

Αδειες ίδρυσης και λειτουργίας καταστημάτων (νέα καταστήματα)

Κωνσταντούρας Νικόλαος (Κομμωτήριο) Θεσσαλονίκης 20

Παπαγιάννης Ιωάννης και Σια Ε.Ε. (Καφετέρια-μπαρ), Σοφοκλέους 7

Παρασκήνιο ΕΠΕ (Εστιατόριο-πιτσαρία-σνακ μπαρ) Δημοκρατίας 11 (Γ' όροφος).

Παρασκήνιο ΕΠΕ (Καφετέρια-αναψυκτήριο) Δημοκρατίας 11 (Α' όροφος)

Κωστάμη Εφη (Πλυντήρια-στεγνωτήρια) Αγ. Ιωάννου 46

Καπιτάνος-Παπαχατζή ΟΕ (Εστιατόριο), Αυστραλίας & Γ. Μαύρου.

Αδειες μουσικής καταστημάτων

Μάκρας Στυλιανός (Κασετόφωνο ή κιθάρα), Ανθ. Ζερβού 5

Σήμερα αποφασίζουν για «λευκή απεργία» και οι πυροσβέστες

Σήμερα αποφασίζουν οι Πυροσβέστες της Ρόδου, για τις κινητοποιήσεις που θα γίνουν, διεκδικώντας την επίλυση οικονομικών αιτημάτων τους, παρέα με τους αστυνομικούς και τους λιμενικούς. Οι αστυνομικοί ήδη κατήλθαν σε «λευκή απεργία».

Χθες το διοικητικό συμβούλιο της Ενωσης Υπαλλήλων Πυροσβεστικού Σώματος Ρόδου, εξέδωσε ανακοίνωση και κάνει αναφορά σε «εθνοπατέρες» και εκφράζεται με απαξίωση για τον πρωθυπουργό και τον υπουργό Δημόσιας Τάξης.

Χθες το βράδυ οι αστυνομικοί της Διεύθυνσης Δωδεκανήσου πραγματοποίησαν έκτακτη γενική συνέλευση, προκειμένου να καθορίσουν την περαιτέρω στάση τους, προς άσκηση πίεσης για τη διεκδίκηση των αιτημάτων τους.

Σύλληψη Αφγανών με πλαστά διαβατήρια

Σέφραγο αμπέλι κατάντησε το νησί μας. Οι λαθρομετανάστες «μπαινοβγαίνουν» ελεύθερα, βοηθούμενοι από τα κυκλώματα δουλεμπόρων που δραστηριοποιούνται στην περιοχή μας.

Προχθές το βράδυ, δύο Αφγανοί συνελήφθησαν στο αεροδρόμιο μας, την ώρα που επιχειρούσαν να πετάξουν για Ολλανδία, χρησιμοποιώντας πλαστά ευρωπαϊκά διαβατήρια.

Σύμφωνα με την Αστυνομία προχθές το απόγευμα συνελήφθησαν στο αεροδρόμιο Ρόδου οι Αφγανοί ABDUL HUSSEIN YUSSUF του YOUNIS 25 χρόνων και KHAROWN KHAN του SULTAN 18 χρόνων, την ώρα που επιχειρούσαν να αναχωρήσουν αεροπορικώς για Αμστερνταμ Ολλανδίας, χρησιμοποιώντας πλαστά διαβατήρια Νορβηγίας και Βελγίου.

Σε εκσκαφές για το αποχετευτικό

Σημαντικά αρχαιολογικά ευρήματα στις «7 Βαγιές»

ΒΡΕΘΗΚΑΝ ΔΥΟ ΛΑΞΕΥΜΕΝΟΙ ΤΑΦΟΙ

ΣΗΜΑΝΤΙΚΑ αρχαιολογικά ευρήματα ανέδειξαν οι εκσκαφές που πραγματοποιούνται στην περιοχή «Επτά Βαγιές» για την εκτέλεση του αποχετευτικού έργου! Πρόκειται για δύο λαξευμένους τάφους, που χρονολογούνται από το πρώτο μισό του 6ου αιώνα π.Χ.!

• Σημειώνεται ότι είναι η πρώτη φορά που βρίσκονται στη Ρόδο τάφοι πρώϊμης εποχής, γεγονός που καταδεικνύει ότι από εκείνη την περίοδο χρονολογούνται τα οργανωμένα νεκροταφεία.

ΓΙΑ ΤΟΥΣ αρχαιολόγους τα ευρήματα αυτά είναι ιδιαιτέρως σημαντικά, καθώς προκύπτει ένα νέο ιστορικό συμπέρασμα, αναφορικά με το πότε άρχισε να κατοικείται η Ρόδος!

• Παράλληλα με τους τάφους, που είναι ενός παιδιού και μιας γυναίκας, βρέθηκε στον ίδιο χώρο ένας κορινθιακός αρύβαλλος (μικρού μεγέθους φιάλη) με ανάγλυφη παρουσία ενός ιππέα και ένας αρύβαλλος από φαγεντιανή σε σχήμα σκαντζόχοιρου. Παρόμοιοι αρύβαλλοι έχουν βρεθεί και στη Λίνδο!

Δεν εορτάζουν

Ο κ. Ελευθέριος Κωνστάντζος δεν θα γιορτάσει.

Εορτοδάνειο
της ΤΡΑΠΕΖΑΣ ΔΩΔΕΚΑΝΗΣΟΥ
- Εως 6.000 €
χωρίς αποδείξεις αγορών
- Με τελικό Επιτόκιο 9,9%
- Με χρόνο εξόφλησης έως και 48 μήνες
- Διαθέσιμο την περίοδο των εορτών
από 10-12-2002 έως 10-1-2003
- Χωρίς έξοδα φακέλου
και Καλές Γιορτές
ΣΥΝΕΤΑΙΡΙΣΤΙΚΗ
ΤΡΑΠΕΖΑ ΔΩΔΕΚΑΝΗΣΟΥ
η δική μας τράπεζα
ΡΟΔΟΣ · ΚΩΣ · ΚΑΛΥΜΝΟΣ · ΙΑΛΥΣΟΣ · ΑΡΧΑΓΓΕΛΟΣ · ΛΑΡΔΟΣ · ΣΟΡΩΝΗ · ΝΙΣΥΡΟΣ · ΚΑΡΠΑΘΟΣ · ΚΑΣΟΣ
14/12

ΚΗΔΕΙΑ

Την λατρευτή μας αδελφή, θεία και εξαδέλφη

ΑΝΝΑ Μ. ΖΩΑΝΝΟΥ

(το γένος Νικολάου ΞΑΝΘΟΥ)

κηδεύουμε σήμερα Σάββατο 14 Δεκεμβρίου 2002 και ώρα 11 πμ από τον Ιερό Ναό Αγίου Νικολάου Ρόδου.

Τα αδέλφια
Βασίλης-Πόπη Ξανθού, Στέργος-Ουράνα Τσάπη,
Ζαφειρία Ξανθού, Μαρία Καραμανή Ξανθού, Έφη Ξανθού.
τα ανίψια, τα εξαδέλφια και οι λοιποί συγγενείς.

ΑΣ-14/12



ΤΟ ΚΟΥΤΟΥΚΙ ΤΟΥ ΣΩΤΗΡΗ
στην Πυλώνα
Ο χειμώνας έφθασε και το αγαπημένο σας «Κουτούκι» είναι πανέτοιμο να σας προσφέρει μοναδικές αξέχαστες βραδιές. Οπως πάντα έτσι και φέτος το πρόγραμμά μας θα είναι ανανεωμένο.
Με ταλαντούχους μουσικούς
στη λίρα και στο μπουζούκι
που ξέρουν να ανεβάζουν το κέφι και
ολοκαίνουργιες φωνές που θα σας μαγέψουν!
Σας υποδεχόμαστε κάθε
ΣΑΒΒΑΤΟ και φυσικά
ΧΡΙΣΤΟΥΓΕΝΝΑ και
ΠΡΩΤΟΧΡΟΝΙΑ.
Μόνο μη ξεχάσετε να κάνετε έγκαιρα
τις κρατήσεις σας
στα τηλέφωνα: 22410 - 56231 και
0944 342880
1664-14/12

- Σκηνοθεσία βραβευμένης ελληνικής νεοτεριστικής κουζίνας
- Σέρβις με ευγένεια και ειλικρίνεια
τα χιούπια σας
Τα χιούπια της Ελλάδος
Κάθε Κυριακή κλειστά
Τηλ. 91824, 93448
Οικ. Κουμπιάδη Μιχαήλ
X3675-31/12



Café Mediterranean Piano Bar
Διακριτική πολυτέλεια και ζεστή ατμόσφαιρα στο Café-Piano Bar του ανανεωμένου Ξενοδοχείου Mediterranean, ανοικτό από το πρωί έως το βράδυ. Ζωντανή μουσική με τον Ζαφείρη Χρυσάκη στο πιάνο, από Πέμπτη έως και Κυριακή.
Hotel Mediterranean
Rhodes' Newest Boutique Hotel of Choice!
Κω 35, Ροδος, Τηλ. 22410 24661
X3676-15/12

ΕΛΛΗΝΙΚΗ ΔΗΜΟΚΡΑΤΙΑ
ΝΟΜΟΣ ΔΩΔΕΚΑΝΗΣΟΥ
ΔΗΜΟΣ ΛΙΝΔΙΩΝ
ΑΝΑΚΟΙΝΩΣΗ
Πληροφορούμε τους δημότες μας ότι η είσπραξη των τελών ύδρευσης - αποχέτευσης - βοσκής - κοινόχρηστων χώρων - εκμετάλλευσης παραλίας - τέλους χρήσης βυτιοφόρου του έτους 2002, θα γίνεται από τους εισπράκτορες Ο.Τ.Α. στα γραφεία της Δ.Ο.Υ. Ρόδου μέχρι την 31η Δεκεμβρίου 2002 χωρίς προσαυξήσεις.
Από τις 2 Ιανουαρίου 2003 τα τέλη θα επιβαρύνονται σύμφωνα με τις προβλεπόμενες από το νόμο προσαυξήσεις.
ΕΚ ΤΟΥ ΔΗΜΟΥ
ΧΛ-14,15/12

Εστιατόριο -Ταβέρνα
«Πανοραμικ»
ΠΑΝΑΓΙΑ ΤΣΑΜΠΙΚΑ ΨΗΛΗ
Νοστιμότατα χωριάτικα φαγητά,
χωριάτικο ψωμί
και όπως πάντα
τα ντόπια κρέατα
του Νίκου Πειρατή.
Ανοικτά κάθε ΣΑΒΒΑΤΟΚΥΡΙΑΚΟ
και όλες τις γιορτές
Τηλ. 0944 254683
X3681-14/12

VASSO MIHALAREA
ΒΑΣΩ ΜΙΧΑΛΑΡΕΑ
CENTRE OF FOREIGN LANGUAGES
TRANSLATIONS & INTERPRETING
Μυστρά 16
Ρόδος 85100
Τηλ. (0241) 035249/ 27013
ΦΑΞ (0241) 075412
E-mail vasso@rho.forthnet.gr
ΑΝΑΚΟΙΝΩΣΗ
Το Κέντρο Ξένων Γλωσσών Μετάφρασης και Διερμηνείας ΒΑΣΩ ΜΙΧΑΛΑΡΕΑ
Ανακοινώνει ότι η έναρξη εγγραφών για το σχολικό έτος 2002-2003 θα γίνει από τις 20.8.2002 από 11.00 έως 14.00 και από 19.00 έως 21.00, εκτός Σαββάτου και Κυριακής.
Μαθήματα όλων των επιπέδων.
• ΤΟΕΙΣ - ΑΓΓΛΙΚΑ ΓΙΑ ΤΟ ΔΗΜΟΣΙΟ
Η ΕΠΙΤΥΧΙΑ 90% ΤΩΝ ΥΠΟΨΗΦΙΩΝ ΦΕΤΟΣ
• ΔΙΠΛΩΜΑ ΜΕΤΑΦΡΑΣΗΣ ΚΑΙ ΔΙΕΡΜΗΝΕΙΑΣ ΑΠΟ ΠΤΥΧΙΟΥΧΟΥΣ ΚΑΘΗΓΗΤΕΣ
(μονοετές πρόγραμμα για πτυχιούχους στην αγγλική γλώσσα και διετές για άλλους υποψήφιους με τα απαραίτητα προσόντα).
FIRST CERTIFICATE (LOWER) ΓΙΑ ΕΝΗΛΙΚΕΣ.
ΜΕΤΑΦΡΑΣΕΙΣ - ΔΙΕΡΜΗΝΕΙΕΣ
• ΜΕΛΗ ΠΑΝΕΛΛΗΝΙΑΣ ΚΑΙ ΔΙΕΘΝΟΥΣ ΟΜΟΣΠΟΝΔΙΑΣ ΜΕΤΑΦΡΑΣΤΩΝ
X3672-14,15/12

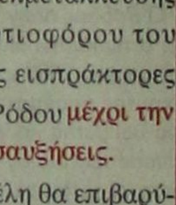

RESTAURANT
ΙΠΠΟΤΙΚΟΝ
Σ' ένα ιστορικό χώρο του 15ου αιώνα που σας μεταφέρει σε άλλες εποχές απολαύστε την εκλεκτή κουζίνα μας που καλύπτει όλες τις γεύσεις.
Σε μια ζεστή ατμόσφαιρα συνδυάστε τη βραδινή σας έξοδο στο ΙΠΠΟΤΙΚΟΝ.
Ο Ηλίας Πεζουβάνης
και η Ελευθερία Ροδίτη
θα σας κρατούν συντροφιά με τα τραγούδια της παρέας
Μικρό συντριβάνι με τους ιππόκαμπους
Τηλέφωνο: 22410 25293
2537-1/1

Μουσική σκηνή
Η έκφραση της μουσικής με έντεχνο, ρεμπέτικο & λαϊκό πρόγραμμα
Τραγουδούν:
Τσαβαρής Παντελής
Λουλουργάς Αντώνης
Χατζημάρκου Χρύσα
Μίχα Ειρήνη
Καλλιτεχνική επιμέλεια:
Ταλαδιανός Παντελής

Λ. ΗΡΑΚΛΕΙΔΩΝ
(ΕΝΑΝΤΙ ΞΕΝ. ΦΙΛΕΡΗΝΟΣ)
Reserve: 22410 90456
Κιν.: 0936639060
ΑΝΟΙΚΤΑ ΠΑΡΑΣΚΕΥΗ-ΣΑΒΒΑΤΟ
477-14/12

ΤΑΒΕΡΝΑ
ΦΑΝΤΑΣΙΑ
(Μετά τα Κρητικά)
Κάθε ΣΑΒΒΑΤΟ ζωντανή ελληνική μουσική λαϊκά - ρεμπέτικα - υποιώτικα
Τραγουδά η Αννα Βαγιανού
Θαυμάσιο περιβάλλον
Εκλεκτή κουζίνα
Αψογο σέρβις
Σας περιμένουμε να περάσετε μαζί μας ένα αξέχαστο βράδυ
Ποικιλία μεζέδων,
φρέσκα κρέατα
και θαλασσινά
Η ταβέρνα μας προσφέρεται για όλες τις κοινωνικές σας εκδηλώσεις: Γάμους, βαπτήσεις, τσάι, παιδικά πάρτυ και γενέθλια. Οι τιμές μας είναι η έκπληξή μας
Τηλ. ρεζερβέ: 25839 ή 21037
2539-15/12