ΕΤΟΣ ΙΔΡΥΣΗΣ 1949
ΙΔΙΟΚΤΗΤΗΣ - ΔΙΕΥΘΥΝΤΗΣ
ΓΙΩΡΓΟΣ ΔΙΑΜΑΝΤΙΔΗΣ
Γραφεία - Τυπογραφεία:
Μάρκου Μαλλιαράκη 3 (ΚΟΒΑ)
Λογιστήριο: Νέα Αγορά
Τηλ.: Σύνταξης: 27356 - 34101 FAX: 20643
Λογιστηρίου: 24539 FAX: 24539
e-mail: info@proodos.net

ΠΡΟΟΔΟΣ

Ανεξάρτητη καθημερινή πρωινή εφημερίδα

ΑΡΙΘΜΟΣ ΦΥΛΛΟΥ 16.202 • ΤΙΜΗ 0,70 ευρώ

ΣΑΒΒΑΤΟ 21 ΔΕΚΕΜΒΡΙΟΥ 2002

SATO
OFFICE SYSTEMS
ΜΠΟΝΗΣ Ε.Π.Ε. ΤΗΛ. 02410 75533

Κατά τη χθεσινή σύσκεψη αποφασίσθηκε

Επιτάχυνση της εκτέλεσης των μεγάλων έργων που από ετών καρκινοβατούν

Ο Δήμος Ρόδου θα ολοκληρώσει τη Μαρίνα

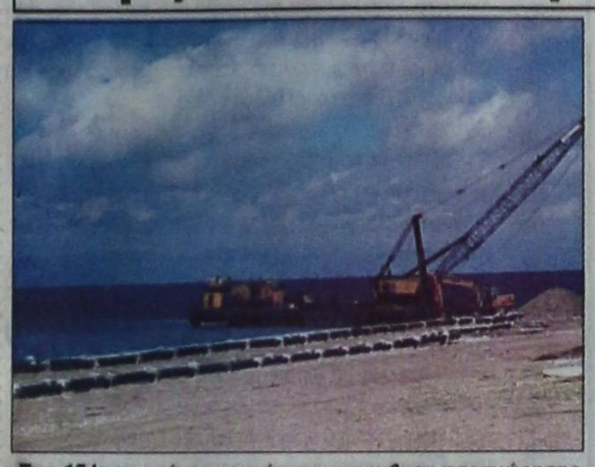

Στις 15 Ιανουαρίου υπογράφεται η συμβαση παραχώρησης στο Δήμο Ρόδου της νέας μαρίνας

ΟΛΑ ΤΑ ΕΡΓΑ που καθυστερούν στη Δωδεκάνησο θα ιεραρχηθούν και στη συνέχεια - κατά προτεραιότητα - θα καταβληθεί προσπάθεια ώστε να ξεμπλοκαριστούν, παράλληλα δε και να επιταχυνθούν οι διαδικασίες για την ολοκήρωσή τους.

• Αυτό είναι το συμπέρασμα της χθεσινής, σύσκεψης στα κεντρικά γρα-

ΣΥΝΕΧΕΙΑ ΣΤΗ ΣΕΛ. 4

Χθες από την Αγροτική

Ενα δις δραχμές πουλήθηκε η Κολονιάλε!..

ΤΗΝ ΑΓΟΡΑΣΕ Ο ΑΝΑΣΤ. ΑΤΣΙΔΗΣ

Ο ΓΝΩΣΤΟΣ κατασκευαστής οικοδομών κ. Αναστάσιος Ατσίδης έκανε τη μεγαλύτερη προσφορά για την αγορά του ακινήτου της Κολονιάλε στην οδό Καναδά!

• Ο πλειοδοτικός διαγωνι-

ΣΥΝΕΧΕΙΑ ΣΤΗ ΣΕΛ. 4



Βουτιά έκανε το θερμόμετρο

Τσουχτερό κρύο και ισχυροί βοριάδες σαρώνουν τη Ρόδο!..

ΤΣΟΥΧΤΕΡΟ κρύο στο νησί μας. Οι βόρειοι άνεμοι που έπνεαν χθες στην περιοχή μας, οδήγησαν τον υδράργυρο γύρω στους μηδέν βαθμούς Κελσίου τις νυκτερινές κυρίως ώρες. Παράλληλα τα μποφόρ κράτησαν δεμένα για μια ακόμη μέρα στα λιμάνια τα πλοία, προκαλώντας για μια ακόμη φορά αλαλούμ στα δρομολόγια και ταλαιπωρία στο επιβατικό κοινό.

• Ηλιος με δόντια χθες στη Ρόδο αλλά και στα άλλα νησιά μας. Από νωρίς το απόγευμα η κίνηση στην αγορά περιορίστηκε λόγω του τσουχτερού κρύου. Οσοι τόλμησαν να βγουν

ΣΥΝΕΧΕΙΑ ΣΤΗ ΣΕΛ. 4

ΠΡΟΒΛΗΜΑΤΑ ΣΤΑ ΑΚΤΟΠΛΟΪΚΑ ΔΡΟΜΟΛΟΓΙΑ



Αγνωστοι πήραν 2.500 ευρώ

Περίεργη κλοπή στο Δήμο Πεταλούδων

ΔΙΑΨΕΥΣΤΗΚΑΝ ΦΗΜΕΣ ΓΙΑ ΦΩΤΙΑ

ΠΕΡΙΕΡΓΗ κλοπή στο Δήμο Πεταλούδων με διάφορες φήμες να μιλούν αρχικά για πυρκαγιά, αλλά αργότερα διαψεύστηκαν.

• Σύμφωνα με την Αστυνομική Διεύθυνση Δωδεκανήσου χθες στις 8 το πρωΐ, καταγγέλθηκε στο αστυνομικό τμήμα Ιαλυσού, ότι το χρονικό διάστημα από 9 το βράδυ της Πέμπτης, μέχρι τις 5.45 τα ξημερώματα χθες, άγνωστος μπήκε από ανασφάλιστο παράθυρο, στο ισόγειο του δημοτικού καταστήματος Πεταλούδων και στη συνέχεια ανέβηκε στον 1ο όροφο, όπου άνοιξε τα συρτάρια των γραφείων και αφαίρεσε χρηματικό ποσό 2.500 ευρώ.

ΑΡΧΙΚΑ είχαν κυκλοφορήσει φήμες ότι είχε εκδηλωθεί πυρκαγιά στο ταμείο του Δήμου Πεταλούδων, αλλά αργότερα διαψεύστηκαν.

• Ανακρίσεις - έρευνες διενεργεί το αστυνομικό τμήμα Ιαλυσού.

Χανουμάκια στις τηλεοράσεις της Ρόδου

ΧΑΝΟΥΜΑΚΙΑ είχαν χθες αργά το απόγευμα οι οθόνες των τηλεοράσεων στην πόλη της Ρόδου!.. Και αυτό γιατί είχε σημειωθεί διακοπή του ηλεκτρικού ρεύματος στο Μόντε Σμιθ με αποτέλεσμα να μη λειτουργήσει οι αναμεταδότες της τηλεόρασης και έτσι στις οθόνες να εμφανίζονται τα προγράμματα της Τουρκίας!..

Αργότερα η βλάβη αποκαταστάθηκε και τα προγράμματα των καναλιών έφθασαν στους δέκτες.

Πρέπει να σημειωθεί ότι χωρίς ηλεκτρικό ρεύμα έμειναν χθες το απόγευμα και διάφορες συνοικίες της πόλης μας, λόγω νέας βλάβης που σημειώθηκε στο δίκτυο της ΔΕΗ.

Τίποτα δεν λειτουργεί

Βλάβη έπαθε και το μηχάνημα υπέρηχου στο ΙΚΑ της Ρόδου!..

ΤΑΛΑΙΠΩΡΙΑ ΤΩΝ ΑΣΦΑΛΙΣΜΕΝΩΝ



ΑΠΙΣΤΕΥΤΟ και όμως αληθινό. Το μηχάνημα υπερήχων του ΙΚΑ Ρόδου έπαθε βλάβη, αλλά η διοίκηση δεν ενέκρινε τη δαπάνη επισκευής και μπήκε «λουκέτο» αφού η εταιρεία που θα επισκευάσει τη βλάβη ζητά να πληρωθεί και οι τεχνικοί δεν έρχονται στο νησί μας.

• Κανείς όμως δεν νοιάζεται για τον ασφαλισμένο που πληρώνει τις εισφορές του, αλλά δεν εξυπηρετείται λόγω της δυσκινησίας του κρατικού γραφειοκρατικού μηχανισμού.

Η ΤΑΛΑΙΠΩΡΙΑ των ασφαλισμένων του ΙΚΑ Ρόδου, δεν έχει τέλος. Μετά το «λουκέτο» στο

ΣΥΝΕΧΕΙΑ ΣΤΗ ΣΕΛ. 4

Ατελείωτες ουρές από αλλοδαπούς

ΑΤΕΛΕΙΩΤΕΣ ουρές σχηματίζονται τις τελευταίες ημέρες στο ισόγειο του δημαρχείου Ρόδου. Πρόκειται για αλλοδαπούς που διαμένουν στη Ρόδο και σπεύδουν να καταθέσουν τα απαραίτητα δικαιολογητικά για να ανανεώσουν τις πράσινες κάρτες που διαθέτουν.

Η προθεσμία που έχει δοθεί από το αρμόδιο υπουργείου για την κατάθεση των δικαιολογητικών λήγει στις 31 Δεκεμβρίου. Υπολογίζεται ότι από το Δήμο Ρόδου θα περάσουν 4000 αλλοδαποί.

Εξαρθρώνεται το κύκλωμα

Και στην Κω τα πλοκάμια της σπείρας που διακινούσε παράνομα νεαρές αλλοδαπές!..

ΣΥΝΕΛΗΦΘΗΣΑΝ ΠΕΝΤΕ ΑΤΟΜΑ

ΟΙ ΕΡΕΥΝΕΣ για την εξάρθρωση της πολυμελούς σπείρας που διακινούσε γυναίκες, έφεραν θετικά αποτελέσματα και στην Κω. Ενας υπεύθυνος λειτουργίας μπαρ και τέσσερις αλλοδαπές πιάστηκαν προχθές τα ξημερώματα κατά τη διάρκεια ελέγχων που έγιναν στο νησί και είχε γράψει χθες η «Πρόοδος».

• Σύμφωνα με την Αστυ-

ΣΥΝΕΧΕΙΑ ΣΤΗ ΣΕΛ. 4

Απαγχονίσθηκε 56χρονος στη Σορωνή

ΑΠΑΓΧΟΝΙΣΜΕΝΟΣ στην τουαλέτα του σπιτιού του, βρέθηκε χθες το απόγευμα στη Σορωνή ο 56χρονος Γεώργιος Σαπλαγκίδης. Ο 56χρονος είχε κάποιες μέρες να εμφανιστεί στο καφενείο και οι συγχωριανοί του, τον αναζήτησαν.

Οταν διαπίστωσαν ότι το σπίτι του ήταν κλειδωμένο, ενημέρωσαν τον ιερέα, το δήμαρχο και την Αστυνομία. Επισκέφθηκαν το σπίτι του και τον βρήκαν απαγχονισμένο.

Ανακρίσεις διενεργεί το αστυνομικό τμήμα Ιαλυσού ενώ εντιμερώθηκε και ο Εισαγγελέας.

Με εντολή του «αφεντικού» του

Επίθεση σκύλου σε αστυνομικό!

ΕΡΕΥΝΑ ΣΕ ΣΠΙΤΙ ΓΙΑ ΝΑΡΚΩΤΙΚΑ

ΕΔΩΣΕ εντολή στο σκύλο του ράτσας «πιτμπουλ» να επιτεθεί εναντίον αστυνομικού που διενεργούσε έρευνα στο σπίτι του, για ναρκωτικά, 37χρονος συμπολίτης μας. Το σκυλί υπάκουσε στις εντολές του αφεντικού και δάγκωσε τον αστυνομικό και του προξένησε σωματικές βλάβες.

• Σύμφωνα με την αστυνομία, χθες στις 11 το πρωΐ, συνελήφθη από άνδρες του τμήματος Δίωξης Ναρκωτικών, ο Εμμανουήλ Μαστορίδης του Ιωάννη, 37 χρόνων γιατί σε έρευνα

ΣΥΝΕΧΕΙΑ ΣΤΗ ΣΕΛ. 4

Την ερχόμενη άνοιξη

Οι «Γυναίκες χωρίς σύνορα» οργανώνουν κρουαζιέρα ειρήνης

Θα κάνουν τον περίπλου της Μεσογείου

ΔΕΚΑΗΜΕΡΗ «κρουαζιέρα ειρήνης» οργανώνει μέσα στην προσεχή άνοιξη η οργάνωση «Γυναίκες χωρίς σύνορα». Την πρωτοβουλία αυτή θα κληθούν να πλαισιώσουν επίσημοι φορείς, δήμοι και αντιπροσωπείες από άλλα νησιά του νομού μας. Το «πλοίο της Ειρήνης», όπως ήδη αποκαλείται, θα κάνει τον περίπλου της Μεσογείου.

• Θα ξεκινήσει από τον Πειραιά και θα προσεγγίσει

ΣΥΝΕΧΕΙΑ ΣΤΗ ΣΕΛ. 4

ΔΗΜΟΣ ΡΟΔΙΩΝ
ΠΡΟΣΚΛΗΣΗ
Ο Δήμαρχος Ροδίων και ο Δημοτικός Οργανισμός Πρόνοιας σας προσκαλούν στο εορταστικό χριστουγεννιάτικο τραπέζι του Δ.Ο.Π., ανήμερα τα Χριστούγεννα στις 12 στο Ροδίνι, για να γιορτάσουμε όλοι μαζί, με μουσική, χορό, κέφι και πάνω απ' όλα ΑΓΑΠΗ
ΧΛ-24/12

Το μεγάλο κατάστημα
Κάγκαρη
Πανωφόρι Αγγλίας
Μπότα Ιταλίας
όλα εισαγωγής
και από τιμές...
... Κοψοχρονιά!
Με κάθε αγορά σας συμμετέχετε στην κλήρωση που θα γίνει στις 29 Δεκεμβρίου
Συνεχόμενες προσφορές σε ρούχα & παπούτσια από 3€, 5€, 10€
5ο Χλμ. Ρόδου - Λίνδου
X3688-31/12

Melody Palace
Κάθε βράδυ είμαστε στον αφρό μαζί με τον αφρό...
ΚΑΤΕΡΙΝΑ ΒΕΡΟΥ
ΝΙΚΟΣ ΓΙΑΝΝΟΥ
ΠΕΝΗ ΚΩΝΣΤΑ
ΝΕΚΤΑΡΙΑ ΔΟΝΤΑ
ΝΙΚΗ ΜΙΣΣΙΚΟΥ
ΑΝΤ. ΣΙΓΑΝΟΣ
Διεύθυνση ορχήστρας ΝΙΚΟΣ ΚΑΡΑΝΙΚΟΛΑΣ
Τηλ. 22410 94920, 95240
ΚΑΛΑ ΧΡΙΣΤΟΥΓΕΝΝΑ & ΧΡΟΝΙΑ ΠΟΛΛΑ
490-21/12

SHOW CENTER
Παραμονή και ανήμερα Χριστουγέννων
κοντά σας η ΑΝΤΖΥ ΣΑΜΙΟΥ
μαζί με δεκαπενταμελές καλλιτεχνικό επιτελείο
Ρεζερβέ τηλ. 22410 39100 και 32090
ΧΡΟΝΙΑ ΠΟΛΛΑ - ΚΑΛΑ ΧΡΙΣΤΟΥΓΕΝΝΑ
487-25/12

Για τα φετινά Ρεβεγιόν...
επιλέξαμε τα καλύτερα συστατικά...
Συνταγή Mediterranean
Μενού: Executive Chefs
Κωνσταντίνος Καμπούρης & Δημήτρης Ισκάς
Μουσική:
Στο πιάνο ο Ζαφείρης Χρυσάκης και η πενταμελής ορχήστρα του Γιάννη Κατσιμπράκη.
Αίθουσες:
"Thalassa" Restaurant
Άριστη Διάρκεια & Πολλές Άλλες Εκπλήξεις!
Hotel Mediterranean
X3676-24/12



ΤΙ ΕΓΡΑΨΕ Ο ΤΥΠΟΣ ΤΗΣ ΑΘΗΝΑΣ

ΕΠΙΣΚΟΠΗΣΗ ΑΘΗΝΑΪΚΟΥ ΤΥΠΟΥ ΤΗΣ 20/12/2002

Το Κυπριακό, οι πολιτικές εξελίξεις στην Τουρκία, οι παραβιάσεις στο Αιγαίο και η συζήτηση στη Βουλή για τον προϋπολογισμό, είναι απο τα βασικά θέματα της ειδησεογραφίας του χθεσινού αθηναϊκού Τύπου.

ΑΔΕΣΜΕΥΤΟΣ ΤΥΠΟΣ (Μήτσης): Οι αυξήσεις των ιδιωτικών υπαλλήλων. Τι θα πάρουν απο 1/1/2003.

ΑΔΕΣΜΕΥΤΟΣ ΤΥΠΟΣ (Ρίζος): Προσλήψεις στο Δημόσιο. Αλλάζουν από σήμερα όλα τα κριτήρια για διορισμούς.

ΑΠΟΓΕΥΜΑΤΙΝΗ: Ναυάγιο Χριστοδουλάκη. Εκανε πίσω για τα ΄΄λαϊκά ομόλογα΄΄.

Η ΑΥΓΗ: Ανθρακες τα ΄΄μέτρα΄΄ για τους μικροκαταθέτες. ΄΄Πάρτε δάνεια΄΄ συνιστά η κυβέρνηση.

ΑΥΡΙΑΝΗ: Αρχηγός της 1ης ΜΑΗ γνωστό στέλεχος της οργάνωσης ΄΄Β΄ Πανελλαδική΄΄. Σε ασφυκτικό κλοιό πέντε ακόμα τρομοκράτες.

ΤΟ ΒΗΜΑ: Μετοχές 3 ταχυτήτων στο Χρηματιστήριο. Νέα μέτρα θα ανακοινωθούν τη Δευτέρα - ισχύουν από τον Απρίλιο.

Η ΒΡΑΔΥΝΗ: Βαρυχειμωνιά και στην τσέπη μας. Φουντώνει η ακρίβεια στην αγορά.

ΕΘΝΟΣ: Ξαφνική θύελλα για τα ΄΄λαϊκά ομόλογα΄΄. ΄΄Παγώνει΄΄ το σχέδιο μετά απο αντιδράσεις υπουργών-τραπεζών-Χρηματιστηρίου.

ΕΛΕΥΘΕΡΗ ΩΡΑ: Το μέγα ερώτημα: Ποιός τους φέρνει, ποιός τους θρέφει; Νέα τραγωδία για τους λαθρομετανάστες στην Εύβοια με 4 νεκρούς.

ΕΛΕΥΘΕΡΗ ΩΡΑ (Μιχαλόπουλου): 35 νεκροί σε πορεία διαμαρτυρίας. Σε μαζική εκδήλωση μαζί με τον πόνο συζύγων, παιδιών, συγγενών των δολοφονημένων. Ενα σιωπηλό ΄΄Ως εδώ΄΄ ακούστηκε στα πέρατα του κόσμου.

ΕΛΕΥΘΕΡΟΣ: Στέγνωσε η αγορά. Επιχειρηματίες και καταναλωτές δεν εμπιστεύονται την κυβέρνηση.

ΕΛΕΥΘΕΡΟΣ ΤΥΠΟΣ: Φιάσκο Χριστοδουλάκη με... τα ομόλογα του λαού. Παρασκήνιο: Απέσυρε, πριν καν ανακοινώσει, μέτρα υπέρ των αποταμιευτών.

ΕΛΕΥΘΕΡΟΤΥΠΙΑ: Δώστε τώρα το οικογενειακό. Παρέμβαση της ΄΄Ε΄΄: Μην ταλαιπωρείτε χιλιάδες πολίτες.

ΕΣΤΙΑ: Δεν υπάρχει perpetuum mobile. Βαρυσήμαντο άρθρο του Στέφανου Μάνου για την ελληνική κοινωνία.

Espresso: Η αμαρτωλή ζωή δυο γνωστών Ελληνίδων μοντέλων στην Αμερική. Τι έκαναν σε πολυτελή βίλα του Μπέβερλι Χιλς.

Η ΚΑΘΗΜΕΡΙΝΗ: Ανοικτή σύγκρουση στην Τουρκία. Ο πρόεδρος Σεζέρ αρνείται πρωθυπουργία στον Ερντογάν, ο Ντενκτάς υβρίζει, η Αθήνα ανησυχεί.

Ο ΛΟΓΟΣ: Νοσταλγία για τη δραχμή. Οι Ελληνες διαπιστώνουν ακρίβεια μετά την έλευση του κοινού νομίσματος.

ΤΑ ΝΕΑ: Στο φως μαφιόζικο κύκλωμα. Ελληνας δουλέμπορος μιλάει στα ΝΕΑ.

ΝΙΚΗ: ΄΄Πάγωσαν΄΄ τα... λαϊκά ομόλογα. Η αγορά ΄΄άδειασε΄΄ τον Χριστοδουλάκη.

ΡΙΖΟΣΠΑΣΤΗΣ: Μεγαλοβιομήχανοι-κυβέρνηση: Στόχος οι μισθοί και οι Συλλογικές Συμβάσεις.

Traffic news: Ο Ανδρέας (Μικρούτσικος) πετάει το γάντι: Προσκαλώ σε μονομαχία τον Βαρδή μπροστά σε εκατομμύρια τηλεθεατές.

Η ΧΩΡΑ: Καλπάζουν φτώχεια και πορνεία. Παράγοντες της αγοράς βλέπουν την οικονομία να οδηγείται σε κατάσταση Αργεντινής.

Δωδεκανησιακά 24ωρα

Στα πεταχτά

Που πήγαν οι ποσοστώσεις;

Αν πάρει κανείς ως χαρακτηριστικό παράδειγμα την περίπτωση του Δημοτικού Συμβουλίου Ρόδου, εύκολα μπορεί να διαπιστώσει, ότι ο θεσμός των «ποσοστώσεων» απέτυχε.

Διότι, βάσει αυτού του θεσμού, στο Δ.Σ. έπρεπε να είχαν εκλεγεί οκτώ γυναίκες δημοτικοί σύμβουλοι κι όχι τρεις που εκλέχθηκαν τελικά.

Υπάρχουν πράγματα που δεν νομοθετούνται, αλλά προκύπτουν από τις επιλογές της ίδιας της κοινωνίας.

Αυτό τουλάχιστον αποδείχθηκε και στην περίπτωση των «ποσοστώσεων».

Χάρη στο φιλότιμο

Το γεγονός ότι δεν υπάρχουν σοβαρές διακοπές στην ηλεκτροδότηση, οφείλεται σε μεγάλο ποσοστό στο φιλότιμο των τεχνικών της ΔΕΗ, οι οποίοι κάτω από δύσκολες συνθήκες εργάζονται στην επιχείρηση, κυρίως τους χειμερινούς μήνες.

Αν όμως, δεν επισπευθούν οι διαδικασίες κατασκευής του νέου εργοστασίου της ΔΕΗ, δεν θα μας σώσει από τα μπλακ άουτ ούτε το φιλότιμο των τεχνικών.

Ως πότε θα αντέχουν και αυτοί;

Πορνεία

Η «ΠΡΟΟΔΟΣ» έχει αναφερθεί πολλές φορές, στο πρόβλημα διακίνησης κοινών γυναικών και ναρκωτικών στα νησιά μας και ιδιαίτερα στην Κω.

Προχθές με την εξάρθρωση της σπείρας που διακινούσε σ' ολόκληρη τη χώρα γυναίκες και ναρκωτικά, επιβεβαιώθηκε η εφημερίδα μας γιατί η Κως περιλαμβάνεται μεταξύ των πόλεων που γίνεται τέτοιο αλισβερίσι.

Ολοι γνώριζαν το πρόβλημα εκτός από τις αρμόδιες διωκτικές αρχές. Δυστυχώς στην περιοχή μας πάντα έτσι συμβαίνει.

Θ' αυξηθούν αντί να μειωθούν...

Δεν θα μειωθούν τα αδέσποτα σκυλιά αν τελικά παρθεί απόφαση για την επιβολή τέλους («σκυλόσημο» το «βάφτισαν» ήδη) εκ μέρους των ιδιοκτητών τους. Αντίθετα, μάλιστα, θα αυξηθούν κατά πολύ.

Και μόνο στο άκουσμα, ότι συζητείται η επιβολή του «σκυλόσημου» έχουν ξεσηκωθεί οι φιλοζωϊκές οργανώσεις, αλλά και οι κάτοχοι των μικρών αυτών ζώων.

Αντε τώρα μια γριούλα, που έχει ένα σκυλάκι για συντροφιά να είναι υποχρεωμένη να πληρώνει και «φόρο» για την κατοχή του, όταν δεν τα βγάζει πέρα με την πενιχρή σύνταξή της. Θα το αμολήσει στο δρόμο, προκειμένου να γλιτώσει το έξοδο...

Και εδώ που τα λέμε, πόσες χιλιάδες σκυλιά υπάρχουν στα ελληνικά σπίτια. Αμέτρητες... Οπότε, αντιλαμβάνεται ο καθένας τι μέλλει γενέσθαι...

Δαπανηρή αποτυχία

Κοντεύουν να συμπληρωθούν 40 χρόνια από τότε που ξεκίνησε το έργο της Ακαντιάς. Κι ενώ έχουν πεταχτεί κυριολεκτικά δεκάδες δισεκατομμύρια δραχμές στη θάλασσα, το έργο όχι μόνον δεν έχει τελειώσει, αλλά κι αν τελειώσει δεν θα αξίζει το σκοπό για τον οποίο κατασκευάστηκε. Γιατί, ποιό πλοίο μπορεί να σταθεί μέσα στο λιμάνι από τα 7 μποφόρ και πάνω, με βοριά, με σοροκάδα ή όποιον άλλο καιρό;

Η λύση του προβλήματος βρισκόταν ανέκαθεν στη Λάρδο και στην Κάμειρο Σκάλα. Αν οι αποφάσεις είχαν προσανατολιστεί εξ' αρχής προς τα εκεί, θα είχαν εξοικονομηθεί πάρα πολλά χρήματα και η δουλειά θα γινόταν πολύ καλύτερα.

Αν ρωτούσαν οποιοδήποτε καπετάνιο, αυτή τη λύση θα είχε υποδείξει.

Αμφιβάλλει μήπως κανείς, ότι στην περίπτωση της Ακαντιάς οι λιμενολόγοι απέτυχαν παταγωδώς;

Συμβουλές από τον Βενετοκλή

Σε «καλό κλίμα» η χθεσινή ορκωμοσία του δημοτικού συμβουλίου. Πανηγυρικό το κλίμα και πολλές οι ευχές μεταξύ των νεοεκλεγέντων δημοτικών συμβούλων. Μίλησαν για λίγο ο δήμαρχος Γ. Γιαννόπουλος και ο επικεφαλής της μειοψηφίας Χ. Χατζηευθυμίου.

Στην ομιλία τους και ι δύο αναφέρθηκαν στην ανάγκη συνεργασίας για το καλό της πόλης. Μόλις, λοιπόν, τελείωσε η εκδήλωση ο τέως δήμαρχος Δημήτρης Βενετοκλής από την πρώτη σειρά των προσκαλεσμένων, φώναξε με δυνατή φωνή:

«Καλά τα είπατε και οι δύο. Να τα εφαρμόσετε κιόλας!..»

Αν είναι δυνατόν

Σύμφωνα με έγκυρες πληροφορίες η χθεσινή σύσκεψη στα γραφεία της Χαριλάου Τρικούπη, έγινε ύστερα από εντολή του πρωθυπουργού Κώστα Σημίτη, προκειμένου να τεθούν επί τάπητος όλα τα προβλήματα της Δωδεκανήσου. Ως εδώ όλα καλά, όλα ωραία.

Ομως αυτό που είναι άξιο λόγου, είναι ότι, αιτία, αποτελεί μια επιστολή συμπολίτη μας προς τον πρωθυπουργό που αναφερόταν στα προβλήματα του νομού. Αν είναι δυνατό, ο πρωθυπουργός να ενημερώνεται για τα προβλήματα του νομού από ένα απλό πολίτη και οι τοπικοί παράγοντες να ροχαλίζουν.

Αλλη μια ιδέα

Η συγκρότηση μηχανισμού δασοπυρόσβεσης από την Τοπική Ενωση Δήμων και Κοινοτήτων Δωδεκανήσου, ήταν μια ιδέα του δημάρχου Ροδίων και προέδρου της ΤΕΔΚΔ κ. Γιώργου Γιαννόπουλου.

Ηταν μια ιδέα που αποδείχθηκε σωστή και αποτελεσματική.

Μήπως κατά τον ίδιο τρόπο θα έπρεπε η ΤΕΔΚΔ να αναλάβει και τον τομέα της καθαριότητας για όλο το νησί;

Με την ενίσχυσή της φυσικά σε μέσα και προσωπικό και τη στήριξή της απ' όλους τους Δήμους της Ρόδου.

Στην προκειμένη περίπτωση νοείται η καθαριότητα δρόμων, χειμάρρων, παραλιών, δασών και η απαλλαγή τους από μπάζα, αυθαίρετες κατασκευές και ό,τι άλλο υποβαθμίζει το περιβάλλον.

Μια τέτοια πρωτοβουλία θα είχε ως αποτέλεσμα το νοικοκύρεμα του νησιού μας, σε κάθε του σημείο και θα λειτουργούσε παράλληλα ως πρότυπο μίμησης από τους ίδιους τους πολίτες. Είναι κι αυτή μια άλλη ιδέα που θα άξιζε τουλάχιστον να μελετηθεί.

Κουρελαρία

Το έχουμε γράψει κι άλλες φορές, θα το γράψουμε και σήμερα:

Οι περισσότερες ελληνικές σημαίες των δημόσιων κτιρίων είναι κουρελιασμένες και το καλύτερο που έχουν να κάνουν οι προϊστάμενοί τους είναι να τις κατεβάσουν γιατί ξεφτελίζουν το εθνικό μας σύμβολο.

Π.χ. η σημαία στο Φάρο του Αγίου Νικολάου δεν μπορεί να παρουσιάζει αυτό το χάλι!... Είναι ντροπή!

Απλήρωτοι

Διαμαρτυρίες από εργαζόμενους στα έργα στο αεροδρόμιο της Ρόδου πήραμε χθες. Και μας είπαν ότι παραμένουν απλήρωτοι εδώ και πολύ καιρό από την εταιρία που έχει αναλάβει την εκτέλεση των έργων!..

Από την άλλη πλευρά, οι αρμόδιοι της εταιρίας, ισχυρίζονται ότι δεν τους πληρώνει το Δημόσιο!

Οπως και να 'χει το πράγμα, η ουσία είναι ότι την... πληρώνουν οι εργαζόμενοι.

Και μάλιστα τώρα που είναι μέρες εορτών και όλοι έχουν μεγάλη ανάγκη!

Πρέπει να βρεθεί μια λύση και φυσικά το συντομότερο!..

Αγκαλιές και φιλιά

Αγκαλιές και φιλιά αντάλλαξαν μεταξύ τους όλοι οι δημοτικοί σύμβουλοι (πλειοψηφίας και μειοψηφίας) κατά τη χθεσινή τελετή ορκωμοσίας στο Δήμο Ρόδου.

Ακόμη και εκείνοι που «μισούνται θανασίμως» από προηγούμενες κόντρες τους στο δημοτικό συμβούλιο! Πάντως, ουδείς μπορεί να προβλέψει πως θα είναι η κατάσταση από την 1η Ιανουαρίου που θ' αναλάβουν τα καθήκοντά τους! Ελπίζουμε το χθεσινό κλίμα να κυριαρχήσει και αργότερα.

ΕΙΔΗΣΕΙΣ ΑΠΟ ΤΑ ΠΑΛΙΑ

ΠΡΟΟΔΟΣ 15 ΙΑΝΟΥΑΡΙΟΥ 1970

ΑΦΙΞΙΣ ΤΟΥ ΠΑΤΤΑΚΟΥ ΣΤΗ ΡΟΔΟ

Χθες περί την 9ην βραδυνήν αφίκετο εις Ρόδον, επιβαίνων αεροσκάφους της Ολυμπιακής Αεροπορίας, ο αντιπρόεδρος της Κυβερνήσεως και υπουργός Εσωτερικών κ. Στ. Παττακός, επικεφαλής κυβερνητικού κλιμακίου, προκειμένου να προεδρεύση ευρείας συσκέψεως, η οποία επραγματοποιήθη ευθύς μετά την άφιξιν του εις την πόλιν, κατά την οποίαν εγένετο ενημέρωσις υπό του νομάρχου κ. Δεσποτοπούλου και των αρμοδίων υπηρεσιακών παραγόντων επί του προγράμματος του λήξαντος έτους 1969, ακολούθως δε συνεζητήθησαν και εξετάσθησαν αι προοπτικαί δια το 1970, ως και τα απασχολούντα τον νομόν Δωδεκανήσου γενικά προβλήματα.

• Του κυβερνητικού κλιμακίου μετέσχον οι υπουργοί Δημοσίων Εργων κ. Παπαδημητρίου και Κοινωνικών Υπηρεσιών κ. Πάτρας, ο υφυπουργός Γεωργίας κ. Παπαπαναγιώτου, ο γενικός γραμματεύς του ΕΟΤ κ. Μπαλόπουλος, ο γεν. επιθεωρητής του υπουργείου Εσωτερικών κ. Κουκουρίδης, ο αρχηγός του Λιμενικού Σώματος κ. Τσαφαράς, ο γεν. διευθυντής της Υπηρεσίας Περιφερειακής Αναπτύξεως Αττικής και Νήσων Αιγαίου κ. Κατοχιανός, ως και αρμόδιοι άλλοι υπηρεσιακοί παράγοντες.

• Εις το αεροδρόμιον υπεδέχθησαν τον αντιπρόεδρον της Κυβερνήσεως κ. Παττακόν και τους λοιπούς επισήμους, ο Σεβ. Μητροπολίτης κ. Σπυρίδων, ο νομάρχης κ. Δεσποτόπουλος, ο ανώτερος διοικητής χωροφυλακής κ. Αλεξόπουλος και αι λοιπαί αρχαί, ακολούθως δε οι επίσημοι κατήλθον εις την πόλιν της Ρόδου και κατηυθύνθησαν εις το Νομαρχιακόν Μέγαρον.

Εις την έμπροσθεν του νομαρχιακού μεγάρου πλατείαν, τους ανέμενε ο δήμαρχος κ. Βρούχος, επικεφαλής του Δημοτικού Συμβουλίου, ως και οι κάτοικοι της νήσου.

Ακολούθως ήρχισεν η σύσκεψις εις την οποίαν μετέσχον άπαντες οι προϊστάμενοι των Δημοσίων Υπηρεσιών του Νομού, Νομικών Προσώπων Δημοσίου Δικαίου, Οργανισμών Κοινής Ωφέλειας, Τραπεζών ως και οι εκπρόσωποι των παραγωγικών τάξεων και του Εργατικού Κέντρου.

ΠΡΟΟΔΟΣ
Ημερήσια Εφημερίδα της Ρόδου
Ετος ιδρύσεως 1949
ΓΡΑΦΕΙΑ ΣΥΝΤΑΞΗΣ
Μ. Μαλλιαράκη 3, 85100 Ρόδος
Τηλ. 0241 / 27356 - 34101 FAX 0241 / 20643
ΛΟΓΙΣΤΗΡΙΟ-ΔΙΑΦΗΜΙΣΕΙΣ
Νέα Αγορά 32 85100 Ρόδος
Τηλ. 0241 / 24539 FAX 0241 / 24539
e-mail: info@proodos.net
ΚΑΘΗΜΕΡΙΝΑ ΤΑ ΝΕΑ ΤΗΣ ΔΩΔΕΚΑΝΗΣΟΥ ΣΤΟ INTERNET
www.proodos.net
www.proodosnews.gr

Η γυναίκα και ο κόσμος

Στις γιορτές κάνουμε περισσότερα ψώνια. Τρόφιμα για το γιορτινό τραπέζι, ρούχα για όλους και στολίδια για το σπίτι και φυσικά δώρα. Δώρα σε μεγάλους που γιορτάζουν, στους αγαπημένους επ'ευκαιρία της μεγάλης γιορτής της Γέννησης του Χριστού και στ' όνομα της αγάπης και φυσικά στα παιδιά και στα βαφτιστικά.

Περισσότερα χρήματα ξοδεύονται στα δώρα παρά στο φαγητά. Γιατί τα δώρα στα παιδιά που κυρίως είναι παιχνίδια, κοστίζουν. Και όσο πιο μεγάλο, πιο περίπλοκο, πιο εξελιγμένο και επώνυμο παιχνίδι είναι τόσο στοιχίζει παραπάνω. Βέβαια όλοι θέλουν να ευχαριστήσουν και να χαρίσουν ευτυχία στα παιδιά με αυτά τα παιχνίδια, με τα οποία εκπληρώνονται επιθυμίες που τις έχουν σχεδόν ολόκληρο το χρόνο. Φυσικά είναι τα διαφημιστικά της τηλεόρασης που βλέπουν και θέλουν όλο και κάτι διαφορετικό και πολλές φορές όχι μόνο ένα παιχνίδια αλλά περισσότερα γιατί δυσκολεύονται να διαλέξουν. Καμιά φορά και οι μεγάλοι βλέπουν κάποια πράγματα και ξελογιάζονται. Γι'αυτό υπάρχουν και παιχνίδι για μεγάλους ή παιχνίδια για παιδιά που παίζονται μαζί με τους μεγάλους. Τελικά η ώρα του παιχνιδιού είναι χρήσιμη σε όλους και κάνει καλό σε μικρούς και μεγάλους.



Ολοι όμως ζητούν να βρουν ποιότητα αλλά και χαμηλή τιμή. Γι'αυτό υπάρχει ανταγωνισμός στην αγορά και εκτός από κάποια μεγάλα καταστήματα που κάνουν προσφορές υπάρχουν και πιο μικρά ακόμα και βιβλιοπωλεία που πωλούν παιχνίδια και άλλα δώρα με προσφορές, ακόμα και σε μισή τιμή της αρχικής. Γι'αυτό καλό είναι να κάνει κανείς μια βόλτα στην αγορά της πόλης μας για να ωφεληθεί στην τσέπη του.

MIKA

ΦΑΡΜΑΚΕΙΑ

ΔΙΗΜΕΡΕΥΕΙ:
ΦΑΝΟΥΡΑΚΗΣ Α.
Νέα Αγορά 48
Εναντι σταθμός ΤΑΞΙ
Τηλ. 22410 27420

ΔΙΑΝΥΚΤΕΡΕΥΕΙ:
ΠΟΛΙΤΟΥ ΣΤΑΥΡΑ ΕΙΡ.
Γράμμου & Βασ. Ηρακλείου
Αγιοι Ανάργυροι
Τηλ. 22410 36291

ΣΥΝΑΛΛΑΓΜΑ

	Αγορά	Πώληση
ΔΟΛΛΑΡΙΟ Η.Π.Α	1,0337	1,0101
ΛΙΡΑ ΑΓΓΛΙΑΣ	0,64502	0,6303
ΚΟΡΩΝΑ ΔΑΝΙΑΣ	7,4845	7,3137
ΚΟΡΩΝΑ ΣΟΥΗΔΙΑΣ	9,1703	8,961
ΓΙΕΝ ΙΑΠΩΝΙΑΣ	124,78	121,93
ΦΡΑΓΚΟ ΕΛΒΕΤΙΑΣ	1,4736	1,44
ΚΟΡΩΝΑ ΝΟΡΒΗΓΙΑΣ	7,3453	7,1777
ΛΙΡΑ ΚΥΠΡΟΥ	0,57748	0,56431
ΔΟΛ. ΚΑΝΑΔΑ	1,6026	1,5661
ΔΟΛ. ΑΥΣΤΡΑΛΙΑΣ	1,829	1,7873

ΚΙ ΝΗ ΜΑ ΤΟ ΓΡΑ ΦΟΙ

ΧΡΙΣΤΟΥΓΕΝΝΙΑΤΙΚΗ ΖΩΝΤΑΝΗ ΦΑΤΝΗ
ΡΟΔΙΑΚΗ ΦΑΡΜΑ, ΠΑΡΚΟ ΣΤΡΟΥΘΟΚΑΜΗΛΩΝ
ΣΤΙΣ ΠΕΤΑΛΟΥΔΕΣ



Τις Κυριακές και ανήμερα των γιορτών
ο Αγιος Βασίλης θα είναι εκεί και
θα δίνει δωράκια στα παιδιά.
Θα προσφέρεται τσάι και γλυκά για όλους.
Η ΕΙΣΟΔΟΣ ΓΙΑ ΤΑ ΠΑΙΔΙΑ ΕΙΝΑΙ ΔΩΡΕΑΝ
Για όλη τη διάρκεια των γιορτών!!
Τηλ. 0945 327142
1759-5/12

ΚΑΝΤΙΝΟΣ Ε. ΣΑΒΒΑΣ
YAMAHA



• ΝΕΑ ΜΟΝΤΕΛΑ YAMAHA: ΔΙΧΡΟΝΕΣ HPDI & Vmax, ΤΕΤΡΑΧΡΟΝΕΣ, WAVE RUNNERS.
• ΦΟΥΣΚΩΤΑ "RIB": nautica Led ribeye
• ΠΟΛΥΕΣΤΕΡΙΚΑ ΣΚΑΦΗ: ΠΡΩΤΕΥΣ, ΝΗΡΕΥΣ, SAVER, άριστη ποιότητα, προδιαγραφές CE.
• Εξόφληση της μηχανής σας ή του σκάφους έως 60 μήνες.
• Εξουσιοδοτημένο συνεργείο, με δυνατότητα computer diagnosis για τα μοντέλα YAMAHA EFI & HPDI.
• Η πολυετή πείρα μας, εγγύηση για εσάς.
• Ναυτιλιακός εξοπλισμός, ηλεκτρονικά όργανα, χρώματα, impellers, εξοπλισμός για τρέϊλερ.
Στρατ. Ζήση 45 – Ρόδος Τηλ: 2241024563, Fax:2241026550, Email: kantinos@otenet.gr
Ενημερωθείτε στο site: http://www.yamaha-motor.gr
X3685-31/12

ΠΑΛΛΑΣ 5 CINEMAS CENTER
ΠΡΟΓΡΑΜΜΑ 1 ΕΒΔΟΜΑΔΑΣ
20/12/2002 - 26/12/2002
Για κρατήσεις / For Reservations
22410 24475 και 70670
Ανοιχτά παραμονή και ανήμερα Χριστουγέννων!



ΑΙΘΟΥΣΑ 5 & 2
Ο ΑΡΧΟΝΤΑΣ ΤΩΝ ΔΑΚΤΥΛΙΔΙΩΝ: ΟΙ ΔΥΟ ΠΥΡΓΟΙ Περιπέτεια φαντασίας / Action fantasy
LORD OF THE RINGS: THE 2 TOWERS
ΑΙΘΟΥΣΑ 5 Ωρες Εναρξης: 18:15, 22:15
ΑΙΘΟΥΣΑ 2 Ωρες Εναρξης: 18:15, 20:15
Παραμονή Χριστουγέννων 24/12 Εναρξη: 17:30, 19:30
Χριστούγεννα 25/12 Εναρξη: 18:15, 20:15, 22:15



ΑΙΘΟΥΣΑ 4
ΚΑΝΤΟ ΟΠΩΣ Ο ΜΠΕΚΑΜ
BEND IT LIKE BECKHAM Κωμωδία / Comedy
Ωρες Εναρξης: 20:25, 22:40
Παραμονή Χριστουγέννων 24/12 Εναρξη: 20:25
Χριστούγεννα 25/12 Εναρξη: 20:25, 22:40



ΑΙΘΟΥΣΑ 1
ΤΟ ΣΜΟΚΙΝ ΤΗΣ ΣΥΜΦΟΡΑΣ / TUXEDO
Κωμωδία / Comedy
Ωρες Εναρξης: 18:00, 18:05, 20:10, 22:30
Παραμονή Χριστουγέννων 24/12 Εναρξη: 18:00, 18:05, 20:10
Χριστούγεννα 25/12 Εναρξη: 18:05, 20:10, 22:30



ΧΑΡΥ ΠΟΤΤΕΡ & Η ΚΑΜΑΡΑ ΜΕ ΤΑ ΜΥΣΤΙΚΑ
HARRY POTTER & THE CHAMER OF SECRETS
Περιπέτεια φαντασίας / Action fantasy
(ΜΕΤΑΓΛΩΤ. ΣΤΑ ΕΛΛΗΝΙΚΑ)
Ωρες Εναρξης: 15:40, 17:20
Παραμονή Χριστουγέννων 24/12 Εναρξη: 15:40, 17:20
Χριστούγεννα 25/12 Εναρξη: 15:30
Ωρες Εναρξης: 19:00, 22:20 (ΣΤΑ ΑΓΓΛΙΚΑ)
Παραμονή Χριστουγέννων 24/12 Εναρξη: 19:00
Χριστούγεννα 25/12 Εναρξη: 22:00



ΑΙΘΟΥΣΑ 3
ΧΡΙΣΤΟΥΓΕΝΝΙΑΤΙΚΑ ΚΑΛΑΝΤΑ
Κινούμενα σχέδια / Animated movie ΜΕΤΑΓΛΩΤΤΙΣΜΕΝΟ
ΑΙΘΟΥΣΑ 3 Ωρες Εναρξης: 16:30
ΑΙΘΟΥΣΑ 2 Χριστούγεννα 25/12 Εναρξη: 16:30

www.RodosVitrina.gr/Metropol.htm
METROPOL MULTI-CINEMA ALPHA OPTION
Πληροφορίες, Κρατήσεις από 15:00
Information, Reservations after 15:00
ΤΗΛ. 22410.28400
WEEKLY PROGRAMME - ΕΒΔΟΜΑΔΙΑΙΟ ΠΡΟΓΡΑΜΜΑ
20/12/2002 - 26/12/2002

ΚΑΤΑΛΛΗΛΟ
IN ENGLISH
ΑΙΘΟΥΣΑ 1
ΣΕ ΠΡΩΤΗ ΠΑΝΕΛΛΗΝΙΑ ΠΡΟΒΟΛΗ
ΤΟ ΝΕΑΝΙΚΟ ΕΡΩΤΙΚΟ ΘΡΙΛΕΡ
ΕΡΩΤΙΚΗ ΨΥΧΩΣΗ
SWINFAN
Η ΠΙΟ ΦΑΝΑΤΙΚΗ ΤΟΥ ΘΑΥΜΑΣΤΡΙΑ, ΕΓΙΝΕ Ο ΧΕΙΡΟΤΕΡΟΣ ΤΟΥ ΕΦΙΑΛΤΗΣ
ΩΡΕΣ ΕΝΑΡΞΗΣ - SHOWTIMES
20:00, 22:00

ΚΑΤΑΛΛΗΛΟ
IN ENGLISH
ΑΙΘΟΥΣΑ 2
ΣΕ ΠΡΩΤΗ ΠΑΝΕΛΛΗΝΙΑ ΠΡΟΒΟΛΗ
ΠΑΝΤΑ ΕΤΟΙΜΕΣ ΓΙΑ ΟΛΑ
ΓΚΟΛΝΤΥ ΧΟΝ - ΣΟΥΖΑΝ ΣΑΡΑΝΤΟΝ
THE BANGER SISTERS
ΩΡΕΣ ΕΝΑΡΞΗΣ - SHOWTIMES
20:30, 22:30

ΚΑΤΑΛΛΗΛΟ
ΣΤΑ ΕΛΛΗΝΙΚΑ
ΑΙΘΟΥΣΑ 1
Η Walt Disney ΠΑΡΟΥΣΙΑΖΕΙ
ΤΗΝ ΠΙΟ ΑΓΑΠΗΜΕΝΗ ΠΕΡΙΠΕΤΕΙΑ ΤΗΣ ΠΑΓΚΟΣΜΙΑΣ ΛΟΓΟΤΕΧΝΙΑΣ ΓΙΑ ΠΡΩΤΗ ΦΟΡΑ ΣΤΟΝ ΚΙΝΗΜΑΤΟΓΡΑΦΟ
Ο ΠΛΑΝΗΤΗΣ ΤΩΝ ΘΗΣΑΥΡΩΝ
TREASURE PLANET
ΤΟΥ ΡΟΜΠΕΡΤ ΣΤΙΒΕΝΣΟΝ
ΩΡΕΣ ΕΝΑΡΞΗΣ - SHOWTIMES 16:00, 18:00
ΕΙΔΙΚΗ ΠΡΟΒΟΛΗ: ΚΥΡΙΑΚΗ ΠΡΩΙ 10:30

ΚΑΤΑΛΛΗΛΟ
IN ENGLISH
ΑΙΘΟΥΣΑ 2
Η Walt Disney ΠΑΡΟΥΣΙΑΖΕΙ
ΜΙΑ ΞΕΚΑΡΔΙΣΤΙΚΗ ΟΙΚΟΓΕΝΕΙΑΚΗ ΚΩΜΩΔΙΑ ΜΕ ΤΟΝ ΑΓΙΟ ΒΑΣΙΛΗ ΣΤΑ ΠΙΟ ΤΡΕΛΑ ΤΟΥ ΧΡΙΣΤΟΥΓΕΝΝΙΑΤΙΚΑ!
Ο ΑΓΙΟΣ ΒΑΣΙΛΗΣ ΜΟΥ 2
Ο ΑΓΙΟΣ ΒΑΣΙΛΗΣ ΤΩΝ ΧΡΙΣΤΟΥΓΕΝΝΩΝ
SANTA CLAUSE 2
ΩΡΕΣ ΕΝΑΡΞΗΣ - SHOWTIMES 16:30, 18:30
ΕΙΔΙΚΗ ΠΡΟΒΟΛΗ: ΚΥΡΙΑΚΗ ΠΡΩΙ 10:45

ΑΚΑΤΑΛΛΗΛΟ
IN ENGLISH
ΑΙΘΟΥΣΑ 3
ΕΝΑ ΣΥΝΑΡΠΑΣΤΙΚΟ ΑΣΤΥΝΟΜΙΚΟ ΘΡΙΛΕΡ
INSOMNIA
ΠΡΩΤΑΓΩΝΙΣΤΟΥΝ ΟΙ ΒΡΑΒΕΥΜΕΝΟΙ ΜΕ ΟΣΚΑΡ ΑΛ ΠΑΤΣΙΝΟ - ΡΟΜΠΙΝ ΓΟΥΛΙΑΜΣ ΚΑΙ ΧΙΛΑΡΙ ΣΟΥΑΝΚ
ΩΡΑ ΕΝΑΡΞΗΣ - SHOWTIMES
22:15

ΑΚΑΤΑΛΛΗΛΟ
IN ENGLISH
ΑΙΘΟΥΣΑ 3
ΣΤΟ ΜΕΤΡΟΠΟΛ ΣΥΝΕΧΙΖΟΝΤΑΙ ΟΙ "ΓΑΜΟΙ"
ΜΕΤΑ ΤΗΝ ΜΕΓΑΛΗ ΕΠΙΤΥΧΙΑ «ΓΑΜΟΙ ΑΑΑ...ΕΛΛΗΝΙΚΑ»
ΜΙΑ ΓΑΜΗΛΙΑ ΚΩΜΩΔΙΑ ΣΕ ΠΡΩΤΗ ΠΑΝΕΛΛΗΝΙΑ ΠΡΟΒΟΛΗ
Ο ΓΑΜΟΣ ΕΙΝΑΙ ΤΗΣ ΜΟΔΑΣ
ΜΕ ΤΗΝ ΡΙΣ ΓΟΥΙΔΕΡΣΠΟΥΝ
ΩΡΕΣ ΕΝΑΡΞΗΣ - SHOWTIMES
16:00, 18:00, 20:15

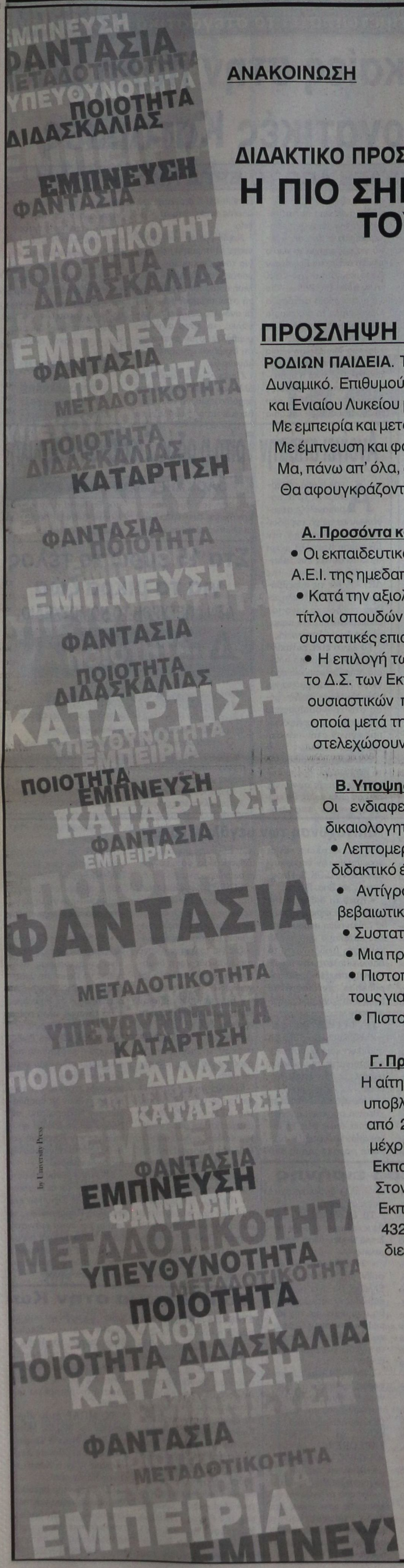

ΑΝΑΚΟΙΝΩΣΗ

ΔΙΔΑΚΤΙΚΟ ΠΡΟΣΩΠΙΚΟ

Η ΠΙΟ ΣΗΜΑΝΤΙΚΗ ΕΠΕΝΔΥΣΗ ΤΟΥ ΝΕΟΥ, ΣΥΓΧΡΟΝΟΥ ΣΧΟΛΕΙΟΥ

"καλό σχολείο = καλοί δάσκαλοι"

ΠΡΟΣΛΗΨΗ ΕΚΠΑΙΔΕΥΤΙΚΩΝ

ΡΟΔΙΩΝ ΠΑΙΔΕΙΑ. Το νέο σύγχρονο Εκπαιδευτήριο με τις υψηλότερες απαιτήσεις σε Εκπαιδευτικό Δυναμικό. Επιθυμούμε να προσλάβουμε Δασκάλους Δημοτικού Σχολείου και Καθηγητές Γυμνασίου και Ενιαίου Λυκείου με άρτια επιστημονική κατάρτιση και υπευθυνότητα.
Με εμπειρία και μεταδοτικότητα.
Με έμπνευση και φαντασία για ξεχωριστή ποιότητα διδασκαλίας.
Μα, πάνω απ' όλα, ζητάμε παιδαγωγούς που θα στέκονται πάντα στο πλευρό των μαθητών.
Θα αφουγκράζονται τις ανησυχίες τους και θα αναδεικνύουν τις εσωτερικές τους αξίες.

Α. Προσόντα και τρόπος πρόσληψης

- Οι εκπαιδευτικοί πρέπει να είναι κάτοχοι αναγνωρισμένων πανεπιστημιακών τίτλων σπουδών των Α.Ε.Ι. της ημεδαπής ή ισότιμου ιδρύματος της αλλοδαπής.
- Κατά την αξιολόγηση των υποψηφίων θα εκτιμηθούν ιδιαίτερα οι αναγνωρισμένοι μεταπτυχιακοί τίτλοι σπουδών Α.Ε.Ι. της ημεδαπής ή ισότιμου ιδρύματος της αλλοδαπής, καθώς επίσης και οι συστατικές επιστολές.
- Η επιλογή των εκπαιδευτικών πραγματοποιείται από ειδική επιτροπή επιλογής που συγκροτεί το Δ.Σ. των Εκπαιδευτηρίων. Η ειδική επιτροπή επιλογής μετά από αξιολόγηση των τυπικών και ουσιαστικών προσόντων των υποψηφίων καταρτίζει τη λίστα των επικρατέστερων από την οποία μετά τη διενέργεια συνεντεύξεων προβαίνει στην τελική επιλογή των προσώπων που θα στελεχώσουν τα Σχολεία.

Β. Υποψηφιότητες

Οι ενδιαφερόμενοι πρέπει να υποβάλουν αίτηση συνοδευόμενη από τα παρακάτω δικαιολογητικά:

- Λεπτομερές βιογραφικό σημείωμα όπου να περιγράφονται οι σπουδές, το επιστημονικό και διδακτικό έργο, η δραστηριότητα και τα λοιπά προσόντα τους.
- Αντίγραφα τίτλων σπουδών, αναλυτικών βαθμολογιών, δημοσιεύσεων και λοιπών βεβαιωτικών εγγράφων.
- Συστατικές επιστολές.
- Μια πρόσφατη φωτογραφία.
- Πιστοποιητικό εκπλήρωσης των στρατιωτικών τους υποχρεώσεων ή νόμιμης απαλλαγής τους για τους άνδρες.
- Πιστοποιητικό ποινικού μητρώου.

Γ. Προθεσμία

Η αίτηση και τα δικαιολογητικά για την πρώτη φάση επιλογής των υποψηφίων πρέπει να υποβληθούν στα προσωρινά Γραφεία των Σχολείων που εδρεύουν στην Θ. Σοφούλη 168 από 20/12/2002 μέχρι την 20/01/2003 ή να ταχυδρομηθούν με συστημένη επιστολή μέχρι την παραπάνω ημερομηνία στην ακόλουθη διεύθυνση:
Εκπαιδευτήρια Δωδεκανήσου «ΡΟΔΙΩΝ ΠΑΙΔΕΙΑ» - Θεμ. Σοφούλη 168 - 85100 ΡΟΔΟΣ
Στον φάκελο να αναγράφεται η ένδειξη: «Αίτηση για πρόσληψη εκπαιδευτικών στα Εκπαιδευτήρια Ροδίων Παιδεία». Πληροφορίες παρέχονται στο τηλέφωνο 22410 43210 από ώρα 16:00 εώς 20:00 τις εργάσιμες ημέρες και στις ηλεκτρονικές διευθύνσεις www.rhodian-pedia.gr & www.rhodian-school.com.

Έναρξη 2003

ΡΟΔΙΩΝ ΠΑΙΔΕΙΑ
ΙΔΙΩΤΙΚΟ ΔΗΜΟΤΙΚΟ - ΓΥΜΝΑΣΙΟ - ΛΥΚΕΙΟ

Αναδεικνύει αξίες

ΜΝΗΜΟΣΥΝΑ



Τελούμε στις 22 Δεκεμβρίου ημέρα Κυριακή και ώρα 8.30 π.μ. στον ιερό Ταξιαρχών νεκροταφείου ετήσιο μνημόσυνο υπέρ αναπαύσεως της ψυχής του λατρευτού μας υιού και αδελφού

ΙΩΑΝΝΗ ΧΑΤΖΗΓΕΩΡΓΙΟΥ

Οι γονείς Παναγιώτης - Φωτεινή
Τα αδέλφια Ζαμπέτα - Γιάννης και Κυριάκος
Τα ανίψια Κώστας, Παναγιώτης
Οι λοιποί συγγενείς

1747-21/12

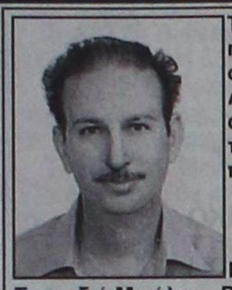

Τελούμε στις 22 Δεκεμβρίου ημέρα Κυριακή και ώρα 8.30π.μ. στον ιερό ναό Αγίου Γεωργίου Ανω 9ήμερο μνημόσυνο υπέρ αναπαύσεως της ψυχης του λατρευτού μας συζύγου, πατερα, παππού, αδελφού και θείου

ΛΟΥΔΟΒΙΚΟΥ ΔΡΑΓΗ

Η σύζυγος Μαρίτσα
Τα παιδιά Μιχάλης - Βούλα
Ο εγγονος Λουδοβίκος
Τα αδέλφια, τα ανίψια και οι λοιποί συγγενείς

496-21/12



Τελούμε στις 22 Δεκεμβρίου ημέρα Κυριακή και ώρα 8.30 π.μ. στον ιερό ναό Ταξιαρχών νεκροταφείου 9μηνο μνημόσυνο υπέρ αναπαύσεως της ψυχής της λατρευτής μας συζύγου, μητέρας και κόρης

ΦΩΤΕΙΝΗΣ ΝΟΥΑΡΑΚΗ - ΒΑΓΙΑ

Ο σύζυγος Δημήτρης
Η κόρη Κωνσταντίνα
Η μητέρα Κωνσταντίνα και οι λοιποί συγγενείς

1739-21/12



Τελούμε στις 22 Δεκεμβρίου ημέρα Κυριακή και ώρα 8.30 π.μ. στον ιερό ναό Κοιμήσεως Θεοτόκου Αφάντου τριετές μνημόσυνο υπέρ αναπαύσεως της ψυχής του λατρευτού μας συζύγου, πατέρα, παππού, αδελφού και θείου

ΓΕΩΡΓΙΟΥ ΠΑΠΑΚΥΡΙΑΚΟΥ

Η σύζυγος Αικατερίνη
Τα παιδιά Χρήστος - Βασιλική, Κυριάκος - Βασιλική, Τσαμπίκα - Νίκος
Τα εγγόνια, τα αδέλφια, τα ανίψια και οι λοιποί συγγενείς

495-22/12



Τελούμε στις 22 Δεκεμβρίου ημέρα Κυριακή και ώρα 9.15 π.μ. στον ιερό ναό Εισοδίων Θεοτόκου Νιοχωριού 6ετές μνημόσυνο της πολυαγαπημένης μας μητέρας και γιαγιάς

ΠΑΡΑΣΚΕΥΗΣ ΟΙΚΟΝΟΜΙΔΟΥ

Τα παιδιά της Παναγιώτης και Ντόλυ Ψιμάδα
Τα εγγόνια της Γιώργος, Μάκης και Παρασκευούλα

498-21/12



Τελούμε στις 22 Δεκεμβρίου ημέρα Κυριακή και ώρα 8 π.μ. στον ιερό ναό Ταξιαρχών νεκροταφείου 40ήμερο μνημόσυνο υπέρ αναπαύσεως της ψυχής του λατρευτού μας συζύγου, πατέρα, παππού και αδελφού

ΜΑΝΩΛΗ ΜΠΕΛΛΟΥ
Ετών 69

Η σύζυγος Ευαγγελία
Τα παιδιά Γιάννης - Αννα, Γιάννης - Σουζάνα, Θανάσης - Κωνσταντίνα
Οικογένεια Αντωνίου Δημητρούλη
Τα εγγόνια, τα αδέλφια και οι λοιποί συγγενείς

1746-21/12



Τελούμε στις 22 Δεκεμβρίου ημέρα Κυριακή και ώρα 8 π.μ. στον ιερό ναό Ταξιαρχών νεκροταφείου 3μηνο μνημόσυνο υπέρ αναπαύσεως της ψυχής της λατρευτής μας μητέρας, γιαγιάς, αδελφής και θείας

ΛΥΓΕΡΗΣ ΑΓΓΕΛΑΚΗ

Τα παιδιά Κώστας - Κατίνα, Μιχάλης - Σέβα, Βασίλης - Σούλα
Τα εγγόνια, η αδελφή, τα ανίψια και οι λοιποί συγγενείς

1748-21/12

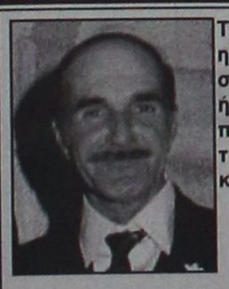

Τελούμε στις 22 Δεκεμβρίου ημέρα Κυριακή και ώρα 8.30 π.μ. στον ιερό ναό Αγίας Παρασκευής Κατταβιάς 6μηνο υπέρ αναπαύσεως της ψυχής του λατρευτού συζύγου, πατέρα, αδελφού και παππού

ΣΤΑΜΑΤΙΟΥ ΠΑΠΑΝΤΩΝΙΟΥ
Ετών 73

Η σύζυγος Παρασκευή
Τα παιδιά Γιάννης - Χριστίνα, Χρήστος, Αθανάσιος - Αρετή, Μαίρη - Παντελής
Τα εγγόνια, τα αδέλφια και οι λοιποί συγγενείς

1749-21/12



Τελούμε στις 22 Δεκεμβρίου ημέρα Κυριακή και ώρα 8.30π.μ. στον ιερό ναό Ταξιαρχών νεκροταφείου 4ετές μνημόσυνο υπέρ αναπαύσεως της ψυχής της λατρευτής μας συζύγου, μητέρας και γιαγιάς

ΕΛΕΝΗΣ ΑΡΓΥΡΗ

Ο σύζυγος Μιχάλης
Τα παιδιά Ολγα - Αλέκος Σαμουράκη, Αντιγόνη- Νώντας Ιωάννου, Κατερίνα - Θαρρενός Τσούλλου, Νεκταρία - Αντώνης Περρή
Τα εγγόνια και οι λοιποί συγγενείς

ΧΛ-21/12

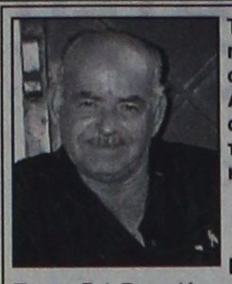

Τελούμε στις 22 Δεκεμβρίου ημέρα Κυριακή και ώρα 8.30 π.μ. στον ιερό ναό Αγίου Γεωργίου Ανω 6μηνο μνημόσυνο υπέρ αναπαύσεως της ψυχής του λατρευτού μας συζύγου, πατέρα και παππού

ΜΕΛΕΤΗ ΚΑΝΑΚΗ

Η σύζυγος Ευαγγελία
Τα παιδιά Βαγγέλης - Ιωάννα, Ιφιγένεια - Νίκος Καριώτης, Παναγιώτης, Δημήτρης - Λιν
Τα εγγόνια και οι λοιποί συγγενείς

ΧΛ-21/12



Τελούμε στις 22 Δεκεμβρίου ημέρα Κυριακή και ώρα 8.30 π.μ. στον ιερό ναό Αγίου Φανουρίου Π. Πόλης ετήσιο μνημόσυνο υπέρ αναπαύσεως της ψυχής της λατρευτής μας μητέρας, γιαγιάς, αδελφής και θείας

ΣΤΕΡΓΟΥΛΑΣ ΔΙΑΚΟΓΕΩΡΓΙΟΥ

Τα παιδιά Ιωάννης - Μαρία
Τα εγγόνια Κωνσταντίνος, Νίκη, Στεργία
Η αδελφή, τα ανίψια και οι λοιποί συγγενείς

500-21/12

Επίθεση σκύλου

ΣΥΝΕΧΕΙΑ ΑΠΟ ΤΗ ΣΕΛ. 1

που έγινε στο σπίτι του βρέθηκαν, ποσότητα ακατέργαστης κάνναβης βάρους 2 γραμμαρίων, 2 πλαστικά καλαμάκια εισρόφησης ναρκωτικών με υπολείμματα ηρωΐνης, ένα τεμάχιο άγνωστης ουσίας και ένα αεροβόλο.

ΚΑΤΑ ΤΗΝ είσοδο των αστυνομικών στο σπίτι του 37χρονου, αυτός έδωσε εντολή στο σκύλο του ράτσας «πιτ-μπουλ» να τους επιτεθεί μ' αποτέλεσμα, να δαγκώσει τον έναν αστυνομικό και να του προκαλέσει σωματικές βλάβες.

• Σε βάρος του 37χρονου σχηματίστηκε δικογραφία προκειμένου να οδηγηθεί στον Εισαγγελέα.

Τσουχτερό κρύο και βοριάδες

ΣΥΝΕΧΕΙΑ ΑΠΟ ΤΗ ΣΕΛ. 1

για ψώνια, φόρεσαν μάλλινα παλτά, γάντια, κασκόλ, σκούφους.

ΣΤΑ ΣΠΙΤΙΑ και στα καταστήματα τα θερμαντικά σώματα δουλεύουν στο φουλ ανεβάζοντας την κατανάλωση του ηλεκτρικού ρεύματος στα ύψη.

• Τα πλοία για μια ακόμα φορά παρέμειναν «δεμένα». Το «Πάτμος» παρέμεινε στο λιμάνι της Ρόδου. Το «Ρόδος» παρέμεινε στο λιμάνι του Πειραιά. Το «Blue Star Ferries» παρέμενε αγκυροβολημένο στον όρμο της Λάρδου και το «Δημητρούλα» στον όρμο «Βληχά». Το «Ροδάνθη» παρέμεινε δεμένο στο λιμάνι της Ρόδου.

ΣΥΜΦΩΝΑ με την Εθνική Μετεωρολογική Υπηρεσία σήμερα αναμένεται εξασθένιση των θυελλωδών βόρειων ανέμων στο Κεντρικό Αιγαίο. Αν η πρόγνωση επαληθευτεί, τα πλοία θα σαλπάρουν και οι ταξιδιώτες θα πάνε στα νησιά τους.

Πουλήθηκε η Κολονιάλε

ΣΥΝΕΧΕΙΑ ΑΠΟ ΤΗ ΣΕΛ. 1

σμός έγινε χθες από την Αγροτική Τράπεζα (στην οποία ανήκει το ακίνητο) και στην Αθήνα κατατέθηκαν τρεις προσφορές.

ΣΥΜΦΩΝΑ με τις πληροφορίες τη μεγαλύτερη προσφορά έκανε ο κ. Ατσίδης και ήταν ύψους 2.970.000 ευρώ, δηλαδή 1.012.000.000 δραχμές.

• Πρέπει να σημειωθεί ότι το τμήμα της Κολονιάλε που πουλήθηκε αποτελείται από δύο συνεχόμενα ακίνητα συνολικού εμβαδού 4.500 τ.μ. και η χαμηλότερη προσφορά (και για τα δύο) είχε καθοριστεί από τηνν Αγροτική Τράπεζα στο ποσό των 2.201.000 ευρώ.

ΟΙ ΕΚΠΡΟΣΩΠΟΙ της Αγροτικής Τράπεζας εκτιμούν ότι το ποσό που επιτεύχθηκε από τον πλειοδοτικό διαγωνισμό θεωρείται σημαντικό.

• Ο κ. Ατσίδης πρόκειται να χτίσει στο εν λόγω ακίνητο καταστήματα και υπόγεια γκαράζ. Αυτό άλλωστε προβλέπεται από το σχέδιο πόλεως του Δήμου Ρόδου και απαγορεύεται ρητά η κατασκευή διαμερισμάτων.

ΤΟ ΥΠΟΛΟΙΠΟ τμήμα της Κολονιάλε έχει παραχωρηθεί στο Δήμο Ρόδου και θα μετατραπεί σε σχολικό συγκρότημα.

Το ΙΚΑ της Ρόδου

ΣΥΝΕΧΕΙΑ ΑΠΟ ΤΗ ΣΕΛ. 1

ακτινολογικό, δεν λειτουργεί ούτε το μηχάνημα του υπέρηχου μ' αποτέλεσμα να μην εξυπηρετούνται οι ασθενείς. Πριν από δέκα ημέρες η «Πρόοδος» είχε αναφερθεί στο θέμα του ακτινολογικού εργαστηρίου του ΙΚΑ Ρόδου μετά την αναχώρηση αυθημερόν της νεοπροσληφθείσας υπαλλήλου, λόγω εγκυμοσύνης.

• Το ακτινολογικό έβαλε «λουκέτο» αφού η μοναδική υπάλληλος βρίσκεται σε αναρρωτική άδεια και η νεοπροσληφθείσα θα επανέλθει μετά από δύο χρόνια, αν τελικά επιστρέψει, αφού ο σύζυγός της είναι στρατιωτικός και ίσως μέχρι τότε πάρει μετάθεση. Εδώ και κάποιες ημέρες το μηχάνημα υπέρηχου έπαθε βλάβη και οι ασφαλισμένοι δεν μπορούν να εξυπηρετηθούν, με αποτέλεσμα να περιμένουν σε λίστα αναμονής για να κάνουν τις εξετάσεις σε ιδιωτικά ιατρεία. Το μόνο που λειτουργεί είναι το Μικροβιολογικό εργαστήριο, αλλά θα πρέπει οι ασφαλισμένοι να πάνε από τις 5 τα ξημερώματα στο ΙΚΑ για να πάρουν το «μαγικό» χαρτάκι προτεραιότητας.

ΒΕΒΑΙΑ για τις συνθήκες που επικρατούν στους διαδρόμους και στους προθαλάμους των ιατρείων, είναι προτιμότερο να μην αναφερθούμε, γιατί θίγουμε την ανθρώπινη αξιοπρέπεια. Ούτε σε αφρικανικές χώρες δεν επικρατούν τέτοιες απάνθρωπες συνθήκες.

Για ν' αντιμετωπιστεί το στεγαστικό πρόβλημα

Αναγκαίες στην πόλη μας οι Εργατικές Κατοικίες

ΠΑΡΕΜΒΑΣΗ ΑΠΟ ΤΟ ΕΡΓΑΤΙΚΟ ΚΕΝΤΡΟ

Το Εργατικό Κέντρο Ρόδου επανέρχεται στο θέμα των εργατικών κατοικιών στην πόλη μας. Σε έγγραφο προς το υπουργείο Υγείας και Πρόνοιας ζητά να παραχωρηθεί στον ΟΕΚ το ακίνητο για ν' ανεγερθούν οι κατοικίες. Το κείμενο του εγγράφου έχει ως εξής:

«Σε συνέχεια παλαιότερων υπομνημάτων μας επανερχόμεθα σ' ένα σημαντικό για μας ζήτημα το οποίο είναι η ανέγερση Εργατικών Κατοικιών από τον ΟΕΚ στην πόλη της Ρόδου. Για να προχωρήσει ωστόσο ο Οργανισμός τη διαδικασία της ανέγερσης χρειάζεται τις απαραίτητες οικοπεδικές εκτάσεις. Μια έκταση τέτοια που ικανοποιεί απόλυτα τις ανάγκες μας είναι η προτεινόμενη από τις τεχνικές υπηρεσίες του ΟΕΚ, που πραγματοποίησαν επιτόπιο έλεγχο και η κυριότητα της οποίας ανήκει στο Υπουργείο.

Νομίζουμε ότι αντιλαμβάνεστε τη σημασία που έχει για τους διακιούχους στεγαστικής συνδρομής η εκτέλεση αυτού του έργου. Ειδικά στην περιοχή μας όπου οι ανάγκες αυτές είναι μεγάλες, το έργο αυτό θα συμβάλλει στην ανακούφιση δεκάδων εργατικών οικογενειών.

Παρακαλούμε λοιπόν για άλλη μια φορά ιδιαίτερα τον αρμόδιο υπουργό να παρέμβει και να προχωρήσει το υπουργείο στην παραχώρηση της κυριότητας της παραπάνω οικοπεδικής έκτασης που υπεδείχθη από τον ΟΕΚ, σύμφωνα με το έγγραφό του αρ. πρ. 31722/5577/18-11-02 προκειμένου αυτός να προβεί στην ανέγερση σημαντικού αριθμού κατοικιών για τις ανάγκες αστέγων δικαιούχων στεγαστικής συνδρομής.

ΓΙΑ ΤΗ ΔΙΟΙΚΗΣΗ
Ο πρόεδρος
ΣΑΡΙΚΑΣ ΓΙΑΝΝΗΣ
Ο γεν. γραμματέας
Σαρρής Χαράλαμπος»

Προφυλακιστέοι κρίθηκαν οι δύο κατηγορούμενοι για υπόθεση ναρκωτικών

ΠΡΟΣΩΡΙΝΑ κρατούμενοι κρίθηκαν χθες, με βούλευμα του Συμβουλίου Πλημμελειοδικών Ρόδου, οι Δημήτριος Ελευθερίου του Ιωάννη 38 χρόνων και Σταύρος Μπαστούνας του Χρυσοστόμου 21 χρόνων κατηγορούμενοι για ναρκωτικά.

Οι δύο κατηγορούμενοι είχαν συλληφθεί στις αρχές Δεκεμβρίου ύστερα από καταγγελία του 46χρονου Ιωάννη Γκίννη του Γεωργίου, που υποστήριξε ότι του προμήθευαν νοθευμένη ηρωΐνη. Ο Γκίννης είχε αφεθεί ελεύθερος με περιοριστικούς όρους, μετά την απολογία του στον ανακριτή. Για τους Μπαστούνα και Ελευθερίου υπήρξε διαφωνία μεταξύ Εισαγγελέα-Ανακριτή για την προφυλάκισή τους, γι' αυτό και το θέμα παραπέμφθηκε στο Συμβούλο Πλημμελειοδικών. Χθες αποφάσισε και οι δύο οδηγούνται στις φυλακές.

Ο νεαρός Μπαστούνας δηλώνει αθώος και υποστηρίζει ότι υπήρξε θύμα κάποιων που θέλουν να του κάνουν κακό.

Ανοίγει από την Τρίτη η οδός Στεφάνου Καζούλη

ΟΛΟΚΛΗΡΩΝΟΝΤΑΙ ΤΑ ΕΡΓΑ

Ανοίγει από την ερχόμενη Τρίτη παραμονή Χριστουγέννων το τμήμα της οδού Ρόδου-Λίνδου από την Στεφάνου Καζούλη μέχρι τις Επτά Βαγιές που έκλεισε λόγο έργων της ΔΕΥΑΡ. Με τις παρεμβάσεις που έγιναν ολοκληρώθηκε σχεδόν το έργο του αποχετευτικού στην περιοχή της Αγίας Αναστασίας.

Το έργο είχε ενταχθεί στο τρίτο κοινοτικό πλαίσιο στήριξης με προϋπολογισμό 700 εκατομμύρια και ολοκληρώθηκε σχεδόν μέσα στο χρονοδιάγραμμα του μαζί με τις παρεμβάσεις που έγιναν στην περιοχή του Αγίου Νικολάου.

Βασικός παράγοντας για το άνοιγμα του δρόμου είναι οι καιρικές συνθήκες που αν είναι καλές θα επιτρέψουν την ασφαλτόστρωση του δρόμου την ερχόμενη Δευτέρα. Στην αντίθετη περίπτωση ο δρόμος θα δοθεί στην κυκλοφορία όταν βελτιωθεί ο καιρός.

Στα 15 ευρώ το τέλος για τα μικρά ζώα

ΔΕΝ ΑΠΕΣΥΡΘΗ ΤΟ ΝΟΜΟΣΧΕΔΙΟ

Δεν αποσύρεται το νομοσχέδιο για τα μικρά ζώα, δήλωσε ο υφυπουργός Γεωργίας Φ. Χατζημιχάλης και πρόσθεσε.

Προτείναμε το ετήσιο τέλος να είναι γύρω στα 15 ευρώ (5000 δρχ.) για την κατοχή σκύλου. Το ανάλογο τέλος στις χώρες της ΕΕ είναι 50 και 100 ευρώ.

Περιμένουμε τώρα τις προτάσεις των φιλοζωϊκών οργανώσεων για το ύψος του ανταποδοτικού ετήσιου τέλους που θα εισπράττεται απο τους ΟΤΑ.

Ο υφυπουργός Γεωργίας επισήμανε ακόμη οτι οι διατάξεις του σχετικού νομοσχεδίου παραμένουν ως έχουν, όσον αφορά τις ποινές και τις σημάνεις και τις άλλες ρυθμίσεις.

Ο διάλογος, κατέληξε ο κ. Χατζημιχάλης, θα συνεχιστεί, μέχρι την ψήφιση του νομοσχεδίου.

Επιτάχυνση των μεγάλων έργων

ΣΥΝΕΧΕΙΑ ΑΠΟ ΤΗ ΣΕΛ. 1

φεία του ΠΑΣΟΚ στην Αθήνα, που έγινε υπό την προεδρία του γραμματέα της ΚΕ Κώστα Λαλιώτη και η οποία διήρκεσε πάνω από πέντε ώρες.

ΣΤΗ ΣΥΣΚΕΨΗ πήραν μέρος οι υπουργοί Εμπορικής Ναυτιλίας Γ. Ανωμερίτης, Αιγαίου Νικ. Σηφουνάκης, Επικρατείας Στ. Μανίκας, οι υφυπουργοί Οικονομικών Χρ. Πάχτας, ΠΕΧΩΔΕ Ροδούλα Ζήση, οι γενικοί γραμματείς του υπουργείου Πολιτισμού Κ. Μενδόνη, ΕΟΤ Δημ. Γεωργαράκης, ο διοικητής της ΥΠΑ, οι βουλευτές Δημ. Κρεμαστινός, Κ. Σφυρίου, Βασ. Παπανικόλας, η περιφερειάρχης Νοτίου Αιγαίου Μάρθα Σημαντώνη, ο νομάρχης Γιάννης Μαχαιρίδης, τα μέλη του ΕΓ του ΠΑΣΟΚ Μιχ. Νεονάκης και Μιλ. Αποστολάκη και οι γραμματείς των νομαρχιακών του ΠΑΣΟΚ Τ. Παρασκευάς και Βασ. Πίτσης.

• Κατά τη διάρκεια της σύσκεψης η περιφερειάρχης κ. Σημαντώνη παρουσίασε ένα κατάλογο από πολλά έργα στη Δωδεκάνησο τα οποία εκτελέστηκαν ή βρίσκονται σε εξέλιξη και παράλληλα εντοπίστηκαν εκείνα τα έργα που καθυστερούν.

ΓΙΑ ΤΑ ΕΡΓΑ αυτά αφιερώθηκε κυρίως η χθεσινή σύσκεψη και εξετάστηκαν τρόποι ώστε να συνεχιστούν και να ολοκληρωθούν.

• Μεταξύ άλλων κατά τη χθεσινή σύσκεψη αποφασίστηκε όπως στις 15 Ιανουαρίου υπογραφεί η σύμβαση παραχώρησης από τον ΕΟΤ της μαρίνας στο Δήμο Ρόδου, ώστε να γίνει η ολοκλήρωσή της.

ΕΠΙΣΗΣ αποφασίστηκε όπως μέχρι τα τέλη του χρόνου γίνει δημοσίευση στην εφημερίδα της Ευρωπαϊκής Ενωσης της προκήρυξης για το λιμενικό έργο της Ακαντιάς και η δημοπρασία να γίνει στις 15 Ιανουαρίου.

• Επίσης συζητήθηκαν θέματα που έχουν σχέση με έργα σε όλα τα νησιά της Δωδεκανήσου και εξετάστηκαν τρόποι για την απρόσκοπτη χρηματοδότησή τους.

ΕΙΔΙΚΗ συζήτηση έγινε και για το νέο εργοστάσιο της ΔΕΗ στη Ρόδο και αποφασίστηκε όπως επιταχυνθούν οι διαδικασίες. Μάλιστα αναφέρθηκε ότι και η ΔΕΗ είναι εκ των ενδιαφερομένων για την κατασκευή του νέου έργου.

• Το θέμα της ιεράρχησης των προτεραιοτήτων και της προώθησης προς επίλυση όλων των προβλημάτων προς τα αντίστοιχα υπουργεία ανέλαβαν ο νομάρχης Γιάννης Μαχαιρίδης και η περιφερειάρχης Μάρθα Σημαντώνη.

ΚΑΤΑ ΤΗ χθεσινή σύσκεψη και οι τρεις βουλευτές ετόνισαν, ότι είναι απολύτως ανάγκη να αποπερατωθούν τα μεγάλα έργα, που από ετών καρκινοβατούν.

• Ο βουλευτής Δημήτρης Κρεμαστινός είπε ότι καλές είναι οι συσκέψεις, αλλά πρέπει να έχουν και αποτελέσματα. Δεν ωφελεί να απαριθμούμε σε συσκέψεις τι θα κάνουμε, αλλά πρέπει και να υλοποιούμε αυτά που λέμε. Δυστυχώς στη Δωδεκάνησο η κυβέρνηση παρουσιάζει αδυναμία στην εκτέλεση έργων. Ο κ. Κρεμαστινός ετόνισε, ότι πρέπει να λυθούν τα προβλήματα του Νοσοκομείου της Ρόδου και να ληφθεί πρόνοια για τον Τουρισμό και τη θαλάσσια συγκοινωνία της Δωδεκανήσου.

ΣΤΟ ΙΔΙΟ μήκος κύματος εκινήθησαν και οι βουλευτές Κοσμάς Σφυρίου και Βασίλης Παπανικόλας, οι οποίοι και αυτοί ετόνισαν ότι οι Δωδεκανήσιοι παραπονούνται ότι ο νομός τους είναι υποβαθμισμένος και παραμελημένος.

Κρουαζιέρα ειρήνης

ΣΥΝΕΧΕΙΑ ΑΠΟ ΤΗ ΣΕΛ. 1

στη Βενετία, στην Αγκώνα,, στη Μασσαλία, στη Βαρκελώνη, στη Μαγιόρκα, θα περάσει ακολούθως από την Καζαμπλάνκα, το Αλγέρι, την Τύνιδα, την Αλεξάνδρεια, τη Βηρυττό, τη Λαττάκεια, τη Λεμεσό και θα καταλήξει στη Ρόδο.

ΠΑΝΩ στο κρουαζιερόπλοιο θα διεξάγονται, εν πλω, συνέδρια, θα γίνονται ομιλίες, προβολές, θα υπάρχουν εκθέσεις και θα οργανώνονται και εκδηλώσεις με ψυχαγωγικό χαρακτήρα.

• Σε κάθε λιμάνι θα συμμετέχουν τα παραρτήματα των οργανώσεων «Γυναίκες χωρίς σύνορα», όχι μόνον από τις παράκτιες πόλεις αλλά και από την ενδοχώρα, από την Ευρώπη και την Αφρική. Στο πρόγραμμα περιλαμβάνονται επαφές με τις Τοπικές Αρχές, διαφημιστικές προβολές και μουσικοχορευτικές παραστάσεις με ροδίτικα ή άλλα δωδεκανησιακά συγκροτήματα.

ΤΙΣ ΕΚΔΗΛΩΣΕΙΣ αυτές θα καλύπτουν σε κάθε πόλη τα τοπικά μέσα ενημέρωσης.

• Η προβολή των νησιών μας και όλης της Ελλάδος θα είναι τεράστια, καθώς η κρουαζιέρα αυτή θα συμπέσει με την καμπάνια για τους Ολυμπιακούς Αγώνες και θα λειτουργήσει ενισχυτικά προς αυτήν.

ΣΥΜΦΩΝΑ με πληροφορίες, το «πλοίο της Ειρήνης» θα είναι ένα από τα υπερσύγχρονα και ταχύτατα κρουαζιερόπλοια της ROC, το «OLYMPIC EXPLORER», ή το «OLYMPIC VOYAGER».

• Αυτή την περίοδο γίνονται πυρετώδεις προετοιμασίες από τη διοίκηση της κεντρικής οργάνωσης στη Ρόδο, προκειμένου η κρουαζιέρα αυτή να πετύχει σε όλα τα επίπεδα και ν' αφήσει εποχή.

Το κύκλωμα στην Κω

ΣΥΝΕΧΕΙΑ ΑΠΟ ΤΗ ΣΕΛ. 1

νομία προχθές στις 2 τα ξημερώματα συνελήφθησαν από αστυνομικούς του 1ου Τμήματος Συντονισμού της Υποδιεύθυνσης Αλλοδαπών Ασφαλείας Αττικής, σε συνεργασία με το Τμήμα Ασφαλείας Κω, ο Κωνσταντίνος Καραγκιόζης του Νικολάου 47 χρόνων, υπεύθυνος λειτουργίας μπαρ, γιατί απασχολούσε παράνομα τις αλλοδαπές Nadezna Nazrova του Vladimir 21 χρόνων από την Ρωσία, Nadezna Maximtjova του Valeri 23 χρόνων από τη Ρωσία, Irina Mayroyanidis του Valeri 25 χρόνων από τη Ρωσία και Rachel Aganmnonyi του Rolland 23 χρόνων από τη Νιγηρία, οι οποίες διέθεταν πλαστές άδειες παραμονής, αλλά και πλαστό διαβατήριο η τελευταία.

ΤΟ ΜΠΑΡ ήταν ιδιοκτησίας της Μαρίας Μυτιληνιού του Μιχαήλ 42 χρόνων και υπεύθυνος λειτουργίας ήταν ο Κωνσταντίνος Καραγκιόζης.

• Σε βάρος του υπευθύνου λειτουργίας και των τεσσάρων αλλοδαπών σχηματίστηκε δικογραφία προκειμένου να οδηγηθούν στον Εισαγγελέα.

Γιορτή για τα παιδιά



Μια πρωτοβουλία της ΑΣΤΕΡ

Πραγματοποιήθηκεε την την Τετάρτη 18 Δεκεμβρίου στη σχολή της ΑΣΤΕΡ η ετήσια εκδήλωση για τα παιδιά του ορφανοτροφείου Θηλέων.

Φέτος οι σπουδαστές με τη συνεργασία του προσωπικού της σχολής και τη στήριξη της διεύθυνσης, οργάνωσαν μια ζεστή εκδήλωση στο πλαίσιο της οποίας μοιράστηκαν δώρα σε παιδιά, αγόρια και κορίτσια.

Αξίζει να σημειωθεί ότι τα δώρα αγοράστηκαν με δαπάνη των ίδιων των σπουδαστών, ενώ τη βραδιά πλαισίωσε εορταστικό πρόγραμμα με κλόουν.

Αμέσως μετά ακολούθησε δείπνο στο οποίο παρεκάθησαν τα παιδιά, οι σπουδαστές, καθηγητές της σχολής και το προσωπικό της.

Αξίζουν συγχαρητήρια στη σχολή Τουριστικής Εκπαίδευσης Ρόδου, και ιδίως στους σπουδαστές, καθώς τέτοιες εκδηλώσεις αποδεικνύουν την ευαισθησία τους στο κοινωνικό σύνολο.

Από το 1ο Ειδικό Σχολείο

Τα παιδιά ευχαριστούν

ΚΑΙ ΕΥΧΕΣ ΣΕ ΟΛΟΥΣ ΤΟΥΣ ΡΟΔΙΤΕΣ

Ευχαριστίες προς όλους όσους βοήθησαν στην καλύτερη λειτουργία του εκφράζουν τα παιδιά του 1ου Ειδικού Σχολείου Ρόδου. Σε σχετική επιστολή προς την «Πρόοδο» αναφέρουν τα εξής:

«Κύριε Διευθυντή, εμείς τα παιδιά του 1ου Ειδικού Σχολείου, θέλουμε να ευχαριστήσουμε όλους όσους μας βοήθησαν και στάθηκαν κοντά μας και τη φετινή χρονιά, χαρίζοντας μας τη αγάπη τους.

• Το δήμαρχο Ρόδου κ. Γ. Γιαννόπουλο, που μας διαθέτει τη δωρεάν μετακίνηση των εκπαιδευτικών μας επισκέψεων.

• Τον αντιδήμαρχο και πρόεδρο του Δημοτικού Οργανισμού Δήμου Ροδίων κ. Μ. Γλυνό, που μας προσέφερε εκπαιδευτικό υλικό και παραχώρησε λογοθεραπεύτρια.

• Το διευθυντή της ΔΕΥΑΡ κ. Μ. Διακομανώλη, για τα χριστουγεννιάτικα δώρα μας.

• Τον πρόεδρο του Πολιτιστικού Οργανισμού Δήμου Ρόδου κ. Μ. Αντώνογλου, που μας παραχώρησε την κ. Τάνια Υψηλάντη-Χιώτη, καλλιτεχνική σύμβουλο-συνεργάτιδα του Μουσείου Νεοελληνικής Τέχνης και την Ανθή Μανιώτη, φοιτήτρια της Σχολής Καλών Τεχνών, που μας διδάσκουν το μάθημα των εικαστικών.

• Το δήμαρχο Δήμου Πεταλούδων κ. Μ. Κορδίνα που μας παραχωρεί και φέτος το λεωφορείο για τη μεταφορά των συμμαθητών μας.

• Τον γενικό διευθυντή της Συνεταιριστικής Τράπεζας κ. Μ. Καρυδάκη, για το χρηματικό ποσό που μας προσέφερε για την απόκτηση παραδοσιακής δωδεκανησιακής στολής.

• Τον πρόεδρο του Συλλόγου ΑΜΕΑ κ. Μ. Ζηδιανάκη, για την παραχώρηση λεωφορείου για τη μεταφορά συμμαθητών μας.

• Το Δ.Σ. του Α.Σ. «ΡΟΔΟΣ» για το εκπαιδευτικό υλικό που μας προσέφερε.

• Τον ιατρό-δερματολόγο κ. Ι. Χιώτη, για τον εκτυπωτή που μας προσέφερε.

• Τον διευθυντή του «ΑΙΟΛΙΚΟΥ ΠΑΡΚΟΥ ΡΟΔΟΥ ΑΕ», κ. Μ. Χατζησάββα, για τα δώρα που μας προσέφερε.

• Τον παλιό μας διευθυντή κ. Γ. Παυλίδη που μας θυμάται πάντα.

• Την κ. Α. Κατσιμπράκη, που μας προσέφερε δέκα χριστουγεννιάτικς στολές.

• Τον κ. Β. Κουγιό, που μας προσέφερε αναψυκτικά για την γιορτή μας.

Ευχόμαστε σε όλους καλά Χριστούγεννα και ευτυχισμένος ο καινούργιος χρόνος.

Τα παιδιά του 1ου Ειδικού Σχολείου».

Zorpidis

ΤΟΥΡΙΣΤΙΚΟΣ ΟΡΓΑΝΙΣΜΟΣ
Αλεξ. Διάκου και Λοχαγού Φανουράκη 31.
Τηλ. 22410 20625, 30054 FAX 26745

ΤΑΞΙΔΙΑ! ΕΠΩΝΥΜΑ!

Απολαύστε τις διακοπές σας στα πιο φημισμένα θέρετρα της Ευρώπης!
Νιώστε τη μαγεία του ταξιδιού σας περπατώντας στις λεωφόρους των ευρωπαϊκών μεγαλουπόλεων
ή
απλώς χαλαρώστε στα πανέμορφα τοπία της ΕΛΛΑΔΑΣ μας, αλλά και σε παραδεισένιους εξωτικούς μακρινούς τόπους!

ΠΡΟΤΑΣΕΙΣ ΜΑΣ

ΠΑΡΙΣΙ	κάθε	Τρίτη
ΡΩΜΗ	»	»
ΒΙΕΝΝΗ	»	»
ΠΡΑΓΑ	»	Πέμπτη
Γύρος ΙΤΑΛΙΑΣ	»	Δευτέρα

Εισιτήρια σε όλον τον κόσμο
Ατομικά ταξίδια σε όλο τον κόσμο
Ταξίδια νεονύμφων
Εμπορικά ταξίδια
Ταξίδια εταιριών - συλλόγων

X3662-31/12

VANIK TOURS

ΓΙΑΝΝΗΣ και ΣΕΒΑ ΒΑΛΣΑΜΙΔΗ
VANIK σημαίνει ΑΛΗΘΕΙΑ
ΑΚΤΗ ΚΑΝΑΡΗ 17, ΨΑΡΟΠΟΥΛΑ - ΑΝΕΤΟ ΠΑΡΚΙΝΓΚ
Ανοικτά: ΔΕ-ΣΑ 08.30 - 14.00 & 16.30 - 20.30
Τηλ. 35191, 37621 κινητό: 0945798148 , FAX 29532

Το γραφείο μας πάντα πρώτο σε κρατήσεις ξενοδοχείων εξασφαλίσε και σας προσφέρει καταπληκτικές τιμές για τα παρακάτω ξενοδοχεία σε ΠΑΚΕΤΑ (έκδοση εισιτηρίων R/T) από 1/4-31/10/2002

Απευθυνόμαστε σε σας που θέλετε και η κράτησή σας να είναι σωστή και το δωμάτιό σας να σας περιμένει

1ον HOTEL PRESIDENT Α΄ Κατηγορίας
Λεωφόρος Κηφισίας (ΟΛΑ ΑΝΑΚΑΙΝΙΣΜΕΝΑ)

Μονόκλινο	€ 42
Δίκλινο για μονόκλινο	€ 45
Δίκλινο	€ 50
Τρίκλινο	€ 60

2ον HOTEL ALEXANDROS Α΄ SUPERIOR
Πλατεία Μαβίλλη

3ον HOTEL ZAFOLIA Α΄ Κατηγορίας
Λεωφόρος Αλεξάνδρας

Μονόκλινο	€ 88
Δίκλινο	€ 98
Τρίκλινο	€ 108

4ον HOTEL ATHENS CYPRIA Α΄ Κατ. SUPERIOR
Σύνταγμα

Μονόκλινο	€ 55
Δίκλινο	€ 70
Τρίκλινο	€ 90

5ον HOTEL ASTOR Α΄ Κατηγορίας
Σύνταγμα

Μονόκλινο	€ 45
Δίκλινο για μονόκλινο	€ 50
Δίκλινο	€ 60
Τρίκλινο	€ 75

6ον HOTEL ARETHOUSA Β΄ SUPERIOR
Σύνταγμα

7ον HOTEL ELLINIS Β΄ Κατηγορίας
Ωνάσειο, λεωφ. Συγγρού

Μονόκλινο	€ 42
Δίκλινο	€ 55
Τρίκλινο	€ 68

8ον HOTEL TPITON Β΄ Κατηγορίας
Κέντρο Πειραιά

Μονόκλινο	€ 50
Δίκλινο	€ 68
Τρίκλινο	€ 90

9ον HOTEL EGNATIA Β΄ Κατηγορίας
Θεσσαλονίκη Κέντρο - καινούριο

Μονόκλινο	€ 60
Δίκλινο	€ 72
Τρίκλινο	€ 84

* Τα παραπάνω ξενοδοχεία διαθέτουν T.V. σε όλα τα δωμάτια
* Στις παραπάνω τιμές συμπεριλαμβάνεται πρωινό σε μπουφέ
* Ακόμη σε μας θα βρείτε αεροπορικά και ατμοπλοϊκά εισιτήρια όλων των εταιρειών.

X3658-31/12

"Διασκέδαση ....που Απογειώνει"

σκεφθείτε τις πραγματικές σας ανάγκες...

The Pentium 4 processor
The centre of your digital world
intel inside pentium 4

VERO PERSONAL COMPUTER

2,4GHz



Miditower ATX P4 με τροφοροτικό Herolchi 300W CE
Mainboard MSI, 256MB DDR Μνήμη, Δίσκος 60GB/7200
MSI DVD 16x/48x ταχύτητας, MSI CD-RW 48x/16x/48x
Modem 56k/V92, Speakers 120W US Blaster, Keyboard
Κάρτα γραφικών geForce 2 MX-400 TV 64MB μνήμη
Internet Scroll-Mouse, Mousepad, MS-Windows 2002 XP

Δώρο 12μήνες Internet & 2 Games

Monitor Philips 17" Digital 169,- €

Monitor TFT 15" Neovo 344,- €

Οι τιμές της μετρητοίς δεν συμπεριλαμβάνουν ΦΠΑ
Οι τιμές των 36 δόσεων συμπεριλαμβάνουν 13% ΦΠΑ

3 χρόνια εγγύηση
Microsoft OEM Distributor
€ 959,- ή € 38,-/Μήνα

X3696-15/1

Information Systems SYNCOM
Η ΑΠΛΗ ΔΙΑΣΤΑΣΗ ΤΗΣ ΤΕΧΝΟΛΟΓΙΑΣ

Κ. ΥΔΡΑΙΟΥ 28 ΡΟΔΟΣ
ΤΗΛ. 22410.70160-1-2

ΙΑΤΡΙΚΗ ΑΝΑΚΟΙΝΩΣΗ

Ο ιατρός
ΕΥΑΓΓΕΛΟΣ Γ. ΚΑΤΣΟΓΡΙΔΑΚΗΣ
ΧΕΙΡΟΥΡΓΟΣ ΩΤΟΡΙΝΟΛΑΡΥΓΓΟΛΟΓΟΣ

δέχεται στο ιατρείο του στην οδό
Αλεξάνδρου Διάκου 55Α

Ωρες ιατρείου:
Πρωί: 09.00-12.30 (κάθε μέρα)
Απόγευμα: 17.00-20.30 (εκτός Τετάρτης)

Τηλέφωνο Ιατρείο **22410 43810**
Κινητό: **0974 066040**

1546-31/12

ΙΑΤΡΙΚΗ ΑΝΑΚΟΙΝΩΣΗ

ΦΑΜΗΛΙΑΣ Μ. ΙΩΑΝΝΗΣ
ΓΑΣΤΡΕΝΤΕΡΟΛΟΓΟΣ

28ης Οκτωβρίου 4
(Πλατεία Ακαδημίας - πρώην εργαστήριο ακτιν. Αμαλου)

Δέχεται: 09.00 - 13.30
18.00 - 20.30
Τετάρτη απόγευμα και
Σάββατο πρωί μόνο με ραντεβού

Τηλ. 22410 - 70804
0972 403268
FAX 22410 70805

T971-31/12



Παραμονή Χριστουγέννων
Μια πανδαισία γεύσεων:
ξαιρετικά ορεκτικά & μοναδικά γλυκά
αραδοσιακή γαλοπούλα ή γουρουνόπουλο φούρνου
μή κατ'άτομο €46 (χωρίς τα ποτά)

Πρωτοχρονιάτικο Ρεβεγιόν μια "έκπληξη"
Λαμπερή ατμόσφαιρα & μενού που θα σας εντυπωσιάσει
Αλλάξτε το χρόνο με διαφορετικό τρόπο
Τιμή κατ'άτομο €92 (με τα ποτά)

ΧΛ-21/12

CASINO RODOS
GRANDE ALBERGO delle ROSE
Boutique Hotel & Casino

Για παιδιά άνω των 5 ετών, 50% έκπτωση
Κρατήσεις στο τηλ.22410 57700

ΕΥΡΩΠΑΪΚΗ ΕΠΕΝΔΥΤΙΚΗ
ΕΘΝΙΚΗΣ ΑΝΤΙΣΤΑΣΕΩΣ 48 ΤΗΛ. 0241 39300

ΕΥΡΩΠΑΪΚΗ ΕΠΕΝΔΥΤΙΚΗ
ΚΤΗΜΑΤΟΜΕΣΙΤΙΚΟ ΓΡΑΦΕΙΟ
ΑΝΤΩΝΗΣ ΝΙΚΟΛΗΣ - ΘΕΟΦΙΛΟΣ ΚΛΩΝΑΡΗΣ
ΕΘΝΙΚΗΣ ΑΝΤΙΣΤΑΣΕΩΣ 48 (ΠΡΩΗΝ ΑΝΝΗΣ ΜΑΡΙΑΣ) ΤΗΛ. 0241 39300

ΔΙΑΜΕΡΙΣΜΑΤΑ

53 τ.μ.	Περιοχη Αγίων Αναργύρων	€ 47.000
150 τ.μ.	Αποθήκη εντός πόλεως ΕΥΚΑΙΡΙΑ	€ 24.000
65 τ.μ.	Γεννάδι καινούργιο με θέα	€ 52.850
45 τ.μ.	Στην Πειραιώς υπό κατασκευή	€ 62.000
83 τ.μ.	Ανάληψη Α ορόφου σε καλή κατάσταση	€ 67.500
80 τ.μ.	Στην Κοδριγκτώνος με 2 υπνοδωμάτια	€ 76.500
60 τ.μ.	Καινούργιο στο Καρακόνερο	€ 85.106
90 τ.μ.	Αφάντου 5 ετών	€ 88.041
160 τ.μ.	Συνοικία Δασκάλων σε κολώνες	€ 93.910
65 τ.μ.	Καινούργιο ισόγειο με αυλή	€ 94.000
72 τ.μ.	Ανάληψη με 2 υπνοδωμάτια καινούργιο	€ 105.700
87 τ.μ.	Κ.Υδραίου 5 ετών Α ορόφου	€ 105.700
80 τ.μ.	Στην Πειραιώς υπό κατασκευή	€ 110.000
85 τ.μ.	Καινούργιο στην Ιαλυσό	€ 111.500
80 τ.μ.	Καινούργιο στο Καρακόνερο	€ 117.400
90 τ.μ.	Καινούργιο στο Ροδίνι με θέα	€ 117.400
87 τ.μ.	Α ορόφου ετοιμοπαράδοτο στο Ροδίνι	€ 126.000
90 τ.μ.	Στην ανάληψη 1 έτους	€ 126.000
87 τ.μ.	Β ορόφου ετοιμοπαράδοτο στο Ροδίνι	€ 129.000
105 τ.μ.	Ροδίνι 3 υπν/τια,θέα,κλιματισμό	€ 129.200
90 τ.μ.	Ανάληψη με 2 υπνοδωμάτια καινούργιο	€ 132.100
120 τ.μ.	Στο Καρακόνερο υπό κατασκευή	€ 152.600
105 τ.μ.	Ανάληψη 3 υπν/τια,πάρκιν,μεγάλη βερά	€ 161.400
121 τ.μ.	Lux με θέα θάλασσα	€ 211.300

ΜΟΝΟΚΑΤΟΙΚΙΕΣ - ΜΕΖΟΝΕΤΕΣ

180 τ.μ.	Εντός πόλεως LUX με 3 υπν.	€ 230.000
126 τ.μ.	Τρείς σε μπετά με 1000 οικόπεδο	€ 100.000
60 τ.μ.	Παλιά πόλη πλήρως ανακαινισμένο	€ 108.500
180 τ.μ.	Στο Κανδυλί σε μπετά	€ 111.500
110 τ.μ.	Εντός πόλεως με 3 υπνοδωμάτια	€ 146.735
210 τ.μ.	Ιαλυσός σε σοβά	€ 161.500
180 τ.μ.	Κοσκινού 1500 m οικόπεδο σε μπετά	€ 190.755
200 τ.μ.	Αφάντου σε 4000 m οικόπεδο	€ 190.755
410 τ.μ.	Παστίδα σε κολώνες με 4500 τ.μ. οικόπεδ	€ 205.500

ΟΙΚΟΠΕΔΑ

1000 τ.μ.	Στο Φαληράκι με οικοδομή κοντά στο κύμα	€ 234.776
600 τ.μ.	Στο Γεννάδι	€ 29.350
390 τ.μ.	Γεννάδι με μικρο σπίτι κοντά στη παραλία	€ 35.230
600 τ.μ.	ΠΑΤΜΟΣ ΚΟΝΤΑ ΣΤΟ ΚΥΜΑ ΚΤΙΖΕΙ 220	€ 18.000
4000 τ.μ.	Περιοχή Αφάντου σε τιμή ευκαιρίας	€ 35.500
2000 τ.μ.	Στο Γεννάδι με άδεια οικοδομής,νερό,ρεύμα	€ 58.700
4000 τ.μ.	Μετά το Λαδικό προς Αφάντου	€ 70.450
2300 τ.μ.	Αφάντου στο κύμα	€ 73.400
7400 τ.μ.	Αφάντου για Βιοτεχνική χρήση	€ 73.400
4000 τ.μ.	Περιοχή Σγουρού	€ 88.040
2500 τ.μ.	Στο κιοτάρι κοντά στο κύμα με άδεια οικ.	€ 88.040
2500 τ.μ.	Αφάντου Πανοραμικό οικοδομήσιμο	€ 59.000
5000 τ.μ.	Στο Γεννάδι με πρόσοψη στην εθν.οδό	€ 102.700
4800 τ.μ.	Περιοχή Κανδυλί στην Ιαλυσό	€ 140.865
4000 τ.μ.	Στην παραλία Αφάντου	€ 146.735
14500 τ.μ	Περιοχή Σγουρού	€ 150.000
10000 τ.μ	Στο φυτώριο με ωραία θέα	€ 300.000
15000 τ.μ	Κοσκινού σε ύψωμα	€ 440.205
	Παστίδα εντός οικισμού σε διάφορα μεγέθη	
4000 τ.μ.	Στην Λαχανιά επί της Εθνικής οδού	€ 117.400
4000 τ.μ.	Στην Λαχανιά με πρόσβαση	€ 52.824
1500 τ.μ.	Στην Λαχανιά εντός οικισμού	€ 61.628
9000 τ.μ.	Στην Λαχανιά 800 m από το κύμα	€ 82.170
6500 τ.μ.	Στην Λαχανιά 300 m από το κύμα	€ 104.000

ΚΑΤΑΣΤΗΜΑΤΑ - ΕΠΙΧΕΙΡΗΣΕΙΣ

ΞΕΝΟΔΟΧΕΙΟ 70 ΚΛΙΝΩΝ ΣΕ ΤΙΜΗ ΕΥΚΑΙΡΙΑΣ
ΕΠΕΝΔΥΣΗ 9 ΓΚΑΡΣΟΝΙΕΡΕΣ
ΚΟΝΤΑ ΣΤΟ ΠΑΝΕΠΙΣΤΗΜΙΟ
Ενοικιάζεται κατάστημα 250 τ.μ. εντός πόλεως
Κατάστημα στην Καποδιστρίου 60 τ.μ.+30 τ.μ.
Αναψυκτήριο έτοιμο προς λειτουργία ΕΥΚΑΙΡΙΑ
Ημιυπόγειο 120 τ.μ. εντός πόλεως
Όροφος 350 τ.μ. για επαγγελματική χρήση
Καταστήματα στην οδό Καμείρου

ΑΚΙΝΗΤΑ ΣΕ ΑΠΟΚΛΕΙΣΤΙΚΟΤΗΤΑ ΣΕ ΠΑΛΙΑ ΠΟΛΗ - ΑΦΑΝΤΟΥ - ΛΑΧΑΝΙΑ
ΑΓΟΡΕΣ - ΠΩΛΗΣΕΙΣ - ΜΙΣΘΩΣΕΙΣ ΑΚΙΝΗΤΩΝ
ΞΕΝΟΔΟΧΕΙΑΚΕΣ ΜΟΝΑΔΕΣ ΣΕ ΑΠΟΚΛΕΙΣΤΙΚΟΤΗΤΑ ΣΕ ΟΛΟ ΤΟ ΝΗΣΙ
ΣΥΜΒΟΥΛΕΥΤΙΚΕΣ ΚΑΙ ΕΠΕΝΔΥΤΙΚΕΣ ΠΡΟΤΑΣΕΙΣ
ΔΑΝΕΙΑ ΔΕΚΤΑ

1732-10/1

ΝΤΕΤΕΚΤΙΒΣ
30 ΧΡΟΝΙΑ ΜΟΝΙΜΑ ΚΑΙ ΣΤΗ ΡΟΔΟ
35354
ΠΛΑΤΕΙΑ ΑΓΙΟΥ ΙΩΑΝΝΟΥ
Η ΛΥΣΗ!!! ΣΕ ΚΑΘΕ ΣΑΣ ΠΡΟΒΛΗΜΑ
EXPRESS SECURITY
X 3644-31/12

MARCOS travel
Π. Π. ΓΕΡΜΑΝΟΥ 9
ΕΜΠΟΡΙΚΟ ΚΕΝΤΡΟ ΦΩΚΙΑΛΗ
Τηλ. 02410 27405, 34017

Τιμές από 1 Νοεμβρίου 2002

ΞΕΝΟΔΟΧΕΙΟ	ΜΟΝΟΚΑΙΝΟ	ΔΙΚΑΙΝΟ	ΤΡΙΚΑΙΝΟ
ΑΘΗΝΑ			
PRESIDENT A	42	52	60
ATHENS CYPRIA B	78	100	128
ASTOR A	45	60	74
ACHILLEAS Γ	51	60	70
ILISIA A	52	64	75
ZINON B	33	47	59
PYTHAGORION B	40	55	65
PARHTENON A			
ΣΤΑΔΙΟΝ B	55	70	80
ZAFOLIA A	89	100	120
PLAKA B	51	60	70
GRAND B	40	50	62
ΠΕΙΡΑΙΑΣ			
LILIA	50	60	75
ANEMONI	45	60	70
ΓΛΥΦΑΔΑ			
EMMANTINA A	60	67	82
Δωρεάν μεταφορά			
Αεροδρόμιο - Ξενοδοχείο			
SEA VIEW B	60	74	89
ΘΕΣΣΑΛΟΝΙΚΗ			
LE PALACE	71	86	107
MANDRINO	45	59	80
TELIONI (χωρίς πρωινό)	45	57	75
PHILIPPION	68	81	98
PLAZA	70	77	86

ΛΟΝΔΙΝΟ - ΠΑΡΙΣΙ - ΠΡΑΓΑ
4 διαν/σεις πληρώνετε μόνο τις 3!!!

ΠΑΚΕΤΟ ΓΙΑ ΠΡΩΤΟΧΡΟΝΙΑ
2/1/2003 - 7/1/2003
ΠΑΡΙΣΙ γκρουπ από Ρόδο
X 3666-31/12

Εξακολουθούν να είναι πολλά

Τα προβλήματα των εργαζομένων

ΑΝΑΚΟΙΝΩΣΗ ΤΟΥ ΕΡΓΑΤΙΚΟΥ ΚΕΝΤΡΟΥ ΡΟΔΟΥ

Συνεδρίασε η ολομέλεια του Εργατικού Κέντρου και πήρε διάφορες αποφάσεις. Σε σχετική ανακοίνωση αναφέρονται τα εξής:

«Συνεδρίασε την Τετάρτη 18-12-02 η ολομέλεια της διοίκησης του Εργατικού Κέντρου και εξέτασε την καταάσταση που έχει προκύψει σε μια σειρά ζητήματα και παράλληλα αποφάσισε την πραγματοποίηση ορισμένων ενεργειών, προκειμένου αυτά να ξεπεραστούν. Ειδικότερα:

1) Αναφορικά με την καθυστέρηση εξόφλησης των αποδοχών σημαντικού αριθμού ξενοδοχοϋπαλλήλων και εποχικά εργαζομένων από ορισμένες επιχειρήσεις, αποφάσισε να πραγματοποιηθεί άμεση παρέμβαση τόσο στους εργοδότες όσο και στα αρμόδια ελεγκτικά όργανα (ΣΕΠΕ). Σε περίπτωση που δεν αντιμετωπιστεί το πρόβλημα θα ζητηθεί η επέμβαση των εισαγγελικών αρχών.

2) Σχετικά με τη διαδικασία ανέγερσης Βρεφονηπιακού Σταθμού - πολύχρονο αίτημα του ΕΚΡ - μετά την περάτωση των ανασκαφών που πραγματοποιούνται αυτές τις μέρες στο χώρο ανέγερσής του, η Διοίκηση του ΕΚΡ ζητά να προχωρήσει άμεσα η προκήρυξη για την εκτέλεση του έργου από τον Οργανισμό Εργατικής Εστίας (ΟΕΕ) και σε κάθε περίπτωση εντός του 2003.

3) Οσον αφορά την οργανωτική ανασύσταση του συνδικαλιστικού κινήματος στην περιοχή, στη βάση των αποφάσεων του 31ου Οργανωτικού Καταστατικού Συνεδρίου της ΓΣΕΕ, αποφασίστηκε να πραγματοποιηθεί σχετική συνδιάσκεψη εντός του Ιανουαρίου, για να προχωρήσει η διαδικασία της ενοποίησης ομοειδών σωματείων στον κλάδο του επισιτισμού (Ξενοδοχοϋπάλληλοι, Σερβιτόροι, Μάγειρες) κ.λ.π. Ηδη διανεμήθηκε σχετική εγκύκλιος σε όλα τα σωματεία της δύναμης του ΕΚΡ.

4) Εγκρίθηκαν μια σειρά χειρισμοί που πραγματοποίησαν εκπρόσωποι της διοίκησης σε συλλογικά όργανα (JUMBO, Κοινωνικοασφαλιστικοί Οργανισμοί κ.λ.π.)

5) Συζητήθηκε ακόμα ο κρατικός προϋπολογισμός του έτους 2003 και οι επιπτώσεις του στους εργαζομένους και στα άλλα λαϊκά στρώματα. Ομόφωνα εκτιμήθηκε ότι, παρά τις όποιες ρυθμίσεις υπέρ των ασθενέστερων στρωμάτων, ο προϋπολογισμός απέχει πολύ από τις ανάγκες των εργαζομένων, όπως αυτές έχουν διαμορφωθεί σήμερα. Ειδικότερα οι φορολογικές ρυθμίσεις για τον επόμενο χρόνο δεν ικανοποιούν τις προσδοκίες των εργαζομένων, ενισχύουν την φοροελάφρυνση μεγάλων εισοδημάτων σε αντίθεση με τα μικρά και τα μεσαία εισοδήματα. Οι κοινωνικές δαπάνες (Υγεία, Παιδεία κ.λ.π.) παραμένουν σε ιδιαίτερα χαμηλά επίπεδα και δεν επαρκούν για τις σύγχρονες ανάγκες μια εργατικής οικογένειας. Η εισοδηματική πολιτική απαξιώνει παραπέρα τη βιοποριστική ικανότητα των εργατοϋπαλλήλων και ουσιαστικά αποκλίνει τη μισθολογική προσέγγιση Ελλήνων και λοιπών εργαζομένων στο χώρο της Ευρωπαϊκής Ενωσης. Για όλους αυτούς τους λόγους αποφασίστηκε να διεκδικηθεί με κάθε τρόπο:

• Η φορολογική ανακούφιση της εργατικής τάξης και των άλλων λαϊκών στρωμάτων με τη διαμόρφωση δικαίου φορολογικού συστήματος στη βάση των προτάσεων που έχουμε κάνει.

• Η βελτίωση της μισθολογικής θέσης των εργαζομένων μέσα από την επαναδιαπραγμάτευση της ΕΓΣΣΕ και όλων των άλλων συμβάσεων που είναι σε ισχύ. Ακόμα να επιδιωχθεί η υπογραφή ικανοποιητικών ΣΣΕ για το 2003 που θα αυξάνουν ουσιαστικά τους μισθούς, και τα μεροκάματα, σύμφωνα με τις προτάσεις που έχουμε κάνει.

• Η έκτακτη εισοδηματική ενίσχυση στους χαμηλοσυνταξιούχους και σημαντική αύξηση στα κατώτερα όρια των συντάξεων.

• Η αύξηση όλων των κοινωνικών κονδυλίων και ειδικά οι δαπάνες που αφορούν την υγεία, την παιδεία, την κοινωνικοασφαλιστική προστασία με έμφαση στη βελτίωση των διαφόρων επιδομάτων (ανεργίας, τέκνων κ.λ.π.)

6) Τέλος, αποφασίστηκε τις μέρες των εορτών η διοίκηση του ΕΚΡ να εκφράσει την αλληλεγγύη της σε ανθρώπους που δοκιμάζονται και ακόμα να επισκεφθεί διάφορα ιδρύματα και οργανισμούς.

Με αφορμή τις γιορτινές μέρες που έρχονται, η διοίκηση του ΕΚΡ εύχεται σ' όλους τους εργαζόμενους, τους ανέργους και τους συνταξιούχους υγεία, ειρήνη, ευρημερία και το 2003 να είναι ένας χρόνος αγωνιστικός, διεκδικητικός, με κατακτήσεις για την εργατική τάξη και όλο τον ελληνικό λαό».

DAEWOO
Κ. ΜΑΥΡΟΥΔΑΚΗΣ - Ν. ΧΑΤΖΗΝΙΚΟΛΑΣ
Επίσημο Συνεργείο Αυτοκινήτων
DAEWOO
ΡΟΔΟΣ
Τηλ.: 22410-63260
Ευχόμαστε στην αξιότιμη πελατεία μας
Καλές Γιορτές
Σας πληροφορούμε ότι το συνεργείο μας από 22-12-2002 έως 6-1-2003 θα παραμείνει κλειστό
497-5/1

COMPUTERS · ΠΕΡΙΦΕΡΕΙΑΚΑ · ΑΞΕΣΟΥΑΡ
ΚΑΛΕΣ ΓΙΟΡΤΕΣ
ΜΕ ΑΣΥΓΚΡΙΤΕΣ ΠΡΟΣΦΟΡΕΣ
Intel 2,4Ghz ή Athlon 2400+
€ 780,-
31,-/Μήνα
Intel 2,53Ghz
256MB/40GB/Modem
DVD/64MB VGA κλπ.
€ 855,-
34,-/Μήνα
Intel 2,0Ghz ή Athlon 2000+
€ 650,-
26,-/Μήνα
Intel 2,0Ghz
256MB/40GB/Modem
CD-ROM/Sound κλπ
€ 559,-
22,-/Μήνα
Και άλλα 150 μοντέλα από 359,-
ΟΘΟΝΕΣ
17" Digital OSD 135,-
17" Digital Philips 169,-
15" TFT LCD 344,-
17" TFT-LCD 599,-
Microsoft OEM Distributor
Σε όλα τα PC Windows XP
CD-RW 48x ταχύτητας
Αντιγραφικό για CD-ROM € 69,-
Υπογράφουμε με την Τιμή μας!!
Οι τιμές της μετρητοίς δεν συμπεριλαμβάνουν ΦΠΑ.
Οι τιμές των 36 δόσεων συμπεριλαμβάνουν 13% ΦΠΑ.
X3696-15/1
Information Systems SYNCOM
Η ΑΠΛΗ ΔΙΑΣΤΑΣΗ ΤΗΣ ΤΕΧΝΟΛΟΓΙΑΣ
Κ. ΥΔΡΑΙΟΥ 28 ΡΟΔΟΣ
ΤΗΛ. 22410.70160-1-2

TATOO studio BYBLOS
Piercing
ΨΕΥΤΙΚΑ και ΑΛΗΘΙΝΑ
ΤΑΤΟΥΑΖ
Αφαίρεση παλιών τατουάζ
Οδός ΟΡΦΑΝΙΔΟΥ 14
Τηλ. 0932 743955 ΔΗΜΗΤΡΑ
22410 74650, 22410 35026
1697-25/12

Pellos Travel
6ΗΜΕΡΗ ΕΚΔΡΟΜΗ



ΚΩΝΣΤΑΝΤΙΝΟΥΠΟΛΗ
ΚΡΟΥΑΖΙΕΡΑ ΣΤΟ ΒΟΣΠΟΡΟ-ΠΡΙΓΚΗΠΟΝΗΣΣΑ

ΑΝΑΧΩΡΗΣΗ 30-12-2003
ΕΠΙΣΤΡΟΦΗ 04-01-2003

ΡΟΔΟΣ-ΜΑΡΜΑΡΙΣ-ΕΦΕΣΣΟΣ-ΣΜΥΡΝΗ-BANDIRMA-ΚΩΝΣΤΑΝΤΙΝΟΥΠΟΛΗ-ΠΡΟΥΣΣΑ-ΣΜΥΡΝΗ-ΜΑΡΜΑΡΙΣ-ΡΟΔΟΣ

ΗΜΕΡΑ 1η Αναχώρηση από Ρόδο για Μαρμαρίς. Άφιξη στο Μαρμαρίς. Επιβίβαση σε πούλμαν και αναχώρηση για Εφεσο . Άφιξη στην Εφεσο (Σπίτι της Παναγίας-Αρχαιολογικοί χώροι) Αναχώρηση και άφιξη στη Σμύρνη . Τακτοποίηση στο Ξ/Δ. Δείπνο. Διαν/ση

ΗΜΕΡΑ 2η Πρωινό στο Ξ/Δ. Αναχώρηση για Προυσα Yalova. Άφιξη στο Yalova. Αναχώρηση για Κωνσταντινούπολη. Άφιξη στην Κωνσταντινούπολη. Τακτοποίηση σε Ξ/Δ. Δείπνο. Διαν/ση

ΗΜΕΡΑ 3η Πρωινό στο Ξ/Δ. Εκδρομή στα Πριγκηπονησσα , Χάλκη . Απόγευμα φαγητό. Βράδυ προαιρετική διασκέδαση με Oriental show. Δείπνο. Διαν/ση

ΗΜΕΡΑ 4η Πρωινό στο Ξ/Δ. Επίσκεψη στην Αγία Σοφία, Τοπκαπή Palace, Μπλέ Τζαμί , Υδραγωγείο Ιουστινιανού. Επίσκεψη στο Φανάρι (Ορθόδοξο Πατριαρχείο), Παναγία Βλαχερνών, Παναγία Μπαλουκλη. Ελεύθερο απόγευμα για ψώνια. Δείπνο στο Ξ/Δ. Διαν/ση.

ΗΜΕΡΑ 5η Πρωινό. Αναχώρηση για Σμύρνη μέσω Bandirma Άφιξη στην Σμύρνη το απόγευμα. Επίσκεψη στην αγορά για ψώνια. Τακτοποίηση στο Ξ/Δ. Δείπνο. Διαν/ση

ΗΜΕΡΑ 6η Πρωινό στο Ξ/Δ. Επιβίβαση σε πούλμαν και αναχώρηση για Μαρμαρίς. Άφιξη στο Μαρμαρίς. Αναχώρηση για Ρόδο. Άφιξη στη Ρόδο. Τέλος εκδρομής .

Στην εκδρο_ή περιλα_βάνονται :
1. Εισιτήρια Ρόδος -Μαρμαρίς -Ρόδος.
2. Ξεναγήσεις -εκδρο_ές
3. Μεταφορές _ε κλι_ατιζό_ενα πούλ_αν .
4. Ξ/Δ με πρωινό και φαγητό 4*** αστέρων
5. Συνοδός γραφείου
6. Ταξιδιωτική ασφάλεια
7. Φόροι εισόδου-εξόδου

Δεν περιλαμβάνονται:
Ααρχαιολογικοί χώροι
Εισιτήρια πλοίων Bandirma-Κωνσταντινούπολη-Yalova και
Εισιτήρια της κρουαζιέρας στα Πριγκηπονησσα

ΓΙΑ ΠΕΡΙΣΣΟΤΕΡΕΣ ΠΛΗΡΟΦΟΡΙΕΣ ΚΑΙ ΚΡΑΤΗΣΕΙΣ :
PELLOS TRAVEL
ΛΕΩΦΟΡΟΣ ΚΑΛΛΙΘΕΑΣ , ΦΑΛΗΡΑΚΙ ΡΟΔΟΣ
ο ΤΗΛ: 02410 87615,02410 86298 ΚΙΝΗΤΟ: 0942080534
ο FAX: 02410 87616
ο e.mail PELLOSTRAVEL@HELLASNET.GR
ΑΝΑΛΥΤΙΚΑ ΠΡΟΓΡΑΜΜΑΤΑ ΚΑΙ ΣΤΟ INTERNET
WWW.A-RHODES.COM WWW.PELLOSTRAVEL.GR
1653-28/12

GR
Grand Hotel
★★★★★
Ο τέλειος συνδυασμός ποιότητας και οικονομίας που τιμά και ανεβάζει τη Ρόδο









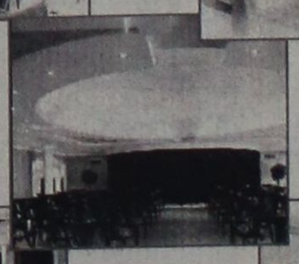

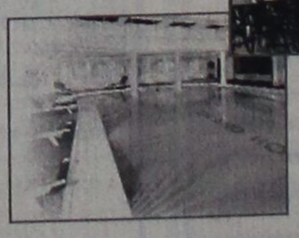



X 3641-31/12

Rodos Gold VOGIATZIS

Αφού επιμένετε να παντρευτείτε, φροντίστε τουλάχιστον οι βέρες να είναι από την Rodos Gold VOGIATZIS
Επιλέξτε από την μεγάλη ποικιλία που υπάρχουν ετοιμοπαράδοτες ή ζητείστε, να σας τις φτιάξουμε όπως εσείς επιθυμείτε σε ελάχιστο χρόνο.
Γεφυρώστε το όνειρο με την πραγματικότητα, εκεί που εσείς θα είστε οι εκλεκτότεροι των καλεσμένωνμε βέρες κοσμήματα από την Rodos Gold VOGIATZIS
Χρυσά κοσμήματα, επώνυμα ωρολόγια σε προσιτές τιμές, αλλά και με άτοκες δόσεις στην πιστωτική σας κάρτα, σε μια από τις μεγαλύτερες εκθέσεις χρυσού στον κόσμο.

Rodos Gold VOGIATZIS
10ο Χιλ. Λεωφ. Ρόδου – Λίνδου
τηλ. 0241086670-3 X3673-31/12

PARTY POPPERS

Για ένα καταπληκτικό παιδικό πάρτυ που θα σας μαγέψει.
• Παιχνίδια
• Σκετς
• Χειροτεχνίες
• Εκπλήξεις
• Παιδικό θέατρο

Animater: ΤΖΕΣΙΚΑ 22410 67859
INEZ 22410 48007
0936 480512

1492-31/12

ΘΕΡΜΟΠΟΜΠΟΙ

Με συνέπεια και υπευθυνότητα συνεχίζουμε για 22 χρόνια τοποθετώντας θερμοπομπούς σε Σπίτια, Σχολεία, Αίθουσες και σε λοιπούς επαγγελματικούς χώρους



Οικονομία στην κατανάλωση - Υγιεινή και αθόρυβη θέρμανση
Αισθητική προσαρμογή στο χώρο - Αυτοματοποίηση

Η ποιότητα και η πείρα τόσων χρόνων μας κάνουν ασυναγώνιστους. Ελάτε ή πάρτε μας τηλέφωνο να έρθουμε να κουβεντιάσουμε για τη θέρμανση του χώρου που σας ενδιαφέρει.

ΜΕΛΕΤΗ - ΕΓΚΑΤΑΣΤΑΣΗ ΔΩΡΕΑΝ!!!
Ν. ΚΑΜΠΟΥΡΑΚΗΣ - Μ. ΦΛΑΓΚΟΣ Ο.Ε.
Αγίας Αναστασίας 9
ΤΗΛ. 31320 - 20859

ΝΤΕΤΕΚΤΙΒΣ ΑΘΗΝΩΝ

1699-1-1

Αναλαμβάνουμε υποθέσεις
ανηλίκων, προσωπικές, οικογενειακές, εμποροβιομηχανικές
Διαθέτουμε τα καλύτερα ηλεκτρονικά σύγχρονα οπτικοακουστικά συστήματα

Εχεμύθεια 100%
Τα 30 χρόνια πείρα είναι η εγγύησή μας

Τηλ. 0977632963 & 0945319796

Αύριο στο Εθνικό με τον Κώστα Χατζή

Μια ερωτική βραδιά

ΤΑ ΕΣΟΔΑ ΣΤΑ ΠΑΙΔΙΑ ΜΕ ΕΙΔΙΚΕΣ ΑΝΑΓΚΕΣ

Στα πλαίσια του Μαραθωνίου συγκέντρωσης χρημάτων για τα παιδιά με ειδικές ανάγκες, θα πραγματοποιηθεί η συναυλία με τον Κώστα Χατζή την Κυριακή 22 Δεκεμβρίου 22 Δεκεμβρίου στις 20.00 στο Εθνικό Θέατρο της πόλης μας.

Μαζί με τον πάντα διαχρονικό και ερωτικό Κώστα Χατζή εμφανίζονται οι αδελφοί Τζαβάρα και η Εύη Καπάταη, καταξιωμένοι καλλιτέχνες που αγάπησε και τραγούδησε όλη η Ελλάδα και όχι μόνο.

Ο μουσικοσυνθέτης και τροβαδούρος Κώστας Χατζής με την κιθάρα του ξεκίνησε στη χώρα μας τη δεκαετία του '60 τη μπαλάντα (κοινωνική και ερωτική, αντιπολεμική) αλλάζοντας τον τρόπο διασκέδασης της εποχής δίνοντας μηνύματα ξεκινώντας το «Νέο Κύμα».

Οι αδελφοί Νίκος και Γιώργος Τζαβάρας και αυτοί στην ίδια πορεία, (με τις κιθάρες τους), μελωδικοί, ευαίσθητοι, χάρισαν την ψυχαγωγία και την διασκέδαση στη χώρα μας σε εποχές δύσκολες τραγουδώντας και αυτοί μηνύματα κοινωνικά και μπαλάντες κοινωνικές, ερωτικές.

Η Εύη Καπάταη μια καταξιωμένη τραγουδίστρια από την Κύπρο τραγουδάει στη χώρα μας περί τη δεκαετία με μεγάλη επιτυχία, και υπηρετεί το έντεχνο λαϊκό και κοινωνικό τραγούδι. Συνεργάστηκε με πολύ μεγάλους συνθέτες όπως ο Γιάννης Σπανός, Μάριος Τόκας κ.α.

Την όλη ενορχήστρωση και καλλιτεχνική επιμέλεια έχει ο γνωστός μαέστρος ενορχηστρωτής και συνθέτης Γιώργος Παγιάτης που με την εξαμελή ορχήστρα του που αποτελείται από κορυφαίους μουσικούς δημιουργούν ένα άκουσμα με όλα τα μουσικά χρώματα.

Τα τραγούδια που ακούγονται στις παραστάσεις είναι του Κώστα Χατζή, παλιά και καινούργια, γνωστά όπως το Αεροπλάνο, Δε βαριέσαι αδελφέ, Από το ρεσιτάλ με την Μαρινέλλα κλπ. Επίσης ακούγονται τραγούδια των αδελφών Τζαβάρα και άλλων μεγάλων συνθετών και στιχουργών όπως της Σώτιας Τσώτου, Φώντα Φιλέρη, Μάνου Κουφιανάκη κλπ.

Επιτυχίες που θα τραγουδήσει όλος ο κόσμος μαζί τους όπως του Θεοδωράκη, του Χατζηδάκη, του Ξαρχάκου, του Μαρκόπουλου, του Μαρούδά κλπ.

Μια βραδιά πλημμυρισμένη από μηνύματα αγάπης και προσφοράς στον συνάνθρωπό μας στα πλαίσια του πνεύματος των ημερών.

Την εκδήλωση διοργανώνουν η Λαϊκή Τράπεζα, ο Πολιτιστικός Οργανισμός Δήμου Ροδίων και η Νομαρχιακή Αυτοδιοίκηση Δωδεκανήσου.

Χριστουγεννιάτικη γιορτή στο ναΰδριο Αγίας Ειρήνης θα γίνει αύριο το βράδυ

Χριστουγεννιάτικη εκδήλωση θα πραγματοποιηθεί την Κυριακή 22 Δεκεμβρίου 2002 και ώρα 7 μ.μ. μέσα στο ιερό ναΰδριο της Αγίας Ειρήνης και των τριών Ιεραρχών που βρίσκεται στην αυλή του Πανεπιστημίου Αιγαίου Ρόδου. Η εκδήλωση θα περιλαμβάνει:

Α) Χριστουγεννιάτικα τραγούδια και παλιές καντάδες από τη χορωδία του Δήμου Πεταλούδων.

Β) Επίκαιρη ομιλία της Πρεσβυτέρας Μαργαρίτας Παναγή -Μανέττα, καθηγήτριας φιλολόγου.

Γ) Ποιήματα και χαιρετισμός από παιδιά του κατηχητικού και της ορθόδοξης χριστιανικής ομάδας νέων.

Δ) Εκθεση ζωγραφικής των παιδιών του κατηχητικού.

Ε) Προσφορά κερασμάτων και ροφημάτων στο «ΣΠΥΡΙΔΩΝΕΙΟ» πνευματικό κέντρο του ναΰδριου.

Παρήγορη



Φέρεται εις γνώσιν του φιλοθρήσκου κοινού ότι την 22α τρέχοντος μηνός ημέρα Κυριακή εορτάζει η **Αγία Αναστασία Φαρμακολυτρία** Ρόδου.

Σάββατο βράδυ 21/12 στις 6μ.μ. θα ψαλεί μέγας πανηγυρικός Εσπερινός χοροστατούντος του σεβασμιοτάτου Μητροπολίτου Ρόδου κ.κ. Αποστόλου. Τη δε πρωία, αρχιερατική Θεία Λειτουργία με περιφορά της εικόνος.

Εκ της Επιτροπής

1736-21/12

ΟΙΚΟΔΙΔΑΣΚΑΛΕΙΟ ΦΙΛΟΛΟΓΙΚΩΝ ΜΑΘΗΜΑΤΩΝ

ΑΡΧΑΙΑ-ΛΑΤΙΝΙΚΑ
-ΕΚΘΕΣΗ- ΙΣΤΟΡΙΑ
- ΝΕΑ ΕΛΛΗΝΙΚΑ

Σε μαθητές
Α,Β,Γ Γυμνασίου
Α,Β,Γ Ενιαίου Λυκείου
Γ' ΤΕΕ

Υπευθυνη διδασκαλίας κα **Καθολική Μανωλιάκη**
Πτυχιούχος τμήματος Ιστορίας και Αρχαιολογίας και Φιλοσοφίας Παιδαγωγικών και Ψυχολογίας

Πληροφορίες τηλ. 22410 34541 και 0945 556852

1718-29/12



Με 0% προκαταβολή μέχρι 72 μήνες εξόφληση.
Τώρα ετοιμοπαράδοτα σε μεγάλη ποικιλία χρωμάτων
από την
AUTO CENTER
Μανώλης Κωστάκης ΑΕΒΕ

X3692-25/12 Τηλ: 22410-82000 Fax: 22410-82004

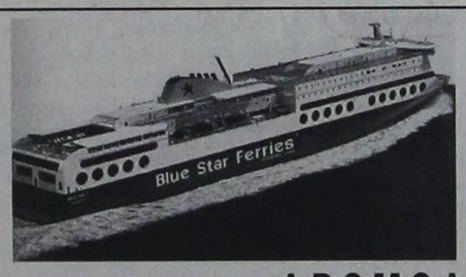

BLUE FERRIES

ΔΡΟΜΟΛΟΓΙΑ
ΑΠΟ ΡΟΔΟ 18/11/02-20/4/03

ΑΝΑΧΩΡΗΣΗ ΑΠΟ ΡΟΔΟ	ΑΝΑΧΩΡΗΣΗ ΑΠΟ: ΚΩ	ΛΕΡΟ	ΠΑΤΜΟ	ΜΥΚΟΝΟ	ΣΥΡΟ	ΚΑΤΑΠΟΛΑ (ΑΜΟΡΓΟ)	Αφιξη σε ΠΕΙΡΑΙΑ
ΤΡΙΤΗ 20.00	ΤΡΙΤΗ 22.55	—	—	ΤΕΤΑΡΤΗ 03.30	—	—	ΤΕΤΑΡΤΗ 07.20
ΠΕΜΠΤΗ 20.00	ΠΕΜΠΤΗ 22.55	—	—	—	ΠΑΡΑΣΚΕΥΗ 03.50	—	ΠΑΡΑΣΚΕΥΗ 07.10
ΣΑΒΒΑΤΟ 10.00	ΣΑΒΒΑΤΟ 12.50	—	—	—	—	ΣΑΒΒΑΤΟ 16.20	ΣΑΒΒΑΤΟ 21.30
ΚΥΡΙΑΚΗ 18.30	ΚΥΡΙΑΚΗ 21.35	ΚΥΡΙΑΚΗ 23.05	ΔΕΥΤΕΡΑ 00.15	—	ΔΕΥΤΕΡΑ 03.50	—	ΔΕΥΤΕΡΑ 07.10

ΣΗΜΕΙΩΣΗ για ΧΡΙΣΤΟΥΓΕΝΝΑ / ΠΡΩΤΟΧΡΟΝΙΑ
1) 24/12/02 & 31/12/02 από Ρόδο 10.00 για Κω 12.30-12.50, Μύκονο 17.35-17.55, Πειραιά 21.50
2) 26/12/02 & 02/01/03 από Πειραιά 08.00 για Σύρο 11.30-11.45, Κω 16.30-16.50, Ρόδο 19.20
3) ΑΝΕΚΤΕΛΕΣΤΑ ΔΡΟΜΟΛΟΓΙΑ 25/12/02 & 01/01/03

ΑΠΟ ΠΕΙΡΑΙΑ 18/11/02-20/4/03

ΑΝΑΧΩΡΗΣΗ ΑΠΟ ΠΕΙΡΑΙΑ	ΑΦΙΞΗ ΣΕ: ΣΥΡΟ	ΜΥΚΟΝΟ	ΚΑΤΑΠΟΛΑ (ΑΜΟΡΓΟ)	ΠΑΤΜΟ	ΛΕΡΟ	ΚΩ	ΡΟΔΟ
ΔΕΥΤΕΡΑ 20.00	Δευτέρα 23.20	—	—	—	—	Τρίτη 04.10	Τρίτη 07.10
ΤΕΤΑΡΤΗ 20.00	Τετάρτη 23.10	—	—	—	—	Πέμπτη 04.10	Πέμπτη 07.10
ΠΑΡΑΣΚΕΥΗ 20.00	—	Παρασκευή 23.50	—	—	—	Σάββατο 04.20	Σάββατο 07.15
ΣΑΒΒΑΤΟ 23.30	—	—	Κυριακή 04.45	Κυριακή 07.00	Κυριακή 08.10	Κυριακή 09.50	Κυριακή 12.45

SKEVO'S TRAVEL AGENCY
ΚΕΝΤΡΙΚΟ ΠΡΑΚΤΟΡΕΙΟ ΡΟΔΟΥ των ΓΡΑΜΜΩΝ
BLUE STAR FERRIES - F/B BLUE STAR 1
Αμερικής 111
Τηλ. κρατήσεων επιβατών & ΙΧΕ 22410 -22461, 75655, 75310
Τηλ. κρατήσεων φορτηγών 22410 - 76600
Κρατήσεις και σε όλα τα συνεργαζόμενα πρακτορεία Ρόδου

X3665-31/12

ΑΡΧΩΝ ΣΑΜΑΡΤΖΗΣ ΑΕΤΕΒΕ

Από το 1980



22 ΧΡΟΝΙΑ ΜΟΝΩΣΕΙΣ

RicofOn

ΓΙΑ ΤΕΛΕΙΑ ΑΚΟΥΣΤΙΚΗ ΣΤΟΥΣ ΧΩΡΟΥΣ ΕΡΓΑΣΙΑΣ ΚΑΙ ΔΙΑΣΚΕΔΑΣΗΣ



Τοποθετώντας το κατάλληλο προϊόν RICOFON έχετε μια αίθουσα με άριστη ακουστική και συγχρόνως ένα τέλειο διακοσμητικό αποτέλεσμα.

ΜΟΝΩΣΕΙΣ ΤΑΡΑΤΣΩΝ

ΔΙΑΘΕΣΗ: ΑΡΧΩΝ ΣΑΜΑΡΤΖΗΣ ΑΕΤΕΒΕ
ΜΟΝΩΣΕΙΣ - ΣΤΕΓΑΝΩΣΕΙΣ
ΚΑΤΑΣΤΗΜΑΤΑ
1) Ερυθρού Σταυρού 21 - Τηλ.: 02410 23030/32054 Ρόδος 85100
2) Ικαρου & Λαοδικείας - Τηλ.: 02410 20021 Ρόδος 85100
ΚΙΝΗΤΟ: 0944 502033

X3642-31/12

PELLOS TRAVEL

ΧΡΙΣΤΟΥΓΕΝΝΙΑΤΙΚΕΣ ΚΑΙ ΠΡΩΤΟΧΡΟΝΙΑΤΙΚΕΣ ΕΚΔΡΟΜΕΣ



ΕΚΔΡΟΜΕΣ ΣΤΗΝ ΕΛΛΑΔΑ

ΕΚΔΡΟΜΗ 1η
ΧΡΙΣΤΟΥΓΕΝΝΑ ΣΤΟΝ ΠΑΡΝΑΣΣΟ-ΑΡΑΧΟΒΑ-ΧΙΟΝΟΔΡΟΜΙΚΟ ΚΕΝΤΡΟ
ΑΠΟ 22/12-28/12
ΡΟΔΟΣ-ΠΕΙΡΑΙΑΣ- ΝΑΥΠΑΚΤΟΣ- ΜΕΣΟΛΟΓΓΙ -ΑΡΑΧΟΒΑ - ΠΑΡΝΑΣΣΟΣ -ΠΕΙΡΑΙΑΣ-ΡΟΔΟΣ
ΠΕΡΙΛΑΜΒΑΝΕΙ: ΑΤΜΟΠΛΟΪΚΑ ΕΙΣΙΤΗΡΙΑ ΡΟΔΟΣ-ΠΕΙΡΑΙΑΣ, ΠΕΙΡΑΙΑΣ-ΡΟΔΟΣ ΣΕ ΚΑΜΠΙΝΕΣ Β4, ΔΙΑΜΟΝΗ ΣΕ ΕΠΙΛΕΓΜΕΝΑ ΞΕΝΟΔΟΧΕΙΑ ΜΕ ΠΡΩΙΝΟ -ΜΕΤΑΦΟΡΕΣ-ΣΥΝΟΔΟΣ ΓΡΑΦΕΙΟΥ-ΤΑΞΙΔΙΩΤΙΚΗ ΑΣΦΑΛΕΙΑ

ΕΚΔΡΟΜΗ 2η
ΕΚΔΡΟΜΗ ΠΡΩΤΟΧΡΟΝΙΑΣ
ΠΑΝΟΡΑΜΑ ΗΠΕΙΡΟΥ
ΑΠΟ 29/12-4/01/03
ΡΟΔΟΣ-ΠΕΙΡΑΙΑΣ -ΡΙΟ -ΑΝΤΙΡΡΙΟ -ΓΙΑΝΝΕΝΑ -ΜΕΤΣΟΒΟ - ΚΟΝΙΤΣΑ -ΖΑΓΟΡΟΧΩΡΙΑ- ΜΟΛΥΒΔΟΣΚΕΠΑΣΤΗ- ΜΕΤΕΩΡΑ
ΠΕΡΙΛΑΜΒΑΝΕΙ: ΑΤΜΟΠΛΟΪΚΑ ΕΙΣΙΤΗΡΙΑ ΣΕ ΚΑΜΠΙΝΕΣ Β4, ΔΙΑΜΟΝΗ ΣΕ ΕΠΙΛΕΓΜΕΝΑ ΞΕΝΟΔΟΧΕΙΑ ΜΕ ΠΡΩΙΝΟ -ΜΕΤΑΦΟΡΕΣ-ΣΥΝΟΔΟΣ ΓΡΑΦΕΙΟΥ-ΤΑΞΙΔΙΩΤΙΚΗ ΑΣΦΑΛΕΙΑ

ΕΚΔΡΟΜΗ 3η
ΚΩΝΣΤΑΝΤΙΝΟΥΠΟΛΗ
ΑΠΟ 30/12-4/1
ΜΑΡΜΑΡΙΣ-ΣΜΥΡΝΗ-ΠΡΟΥΣΑ-ΚΩΝΣΤΑΝΤΙΝΟΥΠΟΛΗ-BANDIRMA-ΣΜΥΡΝΗ-KUSADASI-MARMARIS-ΡΟΔΟΣ
ΠΕΡΙΛΑΜΒΑΝΕΙ: ΞΕΝΟΔΟΧΕΙΑ 4 ΑΣΤΕΡΩΝ ΜΕ ΗΜΙΔΙΑΤΡΟΦΗ -ΜΕΤΑΦΟΡΕΣ-ΞΕΝΑΓΗΣΕΙΣ -ΦΟΡΟΙ ΕΙΣΟΔΟΥ ΚΑΙ ΕΞΟΔΟΥ- ΔΙΑΣΚΕΔΑΣΗ ΜΕ ORIENTAL SHOW. ΣΥΝΟΔΟΣ Α.ΠΑΠΑΣΑΒΒΑΣ

ΚΕΝΤΡΙΚΗ & ΒΟΡΕΙΑ ΕΥΡΩΠΗ
1. ΠΡΑΓΑ-ΒΟΥΔΑΠΕΣΤΗ 6ΗΜΕΡΗ
ΑΠΟ 23/12- 28/12, 30/12-4/01/03
ΜΕ ΕΟΡΤΑΣΤΙΚΟ ΠΡΟΓΡΑΜΜΑ
2. ΠΡΑΓΑ-ΒΙΕΝΝΗ-ΒΟΥΔΑΠΕΣΤΗ 8ΗΜΕΡΗ
ΑΠΟ 23/12-30/12
3. ΒΙΕΝΝΗ-ΒΟΥΔΑΠΕΣΤΗ 6ΗΜΕΡΗ
ΑΠΟ 23/12-28/12
ΜΕ CHARTER ΑΠΟ ΑΘΗΝΑ
4. ΒΙΕΝΝΗ(ΜΑΓΙΕΡΛΙΝΓΚ) 5ΗΜΕΡΗ
ΑΠΟ 29/12-2/01/03
5. ΡΩΜΗ 5ΗΜΕΡΗ
ΑΠΟ 23/12-27/12, 30/12-3/01/03
6. ΚΥΠΡΟΣ 4ΗΜΕΡΗ
ΑΠΟ 24/12-28/12, 31/12-3/01/03
ΜΕ ΕΟΡΤΑΣΤΙΚΟ ΠΡΟΓΡΑΜΜΑ
7. ΠΑΡΙΣΙ(ΝΤΙΣΝΕΥΛΑΝΤ) 6ΗΜΕΡΗ
ΑΠΟ 24/12-29/12
ΜΕ ΟΑ
8. ΠΑΡΙΣΙ(ΝΤΙΣΝΕΥΛΑΝΤ) 4ΗΜΕΡΗ
ΑΠΟ 31/12-3/01/2003
ΜΕ ΟΑ

ΕΥΡΩΠΗ-ΜΕΣΟΓΕΙΟΣ & ΙΒΗΡΙΚΗ
1. ΠΑΝΟΡΑΜΑ ΙΤΑΛΙΑΣ 8ΗΜΕΡΗ
ΑΠΟ 23/12-30/12, 30/12-6/01/03
ΜΕ ΟΑ
2. ΡΩΜΗ ΦΛΩΡΕΝΤΙΑ 6ΗΜΕΡΗ
ΑΠΟ 23/12-28/12, 29/12-3/01/03
ΜΕ ΟΑ
3. ΜΑΔΡΙΤΗ-ΑΝΔΑΛΟΥΣΙΑ 8ΗΜΕΡΗ
ΑΠΟ 22/12,23/12,24/12,28/12,29/12
1. ΜΑΔΡΙΤΗ-ΑΝΔΑΛΟΥΣΙΑ-ΚΟΣΤΑ ΝΤΕΛ ΣΟΛ 8ΗΜΕΡΗ
ΑΠΟ 22/12,23/12,24/12, 28/12, 29/12
2. ΓΥΡΟΣ ΙΣΠΑΝΙΑΣ
ΑΠΟ 23/12, 24/12
3. ΠΑΝΟΡΑΜΑ ΠΟΡΤΟΓΑΛΙΑΣ 8ΗΜΕΡΗ
ΑΠΟ 20/12,22/12, 23/12, 30/12
4. ΛΙΣΣΑΒΩΝΑ-ΜΑΔΕΡΑ 8ΗΜΕΡΗ
ΑΠΟ 22/12-29/12
5. ΒΑΡΚΕΛΩΝΗ 5ΗΜΕΡΗ
ΑΠΟ 22/12-26/12
6. ΛΑΠΩΝΙΑ 6ΗΜΕΡΗ
ΑΠΟ 23/12, 28/12
ΜΕΓΑΛΑ ΕΞΩΤΙΚΑ ΤΑΞΙΔΙΑ ΑΦΡΙΚΗ-ΙΝΔΙΚΟΣ
1. ΚΛΑΣΙΚΗ ΙΝΔΙΑ-ΝΕΠΑΛ 15ΗΜΕΡΗ
ΑΠΟ 22/12-5/01/03
2. ΚΕΝΥΑ-ΣΑΦΑΡΙ ΜΟΜΠΑΣΑ 9ΗΜΕΡΗ
ΑΠΟ 22/12-30/12, 26/12-3/01/03
ΒΟΡΕΙΟΣ ΑΦΡΙΚΗ & ΜΕΣΗ ΑΝΑΤΟΛΗ
3. ΚΑΙΡΟ-ΑΛΕΞΑΝΔΡΕΙΑ 5ΗΜΕΡΗ
ΑΠΟ 22/12-26/12, 26/12-30/12
4. ΚΑΙΡΟ-ΑΛΕΞΑΝΔΡΕΙΑ-4ΗΜΕΡΗ ΚΡΟΥΑΖΙΕΡΑ ΝΕΙΛΟΥ 8ΗΜΕΡΗ
5. ΤΥΝΗΣΙΑ ΝΕΟΣ ΓΥΡΟΣ ΟΑΣΕΩΝ 8ΗΜΕΡΗ
ΑΠΟ 21/12-28/12, 24/12-31/12, 28/12-4/01/03, 31/12-7/01/03

SUPERFAST SPECIALS
1. ΠΑΝΟΡΑΜΑ ΒΑΛΤΙΚΗΣ 8ΗΜΕΡΗ
ΑΠΟ 21/12-28/12, 28/12-4/01/03
2. ΕΔΙΜΒΟΥΡΓΟ-HIGHLANDS 7ΗΜΕΡΗ
ΑΠΟ 20/12-26/12, 27/12-2/01/03
3. ΒΟΥΔΑΠΕΣΤΗ-ΠΡΑΓΑ-ΒΙΕΝΝΗ 11ΗΜΕΡΗ
ΑΠΟ 26/12-5/01/03

ΚΑΡΑΪΒΙΚΗ -ΑΣΙΑ-ΑΝΩ ΑΝΑΤΟΛΗ
1. ΚΟΥΒΑ (ΓΥΡΟΣ) 11ΗΜΕΡΗ
ΑΠΟ 21/12-31/12, 28/12-7/01/03
2. ΠΕΚΙΝΟ -ΣΑΓΚΑΗ-ΧΟΝΓΚ ΚΟΝΓΚ 10ΗΜΕΡΗ
ΑΠΟ 24/12-2/01/03
3. ΣΡΙ ΛΑΝΚΑ-ΣΙΓΚΑΠΟΥΡΗ 11ΗΜΕΡΗ
ΑΠΟ 27/12-6/01/03
4. ΤΣΙΑΝΓΚ ΜΙΑ -ΜΠΑΝΓΚΟΚ-ΣΙΓΚΑΠΟΥΡΗ 12ΗΜΕΡΗ
ΑΠΟ 26/12-6/01/03
ΔΙΑΚΟΠΕΣ ΓΙΑ ΜΕΜΟΝΩΜΕΝΟΥΣ
1. ΜΑΛΔΙΒΕΣ 8ΗΜΕΡΗ
ΚΑΘΕ ΜΕΡΑ
2. ΜΑΥΡΙΚΙΟΣ 7ΗΜΕΡΗ
ΚΑΘΕ ΜΕΡΑ

ΓΙΑ ΠΕΡΙΣΣΟΤΕΡΕΣ ΠΛΗΡΟΦΟΡΙΕΣ, ΚΡΑΤΗΣΕΙΣ ΚΑΙ ΑΝΑΛΥΤΙΚΑ ΠΡΟΓΡΑΜΜΑΤΑ ΣΤΟ ΠΡΑΚΤΟΡΕΙΟ ΓΕΝΙΚΟΥ ΤΟΥΡΙΣΜΟΥ:
PELLOS TRAVEL
ΛΕΩΦΟΡΟΣ ΚΑΛΛΙΘΕΑΣ ΦΑΛΗΡΑΚΙ
ΤΗΛ 22410 87615, 22410 86298
FAX 22410 87616
e.mail pellostravel@hellasnet.gr
ΑΝΑΛΥΤΙΚΑ ΠΡΟΓΡΑΜΜΑΤΑ ΚΑΙ ΣΤΟ INTERNET
www.a-rhodes.com www.pellostravel.gr
1719-31/12

Ενα από τα φρικτά και άγνωστα γεγονότα της Ρόδου

Ο μεγάλος κατακλυσμός

Γράφει ο Θεοφάνης Μπογιάννος

Στις 18 Δεκεμβρίου, συμπληρώθηκαν ακριβώς 526 χρόνια από το μεγάλο κατακλυσμό της Ρόδου που όμοιο του δεν είδαν ποτέ τα μάτια των Ροδίων Ελλήνων πατέρων μας.

Οι παλιοί συγγραφείς και περιηγητές μιλούν με φρίκη και τρόμο για το μεγάλο αυτό γεγονός που κατέστρεψε τη μισή παλιά πόλη της Ρόδου και έκανε τους μεν Ιππότες να μιλούν για τη μεγάλη καταστροφή, τους δε Έλληνες Ρόδιους να μιλούν για το μεγάλο και κακό κατακλυμνό του 1476...

Το μεγάλο αυτό καλό συνέβη στα χρόνια των Ιπποτών και πιο συγκεκριμένα στις 18 Δεκεμβρίου του 1476. Εκείνη την εποχή οι αντίχριστοι Ιππότες κατείχαν, άνομα και ανήθικα τον ωραίο λαό και τον άγιο τόπο μας, Ρόδο και Δωδεκάνησα.

Το μεγάλο αυτό κατακλυσμό αναφέρει ο ιστορικός της Ρόδου, Ciacomo Bosio και τον περιγράφει με φρίκη, δέος και πανικό. Ιδού ένα απόσπασμα από τα λόγια του συγγραφέα:

«Την ημέρα της 18ης Δεκεμβρίου 1476 αναφέρθηκε στο τακτικό συμβούλιο από τον σεβασμιώτατο κύριο Πέτρον Ντωμπυσόν, αξιώτατον μάγιστρον του ιερού τάγματος ότι πρόσφατα από θυελλώδη καταιγίδα και ορμή ανέμων, κατέρρευσε ένα τμήμα του τείχους της Ρόδου, γύρω από το λιμάνι της Ρόδου -σημερινή Κολώνα- πίσω από τον καθεδρικό ναό της Αγίας Μαρίας - Παναγίας του κάστρου της Ρόδου και από την αρχιεπισκοπική κατοικία, έτσι ώστε να είναι εύκολα προσιτή η εισβολή για εκείνους που θα ήθελαν να μπουν στην πόλη της Ρόδου, κάτι που είναι άσχημο και επικίνδυνο...

Γι' αυτό επιβάλλεται με κάθε επιμέλεια και γρήγορα να επισκευασθεί το τείχος που κατέρρευσε, να ανοικοδομηθεί και να ενισχυθεί για την προστασία και την ασφάλεια του φρουρίου και της πόλεως της Ρόδου. Για το θέμα αυτό συμβουλεύτηκε ο μεγάλος μάγιστρος τους σεβάσμιους κυρίους του εν λόγω συμβουλίου, για τον τρόπο και τη μορφή με την οποία θα εκτελεσθεί το έργο, όσο γίνεται νωρίτερα και πιο καλά...».

Για να καταλάβουν οι φίλοι αναγνώστες πιο είναι αυτό το κομμάτι της παλιάς μας πόλης, αναφέρουμε πως είναι η περιοχή από την πύλη της Παναγίας μέχρι την πύλη των ναυπηγείων, δηλαδή όλη η περιοχή της σημερινής πλατείας Κολώνα, όπως και όση περιοχή δείχνει η φωτογραφία μας.

Ευτυχώς που αυτό το μεγάλο κακό, ή ο μεγάλος κατακλυσμός, συνέβη στα χρόνια του μεγάλου μαγίστρου Ντωμπυσόν. Ήταν όχι μόνο μεγάλος μάγιστρος, αλλά και καρδινάλιος και μεγάλος μηχανικός, έτσι τα τείχη της Ρόδου τα ξανάκτισε καλύτερα και υπάρχουν μέχρι σήμερα.

Για την ιστορία αξίζει να αναφέρουμε πως αναφέρονται στο νησί και στην πόλη της Ρόδου τρεις μεγάλοι κατακλυσμοί. Από τα κύματα εκείνου του μυθικού κατακλυσμού, σκεπάστηκε μεγάλο μέρος του νησιού μας, ενώ οι παράλιες πόλεις καταστράφηκαν. Απόηχος αυτού του μεγάλου μυθικού κατακλυσμού είναι η περιοχή Πλημμύρι στη Λαχανιά. Ένας άλλος μεγάλος κατακλυσμός, πραγματικός αυτός, έγινε στα 316 π.Χ., όταν η μισή πόλη της Ρόδου σκεπάστηκε από νερά της βροχής που έπεφτε: σαν να γινόταν καταστροφή του κόσμου.

Ο τρίτος μεγάλος κατακλυσμός έγινε 18 Δεκεμβρίου 1476 και έμεινε στη μνήμη και στην παράδοση του όμορφου λαού μας, ως ο μεγάλος κατακλυσμός της Ρόδου μας.



Η ΠΕΡΙΟΧΗ ΚΟΛΩΝΑ ΜΕ ΤΗ ΘΑΛΑΣΣΙΝΗ ΠΥΛΗ
Αυτή είναι η περιοχή που κατεστράφη από τον μεγάλο κατακλυσμό, σαν σήμερα, πριν από 526 χρόνια, ακριβώς...
Φώτο: Αντώνης Πάχος



Αποκλειστικοί αντιπρόσωποι: ΑΦΟΙ ΧΑΤΖΗΜΙΧΑΛΗ
3ο χιλιόμετρο Ρόδου - Καλλιθέας
Τηλ. 22410 61824 FAX 22410 62104
3667-31/12

Ναυτικό Πρακτορείο
TSAGARIS
GA FERRIES

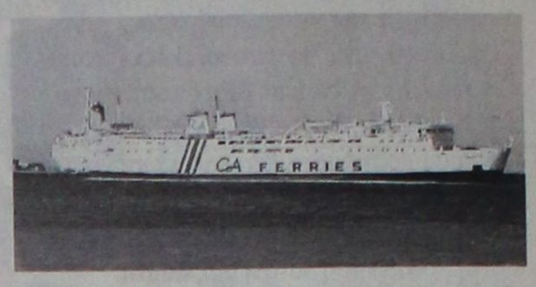

Ε/Γ-Ο/Γ ΡΟΔΑΝΘΗ * Ε/Γ-Ο/Γ ΔΗΜΗΤΡΟΥΛΑ *
Ε/Γ-Ο/Γ ΠΑΤΜΟΣ * Ε/Γ-Ο/Γ ΡΟΔΟΣ
Καλός Γιορτές
ΡΟΔΟΣ - ΠΕΙΡΑΙΑΣ

ΠΑΡΑΣΚΕΥΗ 20/12/02
ΡΟΔΑΝΘΗ 08.00 Καστελλόριζο
ΡΟΔΟΣ 15.00 Κω - Κάλυμνο - Λέρο - Πάτμο - Πειραιά (09.00)
ΡΟΔΑΝΘΗ 18.00 Κω - Κάλυμνο - Πειραιά (09.00)

ΣΑΒΒΑΤΟ 21/12/02
ΠΑΤΜΟΣ 15.00 Κω - Κάλυμνο - Λέρο - Πάτμο - Πειραιά (08.00)
ΔΗΜΗΤΡΟΥΛΑ 17.00 Κω - Βαθύ - Χίο - Λέσβο - Λήμνο - Αλεξανδρούπολη (17.00)

ΚΥΡΙΑΚΗ 22/12/02
ΡΟΔΟΣ 15.00 Κω - Κάλυμνο - Λέρο - Πάτμο - Πειραιά (09.00)

ΔΕΥΤΕΡΑ 23/12/02
ΡΟΔΑΝΘΗ 07.00 Καστελλόριζο
15.40 Κω - Κάλυμνο - Λέρο - Πάτμο - Πειραιά (8.30)
ΔΗΜΗΤΡΟΥΛΑ 22.00 Σύμη - Τήλο - Νίσυρο - Κω - Κάλυμνο - Αστυπάλαια - Κατάπολα - Νάξο - Σύρο - Πειραιά (18.45)

ΤΡΙΤΗ 24/12/02
ΠΑΤΜΟΣ 15.00 Κω - Κάλυμνο - Λέρο - Πάτμο - Πειραιά (08.00)

ΤΕΤΑΡΤΗ 25/12/02
ΡΟΔΑΝΘΗ 09.15 Καστελλόριζο
18.00 Κω - Κάλυμνο - Λέρο - Πάτμο - Πειραιά (10.45)

ΠΕΜΠΤΗ 26/12/02
ΡΟΔΟΣ 15.00 Νίσυρο - Κω - Κάλυμνο - Λέρο - Πάτμο - Πειραιά (09.30)
ΔΗΜΗΤΡΟΥΛΑ 17.00 Κω - Αστυπάλαια - Αιγιάλη - Κατάπολα - Δονούσα - Νάξο - Πάρο - Πειραιά (12.15)

ΠΑΡΑΣΚΕΥΗ 27/12/02
ΡΟΔΑΝΘΗ 08.00 Καστελλόριζο
ΠΑΤΜΟΣ 15.00 Κω - Κάλυμνο - Λέρο - Πάτμο - Πειραιά (08.00)
ΡΟΔΑΝΘΗ 18.00 Κω - Κάλυμνο - Πειραιά (09.00)

ΣΑΒΒΑΤΟ 28/12/02
ΡΟΔΟΣ 15.00 Κω - Κάλυμνο - Λέρο - Πάτμο - Πειραιά (09.00)
ΔΗΜΗΤΡΟΥΛΑ 17.00 Κω - Βαθύ - Χίο - Λέσβο - Λήμνο - Αλεξανδρούπολη (17.00)

ΚΥΡΙΑΚΗ 29/12/02
ΠΑΤΜΟΣ 15.00 Κω - Κάλυμνο - Λέρο - Πάτμο - Πειραιά (08.00)

ΔΕΥΤΕΡΑ 30/12/02
ΡΟΔΑΝΘΗ 07.00 Καστελλόριζο
16.00 Κω - Κάλυμνο - Λέρο - Πάτμο - Πειραιά (8.30)
ΔΗΜΗΤΡΟΥΛΑ 22.00 Σύμη - Τήλο - Νίσυρο - Κω - Κάλυμνο - Αστυπάλαια - Κατάπολα - Νάξο - Σύρο - Πειραιά (20.00)

ΤΡΙΤΗ 31/12/02
ΠΑΤΜΟΣ 15.00 Κω - Κάλυμνο - Λέρο - Πάτμο - Πειραιά (08.00)

Η εταιρία μας σας ενημερώνει ότι η έκπτωση 50% (πολύτεκνοι, στρατιωτικοί, ανάπτηροι κ.λ.π.), ισχύει για όλες τις θέσεις

Πληροφορίες στον κεντρικό πράκτορα
TSAGARIS TRAVEL
Σαχτούρη 5 (έναντι Τελωνείου)
Τηλ.: 22410 36170, - 30406, 35066, 28597
X3655-31/12

...ΠΡΑΚΤΟΡΕΙΟ ΤΑΞΙΔΙΩΝ
ΣΑΒΒΑΣ ΣΑΗΣ

Με την ευκαιρία της λειτουργίας του **νέου** μας πρακτορείου στην οδό ΤΑΡΠΟΝ ΣΠΡΙΓΚΣ 42 δίπλα στην Τράπεζα Πίστεως

ΠΡΟΣΦΕΡΟΥΜΕ
τα φθηνότερα αεροπορικά εισιτήρια για όλο τον κόσμο με όλες τις αεροπορικές πτήσεις

ΠΡΟΣΟΧΗ:
ΠΛΗΡΟΦΟΡΙΕΣ ΔΕΝ ΔΙΔΟΝΤΑΙ ΑΠΟ ΤΟ ΤΗΛΕΦΩΝΟ ΜΟΝΟ ΠΡΟΣΩΠΙΚΗ ΠΑΡΟΥΣΙΑ ΣΑΣ

Ακόμη:
- Σας παίρνουμε ΒΙΖΑ επισκέπτου για ΑΜΕΡΙΚΗ σε μία εβδομάδα
- ΒΙΖΑ επισκέπτου για ΑΥΣΤΡΑΛΙΑ σε μία μέρα
- Έκδοση διαβατηρίων
- Έκδοση αδειών αυτοκινήτων

ΞΕΝΟΔΟΧΕΙΑ ΣΤΗΝ ΑΘΗΝΑ

PRESIDENT Α' Κατηγορίας Λεωφόρος Κηφισίας
Μονόκλινο €42 με πρωινό
Δίκλινο για μονόκλινο €45 »
Δίκλινο €50 »
Τρίκλινο €60 »

ESPERIA HOTEL Α' Κατηγορίας Σταδίου 22
Μονόκλινο € 78 με πρωινό
Δίκλινο € 88 »
Τρίκλινο € 100 »

ELECTRA HOTEL Α' Κατηγορίας Ερμού 5
Μονόκλινο € 87 με πρωινό
Δίκλινο € 100 »
Τρίκλινο € 120 »

TITANIA HOTEL Πανεπιστημίου 52 (Σύνταγμα Ομόνοια)
Μονόκλινο € 89 με αμερικάνικο πρωινό
Δίκλινο € 97 » » »
Τρίκλινο € 114 » » »

DORIA HOTEL Β' Κατηγορίας Πειραιώς 15-17 (κοντά στην Ομόνοια)
Μονόκλινο €46 με πρωινό
Δίκλινο €54 »
Τρίκλινο €73 »

ZAFOLIA HOTEL Α' Κατηγορίας Λεωφ. Αλεξάνδρας 87
Μονόκλινο €88 με πρωινό
Δίκλινο €98 »
Τρίκλινο €118 »

BEST WESTERN Α' Κατηγορίας, ILISIA Μιχαλακοπούλου
Μονόκλινο €55 με πρωινό
Δίκλινο €65 »
Τρίκλινο €78 »

PARTHENON Α' Κατηγορίας περιοχή Μακρυγιάννη
Μονόκλινο € 52 με πρωινό
Δίκλινο € 63 »
Τρίκλινο € 85 »

ARETOUSA Β' Κατηγορίας Μητροπόλεως Σύνταγμα
Μονόκλινο €47 με πρωινό
Δίκλινο €62 »
Τρίκλινο €80 »

ST. GEORGE LYKABETTUS LUX
Μονόκλινο €110 χωρίς πρωινό
Δίκλινο €110 » »

ASTOR Σύνταγμα
Μονόκλινο €45 με πρωινό
Δίκλινο για μονόκλινο €50 »
Δίκλινο €60 »
Τρίκλινο €75 »

GRAND HOTEL Β' Κατηγορίας Πατησίων & Βεραντέρου 10
Μονόκλινο €38 με πρωινό
Δίκλινο €50 »
Τρίκλινο €58 »

ΒΕΡΓΙΝΑ Β' Κατηγορίας ΘΕΣ/ΚΗ (κεντρικό)
Μονόκλινο €59 με πρωινό
Δίκλινο €72 »
Τρίκλινο €87 »

ΣΑΣ ΣΥΜΦΕΡΕΙ ΠΡΙΝ ΚΛΕΙΣΕΤΕ ΟΠΟΥΔΗΠΟΤΕ ΝΑ ΜΑΣ ΕΠΙΣΚΕΦΘΕΙΤΕ

ΠΡΑΚΤΟΡΕΙΟ ΤΑΞΙΔΙΩΝ
ΣΑΒΒΑΣ ΣΑΗΣ
ΤΑΡΠΟΝ ΣΠΡΙΓΚΣ 42 δίπλα στην Τράπεζα Πίστεως • Τηλ. 22410 39781-3
X3661-31/12

Πολιτιστική ΠΡΟΟΔΟΣ

Γράφει ο Αριστείδης Εμμ. Μιαούλης

ΑΦΙΕΡΩΜΑ ΣΤΟΝ ΑΛΕΞΑΝΔΡΟ ΔΙΑΚΟ

Ένα εκτενές αφιέρωμα στον Αλέξανδρο Διάκο δημοσιεύεται στο τελευταίο τεύχος του περιοδικού ΙΣΤΟΡΙΑ ΕΙΚΟΝΟΓΡΑΦΗΜΕΝΗ, τ. 413 ΝΟΕ. 2002 που κυκλοφορεί αυτές τις μέρες. Σε ένα άρθρο με τίτλο ΗΠΕΙΡΟΣ 1η Νοεμβρίου 1940 - ΑΛΕΞΑΝΔΡΟΣ ΔΙΑΚΟΣ - Ο πρώτος νεκρός, ο Γεώργιος Μακαρόνας κάνει μια εκτενή αναφορά στον Δωδεκανήσιο ήρωα. Στο άρθρο αυτό εμπεριέχονται αρκετές πληροφορίες για τον Αλέξανδρο Διάκο καθώς και πολλές φωτογραφίες. «Στο νησάκι του, τη Χάλκη, γράφει, που χαρακτηρίστηκε τελευταίως «Νησί Ειρήνης και Φιλίας, μας υποδέχονται σήμερα η προτομή του και το πατρικό του σπίτι. Σύμφωνα με έγκυρες πληροφορίες, καταβάλλεται προσπάθεια να δημιουργηθεί στη γενέτειρα του ένα μικρό «Μουσείο Αλεξάνδρου Διάκου» και έχουν ήδη γίνει οι προκαταρκτικές ενέργειες. Η Χάλκη θα υποδεχθεί τα κειμήλια του ήρωα με τις δέουσες τιμές, υπερήφανη για το τέκνο της...».

Ο ΣΥΝΔΕΣΜΟΣ ΑΓΑΠΗΣ ΚΑΙ ΤΟ ΠΝΕΥΜΑΤΙΚΟ ΤΟΥ ΕΡΓΟ

Ο Χριστιανικός και Φιλανθρωπικός Σύλλογος «Σύνδεσμος Αγάπης» Ρόδου, κυκλοφορεί αυτές τις μέρες, μαζί με το ημερολόγιο του 2003 και ένα ενδιαφέρον ψυχωφελές βιβλίο. Τίτλος του «Θεία Κοινωνία κάθε πότε και πως;» Το βιβλίο προλογίζει ο Σεβ. Μητροπολίτης Ρόδου κ. Απόστολος ο οποίος σημειώνει: «Τα επι μέρους άρθρα της εργασίας ταύτης ως έχουσι καταγραφεί όντως καθιστώσι πιο επιμελεστέραν την συμμετοχήν και την ένωσιν των Πιστών μετά του Αγίου Σώματος και του Τιμίου Αίματος του Σωτήρος Χριστού. Το θέμα ΘΕΙΑ ΚΟΙΝΩΝΙΑ, είναι ένα «θέμα υψίστης σημασίας», χωρίς τη σωστή προσέγγιση του οποίου δεν μπορούμε να ελπίζουμε στη σωτηρία μας».

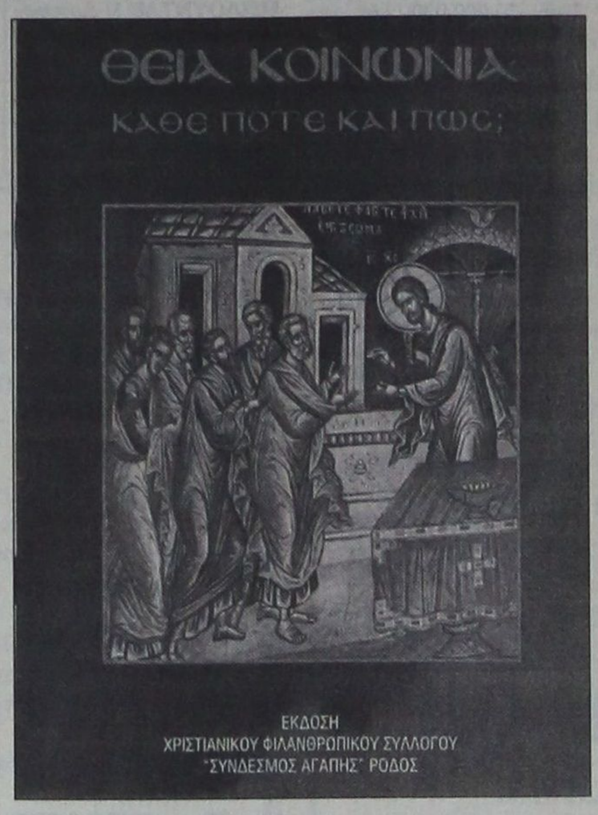

ΕΚΔΟΣΗ
ΧΡΙΣΤΙΑΝΙΚΟΥ ΦΙΛΑΝΘΡΩΠΙΚΟΥ ΣΥΛΛΟΓΟΥ
"ΣΥΝΔΕΣΜΟΣ ΑΓΑΠΗΣ" ΡΟΔΟΣ

ΟΛΑ ΕΤΟΙΜΑ ΓΙΑ ΤΟ ΙΓ ΣΥΜΠΟΣΙΟ ΤΗΣ ΣΤΕΓΗΣ ΓΡΑΜΜΑΤΩΝ ΣΤΟΥΣ ΛΕΙΨΟΥΣ

Από 28-30 Αυγούστου (κατά πάσα πιθανότητα) θα πραγματοποιηθεί το ΙΓ Πολιτιστικό Συμπόσιο Δωδεκανήσου της Στέγης Γραμμάτων και Τεχνών Δωδεκανήσου στους Λειψούς. Ήδη εστάλη η σχετική πρόσκληση στους επιστήμονες που κατά κανόνα συμμετέχουν, οι οποίοι θα πρέπει να συμπληρώσουν το σχετικό συνημμένο κείμενο σύμφωνα με το οποίο ο τίτλος της εισήγησης , μαζί με το έντυπο συμμετοχής που θα πρέπει να κατατεθεί στην Οργανωτική Γραμματεία του Συμποσίου, το αργότερο μέχρι την 28η Φεβρουαρίου 2003, η δε περίληψη της εισήγησης θα πρέπει να υποβληθεί, το αργότερο μέχρι την 31η Μαρτίου 2003. Η απόφαση για την πραγματοποίηση του Συμποσίου αυτού στους Λειψούς ελήφθη το 2001 στην Τήλο. Το Δ.Σ. της Στέγης, καλεί με την ευκαιρία τους εισηγητές στα Πολιτιστικά Συμπόσια της Κω, της Αστυπάλαιας και της Τήλου και δεν έχουν καταθέσει τις εισηγήσεις τους, να τις κατα-θέσουν μέχρι τέλος του χρόνου, προκειμένου να συμπεριληφθούν στους υπο έκδοση τόμους των Δωδεκανησιακών Χρονικών».

ΚΑΙ Η ΚΩΣ ΑΠΕΚΤΗΣΕ ΔΗΜΟΤΙΚΗ ΒΙΒΛΙΟΘΗΚΗ

Ηταν από τα νησιά της Δωδεκανήσου που εστερούντο οργανωμένης Δημοτικής Βιβλιοθήκης. Ετσι, με ιδιαίτερη χαρά μαθαίνουμε πως καθημερινά λειτουργεί η Δημοτική Βιβλιοθήκη , στο συγκρότημα του ΟΡΦΕΑ, με δυνατότητα δανεισμού. Στον ίδιο χώρο λειτουργούν ηλεκτρονικοί υπολογιστές με δυνατότητα δωρεάν πρόσβασης στο διαδίκτυο. Οι ώρες λειτουργίας είναι 9 το πρωί με 1 μ.μ. και 4 το απόγευμα με 8 το βράδυ και το Σάββατο από τις 9 το πρωί ως τη 1 μ.μ.

Εορταστικές εκδηλώσεις στο Δήμο Καλλιθέας

ΣΤΙΣ 26 ΔΕΚΕΜΒΡΙΟΥ Η ΤΕΛΕΤΗ ΟΡΚΩΜΟΣΙΑΣ

Την Πέμπτη 26 Δεκεμβρίου στις 5 το απόγευμα θα γίνει η ορκωμοσία των μελών του νέου Δημοτικού Συμβουλίου Καλλιθέας.

Αναλυτικά το εορταστικό πρόγραμμα των ημερών έχει ως εξής:

Τετάρτη 25-12-2002 ώρα 11.00 π.μ.: Δημοτικό Διαμέρισμα Κοσκινού - Εκδήλωση του ΜΕΚΤΟ

Πέμπτη 26-12-2002 ώρα 17.30: Αίθουσα Δημοτικού Συμβουλίου, ορκωμοσία μελών νέου Δημοτικού Συμβουλίου και μελών Τοπικού Συμβουλίου.

Κυριακή 29-12-2002 ώρα 11.00 π.μ.: Δημοτικό Διαμέρισμα Ψίνθου - Εκδήλωση του ΜΕΚΤΟ.

ΠΡΩΤΟΧΡΟΝΙΑ 1-1-2003 ώρα 10.30 π.μ.: Δημοτικό Διαμέρισμα Καλυθιών. Δοξολογία. Τέλεση αγιασμού και κοπή βασιλόπιτας στο Δημαρχείο. **Ωρα 12.30:** Εκδήλωση του ΜΕΚΤΟ στην πλατεία.

Πέμπτη 2-1-2003 ώρα 18.00 Δημαρχείο: Πανηγυρική συνεδρίαση του Δημοτικού Συμβουλίου. Απονομή χρηματικών βραβείων στους φοιτητές και σπουδαστές του Δήμου που εισήχθησαν στα ΑΕΙ και ΤΕΙ της χώρας.

Δευτέρα 6-1-2003 ώρα 11.00 π.μ: Εορτή Θεοφανείων - Αγ. Απόστολοι Φαληράκι.

Η Διαδημοτική Επιχείρηση Κατασκηνώσεων Προφήτη Ηλία



σας προσκαλεί

να επισκεφθείτε το ωραιότερο σημείο του νησιού, το χώρο των παιδικών κατασκηνώσεων στον Προφήτη Ηλία. Γιατί να το κάνετε αυτό;

Μετρήστε λόγους:

Χαλαρώστε ερχόμενοι σε επαφή με τη φύση στην καρδιά του μαγευτικού δάσους του Προφήτη Ηλία.

Διασκεδάστε και ταυτόχρονα αθληθείτε στους χώρους μας: Γήπεδο ποδοσφαίρου με γρασίδι, γήπεδα μπάσκετ και τένις, ποδήλατα σας προσφέρονται για να περάσετε μια ευχάριστη μέρα.

Απολαύστε παραδοσιακά φαγητά και ντόπια κρέατα στο εστιατόριο μας δίπλα στο τζάκι.

Ανοιχτά και τις γιορτές.

Για πληροφορίες στο 0944 1435412 (πρόσβαση για τις κατασκηνώσεις από την περιοχή της Σαλάκου).

Για το Δ.Σ.
Ο πρόεδρος
Μανώλης Γλυνός
Αντιδήμαρχος Δ.Ρ.

29/12

ΜΟΥΣΙΚΟ ΕΣΤΙΑΤΟΡΙΟ
«ΟΙ ΔΥΟ ΦΙΛΟΙ»

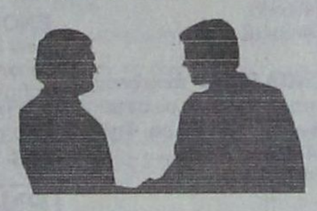

Σας περιμένουμε
κάθε Σάββατο και για όλες τις εορτές.

Με τους εκλεκτούς μουσικούς:
ΝΙΚΟ ΠΑΥΛΙΔΗ - λύρα, τραγούδι
ΑΛΕΒΑΝΤΡΟ - λαούτο, τραγούδι
ΜΙΧΑΛΗ ΓΚΑΛΟΝΑΚΗ - λαούτο, τραγούδι
και ο αγαπητός σας **ΣΤΕΡΓΟΣ ΔΟΥΚΑΣ** με όλο το πλούσιο και ανανεωμένο πρόγραμμά του.

Σας ευχόμαστε αξέχαστες βραδιές

Τηλέφωνα: 22410 91561 και 0938 605450
486-21/12

ΠΡΟΟΔΟΣ ΜΙΚΡΕΣ ΑΓΓΕΛΙΕΣ ΜΙΚΡΕΣ ΑΓΓΕΛΙΕΣ ΠΡΟΟΔΟΣ

ενοικιάσεις

ΕΝΟΙΚΙΑΖΕΤΑΙ διαμέρισμα 65τ.μ., σε άριστη κατάσταση, στη λεωφόρο Ρόδου - Λίνδου, πάνω από την εταιρία Scoda αυτοκινήτων. Τιμή λογική. Τηλ. 22410/60563, κιν. 097/6145947 και 093/47420032
1429-31/12

ΕΝΟΙΚΙΑΖΟΝΤΑΙ διαμερίσματα και στούντιο επιπλωμένα με πολυκουζινάκι και θέρμανση έως τον Απρίλιο του 2003. Πληροφορίες τηλ. 22410/93598 και 22410/90201
1692-5/1

ΕΝΟΙΚΙΑΖΕΤΑΙ από τον ιδιοκτήτη το ξενοδοχείο «ΦΟΙΒΟΣ» στον Αρχάγγελο, 16 δωματίων, με μπαρ, κουζίνα, σαλόνι, πάρκινγκ, και κήπο 3 στρεμμάτων. Τιμή 1.500 ευρώ το μήνα. Τηλ. 22410/27578 και 22440/22600
1705-22/12

ΕΝΟΙΚΙΑΖΟΝΤΑΙ στούντιο και διαμερίσματα επιπλωμένα με A/C στ' Αφάντου επί της εθνικής οδού Ρόδου - Λίνδου, με την ημέρα ή με το μήνα. Αλλοδαποί αποκλείονται. Πληροφορίες στο τηλ. 22410/52276 απογευματινές ώρες
1716-31/12

ΕΝΟΙΚΙΑΖΕΤΑΙ 3άρι με ωραία θέα επί της οδού Ακραμίτου - Φανερωμένη. Τηλ. 0944-347405
X3654-31/12

ΕΝΟΙΚΙΑΖΕΤΑΙ κατάστημα επί της Ιερού Λόχου 10, Δ. Ιαλυσού, εντός τουριστικής ζώνης, με κήπο και πισίνα. Τηλ. 0944456548
X3654-31/12

ΕΝΟΙΚΙΑΖΕΤΑΙ επιχείρηση καφετέριας ή καφενείου σε μεγάλο εμπορικό κέντρο. Τηλ. 0944456548
X3654-31/12

ΕΝΟΙΚΙΑΖΟΝΤΑΙ στούντιος επιπλωμένα στην περιοχή Ψαροπούλας. Πληρ. τηλ. 0945152292
1722-25/12

ΕΝΟΙΚΙΑΖΕΤΑΙ αίθουσα 600τ.μ., κατάλληλη για οιαδήποτε νόμιμη χρήση, επί της οδού Καποδιστρίου. Πληρ. τηλ. 0944456548
X3654-31/12

ΕΝΟΙΚΙΑΖΕΤΑΙ οικία 90τ.μ., τριάρι, ισόγειο, με μεγάλη αυλή και ξεχωριστή είσοδο από την πολυκατοικία και με ηλιακό θερμοσίφωνο. Οδός Βασ. Ιωαννίδη αρ. 5, περιοχή Δασκάλων. Τηλ. 21798
1721-25/12

ΕΝΟΙΚΙΑΖΟΝΤΑΙ πλήρως επιπλωμένα δωμάτια, επί της Αμμοχώστου 12, πίσω από την Ακαδημία. Πληρ. τηλ. 22410/75759 ώρες καταστημάτων
1717-25/12

ΕΝΟΙΚΙΑΖΕΤΑΙ διαμέρισμα δύο υπνοδωματίων, με κουζίνα, κατάλληλο για ανδρόγυνο. Πάροδος Αταβύρου. Πληρ. τηλ. 22410/39382
485-24/12

ΕΝΟΙΚΙΑΖΕΤΑΙ
ΙΣΟΓΕΙΟ κατάστημα 50τ.μ., με WC επί της Πλ. Ιπποκράτους αρ. 8, Παλαιά Πόλη.
Πληροφορίες τηλ. 22410/24856 και 75767
1757-12/1

ΕΝΟΙΚΙΑΖΟΝΤΑΙ
1) Μεζονέτα πλήρως επιπλωμένη
2) Σούντιο πλήρως επιπλωμένο
3) Γκαρσονιέρα
Τηλ. 02410/61628, 02410/61937 και 0944287773
X3682-31/12

ΕΝΟΙΚΙΑΖΟΝΤΑΙ
δύο αίθουσες, στον α' όροφο, εμβαδού 270τ.μ., έκαστη αίθουσα, πολυτελούς κατασκευής, πρόσφατης αποπεράτωσης, με 4 WC η κάθε αίθουσα και με 2 πολυκουζινάκια η κάθε αίθουσα, που βρίσκονται σε οικοδομή, που διαθέτει ασανσέρ, επί της λεωφόρου Ρόδου - Λίνδου αρ. 220 (50 μέτρα πριν το ΙΚΑ Ρόδου), με ευρύχωρο πάρκιγκ, κατάλληλες για επαγγελματική στέγη.
Πληροφορίες τηλ. 22410/26293 κ. Φώτης Καλαφάτης
1568-31/12

ΕΝΟΙΚΙΑΖΟΝΤΑΙ καινούργια επιπλωμένα διαμερίσματα, ισόγεια, με δική τους αυλή, και πάρκινγκ, στην περιοχή Blu Bey - Ιαλυσός. Πληροφορίες τηλ. 0932238884 - 0932468110 και 22410/92448
1663-31/12

ΕΝΟΙΚΙΑΖΕΤΑΙ στούντιο, υπνοδωμάτιο, WC, επιπλωμένο στην παραλία Ιαλυσού. Τηλ. 96629. Τιμή 180 ευρώ
1714-25/12

ΕΝΟΙΚΙΑΖΕΤΑΙ κατάστημα στην πόλη της Ρόδου και στην οδό Αλεξάνδρου Διάκου αρ. 78, εμβαδού 70τ.μ. κατάλληλο για οποιαδήποτε επαγγελματική χρήση. Πληρ. τηλ. 22460/71203 - 22410/23621 - 22460 και 71001
1415-15/1

ΕΝΟΙΚΙΑΖΟΝΤΑΙ γκαρσονιέρες καινούργιες επιπλωμένες. Τηλ. 0946041818
1752-31/12

ΕΝΟΙΚΙΑΖΕΤΑΙ μονοκατοικία επί της οδού Δωριέως στην Π. Πόλη. Πληρ. τηλ. 0944/456548 και 27082 κ. Εμμ. Κρανίδης
X3654-5/1

ΕΝΟΙΚΙΑΖΕΤΑΙ διαμέρισμα 35τ.μ., περίπου, μετ' αυλής 30τ.μ., πλήρες επιπλωμένο, με οικιακό εξοπλισμό και θέρμανση, επί της οδού Σύμης αρ. 6 στην Ιαλυσό. Πληρ. τηλ. 22410/75448 και 0972633705
1751-31/12

ΕΝΟΙΚΙΑΖΕΤΑΙ επιπλωμένο δωμάτιο, α' όροφος με ανεξάρτητη είσοδο, ηλιακό θερμοσίφωνα και δική του θέρμανση στην οδό Πατρ. Αθηναγόρα (Ανω Αγιος Γεώργιος). Πληρ. τηλ. 2241076636 και κιν. 0977360107
502ο31/12

ΕΝΟΙΚΙΑΖΕΤΑΙ στούντιο στην οδό Πειραιώς 55, κατάλληλο για στρατιωτικό, φοιτητή, καθηγητή. Πληρ. στα τηλ. 2241094120 και κινητό 0937379182
1753-1/1

ΕΝΟΙΚΙΑΖΕΤΑΙ
στην Κρεμαστή μικρό διαμέρισμα με 1 υπνοδωμάτιο, σαλόνι, κουζίνα, μπάνιο και διάδρομο.
Πληροφορίες τηλ. 22410/91435 και 0945402153
1754-1/1

ΕΝΟΙΚΙΑΖΕΤΑΙ
ΙΣΟΓΕΙΟ κατάστημα 150τ.μ., με υπόγειο 30τ.μ., με πέρκολα, 350τ.μ., και αυλή 25.00Τ/Υ, με παιδική χαρά, υπόστεγα αυτοκινήτων, επί της λεωφόρου Ρόδου - Λίνδου, 21ο χλμ, για οποιαδήποτε επαγγελματική χρήση.
Πληροφορίες τηλ. 22410/52993 και 0944424024
1729-12/1

ΕΝΟΙΚΙΑΖΕΤΑΙ διαμέρισμα 100τ.μ., 1ου ορόφου, με μεγάλα άνετα δωμάτια (2 υπν.), ηλιακό, μεγάλη βεράντα. Τηλ. 22410/91025
1687-22/12

ΕΝΟΙΚΙΑΖΕΤΑΙ διαμέρισμα τριών υπνοδωματίων, με κήπο, σε άριστη κατάσταση, στην Ιαλυσό. Πληρ. τηλ. 22410/94629 και κιν.: 0944381261
1669-22/12

ΕΝΟΙΚΙΑΖΕΤΑΙ στούντιο επιπλωμένο, επί της Καθοπούλη 60. Τηλ. 29727 - 25001
1710-22/12

ΕΝΟΙΚΙΑΖΕΤΑΙ πλήρως επιπλωμένο διαμέρισμα (1 υπνοδωμάτιο, μπάνιο, με ηλιακό, καθιστικό, με πολυκουζινάκι, μπαλκόνι), σε καινούργια πολυκατοικία επί της οδού Φιλερήμου 15 στο Καρακόνερο. Πληρ. τηλ. 22410/78640 , μετά τις 10 η ώρα
1700-22/12

ΕΝΟΙΚΙΑΖΕΤΑΙ διαμέρισμα στην Ιαλυσό με 2 κρεβατοκάμαρες, κοντά στο Βερόπουλο. Προτιμούνται δημόσιοι υπάλληλοι. Πληροφορίες τηλ. 22450/23429 και 0973812839
1735-29/12

ΕΝΟΙΚΙΑΖΕΤΑΙ διαμέρισμα 40τ.μ., δυάρι, επιπλωμένο, στο Καρακόνερο. Πληρ. τηλ. 22410/61288
1731-29/12

ΕΝΟΙΚΙΑΖΕΤΑΙ διαμέρισμα επιπλωμένο, με θέρμανση, ηλιακό, 90τ.μ., πλήρως ανακαινισμένο στην Αγ. Αναστασίας. Τηλ. 22410/23102 και 22410/29960
1715-22/12

ΕΝΟΙΚΙΑΖΕΤΑΙ
ΞΕΝΟΔΟΧΕΙΟ Γ' ΚΑΤΗΓΟΡΙΑΣ
56 κλινών, συνολικού εμβαδού 1000τ.μ. που διαθέτει σνακ μπαρ με πρασιά σε κεντρικό τουριστικό δρόμο της πόλης της Ρόδου. Το ίδιο κτίριο διατίθεται εναλλακτικά προς ενοικίαση για άλλου τύπου χρήση
Τηλ. 2241027323 και 0033675565453
T848-25/12

ΕΝΟΙΚΙΑΖΕΤΑΙ
ισόγειο κατάστημα 110τ.μ., με αυλή, τριφασικό ρεύμα, κατάλληλο για οποιαδήποτε επαγγελματική χρήση στο Καρακόνερο.
Τηλ. 02410/65253 και 0945053503
1483-22/12

ΕΠΙΠΛΑ ΚΑΙ ΠΟΡΤΕΣ ΔΩΜΑΤΙΩΝ

ΠΩΛΟΥΝΤΑΙ σε απόχρωση καρυδιάς, σε πολύ καλή κατάσταση, ιδανικά για επιπλωμένα διαμερίσματα

Πληροφορίες τηλέφωνο 22410/85512

Ξενοδοχείο Blue Sea - Φαληράκι
X3637-22/12

ΠΩΛΟΥΝΤΑΙ

ΜΟΝΟ ΑΠΟ ΤΟ ΓΡΑΦΕΙΟ ΜΑΣ

1) Μονοκατοικία εντός πόλεως σε καλή τοποθεσία, με κήπο και άλλα πλεονεκτήματα
2) Δύο ετοιμοπαράδοτα 4άρια διαμερίσματα, σε 2όροφη κατοικία στο Ροδίνι, πολύ καλή τιμή.
3) Ετοιμοπαράδοτο οροφοδιαμέρισμα 154τ.μ., σε δυόροφη κατοικία εντός πόλεως
4) Δύο ισόγεια διαμερίσματα ετοιμοπαράδοτα 82-70τ.μ. πλησίον Αγίου Νικολάου
5) Οικόπεδο 680τ.μ. εντός πόλεως
6) Οροφοδιαμερίσματα ή γραφεία, 90τ.μ. γωνιακά σε κεντρικότατο σημείο, σε γιαπί. Καταπληκτική περίπτωση
7) Δύο διαμερίσματα ρετιρέ 90τ.μ. στο Νιοχώρι
8) Διαμερίσματα 3άρια 85τ.μ., σε δυόροφες κατοικίες με κήπο και μεγάλες βεράντες στην Ιαλυσό
9) Ετοιμοπαράδοτο 4άρι διαμέρισμα στην Παύλου Μελά
10) Ετοιμοπαράδοτο 4άρι διαμέρισμα με καταπληκτική θέα, θάλασσα, τεράστιες βεράντες, εντός πόλεως.

Ο,τιδήποτε θέλετε να πουλήσετε ή να εκτιμήσετε, ελάτε σε μας.

Η μεγάλη μας πείρα, το παλαιότερο γραφείο στη διάθεσή σας

Γ. ΝΕΟΦΥΤΟΥ

ΔΗΜ. ΘΕΟΔΩΡΑΚΗ 40 - ΤΗΛ. 20989 - 21434
X3647-31/12

πωλήσεις

ΠΩΛΟΥΝΤΑΙ: 1) Ακίνητο τριόροφο σε μπετά, από 110τ.μ., ο όροφος. Περιοχή οδός Γαληνού Μόντε - Σμιθ. Τιμή 70.000.000 δρχ. ή 205.000 ευρώ. 2) Διαμέρισμα τεσσάρι στην οδό Αντ. Βολονάκη, περιοχή Αγ. Ιωάννου, δεύτερος όροφος. Τιμή μόνο 32.000.000 ή 93.900 ευρώ. 3) Κτήμα 20 στρεμμάτων, επίπεδο με πολλές ελιές, καλλιεργημένο. Περιοχή Καλαμώνα, κοντά στη λεωφόρο Πεταλούδων, 150 μέτρα μόνο. Κατάλληλο για φάρμα, βίλλα, βιοτεχνία, κλπ. Τιμή μόνο 30.000.000 ή 88.000 ευρώ. Πληροφορίες κ. Καργάκο Νίκο, Θεμ. Σοφούλη 59. Πληροφορίες τηλ. 30397 και κινητό 0946049179
1660-31/12

ΠΩΛΕΙΤΑΙ 2άρι διαμέρισμα 35τ.μ., 2ου ορόφου, 7 ετών, υπέρ λουξ, με ωραία θέα στην Ανάληψη. Δεκτά δάνεια. Πληρ. τηλ. 0944347405, 27082 και 26476
X3654-5/1

ΠΩΛΕΙΤΑΙ 2άρι διαμέρισμα 43τ.μ., στο νέο Ροδίνι μόνο 15.500.000 δρχ ή 46.000 ευρώ. Πληροφορίες τηλ. 0944/456548
X3654-5/1

ΠΩΛΟΥΝΤΑΙ 4άρια διαμερίσματα καλής κατασκευής στο Νέο Ροδίνι, αξίας 49.000.000 ή 144.000 ευρώ. Πληρ. τηλ. 27082 - 26476 και 0944/347405
X3654-5/1

ΠΩΛΕΙΤΑΙ μονοκατοικία 32τ.μ. και οικόπεδο 1500 τ.μ., επί της οδού Κρητικών. Πληρ. τηλ. 0944347405 και 27082
X3654-5/1

ΠΩΛΕΙΤΑΙ 3άρι (100 τ.μ.) επί της οδού Ιερού Λόχου, Δήμος Ιαλυσού, διαμορφωμένα σε 3 μικρά διαμερίσματα, μισθωμένα 70.000 δρχ. έκαστο. Προσφέρεται μόνο 30.000.000 ή 88.041 ευρώ. Πληρ. τηλ. 27082 - 26476 και 0944/347405
X3654-5/1

ΠΩΛΕΙΤΑΙ
εξοχική μονοκατοικία 70τ.μ., έτοιμη προς χρήση, με αγρό περιφραγμένο, 2.500τ.μ. στην κοινότητα Ελεούσας. Δεκτές μόνο σοβαρές προτάσεις
Τηλ. 22410/37539 - 0945796598
1730-31/12

ΠΩΛΕΙΤΑΙ
σε τιμή ευκαιρίας πλήρης εξοπλισμός γυροπωλείου.
Πληροφορίες τηλ. 0944413322
T838-31/12

ΠΩΛΟΥΝΤΑΙ είκοσι κυψέλες πλήρης μελισσών. Πληρ. κ. Ξεπαπαδάκη Απόστολο. Πληρ. τηλ. 22410/21426
1681-22/12

ΠΩΛΟΥΝΤΑΙ: 1) Δορυφορικό πιάτο 3.20 μέτρα, 2) ραδιοενισχυτής Tandberg TR2080 2 X120, 3) YAMAHA X 440, 2X70, 4) Δέκτης δορυφορικός, αναλογικός και Mac. Γίνονται και ανταλλαγές με γεννήτρια πετρελαίου ή κινητήρα πετρελαίου. Τηλ. 22410/91551, 9π.μ.-10μ.μ.
1703-22/12

ΠΩΛΕΙΤΑΙ στη Σύμη μοναδική οικία 2όροφη με κήπο και ωραία θέα στο λιμάνι. Πληρ. τηλ. 0944/347405 και 22410-27082
X3654-31/12

ΠΩΛΟΥΝΤΑΙ 4άρια πολυτελούς κατασκευής στην Ανάληψη, με ατομικό γκαράζ και αποθήκη. Πληρ. τηλ. 0944/347405 και 22410-27082 και 26476
X3654-31/12

ΠΩΛΟΥΝΤΑΙ 3άρια καλής κατασκευής κοντά στο Μίρα Μάρε. Πληρ. τηλ. 0944/347405 και 22410-27082
X3654-31/12

ΠΩΛΟΥΝΤΑΙ καταστήματα των 50 τ.μ. με πατάρι, επί της οδού Καποδιστρίου. Πληρ. τηλ. 0944/347405. Πληρ. τηλ. 0944/347405
X3654-31/12

ΠΩΛΟΥΝΤΑΙ αγροτεμάχια των 2000τ.μ. - αυτοτελή με δόμηση 200τ.μ. Χ. κυρίας χρήσεως κλπ., με ωραία θέα στο Δημοτικό Διαμέρισμα Κοσκινού. Πληρ. τηλ. 0944/347405 και 22410-27082
X3654-31/12

ΠΩΛΕΙΤΑΙ επιχείρηση καφετέριας, στην πόλη της Ρόδου, σε καλή τιμή. Πληροφορίες τηλ. 22410/30477 και 0944425531 και 2241026476 και 0944347405
X3654-3/1

ΠΩΛΕΙΤΑΙ
επί της Τσαλδάρη 85τ.μ., 1ος όροφος.
Γίνονται ευκολίες πληρωμής.
Δάνεια δεκτά
Πληροφορίες τηλ. 0936656967 Γιάννης Κώτης
X3643-31/12

ΠΩΛΕΙΤΑΙ
επί της Παναγιώτου Ροδίου, οροφοδιαμέρισμα 85τ.μ. Γίνονται ευκολίες πληρωμής.
Δάνεια δεκτά
Πληροφορίες τηλ. 0936656967 Γιάννης Κώτης
X3643-31/12

ΠΩΛΕΙΤΑΙ ΞΕΝΟΔΟΧΕΙΟ
100 κλινών, β' κατηγορία, με πισίνα, αιρκοντίσιον, 300τ.μ., από τη θάλασσα, στα Κολύμπια Ρόδου.
Δεκτές μόνο σοβαρές προτάσεις
Δεκτοί μεσίτες
Πληροφορίες στο τηλ. 22410/35545
T850-22/12

ΠΩΛΕΙΤΑΙ ΕΠΙΧΕΙΡΗΣΗ
100τ.μ., πλήρως εξοπλισμένη, για κοσμηματοπωλείο μαζί με το ακίνητο εντός του Εμπορικού Κέντρου ΕΨΙΛΟΝ στο Φαληράκι. Το κατάστημα είναι γωνιακό, στην εξωτερική πλευρά του κέντρου και πωλείται σε εξαιρετικά καλή τιμή
Πληρ. τηλ.0946003393 και 0942442844
X3668-31/12

ΠΩΛΟΥΝΤΑΙ
1) οικόπεδο 1650 τ.μ., με άδεια οικοδομής 200μ.
2) οικόπεδο 3350τ.μ., με άδεια οικοδομής 400τ.μ.
3) οικόπεδο 1000τ.μ., με άδεια οικοδομής 150τ.μ., επί της λεωφόρου Γενναδίου, 500μ. έξω από το χωριό, με νερό, ρεύμα και τηλέφωνο.
Τηλ. 02410/61628 02410/61937 & 0944287773
X3682-31/12

ΠΩΛΕΙΤΑΙ
επί της Πτολεμαίου, 120τ.μ., ισόγειο, με αυλή, λουξ κατασκευής, σε οικοδομή τριών διαμερισμάτων σε προσιτή τιμή. Γίνονται ευκολίες πληρωμής.
Δάνεια δεκτά
Πληροφορίες τηλ. 29318 και 0936656967 Γιάννης Κώτης
X3643-31/12

ΜΗΧΑΝΟΚΙΝΗΤΑ

ΠΩΛΕΙΤΑΙ BMW 318i καινούργιο μοντέλο, φουλ εξτρα. Δεκτή και ανταλλαγή με μικρότερο. Επίσης τρακτέρ 70 HP, σε καλή κατάσταση.
Πληροφορίες τηλ. 0944807951
1587-20/12

ΕΝΟΙΚΙΑΖΟΝΤΑΙ αυτοκίνητα με το μήνα. Πληρ. τηλ. 22410/87615 και 22410/86298 πρωινές ώρες
1716-31/12

ΠΩΛΕΙΤΑΙ πεζώ 405, μοντέλο '90, 1600 c.c.,καίει σούπερ 78000 χλμ.., πληρωμένα τέλη 2003, περασμένο από ΚΤΕΟ. Τιμή ευκαιρίας. Επίσης πωλείται εκτυπωτής τύπου HP. Τιμή 60 Ε. Τηλ. 22410/66081
1758-1/1

ΠΩΛΕΙΤΑΙ
μηχανή θαλάσσης TOHATSU 25 HP, αμόλυβδη, σε άριστη κατάσταση και καλή τιμή.
Πληροφορίες τηλ. 0973690219
501-31/12

ΠΩΛΕΙΤΑΙ MERCEDES E 200
ΚΟΥΠΕ ΜΕ A/C και ABS. Μοντέλο 94, σε τιμή ευκαιρίας, 15.000 ευρώ.
Πληροφορίες τηλ. 0946003393 και 0942442844
X3668-31/12

ΟΙΚΟΔΟΜΙΚΕΣ-ΤΕΧΝΙΚΕΣ
ΕΜΠΟΡΙΚΕΣ-ΕΠΙΧΕΙΡΗΣΕΙΣ
ΑΦΟΙ ΑΣΒΕΣΤΗ Ο.Ε.
Κ. Τσαλδάρη 26-Ρόδος
☎ 32809-74326
ΠΩΛΟΥΝΤΑΙ
● ΔΙΑΜΕΡΙΣΜΑΤΑ
υπερλούξ διαφόρων διαστάσεων
ΕΓΓΥΗΣΗ Η ΠΟΛΥΕΤΗΣ ΠΕΙΡΑ ΜΑΣ
3646-31/12

ΑΙΓΑΙΟΚΤΗΜΑΤΙΚΗ
ΠΩΛΟΥΝΤΑΙ ΤΑ ΚΑΤΩΘΙ ΑΚΙΝΗΤΑ
(Δ.Δ.= Δάνεια Δεκτά)
ΔΙΑΜΕΡΙΣΜΑΤΑ: ΕΤΟΙΜΟΠΑΡΑΔΟΤΑ ΚΑΙΝΟΥΡΓΙΑ ΚΑΙ ΜΕΤΑΧΕΙΡΙΣΜΕΝΑ
ΔΥΑΡΙΑ (1 υπν.)
54τ.μ. α' ορόφου Ροδίνι, (22 εκ), 64.563 € (ΔΔ)
58 τ.μ. Αθηνών (3 ετών) με θέα. 70.432€ (24 εκ.) (ΔΔ)
60 τ.μ. α' ορ. καινούργιο στο Καρακόνερο, 82.171 €, (28 εκ.) (ΔΔ)
60 τ.μ. β' όροφος Μίρα Μάρε 58.694 € (20 εκ.) (ΔΔ)
65 τ.μ. λουξ με αυλή στο Ροδίνι (30 εκ.) 88.014 € (Δ.Δ.)
ΤΡΙΑΡΙΑ (2 υπν.)
-55τ.μ. (2 υπν.)-(υπ.) καινούργιο Κοσκινού (22εκ.) 64.563€
75τ.μ. ισόγειο με αυλή στο Ροδίνι (30 εκ)., 76.302 € (Δ.Δ.)
70τ.μ. λουξ με αυλή στα Κοσκινού 79.236 € (27 εκ.)
75 τ.μ. (2 υπν.) ορ/σμα καινούργιο Καρακόνερο (37.5 εκ.) -110.051 € (Δ.Δ.)
80τ.μ. (ημ/γειο) στους Δασκάλους (23 εκ)., 67.498 €
82 τ.μ. β' ορ.Λαγκάνη (Δασκάλους) (31 εκ.) - 90.975 € (Δ.Δ.)
85τ.μ. στην Ιαλυσό, 111.518 €, (38 εκ.)(ΔΔ)
87 τ.μ.καινούργιο στο Ροδίνι 120.322 €, (41 εκ.)
90τ.μ. (ημ/γειο) λουξ στη Μιχ. Πετρίδη, με αυλή 82.171 €, (28 εκ.)
91τ.μ. 3studios ρετιρέ Ιαλυσό 36 εκ. - 105.649 €
ΤΕΣΣΑΡΙΑ (3 υπν.) και άνω
95 τ.μ. στο Μανδρικό 44.020 , (15 εκ.) (ΔΔ)
102τμ., καινούργιο, Καρακόνερο, 46 εκ. (134.996 €) (Δ.Δ.)
103τ.μ. (3 υπν.), Στοκχόλμης (47 εκ). - 137.931 ευρώ (Δ.Δ.)
106τ.μ. ορ/σμα Θεμ. Σοφούλη (35 εκ.) - 102.714 ευρώ (Δ.Δ.)
116τ.μ. ισ. υπ/νο (3 υπν.) Πτολεμαίων (55 εκ.) - 161.408 € (Δ.Δ.)
118τ.μ. σε σοβά στους Δασκάλους, 93.910 , (32 εκ.) (Δ.Δ.)
120τ.μ. στην Πειραιώς, ετοιμοπαράδοτο,161.408 €, (55 εκ.) (Δ.Δ.)
120τ.μ. καινούργιο στο Καρακόνερο (56 εκ.) 164.383 € (Δ.Δ.)
120τ.μ. (υπ.) στην Κένεντυ με αυλή (45 εκ)., 132.061 €
130 τ.μ. (3 υπν.), Καρακόνερο (62 εκ.) - 181.951 € (Δ.Δ.)
132τ.μ. (α' ορ.) στην Κένεντυ (70 εκ.) 205.429 € (Δ.Δ.)
150τ.μ. κοντά στο Μόντε Σμιθ ορ/σμα (α') (75 εκ.) 220.010 € (Δ.Δ.).
160τ.μ. κολώνες, Δασκάλους (32 εκ.) 93.910 €
ΜΕΖΟΝΕΤΕΣ - ΜΟΝΟΚΑΤΟΙΚΙΕΣ - ΠΑΛΙΑ ΣΠΙΤΙΑ
70τ.μ. με αυλή Π. Πόλη κοντά στο Ρολόι (30 εκ.) 88.041 €
80τ.μ. μεζονέτα στην Ιαλυσό (38 εκ). (111.518 €) (Δ.Δ.)
90 τ.μ. δυόροφη μον/κία στο Παραδείσι με τζάκι 64.563 €, (22 εκ.) (Δ.Δ.)
109 τ.μ. ετοιμοπαράδοτη μεζονέτα Ιαλυσό (3 υπν.) 55 εκ. - 161.408 € (Δ.Δ.)
120τ.μ. μεζ/τα στο Ροδίνι 80 εκ., 234.776 € (Δ.Δ.)
125τ.μ. σε 1,5 στρ. στη Θολό 205.429 €, (70 εκ.)
130τ.μ. μονοκατοικία, σε μπετά, σε 1 στρ. Τρεις - Παστίδα 33 εκ. (96.845 €)
140τ.μ. μεζ/τα (μπετά) στα Κοσκινού 30 εκ., 117.388 € (Δ.Δ.)
140. τ.μ.μονοκατοικία σε μπετά σε 1.300 τ.μ. Κοσκινού 40 εκ. (117.388 €)
140τ.μ. (με 70 υπ.) (σε μαρμαροσοβά) στην Ιαλυσό 146.735 €, (50 εκ.) (ΔΔ)
185τ.μ. μεζονέτα Καρακόνερο 65 εκ. - 190.755 €
210 τ.μ. μετ/νη μονοκατοικία στα Κοσκινού 220.102 €, (75 εκ.) (Δ.Δ)
240τ.μ. ισ. κατ/τα α' ορ. διαμέρισμα κτίριο σε 500 μ. οικ/δο κοντά στην Καναδά 322.817 € (110 εκ.) (Δ.Δ.)
270τ.μ. βίλα σε σοβά σε 4 στρ. στο Τσαΐρι 293.470 €, (100 εκ.) (Δ.Δ.)
280τ.μ. οικ/κό τετ/νο (μαγαζί ή σπίτι) Π. Πόλη 239.470 €, (100 εκ.) (Δ.Δ.)
280τ.μ. μονοκατοικία στα Κοσκινού με θέα, (150 εκ.) - 440.020 € (Δ.Δ.)
ΚΑΤΑΣΤΗΜΑΤΑ - ΓΡΑΦΕΙΑ - ΚΤΙΡΙΑ - ΒΙΟΤ/ΚΟΙ ΧΩΡΟΙ:
30τ.μ. σε εμπορικό κέντρο Βράχο Ιαλυσό (20 εκ.), 58.694 € (Δ.Δ.)
31τ.μ. κατάστημα στο Νηρέα (22 εκ.) - 64.563 €
39τ.μ. Αγ. Αναστασία (12 εκ.) 35.216 € (Δ.Δ.)
55τ.μ. Βασ. Ηρακλείου (35 εκ.) 102.714 € (Δ.Δ.)
75 τ.μ. α' οροφ. γραφείο Μανδράκι
82 τ.μ. β' οροφ. γραφείο στο Μανδράκι (πίσω από το Εθνικό) 45 εκ. - 132.061 € (Δ.Δ.)
80 τ.μ. υπ. αποθήκη στην Κένεντυ (12 εκ.) 35.216 €
100τ.μ. κατάστημα Καρακόνερο (100 εκ.) - 293.470 €
140τ.μ.(απ.) κατάστημα πλησίον Αννης Μαρίας, 82.171 €, (28 εκ.)
175τμ. κατάστημα επί της Λεωφόρου Ρόδου-Λίνδου 205.429 €, (70 εκ.) (Δ.Δ)
180τ.μ. (α.π.) κατάστημα ισόγειο στο Ροδίνι, 132.061 €, (45 εκ.) (Δ.Δ.)
ΟΙΚΟΠΕΔΑ - ΑΓΡΟΤΕΜΑΧΙΑ:
500τ.μ. Μίρα Μάρε (Σ.Δ. 0,8) 45 εκ. - 132.016 €
775τ.μ. Αισχύνη (Σ.Δ. 0,8) 75 εκ. - 220.102 €
1.200 τ.μ. εντός οικισμ. Κοσκινού (κτίζει 600 τ.μ.) (50 εκ.) 146.735 €
1.370 εντός οικισμού Αρχ/λου 50 εκ. (146.735 €)
4.000τμ. Νερά Καλλιθέας 176.082 €, (60 εκ.)
4.380 τ.μ. Ασγούρου (35 εκ.) - 102.714 €
8.740 τ.μ. στα Κολύμπια (63 εκ.), 184.886 €
28.280τ.μ. Πλημμύρι πάνω στο κύμα Χ15.000 δρχ. το τ.μ.
350τ.μ. (νέα επ/ση οικισμού) Σορωνή 30.000 €
400τ.μ. εντός οικισμού Εμπωνας 30.000 €
45 στρ. στο Γεννάδι 115 εκ. (337.738 €)
Αναλαμβάνουμε την ενοικίαση των διαμερισμάτων σας σε σύντομο χρονικό διάστημα
ΖΗΤΟΥΝΤΑΙ
ΜΕΤΑΧΕΙΡΙΣΜΕΝΑ ΔΙΑΜΕΡΙΣΜΑΤΑ
(ΑΜΕΣΗ ΠΩΛΗΣΗ)
ΒΑΖΟΥΚΟΥ ΡΕΝΑ
ΜΕΣΙΤΗΣ ΑΣΤΙΚΩΝ ΣΥΜΒΑΣΕΩΝ
Πληροφορίες τηλ. 2241022943 - 2241028838 & FAX: 2241028838
Διευθ. Γραφείου: Δημ. Θεοδωράκη 3 Τ.Κ. 85100 Ρόδος
καθημερινά 9-1 το πρωΐ και 6.30 - 8.30 απογεύματα της Δευτέρας και της Πέμπτης
e-mail.vazoukou@otenet.gr
X3659-31/12

★★★★★
RODOS PALACE
Resort Hotel • Convention Center
Το μεγαλύτερο ξενοδοχειακό συγκρότημα της Ρόδου ζητεί το ακόλουθο προσωπικό:
● Food & Beverage Manager
Με ανάλογη προϋπηρεσία σε ξενοδοχεία πολυτελείας
● Υπαλλήλους Υποδοχής
Γνώστες Αγγλικών, Γερμανικών, με ανάλογη προϋπηρεσία
● Προϊσταμένη Ορόφων & Βοηθούς αυτής
Οι ενδιαφερόμενοι για τις ανωτέρω θέσεις μπορούν να στείλουν ένα βιογραφικό τους σημείωμα με μία πρόσφατη φωτογραφία στην Διεύθυνση της εταιρείας υπ' όψιν Κου Π. Ρούμπη.
Επίσης ζητούνται:
- Ηλεκτρολόγοι
- Υδραυλικοί
- Chef / Sous Chef
- Μάγειρας Α', Β' & βοηθοί
- Ζαχαροπλάστες Α' & Β'
- Μπουφετζής Α' & Β'
- Σερβπόροι & βοηθοί
- Μπάρμεν Α' & Β'
- Hostess
- Λαντζέρηδες
- Νυχτερινός Receptionist
- Γκρουμ (κάτοχοι αδείας οδήγησης αυτοκινήτου)
- Κλητήρας (κάτοχος αδείας οδήγησης μοτοποδηλάτου)
- Καμαριέρες
- Καθαρίστριες
- Εργάτες

Για τις ανωτέρω ειδικότητες μπορείτε να απευθυνθείτε προσωπικά, μετά την 10η Ιανουαρίου 2003, καθημερινά και κατά τις ώρες 10.00 - 15.00 στην Διεύθυνση Προσωπικού του ξενοδοχείου, στον Κο Π. Ρούμπη.
Ξενοδοχείο Ρόδος Παλάς
Λεωφ. Ιαλυσού, Τ.Θ. 121, Ιξιά, Ρόδος
Τηλ. 02410 25222, 02410 97235, Fax: 02410 25350
X3676-1/1

ΠΡΟΟΔΟΣ ΜΙΚΡΕΣ ΑΓΓΕΛΙΕΣ ΜΙΚΡΕΣ ΑΓΓΕΛΙΕΣ ΠΡΟΟΔΟΣ

διάφορα

ΜΟΝΩΣΕΙΣ

21 ΧΡΟΝΙΑ!

ΑΡΧΩΝ ΣΑΜΑΡΤΖΗΣ

Πληροφορίες τηλ.

23030-32054-20021

X3642-31/12

ΥΔΡΑΥΛΙΚΑ-ΚΑΛΟΡΙΦΕΡ

- ΓΙΑΝΝΗΣ Ο ΑΤΛΑΣΗΣ -

ΕΓΚΑΤΑΣΤΑΣΕΙΣ
ΑΝΑΚΑΙΝΙΣΕΙΣ
ΣΥΝΤΗΡΗΣΕΙΣ

02410/29898
0973610779

1583-4/1

ΥΔΡΑΥΛΙΚΟΣ

ΑΝΑΛΑΜΒΑΝΟΥΜΕ πάσης φύσεως υδραυλικές εργασίες μικρές και μεγάλες **κ. ΔΗΜΗΤΡΗΣ**

- **ΕΓΚΑΤΑΣΤΑΣΕΙΣ ΥΔΡΕΥΣΗΣ - ΘΕΡΜΑΝΣΗΣ**
- **ΚΑΛΟΡΙΦΕΡ - ΗΛΙΑΚΑ**
- Σύνδεση με το αποχετευτικό της ΔΕΥΑΡ.
- ΑΠΟΦΡΑΞΕΙΣ με ηλεκτροκίνητο μηχάνημα. Συντηρήσεις

ΣΑΟΥΝΑ ΦΙΝΛΑΝΔΙΑΣ

Χειροποίητες υγιεινές σε όλες τις διαστάσεις με τις σωστές προδιαγραφές από έμπειρο προσωπικό για βίλες - διαμερίσματα - ξενοδοχεία - γυμναστήρια

Τηλ. 2241090230 και κινητό 0944344911

1652-8/1

ΠΗΓΑΣΟΣ

ΣΥΝΕΡΓΕΙΟ ΚΑΘΑΡΙΣΜΟΥ

ΑΝΑΛΑΜΒΑΝΟΥΜΕ

ΓΡΑΦΕΙΑ-ΕΠΑΓΓΕΛΜΑΤΙΚΟΥΣ ΧΩΡΟΥΣ ΠΟΛΥΚΑΤΟΙΚΙΕΣ-ΣΠΙΤΙΑ-ΣΚΑΛΕΣ -ΤΖΑΜΑΡΙΕΣ

Υπεύθυνος: Χρήστος Μαυρικάκης
Τηλ.: 22410/78243 - 0946026397

1606-31/12

ΠΛΑΚΑΤΖΗΣ

ΠΡΟΣΦΟΡΑ
ΞΥΛΩΜΑ ΠΑΛΑΙΩΝ ΠΛΑΚΙΔΙΩΝ ΚΑΙ ΤΟΠΟΘΕΤΗΣΗ ΚΑΙΝΟΥΡΓΙΩΝ. ΚΤΙΣΜΑΤΑ ΜΕ ΠΕΤΡΕΣ, ΔΙΑΚΟΣΜΗΤΙΚΑ, κλπ.

Τηλ. 0942795162

1537-31/1/2003

ΥΔΡΑΥΛΙΚΕΣ ΕΓΚΑΤΑΣΤΑΣΕΙΣ

ΘΕΡΜΑΝΣΗΣ - ΚΑΛΟΡΙΦΕΡ, ΣΥΝΤΗΡΗΣΗΣ, ΑΠΟΧΕΤΕΥΣΗΣ ΣΥΝΔΕΣΗΣ, ΗΛΙΑΚΑ, ΣΥΣΤΗΜΑΤΑ, ΑΠΟΦΡΑΞΕΙΣ, ΑΜΕΣΗ ΕΞΥΠΗΡΕΤΗΣΗ

Τηλ. 0932674247

1734-5/1

ζητήσεις

ΖΗΤΟΥΝΤΑΙ

κυρίες/δεσποινίδες για θέσεις GROUP LEADER αγγλικού πρακτορείου, για την ερχόμενη σεζόν.

Βιογραφικό σημείωμα, παρακαλούμε ν' αποσταλούν στην ταχυδρομική θυρίδα Νο 238

X3691-22/12

ΖΗΤΟΥΝΤΑΙ

έμπειροι οδηγοί μπετονιέρας για βιομηχανία ετοίμου σκυροδέματος.

Πληροφορίες τηλ. 22410/69712 και 22410/69710

X3686-31/12

ΡΑΠΤΗΣ κάνει κοντύματα, ραψίματα, φαρδύματα, κουρτίνες και επισκευές παντός τύπου κειμηλίων, πορσελάνων, κεραμικών. Πληρ. τηλ. 22410/61994 και 87725
503-31/12

ΑΞΙΟΠΟΙΕΙΣΤΕ ΤΗΝ ΕΥΚΑΙΡΙΑ ΤΩΡΑ! Αυξάνοντας τα εισοδήματά σας με ημιαπασχόληση από 450 ευρώ έως 1500 ευρώ το μήνα, με πλήρη απασχόληση, από 1500 ευρώ έως 4000 ευρώ το μήνα Αποκτήστε την οικονομική σας ανεξαρτησία όχι ντήλερ ή πλασιέ. Πληρ. κα Αλεξίου τηλ. 0947276701
ΓΔ-20/1

WE ARE TWO 19 year old finnish wamen looking for work. We are experince in warking in a bar, cafe/bakery and aw a baby sitter. If you need one or two women who speak finnish, swedish, english, german and some greek, pleace contact. Tell. 00358407302221Tina ή 0945556509
Είμαστε δυο 19χρονες γυναίκες από Φινλανδία. Ζητάμε εργασία. Εχουμε εργαστεί σε μπαρ καφετέρια, κρουασαντερί, και σαν μπεϊμπι σίτερς. Εάν χρειάζεστε μία ή δύο κοπέλες που μιλάνε φινλανδικά, σουηδικά, αγγλικά, γερμανικά και λίγα ελληνικά, παρακαλούμε επικοινωνήστε μαζί μας στο τηλ. 00358407302221 ή 0945556509
1704-22/12

ΖΗΤΕΙΤΑΙ κυρία για να φροντίζει ηλικιωμένο άρρωστο. Πληροφορίες τηλ. 22410/27251
1724-22/1

ΖΗΤΕΙΤΑΙ κοπέλα για μπαρ - καφενείο στο Ροδίνι. Πληροφορίες τηλ. 22410/69025 κ. Μανώλης πρωινές ώρες
1725-28/12

ΖΗΤΕΙΤΑΙ κοπέλα εμφανίσημη, για να εργασθεί σε σοβαρό κατάστημα Internet cafe. Μισθός ικανοποιητικός. Τηλ. 22410/29551 και 0936699602
1744-9/1

ΖΗΤΕΙΤΑΙ

ΚΟΠΕΛΑ

για μόνιμη εργασία

(χειμώνα - καλοκαίρι).

Ωράριο σπαστό

Τηλ. 22410/39009

και 22410/75032

450-31/12

ΜΑΘΗΜΑΤΑ

ΠΑΡΑΔΙΔΟΝΤΑΙ ιδιαίτερα μαθήματα γερμανικών σε αρχάριους (Τηλ. 0947219816), προχωρημένους, ξενοδοχοϋπαλλήλους
1755-4/1

ΖΗΤΕΙΤΑΙ

υπάλληλος γραφείου με γνώσεις Η/Υ και δίπλωμα οδήγησης μοτοποδηλάτου. Ωράρια συνεχές, όλο το χρόνο

Πληροφορίες τηλ. 35141-35367
από 8.00-15.00

X3672-31/12

ΜΕΓΑΛΗ ΠΟΛΥΕΘΝΙΚΗ ΕΤΑΙΡΕΙΑ

χρειάζεται δυναμικούς συνεργάτες. Προσφέρονται ιδανικές συνθήκες εργασίας με πολύ υψηλές αποδοχές.

Πληροφορίες τηλ. 22410/32396, 0934576878
κα Ντανιέλα

1565-31/12

Η Διεύθυνση του
ΞΕΝΟΔΟΧΕΙΟΥ ΤΩΝ ΡΟΔΩΝ,
στοχεύοντας να προσφέρει υψηλού επιπέδου υπηρεσίες στους πελάτες της,
ΖΗΤΑΕΙ ΠΡΟΣΦΟΡΕΣ
ΓΙΑ :

1- Κομμώσεις
2- Μανικιούρ - Πεντικιούρ
3- Αισθητική προσώπου
4- Αισθητική σώματος
5- Μακιγιάζ
6. Θεραπευτικό μασάζ

Οι παραπάνω υπηρεσίες θα πρέπει να παρέχονται εντός του ξενοδοχείου κατόπιν ραντεβού με τους πελάτες.

Για κατάθεση προσφορών και πληροφορίες :
κ. Φαίδρα Σπανού
Τηλ. 22410 97400 - 97420 - 97533
Ωρες : 17.00- 20.00

CASINO RODOS
GRAND CASINO ROSE

Boutique Hotel & Casino

X3670-31/12

ΛΕΝΤΑΚΗΣ ΜΑΝΩΛΗΣ

ΞΥΛΟΤΕΧΝΙΚΗ

Αναλαμβάνουμε πάσης φύσεως ξυλουργικές εργασίες:

- κουζίνες γερμανικές
- ντουλάπες
- πόρτες
- παράθυρα κ.λ.π.



ΠΛΗΡΟΦΟΡΙΕΣ
Τηλ. 60601- 68414

1686-12/1

ΨΥΧΟΕΡΕΥΝΗΤΡΙΑ

ΚΡΗΤΙΚΟΥ ΒΑΣΙΛΕΙΑ



Προβλέψεις για το μέλλον ικανοποιητικές.

Βοήθεια για κάθε θέμα που σας απασχολεί με κάθε εχεμύθεια

ΟΜΗΡΟΥ 65 Π. ΠΟΛΗ Τηλ. 74440 - 67602,

0972157586, 8-1π.μ. — 4-8μ.μ.

T783-31/12

ΠΩΛΟΥΝΤΑΙ ΑΠΟ ΤΟΝ ΑΝΑΣΤΑΣΙΟ ΑΤΣΙΔΗ

1) Μονοκατοικίες στην οδό Μυκηνών, Ιαλυσός: Διόροφες με σοφίτα, τεσσάρων υπνοδωματίων, 3 μπάνιων και WC, αυτόνομη θέρμανση, σε οικόπεδο από 260 έως 415 τ.μ. , πλήρως αποπερατωμένες

2) Ισόγεια διαμερίσματα 118τ.μ., στην οδό Παρθενόπης, Αραπάκι, με αποκλειστική χρήση αυλής

3) Διαμερίσματα στην οδό Κωνσταντινίδη, στο Ζέφυρος, 82, 94, 98, 132 και 148 τ.μ., με αποκλειστική θέση πάρκινγκ, αποθήκη και αυτόνομη θέρμανση

ΠΛΗΡΟΦΟΡΙΕΣ
ΑΝΑΣΤΑΣΙΟΣ ΑΤΣΙΔΗΣ
ΣΤΕΦΑΝΟΥ ΚΑΖΟΥΛΗ 74
- Τηλ. 02410 28616-37848

X3649-31/12

ΔΙΑΜΕΡΙΣΜΑ «ΠΡΟΒΟΛΗΣ»

ΠΩΛΕΙΤΑΙ

ΔΙΑΜΕΡΙΣΜΑ

Ε=126 τ.μ., β' όροφος

επί της οδού Αμμοχώστου, κατάλληλο για κάθε χρήση.

Πληροφορίες : (μόνο σε επώνυμους)
« TOP PROPERTIES» κ. ΓΕΩΡΓΙΟ ΠΙΠΙΝΟ - ΤΗΛ. 23895 & 0944676003

1658-22/12

ΑΠΟΦΡΑΞΕΙΣ-ΚΑΘΑΡΙΣΜΟΙ

(Η ΜΑΡΙΑ) ΜΕΤΡΟΠΟΝΤΙΚΑΣ



ΣΤΙΣ ΧΑΜΗΛΟΤΕΡΕΣ ΤΙΜΕΣ

ΟΛΟ ΤΟ 24ωρο

Αναλαμβάνουμε ξενοδοχεία, δήμους, πολυκατοικίες, σπίτια, εστιατόρια, κλπ, καθώς άντληση πετρελαιοειδών από πλοία, και λιποσυλλεκτών και βιολογικών, εκκενώσεις βόθρων στην Παλιά Πόλη (και στα πιο στενά δρομάκια). Ακόμα αναλαμβάνουμε καθαρισμούς (αναπαλαιώσεις) κτιρίων με υδροβολή και κάθε είδους επιφάνειες με πείρα και υπευθυνότητα. ΜΕ ΜΟΝΑΔΙΚΑ ΣΕ ΥΨΟΣ ΠΙΕΣΗΣ ΚΑΙ ΑΝΑΡΡΟΦΗΣΗΣ ΥΠΕΡΣΥΓΧΡΟΝΑ ΜΗΧΑΝΗΜΑΤΑ ΥΔΡΟΒΟΛΗ ΣΕ ΟΛΗ ΤΗ ΔΩΔΕΚΑΝΗΣΟ.

ΒΑΡΔΕΛΛΗ Μ - ΚΡΑΣΟΠΟΥΛΟΣ Δ. Ο.Ε.
Τηλ. 35555-94750, - Κιν. 0944395999 - FAX 96516
e-mail:metropontikas@excite.com. - ΛΙΝΔΟΥ 1 ΡΟΔΟΣ

T524-31/12

ΔΩΔΕΚΑΝΗΣΙΑΚΕΣ ΑΠΟΦΡΑΞΕΙΣ

«ΚΟΛΟΣΣΟΣ»

ΑΠΟΦΡΑΞΕΙΣ- ΚΑΘΑΡΙΣΜΟΙ ΑΠΟΧΕΤΕΥΣΕΩΝ & ΒΟΘΡΩΝ

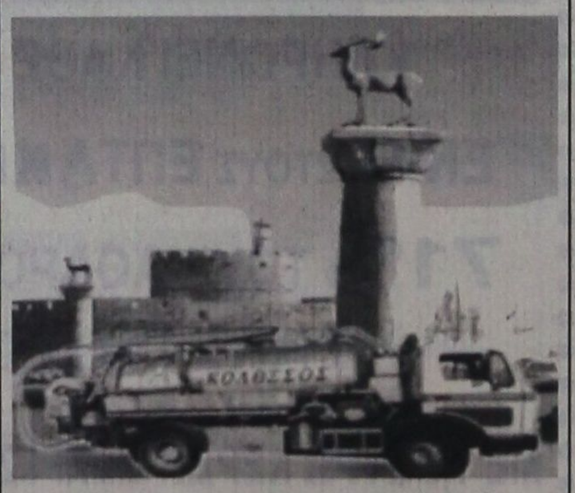

Αναλαμβάνουμε πάσης φύσεως αποφράξεις οποιουδήποτε μήκους και πλάτους Αναλαμβάνουμε καθαρισμούς αποχετευτικών αγωγών, δήμων, ξενοδοχείων, στρατιωτικών μονάδων, σπιτιών, πολυκατοικιών, καθώς και καθαρισμούς βιολογικών μονάδων με μηχάνημα υψηλής πιέσεως σε όλη τη Δωδεκάνησο.

Κ. ΠΗΛΙΑΚΗΣ - Π. ΚΑΣΕΡΗΣ
Πληρ. τηλ.. 47915 - 91881
κινητό: 0944/325234 και 0977/717048

T886-15/1

ΜΕΝΤΙΟΥΜ-ΑΣΤΡΟΛΟΓΟΣ

ΝΙΚΟΣ

1720ο1/1

Ακριβείς προβλέψεις στον επαγγελματικό, οικογενειακό και οικονομικό τομέα.

Επαναφορά ατόμων
Ισχυρή υποβολή

Δέχεται μόνο με ραντεβού στα τηλέφωνα: 31405 και 39201

DRIVE RENT A CAR

ΖΗΤΕΙΤΑΙ

ΔΙΕΥΘΥΝΤΗΣ

Απαραίτητα προσόντα:

- Πτυχίο ΑΕΙ - ΤΕΙ ή ισότιμου Ιδιωτικού Κολλεγίου με κατεύθυνση το Marketing - Διοίκηση Επιχειρήσεων
- Προϋπηρεσία 2-3 ετών στο χώρο του Marketing
- Γνώση αγγλικής γλώσσας
- Αριστη γνώση MS Office
- Ικανότητες επικοινωνίας και διαπραγμάτευσης
- Δραστηριότητα και ευχάριστη προσωπικότητα

ΠΡΟΣΦΕΡΟΝΤΑΙ:

- Ανταγωνιστικό πακέτο αποδοχών
- Αριστες συνθήκες εργασίας

Οι ενδιαφερόμενοι που συγκεντρώνουν τα ανωτέρω προσόντα, μπορούν να στείλουν το αναλυτικό βιογραφικό τους σημείωμα στη Διεύθυνση:

Αυστραλίας 2, υπ' όψιν κ. Β. Κασάπη
Τηλ. 0944355370

X3673-31/12

ΟΙΚΟΔΟΜΙΚΕΣ ΕΠΙΧΕΙΡΗΣΕΙΣ

ΔΙΑΚΟΓΕΩΡΓΙΟΥ ΚΑΛΛΙΣΤΟΣ

ΕΘΝ.ΑΝΤΙΣΤΑΣΕΩΣ 11 (πρώην Αννης Μαρίας)

ΠΩΛΗΣΕΙΣ ΔΙΑΜΕΡΙΣΜΑΤΩΝ - ΚΑΤΑΣΤΗΜΑΤΑ - ΑΠΟΘΗΚΕΣ - ΑΝΤΑΛΛΑΓΕΣ ΑΚΙΝΗΤΩΝ - ΑΓΟΡΕΣ ΟΙΚΟΠΕΔΩΝ ΑΝΑΛΑΜΒΑΝΟΥΜΕ ΑΝΤΙΠΑΡΟΧΕΣ

ΠΩΛΟΥΝΤΑΙ διαμερίσματα λουξ κατασκευής, με απεριόριστη θέα. Τα διαμερίσματα διαθέτουν θωρακισμένες πόρτες - εντοιχισμένες κουζίνες - ντουλάπες - εντοιχισμένο νιπτήρα με ντουλάπι - κεντρική θέρμανση αυτόνομη - ανοιγόμενα ανακλινόμενα κουφώματα με διπλά τζάμια, σίτες, ρολά - υδραυλικό ασανσέρ - τριφασικό ρεύμα.

Ολοι οι χώροι σπατουλαριστοί - εσωτερικές πόρτες MDF με σχέδιο

ΔΙΑΜΕΡΙΣΜΑΤΑ ΕΠΙ ΤΗΣ:

Χρ. Φέσσα (κάθετος Αποστ. Παύλου), 90τ.μ. τριάρια

Επίσης οροφοδιαμερίσματα των 90 τ.μ. (οικοδομή μόνο τριών διαμερισμάτων)

ΟΙΚΟΔΟΜΗ Πτολεμαίων και Χρ. Φέσσα των 117-125τ.μ.

ΟΙΚΟΔΟΜΗ υπό ανέγερση επί της οδού Ρήγα Φερραίου στο πάρκο

Διαμερίσματα τριάρια - τεσσάρια

ΟΙΚΟΔΟΜΗ υπό ανέγερση επί της οδού Κ. Παλαιολόγου και Θεοτοκοπούλου. Διαμερίσματα δυάρια - τριάρια - τεσσάρια- καταστήματα

Επί της οδού Β. Ηρακλείου οικοδομή τεσσάρων διαμερισμάτων οροφοδιαμερισμάτα των 133τ.μ. Η οικοδομή έχει πυλωτή για πάρκιγκ

ΓΡΑΦΕΙΑ - ΙΑΤΡΕΙΑ:

- Επί της οδού Μ. Κωνσταντίνου και Κων/νου Παλαιολόγου των 80τ.μ.
- Επί της οδού Κων/νου Παλαιολόγου και Θεοτοκόπουλου 60-80 τ.μ.
- Επί της οδού Ρήγα Φερραίου στο πάρκο, 60-80-100τ.μ.

ΚΑΤΑΣΤΗΜΑΤΑ

- Επί της οδού Κ. Παλαιολόγου και Θεοτοκοπούλου των 60-80-100τ.μ.
- Επί της οδού λεωφόρου Καλλιθέας (Καρακόνερο) 90τ.μ.

ΑΠΟΘΗΚΕΣ

- Πλησίον Στέλιου Κωτιάδη των 130τ.μ.
- Στη λεωφόρο Καλλιθέας (Καρακόνερο) των 80-300τ.μ.

Οι πωλήσεις μπορούν να γίνουν και με όλα τα δάνεια τραπεζών και οργανισμών/.

Αναλαμβάνουμε ΑΝΤΙΠΑΡΟΧΕΣ και ΑΓΟΡΕΣ ΟΙΚΟΠΕΔΩΝ

Δεχόμαστε ανταλλαγές ακινήτων

X3643-31/12

ΠΛΗΡΟΦΟΡΙΕΣ:

ΔΙΑΚΟΓΕΩΡΓΙΟΥ ΚΑΛΛΙΣΤΟΣ

Τηλ. 29318 - 34598- Τηλ. 78501 - 78502

ΠΩΛΟΥΝΤΑΙ ΤΑ ΠΑΡΑΚΑΤΩ ΔΙΑΜΕΡΙΣΜΑΤΑ

	ΕΥΡΩ
1) 2αρια (1 υπνοδωματίου)	
- 43 τμ Κυρά της Ρω , Ροδίνι αξίας 16 εκ	47,000
- 42 τμ Ροδίνι , κατούργιο αξίας 23 εκ	67,500
- 55 τμ Ροδίνι , 8 ετων αξίας 22 εκ	65,000
- 51 τμ Νιοχώρι , οδός Παπανικολάου αξίας 27 εκ	79,500
- 45 τμ Ιερού Λόχου , Δήμος ΙΑΛΥΣΟΥ αξίας 19 εκ	56,000
- 40 τμ Ιερού Λόχου , Δήμος ΙΑΛΥΣΟΥ αξίας 12 εκ	35,500
- 43 τμ Χρυσή Ακτή ,Δήμος ΙΑΛΥΣΟΥ αξίας 25 εκ	73,500
- 35 τμ Αθηνών , επιπλωμένο Β ορόφου αξίας 20 εκ	59,000
2) 3αρια.(2 υπνοδωματίου)	
- 72 τμ Αννης Μαρίας , Αραπάκι αξίας 30 εκ	88,000
- 85 τμ Ανω Ροδίνι , κατούργιο αξίας 38 εκ	111,000
- 82 τμ Φανερωμένη , Ανταβούρου αξίας 40 εκ	117,500
- 75 τμ Σωτήρος , ΙΞΙΑ αξίας 32 εκ	94,000
- 85 τμ Σωτήρος , ΙΞΙΑ αξίας 36 εκ	106,000
- 100 τμ Κέντρο , Δήμος ΙΑΛΥΣΟΥ αξίας 34 εκ	100,000
- 82 τμ 7 Βαγιές αξίας 28 εκ	82,500
- 100 τμ Βορείου Ηπείρου αξίας 45 εκ	132,000
- 100 τμ Ιερού Λόχου , ΙΑΛΥΣΟΣ αξίας 32 εκ	94,000
- 82 τμ Ζέφυρος , αξίας 42 εκ	123,500
- 93 τμ Ζέφυρος , αξίας 47 εκ	138,000
- 90 τμ Κάτω Ροδίνι , αξίας 47 εκ	138,000
3) 4αρια (3 υπνοδωματίου)	
- 114 τμ Αραπάκι , Αννης Μαρίας αξίας 59 εκ	173,500
- 116 τμ Αγ. Παύλου , Ανάληψη αξίας 60 εκ	176,000
- 114 τμ Ανω Ροδίνι , αξίας 49 εκ	144,000
- 110 τμ Ανω Ροδίνι , αξίας 50 εκ	147,000
- 115 τμ Ανω Ροδίνι , αξίας 52 εκ	153,000
- 160 τμ Αγιος Νικόλαος αξίας 62 εκ	182,000
- 145 τμ Κορδικιώνος αξίας 47 εκ	138,000
- 103 τμ Αθηνών , Ανάληψη αξίας 51 εκ	150,000
- 120 τμ Πειραιώς , ισόγειο αξίας 57 εκ	167,500
- 210 τμ Κ . Τσαλδάρη αξίας 75 εκ	220,500
Μονοκατοικίες	
- 160 τμ ΙΞΙΑ , Στάση Παρασκευά αξίας 80 εκ	235,000
- 165 τμ ΙΑΛΥΣΟΣ , Χρυσή Ακτή αξίας 88 εκ	258,000
- 130 τμ ΙΑΛΥΣΟΣ , Νέο Καλυμβητήριο αξίας 70 εκ	205,500
- 168 τμ ΙΑΛΥΣΟΣ , Νέο Καλυμβητήριο αξίας 85 εκ	249,500
- 160 τμ ΙΑΛΥΣΟΣ , Κανδηλί σε ύψωμα αξίας 75 εκ	220,500
- 127 τμ Ρόδος , Ροδίνι αξίας 75 εκ	220,500
- 250 τμ Λαγουρου , ωραία θέα αξίας 150 εκ	440.500
- 80 τμ Τσαίρι αξίας 30 εκ	88,000
- 130 τμ Γεννάδι , κατούργιο αξίας 50 εκ	147,000
- 100 τμ με κήπο 4,5000 τμ αξίας 75 εκ	220,000
- 140 τμ ΛΙΝΔΟΣ , ωραία θέα αξίας 60 εκ	176,500
Μονοκατοικία εντός Π. Πόλης	
- 130 τμ με κήπο 200 τμ , ερειπωμένη αξίας 32 εκ	94,000
- 150 τμ με κήπο 12 τμ αξίας 30 εκ	88,000
- 80 τμ κοντά στο Δημοτικό Ιατρείο αξίας 25 εκ	73,500
- 250 τμ με κήπο 250 τμ αξίας 75 εκ.	220,000
- 160 τμ με κήπο 12 τμ αξίας 80 εκ	235,000
Καταστήματα	
- 140 τμ Στρ. Ζήση , Αγιο Νικόλα αξίας 50 εκ	147,000
- 200 τμ Στρ. Ζήση αξίας 100 εκ	293,500
- 80 τμ με πατάρι , Ζέφυρος αξίας 45 εκ	132,000
- 250 τμ Ζέφυρος αξίας 120 εκ	352,500
- 50 τμ Καποδιστρίου αξίας 30 εκ.	88,000
- 150 τμ Καποδιστρίου αξίας 80 εκ	235,000
- 120 τμ οδός Αθηνών αξίας 120 εκ	352,500
- 240 τμ οδός Αθηνών αξίας 240 εκ	705,000
- 30 τμ Αννης Μαρίας αξίας 25 εκ	73,500
- 60 τμ Αννης Μαρίας αξίας 50 εκ.	147,000
- 120 τμ Σαπιχώμης Ροδίνι αξίας 70 εκ	205,500
- 450 τμ οδός Λίνδου αξίας 65 εκ	191,000
- 200 τμ οδός Λίνδου αξίας 300 εκ	881,000

ΚΡΑΝΙΔΗΣ ΕΜΜΑΝΟΥΗΛ

ΚΤΗΜΑΤΟΜΕΣΙΤΗΣ ΟΙΚΟΝΟΜΟΛΟΓΟΣ

ΤΗΛ. (22410) 27082 - 26476 FAX (22410) 27101

Κιν. 0944347405 - www.Kranidis.gr

E-mail: Kranidiemm@rho.forhnet.gr

X3654-31/12

Δ·Α·Ν·Ε· SEA LINE
ΔΩΔΕΚΑΝΗΣΙΑΚΗ ΑΝΩΝΥΜΗ ΝΑΥΤΙΛΙΑΚΗ ΕΤΑΙΡΙ

ΔΡΟΜΟΛΟΓΙΑ

Αναχωρήσεις από ΡΟΔΟ

19/12 Πέμπτη
ΠΑΤΜΟΣ 15.00 Νίσυρο - Κω - Κάλυμνο - Λέρο - Πάτμο - Πειραιά
20/12 Παρασκευή
ΡΟΔΟΣ 15.00 Κω - Κάλυμνο - Λέρο - Πάτμο - Πειραιά
21/12 Σάββατο
ΠΑΤΜΟΣ 15.00 Κω - Κάλυμνο - Λέρο - Πάτμο - Πειραιά
22/12 Κυριακή
ΡΟΔΟΣ 15.00 Κω - Κάλυμνο - Λέρο - Πάτμο - Πειραιά
23/12 Δευτέρα

24/12 Τρίτη
ΠΑΤΜΟΣ 15.00 Κω - Κάλυμνο - Λέρο - Πάτμο - Πειραιά
25/12 Τετάρτη
ΧΡΙΣΤΟΥΓΕΝΝΑ
26/12 Πέμπτη
ΡΟΔΟΣ 15.00 Νίσυρο - Κω - Κάλυμνο - Λέρο - Πάτμο - Πειραιά
27/12 Παρασκευή
ΠΑΤΜΟΣ 15.00 Κω - Κάλυμνο - Λέρο - Πάτμο - Πειραιά
28/12 Σάββατο
ΡΟΔΟΣ 15.00 Κω - Κάλυμνο - Λέρο - Πάτμο - Πειραιά
29/12 Κυριακή
ΠΑΤΜΟΣ 15.00 Κω - Κάλυμνο - Λέρο - Πάτμο - Πειραιά
30/12 Δευτέρα

31/12 Τρίτη

1/1/03 Τετάρτη
ΠΡΩΤΟΧΡΟΝΙΑ
2/1 Πέμπτη
ΠΑΤΜΟΣ 15.00 Νίσυρο - Κω - Κάλυμνο - Λέρο - Πάτμο - Πειραιά
3/1 Παρασκευή
ΡΟΔΟΣ 15.00 Κω - Κάλυμνο - Λέρο - Πάτμο - Πειραιά
4/1 Σάββατο
ΠΑΤΜΟΣ 15.00 Κω - Κάλυμνο - Λέρο - Πάτμο - Πειραιά
5/1 Κυριακή
ΡΟΔΟΣ 15.00 Κω - Κάλυμνο - Λέρο - Πάτμο - Πειραιά
6/1 Δευτέρα

7/1 Τρίτη
ΠΑΤΜΟΣ 15.00 Κω - Κάλυμνο - Λέρο - Πάτμο - Πειραιά
8/1 Τετάρτη
ΡΟΔΟΣ 15.00 Σύμη - Τήλο - Κάλυμνο - Αστυπάλαια - Πειραιά
9/1 Πέμπτη
ΠΑΤΜΟΣ 15.00 Νίσυρο - Κω - Κάλυμνο - Λέρο - Πάτμο - Πειραιά
10/1 Παρασκευή
ΡΟΔΟΣ 15.00 Κω - Κάλυμνο - Λέρο - Πάτμο - Πειραιά
11/1 Σάββατο
ΠΑΤΜΟΣ 15.00 Κω - Κάλυμνο - Λέρο - Πάτμο - Πειραιά
12/1 Κυριακή
ΡΟΔΟΣ 15.00 Κω - Κάλυμνο - Λέρο - Πάτμο - Πειραιά
13/1 Δευτέρα

14/1 Τρίτη
ΠΑΤΜΟΣ 15.00 Κω - Κάλυμνο - Λέρο - Πάτμο - Πειραιά
15/1 Τετάρτη
ΡΟΔΟΣ 15.00 Σύμη - Τήλο - Κάλυμνο - Αστυπάλαια - Πειραιά
16/1 Πέμπτη
ΠΑΤΜΟΣ 15.00 Νίσυρο - Κω - Κάλυμνο - Λέρο - Πάτμο - Πειραιά
17/1 Παρασκευή
ΡΟΔΟΣ 15.00 Κω - Κάλυμνο - Λέρο - Πάτμο - Πειραιά
18/1 Σάββατο
ΠΑΤΜΟΣ 15.00 Κω - Κάλυμνο - Λέρο - Πάτμο - Πειραιά
19/1 Κυριακή
ΡΟΔΟΣ 15.00 Κω - Κάλυμνο - Λέρο - Πάτμο - Πειραιά
20/1 Δευτέρα

21/1 Τρίτη
ΠΑΤΜΟΣ 15.00 Κω - Κάλυμνο - Λέρο - Πάτμο - Πειραιά
22/1 Τετάρτη
ΡΟΔΟΣ 16.00 Σύμη - Τήλο - Κάλυμνο - Αστυπάλαια - Πειραιά
23/1 Πέμπτη
ΠΑΤΜΟΣ 15.00 Νίσυρο - Κω - Κάλυμνο - Λέρο - Πάτμο - Πειραιά
24/1 Παρασκευή
ΡΟΔΟΣ 15.00 Κω - Κάλυμνο - Λέρο - Πάτμο - Πειραιά
25/1 Σάββατο
ΠΑΤΜΟΣ 15.00 Κω - Κάλυμνο - Λέρο - Πάτμο - Πειραιά
26/1 Κυριακή
ΡΟΔΟΣ 15.00 Κω - Κάλυμνο - Λέρο - Πάτμο - Πειραιά
27/1 Δευτέρα

28/1 Τρίτη
ΠΑΤΜΟΣ 15.00 Κω - Κάλυμνο - Λέρο - Πάτμο - Πειραιά
29/1 Τετάρτη
ΡΟΔΟΣ 16.00 Σύμη - Τήλο - Κάλυμνο - Αστυπάλαια - Πειραιά
30/1 Πέμπτη
ΠΑΤΜΟΣ 15.00 Νίσυρο - Κω - Κάλυμνο - Λέρο - Πάτμο - Πειραιά
31/1 Παρασκευή
ΡΟΔΟΣ 15.00 Κω - Κάλυμνο - Λέρο - Πάτμο - Πειραιά

Αναχωρήσεις από ΠΕΙΡΑΙΑ

19/12 Πέμπτη
ΡΟΔΟΣ 15.00 Πάτμο - Λέρο - Κάλυμνο - Κω - Ρόδο
20/12 Παρασκευή
ΠΑΤΜΟΣ 15.00 Πάτμο-Λέρο-Κάλυμνο -Κω -Ρόδο
21/12 Σάββατο
ΡΟΔΟΣ 15.00 Πάτμο - Λέρο - Κάλυμνο - Κω - Ρόδο
22/12 Κυριακή

23/12 Δευτέρα
ΠΑΤΜΟΣ 15.00 Πάτμο-Λέρο-Κάλυμνο -Κω -Ρόδο
24/12 Τρίτη
ΡΟΔΟΣ 15.00 Αστυπάλαια- Κάλυμνο -Τήλο - Σύμη - Ρόδο
25/12 Τετάρτη
ΧΡΙΣΤΟΥΓΕΝΝΑ
26/12 Πέμπτη
ΠΑΤΜΟΣ 15.00 Πάτμο - Λέρο - Κάλυμνο - Κω - Νίσυρο - Ρόδο
27/12 Παρασκευή
ΡΟΔΟΣ 15.00 Πάτμο - Λέρο - Κάλυμνο - Κω - Ρόδο
28/12 Σάββατο
ΠΑΤΜΟΣ 15.00 Πάτμο-Λέρο-Κάλυμνο -Κω -Ρόδο
29/12 Κυριακή

30/12 Δευτέρα
ΠΑΤΜΟΣ 15.00 Πάτμο - Λέρο - Κάλυμνο - Κω - Ρόδο
31/12 Τρίτη

1/1/03 Τετάρτη
ΠΡΩΤΟΧΡΟΝΙΑ
2/1 Πέμπτη
ΡΟΔΟΣ 15.00 Πάτμο - Λέρο - Κάλυμνο - Κω -Νίσυρο - Ρόδο
3/1 Παρασκευή
ΠΑΤΜΟΣ 15.00 Πάτμο - Λέρο - Κάλυμνο - Κω - Ρόδο
4/1 Σάββατο
ΡΟΔΟΣ 15.00 Πάτμο - Λέρο - Κάλυμνο - Κω - Ρόδο
5/1 Κυριακή

6/1 Δευτέρα
ΠΑΤΜΟΣ 15.00 Πάτμο - Λέρο - Κάλυμνο - Κω - Ρόδο
7/1 Τρίτη
ΡΟΔΟΣ 15.00 Αστυπάλαια - Κάλυμνο -Τήλο -Σύμη-Ρόδο
8/1 Τετάρτη
ΠΑΤΜΟΣ 15.00 Πάτμο - Λέρο - Κάλυμνο - Κω -Νίσυρο- Ρόδο
9/1 Πέμπτη
ΡΟΔΟΣ 15.00 Πάτμο - Λέρο - Κάλυμνο - Κω - Ρόδο
10/1 Παρασκευή
ΠΑΤΜΟΣ 15.00 Πάτμο - Λέρο - Κάλυμνο - Κω - Ρόδο
11/1 Σάββατο
ΡΟΔΟΣ 15.00 Πάτμο - Λέρο - Κάλυμνο - Κω - Ρόδο
12/1 Κυριακή

13/1 Δευτέρα
ΠΑΤΜΟΣ 15.00 Πάτμο - Λέρο - Κάλυμνο - Κω - Ρόδο
14/1 Τρίτη
ΡΟΔΟΣ 15.00 Αστυπάλαια - Κάλυμνο -Τήλο -Σύμη-Ρόδο
15/1 Τετάρτη
ΠΑΤΜΟΣ 15.00 Πάτμο - Λέρο - Κάλυμνο - Κω Νίσυρο- Ρόδο
16/1 Πέμπτη
ΡΟΔΟΣ 15.00 Πάτμο - Λέρο - Κάλυμνο - Κω - Ρόδο
17/1 Παρασκευή
ΠΑΤΜΟΣ 15.00 Πάτμο - Λέρο - Κάλυμνο - Κω - Ρόδο
18/1 Σάββατο
ΡΟΔΟΣ 15.00 Πάτμο - Λέρο - Κάλυμνο - Κω - Ρόδο
19/1 Κυριακή

20/1 Δευτέρα
ΠΑΤΜΟΣ 15.00 Πάτμο - Λέρο - Κάλυμνο - Κω - Ρόδο
21/1 Τρίτη
ΡΟΔΟΣ 15.00 Αστυπάλαια - Κάλυμνο -Τήλο -Σύμη-Ρόδο
22/1 Τετάρτη
ΠΑΤΜΟΣ 15.00 Πάτμο - Λέρο - Κάλυμνο - Κω Νίσυρο- Ρόδο
23/1 Πέμπτη
ΡΟΔΟΣ 15.00 Πάτμο - Λέρο - Κάλυμνο - Κω - Ρόδο
24/1 Παρασκευή
ΠΑΤΜΟΣ 15.00 Πάτμο - Λέρο - Κάλυμνο - Κω - Ρόδο
25/1 Σάββατο
ΡΟΔΟΣ 15.00 Πάτμο - Λέρο - Κάλυμνο - Κω - Ρόδο
26/1 Κυριακή

27/1 Δευτέρα
ΠΑΤΜΟΣ 15.00 Πάτμο - Λέρο - Κάλυμνο - Κω - Ρόδο
28/1 Τρίτη
ΡΟΔΟΣ 15.00 Αστυπάλαια - Κάλυμνο -Τήλο -Σύμη-Ρόδο
29/1 Τετάρτη
ΠΑΤΜΟΣ 15.00 Πάτμο - Λέρο - Κάλυμνο - Κω Νίσυρο- Ρόδο
30/1 Πέμπτη
ΡΟΔΟΣ 15.00 Πάτμο - Λέρο - Κάλυμνο - Κω - Ρόδο
31/1 Παρασκευή
ΠΑΤΜΟΣ 15.00 Πάτμο - Λέρο - Κάλυμνο - Κω - Ρόδο

Ερώτηση στη Βουλή για την έλλειψη προσωπικού στο ΙΚΑ της Ρόδου

Στη Βουλή το θέμα της έλλειψης ιατρικού προσωπικού στο ΙΚΑ της Ρόδου. Οι βουλευτές Αρ. Παυλίδης και Γερ. Γιακουμάκης κατέθεσαν την παρακάτω ερώτηση:

«Κατά επανάληψη μέσω του κοινοβουλευτικού ελέγχου, με κατάθεση σχετικών ερωτήσεων, έχω αναφερθεί στα πολλά κενά που υπάρχουν κυρίως στο υγειονομικό προσωπικό και τις ιατρικές υπηρεσίες των περισσότερων υποκαταστημάτων του ΙΚΑ.

Οι διαβεβαιώσεις από τους αρμοδίους υπουργούς πολλές. Οι διαδικασίες όμως προχωρούν με ρυθμό χελώνας, με αποτέλεσμα να μην γίνεται τίποτα το ουσιαστικό και οι ασκούντες τη διοίκηση του Οργανισμού να έχουν την εντύπωση ότι όλα λειτουργούν τέλεια σε προηγμένα ευρωπαϊκά επίπεδα.

Τη συνέχεια του ανθρώπινου εξευτελισμού από τις ουρές διαδέχεται και το ΙΚΑ Ρόδου. Ειδικότερα στο ακτινολογικό τμήμα του υποκαταστήματος, το οποίο ουσιαστικά εξυπηρετεί τουλάχιστον 50 ασφαλισμένους ημερησίως, λειτουργεί με μια μοναδική βοηθόχειρίστρια ακτινολογικού μηχανήματος επί σειρά ετών! Αν και προβλέπεται να λειτουργεί με 4 οργανικές θέσεις βοηθών χειριστών.

Η τελευταία ουσιαστική πρόσληψη που έγινε στο συγκεκριμένο τμήμα ήταν πριν από 18 χρόνια, διότι η τελευταία θέση που προκηρύχθηκε από το ΙΚΑ πριν από μερικούς μήνες δεν έλυσε το πρόβλημα γιατί η καινούργια χειρίστρια που επρόκειτο να αναλάβει τα καθήκοντά της παρουσίασε στην υπηρεσία αναρρωτική άδεια εξαιτίας του ότι βρίσκεται σε προχωρημένη εγκυμοσύνη και θα επανέλθει μετά από 12 μήνες.

Κατόπιν των ανωτέρω.

ΕΡΩΤΑΤΑΙ

Και καλείται ο κ. Υπουργός να ενημερώσει τη Βουλή:

Πότε επιτέλους θα γίνει ουσιαστική κάλυψη των οργανικών θέσεων σε υγειονομικό και ιατρικό προσωπικό, για να σταματήσει το μαρτύριο που υπομένουν τα τελευταία χρόνια ασφαλισμένοι και εργαζόμενοι στις δύσκολες ακριτικές περιοχές όπως είναι η Ρόδος;»

ΠΟΛΙΤΙΣΤΙΚΟΣ ΣΥΛΛΟΓΟΣ ΓΥΝΑΙΚΩΝ ΡΟΔΟΥ

ΠΡΟΣΚΛΗΣΗ ΑΝΑΚΟΙΝΩΣΗ

Καλούμε

τα μέλη και τις φίλες μας να έλθουν μαζί μας στο θεραπευτήριο Χρονίων Παθήσεων «Αγιος Ανδρέας» τη Δευτέρα 23η Δεκεμβρίου 2002, ώρα 11.00 π.μ. όπου διοργανώνουμε χριστουγεννιάτικη γιορτή με κλόουν, παιχνίδια και πολλά δώρα.

Θα ξεκινήσουμε από την πλατεία Ακαδημίας την 10π.μ.



Εκ του Δ.Σ.

Η πρόεδρος Εύη Καραγιάννη

Η γραμματέας Ρίτσα Γιμούκη

1756-22/12

ΦΑΤΝΗ
ΕΝΟΡΙΑΣ ΑΓΙΟΥ ΓΕΩΡΓΙΟΥ ΑΝΩ



ΠΡΟΣΚΛΗΣΕΙΣ

Οπως κάθε χρόνο έτσι και εφέτος, σας προσκαλούμε στη φάτνη που κάθε χρόνο ετοιμάζουν διάφοροι καλλιτέχνες. Στο Πνευματικό Κέντρο Αγίου Γεωργίου Ανω πόλεως Ρόδου σας περιμένουμε με τα παιδιά σας να χαρουν τις άγιες ημέρες των Χριστουγέννων του νέου έτους και των Θεοφανείων. Καθημερινά από 9 το πρωί έως 8μ.μ.

Εκ της Εκκλησιαστικής Επιτροπής

504-25/12

ΠΑΝΕΠΙΣΤΗΜΙΟ ΑΙΓΑΙΟΥ

ΑΝΑΚΟΙΝΩΣΗ
ΠΡΟΚΗΡΥΞΗ ΜΙΑΣ ΘΕΣΗΣ Δ.Ε.Π.

Το Πανεπιστήμιο Αιγαίου ανακοινώνει την προκήρυξη της παρακάτω θέσης Δ.ΕΠ.

* Τμήμα Επιστημών της Προσχολικής Αγωγής και του εκπαιδευτικού σχεδιασμού.

(Διεύθυνση: Δημοκρατίας 1, 85100 Ρόδος, πληροφορίες: κα Μαίρη Κωνσταντίνου, τηλ. 22410 99110 ή 99100 ή 99112, fax 22410 99109 e-mail: tepae@rhodes-aegean.gr

* Μία (1) θέση Δ.Ε.Π. για το γνωστικό αντικείμενο «Δημιουργική μάθηση» στη βαθμίδα του επίκουρου καθηγητή.

Η παραπάνω προκήρυξη της θέσης ΔΕΠ δημοσιεύθηκε στο ΦΕΚ με αριθμ. 314/11.12.2002 τ. παράρτημα.

Η προθεσμία υποβολής υποψηφιοτήτων με τα απαραίτητα δικαιολογητικά λήγει 17/02/2003.

Για περισσότερες πληροφορίες οι ενδιαφερόμενοι μπορούν να απευθύνονται στην γραμματεία του τμήματος στο οποίο προκηρύσσεται η θέση και στην ηλεκτρονική διεύθυνση: http://www.rhodes,aegean.gr/prokyrikseis/tepae.htm.

Καθηγητής
Θεμιστοκλής Δ. Λέκκας
Πρύτανης

ΧΛ-21/12

ΠΑΝΕΠΙΣΤΗΜΙΟ ΑΙΓΑΙΟΥ

ΑΝΑΚΟΙΝΩΣΗ

ΠΡΟΣΚΛΗΣΗ ΕΚΔΗΛΩΣΗΣ ΕΝΔΙΑΦΕΡΟΝΤΟΣ ΓΙΑ ΥΠΟΨΗΦΙΟΥΣ ΔΙΔΑΚΤΟΡΕΣ

Το Τμήμα Επιστημών της Προσχολικής Αγωγής και του Εκπαιδευτικού Σχεδιασμού του Πανεπιστημίου Αιγαίου ανακοινώνει την πρόσκληση εκδήλωσης ενδιαφέροντος για την επιλογή υποψηφίων διδακτόρων στα ακόλουθα γνωστικά πεδία:

* Κοινωνικές και πολιτιστικές διαστάσεις της μαθηματικής εκπαίδευσης
* Η μάθηση μαθηματικών εννοιών και συλλογισμών στην προσχολική ηλικία
* Συνεργατικά, τεχνολογικά, περιβάλλοντα μάθησης για τις θετικές επιστήμες
* Διαθεματική προσέγγιση στο σχολείο μέσω της θεατρικής και εικαστικής αγωγής
* Ψυχοπαιδαγωγική.

Η προθεσμία υποβολής αιτήσεων με τα απαραίτητα δικαιολογητικά λήγει την Παρασκευή 7 Φεβρουαρίου 2003. (Διεύθυνση: Δημοκρατίας 1, 85100 - Ρόδος).

Για περισσότερες πληροφορίες οι ενδιαφερόμενοι μπορούν να απευθύνονται στη γραμματεία του τμήματος: κα Μαίρη Κωνσταντίνου, τηλ. 22410 99110 ή 99100 ή 99112, fax 22410 99109 ή 99009 e-mail: tepae@rhodes-aegean.gr ή στην ηλεκτρονική διεύθυνση: http://www.rhodes,aegean.gr/prokyrikseis/tepae.htm.

Καθηγητής
Φραγκίσκος Καλαβάσης
Πρόεδρος Τ.Ε.Π.Α.Ε.Σ.

ΧΛ-21/12

Απόσπασμα αριθμός 2.048/2002

Δικαστικός επιμελητής: Ο Δικαστικός Επιμελητής του Πρωτοδικείου Ρόδου Χρυσόστομος Στ. Κόκκαλης.

Επισπεύδουσα: «BARCLAYS BANK PLC» που εδρεύει στο Λονδίνο (Λόμπαρντ 54) του Ηνωμένου Βασιλείου και εκπροσωπείται νόμιμα.

Οφειλέτιδα : «Ανώνυμη Ξενοδοχειακή Εταιρία Α.Ξ.Ε. Α.Ε.» που εδρεύει στην Αθήνα (Καλλιρόης 2) και εκπροσωπείται νόμιμα.

Οφειλή: 44.020 ευρώ.

Χρόνος και τόπος πλειστηριασμού: Η 8 Ιανουαρίου 2002 ημέρα Τετάρτη και από ώρα 12 το μεσημέρι μέχρι τις 2 μετά το μεσημέρι της ίδιας ημέρας στο Δημοτικό κατάστημα ΔΟΝΑ του Δήμου Ρόδου (Διαγοριδών 1).

Υπάλληλος πλειστηριασμού: Η συμβολαιογράφος Ρόδου κ. Μαρία Παπαδάκη - Γιαννοπούλου.

Περιγραφή: Α) Υπόγειο α' στάθμης αποτελούμενο από ένα ξενοδοχειακό χώρο με στοιχείο Β υπόγειο Υ3 επιφάνειας 486,50 τ.μ. όγκου 1..532,48 κ.μ., αναλογία 110,29 τ.μ. στο οικόπεδο.

Β) Ισόγειο αποτελούμενο από ένα ξενοδοχειακο χώρο με στοιχείο πίνακα ισόγειο Ι2 επιφάνειας 462,22 τ.μ. ογκου 1.276,61 κ.μ. αναλογία 105,24 τ.μ. στο οικόπεδο, αποτελείται από είσοδο και χώρο υποδοχής του ξενοδοχείου, κλίμακα και 10 δωμάτια με wc ανδρών και γυναικών office και λινοθήκη.

Γ) Ημιόροφο αποτελούμενο από ξενοδοχειακό χώρο με στοιχείο πίνακα ημιόροφος Η2 απιφάνειας 312,74 τ.μ. όγκου 860,03 κ.μ. αναλογία 70,90 τ.μ. στο οικόπεδο, αποτελείται από 10 δωμάτια με wc ανδρών και γυναικών office και λινοθήκη.

Δ) Α' όροφο με στοιχείο πίνακα Α επιφάνειας 633,14 τ.μ. όγκου 1.772,79 κ.μ. αναλογία 142,54 τ.μ. στο οικόπεδο, αποτελείται από 22 δωμάτια με διάδρομο, office και λινοθήκη.

Ε) Β' όροφο με στοιχείο πίνακα Β επιφάνειας 633,14 τ.μ. όγκου 1.772,79 κ.μ. αναλογία 142,54 τ.μ. στο οικόπεδο αποτελείται από 22 δωμάτια με διάδρομο, office και λινοθήκη.

Ζ) Γ' όροφο με στοιχείο πίνακα Γ επιφάνειας 633,14 τ.μ. όγκου 1.772,79 κ.μ. αναλογία 142,54 τ.μ. στο οικόπεδο αποτελείται από 22 δωμάτια με διάδρομο, office και λινοθήκη.

Η) Δ' όροφο-δώμα με στοιχείο πίνακα Δ, αποτελείται από ένα διαμέρισμα των ιδιοκτητών μαζί με το κλιμακοστάσιο επιφάνειας 128,54 τ.μ. όγκου 359,91 κ.μ. αναλογία 29,14 τ.μ. στο οικόπεδο.

Λετουργούν όλες οι ως άνω οριζόντιες ιδιοκτησίες ως εποχιακό ξενοδοχείο Β' κατηγορίας 86 δωματίων, 180 κλινών (κατά την άδεια λειτουργίας). Στο ισόγειο υπάρχουν: Ρεσεψιόν, μπαρ, σαλόνι αναμονής, κοινόχρηστα αποχωρητήρια, ασανσέρ 4 θέσεων και 1 συνολικά δωμάτιο, υπάρχει δε η κυρία είσοδος, ο χώρος υποδοχής και ο χώρος προσπέλασης προς την πισίνα. Στον ημιόροφο υπάρχουν: 10 συνολικά δωμάτια δίκλινα ή μονόκλινα. Στον Α' όροφο υπάρχουν 22 συνολικά δωμάτια δίκλινα ή μονόκλινα. Στον Β' όροφο υπάρχουν 22 συνολικά δωμάτια δίκλινα ή μονόκλινα. Στον Γ' όροφο υπάρχουν 22 συνολικά δωμάτια δίκλινα ή μονόκλινα Στο Δ' όροφο υπάρχουν: το διαμέρισμα των ιδιοκτητών και κλιμακοστάσιο.

Το ξενοδοχείο αυτό έχει την επωνυμία «AMFITRION» έχει αποπερατωθεί, είναι εξοπλισμένο με λεβητοστάσιο στο κεντρικό κτίριο, 2 πλυντήρια, ηλιακούς συλλέκτες, τηλεφωνικό κέντρο, μουσικό κέντρο, με εγκαταστάσεις σ' όλα τα δωμάτια, μαγειρείο με εξοπλισμό, reception. Κάθε δωμάτιο είναι εξοπλισμένο με δύο μονά κρεβάτια και κομοδίνα, σκαμπώ και τουαλέτα με καθρέφτη, τηλέφωνο, καρέκλα, ερμάριο, τραπέζι, χαρτοθήκη, μπαγκαζιέρα, συσκευή μουσική, σκαμπώ λουτρού, 2 καρέκλες και τραπέζι βεράντας.

Οι ως άνω οριζόντιες ιδιοκτησίες έχουν 21 βάρη και βρίσκονται σε οικοδομή κτισμένη στο οικόπεδο με κτηματολογικά στοιχεία. Οικόπεδο εκτάσεως 1.053 τ.μ.η όσο περισσότερο ή λιγότερο είναι στην περιοχή Νεοχώρι της κτηματικής περιφέρειας Ρόδου στην οδό Αλεξάνδρου Διάκου αρ. 10 του Δήμου Ρόδου με Κτηματολογικά στοιχεία, τόμο 46 (54) οικοδομών Ρόδου, φύλλο 56 (170), μερίδα ΙΙ-458 Α και φάκελος 7276 Α συνορευόμενο ανατολικά με μερίδες οικοδομών Ρόδου Ι-73 & Ι-72, νότια με δημόσιο δρόμο, δυτικά με μερίδα οικοδομών Ρόδου ΙΙ-458 και βόρεια με μερίδα οικοδομών Ρόδου ΙΙ-458, νομικής φύσης Μουλκ.

Τιμή πρώτης προσφοράς είναι 880,410,86 ευρώ. Εγραψα το παρόν σήμερα στις 5-12-2002.

Ο δικαστικός επιμελητής
Χρυσόστομος Στ. Κόκκαλης

ΧΛ-21/12

ΛΑΪΚΟ ΛΑΧΕΙΟ

ΚΛΗΡΩΝΕΙ ΚΑΘΕ ΤΡΙΤΗ

ΕΝΑΣ ΣΤΟΥΣ ΕΠΤΑ ΚΕΡΔΙΖΕΙ

71% ΤΟΥ ΚΑΘΑΡΟΥ ΤΖΙΡΟΥ ΣΤΟΥΣ ΤΥΧΕΡΟΥΣ

ΜΕ 1,5 ΕΥΡΩ ΚΕΡΔΗ ΜΕΧΡΙ 2.000.000 ΕΥΡΩ

ΚΕΡΔΗ ΤΡΙΔΥΜΟΥ ΜΕΧΡΙ 2.300.000 ΕΥΡΩ

ΚΕΡΔΗ ΤΖΑΚ - ΠΟΤ ΜΕΧΡΙ 4.000.000 ΕΥΡΩ

Χιλιάδες άλλοι τυχεροί με μικρά και μεγάλα κέρδη

ΧΛ-20/12

ΤΗΛΕΟΡΑΣΗ

ΕΤ-1

07.20 Παιδί TV
07.25 Γαργαντούας
07.55 Πολυσπόρια
08.55 Η εποχή του παραμυθιού
09.30 Χριστούγεννα στην Καραΐβική
10.05 Η πεινασμένη κάμπια και άλλα παραμύθια
10.35 Η βασίλισσα του χιονιού
12.00 Ντρίνστοπ
14.00 Ειδήσεις-καιρός
14.15 Στα φτερά του έρωτα (Ε)
15.15 Ελληνική ταινία «Απόκληροι της κοινωνίας»
17.30 Πανδαιμόνιο (Ε)
16.45 Pre game
17.00 Μπάσκετ: «Μακεδονικός - Παναθηναϊκός»
19.00 Ξένη ταινία. «Η κλέφτρα»
20.00 Κλήρωση ΛΟΤΤΟ
20.10 Ξένη ταινία (συν.)
21.00 Κοίτα τι έκανες
23.00 Ειδήσεις- αθλητικά - καιρός
23.30 Ξένη ταινία «Γεννημένος την 4η Ιουλίου»
• Συνέχεια με εκπομπές σε επανάληψη

NET

07.00 Εκπαιδευτική τηλεόραση
09.00 Πρίσμα
10.30 Συζήτηση για τον προϋπολογισμό (Απ'ευθείας μετάδοση από τη Βουλή)
15.00 Ειδήσεις
16.00 Ξένη ταινία «Οι αετοί του Τέξας»
18.00 Ειδήσεις
18.30 Συζήτηση για τον προϋπολογισμό (Απ'ευθείας μετάδοση από τη Βουλή)
24.00 Ξένη ταινία «Ο ατέλειωτος δρόμος του γυρισμού»
01.00 Ειδήσεις σε 5 λεπτά
01.05 Συνέχεια ταινίας
• Συνέχεια με εκπομπές σε επανάληψη

ΕΤ-3

08.00 Παιδικές σειρές: Ποκαχόντας - Το βιβλίο της ζούγκλας - Τα αρκουδάκια της αγάπης
09.30 Κατάστημα μαθηματικών (σειρά ντοκιμαντέρ)
09.45 Ο κόσμος των ζωντανών οργανισμών
10.00 Ο πλανήτης μας
10.30 Τηλεοπτικό ονειροδρόμιο
11.30 Παιδική ταινία «Σνόβεν»
13.00 Τσίρκο «22ο Διεθνές Φεστιβάλ Τσίρκο του Μόντε Κάρλο»
14.00 Οι κυνηγοί του Piper Methysticum
14.30 Μεγάλες ψευδαισθήσεις: η ιστορία της μαγείας (σειρά ντοκιμαντέρ)
15.00 Ειδήσεις
15.30 Νόστος
17.00 Δεξίωση (Ε)
18.00 Κοντραπούντο
19.00 Disigh 100%
19.35 Αγγλικό πρωτάθλημα ποδοσφαίρου Α' κατ. «Coventry City - Derby County» - **Ειδήσεις στο ημίχρονο**
21.30 Ξένη ταινία «Την επόμενη ημορά το πυρ» (κοινωνική ταινία)
23.00 Αθλητικό σαββατόβραδο
24.00 Ειδήσεις
00.30 Αγγλικό ποδόσφαιρο Α' κατ.: «Shefield UTD - Preston» (μαγνητοσκόπηση)
• Συνέχεια με εκπομπές σε επανάληψη

MEGA

06.00 Μάντελιν
06.30 Γκάργκοϋλς
07.00 Μπάστερ και Τόνσι: Χριστούγεννα στην Αυστρία
08.00 Ο Ντίσνεϊ πρωταθλητής
09.00 Τα σκανδαλιάρικα σκυλάκια
10.00 Γκούφι, ο πρωταθλητής
11.00 Ξένη ταινία «Μαγικές επιθυμίες»
13.00 Mega Star
14.00 Ειδήσεις
14.50 Μαζί
16.15 Traction
17.00 Ξένη αινία « Κοίτα ποιός μιλάει τώρα!»
18.55 Ειδήσεις
19.00 Η φάρμα - τα καλύτερα
20.00 Ειδήσεις
21.00 Η φάρμα
22.00 Ο πιο αδύναμος κρίκος
23.30 Prive
00.15 Ειδήσεις
00.30 Prive (συνέχεια)
01.00 Ξένη ταινία «Εγκλημα στο νησί του παραδείσου»
05.10 Αγάπη μου, συρρίκνωσα τα παιδιά (σειρά)

ANT-1

06.00 Mobile fun
06.15 Τηλεμάρκετινγκ
06.30 Ο χοντρο-Μεντόζα
07.00 Στούντιο με θέα
10.30 Σειρές κινουμένων σχεδίων
12.30 Πάουερ Ρέιντζερς (παιδική σειρά)
12.55 Super game
13.00 Σούπερ Σάββατο
14.00 Ειδήσεις
14.30 Επανάληψη ελληνικών σειρών
16.15 Fame story - Highlights
17.00 Ελληνική ταινία «Ο νάνος και οι επτά Χιονάτες»
17.30 Τα νέα του ANT1 - Ειδήσεις στη νοηματική
19.00 Στα όρια (τηλεπαιχνίδι)
20.00 Ειδήσεις
21.00 Fame story
22.00 Ξένη ταινία «Το τρελό θηριοτροφείο σε χριστουγεννιάτικες διακοπές»
00.10 Ειδήσεις
00.30 Fame story (Ε)
01.30 Οι δρόμοι της πόλης (Ε)
02.30 Fame story (Ε)

STAR

06.30 Παιδικό πρόγραμμα
12.30 Τα μυστήρια της Ιντιάνα (νεανική σειρά)
13.00 Ειδήσεις
13.30 Οικογένεια Γκίλμορ (κοινωνική σειρά)
14.30 Μόρταλ Κόμπατ (δυναμική σειρά φαντασίας)
15.30 Λάργκο Γουίντς
16.30 Σούπερμαν , τα χρόνια της νιότης
17.30 Ξένη ταινία «Ερωτικά μαθήματα στο παραθαλάσσιο»
18.30 Συζήτηση για τον προϋπολογισμό (Απ'ευθείας μετάδοση από τη Βουλή)
19.30 Ειδήσεις-καιρός
21.00 Ελληνική ταινία «Αχ! Αυτή η γυναίκα μου»
23.00 Ξένη ταινία «Το παιχνιδι του μέλλοντος»
00.45 Ειδήσεις
01.00 Ξένη ταινία «Οι εκτελεστές» (κωμωδία)
03.00 Ξένη ταινία «Η γυναικάρα» (κωμωδία)
05.30 Αστέρια στο πεντάγραμμο

ALPHA

06.00 Πέρα από τον ορίζοντα
07.00 Πρώτη ενημέρωση
08.00 Alpha kinds - παιδικό πρόγραμμα
10.00 Πανόραμα
12.15 Ελληνική ταινία «Φίφης ο αχτύπητος»
14.00 Ειδήσεις
14.20 Το πρόσωπο του Σαββάτου
15.55 Ειδήσεις
16.00 Τιτάνες (κοινωνική σειρά 2000)
18.00 Ελληνική ταινία «Η χρεβατομουρμούρα»
20.00 Ειδήσεις
21.00 Ελληνική ταινία «Ο μάγκας με το τρίκαλο»
23.00 Πυρετός το Σαββατόβραδο
01.00 Ειδήσεις
01.15 Ξένη ταινία «Μήνυμα από τη Χολι»
03.15 Third wach
04,15 Τηλεμάρκετινγκ
05.00 Πέρα από τον ορίζοντα(Ε)

ΠΡΟΟΔΟΣΠΟΡ

Πανέτοιμη είναι η Ρόδος!

Αισιοδοξία για νέα νίκη στη Σαλαμίνα

Με την αισιοδοξία να είναι διάχυτη, ότι θα κατακτηθούν ακόμα τρεις βαθμοί, αναχωρεί σήμερα για την πρωτεύουσα η αποστολή της Ρόδου εν' όψει του αυριανού αγώνα στη Σαλαμίνα με τον τοπικό Αίαντα.

Η Ρόδος πρόκειται να «κατέβει» στη συγκεκριμένη αναμέτρηση με τον αέρα του φαβορί, ωστόσο ο τεχνικός Δημήτρης Σκούνα προσπαθεί να χαμηλώσει τους τόνους και συνιστά προσοχή για την αποφυγή δυσάρεστων εκπλήξεων.

Οι «πράσινοι» είναι αποφασισμένοι να δώσουν τον καλύτερό τους εαυτό για να μπορέσουν να φθάσουν στην κατάκτηση ακόμα τριών βαθμών.



Η μεγαλύτερη απώλεια για τον κ. Σκούνα είναι σίγουρα ο Ντιογκένους. Ο πρώτος σκόρερ της ομάδας της πόλης μας δεν θα μπορέσει να αγωνιστεί λόγω του ότι έχει συμπληρώσει τρεις κίτρινες κάρτες και είναι τιμωρημένος. Για τον ίδιο λόγο θα απουσιάσει και ο Μαΐλης ο οποίος «χρωστάει» μια αγωνιστική. Αυτά είναι και τα μοναδικά αγωνιστικά προβλήματα και από εκεί και πέρα όλοι οι υπόλοιποι παίκτες είναι στη διάθεση του προπονητή τους. Οι ποδοσφαιριστές που επιλέχθηκαν είναι οι ακόλουθοι:

Μπιλιάς, Θέμελης, Μπιγκό, Βασιλόπουλος, Μοσχής, Ναλμπάντης, Πάττας, Μαλλιάκας, Γιόνοβιτς, Στ. Καντιμοίρης, Καρίκης, Καλημέρης, Μακρυδημήτρης, Μαθιός, Πλαγγέντης, Κονσανδιανός και Τραμπακόπουλος.

• Το γήπεδο της Σαλαμίνας όπου θα διεξαχθεί ο αγώνας διαθέτει χλοοτάπητα. Η αποστολή της Ρόδου θα επιστρέψει στη βάση της αύριο το απόγευμα.

Η λαμπρή γιορτή της ΕΑΣ ΣΕΓΑΣ

Αρκετοί θα τιμηθούν στην εκδήλωση της Καλύμνου

Ο πρόεδρος του ΣΕΓΑΣ Βασίλης Σεβαστής, που έζησε τα παιδικά του χρόνια και στην Κάλυμνο, αλλά και η περιφερειάρχης Νοτίου Αιγαίου Μάρθα Σημαντώνη, βρίσκονται ανάμεσα στα πρόσωπα που θα τιμήσει στην γιορτή της η ΕΑΣ ΣΕΓΑΣ Δωδεκανήσου στις 18 Ιανουαρίου.

Με απόφαση της διοίκησης της «Ένωσης» στο «νησί των σφουγγαράδων» όπου και θα πραγματοποιηθεί η εκδήλωση, παράλληλα με τον Πανδωδεκανησιακό πρωτάθλημα ανωμάλου δρόμου, θα τιμηθούν συγκεκριμένα οι εξής:

• **Θεόφιλος Κλωνάρης** (αντιπρόεδρος της ΕΑΣ ΣΕΓΑΣ του νομού), για την πολύχρονη προσφορά του στο δωδεκανησιακό στίβο

• **Βασίλης Σεβαστής** (πρόεδρος ΣΕΓΑΣ), για την ανάδειξη του ελληνικού στίβου σε παγκόσμια δύναμη.

• **Μάρθα Σημαντώνη** (περιφερειάρχης Νοτίου Αιγαίου), για τις πρωτοβουλίες της στο δωδεκανησιακό στίβο.

• **Ίδρυμα Βακούφ Ρόδου,** για την υποστήριξη σε συγκεκριμένους αθλητές με υποτροφίες.

• **Σάββας Καραγιάννης** (νομάρχης Δωδεκανήσου), για την υποστήριξη του δωδεκανησιακού στίβου.

• **Ιπποκράτης Κω,** για την ανάδειξη του ως κορυφαίου του δωδεκανησιακού στίβου το 2002.

• **ΑΣ Καζώνης, ΑΣ Κάλυμνος 2002,** για τη συμβολή και τη δράση τους στον αθλητισμό της Καλύμνου.

• **Γιώργος Μαούνης** (πρωταθλητής μήκος του ΓΑΣ «Η Υγεία»), κορυφαίος αθλητής στίβου το 2002, αφού κατετάγη 8ος στο παγκόσμιο σχολικό πρωτάθλημα του Παρισιού.

• **Ειρήνη Κουλιανού** (πρωταθλήτρια του Ιπποκράτη Κω), κορυφαία αθλήτρια του 2002, αφού κατετάγη πρώτη στο πανελλήνιο πρωτάθλημα κορασίδων (600 μ.) και πρώτη στο πανελλήνιο πρωτάθλημα ανώμαλου δρόμου (κορασίδων).

- Η γιορτή θα γίνει στο κινηματοθέατρο «Σπλέντιτ», που βρίσκεται στην παραλία της Πόθιας.

Παράλληλα, θα γίνει και η κοπή της πίτας για τους αθλητές και τα σωματεία.

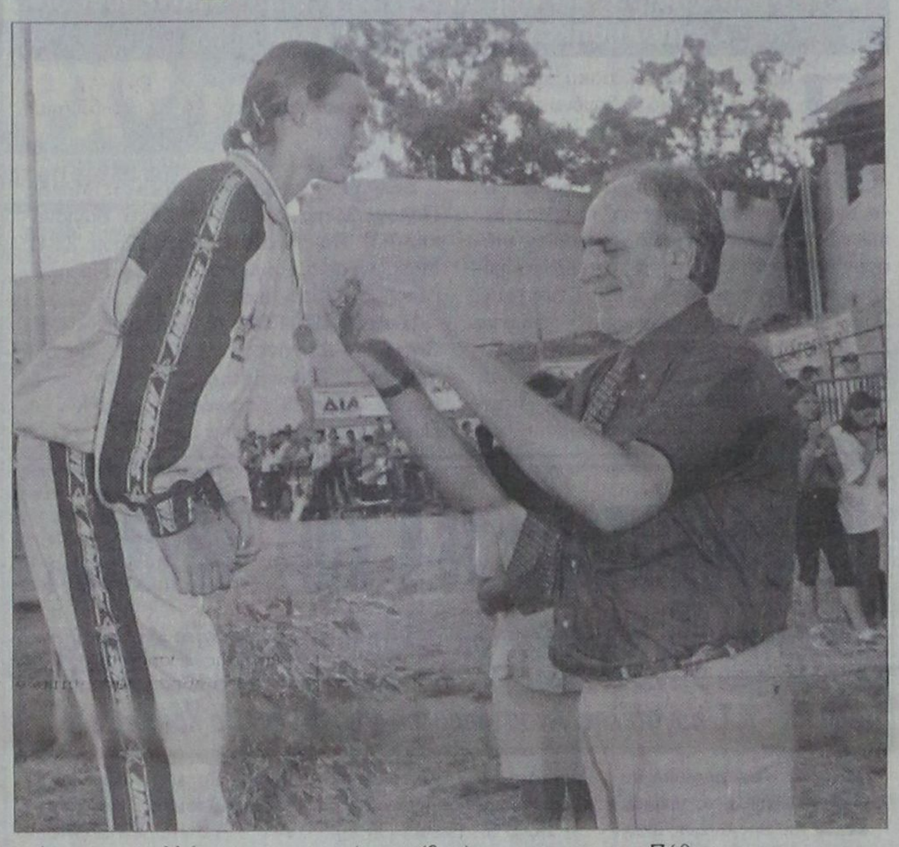

Χριστουγεννιάτικο ρεβεγιόν των ιστιοπλόων Ρόδου



Το χριστουγεννιάτικο ρεβεγιόν του έχει απόψε (9 μ.μ.) ο Αθλητικός Σύλλογος Ιστιοπλόων Ανοιχτής Θάλασσας Ρόδου (ΑΣΙΑΘ).

Στην καθιερωμένη ετήσια γιορτή του, ο Σύλλογος θ' απονείμει τα έπαθλα στους νικητές της αγωνιστικής περιόδου 2002.

Θα παραστεί ο πρόεδρος της Επιτροπής Ανοιχτής Θάλασσας της Ελληνικής Ιστιοπλοϊκής Ομοσπονδίας κ. Λάζαρος Τσαλίκης, ενώ έχουν προσκληθεί και όλες οι τοπικές αρχές της Ρόδου.

Η εκδήλωση θα πραγματοποιηθεί στο «Alexis - Τέσσερις εποχές» στην Παλιά Πόλη.

Με Αρχοντούλη πάει ο Σταυρός στο Ρέθυμνο

Με τη συμμετοχή της Χρυσούλας Αρχοντούλη για πρώτη φορά φέτος, αναχωρεί σήμερα το μεσημέρι η αποστολή του Σταυρού Καλυθιών για την Κρήτη (μέσω Αθηνών), όπου αύριο θα τεθεί αντιμέτωπος με τις Κρήσσες Ρεθύμνου.

Η έμπειρη παίκτρια που επανήλθε στο σύλλογο, έκανε προπονήσεις το τελευταίο διάστημα και έτσι ο προπονητής Νίκος Ταχραμάνης αποφάσισε να τη συμπεριλάβει στην αποστολή.

Οι υπόλοιπες παίκτριες που υπολογίζει είναι οι ακόλουθες:

Βασιλειάδου, Χρονοπούλου, Βαγιανού, Γαϊτάνου, Αναστασιάδου, Ιακωβίδου, Κτενά, Σιεχ, Ζωΐδου, Δελαπόρτα, Κοτσάνη, Θεουλάκη, Δράπανου, Γιαννίκου και Αξιώτη.

«Εκτός» έμειναν οι τραυματισμένες Κιούρτ και Μπεκύρογλου.

Το πρόγραμμα του τουρνουά μίνι-σούπερ στο μπάσκετ

Το πρόγραμμα του 11ου Τουρνουά μπάσκετ μίνι, και σούπερ μίνι, που συνδιοργανώνουν, ο Ζέφυρος και ο ΔΟΝΑ Ρόδου υπό την αιγίδα της Τ.Ε. Δωδεκανήσου, στα κλειστά γυμναστήρια του Βενετοκλείου και του Διαγόρα, έχει ως εξής:

SUPER MINI

ΠΑΡΑΣΚΕΥΗ 27/12/2002

13.00: Κολοσσός - Ζέφυρος
• Ρεπό έχει ο Διαγόρας

ΣΑΒΒΑΤΟ 28/12/2002

11.00: Κολοσσός - Διαγόρας
• Ρεπό έχει ο Ζέφυρος

ΚΥΡΙΑΚΗ 29/12/2002

11.00: Ζέφυρος - Διαγόρας
• Ρεπό έχει ο Κολοσσός

ΜΙΝΙ

ΠΑΡΑΣΚΕΥΗ 03/01/2003

12.00: Κολοσσός - Ζέφυρος
13.00: Διαγόρας - Ιβίσκος

ΣΑΒΒΑΤΟ 04/01/2003

11.00: Κολοσσός - Διαγόρας
12.00: Ζέφυρος - Ιβίσκος

ΚΥΡΙΑΚΗ 05/01/2003

11.00: Κολοσσός - Ιβίσκος
12.00: Ζέφυρος - Διαγόρας

Ο γραμματέας της ΟΔΠΕ στο χορό των διαιτητών

Παρουσία του γενικού γραμματέα της Ομοσπονδίας Διαιτητών Ποδοσφαίρου Ελλάδος Μανώλη Συνοδινού, πραγματοποιείται απόψε (8.30 μ.μ.) στο «Καστέλλο Ρόσσο», ο χριστουγεννιάτικος χορός του Συνδέσμου Διαιτητών Ποδοσφαίρου Δωδεκανήσου.

Η βραδιά περιλαμβάνει πλούσιο καλλιτεχνικό πρόγραμμα από επταμελή ορχήστρα, πλούσιο μενού, πλούσια λαχειαγορά με μεγάλα δώρα και πολλές εκπλήξεις.

Η διάθεση των προσκλήσεων γίνεται από τον Σύνδεσμο (τηλ. 22410-20200) και από τα μέλη του.

Ο Απόλλων με Νικολή

Με το Νίκο Νικολή στη σύνθεση του, θα αντιμετωπίσει αύριο ο Απόλλων Καλυθιών τον ΑΟ Μάνης σε ένα ακόμα πολύ δύσκολο εντός έδρας παιχνίδι.

Ο έμπειρος μεσοεπιθετικός μπόρεσε να ξεπεράσει πλήρως το πρόβλημα τραυματισμού του και συμμετέσχε στη χθεσινή τελευταία προπόνηση της ομάδας. Έτσι ο Γιώργος Τανίδης τον συμπεριέλαβε στα πλάνα του και φυσικά αν το κρίνει, ίσως του χρησιμοποιήσει και στη βασική ενδεκάδα.



Κατά τα άλλα, αυτοί που δεν θα μπορέσουν να προσφέρουν τις υπηρεσίες τους είναι ο τραυματίας Πλύγκος, ο Καραγκιοζόπουλος που έχασε προπονήσεις λόγω του ότι είναι στρατευμένος καθώς και ο Παπανικολάου που είναι τιμωρημένος (έχει συμπληρώσει τρεις κίτρινες κάρτες).

Στη διάθεση του κ. Τανίδη είναι οι ακόλουθοι παίκτες: Αλεξανδρίδης, Λινάρδος, Καραβόλιας, Κυριαζής, Πάλλας, Σαλαμαστράκης, Σάββανας, Μαχλής, Νικολής, Αρχοντούλης, Ισκάς, Πολυχρονίου, Μαμάκος, Δημητριάδης, Σταυρής, Διακάκης, Ψαράς και Κώστας.

Οι απολλωνιστές γνωρίζουν πολύ καλά ότι το παιχνίδι είναι πολύ δύσκολο καθώς ο ΑΟ Μάνης είναι μια φιλόδοξη ομάδα, ωστόσο είναι αποφασισμένοι να τα δώσουν όλα για να φθάσουν στην επιτυχία μιας ακόμα νίκης.

Το κλίμα είναι παρά πολύ καλό και σε συνδυασμό με το ότι δεν υπάρχουν ιδιαίτερα αγωνιστικά προβλήματα υπάρχει η αισιοδοξία για την έκβαση του παιχνιδιού.

Εν όψει του ντέρμπι με την ΑΕ Κως

Άριστο το κλίμα στον Διαγόρα!

Χωρίς να υπάρχουν ιδιαίτερα αγωνιστικά προβλήματα αλλά και κάτω από πολύ κρύο, ο ΠΑΟ Διαγόρας ολοκλήρωσε χθες το απόγευμα την προετοιμασία του εν' όψει του αυριανού δωδεκανησιακού ντέρμπι με την ΑΕ Κως στο δημοτικό στάδιο της πόλης μας.

Αυτό που ίσως «πονοκεφαλιάζει» περισσότερο τον προπονητή Ανδρέα Σταύρου είναι ότι στο αυριανό παιχνίδι δεν έχει δικαίωμα συμμετοχής ο Γιάννης Χατζησταμάτης που ως γνωστόν έχει συμπληρώσει τρεις κίτρινες κάρτες.

Ο έμπειρος αμυντικός είναι σίγουρα μια μεγάλη απώλεια από το παιχνίδι αυτό, ωστόσο ο αντικαταστάτης του όποιος και αν είναι, αναμένεται να δώσει τον καλύτερο του εαυτό.

Ο κ. Σταύρου απέκλεισε από την 18άδα και τους Χατζηθεοδωράκη, Αθανασίου και Πιτσουρδάκη. Οι παίκτες τους οποίους υπολογίζει είναι οι ακόλουθοι:

Σκυλλάς, Φωτεινής, Κακλαμάνος, Παπαδημήτρης, Ρουτζιέρης, Σταυρίδης, Τρυφίδης, Αμπελάς, Ορφανίδης, Παφιάκης, Σταθόπουλος, Κολιάδης, Σπάρταλης, Πολιάς, Αγγελόπουλος, Μονόπολι, Γεωργαλλής και Μόσχου.

ΚΑΛΟ ΤΟ ΚΛΙΜΑ

Το κλίμα στην ομάδα είναι πάρα πολύ καλό και όλοι πιστεύουν ότι ο Διαγόρας θα μπορέσει αύριο να κερδίσει και την Αθλητική Ένωση της Κω παίρνοντας έτσι τρεις πολύτιμους βαθμούς.

Χαρακτηριστική του θετικού κλίματος, είναι και η χθεσινή επιστολή που έστειλαν οι ποδοσφαιριστές του Διαγόρα και την οποία υπογράφουν οι αρχηγοί Πέτρος Ρουτζιέρης, Πολυδεύκης Γεωργαλλής και Μερκούρης Μόσχου.

Πιο συγκεκριμένα:

«Εμείς οι αρχηγοί του Διαγόρα εκ μέρους και των συμπαικτών μας, είμαστε υποχρεωμένοι να ευχαριστήσουμε τη διοίκηση του συλλόγου μας για τη μέχρι σήμερα άψογη συμπεριφορά της απέναντί μας, για τα χριστουγεννιάτικα δώρα και τους υποσχόμεθα πως εμείς από την πλευρά μας θα κάνουμε, ό,τι είναι δυνατόν για να επιτευχθούν οι κοινοί μας στόχοι. Καλά Χριστούγεννα και καλές γιορτές σε όλους».

Αθηναίος ο διαιτητής στο επόμενο ντέρμπι

Ορίστηκαν οι διαιτητές των αγώνων της 13ης αγωνιστικής του περιφερειακού πρωταθλήματος της ΕΠΟ που θα πραγματοποιηθούν στις 5 Ιανουαρίου του 2003.

Το πρώτο δωδεκανησιακό ντέρμπι του νέου έτους στον 7ο όμιλο ανάμεσα στη Ρόδο και τον Απόλλωνα Καλυθιών θα διευθύνει ο κ. Γκιόλιας και «βοηθοί» του θα είναι οι κ. Μάνταλος και Μοράνος, όλοι τους από τον Σύνδεσμο της Αθήνας. . Παρατηρητής διαιτησίας είναι ο Σαρ. Ζαχαριάδης. Αθηναϊκό είναι το «τρίο» και στον αγώνα του. Κάσπακα με τον Διαγόρα στην Λήμνο. Αποτελείται από τους κ. Παππά, Αποστολόπουλο και Γλαβά. Παρατηρητής τους θα είναι ο κ. Μαστοράκας από τον Πειραιά.

Το παιχνίδι της ΑΕ Κως με τον Αιολικό στο νησί του Ιπποκράτη θα «σφυρίξει» ο κ. Αρκουμάνης και «βοηθοί» του θα είναι οι κ. Δημητρόπουλος και Κατσιμίγκος από την Αθήνα. Παρατηρητής διαιτησίας ορίστηκε ο κ. Τζάνος από τον Πειραιά.



ΠΡΟΟΔΟΣΠΟΡ

Δευτέρα και Τρίτη προπονήσεις για τις Μικτές

Ιδιαίτερα έντονο θα είναι την επόμενη εβδομάδα, το πρόγραμμα προετοιμασίας των Μικτών ομάδων Παίδων και Νέων της ΕΠΣΔ, αφού έχουν προγραμματιστεί προπονήσεις, τόσο τη Δευτέρα 23 Δεκεμβρίου όσο και την Τρίτη 24 Δεκεμβρίου. Τη Δευτέρα, στις 17.15, αντί προπόνησης, οι Νέοι θα δώσουν φιλικό με τον ΑΣ Ζευς, ενώ οι Παίδες θα προπονηθούν. Την Τρίτη και οι δύο ομάδες θα προπονηθούν κανονικά. Ολες οι προπονήσεις θα γίνουν στο γήπεδο των Αγίων Αποστόλων, λόγω ακαταλληλότητας του Δημοτικού Σταδίου. Από τους ενωσιακούς προπονητές κ. Δελαπόρτα και Μποσγανά έχουν κληθεί οι παρακάτω ποδοσφαιριστές:

ΠΑΙΔΕΣ

Δευτέρα 23-12-02 (ώρα 14.45)
Τρίτη 24-12-02 (ώρα 11.00)

Καραγιάννης, Παστρικός, Γκάϊδας, Πιζήμολας, Τσοπανάκης, Καππάκας, Καρπαθάκης, Τσαγκαράκης, Λαμπριανός, Πάττας, Χατζηπέτρος, Γαϊτάνος, Κασταμούλας, Δελαπόρτας, Μαρίνος, Ζαμάγιας Χ. και Μ. Χατζηφούντας, Μπριζνοβάλης, Λαθούρης, Στρατής, Κουμπιάς, Αντωνιάδης, Ζωάννου, Φαρμακίδης, Κουρμαδιάς, Χατζηβαλσάμης, Νικολός, Μαργαρίτης, Λεπτοκαρίδης.

ΝΕΟΙ

Δευτέρα 23-12-02 (ώρα 15.30)
Τρίτη 24-12-02 (ώρα 15.00)

Αγγελόπουλος, Αθανασίου, Φρατζής, Διακίδης, Κατσαράς, Καρτάλης, Κατσιδώνης, Κεφάλας, Κοσμάς, Κώτσος, Λιβανός, Λυριστής, Μαθιός, Μακρυδημήτρης, Μάτσης, Μήτρου, Μαννάκης, Μαριάς, Νικολός, Παπαστεργίου, Πέρος, Πατρός, Σφακιανός, Τηλιακός, Φλεβάρης, Φυλακούρης, Χωρίτης, Τσακίρης, Γ. Κοντόγιαννος, Γ Χατζηνικόλας, Παπαοικονόμου Δ., Πέρος Μιχ. του Γ., Τριπολίτης Ι. του Κ., Παπανθύμου Ι., Παπαβασιλείου Στ., Μιαούλης Ε.

«Εξ αναβολής» είναι η αγωνιστική κίνηση!

Εξι εξ' αναβολής παιχνίδια θα διεξαχθούν σήμερα για τα πρωταθλήματα της Ενωσης Ποδοσφαιρικών Σωματείων Δωδεκανήσου. Ενα για τη Β΄ Κατηγορία, ένα για τη Γ΄ και τέσσερα για το Εφηβικό. Ωστόσο, όσον αφορά τα δύο πρώτα παιχνίδια πάντα υπάρχει ο κίνδυνος της νέας αναβολής, λόγω της κακοκαιρίας. Αναλυτικότερα:

Β΄ ΚΑΤΗΓΟΡΙΑ

• **Καλυθιές (11.30):** Ερμής - Ασκληπιός Κω (Νικολουδάκης): Χατζηνικόλας, Μίχας, Λάμπρου (Κωνσταντίνου).

Γ΄ ΚΑΤΗΓΟΡΙΑ

• **Κάλαθος (11.15):** Ταξιάρχης - ΑΟ Σύμης (Ν. Ντάκλας): Συμιακός, Κόκκινος, Κόττορος.

ΕΦΗΒΙΚΟ ΠΡΩΤΑΘΛΗΜΑ
15η αγωνιστική

• **Παραδείσι (13.30):** Κλεάνθης - Δωριέας (ιατρός Κατσουράκης)
• **Αρχάγγελος (14.30):** Αρης - Ηλιος (ιατρός Σάπκας)
• **Αγιοι Απόστολοι (11.00):** Ευαγόρας - Ηρακλής Μαριτσών (ιατρός Παρασκευόπουλος).
• **Καρακόνερο (14.00):** Ρόδος - Διαγόρας Βατίου (ιατρός Παρασκευόπουλος)

Στη Λίνδο ο Παντηλιακός

Επικίνδυνη έξοδος των πρωτοπόρων σε ανοιχτό γήπεδο (14:00)... Ο Ηλιος Ιαλυσού υποδέχεται στις 11:30 τον ΑΟ Σύμης

Το απίτητο του δοκιμάζει σήμερα στις 14:00 στη Λίνδο ο πρωτοπόρος Παντηλιακός, στο πλαίσιο της έβδομης αγωνιστικής της δεύτερης κατηγορίας. Η ομάδα του Γιάννη Τσακίρη (κλείνει σήμερα τα 34 του χρόνια...) θέλει τους δύο βαθμούς της νίκης προκειμένου να κλείσει με τον καλύτερο τρόπο τις αγωνιστικές της υποχρεώσεις το 2002 και βέβαια για να παραμείνει το αδιαφιλονίκητο φαβορί για την επιστροφή της στη μεγάλη κατηγορία του τοπικού μπάσκετ. Όπως είναι λογικό η αναμέτρηση θα διεξαχθεί μόνο καιρού επιτρέποντος και ο τεχνικός των «κυανόλευκων» θα έχει κανονικά όλους τους παίκτες στη διάθεση του, καθώς στις τάξεις του συλλόγου δεν υπάρχουν προβλήματα τραυματισμών.

Ο Γιάννης Τσακίρης θα έχει στη διάθεση του τους εξής παίκτες: Καλλιγάς, Μάγγος, Σταυρής, Καρανικόλας, Αφεντούλης, Νίκανδρος, Πότσου, Μαμάκος, Ηλιού, Τσιάλτας Α., Ρουσακάκης, Πάχος Κων. και Πάχος Κ.

Στην αντίπερα όχθη ο Κλεόβουλος Λίνδου θα παίξει μόνο για τη φανέλα και το γόητρο του, καθώς πλέον δεν υπάρχουν ιδιαίτεροι στόχοι παρά μόνο ένα καλό πλασάρισμα στον βαθμολογικό πίνακα. Η ομάδα του Γιώργου Καρπάθιου φιλοδοξεί να πραγματοποιήσει μία καλή εμφάνιση και ό,τι προκύψει...Στο σημερινό παιχνίδι θα παίξουν οι: Κολιάδης, Φραντζάκης, Κατσιμέντες, Παπακωνσταντίνου, Κωβιός, Πάλλας, Κουτσοχέρας, Κολέτσος, Καρύπης, Κρητικός και Καρπάθιος.

ΠΑ ΤΗ ΦΑΝΕΛΑ ΗΛΙΟΣ ΚΑΙ ΣΥΜΗ

Για την πρώτη του νίκη στο πρωτάθλημα θα παλέψει σήμερα στις 11:30 ο Ηλιος Ιαλυσού που θα υποδεχθεί τον Α.Ο. Σύμης, εφόσον φυσικά το συγκρότημα του γειτονικού νησιού καταφέρει να ταξιδέψει στη Ρόδο. Οι γηπεδούχοι είναι η μοναδική ομάδα χωρίς...ροζ φύλλο στο πρωτάθλημα με αποτέλεσμα να έχουν πιάσει πάτο στην δεύτερη κατηγορία, μετρώντας μόνο ήττες. Ο Δημήτρης Δοξάκης θα έχει στη διάθεση του, τους παρακάτω παίκτες: Κώτης, Καστανάκης, Τζαβάρας, Σαλάκας Γ., Σαλάκας Δ., Κάζος, Μαλινδρέτος, Τζωρτζής, Νάτσικας, Παπαχριστοδούλου, Κεφαλίδης και Σαϊντάκη

Να τερματίσει όσο το δυνατόν υψηλότερα θέλει φέτος ο Α.Ο. Σύμης που μέχρι στιγμής μετράει δύο νίκες σε πέντε παιχνίδια. Οι παίκτες του Μερκούρη Μοσχόβη παράλληλα συλλέγουν πολύτιμες εμπειρίες που θα τους βοηθήσουν απ' την επόμενη χρονιά να ελπίζουν για επιστροφή εκ νέου στην πρώτη κατηγορία. Ο νεαρός τεχνικός θα έχει στη διάθεση του, τους: Λούπη, Χάσκα, Μακρόπουλο, Τσαβαρή, Τσουκαλά, Μισσό, Φουντουραδάκη, Καραγιάννη, Μυλωνάκη(πρώτος σκόρερ του πρωταθλήματος) και Μαραβέλια.

ΤΟ ΣΗΜΕΡΙΝΟ ΠΡΟΓΡΑΜΜΑ

• Κ.Γ. Ιαλυσού (11:30): Ήλιος Ιαλυσού - Α.Ο. Σύμης (Ευσταθίου - Πετρίδης)
• Λίνδος (14:00): Κλεόβουλος Λίνδου- Α.Ο. Παντηλιακός (Βιτζηλαίος-Φάκαρος)

Β΄ ΚΑΤΗΓΟΡΙΑ (7η αγωνιστική)

1. Εύελπις Ψίνθου	11	5-1	430-363 (+67)
2. ΑΟ Παντηλιακός	10	5-0	380-249 (+131)
3. Ηρακλής 2000	10	4-2	315-249 (+66)
4. Α.Ο. Σύμης	7	2-3	267-314 (-47)
5. Κλεόβουλος Λίνδου	7	2-3	227-258 (-31)
6. Α.Ο. Αρχαγγέλου	6	1-5	230-293 (-63)
7. Ηλιος Ιαλυσού	5	0-5	250-373 (-123)

• Ο Εύελπις Ψίνθου και ο Ηρακλής 2000 έχουν από ένα παιχνίδι περισσότερο.
• Ο Α.Ο. Αρχαγγέλου έχει ένα μπδενισμό και δεν έχει εκτίσει το ρεπό του.

Η ΕΠΟΜΕΝΗ ΑΓΩΝΙΣΤΙΚΗ

Κλεόβουλος Λίνδου - Α.Ο. Παντηλιακός
Ηλιος Ιαλυσού - Α.Ο. Σύμης
•• Ρεπό έχει ο Α.Ο. Αρχαγγέλου

Εύκολη νίκη του Π.Α.Ο. Διαγόρα

Για το πρωτάθλημα των παμπαίδων οι νεαροί «κυανέρυθροι» επιβλήθηκαν με 90-67 του Ζέφυρου

Παίζοντας εντυπωσιακό μπάσκετ για τα ηλικιακά δεδομένα της κατηγορίας, ο Π.Α.Ο. Διαγόρας επικράτησε του Ζέφυρου με 90-67, σε ένα παιχνίδι που οι επιθέσεις πήραν φωτιά... Οι «κυανέρυθροι» κατάφεραν απ' τα πρώτο λεπτό να επιβάλουν το ρυθμό τους και να φτάσουν άνετα στη νίκη, καθώς στο πρώτο ημίχρονο είχαν σημειώσει ήδη 51 πόντους. Στην τεχνική ηγεσία του «γηραιού» κάθισε ο Σάκης Καλαμπόκας, ενώ καλύτεροι παίκτες της ομάδας ήταν ο Κουσουκάκης, Σελλάς, Δαλιάνης και Σορωνιάτης ενώ απ' τους ηττημένους οι Καζουλάκης, Αργυρουδάκης και Αλί.

• Τα δεκάλεπτα ήταν: 14-32, 31-51 (ημ.), 46-77, 67-90.
•• Διαιτητές: Πετρίδης - Κασταμούλας.

ΖΕΦΥΡΟΣ (Κουζουκάκης): Μήλας, Παλογριδάκης, 7, Αλί 10, Ρούντι, Βαγιανάκης 7(1), Καμπουράκης, Καζουλάκης 22(2), Μαμαλίγκας 6, Αργυρουδάκης 13, Παπακωστούλης 2, Κίτσι, Διακάτας.

Π.Α.Ο. ΔΙΑΓΟΡΑΣ (Καλαμπόκας): Βογιατζής, Δαλιάνης 17, Σελλάς 22, Σκιαδόπουλος 1, Σορωνιάτης 10, Σαββαΐδης 6, Κουζουκάκης 23, Σχοινάς 2, Καθοπούλη 4, Παπάζογλου, Τσουκαλάς 5.

Οι νεάνιδες ... στο παρκέ!

Μετά από αποχή αρκετών εβδομάδων, σήμερα στις 13:00 ο Γ.Α.Σ. θα παίξει με τον συντοπίτη του Ηλιο!

Με την αναμέτρηση Γ.Α.Σ. Ιάλυσος-Ήλιος Ιαλυσού θα ανοίξει η αυλαία της δεύτερης αγωνιστικής στο πρωτάθλημα των νεανίδων. Το παιχνίδι θα ξεκινήσει στις 13:30 στο κλειστό γυμναστήριο Ιαλυσού με τις δύο ομάδες να αναζητούν το πρώτο ροζ φύλλο της χρονιάς, καθώς ξεκίνησαν με το αριστερό το φετινό πρωτάθλημα.

• Κ.Γ. Ιαλυσού (13:30): Γ.Α.Σ. Ιάλυσος- Ήλιος Ιαλυσού (Ροϊλίδου- Κασταμούλας)

Η ΒΑΘΜΟΛΟΓΙΑ

1. Π.Α.Ο. Διαγόρας	2	1-0	106-28 (+78)
2. Α.Σ.Κ. Ιβίσκος	2	1-0	41-38 (+3)
3. Γ.Α.Σ. Ιάλυσος	1	0-1	38-41 (-3)
4. Ήλιος Ιαλυσού	1	0-1	28-106 (-78)

Οι αυριανοί ...διαιτητές

Στα τρία παιχνίδια που πρόκειται να διεξαχθούν στο γήπεδο της Ρόδου... Οι «σφυρίχτρες» των παμπαίδων!

Απ' τον Σ.Δ.Κ.Δ. έγιναν γνωστοί οι διαιτητές που θα «σφυρίξουν» τα παιχνίδια της Τ.Ε. Ε.Ο.Κ. Δωδεκανήσου.

• Ε.Κ.Γ. Ρόδου (14:00): Α.Ο. Παντηλιακός - Κολοσσός Ρόδου (Μυροφόρος - Μπακαλούμας) (Ε)
• Κ.Γ. Διαγόρα (16:00): Π.Α.Ο. Διαγόρας-Ηρακλής Λάρδου (Αρνάς - Κουνελλές Ν.)(Ε)
• Κ.Γ. Διαγόρα (18:00): Π.Α.Ο. Διαγόρας - Α.Σ.Κ. Ιβίσκος (Αρνάς- Βαγιανός)(Ν)

ΠΡΩΤΑΘΛΗΜΑ ΠΑΜΠΑΙΔΩΝ
ΣΗΜΕΡΑ

• Κ.Γ. Κρεμαστής (15:30): Ήλιος Ιαλυσού - Α.Σ.Κ. Ιβίσκος (Πετρίδης)
• Κ.Γ. Κρεμαστής (17:30): Εύελπις Ψίνθου - Γ.Α.Σ. Ιάλυσος (Πετρίδης)

ΑΥΡΙΟ

• Κ.Γ. Κρεμαστής(13:00): Α.Ο. Αρχαγγέλου- Κλεόβουλος Λίνδου (Πετρίδης)

ΔΕΥΤΕΡΑ (23/12):

• Κ.Γ. Κρεμαστής(15:30): Α.Σ.Κ. Ιβίσκος- Άγιος Νικόλαος Παστίδας (Μπακαλούμας)
• Κ.Γ. Ιαλυσού (17:00): Γ.Α.Σ. Ιάλυσος - Ήλιος Ιαλυσού (Αρνάς)

Οι «σφυρίχτρες» σε Β΄ και Γ΄ Εθνική...

Οι Ανδρικόπουλος και Ελευθεριάδης ορίστηκαν στο παιχνίδι Κολοσσός - Αμπελόκηποι Θ. ενώ Σοϊλεμετζίδης και Ζέππος στην αναμέτρηση Γ.Α.Σ. Ιάλυσος - Γ.Σ. Εργοτέλης. Αναστόπουλος και Σάννας στο Κοντόπευκο...

Στη Θεσσαλονίκη θα διεξαχθεί το ντέρμπι της 9ης αγωνιστικής καθώς το I.C.B.S. θα υποδεχθεί τον Πανελευσινιακό ενώ λογικά η Ξάνθη δεν αναμένεται να έχει πρόβλημα με αντίπαλο τον ουραγό Αίαντα τον οποίο θα αντιμετωπίσει στον Εύοσμο. Δύσκολη αποστολή θα έχουν τα Ανω Λιόσια που θα παίξουν στην συμπρωτεύουσα κόντρα στα Εκπαιδευτήρια Μαντουλίδη ενώ ο Δούκας θα διασταυρώσει τα ξίφη του με αντίπαλο το επικίνδυνο Αιγάλεω. Το τελευταίο του χαρτί για την παραμονή του στην κατηγορία θα παίξει ο Μέγας Αλέξανδρος με το Σπόρτιγκ ενώ στο Ηράκλειο ο Ο.Φ.Η.θέλει να επανέλθει στις επιτυχίες φιλοξενώντας τη Σιάτιστα.

• Εύοσμος (17.00): Αίας Ευόσμου - ΑΣ Ξάνθης (Μητσογιάννης - Νέδογλου)
• Ρόδος (12.00): Κολοσσός Ρόδου-Αμπελόκηποι (Ανδρικόπουλος - Ελευθεριάδης)
• Εκπ. Μαντουλίδη (17.00): ΜΑΣ Μαντουλίδης - ΔΑΣ Ανω Λιοσίων (Τουτουντζόγλου - Θωμόπουλος)
• I.C.B.S. Forum (17.00): I.C.B.S. - Πανελευσινιακός (Ευθυμιόπουλος - Σερκενλίδης)
• Μίκρα (17.00): Μέγας Αλέξανδρος - ΑΟ Σπόρτιγκ (Τσιλικίδης - Κηπουρίδης) .
• Εκπ. Δούκα (17.00): ΑΣΕ Δούκα-ΑΟ Αιγάλεω (Μωϋσιάδης - Αποστολίδης Μ.)
• Λίντο (12.00): ΟΦ Ηρακλείου - Γ.Σ. Σιάτιστας (Μανδρέκας - Παπαδόπουλος)

ΟΛΑ ΤΑ ΛΕΦΤΑ ΣΤΗ ΝΙΚΑΙΑ

Στη Νίκαια θα πέσουν οι προβολείς της ένατης αγωνιστικής στο πρωτάθλημα της Γ' Εθνικής. Η «νεοφώτιστη» τοπική ομάδα θα φιλοξενήσει το πρωτοπόρο και αήττητο Παγκράτι που κινδυνεύει άμεσα με την πρώτη του ήττα.Εύκολο απόγευμα αναμένεται να έχει η Προοδευτική καθώς θα αντιμετωπίσει τον Γ.Σ. Χαλκίδας ενώ ο ΑΓΟ Ρεθύμνου θα ταξιδέψει μέχρι το Σχηματάρι για να παίξει με τον τοπικό Ερμή. Στο Μετς ο Αρίων θα κοντραριστεί με τον ανεβασμένο Αγιο Θωμά ενώ ο Αμύντας θα διασταυρώσει τα ξίφη του με τον Κένταυρο Δάφνης.

• Κορυδαλλός (18.00): ΑΟ Προοδευτική - ΓΣ Χαλκίδας (Τσώνος - Παππάς)
• 1ο Νίκαιας (18.00): ΕΑ Νίκαιας - ΑΟ Παγκρατίου (Τεφτίκης - Τραγάκης)
• Ιαλυσός (12.00): ΓΑΣ Ιάλυσος-ΓΣ Εργοτέλης (Σοϊλεμετζίδης - Ζέππος)
• Υμηττός (18.00): ΑΟ Αμύντας-Κένταυρος Δάφνης (Σέρρας Μ. - Καραβίτης)
• Σχηματάρι (12.00): Ερμής Σχηματαρίου - ΑΓΟ Ρεθύμνου (Πόντας - Αποστολίδης Β.)
• Μετς (18.00): ΓΣ Αρίων-ΠΟ Αγίου Θωμά (Δημόπουλος Ι. - Κόλλιας)
• Κοντόπευκο (16.00): Αγία Παρασκευή-ΠΑΟ Διαγόρας (Αναστασόπουλος - Σάννας)
• Ο Ηλίας Κουνελλές με τον Λάμπρο Κρανιά «θα σφυρίξουν» το παιχνίδι Θρίαμβος - ΜΕΝΤ για το πρωτάθλημα της Α2 γυναικών.

Ούτε χθες έπαιξαν Πολυβώτης και Αστέρας Μασάρων

Νέα αναβολή είχαμε χθες στον αγώνα Πολυβώτης - Αστέρας Μασάρων για την Β΄ Κατηγορία Δωδεκανήσου. Αιτία το απαγορευτικό του υπουργείου Εμπορικής Ναυτιλίας, λόγω των θυελλωδών ανέμων που επικρατούσαν στα πελάγη, γεγονός που δεν επέτρεψε στην ομάδα των Μασάρων και στο διαιτητικό τρίο να ταξιδέψουν στη Νίσυρο. Ο αγώνας θα επαναοριστεί από την Επιτροπή Πρωταθλήματος της ΕΠΣΔ.

Στον αέρα το ματς στη Λάρδο

Κανένας δεν ήξερε μέχρι χθες την τύχη του αγώνα του Ηρακλή Λάρδου με τον Γ.Α.Σ. Ιάλυσος. Οι «ερυθροκίτρινοι» υποστήριξαν με έγγραφο τους στην Τ.Ε. Ε.Ο.Κ. ότι δεν μπορούν λόγω ακαταλληλης ώρας να μεταβούν στη Λάρδο, ενώ στα δύο παιχνίδια τους δεν ορίστηκαν διαιτητές, κάτι που ίσως σημαίνει ότι θα αποβληθούν απ' το πρωτάθλημα καθώς ούτε και στο αυριανό κόντρα στον Ιβίσκο θα προσέλθουν πιθανότατα στο Βενετόκλειο! Χθες παρά το γεγονός ότι έγιναν προσπάθειες να μάθουμε το τι μέλλει γενέσθαι με τα παιχνίδια του Γ.Α.Σ. Ιάλυσος κανένας αρμόδιος δεν μας ενημέρωσε(και δεν ήξερε...), αλλά πιθανότατα το εφηβικό τμήμα της ομάδας θα γνωρίσει δύο μπδενισμούς στα παιχνίδια με Ιβίσκο και Ηρακλή Λάρδου.

Εξάλλου μονόδρομο αποτελεί η νίκη για τον Α.Σ.Κ. Ιβίσκος στο σημερινό παιχνίδι κόντρα στον Ζέφυρο. Η ομάδα του Γιώργου Πετσάλη θα υποδεχθεί ως τυπικά γηπεδούχος τους «πράσινους» σε μία αναμέτρηση που θα ξεκινήσει στις 18:00 στο Βενετόκλειο. Ο Ιβίσκος είναι αήττητος μέχρι στιγμής καθώς μετράει δύο νίκες σε ισάρριθμα παιχνίδια ενώ ο Ζέφυρος δεν έχει γευθεί ακόμα τη χαρά...του ροζ φύλλου.

ΤΟ ΣΗΜΕΡΙΝΟ ΠΡΟΓΡΑΜΜΑ

• Ε.Κ.Γ. Ρόδου (18:00): Α.Σ.Κ. Ιβίσκος - Ζέφυρος (Στάλας-Κουνελλές Ν.)

Παιχνίδια σε Καρδάμαινα και Πυλί...

Ο Ηρακλής 2000 υποδέχεται τον Ιπποκράτη Κω (12:00) και η Α.Ε. Δικαίου τον Αίολο Κεφάλου (15:00)

Στην Καρδάμαινα θα ανοίξει η αυλαία της δεύτερης αγωνιστικής για το πρωτάθλημα των εφήβων σχετικά με τον όμιλο νήσων...Εκεί στις 12:00 ο Ηρακλής 2000 θα αντιμετωπίσει τον Ιπποκράτη Κω,ενώ στις 15:00 στο Πυλί η πρωτοπόρος Α.Ε. Δικαίου θα κοντραριστεί με τον Αίολο Κεφάλου.

ΤΟ ΣΗΜΕΡΙΝΟ ΠΡΟΓΡΑΜΜΑ

• Καρδάμαινα (12:00): Ηρακλής 2000 - Ιπποκράτης Κω
• Πυλί (15:00): Α.Ε. Δικαίου - Αίολος Κεφάλου

ΕΦΗΒΙΚΟ ΠΡΩΤΑΘΛΗΜΑ (όμιλος Νήσων)
1η αγωνιστική

1. Α.Ε. Δικαίου	2	1-0	68-58 (+10)
2. Ηρακλής	2	1-0	61-58 (+3)
3. Αίολος Κεφάλου	1	0-1	58-61 (-3)
4. Ιπποκράτης Κω	1	0-1	58-68 (-10)

Η ΕΠΟΜΕΝΗ ΑΓΩΝΙΣΤΙΚΗ

Α.Ε. Δικαίου - Αίολος Κεφάλου
Ηρακλής 2000 - Ιπποκράτης Κω



Δημήτρης Σαλαπάτας θα τον δώσει στην Κω, με την πρώην ομάδα του, την Αθλητική Ενωση Κως (!), στα πλαίσια της 13ης αγωνιστικής! Τώρα αν μας ρωτήσετε τι μπορεί να σημαίνει αυτό, σημειολογικά, ειλικρινά αδυνατούμε να σας απαντήσουμε Απλά αφήστε το μυαλό σας να υποθέσει ό,τι θέλει.

Ογδόντα μετάλλια, ήταν η συγκομιδή των εθνικών μας ομάδων άρσης βαρών μέσα στο 2002, σε σύνολο επτά διοργανώσεων. Ενας απολογισμός ιδιαίτερα σημαντικός που αν μη τι άλλο «φορτώνει» με υποχρεώσεις την Πολιτεία και τους εμπλεκόμενους φορείς! Με την ευκαιρία, το άλλο το ακούσατε: Ο Σάκης Ρουβάς πάει για μετάλλιο στους Ολυμπιακούς Αγώνες της Αθήνας, στο άλμα επί κοντώ! Και μη χειρότερα, μέρες που είναι.

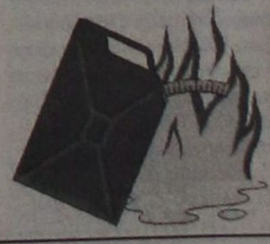

Επιτέλους, αυτό είναι είδηση: Ο χερ Ρεχάγκελ εδέησε ή μάλλον καταδέχτηκε να ρίξει μια ματιά στον Αλέκο Κακλαμάνο. Ο ομοσπονδιακός τεχνικός μετέβη στο Βέλγιο και παρακολούθησε τον αγώνα Γάνδη - Σταντάρ Λιέγης, όμως τι δήλωσε ο αθεόφοβος: «...Δεν έμεινα ενθουσιασμένος από την απόδοσή του!».

Ο πρώτος σκόρερ του βελγικού πρωταθλήματος, κατά τον χερ Ρεχάγκελ δεν έχει θέση στο εθνικό μας συγκρότημα , με λίγα λόγια, ενώ όλοι οι υπόλοιποι που καλούνται κατά καιρούς ...βγάζουν μάτια!

Τον πρώτο του αγώνα για το 2003, στον πάγκο του Αιολικού, ο

Πετυχημένο φινάλε για τα «Χόντα Ακόρντ»

Με επιτυχία τελείωσαν το Πανελλήνιο πρωτάθλημα ταχύτητας αυτοκινήτων 2002 ο Ανδρέας και Κώστας Χαλκιόπουλος τερματίζοντας στην πρώτη και τρίτη θέση αντίστοιχα της γενικής κατάταξης, του αγώνα που έγινε στην πίστα των Μεγάρων στις 14-15/12/2002, των κατηγοριών Super Touring - Sport-Παραγωγής.

Ο αγώνας ξεκίνησε την Κυριακή 15/12/2002 με τον Ανδρέα στην πρώτη θέση της εκκίνησης και τον Κώστα στη δεύτερη, ενώ οι αδελφοί Κύρκου βρίσκονταν στην τρίτη και τέταρτη θέση επί συνόλου 27 συμμετοχών μετά τα χρονομετρημένα του Σαββάτου 14/12/2002.

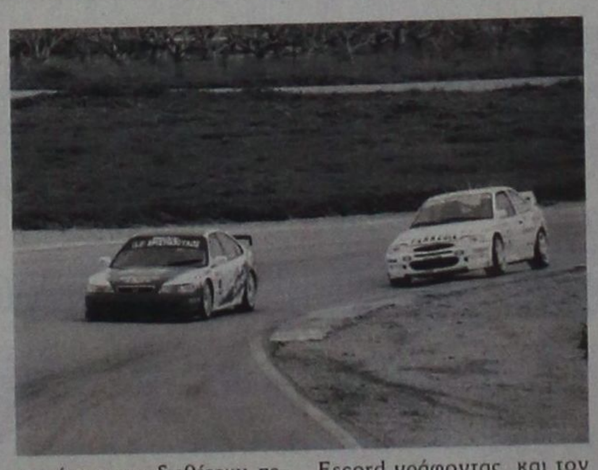

Τα τετρακίνητα Ford Escord WRC εκμεταλλευόμενα τα τετρακόσια άλογα και την τετρακίνηση που διαθέτουν, πετάχτηκαν στην πρώτη και δεύτερη θέση με το άναμμα των πράσινων φώτων της εκκίνησης.

Μετά από τέσσερεις γύρους, ο Ανδρέας βρισκόταν στην κεφαλή του αγώνα προσπερνώντας τα δύο Ford Escord γράφοντας και τον ταχύτερο γύρο της ημέρας με 1.02.094, ενώ ο Κώστας έχοντας χάσει έδαφος στην εκκίνηση καταφέρνει να περάσει τον Λεωνίδα Κύρκο που βρισκότανε στην τρίτη θέση και τελικά να τερματίσει τρίτος από τον Λάμπρο Κύρκο, ενώ ο Ανδρέας κέρδισε τον αγώνα.

Τελική Γενική Κατάταξη:
1) Ανδρέας Χαλκιόπουλος (HONDA ACCORD) 2000 cc.
2) Λάμπρος Κύρκος (Ford Escord WRC) 2000 cc Turbo.
3) Κώστας Χαλκιόπουλος (HONDA ACCORD) 2000 cc.
4) Λεωνίδας Κύρκος (Ford Escord WRC) 2000 cc Turbo.
5) Ρουστέμης Αλέκος (Ford Sierra Cosworth) 2000 cc Turbo.
6) Κεχαγιάς Ανδρέας (BMW M3) 2000 cc

Η ομάδα του Α.Ο. Ρόδου ευχαριστεί τους χορηγούς της: Silk Oil, Silkolene, AVON Ελαστικά, Κράνη OGK, Ρεκτιφιέ Δράκος, DANE Sealines, Ελαστικά Χάρης Ζερβός και την τεχνική υποστήριξη από την HONDA Χριστόπουλος.

AMCOR

No 1

ΚΑΤΑΣΚΕΥΑΖΟΝΤΑΙ & ΕΙΣΑΓΟΝΤΑΙ ΣΥΝΑΡΜΟΛΟΓΗΜΕΝΑ ΑΠΟ ΤΟ ΙΣΡΑΗΛ



ΠΡΟΔΙΑΓΡΑΦΕΣ ΕΟΚ CE MARK

Η AMCOR-ΙΣΡΑΗΛ Η ΜΕΓΑΛΥΤΕΡΗ ΒΙΟΜΗΧΑΝΙΑ ΗΛΙΑΚΩΝ ΣΥΣΤΗΜΑΤΩΝ ΣΤΟΝ ΚΟΣΜΟ,ΣΑΣ ΠΡΟΣΦΕΡΕΙ ΤΟΝ ΚΑΛΥΤΕΡΟ ΗΛΙΑΚΟ ΘΕΡΜΟΣΙΦΩΝΑ ΤΟΥ ΚΟΣΜΟΥ ΜΕ ΜΟΝΑΔΙΚΑ ΣΗΜΕΙΑ ΥΠΕΡΟΧΗΣ ΠΟΥ ΚΑΝΕΝΑΣ ΑΛΛΟΣ ΔΕΝ ΕΧΕΙ.ΠΡΩΤΗ Η AMCOR,ΠΡΙΝ 40 ΧΡΟΝΙΑ ΠΑΡΟΥΣΙΑΣΕ ΤΗΝ ΕΠΑΝΑΣΤΑΤΙΚΗ ΤΗΣ ΤΕΧΝΟΛΟΓΙΑ ΣΤΟΥΣ ΗΛΙΑΚΟΥΣ ΘΕΡΜ/ΝΕΣ. ΠΟΛΛΟΙ ΑΠΟ ΤΟΤΕ ΠΡΟΣΠΑΘΗΣΑΝ ΝΑ ΤΗΝ ΜΙΜΗΘΟΥΝ .ΤΑ ΑΠΟΤΕΛΕΣΜΑΤΑ ΤΟΥΣ ΕΙΝΑΙ ΓΝΩΣΤΑ.ΚΑΝΕΝΑΣ ΔΕΝ ΜΠΟΡΕΣΕ ΝΑ ΤΗ ΦΘΑΣΕΙ.ΣΗΜΕΡΑ Η AMCOR ΣΥΝΕΧΙΖΟΝΤΑΣ ΤΗΝ ΕΡΕΥΝΑ ΣΤΟΝ ΤΟΜΕΑ ΤΗΣ ΗΛΙΑΚΗΣ ΕΝΕΡΓΕΙΑΣ ΒΡΙΣΚΕΤΑΙ ΚΑΙ ΘΑ ΒΡΙΣΚΕΤΑΙ ΜΠΡΟΣΤΑ ΓΙΑΤΙ ΕΙΝΑΙ Η No 1 ΣΤΟΝ ΚΟΣΜΟ.

ΕΙΝΑΙ Η AMCOR

X 3648-31/12

ΠΡΟΟΔΟΣΠΟΡ

Νίκη για πολλούς λόγους...

Ο Κολοσσός θέλει να επιβάλλει απ' την αρχή το ρυθμό του και να φτάσει άνετα στην επικράτηση κόντρα στους Αμπελόκηπους...

Σήμερα με μία πρωινή προπόνηση θα ολοκληρώσει την προετοιμασία του ο Κολοσσός ενόψει του αυριανού εντός έδρας αγώνα κόντρα στους Αμπελόκηπους. Οι «θαλασσί» εμφανίζονται πανέτοιμοι για την αναμέτρηση με τους Θεσσαλονικείς ,στην οποία η νίκη αποτελεί μονόδρομο γι' αυτούς στην προσπάθεια που θα κάνουν στη συνέχεια να αναρριχηθούν ακόμα περισσότερο στο βαθμολογικό πίνακα.

Ο Χάρης Παπάζογλου βρίσκεται στην ευχάριστη θέση να έχει όλους τους παίκτες στη διάθεση του, καθώς -με εξαίρεση τον Χρήστο Μπίλια- δεν υπάρχουν προβλήματα τραυματισμών. Στο στρατόπεδο της ομάδας επικρατεί αισιοδοξία για την έκβαση του αυριανού αγώνα. Άλλωστε οι μνήμες του Κυπέλλου είναι ακόμα νωπές(87-65) και η διαφορά δυναμικότητας μεταξύ των δύο ομάδων θεωρείται κάτι παραπάνω από δεδομένη. Ο Κολοσσός φέτος έχει θέσει εντελώς διαφορετικούς στόχους σε σχέση με τους Αμπελόκηπους και αυτό είναι κάτι που φαίνεται εκ πρώτης όψεως απ' τη βαθμολογική κατάσταση που βρίσκονται οι δύο ομάδες.

Πάντως οι Ροδίτες θέλουν τους δύο βαθμούς και για πολλούς άλλους λόγους. Πρώτος και καλύτερος για να κλείσουν τη χρονιά με νίκη, όπως φυσικά και για να επιστρέψουν στα θετικά αποτελέσματα μετά απ' την κακή εμφάνιση και την ήττα στη Ξάνθη. Όπως γίνεται κατανοητό, οι «θαλασσί» θέλουν το ροζ φύλλο και για ψυχολογικούς λόγους, ώστε με την επανέναρξη του πρωταθλήματος να ταξιδέψουν με ανεβασμένο ηθικό στην Αθήνα για να αντιμετωπίσουν τα ισχυρά Άνω Λιόσια.



Σήμερα το πρωί θα ολοκληρώσει την προετοιμασία του ο Κολοσσός για το αυριανό παιχνίδι κόντρα στους Αμπελόκηπους

Πάντως οι «νεοφώτιστοι» χρειάζονται τη συμπαράσταση των φιλάθλων τους, προκειμένου οι τελευταίοι να τους ωθήσουν στη νίκη ώστε να διατηρήσουν το απόπτυο του «Βενετοκλείου» και παράλληλα να απολαύσουν την ουσία με το θέαμα..

Υποσχέσεις από δήμαρχο...

Ο Στέργος Στάγκας μίλησε προχθές το βράδυ στους παίκτες του Ιάλυσου και τους διαβεβαίωσε ότι όλα θα πάνε καλά...

«Όλα καλά θα μας πάνε...»Λάτρης ή όχι του γνωστού σύγχρονου άσματος, ο δήμαρχος Ιαλυσού Στέργος Στάγκας σε προχθεσινή συνάντηση που είχε με τους παίκτες της ομάδας, τους διαβεβαίωσε ότι σύντομα θα λυθούν όλα τα προβλήματα που ταλανίζουν τη συγκεκριμένη χρονική περίοδο το σωματείο. Ο πρώτος πολίτης της Ιαλυσού, άκουσε επίσης τις απόψεις των «ερυθροκίτρινων» αθλητών για τα τεκταινόμενα στην ομάδα και δεσμεύτηκε ότι τα προβλήματα σε λίγο καιρό θα αποτελέσουν παρελθόν. Εξάλλου στο αγωνιστικό μέρος, η προετοιμασία της ομάδας συνεχίστηκε και χθες με εντατικούς ρυθμούς με Κυριάκο Μάγο να έχει στη διάθεση του εννέα παίκτες. Σήμερα το πρωί θα πραγματοποιηθεί η τελευταία προπόνηση ενώ πιθανότατα δεν θα έρθει στη Ρόδο ο στρατευμένος Λευτέρης Μουτσάτσος.



Εν μέσω προβλημάτων Κυριάκος Μάγος και Γιώργος Χατζηκαλημέρης προσπαθούν να ετοιμάσουν την ομάδα τους ενόψει του αγώνα με τον Εργοτέλη

ΣΤΗΝ ΑΘΗΝΑ Ο Π.Α.Ο. ΔΙΑΓΟΡΑΣ

Δύσκολη αποστολή θα έχει αύριο στο κλειστό γυμναστήριο του Κοντοπεύκου ο Π.Α.Ο. Διαγόρας. Οι «κυανέρυθροι» θα αντιμετωπίσουν στις 16:00 την Αγία Παρασκευή σε ένα σαφώς δύσκολο παιχνίδι στο οποίο οι Ροδίτες θα κυνηγήσουν την έκπληξη προκειμένου να επιστρέψουν στο νησί με το ροζ φύλλο αγώνα.

Η προετοιμασία της ομάδας θα ολοκληρωθεί σήμερα με μία μεσημβρινή προπόνηση και στη συνέχεια η αποστολή του «γηραιού» θα ταξιδέψει για την πρωτεύουσα. Σε αυτή θα συμμετάσχουν οι: Σαρίκας, Παρδακάς, Γκόνος Κ., Φωτεινός, Σταθούλης, Νικηφορίδης, Λιβιεράτος Κ., Λιβιεράτος Σ., Σκορδάλης, Χερκελεντζής και Ματιάτος

Και εγένετο μπάσκετ...

Εχουν περάσει 111 χρόνια από τις 21 Δεκεμβρίου 1891 όταν έγινε το πρώτο τζάμπολ αγώνα μπάσκετ στο γυμναστήριο του YMCA (σ.σ. η Χριστιανική Αδελφότητα Νέων) στο Σπρίνγκφιλντ της Μασαχουσέτης.

Το μπάσκετ πρωτοεμφανίστηκε στην Ελλάδα το 1918 μέσω της ΧΑΝ -κυρίως- και του "οίκου του στρατιώτη". Τότε, στο γήπεδο της ΧΑΝ Αθηνών, πρωτοπαίχτηκε μπάσκετ στην Ελλάδα. Μερικά μέλη της, μεταξύ των οποίων και ο Μάικ Στεργιάδης, που υπήρξε μαθητής του Νέισμιθ στο Σπρίνγκφιλντ, πήραν δύο καρέκλες, τις στερέωσαν ανάποδα σε δύο τοίχους και με μία μπάλα ποδοσφαίρου πρωτόπαιξαν μπάσκετ.

Η ΧΑΝ φρόντισε να διαδοθεί το άθλημα στα σχολεία και στους συλλόγους, ενώ συγχρόνως άρχισε να διοργανώνει και αγώνες. Μάλιστα, το 1920 έγινε στη Σμύρνη και το πρώτο τουρνουά, με τη συμμετοχή πέντε ομάδων και νικητής ήταν ο Πανιώνιος. Αυτά τα τουρνουά συνεχίστηκαν μέχρι το 1924 και άρχισαν να παίρνουν μέρος φοιτητές και μαθητές.

Η ΧΑΝ Αθηνών το 1924 διοργάνωσε ένα πρωτάθλημα, που κέρδισε η ΑΕΚ. Αν αυτό θεωρηθεί ως πρώτο, η ΑΕΚ είναι η πρώτη πρωταθλήτρια Αθηνών.

Ουσιαστικά όμως η επίσημη περίοδος για το ελληνικό μπάσκετ αρχίζει το 1927, όταν ο ΣΕΓΑΣ συγκρότησε την πρώτη Τεχνική Επιτροπή του μπάσκετ, αποτελούμενη από τους Απόστολο Νικολαΐδη, Νικόλαο Λορέντη, Γιώργο Λιβαδά, Δημήτρη Λέζο και Κωνσταντίνο Καλούδη. Δύο χρόνια αργότερα διοργάνωσε το πρώτο πρωτάθλημα. Πήραν μέρος ο Πανελλήνιος, ο Εθνικός Αθ., οι Ν. Βύρωνος, η ΧΑΝ, η ΑΕΚ, η Σχολή Ευελπίδων και ο Πανιώνιος. Πρωταθλητής αναδείχτηκε ο Πανελλήνιος. Η Νήαρ Ηστ ανακηρύχτηκε πρωταθλήτρια Αθηνών το

1930 και τη χρονιά εκείνη διοργανώθηκε και το πρώτο πανελλήνιο πρωτάθλημα στη Θεσσαλονίκη. Από την πλευρά του κέντρου μετείχαν η Νήαρ Ηστ και ο Πανιώνιος. Τη Θεσσαλονίκη εκπροσωπούσαν ο Άρης, που κατέλαβε και την πρώτη θέση, και η ΧΑΝΘ (τερμάτισε δεύτερη). Η Νήαρ Ηστ επανέλαβε την επιτυχία τα δύο επόμενα χρόνια, ενώ στη Θεσσαλονίκη η ΧΑΝΘ πήρε τα σκήπτρα από τον Άρη.

Το 1932 εμφανίστηκε η Πανεπιστημιακή ομάδα των Αθηνών, που έπαιξε σπουδαίο ρόλο στην εξέλιξη του αθλήματος στην προπολεμική περίοδο. Κατέκτησε το πρωτάθλημα το 1933 και το 1934, αλλά την επόμενη χρονιά αποχώρησε λόγω διαφωνιών με τον διευθυντή του πανεπιστημιακού γυμναστηρίου.

Ο Πανελλήνιος στέφεται πρωταθλητής Ελλάδας, ενώ τις εντυπώσεις κερδίζει ο Ηρακλής που έχει στις τάξεις του τους ψηλότερους παίκτες (Νανές, Μαντόπουλος). Το Πανεπιστήμιο που δημιούργησε πάλι αξιόλογη ομάδα κέρδισε το 1936 το πρωτάθλημα Αθηνών, αλλά δεν πήρε μέρος στο πανελλήνιο, που έγινε στη Θεσσαλονίκη. Αντικαταστάθηκε από τη Νήαρ Ηστ, που κατέκτησε και το πρωτάθλημα Ελλάδας.

Την επόμενη χρονιά, το Πανεπιστήμιο πήρε τα πρωτεία κερδίζοντας στον τελικό τη Νήαρ Ηστ. Η ομάδα της Καισαριανής είναι η πρώτη στην ιστορία του ελληνικού μπάσκετ που χρησιμοποίησε Αμερικανό παίκτη. Ηταν ο καθηγητής Γουέρλντ, που εργαζόταν στο κολέγιο Αθηνών.

Στα τελευταία χρόνια της προπολεμικής περιόδου εντυπωσίασε η ομάδα του Πανελληνίου, που κατέκτησε διαδοχικά τρεις φορές τον τίτλο. Όμως, τα ακατάλληλα γήπεδα αλλά και το σύστημα του πρωταθλήματος, που υποχρέωνε τις ομάδες να δίνουν την ίδια μέρα τρεις και τέσσερις αγώνες, αποτελούσαν ανασταλτικό παράγοντα.

Πριν από τον πόλεμο έγιναν και οι δύο πρώτοι αγώνες της εθνικής ομάδας, με αντιπάλους εκτός έδρας την Τουρκία και την Αίγυπτο. Μάλιστα η συνάντηση στην Κωνσταντινούπολη έγινε σε κλειστό γήπεδο με παρκέ, κάτι πρωτόγνωρο για την ελληνική ομάδα. Στην περίοδο της Κατοχής, διοργανώνεται ανεπίσημα στην Αθήνα, τον Πειραιά, τη Θεσσαλονίκη και την Πάτρα και νέοι αθλητές εμφανίστηκαν.

Οι παίκτες του Πανελληνίου δημιούργησαν μία δική τους ομάδα, που την ονόμασαν "Μίλων" και διεκδικούσαν το πρωτάθλημα από τον Σπόρτιγκ. Το έδαφος είναι πρόσφορο πια για την ανάδειξη του ελληνικού μπάσκετ και το κοινό έτοιμο να δεχτεί αγώνες με μεγάλες ομάδες. Τα γήπεδα αποδεικνύονται ανεπαρκή για να χωρέσουν το αυξανόμενο πλήθος των θεατών και οι ομάδες διδάσκονται τη νέα τακτική της καλαθόσφαιρας από τις αμερικανικές ομάδες.

Το χαρακτηριστικό της δεύτερης μεταπολεμικής περιόδου του ελληνικού μπάσκετ ήταν η επικράτηση των ομάδων των μεγάλων ποδοσφαιρικών συλλόγων, που τη διέκοψε μόνο η παρένθεση της ομάδας του Πανελληνίου.

Το πρώτο μεταπολεμικό πρωτάθλημα διοργανώθηκε το 1945 και ο Παναθηναϊκός κέρδισε τον τίτλο. Από το 1949 άρχισαν να διοργανώνονται πρωταθλήματα και σε άλλες πόλεις, όπως στην Πάτρα, τη Ρόδο και τη Χαλκίδα, όπου διακρίνονταν οι ομάδες του Σκαγιοπούλειου, της ΑΕΝ και του Τρίτωνα. Από το 1951 άρχισε η κυριαρχία του Πανελληνίου, που κάρπ στις επιτυχίες της θεωρήθηκε μία από τις καλύτερες ομάδες της Ευρώπης. Η περίοδος μέχρι και το 1957 σηματοδοτήθηκε από την παρουσία του Πανελληνίου, του οποίου οι πέντε παίκτες του συγκροτούσαν και την εθνική ομάδα. Τότε άρχισαν και οι πρώτες μεταγραφές σε ευρωπαϊκούς συλλόγους. Ο Στεφανίδης, ο Ματθαίου και ο Μουρούζης πήγαν στην Ιταλία, ενώ ο Ρουμπάνης μετά τους Ολυμπιακούς Αγώνες της Μελβούρνης φοίτησε σε αμερικανικό πανεπιστήμιο.

Εγώ ο ...Τζέιμς Νέισμιθ

Ποιός είναι ο πιο σημαντικός άνθρωπος στην ιστορία του μπάσκετ; Η ερώτηση είναι πονηρή και καλό θα είναι να μην υπάρξει βιαστική απάντηση.

Οσοι μιλήσουν για τον Μπιλ Ράσελ και τα 11 πρωταθλήματά του ή για τον Ουίλτ Τσάμπερλεν και την εκτελεστική του δεινότητα ή ακόμα και οι θιασώτες του Μάικλ Τζόρνταν καλά θα κάνουν να πρεμήσουν. Μπορεί ο Air Jordan να είχε την ικανότητα να αλλάζει την εικόνα του παιχνιδιού και να έβαλε το μπάσκετ σε κάθε γωνιά του πλανήτη, αλλά ο πραγματικός πρωταγωνιστής του μπάσκετ δεν είναι άλλος από τον Dr Τζέιμς Νέισμιθ, τον άνθρωπο που, υπό τις ...εντολές του Dr. Λούθερ Γκάλικ, ανακάλυψε ή, καλύτερα, δημιούργησε το άθλημα που λέγεται μπάσκετ, δίνοντας το δικαίωμα σε εκατομμύρια παίκτες να ονειρεύονται πως ίσως μια ημέρα πραγματοποιήσουν καριέρα ανάλογη μ' αυτή των Μάικλ Τζόρνταν, Μπιλ Ράσελ και Ουίλτ Τσάμπερλεν.

Ο Τζέιμς Νέισμιθ γεννήθηκε στις 6 Νοεμβρίου 1861 στο Αλμοντ της κομητείας του Οντάριο, στον Καναδά. Απεβίωσε στις 28 Νοεμβρίου 1939.

Το 1887 πήρε πτυχίο φιλοσοφίας από το κολέγιο Μακγκίλ του Μόντρεαλ, το 1890 πτυχίο θεολογικής από το Πρεσβυτεριανό Κολέγιο της ίδιας πόλης, το 1891 πτυχίο γυμναστή από το προποντικό σχολείο της YMCA στο Σπρίνγκφιλντ της Μασαχουσέτης και το 1898 πτυχίο ιατρικής από το Πανεπιστήμιο του Κολοράντο.

Στη θητεία του ως φοιτητής κέρδισε το 1885 το αργυρό μετάλλιο του κολεγίου Μακγκίλ ως καλύτερος all around αθλητής, το 1887 το χρυσό μετάλλιο του ίδιου κολεγίου στην ίδια κατηγορία, το 1890 το δεύτερο βραβείο για τις εργασίες του στη θεολογία από το Πρεσβυτεριανό Κολέγιο.

Υπηρέτησε ως λοχαγός του αμερικανικού στρατού από το 1914 έως το 1917 και από το 1917 έως το 1919 ήταν γραμματέας της YMCA (19 μήνες στη Γαλλία, 3 μήνες στις ΗΠΑ). Ποτέ δεν διεκδίκησε δημοσιότητα την ώρα που το άθλημα το οποίο εφηύρε αναπτυσσόταν με ραγδαίο ρυθμό. Προτίμησε να δίνει το παρών μέσω αναρίθμητων άρθρων του και βιβλίων, εργάστηκε ως καθηγητής και γυμναστής στα κολέγια, στα οποία είχε φοιτήσει, και το 193 ήταν παρών στο Βερολίνο για να δει το μπάσκετ να γίνεται ολυμπιακό άθλημα.

Οι αυθεντικοί κανονισμοί

Οταν στις 21 Δεκεμβρίου 1891 ο Τζέιμς Νέισμιθ πραγματοποίησε το πρώτο τζάμπολ στον αγώνα που έγινε στο γυμναστήριο του YMCA στο Σπρίνγκφιλντ της Μασαχουσέτης, υπήρξαν 13 κανονισμοί που αποτέλεσαν το αλφαβητάρι για το άθλημα που ονομάστηκε μπάσκετ.

1. Η μπάλα μπορεί να πεταχτεί προς κάθε κατεύθυνση με το ένα ή τα δύο χέρια.

2. Η μπάλα μπορεί να χτυπηθεί προς κάθε κατεύθυνση με το ένα ή τα δύο χέρια.

3. Ο παίκτης δεν μπορεί να τρέξει με την μπάλα. Ο παίκτης πρέπει να την πασάρει για να κινηθεί από το σημείο που σταμάτησε, ενώ ο κανονισμός είναι πιο ελαστικός όταν ο παίκτης τρέχει και προσπαθεί να σταματήσει τη στιγμή που πιάνει την μπάλα.

4. Η μπάλα πιάνεται μόνο με τις παλάμες, δεν μπορεί να χρησιμοποιηθούν ούτε το υπόλοιπο χέρι ούτε το σώμα.

5. Απαγορεύετε το σπρώξιμο με τους ώμους, το σπρώξιμο με τα χέρια, το κράτημα, οι τρικλοποδιές και τα χτυπήματα σε κάθε μορφή. Η πρώτη παράβαση αυτών των όρων θεωρείται φάουλ, η δεύτερη επιφέρει αποβολή μέχρι να σημειωθεί καλάθι και αν θεωρηθεί σκόπιμη, τότε η αποβολή μπορεί να αφορά όλο το παιχνίδι με τη μία ομάδα να χάνει έναν παίκτη.

6. Φάουλ θεωρείται επίσης το χτύπημα της μπάλας με γροθιά, αλλά και η παράβαση των κανονισμών 3 και 4.

7. Στα τρία συνεχόμενα φάουλ μίας ομάδας «στην ίδια επίθεση δηλαδή- μετράει καλάθι.»

8. Το καλάθι μετρά όταν η μπάλα μείνει μέσα στο καλάθι. Αν η μπάλα βρίσκεται στην άκρη του καλαθιού και ο αντίπαλος απαγορεύεται να κουνήσει το καλάθι, αλλιώς το καλάθι μετρά ούτως ή άλλως.

9. Οταν η μπάλα βγαίνει άουτ, η επαναφορά πρέπει να γίνει από τον τελευταίο παίκτη που την άγγιξε. Μπορεί να την κρατήσει για πέντε δεύτερα. Αν ξεπεράσει το χρόνο, τότε η μπάλα δίνεται στον αντίπαλο. Αν υπάρχει αμφιβολία σε ποιον ανήκει η μπάλα, τότε η γραμματεία μπορεί να δώσει τζάμπολ.

10. Η γραμματεία πρέπει να σημειώνει τα φάουλ και να ενημερώνει το διαιτητή για το πότε έγιναν τρία συνεχόμενα. Εχει, επίσης, τη δυνατότητα να αποβάλει παίκτη, σύμφωνα με τον κανονισμό 5.

11. Ο διαιτητής πρέπει να κρίνει πότε η μπάλα παίζεται, πότε βγαίνει εκτός παρκέ, σε ποιον ανήκει και πρέπει να κρατά το χρονόμετρο. Πρέπει να αποφασίζει πότε μετρούν τα καλάθια και να τα μετρά.

12. Ο χρόνος του αγώνα είναι δύο ημίχρονα των 15 λεπτών, με ανάπαυλα πέντε λεπτών.

13. Αυτός που σημειώνει τα περισσότερα καλάθια κερδίζει. Σε περίπτωση ισοπαλίας, ύστερα από συμφωνία των αρχηγών, το παιχνίδι μπορεί να συνεχιστεί μέχρι να σημειωθεί και άλλο καλάθι.

Οι μεγάλοι σταθμοί στην ιστορία του ελληνικού μπάσκετ

*1919 Πρώτη επίσημη εμφάνιση του μπάσκετ στην Θεσσαλονίκη, με φορέα την Χριστιανική Αδελφότητα Νέων Θεσσαλονίκης

* 1928 Ο Ηρακλής κατακτά το πρώτο πανελλήνιο πρωτάθλημα

* 1936 Στις 25 Ιουνίου η Εθνική Ομάδα δίνει τον πρώτο αγώνα της ιστορίας της και χάνει 49-12 από την Τουρκία στην Κωνσταντινούπολη

* 1949 Η Εθνική Ομάδα κατακτά το χάλκινο μετάλλιο στο Ευρωπαϊκό Πρωτάθλημα

* 1963-64 Η ΑΕΚ κατακτά το πρώτο πρωτάθλημα Α΄ Εθνικής

* 1966 Ιδρύεται η Ελληνική Ομοσπονδία Αθλοπαιδιών, που περιλαμβάνει το μπάσκετ και το βόλεϊ. Μέχρι τότε, το μπάσκετ βρισκόταν στη δικαιοδοσία του ΣΕΓΑΣ

* 1968 Μπροστά σε 80.000 θεατές στο Καλλιμάρμαρο Στάδιο, η ΑΕΚ κατακτά το Κύπελλο Κυπελλούχων Ευρώπης, νικώντας 89-82 την Σλάβια Πράγας. Είναι το πρώτο από τα επτά συνολικά ευρωπαϊκά τρόπαια που έχουν κατακτήσει οι ελληνικές ομάδες (2 πρωταθλητριών, 3 κυπελλούχων, 2 Κόρατς)

* 1970 Ιδρύεται η Ελληνική Ομοσπονδία Καλαθοσφαίρισης

* 1976 Ο Ολυμπιακός κατακτά το πρώτο κύπελλο Ελλάδας

* 1983 Καθιερώνεται σε μόνιμη βάση η απ΄ ευθείας μετάδοση αγώνων του πρωταθλήματος μπασκετ από την τηλεόραση, κάθε Σάββατο

* 1986 Η Εθνική Ομάδα μετέχει για πρώτη φορά σε Παγκόσμιο Πρωτάθλημα και κατατάσσεται 10η

* 1987 Θεσπίζονται τα πρωταθλήματα της Α1 και της Α2

* 1987 Η Εθνική Ομάδα θριαμβεύει, κατακτώντας στις 14 Ιουνίου το χρυσό μετάλλιο στο ΕΥΡΩΜΠΑΣΚΕΤ της Αθήνας, και ανάγει το μπάσκετ σε εθνικό άθλημα.

* 1988 Ο Άρης παίρνει την τέταρτη θέση στο πρώτο φάιναλ-φορ του Κυπέλλου Πρωταθλητριών της σύγχρονης εποχής.

* 1988 Επιτρέπεται η συμμετοχή ενός ξένου παίκτη σε κάθε ομάδα της Α1

* 1989 Η Εθνική Παίδων κατακτά την πρώτη θέση στο Ευρωμπάσκετ

* 1989 Η Εθνική Ανδρών κατακτά τη δεύτερη θέση στο Ευρωμπάσκετ της Γιουγκοσλαβίας

* 1990 Η Εθνική Ομάδα Ανδρών κατατάσσεται 6η στο παγκόσμιο πρωτάθλημα, στο Μπουένος Αϊρες

* 1991 Η Εθνική Ομάδα Ανδρών κατατάσσεται 5η στο ευρωπαϊκό πρωτάθλημα, στη Ρώμη

* 1991 Ο ΠΑΟΚ κατακτά το Ευρωπαϊκό Κύπελλο στην Γενεύη

* 1992 Επιτρέπεται η συμμετοχή και δεύτερου ξένου παίκτη στις ομάδες της Α1. Το πρωτάθλημα της Α1 μετακομίζει από την ΕΟΚ στην ΕΣΑΚ

* 1993 Η Εθνική Ομάδα ανδρών κατατάσσεται 4η στο ευρωπαϊκό πρωτάθλημα στο Μόναχο

* 1993 Ο Άρης κατακτά το Ευρωπαϊκό Κύπελλο στο Τορίνο

* 1993 Η Εθνική Παίδων κατακτά την πρώτη θέση στο Ευρωμπάσκετ

* 1994 Χάρη στον ΠΑΟΚ, το Κύπελλο Κόρατς έρχεται για πρώτη φορά στην Ελλάδα

* 1994 Η Εθνική Νέων κατακτά την πρώτη θέση στο Ευρωπαϊκό Πρωτάθλημα

* 1994 Η Εθνική Ανδρών κατακτά την τέταρτη θέση στο Παγκόσμιο Πρωτάθλημα του Καναδά. Η εθνική ομάδα ανδρών κατατάσσεται 4η στο ευρωπαϊκό πρωτάθλημα στην Αθήνα.

* 1995 Καθιερώνεται το φάιναλ-φορ στο Κύπελλο Ελλάδας

* 1995 Η Εθνική Εφήβων κατακτά την πρώτη θέση στο Παγκόσμιο Πρωτάθλημα της Αθήνας

* 1996 Ο Παναθηναϊκός αναδεικνύεται για πρώτη φορά στην ιστορία του ελληνικού μπάσκετ πρωταθλητής Ευρώπης

* 1996 Η Εθνική Ομάδα μετέχει για πρώτη φορά σε Ολυμπιακούς Αγώνες και κατακτά την πέμπτη θέση

* 1997 Ελληνικό νταμπλ στην Ευρώπη, με τον Ολυμπιακό (νικητής στην Ευρωλίγκα) και τον Άρη (νικητής του κυπέλλου Κόρατς)

* 1997 Η Εθνική Ομάδα Ανδρών κατατάσσεται 4η στο ευρωπαϊκό πρωτάθλημα στη Βαρκελώνη.

* 1998 Η Ελλάδα διοργανώνει το 13ο Παγκόσμιο Πρωτάθλημα Ανδρών με την Εθνική Ομάδα μας να κατακτά την 4η θέση. Η Εθνική Εφήβων κατακτά την 3η θέση στο Πανευρωπαϊκό Πρωτάθλημα.

* 1999 Στο Πανευρωπαϊκό Πρωτάθλημα Παίδων η Εθνική μας Ομάδα παίρνει τη δεύτερη θέση και το αργυρό μετάλλιο μετά από φανταστικές εμφανίσεις.

* 2000 Η Εθνική Εφήβων πήρε την τρίτη θέση στο Ευρωπαϊκό Πρωτάθλημα (Κροατία). Για πρώτη φορά στην ιστορία της, η Εθνική Γυναικών παίρνει την πρόκριση για τα τελικά του Πανευρωπαϊκού Πρωταθλήματος. Ο Παναθηναϊκός πρωταθλητής Ευρώπης στο Final Four της Θεσσαλονίκης. Η ΑΕΚ κατακτά το κύπελλο Σαπόρτα.

* 2002 Η Εθνική Νέων Ανδρών κατακτά την πρώτη θέση στο Πανευρωπαϊκό Πρωτάθλημα (Λιθουανία). Η Εθνική Εφήβων πήρε την τρίτη θέση (για δεύτερη συνεχόμενη φορά κι ενώ ήταν φαβορί για το χρυσό...) στο Πανευρωπαϊκό Πρωτάθλημα (Γερμανία).

Σας κάνουμε το τραπέζι



(συνεδριάσεων και τις καρέκλες, και τα συρτάρια και...)

Ο DROMEAS είναι μία απο τις μεγαλύτερες παραγωγικές μονάδες επίπλων γραφείου στην Ευρωπαϊκή Ένωση. Με υπερσύγχρονες εγκαταστάσεις υψηλής τεχνολογίας στην κατεργασία - μεταποίηση ξύλου, χάλυβα, αλουμινίου, πλαστικού και πολυουρεθάνης μπορεί και παράγει προϊόντα κορυφαίας ποιότητας, design, εργονομίας και λειτουργικότητας στις πλέον ανταγωνιστικές τιμές.

Ο DROMEAS είναι μια ολοκληρωμένη φιλοσοφία που εφαρμόζεται με συνέπεια στα έπιπλα γραφείου.

Γνωρίστε τα και θα βεβαιωθείτε.

Γαβριήλ Πλατής
εξουσιοδοτημένος Αντιπρόσωπος Ρόδου
Κεντρικό Βενετοκλέων 32 - Ρόδος
Τηλ. 22410 22272
Εκθεση Βενετοκλεων 73 - Ρόδος
Τηλ. 22410 24037

DROMEAS
Έπιπλα Γραφείου

VASSO MIHALAREA
ΒΑΣΩ ΜΙΧΑΛΑΡΕΑ
CENTRE of FOREIGN LANGUAGES
TRANSLATIONS & INTERPRETING

Μυστρά 16
Ρόδος 85100
Τηλ. (0241) 035249/ 27019
ΦΑΞ (0241) 075418
E-mail vasso@rho.forthnet.gr

ΑΝΑΚΟΙΝΩΣΗ

Το Κέντρο Ξένων Γλωσσών Μετάφρασης και Διερμηνείας ΒΑΣΩ ΜΙΧΑΛΑΡΕΑ

Ανακοινώνει ότι η έναρξη εγγραφών για το σχολικό έτος 2002-2003 θα γίνει από τις 20.8.2002 από 11.00 έως 14.00 και από 19.00 έως 21.00, εκτός Σαββάτου και Κυριακής.

Μαθήματα όλων των επιπέδων.

• ΤΟΕΙΣ - ΑΓΓΛΙΚΑ ΓΙΑ ΤΟ ΔΗΜΟΣΙΟ
Η ΕΠΙΤΥΧΙΑ 90% ΤΩΝ ΥΠΟΨΗΦΙΩΝ ΦΕΤΟΣ

• ΔΙΠΛΩΜΑ ΜΕΤΑΦΡΑΣΗΣ ΚΑΙ ΔΙΕΡΜΗΝΕΙΑΣ ΑΠΟ ΠΤΥΧΙΟΥΧΟΥΣ ΚΑΘΗΓΗΤΕΣ
(μονοετές πρόγραμμα για πτυχιούχους στην αγγλική γλώσσα και διετές για άλλους υποψήφιους με τα απαραίτητα προσόντα).

FIRST CERTIFICATE (LOWER) ΓΙΑ ΕΝΗΛΙΚΕΣ.

ΜΕΤΑΦΡΑΣΕΙΣ - ΔΙΕΡΜΗΝΕΙΕΣ

• ΜΕΛΗ ΠΑΝΕΛΛΗΝΙΑΣ ΚΑΙ ΔΙΕΘΝΟΥΣ ΟΜΟΣΠΟΝΔΙΑΣ ΜΕΤΑΦΡΑΣΤΩΝ

X3672-21,22/12

Υποσχέθηκαν Γιαννόπουλος και Χατζηευθυμίου

Συνεργασία και ομόνοια στο δημοτικό συμβούλιο

ΕΓΙΝΕ ΧΘΕΣ Η ΟΡΚΩΜΟΣΙΑ ΤΩΝ ΝΕΩΝ ΜΕΛΩΝ

Έγινε χθες από τον μητροπολίτη κ. Απόστολο η ορκωμοσία του νέου δημοτικού συμβουλίου Ρόδου που χαρακτηρίστηκε ως σημαντικός σταθμός στην ιστορία της πόλεως.

Η ορκωμοσία έγινε μέσα σε κλίμα φορτισμένο από συγκίνηση παρουσία των πρώην δημάρχων Τάσου Βενετοκλή και Μάνου Κόκκινου, και των δημοτικών συμβούλων. Στην ανταγωνιστική συνεργασία αλλά και την ομόνοια που πρέπει να αναπτυχθεί μέσα στο δημοτικό συμβούλιο αναφέρθηκε στη σύντομη ομιλία του μετά την ορκωμοσία ο δήμαρχος της Ρόδου κ. Γιαννόπουλος που υπογράμμισε παράλληλα πως η νέα τετραετία που ξεκινά βρίσκει την πόλη σε μια νέα εποχή η οποία προοιωνίζει ένα καλύτερο μέλλον.



Ενώπιον του μητροπολίτη κ. Απόστολου έγινε χθες η ορκωμοσία του δημοτικού συμβουλίου. (Φώτο Αντώνη Πάκου)

«Δεν μπορεί να υπάρχει δίλημμα ανάμεσα στον ανταγωνισμό και τη συνεργασία. Η απάντηση σε αυτό το δίλημμα είναι η ανταγωνιστική συνεργασία του δημοτικού συμβουλίου. Τόσο η πλειοψηφία όσο και η μειοψηφία μπορούν να συνθέσουν μαζί την ομάδα που θα πάει την πόλη βήματα μπροστά και θα την καταστήσει όμορφη ανθρώπινη και πολιτισμένη», τόνισε χαρακτηριστικά ο δήμαρχος.

Την άποψη ότι δεν έχει σημασία η θέση αλλά η προσφορά στην πόλη εξέφρασε μιλώντας χθες και ο επικεφαλής της παράταξης της μειοψηφίας κ. Χατζής Χατζηευθυμίου.

«Ερχόμαστε με καλή διάθεση και πρόθεση να προσφέρουμε στην πόλη, να επαναλάβουμε τα θετικά και να ξεχάσουμε ό,τι κακό έχει προηγηθεί με στόχο την ανάπτυξη της πόλεως», επεσήμανε ο κ. Χατζηευθυμίου.

Την πρώτη Κυριακή του έτους (5 Ιανουαρίου) στις 12 το μεσημέρι θα γίνει με μυστική ψηφοφορία η εκλογή του προέδρου, του αντιπροέδρου και του γραμματέα του δημοτικού συμβουλίου και η ανάδειξη των μελών της δημαρχιακής επιτροπής.

ΑΝΑΚΟΙΝΩΣΗ

Από τον Πολιτιστικό Οργανισμό του Δήμου Ιαλυσού Ρόδου ανακοινώνεται ότι την 28 Δεκεμβρίου στο CASTELLO ROSSO διοργανώνεται εκδήλωση προς τιμήν των εισαχθέντων στα ΑΕΙ και ΤΕΙ του σχολικού έτους 2001 & 2002.

Παρακαλούνται οι εισαχθέντες, δημότες ή κάτοικοι Δήμου Ιαλυσού που φοίτησαν στο Λύκειο Ιαλυσού ή σε οποιοδήποτε Λύκειο της Ρόδου να επικοινωνήσουν με τον Πολιτιστικό Οργανισμό του Δήμου και στα τηλ. 22410 90555 - 98446 κ. Σαμαρά Αντώνιο

Ο αντιπρόεδρος του ΜΕΚΤΟ Ιαλυσού
Ανδρουλάκης Ιωάννης

ΧΛ-25/12

Εστιατόριο - Ταβέρνα
«Πανοραμίκ»
ΠΑΝΑΓΙΑ ΤΣΑΜΠΙΚΑ ΨΗΛΗ
Νοστιμότατα χωριάτικα φαγητά, χωριάτικο ψωμί και όπως πάντα τα ντόπια κρέατα του Νίκου Πειρατή.
Ανοικτά κάθε ΣΑΒΒΑΤΟΚΥΡΙΑΚΟ και όλες τις γιορτές
Τηλ. 0944 254683
X3681-21/12

MELODY CLUB
ΕΝΑΡΞΗ 19 ΔΕΚΕΜΒΡΙΟΥ
Τραγουδούν για σας:
ΓΙΑΝΝΗΣ ΠΑΝΑΓΙΩΤΟΥ
ΠΕΝΗ ΚΩΝΣΤΑ
ΜΑΡΙΑ ΚΛΑΔΗ
ΣΠΥΡΟΣ
ΠΟΠΗ
ΑΛΕΞΑΝΔΡΟΣ
και ο ΠΑΝΑΓΙΩΤΗΣ ΖΑΦΕΙΡΟΠΟΥΛΟΣ
Μαέστρος: ΜΠΑΜΠΗΣ ΜΠΟΥΡΝΗΣ
Ρήγα Φερραίου 12, Ρόδος - Τηλ. 22410 34343
ΚΑΛΑ ΧΡΙΣΤΟΥΓΕΝΝΑ
490-21/12

Άστρα
Για την περίοδο των εορτών θα είμαστε κάθε βράδυ ανοικτά, με ένα πλούσιο καλλιτεχνικό πρόγραμμα

ΜΑΝΟΛΗΣ ΚΑΜΠΟΥΡΗΣ

ΧΡΙΣΤΙΝΑ ΣΚΟΥΡΑ

ΑΝΤΩΝΗΣ ΡΟΔΙΤΗΣ - ΝΕΛΛΗ ΑΝΔΡΕΟΥ
ΓΙΑΝΝΗΣ ΚΑΡΑΚΑΤΣΑΝΗΣ
Χορεύει και πλαισιώνει και το αγγλικό μπαλέτο
ZIK - ZAK
Τηλ. 22410 32090
ΧΡΟΝΙΑ ΠΟΛΛΑ - ΚΑΛΑ ΧΡΙΣΤΟΥΓΕΝΝΑ
494-25/12



συνδιοργανωτές ΛΑΪΚΗ ΤΡΑΠΕΖΑ
ΝΟΜΑΡΧΙΑΚΗ ΑΥΤΟΔΙΟΙΚΗΣΗ ΔΩΔ/ΣΟΥ
ΠΟΛΙΤΙΣΤΙΚΟΣ ΟΡΓΑΝΙΣΜΟΣ ΔΗΜΟΥ ΡΟΔΙΩΝ
Rodos Park SUITES HOTEL · GOODYS · CAIR RODOS · planet Z · Hondos Center Ρόδος · ELECTRO inVest ροδου · COLORADO Entertainment Center · Υπέροχα ταξίδι ονειρώξης · UNITED COLORS OF BENETTON. · Καλαγησου · Γιωργαράς έπιπλα

MINOPE LIVE
Μουσική σκηνή
Η έκφραση της μουσικής με έντεχνο, ρεμπέτικο & λαϊκό πρόγραμμα
Τραγουδούν:
Τσαβαρής Παντελής
Λουλουργάς Αντώνης
Χατζημάρκου Χρύσα
Μίχα Ειρήνη
Καλλιτεχνική επιμέλεια:
Ταλαδιανός Παντελής

Λ. ΗΡΑΚΛΕΙΔΩΝ
(ΕΝΑΝΤΙ ΞΕΝ. ΦΙΛΕΡΗΜΟΣ)
Reserve: 22410 90456
Κιν.: 0936639060
ΑΝΟΙΚΤΑ ΠΑΡΑΣΚΕΥΗ-ΣΑΒΒΑΤΟ
489-21/12


ΤΟ ΚΟΥΤΟΥΚΙ ΤΟΥ ΣΩΤΗΡΗ
στην Πυλώνα
Ο χειμώνας έφθασε και το αγαπημένο σας «Κουτούκι» είναι πανέτοιμο να σας προσφέρει μοναδικές αξέχαστες βραδιές. Οπως πάντα έτσι και φέτος το πρόγραμμά μας θα είναι ανανεωμένο.
Με ταλαντούχους μουσικούς στη λίρα και στο μπουζούκι που ξέρουν να ανεβάζουν το κέφι και ολοκαίνουργιες φωνές που θα σας μαγέψουν!
Σας υποδεχόμαστε κάθε ΣΑΒΒΑΤΟ και φυσικά ΧΡΙΣΤΟΥΓΕΝΝΑ και ΠΡΩΤΟΧΡΟΝΙΑ.
Μόνο μη ξεχάσετε να κάνετε έγκαιρα τις κρατήσεις σας στα τηλέφωνα: 22410 - 56231 και 0944 342880
1743-21/12

ΑΝΑΚΟΙΝΩΣΗ
Το όνειρο έγινε πραγματικότητα!
Με αγάπη καλοσωρίζουμε το νέο μέλος στην οικογένεια Υπερμάρκετ Σπανός!!
Γεννήθηκε στην Μιχ.Πετρίδη - Καμείρου 79
Βάρος : 14.400m2
Ύψος : 7 ορόφοι
Σας προσκαλούμε να το γνωρίσετε!!!

ΧΛ-21/12

ΤΑΒΕΡΝΑ
ΦΑΝΤΑΣΙΑ
(Μετά τα Κρητικά)
ΧΡΙΣΤΟΥΓΕΝΝΙΑΤΙΚΟ ΡΕΒΕΓΙΟΝ
24 και 25 Δεκεμβρίου
Ζωντανή ελληνική μουσική
Ρεμπέτικα - λαϊκά και νησιώτικα
σε συνδυασμό με το εκλεκτό μενού μας που αποτελείται:
1) Σολωμός καπνιστός
2) Σαλάτα ατομική
3) Φιλέτο φρέσκο με σάλτσα μανιτάρια
4) Φρούτα εποχής

Τιμή κατ' άτομο 22 ευρώ
Τηλ. ρεζερβέ: 25839 ή 21037
Σας ευχόμαστε ΚΑΛΕΣ ΓΙΟΡΤΕΣ και καλή διασκέδαση
2540-24/12

RESTAURANT
ΙΠΠΟΤΙΚΟΝ
Σ' ένα ιστορικό χώρο του 15ου αιώνα που σας μεταφέρει σε άλλες εποχές απολαύστε την εκλεκτή κουζίνα μας που καλύπτει όλες τις γεύσεις.
Σε μια ζεστή ατμόσφαιρα συνδυάστε τη βραδινή σας έξοδο στο ΙΠΠΟΤΙΚΟΝ.
Ο Ηλίας Πεζουβάνης και η Ελευθερία Ροδίτη θα σας κρατούν συντροφιά με τα τραγούδια της παρέας

Μικρό συντριβάνι με τους ιππόκαμπους
Τηλέφωνο: 22410 25293
2537-1/1

- Σκηνοθεσία βραβευμένης ελληνικής νεοτεριστικής κουζίνας
- Σέρβις με ευγένεια και ειλικρίνεια
τα χιούπια σας
Τα χιούπια της Ελλάδος
Κάθε Κυριακή κλειστά
Τηλ. 91824, 93448
Οικ. Κουμπιάδη Μιχαήλ
X3675-31/12