ΕΤΟΣ ΙΔΡΥΣΗΣ 1949
ΙΔΙΟΚΤΗΤΗΣ - ΔΙΕΥΘΥΝΤΗΣ
ΓΙΩΡΓΟΣ ΔΙΑΜΑΝΤΙΔΗΣ
Γραφεία - Τυπογραφεία:
Μάρκου Μαλλιαράκη 3 (ΚΟΒΑ)
Λογιστήριο: Νέα Αγορά
Τηλ.: Σύνταξης: 27356 - 34101 FAX: 20643
Λογιστηρίου: 24539 FAX: 24539
e-mail: info@proodos.net

ΠΡΟΟΔΟΣ

Ανεξάρτητη καθημερινή πρωινή εφημερίδα

ΑΡΙΘΜΟΣ ΦΥΛΛΟΥ 16.203 • ΤΙΜΗ 0,70 ευρώ

ΚΥΡΙΑΚΗ 22 ΔΕΚΕΜΒΡΙΟΥ 2002

SATO
OFFICE SYSTEMS
ΜΠΩΝΗΣ Ε.Π.Ε. ΤΗΛ. 02410 75533

Αν όλα έλθουν «βολικά» στον Κώστα Σημίτη

Πρόωρες βουλευτικές εκλογές θα γίνουν τον Σεπτέμβριο 2003

Υπάρχουν πολλές σαφείς ενδείξεις

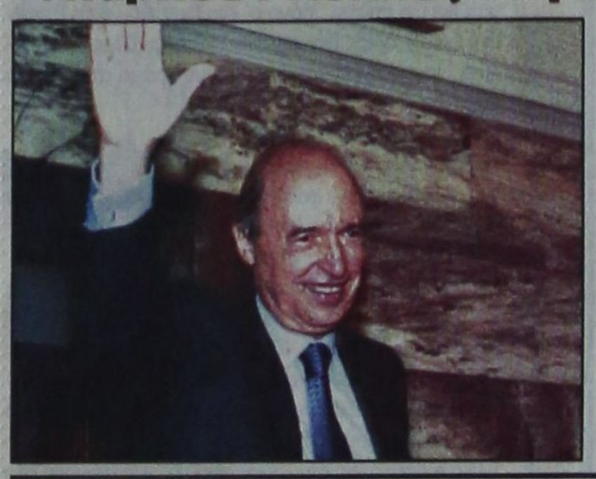

Ο πρωθυπουργός Κώστας Σημίτης διέψευσε προχτές τις φήμες που κυκλοφορούν για πρόωρες εκλογές. Και όμως, το θέμα υπάρχει και δεν είναι λίγα τα πρωτοκλασάτα στελέχη των κομμάτων που υποστηρίζουν, ότι υπάρχουν πολύ μεγάλες πιθανότητες να προκηρυχθούν πρόωρες εκλογές που θα διεξαχθούν τον Σεπτέμβριο του 2003.

Είναι γνωστό ότι ο ανασχηματισμός της κυβέρνησης, η υποτίμηση του νομίσματος και οι πρόωρες εκλογές ουδέποτε προαναγγέλονται. Γίνονται πάντοτε αιφνιδιαστικά.

Σχετικά με τη διεξαγωγή πρόωρων εκλογών τον Σεπτέμβριο του 2003, πολιτικοί παρατηρητές τονίζουν, ότι υπάρχουν αρκετές ενδείξεις, ότι ο Κώστας Σημίτης και το στενό του περιβάλλον προσανατολίζονται προς αυτή την κατεύθυνση.

Μια πολύ σοβαρή ένδειξη είναι οι συσκέψεις που έχει διατάξει ο πρωθυπουργός να γίνουν για όλους τους νομούς της χώρας και στις οποίες θα γίνει προσπάθεια να λυθούν όλα τα τοπικά προβλήματα.

Οι συσκέψεις αυτές θα βελτιώσουν την εικόνα της κυβέρνησης και θα συμβάλλουν στη μείωση ή ακόμα και στην εκμηδένιση της διαφοράς που πα-

ΣΥΝΕΧΕΙΑ ΣΤΗ ΣΕΛ. 4

Για το θάνατο στρατιώτη

Εξι γιατροί στο εδώλιο του κατηγορουμένου

ΚΑΙ ΔΙΟΙΚΗΤΗΣ ΣΤΡΑΤΙΩΤΙΚΗΣ ΜΟΝΑΔΑΣ

ΕΞΙ ΓΙΑΤΡΟΙ και ο διοικητής της στρατιωτικής μονάδας στο νησί μας, θα καθίσουν στο εδώλιο του Τριμελούς Πλημμελειοδικείου Ρόδου, στις 8 Ιανουαρίου 2003, κατηγορούμενοι για ανθρωποκτονία από αμέλεια του νεαρού στρατιώτη Κων-

ΣΥΝΕΧΕΙΑ ΣΤΗ ΣΕΛ. 4

ilias LALAoUNIS



Σε χρυσό 18k, €100
Σε ασήμι, € 30
Σε χρυσό και ασήμι απο €50

Καλή Χρονιά με το Γούρι μας του 2003

ΑΘΗΝΑ, Βουκουρεστίου & Πανεπιστημίου 6, τηλ: (210) 3624354,
ΚΗΦΙΣΙΑ, Παναγίτσας 8, τηλ: (210) 6231900,
"TRESOR" Καραγεώργη Σερβίας 4, 4Λ Πύργος Αθηνών
ΜΟΥΣΕΙΟ Κ.Η.Λ. (Πωλητήριο) Καλλισπέρη 12,
ΘΕΣΣΑΛΟΝΙΚΗ, Μητροπολίτου Ιωσήφ 11, τηλ: (2310) 250987
ΜΥΚΟΝΟΣ - ΡΟΔΟΣ - ΚΕΡΚΥΡΑ - ΕΛΕΥΘΕΡΙΟΣ ΒΕΝΙΖΕΛΟΣ

ΡΟΔΟΣ
"ΜΙΧ. ΠΕΤΡΑΔΑΚΗΣ & ΣΙΑ" ΕΕ
ΠΛΑΤΕΙΑ ΜΕΓ. ΑΛΕΞΑΝΔΡΟΥ (ΜΟΥΣΕΙΟ)
τηλ. 24793 - 38616

T685-24/12

Για τα φετινά Ρεβεγιόν...
επιλέξαμε τα καλύτερα συστατικά...

Συνταγή Mediterranean

Μενού: Executive Chefs
Κωνσταντίνος Καμπούρης & Δημήτρης Ισκάς

Μουσική:
Στο πιάνο ο Ζαφείρης Χρυσάκης και
η πενταμελής ορχήστρα του Γιάννη Κατσιμπράκη.

Αίθουσες:
"Thalassa" Restaurant

Ακόμη Δώρα & Πολλές Άλλες Εκπλήξεις!

Hotel Mediterranean

Κρατήσεις, Πληροφορίες: Τηλ. 22410 24661

X3676-24/12

Χάνουν τη δουλειά τους λόγω τέντας!..

«Εισέβαλαν» στο Δήμο οι εργαζόμενοι στο Καζίνο της Ρόδου!..

ΣΟΒΑΡΕΣ ΚΑΤΑΓΓΕΛΙΕΣ ΚΑΤΑ ΤΗΣ ΠΟΛΕΟΔΟΜΙΑΣ

ΑΝΕΒΗΚΑΝ οι τόνοι στην προχθεσινή συνεδρίαση του δημοτικού συμβουλίου (που ήταν η τελευταία της τετραετίας με την παρούσα σύνθεση) και είχε ξεκινήσει μέσα σε κλίμα συγκίνησης λόγω της μικρής εκδήλωσης που έγινε για την απόδοση

ΣΥΝΕΧΕΙΑ ΣΤΗ ΣΕΛ. 4



Εργαζόμενοι στο Καζίνο εισέβαλαν στο Δήμο, διαμαρτυρόμενοι για το θέμα που δημιουργήθηκε με την τέντα

Με μονοετή θητεία

Στα τέλη Ιανουαρίου ο ορισμός των τριών νέων αντιδημάρχων

ΑΥΡΙΟ ΣΥΝΕΔΡΙΑΖΕΙ Η ΠΛΕΙΟΨΗΦΙΑ

ΚΑΜΙΑ ΑΠΟΦΑΣΗ δεν έχει παρθεί για τα αξιώματα στο Δήμο Ρόδου, μάλιστα δε ο ορισμός των νέων αντιδημάρχων θα καθυστερήσει και θα γίνει προς τα τέλη Ιανουαρίου!

• Και αυτό γιατί σύμφωνα με το νόμο η θητεία των αντιδημάρχων είναι διετής, εκτός και εάν αποφασίσει διαφορετικά το δημοτικό συμβούλιο. Επειδή, όμως, ο δήμαρχος Γ. Γιαννόπουλος επιθυμεί η θητεία των

ΣΥΝΕΧΕΙΑ ΣΤΗ ΣΕΛ. 4

Νέκρωσαν τα κινητά τηλέφωνα

ΝΕΑ ΠΡΟΒΛΗΜΑΤΑ στην κινητή τηλεφωνία παρουσιάστηκαν από χθες το μεσημέρι στη Ρόδο. Για λόγους που δεν έγιναν γνωστοί, ήταν για πολλές ώρες αδύνατη η επικοινωνία με κινητά τηλέφωνα από τη Ρόδο προς άλλες περιοχές της χώρας.

Σημειώνεται ότι παρόμοιο πρόβλημα σημειώθηκε προ μηνός και οφείλετο σε βλάβη στην κεραία του ΟΤΕ στη Μήλο.

Τον εκλεκτό επιστήμονα και συμπατριώτη μας

Η Ακαδημία Αθηνών τον βραβεύει και η Βουλή ...τον διώχνει

Ο ΔΗΜΗΤΡΗΣ ΚΡΕΜΑΣΤΙΝΟΣ ΕΞΑΝΑΓΚΑΖΕΤΑΙ ΣΕ ΠΑΡΑΙΤΗΣΗ

ΤΗΝ ΕΡΧΟΜΕΝΗ Παρασκευή 27 Δεκεμβρίου η Ακαδημία Αθηνών θα απονείμει τιμητικό βραβείο στον καθηγητή Καρδιολογίας και βουλευτή Δωδεκανήσου κ. Δημήτρη Κρεμαστινό.

Η Ακαδημία, που είναι το ανώτατο πνευματικό ίδρυμα της χώρας μας, θα βραβεύσει τον εκλεκτό συμπατριώτη μας για το επιστημονικό του έργο και ειδικά για τις επιστημονικές του έρευνες στον τομέα της Καρδιολογίας.

Το βραβείο της Ακαδημίας θα απονείμει στον κ. Κρεμαστινό ο πρόεδρος

ΣΥΝΕΧΕΙΑ ΣΤΗ ΣΕΛ. 4



Παραδέχεται το ΠΕΣΥ

Ατυχής ο χειρισμός με την άσκηση αναγωγής

ΔΙΑΨΕΥΣΗ ΔΗΜΟΣΙΕΥΜΑΤΟΣ

ΑΤΥΧΗΣ ο χειρισμός της υπόθεσης με την άσκηση αναγωγής που κατατέθηκε από το ΠΕΣΥ κατά τριών γιατρών του Νοσοκομείου της Ρόδου. Αυτό υπογραμμίζεται σε χθεσινή ανακοίνωση του διοικητικού συμβουλίου του ΠΕΣΥ, μετά τα όσα συνέβησαν τον τελευταίο καιρό. Στην ίδια ανακοίνωση επιρρίπτονται ευθύνες στο νομικό γραφείο του ΠΕΣΥ για το χειρισμό της υπόθεσης.

• Το κείμενο της ανακοίνωσης του ΠΕΣΥ, έχει ως εξής:

«Συνήλθε χθες σε συνεδρίαση υπό την προεδρία της κ. Ιωάννας Αρσενοπούλου το Δ.Σ. του Β' ΠΕΣΥ Νοτίου Αιγαίου. Πριν από τα θέματα της ημερήσιας διάταξης ετέθη προς συζήτηση το θέμα που πρόσφατα απασχόλησε την κοινή γνώμη που αφορά την άσκηση αναγωγής που κατατέθηκε πρόσφατα από το Πε.Σ.Υ. και το Νοσοκομείο κατά τριών μελών του προσωπικού του Γεν. Νοσοκομείου Ρόδου.

Στη συνεδρίαση του Δ.Σ. παρέστη ο Νομικός Σύμβουλος του Πε.Σ.Υ., ο οποίος και ενημέρωσε τα μέλη για τα πραγματικά γεγονότα της υπόθεσης αυτής με κάθε λεπτομέρεια.

Το Δ.Σ. μετά από μακριά και διεξοδική συζήτηση θεωρεί σκόπιμο να ενημερώσει τους πολίτες καθώς και το

ΣΥΝΕΧΕΙΑ ΣΤΗ ΣΕΛ. 4

ΜΕΤΑ ΣΥΓΧΩΡΗΣΕΩΣ

Δεύτε ίδωμεν...

Ας δούμε λοιπόν πως έχουν κάποια πράγματα το σωτήριον έτος 2002 μ.Χ.

Αλλα πράγματα πρέσβευαν οι υμνογράφοι προ αιώνων, αλλού το πάει η τρέχουσα επικαιρότητα. Πάσα αντίρρηση συζητήσιμη. Ιδού:

«Προεορτάσωμεν λαοί, Χριστού τα γενέθλια...» Σύμφωνοι, αλλά πως; Με το δώρο που το πήρε κιόλας ο άνεμος ή με εορτοδάνειο;

«Ετοιμάζου Βηθλεέμ, ήνοικται πάσιν η Εδέμ...». Οχι πάσιν. Ο Αραφάτ μένει απέξω, διότι έτσι έδοξεν τω Αριέλ Σαρόν. Τον οποίον αναίσχυντα υποστηρίζουν πάσαι των χριστιανικών λαών αι κυβερνήσεις!

«Απεγράφετο ποτέ συν τω πρεσβύτη Ιωσήφ...». Προσωπική απορία: ο Χριστός ήταν ετεροδημότης;

«Αυγούστου μοναρχήσαντος επί της γης, η πολυαρχία των ανθρώπων επαύσατο...». Το ίδιο δεν κάνει και ο Μπους υιός; Κι όποιος δεν κάθεται καλά τον πήρε και τον σήκωσε!

«Ουκ ένι Ιουδαίος, ουδέ Ελλην· ουκ ένι δούλος, ουδέ ελεύθερος· ουκ ένι άρσεν και θήλυ· πάντες γαρ υμείς εις έστε εν Χριστώ Ιησού...». Δεν μακροημέρευσε, δυστυχώς, ο Απόστολος για να δει πόσο καρποφόρησε η περί ισότητας διδαχή του. Ιδίως, πόσο ...παγκοσμιοποιήθηκε.

Χριστούγεννα έρχονται αδελφοί. Και θα ενσκήψουν πάλι τα εορταστικά μηνύματα των εκκλησιαστικών και πολιτικών ηγετών ανά τον κόσμο. Μηνύματα ίδια κι απαράλλαχτα κάθε χρόνο, με τις ίδιες μονότονες επικλήσεις και παραινέσεις προς το χριστεπώνυμο πλήρωμα.

Εκείνο που δεν μας λένε ποτέ είναι πού «η επί γης ειρήνη» και που «η εν ανθρώποις ευδοκία».

Διότι, φοβούνται απλώς το ...πολιτικό κόστος της κατεστημένης υποκρισίας τους.

Εγώ, ο βλάσφημος, εύχομαι παρ' όλα αυτά «Καλά Χριστούγεννα» σε όλες και σε όλους.

Μετά συγχωρήσεως
Σάκης

Εμπορικό Κέντρο στην Κολονιάλε

ΕΜΠΟΡΙΚΟ Κέντρο πρόκειται να ιδρυθεί στην Κολονιάλε. Οπως είναι γνωστό το εν λόγω ακίνητο αγοράστηκε από την εταιρεία «Κτίριο Α.Ε.» στην οποία μετέχουν οι επιχειρηματίες Αν. Ατσίδης και Γ. Ιωαννίδης.

ΤΟ ΑΚΙΝΗΤΟ αγοράστηκε έναντι του ποσού των 2.970.000 ευρώ που θα καταβληθούν κατά 40% μετρητοίς και κατά 60% σε δέκα εξαμηνιαίες δόσεις.

Επιστολή προς την «Πρόοδο»

Παράπονο απολυμένης από το Γκολφ Αφάντου

Περιμένουμε διευκρινίσεις από τον προϊστάμενο

ΑΠΟ ΔΗΜΟΣΙΟΓΡΑΦΙΚΟ καθήκον δημοσιεύουμε την παρακάτω επιστολή - διαμαρτυρία της κ. Β. Βεργίδη, την οποία η ίδια μας έφερε στα γραφεία της «Προόδου». Περιμένουμε κάποια απάντηση από τον κ. Τσιροπινά για όσα καταγγέλλει η τέως υπάλληλος του Γκολφ Αφάντου.

«Κύριε απευθύνομαι σε σας διότι ξέρετε πρόσωπα και πράγματα στο Γκολφ Αφάντου και ιδιαίτερα για τον προϊστάμενο κύριο Τσιροπινά.

Είμαι μητέρα 3 ανήλικων παιδιών και εργαζόμουν

ΣΥΝΕΧΕΙΑ ΣΤΗ ΣΕΛ. 4

Το μεγάλο κατάστημα
Κάγκαρη



Με κάθε αγορά σας συμμετάσχετε στην κλήρωση που θα γίνει στις 29 Δεκεμβρίου

Συνεχόμενες προσφορές σε ρούχα & παπούτσια από 3€, 5€, 10€

5ο Χλμ. Ρόδου - Λίνδου

X3688-31/12

SHOW CENTER

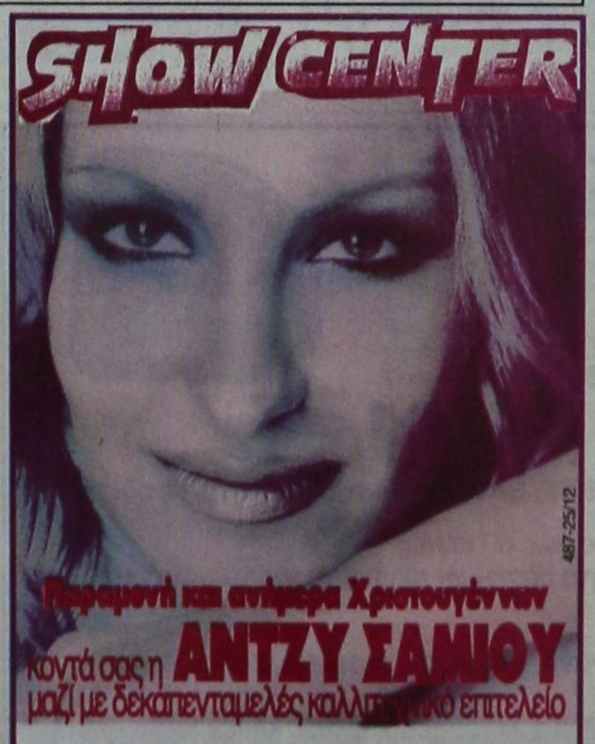

Παραμονή και ανήμερα Χριστουγέννων
κοντά σας η ΑΝΤΖΥ ΣΑΜΙΟΥ
μαζί με δεκαπενταμελές καλλιτεχνικό επιτελείο

Ρεζερβέ τηλ. 22410 39100 και 32090

ΧΡΟΝΙΑ ΠΟΛΛΑ - ΚΑΛΑ ΧΡΙΣΤΟΥΓΕΝΝΑ

487-25/12

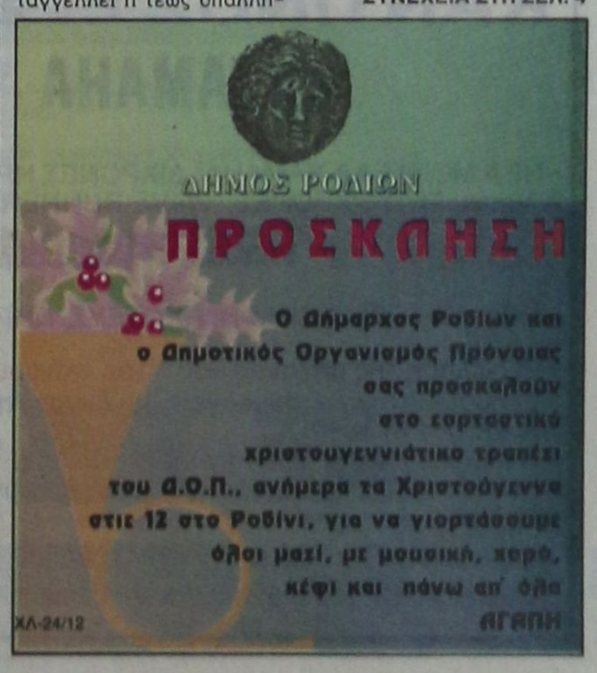



ΤΙ ΕΓΡΑΨΕ Ο ΤΥΠΟΣ ΤΗΣ ΑΘΗΝΑΣ

ΕΠΙΣΚΟΠΗΣΗ ΑΘΗΝΑΪΚΟΥ ΤΥΠΟΥ ΤΗΣ 21/12/2002

Οι τίτλοι των βασικών πρωτοσέλιδων θεμάτων στις πρωινές και απογευματινές αθηναϊκές εφημερίδες είναι οι εξής:

ΑΔΕΣΜΕΥΤΟΣ ΤΥΠΟΣ (Μήτσης): ''Συμφωνία Κυρίων'' για τις τιμές στα τρόφιμα. Ποιές δεσμεύσεις έλαβαν οι μεγάλες ελληνικές μηχανίες''.

ΑΔΕΣΜΕΥΤΟΣ ΤΥΠΟΣ (Ρίζος): ''Χτύπημα στα πλοκάμια της Λερναίας Υδρας. Ο Καραμανλής καλεί το λαό σε αγώνα ασυμβίβαστο κατά διαφθοράς και διαπλοκής''.

ΑΠΟΓΕΥΜΑΤΙΝΗ: ''Κέρδη για μισθούς-συντάξεις. Εικονική αύξηση στα εισοδήματα από 1-1-2003 λόγω μείωσης της παρακράτησης''.

Η ΑΥΓΗ: ''Κινήσεις Ουάσιγκτον-Λονδίνου χωρίς απόφαση του ΟΗΕ. Συγκεντρώνουν στρατεύματα για την επίθεση στο Ιράκ''.

ΑΥΡΙΑΝΗ: ''Οι εταιρίες της κινητής τηλεφωνίας κοροϊδεύουν και ληστεύουν τον κόσμο. Ποιά είναι τα κόλπα''.

ΤΟ ΒΗΜΑ: ''Έρευνα του ΚΕΠΕ για τους κινδύνους που αντιμετωπίζει η οικονομία. Ζούμε με δανεικά και τα ξεπληρώνουμε ακριβά. Υψηλά τα επιτόκια της καταναλωτικής πίστης''.

Η ΒΡΑΔΥΝΗ: ''Τρεις φορές πάνω το εφάπαξ σε δημόσιο, ΔΕΚΟ και τράπεζες, με νομοσχέδιο που κατατίθεται μετά τις γιορτές''.

ΕΘΝΟΣ: ''Αγώνας δρόμου για τα στεγαστικά. Υστερία από χιλιάδες πολίτες για να προλάβουν τις απαλλαγές.

ΕΛΕΥΘΕΡΗ ΩΡΑ: ''Για γκολ και σκορ στο Κυπριακό ομιλεί ο Μίλερ. Οι Ην.Πολιτείες παίζουν την Κύπρο... ποδοσφαιράκι!''

ΕΛΕΥΘΕΡΗ ΩΡΑ (Μιχαλόπουλου): "Συμπληρώνουν το "έλλειμμα" του προϋπολογισμού με συλλήψεις...τρομοκρατών!".

ΕΛΕΥΘΕΡΟΣ: ''Εκβιάζει επιχειρήσεις με τον ''μπαμπούλα'' της εφορίας''.

ΕΛΕΥΘΕΡΟΣ ΤΥΠΟΣ: ''ΣτΕ: Νέα απόφαση ανατρέπει τα δεδομένα για τα καταστήματα. Ωράριο στον αέρα η αργία της Κυριακής!''

ΕΛΕΥΘΕΡΟΤΥΠΙΑ: ''1 χρόνος ευρώ:τα συν και πλην του νέου νομίσματος. Ευρω-ρωμιοί''.

ΕΣΤΙΑ: ''Φωνή Μάνου βοώντος εν ερήμω. Τα είπε όλα στο χθεσινό άρθρο''.

Espresso: ''Μηνυτήρια αναφορά της μάνας 8χρονου. Δύο συμμαθητές του με δηλητήριο στο κέικ πήγαν να δολοφονήσουν το παιδί μου!''.

Η ΚΑΘΗΜΕΡΙΝΗ: ''Ο πόλεμος των ομολόγων υπό επανέκδοση έντοκα γραμμάτια και μακροχρόνιοι τίτλοι για το ευρύ αποταμιευτικό κοινό.

Ο ΛΟΓΟΣ: ''Ο Χρ.Θεοδώρου διαπίστωσε ομαλότητα στην εξέλιξη των τιμών. Νέο κύμα ανατιμήσεων σε κηπευτικά εξαιτίας της κακοκαιρίας''.

ΤΑ ΝΕΑ: ''Στις ταυτότητες Θρήσκευμα ούτε προαιρετικά. Απόφαση-σταθμός από το Ευρωδικαστήριο''.

ΝΙΚΗ: ''Κοινή βούληση Σκανδαλίδη-Κρουσταλάκη. Μάχη κατά της διαφθοράς''.

ΡΙΖΟΣΠΑΣΤΗΣ: ''Μπαράζ αντιδράσεων για το νομοσχέδιο περί διαδηλώσεων. Αδιαπραγμάτευτο το δικαίωμα του αγώνα''.

Traffic news: ''Σύμφωνα με ανακοίνωση της αστυνομίας συνελήφθησαν 2 δάσκαλοι σε κύκλωμα παιδικής πορνογραφίας. Ήταν μαζί με άλλους τέσσερις''.

Η ΧΩΡΑ: ''Ομολογία σοκ Χρυσοχοΐδη στη Βουλή. Δεν έχει συλληφθεί όλη η 17Ν!''

Δωδεκανησιακά 24ωρα

Στα πεταχτά

Παρεμβολές

Προβλήματα εμφανίζονται τον τελευταίο καιρό στα ερτζιανά μας.

Σε πολλές περιπτώσεις, ελληνικοί ραδιοσταθμοί έχουν πολλά παράσιτα και - όπως λένε - οφείλονται σε «ταπώματα» από τούρκικους ραδιοσταθμούς!..

Δεν είναι καινούργιο το φαινόμενο, αλλά σίγουρα η επανεμφάνισή του (και μάλιστα σε μια τέτοια περίοδο) δημιουργεί πολλές απορίες!..

Οχι στα λόγια

Σημαντική η προχτεσινή σύσκεψη στο ΠΑΣΟΚ. Κάτι φαίνεται ότι άρχισε να κινείται!..

Ειπώθηκαν πολλά και διάφορα που έχουν σχέση με την πορεία των έργων στη Δωδεκάνησο.

Ελπίζουμε να μη μείνουν στα λόγια, όσα συζητήθηκαν προχτές στη σύσκεψη στο ΠΑΣΟΚ.

Ο κόσμος θέλει έργα. Και όλοι έχουν υποχρέωση να εργαστούν προς την κατεύθυνση αυτή!..

Δεν ξέρουν να χάνουν

Δυστυχώς κάποιοι δεν ξέρουν ούτε να χάνουν!..

Και έτσι για την ήττα τους αυτοί βρίσκουν μια σειρά από δικαιολογίες.

Συνήθως φταίνε οι άλλοι και το ...σύστημα!

Αντί, λοιπόν, να κάνουν την κριτική τους, καλύτερα θα είναι να σωπάσουν και ν' αφήσουν τις ...αμπελοφιλοσοφίες. Και κάτι ακόμη: Καιρός είναι να δουλέψουν κιόλας!

Ο υβριστής

Τον βόλεψαν σε κάποια δημόσια επιχείρηση, όπου εργάστηκε για μερικά χρόνια σε βολικό πόστο και πήρε και μια καλή σύνταξη.

Το κόμμα στο οποίο ανήκε τον στήριξε για να γίνει και «αιρετός».

Του ανατέθηκε μια υπεύθυνη θέση και βόλεψε με τη σειρά του καμπόσους δικούς του.

Παράτησε την παράταξή του και πήγε σε άλλη, ωθούμενος προφανώς από τις ...ηθικές αρχές του.

Ποιό κατήρι δεν του έκαναν άραγε και υβρίζει, όπως υβρίζει, ο ακάριστος;

Χρειάζονται αντικατάσταση

Υπάρχουν ακόμη στην πόλη μας μερικές στάσεις λεωφορείων, κατασκευασμένες στις αρχές της 10ετίας του '80, οι οποίες έχουν μαύρα χάλια.

Τα μεταλλικά τμήματά τους έχουν σκουριάσει, σχεδόν έχουν σαπίσει και ορισμένα άλλα κομμάτια έχουν ξηλωθεί εμφανίζοντας μιαν άλλη άθλια εικόνα.

Καιρός δεν είναι πια αυτές οι κατεστραμμένες στάσεις να αντικατασταθούν;

Το παράκανε

Δεν περνά μέρα που ο γνωστός μαϊντανός να μην πάρει «σβάρνα» τα μέσα ενημέρωσης και να μπουρδολογεί επί παντός επιστητού.

Εμφανίζεται σαν πρόεδρος συλλόγου που τάχα υποστηρίζει τα συμφέροντα του πολίτη και όχι μόνο.

Από πότε έχει να συνεδριάσει το Δ.Σ. του συλλόγου του και ποιά τέλος πάντων είναι τα άλλα μέλη; Πόσα χρόνια έχουν να γίνουν εκλογές και από πότε είναι πρόεδρος;

Δεν καταλαβαίνει ότι το'χει παρακάνει με τις μπουρδολογίες του; Εφθασε στο σημείο να αμφισβητεί και το Κοινοτικό Δίκαιο.

Αχ αυτές οι καρέκλες

Θεμιτό είναι να υπάρχουν φιλοδοξίες, μεταξύ των εκλεγμένων νομαρχιακών και δημοτικών συμβούλων για να τοποθετηθούν είτε αντιδήμαρχοι είτε αντινομάρχες, είτε πρόεδροι δημοτικών και νομαρχιακών συμβουλίων, είτε πρόεδροι οργανισμών. Ομως θα πρέπει να γνωρίζουν και τις δυνατότητές τους, γιατί δεν είναι εύκολο να είναι κανείς αντιδήμαρχος ή αντινομάρχης. Οχι τίποτα άλλο, αλλά να μην γελάνε μαζί τους. Καλές οι καρέκλες αλλά μπορεί και να τρίζουν: Αλλωστε τα μεταξωτά βρακιά, θέλουν και επιδέξιους ..., λέει ο σοφός λαός.

Δεν μπορούν βέβαια να γίνουν όλοι πρόεδροι και αντιδήμαρχοι.

Κοινωνική αναλγησία

Αυτά που συμβαίνουν στο ΙΚΑ δεν έχουν λίχνος λογικής. Το μηχάνημα υπερήχου δεν λειτουργεί και η κεντρική διοίκηση δεν εγκρίνει τη δαπάνη επισκευής. Αποτέλεσμα να ταλαιπωρούνται οι ασφαλισμένοι.

Μετά από δεκάδες παραστάσεις οι «καρεκλοκένταυροι» της πρωτεύουσας, ενέκριναν και αναμένονται τεχνικοί εξ Αθηνών στη Ρόδο για να επισκευάσουν τις βλάβες.

Αν αυτή η συμπεριφορά δεν είναι κοινωνική αναλγησία τότε τι είναι;

Εγκληματίας

Μόνο ένας στυγνός εγκληματίας θα μπορούσε να δηλητηριάσει 10 σκύλους και 30 γάτες στη Ψίνθο. Οσο βάρβαρος και απολίτιστος να είναι κανείς δε φθάνει σε σημείο να σκοτώσει τόσα πολλά ζώα, αναίτια.

Το κτήνος αυτό, είναι ιδιαίτερα επικίνδυνο και θα πρέπει να εντοπιστεί και να αντιμετωπιστεί σαν στυγνός εγκληματίας. Είναι ιδιαίτερα επικίνδυνο ο εγκληματίας αυτός να κυκλοφορεί ελεύθερος.

Χωρίς λιμάνι

Ουσιαστικά η Ρόδος είναι χωρίς λιμάνι!.. Και αυτό το βλέπουμε κάθε φορά που έχουμε δυσμενείς καιρικές συνθήκες. Τα πλοία (ακόμη και τα μεγάλα) δεν μπορούν να πλευρίσουν και έτσι αναγκάζονται να καταφεύγουν σε υπήνεμους κόλπους, με αποτέλεσμα να ταλαιπωρούνται αφάνταστα οι επιβάτες και τα πληρώματα.

Τις μέρες αυτές βλέπουμε την ταλαιπωρία στην οποία υποβάλλονται οι πάντες. Και ο λόγος είναι ότι δεν έχουμε λιμάνι στη Ρόδο.

Γι αυτό λοιπόν, η ολοκλήρωση του έργου της Ακαντιάς είναι απολύτου προτεραιότητας και οι προσπάθειες όλων των αρμοδίων θα πρέπει να επικεντρωθούν στο θέμα αυτό.

Για τον κ. Μαχαιρίδη

Ενα από τα πρώτα μελήματα του νέου νομάρχη θα πρέπει να είναι η διάνοιξη δρόμου 6-7 χιλιομέτρων στον Ακραμίτη, προς τη μεριά της Μονολίθου.

Ο λόγος είναι, ότι στο σημείο αυτό κρίνεται απαραίτητη η εγκατάσταση πυροφυλακίου από το οποίο θα κατοπτεύεται μια μεγάλη περιοχή και κυρίως η Κυμισάλα με τα πυκνά δάση της.

Οι άνθρωποι που ασχολούνται με την πυρόσβεση βλέπουν το ζήτημα αυτό ως επείγον. Διότι, όπως οι ίδιοι εκτιμούν, σε περίπτωση πυρκαγιάς στη συγκεκριμένη περιοχή, θα κινδυνέψουν όχι μόνο τα δάση, αλλά και τα χωριά και οι ζωές των ανθρώπων που κατοικούν σ' αυτά.

Ο Γιάννης Μαχαιρίδης που έζησε προσωπικά τη θλιβερή εμπειρία από την πύρινη καταστροφή του 1987, έχει σίγουρα την ευαισθησία να ενεργήσει, όπως επιβάλλεται, σ' αυτό το ζήτημα.

ΕΙΔΗΣΕΙΣ ΑΠΟ ΤΑ ΠΑΛΙΑ

ΠΡΟΟΔΟΣ 15 ΙΑΝΟΥΑΡΙΟΥ 1970

ΔΙΑΓΩΝΙΣΜΟΣ ΕΝΩΜΟΤΙΩΝ ΡΟΔΟΥ

Παρουσία του Σεβασμιωτάτου Μητροπολίτου Ρόδου κ. Σπυρίδωνος, του νομάρχου Δωδεκανήσου κ. Π. Δεσποτοπούλου, του δημάρχου Ρόδου κ. Γ. Βρούχου και των λοιπών αρχών της πόλεως επραγματοποιήθη την παρελθούσαν Κυριακήν 11ην Ιανουαρίου και ώραν 11.30 πρωϊνήν εις την Προσκοπικήν Εστίαν η κοπή της Βασιλόπιττας της Περιφέρειας Δωδεκανήσου. Κατ' αυτήν ομίλησαν ο Σεβασμιώτατος Μητροπολίτης και ο Περιφερειακός Εφορος κ Γερ. Μαμαλίγκας, το δε νόμισμα έτυχεν εις το 1ον Σύστημα Προσκόπων πόλεως Ρόδου. Εξ άλλου, το απόγευμα της ίδιας ημέρας, το σώμα Ελλήνων Οδηγών Ρόδου επραγματοποίησεν εις το ξενοδοχείον των Ρόδων μίαν χαρούμενην εορτήν κατά την οποίαν εγένετο το «κόψιμο της πίττας».

Κατά τους διεξαχθέντας εις την 4ην Ιανουαρίου διαγωνισμούς της Τοπικής Εφορείας Πόλεως Ρόδου, προέκυψαν τα κάτωθι αποτελέσματα:

1) Επίλεκτος Ενωμοτία ανεδείχθη η Ενωμοτία «Βίσσωνες» του 1ου Συστήματος Προσκόπων με 219 βαθμούς, την δευτέραν θέσην έλαβε η Ενωμοτία «Καρχαρίες» του 4ου Συστήματος Ναυτοπροσκόπων με 217 βαθμούς, την τρίτην θέση έλαβε η Ενωμοτία «Γλάροι» του 3ου Συστήματος Ναυτοπροσκόπων, με 204 βαθμούς και την τέταρτην θέση έλαβε η Ενωμοτία «Αετοί» του 6ου Συστήματος Αεροπροσκόπων με 200 βαθμούς.

2) Εις το «Μεγάλον Παιχνίδι» πόλεως μεταξύ των ομάδων, νικήτρια ανεδείχθη η ομάς του 3ου Συστήματος με 399 βαθμούς, δευτέρα η ομάς του 1ου Συστήματος με 349 βαθμούς, τρίτη η ομάς του 6ου Συστήματος με 338 βαθμούς και τετάρτη η ομάς του 4ου Συστήματος με 336 βαθμούς.

3) Καλυτέρα ομάς δια το έτος 1969 από απόψεως συμμετοχής στις εκδηλώσεις, καλλωπισμού των Προσκοπικών Εστιών και τηρήσεως των διαφόρων βιβλίων ανεδείχθη η ομάς του 4ου Συστήματος, δευτέρα η ομάς του 3ου Συστήματος και τρίτη η ομάς του 1ου Συστήματος.

*Επί τω θλιβερώ αγγέλματι του επισυμβάντος αεροπορικού δυστυχήματος της 12ης Ιανουαρίου το 6ον Σύστημα Αεροπροσκόπων πόλεως Ρόδου εκφράζει την βαθυτάτην θλίψιν των προσκόπων αυτού δια τους απολεσθέντας αξιωματικούς και στρατιώτας των Ενόπλων Δυνάμεων της χώρας. Προς τους οικείους δε αυτών εύχεται την εξ' ύψους παρηγορία των.

ΠΡΟΟΔΟΣ
Ημερήσια Εφημερίδα της Ρόδου
Ετος ιδρύσεως 1949
ΓΡΑΦΕΙΑ ΣΥΝΤΑΞΗΣ
Μ. Μαλλιαράκη 3, 85100 Ρόδος
Τηλ. 0241 / 27356 - 34101 FAX 0241 / 20643
ΛΟΓΙΣΤΗΡΙΟ-ΔΙΑΦΗΜΙΣΕΙΣ
Νέα Αγορά 32 85100 Ρόδος
Τηλ. 0241 / 24539 FAX 0241 / 24539
e-mail: info@proodos.net
ΚΑΘΗΜΕΡΙΝΑ ΤΑ ΝΕΑ ΤΗΣ ΔΩΔΕΚΑΝΗΣΟΥ ΣΤΟ INTERNET
www.proodos.net
www.proodosnews.gr

Η γυναίκα και ο κόσμος της

Πολλές φορές θέλουμε να συνδυάζουμε τα γεύματά μας με σαλάτες. Πότε οι σαλάτες είναι φρέσκα οπωροκηπευτικά και λαχανικά (μαρούλια, λάχανο, ντομάτες, αγγούρια, καρότα κ.α.) και πότε βραστά όπως είναι φασολάκια, χόρτα του βουνού ή του κήπου κ.α. Με ζυμαρικά, κρεατικά κόκκινα και λευκά, ψαρικά και θαλασσινά, όσπρια, ακόμα και με σούπες πολλοί θέλουν να τρώνε μαζί και μια σαλάτα. Μόνο σ' ένα βιαστικό γεύμα ή όταν δεν έχουμε όρεξη δεν κάνουμε σαλάτες. Ολες είναι υγιεινές, χορταστικές και προσθέτουν χρώμα στο τραπέζι μας.



Πολλοί άνδρες αναλαμβάνουν εκείνοι να κάνουν τις σαλάτες ή να μαγειρέψουν ένα φαγητό και το κάνουν πολύ καλά. Ισως γιατί δεν είναι καθημερινό μέλημά τους και όταν το αποφασίσουν το κάνουν με κέφι και όρεξη και βάζουν όλη τη μαεστρία και τη φαντασία και το αποτέλεσμα είναι θαυμάσιο. Ετσι κάποιοι θέλουν παράξενες σαλάτες και με φαντασία. Και για ένα ξεχωριστό ή γιορτινό τραπέζι οι σαλάτες είναι απαραίτητες όπως απαραίτητο είναι και ένα φαγητό διαφορετικό που θέλει περισσότερα υλικά ή διαδικασία στην προετοιμασία και στόλισμα στο σερβίρισμα.

Μια πρωτότυπη σαλάτα είναι ψιλοκομμένο κόκκινο λάχανο με αλάτι και λίγο λάδι, που θα του δώσουμε σχήμα φωλιά μέσα στην πιατέλα. Αν θέλουμε βάζουμε ψιλοκομμένο μαϊντανό ή άνηθο, ακτινίδια σε ροδέλες στολισμένες γύρω - γύρω πάνω στο κόκκινο λάχανο, γιαούρτι δουλεμένο με λίγο ξίδι, λάδι και πιπέρι άσπρο και το τοποθετούμε στο κέντρο και πασπαλίζουμε με καθαρισμένο ρόδι όλη την επιφάνεια της σαλάτας μας. Ταιριάζει για το χριστουγεννιάτικο ή το πρωτοχρονιάτικο τραπέζι με χρώματα που συνδυάζονται με τις γιορτινές μέρες.

ΜΙΚΑ

ΦΑΡΜΑΚΕΙΑ

ΔΙΗΜΕΡΕΥΕΙ:
ΚΑΖΟΥΛΛΑΚΗΣ ΙΠΠΟΚΡ.
Ερ. Σταυρού & Αλ. Διάκου 61,
κάτω από παλαιό Νοσοκομείο.
Τηλ. 22410 33038

ΔΙΑΝΥΚΤΕΡΕΥΕΙ:
ΑΛΑΒΕΡΑ ΕΙΡΗΝΗ
Καναδά 140
Ρόδος
Τηλ. 22410 39111

ΣΥΝΑΛΛΑΓΜΑ

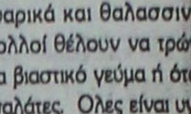

	Αγορά	Πώληση
ΔΟΛΛΑΡΙΟ Η.Π.Α	1,0337	1,0101
ΛΙΡΑ ΑΓΓΛΙΑΣ	0,64502	0,6303
ΚΟΡΩΝΑ ΔΑΝΙΑΣ	7,4845	7,3137
ΚΟΡΩΝΑ ΣΟΥΗΔΙΑΣ	9,1703	8,961
ΓΙΕΝ ΙΑΠΩΝΙΑΣ	124,78	121,93
ΦΡΑΓΚΟ ΕΛΒΕΤΙΑΣ	1,4736	1,44
ΚΟΡΩΝΑ ΝΟΡΒΗΓΙΑΣ	7,3453	7,1777
ΛΙΡΑ ΚΥΠΡΟΥ	0,57748	0,56431
ΔΟΛ. ΚΑΝΑΔΑ	1,6026	1,5661
ΔΟΛ. ΑΥΣΤΡΑΛΙΑΣ	1,829	1,7873

ΧΡΙΣΤΟΥΓΕΝΝΙΑΤΙΚΗ ΖΩΝΤΑΝΗ ΦΑΤΝΗ
ΡΟΔΙΑΚΗ ΦΑΡΜΑ, ΠΑΡΚΟ ΣΤΡΟΥΘΟΚΑΜΗΛΩΝ
ΣΤΙΣ ΠΕΤΑΛΟΥΔΕΣ



Τις Κυριακές και ανήμερα των γιορτών
ο Αγιος Βασίλης θα είναι εκεί και
θα δίνει δωράκια στα παιδιά.
Θα προσφέρεται τσάι και γλυκά για όλους.
Η ΕΙΣΟΔΟΣ ΓΙΑ ΤΑ ΠΑΙΔΙΑ ΕΙΝΑΙ ΔΩΡΕΑΝ
Για όλη τη διάρκεια των γιορτών!!
Τηλ. 0945 327142
1759-5/12

ΚΑΝΤΙΝΟΣ Ε. ΣΑΒΒΑΣ
YAMAHA



• ΝΕΑ ΜΟΝΤΕΛΑ YAMAHA: ΔΙΧΡΟΝΕΣ HPDI & Vmax, ΤΕΤΡΑΧΡΟΝΕΣ, WAVE RUNNERS.
• ΦΟΥΣΚΩΤΑ "RIB": nautica Led ribeye
• ΠΟΛΥΕΣΤΕΡΙΚΑ ΣΚΑΦΗ: ΠΡΩΤΕΥΣ, ΝΗΡΕΥΣ, SAVER, άριστη ποιότητα, προδιαγραφές CE.
• Εξόφληση της μηχανής σας ή του σκάφους έως 60 μήνες.
• Εξουσιοδοτημένο συνεργείο, με δυνατότητα computer diagnosis για τα μοντέλα YAMAHA EFI & HPDI.
• Η πολυετή πείρα μας, εγγύηση για εσάς.
• Ναυτιλιακός εξοπλισμός, ηλεκτρονικά όργανα, χρώματα, impellers, εξοπλισμός για τρέιλερ.
Στρατ. Ζήση 45 – Ρόδος Τηλ: 2241024563, Fax:2241026550, Email: kantinos@otenet.gr
Ενημερωθείτε στο site: http://www.yamaha-motor.gr
X3685-31/12

ΚΙ ΝΗ ΜΑ ΤΟ ΓΡΑ ΦΟΙ

ΠΡΟΓΡΑΜΜΑ ΕΒΔΟΜΑΔΑΣ
20/12/2002 - 26/12/2002
Για κρατήσεις / For Reservations
22410 24475 και 70670
Ανοιχτά παραμονή και ανήμερα Χριστουγέννων!
ΑΙΘΟΥΣΑ 5 & 2
Ο ΑΡΧΟΝΤΑΣ ΤΩΝ ΔΑΚΤΥΛΙΔΙΩΝ: ΟΙ ΔΥΟ ΠΥΡΓΟΙ Περιπέτεια φαντασίας / Action fantasy
LORD OF THE RINGS: THE 2 TOWERS
ΑΙΘΟΥΣΑ 5 Ώρες Έναρξης: 18:15, 22:15
ΑΙΘΟΥΣΑ 2 Ώρες Έναρξης: 18:15, 20:15
Παραμονή Χριστουγέννων 24/12 Έναρξη: 17:30, 19:30
Χριστούγεννα 25/12 Έναρξη: 18:15, 20:15, 22:15
ΑΙΘΟΥΣΑ 4
ΚΑΝΤΟ ΟΠΩΣ Ο ΜΠΕΚΑΜ
BEND IT LIKE BECKHAM Κωμωδία / Comedy
Ώρες Έναρξης: 20:25, 22:40
Παραμονή Χριστουγέννων 24/12 Έναρξη: 20:25
Χριστούγεννα 25/12 Έναρξη: 20:25, 22:40
ΑΙΘΟΥΣΑ 1
ΤΟ ΣΜΟΚΙΝ ΤΗΣ ΣΥΜΦΟΡΑΣ / TUXEDO
Κωμωδία / Comedy
Ώρες Έναρξης: 16:00, 18:05, 20:10, 22:30
Παραμονή Χριστουγέννων 24/12 Έναρξη: 16:00, 18:05, 20:10
Χριστούγεννα 25/12 Έναρξη: 18:05, 20:10, 22:30
ΧΑΡΥ ΠΟΤΤΕΡ & Η ΚΑΜΑΡΑ ΜΕ ΤΑ ΜΥΣΤΙΚΑ
HARRY POTTER & THE CHAMER OF SECRETS
Περιπέτεια φαντασίας / Action fantasy
(ΜΕΤΑΓΛΩΤ. ΣΤΑ ΕΛΛΗΝΙΚΑ)
Ώρες Έναρξης: 15:40, 17:20
Παραμονή Χριστουγέννων 24/12 Έναρξη: 15:40, 17:20
Χριστούγεννα 25/12 Έναρξη: 18:30
Ώρες Έναρξης: 19:00, 22:20 (ΣΤΑ ΑΓΓΛΙΚΑ)
Παραμονή Χριστουγέννων 24/12 Έναρξη: 19:00
Χριστούγεννα 25/12 Έναρξη: 22:00
ΑΙΘΟΥΣΑ 3
ΧΡΙΣΤΟΥΓΕΝΝΙΑΤΙΚΑ ΚΑΛΑΝΤΑ
Κινούμενα σχέδια / Animated movie ΜΕΤΑΓΛΩΤΤΙΣΜΕΝΟ
ΑΙΘΟΥΣΑ 5 Ώρες Έναρξης: 16:30
ΑΙΘΟΥΣΑ 2 Χριστούγεννα 25/12 Έναρξη: 16:00

www.RodosVitrina.gr/Metropol.htm
METROPOL
ΜΙΚΡΟ ΤΟ CINEMA
ALPHA OMEGA
Πληροφορίες, Κρατήσεις από 15:00
Information, Reservations after 15:00
ΤΗΛ. 22410.28400
WEEKLY PROGRAMME - ΕΒΔΟΜΑΔΙΑΙΟ ΠΡΟΓΡΑΜΜΑ
20/12/2002 - 26/12/2002
ΑΚΑΤΑΛΛΗΛΟ
IN ENGLISH
ΣΕ ΠΡΩΤΗ ΠΑΝΕΛΛΗΝΙΑ ΠΡΟΒΟΛΗ
ΤΟ ΝΕΑΝΙΚΟ ΕΡΩΤΙΚΟ ΘΡΙΛΕΡ
ΕΡΩΤΙΚΗ ΨΥΧΩΣΗ
SWINFAN
Η ΠΙΟ ΦΑΝΑΤΙΚΗ ΤΟΥ ΘΑΥΜΑΣΤΡΙΑ, ΕΓΙΝΕ Ο ΧΕΙΡΟΤΕΡΟΣ ΤΟΥ ΕΦΙΑΛΤΗΣ
ΑΙΘΟΥΣΑ 1
ΩΡΕΣ ΕΝΑΡΞΗΣ - SHOWTIMES
20:00, 22:00
ΚΑΤΑΛΛΗΛΟ
IN ENGLISH
ΣΕ ΠΡΩΤΗ ΠΑΝΕΛΛΗΝΙΑ ΠΡΟΒΟΛΗ
ΠΑΝΤΑ ΕΤΟΙΜΕΣ ΓΙΑ ΟΛΑ
ΓΚΟΛΝΤΥ ΧΟΝ • ΣΟΥΖΑΝ ΣΑΡΑΝΤΟΝ
THE BANGER SISTERS
ΑΙΘΟΥΣΑ 2
ΩΡΕΣ ΕΝΑΡΞΗΣ - SHOWTIMES
20:30, 22:30
ΚΑΤΑΛΛΗΛΟ
ΣΤΑ ΕΛΛΗΝΙΚΑ
Η Walt Disney ΠΑΡΟΥΣΙΑΖΕΙ
ΤΗΝ ΠΙΟ ΑΓΑΠΗΜΕΝΗ ΠΕΡΙΠΕΤΕΙΑ ΤΗΣ ΠΑΓΚΟΣΜΙΑΣ ΛΟΓΟΤΕΧΝΙΑΣ ΓΙΑ ΠΡΩΤΗ ΦΟΡΑ ΣΤΟΝ ΚΙΝΗΜΑΤΟΓΡΑΦΟ
Ο ΠΛΑΝΗΤΗΣ ΤΩΝ ΘΗΣΑΥΡΩΝ
TREASURE PLANET
ΤΟΥ ΡΟΜΠΕΡΤ ΣΤΙΒΕΝΣΟΝ
ΑΙΘΟΥΣΑ 1
ΩΡΕΣ ΕΝΑΡΞΗΣ - SHOWTIMES 16:00, 18:00
ΕΙΔΙΚΗ ΠΡΟΒΟΛΗ: ΚΥΡΙΑΚΗ ΠΡΩΙ 10:30
ΚΑΤΑΛΛΗΛΟ
IN ENGLISH
Η Walt Disney ΠΑΡΟΥΣΙΑΖΕΙ
ΜΙΑ ΞΕΚΑΡΔΙΣΤΙΚΗ ΟΙΚΟΓΕΝΕΙΑΚΗ ΚΩΜΩΔΙΑ ΜΕ ΤΟΝ ΑΓΙΟ ΒΑΣΙΛΗ
ΣΤΑ ΠΙΟ ΤΡΕΛΑ ΤΟΥ ΧΡΙΣΤΟΥΓΕΝΝΑ!!
Ο ΑΓΙΟΣ ΒΑΣΙΛΗΣ ΜΟΥ 2
Ο ΑΤΑΜΑΝΗΣ ΤΩΝ ΧΡΙΣΤΟΥΓΕΝΝΩΝ
SANTA CLAUSE 2
ΑΙΘΟΥΣΑ 2
ΩΡΕΣ ΕΝΑΡΞΗΣ - SHOWTIMES 16:30, 18:30
ΕΙΔΙΚΗ ΠΡΟΒΟΛΗ: ΚΥΡΙΑΚΗ ΠΡΩΙ 10:45
ΑΚΑΤΑΛΛΗΛΟ
IN ENGLISH
ΕΝΑ ΣΥΝΑΡΠΑΣΤΙΚΟ ΑΣΤΥΝΟΜΙΚΟ ΘΡΙΛΕΡ
INSOMNIA
ΠΡΩΤΑΓΩΝΙΣΤΟΥΝ ΟΙ ΒΡΑΒΕΥΜΕΝΟΙ ΜΕ ΟΣΚΑΡ ΑΛ ΠΑΤΣΙΝΟ - ΡΟΜΠΙΝ ΓΟΥΛΙΑΜΣ ΚΑΙ ΧΙΛΑΡΙ ΣΟΥΑΝΚ
ΑΙΘΟΥΣΑ 3
ΩΡΑ ΕΝΑΡΞΗΣ - SHOWTIMES
22:15
ΚΑΤΑΛΛΗΛΟ
IN ENGLISH
ΣΤΟ ΜΕΤΡΟΠΟΛ ΣΥΝΕΧΙΖΟΝΤΑΙ ΟΙ "ΓΑΜΟΙ"
ΜΕΤΑ ΤΗΝ ΜΕΓΑΛΗ ΕΠΙΤΥΧΙΑ «ΓΑΜΟΣ ΑΑΑ...ΕΛΛΗΝΙΚΑ»
ΜΙΑ ΓΑΜΗΛΙΑ ΚΩΜΩΔΙΑ ΣΕ ΠΡΩΤΗ ΠΑΝΕΛΛΗΝΙΑ ΠΡΟΒΟΛΗ
Ο ΓΑΜΟΣ ΕΙΝΑΙ ΤΗΣ ΜΟΔΑΣ
ΜΕ ΤΗΝ ΡΙΣ ΓΟΥΙΔΕΡΣΠΟΥΝ
ΑΙΘΟΥΣΑ 3
ΩΡΕΣ ΕΝΑΡΞΗΣ - SHOWTIMES
16:00, 18:00, 20:15

Zorpidis

ΤΟΥΡΙΣΤΙΚΟΣ ΟΡΓΑΝΙΣΜΟΣ
Αλεξ. Διάκου και Λοχαγού Φανουράκη 31.
Τηλ. 22410 20625, 30054 FAX 26745

ΤΑΞΙΔΙΑ! ΕΠΩΝΥΜΑ!

Απολαύστε τις διακοπές σας στα πιο φημισμένα θέρετρα της Ευρώπης!
Νιώστε τη μαγεία του ταξιδιού σας περπατώντας στις λεωφόρους των ευρωπαϊκών μεγαλουπόλεων
ή
απλώς χαλαρώστε στα πανέμορφα τοπία της ΕΛΛΑΔΑΣ μας, αλλά και σε παραδεισένιους εξωτικούς μακρινούς τόπους!

ΠΡΟΤΑΣΕΙΣ ΜΑΣ

ΠΑΡΙΣΙ	κάθε	Τρίτη
ΡΩΜΗ	»	»
ΒΙΕΝΝΗ	»	»
ΠΡΑΓΑ	»	Πέμπτη
Γύρος ΙΤΑΛΙΑΣ	»	Δευτέρα

Εισιτήρια σε όλον τον κόσμο
Ατομικά ταξίδια σε όλο τον κόσμο
Ταξίδια νεονύμφων
Εμπορικά ταξίδια
Ταξίδια εταιριών - συλλόγων

X3662-31/12

VANIK TOURS

ΓΙΑΝΝΗΣ και ΣΕΒΑ ΒΑΛΣΑΜΙΔΗ
VANIK σημαίνει ΑΛΗΘΕΙΑ
ΑΚΤΗ ΚΑΝΑΡΗ 17, ΨΑΡΟΠΟΥΛΑ - ΑΝΕΤΟ ΠΑΡΚΙΝΓΚ
Ανοικτά: ΔΕ-ΣΑ 08.30 - 14.00 & 16.30 - 20.30
Τηλ. 35191, 37621 κινητό: 0945798148 , FAX 29532

Το γραφείο μας πάντα πρώτο σε κρατήσεις ξενοδοχείων εξασφάλισε και σας προσφέρει καταπληκτικές τιμές για τα παρακάτω ξενοδοχεία σε ΠΑΚΕΤΑ (έκδοση εισιτηρίων R/T) από 1/4-31/10/2002

Απευθυνόμαστε σε σας που θέλετε και η κράτησή σας να είναι σωστή και το δωμάτιό σας να σας περιμένει

1ον HOTEL PRESIDENT Α΄ Κατηγορίας
Λεωφόρος Κηφισίας (ΟΛΑ ΑΝΑΚΑΙΝΙΣΜΕΝΑ)
Μονόκλινο € 42
Δίκλινο για μονόκλινο € 45
Δίκλινο € 50
Τρίκλινο € 60

2ον HOTEL ALEXANDROS Α΄ SUPERIOR
Πλατεία Μαβίλλη

3ον HOTEL ZAFOLIA Α΄ Κατηγορίας
Λεωφόρος Αλεξάνδρας
Μονόκλινο € 88
Δίκλινο € 98
Τρίκλινο € 108

4ον HOTEL ATHENS CYPRIA Α΄ Κατ. SUPERIOR
Σύνταγμα
Μονόκλινο € 55
Δίκλινο € 70
Τρίκλινο € 90

5ον HOTEL ASTOR Α΄ Κατηγορίας
Σύνταγμα
Μονόκλινο € 45
Δίκλινο για μονόκλινο € 50
Δίκλινο € 60
Τρίκλινο € 75

6ον HOTEL ARETHOUSA Β΄ SUPERIOR
Σύνταγμα

7ον HOTEL ELLINIS Β΄ Κατηγορίας
Ωνάσειο, λεωφ. Συγγρού
Μονόκλινο € 42
Δίκλινο € 55
Τρίκλινο € 68

8ον HOTEL TPITON Β΄ Κατηγορίας
Κέντρο Πειραιά
Μονόκλινο € 50
Δίκλινο € 68
Τρίκλινο € 90

9ον HOTEL EGNATIA Β΄ Κατηγορίας
Θεσσαλονίκη Κέντρο - καινούριο
Μονόκλινο € 60
Δίκλινο € 72
Τρίκλινο € 84

* Τα παραπάνω ξενοδοχεία διαθέτουν T.V. σε όλα τα δωμάτια
* Στις παραπάνω τιμές συμπεριλαμβάνεται πρωινό σε μπουφέ
* Ακόμη σε μας θα βρείτε αεροπορικά και ατμοπλοϊκά εισιτήρια όλων των εταιρειών.

X3658-31/12

Ο Γ. Παπανδρέου ξεκαθαρίζει:

Σαφής οριοθέτηση των θαλάσσιων συνόρων μεταξύ Ελλάδος-Τουρκίας

Η ΝΗΣΙΔΑ ΤΣΟΥΚΑ ΑΝΗΚΕΙ ΣΤΗΝ ΤΟΥΡΚΙΑ

Ο υπουργός Εξωτερικών Γιώργος Παπανδρέου ξεκαθαρίζει πλήρως το θέμα των θαλάσσιων συνόρων μεταξύ Ελλάδος και Τουρκίας. Με επιστολή του στη Βουλή (και σε απάντηση ερώτησης του βουλευτή Αρ. Παυλίδη για τη νησίδα Τσούκα κοντά στην Κάλυμνο) ο κ. Παπανδρέου αναφέρει ότι η νησίδα Τσούκα βρίσκεται εντός της τουρκικής επικρατείας.

Το κείμενο της απάντησης του κ. Παπανδρέου έχει ως εξής:

«Σε απάντηση της παραπάνω Αίτησης Κατάθεσης Εγγράφων σας γνωρίζουμε με τα εξής:

Σε καμία περίπτωση δεν συνάγεται οποιοσδήποτε «αιφνιδιασμός» από το σχετικό δημοσίευμα της εφημερίδας «Εθνος της Κυριακής» της 3ης Νοεμβρίου 2002. Οπως είναι φυσικό και ενδεδειγμένο, η υπεύθυνη αντιμετώπιση των ασαφών ισχυρισμών του δημοσιεύματος αυτού, απαίτησε εκ των πραγμάτων έλεγχο και διασταύρωση στοιχείων με συναρμόδιες υπηρεσίες, κατά την επόμενη εργάσιμη ημέρα. Για τον έλεγχο αυτό όμως, δεν χρειάστηκε πάνω από μιάμισυ ώρα. Η απάντηση ήταν έτοιμη νωρίς το πρωΐ της Δευτέρας, 4ης Νοεμβρίου 2002.

Συνεδρίαση των συναρμοδίων Υπηρεσιών δεν χρειάστηκε να γίνει ώστε να κρατηθούν «πρακτικά», διότι τα στοιχεία που αφορούσαν το θέμα ήταν δεδομένα, γνωστά και προφανή, και παρουσίαζαν την κατάσταση με ευκρινή και πέραν πάσης καλόβουλης αμφισβήτησης τρόπο. Κατά τη συνεννόηση μεταξύ των συναρμοδίων υπηρεσιών, διαπιστώθηκε αμέσως σύμπτωση στοιχείων και απόψεων.

Η ανακοίνωση του υπουργείου Εξωτερικών της 4ης Νοεμβρίου 2002 ήταν σαφής και εμπεριστατωμένη, και ουδεμία σύγχυση δικαιολογείται ούτε από αυτή, ούτε όσον αφορά τα μεταξύ Ελλάδας και Τουρκίας θαλάσσια σύνορα, που καθορίζονται βάσει των υφισταμένων Διεθνών Συμφωνιών και του Διεθνούς Δικαίου, των οποίων οι νόμοι έπονται. Σχετικά, επαναλαμβάνουμε ότι στο συγκεκριμένο γεωγραφικό χώρο της Δωδεκανήσου, τα θαλάσσια ελληνο-τουρκικά σύνορα έχουν σαφώς καθορισθεί μέσω της Ιταλο-Τουρκικής Συμφωνίας και του συμπληρωματικού Ιταλο-τουρκικού Πρωτοκόλλου του 1932, στα οποία η χώρα μας υπεισήλθε ως διάδοχο κράτος με τη Συνθήκη των Παρισίων του 1947 (άρθρο 14). Από τα διεθνή αυτά κείμενα, καταδεικνύεται ότι οι γεωγραφικοί σχηματισμοί στους οποίους αναφέρεται το δημοσίευμα, ανήκουν στην τουρκική επικράτεια. Επισημαίνουμε, εκ νέου, ότι η νησίδα με την ονομασία Ατσάκι, νυν Τοπάν, αποτέλεσε σημείο αναφοράς ως τουρκικό έδαφος για τον υπολογισμό της οριοθετικής γραμμής στο ύψος της Καλύμνου (σημείο υπ' αριθ. 29 του Ιταλο-τουρκικού Πρωτοκόλλου του 1932), ευρισκόμενη 3,1 ν.μ. ανατολικά της οριοθετικής αυτής γραμμής, ενώ βραχονησίδα με την ονομασία «Τσούκα» Ν.Α. του Τοπάν, κείμενη 1,5 ν.μ. ανατολικά της χαραχθείσας οριοθετικής γραμμής προς την πλευρά της Τουρκίας, ευρίσκεται καταφανώς εντός της τουρκικής επικράτειας, και σε απόσταση 2,5 ν.μ. από τις τουρκικές ακτές.

Πέρα από τα παραπάνω, η εικόνα όλων των γεωγραφικών σχηματισμών στην περιοχή Καλύμνου-Καλολίμνου είναι καθαρή. Η εδαφική κατανομή την οποία ορίζει η Συνθήκη της Λωζάνης είναι σαφής, όπως επίσης και η οριοθέτηση του θαλασσίου συνόρου που έγινε επί τη βάσει της παραπάνω εδαφικής κατανομής μέσω του Πρωτοκόλλου του 1932. Αυτό άλλωστε προκύπτει και από τον επισυναπτόμενο χάρτη, επί του οποίου σημειώνεται η εν λόγω οριοθετική γραμμή, καθώς και την σχετική δορυφορική φωτογραφία που αποτυπώνει όλους τους γεωγραφικούς σχηματισμούς στην περιοχή Καλύμνου-Καλολίμνου.

Ως αποδεικτικά στοιχεία των προαναφερθέντων κατατίθενται τα ακόλουθα:

1. Απόσπασμα του Ιταλο-τουρκικού Πρωτοκόλλου του 1932
2. Απόσπασμα της Συνθήκης των Παρισίων του 1947 (άρθρο 14)
3. Απόσπασμα Χάρτη του Βρετανικού Ναυαρχείου, έκδοσης 19.12.1986, νέα έκδοση 1951, όπου σημειώνεται η οριοθετική γραμμή βάσει του σημείου (1) ανωτέρω.
4. Δορυφορική φωτογραφία της περιοχής Καλύμνου-Καλολίμνου.

Συμπερασματικά, τονίζεται και πάλι ότι υφίσταται σαφής οριοθέτηση των θαλασσίων συνόρων Ελλάδας και Τουρκίας στην προκειμένη περίπτωση, η οποία δεν επιτρέπει εδαφικές ασάφειες. Κάθε άλλο ερώτημα περί ονοματολογίας νησίδων ή άλλων συναφών γεωγραφικών σχηματισμών εντός της ελληνικής επικράτειας δεν συναρτάται με το προαναφερόμενο αντικείμενο, δεν έχει καμία σκοπιμότητα και χρησιμότητα, και είναι εκτός αρμοδιότητας του υπουργείου Εξωτερικών.

Γιώργος Α. Παπανδρέου»

ΥΠΟΥΡΓΕΙΟ ΑΝΑΠΤΥΞΗΣ



Η ανάπτυξη γίνεται πραγματικότητα όταν υπάρχει πρόγραμμα.

Επιχειρησιακό Πρόγραμμα
"ΑΝΤΑΓΩΝΙΣΤΙΚΟΤΗΤΑ"

Το Επιχειρησιακό Πρόγραμμα "Ανταγωνιστικότητα" (Ε.Π.ΑΝ.) του Υπουργείου Ανάπτυξης υλοποιείται με τη συγχρηματοδότηση της Ευρωπαϊκής Ένωσης, του Ελληνικού Κράτους και τη δική σου συμμετοχή, με στόχο την ατομική, επιχειρηματική και κοινωνική ανάπτυξη.
Έχουν ήδη ενταχθεί στο πρόγραμμα 4.800 επιχειρήσεις και 150 έργα υποδομής και δράσεις βελτίωσης του επιχειρηματικού περιβάλλοντος.

ΑΝΟΙΚΤΕΣ ΠΡΟΚΗΡΥΞΕΙΣ

ΕΝΕΡΓΕΙΑ

Πληροφορίες: www.ypan.gr
Ενεργειακές Επενδύσεις ανανεώσιμων πηγών ενέργειας, εξοικονόμησης ενέργειας και συμπαραγωγής (κύκλοι ανά τετράμηνο - Α' προθεσμία 31.12.2002)

ΕΡΕΥΝΑ ΚΑΙ ΤΕΧΝΟΛΟΓΙΑ

Πληροφορίες: www.gsrt.gr
Ανάπτυξη Βιομηχανικής Έρευνας και Τεχνολογίας σε νέες επιχειρήσεις (έως 5 έτη)
Συνεχής υποβολή προτάσεων μέχρι 30.6.2003

Έργα Έρευνας – Τεχνολογίας σε τομείς Εθνικής Προτεραιότητας
Προθεσμίες κατά τομέα

Εμπορική Εκμετάλλευση Ερευνητικών Αποτελεσμάτων με επιχειρήσεις spin off
Συνεχής υποβολή προτάσεων

Τοποθέτηση Ερευνητικού Προσωπικού στις Επιχειρήσεις - ΗΡΩΝ
Συνεχής υποβολή προτάσεων

Ένταξη Ερευνητών από το εξωτερικό - ENTER
Συνεχής υποβολή προτάσεων μέχρι 28.2.2003

Ανθρώπινα Δίκτυα Ερευνητικής και Τεχνολογικής Επιμόρφωσης
Συνεχής υποβολή προτάσεων μέχρι 30.5.2003

Διακρατικές Συνεργασίες στην Έρευνα και Τεχνολογία
Προθεσμίες ανά Διακρατικό πρόγραμμα

ΒΙΟΜΗΧΑΝΙΑ

Πληροφορίες: www.ggb.gr
Επιχειρηματικά Σχέδια Μικρομεσαίων Μεταποιητικών Επιχειρήσεων (έως 50 άτομα). Υποβολή προτάσεων μέχρι 13.1.2003

Τεχνολογικός Εκσυγχρονισμός Μικρομεσαίων Μεταποιητικών Επιχειρήσεων (έως 250 άτομα). Υποβολή προτάσεων μέχρι 10.4.2003

ΤΟΥΡΙΣΜΟΣ

Πληροφορίες: www.eot.gr
Αναβάθμιση Τουριστικών Καταλυμάτων
Συνεχής υποβολή προτάσεων

Ποιοτικός Εκσυγχρονισμός Τουριστικών Μικρομεσαίων Επιχειρήσεων
Συνεχής υποβολή προτάσεων

Απόκτηση Σήματος Ελληνικής Κουζίνας
Συνεχής υποβολή προτάσεων μέχρι 30.6.2003

Γ' ΚΟΙΝΟΤΙΚΟ ΠΛΑΙΣΙΟ ΣΤΗΡΙΞΗΣ
ΕΠΙΧΕΙΡΗΣΙΑΚΟ ΠΡΟΓΡΑΜΜΑ
ΑΝΤΑΓΩΝΙΣΤΙΚΟΤΗΤΑ

ΓΡΑΦΕΙΟ ΠΛΗΡΟΦΟΡΗΣΗΣ
Μεσογείων 56, ΤΚ 115 27, Αθήνα
Τηλ.: 210-7758727, 210-7794956
Ηλεκτρονική Διεύθυνση: infoepan@mou.gr
Δικτυακός Τόπος: www.antagonistikotita.gr

ΕΥΡΩΠΑΪΚΗ ΕΠΙΤΡΟΠΗ
ΥΠΟΥΡΓΕΙΟ ΑΝΑΠΤΥΞΗΣ

Γ' ΚΟΙΝΟΤΙΚΟ ΠΛΑΙΣΙΟ ΣΤΗΡΙΞΗΣ

ΕΦΔ Ε.Π.Α.Ν. ΕΛ.ΑΝ.ΕΤ, ΤΗΛ.: 210-3620242. ΠΕΡΙΦΕΡΕΙΑΚΟ ΓΡΑΦΕΙΟ Ε.Π.Α.Ν., ΤΗΛ.: 210-7450838

ΜΝΗΜΟΣΥΝΑ

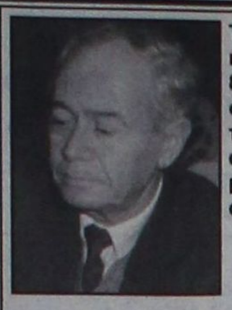

Τελούμε στις 22 Δεκεμβρίου ημέρα Κυριακή και ώρα 8.30 π.μ. στον ιερό ναό Κοιμήσεως Θεοτόκου Αφάντου τριετές μνημόσυνο υπέρ αναπαύσεως της ψυχής του λατρευτού μας συζύγου, πατέρα, παππού, αδελφού και θείου

ΓΕΩΡΓΙΟΥ ΠΑΠΑΚΥΡΙΑΚΟΥ

Η σύζυγος Αικατερίνη
Τα παιδιά Χρήστος - Βασιλική, Κυριάκος - Βασιλική, Τσαμπίκα - Νίκος
Τα εγγόνια, τα αδέλφια, τα ανίψια και οι λοιποί συγγενείς

495-22/12

Παράπονο απολυμένης

ΣΥΝΕΧΕΙΑ ΑΠΟ ΤΗ ΣΕΛ. 1

μέχρι πρότινος στο Γκολφ Αφάντου. Για κακή μου τύχη όμως συνεργαζόμουν με την κυρία Μαρί Παπαδοπούλου η οποία έχει προσληφθεί παράνομα λόγω γνωριμίας με τον παραπάνω κύριο. Το αποτέλεσμα της ατυχίας μου είναι ότι ήρθα σε προστριβή μαζί της διότι όχι μόνο δεν τηρούσε το ωράριό της κανονικά αλλά η υπηρεσία έβγαινε κατά πόσο τη βόλευε διότι εργάζεται και σε 2η δουλειά. Εδώ πρέπει να σας γνωρίσω ότι τα περισσότερα άτομα που έχει προσλάβει έχουν και δεύτερη δουλειά επειδή έχει προσωπικές υποχρεώσεις και συμπάθειες.

Εδώ αναρωτιέμαι που είναι το ΑΣΕΠ και πως θα χτυπηθεί η ανεργία με τέτοιες αυθαίρετες ενέργειες, όπως το να έχει προσλάβει ζευγάρια, με αποκορύφωμα την ίδια του τη σύζυγο, η οποία έδινε εντολές στο προσωπικό χωρίς να έχει καμιά υπαλληλική αρμοδιότητα. Εγώ παραπονούμενη για την κατάσταση αυτή έπεσα σε δυσμένεια του προϊσταμένου μου και των ατόμων που έχει προσλάβει παράνομα και είναι ευνοούμενοι του λόγω προσωπικών εξυπηρετήσεων με αποτέλεσμα να χάσω τη δουλειά μου χρονιάρες μέρες και να περνάω δύσκολες στιγμές.

Ελπίζω κύριε Διευθυντά να τύχω της προσοχής σας και να δημοσιεύσετε το παράπονό μου.

Β. Βεργίδη.»

ΕΛΛΗΝΙΚΗ ΑΝΤΙΚΑΡΚΙΝΙΚΗ ΕΤΑΙΡΙΑ ΠΑΡΑΡΤΗΜΑ ΡΟΔΟΥ

ΔΩΡΕΕΣ ΕΙΣ ΜΝΗΜΗ

Ευρώ 50,00 οικ. Κώστα Βαρδέλλη στη μνήμη ΜΑΡΓΑΡΙΤΑΣ ΚΟΥΦΗ αντί στεφάνου

Ευρώ 50,00 οικ. Κώστα Βαρδέλλη στη μνήμη ΙΩΑΝΝΗ ΝΙΚ. ΣΠΟΡΓΙΤΑ αντί στεφάνου

ΓΔ-22/12

Λόγια περισυλλογής

Αληθινά η θρησκεία είναι ένα ακτινοβόλο φως κι ένα απόρθητο οχυρό για την προστασία και την ευημερία των λαών του κόσμου...

Αν σκιαστεί ο λύχνος της θρησκείας θα επέλθουν χάος και σύγχυση και τα φώτα της ακεραιότητας και της δικαιοσύνης, της ημερίας και της ειρήνης θα πάψουν να λάμπουν.

(από τις Μπαχάι Γραφές)
Μπαχάι Κοινότητα Ρόδου
e-mail: bahairhodes@hotmail.com
www.gr.bahai.org/

1573-22/12

Πρόωρες βουλευτικές εκλογές

ΣΥΝΕΧΕΙΑ ΑΠΟ ΤΗ ΣΕΛ. 1

ρουσιάζουν οι δημοσκοπήσεις μεταξύ ΠΑΣΟΚ και Νέας Δημοκρατίας.

Ηδη, η σύσκεψη για τη Δωδεκάνησο έγινε προχθές στην έδρα του ΠΑΣΟΚ στη Χαριλάου Τρικούπη και όπως φαίνεται είχε καλά αποτελέσματα.

Παρόμοιες συσκέψεις θα πραγματοποιηθούν σε όλες τις περιφέρειες της χώρας και σύμφωνα με τις απόψεις των πολιτικών παρατηρητών έχουν ...το άρωμα πρόωρων εκλογών.

Πραγματικά εάν μέχρι της 28ης Φεβρουαρίου 2003 επιτευχθεί η ***λύση του κυπριακού*** προβλήματος, και σε λαμπρή τελετή γίνει στις 16 Απριλίου στην Αθήνα η υπογραφή ***της ένταξης της Κύπρου*** στην Ευρωπαϊκή Ενωση και τέλος αν λήξει με επιτυχία η ***Προεδρία της Ελλάδας,*** τότε ο πρωθυπουργός και πρόεδρος του ΠΑΣΟΚ Κώστας Σημίτης είναι πολύ πιθανόν να αποφασίσει την πρόωρη προσφυγή στις κάλπες.

Πολλοί πολιτικοί παρατηρητές θεωρούν βέβαιη τη διεξαγωγή πρόωρων βουλευτικών εκλογών τον προσεχή Σεπτέμβριο υπό την προϋπόθεση βέβαια, ότι όλα και κυρίως Κυπριακό και Προεδρία της Ευρωπαϊκής Ενωσης θα εξελιχθούν σύμφωνα με τις επιθυμίες του πρωθυπουργού. Και είναι γνωστό, ότι ο Κώστας Σημίτης έχει την τύχη με το μέρος του και όλα του έρχονται ευνοϊκά.

Εξι γιατροί στο εδώλιο

ΣΥΝΕΧΕΙΑ ΑΠΟ ΤΗ ΣΕΛ. 1

σταντίνου Κυπραίου τον Ιούλιο του 1998. Ο πρόεδρος του ΔΗΚΚΙ κ. Δημήτρης Τσοβόλας, θα είναι πολιτική αγωγή, μαζί με τον συμπατριώτη μας δικηγόρο Δημήτρη Μητσού.

• Σύμφωνα με το κατηγορητήριο οι κατηγορούμενοι Ευάγγελος Φωτεινόπουλος, Ιωάννης Δέδες, Μιχαήλ Λίτος, Εμμανουήλ Καρατζής, Ορέστης Κοτσιλιάνος, Νικήτας Παπανικήτας γιατροί, και Βλάσιος Μανωλούδης διοικητής μονάδας, κατηγορούνται ότι την 31η Ιουλίου 1998, από αμέλεια τους, δηλαδή από έλλειψη της προσοχής που όφειλαν κατά τις περιστάσεις και μπορούσαν να καταβάλουν, δεν πρόβλεψαν το αξιόποινο αποτέλεσμα που προκάλεσε η πράξη τους και επέφεραν το θάνατο άλλου, για την αποτροπή της επελεύσεως του οποίου είχαν ιδιαίτερη νομική υποχρέωση.

ΣΥΓΚΕΚΡΙΜΕΝΑ οι πρώτοι πέντε γιατροί στρατιώτες και ο έκτος εφημερεύων γιατρός του Νοσοκομείου Ρόδου κατηγορούνται ότι προκάλεσαν με τις παραλείψεις τους το θάνατο του οπλίτη Κωνσταντίνου Κυπραίου που υπηρετούσε στο 115 ΤΕ. Προέβησαν σε λανθασμένη διάγνωση ασθένειας του και παρέλειψαν να προχωρήσουν σε νεώτερη εκτίμηση της κλινικής κατάστασης του ασθενούς,

• Ο έβδομος σαν διοικητής της μονάδος παρέλειψε να φροντίσει για την περίθαλψη του σε χώρο νοσηλείας ζεστό και δεν μερίμνησε από την αρχή για τη μεταφορά του στο Νοσοκομείο όπου οι συνθήκες νοσηλείας ήταν καλύτερες, ενώ ακόμα δεν ενημέρωσε έγκαιρα τους συγγενείς του για την εξέλιξη της υγείας του, παρά μόνο όταν ήδη ήταν νεκρός.

Η άσκηση αναγωγής

ΣΥΝΕΧΕΙΑ ΑΠΟ ΤΗ ΣΕΛ. 1

προσωπικό του Πε.Σ.Υ., ότι η αναγωγή που κατατέθηκε και στη συνέχεια αποσύρθηκε, δεν αποτελεί πολιτική θέση, ούτε στρατηγική, ενώ σαφέστατα δεν αποτελεί έναρξη αντιπαράθεσης μεταξύ του προσωπικού και της διοίκησης του Πε.Σ.Υ.

Διεπιστώθη ότι επρόκειτο για ένα νομικό χειρισμό για τον οποίο αποκλειστικά υπεύθυνο είναι το νομικό γραφείο του Πε.Σ.Υ., όπως εκ νόμου ορίζεται, ο οποίος (χειρισμός) ήταν ατυχής, και για αυτό το λόγο άλλωστε έγιναν άμεσα οι ενδεδειγμένες διορθωτικές κινήσεις.

Για το Δ.Σ.
Η πρόεδρος
Ιωάννα Αρσενοπούλου
Η αντιπρόεδρος
Πέρσα Φώκιαλη
Τα μέλη
Χρ. Μαντάς
Νικ. Τηλιακός
Δημ. Μαγκαφάκης
Αικ. Μανούσου
Γεωρ. Ροδίτης».

ΔΙΑΨΕΥΣΗ ΔΗΜΟΣΙΕΥΜΑΤΟΣ

Η διοίκηση του Νοσοκομείου της Ρόδου διαψεύδει δημοσίευμα της «Δημοκρατικής» σχετικά με το Ιατρείο μαστού και σε ανακοίνωση της υπογραμμίζει ότι επιφυλάσσεται για κάθε νόμιμο δικαίωμα για τη δυσφήμιση που υφίσταται.

• Το κείμενο της ανακοίνωσης έχει ως εξής:

«Μετά το σημερινό κακόβουλο δημοσίευμα της εφημερίδας Δημοκρατική (το οποίο έρχεται σε συνέχεια μιας σειράς παρόμοιων κακόβουλων δημοσιευμάτων) προς αποκατάσταση της αλήθειας κρίνουμε αναγκαίο να ενημερώσουμε την κοινή γνώμη για τα εξής:

• Το ΚΕΣΥ δεν γνωμοδότησε για το Ιατρείο μαστού.

• Το ΚΕΣΥ παρέπεμψε το θέμα στο επιστημονικό συμβούλιο του Πε.Σ.Υ.

• Το Ιατρείο μαστού λειτουργεί νόμιμα στο Νοσοκομειο.

• Το Υπουργείο έχει ζητήσει από το ΚΕΣΥ πρόσφατα την επανεξέταση των εξειδικευμένων ιατρείων και να γνωμοδοτήσει.

Λόγω του ότι η συγκεκριμένη εφημερίδα έχει υπερβεί κάθε όριο δηλώνουμε ότι επιφυλασσόμεθα για κάθε νόμιμο δικαίωμά μας σε σχέση με τη δυσφήμιση που υφίσταται το Νοσοκομείο μας.»

Η Βουλή ...τον διώχνει

ΣΥΝΕΧΕΙΑ ΑΠΟ ΤΗ ΣΕΛ. 1

της Δημοκρατίας κ. Κωστής Στεφανόπουλος.

Ο κ. Κρεμαστινός ευθύς μετά την τελετή της βράβευσής του θα έλθει στη Ρόδο για να γιορτάσει την Πρωτοχρονιά.

Η βράβευση του κ. Κρεμαστινού από την Ακαδημία θα γίνει ενώ η Βουλή θα ψηφίζει το νομοσχέδιο, που αποτελεί ντροπή για τη χώρα μας και το οποίο απορφανίζει το Ελληνικό Κοινοβούλιο από τα πλέον εκλεκτά του μέλη.

Το νομοσχέδιο αυτό επιβάλει στους βουλευτές να σταματήσουν αμέσως κάθε επαγγελματική τους δραστηριότητα και να έχουν μοναδικό επάγγελμα το βουλευτιλίκι. Με το νέο αυτό νόμο, εξαναγκάζονται να παραιτηθούν όλοι οι επιφανείς βουλευτές, που με την ευφυΐα τους, το ταλέντο τους και την εργατικότητά τους έχουν ξεχωρίσει και έχουν αναδειχθεί στον τομέα τους.

Ετσι θα φύγει η «αφρόκρεμα. από τη Βουλή και θα παραμείνουν οι επαγγελματίες βουλευτές, που θα είναι αμοιβόμενοι υπάλληλοι των κομμάτων στις εντολές των οποίων θα υπακούουν τυφλά και χωρίς καμιά αντίρρηση.

Οι εργαζόμενοι στο Καζίνο

ΣΥΝΕΧΕΙΑ ΑΠΟ ΤΗ ΣΕΛ. 1

αναμνηστικών πλακετών στο δήμαρχο κ. Γιώργο Γιαννόπουλο και τους δημοτικούς συμβούλους.

• Την ένταση προκάλεσαν οι εργαζόμενοι του Καζίνο που αιφνιδιαστικά εισέβαλαν στην αίθουσα την ώρα που ήταν σε εξέλιξη η συνεδρίαση του δημοτικού συμβουλίου και διέκοψαν τον πρώην δήμαρχο κ. Μάνο Κόκκινο που εκείνη την ώρα μιλούσε για την τετραετία που πέρασε. Η συνεδρίαση λίγο έλειψε να τιναχτεί στον αέρα και η ένταση να πάρει ανεξέλεγκτες διαστάσεις, αφού οι εργαζόμενοι απαιτούσαν ακρόαση από το δημοτικό συμβούλιο, επειδή αντιμετωπίζουν τον κίνδυνο της απόλυσης στην περίπτωση που κατεδαφιστεί η τέντα του εστιατορίου. Οι 50 περίπου εργαζόμενοι εξαπέλυσαν και κατηγορίες κατά του δημοτικού συμβουλίου και θα υπήρχαν και χειρότερα αν δεν παρενέβαινε ο δήμαρχος που είχε ολιγόλεπτη συνάντηση με αντιπροσωπεία του σωματείου τους.

ΜΕΤΑ ΤΗΝ παρέμβαση του δημάρχου τα πνεύματα ηρέμησαν και το θέμα συζητήθηκε εκτός ημερήσια διάταξης. Μιλώντας στο δημοτικό συμβούλιο ο πρόεδρος του σωματείου των εργαζομένων του Καζίνο, κ. Παν. Φωνιαδάκης, τόνισε πως είναι ορατός ο κίνδυνος να απολυθούν 150 άτομα αν καθαιρεθεί η τέντα του Καζίνο όπως αποφάσισε πρόσφατα η Επιτροπή Πολεοδομικών Θεμάτων, ενώ ακυρώθηκαν και οι αφίξεις γκρουπ από την Ιορδανία που είχε προγραμματιστεί να έρθουν στη Ρόδο.

«Ζητάμε να μείνει η τέντα τουλάχιστον τη χειμερινή περίοδο και αργότερα να αποφασίσει ξανά το δημοτικό συμβούλιο για το θέμα», τόνισε χαρακτηριστικά ο κ. Φωνιαδάκης.

• Στην τοποθετησή του ο δήμαρχος εξέφρασε τη δυσφορία του για το γεγονός ότι βρέθηκαν τελικά οι εργαζόμενοι του Καζίνο στην πρώτη γραμμή για ένα θέμα που λογικά θα πρέπει να αντιμετωπιστεί από την εταιρεία που το διαχειρίζεται.

ΠΑΡΑΛΛΗΛΑ, όμως, ο νομικός σύμβουλος κ. Παπαγεωργίου ενημέρωσε τα μέλη του Δημοτικού Συμβουλίου ότι στην πρόσφατη συνεδρίαση της η Επιτροπή Πολεοδομικών Θεμάτων απεφάνθη ότι μπορεί να κατασκευαστεί τέντα πτυσσόμενη δηλαδή ένα νέο είδος κατασκευής για το οποίο δεν θα υπάρχουν προβλήματα. Αξιοσημείωτο είναι ακόμη πως ο χώρος για τον οποίο έγινε τόσος λόγος αποτελεί προέκταση του εστιατορίου, ενώ είχε δηλωθεί πως θα χρησιμοποιείται για τη διεξαγωγή συνεδρίων.

• Σημειώνεται ότι για το συγκεκριμένο θέμα ενεργείται επείγουσα προκαταρκτική εξέταση από τον Εισαγγελέα Πρωτοδικών. Τελικά αποφασίστηκε ότι το ζήτημα θα τεθεί ξανά, αφού είναι πλέον θέμα της δημοτικής αρχής και του συμβουλίου, όπως τόνισε ο δήμαρχος, να αποφασίσει για αυτό που προέκυψε.

ΚΑΤΑΓΓΕΛΙΕΣ ΤΣΙΓΑΡΟΥ

ΑΙΣΘΗΣΗ προκάλεσαν όμως προχθές οι καταγγελίες στις οποίες προέβη ο πρόεδρος του δημοτικού συμβουλίου κ. Γιάννης Τσιγάρος για την Πολεοδομία του Δήμου Ρόδου που λειτουργεί κατά το δοκούν και κλείνει τα μάτια στις αυθαιρεσίες που βρίθουν στην πόλη.

• Η καταγγελία του κ. Τσιγάρου στράφηκε κατάτου προϊσταμένου κ. Γιάννη Παπαχριστοδούλου που αδιαφορεί επιδεικτικά - όπως είπε - για τα αυθαίρετα που υπάρχουν στην πόλη και επιλεκτικά αντιμετωπίζει τις περιπτώσεις που φθάνουν ως το γραφείο του. Ο κ. Τσιγάρος μάλιστα είπε ότι έχει και στοιχεία ατράνταχτα στη διάθεσή του για τις αυθαιρεσίες πού δεν χτυπήθηκαν στη ρίζα τους.

ΤΟ ΥΠΟΜΝΗΜΑ

Το υπόμνημα που κατέθεσαν οι εργαζόμενοι του Καζίνο απευθύνεται στον αντινομάρχη κ. Χατζή Χατζηευθυμίου, το δημοτικό σύμβουλο κ. Μάνο Κόκκινο, τον προϊστάμενο της 3ης Εφορίας Νεωτέρων Μνημείων κ. Γιώργο Καρυδάκη και τον προϊστάμενο κ. Γ. Παπαχριστοδούλου που αντιδρούν για την ύπαρξη της τέντας έχει ως εξής:

«Τα τελευταία γεγονότα μας οδήγησαν να αφήσουμε πια τη θέση του απλού θεατή σε ένα θεατρικό έργο του παράλογου και να αναλάβουμε ενεργό ρόλο, δίνοντάς σας να καταλάβετε αυτό που θα έπρεπε ήδη να έχετε αντιληφθεί.

Ανεχθήκαμε εδώ και χρόνια όχι μόνο τη σκληρή κριτική κατά του Καζίνο, αλλά και τις επίμονες προσπάθειές σας να εμποδίσετε, να υπονομεύσετε και να σταματήσετε την πρόοδο και την εξέλιξη της εταιρείας στην οποία δουλεύουμε και προσφέρει ασφάλεια σε εμάς και τις οικογένειές μας.

Θεωρώντας ότι είναι απίθανο να μην γνωρίζετε ότι η εταιρεία «Καζίνο Ρόδος Α.Ε.»

• Απασχολεί χειμώνα-καλοκαίρι 360 άτομα, ζουν δηλ. 360 οικογένειες και έχει γύρω στους 700 προμηθευτές.

• Είναι μια επιχείρηση που λειτουργεί χειμώνα-καλοκαίρι.

• Κατά τους χειμερινούς μήνες είναι η μοναδική επιχείρηση που σε εβδομαδιαία βάση φέρνει από 200-250 τουρίστες με όλα τα οφέλη που αυτό συνεπάγεται. Λειτουργία ξενοδοχείων, μαγαζιών, εστιατορίων, κέντρων διασκέδασης, κλπ.

• Χορηγεί, στηρίζει, συνδράμει, συμμετέχει σε ό,τι της ζητηθεί προκειμένου να βοηθήσει σε όλα τα τοπικά δρώμενα με στόχο την τουριστική και πολιτιστική αναβάθμιση της πόλης και γενικότερα της περιοχής.

• Επένδυσε πολλά δις για την πιστή αναπαλαίωση του κτιρίου του οποίου η υψηλή αισθητική είναι αντικειμενικά αποδεκτή.

• Διαφημίζει και προβάλλει διεθνώς και με δικά της έξοδα τη Ρόδο.

• Ολα τα μεγάλα τουριστικά θέρετρα επιδιώκουν να έχουν Καζίνο κάτι που θεωρείται μεγάλο πλεονέκτημα.

• Εχει θέσει σε λειτουργία υπερπολυτελές ξενοδοχείο με 33 σουίτες, που όμοιο του δεν υπάρχει στην Ελλάδα και συναγωνίζεται τα καλύτερα ξενοδοχεία του κόσμου.

Μετά την άδικη επίθεση κατά της επιχείρησης στην οποία εργαζόμαστε, εξετάσαμε και εμείς με δικούς μας τεχνικούς και νομικούς συμβούλους το πρόβλημα καταλήγοντας ότι η κατασκευή δεν είναι παράνομη αλλά ο μόνος λόγος που απορρίπτεται κάθε αίτηση αδείας, είναι ο φόβος της δημοσιότητας που έλαβε το θέμα και η κοντόφθαλμη αντιμετώπιση από ορισμένους φορείς.

Καταλήγουμε στο συμπέρασμα ότι:

Εθελοτυφλείτε, προκειμένου να εξυπηρετήσετε τα προσωπικά σας συμφέροντα πολιτικά και μη, γνωρίζοντας ότι θέτετε σε κίνδυνο 360 θέσεις εργασίας και ό,τι αυτό συνεπάγεται.

Ενα πράγμα όμως φανερώνει αυτη η τακτική:

• Την έλλειψη ευαισθησίας σε κοινωνικά θέματα και

• Την προσποιητή ευαισθησία σε θέματα ανάπτυξης και τουρισμού.

Αυτά αποκαλύφθηκαν πλήρως με το περιβόητο πλέον θέμα της τέντας:

Γνωρίζετε πολύ καλά ότι:

• Η τοποθέτηση της λυόμενης τέντας κατά τη χειμερινή περίοδο και μόνο, βοηθάει στην αύξηση των γκρουπ, τα οποία έχουμε απόλυτη ανάγκη κατά τη διάρκεια της νεκρής περιόδου του νησιού, και συνδράμει στο να διατηρηθούν οι 360 θέσεις εργασίας ή ακόμα και να αυξηθούν.

• Τουλάχιστον 150 άτομα θα απολυθούν σε περίπτωση απομάκρυνσης της τέντας, αφού τα γκρουπ θα σταματήσουν και η επιχείρηση δεν θα έχει τα μέσα να συντηρεί αυτές τις θέσεις, ούτε, ούτε και τη δυνατότητα να προσελκύσει πελάτες από τις γύρω χώρες που είναι καθαρό κέρδος για την τοπική κοινωνία.

• Ουδεμία αισθητική προσβάλλει η τοποθέτηση της λυόμενης τέντας. Αυτό αποδεικνύεται από την πλειάδα των υπογραφών των επισκεπτών, καθώς και από τη μελέτη ειδικών αρχιτεκτόνων, την οποία τα αρμόδια γραφεία σας δεν θέλησαν καν να παραλάβουν.

Αναλαμβάνουμε λοιπόν εμείς οι εργαζόμενοι να επιληφθούμε του θέματος προασπίζοντας τα συμφέροντά μας, τα συμφέροντα της εταιρείας μας και το συμφέρον του τόπου μας, για τον οποίο εμείς δίνουμε την καθημερινή και σιωπηλή μας μάχη και γευόμαστε τα πικρά και τα γλυκά του, την ώρα που εσείς ανακατεύετε τα χαρτιά σας παίζοντας ασυνείδητα με τις τύχες μας.

Σας ζητάμε λοιπόν να μας απαντήσετε:

• Για πιο πραγματικά λόγο αμφισβητείται επί σειρά ετών την προσφοράτης επιχείρησης «Καζίνο Ρόδος ΑΕ».

• Γνωρίζετε τις απολαβές του Δήμου και γενικότερα του Δημοσίου από αυτή την επιχείρηση ή θέλετε ειδική ενημέρωση;

• Δηλώνετε ότι δεν επιθυμείτε την προσέλκυση χειμερινού τουρισμού με ό,τι αυτό συνεπάγεται για την τοπική οικονομία και κοινωνική ανάπτυξη του νησιού.

• Γνωρίζετε ότι με την απομάκρυνση της τέντας θα απολυθούν 150 εργαζόμενοι για τους οποίους αποκλειστικά θα ευθύνεστε εσείς και εσείς είστε οι υπαίτιοι του μεγάλου κοινωνικού προβλήματος που θα δημιουργηθεί; Ή μήπως θα το αντιμετωπίσετε ως συνήθως γίνεται, σαν Πόντιοι Πιλάτοι;

Να είστε βέβαιοι ότι όση άγνοια κι αν προφασισθείτε, εμείς οι εργαζόμενοι δεν σας αφήνουμε να στρέψετε την πλάτη σας και σας φέρνουμε προ των ευθυνών σας.

Για το διοικητικό συμβούλιο
Ο πρόεδρος
Φωνιαδάκης Παναγιώτης
Η γεν. γραμματέας
Πεσυρίδη Ελευθερία»

Ο ορισμός αντιδημάρχων

ΣΥΝΕΧΕΙΑ ΑΠΟ ΤΗ ΣΕΛ. 1

αντιδημάρχων να είναι μονοετής, θα πρέπει να παρθεί απόφαση του δημοτικού συμβουλίου.

Η ΠΡΩΤΗ συνεδρίαση του δημοτικού συμβουλίου θα γίνει στις 5 Ιανουαρίου για την εκλογή προεδρείου και των μελών της δημαρχιακής. Και έτσι η απόφαση για τη θητεία θα γίνει στην επόμενη συνεδρίαση, οπότε και ο ορισμός των νέων αντιδημάρχων θα καθυστερήσει.

• Το σίγουρο είναι πάντως ότι θα αλλάξουν οι αρμοδιότητες των αντιδημάρχων.

ΣΤΟ ΜΕΤΑΞΥ το βράδυ της ερχόμενης Δευτέρας θα συνεδριάσει η πλειοψηφία του δημοτικού συμβουλίου για να συζητήσει θέματα που έχουν σχέση με το νέο προεδρείο. Συγκεκριμένα, θ' αποφασιστεί ποιός θα υποστηριχθεί ως πρόεδρος του δημοτικού συμβουλίου, όπως επίσης και στις άλλες θέσεις (αντιπρόεδρος και γραμματέας) και στη δημαρχιακή επιτροπή.

• Ενδεχομένως να γίνει και συζήτηση και για τις αρμοδιότητες των αντιδημάρχων.

Απόσπασμα αριθμός 2.048/2002

Δικαστικός επιμελητής: Ο Δικαστικός Επιμελητής του Πρωτοδικείου Ρόδου Χρυσόστομος Στ. Κόκκαλης.

Επισπεύδουσα:«BARCLAYS BANK PLC» που εδρεύει στο Λονδίνο (Λόμπαρντ 54) του Ηνωμένου Βασιλείου και εκπροσωπείται νόμιμα.

Οφειλέτιδα : «Ανώνυμη Ξενοδοχειακή Εταιρία Α.Ξ.Ε. Α.Ε.» που εδρεύει στην Αθήνα (Καλλιρόης 2) και εκπροσωπείται νόμιμα.

Οφειλή: 44.020 ευρώ.

Χρόνος και τόπος πλειστηριασμού: Η 8 Ιανουαρίου 2003 ημέρα Τετάρτη και από ώρα 12 το μεσημέρι μέχρι τις 2 μετά το μεσημέρι της ίδιας ημέρας στο Δημοτικό κατάστημα ΔΟΝΑ του Δήμου Ρόδου (Διαγοριδών 1).

Υπάλληλος πλειστηριασμού: Η συμβολαιογράφος Ρόδου κ. Μαρία Παπαδάκη - Γιαννοπούλου.

Περιγραφή: Α) Υπόγειο α' στάθμης αποτελούμενο από ένα ξενοδοχειακό χώρο με στοιχείο Β υπόγειο Υ3 επιφάνειας 486,50 τ.μ. όγκου 1..532,48 κ.μ., αναλογία 110,29 τ.μ. στο οικόπεδο.

Β) Ισόγειο αποτελούμενο από ένα ξενοδοχειακο χώρο με στοιχείο πίνακα ισόγειο Ι2 επιφάνειας 462,22 τ.μ. ογκου 1.276,61 κ.μ. αναλογία 105,24 τ.μ. στο οικόπεδο, αποτελείται από είσοδο και χώρο υποδοχής του ξενοδοχείου, κλίμακα και 10 δωμάτια με wc ανδρών και γυναικών office και λινοθήκη.

Γ) Ημιόροφο αποτελούμενο από ξενοδοχειακό χώρο με στοιχείο πίνακα ημιόροφος Η2 επιφάνειας 312,74 τ.μ. όγκου 860,03 κ.μ. αναλογία 70,90 τ.μ. στο οικόπεδο, αποτελείται από 10 δωμάτια με wc ανδρών και γυναικών office και λινοθήκη.

Δ) Α' όροφο με στοιχείο πίνακα Α επιφάνειας 633,14 τ.μ. όγκου 1.772,79 κ.μ. αναλογία 142,54 τ.μ. στο οικόπεδο, αποτελείται από 22 δωμάτια με διάδρομο, office και λινοθήκη.

Ε) Β' όροφο με στοιχείο πίνακα Β επιφάνειας 633,14 τ.μ. όγκου 1.772,79 κ.μ. αναλογία 142,54 τ.μ. στο οικόπεδο αποτελείται από 22 δωμάτια με διάδρομο, office και λινοθήκη.

Ζ) Γ' όροφο με στοιχείο πίνακα Γ επιφάνειας 633,14 τ.μ. όγκου 1.772,79 κ.μ. αναλογία 142,54 τ.μ. στο οικόπεδο αποτελείται από 22 δωμάτια με διάδρομο, office και λινοθήκη.

Η) Δ' οροφο-δώμα με στοιχείο πίνακα Δ, αποτελείται από ένα διαμέρισμα των ιδιοκτητών μαζί με το κλιμακοστάσιο επιφάνειας 128,54 τ.μ. όγκου 359,91 κ.μ. αναλογία 29,14 τ.μ. στο οικόπεδο.

Λειτουργούν όλες οι ως άνω οριζόντιες ιδιοκτησίες ως εποχιακό ξενοδοχείο Β' κατηγορίας 86 δωματίων, 180 κλινών (κατά την άδεια λειτουργίας). Στο ισόγειο υπάρχουν: Ρεσεψιόν, μπαρ, σαλόνι αναμονής, κοινόχρηστα αποχωρητήρια, ασανσέρ 4 θέσεων και 1 συνολικά δωμάτιο, υπάρχει δε η κυρία είσοδος, ο χώρος υποδοχής και ο χώρος προσπέλασης προς την πισίνα. Στον ημιόροφο υπάρχουν: 10 συνολικά δωμάτια δίκλινα ή μονόκλινα. Στον Α' όροφο υπάρχουν 22 συνολικά δωμάτια δίκλινα ή μονόκλινα. Στον Β' όροφο υπάρχουν 22 συνολικά δωμάτια δίκλινα ή μονόκλινα. Στον Γ' όροφο υπάρχουν 22 συνολικά δωμάτια δίκλινα ή μονόκλινα Στο Δ' όροφο υπάρχουν: το διαμέρισμα των ιδιοκτητών και κλιμακοστάσια.

Το ξενοδοχείο αυτό έχει την επωνυμία «AMFITRION» έχει αποπερατωθεί, είναι εξοπλισμένο με λεβητοστάσιο στο κεντρικό κτίριο, 2 πλυντήρια, ηλιακούς συλλέκτες, τηλεφωνικό κέντρο, μουσικό κέντρο, με εγκαταστάσεις σ' όλα τα δωμάτια, μαγειρείο με εξοπλισμό, reception. Κάθε δωμάτιο είναι εξοπλισμένο με δύο μονά κρεβάτια και κομοδίνα, σκαμπώ και τουαλέτα με καθρέφτη, τηλέφωνο, καρέκλα, ερμάριο, τραπέζι, χαρτοθήκη, μπαγκαζιέρα, συσκευή μουσική, σκαμπώ λουτρού, 2 καρέκλες και τραπέζι βεράντας.

Οι ως άνω οριζόντιες ιδιοκτησίες έχουν 21 βάρη και βρίσκοναι σε οικοδομή κτισμένη στο οικόπεδο με κτηματολογικά στοιχεία. Οικόπεδο εκτάσεως 1.053 τ.μ.η όσο περισσότερο ή λιγότερο είναι στην περιοχή Νεοχώρι της κτηματικής περιφέρειας Ρόδου στην οδό Αλεξάνδρου Διάκου αρ. 10 του Δήμου Ρόδου με Κτηματολογικά στοιχεία, τόμο 46 (54) οικοδομών Ρόδου, φύλλο 56 (170), μερίδα ΙΙ-458 Α και φάκελος 7276 Α συνορευόμενο ανατολικά με μερίδες οικοδομών Ρόδου Ι-73 & Ι-72, νότια με δημόσιο δρόμο, δυτικά με μερίδα οικοδομών Ρόδου ΙΙ-458 και βόρεια με μερίδα οικοδομών Ρόδου ΙΙ-458, νομικής φύσης Μουλκ.

Τιμή πρώτης προσφοράς είναι 880,410,86 ευρώ. Εγραψα το παρόν σήμερα στις 5-12-2002.

Ο δικαστικός επιμελητής
Χρυσόστομος Στ. Κόκκαλης

ΧΛ-22/12

ΕΥΡΩΠΑΙΚΗ ΕΠΕΝΔΥΤΙΚΗ
ΕΘΝΙΚΗΣ ΑΝΤΙΣΤΑΣΕΩΣ 48 ΤΗΛ. 0241 39300

ΕΥΡΩΠΑΙΚΗ ΕΠΕΝΔΥΤΙΚΗ

ΚΤΗΜΑΤΟΜΕΣΙΤΙΚΟ ΓΡΑΦΕΙΟ
ΑΝΤΩΝΗΣ ΝΙΚΟΛΗΣ - ΘΕΟΦΙΛΟΣ ΚΛΩΝΑΡΗΣ
ΕΘΝΙΚΗΣ ΑΝΤΙΣΤΑΣΕΩΣ 48 (ΠΡΩΗΝ ΑΝΝΗΣ ΜΑΡΙΑΣ) ΤΗΛ. 0241 39300

ΔΙΑΜΕΡΙΣΜΑΤΑ

53 τ.μ.	Περιοχη Αγίων Αναργύρων	€ 47.000
150 τ.μ.	Αποθήκη εντός πόλεως ΕΥΚΑΙΡΙΑ	€ 24.000
65 τ.μ.	Γεννάδι καινούργιο με θέα	€ 52.850
45 τ.μ.	Στην Πειραιώς υπό κατασκευή	€ 62.000
83 τ.μ.	Ανάληψη Ά ορόφου σε καλή κατάσταση	€ 67.500
80 τ.μ.	Στην Κοδριγκτώνος με 2 υπνοδωμάτια	€ 76.500
60 τ.μ.	Καινούργιο στο Καρακόνερο	€ 85.106
90 τ.μ.	Αφάντου 5 ετών	€ 88.041
160 τ.μ.	Συνοικία Δασκάλων σε κολώνες	€ 93.910
65 τ.μ.	Καινούργιο ισόγειο με αυλή	€ 94.000
72 τ.μ.	Ανάληψη με 2 υπνοδωμάτια καινούργιο	€ 105.700
87 τ.μ.	Κ.Υδραίου 5 ετών Ά ορόφου	€ 105.700
80 τ.μ.	Στην Πειραιώς υπό κατασκευή	€ 110.000
85 τ.μ.	Καινούργιο στην Ιαλυσό	€ 111.500
80 τ.μ.	Καινούργιο στο Καράκόνερο	€ 117.400
90 τ.μ.	Καινούργιο στο Ροδίνι με θέα	€ 117.400
87 τ.μ.	Α ορόφου ετοιμοπαράδοτο στο Ροδίνι	€ 126.000
90 τ.μ.	Στην ανάληψη 1 έτους	€ 126.000
87 τ.μ.	Β ορόφου ετοιμοπαράδοτο στο Ροδίνι	€ 129.000
105 τ.μ.	Ροδίνι 3 υπν/τια,θέα,κλιματισμό	€ 129.200
90 τ.μ.	Ανάληψη με 2 υπνοδωμάτια καινούργιο	€ 132.100
120 τ.μ.	Στο Καρακόνερο υπό κατασκευή	€ 152.600
105 τ.μ.	Ανάληψη 3 υπν/τια,πάρκιν,μεγάλη βερά	€ 161.400
121 τ.μ.	Lux με θέα θάλασσα	€ 211.300

ΟΙΚΟΠΕΔΑ

1000 τ.μ.	Στο Φαληράκι με οικοδομή κοντά στο κύμα	€ 234.776
600 τ.μ.	Στο Γεννάδι	€ 29.350
390 τ.μ.	Γεννάδι με μικρο σπίτι κοντά στη παραλία	€ 35.230
600 τ.μ.	ΠΑΤΜΟΣ ΚΟΝΤΑ ΣΤΟ ΚΥΜΑ ΚΤΙ

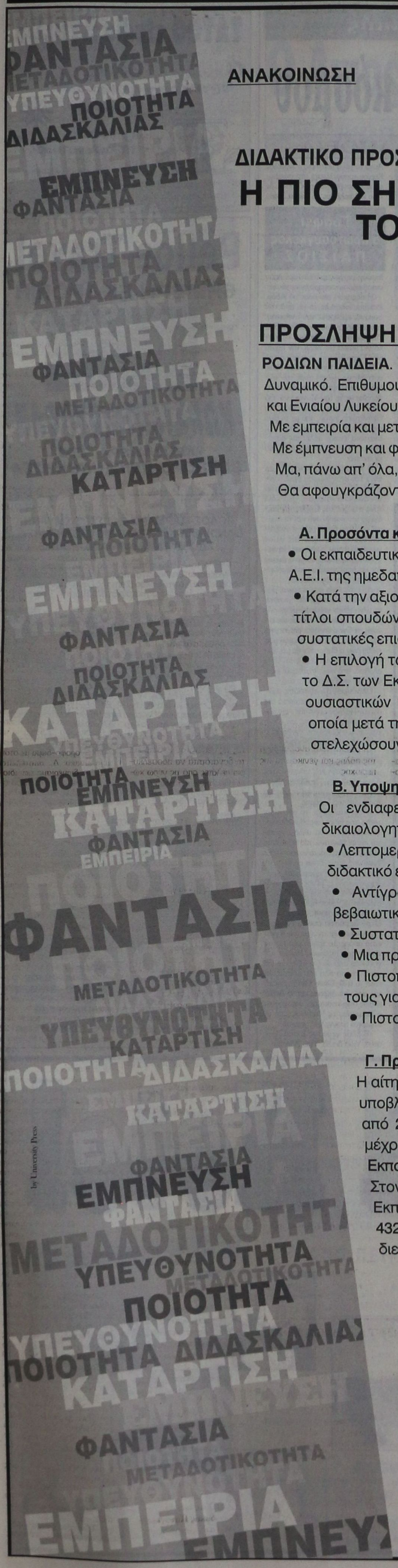

ΑΝΑΚΟΙΝΩΣΗ

ΔΙΔΑΚΤΙΚΟ ΠΡΟΣΩΠΙΚΟ

Η ΠΙΟ ΣΗΜΑΝΤΙΚΗ ΕΠΕΝΔΥΣΗ ΤΟΥ ΝΕΟΥ, ΣΥΓΧΡΟΝΟΥ ΣΧΟΛΕΙΟΥ

"καλό σχολείο = καλοί δάσκαλοι"

ΠΡΟΣΛΗΨΗ ΕΚΠΑΙΔΕΥΤΙΚΩΝ

ΡΟΔΙΩΝ ΠΑΙΔΕΙΑ. Το νέο σύγχρονο Εκπαιδευτήριο με τις υψηλότερες απαιτήσεις σε Εκπαιδευτικό Δυναμικό. Επιθυμούμε να προσλάβουμε Δασκάλους Δημοτικού Σχολείου και Καθηγητές Γυμνασίου και Ενιαίου Λυκείου με άρτια επιστημονική κατάρτιση και υπευθυνότητα.
Με εμπειρία και μεταδοτικότητα.
Με έμπνευση και φαντασία για ξεχωριστή ποιότητα διδασκαλίας.
Μα, πάνω απ' όλα, ζητάμε παιδαγωγούς που θα στέκονται πάντα στο πλευρό των μαθητών.
Θα αφουγκράζονται τις ανησυχίες τους και θα αναδεικνύουν τις εσωτερικές τους αξίες.

Α. Προσόντα και τρόπος πρόσληψης

- Οι εκπαιδευτικοί πρέπει να είναι κάτοχοι αναγνωρισμένων πανεπιστημιακών τίτλων σπουδών των Α.Ε.Ι. της ημεδαπής ή ισότιμου ιδρύματος της αλλοδαπής.
- Κατά την αξιολόγηση των υποψηφίων θα εκτιμηθούν ιδιαίτερα οι αναγνωρισμένοι μεταπτυχιακοί τίτλοι σπουδών Α.Ε.Ι. της ημεδαπής ή ισότιμου ιδρύματος της αλλοδαπής, καθώς επίσης και οι συστατικές επιστολές.
- Η επιλογή των εκπαιδευτικών πραγματοποιείται από ειδική επιτροπή επιλογής που συγκροτεί το Δ.Σ. των Εκπαιδευτηρίων. Η ειδική επιτροπή επιλογής μετά από αξιολόγηση των τυπικών και ουσιαστικών προσόντων των υποψηφίων καταρτίζει τη λίστα των επικρατέστερων από την οποία μετά τη διενέργεια συνεντεύξεων προβαίνει στην τελική επιλογή των προσώπων που θα στελεχώσουν τα Σχολεία.

Β. Υποψηφιότητες

Οι ενδιαφερόμενοι πρέπει να υποβάλουν αίτηση συνοδευόμενη από τα παρακάτω δικαιολογητικά:

- Λεπτομερές βιογραφικό σημείωμα όπου να περιγράφονται οι σπουδές, το επιστημονικό και διδακτικό έργο, η δραστηριότητα και τα λοιπά προσόντα τους.
- Αντίγραφα τίτλων σπουδών, αναλυτικών βαθμολογιών, δημοσιεύσεων και λοιπών βεβαιωτικών εγγράφων.
- Συστατικές επιστολές.
- Μια πρόσφατη φωτογραφία.
- Πιστοποιητικό εκπλήρωσης των στρατιωτικών τους υποχρεώσεων ή νόμιμης απαλλαγής τους για τους άνδρες.
- Πιστοποιητικό ποινικού μητρώου.

Γ. Προθεσμία

Η αίτηση και τα δικαιολογητικά για την πρώτη φάση επιλογής των υποψηφίων πρέπει να υποβληθούν στα προσωρινά Γραφεία των Σχολείων που εδρεύουν στην **Θ. Σοφούλη 168** από 20/12/2002 μέχρι την 20/01/2003 ή να ταχυδρομηθούν με συστημένη επιστολή μέχρι την παραπάνω ημερομηνία στην ακόλουθη διεύθυνση:
Εκπαιδευτήρια Δωδεκανήσου «ΡΟΔΙΩΝ ΠΑΙΔΕΙΑ» - Θεμ. Σοφούλη 168 - 85100 ΡΟΔΟΣ
Στον φάκελο να αναγράφεται η ένδειξη: «Αίτηση για πρόσληψη εκπαιδευτικών στα Εκπαιδευτήρια Ροδίων Παιδεία». Πληροφορίες παρέχονται στο τηλέφωνο 22410 43210 από ώρα 16:00 εώς 20:00 τις εργάσιμες ημέρες και στις ηλεκτρονικές διευθύνσεις www.rhodian-pedia.gr & www.rhodian-school.com.

Έναρξη 2003

ΡΟΔΙΩΝ ΠΑΙΔΕΙΑ
ΙΔΙΩΤΙΚΟ ΔΗΜΟΤΙΚΟ - ΓΥΜΝΑΣΙΟ - ΛΥΚΕΙΟ

Αναδεικνύει αξίες

ΝΤΕΤΕΚΤΙΒΣ
30 ΧΡΟΝΙΑ ΜΟΝΙΜΑ ΚΑΙ ΣΤΗ ΡΟΔΟ
35354
ΠΛΑΤΕΙΑ ΑΓΙΟΥ ΙΩΑΝΝΟΥ
Η ΛΥΣΗ!!! ΣΕ ΚΑΘΕ ΣΑΣ ΠΡΟΒΛΗΜΑ
EXPRESS SECURITY
X 3644-31/12

MARCOS travel
Π. Π. ΓΕΡΜΑΝΟΥ 9
ΕΜΠΟΡΙΚΟ ΚΕΝΤΡΟ ΦΩΚΙΑΛΗ
Τηλ. 02410 27405, 34017

Τιμές από 1 Νοεμβρίου 2002

ΞΕΝΟΔΟΧΕΙΟ	ΜΟΝΟΚΑΙΝΟ	ΔΙΚΑΙΝΟ	ΤΡΙΚΑΙΝΟ
ΑΘΗΝΑ			
PRESIDENT A	42	52	60
ATHENS CYPRIA B	78	100	128
ASTOR A	45	60	74
ACHILLEAS Γ	51	60	70
ILISIA A	52	64	75
ZINON B	33	47	59
PYTHAGORION B	40	55	65
PARHTENON A			
ΣΤΑΔΙΟΝ B	55	70	80
ZAFOLIA A	89	100	120
PLAKA B	51	60	70
GRAND B	40	50	62
ΠΕΙΡΑΙΑΣ			
LILIA	50	60	75
ANEMONI	45	60	70
ΓΛΥΦΑΔΑ			
EMMANTINA A	60	67	82
Δωρεάν μεταφορά			
Αεροδρόμιο - Ξενοδοχείο			
SEA VIEW B	60	74	89
ΘΕΣΣΑΛΟΝΙΚΗ			
LE PALACE	71	86	107
MANDRINO	45	59	80
TELIONI (χωρίς πρωινό)	45	57	75
PHILIPPION	68	81	98
PLAZA	70	77	86

ΛΟΝΔΙΝΟ - ΠΑΡΙΣΙ - ΠΡΑΓΑ
4 διαν/σεις πληρώνετε μόνο τις 3!!!

ΠΑΚΕΤΟ ΓΙΑ ΠΡΩΤΟΧΡΟΝΙΑ
2/1/2003 - 7/1/2003
ΠΑΡΙΣΙ γκρουπ από Ρόδο
X 3666-31/12

Το Ευαγγέλιο της Κυριακής

Εγεννήθη ο Σωτήρ του κόσμου

ΘΑ ΜΑΣ ΚΑΘΟΔΗΓΕΙ ΣΤΗΝ ΑΛΗΘΕΙΑ

Βίβλος γενέσεως Ιησού Χριστού, υιού Δαβίδ υιού Αβραάμ...

Από Αβραάμ ως το Δαβίδ μεσολαβούν δεκατέσσερις γενιές, το ίδιο από Δαβίδ ως την αιχμαλωσία στη Βαβυλώνα, καθώς και από την αιχμαλωσία στη Βαβυλώνα ως το Χριστό.

Η γέννηση του Χριστού έγινε ως εξής. Η μητέρα του,. η Μαρία, αρραβωνιάστηκε με τον Ιωσήφ. Προτού όμως συνευρεθούν, έμεινε έγκυος με τη δύναμη του Αγίου Πνεύματος. Ο μνηστήρας της ο Ιωσήφ, επειδή ήταν ευσεβής και δεν ήθελε να τη διαπομπεύσει, αποφάσισε να διαλύσει τον αρραβώνα, χωρίς την επίσημη διαδικασία. Όταν όμως κατέληξε σ' αυτή τη σκέψη, του εμφανίστηκε στον ύπνο του ένας άγγελος σταλμένος από το Θεό και του είπε. Ιωσήφ, απόγονε του Δαβίδ, μη διστάσεις να πάρεις στο σπίτι σου τη Μαριάμ, τη γυναίκα σου, γιατί το παιδί που περιμένει προέρχεται από το Αγιο Πνεύμα. Θα γεννήσει γιό, και θα του δώσεις το όνομα Ιησού, γιατί αυτός θα σώσει το λαό του από τις αμαρτίες τους.

Με όλα αυτά που έγιναν, εκπληρώθηκε ο λόγος του Κυρίου, που είχε πει ο προφήτης.

Να, η Παρθένος θα μείνει έγκυος και θα γεννήσει γιό και θα του δώσουν το όνομα Εμμανουήλ, που σημαίνει, ο Θεός είναι μαζί μας.

Όταν ξύπνησε ο Ιωσήφ, έκανε όπως τον πρόσταξε ο άγγελος του Κυρίου και πήρε στο σπίτι του τη Μαρία τη γυναίκα του. Και δεν είχε συζυγικές σχέσεις μαζί της ωσότου γέννησε το γιο της τον πρωτότοκο και του έδωσε το όνομα Ιησούς.

Ο Ευαγγελιστής Ματθαίος, αφού καταγράφει τους προπάτορες του Ιησού, το γενεολογικό δέντρο του Σωτήρος Χριστού, που έκλινε ουρανούς και ήρθε στη γη, αφού έγινε άνθρωπος για να σώσει τον αμαρτωλό άνθρωπο, μας γνωρίζει το μέγα μυστήριο των μυστηρίων, το πως ο Θεός έγινε άνθρωπος.

Αυτό το μέγα μυστήριο ο άγγελος Κυρίου ευαγγελίζεται στο σώφρονα και ευσεβή Ιωσήφ. «Τέξεται δε υιόν και καλέσεις το όνομα αυτού Ιησούν, αυτός γαρ σώσει τον λαόν αυτού από των αμαρτιών αυτών».

Γράφει ο πρωτοσύγκελος ΠΑΪΣΙΟΣ

Η παρακοή του παλαιού Αδάμ, εχώρισε ολότελα τη γη από τον ουρανό, εμάκρυνε τον άνθρωπο, τον χοϊκό άνθρωπο από το Θεό Πατέρα του, και εσφάλισε ορμητικά για πάντα την πύλη, την πόρτα του Παραδείσου, την πύλη της Εδέμ. Ο Πανάγαθος Θεός όμως από άπειρο αγάπη προς τον άνθρωπο ευδόκησε τόσο πλουσιοπάροχα ώστε τον Μονογενή Υιό Του έδωκε, τον Νέον Αδάμ τον Θεάνθρωπο Ιησού, που με τη θεία ενανθρώπισή του ένωσε πάλιν τα διεστώτα, ένωσε πάλιν τον ουρανόν με τη γη, ένωσε τον άνθρωπο με το Θεό.

Ο Θεάνθρωπος Ιησούς με τη Θεία Του ενανθρώπιση έγινε η γέφυρα, έγινε η κλίμαξ, ξαναφέρνει τον άνθρωπο κοντά στο Θεό, κατά τους πατέρες της Εκκλησίας μας, έφερε την καταλλαγή και τη συμφιλίωση του Θεού με τον άνθρωπο. Με το μυστήριο της θείας ενανθρωπίσεως, ο υπό της Παρθένου Μαρίας τεχθείς Κύριος, άνοιξε την κεκλεισμένη πύλη του Παραδείσου, την πύλη της σωτηρίας.

Από την Αγία εκείνη νύκτα, που οι άγγελοι του ουρανού ύμνησαν το μέγα τούτο γεγονός, μέχρι σήμερα και έως της συντέλειας του αιώνος, ο Θεός θα είναι πλέον μαζί μας, ο Θεός θα είναι πλησίον μας, «μεθ ημών ο Θεός», και θα μας καθοδηγεί στην αλήθεια γιατί είναι αλήθεια, στο φως, γιατί είναι φως, στη ζωή, γιατί αυτός είναι ζωή.

Ολόκληρος η ανθρωπότης περίμενε αυτή την άγια νύκτα κατά την οποία «Παιδίον εγεννήθη ημίν, υιός και εδόθη ημίν», κατά την οποία εγεννήθη ο Λυτρωτής, εγεννήθη ο Σωτήρ του κόσμου ο Χριστός.

Η Βηθλεέμ της Ιουδαίας υπήρξε η προνομιούχος πόλις, που εχρημάτισε πατρίδα του γεννηθέντος Λυτρωτού. Και η Παρθένος Μαρία έγινε η υπερευλογημένη μητέρα του τεχθέντος Σωτήρος.

Φίλες και φίλοι, το μυστήριο τούτο της θείας ενανθρωπήσεως δεν δέχεται έρευνα, αλλά επιδέχεται πίστη ζωντανή, πίστη ζέουσα που πρέπει να διακατέχει τον κάθε έναν από εμάς. Είναι αληθές ότι, όταν ήρθε το πλήρωμα του χρόνου, ανέτειλε ο Ήλιος της δικαιοσύνης που εφώτισε εξ ύψους το ανθρώπινο γένος «φως ανέτειλεν ημίν». Ο προαιώνιος Λόγος του Θεού λαμβάνει δούλου μορφή, σαρκώνεται εκ πνεύματος Αγίου κατά απόρρητο τρόπο μέσα στην κοιλιά της Παρθένου Μαρίας και γεννιέται σήμερα για σένα και για μένα και για όλο τον κόσμο και κατά το ανθρώπινο έχει την αρχή του από τον Αβραάμ και το Δαβίδ καθώς σαφέστατα μας καταγράφει ο Ευαγγελιστής Ματθαίος κατά τη σημερινή ευαγγελική περικοπή.

«Βίβλος γενέσως Ιησού Χριστού, Υιού Δαυίδ, Υιού Αβραάμ».

DAEWOO
Κ. ΜΑΥΡΟΥΔΑΚΗΣ - Ν. ΧΑΤΖΗΝΙΚΟΛΑΣ
Επίσημο Συνεργείο Αυτοκινήτων
DAEWOO
ΡΟΔΟΣ
Τηλ.: 22410-63260
Ευχόμαστε στην αξιότιμη πελατεία μας
Kalés Giortés
Σας πληροφορούμε ότι το συνεργείο μας από 22-12-2002 έως 6-1-2003 θα παραμείνει κλειστό
497-5/1

COMPUTERS - ΠΕΡΙΦΕΡΕΙΑΚΑ - ΑΞΕΣΟΥΑΡ
ΚΑΛΕΣ ΓΙΟΡΤΕΣ
ΜΕ ΑΣΥΓΚΡΙΤΕΣ ΠΡΟΣΦΟΡΕΣ
Intel 2,4Ghz ή Athlon 2400+ € 780,- 31,-/Μήνα
Intel 2,53Ghz 256MB/40GB/Modem DVD/64MB VGA κλπ. € 855,- 34,-/Μήνα
Intel 2,0Ghz ή Athlon 2000+ € 650,- 26,-/Μήνα
Intel 2,0Ghz 256MB/40GB/Modem CD-ROM/Sound κλπ € 559,- 22,-/Μήνα
Και άλλα 150 μοντέλα από 359,-
ΟΘΟΝΕΣ
17" Digital OSD 135,-
17" Digital Philips 169,-
15" TFT LCD 344,-
17" TFT-LCD 599,-
Microsoft OEM Distributor
Σε όλα τα PC Windows XP
CD-RW 48x ταχύτητας Αντιγραφικό για CD-ROM € 69,-
Υπογράφουμε με την Τιμή μας!!
Οι τιμές της μετρητοίς δεν συμπεριλαμβάνουν ΦΠΑ. Οι τιμές των 36 δόσεων συμπεριλαμβάνουν 13% ΦΠΑ.
X3696-15/1
Information Systems SYNCOM
Η ΑΛΛΗ ΔΙΑΣΤΑΣΗ ΤΗΣ ΤΕΧΝΟΛΟΓΙΑΣ
Κ. ΥΔΡΑΙΟΥ 28 ΡΟΔΟΣ
ΤΗΛ. 22410.70160-1-2

TATOO studio BYBLOS
Piercing
ΨΕΥΤΙΚΑ και ΑΛΗΘΙΝΑ
ΤΑΤΟΥΑΖ
Αφαίρεση παλιών τατουάζ
Οδός ΟΡΦΑΝΙΔΟΥ 14
Τηλ. 0932 743955 ΔΗΜΗΤΡΑ
22410 74650, 22410 35026
1697-25/12

Pellos Travel
6ΗΜΕΡΗ ΕΚΔΡΟΜΗ



ΚΩΝΣΤΑΝΤΙΝΟΥΠΟΛΗ
ΚΡΟΥΑΖΙΕΡΑ ΣΤΟ ΒΟΣΠΟΡΟ-ΠΡΙΓΚΗΠΟΝΗΣΣΑ

ΑΝΑΧΩΡΗΣΗ 30-12-2003
ΕΠΙΣΤΡΟΦΗ 04-01-2003

ΡΟΔΟΣ-ΜΑΡΜΑΡΙΣ-ΕΦΕΣΣΟΣ-ΣΜΥΡΝΗ-BANDIRMA-ΚΩΝΣΤΑΝΤΙΝΟΥΠΟΛΗ-ΠΡΟΥΣΑ-ΣΜΥΡΝΗ-ΜΑΡΜΑΡΙΣ-ΡΟΔΟΣ

ΗΜΕΡΑ 1η Αναχώρηση από Ρόδο για Μαρμαρίς. Άφιξη στο Μαρμαρίς. Επιβίβαση σε πούλμαν και αναχώρηση για Έφεσο . Άφιξη στην Έφεσο (Σπίτι της Παναγίας-Αρχαιολογικοί χώροι) Αναχώρηση και άφιξη στη Σμύρνη . Τακτοποίηση στο Ξ/Δ. Δείπνο. Διαν/ση

ΗΜΕΡΑ 2η Πρωινό στο Ξ/Δ. Αναχώρηση για Προυσα Yalova. Άφιξη στο Yalova. Αναχώρηση για Κωνσταντινούπολη. Άφιξη στην Κωνσταντινούπολη. Τακτοποίηση σε Ξ/Δ. Δείπνο. Διαν/ση

ΗΜΕΡΑ 3η Πρωινό στο Ξ/Δ. Εκδρομή στα Πριγκηπονησσα , Χάλκη . Απόγευμα φαγητό. Βράδυ προαιρετική διασκέδαση με Oriental show. Δείπνο. Διαν/ση

ΗΜΕΡΑ 4η Πρωινό στο Ξ/Δ. Επίσκεψη στην Αγία Σοφία, Τοπκαπή Palace, Μπλέ Τζαμί , Υδραγωγείο Ιουστινιανού. Επίσκεψη στο Φανάρι (Ορθόδοξο Πατριαρχείο), Παναγία Βλαχερνών, Παναγία Μπαλουκλη. Ελεύθερο απόγευμα για ψώνια. Δείπνο στο Ξ/Δ. Διαν/ση.

ΗΜΕΡΑ 5η Πρωινό. Αναχώρηση για Σμύρνη μέσω Bandirma Άφιξη στην Σμύρνη το απόγευμα. Επίσκεψη στην αγορά για ψώνια. Τακτοποίηση στο Ξ/Δ. Δείπνο. Διαν/ση

ΗΜΕΡΑ 6η Πρωινό στο Ξ/Δ. Επιβίβαση σε πούλμαν και αναχώρηση για Μαρμαρίς. Άφιξη στο Μαρμαρίς. Αναχώρηση για Ρόδο. Άφιξη στη Ρόδο. Τέλος εκδρομής .

Στην εκδρο_ή περιλα_βάνονται :
1. Εισιτήρια Ρόδος -Μαρμαρίς -Ρόδος.
2. Ξεναγήσεις -εκδρο_ές
3. Μεταφορές _ε κλι_ατιζό_ενα πούλ_αν .
4. Ξ/Δ με πρωινό και φαγητό 4*** αστέρων
5. Συνοδός γραφείου
6. Ταξιδιωτική ασφάλεια
7. Φόροι εισόδου-εξόδου

Δεν περιλαμβάνονται:
Ααρχαιολογικοί χώροι
Εισιτήρια πλοίων Bandirma-Κωνσταντινούπολη-Yalova και Εισιτήρια της κρουαζιέρας στα Πριγκηπονησσα
ΓΙΑ ΠΕΡΙΣΣΟΤΕΡΕΣ ΠΛΗΡΟΦΟΡΙΕΣ ΚΑΙ ΚΡΑΤΗΣΕΙΣ :
PELLOS TRAVEL
ΛΕΩΦΟΡΟΣ ΚΑΛΛΙΘΕΑΣ , ΦΑΛΗΡΑΚΙ ΡΟΔΟΣ
ο ΤΗΛ: 02410 87615,02410 86298 ΚΙΝΗΤΟ: 0942080534
ο FAX: 02410 87616
ο e.mail PELLOSTRAVEL@HELLASNET.GR
ΑΝΑΛΥΤΙΚΑ ΠΡΟΓΡΑΜΜΑΤΑ ΚΑΙ ΣΤΟ ΙΝΤΕΡΝΕΤ
WWW.A-RHODES.COM WWW.PELLOSTRAVEL.GR
1653-28/12

GR
Grand Hotel
★★★★★
Ο τέλειος συνδυασμός ποιότητας και οικονομίας που τιμά και ανεβάζει τη Ρόδο





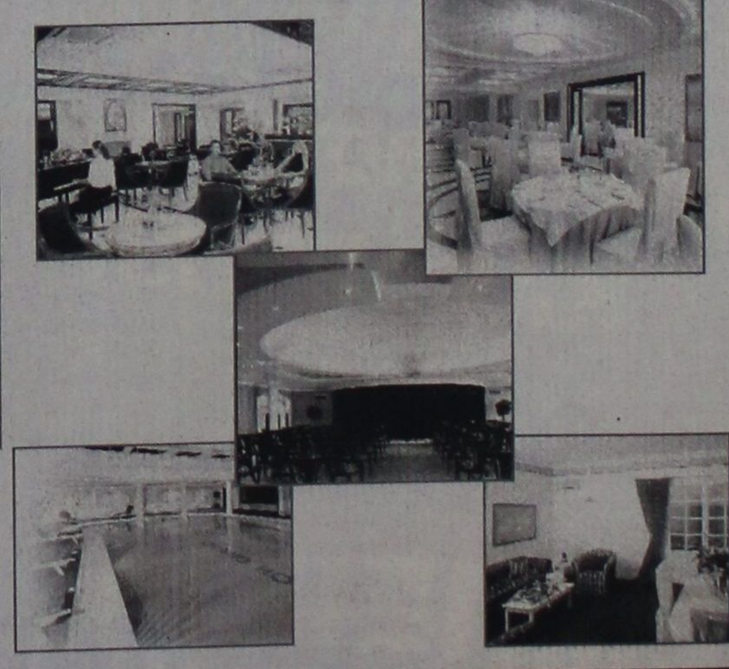

X 3641-31/12

Rodos Gold VOGIATZIS

Αφού επιμένετε να παντρευτείτε, φροντίστε τουλάχιστον οι βέρες να είναι από την Rodos Gold VOGIATZIS
Επιλέξτε από την μεγάλη ποικιλία που υπάρχουν ετοιμοπαράδοτες ή ζητείστε, να σας τις φτιάξουμε όπως εσείς επιθυμείτε σε ελάχιστο χρόνο.
Γεφυρώστε το όνειρο με την πραγματικότητα, εκεί που εσείς θα είστε οι εκλεκτότεροι των καλεσμένωνμε βέρες κοσμήματα από την Rodos Gold VOGIATZIS
Χρυσά κοσμήματα, επώνυμα ωρολόγια, σε προσιτες τιμές, αλλά και με άτοκες δόσεις στην πιστωτική σας κάρτα, σε μια από τις μεγαλύτερες εκθέσεις χρυσού στον κόσμο.

Rodos Gold VOGIATZIS
10ο Χιλ. Λεωφ. Ρόδου – Λίνδου
τηλ. 0241086670-3 X3673-31/12

PARTY POPPERS

Για ένα καταπληκτικό παιδικό πάρτυ που θα σας μαγέψει.
- Παιχνίδια
- Σκετς
- Χειροτεχνίες
- Εκπλήξεις
- Παδικό θέατρο

Animater: ΤΖΕΣΙΚΑ 22410 67859
INEZ 22410 48007
0936 480512

1492-31/12

ΘΕΡΜΟΠΟΜΠΟΙ

Με συνέπεια και υπευθυνότητα συνεχίζουμε για 22 χρόνια τοποθετώντας θερμοπομπούς σε Σπίτια, Σχολεία, Αίθουσες και σε λοιπούς επαγγελματικούς χώρους

5 ΧΡΟΝΙΑ ΕΓΓΥΗΣΗ

X3648-31/12

Οικονομία στην κατανάλωση - Υγιεινή και αθόρυβη θέρμανση Αισθητική προσαρμογή στο χώρο - Αυτοματοποίηση

Η ποιότητα και η πείρα τόσων χρόνων μας κάνουν ασυναγώνιστους. Ελάτε ή πάρτε μας τηλέφωνο να έρθουμε να κουβεντιάσουμε για τη θέρμανση του χώρου που σας ενδιαφέρει.

ΜΕΛΕΤΗ-ΕΓΚΑΤΑΣΤΑΣΗ ΩΡΕΑΝΙΙΙ
Ν. ΚΑΜΠΟΥΡΑΚΗΣ - Μ. ΦΛΑΓΚΟΣ Ο.Ε.
Αγίας Αναστασίας 9
ΤΗΛ. 31320 - 20859

ΝΤΕΤΕΚΤΙΒΣ ΑΘΗΝΩΝ

1699-1-1

Αναλαμβάνουμε υποθέσεις ***ανηλίκων, προσωπικές, οικογενειακές, εμποροβιομηχανικές***
Διαθέτουμε τα καλύτερα ηλεκτρονικά σύγχρονα οπτικοακουστικά συστήματα

Εχεμύθεια 100%
Τα 30 χρόνια πείρα είναι η εγγύησή μας

Τηλ. 0977632963 & 0945319796

Ενας χριστιανικός και φιλανθρωπικός σύλλογος

Ο Αγιος Σπυρίδων Θεολόγου

Πλούσια είναι η δραστηριότητά του

Πέντε χρόνια ζωής συμπληρώνονται φέτος από την ίδρυση του συλλόγου που φέρει το όνομα «Χριστιανικός &Φιλανθρωπικός Σύλλογος Θεολόγου Ρόδου ο Άγιος Σπυρίδωνας».

Σκοπός του συλλόγου είναι η ανάπτυξη των κοινωνικών σχέσεων των Θολοενών με δεσμά αλληλεγγύης και αδελφοσύνης ,η ενίσχυση των θρησκευτικών και φιλανθρωπικών αισθημάτων των κατοίκων του μικρού αυτού χωριού της Ρόδου και η βοήθεια προς την Εκκλησιαστική Επιτροπή του Ι. Ναού του Αγίου Σπυρίδωνα Θολού ,για όποιο ζήτημα τους ζητηθεί να βοηθήσουν.

Πρόεδρος του συλλόγου είναι: Γιάννης Φούκας, γραμματέας: Σταματία Καταλειφού- Κυπριώτη, ταμίας: Μιχάλης Πετράς, αντιπρόεδρος: Άννα Παπνικολάου, και μέλη: Άννα Κατσιδώνη -Καμπούρη ,Σμαράγδη Κρητικού, Χρύσα Στρατή. Αναπληρωματικά μέλη: Αργυρούλα Νικολίκου, Χριστίνα Μανουρά, Ρούλα Τσαλώλη. Εξελεγκτική επιτροπή: Μαρίκα Γρηγοριάδη, Στέλιος Ιακωβίδης, Σταύρος Κάλλας.

Μια πλειάδα δραστηριοτήτων συνθέτουν το προφίλ αυτού του συλλόγου ,που για πέντε ολόκληρα χρόνια τα μέλη του εργάζονται αθόρυβα και με περίσσια ζωντάνια και ομοψυχία. Είναι παντού παρόντες προσφέροντας χρήματα, τρόφιμα και κάθε είδους βοήθεια σε όποιον έχει ανάγκη στο μέτρο των δυνατοτήτων τους, δίνοντας προτεραιότητα στις θολοενές οικογένειες.

Ενδεικτικά μερικές από τις δραστηριότητες του συλλόγου είναι:Οικονομικές ενισχύσεις ,αποστολές φαρμάκων, ειδών ρουχισμού και τροφίμων σε σεισμοπαθείς Αθήνας, Τουρκίας , Ινδίας, Κοσόβου, Βοσνίας, στους Γιατρούς χωρίς Σύνορα. Βοήθησαν τους 119 Κούρδους μετανάστες που βρέθηκαν στο νησί μας. Αγοράζουν σεντόνια για γηροκομεία, ενισχύουν οικονομικά την Εκκλησιαστική Επιτροπή του Θεολόγου, το σύλλογο Γονέων και Κηδεμόνων του χωριού, το σύλλογο με Ειδικές Ανάγκες «Ελπίδα».Με δαπάνες σου συλλόγου κατασκευάστηκε ολοκαίνουργια πόρτα στην Παναγιά την Καλόπετρα, έγινε η μόνωση στον Ι. Ναό του Αγίου Μοδέστου στον Πάνω Καλαμώνα, κατασκεύασαν τοιχίο 50 μέτρων στο μοναστήρι του Αγίου



Μέλη του συλλόγου στο χωριό Βάτι σε μια από τις πολλές ημερήσιες εκδρομές ,που πραγματοποιεί ο σύλλογος, στα χωριά της Ρόδου

Ιωάννη και πολλά άλλα. Την τελευταία διαχειριστική περίοδο ο σύλλογος διέθεσε 11.330,14 Ευρώ (3.860.746 δρχ.) για διάφορες δραστηριότητες.

Με ενέργειες του συλλόγου άνοιξε τις πόρτες του, για τους προσκυνητές , ο ιερός ναός του Αγίου Μόδεστου στον Πάνω Καλαμώνα που για 35 χρόνια ήταν κλειστές.

Ο Άγιος Μόδεστος, αν και είναι ένας από τους μεγάλους μάρτυρες των πρώτων χριστιανικών χρόνων, ελάχιστα είναι γνωστός στην ελληνική επικράτεια.

Τιμάται ως Άγιος προστάτης των ζώων από τους αγρότες και κτηνοτρόφους της ελληνικής υπαίθρου και ίσως γι' αυτό πολλοί Έλληνες στις μεγάλες πόλεις να μην έχουν ακούσει γι' αυτόν τον Άγιο της θρησκείας μας.

Στη Ρόδο άρχισε να γιορτάζεται μετά την απελευθέρωση της Δωδεκανήσου το 1947 στον Καλαμώνα της περιοχής Θεολόγου όπου στη μνήμη του αφιερώθηκε η μέχρι τότε καθολική εκκλησία «Πεβεράνιου»,η οποία μετατράπηκε σε χριστιανικό Ορθόδοξο ναό.

Στα μέσα της δεκαετίας του '60 η εκκλησία περιήλθε στην ιδιοκτησία του στρατοπέδου ,στη δικαιοδοσία του οποίου βρίσκεται μέχρι σήμερα.

Το έτος 1997 ,ο Χριστιανικός και Φιλανθρωπικός Σύλλογος «Άγιος Σπυρίδωνας» αφού ζήτησε από τους υπευθύνους του στρατοπέδου να δοθεί η άδεια στους κατοίκους του Θεολόγου και των γύρω χωριών να τιμούν ,όπως παλιά, τη μνήμη του Αγίου Μόδεστου, η άδεια δόθηκε από τον τότε διοικητή και καθιερώθηκε από το 1997 να εορτάζεται η μνήμη του στις 18Δεκεμβρίου με τη συμμετοχή και των στρατευμένων παιδιών της πατρίδας μας που υπηρετούν σ' αυτόν εδώ τον ιστορικό τόπο και χώρο.

Πολλές είναι οι φιλανθρωπικές δραστηριότητες του συλλόγου και όπως μας είπε ο πρόεδρος του συλλόγου κ. Γιάννης Φούκας. Δεν είναι δυνατόν η φιλανθρωπία να γίνεται με ντουντούκες. Η φιλανθρωπία, λέει, πρέπει ν' απευθύνεται εκεί που πρέπει ,αφού πρώτα ιδρώσει η βοήθεια στα χέρια μας πριν την προσφέρουμε ,γιατί οι παρουσιαζόμενοι ως πάσχοντες μπορεί και να μην είναι αυτοί που φαίνονται. Υπάρχουν άλλοι που έχουν πραγματική ανάγκη και καταπίνουν την ανάγκη τους γιατί είναι περήφανοι...

Δεν ζητάνε. Η φιλανθρωπία που προσφέρεται από το σύλλογο είναι μια διαδικασία βοήθειας των συνανθρώπων μας που σε καμιά περίπτωση δεν εμπεριέχει οίκτο. Γίνεται με κάθε μυστικότητα και κατόπιν ομόφωνης απόφασης του Δ.Σ. και αφού καταχωρηθεί στο βιβλίο πρακτικών του συλλόγου. Η μικρή κοινωνία του Θεολόγου γνωρίζει πολύ καλά τις δραστηριότητες του συλλόγου, γι' αυτό αγκάλιασε το σύλλογο ,αναγνώρισε το έργο του και βοηθά με οποιονδήποτε τρόπο και πολλές φορές απλόχερα. Άλλος από το περίσσευμα του και άλλος από το υστέρημά του συμβάλλουν ώστε πάντα ο σύλλογος να έχει εύρρωστο ταμείο ,ικανό ν' ανταποκριθεί στο φιλανθρωπικό του έργο. Οι Θολοενοί και οι φίλοι του συλλόγου είναι πλούσιοι σε φιλάνθρωπα αισθήματα, ανοίγουν το πορτοφόλι τους αθόρυβα και αποτελεσματικά προσφέροντας στην ουσία από το περίσσευμα της καρδιάς τους και τα μέλη του Δ. Σ. με τη σειρά τους διαχειρίζονται με κάθε διαφάνεια τα όσα τους προσφέρουν σεβόμενοι την εμπιστοσύνη τους. Ο σύλλογος είναι καθ' όλα νόμιμος ,με Αριθμό Φορολογικού Μητρώου, και μάλιστα υποβάλλει και φορολογική δήλωση στη Δ. Ο. Υ. Ρόδου από της ιδρύσεώς του μέχρι σήμερα.

Τα 100 μέλη του συλλόγου ενημερώνονται σε τακτά χρονικά διαστήματα με γραπτή ανάλυση της ταμειακής κατάστασης ,έσοδα-έξοδα και το υπόλοιπο Ταμείου.

Ο σύλλογος έχει καταξιωθεί στο χωριό Θεολόγος και στην ευρύτερη περιοχή του Δήμου Πεταλούδων αλλά ακόμη και στη Ρόδο. Όλοι έχουν να πουν ένα καλό λόγο για το έργο του .

ΟΙΚΟΔΙΔΑΣΚΑΛΕΙΟ ΦΙΛΟΛΟΓΙΚΩΝ ΜΑΘΗΜΑΤΩΝ

ΑΡΧΑΙΑ-ΛΑΤΙΝΙΚΑ
-ΕΚΘΕΣΗ- ΙΣΤΟΡΙΑ
- ΝΕΑ ΕΛΛΗΝΙΚΑ

Σε μαθητές
Α,Β,Γ Γυμνασίου
Α,Β,Γ Ενιαίου Λυκείου
Γ' ΤΕΕ

Υπευθυνη διδασκαλίας κα **Καθολική Μανωλιάκη**
Πτυχιούχος τμήματος Ιστορίας και Αρχαιολογίας και Φιλοσοφίας Παιδαγωγικών και Ψυχολογίας

Πληροφορίες τηλ. 22410 34541 και 0945 556852

1718-29/12



Με 0% προκαταβολή μέχρι 72 μήνες εξόφληση.
Τώρα ετοιμοπαράδοτα σε μεγάλη ποικιλία χρωμάτων
από την
AUTO CENTER
Μανώλης Κωστάκης ΑΕΒΕ

X3692-25/12 Τηλ: 22410-82000 Fax: 22410-82004

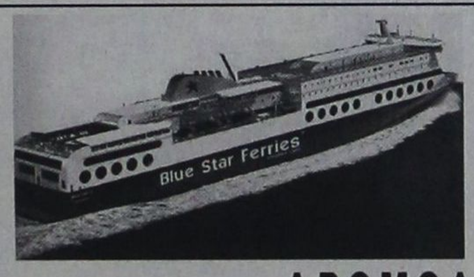

BLUE FERRIES

ΔΡΟΜΟΛΟΓΙΑ
ΑΠΟ ΡΟΔΟ 18/11/02-20/4/03

ΑΝΑΧΩΡΗΣΗ ΑΠΟ ΡΟΔΟ	ΑΝΑΧΩΡΗΣΗ ΑΠΟ: ΚΩ	ΛΕΡΟ	ΠΑΤΜΟ	ΜΥΚΟΝΟ	ΣΥΡΟ	ΚΑΤΑΠΟΛΑ (ΑΜΟΡΓΟ)	Αφιξη σε ΠΕΙΡΑΙΑ
ΤΡΙΤΗ 20.00	ΤΡΙΤΗ 22.55	—	—	ΤΕΤΑΡΤΗ 03.30	—	—	ΤΕΤΑΡΤΗ 07.20
ΠΕΜΠΤΗ 20.00	ΠΕΜΠΤΗ 22.55	—	—	—	ΠΑΡΑΣΚΕΥΗ 03.50	—	ΠΑΡΑΣΚΕΥΗ 07.10
ΣΑΒΒΑΤΟ 10.00	ΣΑΒΒΑΤΟ 12.50	—	—	—	—	ΣΑΒΒΑΤΟ 16.20	ΣΑΒΒΑΤΟ 21.30
ΚΥΡΙΑΚΗ 18.30	ΚΥΡΙΑΚΗ 21.35	ΚΥΡΙΑΚΗ 23.05	ΔΕΥΤΕΡΑ 00.15	—	ΔΕΥΤΕΡΑ 03.50	—	ΔΕΥΤΕΡΑ 07.10

ΣΗΜΕΙΩΣΗ για ΧΡΙΣΤΟΥΓΕΝΝΑ / ΠΡΩΤΟΧΡΟΝΙΑ
1) 24/12/02 & 31/12/02 από Ρόδο 10.00 για Κω 12.30-12.50, Μύκονο 17.35-17.55, Πειραιά 21.50
2) 26/12/02 & 02/01/03 από Πειραιά 08.00 για Σύρο 11.30-11.45, Κω 16.30-16.50, Ρόδο 19.20
3) ΑΝΕΚΤΕΛΕΣΤΑ ΔΡΟΜΟΛΟΓΙΑ 25/12/02 & 01/01/03

ΑΠΟ ΠΕΙΡΑΙΑ 18/11/02-20/4/03

ΑΝΑΧΩΡΗΣΗ ΑΠΟ ΠΕΙΡΑΙΑ	ΑΦΙΞΗ ΣΕ: ΣΥΡΟ	ΜΥΚΟΝΟ	ΚΑΤΑΠΟΛΑ (ΑΜΟΡΓΟ)	ΠΑΤΜΟ	ΛΕΡΟ	ΚΩ	ΡΟΔΟ
ΔΕΥΤΕΡΑ 20.00	Δευτέρα 23.20	—	—	—	—	Τρίτη 04.10	Τρίτη 07.10
ΤΕΤΑΡΤΗ 20.00	Τετάρτη 23.10	—	—	—	—	Πέμπτη 04.10	Πέμπτη 07.10
ΠΑΡΑΣΚΕΥΗ 20.00	—	Παρασκευή 23.50	—	—	—	Σάββατο 04.20	Σάββατο 07.15
ΣΑΒΒΑΤΟ 23.30	—	—	Κυριακή 04.45	Κυριακή 07.00	Κυριακή 08.10	Κυριακή 09.50	Κυριακή 12.45

SKEVO'S TRAVEL AGENCY
ΚΕΝΤΡΙΚΟ ΠΡΑΚΤΟΡΕΙΟ ΡΟΔΟΥ των ΓΡΑΜΜΩΝ
BLUE STAR FERRIES - F/B BLUE STAR 1
Αμερικής 111
Τηλ. κρατήσεων επιβατών & ΙΧΕ 22410 -22461, 75655, 75310
Τηλ. κρατήσεων φορτηγών 22410 - 76600
Κρατήσεις και σε όλα τα συνεργαζόμενα πρακτορεία Ρόδου

X3665-31/12

ΑΡΧΩΝ ΣΑΜΑΡΤΖΗΣ ΑΕΤΕΒΕ

Από το 1980

22 ΧΡΟΝΙΑ ΜΟΝΩΣΕΙΣ



RicofOn

ΓΙΑ ΤΕΛΕΙΑ ΑΚΟΥΣΤΙΚΗ ΣΤΟΥΣ ΧΩΡΟΥΣ ΕΡΓΑΣΙΑΣ ΚΑΙ ΔΙΑΣΚΕΔΑΣΗΣ



Τοποθετώντας το κατάλληλο προϊόν RICOFON έχετε μια αίθουσα με άριστη ακουστική και συγχρόνως ένα τέλειο διακοσμητικό αποτέλεσμα.

X3642-31/12

ΜΟΝΩΣΕΙΣ ΤΑΡΑΤΣΩΝ

ΔΙΑΘΕΣΗ: ΑΡΧΩΝ ΣΑΜΑΡΤΖΗΣ ΑΕΤΕΒΕ
ΜΟΝΩΣΕΙΣ - ΣΤΕΓΑΝΩΣΕΙΣ
ΚΑΤΑΣΤΗΜΑΤΑ
1) Ερυθρού Σταυρού 21 - Τηλ.: 02410 23030/32054 Ρόδος 85100
2) Ικαρου & Λαοδικείας - Τηλ.: 02410 20021 Ρόδος 85100
ΚΙΝΗΤΟ: 0944 502033

PELLOS TRAVEL

ΧΡΙΣΤΟΥΓΕΝΝΙΑΤΙΚΕΣ ΚΑΙ ΠΡΩΤΟΧΡΟΝΙΑΤΙΚΕΣ ΕΚΔΡΟΜΕΣ



ΕΚΔΡΟΜΕΣ ΣΤΗΝ ΕΛΛΑΔΑ

ΕΚΔΡΟΜΗ 1η

ΧΡΙΣΤΟΥΓΕΝΝΑ ΣΤΟΝ ΠΑΡΝΑΣΣΟ-ΑΡΑΧΟΒΑ-ΧΙΟΝΟΔΡΟΜΙΚΟ ΚΕΝΤΡΟ

ΑΠΟ 22/12-28/12

ΡΟΔΟΣ-ΠΕΙΡΑΙΑΣ- ΝΑΥΠΑΚΤΟΣ- ΜΕΣΟΛΟΓΓΙ -ΑΡΑΧΟΒΑ - ΠΑΡΝΑΣΣΟΣ -ΠΕΙΡΑΙΑΣ-ΡΟΔΟΣ

ΠΕΡΙΛΑΜΒΑΝΕΙ: ΑΤΜΟΠΛΟΪΚΑ ΕΙΣΙΤΗΡΙΑ ΡΟΔΟΣ-ΠΕΙΡΑΙΑΣ, ΠΕΙΡΑΙΑΣ-ΡΟΔΟΣ ΣΕ ΚΑΜΠΙΝΕΣ Β4, ΔΙΑΜΟΝΗ ΣΕ ΕΠΙΛΕΓΜΕΝΑ ΞΕΝΟΔΟΧΕΙΑ ΜΕ ΠΡΩΙΝΟ -ΜΕΤΑΦΟΡΕΣ-ΣΥΝΟΔΟΣ ΓΡΑΦΕΙΟΥ-ΤΑΞΙΔΙΩΤΙΚΗ ΑΣΦΑΛΕΙΑ

ΕΚΔΡΟΜΗ 2η

ΕΚΔΡΟΜΗ ΠΡΩΤΟΧΡΟΝΙΑΣ ΠΑΝΟΡΑΜΑ ΗΠΕΙΡΟΥ

ΑΠΟ 29/12-4/01/03

ΡΟΔΟΣ-ΠΕΙΡΑΙΑΣ -ΡΙΟ -ΑΝΤΙΡΡΙΟ -ΓΙΑΝΝΕΝΑ -ΜΕΤΣΟΒΟ - ΚΟΝΙΤΣΑ -ΖΑΓΟΡΟΧΩΡΙΑ- ΜΟΛΥΒΔΟΣΚΕΠΑΣΤΗ- ΜΕΤΕΩΡΑ

ΠΕΡΙΛΑΜΒΑΝΕΙ: ΑΤΜΟΠΛΟΪΚΑ ΕΙΣΙΤΗΡΙΑ ΣΕ ΚΑΜΠΙΝΕΣ Β4, ΔΙΑΜΟΝΗ ΣΕ ΕΠΙΛΕΓΜΕΝΑ ΞΕΝΟΔΟΧΕΙΑ ΜΕ ΠΡΩΙΝΟ -ΜΕΤΑΦΟΡΕΣ-ΣΥΝΟΔΟΣ ΓΡΑΦΕΙΟΥ-ΤΑΞΙΔΙΩΤΙΚΗ ΑΣΦΑΛΕΙΑ

ΕΚΔΡΟΜΗ 3η

ΚΩΝΣΤΑΝΤΙΝΟΥΠΟΛΗ

ΑΠΟ 30/12-4/1

ΜΑΡΜΑΡΙΣ-ΣΜΥΡΝΗ-ΠΡΟΥΣΑ-ΚΩΝΣΤΑΝΤΙΝΟΥΠΟΛΗ-BANDIRMA-ΣΜΥΡΝΗ-KUSADASI-MARMARIS-ΡΟΔΟΣ

ΠΕΡΙΛΑΜΒΑΝΕΙ: ΞΕΝΟΔΟΧΕΙΑ 4 ΑΣΤΕΡΩΝ ΜΕ ΗΜΙΔΙΑΤΡΟΦΗ -ΜΕΤΑΦΟΡΕΣ-ΞΕΝΑΓΗΣΕΙΣ -ΦΟΡΟΙ ΕΙΣΟΔΟΥ ΚΑΙ ΕΞΟΔΟΥ- ΔΙΑΣΚΕΔΑΣΗ ΜΕ ORIENTAL SHOW. ΣΥΝΟΔΟΣ Α.ΠΑΠΑΣΑΒΒΑΣ

ΚΕΝΤΡΙΚΗ & ΒΟΡΕΙΑ ΕΥΡΩΠΗ

1. ΠΡΑΓΑ-ΒΟΥΔΑΠΕΣΤΗ 6ΗΜΕΡΗ
ΑΠΟ 23/12- 28/12, 30/12-4/01/03
ΜΕ ΕΟΡΤΑΣΤΙΚΟ ΠΡΟΓΡΑΜΜΑ
2. ΠΡΑΓΑ-ΒΙΕΝΝΗ-ΒΟΥΔΑΠΕΣΤΗ 8ΗΜΕΡΗ
ΑΠΟ 23/12-30/12
3. ΒΙΕΝΝΗ-ΒΟΥΔΑΠΕΣΤΗ 6ΗΜΕΡΗ
ΑΠΟ 23/12-28/12
ΜΕ CHARTER ΑΠΟ ΑΘΗΝΑ
4. ΒΙΕΝΝΗ(ΜΑΓΙΕΡΛΙΝΓΚ) 5ΗΜΕΡΗ
ΑΠΟ 29/12-2/01/03
5. ΡΩΜΗ 5ΗΜΕΡΗ
ΑΠΟ 23/12-27/12, 30/12-3/01/03
6. ΚΥΠΡΟΣ 4ΗΜΕΡΗ
ΑΠΟ 24/12-28/12, 31/12-3/01/03
ΜΕ ΕΟΡΤΑΣΤΙΚΟ ΠΡΟΓΡΑΜΜΑ
7. ΠΑΡΙΣΙ(ΝΤΙΣΝΕΥΛΑΝΤ) 6ΗΜΕΡΗ
ΑΠΟ 24/12-29/12
ΜΕ ΟΑ
8. ΠΑΡΙΣΙ(ΝΤΙΣΝΕΥΛΑΝΤ) 4ΗΜΕΡΗ
ΑΠΟ 31/12-3/01/2003
ΜΕ ΟΑ

ΕΥΡΩΠΗ-ΜΕΣΟΓΕΙΟΣ & ΙΒΗΡΙΚΗ

1. ΠΑΝΟΡΑΜΑ ΙΤΑΛΙΑΣ 8ΗΜΕΡΗ
ΑΠΟ 23/12-30/12, 30/12-6/01/03
ΜΕ ΟΑ
2. ΡΩΜΗ ΦΛΩΡΕΝΤΙΑ 6ΗΜΕΡΗ
ΑΠΟ 23/12-28/12, 29/12-3/01/03
ΜΕ ΟΑ
3. ΜΑΔΡΙΤΗ-ΑΝΔΑΛΟΥΣΙΑ 8ΗΜΕΡΗ
ΑΠΟ 22/12,23/12,24/12,28/12,29/12
1. ΜΑΔΡΙΤΗ-ΑΝΔΑΛΟΥΣΙΑ-ΚΟΣΤΑ ΝΤΕΛ ΣΟΛ 8ΗΜΕΡΗ
ΑΠΟ 22/12,23/12,24/12, 28/12, 29/12
2. ΓΥΡΟΣ ΙΣΠΑΝΙΑΣ
ΑΠΟ 23/12, 24/12
3. ΠΑΝΟΡΑΜΑ ΠΟΡΤΟΓΑΛΙΑΣ 8ΗΜΕΡΗ
ΑΠΟ 20/12,22/12, 23/12, 30/12
4. ΛΙΣΣΑΒΩΝΑ-ΜΑΔΕΡΑ 8ΗΜΕΡΗ
ΑΠΟ 22/12-29/12
5. ΒΑΡΚΕΛΩΝΗ 5ΗΜΕΡΗ
ΑΠΟ 22/12-26/12
6. ΛΑΠΩΝΙΑ 6ΗΜΕΡΗ
ΑΠΟ 23/12, 28/12
ΜΕΓΑΛΑ ΕΞΩΤΙΚΑ ΤΑΞΙΔΙΑ ΑΦΡΙΚΗ-ΙΝΔΙΚΟΣ
1. ΚΛΑΣΙΚΗ ΙΝΔΙΑ-ΝΕΠΑΛ 15ΗΜΕΡΗ
ΑΠΟ 22/12-5/01/03
2. ΚΕΝΥΑ-ΣΑΦΑΡΙ ΜΟΜΠΑΣΑ 9ΗΜΕΡΗ
ΑΠΟ 22/12-30/12, 26/12-3/01/03
ΒΟΡΕΙΟΣ ΑΦΡΙΚΗ & ΜΕΣΗ ΑΝΑΤΟΛΗ
3. ΚΑΙΡΟ-ΑΛΕΞΑΝΔΡΕΙΑ 5ΗΜΕΡΗ
ΑΠΟ 22/12-26/12, 26/12-30/12
4. ΚΑΙΡΟ-ΑΛΕΞΑΝΔΡΕΙΑ-4ΗΜΕΡΗ ΚΡΟΥΑΖΙΕΡΑ ΝΕΙΛΟΥ 8ΗΜΕΡΗ
5. ΤΥΝΗΣΙΑ ΝΕΟΣ ΓΥΡΟΣ ΟΑΣΕΩΝ 8ΗΜΕΡΗ
ΑΠΟ 21/12-28/12, 24/12-31/12, 28/12-4/01/03, 31/12-7/01/03

SUPERFAST SPECIALS

1. ΠΑΝΟΡΑΜΑ ΒΑΛΤΙΚΗΣ 8ΗΜΕΡΗ
ΑΠΟ 21/12-28/12, 28/12-4/01/03
2. ΕΔΙΜΒΟΥΡΓΟ-HIGHLANDS 7ΗΜΕΡΗ
ΑΠΟ 20/12-26/12, 27/12-2/01/03
3. ΒΟΥΔΑΠΕΣΤΗ-ΠΡΑΓΑ-ΒΙΕΝΝΗ 11ΗΜΕΡΗ
ΑΠΟ 26/12-5/01/03

ΚΑΡΑΪΒΙΚΗ -ΑΣΙΑ-ΑΝΩ ΑΝΑΤΟΛΗ

1. ΚΟΥΒΑ (ΓΥΡΟΣ) 11ΗΜΕΡΗ
ΑΠΟ 21/12-31/12, 28/12-7/01/03
2. ΠΕΚΙΝΟ -ΣΑΓΚΑΗ-ΧΟΝΓΚ ΚΟΝΓΚ 10ΗΜΕΡΗ
ΑΠΟ 24/12-2/01/03
3. ΣΡΙ ΛΑΝΚΑ-ΣΙΓΚΑΠΟΥΡΗ 11ΗΜΕΡΗ
ΑΠΟ 27/12-6/01/03
4. ΤΣΙΑΝΓΚ ΜΙΑ -ΜΠΑΝΓΚΟΚ-ΣΙΓΚΑΠΟΥΡΗ 12ΗΜΕΡΗ
ΑΠΟ 26/12-6/01/03

ΔΙΑΚΟΠΕΣ ΓΙΑ ΜΕΜΟΝΩΜΕΝΟΥΣ

1. ΜΑΛΔΙΒΕΣ 8ΗΜΕΡΗ
ΚΑΘΕ ΜΕΡΑ
2. ΜΑΥΡΙΚΙΟΣ 7ΗΜΕΡΗ
ΚΑΘΕ ΜΕΡΑ

ΓΙΑ ΠΕΡΙΣΣΟΤΕΡΕΣ ΠΛΗΡΟΦΟΡΙΕΣ, ΚΡΑΤΗΣΕΙΣ ΚΑΙ ΑΝΑΛΥΤΙΚΑ ΠΡΟΓΡΑΜΜΑΤΑ ΣΤΟ ΠΡΑΚΤΟΡΕΙΟ ΓΕΝΙΚΟΥ ΤΟΥΡΙΣΜΟΥ:

PELLOS TRAVEL

ΛΕΩΦΟΡΟΣ ΚΑΛΛΙΘΕΑΣ ΦΑΛΗΡΑΚΙ
ΤΗΛ 22410 87615, 22410 86298
FAX 22410 87616
e.mail pellostravel@hellasnet.gr
ΑΝΑΛΥΤΙΚΑ ΠΡΟΓΡΑΜΜΑΤΑ ΚΑΙ ΣΤΟ INTERNET
www.a-rhodes.com www.pellostravel.gr

1719-31/12

Πριν από 480 χρόνια

Η παράδοση της Ρόδου από τους Ιππότες στους Οθωμανούς

Γράφει ο Θεοφάνης Μπογιάννος

Σήμερα Κυριακή, 22 Δεκεμβρίου 2002, συμπληρώνονται 480 τα έτη, από την ημέρα που η Ρόδος, η ποθητή και η ελληνοτραφής, παραδόθηκε στους Οθωμανούς από τους Ιππότες.

Οι Ιππότες, χριστιανοί-αντίχριστοι και ιταμοί, άρπαξαν τα θεοβάδιστα Δωδεκάνησα το καλοκαίρι του 1309 και έμειναν στα άγια νησιά μας, μέχρι σήμερα, δηλαδή μέχρι 22 Δεκεμβρίου του 1522.

Στα 1522, ένας εχθρός της Ανατολής, πάνω από 200.000 στρατιώτες, όλων των ειδικοτήτων, με αρχηγό τον Σουλτάνο Σουλεϊμάν, πολιορκούν ασφυκτικά τους άπιστους Ιππότες και μαζί τους ανθρώπους, δηλαδή τους Έλληνες της Ρόδου!..

Όλο το καλοκαίρι του 1522, οι εχθροί πολιορκούν, κανονιοβολούν, απειλούν, δολοφονούν τους αμυνόμενους, Έλληνες, Ιππότες και Μισθοφόρους.

Πάνω από 60.000 σπραγγοποιοί εχθροί, κάνουν σήραγγες κάτω από την πόλη της Ρόδου, ορκιζόμενοι να δολοφονήσουν κάθε άπιστο Ιππότη και κάθε Έλληνα που ενοικεί στο σμαραγδένιο νησί, εδώ και 5.000 χρόνι...

Έτσι, πάνω από 50 υπόνομοι-σήραγγες ανοίγονται κάτω από τα τείχη, κάτω από την Τάφρο, κάτω από την πόλη, με στόχο να ανατινάξουν Ιππότες και Ρόδο και να δολοφονήσουν κάθε άνθρωπο και αμυνόμενο Έλληνα, ιππότη και μισθοφόρο...

Σε όλο το διάστημα της πολιορκίας, από τις αρχές Ιουνίου 1522 μέχρι τις 22 Δεκεμβρίου 1522, οι προδοσίες δίνουν και παίρνουν. Πολλοί εχθροί της Ανατολής, καταφεύγουν μέσα στην πόλη της Ρόδου και προδίδουν στους Ιππότες τα μυστικά των εχθρών, τις θέσεις του εχθρού και τις αποφάσεις του Σουλτάνου...

Ο Σουλτάνος, εξαίσιος στην ομορφιά και εξαίρετος στρατηγός, είναι απογοητευμένος με το στρατό και ιδίως με τους πασάδες του. Τους θεωρεί ανίκανους και τους απειλεί με θάνατο, εξορίες και υποβιβασμό...

Μέσα στη σημερινή παλιά πόλη της Ρόδου, οι 600 Ιππότες και οι Έλληνες, μαζί με τους μισθοφόρους και 500 λεβεντοκρητικούς, αμύνονται του πατρίου εδάφους. Δεν υπάρχουν πλέον στην πόλη, φάρμακα, τρόφιμα, νερό και εφόδια, παρά μόνο σάπιο κρέας και ελάχιστη πυρίτιδα. Οι νεκροί, τραυματίες και άρρωστοι μέσα στην πόλη, κάνουν το θέαμα ανατριχιαστικό και ο μεγάλος μάγιστρος Ντεληντάμ, τρέχει στη σκηνή του Σουλτάνου, ζητώντας το αμάν. Το αμάν, σημαίνει συγνώμη και συμφωνία. Οι ιππότες συμφωνούν να φύγουν από το ελληνικό νησί και να το παραδώσουν στους Οθωμανούς, με τους πιο κάτω όρους και προϋποθέσεις:

Πρώτον: Ολοι οι Ελληνες και οι Λατίνοι, έχουν δικαίωμα να παραμείνουν χριστιανοί, τηρώντας το θρήσκευμα και τις παραδόσεις τους.

Δεύτερον: Ολα τα κτήματα των Ελλήνων και Λατίνων, θα έμεναν στα χέρια τους καθώς και τα σπίτια και η κινητή και ακίνητη περιουσία τους.

Τρίτον: Οι Οθωμανοί δεν θα επενέβαιναν στην οικογένεια των χριστιανών και στα Δόγματα της καθολικής και ορθόδοξης εκκλησίας.

Τέταρτον: Όσοι Έλληνες, δηλαδή οι πραγματικοί και αληθείς ιδιοκτήτες του νησιού και όσοι Ιππότες ήθελαν, μπορούσαν να φύγουν, ανενόχλητοι.

Μπορούσαν οι πρόσφυγες να πάρουν ανενόχλητα όλα τα χρυσαφικά, εικόνες και όσα τιμαλφή αντικείμενα είχαν.

Πέμπτον: Ολα τα ιερά λείψανα των αγίων και οι άγιες εικόνες των χριστιανών, θα παρελαμβάνοντο από τους χριστιανούς, καθώς έφευγαν.

Εκτον: Ολος ο στόλος των ιπποτών θα έμενε στη διάθεση των ιπποτών και μάλιστα ο Σουλτάνος θα έδινε στους ιππότες και δικά τους πλοία, αρκεί να αποχωρούσαν από Ρόδο σύμφωνα με το αμάν, στη νόμιμη διάρκεια των δώδεκα ημερών, δηλαδή μέχρι τέλους Δεκεμβρίου 1522 οι ιππότες όφειλαν να εγκαταλείψουν το νησί των Ελλήνων που το καταλήστευσαν επί 214 χρόνια, συναπτά...

Εβδομον: Στρατός και στόλος των Οθωμανών, θα έμενε στα ανοιχτά της Ρόδου μέχρι να αποχωρήσουν όλοι οι ιππότες. Μαζί με τους ιππότες έφυγαν και 5.000 Ελληνες που δεν ανέχθησαν το νέο ανατολίτη εχθρό...

Ογδοο: Πάνω από 4.000 Γενίτσαροι-φρουροί, θα τηρούσαν την τάξη μέχρι να φύγουν όλοι οι Ιππότες για την Κρήτη και από 'κει για τη Μάλτα.

Τελικά, οι ιππότες οι άρπαγες και οι άπιστοι, έφυγαν από το άγιο νησί μας, την πρώτη Ιανουαρίου 1523. Οι Οθωμανοί δεν κράτησαν το λόγο τους. Μόλις τα πλοία των ιπποτών, βγήκαν από το λιμάνι της Ρόδου, τα εχθρικά πλοία επετέθησαν και προσπάθησαν να συλλάβουν τους ιππότες, τον μέγα μάγιστρο και τις 5.000 των Ελλήνων, αλλά εις μάτην οι ιππότες διέφυγαν για πάντα στη Μάλτα όπου και εγκαταστάθηκαν.

Αποκλειστικοί αντιπρόσωποι: ΑΦΟΙ ΧΑΤΖΗΜΙΧΑΛΗ
3ο χιλιόμετρο Ρόδου - Καλλιθέας
Τηλ. 22410 61824 FAX 22410 62104

3667-31/12

Ναυτικά Πρακτορεία

TSAGARIS

GA FERRIES

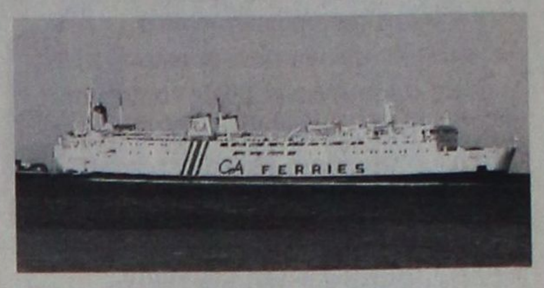

Ε/Γ-Ο/Γ ΡΟΔΑΝΘΗ * Ε/Γ-Ο/Γ ΔΗΜΗΤΡΟΥΛΑ * Ε/Γ-Ο/Γ ΠΑΤΜΟΣ * Ε/Γ-Ο/Γ ΡΟΔΟΣ

Καλός Γιορτές

ΡΟΔΟΣ - ΠΕΙΡΑΙΑΣ

ΠΑΡΑΣΚΕΥΗ 20/12/02
ΡΟΔΑΝΘΗ 08.00 Καστελλόριζο
ΡΟΔΟΣ 15.00 Κω - Κάλυμνο - Λέρο - Πάτμο - Πειραιά (09.00)
ΡΟΔΑΝΘΗ 18.00 Κω - Κάλυμνο - Πειραιά (09.00)

ΣΑΒΒΑΤΟ 21/12/02
ΠΑΤΜΟΣ 15.00 Κω - Κάλυμνο - Λέρο - Πάτμο - Πειραιά (08.00)
ΔΗΜΗΤΡΟΥΛΑ 17.00 Κω - Βαθύ - Χίο - Λέσβο - Λήμνο - Αλεξανδρούπολη (17.00)

ΚΥΡΙΑΚΗ 22/12/02
ΡΟΔΟΣ 15.00 Κω - Κάλυμνο - Λέρο - Πάτμο - Πειραιά (09.00)

ΔΕΥΤΕΡΑ 23/12/02
ΡΟΔΑΝΘΗ 07.00 Καστελλόριζο
15.40 Κω - Κάλυμνο - Λέρο - Πάτμο - Πειραιά (8.30)
ΔΗΜΗΤΡΟΥΛΑ 22.00 Σύμη - Τήλο - Νίσυρο - Κω - Κάλυμνο - Αστυπάλαια - Κατάπολα - Νάξο - Σύρο - Πειραιά (18.45)

ΤΡΙΤΗ 24/12/02
ΠΑΤΜΟΣ 15.00 Κω - Κάλυμνο - Λέρο - Πάτμο - Πειραιά (08.00)

ΤΕΤΑΡΤΗ 25/12/02
ΡΟΔΑΝΘΗ 09.15 Καστελλόριζο
18.00 Κω - Κάλυμνο - Λέρο - Πάτμο - Πειραιά (10.45)

ΠΕΜΠΤΗ 26/12/02
ΡΟΔΟΣ 15.00 Νίσυρο - Κω - Κάλυμνο - Λέρο - Πάτμο - Πειραιά (09.30)
ΔΗΜΗΤΡΟΥΛΑ 17.00 Κω - Αστυπάλαια - Αιγιάλη - Κατάπολα - Δονούσα - Νάξο - Πάρο - Πειραιά (12.15)

ΠΑΡΑΣΚΕΥΗ 27/12/02
ΡΟΔΑΝΘΗ 08.00 Καστελλόριζο
ΠΑΤΜΟΣ 15.00 Κω - Κάλυμνο - Λέρο - Πάτμο - Πειραιά (08.00)
ΡΟΔΑΝΘΗ 18.00 Κω - Κάλυμνο - Πειραιά (09.00)

ΣΑΒΒΑΤΟ 28/12/02
ΡΟΔΟΣ 15.00 Κω - Κάλυμνο - Λέρο - Πάτμο - Πειραιά (09.00)
ΔΗΜΗΤΡΟΥΛΑ 17.00 Κω - Βαθύ - Χίο - Λέσβο - Λήμνο - Αλεξανδρούπολη (17.00)

ΚΥΡΙΑΚΗ 29/12/02
ΠΑΤΜΟΣ 15.00 Κω - Κάλυμνο - Λέρο - Πάτμο - Πειραιά (08.00)

ΔΕΥΤΕΡΑ 30/12/02
ΡΟΔΑΝΘΗ 07.00 Καστελλόριζο
16.00 Κω - Κάλυμνο - Λέρο - Πάτμο - Πειραιά (8.30)
ΔΗΜΗΤΡΟΥΛΑ 22.00 Σύμη - Τήλο - Νίσυρο - Κω - Κάλυμνο - Αστυπάλαια - Κατάπολα - Νάξο - Σύρο - Πειραιά (20.00)

ΤΡΙΤΗ 31/12/02
ΠΑΤΜΟΣ 15.00 Κω - Κάλυμνο - Λέρο - Πάτμο - Πειραιά (08.00)

Η εταιρία μας σας ενημερώνει ότι η **έκπτωση 50%** (πολύτεκνοι, στρατιωτικοί, ανάπτηροι κ.λ.π.), **ισχύει για όλες τις θέσεις**

Πληροφορίες στον κεντρικό πράκτορα

TSAGARIS TRAVEL

Σαχτούρη 5 (έναντι Τελωνείου)
Τηλ.: 22410 36170, - 30406, 35066, 28597

X3655-31/12

...ΠΡΑΚΤΟΡΕΙΟ ΤΑΞΙΔΙΩΝ
ΣΑΒΒΑΣ ΣΑΗΣ

Με την ευκαιρία της λειτουργίας του **νέου** μας πρακτορείου στην οδό ΤΑΡΠΟΝ ΣΠΡΙΓΚΣ 42 δίπλα στην Τράπεζα Πίστεως

ΠΡΟΣΦΕΡΟΥΜΕ
τα φθηνότερα αεροπορικά εισιτήρια για όλο τον κόσμο με όλες τις αεροπορικές πτήσεις

ΠΡΟΣΟΧΗ:
ΠΛΗΡΟΦΟΡΙΕΣ ΔΕΝ ΔΙΔΟΝΤΑΙ ΑΠΟ ΤΟ ΤΗΛΕΦΩΝΟ
ΜΟΝΟ ΠΡΟΣΩΠΙΚΗ ΠΑΡΟΥΣΙΑ ΣΑΣ

Ακόμη:
- Σας παίρνουμε ΒΙΖΑ επισκέπτου για ΑΜΕΡΙΚΗ σε μία εβδομάδα
- ΒΙΖΑ επισκέπτου για ΑΥΣΤΡΑΛΙΑ σε μία μέρα
- Εκδοση διαβατηρίων
- Εκδοση αδειών αυτοκινήτων

ΞΕΝΟΔΟΧΕΙΑ ΣΤΗΝ ΑΘΗΝΑ

PRESIDENT Α' Κατηγορίας Λεωφόρος Κηφισίας
Μονόκλινο €42 με πρωινό
Δίκλινο για μονόκλινο €45 »
Δίκλινο €50 »
Τρίκλινο €60 »

ESPERIA HOTEL Α' Κατηγορίας Σταδίου 22
Μονόκλινο € 78 με πρωινό
Δίκλινο € 88 »
Τρίκλινο € 100 »

ELECTRA HOTEL Α' Κατηγορίας Ερμού 5
Μονόκλινο € 87 με πρωινό
Δίκλινο €100 »
Τρίκλινο €120 »

TITANIA HOTEL Πανεπιστημίου 52 (Σύνταγμα Ομόνοια)
Μονόκλινο € 89 με αμερικάνικο πρωινό
Δίκλινο € 97 » » »
Τρίκλινο € 114 » » »

DORIA HOTEL Β' Κατηγορίας Πειραιώς 15-17 (κοντά στην Ομόνοια)
Μονόκλινο €46 με πρωινό
Δίκλινο €54 »
Τρίκλινο €73 »

ZAFOLIA HOTEL Α' Κατηγορίας Λεωφ. Αλεξάνδρας 87
Μονόκλινο €88 με πρωινό
Δίκλινο €98 »
Τρίκλινο €118 »

BEST WESTERN Α' Κατηγορίας, ILISIA Μιχαλακοπούλου
Μονόκλινο €55 με πρωινό
Δίκλινο €65 »
Τρίκλινο €78 »

PARTHENON Α' Κατηγορίας περιοχή Μακρυγιάννη
Μονόκλινο € 52 με πρωινό
Δίκλινο € 63 »
Τρίκλινο € 85 »

ARETOUSA Β' Κατηγορίας Μητροπόλεως Σύνταγμα
Μονόκλινο €47 με πρωινό
Δίκλινο €62 »
Τρίκλινο €80 »

ST. GEORGE LYKABETTUS LUX
Μονόκλινο €110 χωρίς πρωινό
Δίκλινο €110 » »

ASTOR Σύνταγμα
Μονόκλινο €45 με πρωινό
Δίκλινο για μονόκλινο €50 »
Δίκλινο €60 »
Τρίκλινο €75 »

GRAND HOTEL Β' Κατηγορίας Πατησίων & Βεραντέρου 10
Μονόκλινο €38 με πρωινό
Δίκλινο €50 »
Τρίκλινο €58 »

ΒΕΡΓΙΝΑ Β' Κατηγορίας ΘΕΣ/ΚΗ (κεντρικό)
Μονόκλινο €59 με πρωινό
Δίκλινο €72
Τρίκλινο €87 »

ΣΑΣ ΣΥΜΦΕΡΕΙ ΠΡΙΝ ΚΛΕΙΣΕΤΕ ΟΠΟΥΔΗΠΟΤΕ ΝΑ ΜΑΣ ΕΠΙΣΚΕΦΘΕΙΤΕ
ΠΡΑΚΤΟΡΕΙΟ ΤΑΞΙΔΙΩΝ
ΣΑΒΒΑΣ ΣΑΗΣ
ΤΑΡΠΟΝ ΣΠΡΙΓΚΣ 42 δίπλα στην Τράπεζα Πίστεως
• Τηλ. 22410 39781-3
X3661-31/12

Με τα μέτρα πυρόσβεσης

Σώθηκαν τα δάση μας!..

200 ΜΙΚΡΕΣ ΠΥΡΚΑΓΙΕΣ ΤΟ 2002 ΣΤΗ ΡΟΔΟ

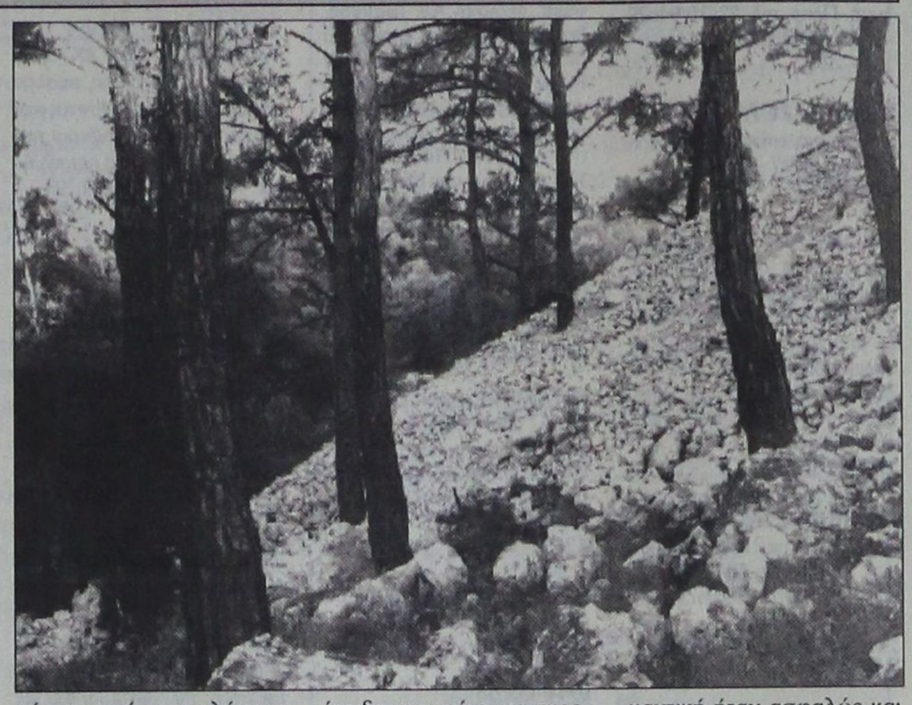

Η έμφαση στην πρόληψη απέδειξε για πέμπτη συνεχή χρονιά φέτος, πόσο σημαντικά βοήθησε στην προστασία των δασών μας από τις φωτιές.

Η καλή συνεργασία του μηχανισμού πυρόσβεσης της ΤΕΔΚ και της Πυροσβεστικής Υπηρεσίας Ρόδου, απέφερε και το 2002 πολύ θετικά αποτελέσματα στον τομέα της δασοπροστασίας.

Σύμφωνα με τα στοιχεία του χρόνου που τελειώνει, σημειώθηκαν στη διάρκεια του περί τα 200 περιστατικά εκδήλωσης φωτιάς που εντοπίστηκαν άμεσα και με επιτυχία. Οι σοβαρότερες περιπτώσεις πυρκαγιάς σημειώθηκαν στην περιοχή «Πασαούτια», σε τοποθεσία της Κοινότητας Καλαβάρδα, σε 4 σημεία των Λαέρμων και στο «Ναίθωνα».

Παρ' όλα αυτά η συνολική περιοχή που πλήγηκε από τις πυρκαγιές του 2002, δεν ξεπερνά έκταση μεγαλύτερη των 500 στρεμμάτων. Καθοριστικό ρόλο στην έγκαιρη κατάσβεση έπαιξαν και φέτος τα πυροφυλάκια, οι περιπολίες των μοτοσυκλετιστών μέσα στα δάση και φυσικά η ευελιξία των μικρών πυροσβεστικών οχημάτων της ΤΕΔΚΔ. Σημαντική ήταν ασφαλώς και η συμβολή του Κυνηγετικού Συλλόγου Ρόδου στην πυροπροστασία του με τους υπεύθυνους της ΤΕΔΚΔ.

Η δραστηριότητα του πυροσβεστικού μηχανισμού της ΤΕΚΔΚ δεν εξαντλήθηκε αποκλειστικά στην αντιμετώπιση των πυρκαγιών. Πραγματοποίησε επίσης αποψιλώσεις και καθαρισμούς δασών, καθάρισε τη νησίδα του δρόμου Ρόδου - Φαληρακίου από τα αγριόχορτα, ενώ έλαβε μέρος και στον καθαρισμό της παραλίας στην Ψαρόπουλα από τη ρύπανση της πετρελαιοκηλίδας τον περασμένο Αύγουστο.

Για το επόμενο έτος, ο προϊστάμενος της Υπηρεσίας Δασοπυρόσβεσης της Τοπικής Ενωσης Δήμων και Κοινοτήτων Δωδεκανήσου κ. Γιάννης Περάκης υπέβαλε αίτημα για περαιτέρω ενίσχυση του εξοπλισμού της με ένα υδροφόρο όχημα, δύο μεγαλύτερα πυροσβεστικά και ένα φορτηγό αυτοκίνητο.

"Διασκέδαση ....που Απογειώνει"

The Pentium® 4 processor
The centre of your digital world
intel inside pentium 4

σκεφθείτε τις πραγματικές σας ανάγκες...
VERO PC PERSONAL COMPUTER

X3696-15/1



2,4GHz
Miditower ATX P4 με τροφοροτικό Herolchi 300W CE
Mainboard MSI, 256MB DDR Μνήμη, Δίσκος 60GB/7200
MSI DVD 16x/48x ταχύτητας, MSI CD-RW 48x/16x/48x
Modem 56k/V92, Speakers 120W US Blaster, Keyboard
Κάρτα γραφικών geForce 2 MX-400 TV 64MB μνήμη
Internet Scroll-Mouse, Mousepad, MS-Windows 2002 XP
Δώρο 12μήνες Internet & 2 Games
Monitor Philips 17" Digital 169,- €
Monitor TFT 15" Neovo 344,- €
Οι τιμές της μετρητοίς δεν συμπεριλαμβάνουν ΦΠΑ.
Οι τιμές των 36 δόσεων συμπεριλαμβάνουν 13% ΦΠΑ.
3 χρόνια εγγύηση
Microsoft OEM Distributor
€ 959,- ή
€ 38,-/Μήνα

Information Systems SYNCOM
Η ΑΛΛΗ ΔΙΑΣΤΑΣΗ ΤΗΣ ΤΕΧΝΟΛΟΓΙΑΣ
Κ. ΥΔΡΑΙΟΥ 28 ΡΟΔΟΣ
ΤΗΛ. 22410.70160-1-2

ΕΣΤΙΑΤΟΡΙΟ
«ΔΙΕΘΝΕΣ»
«INTERNATIONAL»



Γνωστοποιούμε στο σεβαστό και φιλικό κοινό ότι από τις 24/12/2002 ημερομηνία έναρξης της χειμερινής περιόδου, θα συνεχίσουμε την παράδοση των νόστιμων μεζέδων στην ανακαινισμένη και κλιματιζόμενη αίθουσά μας.

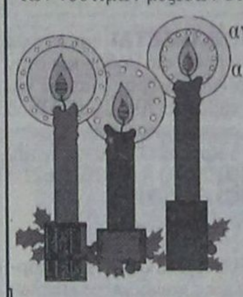

Επίσης αναλαμβάνουμε κάθε κοινωνική σας εκδήλωση.

ΠΑΡΑΣΚΕΥΗ - ΣΑΒΒΑΤΟ
τραγουδίστε μαζί μας
παλιά λαϊκά και έντεχνα τραγούδια
με τον **ΝΤΙΝΟ ΚΑΣΤΡΟΥΝΗ**

Reserve για το ρεβεγιόν σας
στα τηλέφωνα: 22410 - 23264, 36038

506-1/1

Η Διαδημοτική Επιχείρηση Κατασκηνώσεων Προφήτη Ηλία



σας προσκαλεί

να επισκεφθείτε το ωραιότερο σημείο του νησιού, το χώρο των παιδικών κατασκηνώσεων στον Προφήτη Ηλία. Γιατί να το κάνετε αυτό;

Μετρήστε λόγους:

Χαλαρώστε ερχόμενοι σε επαφή με τη φύση στην καρδιά του μαγευτικού δάσους του Προφήτη Ηλία.

Διασκεδάστε και ταυτόχρονα αθληθείτε στους χώρους μας: Γήπεδο ποδοσφαίρου με γρασίδι, γήπεδα μπάσκετ και τένις, ποδήλατα σας προσφέρονται για να περάσετε μια ευχάριστη μέρα.

Απολαύστε παραδοσιακά φαγητά και ντόπια κρέατα στο εστιατόριο μας δίπλα στο τζάκι.

Ανοιχτά και τις γιορτές.

Για πληροφορίες στο 0944 1435412 (πρόσβαση για τις κατασκηνώσεις από την περιοχή της Σαλάκου).

Για το Δ.Σ.
Ο πρόεδρος
Μανώλης Γλυνός
Αντιδήμαρχος Δ.Ρ.

29/12



ΠΡΟΟΔΟΣ ΜΙΚΡΕΣ ΑΓΓΕΛΙΕΣ ΜΙΚΡΕΣ ΑΓΓΕΛΙΕΣ ΠΡΟΟΔΟΣ

ενοικιάσεις

ΕΝΟΙΚΙΑΖΕΤΑΙ διαμέρισμα 65τ.μ., σε άριστη κατάσταση, στη λεωφόρο Ρόδου - Λίνδου, πάνω από την εταιρία Scoda αυτοκινήτων. Τιμή λογική. Τηλ. 22410/60563, κιν. 097/6145947 και 093/47420032
1429-31/12

ΕΝΟΙΚΙΑΖΟΝΤΑΙ διαμερίσματα και στούντιο επιπλωμένα με πολυκουζινάκι και θέρμανση έως τον Απρίλιο του 2003. Πληροφορίες τηλ. 22410/93598 και 22410/90201
1692-5/1

ΕΝΟΙΚΙΑΖΕΤΑΙ από τον ιδιοκτήτη το ξενοδοχείο «ΦΟΙΒΟΣ» στον Αρχάγγελο, 16 δωματίων, με μπαρ, κουζίνα, σαλόνι, πάρκινγκ, και κήπο 3 στρεμμάτων. Τιμή 1.500 ευρώ το μήνα. Τηλ. 22410/27578 και 22440/22600
1705-22/12

ΕΝΟΙΚΙΑΖΟΝΤΑΙ στούντιο και διαμερίσματα επιπλωμένα με A/C στ' Αφάντου επί της εθνικής οδού Ρόδου - Λίνδου, με την ημέρα ή με το μήνα. Αλλοδαποί αποκλείονται. Πληροφορίες στο τηλ. 22410/52276 απογευματινές ώρες
1716-31/12

ΕΝΟΙΚΙΑΖΕΤΑΙ 3άρι με ωραία θέα επί της οδού Ακραμίτου - Φανερωμένη. Τηλ. 0944-347405
X3654-31/12

ΕΝΟΙΚΙΑΖΕΤΑΙ κατάστημα επί της Ιερού Λόχου 10, Δ. Ιαλυσού, εντός τουριστικής ζώνης, με κήπο και πισίνα. Τηλ. 0944456548
X3654-31/12

ΕΝΟΙΚΙΑΖΕΤΑΙ επιχείρηση καφετέριας ή καφενείου σε μεγάλο εμπορικό κέντρο. Τηλ. 0944456548
X3654-31/12

ΕΝΟΙΚΙΑΖΟΝΤΑΙ στούντιος επιπλωμένα στην περιοχή Ψαροπούλας. Πληρ. τηλ. 0945152292
1722-25/12

ΕΝΟΙΚΙΑΖΕΤΑΙ αίθουσα 600τ.μ., κατάλληλη για οιαδήποτε νόμιμη χρήση, επί της οδού Καποδιστρίου. Πληρ. τηλ. 0944456548
X3654-31/12

ΕΝΟΙΚΙΑΖΕΤΑΙ οικία 90τ.μ., τριάρι, ισόγειο, με μεγάλη αυλή και ξεχωριστή είσοδο από την πολυκατοικία και με ηλιακό θερμοσίφωνο. Οδός Βασ. Ιωαννίδη αρ. 5, περιοχή Δασκάλων. Τηλ. 21798
1721-25/12

ΕΝΟΙΚΙΑΖΟΝΤΑΙ πλήρως επιπλωμένα δωμάτια, επί της Αμμοχώστου 12, πίσω από την Ακαδημία. Πληρ. τηλ. 22410/75759 ώρες καταστημάτων
1717-25/12

ΕΝΟΙΚΙΑΖΕΤΑΙ διαμέρισμα δύο υπνοδωματίων, με κουζίνα, κατάλληλο για ανδρόγυνο. Πάροδος Αταβύρου. Πληρ. τηλ. 22410/39382
485-24/12

ΕΝΟΙΚΙΑΖΕΤΑΙ
ΙΣΟΓΕΙΟ κατάστημα 50τ.μ., με WC επί της Πλ. Ιπποκράτους αρ. 8, Παλαιά Πόλη.
Πληροφορίες τηλ. 22410/24856 και 75767
1757-12/1

ΕΝΟΙΚΙΑΖΟΝΤΑΙ
1) Μεζονέτα πλήρως επιπλωμένη
2) Σούντιο πλήρως επιπλωμένο
3) Γκαρσονιέρα
Τηλ. 02410/61628, 02410/61937 και 0944287773
X3682-31/12

ΕΝΟΙΚΙΑΖΟΝΤΑΙ
δύο αίθουσες, στον α' όροφο, εμβαδού 270τ.μ., έκαστη αίθουσα, πολυτελούς κατασκευής, πρόσφατης αποπεράτωσης, με 4 WC η κάθε αίθουσα και με 2 πολυκουζινάκια η κάθε αίθουσα, που βρίσκονται σε οικοδομή, που διαθέτει ασανσέρ, επί της λεωφόρου Ρόδου - Λίνδου αρ. 220 (50 μέτρα πριν το ΙΚΑ Ρόδου), με ευρύχωρο πάρκιγκ, κατάλληλες για επαγγελματική στέγη.
Πληροφορίες τηλ. 22410/26293 κ. Φώτης Καλαφάτης
1568-31/12

ΕΝΟΙΚΙΑΖΟΝΤΑΙ καινούργια επιπλωμένα διαμερίσματα, ισόγεια, με δική τους αυλή, και πάρκινγκ, στην περιοχή Blu Bey - Ιαλυσός. Πληροφορίες τηλ. 0932238884 - 0932468110 και 22410/92448
1663-31/12

ΕΝΟΙΚΙΑΖΕΤΑΙ στούντιο, υπνοδωμάτιο, WC, επιπλωμένο στην παραλία Ιαλυσού. Τηλ. 96629. Τιμή 180 ευρώ
1714-25/12

ΕΝΟΙΚΙΑΖΕΤΑΙ κατάστημα στην πόλη της Ρόδου και στην οδό Αλεξάνδρου Διάκου αρ. 78, εμβαδού 70τ.μ. κατάλληλο για οποιαδήποτε επαγγελματική χρήση. Πληρ. τηλ. 22460/71203 - 22410/23621 - 22460 και 71001
1415-15/1

ΕΝΟΙΚΙΑΖΟΝΤΑΙ γκαρσονιέρες καινούργιες επιπλωμένες. Τηλ. 0946041818
1752-31/12

ΕΝΟΙΚΙΑΖΕΤΑΙ μονοκατοικία επί της οδού Δωριέως στην Π. Πόλη. Πληρ. τηλ. 0944/456548 και 27082 κ. Εμμ. Κρανίδης
X3654-5/1

ΕΝΟΙΚΙΑΖΕΤΑΙ διαμέρισμα 35τ.μ., περίπου, μετ' αυλής 30τ.μ., πλήρες επιπλωμένο, με οικιακό εξοπλισμό και θέρμανση, επί της οδού Σύμης αρ. 6 στην Ιαλυσό. Πληρ. τηλ. 22410/75448 και 0972633705
1751-31/12

ΕΝΟΙΚΙΑΖΕΤΑΙ επιπλωμένο δωμάτιο, α' όροφος με ανεξάρτητη είσοδο, ηλιακό θερμοσίφωνα και δική του θέρμανση στην οδό Πατρ. Αθηναγόρα (Ανω Αγιος Γεώργιος). Πληρ. τηλ. 2241076636 και κιν. 0977360107
502ο31/12

ΕΝΟΙΚΙΑΖΕΤΑΙ στούντιο στην οδό Πειραιώς 55, κατάλληλο για στρατιωτικό, φοιτητή, καθηγητή. Πληρ. στα τηλ. 2241094120 και κινητό 0937379182
1753-1/1

ΕΝΟΙΚΙΑΖΕΤΑΙ
στην Κρεμαστή μικρό διαμέρισμα με 1 υπνοδωμάτιο, σαλόνι, κουζίνα, μπάνιο και διάδρομο.
Πληροφορίες τηλ. 22410/91435 και 0945402153
1754-1/1

ΕΝΟΙΚΙΑΖΕΤΑΙ
ΙΣΟΓΕΙΟ κατάστημα 150τ.μ., με υπόγειο 30τ.μ., με πέρκολα, 350τ.μ., και αυλή 25.00Τ/Υ, με παιδική χαρά, υπόστεγα αυτοκινήτων, επί της λεωφόρου Ρόδου - Λίνδου, 21ο χλμ, για οποιαδήποτε επαγγελματική χρήση.
Πληροφορίες τηλ. 22410/52993 και 0944424024
1729-12/1

ΕΝΟΙΚΙΑΖΕΤΑΙ διαμέρισμα 100τ.μ., 1ου ορόφου, με μεγάλα άνετα δωμάτια (2 υπν.), ηλιακό, μεγάλη βεράντα. Τηλ. 22410/91025
1687-22/12

ΕΝΟΙΚΙΑΖΕΤΑΙ διαμέρισμα τριών υπνοδωματίων, με κήπο, σε άριστη κατάσταση, στην Ιαλυσό. Πληρ. τηλ. 22410/94629 και κιν.: 0944381261
1669-22/12

ΕΝΟΙΚΙΑΖΕΤΑΙ στούντιο επιπλωμένο, επί της Καθοπούλη 60. Τηλ. 29727 - 25001
1710-22/12

ΕΝΟΙΚΙΑΖΕΤΑΙ πλήρως επιπλωμένο διαμέρισμα (1 υπνοδωμάτιο, μπάνιο, με ηλιακό, καθιστικό, με πολυκουζινάκι, μπαλκόνι), σε καινούργια πολυκατοικία επί της οδού Φιλερήμου 15 στο Καρακόνερο. Πληρ. τηλ. 22410/78640 , μετά τις 10 η ώρα
1700-22/12

ΕΝΟΙΚΙΑΖΕΤΑΙ διαμέρισμα στην Ιαλυσό με 2 κρεβατοκάμαρες, κοντά στο Βερόπουλο. Προτιμούνται δημόσιοι υπάλληλοι. Πληροφορίες τηλ. 22450/23429 και 0973812839
1735-29/12

ΕΝΟΙΚΙΑΖΕΤΑΙ διαμέρισμα 40τ.μ., δυάρι, επιπλωμένο, στο Καρακόνερο. Πληρ. τηλ. 22410/61288
1731-29/12

ΕΝΟΙΚΙΑΖΕΤΑΙ διαμέρισμα επιπλωμένο, με θέρμανση, ηλιακό, 90τ.μ., πλήρως ανακαινισμένο στην Αγ. Αναστασίας. Τηλ. 22410/23102 και 22410/29960
1673-5/1

ΕΝΟΙΚΙΑΖΕΤΑΙ διαμέρισμα διαμπερές, 3άρι, οδός Ιερού Λόχου και Σωτήρος γωνία - Ιξιά. Πληροφορίες τηλ. 0944140059
X3661-3/1

ΕΝΟΙΚΙΑΖΕΤΑΙ
ΞΕΝΟΔΟΧΕΙΟ Γ' ΚΑΤΗΓΟΡΙΑΣ
56 κλινών, συνολικού εμβαδού 1000τ.μ. που διαθέτει σνακ μπαρ με πρασιά σε κεντρικό τουριστικό δρόμο της πόλης της Ρόδου. Το ίδιο κτίριο διατίθεται εναλλακτικά προς ενοικίαση για άλλου τύπου χρήση
Τηλ. 2241027323 και 0033675565453
T848-25/12

ΕΝΟΙΚΙΑΖΕΤΑΙ
ισόγειο κατάστημα 110τ.μ., με αυλή, τριφασικό ρεύμα, κατάλληλο για οποιαδήποτε επαγγελματική χρήση στο Καρακόνερο.
Τηλ. 02410/65253 και 0945053503
1760-20/1

πωλήσεις

ΠΩΛΟΥΝΤΑΙ: 1) Ακίνητο τριόροφο σε μπετά, από 110τ.μ., ο όροφος. Περιοχή οδός Γαληνού Μόντε - Σμιθ. Τιμή 70.000.000 δρχ. ή 205.000 ευρώ. 2) Διαμέρισμα τεσσάρι στην οδό Αντ. Βολονάκη, περιοχή Αγ. Ιωάννου, δεύτερος όροφος. Τιμή μόνο 32.000.000 ή 93.900 ευρώ. 3) Κτήμα 20 στρεμμάτων, επίπεδο με πολλές ελιές, καλλιεργημένο. Περιοχή Καλαμώνα, κοντά στη λεωφόρο Πεταλούδων, 150 μέτρα μόνο. Κατάλληλο για φάρμα, βίλλα, βιοτεχνία, κλπ. Τιμή μόνο 30.000.000 ή 88.000 ευρώ. Πληροφορίες κ. Καργάκο Νίκο, Θεμ. Σοφούλη 59. Πληροφορίες τηλ. 30397 και κινητό 0946049179
1660-31/12

ΠΩΛΕΙΤΑΙ 2άρι διαμέρισμα 35τ.μ., 2ου ορόφου, 7 ετών, υπέρ λουξ, με ωραία θέα στην Ανάληψη. Δεκτά δάνεια. Πληρ. τηλ. 0944347405, 27082 και 26476
X3654-5/1

ΠΩΛΕΙΤΑΙ 2άρι διαμέρισμα 43τ.μ., στο νέο Ροδίνι μόνο 15.500.000 δρχ ή 46.000 ευρώ. Πληροφορίες τηλ. 0944/456548
X3654-5/1

ΠΩΛΟΥΝΤΑΙ 4άρια διαμερίσματα καλής κατασκευής στο Νέο Ροδίνι, αξίας 49.000.000 ή 144.000 ευρώ. Πληρ. τηλ. 27082 - 26476 και 0944/347405
X3654-5/1

ΠΩΛΕΙΤΑΙ μονοκατοικία 32τ.μ. και οικόπεδο 1500 τ.μ., επί της οδού Κρητικών. Πληρ. τηλ. 0944347405 και 27082
X3654-5/1

ΠΩΛΕΙΤΑΙ 3άρι (100 τ.μ.) επί της οδού Ιερού Λόχου, Δήμος Ιαλυσού, διαμορφωμένα σε 3 μικρά διαμερίσματα, μισθωμένα 70.000 δρχ. έκαστο. Προσφέρεται μόνο 30.000.000 ή 88.041 ευρώ. Πληρ. τηλ. 27082 - 26476 και 0944/347405
X3654-5/1

ΠΩΛΕΙΤΑΙ
εξοχική μονοκατοικία 70τ.μ., έτοιμη προς χρήση, με αγρό περιφραγμένο, 2.500τ.μ. στην κοινότητα Ελεούσας. Δεκτές μόνο σοβαρές προτάσεις
Τηλ. 22410/37539 - 0945796598
1730-31/12

ΠΩΛΕΙΤΑΙ
σε τιμή ευκαιρίας πλήρης εξοπλισμός γυροπωλείου.
Πληροφορίες τηλ. 0944413322
T838-31/12

ΠΩΛΟΥΝΤΑΙ είκοσι κυψέλες πλήρης μελισσών. Πληρ. κ. Ξεπαπαδάκη Απόστολο. Πληρ. τηλ. 22410/21426
1681-22/12

ΠΩΛΟΥΝΤΑΙ: 1) Δορυφορικό πιάτο 3.20 μέτρα, 2) ραδιοενισχυτής Tandberg TR2080 2 X120, 3) YAMAHA X 440, 2X70, 4) Δέκτης δορυφορικός, αναλογικός και Mac. Γίνονται και ανταλλαγές με γεννήτρια πετρελαίου ή κινητήρα πετρελαίου. Τηλ. 22410/91551, 9π.μ.-10μ.μ.
1703-22/12

ΠΩΛΕΙΤΑΙ στη Σύμη μοναδική οικία 2όροφη με κήπο και ωραία θέα στο λιμάνι. Πληρ. τηλ. 0944/347405 και 22410-27082
X3654-31/12

ΠΩΛΟΥΝΤΑΙ 4άρια πολυτελούς κατασκευής στην Ανάληψη, με ατομικό γκαράζ και αποθήκη. Πληρ. τηλ. 0944/347405 και 22410-27082 και 26476
X3654-31/12

ΠΩΛΟΥΝΤΑΙ 3άρια καλής κατασκευής κοντά στο Μίρα Μάρε. Πληρ. τηλ. 0944/347405 και 22410-27082
X3654-31/12

ΠΩΛΟΥΝΤΑΙ καταστήματα των 50 τ.μ. με πατάρι, επί της οδού Καποδιστρίου. Πληρ. τηλ. 0944/347405. Πληρ. τηλ. 0944/347405
X3654-31/12

ΠΩΛΟΥΝΤΑΙ αγροτεμάχια των 2000τ.μ. - αυτοτελή με δόμηση 200τ.μ. Χ. κυρίας χρήσεως κλπ., με ωραία θέα στο Δημοτικό Διαμέρισμα Κοσκινού. Πληρ. τηλ. 0944/347405 και 22410-27082
X3654-31/12

ΠΩΛΕΙΤΑΙ επιχείρηση καφετέριας, στην πόλη της Ρόδου, σε καλή τιμή. Πληροφορίες τηλ. 22410/30477 και 0944425531 και 2241026476 και 0944347405
X3654-3/1

ΠΩΛΕΙΤΑΙ εξοπλισμός κομμωτορίου (τραπεζοκαθίσματα από σουηδικό ξύλο, κ.α). Πληροφορίες τηλ 24389
1761-5/1

ΠΩΛΕΙΤΑΙ
επί της Τσαλδάρη 85τ.μ., 1ος όροφος.
Γίνονται ευκολίες πληρωμής.
Δάνεια δεκτά
Πληροφορίες τηλ. 0936656967 Γιάννης Κώτης
X3643-31/12

ΠΩΛΕΙΤΑΙ
επί της Παναγιώτου Ροδίου, οροφοδιαμέρισμα 85τ.μ. Γίνονται ευκολίες πληρωμής.
Δάνεια δεκτά
Πληροφορίες τηλ. 0936656967 Γιάννης Κώτης
X3643-31/12

ΠΩΛΕΙΤΑΙ ΞΕΝΟΔΟΧΕΙΟ
100 κλινών, β' κατηγορία, με πισίνα, αιρκοντίσιον, 300τ.μ., από τη θάλασσα, στα Κολύμπια Ρόδου.
Δεκτές μόνο σοβαρές προτάσεις
Δεκτοί μεσίτες
Πληροφορίες στο τηλ. 22410/35545
T850-22/12

ΠΩΛΕΙΤΑΙ ΕΠΙΧΕΙΡΗΣΗ
100τ.μ., πλήρως εξοπλισμένη, για κοσμηματοπωλείο μαζί με το ακίνητο εντός του Εμπορικού Κέντρου ΕΨΙΛΟΝ στο Φαληράκι. Το κατάστημα είναι γωνιακό, στην εξωτερική πλευρά του κέντρου και πωλείται σε εξαιρετικά καλή τιμή
Πληρ. τηλ.0946003393 και 0942442844
X3668-31/12

ΠΩΛΟΥΝΤΑΙ
1) οικόπεδο 1650 τ.μ., με άδεια οικοδομής 200μ.
2) οικόπεδο 3350τ.μ., με άδεια οικοδομής 400τ.μ.
3) οικόπεδο 1000τ.μ., με άδεια οικοδομής 150τ.μ., επί της λεωφόρου Γενναδίου, 500μ. έξω από το χωριό, με νερό, ρεύμα και τηλέφωνο.
Τηλ. 02410/61628 02410/61937 & 0944287773
X3682-31/12

ΠΩΛΕΙΤΑΙ
επί της Πτολεμαίου, 120τ.μ., ισόγειο, με αυλή, λουξ κατασκευής, σε οικοδομή τριών διαμερισμάτων σε προσιτή τιμή. Γίνονται ευκολίες πληρωμής.
Δάνεια δεκτά
Πληροφορίες τηλ. 29318 και 0936656967 Γιάννης Κώτης
X3643-31/12

ΜΗΧΑΝΟΚΙΝΗΤΑ

ΠΩΛΕΙΤΑΙ BMW 318i καινούργιο μοντέλο, φουλ εξτρα. Δεκτή και ανταλλαγή με μικρότερο. Επίσης τρακτέρ 70 HP, σε καλή κατάσταση.
Πληροφορίες τηλ. 0944807951
1587-21/12

ΕΝΟΙΚΙΑΖΟΝΤΑΙ αυτοκίνητα με το μήνα. Πληρ. τηλ. 22410/87615 και 22410/86298 πρωινές ώρες
1716-31/12

ΠΩΛΕΙΤΑΙ πεζώ 405, μοντέλο '90, 1600 c.c., καίει σούπερ 78000 χλμ.., πληρωμένα τέλη 2003, περασμένο από ΚΤΕΟ. Τιμή ευκαιρίας. Επίσης πωλείται εκτυπωτής τύπου HP. Τιμή 60 Ε. Τηλ. 22410/66081
1758-1/1

ΠΩΛΕΙΤΑΙ
μηχανή θαλάσσης TOHATSU 25 HP, αμόλυβδη, σε άριστη κατάσταση και καλή τιμή.
Πληροφορίες τηλ. 0973690219
501-31/12

ΠΩΛΕΙΤΑΙ MERCEDES E 200
ΚΟΥΠΕ ΜΕ A/C και ABS. Μοντέλο 94, σε τιμή ευκαιρίας, 15.000 ευρώ.
Πληροφορίες τηλ. 0946003393 και 0942442844
X3668-31/12

ΟΙΚΟΔΟΜΙΚΕΣ-ΤΕΧΝΙΚΕΣ
ΕΜΠΟΡΙΚΕΣ-ΕΠΙΧΕΙΡΗΣΕΙΣ
ΑΦΟΙ ΑΣΒΕΣΤΗ Ο.Ε.
Κ. Τσαλδάρη 26-Ρόδος
☎ 32809-74326
ΠΩΛΟΥΝΤΑΙ
● ΔΙΑΜΕΡΙΣΜΑΤΑ
υπερλούξ διαφόρων διαστάσεων
ΕΓΓΥΗΣΗ Η ΠΟΛΥΕΤΗΣ ΠΕΙΡΑ ΜΑΣ
3646-31/12

ΑΙΓΑΙΟΚΤΗΜΑΤΙΚΗ
ΠΩΛΟΥΝΤΑΙ ΤΑ ΚΑΤΩΘΙ ΑΚΙΝΗΤΑ
(Δ.Δ.= Δάνεια Δεκτά)
ΔΙΑΜΕΡΙΣΜΑΤΑ: ΕΤΟΙΜΟΠΑΡΑΔΟΤΑ ΚΑΙΝΟΥΡΓΙΑ ΚΑΙ ΜΕΤΑΧΕΙΡΙΣΜΕΝΑ
ΔΥΑΡΙΑ (1 υπν.)
54τ.μ. α' ορόφου Ροδίνι, (22 εκ), 64.563 € (ΔΔ)
58 τ.μ. Αθηνών (3 ετών) με θέα. 70.432€ (24 εκ.) (ΔΔ)
60 τ.μ. α' ορ. καινούργιο στο Καρακόνερο, 82.171 €, (28 εκ.) (ΔΔ)
60 τ.μ. β' όροφος Μίρα Μάρε 58.694 €(20 εκ.) (ΔΔ)
65 τ.μ. λουξ με αυλή στο Ροδίνι (30 εκ.) 88.014 € (Δ.Δ.)
ΤΡΙΑΡΙΑ (2 υπν.)
-55τ.μ. (2 υπν.)-(υπ.) καινούργιο Κοσκινού (22εκ.) 64.563€
75τ.μ. ισόγειο με αυλή στο Ροδίνι (30 εκ)., 76.302 € (Δ.Δ.)
70τ.μ. λουξ με αυλή στα Κοσκινού 79.236 €(27 εκ.)
75 τ.μ. (2 υπν.) ορ/σμα καινούργιο Καρακόνερο (37,5 εκ.) -110.051 € (Δ.Δ.)
80τ.μ. (ημ/γειο) στους Δασκάλους (23 εκ)., 67.498 €
82 τ.μ. β' ορ.Λαγκάνη (Δασκάλους) (31 εκ.) - 90.975 €(Δ.Δ.)
85τ.μ. στην Ιαλυσό, 111.518 €, (38 εκ.)(ΔΔ)
87 τ.μ.καινούργιο στο Ροδίνι 120.322 €, (41 εκ.)
90τ.μ. (ημ/γειο) λουξ στη Μιχ. Πετρίδη, με αυλή 82.171 €, (28 εκ.)
91τ.μ. 3studios ρετιρέ Ιαλυσό 36 εκ. - 105.649 €
ΤΕΣΣΑΡΙΑ (3 υπν.) και άνω
95 τ.μ. στο Μανδρικό 44.020 , (15 εκ.) (ΔΔ)
102τ.μ., καινούργιο, Καρακόνερο, 46 εκ. (134.996 € (Δ.Δ.).
103τ.μ. (3 υπν.), Στοκχόλμης (47 εκ). - 137.931 ευρώ (Δ.Δ.)
106τ.μ. ορ/σμα Θεμ. Σοφούλη (35 εκ.) - 102.714 ευρώ (Δ.Δ.)
116τ.μ. ισ. υπ/νο (3 υπν.) Πτολεμαίων (55 εκ.) - 161.408 €(Δ.Δ.)
118τ.μ. σε σοβά στους Δασκάλους, 93.910 , (32 εκ.) (Δ.Δ.)
120τ.μ. στην Πειραιώς, ετοιμοπαράδοτο, 161.408 €, (55 εκ.) (Δ.Δ.)
120τ.μ. καινούργιο στο Καρακόνερο (56 εκ.) (164.348 €) (Δ.Δ.)
120τ.μ. (υπ.) στην Κένεντυ με αυλή (45 εκ)., 132.061€
130 τ.μ. (3 υπν.), Καρακόνερο (62 εκ.) - 181.951 €(Δ.Δ.)
132τ.μ. (α' ορ.) στην Κένεντυ (70 εκ.) 205.429 € (Δ.Δ.)
150τ.μ. κοντά στο Μόντε Σμιθ ορ/σμα (α') (75 εκ.) 220.010 € (Δ.Δ.).
160τ.μ. κολώνες, Δασκάλους (32 εκ.) 93.910 €
ΜΕΖΟΝΕΤΤΕΣ - ΜΟΝΟΚΑΤΟΙΚΙΕΣ - ΠΑΛΙΑ ΣΠΙΤΙΑ
70τ.μ. με αυλή Π. Πόλη κοντά στο Ρολόι (30 εκ.) 88.041 €
80τ.μ. μεζονέτα στην Ιαλυσό (38 εκ). (111.518 €) (Δ.Δ.)
90 τ.μ. δυόροφη μον/κία στο Παραδείσι με τζάκι 64.563 €, (22 εκ.) (Δ.Δ.)
109 τ.μ. ετοιμοπαράδοτη μεζονέτα Ιαλυσό (3 υπν.) 55 εκ. - 161.408 € (Δ.Δ.)
120τ.μ. μεζ/τα στο Ροδίνι 80 εκ., 234.776 € (Δ.Δ.)
125τ.μ. σε 1,5 στρ. στη Θολό 205.429 €, (70 εκ.)
130τ.μ. μονοκατοικία, σε μπετά, σε 1 στρ. Τρεις - Παστίδα 33 εκ. (96.845 €)
140τ.μ. μεζ/τα (μπετά) στα Κοσκινού 30 εκ., 117.388 € (Δ.Δ.)
140 τ.μ.μονοκατοικία σε μπετά σε 1.300 τ.μ. Κοσκινού 40 εκ. (117.388 €)
140τ.μ. (με 70 υπ.) (σε μαρμαροσοβά) στην Ιαλυσό 146.735 €, (50 εκ.) (ΔΔ)
185τ.μ. μεζονέτα Καρακόνερο 65 εκ. - 190.755 €
210 τ.μ. μετ/νη μονοκατοικία στα Κοσκινού 220.102 €, (75 εκ.) (Δ.Δ)
240τ.μ. ισ. κατ/τα α' ορ. διαμέρισμα κτίριο σε 500 μ. οικ/δο κοντά στην Κανοδά 322.817 € (110 εκ.) (Δ.Δ.)
270τ.μ. βίλα σε σοβά σε 4 στρ. στο Τσαΐρι 293.470 €, (100 εκ.) (Δ.Δ.)
280τ.μ. οικ/κό τετ/νο (μαζαγί ή σπίτι) Π. Πόλη 239.470 €, (100 εκ.) (Δ.Δ.)
280τ.μ. μονοκατοικία στα Κοσκινού με θέα, (150 εκ.) - 440.020 € (Δ.Δ.)
ΚΑΤΑΣΤΗΜΑΤΑ - ΓΡΑΦΕΙΑ - ΚΤΙΡΙΑ - ΒΙΟΤ/ΚΟΙ ΧΩΡΟΙ:
30τ.μ. σε εμπορικό κέντρο Βράχο Ιαλυσό (20 εκ.), 58.694 € (Δ.Δ.)
31τ.μ. κατάστημα στο Νηρέα (22 εκ.) - 64.563 €
39τ.μ. Αγ. Αναστασία (12 εκ.) 35.216 €(Δ.Δ.)
55τ.μ. Βασ. Ηρακλείου (35 εκ.) 102.714 €(Δ.Δ.)
75 τ.μ. α' οροφ. γραφείο Μανδράκι
82 τ.μ. β' οροφ. γραφείο στο Μανδράκι (πίσω από το Εθνικό) 45 εκ. - 132.061 € (Δ.Δ.)
80 τ.μ. υπ. αποθήκη στην Κένεντυ (12 εκ.) 35.216 €
100τ.μ. κατάστημα Καρακόνερο (100 εκ.) - 293.470 €
140τ.μ.(απ.) κατάστημα πλησίον Αννης Μαρίας, 82.171 €, (28 εκ.)
175τμ. κατάστημα επί της Λεωφόρου Ρόδου-Λίνδου 205.429 €, (70 εκ.) (Δ.Δ)
180τ.μ. (α.π.) κατάστημα ισόγειο στο Ροδίνι, 132.061 €, (45 εκ.) (Δ.Δ.)
ΟΙΚΟΠΕΔΑ - ΑΓΡΟΤΕΜΑΧΙΑ:
500τ.μ. Μίρα Μάρε (Σ.Δ. 0,8) 45 εκ. - 132.016 €
775τ.μ. Αισχύνη (Σ.Δ. 0,8) 75 εκ. - 220.102 €
1.200 τ.μ. εντός οικισμ. Κοσκινού (κτίζει 600 τ.μ.) (50 εκ.) 146.735 €
1.370 εντός οικισμού Αρχ/λου 50 εκ. (146.735 €)
4.000τμ. Νερά Καλλιθέας 176.082 €, (60 εκ.)
4.380 τ.μ. Ασγούρου (35 εκ.) - 102.714 €
8.740 τ.μ. στα Κολύμπια (63 εκ.), 184.886 €
28.280τ.μ. Πλημμύρι πάνω στο κύμα Χ15.000 δρχ. το τ.μ.
350τ.μ. (νέα επ/ση οικισμού) Σορωνή 30.000 €
400τ.μ. εντός οικισμού Εμπωνας 30.000 €
45 στρ. στο Γεννάδι 115 εκ. (337.738 €)
Αναλαμβάνουμε την ενοικίαση των διαμερισμάτων σας σε σύντομο χρονικό διάστημα
ΖΗΤΟΥΝΤΑΙ
ΜΕΤΑΧΕΙΡΙΣΜΕΝΑ ΔΙΑΜΕΡΙΣΜΑΤΑ
(ΑΜΕΣΗ ΠΩΛΗΣΗ)
ΒΑΖΟΥΚΟΥ ΡΕΝΑ
ΜΕΣΙΤΗΣ ΑΣΤΙΚΩΝ ΣΥΜΒΑΣΕΩΝ
Πληροφορίες τηλ. 2241022943 - 2241028838 & FAX: 2241028838
Διευθ. Γραφείου: Δημ. Θεοδωράκη 3 Τ.Κ. 85100 Ρόδος
καθημερινά 9-1 το πρωΐ και 6.30 - 8.30 απογεύματα της Δευτέρας και της Πέμπτης
e-mail.vazoukou@otenet.gr
X3659-31/12

ΕΠΙΠΛΑ ΚΑΙ ΠΟΡΤΕΣ ΔΩΜΑΤΙΩΝ
ΠΩΛΟΥΝΤΑΙ σε απόχρωση καρυδιάς, σε πολύ καλή κατάσταση, ιδανικά για επιπλωμένα διαμερίσματα
Πληροφορίες τηλέφωνο 22410/85512
Ξενοδοχείο Blue Sea - Φαληράκι
X3637-22/12

ΠΩΛΟΥΝΤΑΙ
ΜΟΝΟ ΑΠΟ ΤΟ ΓΡΑΦΕΙΟ ΜΑΣ
1) Μονοκατοικία εντός πόλεως σε καλή τοποθεσία, με κήπο και άλλα πλεονεκτήματα
2) Δύο ετοιμοπαράδοτα 4άρια διαμερίσματα, σε 2όροφη κατοικία στο Ροδίνι, πολύ καλή τιμή.
3) Ετοιμοπαράδοτο οροφοδιαμέρισμα 154τ.μ., σε δυόροφη κατοικία εντός πόλεως
4) Δύο ισόγεια διαμερίσματα ετοιμοπαράδοτα 82-70τ.μ. πλησίον Αγίου Νικολάου
5) Οικόπεδο 680τ.μ. εντός πόλεως
6) Οροφοδιαμερίσματα ή γραφεία, 90τ.μ. γωνιακά σε κεντρικότατο σημείο, σε γιαπί. Καταπληκτική περίπτωση
7) Δύο διαμερίσματα ρετιρέ 90τ.μ. στο Νιοχώρι
8) Διαμερίσματα 3άρια 85τ.μ., σε δυόροφες κατοικίες με κήπο και μεγάλες βεράντες στην Ιαλυσό
9) Ετοιμοπαράδοτο 4άρι διαμέρισμα στην Παύλου Μελά
10) Ετοιμοπαράδοτο 4άρι διαμέρισμα με καταπληκτική θέα, θάλασσα, τεράστιες βεράντες, εντός πόλεως.
Ο,τιδήποτε θέλετε να πουλήσετε ή να εκτιμήσετε, ελάτε σε μας.
Η μεγάλη μας πείρα, το παλαιότερο γραφείο στη διάθεσή σας
Γ. ΝΕΟΦΥΤΟΥ
ΔΗΜ. ΘΕΟΔΩΡΑΚΗ 40 - ΤΗΛ. 20989 - 21434
X3647-31/12

RODOS PALACE
Resort Hotel • Convention Center
Το μεγαλύτερο ξενοδοχειακό συγκρότημα της Ρόδου ζητεί το ακόλουθο προσωπικό:
● Food & Beverage Manager
Με ανάλογη προϋπηρεσία σε ξενοδοχεία πολυτελείας
● Υπαλλήλους Υποδοχής
Γνώστες Αγγλικών, Γερμανικών, με ανάλογη προϋπηρεσία
● Προϊσταμένη Ορόφων & Βοηθούς αυτής
Οι ενδιαφερόμενοι για τις ανωτέρω θέσεις μπορούν να στείλουν ένα βιογραφικό τους σημείωμα με μία πρόσφατη φωτογραφία στην Διεύθυνση της εταιρείας υπ' όψιν Κου Π. Ρούμπη.
Επίσης ζητούνται:
- Ηλεκτρολόγοι
- Υδραυλικοί
- Chef / Sous Chef
- Μάγειρας Α', Β' & βοηθοί
- Ζαχαροπλάστες Α' & Β'
- Μπουφετζής Α' & Β'
- Σερβπόροι & βοηθοί
- Μπάρμεν Α' & Β'
- Hostess
- Λαντζέρηδες
- Νυχτερινός Receptionist
- Γκρουμ (κάτοχοι αδείας οδήγησης αυτοκινήτου)
- Κλητήρας (κάτοχος αδείας οδήγησης μοτοποδηλάτου)
- Καμαριέρες
- Καθαρίστριες
- Εργάτες
Για τις ανωτέρω ειδικότητες μπορείτε να απευθυνθείτε προσωπικά, μετά την 10η Ιανουαρίου 2003, καθημερινά και κατά τις ώρες 10.00 - 15.00 στην Διεύθυνση Προσωπικού του ξενοδοχείου, στον Κο Π. Ρούμπη.
Ξενοδοχείο Ρόδος Παλάς
Λεωφ. Ιαλυσού, Τ.Θ. 121, Ιξιά, Ρόδος
Τηλ. 02410 25222, 02410 97235, Fax: 02410 25350
X3676-1/1

ΠΡΟΟΔΟΣ ΜΙΚΡΕΣ ΑΓΓΕΛΙΕΣ ΜΙΚΡΕΣ ΑΓΓΕΛΙΕΣ ΠΡΟΟΔΟΣ

διάφορα

ΜΟΝΩΣΕΙΣ

21 ΧΡΟΝΙΑ!

ΑΡΧΩΝ ΣΑΜΑΡΤΖΗΣ

Πληροφορίες τηλ.
23030-32054-20021

X3642-31/12

ΥΔΡΑΥΛΙΚΑ-ΚΑΛΟΡΙΦΕΡ
- ΓΙΑΝΝΗΣ Ο ΑΤΛΑΣΗΣ -
ΕΓΚΑΤΑΣΤΑΣΕΙΣ
ΑΝΑΚΑΙΝΙΣΕΙΣ
ΣΥΝΤΗΡΗΣΕΙΣ
02410/29898
0973610779

1583-4/1

ΥΔΡΑΥΛΙΚΟΣ

ΑΝΑΛΑΜΒΑΝΟΥΜΕ πάσης φύσεως υδραυλικές εργασίες μικρές και μεγάλες **κ. ΔΗΜΗΤΡΗΣ**

- **ΕΓΚΑΤΑΣΤΑΣΕΙΣ ΥΔΡΕΥΣΗΣ - ΘΕΡΜΑΝΣΗΣ**
- **ΚΑΛΟΡΙΦΕΡ - ΗΛΙΑΚΑ**
- Σύνδεση με το αποχετευτικό της ΔΕΥΑΡ.
- ΑΠΟΦΡΑΞΕΙΣ με ηλεκτροκίνητο μηχάνημα. Συντηρήσεις

ΣΑΟΥΝΑ ΦΙΝΛΑΝΔΙΑΣ

Χειροποίητες υγιεινές σε όλες τις διαστάσεις με τις σωστές προδιαγραφές από έμπειρο προσωπικό για βίλες - διαμερίσματα - ξενοδοχεία - γυμναστήρια

Τηλ. 2241090230 και κινητό 0944344911

1652-8/1

ΠΗΓΑΣΟΣ

ΣΥΝΕΡΓΕΙΟ ΚΑΘΑΡΙΣΜΟΥ

ΑΝΑΛΑΜΒΑΝΟΥΜΕ

ΓΡΑΦΕΙΑ-ΕΠΑΓΓΕΛΜΑΤΙΚΟΥΣ ΧΩΡΟΥΣ
ΠΟΛΥΚΑΤΟΙΚΙΕΣ-ΣΠΙΤΙΑ-ΣΚΑΛΕΣ-ΤΖΑΜΑΡΙΕΣ

Υπεύθυνος: Χρήστος Μαυρικάκης
Τηλ. 22410/78243 - 0946026397

1606-31/12

ΠΛΑΚΑΤΖΗΣ

ΠΡΟΣΦΟΡΑ
ΞΥΛΩΜΑ ΠΑΛΑΙΩΝ ΠΛΑΚΙΔΙΩΝ ΚΑΙ ΤΟΠΟΘΕΤΗΣΗ ΚΑΙΝΟΥΡΓΙΩΝ.
ΚΤΙΣΜΑΤΑ ΜΕ ΠΕΤΡΕΣ, ΔΙΑΚΟΣΜΗΤΙΚΑ, κλπ.
Τηλ. 0942795162

1537-31/1/2003

ΥΔΡΑΥΛΙΚΕΣ ΕΓΚΑΤΑΣΤΑΣΕΙΣ

ΘΕΡΜΑΝΣΗΣ - ΚΑΛΟΡΙΦΕΡ, ΣΥΝΤΗΡΗΣΗΣ, ΑΠΟΧΕΤΕΥΣΗΣ ΣΥΝΔΕΣΗΣ, ΗΛΙΑΚΑ, ΣΥΣΤΗΜΑΤΑ, ΑΠΟΦΡΑΞΕΙΣ, ΑΜΕΣΗ ΕΞΥΠΗΡΕΤΗΣΗ

Τηλ. 0932674247

1734-5/1

ζητήσεις

ΖΗΤΟΥΝΤΑΙ

κυρίες/δεσποινίδες για θέσεις GROUP LEADER αγγλικού πρακτορείου, για την ερχόμενη σεζόν.

Βιογραφικό σημείωμα, παρακαλούμε ν' αποσταλούν στην ταχυδρομική θυρίδα Νο 238

X3691-22/12

ΖΗΤΟΥΝΤΑΙ

έμπειροι οδηγοί μπετονιέρας για βιομηχανία ετοίμου σκυροδέματος.

Πληροφορίες τηλ. 22410/69712 και 22410/69710

X3686-31/12

ΡΑΠΤΗΣ κάνει κοντύματα, ραψίματα, φαρδύματα, κουρτίνες και επισκευές παντός τύπου κειμηλίων, πορσελάνων, κεραμικών. Πληρ. τηλ. 22410/61994 και 87725
503-31/12

ΑΞΙΟΠΟΙΕΙΣΤΕ ΤΗΝ ΕΥΚΑΙΡΙΑ ΤΩΡΑ! Αυξάνοντας τα εισοδήματά σας με ημιαπασχόληση από 450 ευρώ έως 1500 ευρώ το μήνα, με πλήρη απασχόληση, από 1500 ευρώ έως 4000 ευρώ το μήνα Αποκτήστε την οικονομική σας ανεξαρτησία όχι ντήλερ ή πλασιέ. Πληρ. κα Αλεξίου τηλ. 0947276701
ΓΔ-20/1

WE ARE TWO 19 year old finnish wamen looking for work. We are experince in warking in a bar, cafe/bakery and aw a baby sitter. If you need one or two women who speak finnish, swedish, english, german and some greek, pleace contact. Tell. 00353407302221Tina ή 0945556509
Είμαστε δύο νεαρές γυναίκες από Φινλανδία. Ζητάμε εργασία. Εχουμε εργαστεί σε μπαρ καφετέρια, κρουασαντερί, και σαν μπέιμπι σίτερς. Εάν χρειάζεστε μία ή δύο κοπέλες που μιλάνε φινλανδικά, σουηδικά, αγγλικά, γερμανικά και λίγα ελληνικά, παρακαλούμε επικοινωνήστε μαζί μας στο τηλ. 00358407302221 ή 0945556509
1704-22/12

ΖΗΤΕΙΤΑΙ κυρία για να φροντίζει ηλικιωμένο άρρωστο. Πληροφορίες τηλ. 22410/27251
1724-22/1

ΖΗΤΕΙΤΑΙ κοπέλα για μπαρ - καφενείο στο Ροδίνι. Πληροφορίες τηλ. 22410/69025 κ. Μανώλης πρωινές ώρες
1725-28/12

ΖΗΤΕΙΤΑΙ κοπέλα εμφανίσιμη, για να εργασθεί σε σοβαρό κατάστημα Internet cafe. Μισθός ικανοποιητικός. Τηλ. 22410/29551 και 0936699602
1744-9/1

ΖΗΤΕΙΤΑΙ

ΚΟΠΕΛΑ
για μόνιμη εργασία
(χειμώνα - καλοκαίρι).
Ωράριο σπαστό
Τηλ. 22410/39009
και 22410/75032

450-31/12

ΜΑΘΗΜΑΤΑ

ΠΑΡΑΔΙΔΟΝΤΑΙ ιδιαίτερα μαθήματα γερμανικών σε αρχάριους (Τηλ. 0947219816), προχωρημένους, ξενοδοχοϋπαλλήλους
1755-4/1

ΖΗΤΕΙΤΑΙ

χρειάζεται δυναμικούς συνεργάτες. Προσφέρονται ιδανικές συνθήκες εργασίας με πολύ υψηλές αποδοχές.

Πληροφορίες τηλ. 22410/32396, 0934576878
κα Ντανιέλα

1565-31/12

ΖΗΤΕΙΤΑΙ

υπάλληλος γραφείου με γνώσεις Η/Υ και δίπλωμα οδήγησης μοτοποδηλάτου. Ωράριο συνεχές, όλο το χρόνο

Πληροφορίες τηλ. 35141-35367
από 8.00-15.00

X3672-31/12

Η Διεύθυνση του
ΞΕΝΟΔΟΧΕΙΟΥ ΤΩΝ ΡΟΔΩΝ,
στοχεύοντας να προσφέρει υψηλού επιπέδου υπηρεσίες στους πελάτες της,
ΖΗΤΑΕΙ ΠΡΟΣΦΟΡΕΣ
ΓΙΑ :

1- Κομμώσεις
2- Μανικιούρ - Πεντικιούρ
3- Αισθητική προσώπου
4- Αισθητική σώματος
5- Μακιγιάζ
6. Θεραπευτικό μασάζ

Οι παραπάνω υπηρεσίες θα πρέπει να παρέχονται εντός του ξενοδοχείου κατόπιν ραντεβού με τους πελάτες.

Για κατάθεση προσφορών και πληροφορίες :
κ. Φαίδρα Σπανού
Τηλ. 22410 97400 - 97420 - 97533
Ωρες : 17.00- 20.00

CASINO RODOS
GRAND CASINO
Boutique Hotel & Casino

X3670-31/12

ΛΕΝΤΑΚΗΣ ΜΑΝΩΛΗΣ
ΞΥΛΟΤΕΧΝΙΚΗ

Αναλαμβάνουμε πάσης φύσεως ξυλουργικές εργασίες:

- κουζίνες γερμανικές
- ντουλάπες
- πόρτες
- παράθυρα κ.λ.π.



ΠΛΗΡΟΦΟΡΙΕΣ
Τηλ. 60601- 68414

1686-12/1

ΨΥΧΟΕΡΕΥΝΗΤΡΙΑ

ΚΡΗΤΙΚΟΥ ΒΑΣΙΛΕΙΑ



Προβλέψεις για το μέλλον ικανοποιητικές.

Βοήθεια για κάθε θέμα που σας απασχολεί με κάθε εχεμύθεια

ΟΜΗΡΟΥ 65 Π. ΠΟΛΗ Τηλ. 74440 - 67602,
0972157586, 8-1π.μ. — 4-8μ.μ.

T783-31/12

ΠΩΛΟΥΝΤΑΙ ΤΑ ΠΑΡΑΚΑΤΩ ΔΙΑΜΕΡΙΣΜΑΤΑ

	ΕΥΡΩ		
1) 2αρια (1 υπνοδωματίου)		Μονοκατοικίες	
- 43 τμ Κυρά της Ρω , Ροδινι αξίας 16 εκ	47,000	- 160 τμ ΙΞΙΑ , Στάση Παραπεταμά αξίας 80 εκ	235,000
- 42 τμ Ροδινι , κατνούργιο αξίας 23 εκ	67,500	- 165 τμ ΙΑΛΥΣΟΣ , Χρυσή Ακτή αξίας 88 εκ	258,000
- 55 τμ Ροδινι , 8 ετων αξίας 22 εκ	65,000	- 130 τμ ΙΑΛΥΣΟΣ , Νέο Καλυμβητήριο αξίας 70 εκ	205,500
- 51 τμ Νυχθημ., οδός Παπανικολάου αξίας 27 εκ	79,500	- 168 τμ ΙΑΛΥΣΟΣ , Νέο Καλυμβητήριο αξίας 85 εκ	249,500
- 45 τμ Ιερού Λόχου , Δήμος ΙΑΛΥΣΟΥ αξίας 19 εκ	56,000	- 160 τμ ΙΑΛΥΣΟΣ , Κανδυλί σε ύψωμα αξίας 75 εκ	220,500
- 40 τμ Ιερού Λόχου , Δήμος ΙΑΛΥΣΟΥ αξίας 12 εκ	35,500	- 127 τμ Ρόδος , Ροδίνι αξίας 75 εκ	220,500
- 43 τμ Χρυσή Ακτή ,Δήμος ΙΑΛΥΣΟΥ αξίας 25 εκ	73,500	- 250 τμ Ασγουρου , ωραία θέα αξίας 150 εκ	440.500
- 35 τμ Αθηνών , επιπλωμένο Β ορόφου αξίας 20 εκ	59,000	- 80 τμ Τσαίρι αξίας 30 εκ	88,000
		- 130 τμ Γεννάδι , κατνούργιο αξίας 50 εκ	147,000
2) 3αρια (2 υπνοδωματίου)		- 100 τμ με κήπο 4,5000 τμ αξίας 75 εκ	220,000
- 72 τμ Αννης Μαρίας , Αραπάκι αξίας 30 εκ	88,000	- 140 τμ ΛΙΝΔΟΣ , ωραία θέα αξίας 60 εκ	176,500
- 85 τμ Ανω Ροδίνι , κατνούργιο αξίας 38 εκ	111,000		
- 82 τμ Φανερωμένη , Αταμπύρου αξίας 40 εκ	117,500	Μονοκατοικία εντός Π. Πόλης	
- 75 τμ Σατήρος , ΙΞΙΑ αξίας 32 εκ	94,000	- 130 τμ με κήπο 200 τμ , ερειπωμένη αξίας 32 εκ	94,000
- 85 τμ Σατήρος , ΙΞΙΑ αξίας 36 εκ	106,000	- 150 τμ με κήπο 12 τμ αξίας 30 εκ	88,000
- 100 τμ Κέντρο , Δήμος ΙΑΛΥΣΟΥ αξίας 34 εκ	100,000	- 80 τμ κοντά στο Δημοτικό Ιατρείο αξίας 25 εκ	73,500
- 82 τμ 7 Βαγιές αξίας 28 εκ	82,500	- 250 τμ με κήπο 250 τμ αξίας 75 εκ.	220,000
- 100 τμ Βορείου Ηπείρου αξίας 45 εκ	132,000	- 160 τμ με κήπο 12 τμ αξίας 80 εκ	235,000
- 100 τμ Ιερού Λόχου , ΙΑΛΥΣΟΣ αξίας 32 εκ	94,000		
- 82 τμ Ζέφυρος , αξίας 42 εκ	123,500	Καταστήματα	
- 93 τμ Ζέφυρος , αξίας 47 εκ	138,000	- 140 τμ Στρ. Ζήση , Αγιο Νικόλα αξίας 50 εκ	147,000
- 90 τμ Κάτω Ροδίνι , αξίας 47 εκ	138,000	- 200 τμ Στρ. Ζήση αξίας 100 εκ	293,500
		- 80 τμ με πατάρι , Ζέφυρος αξίας 45 εκ	132,000
3) 4αρια (3 υπνοδωματίου)			
- 114 τμ Αραπάκι , Αννης Μαρίας αξίας 59 εκ	173,500	- 250 τμ Ζέφυρος αξίας 120 εκ	352,500
- 116 τμ Αγ . Παύλου , Ανάληψη αξίας 60 εκ	176,000	- 50 τμ Καταδίστηρίου αξίας 30 εκ.	88,000
- 114 τμ Ανω Ροδίνι , αξίας 49 εκ	144,000	- 150 τμ Καταδίστηρίου αξίας 80 εκ	235,000
- 110 τμ Ανω Ροδίνι , αξίας 50 εκ	147,000	- 120 τμ οδός Αθηνών αξίας 120 εκ	352,500
- 115 τμ Ανω Ροδίνι , αξίας 52 εκ	153,000	- 240 τμ οδός Αθηνών αξίας 240 εκ	705,000
- 160 τμ Αγιος Νικόλαος αξίας 62 εκ	182,000	- 30 τμ Αννης Μαρίας αξίας 25 εκ	73,500
- 145 τμ Κορδικτώνος αξίας 47 εκ	138,000	- 60 τμ Αννης Μαρίας αξίας 50 εκ	147,000
- 103 τμ Αθηνών , Ανάληψη αξίας 51 εκ	150,000	- 120 τμ Σαγηζάμης Ροδίνι αξίας 70 εκ	205,500
- 120 τμ Παραλίας , υπόγειο αξίας 57 εκ	167,500	- 450 τμ οδός Λίνδου αξίας 65 εκ	191,000
- 210 τμ Κ . Τσαλδάρη αξίας 75 εκ	220,500	- 200 τμ οδός Λίνδου αξίας 300 εκ	881,000

ΚΡΑΝΙΔΗΣ ΕΜΜΑΝΟΥΗΛ
ΚΤΗΜΑΤΟΜΕΣΙΤΗΣ ΟΙΚΟΝΟΜΟΛΟΓΟΣ
ΤΗΛ. (22410) 27082 - 26476 FAX (22410) 27101
Κιν. 0944347405 - www.Kranidis.gr
E-mail: Kranidiemm@rho.forhnet.gr

X3654-31/12

ΠΩΛΟΥΝΤΑΙ
ΑΠΟ ΤΟΝ ΑΝΑΣΤΑΣΙΟ ΑΤΣΙΔΗ

1) Μονοκατοικίες στην οδό Μυκηνών, Ιαλυσός: Διόροφες με σοφίτα, τεσσάρων υπνοδωματίων, 3 μπάνιων και WC, αυτόνομη θέρμανση, σε οικόπεδο από 260 έως 415 τ.μ. , πλήρως αποπερατωμένες
2) Ισόγεια διαμερίσματα 118τ.μ., στην οδό Παρθενόπης, Αραπάκι, με αποκλειστική χρήση αυλής
3) Διαμερίσματα στην οδό Κωνσταντινίδη, στο Ζέφυρος, 82, 94, 98, 132 και 148 τ.μ.,με αποκλειστική θέση πάρκινγκ, αποθήκη και αυτόνομη θέρμανση

ΠΛΗΡΟΦΟΡΙΕΣ
ΑΝΑΣΤΑΣΙΟΣ ΑΤΣΙΔΗΣ
ΣΤΕΦΑΝΟΥ ΚΑΖΟΥΛΗ 74
- Τηλ. 02410 28616-37848

X3649-31/12

ΔΙΑΜΕΡΙΣΜΑ «ΠΡΟΒΟΛΗΣ»

ΠΩΛΕΙΤΑΙ

ΔΙΑΜΕΡΙΣΜΑ

Ε=126 τ.μ., β' όροφος

επί της οδού Αμμοχώστου, κατάλληλο για κάθε χρήση.

Πληροφορίες : (μόνο σε επώνυμους) « TOP PROPERTIES» κ. ΓΕΩΡΓΙΟ ΠΙΠΙΝΟ - ΤΗΛ. 23895 & 0944676003

1658-22/12

ΑΠΟΦΡΑΞΕΙΣ-ΚΑΘΑΡΙΣΜΟΙ

(Η ΜΑΡΙΑ)



ΣΤΙΣ ΧΑΜΗΛΟΤΕΡΕΣ ΤΙΜΕΣ

ΟΛΟ ΤΟ 24ωρο

Αναλαμβάνουμε ξενοδοχεία, δήμους, πολυκατοικίες, σπίτια, εστιατόρια, κλπ, καθώς άντληση πετρελαιοειδών από πλοία, και λιποσυλλεκτών και βιολογικών, εκκενώσεις βόθρων στην Παλιά Πόλη (και στα πιο στενά δρομάκια). Ακόμα αναλαμβάνουμε καθαρισμούς (αναπαλαιώσεις) κτιρίων με υδροβολή και κάθε είδους επιφάνειες με πείρα και υπευθυνότητα. ΜΕ ΜΟΝΑΔΙΚΑ ΣΕ ΥΨΟΣ ΠΙΕΣΗΣ ΚΑΙ ΑΝΑΡΡΟΦΗΣΗΣ ΥΠΕΡΣΥΓΧΡΟΝΑ ΜΗΧΑΝΗΜΑΤΑ ΥΔΡΟΒΟΛΗ ΣΕ ΟΛΗ ΤΗ ΔΩΔΕΚΑΝΗΣΟ.

ΒΑΡΔΕΛΛΗ Μ - ΚΡΑΣΟΠΟΥΛΟΣ Δ. Ο.Ε.
Τηλ. 35555-94750, - Κιν. 0944395999 - FAX 96516
e-mail:metropontikas@excite.com. - ΛΙΝΔΟΥ 1 ΡΟΔΟΣ

T524-31/12

ΔΩΔΕΚΑΝΗΣΙΑΚΕΣ ΑΠΟΦΡΑΞΕΙΣ

«ΚΟΛΟΣΣΟΣ»

ΑΠΟΦΡΑΞΕΙΣ- ΚΑΘΑΡΙΣΜΟΙ ΑΠΟΧΕΤΕΥΣΕΩΝ & ΒΟΘΡΩΝ



Αναλαμβάνουμε πάσης φύσεως αποφράξεις οποιουδήποτε μήκους και πλάτους Αναλαμβάνουμε καθαρισμούς αποχετευτικών αγωγών, δήμων, ξενοδοχείων, στρατιωτικών μονάδων, σπιτιών, πολυκατοικιών, καθώς και καθαρισμούς βιολογικών μονάδων με μηχάνημα υψηλής πιέσεως σε όλη τη Δωδεκάνησο.

Κ. ΠΗΔΙΑΚΗΣ - Π. ΚΑΣΕΡΗΣ
Πληρ. τηλ. 47915 - 91881
κινητό: 0944/325234 και 0977/717048

T886-15/1

Υπεύθυνη Εκπαίδευση

Εγγραφές Τώρα

PROGRAM PM COMPUTER
Μανώλης Ι. Σοφίλλας

ECDL EUROPEAN COMPUTER DRIVING LICENCE

T819-31/1

Ανεύρεση Εργασίας

ΤΜΗΜΑΤΑ ΓΙΑ:
Μαθητές: Δημοτικού
Γυμνασίου-Λυκείου
Ενήλικες - Επαγγελματίες

Windows-Σχεδίαση-Corel Draw
Photoshop-Προγραμματισμός
Σχεδίαση Ιστοσελίδων-Internet
Word-Excel-Access-Power Point-Email

Διδάσκει πτυχιούχος του University of Baltimore U.S.A

ΠΙΣΤΟΠΟΙΗΜΕΝΟ ΕΞΕΤΑΣΤΙΚΟ ΚΕΝΤΡΟ
ΚΟΔΡΙΓΚΤΩΝΟΣ 91 Τηλ. 02410-31761

ΜΕΝΤΙΟΥΜ-ΑΣΤΡΟΛΟΓΟΣ

ΝΙΚΟΣ

1720σ1/1

Ακριβείς προβλέψεις στον επαγγελματικό, αισθηματικό και οικονομικό τομέα.

Επαναφορά ατόμων
Ισχυρή υποβολή

Δέχεται μόνο με ραντεβού στα τηλέφωνα: 31405 και 39201

DRIVE RENT A CAR

ΖΗΤΕΙΤΑΙ
ΔΙΕΥΘΥΝΤΗΣ

Απαραίτητα προσόντα:
- Πτυχίο ΑΕΙ - ΤΕΙ ή ισότιμου Ιδιωτικού Κολλεγίου με κατεύθυνση το Marketing - Διοίκηση Επιχειρήσεων
- Προϋπηρεσία 2-3 ετών στο χώρο του Marketing
- Γνώση αγγλικής γλώσσας
- Αριστη γνώση MS Office
- Ικανότητες επικοινωνίας και διαπραγμάτευσης
- Δραστηριότητα και ευχάριστη προσωπικότητα

ΠΡΟΣΦΕΡΟΝΤΑΙ:
- Ανταγωνιστικό πακέτο αποδοχών
- Αριστες συνθήκες εργασίας

Οι ενδιαφερόμενοι που συγκεντρώνουν τα ανωτέρω προσόντα, μπορούν να στείλουν το αναλυτικό βιογραφικό τους σημείωμα στη Διεύθυνση:
Αυστραλίας 2, υπ' όψιν κ. Β. Κασάπη
Τηλ. 0944355370

X3673-31/12

ΟΙΚΟΔΟΜΙΚΕΣ ΕΠΙΧΕΙΡΗΣΕΙΣ

ΔΙΑΚΟΓΕΩΡΓΙΟΥ ΚΑΛΛΙΣΤΟΣ

ΕΘΝ.ΑΝΤΙΣΤΑΣΕΩΣ 11 (πρώην Αννης Μαρίας)

ΠΩΛΗΣΕΙΣ ΔΙΑΜΕΡΙΣΜΑΤΩΝ - ΚΑΤΑΣΤΗΜΑΤΩΝ - ΑΠΟΘΗΚΕΣ - ΑΝΤΑΛΛΑΓΕΣ ΑΚΙΝΗΤΩΝ - ΑΓΟΡΕΣ ΟΙΚΟΠΕΔΩΝ ΑΝΑΛΑΜΒΑΝΟΥΜΕ ΑΝΤΙΠΑΡΟΧΕΣ

ΠΩΛΟΥΝΤΑΙ διαμερίσματα λουξ κατασκευής, με απεριόριστη θέα. Τα διαμερίσματα διαθέτουν θωρακισμένες πόρτες - εντοιχισμένες κουζίνες - ντουλάπες - εντοιχισμένο νιπτήρα με ντουλάπι - κεντρική θέρμανση αυτόνομη - ανοιγόμενα ανακλινόμενα κουφώματα με διπλά τζάμια, σίτες, ρολά - υδραυλικό ασανσέρ - τριφασικό ρεύμα.

Ολοι οι χώροι σπατουλαριστοί - εσωτερικές πόρτες MDF με σχέδιο

ΔΙΑΜΕΡΙΣΜΑΤΑ ΕΠΙ ΤΗΣ:
Χρ. Φέσσα (κάθετος Αποστ. Παύλου), 90τ.μ. τριάρια
Επίσης οροφοδιαμερίσματα των 90 τ.μ. (οικοδομή μόνο τριών διαμερισμάτων)
ΟΙΚΟΔΟΜΗ Πτολεμαίων και Χρ. Φέσσα των 117-125τ.μ.
ΟΙΚΟΔΟΜΗ υπό ανέγερση επί της οδού Ρήγα Φερραίου στο πάρκο
Διαμερίσματα τριάρια - τεσσάρια
ΟΙΚΟΔΟΜΗ υπό ανέγερση επί της οδού Κ. Παλαιολόγου και Θεοτοκοπούλου. Διαμερίσματα δυάρια - τριάρια - τεσσάρια- καταστήματα
Επί της οδού Β. Ηρακλείου οικοδομή τεσσάρων διαμερισμάτων οροφοδιαμερισμάτα των 133τ.μ. Η οικοδομή έχει πυλωτή για πάρκιγκ

ΓΡΑΦΕΙΑ - ΙΑΤΡΕΙΑ:
- Επί της οδού Μ. Κωνσταντίνου και Κων/νου Παλαιολόγου των 80τ.μ.
- Επί της οδού Κων/νου Παλαιολόγου και Θεοτοκόπουλου 60-80 τ.μ.
- Επί της οδού Ρήγα Φερραίου στο πάρκο, 60-80-100τ.μ.

ΚΑΤΑΣΤΗΜΑΤΑ
- Επί της οδού Κ. Παλαιολόγου και Θεοτοκοπούλου των 60-80-100τ.μ.
- Επί της οδού λεωφόρου Καλλιθέας (Καρακόνερο) 90τ.μ.

ΑΠΟΘΗΚΕΣ
- Πλησίον Στέλιου Κωτιάδη των 130τ.μ.
- Στη λεωφόρο Καλλιθέας (Καρακόνερο) των 80-300τ.μ.

Οι πωλήσεις μπορούν να γίνουν και με όλα τα δάνεια τραπεζών και οργανισμών/.
Αναλαμβάνουμε ΑΝΤΙΠΑΡΟΧΕΣ και ΑΓΟΡΕΣ ΟΙΚΟΠΕΔΩΝ
Δεχόμαστε ανταλλαγές ακινήτων

ΠΛΗΡΟΦΟΡΙΕΣ:

ΔΙΑΚΟΓΕΩΡΓΙΟΥ ΚΑΛΛΙΣΤΟΣ

Τηλ. 29318 - 34598- Τηλ. 78501 - 78502

X3643-31/12

Δ·Α·Ν·Ε· SEA LINE
ΔΩΔΕΚΑΝΗΣΙΑΚΗ ΑΝΩΝΥΜΗ ΝΑΥΤΙΛΙΑΚΗ ΕΤΑΙΡΙ

ΔΡΟΜΟΛΟΓΙΑ

Αναχωρήσεις από ΡΟΔΟ

19/12 Πέμπτη
ΠΑΤΜΟΣ 15.00 Νίσυρο - Κω - Κάλυμνο - Λέρο - Πάτμο - Πειραιά
20/12 Παρασκευή
ΡΟΔΟΣ 15.00 Κω - Κάλυμνο - Λέρο - Πάτμο - Πειραιά
21/12 Σάββατο
ΠΑΤΜΟΣ 15.00 Κω - Κάλυμνο - Λέρο - Πάτμο - Πειραιά
22/12 Κυριακή
ΡΟΔΟΣ 15.00 Κω - Κάλυμνο - Λέρο - Πάτμο - Πειραιά
23/12 Δευτέρα

24/12 Τρίτη
ΠΑΤΜΟΣ 15.00 Κω - Κάλυμνο - Λέρο - Πάτμο - Πειραιά
25/12 Τετάρτη
ΧΡΙΣΤΟΥΓΕΝΝΑ
26/12 Πέμπτη
ΡΟΔΟΣ 15.00 Νίσυρο - Κω - Κάλυμνο - Λέρο - Πάτμο - Πειραιά
27/12 Παρασκευή
ΠΑΤΜΟΣ 15.00 Κω - Κάλυμνο - Λέρο - Πάτμο - Πειραιά
28/12 Σάββατο
ΡΟΔΟΣ 15.00 Κω - Κάλυμνο - Λέρο - Πάτμο - Πειραιά
29/12 Κυριακή
ΠΑΤΜΟΣ 15.00 Κω - Κάλυμνο - Λέρο - Πάτμο - Πειραιά
30/12 Δευτέρα

31/12 Τρίτη

1/1/03 Τετάρτη
ΠΡΩΤΟΧΡΟΝΙΑ
2/1 Πέμπτη
ΠΑΤΜΟΣ 15.00 Νίσυρο - Κω - Κάλυμνο - Λέρο - Πάτμο - Πειραιά
3/1 Παρασκευή
ΡΟΔΟΣ 15.00 Κω - Κάλυμνο - Λέρο - Πάτμο - Πειραιά
4/1 Σάββατο
ΠΑΤΜΟΣ 15.00 Κω - Κάλυμνο - Λέρο - Πάτμο - Πειραιά
5/1 Κυριακή
ΡΟΔΟΣ 15.00 Κω - Κάλυμνο - Λέρο - Πάτμο - Πειραιά
6/1 Δευτέρα

7/1 Τρίτη
ΠΑΤΜΟΣ 15.00 Κω - Κάλυμνο - Λέρο - Πάτμο - Πειραιά
8/1 Τετάρτη
ΡΟΔΟΣ 15.00 Σύμη - Τήλο - Κάλυμνο - Αστυπάλαια - Πειραιά
9/1 Πέμπτη
ΠΑΤΜΟΣ 15.00 Νίσυρο - Κω - Κάλυμνο - Λέρο - Πάτμο - Πειραιά
10/1 Παρασκευή
ΡΟΔΟΣ 15.00 Κω - Κάλυμνο - Λέρο - Πάτμο - Πειραιά
11/1 Σάββατο
ΠΑΤΜΟΣ 15.00 Κω - Κάλυμνο - Λέρο - Πάτμο - Πειραιά
12/1 Κυριακή
ΡΟΔΟΣ 15.00 Κω - Κάλυμνο - Λέρο - Πάτμο - Πειραιά
13/1 Δευτέρα

14/1 Τρίτη
ΠΑΤΜΟΣ 15.00 Κω - Κάλυμνο - Λέρο - Πάτμο - Πειραιά
15/1 Τετάρτη
ΡΟΔΟΣ 15.00 Σύμη - Τήλο - Κάλυμνο - Αστυπάλαια - Πειραιά
16/1 Πέμπτη
ΠΑΤΜΟΣ 15.00 Νίσυρο - Κω - Κάλυμνο - Λέρο - Πάτμο - Πειραιά
17/1 Παρασκευή
ΡΟΔΟΣ 15.00 Κω - Κάλυμνο - Λέρο - Πάτμο - Πειραιά
18/1 Σάββατο
ΠΑΤΜΟΣ 15.00 Κω - Κάλυμνο - Λέρο - Πάτμο - Πειραιά
19/1 Κυριακή
ΡΟΔΟΣ 15.00 Κω - Κάλυμνο - Λέρο - Πάτμο - Πειραιά
20/1 Δευτέρα

21/1 Τρίτη
ΠΑΤΜΟΣ 15.00 Κω - Κάλυμνο - Λέρο - Πάτμο - Πειραιά
22/1 Τετάρτη
ΡΟΔΟΣ 16.00 Σύμη - Τήλο - Κάλυμνο - Αστυπάλαια - Πειραιά
23/1 Πέμπτη
ΠΑΤΜΟΣ 15.00 Νίσυρο - Κω - Κάλυμνο - Λέρο - Πάτμο - Πειραιά
24/1 Παρασκευή
ΡΟΔΟΣ 15.00 Κω - Κάλυμνο - Λέρο - Πάτμο - Πειραιά
25/1 Σάββατο
ΠΑΤΜΟΣ 15.00 Κω - Κάλυμνο - Λέρο - Πάτμο - Πειραιά
26/1 Κυριακή
ΡΟΔΟΣ 15.00 Κω - Κάλυμνο - Λέρο - Πάτμο - Πειραιά
27/1 Δευτέρα

28/1 Τρίτη
ΠΑΤΜΟΣ 15.00 Κω - Κάλυμνο - Λέρο - Πάτμο - Πειραιά
29/1 Τετάρτη
ΡΟΔΟΣ 16.00 Σύμη - Τήλο - Κάλυμνο - Αστυπάλαια - Πειραιά
30/1 Πέμπτη
ΠΑΤΜΟΣ 15.00 Νίσυρο - Κω - Κάλυμνο - Λέρο - Πάτμο - Πειραιά
31/1 Παρασκευή
ΡΟΔΟΣ 15.00 Κω - Κάλυμνο - Λέρο - Πάτμο - Πειραιά

Αναχωρήσεις από ΠΕΙΡΑΙΑ

19/12 Πέμπτη
ΡΟΔΟΣ 15.00 Πάτμο - Λέρο - Κάλυμνο - Κω - Ρόδο
20/12 Παρασκευή
ΠΑΤΜΟΣ 15.00 Πάτμο-Λέρο-Κάλυμνο -Κω -Ρόδο
21/12 Σάββατο
ΡΟΔΟΣ 15.00 Πάτμο - Λέρο - Κάλυμνο - Κω - Ρόδο
22/12 Κυριακή

23/12 Δευτέρα
ΠΑΤΜΟΣ 15.00 Πάτμο-Λέρο-Κάλυμνο -Κω -Ρόδο
24/12 Τρίτη
ΡΟΔΟΣ 15.00 Αστυπάλαια- Κάλυμνο -Τήλο - Σύμη - Ρόδο
25/12 Τετάρτη
ΧΡΙΣΤΟΥΓΕΝΝΑ
26/12 Πέμπτη
ΠΑΤΜΟΣ 15.00 Πάτμο - Λέρο - Κάλυμνο - Κω - Νίσυρο - Ρόδο
27/12 Παρασκευή
ΡΟΔΟΣ 15.00 Πάτμο - Λέρο - Κάλυμνο - Κω - Ρόδο
28/12 Σάββατο
ΠΑΤΜΟΣ 15.00 Πάτμο-Λέρο-Κάλυμνο -Κω -Ρόδο
29/12 Κυριακή

30/12 Δευτέρα
ΠΑΤΜΟΣ 15.00 Πάτμο - Λέρο - Κάλυμνο - Κω - Ρόδο
31/12 Τρίτη

1/1/03 Τετάρτη
ΠΡΩΤΟΧΡΟΝΙΑ
2/1 Πέμπτη
ΡΟΔΟΣ 15.00 Πάτμο - Λέρο - Κάλυμνο - Κω -Νίσυρο - Ρόδο
3/1 Παρασκευή
ΠΑΤΜΟΣ 15.00 Πάτμο - Λέρο - Κάλυμνο - Κω - Ρόδο
4/1 Σάββατο
ΡΟΔΟΣ 15.00 Πάτμο - Λέρο - Κάλυμνο - Κω - Ρόδο
5/1 Κυριακή

6/1 Δευτέρα
ΠΑΤΜΟΣ 15.00 Πάτμο - Λέρο - Κάλυμνο - Κω - Ρόδο
7/1 Τρίτη
ΡΟΔΟΣ 15.00 Αστυπάλαια - Κάλυμνο -Τήλο -Σύμη-Ρόδο
8/1 Τετάρτη
ΠΑΤΜΟΣ 15.00 Πάτμο - Λέρο - Κάλυμνο - Κω -Νίσυρο- Ρόδο
9/1 Πέμπτη
ΡΟΔΟΣ 15.00 Πάτμο - Λέρο - Κάλυμνο - Κω - Ρόδο
10/1 Παρασκευή
ΠΑΤΜΟΣ 15.00 Πάτμο - Λέρο - Κάλυμνο - Κω - Ρόδο
11/1 Σάββατο
ΡΟΔΟΣ 15.00 Πάτμο - Λέρο - Κάλυμνο - Κω - Ρόδο
12/1 Κυριακή

13/1 Δευτέρα
ΠΑΤΜΟΣ 15.00 Πάτμο - Λέρο - Κάλυμνο - Κω - Ρόδο
14/1 Τρίτη
ΡΟΔΟΣ 15.00 Αστυπάλαια - Κάλυμνο -Τήλο -Σύμη-Ρόδο
15/1 Τετάρτη
ΠΑΤΜΟΣ 15.00 Πάτμο - Λέρο - Κάλυμνο - Κω Νίσυρο- Ρόδο
16/1 Πέμπτη
ΡΟΔΟΣ 15.00 Πάτμο - Λέρο - Κάλυμνο - Κω - Ρόδο
17/1 Παρασκευή
ΠΑΤΜΟΣ 15.00 Πάτμο - Λέρο - Κάλυμνο - Κω - Ρόδο
18/1 Σάββατο
ΡΟΔΟΣ 15.00 Πάτμο - Λέρο - Κάλυμνο - Κω - Ρόδο
19/1 Κυριακή

20/1 Δευτέρα
ΠΑΤΜΟΣ 15.00 Πάτμο - Λέρο - Κάλυμνο - Κω - Ρόδο
21/1 Τρίτη
ΡΟΔΟΣ 15.00 Αστυπάλαια - Κάλυμνο -Τήλο -Σύμη-Ρόδο
22/1 Τετάρτη
ΠΑΤΜΟΣ 15.00 Πάτμο - Λέρο - Κάλυμνο - Κω Νίσυρο- Ρόδο
23/1 Πέμπτη
ΡΟΔΟΣ 15.00 Πάτμο - Λέρο - Κάλυμνο - Κω - Ρόδο
24/1 Παρασκευή
ΠΑΤΜΟΣ 15.00 Πάτμο - Λέρο - Κάλυμνο - Κω - Ρόδο
25/1 Σάββατο
ΡΟΔΟΣ 15.00 Πάτμο - Λέρο - Κάλυμνο - Κω - Ρόδο
26/1 Κυριακή

27/1 Δευτέρα
ΠΑΤΜΟΣ 15.00 Πάτμο - Λέρο - Κάλυμνο - Κω - Ρόδο
28/1 Τρίτη
ΡΟΔΟΣ 15.00 Αστυπάλαια - Κάλυμνο -Τήλο -Σύμη-Ρόδο
29/1 Τετάρτη
ΠΑΤΜΟΣ 15.00 Πάτμο - Λέρο - Κάλυμνο - Κω Νίσυρο- Ρόδο
30/1 Πέμπτη
ΡΟΔΟΣ 15.00 Πάτμο - Λέρο - Κάλυμνο - Κω - Ρόδο
31/1 Παρασκευή
ΠΑΤΜΟΣ 15.00 Πάτμο - Λέρο - Κάλυμνο - Κω - Ρόδο

Σε όλους τους αναξιοπαθούντες

Σημαντική η προσφορά των «Γιατρών του Κόσμου»

ΕΚΔΗΛΩΣΗ ΤΟΥ ROTARACT ΣΤΗ ΡΟΔΟ

Εξαιρετικά μεγάλη επιτυχία σημείωσε το «Δείπνο Αγάπης» του Ομίλου Rotaract Ρόδου, που έγινε με τη συμπαράσταση του Ομίλου Rotary Ρόδου και είχε ως επίσημο προσκεκλημένο τον επίκουρο καθηγητή του πανεπιστημίου Αθηνών, ιδρυτή της οργάνωσης Γιατροί του Κόσμου Θεόφιλο Ρόζενμπεργκ. Το σύνολο των εσόδων της βραδιάς θα διατεθούν υπέρ των παιδιών του Βρεφονηπιακού Σταθμού του Κέντρου Παιδικής Μέριμνας Θηλέων Ρόδου.

Η εκδήλωση έγινε το βράδυ της περασμένης Πέμπτης 19 Δεκεμβρίου (στο ξενοδοχείο Rodos Park) και στη διάρκειά της ο Δρ. Θεόφιλος Ρόζενμπεργκ αναφέρθηκε στην ανάγκη της προσφοράς προς τον συνάνθρωπο. Ο ίδιος ανέλυσε το έργο που επιτελούν σε όλο τον κόσμο τα μέλη της Οργάνωσης «Γιατροί του Κόσμου». Στην Ελλάδα το έργο αυτό υλοποιείται μέσα από την προσφορά προς τους άπορους, τους άστεγους, τους πρόσφυγες και εν γένει τους αναξιοπαθούντες. Σε αυτούς προσφέρονται τρόφιμα και φάρμακα προκειμένου με αυτό τον τρόπο να καταφέρουν να ανακτήσουν τις δυνάμεις τους και να μπορέσουν οι ίδιοι να οδηγηθούν στην αυτοσυντήρηση. Παράλληλα, στον ελλαδικό χώρο καταβάλλεται προσπάθεια από τους Γιατρούς του Κόσμου να περιορίσουν κάθε μορφή ανθρώπινης εκμετάλλευσης. Οπως περιέγραψε ο Δρ. Θεόφιλος Ρόζενμπεργκ, η εκμετάλλευση αυτή γίνεται προς τους οικονομικούς μετανάστες και τα πλοκάμια των κυκλωμάτων έχουν φτάσει ακόμα και μέχρι τη Ρόδο.

Σε διεθνές επίπεδο, οι Γιατροί του Κόσμου, προσφέρουν βοήθεια σε κάθε περιοχή όπου υπάρχει ανάγκη. Για την τρέχουσα περίοδο προετοιμάζεται ελληνική αποστολή η οποία θα μεταβεί στην Καμπούλ και θα προσφέρει εκεί ιατροφαρμακευτική περίθαλψη στους χιλιάδες άστεγους και τραυματισμένους από τους πολέμους και τις επιδημίες.

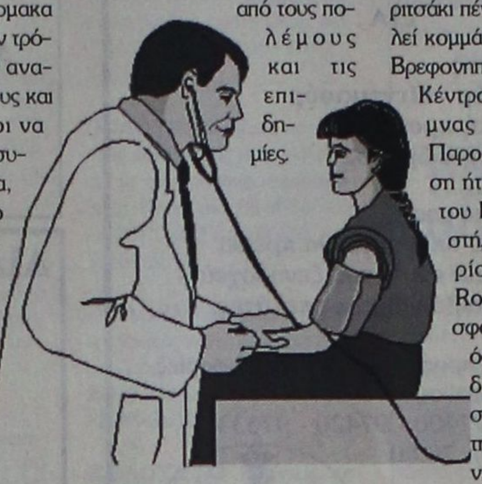

Ολοι όσοι συμμετείχαν στο «Δείπνο Αγάπης» των Ομίλων Rotaract και Rotary, έγιναν κοινωνοί της ανάγκης για ενεργό συμμετοχή στην προσπάθεια για την εξάλειψη κάθε είδους πόνου, είτε των συνανθρώπων της διπλανής πόρτας, είτε εκείνων που βρίσκονται χιλιάδες χιλιόμετρα μακριά.

Ο Ομιλος Rotaract απένειμε προς τον Δρ. Θεόφιλος Ρόζενμπεργκ τιμητική πλακέτα, ως ελάχιστη ένδειξη αναγνώρισης του μεγάλου έργου που επιτελεί. Την πλακέτα απένειμε η μικρή Βασούλα. Η Βασούλα είναι ένα κοριτσάκι πέντε ετών και αποτελεί κομμάτι της δύναμης του Βρεφονηπιακού Σταθμού του Κέντρου Παιδικής Μέριμνας Θηλέων Ρόδου. Παρούσα στην εκδήλωση ήταν η αντιπρόεδρος του Κέντρου κ. Καλλιστή, η οποία και ευχαρίστησε τον όμιλο Rotaract για την προσφορά του. Ο Δρ. Θεόφιλος Ρόζενμπεργκ δήλωσε εξαιρετικά συγκινημένος από την τιμή που του έγινε και από τη δυνατότητα που του δόθηκε για να ενισχύσει μια τέτοια ανθρωπιστική προσπάθεια.

Τα μέλη του Ομίλου Rotaract Ρόδου επιθυμούν να ευχαριστήσουν όλους όσους παρευρέθηκαν στο «Δείπνο Αγάπης» και ενίσχυσαν με αυτό τον τρόπο την όλη προσπάθεια.

ΠΟΛΙΤΙΣΤΙΚΟΣ ΣΥΛΛΟΓΟΣ ΓΥΝΑΙΚΩΝ ΡΟΔΟΥ

Καλούμε

ΠΡΟΣΚΛΗΣΗ ΑΝΑΚΟΙΝΩΣΗ

τα μέλη και τις φίλες μας να έλθουν μαζί μας στο θεραπευτήριο Χρονίων Παθήσεων «Αγιος Ανδρέας» τη Δευτέρα 23η Δεκεμβρίου 2002, ώρα 11.00 π.μ. όπου διοργανώνουμε χριστουγεννιάτικη γιορτή με κλόουν, παιχνίδια και πολλά δώρα. Θα ξεκινήσουμε από την πλατεία Ακαδημίας την 10π.μ.



Εκ του Δ.Σ.

Η πρόεδρος Εύη Καραγιάννη

Η γραμματέας Ρίτσα Γιμούκη

1756-22/12

ΦΑΤΝΗ

ΕΝΟΡΙΑΣ ΑΓΙΟΥ ΓΕΩΡΓΙΟΥ ΑΝΩ



ΠΡΟΣΚΛΗΣΙΣ

Οπως κάθε χρόνο έτσι και εφέτος, σας προσκαλούμε στη φάτνη που κάθε χρόνο ετομάζουν διάφοροι καλλιτέχνες. Στο Πνευματικό Κέντρο Αγίου Γεωργίου Ανω πόλεως Ρόδου σας περμένουμε με τα παιδιά σας να χαρουν τις άγιες ημέρες των Χριστουγέννων του νέου έτους και των Θεοφανείων. Καθημερινά από 9 το πρωί έως 8μ.μ.

Εκ της Εκκλησιαστικής Επιτροπής

504-25/12

ΙΑΤΡΙΚΗ ΑΝΑΚΟΙΝΩΣΗ

Ο ιατρός

ΕΥΑΓΓΕΛΟΣ Γ. ΚΑΤΣΟΓΡΙΔΑΚΗΣ

ΧΕΙΡΟΥΡΓΟΣ ΩΤΟΡΙΝΟΛΑΡΥΓΓΟΛΟΓΟΣ

δέχεται στο ιατρείο του στην οδό

Αλεξάνδρου Διάκου 55Α

Ωρες ιατρείου:

Πρωί: 09.00-12.30 (κάθε μέρα)

Απόγευμα: 17.00-20.30 (εκτός Τετάρτης)

Τηλέφωνο Ιατρείο **22410 43810**

Κινητό: **0974 066040**

1546-31/12

ΕΛΛΗΝΙΚΗ ΔΗΜΟΚΡΑΤΙΑ
ΔΗΜΟΣ ΡΟΔΙΩΝ
Δ/ΝΣΗ ΤΕΧΝ. ΥΠΗΡΕΣΙΩΝ

ΠΡΟΜΗΘΕΙΑ ΓΡΑΦΕΙΩΝ, ΟΡΓΑΝΩΝ ΓΥΜΝΑΣΤΙΚΗΣ ΚΑΙ ΛΟΙΠΟΥ ΕΞΟΠΛΙΣΜΟΥ

Α.Π. 22811.20.12.2002

ΠΕΡΙΛΗΨΗ ΔΙΑΚΗΡΥΞΗΣ ΜΥΣΤΙΚΗΣ ΔΗΜΟΠΡΑΣΙΑΣ

Ο Δήμαρχος Ροδίων διακηρύσσει ότι θα γίνει πρόχειρος διαγωνισμός ελεύθερος σε ευρώ και με κριτήριο την συμφερότερη προσφορά, με υποβολή σφραγισμένων προσφορών και με συμπλήρωση τιμολογίου για την ανάδειξη προμηθευτή της «Προμήθειας γραφείων, οργάνων γυμναστικής και λοιπού εξοπλισμού».

Ο ενδεικτικός προϋπολογισμός ανέρχεται στο ποσό των 40000 ευρώ με το Φ.Π.Α.

Ο χρόνος παράδοσης της ανωτέρω προμήθειας που θ'αρχίσει από την υπογραφή της σύμβασης καθορίζεται σε τριάντα (30) ημέρες.

Ο διαγωνισμός θα γίνει την 30η Δεκεμβρίου 2002 ημέρα Δευτέρα, με ώρα έναρξης αποδοχής προσφορών την 10.00 πρωινή και ώρα λήξης αποδοχής προσφορών την 10.30 πρωινή στα γραφεία της Δ/νσης Τεχνικής Υπηρεσίας (Διαγοριδών και Αγίου Ιωάννου γωνία) και μπροστά στην αρμόδια Επιτροπή διεξαγωγής του διαγωνισμού.

Στον διαγωνισμό γίνονται δεκτοί όλοι οι κατασκευαστές και αναγνωρισμένοι προμηθευτές που επιθυμούν να λάβουν μέρος προσκομίζοντας τα δικαιολογητικά που προβλέπονται από την διακήρυξη.

Η εγγύηση συμμετοχής στον διαγωνισμό είναι 5% επί της αξίας του ενδεικτικού προϋπολογισμού της μελέτης επί του συνόλου ή επί μέρους των ειδών της προμήθειας, σε εγγυητική επιστολή.

Η λήξη ισχύος της εγγυητικής επιστολής πρέπει να είναι τουλάχιστον ένα μήνα πέραν της λήξης της ισχύος της προσφοράς.

Πληροφορίες και παράδοση κάθε σχετικού εγγράφου του διαγωνισμού (Τεχνική Περιγραφή, ενδεικτικός προϋπολογισμός, γενική και ειδική συγγραφή υποχρεώσεων, τεχνικές προδιαγραφές, διακήρυξη κ.λ.π.), θα δίδονται μέχρι και την προηγούμενη ημέρα του διαγωνισμού κατά τις εργάσιμες ημέρες και ώρες στα γραφεία της Δ/νσης Τεχνικής Υπηρεσίας τηλ. 22410 46414, 46409.

Ο ΔΗΜΑΡΧΟΣ
κ.κ.τ.
Ο προϊστάμενος Δ.Τ.Υ.Δ.Ρ
Ελευθέριος Κωνστάντζος

ΕΛΛΗΝΙΚΗ ΔΗΜΟΚΡΑΤΙΑ
ΔΗΜΟΣ ΡΟΔΙΩΝ
Δ/ΝΣΗ ΤΕΧΝ. ΥΠΗΡΕΣΙΩΝ

ΠΡΟΜΗΘΕΙΑ ΗΛΕΚΤΡΙΚΟΥ ΚΑΙ ΗΛΕΚΤΡΟΝΙΚΟΥ ΕΞΟΠΛΙΣΜΟΥ

Α.Π. 22811.20.12.2002

ΠΕΡΙΛΗΨΗ ΔΙΑΚΗΡΥΞΗΣ ΜΥΣΤΙΚΗΣ ΔΗΜΟΠΡΑΣΙΑΣ

Ο Δήμαρχος Ροδίων διακηρύσσει ότι θα γίνει πρόχειρος διαγωνισμός ελεύθερος σε ευρώ και με κριτήριο την συμφερότερη προσφορά, με υποβολή σφραγισμένων προσφορών και με συμπλήρωση τιμολογίου για την ανάδειξη προμηθευτή της «Προμήθειας ηλεκτρικού και ηλεκτρονικού εξοπλισμού».

Ο ενδεικτικός προϋπολογισμός ανέρχεται στο ποσό των 44.000 ευρώ με το Φ.Π.Α.

Ο χρόνος παράδοσης της ανωτέρω προμήθειας που θ'αρχίσει από την υπογραφή της σύμβασης καθορίζεται σε τριάντα (30) ημέρες.

Ο διαγωνισμός θα γίνει την 30η Δεκεμβρίου 2002 ημέρα Δευτέρα, με ώρα έναρξης αποδοχής προσφορών την 10.00 πρωινή και ώρα λήξης αποδοχής προσφορών την 10.30 πρωινή στα γραφεία της Δ/νσης Τεχνικής Υπηρεσίας (Διαγοριδών και Αγίου Ιωάννου γωνία) και μπροστά στην αρμόδια Επιτροπή διεξαγωγής του διαγωνισμού.

Στον διαγωνισμό γίνονται δεκτοί όλοι οι κατασκευαστές και αναγνωρισμένοι προμηθευτές που επιθυμούν να λάβουν μέρος προσκομίζοντας τα δικαιολογητικά που προβλέπονται από την διακήρυξη.

Η εγγύηση συμμετοχής στον διαγωνισμό είναι 5% επί της αξίας του ενδεικτικού προϋπολογισμού της μελέτης επί του συνόλου ή επί μέρους των ειδών της προμήθειας σε εγγυητική επιστολή.

Η λήξη ισχύος της εγγυητικής επιστολής πρέπει να είναι τουλάχιστον ένα μήνα πέραν της λήξης της ισχύος της προσφοράς.

Πληροφορίες και παράδοση κάθε σχετικού εγγράφου του διαγωνισμού (Τεχνική Περιγραφή, ενδεικτικός προϋπολογισμός, γενική και ειδική συγγραφή υποχρεώσεων, τεχνικές προδιαγραφές, διακήρυξη κ.λ.π.), θα δίδονται μέχρι και την προηγούμενη ημέρα του διαγωνισμού κατά τις εργάσιμες ημέρες και ώρες στα γραφεία της Δ/νσης Τεχνικής Υπηρεσίας τηλ. 22410 46414, 46409.

Ο ΔΗΜΑΡΧΟΣ
κ.κ.τ.
Ο προϊστάμενος Δ.Τ.Υ.Δ.Ρ
Ελευθέριος Κωνστάντζος

ΙΑΤΡΙΚΗ ΑΝΑΚΟΙΝΩΣΗ

ΦΑΜΗΛΙΑΣ Μ. ΙΩΑΝΝΗΣ

ΓΑΣΤΡΕΝΤΕΡΟΛΟΓΟΣ

28ης Οκτωβρίου 4

(Πλατεία Ακαδημίας - πρώην εργαστήριο ακτιν. Αμαλου)

Δέχεται: 09.00 - 13.30
18.00 - 20.30

Τετάρτη απόγευμα και
Σάββατο πρωί μόνο με ραντεβού

Τηλ. 22410 - 70804
0972 403268
FAX 22410 70805

T971-31/12

ΤΗΛΕΟΡΑΣΗ

ΕΤ-1

07.00 Κλασική μουσική
08.00 Θεία Λειτουργία
10.15 Αρχονταρίκι
11.15 Μουσική Παράδοση
12.20 Ελληνικό ντοκιμαντέρ
12.45 Οπωσδήποτε την Κυριακή
13.50 Ειδήσεις-καιρός
14.15 Ελληνική ταινία «Το μεγάλο κανόνι» (κωμωδία 1981)
16.00 Ασθενείς και οδοιπόροι (Ε)
17.00 Μαμά και γιός (Ε)
18.00 Το Χρηματιστήριο των σπορ (σειρά)
18.45 Pre game
19.00 Μπάσκετ «ΠΑΟΚ - Περιστέρι» (απευθείας μετάδοση)
-Κλήρωση Πρότο - Τζόκερ στο τέλος του αγώνα
21.00 Ξένη ταινία «Η επιστροφή του Ροζ Πάνθηρα» (κωμωδία)
23.00 Ειδήσεις-αθλητικά-καιρός
23.10 Αθλητική Κυριακή
• Συνέχεια με επαναλήψεις

NET

07.00 Mediterraneo
07.30 Αγροτική ενημέρωση
08.00 Η συλλογή Γλεν Γκουλντ
09.00 Πρίσμα
11.00 Θαύματα του κόσμου
12.00 Εβδομη μέρα
13.00 Στον κόσμο της οικονομίας (Ε)
14.00 Η συνάντηση της Κυριακής
15.00 Ειδήσεις
16.00 Ολυμπιάδα 2004: Αντίστροφη μέτρηση (νέα εκπομπή)
17.00 Art NET
17.45 Ολυμπιακοί ήρωες
18.00 Ειδήσεις
18.30 Συζήτηση για τον προϋπολογισμό (απ'ευθείας μετάδοση)
21.00 Ειδήσεις-αθλητικά-καιρός
01.00 Τα θαύματα του κόσμου (ξένο ντοκιμαντέρ)
01.00 Ειδήσεις σε 5'
• Συνέχεια με επαναλήψεις

ΕΤ-3

07.31 Τηλεοπτικό ονειροδρόμιο (Ε) (παιδική εκπομπή)
08.30 Θεία Λειτουργία
10.00 Οπερα «Χάνσελ και Γκρέτελ»
11.50 Μουσική ιντερλούδιο
12.00 Εμμέλεια
12.30 Θεσσαλονικείς συνθέτες - Το άγνωστο πρόσωπο της Θεσσαλονίκης
13.30 Ρεπό
15.00 Ειδήσεις
15.30 Ενεργειακό πεδίο
16.00 Ξένη ταινία «Το Παλάτι τ'ουρανού»
17.30 Οδός Ευρώπης
18.00 Επί τροχών
18.30 Επιφάνεια εργασίας
19.00 Design world
19.30 Exodus
20.00 Ευρωπεριφέρεια
20.30 Ειδήσεις
21.00 Ξένη ταινία «Κορίνα» (Ρομαντική,κωμωδία)
23.00 Σπορ στο 3
24.00 Ειδήσεις
00.20 Αγγλικό ποδόσφαιρο Α' κατηγορίας: «Ρόδεραμ - Κρύσταλ Πάλας» (μαγνητοσκοπημένη μετάδοση)
•Συνέχεια με επαναλήψεις

MEGA

06.00 Οι δεινοσαυροι
06.30 Γκάργκοϊλς
07.00 Μαγικά αστέρια
08.00 Μίνι: η γυναίκα της χρονιάς
09.00 Ο Ντίσνεϊ γιορτάζει τον έρωτα
10.00 «Η ευχή της Αναμπελ» Κινούμενα σχέδια
12.00 Ξένη ταινία «Τα μαγικά Χριστούγεννα του Μίκι»
13.00 Οικονομαχίες
14.00 Ειδήσεις
14.50 Οσα φέρνει η ώρα
16.00 Ξένη ταινία «Η Σταχτοπούτα» (μιούζικαλ)
17.50 Ελληνική σειρά (Ε)
18.45 Ματιές στα γεγονότα
18.50 Ο πιο αδύναμος κρίκος
20.00 Ειδήσεις
21.00 Η φάρμα
22.00 Να η ευκαιρία
00.15 Ειδήσεις
00.30 Φεύγα
01.30 Ξένη ταινία «Φόνος σε τρεις πράξεις» (αγγλική ταινία μυστηρίου 1986)
03.30 Ο Τσακ Νόρις στην υπηρεσία του νόμου (Ε)
04.30 Τηλεμάρκετινγκ
05.10 Αγάπη μου, συρρίκνωσα τα παιδιά (σειρά)

ANT-1

06.00 Mobile Fun
06.15 Τηλεμάρκετινγκ
06.30 Ο χοντρο-Μεντόζα
07.00 Στούντιο με θέα
10.30 Σειρές κινουμένων σχεδίων
12.30 Πάουερ Ρέιντζερς (παιδική σειρά)
12.55 Super game
13.00 Ανασκόπηση εσωτερικών γεγονότων
14.00 Ειδήσεις
14.30 Ξένη ταινία «Μια χριστουγεννιάτικη ιστορία»
16.45 Επανάληψη ελληνικής σειράς
17.30 Τα νέα του ANT1 - Ειδήσεις στη νοηματική
18.00 Ελληνική ταινία «Η προεδρίνα» (κωμωδία 1972)
20.00 Ειδήσεις
21.00 Fame story in concert
23.00 Ξένη ταινία «Κλεμμένες καρδιές» (αμερικανική κομεντί 1996)
24.00 Ειδήσεις
01.30 Fame story in concert (Ε)
03.30 Οι δρόμοι της πόλης (Ε)
04.30 Mobile Fun
04.50 Τηλεμάρκετινγκ

STAR

06.30 Παιδικό πρόγραμμα και κινούμενα σχέδια
12.30 Τα μυστήρια της Ιντιάνα (νεανική σειρά)
13.00 Ειδήσεις
13.30 Κυριακή με τον Τέρενς Κουίκ
15.00 Ζίνα
16.00 Τα φιλαράκια
16.30 Σούπερμαν, τα χρόνια της νιότης
17.30 Ξένη ταινία «Το κουδούνι θα χτυπήσει στις 3.00» (κωμωδία 1987)
19.30 Ειδήσεις-καιρός
21.00 Ξένη ταινία «Σεισμός στη Νέα Υόρκη» (περιπέτεια 1999)
00.30 Ειδήσεις
00.45 Ξένη ταινία «Στο δρόμο της εκδίκησης» (περιπέτεια 1999)
02.45 Ξένη ταινία «Το μεγάλο τσίρκο» (κοινωνική ταινία αμερικανικής παραγωγής 1999)
05.3Αστέρια στο πεντάγραμμο

ALPHA

06.00 Πρώτη ενημέρωση
08.00 Alpha kinds
08.15 Μπομπ , ο σφουγαράκης
08.45 Ράγκρατς
09.30 Οικογένεια Θόρνμπερι
10.00 Πανόραμα
12.15 Ελληνική ταινία «Η παιχνιδιάρα» (κωμωδία 1967)
14.00 Ειδήσεις
14.15 7 ημέρες Alpha
15.00 Αυτοψία
15.55 Ειδήσεις
16.00 Μάρκο μ' έκαψες (Ε)
17.00 Ελκηνικό πρωτάθλημα ποδοσφαίρου
19.00 Ο Alpha στη σέντρα
20.00 Ειδήσεις
20.50 Γκολ!
21.30 Η δίκη του Alpha
23.15 Κίτρινος τύπος
00.45 Ειδήσεις
02.30 Γκολ! (Ε)
03.00 Third watch
04.00 Τηλεαγορές
04.45 7 ημέρες Alpha (Ε)

ΠΡΟΟΔΟΣΠΟΡ

Με τον αέρα της πρωτοπόρου!

➤ Η Ρόδος για νίκη στη Σαλαμίνα



Με τον αέρα του φαβορί και φυσικά του επίδοξου πρωταθλητή καλείται να αγωνιστεί για μια ακόμα φορά σήμερα η Ρόδος.

Η ομάδα της πόλης μας θα παίξει στις 3 μ.μ. στη Σαλαμίνα κόντρα στον τοπικό Αίαντα και θα προσπαθήσει να επιτύχει ακόμα μια νίκη κλείνοντας έτσι επιτυχημένα το 2002 (αυτό είναι το τελευταίο της άλλωστε επίσημο παιχνίδι για τη χρονιά που φεύγει).

Η αισιοδοξία υπάρχει στο «στρατόπεδο» των «πρασίνων» και αυτό είναι λογικό αν αναλογιστεί κανείς ότι μέχρι τώρα η Ρόδος τα έχει καταφέρει περίφημα τόσο εντός όσο και εκτός έδρας.

Ο σημερινός αντίπαλος είναι μια πειθαρχημένη ομάδα που θέλει ιδιαίτερη προσοχή καθώς όπως έχει δείξει και σε παλιότερες εμφανίσεις της στο νησί μας, είναι ικανή για να κάνει την ζημιά. Η Ρόδος πάντως αν αγωνιστεί σύμφωνα με τις πραγματικές τις δυνατότητες τότε δεν αναμένεται να αντιμετωπίσει ιδιαίτερα προβλήματα. Και αυτό διότι όπως και να το κάνουμε έχει καλύτερη ομάδα από τον Αίαντα.

Στη διάθεση του προπονητή Δημήτρη Σκούνα δεν θα είναι οι τιμωρημένοι Ντιογκένους και Μαΐλης. Οι «ετοιμοπόλεμοι» όμως είναι οι ακόλουθοι:

Θέμελης, Μπιλιάς, Γιόνοβιτς, Μαλλιάκας, Μπιγκό, Ναλμπάντης, Βασιλόπουλος, Κονσανδιανός, Καλημέρης, Στ. Καντιμοίρης, Γ. Καντιμοίρης, Πάττας, Πλαγγέντης, Καρίκης, Μαθιός Μακρυδημήτρης, Τραμπακόπουλος και Μοσχής.

Διαιτητής θα είναι ο κ. Αθανασακόπουλος και «βοηθοί» του οι κ. Σωτηρόπουλος και Βεσκούκης από τον Σύνδεσμο Αχαΐας.

Ολοταχώς για νέα «κυανέρυθρη» νίκη!

Ο Διαγόρας φιλοξενεί (3 μ.μ.) την ΑΕ Κως στο στάδιο

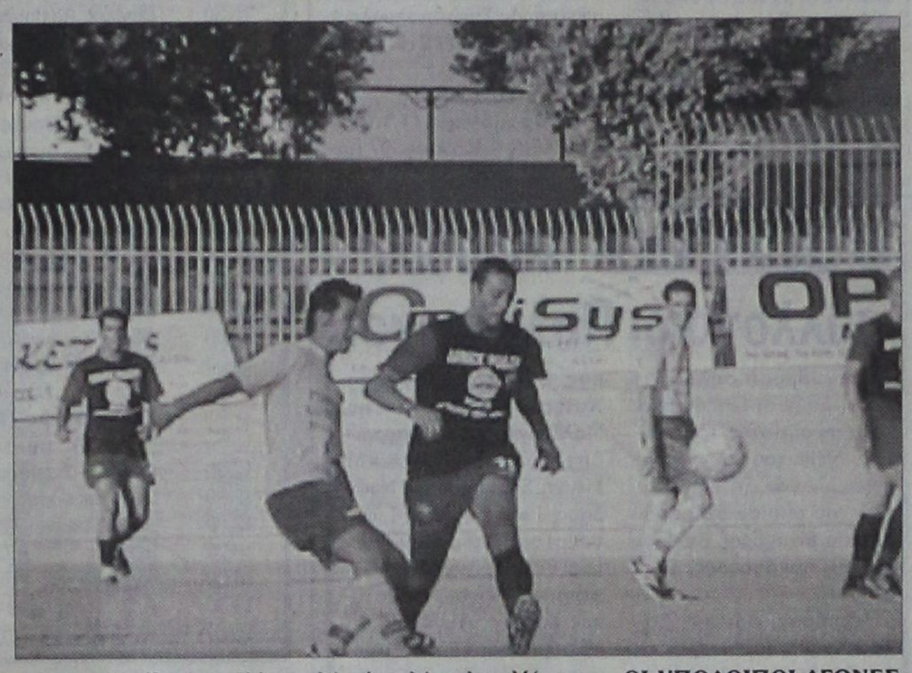

Εχοντας την ψυχολογία του ανεβασμένη και δείχνοντας ότι βρίσκεται σε εξαιρετική φόρμα το τελευταίο διάστημα, ο ΠΑΟ Διαγόρας υποδέχεται σήμερα στις 3 μ.μ. στο δημοτικό στάδιο της πόλης την Αθλητική Ενωση Κω.

Το τελευταίο για το 2002 δωδεκανησιακό ντέρμπι, αναμένεται να «τραβήξει» το ενδιαφέρον αρκετών φιλάθλων, που θα πάνε στο γήπεδο για να παρακολουθήσουν τις προσπάθειες για νίκη των παικτών και των δύο ομάδων.

Ο «γηραιός» στοχεύει να συνεχίσει την ξέφρενη πορεία του προς την κορυφή της βαθμολογίας, πετυχαίνοντας ακόμα μια μεγάλη νίκη, η οποία, με πιθανό «στραβοπάτημα» της Ρόδου, θα του δώσει τη δυνατότητα να πλησιάσει πολύ περισσότερο στο «ρετιρέ» του βαθμολογικού πίνακα του 7ου ομίλου.

Με τη σκέψη, λοιπόν, σε αυτό, οι ποδοσφαιριστές του Ανδρέα Σταύρου, είναι αποφασισμένοι να δώσουν τον καλύτερο τους εαυτό για την επίτευξη του στόχου τους. Θέλουν όμως και την συμπαράσταση του φίλαθλου κόσμου του νησιού μας, καθώς είναι ένα ιδιαίτερα κρίσιμο παιχνίδι.

Από την άλλη πλευρά, το συγκρότημα του «νησιού του Ιπποκράτη», βρίσκεται στην Ρόδο έχοντας σαν βασικό του στόχο, να μην πτηθεί και στην καλύτερη δυνατή περίπτωση να πάρει τους τρεις πολύτιμους βαθμούς. Η ΑΕ Κως βρίσκεται χαμηλά στη βαθμολογία και θέλει να... ανασάνει, εν' όψει της συνέχειας του πρωταθλήματος.

Το σημερινό παιχνίδι δεν θα είναι σε καμία περίπτωση εύκολο για τους γηπεδούχους, κάτι που προσπάθησε να επισημάνει στους παίκτες του καθ' όλη την διάρκεια της εβδομάδας και ο κ. Σταύρου. Ο Κύπριος τεχνικός θέλει τους ποδοσφαιριστές τους να είναι προσγειωμένοι και να μην παίρνουν τα ...μυαλά τους αέρα. Μόνο έτσι ο Διαγόρας θα μπορέσει να φθάσει σε αυτή τη νίκη, που έτσι όπως είναι τα πράγματα ίσως και να είναι η σημαντικότερη μέχρι τώρα.

Ο τεχνικός του Διαγόρα δεν θα έχει στη διάθεσή τον Γιάννη Χατζησταμάτη που συμπλήρωσε τρεις κίτρινες κάρτες και δεν έχει δικαίωμα συμμετοχής. Κατά τα άλλα, δεν αντιμετωπίζει κανένα άλλο πρόβλημα και έχει όλους τους υπόλοιπους παίκτες στη διάθεσή του. Πρόκειται για τους ακόλουθους:

Φωτεινής, Ορφανίδης, Πολιάς, Ρουτζιέρης, Κακλαμάνος, Παπαδημήτρης, Τρυφίδης, Σταθόπουλος, Μονόπολι, Σκυλλάς, Σπάρταλης, Γεωργαλής, Αγγελόπουλος, Μόσχου, Κολιάδης, Παφιάκης, Σταυρίδης και Αμπελάς.

• Το παιχνίδι θα διευθύνει ο κ. Βάσσαλος και «βοηθοί» του θα είναι οι κ. Παπαχαραλάμπους και Γλαβάς, όλοι τους από τον Σύνδεσμο της Αθήνας.

Παρατηρητής τους θα είναι ο κ. Στέργου.

ΟΙ ΥΠΟΛΟΙΠΟΙ ΑΓΩΝΕΣ

Στους υπόλοιπους αγώνες της 12ης αγωνιστικής, θα παίξουν:

Ερμής Κορ. _ Ασπρόπυργος
Αιολικός - Ελευσίνα
Απόλλων Καλ. - ΑΟ Μάνης
Αίας Σαλ. - ΑΣ Ρόδος
Καρλόβασι - Κάσπακας
ΑΟ Μυκόνου - Καλλονή
Μανδραϊκός - Ατρόμητος Π.

Η Παπουρδάνου σήμερα στο κύπελλο Χριστουγέννων



Στο κύπελλο Χριστουγέννων που διοργανώνεται σήμερα στον Ιππικό Όμιλο Φιλίππων της πρωτεύουσας, συμμετέχει η Μαρία Παπουρδάνου.

Η αμαζόνα του Ιππικού Ομίλου Ρόδου «Ο Κάδμος» θα προσπαθήσει ν' αποκτήσει εμπειρίες, ανάμεσα σε κορυφαίες ελληνικές αθλήτριες.

Πέμπτη νίκη θέλει ο Σταυρός στο Ρέθυμνο



Ένα φαινομενικά εύκολο παιχνίδι, καλείται να δώσει σήμερα στις 12 το μεσημέρι ο Σταυρός Καλυθιών. Η γυναικεία ποδοσφαιρική ομάδα του νησιού μας, «δοκιμάζεται» στο Ρέθυμνο της Κρήτης από τις τοπικές Κρήσσες, που βρίσκονται στις τελευταίες θέσεις της βαθμολογίας.

Μετά τη νίκη της προηγούμενης εβδομάδας στα Χανιά επί των Αρτέμιδων, οι παίκτριες του Νίκου Ταχαρμάνη όχι μόνο θέλουν να παραμείνουν αήττητες, αλλά να προσθέσουν ακόμα μια νίκη -την πέμπτη- στο ενεργητικό τους.

Με βάση το τι μας έχουν δείξει μέχρι τώρα οι ομάδες, ο Σταυρός υπερτερεί του αντίπαλου του και αν είναι σοβαρός και προσεκτικός μπορεί να τα καταφέρει και σήμερα χωρίς να αντιμετωπίσει ιδιαίτερα προβλήματα.

Το κλίμα είναι πάρα πολύ καλό και όλες οι κοπέλες είναι αισιόδοξες για την έκβαση και του σημερινού αγώνα.

Ο κ. Ταχραμάνης δεν έχει στη διάθεση του την Λίντα Χέλστρομ η οποία αναχώρησε για την πατρίδα της (Σουηδία) για τις γιορτές. Υπολογίζει όμως τις ακόλουθες:

Βασιλειάδου, Χρονοπούλου, Βαγιανού, Γαϊτάνου, Αναστασιάδου, Ιακωβίδου, Κτενά, Σιέχ, Ζωΐδου, Δελαπόρτα, Κοτσάνη, Θεουλάκη, Δράπανου, Γιαννίκου και Αξιώτη.

• Το παιχνίδι θα διαιτητεύσει η κ. Λουτσακλή. «Βοηθοί» της θα είναι οι κ. Σταματάκης και Καμπιανάτης, όλοι τους από τον Σύνδεσμο των Χανίων.

ΟΙ ΥΠΟΛΟΠΟΙ ΑΓΩΝΕΣ

Στους υπόλοιπους αγώνες της 6ης αγωνιστικής, θα παίξουν:

Καλλιθέα - Νέα Αλκικαρνασός
Εθνικός Ελλην. - Αρτέμιδες
• Ρεπό έχει ο Λιβυκός Κουτσουρά

Ποιος θα μείνει στην κορυφή;

Ο Π.Α.Ο. Διαγόρας υποδέχεται τον Α.Σ.Κ. Ιβίσκος στο ντέρμπι των πρώτων στις νεάνιδες

Αυτή τη θέση ποιος θα την πάρει; Σήμερα στις 18:00 στην «τέντα» ο Π.Α.Ο. Διαγόρας θα φιλοξενήσει τον Α.Σ.Κ. Ιβίσκος στο ντέρμπι κορυφής του πρωταθλήματος των νεάνιδων στο πλαίσιο της δεύτερης αγωνιστικής. Κι αυτό γιατί οι δύο ομάδες ξεκίνησαν με το δεξί τις υποχρεώσεις τους, όμως μόνο μία θα συνεχίσει αήττητη την πορεία της στη διοργάνωση.

Κ.Γ. Διαγόρα (18:00): Π.Α.Ο. Διαγόρας- Α.Σ.Κ. Ιβίσκος (Αρνάς-Βαγιανός)

Η ΒΑΘΜΟΛΟΓΙΑ

1. Π.Α.Ο. Διαγόρας	2	1-0	106-28(+78)
2. Α.Σ.Κ. Ιβίσκος	2	1-0	41-38(+3)
3. Γ.Α.Σ. Ιάλυσος	1	0-1	38-41(-3)
4. Ήλιος Ιαλυσού	1	0-1	28-106(-78)

• Στη βαθμολογία δεν περιλαμβάνεται το χθεσινό παιχνίδι Γ.Α.Σ. Ιάλυσος- Ήλιος Ιαλυσού

Δύσκολο έργο έχει ο Απόλλων κόντρα στον φιλόδοξο ΑΟ Μάνης, στις Καλυθιές



Ενα από τα δυσκολότερα εντός έδρας παιχνίδια, καλείται να δώσει σήμερα στις 3 μ.μ. στο γήπεδο του ο Απόλλων Καλυθιών.

Η ομάδα του νησιού μας, θα τεθεί αντιμέτωπη με τον φιλόδοξο ΑΟ Μάνης που φιγουράρει στις πρώτες θέσεις του βαθμολογικού πίνακα. Μετά την εκτός έδρας επιτυχία της προηγούμενης εβδομάδας, οι παίκτες του Γιώργου Τανίδη θέλουν να πετύχουν και μια νίκη μέσα στις Καλυθιές, κάτι που έχουν να κάνουν περίπου ένα μήνα. Λόγω του ότι, το σημερινό παιχνίδι είναι το τελευταίο τους για το 2002 (για το πρωτάθλημα), είναι αποφασισμένοι να χαιρετίσουν τον κόσμο τους κατά τον καλύτερο δυνατό τρόπο.

Παράλληλα, οι τρεις βαθμοί, θα τους επιτρέψουν να παραμείνουν σε μια αρκετά κολακευτική γι' αυτούς θέση μετά από την καλή πορεία που έχουν κάνει σε γενικές γραμμές μέχρι τώρα. Εξυπακούεται ότι το κλίμα είναι πάρα πολύ καλό και αυτό είναι κάτι που αναμένεται να έχει αντίκτυπο και εντός αγωνιστικού χώρου.

Ο κ. Τανίδης δεν θα έχει στη διάθεση του τον Λεονάρδο Παπανικολάου που έχει συμπληρώσει κάρτες.

Υπολογίζει όμως στους ακόλουθους:

Αλεξανδρίδης, Κώστα, Λινάρδο, Καραβόλια, Κυριαζή, Πάλλα, Σαλαμαστράκη, Σάββενα, Μαχλή, Νικολή, Αρχοντούλη, Ισκά, Πολυχρονίου, Μαμάκο, Δημητριάδη, Σταυρή, Διακάκη και Ψαρά.

• Διαιτητής κληρώθηκε ο Αθηναίος κ. Γκιόλας. «Βοηθοί» του θα είναι οι κ. Τίκας και Δημόπουλος του ίδιου συνδέσμου. Παρατηρητής διαιτησίας ορίστηκε ο κ. Καραπατάς από την Κόρινθο.

Στην Κέφαλο ο Ηρακλής 2000

Οι «ροπαλοφόροι» παιζουν στις 13:00 με τον Αιολο ενω ο Ιπποκρατης θα φιλοξενησει στις 17:00 την Ε.Α. Καλυμνου

Με τη διεξαγωγή της τέταρτης αγωνιστικής θα συνεχιστεί ο τρίτος όμιλος του παιδικού πρωταθλήματος. Στις 13:00 στην Κέφαλο ο τοπικός Αίολος θα φιλοξενήσει τον ισχυρό Ηρακλή 2000 ενώ στο κλειστό γυμναστήριο της Κω, ο μέτριος μέχρι στιγμής Ιπποκράτης θα αντιμετωπίσει την Ε.Α. Καλύμνου. Τέλος η πρωτοπόρος Α.Ε. Δικαίου θα εκτίσει το ρεπό της.

ΤΟ ΣΗΜΕΡΙΝΟ ΠΡΟΓΡΑΜΜΑ

Κέφαλος (13:00): Αίολος Κεφάλου- Ηρακλής 2000

Κ.Γ. Κω (17:00): Ιπποκράτης Κω- Ε.Α. Καλύμνου

ΠΑΙΔΙΚΟ ΠΡΩΤΑΘΛΗΜΑ (Γ' ΟΜΙΛΟΣ)
3η αγωνιστική

1. ΑΕ Δικαίου	6	3-0	237-155 (+82)
2. Ιπποκράτης Κω	4	1-2	174-177 (-3)
3. Ηρακλής 2000	2	1-0	67-64 (+3)
4. Αίολος Κεφάλου	2	0-2	95-144 (-49)
5. Ε.Α. Καλύμνου	1	1-0	58-91 (-33)

• Η Ε.Α. Καλύμνου και ο Ηρακλής 2000 έχουν από ένα παιχνίδι λιγότερο

• Ο Ιπποκράτης Κω και η Α.Ε. Δικαίου δεν έχουν εκτίσει το ρεπό τους

Ημερίδα διοργανώνει ο ΑΣΙΑΘ στο «ΠΛΑΖΑ»

Μετά τη χθεσινή γιορτή του, ο Αθλητικός Σύλλογος Ιστιοπλόων Ανοικτής Θάλασσας Ρόδου διοργανώνει σήμερα στις 6 μ.μ. ημερίδα στο ξενοδοχείο «Πλάζα».

Θέματα της, είναι:

Α. Οργανωτική δομή ιστιοπλοΐας ανοικτής θάλασσας.

Β. Οργάνωση-διαχείριση αγώνων

Γ. Αγωνιστική δραστηριότητα κλάσεων.

Ομιλητής θα είναι ο πρόεδρος της Επιτροπής Ανοικτής Θάλασσας της Ελληνικής Ιστιοπλοϊκής Ομοσπονδίας κ. Λάζαρος Τσαλίκης.



Η εμπειρία μας και η αφοσίωση στη λεπτομέρεια αποτελούν εγγύηση για την απόλυτη επιτυχία ωστε να μείνουν ανεξίτηλες στη μνήμη τη δική σας και των καλεσμένων σας.....

ΧΟΡΟΕΣΠΕΡΙΔΕΣ - ΓΑΜΟΙ - CATERING - ΠΑΙΔΙΚΑ ΠΑΡΤΥ

ΞΕΝΟΔΟΧΕΙΟ SOFITEL CAPSIS ΡΟΔΟΥ
Για Πληροφορίες 25-015 & 20919 (09.00 - 17.00)



CAPSIS
Conference Centers & Resort Hotels

3650-31/12

ΠΡΟΟΔΟΣΠΟΡ

Γεύση από Α΄Κατηγορία σε Βάτι και Πυλώνα

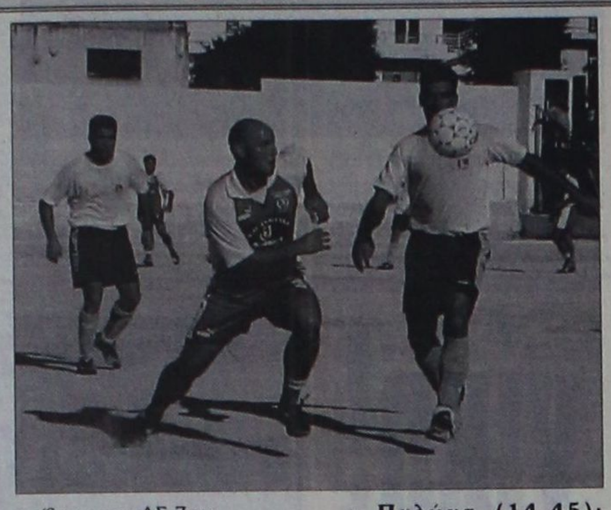

Μπορεί να μην έχουμε κανονική αγωνιστική κίνηση σήμερα, ωστόσο οι φίλαθλοι θα έχουν τη δυνατότητα να πάρουν μία μικρή γεύση από πρωτάθλημα, αφού θα διεξαχθούν δύο εξ' αναβολής παιχνίδια για την Α΄ Κατηγορία. Στην Πυλώνα, η τοπική Θύελλεα υποδέχεται τον Αρη Αρχαγγέλου, ενώ στο Βάτι, ο Διαγόρας συγκρούεται με τον Απόλλωνα Απολλώνων.

Ακόμη σήμερα είναι προγραμματισμένο και ένα παιχνίδι για τη Β΄ Κατηγορία, ανάμεσα στην ΑΕ Κατταβιάς και τον Νικαγόρα, καθώς και ένα για τον 3ο Ομιλο Νήσων της Γ΄ Κατηγορίας, ανάμεσα στην ΑΣΕΛ και τον ΑΟ Λειψών.

Εξάλλου για το Εφηβικό πρωτάθλημα είναι προγραμματισμένα δύο παιχνίδια.

Στο Λύκειο Ιαλυσού ο Ιάλυσος '97 θα παίξει με τον Ερμή Καλυθιών ενώ στην Κατταβιά η τοπική Αθλητική Ενωση θα παίξει με τον ΑΣ Ζευς.

Τέλος, δύο αγώνες είναι προγραμαμτισμένοι για αύριο. Ενας για τη Β΄ Κατηγορία ανάμεσα στον Αντίμαχο και την Ασπίδα Απολακκιάς και ένας για το Παιδικό, ανάμεσα στον ΑΣ Ρόδος και τον Ιάλυσο'97. Αναλυτικά τα παιχνίδια:

Α' Κατηγορία

• **Πυλώνα (14.45):** Θύελλα - Αρης Αρχαγγέλου (Παυλούς): Παπανικολάου, Σάββενας, Συμιακός (Κόντζος).

• **Βάτι (14.45):** Διαγόρας Βατίου - Απόλλων Απολλώνων (Χουρδάς): Φεσσάρας, Ορφανός, Κόκκινος (Χατζημανώλης).

Β' Κατηγορία
Σήμερα

• **Κατταβιά (14.45):** ΑΕ Κατταβιάς - Νικαγόρας (Κάπρος): Σ. Σιδηρόπουλος, Τατάς, Ζανεττής (Στ. Κάπρος).

Δευτέρα 23-12-2002

• **Αντιμάχεια (14.45):** Αντίμαχος - Ασπίδα Απολακκιάς: Αλαχιώτης, Βασιλείου, Μουστάκας.

Γ' Κατηγορία
3ος όμιλος Νήσων

• **Λέρος (12.00):** ΑΣΕΛ - ΑΟ Λειψών (Καρπαθάκης): Μαυρουδής, Μαχαίρας, Λουρμπέας.

ΕΦΗΒΙΚΟ
(15η αγωνιστική)

• **Λύκειο Ιαλυσού (13.00):** Ιάλυσος '97 - Ερμής (ιατρός Σπηλιωτοπούλου)

• **Κατταβιά (12.45):** ΑΕ Κατταβιάς - Ζευς.

ΠΑΙΔΙΚΟ

• **Καρακόνερο (13.00):** ΑΣ Ρόδος - Ιάλυσος '97 (ιατρός Παιδοκούκης).

Οι νέοι καθηγητές διαιτησίας

Εξετάσεις για την απόκτηση του τίτλου καθηγητού διαιτησίας, θα πραγματοποιήσει τον ερχόμενο Μάϊο η Ομοσπονδία Διαιτητών Ποδοσφαίρου Ελλάδος.

Σχετική είναι η ανακοίνωση που στάλθηκε στον Σύνδεσμο Διαιτητών Δωδεκανήσου:

«Το Δ.Σ./Ο.Δ.Π.Ε. στο συμβούλιο της 29-11-2002 αποφάσισε, μετά από εισήγηση της Α.Τ.Ε.Δ./Ο.Δ.Π.Ε. τη διενέργεια εξετάσεων για την απόκτηση του τίτλου καθηγητή διιατησίας. Όσοι, λοιπόν, συνάδελφοι διαιτητές μη εν ενεργεία έχουν το σήμα Α΄ Κατηγορίας Ο.Δ.Π.Ε. και έχουν αγωνισθεί για δύο χρόνια σε πλήρεις ποδοσφαιρικές περιόδους ως διαιτητές σε αγώνες επαγγελματικών πρωταθλημάτων μπορούν να υποβάλλουν αίτηση στην Ο.Δ.Π.Ε., μέσω των Συνδέσμων τους, προκειμένου να συμμετέχουν στις εξετάσεις που θα διοργανώσει η ομοσπονδία.

Πρόσθετη υποχρεώση των υποψηφίων καθηγητών διαιτησίας είναι η πραγματοποίηση πριν από τις εξετάσεις διδασκαλίας σε σεμινάρια, συνδέσμους κ.λ.π. υπό παρακολούθηση εκπροσώπων της Α.Τ.Ε.Δ. και του δ.σ./Ο.Δ.Π.Ε.

Οι διδασκαλίες αυτές των υποψηφίων καθορίζονται ύστερα από συνεννόηση των Συνδέσμων με την Α.Τ.Ε.Δ./Ο.Δ.Π.Ε., η οποία έχει τη δυνατότητα να καλέσει τον υποψήφιο να διδάξει σε άλλο σύνδεσμο που θα επιλεγεί. Επίσης, τυχόν αρθρογραφία των υποψηφίων πρέπει να κοινοποιείται στην Ο.Δ.Π.Ε.

Συνάδελφε πρόεδρε, παρακαλούμε να ανακοινώσετε σε όλα τα μέλη σας με κάθε τρόπο (ανακοίνωση σε τοπικές εφημερίδες, ραδιόφωνα, τηλεόραση και ανακοίνωση στα γραφεία του συνδέσμου, προφορικές υπενθυμίσεις στις συγκεντρώσεις των μελών σας κ.τ.λ.) ότι όσοι έχουν τα προσόντα που ζητάει ο Κανονισμός, μπορούν να υποβάλλουν αίτηση στο Σύνδεσμο μέχρι 10 Ιανουαρίου 2003. Οι αιτήσεις αυτές διαβιβάζονται, όλες υποχρεωτικά, στην Ο.Δ.Π.Ε. μέχρι Παρασκευή 24 Ιανουαρίου 2003, ώστε να εφαρμοσθεί το σύστημα παρακολούθησης των διδασκαλιών των υποψηφίων που θα επιλεγούν. Οι εξετάσεις θα πραγματοποιηθούν στις 24 Μαΐου 2003, από εξεταστική επιτροπή με καθηγητές διαιτησίας που έχουν ονομασθεί τουλάχιστον προ δεκαετίας».

AMCOR

No 1

ΚΑΤΑΣΚΕΥΑΖΟΝΤΑΙ & ΕΙΣΑΓΟΝΤΑΙ ΣΥΝΑΡΜΟΛΟΓΗΜΕΝΑ ΑΠΟ ΤΟ ΙΣΡΑΗΛ



ΠΡΟΔΙΑΓΡΑΦΕΣ ΕΟΚ CE MARK

Η AMCOR-ΙΣΡΑΗΛ Η ΜΕΓΑΛΥΤΕΡΗ ΒΙΟΜΗΧΑΝΙΑ ΗΛΙΑΚΩΝ ΣΥΣΤΗΜΑΤΩΝ ΣΤΟΝ ΚΟΣΜΟ,ΣΑΣ ΠΡΟΣΦΕΡΕΙ ΤΟΝ ΚΑΛΥΤΕΡΟ ΗΛΙΑΚΟ ΘΕΡΜΟΣΙΦΩΝΑ ΤΟΥ ΚΟΣΜΟΥ ΜΕ ΜΟΝΑΔΙΚΑ ΣΗΜΕΙΑ ΥΠΕΡΟΧΗΣ ΠΟΥ ΚΑΝΕΝΑΣ ΑΛΛΟΣ ΔΕΝ ΕΧΕΙ.ΠΡΩΤΗ Η AMCOR,ΠΡΙΝ 40 ΧΡΟΝΙΑ ΠΑΡΟΥΣΙΑΣΕ ΤΗΝ ΕΠΑΝΑΣΤΑΤΙΚΗ ΤΗΣ ΤΕΧΝΟΛΟΓΙΑ ΣΤΟΥΣ ΗΛΙΑΚΟΥΣ ΘΕΡΜ/ΝΕΣ. ΠΟΛΛΟΙ ΑΠΟ ΤΟΤΕ ΠΡΟΣΠΑΘΗΣΑΝ ΝΑ ΤΗΝ ΜΙΜΗΘΟΥΝ .ΤΑ ΑΠΟΤΕΛΕΣΜΑΤΑ ΤΟΥΣ ΕΙΝΑΙ ΓΝΩΣΤΑ.ΚΑΝΕΝΑΣ ΔΕΝ ΜΠΟΡΕΣΕ ΝΑ ΤΗ ΦΘΑΣΕΙ.ΣΗΜΕΡΑ Η AMCOR ΣΥΝΕΧΙΖΟΝΤΑΣ ΤΗΝ ΕΡΕΥΝΑ ΣΤΟΝ ΤΟΜΕΑΤΗΣ ΗΛΙΑΚΗΣ ΕΝΕΡΓΕΙΑΣ ΒΡΙΣΚΕΤΑΙ ΚΑΙ ΘΑ ΒΡΙΣΚΕΤΑΙ ΜΠΡΟΣΤΑΓΙΑΤΙ ΕΙΝΑΙ Η No 1 ΣΤΟΝ ΚΟΣΜΟ.

ΕΙΝΑΙ Η AMCOR

X 3648-31/12

ΔΩΡΙΕΑΣ Ιδρύουν σύλλογο οι Παλαίμαχοι

Στην ίδρυση συλλόγου προχωρούν οι Παλαίμαχοι ποδοσφαιριστές του Δωριέα. Μέλη του υπό σύσταση συλλόγου, το καταστατικό του οποίου έχει αναλάβει ο δικηγόρος Σταύρος Παναγιωτακόπουλος, είναι οι:

Τσιγάρος Ιωάννης, Ταμπάκ Χουσείν, Κυπριώτης Αντώνιος, Διακονικολάου Ιωάννης, Ζαχαρίας Μερκούρης, Ταμπάκ, Σαντίκ, Παναγιωτακόπουλος Σταύρος, Φρατζιδάκης Δημήτρης,Πανάγος Αργύρης, Ζαννής Αλέξης, Επιφάνης Αγαπητός, Επιφάνης Λάκης, Πιλάτος Μανώλης, Χατζηστρατής Γιάννης, Μαλλιάκας Νίκος, Ζουρούδης Αντώνης, Κοτζεκλή Μεμέτ, Σιαμαντούρας Νικόλαος, Γιαννόπουλος Γιώργος, Γορανίτης Παναγιώτης, Παπαϊωάννου Α., Σιφωνιός Γιώργος, Μουστάκας Σάββας, Αγγέλου Μιχάλης, Βολονάκης Δημήτριος, Ανθυμίδης Γεώργιος, Πανάγος Μιχάλης, Κουτσούκος Χρήστος, Σπανός Κώστας, Χρυσοχόος Χρήστος, Ρουτζιέρης Νίκος, Χατζής Σελμά, Χατζής Βασίλης, Σαλονικιός Βασίλης, Λύμουρας Παναγιώτης.

Ολοκληρώθηκε ο πρώτος γύρος του SOCCER TIME

Με τα παιχνίδια της 11ης αγωνιστικής, ολοκληρώθηκε ο πρώτος γύρος του πανελληνίου πρωταθλήματος 5Χ5 ανεξαρτήτων ομάδων με την επωνυμία SOCCER TIME.

Τα αποτελέσματα που σημειώθηκαν είναι τα ακόλουθα:

LIONS - SELESAO	8-11
XXX - ΙΠΠΟΤΙΚΟ	8-2
ΠΑΛΙΑ ΠΟΛΗ - ΚΑΝΟΝΙΕΡΗΔΕΣ	9-5
MOBITEL - ΔΟΝΑ ΡΟΔΟΥ	4-6
TRE CAFE - PLAYSTATION 3	13-1
ESPORTA - ACCIDENTS	6-8

Η ΒΑΘΜΟΛΟΓΙΑ

1. LIONS	88-44	18
2. ΣΕΛΕΣΑΟ	88-68	17
3. ΔΟΝΑ ΡΟΔΟΥ	66-44	15
-. ΠΑΛΙΑ ΠΟΛΗ	68-45	15
5. MOBITEL	76-51	12
-. ESPORTA	51-59	12
7. XXX	66-52	11
8. TRE CAFE	65-66	8
- PLAYSTATION 3	49-68	8
- ΙΠΠΟΤΙΚΟ	72-108	6
11. ACCIDENTS	61-94	6
12. ΚΑΝΟΝΙΕΡΗΔΕΣ	64-81	4

Είκοσι ομάδες συμμετέχουν στο τουρνουά «Χριστούγεννα 2002»

Με τη συμμετοχή είκοσι ομάδων, θα διεξαχθεί και φέτος το Χριστουγεννιάτικο παιδικό τουρνουά της ΕΠΣΔ, που θα είναι αφιερωμένο στη μνήμη του πρόσφατα αδικοχαμένου νεαρού ποδοσφαιριστή του ΑΕΡΑ Νίκου Ματθαίου. Θα διεξαχθεί σε τρεις φάσεις. Η πρώτη το Σάββατο 28 Δεκεμβρίου, στα γήπεδα Αφάντου και Παραδεισίου, η δεύτερη φάση την Πέμπτη 2 Ιανουαρίου, στο γήπεδο Αρχαγγέλου και η τρίτη (αφορά κατάταξη των ομάδων που θ' αποκλειστούν από τη δεύτερη φάση) την Παρασκευή 3 Ιανουαρίου, στο γήπεδο Αφάντου.



Το πρόγραμμα:

Α΄ όμιλος
Γήπεδο Αφάντου
Α΄ ήμισυ γηπέδου

12.00	ΑΕΡΑ - Δόξα Ψίνθου
12.30	Ζευς - Εθνικός Αρχίπολης
13.00	ΠΑΣ Ασκληπειού - ΑΕΡΑ
13.30	Δόξα Ψίνθου - Ζευς
14.00	Εθνικός Αρχίπολης - ΠΑΣ Ασκληπειού
14.30	ΑΕΡΑ 1 - Ζευς
15.00	Δόξα Ψίνθου - ΠΑΣ Ασκληπειού
15.30	Εθνικός Αρχίπολης - ΑΕΡΑ 1
16.00	Ζευς - ΠΑΣ Ασκληπειού
16.30	Δόξα Ψίνθου - Εθνικός Αρχίπολης

Β΄ ήμισυ γηπέδου

12.00	Διγενής - Σταυρός Καλυθιών
12.30	ΑΕΡΑ 2 - Διαγόρας Βατίου
13.00	ΑΣ Ρόδος - Διγενής
13.30	Σταυρός Καλυθιών - ΑΕΡΑ
14.00	Διαγόρας Βατίου - ΑΣ Ρόδος
14.30	ΑΕΡΑ 2- Διγενής
15.00	ΑΣ Ρόδος - Σταυρός
15.30	Διγενής - Διαγόρας Βατίου
16.00	ΑΕΡΑ 2 - ΑΣ Ρόδος
16.30	Σταυρός Καλυθιών - Διαγόρας Βατίου

Β΄ όμιλος
Γήπεδο Παραδεισίου
Α΄ ήμισυ γηπέδου

12.00	Φοίβος - Ιάλυσος '97
12.30	ΠΑΟ Διαγόρας - Α.Ο. Καλαβαρδών
13.00	Αγ. Ισίδωρος - Φοίβος
13.30	Ιάλυσος '97 - Α.Ο. Καλαβαρδών
14.00	Αγ. Ισίδωρος - ΠΑΟ Διαγόρας
14.30	Α.Ο. Καλαβαρδών - Φοίβος
15.00	Αγ. Ισίδωρος - Ιάλυσος '97
15.30	ΠΑΟ Διαγόρας - Φοίβος
16.00	Α.Ο. Καλαβαρδών - Αγ. Ισίδωρος
16.30	Ιάλυσος '97 - ΠΑΟ Διαγόρας

Β΄ ήμισυ γηπέδου

12.00	Ηρακλής Μαριτσών - Κλεάνθης
12.30	Ηλιος - Ευαγόρας
13.00	Νίκη Ρόδου - Ηρακλής Μαριτσών
13.30	Κλεάνθης - Ηλιος
14.00	Ευαγόρας - Νίκη Ρόδου
14.30	Ηρακλής Μαριτσών - Ηλιος
15.00	Νίκη Ρόδου - Κλεάνθης
15.30	Ευαγόρας - Ηρακλής Μαριτσών
16.00	Ηλιος - Νίκη Ρόδου
16.30	Κλεάνθης - Ευαγόρας

Στην τελική φάση προκρίνονται οι δύο πρώτες ομάδες της βαθμολογίας των τεσσάρων υποομίλων, δηλαδή οκτώ (8) ομάδες. Το πρόγραμμα της τελικής φάσης έχει ως εξής:

Γήπεδο Αρχαγγέλου
Πέμπτη 2-1-03

Α΄ όμιλος		Β΄ όμιλος	
13.00	Α1 - Γ2	13.00	Α2 - Γ1
13.30	Β1 - Δ2	13.30	Β2 - Α1
14.00	Α1 - Β1	14.00	Α2 - Β2
14.30	Γ2 - Δ2	14.30	Γ1 - Δ1
15.00	Α1 - Δ2	15.00	Α2 - Δ1
15.30	Γ2 - Β1	15.30	Γ1 - Β2

Οι πρώτες ομάδες της βαθμολογίας θα αγωνιστούν στο μεγάλο τελικό και οι δεύτερες στο μικρό. Οι δύο τελικοί θα διεξαχθούν ταυτόχρονα, στις 16.15, στα δύο ήμισυ του γηπέδου.

Γιορτή διοργανώνει αύριο η Νίκη Ρόδου

Με μια μικρή γιορτή που θα πραγματοποιηθεί αύριο στις 4 μ.μ. σε αίθουσα των εγκαταστάσεων της, θα κλείσει τα μαθήματα της εν' όψει των Χριστουγέννων, η ακαδημία ποδοσφαίρου του ΑΣ Νίκη Ρόδου.

Θα πραγματοποιηθούν αγώνες των μικρών παιδιών της σχολής και αμέσως μετά θα ακολουθήσει πάρτι με χριστουγεννιάτικα τραγούδια και πολλά γλυκά.

- Το Κέντρο Μίνι Ποδοσφαίρου Ρόδου, εύχεται το 2003 να είναι χαρούμενο, ειρηνικό, δημιουργικό και πάνω απ' όλα αθλητικό. Ο υπεύθυνος μάλιστα Μιχάλης Βιτζηλαίος τονίζει και τα ακόλουθα: «Ελπίζουμε τη νέα χρονιά να υπάρξει πρωτάθλημα ακαδημιών και για μικρότερες ηλικίες, όπως γίνεται και στις υπόλοιπες χώρες της Ευρώπης».

Χορεύει σήμερα ο Ηρακλής Μαριτσών

Την ετήσια χοροεσπερίδα πραγματοποιεί απόψε η διοίκηση του Ηρακλή Μαριτσών στο νυκτερινό κέντρο ΕΞΟΔΟΣ, στα Μαριτσά.

Η εκδήλωση αναμένεται και φέτος να στεφθεί από επιτυχία αφού το κέφι και η διασκέδαση θεωρούνται αυτονότητα ενώ και τα δώρα δεν θα λείψουν αφού θα υπάρχει πλούσια λαχειαγορά. Γι' αυτό όσοι πιστοί προσέλθετε και σίγουρα δεν θα χάσετε.

• Εν τω μεταξύ αύριο, ο Ηρακλής θα δώσει φιλικό παιχνίδι στη Ψίνθο με τη Δόξα, αφού πρόθεση της τεχνικής του ηγεσίας είναι η αγωνιστική απραξία των ημερών να μην σταθεί αφορμή να ανακοπεί η εκπληκτική πορεία των τελευταίων αγωνιστικών.



Σωρηδόν καταφθάνουν στην εφημερίδα μας οι χριστουγεννιάτικες κάρτες από διάφορα σωματεία και ομάδες του νησιού και όχι μόνο. Ωστόσο αυτή που μας έστειλε (μία για κάθε αθλητικό συντάκτη) η διοίκηση του ΠΑΟ Διαγόρα ήταν σίγουρα διαφορετική και αρκετά πρωτότυπη: μέσα σε έναν φουσκωμένο φάκελλο υπήρχε μια καλαίσθητη κάρτα, υπογεγραμμένη από τον πρόεδρο κύριο Μητσοστέργιο και τρία μικρά δωράκια. Λεπτομέρεια; Μπορεί. Ομως μην ξεχνάτε φίλοι μας ότι οι λεπτομέρειες κάνουν τις μεγάλες ομάδες.

Στη Ρόδο παραλίγο να περάσει τις Χριστουγεννιάτικες διακοπές του ο Ουρουγουανός προπονητής του Παναθηναϊκού Σέρτζιο Μαρκαριάν. Πολύ στενοί Ροδίτες φίλοι του, τον «πολιόρκησαν» στενά για να τον πείσουν, όμως οι πολλές επαγγελματικές του υποχρεώσεις δεν του επέτρεψαν να κατηφορήσει τώρα στο νησί μας.

Ωστόσο δεσμεύτηκε ότι θα το κάνει στις διακοπές του Πάσχα, για να σουβλίσει μαζί τους τον οβελία. Αν δε, η πορεία του «τριφυλλιού» είναι ικανοποιητική, το γλέντι θα είναι μεγαλύτερο και το κέφι θα περισσεύει.

Μετά τον Κάχι Κακιασβίλι, στη Ρόδο αναμένεται μέσα στο 2003 ένας άλλος μεγάλος αθλητής της άρσης βαρών, ο Βαλέριος Λεωνίδης, ο οποίος θα παρουσιάσει το λεύκωμά του. Ενα λεύκωμα γεμάτο άθλους και μία πορεία που πολλοί αθλητές θα ζήλευαν.

Υποτυπώδης η σημερινή αγωνιστική κίνηση αφού από τη μιά το χθεσινοβραδινό ξεφάντωμα των διαιτητών και από την άλλη το πνεύμα των Χριστουγέννων μας έβαλαν νωρίς - νωρίς στο εορταστικό ραχάτι. Απολαύστε φίλοι μας αυτές τις ημέρες, όπως μπορείτε, αφού θεωρούνται οι πιο ζεστές και χαρούμενες όλου του χρόνου. Ας αφήσουμε τα πάντα κατά μέρος (μη φοβάστε δεν πρόκειται να μας αφήσουν ποτέ οι έννοιες και τα βάσανα) και ας νιώσουμε για λίγο παιδιά, χώντας ένα θαυμάσιο παραμύθι.



Αμείωτο ενδιαφέρον στο μπιτζ

Με αμείωτο ενδιαφέρον συνεχίζονται οι αγώνες μπιτζ που διοργανώνονται στο «Ακταίον». Ο τριήμερος αγώνας «ζευγών» ΟΠΕΝ 3ης βαθμίδας ολοκληρώθηκε με νικητές το «ζεύγος» Καρακατσάνη Β. - Καρακατσάνη Η. και ποσοστό 62,65%.

Επίσης, τα μαθήματα μπριτζ για αρχάριους εξελίσσονται κανονικά και οι νέοι επίδοξοι παίκτες φαίνεται να το απολαμβάνουν, καθώς έχουν ήδη εξοικειωθεί με τις βασικές αρχές του αθλήματος και μπορούν κιόλας να αγωνίζονται στα μαθητικά τουρνουά και μάλιστα, με μεγάλη επιτυχία και εξαιρετικές επιδόσεις τα τελευταία αποτελέσματα.

Αγώνας ζευγών ΟΠΕΝ 3ης βαθμίδας ΟΑΜΡ

Τελική κατάταξη	**Ποσοστό**
1. Καρακατσάνης Β.-Καρακατσάνης Η.	62,65 %
2. Μπόνης Α. - Χατζηνικολάου Η.	57,14 %
3. Διακοσταματίου Ν. - Σβίγγκος Ι.	55,15 %
1η Ημερίδα Τριημέρου	**Ποσοστό**
1. Καρακατσάνης Β.-Καρακατσάνης Η.	61,56 %
2. Μπόνης Α. - Χατζηνικολάου Η.	60,41 %
3. Διακοσταματίου Ν. - Σβίγγκος Ι.	59,52 %
2η Ημερίδα Τριημέρου	**Ποσοστό**
1. Καρακατσάνης Β.-Καρακατσάνης Η.	66,88 %
2. Καλαβρέζος Ε. - Μαυράκη Δ.	57,65 %
3. Μαγριπλής Ν. - Μαγριπλής Ε.	56,86 %
1η Ημερίδα Τριημέρου	**Ποσοστό**



1. Μπόνης Α. - Χατζηνικολάου Η.	60,71 %
2. Φιλίππου Κ. - Χατζηιωάννου Ε.	59,82 %
3. Καρακατσάνης Β.-Καρακατσάνης Η	59,10 %
ΜΑΘΗΤΙΚΟ ΤΟΥΡΝΟΥΑ	
5η Εκπαιδευτική ημερίδα	**Ποσοστό**
1. Πιρπίρη Ν. - Ευθυμιάδης Χ.	65,62 %
-. Μάχλη Α. -Σκλάβος Ι.	65,62 %
3. Πιρπίρης Δ. - Τσαγκαλίδης	62,50 %
-. Σκλάβος Β. - Φαρατζή Ι.	62,50 %

ΧΡΙΣΤΟΥΓΕΝΝΙΑΤΙΚΟ ΞΕΠΟΥΛΗΜΑ στο ΜΑΓΙΚΟ ΜΑΓΑΖΑΚΙ της Κρεμαστής.

ΚΑΤΩ ΤΟΥ ΚΟΟΤΟΥΣ

Δέντρα, γλόμποι, φωτάκια, παιχνίδια

1762-25/12

ΠΡΟΟΔΟΣΠΟΡ

Χριστουγεννιάτικο δώρο...

Ο Κολοσσός θέλει να κάνει καλές γιορτές φιλοξενώντας στις 12:00 τους αδύναμους Αμπελόκηπους...

Ένα χριστουγεννιάτικο δώρο στον εαυτό του αλλά και στους Ρόδιους φίλαθλους που θα βρεθούν στο «Βενετόκλειο» θέλει να κάνει σήμερα ο Κολοσσός. Οι «θαλασσί» υποδέχονται στις 12:00 τους Αμπελόκηπους Θεσσαλονίκης και βέβαια παράλληλα με τη νίκη, επιθυμούν να προσφέρουν πλούσιο θέαμα σε όσους θελήσουν να περάσουν ένα μπασκετικό μεσημέρι στο κλειστό γυμναστήριο της Ρόδου. Βέβαια αυτό που προέχει είναι η κατάκτηση των δύο βαθμών με τους οποίους οι «νεοφώτιστοι» θα επιστρέψουν στα νικηφόρα αποτελέσματα αλλά και θα κάνουν ευχάριστες γιορτές..

Άλλωστε το σπίτι του Κολοσσού πρέπει να μείνει απόρθητο κάστρο και ειδικά όταν αγωνίζεται με σαφώς υποδεέστερες ομάδες, όπως είναι οι Θεσσαλονικείς..Οι μνήμες του Κυπέλλου είναι ακόμα νωπές(87-65), όμως το σημερινό παιχνίδι είναι εντελώς διαφορετικό καθώς οι αντίπαλοι του Κολοσσού βρίσκονται σε εξαιρετικά δεινή βαθμολογική θέση με συνέπεια να θέλουν τη νίκη για να ξεφύγουν απ' το τέλος.

Όπως είναι απολύτως κατανοητό όλα εξαρτώνται απ' την απόδοση των γηπεδούχων. Αν ο Κολοσσός πιάσει την απόδοση που πρέπει δε θα συναντήσει κανένα πρόβλημα, αλλιώς αν επιτρέψει στους Αμπελόκηπους να πιστέψουν σε κάτι καλό, ο κίνδυνος θα είναι οratός..

Ο Χάρης Παπάζογλου θα έχει όλους τους παίκτες στη διάθεση του, καθώς δεν υπάρχουν προβλήματα τραυματισμών. Σίγουρα εκτός ομάδας θα μείνει ο Χρήστος Μπίλιος που είναι τραυματίας, όμως φέτος δεν έχει χρησιμοποιηθεί ούτε δευτερόλεπτο. Οι παίκτες που θα φορέσουν τη «θαλασσί» φανέλα είναι οι εξής: Αλμπάνης, Τσέλιος, Μπανακάκης, Κουτσός, Γκογκίδης, Βλαχοδήμος, Βαλαβανίδης, Μπελάγιας, Τρίμμης, Κουγιός, Κατούφας και Χαλκιαδάκης.

ΤΟ ΠΡΟΓΡΑΜΜΑ ΤΗΣ 9ης ΑΓΩΝΙΣΤΙΚΗΣ

Στη Θεσσαλονίκη διεξάγεται το σημαντικότερο παιχνίδι της ένατης αγωνιστικής. Το I.C.B.S. υποδέχεται τον Πανελευσινιακό ενώ δύσκολη αποστολή θα έχουν τα Άνω Λιόσια που θα κοντραριστούν εκτός έδρας με τα Εκπαιδευτήρια Μαντουλίδη. Λογικά εύκολο απόγευμα θα έχει η πρωτοπόρος Ξάνθη στον Εύοσμο με αντίπαλο τον ουραγό Αίαντα ενώ ο Δούκας θα φιλοξενήσει το πάντα υπολογίσιμο Αιγάλεω. Στο Ηράκλειο, ο Ο.Φ.Η. θέλει μόνο νίκη απέναντι στη Σιάτιστα ενώ ο Μέγας Αλέξανδρος παίζει το τελευταίο του χαρτί κόντρα στον Σπόρτιγκ.

ΟΙ ΑΜΠΕΛΟΚΗΠΟΙ

Με τον Πέτρο Οξούζη που αποτελεί το βαρόμετρο των Αμπελοκήπων βρίσκονται από χθες στη Ρόδο οι Θεσσαλονικείς. Ο τεχνικός της ομάδας Αστέριος Γκούμας δεν αντιμετωπίζει προβλήματα τραυματισμών με τους παίκτες του και βασικός στόχος είναι μία καλή εμφάνιση και ό,τι προκύψει..Στο «Βενετόκλειο» θα δώσει το «παρών» σήμερα και ένα δικό μας παδι..Ο λόγος για τον Ροδίτη Γιάννη Μαρουλάκη που φοράει τη φανέλα των Αμπελοκήπων!

- Εύοσμος (17:00): Αίας Ευόσμου- Α.Σ. Ξάνθης (Μητσογιάννης-Νέδογλου)
- Ρόδος (12:00): Κολοσσός Ρόδου- Αμπελόκηποι Θ. (Ανδρικόπουλος- Ελευθεριάδης)
- Εκπ. Μαντουλίδη(17:00): Μ.Α.Σ. Μαντουλίδης- Δ.Α.Σ. Άνω Λιοσίων (Τουτουντζόγλου- Θωμόπουλος Β.)
- I.C.B.S. Forum (17:00): I.C.B.S.-Πανελευσινιακός (Ευθυμόπουλος-Σερκενλίδης)
- Μίκρα (17:00): Μέγας Αλέξανδρος- Α.Ο. Σπόρτιγκ (Τσιλικίδης-Κηπουρίδης)
- Εκπ. Δούκα (17:00): Α.Σ.Ε. Δούκα- Α.Ο. Αιγάλεω (Μωυσιάδης-Αποστολίδης Μ.)
- Λίντο (12:00): Ο.Φ. Ηρακλείου- Γ.Σ. Σιάτιστας (Μανδρέκας- Παπαδόπουλος)



Ουσία και θέαμα θα προσπαθήσει να συνδυάσει σήμερα το μεσημέρι κόντρα στους Αμπελόκηπους ο Κολοσσός

ΚΟΛΟΣΣΟΣ ΡΟΔΟΥ

ΟΝΟΜΑ	ΗΛΙΚΙΑ	ΥΨΟΣ	ΘΕΣΗ
ΑΛΜΠΑΝΗΣ	33	1.90	1
ΤΣΕΛΙΟΣ	25	1.98	2-3
ΜΠΑΝΑΚΑΚΗΣ	30	1.93	2
ΚΟΥΤΣΟΣ	23	1.97	1-2
ΓΚΟΓΚΙΔΗΣ	25	1.98	3-4
ΒΛΑΧΟΔΗΜΟΣ	25	1.98	3
ΒΑΛΑΒΑΝΙΔΗΣ	28	2.05	4-5
ΜΠΕΛΑΓΙΑΣ	31	1.94	2-3
ΤΡΙΜΜΗΣ	16	2.04	5
ΚΟΥΓΙΟΣ	28	1.88	1
ΚΑΤΟΥΦΑΣ	23	2.06	4
ΧΑΛΚΙΑΔΑΚΗΣ	28	2.07	5

ΠΡΟΠΟΝΗΤΗΣ: Αστέριος Γκούμας

ΑΜΠΕΛΟΚΗΠΟΙ Θ.

ΟΝΟΜΑ	ΗΛΙΚΙΑ	ΥΨΟΣ	ΘΕΣΗ
Γιάννης Μαρουλάκης	24	1.94	2-3
Θύμιος Γαλής	19	1.93	1-2
Χρήστος Τσακωνίτης	22	1.90	1-2
Παναγιώτης Οξούζης	27	1.98	2-3
Δημήτρης Νεστορόπουλος	22	1.93	2-3
Νίκος Ανεστάκης	20	2.05	5
Δημήτρης Καλόγηρος	31	2.05	5
Παναγιώτης Στεργιανός	23	2.00	4
Γιάννης Ζαμπούρ	18	2.03	4-5
Βαλάντης Κουνατίδης	24	1.93	2-3
Μίλαν Ψάλτου	18	2.04	4
Νίκος Παπακωνσταντίνου	18	1.85	1
Χάρης Παρίτσης	18	1.98	3-4

ΠΡΟΠΟΝΗΤΗΣ: Αστέριος Γκούμας

Καλή χρονιά...με Εργοτέλη!

Ο Γ.Α.Σ. Ιάλυσος φιλοξενεί σήμερα στις 12:00 τους Κρητικούς και θέλει να κλείσει με τον καλύτερο τρόπο το 2002! Χωρίς προβλήματα οι «ερυθροκίτρινοι» αλλά και δίχως τον Λευτέρη Μουτσάτσο

Τρίγωνα, κάλαντα...με αγκαζέ το ροζ φύλλο θέλουν να πουν σήμερα στις 12:00 οι παίκτες του Γ.Α.Σ. Ιάλυσος που φιλοξενούν τον αδύναμο Εργοτέλη. Οι «ερυθροκίτρινοι» παράλληλα θέλουν να κλείσουν με νίκη το 2002 και για να γίνει κάτι τέτοιο θα πρέπει να αποδείξουν στο παρκέ ότι η βαθμολογική θέση στην οποία βρίσκονται έναντι των αντιπάλων τους είναι απολύτως δίκαιη. Η ομάδα του Κυριάκου Μάγου σαφώς και είναι το φαβορί για την κατάκτηση των δύο βαθμών, όμως το μοναδικό ίσως πράγμα που φοβάται ο 33χρονος τεχνικός είναι η τυχόν υποτίμηση των Κρητικών που αναζητούν κι αυτοί κάποιες νίκες προκειμένου να σώσουν την φετινή παρτίδα και να παραμείνουν στη Γ' Εθνική.

Στη σημερινή αναμέτρηση που εντάσσεται στο πλαίσιο της ένατης αγωνιστικής ο Γ.Α.Σ. θα παραταχθεί με δύο βασικές απουσίες, οι οποίες τον τελευταίο καιρό αποτελούν το μόνιμο...πονοκέφαλο του Κυριάκου Μάγου. Ο λόγος για τον τραυματία Παναγιώτη Παπακώστα και τον στρατευμένο Λευτέρη Μουτσάτσο που εκτός συγκλονιστικού απρόοπτου δεν θα κατάφερνε μέχρι χθες το βράδυ να έρθει στη Ρόδο. Από κει και πέρα τόσο ο Λευτέρης Τσαουσίδης όσο και ο Χρήστος Αβεκλούριος είναι απολύτως καλά και θα τεθούν στη διάθεση του προπονητή τους για το σημερινό παιχνίδι στο οποίο οι Ροδίτες θα επιδιώξουν να επανέλθουν στα νικηφόρα αποτελέσματα. Κάτι το οποίο όπως είναι φυσικό εξαρτάται αποκλειστικά απ' τους ίδιους, καθώς η διαφορά δυναμικότητας τους σε σχέση με τους Κρητικούς είναι αρκετά μεγάλη. Ο Κυριάκος Μάγος θα στηριχθεί στους: Παντσέλια, Τσίντζα, Αττίκο, Στεργάκη, Αβεκλούριο, Χατζηνικολάου, Δημητρόπουλο, Τσαουσίδη και Παπαδόπουλο. Εξάλλου οι «ερυθροκίτρινοι» κάνουν έκκληση στον φίλαθλο κόσμο να ενισχύσει την προσπάθεια της ομάδας για την κατάκτηση του ροζ φύλλου αγώνα.

Ο ΕΡΓΟΤΕΛΗΣ

Χωρίς τον στρατευμένο Νίκο Μακρή θα έρθει πιθανότατα στη Ρόδο, ο Εργοτέλης. Οι «νεοφώτιστοι» στις τελευταίες αγωνιστικές έχουν στερηθεί των υπηρεσιών του καλύτερου τους παίκτη, καθώς έχει κληθεί να υπηρετήσει τη στρατιωτική του θητεία, όμως ο τεχνικός της ομάδας Μάνος Καρλάφτης θα έχει όλους τους υπόλοιπους στη διάθεση του, οι οποίοι είναι οι: Συντιχάκης, Κοζυράκης, Χωματάς, Βλαχιάς, Χισκάκης, Περδίκης, Ζουραράκης, Πολύμερος, Τσιμπινός, Κοσμίδης, Αγγελόπουλος και Καλαϊτζίδης.

ΟΛΑ ΤΑ ΛΕΦΤΑ ΣΤΗ ΝΙΚΑΙΑ

Στη Νίκαια θα πέσουν οι προβολείς της ένατης αγωνιστικής στον 2ο όμιλο νότου της Γ' Εθνικής. Η «νεοφώτιστη» τοπική ομάδα θα φιλοξενήσει το πρωτοπόρο και αήττητο Παγκράτι που κινδυνεύει άμεσα με την πρώτη του ήττα. Εύκολο απόγευμα αναμένεται να έχει η Προοδευτική καθώς θα αντιμετωπίσει τον Γ.Σ. Χαλκίδας ενώ ο Α.Γ.Ο. Ρεθύμνου θα ταξιδέψει μέχρι το Σχηματάρι για να παίξει με τον Ερμή. Στο Μετς ο Αρίων θα κοντραριστεί με τον ανεβασμένο Άγιο Θωμά ενώ ο Αμύντας θα διασταυρώσει τα ξίφη του με τον Κένταυρο Δάφνης.

- Κορυδαλλός (18:00): Α.Ο. Προοδευτική- Γ.Σ. Χαλκίδας (Τσώνος-Παππάς)
- 1ο Νικαίας (18:00): Ε.Α. Νικαίας- Α.Ο. Παγκρατίου (Τεφτίκης- Τραγάκης)
- Ιαλυσός (12:00): Γ.Α.Σ. Ιάλυσος- Γ.Σ. Εργοτέλης (Σοϊλεμετζίδης- Ζέππος)
- Υμηττός (18:00): Α.Ο. Αμύντας- Κένταυρος Δάφνης (Σέρρας Μ.-Καραβίτης)
- Σχηματάρι (12:00): Ερμής Σχηματαρίου- Α.Γ.Ο. Ρεθύμνου (Πόντας- Αποστολίδης Β.)
- Μετς (18:00): Γ.Σ. Αρίων-Π.Ο. Αγίου Θωμά (Δημόπουλος Ι.-Κόλλιας)
- Κοντόπευκο (16:00): Αγία Παρασκευή- Π.Α.Ο. Διαγόρας (Αναστόπουλος-Σάννας)



Με νίκη θέλουν να κλείσουν τη χρονιά οι παίκτες του Γ.Α.Σ. Ιάλυσος που σήμερα υποδέχονται τον Εργοτέλη

Γ.Α.Σ. ΙΑΛΥΣΟΣ

ΟΝΟΜΑ	ΗΛΙΚΙΑ	ΥΨΟΣ	ΘΕΣΗ
ΑΛΜΠΑΝΗΣ	18	1.83	1
ΤΣΙΝΤΖΑΣ	27	1.90	2-3
ΑΤΤΙΚΟΣ	18	1.98	3-4
ΑΒΕΚΛΟΥΡΙΟΣ	25	1.87	2
ΧΑΤΖΗΝΙΚΟΛΑΟΥ	23	1.90	1-2
ΔΗΜΗΤΡΟΠΟΥΛΟΣ	26	2.00	4-5
ΤΣΑΟΥΣΙΔΗΣ	27	1.98	3-4
ΣΤΕΡΓΑΚΗΣ	32	1.85	2
ΠΑΠΑΔΟΠΟΥΛΟΣ	23	2.03	5

ΠΡΟΠΟΝΗΤΗΣ: Κυριάκος Μάγος

Γ.Σ. ΕΡΓΟΤΕΛΗΣ

ΟΝΟΜΑ	ΗΛΙΚΙΑ	ΥΨΟΣ	ΘΕΣΗ
Μηνάς Συντιχάκης	22	1.78	1
Ιβάν Κοζυράκης	22	1.90	1
Γιώργος Βλαχιάς	20	1.88	1
Ίβιτσα Πολύμερος	21	1.98	3-4
Μιχάλης Ζουραράκης	26	2.06	5
Νίκος Μακρής	24	1.95	2-3
Μάνος Χισκάκης	28	1.98	3-4
Παναγιώτης Περδίκης	35	2.00	4-5
Θοδωρής Χωματάς	20	1.90	2
Κώστας Τσιμπινός	26	1.88	2
Γιάννης Κοσμίδης	28	2.03	5
Λευτέρης Καλαϊτζίδης	23	1.85	1-2
Άκης Μιχάλόπουλος	21	1.94	2-3
Ντέμης Χατζής	15	1.97	3

ΠΡΟΠΟΝΗΤΗΣ: Μάνος Καρλάφτης

Κλέβει την παράσταση το εφηβικό...

Ο Κολοσσός θα παίξει με τον Παντηλιακό(14:00) και ο Π.Α.Ο. Διαγόρας με τον Ηρακλή Λάρδου(16:00)...Αμφίβολο αν θα γίνει το παιχνίδι Α.Σ.Κ. Ιβίσκος- Γ.Α.Σ. Ιάλυσος

Τρία παιχνίδια περιλαμβάνει σήμερα το πρόγραμμα του εφηβικού πρωταθλήματος...Ο πρωτοπόρος Κολοσσός αντιμετωπίζει τον Παντηλιακό και λογικά θα συνεχίσει τη νικηφόρα πορεία του, ενώ ο Διαγόρας είναι το μεγάλο φαβορί για τη νίκη κόντρα στον Ηρακλή Λάρδου. Στο «Βενετόκλειο» ο Α.Σ.Κ. Ιβίσκος θα διασταυρώσει τα ξίφη του με τον Γ.Α.Σ. Ιάλυσος, σε περίπτωση βέβαια που οι «ερυθροκίτρινοι» κατέβουν στο παρκέ...

ΤΟ ΣΗΜΕΡΙΝΟ ΠΡΟΓΡΑΜΜΑ

- Ε.Κ.Γ. Ρόδου (14:00): Α.Ο. Παντηλιακός- Κολοσσός Ρόδου (Μυροφόρος-Μπακαλούμας)
- Κ.Γ. Διαγόρα (16:00): Π.Α.Ο. Διαγόρας-Ηρακλής Λάρδου (Αρνάς-Κουνελλές Ν.)
- Ε.Κ.Γ. Ρόδου (16:00): Α.Σ.Κ. Ιβίσκος- Γ.Α.Σ. Ιάλυσος

Αναβλήθηκε ο αγώνας Ηλιου-Σύμης...

Αναβλήθηκε το χθεσινό προγραμματισμένο παιχνίδι της Β' ανδρών μεταξύ του Ήλιου Ιαλυσού και του Α.Ο. Σύμης, καθώς δεν μπόρεσαν να ταξιδέψουν για τη Ρόδο οι φιλοξενούμενοι. Για την ακρίβεια το πλοίο θα ερχόταν το μεσημέρι όμως επειδή δεν υπήρχαν διαθέσιμες ώρες στο κλειστό γυμναστήριο της Ιαλυσού, η αναμέτρηση στο πλαίσιο της εβδομης αγωνιστικής αναβλήθηκε και θα οριστεί σε μέρα και ώρα που θα αποφασίσει η Τ.Ε. Ε.Ο.Κ. Δωδεκανήσου.

Το θαύμα της Αγίας Παρασκευής...

Αναζητά σήμερα στις 16:00 στο Κοντόπευκο ο Π.Α.Ο. Διαγόρας...Με 11 παίκτες ταξίδεψαν στην Αθήνα οι «κυανέρυθροι»

Δύσκολη αποστολή θα έχει σήμερα στο κλειστό γυμναστήριο του Κοντοπεύκου ο Π.Α.Ο. Διαγόρας. Οι «κυανέρυθροι» θα αντιμετωπίσουν στις 16:00 την Αγία Παρασκευή, θέλοντας να συνεχίσουν τα νικηφόρα τους αποτελέσματα, μετά την κατάκτηση του πρώτου ροζ φύλλου με αντίπαλο τον Αρίονα. Η ομάδα του Σάκη Καλαμπόκα ολοκλήρωσε χθες την προετοιμασία της και στη συνέχεια η αποστολή των Ροδιτών ταξίδεψε στην Αθήνα, όπου σήμερα θα τεθεί αντιμέτωπη με έναν αντίπαλο που παρουσιάζει φέτος σημαντικά σκαμπανεβάσματα στην απόδοση του. Οι «νεοφώτιστοι» αντιμετωπίζουν το σημερινό παιχνίδι ως μία μεγάλη πρόκληση, καθώς όλοι έχουν συναίσθηση της δυσκολίας που κρύβει ο αγώνας, καθώς και η Αγία Παρασκευή θέλει τους δύο βαθμούς στην προσπάθεια της να μετριάσει την κακή μέχρι στιγμής πορεία της στο πρωτάθλημα.



Το θαύμα...της Αγίας Παρασκευής θα κινηγήσει σήμερα στο Κοντόπευκο ο Π.Α.Ο. Διαγόρας

Ο Σάκης Καλαμπόκας βρίσκεται στην ευχάριστη θέση να έχει στη διάθεση του όλους τους παίκτες, καθώς δεν υπάρχουν προβλήματα τραυματισμών. Άλλωστε και ο Γιώργος Σταθούλης ξεπέρασε τους πόνους που είχε στο γόνατο και τέθηκε κανονικά στη διάθεση του προπονητή του.

Πάντως ο Π.Α.Ο. Διαγόρας στη σημερινή αναμέτρηση θα αγωνιστεί έχοντας μαζί του και την παράδοση που κουβαλούν τα δύο τελευταία χρόνια οι ροδίτικες ομάδες στο κλειστό γυμναστήριο του Κοντοπεύκου. Πέρσι ο Κολοσσός είχε κερδίσει την Αγία Παρασκευή με 75-64 ενώ ο Γ.Α.Σ. Ιάλυσος με 69-67 πέρσι και 62-57, φέτος. Ευχή φυσικά όλων είναι η θετική παράδοση να συνεχιστεί, αυτή τη φορά απ' τον «γηραιό», όσο δύσκολο κι αν ακούγεται κάτι τέτοιο.

Ο 54χρονος τεχνικός πήρε μαζί του, τους εξής 11 αθλητές: Σαρίκας, Παρδακάς, Γκόνος, Φωτεινός, Σταθούλης, Νικηφορίδης, Λιβιεράτος Κ., Λιβιεράτος Σ., Σκορδάλης, Χερκελετζής και Ματιάτος.

Τον αγώνα θα «σφυρίξουν» ο Καλαματιανός Αναστόπουλος και ο Σάννας

Σας κάνουμε το τραπέζι



(συνεδριάσεων και τις καρέκλες, και τα συρτάρια και...)

Ο DROMEAS είναι μία από τις μεγαλύτερες παραγωγικές μονάδες επίπλων γραφείου στην Ευρωπαϊκή Ένωση. Με υπερσύγχρονες εγκαταστάσεις υψηλής τεχνολογίας στην κατεργασία - μεταποίηση ξύλου, χάλυβα, αλουμινίου, πλαστικού και πολυουρεθάνης μπορεί και παράγει προϊόντα καταξιωμένης ποιότητας, design, εργονομίας και λειτουργικότητας στις πλέον ανταγωνιστικές τιμές.

Ο DROMEAS είναι μια ολοκληρωμένη φιλοσοφία που εφαρμόζεται με συνέπεια στα έπιπλα γραφείου.

Γνωρίστε το και θα βεβαιωθείτε.

Γαβριήλ Πλατής
εξουσιοδοτημένος Αντιπρόσωπος Ρόδου
Κεντρικό Βενετοκλέων 32 - Ρόδος
Τηλ. 22410 22272
Έκθεση Βενετοκλέων 73 - Ρόδος
Τηλ. 22410 24037

DROMEAS
Έπιπλα Γραφείου

X3694

Εγκρίθηκε η απ' ευθείας ανάθεση των μελετών

ΑΠΟΛΥΤΩΣ ΝΟΜΙΜΗ Η ΑΠΟΦΑΣΗ

Ομόφωνα ενεκρίθη προχθές από το δημοτικό συμβούλιο Ρόδου το θέμα που αφορούσε τις απευθείας αναθέσεις μελετών από το Δήμο για μια σειρά έργων.

Σημειώνεται ότι την αναβολή της συζήτησης του θέματος ζήτησε από το δήμαρχο Ρόδου κ. Γιώργο Γιαννόπουλο ο επικεφαλής της παράταξης της μειοψηφίας κ. Χατζής Χατζηευθυμίου - αίτημα που τελικά δεν έγινε δεκτό. Όπως τόνισε χαρακτηριστικά ο κ. Γιαννόπουλος ήταν επιβεβλημένο πλέον να συζητηθεί το θέμα μετά την τεράστια δημοσιότητα που δόθηκε.

Η συζήτηση του θέματος προκάλεσε την αποχώρηση από τη συνεδρίαση των δημοτικών συμβούλων Λάρη Καραγιάννη, και Φωτεινής Τσιμπιδάκη, ενώ ο κ. Γρηγόρης Μοράρης και η κ. Ειρήνη Γιαλουράκη δήλωσαν ότι απέχουν από την ψηφοφορία.

Στη διάρκεια της συνεδρίασης του δημοτικού συμβουλίου διαβάστηκαν οι επιστολές του Τεχνικού Επιμελητηρίου και του Συλλόγου των Μελετητών Δημοσίων Εργων που συμφωνούν με τις διαδικασίες που επελέγησαν από τη δημοτική αρχή για τις αναθέσεις των μελετών, αφού είναι σύννομες.

Μιλώντας στη διάρκεια της συνεδρίασης του δημοτικού συμβουλίου ο δήμαρχος τόνισε πως η διαδικασία της απευθείας ανάθεσης των μελετών (που αφορά 24 έργα και έχουν κόστος τα 60 εκατ. δρχ.) είναι σύννομη, αφού προβλέπεται από το νόμο 716. Επιπρόσθετα σε αρκετές περιπτώσεις ο Δήμος προέβη και σε πρόσκληση ενδιαφέροντος που δημοσιεύθηκε και στον τοπικό τύπο.

«Να υπενθυμίσω ακόμη πως οι μελέτες των βιοκλιματικών σχολείων για τις οποίες έγινε απευθείας ανάθεση από τη Νομαρχία κόστισαν 100 εκατομμύρια η κάθε μία» τόνισε χαρακτηριστικά ο κ. Γιαννόπουλος εκφράζοντας παράλληλα τη δυσφορία του για τη διάσταση που δόθηκε στο θέμα αυτό.

Στην πρόσκληση της δημοτικής αρχής ανταποκρίθηκαν 35 μελετητές που δέχθηκαν να εκπονήσουν τις μελέτες αυτές με το 30% της αμοιβής που προβλέπεται για τα πτυχία α' τάξης.

Διαπιστώσεις δύο τουριστικών πρακτόρων

Ο θαλάσσιος τουρισμός μας θα παρουσιάσει αύξηση το 2003

ΘΑ ΜΑΣ ΕΛΘΟΥΝ ΠΕΡΙΣΣΟΤΕΡΑ ΚΡΟΥΑΖΙΕΡΟΠΛΟΙΑ

Σχετική ανάκαμψη του θαλάσσιου τουρισμού διαφαίνεται αυτή τη στιγμή για το 2003.

Την παραπάνω διαπίστωση κάνουν δύο τουριστικοί πράκτορες της πόλης μας, οι οποίοι ασχολούνται σχεδόν αποκλειστικά με τις κρουαζιέρες, η κ. Χρυσούλα Καϊλλή και ο κ. Τσαμπίκος Χατζημιχάλης.

Η πρώτη ανέφερε στην «Πρόοδο», ότι οι εταιρίες που αντιπροσωπεύει θα αυξήσουν τον αριθμό των κρουαζιεροπλοίων που θα προσεγγίζουν το επόμενο καλοκαίρι στο λιμάνι μας.

Συγκεκριμένα η Roc θα αυξήσει κατά δύο τα σκάφη της, η Louis Cruises από την Κύπρο επίσης κατά δύο και η Mano θα δρομολογήσει ένα ακόμη σκάφος της από το Ισραήλ.

Ο κ. Χατζημιχάλης μας είπε, ότι η Festival θα συνεχίσει και του χρόνου με τα European Vision και Azur, ενώ υπάρχει η πρόβλεψη να δρομολογήσει και τρίτο πλοίο της.

Το Etzian θα συνεχίσει επίσης όπως και η ιταλική MCS, η οποία μάλιστα θα αντικαταστήσει το Rapsody (700 θέσεων) με το μεγαλύτερο Melody, το οποίο διαθέτει 1.200 θέσεις. Η ίδια εταιρία θα δρομολογήσει πιθανώτατα ένα ακόμη πλοίο.

Αρνητική εξέλιξη είναι η ματαίωση των δρομολογίων τριών ρώσικων κρουαζιερόπλοιων και ενός του Χανδρή που δεν θα έλθουν του χρόνου στο λιμάνι μας.

Τεράστιο μειονέκτημα για τη Ρόδο είναι η αδυναμία προσέγγισης μεγάλων κρουαζιερόπλοιων λόγω των γνωστών προβλημάτων του λιμανιού μας, τα οποία έχουν επισημανθεί επανειλημμένα τα τελευταία χρόνια.

Ο κ. Χατζημιχάλης αναφέρει επίσης, ότι σημειώνεται κάποια -δειλή πάντως- επανεμφάνιση των Αμερικανών πελατών στον θαλάσσιο τουρισμό.

Να σημειώσουμε τέλος τη διαβεβαίωση της κ. Καϊλλή, ότι το «ΑΙΟΛΟΣ-Κεντέρης» θα ξαναμπεί στη γραμμή Πειραιά - Ρόδου τον προσεχή Μάρτιο με την έναρξη των μαθητικών εκδρομών.

Βούτηξε 1.128 ευρώ από το μπουφάν του αφεντικού του

ΒΡΕΘΗΚΑΝ ΚΙ' ΑΛΛΑ ΚΛΟΠΙΜΑΙΑ

Νεαρός Αλβανός, που «ροκάνιζε» χρήματα, πιστωτικές κάρτες και κοσμήματα, από ξενοδοχείο της Ιαλυσού, στο οποίο εργαζόταν, πιάστηκε στη «φάκα» της Αστυνομίας.

Πρόκειται για τον Armen Tota του Timi, 20 χρόνων, ο οποίος κρατείται στην Υποδιεύθυνση Ασφαλείας Ρόδου, προκειμένου να οδηγηθεί στον Εισαγγελέα, κατηγορούμενος για κλοπή.

Σύμφωνα με την Αστυνομία ο Ιωάννης Κεχαγιόγλου του Γεωργίου 59 χρόνων, κατήγγειλε στην Υποδιεύθυνση Ασφαλείας Ρόδου, ότι άγνωστος εκμεταλλευόμενος ολιγόωρη απουσία του, από το χώρο εργασίας του, αφαίρεσε από το μπουφάν του το ποσό των 1.128 ευρώ, μια κάρτα ανάληψης χρημάτων και ένα δελτίο αστυνομικής ταυτότητας.

Υστερα από έρευνες συνελήφθη ο 20χρονος Αλβανός στην κατοχή του οποίου βρέθηκαν 1.100 ευρώ, μια κάρτα ανάληψης χρημάτων, δύο πιστωτικές κάρτες, δύο βιβλιάρια καταθέσεων, δύο γυναικεία ρολόγια και ένα μαχαίρι, το οποίο όμως ομολόγησε είχε αφαιρέσει από το ξενοδοχείο της Ιαλυσού.

Ανακρίσεις διενεργεί η Υποδιεύθυνση Ασφαλείας Ρόδου.

Τιμητική διάκριση στον Μάνο Κόκκινο

Αποχαιρετιστήρια συνεδρίαση



Ο πρόεδρος του Δημοτικού Συμβουλίου Γιάννης Τσιγάρος απονέμει τιμητική πλακέτα στον τέως δήμαρχο Μάνο Κόκκινο

Να απονεμηθεί η ανώτατη τιμή της πόλεως στον τέως δήμαρχο Μάνο Κόκκινο και σε όσους πέρασαν από το αξίωμα του πρώτου πολίτη και είναι εν ζωή, ως ανταπόδοση στην προσφορά τους εισηγήθηκε ο δήμαρχος της Ρόδου Γιώργος Γιαννόπουλος στην προχθεσινή συνεδρίαση του δημοτικού συμβουλίου που ολοκλήρωσε τη θητεία του μετά από 67 συνεδριάσεις και 1500 αποφάσεις.

Η τελευταία συνεδρίαση του σώματος, συνέπεσε όπως τόνισε ο κ. Γιαννόπουλος με την ένταξη της Κύπρου στην Ευρωπαϊκή Ενωση, που αποτελεί εθνική επιτυχία και ήταν το πρώτο μέλημα για τον αείμνηστο Γιάννο Κρανιδιώτη.

Στη διάρκεια της ομιλίας του ο δήμαρχος αναφέρθηκε στη λειτουργία του δημοτικού συμβουλίου.

«Αυτό που μένει τελικά είναι η ανταλλαγή των απόψεων που μπορεί σε ορισμένες περιπτώσεις να ξεπέρασε τα όρια αλλά αποτυπώνει πάνω από όλα την αγάπη για την πόλη. Μένουν, όμως, οι ανθρώπινες σχέσεις, ενώ τα αρνητικά σβήνονται στο πέρασμα του χρόνου».

Την ευχή να αγωνιστούν για το καλό της πόλεως όσοι σύμβουλοι θα είναι στο νέο δημοτικό συμβούλιο εξέφρασε ο τέως δήμαρχος της Ρόδου Μάνος Κόκκινος που υπογράμμισε πως φεύγει με ήσυχη τη συνείδησή του ότι έπραξε το καθήκον του αν και όπως υποστήριξε, κάνοντας την αυτοκριτική του, θα μπορούσε να προσφέρει περισσότερα. Υπόσχεση να αγωνιστεί για την πόλη και να προσφέρει όσα περισσότερα μπορεί έδωσε ο κ. Νίκος Χαραλάμπης που στο νέο δημοτικό συμβούλιο θα είναι πλέον στην παράταξη της πλειοψηφίας. Το δικό του απολογισμό έκανε ο πρόεδρος του δημοτικού συμβουλίου κ. Γιάννης Τσιγάρος, που παρέδωσε στο δήμαρχο και τα μέλη του δημοτικού συμβουλίου τις αναμνηστικές πλακέτες ως ελάχιστη αναγνώριση της προσφοράς του στην τετραετία που πέρασε.

Στη συνεδρίαση παρέστη ο δήμαρχος Νότιας Ρόδου κ. Μανώλης Σαββής ενώ αισθητή ήταν η απουσία του κ. Κώστα Σκανδαλίδη που έστειλε γραπτό μήνυμα το οποίο διάβασε στο σώμα ο πρόεδρος του δημοτικού συμβουλίου.

Επιχείρηση «σκούπα» για τις γυναίκες που εργάζονται σε μπαρ

Επιχείρηση «σκούπα» των αλλοδαπών γυναικών που παραμένουν και εργάζονται παράνομα στα μπαρ της Κω, βρίσκεται σε εξέλιξη, μετά την εξάρθρωση της πολυμελούς σπείρας που διακινούσε «κορίτσια» σ' ολόκληρη τη χώρα.

Σε έλεγχο που έκαναν αστυνομικοί του Τμήματος Ασφαλείας Κω, συνέλαβαν την Bella Loginova του Vladislav 44 χρόνων, από το Τουρκμενιστάν και την Ala Matasa του Gregori 32 χρόνων από τη Μολδαβία γιατί κατείχαν προσωρινές άδειες παραμονής που είχαν κλαπεί και με τη χρήση αυτών εκδόθηκαν ατομικά βιβλιάρια υγείας και εργασίας, σε καταστήματα υγειονομικού ενδιαφέροντος. Πάντως οι περισσότερες αλλοδαπές εμφανίζονται να παραμένουν νόμιμα στη χώρα μας, όμως τα έγγραφα που διαθέτουν είναι κλεμμένα.

Θα πρέπει να σημειωθεί ότι προχθές είχαν συλληφθεί στην Κω, άλλες τέσσερις αλλοδαπές που κατείχαν κλεμμένα έγγραφα παραμονής και εργασίας. Και στη Ρόδο υπάρχει πρόβλημα αλλά οι έλεγχοι είναι υποτονικοί.

«Το Ρωμαίικο»



Ετσι κι αλλιώς για το ρεβεγιόν σας, με έντεχνο, λαϊκό και ρεμπέτικο τραγούδι με τους

ΕΤΣΙ ΚΙ' ΑΛΛΙΩΣ

στο Ρωμαίικο.

Reserve στο τηλ. 22410 22545
Πλ. Κουντουριώτου 6 - Ρόδος

ΧΛ-25/12

ΤΑΒΕΡΝΑ ΦΑΝΤΑΣΙΑ
(Μετά τα Κρητικά)

ΧΡΙΣΤΟΥΓΕΝΝΙΑΤΙΚΟ ΡΕΒΕΓΙΟΝ
24 και 25 Δεκεμβρίου

Ζωντανή ελληνική μουσική
Ρεμπέτικα - λαϊκά και νησιώτικα
σε συνδυασμό με
το εκλεκτό μενού μας που αποτελείται:
1) Σολωμός καπνιστός
2) Σαλάτα ατομική
3) Φιλέτο φρέσκο με σάλτσα μανιτάρια
4) Φρούτα εποχής



Τιμή κατ' άτομο 22 ευρώ

Τηλ. ρεζερβέ: 25839 ή 21037

Σας ευχόμαστε ΚΑΛΕΣ ΓΙΟΡΤΕΣ και καλή διασκέδαση

2540-24/12

Για τις πιο αξέχαστες γιορτινές βραδιές θα σας περιμένουμε στην όμορφη και ζεστή ατμόσφαιρα του ξενοδοχείου Sofitel Capsis, όπου μπορείτε να απολαύσετε ξεχωριστά γιορτινά Gourmet δείπνα με υπέροχες γεύσεις, πλούσια επιλογή κρασιών & σαμπάνιας, με τη συνοδεία μελωδικής ζωντανής μουσικής.



Τηλέφωνο για κρατήσεις: 22410 25 015

X3650-22, 24/12

Άστρα

Για την περίοδο των εορτών θα είμαστε κάθε βράδυ ανοικτά, με ένα πλούσιο καλλιτεχνικό πρόγραμμα

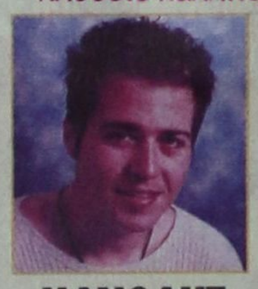

ΜΑΝΟΛΗΣ ΚΑΜΠΟΥΡΗΣ



ΧΡΙΣΤΙΝΑ ΣΚΟΥΡΑ



ΑΝΤΩΝΗΣ ΡΟΔΙΤΗΣ - ΝΕΛΛΗ ΑΝΔΡΕΟΥ
ΓΙΑΝΝΗΣ ΚΑΡΑΚΑΤΣΑΝΗΣ

Χορεύει και πλαισιώνει και το αγγλικό μπαλέτο ZIK - ZAK

Τηλ. 22410 32090

ΧΡΟΝΙΑ ΠΟΛΛΑ - ΚΑΛΑ ΧΡΙΣΤΟΥΓΕΝΝΑ

494-25/12

ΑΝΑΚΟΙΝΩΣΗ

Από τον Πολιτιστικό Οργανισμό του Δήμου Ιαλυσού Ρόδου ανακοινώνεται ότι την 28 Δεκεμβρίου στο CASTELLO ROSSO διοργανώνεται εκδήλωση προς τιμήν των εισαχθέντων στα ΑΕΙ και ΤΕΙ του σχολικού έτους 2001 & 2002.

Παρακαλούνται οι εισαχθέντες, δημότες ή κάτοικοι Δήμου Ιαλυσού που φοίτησαν στο Λύκειο Ιαλυσού ή σε οποιοδήποτε Λύκειο της Ρόδου να επικοινωνήσουν με τον Πολιτιστικό Οργανισμό του Δήμου και στα τηλ. 22410 90555 - 98446 κ. Σαμαρά Αντώνιο

Ο αντιπρόεδρος του ΜΕΚΤΟ Ιαλυσού
Ανδρουλάκης Ιωάννης

ΧΛ-25/12

RESTAURANT ΛΙΠΟΤΙΚΟΝ

ΧΡΙΣΤΟΥΓΕΝΝΙΑΤΙΚΟ ΜΕΝΟΥ
Νταμπλ Ντοτ
* Σκορδόψωμο με μοτσαρέλα και ντομάτα γκρατινέ
* Σούπα αλά μιλανέζ
* Κοχύλι με γέμιση αστακο-γαρίδες ογκρατέν
* Ανάμικτη σαλάτα με σος βινεγκρέτ
* Γαλοπούλα γεμιστή με προσιούτο, κέρι-γκολντ, σπανάκι με σος οράνζ
* Γλυκό χριστουγεννιάτικη έκπληξη
* Καφέ και κουαντρό

Ο Ηλίας Πεζουβάνης και η Ελευθερία Ρεβίτη θα σας κρατούν συντροφιά με τα τραγούδια της παρέας

ΧΡΟΝΙΑ ΠΟΛΛΑ

Μικρό συντριβάνι με τους ιππόκαμπους
Τηλέφωνο: 22410 25293

2537-25/12

Κώστας Χατζής
Εθνικό Θέατρο
Κυριακή 22 Δεκεμβρίου
στις 20.00 μ.μ.

συνδιοργανωτές ΛΑΪΚΗ ΤΡΑΠΕΖΑ
ΝΟΜΑΡΧΙΑΚΗ ΑΥΤΟΔΙΟΙΚΗΣΗ ΔΩΔ/ΣΟΥ
ΠΟΛΙΤΙΣΤΙΚΟΣ ΟΡΓΑΝΙΣΜΟΣ ΔΗΜΟΥ ΡΟΔΙΩΝ

Rodos Park Suites Hotel · Goody's · Hard Rock Cafe · McDonald's Ρόδος · C.A.I.R. Rodos · planet Z · Hondos Center Ρόδος · Electro inVest Ρόδος · Colorado Entertainment Center · UNITED COLORS OF BENETTON · Καλογήρου · Γιωργαράς επιπλα

VASSO MIHALAREA
ΒΑΣΩ ΜΙΧΑΛΑΡΕΑ
CENTRE of FOREIGN LANGUAGES TRANSLATIONS & INTERPRETING

Μυστρά 16
Ρόδος 85100
Τηλ. (0241) 035249/ 27013
ΦΑΞ (0241) 075412
E-mail vasso@rho.forthnet.gr.

ΑΝΑΚΟΙΝΩΣΗ

Το Κέντρο Ξένων Γλωσσών Μετάφρασης και Διερμηνείας ΒΑΣΩ ΜΙΧΑΛΑΡΕΑ

Ανακοινώνει ότι η έναρξη εγγραφών για το σχολικό έτος 2002-2003 θα γίνει από τις 20.8.2002 από 11.00 έως 14.00 και από 19.00 έως 21.00, εκτός Σαββάτου και Κυριακής.

Μαθήματα όλων των επιπέδων.

• ΤΟΕΙC - ΑΓΓΛΙΚΑ ΓΙΑ ΤΟ ΔΗΜΟΣΙΟ
Η ΕΠΙΤΥΧΙΑ 90% ΤΩΝ ΥΠΟΨΗΦΙΩΝ ΦΕΤΟΣ

• ΔΙΠΛΩΜΑ ΜΕΤΑΦΡΑΣΗΣ ΚΑΙ ΔΙΕΡΜΗΝΕΙΑΣ ΑΠΟ ΠΤΥΧΙΟΥΧΟΥΣ ΚΑΘΗΓΗΤΕΣ
(μονοετές πρόγραμμα για πτυχιούχους στην αγγλική γλώσσα και διετές για άλλους υποψήφιους με τα απαραίτητα προσόντα).

FIRST CERTIFICATE (LOWER) ΓΙΑ ΕΝΗΛΙΚΕΣ.

ΜΕΤΑΦΡΑΣΕΙΣ - ΔΙΕΡΜΗΝΕΙΕΣ

• ΜΕΛΗ ΠΑΝΕΛΛΗΝΙΑΣ ΚΑΙ ΔΙΕΘΝΟΥΣ ΟΜΟΣΠΟΝΔΙΑΣ ΜΕΤΑΦΡΑΣΤΩΝ

X3672-21,22/12

ΡΕΒΕΓΙΟΝ ΣΤΑ ΚΟΣΚΙΝΟΥ

Εστιατόριο ΝΕΟ ΠΑΝΟΡΑΜΑ

Για το βράδυ των Χριστουγέννων και της Πρωτοχρονιάς μουσική, χορός και καλό μενού.

Το άτομο 20 ευρώ. Τα παιδιά 10 ευρώ

Σας περιμένουμε
ΓΙΑΝΝΗΣ ΤΣΟΥΛΟΣ
22410 62426 22410 69481

ΧΡΟΝΙΑ ΠΟΛΛΑ και ΚΑΛΗ ΧΡΟΝΙΑ

Ανοικτά όλο το χρόνο

ΧΛ-1/1

• Σκηνοθεσία βραβευμένης ελληνικής νεοτεριστικής κουζίνας
• Σέρβις με ευγένεια και ειλικρίνεια

τα χιούπια σας

Τα χιούπια της Ελλάδος
Κάθε Κυριακή κλειστά

Τηλ. 91824, 93448

Οικ. Κουμπιάδη Μιχαήλ

X3675-31/12