ΕΤΟΣ ΙΔΡΥΣΗΣ 1949
ΙΔΙΟΚΤΗΤΗΣ - ΔΙΕΥΘΥΝΤΗΣ
ΓΙΩΡΓΟΣ ΔΙΑΜΑΝΤΙΔΗΣ
Γραφεία - Τυπογραφεία:
Μάρκου Μαλλιαράκη 3 (ΚΟΒΑ)
Λογιστήριο: Νέα Αγορά
Τηλ.: Σύνταξης: 27356 - 34101 FAX: 20643
Λογιστηρίου: 24539 FAX: 24539
e-mail: info@proodos.net

ΠΡΟΟΔΟΣ

Ανεξάρτητη καθημερινή πρωινή εφημερίδα

SATO
OFFICE SYSTEMS
ΜΠΟΝΗΣ Ε.Π.Ε. ΤΗΛ. 02410 75533

ΑΡΙΘΜΟΣ ΦΥΛΛΟΥ 16.215 • ΤΙΜΗ 0,70 ευρώ
ΠΑΡΑΣΚΕΥΗ 10 ΙΑΝΟΥΑΡΙΟΥ 2003

Χθες το πρωί από αστυνομικούς της Αντιτρομοκρατικής

Συνελήφθη στη Θεσσαλονίκη το 19ο μέλος της 17 Νοέμβρη

ΕΠΙΚΕΙΤΑΙ Η ΣΥΛΛΗΨΗ ΜΕΓΑΛΟΔΗΜΟΣΙΟΓΡΑΦΟΥ

Παγδαίες εξελίξεις χθες στο θέμα της τρομοκρατικής οργάνωσης 17 Νοέμβρη. Το πρωΐ συνελήφθη στη Θεσσαλονίκη το 19ο μέλος της 17 Νοέμβρη. Ονομάζεται Ανέστης Παπαναστασίου, είναι 40 ετών και είναι τραπεζικός υπάλληλος. Ο συλληφθείς είναι εξάδελφος του Νίκου Παπαναστασίου, ο οποίος κρατείται στις φυλακές Κορυδαλλού κατηγορούμενος επίσης για την υπόθεση της 17Ν.

Υπάρχουν δε πληροφορίες ότι είναι εξάδελφος με τον Δημήτρη Κουφοντίνα, που και αυτός κατάγεται από χωριό των Σερρών.

Ο συλληφθείς μεταφέρθηκε το απόγευμα με ελικόπτερο της Αστυνομίας από τη Θεσσαλονίκη στην Αθήνα και οδηγήθηκε στα κρατητήρια της Αντιτρομοκρατικής όπου και ανακρίνεται.

Οι αξιωματικοί της Αντιτρομοκρατικής παρακολουθούσαν τις κινήσεις του τον τελευταίο καιρό και είχαν καταγράψει όχι μόνο τις επαφές που είχε με άτομα του συγγενικού και φιλικού περιβάλλοντος, αλλά και όλες τις τηλεφωνικές συνδιαλέξεις που πραγματοποιήθηκαν από και προς το τηλέφωνο της οικίας και του κινητού του.

Πληροφορίες από την Αντιτρομοκρατική Υπηρεσία αναφέρουν ότι μέσα στις επόμενες δύο εβδομάδες επίκεινται και άλλες συλλήψεις. Συγκεκριμένα, γίνεται λόγος για σύλληψη προσώπου που σχετίζεται με την 17Ν, καθώς και ακόμη δύο έως τριών ατόμων, μελών των οργανώσεων ΕΛΑ και 1η Μάη.

Συγκεχυμένες είναι οι πληροφορίες για επικείμενες συλλήψεις γυναικών της 17 Νοέμβρη.

ΣΥΝΕΧΕΙΑ ΣΤΗ ΣΕΛ. 4



Ο συλληφθείς Ανέστης Παπαναστασίου στο αεροδρόμιο Θεσσαλονίκης για να μεταφερθεί στην Αθήνα

Παρά τις συμφωνίες

Καθυστερεί η ίδρυση του παραρτήματος του ΟΚΑΝΑ στη Ρόδο

ΕΠΙΡΡΙΠΤΟΝΤΑΙ ΕΥΘΥΝΕΣ ΣΤΟ ΔΗΜΟ

ΕΝΤΟΝΑ δυσαρεστημένη φαίνεται η διοίκηση του Οργανισμού Καταπολέμησης Ναρκωτικών (Ο.ΚΑ.ΝΑ.), λόγω της μη τήρησης των συμφωνηθέντων από την πλευρά του Δήμου Ροδίων, στο θέμα της λειτουργίας του Οργανισμού!

• Σημειώνεται ότι ο Δήμος Ροδίων, δια του αρμοδίου αντιδημάρχου κ. Μανώλη Γλυνού, είχε αναλάβει -βάσει της συμβάσεως που υπεγράφη- να επισκευάσει το κτίριο (που παραχώρησε το ΠΕ.ΣΥ.), όπου θα εστεγάζετο ο Ο.ΚΑ.ΝΑ!

ΩΣΤΟΣΟ, παρά τις επανειλημμένες διαβεβαιώσεις του αντιδημάρχου κ. Μανώλη Γλυνού, ότι το κτίριο θα επισκευάζετο άμεσα, δεν έχει γίνει καμία ακόμη παρέμβαση, γεγονός που διαπίστωσε ιδίοις όμμασι και ο γενικός διευθυντής του ΟΚΑΝΑ κ. Μιχάλης Ριμικής, κατά τη διάρκεια επίσκεψής του προχθές στη Ρόδο!

Ο κ. Ριμικής, μετά την αυτοψία που διενήργησε στο κτίριο, εξέφρασε -σύμφωνα με πληροφορίες- τη δυσαρέσκειά του για την καθυστέρηση που παρατηρείται, εκτιμώντας μάλιστα ότι για να επι-

ΣΥΝΕΧΕΙΑ ΣΤΗ ΣΕΛ. 4



Καθυστερούν τα έργα στο κτίριο του ΟΚΑΝΑ

Μετά τη νεκροψία-νεκροτομή

Διαφορετική τροπή αρχίζει να παίρνει η υπόθεση της Λέρου

ΠΕΝΤΕ-ΕΞΙ ΜΕΡΕΣ ΗΤΑΝ ΝΕΚΡΟ ΤΟ ΕΜΒΡΥΟ

ΔΙΑΦΟΡΕΤΙΚΗ τροπή άρχισε να λαμβάνει η τραγική υπόθεση της επιτόκου από τη Λέρο, μετά τη νεκροψία-νεκροτομή που διενεργήθηκε στο έμβρυο. Από την ιατροδικαστική έκθεση, που θα παραδοθεί επισήμως στις εισαγγελικές και υγειονομικές αρχές τις επόμενες ημέρες, διαπιστώνεται τελικά ότι το έμβρυο κυοφορείτο νεκρό διάστημα πέντε έως έξι ημερών!

• Το πόρισμα της νεκροψίας-νεκροτομής, που διενεργήθηκε από τον ιατροδικαστή κ. Γιάννη Φούντο, δικαιώνει απόλυτα τις εκτιμήσεις των γιατρών-μαιευτήρων του Νοσοκομείου της Ρόδου, που από την πρώτη στιγμή απεφάνθησαν ότι το έμβρυο κυοφορείτο νεκρό αρκετές ημέρες.

Μάλιστα τις εκτιμήσεις τους αυτές τις κατέθεσαν και εγγράφως και βάσει αυτών το έμβρυο παρουσίαζε «διαβροχή του δέρματος και εκτεταμένη αποκόλληση της επιδερμίδας».

ΣΗΜΕΙΩΝΕΤΑΙ ότι ο ενδομήτριος θάνατος του εμβρύου διεπιστώθη

ΣΥΝΕΧΕΙΑ ΣΤΗ ΣΕΛ. 4

Θα γίνει τον ερχόμενο μήνα

Μεγάλη κομματική σύσκεψη στη Ρόδο με τον Κ. Λαλιώτη

ΘΑ ΕΞΕΤΑΣΤΟΥΝ ΚΑΙ ΤΟΠΙΚΑ ΘΕΜΑΤΑ

ΜΕΓΑΛΗ κομματική εκδήλωση οργανώνει το ΠΑΣΟΚ στη Ρόδο με την παρουσία του γραμματέα της Κεντρικής Επιτροπής Κώστα Λαλιώτη.

• Η εκδήλωση προγραμματίζεται για τον επόμενο μήνα Φεβρουάριο και θα κληθούν να παραστούν όχι μόνο τα στελέχη, αλλά και όλα τα μέλη του ΠΑΣΟΚ στη Ρόδο.

ΤΑ ΘΕΜΑΤΑ που θα συζητηθούν θα είναι κυρίως οργανωτικά εν όψει της συνέλευσης που θα γίνει τους επόμενους μήνες (Απρίλιο ή Μάϊο) όπου θα εκλεγεί η νέα νομαρχιακή επιτροπή.

• Πρέπει να σημειωθεί ότι ο Κώστας Λαλιώτης θα επισκεφθεί όλες τις πρωτεύουσες των νομών της χώρας, όπου θα γίνουν ανάλογες κομματικές εκδηλώσεις.

ΟΠΩΣ είναι γνωστό, το



ΠΑΣΟΚ προχωρά τώρα στην αναδιοργάνωση του κομματικού μηχανισμού και την εφαρμογή νέας διάταξης στις οργανώσεις, ώστε να γίνουν πιο αποτελεσματικές και σύγχρονες.

• Οσον αφορά τη Δωδεκάνησο προβλέπεται η δημιουργία μιας οργανώσεως σε κάθε Δήμο.

ΣΥΝΕΧΕΙΑ ΣΤΗ ΣΕΛ. 4

Οπως τονίζουν σε ανακοίνωσή τους

Οι μέτοχοι της ΔΑΝΕ επιδιώκουν την επιβίωση και ανάπτυξή της με διαφανείς λειτουργίες

Η ΔΑΝΕ κινδυνεύει να χάσει τους ΜΥΛΟΥΣ

ΤΕΛΟΣ στα σενάρια που την έφεραν να είναι σε διάσπαση έβαλε χθες η Ενωση Δωδεκανησίων Μετόχων της ΔΑΝΕ που ετοιμάζεται πυρετωδώς για την έκτακτη γενική συνέλευση της εταιρείας που θα γίνει το Σάββατο 11 Ιανουαρίου.

• Το θέμα που πρόσφατα προέκυψε από μεμονωμένα άτομα που απλώς εξέφραζαν δεξιά και αριστερά τις προσωπικές τους απόψεις για την εταιρεία και την Ενωση Μετόχων, ετέθη

ΣΥΝΕΧΕΙΑ ΣΤΗ ΣΕΛ. 4

Για χρέη στην Εθνική

Στο σφυρί το ακίνητο του Περατικού στην Πάτμο

ΚΑΤΑΣΧΕΘΗΚΕ ΓΙΑ 38.151 ΕΥΡΩ

ΣΤΟ ΣΦΥΡΙ βγαίνει ακίνητο στην Πάτμο του δολοφονηθέντος από τη 17 Νοέμβρη Κωνσταντίνου Μ. Περατικού. Πρόκειται για οικόπεδο άρτιο και οικοδομήσιμο (όπως αναφέρεται στην περίληψη του πλειστηριασμού) ευρισκόμενο εντός των ορίων του οικισμού Χώρας Πάτμου και έχει έκταση 705 τ.μ.

• Ο πλειστηριασμός γίνεται από την Εθνική Τράπεζα που έχει κατασχέσει το εν λόγω ακίνητο για οφειλές που ανήρχοντο στο ποσό των 38.151, ευρώ. Η πρώτη τιμή προσφοράς

ΣΥΝΕΧΕΙΑ ΣΤΗ ΣΕΛ. 4

ΓΙΑ ΔΙΑΦΘΟΡΑ

Σε αργία τρεις υπάλληλοι του ΣΔΟΕ

ΤΡΕΙΣ υπάλληλοι του ΣΔΟΕ Ρόδου περιλαμβάνονται στη λίστα του υπουργείου Οικονομικών με ονόματα 43 εφοριακών και 52 τελωνειακών που ενέχονται σε υποθέσεις διαφθοράς.

ΠΡΟΚΕΙΤΑΙ για τους Νικήτα Ξενάκη, Γεώργιο Βεντούρη και Κωνσταντίνο Σταμούλη στους οποίους επεβλήθηκε η ποινή της αργίας μετά την καταδίκη τους από το Πρωτοδικείο Ρόδου για υπόθεση εκβιασμού επιχειρηματία. Οι καταδικασθέντες έχουν ασκήσει έφεση.

Από το Πανεπιστήμιο Princeton και το MIT

Η Τώνια Μοροπούλου προσεκλήθη στις ΗΠΑ και στις Βρυξέλλες για επιστημονικά θέματα

Οπου πηγαίνει, προβάλλει τη Ρόδο

ΜΕΤΑ από ένα πολυήμερο αλλά πολύ σημαντικό ταξίδι στις Ην. Πολιτείες η συμπατριώτισσά μας καθηγήτρια του Πολυτεχνείου και γεν. γραμματέας του Τεχνικού Επιμελητηρίου Ελλάδος κ. Τώνια Μοροπούλου ήλθε στη Ρόδο και πέρασε τις γιορτές των Χριστουγέννων και της Πρωτοχρονιάς. Η κ. Μοροπούλου προσεκλήθη στη Νέα Υόρκη από το Πανεπιστήμιο Princeton για να παρουσιάσει, σε προπτυχιακό και μεταπτυχιακό επίπεδο στη Πολυτεχνική Σχολή του Πανεπιστημίου, θέματα υψηλής μετρητικής τεχνολογίας για την αποκατάσταση ιστορικών κτιρίων και την προστασία μνημείων και τις εφαρμογές τους στη Μεσαιωνική Πόλη της Ρόδου.



• Συγχρόνως προώθησε τη συνεργασία της με το Ινστιτούτο Τεχνολογίας

ΣΥΝΕΧΕΙΑ ΣΤΗ ΣΕΛ. 4

Η Σχολή με τη μεγάλη προσφορά

Η γιορτή της κοπής της πίτας των πρώην μαθητών της Αμαραντείου

Μια πολύ όμορφη εκδήλωση στο Γκραντ Οτέλ



Στιγμιότυπο από την εκδήλωση της Αμαραντείου. Διακρίνονται από αριστερά οι: Θ. Χατζηκυριάκος, πρωτοσύγγελος Παΐσιος, Τάκης Χατζηδημητρίου, Σ. Βογιατζής, Α. Σολούνιας και Γ. Χαρίτος (ΦΩΤΟ Α. ΠΑΧΟΣ)

ΣΗΜΑΝΤΙΚΟ γεγονός αποτελεί για τους Νιοχωρίτες αλλά και για όλους τους Ροδίτες, η κοπή της πρωτοχρονιάτικης πίτας του Συλλόγου πρώην μαθητών της Αμαραντείου Σχολής. Στην όμορφη αυτή εκδήλωση αναβιώνουν στιγμές από τα μαθητικά χρόνια των Ροδιτών Νιοχωριτών, καθώς η Αμαράντειος Σχολή είναι από τα ιστορικά σχολεία του νησιού μας, με τεράστια

ΣΥΝΕΧΕΙΑ ΣΤΗ ΣΕΛ. 4



ΟΙΚΟΝΟΜΙΚΟ ΕΠΙΜΕΛΗΤΗΡΙΟ ΕΛΛΑΔΑΣ
ΠΕΡΙΦΕΡΕΙΑΚΟ ΤΜΗΜΑ ΔΩΔΕΚΑΝΗΣΟΥ

ΠΡΟΣΚΛΗΣΗ

Η Διοίκηση του Περιφερειακού Τμήματος Δωδεκανήσου του ΟΙΚΟΝΟΜΙΚΟΥ ΕΠΙΜΕΛΗΤΗΡΙΟΥ ΕΛΛΑΔΟΣ
σας καλεί
στην ΗΜΕΡΙΔΑ που διοργανώνει με θέμα:

ΝΕΟΣ ΚΩΔΙΚΑΣ ΒΙΒΛΙΩΝ ΚΑΙ ΣΤΟΙΧΕΙΩΝ
ΜΕΤΑΒΟΛΕΣ ΣΤΟ Φ.Π.Α.

Εισηγητής: ΔΗΜ. ΣΤΑΜΑΤΟΠΟΥΛΟΣ
Τμημ/ρχης Υπουργ. Οικονομικών

Η ημερίδα θα πραγματοποιηθεί στη ΡΟΔΟ:
ΣΑΒΒΑΤΟ 11 ΙΑΝΟΥΑΡΙΟΥ 2003 και ώρες 09.00 - 14.00
στην αίθουσα του Δικηγορικού Συλλόγου Ρόδου
(25ης Μαρτίου 9)

Για τη Διοίκηση του Π.Τ. ΔΩΔ/ΣΟΥ Ο.Ε.Ε.
Ο πρόεδρος
Βασίλης Κ. Τσαμπανάκης

ΧΛ-10/1



ΤΙ ΕΓΡΑΨΕ Ο ΤΥΠΟΣ ΤΗΣ ΑΘΗΝΑΣ

ΕΠΙΣΚΟΠΗΣΗ ΑΘΗΝΑΪΚΟΥ ΤΥΠΟΥ ΤΗΣ 9/1/2003

Το Κυπριακό και η στάση της Τουρκίας, η οικονομική πολιτική της κυβέρνησης και η έκδοση ομολόγων, η στρατηγική της ΝΔ, καθώς και οι πληροφορίες για νέες συλλήψεις ατόμων υπόπτων για συμμετοχή σε τρομοκρατικές ενέργειες είναι από τα βασικά θέματα της ειδησεογραφίας του χθεσινού αθηναϊκού Τύπου.

ΑΔΕΣΜΕΥΤΟΣ ΤΥΠΟΣ (Μήτσης):Ολες οι αλλαγές σε μεταβιβάσεις, κληρονομιές και γονικές παροχές.

ΑΔΕΣΜΕΥΤΟΣ ΤΥΠΟΣ (Ρίζος):Δώστε αμέσως το οικογενειακό επίδομα. Στο πλευρό των 200.000 δικαιούχων η ΝΔ.

ΑΠΟΓΕΥΜΑΤΙΝΗ:Στα θρανία όλοι οι οδηγοί ταξί. Από σεμινάρια και εξετάσεις για να πάρουν νέες άδειες.

Η ΑΥΓΗ:Παγκόσμια απαισιοδοξία. Ερευνα της ICAP σε 65 χώρες για το 2003.

ΑΥΡΙΑΝΗ:Πάταγος σε Αθήνα και Λονδίνο για το σπίτι του Κωνσταντίνου. Δεν δίνω την βίλα στον τέως λέει τώρα ο γιός του Χατζηιωάννου.

ΤΟ ΒΗΜΑ:Φρένο στις Εφορίες. Δεκατρία νέα μέτρα για να αντιμετωπισθούν οι αυθαιρεσίες. Απλουστεύσεις και αντικειμενικοί έλεγχοι.

Η ΒΡΑΔΥΝΗ:Είκοσι μέτρα ανάσες για την τσέπη μας. Ολα τα οφέλη της φορολογικής μεταρρύθμισης.

ΕΘΝΟΣ:Εφάπαξ νέου τύπου για το δημόσιο. Θα υπολογίζεται με βάση την τελευταία 5ετία.

ΕΛΕΥΘΕΡΗ ΩΡΑ:Σκαλί, σκαλί, βουλιάζει και η Σοφοκλέους! Κ. Θάνος: Στις 1.650 μονάδες η νέα πτώσις του Χρηματιστηρίου.

ΕΛΕΥΘΕΡΟΣ:Μαζεύουν το χρήμα μέσω των λαϊκών ομολόγων. Ο μεγαλύτερος εσωτερικός δανεισμός για να ανακουφιστούν τα ταμεία.

ΕΛΕΥΘΕΡΟΣ ΤΥΠΟΣ:Ομηροι 200.000 εργαζόμενοι για το επίδομα. Κυβέρνηση: Την προεκλογική περίοδο η καταβολή των αναδρομικών.

ΕΛΕΥΘΕΡΟΤΥΠΙΑ:19 αλλαγές και λαϊκά ομόλογα. Φόροι: Εξωδικαστική επίλυση φορολογικών διαφορών.

ΕΣΤΙΑ:Επικίνδυνο ΄΄γιαπί΄΄ είναι η Αθήνα. Η Κυβέρνησις αποποιείται των ευθυνών της.

Espresso:Επιχειρηματίας ερωτευμένος με την κόρη του! Τη βίαζε 10 ολόκληρα χρόνια. Απείλησε τον δεσμό της με περίστροφο.

Η ΚΑΘΗΜΕΡΙΝΗ:Εργολάβων κατορθώματα...Η τρύπα στο Μετρό ανέδειξε τη διαπλοκή του κατασκευαστικού λόμπι.

Ο ΛΟΓΟΣ:Αφορολόγητα ομόλογα με υψηλές αποδόσεις. Τρεις εκδόσεις το 2003 , συνολικού ύψους ως 2,5 δισ. ευρώ.

ΤΑ ΝΕΑ:Εντοκο...φλερτ σε μικροκαταθέτες. Λαϊκά ΄΄ομόλογα΄΄ με 4%.

ΝΙΚΗ:Φρένο από Κομισιόν στις κοινωνικές παροχές. Προβλέπει δυσκολίες μετά το 2004.

ΡΙΖΟΣΠΑΣΤΗΣ:Σκέτη κροϊδία τα ΄΄λαϊκά ομόλογα΄΄. Συμπαιγνία κυβέρνησης-τραπεζιτών.

Traffic News: ΄΄Δεν θέλω να κυκλοφορήσει το βιβλίο για τον Στέλιο΄΄. Ασφαλιστικά μέτρα από τη Βάσω.

Η ΧΩΡΑ:Καταργείται το πόθεν έσχες για να τονωθεί η επιχειρηματικότητα. Φορολογικά μέτρα-έκπληξη από την κυβέρνηση.

ΣΥΛΛΟΓΟΣ ΕΙΚΑΣΤΙΚΩΝ ΔΩΔΕΚΑΝΗΣΟΥ

ΠΡΟΣΚΛΗΣΗ

Ο Σύλλογος Εικαστικών Δωδεκανήσου. προσκαλεί τα μέλη του στην κοπή της πίτας του Συλλόγου που θα γίνει στη Λέσχη του ΟΤΕ Ρόδου στις 12 Ιανουαρίου 2003, ημέρα Κυριακή και ώρα 6μ.μ. Τιμή κατ' άτομο 7 ευρώ.

Από το Δ.Σ.

Η πρόεδρος Τζένη Δανιηλίδου *Η γραμματέας Αννα Θεοδωρίδου*

543-12/1

ΣΕ ΜΙΑ ΩΡΑ ΕΜΦΑΝΙΣΗ ΦΙΛΜ

Ειδικές προσφορές σε ψηφιακές φωτογραφικές μηχανές και κάμερες

1 hour photo

Lappas FOTO Express



Ηρώων Πολυτεχνείου 3
Τηλ. 22410 30243

Kodak EXPRESS

ΓΔ

Ανδρικά - Γυναικεία - Παιδικά

ΜΕΓΑΛΕΣ ΕΚΠΤΩΣΕΙΣ από 17/1-28/2



ΤΗΛΕΦΩΝΟ: 22410 81584

Δωδεκανησιακά 24ωρα

Στα πεταχτά

Το οδικό δίκτυο και τα χάλια του!

Το οδικό δίκτυο του νησιού, σε αρκετά σημεία του έχει - επιεικώς - τα μαύρα του χάλια!

Βέβαια αυτό ουδόλως δείχνει ν' απασχολεί την Περιφέρεια και τους Δήμους, γιατί αν τους απασχολούσε θα είχαν προχωρήσει σε αποκαταστάσεις.

Κατά τα άλλα καλούμεθα και πληρώνουμε τέλη κυκλοφορίας, τα οποία - υποτίθεται - ότι διατίθενται για αποκαταστάσεις οδικών δικτύων.

Υποτίθεται όμως!

Κλεφτρόνια

Φαίνεται ότι τα κλεφτρόνια έχουν επεκτείνει τη δράση τους στην ύπαιθρο της Ρόδου.

Μαθαίνουμε, λοιπόν, τον τελευταίο καιρό έχουν πληθύνει οι κλοπές στη νότια Ρόδο. Είναι μάλιστα χαρακτηριστικό ότι κέντρο διασκέδασης στην παραλία του Γενναδίου (που τώρα είναι κλειστό) το έχουν διαρρήξει πάνω από δέκα φορές!

Καλοί είναι οι έλεγχοι που γίνονται το καλοκαίρι στα παραλιακά κέντρα και τις επιχειρήσεις, αλλά οι αστυνομικοί πρέπει να κάνουν και καμιά βόλτα και το χειμώνα για να ελέγχουν την κατάσταση και να προστατεύουν τον κόσμο από τα κλεφτρόνια!..

Βρωμιά και δυσοσμία

Πότε επιτέλους θα μπει ένα τέλος στην απαράδεκτη κατάσταση με τους «αχόρταγους»;

Διότι, η εκκένωση των βόθρων από τα σπίτια γίνεται κατά τρόπο ανεξέλεγκτο και κυρίως τα μεσημέρια!.. Οταν ο κόσμος βρίσκεται στα σπίτια του για φαγητό, όλοι είναι υποχρεωμένοι να απολαμβάνουν και τις ...ευωδίες από τους βόθρους που αδειάζουν εκείνη την ώρα οι «αχόρταγοι».

Εχουμε πλέον την εντύπωση ότι ζούμε σε τριτοκοσμική χώρα, από τη στιγμή που κανένας δεν παίρνει οποιοδήποτε μέτρο για την προστασία της υγείας των πολιτών!..

Τα σενάρια

Τι σενάρια να περιμένουμε τώρα; Μήπως για τους υποψήφιους νομάρχες και δημάρχους της επόμενης τετραετίας;

Διότι, αφού δεν βγήκαν αυτοί που - οι γνωστές Κασσάνδρες - είχαν προβλέψει στις δημαιρεσίες της περασμένης Κυριακής, τώρα θα πρέπει ν' ασχοληθούν και με τα άλλα σενάρια!..

Ολα τα υπόλοιπα τα έχουν καλύψει.

Τίποτα δεν τους βγήκε!

Ας ξαναδοκιμάσουν, λοιπόν, με τους νομάρχες και τους δημάρχους της επόμενης τετραετίας! Ισως κάποιος τους ...κάτσει!..

Πολιτικό κόστος

Κάποιοι νεοεκλεγμένοι δημοτικοί άρχοντες μόλις που πρόλαβαν ν' αναλάβουν καθήκοντα κι ανακάλυψαν αμέσως το ...πολιτικό κόστος.

Βρέθηκαν δηλαδή μπροστά σε ορισμένα ζητήματα που έχουν κάποιο ζόρι, αλλά λόγω πολιτικού κόστους προσπαθούν με τεχνάσματα να τα προσπεράσουν ή να βρουν μεσοβέζικες λύσεις.

Οποιος όμως διαπνέεται από τη φιλοδοξία να προσφέρει στοιχειωδώς στον τόπο του, δεν κωλώνει μπροστά στο πολιτικό κόστος, ειδικά όταν βρίσκεται στην αρχή της τετραετίας.

Κατά κόρον έχει λεχθεί, ότι αν δεν σπάσεις αυγά δεν κάνεις ομελέτα. Αφού ορισμένοι φοβούνται το πολιτικό κόστος γιατί δεν καθίζουν σπίτι τους και να τα έχουν με όλους καλά;

Ενεργούν με... επιφύλαξη!

Αρνείται ν' αποδεχθεί το εκλογικό αποτέλεσμα η μειοψηφία του δημοτικού συμβουλίου Νισύρου και έτσι αποφάσισε - έως ότου εκδοθεί η απόφαση του Συμβουλίου της Επικρατείας (στο οποίο και προσέφυγε) - ό,τι κα΄νει, να το κάνει με επιφύλαξη.

Ετσι ορκίσθηκε με επιφύλαξη, μετέχει στις όποιες διαδικασίες με επιφύλαξη και στις δημαιρεσίες θα ψηφίσει μεν, αλλά με επιφύλαξη!

Δεν σοβαρεύεστε κύριοι ...έστω και με επιφύλαξη!

Στο σφυρί!

ΗΔΑΝΕ, βρίσκεται σε δεινή οικονομική κατάσταση και κανείς δεν μπορεί να προβλέψει ποιά θα είναι η τύχη της εταιρείας, ακόμα και στο πολύ άμεσο μέλλον.

Ηδη, άρχισε να βγάζει στο σφυρί τα πλοία της, γεγονός που επιβεβαιώνει το οικονομικό αδιέξοδο στο οποίο έχει περιέλθει η άλλοτε κραταιά εταιρία.

Δυστυχώς όταν μια εταιρία αρχίζει να βγάζει στο σφυρί περιουσιακά στοιχεία, τότε δεν έχει σωτηρία.

Αιθεροβάμονες

Εμείς οι Ελληνες είμαστε, φαίνεται, πολύ αιθεροβάμονες. Γι αυτό πέφτουμε από τα ...σύννεφα, όταν πληροφορούμαστε για πράγματα που συνέβαιναν δίπλα μας, αλλά εμείς δεν είχαμε χαμπάρι.

Οταν συνελήφθησαν οι φερόμενοι ως μέλη της 17 Νοέμβρη, εκείνοι που τους γνώριζαν έπεσαν από τα ...σύννεφα.

Ετσι δήλωσαν γνωστοί και γείτονες.

Τώρα που συνελήφθη ο 40χρονος στη Θεσσαλονίκη πάλι δήλωσαν γνωστοί και γείτονες, ότι έπεσαν από τα σύννεφα!

Θέλει προσοχή όμως. Με τόσες πολλές πτώσεις μπορεί να σπάσουμε και κανένα ...πλευρό.

Χειμερία νάρκη

Στις χώρες της Βόρειας Ευρώπης επικρατούν αυτό τον καιρό θερμοκρασίες 15 και 20 βαθμών υπό το μηδέν.

Την ίδια στιγμή εμείς εδώ έχουμε 19 και 20 βαθμούς πάνω από το μηδέν. Απολαμβάνουμε ωραιότατες ημέρες, αλλά βρισκόμαστε πάντα σε χειμέρια νάρκη. Τουριστικά εννοούμε.

Αν είχαμε λίγο μυαλό και ανταπτύσσαμε χειμερινό τουρισμό, θα ήσαν τώρα αρκετοί ξεπαγιασμένοι Ευρωπαίοι ανάμεσά μας.

Αλλά ούτε το θαυμάσιο κλίμα μας είμαστε σε θέση να εκμεταλλευτούμε.

Τέρμα ο ΔΟΤ

Μάλλον πέρασε απαρατήρητη η αναφορά που έκανε στην εκδήλωση των Τουριστικών Πρακτόρων ο κ. Μαχαιρίδης, ότι η Νομαρχία θα συμμετάσχει οικονομικά στο πρόγραμμα προβολής και διαφήμισης του ΠΡΟΤΟΥΡ.

Αυτό με άλλα λόγια σημαίνει, ότι πάει προς κατάργηση ο Δωδεκανησιακός Οργανισμός Τουρισμού (ΔΟΤ). Οπως και αν το δει κανείς είναι μάλλον μια καλή λύση, συν τοις άλλοις και ...οικονομική.

Απίστευτο κι όμως αληθινό

Στο ακτινολογικό εργαστήριο του ΙΚΑ Ρόδου, δεν εκτελούνται όλες οι ακτινογραφίσεις. Θα μπορούσε αυτό να ήταν κάτι το φυσιολογικό αν τα ακτινολογικά μηχανήματα ήταν παλιάς τεχνολογίας. Ομως συμβαίνει κάτι το πρωτάκουστο.

Τα μηχανήματα είναι υπερσύγχρονα, αλλά ο χώρος που έχουν εγκατασταθεί είναι πολύ μικρός και ο βραχίονας δεν μπορεί να περιστραφεί, μ' αποτέλεσμα να μην μπορούν να γίνουν κάποιες εξετάσεις.

Αυτά είναι πρωτόγνωρα και μόνο στην περιοχή μας μπορούν να συμβούν.

ΕΙΔΗΣΕΙΣ ΑΠΟ ΤΑ ΠΑΛΙΑ

ΠΡΟΟΔΟΣ
1 ΦΕΒΡΟΥΑΡΙΟΥ 1970
ΤΑ ΞΕΝΟΔΟΧΕΙΑ ΤΗΣ ΡΟΔΟΥ ΚΑΙ Ο «ΑΣΤΕΡΑΣ»

Πριν δέκα πέντε ακριβώς χρόνια - το 1955 - η τότε κυβέρνησης Παπάγου, υπέγραψε μια ατυχή, για την Ρόδο, σύμβαση δυνάμει της οποίας παρεχωρείτο εις την Εθνικήν Τράπεζα και πλέον συγκεκριμένα εις την εταιρεία «Αστήρ», η επί εικοσαετίαν εκμετάλλευσις μιας τεραστίας τουριστικής περιουσίας, η οποία δικαιωματικώς ανήκεν εις τον ροδιακόν λαόν.

Η «Πρόοδος» επολέμησε σκληρά την σύμβασιν εκείνην και κατόρθωσε να καθυστερήσει επί πολλούς μήνας την τελικήν υποφραφήν της.

Δυστυχώς, οι τότε ιθύνοντες συνεπικουρούμενοι και από παράγοντας της Ρόδου, υπέγραψαν την σύμβασιν και η τεραστία περιουσία που τότε αποτελούσε την μοναδικήν τουριστικήν υποδομήν του νησιού μας, παρεδόθη ως λεία εις τον «Αστέρα».

Τα γεγονότα των δέκα πέντε ετών, που από τότε επέρασαν, εδικαίωσαν απολύτως τον αγώνα της «Πρόοδου» εναντίον της παραχωρήσεως εις τον «Αστέρα» των κρατικών μας ξενοδοχείων και των άλλων τουριστικών μας εγκαταστάσεων. Η σημερινή κατάστασις του «Θέρμαι», του «Λίνδος», του «Πίνδος», του «Ελαφος» και «Ελαφίνα» και του ξενοδοχείου των «Ρόδων» βροντοφωνεί το πόσον δίκαιον είχεν η εφημερίς μας, όταν υπεστήριζεν, ότι η υπογραφή της συμβάσεως εκείνης θα ήτο πραγματικόν έγκλημα κατά της Ρόδου και του τουρισμού της.

Δυστυχώς το έγκλημα συνετελέσθη και τα κρατικά μας ξενοδοχεία, που τότε έλαμπαν σαν διαμάντια εις το τουριστικό διάδημα του νησιού μας, σήμερα είναι κατάλληλα μόνο για κατεδάφισιν.

Και δεν είναι μόνο τα ξενοδοχεία σε κακή κατάστασιν. Το θαυμασιοτόν «Ακταίο» με τους τεραστίους χώρους και εγκαταστάσεις του μετεβλήθη σ' έναν επαρχιακό καφενέ. Το «Ελλη» λειτουργεί υποτυπωδώς μόνο σαν «πλαζ» λίγους μήνες το καλοκαίρι, ενώ το κέντρο έχει παραχωρηθή απο τον «Αστέρα» σε κάποιον ιδιώτη.

Οι φημισμένες - άλλοτε - Πηγές της Καλλιθέας λειτουργούν κι' αυτές ελάχιστο χρονικό διάστημα και μόνον δια το «θεαθήναι» και δια να αποφεύγη ο «Αστήρ» τα καυστικά σχόλια των τοπικών εφημερίδων.

Η συνέχεια αύριο ...

ΠΡΟΟΔΟΣ

Ημερήσια Εφημερίδα της Ρόδου
Ετος ιδρύσεως 1949

ΓΡΑΦΕΙΑ ΣΥΝΤΑΞΗΣ
Μ. Μαλλιαράκη 3, 85100 Ρόδος
Τηλ. 0241 / 27356 - 34101 FAX 0241 / 20643

ΛΟΓΙΣΤΗΡΙΟ-ΔΙΑΦΗΜΙΣΕΙΣ
Νέα Αγορά 32 85100 Ρόδος
Τηλ. 0241 / 24539 FAX 0241 / 24539

e-mail: info@proodos.net

ΚΑΘΗΜΕΡΙΝΑ ΤΑ ΝΕΑ ΤΗΣ ΔΩΔΕΚΑΝΗΣΟΥ ΣΤΟ INTERNET
www.proodos.net
www.proodosnews.gr

Η γυναίκα και ο κόσμος της

Αυτό το μήνα και τον επόμενο, όπως συμβαίνει συνήθως κάθε χρόνο, πολλές πρωτοχρονιάτικες πίτες θα κοπούν. Οι σύλλογοι, εταιρίες, οργανισμοί και άλλοι φορείς αποφασίζουν μετά τις γιορτές να κάνουν ειδική εκδήλωση για να κόψουν την πίτα για το καλό της χρονιάς του ίδιου του φορέα και των μελών του φυσικά. Και επειδή, όπως είναι φυσικό το κάθε μέλος έχει τη δικη του οικογένεια και προτιμάει να κόψει την πρωτοχρονιάτικη πίτα στο σπίτι του γίνεται αργότερα το κόψιμο της πίτας. Ετσι μέλη αλλά και φίλοι κάνουν μια όμορφη γιορτή και συχνά υπάρχει πλούσιο φαγοπότι, χορός και λαχειογορά.

Πολλοί σύλλογοι υπάρχουν στο νησί μας που πρόκειται αυτόν τον καιρό να κόψουν την πίτα τους. Για ενίσχυσή τους ή γιατί κάποιος θέλει να περάσει μια όμορφη βραδιά με μουσική, σ' ένα ζεστόν περιβάλλον και να γνωρίσει τις συνήθειες και τις συμπεριφορές στη διασκέδαση, να ακούσει τη μουσική και τα τραγούδια που προτιμάει για τη διασκέδασή του, μπορεί να πάρει μέρος στην εκδήλωση.

Τέτοιες εκδηλώσεις κοπής της πίτας είναι για όλες τις ηλικίες και έτσι κάποιος που νιώθει πολύ μεγάλος για άλλου είδους διασκεδάσεις ή δεν μπορεί να αφήσει αλλού τα παιδιά του είναι μια ευκαιρία. Επίσης είναι λύση και για αυτούς που δεν συνηθίζουν να ξενυχτούν και συνάμα είναι μια πιο οικονομική επιλογή διασκέδασης σε σχέση με άλλες εξόδους σε κάποιο κέντρο.

Ετσι για όσες λυπούνται που έφυγαν οι γιορτές των Χριστουγέννων και της Πρωτοχρονιάς, με τις διάφορες κοπές των πιτών είναι σαν να παρατείνεται. Γιατί σε τέτοιες εκδηλώσεις και η όλη ατμόσφαιρα έχει κάτι από το πνεύμα των γιορτών που πέρασαν. Γι' αυτό και υπάρχουν και δώρα για τα μικρά παιδιά, ανάλογα με τις προσφορές και πόσο πλούσιο θέλουν να κάνουν το όλο πρόγραμμα οι διοργανωτές. Πάντως πάλι όλοι θα φορέσουν τα καλά τους και θα γιορτάσουν.

ΜΙΚΑ

ΦΑΡΜΑΚΕΙΑ

ΔΙΗΜΕΡΕΥΕΙ:
ΠΟΛΙΤΟΥ ΣΤΑΥΡΑ ΕΙΡ.
Γράμμου & Βασ. Ηρακλείου
Τηλ. 22410 36291
ΔΙΑΝΥΚΤΕΡΕΥΕΙ:
ΓΡΕΒΕΝΙΩΤΟΥ ΒΑΣΙΛΙΚΗ
Ηρ.ώων Πολυτεχνείου 21
Τηλ. 22410 70300

ΥΓΡΑ ΚΑΥΣΙΜΑ

ΔΙΑΝΥΚΤΕΡΕΥΟΥΝ
• **ΤΖΩΡΤΖΗΣ Δ.**
Πρατ. ΒΡ - Αγ. Φραγκίσκος
• **ΚΑΥΣΙΜΑ ΡΟΔΟΥ ΕΠΕ**
Πρατ. SHELL-Λ. Καλλιθέας

ΣΥΝΑΛΛΑΓΜΑ

ΠΡΟΙΟΝ

	Αγορά	Πώληση
ΔΟΛΛΑΡΙΟ Η.Π.Α	1,0591	1,0349
ΛΙΡΑ ΑΓΓΛΙΑΣ	0,65822	0,6432
ΚΟΡΩΝΑ ΔΑΝΙΑΣ	7,4891	7,3183
ΚΟΡΩΝΑ ΣΟΥΗΔΙΑΣ	9,1839	8,9743
ΓΙΕΝ ΙΑΠΩΝΙΑΣ	126,16	123,28
ΦΡΑΓΚΟ ΕΛΒΕΤΙΑΣ	1,4714	1,4378
ΚΟΡΩΝΑ ΝΟΡΒΗΓΙΑΣ	7,2833	7,1171
ΛΙΡΑ ΚΥΠΡΟΥ	0,57944	0,56622
ΔΟΛ. ΚΑΝΑΔΑ	1,6502	1,6125
ΔΟΛ. ΑΥΣΤΡΑΛΙΑΣ	1,8317	1,7899

ΚΙ ΝΗ ΜΑ ΤΟ ΓΡΑ ΦΟΙ

ΠΑΛΛΑΣ 5 CINEMAS CENTER

ΠΡΟΓΡΑΜΜΑ ΕΒΔΟΜΑΔΑΣ
10.01.2003 - 16.01.2003
Για κρατήσεις - For Reservations:
22410 24475 και 70670



ΑΙΘΟΥΣΑ 5 & 1
Ο ΑΡΧΟΝΤΑΣ ΤΩΝ ΔΑΚΤΥΛΙΔΙΩΝ: ΟΙ ΔΥΟ ΠΥΡΓΟΙ Περιπέτεια φαντασίας / Action fantasy
LORD OF THE RINGS: THE 2 TOWERS
ΑΙΘΟΥΣΑ 5 Ώρες Έναρξης: 18:15, 22:15
ΑΙΘΟΥΣΑ 1 Ώρες Έναρξης: 20:15



ΑΙΘΟΥΣΑ 2
ΔΥΣΚΟΛΟΙ ΑΠΟΧΑΙΡΕΤΙΣΜΟΙ: Ο ΜΠΑΜΠΑΣ ΜΟΥ Κοινωνική / Drama
Ώρες Έναρξης: 18:05, 20:05, 22:05



ΑΙΘΟΥΣΑ 4
Ο ΚΡΟΥΠΙΕΡΗΣ / CROUPIER
Θρίλερ / Thriller
Ώρες Έναρξης: 20:15, 22:20



ΑΙΘΟΥΣΑ 4
ΚΑΝΤΟ ΟΠΩΣ Ο ΜΠΕΚΑΜ
BEND IT LIKE BECKHAM Κωμωδία / Comedy
Ώρες Έναρξης: 18:00



ΑΙΘΟΥΣΑ 1 & 3
ΧΑΡΥ ΠΟΤΤΕΡ & Η ΚΑΜΑΡΑ ΜΕ ΤΑ ΜΥΣΤΙΚΑ
HARRY POTTER & THE CHAMER OF SECRETS
Περιπέτεια φαντασίας / Action fantasy
ΑΙΘΟΥΣΑ 1 Ώρες Έναρξης: 17:15 (ΜΕΤΑΓΛΩΤ. ΣΤΑ ΕΛΛ/ΚΑ)
ΑΙΘΟΥΣΑ 3 Ώρες Έναρξης: 19:30 (ΣΤΑ ΑΓΓΛΙΚΑ)

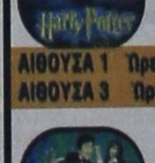

ΑΙΘΟΥΣΑ 3
ΤΟ ΣΜΟΚΙΝ ΤΗΣ ΣΥΜΦΟΡΑΣ / TUXEDO
Κωμωδία / Comedy
Ώρες Έναρξης: 17:30, 22:30

www.RodosVitrina.gr/Metropol.htm

METROPOL MULTI-CINEMA
ΧΕΡΣΑ ΟΠΕΝ

Πληροφορίες, Κρατήσεις από 15:00
Information, Reservations after 15:00
ΤΗΛ. 22410.28400

WEEKLY PROGRAMME · ΕΒΔΟΜΑΔΙΑΙΟ ΠΡΟΓΡΑΜΜΑ
10/01/2003 - 16/01/2003

IN ENGLISH

Η 20η ΠΕΡΙΠΕΤΕΙΑ ΤΟΥ ΘΡΥΛΟΥ ΤΖΕΪΜΣ ΜΠΟΝΤ 007 ΣΕ ΠΡΩΤΗ ΠΑΝΕΛΛΗΝΙΑ ΠΡΟΒΟΛΗ
DIE ANOTHER DAY
ΚΑΤ. ΑΠΟ 13 ΕΤΩΝ
ΑΙΘΟΥΣΑ 1
ΩΡΕΣ ΕΝΑΡΞΗΣ - SHOWTIMES
17:00 19:45, 22:30

IN ENGLISH

Η ΚΩΜΩΔΙΑ ΠΟΥ ΤΡΕΛΑΙΝΕΙ ΜΙΚΡΟΥΣ ΚΑΙ ΜΕΓΑΛΟΥΣ
ΤΟ ΟΝΕΙΡΟ ΤΟΥ ΕΙΝΑΙ ΕΝΑ ΦΟΒΕΡΟ ΤΡΙΠΟΝΤΟ...
ΜΑΓΙΚΑ ΠΑΠΟΥΤΣΙΑ LIKE MIKE
Μαζί προβάλλονται οι νέες περιπέτειες του πιο τρελαμένου ήρωα από την ΕΠΟΧΗ ΤΩΝ ΠΑΓΕΤΩΝΩΝ
ΚΑΤΑΛΛΗΛΟ
ΑΙΘΟΥΣΑ 2
ΩΡΕΣ ΕΝΑΡΞΗΣ - SHOWTIMES
16:00, 18:00

IN ENGLISH

ΕΝΑ ΚΟΙΝΩΝΙΚΟ ΣΥΓΚΛΟΝΙΣΤΙΚΟ ΘΡΙΛΕΡ ΣΕ ΕΝΑ ΑΦΟΠΛΙΣΤΙΚΟ ΠΡΩΤΑΓΩΝΙΣΤΙΚΟ ΡΟΛΟ ΤΟΥ ΤΣΕΦ ΜΠΡΙΤΖΕΣ
ΣΚΗΝΕΣ ΑΠΟ ΕΝΑ ΕΓΚΛΗΜΑ SCENES OF THE GRIME
ΑΚΑΤΑΛΛΗΛΟ
ΑΙΘΟΥΣΑ 2
ΩΡΕΣ ΕΝΑΡΞΗΣ - SHOWTIMES
20:00, 22:00

IN ENGLISH

Μια ταινία του ΚΩΣΤΑ ΓΑΒΡΑ
ΑΜΗΝ
ΚΑΤ. ΑΠΟ 13 ΕΤΩΝ
ΑΙΘΟΥΣΑ 3
Οι οποί ήξεραν... αλλά γιατί να ασχοληθούν με το θέμα;
ΩΡΕΣ ΕΝΑΡΞΗΣ - SHOWTIMES
19:30, 22:15

ΣΤΑ ΕΛΛΗΝΙΚΑ

Η Walt Disney ΠΑΡΟΥΣΙΑΖΕΙ ΤΗΝ ΠΙΟ ΑΓΑΠΗΜΕΝΗ ΠΕΡΙΠΕΤΕΙΑ ΤΗΣ ΠΑΓΚΟΣΜΙΑΣ ΛΟΓΟΤΕΧΝΙΑΣ ΓΙΑ ΠΡΩΤΗ ΦΟΡΑ ΣΤΟΝ ΚΙΝΗΜΑΤΟΓΡΑΦΟ
Ο ΠΛΑΝΗΤΗΣ ΤΩΝ ΘΗΣΑΥΡΩΝ TREASURE PLANET
ΤΟΥ ΡΟΜΠΕΡΤ ΣΤΙΒΕΝΣΟΝ
ΚΑΤΑΛΛΗΛΟ
ΑΙΘΟΥΣΑ 3
ΩΡΕΣ ΕΝΑΡΞΗΣ - SHOWTIMES
15:30, 17:30

Sigma travel agency

10ήμερη αεροπορική εκδρομή
ΣΤΗΝ ΤΥΝΙΔΑ!!!
Ταξιδέψτε μαζί μας!!!

ΤΥΝΙΔΑ - ΣΟΥΣ - ΕΛ ΤΖΕΜ - ΓΚΑΜΠΕΣ - ΜΑΤΜΑΤΑ - ΝΤΟΥΖ - ΣΟΤ ΕΛ ΤΖΕΡΙΝΤ - ΤΟΖΕΡ - ΚΑΙΡΟΥΑΝ

Μόνο 760 ευρώ από Ρόδο

Αεροπορικά εισιτήρια ΡΟΔΟ - ΑΘΗΝΑ - ΤΥΝΙΔΑ - ΑΘΗΝΑ - ΡΟΔΟ
Ξενοδοχείο με πρωινό και 11 γεύματα
Κλιματιζόμενα πούλμαν
Περιηγήσεις - ξεναγήσεις
Εμπειρος αρχηγός - συνοδός

ΑΝΑΧΩΡΗΣΗ 14/01/2003

ΕΙΔΙΚΕΣ ΤΙΜΕΣ ΓΙΑ ΓΚΡΟΥΠ ΚΑΙ ΞΕΝΟΔΟΧΟΥΠΑΛΛΗΛΟΥΣ

ΤΗΛΕΦΩΝΗΣΤΕ ΜΑΣ ΓΙΑ ΠΕΡΙΣΣΟΤΕΡΕΣ ΠΛΗΡΟΦΟΡΙΕΣ

SIGMA SS TRAVEL

ΤΗΛ. 02410 90049 FAX 22410 96697
Λ. Ηρακλειδών, Εμπ. Κέντρο RHODESLAND
(Μεταξύ AVRA BEACH ΚΑΙ MIRA MARE)

ΥΠΕΥΘΥΝΟΣ: ΣΤΕΡΓΕΝΑΚΗΣ Σ.
Ωράριο: 9.00 - 17.00, 17.30 - 20.30
T3724-10/1

...ΠΡΑΚΤΟΡΕΙΟ ΤΑΞΙΔΙΩΝ
ΣΑΒΒΑΣ ΣΑΗΣ

Με την ευκαιρία της λειτουργίας του **νέου** μας πρακτορείου στην οδό ΤΑΡΠΟΝ ΣΠΡΙΓΚΣ 42 δίπλα στην Τράπεζα Πίστεως

ΠΡΟΣΦΕΡΟΥΜΕ

τα φθηνότερα αεροπορικά εισιτήρια για όλο τον κόσμο με όλες τις αεροπορικές πτήσεις

ΠΡΟΣΟΧΗ:
ΠΛΗΡΟΦΟΡΙΕΣ ΔΕΝ ΔΙΔΟΝΤΑΙ ΑΠΟ ΤΟ ΤΗΛΕΦΩΝΟ ΜΟΝΟ ΠΡΟΣΩΠΙΚΗ ΠΑΡΟΥΣΙΑ ΣΑΣ

Ακόμη:
- Σας παίρνουμε ΒΙΖΑ επισκέπτου για ΑΜΕΡΙΚΗ σε μία εβδομάδα
- ΒΙΖΑ επισκέπτου για ΑΥΣΤΡΑΛΙΑ σε μία μέρα
- Εκδοση διαβατηρίων
- Εκδοση αδειών αυτοκινήτων

ΞΕΝΟΔΟΧΕΙΑ ΣΤΗΝ ΑΘΗΝΑ

PRESIDENT Α' Κατηγορίας Λεωφόρος Κηφισίας
Μονόκλινο €42 με πρωινό
Δίκλινο για μονόκλινο €45 »
Δίκλινο €50 »
Τρίκλινο €60 »

ESPERIA HOTEL Α' Κατηγορίας Σταδίου 22
Μονόκλινο € 78 με πρωινό
Δίκλινο € 88 »
Τρίκλινο € 100 »

ELECTRA HOTEL Α' Κατηγορίας Ερμού 5
Μονόκλινο € 87 με πρωινό
Δίκλινο €100 »
Τρίκλινο €120 »

TITANIA HOTEL Πανεπιστημίου 52 (Σύνταγμα Ομόνοια)
Μονόκλινο € 89 με αμερικάνικο πρωινό
Δίκλινο € 97 » » »
Τρίκλινο € 114 » » »

DORIA HOTEL Β' Κατηγορίας Πειραιώς 15-17 (κοντά στην Ομόνοια)
Μονόκλινο €46 με πρωινό
Δίκλινο €54 »
Τρίκλινο €73 »

ZAFOLIA HOTEL Α' Κατηγορίας Λεωφ. Αλεξάνδρας 87
Μονόκλινο €88 με πρωινό
Δίκλινο €98 »
Τρίκλινο €118 »

BEST WESTERN Α' Κατηγορίας, ILISIA Μιχαλακοπούλου
Μονόκλινο €55 με πρωινό
Δίκλινο €65 »
Τρίκλινο €78 »

PARTHENON Α' Κατηγορίας περιοχή Μακρυγιάννη
Μονόκλινο € 52 με πρωινό
Δίκλινο € 63 »
Τρίκλινο € 85 »

ARETOUSA Β' Κατηγορίας Μητροπόλεως Σύνταγμα
Μονόκλινο €47 με πρωινό
Δίκλινο €62 »
Τρίκλινο €80 »

ST. GEORGE LYKABETTUS LUX
Μονόκλινο €110 χωρίς πρωινό
Δίκλινο €110 » »

ASTOR Σύνταγμα
Μονόκλινο €45 με πρωινό
Δίκλινο για μονόκλινο €50 »
Δίκλινο €60 »
Τρίκλινο €75 »

GRAND HOTEL Β' Κατηγορίας Πατησίων & Βεραντέρου 10
Μονόκλινο €38 με πρωινό
Δίκλινο €50 »
Τρίκλινο €58 »

ΒΕΡΓΙΝΑ Β' Κατηγορίας ΘΕΣ/ΚΗ (κεντρικό)
Μονόκλινο €59 με πρωινό
Δίκλινο €72 »
Τρίκλινο €87 »

ΣΑΣ ΣΥΜΦΕΡΕΙ ΠΡΙΝ ΚΛΕΙΣΕΤΕ ΟΠΟΥΔΗΠΟΤΕ ΝΑ ΜΑΣ ΕΠΙΣΚΕΦΘΕΙΤΕ

ΠΡΑΚΤΟΡΕΙΟ ΤΑΞΙΔΙΩΝ
ΣΑΒΒΑΣ ΣΑΗΣ
ΤΑΡΠΟΝ ΣΠΡΙΓΚΣ 42 δίπλα στην Τράπεζα Πίστεως
• Τηλ. 22410 39781-3
X3717-31/1

Νέο επεισόδιο στα Ιμια

Τούρκοι επεχείρησαν να συλλάβουν ψαρά!..

ΚΑΤΑΓΓΕΛΙΕΣ ΤΟΥ ΑΡ. ΠΑΥΛΙΔΗ ΣΤΗ ΒΟΥΛΗ

Επεισόδιο στα Ιμια κατήγγειλε στη Βουλή ο βουλευτής Αρ. Παυλίδης, όταν τουρκικό πολεμικό επεχείρησε να τραβήξει στα τουρκικά νερά αλιευτικό σκάφος της Καλύμνου. Οπως είπε ο κ. Παυλίδης επενέβησαν τελικά ελληνικά πολεμικά και έτσι δεν μπόρεσαν οι Τούρκοι να συλλάβουν τον Καλύμνιο ψαρά.

Συγκεκριμένα, ο κ. Παυλίδης είπε στη Βουλή τα εξής κατά τη συζήτηση του νομοσχεδίου περί συστάσεως της ανεξάρτητου αρχής «συνήγορος του πολίτη»:

ΑΡΙΣΤΟΤΕΛΗΣ ΠΑΥΛΙΔΗΣ: Κύριε Πρόεδρε, κύριε πρώην υπουργέ Αιγαίου, θα σας διηγηθώ μία σύντομη ιστοριούλα για το δύσμοιρο νησιώτη, που είναι στα χέρια διαφόρων και υφίσταται τις συνέπειες της ανυπαρξίας διοικήσεως, η οποία τον οδηγεί σχεδόν καθημερινά στο να καταφεύγει κάπου, συνήθως στο γραφείο του βουλευτή του. Οσοι είναι κυρίως νησιώτες βουλευτές θα το γνωρίζουν. Τώρα πιθανώς να καταφεύγει στο συνήγορο του πολίτη. Αλλά για να υπάρχει συνήγορος, λένε οι νομικοί, πρέπει να υπάρχει και κατήγορος, κάποιος τον κατηγορεί, τον κυνηγάει δηλαδή, τον ατυχή νησιώτη.

Στις 5 του μηνός, λοιπόν, στις τέσσερις και μισή τα χαράματα, στην περιοχή που υπηρετούσατε, στρατηγέ -τα Ιμιασε βάρκα υπό το όνομα «Αγία Μαρίνα», νηολόγιο Καλύμνου 473, επιβαίνων Καλύμνιος ψάρευε. Πλησιάζει η τουρκική καταδίωξη του Πολεμικού Ναυτικού και όχι του Λιμενικού, η υπ' αριθμόν 63. Πετάει κάβο, την κυκλώνει και επιχειρεί να την τραβήξει στα «τούρκικα» όπως λέμε.

Φωνάζει το «Αγία Μαρίνα» στο VHF, δεν ακούει ούτε το Λιμεναρχείο της Κω, ούτε της Καλύμνου. Ακούει ενδιάμεσα ένα άλλο αλιευτικό και με το αίσθημα της αλληλεγγύης, που έχουν κυρίως ανεπτυγμένο οι ναυτικοί, οι ψαράδες, το πετρελαιοκίνητο υπό το όνομα «Πατήρ Σάββας», μιλάει στο VHF, το ακούει το Λιμεναρχείο της Καλύμνου, το Λιμεναρχείο της Κω και το Λιμεναρχείο τσης Κω στέλνει έξω την ελληνική ακταιωρό. Γίνεται «περίπου» συμπλοκή, κύριε Καψή, επάνω στα σύνορα. Τις ξέρετε εσείς αυτές.

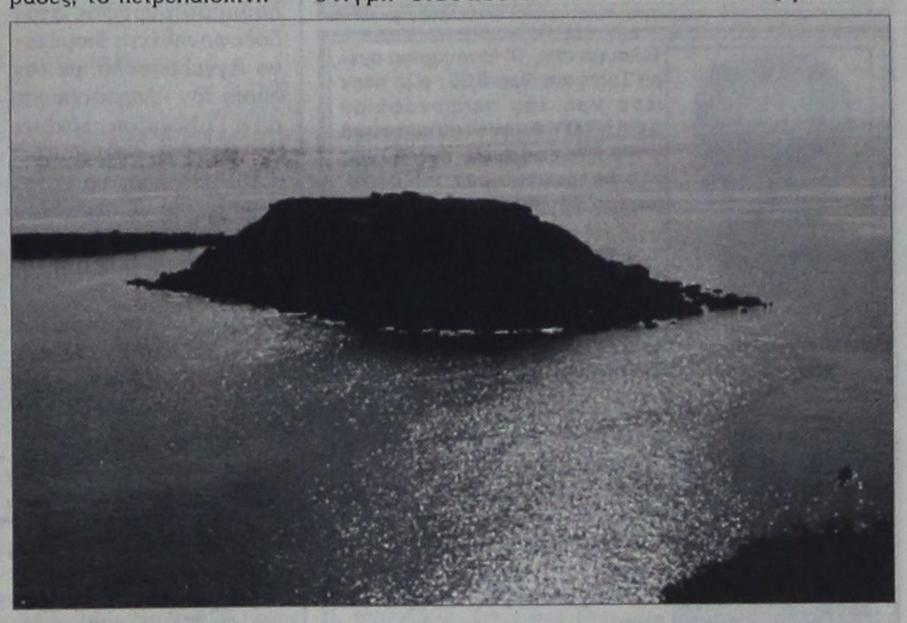

Τελευταία λοιπόν στιγμή διασώζεται το «Αγία Μαρίνα». Δηλαδή οι Τούρκοι επιχείρησαν να το αρπάξουν, είναι η συνήθης πρακτική. Ο φουκαράς αυτός ούτε φωνή, ούτε ακρόαση. Τον πήρα τηλέφωνο εγώ. Του λέω: «Τι θα κάνεις; Θα μείνει έτσι»; Απάντηση: «Και να τα πως ποιος με ακούει»; Το ακούτε, κύριοι βουλευτές; Λέει ο ψαράς στα σύνορα: «Και να τα πω ποιος με ακούει;»

Φοβούμαι, κύριε υφυπουργέ, των Εσωτερικών σήμερα, ότι η ωραία ιδέα του Συνήγορου του Πολίτη θα είναι, κατά τα λεγόμενα στα νησιά μας, -τα οποία πιθανώς να τα γνωρίζει ο πρώην βουλευτής Δωδεκανήσου και νυν Α' Αθηνών υπουργός σας- «valuta senza valore». Διοίκηση δημόσια έχετε κάνει; Να ακούει απευθείας η δημόσια διοίκηση τον πολίτη. Γιατί να πάει στο Συνήγορο δηλαδή; Χρειάζεται να ξεσηκωθούν οι βουλευτές, να φωνάζει μια Βουλή «σώστε μας από τους τραπεζίτες». «μας έχουν γδάρει»; Η κυβέρνηση σας, όχι τώρα που μιλούμε περί Συνηγόρου του Πολίτη, σε προηγούμενα νομοσχέδια, πέρα βρέχει. Και το γδάρσιμο συνεχίζεται.

Προχθές πήγα στην Κάσο με εκείνη την νεροποντή. Καταστροφή, κύριοι συνάδελφοι! Τόση δα είναι η Κάσος. Αμα σου πάρει το ποτάμι δεκαπέντε στα πενήντα σπίτια... Καταστροφή, φοβερή καταστροφή! Εδώ στον Κηφισό πιθανώς και να μην φαίνεται.

ΣΤΥΛΙΑΝΟΣ - ΑΓΓΕΛΟΣ ΠΑΠΑΘΕΜΕΛΗΣ: Το λιμάνι φτιάχτηκε; Κάτι έγινε.

ΑΡΙΣΤΟΤΕΛΗΣ ΠΑΥΛΙΔΗΣ: Με ρωτάτε για λιμάνι. Λιμάνι δεν υπάρχει. Μια προβλήτα έγινε, ανοιχτή στους καιρούς και στους ανέμους. Μια φορά ακόμη να ξεσηκωθεί η θάλασσα, την πήρε. Ηδη πήρε τη μισή.

Εκανα λοιπόν το λάθος, κατά την κρίση του κυρίου υπουργού των Εσωτερικών, να πάω, ο οποίος έβγαλε ανακοίνωση. «Οι πολιτικάντες - λέει- εκμεταλλεύονται τις θεομηνίες». Πολιτικάντης ήμουν εγώ, κύριε υπουργέ των Εσωτερικών. Ο πρώην βουλευτής Δωδεκανήσου, ευρισκόμενος τώρα εις την θαλπωρή της Α' Αθηνών φαίνεται ότι είναι πολιτικός. Εμείς είμαστε πολιτικάντες. Οι πολιτικάντες λοιπόν σας λένε ό,τι σας είπε και ο ψαράς. «Σε ποιον να τα πω»;

Φοβούμαι λοιπόν, κύριε Πρόεδρε, ότι και με το Συνήγορο του Πολίτη η φωνή του βασανισμένου δεν θα φθάσει πουθενά. Ειδικές ad hoc, όπως τις λέτε οι νομικοί, επεμβάσεις. Εμείς, Πρόεδρε, τι θέλουμε; Διοίκηση, Πρόεδρε! Μπορείτε στα νησιά να φορμάρετε διοίκηση;

Γιατί σας ήκουσα χθες, εσάς που έχετε γνώση της περιοχής εκ της προηγούμενης θεσεώς σας, να διηγείστε κάτι αλά Σηφουνάκη στον προϋπολογισμό. Δεν είναι έτσι τα νησιά. Θέλουμε διοίκηση και μετά Συνήγορο Πολίτου, ώστε να φθάνει κάπου η φωνή του ψαρά, που σας είπα. Και δεν ξέρω αν το περιστατικό το έστειλαν και στα αρμόδια υπουργεία και τι έκαναν το υπουργείο Αμήνης και προπάντων το υπουργείο των Εξωτερικών, που δεν ήκουσε τη φωνή του ψαρά. Τη δική μου άραγε θα την ακούσει, κύριοι συνάδελφοι; Διότι αυτό που λέγω, πέραν της περιγραφής είναι και καταγγελία. Τι θα κάνει ο κύριος υπουργός των Εξωτερικών, τώρα μάλιστα που είναι και προεδρεύων στην Ευρωπαϊκή Ενωση;

Για τη σύλληψη... βιαστικών οδηγών

Μπλόκα στους δρόμους στήνει η Τροχαία Ρόδου

ΕΝΤΕΙΝΟΝΤΑΙ ΟΙ ΕΛΕΓΧΟΙ ΣΤΟ ΝΗΣΙ

Στο «φουλ» δουλεύουν τα «ραντάρ» της Τροχαίας το τελευταίο διήμερο. Σε τρία σημεία ταυτόχρονα, στην εθνική οδό Ρόδου-Λίνδου, στήνονται «μπλόκα» τις πρωϊνές ώρες και τα μολύβια των τροχονόμων παίρνουν... φωτιά, καθώς βεβαιώνονται εκατοντάδες παραβάσεις.

Μόνο το τελευταίο διήμερο βεβαιώθηκαν περισσότερες από 250 παραβάσεις.

Επί ποδός, βρίσκονται τις τελευταίες μέρες οι τροχονόμοι, σε μια προσπάθεια να περιοριστούν τα τροχαία ατυχήματα στην περιοχή μας.

Τα «ραντάρ» στήνονται στα «πενηντάρια» της



Εθνικής οδού Ρόδου - Λίνδου και εντοπίζουν τους «βιαστικούς» οδηγούς, που αναπτύσσουν υπερβολική ταχύτητα. Βέβαια το πρόβλημα είναι ιδιαίτερα έντονο τις πρωϊνές ώρες, καθώς οι περισσότεροι «αγουροξυπνημένοι» βιάζονται να πάνε στη δουλειά τους και για να μην παραβιάσουν το ωράριο εργασίας, παραβιάζουν τον κώδικα οδικής κυκλοφορίας.

Επίσης η πιο επικίνδυνη περιοχή για πρόκληση ατυχημάτων είναι το 3ο χιλιόμετρο της εθνικής οδού Ρόδου-Λίνδου, μπροστά από το υποκατάστασημα του ΙΚΑ, καθώς οι ηλικιωμένοι, επιχειρούν να διασχίσουν κάθετα το οδόστρωμα και τα οχήματα κινούνται με υπερβολική ταχύτητα. Μάλιστα το σημείο αυτό, χαρακτηρίζεται σαν «καρμανιόλα» από το υπουργείο Δημόσιας Τάξης.



Η εμπειρία μας και η αφοσίωση στη λεπτομέρεια αποτελούν εγγύηση για την απόλυτη επιτυχία ωστε να μείνουν ανεξίτηλες στη μνήμη τη δική σας και των καλεσμένων σας.....

ΧΟΡΟΕΣΠΕΡΙΔΕΣ - ΓΑΜΟΙ - CATERING - ΠΑΙΔΙΚΑ ΠΑΡΤΥ



ΞΕΝΟΔΟΧΕΙΟ SOFITEL CAPSIS
ΡΟΔΟΥ
Για Πληροφορίες 25-015 & 20919 (09.00 - 17.00)

CAPSIS
Conference Centers & Resort Hotels

3706-31/1

Merry Christmas

ΚΕΝΤΡΟ ΞΕΝΩΝ ΓΛΩΣΣΩΝ ΑΝΔΡΕΑ ΑΝΑΣΤΑΣΙΟΥ

ΤΑ ΚΕΝΤΡΑ ΞΕΝΩΝ ΓΛΩΣΣΩΝ
ΑΝΔΡΕΑ ΑΝΑΣΤΑΣΙΟΥ
εύχονται σε όλους ευτυχισμένος ο καινούργιος χρόνος

και αναγγέλλουν την έναρξη νέων τμημάτων:

✓ για παιδιά πρώτης, δευτέρας και τρίτης δημοτικού
✓ για μαθητές επιπέδου First Certificate (εξετάσεις Μαΐου 2003)
✓ για ενήλικες που θέλουν να βελτιώσουν τα αγγλικά τους.

Πληροφορίες στα κέντρα ξένων γλωσσών Ιαλυσού και Κρεμαστής και στα τηλ.: 22410 94285, 22410 93086, 22410 94948

ΕΜΠΕΔΩΣΗ ΤΗΣ ΥΛΗΣ ΚΑΙ ΠΡΟΦΟΡΑΣ ΜΕ ΗΛΕΚΤΡΟΝΙΚΟΥΣ ΥΠΟΛΟΓΙΣΤΕΣ
T947-23/1

ΜΝΗΜΟΣΥΝΑ

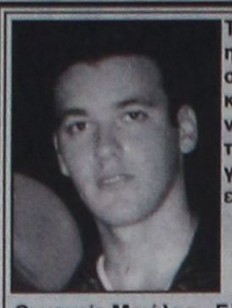

Τελούμε στις 11 Ιανουαρίου ημέρα Σάββατο και ώρα 8 π.μ. στον ιερό ναό Ταξιαρχών νεκροταφείου 40ήμερο μνημόσυνο υπέρ αναπαύσεως της ψυχής του λατρευτού μας και πολυαγαπημένου υιού, αδελφού και εγγονού

ΑΝΔΡΕΑ ΚΑΚΛΙΟΥ
Ετών 27

Οι γονείς Μιχάλης - Ελένη
Τα αδέλφια Ευαγγελία - Μιχάλης
Οι γιαγιάδες, τα εξαδέλφια, οι θείοι και οι λοιποί συγγενείς

1846-10/1

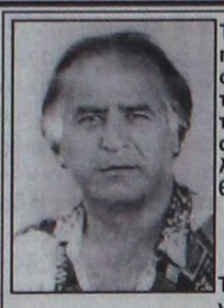

Τελούμε στις 12 Ιανουαρίου ημέρα Κυριακή και ώρα 8 π.μ. στον ιερό ναό Αγίου Δημητρίου παλαιού νεκροταφείου τριετές μνημόσυνο υπέρ αναπαύσεως της ψυχής του λατρευτού μας αδελφού και θείου

ΑΝΑΣΤΑΣΙΟΥ ΤΡΥΠΗ

Τα αδέλφια Φανή - Φώτης, Κατίνα - Κώστας, Σάββας - Ελένη, Σταύρος,
Τα ανίψια και οι λοιποί συγγενείς

536-11/1

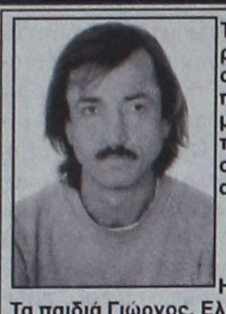

Τελούμε την 10 Ιανουαρίου ημέρα Παρασκευή και ώρα 4 μ.μ. στον ιερό ναό Αγίου Δημητρίου παλαιού νεκροταφείου 7ετές μνημόσυνο υπέρ αναπαύσεως της ψυχής του λατρευτού μας συζύγου, πατέρα, παππού, αδελφού και θείου

ΣΤΕΡΓΟΥ ΔΑΝΑ

Η σύζυγος Ελπίδα
Τα παιδιά Γιώργος, Ελευθερία - Γάννης, Μαρία - Μιχάλης
Τα εγγόνια, τα αδέλφια, τα ανίψια και οι λοιποί συγγενείς

531-10/1



Τελούμε στις 11 Ιανουαρίου ημέρα Σάββατο και ώρα 8 π.μ. στον ιερό ναό Αγίου Ιωάννου ετήσιο μνημόσυνο υπέρ αναπαύσεως της ψυχής του λατρευτού μας συζύγου, πατέρα, αδελφού και θείου

ΝΙΚΟΛΑΟΥ ΜΙΧΑΗΛ ΔΡΑΚΟΥ

Η σύζυγος Βέρα
Τα παιδιά Μιχάλης-Μαρία, Αργυρώ
Τα αδέλφια, τα ανίψια και οι λοιποί συγγενείς

ΧΛ-10/1



Τελούμε στις 12 Ιανουαρίου ημέρα Κυριακή και ώρα 9π.μ. στον ιερό ναό Ταξιαρχών Μαριτσών 9ήμερο μνημόσυνο υπέρ αναπαύσεως της ψυχής του λατρευτού μας συζύγου, πατέρα, παππού, αδελφού και θείου

ΜΙΧΑΗΛ ΤΣΕΛΙΟΥ

Η σύζυγος Δέσποινα
Τα παιδιά Σκεύος - Μαρία, Αναστασία
Τα εγγόνια Μανώλης, Δέσποινα
Τα αδέλφια, τα ανίψια και οι λοιποί συγγενείς

1842-11/7

ΕΥΧΑΡΙΣΤΗΡΙΟ ΠΕΝΘΟΥΣ

Ολους όσους παρακολούθησαν την κηδεία, τους καταθέσαντες στεφάνους ή δωρεάς και εν γένει όσους συμπαραστάθηκαν στο βαρύ πένθος μας για το θάνατο του λατρευτού μας συζύγου, πατέρα, παππού, αδελφού και θείου

ΜΙΧΑΗΛ ΤΣΕΛΙΟΥ

Θερμά ευχαριστούμε
Η οικογένειά του

1842-11/1

Τελούμε στις 9 Ιανουαρίου ημέρα Πέμπτη και ώρα 8.30π.μ. στον ιερό ναό Ταξιαρχών νεκροταφείου 9ήμερο μνημόσυνο υπέρ αναπαύσεως της ψυχής της λατρευτής μας συζύγου και μητέρας

ΕΥΑΓΓΕΛΙΑΣ ΧΕΙΜΩΝΕΤΟΥ ΚΑΡΕΛΛΑ
Ετών 54

Ο σύζυγος Αναστάσιος
Η κόρη Ειρήνη
Οι λοιποί συγγενείς

1838-9/1

Τελούμε στις 11 Ιανουαρίου ημέρα Σάββατο στον ιερό ναό Αγίου Γεωργίου ΣΥΜΗΣ διετές μνημόσυνο υπέρ αναπαύσεως της ψυχής του λατρευτού μας θείου



ΗΛΙΑ ΓΡΟΥΣΟΥΖΑΚΟΥ

Τα ανίψια του

1856-10/1

Τελούμε στις 12 Ιανουαρίου ημέρα Κυριακή και ώρα 8.30 π.μ. στον ιερό ναό Αγίου Λουκά Σορωνής ετήσιο μνημόσυνο υπέρ αναπαύσεως της ψυχής του λατρευτού μας πατέρα, παππού, προπαππού, αδελφού και θείου



ΦΩΤΗ ΚΥΠΡΙΩΤΗ
Δασκάλου

Τα παιδιά Δέσποινα-Σταμάτης Σαββάκη, Ελένη-Γιώργος Τσουμπλέκα
Τα εγγόνια, τα δισέγγονα, τα αδέλφια και τα ανίψια

541-11/1

Τελούμε στις 14 Ιανουαρίου ημέρα Τρίτη και ώρα 3.30 μ.μ. στον ιερό ναό του νεκροταφείου ΑΦΑΝΤΟΥ 6μηνο μνημόσυνο υπέρ αναπαύσεως της ψυχής του λατρευτού μας συζύγου, πατέρα και υιού

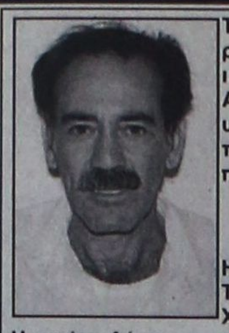

ΓΕΩΡΓΙΟΥ ΔΙΑΚΟΥ

Η σύζυγος Τασούλα
Τα παιδιά Δέσποινα - Θάνος, Χριστίνα
Η μητέρα Δέσποινα και οι λοιποί συγγενείς

1862-12/1

Τελούμε στις 11 Ιανουαρίου ημέρα Σάββατο και ώρα 8 π.μ. στον ιερό ναό Εισοδίων Θεοτόκου Κοσκινού 3μηνο μνημόσυνο υπέρ αναπαύσεως της ψυχής του λατρευτού μας αδελφού και θείου

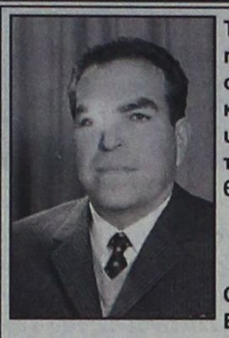

ΙΩΑΝΝΗ ΣΠΑΝΟΥ

Οι αδελφές Μαίρη, Αναστασία, Ευφροσύνη
Τα ανίψια Γιάννης και Αντώνης
Οι λοιποί συγγενείς

544-10/1

Τελούμε στις 12 Ιανουαρίου ημέρα Κυριακή και ώρα 8π.μ. στον ιερό ναό Αναλήψεως του Κυρίου διετές και 3μηνο μνημόσυνο αντίστοιχα υπέρ αναπαύσεως της ψυχής των λατρευτών μας γονέων, παππού και γιαγιάς

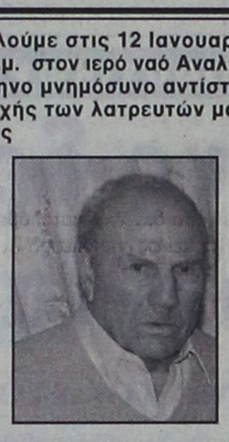



ΝΙΚΟΛΑΟΥ και ΟΥΡΑΝΙΑΣ ΚΥΠΡΙΩΤΗ

Τα παιδιά Αλέξανδρος - Χαρούλα, Βασίλης - Μαρία
Τα εγγόνια και οι λοιποί συγγενείς

537-11/1

Το παράρτημα του ΟΚΑΝΑ

ΣΥΝΕΧΕΙΑ ΑΠΟ ΤΗ ΣΕΛ. 1

σκευασθεί το κτίριο που θα στεγάσει τις υπηρεσίες του ΟΚΑΝΑ, θα απαιτηθεί διάστημα τουλάχιστον δύο μηνών, λόγω της καταστάσεως που βρίσκεται σήμερα.

• Η εξέλιξη αυτή (της μη τήρησης δηλαδή των συμφωνηθέντων από την πλευρά του Δήμου Ροδίων), πάει πολύ πίσω το χρονοδιάγραμμα που είχε τεθεί για τη λειτουργία του ΟΚΑΝΑ, μια ευθύνη την οποία θα πρέπει ν' αναλάβει ο αρμόδιος αντιδήμαρχος κ. Μανώλης Γλυνός!

Η υπόθεση της Λέρου

ΣΥΝΕΧΕΙΑ ΑΠΟ ΤΗ ΣΕΛ. 1

αρχικά από το υπερηχογράφημα στο οποίο υπεβλήθη η 36χρονη Σεβαστή Κουλουριώτη κατά τη μεταφορά της στο Νοσοκομείο της Ρόδου.

• Η θλιβερή έκπληξη ωστόσο επιφυλάχθηκε για τους γιατρούς-μαιευτήρες της Ρόδου λίγη ώρα αργότερα, όταν η 36χρονη γέννησε (με φυσιολογικό τοκετό) το νεκρό έμβρυο. Η όψι του εμβρύου καταδείκνυε εμφανώς ότι κυοφορείτο νεκρό αρκετές ημέρες, ενώ η μητέρα (της οποίας η ζωή κινδύνευσε σοβαρά) παρουσίασε σηψαιμία.

ΤΟ ΠΟΡΙΣΜΑ της ιατροδικαστικής εκθέσεως, αλλά και οι έγγραφες καταθέσεις των γιατρών του Νοσοκομείου της Ρόδου θα συμπεριληφθούν στα στοιχεία που συγκεντρώνει ο διενεργών της ένορκη διοικητική εξέταση, χειρουργός κ. Τσαμπίκος Παπαβασιλείου.

• Μετά πάντως και την επιβεβαίωση του ιατροδικαστή κ. Γιάννη Φούντου ότι ο έμβρυο κυοφορείτο νεκρό διάστημα πέντε έως έξι ημερών, μεταφέρει αυτόματα και τις ευθύνες, που επιδιώχθησαν να επιρριφθούν για τον θάνατο του εμβρύου στην έλλειψη αναισθησιολόγου (άσχετα εάν υπήρχε αντικαταστάτης που μπορούσε να προσφέρει υπηρεσίες).

ΕΝ ΤΩ ΜΕΤΑΞΥ δύο ακόμη καίρια σημεία που θα εξετασθούν στην Ε.Δ.Ε., αφορούν κατ' αρχήν την αεροδιακομιδή Ιρακινής εγκύου την περασμένη Παρασκευή (όπου παρίστατο ο αναισθησιολόγος κ. Σάββας Καραταπάνης), την οποία αρνήθηκε ο μαιευτήρας της Λέρου να υποβάλει σε καισαρική τομή, με την δικαιολογία ότι δεν είχε αίμα (στην περίπτωση της 36χρονης που έχασε το έμβρυο αίφνης απέκτησε;) καθώς και την άρνησή του να αναλάβει έγκυο γυναίκα που γεννούσε φυσιολογικά χωρίς την παρουσία αναισθησιολόγου, υποβάλλοντας την στην ταλαιπωρία να μεταφερθεί με πλοίο στην Κάλυμνο.

• Εν πλω, η γυναίκα γέννησε με τη βοήθεια μιας νοσηλεύτριας και της μητέρας της.

ΣΥΝΕΧΕΙΑ ΑΠΟ ΤΗ ΣΕΛ. 1

Ο ΜΕΓΑΛΟ-ΔΗΜΟΣΙΟΓΡΑΦΟΣ

Στο μεταξύ κυκλοφορούν έντονα φήμες ότι επίκειται η σύλληψη μεγαλοδημοσιογράφου, ο οποίος φέρεται ότι γνωρίζει τον Γιωτόπουλο και ότι η 17 Νοέμβρη τον χρησιμοποιούσε για να εκβιάζει και να φέρνει μεγάλα χρηματικά ποσά από πλούσιους μεγαλοεπιχειρηματίες.

• Οι φημες αναφέρουν ότι η Αστυνομία κατέχει στοιχεία που αποδεικνύουν την ανάμιξή τους στη 17 Νοέμβρη.

ΣΥΓΚΕΚΡΙΜΕΝΑ λέγεται ότι η Αστυνομία κατέχει έγγραφο σημείωμα, που είχε στείλει ο εν λόγω μεγαλοδημοσιογράφος στον δολοφονηθέντα βιομήχανο Αγγελόπουλο, με τον οποίο τον πληροφορούσε ότι η 17 Νοέμβρη πρόκειται να τον σκοτώσει και ότι αυτός μπορούσε να μεσολαβήσει για να σωθεί εάν πλήρωνε στους τρομοκράτες ένα αρκετά σεβαστό ποσό.

• Σύμφωνα με τις φήμες ο Αγγελόπουλος έδωσε στον δημοσιογράφο ένα μεγάλο ποσό, αλλά η 17 Νοέμβρη τον δολοφόνησε. Πρέπει να σημειώσουμε ότι ο Αγγελόπουλος σε δικό του σημείωμα αναφέρει το όνομα του δημοσιογράφου. Παρόμοιες εκβιασμούς έχουν υποστεί δέκα τουλάχιστον Αθηναίοι μεγαλοεπιχειρηματίες.

ΚΑΙ Ο ΣΥΛΛΗΦΘΕΙΣ ΗΤΑΝ ... ΚΑΛΟ ΠΑΙΔΙ

Ως «κεραυνός εν αιθρία» έπεσε χθες στο χωριό Χουμνικό των Σερρών η είδηση σύλληψης του Ανέστη Παπαναστασίου, υπαλλήλου καταστήματος ξένης τράπεζας που βρίσκεται στην οδό Τσιμισκή στο κέντρο της Θεσσαλονίκης.

Εκπληκτοι κάτοικοι στη γενέτειρά του είδαν χθες το πρωί πάνοπλους αστυνομικούς της Αντιτρομοκρατικής να κάνουν έφοδο στο πατρικό σπίτι του Ανέστη Παπαναστασίου.

«Πέσαμε από τα σύννεφα» είπαν ορισμένοι και πρόσθεσαν πως πρόκειται για ένα καλό παιδί, ευγενικό, που ποτέ δεν είχε δώσει αφορμή για το παραμικρό στα χρόνια, που έμενε μαζί με την οικογένειά του. Οι πιο πολλοί - αν όχι όλοι - στο Χουμνικό δεν πίστευαν πως θα μπορούσε να ήταν μπλεγμένος με τρομοκρατικές οργανώσεις ο συγχωριανός τους. Στο Χουμνικό πήγαινε συχνά με τον αδελφό του, που είναι γιατρός σε μεγάλο νοσοκομείο της Θεσσαλονίκης. Μερικές φορές ήταν μαζί τους και ένας εξάδελφός τους, γνωστός ηθοποιός του θεάτρου και του κινηματογράφου.

Κάποια συγχωριανή του, που ρωτήθηκε είπε ότι ο Ανέστης Παπαναστασίου έχει συγγενική σχέση και πιο συγκεκριμένα είναι ξάδελφος με τον φερόμενο ως «εγκέφαλο» της «17Ν» Δημήτρη Κουφοντίνα, ο οποίος κατάγεται από το χωριό Τέρπνη των Σερρών. Η γυναίκα - που έθεσε ως όρο την ανωνυμία της - πρόσθεσε πως παλιότερα και η ίδια, αλλά και άλλοι ντόπιοι τους είχαν δει στο Χουμνικό μαζί, όμως δεν μπορούν να πουν αν είχαν κάποια σχέση με τρομοκρατικές οργανώσεις και έβλεπαν τις όποιες επαφές τους ως απλά συγγενικές.

Ο Ανέστης Παπαναστασίου έφυγε από το χωριό του σε ηλικία, περίπου, 20 χρόνων και πήγε στη Θεσσαλονίκη, όπου σπούδασε οικονομικά. Την ίδια σχεδόν χρονική περίοδο αναχώρησε για την Αθήνα η οικογένειά του, όπου ζούσε ο αδελφός του πατέρα του. Αργότερα και αφού συνταξιοδοτήθηκε ο πατέρας του Αν. Παπαναστασίου, επέστρεψαν και πάλι στο Χουμνικό.

Ο Ανέστης έμεινε στη συμπρωτεύουσα και αφού ολοκλήρωσε τις σπουδές του προσελήφθη γύρω στο 1990 στην τράπεζα, που εργαζόταν έως σήμερα. Εκεί γνώρισε και τη σύζυγό του, που προσλήφθηκε την ίδια χρονιά, με την οποία πριν από δύο εβδομάδες απέκτησαν και το πρώτο τους παιδί. Ο πατέρας του πέθανε πριν δύο χρόνια και το σπίτι τους στο Χουμνικό διέμενε μόνο η μητέρα του.

Ο συλληφθείς είναι ηλικίας 40 χρόνων και σύμφωνα με πληροφορίες αποτυπώματα του βρέθηκαν σε γιάφκα της «17Ν» στην Αθήνα, ενώ, σύμφωνα πάντα με πληροφορίες, εκτός από τον εξάδελφό του συνεργαζόταν και με τους αδελφούς Ξηρού καθώς και με τον Διονύση Γεωργιάδη.

Τέλος, πάντα κατά τις ίδιες πληροφορίες, έχει συγγενική σχέση και με τον φερόμενο ως ηγετικό στέλεχος της οργάνωσης «17Ν» Νίκο Παπαναστασίου.

Συνελήφθη το 19ο μέλος της 17Ν

Οι μέτοχοι της ΔΑΝΕ

ΣΥΝΕΧΕΙΑ ΑΠΟ ΤΗ ΣΕΛ. 1

στη διάρκεια της συνεδρίασης της διοικούσας επιτροπής της Ενωσης Μετόχων ΔΑΝΕ που έγινε χθες το μεσημέρι.

ΜΕ ΑΝΑΚΟΙΝΩΣΗ της η διοικούσα επιτροπή της Ενωσης δήλωσε πως θα πράξει το καλύτερο για να διασφαλίσει τα συμφέροντα των μετόχων της εταιρείας και για την επιβίωση και ανάπτυξη της ΔΑΝΕ, μέσα από διαφανείς διαδικασίες.

• Η διοικούσα επιτροπή της Ενωσης μετόχων ανακοίνωσε ότι θα μεταβούν όλα τα μέλη της στα γραφεία της ΔΑΝΕ και θα ζητήσουν ενημέρωση εφ' όλης της ύλης για όλα τα φλέγοντα ζητήματα της εταιρείας. Επίσης τονίζει ότι θα καθορίσει τη στάση της στη γενική συνέλευση που θα γίνει το Σάββατο στις 10.30 το πρωί, δύο ώρες πριν τη συνέλευση της εταιρείας.

Η ΑΝΑΚΟΙΝΩΣΗ

Η ανακοίνωση του Συλλόγου των Δωδεκανησίων μετόχων της ΔΑΝΕ έχει ως εξής:

«Συνεδρίασε σήμερα Πέμπτη 9-1-2002 και ώρα 14.30 μ.μ. στη Ρόδο, η Διοικούσα Επιτροπή της Ενωσης μετόχων και αποφάσισε τα εξής:

1) Να μεταβεί σύσσωμη στα γραφεία της ΔΑΝΕ και να ζητήσει να ενημερωθεί επί όλων των θεμάτων που άπτονται της λειτουργίας της, από τους καθ' ύλην αρμόδιους.

2) Να ενημερώσει το κοινό της Δωδεκανήσου και ειδικότερα της πόλης μας, όλα τα συμβαίνοντα στα ΜΜΕ για τη δήθεν διάσπαση μας και να πει ακόμα ότι την Επιτροπή της Ενωσης μετόχων εκφράζουν μόνο τα άτομα τα οποία η Γενική Συνέλευση του Μαΐου 2002 εξέλεξε και κανείς άλλος. Ολοι οι άλλοι που περιφέρονται στα ΜΜΕ εκφράζουν μόνο την άποψή τους και μόνο.

3) Να ενημερώσει τους μετόχους της Ρόδου και γενικότερα της Δωδεκανήσου, ότι τους καλεί σε γενική συνέλευση το Σάββατο στις 11 Ιανουαρίου και ώρα 10.30 π.μ. στο Ακταίον Ρόδου για πλήρη ενημέρωση κλπ.

Τέλος δηλώνει η Επιτροπή που εκπροσωπεί τους Δωδεκανησίους μετόχους, ότι την ενδιαφέρει αποκλειστικά και μόνο η επιβίωση, ανάπτυξη μέσα από διαφανείς λειτουργίες της ΔΑΝΕ.

Η Επιτροπή λειτουργεί με γνώμονα το συμφέρον της εταιρείας και εν κατακλείδι των μετόχων που την εμπιστεύονται».

ΘΑ ΧΑΣΕΙ ΤΟΥΣ ΜΥΛΟΥΣ;

Να χάσει το ακίνητο των ΜΥΛΩΝ που πέρασε στην ιδιοκτησία της μετά το συμβιβασμό που έγινε με τον Νώντα Σολούνια, κινδυνεύει η ΔΑΝΕ. Αυτό θα συμβεί γιατί η τράπεζα Κύπρου, που έχει βάλει βάρη λόγω χρεών που φθάνουν το 1,5 δισεκατομμύριο δραχμές στο ακίνητο, θα επιχειρήσει να το βγάλει στο σφυρί την ερχόμενη Τετάρτη 15 Ιανουαρίου.

• Για να αποτραπεί η εξέλιξη αυτή η εταιρεία «ΜΥΛΟΙ ΔΩΔΕΚΑΝΗΣΟΥ ΤΑΞΙΑΡΧΗΣ ΑΕ» κατέθεσε χθες στο Πρωτοδικείο αίτηση αναστολής του πλειστηριασμού.

Η ΑΠΟΦΑΣΗ του δικαστηρίου θα ανακοινωθεί την ερχόμενη Δευτέρα και στην περίπτωση που το αίτημα απορριφθεί, η ΔΑΝΕ θα χάσει ένα σημαντικό περιουσιακό στοιχείο που θα μπορούσε στο μέλλον να της αποφέρει κέρδη. Αγκάθι για το ακίνητο είναι και οι προσημειώσεις που έχει βάλει σε αυτό ο Γεράσιμος Καλογηράτος και αρνείται παρά το ότι η υπόθεση έχει φθάσει στη Δικαιοσύνη να τις άρει.

• Στην περίπτωση που δεν γίνει διακανονισμός την ερχόμενη Τετάρτη θα διεξαχθεί κανονικά ο πλειστηριασμός και δεν αποκλείεται να υπάρξουν δυσάρεστες εκπλήξεις για τη ΔΑΝΕ.

Το σπίτι του Περατικού

ΣΥΝΕΧΕΙΑ ΑΠΟ ΤΗ ΣΕΛ. 1

ανέρχεται στα 17.608,22 ευρώ και ο πλειστηριασμός έχει προσδιοριστεί για τις 22 Ιανουαρίου 2003 στα γραφεία του Δήμου Πάτμου.

ΘΑ ΠΡΕΠΕΙ να σημειωθεί ότι το εν λόγω ακίνητο ανήκει τώρα στη σύζυγο του Περατικού και στα δύο μικρά παιδιά του ως καθολικών διαδόχων του δολοφονηθέντος πατέρα τους.

• Οπως είναι γνωστό ο Περατικός με την οικογένειά του περνούσε τα καλοκαίρια στην Πάτμο.

Η Τώνια Μοροπούλου

ΣΥΝΕΧΕΙΑ ΑΠΟ ΤΗ ΣΕΛ. 1

της Μασαχουσέτης (MIT) μετά από πρόσκληση για παρουσίαση καινοτομιών στην Εκπαίδευση και στην Επιστήμη και Τεχνική των Υλικών με την επί τόπου χρήση μη καταστρεπτικών τεχνικών.

Η ΣΥΜΠΑΤΡΙΩΤΙΣΣΑ μας αναγνωρίζεται και διαπρέπει στα πιο γνωστά πανεπιστήμια του κόσμου προβάλλοντας πάντα τη Ρόδο όπου κι αν πάει.

• Δεν μπορούμε όμως να μη σημειώσουμε και την παράλληλη συμβολή της στη διαμόρφωση της σύγχρονης Ευρωπαϊκής Πολιτικής που σήμερα έχει ιδιαίτερη σημασία στα πλαίσια της Ελληνικής Προεδρίας. Η Τώνια Μοροπούλου στο χρόνο που πέρασε, εισηγήθηκε στις Βρυξέλλες μια πολιτική που εγκρίθηκε και που παρουσίασε η ίδια στο ευρωπαϊκό Forum το προηγούμενο μήνα για την επιστημονική υποστήριξη στην πολιτική λήψη αποφάσεων.

ΤΟ ΜΕΛΛΟΝ λοιπόν της ευρωπαϊκής διακυβέρνησης θα εδραιωθεί στην επιστημονική υποστήριξη της πολιτικής με σκοπό, όπως λέει η συμπατριώτισσά μας, τη βελτίωση της ποιότητας της ζωής μας.

• Αυτή άλλωστε είναι και η ευχή της για το 2003.

Η ΠΟΛΙΤΙΚΗ εκσυγχρονισμένη και εξοπλισμένη με τα όπλα της επιστήμης να συμβάλει σε μια καλύτερη καθημερινότητα για όλους μας.

• Στο πνεύμα αυτό η ίδια, τις μέρες αυτές, επισκέφθηκε το νέο νομάρχη Δωδεκανήσου κ. Γιάννη Μαχαιρίδη, και συνεργάστηκε μαζί του, όπως και με τους δημάρχους της Ρόδου, της Καλλιθέας, του Αταβύρου και άλλους για θέματα που τους απασχολούν και όπου η τεχνική και πολιτική συμβολή της είναι χρήσιμη.

Η γιορτή της Αμαραντείου

ΣΥΝΕΧΕΙΑ ΑΠΟ ΤΗ ΣΕΛ. 1

προσφορά στην πνευματική ζωή του τόπου τα δύσκολα χρόνια της κατοχής.

• Φέτος η πρωτοχρονιάτικη πίτα κόπηκε σε αίθουσα του «Grand Hotel». Ο πρόεδρος του συλλόγου, ο έγκριτος δικηγόρος της πόλης μας κ. Στέφανος Στεφανίδης καλωσόρισε τους παρευρισκομένους. Στη μεστή ομιλία του, έκανε αναφορά στην προσφορά της Σχολής και κάλεσε τα μέλη του Συλλόγου, να θυμηθούν τις καλές στιγμές των μαθητικών χρόνων.

ΣΤΗΝ ΑΜΑΡΑΝΤΕΙΟ είχαν φοιτήσει οι αείμνηστοι Αλέξανδρος Διάκος, Γαβριήλ Χαρίτος, Γιάννης Ζίγδης, Κλικλή Πετρίδου-Λαμπαδάριου, Μιχάλης Παπαθανάσης. Επίσης είχαν διδάξει οι αείμνηστοι Νικόλαος Παπαθανάσης και Γεώργιος Παπαϊωάννου, πατέρας του Γιάννη Ζίγδη.

• Τυχερές της εκδήλωσης οι κυρίες Τούλα Φώκιαλη και Βαλασία Γεροντούδη, που κέρδισαν η πρώτη το φλουρί και η δεύτερη το αναμνηστικό. Η επόμενη εκδήλωση θα πραγματοποιηθεί την παραμονή της 7ης Μαρτίου στην οποία θα γίνει απονομή των χρηματικών βραβείων του ιδρύματος Σταματίου.

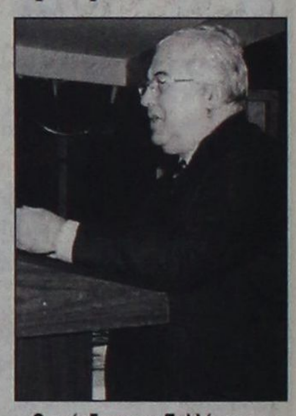

Ο πρόεδρος του Συλλόγου των πρώην μαθητών της Αμαραντείου κ. Στέφανος Στεφανίδης

ΕΠΙΣΗΣ θα γίνει μια ακόμα εκδήλωση στην οποία θα τιμηθεί ο δικηγόρος Γεώργιος Βρούχος, για τη μεγάλη προσφορά του ίδιου και της οικογένειάς του στον τόπο μας.

• Στο διοικητικό συμβούλιο του Συλλόγου των των πρώην μαθητών της Αμαραντείου Σχολης μετέχουν οι: Στέφανος Στεφανίδης πρόεδρος, Γιάννης Χαρίτος αντιπρόεδρος και οι Ιωάννης Τσίγκος, Θεόδωρος Χατζηκυριάκος, Θεόδωρος Φραράκης, Μαρίνα Υψηλάντη και Αντώνιος Αθανασάκης.

Μεγάλη κομματική σύσκεψη

ΣΥΝΕΧΕΙΑ ΑΠΟ ΤΗ ΣΕΛ. 1

ΚΑΤΑ ΤΗ διάρκεια της εδώ παραμονής του ο Κώστας Λαλιώτης πρόκειται ν' ασχοληθεί και με θέματα που απασχολούν την περιοχή μας και ειδικότερα με την πορεία των εκτελουμένων έργων.

• Επισημαίνεται ότι το ΠΑΣΟΚ δίνει ιδιαίτερη σημασία και στην προώθηση του κυβερνητικού έργου και για το λόγο αυτό ο κ. Λαλιώτης, εκτός από τις κομματικές υποχρεώσεις του, ασχολείται και με τα τοπικά θέματα σε κάθε περιοχή που επισκέπτεται.

Τελούμε στις 11 Ιανουαρίου ημέρα Σάββατο στις 8π.μ. στον ιερό ναό Αγίας Ειρήνης Ορφανοτροφείου Θηλέων Ρόδου ετήσιο μνημόσυνο υπέρ αναπαύσεως της ψυχής του πολυαγαπημένου μας συζύγου, πατέρα, παππού, αδελφού και θείου

ΝΙΚΟΛΑΟΥ ΓΑΒΡΙΗΛ

Η σύζυγος Δέσποινα
Τα παιδιά Αντώνης-Αργυρώ, Χρυσάνθη-Λουκάς
Τα εγγόνια, τα αδέλφια, τα ανίψια και οι λοιποί συγγενείς

532-10/1

Στις 11 Ιανουαρίου, ημέρα Σάββατο και ώρα 8.30 π.μ. στον Ιερό Ναό Αγίας Ειρήνης (Ορφανοτροφείο) τελούμε επταετές μνημόσυνο για την ανάπαυση της ψυχής του αλησμόνητου συζύγου, πατέρα, παπού και αδελφού

ΣΠΥΡΙΔΩΝΟΣ ΔΕΝΔΡΙΝΟΥ

Η οικογένειά του

532-10/1

ΕΣΤΙΑΤΟΡΙΟ - ΨΗΣΤΑΡΙΑ
GEORGE
ΓΙΩΡΓΟΣ ΠΕΡΟΣ
Παραδοσιακή κουζίνα - Μεζεδοπωλείον
16ον ΧΛΜ. ΡΟΔΟΥ - ΛΙΝΔΟΥ - ΤΗΛ. 52483 - 51879 - ΑΦΑΝΤΟΥ
Σας εύχεται
ΧΡΟΝΙΑ ΠΟΛΛΑ
και θα παραμένει ανοικτό
ΚΑΘΕ ΣΑΒΒΑΤΟ και ΚΥΡΙΑΚΗ
1824-19/1

ΙΑΤΡΙΚΗ ΑΝΑΚΟΙΝΩΣΗ
Ο ιατρός
ΕΥΑΓΓΕΛΟΣ
Γ. ΚΑΤΣΟΓΡΙΔΑΚΗΣ
ΧΕΙΡΟΥΡΓΟΣ ΩΤΟΡΙΝΟΛΑΡΥΓΓΟΛΟΓΟΣ
δέχεται στο ιατρείο του στην οδό
Αλεξάνδρου Διάκου 55Α
Ωρες ιατρείου:
Πρωί: 09.00-12.30 (κάθε μέρα)
Απόγευμα: 17.00-20.30 (εκτός Τετάρτης)
Τηλέφωνο Ιατρείο 22410 43810
Κινητό: 0974 066040
1546-31-1

ΙΑΤΡΙΚΗ ΑΝΑΚΟΙΝΩΣΗ
ΦΑΜΗΛΙΑΣ Μ. ΙΩΑΝΝΗΣ
ΓΑΣΤΡΕΝΤΕΡΟΛΟΓΟΣ
28ης Οκτωβρίου 4
(Πλατεία Ακαδημίας - πρώην εργαστήριο ακτιν. Αμαλου)
Δέχεται: 09.00 - 13.30
18.00 - 20.30
Τετάρτη απόγευμα και
Σάββατο πρωί μόνο με ραντεβού
Τηλ. 22410 - 70804
0972 403268
FAX 22410 70805
T976-31/1

ΙΑΤΡΙΚΗ ΑΝΑΚΟΙΝΩΣΗ
Ο ΙΑΤΡΟΣ
ΕΜΜΑΝΟΥΗΛ Ι. ΔΙΑΜΑΝΤΗΣ
ΕΝΔΟΚΡΙΝΟΛΟΓΟΣ - ΔΙΑΒΗΤΟΛΟΓΟΣ
παρακαλεί τους ασθενείς του,
που λαμβάνουν το σκεύασμα Τ4
να επικοινωνήσουν μαζί του
στα τηλέφωνα 2241020570 και 0977 294680
X3731-31/1

ΙΑΤΡΙΚΗ ΑΝΑΚΟΙΝΩΣΗ
Ο ΙΑΤΡΟΣ
ΓΕΩΡΓΑΚΗΣ Ε. ΛΑΖΑΡΟΣ
ΔΕΡΜΑΤΟΛΟΓΟΣ - ΑΦΡΟΔΙΣΙΟΛΟΓΟΣ
Αμερικής 7 (1ος όροφος)
ΔΕΧΕΤΑΙ: Δευτέρα - Παρασκευή
08.30-13.00 και 17.00-20.30
απόγευμα Δευτέρας
και Παρασκευής με ραντεβού
Τηλ.. 22410/73008 και κινητό: 097708320
ΧΛ-31/1

ΟΙΚΟΔΟΜΙΚΕΣ-ΤΕΧΝΙΚΕΣ
ΕΜΠΟΡΙΚΕΣ-ΕΠΙΧΕΙΡΗΣΕΙΣ
ΑΦΟΙ ΑΣΒΕΣΤΗ Ο.Ε.
Κ. Ταλιάρη 26-Ρόδος
☎ 32809-74326
ΠΩΛΟΥΝΤΑΙ
● ΔΙΑΜΕΡΙΣΜΑΤΑ
υπερλούξ διαφόρων διαστάσεων
ΕΓΓΥΗΣΗ Η ΠΟΛΥΕΤΗΣ ΠΕΙΡΑ ΜΑΣ
X3702-31/1

Εργαζόμενοι στο Καζίνο της Ρόδου

Θα χάσουν τη δουλειά τους

ΓΙΑ ΤΗΝ ...ΤΕΝΤΑ ΣΤΟ ΞΕΝΟΔΟΧΕΙΟ «ΡΟΔΩΝ»

ΕΝΤΟΝΟΤΑΤΑ διαμαρτύρονται οι εργαζόμενοι στο Καζίνο της Ρόδου για το θέμα της τέντας στο ξενοδοχείο «ΡΟΔΩΝ» και επισημαίνουν τον κίνδυνο που τους απειλεί να χάσουν τη δουλειά τους, αν ξηλωθεί η εν λόγω υπαίθρια κατασκευή.

Οι εργαζόμενοι με επιστολές τους σε τοπικούς φορείς (και ειδικά στους Χ. Χατζηευθυμίου, Μ. Κόκκινο, Γ. Καρυδάκη και Ι. Παπαχριστοδούλου) όπως επίσης και σε άλλους παράγοντες της πολιτικής ζωής διαμαρτύρονται.

Οι εργαζόμενοι στο Καζίνο στις επιστολές τους προς τους τοπικούς παράγοντες αναφέρουν τα εξής:

ΓΙΑΤΙ ΜΑΣ ΠΟΛΕΜΑΝΕ;

Λέγομαι Αστέριος Παπαοικονόμου και εργάζομαι για το τμήμα Μάρκετιγκ του ΚΑΖΙΝΟ ΡΟΔΟΥ. Ζω στη Ρόδο τα τελευταία 4 χρόνια και συχνά καμαρώνω για την εταιρεία που εργάζομαι αφού μου παρέχει ασφάλεια και καταπληκτικές συνθήκες εργασίας. Με την παρούσα επιστολή θα ήθελα να εκφράσω σε οποιονδήποτε θα ευθύνεται για την απώλεια 100 θέσεων εργασίας - συμπεριλαμβανόμενης της δικής μου και της γυναίκας μου - από το ΚΑΖΙΝΟ ΡΟΔΟΥ, τις απόψεις και τους προβληματισμούς μου.

Τους τελευταίους δύο μήνες διαβάζω συχνά σε μερίδα του τύπου για το «τερατούργημα» της τέντας που έχει τοποθετηθεί στο καζίνο μας. Είμαι σίγουρος ότι δεν είναι θέμα γούστου, μιας και το 99% των πελατών μας έχει ενυπόγραφα αναφερθεί στην τέντα με τα καλύτερα λόγια.

Η τέντα που η ίδια μερίδα του τύπου αναφέρει οτι προκάλεσε αναστάτωση στην τοπική κοινωνία, δίνει τη δυνατότητα στην εταιρία μας να απασχολεί 370 εργαζομένους όλο το χρόνο, καθιστώντας τη μεγαλύτερη εταιρεία στην Δωδεκάνησο. Η ίδια τέντα δίνει την δυνατότητα στο καζίνο μας να φιλοξενεί σε εβδομαδιαία βάση 100 πελάτες απ' όλη την Ελλάδα και 200 πελάτες από το Ισραήλ. Οι 300 αυτοί πελάτες έρχονται σε μια περίοδο κατά την οποία στο νησί της Ρόδου δεν θα υπήρχαν πάνω από 10 άτομα σαν τουρίστες. Έτσι λοιπόν μένουν ανοικτά τουλάχιστον τρία ξενοδοχεία και αρκετά από τα καταστήματα τα οποία θα έκλειναν. Πολλοί δε από τους προμηθευτές μας σίγουρα θα δυσαρεστούνταν αν ξαφνικά το Καζίνο για οποιοδήποτε λόγο δεν μπορούσε να φιλοξενήσει πλέον αυτό τον κόσμο. Και φυσικά όλοι αυτοί οι ξενοδόχοι, καταστηματάρχες και προμηθευτές απασχολούν με τη σειρά τους υπαλλήλους.

Τέλος, θέλω να υπενθυμίσω την κατάσταση του κτιρίου πριν το αναλάβει το Καζίνο αναφέροντας μαρτυρίες των ντόπιων κατοίκων οι οποίοι μιλούν για το το χθεσινό ερείπιο και σημερινό στολίδι της Ρόδου.

Ας θυμηθούν λοιπόν οι ιθύνοντες ότι όλος αυτός ο κόσμος πληρώνει φόρους και ψηφίζει πριν βιαστούν για οποιουσδήποτε λόγους - προσωπικού οφέλους και μικροπολιτικούς - να πολεμήσουν την επιχείρηση αυτή.

Με τιμή
Αστέριος Παπαοικονόμου

ΥΠΟΚΡΙΣΙΑ ΚΑΙ ΑΝΑΛΓΗΣΙΑ

Στενοί δρόμοι που δυσκολεύουν την κυκλοφορία και το παρκάρισμα και γεμίζουν μπάζα με την πρώτη βροχή. Βροχή που βαφτίζεται «θεομηνία» λόγω πολεοδομικού «σχεδιασμού» και ατιμώρητων παρανομιών. Πεζοδρόμια και πλατείες που έχουν καταληφθεί απο επαγγελματίες απλώνοντας την πραμάτεια τους σε αυτά φτιάχνοντας διάφορες ιδιοκατασκευές πάνω σε αυτά ή ακόμη και κτίζοντας, δυσκολεύοντας ή ακόμη και απαγορεύοντας τη χρήση τους από τους πεζούς.

Αλλαγές χρήσεων που έχουν βάλει τα σουβλατζίδικα μέσα στα χρυσοχοεία και τις ενοικιάσεις μοτοποδηλάτων μέσα στις καφετέριες. Όλα αυτά δεν ενοχλούν κανένα γιατί δεν «πουλάνε» φαίνεται και πολύ στα τοπικά πράγματα και έτσι κι αλλιώς κοστίζουν και πολλούς ψήφους.

Ας ασχοληθούμε λοιπόν με την τέντα του Καζίνου της Ρόδου που έχει «ψωμί». Τι μας νοιάζει αν είναι μια κατασκευή που δεν ενοχλεί κανένα (για το αισθητικό κομμάτι οι απόψεις διίστανται) μπορεί να κατέβει σε έξι ώρες και έτσι κι αλλιώς το καλοκαίρι θα κατέβει ως ακρείαστη. Τι μας νοιάζει αν κάθε εβδομάδα ένα αεροπλάνο φέρνει 210 (και θα ήταν 410 αν ήταν σίγουρη η παραμονή της τέντας) τουρίστες για μερικές ημέρες με ό,τι αυτό συνεπάγεται για την τελείως άγονη τουριστική Ρόδο.

Παρά τις «προσπάθειες» που έγιναν από διάφορους φορείς τι μας νοιάζει τέλος αν εκατό άνθρωποι βρεθούν χωρίς δουλειά. Τη μούρη μας να βγάλουμε στο «γυαλί», να δείξουμε πολιτική «πυγμή» και να επιβεβαιώσουμε την όποια εξουσία μας.

ΜΥΡΙΑΛΛΑΚΗΣ ΔΗΜΟΣ

ΣΤΑΜΑΤΗΣΤΕ ΤΟΝ ΠΟΛΕΜΟ

Εδώ και 3 χρόνια διαβάζουμε κάποια αρνητικά σχόλια του τύπου, τα οποία αναφέρονται στο Καζίνο της Ρόδου. Διαβάσαμε για τα 20 δισ. χρέος στο Δήμο, διαβάσαμε για τη «λάθος» διαχείριση («υπερλούξ δωμάτια που αντί να φέρουν έσοδα μετατράπηκαν σε άσυλα για τους χαμένους»), διαβάσαμε διάφορα χωρίς αναγκαιότητα απάντησης, και πρόσφατα διαβάσαμε το τελευταίο. Το στήσιμο της τέντας -αντίθετο με τους κανόνες της Αρχαιολογίας- μπορεί να στοιχίσει την άδεια λειτουργίας του.

Σαν Ρόδιος πολίτης και εργαζόμενος στο Καζίνο, το τελευταίο με έκανε να αγανακτήσω και αυτή τη φορά να νοιώσω την ανάγκη της απάντησης.

Σ' αυτούς που μας πολεμούν θα ήθελα να θέσω κάποιες ερωτήσεις.

Τί κάνατε όλα αυτά τα χρόνια όταν η ομορφιά του τέως ΡΟΔΩΝ είχε καταντήσει γελοιότητα για μας και για τον τουρισμό της;

Τότε το θέμα ήταν σύμφωνο με τους κανόνες της αρχαιολογίας;

Τί κάνατε με το πρόβλημα της ανεργίας στον τόπο μας;

Τα 360 άτομα που βρήκαν 12μηνη εργασία είχατε τη δυνατότητα να τους προσφέρετε θέσεις εργασίας στις δημόσιες ή τις δημοτικές επιχειρήσεις σας;

Τα 20 δισ. που ζητάτε από την εταιρία θα τα εισπράτατε αν κατεδαφίζατε το ΡΟΔΩΝ, όπως είσασταν έτοιμοι να κάνετε αν δεν σας σταματούσε ο ροδιακός λαός;

Και πώς περιμένετε να πάρετε αυτά τα χρήματα αν δεν αφήσετε την επιχείρηση να εισπράξει;

Τα έσοδα που ήδη εισπράττετε από τις πωλήσεις και είναι σημαντική εισφορά για το δήμο μας, τα παραβλέπετε και αυτά;

Από ποιά άλλη επιχείρηση εισπράττετε αυτά τα χρήματα;

Κύριοι,

σταματήστε αυτόν τον πόλεμο μεταξύ σας γιατί το αποτέλεσμα θα είναι όχι μόνο να στερήσετε το δήμο μας από έσοδα που δεν θα είχε ποτέ, όχι μόνο να βλάπτετε το χειμερινό τουρισμό μας αλλά να πυρπολείτε 360 οικογένειες και 700 προμηθευτές, θύματα του δικού σας πολέμου.

Κώστας Τριπολίτης
Maitre d' Hotel

ΕΙΜΑΙ ΤΥΧΕΡΗ ΠΟΥ ΔΟΥΛΕΥΩ

Ονομάζομαι Αντωνάκη Τσαμπίκα και εδώ και 10 μήνες δουλεύω στο Casino Rodos, στο τμήμα Marketing. Είμαι πολύ ευχαριστημένη με τη δουλειά μου, έχω καλούς συναδέλφους και καλό μισθό. Έλεγα επίσης ότι είμαι και πολύ τυχερή γιατί μπορώ επιτέλους να δουλεύω όλο το χρόνο. Έχω περάσει αρκετούς χειμώνες προσπαθώντας να τα βγάλω πέρα με τα λεφτά της ανεργίας και όπως καταλαβαίνετε αυτό δεν γινόταν, όσα «μαγικά» και άν έκανα!

Όταν λοιπόν μου δόθηκε η ευκαιρία να δουλέψω στο Casino με την προοπτική της εργασίας όλο τον χρόνο, ειλικρινά λύθηκαν πολλά προβλήματα μου. Και το πιο σημαντικό; Ανακάλυψα ότι υπάρχει επιτέλους στη Ρόδο μια επιχείρηση με ευρωπαϊκές προδιαγραφές. Με καλό εργασιακό περιβάλλον, καλές αποδοχές και ευκαιρίες να εξελιχθείς επαγγελματικά και να αποδώσεις τα μέγιστα των δυνατοτήτων και των γνώσεων σου.

Και εκεί που με σκληρή δουλειά, κατάφερα να παραμένω μέχρι τώρα στην επιχείρηση αυτή, ξαφνικά μου ανακοινώνουν ότι θα γίνουν απολύσεις και πολυ πιθανόν να είμαι και εγώ μια από αυτούς. Και αυτό λόγω της τέντας!

Η αφαίρεση της τέντας (που ακόμα δεν έχω καταλάβει γιατί έχει γίνει τόσο μεγάλο ζήτημα) θα έχει ως αποτέλεσμα τη μείωση των επισκεπτών στο καζίνο λόγω έλλειψης χώρου και κατά συνέπεια την απόλυση μεγάλου αριθμού εργαζομένων.

Ειλικρινά δεν θα ήθελα να αναφερθώ στο αν η τέντα ενοχλεί ή αν είναι κάτι που αξίζει η κοινωνία της Ρόδου να ασχοληθεί μαζί της, γιατί η επιστολή μου δεν έχει αυτό το θέμα και γιατί πιστεύω ότι όλοι ξέρουν (ακόμα και αν δεν το παραδέχονται) ότι σίγουρα δεν αξίζει.

Θέλω όμως να πώ ότι όλο αυτό που γίνεται έχει αντίκτυπο σε εμάς τους εργαζομένους και σε μένα προσωπικά. Και μάλιστα σοβαρό αντίκτυπο, γιατί εδώ κρίνονται οι δουλειές μας και το μέλλον μας.

Πιστεύω ότι αυτό θα πρέπει να σας συγκινήσει, αν όχι σαν άρχοντες αυτού του τόπου που εμείς σας εκλέξαμε να υπερασπιζόσαστε τα συμφέροντα μας, τουλάχιστον σαν ανθρώπους. Και πιστέψτε με, δεν θα σας ζητούσα να παραβλέψετε κάτι παράνομο.

Ξέρετε ότι η Ρόδος μας έχει σοβαρότερα προβλήματα και καλό θα ήταν να επικεντρωθούμε όλοι σε αυτά.

Αφήστε την τέντα, σε 2-3 μήνες θα κατέβει και θα το έχετε ξεχάσει όλοι

Αφήστε τους 100 εργαζομένους να συνεχίσουν τη δουλειά τους.

Αφήστε αυτόν τον τόπο να πάει μπροστά.

Μην μας βάλετε στη διαδικασία να ξαναβρούμε δουλειά γιατί ξέρετε πολύ καλά ότι δεν υπάρχουν...

Εκτός βέβαια και αν μας προσλάβετε εσείς αλλά με το ίδιο εργασιακό περιβάλλον και τις ίδιες αποδοχές.

Τότε αλλάζει τό θέμα.

Σας ευχαριστώ πολύ για τον χρόνο σας.
Με εκτίμηση

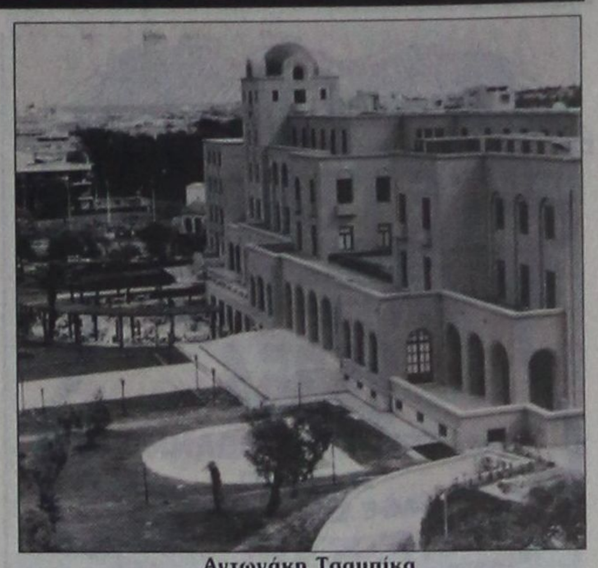

Αντωνάκη Τσαμπίκα

ΘΑ ΧΑΣΟΥΜΕ ΤΗ ΔΟΥΛΕΙΑ ΜΑΣ

Δεν θα ήθελα να μακρυγορήσω στην επιστολή μου, διοτι το συμπέρασμα μετά απο τις εντυπωσιακές σας ενέργειες θα είναι ένα : 150 άτομα που εργάζονται στην επιχείρηση Καζίνο Α.Ε. να απολυθούν. Βέβαια αυτό θα συμβεί, εφόσον εσείς συνεχίσετε με την αφαίρεση της τέντας. Θα ήθελα να υπενθυμίσω πως η τέντα για την οποία έχετε κάνει τόσα, είναι η κύρια αιτία για την απορρόφηση των εργαζομένων.

Εαν εσείς, που βρίσκεστε σε μια θέση την οποία εμείς, οι πολίτες της Ρόδου επιλέξαμε με την ψήφο μας μπορείτε να μας εγγυηθείτε γραπτώς μία μόνιμη δουλειά σε κάποια δημόσια υπηρεσία με το ίδιο εργασιακό επίπεδο και μισθό το οποίο έχουμε στην υπάρχουσα δουλειά, τότε θα μου επιτρέψετε να σταματήσω το λόγο μου εδώ.

Με τιμή
Κατερίνα Ιωαννίδη
Τμήμα Μάρκετινγκ και Δημοσίων Σχέσεων

ΘΑ ΜΕΙΝΟΥΜΕ ΣΤΟ ΔΡΟΜΟ

Αγαπητοί κύριοι,

Είμαι εργαζόμενη στο καζίνο εδώ και πέντε μήνες περίπου. Είμαι 40 ετών μητέρα δύο παιδιών για τα οποία είμαι αποκλειστικά υπεύθυνη οικονομικά. Από την πρώτη ημέρα που άρχισα δουλειά στο καζίνο μεταφράζω στην αγγλική τα δημοσιεύματα του τύπου κατά της εταιρίας ΚΑΖΙΝΟ ΡΟΔΟΣ Α.Ε. και είμαι αγανακτισμένη.

Είμαι αγανακτισμένη γιατί αντί να είμαστε όλοι ευχαριστημένοι που το ξενοδοχείο των ΡΟΔΩΝ, που το θυμόμαστε πριν την ανακαίνισή του να φιλοξενεί φωλιές πουλιών και να είναι ένα λεπλατημένο ερείπιο, ευτυχώς δεν κατεδαφίστηκε από τους διάφορους ειδήμονες δημόσιους λειτουργούς με αποφάσεις τους, αλλά αναστηλώθηκε από τους ξένους όπως τους λένε (οι οποίοι όμως είναι ικανότατοι και εξυπνότατοι επιχειρηματίες) και στέγασε μία υγιή επιχείρηση, καλά οργανωμένη, τη μεγαλύτερη στην περιοχή μας, που απασχολεί 360 εργαζόμενους και 700 περίπου εξωτερικούς προμηθευτές, και που αντί να λέμε ένα ευχαριστώ «που μας το φτιάξατε και κάνατε το καλό», καθημερινά πολεμούν τη συγκεκριμένη εταιρία με τον άλφα ή βήτα τρόπο για διάφορα συμφέροντα ατομικά ή άλλων.

Τη μια με την τέντα την άλλη με τα 20 δισ., δεν καταλαβαίνουν ότι στην ουσία πολεμούν εναντίον συμπολιτών μας που επιτέλους απασχολούνται και που αν μείνουν στο δρόμο αυτοί δεν θα είναι σε θέση να τους «μαζέψουν» και να τους απασχολήσουν;

Εσείς κυρία δημόσια υπηρεσία θα μας προσλάβετε στην υπηρεσία σας για δουλειά ή θα μας ενισχύσετε οικονομικά εκ της ασφαλούς καρέκλας σας αν μείνουμε με τα παιδιά μας στο δρόμο;

Κυρία υπεύθυνη των αρχαιοτήτων, παλιά δεν σας πείραζε το ημικατεδαφισμένο από εσάς τους ίδιους κτίριο; Γιατί κόπτεστε λοιπόν τώρα; Οι ξένοι το καλοσυντηρούν και με τεράστιες δαπάνες κάτι που σίγουρα δεν υπήρχε περίπτωση να το πετύχετε εσείς. Ποιό είναι το πρόβλημά σας;

Γνωρίζοντας το σύστημα; τη διαφθορά και τη σαπίλα που επικρατεί στο δημόσιο τομέα, γνωρίζοντας τη «μίζα» που «δίνει και παίρνει» καθημερινά στο δημόσιο βίο μας, και ενώ μόλις πρόσφατα Εισαγγελέας του Αρείου Πάγου έχει αρχίσει έρευνα για τη «διαφθορά στο δημόσιο τομέα», κάποιοι ενοχλήθηκαν από την τέντα μίας μεγάλης εταιρίας που προσπαθεί ναι μεν να βγάλει κέρδη αλλά που όμως καταβάλει τεράστια έσοδα στο ελληνικό δημόσιο και στην τοπική Δημοτική Αρχή που αμφότεροι «δεν θα τα έβλεπαν ούτε στον ύπνο τους».

Δεν μπορούν οι άνθρωποι να φιλοξενήσουν Ισραηλινούς και άλλους πελάτες στους ήδη υπάρχοντες χώρους του καζίνου. Η τέντα στο κάτω-κάτω αφαιρείται. Και δεν υπάρχει περίπτωση να το καταντήσουν έτσι όπως είχε καταντήσει υπό την εποπτεία των δημόσιων υπηρεσιών παλιά.

Αντίθετα έχει αποκτήσει πλέον την παλιά του αίγλη και στους χώρους του γίνονται θαυμάσιες εκδηλώσεις και προσφέρει σέρβις υψηλών προδιαγραφών.

Και επίσης δεν νομίζω ότι θα μας έβλαπταν Ισραηλινοί και άλλων εθνικοτήτων επισκέπτες μέσα στο νεκρό καταχείμωνο της Ρόδου;

Ας καταλάβουμε επιτέλους και θα πρέπει να μάθουμε στην Ελλάδα να μην πολεμάμε ο,τιδήποτε ανθηρό και να μάθουμε να μη μας προκαλεί μεγίστως κακεντρέχεια, ζηλοφθονία και όλα τα συναφή αρνητικά συναισθήματα, αλλά να μάθουμε να μας προκαλεί «θετικισμό» και να εκφράζουμε καλύτερα ένα «Μπράβο» όταν γίνεται κάτι που συμφέρει όλους μας. Ας σκεφτούν αυτοί οι κάποιοι λίγο συνειδητά και πέραν της ασφαλούς καρέκλας τους τόσο για το συμφέρον του τόπου όσο και για το γενικότερο καλό.

ΜΑΡΙΑ ΣΑΡΑΝΤΩΝΗ
ΓΡΑΜΜΑΤΕΥΣ

ΕΥΡΩΠΑΪΚΗ ΕΠΕΝΔΥΤΙΚΗ
ΕΘΝΙΚΗΣ ΑΝΤΙΣΤΑΣΕΩΣ 48 ΤΗΛ. 0241 39300
ΕΥΡΩΠΑΪΚΗ ΕΠΕΝΔΥΤΙΚΗ
ΚΤΗΜΑΤΟΜΕΣΙΤΙΚΟ ΓΡΑΦΕΙΟ
ΑΝΤΩΝΗΣ ΝΙΚΟΛΗΣ - ΘΕΟΦΙΛΟΣ ΚΛΩΝΑΡΗΣ
ΕΘΝΙΚΗΣ ΑΝΤΙΣΤΑΣΕΩΣ 48 (ΠΡΩΗΝ ΑΝΝΗΣ ΜΑΡΙΑΣ) ΤΗΛ. 0241 39300

ΔΙΑΜΕΡΙΣΜΑΤΑ

53 τ.μ.	Περιοχη Αγίων Αναργύρων	€ 47.000
150 τ.μ.	Αποθήκη εντός πόλεως ΕΥΚΑΙΡΙΑ	€ 24.000
65 τ.μ.	Γεννάδι καινούργιο με θέα	€ 52.850
45 τ.μ.	Στην Πειραιώς υπό κατασκευή	€ 62.000
83 τ.μ.	Ανάληψη Α όρόφου σε καλή κατάσταση	€ 67.500
80 τ.μ.	Στην Κοδριγκτώνος με 2 υπνοδωμάτια	€ 76.500
60 τ.μ.	Καινούργιο στο Καρακόνερο	€ 85.106
90 τ.μ.	Αφάντου 5 ετών	€ 88.041
160 τ.μ.	Συνοικία Δασκάλων σε κολώνες	€ 93.910
65 τ.μ.	Καινούργιο ισόγειο με αυλή	€ 94.000
72 τ.μ.	Ανάληψη με 2 υπνοδωμάτια καινούργιο	€ 105.700
87 τ.μ.	Κ.Υδραίου 5 ετών Α όρόφου	€ 105.700
80 τ.μ.	Στην Πειραιώς υπό κατασκευή	€ 110.000
85 τ.μ.	Καινούργιο στην Ιαλυσό	€ 111.500
80 τ.μ.	Καινούργιο στο Καράκόνερο	€ 117.400
90 τ.μ.	Καινούργιο στο Ροδίνι με θέα	€ 117.400
87 τ.μ.	Α ορόφου ετοιμοπαράδοτο στο Ροδίνι	€ 126.000
90 τ.μ.	Στην ανάληψη 1 έτους	€ 126.000
87 τ.μ.	Β ορόφου ετοιμοπαράδοτο στο Ροδίνι	€ 129.000
105 τ.μ.	Ροδίνι 3 υπν/τια,θέα,κλιματισμό	€ 129.200
90 τ.μ.	Ανάληψη με 2 υπνοδωμάτια καινούργιο	€ 132.100
120 τ.μ.	Στο Καρακόνερο υπό κατασκευή	€ 152.600
105 τ.μ.	Ανάληψη 3 υπν/τια,πάρκιν,μεγάλη βερά	€ 161.400
121 τ.μ.	Lux με θέα θάλασσα	€ 211.300

ΜΟΝΟΚΑΤΟΙΚΙΕΣ - ΜΕΖΟΝΕΤΕΣ

180 τ.μ.	Εντός πόλεως LUX με 3 υπν.	€ 230.000
126 τ.μ.	Τρείς σε μπετά με 1000 οικόπεδο	€ 100.000
60 τ.μ.	Παλιά πόλη πλήρως ανακαινισμένο	€ 108.500
180 τ.μ.	Στο Κανδυλί σε μπετά	€ 111.500
110 τ.μ.	Εντός πόλεως με 3 υπνοδωμάτια	€ 146.735
210 τ.μ.	Ιαλυσός σε σοβά	€ 161.500
180 τ.μ.	Κοσκινού 1500 m οικόπεδο σε μπετά	€ 190.755
200 τ.μ.	Αφάντου σε 4000 m οικόπεδο	€ 190.755
410 τ.μ.	Παστίδα σε κολώνες με 4500 τ.μ. οικόπεδ	€ 205.500

ΟΙΚΟΠΕΔΑ

1000 τ.μ.	Στο Φαληράκι με οικοδομή κοντά στο κύμα	€ 234.776
600 τ.μ.	Στο Γεννάδι	€ 29.350
390 τ.μ.	Γεννάδι με μικρο σπίτι κοντά στη παραλία	€ 35.230
600 τ.μ.	ΠΑΤΜΟΣ ΚΟΝΤΑ ΣΤΟ ΚΥΜΑ ΚΤΙΖΕΙ 220	€ 18.000
4000 τ.μ.	Περιοχή Αφάντου σε τιμή ευκαιρίας	€ 35.500
2000 τ.μ.	Στο Γεννάδι με άδεια οικοδομής,νερό,ρεύμα	€ 58.700
4000 τ.μ.	Μετά το Λαδικό προς Αφάντου	€ 70.450
2300 τ.μ.	Αφάντου στο κύμα	€ 73.400
7400 τ.μ.	Αφάντου για Βιοτεχνική χρήση	€ 73.400
4000 τ.μ.	Περιοχή Σγουρού	€ 88.040
2500 τ.μ.	Στο κιοτάρι κοντά στο κύμα με άδεια οικ.	€ 88.040
2500 τ.μ.	Αφάντου Πανοραμικό οικοδομήσιμο	€ 59.000
5000 τ.μ.	Στο Γεννάδι με πρόσοψη στην εθν.οδό	€ 102.700
4800 τ.μ.	Περιοχή Κανδυλί στην Ιαλυσό	€ 140.865
4000 τ.μ.	Στην παραλία Αφάντου	€ 146.735
14500 τ.μ	Περιοχή Σγουρού	€ 150.000
10000 τ.μ	Στο φυτώριο με ωραία θέα	€ 300.000
15000 τ.μ	Κοσκινού σε ύψωμα	€ 440.205
	Παστίδα εντός οικισμού σε διάφορα μεγέθη	
4000 τ.μ.	Στην Λαχανιά επί της Εθνικής οδού	€ 117.400
4000 τ.μ.	Στην Λαχανιά με πρόσβαση	€ 52.824
1500 τ.μ.	Στην Λαχανιά εντός οικισμού	€ 61.628
9000 τ.μ.	Στην Λαχανιά 800 m από το κύμα	€ 82.170
6500 τ.μ.	Στην Λαχανιά 300 m από το κύμα	€ 104.000

ΚΑΤΑΣΤΗΜΑΤΑ - ΕΠΙΧΕΙΡΗΣΕΙΣ

ΞΕΝΟΔΟΧΕΙΟ 70 ΚΛΙΝΩΝ ΣΕ ΤΙΜΗ ΕΥΚΑΙΡΙΑΣ
ΕΠΕΝΔΥΣΗ 9 ΓΚΑΡΣΟΝΙΕΡΕΣ
ΚΟΝΤΑ ΣΤΟ ΠΑΝΕΠΙΣΤΗΜΙΟ
Ενοικιάζεται κατάστημα 250 τ.μ. εντός πόλεως
Κατάστημα στην Καποδιστρίου 60 τ.μ.+30 τ.μ.
Αναψυκτήριο έτοιμο προς λειτουργία ΕΥΚΑΙΡΙΑ
Ημιυπόγειο 120 τ.μ. εντός πόλεως
Όροφος 350 τ.μ. για επαγγελματική χρήση
Καταστήματα στην οδό Καμείρου

ΑΚΙΝΗΤΑ ΣΕ ΑΠΟΚΛΕΙΣΤΙΚΟΤΗΤΑ ΣΕ ΠΑΛΙΑ ΠΟΛΗ - ΑΦΑΝΤΟΥ - ΛΑΧΑΝΙΑ
ΑΓΟΡΕΣ - ΠΩΛΗΣΕΙΣ - ΜΙΣΘΩΣΕΙΣ ΑΚΙΝΗΤΩΝ
ΞΕΝΟΔΟΧΕΙΑΚΕΣ ΜΟΝΑΔΕΣ ΣΕ ΑΠΟΚΛΕΙΣΤΙΚΟΤΗΤΑ ΣΕ ΟΛΟ ΤΟ ΝΗΣΙ
ΣΥΜΒΟΥΛΕΥΤΙΚΕΣ ΚΑΙ ΕΠΕΝΔΥΤΙΚΕΣ ΠΡΟΤΑΣΕΙΣ
ΔΑΝΕΙΑ ΔΕΚΤΑ
1732-10/1

ΝΤΕΤΕΚΤΙΒΣ
30 ΧΡΟΝΙΑ ΜΟΝΙΜΑ ΚΑΙ ΣΤΗ ΡΟΔΟ
35354
ΠΛΑΤΕΙΑ ΑΓΙΟΥ ΙΩΑΝΝΟΥ
Η ΛΥΣΗ!!! ΣΕ ΚΑΘΕ ΣΑΣ ΠΡΟΒΛΗΜΑ
EXPRESS SECURITY
X 3700-31/1

MARCOS travel
Π. Π. ΓΕΡΜΑΝΟΥ 9
ΕΜΠΟΡΙΚΟ ΚΕΝΤΡΟ ΦΩΚΙΑΛΗ
Τηλ. 02410 27405, 34017

Τιμές από 1 Νοεμβρίου 2002

ΞΕΝΟΔΟΧΕΙΟ	ΜΟΝΟΚΛΙΝΟ	ΔΙΚΛΙΝΟ	ΤΡΙΚΛΙΝΟ
ΑΘΗΝΑ			
PRESIDENT A	42	52	60
ATHENS CYPRIA B	78	100	128
ASTOR A	45	60	74
ACHILLEAS Γ	51	60	70
ILISIA A	52	64	75
ZINON B	33	47	59
PYTHAGORION B	40	55	65
PARHTENON A			
ΣΤΑΔΙΟΝ B	55	70	80
ZAFOLIA A	89	100	120
PLAKA B	51	60	70
GRAND B	40	50	62
ΠΕΙΡΑΙΑΣ			
LILIA	50	60	75
ANEMONI	45	60	70
ΓΛΥΦΑΔΑ			
EMMANTINA A	60	67	82
Δωρεάν μεταφορά			
Αεροδρόμιο - Ξενοδοχείο			
SEA VIEW B	60	74	89
ΘΕΣΣΑΛΟΝΙΚΗ			
LE PALACE	71	86	107
MANDRINO	45	59	80
TELIONI (χωρίς πρωινό)	45	57	75
PHILIPPION	68	81	98
PLAZA	70	77	86

ΛΟΝΔΙΝΟ - ΠΑΡΙΣΙ - ΠΡΑΓΑ
4 διαν/σεις πληρώνετε μόνο τις 3!!!

ΠΑΚΕΤΟ ΓΙΑ ΠΡΩΤΟΧΡΟΝΙΑ
2/1/2003 - 7/1/2003
ΠΑΡΙΣΙ γκρουπ από Ρόδο
X 3722-31/1

Ενα όνειρο που δεν έγινε πραγματικότητα

Το συνεδριακό κέντρο του Ιπποκράτειου Ιδρύματος



ΑΠΟΨΗ ΑΠΟ ΑΕΡΑ ΤΗΣ ΜΑΚΕΤΑΣ ΤΟΥ ΚΕΝΤΡΟΥ ΣΥΝΕΔΡΙΩΝ

Οι αισθητικές λύσεις ακολουθούν αρχιτεκτονικά στοιχεία που έχουν χρησιμοποιηθεί στη Δωδεκάνησο παλαιότερα

Θα μπορέσει άραγε να ξεθάψει το όνειρο και να κάνει πραγματικότητα το συνεδριακό κέντρο του Διεθνούς Ιπποκρατείου Ιδρύματος Κω, ο νομάρχης Δωδεκανήσου κ. Γιάννης Μαχαιρίδης;

Το 1985, επί προεδρίας του καθηγητή του Πολυτεχνείου κ. Κλεάνθη Νικολαΐδη, ξεκίνησε η διαδικασία για τη δημιουργία ενός μεγάλου και με διεθνή εμβέλεια ιατρικο - πολιτιστικού κέντρου.

Το συγκρότημα αυτό θα κτιζόταν σε οικόπεδο 380 στρεμμάτων, πίσω από τις υπάρχουσες εγκαταστάσεις του Διεθνούς Ιπποκράτειου Ιδρύματος Κω και σε κοντινή απόσταση από το Ασκληπιείο. Θα περιλάμβανε δε:

- Ενα σύγχρονο κέντρο συνεδρίων χωρητικότητας 2.000 θέσεων
- Την Ιπποκράτειο Βιβλιοθήκη, αφιερωμένη στην Ιστορία και την Ηθική της Ιατρικής και
- Ενα διεθνές μουσείο της Ιατρικής με επί μέρους μονάδες για κάθε ειδικότητα.

Τα αρχιτεκτονικά και στατικά σχέδια είχαν εκπονηθεί από το Τεχνικό Γραφείο Δοξιάδη και ήσαν έτοιμα.

Ο προϋπολογισμός του έργου έφθανε το καλοκαίρι του 1988 το ποσό του 1,1 δισεκατομμυρίων δραχμών.

Η χρηματοδότηση είχε εξασφαλισθεί σε μεγάλο βαθμό από το Ελληνικό Δημόσιο και συμπληρωματικά από δωρεές ιδιωτών και οικονομικές ενισχύσεις από ιατρικές εταιρείες.

Σύμφωνα με το υπάρχον τότε χρονοδιάγραμμα το έργο θα τελείωνε και θα λειτουργούσε από το 1992.

Τα σχέδια όμως ναυάγησαν λόγω της υπονομευτικής τακτικής των δύο Κώων πολιτικών, των κυρίων Παυλίδη και Καΐσερλη.

Ακολούθησε μια δεκαετία διοικητικών ανακατατάξεων και περιπετειών στο Διεθνές Ιπποκράτειο Ιδρυμα και έκτοτε τίποτε δεν προχώρησε.

Η Κως στο διάστημα αυτό έχασε πάρα πολλά. Και θα χάσει ακόμη περισσότερα, αν υπάρξει περαιτέρω καθυστέρηση.

Για όλους τους παραπάνω λόγους η υπόσχεση του κ. Μαχαιρίδη αποκτά ιδιαίτερη βαρύτητα.

Στην προσπάθειά του να προχωρήσει το έργο αυτό, σίγουρα, θα βρει ενεργούς συμπαραστάτες τους κατοίκους και τους οργανωμένους φορείς στο νησί του Ιπποκράτη. Αρκεί να προχωρήσει με τόλμη και χωρίς καθυστέρηση.

ΥΠΟΣΧΕΣΕΙΣ ΑΠΟ ΤΟ ΝΕΟ ΝΟΜΑΡΧΗ

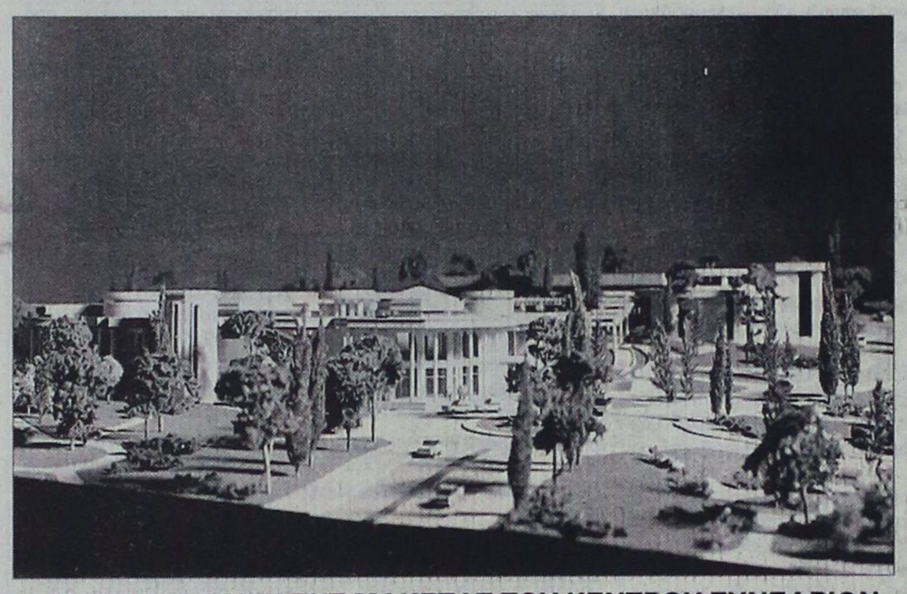

ΚΟΝΤΙΝΗ ΑΠΟΨΗ ΤΗΣ ΜΑΚΕΤΑΣ ΤΟΥ ΚΕΝΤΡΟΥ ΣΥΝΕΔΡΙΩΝ
ΠΕΡΙΟΧΗ ΕΙΣΟΔΟΥ

Αυτόν τουλάχιστον τον στόχο έθεσε, μεταξύ άλλων, ο ίδιος μέσα από την πρωτοχρονιάτικη συνέντευξή του στην «Πρόοδο».

Εάν στην τετραετία του κ. Μαχαιρίδη προχωρήσει το θέμα αυτό, η Κως θα αποκτήσει επιτέλους τη διεθνή θέση που δικαιούται και θα γράψει επίσης η θλιβερή ιστορία που συνοδεύει τα τελευταία χρόνια το παραπάνω Ιδρυμα.

COMPUTERS · ΠΕΡΙΦΕΡΕΙΑΚΑ · ΑΞΕΣΟΥΑΡ
ΚΑΛΕΣ ΓΙΟΡΤΕΣ
ΜΕ ΑΣΥΓΚΡΙΤΕΣ ΠΡΟΣΦΟΡΕΣ
Intel 2,4Ghz ή Athlon 2400+ € 780,- 31,-/Μήνα
Intel 2,53Ghz 256MB/40GB/Modem DVD/64MB VGA κλπ. € 855,- 34,-/Μήνα
Intel 2,0Ghz ή Athlon 2000+ € 650,- 26,-/Μήνα
Intel 2,0Ghz 256MB/40GB/Modem CD-ROM/Sound κλπ € 559,- 22,-/Μήνα
Microsoft OEM Distributor
Και άλλα 150 μοντέλα από 359,-
ΟΘΟΝΕΣ
17" Digital OSD 135,-
17" Digital Philips 169,-
15" TFT LCD 344,-
17" TFT-LCD 599,-
Σε όλα τα PC Windows XP
CD-RW 48x ταχύτητας Αντιγραφικό για CD-ROM € 69,-
X3696-15/1
Υπογράφουμε με την Τιμή μας!! Οι τιμές της μετρητοίς δεν συμπεριλαμβάνουν ΦΠΑ. Οι τιμές των 36 δόσεων συμπεριλαμβάνουν 13% ΦΠΑ.
Information Systems SYNCOM Η ΑΠΛΗ ΔΙΑΣΤΑΣΗ ΤΗΣ ΤΕΧΝΟΛΟΓΙΑΣ
Κ. ΥΔΡΑΙΟΥ 28 ΡΟΔΟΣ
ΤΗΛ. 22410.70160-1-2

GR
Grand Hotel
★★★★★
Ο τέλειος συνδυασμός ποιότητας και οικονομίας που τιμά και ανεβάζει τη Ρόδο
X 3697-31/1

Rodos Gold VOGIATZIS

Αφού επιμένετε να παντρευτείτε, φροντίστε τουλάχιστον οι βέρες να είναι από την Rodos Gold VOGIATZIS
Επιλέξτε από την μεγάλη ποικιλία που υπάρχουν ετοιμοπαράδοτες ή ζητείστε, να σας τις φτιάξουμε όπως εσείς επιθυμείτε σε ελάχιστο χρόνο.
Γεφυρώστε το όνειρο με την πραγματικότητα, εκεί που εσείς θα είστε οι εκλεκτοί ερωτες των καλεσμένωνμε βέρες κοσμήματα από την Rodos Gold VOGIATZIS
Χρυσά κοσμήματα, επώνυμα ωρολόγια σε προσιτές τιμές, αλλά και με άτοκες δόσεις στην πιστωτική σας κάρτα, σε μια από τις μεγαλύτερες εκθέσεις χρυσού στον κόσμο.

Rodos Gold VOGIATZIS
10ο Χιλ. Λεωφ. Ρόδου – Λίνδου
τηλ. 0241086670-3

X3723-31/1

ΤΩΡΑ
ΜΙΚΡΟΜΕΤΑΜΟΣΧΕΥΣΗ ΜΑΛΛΙΩΝ ΣΤΗ ΡΟΔΟ
(Αποκλειστικά με τη πρωτοποριακή μέθοδο micrografts και minigrafts)
✔ ΑΤΟΜΙΚΟΣ ΠΡΟΣΧΕΔΙΑΣΜΟΣ
✔ ΜΟΝΙΜΗ ΑΠΟΚΑΤΑΣΤΑΣΗ
✔ ΦΥΣΙΚΟ ΑΠΟΤΕΛΕΣΜΑ
✔ ΑΥΞΗΣΗ ΑΥΤΟΠΕΠΟΙΘΗΣΗΣ
ΠΛΗΡΟΦΟΡΙΕΣ-ΡΑΝΤΕΒΟΥ:
ΤΗΛ. (0241)-23860
0944-688989
1805-26/1

ΘΕΡΜΟΠΟΜΠΟΙ
Με συνέπεια και υπευθυνότητα συνεχίζουμε για 22 χρόνια τοποθετώντας θερμοπομπούς σε Σπίτια, Σχολεία, Αίθουσες και σε λοιπούς επαγγελματικούς χώρους



X3704-31/1

Οικονομία στην κατανάλωση - Υγιεινή και αθόρυβη θέρμανση Αισθητική προσαρμογή στο χώρο - Αυτοματοποίηση

Η ποιότητα και η πείρα τόσων χρόνων μας κάνουν ασυναγώνιστους. Ελάτε ή πάρτε μας τηλέφωνο να έρθουμε να κουβεντιάσουμε για τη θέρμανση του χώρου που σας ενδιαφέρει.

ΜΕΛΕΤΗ-ΕΓΚΑΤΑΣΤΑΣΗ ΔΩΡΕΑΝ!!!
Ν. ΚΑΜΠΟΥΡΑΚΗΣ - Μ. ΦΛΑΓΚΟΣ Ο.Ε.
Αγίας Αναστασίας 9
ΤΗΛ. 31320 - 20859

ΝΤΕΤΕΚΤΙΒΣ ΑΘΗΝΩΝ

1699-1-10/1

Αναλαμβάνουμε υποθέσεις ***ανηλίκων, προσωπικές, οικογενειακές, εμποροβιομηχανικές***
Διαθέτουμε τα καλύτερα ηλεκτρονικά σύγχρονα οπτικοακουστικά συστήματα

Εχεμύθεια 100%
Τα 30 χρόνια πείρα είναι η εγγύησή μας

Τηλ. 0977632963 & 0945319796

Θα ενδιαφερθούν οι καταναλωτές;

Οι χειμερινές εκπτώσεις αρχίζουν τη Δευτέρα

ΤΙ ΠΡΕΠΕΙ ΝΑ ΓΝΩΡΙΖΟΥΝ ΟΙ ΕΜΠΟΡΟΙ



Ο Εμπορικός Σύλλογος Ρόδου ενημερώνει τα μέλη του ότι σύμφωνα με την υπ' αριθμό Α4/782/29-11-2002 απόφαση του υφυπουργού Ανάπτυξης κ. Χρ. Θεοδώρου η περίοδος των τακτικών χειμερινών εκπτώσεων είναι από 13/1 έως 28/2./2003 για ολόκληρη την επικράτεια.

Σύμφωνα με την παραπάνω απόφαση:

α) Επιβάλλεται η αναγραφή διπλών τιμών σε όλα τα πωλούμενα είδη ή η αναγραφή, σε πινακίδα του ποσοστού της έκπτωσης για σαφώς καθορισμένες κατηγορίες ομοίων προϊόντων με την προϋπόθεση της αναγραφής της αρχικής τιμής κάθε είδους.

β) Αναρτάται στο κατάστημα έγγραφη αναγγελία ότι πραγματοποιεί τακτικές χειμερινές εκπτώσεις.

γ) Απαγορεύονται οι προσφορές 20 μέρες πριν την έναρξη των εκπτώσεων.

δ) Απαγορεύεται η καθ' οιονδήποτε τρόπο παραπλάνηση του καταναλωτικού κοινού με εκπτώσεις που δεν ανταποκρίνονται στην πραγματικότητα (αναγραφόμενη τιμή προ των εκπτώσεων π.χ. 10% - 50%, ή 10% - 20%, 30%, απόκρυψη αποθεμάτων και πώληση μικρής εκ τούτων ποσότητας κατά τη διάρκεια των εκπτώσεων, πώληση ειδών β' διαλογής ειδικά αγορασθέντων γι' αυτό το σκοπό κλπ).

Ο Εμπορικός Σύλλογος Ρόδου καλεί τις εμπορικές επιχειρήσεις να συμμορφωθούν πλήρως με τις διατάξεις του νόμου για τις εκπτώσεις και τις προσφορές, δεδομένου θα επιβληθούν πρόστιμα στους παραβάτες των κείμενων διατάξεων από την αρμόδια Επιτροπή ελέγχου της Νομαρχιακής Αυτοδιοίκησης.

Ολοκληρώθηκε με επιτυχία

Διαγωνισμός ευρεσιτεχνιών από τους μαθητές των ΤΕΕ

Συμμετείχαν συνολικά 3.000 άτομα

Με επιτυχία ολοκληρώθηκαν οι εκδηλώσεις του προγράμματος ΔΑΙΔΑΛΟΣ 2002 από τις εταιρείες IFORCE ΕΠΙΚΟΙΝΩΝΙΕΣ ΑΕ και PLOTIN TRAVEL ΑΕ. Οι δύο εταιρείες σε διάστημα μικρότερο των δύο μηνών υλοποίησαν 12 ημερίδες σε όλη την Ελλάδα (Αθήνα - Ιδρυμα Μείζονος Ελληνισμού και Τεχνόπολη Δήμου Αθηναίων, Θεσσαλονίκη, Πάτρα, Ηράκλειο, Λάρισα, Ιωάννινα, Χαλκίδα, Ρόδο, Καλαμάτα, Κοζάνη και Ορεστιάδα) με αντίστοιχες εκθέσεις έργων μαθητών των Τεχνικών Επαγγελματικών Εκπαιδευτηρίων (ΤΕΕ). Τα έργα που εκτέθηκαν συνολικά ήταν 145 και ήταν εντυπωσιακές και πρωτότυπες δημιουργίες που κατασκευάστηκαν από ομάδες μαθητών των ΤΕΕ και των Σχολικών Εργαστηριακών Κέντρων (ΣΕΚ) της Δευτεροβάθμιας Εκπαίδευσης της χώρας με τη συνεργασία των καθηγητών τους. Ολες οι εκδηλώσεις περιλάμβαναν μεταφορές έργων και έκθεσή τους, ημερίδα και επίσημη τελετή βράβευσης νικητών, μεταφορά και φιλοξενία 770 συνολικά μαθητών και καθηγητών καθώς και επικοινωνία με τα περιφερειακά ΜΜΕ. Στις εκδηλώσεις υπολογίζεται ότι συμμετείχαν συνολικά πέραν των 3.000 ατόμων. Η ένωση των εταιρειών IFORCE ΕΠΙΚΟΙΝΩΝΙΕΣ ΑΕ και PLOTIN TRAVEL ΑΕ επιθυμεί να ευχαριστήσει τους μαθητές, καθηγητές και εκπροσώπους του ΥΠΕΠΘ και του ΕΙΝ για την άψογη συνεργασία τους για την επιτυχή ολοκλήρωση ενός πολύ δύσκολου έργου σε τόσο σύντομο χρονικό διάστημα.

Οι εκδηλώσεις πραγματοποιήθηκαν στα πλαίσια του Προγράμματος «ΔΑΙΔΑΛΟΣ» του Υπουργείου Εθνικής Παιδείας και Θρησκευμάτων και του Εθνικού Ιδρύματος Νεότητας (ΕΙΝ).

Ο μυθικός Δαίδαλος δάνεισε το όνομά του στο φιλόδοξο αυτό πρόγραμμα, το οποίο αποδεικνύει τη σημασία που αποκτά για τη χώρα μας η Δευτεροβάθμια Τεχνική Επαγγελματική Εκπαίδευση. Οι μαθητές των ΤΕΕ και ΣΕΚ όλης της χώρας, με την καθοδήγηση και το συντονισμό των καθηγητών τους, κλήθηκαν να δουλέψουν ομαδικά, αξιοποιώντας τις γνώσεις και δεξιότητες που απαιτούν τα προγράμματα σπουδών των ΤΕΕ, για να κατασκευάσουν καινοτόμες τεχνολογικές και καλλιτεχνικές κατασκευές, εντυπωσιάζοντας τους επισκέπτες των Περιφερειακών Εκθέσεων, οι οποίες πραγματοποιήθηκαν σε όλη την επικράτεια. Από τα 145 έργα που διακρίθηκαν στις Περιφερειακές Εκθέσεις, τα 55 εκτέθηκαν και διαγωνίστηκαν στην Πανελλήνια Εκθεση στην Τεχνόπολη του Δήμου Αθηναίων στις 21-24 Νοεμβρίου 2002. Στην τελετή απονομής βραβεύτηκαν έξι έργα των οποίων οι μαθητές και οι καθηγητές θα συμμετέχουν σε εκπαιδευτικό ταξίδι στο Παρίσι τον Φεβρουάριο του 2003.

ΨΥΧΟΕΡΕΥΝΗΤΡΙΑ
ΚΡΗΤΙΚΟΥ ΒΑΣΙΛΕΙΑ



Προβλέψεις για το μέλλον ικανοποιητικές.
Βοήθεια για κάθε θέμα που σας απασχολεί με κάθε εχεμύθεια
ΟΜΗΡΟΥ 65 Π. ΠΟΛΗ Τηλ. 74440 - 67602,
0972157586, 8-1π.μ. — 4-8μ.μ.
T783-10/1

ΜΕΝΤΙΟΥΜ-ΑΣΤΡΟΛΟΓΟΣ
ΝΙΚΟΣ
1720o10/1
Ακριβείς προβλέψεις στον επαγγελματικό, αισθηματικό και οικονομικό τομέα.
Επαναφορά ατόμων
Ισχυρή υποβολή
Δέχεται μόνο με ραντεβού στα τηλέφωνα: 31405 και 39201

"Διασκέδαση ....που Απογειώνει"
The Pentium 4 processor
The centre of your digital world
intel inside pentium 4
σκεφθείτε τις πραγματικές σας ανάγκες...
vero PERSONAL COMPUTER
X3696-15/1



2,4GHz
Miditower ATX P4 με τροφοροτικό Herolchi 300W CE
Mainboard MSI, 256MB DDR Μνήμη, Δίσκος 60GB/7200
MSI DVD 16x/48x ταχύτητας, MSI CD-RW 48x/16x/48x
Modem S6k/V92, Speakers 120W US Blaster, Keyboard
Κάρτα γραφικών geForce 2 MX-400 TV 64MB μνήμη
Internet Scroll-Mouse, Mousepad, MS-Windows 2002 XP
Δώρο 12μήνες Internet & 2 Games
Monitor Philips 17" Digital 169,- €
Monitor TFT 15" Neovo 344,- €
Οι τιμές της μετρητοίς δεν συμπεριλαμβάνουν ΦΠΑ.
Οι τιμές των 36 δόσεων συμπεριλαμβάνουν 13% ΦΠΑ.
3 χρόνια εγγύηση
Microsoft OEM Distributor
€ 959,- ή € 38,-/Μήνα
Information Systems SYNCOM Η ΑΠΛΗ ΔΙΑΣΤΑΣΗ ΤΗΣ ΤΕΧΝΟΛΟΓΙΑΣ
Κ. ΥΔΡΑΙΟΥ 28 ΡΟΔΟΣ
ΤΗΛ. 22410.70160-1-2

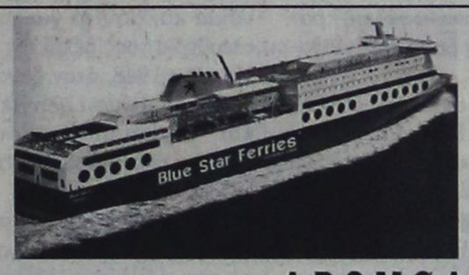

BLUE FERRIES

ΔΡΟΜΟΛΟΓΙΑ
ΑΠΟ ΡΟΔΟ 18/11/02-20/4/03

ΑΝΑΧΩΡΗΣΗ ΑΠΟ ΡΟΔΟ	ΑΝΑΧΩΡΗΣΗ ΑΠΟ: ΚΩ	ΛΕΡΟ	ΠΑΤΜΟ	ΜΥΚΟΝΟ	ΣΥΡΟ	ΚΑΤΑΠΟΛΑ (ΑΜΟΡΓΟ)	Αφιξη σε ΠΕΙΡΑΙΑ
ΤΡΙΤΗ 20.00	ΤΡΙΤΗ 22.55	—	—	ΤΕΤΑΡΤΗ 03.30	—	—	ΤΕΤΑΡΤΗ 07.20
ΠΕΜΠΤΗ 20.00	ΠΕΜΠΤΗ 22.55	—	—	—	ΠΑΡΑΣΚΕΥΗ 03.50	—	ΠΑΡΑΣΚΕΥΗ 07.10
ΣΑΒΒΑΤΟ 10.00	ΣΑΒΒΑΤΟ 12.50	—	—	—	—	ΣΑΒΒΑΤΟ 16.20	ΣΑΒΒΑΤΟ 21.30
ΚΥΡΙΑΚΗ 18.30	ΚΥΡΙΑΚΗ 21.35	ΚΥΡΙΑΚΗ 23.05	ΔΕΥΤΕΡΑ 00.15	—	ΔΕΥΤΕΡΑ 03.50	—	ΔΕΥΤΕΡΑ 07.10

ΣΗΜΕΙΩΣΗ για ΧΡΙΣΤΟΥΓΕΝΝΑ / ΠΡΩΤΟΧΡΟΝΙΑ
1) 24/12/02 & 31/12/02 από Ρόδο 10.00 για Κω 12.30-12.50, Μύκονο 17.35-17.55, Πειραιά 21.50
2) 26/12/02 & 02/01/03 από Πειραιά 08.00 για Σύρο 11.30-11.45, Κω 16.30-16.50, Ρόδο 19.20
3) ΑΝΕΚΤΕΛΕΣΤΑ ΔΡΟΜΟΛΟΓΙΑ 25/12/02 & 01/01/03

ΑΠΟ ΠΕΙΡΑΙΑ 18/11/02-20/4/03

ΑΝΑΧΩΡΗΣΗ ΑΠΟ ΠΕΙΡΑΙΑ	ΑΦΙΞΗ ΣΕ: ΣΥΡΟ	ΜΥΚΟΝΟ	ΚΑΤΑΠΟΛΑ (ΑΜΟΡΓΟ)	ΠΑΤΜΟ	ΛΕΡΟ	ΚΩ	ΡΟΔΟ
ΔΕΥΤΕΡΑ 20.00	Δευτέρα 23.20	—	—	—	—	Τρίτη 04.10	Τρίτη 07.10
ΤΕΤΑΡΤΗ 20.00	Τετάρτη 23.10	—	—	—	—	Πέμπτη 04.10	Πέμπτη 07.10
ΠΑΡΑΣΚΕΥΗ 20.00	—	Παρασκευή 23.50	—	—	—	Σάββατο 04.20	Σάββατο 07.15
ΣΑΒΒΑΤΟ 23.30	—	—	Κυριακή 04.45	Κυριακή 07.00	Κυριακή 08.10	Κυριακή 09.50	Κυριακή 12.45

SKEVO'S TRAVEL AGENCY
ΚΕΝΤΡΙΚΟ ΠΡΑΚΤΟΡΕΙΟ ΡΟΔΟΥ των ΓΡΑΜΜΩΝ
BLUE STAR FERRIES - F/B BLUE STAR 1
Αμερικής 111
Τηλ. κρατήσεων επιβατών & ΙΧΕ 22410 -22461, 75655, 75310
Τηλ. κρατήσεων φορτηγών 22410 - 76600
Κρατήσεις και σε όλα τα συνεργαζόμενα πρακτορεία Ρόδου
X3721-31/1

ΑΡΧΩΝ ΣΑΜΑΡΤΖΗΣ ΑΕΤΕΒΕ
Από το 1980
22 ΧΡΟΝΙΑ ΜΟΝΩΣΕΙΣ



RicafOn
ΓΙΑ ΤΕΛΕΙΑ ΑΚΟΥΣΤΙΚΗ ΣΤΟΥΣ ΧΩΡΟΥΣ ΕΡΓΑΣΙΑΣ ΚΑΙ ΔΙΑΣΚΕΔΑΣΗΣ



Τοποθετώντας το κατάλληλο προϊόν RICOFON έχετε μια αίθουσα με άριστη ακουστική και συγχρόνως ένα τέλειο διακοσμητικό αποτέλεσμα.

X3698-31/1

ΜΟΝΩΣΕΙΣ ΤΑΡΑΤΣΩΝ

ΔΙΑΘΕΣΗ: ΑΡΧΩΝ ΣΑΜΑΡΤΖΗΣ ΑΕΤΕΒΕ
ΜΟΝΩΣΕΙΣ - ΣΤΕΓΑΝΩΣΕΙΣ
ΚΑΤΑΣΤΗΜΑΤΑ
1) Ερυθρού Σταυρού 21 - Τηλ.: 02410 23030/32054 Ρόδος 85100
2) Ικαρου & Λαοδικείας - Τηλ.: 02410 20021 Ρόδος 85100
ΚΙΝΗΤΟ: 0944 502033

Δ·Α·Ν·Ε· SEA LINE
ΔΩΔΕΚΑΝΗΣΙΑΚΗ ΑΝΩΝΥΜΗ ΝΑΥΤΙΛΙΑΚΗ ΕΤΑΙΡΙ

ΔΡΟΜΟΛΟΓΙΑ

Αναχωρήσεις από ΡΟΔΟ

19/12 Πέμπτη
ΠΑΤΜΟΣ 15.00 Νίσυρο - Κω - Κάλυμνο - Λέρο - Πάτμο - Πειραιά
20/12 Παρασκευή
ΡΟΔΟΣ 15.00 Κω - Κάλυμνο - Λέρο - Πάτμο - Πειραιά
21/12 Σάββατο
ΠΑΤΜΟΣ 15.00 Κω - Κάλυμνο - Λέρο - Πάτμο - Πειραιά
22/12 Κυριακή
ΡΟΔΟΣ 15.00 Κω - Κάλυμνο - Λέρο - Πάτμο - Πειραιά
23/12 Δευτέρα

24/12 Τρίτη
ΠΑΤΜΟΣ 15.00 Κω - Κάλυμνο - Λέρο - Πάτμο - Πειραιά
25/12 Τετάρτη
ΧΡΙΣΤΟΥΓΕΝΝΑ
26/12 Πέμπτη
ΡΟΔΟΣ 15.00 Νίσυρο - Κω - Κάλυμνο - Λέρο - Πάτμο - Πειραιά
27/12 Παρασκευή
ΠΑΤΜΟΣ 15.00 Κω - Κάλυμνο - Λέρο - Πάτμο - Πειραιά
28/12 Σάββατο
ΡΟΔΟΣ 15.00 Κω - Κάλυμνο - Λέρο - Πάτμο - Πειραιά
29/12 Κυριακή
ΠΑΤΜΟΣ 15.00 Κω - Κάλυμνο - Λέρο - Πάτμο - Πειραιά
30/12 Δευτέρα

31/12 Τρίτη

1/1/03 Τετάρτη
ΠΡΩΤΟΧΡΟΝΙΑ
2/1 Πέμπτη
ΠΑΤΜΟΣ 15.00 Νίσυρο - Κω - Κάλυμνο - Λέρο - Πάτμο - Πειραιά
3/1 Παρασκευή
ΡΟΔΟΣ 15.00 Κω - Κάλυμνο - Λέρο - Πάτμο - Πειραιά
4/1 Σάββατο
ΠΑΤΜΟΣ 15.00 Κω - Κάλυμνο - Λέρο - Πάτμο - Πειραιά
5/1 Κυριακή
ΡΟΔΟΣ 15.00 Κω - Κάλυμνο - Λέρο - Πάτμο - Πειραιά
6/1 Δευτέρα

7/1 Τρίτη
ΠΑΤΜΟΣ 15.00 Κω - Κάλυμνο - Λέρο - Πάτμο - Πειραιά
8/1 Τετάρτη
ΡΟΔΟΣ 15.00 Σύμη - Τήλο - Κάλυμνο - Αστυπάλαια - Πειραιά
9/1 Πέμπτη
ΠΑΤΜΟΣ 15.00 Νίσυρο - Κω - Κάλυμνο - Λέρο - Πάτμο - Πειραιά
10/1 Παρασκευή
ΡΟΔΟΣ 15.00 Κω - Κάλυμνο - Λέρο - Πάτμο - Πειραιά
11/1 Σάββατο
ΠΑΤΜΟΣ 15.00 Κω - Κάλυμνο - Λέρο - Πάτμο - Πειραιά
12/1 Κυριακή
ΡΟΔΟΣ 15.00 Κω - Κάλυμνο - Λέρο - Πάτμο - Πειραιά
13/1 Δευτέρα

14/1 Τρίτη
ΠΑΤΜΟΣ 15.00 Κω - Κάλυμνο - Λέρο - Πάτμο - Πειραιά
15/1 Τετάρτη
ΡΟΔΟΣ 15.00 Σύμη - Τήλο - Κάλυμνο - Αστυπάλαια - Πειραιά
16/1 Πέμπτη
ΠΑΤΜΟΣ 15.00 Νίσυρο - Κω - Κάλυμνο - Λέρο - Πάτμο - Πειραιά
17/1 Παρασκευή
ΡΟΔΟΣ 15.00 Κω - Κάλυμνο - Λέρο - Πάτμο - Πειραιά
18/1 Σάββατο
ΠΑΤΜΟΣ 15.00 Κω - Κάλυμνο - Λέρο - Πάτμο - Πειραιά
19/1 Κυριακή
ΡΟΔΟΣ 15.00 Κω - Κάλυμνο - Λέρο - Πάτμο - Πειραιά
20/1 Δευτέρα

21/1 Τρίτη
ΠΑΤΜΟΣ 15.00 Κω - Κάλυμνο - Λέρο - Πάτμο - Πειραιά
22/1 Τετάρτη
ΡΟΔΟΣ 16.00 Σύμη - Τήλο - Κάλυμνο - Αστυπάλαια - Πειραιά
23/1 Πέμπτη
ΠΑΤΜΟΣ 15.00 Νίσυρο - Κω - Κάλυμνο - Λέρο - Πάτμο - Πειραιά
24/1 Παρασκευή
ΡΟΔΟΣ 15.00 Κω - Κάλυμνο - Λέρο - Πάτμο - Πειραιά
25/1 Σάββατο
ΠΑΤΜΟΣ 15.00 Κω - Κάλυμνο - Λέρο - Πάτμο - Πειραιά
26/1 Κυριακή
ΡΟΔΟΣ 15.00 Κω - Κάλυμνο - Λέρο - Πάτμο - Πειραιά
27/1 Δευτέρα

28/1 Τρίτη
ΠΑΤΜΟΣ 15.00 Κω - Κάλυμνο - Λέρο - Πάτμο - Πειραιά
29/1 Τετάρτη
ΡΟΔΟΣ 16.00 Σύμη - Τήλο - Κάλυμνο - Αστυπάλαια - Πειραιά
30/1 Πέμπτη
ΠΑΤΜΟΣ 15.00 Νίσυρο - Κω - Κάλυμνο - Λέρο - Πάτμο - Πειραιά
31/1 Παρασκευή
ΡΟΔΟΣ 15.00 Κω - Κάλυμνο - Λέρο - Πάτμο - Πειραιά

Αναχωρήσεις από ΠΕΙΡΑΙΑ

19/12 Πέμπτη
ΡΟΔΟΣ 15.00 Πάτμο - Λέρο - Κάλυμνο - Κω - Ρόδο
20/12 Παρασκευή
ΠΑΤΜΟΣ 15.00 Πάτμο-Λέρο-Κάλυμνο -Κω -Ρόδο
21/12 Σάββατο
ΡΟΔΟΣ 15.00 Πάτμο - Λέρο - Κάλυμνο - Κω - Ρόδο
22/12 Κυριακή

23/12 Δευτέρα
ΠΑΤΜΟΣ 15.00 Πάτμο-Λέρο-Κάλυμνο -Κω -Ρόδο
24/12 Τρίτη
ΡΟΔΟΣ 15.00 Αστυπάλαια- Κάλυμνο -Τήλο - Σύμη - Ρόδο
25/12 Τετάρτη
ΧΡΙΣΤΟΥΓΕΝΝΑ
26/12 Πέμπτη
ΠΑΤΜΟΣ 15.00 Πάτμο - Λέρο - Κάλυμνο - Κω - Νίσυρο - Ρόδο
27/12 Παρασκευή
ΡΟΔΟΣ 15.00 Πάτμο - Λέρο - Κάλυμνο - Κω - Ρόδο
28/12 Σάββατο
ΠΑΤΜΟΣ 15.00 Πάτμο-Λέρο-Κάλυμνο -Κω -Ρόδο
29/12 Κυριακή

30/12 Δευτέρα
ΠΑΤΜΟΣ 15.00 Πάτμο - Λέρο - Κάλυμνο - Κω - Ρόδο
31/12 Τρίτη

1/1/03 Τετάρτη
ΠΡΩΤΟΧΡΟΝΙΑ
2/1 Πέμπτη
ΡΟΔΟΣ 15.00 Πάτμο - Λέρο - Κάλυμνο - Κω -Νίσυρο - Ρόδο
3/1 Παρασκευή
ΠΑΤΜΟΣ 15.00 Πάτμο - Λέρο - Κάλυμνο - Κω - Ρόδο
4/1 Σάββατο
ΡΟΔΟΣ 15.00 Πάτμο - Λέρο - Κάλυμνο - Κω - Ρόδο
5/1 Κυριακή

6/1 Δευτέρα
ΠΑΤΜΟΣ 15.00 Πάτμο - Λέρο - Κάλυμνο - Κω - Ρόδο
7/1 Τρίτη
ΡΟΔΟΣ 15.00 Αστυπάλαια - Κάλυμνο -Τήλο -Σύμη-Ρόδο
8/1 Τετάρτη
ΠΑΤΜΟΣ 15.00 Πάτμο - Λέρο - Κάλυμνο - Κω -Νίσυρο- Ρόδο
9/1 Πέμπτη
ΡΟΔΟΣ 15.00 Πάτμο - Λέρο - Κάλυμνο - Κω - Ρόδο
10/1 Παρασκευή
ΠΑΤΜΟΣ 15.00 Πάτμο - Λέρο - Κάλυμνο - Κω - Ρόδο
11/1 Σάββατο
ΡΟΔΟΣ 15.00 Πάτμο - Λέρο - Κάλυμνο - Κω - Ρόδο
12/1 Κυριακή

13/1 Δευτέρα
ΠΑΤΜΟΣ 15.00 Πάτμο - Λέρο - Κάλυμνο - Κω - Ρόδο
14/1 Τρίτη
ΡΟΔΟΣ 15.00 Αστυπάλαια - Κάλυμνο -Τήλο -Σύμη-Ρόδο
15/1 Τετάρτη
ΠΑΤΜΟΣ 15.00 Πάτμο - Λέρο - Κάλυμνο - Κω Νίσυρο- Ρόδο
16/1 Πέμπτη
ΡΟΔΟΣ 15.00 Πάτμο - Λέρο - Κάλυμνο - Κω - Ρόδο
17/1 Παρασκευή
ΠΑΤΜΟΣ 15.00 Πάτμο - Λέρο - Κάλυμνο - Κω - Ρόδο
18/1 Σάββατο
ΡΟΔΟΣ 15.00 Πάτμο - Λέρο - Κάλυμνο - Κω - Ρόδο
19/1 Κυριακή

20/1 Δευτέρα
ΠΑΤΜΟΣ 15.00 Πάτμο - Λέρο - Κάλυμνο - Κω - Ρόδο
21/1 Τρίτη
ΡΟΔΟΣ 15.00 Αστυπάλαια - Κάλυμνο -Τήλο -Σύμη-Ρόδο
22/1 Τετάρτη
ΠΑΤΜΟΣ 15.00 Πάτμο - Λέρο - Κάλυμνο - Κω Νίσυρο- Ρόδο
23/1 Πέμπτη
ΡΟΔΟΣ 15.00 Πάτμο - Λέρο - Κάλυμνο - Κω - Ρόδο
24/1 Παρασκευή
ΠΑΤΜΟΣ 15.00 Πάτμο - Λέρο - Κάλυμνο - Κω - Ρόδο
25/1 Σάββατο
ΡΟΔΟΣ 15.00 Πάτμο - Λέρο - Κάλυμνο - Κω - Ρόδο
26/1 Κυριακή

27/1 Δευτέρα
ΠΑΤΜΟΣ 15.00 Πάτμο - Λέρο - Κάλυμνο - Κω - Ρόδο
28/1 Τρίτη
ΡΟΔΟΣ 15.00 Αστυπάλαια - Κάλυμνο -Τήλο -Σύμη-Ρόδο
29/1 Τετάρτη
ΠΑΤΜΟΣ 15.00 Πάτμο - Λέρο - Κάλυμνο - Κω Νίσυρο- Ρόδο
30/1 Πέμπτη
ΡΟΔΟΣ 15.00 Πάτμο - Λέρο - Κάλυμνο - Κω - Ρόδο
31/1 Παρασκευή
ΠΑΤΜΟΣ 15.00 Πάτμο - Λέρο - Κάλυμνο - Κω - Ρόδο

X3716-31/1

Ενα έγγραφο των Ροδίων προς τον Καποδίστρια:

«Ελληνες άξιοι όπλων είμεθα περί τας 3.000 ψυχάς...»

Γράφει ο Θεοφάνης Μπογιάννος

Σήμερα, 10 Ιανουαρίου του 2003, ας θυμηθούμε τι έγινε σαν σήμερα πριν από ακριβώς 175 χρόνια στη Ρόδο, στην Ελλάδα και στον μεγάλο υπέρ πατρίδος αγώνα του 1821.

Η Ρόδος κατακτήθηκε από τους Οθωμανούς το Δεκέμβριο του 1522 και έκτοτε δεν είδε φως αληθινό και πνεύμα ελεύθερο. Μέσα στις καρδιές όμως των Ροδίων Ελλήνων άσβεστο έκαιγε το πνεύμα και το φως της ελευθερίας και της Ελλάδος. Οι Ρόδιοι πάντοτε λαχταρούσαν ελευθερία και Ελλάδα μέσα στους αιώνες της δουλείας και του ερέβους 1522-1821.

Ετσι, μόλις κηρύχτηκε η μεγάλη ελληνική Επανάσταση του 1821, πολλοί Ρόδιοι έφυγαν από το νησί και υπηρέτησαν -και μάλιστα σε επίκαιρες και υψηλές θέσεις- στο στρατό των Ελλήνων που πολεμούσε στην Πελοπόννησο, στη Μακεδονία μας κα παντού...

Μέσα στη Ρόδο δεν έγινε καμία επανάσταση, αφού το ανθρωπόμορφο κτήνος, ο Πασάς της Ρόδου Σουκιούρ Μπέης, Ελληνας προδότης δεν άφηνε τους Ελληνες να επαναστατήσουν, πίνοντας το αίμα και τρώγοντας τη σάρκα του άγιου λαού μας.

Στις 10 Ιανουαρίου 1828, ενώ οι υπόλοιποι Ελληνες είχαν ήδη ελευθερωθεί και δημιούργησαν την Ελλάδα, οι Ρόδιοι Ελληνες ακόμη πολεμούσαν για του Χριστού την πίστη την αγία και της Δωδεκανήσου μας την ελευθερία.

Ενα επίκαιρο, άγνωστο και ιστορικό έγγραφο μιλάει για τους αγώνες και την αγωνία του λαού μας. Το έγγραφο αυτό το στέλνουν, οι Ρόδιοι της διασποράς, κυρίως αυτοί που βρίσκονται στη Σύρο και παρακαλούν και ενημερώνουν τον κυβερνήτη Καποδίστρια για το πως θα ελευθερωθεί η γενέτειρά τους Ρόδο:

«Εν Σύρα τη 10η Ιανουαρίου 1828. Προς τον κυβερνήτην της Ελλάδος.

Εξοχώτατε. Σας είναι γνωστή η νήσος Ρόδος. Σας είναι γνωστότατον και το οποίο όφελος προξενεί εκ φύσεως και θέσεως εις την ναυπηγίαν, εμπόριον και ασφάλειαν της ναυτικής δυνάμεως και των πέριξ πολλών και αδυνάτων νησιδίων, εάν περιληφθεί εις την ελληνικήν επικράτειαν.

Οι Ρόδιοι Ελληνες εστάθησαν μέχρι τώρα ακίνητοι. Εγγύτατα της Ασίας, πλησίον της Αιγύπτου και στερούμενοι οιουδήποτε όπλου, δεν εδύναντο παρά να στενάζουν υπό τον ζυγόν, εξοδεύοντες σχεδόν όλην την ζωήν των, εις αγγαρείας και δουλεύοντες εις υλοτομίας, ναυπηγίας κλπ.

Η πυρπόλησις όμως του στόλου των πολεμίων και η έλευσις του πατρός και προστάτου τους εμψυχώνει και η προθυμία των ήδη δεν περιμένει παρά την πατρικήν σας κηδεμονίαν, δια να εξοπλισθή ο κεθείς Ρόδιος Ελλην, όπως δύναται, κατά των τυράννων μας.

Οι εχθροί πεφοβισμένοι ήδη, περιορίζονται πάντοτε μέσα εις το φρούριον του οποίου η περίμετρος είναι σχεδόν πέντε μίλια, διότι περιέχει την πόλιν ένθα κατοικούν Εβραίοι και εχθροί μας. Το φρούριον της Ρόδου εννοεί την σημερινή παλαιά πόλη της Ρόδου -αν και παλαιόν έργον των Ιπποτών, αρκετά δυνατόν δι ημάς, έχει κανόνια υπέρ τα 150 και οι ένοπλοι εχθροί Ασιάνοι, δεν συμποσούνται περισσότερον των 2.000. Μια δύναμις Ελλήνων από δύο χιλιάδας -2.000- στρατιώτας και τέσσερα πλοία, θέλουσι αποκλείσει και πολιορκήσει πάραυτα.

Ρόδιοι Ελληνες, άξιοι όπλων είναι περί τας 3.000 ψυχάς. Με εν διάταγμά σας όλα τα πέριξ νησίδια ημπορούν να αποβιβάσωσι χιλίους Ελληνας ενόπλους.

Από την νήσον Ρόδον, ημπορεί να γίνη ωφέλεια χρηματική υπέρ του στρατού μας και ωφέλεια τροφής, από βόας και πρόβατα.

Ημείς, οι εκτός πατρίδος Ελληνες Ρόδιοι ημπορούμεν εκ του υστερήματος να συνεισφέρωμεν εις τούτο έως πέντε χιλιάδας -5.000- τάληρα. Εχομεν και κρυφίως 500 τουφέκια έτοιμα. Προσφέρωμεν εν ταυτώ και την προθυμία την ιδικήν μας και ζητούντες έλεος και αντίληψιν δια την πολλά πάσχουσα ανθρωπότητα, υποφαινόμεθα με βαθύτατον σέβας, εξοχώτατε.

Εν Σύρα τη 10 Ιανουαρίου 1828. Οι ταπεινότατοι και ευπειθέστατοι δούλοι σας:

Παναγιώτης Γ. Ρόδιος, Χριστοφής Μηλιώνης, Σταμάτιος Κωνσταντίνου, Κ. Κάζιρας, Μανώλης Κωσταντίνου, Ιωάννης Ροδίτης, Νικόλαος Κάλογλου, Νικόλαος Καστρίσιος, Αντώνιος Παύλου...»

Αυτό το επίκαιρο και ιστορικό έγγραφο των Ελλήνων, γίνεται σήμερα 175 ετών. Διαπιστώνεται η λατρεία των Ροδίων για ελευθερία και Ελλάδα και η απόφαση τους να διώξουν στην Ανατολή τον εχθρό... Δυστυχώς η επανάσταση αυτή στη Ρόδο, δεν ευδοκίμησε. Οι Ρόδιοι Ελληνες πολέμησαν με νύχια και δόντια για την ελευθερία τους μέχρι της 7 Μαρτίου 1948, όταν ξαναφίλησαν χώμα ελληνικό και αισθάνθηκαν την αγκάλη της φιλοστόργου μητρός Ελλάδος μας.

«Ανθρώπους της Γης αν δεν αγάπησες, λάθος τραγό που κάνεις, κι αν άνθρωπος γεννήθηκες, σαν ζώο θα πεθάνεις...»

«Ο άνθρωπος ζει όχι όταν περπατά, αλλ' όταν αγαπά...»



Ροδίτες φιλίστορες στην Τάφρο της Ρόδου

ΟΣΑ ΦΕΡΝΕΙ Ο ΑΝΕΜΟΣ

*** ''Ενα ωραίο φλυτζάνι τσάι'', αφιέρωμα στον Τzορτz Οργουελ**
- Λονδίνο (Ρόιτερ)

Οι Βρετανοί χημικοί θα τιμήσουν τον Αγγλο συγγραφέα και επικριτή των επιστημόνων Τzορτz Οργουελ (1903-1950) με ένα ερευνητικό πρόγραμμα για τον ''τέλειο τρόπο'' που παρασκευάζεται το αγαπημένο του ρόφημα, το τσάι.

Η Βασιλική Ενωση Χημείας ανακοίνωσε ότι το πρόγραμμα αυτό θα σηματοδοτήσει φέτος τη συμπλήρωση 100 χρόνων από τη γέννηση του. Ο Οργουελ που πέθανε σε ηλικία 47 ετών από φυματίωση και έγινε γνωστός κυρίως με τα βιβλία του ''1984'' και ''Η Φάρμα των Ζώων'', συνέταξε μεταξύ άλλων και ένα δοκίμιο για το τσάι το 1946.

Ο δρ. Ντέιβιντ Τζιατσάρντι, διευθύνων σύμβουλος της Ενωσης Χημικών, τόνισε ότι ο τρόπος με τον οποίο ετοιμάζεται ένα φλυτζάνι τσάι αποτελεί ένα πολυσύνθετο πεδίο. ''Δεν υπάρχει ακριβής απάντηση σε αυτό. Είναι κάτι για το οποίο μπορούμε να ρωτήσουμε τον κόσμο τι νομίζει γι αυτό''.

Το δοκίμιο που φέρει τον τίτλο ''Ενα ωραίο φλυτζάνι τσάι'', ορίζει 11 στάδια για την τέλεια παρασκευή του τσαγιού και ήταν μια αντίδραση στην έλλειψη οδηγιών για το πώς φτιάχνεται το παραδοσιακό στη Βρετανία ρόφημα από τα βιβλία μαγειρικής. ''Αυτό είναι περίεργο'', έγραψε στην εφημερίδα ''Evening Standard'' του Λονδίνου ''όχι μόνο γιατί το τσάι είναι ένα από τα θεμέλια του πολιτισμού σε αυτή τη χώρα... αλλά και γιατί ο καλύτερος τρόπος παρασκευής του είναι αντικείμενο έντονων αντιπαραθέσεων''.

Ο Οργουελ που είπε ότι το τσάι πρέπει να είναι δυνατό, χωρίς ζάχαρη και να σερβίρεται πάντα σε φλυτζάνι με στρογγυλό πάτο και οπωσδήποτε πριν προστεθεί το γάλα, προκάλεσε αντιπαραθέσεις που κατέληξαν σε οξεία αμφισβήτηση των κανόνων παρασκευής του ροφήματος παγκοσμίως.

*** Στις 18 Ιανουαρίου θα εγχειριστεί ο αυτοκράτορας Ακιχίτο**
- Τόκιο (Γαλλ. Πρακτ.)

Ο αυτοκράτορας της Ιαπωνίας Ακιχίτο θα υποβληθεί σε επέμβαση καρκίνου του προστάτη στις 18 Ιανουαρίου, ανακοίνωσε η αυτοκρατορική υπηρεσία. ''Στις 16 Ιανουαρίου θα γίνει η εισαγωγή στο νοσοκομείο και η εγχείριση έχει προγραμματιστεί το Σάββατο 18 Ιανουαρίου'', διευκρίνισε ο εκπρόσωπος της υπηρεσίας.

Το ειδησεογραφικό πρακτορείο Jiji μετέδωσε ότι ο 69χρονος αυτοκράτορας θα παραμείνει περίπου ένα μήνα στο νοσοκομείο. Ιδιαίτερα φειδωλή στις ανακοινώσεις της, σε γενικές γραμμές, η αυτοκρατορική υπηρεσία πήρε την όχι και τόσο συνήθη πρωτοβουλία ν΄ανακοινώσει ότι ο αυτοκράτορας πάσχει από καρκίνο του προστάτη.

*** Αγία Εδρα και ... εγκληματικότητα**
- Πόλη του Βατικανού (Ρόιτερ)

Η Πόλη του Βατικανού έχει ένα από τα υψηλότερα ποσοστά εγκληματικότητας στον κόσμο, θεωρητικά σε κάθε περίπτωση.

Σύμφωνα με στατιστικά στοιχεία, το 2002 καταγράφηκαν 397 αστικά αδικήματα και 608 ποινικά αδικήματα στο Κράτος της Πόλης του Βατικανού, κοντά στον ποταμό Τίβερη στο κέντρο της Ρώμης.

Καθώς μόνο 455 είναι οι μόνιμοι κάτοικοι του Βατικανού, το ποσοστό εγκληματικότητας ανέρχεται στο 87,2% του πληθυσμού για αστικά αδικήματα και ένα τεράστιο 133,6% του πληθυσμού για ποινικά αδικήματα Ωστόσο, σχεδόν όλα τα αδικήματα διαπράχθηκαν από περιορισμένο αριθμό τουριστών από τα εκατομμύρια που επισκέπτονται κάθε χρόνο τη Βασιλική του Αγίου Πέτρου ή τα μουσεία του Βατικανού με τις φημισμένες συλλογές έργων τέχνης. Τα περισσότερα αδικήματα αφορούν μικροκλοπές σε καταστήματα, κλοπές πορτοφολιών και τσαντών, σύμφωνα πάντα με τα στατιστικά στοιχεία.

Η τελευταία φορά που διαπράχθηκε μεγάλο έγκλημα το οποίο είχε συγκλονίσει την Αγία Εδρα ήταν το 1988, όταν ένα δυσαρεστημένο μέλος της Ελβετικής Φρουράς του Βατικανού πυροβόλησε και σκότωσε το διοικητή του και τη σύζυγο του διοικητή του, πριν αυτοκτονήσει.

Ναυτικά Πρακτορεία TSAGARIS

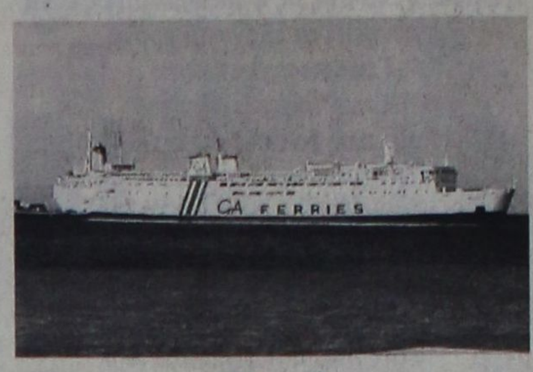

GA FERRIES

Ε/Γ-Ο/Γ ΡΟΔΑΝΘΗ
Ε/Γ-Ο/Γ ΔΗΜΗΤΡΟΥΛΑ

ΡΟΔΟΣ - ΠΕΙΡΑΙΑΣ

ΣΑΒΒΑΤΟ 4/1/03
ΔΗΜΗΤΡΟΥΛΑ 17.00 Κω - Βαθύ - Χίο - Λέσβο - Λήμνο - Αλεξανδρούπολη (17.00)

ΚΥΡΙΑΚΗ 5/1/03

ΔΕΥΤΕΡΑ 6/1/03
ΡΟΔΑΝΘΗ 07.00 Καστελλόριζο
ΡΟΔΑΝΘΗ 16.00 Κω - Κάλυμνο - Λέρο - Πάτμο - Πειραιά (08.30)
ΔΗΜΗΤΡΟΥΛΑ 22.00 Σύμη - Τήλο - Νίσυρο - Κω - Κάλυμνο - Αστυπάλαια - Κατάπολα - Νάξο - Σύρο - Πειραιά (20.00)



ΤΡΙΤΗ 7/1/03



ΤΕΤΑΡΤΗ 8/1/03
ΡΟΔΑΝΘΗ 09.15 Καστελλόριζο
ΡΟΔΑΝΘΗ 18.00 Κω - Κάλυμνο - Λέρο - Πάτμο - Πειραιά (10.45)

ΠΕΜΠΤΗ 9/1/03
ΔΗΜΗΤΡΟΥΛΑ 17.00 Κω - Αστυπάλαια - Αιγιαλί - Κατάπολα - Δονούσα - Νάξο - Πάρο - Πειραιά (12.15)



ΠΑΡΑΣΚΕΥΗ 10/1/03
ΡΟΔΑΝΘΗ 08.00 Καστελλόριζο
ΡΟΔΑΝΘΗ 18.00 Κω - Κάλυμνο - Πειραιά (09.00)



ΣΑΒΒΑΤΟ 11/1/03
ΔΗΜΗΤΡΟΥΛΑ 17.00 Κω - Βαθύ - Χίο - Λέσβο - Λήμνο - Αλεξανδρούπολη (17.00)

ΚΥΡΙΑΚΗ 12/1/03

ΔΕΥΤΕΡΑ 13/1/03
ΡΟΔΑΝΘΗ 07.00 Καστελλόριζο
ΡΟΔΑΝΘΗ 16.00 Κω - Κάλυμνο - Λέρο - Πάτμο - Πειραιά (08.30)
ΔΗΜΗΤΡΟΥΛΑ 22.00 Σύμη - Τήλο - Νίσυρο - Κω - Κάλυμνο - Αστυπάλαια - Κατάπολα - Νάξο - Σύρο - Πειραιά (20.00)

Πληροφορίες
στον κεντρικό πράκτορα

TSAGARIS TRAVEL
Σαχτούρη 5 (έναντι Τελωνείου)
Τηλ.: 22410 36170, - 30406, 35066, 28597

X3711-31/1

ΑΠΩΛΕΙΑ

Χάθηκαν κουπόνια του ΟΑΕΔ που ανήκουν στον κ. Νικήτα ΣΑΡΡΗ.

Οποιος τα βρει να επικοινωνήσει στο τηλ. **2245 0 71 298**

1841-10/1

Zorpidis

ΤΟΥΡΙΣΤΙΚΟΣ ΟΡΓΑΝΙΣΜΟΣ

Αλεξ. Διάκου και Λοχαγού Φανουράκη 31.

Τηλ. 22410 20625, 30054 FAX 26745

ΤΑΞΙΔΙΑ! ΕΠΩΝΥΜΑ!

Απολαύστε τις διακοπές σας στα πιο φημισμένα θέρετρα της Ευρώπης!
Νιώστε τη μαγεία του ταξιδιού σας περπατώντας στις λεωφόρους των ευρωπαϊκών μεγαλουπόλεων
ή
απλώς χαλαρώστε στα πανέμορφα τοπία της ΕΛΛΑΔΑΣ μας, αλλά και σε παραδεισένιους εξωτικούς μακρινούς τόπους!

ΠΡΟΤΑΣΕΙΣ ΜΑΣ

ΠΑΡΙΣΙ	κάθε	Τρίτη
ΡΩΜΗ	»	»
ΒΙΕΝΝΗ	»	»
ΠΡΑΓΑ	»	Πέμπτη
Γύρος ΙΤΑΛΙΑΣ	»	Δευτέρα

Δρομολόγια F/B ΙΕΡΑΠΕΤΡΑ

Κάθε **Τετάρτη** στις 04.30 για Χάλκη - Διαφάνι - Κάρπαθο - Κάσο - Σητεία.
Κάθε **Πέμπτη** και **Κυριακή** στις 04.30 για Χάλκη - Διαφάνι - Κάρπαθο - Κάσο - Σητεία - Αγιο Νικόλαο - Μήλο - Πειραιά

Εισιτήρια σε όλον τον κόσμο
Ατομικά ταξίδια σε όλο τον κόσμο
Ταξίδια νεονύμφων
Εμπορικά ταξίδια
Ταξίδια εταιριών - συλλόγων

X3719-31/1

ΠΡΑΚΤΟΡΕΙΟ ΤΑΞΙΔΙΩΝ

ΣΑΒΒΑΣ ΣΑΗΣ

4ήμερη εκδρομή στον

ΑΓΙΟ ΡΑΦΑΗΛ

Αεροπορικώς κατ'ευθείαν από Ρόδο

από 29/1 έως 1/2

μονο με 290 ευρώ

ΠΕΡΙΛΑΜΒΑΝΕΙ:
- Αεροπορικά εισιτήρια Ρόδο - Μυτιλήνη - Ρόδο
- Ξενοδοχείο Β' κατηγ. με πρωινό
- Εκδρομή - προσκύνημα στον Αγ. Ραφαήλ, Ταξιάρχη Μανταμάδος - Μόλυβο - Πέτρα - Μονή Λιμώνος
- Εκδρομή στην Αγιάσο, Πλωμάρι, Αγ. Ισίδωρο.
- Μεταφορές αεροδρόμιο - ξενοδοχείο - αεροδρόμιο
- Ταξιδιωτική ασφάλεια, Φ.Π.Α.
- Συνοδός του πρακτορείου

ΠΛΗΡΟΦΟΡΙΕΣ
ΕΓΓΡΑΦΕΣ - ΠΡΟΓΡΑΜΜΑΤΑ

ΠΡΑΚΤΟΡΕΙΟ ΤΑΞΙΔΙΩΝ

ΣΑΒΒΑΣ ΣΑΗΣ

ΤΑΡΠΟΝ ΣΠΡΙΓΚΣ 42 (δίπλα στην Πίστεως)

Τηλ. 39781-3, 37711

X3717-31/1

KANTINOΣ Ε. ΣΑΒΒΑΣ

YAMAHA



- ΝΕΑ ΜΟΝΤΕΛΑ YAMAHA: ΔΙΧΡΟΝΕΣ HPDI & Vmax, ΤΕΤΡΑΧΡΟΝΕΣ, WAVE RUNNERS.
- ΦΟΥΣΚΩΤΑ "RIB": nautica Led ribeye
- ΠΟΛΥΕΣΤΕΡΙΚΑ ΣΚΑΦΗ: ΠΡΩΤΕΥΣ, ΝΗΡΕΥΣ, SAVER, άριστη ποιότητα, προδιαγραφές CE.
- Εξόφληση της μηχανής σας ή του σκάφους έως 60 μήνες.
- Εξουσιοδοτημένο συνεργείο, με δυνατότητα computer diagnosis για τα μοντέλα YAMAHA EFI & HPDI.
- Η πολυετή πείρα μας, εγγύηση για εσάς.
- Ναυτιλιακός εξοπλισμός, ηλεκτρονικά όργανα, χρώματα, impellers, εξοπλισμός για τρέιλερ.

Στρατ. Ζήση 45 – Ρόδος Τηλ: 2241024563, Fax:2241026550, Email: kantinos@otenet.gr
Ενημερωθείτε στο site: http://www.yamaha-motor.gr

T 990-24/1

Από το υπουργείο Ανάπτυξης

Λειτουργεί το Μητρώο Τουριστικών Επιχειρήσεων

ΕΚΔΙΔΟΝΤΑΙ ΗΔΗ ΚΑΙ ΤΑ ΣΗΜΑΤΑ

Μέτρα εκσυγχρονισμού των υπηρεσιών του τουρισμού ανακοίνωσε χθες σε συνέντευξη Τύπου ο αρμόδιος υφυπουργός Ανάπτυξης Δημήτρης Γεωργακόπουλος. Με στόχο τον αποτελεσματικό, μεθοδικό αλλά και αξιόπιστο έλεγχο των τουριστικών επιχειρήσεων, όπως είπε ο υφυπουργός, το υπουργείο προχωρά στη διαμόρφωση ενός συστήματος επιθεώρησης και ελέγχου των βασικών ειδικών προδιαγραφών όλων των τουριστικών επιχειρήσεων.

Σκοπός του ελέγχου, όπως τονίστηκε, είναι η πρόληψη και η αντιμετώπιση των προβλημάτων και όχι η εξαρχής κυρωτική διαδικασία. Στο πλαίσιο αυτό καθιερώνονται συντελεστές βαρύτητας που δεν έχουν σκοπό να τιμωρήσουν αυθαίρετα στην επιχείρηση αλλά να διορθώσουν τα πιο κρίσιμα κακώς κείμενα που τυχόν παρατηρούνται.

Το πόρισμα των ελέγχων θα καταχωρείται και στο Μητρώο Τουριστικών Επιχειρήσεων (ΜΗΤΕ), τη λειτουργία οποίου ανακοίνωσε επίσης χθες ο κ.Γεωργακόπουλος. Οπως τόνισε, το ΜΗΤΕ λειτουργεί ήδη στις περιφέρειες, οι οποίες μάλιστα έχουν αρχίσει να εκδίδουν σήματα λειτουργίας με βάση το νέο μητρώο.

Επίσης εκσυγχρονίζεται η ισχύουσα νομοθεσία περί ιαματικών πηγών. Στόχοι του υπό κατάθεση νομοσχεδίου είναι η δημιουργία προϋποθέσεων και ειδικών κινήτρων για την προσέλκυση επενδύσεων, για την ανάπτυξη του ιαματικού τουρισμού με τη δημιουργία υψηλής ποιότητας υποδομών και προσφερομένων υπηρεσιών.

Για πρώτη φορά, τόνισε ο υφυπουργός, τίθεται νομικό πλαίσιο για τη συγκεκριμένη εναλλακτική μορφή τουρισμού, που έχει στόχο τη διατήρηση και βελτίωση της αναζωογόνησης και ευεξίας του ανθρώπου με τη χρήση των ιαματικών φυσικών πόρων στη φυσική τους κατάσταση ή μετά από επεξεργασία.

Αναφερόμενος στην αναστολή λειτουργίας του ταξιδιωτικού γραφείου Μάνος Travel και τον θόρυβο που προκάλεσε στο χώρο των ταξιδιωτικών πρακτόρων (μετά και τη φημολογία περί πιθανών αλυσιδωτών κρουσμάτων και σε άλλα γραφεία), ο υφυπουργός Ανάπτυξης διαβεβαίωσε ότι δεν υπάρχει «επιδημία». Ωστόσο, σημείωσε ότι εστάλη έγγραφο προς όλες τις περιφέρειες, από τις οποίες ζητείται να υπάρξει ενημέρωση πόσα τουριστικά γραφεία της περιοχής βρίσκονται σε λειτουργία αλλά και πόσα είναι σε αναστολή και παύση της άδειας λειτουργίας τους.

Για το σχεδιαζόμενο ταμείο αντασφάλισης ταξιδιωτικών πρακτόρων, ένα κρίσιμο κρίκο της προστασίας του καταναλωτή-ταξιδιώτη, ο υφυπουργός τόνισε ότι δεν πρόκειται να δημιουργηθεί ένα ταμείο για να «πάρει τη δουλειά των ασφαλιστικών εταιριών», αλλά θα καλύπτει, μεταξύ άλλων, τον καταναλωτή σε περιπτώσεις όπως αυτή που προέκυψε με τον Μάνο.

Παράταση ημερομηνίας υποβολής προτάσεων για ενίσχυση επιχειρήσεων

Η ΔΕΤΑΠ, ως εκπρόσωπος του Ενδιάμεσου Φορέα Διαχείρισης του υπουργείου Ανάπτυξης για τη Δωδεκάνησο (ΕΛ.ΑΝ.ΕΤ.), ενημερώνει τους υποψήφιους επενδυτές ότι δόθηκε παράταση της ημερομηνίας υποβολής προτάσεων στο πρόγραμμα «Ενίσχυση επιχειρηματικών σχεδίων μικρών μεταποιητικών επιχειρήσεων» του υπουργείου Ανάπτυξης. Ετσι, αντί για την 13η Ιανουαρίου 2003, η νέα ημερομηνία είναι η 14η Φεβρουαρίου 2003, ημερομηνία έως την οποία μπορούν να υποβάλονται επενδυτικοί φάκελοι στο εν λόγω πρόγραμμα στα γραφεία της ΔΕΤΑΠ.

Υπενθυμίζουμε ότι το πρόγραμμα αυτό αποσκοπεί στη βελτίωση της ανταγωνιστικότητας των Μικρών και Πολύ Μικρών μεταποιητικών επιχειρήσεων μέσω της χρηματοδότησης ολοκληρωμένων επιχειρηματικών σχεδίων (business plans) για την τεχνολογική αναβάθμιση των λειτουργιών τους, την προώθηση της καινοτομίας, τη βελτίωση της ποιότητας των προϊόντων τους και τη βελτίωση των περιβαλλοντικών τους επιδόσεων.

Δικαίωμα συμμετοχής στο πρόγραμμα έχουν επιχειρήσεις που λειτουργούν στην ελληνική επικράτεια πριν από τις 1-1-1999, απασχολούν ως 50 άτομα και έχουν συνολικό μέσο κύκλο εργασιών για την προηγούμενη τριετία από 73.367 ευρώ μέχρι 7 εκ. ευρώ. Το πρόγραμμα προβλέπει την επιχορήγηση των επιχειρηματικών σχεδίων που θα επιλεγούν, με ποσοστό μέχρι 40% του προτεινόμενου συνολικού προϋπολογισμού του επιχειρηματικού σχεδίου, ο οποίος δεν πρέπει να είναι μικρότερος των 58.694,05 και να μην υπερβαίνει τα 440.205,42.

Επιλέξιμες θα είναι οι δαπάνες που θα γίνουν μετά την ημερομηνία υποβολής της πρότασης.

Περισσότερες πληροφορίες στα γραφεία της ΔΕΤΑΠ, Αυστραλίας 88, Ρόδος, τηλ. 22410-34424, 33858, φαξ: 22410-73045, e-mail:detap@detap.gr (υπεύθυνοι κ. Κασσιώρη και κ. Λουκαράς).

ΠΡΟΣΚΛΗΣΗ

Το Δ.Σ. του Συλλόγου **«ΕΛΠΙΔΑ»** και τα παιδιά, θεωρούν μεγάλη τιμή να παρεβρεθείτε στο κόψιμο της **βασιλόπιτας** στις 19 Ιανουαρίου ημέρα **Κυριακή** και ώρα **7μ.μ.** στο εστιατόριο **«ΑΛΕΞΗΣ»**, Παλαιά Πόλη.

Επίσης θα τιμήσουμε τις κυρίες ΒΑΣΩ ΑΡΦΑΡΑ, παιδικός σταθμός «Δημιουργία», ΑΛΕΞΙΑ ΚΑΤΣΙΜΠΡΑΚΗ και την ΓΚΙΟΥΝΑΗ ΣΙΕΧ για την οικονομική και εθελοντική τους προσφορά σε όλα τα παιδιά

Για το Δ.Σ.
Η πρόεδρος
ΣΤΑΥΡΟΥΛΑ ΚΑΠΟΥΛΑ

542-19/1

ΑΔΕΛΦΟΤΗΤΑ ΚΡΗΤΩΝ ΡΟΔΟΥ «Ο ΨΗΛΟΡΕΙΤΗΣ»

Κάλεσμα

Η Αδελφότητα Κρητών Ρόδου «Ο Ψηλορείτης» προσκαλεί όλους τους Κρητικούς και τους φίλους της να περάσουν ένα όμορφο απόγευμα με κρητική μουσική,

να πιουν μια ρακή και να κόψουν την πρωτοχρονιάτικη πίτα.

Στην εκδήλωση θα πάρουν μέρος τμήματα χορού και μουσικών οργάνων της Αδελφότητας.

Αίθουσα ΜΙΚΕ'Σ
(Γ. Σεφέρη 108 - Εμπορικό Κέντρο Πανάγου)

Κυριακή 12 Ιανουαρίου 2003 - ώρα 17.30

Είσοδος 6 ευρώ - παιδιά 3 ευρώ.

Πληροφορίες: Γιάννης Νιωτάκης τηλ. 2241059520, 20638
Μαν. Καρυδάκης-Χρυσούλα Παπαδάκη τηλ. 2241077000

Στα παιδιά θα προσφερθούν δώρα

ΧΛ-12/1

ΕΛΛΗΝΙΚΗ ΔΗΜΟΚΡΑΤΙΑ ΔΗΜΟΣ ΡΟΔΟΥ ΕΠΑΡΧΙΑ ΡΟΔΟΥ ΝΟΜΟΣ ΔΩΔΕΚΑΝΗΣΟΥ

ΓΝΩΣΤΟΠΟΙΗΣΗ ΓΑΜΟΥ

Γνωστοποιείται, σύμφωνα με το άρθρο 1369 του Αστικού Κώδικα, όπως τροποποιήθηκε με το Ν. 1250/1982, ότι:

Η **Τζελάν Ντουραλή** του Μεχμέτ και της Γκιουναή που γεννήθηκε στη Ρόδο του νομού Δωδ/σου και κατοικεί στη Ρόδο του νομού Δωδεκανήσου, επαγγέλματος οικιακά και ο **Εάγγελος Κουτούνης** του Αριστείδη και της Βασιλείας που γεννήθηκε στη Ρόδο του νομού Δωδ/σου και κατοικεί στη Ρόδο επαγγέλματος επιχειρηματίας πρόκειται να παντρευθούν στο Δημαρχείο του Δήμου Ροδίων Δωδ/σου.

Ρόδος 9-1-2003
Ο δήμαρχος
Γεώργιος Γιαννόπουλος

540-10/1

ΔΙΕΥΘΥΝΣΗ ΔΑΣΩΝ ΔΩΔ/ΝΗΣΟΥ

ΑΝΑΚΟΙΝΩΣΗ

Γνωστοποιείται κατά το άρθρο 14 του Ν.998/79, η αποστολή για δημοσίευση στο Δήμο Ροδίων της υπ'αριθμ. 10/8-1-2003 πράξης χαρακτηρισμού έκτασης που εκδόθηκε από τον Δ/ντή Δασών Δωδ/σου. Η ΚΜ 228 Β γαιών Ασγούρου χαρακτηρίζεται ως γεωργική έκταση, δασική έκταση και δάσος.

Ο Δ/ντής Δασών Δωδ/σου
κ.α.α.
Χριστάκης Γεώργ.
Δασολόγος

1860-10/1

Εκκληση για βοήθεια

Ζητώ βοήθεια για το άρρωστο παιδί μου που πρέπει να κάνει εγχείριση στα μάτια.
Είμαι άνεργος και αντιμετωπίζω μεγάλα οικονομικά προβλήματα.
Οποιος θέλει να βοηθήσει μπορεί να καταθέσει χρήματα στην Εμπορική Τράπεζα, αρ. λογαριασμού

729/52065089

ΕΛ-19/1

PELLOS TRAVEL

ΕΚΔΡΟΜΕΣ 2003

ΤΟΥΡΚΙΑ

ΙΑΝΟΥΑΡΙΟΣ 2003

ΕΚΔΡΟΜΗ 1η **21/1/03 - 24/1/03**
ΚΩΝΣΤΑΝΤΙΝΟΥΠΟΛΗ (ΑΕΡΟΠΟΡΙΚΗ)

ΜΑΡΤΙΟΣ 2003

ΕΚΔΡΟΜΗ 2η **5/3/03 - 10/3/03**
ΚΩΝΣΤΑΝΤΙΝΟΥΠΟΛΗ ΟΔΙΚΩΣ
Μαρμαρίς - Εφεσσος - Κωνσταντινούπολη - Πριγκηπόνησσα - Απολλωνία - Μουδανιά - Προύσα - Σμύρνη - Μαρμαρίς

Εκδρομές - ΑΙΓΥΠΤΟΣ

ΦΕΒΡΟΥΑΡΙΟΣ 2003

ΕΚΔΡΟΜΗ 1η **18/2/03 - 23/2/03**
ΚΑΪΡΟ - ΑΛΕΞΑΝΔΡΕΙΑ - ΣΙΝΑ ΚΡΟΥΑΖΙΕΡΑ ΝΕΙΛΟΥ (ΑΕΡΟΠΟΡΙΚΗ)

Στις εκδρομές ΤΟΥΡΚΙΑΣ - ΑΙΓΥΠΤΟΥ περιλαμβάνονται:
Αεροπορικά εισιτήρια
Ατμοπλοϊκά
Ταξιδιωτική Ασφάλεια
Visa - Φόροι εισόδου & εξόδου
Μεταφορές - ξεναγήσεις
Ξενοδοχεία 4 αστέρων με ημιδιατροφή
Συνοδός γραφείου

Εκδρομές - ΕΛΛΑΔΑ

ΜΑΡΤΙΟΣ 2003

ΕΚΔΡΟΜΗ 1η 6/3/2003 - 11/3/2003
ΚΑΡΝΑΒΑΛΙ ΠΑΤΡΑΣ - ΠΑΡΝΑΣΣΟΣ - ΑΡΑΧΩΒΑ ΧΙΟΝΟΔΡΟΜΙΚΟ ΚΕΝΤΡΟ - ΓΑΛΑΞΙΔΙ - ΑΜΦΙΣΣΑ - ΝΑΥΠΑΚΤΟΣ - ΜΕΣΟΛΟΓΓΙ - ΠΑΤΡΑ - ΝΑΥΠΛΙΟ - ΚΟΡΙΝΘΟΣ - ΠΕΙΡΑΙΑΣ
Αναχώρηση 6/3/03 20.00 (βράδυ) BLUE STAR
Επιστροφή 11/3/03 07.00 το πρωί με BLUE STAR

ΕΚΔΡΟΜΗ 2η αεροπορική από 22/3/03 - 25/3/03
ΑΓΙΟΣ ΡΑΦΑΗΛ ΜΥΤΙΛΗΝΗ (ΑΓΙΑΣΟΣ - ΤΑΞΙΑΡΧΗΣ - ΜΑΝΤΑΜΑΔΕΣ - ΑΓΙΟΣ ΡΑΦΑΗΛ)
Αεροπορικά εισιτήρια Ρόδος - Μυτιλήνη - Ρόδος
Διαμονή σε επιλεγμένα ξενοδοχεία με πρωινό - Μεταφορές - Συνοδός γραφείου - Ταξιδιωτική ασφάλεια

Επίσης αναλαμβάνουμε κρατήσεις ξενοδοχείων για μεμονωμένους - Group στην Ελλάδα και σε όλο τον κόσμο
Κρουαζιέρες - σχολικές εκδρομές
Αεροπορικά - ατμοπλοϊκά εισιτήρια
Ενοικιάσεις αυτοκινήτων - εξόφληση με VISA - Mastercard

Επίσης εβδομαδιαίες αναχωρήσεις για μεμονωμένους - group για κεντρική και βόρεια Αφρική - Ασία - Καναδά - Ευρώπη - Μεσόγειος και Ιβηρική.
Μεγάλα εξωτικά ταξίδια Αφρική - Ινδικός
Εξόφληση με VISA - Mastercard

ΓΙΑ ΠΕΡΙΣΣΟΤΕΡΕΣ ΠΛΗΡΟΦΟΡΙΕΣ, ΚΡΑΤΗΣΕΙΣ ΚΑΙ ΑΝΑΛΥΤΙΚΑ ΠΡΟΓΡΑΜΜΑΤΑ ΣΤΟ ΠΡΑΚΤΟΡΕΙΟ ΓΕΝΙΚΟΥ ΤΟΥΡΙΣΜΟΥ:

PELLOS TRAVEL
ΛΕΩΦΟΡΟΣ ΚΑΛΛΙΘΕΑΣ FALIRAKI
ΤΗΛ 22410 87615, 22410 86298 FAX 22410 87616
e.mail pellostravel@hellasnet.gr
ΑΝΑΛΥΤΙΚΑ ΠΡΟΓΡΑΜΜΑΤΑ
ΚΑΙ ΣΤΟ INTERNET www.a-rhodes.com

1852-26/1

PEGASOS TRAVEL CLUB OF RHODES

Μιχάλης και Κατερίνα Καρατζιά
Αλεξάνδρου Διάκου 84 και Ερυθρού Σταυρού γωνία
τηλ. 22410 73455, 76161, 75876 FAX: 22410 35504

ΤΑΞΙΔΕΥΣΤΕ ΕΠΩΝΥΜΑ
ΓΙΑ ΕΝΑ ΑΝΕΤΟ ΤΑΞΙΔΙ ΚΑΙ ΕΥΧΑΡΙΣΤΗ ΔΙΑΜΟΝΗ

ΞΕΝΟΔΟΧΕΙΑ ΑΘΗΝΩΝ

	ΜΟΝΟΚΛΙΝΟ	ΔΙΚΛΙΝΟ	ΤΡΙΚΛΙΝΟ
PRESIDENT CAT A με πρωινό	40€	49€	58€
ASTOR CAT A με πρωινό	43€	58€	73€
ILYSSIA CAT A με πρωινό	52€	64€	75€
ESPERIA CAT A με πρωινό	77€	87€	98€
ELECTRA CAT A με πρωινό	87€	100€	120€
TITANIA με πρωινό	89€	97€	114€
PARHTENON CAT A με πρωινό	52€	63€	85€
EREHTOUSA CAT B με πρωινό	47€	62€	80€
GRAND CAT B με πρωινό	38€	50€	58€
ELLINIS CAT B με πρωινό	42€	55€	68€
ΑΧΙΛΛΕΑΣ με πρωινό	49€	59€	68€
PLAKA CAT B με πρωινό	49€	59€	68€

ΞΕΝΟΔΟΧΕΙΑ ΠΕΙΡΑΙΑ

	ΜΟΝΟΚΛΙΝΟ	ΔΙΚΛΙΝΟ	ΤΡΙΚΛΙΝΟ
LILIA CAT B με πρωινό	50€	59€	73€
ANEMONI CAT B με πρωινό	45€	59€	69€

ΞΕΝΟΔΟΧΕΙΑ ΘΕΣΣΑΛΟΝΙΚΗΣ

	ΜΟΝΟΚΛΙΝΟ	ΔΙΚΛΙΝΟ	ΤΡΙΚΛΙΝΟ
EGNATIA CAT B με πρωινό	59€	70€	84€
MANDRINO CAT B με πρωινό	45€	59€	80€
TELIONI με πρωινό	45€	57€	75€
VERGINA CAT B	59€	72€	87€
LE PALLAI	70€	84€	105€
AMALIA	58€	75€	90€

ΤΑΞΙΔΙΑ – ΔΙΑΚΟΠΕΣ
Απολαύστε τις διακοπές σας στα πιο φημισμένα θέρετρα όλου του κόσμου

Νιώστε την μαγεία της Ευρώπης και χαλαρώστε στα πανέμορφα τοπία της Ελλάδα μας.

ΠΑΚΕΤΑ
- ΠΑΡΙΣΙ ΚΑΘΕ ΕΒΔΟΜΑΔΑ
- ΡΩΜΗ ΚΑΘΕ ΕΒΔΟΜΑΔΑ
- ΒΙΕΝΝΗ ΚΑΘΕ ΕΒΔΟΜΑΔΑ
- ΠΡΑΓΑ ΚΑΘΕ ΕΒΔΟΜΑΔΑ
- ΛΟΝΔΙΝΟ ΚΑΘΕ ΕΒΔΟΜΑΔΑ

Ειδικές προσφορές του γραφείου μας σε αεροπορικά εισπήρια σ'όλλο τον κόσμο
- Ατομικά ταξίδια σ'όλλο τον κόσμο
- Ειδικά ταξίδια νεόνυμφων
- Εμπορικά ταξίδια
- Ταξίδια για συλλόγους και εταιρείες

ΠΑΝΤΑ ΣΤΗ ΔΙΑΘΕΣΗ ΣΑΣ ΜΕ ΣΥΝΕΠΕΙΑ ΚΑΙ ΜΕΡΑΚΙ

X3736-31/1

ΠΡΟΟΔΟΣ ΜΙΚΡΕΣ ΑΓΓΕΛΙΕΣ ΜΙΚΡΕΣ ΑΓΓΕΛΙΕΣ ΠΡΟΟΔΟΣ

ενοικιάσεις

ΕΝΟΙΚΙΑΖΕΤΑΙ σπίτι εξοχικό, χωρίς έπιπλα, έξω από τ' Αφάντου, κοντά στη ΔΕΗ, 100τ.μ., με τζάκι, με δύο στρέμματα περιφραγμένο κήπο. Τιμή 320 ευρώ. Πληρ. τηλ. 0974067522 κ. Χρήστο
1828-16/1

ΕΝΟΙΚΙΑΖΕΤΑΙ διαμέρισμα στην Ιαλυσό, με 2 κρεβατοκάμαρες, κοντά στο Βερόπουλο. Προτιμούνται δημόσιοι υπάλληλοι. Πληροφορίες τηλ. 22450/23429 και 0973812839
1829-16/1

ΕΝΟΙΚΙΑΖΕΤΑΙ ένα δυάρι 55τ.μ., με ηλιακό, με πάρκιγκ, μεγάλες βεράντες, σε άριστη κατάσταση, κατάλληλο για ένα ή δύο άτομα, που βρίσκεται στην περιοχή μεταξύ Κρεμαστής, Παστίδας, έναντι Ομορφου. Πληροφ. τηλ. 22410/94398
1831-19/1

ΕΝΟΙΚΙΑΖΕΤΑΙ δωμάτιο μονό Π. Πόλη., Σοφοκλέους 42 Ε. Τηλ. 22410/38557
1836-16/1

ΕΝΟΙΚΙΑΖΕΤΑΙ γκαρσονιέρα επιπλωμένη χωρίς κοινόχρηστα, με χωριστή είσοδος, και θέση για πάρκινγκ, οδός λεωφ. Ρόδου - Λίνδου. Τηλ. 22410/34902 και 0942580848
1837-19/1

ΕΝΟΙΚΙΑΖΕΤΑΙ διαμέρισμα Μεγάλου Κωνσταντίνου 37, δίπλα από το εγκαταλειμμένο κτίριο του ΙΚΑ. Τηλ. 22410/25419, 6-8μ.μ.
1849-17/1

ΕΝΟΙΚΙΑΖΕΤΑΙ μονοκατοικία 60τ.μ., όπισθεν Αγίου Χριστοφόρου, με αυλή, σε ήσυχη περιοχή, χωρίς έπιπλα. Πληρ. 22410/22722, 10π.μ.-2μ.μ. και 5-9μ.μ.
1845-17/1

ΕΝΟΙΚΙΑΖΕΤΑΙ
κατάστημα σε κεντρικό σημείο της Παλιάς Πόλης, για οποιαδήποτε χρήση, 50τ.μ.
Τηλ. 22410/25680, 22410/28153 και 0944605755
1847-19/1

ΕΝΟΙΚΙΑΖΕΤΑΙ
ισόγειο κατάστημα 110τ.μ., με αυλή, τριφασικό ρεύμα, κατάλληλο για οποιαδήποτε επαγγελματική χρήση στο Καρακόνερο.
Τηλ. 02410/65253 και 0978194019
1760-20/1

ΕΝΟΙΚΙΑΖΟΝΤΑΙ
1) Μεζονέτα πλήρως επιπλωμένη
2) Σούντιο πλήρως επιπλωμένο
3) Γκαρσονιέρα
Τηλ. 02410/61628, 02410/61937 κ αι 0944287773
X3727-31/1

ΕΝΟΙΚΙΑΖΕΤΑΙ κατάστημα στην πόλη της Ρόδου και στην οδό Αλεξάνδρου Διάκου αρ. 78, εμβαδού 70τ.μ. κατάλληλο για οποιαδήποτε επαγγελματική χρήση. Πληρ. τηλ. 22460/71203 - 22410/23621 - 22460 και 71001
1415-15/1

ΕΝΟΙΚΙΑΖΟΝΤΑΙ διαμερίσματα και στούντιος επιπλωμένα, για όλο το χρόνο. Πληρ. τηλ. 22410/51911 και 0936823751
1802-12/1

ΕΝΟΙΚΙΑΖΕΤΑΙ στην Κρεμαστή το ισόγειο νεόκτιστης διώροφης οικοδομής, αποτελούμενο από δύο υπνοδωμάτια, σαλόνι, κουζίνα, μπάνιο - WC, χωρίς κοινόχρηστα, κατάλληλο για ζευγάρι. Πληρ. τηλ. 22410/63082 και 0945046312
1796-10/1

ΕΝΟΙΚΙΑΖΕΤΑΙ γκαρσονιέρα Βενετοκλέων 107, έναντι πιτσαρίας Γόνδολα. Πληρ. τηλ. 22410/33478 και 22410/92186
1810-12/1

ΕΝΟΙΚΙΑΖΕΤΑΙ διαμέρισμα 90τ.μ. (2 υπνοδωμάτια, χωλ, κουζίνα, σαλόνι, μπάνιο), 2ου ορόφου (με ανελκυστήρα) οδός Παύλου Μελά, 440 ευρώ μηνιαίως. Τηλ. 0944438552
1830-16/1

ΕΝΟΙΚΙΑΖΟΝΤΑΙ 1) Επιπλωμένη γκαρσονιέρα στην Ορφανίδου και 2) Επιπλωμένο δωμάτιο στις 7 Βαγιές. Πληρ. τηλ. 0937700012 κ. Γιώργο
1833-16/1

ΕΝΟΙΚΙΑΖΕΤΑΙ μονοκατοικία 86τ.μ., πλήρως ανακαινισμένη, στην οδό Κοδρικτώνος 97 γωνία, με την οδό Δ. Παππά 31, (απέναντι από τα ηλεκτρικά είδη ILEKTRON EXPRESS Μαννάκη), με δύο (2) αποκλειστικές αυλές, που αποτελείται από δύο υπνοδωμάτια, σαλόνι, χωλ, διάδρομο, κουζίνα με αποθήκη, WC και σοφίτα που συνδέεται εσωτερικά με ξύλινη σκάλα και μπορεί να χρησιμοποιηθεί σαν τρίτο (3ο) υπνοδωμάτιο, κατάλληλη για κατοικία ή για κάθε επαγγελματική χρήση (φροντιστήριο, διδασκαλείο, γραφείο, κλπ). Πληρ. τηλ (22410) 27779 ή 32211
1835-19/1

ΕΝΟΙΚΙΑΖΕΤΑΙ διαμέρισμα 55τ.μ., επιπλωμένο, με δικό του κήπο, ανεξάρτητο, θέα απεριόριστη στις Καλυθιές. Τηλ. 22410/86829, 9-11π.μ. και 3-7μ.μ
1851-17/1

ΕΝΟΙΚΙΑΖΕΤΑΙ
ΙΣΟΓΕΙΟ κατάστημα 50τ.μ., με WC επί της Πλ. Ιπποκράτους αρ. 8, Παλαιά Πόλη.
Πληροφορίες τηλ. 22410/24856 και 75767
1757-12/1

ΕΝΟΙΚΙΑΖΕΤΑΙ
ΙΣΟΓΕΙΟ κατάστημα 150τ.μ., με υπόγειο 30τ.μ., με πέρκολα, 350τ.μ., και αυλή 25.00Τ/Υ, με παιδική χαρά, υπόστεγα αυτοκινήτων, επί της λεωφόρου Ρόδου - Λίνδου, 21ο χλμ, για οποιαδήποτε επαγγελματική χρήση.
Τηλ. 22410/52993 και 0944424024
1729-12/1

ΕΝΟΙΚΙΑΖΟΝΤΑΙ: 1) Διαμέρισμα επιπλωμένο εμβαδού 90τ.μ. και 2) ισόγειος χώρος 60τ.μ., κατάλληλο για ιατρείο ή γραφείο, επί της οδού Γ. Γρίβα στη Ρόδο. Πληροφορίες τηλ. 22410/74579 και κινητό 0937071451
1765-16/1

ΕΝΟΙΚΙΑΖΟΝΤΑΙ δωμάτια σε φοιτητές, φοιτήτριες, μόνιμους εργαζόμενους, στο κέντρο της πόλης της Ρόδου και επί των οδών Αμαράντου και Μανδηλαρά στη συνοικία Νιοχώρι. Τα δωμάτια είναι ανακαινισμένα, επιπλωμένα, με ατομικό μπάνιο και πολυκουζινάκι. Ο ενοικιαστής δεν υποχρεούται να φύγει τη διάρκεια των καλοκαιρινών μηνών και μάλιστα προτιμούνται ενοικιαστές για διάρκεια χρόνου. Ενοίκιο 190-210 ευρώ (για διαφορετικά δωμάτια, βάση διαστάσεων). Στην τιμή του ενοικίου περιλαμβάνεται η κατανάλωση του νερού. Τηλ. 66979, 7.30-11.00μ.μ. και 0936519191
ΧΛ-16/2

ΕΝΟΙΚΙΑΖΕΤΑΙ ισόγειο διαμέρισμα 2άρι, Κων/νου Παλαιολόγου 44. Πληρ. τηλ. 22410/27384
1840-16/1

ΕΝΟΙΚΙΑΖΕΤΑΙ γκαρσονιέρα επιπλωμένη στο κέντρο της πόλης. Πληρ. τηλ. 22410/27015
1816-16/1

ΕΝΟΙΚΙΑΖΕΤΑΙ δωμάτιο επιπλωμένο, με ανεξάρτητη είσοδο, ηλιακό θερμοσίφωνα και θέρμανση στην Πατριάρχου Αθηναγόρα, περιοχή Αγίου Γεωργίου Ανω. Πληρ. τηλ. 22410/76636 και κινητό 0977/360107
534-16/1

ΕΝΟΙΚΙΑΖΕΤΑΙ διαμέρισμα δυάρι, στην Ιξιά. Πληροφορίες τηλ. 22410/90400 και 0938458449
1809-12/1

πωλήσεις

ΔΙΑΜΕΡΙΣΜΑ 70τ.μ., με δύο υπνοδωμάτια, σαλόνι, κουζίνα, λουτρό, στην Κομνηνών 63, στο ισόγειο, με αυλή δική του. Πληροφορίες τηλ. 22410/23602, 9-12π.μ. και 6-8μ.μ.
1806-15/1

ΕΝΟΙΚΙΑΖΕΤΑΙ γκαρσονιέρα επιπλωμένη, επί της οδού Κουρβουαζιέ 10 - Ρόδος (Αγ. Αναστασίας). Πληρ. 0932639659, τηλ. 22410/32347, 22440/43427 και 22410/21270
533-16/1

ΠΩΛΕΙΤΑΙ αποθήκη 300 τ.μ., πανταχόθεν ελεύθερη, ισόγειος, με οικόπεδο 1,5 στρέμμα. Πληροφορίες τηλ. 22410/92009 και 0938664962
523-10/1

ΠΩΛΟΥΝΤΑΙ ξύλα ελιάς και πορτοκαλιάς. Πληρ. τηλ. 0946 063418 και 2246098104
515-16/1

ΝΙΣΥΡΟΣ: Στο Μαντράκι στη θέση Λιμενάρχι, πωλείται οικόπεδο 2.240τ.μ, 50 μέτρα από τη θάλασσα, με άδεια οικοδομής 87τ.μ., με προοπτική οικοδόμησης 200τ.μ. (άδεια Πολεοδομίας Κω), πανοραμική θέα το Αιγαίο. Τηλ. 0944898649
ΓΔ-31/1

ΠΩΛΕΙΤΑΙ επιχείρηση καφετέριας, κοντά στο κέντρο της πόλης. Πληρ. τηλ. 22410/30477 - 60881 - 0944425531
X3710-22/1

ΠΩΛΕΙΤΑΙ
ΕΠΙΧΕΙΡΗΣΗ
100τ.μ., πλήρως εξοπλισμένη, για κοσμηματοπωλείο μαζί με το ακίνητο εντός του Εμπορικού Κέντρου ΕΨΙΛΟΝ στο Φαληράκι. Το κατάστημα είναι γωνιακό, στην εξωτερική πλευρά του κέντρου και πωλείται σε εξαιρετικά καλή τιμή
Πληρ. τηλ.0946003393 και 0942442844
X3723-31/1

ΠΩΛΟΥΝΤΑΙ
ΑΠΟ ΤΟΝ ΑΝΑΣΤΑΣΙΟ ΑΤΣΙΔΗ
1) Μονοκατοικίες στην οδό Μυκηνών, Ιαλυσός: Διόροφες με σοφίτα, τεσσάρων υπνοδωματίων, 3 μπάνιων και WC, αυτόνομη θέρμανση, σε οικόπεδο από 260 έως 415 τ.μ. , πλήρως αποπερατωμένες
2) Ισόγεια διαμερίσματα 118τ.μ., στην οδό Παρθενόπης, Αραπάκι, με αποκλειστική χρήση αυλής
3) Διαμερίσματα στην οδό Κωνσταντινίδη, στο Ζέφυρος, 82, 94, 98, 132 και 148 τ.μ., με αποκλειστική θέση πάρκινγκ, αποθήκη και αυτόνομη θέρμανση
ΠΛΗΡΟΦΟΡΙΕΣ
ΑΝΑΣΤΑΣΙΟΣ ΑΤΣΙΔΗΣ
ΣΤΕΦΑΝΟΥ ΚΑΖΟΥΛΗ 74
- Τηλ. 02410 28616-37848
X3705-31/1

ΔΙΑΜΕΡΙΣΜΑ «ΠΡΟΒΟΛΗΣ»
ΠΩΛΕΙΤΑΙ
ΔΙΑΜΕΡΙΣΜΑ
Ε=126 τ.μ., β' όροφος
επί της οδού Αμμοχώστου, κατάλληλο για κάθε χρήση.
Πληροφορίες : (μόνο σε επώνυμους) « TOP PROPERTIES» κ. ΓΕΩΡΓΙΟ ΠΙΠΙΝΟ - ΤΗΛ. 23895 & 0944676003
1770-31/1

ΠΩΛΟΥΝΤΑΙ
1) οικόπεδο 1650 τ.μ., με άδεια οικοδομής 200μ.
2) οικόπεδο 3350τ.μ., με άδεια οικοδομής 400τ.μ.
3) οικόπεδο 1000τ.μ., με άδεια οικοδομής 150τ.μ., επί της λεωφόρου Γενναδίου, 500μ. έξω από το χωριό, με νερό, ρεύμα και τηλέφωνο.
Τηλ. 02410/61628 02410/61937 & 0944287773
X3727-31/1

μηχανοκίνητα

ΠΩΛΕΙΤΑΙ αυτοκίνητο OPEL KADETT, περασμένο από ΚΤΕΟ, 1.500 ευρώ. Τηλ. 22440/51558
1803-12/1

ΠΩΛΕΙΤΑΙ αυτοκίνητο SEAT IBIZA SESTEM PORCHE. Τιμή 1500 ευρώ. Πληροφορίες τηλ. 0978036295
1839-16/1

ΠΩΛΟΥΝΤΑΙ
τα κάτωθι αυτ/τα σε άριστη κατάσταση και σε προσιτές τιμές και με ευκολίες πληρωμής
• DAEWOO MATIS μοντ. 2001 - 4990 ευρώ
• CITROEN SAXO 1,1 μοντ. 2000 - 5.150 ευρώ
• RENAULT TWINGO 1,2 μον. 2000 - 5.870 ευρώ
• FIAT PUNTO A/C 1,2 μοντ. 2001 - 6.900 ευρώ
• OPEL CORSA A/C 1,0 μοντ., 2001 - 7.340 ευρώ
• SEAT IBIZA A/C 1,0 μοντ. 2001 - 8.070 ευρώ
• SUZUKI JEEP 1,3 μοντ. 2000 - 8.220 ευρώ
• NISSAN SERENA 1,6 μοντ. 1999 A/C μίνι μπας - 12.620 ευρώ
• FIAT SCUDO A/C MINIBUS 1,6 μοντ. 2000 - 13.210 ευρώ
Πληροφορίες στα τηλέφωνα 22410/98200 και 22410/25888
T945-31/1

ΠΩΛΕΙΤΑΙ
MERCEDES E 200
ΚΟΥΠΕ ΜΕ A/C και ABS. Μοντέλο 94, σε τιμή ευκαιρίας, 15.000 ευρώ.
Τηλ. 0946003393 και 0942442844
X3723-31/1

μαθήματα

ΦΙΛΟΛΟΓΟΣ καθηγήτρια, με φροντιστηριακή πείρα, παραδίδει ιδιαίτερα μαθήματα. Τιμές προσιτές. Πληρ. τηλ. 0944/698120 και 22410/27334
535-26/1

ΚΑΘΗΓΗΤΡΙΑ ΦΙΛΟΛΟΓΟΣ
ΠΤΥΧΙΟΥΧΟΣ του ΠΑΝΕΠΙΣΤΗΜΙΟΥ ΚΡΗΤΗΣ
παραδίδει ιδιαίτερα μαθήματα σε παιδιά δημοτικού και γυμνασίου
Τιμές προσιτές.
Τηλ. 22410/75936 και κινητό: 0972172375
1814-14/1

ΟΙΚΟΔΙΔΑΣΚΑΛΕΙΟ ΦΙΛΟΛΟΓΙΚΩΝ ΜΑΘΗΜΑΤΩΝ

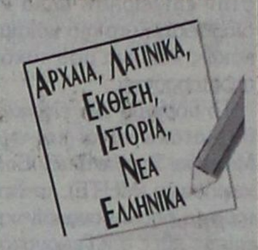

- Α',Β',Γ' Γυμνασίου
- Α', Β',Γ' Ενιαίου Λυκείου
- Γ' ΤΕΕ

Υπεύθυνη διδασκαλίας κα **Καθολική Μανωλιάκη** πτυχιούχος τμήματος Ιστορίας και Αρχαιολογίας και Φιλοσοφίας Παιδαγωγικών και Ψυχολογίας
Πληροφορίες τηλ. 22410 34541 και 0945 556852
1812-14/1

Από τη «ΔΩΔΕΚΑΝΗΣΟΣ ΝΑΥΤΙΛΙΑΚΗ Ν.Ε.»
ΖΗΤΕΙΤΑΙ
ΠΡΟΣΩΠΙΚΟ
Απαραίτητα προσόντα:
1. ΚΑΛΗ ΓΝΩΣΗ Η/Υ
2. ΚΑΛΗ ΓΝΩΣΗ ΤΟΥΛΑΧΙΣΤΟΝ ΜΙΑΣ ΞΕΝΗΣ ΓΛΩΣΣΑΣ
ΥΠΟΒΟΛΗ ΑΙΤΗΣΕΩΝ ΣΤΗ ΓΡΑΜΜΑΤΕΙΑ ΤΗΣ ΕΤΑΙΡΕΙΑΣ
ΥΠΕΥΘΥΝΗ: Γεωργαλλή Αμαλία
Τηλ.: 22410/70590
Φαξ: 2241070591
E-MAIL: info@12ne.gr
X3732-12/1

ΑΠΟ ΤΗΝ ΕΤΑΙΡΕΙΑ MEDIQUICK A.E.
ΖΗΤΟΥΝΤΑΙ
ΟΙ ΠΑΡΑΚΑΤΩ ΕΙΔΙΚΟΤΗΤΕΣ:
1. ΒΟΗΘΟΣ ΑΠΟΘΗΚΑΡΙΟΥ
Απαιτούμενα προσόντα:
- Ελληνική Υπηκοότητα
- Ηλικία έως 35 ετών
- Απολυτήριο στρατού
- Απολυτήριο γυμνασίου ή λυκείου
- Οργανωτικό χαρακτήρα
- Προϋπηρεσία απαραίτητη

2. ΔΙΑΝΟΜΕΙΣ/ΟΔΗΓΟΥΣ
Απαιτούμενα προσόντα:
- Ελληνική Υπηκοότητα
- Ηλικία έως 28 ετών
- Απολυτήριο στρατού
- Απολυτήριο γυμνασίου ή λυκείου
- Δίπλωμα μοτοποδηλάτου και αυτοκινήτου

Οι ενδιαφερόμενοι μπορούν να απευθύνονται από Δευτέρα έως Παρασκευή και ώρες 10.00-12.00 π.μ. στον κ. Κώστα στη διεύθυνση: Μάρκου Μαλλιαράκη 22 - Ρόδος (πάροδος Καναδά)
T927-9/1

ΠΩΛΟΥΝΤΑΙ
ΜΟΝΟ ΑΠΟ ΤΟ ΓΡΑΦΕΙΟ ΜΑΣ
1) Μονοκατοικία εντός πόλεως σε καλή τοποθεσία, με κήπο και άλλα πλεονεκτήματα
2) Δύο ετοιμοπαράδοτα 4άρια διαμερίσματα, σε 2όροφη κατοικία στο Ροδίνι, πολύ καλή τιμή.
3) Ετοιμοπαράδοτο οροφοδιαμέρισμα 154τ.μ., σε δυόροφη κατοικία εντός πόλεως
4) Δύο ισόγεια διαμερίσματα ετοιμοπαράδοτα 82-70τ.μ. πλησίον Αγίου Νικολάου
5) Οικόπεδο 680τ.μ. εντός πόλεως
6) Οροφοδιαμερίσματα ή γραφεία, 90τ.μ. γωνιακά σε κεντρικότατο σημείο, σε γιαπί. Καταπληκτική περίπτωση
7) Δύο διαμερίσματα ρετιρέ 90τ.μ. στο Νιοχώρι
8) Διαμερίσματα 3άρια 85τ.μ., σε δυόροφες κατοικίες με κήπο και μεγάλες βεράντες στην Ιαλυσό
9) Ετοιμοπαράδοτο 4άρι διαμέρισμα στην Παύλου Μελά
10) Ετοιμοπαράδοτο 4άρι διαμέρισμα με καταπληκτική θέα, θάλασσα, τεράστιες βεράντες, εντός πόλεως.
Ο,τιδήποτε θέλετε να πουλήσετε ή να εκτιμήσετε, ελάτε σε μας.
Η μεγάλη μας πείρα, το παλαιότερο γραφείο στη διάθεσή σας
Γ. ΝΕΟΦΥΤΟΥ
ΔΗΜ. ΘΕΟΔΩΡΑΚΗ 40 - ΤΗΛ. 20989 - 21434
X3703-31/1

ΞΕΝΟΔΟΧΕΙΟ KRESTEN PALACE
6ο χλμ. λεωφόρου Ρόδου - Καλλιθέας
ΖΗΤΕΙΤΑΙ
Προσωπικό για τη στελέχωση των τμημάτων:
• Υποδοχή: Απαραίτητη καλή γνώση αγγλικής και γερμανικής
- Νυκτερινός Receptionist
- Β' Υπάλληλοι Υποδοχής
• Επισιτιστικά τμήματα: Καλή γνώση αγγλικής και γερμανικής
- Σερβιτόροι και βοηθοί για εστιατόριο, bar, Snack bar.
• Οροφοι:
- Προϊσταμένη ορόφων, καμαριέρες
• Κουζίνα - Ζαχαροπλαστείο:
- CHEF, Β' Μάγειροι, λαντζιέρες, μπουφετζήδες
• Τουριστικό κατάστημα: Πωλήτριες με γνώση αγγλικής και γερμανικής
Επίσης ζητούνται:
• Ελεγκτής
• Συντηρητές
• Γκρουμ
• Ταμπλίστας για μερική απασχόληση
Οι ενδιαφερόμενοι καλούνται να απευθυνθούν στη διεύθυνση του ξενοδοχείου, προσκομίζοντας βιογραφικό με πρόσφατη φωτογραφία:
Καθημερινά πρωί: 10.00-12.00, απόγευμα: Τετάρτη - Παρασκευή: 18.00-20.00
Ή να αποστείλουν επιστολή: Ταχ. Θυρίδα 4088 - Ρόδος 85100 ή φαξ: 22410/65976. Τηλ. 22410/62714
X3733-14/1

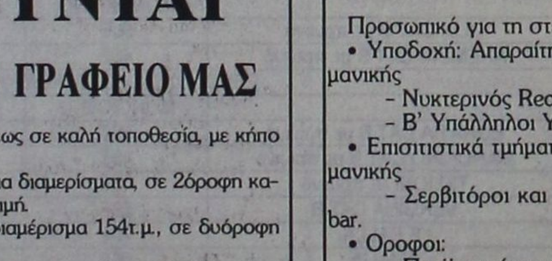

T819-31/1

RODOS PALACE
Resort Hotel • Convention Center
Το μεγαλύτερο ξενοδοχειακό συγκρότημα της Ρόδου ζητεί το ακόλουθο προσωπικό:
● **Food & Beverage Manager**
Με ανάλογη προϋπηρεσία σε ξενοδοχεία πολυτελείας
● **Υπαλλήλους Υποδοχής**
Γνώστες Αγγλικών, Γερμανικών, με ανάλογη προϋπηρεσία
● **Προϊσταμένη Ορόφων & Βοηθούς αυτής**
● **Υπάλληλο κρατήσεων**
Γνώση αγγλικής υποχρεωτική, με ανάλογη προϋπηρεσία
Οι ενδιαφερόμενοι για τις ανωτέρω θέσεις μπορούν να στείλουν ένα βιογραφικό τους σημείωμα με μία πρόσφατη φωτογραφία στην Διεύθυνση της εταιρείας υπ' όψιν Κου Π. Ρούμπη.
Επίσης ζητούνται:
- Ηλεκτρολόγοι
- Υδραυλικοί
- Chef / Sous Chef
- Μάγειρας Α', Β' & βοηθοί
- Ζαχαροπλάστες Α' & Β'
- Μπουφετζής Α' & Β'
- Σερβπόροι & βοηθοί
- Μπάρμεν Α' & Β'
- Hostess
- Λαντζέρηδες
- Νυκτερινός Receptionist
- Γκρουμ (κάτοχοι αδείας οδήγησης αυτοκινήτου)
- Κλητήρας (κάτοχος αδείας οδήγησης μοτοποδηλάτου)
- Καμαριέρες
- Καθαρίστριες
- Εργάτες

X3725-31/1
Για τις ανωτέρω ειδικότητες μπορείτε να απευθυνθείτε προσωπικά, μετά την 10η Ιανουαρίου 2003, καθημερινά και κατά τις ώρες 10.00 - 15.00 στην Διεύθυνση Προσωπικού του ξενοδοχείου, στον Κο Π. Ρούμπη.
Ξενοδοχείο Ρόδος Παλάς
Λεωφ. Ιαλυσού, Τ.Θ. 121, Ιξιά, Ρόδος
Τηλ. 02410 25222, 02410 97235, Fax: 02410 25350

ΑΙΓΑΙΟΚΤΗΜΑΤΙΚΗ
ΠΩΛΟΥΝΤΑΙ ΤΑ ΚΑΤΩΘΙ ΑΚΙΝΗΤΑ
(Δ.Δ.= Δάνεια Δεκτά)
ΔΙΑΜΕΡΙΣΜΑΤΑ: ΕΤΟΙΜΟΠΑΡΑΔΟΤΑ ΚΑΙΝΟΥΡΓΙΑ ΚΑΙ ΜΕΤΑΧΕΙΡΙΣΜΕΝΑ
ΔΥΑΡΙΑ (1 υπν.)
54τ.μ. α' ορόφου Ροδίνι, (22 εκ), 64.563 € (ΔΔ)
58 τ.μ. Αθηνών (3 ετών) με θέα. 70.432€ (24 εκ.) (ΔΔ)
60 τ.μ. α΄ ορ. καινούργιο στο Καρακόνερο, 82.171 €, (28 εκ.) (ΔΔ)
60 τ.μ. β' όροφος Μίρα Μάρε 58.694 € (20 εκ.) (ΔΔ)
65 τ.μ. λουξ με αυλή στο Ροδίνι (30 εκ.) 88.014 € (Δ.Δ.)
ΤΡΙΑΡΙΑ (2 υπν.)
-55τ.μ. (2 υπν.)-(υπ.) καινούργιο Κοσκινού (22εκ.) 64.563€
75τ.μ. ισόγειο με αυλή στο Ροδίνι (30 εκ)., 76.302 € (Δ.Δ.)
70τ.μ. λουξ με αυλή στα Κοσκινού 79.236 € (27 εκ.)
75 τ.μ. (2 υπν.) ορ/σμα καινούργιο Καρακόνερο (37,5 εκ.) - 110.051 € (Δ.Δ.)
80τ.μ. (ημ/γειο) στους Δασκάλους (23 εκ)., 67.498 €
82 τ.μ. β' ορ.Λαγκάνι (Δασκάλους) (31 εκ.) - 90.975 €(Δ.Δ.)
85τ.μ. στην Ιαλυσό, 111,518 €, (38 εκ.)(ΔΔ)
87 τ.μ.καινούργιο στο Ροδίνι 120.322 €, (41 εκ.)
90τ.μ. (ημ/γειο) λουξ στη Μικ. Πετρίδη, με αυλή 82.171 €, (28 εκ.)
91τ.μ. 3studios ρετιρέ Ιαλυσό 36 εκ. - 105.649 €
ΤΕΣΣΑΡΙΑ (3 υπν.) και άνω
95 τ.μ. στο Μανδρικό 44.020 , (15 εκ.) (ΔΔ)
102τμ., καινούργιο, Καρακόνερο, 46 εκ. (134.996 €) (Δ.Δ.)
103τ.μ. (3 υπν.), Στοκχόλμης (47 εκ). - 137.931 ευρώ (Δ.Δ.)
106τ.μ. ορ/σμα Θεμ. Σοφούλη (35 εκ.) - 102.714 ευρώ (Δ.Δ.)
116τ.μ. ισ. υπ/νο (3 υπν.) Πτολεμαίων (55 εκ.) - 161.408 €(Δ.Δ.)
118τ.μ. σε σοβά στους Δασκάλους, 93.910 , (32 εκ.) (Δ.Δ.)
120τμ. στη Πετρούλα, ετοιμοπαράδοτο, 161.408 €, (55 εκ.) (Δ.Δ.)
120τ.μ. καινούργιο στο Καρακόνερο (56 εκ.) (164.343 € (Δ.Δ.)
120τ.μ. (υπ.) στην Κένεντυ με αυλή (45 εκ)., 132.061€
130 τ.μ. (3 υπν.), Καρακόνερο (62 εκ.) - 181.951 €(Δ.Δ.)
132τ.μ. (α΄ ορ.) στην Κένεντυ (70 εκ.) 205.429 € (Δ.Δ.)
150τ.μ. κοντά στο Μόντε Σμιθ ορ/σμα (α') (75 εκ.) 220.010 € (Δ.Δ.).
160τ.μ. κολώνες, Δασκάλους (32 εκ.) 93.910 €
ΜΕΖΟΝΕΤΤΕΣ - ΜΟΝΟΚΑΤΟΙΚΙΕΣ - ΠΑΛΙΑ ΣΠΙΤΙΑ
70τ.μ. με αυλή Π. Πόλη κοντά στο Ροδίνι (30 εκ.) 88.041 €
80τ.μ. μεζονέτα στην Ιαλυσό (38 εκ). (111.518 €) (Δ.Δ.)
90 τ.μ. δυόροφη μον/κία στο Παραδείσι με τζάκι 64.563 €, (22 εκ.) (Δ.Δ.)
109 τ.μ. ετοιμοπαράδοτη μεζονέτα Ιαλυσό (3 υπν.) 55 εκ. - 161.408 €(Δ.Δ.)
120τ.μ. μεζ/τα στο Ροδίνι 80 εκ., 234.776 €(Δ.Δ.)
125τ.μ. σε 1,5 στρ. στη Θολό 205.429 €, (70 εκ.)
130τ.μ. μονοκατοικία, σε μπετά, σε 1 στρ. Τρειις - Παστίδα 33 εκ. (96.845 €)
140τ.μ. μεζ/τα (μπετά) στα Κοσκινού 30 εκ., 117.388 € (Δ.Δ.)
140. τ.μ.μονοκατοικία σε μπετά σε 1.300 τ.μ. Κοσκινού 40 εκ. (117.388 €)
140τ.μ. (με 70 υπ.) (σε μαρμαροσοβά) στην Ιαλυσό 146.735 €, (50 εκ.) (ΔΔ)
185τ.μ. μεζονέτα Καρακόγερο 65 εκ. - 190.755 €
210 τ.μ. μετ/νη μονοκατοικία στα Κοσκινού 220.102 €, (75 εκ.) (Δ.Δ)
240τ.μ. ισ. κατ/τα α΄ ορ. διαμέρισμα κτίριο σε 500 μ. οικ/δο κοντά στην Καναδά 322.817 € (110 εκ.) (Δ.Δ.)
270τ.μ. βίλα σε σοβά σε 4 στρ. στο Τσαϊρι 293.470 €, (100 εκ.) (Δ.Δ.)
280τ.μ. οικ/κό τετ/νο (μαζαγί ή σπίτι) Π. Πόλη 239.470 €, (100 εκ.) (Δ.Δ.)
280τ.μ. μονοκατοικία στα Κοσκινού με θέα, (150 εκ.) - 440.020 € (Δ.Δ.)
ΚΑΤΑΣΤΗΜΑΤΑ - ΓΡΑΦΕΙΑ - ΚΤΙΡΙΑ - ΒΙΟΤ/ΚΟΙ ΧΩΡΟΙ:
30τ.μ. σε εμπορικό κέντρο Βράχο Ιαλυσό (20 εκ.), 58.694 € (Δ.Δ.)
31τ.μ. κατάστημα στο Νηρέα (22 εκ.) - 64.563 €
39τ.μ. Αγ. Αναστασία (12 εκ.) 35.216 €(Δ.Δ.)
55τ.μ. Βασ. Ηρακλείου (35 εκ.) 102.714 €(Δ.Δ.)
75 τ.μ. α΄ οροφ. γραφείο Μανδράκι
82 τ.μ. β' οροφ. γραφείο στο Μανδράκι (πίσω από το Εθνικό) 45 εκ. - 132.061 € (Δ.Δ.)
80 τ.μ. υπ. αποθήκη στην Κένεντυ (12 εκ.) 35.216 €
100τ.μ. κατάστημα Καρακόνερο (100 εκ.) - 293.470 €
140τ.μ.(απ.) κατάστημα πλησίον Αννης Μαρίας, 82.171 €, (28 εκ.)
175τμ. κατάστημα επί της Λεωφόρου Ρόδου-Λίνδου 205.429 €, (70 εκ.) (Δ.Δ)
180τ.μ. (α.π.) κατάστημα ισόγειο στο Ροδίνι, 132.061 €, (45 εκ.) (Δ.Δ.)
ΟΙΚΟΠΕΔΑ - ΑΓΡΟΤΕΜΑΧΙΑ:
500τ.μ. Μίρα Μάρε (Σ.Δ. 0,8) 45 εκ. - 132.016 €
775τ.μ. Αισχύνη (Σ.Δ. 0,8) 75 εκ. - 220.102 €
1.200 τ.μ. εντός οικισμ. Κοσκινού (κτίζει 600 τ.μ.) (50 εκ.) 146.735 €
1.370 εντός οικισμού Αρχ/λου 50 εκ. (146.735 €)
4.000τμ. Νερά Καλλιθέας 176.082 €, (60 εκ.)
4.380 τ.μ. Ασγούρου (35 εκ.) - 102.714 €
8.740 τ.μ. στα Κολύμπια (63 εκ.), 184.886 €
28.280τ.μ. Πλημμύρι πάνω στο κύμα Χ15.000 δρχ. το τ.μ.
350τ.μ. (νέα επ/ση οικισμού) Σορωνή 30.000 €
400τ.μ. εντός οικισμού Εμπωνας 30.000 €
45 στρ. στο Γεννάδι 115 εκ. (337.738 €)

Αναλαμβάνουμε την ενοικίαση των διαμερισμάτων σας σε σύντομο χρονικό διάστημα
ΖΗΤΟΥΝΤΑΙ ΜΕΤΑΧΕΙΡΙΣΜΕΝΑ ΔΙΑΜΕΡΙΣΜΑΤΑ (ΑΜΕΣΗ ΠΩΛΗΣΗ)
ΒΑΖΟΥΚΟΥ ΡΕΝΑ
ΜΕΣΙΤΗΣ ΑΣΤΙΚΩΝ ΣΥΜΒΑΣΕΩΝ
Πληροφορίες τηλ. 2241022943 - 2241028838 & FAX: 2241028838
Διευθ. Γραφείου: Δημ. Θεοδωράκη 3 Τ.Κ. 85100 Ρόδος
καθημερινά 9-1 το πρωί και 6.30 - 8.30 απογεύματα της Δευτέρας και της Πέμπτης
e-mail.vazoukou@otenet.gr
X3715-31/1

ΠΡΟΟΔΟΣ ΜΙΚΡΕΣ ΑΓΓΕΛΙΕΣ ΜΙΚΡΕΣ ΑΓΓΕΛΙΕΣ ΠΡΟΟΔΟΣ

διάφορα

ΜΟΝΩΣΕΙΣ

21 ΧΡΟΝΙΑ!

ΑΡΧΩΝ ΣΑΜΑΡΤΖΗΣ

Πληροφορίες τηλ.
23030-32054-20021

X3698-31/1

ΥΔΡΑΥΛΙΚΑ-ΚΑΛΟΡΙΦΕΡ
- ΓΙΑΝΝΗΣ Ο ΑΤΛΑΣΗΣ -
ΕΓΚΑΤΑΣΤΑΣΕΙΣ
ΑΝΑΚΑΙΝΙΣΕΙΣ
ΣΥΝΤΗΡΗΣΕΙΣ
02410/29898
0973610779
1583-10/1

ΥΔΡΑΥΛΙΚΟΣ
ΑΝΑΛΑΜΒΑΝΟΥΜΕ
πάσης φύσεως υδραυλικές εργασίες μικρές και μεγάλες κ.
ΔΗΜΗΤΡΗΣ
- **ΕΓΚΑΤΑΣΤΑΣΕΙΣ ΥΔΡΕΥΣΗΣ - ΘΕΡΜΑΝΣΗΣ**
- **ΚΑΛΟΡΙΦΕΡ - ΗΛΙΑΚΑ**
- Σύνδεση με το αποχετευτικό της ΔΕΥΑΡ.
- ΑΠΟΦΡΑΞΕΙΣ με ηλεκτροκίνητο μηχάνημα.
Συντηρήσεις
ΣΑΟΥΝΑ ΦΙΝΛΑΝΔΙΑΣ

Χειροποίητες υγιεινές
σε όλες τις διαστάσεις με τις σωστές προδιαγραφές από έμπειρο προσωπικό για βίλες - διαμερίσματα - ξενοδοχεία - γυμναστήρια

Τηλ. 2241090230 και κινητό 0944344911
1652-12/1

ΠΗΓΑΣΟΣ 2001
ΣΥΝΕΡΓΕΙΟ ΚΑΘΑΡΙΣΜΟΥ
ΑΝΑΛΑΜΒΑΝΟΥΜΕ
ΓΡΑΦΕΙΑ-ΕΠΑΓΓΕΛΜΑΤΙΚΟΥΣ ΧΩΡΟΥΣ ΠΟΛΥΚΑΤΟΙΚΙΕΣ-ΣΠΙΤΙΑ-ΣΚΑΛΕΣ-ΤΖΑΜΑΡΙΕΣ
Υπεύθυνος: Χρήστος Μαυρικάκης
Τηλ.: 22410/78243 - 0946026397
1606-10/1

ΠΛΑΚΑΤΖΗΣ
ΠΡΟΣΦΟΡΑ
ΞΥΛΩΜΑ ΠΑΛΑΙΩΝ ΠΛΑΚΙΔΙΩΝ ΚΑΙ ΤΟΠΟΘΕΤΗΣΗ ΚΑΙΝΟΥΡΓΙΩΝ.
ΚΤΙΣΜΑΤΑ ΜΕ ΠΕΤΡΕΣ, ΔΙΑΚΟΣΜΗΤΙΚΑ, κλπ.
Πληροφορίες τηλ.
0942795162
1537-31/1/2003

ΥΔΡΑΥΛΙΚΕΣ ΕΓΚΑΤΑΣΤΑΣΕΙΣ
ΘΕΡΜΑΝΣΗΣ - ΚΑΛΟΡΙΦΕΡ, ΣΥΝΤΗΡΗΣΗΣ, ΑΠΟΧΕΤΕΥΣΗΣ ΣΥΝΔΕΣΗΣ, ΗΛΙΑΚΑ, ΣΥΣΤΗΜΑΤΑ, ΑΠΟΦΡΑΞΕΙΣ, ΑΜΕΣΗ ΕΞΥΠΗΡΕΤΗΣΗ
Πληροφορίες τηλ.
0932674247
1734-10/1

ζητήσεις

ΖΗΤΟΥΝΤΑΙ
ΜΑΓΕΙΡΕΣ
(έως 40 ετών) με προϋπηρεσία στην ιταλική κουζίνα και πιτσαδόροι, με προϋπηρεσία
Πληροροφορίες
11π.μ.-2μ.μ. Τηλ. 22410/73990
X3737

ΑΞΙΟΠΟΙΕΙΣΤΕ ΤΗΝ ΕΥΚΑΙΡΙΑ ΤΩΡΑ! Αυξάνοντας τα εισοδήματά σας με ημιαπασχόληση από 450 ευρώ έως 1500 ευρώ το μήνα, με πλήρη απασχόληση, από 1500 ευρώ έως 4000 ευρώ το μήνα. Αποκτήστε την οικονομική σας ανεξαρτησία όχι ντήλερ ή πλασιέ. Πληρ. κα Αλεξίου τηλ. 0947276701
ΓΔ-20/1

ΖΗΤΕΙΤΑΙ κυρία για να φροντίζει ηλικιωμένο άρρωστο. Πληροφορίες τηλ. 22410/27251
1724-22/1

ΖΗΤΕΙΤΑΙ πεπειραμένη κομμώτρια για να εργαστεί στο κομμωτήριο ANGY. Τηλ. 22410/98332 - Ιξιά
1848-17/1

ΑΠΟ ΕΜΠΟΡΙΚΗ επιχείρηση ΖΗΤΕΙΤΑΙ βοηθός λογιστού που να έχει γνώσεις εμπορικού και λογιστικού προγράμματος (ενημέρωση γ' κατηγορίας βιβλίων, κατά προτίμηση προγράμματος COMPUTER LOGIC. Τηλ. 22410/33935 και 22410/32471
ΓΔ-19/1

ΖΗΤΕΙΤΑΙ κοπέλα εμφανίσιμη, για να εργασθεί σε σοβαρό κατάστημα Internet cafe. Μισθός ικανοποιητικός. Τηλ. 22410/29551 και 0936699602
X3738

ΣΥΝΤΑΞΙΟΥΧΟΣ ζητάει απασχόληση. Πληροφορίες τηλ. 22410/33025
1861-19/1

Crete & Rhodes
CAPSIS
Convention Centers & Resort Hotels

ΤΟ ΞΕΝΟΔΟΧΕΙΟ ΚΑΙ ΣΥΝΕΔΡΙΑΚΟ ΚΕΝΤΡΟ SOFITEL CAPSIS Ρόδου
ΖΗΤΑΕΙ
προσωπικό των παρακάτω ειδικοτήτων:
Υπάλληλο κρατήσεων
Ηλεκτρολόγο
και ξυλουργό
ΓΙΑ ΜΟΝΙΜΗ ΑΠΑΣΧΟΛΗΣΗ

Προσωπικό κουζίνας όλων των ειδικοτήτων
Εμπειρους σερβιτόρους, βοηθούς σερβιτόρων και βοηθούς μπάρμαν για μερική και συνεχή απασχόληση
Οι ενδιαφερόμενοι μπορούν να απευθυνθούν καθημερινά κατά τις ώρες 10.00 - 14.00 στην υποδοχή του ξενοδοχείου στην παρακάτω διεύθυνση:
Ξενοδοχείο Sofitel Capsis
Ιξιά 85100 Ρόδος
Για περισσότερες πληροφορίες τηλ. 22410/25015 και fax: 22410/20900
X3706-31/1

ΚΥΡΙΑ 48 ετών, εργαζόμενη, νοικοκυρά, ζητάει σύντροφο, πάνω από 50 ετών. Μόνο σοβαρές προτάσεις. Τηλ. 0946877125
1853-19/1

Από οικογένεια στην Ιαλυσό
ΖΗΤΕΙΤΑΙ
κοπέλα να εργαστεί ως εσωτερική βοηθός
Τηλ. 22410/94507 και 0942405333
1863-19/1

ΕΜΠΕΙΡΗ ΣΧΕΔΙΑΣΤΡΙΑ
ΜΕ ΓΝΩΣΕΙΣ
AUTOCAD, CADWARE, ARHICAD, ARCHITECTURAL DESKTOP
ΖΗΤΕΙ
πλήρη απασχόληση, πρωινή πρόσληψη, μέσω ΟΑΕΔ
Τηλ. 0937376767
1826-15/1

ΖΗΤΟΥΝΤΑΙ
κοπέλες
για SERVICE και μπουφέ
σε μεγάλη καφετέρια στο Νιοχώρι

Πληροφορίες τηλ.
0942981114, κ. Χαρά
T961-10/1

Από την εταιρεία «ΤΡΟΦΟΚΑΖΑ»
(εμπορίας & διακίνησης τροφίμων)
ΖΗΤΟΥΝΤΑΙ:
1) ΟΔΗΓΟΣ ηλικίας έως 35 ετών, κάτοχος Γ' επαγγελματικού διπλώματος
2) Γραμματέας με άριστη γνώση Η/Υ (κατά προτίμηση προγράμματος DEFACTO)
Τυχόν προϋπηρεσία θα ληφθεί σοβαρά υπόψη.
Πληροφορίες τηλ.
22410/61207/67534, fax: 22410/61276
X3734-22/1

SECRETARY WANTET
English necessarry Typing and filing required for new dynamic company in Rodos.
TOP SALARY OFFERRED
Info tel. 22410/68962 mr Simon
XΛ-14/1

ΛΕΝΤΑΚΗΣ ΜΑΝΩΛΗΣ
ΞΥΛΟΤΕΧΝΙΚΗ
Αναλαμβάνουμε
πάσης φύσεως ξυλουργικές εργασίες:
- κουζίνες γερμανικές
- ντουλάπες
- πάρτες
- παράθυρα κ.λ.π.



ΠΛΗΡΟΦΟΡΙΕΣ
Τηλ. 60601- 68414
1686-12/1

ΕΠΙΠΛΑ ΚΑΙ ΠΟΡΤΕΣ ΔΩΜΑΤΙΩΝ
ΠΩΛΟΥΝΤΑΙ σε απόχρωση καρυδιάς, σε πολύ καλή κατάσταση, ιδανικά για επιπλωμένα διαμερίσματα
Πληροφορίες τηλέφωνο 22410/85512
Ξενοδοχείο Blue Sea - Φαληράκι
X3735-14/1

ΠΩΛΟΥΝΤΑΙ ΤΑ ΠΑΡΑΚΑΤΩ ΔΙΑΜΕΡΙΣΜΑΤΑ

	ΕΥΡΩ		
1) 2αρια (1 υπνοδωματίου)		Μονοκατοικίες	
- 43 τμ Κυρά της Ρω, Ροδίνι αξίας 16 εκ	47,000	- 160 τμ ΙΞΙΑ, Στάση Παρασκευά αξίας 80 εκ	235,000
- 42 τμ Ροδίνι, κατοικήσιμο αξίας 23 εκ	67,500	- 165 τμ ΙΑΛΥΣΟΣ, Χρυσή Ακτή αξίας 88 εκ	258,000
- 55 τμ Ροδίνι, 8 ετών αξίας 22 εκ	65,000	- 130 τμ ΙΑΛΥΣΟΣ, Νέο Κολυμβητήριο αξίας 70 εκ	205,500
- 51 τμ Νιοχώρι, οδός Παπανικολάου αξίας 27 εκ	79,500	- 168 τμ ΙΑΛΥΣΟΣ, Νέο Κολυμβητήριο αξίας 85 εκ	249,500
- 45 τμ Ιερού Λόχου, Δήμος ΙΑΛΥΣΟΥ αξίας 19 εκ	56,000	- 160 τμ ΙΑΛΥΣΟΣ, Καντιλί σε ύψωμα αξίας 75 εκ	220,500
- 40 τμ Ιερού Λόχου, Δήμος ΙΑΛΥΣΟΥ αξίας 12 εκ	35,500	- 127 τμ Ρόδος, Ροδίνι αξίας 75 εκ	220,500
- 43 τμ Χρυσή Ακτή, Δήμος ΙΑΛΥΣΟΥ αξίας 25 εκ	73,500	- 250 τμ Λαστουρου, αραία θέα αξίας 150 εκ	440,500
- 35 τμ Αθηνών, επιπλωμένο Β ορόφου αξίας 20 εκ	59,000	- 80 τμ Ταπάρι αξίας 30 εκ	88,000
		- 130 τμ Γεννάδι, κατοικήσιμο αξίας 50 εκ	147,000
2) 3αρια (2 υπνοδωματίου)		- 100 τμ με κήπο 4-5000 τμ αξίας 75 εκ	220,000
- 72 τμ Αννης Μαρίας, Αραπάκι αξίας 30 εκ	88,000	- 140 τμ ΛΙΝΔΟΣ, αραία θέα αξίας 60 εκ	176,500
- 85 τμ Ανω Ροδίνι, κατοικήσιμο αξίας 38 εκ	111,000		
- 82 τμ Φανερωμένη, Αταβύρου αξίας 40 εκ	117,500	Μονοκατοικία εντός Π. Πόλης	
- 75 τμ Σωτήρος, ΙΞΙΑ αξίας 32 εκ	94,000	- 130 τμ με κήπο 200 τμ, ερειπωμένη αξίας 32 εκ	94,000
- 85 τμ Σωτήρος, ΙΞΙΑ αξίας 36 εκ	106,000	- 150 τμ με κήπο 12 τμ αξίας 30 εκ	88,000
- 100 τμ Κέντρο, Δήμος ΙΑΛΥΣΟΥ αξίας 34 εκ	100,000	- 80 τμ κοντά στο Δημοτικό Ιατρείο αξίας 25 εκ	73,500
- 82 τμ 7 Βαγιές αξίας 28 εκ	82,500	- 250 τμ με κήπο 250 τμ αξίας 75 εκ.	220,000
- 100 τμ Βορείου Ηπείρου αξίας 45 εκ	132,000	- 160 τμ με κήπο 12 τμ αξίας 80 εκ	235,000
- 100 τμ Ιερού Λόχου, ΙΑΛΥΣΟΣ αξίας 32 εκ	94,000		
- 82 τμ Ζέφυρος, αξίας 42 εκ	123,500	Καταστήματα	
- 93 τμ Ζέφυρος, αξίας 47 εκ	138,000	- 140 τμ Στρ. Ζήση, Αγιο Νικόλα αξίας 50 εκ	147,000
- 90 τμ Κάτω Ροδίνι, αξίας 47 εκ	138,000	- 200 τμ Στρ. Ζήση αξίας 100 εκ	293,500
		- 80 τμ με πατάρι, Ζέφυρος αξίας 45 εκ	132,000
3) 4αρια (3 υπνοδωματίου)			
- 114 τμ Αραπάκι, Αννης Μαρίας αξίας 59 εκ	173,500	- 250 τμ Ζέφυρος αξίας 120 εκ	352,500
- 116 τμ Αγ. Παύλου, Ανάληψη αξίας 60 εκ	176,000	- 50 τμ Καποδιστρίου αξίας 30 εκ.	88,000
- 114 τμ Ανω Ροδίνι, αξίας 49 εκ	144,000	- 150 τμ Καποδιστρίου αξίας 80 εκ	235,000
- 110 τμ Ανω Ροδίνι, αξίας 50 εκ	147,000	- 120 τμ οδός Αθηνών αξίας 120 εκ	352,500
- 115 τμ Ανω Ροδίνι, αξίας 52 εκ	153,000	- 240 τμ οδός Αθηνών αξίας 240 εκ	705,000
- 160 τμ Αγιος Νικόλαος αξίας 62 εκ	182,000	- 30 τμ Αννης Μαρίας αξίας 25 εκ	73,500
- 145 τμ Κορδικιώνος αξίας 47 εκ	138,000	- 60 τμ Αννης Μαρίας αξίας 50 εκ	147,000
- 103 τμ Αθηνών, Ανάληψη αξίας 51 εκ	150,000	- 120 τμ Σαπχαλίμης Ροδίνι αξίας 70 εκ	205,500
- 120 τμ Παραλίας, ισόγειο αξίας 57 εκ	167,500	- 450 τμ οδός Λίνδου αξίας 65 εκ	191,000
- 210 τμ Κ. Τσαλδάρη αξίας 75 εκ	220,500	- 200 τμ οδός Λίνδου αξίας 300 εκ	881,000

ΚΡΑΝΙΔΗΣ ΕΜΜΑΝΟΥΗΛ
ΚΤΗΜΑΤΟΜΕΣΙΤΗΣ ΟΙΚΟΝΟΜΟΛΟΓΟΣ
ΤΗΛ. (22410) 27082 - 26476 FAX (22410) 27101
Κιν. 0944347405 - www.Kranidis.gr
E-mail: Kranidiemm@rho.forhnet.gr
X3710-31/1

ΜΕΓΑΛΗ ΞΕΝΟΔΟΧΕΙΑΚΗ ΜΟΝΑΔΑ
ΖΗΤΑ
ΗΛΕΚΤΡΟΛΟΓΟ ΚΑΙ ΞΥΛΟΥΡΓΟ
ΓΙΑ ΜΟΝΙΜΗ ΑΠΑΣΧΟΛΗΣΗ
Τηλ. 22410/25015
κ. Τσαλώλης
ώρες 09.00-14.00
X3706-31/1

ΑΠΟ ΤΟ ΞΕΝΟΔΟΧΕΙΟ LOMENIZ
ΖΗΤΟΥΝΤΑΙ
α) Σερβιτόροι/σερβιτόρες
β) Υπάλληλος για σνακ μπαρ
γ) Προϊσταμένη ορόφων
δ) Αποθηκάριος με γνώσεις προγράμματος F&B ΚΕΦΑΛΑΙΟ
Οι ενδιαφερόμενοι θα πρέπει να έχουν γνώση της αγγλικής και γερμανικής γλώσσας και προϋπηρεσία.
Πληρ. τηλ. 22410/35831
1859-19/1

IRENE PALACE HOTEL
ενόψει της τουριστικής σαιζόν 2003 δεκάματε αιτήσεις για στελέχωση των τμημάτων:
- **ΥΠΟΔΟΧΗΣ**
- **ΟΡΟΦΩΝ**
- **F & B**
- **ΕΣΤΙΑΤΟΡΙΩΝ**
- **ΜΠΑΡ**
- **ΚΟΥΖΙΝΑΣ**
- **SUPER MARKET**

Οι ενδιαφερόμενοι μπορούν να κάνουν αίτηση από Δευτέρα έως Παρασκευή 10.00-14.00 στο ξενοδοχείο ή με αποστολή βιογραφικού στο αριθμό Fax ή στη διεύθυνση e-mail το αργότερο έως 25 Ιανουαρίου 2003. Απαραίτητη φωτογραφία διαβατηρίου.
Περισσότερες πληροφορίες στα τηλέφωνα του ξενοδοχείου πρωινές ώρες και από 17.00 έως 20.00 στο 0945989425
κ. Σμαραγδής Μιχάλης
Irene Palace Hotel - Κοσκινού Ρόδος
E-mail: info@irenepalace.gr Τηλ: (22410) 56246, 56265 Fax: (22410) 56262
XA-22/1

ΟΙΝΟΘΗΚΗ ΕΜΕΡΥ
Η ΕΜΕΡΥ Α.Β.Ε
Η μεγαλύτερη ιδιωτική εταιρία οίνων και ποτών, λόγω της ταχύτατης ανάπτυξης σε νέα προϊόντα και περιοχές, ενδιαφέρεται να απασχολήσει για την επόμενη χρονιά την εξής ειδικότητα:
- ΟΔΗΓΟ - ΠΩΛΗΤΗ (πωλήσεις επί αυτοκινήτου)
Απαιτούμενα προσόντα:
- Εμπειρία στον κλάδο των πωλήσεων επιθυμητή
- Δίπλωμα οδήγησης (δίπλωμα Γ' κατηγορίας)
Μισθός αναλόγων προσόντων συν ποσοστά
Μπορείτε να αποστείλετε βιογραφικό με φωτογραφία στη διεύθυνση Κολοκοτρώνη 8 - Ρόδος - 85100 - Υπ' όψιν: Διεύθυνσης Ανθρωπίνου Δυναμικού
Τηλέφωνα για πληροφορίες: 22410/29111-2-3
XΛ

ΑΠΟΦΡΑΞΕΙΣ-ΚΑΘΑΡΙΣΜΟΙ

(Η ΜΑΡΙΑ) ΜΕΤΡΟΠΟΝΤΙΚΑΣ



ΣΤΙΣ ΧΑΜΗΛΟΤΕΡΕΣ ΤΙΜΕΣ

ΟΛΟ ΤΟ 24ωρο
Αναλαμβάνουμε ξενοδοχεία, δήμους, πολυκατοικίες, σπίτια, εστιατόρια, κλπ, καθώς άντληση πετρελαιοειδών από πλοία, και λιποσυλλεκτών και βιολογικών, εκκενώσεις βόθρων στην Παλιά Πόλη (και στα πιο στενά δρομάκια). Ακόμα αναλαμβάνουμε καθαρισμούς (αναπαλαιώσεις) κτιρίων με υδροβολή και κάθε είδους επιφάνειες με πείρα και υπευθυνότητα. ΜΕ ΜΟΝΑΔΙΚΑ ΣΕ ΥΨΟΣ ΠΙΕΣΗΣ ΚΑΙ ΑΝΑΡΡΟΦΗΣΗΣ ΥΠΕΡΣΥΓΧΡΟΝΑ ΜΗΧΑΝΗΜΑΤΑ ΥΔΡΟΒΟΛΗ ΣΕ ΟΛΗ ΤΗ ΔΩΔΕΚΑΝΗΣΟ.
ΒΑΡΔΕΛΛΗ Μ - ΚΡΑΣΟΠΟΥΛΟΣ Δ. Ο.Ε.
Τηλ. 35555-94750, - Κιν. 0944395999 - FAX 96516
e-mail:metropontikas@excite.com. - ΛΙΝΔΟΥ 1 ΡΟΔΟΣ
T524-10/1

ΔΩΔΕΚΑΝΗΣΙΑΚΕΣ ΑΠΟΦΡΑΞΕΙΣ
«ΚΟΛΟΣΣΟΣ»
ΑΠΟΦΡΑΞΕΙΣ- ΚΑΘΑΡΙΣΜΟΙ ΑΠΟΧΕΤΕΥΣΕΩΝ & ΒΟΘΡΩΝ



Αναλαμβάνουμε πάσης φύσεως αποφράξεις οποιουδήποτε μήκους και πλάτους. Αναλαμβάνουμε καθαρισμούς αποχετευτικών αγωγών, δήμων, ξενοδοχείων, στρατιωτικών μονάδων, σπιτιών, πολυκατοικιών, καθώς και καθαρισμούς βιολογικών μονάδων με μηχάνημα υψηλής πιέσεως σε όλη τη Δωδεκάνησο.
Κ. ΠΗΔΙΑΚΗΣ - Π. ΚΑΣΕΡΗΣ
Πληρ. τηλ. 47915 - 91881
κινητό: 0944/325234 και 0977/717048
T886-15/1

Pernod Ricard Hellas
Η εταιρεία Pernod Ricard Hellas μία απ' τις μεγαλύτερες εταιρίες ποτών στον κόσμο και στην Ελλάδα, με προϊόντα επώνυμα όπως CHIVAS REGAL, OYZO MINI, JAMESON, HAVANA CLUB, MARTELI, EOLIKI, OLMECA, WYBOROWA, RAMAZZOTTI και άλλα, επιθυμεί να προσλάβει για την περιοχή Δωδεκανήσων
ΥΠΕΥΘΥΝΟ ΤΟΜΕΑ ΠΩΛΗΣΕΩΝ
άνδρα ή γυναίκα
Ο ιδανικός υποψήφιος θα πρέπει να διαθέτει:
- Υψηλό επίπεδο πρωτοβουλίας, ανοικτό μυαλό, πνεύμα ομάδας
- Να έχει θέληση και πίστη για επίτευξη δύσκολων στόχων
- Να έχει σχετική εμπειρία του χώρου ποτών
- Να θέλει και να μπορεί να εργασθεί «νύχτα»
- Να έχει ηλικία έως 32 ετών
- Να είναι τουλάχιστον απόφοιτος Λυκείου
- Να ομιλεί αρκετά καλά αγγλικά
- Να διαθέτει δίπλωμα οδήγησης

Η εταιρεία προσφέρει:
- Ανταγωνιστικό μισθό
- Bonus πωλήσεων ανάλογα με την επίτευξη των στόχων
- Αυτοκίνητο εταιρικό - κινητό τηλέφωνο
- Εκπαίδευση στα σύγχρονα συστήματα πωλήσεων
- Συνεργασία σαν μέλος μιας πολύ δυναμικής ομάδας πωλήσεων

Οι ενδιαφερόμενοι παρακαλούνται να αποστείλλουν το βιογραφικό τους σημείωμα στη διεύθυνση:
ΠΑΠΑΣΤΑΜΑΤΙΟΥ Α.Ε.
38, Νέα Αγορά, 85100 Ρόδος
Fax: 22410/20528
email: palladio@otenet.gr
Πληρ. τηλ. 22410/27369, 22410/29841
T934-10/1

DRIVE RENT A CAR
ΖΗΤΕΙΤΑΙ
ΔΙΕΥΘΥΝΤΗΣ
Απαραίτητα προσόντα:
- Πτυχίο ΑΕΙ - ΤΕΙ ή ισότιμου Ιδιωτικού Κολλεγίου με κατεύθυνση το Marketing - Διοίκηση Επιχειρήσεων
- Προϋπηρεσία 2-3 ετών στο χώρο του Marketing
- Γνώση αγγλικής γλώσσας
- Αριστη γνώση MS Office
- Ικανότητες επικοινωνίας και διαπραγμάτευσης
- Δραστηριότητα και ευχάριστη προσωπικότητα

ΠΡΟΣΦΕΡΟΝΤΑΙ:
- Ανταγωνιστικό πακέτο αποδοχών
- Αριστες συνθήκες εργασίας

Οι ενδιαφερόμενοι που συγκεντρώνουν τα ανωτέρω προσόντα, μπορούν να στείλουν το αναλυτικό βιογραφικό τους σημείωμα στη Διεύθυνση:
Αυστραλίας 2, υπ' όψιν κ. Β. Κασάπη
Τηλ. 0944355370
X3718-

ΟΙΚΟΔΟΜΙΚΕΣ ΕΠΙΧΕΙΡΗΣΕΙΣ
ΔΙΑΚΟΓΕΩΡΓΙΟΥ ΚΑΛΛΙΣΤΟΣ
ΕΘΝ.ΑΝΤΙΣΤΑΣΕΩΣ 11 (πρώην Αννης Μαρίας)

ΠΩΛΗΣΕΙΣ ΔΙΑΜΕΡΙΣΜΑΤΩΝ - ΚΑΤΑΣΤΗΜΑΤΩΝ - ΑΠΟΘΗΚΕΣ - ΑΝΤΑΛΛΑΓΕΣ ΑΚΙΝΗΤΩΝ - ΑΓΟΡΕΣ ΟΙΚΟΠΕΔΩΝ ΑΝΑΛΑΜΒΑΝΟΥΜΕ ΑΝΤΙΠΑΡΟΧΕΣ

ΠΩΛΟΥΝΤΑΙ διαμερίσματα λουξ κατασκευής, με απεριόριστη θέα. Τα διαμερίσματα διαθέτουν θωρακισμένες πόρτες - εντοιχισμένες κουζίνες - ντουλάπες - εντοιχισμένο νιπτήρα με ντουλάπι - κεντρική θέρμανση αυτόνομη - ανοιγόμενα ανακλινόμενα κουφώματα με διπλά τζάμια, σίτες, ρολά - υδραυλικό ασανσέρ - τριφασικό ρεύμα.

Ολοι οι χώροι απατουλαριστοί - εσωτερικές πόρτες MDF με σχέδιο

ΔΙΑΜΕΡΙΣΜΑΤΑ ΕΠΙ ΤΗΣ:
Χρ. Φέσσα (κάθετος Αποστ. Παύλου), 90τ.μ. τριάρια
Επίσης οροφοδιαμερίσματα των 90 τ.μ. (οικοδομή μόνο τριών διαμερισμάτων)
ΟΙΚΟΔΟΜΗ Πτολεμαίων και Χρ. Φέσσα των 117-125τ.μ.
ΟΙΚΟΔΟΜΗ υπό ανέγερση επί της οδού Ρήγα Φερραίου στο πάρκο
Διαμερίσματα τριάρια - τεσσάρια
ΟΙΚΟΔΟΜΗ υπό ανέγερση επί της οδού Κ. Παλαιολόγου και Θεοτοκοπούλου. Διαμερίσματα δυάρια - τριάρια - τεσσάρια- καταστήματα
Επί της οδού Β. Ηρακλείου οικοδομή τεσσάρων διαμερισμάτων οροφοδιαμερισμάτα των 133τ.μ. Η οικοδομή έχει πυλωτή για πάρκιγκ

ΓΡΑΦΕΙΑ - ΙΑΤΡΕΙΑ:
- Επί της οδού Μ. Κωνσταντίνου και Κων/νου Παλαιολόγου των 80τ.μ.
- Επί της οδού Κων/νου Παλαιολόγου και Θεοτοκόπουλου 60-80 τ.μ.
- Επί της οδού Ρήγα Φερραίου στο πάρκο, 60-80-100τ.μ.

ΚΑΤΑΣΤΗΜΑΤΑ
- Επί της οδού Κ. Παλαιολόγου και Θεοτοκοπούλου των 60-80-100τ.μ.
- Επί της οδού λεωφόρου Καλλιθέας (Καρακόνερο) 90τ.μ.

ΑΠΟΘΗΚΕΣ
- Πλησίον Στέλιου Κωτιάδη των 130τ.μ.
- Στη λεωφόρο Καλλιθέας (Καρακόνερο) των 80-300τ.μ.

Οι πωλήσεις μπορούν να γίνουν και με όλα τα δάνεια τραπεζών και οργανισμών/.
Αναλαμβάνουμε ΑΝΤΙΠΑΡΟΧΕΣ και ΑΓΟΡΕΣ ΟΙΚΟΠΕΔΩΝ
Δεχόμαστε ανταλλαγές ακινήτων

ΠΛΗΡΟΦΟΡΙΕΣ:
ΔΙΑΚΟΓΕΩΡΓΙΟΥ ΚΑΛΛΙΣΤΟΣ
Τηλ. 29318 - 34598- Τηλ. 78501 - 78502
X3699-31/1

VANIK TOURS

ΓΙΑΝΝΗΣ και ΣΕΒΑ ΒΑΛΣΑΜΙΔΗ
VANIK σημαίνει ΑΛΗΘΕΙΑ
ΑΚΤΗ ΚΑΝΑΡΗ 17, ΨΑΡΟΠΟΥΛΑ - ΑΝΕΤΟ ΠΑΡΚΙΝΓΚ
Ανοικτά: ΔΕ-ΣΑ 08.30 - 14.00 & 16.30 - 20.30
Τηλ. 35191, 37621 κινητό: 0945798148 , FAX 29532

Το γραφείο μας πάντα πρώτο σε κρατήσεις ξενοδοχείων εξασφάλισε και σας προσφέρει καταπληκτικές τιμές για τα παρακάτω ξενοδοχεία σε ΠΑΚΕΤΑ (έκδοση εισιτηρίων R/T) από 1/4-31/10/2002

Απευθυνόμαστε σε σας που θέλετε και η κράτηση σας να είναι σωστή και το δωμάτιό σάς να σας περιμένει

1ον HOTEL PRESIDENT Α΄ Κατηγορίας
Λεωφόρος Κηφησίας (ΟΛΑ ΑΝΑΚΑΙΝΙΣΜΕΝΑ)
Μονόκλινο € 42
Δίκλινο για μονόκλινο € 45
Δίκλινο € 50
Τρίκλινο € 60

2ον HOTEL ALEXANDROS Α΄ SUPERIOR
Πλατεία Μαβίλλη

3ον HOTEL ZAFOLIA Α΄ Κατηγορίας
Λεωφόρος Αλεξάνδρας
Μονόκλινο € 88
Δίκλινο € 98
Τρίκλινο € 108

4ον HOTEL ATHENS CYPRIA Α΄ Κατ. SUPERIOR
Σύνταγμα
Μονόκλινο € 55
Δίκλινο € 70
Τρίκλινο € 90

5ον HOTEL ASTOR Α΄ Κατηγορίας
Σύνταγμα
Μονόκλινο € 45
Δίκλινο για μονόκλινο € 50
Δίκλινο € 60
Τρίκλινο € 75

6ον HOTEL ARETHOUSA Β΄ SUPERIOR
Σύνταγμα

7ον HOTEL ELLINIS Β΄ Κατηγορίας
Ωνάσειο, λεωφ. Συγγρού
Μονόκλινο € 42
Δίκλινο € 55
Τρίκλινο € 68

8ον HOTEL TPITON Β΄ Κατηγορίας
Κέντρο Πειραιά
Μονόκλινο € 50
Δίκλινο € 68
Τρίκλινο € 90

9ον HOTEL EGNATIA Β΄ Κατηγορίας
Θεσσαλονίκη Κέντρο - καινούριο
Μονόκλινο € 60
Δίκλινο € 72
Τρίκλινο € 84

* Τα παραπάνω ξενοδοχεία διαθέτουν T.V. σε όλα τα δωμάτια
* Στις παραπάνω τιμές συμπεριλαμβάνεται πρωινό σε μπουφέ
* Ακόμη σε μας θα βρείτε αεροπορικά και ατμοπλοϊκά εισιτήρια όλων των εταιρειών. Χ3714-31/1

ΕΛΛΗΝΙΚΗ ΔΗΜΟΚΡΑΤΙΑ
ΤΟ ΠΑΝΕΠΙΣΤΗΜΙΟ ΠΑΤΡΩΝ
ΠΡΟΚΗΡΥΣΣΕΙ

την πλήρωση θέσεων Διδακτικού & Ερευνητικού Προσωπικού (Δ.Ε.Π.) των παρακάτω Τμημάτων του Πανεπιστημίου Πατρών:

ΣΧΟΛΗ ΘΕΤΙΚΩΝ ΕΠΙΣΤΗΜΩΝ

Τμήμα Χημείας

Τομέας Χημικών Εφαρμογών, Χημικής Ανάλυσης και Χημείας Περιβάλλοντος

- Μία (1) θέση ΔΕΠ στη βαθμίδα του επίκουρου καθηγητή ή λέκτορα με ιδιαίτερη επιστημονική δραστηριότητα στο γνωστικό αντικείμενο *«Χημεία Περιβάλλοντος με έμφαση στην υγρή Φάση»*.

ΦΕΚ Δημοσίευσης: 322/12-12-2002

- Μία (1) θέση ΔΕΠ στη βαθμίδα του αναπληρωτή καθηγητή ή επίκουρου καθηγητή με ιδιαίτερη επιστημονική δραστηριότητα στο γνωστικό αντικείμενο *«Χημεία και Τεχνολογία Τροφίμων»*.

ΦΕΚ Δημοσίευσης: 323/12-12-2002

Τομέας Οργανικής Χημείας, Βιοχημείας και Φυσικών Προϊόντων

- Μία (1) θέση ΔΕΠ στη βαθμίδα του επίκουρου καθηγητή ή λέκτορα στο γνωστικό αντικείμενο *«Βιοχημεία και Μοριακή Βιολογία με έμφαση στον εξωκυττάριο χώρο»*.

ΦΕΚ Δημοσίευσης: 323/12-12-2002

Τμήμα Φυσικής

Τομέας Φυσικής της συμπυκνωμένης Ύλης

- Μία (1) θέση ΔΕΠ στη βαθμίδα του αναπληρωτή καθηγητή με γνωστικό αντικείμενο *«Φυσική Διατάξεων (Devices) Ημιαγωγών και Στερεών Ιοντικών Υλικών»*

ΦΕΚ Δημοσίευσης: 320/12-12-2002

Τμήμα Επιστήμης των Υλικών

- Μία (1) θέση ΔΕΠ στη βαθμίδα του λέκτορα και με γνωστικό αντικείμενο *«Επιστήμη Υλικών με έμφαση σε βιομορικά συστήματα»*

ΦΕΚ Δημοσίευσης: 322/12-12-2002

ΣΧΟΛΗ ΑΝΘΡΩΠΙΣΤΙΚΩΝ ΚΑΙ ΚΟΙΝΩΝΙΚΩΝ ΕΠΙΣΤΗΜΩΝ

Παιδαγωγικό Τμήμα Δημοτικής Εκπ/σης

- Μία (1) θέση ΔΕΠ στη βαθμίδα του λέκτορα με γνωστικό αντικείμενο *«Σχεσιοδυναμική Παιδαγωγική και Συμβουλευτική»*

ΦΕΚ Δημοσίευσης: 319/12-12-2002

- Μία (1) θέση ΔΕΠ στη βαθμίδα του λέκτορα με γνωστικό αντικείμενο *«Νέα Ελληνική Λογοτεχνία»*.

ΦΕΚ Δημοσίευσης: 322/12-12-2002

Τομέας Γενικών Επιστημών

- Μία (1) θέση ΔΕΠ στη βαθμίδα του λέκτορα με γνωστικό αντικείμενο *«Νεότερη Ελληνική Ιστορία»*.

ΦΕΚ Δημοσίευσης: 317/12-12-2002

ΠΟΛΥΤΕΧΝΙΚΗ ΣΧΟΛΗ

Τμήμα Γενικό

Τομέας Εφαρμοσμένων Μαθηματικών και Μηχανικής

- Μία (1) θέση ΔΕΠ στη βαθμίδα του λέκτορα με ιδιαίτερη επιστημονική δραστηριότητα στο γνωστικό αντικείμενο *«Εφαρμοσμένα Μαθηματικά για Μηχανικούς με έμφαση στις Εφαρμογές των Διαφορικών Εξισώσεων και τη μη Γραμμική Δυναμική»*.

ΦΕΚ Δημοσίευσης: 318/12-12-2002

Τμήμα Οικονομικών Επιστημών

- Μία (1) θέση ΔΕΠ στη βαθμίδα του επίκουρου καθηγητή με γνωστικό αντικείμενο *«Εφαρμοσμένη Μικροοικονομική»*
  Μία (1) θέση ΔΕΠ στη βαθμίδα του καθηγητή με γνωστικό αντικείμενο *«Οικονομική Θεωρία με Έμφαση στην Οικονομική της Εργασίας και της Ανάπτυξης»*.

ΦΕΚ Δημοσίευσης: 317/12-12-2002

Λήξη προθεσμίας υποβολής υποψηφιοτήτων 3/3/2003.

Για περισσότερες πληροφορίες οι ενδιαφερόμενοι μπορούν να απευθύνονται στις Γραμματείες των Τμημάτων:

Χημείας	*Τηλ: 2610 / 997-101*
Φυσικής	*» 2610 / 997-441*
Επιστήμης των Υλικών	*» 2610 / 996-358*
Παιδαγωγικό Δημοτικής Εκπ/σης	*» 2610 / 997-628*
Γενικό	*» 2610 / 997-544*
Οικονομικών Επιστημών	*» 2610 / 996-264*

Με εντολή Πρύτανη
Ο Προϊστάμενος Γραμματείας
Επ/κος Παπαθεοδωρόπουλος

ΧΛ-10/1

ΠΑΝΕΠΙΣΤΗΜΙΟ ΑΙΓΑΙΟΥ
Τεχνική Υπηρεσία

ΕΡΓΟ: «Επισκευή κτιρίου Δ (κυλικείου) του Παν/μίου Αιγαίου στη Ρόδο».

ΠΕΡΙΛΗΨΗ ΕΠΑΝΑΛΗΠΤΙΚΗΣ ΔΙΑΚΗΡΥΞΗΣ ΔΗΜΟΠΡΑΣΙΑΣ

Το Πανεπιστήμιο Αιγαίου προκηρύσσει δημόσιο διαγωνισμό με το σύστημα ενιαίου ποσοστού έκπτωσης, σύμφωνα με τις διατάξεις του Ν. 1418/84 και των εκτελεστικών του διαταγμάτων, όπως αυτά συμπληρώθηκαν, τροποποιήθηκαν και ισχύουν σήμερα για την εκτέλεση του έργου **«Επισκευή κτιρίου Δ (κυλικείου) του Παν/μίου Αιγαίου στη Ρόδο»**, προϋπολογιζόμενης δαπάνης συμπεριλαμβανομένης της αναθεώρησης και των απροβλέπτων, 102.000 ευρώ πλέον 13% ΦΠΑ 13.260 ευρώ.

Ο διαγωνισμός θα γίνει από επιτροπή που θα συγκροτηθεί με απόφαση του Πανεπιστημίου Αιγαίου, την 29/1/2003, ημέρα Τετάρτη και ώρα 11.00 π.μ. (λήξη επίδοσης προσφορών) στη Ρόδο, οδός Δημοκρατίας 1.

Στη δημοπρασία γίνονται δεκτές, εφόσον έχουν δικαίωμα συμμετοχής από τις κείμενες διατάξεις και πληρούν τους όρους της διακήρυξης:

α. Εργοληπτικές επιχειρήσεις ΜΕΕΠ Α1' ή μεγαλύτερης τάξης για έργα οικοδομικά σε υποχρεωτική κοινοπραξία με εργοληπτικές επιχειρήσεις ΜΕΕΠ Α1 ή μεγαλύτερης τάξης για έργα Η/Μ.

β. Εργοληπτικές επιχειρήσεις εγγεγραμμένες στο ΜΕΕΠ σε τάξη Α1 ή μεγαλύτερη για έργα οικοδομικά και συγχρόνως σε τάξη Α1 ή μεγαλύτερη για έργα Η/Μ.

γ) Εργοληπτικές επιχειρήσεις κάτοχοι παλαιών πτυχίων ΜΕΕΠ Β' ή μεγαλύτερης τάξης για έργα οικοδομικά σε υποχρεωτική κοινοπραξία με εργοληπτικές επιχειρήσεις Α' ή μεγαλύτερης τάξης για έργα Η/Μ.

δ) Εργοληπτικές επιχειρήσεις κάτοχοι παλαιών πτυχίων εγγεγραμμένες στο ΜΕΕΠ σε τάξη Β' ή μεγαλύτερη για έργα οικοδομικά και συγχρόνως σε τάξη Α ή μεγαλύτερη για έργα Η/Μ.

Οι διαγωνιζόμενοι μπορούν να λάβουν γνώση των συμβατικών τευχών του διαγωνισμού και να παραλάβουν έντυπα για τη συμπλήρωση της προσφοράς τους τις ώρες 10.00 - 13.00 π.μ. στα γραφεία του Πανεπιστημίου Αιγαίου, οδός Δημοκρατίας 1, Ρόδος (τηλ. 22410-99015), τις εργάσιμες ημέρες και ώρες, μέχρι και την 24/1/2003.

Εγγύηση συμμετοχής ίση με 2% του προϋπολογισμού μελέτης (2.000 ευρώ).

Τα έξοδα για τη δημοσίευση της παρούσας και τυχόν επαναληπτικών της βαρύνουν τον ανάδοχο του έργου.

Αθήνα17/12/2003
Θεμιστοκλής Λέκκας
Πρύτανης

ΧΛ-10/1

ΕΛΛΗΝΙΚΗ ΔΗΜΟΚΡΑΤΙΑ
ΠΕΡΙΦΕΡΕΙΑ ΝΟΤΙΟΥ ΑΙΓΑΙΟΥ
ΝΟΜΟΣ ΔΩΔΕΚΑΝΗΣΟΥ

ΝΟΜΑΡΧΙΑΚΗ ΑΥΤΟΔΙΟΙΚΗΣΗ
ΔΩΔΕΚΑΝΗΣΟΥ

ΓΡΑΦΕΙΟ ΝΟΜΑΡΧΗ

ΤΑΧ. ΔΙΕΥΘ.: Πλατεία Ελευθερίας
Τ.Κ. / ΠΟΛΗ: 85100-ΡΟΔΟΣ
ΤΗΛ.: 2241 040003
FAX: 2241 039005
ΕΜΑΙΛ.: ...

Ρόδος, 8 Ιανουαρίου 2003
Αρ. Πρωτ: 137

ΘΕΜΑ : Ορισμός βοηθών Νομάρχη.

ΑΠΟΦΑΣΗ

Ο Νομάρχης Δωδ/σου

Έχοντας υπόψη

1. Τις διατάξεις των άρθρων 16° και 63 του Π.Δ. 30/96 «Κώδικας Νομαρχιακής Αυτοδιοίκησης» όπως συμπληρώθηκαν με τις όμοιες του Ν. 2503/97, του Ν.2539/97 του Ν. 2623/98, του Ν. 2839/00 και του Ν. 2882/01.
2. Την υπ'αριθμό 39/31-3-1995 απόφαση του Νομαρχιακού Συμβουλίου Δωδεκανήσου με την οποία ψηφίστηκε ο Οργανισμός Εσωτερικής Οργάνωσης και Λειτουργίας των Υπηρεσιών της Νομ/κης Αυτ/σης Δωδ/σου, που δημοσιεύθηκε στο ΦΕΚ 378/5-5-1995 (τ. Β.'), όπως τροποποιήθηκε μεταγενέστερα.
3. Την ανάγκη αμεσότητας εποπτείας και συνδρομής στο έργο των υπηρεσιών του Νομού, αρμοδιότητας της Νομαρχιακής Αυτοδιοίκησης, με σκοπό την καλύτερη εξυπηρέτηση των πολιτών και την βελτίωση των παρεχομένων υπηρεσιών.

Αποφασίζουμε

Α'. Ορίζουμε βοηθούς Νομάρχη στη Νομαρχιακή Αυτ/ση Δωδεκανήσου με θητεία που αρχίζει από 1-1-2003 και λήγει την 31-12-2004 τους Νομαρχιακούς Συμβούλους :
α) Ευστάθιο Κουσουρνά του Γεωργίου
β) Νικόλαο Ζωίδη του Ηλία

Β'. Ορίζουμε αναπληρωτή μας σε περίπτωση απουσίας ή κωλύματος του κ. Ευστάθιο Κουσουρνά του Γεωργίου, Βοηθό Νομάρχη και σε περίπτωση απουσίας και των δυο τον Βοηθό Νομάρχη κ. Νικόλαο Ζωίδη του Ηλία.

Γ'. Στους οριζόμενους κατά τα ανωτέρω Βοηθούς Νομάρχη μεταβιβάζουμε την άσκηση των αρμοδιοτήτων Νομάρχη των κάτωθι υπηρεσιών :

1. Στον Βοηθό Νομάρχη Ευστάθιο Κουσουρνά του Γεωργίου
   α. Της Δ/νσης Υποδομών και Τεχνικών Έργων.
   β. Του Τμήματος Σχεδιασμού και Προγραμματισμού.
   γ. Του Γραφείου Τεκμηρίωσης – Ευρωπαϊκών Προγραμμάτων – Έρευνας.
2. Στον Βοηθό Νομάρχη Νικόλαο Ζωίδη του Ηλία
   α. Της Δ/νσης Παραγωγικών Δραστηριοτήτων.
   β. Της Δ/νσης Ανάπτυξης πλην του Τμήματος Τουρισμού.
   γ) Της Δ/νσης Μεταφορών και Επικοινωνιών.
   γ. Του Τμήματος Απασχόλησης – Προσανατολισμού με αρμοδιότητες όπως αυτές που αναφέρονται στο άρθρο 15 του Ν. 2639/1998 (Τ.205 Α').

Ο Νομάρχης Δωδ/σου

Γιάννης Μαχαιρίδης

ΧΛ-10/1

ΓΕΩΡΓΙΟΣ π. ΜΑΣΤΡΟΜΙΧΑΛΗΣ
ΣΥΜΒΟΥΛΟΣ ΕΠΙΧΕΙΡΗΣΕΩΝ
ΥΠΟΣΤΗΡΙΞΗ ΕΠΙΧΕΙΡΗΣΕΩΝ ΓΙΑ ΕΝΤΑΞΗ ΣΕ ΚΟΙΝΟΤΙΚΑ ΠΡΟΓΡΑΜΜΑΤΑ
ΜΑΝΔΡΑΚΙ ΝΙΣΥΡΟΥ 85303
ΤΗΛ. 22420 48114, FAX 48113
e-mail: mc_mast@otenet.gr

ΑΝΑΚΟΙΝΩΣΗ - ΠΡΟΣΚΛΗΣΗ

Το γραφείο μας, το οποίο δραστηριοποιείται στον τομέα της υποστήριξης επιχειρήσεων για την ένταξή τους σε κοινοτικά προγράμματα, καλεί τις επιχειρήσεις που δραστηριοποιούνται στον τομέα της εστίασης, να καταθέσουν πρόταση στα πλαίσια του προγράμματος:

«Διάδοση και καθιέρωση της ελληνικής κουζίνας και ενίσχυση επιχειρήσεων για την απόκτηση σήματος Ε.Ο.Τ. για την ελληνική κουζίνα».

Στο πρόγραμμα μπορούν να συμμετέχουν:

- *Επιχειρήσεις παροχής υπηρεσιών εστίασης*
- *Ξενοδοχεία και camping στα οποία λειτουργούν εστιατόρια*
- *Επιχειρήσεις ειδικής τουριστικής υποδομής στις οποίες λειτουργούν εστιατόρια*
- *Επιχειρήσεις ακτοπλοϊκών εταιριών ή και κρουαζιερόπλοιων στις οποίες λειτουργούν εστισατόρια*

ΠΡΟΫΠΟΘΕΣΕΙΣ

Οι προς ένταξη επιχειρήσεις θα πρέπει να πληρούν και τις παρακάτω προϋποθέσεις:

✔ Να απασχολούνται σ'αυτές έως 10 άτομα (δεν αποκλείεται η ένταξη επιχειρήσεων στις οποίες αυτοαπασχολείται ο επιχειρηματίας ή συγγενείς αυτού).

✔ Να ασκούν δραστηριότητα τουλάχιστον ένα πλήρες έτος πριν την υποβολή της αίτησης

✔ Να διαθέτουν τη σχετική άδεια λειτουργίας

✔ Οι προς ένταξη επιχειρήσεις δεν θα πρέπει να έχουν χρηματοδοτηθεί από παλαιότερα παρόμοια προγράμματα.

ΑΝΩΤΑΤΟ ΟΡΙΟ ΠΡΟΫΠΟΛΟΓΙΣΜΟΥ - ΧΡΗΜΑΤΟΔΟΤΗΣΗ

Ως ανώτατο όριο προϋπολογισμού του έργου ορίζεται το ποσό των 29350,00 ευρώ. Στην περίπτωση που ο προϋπολογισμός είναι υπερβάλλων, το πρόγραμμα θα ενισχύσει την επιχείρηση μέχρι το τμήμα του προϋπολογισμού που καλύπτει το παραπάνω πόσό.

Η χρηματοδοτική ενίσχυση της επιχείρησης αντιστοιχεί σε ποσοστό 50% στο συνολικό προϋπολογισμό. Το υπόλοιπο καλύπτεται με ιδία συμμετοχή των επενδυτών.

ΕΠΙΛΕΞΙΜΕΣ ΔΑΠΑΝΕΣ

Οι επιλέξιμες δαπάνες που καλύπτονται απ'το πρόγραμμα μπορούν να αφορούν οποιαδήποτε διαμόρφωση και εκσυγχρονισμό των χώρων, τον εκσυγχρονισμό - αντικατάσταση του κινητού εξοπλισμού και το σχεδιασμό, την παραγωγή και εκτύπωση καταλόγων εδεσμάτων.

Οι επιχειρήσεις που δραστηριοποούνται στη Δωδεκάνησο, πληρούν τις προϋποθέσεις και επιθυμούν να ενταχθούν στο παραπάνω αναπτυξιακό πρόγραμα, θα πρέπει έως τις 20/2/2003, να επικοινωνήσουν με το γραφείο μας ώστε να προβούμε στην προετοιμασία και τέλος στην υποβολή του σχετικού επενδυτικού σχεδίου.

Πληροφορίες στα τηλέφωνα: 22420 48114, FAX 48113
e-mail: mc_mast@otenet.gr

Υπεύθυνος προγράμματος: ΓΕΩΡΓΙΟΣ ΜΑΣΤΡΟΜΙΧΑΛΗΣ

Αναμένουμε τη συμμετοχή σας στο παραπάνω πρόγραμμα

Με εκτίμηση
Γεώργιος π. Μαστρομιχάλης

ΧΛ-31/1

ΓΚΑΛΕΡΙ ΠΙΤΙΝΗ

-Θέλετε ο χώρος σας να έχει ταυτότητα και φινέτσα
-Θέλετε μοναδικά κομμάτια που έχετε θαυμάσει σε χώρους της Ευρώπης
-Αλλά, δεν θέλετε να διαθέσετε πολλά χρήματα

Η Γκαλερί Εβελιν και Γιώργου Πιτίνη έχει για σας τις πιο ενδιαφέρουσες και προσιτές προτάσεις
Με λίγα μόνο χρήματα, το σπίτι σας γίνεται χώρος ξεχωριστός, αποκτά προσωπικότητα
Επιπλα εποχής, καθρέπτες, λάμπες, τραπεζαρίες, σαλόνια, πολλά ακόμη κομμάτια σπάνιας τέχνης περιμένουν όλους εσάς με το λεπτό γούστο και τις υψηλές απαιτήσεις να επιλέξετε.

Γκαλερί Εβελιν και Γιώργου Πιτίνη
Με τις καλύτερες προφορές του χειμώνα σε έπιπλα μοναδικά αριστουργήματα μπερζέρες, φωτιστικά, πίνακες, σερβίτσια και άλλα αντικείμενα που θα δώσουν στο χώρο σας μια ιδιαίτερη πινελιά.

Ολα σε τιμες ΔΩΡΟΥ!!

Δείτε τις προτάσεις μας και επιλέξτε ό,τι ταιριάζει στο γούστο και τη φινέτσα σας.

Γκαλερί Εβελιν και Γιώργου Πιτίνη
μεταξύ Μίρα Μάρε και Αύρα Μπητς

Ανοικτά 10 με 2 και 5 με 9 όλες τις ημέρες
Τηλ. 90883-78389

1767-10/1

ΤΗΛΕΟΡΑΣΗ

ΕΤ-1

07.00 Παιδικό πρόγραμμα και παιδικές σειρές
10.00 10 με 2 (εκπομπή)
14.00 Ειδήσεις-Καιρός
14.30 Ουράνιο τόξο
14.35 Ηταν μια φορά και έναν καιρό οι ανακαλύψεις
15.05 Επιστροφή στο Δία
15.35 Οι ατρόμητοι (νεανική σειρά)
16.25 Ποπ και πάμε (παιδικο πρόγραμμα)
16.55 Ουράνιο τόξο
17.00 Ειδήσεις-Χρηματιστήριο-καιρός
17.30 Ατίθασα νιάτα
18.30 View master (νεανική εκπομπή με τους Γιώτα Τσιμπρικίδου, Λεωνίδα Αντωνόπουλο)
19.30 Εκτός πορείας (Ε)
20.30 Στα φτερά του έρωτα
21.00 Οι γυναίκες της ζωής της (Ε) (Κοινωνική αισθηματική σειρά)
22.00 Στην εντατική (σειρά)
23.00 Ειδήσεις
24.00 Γιάννη μου, το μαντίλι σου (εκπομπή με το Γιάννη Ζουγανέλη)
01.00 Ο Αγιος
• Το πρόγραμμα συνεχίζεται με εκπομπές σε επανάληψη

NET

06.00 Πρώτη ματιά
10.00 Γεύσεις της Καραϊβικής
10.30 Ιταλία και μόδα (σειρά ντοκιμαντέρ 2002)
11.01 Εραστές της περιπέτειας
12.00 Ειδήσεις-Χρηματιστήριο-καιρός
13.00 Αλλη διάσταση
15.00 Ειδήσεις-αθλητικά-οικονομία-καιρός
16.00 Συν και πλην
18.00 Ειδήσεις- οικονομία - δελτίο στη νοηματική
19.00 Εκτός γραμμής
20.00 Ποιός θέλει να γίνει εκατομμυριούχος
21.00 Ειδήσεις-αθλητικά-χρηματιστήριο-καιρός
22.00 Πρωταγωνιστές
23.00 Οι Ελληνες
24.00 Κινηματογραφική λέσχη «Ρίο Μπράβο»
01.00 Ειδήσεις σε 5 λεπτά
01.05 Κινηματογραφική λέσχη, συνέχεια
• Συνέχεια με επαναλήψεις

ΕΤ-3

08.01 Ο κόσμος της φυσικής επιστήμης
08.15 Ροή ενέργειας (σειρά ντοκιμαντέρ)
08.30 Καινοτομίες Ι και ΙΙΕ
09.00 Η άλλη μέρα
10.30 Ο κόσμος στο επίκεντρο
11.00 Τα μιούζικαλ του Χόλιγουντ
12.00 Εξέλιξη
13.00 Μια και καλή
13.45 Μισέλ και Μπεσαμέλ
14.30 Πνευματικό ταξίδι
15.00 Ειδήσεις
15.20 Μακρινές φιλίες (Ε)
15.30 Με με τρίτη ματιά
17.00 Σινεμανία (Ε)
18.00 Desigh world
18.30 Αθλητικό ημίωρο
19.00 Περίμετρος
19.30 Υδρόγειος
19.55 Ο κόσμος των σποτ (αθλητική εκπομπή με τον Πάνο Μπλέτσο)
20.20 Μακρινές φιλίες
20.30 Ειδήσεις
21.30 Δεξίωση
22.30 Ανιχνεύσεις
24.00 Ειδήσεις
00.20 Αγγλικό ποδόσφαιρο Α' κατηγορίας «Bristol City-Wigan» (μαγνητοσκοπημένη μετάδοση
•Το πρόγραμμα συνεχίζεται με εκπομπές σε επανάληψη

MEGA

06.30 Πρώτη έκδοση
07.00 Σήμερα με την Αννα
10.00 Σαν στο σπίτι σας
13.10 Ρώσικη ρουλέτα
14.00 Ειδήσεις
15.00 Δύο ξένοι (Ε)
16.05 Στην κουζίνα ολοταχώς
17.00 Ειδήσεις
17.15 Ακουσέ με
18.40 Απαγορευμένη αγάπη
19.20 Φιλοδοξίες
20.00 Ειδήσεις
21.00 Camera café
21.10 Δέκα λεπτά κήρυγμα
22.00 Είσαι το ταίρι μου (Ε)
23.00 Αέρινες σιωπές (Ε)
00.15 Ειδήσεις
00.30 Συνέχεια σίριαλ
01.00 Ξένη ταινία «Ομάδα διάσωσης»
03.30 Τηλεμάρκετινγκ
•Το πρόγραμμα συνεχίζεται με εκπομπές σε επανάληψη

ΑΝΤ-1

06.00 Mobile Fun
06.20 Αστυνόμος Θανάσης Παπαθανάσης (Ε)
07.00 Καλημέρα Ελλάδα
09.55 Ο καιρός της εβδομάδας
10.00 Πρωινός καφές
13.10 Super game
13.15 Η σειρήνα και ο μπάτσος (Ε)
14.00 Ειδήσεις
14.55 Χρήμα-Χρηματιστήριο
15.05 Fame story replay
15.25 Super game
15.30 Και οι παντρεμένοι έχουν ψυχοί (Ε)
16.30 Κωνσταντίνου και Ελένης (Ε)
17.30 Ειδήσεις-ειδήσεις στη νοηματική
17.40 καιρός
17.45 Super game
17.50 Καλημέρα ζωή
18.40 Θησαυροφυλάκιο
19.20 Η λάμψη
20.00 Ειδήσεις
21.00 Ακρως οικογενειακόν (Ε)
22.00 Οι στάβοι της Εριέτας Ζαΐμη (Ε)
00.00 Ειδήσεις
00.50 Ξένη ταινία «Οικογενειακά μπερδέματα»
02.40 Οι δρόμοι της πόλης (Ε)
03.45 Mobile fun
04.00 Τηλεμάρκετινγκ
04.20 Ξένη ταινία «Το στιγματισμένο πρόσωπο»

STAR

06.30 Παιδικά: Καπετάν Σπίθας, μικροί κύριοι και μικρές κυρίες, ιστορίες με ζωάκα, Θάντερκατς, Μάμφι
09.00 Ειδήσεις
10.00 Λόγια STARάτα
12.00 Το κλειδί (Ε)
13.00 Ειδήσεις
14.00 Super star
16.00 Ειδήσεις
16.28 Ειδήσεις στη νοηματική
16.30 Μελίτα, το φλογερό κορίτσι
17.30 Παλόμα και Λορέντζο
18.30 Μονομάχος
19.15 Ειδήσεις
20.40Αθλητικές ειδήσεις - Καιρός
21.00 Ξένη ταινία «Austin Powers: Ο κατάσκοπος που με κουτούπωσε» (Περιπέτεια αμερικανικής παραγωγής 1985)
23.00 Ξένη ταινί α «Κικμπόξερ 3»
01.00 Ειδήσεις
01.15 Ξένη ταινία «Παράτολμη ληστεία»
03.15 Ξένη ταινία «Βασίλισσα του ρινγκ»

ALPHA

06.00 Πρώτη ενημέρωση
07.45 Πρωινές διαδρομές
10.00 Καλώς τους!
13.00 Επειγόντως
14.00 Ειδήσεις
15.00 Στο δρόμο της καρδιάς (Ε)
16.00 Κάτι παίζει
17.00 Ειδήσεις
16.50 Μπορώ (Ε)
20.00 Ειδήσεις
20.55 Κάτω από την Ακρόπολη
21.40 Πάτρα - Βενετία (Ε)
22.40 Τηλεταινία «Mis Νταίζη»
23.40 Ανθρωπος και σεξ
01.00 Ειδήσεις
01.15 Ανθρωπος και σεξ (συν.)
02.00 The Titans
03.00 Κάτι παίζει (Ε)
04.00 Τηλεαγορές
04.15 Μπορώ (Ε)

ΠΡΟΟΔΟΣΠΟΡ

Ημερίδα για το «ποδόσφαιρο το 2003»

Γίνεται με πρωτοβουλία του προέδρου των διαιτητών

Μετά από πρόταση του προέδρου του Συνδέσμου Διαιτητών Ποδοσφαίρου Δωδεκανήσου Δημήτρη Κάπρου, η οποία υλοποιείται με τη συμβολή του γενικού γραμματέα της ΕΠΟ Γιάννη Οικονομίδη και του προέδρου της ΕΠΣΔ (και του υπόλοιπου δ.σ.) Κλεόβουλου Χατζηγεωργίου, στη Ρόδο πρόκειται να διοργανωθεί ημερίδα με θέμα «Το ποδόσφαιρο το 2003».

Πρόκειται για μια καταπληκτική ιδέα που θα δώσει την ευκαιρία στα μέλη της δωδεκανησιακής οικογένειας του ποδοσφαίρου, να ακούσουν από κοντά πολλά και ενδιαφέροντα θέματα που αφορούν το παρόν και το μέλλον του λαϊκότερου αθλήματος στην Ελλάδα και τον κόσμο.



Η ημερίδα θα διοργανωθεί το Σάββατο 22 Φεβρουαρίου (ο χώρος θ' ανακοινωθεί προσεχώς) με την παρουσία του προέδρου της ΕΠΟ Βασίλη Γκαγκάτση, του κ. Οικονομίδη, του ομοσπονδιακού τεχνικού Οτο Ρεχάγκελ και του αρχιδιαιτητή Γιώργου Μπίκα (θα υπάρξουν διαιτητικά θέματα).

Η ημερίδα θα είναι μια συνδιοργάνωση ΕΠΣΔ-ΣΔΠΔ και στο τέλος της οι δύο φορείς θα κόψουν από κοινού την πίτα τους.

ΑΠΟΦΑΣΕΙΣ ΤΗΣ ΕΠΣΔ

Την Παρασκευή 17 Ιανουαρίου και ώρα 18.00 θα πραγματοποιηθεί στα γραφεία της ΕΠΣΔ από την αρμόδια επιτροπή η κλήρωση της Δ φάσης του κυπέλλου για τον όμιλο της Ρόδου, καθώς και το τυπικά γηπεδούχο σωματείο του εναπομείναντος ζευγαριού του υποομίλου Κω, ΑΕ Κω και Ασκληπιού.

• Η επιτροπή πρωτ/τος έκρινε δικαιολογημένη τη μη μετάβαση του σωματείου Ασκληπιός Κω στη Ρόδο για τον αγώνα με τον Ερμή, μετά την υποβολή των σχετικών δικαιολογητικών και επαναορίζει τον αγώνα για την Τετάρτη 15 Ιανουαρίου και ώρα 11.30 στο γήπεδο Καλυθιών.

• Η διοίκηση της ΕΠΣΔ συγχαίρει τη παιδική ομάδα του ΠΑΟ Διαγόρα που κατέλαβε τη πρώτη θέση στο παιδικό τουρνουά των Χριστουγέννων «Νίκος Ματθαίος», καθώς και όλες τις υπόλοιπες ομάδες που έλαβαν μέρος σε αυτό. Ευχαριστεί τους υπεύθυνους των γηπέδων Παραδεισίου, Αφάντου και Αρχαγγέλου, για τη παραχώρηση των γηπέδων και την άψογη φιλοξενία που παρείχαν. Ανάλογες ευχαριστίες απευθύνει και στους διαιτητές που διαιτήτευσαν τους αγώνες.

Δεν τους έγινε η... χάρη!

Ο Παπάζογλου παρέμεινε κώουτς στον Κολοσσό, παρά την αντίθετη επιθυμία ορισμένων μελών του δ.σ.

Και όμως αυτό που κάποιοι σιγοψιθύριζαν όλη την προηγούμενη εβδομάδα και πολλοί περισσότεροι αγνοούσαν, για το ποιος είναι ο λόγος που προγραμματίστηκε (για πρώτη φορά) μεσοβδόμαδα έκτακτο Δ.Σ. στον Κολοσσό, ξεκαθάρισε οριστικά χθες το πρωί, όταν άρχισαν οι ψίθυροι να γίνονται πρωτοσέλιδα και κύριο θέμα στα ερτζιανά!

Μοναδικό θέμα της συνεδρίασης του διοικητικού συμβουλίου ήταν η αποπομπή του προπονητή της ομάδας Χάρη Παπάζογλου και η άμεση αντικατάστασή του με άλλον εγνωσμένης (;) αξίας (ακούστηκε έντονα το όνομα του Νίκου Τσοσκούνογλου).

Η πρόταση ήρθε στο Δ.Σ. από μερίδα παραγόντων, οι οποίοι τον τελευταίο καιρό δεν καλοέβλεπαν τη συνέχιση της συνεργασίας με τον Αθηναίο τεχνικό, θεωρώντας τον μοναδικό υπεύθυνο για τις τέσσερις μέχρι στιγμής ήττες της ομάδας.

Η ίδια αυτή μερίδα παραγόντων, είχε φροντίσει τεχνηέντως, νωρίτερα, να διαρρεύσει σε Μ.Μ.Ε. της Ρόδου ότι «τρώγεται ο Παπάζογλου», ότι «τη Δευτέρα θα είναι προπονητής ο Τσοσκούνογλου», πάντα όλα αυτά διανθισμένα με λεπτομέρειες για τις σχέσεις του με κάποιους παίκτες, για το ύψος των απολαβών του, τον τρόπο που αμοίβεται και πολλά άλλα στοιχεία, τα οποία συνημμένα ακολούθησαν την πρόταση μομφής, που κατατέθηκε την Τετάρτη το βράδυ στο έκτακτο διοικητικό συμβούλιο.



ΕΠΙΚΡΑΤΗΣΕ Η ΛΟΓΙΚΗ

Βέβαια, η πρόταση δεν φάνηκε να έχει δυναμική, μιας και πρυτάνευσε η λογική και αφού σταθμίστηκε το συμφέρον της ομάδας σε αυτή την κρίσιμη καμπή του πωταθλήματος αποφασίστηκε να απορριφθεί ως ανεδαφική, ενώ δόθηκε ψήφος εμπιστοσύνης στον Αθηναίο τεχνικό τουλάχιστον μέχρι τη λήξη του πρωταθλήματος.

Ωστόσο κανείς δεν μπορεί να βάλει το χέρι του στο Ευαγγέλιο, ότι από 'δω και πέρα η λήθη θα σβήσει όσα κακά έφερε η κίνηση αυτή και ότι οι σχέσεις τεχνικής ηγεσίας -διοίκησης θα είναι, πλέον, το ίδιο αρραγείς όπως πριν.

Και βέβαια κανείς δεν γνωρίζει τι θα συμβεί στην πρώτη ήττα, όπου αυτή κι αν σημειωθεί!

Τώρα πια, όλοι θα ακροβατούν σε τεντωμένο σχοινί και οι σχέσεις στα ενδότερα της ομάδας θα είναι εύθραυστες και υπό συνεχή αμφισβήτηση!

ΠΑΝΩ ΑΠ' ΟΛΑ Η ΗΡΕΜΙΑ ΤΗΣ ΟΜΑΔΑΣ

Πάντως, έστω κι έτσι, αυτό που προέχει την επόμενη μέρα, είναι να επανέλθει η ηρεμία, σε όλα τα επίπεδα και η ομάδα να ξεκινήσει τη μεγάλη αντεπίθεση για την κάλυψη του χαμένου εδάφους, αρχής γενομένης απ' το μεθαυριανό αγώνα με τον Μαντουλίδη, στο Βενετόκλειο (12.00). Χρόνος και δυνατότητες υπάρχουν απεριόριστα. Αρκεί να μπουν τα μαχαίρια στα θηκάρια και όλοι, απο τον πρόεδρο μέχρι τον τελευταίο φροντιστή να αναλώσουν τις δυνάμεις τους στην ανάκαμψη της ομάδας (ουδείς αμφισβητεί την αγάπη κάποιου για τον Κολοσσό. Την λογική κάποιων αμφισβητούμε και τον τρόπο που ενεργούν). Ο Κολοσσός πρέπει να ανέβει φέτος κατηγορία, άσχετα ποιός θα είναι σε ποιό πόστο. Όλα τα άλλα είναι εκ του πονηρού και εξυπηρετούν ύποπτα(;) συμφέροντα κάποιων οι οποίοι ονειρεύονται καταστροφές και βέβαια προσπαθούν να δρέψουν λίγη από τη λάμψη της ομάδας!

ΔΕΝ ΠΡΟΠΟΝΗΘΗΚΑΝ ΧΘΕΣ ΟΙ ΓΚΟΓΚΙΔΗΣ-ΤΣΕΛΙΟΣ

Κατά τα λοιπά συνεχίστηκε χθες η προετοιμασία πρωϊβράδυ, με μοναδικούς απόντες τους Τσέλιο (ένιωσε κάποιο τράβηγμα στον αχίλλειο τένοντα) και Γκογκίδη, ο οποίος έχει μια μικρή θλάση στην κλείδα του χεριού του.

Η περίπτωση των δύο δεν εμπνέει ανησυχία και αναμένεται να καθήσουν την Κυριακή στον πάγκο, στον αγώνα με τα Επκαιδευτήρια «Μαντουλίδη». Μια ομάδα νεανική, γρήγορη, με ενθουσιώδεις παίκτες που διψάνε για επιτυχίες και βέβαια τίποτα δεν θα έχουν να χάσουν στο παρκέ του Βενετοκλείου! Η τελευταία προπόνηση είναι προγραμματισμένη για αύριο στις 12 το μεσημέρι.

Αφιερωμένο στη μνήμη της Θεοδώρας Μαρουφίδου



Στη μνήμη της Θεοδώρας Μαρουφίδου θα είναι αφιερωμένο και φέτος το Πανδωδεκανησιακό πρωτάθλημα ανώμαλου δρόμου, που έχει προγραμματιστεί από την ΕΑΣ ΣΕΓΑΣ Δωδεκανήσου στην Κάλυμνο στις 18 Ιανουαρίου.

Η Μαρουφίδου που χάθηκε άδικα σε νεαρή ηλικία, θύμα ενός αυτοκινητιστικού ατυχήματος, ήταν αθλήτρια του ΠΑΟ Διαγόρα.

Με βάση την αγωνιστική της παρουσία, αλλά κυρίως τον χαρακτήρα της και τη συνέπεια που απεδείκνυε στους αθλητικούς της στόχους, ήταν μια αθλήτρια με άριστες προοπτικές αθλητικής εξέλιξης.

Ποιές ήταν οι σπουδαιότερες επιτυχίες της Μαρουφίδου; Εδώ η απάντηση:

Α. ΠΕΡΙΟΔΟΣ 1997

1. Περιφερειακό πρωτάθλημα ανωμάλου δρόμου Δωδεκανήσου 1997

• 2η στα 1000 μ. ΠΚΒ' με επίδοση 3'50''0.

2. Διασυλλογικό πρωτάθλημα συνθέτων αγωνισμάτων (τρίαθλο) ΠΠ-ΠΚΒ' (Ομιλος Ρόδου)

• 6η με 125 βαθμούς.

3. Διασυλλογικό πρωτάθλημα στίβου ΠΠ-ΠΚΒ' (Ομιλος Ρόδου)

• 3η στα 600 μ. με επίδοση 1'53''2

Β. ΠΕΡΙΟΔΟΣ 1998

1. Περιφερειακό πρωτάθλημα ανωμάλου δρόμου Δωδεκανήσου 1998

• 5η στα 2000 μ. με επίδοση 7'28''0

2. Διασυλλογικό πρωτάθλημα στίβου ΠΠ-ΠΚΑ' Δωδεκανήσου

• 2η στα 300 μ. ΠΚΑ' με επίδοση 45''8

3. Διασυλλογικό πρωτάθλημα συνθέτων αγωνισμάτων (τέτραθλο) ΠΠ-ΠΚΑ' Δωδεκανήσου

• 2η με 2229 βαθμούς.

4. Διασυλλογικό πρωτάθλημα Παίδων-Κορασίδων Δωδεκανήσου

• 12η στο αλμα σε μήκος με επίδοση 4.26μ.

5. Πανελλήνιο πρωτάθλημα ΠΠ-ΠΚΑ 27-28/6/98 Κατερίνη.

• 1η στην 5η προκριματική σειρά στα 300 μ. με εμπόδια και επίδοση 48''75

• 9η στον τελικό με επίπδο 49''54

6. 12οι Αιγαιοπελαγίτικοι αγώνες στίβου 1998-26,27/9/98 Κως

• 1η στην 1η προκριματική σειρά στα 300 μ. με επίδοση 46''32

• 2η στον τελικό με επίδοση 46''08

• 3η στη σκυταλοδρομία 4Χ80 μ. με την ομάδα της Ενωσης Ρόδος -Διαγόρας.

(Γεωργίου Χριστ. - Ζαχαριά Ζωή - Καλοπέτρη Εύη - Μαρουφίδου Θεοδώρα) με επίδοση 44''36.

Επανήλθε ο Μονόπολι στις προπονήσεις του Διαγόρα

Με τη συμμετοχή και του Μάσσιμο Μονόπολι πραγματοποιήθηκε η χθεσινή προπόνηση των ποδοσφαιριστών του ΠΑΟ Διαγόρα, η προτελευταία εν όψει του εντός έδρας αγώνα της Κυριακής με τον Ατρόμητο Πειραιώς. Ο ποδοσφαιριστής που έχασε τις προπονήσεις της Τρίτης και της Τετάρτης λόγω του ότι ήταν άρρωστος, αποθεραπεύτηκε πλήρως και έτσι έχει τεθεί στη διάθεση του προπονητή του Ανδρέα Σταύρου για τη δύσκολη μεθαυριανή αναμέτρηση. Μάλιστα ο Μονόπολι δείχνει σε αρκετά καλή κατάσταση και είναι πανέτοιμος να βοηθήσει την ομάδα του αν φυσικά του ζητηθεί από τον προπονητή του.



ΝΟΚ ΑΟΥΤ Ο ΠΟΛΙΑΣ!

Τα νέα πάντως είναι δυσάρεστα σε ό,τι έχει να κάνει με τον Μιχάλη Πολιά ο οποίος όπως μας δήλωσε και ο Ανδρέας Σταύρου χθες μετά το τέλος της απογευματινής προπόνησης, δεν υπολογίζεται για το παιχνίδι καθώς δεν προλαβαίνει να αποθεραπευτεί. Ο έμπειρος μεσοεπιθετικός δεν μπόρεσε να πάρει μέρος ούτε στη χθεσινή προπόνηση ενώ κάτι τέτοιο φυσικά αναμένεται να γίνει και σήμερα.

«ΔΥΣΚΟΛΑ ΟΛΑ ΤΑ ΠΑΙΧΝΙΔΙΑ»

Την άποψη ότι ο αγώνας της Κυριακής είναι δύσκολος όπως και όλοι οι υπόλοιποι από εδώ και πέρα, εξέφρασε με χθεσινές του δηλώσεις προς την εφημερίδα μας ο τεχνικός του «γηραιού» Ανδρέας Σταύρου.

Πιο συγκεκριμένα ο κ.Σταύρου απάντησε μετά από σχετική ερώτηση που του έγινε:

«Το παιχνίδι με τον Ατρόμητο Πειραιώς πιστεύω ότι είναι δύσκολο όπως και όλα τα υπόλοιπα από εδώ και πέρα. Αυτό φαίνεται εξάλλου και από τα αποτελέσματα που σημειώνονται. Εμείς θα κοιτάξουμε να κερδίσουμε όλα τα παιχνίδια χωρίς να μας ενδιαφέρει τι θα κάνουν οι υπόλοιπες ομάδες. Το μυαλό μας είναι μόνο στο δικό μας παιχνίδι κάθε φορά. Είμαστε σε πάρα πολύ καλή κατάσταση τόσο αγωνιστικά όσο βέβαια και ψυχολογικά. Πιστεύω να είμαστε σοβαροί την Κυριακή και να μπορέσουμε να κερδίσουμε.»

Σε καλό δρόμο τα μεταγραφικά της Ρόδου!

Σε συνθετικό χλοοτάπητα το παιχνίδι της Κυριακής

Σε αγωνιστικό χώρο με συνθετικό χλοοτάπητα (τέταρτης γενιάς) θα έχουν την ευκαιρία να αγωνιστούν την προσεχή Κυριακή οι ποδοσφαιριστές της Ρόδου κόντρα στον Ερμή Κορυδαλλού.

Το γήπεδο αυτό είναι καινούργιο (ΕΑΚ Κορυδαλλού) και το πολύ ενδιαφέρον παιχνίδι με την ομάδα του νησιού μας θα είναι το πρώτο επίσημο που θα φιλοξενηθεί εκεί. Για τον λόγο αυτό οι παίκτες του Ερμή είναι αποφασισμένοι να τα δώσουν όλα για να μπορέσουν να φθάσουν στην επιτυχία της κατάκτησης των τριών πολύτιμων βαθμών της νίκης. Θέλουν να γιορτάσουν δηλαδή με τον καλύτερο δυνατό τρόπο το γεγονός ότι έχουν αποκτήσει ένα ανακαινισμένο γήπεδο που είναι σε πάρα πολύ καλή κατάσταση.

Τις δυσκολίες που θα συναντήσουν τις γνωρίζουν πάρα πολύ καλά οι «πράσινοι» αλλά υπάρχει η μεγάλη αισιοδοξία ότι για μια ακόμα φορά θα τις αντιμετωπίσουν και θα μπορέσουν να πάρουν την νίκη αυτοί.



ΜΕΤΑΓΡΑΦΙΚΑ

Στα μεταγραφικά θέματα καμία εξέλιξη είχε σημειωθεί μέχρι τουλάχιστον αργά χθες το απόγευμα. Ο αντιπρόεδρος της Ρόδου Μάκης Ντουρουτλής βρίσκεται ήδη στην πρωτεύουσα και ξεκίνησε τις συναντήσεις με ποδοσφαιριστές που ενδιαφέρουν την ομάδα του νησιού μας και εκτιμάται ότι μπορούν να κάνουν τη διαφορά στο πρωτάθλημα και να βοηθήσουν την ομάδα της πόλης να υλοποιήσει το στόχο της που δεν είναι άλλος από την άνοδο στην Γ Εθνική Κατηγορία. Πάντως οι πάντες κρατούν σφραγισμένα κυριολεκτικά τα χαρτιά τους και δεν αφήνουν να διαρρεύσει το παραμικρό, φοβούμενοι βέβαια μήπως στραβώσει κάτι την τελευταία στιγμή όπως έχει γίνει και στο παρελθόν. Πάντως σύμφωνα με πληροφορίες τα μεταγραφικά θέματα βρίσκονται σε πάρα πολύ καλό δρόμο και δεν αποκλείεται το αμέσως επόμενο διάστημα να πραγματοποιηθεί και η πρώτη μεταγραφή.

Στο μεταξύ αρνητικότατη εντύπωση προκάλεσε το γεγονός ότι αθηναϊκή εφημερίδα έγραφε χθες στο ρεπορτάζ της Ρόδου πως ο Ανδρέας Κονσανδιανός ίσως είναι ο επόμενος ποδοσφαιριστής που θα αποχωρήσει από τη Ρόδο μετά τον Δημήτρη Τραμπακόπουλο. Ο κ.Ντουρουτλής μάλιστα έσπευσε να το διαψεύσει δηλώνοντας μεταξύ άλλων και τα ακόλουθα:

«Το διαψεύδω κατηγορηματικά. Αυτή τη στιγμή δεν ασχολούμαστε με το θέμα αυτό. Πρώτα θα ενισχυθούμε και αμέσως μετά θα δούμε ποιος θα φύγει»

ΚΑΛΟ ΚΛΙΜΑ

Το κλίμα στην ομάδα κατά τα άλλα είναι πάρα πολύ καλό και αυτό είναι κάτι που φυσικά ενισχύει τις πιθανότητες της Ρόδου να μπορέσει να πάρει ένα θετικό αποτέλεσμα μέσα στον Κορυδαλλό. Κάτι τέτοιο θα ήταν πάρα πολύ σημαντικό, καθώς αφενός θα δώσει τη δυνατότητα στην ομάδα να παραμείνει σίγουρα μόνη της στην κορυφή του βαθμολογικού πίνακα και αφετέρου την ευκαιρία να συνεχίσει με άλλον αέρα τις υποχρεώσεις της στο πρωτάθλημα.

Με περισσότερη όρεξη στους αγωνιστικούς χώρους ο Θ. Μπαράκας

Μετά τους... εκλογικούς στίβους, που τον απέφεραν μια θέση στο δημοτικό συμβούλιο της Ρόδου και μάλιστα με την παράταξη της πλειοψηφίας, ο Θανάσης Μπαράκας επέστρεψε στους αγωνιστικούς χώρους!

Με περισσότερη όρεξη για σκληρή δουλειά και κάτω από τις οδηγίες του προπονητή-συνοδού του Νεκτάριου Γιαλλουράκη, ο χρυσός μας παραολυμπιονίκης μπήκε δυναμικά σε μια δύσκολη χρονιά, που είναι και προολυμπιακή.

Για τον ίδιο, περιλαμβάνει πολλές και κρίσιμες εκδηλώσεις που βρίσκονται στο δρόμο του προς τους παραολυμπιακούς αγώνες της Αθήνας τον Σεπτέμβριο του 2004.

Σύμφωνα με το δικό του προγραμματισμό, ο Μπαράκας θα συμμετάσχει:

• Στο πανελλήνιο πρωτάθλημα αναπήρων αθλητών της Χαλκίδας (4 Απριλίου)

• Στο πανελλήνιο μήτιγκ αναπήρων «Ιρις 2003» της Ρόδου (24 Μαΐου)

• Στο πανευρωπαϊκό πρωτάθλημα αναπήρων στο Αασεν της Ολλανδίας (15-21 Ιουνίου) και

• Στο παγκόσμιο πρωτάθλημα τυφλών στο Κεμπέκ του Καναδά (2-12 Αυγούστου)

Ο Θανάσης Μπαράκας ίσως πάρει μέρος και σε διεθνές μίτιγκ που θα γίνει στην Κύπρο στις αρχές του Ιουνίου.

Ενδιαφέρουσα η γ.σ. του «Υγείας»

Η αυριανή γενική συνέλευση των μελών του ΓΑΣ Ρόδου «Η Υγεία» αναμένεται να γίνει σε κλίμα αμφισβητήσεων, αμφιβολιών και καταγγελιών. Αυτό μπορεί εύκολα να το αντιληφθεί κανείς, διαβάζοντας επιστολή των πρώην μελών του δ.σ. Νίκου Χατζηκαλημέρη, Χρήστου Χατζηχριστοδούλου και Νίκου Παρδαλού:

«Με αίσθημα ευθύνης από αυτή τη στήλη βρισκόμαστε στη δυσάρεστη θέση να καταγγείλουμε τα όσα συντελούνται τον τελευταίο καιρό στον αθλητικό σύλλογο «ΓΑΣ Υγεία». Αθλητικοί παράγοντες που θέλουν να διοικούν τον σύλλογο εδώ και χρόνια -καταπατώντας κάθε αθλητική ιδέα που κόπτονται ότι υπηρετούν- με ιδιοτέλεια και χωρίς ηθικούς φραγμούς- παραβαίνοντας το καταστατικό του συλλόγου και τον νόμο περί αθλητικών σωματείων.

Απαιτούν δια του προέδρου ποσόν 3.800.000 δρχ. για δήθεν οφειλές προς τον πρόεδρο από την προηγούμενη διοίκηση και τα μέλη του δ.σ. (του σημερινού) κατόπιν ωμού εκβιασμού και εξωδίκου έγγραφου του προέδρου κοινοποιηθέν από δικαστικό επιμελητή (20/12/00) προς τον ταμία του συλλόγου σύροντας κυριολεκτικά και παίρνουν απόφαση (μετ' επιφυλάξεως) αποδοχής χρέους προς τον πρόεδρο. Πως είναι δυνατόν ένας σύλλογος που βάσει του καταστικού του έχει λήξει η θητεία του δ.σ. στις 31/10/12 και έχουν προκηρυχθεί εκλογές με δημοσίευση στον τοπικό τύπο για τις 14/12/02, να παίρνονται αποφάσεις εκ των υστέρων που θα είναι δεσμευτικές για τη νέα διοίκηση με έκδοση επιταγής οφειλής πληρωτέα την 31/1/2003. Επί πλέον, δεν είναι δυνατόν χωρίς απόφαση της προηγούμενης διοίκησης της οποίας ήμασταν μέλη, η σημερινή διοίκηση με αναδρομική ισχύ μετά δύο χρόνια να αναγνωρίζει οφειλές προς τον πρόεδρο του συλλόγου για δήθεν δανεισμό προς το σύλλογο.

Αυτά που έχουμε να πούμε, είναι ντροπή!

Δηλώνουμε κατηγορηματικά ότι θα καταφύγουμε στα ποινικά δικαστήρια και παράλληλα, να ενημερώσουμε και τις αθλητικές αρχές ότι πρέπει επιτέλους να αρθούν στο ύψος των περιστάσεων και να θέσουν στο περιθώριο αυτούς που βλάπτουν σοβαρά και τραυματίζουν την αθλητική ιδέα.

Επίσης, απαιτούμε τον ορισμό προσωρινής διοίκησης που σε τακτό χρόνο θα προκηρύξει εκλογές, αφού πρώτα γίνει πλήρης οικονομικός έλεγχος και καταλογισμός ευθυνών σε όσους από την παρούσα διοίκηση ενέχονται.

Πρώην μέλη δ.σ. Χατζηκαλημέρης Νίκος Χ''ριστοδούλου Χρήστος Παρδαλός Νίκος»

Τέσσερις αγώνες κυπέλλου την Τετάρτη

Η ΕΠΣΔ ανακοίνωσε ότι την προσεχή Τετάρτη θα διεξαχθούν τέσσερα παιχνίδια της γ' φάσης του κυπέλλου Δωδεκανήσου για τον όμιλο Ρόδου.

Συγκεκριμένα, στις 2.15 μ.μ. θα παίξουν:

• Κρεμαστή: Φοίβος - Κλεόβουλος

• Παραδείσι: Κλεάνθης - Απόλλων Καλ.

• Βάτι: Διαγόρας Βατ. - Ευαγόρας

• Δημ. Στάδιο: Διαγόρας - Ρόδος

Τοπικό μπάσκετ

Δύο αγώνες περιλαμβάνει στο σημερινό πρόγραμμα της Τ.Ε. ΕΟΚ Δωδεκανήσου. Είναι, οι ακόλουθοι:

• **Ιαλυσός (8.30 μ.μ.):** Ιάλυσος - Κολοσσός (παίδων)

• **«Κλειστό» Κω (9 μ.μ.):** Ιπποκράτης - Ηλιος (κορασίδες)

ΠΡΟΟΔΟΣΠΟΡ

Νέα εκτός έδρας δοκιμασία για τον Διγενή και την Α.Ε. Λέρου

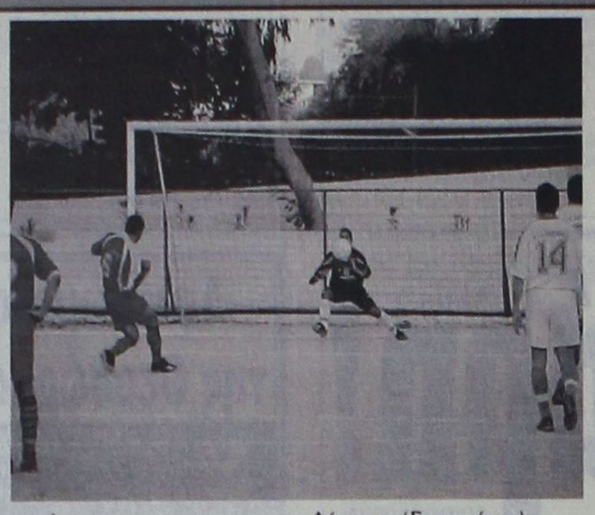

Νέα, εκτός έδρας, δοκιμασία, περιμένει τους πρωτοπόρους της βαθμολογίας Διγενή και Αθλητική Ενωση Λέρου οι οποίοι στα πλαίσια της 17ης αγωνιστικής καλούνται να παίξουν με Ορφέα, στους Αγίους Αποστόλους και Θύελλα, στην Πυλώνα, αντίστοιχα.

Ωστόσο στην ίδια μοίρα βρίσκεται και ο τρίτος της παρέας Ηρακλής Μαριτσών, ο οποίος θα παίξει στο Παραδείσι, με τον Κλεάνθη, σε ένα ακόμη ντέρμπι συνδημοτών.

Λίγο μακρύτερα, στην Κρεμαστή, ο συνεχώς ανερχόμενος τον τελευταίο καιρό, Φοίβος, περιμένει τον ΑΕΡΑ, με ... άγριες διαθέσεις και βέβαια προσδοκά σε στραβοπάτημα των πρωτοπόρων για να τους πλησιάσει σε απόσταση αναπνοής.

Από κει πέρα θα παίξουν ο Αρης με τη Δόξα Καρδάμαινας, ο Απόλλων Απολλώνων με την Αναγέννηση Εμπωνα, ο Γ.Σ. Ιάλυσος με τον Κλεόβουλος και ο Καλυμνιακός με τον Διαγόρα Βατίου.

Αναλυτικότερα:

Α' ΚΑΤΗΓΟΡΙΑ
(17η αγωνιστική)
Σάββατο 9-1-03

• **Παραδείσι (14:45):** Κλεάνθης - Ηρακλής Μαριτσών (Ι. Κάτρης): Μιχαλάκης, Φραγκίνης, Ε. Κατσιδώνης (Σαββάκης).

• **Αγιοι Απόστολοι (14:45):** Ορφέας - Διγενής (Παπαεμμανουήλ): Ζανεττίδης, Παπαδόπουλος, Λάμπρου (Σταματάκης)

• **Κρεμαστή (14:45):** Φοίβος - ΑΕΡΑ (Θ. Κυπραίος): Χατζηνικόλας, Σάββενας, Π. Κατσιδώνης (Ζαχαριάδης).

• **Απόλλωνα (14:45):** Απόλλων - Αναγέννηση Εμπωνα (Σ. Παυλούς): Σ. Σιδηρόπουλος, Πηδιάκης, Κόκκινος (Χρυσανθής).

• **Οικονομίδειο (14:45):** Γ.Σ. Ιάλυσος - Κλεόβουλος (Βεργίδης): Φεσσάρας, Βασιλειάδης, Μιντζιρίκης (Στέργου).

• **Βαθύ (14:30):** Καλυμνιακός - Διαγόρας Βατίου (Π. Κατέρης): Αργυρίου, Αλαχιώτης, Μουστάκας (Φραγκίνης).

Κυριακή 10-1-03

• **Πυλώνα (11:30):** Θύελλα - ΑΕ Λέρου (Μιχ. Χουρδάς): Φραγκίνης, Φεσσάρας, Ορφανός (Κόντζος).

• **Κοσκινού (11:00):** Αρης - Δόξα Καρδάμαινας (Μπακαρής): Διαμαντέας, Κατταβενός, Συμιακός (Κωνσταντίνου).

Πρεμιέρα στο βόλεϊ

Πρεμιέρα έχει σήμερα το τοπικό πρωτάθλημα του βόλεϊ στους άνδρες.

Στο κλειστό γυμναστήριο του Βενετοκλείου στις 8 μ.μ. ο Ροδιακός κοντράρεται με τον Κλεάνθη Παραδεισίου.

Ε.Π.Σ.Δ.

Τιμωρίες και απολογίες

Από την Ε.Π.Σ.Δ. τιμωρήθηκαν οι παρακάτω παίκτες:

• Με 3 αγωνιστικές: Η. Πετρίδης (Απόλλωνα Απ.), Τ. Τσαγγάρης (Εθνικού Αρχίπολης).

• Με 2 αγωνιστικές: Μ. Τσιβρινής (Διαγόρα Βατίου), Αλ. Σαράντης (Δία), Α. Καμπουράκης (Καλυμνιακού).

• Με μια αγωνιστική: Ευστ. Λεβέντης (ΑΟ Πυλίου), Ι. Ζωάννου (Διγενή), Ι. Φούσκα (Νικαγόρα), Γ. Μπατέστας (Δόξας Ψίνθου), Μ. Λυριστής (ΑΕΡΑ), Σ. Σισώης (Καλυμνιακού)

ΑΠΟΦΑΣΕΙΣ ΕΠΙ ΑΠΟΛΟΓΙΩΝ

Στο σωματείο ΠΑΣ Ασκληπειού και στον παράγοντά του Κουγκρά Νικόλαο επιβάλλεται έγγραφη επίπληξη.

Απόφαση επί της εγγράφου απολογίας του Διγενή Κοσκινού θα ληφθεί στην επόμενη συνεδρίαση του δ.σ.

ΚΛΗΣΕΙΣ ΣΕ ΑΠΟΛΟΓΙΑ

Βάσει των πειθαρχικών άρθρων 29 και 30 του ΚΑΠ και σύμφωνα με το οικείο Φ.Α. και την έκθεση του παρατηρητή καλείται σε έγγραφη απολογία το σωματείο Διγενής Κοσκινού (αγώνας Διγενή - Κλεάνθη). Η απολογία πρέπει να κατατεθεί στα γραφεία της ΕΠΣΔ μέχρι την Τετάρτη 15 Ιανουαρίου και ώρα 14.30.

AMCOR

No 1

ΚΑΤΑΣΚΕΥΑΖΟΝΤΑΙ & ΕΙΣΑΓΟΝΤΑΙ ΣΥΝΑΡΜΟΛΟΓΗΜΕΝΑ ΑΠΟ ΤΟ ΙΣΡΑΗΛ



X 3704-31/1

ΠΡΟΔΙΑΓΡΑΦΕΣ ΕΟΚ CE MARK

Η AMCOR-ΙΣΡΑΗΛ Η ΜΕΓΑΛΥΤΕΡΗ ΒΙΟΜΗΧΑΝΙΑ ΗΛΙΑΚΩΝ ΣΥΣΤΗΜΑΤΩΝ ΣΤΟΝ ΚΟΣΜΟ,ΣΑΣ ΠΡΟΣΦΕΡΕΙ ΤΟΝ ΚΑΛΥΤΕΡΟ ΗΛΙΑΚΟ ΘΕΡΜΟΣΙΦΩΝΑ ΤΟΥ ΚΟΣΜΟΥ ΜΕ ΜΟΝΑΔΙΚΑ ΣΗΜΕΙΑ ΥΠΕΡΟΧΗΣ ΠΟΥ ΚΑΝΕΝΑΣ ΑΛΛΟΣ ΔΕΝ ΕΧΕΙ.ΠΡΩΤΗ Η AMCOR,ΠΡΙΝ 40 ΧΡΟΝΙΑ ΠΑΡΟΥΣΙΑΣΕ ΤΗΝ ΕΠΑΝΑΣΤΑΤΙΚΗ ΤΗΣ ΤΕΧΝΟΛΟΓΙΑ ΣΤΟΥΣ ΗΛΙΑΚΟΥΣ ΘΕΡΜ/ΝΕΣ. ΠΟΛΛΟΙ ΑΠΟ ΤΟΤΕ ΠΡΟΣΠΑΘΗΣΑΝ ΝΑ ΤΗΝ ΜΙΜΗΘΟΥΝ .ΤΑ ΑΠΟΤΕΛΕΣΜΑΤΑ ΤΟΥΣ ΕΙΝΑΙ ΓΝΩΣΤΑ.ΚΑΝΕΝΑΣ ΔΕΝ ΜΠΟΡΕΣΕ ΝΑ ΤΗ ΦΘΑΣΕΙ.ΣΗΜΕΡΑ Η AMCOR ΣΥΝΕΧΙΖΟΝΤΑΣ ΤΗΝ ΕΡΕΥΝΑ ΣΤΟΝ ΤΟΜΕΑ ΤΗΣ ΗΛΙΑΚΗΣ ΕΝΕΡΓΕΙΑΣ ΒΡΙΣΚΕΤΑΙ ΚΑΙ ΘΑ ΒΡΙΣΚΕΤΑΙ ΜΠΡΟΣΤΑΓΙΑΤΙ ΕΙΝΑΙ Η No 1 ΣΤΟΝ ΚΟΣΜΟ.

ΕΙΝΑΙ Η AMCOR

Αφάντου και Μάσαρι οι «καυτές ζώνες» του διημέρου



Η αναμέτρηση του πρωτοπόρου της βαθμολογίας της Β΄ Κατηγορίας Δωδεκανήσου, ΠΑΣ Ανταγόρα με την ΑΕ Κατταβιάς, στ' Αφάντου (λόγω τιμωρίας του γηπέδου της δεύτερης) και το μεγαλύτερο ντέρμπι των Μασάρων, ανάμεσα στον τοπικό Αστέρα και τη Δόξα Ψίνθου αναμένεται να τραβήξουν τα βλέμματα των φιλάθλων αυτό το Σαβατοκύριακο, στα πλαίσια της 15ης αγωνιστικής του πρωταθλήματος.

Δύσκολη αποστολή θα έχει στους Αγίους Αποστόλους και ο ΑΟ Πυλίου, κόντρα στον Ευαγόρα, ενώ το παιχνίδι Ασπίδα Απολακκιάς - Αγιος Γεώργιος δύσκολα μπορεί να μπει σε προβλέψεις, αφού και οι δύο ομάδες εμφανίζονται ισοδύναμες και διεκδικούν μια θέση στον ήλιο, με αξιώσεις. Την αγωνιστική συμπληρώνουν οι συναντήσεις Ασκληπιός - Πολυβώτης, Ερμής - Ζευς, Ευκλής - Νικαγόρας και Αντίμαχος - Εθνικός Αρχίπολης. Πιο αναλυτικά:

Β' ΚΑΤΗΓΟΡΙΑ
15η αγωνιστική
Σάββατο 11-1-03

• **Καλυθιές (14:45):** Ερμής - ΑΣ Ζευς (Ν. Ντάκας): Τσαγκάρης, Ταράλης, Τατάς (Λουλουδάκης).

• **Αντιμάχεια (14:45):** Αντίμαχος - Εθνικός Αρχίπολης (Ράπανος): Βασιλείου, Κουτσοχέρας, Δουδούς.

Κυριακή 12-1-03

• **Αγιοι Απόστολοι (14:00):** Ευαγόρας - ΑΟ Πυλίου (Περαντινός): Κετσές, Ζανεττίδης, Λάμπρου (Καψάσκης).

• **Γήπεδο «Ανταγόρας» Κω (13:00):** Ασκληπιός - Πολυβώτης (Σ. Μανιάς): Κουτσοχέρας, Αργυρίου, Βασιλείου.

• **Απολακκιά (14:45):** Ασπίδα - Αγιος Γεώργιος (Σαββίδης): Βασιλειάδης, Μίχας, Γενής (Χατζημανώλης).

• **Κρεμαστή (14:30):** Ευκλής - Νικαγόρας (Κατσουράκης): Π. Κατσιδώνης, Ζαννετής, Βλαχάς (Σακελλαρίδης).

• **Μάσαρι (14:45):** Αστέρας - Δόξα Ψίνθου (Σ. Ντάκας): Τσαγκάρης, Πηδιάκης, Σ. Σιδηρόπουλος (Καλαθενός).

• **Αφάντου (14:30):** ΑΕ Κατταβιάς - Ανταγόρας (Γαμβρούδης): Σάββενας, Χατζηνικόλας, Τατάς (Κάζας).

Το Εφηβικό πρωτάθλημα

•• Εξάλλου για το Εφηβικό πρωτάθλημα της Ε.Π.Σ.Δ. και για την 17η αγωνιστική θα διεξαχθούν τα παρακάτω παιχνίδια:

ΕΦΗΒΙΚΟ
17η αγωνιστική
Σάββατο 11-1-03

• **Παραδείσι (12.30):** Κλεάνθης - Ηρακλής Μαριτσών (ιατρός Παρασκευόπουλος): Ασημακόπουλος

Κυριακή 12-1-03

• **Καρακόνερο (15.00):** Δωριέας - Πετρώνας (ιατρός Καλαθενός): Ορφανός.

• **Κρεμαστή (12.30):** Φοίβος - Ερμής Καλυθιών (ιατρός Μαρία Κατσουράκη): Ασημακόπουλος

• **Αρχάγγελος (15.00):** Αρης - ΑΣ Ζευς (ιατρός Ντούλα): Φωτιάδης.

• **Λύκειο Ιαλυσού (11.30):** Ιάλυσος '97 - ΑΣ Ρόδος (ιατρός Χαραλαμπίδης): Στεφανάκης.

• **Ορφέας - Ηλιος :** αποβλήθηκε ο Ορφέας

• **ΑΕ Κατταβιάς - Ευαγόρας:** παραιτήθηκε ο Ευαγόρας

• **Αστέρας Παστίδας - Διαγόρας Βατίου:** αποβλήθηκε ο Αστέρας Παστίδας.

Γ΄ ΚΑΤΗΓΟΡΙΑ

Ποδαρικό με ντέρμπι-φωτιά



Αρκετά ενδιαφέροντα παιχνίδια περιλαμβάνει η 9η αγωνιστική στον 1ο και τον 2ο όμιλο της Γ΄ Κατηγορίας Δωδεκανήσου με σημαντικότερο αυτόν της Θολού, ανάμεσα στην πρώτη της βαθμολογίας Ασπίδα Σαλάκου και τον δεύτερο Ποσειδώνα Καρπάθου (για τον 1ο όμιλο).

Αναλυτικότερα:

Γ' ΚΑΤΗΓΟΡΙΑ
1ος όμιλος
Σάββατο 11-1-03

• **Θεολόγος (14:45):** Ασπίδα Σαλάκου - Ποσειδώνας Καρπάθου (Νικολάου): Γενής, Τσαούσης, Ζανεττής.

Κυριακή 12-1-03

• **Ασκληπειό (11:00):** ΠΑΣ Ασκληπειού - Δαμάγητος (Κάπρος): Γιοβάνι, Μιτζιρίκης, Κόττορος.

• **Καρακόνερο (15:00):** Αναγέννηση Ν. Ρ. - Ηλιος (Μπακαρής)

• **Παστίδα (11:00):** Αστέρας - Δωριέας (Βιντσέτζος): Βλαχάς, Ζαννετής, Π. Κατσιδώνης.

• **Φάνες (14:45):** Ακουσίλαος - Ο.Φ. Ιστρίου (Καρπαθάκης): Συμιακός, Διαμαντέας, Κατταβενός.

2ος όμιλος
Σάββατο 11-1-03

• **Αρχάγγελος (11:30):** Πετρώνας - ΑΟ Σύμης (Παυλούς): Φουκάρας, Κατταβενός, Βλαχάς.

Κυριακή 12-1-2003

• **Δαματριά (11:00):** Δήμητρα - Αγ. Ισίδωρος (Σταματίου): Ταράλης, Κόκκινος, Φουκάρας.

• **ΑΣ Τήλου - Ταξιάρχης :** Παραιτήθηκε ο Ταξιάρχης.

• **Καρακόνερο (11:00):** Γ.Σ. Διαγόρας - Πολύστρατος (Μπακαρής): Τατάς, Κετσές, Φωτιάδης.

• **Κοσκινού (19:30):** Ροδιακός - Ατρόμητος (Περαντινός): Ορφανός, Φουκάρας, Γιοβάνι

• **Ηρακλής Λάρδου - Αλθαιμένης:** Αποβλήθηκε ο Αλθαιμένης

3ος όμιλος / Νήσων
Κυριακή 12-1-03

• **Λειψοί (12.45):** ΑΟ Λειψών - ΠΑΟ Κω (Σπύρου): Μουστάκας, Δουδούς, Κοκκαλάκης.

• **Βαθύ (10.45):** Ολυμπιακός Καλύμνου - Α.Σ.Ε.Λ. (Γιαννικουρής): Πανάτος, Κακκιάς, Πλάτσης.

• **Βαθύ (13.00):** ΑΟ Βαθύ - Αναγέννηση Ασφενδιού (Κατέρης): Πλάτσης, Πανάτος, Κακκιάς.

• **Δόξα Λέρου - Ποσειδώνας Καλύμνου:** αποβλήθηκε ο Ποσειδώνας Καλύμνου.

Εξ αναβολής παιχνίδι
2ος όμιλος
Τετάρτη 15-1-03

• **Σύμη:** ΑΟ Σύμης - ΑΣ Τήλου.

• Εξάλλου για τα Παιδικά Πρωταθλήματα της ΕΠΣΔ θα διεξαχθούν τα παρακάτω παιχνίδια:

ΠΑΙΔΙΚΟ
1ος όμιλος
8η αγωνιστική
Σάββατο 11-1-03

• **Καρακόνερο (13.30):** Ρόδος - Αστέρας Παστίδας (ιατρός Πουλακίδας): Μοσχούς.

• **Λύκειο Ιαλυσού (12.30):** Ιαλυσός '97 - Ευκλής (ιατρός Παϊσανίδου): Ορφανός.

Κυριακή 12-1-03

• **Παραδείσι (15.30):** Κλεάνθης - Ηλιος (Ιατρός Χαραλαμπίδης): Στεφανάκης

• **Καρακόνερο (13.30):** Νίκη Ρόδου - Απόλλων Απολλώνων (Ιατρός Καλαθενός): Γκιούντιτσε

• **Εμπωνας (12.30):** Αναγέννηση - Ν. Ρόδος: Σεβδαλάκης

2ος όμιλος
8η αγωνιστική
Σάββατο 11-1-03

• **Αρχάγγελος (13.30):** Πετρώνας - ΑΕΡΑ (ιατρός Σάπκας): Κόττορος

• **Καλυθιές (12.00):** Σταυρός - Ευαγόρας (ιατρός Σπηλιωτόπουλος): Κόττορος

• **Αγιοι Απόστολοι (12.30):** Ζευς - ΠΑΣ Ασκληπειού (ιατρός Α. Κατσουράκης): Φωτιάδης

Κυριακή 12-1-03

• **Αγιοι Απόστολοι (11.00):** ΠΑΟ Διαγόρας - Δόξα Ψίνθου (ιατρός Καλαθενός): Γκιούντιτσε

• **Αρχίπολη (12.00):** Εθνικός Αρχίπολης - Διαγόρας Βατίου (ιατρός Σάπκας): Παλάζης

Το αγωνιστικό πρόγραμμα της ομοσπονδίας πυγμαχίας

«Πλούσιο» είναι το αγωνιστικό πρόγραμμα της ΕΟΠ το 2003, τόσο σε ελληνικό όσο και σε διεθνές επίπεδο. Η αρχή για τα ελληνικά γάντια, θα γίνει στο Οσλο στα τέλη Ιανουαρίου με το διεθνές τουρνουά ανδρών, γυναικών με την επωνυμία Norway Box Cup, ενώ η αυλαία θα πέσει στην Ελλάδα το Δεκέμβριο με την κορυφαία εγχώρια διοργάνωση που δεν είναι άλλη από το πανελλήνιο πρωτάθλημα α` κατηγορίας ανδρών.

Αναλυτικά:

ΙΑΝΟΥΑΡΙΟΣ

23-27 διεθνές Norway Box Cup (Οσλο-Νορβηγία) Α-Γ
25-26 αγώνες προετοιμασίας Πραβάτζη
29/1-2/2 διεθνές Hiros Cup (Κεσκεμέτ-Ουγγαρία) Γ

ΦΕΒΡΟΥΑΡΙΟΣ

8-9 αγώνες προετοιμασίας Πραβάτζη
15-16 αγώνες προετοιμασίας Πραβάτζη
19-24 διεθνές Srtandja 2003 (Πλόβντιν-Βουλγαρία) Α

ΜΑΡΤΙΟΣ

1-2 αγώνες προετοιμασίας Πραβάτζη
3-9 διεθνές Torneo Italia (Ρώμη-Ιταλία) Α-Γ
6-10 διεθνές Grand Prix (Ούστι-Τσεχία) Α
15-19 πανελλήνιο εφήβων, νεανίδων
29-30 αγώνες προετοιμασίας Πραβάτζη
29-30 διεθνές 1st Six Nations Cup (Ιταλία) Ε

ΑΠΡΙΛΙΟΣ

3-7 διεθνές Gee Bee (Ελσίνκι-Φιλανδία) Α
9-13 πανελλήνιο νέων, γυναικών
15-21 διεθνές Ahrnet Comert (Κωνσταντινούπολη-Τουρκία) Α-Γ
29/4-4/5 διεθνές Bydgoszcz Tourn. (Μπιντγκόζ-Πολωνία) Ε

ΜΑΪΟΣ

6-12 διεθνές Golden Belt (Βουκουρέστι-Ρουμανία) Α
10-11 αγώνες προετοιμασίας Πραβάτζη
10-18 Ευρωπαϊκό γυναικών (Ουγγαρία-Πεκς)
28/5-2/6 διεθνές Κύπελλο Ακρόπολις (Αθήνα) Α

ΙΟΥΝΙΟΣ

9-14 διεθνές EU Tournament (Στρασβούργο-Γαλλία) Α
25-30 διεθνές Heracles Balaton (Σιόφοκ-Ουγγαρία) Ε

ΙΟΥΛΙΟΣ

• παγκόσμιο πρωτάθλημα (Ρουμανία) Π
9-14 διεθνές Brandenburg Cup (Φρανκφούρτη-Γερμανία) Ε
11-22 παγκόσμιο πρωτάθλημα ανδρών (Μπανγκόκ-Ταϊλάνδη)

ΑΥΓΟΥΣΤΟΣ

21-30 ευρωπαϊκό παίδων (Κάουνας-Λιθουανία)
22-31 ευρωπαϊκό εφήβων (Βαρσοβία-Πολωνία)

ΣΕΠΤΕΜΒΡΙΟΣ

• διεθνές τουρνουά Λαζαρίδεια (Πάτρα) Ε
20-21 αγώνες προετοιμασίας Τσαγκράκια
24-29 διεθνές Karl Leman (Ταλίν-Εσθονία) Α
27-28 αγώνες προετοιμασίας Πραβάτζη

ΟΚΤΩΒΡΙΟΣ

4-5 αγώνες προετοιμασίας Πραβάτζη
5-10 διεθνές Int. Oil Prod. Countries (Νιζνεβάρτοφ-Ρωσία) Α
11-12 αγώνες προετοιμασίας Πραβάτζη
15-19 πανελλήνιο Β` ανδρών

ΝΟΕΜΒΡΙΟΣ

5-10 διεθνές τουρνουά Αλεξάνδρεια (Θεσσαλονίκη) Ε
14-16 στρατιωτικό πρωτάθλημα
22-26 πανελλήνιο παίδων, κορασίδων

ΔΕΚΕΜΒΡΙΟΣ

10-14 πανελλήνιο ανδρών



Για την Ελβετία και το εκεί κορυφαίο προπονητικό ποδηλατικό κέντρο, αναχώρησε η ομάδα πίστας ποδηλασίας της χώρας μας. Φυσικά χωρίς τον Ρόδιο πρωταθλητή Γιώργο Χειμενέτο, ο οποίος βρίσκεται πρόσωπο με πρόσωπο με νέα βαριά καμπάνα απ' την Ομοσπονδία!

Παρά πολύ επιπόλαια χειρίστηκαν κάποια μέλη της διοίκησης του Κολοσσού, το θέμα που δημιουργήθηκε με τον προπονητή της ομάδας Χάρη Παπάζογλου. Κατανοούμε την όποια φυσιολογική τους απογοήτευση απ' την πορεία της ομάδας, ωστόσο με τον τρόπο που ενήργησαν τις προηγούμενες ημέρες έδειξαν αδυναμία και χάσιμο της ψυχραιμίας τους.

Ηδη από το βράδυ της περασμένης Κυριακής είχαν αρχίσει οι «διαρροές», επιλεκτικά, σε προσφιλή τους ΜΜΕ και οι φήμες για αποπομπή του Αθηναίου τεχνικού έδιναν και έπαιρναν. Εκεί που δεν γούσταραν έλεγαν ότι το έκτακτο ΔΣ της Τετάρτης θα γινόταν για να βρεθούν τα αίτια της άσχημης πορείας και ότι θα καταβαλλόταν δήθεν και καλά, προσπάθεια να διορθωθεί αυτή.

Αν έχουν την εντύπωση ότι αυτή η εν γένει τακτική τους θα τους δικαιώσει δού η Ρόδος .... Ομως τώρα που ο Παπάζογλου πήρε ψήφο εμπιστοσύνης και σπάσει ο διάβολος το πόδι τους και έλθουν τα αποτελέσματα να δούμε όλοι αυτοί και τα φερέφωνά τους που θα βρουν κρυψώνα να τρυπώσουν.

Πάντως φίλοι μας, κλείνοντας, αν μπορούσατε να ακούσετε όλα αυτά τα εμετικά που ακούστηκαν την εβδομάδα που φεύγει για τον Χάρη Παπάζογλου από «ειδικούς» και «ξερόλες» θα σας αμυνόταν η τρίχα κάγκελο. Ο Γιωτόπουλος και ο Κουφοντίνας ωχριούν μπροστά του! Ο τέλειος εγκληματίας. Ελεος, ρε, έλεοοοος.



ΠΡΟΟΔΟΣΠΟΡ

Στις 10 το πρωί θα παίξει ο Απόλλων



Νωρίτερα θα ξεκινήσει ο κυριακάτικος εντός έδρας αγώνας του Απόλλωνα Καλυθιών με την Καλλονή Μυτιλήνης για το περιφερειακό πρωτάθλημα. Σύμφωνα με ανακοίνωση της ελληνικής ομοσπονδίας„ η έναρξη του παιχνιδιού έχει προγραμματιστεί για τις 10 το πρωί μετά από αίτημα της φιλοξενούμενης ομάδας για να μπορέσει να εξυπηρετηθεί συγκοινωνιακά επιστρέφοντας στη βάση της μετά το τέλος της αναμέτρησης.

Ο προπονητής Αντώνης Οικονόμου δεν θα έχει στη διάθεσή του σίγουρα τους τραυματίες Παπανικολάου και Πολυχρονίου οι οποίοι δεν προλαβαίνουν να αποθεραπευτούν. Αλλά από εκεί και πέρα έχει όλους τους υπόλοιπους παίκτες στη διάθεσή του (η τελευταία προπόνηση θα πραγματοποιηθεί σήμερα στο γήπεδο των Καλυθιών).

Οι απολλωνιστές αντιμετωπίζουν το παιχνίδι αυτό σαν μιας πρώτης τάξεως ευκαιρία για να μπορέσουν να επιστρέψουν στις νίκες κάτι το οποίο έχουν πλέον πολύ μεγάλη ανάγκη για πολλούς και διάφορους λόγους.

Κατέθεσε προσφυγή ο Μιχάλης Κακιούζης

Προσφυγή κατά της ΚΑΕ ΑΕΚ κατέθεσε χθες ο Μιχάλης Κακιούζης. Ο «κιτρινόμαυρος» φόργουορντ είχε εκφράσει από το καλοκαίρι και την πρώτη συγκέντρωση της πρωταθλήτριας για τη νέα σεζόν την πρόθεσή του να αποχωρήσει από την ομάδα και σήμερα πραγματοποίησε την... «απειλή» του, προκειμένου να εξασφαλίσει τα χρήματά του και, ενδεχομένως, και την ελευθερία του. Ο «No 15» της «Ενωσης» είχε πληρωθεί για τον Αύγουστο και τον Σεπτέμβριο, αλλά αρνήθηκε να λάβει την επιταγή που του έδινε η ΚΑΕ ΑΕΚ για τον Οκτώβριο, προαναγγέλοντας ουσιαστικά τη χθεσινή κίνησή του.

Υποψήφιος να ακολουθήσει τον... δρόμο που χάραξε ο Κακιούζης είναι και ο Δήμος Ντικούδης. Μάλιστα, ο Λαρισαίος φόργουορντ έχει στείλει εξώδικο στη διοίκηση της ΑΕΚ, με το οποίο ζητάει να τακτοποιηθούν οι οικονομικές υποχρεώσεις προς το πρόσωπό του.

Ορίστηκε ο Ξανθός

Ο αξιολογημένος διαιτητής του ΣΔΚΔ. Γιώργος Ξανθός ορίστηκε μαζί με τον κ. Ζέππο να διευθύνει τον αγώνα Π. Φαλήρου - Πρωτέα, την Κυριακή το μεσημέρι, για το πρωτάθλημα της Α2 Εθνικής Κατηγορίας.

ΑΝΑΚΟΙΝΩΣΗ



Η Διαδημοτική Επιχείρηση Κατασκηνώσεων Προφήτη Ηλία, ιδιοκτησίας Δήμου Ροδίων και Δήμου Καμείρου, σας γνωστοποιεί ότι στο χώρο των παιδικών κατασκηνώσεων **στην περιοχή Ιτριώνας του Προφήτη Ηλίας λειτουργεί καφέ - εστιατόριο**

Σ' ένα σπάνιας φυσικής ομορφιάς χώρο μπορείτε να απολαύσετε παραδοσιακά φαγητά, ποτά και εδέσματα δίπλα στο τζάκι μας και ταυτόχρονα δωρεάν να χαρείτε εσείς και τα παιδιά σας το παιχνίδι στο κανονικών διαστάσεων χήπεδο ποδοσφαίρου με γρασίδι καθώς και στα δύο χήπεδα μπάσκετ, βολεϊ και τένις.

Το καφέ - εστιατόριο θα λειτουργεί **τις Κυριακές** και σε καθημερινή βάση κατόπιν συνεννοήσεως στα παρακάτω τηλέφωνα:

29460 22189 ή στο 0944 143512

Ο πρόεδρος
Μανώλης Γλυνός

ΧΛ-19/1

Ικανοποιημένος ο Μάγος!

Από την μέχρι τώρα πορεία και ευελπιστεί σε καλύτερη συνέχεια

Δυο πολύ σοβαρά αγωνιστικά προβλήματα «πονοκεφαλιάζουν» τον προπονητή της ομάδας μπάσκετ του Ιάλυσου Κυριάκο Μάγο εν όψει του εκτός έδρας αγώνα της Κυριακής με τον ΕΑ Νικαίας που θα ξεκινήσει στις 4 η ώρα το απόγευμα!

Πιο συγκεκριμένα και σύμφωνα με τα όσα έγιναν γνωστά ο κώουτς των «ερυθροκίτρινων» δεν θα έχει στην διάθεση του σίγουρα τον Τσαουσίδη που έχει πάθει θλάση στο γαστροκνήμιο ενώ θα πρέπει να θεωρείται αμφίβολη η συμμετοχή του Αβεκλούριου που ναι μεν θα βρίσκεται στην αποστολή αλλά δεν είναι σίγουρο ότι θα βρίσκεται και στην καλύτερη δυνατή του κατάσταση για την δύσκολη πραγματικά αναμέτρηση. Ο παίκτης έχει πάθει διάστρεμμα και πιθανότατα θα μπορέσει να γυμναστεί έστω και ελαφρά σήμερα και αύριο.

Ο αγώνας της Κυριακής θεωρείται αρκετά δύσκολος για την ομάδα του νησιού μας και για τον λόγο αυτό καθόλη την διάρκεια της εβδομάδας ο προπονητής του Ιάλυσου προσπαθεί να επιστήσει την προσοχή στους παίκτες του και να τους επισημάνει ότι θα πρέπει να είναι πάρα πολύ σοβαροί αν θέλουν να πάρουν ένα σημαντικό εκτός έδρας αποτέλεσμα. Άλλωστε το αποτέλεσμα του παιχνιδιού αυτού αναμένεται να κρίνει πάρα πολλά για τον Ιάλυσο εν όψει της συνέχειας του πρωταθλήματος.

Σε δηλώσεις που έκανε ο κ.Μάγος, επεσήμανε μεταξύ άλλων και τα ακόλουθα:

«Σίγουρα ένα καλό αποτέλεσμα μέσα στην Νίκαια μπορεί να μας δώσει την δυνατότητα να συνεχίσουμε με διαφορετικό αέρα στο πρωτάθλημα. Είναι βέβαια ένα δύσκολο παιχνίδι στο οποίο θα πρέπει να είμαστε προσεκτικοί»



Όσο για την μέχρι τώρα πορεία της ομάδας του, τόνισε:

«Μέχρι στιγμής και με βάση βέβαια τις δυνατότητες που έχουμε μπορώ να πω ότι έχουμε πετύχει το απόλυτο με τις επτά νίκες που μπορέσαμε να κάνουμε. Είμαστε άλλωστε ένα βαθμό πίσω από τον πρωτοπόρο και είμαι αρκετά ικανοποιημένος.»

Αποκλείστηκε στον α' γύρο η Γιώρτσου

Δεν τα κατάφερε η Ναταλία Γιώρτσου που συμμετείχε στο πρώτο Πανελλήνιο πρωτάθλημα τένις τζούνιορ που φιλοξενήθηκε στις εγκαταστάσεις του Εκθεσιακού Κέντρου της Λαμίας. Η νεαρή και ταλαντούχα αθλήτρια που είναι νούμερο τέσσερα στην κατάταξη και έπαιξε στην κατηγορία των κοριτσιών 12 ετών αποκλείστηκε στον πρώτο γύρο του «κυρίως ταμπλό» και έτσι δεν μπόρεσε να συνεχίσει.

Την πρώτη θέση στην κατηγορία αυτή κατέκτησε η λύτρα του Ομίλου Αντισφαίρισης της Ηλιούπολης, δεύτερη ήταν η Μπάρκα του Ιωλκού Βόλου και Τρίτη η Σπύρου επίσης του Ομίλου της Ηλιούπολης.

Ηττήθηκε ο Σταυρός!



Σε φιλικό παιχνίδι που έγινε χθες στο γήπεδο των Καλυθιών οι γυναίκες του Σταυρού Καλυθιών ηττήθηκαν από την ομάδα του Συνδέσμου Διαιτητών Ποδοσφαίρου Δωδεκανήσου με 5 - 1. Οι παίκτριες του Νίκου Ταχραμάνη δεν μπόρεσαν να παρακολουθήσουν το ρυθμό των ανδρών και έτσι γνώρισαν φυσιολογική ήττα. Πάντως ο κ.Ταχραμάνης είχε την ευκαιρία να βγάλει κάποια χρήσιμα συμπεράσματα για την αγωνιστική κατάσταση των παικτριών του. Χρησιμοποιήθηκαν μάλιστα εικοσιτέσσερις συνολικά παίκτριες εκτός της Σουηδέζας Λίντα Χέλστρομ η οποία δεν έχει επιστρέψει ακόμα από την πατρίδα της όπου έχει μεταβεί για τις γιορτές.

Ο Σκολάρι κορυφαίος ομοσπονδιακός τεχνικός

Στο πάνθεον των κορυφαίων προπονητών της τελευταίας επταετίας, μπήκε ο Λουίζ Φελίπε Σκολάρι. Ο πρώην τεχνικός της Βραζιλίας, που οδήγησε τη «Σελεσάο» στην κατάκτηση του παγκοσμίου κυπέλλου το προηγούμενο καλοκαίρι στα γήπεδα της Απω Ανατολής, αναδείχθηκε κορυφαίος προπονητής του 2002, στην ψηφοφορία που διοργάνωσε η διεθνής ομοσπονδία ιστορίας και στατιστικής του ποδοσφαίρου (IFFHS) συγκέντρωσε 286 βαθμούς, έναντι 179 του Γκους Χίντινκ που μέχρι το καλοκαίρι βρισκόταν στον πάγκο της Ν. Κορέας.

Αναλυτικά τ` αποτελέσματα της ψηφοφορίας, στην οποία πήραν μέρος ειδικοί του ποδοσφαίρου από 91 χώρες, ήταν τα εξής:

1. Λουίζ Φελίπε Σκολάρι (Βραζιλία)	286
2. Γκούς Χίντινκ (Κορέα)	179
3. Σενόλ Γκιουνές (Τουρκία)	155
4. Ρούντι Φέλερ & Μίκαελ Σκίμπε (Γερμανία)	92
5. Μπρουνό Μετσού (Σενεγάλη)	79
6. Μπρούς Αρένα (ΗΠΑ)	19
7. Σβεν Γκόραν Ερικσον (Αγγλία)	18
8. Φιλίπ Τρουσιέ (Ιαπωνία)	11
9. Χοσέ Αντόνιο Καμάτσο (Ισπανία)	10
10. Μαρτσέλο Αλμπέρτο Μπιέλσα (Αργεντινή)	9
11. Ντιρκ Νίκολας Αντβοκατ (Ολλανδία)	8
12. Μικ ΜακΚάρθι (Ειρε)	7
13. Βίνφριντ Σέφερ (Καμερούν)	6
14. Χαβιέ Αγκίρε (Μεξικό)	5
. Τζιοβάνι Τραπατόνι (Ιταλία)	5



Δηλώσεις των προπονητών για το ντέρμπι των «αιωνίων»

Σαν σύνολο και όχι σαν μονάδες, θα αντιμετωπίσει ο Παναθηναϊκός τον Ολυμπιακό στο ντέρμπι της Κυριακής, όπως τόνισε ο Σέρτζιο Μαρκαριάν, στις δηλώσεις που έκανε στο επίσημο site των «πρασίνων» στο διαδίκτυο, όταν του ζητήθηκε να σχολιάσει την απουσία Καρεμπέ.

«Η απουσία ενός παίκτη όπως ο Καρεμπέ δεν αλλάζει τα πλάνα μας, διότι εμείς έτσι κι αλλιώς αντιμετωπίζουμε τον αντίπαλο στο σύνολό του. Εξάλλου πάνω από όλα κοιτάμε τη δική μας ομάδα και δεν μας ενδιαφέρουν τόσο τα του αντιπάλου», είπε ο τεχνικός του Παναθηναϊκού που επεσήμανε ότι η νίκη στο ματς των «αιωνίων» αντιπάλων αποτελεί μονόδρομο.

«Στόχος μας όπως σε κάθε παιχνίδι, είναι η νίκη και μόνον αυτή. Πόσο μάλλον σε ένα παιχνίδι όπως αυτό της Κυριακής, από το οποίο μπορούμε να πετύχουμε την πρωτιά. Γνωρίζουμε ότι είναι ένα δύσκολο παιχνίδι στο οποίο πρέπει να προσπαθήσουμε ιδιαίτερα για να δείξουμε τον καλύτερό μας εαυτό. Προγνωστικά σε αυτού του είδους τα παιχνίδια δεν είναι εύκολο να κάνει κανείς ούτε να πει ότι φαβορί είναι ο ένας ή ο άλλος. Και οι δύο ομάδες έχουν καλούς και έμπειρους παίκτες, και βρίσκονται σε καλή κατάσταση. Δεν είναι τυχαίο άλλωστε ότι κατέχουν τις δύο πρώτες θέσεις της βαθμολογίας».

Και κατέληξε αναφερόμενος στην ομάδα του λέγοντας χαρακτηριστικά: «Κάναμε καλή δουλειά στο διάστημα της διακοπής του Πρωταθλήματος και ελπίζουμε ότι αυτό θα φανεί και στο γήπεδο. Εύχομαι να δούμε ένα ματς αντάξιο της φήμης και των δυνατοτήτων των δύο ομάδων».

«Ματς σαν όλα τ` άλλα, αυτό με Παναθηναϊκό»

Παιχνίδι σαν όλα τ` άλλα, χαρακτήρισε το Κυριακάτικο ντέρμπι με τον Παναθηναϊκό, ο τεχνικός του Ολυμπιακού, Σρέτσκο Κατανετς κατά τη διάρκεια συνέντευξης Τύπου.

Ο Σλοβένος, δίνοντας το στίγμα με το οποίο οι «ερυθρόλευκοι» αντιμετωπίζουν το ματς της Λεωφόρου Αλεξάνδρας, είπε ότι η ομάδα του θα παίξει χωρίς άγχος, χωρίς να στέκεται στην απουσία του Καρεμπέ, ενώ ζήτησε να γίνει ένα τίμιο παιχνίδι, με τίμια διαιτησία η οποία δεν θα αδικήσει, αλλά και δεν θα ευνοήσει κανένα.

«Είναι ένα παιχνίδι όπως όλα τα άλλα. Δεν πρόκειται να κριθεί ο πρωταθλητής, καθώς υπάρχει και ο δεύτερος γύρος. Στόχος μας είναι η νίκη, η οποία θα σημαίνει πολλά πράγματα, με δεδομένη τη διαφορά των τριών βαθμών. Και σίγουρα θα μας φέρει χαρά και ικανοποίηση", τόνισε ο Κατανετς και πρόσθεσε:

«Εύχομαι να πάρουμε τη νίκη και το πρωτάθλημα. Ελπίζω να υπάρχει τίμια διαιτησία, που να μην ευνοήσει, αλλά και να μην αδικήσει τον Ολυμπιακό. Ελπίζω το ποδόσφαιρο να έχει το μεγαλύτερο ρόλο στο παιχνίδι».

Ο Κατανετς δεν θέλησε να ανοίξει τα χαρτιά του για τον αντικαταστάτη του Κριστιάν Καρεμπέ. «Εχουμε παίκτες που μπορούν να τον αντικαταστήσουν και μπροστά μας δύο προπονήσεις για να αποφασίσουμε. Το πόσο σημαντική είναι η απουσία του θα το δούμε μετά το ματς. Μάς περιμένει δύσκολο παιχνίδι, αλλά έχουμε προετοιμαστεί πολύ καλά και οι ποδοσφαιριστές μου δεν έχουν άγχος. Αλλωστε, έχουν αντιμετωπίσει ξανά τον Παναθηναϊκό».

Οσον αφορά στους «πράσινους», ο Κατανετς, τόνισε: «Ο Παναθηναϊκός είναι μεγάλη ομάδα. Τον εκτιμώ, αλλά δεν θέλω να πω κάτι περισσότερο.

Είμαστε προετοιμασμένοι για να αντιμετωπίσουμε τα πλεονεκτήματά του». Αρνήθηκε, επίσης, να ανοίξει τα πλάνα του για την 11άδα, απαντώντας σε ερώτημα για το αν θα βάλει γρήγορο επιθετικό. «Η κάθε ομάδα έχει τα πλάνα της. Αν όλοι παίζαμε το ίδιο, τα παιχνίδια θα έρχονταν 0-0».

Ποιοί «σφυρίζουν» τους αγώνες του Ιάλυσου και Διαγόρα

Οι διαιτητές στα παιχνίδια της 11ης ημέρας στο πρωτάθλημα μπάσκετ της Γ' Εθνικής Κατηγορίας είναι:

12/01/03 13:00 Γηπ. ΚΟΡΥΔΑΛΛΟΥ Α Ο ΠΡΟΟΔΕΥΤΙΚΗ ΝΕΟΛ. - ΓΣ ΕΡΓΟΤΕΛΗΣ
Κομισάριος: ΔΡΟΛΛΑΣ Λ., Διαιτητές: ΣΑΛΑΒΟΣ, ΛΟΥΚΑΡΑΚΗΣ

12/01/03 16:00 Γηπ. 1ο ΝΙΚΑΙΑΣ Ε Α ΝΙΚΑΙΑΣ - ΓΑΣ ΙΑΛΥΣΟΣ
Κομισάριος: ΠΑΠΑΓΙΑΝΝΟΠΟΥΛΟΣ ΝΙΚ, Διαιτητές: ΚΑΤΡΑΧΟΥΡΑΣ, ΧΑΛΑΜΠΑΛΑΚΗΣ ΜΗΝ.

12/01/03 16:00 Γηπ. ΥΜΗΤΤΟΥ Α Ο ΑΜΥΝΤΑΣ - ΠΑΟ ΔΙΑΓΟΡΑΣ
Κομισάριος: ΠΑΛΑΤΟΣ ΚΩΝ., Διαιτητές: ΤΣΩΝΟΣ ΒΑΣ., ΤΣΩΝΟΣ ΜΑΡ.

12/01/03 18:00 Γηπ. ΣΧΗΜΑΤΑΡΙΟΥ Γ Σ ΕΡΜΗΣ ΣΧΗΜΑΤΑΡΙΟΥ - ΑΟ ΠΑΓΚΡΑΤΙΟΥ
Κομισάριος: ΔΕΣΑΡΤΗΣ, Διαιτητές: ΠΑΠΑΓΙΑΝΝΟΠΟΥΛΟΣ ΕΛ., ΜΠΟΥΣΙΑΣ Κ. (Β)

12/01/03 17:00 Γηπ. ΜΕΤΣ Α ΓΣ ΑΡΙΩΝ - ΓΣ ΧΑΛΚΙΔΟΣ
Κομισάριος: ΠΑΠΠΑΣ ΗΛΙΑΣ, Διαιτητές: ΠΑΠΑΔΟΠΟΥΛΟΣ Κ., ΜΙΓΔΟΣ

12/01/03 16:00 Γηπ. ΚΟΝΤΟΠΕΥΚΟΥ ΚΑΛ/ΣΗ ΑΓ.ΠΑΡΑΣΚΕΥΗΣ - ΑΓΟ ΡΕΘΥΜΝΟΥ
Κομισάριος: ΚΕΧΑΓΙΑΣ, Διαιτητές: ΠΙΓΚΑΣ, ΔΗΜΟΠΟΥΛΟΣ Κ.(Γ-ΑΧ.)

12/01/03 18:00 Γηπ. ΔΑΦΝΗΣΑ Ο ΚΕΝΤΑΥΡΟΣ ΔΑΦΝΗΣ - ΠΟ ΑΓ. ΘΩΜΑ
Κομισάριος: ΣΙΩΚΑΣ ΝΙΚ., Διαιτητές: ΠΑΥΛΟΠΟΥΛΟΣ, ΣΙΑΤΗΣ

Οι διαιτητές του Κολοσσού

Τα παιχνίδια της 11ης αγωνιστικής στο 2ο όμιλο του νότου της Β' Εθνικής, θα σφυρίξουν οι εξής:

12/01/03 17:00 Γηπ. ΛΙΝΤΟ Ο Φ ΗΡΑΚΛΕΙΟΥ - ΑΟ ΣΠΟΡΤΙΓΚ
Κομισάριος: ΜΑΓΓΑΝΑΣ, Διαιτητές: ΘΕΟΔΟΣΟΠΟΥΛΟΣ, ΧΡΙΣΤΟΔΟΥΛΟΥ ΓΕΩΡ.

12/01/03 17:00 Γηπ. ΔΑΚ ΕΥΟΣΜΟΥ ΑΠΣ ΑΙΑΣ ΕΥΟΣΜΟΥ - ΔΑΣ ΑΝΩ ΛΙΟΣΙΩΝ
Κομισάριος: ΚΥΜΙΑΤΖΗΣ ΕΛ., Διαιτητές: ΜΗΤΣΟΓΙΑΝΝΗΣ, ΣΕΡΚΕΝΛΙΔΗΣ ΑΘΑΝ.

12/01/03 17:00 Γηπ. ΕΛΕΥΣΙΝΑΣ ΠΑΝΕΛΕΥΣΙΝΙΑΚΟΣ ΑΟ - ΑΙΓΑΛΕΩ ΑΟ
Κομισάριος: ΔΑΒΙΔΕΛΗΣ ΚΩΝΣΤΑΝΤΙΝ, Διαιτητές: ΠΑΠΑΝΤΟΣ, ΑΝΔΡΙΚΟΠΟΥΛΟΣ

12/01/03 17:00 Γηπ. ICBS FORUM ICBS ΔΙΕΘΝ. ΚΟΛΛΕΓΙΟ - ΓΣ ΣΙΑΤΙΣΤΑΣ
Κομισάριος: ΣΙΜΗΤΟΠΟΥΛΟΣ Α., Διαιτητές: ΤΣΙΑΜΠΕΡΑΣ ΝΙΚ., ΘΩΜΟΠΟΥΛΟΣ ΒΕΝ. (Χαλ

12/01/03 12:00 Γηπ. ΡΟΔΟΥ ΑΟ ΚΟΛΟΣΣΟΣ - ΜΑΣ ΜΑΝΤΟΥΛΙΔΗΣ
Κομισάριος: ΚΟΥΝΕΛΕΣ, Διαιτητές: ΣΚΟΥΤΑΣ, ΜΑΛΑΝΔΡΗΣ

12/01/03 17:00 Γηπ. ΕΓ ΜΙΚΡΑΣ ΓΣ Μ. ΑΛΕΞΑΝΔΡΟΣ - ΑΜΠΕΛΟΚΗΠΟΙ ΘΕΣ/ΝΙΚΗ
Κομισάριος: ΜΗΛΟΠΟΥΛΟΣ Λ., Διαιτητές: ΠΑΡΑΛΙΚΙΔΗΣ, ΛΑΔΕΝΗΣ

12/01/03 17:00 Γηπ. ΔΟΥΚΑ Α Σ Ε ΔΟΥΚΑ - ΞΑΝΘΗ ΑΣ
Κομισάριος: ΜΑΚΡΑΣ Σ., Διαιτητές: ΣΟΙΛΕΜΙΤΖΙΔΗΣ, ΤΟΥΤΟΥΤΖΟΓΛΟΥ



Η ΡΟΔΙΑΚΗ ΦΑΡΜΑ ΣΤΡΟΥΘΟΚΑΜΗΛΩΝ
βρίσκεται 1500 μ. πριν την Καλάδα των Πεταλούδων

ΓΙΑ ΤΟΥΣ ΠΕΛΑΤΕΣ ΤΟΥ ΕΣΤΙΑΤΟΡΙΟΥ
Η ΕΙΣΟΔΟΣ ΣΤΗ ΦΑΡΜΑ ΕΙΝΑΙ ΔΩΡΕΑΝ
Κινητό: 0945 327

1854-12/1

Την ερχόμενη Τετάρτη

Εκλογή αντιπροσώπων του Δήμου Ρόδου στις αρχαιρεσίες της ΤΕΔΚ

ΣΥΝΕΔΡΙΑΖΕΙ ΤΟ ΔΗΜΟΤΙΚΟ ΣΥΜΒΟΥΛΙΟ

ΤΗΝ ΕΡΧΟΜΕΝΗ Τετάρτη συνέρχεται σε πρώτη συνεδρίαση (μετά τις δημαιρεσίες), το νέο δημοτικό συμβούλιο Ρόδου για να εξετάσει διάφορα θέματα της αρμοδιότητάς του.

• Κατά την εν λόγω συνεδρίαση θα γίνει μια ακόμη ψηφοφορία. Αφορά την εκλογή των εκπροσώπων του Δήμου Ρόδου για τις αρχαιρεσίες που θα γίνουν στην Τοπική Ενωση Δήμων και Κοινοτήτων Δωδεκανήσου για τη νέα διοικούσα επιτροπή. Από την πλευρά της πλειοψηφίας θα εκλεγούν ο δήμαρχος και τρία μέλη και από τη μειοψηφία δύο μέλη.

ΣΗΜΕΙΩΝΕΤΑΙ ότι οι εκλογές στην ΤΕΔΚΔ θα γίνουν περί το τέλος του τρέχοντος μηνός Ιανουαρίου. Τα 13 μέλη που θα εκλεγούν θα είναι και εκλέκτορες της Δωδεκανήσου στις εκλογές της Κεντρικής Ενωσης Δήμων και Κοινοτήτων Ελλάδος.

• Κατά τη διάρκεια της συνεδρίασης της Τετάρτης θα παρθεί απόφαση για το χρόνο θητείας των αντιδημάρχων (θα είναι μονοετής), ενώ παράλληλα θα γίνει και ο ορισμός των μελών σε ορισμένους οργανισμούς και επιτροπές.

Η σύνθεση του δημοτικού συμβουλίου Νοτίας Ρόδου

ΠΡΟΕΔΡΟΣ Ο ΓΙΩΡΓΟΣ ΠΟΚΚΙΑΣ

Το Δημοτικό Συμβούλιο του Δήμου Νότιας Ρόδου, στη συνεδρίαση της 5ης Ιανουαρίου 2003 πρώτη Κυριακή του έτους και ώρα 12:00, που έγινε στην αίθουσα του Δημοτικού Συμβουλίου στο Γεννάδι, προέβη στην εκλογή Προεδρείου του Δημοτικού Συμβουλίου και Δημαρχιακής Επιτροπής σύμφωνα με τις διατάξεις των άρθρων 107 και 112 του Δ.Κ.Κ. (Π.Δ. 410/95):

Η εκλογή των μελών του Προεδρείου και της Δημαρχιακής Επιτροπής έγινε με μυστική ψηφοφορία και προέκυψε η παρακάτω σύνθεση.

Α) Για το προεδρείο του Δημοτικού Συμβουλίου

Πρόεδρος του δ.σ. εκλέχτηκε ο κ. Πόκκιας Γεώργιος

Αντιπρόεδρος εκλέχτηκε ο κ. Χατζηλαζάρου Αγαπητός και

Γραμματέας Δ.Σ. εκλέχτηκε η κ. Διακογιάννη - Ζαννετάκη Τσαμπίκα

Β) Για τη Δημαρχιακή Επιτροπή

1) Τακτικά μέλη εκλέχτηκαν οι:

α) Καραγιάννης Τσαμπίκος

β) Ακκούρης Σταύρος

γ) Χατζησάββας ή Νικολαΐδης Σταμάτιος

δ) Λέργος Ηλίας

2) Αναπληρωματικά μέλη

α) Σαββίδης Γεώργιος

β) Γαλαντόμος Ιωάννης

γ) Παπαβασιλείου Τσαμπίκος

δ) Ζαννεττίδης Φιλήμων.

Την Τετάρτη συνεδριάζει η δημαρχιακή επιτροπή

ΕΚΛΟΓΗ ΑΝΤΙΠΡΟΕΔΡΟΥ

Την ερχόμενη Τετάρτη 15 Ιανουαρίου πρόκειται να συνεδριάσει για πρώτη φορά με τη νέα σύνθεση της η Δημαρχιακή Επιτροπή. Στη διάρκεια της συνεδρίασης θα γίνει η εκλογή του αντιπροέδρου της επιτροπής. Η ανάδειξη των μελών της έγινε ως γνωστόν την περασμένη Κυριακή στη διάρκεια των δημαιρεσιών.

Τακτικά μέλη της δημαρχιακής είναι ο κ. Αριστοτέλης Ηρακλείδης, Λιλή Τρίπη, Μαρίνα Μπόνη και ο κ. Μιχ. Παναγιώτου. Κανονικά έγινε και η εκλογή των αναπληρωματικών μελών της δημαρχιακής με εξαίρεση την περίπτωση του κ. Καζουλάκη που εμφανίζεται δυσαρεστημένος για το γεγονός ότι προτάθηκε από την παράταξή του χωρίς να ερωτηθεί.

Στη συνεδρίαση της δημαρχιακής θα εξεταστούν και τα αιτήματα που έχουν υποβληθεί για τη χορήγηση αδειών ίδρυσης και λειτουργίας καταστημάτων υγειονομικού ενδιαφέροντος και μουσικής.



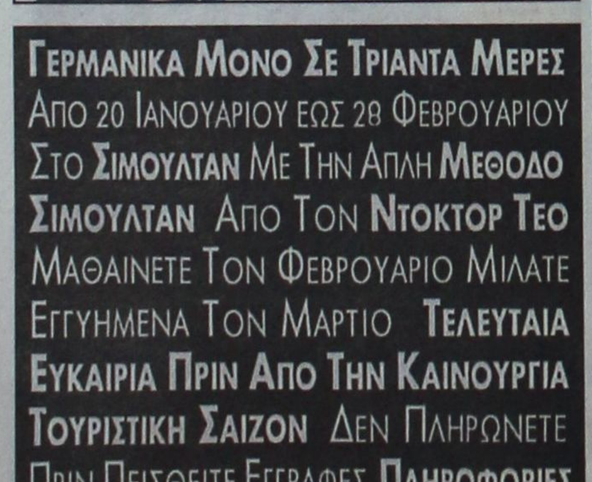

Από τις βροχοπτώσεις στην Κάσο

26 επιχειρήσεις υπέστησαν ζημιές από τις πλημμύρες

ΜΟΝΟ ΕΝΑ ΣΠΙΤΙ ΚΡΙΘΗΚΕ ΚΑΤΕΔΑΦΙΣΤΕΟ

Στην καταγραφή των ζημιών στην Κάσο και στη λήψη συγκεκριμένων αποφάσεων για την αποκατάστασή τους προέβη ο νομάρχης Δωδεκανήσου Γιάννης Μαχαιρίδης κατά την προχθεσινή επίσκεψή του στο ακριτικό νησί, συνοδευόμενος από μηχανικούς της Νομαρχίας και του Τεχνικού Επιμελητηρίου κ. Στεργιάδη, Τσακίρη και Διακογεωργίου και Μαρουλάκη, αντίστοιχα.

Κατά την επιστροφή του χθες στη Ρόδο, ο νομάρχης επισήμανε τις κοινές διαπιστώσεις για την εικόνα που επικρατεί στην Κάσο. Μια εξ' αυτών, προϊόν της αυτοψίας που έγινε σε όλη την πληγείσα περιοχή, είναι ότι τα φράγματα λειτούργησαν επαρκώς. Ομως, η πρωτοφανής σε όγκο και ένταση βροχόπτωση αποδείχθηκε ανεξέλεγκτη και καταστροφική σε πολλές περιπτώσεις.

Ηδη, μετά από μεθοδικές πρωτοβουλίες, έχει συνταχθεί ο κατάλογος των δικαιούχων που αναγνωρίζονται με απόφαση του Νομάρχη για άμεση χορήγηση προνοιακών αποζημιώσεων.

Παράλληλα, με το μαραθώνιο επαφών με τα αρμόδια υπουργεία και φορείς προκειμένου να επισπευθεί η διαδικασία εξασφάλισης και χορήγησης των προνοιακών αποζημιώσεων στους πληγέντες από τη θεομηνία, πυρετωδώς εργάζονται τα μικτά συνεργεία της Νομαρχίας και του Δήμου της Κάσου, ώστε:

1. Να υπάρξουν άμεσες παρεμβάσεις προστασίας των φραγμάτων.

2. Να καλυφθούν τα ρήγματα που προκάλεσε η νεροποντή και να αποτραπεί η μεταφορά των φερτών υλικών στις κοίτες των ποταμών.

3. Να αντικατασταθεί η θέρμανση στο Γυμνάσιο - Λύκειο του νησιού και να εκπονηθεί μελέτη συνολικής παρέμβασης στο σχολικό συγκρότημα.



Διαπιστώθηκε επίσης ότι μόνο ένα σπίτι κρίθηκε κατεδαφιστέο, ενώ όλα τα υπόλοιπα είναι επισκευάσιμα. Τα δίκτυα ύδρευσης και ηλεκτροδότησης δεν αντιμετωπίζουν προβλήματα.

Σε αυτοψία των πληγεισών γεωργικών εκτάσεων στο νησί προέβη κλιμάκιο του ΕΛΓΑ υπό την επίβλεψη του προέδρου του κ. Αντώνη Γεωργιάδη, και εντός του μήνα αναμένεται να υπάρξουν οριστικές αποφάσεις για τους δικαιούχους αποζημιώσεων.

Στην Κάσο θα βρίσκεται για δεύτερη φορά σήμερα η αρμόδια επιτροπή που θα εξετάσει τις ζημιές σε 25 περίπου επιχειρήσεις που έχουν υποστεί ζημιές.

Εντός της επόμενης εβδομάδας το αργότερο, καθηγητές του Πολυτεχνείου θα βρίσκονται στην Κάσο για να προβούν στη δική τους αυτοψία, μετά το σχετικό αίτημα της Νομαρχίας Δωδεκανήσου να υπάρξει συνδρομή από το κορυφαίο εκπαιδευτικό ίδρυμα της χώρας, που είναι ο αρχικός μελετητής του έργου και στη συνέχεια η μελέτη να επικαιροποιηθεί, προκειμένου να ενταχθεί σε αντίστοιχο πρόγραμμα αντιπλημμυρικών έργων.

Οι κάτοικοι της Κάσου που υπέστησαν ζημιές από τη θεομηνία της 27ης-28ης Δεκεμβρίου 2002 είναι οι εξής:

1. Μπάτης Φίλιππος του Ιωάννη.
2. Χριστοφόρου Ανδρέας του Χριστοφόρου.
3. Μαγιορκινός Αντώνιος του Κων/νου.
4. Χειμωνέτου Κωνσταντίνος του Βασιλείου.
5. Βιντιάδη Αννα του Βασιλείου.
6. Σταμάτης Τρικαλιώτης του Γεράσιμου.
7. Καμπούρης Δημήτριος του Νικήτα.
8. Γλύτση Ελένη του Χατζή.
9. Ιερομονάχου Καλλιόπη του Γεωργίου.
10. Ζαγορά Καλλιόπη του Βασιλείου.
11. Ιερομόναχος Βασίλειος του Παντελή.
12. Μονδάνος Αναστάσιος του Ιωάννη.
13. Βασιλογιώργης Γεώργιος του Κων/νου.
14. Αρπατζή Φωτεινή του Κων/νου.
15. Buzar Saza του Himbraim.
16. Αρπατζή Αικατερίνη του Αθανασίου.
17. Μανούσου Καλλιόπη του Βασιλείου.
18. Κούτη Ευθυμία του Θεοδώρου.
19. Εμίρη Ισαβέλα του Νικολάου.
20. Ανδρέου Χαράλαμπος του Ιωάννη.
21. Νικολάκη Ποθητή του Γεωργίου.
22. Παραλή Ειρήνη του Μιχαήλ.
23. Μανούσου Αικατερίνη του Νικολάου.
24. Ξυδιάρη Ελένη του Ηλία.
25. Καμπούρη Ποθητή του Ηλία.
26. Καμπούρης Ιωάννης του Δημητρίου.

Τέλη Ιανουαρίου τα έργα για τα υπόγεια δίκτυα της Π. Πόλης

ΘΑ ΔΙΑΚΟΠΟΥΝ ΠΡΙΝ ΑΠΟ ΤΗΝ ΕΝΑΡΞΗ ΤΗΣ ΣΕΖΟΝ



Στο τέλος του Ιανουαρίου θα επαναρχίσει το έργο των υπογείων δικτύων της Μεσαιωνικής Πόλης. Πρόκειται για το πρώτο τμήμα της δεύτερης φάσης του έργου που θα υλοποιηθεί με πόρους από το Τρίτο Κοινοτικό Πλαίσιο Στήριξης.

Οι παρεμβάσεις τα ξεκινήσουν από τη Θαλασσινή Πύλη και θα επεκταθούν στην οδό Σωκράτους. Εργασίες θα γίνουν ακόμη στις οδούς Αγησάνδρου και Πολυδώρου καθώς και στην πλατεία Αργυροκάστρου. Το έργο σύμφωνα με το χρονοδιάγραμμα θα ολοκληρωθεί το Δεκέμβριο του 2005.

Οι παρεμβάσεις που είχαν προγραμματιστεί να γίνουν φέτος θα τελειώσουν τον Μάρτιο πριν από την έναρξη της θερινής περιόδου για να μην δημιουργηθούν προβλήματα στις επιχειρήσεις που λειτουργούν στην περιοχή.

Ακόμη στη διάρκεια της θερινής περιόδου θα παρθούν και αυστηρά μέτρα για τη συντήρηση των υπογείων δικτύων που έχουν ήδη κατασκευαστεί. Αυτό σημαίνει ότι οι ιδιοκτήτες των καταστημάτων υγειονομικού ενδιαφέροντος θα πρέπει να τοποθετήσουν λιποσυλλέκτες για να μη δημιουργούνται προβλήματα στο δίκτυο.

Καταβολή επιδότησης ελαιολάδου

ΑΠΟ ΤΟ Τμήμα Γεωργίας Δωδεκανήσου ανακοινώνεται ότι εκδόθηκε από τον ΟΠΕΚΕΠΕ η εντολή πληρωμής 1.032.900 ευρώ για την προκαταβολή της επιδότησης του ελαιολάδου, της ελαιοκομικής περιόδου 2001-2002.

Η τιμή της προκαταβολής του ελαιολάδου για την περσινή περίοδο είναι 1,17 ευρώ ανά κιλό παραγόμενο ελαιολάδου.

Τα χρήματα κατατίθενται στα υποκαταστήματα της ΑΤΕ, στους προσωπικούς τραπεζικούς λογαριασμούς των δικαιούχων παραγωγών.

ΣΥΝΔΕΣΜΟΣ ΕΦ. ΑΞΙΩΜΑΤΙΚΩΝ
ΝΟΜΟΥ ΔΩΔ/ΣΟΥ - ΕΔΡΑ ΡΟΔΟ
Τηλ. πληρ. 20820

Πρόσκληση

Προσκαλούνται όλοι οι Εφ. Αξιωματικοί γραμμένοι και μη στα μητρώα με τις συζύγους στη Λέσχη Αξ/κών οδός Εθνάρχου Μακαρίου 18 12 Ιανουαρίου 2003 και ώρα 11.30 π.μ. για την κοπή της βασιλόπιτας του Συνδέσμου μας και σύντομη ενημέρωση των μελών από τον πρόεδρο.

- Είσοδος ελεύθερη
- Θα παραστούν ο Στρατηγός μας με τους επιτελείς της 95 ΑΔΤΕ και οι τοπικές αρχές
- Θα κληρωθεί χρυσό φλουρί στο τυχερό μέλος του Συνδέσμου.

Για το Δ.Σ.
Ο πρόεδρος Στέλιος Τσιμπιδάκης Εφ. Λ/γος (ΠΒ)
Ο γ.γραμματέας Κων/νος Καντάς Εφ. Υπολ/γος (ΠΖ)

1843-11/1

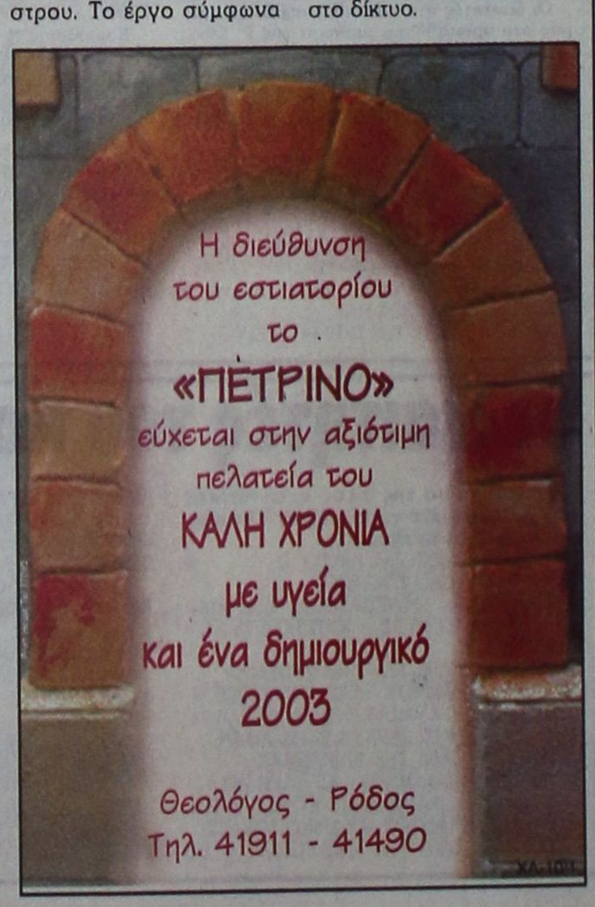

Στ. Κουσουρνάς και Ν. Ζωΐδης

Ορίστηκαν οι δύο νέοι αντινομάρχες

ΠΟΙΕΣ ΕΙΝΑΙ ΟΙ ΑΡΜΟΔΙΟΤΗΤΕΣ



Οι δύο νέοι αντινομάρχες Στάθης Κουσουρνάς και Νίκος Ζωΐδης

ΣΤΟΝ ΟΡΙΣΜΟ των βοηθών νομαρχών, προχώρησε χθες - με σχετική απόφαση που υπέγραψε - ο νομάρχης Δωδεκανήσου κ. Γιάννης Μαχαιρίδης. Οπως αναμένετο, βοηθοί νομάρχες - με θητεία ενός έτους - ορίσθηκαν οι κ. Στάθης Κουσουρνάς, (ο οποίος θα αναπληρώνει και το νομάρχη κατά την απουσία του) και Νίκος Ζωΐδης.

• Στους οριζόμενους βοηθούς νομάρχες μεταβιβάσθηκαν οι εξής αρμοδιότητες:

1. Στον βοηθό Νομάρχη Ευστάθιο Κουσουρνά

α. Της Δ/νσης Υποδομών και Τεχνικών Έργων.

β. Του Τμήματος Σχεδιασμού και Προγραμματισμού

γ. Του Γραφείου Τεκμηρίωσης - Ευρωπαϊκών Προγραμμάτων - Ερευνας.

2. Στον βοηθό νομάρχη Νικόλαο Ζωΐδη

α. Της Δ/νσης Παραγωγικών Δραστηριοτήτων.

β. Της Δ/νσης Ανάπτυξης πλην του Τμήματος Τουρισμού.

γ) Της Δ/νσης Μεταφορών και Επικοινωνιών.

δ) Του Τμήματος Απασχόλησης - Προσανατολισμού με αρμοδιότητες όπως αυτές που αναφέρονται στο άρθρο 15 του Ν. 2639/1998 (Τ. 205 Α').

ΣΗΜΕΙΩΝΕΤΑΙ ότι η θητεία των δύο βοηθών νομαρχών λήγει στις 31-12-2004.

• Εν τω μεταξύ, ο νομάρχης Δωδεκανήσου κ. Γιάννης Μαχαιρίδης πρόκειται να ορίσει σήμερα και τους επίκουρους νομάρχες. Στις προθέσεις του είναι να ορίσει ως επίκουρους τον κ. Δημήτρη Κρεμαστινό στον τομέα της υγείας, τον κ. Γιάννη Χριστοφάκη στον τομέα της διοίκησης, καθώς και την κ. Δέσποινα Διακοσταυριανού - Σώζου στον τομέα της ισότητας των δύο φύλων.

Αύριο η δεύτερη φάση του διαγωνισμού από τη Μαθηματική Εταιρεία

Το Σάββατο 11 Ιανουαρίου στις 9.00 το πρωί, θα πραγματοποιηθεί η δεύτερη φάση του διαγωνισμού της Ελληνικής Μαθηματικής Εταιρίας «ΕΥΚΛΕΙΔΗΣ», για τους μαθητές που προκρίθηκαν από τον πρώτο διαγωνισμό «Ο ΘΑΛΗΣ».

Ο διαγωνισμός θα διεξαχθεί για πρώτη φορά στα γραφεία του παραρτήματος της Ε.Μ.Ε., στη Ροδιακή Επαυλη. Οι μαθητές που θα πάρουν μέρος σ' αυτή τη φάση του διαγωνισμού θα διεκδικήσουν την πρόκρισή τους στην τρίτη φάση «ΑΡΧΙΜΗΔΗΣ», που θα διεξαχθεί στην Αθήνα μέσω της οποίας θα γίνει η επιλογή της Ελληνικής Ολυμπιακής ομάδας.

Παρακαλούνται οι μαθητές που προκρίθηκαν, το Σάββατο 11 Ιανουαρίου να βρίσκονται στα γραφεία του Παραρτήματος, 15 λεπτά πριν από τον προβλεπόμενο χρόνο έναρξης του διαγωνισμού.

Εστιατόριο - Ταβέρνα
«Πανοραμίκ»
ΠΑΝΑΓΙΑ ΤΣΑΜΠΙΚΑ ΨΗΛΗ
Νοστιμότατα χωριάτικα φαγητά,
χωριάτικο ψωμί
και όπως πάντα
τα ντόπια κρέατα
του Νίκου Πειρατή.
Ανοικτά κάθε ΣΑΒΒΑΤΟΚΥΡΙΑΚΟ
και όλες τις γιορτές
Τηλ. 0944 254683
X3631-11/1

Λότρα
Θα είμαστε ανοικτά Πέμπτη, Παρασκευή και Σάββατο

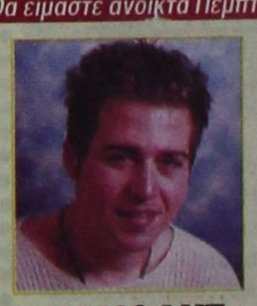

ΜΑΝΟΛΗΣ ΚΑΜΠΟΥΡΗΣ



ΧΡΙΣΤΙΝΑ ΣΚΟΥΡΑ



ΑΝΤΩΝΗΣ ΡΟΔΙΤΗΣ - ΝΕΛΛΗ ΑΝΔΡΕΟΥ
ΓΙΑΝΝΗΣ ΚΑΡΑΚΑΤΣΑΝΗΣ
Χορεύει και πλαισιώνει και το αγγλικό μπαλέτο
ZIK - ZAK
Τηλ. 22410 32090
538-11/1