ΕΤΟΣ ΙΔΡΥΣΗΣ 1949
ΙΔΙΟΚΤΗΤΗΣ - ΔΙΕΥΘΥΝΤΗΣ
ΓΙΩΡΓΟΣ ΔΙΑΜΑΝΤΙΔΗΣ
Γραφεία - Τυπογραφεία:
Μάρκου Μαλλιαράκη 3 (ΚΟΒΑ)
Λογιστήριο: Νέα Αγορά
Τηλ.: Σύνταξης: 27356 - 34101 FAX: 20643
Λογιστηρίου: 24539 FAX: 24539
e-mail: info@proodos.net

ΠΡΟΟΔΟΣ

Ανεξάρτητη καθημερινή πρωινή εφημερίδα

SATO
OFFICE SYSTEMS
ΜΠΟΝΗΣ Ε.Π.Ε. ΤΗΛ. 02410 75533

ΑΡΙΘΜΟΣ ΦΥΛΛΟΥ 16.216 • ΤΙΜΗ 0,70 ευρώ
ΣΑΒΒΑΤΟ 11 ΙΑΝΟΥΑΡΙΟΥ 2003

Η τελετή έναρξης της Ελληνικής Προεδρίας

Πόλεμος στο Ιράκ δεν θέλει να γίνει η Ευρωπαϊκή Ενωση

Προσπάθεια για την επίλυση του Κυπριακού



ΜΕ ΤΟ ΙΡΑΚ στην πρώτη γραμμή του ενδιαφέροντος των «15» και τη διεύρυνση στην κορυφή της ατζέντας ανέλαβε και επίσημα η Ελλάδα την εξάμηνη προεδρία της ΕΕ. Στην κοινή συνέντευξη τύπου του προέδρου της Ευρωπαϊκής Επιτροπής Ρ. Πρόντι και του προεδρεύοντος της ΕΕ, Κ. Σημίτη, ο πρωθυπουργός ανακοίνωσε ότι έχει επαφές με τους ομολόγους του για το θέμα του Ιράκ. Διακήρυξε ότι πολιτικός στόχος της ΕΕ είναι η ειρήνη επισημαίνοντας όμως ότι η υπόθεση αυτή δεν εξαρτάται μόνο από τις ευρωπαϊκές χώρες αλλά και τις ΗΠΑ και τις άλλες μεγάλες δυνάμεις-μέλη του Συμβουλίου Ασφαλείας. Μετά τη διεύρυνση των «10» ακολουθούν τα Βαλκάνια, είπε ο κ. Πρόντι ενώ διαχώρισε την υπόθεση της ένταξης της Τουρκίας, για την οποία είπε ότι δεν υπάρχει ουδέν νεώτερο.

ΝΑ ΜΗ ΓΙΝΕΙ ΠΟΛΕΜΟΣ

Αναλυτικότερα, ο πρωθυπουργός διαβεβαίωσε πως από τις επαφές που ως τώρα είχε η ελληνική κυβέρνηση με τις άλλες ευρωπαϊκές κυβερνήσεις διαπιστώθηκε η δυνατότητα επίτευξης κοινής θέσης της ΕΕ για το Ιράκ ενώ παρατήρησε ότι δεν μπορεί σήμερα κάποιος

ΣΥΝΕΧΕΙΑ ΣΤΗ ΣΕΛ. 4

Στόχος της ΕΛ.ΑΣ.

Καταπολέμηση της μάστιγας των ναρκωτικών

ΕΝΤΟΝΟ ΕΙΝΑΙ ΤΟ ΠΡΟΒΛΗΜΑ

Η ΚΑΤΑΠΟΛΕΜΗΣΗ της μάστιγας των ναρκωτικών, αποτελεί πρωταρχική προτεραιότητα της αντεγκληματικής πολιτικής της Αστυνομικής Διεύθυνσης Δωδεκανήσου, για το 2003.

• Η αντεγκληματική πολιτική για το 2003, παρουσιάστηκε την περασμένη εβδομάδα στην Αθήνα, από τον αστυνομικό διευθυντή Δωδεκανήσου και Ηλία Χαλυβόπουλο, στην ειδική συνάντηση που είχαν στο υπουργείο Δημόσιας Τάξης όλοι οι αστυνομικοί διευθυντές της χώρας, παρουσία του υπουργού κ. Μιχάλη Χρυσοχοΐδη και τού αρχηγού της Ελληνικής Αστυνομικής κ. Φώτη Νασιάκου.

ΜΙΛΩΝΤΑΣ στην «Πρόοδο» ο αστυνομικός διευθυντής Δωδεκανήσου κ. Ηλίας Χαλυβόπουλος, είπε τα εξής: «Τα ναρκωτικά εμφανίζουν αυξητικές τάσεις όχι μόνο στη Ρόδο, αλλά και στα άλλα νησιά μας. Πρωταρχικός στόχος της αντεγκληματικής πολιτικής της Διεύθυνσής μας, για το 2003, θα είναι η πάταξη των ναρκωτικών. Ομως το

ΣΥΝΕΧΕΙΑ ΣΤΗ ΣΕΛ. 4

Περιμετρική οδός και Ακαντιά

Δημοπρατούνται δύο μεγάλα έργα στην πόλη μας

ΠΡΟΫΠΟΛΟΓΙΣΜΟΣ 5,5 ΔΙΣ ΔΡΧ.

ΤΟ «ΠΡΑΣΙΝΟ φως» για τη δημοπράτησης δύο μεγαλων έργων υποδομής για τη Ρόδο, έδωσε προχθές το υπουργείο ΠΕ.ΧΩ.ΔΕ! Πρόκειται για το έργο της περιμετρικής οδού της πόλεως Ρόδου (α' φάση και με τίτλο: Οδός σύνδεσης νέου λιμένα της Μαρίνας και του Κέντρου Επισκευής και Διαχείμασης

ΣΥΝΕΧΕΙΑ ΣΤΗ ΣΕΛ. 4

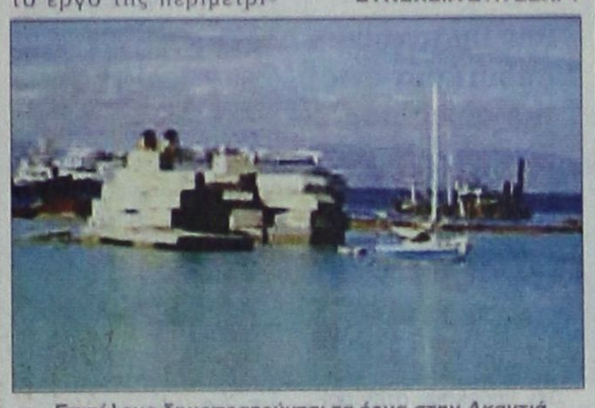

Επιτέλους δημοπρατούνται τα έργα στην Ακαντιά

Για να επέλθει η κάθαρση

Διαφανείς διαδικασίες στη λειτουργία της ΔΑΝΕ ζητά η Ενωση Μετόχων

ΣΗΜΕΡΑ Η ΓΕΝΙΚΗ ΣΥΝΕΛΕΥΣΗ

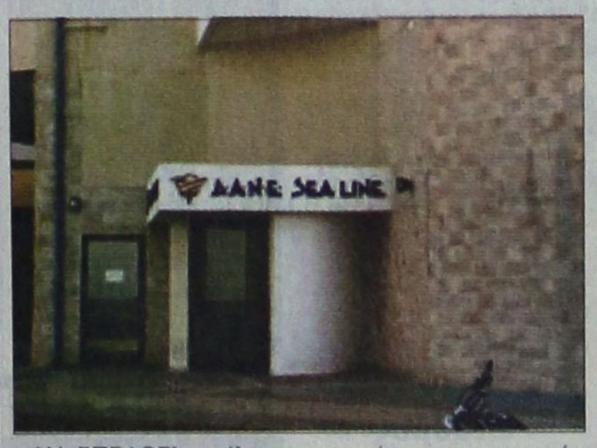

ΝΑ ΕΠΕΛΘΕΙ επιτέλους η πολυπόθητη κάθαρση στη ΔΑΝΕ, ώστε να βγει από το αδιέξοδο και να επιβιώσει ζητούν οι μέτοχοι της εταιρείας και θα υποβάλουν το αίτημά τους αυτό στη σημερινή έκτακτη γενική συνέλευση της ναυτιλιακής.

• Η κάθαρση, όμως, δεν προϋποθέτει απαραίτητα και συγκρούσεις με την ΑΝΕΚ που είναι ο στρατηγικός επενδυτής υποστηρίζουν οι μέτοχοι της ΔΑΝΕ, οι οποίοι παράλληλα δηλώνουν ότι αυτό που τους ενδιαφέρει πάνω από όλα είναι η σωτηρία της εταιρείας και όχι οι θέσεις που θα τους παραχωρηθούν στο διοικητικό συμβούλιο.

«Ζητάμε την επιβίωση της

ΣΥΝΕΧΕΙΑ ΣΤΗ ΣΕΛ. 4

Ξεκινά σύντομα η Ρόδος

Διαφημιστική εκστρατεία για τους μαθητές

ΣΤΙΣ 2 ΑΠΡΙΛΙΟΥ θα ανοίξει η περίοδος των αφίξεων των μαθητών στη Ρόδο που θα διαρκέσει μέχρι την Κυριακή των Βαΐων. Τα μηνύματα που φθάνουν στη Ρόδο είναι πολύ αισιόδοξα και δείχνουν ότι οι αφίξεις των μαθητών θα είναι αυξημένες σε ποσοστό 20% και θα καταρρίψουν όλα τα ρεκόρ. Με βάση τα στοιχεία που έχουν στη διάθεσή τους τα πρακτορεία που ασχολούνται με τη διακίνηση μαθητών υπολογίζεται ότι στο διάστημα από 2 έως 20 Απριλίου θα διακινηθούν 28.000 άτομα.

• Η μεταφορά των μαθητών θα γίνει αεροπορικώς με πτήσεις της Ολυμπιακής Αεροπορίας και της Aegean Airlines και ακτοπλοϊκώς με τα πλοία των εταιρειών Blue Star Ferries, ΔΑΝΕ και GA Ferries.

«Μοναδικό αγκάθι στην αισιοδοξία που έχει δημιουργηθεί είναι η επικείμενη επίθεση που ετοιμάζονται να κάνουν οι ΗΠΑ στο Ιράκ. Αν δηλαδή τα σενάρια που ευρέως κυκλοφορούν τις τελευταίες ημέρες πάρουν σάρκα και οστά η κατάσταση θα ανατραπεί και η περίοδος των αφίξεων των μαθητών κινδυνεύει σοβαρά

ΣΥΝΕΧΕΙΑ ΣΤΗ ΣΕΛ. 4

ΡΕΚΟΡ ΘΑ ΣΗΜΕΙΩΣΕΙ Η ΚΙΝΗΣΗ



Θολό ακόμη το τοπίο

Φόβος και τρόμος για τον τουρισμό ο πόλεμος στο Ιράκ

ΣΤΟΙΧΕΙΑ ΓΙΑ ΤΙΣ ΚΡΑΤΗΣΕΙΣ ΖΗΤΑ Ο ΕΟΤ

ΔΕΝ ΕΧΕΙ ξεκαθαρίσει πλήρως το τοπίο αναφορικά με τις αφίξεις τουριστών στη Ρόδο τη θερινή σεζόν του 2003. Την αισιοδοξία που είχαν δημιουργήσει στην περιοχή τα θετικά μηνύματα που έφθαναν μέχρι πρότινος επισκιάζει πλέον η είδηση της επίθεσης των Ηνωμένων Πολιτειών στο Ιράκ που έχει προσδιοριστεί χρονικά για τις 21 Φεβρουαρίου.

ΣΥΝΕΧΕΙΑ ΣΤΗ ΣΕΛ. 4

Επιχειρηματίες της Ρόδου

Θα καταφύγουν στα δικαστήρια για τα βραχιολάκια

ΚΑΤΑΘΕΣΗ ΑΣΦΑΛΙΣΤΙΚΩΝ ΜΕΤΡΩΝ

ΕΤΟΙΜΟΙ να προσφύγουν στα δικαστήρια είναι οι επαγγελματίες της Ρόδου που διαμαρτύρονται έντονα για την εφαρμογή του συστήματος ALL INCLUSIVE από αρκετά ξενοδοχεία του νησιού. Δεν αποκλείεται μάλιστα να κατατεθούν και ασφαλιστικά μέτρα εναντίον ξενοδόχων για την εφαρμογή του συστήματος.

• Το έναυσμα για την προσφυγή στη Δικαιοσύνη δίνει στους επαγγελματίες η γνωμάτευση που,ετοίμασαν οι νομικοί με τους οποίους συνεργάζονται και από αυτή προκύπτει ότι υφίστανται αθέμιτο ανταγωνισμό από την εφαρμογή του συστήματος.

ΜΕ ΤΗΝ ΠΡΟΣΦΥΓΗ στη Δικαιοσύνη οι επιχειρηματίες επιχειρούν να σταματήσουν την εφαρμογή του συστήματος ALL INCLUSIVE για τη θερινή σεζόν του 2003 αλλά και τα επόμενα έτη όπως υποστηρίζουν.

• Θα ακολουθήσει και προσφυγή στα Ευρωπαϊκά Δικαστήρια καθώς υπάρχουν φόβοι ότι τη θερινή σεζόν του 2003 θα εφαρμοσθεί το σύστημα ULTRA ALL INCLUSIVE που περιλαμβάνει μεγαλύτερες προσφορές για τους τουρίστες, οι οποίες εκτιμάται πως θα αποβούν σε βάρος των επιχειρήσεων του νησιού.

44χρονος διαρρήκτης

Επιτέθηκε με κατσαβίδι εναντίον ξενοδόχου!..

ΤΟΝ ΣΥΝΕΛΑΒΕ Η ΑΣΤΥΝΟΜΙΑ

ΔΙΑΡΡΗΚΤΗΣ επιτέθηκε με κατσαβίδι, εναντίον ξενοδόχου, όταν ο τελευταίος τον συνέλαβε στο χώρο υποδοχής, την ώρα που έψαχνε να βρει για να αφαιρέσει χρήματα ή αντικείμενα, μ'αποτέλεσμα να καταφέρει να το σκάσει, αλλά προσωρινά, γιατί αργότερα τον «τσίμπησαν», οι αστυνομικοί.

Σύμφωνα με την Αστυνομική Διεύθυνση Δωδεκανήσου, προχθές το βράδυ, ο 44χρονος Δ.Κ. του Ζ. παραβίασε παράθυρο του

ΣΥΝΕΧΕΙΑ ΣΤΗ ΣΕΛ. 4

Τραυμάτισαν έγκυο ελαφίνα

ΑΣΥΝΕΙΔΗΤΟΙ λαθροθήρες τραυμάτισαν έγκυο ελαφίνα, στην περιοχή του Φράγματος «Γαδουρά».

ΤΗΝ τραυματισμένη ελαφίνα εντόπισαν εργαζόμενοι στο φράγμα, οι οποίοι ενημέρωσαν τη Δασική Υπηρεσία Ρόδου και το Κέντρο Προστασίας Αγρίων Ζώων στην Αίγινα. Εργαζόμενοι στην Κτηνιατρική Υπηρεσία του Δήμου Ρόδου, μετέφεραν την ελαφίνα στο Ροδίνι, όπου της παρασχέθηκαν οι πρώτες βοήθειες.

Ανακρίσεων επελήφθη η Δασική Υπηρεσία Ρόδου.

Μετά από 60 χρόνια

Ιταλός αναζητά τον πατέρα του που υπηρέτησε στη Ρόδο

ΔΕΝ ΤΟΝ ΓΝΩΡΙΣΕ ΠΟΤΕ





Ο Ιταλός Φραντσέσκο Γκοργκολιόνε όταν υπηρετούσε στον ιταλικό στρατό και δεξιά στη φωτογραφία διακρίνεται καθήμενος με το κοριτσάκι του μαζί με συναδέλφους του

ΤΟΝ ΠΑΤΕΡΑ ΤΟΥ που υπηρετούσε στον ιταλικό στρατό το 1937 στη Ρόδο και εξαφανίστηκε, αναζητά ένας Ιταλός. Πρόκειται για τον Βιντσέντζο Γκοργκολιόνε που ήρθε στη Ρόδο και ψάχνει να βρει τον πατέρα του Φραντσέσκο, τον οποίο δεν γνώρισε ποτέ.

• Η οικογένεια του

ΣΥΝΕΧΕΙΑ ΣΤΗ ΣΕΛ. 4



ΔΗΜΟΣΙΑ ΕΠΙΧΕΙΡΗΣΗ ΗΛΕΚΤΡΙΣΜΟΥ ΑΕ
ΠΕΡΙΟΧΗ ΡΟΔΟΥ
ΤΗΛΕΦΩΝΙΚΗ ΕΞΥΠΗΡΕΤΗΣΗ ΠΕΛΑΤΩΝ
Η Περιοχή Ρόδου πληροφορεί τους αγαπητούς πελάτες της, ότι στα πλαίσια βελτίωσης των παρεχομένων υπηρεσιών της προχώρησε στη δημιουργία μιας νέας υπηρεσίας, της Τηλεφωνικής Εξυπηρέτησης, που θα εξυπηρετεί τους πελάτες της τηλεφωνικά.
Τώρα δεν χρειάζεται να μετακινηθείτε από το γραφείο σας ή το σπίτι σας, γιατί η ΔΕΗ Α.Ε. είναι στη διάθεσή σας, πιο εύκολα και γρήγορα.
Μ' ένα απλό τηλεφώνημα στο 22410 27682 το εξειδικευμένο προσωπικό της περιοχής Ρόδου θα απαντήσει σε κάθε ερώτησή σας, θα καταγράψει κάθε αίτημα ή πρόβλημά σας και θα φροντίσει για την άμεση επίλυση του, ή θα σας ενημερώσει για όποιες ενέργειες χρειάζεται εσείς να κάνετε.
Τώρα με τη νέα πρωτοποριακή και σύγχρονη τηλεφωνική υπηρεσία που σας προσφέρει η ΔΕΗ Α.Ε. απολαμβάνετε την πιο άμεση και εύκολη εξυπηρέτηση.
ΧΛ-12/1



ΤΙ ΕΓΡΑΨΕ Ο ΤΥΠΟΣ ΤΗΣ ΑΘΗΝΑΣ

ΕΠΙΣΚΟΠΗΣΗ ΑΘΗΝΑΪΚΟΥ ΤΥΠΟΥ ΤΗΣ 10/1/2003

Η σύλληψη ακόμη ενός υπόπτου για σχέσεις με τρομοκρατικές οργανώσεις, οι πληροφορίες και για άλλες συλλήψεις , η ανάληψη της προεδρίας της ΕΕ από τη χώρα μας και το Κυπριακό είναι από τα βασικά θέματα της ειδησεογραφίας του χθεσινού αθηναϊκού Τύπου.

ΑΔΕΣΜΕΥΤΟΣ ΤΥΠΟΣ (Μήτσης):9.398 προσλήψεις στο δημόσιο τομέα. Ανοίγουν οι πόρτες για χιλιάδες θέσεις εργασίας.

ΑΔΕΣΜΕΥΤΟΣ ΤΥΠΟΣ (Ρίζος):Κύμα μετατάξεων. Εργαζόμενοι του Δημοσίου θα μεταφερθούν σε Καποδιστριακούς Δήμους. 20.000 υπάλληλοι η πρώτη ''φουρνιά''.

ΑΠΟΓΕΥΜΑΤΙΝΗ:Φθηνό σόου στην TV. Κομπάρσοι:ο Ανέστης, η ''Αννα'' και ο Εκβιαστής... Από τις σαγιονάρες στις γραβάτες.

Η ΑΥΓΗ:Οι επιθεωρητές δεν προσφέρουν τη δικαιολογία για τον πόλεμο. Δεν έχουν προκύψει στοιχεία εις βάρος του Ιράκ.

ΑΥΡΙΑΝΗ:Πιάνουν άλλους 15 από 17Ν, ΕΛΑ και 1η Μάη. Στο φως όλα τα ονόματα. Σε κλοιό ο ψυχίατρος που έδωσε τρελλόχαρτο στον Σάββα Ξηρό.

ΤΟ ΒΗΜΑ:Αλυσίδα νέων συλλήψεων. Στο δίχτυ και ο ''εκβιαστής της 17Ν''. ''Δεν είμαι εγώ'' λέει ακροδεξιός εκδότης.

Η ΒΡΑΔΥΝΗ:Ολο το σχέδιο για τις συνενώσεις των οικοπέδων. Οριστική λύση για χιλιάδες αυθαίρετα.

ΕΘΝΟΣ:Πόλεμος με θύματα δανειολήπτες-Σοφοκλέους. Αυστηρά μέτρα από την Τράπεζα της Ελλάδος για τα επισφαλή δάνεια.

ΕΛΕΥΘΕΡΗ ΩΡΑ:Τώρα...τρομοκράτης και ο Γρηγόρης Μιχαλόπουλος. Με το άνοιγμα του νέου κύκλου συλλήψεων για την 17 Νοέμβρη ξαφνικά χθες το βράδυ, τα κανάλια τον ανακάλυψαν...

ΕΛΕΥΘΕΡΟΣ:Πόσο χάνουν από το εφάπαξ οι δημόσιοι υπάλληλοι.

ΕΛΕΥΘΕΡΟΣ ΤΥΠΟΣ:Δρόμος ταχείας αφαίμαξης η Αττικής Οδός! Διόδια: Αυξάνονται στα 2 ευρώ από τέλος Ιανουαρίου.

ΕΛΕΥΘΕΡΟΤΥΠΙΑ:Τον έκαψε το αρχείο της 17Ν. Αποτύπωμα σε σχεδιάγραμμα στρατοπέδου.

ΕΣΤΙΑ:Σύλληψις μέλους της 17Ν και εμπλοκή εκδότου εφημερίδος.

Espresso:Γρηγόρης Μιχαλόπουλος:Ας έρθουν να με πιάσουν! Δεν έχω σχέση, πάνε να με μπλέξουν.

Η ΚΑΘΗΜΕΡΙΝΗ:Ο 19ος της ''17 Νοέμβρη'' ανακρίνεται στην Αθήνα. Ο Ανέστης Παπαναστασίου από τη Θεσσαλονίκη.

Ο ΛΟΓΟΣ: ''Ξεδοντιάζουν'' την 17Ν. Ξεκίνησε νέος κύκλος συλλήψεων.Συνελήφθη ο Ανέστης Παπαναστασίου.

ΤΑ ΝΕΑ:Αποτυπώματα και για 5 του ΕΛΑ. Νέα στοιχεία οδηγούν σε συλλήψεις, λέει η ΕΛ.ΑΣ.

ΝΙΚΗ:Νέος γύρος συλλήψεων για την τρομοκρατία. Πρόσωπα ''υπεράνω υποψίας''.

ΡΙΖΟΣΠΑΣΤΗΣ:Μεγάλο συλλαλητήριο στις 15 Φλεβάρη. Κάλεσμα της ΕΕΔΥΕ ενάντια στον πόλεμο στο Ιράκ.

Traffic News:Μου έστειλαν το ΣΔΟΕ για να κλείσω το ιατρείο ή να παραιτηθώ από τη Βουλή. Συγκλονιστικές καταγγελίες από το σεξολόγο-βουλευτή του ΠΑΣΟΚ.

Η ΧΩΡΑ:Μικρά ψάρια και αυτή τη φορά στα δίχτυα της Αντιτρομοκρατικής. Αρχισε ο 2ος γύρος συλλήψεων με συγγενείς και φίλους της ομάδας Κορυδαλλού.

ΣΥΛΛΟΓΟΣ ΕΙΚΑΣΤΙΚΩΝ ΔΩΔΕΚΑΝΗΣΟΥ

ΠΡΟΣΚΛΗΣΗ

Ο Σύλλογος Εικαστικών Δωδεκανήσου, προσκαλεί τα μέλη του στην κοπή της πίτας του Συλλόγου που θα γίνει στη Λέσχη του ΟΤΕ Ρόδου στις 12 Ιανουαρίου 2003, ημέρα Κυριακή και ώρα 6μ.μ.

Τιμή κατ' άτομο 7 ευρώ.

Από το Δ.Σ.

Η πρόεδρος Τζένη Δανιηλίδου — *Η γραμματέας Αννα Θεοδωρίδου*

543-12/1

ΣΕ ΜΙΑ ΩΡΑ ΕΜΦΑΝΙΣΗ ΦΙΛΜ

Ειδικές προσφορές σε ψηφιακές φωτογραφικές μηχανές και κάμερες

1 hour photo

Lappas FOTO Express



Ηρώων Πολυτεχνείου 3
Τηλ. 22410 30243

Kodak EASY SHARE

ΓΔ

Ανδρικά - Γυναικεία - Παιδικά

ΜΕΓΑΛΕΣ ΕΚΠΤΩΣΕΙΣ από 13/1-28/2



ΤΗΛΕΦΩΝΟ: 22410 81584

Δωδεκανησιακά 24ωρα

Στα πεταχτά

Ερντογάν και ...ποίηση

Ο άνθρωπος εκλέχτηκε πανηγυρικά από τον τουρκικό λαό, αλλά άλλα κέντρα αποφάσεων του απαγορεύουν να γίνει πρωθυπουργός, επειδή, λέει, κάποτε απάγγειλε ένα θρησκευτικό ποίημα...

Σαν να λέμε δηλαδή, ότι υπό παρεμφερείς συνθήκες ο Σημίτης ή ο Καραμανλής θα είχαν κώλυμα να γίνουν πρωθυπουργοί επειδή ο ένας είπε το «Πιστεύω», ή ο άλλος το «Πάτερ ημών» δημόσια.

Τέτοια όμως είναι η Δημοκρατία στην Τουρκία, την οποία ορισμένοι από ιδιοτέλεια έχουν περί πολλού.

Δημοκρατία υπό την κηδεμονίαν των καραβανάδων!

Ατέλειωτες ουρές

Οι ουρές στον ΟΤΕ της Ρόδου εξακολουθούν να είναι ατέλειωτες. Και χτες έφταναν μέχρι έξω στο δρόμο. Αυτό σημαίνει ότι εάν κάποιος θέλει να εξοφλήσει τον λογαριασμό του τηλεφώνου θα πρέπει να περιμένει τουλάχιστον για μισή ώρα στην ουρά!..

Περιττό να πούμε ότι η κατάσταση αυτή δεν προβλέπεται να βελτιωθεί σύντομα, οπότε ο ΟΤΕ θα πρέπει να πάρει τα απαραίτητα μέτρα, ώστε να σταματήσει η ταλαιπωρία των συνδρομητών που χάνουν την ώρα τους για να εξοφλήσουν τους λογαριασμούς του τηλεφώνου.

Δουλεύουν στο φουλ...

Συνεχίζεται στη Ρόδο το μάζεμα της ελιάς. Και όπως λένε οι ελαιοπαραγωγοί, την περίοδο 2002-2003 θα τη θυμούνται για πολλά χρόνια. Δίχως υπερβολή, λένε, ποτέ άλλοτε τα τελευταία χρόνια δεν καρποφόρησαν τόσο πολύ τα ελαιόδεντρα στο νησί μας.

Γι αυτό και η ελαιοσυγκομιδή κρατάει βδομάδες τώρα και τα ελαιοτριβεία δουλεύουν στο φουλ!

Ολα καλά λένε. Ποσότητα και ποιότητα καλή. Ομως η τιμή παραμένει πολύ χαμηλή και το περίεργο είναι, ότι το λάδι ακριβοπληρώνεται από τον καταναλωτή!

Αναμενόμενο το ξεπούλημα

Οι μέτοχοι της ΔΑΝΕ ανησυχούν για την τύχη του ακινήτου των «Μύλων» καθώς εκτιμούν ότι η Τράπεζα Κύπρου, θα επιχειρήσει να το βγάλει στο σφυρί, αφού δεν είναι ελεύθερο βαρών.

Εκτός από το ακίνητο των «Μύλων» φοβούνται ότι στο σφυρί θα βγουν και άλλα περιουσιακά στοιχεία της εταιρίας, αφού το οικονομικό πρόβλημα, έχει γίνει θηλιά που την πνίγει.

Το ξεπούλημα είναι αναμενόμενο.Να δούμε όμως μέχρι που μπορεί να φτάσει.

Δεν υπάρχουν αποδυτήρια στις παραλίες μας

Στο νησί μας, υπάρχουν δεκάδες χειμερινοί κολυμβητές, οι οποίοι μάλιστα σήμερα, θα κόψουν την πίτα τους.

Οι κολυμβητές έχουν ένα παράπονο, το οποίο είναι δίκαιο.

Δεν υπάρχουν στην παραλία του Ενυδρείου αποδυτήρια μ' αποτέλεσμα να αναγκάζονται να αλλάζουν τα μαγιώ τους στον ύπαιθρο.

Είναι τόσο δύσκολο να κατασκευαστούν αποδυτήρια για να μην γδύνονται οι άνθρωποι στον ύπαιθρο;

Λόγια του αέρα!

Στα λόγια - όπως αποδεικνύεται - είμαστε τελικά πολύ καλοί, ενώ στις πράξεις υστερούμε.

Βγαίνουν κάποιοι από Δήμο Ροδίων πλευρά και κάνουν μεγαλόστομες δηλώσεις για άμεσες ενέργειές τους ώστε να επισκευαστεί το κτίριο του ΟΚΑΝΑ και τελικά αυτές μόνο άμεσες δεν είναι.

Σου λένε - πονηρά σκεπτόμενοι - ποιός θα θυμηθεί τι δηλώναμε πριν δύο μήνες;

Ελα όμως που κάποιοι θυμούνται!..

Σταθμός πάρκινγκ

Χτες το πρωί η προκυμαία του Μαντρακιού είχε μετατραπεί σε σταθμό ...πάρκινγκ!

Τουλάχιστον δέκα αυτοκίνητα (άγνωστο σε ποιούς ανήκουν) ήταν παρκαρισμένα παράνομα και ειδικότερα μπροστά στα τουριστικά καΐκια που είναι ελλιμενισμένα εκεί!

Η ασυδοσία σε όλο το μεγαλείο της! Από τη στιγμή που το Λιμεναρχείο δεν κάνει κανένα έλεγχο, ο καθένας παρκάρει το αυτοκίνητό του, όπου τον βολεύει!..

Και μη χειρότερα...

Καλό παράδειγμα

Μαθαίνουμε ότι ο νέος δήμαρχος της Σύμης Λευτέρης Παπακαλοδούκας από τις πρώτες δουλειές που έκανε στο νησί ήταν το ξήλωμα των παρανομιών στον παραλιακό δρόμο!..

Είναι άλλωστε γνωστό ότι τα τελευταία χρόνια το περιβάλλον στη Σύμη (εξ αιτίας κυρίως ψηφοθηρικών λόγων) άρχισε να κακοποιείται επικίνδυνα.

Η αρχή που έκανε ο νέος δήμαρχος της Σύμης είναι πολύ καλή. Ελπίζουμε να συνεχιστεί και - το σπουδαιότερο - να βρει μιμητές και σε άλλους δήμους.

Το υγειονομικό πάρκο

Το θέμα της δημιουργίας του υγειονομικού πάρκου, στις εγκαταστάσεις του παλαιού Νοσοκομείου, μάλλον ξεχάστηκε. Κανείς δεν δείχνει να νοιάζεται παρά το ότι υπάρχει σοβαρό πρόβλημα στέγασης των ασφαλιστικών ταμείων και ιδιαίτερα του ΙΚΑ Ρόδου, όπου οι ασφαλισμένοι ταλαιπωρούνται καθημερινά.

Υπάρχει κάποιος αρμόδιος να δώσει απάντηση; Θα δημιουργηθεί τελικά το περιβόητο υγειονομικό πάρκο;

Στη βράση...

Εχουν περάσει οι πρώτες μέρες από την εγκατάσταση των νέων δημοτικών και νομαρχιακών αρχών.

Σίγουρα θα χρειαστούν οι πρώτες εβδομάδες για μια πλήρη ενημέρωση των νέων, κυρίως, αιρετών αρχόντων.

Από κει και πέρα όμως πρέπει να πέσουν όλοι με τα μούτρα στη δουλειά. Αν έχουν πάρει στα σοβαρά το αξίωμά τους, αν θέλουν να φτιάξουν κάτι για τον τόπο τους κι όχι να διαχειριστούν απλώς θέματα ρουτίνας, στην αρχή της τετραετίας πρέπει να πάρουν και να πραγματοποιήσουν τις πιο σοβαρές αποφάσεις τους.

Στη βράση κολλάει το σίδερο, όπως λέμε. Αργότερα θα βρεθούν αντιμέτωποι με τη λογική του πολιτικού κόστους.

Δυστυχώς...

Επαψαν να λειτουργούν

Εδώ και μερικές μέρες έπαψαν να λειτουργούν οι σηματοδότες, που βρίσκονται απέναντι από τα γραφεία του ΕΟΤ και του κήπου του «Θέρμαι». Επακόλουθο της μη λειτουργίας τους ήταν να δημιουργείται κομφούζιο και οι οδηγοί να ταλαιπωρούνται.

Επειδή πρόκειται για συγκοινωνιακό κόμβο (σταυροδρόμι) και ο κίνδυνος ατυχήματος είναι υπαρκτός, ας φροντίζουν οι αρμόδιοι να αποκατασταθούν τη βλάβη όσο πιο γρήγορα γίνεται...

ΕΙΔΗΣΕΙΣ ΑΠΟ ΤΑ ΠΑΛΙΑ

ΠΡΟΟΔΟΣ
1 ΦΕΒΡΟΥΑΡΙΟΥ 1970

ΤΑ ΞΕΝΟΔΟΧΕΙΑ ΤΗΣ ΡΟΔΟΥ ΚΑΙ Ο «ΑΣΤΕΡΑΣ»

...Συνέχεια από χθες

Εις αυτήν δυστυχώς την κατάστασιν έχουν περιέλθει αι τουριστικές εγκαταστάσεις της Ρόδου, που εκμεταλλεύεται ο «Αστήρ». Και ήτο πολύ φυσικόν να γίνη αυτό. Διότι ο «Αστέρας» είναι μια καθαρώς κερδοσκοπική επιχείρησις, που προσπαθή να κερδίση όσον το δυνατόν περισσότερα χρήματα.

Επιπροσθέτως, αφού γνώριζε ότι τα ξενοδοχεία κι' οι εγκαταστάσεις δεν ήσαν δικά του, αλλά ξένα και ότι μετά ένα ορισμένο χρονικό διάστημα θα εκαλείτο να τα παραδώση, δεν ήτο δυνατόν να ξοδέψη τα απαιτούμενα χρηματικά ποσά δια την καλήν συντήρησιν και βελτίωσίν των.

Ο «Αστήρ» - όπως θα έκαμνε και οποιαδήποτε άλλη εταιρεία ή ιδιώτης που θα είχε την τύχη να υπογράψη μια τέτοια χαριστική σύμβασιν - ηρκείτο εις το «άρμεγμα» της παχειάς αγελάδος, που η κυβέρνησις του 1955 του χάρισε.

Τώρα όμως η περιβόητος εκείνη σύμβασις πλησιάζει προς το τέρμα της. Σε λίγο θα λήξη και ο «Αστήρ» θα κληθή να παραδώση την τουριστικήν περιουσίαν που εκμεταλλεύεται.

Νομίζομεν δε ότι από τώρα οι Ρόδιοι πρέπει να μελετήσουν το ζωτικό αυτό θέμα, ώστε την κατάλληλη στιγμή να προτείνουν την ενδεδειγμένην λύσιν, η οποία θα αποκλείη την επανάληψιν του εγκλήματος, που διεπράχθη το 1955. Η «Πρόοδος» πάντως την Τρίτην θα πη την γνώμην της επί του σοβαρού αυτού, δια τον τουρισμόν μας, ζητήματος.

ΠΑΝΤΡΕΜΕΝΟΙ ΑΛΛΗΛΟΑΠΗΧΘΗΣΑΝ ΚΑΙ ΗΛΘΑΝ ΣΤΗ ΡΟΔΟ

Αλληλοαπήχθησαν και μετέβησαν εις την Ρόδον ένας πατέρας πέντε τέκνων και μια μητέρα ενός ανηλίκου τέκνου. Συνελήφθησαν όμως και παρεπέμφθησαν εις τον Εισαγγελέα δια μοιχείαν, κατόπιν καταγγελίας των νομίμων συζύγων των. Πρόκειται περί του Ν.Μ. ετών 45, εκ Πειραιώς και της Μ.συζύγου Π. Μ. ετών 30, εξ Αθηνών.

ΠΡΟΟΔΟΣ

Ημερήσια Εφημερίδα της Ρόδου
Ετος ιδρύσεως 1949

ΓΡΑΦΕΙΑ ΣΥΝΤΑΞΗΣ
Μ. Μαλλιαράκη 3, 85100 Ρόδος
Τηλ. 0241 / 27356 - 34101 FAX 0241 / 20643

ΛΟΓΙΣΤΗΡΙΟ-ΔΙΑΦΗΜΙΣΕΙΣ
Νέα Αγορά 32 85100 Ρόδος
Τηλ. 0241 / 24539 FAX 0241 / 24539

e-mail: info@proodos.net

ΚΑΘΗΜΕΡΙΝΑ ΤΑ ΝΕΑ ΤΗΣ ΔΩΔΕΚΑΝΗΣΟΥ ΣΤΟ INTERNET

www.proodos.net
www.proodosnews.gr

Η γυναίκα και ο κόσμος της

Σαββατοκύριακο εν όψει και τα παιδιά θέλουν παιχνίδι αλλά και ζητούν διάφορες λιχουδιές. Αλλά και οι μεγάλοι δεν πάνε πίσω και θέλουν ξεκούραση, διασκέδαση, ξεχωριστό φαγητό στο σπίτι ή σε εστιατόρια της πόλης ή σε χωριά σε συνδυασμό με βόλτα.



Μια σύζυγος και μητέρα που αναλαμβάνει συνήθως το φαγητό της ημέρας, θέλει να ξεκουραστεί το σαββατοκύριακο από μαγειρέματα και νοικοκυριό και μερικές φορές οι επιθυμίες των μελών είναι κούραση. Γι'αυτό και μια έξοδος για φαγητό είναι και για κείνη δελεαστική. Αλλά στα παιδιά πολλές φορές δεν αρέσουν τα εστιατόρια που έχει μόνο μεγάλους αλλά προτιμούν τελευταία μια άλλη ατμοσφαιρα, κυρίως όσα βρίσκονται στην εφηβική ηλικία και προτρέπουν όλους σε φαστ φουντ, πιτσαρίες και παρόμοια ταχυμαγειρεία.



Ολες οι μητέρες όμως δεν θέλουν τα παιδιά τους να τρώνε αυτά τα φαγητά. Είναι καλή ιδέα να μαζευτούν οικογένειες φίλων και συγγενών και να ψηθούν μπιφτέκια στη ψησταριά και άλλα κρεατικά, που δεν χρειάζεται πολύς κόπος με διάφορες σαλάτες και πολλές τηγανιτές πατάτες που αρέσουν σ' όλους, με στρογγυλά ψωμάκια, χωριάτικο ψωμί από ξυλόφουρνο και πίτες για να υπάρχει ακόμη μεγαλύτερη νοστιμιά στο γεύμα. Σίγουρα ένα γλυκό στο τέλος είναι απαραίτητο και αυτό μπορεί να αγοραστεί από ζαχαροπλαστείο για να μην ταλαιπωρείται η οικοδέσποινα .

Ετσι μαζεύονται φίλοι και αγαπημένοι, διασκεδάζουν γονείς και παιδιά και σε τέτοιες περιπτώσεις το χάσμα των γενεών μειώνεται και μένουν ευχάριστες αναμνήσεις που φυσικά ικανοποιούν όλους.

ΜΙΚΑ

ΦΑΡΜΑΚΕΙΑ

ΔΙΗΜΕΡΕΥΕΙ:
ΧΑΤΖΗΚΩΣΤΑΣ ΙΩΑΝ.
Γρίβα 24
Τηλ. 22410 33245
ΔΙΑΝΥΚΤΕΡΕΥΕΙ:
ΗΡΑΚΛΕΙΔΗΣ ΑΡΙΣΤ.
Πλατ. Αγίων Αποστόλων
Τηλ. 22410 64037

ΥΓΡΑ ΚΑΥΣΙΜΑ

ΔΙΑΝΥΚΤΕΡΕΥΟΥΝ
- **ΣΤΑΥΡΙΑΝΑΚΗΣ Θ.**
Πρατ. ΕΚΟ, Νέα Αγορά
- **ΧΑΤΖΗΜΑΝΩΛΗΣ ΕΜ.**
Πρατ. ΕΚΟ, Ασγούρου

ΣΥΝΑΛΛΑΓΜΑ

	Αγορά	Πώληση
ΔΟΛΛΑΡΙΟ Η.Π.Α	1,0587	1,0345
ΛΙΡΑ ΑΓΓΛΙΑΣ	0,65863	0,6436
ΚΟΡΩΝΑ ΔΑΝΙΑΣ	7,4884	7,3176
ΚΟΡΩΝΑ ΣΟΥΗΔΙΑΣ	9,2116	9,0014
ΓΙΕΝ ΙΑΠΩΝΙΑΣ	126,73	123,83
ΦΡΑΓΚΟ ΕΛΒΕΤΙΑΣ	1,4719	1,4383
ΚΟΡΩΝΑ ΝΟΡΒΗΓΙΑΣ	7,31	7,1432
ΛΙΡΑ ΚΥΠΡΟΥ	0,58021	0,56698
ΔΟΛ. ΚΑΝΑΔΑ	1,6415	1,6041
ΔΟΛ. ΑΥΣΤΡΑΛΙΑΣ	1,8252	1,7835

ΚΙΝΗΜΑΤΟΓΡΑΦΟΙ

ΠΑΛΛΑΣ 5 CINEMAS CENTER

ΠΡΟΓΡΑΜΜΑ ΕΒΔΟΜΑΔΑΣ
10/01/2003 - 16/01/2003
Για κρατήσεις / For Reservations:
22410 24475 και 70670

ΑΙΘΟΥΣΑ 5 & 1
Ο ΑΡΧΟΝΤΑΣ ΤΩΝ ΔΑΚΤΥΛΙΔΙΩΝ: ΟΙ ΔΥΟ ΠΥΡΓΟΙ Περιπέτεια φαντασίας / Action fantasy
LORD OF THE RINGS: THE 2 TOWERS
ΑΙΘΟΥΣΑ 5 Ώρες Έναρξης: 18:15, 22:15
ΑΙΘΟΥΣΑ 1 Ώρες Έναρξης: 20:15

ΑΙΘΟΥΣΑ 2
ΔΥΣΚΟΛΟΙ ΑΠΟΧΑΙΡΕΤΙΣΜΟΙ: Ο ΜΠΑΜΠΑΣ ΜΟΥ Κοινωνική / Drama
Ώρες Έναρξης: 18:05, 20:05, 22:05

ΑΙΘΟΥΣΑ 4
Ο ΚΡΟΥΠΙΕΡΗΣ / CROUPIER
Θρίλερ / Thriller
Ώρες Έναρξης: 20:15, 22:20

ΑΙΘΟΥΣΑ 4
ΚΑΝΤΟ ΟΠΩΣ Ο ΜΠΕΚΑΜ
BEND IT LIKE BECKHAM Κωμωδία / Comedy
Ώρες Έναρξης: 18:00

ΑΙΘΟΥΣΑ 1 & 3
ΧΑΡΥ ΠΟΤΤΕΡ & Η ΚΑΜΑΡΑ ΜΕ ΤΑ ΜΥΣΤΙΚΑ
HARRY POTTER & THE CHAMER OF SECRETS
Περιπέτεια φαντασίας / Action fantasy
ΑΙΘΟΥΣΑ 1 Ώρες Έναρξης: 17:15 (ΜΕΤΑΓΛΩΤ. ΣΤΑ ΕΛΛ/ΚΑ)
ΑΙΘΟΥΣΑ 3 Ώρες Έναρξης: 19:30 (ΣΤΑ ΑΓΓΛΙΚΑ)

ΑΙΘΟΥΣΑ 3
ΤΟ ΣΜΟΚΙΝ ΤΗΣ ΣΥΜΦΟΡΑΣ / TUXEDO
Κωμωδία / Comedy
Ώρες Έναρξης: 17:30, 22:30

METROPOL MULTI-CINEMA
ALFA OMEGA

www.RodosVitrina.gr/Metropol.htm
Πληροφορίες, Κρατήσεις από 15:00
Information, Reservations after 15:00
ΤΗΛ. 22410.28400
WEEKLY PROGRAMME - ΕΒΔΟΜΑΔΙΑΙΟ ΠΡΟΓΡΑΜΜΑ
10/01/2003 - 16/01/2003

ΑΙΘΟΥΣΑ 1
IN ENGLISH
Η 20η ΠΕΡΙΠΕΤΕΙΑ ΤΟΥ ΘΡΥΛΟΥ ΤΖΕΪΜΣ ΜΠΟΝΤ 007
ΣΕ ΠΡΩΤΗ ΠΑΝΕΛΛΗΝΙΑ ΠΡΟΒΟΛΗ
DIE ANOTHER DAY
ΚΑΤ. ΑΠΟ 13 ΕΤΩΝ
ΩΡΕΣ ΕΝΑΡΞΗΣ - SHOWTIMES
17:00 19:45, 22:30

ΑΙΘΟΥΣΑ 2
IN ENGLISH
Η ΚΩΜΩΔΙΑ ΠΟΥ ΤΡΕΛΑΙΝΕΙ ΜΙΚΡΟΥΣ ΚΑΙ ΜΕΓΑΛΟΥΣ
ΤΟ ΟΝΕΙΡΟ ΤΟΥ ΕΙΝΑΙ ΕΝΑ ΦΟΒΕΡΟ ΤΡΙΠΟΝΤΟ...
ΜΑΓΙΚΑ ΠΑΠΟΥΤΣΙΑ LIKE MIKE
Μαζί προβάλλονται οι νέες περιπέτειες του πιο τρελαμένου ήρωα από την ΕΠΟΧΗ ΤΩΝ ΠΑΓΕΤΩΝ
ΚΑΤΑΛΛΗΛΟ
ΩΡΕΣ ΕΝΑΡΞΗΣ - SHOWTIMES
16:00, 18:00

ΑΙΘΟΥΣΑ 2
IN ENGLISH
ΕΝΑ ΚΟΙΝΩΝΙΚΟ ΣΥΓΚΛΟΝΙΣΤΙΚΟ ΘΡΙΛΕΡ ΣΕ ΕΝΑ ΑΦΟΠΛΙΣΤΙΚΟ ΠΡΩΤΑΓΩΝΙΣΤΙΚΟ ΡΟΛΟ ΤΟΥ ΤΣΕΦ ΜΠΡΙΤΖΕΣ
ΣΚΗΝΕΣ ΑΠΟ ΕΝΑ ΕΓΚΛΗΜΑ SCENES OF THE GRIME
ΑΚΑΤΑΛΛΗΛΟ
ΩΡΕΣ ΕΝΑΡΞΗΣ - SHOWTIMES
20:00, 22:00

ΑΙΘΟΥΣΑ 3
IN ENGLISH
Μια ταινία του ΚΩΣΤΑ ΓΑΒΡΑ
ΑΜΗΝ
ΟΙ ΟΠΟΙΟΙ ΗΞΕΡΑΝ... ΑΛΛΑ ΓΙΑΤΙ ΝΑ ΑΣΧΟΛΗΘΟΥΝ ΜΕ ΤΟ ΘΕΜΑ;
ΚΑΤ. ΑΠΟ 13 ΕΤΩΝ
ΩΡΕΣ ΕΝΑΡΞΗΣ - SHOWTIMES
19:30, 22:15

ΑΙΘΟΥΣΑ 3
ΣΤΑ ΕΛΛΗΝΙΚΑ
Η Walt Disney ΠΑΡΟΥΣΙΑΖΕΙ ΤΗΝ ΠΙΟ ΑΓΑΠΗΜΕΝΗ ΠΕΡΙΠΕΤΕΙΑ ΤΗΣ ΠΑΓΚΟΣΜΙΑΣ ΛΟΓΟΤΕΧΝΙΑΣ ΓΙΑ ΠΡΩΤΗ ΦΟΡΑ ΣΤΟΝ ΚΙΝΗΜΑΤΟΓΡΑΦΟ
Ο ΠΛΑΝΗΤΗΣ ΤΩΝ ΘΗΣΑΥΡΩΝ TREASURE PLANET
ΤΟΥ ΡΟΜΠΕΡΤ ΣΤΙΒΕΝΣΟΝ
ΚΑΤΑΛΛΗΛΟ
ΩΡΕΣ ΕΝΑΡΞΗΣ - SHOWTIMES
15:30, 17:30

...ΠΡΑΚΤΟΡΕΙΟ ΤΑΞΙΔΙΩΝ
ΣΑΒΒΑΣ ΣΑΗΣ
Με την ευκαιρία της λειτουργίας του **νέου** μας πρακτορείου στην οδό ΤΑΡΠΟΝ ΣΠΡΙΓΚΣ 42 δίπλα στην Τράπεζα Πίστεως
ΠΡΟΣΦΕΡΟΥΜΕ
τα φθηνότερα αεροπορικά εισιτήρια για όλο τον κόσμο με όλες τις αεροπορικές πτήσεις
ΠΡΟΣΟΧΗ:
ΠΛΗΡΟΦΟΡΙΕΣ ΔΕΝ ΔΙΔΟΝΤΑΙ ΑΠΟ ΤΟ ΤΗΛΕΦΩΝΟ ΜΟΝΟ ΠΡΟΣΩΠΙΚΗ ΠΑΡΟΥΣΙΑ ΣΑΣ
Ακόμη:
- Σας παίρνουμε ΒΙΖΑ επισκέπτου για ΑΜΕΡΙΚΗ σε μία εβδομάδα
- ΒΙΖΑ επισκέπτου για ΑΥΣΤΡΑΛΙΑ σε μία μέρα
- Εκδοση διαβατηρίων
- Εκδοση αδειών αυτοκινήτων

ΞΕΝΟΔΟΧΕΙΑ ΣΤΗΝ ΑΘΗΝΑ

PRESIDENT Α' Κατηγορίας Λεωφόρος Κηφισίας
Μονόκλινο €42 με πρωινό
Δίκλινο για μονόκλινο €45 »
Δίκλινο €50 »
Τρίκλινο €60 »

ESPERIA HOTEL Α' Κατηγορίας Σταδίου 22
Μονόκλινο € 78 με πρωινό
Δίκλινο € 88 »
Τρίκλινο € 100 »

ELECTRA HOTEL Α' Κατηγορίας Ερμού 5
Μονόκλινο € 87 με πρωινό
Δίκλινο €100 »
Τρίκλινο €120 »

TITANIA HOTEL Πανεπιστημίου 52 (Σύνταγμα Ομόνοια)
Μονόκλινο € 89 με αμερικάνικο πρωινό
Δίκλινο € 97 » » »
Τρίκλινο € 114 » » »

DORIA HOTEL Β' Κατηγορίας Πειραιώς 15-17 (κοντά στην Ομόνοια)
Μονόκλινο €46 με πρωινό
Δίκλινο €54 »
Τρίκλινο €73 »

ZAFOLIA HOTEL Α' Κατηγορίας Λεωφ. Αλεξάνδρας 87
Μονόκλινο €88 με πρωινό
Δίκλινο €98 »
Τρίκλινο €118 »

BEST WESTERN Α' Κατηγορίας, ILISIA Μιχαλακοπούλου
Μονόκλινο €55 με πρωινό
Δίκλινο €65 »
Τρίκλινο €78 »

PARTHENON Α' Κατηγορίας περιοχή Μακρυγιάννη
Μονόκλινο € 52 με πρωινό
Δίκλινο € 63 »
Τρίκλινο € 85 »

ARETOUSA Β' Κατηγορίας Μητροπόλεως Σύνταγμα
Μονόκλινο €47 με πρωινό
Δίκλινο €62 »
Τρίκλινο €80 »

ST. GEORGE LYKABETTUS LUX
Μονόκλινο €110 χωρίς πρωινό
Δίκλινο €110 » »

ASTOR Σύνταγμα
Μονόκλινο €45 με πρωινό
Δίκλινο για μονόκλινο €50 »
Δίκλινο €60 »
Τρίκλινο €75 »

GRAND HOTEL Β' Κατηγορίας Πατησίων & Βεραντέρου 10
Μονόκλινο €38 με πρωινό
Δίκλινο €50 »
Τρίκλινο €58 »

ΒΕΡΓΙΝΑ Β' Κατηγορίας ΘΕΣ/ΚΗ (κεντρικό)
Μονόκλινο €59 με πρωινό
Δίκλινο €72 »
Τρίκλινο €87 »

ΣΑΣ ΣΥΜΦΕΡΕΙ ΠΡΙΝ ΚΛΕΙΣΕΤΕ ΟΠΟΥΔΗΠΟΤΕ ΝΑ ΜΑΣ ΕΠΙΣΚΕΦΘΕΙΤΕ
ΠΡΑΚΤΟΡΕΙΟ ΤΑΞΙΔΙΩΝ
ΣΑΒΒΑΣ ΣΑΗΣ
ΤΑΡΠΟΝ ΣΠΡΙΓΚΣ 42 δίπλα στην Τράπεζα Πίστεως
• Τηλ. 22410 39781-3
X3717-31/1

Αυξήθηκαν οι πιθανότητες για έκρηξη

Το ηφαίστειο της Νισύρου προβληματίζει τους επιστήμονες

ΔΕΝ ΠΡΕΠΕΙ ΝΑ ΕΦΗΣΥΧΑΖΟΥΜΕ

Ησυχία... Το ηφαίστειο της Νισύρου «λαγοκοιμάται». Που και που «βαριανασαίνει» -οι πρόσφατες μετρήσεις έδειξαν έκλυση τεσσάρων τόνων διοξειδίου του άνθρακα ανά ώρα. Την τελευταία δεκαετία μάλιστα ανέβασε και... πυρετό- η θερμοκρασία του υδροθερμικού συστήματος, από 210 βαθμούς Κελσίου που ήταν το 1990, έχει ανέλθει άνω των 300 βαθμών Κελσίου! Η κατάσταση κρίνεται ανησυχητική! Πόσο; Ουδείς μπορεί να απαντήσει με ασφάλεια - καθώς, όπως επισημαίνουν οι ειδικοί, το ηφαίστειο δεν παρακολουθείται πλεόν επιστημονικά! Το μεγάλο ερευνητικό ευρωπαϊκό πρόγραμμα Geowarn, που είχε ως στόχο τη δημιουργία ενός λογισμικού εργαλείου για την εκτίμηση της μελλοντικής συμπεριφοράς κάθε ενεργού ηφαιστείου, στο πλαίσιο του οποίου πραγματοποιήθηκαν και όλες οι παραπάνω μετρήσεις, ολοκληρώθηκε τον Νοέμβριο του 2002.



Η καλδέρα στον Πολυβώτη. Παρ' ότι η κατάταση κρίνεται ανησυχητική, το ηφαίστειο της Νισύρου δεν παρακολουθείται πλέον επιστημονικά, επισημαίνουν οι ειδικοί

Τα στοιχεία όμως που συνέλεξαν οι επιστήμονες κατά τη διάρκεια του τριετούς ευρωπαϊκού προγράμματος κατέταξαν το δικό μας ηφαίστειο στη Νίσυρο στην τρίτη (από τις πέντε συνολικά), την «κίτρινη», βαθμίδα επικινδυνότητας - μία μόλις θέση πιο κάτω από εκείνη που επιβάλλει τη δημιουργία σχεδίου εκτάκτου ανάγκης! Μια από τις βασικές ενδείξεις που ανέβασε το δείκτη επικινδυνότητας ήταν η άνοδος της θερμοκρασίας των υγρών του υδροθερμικού συστήματος του ηφαιστείου. Τι μπορεί να σημαίνει αυτό; Οτι αυξήθηκαν βαθμιαία και οι πιθανότητες για την εκδήλωση μιας... υδροθερμικής (φρεατικής) έκρηξης - δηλαδή να εκτιναχτεί στον αέρα το «καπάκι» της καλδέρας από την πίεση του ατμού στους ταμιευτήρες του ηφαιστείου.

Μια ακόμη εντυπωσιακή αποκάλυψη που έγινε στο πλαίσιο αυτής της πολυκλαδικής έρευνας είναι ότι το νησί δεν διαθέτει ένα μόνο ηφαίστειο αλλά επτά συνολικά ενεργά και ανεξάρτητα ηφαίστεια, κάθε ένα από τα οποία βρίσκεται σε διαφορετικό στάδιο εξέλιξης! Οτι η Νίσυρος δηλαδή αποτελεί τη «μητρόπολη» μιας μεγάλης υποθαλάσσιας ηφαιστειακής επαρχίας που απλώνεται μεταξύ της Κω και της Τήλου.

Με την ολοκλήρωση του ευρωπαϊκού επιστημονικού προγράμματος σταμάτησαν και όλες οι ερευνητικές δραστηριότητες στην περιοχή και όλα τα επιστημονικά όργανα που είχαν εγκατασταθεί εκεί για τις ανάγκες του προγράμματος αποσύρθηκαν -με εξαίρεση έναν σεισμογράφο του Εθνικού Αστεροσκοπείου Αθηνών που παρέμεινε εκεί να μετρά τις κινήσεις της γης. «Πράγματι το πρόβλημα για εμάς τώρα είναι ότι όλη αυτή η ερευνητική προσπάθεια που έγινε σταμάτησε απότομα. Το σύνολο των στοιχείων όμως που συλλέξαμε τα τρία προηγούμενα χρόνια μας δείχνει ότι η Νίσυρος δεν αποτελεί μια περιοχή για την οποία μπορούμε να εφησυχάζουμε» σημείωσε μιλώντας στο «Βήμα» ο κ. Γ. Σταυρακάκης, διευθυντής του Γεωδυναμικού Ινστιτούτου στο Εθνικό Αστεροσκοπείο Αθηνών (το Εθνικό Αστεροσκοπείο είχε και τον συντονισμό του ερευνητικού έργου στο πρόγραμμα Geowarn).

Βέβαια, το ότι το ηφαίστειο ήταν ενεργό ήταν κάτι που το γνωρίζαμε, αναφέρει ο κ. Σταυρακάκης και εξηγεί ότι αυτός ήταν και ο λόγος που επιλέχθηκε για την υλοποίηση του προγράμματος. «Οι μικροσεισμικές δονήσεις που σημειώθηκαν στην περιοχή κατά την περίοδο του 1996-97, οι διαφοροποιήσεις που παρατηρήθηκαν στις μετρήσεις που κάναμε στο πλαίσιο του προγράμματος, αλλά και το γεγονός ότι το ηφαίστειο βρίσκεται σε μια χαρακτηριστική περιοχή του νοτιοαναλτικού Αιγαίου που συμβαίνουν ισχυροί σεισμοί σε μεγάλα εστιακά βάθη -ένας ισχυρός σεισμός στην περιοχή ενδέχεται να ενεργοποιήσει το ηφαίστειο - αποτελούν τους τρεις βασικούς λόγους που μας κάνουν να λέμε ότι η περιοχή χρήζει συνεχούς παρακολούθησης» επισημαίνει ο διευθυντής του Γεωδυναμικού Ινστιτούτου.

Πόσο θορύβησαν όμως τους επιστήμονες τα στοιχεία που πήραν από τις πρόσφατες μετρήσεις; «Από τη μελέτη που πραγματοποιήθηκε στο πλαίσιο του προγράμματος Geowarn προέκυψαν κάποια στοιχεία που μας πιστοποιούν ότι το ηφαίστειο έχει εισέλθει ήδη στην τρίτη «κίτρινη βαθμίδα» επικινδυνότητας όσον αφορά την πενταβάθμια κλίμακα στην οποία κατατάσσονται τα ηφαίστεια» σημειώνει στο «Βήμα» η δρ. Πέπη Βασιλοπούλου, ερευνήτρια και συνεργάτης της ερευνητικής μονάδας διαστημικών εφαρμογών του Τομέα Γεωφυσικής και Γεωθερμίας του Πανεπιστημίου Αθηνών (υπεύθυνος της οποίας είναι ο καθηγητής ε. Λάγιος), και επισημαίνει: «Η εκτίμηση αυτή προέκυψε κυρίως από την εδαφική παραμόρφωση, την αύξηση της θερμοκρασίας του υδροθερμικού συστήματος και την έκλυση διοξειδίου του άνθρακα σε μεγάλες ποσότητες. Αυτοί είναι και οι κύριοι λόγοι που μας κάνουν να λέμε ότι το ηφαίστειο χρειάζεται συνεχή παρακολούθηση, με την εγκατάσταση τουλάχιστον ενός τοπικού σεισμολογικού δικτύου, με βασικές μεθόδους παρακολούθησης εδαφικής παραμόρφωσης και με την παρακολούθηση σε πραγματικό χρόνο έκλυσης ει δυνατόν περισσότερων αερίων». Αυτή τη στιγμή πάντως, επισημαίνει η ερευνήτρια, δεν είμαστε σε θέση να γνωρίζουμε πως εξελίσσεται η κατάσταση η οποία κρίνεται ανησυχητική, αλλά το ηφαίστειο δεν παρακολουθείται.

(Το ρεπορτάζ αυτό δημοσεύτηκε στο χθεσινό «Βήμα»)

Κατακλύστηκε η ελληνική αγορά

Είδη λαϊκής τεχνής-μαϊμού

ΑΥΣΤΗΡΟΤΕΡΟΙ ΓΙΝΟΝΤΑΙ ΟΙ ΕΛΕΓΧΟΙ

Την αυστηροποίηση του θεσμικού πλαισίου και των ελέγχων για τα προϊόντα καλλιτεχνικής χειροτεχνίας εξήγγειλε ο υφυπουργός Ανάπτυξης Αλέξανδρος Καλαφάτης στα εγκαίνια της έκθεσης ΄΄Λαϊκή Τέχνη-Τέχνημα΄΄ στον ΟΛΠ.

Ο υφυπουργός ανέφερε στην ομιλία του ότι στόχος για την φετινή χρονιά είναι η τιθάσσευση του αθέμιτου ανταγωνισμού και αυτό μπορεί να επιτευχθεί μέσω της συνεργασίας της κεντρικής διοίκησης και του επιχειρηματικού κόσμου του κλάδου της λαϊκής τέχνης, προκειμένου να εντοπιστούν και να απομακρυνθούν από την αγορά τα προϊόντα χωρίς σήμανση, όπως προβλέπει ο νόμος. Ηδη έχει δοθεί εντολή στις αρμόδιες υπηρεσίες από το τμήμα Εμπορίου του υπουργείου Ανάπτυξης για την αυστηρή τήρηση των αγορανομικών διατάξεων.

Παράλληλα, όπως είπε ο υφυπουργός, οι επιχειρήσεις θα πρέπει να δραστηριοποιηθούν και να επιλέξουν κάποιο από τα προγράμματα χρηματοδότησης, μέσω του Γ΄ ΚΠΣ που προσφέρουν τη δυνατότητα εκσυγχρονισμό τους.

Ο κ. Καλαφάτης επισήμανε ότι ο κλάδος χαρακτηρίζεται από επιχειρήσεις μικρού μεγέθους -κυρίως οικογενειακού χαρακτήρα- ωστόσο το πρόγραμμα ΄΄Ανταγωνιστικότητα΄΄ του υπουργείου Ανάπτυξης προσφέρει δυνατότητες χρηματοδότησης και γι΄αυτού του τύπου επιχειρήσεις. Γνωστοποίησε επίσης ότι μέχρι το Μάρτιο θα λειτουργήσει το Εγγυοδυτικό Ταμείο για τις Μικρομεσαίες επιχειρήσεις.

Ο πρόεδρος της Ενωσης Βιοτεχνών Λαϊκής Τέχνης Οδυσσέας Κουμάτος επισήμανε ότι η αγορά έχει κατακλυστεί από εισαγόμενα προϊόντα χαμηλής ποσότητας και χωρίς σήμανση ή ψευδεπίγραφα και εξέφρασε την άποψη ότι πρέπει να δημιουργηθεί ένας φορέας που να ασχολείται αποκλειστικά με τα προβλήματα της καλλιτεχνικής χειροτεχνίας. Επανέφερε το αίτημα ίδρυσης Εθνικού Συμβουλίου Χειροτεχνίας με τη συμμετοχή εκπροσώπων του ΕΟΜΜΕΧ, υπηρεσιακών παραγόντων και επιχειρηματιών του κλάδου.


Η εμπειρία μας και η αφοσίωση στη λεπτομέρεια αποτελούν εγγύηση για την απόλυτη επιτυχία ωστε να μείνουν ανεξίτηλες στη μνήμη τη δική σας και των καλεσμένων σας.....
ΧΟΡΟΕΣΠΕΡΙΔΕΣ - ΓΑΜΟΙ - CATERING - ΠΑΙΔΙΚΑ ΠΑΡΤΥ
ΞΕΝΟΔΟΧΕΙΟ SOFITEL CAPSIS ΡΟΔΟΥ
Για Πληροφορίες 25-015 & 20919 (09.00 - 17.00)

CAPSIS Conference Centers & Resort Hotels
3706-31/1

Merry Christmas
ΚΕΝΤΡΟ ΞΕΝΩΝ ΓΛΩΣΣΩΝ ΑΝΔΡΕΑ ΑΝΑΣΤΑΣΙΟΥ
ΤΑ ΚΕΝΤΡΑ ΞΕΝΩΝ ΓΛΩΣΣΩΝ
ΑΝΔΡΕΑ ΑΝΑΣΤΑΣΙΟΥ
εύχονται σε όλους ευτυχισμένος ο καινούργιος χρόνος
και αναγγέλλουν την έναρξη νέων τμημάτων:
✓ για παιδιά πρώτης, δευτέρας και τρίτης δημοτικού
✓ για μαθητές επιπέδου First Certificate (εξετάσεις Μαΐου 2003)
✓ για ενήλικες που θέλουν να βελτιώσουν τα αγγλικά τους.
Πληροφορίες στα κέντρα ξένων γλωσσών Ιαλυσού και Κρεμαστής και στα τηλ.: 22410 94285, 22410 93086, 22410 94948
ΕΜΠΕΔΩΣΗ ΤΗΣ ΥΛΗΣ ΚΑΙ ΠΡΟΦΟΡΑΣ ΜΕ ΗΛΕΚΤΡΟΝΙΚΟΥΣ ΥΠΟΛΟΓΙΣΤΕΣ
T947-23/1

ΜΝΗΜΟΣΥΝΑ

Πριν από σαράντα ημέρες, η μάνα μας

ΜΑΡΙΑ Μηνά ΜΗΝΑΤΣΗ
το γένος Γεωργίου Νικήτα

έφυγε για να συναντήσει τον πατέρα μας.
Στις 13 του μηνός το πρωί στο κοινό τους καταφύγιο, όσοι τους αγαπούμε, θα προσεχυθηούμε για τη γαλήνη τους.

1876-12/1

Τελούμε στις 12 Ιανουαρίου ημέρα Κυριακή και ώρα 8π.μ. στον ιερό ναό Αναλήψεως του Κυρίου διετές και 3μηνο μνημόσυνο αντίστοιχα υπέρ αναπαύσεως της ψυχής των λατρευτών μας γονέων, παππού και γιαγιάς

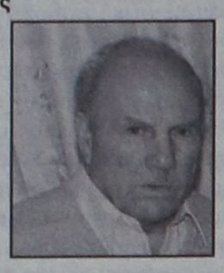



ΝΙΚΟΛΑΟΥ και ΟΥΡΑΝΙΑΣ ΚΥΠΡΙΩΤΗ

Τα παιδιά Αλέξανδρος - Χαρούλα, Βασίλης - Μαρία, Αναστασία
Τα εγγόνια και οι λοιποί συγγενείς

537-11/1

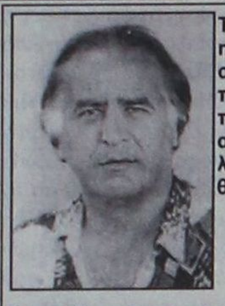

Τελούμε στις 12 Ιανουαρίου ημέρα Κυριακή και ώρα 8 π.μ. στον ιερό ναό Αγίου Δημητρίου παλαιού νεκροταφείου τριετές μνημόσυνο υπέρ αναπαύσεως της ψυχής του λατρευτού μας αδελφού και θείου

ΑΝΑΣΤΑΣΙΟΥ ΤΡΥΠΗ

Τα αδέλφια Φανή - Φώτης, Κατίνα - Κώστας, Σάββας - Ελένη, Σταύρος,
Τα ανίψια και οι λοιποί συγγενείς

536-11/1



Τελούμε στις 12 Ιανουαρίου ημέρα Κυριακή και ώρα 8.30 π.μ. στον ιερό ναό Αγίου Λουκά Σορωνής ετήσιο μνημόσυνο υπέρ αναπαύσεως της ψυχής του λατρευτού μας πατέρα, παππού, προπαππού, αδελφού και θείου

ΦΩΤΗ ΚΥΠΡΙΩΤΗ
Δασκάλου

Τα παιδιά Δέσποινα-Σταμάτης Σαββάκη, Ελένη-Γιώργος Τσουμπλέκα
Τα εγγόνια, τα δισέγγονα, τα αδέλφια και τα ανίψια

541-11/1

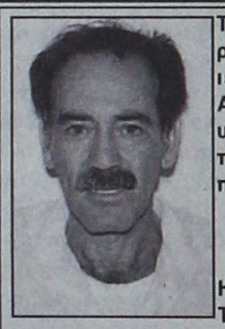

Τελούμε στις 14 Ιανουαρίου ημέρα Τρίτη και ώρα 3.30 μ.μ. στον ιερό ναό του νεκροταφείου ΑΦΑΝΤΟΥ 6μηνο μνημόσυνο υπέρ αναπαύσεως της ψυχής του λατρευτού μας συζύγου, πατέρα και υιού

ΓΕΩΡΓΙΟΥ ΔΙΑΚΟΥ

Η σύζυγος Τασούλα
Τα παιδιά Δέσποινα - Θάνος, Χριστίνα
Η μητέρα Δέσποινα και οι λοιποί συγγενείς

1862-12/1



Τελούμε στις 12 Ιανουαρίου ημέρα Κυριακή και ώρα 8.30 π.μ. στον ιερό ναό Ταξιαρχών νεκροταφείου ετήσιο μνημόσυνο υπέρ αναπαύσεως της λατρευτής μας μητέρας και γιαγιάς

ΕΛΕΥΘΕΡΙΑΣ ΓΙΑΝΝΙΚΟΥ
Ετών 83

Τα παιδιά Μιχάλης - Αννα
Τα εγγόνια Ελευθερία - Φώτης, Σοφία - Βασίλης, Ηλίας
Οι λοιποί συγγενείς

1873-11/1



Τελούμε στις 12 Ιανουαρίου ημέρα Κυριακή και ώρα 9π.μ. στον ιερό ναό Ταξιαρχών Μαριτσών 9ήμερο μνημόσυνο υπέρ αναπαύσεως της ψυχής του λατρευτού μας συζύγου, πατέρα, παππού, αδελφού και θείου

ΜΙΧΑΗΛ ΤΣΕΛΙΟΥ

Η σύζυγος Δέσποινα
Τα παιδιά Σκεύος - Μαρία, Αναστασία
Τα εγγόνια Μανώλης, Δέσποινα
Τα αδέλφια, τα ανίψια και οι λοιποί συγγενείς

1842-11/7

ΕΥΧΑΡΙΣΤΗΡΙΟ ΠΕΝΘΟΥΣ

Ολους όσους παρακολούθησαν την κηδεία, τους καταθέσαντες στεφάνους ή δωρεάς και εν γένει όσους συμπαραστάθηκαν στο βαρύ πένθος μας για το θάνατο του λατρευτού μας συζύγου, πατέρα, παππού, αδελφού και θείου

ΜΙΧΑΗΛ ΤΣΕΛΙΟΥ

Θερμά ευχαριστούμε
Η οικογένειά του

1842-11/1

Νέα προβλήματα με την τιμολόγηση των προϊόντων

ΘΑ ΑΝΑΓΡΑΦΟΝΤΑΙ ΚΑΙ ΤΑ ΛΕΠΤΑ

Αλαλούμ αναμένεται να προκαλέσει και στην αγορά της Ρόδου η νέα αγορανομική διάταξη του υπουργείου Ανάπτυξης με την οποία υποχρεώνονται όλες οι επιχειρήσεις πώλησης προϊόντων και παροχής υπηρεσιών να μετατρέψουν τις τιμές τους χρησιμοποιώντας το ευρώ και κυρίως τις υποδιαιρέσεις τους που πρέπει να αναγράφονται ολογράφως.

Η διάταξη αυτή θα τεθεί σε ισχύ από τις 20 Ιανουαρίου και θα φέρει αναστάτωση στις επιχειρήσεις.

Το μεγαλύτερο πρόβλημα θα αντιμετωπίσουν τα μικρά καταστήματα που δεν έχουν μηχανισμούς και οργανωμένα τμήματα τιμολόγησης.

Σύγχυση θα προκληθεί στα εστιατόρια, τις καφετέριες και τα μπαρ που πρέπει να αναπροσαρμόσουν τους τιμοκαταλόγους τους.

Τις τιμές στις αντλίες θα πρέπει να αλλάξουν ακόμα και οι βενζινοπώλες.

Βολές βαρέων όπλων στο πεδίο Κατταβιάς στις 21 και 22 Ιανουαρίου

Ανακοινώνεται ότι, από 21 Ιανουαρίου έως 22 Ιανουαρίου 2003, θα εκτελούνται βολές βαρέων Οπλων Πεζικού, με πραγματικά πυρά, στο Πεδίο Βολής και Ασκήσεων Κατταβιάς.

Επικίνδυνη περιοχή, η περικλειόμενη μεταξύ των οδών Κατταβιάς-Πλημμυρίου και Κατταβιάς-Πρασονησίου, καθώς και η θαλάσσια περιοχή, που εκτείνεται σε βάθος 20 χιλιομέτρων, από την ακτή του Πεδίου Βολής και ύψος 8.000 πόδια.

Κατά τις παραπάνω ημερομηνίες και ώρες απαγορεύεται κάθε κίνηση πεζών, τροχοφόρων, αλιέων, λεμβούχων, πλοίων και αεροσκαφών στην παραπάνω περιοχή, προς αποφυγή ατυχημάτων.

Κυκλοφόρησε η Φιλολογική Πρωτοχρονιά

Με πλούσια ύλη από πεζά, ποιητικά και εικαστικά έργα, κυκλοφόρησε και στη Ρόδο η καθιερωμένη ετήσια έκδοση «Φιλολογική Πρωτοχρονιά» του οίκου Μαυρίδη και διατίθεται από το βιβλιοπωλείο «Δένδρο».

Φόβος και τρόμος για τον τουρισμό

ΣΥΝΕΧΕΙΑ ΑΠΟ ΤΗ ΣΕΛ. 1

• Το ενδεχόμενο αυτό έχει ανησυχήσει ιδιαίτερα τους τουριστικούς φορείς, τους ξενοδόχους και τους πράκτορες, αφού όπως υποστηρίζεται η επίθεση στο Ιράκ θα φέρει τα πάνω-κάτω στις κρατήσεις για το φετινό καλοκαίρι.

ΤΗΝ ΚΑΤΑΣΤΑΣΗ επιδεινώνει και το γεγονός ότι η γερμανική αγορά, όπως υποστηρίζουν οι πράκτορες τουλάχιστον, εξακολουθεί να παρουσιάζει προβλήματα λόγω της οικονομικής δυσπραγίας που υπάρχει.

• Μειωμένες εξακολουθούν να είναι και οι κρατήσεις από την Αγγλία, ενώ είναι άγνωστο το τι θα συμβεί με τις υπόλοιπες αγορές.

ΝΑ ΞΕΚΑΘΑΡΙΣΕΙ το τοπίο θα επιχειρήσει το συντομότερο δυνατό ο προϊστάμενος του ΕΟΤ στη Ρόδο κ. Δημήτρης Καπετάνος, που με επιστολή που θα στείλει στους διευθυντές των γραφείων που διατηρεί ο ΕΟΤ στο εξωτερικό θα τους ζητήσει στοιχεία για τις κρατήσεις που έχουν γίνει αλλά και το κλίμα που έχει διαμορφωθεί.

• Εκτιμάται πάντως ότι το τοπίο θα αρχίσει να ξεκαθαρίσει στο τέλος του Ιανουαρίου, ενώ τα στοιχεία που αφορούν τις αφίξεις της θερινής σεζόν του 2003 θα οριστικοποιηθούν στις μεγάλες τουριστικές εκθέσεις που θα γίνουν το Φεβρουάριο και στις αρχές Μαρτίου.

ΤΟ ΘΕΜΑ αυτό θα αποτέλεσει και αντικείμενο συζήτησης στη διάρκεια της προσεχούς συνεδρίασης του διοικητικού συμβουλίου της Ενωσης Ξενοδόχων της Ρόδου.

Δεν θέλει πόλεμο στο Ιράκ η Ε.Ε.

ΣΥΝΕΧΕΙΑ ΑΠΟ ΤΗ ΣΕΛ. 1

να προδικάζει αν θα γίνει πόλεμος επισημαίνοντας ότι επιθυμία μας είναι να μην υπάρξει πόλεμος. Στο σημείο αυτό ο κ. Σημίτης υπενθύμισε ότι υπάρχει μία διαδικασία που πρέπει να ολοκληρωθεί -το Συμβούλιο Ασφαλείας έθεσε κάποιους όρους, έγινε μία ειδική αποστολή στο Ιράκ, περιμένουμε τα συμπεράσματα για να ληφθούν οι σχετικές αποφάσεις.

• Θα ακολουθήσουμε αυτή τη διαδικασία και το Συμβούλιο Ασφαλείας θα αποφασίσει όταν θα υπάρχουν τα δεδομένα. Εξάλλου, ο κ. Σημίτης επισήμανε πως χρειάζεται διάλογος με τις χώρες-μέλη του Συμβουλίου Ασφαλείας, αλλά και με τα μόνιμα μέλη του Συμβουλίου Ασφαλείας, γιατί αυτά φέρουν και την ευθύνη -χρειάζεται συντονισμός με όλους, υπογράμμισε με έμφαση ο Ελληνας πρωθυπουργός.

ΕΠΙ ΤΟΥ θέματος ο Ρομάνο Πρόντι, απαντώντας σε σχετική ερώτηση, ανέφερε πως υπάρχουν διαθέσιμα κονδύλια, τόσο για την ανθρωπιστική βοήθεια στο Ιράκ, όσο και για τις ανθρωπιστικές ανάγκες που θα δημιουργηθούν ως συνέπειες ενός πολέμου και υπάρχουν -σημείωσε χαρακτηριστικά- εναλλακτικά σενάρια στην περίπτωση που εκδηλωθεί πόλεμος στο Ιράκ.

ΟΙ ΠΡΟΤΕΡΑΙΟΤΗΤΕΣ

Αναφερόμενος στις προτεραιότητες της ελληνικής προεδρίας, ο κ. Σημίτης επιγραμματικά σημείωσε τους πέντε άξονες που έχουν να κάνουν: α) με την ολοκλήρωση της διεύρυνσης και την υπογραφή της συνθήκη προσχώρησης, β) με τη συνέχιση της στρατηγικής της Λισαβόνας για την ενίσχυση της ανταγωνιστικότητας και την καταπολέμηση της ανεργίας, γ) τη μετανάστευση και τον συντονισμό των πολιτικών, δ) την ολοκλήρωση του έργου της συνέλευσης για το Μέλλον της Ευρώπης και ε) την άμυνα, την εξωτερική πολιτική και τις εξωτερικές σχέσεις της ΕΕ.

Ο ΠΡΟΕΔΡΟΣ ΤΗΣ Ε.Ε.

Από πλευράς του ο πρόεδρος της Επιτροπής Ρομάνο Πρόντι, επισήμανε πως η επόμενη συνάντηση της Κομισιόν με την ελληνική προεδρία θα είναι στην Αθήνα στις 16 Απριλίου (στην τελετή για την υπογραφή της συνθήκη Προσχώρησης) και τόνισε πως η διεύρυνση δεν σταματά στην Αθήνα, διότι οι πόρτες της ΕΕ είναι ανοιχτές και μακροχρονίως το σύνολο των Βαλκανίων ανήκει στην ΕΕ.

Ο πρόεδρος της Επιτροπής πρότεινε ακόμη στην ελληνική αλλά και την ιταλική προεδρία που ακολουθεί, να αποδώσει έμφαση στη Μεσογειακή πολιτική της ΕΕ, καθώς η άσκηση της προεδρίας απο δύο Μεσογειακές χώρες αναδεικνύουν το 2003 ως ένα έτος που προσφέρει μοναδική ευκαιρία για την ενίσχυση της Μεσογειακής διάστασης της ΕΕ.

Η ΔΙΕΥΡΥΝΣΗ, ΤΑ ΒΑΛΚΑΝΙΑ ΚΑΙ Η ΤΟΥΡΚΙΑ

Ο κ. Πρόντι σημείωσε ακόμη πως η ελληνική προεδρία θα βοηθήσει ώστε να υπάρξει μια πιο συνεκτική εξωτερική πολιτική στη Μέση Ανατολή και το Ιράκ. Αναφορικά με τη διεύρυνση, εξάλλου, ο κ. Πρόντι απαντώντας σε ερώτηση σχετική με το αν η επέκταση της ΕΕ προς τα Βαλκάνια συμπεριλαμβάνει και την Τουρκία, απάντησε πως η Τουρκία δεν ανήκει στα Βαλκάνια. Στο ίδιο θέμα, ο κ. Σημίτης, απαντώντας σε ερώτηση σχετική με την περίπτωση της Κροατίας, σημείωσε πως η Κροατία ανήκει στην Ευρώπη, αν υποβάλει αίτηση ένταξης θα ακολουθήσει τη διαδικασία που προβλέπεται για την εκπλήρωση των αναγκαίων προϋποθέσεων.

ΕΥΡΩΠΑΪΚΑ ΣΥΝΟΡΑ

Ως προς τα σύνορα της ΕΕ, ο κ. Σημίτης παρατήρησε πως η Ευρώπη έχει φυσικά και γεωγραφικά όρια που πρέπει να λάβουμε υπόψη, ενώ ο κ. Πρόντι τόνισε πως η συζήτηση αυτή για τα σύνορα της ΕΕ πρέπει να ξεκινήσει και πως στην έννοια της ΕΕ πρέπει να αποδώσουμε και τις πολιτιστικές της διαστάσεις.

Η ΕΝΤΑΞΗ ΤΗΣ ΚΥΠΡΟΥ

Αναφορικά με την Κύπρο ο κ. Σημίτης τόνισε πως η ελληνική προεδρία θα καταβάλει κάθε προσπάθεια για την επίτευξη μιας συμφωνίας στη βάση του σχεδίου Ανάν, ενώ αναφορικά με τη συμμετοχή των 10 νέων μελών στην ΕΕ μετά απο την υπογραφή της συνθήκης προσχώρησης, ο Ελληνας πρωθυπουργός σημείωσε πως τα νέα μέλη θα συμμετέχουν στις διαδικασίες με τις παρατηρήσεις και τις απόψεις τους ως μέλη.

Η ΑΠΑΣΧΟΛΗΣΗ

Απαντώντας, επίσης, σε ερώτηση σχετική με το ενδεχόμενο θέσπισης ποσοτικών και ποιοτικών δεικτών για την αξιολόγηση της απασχόλησης, ο κ. Σημίτης υπογράμμισε πως δεσμευτικοί δείκτες πρέπει να υπάρχουν όπου μπορεί να εκτιμηθεί η κατάσταση με βεβαιότητα. Σε περίοδο οικονομικής κρίσης (όπως αυτή που διανύουμε τώρα) η θέσπιση ενός τέτοιου καταλόγου δεν θα βοηθήσει και θα αναδείξει απλά το πρόβλημα.

Ο ΣΗΜΙΤΗΣ ΠΡΟΕΔΡΟΣ;

Σε ερώτηση προς τον κ. Πρόντι αν η προσφώνησή του προς τον Ελληνα πρωθυπουργό με τη διατύπωση Αγαπητέ Κώστα σημαίνει ότι θα έβλεπε τον κ. Σημίτη ως διάδοχό του στην Προεδρία της Ευρωπαϊκής Επιτροπής, ο κ. Πρόντι παρέπεμψε την ερώτηση στον ίδιο τον κ. Σημίτη, για να δηλώσει αν το επιθυμεί. Στην αντίδρασή του ο Ελληνας πρωθυπουργός παρατήρησε πως έχει επανειλημμένα δώσει αρνητική απάντηση, ενώ ο κ. Πρόντι έκλεισε το ζήτημα παρατηρώντας πως σε κάθε περίπτωση είμαστε φίλοι.

Η μάστιγα των ναρκωτικών

ΣΥΝΕΧΕΙΑ ΑΠΟ ΤΗ ΣΕΛ. 1

πρόβλημα των ναρκωτικών δεν είναι μόνο πρόβλημα της Αστυνομίας, αλλά πρόβλημα που πρέπει να απασχολήσει πρώτα την κάθε οικογένεια και ακολούθως τους διάφορους φορείς, αρμόδιους και ασχολούμενους με το θέμα αυτό».

• Σύμφωνα με τα στατιστικά στοιχεία, τον περασμένο χρόνο εξιχνιάστηκαν από την Αστυνομική Διεύθυνση 299 υποθέσεις και σχηματίστηκαν ισάριθμες δικογραφίες σε βάρος 405 ατόμων έναντι 293 υποθέσεων το 2001. Κατασχέθηκαν 40.407 γραμμάρια χασίς, 717,1 γραμμάρια ηρωίνη, 1288 χάπια ecstasy, 51,8 γραμμάρια κοκαΐνη και εκριζώθηκαν 96 χασισόδεντρα.

Το 2001 κατασχέθηκαν 49.134 γραμμάρια χασίς, 127,9 γραμμάρια κοκαΐνη, 1100 γραμμάρια ηρωίνη, 253 δισκία Ecstasy και εκριζώθηκαν 199 χασισόδεντρα.

Επιτέθηκε με κατσαβίδι

ΣΥΝΕΧΕΙΑ ΑΠΟ ΤΗ ΣΕΛ. 1

ξενοδοχείου του Γεωργίου Μαντάλη του Αθανασίου, 45 χρόνων στην περιοχή Ρένη Κοσκινού και μπήκε στη ρεσεψιόν. Εγινε αντιληπτός από τον ξενοδόχο, ο οποίος επιχείρησε να το συλλάβει, αλλά ο διαρρήκτης τον απείλησε με το κατσαβίδι που κρατούσε στα χέρια του, μ'αποτέλεσμα να καταφέρει να διαφύγει προσωρινά. Λίγες ώρες αργότερα αστυνομικοί συνέλαβαν τον διαρρήκτη και τον οδήγησαν στην Υποδιεύθυνση Ασφαλείας Ρόδου, όπου σχηματίστηκε σε βάρος του δικογραφία.

Ο μαθητικός τουρισμός

ΣΥΝΕΧΕΙΑ ΑΠΟ ΤΗ ΣΕΛ. 1

να τιναχτεί στον αέρα», όπως δήλωσε στην Πρόοδο η πράκτορας κ. Ευγενία Στεφανάκη αλλά και ο υπεύθυνος της εταιρείας ΝΕΑΝΙΚΑ ΤΑΞΙΔΙΑ στη Θεσσαλονίκη κ. Βαγγέλης Πιβολάρης.

Η ΔΙΑΦΗΜΙΣΤΙΚΗ καμπάνια πάντως για την προσέλκυση των μαθητών στη Ρόδο θα ξεκινήσει νωρίτερα από τον Οργανισμό Προώθησης Ροδιακού Τουρισμού. Η αρχή θα γίνει τον ερχόμενο μήνα με τις επιστολές του δημάρχου Ρόδου κ. Γιώργου Γιαννόπουλου, που θα σταλούν σε όλα τα λύκεια της χώρας, όπως δήλωσε ο γενικός διευθυντής του ΠΡΟΤΟΥΡ κ. Μπάμπης Παλογιαννίδης. Θα γίνουν παράλληλα και καταχωρήσεις στις εφημερίδες που στέλνει στα σχολεία το υπουργείο Παιδείας.

• Η κύρια προβολή όμως θα γίνει με διαφημίσεις που θα ακουστούν απο ραδιοφωνικούς σταθμούς και θα προβληθούν από τηλεοπτικούς σταθμούς.

Αναζητά τον πατέρα του

ΣΥΝΕΧΕΙΑ ΑΠΟ ΤΗ ΣΕΛ. 1

Φραντζέσκο Γκοργκολιόνε μέχρι πριν λίγο καιρό πίστευε ότι ήταν νεκρός, όπως είχε διαβεβαιώσει ένας φίλος και συμπολεμιστής του. Η αλήθεια, όμως, έμεινε καλά κρυμμένη για πάρα πολλά χρόνια και η οικογένεια του Ιταλού έζησε μέσα στο ψέμα, μέχρι τη στιγμή που ο ίδιος φίλος και συμπολεμιστής του Φραντζέσκο έλυσε τη σιωπή του λίγο πριν πεθάνει.

ΑΠΟΚΑΛΥΨΕ, λοιπόν, στην κόρη του πως είχε πει ψέματα στην οικογένεια του Γκοργκολιόνε και για να απελευθερωθεί από τις τύψεις, το μυστικό που κουβαλούσε χρόνια ολόκληρα έπρεπε να έρθει στο φως.

• Ολα ξεκίνησαν το 1937 όταν ο 24χρονος τότε Φραντζέσκο Γκοργκολιόνε που υπηρετούσε στον ιταλικό στρατό ήρθε στη Ρόδο. Το 1943 προφανώς στα πλαίσια μιας άδειας που του δόθηκε επισκέφθηκε την οικογένειά του στην Ιταλία, όπου έμεινε για λίγο καιρό με τη γυναίκα του και το κοριτσάκι τους. Εν συνεχεία ο Φραντζέσκο Γκοργκολιόνε έφυγε από το σπίτι του και δεν ξαναγύρισε ποτέ. Ετσι δεν έμαθε ότι στις 21 Οκτωβρίου του 1943 γεννήθηκε ο γιός του Βιντζέντζο.

ΣΥΜΦΩΝΑ με το φίλο και συμπολεμιστή του ο Φραντζέσκο φεύγοντας από την Ιταλία επέστρεψε το 1943 στη Ρόδο και έμεινε διαγράφοντας από τη ζωή του την οικογένεια που είχε στην Ιταλία.

• Η αποκάλυψη της αλήθειας από την κόρη του συμπολεμιστή του πατέρα του, συγκλόνισε τον Βιντζέντζο που αγνοούσε μέχρι τότε το γεγονός ότι ο πατέρας του ήταν ζωντανός. Αρχισε τότε μαζί με τη σύζυγό του έναν αγώνα για να βρει τον πατέρα του.

ΟΙ ΕΡΕΥΝΕΣ ξεκίνησαν από διάφορα ιδρύματα στην Ιταλία στα οποία δεν βρέθηκε ίχνος του Francesco Gorgoglione di Vicenzo e di Camassa Rosa που γεννήθηκε στις 3 Φεβρουαρίου του 1913 στην πόλη Μαργκερίτα ντι Σαβόϊ της επαρχίας Φότζια στην Ιταλία.

• Δεν απέδωσαν καρπούς οι έρευνες και η αναζήτηση έγινε στους καταλόγους των εξαφανισθέντων του πολεμου. Μετά από αυτό ο Βιντζέντζο Γκοργκολιόνε ήρθε στη Ρόδο αναζητώντας τα ίχνη του 89χρονου σήμερα πατέρα του που ποτέ δεν γνώρισε, με την ελπίδα να τον βρει, είτε είναι ζωντανός, είτε όχι.

Διαφανείς διαδικασίες στη ΔΑΝΕ

ΣΥΝΕΧΕΙΑ ΑΠΟ ΤΗ ΣΕΛ. 1

εταιρείας και τη σωστή της λειτουργία μέσα από διαφανείς διαδικασίες, ώστε να μη χάσουν και οι μέτοχοι τα χρήματα που έχουν επενδύσει», δήλωσε στην «Πρόοδο» το μέλος της διοικούσας επιτροπής της Ενωσης Μετόχων κ. Παναγιώτης Καραγιάννης.

ΓΙΑ ΝΑ διασφαλιστεί το μελλον της εταιρείας, τόνισε ο κ. Καραγιάννης, πρέπει να παρθούν γενναίες αποφάσεις και να περιοριστεί στο ελάχιστο η συμμετοχή ορισμένων μεγαλομετόχων στη διοίκηση της εταιρείας.

• Αυτό, όμως, σημαίνει ότι θα πρέπει να υπάρξει συνεργασία της Ενωσης Μετόχων της ΔΑΝΕ με την ΑΝΕΚ χωρίς τις δεσμεύσεις των μνημονίων που έχουν υπογραφεί με τον Γεράσιμο Αγούδημο και τον Γεράσιμο Καλογηράτο.

ΑΝΕΞΑΡΤΗΤΑ πάντως από τις θέσεις που θα πάρουν στο συμβούλιο της ΔΑΝΕ οι μέτοχοι δηλώνουν ότι θα συνεχίσουν τον αγώνα τους για την επιβίωση της εταιρείας και υπογραμμίζουν ότι θα αποτύχουν παταγωδώς όσοι προσπαθούν να τους αποδυναμώσουν με σενάρια περί διάστασης της Ενωσής τους.

• Οι μέτοχοι που είχαν συνάντηση χθες με τη διοίκηση της ΔΑΝΕ θα καθορίσουν τη στάση τους στη συνέλευση της Ενωσης τους που θα γίνει στις 10.30 σήμερα το πρωΐ στο ΑΚΤΑΙΟΝ.

ΣΤΗΝ γενική συνέλευση της ΔΑΝΕ τα θέματα που θα απασχολήσουν τους μετόχους είναι η αύξηση του μετοχικού κεφαλαίου κατά 6,2 εκατομμύρια ευρώ με την έκδοση νέων μετοχών και η εκλογή νέου 12μελούς διοικητικού συμβουλίου της εταιρείας.

• Τα θέματα της ημερήσιας διάταξης αναλυτικά είναι τα ακόλουθα:

«1. Εγκριση των αποφάσεων του δ.σ. περί συμπλήρώσεως των κενωθεισών θέσεων μελών του λόγω παραιτήσεως (ήτοι των κ. Στ. Ζαμπετάκη, Σ. Σαριδάκη, Αν. Αγγελάκη, Ιωσήφ Ιωαν. Μανουσογιαννάκη, Αν. Δημητρακάκη) και θανάτου του αειμνήστου Σήφη Βαρδινογιάννη, και διορισμού ως προσωρινών μελών των Ιωάννη Βαρδινογιάννη, Ιωσήφ Μ. Μανουσογιαννάκη, Σπ. Πρωτοπαπαδάκη, Αρ. Μπαλή, Αν. Μπολουδάκη και Απ. Αθηναίου αντίστοιχα σύμφωνα με το άρθρο 14 του καταστατικού της εταιρείας.

2. Εγκριση της εκ μέρους του δ.σ. διαθέσεως των κεφαλαίων που είχαν αντληθεί από την πραγματοποιηθείσα αύξηση του μετοχικού κεφαλαίου της εταιρείας, με την από 1-3/9/1999 απόφαση της γενικής συνελεύσεως των μετόχων.

3. Αύξηση του μετοχικού κεφαλαίου κατά 6.217.062,31 ευρώ με την έκδοση νέων μετοχών,, ονομαστικής αξίας 0,59 ευρώ εκάστης που θα διατεθούν προς 0,59 ευρώ η κάθε μία, κατά προτίμηση μεταξύ των παλαιών μετόχων της εταιρείας κατά την αναλογία συμμετοχής τους στο εταιρικό κεφάλαιο ήτοι, μια νέα μετοχή, για κάθε οκτώ παλαιές και οι οποίες σε περίπτωση μη αναλήψεώς τους από τους παλαιούς μετόχους θα διατίθενται ελεύθερα από το δ.σ. της εταιρείας σύμφωνα με το Νόμο και το καταστατικό της. Αν η κάλυψη του ποσού της αύξησης δεν είναι πλήρης το μετοχικό κεφάλαιο θα αυξάνεται μέχρι του τελικού ποσού της κάλυψής του.

4. Τροποποίηση (προσαρμογή προς την αμέσως ανωτέρω απόφαση), του άρθρου 5 του καταστατικού της εταιρείας περί μετοχικού κεφαλαίου και κωδικοποίηση του καταστατικού σε ενιαίο κείμενο.

5. Ανάκληση όλων των μελών του διοικητικού συμβουλίου.

6. Εκλογή νέου δωδεκαμελούς δ.σ. τριετούς θητείας, σύμφωνα με τις διατάξεις του Ν. 2190/20 και του καταστατικού».

Δημοπρατούνται μεγάλα έργα

ΣΥΝΕΧΕΙΑ ΑΠΟ ΤΗ ΣΕΛ. 1

Σκαφών Αναψυχής - Καρνάγιο), καθώς και το έργο του λιμένα της Ακαντιάς (αποπεράτωση λιμενικών έργων).

• Το έργο της περιμετρικής οδού - με βάση την προκήρυξη - θα δημοπρατηθεί στις 5 Μαρτίου του 2003 και αφορά το πρώτο τμήμα της παράκαμψης Ρόδου, μήκους 2 χιλιομέτρων περίπου, το οποίο οδεύει κατά μήκος της ανατολικής παραλίας της πόλης με αρχή την περιμετρική οδό της Ρόδου, στην είσοδο της νέας μαρίνας και τέλος το κέντρο επισκευής σκαφών αναψυχής (καρνάγιο) Ρόδου - Καλλιθέας.

Ο ΠΡΟΫΠΟΛΟΓΙΣΜΟΣ του έργου ανέρχεται σε 7 εκατομμύρια ευρώ (ήτοι 2.385.250.000 δραχμές) και προβλέπεται να γίνουν έργα χωματουργικά, τεχνικά, οδόστρωτα, ασφαλτικά, αποχέτευση ομβρίων, εκατέρωθεν πεζοδρόμηση της οδού, σήμανση και ηλεκτροφωτισμός»

• Σύμφωνα με την προκήρυξη, το έργο θα πρέπει να αποπερατωθεί σε 18 μήνες από την ανάθεση της σύμβασης.

Σ,Ο,ΤΙ ΑΦΟΡΑ το έργο του λιμένα της Ακαντιάς αυτό θα δημοπρατηθεί στις 26 Φεβρουαρίου του 2003 και είναι προϋπολογισμού 9.400.000 ευρώ (ήτοι 3.203.050.470 δραχμές) με ΦΠΑ.

Φορέας υλοποίησης και των δύο έργων είναι το υπουργείο ΠΕ.ΧΩ.ΔΕ.

ΕΣΤΙΑΤΟΡΙΟ - ΨΗΣΤΑΡΙΑ
GEORGE
ΓΙΩΡΓΟΣ ΠΕΡΟΣ
Παραδοσιακή κουζίνα - Μεζεδοπωλείον
16ον ΧΛΜ. ΡΟΔΟΥ - ΛΙΝΔΟΥ - ΤΗΛ. 52483 - 51879 - ΑΦΑΝΤΟΥ
Σας εύχεται
ΧΡΟΝΙΑ ΠΟΛΛΑ
και θα παραμένει ανοικτό
ΚΑΘΕ ΣΑΒΒΑΤΟ και ΚΥΡΙΑΚΗ
1824-19/1

ΙΑΤΡΙΚΗ ΑΝΑΚΟΙΝΩΣΗ
Ο ιατρός
ΕΥΑΓΓΕΛΟΣ Γ. ΚΑΤΣΟΓΡΙΔΑΚΗΣ
ΧΕΙΡΟΥΡΓΟΣ ΩΤΟΡΙΝΟΛΑΡΥΓΓΟΛΟΓΟΣ
δέχεται στο ιατρείο του στην οδό
Αλεξάνδρου Διάκου 55Α
Ωρες ιατρείου:
Πρωί: 09.00-12.30 (κάθε μέρα)
Απόγευμα: 17.00-20.30 (εκτός Τετάρτης)
Τηλέφωνο Ιατρείο 22410 43810
Κινητό: 0974 066040
T998-25/2

ΙΑΤΡΙΚΗ ΑΝΑΚΟΙΝΩΣΗ
ΦΑΜΗΛΙΑΣ Μ. ΙΩΑΝΝΗΣ
ΓΑΣΤΡΕΝΤΕΡΟΛΟΓΟΣ
28ης Οκτωβρίου 4
(Πλατεία Ακαδημίας - πρώην εργαστήριο ακτιν. Αμαλου)
Δέχεται: 09.00 - 13.30
18.00 - 20.30
Τετάρτη απόγευμα και
Σάββατο πρωί μόνο με ραντεβού
Τηλ. 22410 - 70804
0972 403268
FAX 22410 70805
T976-31/1

ΙΑΤΡΙΚΗ ΑΝΑΚΟΙΝΩΣΗ
Ο ΙΑΤΡΟΣ
ΕΜΜΑΝΟΥΗΛ Ι. ΔΙΑΜΑΝΤΗΣ
ΕΝΔΟΚΡΙΝΟΛΟΓΟΣ - ΔΙΑΒΗΤΟΛΟΓΟΣ
παρακαλεί τους ασθενείς του,
που λαμβάνουν το σκεύασμα Τ4
να επικοινωνήσουν μαζί του
στα τηλέφωνα 2241020570 και 0977 294680
X3731-31/1

ΙΑΤΡΙΚΗ ΑΝΑΚΟΙΝΩΣΗ
Ο ΙΑΤΡΟΣ
ΓΕΩΡΓΑΚΗΣ Ε. ΛΑΖΑΡΟΣ
ΔΕΡΜΑΤΟΛΟΓΟΣ - ΑΦΡΟΔΙΣΙΟΛΟΓΟΣ
Αμερικής 7 (1ος όροφος)
ΔΕΧΕΤΑΙ: Δευτέρα - Παρασκευή
08.30-13.00 και 17.00-20.30
απόγευμα Δευτέρας
και Παρασκευής με ραντεβού
Τηλ. 22410/73008 και κινητό: 097708320
T1005-28/3

ΟΙΚΟΔΟΜΙΚΕΣ-ΤΕΧΝΙΚΕΣ
ΕΜΠΟΡΙΚΕΣ-ΕΠΙΧΕΙΡΗΣΕΙΣ
ΑΦΟΙ ΑΣΒΕΣΤΗ Ο.Ε.
Κ. Ταλδάρη 26-Ρόδος
☎ 32809-74326
ΠΩΛΟΥΝΤΑΙ
● ΔΙΑΜΕΡΙΣΜΑΤΑ
υπερλούξ διαφόρων διαστάσεων
ΕΓΓΥΗΣΗ Η ΠΟΛΥΕΤΗΣ ΠΕΙΡΑ ΜΑΣ
X3703-31/1

Ανίκανο το θεσμικό πλαίσιο

Πολλοί οι παράνομοι διοργανωτές ταξιδιών

Ανάγκη για σημαντικές αλλαγές



Οι πολλοί παράνομοι διοργανωτές ταξιδιών και το απαρχαιωμένο και ανίκανο να ανταποκριθεί στις σύγχρονες απαιτήσεις θεσμικό πλαίσιο είναι το πραγματικό πρόβλημα και όχι το μεμονωμένο περιστατικό του "Manos" οι συνέπειες του οποίου εξάλλου, με το κατάλληλο θεσμικό πλαίσιο θα μπορούσαν να είχαν αποφευχθεί σημειώνει ο πρόεδρος του ΗΑΤΤΑ (Σύνδεσμος Ελληνικών Τουριστικών και Ταξιδιωτικών Γραφείων)Γιάννης Ευαγγέλου σε χθεσινό δελτίο τύπου του Συνδέσμου...

Ο ΗΑΤΤΑ τονίζει την άμεση ανάγκη για αλλαγές στο θεσμικό πλαίσιο λειτουργίας των τουριστικών γραφείων ώστε να προστατευτούν τόσο οι ταξιδιώτες όσο και οι τουριστικοί πράκτορες από τις δραστηριότητες παράνομων διοργανωτών εκδρομών. Το θέμα αυτό απασχολεί εδώ και πολύ καιρό το ΗΑΤΤΑ ο οποίος έχει προβεί σε σειρά ποικίλων ενεργειών προς κάθε κατεύθυνση με στόχο τον εκσυγχρονισμό του θεσμικού πλαισίου ώστε αυτό να προσαρμοστεί στις πραγματικές ανάγκες του κλάδου και της προστασίας του καταναλωτή και να παταχθούν οι παράνομες δραστηριότητες των πάσης φύσεως οργανωτών εκδρομών.

Σχετικά με το μέγεθος του προβλήματος των παράνομων δραστηριοτήτων στο κλάδο της διοργάνωσης ταξιδιών ο κ. Ευαγγέλου αναφέρει ότι "λόγω αδυναμίας του ελεγκτικού μηχανισμού είναι αδύνατον να εκτιμηθεί ο αριθμός των "επιχειρήσεων" και ατόμων τα οποία δραστηριοποιούνται παράνομα στη διοργάνωση εκδρομών και οργανωμένων ταξιδιών. Πάντως υπολογίζεται ότι είναι πολύ μεγάλος." Αξίζει πάντως να σημειωθεί, παρότι δεν αναφέρεται κάτι σχετικό στο δελτίο τύπου, ότι κλαδική έρευνα για τα τουριστικά γραφεία, αξιόπιστου ερευνητικού οργανισμού, υπολογίζει ότι η παράνομη δραστηριότητα στον κλάδο αφορά σε αριθμό "επιχειρήσεων" και ατόμων ίσο περίπου με τον αριθμό των νομίμων επιχειρήσεων του κλάδου (περίπου 4.000). Αυτά τα στοιχεία επιβεβαιώνονται, εμπειρικά φυσικά, από στελέχη της αγοράς.

Βάση των στοιχείων που έχει ο ΗΑΤΤΑ, από την καταγραφή σχετικών καταγγελιών μελών του Συνδέσμου, οι εν λόγω παρανομίες αφορούν σε ποικίλες δραστηριότητες όπως οι εκδρομές θρησκευτικού τουρισμού - που πραγματοποιούνται, τόσο στο εσωτερικό όσο και στο εξωτερικό, και συχνά προωθούνται και μέσω ανακοινώσεων σε Ιερούς Ναούς- οι εκδρομές μαθητικού τουρισμού, οι εκδρομές που διοργανώνουν διάφορες κοινωνικές ομάδες η ακόμα και δήμοι ή από τα ΚΤΕΛ, μέχρι και αυτές που διοργανώνουν μεμονωμένα άτομα από τα σπίτια τους.

Αξιοσημείωτο είναι το γεγονός ότι παρόμοια φαινόμενα παρανομιών παρατηρούνται ακόμα και στο τομέα της διοργάνωσης συνεδρίων και σεμιναρίων. Παρά τις υψηλές οργανωτικές απαιτήσεις αυτής της μορφής ταξιδιών συχνά διοργανώνονται "εκ των ένδον" άτυπα, μέσω συλλόγων η επαγγελματικών φορέων τέτοια ταξίδια. Η οικονομική και στρατηγική σημασία ανάπτυξης αυτής της ειδικής μορφής τουρισμού για τη χώρα μας, που πολλαπλασιάζεται λόγω της ανάληψης των Ολυμπιακών Αγώνων αλλά και των επενδύσεων που έχουν πραγματοποιηθεί στον τομέα τα τελευταία χρόνια, επιτείνουν την ανάγκη προστασίας του τομέα από καιροσκοπικές δράσεις που θέτουν σε κίνδυνο την συνολική εικόνα του.

Ανάγκη σημαντικών αλλαγών στο θεσμικό πλαίσιο λειτουργίας των Τουριστικών Γραφείων

Μετά την αναστολή δραστηριότητας του τουριστικού γραφείου "Manos" τίθενται κάποια σοβαρά ερωτήματα σχετικά με την αποτελεσματικότητα λειτουργίας του θεσμικού πλαισίου λειτουργίας των τουριστικών γραφείων σημειώνει στο σχετικό δελτίο τύπου ο ΗΑΤΤΑ.

Ήδη σε ευρωπαϊκό επίπεδο από το 1990 έχει υιοθετηθεί η Οδηγία 314/90 για τα οργανωμένα ταξίδια, η οποία στηριζόμενη στην εμπειρία άλλων Κρατών Μελών που τις περασμένες δεκαετίες είχαν υποστεί τις δυσάρεστες συνέπειες των μαζικών πτωχεύσεων των διοργανωτών ταξιδιών, προέβλεπε την υποχρέωση του κράτους να διασφαλίσει τους καταναλωτές σε περίπτωση πτώχευσης του τουριστικού πράκτορα και μάλιστα στο άρθρο 7 όριζε ότι το κράτος πρέπει να λάβει τα αναγκαία μέτρα ώστε ο διοργανωτής η/ο πωλητής οργανωμένων ταξιδιών πρέπει να αποδεικνύουν ότι διαθέτουν επαρκείς εγγυήσεις, κατάλληλες να διασφαλίσουν σε περίπτωση αφερεγγυότητας ή πτώχευσης την επιστροφή των καταβληθέντων και τον επαναπατρισμό του καταναλωτή.

Η εφαρμογή του συγκεκριμένου άρθρου δημιούργησε πολλά προβλήματα στα Κράτη Μέλη, δεδομένου ότι τα περισσότερα, εκτός ορισμένων περιπτώσεων, μεταξύ των οποίων η Ιρλανδία και η Δανία, δεν διέθεταν την απαιτούμενη θεσμική υποδομή για να καλύψουν παρόμοιες περιπτώσεις. Έτσι προχώρησαν με διάφορους τρόπους σε κάλυψη της συγκεκριμένης απαίτησης της οδηγίας, μεταξύ των οποίων στην υποχρεωτική ασφαλιστική κάλυψη του κινδύνου, ή στη δημιουργία ταμείου εγγυήσεων στο οποίο συμμετέχουν οι τουριστικοί πράκτορες, σε χώρες όπως η Ολλανδία, το Βέλγιο και προσφάτως η Ιταλία.

Στην Ελλάδα η οδηγία έγινε εσωτερικό δίκαιο με το Π.Δ. 339/96 και η εξασφάλιση του ταξιδιώτη σε περίπτωση αφερεγγυότητας ή πτώχευσης του τουριστικού γραφείου πραγματοποιείται εναλλακτικά είτε μέσω ασφαλιστηρίου συμβολαίου, είτε μέσω τραπεζικών εγγυήσεων, είτε από ειδικό κοινό ταμείο, το οποίο ακόμα δεν έχει συσταθεί.

Η Ελλάδα είναι μια χώρα όπου η άσκηση του επαγγέλματος του τουριστικού πράκτορα ελέγχεται από το Κράτος με την εκχώρηση ειδικού σήματος λειτουργίας.

Ο άλλος τρόπος εξασφάλισης του καταναλωτή, σύμφωνα πάντα με το Π.Δ. 339/96 είναι το ειδικό κοινό ταμείο, το οποίο δεν έχει όμως ακόμη συσταθεί. Εάν ήταν στην πρόθεση του κράτους να δημιουργήσει και να διαχειριστεί ένα τέτοιου είδους ταμείο, θα έπρεπε λογικά να το είχε μέχρι τώρα κάνει, διότι μεσολαβούν ήδη 7 χρόνια από την εναρμόνιση και 13 από την έκδοση της οδηγίας. Αυτό όμως δεν πραγματοποιήθηκε με αποτέλεσμα να δημιουργείται ένα τεράστιο κενό όσον αφορά στην προστασία των τουριστών αλλά και των ίδιων των τουριστικών πρακτόρων που βλέπουν τον κλάδο τους να δυσφημείται από περιπτώσεις όπως αυτές της περίπτωσης του "Manos".

Αφού, λοιπόν, εκ των πραγμάτων ο κρατικός έλεγχος και η εποπτεία αποδεικνύονται ατελείς τίθεται αυτή τη στιγμή άμεση ανάγκη να εκχωρηθούν κάποιες αρμοδιότητες στους ίδιους τους τουριστικούς πράκτορες, οι οποίοι έχουν άμεσο συμφέρον να διασφαλιστεί η αγορά οργανωμένων ταξιδιών και οι οποίοι σε συνεργασία με τις ενώσεις των καταναλωτών θα μπορούσαν να προχωρήσουν στη δημιουργία ενός μηχανισμού ελέγχου και προστασίας τόσο των καταναλωτών όσο και του ίδιου του κλάδου. Το μοντέλο αυτό λειτούργησε με μεγάλη επιτυχία σε πολλά ευρωπαϊκά κράτη όπως η Ολλανδία, όπου ο έλεγχος του κλάδου, της διαδικασίας συναλλαγών αλλά και προστασίας του καταναλωτή γίνεται από τους ίδιους τους πράκτορες. Ένα παρόμοιο σύστημα ισχύει και στη Μεγάλη Βρετανία μέσα στα πλαίσια της ABTA, ενός σημαντικού επαγγελματικού οργάνου των πρακτόρων, όπου η μη εξασφάλιση των εγγυήσεων από το τουριστικό γραφείο έχει ποινικοποιηθεί.

Τέλος, σημειώνει ο ΗΑΤΤΑ, για να ολοκληρωθεί η σύντομη αναφορά στο θεσμικό πλαίσιο λειτουργίας των τουριστικών γραφείων και την προστασία του καταναλωτή, θα πρέπει να γίνει αναφορά στη νομολογία του Ευρωπαϊκού Δικαστηρίου, το οποίο όλο και περισσότερο τείνει να διευρύνει το πεδίο εφαρμογής της οδηγίας 314/90 για τα οργανωμένα ταξίδια. Πιο συγκεκριμένα υπάρχει νομολογία που αφορά στις περιπτώσεις του άρθρου 7, δηλαδή της προστασίας του ταξιδιώτη στην περίπτωση πτώχευσης του τουριστικού γραφείου. Στην υπόθεση C-178-94 το Δικαστήριο αποφάνθηκε ότι η παράλειψη της Γερμανίας να μεταφέρει εμπρόθεσμα την οδηγία στο εθνικό δίκαιο συνιστούσε αστική ευθύνη του κράτους έναντι των καταναλωτών, οι οποίοι υπέστησαν ζημιές εξαιτίας αυτής της καθυστέρησης. Ακόμη στην υπόθεση C-364/96, το Δικαστήριο, κρίνοντας την εφαρμογή του άρθρου 7, απεφάνθη ότι στην επιστροφή των καταβληθέντων περιλαμβάνονται και τα έξοδα διαμονής, τα οποία ο τουρίστας αναγκάστηκε να καταβάλει ξανά στον ξενοδόχο, παρόλο ότι τα είχε πληρώσει αγοράζοντας το τουριστικό πακέτο.

Από τα παραπάνω γίνεται σαφές, καταλήγει το δελτίο τύπου του Συνδέσμου, ότι στην περίπτωση που οι ταξιδιώτες που υποβλήθηκαν στις συνέπειες της αναστολής λειτουργίας του τουριστικού γραφείου "Manos" δεν κατάφεραν να ικανοποιηθούν πλήρως από την ίδια την εταιρία, έχουν δικαίωμα να στραφούν κατά του ελληνικού κράτους επικαλούμενοι την άμεση εφαρμογή των διατάξεων της οδηγίας, αλλά και την νομολογία του Ευρωπαϊκού Δικαστηρίου.

ΑΔΕΛΦΟΤΗΤΑ ΚΡΗΤΩΝ ΡΟΔΟΥ «Ο ΨΗΛΟΡΕΙΤΗΣ»
Κάλεσμα
Η Αδελφότητα Κρητών Ρόδου «Ο Ψηλορείτης» προσκαλεί όλους τους Κρητικούς και τους φίλους της να περάσουν ένα όμορφο απόγευμα με κρητική μουσική,
να πιουν μια ρακή και
να κόψουν την πρωτοχρονιάτικη πίτα.
Στην εκδήλωση θα πάρουν μέρος τμήματα χορού και μουσικών οργάνων της Αδελφότητας.
Αίθουσα ΜΙΚΕ'Σ
(Γ. Σεφέρη 108 - Εμπορικό Κέντρο Πανέγου)
Κυριακή 12 Ιανουαρίου 2003 - ώρα 17.30
Είσοδος 6 ευρώ - παιδιά 3 ευρώ.
Πληροφορίες: Γιάννης Νιωτάκης τηλ.. 2241059520, 20638
Μαν. Καρυδάκης-Χρυσούλα Παπαδάκη τηλ.. 2241077000
Στα παιδιά θα προσφερθούν δώρα
XΛ-12/1

VANIK TOURS
ΓΙΑΝΝΗΣ και ΣΕΒΑ ΒΑΛΣΑΜΙΔΗ
VANIK σημαίνει ΑΛΗΘΕΙΑ
ΑΚΤΗ ΚΑΝΑΡΗ 17, ΨΑΡΟΠΟΥΛΑ - ΑΝΕΤΟ ΠΑΡΚΙΝΓΚ
Ανοικτά: ΔΕ-ΣΑ 08.30 - 14.00 & 16.30 - 20.30
Τηλ. 35191, 37621 κινητό: 0945798148 , FAX 29532
Το γραφείο μας πάντα πρώτο σε κρατήσεις ξενοδοχείων εξασφάλισε και σας προσφέρει καταπληκτικές τιμές για τα παρακάτω ξενοδοχεία σε ΠΑΚΕΤΑ (έκδοση εισιτηρίων R/T) από 1/4-31/10/2002
Απευθυνόμαστε σε σας που θέλετε και η κράτηση σας να είναι σωστή και το δωμάτιό σάς να σας περιμένει

1ον HOTEL PRESIDENT Α΄ Κατηγορίας
Λεωφόρος Κηφισίας (ΟΛΑ ΑΝΑΚΑΙΝΙΣΜΕΝΑ)
Μονόκλινο € 42
Δίκλινο για μονόκλινο € 45
Δίκλινο € 50
Τρίκλινο € 60

2ον HOTEL ALEXANDROS Α΄ SUPERIOR
Πλατεία Μαβίλλη

3ον HOTEL ZAFOLIA Α΄ Κατηγορίας
Λεωφόρος Αλεξάνδρας
Μονόκλινο € 88
Δίκλινο € 98
Τρίκλινο € 108

4ον HOTEL ATHENS CYPRIA Α΄ Κατ. SUPERIOR
Σύνταγμα
Μονόκλινο € 55
Δίκλινο € 70
Τρίκλινο € 90

5ον HOTEL ASTOR Α΄ Κατηγορίας
Σύνταγμα
Μονόκλινο € 45
Δίκλινο για μονόκλινο € 50
Δίκλινο € 60
Τρίκλινο € 75

6ον HOTEL ARETHOUSA Β΄ SUPERIOR
Σύνταγμα

7ον HOTEL ELLINIS Β΄ Κατηγορίας
Ωνάσειο, λεωφ. Συγγρού
Μονόκλινο € 42
Δίκλινο € 55
Τρίκλινο € 68

8ον HOTEL TPITON Β΄ Κατηγορίας
Κέντρο Πειραιά
Μονόκλινο € 50
Δίκλινο € 68
Τρίκλινο € 90

9ον HOTEL EGNATIA Β΄ Κατηγορίας
Θεσσαλονίκη Κέντρο - καινούριο
Μονόκλινο € 60
Δίκλινο € 72
Τρίκλινο € 84

* Τα παραπάνω ξενοδοχεία διαθέτουν T.V. σε όλα τα δωμάτια
* Στις παραπάνω τιμές συμπεριλαμβάνεται πρωινό σε μπουφέ
* Ακόμη σε μας θα βρείτε αεροπορικά και ατμοπλοϊκά εισιτήρια όλων των εταιρειών.
X3714-31/1

ΕΥΡΩΠΑΪΚΗ ΕΠΕΝΔΥΤΙΚΗ
ΕΘΝΙΚΗΣ ΑΝΤΙΣΤΑΣΕΩΣ 48 ΤΗΛ. 0241 39300
ΕΥΡΩΠΑΪΚΗ ΕΠΕΝΔΥΤΙΚΗ
ΚΤΗΜΑΤΟΜΕΣΙΤΙΚΟ ΓΡΑΦΕΙΟ
ΑΝΤΩΝΗΣ ΝΙΚΟΛΗΣ - ΘΕΟΦΙΛΟΣ ΚΛΩΝΑΡΗΣ
ΕΘΝΙΚΗΣ ΑΝΤΙΣΤΑΣΕΩΣ 48 (ΠΡΩΗΝ ΑΝΝΗΣ ΜΑΡΙΑΣ) ΤΗΛ. 0241 39300

ΔΙΑΜΕΡΙΣΜΑΤΑ
53 τ.μ. Περιοχη Αγίων Αναργύρων € 47.000
150 τ.μ. Αποθήκη εντός πόλεως ΕΥΚΑΙΡΙΑ € 24.000
65 τ.μ. Γεννάδι καινούργιο με θέα € 52.850
45 τ.μ. Στην Πειραιώς υπό κατασκευή € 62.000
83 τ.μ. Ανάληψη Ά ορόφου σε καλή κατάσταση € 67.500
80 τ.μ. Στην Κοδριγκτώνος με 2 υπνοδωμάτια € 76.500
60 τ.μ. Καινούργιο στο Καρακόνερο € 85.106
90 τ.μ. Αφάντου 5 ετών € 88.041
160 τ.μ. Συνοικία Δασκάλων σε κολώνες € 93.910
65 τ.μ. Καινούργιο ισόγειο με αυλή € 94.000
72 τ.μ. Ανάληψη με 2 υπνοδωμάτια καινούργιο € 105.700
87 τ.μ. Κ.Υδραίου 5 ετών Ά ορόφου € 105.700
80 τ.μ. Στην Πειραιώς υπό κατασκευή € 110.000
85 τ.μ. Καινούργιο στην Ιαλυσό € 111.500
80 τ.μ. Καινούργιο στο Καράκόνερο € 117.400
90 τ.μ. Καινούργιο στο Ροδίνι με θέα € 117.400
87 τ.μ. Α ορόφου ετοιμοπαράδοτο στο Ροδίνι € 126.000
90 τ.μ. Στην ανάληψη 1 έτους € 126.000
87 τ.μ. Β ορόφου ετοιμοπαράδοτο στο Ροδίνι € 129.000
105 τ.μ. Ροδίνι 3 υπν/τια,θέα,κλιματισμό € 129.200
90 τ.μ. Ανάληψη με 2 υπνοδωμάτια καινούργιο € 132.100
120 τ.μ. Στο Καρακόνερο υπό κατασκευή € 152.600
105 τ.μ. Ανάληψη 3 υπν/τια,πάρκιν,μεγάλη βερά € 161.400
121 τ.μ. Lux με θέα θάλασσα € 211.300

ΟΙΚΟΠΕΔΑ
1000 τ.μ. Στο Φαληράκι με οικοδομή κοντά στο κύμα € 234.776
600 τ.μ. Στο Γεννάδι € 29.350
390 τ.μ. Γεννάδι με μικρο σπίτι κοντά στη παραλία € 35.230
600 τ.μ. ΠΑΤΜΟΣ ΚΟΝΤΑ ΣΤΟ ΚΥΜΑ ΚΤΙΖΕΙ 220 € 18.000
4000 τ.μ. Περιοχή Αφάντου σε τιμή ευκαιρίας € 35.500
2000 τ.μ. Στο Γεννάδι με άδεια οικοδομής,νερό,ρεύμα € 58.700
4000 τ.μ. Μετά το Λαδικό προς Αφάντου € 70.450
2300 τ.μ. Αφάντου στο κύμα € 73.400
7400 τ.μ. Αφάντου για Βιοτεχνική χρήση € 73.400
4000 τ.μ. Περιοχή Σγουρού € 88.040
2500 τ.μ. Στο κιοτάρι κοντά στο κύμα με άδεια οικ. € 88.040
2500 τ.μ. Αφάντου Πανοραμικό οικοδομήσιμο € 59.000
5000 τ.μ. Στο Γεννάδι με πρόσοψη στην εθν.οδό € 102.700
4800 τ.μ. Περιοχή Κανδυλί στην Ιαλυσό € 140.865
4000 τ.μ. Στην παραλία Αφάντου € 146.735
14500 τ.μ Περιοχή Σγουρού € 150.000
10000 τ.μ Στο φυτώριο με ωραία θέα € 300.000
15000 τ.μ Κοσκινού σε ύψωμα € 440.205
Παστίδα εντός οικισμού σε διάφορα μεγέθη
4000 τ.μ. Στην Λαχανιά επί της Εθνικής οδού € 117.400
4000 τ.μ. Στην Λαχανιά με πρόσβαση € 52.824
1500 τ.μ. Στην Λαχανιά εντός οικισμού € 61.628
9000 τ.μ. Στην Λαχανιά 800 m από το κύμα € 82.170
6500 τ.μ. Στην Λαχανιά 300 m από το κύμα € 104.000

ΜΟΝΟΚΑΤΟΙΚΙΕΣ - ΜΕΖΟΝΕΤΕΣ
180 τ.μ. Εντός πόλεως LUX με 3 υπν. € 230.000
126 τ.μ. Τρείς σε μπετά με 1000 οικόπεδο € 100.000
60 τ.μ. Παλιά πόλη πλήρως ανακαινισμένο € 108.500
180 τ.μ. Στο Κανδυλί σε μπετά € 111.500
110 τ.μ. Εντός πόλεως με 3 υπνοδωμάτια € 146.735
210 τ.μ. Ιαλυσός σε σοβά € 161.500
180 τ.μ. Κοσκινού 1500 m οικόπεδο σε μπετά € 190.755
200 τ.μ. Αφάντου σε 4000 m οικόπεδο € 190.755
410 τ.μ. Παστίδα σε κολώνες με 4500 τ.μ. οικόπεδο € 205.500

ΚΑΤΑΣΤΗΜΑΤΑ - ΕΠΙΧΕΙΡΗΣΕΙΣ
ΞΕΝΟΔΟΧΕΙΟ 70 ΚΛΙΝΩΝ ΣΕ ΤΙΜΗ ΕΥΚΑΙΡΙΑΣ
ΕΠΕΝΔΥΣΗ 9 ΓΚΑΡΣΟΝΙΕΡΕΣ
ΚΟΝΤΑ ΣΤΟ ΠΑΝΕΠΙΣΤΗΜΙΟ
Ενοικιάζεται κατάστημα 250 τ.μ. εντός πόλεως
Κατάστημα στην Καποδιστρίου 60 τ.μ.+30 τ.μ.
Αναψυκτήριο έτοιμο προς λειτουργία ΕΥΚΑΙΡΙΑ
Ημιυπόγειο 120 τ.μ. εντός πόλεως
Όροφος 350 τ.μ. για επαγγελματική χρήση
Καταστήματα στην οδό Καμείρου

ΑΚΙΝΗΤΑ ΣΕ ΑΠΟΚΛΕΙΣΤΙΚΟΤΗΤΑ ΣΕ ΠΑΛΙΑ ΠΟΛΗ - ΑΦΑΝΤΟΥ - ΛΑΧΑΝΙΑ
ΑΓΟΡΕΣ - ΠΩΛΗΣΕΙΣ - ΜΙΣΘΩΣΕΙΣ ΑΚΙΝΗΤΩΝ
ΞΕΝΟΔΟΧΕΙΑΚΕΣ ΜΟΝΑΔΕΣ ΣΕ ΑΠΟΚΛΕΙΣΤΙΚΟΤΗΤΑ ΣΕ ΟΛΟ ΤΟ ΝΗΣΙ
ΣΥΜΒΟΥΛΕΥΤΙΚΕΣ ΚΑΙ ΕΠΕΝΔΥΤΙΚΕΣ ΠΡΟΤΑΣΕΙΣ
ΔΑΝΕΙΑ ΔΕΚΤΑ
1732-10/1

ΝΤΕΤΕΚΤΙΒΣ
30 ΧΡΟΝΙΑ ΜΟΝΙΜΑ ΚΑΙ ΣΤΗ ΡΟΔΟ
35354
ΠΛΑΤΕΙΑ ΑΓΙΟΥ ΙΩΑΝΝΟΥ
Η ΛΥΣΗ!!! ΣΕ ΚΑΘΕ ΣΑΣ ΠΡΟΒΛΗΜΑ
EXPRESS SECURITY
X 3700-31/1

MARCOS travel
Π. Π. ΓΕΡΜΑΝΟΥ 9
ΕΜΠΟΡΙΚΟ ΚΕΝΤΡΟ ΦΩΚΙΑΛΗ
Τηλ. 02410 27405, 34017

Τιμές από 1 Νοεμβρίου 2002

ΞΕΝΟΔΟΧΕΙΟ	ΜΟΝΟΚΛΙΝΟ	ΔΙΚΛΙΝΟ	ΤΡΙΚΛΙΝΟ
ΑΘΗΝΑ			
PRESIDENT A	42	52	60
ATHENS CYPRIA B	78	100	128
ASTOR A	45	60	74
ACHILLEAS Γ	51	60	70
ILISIA A	52	64	75
ZINON B	33	47	59
PYTHAGORION B	40	55	65
PARHTENON A			
ΣΤΑΔΙΟΝ B	55	70	80
ZAFOLIA A	89	100	120
PLAKA B	51	60	70
GRAND B	40	50	62
ΠΕΙΡΑΙΑΣ			
LILIA	50	60	75
ANEMONI	45	60	70
ΓΛΥΦΑΔΑ			
EMMANTINA A	60	67	82
Δωρεάν μεταφορά Αεροδρόμιο - Ξενοδοχείο			
SEA VIEW B	60	74	89
ΘΕΣΣΑΛΟΝΙΚΗ			
LE PALACE	71	86	107
MANDRINO	45	59	80
TELIONI (χωρίς πρωινό)	45	57	75
PHILIPPION	68	81	98
PLAZA	70	77	86

ΛΟΝΔΙΝΟ - ΠΑΡΙΣΙ - ΠΡΑΓΑ
4 διαν/σεις πληρώνετε μόνο τις 3!!!

ΠΑΚΕΤΟ ΓΙΑ ΠΡΩΤΟΧΡΟΝΙΑ
2/1/2003 - 7/1/2003
ΠΑΡΙΣΙ γκρουπ από Ρόδο
X 3722-31/1

Κατά την περίοδο των εκπτώσεων

Να μάθουμε να ψωνίζουμε

ΟΔΗΓΙΕΣ ΣΤΟΥΣ ΚΑΤΑΝΑΛΩΤΕΣ



Σχετικά με τις εκπτώσεις από το Γραφείο Ενημέρωσης Καταναλωτή και Εξυπηρέτησης του Πολίτη του Δήμου Ρόδου εκδόθηκε η παρακάτω ανακοίνωση:

«Στις 13 Ιανουαρίου αρχίζουν επίσημα οι εκπτώσεις. Τι σημαίνει όμως αυτό για τους καταναλωτές και τι θα πρέπει να σημαίνει; Το Γραφείο Ενημέρωσης Καταναλωτή (ΓΕΚ) του Δήμου Ροδίων αντιστοιχεί το νόημα των εκπτώσεων μέσα από εννιά έννοιες κλειδιά για καλές αγορές.

Ε-ΡΕΥΝΑ: Κερδισμένος καταναλωτής είναι ο ενημερωμένος καταναλωτής. Πριν από την επίσημη έναρξη των εκπτώσεων κάνουμε μια εκτεταμένη έρευνα αγοράς. Αναζητούμε τα προϊόντα που σκοπεύουμε ν' αγοράσουμε και ελέγχουμε ποιότητα και τιμές. Πρέπει εξάλλου να γνωρίζουμε πως μόνο όταν έχουμε φωτογραφίες των προϊόντων με τις τιμές τους πριν από την περίοδο των εκπτώσεων ή αντίστοιχες έγγραφες δηλώσεις των καταστημάτων έχουμε το δικαίωμα να καταγγείλουμε τυχόν πλασματικές εκπτώσεις.

Κ-ΑΤΑΓΡΑΦΗ: Προτού «εκδράμουμε» στην αγορά είναι σκόπιμο να καταγράψουμε τις πραγματικές μας ανάγκες, ώστε να είμαστε σίγουροι ότι δεν θα ξεφύγουμε από τον οικογενειακό προγραμματισμό. Δεν αφήνουμε τις συχνά ωραιοποιημένες εικόνες που προβάλλουν οι διαφημίσεις να μας επηρεάσουν. Ετοιμάζουμε λίστες με τις ανάγκες της οικογένειάς μας ανά κατηγορία προϊόντων, π.χ. είδη ένδυσης, οικιακός εξοπλισμός, εποχικά είδη, κ.λ.π. και υπολογίζουμε το σύνολο των χρημάτων που είμαστε διατεθειμένοι να δαπανήσουμε. Τώρα είμαστε έτοιμα για την αγορά!

Π-ΟΙΟΤΗΤΑ: Δίνουμε μεγάλη προσοχή στην ποιότητα των προϊόντων. Τις ημέρες αυτές πιθανόν να κυκλοφορεί και εμπόρευμα χαμηλότερης ποιότητας. Πολλές φορές οι πολύ χαμηλές τιμές κρύβουν παγίδες. Κάνουμε τις απαραίτητες ερωτήσεις: Διευκρινίζουμε το λόγο της μεγάλης έκπτωσης για εμπόρευμα χαμηλής ποιότητας, εμπόρευμα με ελάττωμα, στοκ περασμένης εποχής, είδη που δεν επιστρέφονται. Ο πωλητής οφείλει να παρέχει κάθε πληροφορία που ζητά ο καταναλωτής (Ν. 2251/94 άρθρο 1).

Τ-ΙΜΗ: Δεν αγοράζουμε απλώς και μόνο επειδή είναι φθηνά. Πολλές φορές είναι περιττά και δεν έχουμε κανένα κέρδος. Ιδιαίτερα προσέχουμε τις προσφορές σε προϊόντα, όπως οικιακές και ηλεκτρονικές συσκευές και έπιπλα, οι τιμές των οποίων αυξομειώνονται καθ' όλη τη διάρκεια του έτους. Επιπλέον, δεν επηρεαζόμαστε από τα ποσοστά των εκπτώσεων που αναγράφονται στις βιτρίνες, καθώς τις περισσότερες φορές υπάρχουν διακυμάνσεις για το κάθε είδος.

Ω-ΡΑ: Καταπολεμούμε τη νοοτροπία των βιαστικών αγορών, καθώς μάλλον κινδυνεύουμε να πέσουμε θύματα του άγχους μας και να χάσουμε τις προσφορές των επόμενων ημερών. Ο σωστός προγραμματισμός είναι η καλύτερη εγγύηση για συμφέρουσες και επιτυχημένες αγορές.

Σ-ΥΝΩΣΤΙΣΜΟΣ: Αποφεύγουμε να κάνουμε τις αγορές μας σε ώρες αιχμής. Όπου υπάρχει μεγάλος συνωστισμός είναι δύσκολο να ελέγξουμε τα προϊόντα που θέλουμε ν' αγοράσουμε ενώ είναι μάλλον εύκολο για τους επιτήδειους να μας κάνουν έκπτωση... στην τσάντα μας!

Ε-ΛΑΤΤΩΜΑ: Αν κάποιο προϊόν αποδειχθεί ελαττωματικό, το κατάστημα είναι υποχρεωμένο να το αντικαταστήσει, εφόσον το επιστρέψουμε μέσα στα από το κατάστημα ορισμένα χρονικά περιθώρια. Αυτό δεν ισχύει όταν το προϊόν είχε έγγραφη ένδειξη ότι είναι διαλογής ή πρόκειται για τελευταία προσφορά.

Ι-ΚΑΝΟΠΟΙΗΣΗ: Έχουμε κάνει τις αγορές μας. Πόσο ικανοποιημένοι νιώθουμε; Έχουμε καλύψει επαρκώς τις ανάγκες μας τηρώντας παράλληλα τον οικογενειακό προγραμματισμό ή έχουμε γεμίσει τα ντουλάπια μας με προϊόντα που μάλλον δεν θα χρησιμοποιήσουμε ποτέ κι αναρωτιόμαστε που εξαφανίστηκαν τα ευρώ μας; Η ικανοποίηση του καταναλωτή είναι το τελικό κριτήριο για επιτυχημένες αγορές και στις εκπτώσεις.

Σ-ΤΟΠ: Αν έχουμε ακολουθήσει όλα τα βήματα πριν και κατά τη διάρκεια των εκπτώσεων, αντιμετωπίσουμε ωστόσο προβλήματα στην ποιότητα και τις τιμές των προϊόντων, δεν διστάζουμε να καταγγείλουμε το γεγονός.

Για οποιαδήποτε πληροφορία ή διευκρίνηση παρακαλώ επικοινωνήστε μαζί μας.

Το Γραφείο Ενημέρωσης Καταναλωτή (ΓΕΚ) του Δήμου Ροδίων, με υπεύθυνη γραφείου τη δημοτική σύμβουλο κ. Λιλή Χριστοφάκη - Τρίπη, είναι στη διάθεση των καταναλωτών για να λύσει απορίες, να συμβουλεύσει και να υποστηρίξει τα δικαιώματά τους μέσα από τα τηλέφωνα 2241-0-39770, 2241-0-35971 καθώς και το διαδίκτυο gekrodos@in.gr.

Με εκτίμηση
η υπεύθυνη του γραφείου
και δημοτική σύμβουλος
Λιλή Χριστοφάκη-Τρίπη»

Συνεδριάζει το δημοτικό συμβούλιο Καλλιθέας

ΤΑ ΘΕΜΑΤΑ ΠΟΥ ΘΑ ΕΞΕΤΑΣΕΙ

Συνεδριάζει την Τετάρτη 15 Ιανουαρίου 2003 και ώρα 18:00, το δημοτικό συμβούλιο Καλλιθέας, με τα εξής θέματα στην ημερήσια διάταξη:

Θέμα 1ο: Εγκριση Κανονισμού Λειτουργίας δημοτικού συμβουλίου

Θέμα 2ο: Συγκρότηση επιτροπών έτους 2003
- Παραλαβής έργων μέχρι 5.869 ευρώ
- Παραλαβής έργων άνω των 5.869 ευρώ
- Παραλαβής προμηθειών που δεν εντάσσονται σε έργα
- Διενέργειας προμηθειών και αξιολόγησης.
- Παραλαβής προμηθειών που εντάσσονται σε έργα
- Επίλυσης φορολογικών διαφορών
- Επιτροπή εκτίμησης ακινήτων που πρόκειται να αγοράσει, εκποιήσει ή εκμισθώσει ο Δήμος.

Θέμα 3ο: Ορισμός Διοικητικών Συμβουλίων Ν.Π.Δ.Δ.
α) ΜΕΚΤΟ
β) ΔΟΠ
γ) ΔΟΑΝ
δ) Δημοτικοί Χώροι Άθλησης και Ψυχαγωγίας.

Θέμα 4ο: Ορισμός Διοικητικών Συμβουλίων Ν.Π.Ι.Δ.
α) ΑΔΕ,
β) ΔΕΥΑΚ
γ) ΔΕΑΣΚ
δ) Αστική μη Κερδοσκοπική Εταιρία «Καλλιθέα - Ρόδος - Αειφορία»

Θέμα 5ο: Συγκρότηση Σχολικών Επιτροπών
α) Γυμνασίου Καλυθιών
β) Δημοτικού Σχολείου Καλυθιών
γ) Ενιαία Σχολική Επιτροπή 1ου και 2ου Νηπιαγωγείου Καλυθιών
δ) Ενιαία Σχολική Επιτροπή Δημοτικού Σχολείου και Νηπιαγωγείου Κοσκινού
ε) Ενιαία Σχολική Επιτροπή Δημοτικού Σχολείου και Νηπιαγωγείου Ψίνθου

Θέμα 6ο: Ορισμός εκπροσώπων Δήμου
α. Στην ΤΕΔΚ
β. Στο Σύνδεσμο Ορεινών και Μειονεκτικών περιοχών ν. Ρόδου
γ. Στον Σύνδεσμο Δήμων και Κοινοτήτων Ιαματικών Πηγών Ελλάδας (ΣΔΚΙΠΕ).
δ. Στον ΠΡΟΤΟΥΡ

COMPUTERS · ΠΕΡΙΦΕΡΕΙΑΚΑ · ΛΕΞΕΣΟΥΑΡ
ΚΑΛΕΣ ΓΙΟΡΤΕΣ
ΜΕ ΑΣΥΓΚΡΙΤΕΣ ΠΡΟΣΦΟΡΕΣ
Intel 2,4Ghz ή Athlon 2400+ € 780,- 31,-/Μήνα
Intel 2,53Ghz 256MB/40GB/Modem DVD/64MB VGA κλπ. € 855,- 34,-/Μήνα
Intel 2,0Ghz ή Athlon 2000+ € 650,- 26,-/Μήνα
Intel 2,0Ghz 256MB/40GB/Modem CD-ROM/Sound κλπ € 559,- 22,-/Μήνα
Και άλλα 150 μοντέλλα από 359,-
ΟΘΟΝΕΣ
17" Digital OSD 135,-
17" Digital Philips 169,-
15" TFT LCD 344,-
17" TFT-LCD 599,-
Microsoft OEM Distributor
Σε όλα τα PC Windows XP
CD-RW 48x ταχύτητας Αντιγραφικό για CD-ROM € 69,-
Υπογράφουμε με την Τιμή μας!!
Οι τιμές της μετρητοίς δεν συμπεριλαμβάνουν ΦΠΑ.
Οι τιμές των 36 δοσεών συμπεριλαμβάνουν 13% ΦΠΑ.
X3696-15/1
Information Systems SYNCOM Η ΑΛΛΗ ΔΙΑΣΤΑΣΗ ΤΗΣ ΤΕΧΝΟΛΟΓΙΑΣ
Κ. ΥΔΡΑΙΟΥ 28 ΡΟΔΟΣ
ΤΗΛ. 22410.70160-1-2

GR
Grand Hotel
★★★★★
Ο τέλειος συνδυασμός ποιότητας και οικονομίας που τιμά και ανεβάζει τη Ρόδο
X 3697-31/1

Rodos Gold VOGIATZIS

Αφού επιμένετε να παντρευτείτε, φροντίστε τουλάχιστον οι βέρες να είναι από την Rodos Gold VOGIATZIS
Επιλέξτε από την μεγάλη ποικιλία που υπάρχουν ετοιμοπαράδοτες ή ζητείστε, να σας τις φτιάξουμε όπως εσείς επιθυμείτε σε ελάχιστο χρόνο.
Γεφυρώστε το όνειρο με την πραγματικότητα, εκεί που εσείς θα είστε οι εκλεκτότεροι των καλεσμένωνμε βέρες κοσμήματα από την Rodos Gold VOGIATZIS
Χρυσά κοσμήματα, επώνυμα ωρολόγια, σε προσιτές τιμές, αλλά και με άτοκες δόσεις στην πιστωτική σας κάρτα, σε μια από τις μεγαλύτερες εκθέσεις χρυσού στον κόσμο.

Rodos Gold VOGIATZIS
10ο Χιλ. Λεωφ. Ρόδου – Λίνδου
τηλ. 0241086670-3 X3723-31/1

ΤΩΡΑ
ΜΙΚΡΟΜΕΤΑΜΟΣΧΕΥΣΗ ΜΑΛΛΙΩΝ ΣΤΗ ΡΟΔΟ
(Αποκλειστικά με τη πρωτοποριακή μέθοδο micrografts και minigrafts)
✔ ΑΤΟΜΙΚΟΣ ΠΡΟΣΧΕΔΙΑΣΜΟΣ
✔ ΜΟΝΙΜΗ ΑΠΟΚΑΤΑΣΤΑΣΗ
✔ ΦΥΣΙΚΟ ΑΠΟΤΕΛΕΣΜΑ
✔ ΑΥΞΗΣΗ ΑΥΤΟΠΕΠΟΙΘΗΣΗΣ
ΠΛΗΡΟΦΟΡΙΕΣ-ΡΑΝΤΕΒΟΥ:
ΤΗΛ. (0241)-23860
0944-688989
1805-26/1

ΘΕΡΜΟΠΟΜΠΟΙ
Με συνέπεια και υπευθυνότητα συνεχίζουμε για 22 χρόνια τοποθετώντας θερμοπομπούς σε Σπίτια, Σχολεία, Αίθουσες και σε λοιπούς επαγγελματικούς χώρους



X3704-31/1

Οικονομία στην κατανάλωση - Υγιεινή και αθόρυβη θέρμανση Αισθητική προσαρμογή στο χώρο - Αυτοματοποίηση

Η ποιότητα και η πείρα τόσων χρόνων μας κάνουν ασυναγώνιστους. Ελάτε ή πάρτε μας τηλέφωνο να έρθουμε να κουβεντιάσουμε για τη θέρμανση του χώρου που σας ενδιαφέρει.

ΜΕΛΕΤΗ-ΕΓΚΑΤΑΣΤΑΣΗ ΔΩΡΕΑΝ!!!
Ν. ΚΑΜΠΟΥΡΑΚΗΣ - Μ. ΦΛΑΓΚΟΣ Ο.Ε.
Αγίας Αναστασίας 9
ΤΗΛ. 31320 - 20859

ΝΤΕΤΕΚΤΙΒΣ ΑΘΗΝΩΝ
1699-1-19/1
Αναλαμβάνουμε υποθέσεις ανηλίκων, προσωπικές, οικογενειακές, εμποροβιομηχανικές
Διαθέτουμε τα καλύτερα ηλεκτρονικά σύγχρονα οπτικοακουστικά συστήματα
Εχεμύθεια 100%
Τα 30 χρόνια πείρα είναι η εγγύησή μας
Τηλ. 0977632963 & 0945319796

Οσων γεννήθηκαν το έτος 1985

Παρουσίαση στρατευσίμων

ΑΝΑΚΟΙΝΩΣΗ ΤΟΥ ΣΤΡΑΤΟΛΟΓΙΚΟΥ ΓΡΑΦΕΙΟΥ ΡΟΔΟΥ



Από την **2 Ιανουαρίου 2003** μέχρι **28 Φεβρουαρίου 2003** οι στρατεύσιμοι κλάσεων 2006 (όσοι γεννήθηκαν το 1985) υποχρεούνται να υποβάλουν συμπληρωμένο έντυπο Δελτίου Απογραφής στα αρμόδια Στρατολογικά Γραφεία.

Ειδικά γι' αυτούς που είναι γραμμένοι στα Μητρώα Αρρένων των Δήμων και Κοινοτήτων του Νομού Δωδεκανήσου η παρουσίασή τους θα γίνεται στο Στρατολογικό Γραφείο Ρόδου, πλατεία Κουντουριώτη 1 και από ώρα 08.00 έως 11.00 σύμφωνα με το πρόγραμμα.

Κατά την παρουσίασή τους πρέπει να έχουν μαζί τους **οπωσδήποτε** το **Δελτίο Αστυνομικής Ταυτότητας.** Αν δεν έχουν πάρει μέχρι σήμερα Αστυνομική Ταυτότητα θα πρέπει να έχουν μαζί τους Πιστοποιητικό Δήμου περί εγγραφής τους στα Μητρώα Αρρένων.

Οσοι έχουν πρόβλημα υγείας πρέπει κατά την παρουσίασή τους να το δηλώσουν, επισυνάπτοντας οπωσδήποτε σχετική Ιατρική Γνωμάτευση ή Βεβαίωση.

Κανένας δεν εξαιρείται από την κατάθεση Δ.Α. Οσοι βρίσκονται στο εξωτερικό ή είναι ναυτολογημένοι σε πλοία που εκτελούν πλόες στο εξωτερικό ή έχουν λόγους ανωτέρας βίας (νοσηλευόμενοι-φυλακισμένοι) και δεν μπορούν να παρουσιαστούν οι ίδιοι σ' αυτούς επιτρέπεται η συμπλήρωση και κατάθεση ΔΑ από τους γονείς τους ή τον πλησιέστερο συγγενή τους.

Οσοι αρνούνται να συμπληρώσουν όλα τα στοιχεία του ΔΑ θεωρείται ότι **δεν** το υπέβαλαν. Οσοι καταθέσουν ΔΑ από **1 Μαρτίου 2003** μέχρι την προηγούμενη της ημερομηνίας κατάταξης της κλάσης τους υπέχουν μηνιαία πρόσθετη υπηρεσία. Οσοι δεν καταθέσουν ΔΑ υπέχουν δίμηνη πρόσθετη υπηρεσία. Οσοι δηλώσουν ανακριβή ή ψευδή στοιχεία υπέχουν τρίμηνη πρόσθετη υπηρεσία.

Οσοι διαμένουν μακριά από την έδρα του Γραφείου ή οι συνθήκες μετάβασής τους είναι δύσκολες μπορούν να στείλουν ΔΑ συμπληρωμένο στο Στρατολογικό Γραφείο με συστημένη επιστολή.

Οι μαθητές Λυκείων και Σχολών μπορούν να αξιοποιήσουν τις μέρες των διακοπών τους για την κατάθεση του ΔΑ (2 έως και 3 Ιανουαρίου 2003).

Για οποιαδήποτε άλλη πληροφορία μπορείτε να απευθύνεστε τηλεφωνικά στο Γραφείο στον αριθμό 22410-27473.

ΟΙ ΗΜΕΡΟΜΗΝΙΕΣ παρουσίασης των στρατευσίμων από την επαρχία Ρόδου είναι οι εξής:

Δήμος Αρχαγγέλου
Δ.Δ.: Αρχαγγέλου, Μαλώνας, Μασάρων 30 Ιανουαρίου 2003.

Δήμος Αταβύρου
Δ.Δ.: Αγίου Ισιδώρου, Εμπωνας, Κρητηνίας, Μονολίθου, Σιάνων 31 Ιανουαρίου 2003.

Δήμος Αφάντου
Δ.Δ. : Αφάντου, Αρχίπολης 3 Φεβρουαρίου 2003

Δήμος Ιαλυσού
4 Φεβρουαρίου 2003
Δήμος Καλλιθέας
Δ.Δ. : Καλυθιών (Φαληράκι), Κοσκινού, Ψίνθου 5 Φεβρουαρίου 2003

Δήμος Καμείρου
Δ.Δ. : Απόλλωνα, Δημυλιάς, Καλαβάρδα, Πλατανίων, Σαλάκου, Σορωνής, Φανών 6 Φεβρουαρίου 2003

Δήμος Λινδίων
Δ.Δ.: Καλάθου, Λαέρμων, Λάρδου, Λίνδου, Πυλώνας 7 Φεβρουαρίου 2003

Δήμος Ν. Ρόδου
Δ.Δ.: Απολακκιάς, Αρνίθας, Ασκληπειού, Βατίου, Γενναδίου, Ιστρίου, Καττα-βιάς, Λαχανιάς, Μεσαναγρού, Προφύλιας 7 Φεβρουαρίου 2003.

Δήμος Πεταλούδων
Δ.Δ.: Δαματριάς, Θεολόγου, Κρεμαστής, Μαριτσών, Παραδεισίου, Παστίδας 10 Φεβρουαρίου 2003

Δήμος Μεγίστης
11 Φεβρουαρίου 2003

Δήμος Σύμης
11 Φεβρουαρίου 2003

Δήμος Τήλου
11 Φεβρουαρίου 2003

Δήμος Χάλκη
11 Φεβρουαρίου 2003

Δήμος Ροδίων
• Οσων τα επώνυμα αρχίζουν από **Α** έως **Β**
12 Φεβρουαρίου 2003
• Οσων τα επώνυμα αρχίζουν από **Γ** έως **Δ**
13 Φεβρουαρίου 2003
• Οσων τα επώνυμα αρχίζουν από **Ε** έως **Κο**
14 Φεβρουαρίου 2003
• Ολο το υπόλοιπο **Κ**
17 Φεβρουαρίου 2003
• Οσων τα επώνυμα αρχίζουν από **Λ** έως **Μα**
18 Φεβρουαρίου 2003
• Ολο το υπόλοιπο **Μ**
19 Φεβρουαρίου 2003
• Οσων τα επώνυμα αρχίζουν από **Ν** έως **Πα**
20 Φεβρουαρίου 2003
• Ολο το υπόλοιπο **Π**
21 Φεβρουαρίου 2003
• Οσων τα επώνυμα αρχίζουν από **Ρ** έως **Σ**
24 Φεβρουαρίου 2003
• Οσων τα επώνυμα αρχίζουν από **Τ**
25 Φεβρουαρίου 2003
• Οσων τα επώνυμα αρχίζουν από **Υ** έως και **Ω.**
26 Φεβρουαρίου 2003
• Οσοι στρατεύσιμοι από το **Δήμο Ροδίων** δεν κατέθεσαν - απέστειλαν Δελτίο Απογραφής για οποιονδήποτε λόγο
27 Φεβρουαρίου 2003
• Οσοι στρατεύσιμοι από το Νομό Δωδεκανήσου δεν κατέθεσαν - απέστειλαν Δελτίο Απογραφής για οποιονδήποτε λόγο 28 Φεβρουαρίου 2003.

ΨΥΧΟΕΡΕΥΝΗΤΡΙΑ
ΚΡΗΤΙΚΟΥ ΒΑΣΙΛΕΙΑ

Προβλέψεις για το μέλλον ικανοποιητικές.
Βοήθεια για κάθε θέμα που σας απασχολεί με κάθε εχεμύθεια
ΟΜΗΡΟΥ 65 Π. ΠΟΛΗ Τηλ. 74440 - 67602,
0972157586, 8-1π.μ. — 4-8μ.μ.
997-5/2

ΜΕΝΤΙΟΥΜ-ΑΣΤΡΟΛΟΓΟΣ
ΝΙΚΟΣ
1720-15/1
Ακριβείς προβλέψεις στον επαγγελματικό, αισθηματικό και οικονομικό τομέα.
Επαναφορά ατόμων
Ισχυρή υποβολή
Δέχεται μόνο με ραντεβού στα τηλέφωνα: 31405 και 39201

"Διασκέδαση ....που Απογειώνει"
The Pentium 4 processor
The centre of your digital world
intel inside pentium 4
σκεφθείτε τις πραγματικές σας ανάγκες...
VERO PC PERSONAL COMPUTER
X3696-15/1
2,4GHz

Miditower ATX P4 με τροφοροτικό Herolchi 300W CE
Mainboard MSI, 256MB DDR Μνήμη, Δίσκος 60GB/7200
MSI DVD 16x/48x ταχύτητας, MSI CD-RW 48x/16x/48x
Modem 56k/V92, Speakers 120W US Blaster, Keyboard
Κάρτα γραφικών geForce 2 MX-400 TV 64MB μνήμη
Internet Scroll-Mouse, Mousepad, MS-Windows 2002 XP
Δώρο 12μήνες Internet & 2 Games
Monitor Philips 17" Digital 169,- €
Monitor TFT 15" Neovo 344,- €
3 χρόνια εγγύηση
Microsoft OEM Distributor
€ 959,- ή € 38,-/Μήνα
Οι τιμές της μετρητοίς δεν συμπεριλαμβάνουν ΦΠΑ. Οι τιμές των 36 δόσεων συμπεριλαμβάνουν 13% ΦΠΑ.
Information Systems SYNCOM Η ΑΠΛΗ ΔΙΑΣΤΑΣΗ ΤΗΣ ΤΕΧΝΟΛΟΓΙΑΣ
Κ. ΥΔΡΑΙΟΥ 28 ΡΟΔΟΣ
ΤΗΛ. 22410.70160-1-2



BLUE FERRIES

ΔΡΟΜΟΛΟΓΙΑ
ΑΠΟ ΡΟΔΟ 18/11/02-20/4/03

ΑΝΑΧΩΡΗΣΗ ΑΠΟ ΡΟΔΟ	ΑΝΑΧΩΡΗΣΗ ΑΠΟ: ΚΩ	ΛΕΡΟ	ΠΑΤΜΟ	ΜΥΚΟΝΟ	ΣΥΡΟ	ΚΑΤΑΠΟΛΑ (ΑΜΟΡΓΟ)	Αφιξη σε ΠΕΙΡΑΙΑ
ΤΡΙΤΗ 20.00	ΤΡΙΤΗ 22.55	—	—	ΤΕΤΑΡΤΗ 03.30	—	—	ΤΕΤΑΡΤΗ 07.20
ΠΕΜΠΤΗ 20.00	ΠΕΜΠΤΗ 22.55	—	—	—	ΠΑΡΑΣΚΕΥΗ 03.50	—	ΠΑΡΑΣΚΕΥΗ 07.10
ΣΑΒΒΑΤΟ 10.00	ΣΑΒΒΑΤΟ 12.50	—	—	—	—	ΣΑΒΒΑΤΟ 16.20	ΣΑΒΒΑΤΟ 21.30
ΚΥΡΙΑΚΗ 18.30	ΚΥΡΙΑΚΗ 21.35	ΚΥΡΙΑΚΗ 23.05	ΔΕΥΤΕΡΑ 00.15	—	ΔΕΥΤΕΡΑ 03.50	—	ΔΕΥΤΕΡΑ 07.10

ΣΗΜΕΙΩΣΗ για ΧΡΙΣΤΟΥΓΕΝΝΑ / ΠΡΩΤΟΧΡΟΝΙΑ
1) 24/12/02 & 31/12/02 από Ρόδο 10.00 για Κω 12.30-12.50, Μύκονο 17.35-17.55, Πειραιά 21.50
2) 26/12/02 & 02/01/03 από Πειραιά 08.00 για Σύρο 11.30-11.45, Κω 16.30-16.50, Ρόδο 19.20
3) ΑΝΕΚΤΕΛΕΣΤΑ ΔΡΟΜΟΛΟΓΙΑ 25/12/02 & 01/01/03

ΑΠΟ ΠΕΙΡΑΙΑ 18/11/02-20/4/03

ΑΝΑΧΩΡΗΣΗ ΑΠΟ ΠΕΙΡΑΙΑ	ΑΦΙΞΗ ΣΕ: ΣΥΡΟ	ΜΥΚΟΝΟ	ΚΑΤΑΠΟΛΑ (ΑΜΟΡΓΟ)	ΠΑΤΜΟ	ΛΕΡΟ	ΚΩ	ΡΟΔΟ
ΔΕΥΤΕΡΑ 20.00	Δευτέρα 23.20	—	—	—	—	Τρίτη 04.10	Τρίτη 07.10
ΤΕΤΑΡΤΗ 20.00	Τετάρτη 23.10	—	—	—	—	Πέμπτη 04.10	Πέμπτη 07.10
ΠΑΡΑΣΚΕΥΗ 20.00	—	Παρασκευή 23.50	—	—	—	Σάββατο 04.20	Σάββατο 07.15
ΣΑΒΒΑΤΟ 23.30	—	—	Κυριακή 04.45	Κυριακή 07.00	Κυριακή 08.10	Κυριακή 09.50	Κυριακή 12.45

SKEVO'S TRAVEL AGENCY
ΚΕΝΤΡΙΚΟ ΠΡΑΚΤΟΡΕΙΟ ΡΟΔΟΥ των ΓΡΑΜΜΩΝ
BLUE STAR FERRIES - F/B BLUE STAR 1
Αμερικής 111
Τηλ. κρατήσεων επιβατών & ΙΧΕ 22410 -22461, 75655, 75310
Τηλ. κρατήσεων φορτηγών 22410 - 76600
Κρατήσεις και σε όλα τα συνεργαζόμενα πρακτορεία Ρόδου
X3721-31/1

ΑΡΧΩΝ ΣΑΜΑΡΤΖΗΣ ΑΕΤΕΒΕ
Από το 1980
22 ΧΡΟΝΙΑ ΜΟΝΩΣΕΙΣ

RicofOn
ΓΙΑ ΤΕΛΕΙΑ ΑΚΟΥΣΤΙΚΗ ΣΤΟΥΣ ΧΩΡΟΥΣ ΕΡΓΑΣΙΑΣ ΚΑΙ ΔΙΑΣΚΕΔΑΣΗΣ

Τοποθετώντας το κατάλληλο προϊόν RICOFON έχετε μια αίθουσα με άριστη ακουστική και συγχρόνως ένα τέλειο διακοσμητικό αποτέλεσμα.
X3698-31/1
ΜΟΝΩΣΕΙΣ ΤΑΡΑΤΣΩΝ
ΔΙΑΘΕΣΗ: ΑΡΧΩΝ ΣΑΜΑΡΤΖΗΣ ΑΕΤΕΒΕ
ΜΟΝΩΣΕΙΣ - ΣΤΕΓΑΝΩΣΕΙΣ
ΚΑΤΑΣΤΗΜΑΤΑ
1) Ερυθρού Σταυρού 21 - Τηλ.: 02410 23030/32054 Ρόδος 85100
2) Ικαρου & Λαοδικείας - Τηλ.: 02410 20021 Ρόδος 85100
ΚΙΝΗΤΟ: 0944 502033

Δ·Α·Ν·Ε· SEA LINE
ΔΩΔΕΚΑΝΗΣΙΑΚΗ ΑΝΩΝΥΜΗ ΝΑΥΤΙΛΙΑΚΗ ΕΤΑΙΡΙΑ

ΔΡΟΜΟΛΟΓΙΑ

Αναχωρήσεις από ΡΟΔΟ

19/12 Πέμπτη
ΠΑΤΜΟΣ 15.00 Νίσυρο - Κω - Κάλυμνο - Λέρο - Πάτμο - Πειραιά
20/12 Παρασκευή
ΡΟΔΟΣ 15.00 Κω - Κάλυμνο - Λέρο - Πάτμο - Πειραιά
21/12 Σάββατο
ΠΑΤΜΟΣ 15.00 Κω - Κάλυμνο - Λέρο - Πάτμο - Πειραιά
22/12 Κυριακή
ΡΟΔΟΣ 15.00 Κω - Κάλυμνο - Λέρο - Πάτμο - Πειραιά
23/12 Δευτέρα

24/12 Τρίτη
ΠΑΤΜΟΣ 15.00 Κω - Κάλυμνο - Λέρο - Πάτμο - Πειραιά
25/12 Τετάρτη
ΧΡΙΣΤΟΥΓΕΝΝΑ
26/12 Πέμπτη
ΡΟΔΟΣ 15.00 Νίσυρο - Κω - Κάλυμνο - Λέρο - Πάτμο - Πειραιά
27/12 Παρασκευή
ΠΑΤΜΟΣ 15.00 Κω - Κάλυμνο - Λέρο - Πάτμο - Πειραιά
28/12 Σάββατο
ΡΟΔΟΣ 15.00 Κω - Κάλυμνο - Λέρο - Πάτμο - Πειραιά
29/12 Κυριακή
ΠΑΤΜΟΣ 15.00 Κω - Κάλυμνο - Λέρο - Πάτμο - Πειραιά
30/12 Δευτέρα

31/12 Τρίτη

1/1/03 Τετάρτη
ΠΡΩΤΟΧΡΟΝΙΑ
2/1 Πέμπτη
ΠΑΤΜΟΣ 15.00 Νίσυρο - Κω - Κάλυμνο - Λέρο - Πάτμο - Πειραιά
3/1 Παρασκευή
ΡΟΔΟΣ 15.00 Κω - Κάλυμνο - Λέρο - Πάτμο - Πειραιά
4/1 Σάββατο
ΠΑΤΜΟΣ 15.00 Κω - Κάλυμνο - Λέρο - Πάτμο - Πειραιά
5/1 Κυριακή
ΡΟΔΟΣ 15.00 Κω - Κάλυμνο - Λέρο - Πάτμο - Πειραιά
6/1 Δευτέρα

7/1 Τρίτη
ΠΑΤΜΟΣ 15.00 Κω - Κάλυμνο - Λέρο - Πάτμο - Πειραιά
8/1 Τετάρτη
ΡΟΔΟΣ 15.00 Σύμη - Τήλο - Κάλυμνο - Αστυπάλαια - Πειραιά
9/1 Πέμπτη
ΠΑΤΜΟΣ 15.00 Νίσυρο - Κω - Κάλυμνο - Λέρο - Πάτμο - Πειραιά
10/1 Παρασκευή
ΡΟΔΟΣ 15.00 Κω - Κάλυμνο - Λέρο - Πάτμο - Πειραιά
11/1 Σάββατο
ΠΑΤΜΟΣ 15.00 Κω - Κάλυμνο - Λέρο - Πάτμο - Πειραιά
12/1 Κυριακή
ΡΟΔΟΣ 15.00 Κω - Κάλυμνο - Λέρο - Πάτμο - Πειραιά
13/1 Δευτέρα

14/1 Τρίτη
ΠΑΤΜΟΣ 15.00 Κω - Κάλυμνο - Λέρο - Πάτμο - Πειραιά
15/1 Τετάρτη
ΡΟΔΟΣ 15.00 Σύμη - Τήλο - Κάλυμνο - Αστυπάλαια - Πειραιά
16/1 Πέμπτη
ΠΑΤΜΟΣ 15.00 Νίσυρο - Κω - Κάλυμνο - Λέρο - Πάτμο - Πειραιά
17/1 Παρασκευή
ΡΟΔΟΣ 15.00 Κω - Κάλυμνο - Λέρο - Πάτμο - Πειραιά
18/1 Σάββατο
ΠΑΤΜΟΣ 15.00 Κω - Κάλυμνο - Λέρο - Πάτμο - Πειραιά
19/1 Κυριακή
ΡΟΔΟΣ 15.00 Κω - Κάλυμνο - Λέρο - Πάτμο - Πειραιά
20/1 Δευτέρα

21/1 Τρίτη
ΠΑΤΜΟΣ 15.00 Κω - Κάλυμνο - Λέρο - Πάτμο - Πειραιά
22/1 Τετάρτη
ΡΟΔΟΣ 16.00 Σύμη - Τήλο - Κάλυμνο - Αστυπάλαια - Πειραιά
23/1 Πέμπτη
ΠΑΤΜΟΣ 15.00 Νίσυρο - Κω - Κάλυμνο - Λέρο - Πάτμο - Πειραιά
24/1 Παρασκευή
ΡΟΔΟΣ 15.00 Κω - Κάλυμνο - Λέρο - Πάτμο - Πειραιά
25/1 Σάββατο
ΠΑΤΜΟΣ 15.00 Κω - Κάλυμνο - Λέρο - Πάτμο - Πειραιά
26/1 Κυριακή
ΡΟΔΟΣ 15.00 Κω - Κάλυμνο - Λέρο - Πάτμο - Πειραιά
27/1 Δευτέρα

28/1 Τρίτη
ΠΑΤΜΟΣ 15.00 Κω - Κάλυμνο - Λέρο - Πάτμο - Πειραιά
29/1 Τετάρτη
ΡΟΔΟΣ 16.00 Σύμη - Τήλο - Κάλυμνο - Αστυπάλαια - Πειραιά
30/1 Πέμπτη
ΠΑΤΜΟΣ 15.00 Νίσυρο - Κω - Κάλυμνο - Λέρο - Πάτμο - Πειραιά
31/1 Παρασκευή
ΡΟΔΟΣ 15.00 Κω - Κάλυμνο - Λέρο - Πάτμο - Πειραιά

Αναχωρήσεις από ΠΕΙΡΑΙΑ

19/12 Πέμπτη
ΡΟΔΟΣ 15.00 Πάτμο - Λέρο - Κάλυμνο - Κω - Ρόδο
20/12 Παρασκευή
ΠΑΤΜΟΣ 15.00 Πάτμο-Λέρο-Κάλυμνο -Κω -Ρόδο
21/12 Σάββατο
ΡΟΔΟΣ 15.00 Πάτμο - Λέρο - Κάλυμνο - Κω - Ρόδο
22/12 Κυριακή

23/12 Δευτέρα
ΠΑΤΜΟΣ 15.00 Πάτμο-Λέρο-Κάλυμνο -Κω -Ρόδο
24/12 Τρίτη
ΡΟΔΟΣ 15.00 Αστυπάλαια- Κάλυμνο -Τήλο - Σύμη - Ρόδο
25/12 Τετάρτη
ΧΡΙΣΤΟΥΓΕΝΝΑ
26/12 Πέμπτη
ΠΑΤΜΟΣ 15.00 Πάτμο - Λέρο - Κάλυμνο - Κω - Νίσυρο - Ρόδο
27/12 Παρασκευή
ΡΟΔΟΣ 15.00 Πάτμο - Λέρο - Κάλυμνο - Κω - Ρόδο
28/12 Σάββατο
ΠΑΤΜΟΣ 15.00 Πάτμο-Λέρο-Κάλυμνο -Κω -Ρόδο
29/12 Κυριακή

30/12 Δευτέρα
ΠΑΤΜΟΣ 15.00 Πάτμο - Λέρο - Κάλυμνο - Κω - Ρόδο
31/12 Τρίτη

1/1/03 Τετάρτη
ΠΡΩΤΟΧΡΟΝΙΑ
2/1 Πέμπτη
ΡΟΔΟΣ 15.00 Πάτμο - Λέρο - Κάλυμνο - Κω -Νίσυρο - Ρόδο
3/1 Παρασκευή
ΠΑΤΜΟΣ 15.00 Πάτμο - Λέρο - Κάλυμνο - Κω - Ρόδο
4/1 Σάββατο
ΡΟΔΟΣ 15.00 Πάτμο - Λέρο - Κάλυμνο - Κω - Ρόδο
5/1 Κυριακή

6/1 Δευτέρα
ΠΑΤΜΟΣ 15.00 Πάτμο - Λέρο - Κάλυμνο - Κω - Ρόδο
7/1 Τρίτη
ΡΟΔΟΣ 15.00 Αστυπάλαια - Κάλυμνο -Τήλο -Σύμη-Ρόδο
8/1 Τετάρτη
ΠΑΤΜΟΣ 15.00 Πάτμο - Λέρο - Κάλυμνο - Κω -Νίσυρο- Ρόδο
9/1 Πέμπτη
ΡΟΔΟΣ 15.00 Πάτμο - Λέρο - Κάλυμνο - Κω - Ρόδο
10/1 Παρασκευή
ΠΑΤΜΟΣ 15.00 Πάτμο - Λέρο - Κάλυμνο - Κω - Ρόδο
11/1 Σάββατο
ΡΟΔΟΣ 15.00 Πάτμο - Λέρο - Κάλυμνο - Κω - Ρόδο
12/1 Κυριακή

13/1 Δευτέρα
ΠΑΤΜΟΣ 15.00 Πάτμο - Λέρο - Κάλυμνο - Κω - Ρόδο
14/1 Τρίτη
ΡΟΔΟΣ 15.00 Αστυπάλαια - Κάλυμνο -Τήλο -Σύμη-Ρόδο
15/1 Τετάρτη
ΠΑΤΜΟΣ 15.00 Πάτμο - Λέρο - Κάλυμνο - Κω Νίσυρο- Ρόδο
16/1 Πέμπτη
ΡΟΔΟΣ 15.00 Πάτμο - Λέρο - Κάλυμνο - Κω - Ρόδο
17/1 Παρασκευή
ΠΑΤΜΟΣ 15.00 Πάτμο - Λέρο - Κάλυμνο - Κω - Ρόδο
18/1 Σάββατο
ΡΟΔΟΣ 15.00 Πάτμο - Λέρο - Κάλυμνο - Κω - Ρόδο
19/1 Κυριακή

20/1 Δευτέρα
ΠΑΤΜΟΣ 15.00 Πάτμο - Λέρο - Κάλυμνο - Κω - Ρόδο
21/1 Τρίτη
ΡΟΔΟΣ 15.00 Αστυπάλαια - Κάλυμνο -Τήλο -Σύμη-Ρόδο
22/1 Τετάρτη
ΠΑΤΜΟΣ 15.00 Πάτμο - Λέρο - Κάλυμνο - Κω Νίσυρο- Ρόδο
23/1 Πέμπτη
ΡΟΔΟΣ 15.00 Πάτμο - Λέρο - Κάλυμνο - Κω - Ρόδο
24/1 Παρασκευή
ΠΑΤΜΟΣ 15.00 Πάτμο - Λέρο - Κάλυμνο - Κω - Ρόδο
25/1 Σάββατο
ΡΟΔΟΣ 15.00 Πάτμο - Λέρο - Κάλυμνο - Κω - Ρόδο
26/1 Κυριακή

27/1 Δευτέρα
ΠΑΤΜΟΣ 15.00 Πάτμο - Λέρο - Κάλυμνο - Κω - Ρόδο
28/1 Τρίτη
ΡΟΔΟΣ 15.00 Αστυπάλαια - Κάλυμνο -Τήλο -Σύμη-Ρόδο
29/1 Τετάρτη
ΠΑΤΜΟΣ 15.00 Πάτμο - Λέρο - Κάλυμνο - Κω Νίσυρο- Ρόδο
30/1 Πέμπτη
ΡΟΔΟΣ 15.00 Πάτμο - Λέρο - Κάλυμνο - Κω - Ρόδο
31/1 Παρασκευή
ΠΑΤΜΟΣ 15.00 Πάτμο - Λέρο - Κάλυμνο - Κω - Ρόδο

X3716-31/1

Τι συνέβη στη γιορτή των Θεοφανίων πριν από 90 χρόνια...

Οι Ιταλοί βιοπραγούν και ποδοπατούν τα ιερά σύμβολα...

Γράφει ο Θεοφάνης Μπογιάννος

Την περασμένη Δευτέρα, χιλιάδες Ελληνες και ορθόδοξοι προσέτρεξαν στον ιερό χώρο του ιστορικού Μανδρακιού για να ρίψουν τον Σταυρό στη θάλασσα προς αγιασμόν των υδάτων, των ψυχών και των σωμάτων...

Τι συνέβη όμως στον ίδιο χώρο, πριν από ενενήντα χρόνια, στις 6 Ιανουαρίου του 1913; Οσο απίστευτο κι αν μας φανεί: Οι Ιταλοί καραμπινιέροι, απαγόρευσαν τη ρίψη του Σταυρού στη θάλασσα, προπηλάκισαν ιερείς και εκκλησίασμα, έριξαν τα ιερά σύμβολα στο χώμα και έσπασαν τα κοντάκια των ιερών εξαπτερύγων που κρατούσαν ιερείς, παιδιά και πλήθος και πιστών Ελλήνων ορθοδόξων της Ρόδου μας.

Ιταλός διοικητής Δωδεκανήσου ήταν ο γνωστός μας Αμέλιο, που κάποτε, το Μάϊο του 1912, είπε στους Δημογέροντες Ρόδου:

«Ερχόμαστε ως ελευθερωτές. Σε λίγο η Ιταλία θα φύγει από τα Δωδεκάνησα και τα νησιά σας θα λάβουν αυτόνομον πολιτείαν...» Αλλά οι Ιταλοί δεν ήθελαν τελικά να φύγουν από τη Ρόδο και τα λοιπά Δωδεκάνησα. Οι Ελληνες το εννόησαν αυτό και άρχισαν διαδηλώσεις, συλλαλητήρια, διαβήματα και επιστολές προς την τότε ελληνική κυβέρνηση, προς τις μεγάλες δυνάμεις και τις ευρωπαϊκές αυλές...

Η γιορτή των Θεοφανείων του 1913, πριν από 90 χρόνια, ήταν ευκαιρία για τους Ελληνες να διαδηλώσουν την αγάπη προς τη θρησκεία και την Ελλάδα.



Θεοφάνια των ημερών μας στο ιστορικό Μανδράκι
(Φώτο: Αντώνης Πάχος)

Οι Ιταλοί καραμπινιέροι, έχοντας οδηγίες, όχι μόνον βιοπραγούσαν εναντίον των Ελλήνων που ζητωκραύγαζαν Ελλάδα και ελευθερία, αλλά άρπαξαν και τα ιερά εξαπτέρυγα και τα πέταξαν κατά γης, αφού έσπασαν πρώτα τα κοντάκια και ύβρισαν χυδαία τον κόσμο και τα ιερά μας.

Η δημογεροντία Ρόδου διαμαρτυρήθηκε στον Αμέλιο και προς όλους τους κυβερνήτες της Ευρώπης, για το ανελεύθερο φρόνημα των Ιταλών και την κακοποίηση του λαού, της ελευθερίας του και την ασχημοσύνη των καραμπινιέρων.

Ιδού μία επιστολή που έστειλε η Δημογεροντία Ρόδους προς τον Ιταλό διοικητή Δωδεκανήσου, Αμέλιο:

«Εξοχώτατε. Επειδή ο λαός φρονεί ότι τα μέτρα ταύτα σκοπούσι κυρίως να πνίξωσι το εθνικόν ημών φρόνημα και να παρεμποδίσωσιν αυτόν να εκδηλώσει και να διακηρύξη πανδήμως και δημοσίως τον προαιώνιον αυτού πόθον, όστις είναι η ένωσις μετά της μητρός αυτού Ελλάδος.

Επειδή πάσα άλλη λύσις αντικείμενη προν τον προαιώνιον αυτού πόθον και προς τα ελληνικώτατα φρονήματα αυτού θα αποβή αφορμή διαρκούς διαταράξεως της ειρήνης, επειδή η τοιαύτη ενέργεια των οργάνων της ιταλικής κατοχής προξένησεν οδυνηράν εντύπωσιν εις τον λαόν ημών, δια ταύτα,

η Δημογεροντία Ρόδου, κατ' αίτησιν του λαού ημών, διαμαρτύρεται δια τα καταπιεστικά μέτρα και επικαλείται την ευμενή υποστήριξιν των μεγάλων δυνάμεων...

Εν Ρόδω τη 7η Ιανουαρίου 1913. Οι δημογέροντες Ρόδου: Σ. Παυλίδης, Ι.Κ. Παπαδόπουλος, Μ. Αναστασιάδης, Θ. Φραράκης, Ν. Γεωργαλλίδης, Π. Αγιακάτσικας και Δ. Αναστασιάδης...»

Αυτά, μεταξύ άλλων πολλών γράφει το επίκαιρο και ιστορικό, όσο και εθνικό αυτό κείμενο διαμαρτυρίας προς τον Ιταλό διοικητή Δωδεκανήσου και προς πάντας τους επαΐοντας της εποχής εκείνης...

Καλά είναι να θυμόμαστε το χθες και να παίρνουμε φως, οδηγίες και μέτρα για το άδηλο αύριο.

Για όλους τους Ρόδιους των Θεοφανείων του 1913, για όλους τους δημογέροντες και πατριώτες, Ελληνες, ένα θερμό ευχαριστώ για όσα υπέρ της πατρίδος μας έπραξαν, πρόσφεραν και θυσιάστηκαν...

ΟΣΑ ΦΕΡΝΕΙ Ο ΑΝΕΜΟΣ

*** 124 βέρες για την Κλόντια Σίφερ – Βερολίνο (Ρόιτερ)**

Ενας άνεργος οικοδόμος που διακατεχόταν από την έμμονη ιδέα να παντρευτεί τη Γερμανίδα καλλονή Κλόντια Σίφερ και έκλεψε για χάρη της 124 βέρες, στάλθηκε με δικαστική εντολή σε ψυχιατρική κλινική για θεραπεία.

Δικαστήριο του Βερολίνου που εκδίκασε την υπόθεση, απεφάνθη ότι ο άνδρας από τη Μοζαμβίκη δεν είναι ένοχος για λιστεία λόγω της ψυχικής του πάθησης, αλλά επικίνδυνος για να κυκλοφορεί ελεύθερος και έδωσε εντολή για την εισαγωγή του σε ψυχιατρείο. ΄΄Ο άνθρωπος αυτός ζούσε επί χρόνια με την έμμονη ιδέα να γνωρίσει την Κλόντια Σίφερ και να την παντρευτεί΄΄, είπε ο πρόεδρος του δικαστηρίου.

Κατά τη λιστεία της 27ης Σεπτεμβρίου, ο 32χρονος άνδρας χρησιμοποιώντας ψεύτικο πιστόλι και φορώντας μάσκα, αφαίρεσε τα δακτυλίδια και ένα ρολόι αξίας 57.000 ευρώ. ΄΄Στο μυαλό μου είχα μόνο την Κλόντια Σίφερ. Χρειαζόμουν τόσα δακτυλίδια ώστε να διαλέξει ένα. Επιπλέον, δεν ήμουν σίγουρος για το μέγεθος που θα της ταίριαζε΄΄, είπε ο Τζούλιο Σ. στο δικαστήριο. Διευκρίνισε ακόμη ότι αρχική του πρόθεση ήταν να κλέψει τρία ή τέσσερα νυφικά, προκειμένου το διάσημο φωτομοντέλο να διαλέξει το καλύτερο. Αλλά το κατάστημα των νυφικών είχε τόσο κόσμο εκείνη την ημέρα, που αποφάσισε να ΄΄επισκεφθεί΄΄ το διπλανό του κοσμηματοπωλείο.

*** ΄΄Τρεντ Λοτ΄΄ καφές με γάλα, σε χωριστά φλυτζάνια – Ουάσινγκτον (Γερμ. Πρακτ.)**

Το βιβλιοπωλείο και καφέ ΄΄Kramerbooks and Afterwords Cafe΄΄ στην Ουάσινγκτον σερβίρει στους πελάτες του ένα ξεχωριστό ρόφημα, θέλοντας να καλαμπουρίσει με μια αστοχία ενός Αμερικανού πρώην κορυφαίου γερουσιαστή. Το ρόφημα υπάρχει στον κατάλογο του καταστήματος ως ΄΄Τρεντ Λοτ΄΄, καθώς πήρε το όνομά του από τον πρώην επικεφαλής της πλειοψηφίας των ρεπουμπλικανών στη Γερουσία Τρεντ Λοτ, που αναγκάστηκε να παραιτηθεί από τη θέση του το Δεκέμβριο, εξαιτίας ρατσιστικών δηλώσεών του. Στον κατάλογο το ρόφημα περιγράφεται ως ΄΄χωριστός αλλά ισομερής καφές και γάλα΄΄. Ο μπάρμαν Μαρκ Κάτσερ δήλωσε στην εφημερίδα ΄΄Ουάσινγκτον Ποστ΄΄ ότι το μαγαζί του σερβίρει το ΄΄Τρεντ Λοτ΄΄, που είναι καφές και αφρόγαλα σε χωριστά φλυτζάνια και εναπόκειται στους πελάτες να τα ΄΄ενοποιήσουν΄΄. Το ρόφημα προσφέρεται αντί 3,25 δολαρίων αρκετές εβδομάδες μετά την παραίτηση του γερουσιαστή της Πολιτείας Μισισίπι που δεν δίστασε να πλέξει το εγκώμιο του ρεπουμπλικανού παλαίμαχου συναδέλφου του και υπέρμαχου των φυλετικών διακρίσεων Στορμ Θέρμοντ, με την ευκαιρία της γιορτής για τα 100ά γενέθλιά του.

Ο Θέρμοντ, υποψήφιος στις προεδρικές εκλογές του 1948, στήριξε την προεκλογική του εκστρατεία στην αρχή ότι μαύροι και λευκοί πρέπει να είναι διαχωρισμένοι στην κοινωνία, όπως στα σχολεία, στα εστιατόρια, στο στρατό, στα λεωφορεία και στα τρένα. Δικαστικές αποφάσεις πριν από το κίνημα για τα ανθρώπινα δικαιώματα τη δεκαετία του 1960 προώθησαν την πολιτική του ΄΄χωριστός αλλά ίσος΄΄ ως συνταγματική.

*** Αμερικανικό δίκτυο ετοιμάζει ντοκιμαντέρ για τον ΄΄Poz Φύρερ΄΄ – Ουάσινγκτον (Γερμ. Πρακτ.)**

Το αμερικανικό καλωδιακό τηλεοπτικό δίκτυο HBO ετοιμάζει ένα ντοκιμαντέρ βασισμένο σε βιβλίο Γερμανού ιστορικού που αναφέρει ότι ο Αδόλφος Χίτλερ ήταν ομοφυλόφιλος. Το ντοκιμαντέρ πρόκειται να προβληθεί την επόμενη χρονιά, γράφει η ΄΄Hollywood Reporter΄΄.

Βασισμένο στο επίμαχο βιβλίο που τιτλοφορείται ΄΄Ο Κρυφός Χίτλερ΄΄ του Γερμανού καθηγητή Ιστορίας Λόταρ Μάχταν, μια επίτομη έκδοση του ντοκιμαντέρ, που φέρει τον τίτλο ΄΄Ηταν ο Χίτλερ ομοφυλόφιλος;΄΄, προβάλλεται ήδη από το Κανάλι 5 στη Βρετανία. Η προσαρμογή του για την αμερικανική τηλεόραση, διάρκειας 75 λεπτών, δεν έχει ακόμη τιτλοφορηθεί. Εξετάζεται πάντως η περίπτωση να ονομαστεί ΄΄Ο Poz Φύρερ΄΄.

Το βιβλίο του Μάχταν έχει δεχτεί επικρίσεις από ιστορικούς που αμφισβητούν τους ισχυρισμούς του συγγραφέα. Ενας υπότροφος που έγραψε κριτική για το βιβλίο στην εφημερίδα ΄΄Ουάσινγκτον Ποστ΄΄ τόνισε πως ΄΄φτάνουμε να καταλήξουμε ότι για το Ολοκαύτωμα ευθύνεται η υποτιθέμενη σεξουαλικότητα του Χίτλερ΄΄.

*** Η κακοτυχία της ήταν ότι είχε ... τύχη – Λισαβόνα (Γαλλ. Πρακτ.)**

Μια 66χρονη συνταξιούχος που κέρδισε 17.000 ευρώ στο καζίνο του Εστορίλ, κοντά στη Λισαβόνα, δέχτηκε επίθεση επιστρέφοντας στο σπίτι της από ένα μασκοφόρο που της άρπαξε την τσάντα με τα κέρδη και εξαφανίστηκε, γράφουν οι πορτογαλικές εφημερίδες.

Η άτυχη τυχερή που ζήτησε να τηρηθεί η ανωνυμία της, κέρδισε παίζοντας ζάρια. Φτάνοντας, ωστόσο, στο σπίτι της και καθώς έβγαινε από το αυτοκίνητό της, άνοιξε την ομπρέλα της και ένας άνδρας με καλυμμένο το πρόσωπο της άρπαξε την τσάντα.

΄΄Δεν τον είδα καν να πλησιάζει γιατί ήταν ακριβώς πίσω μου. Αρχισα να φωνάζω σαν τρελή΄΄, διηγήθηκε στην εφημερίδα ΄΄24Horas΄΄.

Είμαι σχεδόν βέβαιη ότι είναι ο ίδιος άνδρας που καθώς έβγαινα από το καζίνο με ρώτησε ποιά ήταν η τεχνική που μου χάρισε τόσα κέρδη. Εκείνη τη στιγμή δεν υποψιάστηκα κάτι΄΄, δήλωσε η περιστασιακή παίκτρια τυχερών παιχνιδιών. ΄΄Η κακοτυχία μου είναι ότι είχα τύχη΄΄, κατέληξε η παθούσα, φιλοσοφώντας την περιπέτειά της.

Ναυτικά Πρακτορεία
TSAGARIS



GA FERRIES

Ε/Γ-Ο/Γ ΡΟΔΑΝΘΗ
Ε/Γ-Ο/Γ ΔΗΜΗΤΡΟΥΛΑ

ΡΟΔΟΣ - ΠΕΙΡΑΙΑΣ

ΣΑΒΒΑΤΟ 4/1/03
ΔΗΜΗΤΡΟΥΛΑ 17.00 Κω - Βαθύ - Χίο - Λέσβο - Λήμνο - Αλεξανδρούπολη (17.00)

ΚΥΡΙΑΚΗ 5/1/03

ΔΕΥΤΕΡΑ 6/1/03
ΡΟΔΑΝΘΗ 07.00 Καστελλόριζο
ΡΟΔΑΝΘΗ 16.00 Κω - Κάλυμνο - Λέρο - Πάτμο - Πειραιά (08.30)
ΔΗΜΗΤΡΟΥΛΑ 22.00 Σύμη - Τήλο - Νίσυρο - Κω - Κάλυμνο - Αστυπάλαια - Κατάπολα - Νάξο - Σύρο - Πειραιά (20.00)



ΤΡΙΤΗ 7/1/03



ΤΕΤΑΡΤΗ 8/1/03
ΡΟΔΑΝΘΗ 09.15 Καστελλόριζο
ΡΟΔΑΝΘΗ 18.00 Κω - Κάλυμνο - Λέρο - Πάτμο - Πειραιά (10.45)

ΠΕΜΠΤΗ 9/1/03
ΔΗΜΗΤΡΟΥΛΑ 17.00 Κω - Αστυπάλαια - Αιγιαλί - Κατάπολα - Δονούσα - Νάξο - Πάρο - Πειραιά (12.15)



ΠΑΡΑΣΚΕΥΗ 10/1/03
ΡΟΔΑΝΘΗ 08.00 Καστελλόριζο
ΡΟΔΑΝΘΗ 18.00 Κω - Κάλυμνο - Πειραιά (09.00)

ΣΑΒΒΑΤΟ 11/1/03
ΔΗΜΗΤΡΟΥΛΑ 17.00 Κω - Βαθύ - Χίο - Λέσβο - Λήμνο - Αλεξανδρούπολη (17.00)



ΚΥΡΙΑΚΗ 12/1/03

ΔΕΥΤΕΡΑ 13/1/03
ΡΟΔΑΝΘΗ 07.00 Καστελλόριζο
ΡΟΔΑΝΘΗ 16.00 Κω - Κάλυμνο - Λέρο - Πάτμο - Πειραιά (08.30)
ΔΗΜΗΤΡΟΥΛΑ 22.00 Σύμη - Τήλο - Νίσυρο - Κω - Κάλυμνο - Αστυπάλαια - Κατάπολα - Νάξο - Σύρο - Πειραιά (20.00)

Πληροφορίες
στον κεντρικό πράκτορα

TSAGARIS TRAVEL
Σαχτούρη 5 (έναντι Τελωνείου)
Τηλ.: 22410 36170, - 30406, 35066, 28597

X3711-31/1

Εκκληση για βοήθεια

Ζητώ βοήθεια για το άρρωστο παιδί μου που πρέπει να κάνει εγχείριση στα μάτια.
Είμαι άνεργος και αντιμετωπίζω μεγάλα οικονομικά προβλήματα.
Οποιος θέλει να βοηθήσει μπορεί να καταθέσει χρήματα στην Εμπορική Τράπεζα,
αρ. λογαριασμού 729/52065089.
ΓΔ-10/1

Zorpidis
ΤΟΥΡΙΣΤΙΚΟΣ ΟΡΓΑΝΙΣΜΟΣ
Αλεξ. Διάκου και Λοχαγού Φανουράκη 31.
Τηλ. 22410 20625, 30054 FAX 26745

ΤΑΞΙΔΙΑ! ΕΠΩΝΥΜΑ!

Απολαύστε τις διακοπές σας στα πιο φημισμένα θέρετρα της Ευρώπης!
Νιώστε τη μαγεία του ταξιδιού σας περπατώντας στις λεωφόρους των ευρωπαϊκών μεγαλουπόλεων ή απλώς χαλαρώστε στα πανέμορφα τοπία της ΕΛΛΑΔΑΣ μας, αλλά και σε παραδεισένιους εξωτικούς μακρινούς τόπους!

ΠΡΟΤΑΣΕΙΣ ΜΑΣ

ΠΑΡΙΣΙ	κάθε	Τρίτη
ΡΩΜΗ	»	»
ΒΙΕΝΝΗ	»	»
ΠΡΑΓΑ	»	Πέμπτη
Γύρος ΙΤΑΛΙΑΣ	»	Δευτέρα

Δρομολόγια F/B ΙΕΡΑΠΕΤΡΑ
Κάθε **Τετάρτη** στις 04.30 για Χάλκη - Διαφάνι - Κάρπαθο - Κάσο - Σητεία.
Κάθε **Πέμπτη** και **Κυριακή** στις 04.30 για Χάλκη - Διαφάνι - Κάρπαθο - Κάσο - Σητεία - Αγιο Νικόλαο - Μήλο - Πειραιά

Εισιτήρια σε όλον τον κόσμο
Ατομικά ταξίδια σε όλο τον κόσμο
Ταξίδια νεονύμφων
Εμπορικά ταξίδια
Ταξίδια εταιριών - συλλόγων
X3719-31/1

ΠΡΑΚΤΟΡΕΙΟ ΤΑΞΙΔΙΩΝ
ΣΑΒΒΑΣ ΣΑΗΣ
4ήμερη εκδρομή στον
ΑΓΙΟ ΡΑΦΑΗΛ
Αεροπορικώς κατ'ευθείαν από Ρόδο
από 29/1 έως 1/2
μονο με 290 ευρώ

ΠΕΡΙΛΑΜΒΑΝΕΙ:
• Αεροπορικά εισιτήρια Ρόδο - Μυτιλήνη - Ρόδο
• Ξενοδοχείο Β' κατηγ. με πρωινό
• Εκδρομή - προσκύνημα στον Αγ. Ραφαήλ, Ταξιάρχη Μανταμάδος - Μόλυβο - Πέτρα - Μονή Λιμώνος
• Εκδρομή στην Αγιάσο, Πλωμάρι, Αγ. Ισίδωρο.
• Μεταφορές αεροδρόμιο - ξενοδοχείο - αεροδρόμιο
• Ταξιδιωτική ασφάλεια, Φ.Π.Α.
• Συνοδός του πρακτορείου

ΠΛΗΡΟΦΟΡΙΕΣ
ΕΓΓΡΑΦΕΣ - ΠΡΟΓΡΑΜΜΑΤΑ
ΠΡΑΚΤΟΡΕΙΟ ΤΑΞΙΔΙΩΝ
ΣΑΒΒΑΣ ΣΑΗΣ
ΤΑΡΠΟΝ ΣΠΡΙΓΚΣ 42 (δίπλα στην Πίστεως)
Τηλ. 39781-3, 37711
X3717-31/1

«Πούσκιν» από τον Φίλιππο Τσαλαχούρη

Οπερα από Ροδίτη συνθέτη

ΘΑ ΠΑΡΟΥΣΙΑΣΤΕΙ ΣΤΟ ΜΟΥΣΕΙΟ ΣΥΓΧΡΟΝΗΣ ΤΕΧΝΗΣ

Είναι μια παράσταση που βασίζεται αποκλειστικά στο «νέο αίμα» ανεβαίνει σε ένα χώρο «αντισυμβατικό», ενώ αναμένεται η πρεμιέρα της με ενδιαφέρον. Ο λόγος για την όπερα δωματίου «Πούσκιν» του 33χρονου Ροδίτη συνθέτη Φίλιππου Τσαλαχούρη που παρουσιάζεται στις 25, 26, 27, 29 και 31 Ιανουαρίου στο Εθνικό Μουσείο Σύγχρονης Τέχνης.

Η όπερα εκτυλίσσεται σε επτά σκηνές, βασίζεται σε λιμπρέτο της Αθανασίας Καραγιαννοπούλου η οποία παράλληλα υπογράφει και τη σκηνοθεσία, και επιχειρεί να φωτίσει τις τελευταίες ώρες της ζωής του μεγάλου Ρώσου ποιητή.

Ο θανάσιμος τραυματισμός του σε μονομαχία στα χιόνια, η μεταφορά στο σπίτι του όπου ο γιατρός του διαπιστώνει τη σοβαρότητα της κατάστασής του, η επιστολή που στέλνει ο Τσάρος, το όραμα του ετοιμοθάνατου



- μια γυναικεία μορφή από τα παιδικά του χρόνια - η τελευταία συγκλονιστική συνάντηση με τη γυναίκα του Ναταλία. Το λιμπρέτο βασίζεται σε ένα γράμμα που έστειλε ο στενός φίλος του Πούσκιν Βασίλι Ζουκόφσκι στον πατέρα του ποιητή, 17 μόλις ημέρες μετά τον θάνατο του τελευταίου. «Η κάμαρα του Πούσκιν τις τρεις αυτές ημέρες αγωνίας δεν θα μείνει ούτε στιγμή άδεια.

Ο Ζουκόφσκι, φίλος και μάρτυρας των σημαντικών αυτών ωρών, αναφέρει τη συνεχή παρουσία των αγαπημένων προσώπων που εκφράζουν, άλλωστε την ένταση μέσα στην οποία ζούσε ολόκληρος ο λαός της Ρωσίας» αναφέρει σε σημείωμά της η Αθανασία Καραγιαννοπούλου. Και συνεχίζει: «Ο θάνατος του Πούσκιν, όπως και κάθε γνήσιου ποιητή, είναι μια ύψιστη μεταφυσική στιγμή».

Η όπερα είναι μια συμπαραγωγή της Ορχήστρας των Χρωμάτων και του Εθνικού Μουσείου Σύγχρονης Τέχνης και ανεβαίνει σε μουσική διεύθυνση του ίδιου του συνθέτη.

Με το σύστημα των επιθεωρήσεων

Ελεγχος των προγραφών τουριστικών επιχειρήσεων

Αξιολόγηση των προσφερόμενων υπηρεσιών

Την εφαρμογή συστήματος επιθεώρησης/ελέγχου των βασικών και ειδικών προδιαγραφών όλων των τουριστικών επιχειρήσεων ανήγγειλε ο υφυπουργός Ανάπτυξης Δ. Γεωργακόπουλος. Παράλληλα, ανακοίνωσε ότι ολοκληρώθηκε και άρχισε να λειτουργεί στις Περιφέρειες το Μητρώο Τουριστικών Επιχειρήσεων (ΜΗΤΕ), μέσω του οποίου εκδίδονται, ήδη, τα σήματα λειτουργίας των τουριστικών επιχειρήσεων.

Σκοπός του ελέγχου, επεσήμανε ο κ. Γεωργακόπουλος, είναι η πρόληψη και η αντιμετώπιση των προβλημάτων και όχι εξαρχής η κυρωτική διαδικασία. Με το προτεινόμενο σύστημα εκτιμάται ότι τόσο ο έκτακτος όσο και ο τακτικός έλεγχος από τα υπηρεσιακά όργανα θα είναι πιο αξιόπιστος, μεθοδικός και αποτελεσματικός.

Με το σύστημα που διαμορφώθηκε ο έλεγχος της επιχείρησης οργανώθηκε σε τρεις βασικές ενότητες με σκοπό να υπάρχει ενιαία βάση ελέγχου για όλες τις κατηγορίες των τουριστικών επιχειρήσεων. Σε κάθε μια από αυτές έχουν συμπεριληφθεί εκείνα τα σημεία αξιολόγησης που κατά την κρίση και την εμπειρία των αρμόδιων Τμημάτων της Γενικής Γραμματείας και του ΕΟΤ πρέπει να επανελέγχονται ανά χρονικά διαστήματα προκειμένου να διασφαλίζεται η ποιότητα των προσφερόμενων υπηρεσιών.

Οι ενότητες αυτές είναι:

* Βασικές Λειτουργικές Προδιαγραφές: Εφαρμογή των βασικών αρχών οργάνωσης, έλεγχος βασικών κτηριοδομικών προδιαγραφών, ύπαρξη του προβλεπόμενου εξοπλισμού για την παροχή των προβλεπόμενων υπηρεσιών κα τήρηση των όρων συντήρησης στους χώρους και εγκαταστάσεις της επιχείρησης.

* Ειδικά κριτήρια: Αξιολόγηση των περαιτέρω προσφερόμενων υπηρεσιών.

* Ερωτηματολόγιο: Αξιολόγηση των προσφερόμενων υπηρεσιών της επιχείρησης στους πελάτες. Η δομή του εντύπου του ερωτηματολογίου είναι ενιαία για όλες τις κατηγορίες των επιχειρήσεων.

Για κάθε ομάδα κριτηρίων έχει εισαχθεί ένα ποσοστό βαρύτητας, ενώ σταθμισμένοι συντελεστές βαρύτητας έχουν εισαχθεί για κάθε σημείο/θέση ελέγχου. Το Όργανο Επιθεώρησης/Ελέγχου βαθμολογεί κάθε ένα από τα κριτήρια με κλίμακα. Το τελικό score αξιολόγησης/βαθμολόγησης της επιχείρησης προκύπτει μηχανογραφικά, αξιολογείται ανάλογα και καταχωρείται στο ΜΗΤΕ σε ήδη προβλεπόμενα πεδία.

Η περίπτωση των βαθμολογούμενων κριτηρίων (στην κατηγοριοποίηση των καταλυμάτων) δεν έχει ενταχθεί στην παραπάνω ομαδοποίηση, καθότι, πέρα από το ότι μπορεί να μεταβάλλονται από περίοδο σε περίοδο, εκτιμάται ότι ένας αναλυτικός έλεγχος όλων των προδιαγραφών σε σχετικά μικρά χρονικά διαστήματα θα ήταν δυσλειτουργικός. Αναλυτικά κριτήρια για τις ειδικές προδιαγραφές ατόμων με ειδικές ανάγκες δεν περιλαμβάνονται επίσης καθώς απαιτούν εμπεριστατωμένο έκτακτο έλεγχο.

ΔΩΔΕΚΑΝΗΣΙΑΚΟΣ ΣΥΛΛΟΓΟΣ ΓΟΝΕΩΝ & ΚΗΔΕΜΟΝΩΝ ΑΤΟΜΩΝ ΜΕ ΕΙΔΙΚΕΣ ΑΝΑΓΚΕΣ

ΠΡΟΣΚΛΗΣΗ

Το Δ.Σ. του Συλλόγου και τα παιδιά του κέντρου «**ΕΛΠΙΔΑ**» σας προσκαλούν στο κόψιμο της **βασιλόπιτας** που θα γίνει στις 19 Ιανουαρίου ημέρα **Κυριακή** και ώρα **7μ.μ.** στο εστιατόριο «**ΑΛΕΞΗΣ**», στην Παλαιά Πόλη με πλούσιο ψυχαγωγικό πρόγραμμα.

Το Δ.Σ. θα τιμήσει για την οικονομική και εθελοντική προσφορά τις κυρίες: ΒΑΣΩ ΑΡΦΑΡΑ του παιδικού σταθμού «Δημιουργία», την ΑΛΕΞΙΑ ΚΑΤΣΙΜΠΡΑΚΗ και την ΓΚΙΟΥΝΑΪ ΣΙΕΧ

Είσοδος 5 ευρώ
Πληροφορίες: τηλ. 22410 34442 & 22410 64193
Την εκδήλωσή μας στηρίζουν το εστιατόριο «Αλέξης» και ο ραδιοφωνικός σταθμός «Παλμός»

Για το Δ.Σ.
Η πρόεδρος
ΣΤΑΥΡΟΥΛΑ ΚΑΠΟΥΛΑ
542-19/1

KANTINOΣ Ε. ΣΑΒΒΑΣ
YAMAHA



• ΝΕΑ ΜΟΝΤΕΛΑ YAMAHA: ΔΙΧΡΟΝΕΣ HPDI & Vmax, ΤΕΤΡΑΧΡΟΝΕΣ, WAVE RUNNERS.
• ΦΟΥΣΚΩΤΑ "RIB": nautica Led ribeye
• ΠΟΛΥΕΣΤΕΡΙΚΑ ΣΚΑΦΗ: ΠΡΩΤΕΥΣ, ΝΗΡΕΥΣ, SAVER, άριστη ποιότητα, προδιαγραφές CE.
• Εξόφληση της μηχανής σας ή του σκάφους έως 60 μήνες.
• Εξουσιοδοτημένο συνεργείο, με δυνατότητα computer diagnosis για τα μοντέλα YAMAHA EFI & HPDI.
• Η πολυετή πείρα μας, εγγύηση για εσάς.
• Ναυτιλιακός εξοπλισμός, ηλεκτρονικά όργανα, χρώματα, impellers, εξοπλισμός για τρέϊλερ.
Στρατ. Ζήση 45 – Ρόδος Τηλ: 2241024563, Fax:2241026550, Email: kantinos@otenet.gr
Ενημερωθείτε στο site: http://www.yamaha-motor.gr
T 990-24/1

PELLOS TRAVEL
ΕΚΔΡΟΜΕΣ 2003
ΤΟΥΡΚΙΑ
ΙΑΝΟΥΑΡΙΟΣ 2003

ΕΚΔΡΟΜΗ 1η 21/1/03 - 24/1/03
ΚΩΝΣΤΑΝΤΙΝΟΥΠΟΛΗ (ΑΕΡΟΠΟΡΙΚΗ)

ΜΑΡΤΙΟΣ 2003

ΕΚΔΡΟΜΗ 2η 5/3/03 - 10/3/03
ΚΩΝΣΤΑΝΤΙΝΟΥΠΟΛΗ ΟΔΙΚΩΣ
Μαρμαρίς - Εφεσσος - Κωνσταντινούπολη - Πριγκηπόνησα - Απολλωνία - Μουδανιά - Προύσα - Σμύρνη - Μαρμαρίς

Εκδρομές - ΑΙΓΥΠΤΟΣ
ΦΕΒΡΟΥΑΡΙΟΣ 2003

ΕΚΔΡΟΜΗ 1η 18/2/03 - 23/2/03
ΚΑΪΡΟ - ΑΛΕΞΑΝΔΡΕΙΑ - ΣΙΝΑ ΚΡΟΥΑΖΙΕΡΑ ΝΕΙΛΟΥ (ΑΕΡΟΠΟΡΙΚΗ)

Στις εκδρομές ΤΟΥΡΚΙΑΣ - ΑΙΓΥΠΤΟΥ περιλαμβάνονται:
Αεροπορικά εισιτήρια
Ατμοπλοϊκά
Ταξιδιωτική Ασφάλεια
Visa - Φόροι εισόδου & εξόδου
Μεταφορές - ξεναγήσεις
Ξενοδοχεία 4 αστέρων με ημιδιατροφή
Συνοδός γραφείου

Εκδρομές - ΕΛΛΑΔΑ
ΜΑΡΤΙΟΣ 2003

ΕΚΔΡΟΜΗ 1η 6/3/2003 - 11/3/2003
ΚΑΡΝΑΒΑΛΙ ΠΑΤΡΑΣ - ΠΑΡΝΑΣΣΟΣ - ΑΡΑΧΩΒΑ ΧΙΟΝΟΔΡΟΜΙΚΟ ΚΕΝΤΡΟ - ΓΑΛΑΞΙΔΙ - ΑΜΦΙΣΣΑ - ΝΑΥΠΑΚΤΟΣ - ΜΕΣΟΛΟΓΓΙ - ΠΑΤΡΑ - ΝΑΥΠΛΙΟ - ΚΟΡΙΝΘΟΣ - ΠΕΙΡΑΙΑΣ
Αναχώρηση 6/3/03 20.00 (βράδυ) BLUE STAR
Επιστροφή 11/3/03 07.00 το πρωί με BLUE STAR

ΕΚΔΡΟΜΗ 2η αεροπορική από 22/3/03 - 25/3/03
ΑΓΙΟΣ ΡΑΦΑΗΛ ΜΥΤΙΛΗΝΗ (ΑΓΙΑΣΟΣ - ΤΑΞΙΑΡΧΗΣ - ΜΑΝΤΑΜΑΔΕΣ - ΑΓΙΟΣ ΡΑΦΑΗΛ)
Αεροπορικά εισιτήρια Ρόδος - Μυτιλήνη - Ρόδος
Διαμονή σε επιλεγμένα ξενοδοχεία με πρωινό - Μεταφορές - Συνοδός γραφείου - Ταξιδιωτική ασφάλεια

Επίσης αναλαμβάνουμε κρατήσεις ξενοδοχείων για μεμονωμένους - Group στην Ελλάδα και σε όλο τον κόσμο
Κρουαζιέρες - σχολικές εκδρομές
Αεροπορικά - ατμοπλοϊκά εισιτήρια
Ενοικιάσεις αυτοκινήτων - εξόφληση με VISA - Mastercard

Επίσης εβδομαδιαίες αναχωρήσεις για μεμονωμένους - group για κεντρική και βόρεια Αφρική - Ασία - Καναδά - Ευρώπη - Μεσόγειος και Ιβηρική.
Μεγάλα εξωτικά ταξίδια Αφρική - Ινδικός
Εξόφληση με VISA - Mastercard

ΓΙΑ ΠΕΡΙΣΣΟΤΕΡΕΣ ΠΛΗΡΟΦΟΡΙΕΣ, ΚΡΑΤΗΣΕΙΣ ΚΑΙ ΑΝΑΛΥΤΙΚΑ ΠΡΟΓΡΑΜΜΑΤΑ ΣΤΟ ΠΡΑΚΤΟΡΕΙΟ ΓΕΝΙΚΟΥ ΤΟΥΡΙΣΜΟΥ:
PELLOS TRAVEL
ΛΕΩΦΟΡΟΣ ΚΑΛΛΙΘΕΑΣ FALIRAKI
ΤΗΛ 22410 87615, 22410 86298 FAX 22410 87616
e.mail pellostravel@hellasnet.gr
ΑΝΑΛΥΤΙΚΑ ΠΡΟΓΡΑΜΜΑΤΑ
ΚΑΙ ΣΤΟ INTERNET www.a-rhodes.com
1852-26/1

PEGASOS TRAVEL CLUB OF RHODES
Μιχάλης και Κατερίνα Καρατζιά
Αλεξάνδρου Διάκου 84 και Ερυθρού Σταυρού γωνία
τηλ. 22410 73455, 76161, 75876 FAX: 22410 35504

ΤΑΞΙΔΕΥΣΤΕ ΕΠΩΝΥΜΑ
ΓΙΑ ΕΝΑ ΑΝΕΤΟ ΤΑΞΙΔΙ ΚΑΙ ΕΥΧΑΡΙΣΤΗ ΔΙΑΜΟΝΗ

ΞΕΝΟΔΟΧΕΙΑ ΑΘΗΝΩΝ

	ΜΟΝΟΚΛΙΝΟ	ΔΙΚΛΙΝΟ	ΤΡΙΚΛΙΝΟ
PRESIDENT CAT A με πρωινό	40€	49€	58€
ASTOR CAT A με πρωινό	43€	58€	73€
ILYSSIA CAT A με πρωινό	52€	64€	75€
ESPERIA CAT A με πρωινό	77€	87€	98€
ELECTRA CAT A με πρωινό	87€	100€	120€
TITANIA με πρωινό	89€	97€	114€
PARHTENON CAT A με πρωινό	52€	63€	85€
EREHTOUSA CAT B με πρωινό	47€	62€	80€
GRAND CAT B με πρωινό	38€	50€	58€
ELLINIS CAT B με πρωινό	42€	55€	68€
ΑΧΙΛΛΕΑΣ με πρωινό	49€	59€	68€
PLAKA CAT B με πρωινό	49€	59€	68€

ΞΕΝΟΔΟΧΕΙΑ ΠΕΙΡΑΙΑ

	ΜΟΝΟΚΛΙΝΟ	ΔΙΚΛΙΝΟ	ΤΡΙΚΛΙΝΟ
LILIA CAT B με πρωινό	50€	59€	73€
ANEMONI CAT B με πρωινό	45€	59€	69€

ΞΕΝΟΔΟΧΕΙΑ ΘΕΣΣΑΛΟΝΙΚΗΣ

	ΜΟΝΟΚΛΙΝΟ	ΔΙΚΛΙΝΟ	ΤΡΙΚΛΙΝΟ
EGNATIA CAT B με πρωινό	59€	70€	84€
MANDRINO CAT B με πρωινό	45€	59€	80€
TELIONI με πρωινό	45€	57€	75€
VERGINA CAT B	59€	72€	87€
LE PALLAI	70€	84€	105€
AMALIA	58€	75€	90€

ΤΑΞΙΔΙΑ – ΔΙΑΚΟΠΕΣ
Απολαύστε τις διακοπές σας στα πιο φημισμένα θέρετρα όλου του κόσμου
Νιώστε την μαγεία της Ευρώπης και χαλαρώστε στα πανέμορφα τοπία της Ελλάδα μας.
ΠΑΚΕΤΑ
→ ΠΑΡΙΣΙ ΚΑΘΕ ΕΒΔΟΜΑΔΑ
→ ΡΩΜΗ ΚΑΘΕ ΕΒΔΟΜΑΔΑ
→ ΒΙΕΝΝΗ ΚΑΘΕ ΕΒΔΟΜΑΔΑ
→ ΠΡΑΓΑ ΚΑΘΕ ΕΒΔΟΜΑΔΑ
→ ΛΟΝΔΙΝΟ ΚΑΘΕ ΕΒΔΟΜΑΔΑ
Ειδικές προσφορές του γραφείου μας σε αεροπορικά εισπήρια σ΄όλο τον κόσμο
→ Ατομικά ταξίδια σ΄όλο τον κόσμο
→ Ειδικά ταξίδια νεόνυμφων
→ Εμπορικά ταξίδια
→ Ταξίδια για συλλόγους και εταιρείες
ΠΑΝΤΑ ΣΤΗ ΔΙΑΘΕΣΗ ΣΑΣ ΜΕ ΣΥΝΕΠΕΙΑ ΚΑΙ ΜΕΡΑΚΙ
X3736-31/1

ΠΡΟΟΔΟΣ ΜΙΚΡΕΣ ΑΓΓΕΛΙΕΣ

ΜΙΚΡΕΣ ΑΓΓΕΛΙΕΣ ΠΡΟΟΔΟΣ

ενοικιάσεις

ΕΝΟΙΚΙΑΖΕΤΑΙ σπίτι εξοχικό, χωρίς έπιπλα, έξω από τ' Αφάντου, κοντά στη ΔΕΗ, 100τ.μ., με τζάκι, με δύο στρέμματα περιφραγμένο κήπο. Τιμή 320 ευρώ. Πληρ. τηλ. 0974067522 κ. Χρήστο
1828-16/1

ΕΝΟΙΚΙΑΖΕΤΑΙ διαμέρισμα στην Ιαλυσό, με 2 κρεβατοκάμαρες, κοντά στο Βερόπουλο. Προτιμούνται δημόσιοι υπάλληλοι. Πληροφορίες τηλ. 22450/23429 και 0973812839
1829-16/1

ΕΝΟΙΚΙΑΖΕΤΑΙ ένα δυάρι 55τ.μ., με ηλιακό, με πάρκιγκ, μεγάλες βεράντες, σε άριστη κατάσταση, κατάλληλο για ένα ή δύο άτομα, που βρίσκεται στην περιοχή μεταξύ Κρεμαστής, Παστίδας, έναντι Ομορφου. Πληροφ. τηλ. 22410/94398
1831-19/1

ΕΝΟΙΚΙΑΖΕΤΑΙ δωμάτιο μονό Π. Πόλη., Σοφοκλέους 42 Ε. Τηλ. 22410/38557
1836-16/1

ΕΝΟΙΚΙΑΖΕΤΑΙ γκαρσονιέρα επιπλωμένη χωρίς κοινόχρηστα, με χωριστή είσοδος, και θέση για πάρκινγκ, οδός λεωφ. Ρόδου - Λίνδου. Τηλ. 22410/34902 και 0942580848
1837-19/1

ΕΝΟΙΚΙΑΖΕΤΑΙ διαμέρισμα Μεγάλου Κωνσταντίνου 37, δίπλα από το εγκαταλειμμένο κτίριο του ΙΚΑ. Τηλ. 22410/25419, 6-8μ.μ.
1849-17/1

ΕΝΟΙΚΙΑΖΕΤΑΙ μονοκατοικία 60τ.μ., όπισθεν Αγίου Χριστοφόρου, με αυλή, σε ήσυχη περιοχή, χωρίς έπιπλα. Πληρ. 22410/22722, 10π.μ.-2μ.μ. και 5-9μ.μ.
1845-17/1

ΕΝΟΙΚΙΑΖΕΤΑΙ πλήρως επιπλωμένο διαμέρισμα (1 υπνοδωμάτιο, μπάνιο, με ηλιακό, καθιστικό με πολυκουζινάκι, μπαλκόνι), σε καινούργια πολυκατοικία, επί της οδού Φιλερήμου 15 - στο Καρακόνερο. Πληρ. τηλ. 78640, μετά τις 10 η ώρα
1870-19/1

ΕΝΟΙΚΙΑΖΕΤΑΙ τριάρι διαμέρισμα, 105τ.μ., επί της οδού Καναδά 106. Τηλ. 2241029530 και 2241093997
1867-19/1

ΕΝΟΙΚΙΑΖΕΤΑΙ διαμέρισμα με δύο υπνοδωμάτια, σαλόνι, κουζίνα, χωλ και λουτροκαμπινέ, στην οδό Υψηλάντου αρ. 38 στον Αγιο Νικόλαο. Πληρ. τηλ. 92653 και 73395 - 76953
1872-19/1

ΕΝΟΙΚΙΑΖΕΤΑΙ
κατάστημα σε κεντρικό σημείο της Παλιάς Πόλης, για οποιαδήποτε χρήση, 50τ.μ.
Τηλ. 22410/25680, 22410/28153 και 0944605755
1847-19/1

ΕΝΟΙΚΙΑΖΕΤΑΙ
ισόγειο κατάστημα 110τ.μ., με αυλή, τριφασικό ρεύμα, κατάλληλο για οποιαδήποτε επαγγελματική χρήση στο Καρακόνερο.
Τηλ. 02410/65253 και 0978194019
1760-20/1

ΕΝΟΙΚΙΑΖΟΝΤΑΙ
1) Μεζονέτα πλήρως επιπλωμένη
2) Σούντιο πλήρως επιπλωμένο
3) Γκαρσονιέρα
Τηλ. 02410/61628, 02410/61937 και 0944287773
X3727-31/1

ΕΝΟΙΚΙΑΖΕΤΑΙ κατάστημα στην πόλη της Ρόδου και στην οδό Αλεξάνδρου Διάκου αρ. 78, εμβαδού 70τ.μ. κατάλληλο για οποιαδήποτε επαγγελματική χρήση. Πληρ. τηλ. 22460/71203 - 22410/23621 - 22460 και 71001
1415-15/1

ΕΝΟΙΚΙΑΖΟΝΤΑΙ διαμερίσματα και στούντιος επιπλωμένα, για όλο το χρόνο. Πληρ. τηλ. 22410/51911 και 0936823751
1802-12/1

ΕΝΟΙΚΙΑΖΕΤΑΙ γκαρσονιέρα Βενετοκλέων 107, έναντι πιτσαρίας Γόνδολα. Πληρ. τηλ. 22410/33478 και 22410/92186
1810-12/1

ΕΝΟΙΚΙΑΖΕΤΑΙ διαμέρισμα 90τ.μ. (2 υπνοδωμάτια, χωλ, κουζίνα, σαλόνι, μπάνιο), 2ου ορόφου (με ανελκυστήρα) οδός Παύλου Μελά, 440 ευρώ μηνιαίως. Τηλ. 0944438552
1830-16/1

ΕΝΟΙΚΙΑΖΟΝΤΑΙ 1) Επιπλωμένη γκαρσονιέρα στην Ορφανίδου και 2) Επιπλωμένο δωμάτιο στις 7 Βαγιές. Πληρ. τηλ. 0937700012 κ. Γιώργο
1833-16/1

ΕΝΟΙΚΙΑΖΕΤΑΙ μονοκατοικία 86τ.μ., πλήρως ανακαινισμένη, στην οδό Κοδρικτώνος 97 γωνία, με την οδό Δ. Παππά 31, (απέναντι από τα ηλεκτρικά είδη ILEKTRON EXPRESS Μαννάκη), με δύο (2) αποκλειστικές αυλές , που αποτελείται από δύο υπνοδωμάτια, σαλόνι, χωλ, διάδρομο, κουζίνα με αποθήκη, WC και σοφίτα που συνδέεται εσωτερικά με ξύλινη σκάλα και μπορεί να χρησιμοποιηθεί σαν τρίτο (3ο) υπνοδωμάτιο, κατάλληλη για κατοικία ή για κάθε επαγγελματική χρήση (φροντιστήριο, διδασκαλείο, γραφείο, κλπ). Πληρ. τηλ. (22410) 27779 ή 32211
1835-19/1

ΕΝΟΙΚΙΑΖΕΤΑΙ διαμέρισμα 55τ.μ., επιπλωμένο, με δικό του κήπο, ανεξάρτητο, θέα απεριόριστη στις Καλυθιές. Τηλ. 22410/86829, 9-11π.μ. και 3-7μ.μ
1851-17/1

ΔΙΑΜΕΡΙΣΜΑ 70τ.μ., με δύο υπνοδωμάτια, σαλόνι, κουζίνα, λουτρό, στην Κομνηνών 63, στο ισόγειο, με αυλή δική του. Πληροφορίες τηλ. 22410/23602, 9-12π.μ. και 6-8μ.μ.
1806-15/1

ΕΝΟΙΚΙΑΖΕΤΑΙ γκαρσονιέρα επιπλωμένη, επί της οδού Κουρβουαζιέ 10 - Ρόδος (Αγ. Αναστασίας). Πληρ. 0932639659, τηλ. 22410/32347, 22440/43427 και 22410/21270
533-16/1

ΕΝΟΙΚΙΑΖΕΤΑΙ καινούργια γκαρσονιέρα, επιπλωμένη, με θέρμανση, επί της οδού Βενετοκλέων 125. Τιμή 300 ευρώ το μήνα. Πληροφορίες τηλ. 0973353541
ΧΛ

ΕΝΟΙΚΙΑΖΕΤΑΙ
ΙΣΟΓΕΙΟ κατάστημα 50τ.μ., με WC επί της Πλ. Ιπποκράτους αρ. 8, Παλαιά Πόλη.
Πληροφορίες τηλ. 22410/24856 και 75767
1757-12/1

ΕΝΟΙΚΙΑΖΕΤΑΙ
ΙΣΟΓΕΙΟ κατάστημα 150τ.μ., με υπόγειο 30τ.μ., με πέρκολα, 350τ.μ., και αυλή 25.00Τ/Υ, με παιδική χαρά, υπόστεγα αυτοκινήτων, επί της λεωφόρου Ρόδου - Λίνδου, 21ο χλμ, για οποιαδήποτε επαγγελματική χρήση.
Τηλ. 22410/52993 και 0944424024
1729-12/1

πωλήσεις

ΠΩΛΟΥΝΤΑΙ ξύλα ελιάς και πορτοκαλιάς. Πληρ. τηλ. 0946 063418 και 2246098104
515-16/1

ΝΙΣΥΡΟΣ: Στο Μαντράκι στη θέση Λιμενάρχι, πωλείται οικόπεδο 2.240τ.μ, 50 μέτρα από τη θάλασσα, με άδεια οικοδομής 87τ.μ., με προοπτική οικοδόμησης 200τ.μ. (άδεια Πολεοδομίας Κω), πανοραμική θέα το Αιγαίο. Τηλ. 0944898649
ΓΔ-31/1

ΠΩΛΕΙΤΑΙ επιχείρηση καφετέριας, κοντά στο κέντρο της πόλης. Πληρ. τηλ. 22410/30477 - 60881 - 0944425531
X3710-22/1

ΠΩΛΟΥΝΤΑΙ: 1) Οργανα γυμναστηρίου, 2) Βάρη, μηχανές, πάγκοι, κλπ. Πληρ. τηλ. 22410/21444
1880-22/1

ΠΩΛΕΙΤΑΙ εξοπλισμός εστιατορίου (τραπεζοκαθίσματα από σουηδικό ξύλο, κ.α.). Πληροφορίες τηλ. 24389- 62817, 5μ.μ.
1868-22/1

ΠΩΛΕΙΤΑΙ
Ή ΕΝΟΙΚΙΑΖΕΤΑΙ
γραφικό καφέ - μπαρ, 28τ.μ., με αυλή και κήπο, πανέμορφο, με εξοπλισμό 40 καθισμάτων, στην παραλιακή λεωφόρο Ιαλυσού, λόγω ανακωρήσεως στο εξωτερικό
Τηλ. 22410/48048 και 0974388913
1878-31/1

ΠΩΛΕΙΤΑΙ ΕΠΙΧΕΙΡΗΣΗ
100τ.μ., πλήρως εξοπλισμένη, για κοσμηματοπωλείο μαζί με το ακίνητο εντός του Εμπορικού Κέντρου ΕΨΙΛΟΝ στο Φαληράκι. Το κατάστημα είναι γωνιακό, στην εξωτερική πλευρά του κέντρου και πωλείται σε εξαιρετικά καλή τιμή
Πληρ. τηλ.0946003393 και 0942442844
X3723-31/1

ΠΩΛΟΥΝΤΑΙ
ΑΠΟ ΤΟΝ ΑΝΑΣΤΑΣΙΟ ΑΤΣΙΔΗ
1) Μονοκατοικίες στην οδό Μυκηνών, Ιαλυσός: Διόροφες με σοφίτα, τεσσάρων υπνοδωματίων, 3 μπάνιων και WC, αυτόνομη θέρμανση, σε οικόπεδο από 260 έως 415 τ.μ. , πλήρως αποπερατωμένες
2) Ισόγεια διαμερίσματα 118τ.μ., στην οδό Παρθενόπης, Αραπάκι, με αποκλειστική χρήση αυλής
3) Διαμερίσματα στην οδό Κωνσταντινίδη, στο Ζέφυρος, 82, 94, 98, 132 και 148 τ.μ., με αποκλειστική θέση πάρκινγκ, αποθήκη και αυτόνομη θέρμανση
ΠΛΗΡΟΦΟΡΙΕΣ
ΑΝΑΣΤΑΣΙΟΣ ΑΤΣΙΔΗΣ
ΣΤΕΦΑΝΟΥ ΚΑΖΟΥΛΗ 74
- Τηλ. 02410 28616-37848
X3705-31/1

ΔΙΑΜΕΡΙΣΜΑ «ΠΡΟΒΟΛΗΣ»
ΠΩΛΕΙΤΑΙ
ΔΙΑΜΕΡΙΣΜΑ
Ε=126 τ.μ., β' όροφος
επί της οδού Αμμοχώστου, κατάλληλο για κάθε χρήση.
Πληροφορίες : (μόνο σε επώνυμους) « TOP PROPERTIES» κ. ΓΕΩΡΓΙΟ ΠΙΠΙΝΟ - ΤΗΛ. 23895 & 0944676003
1770-31/1

ΞΕΝΟΔΟΧΕΙΟ KRESTEN PALACE
6ο χλμ. λεωφόρου Ρόδου - Καλλιθέας
ΖΗΤΕΙΤΑΙ
KRESTEN

Προσωπικό για τη στελέχωση των τμημάτων:
• Υποδοχή: Απαραίτητη καλή γνώση αγγλικής και γερμανικής
- Νυκτερινός Receptionist
- Β' Υπάλληλοι Υποδοχής
• Επισιτιστικά τμήματα: Καλή γνώση αγγλικής και γερμανικής
- Σερβιτόροι και βοηθοί για εστιατόριο, bar, Snack bar.
• Οροφοι:
- Προϊσταμένη ορόφων, καμαριέρες
• Κουζίνα - Ζαχαροπλαστείο:
- CHEF, Β' Μάγειροι, λαντζιέρες, μπουφετζήδες
• Τουριστικό κατάστημα: Πωλήτριες με γνώση αγγλικής και γερμανικής

Επίσης ζητούνται:
• Ελεγκτής
• Συντηρητές
• Γκρουμ
• Ταμπλίστας για μερική απασχόληση

Οι ενδιαφερόμενοι καλούνται να απευθυνθούν στη διεύθυνση του ξενοδοχείου, προσκομίζοντας βιογραφικό με πρόσφατη φωτογραφία:
Καθημερινά πρωί: 10.00-12.00, απόγευμα: Τετάρτη - Παρασκευή: 18.00-20.00

Ή να αποστείλουν επιστολή: Ταχ. Θυρίδα 4088 - Ρόδος 85100 ή φαξ: 22410/65976. Τηλ. 22410/62714
X3733-14/1

ΠΩΛΟΥΝΤΑΙ
ΜΟΝΟ ΑΠΟ ΤΟ ΓΡΑΦΕΙΟ ΜΑΣ

1) Μονοκατοικία εντός πόλεως σε καλή τοποθεσία, με κήπο και άλλα πλεονεκτήματα
2) Δύο ετοιμοπαράδοτα 4άρια διαμερίσματα, σε 2όροφη κατοικία στο Ροδίνι, πολύ καλή τιμή.
3) Ετοιμοπαράδοτο οροφοδιαμέρισμα 154τ.μ., σε δυόροφη κατοικία εντός πόλεως
4) Δύο ισόγεια διαμερίσματα ετοιμοπαράδοτα 82-70τ.μ. πλησίον Αγίου Νικολάου
5) Οικόπεδο 680τ.μ. εντός πόλεως
6) Οροφοδιαμερίσματα ή γραφεία, 90τ.μ. γωνιακά σε κεντρικότατο σημείο, σε γιαπί. Καταπληκτική περίπτωση
7) Δύο διαμερίσματα ρετιρέ 90τ.μ. στο Νιοχώρι
8) Διαμερίσματα 3άρια 85τ.μ., σε δυόροφες κατοικίες με κήπο και μεγάλες βεράντες στην Ιαλυσό
9) Ετοιμοπαράδοτο 4άρι διαμέρισμα στην Παύλου Μελά
10) Ετοιμοπαράδοτο 4άρι διαμέρισμα με καταπληκτική θέα, θάλασσα, τεράστιες βεράντες, εντός πόλεως.

Ο,τιδήποτε θέλετε να πουλήσετε ή να εκτιμήσετε, ελάτε σε μας.
Η μεγάλη μας πείρα, το παλαιότερο γραφείο στη διάθεσή σας

Γ. ΝΕΟΦΥΤΟΥ
ΔΗΜ. ΘΕΟΔΩΡΑΚΗ 40 - ΤΗΛ. 20989 - 21434
X3703-31/1

ΠΩΛΟΥΝΤΑΙ
1) οικόπεδο 1650 τ.μ., με άδεια οικοδομής 200μ.
2) οικόπεδο 3350τ.μ., με άδεια οικοδομής 400τ.μ.
3) οικόπεδο 1000τ.μ., με άδεια οικοδομής 150τ.μ., επί της λεωφόρου Γενναδίου, 500μ. έξω από το χωριό, με νερό, ρεύμα και τηλέφωνο.
Τηλ. 02410/61628 02410/61937 & 0944287773
X3727-31/1

μηχανοκίνητα

ΠΩΛΕΙΤΑΙ αυτοκίνητο OPEL KADETT, περασμένο από ΚΤΕΟ, 1.500 ευρώ. Τηλ. 22440/51558
1803-12/1

ΠΩΛΕΙΤΑΙ αυτοκίνητο SEAT IBIZA SESTEM PORCHE. Τιμή 1500 ευρώ. Πληροφορίες τηλ. 0978036295
1839-16/1

ΠΩΛΟΥΝΤΑΙ
τα κάτωθι αυτ/τα σε άριστη κατάσταση και σε προσιτές τιμές και με ευκολίες πληρωμής
• DAEWOO MATIS μοντ. 2001 - 4990 ευρώ
• CITROEN SAXO 1,1 μοντ. 2000 - 5.150 ευρώ
•RENAULT TWINGO 1,2 μον. 2000 - 5.870 ευρώ
• FIAT PUNTO A/C 1,2 μοντ. 2001 - 6.900 ευρώ
• OPEL CORSA A/C 1,0 μοντ.. 2001 - 7.340 ευρώ
• SEAT IBIZA A/C 1,0 μοντ. 2001 - 8.070 ευρώ
• SUZUKI JEEP 1,3 μοντ. 2000 - 8.220 ευρώ
• NISSAN SERENA 1,6 μοντ. 1999 A/C μίνι μπας - 12.620 ευρώ
• FIAT SCUDO A/C MINIBUS 1,6 μοντ. 2000 - 13.210 ευρώ
Πληροφορίες στα τηλέφωνα 22410/98200 και 22410/25888
T945-31/1

ΠΩΛΕΙΤΑΙ MERCEDES E 200
ΚΟΥΠΕ ΜΕ A/C και ABS. Μοντέλο 94, σε τιμή ευκαιρίας, 15.000 ευρώ.
Τηλ. 0946003393 και 0942442844
X3723-31/1

μαθήματα

ΦΙΛΟΛΟΓΟΣ καθηγήτρια, με φροντιστηριακή πείρα, παραδίδει ιδιαίτερα μαθήματα. Τιμές προσιτές. Πληρ. τηλ. 0944/698120 και 22410/27334
535-26/1

ΚΑΘΗΓΗΤΡΙΑ ΦΙΛΟΛΟΓΟΣ
ΠΤΥΧΙΟΥΧΟΣ του ΠΑΝΕΠΙΣΤΗΜΙΟΥ ΚΡΗΤΗΣ
παραδίδει ιδιαίτερα μαθήματα σε παιδιά δημοτικού και γυμνασίου
Τιμές προσιτές.
Τηλ. 22410/75936 και κινητό: 0972172375
1814-14/1

ΟΙΚΟΔΙΔΑΣΚΑΛΕΙΟ ΦΙΛΟΛΟΓΙΚΩΝ ΜΑΘΗΜΑΤΩΝ

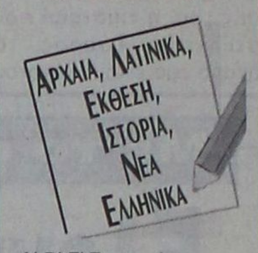

• Α',Β',Γ' Γυμνασίου
• Α', Β',Γ' Ενιαίου Λυκείου
• Γ' ΤΕΕ
Υπεύθυνη διδασκαλίας κα **Καθολική Μανωλιάκη** πτυχιούχος τμήματος Ιστορίας και Αρχαιολογίας και Φιλοσοφίας Παιδαγωγικών και Ψυχολογίας
Πληροφορίες τηλ. 22410 34541 και 0945 556852
1812-14/1

Υπεύθυνη Εκπαίδευση
Εγγραφές Τώρα
PROGRAM PM COMPUTER
Μανώλης Ι. Σοφίλλας
ECDL EUROPEAN COMPUTER DRIVING LICENCE
T819-31/1
Ανεύρεση Εργασίας
ΤΜΗΜΑΤΑ ΓΙΑ:
Μαθητές: Δημοτικού Γυμνασίου-Λυκείου
Ενήλικες - Επαγγελματίες
Windows-Σχεδίαση-Corel Draw
Photoshop-Προγραμματισμός
Σχεδίαση Ιστοσελίδων-Internet
Word-Excel-Access-Power Point-Email
Διδάσκει πτυχιούχος του University of Baltimore U.S.A
ΠΙΣΤΟΠΟΙΗΜΕΝΟ ΕΞΕΤΑΣΤΙΚΟ ΚΕΝΤΡΟ
ΚΟΔΡΙΓΚΤΩΝΟΣ 91 Τηλ. 02410-31761

RODOS PALACE
Resort Hotel • Convention Center

Το μεγαλύτερο ξενοδοχειακό συγκρότημα της Ρόδου ζητεί το ακόλουθο προσωπικό:

● **Food & Beverage Manager**
Με ανάλογη προϋπηρεσία σε ξενοδοχεία πολυτελείας

● **Υπαλλήλους Υποδοχής**
Γνώστες Αγγλικών, Γερμανικών, με ανάλογη προϋπηρεσία

● **Προϊσταμένη Ορόφων & Βοηθούς αυτής**

● **Υπάλληλο κρατήσεων**
Γνώση αγγλικής υποχρεωτική, με ανάλογη προϋπηρεσία

Οι ενδιαφερόμενοι για τις ανωτέρω θέσεις μπορούν να στείλουν ένα βιογραφικό τους σημείωμα με μία πρόσφατη φωτογραφία στην Διεύθυνση της εταιρείας υπ' όψιν Κου Π. Ρούμπη.

Επίσης ζητούνται:
- Ηλεκτρολόγοι
- Υδραυλικοί
- Chef / Sous Chef
- Μάγειρας Α', Β' & βοηθοί
- Ζαχαροπλάστες Α' & Β'
- Μπουφετζής Α' & Β'
- Σερβιτόροι & βοηθοί
- Μπάρμεν Α' & Β'
- Hostess
- Λαντζέρηδες
- Νυχτερινός Receptionist
- Γκρουμ (κάτοχοι αδείας οδήγησης αυτοκινήτου)
- Κλητήρας (κάτοχος αδείας οδήγησης μοτοποδηλάτου)
- Καμαριέρες
- Καθαρίστριες
- Εργάτες

X3725-31/1

Για τις ανωτέρω ειδικότητες μπορείτε να απευθυνθείτε προσωπικά, μετά την 10η Ιανουαρίου 2003, καθημερινά και κατά τις ώρες 10.00 - 15.00 στην Διεύθυνση Προσωπικού του ξενοδοχείου, στον Κο Π. Ρούμπη.

Ξενοδοχείο Ρόδος Παλάς
Λεωφ. Ιαλυσού, Τ.Θ. 121, Ιξιά, Ρόδος
Τηλ. 02410 25222, 02410 97235, Fax: 02410 25350

Από τη «ΔΩΔΕΚΑΝΗΣΟΣ ΝΑΥΤΙΛΙΑΚΗ Ν.Ε.»
ΖΗΤΕΙΤΑΙ
ΠΡΟΣΩΠΙΚΟ
Απαραίτητα προσόντα:
1. ΚΑΛΗ ΓΝΩΣΗ Η/Υ
2. ΚΑΛΗ ΓΝΩΣΗ ΤΟΥΛΑΧΙΣΤΟΝ ΜΙΑΣ ΞΕΝΗΣ ΓΛΩΣΣΑΣ

ΥΠΟΒΟΛΗ ΑΙΤΗΣΕΩΝ ΣΤΗ ΓΡΑΜΜΑΤΕΙΑ ΤΗΣ ΕΤΑΙΡΕΙΑΣ
ΥΠΕΥΘΥΝΗ: Γεωργαλλή Αμαλία
Τηλ: 22410/70590
Φαξ: 2241070591
E-MAIL: info@12ne.gr
X3732-12/1



ΑΙΓΑΙΟΚΤΗΜΑΤΙΚΗ
ΠΩΛΟΥΝΤΑΙ ΤΑ ΚΑΤΩΘΙ ΑΚΙΝΗΤΑ
(Δ.Δ.= Δάνεια Δεκτά)
ΔΙΑΜΕΡΙΣΜΑΤΑ: ΕΤΟΙΜΟΠΑΡΑΔΟΤΑ ΚΑΙΝΟΥΡΓΙΑ ΚΑΙ ΜΕΤΑΧΕΙΡΙΣΜΕΝΑ

ΔΥΑΡΙΑ (1 υπν.)
54τ.μ. α' ορόφου Ροδίνι, (22 εκ), 64.563 € (ΔΔ)
58 τ.μ. Αθηνών (3 ετών) με θέα. 70.432€ (24 εκ.) (ΔΔ)
60 τ.μ. α΄ ορ. καινούργιο στο Καρακόνερο, 82.171 €, (28 εκ.) (ΔΔ)
60 τ.μ. β' όροφος Μίρα Μάρε 58.694 € (20 εκ.) (ΔΔ)
65 τ.μ. λουξ με αυλή στο Ροδίνι (30 εκ.) 88.014 € (Δ.Δ.)

ΤΡΙΑΡΙΑ (2 υπν.)
-55τ.μ. (2 υπν.)-(υπ.) καινούργιο Κοσκινού (22εκ.) 64.563€
75τ.μ. ισόγειο με αυλή στο Ροδίνι (30 εκ)., 76.302 € (Δ.Δ.)
70τ.μ. λουξ με αυλή στα Κοσκινού 79.236 € (27 εκ.)
75 τ.μ. (2 υπν.) ορ/σμα καινούργιο Καρακόνερο (37,5 εκ.) - 110.051 € (Δ.Δ.)
80τ.μ. (ημ/γειο) στους Δασκάλους (23 εκ)., 67.498 €
82 τ.μ. β' ορ.Λαγκάνη (Δασκάλους) (31 εκ.) - 90.975 € (Δ.Δ.)
85τ.μ. στην Ιαλυσό, 111,518 €, (38 εκ.)(ΔΔ)
87 τ.μ.καινούργιο στο Ροδίνι 120.322 €, (41 εκ.)
90τ.μ. (ημ/γειο) λουξ στη Μιχ. Πετρίδη, με αυλή 82.171 €, (28 εκ.)
91τ.μ. 3studios ρετιρέ Ιαλυσό 36 εκ. - 105.649 €

ΤΕΣΣΑΡΙΑ (3 υπν.) και άνω
95 τ.μ. στο Μανδρικό 44.020 , (15 εκ.) (ΔΔ)
102τμ., καινούργιο, Καρακόνερο, 46 εκ. (134.996 €) (Δ.Δ.).
103τ.μ. (3 υπν.), Στοκχόλμης (47 εκ). - 137.931 ευρώ (Δ.Δ.)
106τ.μ. ορ/σμα Θεμ. Σοφούλη (35 εκ.) - 102.714 ευρώ (Δ.Δ.)
116τ.μ. ισ. υπ/νο (3 υπν.) Πτολεμαίων (55 εκ.) - 161.408 € (Δ.Δ.)
118τ.μ. σε σοβά στους Δασκάλους, 93.910 , (32 εκ.) (Δ.Δ.)
120τ.μ. στην Πειραιώς, ετοιμοπαράδοτο,161.408 €, (55 εκ.) (Δ.Δ.)
120τ.μ. καινούργιο στο Καρακόνερο (56 εκ.) (164.343 €) (Δ.Δ.)
120τ.μ. (υπ.) στην Κένεντυ με αυλή (45 εκ)., 132.061 €
130 τ.μ. (3 υπν.), Καρακόνερο (62 εκ.) - 181.951 € (Δ.Δ.)
132τ.μ. (α΄ ορ.) στην Κένεντυ (70 εκ.) 205.429 € (Δ.Δ.)
150τ.μ. κοντά στο Μόντε Σμιθ ορ/σμα (α') (75 εκ.) 220.010 € (Δ.Δ.).
160τ.μ. κολώνες, Δασκάλους (32 εκ.) 93.910 €

ΜΕΖΟΝΕΤΤΕΣ - ΜΟΝΟΚΑΤΟΙΚΙΕΣ - ΠΑΛΙΑ ΣΠΙΤΙΑ
70τ.μ. με αυλή Π. Πόλη κοντά στο Ρολόι (30 εκ.) 88.041 €
80τ.μ. μεζονέτα στην Ιαλυσό (38 εκ). (111.518 €) (Δ.Δ.)
90 τ.μ. δυόροφη μον/κία στο Παραδείσι με τζάκι 64.563 €, (22 εκ.) (Δ.Δ.)
109 τ.μ. ετοιμοπαράδοτη μεζονέτα Ιαλυσό (3 υπν.) 55 εκ. - 161.408 € (Δ.Δ.)
120τ.μ. μεζ/τα στο Ροδίνι 80 εκ., 234.776 € (Δ.Δ.)
125τ.μ. σε 1,5 στρ. στη Θολό 205.429 €, (70 εκ.)
130τ.μ. μονοκατοικία, σε μπετά, σε 1 στρ. Τρεις - Παστίδα 33 εκ. (96.845 €)
140τ.μ. μεζ/τα (μπετά) στα Κοσκινού 30 εκ., 117.388 € (Δ.Δ.)
140. τ.μ.μονοκατοικία σε μπετά σε 1.300 τ.μ. Κοσκινού 40 εκ. (117.388 €)
140τ.μ. (με 70 υπ.) (σε μαρμαροσοβά) στην Ιαλυσό 146.735 €, (50 εκ.) (ΔΔ)
185τ.μ. μεζονέτα Καρακόνερο 65 εκ. - 190.755 €
210 τ.μ. μετ/νη μονοκατοικία στα Κοσκινού 220.102 €, (75 εκ.) (Δ.Δ)
240τ.μ. ισ. κατ/τα α΄ ορ. διαμέρισμα κτίριο σε 500 μ. οικ/δο κοντά στην Καναδά 322.817 € (110 εκ.) (Δ.Δ.)
270τ.μ. βίλα σε σοβά σε 4 στρ. στο Τσαΐρι 293.470 €, (100 εκ.) (Δ.Δ.)
280τ.μ. οικ/κό τετ/νο (μαζαγί ή σπίτι) Π. Πόλη 239.470 €, (100 εκ.) (Δ.Δ.)
280τ.μ. μονοκατοικία στα Κοσκινού με θέα, (150 εκ.) - 440.020 € (Δ.Δ.)

ΚΑΤΑΣΤΗΜΑΤΑ - ΓΡΑΦΕΙΑ - ΚΤΙΡΙΑ - ΒΙΟΤ/ΚΟΙ ΧΩΡΟΙ:
30τ.μ. σε εμπορικό κέντρο Βράχο Ιαλυσό (20 εκ.), 58.694 € (Δ.Δ.)
31τ.μ. κατάστημα στο Νηρέα (22 εκ.) - 64.563 €
39τ.μ. Αγ. Αναστασία (12 εκ.) 35.216 € (Δ.Δ.)
55τ.μ. Βασ. Ηρακλείου (35 εκ.) 102.714 € (Δ.Δ.)
75 τ.μ. α' οροφ. γραφείο Μανδράκι
82 τ.μ. β' οροφ. γραφείο στο Μανδράκι (πίσω από το Εθνικό) 45 εκ. - 132.061 € (Δ.Δ.)
80 τ.μ. υπ. αποθήκη στην Κένεντυ (12 εκ.) 35.216 €
100τ.μ. κατάστημα Καρακόνερο (100 εκ.) - 293.470 €
140τ.μ.(απ.) κατάστημα πλησίον Αννης Μαρίας, 82.171 €, (28 εκ.)
175τμ. κατάστημα επί της Λεωφόρου Ρόδου-Λίνδου 205.429 €, (70 εκ.) (Δ.Δ)
180τ.μ. (α.π.) κατάστημα ισόγειο στο Ροδίνι, 132.061 €, (45 εκ.) (Δ.Δ.)

ΟΙΚΟΠΕΔΑ - ΑΓΡΟΤΕΜΑΧΙΑ:
500τ.μ. Μίρα Μάρε (Σ.Δ. 0,8) 45 εκ. - 132.016 €
775τ.μ. Αισχύνη (Σ.Δ. 0,8) 75 εκ. - 220.102 €
1.200 τ.μ. εντός οικισμ. Κοσκινού (κτίζει 600 τ.μ.) (50 εκ.) 146.735 €
1.370 εντός οικισμού Αρχ/λου 50 εκ. (146.735 €)
4.000τμ. Νερά Καλλιθέας 176.082 €, (60 εκ.)
4.380 τ.μ. Ασγούρου (35 εκ.) - 102.714 €
8.740 τ.μ. στα Κολύμπια (63 εκ.), 184.886 €
28.280τ.μ. Πλημμύρι πάνω στο κύμα Χ15.000 δρχ. το τ.μ.
350τ.μ. (νέα επ/ση οικισμού) Σορωνή 30.000 €
400τ.μ. εντός οικισμού Εμπωνας 30.000 €
45 στρ. στο Γεννάδι 115 εκ. (337.738 €)

Αναλαμβάνουμε την ενοικίαση των διαμερισμάτων σας σε σύντομο χρονικό διάστημα
ΖΗΤΟΥΝΤΑΙ ΜΕΤΑΧΕΙΡΙΣΜΕΝΑ ΔΙΑΜΕΡΙΣΜΑΤΑ (ΑΜΕΣΗ ΠΩΛΗΣΗ)

ΒΑΖΟΥΚΟΥ ΡΕΝΑ
ΜΕΣΙΤΗΣ ΑΣΤΙΚΩΝ ΣΥΜΒΑΣΕΩΝ
Πληροφορίες τηλ. 2241022943 - 2241028838 & FAX: 2241028838
Διευθ. Γραφείου: Δημ. Θεοδωράκη 3 Τ.Κ. 85100 Ρόδος
καθημερινά 9-1 το πρωΐ και 6.30 - 8.30 απογεύματα της Δευτέρας και της Πέμπτης
e-mail.vazoukou@otenet.gr
X3715-31/1

ΠΡΟΟΔΟΣ ΜΙΚΡΕΣ ΑΓΓΕΛΙΕΣ ΜΙΚΡΕΣ ΑΓΓΕΛΙΕΣ ΠΡΟΟΔΟΣ

διάφορα



ΜΟΝΩΣΕΙΣ

21 ΧΡΟΝΙΑ!

ΑΡΧΩΝ ΣΑΜΑΡΤΖΗΣ

Πληροφορίες τηλ.
23030-32054-20021

X3698-31/1

ΥΔΡΑΥΛΙΚΑ-ΚΑΛΟΡΙΦΕΡ
- ΓΙΑΝΝΗΣ Ο ΑΤΛΑΣΗΣ -
ΕΓΚΑΤΑΣΤΑΣΕΙΣ
ΑΝΑΚΑΙΝΙΣΕΙΣ
ΣΥΝΤΗΡΗΣΕΙΣ
02410/29898
0973610779

1583-12/1

ΥΔΡΑΥΛΙΚΟΣ

ΑΝΑΛΑΜΒΑΝΟΥΜΕ πάσης φύσεως υδραυλικές εργασίες μικρές και μεγάλες **κ. ΔΗΜΗΤΡΗΣ**
- **ΕΓΚΑΤΑΣΤΑΣΕΙΣ ΥΔΡΕΥΣΗΣ - ΘΕΡΜΑΝΣΗΣ**
- **ΚΑΛΟΡΙΦΕΡ - ΗΛΙΑΚΑ**
- Σύνδεση με το αποχετευτικό της ΔΕΥΑΡ.
- ΑΠΟΦΡΑΞΕΙΣ με ηλεκτροκίνητο μηχάνημα. Συντηρήσεις

ΣΑΟΥΝΑ ΦΙΝΛΑΝΔΙΑΣ

Χειροποίητες υγιεινές σε όλες τις διαστάσεις με τις σωστές προδιαγραφές από έμπειρο προσωπικό για βίλες - διαμερίσματα - ξενοδοχεία - γυμναστήρια

Τηλ. 2241090230 και κινητό 0944344911

1652-12/1



ΑΝΑΛΑΜΒΑΝΟΥΜΕ:

ΓΡΑΦΕΙΑ-ΕΠΑΓΓΕΛΜΑΤΙΚΟΥΣ ΧΩΡΟΥΣ ΠΟΛΥΚΑΤΟΙΚΙΕΣ-ΣΠΙΤΙΑ-ΣΚΑΛΕΣ -ΤΖΑΜΑΡΙΕΣ

Υπεύθυνος: Χρήστος Μαυρικάκης
Τηλ. 22410/78243 - 0946026397

1606-12/1

ΠΛΑΚΑΤΖΗΣ

ΠΡΟΣΦΟΡΑ

ΞΥΛΩΜΑ ΠΑΛΑΙΩΝ ΠΛΑΚΙΔΙΩΝ ΚΑΙ ΤΟΠΟΘΕΤΗΣΗ ΚΑΙΝΟΥΡΓΙΩΝ. ΚΤΙΣΜΑΤΑ ΜΕ ΠΕΤΡΕΣ, ΔΙΑΚΟΣΜΗΤΙΚΑ, κλπ.

Πληροφορίες τηλ.
0942795162

1537-31/1/2003

ΥΔΡΑΥΛΙΚΕΣ ΕΓΚΑΤΑΣΤΑΣΕΙΣ

ΘΕΡΜΑΝΣΗΣ - ΚΑΛΟΡΙΦΕΡ, ΣΥΝΤΗΡΗΣΗΣ, ΑΠΟΧΕΤΕΥΣΗΣ ΣΥΝΔΕΣΗΣ, ΗΛΙΑΚΑ, ΣΥΣΤΗΜΑΤΑ, ΑΠΟΦΡΑΞΕΙΣ, ΑΜΕΣΗ ΕΞΥΠΗΡΕΤΗΣΗ

Πληροφορίες τηλ.
0932674247

1734-10/1

ΑΞΙΟΠΟΙΕΙΣΤΕ ΤΗΝ ΕΥΚΑΙΡΙΑ ΤΩΡΑ! Αυξάνοντας τα εισοδήματά σας με ημιαπασχόληση από 450 ευρώ έως 1500 ευρώ το μήνα, με πλήρη απασχόληση, από 1500 ευρώ έως 4000 ευρώ το μήνα Αποκτήστε την οικονομική σας ανεξαρτησία όχι ντήλερ ή πλασιέ. Πληρ. κα Αλεξίου τηλ. 0947276701
ΓΔ-20/1

ΖΗΤΕΙΤΑΙ κυρία για να φροντίζει ηλικιωμένο άρρωστο. Πληροφορίες τηλ. 22410/27251
1724-22/1

ΑΠΟ ΕΜΠΟΡΙΚΗ επιχείρηση ΖΗΤΕΙΤΑΙ βοηθός λογιστού που να έχει γνώσεις εμπορικού και λογιστικού προγράμματος (ενημέρωση γ' κατηγορίας βιβλίων, κατά προτίμηση προγράμματος COMPUTER LOGIC. Τηλ. 22410/33935 και 22410/32471
ΓΔ-19/1

ΖΗΤΕΙΤΑΙ κοπέλα εμφανίσιμη, για να εργασθεί σε σοβαρό κατάστημα Internet cafe. Μισθός ικανοποιητικός. Τηλ. 22410/29551 και 0936699602
X3738

ΣΥΝΤΑΞΙΟΥΧΟΣ ζητάει απασχόληση. Πληροφορίες τηλ. 22410/33025
1861-19/1

Crete & Rhodes
CAPSIS
Convention Centers & Resort Hotels

ΤΟ ΞΕΝΟΔΟΧΕΙΟ ΚΑΙ ΣΥΝΕΔΡΙΑΚΟ ΚΕΝΤΡΟ SOFITEL CAPSIS Ρόδου

ΖΗΤΑΕΙ

προσωπικό των παρακάτω ειδικοτήτων:
Υπάλληλο κρατήσεων
Ηλεκτρολόγο
και ξυλουργό
ΓΙΑ ΜΟΝΙΜΗ ΑΠΑΣΧΟΛΗΣΗ

Προσωπικό κουζίνας όλων των ειδικοτήτων
Εμπειρους σερβιτόρους, βοηθούς σερβιτόρων και βοηθούς μπάρμαν για μερική και συνεχή απασχόληση
Οι ενδιαφερόμενοι μπορούν να απευθυνθούν καθημερινά κατά τις ώρες 10.00 - 14.00 στην υποδοχή του ξενοδοχείου στην παρακάτω διεύθυνση:
Ξενοδοχείο Sofitel Capsis
Ιξιά 85100 Ρόδος
Για περισσότερες πληροφορίες
τηλ. 22410/25015
και
fax: 22410/20900

X3706-31/1

ΚΥΡΙΑ 48 ετών, εργαζόμενη, νοικοκυρά, ζητάει σύντροφο, πάνω από 50 ετών. Μόνο σοβαρές προτάσεις. Τηλ. 0946877125
1853-19/1

ΖΗΤΟΥΝΤΑΙ κοπέλες για εργασία στο κυλικείο του Πανεπιστημίου Αιγαίου. Πληροφορίες τηλ. 0942293258 κ. Μιχάλη
1874-19/1

ΚΥΡΙΑ από τη Βουλγαρία, ζητάει εργασία ως οικιακή βοηθός ή να προσέχει παιδί στο σπίτι του. Πληροφορίες 0945053204
1877-19/1

ΖΗΤΕΙΤΑΙ πεπειραμένη κομμώτρια για να εργαστεί στο κομμωτήριο ANGY. Τηλ. 22410/98332 - Ιξιά
1848-17/1

ΕΜΠΕΙΡΗ ΣΧΕΔΙΑΣΤΡΙΑ
ΜΕ ΓΝΩΣΕΙΣ
AUTOCAD, CADWARE, ARHICAD, ARCHITECTURAL DESKTOP
ΖΗΤΕΙ
πλήρη απασχόληση, πρωινή πρόσληψη, μέσω ΟΑΕΔ
Τηλ. 0937376767

1826-15/1

Από οικογένεια στην Ιαλυσό
ΖΗΤΕΙΤΑΙ
κοπέλα να εργαστεί
ως εσωτερική βοηθός
Τηλ. 22410/94507 και 0942405333

1863-19/1

Από την εταιρεία «ΤΡΟΦΟΚΑΖΑ»
(εμπορίας & διακίνησης τροφίμων)
ΖΗΤΟΥΝΤΑΙ:

1) ΟΔΗΓΟΣ ηλικίας έως 35 ετών, κάτοχος Γ' επαγγελματικού διπλώματος
2) Γραμματέας με άριστη γνώση Η/Υ (κατά προτίμηση προγράμματος DEFACTO)

Τυχόν προϋπηρεσία θα ληφθεί σοβαρά υπόψη.

Πληροφορίες τηλ.
22410/61207/67534, fax: 22410/61276

X3734-22/1

SECRETARY WANTET

English necessarry Typing and filing required for new dynamic company in Rodos.
TOP SALARY OFFERRED
Info tel. 22410/68962 mr Simon

ΧΛ-14/1

ΛΕΝΤΑΚΗΣ ΜΑΝΩΛΗΣ
ΞΥΛΟΤΕΧΝΙΚΗ

Αναλαμβάνουμε πάσης φύσεως ξυλουργικές εργασίες:
- κουζίνες γερμανικές
- ντουλάπες
- πόρτες
- παράθυρα κ.λ.π.



ΠΛΗΡΟΦΟΡΙΕΣ
Τηλ. 60601- 68414

1686-12/1

ΕΠΙΠΛΑ ΚΑΙ ΠΟΡΤΕΣ ΔΩΜΑΤΙΩΝ

ΠΩΛΟΥΝΤΑΙ σε απόχρωση καρυδιάς, σε πολύ καλή κατάσταση, ιδανικά για επιπλωμένα διαμερίσματα

Πληροφορίες τηλέφωνο 22410/85512
Ξενοδοχείο Blue Sea - Φαληράκι

X3735-14/1

ΠΩΛΟΥΝΤΑΙ ΤΑ ΠΑΡΑΚΑΤΩ ΔΙΑΜΕΡΙΣΜΑΤΑ

	ΕΥΡΩ
1) 2αρια (1 υπνοδωματίου)	
- 43 τμ Κυρά της Ρω , Ροδίνι αξίας 16 εκ	47,000
- 42 τμ Ροδίνι , κατνούργιο αξίας 23 εκ	67,500
- 55 τμ Ροδίνι , 8 ετων αξιας 22 εκ	65,000
- 51 τμ Νιοχώρι , οδός Παπανικολάου αξίας 27 εκ	79,500
-45 τμ Ιερού Λόχου , Δήμος ΙΑΛΥΣΟΥ αξίας 19 εκ	56,000
- 40 τμ Ιερού Λόχου , Δήμος ΙΑΛΥΣΟΥ αξίας 12 εκ	35,500
- 43 τμ Χρυσή Ακτή ,Δήμος ΙΑΛΥΣΟΥ αξίας 25 εκ	73,500
- 35 τμ Αθηνών , επιπλωμένο Β ορόφου αξίας 20 εκ	59,000
2) 3αρια (2 υπνοδωματίου)	
- 72 τμ Αννης Μαρίας , Αρκαδάκι αξίας 30 εκ	88,000
- 85 τμ Ανω Ροδίνι , κατνούργιο αξίας 38 εκ	111,000
- 82 τμ Φανερωμένη , Ατταβύρου αξίας 40 εκ	117,500
- 75 τμ Σωτήρος , ΙΞΙΑ αξίας 32 εκ	94,000
- 85 τμ Σωτήρος , ΙΞΙΑ αξίας 36 εκ	106,000
- 100 τμ Κέντρο , Δήμος ΙΑΛΥΣΟΥ αξίας 34 εκ	100,000
- 82 τμ 7 Βαγιές αξίας 28 εκ	82,500
- 100 τμ Βορείου Ηπείρου αξίας 45 εκ	132,000
- 100 τμ Ιερού Λόχου , ΙΑΛΥΣΟΣ αξίας 32 εκ	94,000
- 82 τμ Ζέφυρος , αξίας 42 εκ	123,500
- 93 τμ Ζέφυρος , αξίας 47 εκ	138,000
- 90 τμ Κάτω Ροδίνι , αξίας 47 εκ	138,000
3) 4αρια (3 υπνοδωματίου)	
- 114 τμ Αρκαδάκι , Αννης Μαρίας αξίας 59 εκ	173,500
- 116 τμ Αγ . Παύλου , Ανάληψη αξίας 60 εκ	176,000
- 114 τμ Ανω Ροδίνι , αξίας 49 εκ	144,000
- 110 τμ Ανω Ροδίνι , αξίας 50 εκ	147,000
- 115 τμ Ανω Ροδίνι , αξίας 52 εκ	153,000
- 160 τμ Αγιος Νικόλαος αξίας 62 εκ	182,000
- 145 τμ Κορδυκτένος αξίας 47 εκ	138,000
- 103 τμ Αθηνών , Ανάληψη αξίας 51 εκ	150,000
- 120 τμ Πειραιώς , ισόγειο αξίας 57 εκ	167,500
- 210 τμ Κ . Τσαλδάρη αξίας 75 εκ	220,500
Μονοκατοικίες	
- 160 τμ ΙΞΙΑ , Στάση Παρασκευά αξίας 80 εκ	235,000
- 165 τμ ΙΑΛΥΣΟΣ , Χρυσή Ακτή αξίας 88 εκ	258,000
- 130 τμ ΙΑΛΥΣΟΣ , Νέο Κολυμβητήριο αξίας 70 εκ	205,500
- 168 τμ ΙΑΛΥΣΟΣ , Νέο Κολυμβητήριο αξίας 85 εκ	249,500
- 160 τμ ΙΑΛΥΣΟΣ , Κανδυλί σε ύψωμα αξίας 75 εκ	220,500
- 127 τμ Ρόδος , Ροδίνι αξίας 75 εκ	220,500
- 250 τμ Ασγουρου , ωραία θέα αξίας 150 εκ	440,500
- 80 τμ Τσαίρι αξίας 30 εκ	88,000
- 130 τμ Γεννάδι , κατνούργιο αξίας 50 εκ	147,000
-100 τμ με κήπο 4-5000 τμ αξίας 75 εκ	220,000
- 140 τμ ΛΙΝΔΟΣ , ωραία θέα αξίας 60 εκ	176,500
Μονοκατοικία εντός Π. Πόλης	
- 130 τμ με κήπο 200 τμ , ερειπωμένη αξίας 32 εκ	94,000
- 150 τμ με κήπο 12 τμ αξίας 30 εκ	88,000
- 80 τμ κοντά στο Δημοτικό Ιατρείο αξίας 25 εκ	73,500
- 250 τμ με κήπο 250 τμ αξίας 75 εκ.	220,000
- 160 τμ με κήπο 12 τμ αξίας 80 εκ	235,000
Καταστήματα	
- 140 τμ Στρ. Ζήση , Αγιο Νικόλα αξίας 50 εκ	147,000
- 200 τμ Στρ. Ζήση αξίας 100 εκ.	293,500
-80 τμ με πατάρι , Ζέφυρος αξίας 45 εκ	132,000
- 250 τμ Ζέφυρος αξίας 120 εκ	352,500
- 50 τμ Καποδιστρίου αξίας 30 εκ.	88,000
- 150 τμ Καποδιστρίου αξίας 80 εκ	235,000
-120 τμ οδός Αθηνών αξίας 120 εκ	352,500
- 240 τμ οδός Αθηνών αξίας 240 εκ	705,000
- 30 τμ Αννης Μαρίας αξίας 25 εκ	73,500
- 60 τμ Αννης Μαρίας αξίας 50 εκ.	147,000
-120 τμ Σταυχώμης Ροδίνι αξίας 70 εκ	205,500
- 450 τμ οδός Λίνδου αξίας 65 εκ	191,000
- 200 τμ οδός Λίνδου αξίας 300 εκ	881,000

ΚΡΑΝΙΔΗΣ ΕΜΜΑΝΟΥΗΛ
ΚΤΗΜΑΤΟΜΕΣΙΤΗΣ ΟΙΚΟΝΟΜΟΛΟΓΟΣ
ΤΗΛ. (22410) 27082 - 26476 FAX (22410) 27101
Κιν. 0944347405 - www.Kranidis.gr
E-mail: Kranidiemm@rho.forhnet.gr

X3710-31/1

ΜΕΓΑΛΗ ΞΕΝΟΔΟΧΕΙΑΚΗ ΜΟΝΑΔΑ

ΖΗΤΑ
ΗΛΕΚΤΡΟΛΟΓΟ ΚΑΙ ΞΥΛΟΥΡΓΟ

ΓΙΑ ΜΟΝΙΜΗ ΑΠΑΣΧΟΛΗΣΗ

Τηλ. 22410/25015
κ. Τσαλώλης
ώρες 09.00-14.00

X3706-31/1

ΑΠΟ ΤΟ ΞΕΝΟΔΟΧΕΙΟ LOMENIZ

ΖΗΤΟΥΝΤΑΙ

α) Σερβιτόροι/σερβιτόρες
β) Υπάλληλος για σνακ μπαρ
γ) Προϊσταμένη ορόφων
δ) Αποθηκάριος με γνώσεις προγράμματος **F&B ΚΕΦΑΛΑΙΟ**

Οι ενδιαφερόμενοι θα πρέπει να έχουν γνώση της αγγλικής και γερμανικής γλώσσας και προϋπηρεσία.

Πληρ. τηλ. 22410/35831

1859-19/1

IRENE PALACE HOTEL

ενόψει της τουριστικής σαιζόν 2003 δεκόμαστε αιτήσεις για στελέχωση των τμημάτων:
- **ΥΠΟΔΟΧΗΣ**
- **ΟΡΟΦΩΝ**
- **F & B**
- **ΕΣΤΙΑΤΟΡΙΩΝ**
- **ΜΠΑΡ**
- **ΚΟΥΖΙΝΑΣ**
- **SUPER MARKET**

Οι ενδιαφερόμενοι μπορούν να κάνουν αίτηση από Δευτέρα έως Παρασκευή 10.00-14.00 στο ξενοδοχείο ή με αποστολή βιογραφικού στο αριθμό Fax ή στη διεύθυνση e-mail το αργότερο έως 25 Ιανουαρίου 2003. Απαραίτητη φωτογραφία διαβατηρίου.

Περισσότερες πληροφορίες στα τηλέφωνα του ξενοδοχείου πρωινές ώρες και από 17.00 έως 20.00 στο 0945989425
κ. Σμαραγδής Μιχάλης

Irene Palace Hotel - Κολεμπια Ρόδος
E-mail: info@irenepalace.gr - Τηλ. (22410) 56246, 56265 - Fax: (22410) 56262

X3738-22/1

ΟΙΝΟΘΗΚΗ ΕΜΕΡΥ
Η ΕΜΕΡΥ Α.Β.Ε

Η μεγαλύτερη ιδιωτική εταιρία οίνων και ποτών, λόγω της ταχύτατης ανάπτυξης σε νέα προϊόντα και περιοχές, ενδιαφέρεται να απασχολήσει για την επόμενη χρονιά την εξής ειδικότητα:

- ΟΔΗΓΟ - ΠΩΛΗΤΗ (πωλήσεις επί αυτοκινήτου)

Απαιτούμενα προσόντα:
- Εμπειρία στον κλάδο των πωλήσεων επιθυμητή
- Δίπλωμα οδήγησης (δίπλωμα Γ' κατηγορίας)

Μισθός αναλόγων προσόντων συν ποσοστά

Μπορείτε να αποστείλετε βιογραφικό με φωτογραφία στη διεύθυνση Κολοκοτρώνη 8 - Ρόδος - 85100 - Υπ' όψιν: Διεύθυνσης Ανθρωπίνου Δυναμικού

Τηλέφωνα για πληροφορίες: 22410/29111-2-3

X3739-21/1

ΑΠΟΦΡΑΞΕΙΣ-ΚΑΘΑΡΙΣΜΟΙ

(Η ΜΑΡΙΑ) ΜΕΤΡΟΠΟΝΤΙΚΑΣ



ΣΤΙΣ ΧΑΜΗΛΟΤΕΡΕΣ ΤΙΜΕΣ

ΟΛΟ ΤΟ 24ωρο

Αναλαμβάνουμε ξενοδοχεία, δήμους, πολυκατοικίες, σπίτια, εστιατόρια, κλπ, καθώς άντληση πετρελαιοειδών από πλοία, και λιποσυλλεκτών και βιολογικών, εκκενώσεις βόθρων στην Παλιά Πόλη (και στα πιο στενά δρομάκια). Ακόμα αναλαμβάνουμε καθαρισμούς (αναπαλαιώσεις) κτιρίων με υδροβολή και κάθε είδους επιφάνειες με πείρα και υπευθυνότητα. ΜΕ ΜΟΝΑΔΙΚΑ ΣΕ ΥΨΟΣ ΠΙΕΣΗΣ ΚΑΙ ΑΝΑΡΡΟΦΗΣΗΣ ΥΠΕΡΣΥΓΧΡΟΝΑ ΜΗΧΑΝΗΜΑΤΑ ΥΔΡΟΒΟΛΗ ΣΕ ΟΛΗ ΤΗ ΔΩΔΕΚΑΝΗΣΟ.

ΒΑΡΔΕΛΛΗ Μ - ΚΡΑΣΟΠΟΥΛΟΣ Δ. Ο.Ε.
Τηλ. 35555-94750, - Κιν. 0944395999 - FAX 96516
e-mail:metropontikas@excite.com. - ΛΙΝΔΟΥ 1 ΡΟΔΟΣ

T524-19/1

ΔΩΔΕΚΑΝΗΣΙΑΚΕΣ ΑΠΟΦΡΑΞΕΙΣ

«ΚΟΛΟΣΣΟΣ»

ΑΠΟΦΡΑΞΕΙΣ- ΚΑΘΑΡΙΣΜΟΙ ΑΠΟΧΕΤΕΥΣΕΩΝ & ΒΟΘΡΩΝ



Αναλαμβάνουμε πάσης φύσεως αποφράξεις οποιουδήποτε μήκους και πλάτους Αναλαμβάνουμε καθαρισμούς αποχετευτικών αγωγών, δήμων, ξενοδοχείων, στρατιωτικών μονάδων, σπιτιών, πολυκατοικιών, καθώς και καθαρισμούς βιολογικών μονάδων με μηχάνημα υψηλής πιέσεως σε όλη τη Δωδεκάνησο.

Κ. ΠΗΔΙΑΚΗΣ - Π. ΚΑΣΕΡΗΣ
Πληρ. τηλ. 47915 - 91881
κινητό: 0944/325234 και 0977/717048

T999-16/2

Pernod Ricard Hellas

Η εταιρεία Pernod Ricard Hellas μία απ' τις μεγαλύτερες εταιρίες ποτών στον κόσμο και στην Ελλάδα, με προϊόντα επώνυμα όπως CHIVAS REGAL, OYZO MINI, JAMESON, HAVANA CLUB, MARTELI, EOLIKI, OLMECA, WYBOROWA, RAMAZZOTTI και άλλα, επιθυμεί να προσλάβει για την περιοχή Δωδεκανήσων

ΥΠΕΥΘΥΝΟ ΤΟΜΕΑ ΠΩΛΗΣΕΩΝ
άνδρα ή γυναίκα

Ο ιδανικός υποψήφιος θα πρέπει να διαθέτει:
- Υψηλό επίπεδο πρωτοβουλίας, ανοικτό μυαλό, πνεύμα ομάδας
- Να έχει θέληση και πίστη για επίτευξη δύσκολων στόχων
- Να έχει σχετική εμπειρία του χώρου ποτών
- Να θέλει και να μπορεί να εργασθεί «νύχτα»
- Να έχει ηλικία έως 32 ετών
- Να είναι τουλάχιστον απόφοιτος Λυκείου
- Να ομιλεί αρκετά καλά αγγλικά
- Να διαθέτει δίπλωμα οδήγησης

Η εταιρεία προσφέρει:
- Ανταγωνιστικό μισθό
- Bonus πωλήσεων ανάλογα με την επίτευξη των στόχων
- Αυτοκίνητο εταιρικό - κινητό τηλέφωνο
- Εκπαίδευση στα σύγχρονα συστήματα πωλήσεων
- Συνεργασία σαν μέλος μιας πολύ δυναμικής ομάδας πωλήσεων

Οι ενδιαφερόμενοι παρακαλούνται να αποστείλλουν το βιογραφικό τους σημείωμα στη διεύθυνση:

ΠΑΠΑΣΤΑΜΑΤΙΟΥ Α.Ε.
38, Νέα Αγορά, 85100 Ρόδος
Fax: 22410/20528
email: palladio@otenet.gr
Πληρ. τηλ. 22410/27369, 22410/29841

T934-11/1

DRIVE RENT A CAR

ΖΗΤΕΙΤΑΙ
ΔΙΕΥΘΥΝΤΗΣ

Απαραίτητα προσόντα:
- Πτυχίο ΑΕΙ - ΤΕΙ ή ισότιμου Ιδιωτικού Κολλεγίου με κατεύθυνση το Marketing - Διοίκηση Επιχειρήσεων
- Προϋπηρεσία 2-3 ετών στο χώρο του Marketing
- Γνώση αγγλικής γλώσσας
- Αριστη γνώση MS Office
- Ικανότητες επικοινωνίας και διαπραγμάτευσης
- Δραστηριότητα και ευχάριστη προσωπικότητα

ΠΡΟΣΦΕΡΟΝΤΑΙ:
- Ανταγωνιστικό πακέτο αποδοχών
- Αριστες συνθήκες εργασίας

Οι ενδιαφερόμενοι που συγκεντρώνουν τα ανωτέρω προσόντα, μπορούν να στείλουν το αναλυτικό βιογραφικό τους σημείωμα στη Διεύθυνση:

Αυστραλίας 2, υπ' όψιν κ. Β. Κασάπη
Τηλ. 0944355370

X3718-

ΟΙΚΟΔΟΜΙΚΕΣ ΕΠΙΧΕΙΡΗΣΕΙΣ

ΔΙΑΚΟΓΕΩΡΓΙΟΥ ΚΑΛΛΙΣΤΟΣ

ΕΘΝ.ΑΝΤΙΣΤΑΣΕΩΣ 11 (πρώην Αννης Μαρίας)

ΠΩΛΗΣΕΙΣ ΔΙΑΜΕΡΙΣΜΑΤΩΝ - ΚΑΤΑΣΤΗΜΑΤΩΝ - ΑΠΟΘΗΚΕΣ - ΑΝΤΑΛΛΑΓΕΣ ΑΚΙΝΗΤΩΝ - ΑΓΟΡΕΣ ΟΙΚΟΠΕΔΩΝ ΑΝΑΛΑΜΒΑΝΟΥΜΕ ΑΝΤΙΠΑΡΟΧΕΣ

ΠΩΛΟΥΝΤΑΙ διαμερίσματα λουξ κατασκευής, με απεριόριστη θέα. Τα διαμερίσματα διαθέτουν θωρακισμένες πόρτες - εντοιχισμένες κουζίνες - ντουλάπες - εντοιχισμένο νιπτήρα με ντουλάπι - κεντρική θέρμανση αυτόνομη - ανοιγόμενα ανακλινόμενα κουφώματα με διπλά τζάμια, σίτες, ρολά - υδραυλικό ασανσέρ - τριφασικό ρεύμα.

Ολοι οι χώροι σπατουλαριστοί - εσωτερικές πόρτες MDF με σχέδιο

ΔΙΑΜΕΡΙΣΜΑΤΑ ΕΠΙ ΤΗΣ:
Χρ. Φέσσα (κάθετος Αποστ. Παύλου), 90τ.μ. τριάρια
Επίσης οροφοδιαμερίσματα των 90 τ.μ. (οικοδομή μόνο τριών διαμερισμάτων)
ΟΙΚΟΔΟΜΗ Πτολεμαίων και Χρ. Φέσσα των 117-125τ.μ.
ΟΙΚΟΔΟΜΗ υπό ανέγερση επί της οδού Ρήγα Φερραίου στο πάρκο
Διαμερίσματα τριάρια - τεσσάρια
ΟΙΚΟΔΟΜΗ υπό ανέγερση επί της οδού Κ. Παλαιολόγου και Θεοτοκοπούλου. Διαμερίσματα δυάρια - τριάρια - τεσσάρια- καταστήματα
Επί της οδού Β. Ηρακλείου οικοδομή τεσσάρων διαμερισμάτων οροφοδιαμερισμάτα των 133τ.μ. Η οικοδομή έχει πυλωτή για πάρκιγκ

ΓΡΑΦΕΙΑ - ΙΑΤΡΕΙΑ:
- Επί της οδού Μ. Κωνσταντίνου και Κων/νου Παλαιολόγου των 80τ.μ.
- Επί της οδού Κων/νου Παλαιολόγου και Θεοτοκόπουλου 60-80 τ.μ.
- Επί της οδού Ρήγα Φερραίου στο πάρκο, 60-80-100τ.μ.

ΚΑΤΑΣΤΗΜΑΤΑ
- Επί της οδού Κ. Παλαιολόγου και Θεοτοκοπούλου των 60-80-100τ.μ.
- Επί της οδού λεωφόρου Καλλιθέας (Καρακόνερο) 90τ.μ.

ΑΠΟΘΗΚΕΣ
- Πλησίον Στέλιου Κωτιάδη των 130τ.μ.
- Στη λεωφόρο Καλλιθέας (Καρακόνερο) των 80-300τ.μ.

Οι πωλήσεις μπορούν να γίνουν και με όλα τα δάνεια τραπεζών και οργανισμών/.
Αναλαμβάνουμε ΑΝΤΙΠΑΡΟΧΕΣ και ΑΓΟΡΕΣ ΟΙΚΟΠΕΔΩΝ
Δεχόμαστε ανταλλαγές ακινήτων

ΠΛΗΡΟΦΟΡΙΕΣ:

ΔΙΑΚΟΓΕΩΡΓΙΟΥ ΚΑΛΛΙΣΤΟΣ

Τηλ. 29318 - 34598- Τηλ. 78501 - 78502

X3699-31/1

ζητήσεις

ΖΗΤΟΥΝΤΑΙ

ΜΑΓΕΙΡΕΣ
(έως 40 ετών) με προϋπηρεσία στην ιταλική κουζίνα και πιτσαδόροι, με προϋπηρεσία

Πληροροφορίες
11π.μ.-2μ.μ. Τηλ. 22410/73990

X3737

Απόσπασμα
Αριθμ. 412/2002
Δικαστικός Επιμελητής: Γεώργιος Καλογήρου
Επισπεύδουσα: «ΝΙΚΑΣ ΚΩΣ ΑΕ»
Οφειλέτης: Βασίλειος Μερκ. Κρανίδης
Πλειστηριασμος: 22 Ιανουαρίου 2003
Υπάλληλος : η κ. Μ. Παπαδάκη
Τόπος : Αίθουσα ΔΟΝΑ Ρόδου.
Το με αριθμό κυκλοφορίας ΡΟΖ 1748 Ι.Χ. μάρκας BMW τύπο 520, 1991 cc, 14 φορολογήσιμων Ιππων.
Εκτίμηση : 23.477,24 ευρώ.
Πρώτη προσφορά το μισό.
Σύνταξα την παρούσα, σήμερα, στις 29.11.2002.
Ο δηλοποιών δικαστικός επιμελητής
Γεώργιος Καλογήρου
ΧΛ11/1

euro craft
tradition & innovation in european craft
ΧΕΙΡΟΤΕΧΝΙΚΟ ΚΕΝΤΡΟ ΡΟΔΟΥ

Εμπορικό Κέντρο Πανάγου
Γ. Σεφέρη 108
ΑΦΜ: 090049500
Τ.Κ. 85100 ΡΟΔΟΣ
Πληροφορίες Ν. Κούσβος
Τηλ. 22410 62990, 0945 226411
Φαξ: 22410 60068
e-mail: handcrod@otenet.gr

ΠΡΟΣΚΛΗΣΗ ΕΚΔΗΛΩΣΗΣ ΕΝΔΙΑΦΕΡΟΝΤΟΣ

Η Αστική Μη Κερδοσκοπική Εταρία «Χειροτεχνικό Κέντρο Ρόδου» προκηρύσσει την πλήρωση μιας (1) θέσης τμηματάρχη Αργυροχρυσοχοΐας - Υφαντουργίας με διευθυντικά καθήκοντα με σύμβαση εργασίας Ιδιωτικού δικαίου ορισμένου χρόνου διάρκειας ενός έτους, σύμφωνα με τις διατάξεις του νόμου 2527/97.

Για την παραπάνω θέση απαιτούνται τα παρακάτω προσόντα:

• Αριστη γνώση του κλάδου της Αργυροχρυσοχοΐας καθώς και τουλάχιστον δεκαετής επαγγελματική ή εργατική εμπειρία στον κλάδο.

• Πτυχίο ανάλογου σχολής ημεδαπής ή αλλοδαπής.

Οι ενδιαφερόμενοι θα πρέπει να υποβάλλουν αίτηση μαζί με βιογραφικό σημείωμα στα γραφεία της εταιρίας οδός Γ. Σεέρη 108 και στα τηλέφωνα (22410) 62990 και 0945 - 226411 τις εργάσιμες ημέρες και ώρες από 9.00 - 14.00 (υπόψιν κ. Κούσβου Νικόλαου).

Ο πρόεδρος του «Χειρ. Κέντρου Ρόδου»
και δήμαρχος Ροδίων
Γιώργος Γιαννόπουλος
T1032-12/1

ΕΛΛΗΝΙΚΗ ΔΗΜΟΚΡΑΤΙΑ
ΠΕΡΙΦΕΡΕΙΑ ΝΟΤΙΟΥ ΑΙΓΑΙΟΥ
ΝΟΜΟΣ ΔΩΔΕΚΑΝΗΣΟΥ
ΔΗΜΟΣ ΑΡΧΑΓΓΕΛΟΥ

ΑΡΧΑΓΓΕΛΟΣ, 10-01-2003.
ΑΡΙΘΜΟΣ ΠΡΩΤ.: 115

ΑΠΟΦΑΣΗ
ΑΡΙΘΜ. 5 / 2003.

Ο Δήμαρχος Αρχαγγέλου έχοντας υπόψη :
Τις διατάξεις του άρθρου 6 παρ. 6 του Ν. 2539 / 97
ΑΠΟΦΑΣΙΖΕΙ

Αναθέτει στον Πρόεδρο του Τοπικού Συμβουλίου Μαλώνας κ. Καραγιάννη Αναστάσιο, τις εξής αρμοδιότητες :

Την θεώρηση γνησίου υπογραφών και φωτοαντιγράφων κάθε είδους.

Την έκδοση και υπογραφή των πιστοποιητικών δημοτολογίων.

Την έκδοση και υπογραφή των παρακάτω βεβαιώσεων :
1). Μονίμου κατοικίας
2). Τ. Α. Π.
3). Κατάθεσης δικαιολογητικών για εγγραφή στους εκλογικούς καταλόγους.
4). Εγγραφής στους εκλογικούς καταλόγους
5). Ταυτοπροσωπείας
6. Παραγωγού εσπεριδοειδών
7. Κατάθεσης δικ/κων για έκδοση λειτουργίας καταστήματος υγειονομικού ενδιαφέροντος.
8. Στρατιωτικών Αδειών
9. ΟΑΕΔ (οικογ. επιδόματα)

Η παρούσα να δημοσιευθεί στις ημερήσιες τοπικές εφημερίδες.

Ο ΔΗΜΑΡΧΟΣ
ΠΑΠΟΥΡΑΣ ΑΛΕΞΑΝΔΡΟΣ.
ΧΛ-11/1

ΕΛΛΗΝΙΚΗ ΔΗΜΟΚΡΑΤΙΑ
ΠΕΡΙΦΕΡΕΙΑ ΝΟΤΙΟΥ ΑΙΓΑΙΟΥ
ΝΟΜΟΣ ΔΩΔΕΚΑΝΗΣΟΥ
ΔΗΜΟΣ ΑΡΧΑΓΓΕΛΟΥ

ΑΡΧΑΓΓΕΛΟΣ, 10-01-2003.
ΑΡΙΘΜΟΣ ΠΡΩΤ.: 116

ΑΠΟΦΑΣΗ
ΑΡΙΘΜ. 6 / 2003.

Ο Δήμαρχος Αρχαγγέλου έχοντας υπόψη :
Τις διατάξεις του άρθρου 6 παρ. 6 του Ν. 2539 / 97
ΑΠΟΦΑΣΙΖΕΙ

Αναθέτει στον Πρόεδρο του Τοπικού Συμβουλίου Μασάρων κ. Ζερβό Ευάγγελο, τις εξής αρμοδιότητες :

Την θεώρηση γνησίου υπογραφών και φωτοαντιγράφων κάθε είδους.

Την έκδοση και υπογραφή των πιστοποιητικών δημοτολογίων.

Την έκδοση και υπογραφή των παρακάτω βεβαιώσεων :
1). Μονίμου κατοικίας
2). Τ. Α. Π.
3). Κατάθεσης δικαιολογητικών για εγγραφή στους εκλογικούς καταλόγους.
4). Εγγραφής στους εκλογικούς καταλόγους
5). Ταυτοπροσωπείας
6. Παραγωγού εσπεριδοειδών
7. Κατάθεσης δικ/κων για έκδοση λειτουργίας καταστήματος υγειονομικού ενδιαφέροντος.
8. Στρατιωτικών Αδειών
9. ΟΑΕΔ (οικογ. επιδόματα)

Η παρούσα να δημοσιευθεί στις ημερήσιες τοπικές εφημερίδες.

Ο ΔΗΜΑΡΧΟΣ
ΠΑΠΟΥΡΑΣ ΑΛΕΞΑΝΔΡΟΣ.
ΧΛ-11/1

ΓΕΩΡΓΙΟΣ π. ΜΑΣΤΡΟΜΙΧΑΛΗΣ
ΣΥΜΒΟΥΛΟΣ ΕΠΙΧΕΙΡΗΣΕΩΝ
ΥΠΟΣΤΗΡΙΞΗ ΕΠΙΧΕΙΡΗΣΕΩΝ ΓΙΑ ΕΝΤΑΞΗ ΣΕ ΚΟΙΝΟΤΙΚΑ ΠΡΟΓΡΑΜΜΑΤΑ
ΜΑΝΔΡΑΚΙ ΝΙΣΥΡΟΥ 85303
ΤΗΛ. 22420 48114, FAX 48113
e-mail: mc_mast@otenet.gr

ΑΝΑΚΟΙΝΩΣΗ - ΠΡΟΣΚΛΗΣΗ

Το γραφείο μας, το οποίο δραστηριοποιείται στον τομέα της υποστήριξης επιχειρήσεων για την ένταξή τους σε κοινοτικά προγράμματα, καλεί τις επιχειρήσεις που δραστηριοποιούνται στον τομέα της εστίασης, να καταθέσουν πρόταση στα πλαίσια του προγράμματος:

«Διάδοση και καθιέρωση της ελληνικής κουζίνας και ενίσχυση επιχειρήσεων για την απόκτηση σήματος Ε.Ο.Τ. για την ελληνική κουζίνα».

Στο πρόγραμμα μπορούν να συμμετέχουν:

• *Επιχειρήσεις παροχής υπηρεσιών εστίασης*
• *Ξενοδοχεία και camping στα οποία λειτουργούν εστιατόρια*
• *Επιχειρήσεις ειδικής τουριστικής υποδομής στις οποίες λειτουργούν εστιατόρια*
• *Επιχειρήσεις ακτοπλοϊκών εταιριών ή και κρουαζιερόπλοιων στις οποίες λειτουργούν εστισατόρια.*

ΠΡΟΫΠΟΘΕΣΕΙΣ

Οι προς ένταξη επιχειρήσεις θα πρέπει να πληρούν και τις παρακάτω προϋποθέσεις:

✔ Να απασχολούνται σ'αυτές έως 10 άτομα (δεν αποκλείεται η ένταξη επιχειρήσεων στις οποίες αυτοαπασχολείται ο επιχειρηματίας ή συγγενείς αυτού).
✔ Να ασκούν δραστηριότητα τουλάχιστον ένα πλήρες έτος πριν την υποβολή της αίτησης
✔ Να διαθέτουν τη σχετική άδεια λειτουργίας
✔ Οι προς ένταξη επιχειρήσεις δεν θα πρέπει να έχουν χρηματοδοτηθεί από παλαιότερα παρόμοια προγράμματα.

ΑΝΩΤΑΤΟ ΟΡΙΟ ΠΡΟΫΠΟΛΟΓΙΣΜΟΥ - ΧΡΗΜΑΤΟΔΟΤΗΣΗ

Ως ανώτατο όριο προϋπολογισμού του έργου ορίζεται το ποσό των 29350,00 ευρώ. Στην περίπτωση που ο προϋπολογισμός είναι υπερβάλλων, το πρόγραμμα θα ενισχύσει την επιχείρηση μέχρι το τμήμα του προϋπολογισμού που καλύπτει το παραπάνω ποσό.

Η χρηματοδοτική ενίσχυση της επιχείρησης αντιστοιχεί σε ποσοστό 50% στο συνολικό προϋπολογισμό. Το υπόλοιπο καλύπτεται με ιδία συμμετοχή των επενδυτών.

ΕΠΙΛΕΞΙΜΕΣ ΔΑΠΑΝΕΣ

Οι επιλέξιμες δαπάνες που καλύπτονται απ'το πρόγραμμα μπορούν να αφορούν οποιαδήποτε διαμόρφωση και εκσυγχρονισμό των χώρων, τον εκσυγχρονισμό - αντικατάσταση του κινητού εξοπλισμού και το σχεδιασμό, την παραγωγή και εκτύπωση καταλόγων εδεσμάτων.

Οι επιχειρήσεις που δραστηριοποούνται στη Δωδεκάνησο, πληρούν τις προϋποθέσεις και επιθυμούν να ενταχθούν στο παραπάνω αναπτυξιακό πρόγραμα, θα πρέπει έως τις 20/2/2003, να επικοινωνήσουν με το γραφείο μας ώστε να προβούμε στην προετοιμασία και τέλος στην υποβολή του σχετικού επενδυτικού σχεδίου.

Πληροφορίες στα τηλέφωνα: 22420 48114, FAX 48113
e-mail: mc_mast@otenet.gr

Υπεύθυνος προγράμματος: ΓΕΩΡΓΙΟΣ ΜΑΣΤΡΟΜΙΧΑΛΗΣ

Αναμένουμε τη συμμετοχή σας στο παραπάνω πρόγραμμα

Με εκτίμηση
Γεώργιος π. Μαστρομιχάλης
3740-31/1

ΕΛΛΗΝΙΚΗ ΔΗΜΟΚΡΑΤΙΑ
ΝΟΜΟΣ ΔΩΔΕΚΑΝΗΣΟΥ
«Καλλιθέα - Ρόδος Αειφορία»
Αστική μη κερδοσκοπική εταιρεία
Δήμου Καλλιθέας Ρόδου

ΕΥΡΩΠΑΪΚΗ ΕΝΩΣΗ
ΕΥΡΩΠΑΪΚΗ ΕΠΙΤΡΟΠΗ
ΕΥΡΩΠΑΪΚΟ ΚΟΙΝΩΝΙΚΟ ΤΑΜΕΙΟ

ΑΝΑΚΟΙΝΩΣΗ

Περιφερειακό Επιχειρησιακό Πρόγραμμα Νοτίου Αιγαίου 2000-2006, Γ' Κοινοτικό Πλαίσιο Στήριξης 2000-2006 Μέτρο 2 «Υπηρεσίες φροντίδας για την προώθηση ίσων ευκαιριών» του Αξονα προτεραιότητας 4 «Ενίσχυση και αξιοποίηση των δυναμικών νησιωτικών κέντρων ανάπτυξης» του ΠΕΠ Νοτίου Αιγαίου 2000-2006.

Στα πλαίσια των προγραμμάτων:

Α) «Δημιουργία παιδικού σταθμού στις Καλυθιές του Δήμου Καλλιθέας»

Β) «Δημιουργία Κέντρου Δημιουργικής Απασχόλησης (ΚΔΑΠ) στο Δήμο Καλλιθέας»

Γ) «Δημιουργία Κέντρου Ημερήσιας Φροντίδας Ηλικιωμένων (Κ.Η.Φ.Η) στο Δήμο Καλλιθέας»

Δ) «Δημιουργία μονάδας Βοήθεια στο σπίτι στο Δήμο Καλλιθέας»

Ε) «Δημιουργία μονάδας Βοήθεια στο σπίτι στο Δήμο Λινδίων»

ΣΤ) «Δημιουργία μονάδας Βοήθεια στο σπίτι στο Δήμο Αστυπάλαιας»

του Π.Ε.Π Νοτίου Αιγαίου 2000-2006, η Αστική μη Κερδοσκοπική Εταιρεία του Δήμου Καλλιθέας Ρόδου «Καλλιθέα - Ρόδος Αειφορία» ανακοινώνει μετά την επιλογή που έγινε με τα κριτήρια που ορίζει το Α.Σ.Ε.Π, τα ονόματα των προσληπτέων ανά δομή, τα οποία έχουν ως εξής:

Δομή: «Παιδικός Σταθμός στις Καλυθιές του Δήμου Καλλιθέας»

Νηπιαγωγοί ΠΕ:
1. Καρίκη Ευτέρπη
2. Μητσιώρη Μαρία
3. Τσιλίκη Ολυμπία

Βοηθοί Βρεφοκόμων ΔΕ:
1. Αναστασά Ειρήνη
2. Τσούλλου Χρυσοβαλάντου

Οδηγός Δ.Ε.
1. Κεπέρης Αντώνιος

Μάγειρας Δ.Ε.:
1. Φωταρά Μαγδαληνή

Υπάλληλοι Καθαριότητας ΥΕ:
1. Καλούδη Ελένη
1. Κώστα Βασιλική

Δομή: Κέντρο Δημιουργικής Απασχόλησης Παιδιών (ΚΔΑΠ) στις Καλυθιές του Δ. Καλλιθέας»

Δάσκαλοι ΠΕ:
1. Μάγου Ειρήνη
2. Βωβού Ασημίνα

Οδηγός ΔΕ:
1. Παπανικολάου Σάββας

Υπάλληλος Καθαριότητας ΥΕ:
1. Ταχραμάνη Αναστασία

Δομή: «Κέντρο Ημερήσιας Φροντίδας Ηλικιωμένων (Κ.Η.Φ.Η.) στα Κοσκινού του Δ. Καλλιθέας»

Νοσηλευτής Τ.Ε.
1. Σαββιού Παρασκευή

Κοινωνικοί Φροντιστές Δ.Ε.:
1. Κατσαράς Νικήτας
2. Ταχραμάνη Σεβαστή

Βοηθητικό προσωπικό γενικών καθηκόντων:
1. Σρόεν Μαστροβασίλη Μάρεν

Δομή: «Βοήθεια στο Σπίτι στη Ψίνθο του Δ. Καλλιθέας»

Κοινωνικός λειτουργός ΤΕ:
1. Χρυσού Θεανώ

Νοσηλευτής ΤΕ
1. Τσαλίκη Πελαγία

Οικογενειακοί Βοηθοί ΥΕ:
1. Ευθυμίου Καθολική
2. Κασιώτης Χρήστος

Δομή: «Βοήθεια στο σπίτι στο Δ. Αστυπάλαιας»

Κοινωνικός Λειτουργός ΤΕ:
1. Παπακωνσταντίνου Ζωή

Νοσηλευτής ΤΕ:
1. Βαζαίου Μαρία

Οικογενειακός Βοηθός ΥΕ:
1. Βεργούλη Μαρίνα

Δομή: «Βοήθεια στο σπίτι στο Δ. Λινδίων»

Κοινωνικός Λειτουργός ΤΕ:
1. Παπά Διονυσία

Νοσηλευτής:
1. Στελλά Ροδία

Οικογενειακός Βοηθός:
1. Μοσχηδιού Σάββας

Η χρονική διάρκεια της σύμβασης των ανωτέρω είναι 1 χρόνος με δυνατότητα παράτασης

Ο ΠΡΟΕΔΡΟΣ
ΣΤΥΛΙΑΝΟΣ ΡΗΝΙΟΥ
ΧΛ-11/1

ΓΚΑΛΕΡΙ
ΠΙΤΙΝΗ

-Θέλετε ο χώρος σας να έχει ταυτότητα και φινέτσα
-Θέλετε μοναδικά κομμάτια που έχετε θαυμάσει σε χώρους της Ευρώπης
-Αλλά, δεν θέλετε να διαθέσετε πολλά χρήματα

Η Γκαλερί Εβελιν και Γιώργου Πιτίνη έχει για σας τις πιο ενδιαφέρουσες και προσιτές προτάσεις
Με λίγα μόνο χρήματα, το σπίτι σας γίνεται χώρος ξεχωριστός, αποκτά προσωπικότητα
Επιπλα εποχής, καθρέπτες, λάμπες, τραπεζαρίες, σαλόνια, πολλά ακόμη κομμάτια σπάνιας τέχνης περιμένουν όλους εσάς με το λεπτό γούστο και τις υψηλές απαιτήσεις να επιλέξετε.

Γκαλερί Εβελιν και Γιώργου Πιτίνη
Με τις καλύτερες προφορές του χειμώνα
σε έπιπλα μοναδικά αριστουργήματα
μπερζέρες, φωτιστικά, πίνακες, σερβίτσια και άλλα αντικείμενα που θα δώσουν στο χώρο σας μια ιδιαίτερη πινελιά.
Ολα σε τιμες ΔΩΡΟΥ!!
Δείτε τις προτάσεις μας και επιλέξτε ό,τι ταιριάζει στο γούστο και τη φινέτσα σας.

Γκαλερί Εβελιν και Γιώργου Πιτίνη
μεταξύ Μίρα Μάρε και Αύρα Μπητς
Ανοικτά 10 με 2 και 5 με 9 όλες τις ημέρες
Τηλ. 90883-78389
1767-12/1

ΤΗΛΕΟΡΑΣΗ

ΕΤ-1

07.30 Παιδί TV - Μικρές ιστορίες από όλο τον κόσμο - Πολυσπόρια του Σαββάτου - Η εποχή του παραμυθιού - Ψηλαφίσματα - Πίπη η Φακιδομύτη - Πως και γιατί - Τα ταξίδια του Ιουλίου Βερν - Παιδί TV
12.00 Ντρίνστοπ
14.00 Ειδήσεις-καιρός
14.15 ζώνη ασαείας (εκπομπή για το αυτοκίνητο)
15.15 Πανδαιμόνιο
16.15 Ελληνική ταινία «Ανθρωπος για όλες τις δουλιές»
18.15 Στα φτερά του έρωτα (Ε)
18.45 Pre-game
19.00 Μπάσκετ «Ηράκλειο - Μακεδονικός» - Κλήρωση ΛΟΤΤΟ στο τέλος του αγώνα
21.00 Κοίτα τι έκανες
23.00 Ειδήσεις- αθλητικά - καιρός
23.30 Ξένη ταινία «Υπόθεση Καρλίτο» (αστυνομική περιπέτεια 1993)
• Συνέχεια με επαναλήψεις

NET

07.00 Εκπαιδευτική τηλεόραση
09.00 Πρίσμα
11.00 Ο θαλάσσιος κόσμος της Ισπανιας
11.30 Καταδύσεις (Ε)
12.00 Τρέκινγκ: Δύσκολες διαδρομές (Ε)
13.00 Η ιστορία του τυριού
13.30 Με αρετή και τόλμη
14.00 Κοινοβούλιο αιχμής
15.00 Ειδήσεις
16.00 Ξένη ταινία «Οι γύπες πετούν χαμηλά» (γουέστερν)
18.00 Ειδήσεις
18.30 Ολυμπιακά όνειρα
19.15 Ελλάδα - Ευρώπη 2003 (πολιτική εκπομπή)
20.00 Στον κόσμο της οικονομίας
21.00 Ειδήσεις
22.00 Σπορ ιστορίες
23.00 Δρόμοι (εκπομπή)
24.00 Ξένη ταινία «Μπομπ Ρόμπερτς» (πολιτική σάτυρα)
01.00 Ειδήσεις σε 5 λεπτά
• Συνέχεια με επαναλήψεις

ΕΤ-3

08.00 Παιδικές σειρές: Ποχαχόντας - Το βιβλίο της ζούγκλας - Τα αρκουδάκια της αγάπης
09.30 Ο πλανήτης πιέζεται
09.45 Ο κόσμος των ζωντανών οργανισμών
10.00 Ο πλανήτης μας
10.30 Τηλεοπτικό ονειροδρόμιο
11.30 Ξένη ταινία «Σάφι το κάστρο στο βάλτο και το μυστικό του»
13.00 Τσίρκο «Διεθνές Φεστιβάλ Τσίρκο του Μόντε Κάρλο»
14.00 Οι κυνηγοί του Piper Methysticum
14.30 Μεγάλες ψευδαισθήσεις: η ιστορία της μαγείας (σειρά ντοκιμαντέρ)
15.00 Ειδήσεις
15.30 Νόστος
17.00 Δεξίωση (Ε)
18.00 Κοντραπούντο
19.00 Disigh 100%
19.35 Αγγλικό πρωτάθλημ ποδοσφαίρου Α' κατ. «Portsmouth-Sheffield United» - **Ειδήσεις στο ημίχρονο**
21.30 Ξένη ταινία «Ερωτικά μπερδέματα» (ρομαντική κωμωδία)
23.00 Αθλητικό σαββατόβραδο
24.00 Ειδήσεις
00.20 Ξένη ταινία «Ο νεκρός» (δραματικό γουέστερν)
• Συνέχεια με εκπομπές σε επανάληψη

MEGA

06.00 Οι δεινόσαυροι
07.00 Αγάπη μου, συρρίκνωσα τα παιδιά (σειρά)
08.00 Γκάρκοιλς
09.00 Πέπερ Αν
09.30 Το διάλειμμα
10.00 Σαμπρίνα: η μικρή μάγισσα
10.30 Φλιντστόουνς
11.00 Ξένη ταινία «Το μπαράκι του Σαν Ελμο» (κοινωνική)
13.00 Mega Star
14.00 Ειδήσεις
14.50 Μαζί
16.15 Traction
17.00 Ξένη αινία « Και μετά ήρθε ο έρωτας» (αισθηματική περιπέτεια)
18.45 Ειδήσεις
18.50 Ο πιο αδύναμος κρίκος
20.00 Ειδήσεις
21.00 Σαν το σπίτι σας (εορταστικό) (Ε)
23.30 Prive
00.15 Ειδήσεις
00.30 Prive (συνέχεια)
01.00 Ξένη ταινία «Τζον Κένεντι: Το παρασκήνιο»»
03.15 Οι δεινόσαυροι
04.30 Παράλληλοι δρόμοι (Ε)
05.30 Χαραυγή (Ε)

ANT-1

06.00 Mobile fun
06.15 Τηλεμάρκετινγκ
06.30 Ο χοντρο-Μεντόζα
07.00 Στούντιο με θέα
10.30 Τομ και Τζέρι - Αστυνόμος Σαΐνης - Ρίνα, η ξιφομάχος - Ντράγκομπολ
12.30 Πάουερ Ρέιντζερς (παιδική σειρά)
12.55 Super game
13.00 Σούπερ Σάββατο
14.00 Ειδήσεις
14.30 Επανάληψη ελληνικών σειρών
16.15 Ελληνική ταινία «Ο Καζανόβας»»
17.30 Τα νέα του ANT1 - Ειδήσεις στη νοηματική
18.00 Ζευγάρια (Ε)
20.00 Ειδήσεις
21.00 Ξένη ταινία «Free Willy 3: Η διάσωση»
22,50 Fame story
24.00 Ειδήσεις
00.20 Εξωγήινη απειλή (σειρά επιστημονικής φαντασίας)
01.20 Οι δρόμοι της πόλης (Ε)
02.20 Μοιραίο πάθος (Ε)
03.20 Mobile fun

STAR

06.15 Μπάρνεϊ - Σουσάμι άνοιξε - Ρόλι, Πόλι,Ολι - Ο αρκούδος στο μπλε σπίτι - Τομ και Τζέρι - Μπαμπάρ - Φράνκλιν - Ντέξτερ κ.α.
12.30 Τα μυστήρια της Ιντιάνα
13.00 Ειδήσεις
13.30 Οικογένεια Γκίλμορ
14.30 Μόρταλ Κόμπατ
15.30 Λάργκο Γουιντς
16.30 Οι περιπέτειες της Σίντνεϊ Φοξ
17.30 Ξένη ταινία «Νεανική μπερδέματα»
19.30 Ειδήσεις-καιρός
21.00 Ελληνική ταινία «Το σπίτι του Φρανκενστάιν»
00.45 Ειδήσεις
01.00 Ξένη ταινία «Κραυγή ελευθερίας» (περιπέτεια)
03.00 Ξένη ταινία «Ενα κουτί γεμάτο φεγγαρόφωτο» (κοινωνική 1996)

ALPHA

06.00 Πέρα από τον ορίζοντα
07.00 Πρώτη ενημέρωση
08.00 Alpha kinds
10.00 Πανόραμα
12.15 Ελληνική ταινία «Προδομένη αγάπη»
14.00 Ειδήσεις
14.20 Το πρόσωπο του Σαββάτου
15.55 Ειδήσεις
16.00 Τιτάνες (κοινωνική σειρά 2000)
16. 55 Ειδήσεις
17.00 Ελληνικό πρωτάθλημα ποδοσφαίρου «ΠΑΣ Γιάννινα - Ακράτητος»
19.00 Κάτω από την Ακρόπολη (Ε)
20.00 Ειδήσεις
21.00 Ελληνική ταινία «Νόμος 4000»
23.00 Πυρετός το Σαββατόβραδο
01.00 Ειδήσεις
01.15 Ξένη ταινία «Φονική αγάπη»
03.15 Ελληνικό πρωτάθλημα ποδοσφαίρου (Ε)

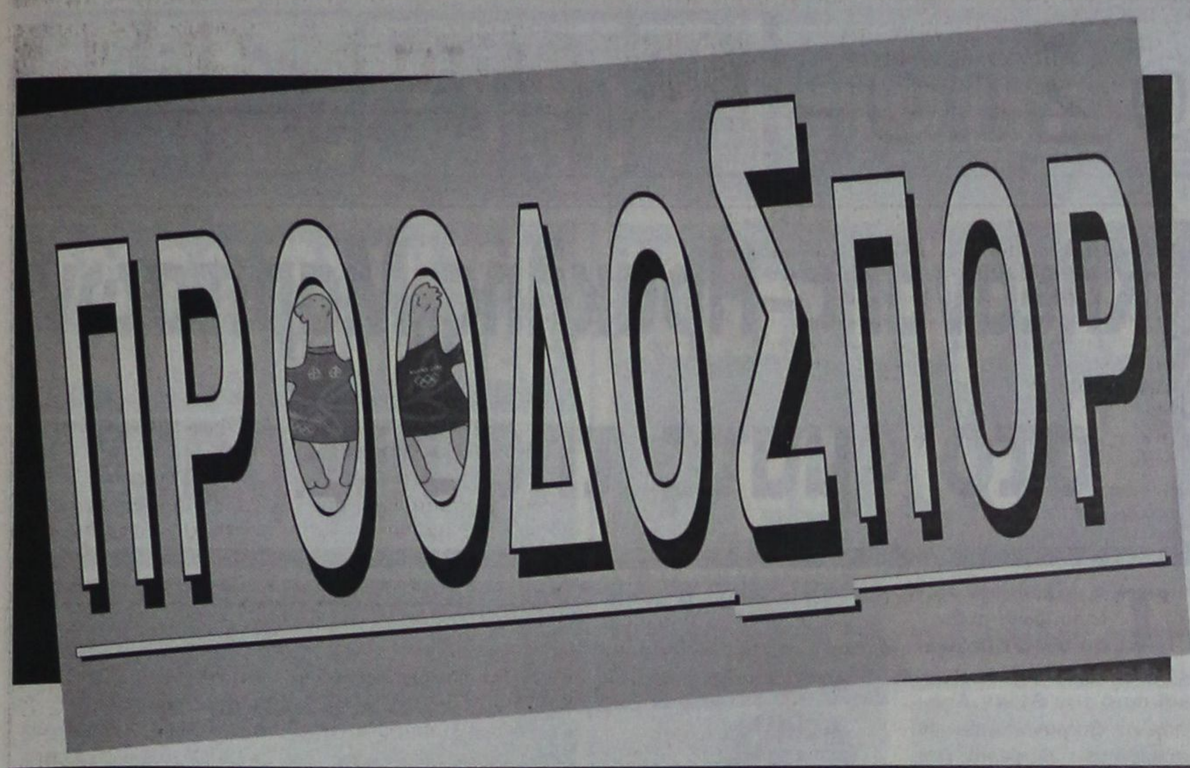

Χωρίς τον Ρουτζιέρη ο Διαγόρας!

Συμπλήρωσε τρεις κίτρινες κάρτες

Χωρίς τον Πέτρο Ρουτζιέρη θα παραταχθεί ο ΠΑΟ Διαγόρας στο αυριανό εντός έδρας παιχνίδι με τον Ατρόμητο Πειραιώς για το πρωτάθλημα!

Ο έμπειρος αμυντικός στον αγώνα με τον Κάσπακα Λήμνου την προηγούμενη Κυριακή είχε συμπληρώσει τρεις κίτρινες κάρτες και έτσι δεν έχει δικαίωμα συμμετοχής αύριο. Είναι μια μεγάλη απώλεια για το «γηραιό» καθώς η βοήθεια του Ρουτζιέρη σε όλα τα παιχνίδια είναι δεδομένη. Έτσι και αύριο θα μπορούσε να ενισχύσει σημαντικά τις προσπάθειες των συμπαικτών του. Εκτός του Ρουτζιέρη ακόμα μια βασική απώλεια εν όψει του αυριανού παιχνιδιού είναι και ο Μιχάλης Πολιάς που όπως



έχουμε ξαναγράψει είναι τραυματίας και έχει τεθεί νοκ άουτ.

ΑΔΥΝΑΜΟΣ ΕΚΤΟΣ ΕΔΡΑΣ

Μπορεί ο Ατρόμητος μέχρι στιγμής να μην έχει δείξει ιδιαίτερα δυνατός όταν αγωνίζεται μακριά από το γήπεδο του αλλά αυτό κάθε άλλο παρά εφησυχάζει τους παίκτες και τον προπονητή του Διαγόρα. Ήδη ο Ανδρέας Σταύρου τους έχει τονίσει ότι θα πρέπει να είναι ιδιαίτερα προσεκτικοί για να μην βρεθούν προ εκπλήξεων. Άλλωστε ο «γηραιός» ενδιαφέρεται άμεσα για την κατάκτηση των τριών βαθμών της νίκης παραμένοντας έτσι ψηλά στο βαθμολογικό πίνακα του ομίλου. Αυτό εξυπακούεται ότι θα επιτευχθεί πιο εύκολα με τη δέουσα σοβαρότητα εντός αγωνιστικού χώρου.

Οι φιλοξενούμενοι διαθέτουν μερικές καλές πραγματικά μονάδες οι οποίες όμως αν μπλοκαριστούν ανάλογα θα είναι δύσκολο να αποδώσουν σύμφωνα με τις πραγματικές τους δυνατότητες. Αυτό είναι κάτι που στοχεύει και ο κ.Σταύρου ο οποίος έχει καταφέρει να συλλέξει αρκετά στοιχεία για τον τρόπο παιχνιδιού του Ατρομήτου και για το πως περίπου θα εμφανιστεί στο αυριανό παιχνίδι του Δημοτικού Σταδίου.

Και ο πρόεδρος της ΟΔΠΕ στη Ρόδο

Για την ημερίδα της 22ης Φεβρουαρίου
• Αλλαξε ταμία η ΕΠΟ

Ο πρόεδρος της Ομοσπονδίας Διαιτητών Ποδοσφαίρου Ελλάδος (ΟΔΠΕ) Νίκος Ζαφείρης θα είναι παρών στην ημερίδα «Το ποδόσφαιρο το 2003», που συνδιοργανώνουν στη Ρόδο στις 22 Φεβρουαρίου (Σάββατο) η ΕΠΣΔ και ο ΣΔΠΔ.

Ο κ. Ζαφείρης θα είναι προσκεκλημένος του προέδρου των Δωδεκανησίων διαιτητών Δημήτρη Κάπρου και η παρουσία του σίγουρα θα δώσει ακόμη μεγαλύτερη βαρύτητα στην ενδιαφέρουσα εκδήλωση.

Η επιτροπή που ορίστηκε από τους συνδιοργανωτές, τις προσεχείς ημέρες θα εξετάσει τα θέματα της ημερίδας, που θα πιάσουν όλο το φάσμα του ποδοσφαίρου.

Οπως είναι ήδη γνωστό, στην εκδήλωση θα παραβρεθούν και ο πρόεδρος της ΕΠΟ Βασίλης Γκαγκάτσης, ο γενικός γραμματέας της ομοσπονδίας Γιάννης Οικονομίδης, ο «αρχιδιαιτητής» Γιώργος Μπίκας και ο ομοσπονδιακός τεχνικός Οτο Ρεχάγκελ.

ΝΕΟΣ ΤΑΜΙΑΣ ΣΤΗΝ ΕΠΟ

Ο Γιώργος Γκιρτζίκης είναι από χθες ο νέος ταμίας της ΕΠΟ, καθώς με ψήφους 11 υπέρ, 1 κατά και 1 λευκό, το διοικητικό συμβούλιο ψήφισε την τοποθέτηση του στη συγκεκριμένη θέση. Στην ψηφοφορία έλαβαν μέρος 15 σύμβουλοι, απουσίασαν 2, ενώ οι κ Λυσσαρίδης και Κούκης, δήλωσαν αποχή συνολικά από τη διαδικασία της αναδιάρθρωσης.

Ετσι, η νέα σύνθεση του ΔΣ της ΕΠΟ, διαμορφώθηκε ως εξής:

Πρόεδρος: Βασίλειος Γκαγκάτσης

Α'Αντιπρόεδρος: Αθανάσιος Κανελλόπουλος

Β' Αντιπρόεδρος: Αριστείδης Σταθόπουλος

Γ' Αντιπρόεδρος: Αθανάσιος Παπαγιάννης

Γενικός Γραμματέας: Δρ. Ιωάννης Οικονομίδης

Αναπληρωτής Γενικός Γραμματέας: Γεώργιος Σιντόρης

Ταμίας: Γεώργιος Γκιρτζίκης

Αναπληρωτής Ταμίας: Θεόδωρος Πασσιόπουλος

Επίσης, το ΔΣ αποφάσισε να επιτρέψει τη δεύτερη μεταγραφή μέσα στην ίδια ποδοσφαιρική περίοδο, σε διαφορετική ομάδα, μόνο των Ελλήνων ποδοσφαιριστών που έμειναν ελεύθεροι κοινή συναινέσει ή με τη διαδικασία της προσφυγής και μόνο σε ΠΑΕ του εσωτερικού. Η απόφαση αυτή αποτελεί συνέχεια της οδηγίας της FIFA προς όλες τις Ομοσπονδίες μέλη της, με την οποία απαγορεύει σε έναν επαγγελματία ποδοσφαιριστή τη μεταγραφή σε δύο διαφορετικές ΠΑΕ σε μία ποδοσφαιρική περίοδο.

Παράλληλα, αποφασίσθηκε η διοργάνωση, σε ημερομηνία που θα αποφασιστεί στο άμεσο μέλλον, και με την παρουσία του συνόλου των διαιτητών της Α' Εθνικής Κατηγορίας, ειδική τελετή για την απονομή των σημάτων στους διαιτητές και βοηθούς διαιτητές FIFA για το 2003. Ο σχετικός κατάλογος, τον οποίο η FIFA απέστειλε στην ΕΠΟ περιλαμβάνει τους εξής:

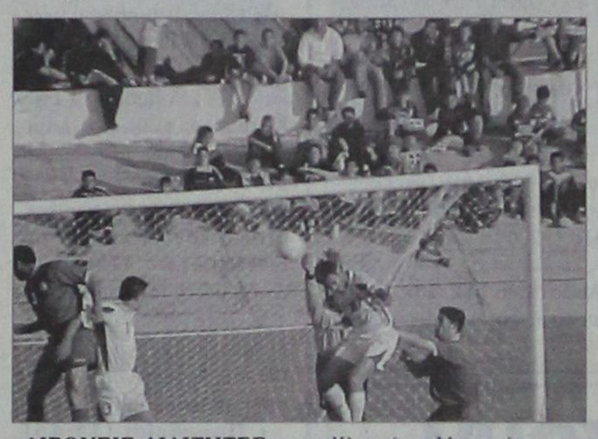

ΔΙΕΘΝΕΙΣ ΔΙΑΙΤΗΤΕΣ
Νικόλαος Αγγελάκης
Κύρος Βασσάρας
Γεώργιος Δούρος
Ιωακείμ Ευθυμιάδης
Γεώργιος Κασναφέρης
Γεώργιος Μποροβήλος
Αθανάσιος Μπριάκος

ΔΙΕΘΝΕΙΣ ΒΟΗΘΟΙ
Ανδρέας Γιακουμής
Κωνσταντίνος Δάλλας
Φώτιος Δανιγγέλης
Δημήτριος Γκρούτσης
Παναγιώτης Μαυρόπουλος
Δημήτριος Μπόζατζίδης
Αριστείδης Οφίδης
Δημήτριος Παπαδόπουλος
Γεώργιος Τάπραντζης
Συμεών Τσολακίδης

ΔΙΕΘΝΕΙΣ ΔΙΑΙΤΗΤΕΣ ΣΑΛΑΣ
Γεώργιος Γιανναράκης
Κλεομένης Μποντιώτης

ΔΙΕΘΝΗΣ ΓΥΝΑΙΚΑ ΔΙΑΙΤΗΤΗΣ
Αντωνία Κόκκοτου

ΔΙΕΘΝΕΙΣ ΓΥΝΑΙΚΕΣ ΒΟΗΘΟΙ
Κωνσταντίνα Αρβανίτη
Σοφία Γρυλλάκη
Σμαράγδα Καλάβρια
Χρυσούλα Μαργαρίτη

Ακόμη, το διοικητικό συμβούλιο της ΕΠΟ, αποφάσισε μετά από σχετική εισήγηση της τεχνικής επιτροπής, να διεξαχθεί στις 12.02.2003 και ώρα 19:00 στο Ηράκλειο της Κρήτης, ο φιλικός αγώνας της Εθνικής Ομάδας Ανδρών με την αντίστοιχη της Νορβηγίας και στις 12.02.2003 και ώρα 15:00 στο Ρέθυμνο της Κρήτης ο φιλικός αγώνας της Εθνικής Ομάδας Ελπίδων με την αντίστοιχη της Νορβηγίας. Επίσης, να διεξαχθούν στη Βοιωτία οι δύο φιλικοί αγώνες της Εθνικής Ομάδας Γυναικών με την αντίστοιχη του Ισραήλ στις 06.02.2003 και 08.02.2003 και να αποδεχθεί την πρόταση όπως διεξαχθεί στις 26.02.2003 φιλικός αγώνας της Εθνικής Ομάδας Παίδων (γεννηθέντες το 1986) με την αντίστοιχη της Ισπανίας, στην Ισπανία. Ακόμη, αποφασίσθηκε η μισθολογική εξίσωση των παικτών της Ολυμπιακής ομάδας με αυτούς της εθνικής Ελπίδων.

Τέλος, το ΔΣ αποφάσισε να παρουσιάσει στην αντιπροσωπεία της FIFA, που θα βρίσκεται στην Ελλάδα το χρονικό διάστημα 23-26.01.2003, τις μελέτες που εκπόνησε μετά την ένταξη της ΕΠΟ στο πρόγραμμα «Goal», που αφορά στην υποστήριξη της FIFA προς τις Π.Ο. μέλη της, για την ανάπτυξη των τμημάτων υποδομής και να επεκτείνει έως τις 30.01.2003 την προθεσμία εξόφλησης των οφειλομένων από ΠΑΕ σε διαιτητές, η οποία έληγε χθες. Μετά την πάροδο της 31ης Ιανουαρίου, σε βάρος όσων ΠΑΕ δεν εξοφλήσουν τα οφειλόμενα θα εφαρμοστούν τα προβλεπόμενα από τον ΚΑΠ.

Το πρόγραμμα του πανελλήνιου πρωταθλήματος μοτοσικλέτας

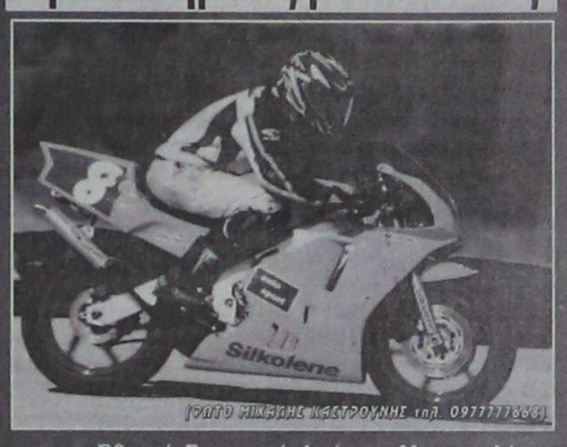

(ΦΩΤΟ ΜΙΧΑΛΗΣ ΚΑΣΤΡΟΥΝΗΣ τηλ. 0977778683)

Η Εθνική Επιτροπή Αγώνων Μοτοσικλέτας (ΕΘΕΑΜ) της ΕΛΠΑ, ανακοίνωσε το πρόγραμμα του Πανελλήνιου πρωταθλήματος ταύτητας του 2003. Περιλαμβάνει επτά συνολικά αγώνες που θα διεξαχθούν σε Τρίπολη ή Μέγαρα και Σέρρες. Το πρόγραμμα που ξεκινά στα μέσα Μαρτίου, έχει ως εξής:

- **15-16 Μαρτίου: Τρίπολη**
- **5-6 Απριλίου: Τρίπολη ή Μέγαρα**
- **3-4 Μαΐου: Τρίπολη ή Μέγρα**
- **24-25 Μαΐου: Σέρρες**
- **14-15 Ιουνίου: Σέρρες**
- **13-14 Σεπτεμβρίου: Σέρρες**
- **11-12 Οκτωβρίου: Τρίπολη**

Οι οργανωτές θα ανακοινωθούν αργότερα. Οι αγώνες στην πίστα των Μεγάρων θα γίνουν μόνο στην περίπτωση που πραγματοποιηθούν οι απαραίτητες εργασίες στην πίστα.

Στις 25-26 Οκτωβρίου θα διεξαχθεί αγώνας αντοχής (Endurance) 6 ωρών στην πίστα των Σερρών.

Εντυπωσίασε ο Οικονομίδης

Εντυπωσιακή πρόκριση στο γ` προκριματικό γύρο του Αυστραλιανού Οπεν που διεξάγεται στη Μελβούρνη, πήρε ο Κώστας Οικονομίδης. Ο Ελληνας τενίστας, επιβλήθηκε 7-6, 6-1 του Τσέχου Μίχαλ Τάμπαρα και έτσι πήρε το εισιτήριο για τον τρίτο και τελευταίο προκριματικό γύρο, εκεί δηλαδή όπου θα κριθεί η είσοδός του στο κυρίως ταμπλό του πρώτου από τα τέσσερα γκραντ σλαμ της χρονιάς.

Αντίπαλος του Οικονομίδη στον γ` προκριματικό γύρο θα είναι ο Βραζιλιάνος Μάρκος Ντάνιελ, που επικράτησε εύκολα 6-2, 6-3 του Νοτιοαφρικανού Λουίς Βόσλου. Ο 25χρονος Νοτιοαμερικάνος τενίστας, που είναι Νο-241 στην παγκόσμια κατάταξη, στον α` προκριματικό γύρο είχε κάνει την έκπληξη, αφού νίκησε 6-4, 6-4 τον Ισπανό Αλεξ Καλατράβα που είναι Νο-146 στον κόσμο.

Η Γαλλία απέρριψε αίτημα του Ισραήλ

Αρνητική ήταν η απάντηση της γαλλικής ομοσπονδίας, στην αντίστοιχη του Ισραήλ, η οποία ζήτησε την αντιστροφή της έδρας των αγώνων, που θα δώσουν οι εθνικές ομάδες των δύο χωρών για τα προκριματικά του ευρωπαϊκού πρωταθλήματος 2004. Οι Ισραηλινοί ζήτησαν αυτήν την αλλαγή, καθώς όπως είναι γνωστό, λόγω της επικρατούσας κατάστασης στην χώρα, δεν τους επιτρέπεται να διοργανώσουν κάποιο διεθνές παιχνίδι. Ο πρώτος αγώνας είναι προγραμματισμένος για τις 2 Απριλίου στο Ισραήλ και ο επαναληπτικός για τις 11 Οκτωβρίου στη Γαλλία.

«Το συμβούλιο της ομοσπονδίας επιθυμεί να παραμείνει το πρόγραμμα ως έχει. Μιλήσαμε με τον Ζακ Σαντινί και αυτός με αρκετούς παίκτες. Το συμπέρασμα είναι πως η ομοσπονδία δεν πρόκειται να απαντήσει θετικά», δήλωσε σχετικά ο εκπρόσωπος της γαλλικής ομοσπονδίας, Ζαν Ιβ Λε Χιουεντ.

Το απόγευμα η «καυτή» συνέλευση του «Υγείας»



Ο πρόεδρος του ΓΑΣ Ρόδου «Η Υγεία» Λευτέρης Καστρουνής με αθλητές σε παλαιότερους αγώνες

Εκλογές -αν υπάρξει απαρτία στη γενική συνέλευση- έχει σήμερα ο ΓΑΣ Ρόδου «Η Υγεία». Η διοίκηση του συλλόγου κάλεσε τα μέλη του στην αίθουσα του ΔΟΝΑ (Διαγοριδών 1) στις 5 μ.μ.

Η συνέλευση αναμένεται να κυλήσει μέσα σε κλίμα αμφιβολιών και αντιπαραθέσεων με αφορμή το ποσό των 3.800.000 δρχ. που απαιτεί ο πρόεδρος Λευτέρης Καστρουνής από «δανεισμό» που έκανε στο σύλλογο την προηγούμενη θητεία, χρήματα που δεν γράφτηκαν στα βιβλία και αναγνωρίστηκαν από τη νυν διοίκηση. Το θέμα θα τεθεί προς ψήφιση στη συνέλευση.

Θέματα της ημερήσιας διάταξης, είναι τα εξής:

1. Απολογισμός αθλητικής δράσης
2. Απολογισμός οικονομικός
3. Εγκριση ταμειακού πορίσματος ελεγκτών και απαλλαγή του δ.σ. από περαιτέρω ταμειακές ευθύνες.
4. Ορισμός επιτροπής για τη διεξαγωγή των εκλογών του δ.σ.
5. Γενικά
6. Αρχαιρεσίες

Σε περίπτωση που δεν θα υπάρξει απαρτία η συνέλευση θα επαναληφθεί το Σάββατο 18-01-2003 στον ίδιο χώρο και την ίδια ώρα, θα θεωρηθεί δε σε απαρτία οσαδήποτε μέλη κι αν είναι παρόντα.

Δικαίωμα του «εκλέγειν και εκλέγεσθαι» έχουν όλα τα τακτικά μέλη που είναι ταμειακά εντάξει.

ΑΠΩΛΕΙΑ

Από την περιοχή της Σχολής Χωροφυλακής δίπλα στο στάδιο, εκλάπη **μηχανάκι** τύπου **ANDRESS** με αριθμό TBN 6944, χρώμα μαύρο γκρι. Ανήκει σε άτομο με ειδικές ανάγκες και το έχει απόλυτη ανάγκη. Ο ευρών θα αμοιφθεί.

Τηλ. 22410 39848



1875-19/1

Στο αυριανό παιχνίδι με τον Ερμή

Πλήρης θα παραταχθεί η Ρόδος!

Πλήρης πρόκειται να παραταχθεί η Ρόδος στο αυριανό εκτός έδρας παιχνίδι με τον Ερμή Κορυδαλλού για το Περιφερειακό πρωτάθλημα.

Ο τεχνικός Δημήτρης Σκούνας βρίσκεται στην πολύ ευχάριστη θέση να έχει όλους τους παίκτες στη διάθεσή του, οπότε αναμένεται να «κατεβάσει» την καλύτερη δυνατή ενδεκάδα. Ανάλογα βέβαια και με τις απαιτήσεις της αναμέτρησης καθώς παρουσιάζει ιδιαιτερότητες που έχουν να κάνουν με το ότι οι γηπεδούχοι θα εγκαινιάσουν αύριο τον αγωνιστικό χώρο με το συνθετικό χλοοτάπητα τέταρτης γενιάς που διαθέτει.

Το βασικό στοιχείο της αποστολής της Ρόδου που αναχωρεί σήμερα το μεσημέρι για την πρωτεύουσα είναι η αισιοδοξία για την έκβαση του

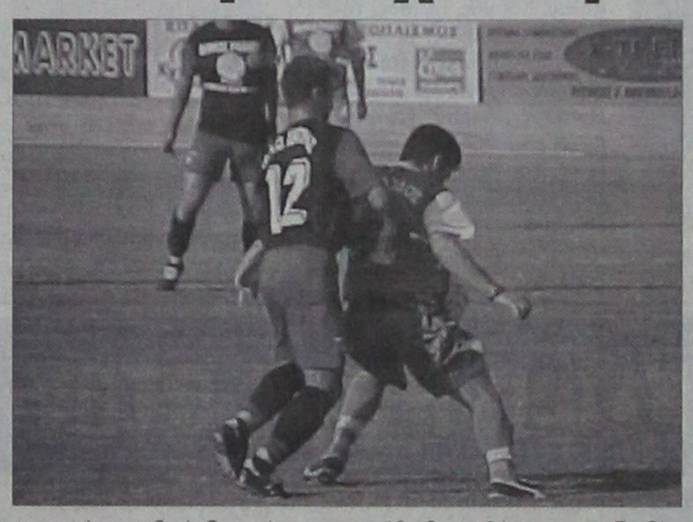

αυριανού παιχνιδιού. Οι «πράσινοι» βέβαια έχουν συνειδητοποιήσει ότι δεν θα έχουν εύκολο έργο, ωστόσο είναι αποφασισμένοι να ξεπεράσουν κάθε δυσκολία και να φθάσουν έτσι στην κατάκτηση των τριών βαθμών κάτι το οποίο είναι και ο πολύ μεγάλος στόχος.

Οι παίκτες που επιλέχθηκαν από τον τεχνικό κ.Σκούνα είναι οι ακόλουθοι:

Θέμελης, Μπιλιάς, Ναλμπάντης, Βασιλόπουλος, Γιώργος Καντιμοίρης, Σταμάτης Καντιμοίρης, Κονσανδιανός, Μαΐλης, Δανάς, Καρίκης, Μαλλιάκας, Μπιγκό, Γιόνοβιτς, Μακρυδημήτρης, Πάττας, Καλημέρης, Ντιογκένους, Μοσχής.

Η τελευταία προπόνηση πραγματοποιήθηκε χθες στον χώρο πίσω από τις εστίες του Δημοτικού Σταδίου της πόλης μας.

Η αποστολή θα επιστρέψει στη βάση της αύριο το απόγευμα αμέσως μετά το τέλος του παιχνιδιού.

ΑΠΟΛΛΩΝ ΚΑΛΥΘΙΩΝ

Προσοχή και σοβαρότητα συνέστησε ο Οικονόμου!

Σοβαρότητα και προσοχή! Αυτά συνέστησε στους ποδοσφαιριστές του ο προπονητής του Απόλλωνα Καλυθιών Αντώνης Οικονόμου εν όψει του αυριανού εντός έδρας αγώνα της ομάδας του με την Καλλονή Μυτιλήνης για το πρωτάθλημα. Ο κ.Οικονόμου πιστεύει βέβαια ακράδαντα πως η νίκη είναι στις δυνατότητες της ομάδας του, ωστόσο γνωρίζει πάρα πολύ καλά πως αυτά τα φαινομενικά εύκολα παιχνίδια κρύβουν πάντα παγίδες, γι αυτό και εμφανίζεται προσγειωμένος.

Σε δηλώσεις που έκανε προς την εφημερίδα μας τόνισε μεταξύ άλλων και τα ακόλουθα:

«Η συγκεκριμένη ομάδα σε γενικές γραμμές μέχρι στιγμής δεν έχει δείξει και τίποτα το ιδιαίτερο. Αυτό όμως δεν σημαίνει ότι εμείς θα πρέπει να επαναπαυτούμε. Αντίθετα θα πρέπει να δείξουμε την ανάλογη προσοχή και σοβαρότητα για να μπορέσουμε να φθάσουμε στην επιτυχία κατάκτησης των τριών βαθμών της νίκης»

Ουσιαστικά στο «στρατόπεδο» του Απόλλωνα αντιμετωπίζουν το παιχνίδι σαν μια πρώτης τάξεως ευκαιρία για να επανέλθει η ομάδα στις εντός έδρας επιτυχίες ύστερα από αρκετά μεγάλο χρονικό διάστημα. Είναι κάτι το οποίο έχουν πλέον μεγάλη ανάγκη οι απολλωνιστές, οι οποίοι με αυτόν τον τρόπο θα μπορέσουν να συνεχίσουν με διαφορετικό αέρα στις υποχρεώσεις που έχουν στο φετινό πρωτάθλημα.



Στην διάθεση του προπονητή Αντώνη Οικονόμου δεν θα είναι οι τραυματίες Πολυχρονίου και Παπανικολάου. Οι παίκτες που είναι «ετοιμοπόλεμοι» είναι οι ακόλουθοι:

Αλεξανδρίδης, Κώστας, Λινάρδος, Σαλαμαστράκης, Κυριαζής, Πάλλας, Ψαράς, Νικολής, Σάββενας, Δημητριάδης, Ισκάς,. Μαμάκος, Μαχλής, Καραβόλιας, Διακάκης, Αρχοντούλης, Σταυρής και Λιάνης.

Ολυμπιακοί αγώνες 2004

Η Jack Morton World wide ανέλαβε την παραγωγή των τελετών

Η Εταιρεία Jack Morton Worldwide ανακηρύχθηκε ανάδοχος από την ΑΘΗΝΑ 2004 για την παραγωγή των Τελετών Εναρξης και Λήξης των Ολυμπιακών Αγώνων του 2004.

Η Jack Morton Worldwide είναι μια πολυεθνική εταιρεία, πρωτοπόρος στις παραγωγές τελετών και απασχολεί 750 στελέχη, τα οποία δραστηριοποιούνται σε 28 γραφεία σε 4 ηπείρους. Διαθέτει μεγάλη εμπειρία και τεχνογνωσία στη διοργάνωση τελετών και εκδηλώσεων.

Οι παραγωγές που έχει αναλάβει η Jack Morton Worldwide περιλαμβάνουν μεταξύ άλλων:

- Τελετές Αγώνων Κοινοπολιτείας - Μάντσεστερ 2002
- Τελετές Χειμερινών Παραολυμπιακών Αγώνων-Σώλτ Λέικ 2002
- Τελετή παράδοσης Χονγκ Κονγκ από Μ. Βρετανία σε Λ.Δ. Κίνας, 1997
- Τελετή Συνόδου Κορυφής του Μπέρμινγχαμ, (G8 Summit)

ΠΡΟΟΔΟΣΠΟΡ

«Σούπερ ντέρμπι» στο γήπεδο Θεολόγου

Συγκρούονται η Ασπίδα Σαλάκου και ο Ποσειδώνας Καρπάθου



Μειωμένο σήμερα το ενδιαφέρον στη Β΄ Κατηγορία, αφού θα γίνουν μόνο δύο συναντήσεις με ομάδες που κυνηγάνε την παραμονή τους. Έτσι μοιραία το ενδιαφέρον περνάει στη Γ΄ Κατηγορία και στον 1ο της όμιλο, όπου θα γίνει το μεγάλο παιχνίδι της 9ης αγωνιστικής ανάμεσα στην Ασπίδα Σαλάκου, που προηγείται στη βαθμολογία και το δεύτερο Ποσειδώνα Καρπάθου.

Αναλυτικότερα η σημερινή αγωνιστική κίνηση, σε Β΄, Γ΄ Κατηγορία και το Παιδικό:

Β' ΚΑΤΗΓΟΡΙΑ

15η αγωνιστική

• **Καλυθιές (14:45):** Ερμής - ΑΣ Ζευς (Ν. Ντάκας): Τσαγκάρης, Ταράλης, Τατάς (Λουλουδάκης).

• **Αντιμάχεια (14:45):** Αντίμαχος - Εθνικός Αρχίπολης (Ράπανος): Βασιλείου, Κουτσοχέρας, Δουδούς.

Γ' ΚΑΤΗΓΟΡΙΑ

1ος όμιλος

• **Θεολόγος (14:45):** Ασπίδα Σαλάκου - Ποσειδώνας Καρπάθου (Νικολάου): Γενής, Τσαούσης, Ζανεττής.

2ος όμιλος

• **Αρχάγγελος (11:30):** Πετρώνας - ΑΟ Σύμης (Παυλούς): Φουκάρας, Κατταβενός, Βλαχάς.

ΠΑΙΔΙΚΟ

1ος όμιλος

• **Καρακόνερο (13.30):** Ρόδος - Αστέρας Παστίδας (ιατρός Πουλακίδας): Μοσχούς.

• **Λύκειο Ιαλυσού (12.30):** Ιαλυσός '97 - Ευκλής (ιατρός Παϊσανίδου): Ορφανός.

2ος όμιλος

• **Αρχάγγελος (13.30):** Πετρώνας - ΑΕΡΑ (ιατρός Σάπκας): Κόττορος

• **Καλυθιές (12.00):** Σταυρός - Ευαγόρας (ιατρός Σπηλιωτόπουλος): Κόττορος

• **Αγιοι Απόστολοι (12.30):** Ζευς - ΠΑΣ Ασκληπειού (ιατρός Α. Κατσουράκης): Φωτιάδης

Κλεάνθης-Ηρακλής Μαριτσών στο «ματς της ημέρας»



Το ντέρμπι των Πεταλούδων, ανάμεσα στον Κλεάνθη και τον Ηρακλή Μαριτσών και αυτό των Αγίων Αποστόλων, θα μονοπωλήσουν σήμερα το ενδιαφέρον των φιλάθλων. Στο Παραδείσι ο Ηρακλής θα παίξει για το τρίποντο που θα τον οδηγήσει ακόμη ψηλότερα στο βαθμολογικό πίνακα, κόντρα στον ουραγό Κλεάνθη ενώ στους Αγίους Αποστόλους, ο πρωτοπόρος Διγενής, θα προσπαθήσει τουλάχιστον να μην χάσει απέναντι στον Ορφέα που καίγεται για βαθμούς. Στην Κρεμαστή, ο Φοίβος λογικά δεν πρέπει να έχει σοβαρό πρόβλημα με τον ΑΕΡΑ, όπως και ο Ιάλυσος, στο «Οικονομίδειο» με τον Κλεόβουλο. Τέλος στ' Απόλλωνα, αμφίρροπη εμφανίζεται η αναμέτρηση, ανάμεσα στον Απόλλωνα και την Αναγέννηση Εμπωνα. Πιο αναλυτικά:

• **Παραδείσι (14:45):** Κλεάνθης - Ηρακλής Μαριτσών (Ι. Κάτρης): Μιχαλάκης, Φραγκίνης, Ε. Κατσιδώνης (Σαββάκης).

• **Αγιοι Απόστολοι (14:45):** Ορφέας - Διγενής (Παπαεμμανουήλ): Ζανεττίδης, Παπαδόπουλος, Λάμπρου (Σταματάκης)

• **Κρεμαστή (14:45):** Φοίβος - ΑΕΡΑ (Θ. Κυπραίος): Χατζηνικόλας, Σάββενας, Π. Κατσιδώνης (Ζαχαριάδης).

• **Απόλλωνα (14:45):** Απόλλων - Αναγέννηση Εμπωνα (Σ. Παυλούς): Σ. Σιδηρόπουλος, Πηδιάκης, Κόκκινος (Χρυσανθής).

• **Οικονομίδειο (14:45):** Γ.Σ. Ιάλυσος - Κλεόβουλος (Βεργίδης): Φεσσάρας, Βασιλειάδης, Μιντζιρίκης (Στέργου).

ΕΦΗΒΙΚΟ

17η αγωνιστική
Σάββατο 11-1-03

• **Παραδείσι (12.30):** Κλεάνθης - Ηρακλής Μαριτσών (ιατρός Παρασκευόπουλος): Ασημακόπουλος

Αναβλήθηκε ο αγώνας Καλυμνιακού-Διαγόρα Βατίου

Λόγω του απαγορευτικού του απόπλου των πλοίων δεν μπόρεσε να μεταβεί έγκαιρα στην Κάλυμνο, ο Διαγόρας Βατίου, για το παιχνίδι με τον Καλυμνιακό, με αποτέλεσμα να αναβληθεί ο αγώνας, ο οποίος θα επαναοριστεί την ερχόμενη Τετάρτη από την Ε.Π.Σ.Δ.

Τη Δευτέρα θα γίνουν προπονήσεις των Μικτών



Από τους ενωσιακούς προπονητές Ακη Δελαπόρτα και Γιώργο Μπουγανά, καλούνται οι παίκτες των Μικτών ομάδων Παίδων και Νέων, για προπόνηση μεθαύριο στο Δημοτικό Στάδιο Ρόδου.

• Στις 2.30 μ.μ. οι Παίδες: Καραγιάννης, Παστρικός, Γκάϊδας, Πιζήμολας, Τσοπανάκης, Καππάκας, Καρπαθάκης, Τσαγκαράκης, Λαμπριανός, Πάττας, Χατζηπέτρος, Γαϊτάνος, Κασταμούλας, Δελαπόρτας, Μαρίνος, Ζαμάγιας, Χατζηφούντας Χ., Χατζηφούντας Μ., Μπριζνοβάλης, Λαθούρης, Στρατής, Κουμπιός, Αντωνιάδης, Ζωάννου, Φαρμακίδης, Κουρμαδιάς, Χατζηβαλσάμης, Νικολός, Μαργαρίτης (Εθνικού), Λεπτοκαρίδης, Τηλιακός, Ορσάρης (Πολυβώτη).

• Στις 3.15 μ.μ. οι Νέοι: Αγγελόπουλος, Αθανασίου, Φρατζής, Διακίδης, Κατσαράς, Καρτάλης, Κατσιδώνης, Κεφάλας, Κοσμάς, Κώτσος, Λιβανός, Λυριστής, Μαθιός, Μακρυδημήτρης, Μάτσης, Μήτρου, Μαννάκης, Μαριάς, Νικολός, Πέρος, Πατρός, Φλεβάρης, Φυλακούρης, Χωρίτης, Τσακίρης, Πέρος Μιχ. του Γ. (ΑΕΡΑ), Τριπολίτης Κ., Παπαβασιλείου Σταύρος (ΠΑΣ Ασκληπιού), και Μιαούδης Ευάγγ.

TAE KWON DO

Διεκδικεί πρόκριση η Αναστασία Θυρή

Στο Πανελλήνιο πρωτάθλημα

Στη «μάχη» των προκριματικών αγώνων εν όψει του πανελληνίου πρωταθλήματος που θα διεξαχθεί στις αρχές του επόμενου μήνα στην πρωτεύουσα, «ρίχνεται» από σήμερα η αθλήτρια του Γυμναστικού Αθλητικού Ομίλου ΤΑΕ ΚΨΟΝ DO Ρόδου Αναστασία Θυρή.

Συνοδευόμενη από τον προπονητή της Παύλο Καζαντζόγλου αγωνίζεται στη Σταυρούπολη της συμπρωτεύουσας και ο μεγάλος της στόχος είναι να τερματίσει μέσα στην πρώτη τετράδα στην κατηγορία της (Νεανίδων 55 έως και 59κιλά) ούτως ώστε να πάρει το εισιτήριο της πρόκρισης.

Η Θυρή βρίσκεται σε πάρα πολύ κατάσταση και υπάρχει η πεποίθηση πως θα μπορέσει να τα καταφέρει και να επιτύχει τον στόχο της.

ΠΟΔΟΣΦΑΙΡΙΚΟ ΤΟΥΡΝΟΥΑ ΛΥΚΕΙΩΝ

Την Τετάρτη η «σέντρα» της τελικής φάσης

Με τον αγώνα ανάμεσα στον νικητή του τουρνουά της Ρόδου 2ο Τ.Ε.Ε. και τον αντίστοιχο της επαρχίας Καρπάθου - Κάσου, ΤΕΕ Καρπάθου, ο οποίος θα γίνει την ερχόμενη Τετάρτη στις 10 το πρωΐ στους Αγίους Αποστόλους, εισέρχεται στην τελική του φάση το ποδοσφαιρικό τουρνουά ποδοσφαίρου Λυκείων που διοργανώνει το Γραφείο Φυσικής Αγωγής Δωδεκανήσου.

Ο νικητής του παραπάνω αγώνα, θα παίξει την μεθεπόμενη Τετάρτη 22 Ιανουαρίου (η ώρα και ο τόπος διεξαγωγής θα ανακοινωθούν σύντομα) με τον νικητή του τουρνουά ανάμεσα στα Λύκεια του Βορείου Συγκροτήματος, όπου και θα στεφθεί ο πρωταθλητής Δωδεκανήσου.

AMCOR

No 1

ΚΑΤΑΣΚΕΥΑΖΟΝΤΑΙ & ΕΙΣΑΓΟΝΤΑΙ ΣΥΝΑΡΜΟΛΟΓΗΜΕΝΑ ΑΠΟ ΤΟ ΙΣΡΑΗΛ



ΠΡΟΔΙΑΓΡΑΦΕΣ ΕΟΚ CE MARK

Η AMCOR-ΙΣΡΑΗΛ Η ΜΕΓΑΛΥΤΕΡΗ ΒΙΟΜΗΧΑΝΙΑ ΗΛΙΑΚΩΝ ΣΥΣΤΗΜΑΤΩΝ ΣΤΟΝ ΚΟΣΜΟ, ΣΑΣ ΠΡΟΣΦΕΡΕΙ ΤΟΝ ΚΑΛΥΤΕΡΟ ΗΛΙΑΚΟ ΘΕΡΜΟΣΙΦΩΝΑ ΤΟΥ ΚΟΣΜΟΥ ΜΕ ΜΟΝΑΔΙΚΑ ΣΗΜΕΙΑ ΥΠΕΡΟΧΗΣ ΠΟΥ ΚΑΝΕΝΑΣ ΑΛΛΟΣ ΔΕΝ ΕΧΕΙ. ΠΡΩΤΗ Η AMCOR, ΠΡΙΝ 40 ΧΡΟΝΙΑ ΠΑΡΟΥΣΙΑΣΕ ΤΗΝ ΕΠΑΝΑΣΤΑΤΙΚΗ ΤΗΣ ΤΕΧΝΟΛΟΓΙΑ ΣΤΟΥΣ ΗΛΙΑΚΟΥΣ ΘΕΡΜ/ΝΕΣ. ΠΟΛΛΟΙ ΑΠΟ ΤΟΤΕ ΠΡΟΣΠΑΘΗΣΑΝ ΝΑ ΤΗΝ ΜΙΜΗΘΟΥΝ .ΤΑ ΑΠΟΤΕΛΕΣΜΑΤΑ ΤΟΥΣ ΕΙΝΑΙ ΓΝΩΣΤΑ. ΚΑΝΕΝΑΣ ΔΕΝ ΜΠΟΡΕΣΕ ΝΑ ΤΗ ΦΘΑΣΕΙ. ΣΗΜΕΡΑ Η AMCOR ΣΥΝΕΧΙΖΟΝΤΑΣ ΤΗΝ ΕΡΕΥΝΑ ΣΤΟΝ ΤΟΜΕΑ ΤΗΣ ΗΛΙΑΚΗΣ ΕΝΕΡΓΕΙΑΣ ΒΡΙΣΚΕΤΑΙ ΚΑΙ ΘΑ ΒΡΙΣΚΕΤΑΙ ΜΠΡΟΣΤΑ ΓΙΑΤΙ ΕΙΝΑΙ Η NO 1 ΣΤΟΝ ΚΟΣΜΟ.

ΕΙΝΑΙ Η AMCOR

X 3704-31/1

Επίσκεψη Ρογκ στην Αθήνα

Το συμβολικό αλλά και ουσιαστικό μήνυμα ότι η προετοιμασία των Ολυμπιακών Αγώνων του 2004 εισέρχεται πλέον στην τελική ευθεία σηματοδοτεί η πρώτη επίσημη επίσκεψη του Ζακ Ρογκ, ως προέδρου της ΔΟΕ, την ερχόμενη Δευτέρα στην Αθήνα.

Ο κ.Ρογκ, ο οποίος ανεπίσημα είχε παρεβρεθεί τον περασμένο Ιούλιο στο συνέδριο που είχε πραγματοποιηθεί στην Αρχαία Ολυμπία, θα συνοδεύεται από τον πρόεδρο της Συντονιστικής Επιτροπής της ΔΟΕ Ντένις Οσβαλντ και τον Ζιλμπέρ Φελί, γενικό διευθυντή αθλημάτων της ΔΟΕ. Ο κ. Ρογκ θα ενημερωθεί για την πρόοδο της ολυμπιακής προετοιμασίας, ενώ θα κάνει μαζί με την πρόεδρο του ΄΄Αθήνα 2004΄΄ Γιάννα Αγγελοπούλου και μία βόλτα με ελικόπτερο πάνω από το ΄΄ολυμπιακό εργοτάξιο΄΄ του λεκανοπεδίου.

Δεν πρέπει, ωστόσο, να παραβλέψουμε ότι ο κ. Ρογκ έρχεται στην Αθήνα και για ένα ακόμη σημαντικό γεγονός, αυτό της παρουσίασης της Ολυμπιακής δάδας των Αγώνων του 2004, μία μοναδική στιγμή για κάθε Ολυμπιάδα, που συμβολίζει και το νόημα των ολυμπιακών ιδεωδών.

Τη Δευτέρα το απόγευμα ο κ. Ρογκ θα έχει συνάντηση με τον πρωθυπουργό Κώστα Σημίτη, ενώ την επομένη το μεσημέρι θα δώσει συνέντευξη Τύπου εφ΄ όλης της ύλης σε γεύμα που θα του παραθέσει η Ενωση Ανταποκριτών Ξένου Τύπου, σε κεντρικό ξενοδοχείο, όπου θα αναφερθεί στη σημασία που έχει για την επιτυχία των Ολυμπιακών Αγώνων, αυτό το τελευταίο διάστημα της ολυμπιακής προετοιμασίας.

Ο κ.Ρογκ, σύμφωνα με έγκυρες πληροφορίες, θα επαναλάβει τις πρόσφατες δηλώσεις του, με τις οποίες εξέφραζε τη βεβαιότητά του ότι πλέον οι αμφιβολίες, οι ανησυχίες και οι προβληματισμοί ανήκουν στο παρελθόν και πως η Αθήνα θα διοργανώσει εξαιρετικούς αγώνες, μετά τις διαπιστώσεις των ελεγκτών της ΔΟΕ για τα σημαντικά βήματα που έχουν πραγματοποιηθεί σε όλους σχεδόν τους τομείς και την επιτάχυνση που έχουν δώσει στους ρυθμούς τους όλοι οι εμπλεκόμενοι φορείς και φυσικά το κυβερνητικό επιτελείο.

Βεβαίως, ο κ.Ρογκ θα σταθεί ιδιαίτερα στο χρόνο που πιέζει ασφυκτικά, τις ανελαστικές ημερομηνίες και κυρίως στην απαραίτητη συμμετοχή όλων των Ελλήνων με οποιαδήποτε μορφή στο μεγάλο εθνικό γεγονός της διοργάνωσης των Ολυμπιακών Αγώνων. Ο κ.Ρογκ θα σταθεί στον εθελοντισμό, όπου παρατηρείται μία καθυστέρηση στη σχετική επικοινωνιακή εκστρατεία (σύμφωνα με πληροφορίες στις 20 του μηνός θα βγει το πρώτο διαφημιστικό σποτ με σλόγκαν «Οι Ολυμπιακοί Αγώνες με το δικό μας πρόσωπο΄΄), την παρουσία των Ελλήνων φιλάθλων στα στάδια, αλλά και στους τρόπους με τους οποίους μπορούν οι Αθηναίοι να διευκολύνουν τη λειτουργία της πόλης κατά τη διάρκεια των Αγώνων. Αλλωστε, όλα τα παραπάνω έχουν απασχολήσει σημαντικά τόσο την κυβέρνηση όσο και την Οργανωτική Επιτροπή.

Ο πρόεδρος της ΔΟΕ θα έχει επίσης συνάντηση και με τον πρόεδρο της Νέας Δημοκρατίας Κώστα Καραμανλή - με τον οποίο θα συναντηθεί για πρώτη φορά.

Τέλος, κατά την παραμονή του στην Αθήνα αναμένεται να έχει την πρώτη του συνάντηση και με τη νέα δήμαρχο Αθηναίων Ντόρα Μπακογιάννη, στη συνεδρίαση του Διοικητικού Συμβουλίου της Οργανωτικής Επιτροπής.



Ασχετο, αλλά λόγω της ιδιάζουσας σημασίας του, νομίζουμε ότι ενδιαφέρει. Εξάλλου δεν νομίζουμε ότι θα μπει κάποιος στον κόπο να ασχοληθεί σχετικά: Ο γνωστός ραδιοσταθμός της πόλης μας ο Ράδιο 1, εκπέμπει πλέον και δορυφορικά, σε όλο τον κόσμο, μέσα από το πακέτο του ΟΤΕ (18.188 V, 27500 3/4), στον δορυφόρο Hot Bird!

Είναι μάλιστα ο πρώτος περιφερειακός ραδιοσταθμός της χώρας που εκπέμπει από τα 36.000 χιλιόμετρα και μακάρι το παράδειγμά του να ακολουθήσουν κι άλλοι, ιδίως αθλητικοί, αφού έτσι το τοπικό ποδόσφαιρο και όχι μόνο, θα βγει από την εσωστρέφειά του και θα γίνει ευρύτερα γνωστό.

Αργά το απόγευμα της περασμένης Κυριακής, στο γήπεδο των Αγίων Αποστόλων, δύο συνάδελφοι, ένας ραδιοφωνικός και ένα τηλεοπτικός, απολάμβαναν αμέριμνοι την καυτή σοκολάτα τους (!). Ξαφνικά μια μπαλιά από το πουθενά σκάει μπροστά στον πάγκο που κάθονταν με αποτέλεσμα ο μεν ρδιοφωνικός να κάνει ντους από σοκολάτα και ο τηλεοπτικός να έχει πέσει κάτω από τα γέλια! Ακου καυτή σοκολάτα!

Η Ε.Ο.Π. μπορεί έστω κι αργά να πήρε την απόφαση όλα τα πανελλήνια πρωταθλήματα πίστας που είναι στο καλενδάρι της να γίνουν στη Ρόδο, ωστόσο οι πληροφορίες που έχει η εφημερίδα μας αναφέρουν ότι κάτι τέτοιο είναι ανεδαφικό αφού η πίστα του Δημοτικού Σταδίου «Διαγόρας» είναι σε κακή κατάσταση!

Οσο κι αν κάποιοι πιστεύουν το αντίθετο, επίκειται βαριά τιμωρία της Ομοσπονδίας στον Γιώργο Χειμωνέτο, αφού κάποια μέλη της διοίκησης της Ε.Ο.Π. έχουν «μουλαρώσει» και έχουν πάρει το θέμα πεισματικά! Ιδωμεν.

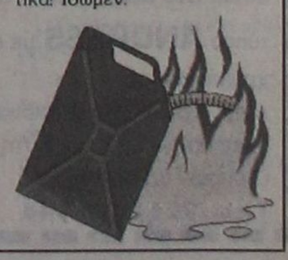

ΠΡΟΟΔΟΣΠΟΡ

Αύριο οι τελικοί του τουρνουά SUBBUTEO

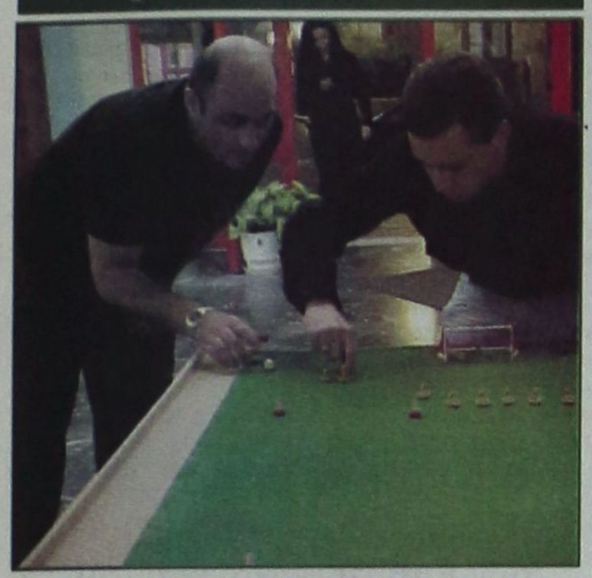

Ο Κώστας Μπακάλης (αριστερά) θα διεκδικήσει από τον Παναγιώτη Δικαστόπουλο την πρώτη θέση του τουρνουά και της κατάταξης

Μέ τη διεξαγωγή του μικρού και φυσικά του μεγάλου τελικού ολοκληρώνεται αύριο στις 10 π.μ στην κεντρική αίθουσα του ΔΟΝΑ Ρόδου (Διαγοριδών 1) το τοπικό τουρνουά SUBBUTEO (επιτραπέζιο ποδόσφαιρο) που διοργανώνει ο ΑΣ Ρόδος σε συνεργασία με το δραστήριο Οργανισμό της πόλης μας. Την πρώτη θέση θα διεκδικήσει ο Παναγιώτης Δικαστόπουλος και ο Κώστας Μπακάλης σε ένα παιχνίδι που αναμένεται με πάρα πολύ μεγάλο ενδιαφέρον. Για την τρίτη θέση θα αγωνιστούν στον μικρό τελικό -την ίδια ώρα- ο Διαμαντής Διαμαντής και ο Δημήτρης Δραγάτης. Αμέσως μετά θα πραγματοποιηθούν οι απονομές και φυσικά θα ακολουθήσει προπόνηση του τμήματος SUBBUTEO της Ρόδου.

• Στο μεταξύ, σύμφωνα με τα όσα έχουν γίνει γνωστά το επόμενο τοπικό τουρνουά που θα κρίνει τη σύνθεση της αποστολής για τον επόμενο αγώνα του πανελλήνιου πρωταθλήματος θα διεξαχθεί αμέσως μετά τον αγώνα πού θα φιλοξενηθεί το επόμενο σαββατοκύριακο στο κλειστό γυμναστήριο της Ηλιούπολης που αποτελεί και τον πρώτο αγώνα του 2003 για το θεσμό του Κυπέλλου Ελλάδας.

Δεν παραχωρείται ο Νικολαΐδης



Θέση και μάλιστα κατηγορηματική πήρε χθες η ΠΑΕ ΑΕΚ, στα «σενάρια» που βλέπουν τελευταία το φως της δημοσιότητας σχετικά με ενδεχόμενη παραχώρηση του Ντέμη Νικολαΐδη. Δεν είναι λίγα, άλλωστε, τα δημοσιεύματα, που φέρουν τον διεθνή άσο να απασχολεί ομάδες του καμπιονάτο, της μπουντεσλίγκα και του σαμπιονά. Ομως χθες, με επίσημη ανακοίνωση που φιλοξενείται στην επίσημη ιστοσελίδα της, η ΠΑΕ διαψεύδει κατηγορηματικά όλες αυτές τις φήμες, τονίζοντας χαρακτηριστικά ότι ο Νικολαΐδης θα παραμείνει στην ΑΕΚ μέχρι τη λήξη του συμβολαίου του. Η σχετική ανακοίνωση έχει ως εξής:

«Ο κ. Νικολαΐδης παραμένει ένας από τους βασικούς ποδοσφαιριστές και συντελεστές στην πρωταθληματική πορεία της ομάδας.

Το συμβόλαιό του λήγει τον Ιούνιο του 2004 κι ως τότε ο κ. Νικολαΐδης δεν πωλείται ούτε παραχωρείται. Θέλουμε να επισημάνουμε εδώ, πως πρέπει επιτέλους να σταματήσουν οι κακεντρεχείς και τα χαλκεία παραπληροφόρησης να δημοσιοποιούν πονήματα για δικούς τους ευσεβείς πόθους και ν' αφήσουν τον ποδοσφαιριστή να συνεχίσει απερίσπαστος το έργο του για την κατάκτηση του πρωταθλήματος».

Στο μεταξύ, ο Ντούσαν Μπάγεβιτς ανακοίνωσε την αποστολή ενόψει του εντός έδρας αγώνα της Κυριακής με την Παναχαϊκή (15.00), η οποία αποτελείται από τους Γεωργάτο, Γεωργέα, Κατσουράνη, Καψή, Κωνσταντινίδη, Κωστένογλου, Λάκη, Μαϊστρέλλη, Μαλαδένη, Μιχαηλίδη, Μπορμπόκη, Ναλιτζή, Νικολαΐδη, Πέτκοφ, Ράιτ, Σεντένο, Σολάκη και Χιώτη.

ΑΝΑΚΟΙΝΩΣΗ

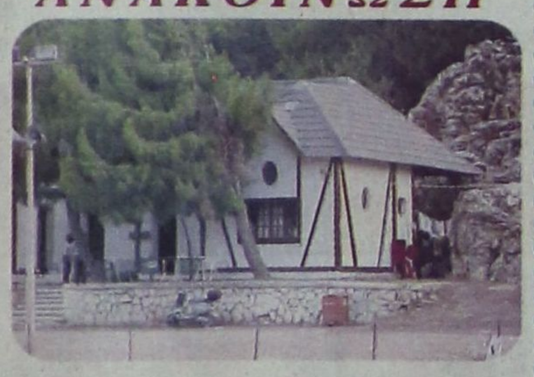

Η Διαδημοτική Επιχείρηση Κατασκηνώσεων Προφήτη Ηλία, ιδιοκτησίας Δήμου Ροδίων και Δήμου Καμείρου, σας γνωστοποιεί ότι στο χώρο των παιδικών κατασκηνώσεων **στην περιοχή Ιτριώνας του Προφήτη Ηλίας λειτουργεί καφέ - εστιατόριο**

Σ' ένα σπάνιας φυσικής ομορφιάς χώρο μπορείτε να απολαύσετε παραδοσιακά φαγητά, ποτά και εδέσματα δίπλα στο τζάκι μας και ταυτόχρονα δωρεάν να χαρείτε εσείς και τα παιδιά σας το παιχνίδι στο κανονικών διαστάσεων γήπεδο ποδοσφαίρου με γρασίδι καθώς και στα δύο γήπεδα μπάσκετ, βολεϊ και τένις.

Το καφέ - εστιατόριο θα λειτουργεί **τις Κυριακές** και σε καθημερινή βάση κατόπιν συνεννοήσεως στα παρακάτω τηλέφωνα:

29460 22189 ή στο 0944 143512

Ο πρόεδρος
Μανώλης Γλυνός

T1025-19/1

Καινούργια αρχή, αύριο, με τον Μαντουλίδη!

■ Η ηρεμία επανέρχεται στο στρατόπεδο του Κολοσσού και η επίτευξη του στόχου της ανόδου είναι πλέον το μοναδικό ζητούμενο!

«Μετά την καταιγίδα έρχεται πάντα η γαλήνη» λέει ο λαός μας και αυτό φαίνεται ότι συμβαίνει στον Κολοσσό, μετά τους κλυδωνισμούς των προηγούμενων ημερών.

Η πρόκληση του αυριανού αγώνα με τα «Εκπαιδευτήρια Μαντουλίδη» και η γλυκιά προσμονή της νίκης παίρνουν σιγά - σιγά τη θέση της αμφισβήτησης και της γκρίνιας και τουλάχιστον επιφανειακά η ηρεμία δείχνει να αποκαθίσταται σιγά - σιγά. Στο ίδιο μήκος κύματος κινούνται και οι χθεσινές δηλώσεις στην εφημερίδα μας, του αναβαπτισμένου προπονητή της ομάδας Χάρη Παπάζογλου, ο οποίος με το δικό του φλεγματικό ύφος και έχοντας στην τσέπη του νωπή τη «ψήφο εμπιστοσύνης» μας είπε:

«Τέλος καλό, όλα καλά. Συνεχίζουμε βάσει του αρχικού σχεδίου μας για την επίτευξη του στόχου της ανόδου στην Α2 Εθνική Κατηγορίας. Μπροστά μας υπάρχει μόνο ο Μαντουλίδης και η κατάστρωση των πλάνων εξουδετέρωσης των παικτών του, οι οποίοι είναι νεαροί (ο μέσος όρος δεν υπερβαίνει τα 21 χρόνια), ενθουσιώδεις και διψασμένοι για διάκριση.



Οχι ότι είναι Η ΟΜΑΔΑ, αφού μέχρι στιγμής μετρά μόνο τέσσερις νίκες ενώ παρουσιάζεται εκτός έδρας, ιδιαίτερα αδύναμη. Αυτό βέβαια δεν συμβαίνει ότι έχεις το δικαίωμα να την υποτιμήσεις. Εχουμε δει αρκετές κασέτες τις προηγούμενες ημέρες και θα αντιμετωπίσουμε τη βορειοελλαδίτικη ομάδα, με προσοχή και σεβασμό. Η συνέχεια μας ανήκει και μόνο από δική μας υπαιτιότητα θα παρεκκλίνουμε από το στόχο».

ΣΤΗ ΔΙΑΘΕΣΗ ΠΑΠΑΖΟΓΛΟΥ ΟΙ ΤΣΕΛΙΟΣ, ΓΚΟΓΚΙΔΗΣ

Η προετοιμασία της ομάδας συνεχίστηκε χθες, πρωί - βράδυ, ενώ θα ολοκληρωθεί σήμερα το μεσημέρι, όπου και θα βγει η δεκάδα του αυριανού παιχνιδιού του «Βενετόκλειου» (12.00).

Αγωνιστικά προβλήματα δεν υπάρχουν και κάποιες ενοχλήσεις που ένιωσαν προχθές οι Τσέλιος, Γκογκίδης αποτελούν παρελθόν και οι δύο παίκτες θα τεθούν αύριο, κανονικά, στη διάθεση του Αθηναίου τεχνικού.

Ο ΚΟΣΜΟΣ ΕΚΤΟΣ ΠΑΙΚΤΗΣ

Για μία φορά, η διοίκηση της ομάδας κάνει έκκληση στον κόσμο να γεμίσει αύριο το γήπεδο, βοηθώντας την αγαπημένη του ομάδα να φθάσει στη νίκη, η οποία θα σημάνει παράλληλα τη μεγάλη αντεπίθεση για την ανάκτηση του χαμένου εδάφους.

Ο Βαζέχα βλέπει νίκη του ΠΑΟ στο ντέρμπι!

Ο Αντζας αντι-Καρεμπέ στον «θρύλο»

Μεγάλη ευκαιρία για νίκη του Παναθηναϊκού μετά από αρκετό καιρό επί του «αιωνίου» αντιπάλου, Ολυμπιακού, είναι σύμφωνα με τον Κριστόφ Βαζέχα, αυτή που παρουσιάζεται την Κυριακή για τους «πράσινους». Ο Ελληνοπολωνός επιθετικός, με δηλώσεις του στο επίσημο site του Παναθηναϊκού στο διαδίκτυο, τόνισε ότι στην ομάδα του υπάρχει δίψα για την κατάκτηση των τριών βαθμών, ενώ εξέφρασε την εμπιστοσύνη του στον διαιτητή της αναμέτρησης, Κύρο Βασσάρα.



«Είναι πολύ σημαντικό ντέρμπι και για τις δύο ομάδες. Από την πλευρά μας, διψάμε για τη νίκη. Εχουμε αρκετά χρόνια να νικήσουμε τον Ολυμπιακό και αυτήν την Κυριακή είναι ευκαιρία να το κάνουμε. Κανένας, βέβαια, δεν μπορεί να προβλέψει το αποτέλεσμα, εμείς όμως θα κάνουμε τα πάντα για να φτάσουμε στη νίκη. Με τη βοήθεια του κόσμου μας, ο οποίος στα δύσκολα βρίσκεται πάντα στο πλευρό μας, θα είμαστε όλοι μαζί νικητές». Και συνέχισε: «Αν κάτι πάει στραβά, αν χάσουμε, δηλαδή, ο Ολυμπιακός θα απομακρυνθεί στη βαθμολογία και θα είναι πολύ δύσκολο να τον φτάσουμε. Εγώ όμως δε σκέπτομαι ότι μπορεί να χάσουμε, χωρίς αυτό να σημαίνει ότι είναι σίγουρος, για τη νίκη. Σκέπτομαι τη δική μου ομάδα, είμαστε σε καλή κατάσταση, παίζουμε καλύτερο ποδόσφαιρο από τον Ολυμπιακό αυτό το διάστημα και μπορούμε να κερδίσουμε».

Ερωτηθείς για την απουσία του Καρεμπέ, ο Βαζέχα τόνισε: «Δε μας ενδιαφέρει ποιος παίζει και ποιος όχι. Εγώ κοιτώ την ομάδα μου και την κατάσταση στην οποία βρίσκεται». Και συμπλήρωσε: «Εύχομαι να γίνει ένα καλό ματς, να κερδίσει ο καλύτερος. Ο διαιτητής είναι πολύ καλός, θεωρώ ο καλύτερος στην Ελλάδα. Πιστεύω όλα να πάνε πολύ καλά».

Ο ΑΝΤΖΑΣ ΑΝΤΙ-ΚΑΡΕΜΠΕ

Την κάλυψη του κενού του τραυματία Κριστιάν Καρεμπέ θα αναλάβει ο Παρασκευάς Αντζας, στη θέση του αμυντικού χαφ, στο ντέρμπι της Κυριακής με τον Παναθηναϊκό στη Λεωφόρο. Αυτό δοκίμασε και χθες ο Σρέτσκο Κάτανετς, ο οποίος πιθανότατα θα εμπιστευτεί τον Αντζα και θα τον χρησιμοποιήσει ως πρωτεργάτη του Ζε Ελίας, τοποθετώντας πίσω τους, τους Κωστούλα, Ανατολάκη (στόπερ), Πατσατζόγλου (λίμπερο), Ελευθερόπουλο, αριστερά τον Βενετίδη, δεξιά τον Μαυρογενίδη, και μπροστά τους Γιαννακόπουλο, Τζόρτζεβιτς, Ζιοβάνι.

Ο μεγάλος απών του ντέρμπι, Κριστιάν Καρεμπέ, ακολούθησε πρόγραμμα θεραπείας προκειμένου να ξεπεράσει τη θλάση στη δεξιά του γάμπα. Ο Κάτανετς μίλησε χθες στους παίκτες και προσπάθησε να ενισχύσει τη ψυχολογία τους.

«Θέλουμε τη νίκη. Μπορούμε να την πάρουμε και θα προσπαθήσουμε, όμως, με οποιοδήποτε άλλο αποτέλεσμα δεν χάθηκε τίποτα», ήταν τα λόγια του Σλοβένου προπονητή ο οποίος ταυτόχρονα έχει το μυαλό του και στα μεταγραφικά τα οποία θα ξεκαθαρίσουν μετά το ντέρμπι. Οπως είπε και στην προχθεσινή συνέντευξη Τύπου, επιθυμεί την παραμονή του Νόβακ, ενός επιθετικού και ενός ακόμη που θα αγωνίζεται ως αμυντικό χαφ. Το πρώτο θεωρείται βέβαιο, ενώ για τις υπόλοιπες δύο υποθέσεις τίποτα δεν είναι σίγουρο. Για τον επιθετικό, ο βοηθός του, Γιάνεζ Ζαβέρλ, βρέθηκε στην Ισπανία και παρακολούθησε από κοντά τον Πορτογάλο, Ζοάο Τόμας, ενώ σύμφωνα με την ιστοσελίδα, Planetfootball, ο Ολυμπιακός είναι μεταξύ των ομάδων που ενδιαφέρονται για τον Νοτιοκορεάτη επιθετικό, Αν Γιουνγκ-Χβαν.

Οι διαιτητές των αυριανών αγώνων στο τοπικό μπάσκετ



Οι διαιτητές των αυριανών αγώνων στα τοπικά πρωταθλήματα μπάσκετ, είναι οι εξής:

• **«Βενετόκλειο (2μ.μ.):** Ιβίσκος - ΑΕ Δικαίου (ανδρών) Βιτζηλαίος, Κουνελλές Ν.

• **«Κλειστό» Διαγόρα (3μ.μ.)**: Αγ. Νικόλαος - Ιπποκράτης (ανδρών) Κουνελλές Ηλ., Σαΐτάκης

• **Λάρδος (4μ.μ.):** Ηρακλής Λαρδ. - Ζέφυρος (εφήβων) Ευσταθίου, Αρνάς

• **Κοσκινού (5μ.μ.):** Διγενής - Ιβίσκος (παίδων) Ροΐλίδου, Κουνελλές Κ.

• **Κέφαλος (2μ.μ.):** Αίολος - Ηρακλής 2000 (παίδων) Κρανιάς, Ζαμάγιας

" Διαιτητής στον αγώνα Εύελπι - Κολοσσού (παμπαίδων) θα είναι ο κ. Χατζηδάκης.

«Πρώτο σερβίς» σήμερα στο ανδρικό βόλεϊ



«Πρώτο σερβίς» στο τοπικό ανδρικό πρωτάθλημα του βόλεϊ της Δωδεκανήσου. Στο κλειστό γυμναστήριο του Βενετοκλείου στις 8μ.μ. ο Ροδιακός φιλοξενεί τον Κλεάνθη Παραδεισίου.

Για την πρώτη αγωνιστική, ο Διαγόρας θα παίξει αύριο στις 6μ.μ. στην έδρα του κόντρα στον Ηλιο.

Βατή η κλήρωση για την εθνική μας

Κλήρωση που της δίνει τη δυνατότητα να διεκδικήσει χωρίς πολύ μεγάλη δυσκολία την πρώτη θέση του Β΄ Ομίλου στο 7ο παγκόσμιο πρωτάθλημα που θα διεξαχθεί 10-20 Ιουλίου στην Κουάλα Λουμπούρ και το Πενάνγκ της Μαλαισίας, είχε η εθνική μας ομάδα των εφήβων. Το αντιπροσωπευτικό μας συγκρότημα, όπως προέκυψε από την κλήρωση που έγινε σήμερα στην πρωτεύουσα της Μαλαισίας, στην πρώτη φάση της διοργάνωσης θα αντιμετωπίσει τα αντίστοιχα της Ανγκόλας, Ιράν και Πόρτο Ρίκο.

Πλούσιο το πρόγραμμα αγώνων στην καλαθόσφαιρα

Πλούσιο είναι το σημερινό πρόγραμμα της Τοπικής Επιτροπής Μπάσκετ Δωδεκανήσου, παρά την αναβολή που πήρε η συνάντηση ΑΕ Δικαίου - Ηλιου στις κορασίδες στην Κω (λόγω συγκοινωνιακών προβλημάτων δεν ταξίδεψε ο Ηλιος την Παρασκευή, οπότε και θα έπαιζε με τον Ιπποκράτη).



Συνολικά, θα γίνουν επτά αγώνες στη Ρόδο, την Κω και την Κάλυμνο.

Το πρόγραμμα:

• **Ιαλυσός (11π.μ.):** Ιάλυσος - Νίκη Ρόδου (κορασίδων) Ροϊλίδου - Κασταμούλας

• **«Βενετόκλειο» (2μ.μ.)**: Ιβίσκος - Διαγόρας (εφήβων), Βιτζηλαίος, Φάκαρος

• **«Βενετόκλειο» (4μ.μ.):** Ζέφυρος - Ηρακλής Λαρδ. (παίδων)Μυροφόρος, Χατζηδάκης

• **«Βενετόκλειο» (6μ.μ.)**: Δωριέας - Παντηλιακός (παίδων) Αρνάς , Μπακαλούμας

• **Καρδάμαινα (6μ.μ.)**: Ηρακλής 2000 - Ηλιος (ανδρών)Ζαμάγιας, Μαρμαρινός

• **Κάλυμνος (9μ.μ.):** ΕΑΚΑ - Διγενής (ανδρών) Κουνελλές Ηλ., Κουνελλές Ν.

• **«Κλειστό» Κω (5μ.μ.):** Ιπποκράτης - ΕΑΚΑ (παίδων) Κρανιάς, Ζαμάγιας

ΑΓΩΝΕΣ ΠΑΜΠΑΙΔΩΝ

Σε παιχνίδι του πρωταθλήματος παμπαίδων, ο Διαγόρας και ο Ιβίσκος θ' αγωνιστούν στις 5μ.μ. στην Κρεμαστή. Διαιτητής θα είναι ο κ. Βαγιανός.

Χορήγηση υποτροφιών από το Ιδρυμα Α. Διακομιχάλη

ΠΟΙΟΙ ΕΙΝΑΙ ΔΙΚΑΙΟΥΧΟΙ

Ανακοινώνεται ότι το Διοικητικό Συμβούλιο του Ιδρύματος Υποτροφιών Δωδεκανήσου «Ανδρέας Διακομιχάλης» με την υπ' αριθμ. 4 /14-12-2002 πράξη του, αποφάσισε τη χορήγηση υποτροφιών για το Πανεπιστημιακό έτος 2002-2003 στους παρακάτω νέους υποτρόφους, φοιτητές Ανωτάτων Εκπαιδευτικών Ιδρυμάτων, δωδεκανησιακής καταγωγής, σύμφωνα με τον κανονισμό του Ιδρύματος.

1. Δαγαράκη Θεοδώρα του Εμμανουήλ.
2. Διακολαμπριανού Ηλέκτρα του Κωνσταντίνου.
3. Κανυκής Παναγιώτης του Δημητρίου.
4. Μαντικού Ελένη του Μιχαήλ.
5. Πατατούκου Ελευθερία του Βασιλείου.
6. Ροδίτη Μαρία του Γεωργίου.
7. Τσετσελή Νικολέτα - Ειρήνη του Αθανασίου, και
8. Αϊβαζής Στέργος του Κωνσταντίνου, μεταπτυχιακές σπουδές.

Το σύνολο των χορηγουμένων από το Ιδρυμα Υποτροφιών για το Πανεπιστημιακό έτος 2002-2003, ανέρχεται στον αριθμό των 29.

Από της ιδρύσεώς τους το έτος 1991 μέχρι σήμερα, το Ιδρυμα βοήθησε να ολοκληρώσουν τις σπουδές τους 59 Δωδεκανήσιοι φοιτητές.

Αντιδήμαρχος στη Σύμη

ΜΕ ΑΠΟΦΑΣΗ του δημάρχου Σύμης κ. Ελ. Παπακαλοδούκα ορίστηκε ως αντιδήμαρχος ο κ. Στυλιανός Σμυρνάκης. Η θητεία του είναι διετής.

ΚΗΔΕΙΑ

Τη λατρευτή μας μητέρα, γιαγιά, αδελφή και θεία

ΦΩΤΕΙΝΗ ΒΑΡΔΑΟΥΛΗ

(ετών 87)

κηδεύουμε αύριο Κυριακή 12 Ιανουαρίου και ώρα 11 π.μ. από τον Ιερό Αγίου Δημητρίου Παλαιού Νεκροταφείου Ρόδου.

Τα παιδιά
Αννα - Μάκης Μαυρολέων, Βασίλειος Βαρδαούλης,
Σοφία - Νίκος Τσαβαρή, η εγγονή Φωτεινή Μαυρολέων
τα αδέλφια, τα ανίψια και οι λοιποί συγγενείς

ΑΣ-12/1





Εξαρθρώνεται η τρομοκρατία στην Ελλάδα

Εντός των ημερών θα συλληφθούν και άλλα δύο στελέχη της 17 Νοέμβρη

ΑΡΝΕΙΤΑΙ ΚΑΘΕ ΑΝΑΜΙΞΗ ΤΟΥ Ο Α. ΠΑΠΑΝΑΣΤΑΣΙΟΥ

Συνεχίζονται οι έρευνες της αντιτρομοκρατικής υπηρεσίας για την πλήρη εξάρθρωση της ''17Ν'' και των άλλων τρομοκρατικών οργανώσεων που έδρασαν στη χώρα μας και κυρίως του ΕΛΑ, ''1η Μάη'' και ''Επαναστατικών πυρήνων''. Σύμφωνα με πληροφορίες από στοιχεία που διαθέτει πλέον η αντιτρομοκρατική προκύπτει ότι μεταξύ της ''17Ν'' και των άλλων τρομοκρατικών οργανώσεων υπήρχε αμφίδρομη διασύνδεση και έτσι εκτιμούν ότι η εξιχνίαση των άλλων οργανώσεων είναι απλά θέμα χρόνου.

Ανώτατος αξιωματικός της αντιτρομοκρατικής επεσήμανε στο ΑΠΕ ότι τις προσεχείς ημέρες θα ακολουθήσουν άλλες δυο συλλήψεις περιφερειακών στελεχών της ''17Ν'' και θα γίνουν στην Αθήνα, ενώ θα ακολουθήσουν συλλήψεις άλλων δέκα ατόμων, ως ενεχομένων στις οργανώσεις ΕΛΑ, ''1η Μάη'' και ''Επαναστατικοί Πυρήνες'', ενώ για ορισμένα από αυτά υπάρχουν και στοιχεία ότι ήταν σύνδεσμοι με τη ''17Ν''.

Αναφορικά με τη νυκτερινή εξέταση του Ανέστη Παπαναστασίου έγινε γνωστό ότι αρνήθηκε οποιαδήποτε και με οποιονδήποτε τρόπο σχέση του με τη ''17Ν'' και επεσήμανε ότι τον μόνο που γνωρίζει από τους ήδη κρατούμενους της ''17Ν'' είναι ο εξάδελφός του Νίκος Παπαναστασίου γνωστός ως ''Νικήτας''. Για τον εξάδελφό του άφησέ να εννοηθεί ότι είναι το άτομο που έκλεψε από το σπίτι του το σχεδιάγραμμα και την ιδιόχειρη σημείωση αναφορικά με το στρατόπεδο στο Στρυμωνικό. Παραδέχθηκε ότι αυτός έφτιαξε το σχεδιάγραμμα και το σημείωμα, κάτι που είχε αποδειχθεί γραφολογικά στα εργαστήρια της αστυνομίας.

Ισχυρίστηκε όμως ότι το σχεδιάγραμμα όσο και το ιδιόχειρο σημείωμα φτιάχτηκαν όταν εκείνος υπηρετούσε ως δόκιμος στο συγκεκριμένο στρατόπεδο μετά από εντολή ανωτέρων του.

Οι αστυνομικοί ισχυρίζονται όμως ότι έχουν στη διάθεσή τους στοιχεία από τα οποία προκύπτει ότι το σχεδιάγραμμα είναι πολύ μεταγενέστερο της στρατιωτικής θητείας του Ανέστη Παπαναστασίου.

Οι διωκτικές αρχές εξετάζουν με προσοχή το ενδεχόμενο της συμμετοχής του Ανέστη Παπαναστασίου στην κλοπή των ρουκετών από το Συκούριο της Λάρισας.

Το ίδιο ισχύει αναφορικά με τη φύλαξη των ρουκετών σε γιάφκα της Θεσσαλονίκης αμέσως μετά την κλοπή τους από το στρατόπεδο του Συκουρίου.

Σύμφωνα με έγκυρες πληροφορίες υπήρξε άμεση συνεργασία ανώτερων αξιωματικών της αντιτρομοκρατικής και αξιωματικών του Γενικού Επιτελείου Στρατού για να καταλήξουν μετά από έρευνα αρκετών ημερών και την εξέταση φακέλων ατόμων που υπηρέτησαν στο Στριμωνικό Σερρών στον Ανέστη Παπαναστασίου τον οποίο παρακολουθούσαν.

Ετσι, έφυγε από την Αθήνα προ ημερών ο εισαγγελέας Ιωάννης Διώτης μαζί με αξιωματικούς της αντιτρομοκρατικής και παρακολουθούσαν με τη βοήθεια αξιωματικών της Ασφάλειας Θεσσαλονίκης τον Ανέστη Παπαναστασίου. Αποφασίστηκε χθες το πρωί η σύλληψή του έξω από το σπίτι του και ενώ επρόκειτο να κατευθυνθεί με το αυτοκίνητό του στη δουλειά του, η 8ωρη ανάκρισή του από τον κ. Διώτη στην Ασφάλεια Θεσσαλονίκης και η μεταγωγή του με ελικόπτερο της αστυνομίας από τη Θεσσαλονίκη στην Αθήνα όπου οδηγήθηκε στα γραφεία της αντιτρομοκρατικής στο 12ο όροφο του αστυνομικού μεγάρου της λεωφόρου Αλεξάνδρας.

Αργά χθες το βράδυ τον επισκέφθηκε ο δικηγόρος του από τη Θεσσαλονίκη Κώστας Κούρκουλος ο οποίος λίγη ώρα αργότερα μιλώντας στους δημοσιογράφους είπε ότι ο πελάτης του είναι θύμα συμπτώσεων και ότι οι πολιτικές του θέσεις είναι αντίθετες με το φαινόμενο της τρομοκρατίας. Τόνισε δε ότι σύμφωνα με τον πελάτη του η δράση και η φιλοσοφία της ''17Ν'' είναι μιλιταριστικό φαινόμενο.

Στις 12 χθες το μεσημέρι ο Ανέστης Παπαναστασίου οδηγήθηκε από το αστυνομικό μέγαρο της λεωφόρου Αλεξάνδρας στο Εφετείο κάτω από δρακόντεια μέτρα ασφαλείας. Ηταν μέσα σε θωρακισμένο τζιπ της αντιτρομοκρατικής και συνοδεύετο από περιπολικά με άντρες της Ασφάλειας και μοτοσυκλετιστές της Αμεσης Δράσης.

Στις 12.10 έφθασε στο Εφετείο και οδηγήθηκε στους εφέτες-ανακριτές ενώπιον των οποίων κατέθεσε για 55 περίπου λεπτά. Στη συνέχεια ζήτησε και πήρε προθεσμία μέχρι τη 1 το μεσημέρι της Δευτέρας οπότε και θα οδηγηθεί εκ νέου στη Δικαιοσύνη.

Μέχρι τότε θα κρατείται στα κρατητήρια της αντιτρομοκρατικής όπου έφθασε με τα ίδια μέτρα ασφαλείας στη 1 το μεσημέρι. Σύμφωνα με πληροφορίες το διάστημα αυτό θα τον επισκεφθούν ο δικηγόρος του και μέλη της οικογένειάς του.

Αναβλήθηκε η παράσταση

Η ΠΑΡΑΣΤΑΣΗ του έργου του Φεντερίκο Γκαρθία Λόρκα «Το σπίτι της Μπερνάρντα Αλμπα» με την Κατερίνα Χέλμη αναβάλλεται για την Παρασκευή 17 Ιανουαρίου 2003, στις 9 μ.μ. στο Εθνικό Θέατρο.

Λόγω απαγορευτικού του απόπλου των πλοίων, ο θίασος της ΣΥΓΧΡΟΝΗΣ ΣΚΗΝΗΣ δεν κατάφερε να φτάσει έγκαιρα στο νησί μας.



ΣΥΝΔΕΣΜΟΣ ΕΦ. ΑΞΙΩΜΑΤΙΚΩΝ

ΝΟΜΟΥ ΔΩΔ/ΣΟΥ - ΕΔΡΑ ΡΟΔΟ

Τηλ. πληρ. 20820

Πρόσκληση

Προσκαλούνται όλοι οι Εφ. Αξιωματικοί γραμμένοι και μη στα μητρώα με τις συζύγους στη Λέσχη Αξ/κών οδός Εθνάρχου Μακαρίου 18 12 Ιανουαρίου 2003 και ώρα 11.30 π.μ. για την κοπή της βασιλόπιτας του Συνδέσμου μας και σύντομη ενημέρωση των μελών από τον πρόεδρο.

- Είσοδος ελεύθερη
- Θα παραστούν ο Στρατηγός μας με τους επιτελείς της 95 ΑΔΤΕ και οι τοπικές αρχές
- Θα κληρωθεί χρυσό φλουρί στο τυχερό μέλος του Συνδέσμου.

Για το Δ.Σ.

Ο πρόεδρος Στέλιος Τσιμπιδάκης Εφ. Λ/γος (ΠΒ)

Ο γ.γραμματέας Κων/νος Καντάς Εφ. Υπολ/γος (ΠΖ)

1843-11/1

Προσφυγή στην Περιφέρεια

Συνέχεια στο σίριαλ με το κατάστημα παιχνιδιών

ΣΤΡΕΦΕΤΑΙ ΚΑΤΑ ΤΗΣ ΝΟΜΑΡΧΙΑΣ

Κατά της αποφάσεως του Νομαρχιακού Συμβουλίου Δωδεκανήσου, με αφορμή την απόρριψη του αιτήματος της για χορήγηση άδειας λειτουργίας πολυκαταστήματος της στη Ρόδο, προσέφυγε η εταιρία παιδικών ειδών και παιχνιδιών «Jumbo»!

Η προσφυγή κατατέθηκε στην Περιφέρεια Νοτίου Αιγαίου η οποία παρέπεμψε αμέσως την υπόθεση στην επιτροπή του άρθρου 7, προκειμένου ν' αποφανθεί για τη νομιμότητα ή μη της αποφάσεως του Νομαρχιακού Συμβουλίου.

Σημειώνεται ότι το Νομαρχιακό Συμβούλιο απέρριψε το αίτημα της εταιρίας «Jumbo» για χορήγηση άδειας λειτουργίας, με το σκεπτικό ότι το πολυκατάστημα θα επέφερε κοινωνικά και οικονομικά προβλήματα στις μικρομεσαίες επιχειρήσεις της Ρόδου!

Επισημαίνεται ότι εναντίον της εταιρίας «Jumbo» εκκρεμούν ασφαλιστικά μέτρα, τα οποία είχε καταθέσει ο Εμπορικός Σύλλογος Ρόδου, για αναστολή της λειτουργίας του πολυκαταστήματος (αίτημα το οποίο απερρίφθη από το Πρωτοδικείο) και τα οποία θα εκδικασθούν την ερχόμενη Δευτέρα 13 Ιανουαρίου.

Εξαιρετικά τ' αποτελέσματα των μαθητών του Ωδείου στους Καλλιτεχνικούς Αγώνες

Την ιδιαίτερη συγκίνηση και ικανοποίησή τους εξέφρασαν ο πρόεδρος του Πολιτιστικού Οργανισμού Δήμου Ροδίων κ. Μανόλης Αντωνόγλου και ο καλλιτεχνικός διευθυντής του Ωδείου του ΠΟΔΡ σχετικά με τα εξαίρετα αποτελέσματα των μαθητών του Ωδείου στους Πανελλήνιους Καλλιτεχνικούς Μαθητικούς Αγώνες.

Οι μαθητές του Ωδείου του ΠΟΔΡ που απέσπασαν τα παρακάτω βραβεία και τα εγκωμιαστικά σχόλια της κριτικής επιτροπής για την περιφέρεια Ανατολικού Αιγαίου στις 19 Δεκεμβρίου 2002 στο Δημοτικό Θέατρο Ρόδου, θα διαγωνισθούν για τα ανάλογα βραβεία όλης πια της επικρατείας, στην Αθήνα τις προσεχείς ημέρες.

- Μπαλασκά Σοφία, 1ο βραβείο στη λύρα
- Καρανικόλας Ιωάννης, 1ο βραβείο στη λύρα
- Διακογεωργίου Νικόλαος, 2ο βραβείο στη λύρα
- Χαραλάμπους Χαράλαμπος, 2ο βραβείο στη λύρα
- Κατσάδας Σταμάτης, 3ο βραβείο στη λύρα
- Παυλίδης Κομνηνός, 3ο βραβείο στη λύρα
- Πάχου Μιρέλλα, 1ο βραβείο στο πιάνο (Α' κατηγορία)
- Παπαβασιλείου Ανδρέας, 3ο βραβείο στο βιολί

Τους Πανελλήνιους Καλλιτεχνικούς Μαθητικούς Αγώνες διοργανώνει το υπουργείο Παιδείας για μαθητές Γυμνασίου και Λυκείου.

Σήμερα η συνέλευση της Αδελφότητας Αίματος

ΤΑ ΘΕΜΑΤΑ ΠΟΥ ΘΑ ΣΥΖΗΤΗΘΟΥΝ

Λόγω μη επίτευξης απαρτίας στην πρώτη Γεν. Συνέλευση της Τετάρτης 8 του μηνός, καλούνται όλα τα μέλη της ΑΔΕΛΦΟΤΗΤΑΣ ΑΙΜΑΤΟΣ στην Επαναληπτική Ετήσια Τακτική Γενική Συνέλευση που πραγματοποιείται σήμερα και ώρα 16.00 στο Αμφιθέατρο του Περιφερειακού Γενικού Νοσοκομείου Ρόδου με θέματα:

1. Απολογισμός απερχόμενου Δ.Σ.
2. Ενημέρωση περί μητρώου μελών του συλλόγου.
3. Ταμειακός απολογισμός.
4. Εκθεση εξελεγκτικής επιτροπής.
5. Απαλλαγή Δ.Σ. από κάθε ευθύνη.
6. Εκλογή εφορευτικής επιτροπής.
7. Αρχαιρεσίες για την ανάδειξη νέου Δ.Σ. και λοιπών οργάνων όπως ορίζει το καταστατικό.

Η Γενική Συνέλευση θα πραγματοποιηθεί, ανεξάρτητα από τον αριθμό των συμμετεχόντων.

Θα προηγηθεί η κοπή της βασιλόπιτας μας. Γι' αυτό, καλούνται τα μέλη του Συλλόγου και οι φίλοι να παραστούν με τις οικογένειές τους.

ΔΗΜΟΤΙΚΟ ΠΕΡΙΦΕΡΕΙΑΚΟ ΘΕΑΤΡΟ ΡΟΔΟΥ

Πλ. Ελευθερίας1, 85100 Ρόδος Τηλ. & fax (22410)30668-36710
e-mail: dipethe@rho.forthnet.gr

ΑΝΑΚΟΙΝΩΣΗ

«ΤΟ ΣΠΙΤΙ ΤΗΣ ΜΠΕΡΝΑΡΝΤΑ ΑΛΜΠΑ»

Η παράσταση του έργου του **Φεντερίκο Γκαρθία Λόρκα** ***«Το σπίτι της Μπερνάρντα Αλμπα»*** με την Κατερίνα Χέλμη ***αναβάλλεται*** για την Παρασκευή 17 Ιανουαρίου 2003, στις 9μ.μ. στο Εθνικό Θέατρο.



Λόγω απαγορευτικού του απόπλου των πλοίων, ο θίασος της ΣΥΓΧΡΟΝΗΣ ΣΚΗΝΗΣ δεν κατάφερε να φτάσει έγκαιρα στο νησί μας.

Σας ευχαριστούμε για την κατανόηση

Το ΔΗ.ΠΕ.ΘΕ Ρόδου

ΧΛ

ΓΕΡΜΑΝΙΚΑ ΜΟΝΟ ΣΕ ΤΡΙΑΝΤΑ ΜΕΡΕΣ
ΑΠΟ 20 ΙΑΝΟΥΑΡΙΟΥ ΕΩΣ 28 ΦΕΒΡΟΥΑΡΙΟΥ
ΣΤΟ **ΣΙΜΟΥΛΤΑΝ** ΜΕ ΤΗΝ ΑΠΛΗ **ΜΕΘΟΔΟ ΣΙΜΟΥΛΤΑΝ** ΑΠΟ ΤΟΝ **ΝΤΟΚΤΟΡ ΤΕΟ**
ΜΑΘΑΙΝΕΤΕ ΤΟΝ ΦΕΒΡΟΥΑΡΙΟ ΜΙΛΑΤΕ ΕΓΓΥΗΜΕΝΑ ΤΟΝ ΜΑΡΤΙΟ **ΤΕΛΕΥΤΑΙΑ ΕΥΚΑΙΡΙΑ ΠΡΙΝ ΑΠΟ ΤΗΝ ΚΑΙΝΟΥΡΓΙΑ ΤΟΥΡΙΣΤΙΚΗ ΣΑΙΖΟΝ** ΔΕΝ ΠΛΗΡΩΝΕΤΕ ΠΡΙΝ ΠΕΙΣΘΕΙΤΕ ΕΓΓΡΑΦΕΣ **ΠΛΗΡΟΦΟΡΙΕΣ** ΣΤΟ ΤΗΛΕΦΩΝΟ: 0944-138510

X3733-22/1



