ΕΤΟΣ ΙΔΡΥΣΗΣ 1949
ΙΔΙΟΚΤΗΤΗΣ - ΔΙΕΥΘΥΝΤΗΣ
ΓΙΩΡΓΟΣ ΔΙΑΜΑΝΤΙΔΗΣ
Γραφεία - Τυπογραφεία:
Μάρκου Μαλλιαράκη 3 (ΚΟΒΑ)
Λογιστήριο: Νέα Αγορά
Τηλ.: Σύνταξης: 27356 - 34101 FAX: 20643
Λογιστηρίου: 24539 FAX: 24539
e-mail: info@proodos.net

ΠΡΟΟΔΟΣ

Ανεξάρτητη καθημερινή πρωινή εφημερίδα

ΑΡΙΘΜΟΣ ΦΥΛΛΟΥ 16.219 • ΤΙΜΗ 0,70 ευρώ

ΤΕΤΑΡΤΗ 15 ΙΑΝΟΥΑΡΙΟΥ 2003

SATO
OFFICE SYSTEMS
ΜΠΟΝΗΣ Ε.Π.Ε. ΤΗΛ. 02410 75535

Ενώ αύριο αρχίζουν οι ανακρίσεις

Σε δεινή θέση ο Μιχαλόπουλος

Ο ΕΙΣΑΓΓΕΛΕΑΣ ΘΑ ΚΑΛΕΣΕΙ ΠΡΟΣ ΕΞΕΤΑΣΗ ΤΟΥΣ ΑΓΓΕΛΟΠΟΥΛΟ, ΣΑΛΙΑΡΕΛΗ, ΒΑΡΔΙΝΟΓΙΑΝΝΗ ΚΑΙ ΤΟΝ ΓΡΗΓΟΡΗ ΜΙΧΑΛΟΠΟΥΛΟ

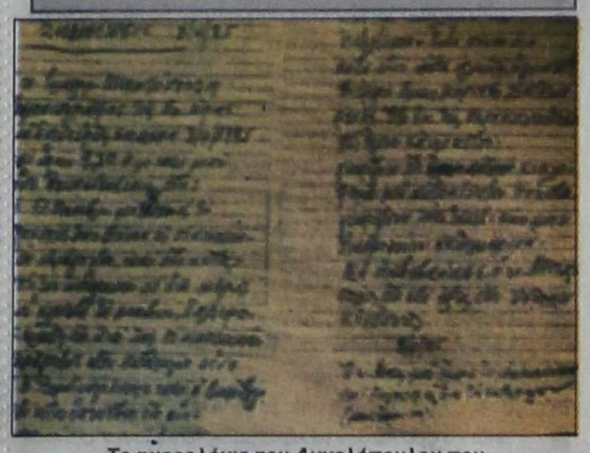

Το ημερολόγιο του Αγγελόπουλου που «καίει» τον Μιχαλόπουλο

ΣΕ ΔΕΙΝΗ θέση έχει περιέλθει ο ακροδεξιός δημοσιογράφος και εκδότης της εφημερίδας «Ελεύθερη Ωρα» Γρηγόρης Μιχαλόπουλος, μετά την αποκάλυψη και δημοσίευση αποσπάσματος του προσωπικού ημερολογίου του δολοφονηθέντος από την 17 Νοέμβρη μεγαλοβιομηχάνου Δημητρίου Αγγελόπουλου.

Το ιδιόχειρο σημείωμα του Δημήτρη Αγγελόπουλου παρουσιάζει τον Γρηγόρη Μιχαλόπουλο ως άτομο που είχε φιλικές και ίσως και άλλου είδους σχέσεις με την 17 Νοέμβρη, τις αποφάσεις της οποίας είχε τη δυνατότητα να επηρεάζει και να μεταβάλλει.

Σύμφωνα με το σημείωμα, που χρονολογείται από τον Απρίλιο του 1985, ο Μιχαλόπουλος φέρεται να μεσολάβησε τότε για να βγει

ΣΥΝΕΧΕΙΑ ΣΤΗ ΣΕΛ. 4

Διορίστηκαν χθες

Οι επίκουροι νομάρχες και οι αρμοδιότητές τους

Ο Δ. ΚΡΕΜΑΣΤΙΝΟΣ ΑΝΑΛΑΜΒΑΝΕΙ ΟΛΑ ΤΑ ΘΕΜΑΤΑ ΥΓΕΙΑΣ

ΣΤΟΝ ΟΡΙΣΜΟ των επίκουρων νομαρχών, προχώρησε χθες -με απόφαση που υπέγραψε- ο νομάρχης Δωδεκανήσου κ. Γιάννης Μαχαιρίδης!

• Οπως αναμένετο, επίκουροι νομάρχες ορίσθηκαν οι κ. Δημήτρης Κρεμαστινός, Γιάννης Χριστοφάκης και Δέσποινα Διακοσταυριανού-Σώζου.

ΟΙ ΑΡΜΟΔΙΟΤΗΤΕΣ, οι οποίες μεταβιβάζονται στους επίκουρους νομάρχες είναι οι εξής:

• Στο νομαρχιακό σύμβουλο κ. Δημήτρη Κρεμαστινό μεταβιβάζονται οι αρμοδιότητες

Α) Της Δ/νσης Κοινωνικών Υπηρεσιών ήτοι:

α) Γραφείου γραμματείας.

Β) Τμήμα υγείας

ΣΥΝΕΧΕΙΑ ΣΤΗ ΣΕΛ. 4



Ο Δημήτρης Κρεμαστινός που αναλαμβάνει όλα τα θέματα υγείας στη Δωδ/σο

Με τις υπογραφές του Σ. Καραγιάννη

«Εκαναν φτερά» έγγραφα από τη Νομαρχία!..

ΔΕΝ ΤΑ ΒΡΙΣΚΟΥΝ ΟΙ ΥΠΗΡΕΣΙΕΣ

ΣΤΗΝ ΑΝΑΖΗΤΗΣΗ εγγράφων, τα οποία φαίνεται να έχουν κάνει... φτερά, έχει επιδοθεί - από την ανάληψη των καθηκόντων της - η νέα νομαρχιακή αρχή! Η εξαφάνιση των εγγράφων, υπογεγραμμένων από τον τέως νομάρχη κ. Σάββα Καραγιάννη, διαπιστώθηκε από την επίκληση αυτών σε απαντητικές επιστολές φορέων προς τη Νομαρχιακή Αυτοδιοίκηση Δωδεκανήσου.

• Οι φόβοι για την εξαφάνιση των εγγράφων, ενισχύονται μάλιστα και από το γεγονός ότι αυτά δεν εντοπίζονται ούτε στην υπηρεσία πρωτοκόλλου, οπότε για την αποστολή τους φέρεται να μην ακολουθήθηκε η νόμιμη διαδικασία.

ΜΙΑ ΤΕΤΟΙΑ περίπτωση αφορά - σύμφωνα με πληροφορίες - και την υπόθεση του Υγειονομικού Πάρκου και του Κέντρου Υγείας Αστικού Τύπου, παρατηρήσεις για τη δημιουργία των οποίων περιλαμβάνονταν σε έγγραφο του τέως νομάρχη προς την ΔΕΠΟΣ, το οποίο έχει κάνει «φτερά»!

• «Φτερά» ωστόσο φαίνεται να έχει κάνει και ολόκληρος ο φάκελος που αφορά το υγειονομικό πάρκο, αφού η νομαρχιακή αρχή αναζητά και τη μελέτη διαμόρφωσης του

ΣΥΝΕΧΕΙΑ ΣΤΗ ΣΕΛ. 4



Σε όλους τους Δήμους

Ψάχνουν γυναίκες για να συμπληρώσουν τις επιτροπές!..

ΠΡΟΒΛΗΜΑ Η ΠΟΣΟΣΤΩΣΗ

ΕΝΤΟΝΑ προβλήματα αντιμετωπίζουν όλοι σχεδόν οι Δήμοι της Δωδεκανήσου, οι οποίοι θα πρέπει σε όλους τους δημοτικούς οργανισμούς, επιχειρήσεις και επιτροπές το 1/3 των μελών τους να είναι γυναίκες.

➡ Ηδη σε όλους τους Δήμους κοινοποιήθηκε η σχετική απόφαση του υπουργείου Εσωτερικών, που είχε παρθεί επί υπουργίας της Βάσω Πα-

ΣΥΝΕΧΕΙΑ ΣΤΗ ΣΕΛ. 4

Αρχισε η δίκη για τα επεισόδια στον Αγιο Σουλά

ΑΡΧΙΣΕ χθες το μεσημέρι στο Τριμελές Εφετείο Δωδεκανήσου, η δίκη για τα επεισόδια στον Αγιο Σουλά όπου στη συμπλοκή που ακολούθησε μεταξύ των αναβατών που έπαιρναν μέρος στις ιπποδρομίες, βρήκε τραγικό θάνατο ένα άτομο.

• Στο εδώλιο κάθισαν οκτώ άτομα από το χωριό Μαριτσά, κατηγορούμενοι για απλή σωματική βλάβη από πρόθεση, συμπλοκή και εξύβριση.

Η δίκη διακόπηκε στις 3 το απόγευμα και θα συνεχιστεί σήμερα το πρωί.

Η ΔΙΚΗ ΤΟΥ Επαμεινώνδα Σολούνια έχει αριθμό 22 στο πινάκιο και ίσως αρχίσει σήμερα το μεσημέρι. Αύριο όμως θα κληθεί να καθίσει ξανά στο εδώλιο του Πενταμελούς Εφετείου Δωδεκανήσου, για την κομπίνα στη ΔΑΝΕ.

Και όγδοο πτώμα βρέθηκε στη Σύμη

ΚΑΙ ΟΓΔΟΟ πτώμα βρέθηκε χθες αργά το μεσημέρι στη Σύμη!.. Το πτώμα βρισκόταν σε πλήρη αποσύνθεση και η περισυλλογή και μεταφορά του ήταν δύσκολη.

• Τελικά οι λιμενικοί κατόρθωσαν να το περισυλλέξουν και να το μεταφέρουν στη Ρόδο. Το εν λόγω πτώμα ανήκει σε άνδρα και θεωρείται βέβαιο ότι πρόκειται για λαθρομετανάστη που πνίγηκε σε άγνωστο ναυάγιο.

ΣΗΜΕΙΩΝΕΤΑΙ ότι το Σαββατοκύριακο 4 και 5 Ιανουαρίου βρέθηκαν σε διάφορες παραλίες της Σύμης επτά πτώματα που ανήκαν σε λαθρομετανάστες. Ολα τα πτώματα έχουν μεταφερθεί στη Ρόδο.

Από το Δήμο της Ρόδου

Ποιοί προτείνονται αντιπρόσωποι στη συνέλευση της ΤΕΔΚΔ

ΣΗΜΕΡΑ Η ΨΗΦΟΦΟΡΙΑ

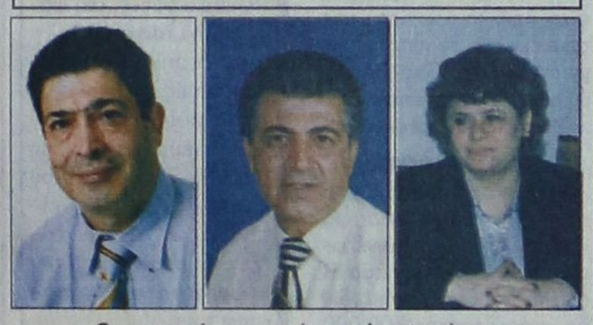

Οι προτεινόμενοι από την πλειοψηφία για αντιπρόσωποι στην ΤΕΔΚΔ Νικήτας Μόσχος, Κάλλιστος Διακογεωργίου και Λιλή Τρίπη

ΣΥΝΕΔΡΙΑΖΕΙ σήμερα το μεσημέρι το δημοτικό συμβούλιο Ρόδου για ν' ασχοληθεί με την εκλογή αντιπροσώπων του Δήμου στη γενική συνέλευση της Τοπικής Ενωσης Δήμων και Κοινοτήτων Δωδεκανήσου, όπου θα εκλεγεί η νέα 13μελής διοικούσα επιτροπή.

✸ Από τη σημερινή συνεδρίαση θα εκλεγούν πέντε μέλη (τρεις από την πλειοψηφία και δύο από τη μειοψηφία) ενώ στην αντιπροσωπεία μετέχει αυτοδικαίως και ο δήμαρχος Ρόδου Γιώργος Γιαννόπουλος.

Η ΠΛΕΙΟΨΗΦΙΑ του δημοτικού συμβουλίου συνεδρίασε προχτές το βράδυ και αποφάσισε όπως προταθούν για αντιπρόσωποι οι Νικήτας Μόσχος, Κάλλιστος Διακογεωργίου και Λιλή Τρίπη.

✸ Οπως έγιινε γνωστό η μειοψηφία θα προτείνει τους Χατζή Χατζηευθυμίου και Τσαμπίκο Τριομάτη.

Η ΗΜΕΡΟΜΗΝΙΑ σύγκλησης της γενικής συνέλευσης δεν έχει καθοριστεί ακόμη, αλλά - κατά πάσα

ΣΥΝΕΧΕΙΑ ΣΤΗ ΣΕΛ. 4

Αντιποιούνται το επάγγελμα

Κυκλοφορούν στη Ρόδο κομπογιαννίτες φυσικοθεραπευτές!..

ΠΟΙΟΙ ΕΙΝΑΙ ΟΙ ΝΟΜΙΜΟΙ

ΔΙΑΦΟΡΟΙ κομπογιαννίτες εμφανιζόμενοι ως χειροπράκτες, ρεφλεξολόγοι, μασέρ ή βοηθοί φυσικοθεραπευτών λυμαίνονται τα τελευταία χρόνια το χώρο της φυσικοθεραπείας.

• Η παράνομη δράση τους δημιουργεί κινδύνους για τη δημόσια υγεία και βεβαίως ζημιώνει επαγγελματικά όλους εκείνους που ασκούν νόμιμα και βάσει επίσημης άδειας το επάγγελμα του φυσικοθεραπευτή.



Ο πρόεδρος των Φυσικοθεραπευτών στη Ρόδο κ. Χάρης Ναχνάς

ΕΚΤΟΣ ΤΩΝ παραπάνω, η παράνομη άσκηση αυτού του επαγγέλματος έχει ως αποτέλεσμα και τη διαφυγή εσόδων από το Δημόσιο. Σύμφωνα με τον κ. Χάρη Ναχνά και τον κ. Αναστάσιο Τερζόπουλο, πρόεδρο και ταμία αντίστοιχα του Παραρτήματος Δωδεκανήσου του Πανελλήνιου Συλλόγου Φυσικο-

ΣΥΝΕΧΕΙΑ ΣΤΗ ΣΕΛ. 4

Μια σοβαρή υπόθεση

Δύο συλλήψεις για κατοχή χασίς και κοκαΐνης!

ΣΗΜΕΡΑ ΑΝΑΚΟΙΝΩΣΕΙΣ

ΣΟΒΑΡΗ υπόθεση ναρκωτικών φέρεται να «δουλεύει» από χθες το μεσημέρι, το τμήμα Δίωξης Ναρκωτικών Ρόδου. Μάλιστα οι εμπλεκόμενοι στην υποθεση, φέρονται να διακινούν κοκαΐνη και χασίς.

Σύμφωνα με πληροφορίες, στα χέρια των αστυ-

ΣΥΝΕΧΕΙΑ ΣΤΗ ΣΕΛ. 4

Αυξημένη η κίνηση στο Ενυδρείο

ΑΥΞΗΣΗ κατά 12,5% έναντι του 2001 παρουσίασε ο αριθμός των επισκεπτών στο Ενυδρείο της Ρόδου κατά το έτος 2002. Το περσινό χρόνο συγκεκριμένα επισκέφθηκαν το Ενυδρείο μας 133.397 άτομα, ενώ το αμέσως προηγούμενο έτος 118.663.

• Στον αριθμό των περσινών επισκεπτών περιλαμβάνονται περί τους 15.000 μαθητές.

ΤΑ ΣΥΝΟΛΙΚΑ έσοδα από τις εισόδους στο Ενυδρείο ανήλθαν το 2002 στα 280 με 300.000 ευρώ.

Το Ενυδρείο της Ρόδου επισκέφθηκαν πέρυσι και πολλοί μαθητές από σχολεία του νησιού μας για εκπαιδευτικούς σκοπούς.

Σε καφενεία της Ρόδου

Υπολογιστές έγιναν «κουλοχέρηδες» και ληστεύουν τους θαμώνες

ΚΑΙ ΝΕΕΣ ΣΥΛΛΗΨΕΙΣ

ΟΡΓΙΑΖΕΙ ο ηλεκτρονικός τζόγος στο νησί μας. Οι περισσότερες καφετέριες και τα καφενεία έχουν εγκαταστήσει ηλεκτρονικούς υπολογιστές που έχουν μετατραπεί σε «κουλοχέρηδες» που ληστεύουν τους θαμώνες, που θέλουν να δοκιμάσουν την τύχη τους.

• Παρά τους ελέγχους και τις συλλήψεις, οι ιδιοκτήτες παραμένουν στο απυρόβλητο. Τοποθετούν υπεύθυνους λειτουργίας που πληρώνουν τη «νύφη» και οι ίδιοι δεν συλλαμβάνονται ποτέ.

Προχθές το απόγευμα σε γενόμενο έλεγχο στο καφενείο του Β. Κ. του Γ. 45 χρόνων στ' Αφάντου συνελφήθησαν δύο θαμώνες που έπαιζαν σε ηλεκτρονικούς υπολογιστές και ο υπεύθυνος λειτουργίας του καταστήματος.

Ο ΙΔΙΟΚΤΗΤΗΣ απουσίαζε και δεν συνελήφθη, για μια ακόμη φορά, γεγονός που προκαλεί εύλογα ερωτήματα.

Κατασχέθηκαν τέσσερις ηλεκτρονικοί υπολογιστές, με τις οθόνες, τα πληκτρολόγια, τα «ποντίκια» και

ΣΥΝΕΧΕΙΑ ΣΤΗ ΣΕΛ. 4

MELODY CLUB
Η ΝΥΧΤΕΡΙΝΗ ΔΙΑΣΚΕΔΑΣΗ ΤΟΥ ΧΕΙΜΩΝΑ
Τραγουδούν για σας:
ΓΙΑΝΝΗΣ ΠΑΝΑΓΙΩΤΟΥ
ΛΙΤΣΑ ΧΑΤΖΗΠΕΤΡΟΥ
ΛΕΥΤΕΡΗΣ ΠΑΝΑΓΙΩΤΑΚΗΣ
ΜΑΡΙΑ ΚΛΑΔΗ
ΣΠΥΡΟΣ ΜΟΥΔΑΤΣΟΣ
ΚΑΛΥ
ΑΛΕΞΑΝΔΡΟΣ ΧΟΥΛΗΣ
Μαέστρος: ΜΠΑΜΠΗΣ ΜΠΟΥΡΝΗΣ
Στο βιολί: ΣΤΕΦΑΝΟΣ ΘΑΡΡΕΝΟΣ
Ρήγα Φερραίου 12, Ρόδος - Τηλ.. 22410 34343
550-18/1

NAIL'S Club
Μανικιούρ • Πεντικιούρ
Τεχνητά Νύχια
Αποκτήστε υγιή και υψηλής αισθητικής φυσικά και τεχνητά νύχια
ΕΡΓΑΣΤΗΡΙΟ ΕΛΕΥΘΕΡΩΝ ΣΠΟΥΔΩΝ ΤΕΧΝΗΤΩΝ & ΦΥΣΙΚΩΝ ΝΥΧΙΩΝ
Σπουδάστε... Nail Artist
το μοντέρνο επάγγελμα που αποδίδει αμέσως!
με την υποστήριξη
Andie's PROFESSIONAL NAILS EDUCATION
Πώληση και εμπορία καλλυντικών και λοιπών εξοπλισμών
Αλ. Καραολή 28, Ρόδος
Τηλ: 22410 21194
Κιν: 6946 078881
6946 604122
2534-21/1

12η ΕΚΘΕΣΗ ΤΟΥΡΙΣΤΙΚΩΝ ΕΙΔΩΝ και ΔΩΡΩΝ
ΣΤΟ ΞΕΝΟΔΟΧΕΙΟ RODOS PALACE
24 - 27 Ιανουαρίου 2003
Ώρες λειτουργίας
Παρασκευή : 17.00 - 21.30
Σάββατο, Κυριακή, Δευτέρα : 10.30 - 21.30
ΧΟΡΗΓΟΣ ΔΑΝΕ SEA LINES
ΕΚΘΕΣΙΑΝΗ
3744-25/1



ΤΙ ΕΓΡΑΨΕ Ο ΤΥΠΟΣ ΤΗΣ ΑΘΗΝΑΣ

ΕΠΙΣΚΟΠΗΣΗ ΑΘΗΝΑΪΚΟΥ ΤΥΠΟΥ ΤΗΣ 14/1/2003

Οι έρευνες για την εξάρθρωση της τρομοκρατίας, η δικαστική έρευνα για τυχόν εκβιασμούς σε επιχειρηματίες για λογαριασμό της 17Ν, το Κυπριακό και η Ελληνική Προεδρία στην ΕΕ είναι από τα βασικά θέματα της ειδησεογραφίας του χθεσινού αθηναϊκού Τύπου.

ΑΔΕΣΜΕΥΤΟΣ ΤΥΠΟΣ (Μήτσης):70.000 θέσεις εργασίας για το 2004. Μέσω του προγράμματος ''Ελλάδα 2004''. Επίσημη πρόσκληση του Σρέντερ προς τη Γιάννα.

ΑΔΕΣΜΕΥΤΟΣ ΤΥΠΟΣ (Ρίζος):Τράπεζες: Ατομικό μισθολόγιο και μπόνους. Νέο σύστημα προαγωγών.

ΑΠΟΓΕΥΜΑΤΙΝΗ:Το σημείωμα μυστήριο για Μιχαλόπουλο.

Η ΑΥΓΗ:Πανευρωπαϊκό φακέλωμα όσων ζητούν άσυλο! Με το σύστημα EURODAC που τίθεται σε λειτουργία αύριο.

ΑΥΡΙΑΝΗ:Η απόρρητη εντολή της ΣΤΑΖΙ στον ROCCO. ''Μάθε από την ΚΥΠ τι γνωρίζουν για ΕΛΑ και 17Ν''.

ΤΟ ΒΗΜΑ:Εκπτώσεις αλλά και ανατιμήσεις. Αυξήσεις άνω του 10% στα ασφάλιστρα. Φορείς του εμπορικού κόσμου προειδοποιούν...

Η ΒΡΑΔΥΝΗ:Νέο πακέτο εκατομμυρίων για γυναίκες 18-55 ετών. Ολες οι προϋποθεσεις και τα δικαιολογητικά.

ΕΘΝΟΣ:4.863 νέες προσλήψεις σχεδιάζουν 7 περιφέρειες. Αποκλειστικό: Οι θέσεις και οι ειδικότητες.

ΕΛΕΥΘΕΡΗ ΩΡΑ:Ηρθε η ώρα της αλήθειας και της Δικαιοσύνης. Ευτυχώς υπάρχουν Δικασταί εις τας Αθήνας. Χθες διετάχθη Προκαταρκτική Εξέταση για την λάσπη κατά του Εκδότου μας.

ΕΛΕΥΘΕΡΟΣ:Τρέμουν τον ξεσπκωμό των εργαζομένων στη διάρκεια της ελληνικής προεδρίας. Αγγελιαφόρους στα συνδικάτα στέλνει ο πρωθυπουργός.

ΕΛΕΥΘΕΡΟΣ ΤΥΠΟΣ:Προσλήψεις: Οι προκηρύξεις για 3.087 θέσεις στο δημόσιο.

ΕΛΕΥΘΕΡΟΤΥΠΙΑ:Ντοκουμέντο για την ''προστασία''. Το σημείωμα του Δ. Αγγελόπουλου που έχουν οι Αρχές.

ΕΣΤΙΑ:Βουλή ή χαρτορίχτρες; Η Κυβέρνησις προκρίνει τις δεύτερες.

Espresso:Αυτοί είναι οι επώνυμοι που θα μπουν στη ''ΦΑΡΜΑ''. Ξεκινάει σε λίγες ημέρες.

Η ΚΑΘΗΜΕΡΙΝΗ:Η μαρτυρία Αγγελόπουλου. Το χειρόγραφο του δολοφονηθέντος από τη 17Ν που εμπλέκει τον Μιχαλόπουλο.

Ο ΛΟΓΟΣ:Πρεμιέρα εκπτώσεων. Μέτρα για να μην παραπλανηθούν οι καταναλωτές.

ΤΑ ΝΕΑ:Στην πυρά για 40 παραβάσεις. Το νέο σύστημα της Εφορίας.

ΝΙΚΗ:Σε κλοιό οι εκβιαστές των επιχειρηματιών .Ερευνα διέταξε ο εισαγγελέας.

ΡΙΖΟΣΠΑΣΤΗΣ:Σχέδιο ενσωμάτωσης λαϊκών αντιδράσεων και επίθεσης κατά του ΚΚΕ.

Traffic News:Η Βέφα πηγανίζει τον Ανδρέα. Αποκλειστική συνέντευξη στην traffic. ''Δεν έκανε για τον ''Πρωινό Καφέ''. Ηταν μονότονος, απότομος και ...δεν άλλαζε πουκάμισο!

Η ΧΩΡΑ:Αναψε πόλεμος στην οικογένεια Αγγελόπουλου. Το σίριαλ ''Μιχαλόπουλου'' βγάζει στον αέρα ιστορίες έξω από τη 17Ν.

LAPIN HOUSE

50%

• ΚΑΛΟΚΑΙΡΙΝΑ - ΧΕΙΜΩΝΙΑΤΙΚΑ
• ΒΑΠΤΙΣΤΙΚΑ ΚΑΛΟΚΑΙΡΙΝΑ 50%
• ΒΑΠΤΙΣΤΙΚΑ ΧΕΙΜΩΝΙΑΤΙΚΑ 30%

Δ. ΘΕΩΡΑΚΗ 7-11, Τηλ. 22410 38852

T1055-22/1

ΣΕ ΜΙΑ ΩΡΑ ΕΜΦΑΝΙΣΗ ΦΙΛΜ

Ειδικές προσφορές σε ψηφιακές φωτογραφικές μηχανές και κάμερες

1 hour photo

Lappas FOTO Express

Ηρώων Πολυτεχνείου 3
Τηλ. 22410 30243

Kodak

Ανδρικά - Γυναικεία - Παιδικά

ΜΕΓΑΛΕΣ ΕΚΠΤΩΣΕΙΣ από 13/1-28/2



ΤΗΛΕΦΩΝΟ: 22410 81584

Δωδεκανησιακά 24ωρα

Στα πεταχτά

Τελειώνετε με τις ...πίτες!

Θα πρέπει σιγά - σιγά να τελειώνουν οι γιορτές με τις βασιλόπιτες! Διότι, σε λίγο αρχίζει και το Τριώδιο!

Και φυσικά και οι νηστείες!

Οι γιορτές με τις πίτες είναι πλέον όχι ένα έθιμο, αλλά μια ευκαιρία κάποιοι σύλλογοι να βελτιώσουν τα ...οικονομικά τους!..

Ερείπιο

Πολύς λόγος γίνεται και πάλι για την τέντα! Θα πρέπει, όμως, όλοι όσοι εθελοτυφλούν να ρίξουν και μια ματιά για να δουν τι συμβαίνει δίπλα από το ξενοδοχείο των «Ρόδων».

Θα δουν, λοιπόν, στις εγκαταστάσεις του Ροδιακού Ομίλου Αντισφαίρισης, κάτι άθλιες ξεχαρβαλωμένες παράγκες και ξεσχισμένα πλαστικά φράγματα, που όχι μόνο προσβάλλουν το περιβάλλον, αλλά ντροπιάζουν και τη Ρόδο!..

Γι αυτό δεν μιλάει κανένας!.. Και ούτε ενδιαφέρεται κανένας για να τα ξηλώσει!..

Πόση απελπισία;

Σχεδόν ο μισός πληθυσμός των Τουρκοκυπρίων διαδήλωσε κατά του Ντενκτάς στο κατεχόμενο τμήμα της Κύπρου.

Και μεταξύ των συνθημάτων υπήρξε και αυτό εναντίον των κατακτητών!

Πόση απελπισία να κρύβουν μέσα τους οι άνθρωποι αυτοί, όταν αποκαλούν κατακτητές τους ομόφυλους και ομόθρησκούς τους;

Κακά τα ψέματα. Κατοχή ασκούν τα στρατεύματα της Αγκυρας συνεπικουρούμενα από τους εποίκους, οι οποίοι καμιά σχέση δεν έχουν με τους Τουρκοκύπριους. Φασιστικό είναι το καθεστώς του Ντενκτάς και εκπορεύεται απ' ευθείας από την Αγκυρα.

Δεν είναι τυχαίος ο ξεσπκωμός των Τουρκοκυπρίων, ιδίως των νέων ανθρώπων.

Ξέφραγο αμπέλι

Θα γίνει άραγε καμιά φορά κάποια επιχείρηση για την απομάκρυνση όλων των εγκαταλειμμένων μικρομάγαζων, καντίνων και άλλων πρόχειρων κατασκευών που έχουν ξωμείνει από το καλοκαίρι στην πόλη μας;

Στο Μαντράκι, στο Εμπορικό Λιμάνι, κοντά στα Τείχη, παντού είναι παρατημένα τέτοια κατασκευάσματα που μετατρέπουν τη Ρόδο σε «ξέφραγο αμπέλι».

Ποιός είναι αρμόδιος γι αυτή τη δουλειά τέλος πάντων, ο Δήμος, το Λιμεναρχείο, ο ...ΟΗΕ μήπως;

Αγρόν αγοράζουν

Η Ελλάδα κατέχει μια από τις πρώτες θέσεις στον κόσμο στα τροχαία και στα εργατικά ατυχήματα, σύμφωνα με τα στοιχεία της ΠΟΥ (Παγκόσμιας Οργάνωσης Υγείας).

Αυτό όμως το τεράστιο εθνικό θέμα, περνά στο ντούκου. Κυβέρνηση, κόμματα, υπηρεσίες, οργανώσεις, κ.α. αγρόν αγοράζουν.

Και τα ηλεκτρονικά μέσα ενημέρωσης δεν ευκαιρούν ν' ασχοληθούν με το ζήτημα, δεν πουλά.

Μπορεί να χάνονται ζωές, να σακατεύονται άνθρωποι, να ζημιώνεται η εθνική μας οικονομία, κανείς μα κανείς όμως δεν συγκινείται.

Υστερίες

Μόνο υστερικές θα μπορούσε να χαρακτηρίσει κανείς τις φωνές που ακούγονται για την επικίνδυνη επιρροή των ταινιών Χάρι Πότερ στα παιδιά.

Οι ταινίες κινούνται στη σφαίρα του φανταστικού - όπως όλα τα παραμύθια. Βεβαίως και πραγματικά διερωτάται κανείς πως κινδυνεύει η θρησκεία μας από έναν παιδικό ήρωα που μετακινείται με σκουπόξυλο ή μετακινεί με το δάκτυλό του ή το ραβδί του αντικείμενα.

Μην τρελαθούμε τελείως!

Επι τέλους

Μετά από αρκετό χρονικό διάστημα η τύχη χαμογέλασε σε ένα οικογενειάρχη από τη Σορωνή, που κέρδισε στο «Τζόκερ» 800.000 ευρώ.

Παρά το γεγονός ότι οι Ροδίτες είναι τζογαδόροι και γεμίζουν τα ταμεία του ΟΠΑΠ και των κρατικών λαχείων με εκατομμύρια, τα τελευταία χρόνια ήταν άτυχοι. Επιτέλους στην τελευταία κλήρωση του ΤΖΟΚΕΡ, η τύχη ευνόησε το νησί μας.

Λέτε ο καινούργιος χρόνος να φέρει γούρι και οι Ροδίτες να είναι μεταξύ των τυχερών;

Αμήν.

Σε προτεραιότητα

Το μαύρο του χάλι έχει ο δρόμος Σορωνής - Διμυλιάς - Αρχίπολης.

Οχι μόνο γιατί είναι στενός και με πολλές στροφές, αλλά γιατί ...κοσμείται από πλήθος λακκούβων.

Η κατάσταση βατότητάς του έγινε χειρότερη απ' ό,τι ήταν μετά τις βροχοπτώσεις των τελευταίων μηνών. Οι λακκούβες πληθαίνουν μέρα με τη μέρα και το διάβα του είναι αληθινό μαρτύριο.

Η νέα νομαρχιακή αρχή στην ιεράρχηση των οδικών έργων ας εντάξει και το έργο αυτό. Θα προσφέρει μεγάλη υπηρεσία στον τόπο. Αλλωστε η διαδρομή είναι μαγευτική και τον προαναφερόμενο δρόμο κάθε καλοκαίρι διέρχονται χιλιάδες τουρίστες.

Δεν είναι αισιόδοξοι!

Μόνο αισιόδοξοι δεν εμφανίζονται οι έμποροι της περιοχής μας, σ' ό,τι αφορά την κίνηση στην αγορά λόγω της εκπτωτικής περιόδου.

Παρ' ότι οι τιμές κινούνται σε χαμηλά επίπεδα, οι έμποροι εκφράζουν την αμφιβολία τους ότι θα καταφέρουν να προσελκύσουν το καταναλωτικό κοινό.

Βέβαια, είναι νωρίς ακόμη για γκρίνιες, όμως είμαστε σίγουρα και μετά 40 ημέρες, οπότε και θα λήξει η εκπτωτική περίοδος, πάλι θα γκρινιάζουν.

Ανοδος και πτώση

Ηταν κάποτε ...άρχοντας. Αγέρωχος, ευθυτενής και υπεράνω κριτικής. Ποιός θα τολμούσε τότε να πει το παραμικρό για το Νώντα. Κι όμως. Καθώς «έχει ο καιρός γυρίσματα» ο άνθρωπος αυτός κατάφερε να κάνει «φύλλο και φτερό» μια τεράστια, για τα τοπικά δεδομένα, περιουσία.

Στις δημόσιες θέσεις που του δόθηκαν, τα έκανε μούσκεμα.

Παίρνοντας τη ΔΑΝΕ στα χέρια του την οδήγησε στο φούντο για να πάει άπατος κι αυτός μαζί της.

Και τι είναι σήμερα ο πάλαι ποτέ πολλά βαρύς Νώντας; Ενα αξιοθρήνητο ανθρωπάκι είναι. Εγκαταλειμμένος από τους πρώην «γλείφτες» και «κολλητούς» του με πρώτο και καλύτερο, τον επίτιμο, πρώην κουμπάρο του.

Το αρχαίον ήθος επιβάλλει γενναιοψυχία και σεβασμό απέναντι στα δράματα των ανθρώπων. Αλλά πόσο να λυπηθεί κάποιος και να δείξει συμπόνια απέναντι σε κείνον που προξένησε τεράστια ζημιά στις θαλάσσιες συγκοινωνίες της περιοχής μας; Σ' εκείνον που εξαέρωσε τις οικονομίες χιλιάδων ανθρώπων; Πόση, αλήθεια, συμπάθεια δικαιούται ο πεπτωκώς Νώντας;

Παραλίες - τασάκια

Θα πρέπει κάποιος αρμόδιος (κυρίως από την Επιτροπή Ακτών του Δήμου Ρόδου) να κάνει μια βόλτα από την παραλία στο «Ελλη».

Εκεί θα διαπιστώσει ότι η παραλία είναι ένα απέραντο ...τασάκι. Η θάλασσα με τις σοροκάδες που επικρατούσαν στην περιοχή μας, έβγαλε στην παραλία εκατομμύρια γόπες, όχι ψάρια, αλλά τσιγάρα!..

Αυτό σημαίνει ότι οι αμμουδιές δεν καθαρίζονται ποτέ και όσοι εκμεταλλεύονται τις ομπρέλες, το μόνο που κάνουν είναι να εισπράττουν. Δεν ασχολούνται καθόλου με την καθαριότητα των πόστων τους...

ΕΙΔΗΣΕΙΣ ΑΠΟ ΤΑ ΠΑΛΙΑ

ΠΡΟΟΔΟΣ
5 ΦΕΒΡΟΥΑΡΙΟΥ 1970
ΘΑΝΑΤΟΣ ΟΔΗΓΟΥ ΜΟΤΟΣΑΚΟ

Τραγικόν δυστύχημα με αποτέλεσμα ένα 21χρονο παλληκάρι να χάση τη ζωή του, έλαβε χώραν προχθές το βράδυ, έξωθι του χωρίου Σορωνής και επί της δημοσίας οδού Ρόδου - Φανών, ολίγα μέτρα προ του ποταμού «Πλατύ».

Η ιστορία του θλιβερού συμβάντος ήρχισε πολύ πιο ενωρίς. Οι δύο εξάδελφοι Μιχ Κρητικός και Στ. Κρητικός 21 χρόνων αμφότεροι, έφυγαν από το χωριό Φάνες με το δίκυκλο μοτοποδήλατο του πρώτου και επήγαιναν εις το χωρίον Σάλακος, όπου και έφθασαν προκειμένου ο Στέργος να θεωρήση το φύλλον αδείας του εις τον εκεί αστυνομικόν σταθμόν, καθ' ότι τυγχάνει αδειούχος στρατιώτης και μόλις προ ολίγων ημερών έφθασεν εις την Ρόδον. Εις τον γυρισμόν ηθέλησαν να μεταβούν εις το χωρίον Σορωνή και αφού έμειναν επ'ολίγον χρονικόν διάστημα, επήραν τον δρόμον της επιστροφής. Ολίγη απόστασις τους εκώρισεν από το χωριό τους και σε κλάσματα ολίγων λεπτών θα έφθανον εις τα σπίτια των εάν το μοτοποδήλατον, το οποίον οδηγούσε ο Μιχάλης δεν έσπαζε το τιμόνι του και τους «άδειαζε» εις τον δρόμον, τον Μιχάλην με σοβαρά τραύματα εις το κεφάλι και Στέργον με ελαφράς μορφής εκδοράς.

Αργά χθες το βράδυ ο αυχής νέος υπέκυψεν εις το μοιραίον, παρά τας προσπαθείας των θεραπόντων ιατρών. Η κηδεία του θα γίνει σήμερον εις το χωρίον Φάνες εν μέσω οδυρμών και γενικού πένθους των οικείων του και συγχωριανών του.

ΟΙ ΠΕΡΙΠΕΤΕΙΕΣ ...ΤΗΣ ΟΔΟΥ ΙΠΠΟΤΩΝ

Τα έργα εις την οδόν των Ιπποτών εσταμάτησαν δια τον εξής εκπληκτικόν λόγον: Αφού προ μηνός ήρχισεν η αντικατάστασις των χοχλάκων του οδοστρώματος και επερατώθη το ένα έκτο περίπου της όλης εργασίας, διεπιστώθη ότι οι νέοι χόχλακες που ετοποθετούντο ήσαν άσπρης αποχρώσεως, πράγμα που δεν άρμοζε προς τον τοπίον, διότι εδημιουργείτο η εντύπωσις εις τους επισκέπτας ότι η κατασκευή της οδού δεν ήτο παλαιά! Ετσι απεφασίσθη να σταματήσουν οι εργασίες και να αναζητηθούν νέα χοχλάκια σκούρας αποχρώσεως που θα ήρμοζαν προς το τοπίον. Το έργο αυτό με τον ρυθμόν της εκτελέσεως του θα παρέλθη τουλάχιστον εξάμηνον δια να περατωθή. Δηλαδή ενώ χιλιάδες τουρίστες θα πηγαινοέρχωνται από την Ιπποτών, ο δρόμος ακόμη θα επισκευάζεται από το συνεργείον του Δήμου.

ΠΡΟΟΔΟΣ
Ημερήσια Εφημερίδα της Ρόδου
Ετος ιδρύσεως 1949
ΓΡΑΦΕΙΑ ΣΥΝΤΑΞΗΣ
Μ. Μαλλιαράκη 3, 85100 Ρόδος
Τηλ. 0241 / 27356 - 34101 FAX 0241 / 20643
ΛΟΓΙΣΤΗΡΙΟ-ΔΙΑΦΗΜΙΣΕΙΣ
Νέα Αγορά 32 85100 Ρόδος
Τηλ. 0241 / 24539 FAX 0241 / 24539
e-mail: info@proodos.net
ΚΑΘΗΜΕΡΙΝΑ ΤΑ ΝΕΑ ΤΗΣ ΔΩΔΕΚΑΝΗΣΟΥ ΣΤΟ INTERNET
www.proodos.net
www.proodosnews.gr

Η γυναίκα και ο κόσμος της

Κάθε γυναίκα που θέλει να έχει όμορφο πρόσωπο δεν παραλείπει να το φροντίζει. Απαραίτητα γι'αυτό είναι τα καλλυντικά που είναι σύμμαχοι της ομορφιάς και βοηθούν στο να παραμένει η νεότητα, όσο το δυνατόν. Φροντίδα όμως χρειάζεται και το σώμα και ιδιαίτερα τα χέρια, που είναι συνεχώς εκτεθειμένα στο περιβάλλον. Αυτά τα άκρα του σώματος, που πολλές γυναίκες παραμελούν ή ελάχιστα φροντίζουν, προδίδουν την ηλικία.



Μια κρέμα χεριών είναι απαραίτητη. Τα χέρια κάνουν σκληρή δουλειά στο σπίτι με τα απορρυπαντικά και καθαριστικά κάθε είδους που συμβάλλουν σημαντικά στην αφυδάτωση και όχι μόνο του δέρματος. Το κρύο φυσικά και ο αέρας δεν είναι φίλοι του δέρματος, όπως άλλωστε και ο ήλιος. Καλό είναι και μια αντιηλιακή, μια και ήλιο έχουμε όλο το χρόνο το νησί μας, ο οποίος δεν σταματά να στέλνει βλαβερή ακτινοβολία. Αυτό γίνεται όλο το χρόνο. Το χειμώνα επίσης με τις άστατες καιρικές συνθήκες τα χέρια χωρίς μια κρέμα τροφής ή ενυδάτωσης είναι απροστάτευτα.. Καλό είναι όσες φεύγουν από το σπίτι το πρωί για δουλειά να μην παραλείπουν να χρησιμοποιούν την ενυδατική χεριών. Ενώ όσες εργάζονται στο σπίτι με το νοικοκυριό πάλι χρειάζεται να φροντίζουν τα χέρια μόλις τελειώσουν τις δουλειές και το μαγείρεμα. Απαραίτητη η κρέμα χεριών είναι και το βράδυ πριν τον ύπνο ενώ για όσες έχουν ευαίσθητο δέρμα καλό είναι και κατά τη διάρκεια της ημέρας να χρησιμοποιούν πάλι την ενυδατική τους. Δεν θεωρείται υπερβολή η χρήση κρέμας χεριών δύο και τρεις φορές ημερησίως. Τα γάντια εργασίας βοηθούν πάρα πολύ όπως και τα γάντια κάθε φορά που βγαίνει μια γυναίκα από το σπίτι της όχι μόνο για να μην κρυώνει αλλά για προστασία από τον αέρα. Να μην «δέρνει», δηλαδή το δέρμα.

ΜΙΚΑ

ΦΑΡΜΑΚΕΙΑ

ΔΙΗΜΕΡΕΥΕΙ:
ΓΛΕΝΤΗΣ ΚΩΝ/ΝΟΣ
Π. Μελά 40
Τηλ. 22410 28828
ΔΙΑΝΥΚΤΕΡΕΥΕΙ:
ΧΑΤΖΑΡΑ ΕΛΕΝΗ
Κ. Υδραίου 45
Τηλ. 22410 39936

ΥΓΡΑ ΚΑΥΣΙΜΑ

ΔΙΑΝΥΚΤΕΡΕΥΟΥΝ
• ΑΚΡΙΤΑΣ ΕΠΕ
Γ. ΣΕΦΕΡΗ
• ΤΣΑΓΚΑΡΑΚΗΣ-ΣΑΛΑΜΑΣΤΡΑΚΗΣ
Πρατ. ΒΡ - Λ. Καλλιθέας

ΣΥΝΑΛΛΑΓΜΑ



	Αγορά	Πώληση
ΔΟΛΛΑΡΙΟ Η.Π.Α	1,0662	1,0418
ΛΙΡΑ ΑΓΓΛΙΑΣ	0,66357	0,64843
ΚΟΡΩΝΑ ΔΑΝΙΑΣ	7,4889	7,3181
ΚΟΡΩΝΑ ΣΟΥΗΔΙΑΣ	9,2439	9,0329
ΓΙΕΝ ΙΑΠΩΝΙΑΣ	126,04	123,16
ΦΡΑΓΚΟ ΕΛΒΕΤΙΑΣ	1,474	1,4404
ΚΟΡΩΝΑ ΝΟΡΒΗΓΙΑΣ	7,3871	7,2186
ΛΙΡΑ ΚΥΠΡΟΥ	0,58101	0,56775
ΔΟΛ. ΚΑΝΑΔΑ	1,6431	1,6056
ΔΟΛ. ΑΥΣΤΡΑΛΙΑΣ	1,826	1,7843

ΚΙ ΝΗ ΜΑ ΤΟ ΓΡΑ ΦΟΙ

ΠΑΛΛΑΣ 5 CINEMAS CENTER

ΠΡΟΓΡΑΜΜΑ ΕΒΔΟΜΑΔΑΣ
10/01/2003 - 16/01/2003
Για κρατήσεις / For Reservations:
22410 24475 και 70670



ΑΙΘΟΥΣΑ 5 & 1
Ο ΑΡΧΟΝΤΑΣ ΤΩΝ ΔΑΚΤΥΛΙΔΙΩΝ: ΟΙ ΔΥΟ ΠΥΡΓΟΙ Περιπέτεια φαντασίας / Action fantasy
LORD OF THE RINGS: THE 2 TOWERS
ΑΙΘΟΥΣΑ 5 Ώρες Έναρξης: 18:15, 22:15
ΑΙΘΟΥΣΑ 1 Ώρες Έναρξης: 20:15



ΑΙΘΟΥΣΑ 2
ΔΥΣΚΟΛΟΙ ΑΠΟΧΑΙΡΕΤΙΣΜΟΙ: Ο ΜΠΑΜΠΑΣ ΜΟΥ Κοινωνική / Drama
Ώρες Έναρξης: 18:05, 20:05, 22:05



ΑΙΘΟΥΣΑ 4
Ο ΚΡΟΥΠΙΕΡΗΣ / CROUPIER
Θρίλερ / Thriller
Ώρες Έναρξης: 20:15, 22:20



ΑΙΘΟΥΣΑ 4
ΚΑΝΤΟ ΟΠΩΣ Ο ΜΠΕΚΑΜ
BEND IT LIKE BECKHAM Κωμωδία / Comedy
Ώρες Έναρξης: 18:00



ΑΙΘΟΥΣΑ 1 & 3
ΧΑΡΥ ΠΟΤΤΕΡ & Η ΚΑΜΑΡΑ ΜΕ ΤΑ ΜΥΣΤΙΚΑ
HARRY POTTER & THE CHAMER OF SECRETS
Περιπέτεια φαντασίας / Action fantasy
ΑΙΘΟΥΣΑ 1 Ώρες Έναρξης: 17:15 (ΜΕΤΑΓΛΩΤ. ΣΤΑ ΕΛΛ/ΚΑ)
ΑΙΘΟΥΣΑ 3 Ώρες Έναρξης: 19:30 (ΣΤΑ ΑΓΓΛΙΚΑ)



ΑΙΘΟΥΣΑ 3
ΤΟ ΣΜΟΚΙΝ ΤΗΣ ΣΥΜΦΟΡΑΣ / TUXEDO
Κωμωδία / Comedy
Ώρες Έναρξης: 17:30, 22:30

www.RodosVitrina.gr/Metropol.htm
METROPOL MULTI-CINEMA
Πληροφορίες, Κρατήσεις από 15:00
Information, Reservations after 15:00
ΤΗΛ. 22410.28400
WEEKLY PROGRAMME - ΕΒΔΟΜΑΔΙΑΙΟ ΠΡΟΓΡΑΜΜΑ
10/01/2003 - 16/01/2003

IN ENGLISH
ΚΑΤ. ΑΠΟ 13 ΕΤΩΝ
Η 20η ΠΕΡΙΠΕΤΕΙΑ ΤΟΥ ΘΡΥΛΟΥ ΤΖΕΪΜΣ ΜΠΟΝΤ 007
ΣΕ ΠΡΩΤΗ ΠΑΝΕΛΛΗΝΙΑ ΠΡΟΒΟΛΗ
DIE ANOTHER DAY
ΑΙΘΟΥΣΑ 1
ΩΡΕΣ ΕΝΑΡΞΗΣ - SHOWTIMES
17:00 19:45, 22:30

IN ENGLISH
ΚΑΤΑΛΛΗΛΟ
Η ΚΩΜΩΔΙΑ ΠΟΥ ΤΡΕΛΑΙΝΕΙ ΜΙΚΡΟΥΣ ΚΑΙ ΜΕΓΑΛΟΥΣ
ΤΟ ΟΝΕΙΡΟ ΤΟΥ ΕΙΝΑΙ ΕΝΑ ΦΟΒΕΡΟ ΤΡΙΠΟΝΤΟ...
ΜΑΓΙΚΑ ΠΑΠΟΥΤΣΙΑ LIKE MIKE
Μαζί προβάλλονται οι νέες περιπέτειες του πιο τρελαμένου ήρωα από την ΕΠΟΧΗ ΤΩΝ ΠΑΓΕΤΩΝ
ΑΙΘΟΥΣΑ 2
ΩΡΕΣ ΕΝΑΡΞΗΣ - SHOWTIMES
16:00, 18:00

IN ENGLISH
ΚΑΤΑΛΛΗΛΟ
ΕΝΑ ΚΟΙΝΩΝΙΚΟ ΣΥΓΚΛΟΝΙΣΤΙΚΟ ΘΡΙΛΕΡ ΣΕ ΕΝΑ ΑΦΟΠΛΙΣΤΙΚΟ ΠΡΟΤΑΓΩΝΙΣΤΙΚΟ ΡΟΛΟ ΤΟΥ ΤΣΕΦ ΜΠΡΙΤΖΕΣ
ΣΚΗΝΕΣ ΑΠΟ ΕΝΑ ΕΓΚΛΗΜΑ SCENES OF THE GRIME
ΑΙΘΟΥΣΑ 2
ΩΡΕΣ ΕΝΑΡΞΗΣ - SHOWTIMES
20:00, 22:00

IN ENGLISH
ΚΑΤ. ΑΠΟ 15 ΕΤΩΝ
Μια ταινία του ΚΩΣΤΑ ΓΑΒΡΑ
ΑΜΗΝ
ΟΛΟΙ ήξεραν... αλλά γιατί να ασχοληθούν με το θέμα;
ΑΙΘΟΥΣΑ 3
ΩΡΕΣ ΕΝΑΡΞΗΣ - SHOWTIMES
19:30, 22:15

ΣΤΑ ΕΛΛΗΝΙΚΑ
ΚΑΤΑΛΛΗΛΟ
Η Walt Disney ΠΑΡΟΥΣΙΑΖΕΙ ΤΗΝ ΠΙΟ ΑΓΑΠΗΜΕΝΗ ΠΕΡΙΠΕΤΕΙΑ ΤΗΣ ΠΑΓΚΟΣΜΙΑΣ ΛΟΓΟΤΕΧΝΙΑΣ ΓΙΑ ΠΡΩΤΗ ΦΟΡΑ ΣΤΟΝ ΚΙΝΗΜΑΤΟΓΡΑΦΟ
Ο ΠΛΑΝΗΤΗΣ ΤΩΝ ΘΗΣΑΥΡΩΝ TREASURE PLANET
ΤΟΥ ΡΟΜΠΕΡΤ ΣΤΙΒΕΝΣΟΝ
ΑΙΘΟΥΣΑ 3
ΩΡΕΣ ΕΝΑΡΞΗΣ - SHOWTIMES
15:30, 17:30

Κατά τον περασμένο χρόνο στη Δωδεκάνησο

Η δραστηριότητα του ΕΟΤ

ΣΥΝΕΔΡΙΑ, ΦΙΛΟΞΕΝΙΕΣ, ΠΡΟΒΟΛΗ, ΚΛΠ.



ΑΝΑΚΟΙΝΩΣΗ εξέδωσε χτες η Διεύθυνση Τουρισμού Δωδεκανήσου, στην οποία αναλύεται η δραστηριότητα της εν λόγω υπηρεσίας κατά τον περασμένο χρόνο. Το κείμενο της ανακοίνωσης έχει ως εξής:

«Η Διεύθυνση Τουρισμού Δωδεκανήσου συνέχισε και για το 2002 τις ενέργειες προβολής των νησιών μας, σε συνεργασία με τις Διευθύνσεις Τουρισμού Εξωτερικού και την Κεντρική Διεύθυνση Δημοσίων Σχέσεων του Ε.Ο.Τ. Με το παρόν δελτίο Τύπου επιθυμούμε να ευχαριστήσουμε και δημόσια τους πρωτεργάτες και συντελεστές αυτών των ενεργειών. Η ευγενής άμιλλα μεταξύ των εμπλεκομένων στην προβολή του τόπου μας φορέων, ιδιωτικού και δημοσίου δικαίου καλό είναι να γράφεται και να λέγεται. Αποτελεί την ελάχιστη αναγνώριση των προσπαθειών τους.

Αναφέρουμε παρακάτω τις σημαντικότερες ενέργειες προβολής της Διεύθυνσής μας, έτους 2002, πολλές από τις οποίες οφείλουμε να πούμε, θα ήταν αδύνατο να πραγματοποιηθούν χωρίς τη συνεργασία με τον Οργανισμό Προώθησης Ροδιακού Τουρισμού (ΠΡΟΤΟΥΡ), τους Δήμους του Νομού μας, την Αρχαιολογική Υπηρεσία (4η Εφορία Βυζαντινών & ΚΒ' Εφορία Προϊστορικών - Κλασικών Αρχαιοτήτων), τον Δωδεκανησιακό Οργανισμό Τουρισμού (Δ.Ο.Τ.), τον Ενιαίο Φορέα Τουρισμού Κω και Νισύρου, τις Ενώσεις Ξενοδόχων των νησιών μας, την Ομοσπονδία Ενοικιαζομένων Διαμερισμάτων του Νομού μας, την Ενωση Ενοικιαζομένων Αυτοκινήτων Ρόδου, τις Ενώσεις Τουριστικών Γραφείων Ρόδου και Κω, το Σωματείο Διπλωματούχων Ξεναγών Δωδεκανήσου, καθώς και τους συναδέλφους της Διεύθυνσης Δημοσίων Σχέσεων του ΕΟΤ και αυτούς των Διευθύνσεων του Ε.Ο.Τ. Εξωτερικού, τους οποίους ευχαριστούμε για τη βοήθειά τους.

Συμμετοχή στη διοργάνωση, μαζί με τον ΕΟΤ Αυστρίας και τον ΠΡΟΤΟΥΡ, του ετήσιου συνεδρίου «TOGETHER 2002» του Αυστριακού Τουριστικού Οργανισμού «GTT Holding» στην παρουσίαση των καλοκαιρινών του προγραμμάτων, η οποία εστέφθη με επιτυχία. Το συνέδριο έλαβε χώρα στη Ρόδο από 10 έως 13.01.02 και έλαβαν μέρος 750 πωλητές τουριστικών γραφείων από όλη την Αυστρία. Θα ήταν παράλειψή μας να μην ευχαριστήσουμε για την αμέριστη βοήθειά τους, τους συντελεστές αυτή της επιτυχίας, που ήταν ο ΠΡΟΤΟΥΡ, ο Δήμος Ροδίων, η Δ/νση Τουρισμού Αυστρίας, η Υπηρεσία Πολιτικής Αεροπορίας (ΥΠΑ), το Ξενοδοχείο ΜΕΤΡΟΠΟΛΙΤΑΝ ΚΑΨΗΣ, οι διευθυντές, καθηγητές και μαθητές των Τουριστικών Σχολών Ρόδου, Ανωτέρας και Βασικής, το μπαλέτο της Νέλλης Δημόγλου και οι ανώνυμες εταιρίες ΕΜΕΡΥ Α.Ε. και ΚΟΚΑ-ΚΟΛΑ ΤΡΙΑ ΕΨΙΛΟΝ.

Παροχή διευκολύνσεων στα 8 μέλη της εταιρίας «Viking Line» με επικεφαλής την κ. Anne-Sophie Kajander (διευθύντρια Μάρκετινκ), προκειμένου να πραγματοποιηθούν «Οι Ελληνικές Εβδομάδες», πάνω στα υπερκρουαζιερόπλοια Amorella & Isabella για το διάστημα 11.1.02 έως και 10.2.02 διαφημίζοντας καθημερινά την περιοχή μας, την κουζίνα μας, τα κρασιά μας και τον πολιτισμό μας στους επιβάτες των αναφερομένων κρουαζιεροπλοίων.

Ευχαριστούμε θερμά τον πρόεδρο της Εκτελεστικής Επιτροπής ΠΡΟΤΟΥΡ κ. Μηναΐδη για την προσφορά των 9 αεροπορικών εισιτηρίων για τη μεταφορά του μπαλέτου από ΡΟΔΟ-ΦΙΛΑΝΔΙΑ-ΡΟΔΟ, τον κ. Ιάκωβο Φτάκλα και τα μέλη του μπαλέτου για την άψογη εμφάνισή τους, τους συναδέλφους του ΕΟΤ Φιλανδίας, την πρώην προϊσταμένη της Δ/νσης Τουρισμού Δ/σου κ. Στέλλα Καραβοκυρού για τη βοήθειά της, τον Ενιαίο Φορέα Τουρισμού Κω-Νισύρου, τον κ. Χαλκιά διευθυντή Ο.Α. για την παροχή διευκολύνσεων κατά τη μεταφορά αποσκευών και έντυπου υλικού, τα ξενοδοχεία RHODIAN BEACH RESORT, MEDITERRANEAN και ΚΥΠΡΙΩΤΗΣ, για την προσφορά γευμάτων και δείπνων προς την ξεναγική ομάδα, την επιχείρηση ενοικίασης αυτοκινήτων DRIVE RENT A CAR, τον αντιδήμαρχο Καλύμνου κ. Παντελή Σαγρές, την Ενωση Ξενοδόχων Καλύμνου (κ. Οικονόμου) και την ΚΥΡΙΑΚΟΥΛΗΣ MARITIME.

Φιλοξενία και παροχή διευκολύνσεων στο Δανό φωτογράφο Soren Lose από 31 Μαρτίου έως & Απριλίου 2002, με σκοπό την ολοκλήρωση σειράς φωτογραφιών της Ρόδου το 1960 και της Ρόδου το 2002, με σκοπό την έκθεσή τους σε γκαλερί της Δανίας το Μάιο του 2002 και τη δημοσίευσή τους σε δανέζικες εφημερίδες και στο καλλιτεχνικό περιοδικό «KATALOG in spring 2002».

Συντελεστές της φιλοξενίας η Εφορία Βυζαντινών Αρχαιοτήτων Ρόδου, το ξενοδοχείο ΠΛΑΖΑ και το γραφείο ενοικίασης αυτοκινήτων του κ. Ελευθερίου Αθανασίου.

Την μεσολάβησή μας προς την Εφορία Βυζαντινών Αρχαιοτήτων, κατά την πραγματοποίηση της Εαρινής συνάντησης των Διεθνών Συμβούλων του Σκωλ από 25 έως 29 Απριλίου 2002.

Τη μεσολάβησή μας προς την ΚΒ' Εφορία Προϊστορικών & Κλασικών Αρχαιοτήτων για παροχή διευκολύνσεων σε 44 επιλεγμένους Κύπριους δημοσιογράφους της κυπριακής τηλεόρασης και ραδιοφωνίας, για επίσκεψη σε αρχαιολογικούς χώρους στις 27-04-02.

Οικονομική συμμετοχή της Διεύθυνσής μας, στον Τουριστικό Οδηγό «About Greece», ο οποίος εξέδωσε πολυσέλιδο αφιέρωμα για τα Δωδεκάνησα με τίτλο «About Δωδεκάνησα» στις 23-05-2002. Επίσης από τον ίδιο εκδοτικό οίκο εκδόθηκε στις 30-04-2002 και μια δεύτερη έκδοση αποκλειστικά για τη Ρόδο, σε δύο γλώσσες, αγγλικά και ελληνικά, με τίτλο GUIDE ΡΟΔΟΣ, σε 15.000 τεύχη, μαζί με χάρτη του νησιού.

Φιλοξενία στην Κάρπαθο στη Γερμανίδα δημοσιογράφο Vlaudia Diemar από 28-05 έως 04-06-02, προκειμένου να γράψει άρθρο σχετικό με τα έθιμα και της ομορφιές της Καρπάθου. Ευχαριστούμε θερμά το ξενοδοχείο ΣΕΒΕΝ ΣΤΑΡ Καρπάθου για τη φιλοξενία του και την επιχείρηση ενοικίασης αυτοκινήτων Γκατούλης Ο.Ε. για την προσφορά αυτοκινήτου.

Παροχή διευκολύνσεων στο Κρατικό Αυστριακό Τηλεοπτικό Συνεργείο ORF, με επικεφαλής την κ. Judith GROSS, στα νησιά Ρόδου (12-14/5), Σύμη (15/5) και Κω (16-18/5), 2002, ώστε να γυριστούν τρεις δεκάλεπτες διαφημιστικές ταινίες, με σκοπό την προβολή τους σε μεγάλης θεαματικότητας κυριακάτικη εκπομπή «Schoner Leben» ή στα ελληνικά «Ζείστε πιο όμορφα». Οι εν λόγω ταινίες προβλήθηκαν σε τρεις συνεχείς Κυριακές του Ιουνίου. Η επιχείρηση ενοικίασης αυτοκινήτων Drive Rent a Car, ο Ενιαίος Φορέας Τουρισμού Κω και το τουριστικό γραφείο του κ. Γεωργίου Καλοδούκα (ΜΑΡΑΘΟΥΝΤΑ Α.Ε.) βοήθησαν σημαντικά στην επιτυχία αυτής της φιλοξενίας.

Φιλοξενία Αγγλίδας δημοσιογράφου Stephanie Roberts στα πλαίσια της επίσκεψής της στη Ρόδο για την προώθηση του συνεδριακού τουρισμού. Η κα Roberts αρθρογραφεί στο γνωστό περιοδικό Congerence & Incentie Travel. Η κ. Roberts έφυγε ενθουσιασμένη έπειτα από τη συντονισμένη προσπάθεια της Διεύθυνσής μας, του ΠΡΟΤΟΥΡ (προσφορά γεύματος), του ξενοδοχείου ΜΕΤΡΟΠΟΛΙΤΑΝ ΚΑΨΗΣ, της Διεύθυνσης του Καζίνου Ρόδου για την υποδοχή και ξενάγηση τόσο στο χώρο των παιγνίων όσο και στις σουίτες και του γραφείου ενοικίασης αυτοκινήτων του κου Αλέξανδρου Γκινάκη.

Φιλοξενία Γάλλου δημοσιογράφου Marco Jeanson στην Κάρπαθο από 30/4 έως 05/05/02, με σκοπό τη συγγραφή άρθρου σχετικά με το ελληνικό Πάσχα. Για την επιτυχία αυτή της φιλοξενίας και παροχής διευκολύνσεων συνεργάστηκαν το τουριστικό γραφείο Καρπάθου του κου Γεωργίου Φιλιππίδη, που βρίσκεται στα Πηγάδια Καρπάθου , το τουριστικό γραφείο του κ. Νικ. Ορφανού στο Διαφάνι Καρπάθου, καθώς και το τουριστικό γραφείο του κ. Στ. Βουκουβαλίδη της Κω.

Φιλοξενία - διευκολύνσεις στο Γερμανό δημοσιογράφο Rainer Stortenbecker και στο φωτογράφο του σε επίσκεψή του στους Λειψούς, Πάτμο, Αγαθονήσι και Σάμο, από 29/04/02 έως 13-05-02, με σκοπό τη συλλογή στοιχείων, στα πλαίσια σειράς εκδόσεων «Γιορτές αυτής της Γης», για το βιβλίο «Top Ten Events», στο οποίο θα συμπεριλάβουν όλες τις πασχαλινές εκδηλώσεις, οι οποίες θα πραγματοποιηθούν στα ανωτέρω αναφερόμενα νησιά. Εκτός αυτού ετοιμάζουν και ένα Panorama Show με σκοπό την προβολή όλης της Ελλάδας και τις κατά τόπους εκδηλώσεις της. Στη φιλοξενία αυτή συμμετείχαν το ξενοδοχείο ΣΚΑΛΑ Πάτμου, ο Δήμος Λειψών, ο Δήμος Πάτμου, ο Δήμος Αγαθονησίου, η επιχείρηση ενοικίασης αυτοκινήτων του κ. Γιαμαίου στην Πάτμο, το ξενοδοχείο ΚΑΛΥΨΩ στους Λειψούς και τα ενοικιαζόμενα δωμάτια της κας Γιαμαίου Θεολογίας.

Φιλοξενία - διευκολύνσεις στον Αγγλο δημοσιογράφο Rodin Gauldie από 6/4 έως και 7/4/02, με σκοπό τη συλλογή πληροφοριών και υλικού για την ειδική έκδοση του περιοδικού M & IT Magazine, σχετικά με συνεδριακό τουρισμού και τουρισμό κινήτρων στη Ρόδο. Ευχαριστούμε θερμά την Εφορία Βυζαντινών Αρχαιοτήτων, τα ξενοδοχεία ΜΕΤΡΟΠΟΛΙΤΑΝ ΚΑΨΗΣ και HILTON RHODES RESORT, το ξενοδοχείο ΡΟΔΟΣ ΠΑΛΑΣ για την προσφορά διαμονής, τη διεύθυνση του Καζίνο Ρόδου και την υποδοχή και ξενάγηση του δημοσιογράφου και το γραφείο ενοικίασης αυτοκινήτων AVIS για την προσφορά του αυτοκινήτου.

Φιλοξενία Γερμανίδας δημοσιογράφου Anke Ulke εκ μέρους της γερμανικής ραδιοφωνίας WDR, από 16.06.02 έως 29.06.02, στα πλαίσια της προετοιμασίας άρθρου σχετικά με οργανωμένη ιστιοπλοΐα στα Δωδεκάνησα, από 22.06.02 έως 29.06.02. Ευχαριστούμε θερμά τους ιδιοκτήτες των ενοικιαζομένων δωματίων Γιώργο και Μαρία Αργυρού στο Δήμο Αρχαγγέλου.

Φιλοξενία - διευκολύνσεις στο ραδιοτηλεοπτικό συνεργείο CINE TEULADA S.R.L., που πραγματοποιεί εκπομπή για λογαριασμό του κρατικού ιταλικού καναλιού RAI 3 από 23.06.02 έως 30.06.02 στη Ρόδο και στη Σύμη, για την πραγματοποίηση εκπομπής τουριστικού περιεχομένου, με σκοπό την προβολή της στην εκπομπή «ALLE FALDE DEL KILIMANGIARO» στις γιορτές των Χριστουγέννων. Το ιταλικό τηλεοπτικό συνεργείο έμεινε κατενθουσιασμένο από την παραμονή του στο νησί μας λόγω του καλού κλίματος που δημιούργησαν το ξενοδοχείο ΠΛΑΖΑ της πόλης της Ρόδου, το ξενοδοχείο Λίνδου LINDOS ROYAL, τα γραφεία ενοικίασης αυτοκινήτων ALMA RENT A CAR, DRIVE RENT A CAR και ΚΑΛΛΙΘΕΑ RENT A CAR και ιδιαίτερα ο επαγγελματισμός του ξεναγού του κ. Γεωργίου Καλούδη, του οποίου η συμβολή υπήρξε καθοριστική στην επιτυχή διαμονή των Ιταλών δημοσιογράφων και τις άριστες εντυπώσεις που αποκόμισαν για το νησί μας. Ευχαριστούμε επίσης θερμά τον ΠΡΟΤΟΥΡ (πρόεδρο και γεν. διευθυντή) για την οικονομική του στήριξη, προσφορά αυτοκινήτου και δείπνου, καθώς και την 4η Εφορία Βυζαντινών Αρχαιοτήτων, (διευθύντρια και προσωπικό) για τη βοήθειά τους.

Φιλοξενία - διευκολύνσεις Ελληνοαυστραλού δημοσιογράφου Α. Σταυρινού από 20.06.02 έως 24.06.02,με σκοπό την ενημέρωσή του σχετικά με το συνεδριακό τουρισμό και τα ταξίδια κινήτρων.

Φιλοξενία - διευκολύνσεις στο γαλλικό τηλεοπτικό συνεργείο ομάδας 5 ατόμων με επικεφαλής την Marie Dominique Perrin του κρατικού καναλιού FRANCE 2 στη Ρόδο και στη Σύμη, από 04.06.02 έως 08.06.02, με σκοπό την αφιέρωση μισής ώρας στα ελληνικά νησιά από την πρωινή εκπομπή TELEMATIN, ακροαματικότητας 8 εκατομμυρίων τηλεθεατών. Ευχαριστούμε και πάλι θερμά τον ΠΡΟΤΟΥΡ για την προσφορά γεύματος, δείπνου και ενοικιαζόμενου αυτοκινήτου, το ξενοδοχείο RHODIAN BEACE RESORT για την προσφορά φιλοξενίας, τον κ. Γιώργο Καλοδούκα στη Σύμη για την προσφορά φιλοξενίας και αυτοκινήτου, το γραφείο ενοικίασης αυτοκινήτων του κ. Γεωργίου Κατσικανταή και την Αρχαιολογική Υπηρεσία.

Συμμετοχή στη δαπάνη για τη διοργάνωση των Διεθνών Σεμιναρίων Χάλκης 2002 από το ΕΛΛΗΝΙΚΟ ΙΔΡΥΜΑ ΕΥΡΩΠΑΪΚΗΣ ΚΑΙ ΕΞΩΤΕΡΙΚΗΣ ΠΟΛΙΤΙΚΗΣ (ΕΛΙΑΜΕΠ), από 03-11-9.02. Η συμμετοχή στη δαπάνη βάρυνε την Περιφέρεια Νοτίου Αιγαίου.

Φιλοξενία ζεύγους Γάλλων Mr & Mme Valente από 18.05-06.06.02. Ευχαριστούμε το ξενοδοχείο EDEN ROCK.

Φιλοξενία σε ζευγάρι νικητών του διαγωνισμού της ζωντανής τηλεοπτικής εκπομπής «17.30» του γερμανικού καναλιού SAT 1 από 30.06.02 - 14.07.02. Τη φιλοξενία προσέφερε το ξενοδοχείο ATLANTICA PRINCESS.

Παροχή διευκολύνσεων στο Γερμανό δημοσιογράφο Frank Hartmann του επαγγελματικού τουριστικού περιοδικού GEO SAISON από 06.08.02 έως 26.08.02 με σκοπό τη συγκέντρωση πληροφοριών για 50σέλιδο τουριστικό άρθρο, το οποίο θα δημοσιευθεί το Μάϊο του 2003.

Διευκολύνσεις σε γερμανικό τηλεοπτικό συνεργείο για το ιδιωτικό κανάλι VOX Wolkenlos στις 12 & 26.09.02, το οποίο θα σταματούσε σε διάφορα ελληνικά νησιά, συμπεριλαμβανομένης της Ρόδου, με σκοπό τη βιντεοσκόπηση σημείων της πόλεως και του υπόλοιπου νησιού, ώστε να τα παρουσιάσει σε τηλεοπτική ταινία με θέμα «τα ωραιότερα μέρη της Ελλάδας» στην εκπομπή Wolkenlos, η οποία θα προβληθεί εντός του 2003.

Φιλοξενία και παροχή διευκολύνσεων στο συνεργείο της βρετανικής τηλεόρασης ITV, 4 ατόμων στις 11.10.02, το οποίο πραγματοποίησε κινηματογράφηση τοπίων στη Σύμη και στη Ρόδο, με σκοπό να προβάλει τα θέλγητρα των ελληνικών νησιών στη δημοφιλή εκπομπή του καναλιού «wish you were here», με κοινό περίπου 7 εκατομμυρίων θεατών, με παρουσιάστρια την Judith Chalmers. Τη φιλοξενία προσέφερε το ξενοδοχείο της πόλης της Ρόδου CONSTANTIN.

Διευκολύνσεις στον Ιταλό καθηγητή αρχαιολογίας κ. Manfredi, ο οποίος ήρθε στη Ρόδο ως απεσταλμένος του περιοδικού DOVE, με σκοπό τη συλλογή στοιχείων αναφορικά με την ιστορία της Ρόδου, αναστηλώσεις μνημείων, κυρίως της Παλιάς Πόλης, για τη δημιουργία ειδικού και αξιόλογου ρεπορτάζ που θα δημοσιευθεί στις αρχές του καλοκαιριού του 2003 από το ανωτέρω περιοδικό. Επίσης διευκολύνσεις παρασχέθηκαν και στους συνεργάτες του καθηγητή, Mariella Grossi, διευθύντρια του περιοδικού και στο φωτογράφο Marco Vasiraghi από 27.9 έως 3.10.02. Η επιτυχής διαμονή του κου Manfredi οφείλεται κατά πρώτον στον ξεναγό κ. Γεώργιο Καλούδη, τη βοήθεια της 4ης Εφορίας Βυζαντινών Αρχαιοτήτων, στο ξενοδοχείο της Παλιάς Πόλης ΜΑΡΚΟ ΠΟΛΟ, στο γραφείο ενοικίασης αυτοκινήτων DRIVE RENT A CAR και στο κατάλυμα Λίνδου JOUSE OF WONDERS.

Προσφορά αναμνηστικών δώρων σε υψηλόβαθμα στελέχη της ΤΕΛΕΚΟΜ Ιταλίας, στο ξενοδοχείο EDEN ROK όπου διέμεναν. Ευχαριστούμε τον ΠΡΟΤΟΥΡ για τα έντυπα που μας διέθεσε.

Παροχή διευκολύνσεων στους Ρώσους εκδότες κ.κ. Simkin Roman & Godunova Natalia, της ιστοσελίδας Greek.ru στη ρώσικη γλώσσα, με σκοπό τη συμπλήρωση της σελίδας με συγκεκριμένο πληροφοριακό υλικό για τη Ρόδο (γενικό, αξιοθέατα, ξενοδοχεία, ψυχαγωγία, τουριστικές δυνατότητες, κ.α.), καθώς και φωτογραφίες. Οι εν λόγω εκδότες συνεργάζονται στενά με τη Διεύθυνση Τουρισμού Ρωσίας και παρέχουν πολύτιμη βοήθεια κατά τη διοργάνωση παρουσιάσεων της Ελλάδος στη Μόσχα. Για τη συλλογή του πληροφοριακού υλικού βοήθησαν η Αρχαιολογική Υπηρεσία και ο ρωσόφωνος διευθυντής τουριστικού γραφείου κ. Παπαδόπουλος Γιώργος.

Μεσολάβηση για την κράτηση δωματίου του βρετανού τουριστικού επιχειρηματία Ανδρέα Yangou. Ευχαριστούμε θερμά το διευθυντή του ξενοδοχείου SUNWING κ. Γκόνο.

Παροχή πληροφοριών για τον τουρισμό της περιοχής στον τουριστικό οργανισμό Γερμανίας TUI.

Παροχή διευκολύνσεων και προσφορά δεξίωσης του Ε.Ο.Τ. στις 10.10.02, για την επιτυχή έκβαση του συνεδρίου ORTA Ltd, που έλαβε χώρα από 09-13.10.02, για παιδιά από την Ευρώπη, με υψηλό δείκτη νοημοσύνης. Στην επιτυχή διεξαγωγή αυτού του συνεδρίου συνετέλεσαν, πέρα από τη Διεύθυνσή μας, ο ΠΡΟΤΟΥΡ για το πλούσιο υλικό που μας διέθεσε, το οποίο άφησε άριστες εντυπώσεις στους συνέδρους, το ξενοδοχείο HILTON RHODES RESORT, το τουριστικό γραφείο ΚΑΠΚΟ ΤΡΑΒΕΛ και οι υπάλληλοί του, η κα Λη Μηναΐδη για την παρουσία και ομιλία της (ως εκπρόσωπος του Δημάρχου Ροδίων) και το χορευτικό μπαλέτο του κ. Ιάκωβου Φτάκλα για την προσφορά του και άριστη εμφάνισή του.

Παροχή διευκολύνσεων και συμμετοχή με Desk της Υπηρεσίας μας στο συνέδριο «WORLD YOUTH AND STUDEN TRAVEL CONFERENCE 2002 RHODES», από 27.09 - 05.10.02, που αφορά τη διακίνηση του νεανικού και φοιτητικού τουρισμού και στο οποίο συμμετείχαν πάνω από 800 σύνεδροι από 80 χώρες του κόσμου. Στη διοργάνωση του συνεδρίου αυτού βοήθησαν ο δ/ντής της ΑΣΤΕΡ κ. Στάμος, ο καθηγητής κ. Κουντούρης, η δ/ντρια της Βασικής Σχολής κα Διακονικόλα, καθώς και οι σπουδαστές των δύο σχολών που βοήθησαν στο συνέδριο, το ξενοδοχείο ΚΑΨΗΣ, ο διευθυντής της ΥΠΑ κ. Σταυριανός και η Ενωση Τουριστικών Γραφείων Ρόδου.

Οφείλουμε όμως να ευχαριστήσουμε και όλους εκείνους τους μεμονωμένους τουριστικούς επιχειρηματίες, αφού ζητήσουμε συγνώμη αν κάποιο ή κάποιους παραλείψαμε στη διαδρομή της αναφοράς μας, για τη σημαντική και πάντα πρόθυμη συμβολή τους στο έργο της προβολή του τόπου μας, καθώς και τις υπαλλήλους του γραφείου πληροφοριών της Διεύθυνσής μας, οι οποίες με το χαμόγελο, την ευγένεια και την προθυμία προσέφεραν και προσφέρουν τις υπηρεσίες τους σε εκατοντάδες τουρίστες, μεταφέροντάς τους την αγάπη και το σεβασμό για τον τόπο που επισκέπτονται. Μια προσφορά που δεν φαίνεται, είναι όμως συνεχής και αποτελεσματική, καθόσον το γραφείο λειτουργεί όλο το χρόνο.

Μάρτυρας των προαναφερομένων είναι το βιβλίο εντυπώσεων της Υπηρεσίας μας, από όπου αποδεικνύεται περίτρανα από τις παρατηρήσεις των επισκεπτών μας, ότι η ευγένεια είναι δείκτης πολιτισμού, μας καταξιώνει σαν λαό και δημιουργεί αναμφισβήτητα τις προϋποθέσεις για περαιτέρω υγιή ανάπτυξη του τουρισμού και του τόπου.

Ο προϊστάμενος της Διεύθυνσης Τουρισμού Δωδεκανήσου Δημήτριος Καπετάνος»

COMPUTERS · ΠΕΡΙΦΕΡΕΙΑΚΑ · ΑΞΕΣΟΥΑΡ

ΚΑΛΕΣ ΓΙΟΡΤΕΣ

ΜΕ ΑΣΥΓΚΡΙΤΕΣ ΠΡΟΣΦΟΡΕΣ

Intel 2,4Ghz ή Athlon 2400+ € 780,- 31,-/Μήνα

Intel 2,53Ghz 256MB/40GB/Modem DVD/64MB VGA κλπ. € 855,- 34,-/Μήνα

Intel 2,0Ghz ή Athlon 2000+ € 650,- 26,-/Μήνα

Intel 2,0Ghz 256MB/40GB/Modem CD-ROM/Sound κλπ € 559,- 22,-/Μήνα

Και άλλα 150 μοντέλα από 359,-

ΟΘΟΝΕΣ

17" Digital OSD 135,-
17" Digital Philips 169,-
15" TFT LCD 344,-
17" TFT-LCD 599,-

Microsoft OEM Distributor

Σε όλα τα PC Windows XP

CD-RW 48x ταχύτητας Αντιγραφικό για CD-ROM € 69,-

Υπογράφουμε με την Τιμή μας!! Οι τιμές τις μετρητοίς δεν συμπεριλαμβάνουν ΦΠΑ. Οι τιμές των 36 δόσεων συμπεριλαμβάνουν 13% ΦΠΑ.

X3696-15/1

Information Systems SYNCOM Η ΑΛΛΗ ΔΙΑΣΤΑΣΗ ΤΗΣ ΤΕΧΝΟΛΟΓΙΑΣ

Κ. ΥΔΡΑΙΟΥ 28 ΡΟΔΟΣ ΤΗΛ. 22410.70160-1-2

RINNOVO COLLEZIONE 2003

έως 30%

ΡΟΔΟΣ Καναδά 34, τηλ. 2241027328

DIVANI & DIVANI by NATUZZI

ΜΝΗΜΟΣΥΝΑ



Τελούμε στις 17 Ιανουαρίου ημέρα Παρασκευή και ώρα 8 π.μ. στον ιερό ναό Ταξιαρχών 9μηνο μνημόσυνο υπέρ αναπαύσεως της ψυχής του λατρευτού μας υιού, αδελφού και θείου

ΜΙΧΑΗΛ ΚΡΗΤΙΚΟΥ

Οι γονείς Δημήτρης - Δέσποικα
Τα αδέλφια Κατερίνα - Γιώργος, Σταύρος - Τσαμπίκα
Τα ανίψια και οι λοιποί συγγενείς

1893-16/1



Τελούμε στις 17 Ιανουαρίου ημέρα Παρασκευή και ώρα 8.30π.μ. στον ιερό ναό Αγίων Αναργύρων 6μηνο μνημόσυνο υπέρ αναπαύσεως της ψυχής του λατρευτού μας συζύγου, πατέρα και παππού

ΔΙΑΓΟΡΑ ΠΑΜΠΙΔΗ

Η σύζυγος Καλλιόπη
Τα παιδιά Θανάσης - Μαριέττα, Μιχάλης - Τσαμπίκα, Ειρήνη
Τα εγγόνια και οι λοιποί συγγενείς

1903-16/1



Τελούμε στις 17 Ιανουαρίου ημέρα Παρασκευή και ώρα 8 π.μ. στον ιερό ναό Ταξιαρχών νεκροταφείου τριετές μνημόσυνο υπέρ αναπαύσεως της ψυχής της πολυαγαπημένης μας μητέρας, γιαγιάς και θείας

ΚΑΛΛΙΟΠΗΣ ΚΟΥΡΟΥΝΗ

Τα παιδιά Βασίλειος - Αλεξάνδρα Κουρούνη, Λουκία - Μιχαήλ Μαρινάκη, Ευδοκία - Νικόλαος Ζούνη
Τα εγγόνια, τα ανίψια και οι λοιποί συγγενείς

1900-16/1



Τελούμε στις 16 Ιανουαρίου ημέρα Πέμπτη και ώρα 8 π.μ. στον ιερό ναό Αγίων Αναργύρων 6μηνο μνημόσυνο υπέρ αναπαύσεως της ψυχής του λατρευτού μας πατέρα, αδελφού και παππού

ΔΗΜΗΤΡΗ ΣΤΑΜΑΤΙΟΥ

Τα παιδιά, τα αδέλφια, τα εγγόνια και οι λοιποί συγγενείς

551-15/1



Τελούμε στις 17 Ιανουαρίου ημέρα Παρασκευή καὶ ώρα 8 π.μ. στον ιερό ναό Ταξιαρχών νεκροταφείου 40ήμερο μνημόσυνο υπέρ αναπαύσεως της ψυχής του λατρευτού μας συζύγου, πατέρα και παππού

ΒΑΣΙΛΕΙΟΥ ΔΙΑΚΟΓΕΩΡΓΙΟΥ

Η σύζυγος Αρχοντούλα
Τα παιδιά Μαρίνα - Ηλίας, Αννα, Καλλιόπη - Βαγγέλης, Μαρία - Κώστας,
Τα εγγόνια και οι λοιποί συγγενείς

1901-16/1



Τελούμε στις 16 Ιανουαρίου ημέρα Πέμπτη και ώρα 8 π.μ. στον ιερό ναό Αγίων Αποστόλων Μέγγαβλης 6μηνο μνημόσυνο υπέρ αναπαύσεως της ψυχής του λατρευτού μας συζύγου, πατέρα, παππού, αδελφού και θείου

ΙΩΑΝΝΗ ΚΥΠΡΙΩΤΗ

Η σύζυγος Μαρία
Τα παιδιά Θεοδόσης - Βιολέτα, Μιχάλης - Τσαμπίκα
Τα εγγόνια, τα αδέλφια, τα ανίψια και οι λοιποί συγγενείς

548-15/1



Τελούμε στις 17 Ιανουαρίου ημέρα Παρασκευή και ώρα 8 π.μ. στον ιερό ναό Ταξιαρχών νεκροταφείου 40ήμερο μνημόσυνο υπέρ αναπαύσεως της ψυχής του λατρευτού μας συζύγου, πατέρα, παππού, αδελφού και θείου

ΣΤΕΡΓΟΥ ΧΡΙΣΤΟΔΟΥΛΟΥ ή ΣΤΕΡΓΙΑΔΗ

Ετών 95

Η σύζυγος Μαρία
Τα παιδιά Αναστασία, Μανώλης - Σούζαν, Ιωάννης - Γεωργία, Σωκράτης - Φωφώ
Τα εγγόνια, τα αδέλφια, τα ανίψια και οι λοιποί συγγενείς

1886-16/1

Τελούμε στις 17 Ιανουαρίου ημέρα Παρασκευή και ώρα 8.30 π.μ. στον ιερό ναό Αγίας Ειρήνης Ορφανοτροφείου Θηλέων Ρόδου 40ήμερο μνημόσυνο υπέρ αναπαύσεως της ψυχής του λατρευτού μας συζύγου, πατέρα, παππού και θείου

ΒΑΣΙΛΕΙΟΥ ΧΑΤΖΗΣΤΑΥΡΙΔΗ

Η σύζυγος Μαρία
Τα παιδιά Γεώργιος - Αννα Χατζησταυρίδη, Γαβριήλ - Λυγερή Ροδίτη, Θεόδωρος - Μαρίνα Κουμουνδουρέα, Παναγιώτης - Σούλα Παπακωνσταντίνου, Σωτήρης Χατζησταυρίδης
Τα εγγόνια, τα δισέγγονα, τα ανίψια και οι λοιποί συγγενείς

1892-16/1

Σε δεινή θέση ο Μιχαλόπουλος

ΣΥΝΕΧΕΙΑ ΑΠΟ ΤΗ ΣΕΛ. 1

ο Αγγελόπουλος από «κατάλογο εκτελέσεων» της 17Ν. Το κείμενο αναφέρει τα εξής:

«Σημείωσις 3/4/85. Ο κ. Γρηγορ. Μιχαλόπουλος δημοσιογράφος της Ελ. Ωρας με επεσκέφθη σήμερα 3/4/1985 και ώραν 9.30 π.μ. και μου είπε εμπιστευτικώς ότι: η 17 Νοέμβρη με είχε ως το προσεχές της θύμα ως οικονομικόν παράγοντα, και ότι αυτός που τον ωδήγησαν σε ένα μέρος με κλειστά τα μάτια, επληροφορήθη ότι από τους οικονομικούς παράγοντας στον κατάλογον είναι ο Β. Βαρδινογιάννης και ο Δημ. Αγγ. Οτι αυτός επενέβη ότι είναι συγγενής μου και διεγράφην από τον κατάλογον των εκτελέσεων. Κατά πόσον όλα αυτά είναι αληθή, άγνωστον. Ανέφερε όμως μερικές λεπτομέρειες. Οτι εκ της παρακολουθήσεως που έχουν κάνει αυτοί: γνωρίζουν ότι κυκλοφορώ με αυτοκίνητον Honda, γνωρίζουν την τακτικήν μου διαδρομήν καθημερινά. Με διαβεβαίωσεν ο κ. Μιχαλόπουλος ότι στο εξής δεν υπάρχει κίνδυνος.

Μετά 4 ημέρες ο Δημήτρης Αγγελόπουλος γράφει: «8/4/85 Ο κ. Μιχαλόπουλος μου έφερε το σημείωμα περί διαγραφής από τον κατάλογον (μυστήριον)». Υπενθυμίζεται ότι ο Δ. Αγγελόπουλος δολοφονήθηκε από τη 17Ν στις 8/4/1986.

Ο κυβερνητικός εκπρόσωπος επιβεβαίωσε χθες, ότι στα χέρια του πρωθυπουργού παρέδωσε η οικογένεια του δολοφονηθέντος από τη 17Ν βιομηχάνου Δημήτρη Αγγελόπουλου, το χειρόγραφο απόσπασμα ημερολογίου που είδε το φως της δημοσιότητας και αναφέρει ότι ο εκδότης Γ. Μιχαλόπουλος επισκέφθηκε τον επιχειρηματία λέγοντας του ότι «επενέβη» ώστε να διαγραφεί από τη λίστα της 17Ν.

Τη σχετική δήλωση έκανε ο κυβερνητικός εκπρόσωπος λέγοντας ότι «όντως η οικογένεια Αγγελόπουλου επισκέφθηκε τον πρωθυπουργό και του παρέδωσε αντίγραφο αποσπάσματος του ημερολογίου του Δημήτρη Αγγελόπουλου. Το στοιχείο αυτό, στη συνέχεια ο πρωθυπουργός παρέδωσε αμέσως, στον καθ ύλην αρμόδιο υπουργό Δημόσιας Τάξης Μιχ. Χρυσοχοΐδη, ο οποίος με τη σειρά του παρέπεμψε το στοιχείο στις αρμόδιες αρχές». Ως εκ τούτου, τόνισε ο κυβερνητικός εκπρόσωπος, «η κυβέρνηση και ο πρωθυπουργός δεν κρατά κανένα στοιχείο και τα πάντα βρίσκονται στη διάθεση των αρμοδίων διωκτικών και δικαστικών αρχών». Αναφορικά εξάλλου με την ενδεχόμενη εμπλοκή δημοσιογράφων ο κυβερνητικός εκπρόσωπος εξέφρασε τη βεβαιότητά πως «η ΕΣΗΕΑ έχει τη θέληση και τη δύναμη να προστατεύσει το δημοσιογραφικό λειτούργημα και να απαλλάξει τον χώρο απο άτομα με εμπλοκή (εφόσον διαπιστωθεί) σε εγκληματικές ενέργειες».

ΣΙΩΠΟΥΝ ΟΙ ΑΓΓΕΛΟΠΟΥΛΟΙ

Παρά τις επίμονες ερωτήσεις των δημοσιογράφων ο αδελφός του δολοφονηθέντος Θόδωρος Αγγελόπουλος και η σύζυγός του Γιάννα, αρνήθηκαν να κάνουν δηλώσεις ή να κάποιο σχόλιο για τα όσα γράφει το σημείωμα.

Ο ΜΙΧΑΛΟΠΟΥΛΟΣ ΔΙΑΨΕΥΔΕΙ

Ο Γρηγόρης Μιχαλόπουλο δια του συνηγόρου του Τάκη Μιχαλολιά διέψευσε όλα όσα γράφονται στο σημείωμα του δολοφονηθέντος, τονίζοντας ότι «ουδέποτε συνέβησαν αυτά που αναφέρονται στο σημείωμα του Δημήτρη Αγγελόπουλου. Ο κ. Μιχαλόπουλος ουδέποτε πήγε στον Αγγελόπουλο και είπε αυτά τα πράγματα.»

ΤΟ ΜΑΧΑΙΡΙ ΕΩΣ ΤΟ ΚΟΚΚΑΛΟ

Ηδη στα χέρια της Δικαιοσύνης βρίσκεται ήδη ο φάκελος το κύκλωμα των εκβιαστών επιχειρηματιών. Η Εισαγγελία της Αθήνας ερευνά σε βάθος τις καταγγελίες που είδαν το φως της δημοσιότητας τις τελευταίες ημέρες γι αυτούς οι οποίοι εκμεταλλεύτηκαν τις εγκληματικές δραστηριότητες της 17 Ν αποσπώντας χρηματικά ποσά από γνωστούς επιχειρηματίες ή άλλους παράγοντες του δημοσίου βίου της χώρας.

Τονίζεται σχετικά ότι οι δικαστικές αρχές θα ερευνήσουν όλες τις πτυχές της υπόθεσης.

«Το μαχαίρι θα φτάσει βαθιά ως το κόκαλο προκειμένου να αποκαλυφθεί όλη η αλήθεια» ήταν η χθεσινή χαρακτηριστική δήλωση ανώτατου δικαστικού λειτουργού.

Το κύριο βάρος της έρευνας θα δοθεί στην προσπάθεια να αποκαλυφθεί αν οι δράστες των εκβιασμών έδρασαν αυτόνομα ή είχαν έστω και την παραμικρή διασύνδεση με τους τρομοκράτες της 17 Ν. Ακόμη θα ερευνηθεί ποιός ή ποιοί επωφελήθηκαν από τη δράση των τρομοκρατών «πουλώντας προστασία» σε υποψήφια θύματά τους.

ΑΥΡΙΟ ΑΡΧΙΖΟΥΝ ΟΙ ΑΝΑΚΡΙΣΕΙΣ

Αύριο Πέμπτη αναμένεται να ανοίξει ο κύκλος των μαρτυρικών καταθέσεων για την υπόθεση εκβιασμών επιχειρηματιών με την απειλή της δολοφονίας τους από την ΄΄17Ν΄΄.

Ο εισαγγελέας πρωτοδικών κ. Δημήτρης Παπαγγελόπουλος, που ανέλαβε τη διενέργεια της προκαταρκτικής εξέτασης, θα καλέσει σε κατάθεση μεταξύ άλλων τόσο τον εμπλεκόμενο στην υπόθεση εκδότη κ. Γρηγόρη Μιχαλόπουλο, όσο και τους επιχειρηματίες Θόδωρο Αγγελόπουλο, Αργύρη Σαλιαρέλη και Βαρδή Βαρδινογιάννη.

Σύμφωνα με πληροφορίες, ο εισαγγελικός λειτουργός θα ολοκληρώσει την έρευνά του σε πολύ σύντομο χρόνο, που δεν θα ξεπερνά το 20ήμερο.

Υπενθυμίζεται ότι ο εισαγγελέας έχει εντολή να στείλει τη δικογραφία στην εισαγγελία εφετών αν από την έρευνά του προκύψει άμεση σύνδεση με τη ΄΄17Ν΄΄.

ΕΣΗΕΑ-Εκβιασμοί Επιχειρηματιών

΄΄Το θέμα των εκβιάσεων προς επιχειρηματίες που βρίσκεται σε εξέλιξη, είναι θέμα για το οποίο τον πρώτο λόγο έχουν οι ανακριτικές αρχές και η Δικαιοσύνη. Η έρευνα που έχει διαταχθεί θα εντοπίσει τυχόν ευθύνες του συγκεκριμένου εκδότη-δημοσιογράφου, ο οποίος φέρεται να ενέχεται σε εκβιάσεις. Αυτό σε καμία περίπτωση δεν αφορά το σύνολο του επαγγέλματος΄΄, τονίζει σε ανακοινωσή της η ΕΣΗΕΑ.

"Το δημοσιογραφικό επάγγελμα-υπογραμμίζει-όπως κάθε επάγγελμα, χαρακτηρίζεται από ποικίλες καταστάσεις, ενώ τα άτομα που το ασκούν εμφορούνται από διάφορες και διαφορετικές στοχεύσεις και επιδιώξεις. Αυτή θα ήταν μια προφανής αλήθεια και θα αρκούσε ώστε να μη χρειάζεται ιδιαίτερη αντιμετώπιση η κάθε παρέκκλιση οποιουδήποτε ασκεί διαπιστωμένα το επάγγελμα, εκτός και αν συνιστά εγκληματική ενέργεια οιουδήποτε βαθμού".

Επισημαίνει ότι "το τοπίο της ενημέρωσης τις τελευταίες δεκαετίες στη χώρα μας υπέστη τέτοιες και τόσες επεμβάσεις από διάφορα κέντρα οικονομικής και πολιτικής εξουσίας, ώστε να έχει δημιουργηθεί πρόσφορο έδαφος για πάσης φύσεως διαπλοκές και χρηματισμούς δημοσιογράφων. Η συντριπτική πλειονότητα των δημοσιογράφων συνεχίζουν να είναι σκληρά εργαζόμενοι, σε μια εποχή που η ενημέρωση αντιμετωπίζει κρίση εγκυρότητας και ποιότητας".

"Η ευθύνη -συνεχίζει η ανακοίνωση-βρίσκεται στην πλευρά της πολιτείας - κυβέρνησης, Βουλής και κομμάτων- που πρέπει με τα αρμόζοντα θεσμικά μέτρα να θέσουν φραγμούς στην κατάσταση αυτή και τις ποικίλες εκφάνσεις της.

Από την πλευρά της η ΕΣΗΕΑ έχει από καιρό ζητήσει την ταυτότητα μέλους από όλους όσοι δεν ασκούν αποκλειστικά το δημοσιογραφικό επάγγελμα, αλλά το συναρτούν με άλλες ιδιότητες, όπως εκδότες, εργολάβοι της δημοσιογραφίας κ.λπ. Ως αυτή την ώρα δεν υπήρξε ανταπόκριση.

Αντιμέτωπο με αυτή την κατάσταση το ΔΣ της ΕΣΗΕΑ θα προχωρήσει στην εκκαθάριση του Μητρώου της Ένωσης, με νέες ρυθμίσεις τις οποίες εντάσσει στην αλλαγή του Καταστατικού, το νέο σχέδιο του οποίου θα ανακοινωθεί τις αμέσως προσεχείς ημέρες", καταλήγει η ανακοίνωση

Η συνέλευση της ΤΕΔΚΔ

ΣΥΝΕΧΕΙΑ ΑΠΟ ΤΗ ΣΕΛ. 1

πιθανότητα - θα είναι την Πέμπτη 30 Ιανουαρίου. Μέχρι τότε θα πρέπει όλοι οι Δήμοι της Δωδεκανήσου να έχουν εκλέξει τους αντιπροσώπους τους για τη γενική συνέλευση της ΤΕΔΚΔ.

✹ Για τη διοικούσα επιτροπή της ΤΕΔΚΔ ενδιαφέρον έχει εκδηλωθεί μόνο από τον δήμαρχο Ρόδου Γ. Γιαννόπουλο, ο οποίος θα τεθεί επικεφαλής ψηφοδελτίου στο οποίο θα μετέχουν δήμαρχοι και δημοτικοί σύμβουλοι από ολόκληρη τη Δωδεκάνησο.

ΕΚΤΙΜΑΤΑΙ ότι δεν πρόκειται να υπάρξει δεύτερο ψηφοδέλτιο, αλλά ενδεχομένως μεμονωμένες υποψηφιότητες

Οι επίκουροι νομάρχες

ΣΥΝΕΧΕΙΑ ΑΠΟ ΤΗ ΣΕΛ. 1

β1) Γραφείου χορήγησης αδειών και εγκρίσεων.

β2) Γραφείου δημόσιας υγείας και υγιεινής.

β3) Γραφείου Υγειονομικού Ελέγχου και

Γ) Του τμήματος πρόνοιας

γ1) Γραφείου κοινωνικών υπηρεσιών

γ2) Γραφείου στεγαστικών προγραμμάτων.

Στο νομαρχιακό σύμβουλο κ. Γιάννη Χριστοφάκη οι αρμοδιότητες:

α) Της δ/νσης διοικητικών υπηρεσιών πλην του τμήματος οικονομικών υπηρεσιών και του γραφείου ισότητας των φύλων.

β) Κέντρου εξυπηρέτησης του πολίτη.

γ) Γραφείου δημοσίων σχέσεων και

δ) Θεμάτων που αφορούν την ακίνητη περιουσία της Ν.Α. Δωδ/σου

• Στη νομαρχιακή σύμβουλο κ. Δέσποινα Διακοσταυριανού-Σώζου μεταβιβάζονται οι αρμοδιότητες.

α) Του γραφείου εποπτείας του εκπαιδευτικού οργανισμού Δωδ/σου και

β) Γραφείου ισότητας των φύλων της δ/νσης διοικητικών υπηρεσιών.

ΕΠΙΣΗΣ ο νομάρχης κ. Γιάννης Μαχαιρίδης, με απόφασή του ανέθεσε στο νομαρχιακό σύμβουλο κ. Μιχάλη Χανιώτη την μελέτη για την αναμόρφωση του θεσμικού πλαισίου που διέπει τη λειτουργία των επαρχειών και την διασύνδεση των υπηρεσιών τους με τις κεντρικές νομαρχιακές και δημόσιες υπηρεσίες

Κομπογιαννίτες φυσικοθεραπευτές

ΣΥΝΕΧΕΙΑ ΑΠΟ ΤΗ ΣΕΛ. 1

θεραπευτών, μόνο στη Ρόδο δραστηριοποιούνται πάνω από 30 άτομα που αντιποιούνται το επάγγελμα του φυσικοθεραπευτή.

• Οι επίσημοι εκπρόσωποι του κλάδου παρακολουθούν από κοντά το θέμα, με δικό τους νομικό σύμβουλο και μέχρι σήμερα έχουν πετύχει δύο καταδίκες παράνομα ασκούντων το επάγγελμα.

ΧΡΕΙΑΖΕΤΑΙ όμως και το Υγειονομείο από τη μεριά του, ως η αρμόδια υπηρεσία χορήγησης των αδειών ασκήσεως επαγγέλματος, να προχωρήσει στους απαιτούμενους ελέγχους για τον περιορισμό του επικίνδυνου αυτού φαινομένου.

• Η φυσικοθεραπεία γνωρίζει μόλις τα τελευταία χρόνια μεγάλη ζήτηση. Και αυτό είναι αποτέλεσμα της μεγάλης αύξησης των τροχαίων και εργατικών ατυχημάτων στη χώρα μας, αλλά και του σύγχρονου τρόπου ζωής.

Η ΣΗΜΑΣΙΑ που αποδίδεται σήμερα σ' αυτό τον κλάδο φαίνεται από το γεγονός, ότι οι σπουδές γι' αυτό το επάγγελμα έχουν αναβαθμιστεί στην ανώτατη βαθμίδα της εκπαίδευσης. Εχουν διάρκεια οκτώ εξαμήνων από τα οποία τα επτά εξάμηνα είναι θεωρητική εκπαίδευση και ένα πρακτική εξάσκηση. Οι ανεγνωρισμένοι φυσικοθεραπευτές ανήκουν σε διάφορες ειδικότητες, ανάλογα με τις θεραπευτικές πράξεις τις οποίες ενεργούν. Υπάρχουν εκείνοι οι οποίοι λειτουργούν δικό τους Εργαστήριο Φυσικοθεραπείας, οι έχοντες την επίσημη άδεια ασκήσεως επεγγέλματος και οι φυσικοθεραπευτές που απασχολούνται σε δημόσια ιδρύματα, Νοσοκομεία, Σχολεία, Κέντρα Αποκατάστασης, Αθλητικά Σωματεία κ.α.

• Είναι πολύ σημαντικό να γνωρίζουν όσοι έχουν ανάγκη υπηρεσιών φυσικοθεραπείας σε ποιανού τα χέρια εμπιστεύονται την υγεία τους, στου ανεγνωρισμένου και εκπαιδευμένου επαγγελματία ή του όποιου τυχόντα κομπογιαννίτη, ο οποίος εργάζεται παράνομα και τυχοδιωκτικά.

Ο Πανελλήνιος Σύλλογος Φυσικοθεραπευτών αριθμεί περί τα 6.000 μέλη. Το παράρτημα Δωδεκανήσου έχει τα ακόλουθα 29 μέλη:

1. Δημητράκης Τσαμπίκος
2. Καλαφάτης Σταύρος
3. Κατσαμούνδης Ιωάννης
4. Κουρεμέτη Μπριζίτ - Ναταλί
5. Κουτρούλλης Εμμανουήλ
6. Κράτση Βασιλεία
7. Κυπριώτη Ευαγγελία
8. Κώστας-Φώτης Διαμαντής
9. Λαουδίκος Παναγιώτης
10. Μαγκλάρας Κωνσταντίνος
11. Μαλωΐνα Χαρίκλεια
12. Ναχνάς Χάρις
13. Ξενάκης Ιωάννης
14. Ορφανός Αντώνιος
15. Παπαγεωργίου Βασίλειος
16. Παπαδοπούλου Αναστασία
17. Πέππα Κυριακή
18. Πετράκης Σωτήριος
19. Πήχης Ανδρέας
20. Πιπίνος Ηλίας
21. Πούλιου Αλεξάνδρα
22. Ταμπουράς Κωνσταντίνος
23. Τερζόπουλος Αναστάσιος
24. Τρίκκα Παρασκευή
25. Τσάλλας Σπυρίδων
26. Φιλιππάκος Νικόλαος
27. Χαλκίτης Ιωάννης
28. Χαρτερός Γεώργιος
29. Χατζηανώνη Δικαία

Υπολογιστές έγιναν «κουλοχέρηδες»

ΣΥΝΕΧΕΙΑ ΑΠΟ ΤΗ ΣΕΛ. 1

τον ειδικό μηχανισμό λειτουργίας που είχε τη δυνατότητα να εκτυπώνει το σκορ και να διακόπτει αυτόματα τη λειτουργία τους, στη θέα των αστυνομικών.

• Οι συλληφθέντες οδηγήθηκαν στον Εισαγγελέα, ο οποίος τους άφησε ελεύθερους.

Σε καταστήματα της Ρόδου

Παραβάσεις για τις τιμές των εκπτώσεων

ΕΛΕΓΧΟΙ ΑΠΟ ΤΗ ΔΙΕΥΘΥΝΣΗ ΕΜΠΟΡΙΟΥ

ΠΑΡΑΒΑΣΕΙΣ διαπίστωσαν οι υπάλληλοι της Διεύθυνσης Εμπορίου σε τέσσερα καταστήματα της πόλεως στη διάρκεια των ελέγχων που διενήργησαν, προχθές πρώτη μέρα της εκπτωτικής περιόδου. Οι περισσότερες παραβάσεις αφορούσαν τα ποσοστά των εκπτώσεων που δεν είχαν αναγραφεί σωστά από τους επιχειρηματίες.

➢ Ο νόμος ορίζει ότι σε κάθε επιχείρηση θα πρέπει να αναρτάται ένα μόνο ποσοστό έκπτωσης και όχι περισσότερα - όπως είχε γίνει στα τέσσερα καταστήματα για να μην παραπλανώνται οι καταναλωτές.

ΟΙ ΕΛΕΓΧΟΙ θα συνεχιστούν καθ' όλη τη διάρκεια της εκπτωτικής περιόδου που θα ολοκληρωθεί στις 28 Φεβρουαρίου.

➢ Υποχρεωτική είναι ακόμη η διπλή αναγραφή των τιμών σε όλα τα είδη που διατίθενται προς πώληση για την καλύτερη ενημέρωση του αγοραστικού κοινού.

Ψάχνουν γυναίκες

ΣΥΝΕΧΕΙΑ ΑΠΟ ΤΗ ΣΕΛ. 1

πανδρέου με την οποία (άρθρο 6 του νομού 2839/2000) προβλέπει τη συμμετοχή των δύο φύλων στις επιτροπές των Οργανισμών Τοπικής Αυτοδιοικήσεως.

ΕΙΔΙΚΑ για το Δήμο Ρόδου, οι τρεις γυναίκες (Μαρίνα Μπόνη, Λιλή Τρίπη και Φωφώ Τσιμπιδάκη) θα μετέχουν σε όλα τα συμβούλια των οργανισμών, επιχειρήσεων, επιτροπών κ.λ.π.

➡ Το πρώτο πρόβλημα με την «ποσόστωση» είχε δημιουργηθεί πέρυσι με το Λιμενικό Δημοτικό Ταμείο Νότιας Δωδεκανήσου, που έπρεπε να συμπληρωθεί με γυναίκες (από πλευράς Δήμου) ενώ τώρα ακόμη και στη ΔΕΥΑΡ το 1/3 των μελών πρέπει να είναι γυναίκες.

ΜΕΤΑ ΤΗΝ ΕΞΕΛΙΞΗ αυτή θεωρείται βέβαιο ότι στις διάφορες επιτροπές θα μετέχουν πολλές γυναίκες ως λαϊκά μέλη.

➡ Τα μεγάλα προβλήματα θα έχουν κυρίως οι Δήμοι της Δωδεκανήσου, που έχουν μία ή καμία γυναίκα! Αυτά τα θέματα θ' αντιμετωπιστούν με γυναίκες από λαϊκά μέλη.

Συλλήψεις για ναρκωτικά

ΣΥΝΕΧΕΙΑ ΑΠΟ ΤΗ ΣΕΛ. 1

νομικών βρίσκονται από χθες το μεσημέρι, δύο άτομα στην κατοχή των οποίων βρέθηκε ποσότητα κοκαΐνης και χασίς. Τα άτομα αυτά ανακρίνονται προκειμένου να διαπιστωθεί αν έχουν και άλλους συνεργούς και να γίνει γνωστή η όλη δράση τους.

ΣΗΜΕΡΑ αναμένεται η Αστυνομική Διεύθυνση Δωδεκανήσου να προβεί σε ανακοινώσεις για την υπόθεση και να δώσει στη δημοσιότητα τα ονόματα των εμπλεκομένων.

Στο μεταξύ χθες στις 4.40 τα ξημερώματα, πιάστηκε στο λιμάνι της Κω, από άνδρες της Ομάδας Πρόληψης και Καταστολής Εγκληματικότητας της Υποδιεύθυνσης Ασφαλείας του νησιού, ο 37χρονος Α.Π. του Δ. γιατί είχε στην κατοχή του ποσότητα 10,5 γραμμάρια χασίς. Σε βάρος του 37χρονου Κώου, σχηματίστηκε δικογραφία προκειμένου να οδηγηθεί στον εισαγγελέα για τα περαιτέρω.

«Εκαναν φτερά» έγγραφα

ΣΥΝΕΧΕΙΑ ΑΠΟ ΤΗ ΣΕΛ. 1

χώρου, όπως αυτή κατατέθηκε από τη ΔΕΠΟΣ.

Η ΕΞΑΦΑΝΙΣΗ του εγγράφου του αφορά το υγειονομικό πάρκο, διαπιστώθηκε από πρόσφατη επιστολή της ΔΕΠΟΣ προς τη Νομαρχία, στην οποία γίνεται επίκληση εγγράφου του κ. Καραγιάννη.

• Μετά την εξέλιξη πάντως αυτή, η νομαρχιακή αρχή προτίθεται να ζητήσει την κατάθεση όλων των εγγράφων και φακέλων που αφορούν τη Νομαρχία, από τον τέως νομάρχη κ. Σάββα Καραγάννη.

ΛΑΪΚΟ ΛΑΧΕΙΟ

(Την κλήρωση προσφέρει το πρακτορείο ΚΩΣΤΑ ΚΑΣΤΡΟΥΝΗ - ΘΕΜ. ΣΟΦΟΥΛΗ 155)

ΚΛΗΡΩΣΗ 3η της 15 Ιαν. 2003

ΚΕΡΔΗ ΤΡΙΔΥΜΟΥ ΛΑΧΝΟΥ : 177,000,000 Κυκλοφόρησαν σειρές: 10

	Σειρά	Στοιχείο	Αριθμός	Δραχμές
Μεγάλος Λαχνός	4η	Γ	16578	100,000,000
Υπόλοιπα στοιχεία	4η	Α+Β+Δ	16578	21,000,000
Β Λαχνός τριδύμου	3η	Α - Δ	16578	28,000,000
Γ Λαχνός τριδύμου	3η	Α - Δ	16578	28,000,000
Σε όλες τις άλλες σειρές			16578	15,000,000

ΚΑΤΑΛΟΓΟΣ ΚΕΡΔΩΝ ΣΕ ΟΛΕΣ ΤΙΣ ΣΕΙΡΕΣ

Αριθμός	Ποσό	Αριθμός	Ποσό	Αριθμός	Ποσό	Αριθμός	Ποσό
468	70,000	19581	70,000	39094	70,000	59376	200,000
1249	100,000	20352	70,000	39335	300,000	59917	70,000
1770	70,000	21173	200,000	40256	70,000	60648	70,000
1851	70,000	21964	70,000	40807	70,000	61429	70,000
2132	70,000	22585	100,000	41358	70,000	62180	100,000
2703	100,000	23536	70,000	41769	100,000	62931	70,000
3534	70,000	24257	70,000	42260	70,000	63622	300,000
4475	200,000	24929	70,000	42931	70,000	64373	70,000
4926	70,000	25551	200,000	43552	200,000	65254	70,000
5677	70,000	25973	70,000	44473	70,000	65885	70,000
6408	100,000	26565	70,000	45714	70,000	66496	100,000
6585	100,000	26589	70,000	46701	300,000	67573	70,000
7346	70,000	27270	200,000	47472	70,000	68384	200,000
8057	70,000	28061	70,000	48253	70,000	69245	70,000
8518	300,000	28542	100,000	48964	100,000	69576	70,000
9239	70,000	29153	70,000	49625	70,000	70397	70,000
9720	70,000	29844	70,000	50456	70,000	71208	100,000
10391	70,000	30555	100,000	51257	70,000	71959	70,000
11302	200,000	31236	70,000	52008	200,000	72391	1,000,000
11953	70,000	31767	70,000	52719	70,000	72520	70,000
12424	70,000	32448	300,000	53470	70,000	72772	70,000
13035	100,000	33219	70,000	54201	70,000	73243	70,000
13586	70,000	34030	70,000	54882	100,000	73964	70,000
14354	100,000	34611	100,000	54933	70,000	74625	100,000
15217	70,000	35502	70,000	56444	70,000	75376	70,000
16568	70,000	36283	100,000	56475	2,000,000	76257	100,000
16578	Πρώτος	37070	70,000	56622	70,000	76804	70,000
17328	70,000	37501	70,000	57363	70,000	78565	70,000
18079	70,000	38212	100,000	57934	100,000	79134	200,000
18830	100,000	38423	70,000	58545	70,000	79717	70,000

Από 10,000 δρχ κερδίζουν όλοι οι αριθμοί που λήγουν σε 78
Από 4,000 δρχ κερδίζουν όλοι οι αριθμοί που λήγουν σε 8
Από 2,000 δρχ κερδίζουν όλοι οι αριθμοί που αρτίζουν από: 16, 56, 72

Στην κλήρωση αυτή: Ευνοήθηκαν οι χιλιάδες 01 54 56 72
Δεν ευνοήθηκαν οι χιλιάδες 55 77
Τα κέρδη άνω των 100000 φορολογούνται με 10%

ΧΙΑΚΟΣ ΣΥΛΛΟΓΟΣ ΡΟΔΟΥ
Ο ΟΜΗΡΟΣ

ΠΡΟΣΚΛΗΣΗ

Το Δ.Σ. του Χιακού Συλλόγου Ρόδου «Ο Ομηρος» προσκαλεί τα μέλη του με τις οικογένειες και τους φίλους του στην κοπή της βασιλόπιτας που θα γίνει στο ξενοδοχείο ΠΛΑΖΑ το Σάββατο 18 Ιανουαρίου 2003 στις 6.30μ.μ.
Στη συνέχεια θα πραγματοποιηθεί η τακτική γενική συνέλευση του Συλλόγου με τα παρακάτω θέματα:

1. Απολογισμός πεπραγμένων
2. Εκθεση Εξελεκτικής Επιτροπής
3. Εκλογή νέου Δ.Σ.

Η ΠΑΡΟΥΣΙΑ ΣΑΣ ΘΑ ΜΑΣ ΔΩΣΕΙ ΧΑΡΑ
ΤΟ ΔΙΟΙΚΗΤΙΚΟ ΣΥΜΒΟΥΛΙΟ

ΧΛ-18/1

ΕΣΤΙΑΤΟΡΙΟ - ΨΗΣΤΑΡΙΑ
GEORGE
ΓΙΩΡΓΟΣ ΠΕΡΟΣ
Παραδοσιακή κουζίνα - Μεζεδοπωλείον
16ον ΧΛΜ. ΡΟΔΟΥ - ΛΙΝΔΟΥ - ΤΗΛ. 52483 - 51879 - ΑΦΑΝΤΟΥ

Σας εύχεται
ΧΡΟΝΙΑ ΠΟΛΛΑ
και θα παραμένει ανοικτό
ΚΑΘΕ ΣΑΒΒΑΤΟ και ΚΥΡΙΑΚΗ

1824-19/1

ΙΑΤΡΙΚΗ ΑΝΑΚΟΙΝΩΣΗ

Ο ιατρός
ΕΥΑΓΓΕΛΟΣ Γ. ΚΑΤΣΟΓΡΙΔΑΚΗΣ
ΧΕΙΡΟΥΡΓΟΣ ΩΤΟΡΙΝΟΛΑΡΥΓΓΟΛΟΓΟΣ

δέχεται στο ιατρείο του στην οδό
Αλεξάνδρου Διάκου 55Α
Ωρες ιατρείου:
Πρωί: 09.00-12.30 (κάθε μέρα)
Απόγευμα: 17.00-20.30 (εκτός Τετάρτης)
Τηλέφωνο Ιατρείο **22410 43810**
Κινητό: **0974 066040**

T998-25/2

ΙΑΤΡΙΚΗ ΑΝΑΚΟΙΝΩΣΗ

ΦΑΜΗΛΙΑΣ Μ. ΙΩΑΝΝΗΣ
ΓΑΣΤΡΕΝΤΕΡΟΛΟΓΟΣ
28ης Οκτωβρίου 4
(Πλατεία Ακαδημίας - πρώην εργαστήριο ακτιν. Αμαλου)
Δέχεται: 09.00 - 13.30
18.00 - 20.30
Τετάρτη απόγευμα και
Σάββατο πρωί μόνο με ραντεβού
Τηλ. 22410 - 70804
0972 403268
FAX 22410 70805
T976-31/1

ΙΑΤΡΙΚΗ ΑΝΑΚΟΙΝΩΣΗ
Ο ΙΑΤΡΟΣ
ΕΜΜΑΝΟΥΗΛ Ι. ΔΙΑΜΑΝΤΗΣ
ΕΝΔΟΚΡΙΝΟΛΟΓΟΣ - ΔΙΑΒΗΤΟΛΟΓΟΣ
παρακαλεί τους ασθενείς του,
που λαμβάνουν το σκεύασμα Τ4
να επικοινωνήσουν μαζί του
στα τηλέφωνα 2241020570 και 0977 294680
X3731-31/1

ΟΙΚΟΔΟΜΙΚΕΣ-ΤΕΧΝΙΚΕΣ
ΕΜΠΟΡΙΚΕΣ-ΕΠΙΧΕΙΡΗΣΕΙΣ
ΑΦΟΙ ΑΣΒΕΣΤΗ Ο.Ε.
Κ. Ταηλδάρη 26-Ρόδος
☎ 32809-74326
ΠΩΛΟΥΝΤΑΙ
● ΔΙΑΜΕΡΙΣΜΑΤΑ
υπερλούξ διαφόρων διαστάσεων
ΕΓΓΥΗΣΗ Η ΠΟΛΥΕΤΗΣ ΠΕΙΡΑ ΜΑΣ
X3702-31/1

Σε περίπτωση πολέμου με τις ΗΠΑ

Μέχρι και τη Δωδεκάνησο φτάνει η πυραυλική απειλή του Ιράκ!..

Αλλά υπάρχει προστασία από τους S-300

Στα... χαρτιά (και στους χάρτες!) η απειλή δείχνει υπαρκτή. Στην πραγματικότητα είναι άγνωστη και το πιθανότερο ανύπαρκτη.

Ποιος, όμως, μπορεί να είναι ήσυχος, όταν η εν λόγω απειλή είναι ιρακινοί πύραυλοι με χημικά και οι «στόχοι» η μισή Κρήτη και τα Δωδεκάνησα;

Ας πάρουμε, όμως, τα πράγματα με τη σειρά: Κανένας από τους πυραύλους που διαπιστωμένα έχει το Ιράκ - με ή χωρίς χημικές, βιολογικές κ.λπ. κεφαλές - δεν μπορεί να φθάσει στην Ελλάδα. Αμφίβολο δε είναι να φθάσουν και στην Κύπρο, αν μετά το 1991 δεν έχει προχωρήσει το Ιράκ σε αναβάθμιση των πυραύλων του και μάλιστα με δικά του μέσα.

Μέχρι το Ηράκλειο (και τα Δωδεκάνησα) μπορεί να φθάσει μόνο ο πύραυλος MRBM με 1.200 χιλιόμετρα βεληνεκές, ο οποίος, όμως, όπως λένε οι εκθέσεις της αμερικανικής CIA και της βρετανικής MI5, είναι «υπό σχεδίαση»!

Κάτι που επιβεβαιώνουν και οι μέχρι τώρα επιθεωρήσεις διά της εις άτοπον απαγωγής: «Αν υπήρχαν τέτοια όπλα θα είχαν πάει... συστημένοι», λένε αμυντικοί αναλυτές για τα μέλη της Επιτροπής του ΟΗΕ.

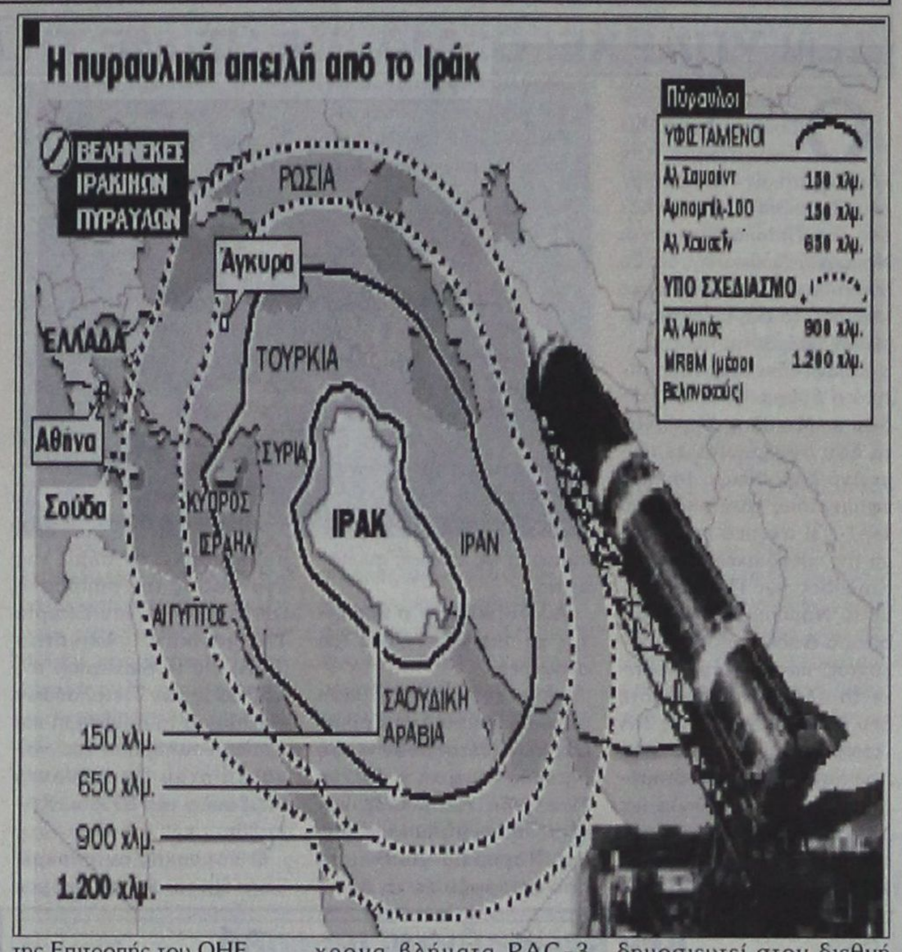

Στο ελληνικό Πεντάγωνο εκτιμούν ότι, ακόμα και αν ο Σαντάμ Χουσεΐν έχει πυραύλους MRBM, η αντιβαλλιστική προστασία που παρέχουν οι S-300 της Κρήτης είναι αρκετή για την περιοχή.

Και αν χρειασθεί, σε περίπτωση κλιμάκωσης της κρίσης, θα προστεθούν οι Πάτριοτ με τα υπερσύγχρονα βλήματα PAC-3 που έχουν μόνο ΗΠΑ και Ελλάδα.

Η μεγαλύτερη αδυναμία, πάντως, των ιρακινών πυραύλων είναι η μικρή ακρίβεια πλήγματος που είχαν στον Πόλεμο του Κόλπου - οι βολές των Scud το έδειξαν καθαρά.

Όσο και αν φαίνεται παράδοξο πάντως πριν από μερικά χρόνια είχε δημοσιευτεί στον διεθνή αμυντικό Τύπο σενάριο σύμφωνα με το οποίο το καθεστώς του Σαντάμ είχε παραγγείλει μεγάλο αριθμό από παιχνιδομηχανές Playstation 2, με σκοπό να χρησιμοποιήσει το εξελιγμένο χάρντγουεαρ και λογισμικό τους ακριβώς για την κατασκευή συστημάτων κατεύθυνσης βαλλιστικών πυραύλων.

Οπως αναφέρει το υπουργείο Παιδείας

Δεν αλλάζει το σύστημα διορισμού εκπαιδευτικών

Απάντηση σε αναφορά του Αρ. Παυλίδη

Δεν πρόκειται να γίνει καμιά διαφοροποίηση στο σύστημα διορισμών εκπαιδευτικών της πρωτοβάθμιας και δευτεροβάθμιας εκπαίδευσης. Αυτό υπογραμμίζεται σε έγγραφο προς τη Βουλή του υφυπουργού Παιδείας κ. Νικ. Γκεσούλη σε απάντηση αναφοράς που κατέθεσε ο βουλευτής κ. Αρ. Παυλίδης.

Στην απάντηση αναφέρονται τα εξής:

«Απαντώντας στο ανωτέρω σχετικό έγγραφό σας και στην αναφορά την οποία κατέθεσε ο βουλευτής κ. Αρ. Παυλίδης σχετικά με το διορισμό εκπ/κών Α/θμιας και Δ/θμιας Εκπ/σης σε δυσπρόσιτα σχολεία, σας γνωρίζουμε τα ακόλουθα:

Σύμφωνα με τις διατάξεις του άρθρου 41 του Ν. 1143/81, στα δυσπρόσιτα σχολεία διορίζονται εκπαιδευτικοί με την υποχρέωση παραμονής σε αυτά επί τριετία.

Ετσι διασφαλίζεται η διαρκής και μόνιμη παρουσία στελεχών στα δυσπρόσιτα σχολεία, διότι ο χαρακτηρισμός των δυσπρόσιτων είναι διαρκής και συνιστά υποχρέωση της πολιτείας να καλύπτει τα εκπαιδευτικά κενά σε δυσπρόσιτες περιοχές κατά προτεραιότητα.

Διεύρυνση του υποχρεωτικού χρόνου παραμονής εκπ/κών σε ορισμένα σχολεία ή περιοχές, αποτελεί υπέρμετρη δέσμευση, όμως με την ελεύθερη βούληση του εκπαιδευτικού μπορεί να παραταθεί η παραμονή του στα δυσπρόσιτα, αφού η μετάθεση δεν είναι υποχρεωτική.

Ως εκ τούτου το ΥΠΕΠΘ δεν μελετά καμία διαφοροποίηση στο σύστημα διορισμών Α/θμιας και Δευτεροβάθμιας Εκπ/σης.

Ο υφυπουργός
Νικ. Γκεσούλης»

ΟΜΟΣΠΟΝΔΙΑ ΕΝΟΙΚΙΑΖΟΜΕΝΩΝ ΔΩΜΑΤΙΩΝ ΔΙΑΜ/ΤΩΝ ΝΟΜΟΥ ΔΩΔ/ΣΟΥ
Στρατηγού Ζήση 69, 85100 Ρόδος
Τηλ. 22410/30842 - ΦΑΞ: 22410/27800
ΕΜΑΠ: dodekanisosgr@yahoo.com

ΡΟΔΟΣ 9/1/2003

ΑΝΑΚΟΙΝΩΣΗ

Παρακαλούνται όλοι οι ιδιοκτήτες - επαγγελματίες ενοικιαζομένων δωματίων και διαμερισμάτων που θέλουν να αναβαθμίσουν τα καταλύματά τους μέσω του Τρίτου Κοινοτικού Πλαισίου Στήριξης και του προγράμματος ενίσχυσης μικρομεσαίων επιχειρήσεων ΠΕΠ για περισσότερες πληροφορίες να περνούν από το γραφείο της Ομοσπονδίας Στρατηγού Ζήση 69 Δευτέρα έως Παρασκευή και από ώρα 10.π.μ. έως και 14.30 μ.μ.

Εκ του Διοικητικού
Η ΠΡΟΕΔΡΟΣ
ΠΟΠΗ ΜΑΧΡΑΜΑ

ΧΛ-17/3

VANIK TOURS

ΓΙΑΝΝΗΣ και ΣΕΒΑ ΒΑΛΣΑΜΙΔΗ
VANIK σημαίνει ΑΛΗΘΕΙΑ
ΑΚΤΗ ΚΑΝΑΡΗ 17, ΨΑΡΟΠΟΥΛΑ - ΑΝΕΤΟ ΠΑΡΚΙΝΓΚ
Ανοικτά: ΔΕ-ΣΑ 08.30 - 14.00 & 16.30 - 20.30
Τηλ. 35191, 37621 κινητό: 0945798148 , FAX 29532

Το γραφείο μας πάντα πρώτο σε κρατήσεις ξενοδοχείων εξασφάλισε και σας προσφέρει καταπληκτικές τιμές για τα παρακάτω ξενοδοχεία σε ΠΑΚΕΤΑ (έκδοση εισιτηρίων R/T) από 1/4-31/10/2002

Απευθυνόμαστε σε σας που θέλετε και η κράτηση σας να είναι σωστή και το δωμάτιό σας να σας περιμένει

1ον HOTEL PRESIDENT Α΄ Κατηγορίας
Λεωφόρος Κηφισίας (ΟΛΑ ΑΝΑΚΑΙΝΙΣΜΕΝΑ)
Μονόκλινο € 42
Δίκλινο για μονόκλινο € 45
Δίκλινο € 50
Τρίκλινο € 60

2ον HOTEL ALEXANDROS Α΄ SUPERIOR
Πλατεία Μαβίλλη

3ον HOTEL ZAFOLIA Α΄ Κατηγορίας
Λεωφόρος Αλεξάνδρας
Μονόκλινο € 88
Δίκλινο € 98
Τρίκλινο € 108

4ον HOTEL ATHENS CYPRIA Α΄ Κατ. SUPERIOR
Σύνταγμα
Μονόκλινο € 55
Δίκλινο € 70
Τρίκλινο € 90

5ον HOTEL ASTOR Α΄ Κατηγορίας
Σύνταγμα
Μονόκλινο € 45
Δίκλινο για μονόκλινο € 50
Δίκλινο € 60
Τρίκλινο € 75

6ον HOTEL ARETHOUSA Β΄ SUPERIOR
Σύνταγμα

7ον HOTEL ELLINIS Β΄ Κατηγορίας
Ωνάσειο, λεωφ. Συγγρού
Μονόκλινο € 42
Δίκλινο € 55
Τρίκλινο € 68

8ον HOTEL TPITON Β΄ Κατηγορίας
Κέντρο Πειραιά
Μονόκλινο € 50
Δίκλινο € 68
Τρίκλινο € 90

9ον HOTEL EGNATIA Β΄ Κατηγορίας
Θεσσαλονίκη Κέντρο - καινούριο
Μονόκλινο € 60
Δίκλινο € 72
Τρίκλινο € 84

* Τα παραπάνω ξενοδοχεία διαθέτουν T.V. σε όλα τα δωμάτια
* Στις παραπάνω τιμές συμπεριλαμβάνεται πρωινό σε μπουφέ
* Ακόμη σε μας θα βρείτε αεροπορικά και ατμοπλοϊκά εισιτήρια όλων των εταιρειών.

X3714-31/1

ΕΥΡΩΠΑΙΚΗ ΕΠΕΝΔΥΤΙΚΗ
ΕΘΝΙΚΗΣ ΑΝΤΙΣΤΑΣΕΩΣ 48 ΤΗΛ. 0241 39300

ΕΥΡΩΠΑΙΚΗ ΕΠΕΝΔΥΤΙΚΗ
ΚΤΗΜΑΤΟΜΕΣΙΤΙΚΟ ΓΡΑΦΕΙΟ
ΑΝΤΩΝΗΣ ΝΙΚΟΛΗΣ - ΘΕΟΦΙΛΟΣ ΚΛΩΝΑΡΗΣ
ΕΘΝΙΚΗΣ ΑΝΤΙΣΤΑΣΕΩΣ 48 (ΠΡΩΗΝ ΑΝΝΗΣ ΜΑΡΙΑΣ) ΤΗΛ. 0241 39300

ΔΙΑΜΕΡΙΣΜΑΤΑ

53 τ.μ.	Περιοχη Αγίων Αναργύρων	€ 47.000
150 τ.μ.	Αποθήκη εντός πόλεως ΕΥΚΑΙΡΙΑ	€ 24.000
65 τ.μ.	Γεννάδι καινούργιο με θέα	€ 52.850
45 τ.μ.	Στην Πειραιώς υπό κατασκευή	€ 62.000
83 τ.μ.	Ανάληψη Ά ορόφου σε καλή κατάσταση	€ 67.500
80 τ.μ.	Στην Κοδριγκτώνος με 2 υπνοδωμάτια	€ 76.500
60 τ.μ.	Καινούργιο στο Καρακόνερο	€ 85.106
90 τ.μ.	Αφάντου 5 ετών	€ 88.041
160 τ.μ.	Συνοικία Δασκάλων σε κολώνες	€ 93.910
65 τ.μ.	Καινούργιο ισόγειο με αυλή	€ 94.000
72 τ.μ.	Ανάληψη με 2 υπνοδωμάτια καινούργιο	€ 105.700
87 τ.μ.	Κ.Υδραίου 5 ετών Ά ορόφου	€ 105.700
80 τ.μ.	Στην Πειραιώς υπό κατασκευή	€ 110.000
85 τ.μ.	Καινούργιο στην Ιαλυσό	€ 111.500
80 τ.μ.	Καινούργιο στο Καράκόνερο	€ 117.400
90 τ.μ.	Καινούργιο στο Ροδίνι με θέα	€ 117.400
87 τ.μ.	Α ορόφου ετοιμοπαράδοτο στο Ροδίνι	€ 126.000
90 τ.μ.	Στην ανάληψη 1 έτους	€ 126.000
87 τ.μ.	Β ορόφου ετοιμοπαράδοτο στο Ροδίνι	€ 129.000
105 τ.μ.	Ροδίνι 3 υπν/τια,θέα,κλιματισμό	€ 129.200
90 τ.μ.	Ανάληψη με 2 υπνοδωμάτια καινούργιο	€ 132.100
120 τ.μ.	Στο Καρακόνερο υπό κατασκευή	€ 152.600
105 τ.μ.	Ανάληψη 3 υπν/τια,πάρκιν,μεγάλη βερά	€ 161.400
121 τ.μ.	Lux με θέα θάλασσα	€ 211.300

ΜΟΝΟΚΑΤΟΙΚΙΕΣ - ΜΕΖΟΝΕΤΕΣ

180 τ.μ.	Εντός πόλεως LUX με 3 υπν.	€ 230.000
126 τ.μ.	Τρεις σε μπετά με 1000 οικόπεδο	€ 100.000
60 τ.μ.	Παλιά πόλη πλήρως ανακαινισμένο	€ 108.500
180 τ.μ.	Στο Κανδυλί σε μπετά	€ 111.500
110 τ.μ.	Εντός πόλεως με 3 υπνοδωμάτια	€ 146.735
210 τ.μ.	Ιαλυσός σε σοβά	€ 161.500
180 τ.μ.	Κοσκινού 1500 m οικόπεδο σε μπετά	€ 190.755
200 τ.μ.	Αφάντου σε 4000 m οικόπεδο	€ 190.755
410 τ.μ.	Παστίδα σε κολώνες με 4500 τ.μ. οικόπεδ	€ 205.500

ΟΙΚΟΠΕΔΑ

1000 τ.μ.	Στο Φαληράκι με οικοδομή κοντά στο κύμα	€ 234.776
600 τ.μ.	Στο Γεννάδι	€ 29.350
390 τ.μ.	Γεννάδι με μικρο σπίτι κοντά στη παραλία	€ 35.230
600 τ.μ.	ΠΑΤΜΟΣ ΚΟΝΤΑ ΣΤΟ ΚΥΜΑ ΚΤΙΖΕΙ 220	€ 18.000
4000 τ.μ.	Περιοχή Αφάντου σε τιμή ευκαιρίας	€ 35.500
2000 τ.μ.	Στο Γεννάδι με άδεια οικοδομής,νερό,ρεύμα	€ 58.700
4000 τ.μ.	Μετά το Λαδικό προς Αφάντου	€ 70.450
2300 τ.μ.	Αφάντου στο κύμα	€ 73.400
7400 τ.μ.	Αφάντου για Βιοτεχνική χρήση	€ 73.400
4000 τ.μ.	Περιοχή Σγουρού	€ 88.040
2500 τ.μ.	Στο κιοτάρι κοντά στο κύμα με άδεια οικ.	€ 88.040
2500 τ.μ.	Αφάντου Πανοραμικό οικοδομήσιμο	€ 59.000
5000 τ.μ.	Στο Γεννάδι με πρόσοψη στην εθν.οδό	€ 102.700
4800 τ.μ.	Περιοχή Κανδυλί στην Ιαλυσό	€ 140.865
4000 τ.μ.	Στην παραλία Αφάντου	€ 146.735
14500 τ.μ	Περιοχή Σγουρού	€ 150.000
10000 τ.μ	Στο φυτώριο με ωραία θέα	€ 300.000
15000 τ.μ	Κοσκινού σε ύψωμα	€ 440.205
	Παστίδα εντός οικισμού σε διάφορα μεγέθη	
4000 τ.μ.	Στην Λαχανιά επί της Εθνικής οδού	€ 117.400
4000 τ.μ.	Στην Λαχανιά με πρόσβαση	€ 52.824
1500 τ.μ.	Στην Λαχανιά εντός οικισμού	€ 61.628
9000 τ.μ.	Στην Λαχανιά 800 m από το κύμα	€ 82.170
6500 τ.μ.	Στην Λαχανιά 300 m από το κύμα	€ 104.000

ΚΑΤΑΣΤΗΜΑΤΑ - ΕΠΙΧΕΙΡΗΣΕΙΣ

ΞΕΝΟΔΟΧΕΙΟ 70 ΚΛΙΝΩΝ ΣΕ ΤΙΜΗ ΕΥΚΑΙΡΙΑΣ
ΕΠΕΝΔΥΣΗ 9 ΓΚΑΡΣΟΝΙΕΡΕΣ
ΚΟΝΤΑ ΣΤΟ ΠΑΝΕΠΙΣΤΗΜΙΟ
Ενοικιάζεται κατάστημα 250 τ.μ. εντός πόλεως
Κατάστημα στην Καποδιστρίου 60 τ.μ.+30 τ.μ.
Αναψυκτήριο έτοιμο προς λειτουργία ΕΥΚΑΙΡΙΑ
Ημιυπόγειο 120 τ.μ. εντός πόλεως
Όροφος 350 τ.μ. για επαγγελματική χρήση
Καταστήματα στην οδό Καμείρου

ΑΚΙΝΗΤΑ ΣΕ ΑΠΟΚΛΕΙΣΤΙΚΟΤΗΤΑ ΣΕ ΠΑΛΙΑ ΠΟΛΗ - ΑΦΑΝΤΟΥ - ΛΑΧΑΝΙΑ
ΑΓΟΡΕΣ - ΠΩΛΗΣΕΙΣ - ΜΙΣΘΩΣΕΙΣ ΑΚΙΝΗΤΩΝ
ΞΕΝΟΔΟΧΕΙΑΚΕΣ ΜΟΝΑΔΕΣ ΣΕ ΑΠΟΚΛΕΙΣΤΙΚΟΤΗΤΑ ΣΕ ΟΛΟ ΤΟ ΝΗΣΙ
ΣΥΜΒΟΥΛΕΥΤΙΚΕΣ ΚΑΙ ΕΠΕΝΔΥΤΙΚΕΣ ΠΡΟΤΑΣΕΙΣ
ΔΑΝΕΙΑ ΔΕΚΤΑ

1732-10/1

ΝΤΕΤΕΚΤΙΒΣ
30 ΧΡΟΝΙΑ ΜΟΝΙΜΑ ΚΑΙ ΣΤΗ ΡΟΔΟ
35354
ΠΛΑΤΕΙΑ ΑΓΙΟΥ ΙΩΑΝΝΟΥ
Η ΛΥΣΗ!!! ΣΕ ΚΑΘΕ ΣΑΣ ΠΡΟΒΛΗΜΑ
EXPRESS SECURITY
X 3700-31/1

MARCOS travel
Π. Π. ΓΕΡΜΑΝΟΥ 9
ΕΜΠΟΡΙΚΟ ΚΕΝΤΡΟ ΦΩΚΙΑΛΗ
Τηλ. 02410 27405, 34017

Τιμές από 1 Νοεμβρίου 2002

ΞΕΝΟΔΟΧΕΙΟ	ΜΟΝΟΚΛΙΝΟ	ΔΙΚΛΙΝΟ	ΤΡΙΚΛΙΝΟ
ΑΘΗΝΑ			
PRESIDENT A	42	52	60
ATHENS CYPRIA B	78	100	128
ASTOR A	45	60	74
ACHILLEAS Γ	51	60	70
ILISIA A	52	64	75
ZINON B	33	47	59
PYTHAGORION B	40	55	65
PARHTENON A			
ΣΤΑΔΙΟΝ B	55	70	80
ZAFOLIA A	89	100	120
PLAKA B	51	60	70
GRAND B	40	50	62
ΠΕΙΡΑΙΑΣ			
LILIA	50	60	75
ANEMONI	45	60	70
ΓΛΥΦΑΔΑ			
EMMANTINA A	60	67	82
Δωρεάν μεταφορά Αεροδρόμιο - Ξενοδοχείο			
SEA VIEW B	60	74	89
ΘΕΣΣΑΛΟΝΙΚΗ			
LE PALACE	71	86	107
MANDRINO	45	59	80
TELIONI (χωρίς πρωινό)	45	57	75
PHILIPPION	68	81	98
PLAZA	70	77	86

ΛΟΝΔΙΝΟ - ΠΑΡΙΣΙ - ΠΡΑΓΑ
4 διαν/σεις πληρώνετε μόνο τις 3!!!

ΠΑΚΕΤΟ ΓΙΑ ΠΡΩΤΟΧΡΟΝΙΑ
2/1/2003 - 7/1/2003
ΠΑΡΙΣΙ γκρουπ από Ρόδο
X 3722-31/1

Δεν έχει βάση και υπόσταση

Διαψεύδεται δημοσίευμα περί συνδιαχείρισης των Πεταλούδων

ΔΕΝ ΥΠΑΡΧΕΙ ΘΕΜΑ ΡΗΞΗΣ ΜΕ ΤΗ ΝΟΜΑΡΧΙΑ



Ο δήμαρχος Πεταλούδων διαψεύδει δημοσίευμα της «Δημοκρατικής» σχετικά με «συνδιαχείριση» της Κοιλάδας των Πεταλούδων με τη Νομαρχία Δωδεκανήσου. Σε ανακοίνωση που εκδόθηκε χτες από το Δήμο Πεταλούδων αναφέρονται τα εξής:

«Διαψεύδει κατηγορηματικά ο δήμαρχος Πεταλούδων κ. Μιχάλης Κορδίνας τα όσα ανφέρονται σε σημερινό δημοσίευμα τοπικής εφημερίδας (Δημοκρατική 14-1-03) σχετικά με το θέμα της «συνδιαχείρισης» της Κοιλάδας των Πεταλούδων με τη Νομαρχιακή Αυτοδιοίκηση Δωδεκανήσου, τονίζοντας, πως παρερμηνεύθηκε το όλο θέμα αφού ποτέ δεν ετέθη από πλευράς ΝΑ τέτοιο ζήτημα και πως αυτό που ζητήθηκε ήταν διαμεσολάβηση και η εγύπση της ΝΑ στην ΕΤΑ. Θεωρεί επίσης τα όσα λέγονται περί επικείμενης «ρήξης» με το νομάρχη ως τελείως ανυπόστατα...

Αναλυτικότερα ο δήμαρχος με σχετική δήλωσή του αναφέρει:

«Δεν ετέθη ποτέ θέμα συνδιαχείρισης της Κοιλάδας των Πεταλούδων από πλευράς νομάρχη κ. Γιάννη Μαχαιρίδη. Απεναντίας, κατά τη χθεσινή επίσκεψή μου στη Νομαρχία για θέματα που αφορούσαν το Δήμο συζητήθηκε το θέμα της ανανέωσης της σύμβασης του Δήμου με την Εταιρία Τουριστικών Ακινήτων (ΕΤΑ) για τη διαχείριση της Κοιλάδας των Πεταλούδων και ζήτησα τη συνδρομή και τη διαμεσολάβηση του νομάρχη στον διευθύνοντα σύμβουλο της ΕΤΑ κ. Χωμενίδη.

Ο νομάρχης ανταποκρίθηκε άμεσα στο αίτημά μας και σε τηλεφωνική του συνομιλία με τον κ. Χωμενίδη, παρουσία μας, απέσπασε την υπόσχεση ότι θα ανανεωθεί η σύμβαση και ότι θα συνεχίσει να υφίσταται το ισχύον καθεστώς.

Ο κ. Χωμενίδης το μόνο που ζήτησε ήταν η διαβεβαίωση από πλευράς ΝΑ ότι θα εκτελεσθούν έργα προστασίας και αναβάθμισης της Κοιλάδας.

Ο κ. Μαχαιρίδης με τη σειρά του δεσμεύθηκε, εγγυήθηκε ότι θα προχωρήσουν και άλλα έργα στην Κοιλάδα πέραν όλων αυτών που υλοποίησε ο Δήμος Πεταλούδων, τα οποία ως γνωστόν είναι πολλά και σημαντικά (Μουσείο Φυσικής Ιστορίας, περίφραξη, σύστημα μαγνητοσκόπησης, μονοπάτια κ.λ.π). Έτσι ακριβώς έχει το θέμα, το οποίο προφανώς παρερμηνεύθηκε. Ολα όσα λέγονται περί συνδιαχείρισης της Κοιλάδας των Πεταλούδων Δήμου και ΝΑ αλλά και της ενδεχόμενης «ρήξης» μεταξύ εμού και του νομάρχη δεν έχουν καμία βάση και υπόσταση».

Να σημειωθεί ότι από πλευράς Δήμου έχει ετοιμασθεί σχετικός φάκελος με όλα τα έργα που έχουν υλοποιηθεί στην Κοιλάδα και τα όσα προγραμματίζονται να γίνουν, ο οποίος και θα αποσταλεί στον κ. Χωμενίδη για την πληρέστερη ενημέρωσή του».

Δεν θεωρούνται ασφαλή

Απόσυρση τριών παιχνιδιών

ΑΠΟΦΑΣΗ ΤΟΥ ΥΠΟΥΡΓΕΙΟΥ ΑΝΑΠΤΥΞΗΣ

Αποσύρονται από τα καταστήματα με απόφαση που υπέγραψε ο υφυπουργός Ανάπτυξης κ. Αλέξανδρος Καλαφάτης τρία παιδικά παιχνίδια.

Πρόκειται για τα παιχνίδια «Σάκος και Γάντια του Μποξ», «Τρίκυκλο ποδηλατάκι» και «Πατίνι JUSTSTART - TR 2000», που θα αποσυρθούν και από τα καταστήματα της Ρόδου μόλις φθάσει στο τμήμα Βιομηχανίας, η απόφαση του υφυπουργού Ανάπτυξης.

Τα παιχνίδια αποσύρονται γιατί κρίθηκε ότι δεν πληρούν τις βασικές απαιτήσεις ασφαλείας της οδηγίας 88/378 της Ευρωπαϊκής Ενωσης.

Πιο συγκεκριμένα:

• Το παιχνίδι «Σάκος και Γάντια του Μποξ» διαπιστώθηκε ότι περιέχει υψηλή συγκέντρωση Μολύβδου και Χρωμίου, σε επίπεδα που υπερβαίνουν τα επιτρεπόμενα όρια. Επιπλέον, το εν λόγω παιχνίδι δεν φέρει την προειδοποιητική ένδειξη στην ελληνική γλώσσα «Προσοχή! Δεν είναι κατάλληλο για παιδιά κάτω των τριών ετών, διότι περιέχει μικρά κομμάτια που μπορεί να καταποθούν».

• Το παιχνίδι «Τρίκυκλο ποδηλατάκι» υποβλήθηκε σε έλεγχο προεξεχόντων μερών, αντοχής, μετάδοσης κίνησης και διάταξης των τροχών και διαπιστώθηκε πως δεν ικανοποιεί τις διατάξεις της Ευρωπαϊκής Οδηγίας. Επιπλέον, το εν λόγω παιχνίδι δεν φέρει την προειδοποιητική ένδειξη στην ελληνική γλώσσα «Προσοχή! Να μη χρησιμοποιείται από παιδιά άνω των 36 μηνών».

• Το «πατίνι JUSTSTAR», που υποβλήθηκε σε έλεγχου βάθους εισχώρησης τιμονιού - χειρολαβών, διαπιστώθηκε ότι δεν ικανοποιεί τις βασικές απαιτήσεις ασφαλείας της ευρωπαϊκής οδηγίας, ενώ παράλληλα δεν φέρει το όνομα και τη διεύθυνση εξουσιοδοτημένου αντιπροσώπου ή του εισαγωγέα, δεν περιλαμβάνει οδηγίες συναρμολόγησης, καθώς και προειδοποιητικές ενδείξεις και οδηγίες χρήσης που απαιτούνται στην ελληνική γλώσσα.

Zorpidis
ΤΟΥΡΙΣΤΙΚΟΣ ΟΡΓΑΝΙΣΜΟΣ
Αλεξ. Διάκου και Λοχαγού Φανουράκη 31.
Τηλ. 22410 20625, 30054 FAX 26745

ΤΑΞΙΔΙΑ! ΕΠΩΝΥΜΑ!

Απολαύστε τις διακοπές σας στα πιο φημισμένα θέρετρα της Ευρώπης!
Νιώστε τη μαγεία του ταξιδιού σας περπατώντας στις λεωφόρους των ευρωπαϊκών μεγαλουπόλεων
ή
απλώς χαλαρώστε στα πανέμορφα τοπία της ΕΛΛΑΔΑΣ μας, αλλά και σε παραδεισένιους εξωτικούς μακρινούς τόπους!

ΠΡΟΤΑΣΕΙΣ ΜΑΣ

ΠΑΡΙΣΙ	κάθε	Τρίτη
ΡΩΜΗ	»	»
ΒΙΕΝΝΗ	»	»
ΠΡΑΓΑ	»	Πέμπτη
Γύρος ΙΤΑΛΙΑΣ	»	Δευτέρα

Δρομολόγια F/B ΙΕΡΑΠΕΤΡΑ

Κάθε **Τετάρτη** στις 04.30 για Χάλκη - Διαφάνι - Κάρπαθο - Κάσο - Σπτεία.
Κάθε **Πέμπτη** και **Κυριακή** στις 04.30 για Χάλκη - Διαφάνι - Κάρπαθο - Κάσο - Σπτεία - Αγιο Νικόλαο - Μήλο - Πειραιά

Εισιτήρια σε όλον τον κόσμο
Ατομικά ταξίδια σε όλο τον κόσμο
Ταξίδια νεονύμφων
Εμπορικά ταξίδια
Ταξίδια εταιριών - συλλόγων
X3719-31/1

ΚΑΝΤΙΝΟΣ Ε. ΣΑΒΒΑΣ
YAMAHA



• ΝΕΑ ΜΟΝΤΕΛΑ YAMAHA: ΔΙΧΡΟΝΕΣ HPDI & Vmax, ΤΕΤΡΑΧΡΟΝΕΣ, WAVE RUNNERS.
• ΦΟΥΣΚΩΤΑ "RIB": nautica Led ribeye
• ΠΟΛΥΕΣΤΕΡΙΚΑ ΣΚΑΦΗ: ΠΡΩΤΕΥΣ, ΝΗΡΕΥΣ, SAVER, άριστη ποιότητα, προδιαγραφές CE.
• Εξόφληση της μηχανής σας ή του σκάφους έως 60 μήνες.
• Εξουσιοδοτημένο συνεργείο, με δυνατότητα computer diagnosis για τα μοντέλα YAMAHA EFI & HPDI.
• Η πολυετή πείρα μας, εγγύηση για εσάς.
• Ναυτιλιακός εξοπλισμός, ηλεκτρονικά όργανα, χρώματα, impellers, εξοπλισμός για τρέϊλερ.
Στρατ. Ζήση 45 – Ρόδος Τηλ: 2241024563, Fax:2241026550, Email: kantinos@otenet.gr
Ενημερωθείτε στο site: http://www.yamaha-motor.gr
T 990-24/1

GR
★★★★★
Grand Hotel

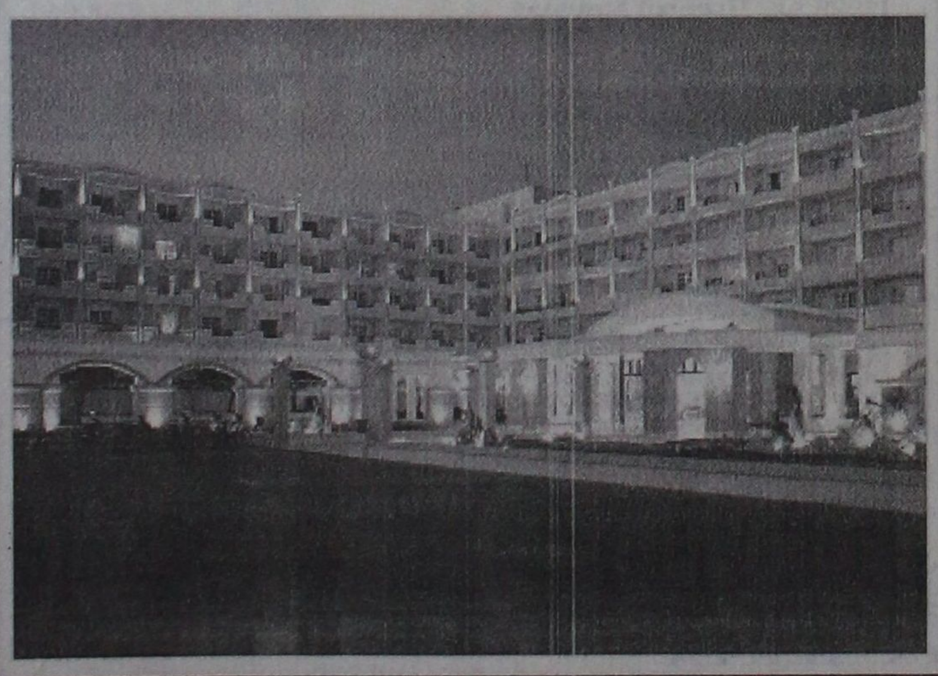

Ο τέλειος συνδυασμός ποιότητας και οικονομίας που τιμά και ανεβάζει τη Ρόδο



X 3697-31/1

Rodos Gold VOGIATZIS

Αφού επιμένετε να παντρευτείτε, φροντίστε τουλάχιστον οι βέρες να είναι από την Rodos Gold VOGIATZIS
Επιλέξτε από την μεγάλη ποικιλία που υπάρχουν ετοιμοπαράδοτες ή ζητείστε, να σας τις φτιάξουμε όπως εσείς επιθυμείτε σε ελάχιστο χρόνο.
Γεφυρώστε το όνειρο με την πραγματικότητα, εκεί που εσείς θα είστε οι εκλεκτότεροι των καλεσμένωνμε βέρες κοσμήματα από την Rodos Gold VOGIATZIS
Χρυσά κοσμήματα, επώνυμα ωρολόγια σε προσιτές τιμές, αλλά και με άτοκες δόσεις στην πιστωτική σας κάρτα, σε μια από τις μεγαλύτερες εκθέσεις χρυσού στον κόσμο.

Rodos Gold VOGIATZIS
10ο Χιλ. Λεωφ. Ρόδου – Λίνδου
τηλ. 0241086670-3
X3723-31/1

ΤΩΡΑ
ΜΙΚΡΟΜΕΤΑΜΟΣΧΕΥΣΗ ΜΑΛΛΙΩΝ ΣΤΗ ΡΟΔΟ
(Αποκλειστικά με τη πρωτοποριακή μέθοδο micrografts και minigrafts)
✓ ΑΤΟΜΙΚΟΣ ΠΡΟΣΧΕΔΙΑΣΜΟΣ
✓ ΜΟΝΙΜΗ ΑΠΟΚΑΤΑΣΤΑΣΗ
✓ ΦΥΣΙΚΟ ΑΠΟΤΕΛΕΣΜΑ
✓ ΑΥΞΗΣΗ ΑΥΤΟΠΕΠΟΙΘΗΣΗΣ
ΠΛΗΡΟΦΟΡΙΕΣ-ΡΑΝΤΕΒΟΥ:
ΤΗΛ. (0241)-23860
0944-688989
1805-26/1

ΘΕΡΜΟΠΟΜΠΟΙ
Με συνέπεια και υπευθυνότητα συνεχίζουμε για 22 χρόνια τοποθετώντας θερμοπομπούς σε Σπίτια, Σχολεία, Αίθουσες και σε λοιπούς επαγγελματικούς χώρους



X3704-31/1

Οικονομία στην κατανάλωση - Υγιεινή και αθόρυβη θέρμανση
Αισθητική προσαρμογή στο χώρο - Αυτοματοποίηση

Η ποιότητα και η πείρα τόσων χρόνων μας κάνουν ασυναγώνιστους. Ελάτε ή πάρτε μας τηλέφωνο να έρθουμε να κουβεντιάσουμε για τη θέρμανση του χώρου που σας ενδιαφέρει.

ΜΕΛΕΤΗ-ΕΓΚΑΤΑΣΤΑΣΗ ΔΩΡΕΑΝ!!!
Ν. ΚΑΜΠΟΥΡΑΚΗΣ - Μ. ΦΛΑΓΚΟΣ Ο.Ε.
Αγίας Αναστασίας 9
ΤΗΛ. 31320 - 20859

ΝΤΕΤΕΚΤΙΒΣ ΑΘΗΝΩΝ

1699-1-19/1

Αναλαμβάνουμε υποθέσεις
ανηλίκων, προσωπικές, οικογενειακές, εμποροβιομηχανικές
Διαθέτουμε τα καλύτερα ηλεκτρονικά σύγχρονα οπτικοακουστικά συστήματα

Εχεμύθεια 100%
Τα 30 χρόνια πείρα είναι η εγγύησή μας

Τηλ. 0977632963 & 0945319796

Οπως τόνισε ο υπουργός Τύπου Χρ. Πρωτόπαπας

Δυναμική είναι η παρουσία των Ημερησίων Τοπικών Εφημερίδων

ΕΓΙΝΕ Η ΓΕΝΙΚΗ ΣΥΝΕΛΕΥΣΗ ΤΟΥ ΣΗΠΕ

Η κυβέρνηση και ο ίδιος είναι αποφασισμένοι να εφαρμόσουν τους νόμους που υπάρχουν και να στηρίξουν με κάθε τρόπο τις προσπάθειες τις οποίες καταβάλλει ο ημερήσιος επαρχιακός Τύπος, τόνισε ο υπουργός Τύπου και ΜΜΕ κ. Χρήστος Πρωτόπαπας μιλώντας στη γενική συνέλευση του Συνδέσμου Ημερήσιων Περιφερειακών Εφημερίδων στο ξενοδοχείο ΤΙΤΑΝΙΑ, στην Αθήνα.

Ο κ. Πρωτόπαπας επεσήμανε τη δυναμική των ημερήσιων εφημερίδων της Περιφέρειας και ειδικά αυτών του ΣΗΠΕ. Τόνισε ότι η απόφαση για την απόδοση του αγγελιοσήμου και στον ΣΗΠΕ ήταν μια πράξη δίκαιη και αναφέρθηκε στα δύο μεγάλα θέματα που απασχολούν τον κλάδο: Τη διαφημιστική προβολή του ευρύτερου δημόσιου τομέα και την ανάγκη για την ψήφιση ενός νέου Νόμου για τον ημερήσιο Τύπο της Περιφέρειας. Μάλιστα ιδιαίτερη αναφορά έκανε ο κ. υπουργός στις προσπάθειες που άρχισαν και συνεχίζονται, για τον έλεγχο της διαφήμισης του ευρύτερου δημόσιου τομέα. Εξέφρασε την πίστη ότι με την Επιτροπή Ελέγχου η οποία θα λειτουργεί συστηματικά, θα αποδοθεί τελικά το 12% της διαφήμισης που προέρχεται από τον κρατικό και τον ευρύτερο δημόσιο τομέα στις ημερήσιες επαρχιακές εφημερίδες.

Στη συνέχεια, ο κ. Πρωτόπαπας δέχθηκε ερωτήσεις και προτάσεις από τα μέλη του ΣΗΠΕ τις οποίες δεσμεύτηκε να εξετάσει και να προωθήσει στις αρμόδιες υπηρεσίες του υπουργείου του.

Η ΣΥΝΕΛΕΥΣΗ

Στη γενική συνέλευση του ΣΗΠΕ συμμετείχαν οι εκδότες των μεγαλύτερων σε αναγνωσιμότητα και κυκλοφορία ημερήσιων εφημερίδων της Περιφέρειας.

Στην προσφώνησή του, ο πρόεδρος του ΣΗΠΕ, κ. Γιάννης Γαρεδάκης χαρακτήρισε την παρουσία του υπουργού ιστορική και τόνισε, μεταξύ άλλων, απευθυνόμενος στον κ. Πρωτόπαπα: «Ο κ. υπουργός άκουσε τη φωνή των μελών του διοικητικού συμβουλίου του ΣΗΠΕ, των εκδοτών των μεγαλύτερων επαρχιακών εφημερίδων και δρομολόγησε λύσεις για χρονίζοντα προβλήματα που αντιμετωπίζαμε. Η εκχώρηση ενός ποσοστού από το αγγελιόσημο ήταν ένα δίκαιο, πιστεύουμε, αίτημά μας. Ο κ. υπουργός το ικανοποίησε». Ακόμη είπε μεταξύ άλλων ότι «η κωδικοποίηση των νόμων περί Τύπου -του ημερήσιου επαρχιακού Τύπου- και η προώθηση ενός νέου σχεδίου νόμου για ψήφιση από τη Βουλή, ήταν και είναι επίσης ένα άλλο αίτημα μας. Και γι' αυτό ήδη με εντολή του κυρίου υπουργού, προωθούνται με γρήγορους ρυθμούς οι σχετικές διαδικασίες, που είχαν αρχίσει από παλαιότερα».

Ο ΑΠΟΛΟΓΙΣΜΟΣ

Στη δεύτερη ενότητα της γενικής συνέλευσης παρουσιάστηκε από το διοικητικό συμβούλιο ο απολογισμός των δράσεων του ΣΗΠΕ και τα οικονομικά του αποτελέσματα. Συγκεκριμένα τα διαφημιστικά έσοδα των μελών του από τη διακίνηση προγραμμάτων διαφήμισης, δια μέσου του ίδιου του ΣΗΠΕ, παρουσίασαν αύξηση 60%, σε σχέση με το 2001.

Παράλληλα, ο ΣΗΠΕ επιτέλεσε ένα σημαντικό έργο ως συνδικαλιστικός φορέας ασκώντας πιέσεις για την εφαρμογή των νόμων και τη σύσταση των δύο επιτροπών ελέγχου και κωδικοποίησης των νόμων, οι οποίες λειτουργούν στο υπουργείο Τύπου και ΜΜΕ.

Στο επίπεδο της κοινωνικής και επαγγελματικής του δραστηριότητας, συμμετείχε σε αρκετά συνέδρια και σεμινάρια για το μέλλον του περιφερειακού Τύπου αλλά και σε άλλες τοπικές εκδηλώσεις.

Σημαντική κρίθηκε επίσης η συνεργασία με την Ευρωπαϊκή Επιτροπή και το Ευρωπαϊκό Κοινοβούλιο, αλλά και η συμμετοχή του σε δύο προγράμματα: Στο EQUAL πρόγραμμα για την καταπολέμηση του ρατσισμού και της ξενοφοβίας, αλλά και στο πρόγραμμα ΠΕΠΕΡ για την τεχνολογική αναβάθμιση των υποδομών των εφημερίδων μελών του.

Στην τρίτη ενότητα συζητήθηκαν οι προτάσεις του διοικητικού συμβουλίου για το νέο νόμο που αφορά τον ημερησιο Τύπο της Περιφέρειας. Συγκεκριμένα, στη γενική συνέλευση έγινε η πρόταση κάθε ημερήσια εφημερίδα της περιφέρειας να απασχολεί τουλάχιστον δύο δημοσιογράφους και να βγαίνει σε τουλάχιστον 16 σελίδες σχήματος ταμπλόιντ. Επίσης, να εκδίδεται εκτός Αττικής και Θεσσαλονίκης. Παράλληλα, θα πρέπει να έχει θέματα επίκαιρης δημοσιογραφικής ύλης σε ποσοστό τουλάχιστον 65%.

Τέλος, η γενική συνέλευση επικύρωσε την ένταξη τεσσάρων νέων μελών και αποφάσισε για την ένταξη άλλων τεσσάρων εντός του επόμενου 20ήμερου. Μετά από αυτήν την εξέλιξη, το σύνολο των μελών του ΣΗΠΕ, αφιθμείται στους 46 τίτλους.

ΨΥΧΟΕΡΕΥΝΗΤΡΙΑ
ΚΡΗΤΙΚΟΥ ΒΑΣΙΛΕΙΑ



Προβλέψεις για το μέλλον ικανοποιητικές.
Βοήθεια για κάθε θέμα που σας απασχολεί με κάθε εχεμύθεια
ΟΜΗΡΟΥ 65 Π. ΠΟΛΗ Τηλ. 74440 - 67602,
0972157586, 8-1π.μ. — 4-8μ.μ.
997-5/2

ΜΕΝΤΙΟΥΜ-ΑΣΤΡΟΛΟΓΟΣ
ΝΙΚΟΣ
1720-15/1
Ακριβείς προβλέψεις στον επαγγελματικό, αισθηματικό και οικονομικό τομέα.
Επαναφορά ατόμων
Ισχυρή υποβολή
Δέχεται μόνο με ραντεβού στα τηλέφωνα: 31405 και 39201

"Διασκέδαση ....που Απογειώνει"
X3696-15/1
The Pentium® 4 processor
The centre of your digital world
intel inside pentium 4
σκεφθείτε τις πραγματικές σας ανάγκες...
VERO PC PERSONAL COMPUTER
2,4GHz



Miditower ATX P4 με τροφοροτικό Herolchi 300W CE
Mainboard MSI, 256MB DDR Μνήμη, Δίσκος 60GB/7200
MSI DVD 16x/48x ταχύτητας, MSI CD-RW 48x/16x/48x
Modem 56k/V92, Speakers 120W US Blaster, Keyboard
Κάρτα γραφικών geForce 2 MX-400 TV 64MB μνήμη
Internet Scroll-Mouse, Mousepad, MS-Windows 2002 XP
Δώρο 12μήνες Internet & 2 Games
Monitor Philips 17" Digital 169,- €
Monitor TFT 15" Neovo 344,- €
3 χρόνια εγγύηση
Microsoft OEM Distributor
€ 959,- ή € 38,-/Μήνα
Οι τιμές της μετρητοίς δεν συμπεριλαμβάνουν ΦΠΑ. Οι τιμές των 36 δόσεων συμπεριλαμβάνουν 13% ΦΠΑ.
Information Systems SYNCOM Η ΑΠΛΗ ΔΙΑΣΤΑΣΗ ΤΗΣ ΤΕΧΝΟΛΟΓΙΑΣ
Κ. ΥΔΡΑΙΟΥ 28 ΡΟΔΟΣ
ΤΗΛ. 22410.70160-1-2

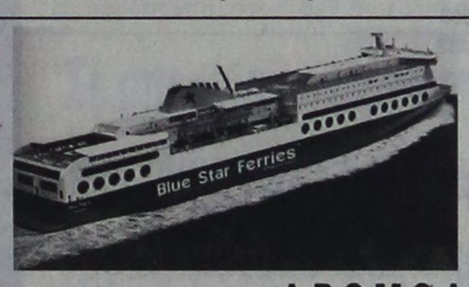

BLUE FERRIES

ΔΡΟΜΟΛΟΓΙΑ
ΑΠΟ ΡΟΔΟ 18/11/02-20/4/03

ΑΝΑΧΩΡΗΣΗ ΑΠΟ ΡΟΔΟ	ΑΝΑΧΩΡΗΣΗ ΑΠΟ: ΚΩ	ΛΕΡΟ	ΠΑΤΜΟ	ΜΥΚΟΝΟ	ΣΥΡΟ	ΚΑΤΑΠΟΛΑ (ΑΜΟΡΓΟ)	Αφιξη σε ΠΕΙΡΑΙΑ
ΤΡΙΤΗ 20.00	ΤΡΙΤΗ 22.55	—	—	ΤΕΤΑΡΤΗ 03.30	—	—	ΤΕΤΑΡΤΗ 07.20
ΠΕΜΠΤΗ 20.00	ΠΕΜΠΤΗ 22.55	—	—	—	ΠΑΡΑΣΚΕΥΗ 03.50	—	ΠΑΡΑΣΚΕΥΗ 07.10
ΣΑΒΒΑΤΟ 10.00	ΣΑΒΒΑΤΟ 12.50	—	—	—	—	ΣΑΒΒΑΤΟ 16.20	ΣΑΒΒΑΤΟ 21.30
ΚΥΡΙΑΚΗ 18.30	ΚΥΡΙΑΚΗ 21.35	ΚΥΡΙΑΚΗ 23.05	ΔΕΥΤΕΡΑ 00.15	—	ΔΕΥΤΕΡΑ 03.50	—	ΔΕΥΤΕΡΑ 07.10

ΣΗΜΕΙΩΣΗ για ΧΡΙΣΤΟΥΓΕΝΝΑ / ΠΡΩΤΟΧΡΟΝΙΑ
1) 24/12/02 & 31/12/02 από Ρόδο 10.00 για Κω 12.30-12.50, Μύκονο 17.35-17.55, Πειραιά 21.50
2) 26/12/02 & 02/01/03 από Πειραιά 08.00 για Σύρο 11.30-11.45, Κω 16.30-16.50, Ρόδο 19.20
3) ΑΝΕΚΤΕΛΕΣΤΑ ΔΡΟΜΟΛΟΓΙΑ 25/12/02 & 01/01/03

ΑΠΟ ΠΕΙΡΑΙΑ 18/11/02-20/4/03

ΑΝΑΧΩΡΗΣΗ ΑΠΟ ΠΕΙΡΑΙΑ	ΑΦΙΞΗ ΣΕ: ΣΥΡΟ	ΜΥΚΟΝΟ	ΚΑΤΑΠΟΛΑ (ΑΜΟΡΓΟ)	ΠΑΤΜΟ	ΛΕΡΟ	ΚΩ	ΡΟΔΟ
ΔΕΥΤΕΡΑ 20.00	Δευτέρα 23.20	—	—	—	—	Τρίτη 04.10	Τρίτη 07.10
ΤΕΤΑΡΤΗ 20.00	Τετάρτη 23.10	—	—	—	—	Πέμπτη 04.10	Πέμπτη 07.10
ΠΑΡΑΣΚΕΥΗ 20.00	—	Παρασκευή 23.50	—	—	—	Σάββατο 04.20	Σάββατο 07.15
ΣΑΒΒΑΤΟ 23.30	—	—	Κυριακή 04.45	Κυριακή 07.00	Κυριακή 08.10	Κυριακή 09.50	Κυριακή 12.45

SKEVO'S TRAVEL AGENCY
ΚΕΝΤΡΙΚΟ ΠΡΑΚΤΟΡΕΙΟ ΡΟΔΟΥ των ΓΡΑΜΜΩΝ
BLUE STAR FERRIES - F/B BLUE STAR 1
Αμερικής 111
Τηλ. κρατήσεων επιβατών & ΙΧΕ 22410 -22461, 75655, 75310
Τηλ. κρατήσεων φορτηγών 22410 - 76600
Κρατήσεις και σε όλα τα συνεργαζόμενα πρακτορεία Ρόδου
X3721-31/1

ΑΡΧΩΝ ΣΑΜΑΡΤΖΗΣ ΑΕΤΕΒΕ
Από το 1980
22 ΧΡΟΝΙΑ ΜΟΝΩΣΕΙΣ



RicofOn
ΓΙΑ ΤΕΛΕΙΑ ΑΚΟΥΣΤΙΚΗ ΣΤΟΥΣ ΧΩΡΟΥΣ ΕΡΓΑΣΙΑΣ ΚΑΙ ΔΙΑΣΚΕΔΑΣΗΣ



Τοποθετώντας το κατάλληλο προϊόν RICOFON έχετε μια αίθουσα με άριστη ακουστική και συγχρόνως ένα τέλειο διακοσμητικό αποτέλεσμα.

X3698-31/1

ΜΟΝΩΣΕΙΣ ΤΑΡΑΤΣΩΝ

ΔΙΑΘΕΣΗ: ΑΡΧΩΝ ΣΑΜΑΡΤΖΗΣ ΑΕΤΕΒΕ
ΜΟΝΩΣΕΙΣ - ΣΤΕΓΑΝΩΣΕΙΣ
ΚΑΤΑΣΤΗΜΑΤΑ
1) Ερυθρού Σταυρού 21 - Τηλ.: 02410 23030/32054 Ρόδος 85100
2) Ικαρου & Λαοδικείας - Τηλ.: 02410 20021 Ρόδος 85100
ΚΙΝΗΤΟ: 0944 502033

Δ.Α.Ν.Ε. SEA LINE
ΔΩΔΕΚΑΝΗΣΙΑΚΗ ΑΝΩΝΥΜΗ ΝΑΥΤΙΛΙΑΚΗ ΕΤΑΙΡΙΑ

ΔΡΟΜΟΛΟΓΙΑ

Αναχωρήσεις από ΡΟΔΟ

19/12 Πέμπτη
ΠΑΤΜΟΣ 15.00 Νίσυρο - Κω - Κάλυμνο - Λέρο - Πάτμο - Πειραιά
20/12 Παρασκευή
ΡΟΔΟΣ 15.00 Κω - Κάλυμνο - Λέρο - Πάτμο - Πειραιά
21/12 Σάββατο
ΠΑΤΜΟΣ 15.00 Κω - Κάλυμνο - Λέρο - Πάτμο - Πειραιά
22/12 Κυριακή
ΡΟΔΟΣ 15.00 Κω - Κάλυμνο - Λέρο - Πάτμο - Πειραιά
23/12 Δευτέρα

24/12 Τρίτη
ΠΑΤΜΟΣ 15.00 Κω - Κάλυμνο - Λέρο - Πάτμο - Πειραιά
25/12 Τετάρτη
ΧΡΙΣΤΟΥΓΕΝΝΑ
26/12 Πέμπτη
ΡΟΔΟΣ 15.00 Νίσυρο - Κω - Κάλυμνο - Λέρο - Πάτμο - Πειραιά
27/12 Παρασκευή
ΠΑΤΜΟΣ 15.00 Κω - Κάλυμνο - Λέρο - Πάτμο - Πειραιά
28/12 Σάββατο
ΡΟΔΟΣ 15.00 Κω - Κάλυμνο - Λέρο - Πάτμο - Πειραιά
29/12 Κυριακή
ΠΑΤΜΟΣ 15.00 Κω - Κάλυμνο - Λέρο - Πάτμο - Πειραιά
30/12 Δευτέρα

31/12 Τρίτη

1/1/03 Τετάρτη
ΠΡΩΤΟΧΡΟΝΙΑ
2/1 Πέμπτη
ΠΑΤΜΟΣ 15.00 Νίσυρο - Κω - Κάλυμνο - Λέρο - Πάτμο - Πειραιά
3/1 Παρασκευή
ΡΟΔΟΣ 15.00 Κω - Κάλυμνο - Λέρο - Πάτμο - Πειραιά
4/1 Σάββατο
ΠΑΤΜΟΣ 15.00 Κω - Κάλυμνο - Λέρο - Πάτμο - Πειραιά
5/1 Κυριακή
ΡΟΔΟΣ 15.00 Κω - Κάλυμνο - Λέρο - Πάτμο - Πειραιά
6/1 Δευτέρα

7/1 Τρίτη
ΠΑΤΜΟΣ 15.00 Κω - Κάλυμνο - Λέρο - Πάτμο - Πειραιά
8/1 Τετάρτη
ΡΟΔΟΣ 15.00 Σύμη - Τήλο - Κάλυμνο - Αστυπάλαια - Πειραιά
9/1 Πέμπτη
ΠΑΤΜΟΣ 15.00 Νίσυρο - Κω - Κάλυμνο - Λέρο - Πάτμο - Πειραιά
10/1 Παρασκευή
ΡΟΔΟΣ 15.00 Κω - Κάλυμνο - Λέρο - Πάτμο - Πειραιά
11/1 Σάββατο
ΠΑΤΜΟΣ 15.00 Κω - Κάλυμνο - Λέρο - Πάτμο - Πειραιά
12/1 Κυριακή
ΡΟΔΟΣ 15.00 Κω - Κάλυμνο - Λέρο - Πάτμο - Πειραιά
13/1 Δευτέρα

14/1 Τρίτη
ΠΑΤΜΟΣ 15.00 Κω - Κάλυμνο - Λέρο - Πάτμο - Πειραιά
15/1 Τετάρτη
ΡΟΔΟΣ 15.00 Σύμη - Τήλο - Κάλυμνο - Αστυπάλαια - Πειραιά
16/1 Πέμπτη
ΠΑΤΜΟΣ 15.00 Νίσυρο - Κω - Κάλυμνο - Λέρο - Πάτμο - Πειραιά
17/1 Παρασκευή
ΡΟΔΟΣ 15.00 Κω - Κάλυμνο - Λέρο - Πάτμο - Πειραιά
18/1 Σάββατο
ΠΑΤΜΟΣ 15.00 Κω - Κάλυμνο - Λέρο - Πάτμο - Πειραιά
19/1 Κυριακή
ΡΟΔΟΣ 15.00 Κω - Κάλυμνο - Λέρο - Πάτμο - Πειραιά
20/1 Δευτέρα

21/1 Τρίτη
ΠΑΤΜΟΣ 15.00 Κω - Κάλυμνο - Λέρο - Πάτμο - Πειραιά
22/1 Τετάρτη
ΡΟΔΟΣ 16.00 Σύμη - Τήλο - Κάλυμνο - Αστυπάλαια - Πειραιά
23/1 Πέμπτη
ΠΑΤΜΟΣ 15.00 Νίσυρο - Κω - Κάλυμνο - Λέρο - Πάτμο - Πειραιά
24/1 Παρασκευή
ΡΟΔΟΣ 15.00 Κω - Κάλυμνο - Λέρο - Πάτμο - Πειραιά
25/1 Σάββατο
ΠΑΤΜΟΣ 15.00 Κω - Κάλυμνο - Λέρο - Πάτμο - Πειραιά
26/1 Κυριακή
ΡΟΔΟΣ 15.00 Κω - Κάλυμνο - Λέρο - Πάτμο - Πειραιά
27/1 Δευτέρα

28/1 Τρίτη
ΠΑΤΜΟΣ 15.00 Κω - Κάλυμνο - Λέρο - Πάτμο - Πειραιά
29/1 Τετάρτη
ΡΟΔΟΣ 16.00 Σύμη - Τήλο - Κάλυμνο - Αστυπάλαια - Πειραιά
30/1 Πέμπτη
ΠΑΤΜΟΣ 15.00 Νίσυρο - Κω - Κάλυμνο - Λέρο - Πάτμο - Πειραιά
31/1 Παρασκευή
ΡΟΔΟΣ 15.00 Κω - Κάλυμνο - Λέρο - Πάτμο - Πειραιά

Αναχωρήσεις από ΠΕΙΡΑΙΑ

19/12 Πέμπτη
ΡΟΔΟΣ 15.00 Πάτμο - Λέρο - Κάλυμνο - Κω - Ρόδο
20/12 Παρασκευή
ΠΑΤΜΟΣ 15.00 Πάτμο-Λέρο-Κάλυμνο -Κω -Ρόδο
21/12 Σάββατο
ΡΟΔΟΣ 15.00 Πάτμο - Λέρο - Κάλυμνο - Κω - Ρόδο
22/12 Κυριακή

23/12 Δευτέρα
ΠΑΤΜΟΣ 15.00 Πάτμο-Λέρο-Κάλυμνο -Κω -Ρόδο
24/12 Τρίτη
ΡΟΔΟΣ 15.00 Αστυπάλαια- Κάλυμνο -Τήλο - Σύμη - Ρόδο
25/12 Τετάρτη
ΧΡΙΣΤΟΥΓΕΝΝΑ
26/12 Πέμπτη
ΠΑΤΜΟΣ 15.00 Πάτμο - Λέρο - Κάλυμνο - Κω - Νίσυρο - Ρόδο
27/12 Παρασκευή
ΡΟΔΟΣ 15.00 Πάτμο - Λέρο - Κάλυμνο - Κω - Ρόδο
28/12 Σάββατο
ΠΑΤΜΟΣ 15.00 Πάτμο-Λέρο-Κάλυμνο -Κω -Ρόδο
29/12 Κυριακή

30/12 Δευτέρα
ΠΑΤΜΟΣ 15.00 Πάτμο - Λέρο - Κάλυμνο - Κω - Ρόδο
31/12 Τρίτη

1/1/03 Τετάρτη
ΠΡΩΤΟΧΡΟΝΙΑ
2/1 Πέμπτη
ΡΟΔΟΣ 15.00 Πάτμο - Λέρο - Κάλυμνο - Κω -Νίσυρο - Ρόδο
3/1 Παρασκευή
ΠΑΤΜΟΣ 15.00 Πάτμο - Λέρο - Κάλυμνο - Κω - Ρόδο
4/1 Σάββατο
ΡΟΔΟΣ 15.00 Πάτμο - Λέρο - Κάλυμνο - Κω - Ρόδο
5/1 Κυριακή

6/1 Δευτέρα
ΠΑΤΜΟΣ 15.00 Πάτμο - Λέρο - Κάλυμνο - Κω - Ρόδο
7/1 Τρίτη
ΡΟΔΟΣ 15.00 Αστυπάλαια - Κάλυμνο -Τήλο -Σύμη-Ρόδο
8/1 Τετάρτη
ΠΑΤΜΟΣ 15.00 Πάτμο - Λέρο - Κάλυμνο - Κω -Νίσυρο- Ρόδο
9/1 Πέμπτη
ΡΟΔΟΣ 15.00 Πάτμο - Λέρο - Κάλυμνο - Κω - Ρόδο
10/1 Παρασκευή
ΠΑΤΜΟΣ 15.00 Πάτμο - Λέρο - Κάλυμνο - Κω - Ρόδο
11/1 Σάββατο
ΡΟΔΟΣ 15.00 Πάτμο - Λέρο - Κάλυμνο - Κω - Ρόδο
12/1 Κυριακή

13/1 Δευτέρα
ΠΑΤΜΟΣ 15.00 Πάτμο - Λέρο - Κάλυμνο - Κω - Ρόδο
14/1 Τρίτη
ΡΟΔΟΣ 15.00 Αστυπάλαια - Κάλυμνο -Τήλο -Σύμη-Ρόδο
15/1 Τετάρτη
ΠΑΤΜΟΣ 15.00 Πάτμο - Λέρο - Κάλυμνο - Κω Νίσυρο- Ρόδο
16/1 Πέμπτη
ΡΟΔΟΣ 15.00 Πάτμο - Λέρο - Κάλυμνο - Κω - Ρόδο
17/1 Παρασκευή
ΠΑΤΜΟΣ 15.00 Πάτμο - Λέρο - Κάλυμνο - Κω - Ρόδο
18/1 Σάββατο
ΡΟΔΟΣ 15.00 Πάτμο - Λέρο - Κάλυμνο - Κω - Ρόδο
19/1 Κυριακή

20/1 Δευτέρα
ΠΑΤΜΟΣ 15.00 Πάτμο - Λέρο - Κάλυμνο - Κω - Ρόδο
21/1 Τρίτη
ΡΟΔΟΣ 15.00 Αστυπάλαια - Κάλυμνο -Τήλο -Σύμη-Ρόδο
22/1 Τετάρτη
ΠΑΤΜΟΣ 15.00 Πάτμο - Λέρο - Κάλυμνο - Κω Νίσυρο- Ρόδο
23/1 Πέμπτη
ΡΟΔΟΣ 15.00 Πάτμο - Λέρο - Κάλυμνο - Κω - Ρόδο
24/1 Παρασκευή
ΠΑΤΜΟΣ 15.00 Πάτμο - Λέρο - Κάλυμνο - Κω - Ρόδο
25/1 Σάββατο
ΡΟΔΟΣ 15.00 Πάτμο - Λέρο - Κάλυμνο - Κω - Ρόδο
26/1 Κυριακή

27/1 Δευτέρα
ΠΑΤΜΟΣ 15.00 Πάτμο - Λέρο - Κάλυμνο - Κω - Ρόδο
28/1 Τρίτη
ΡΟΔΟΣ 15.00 Αστυπάλαια - Κάλυμνο -Τήλο -Σύμη-Ρόδο
29/1 Τετάρτη
ΠΑΤΜΟΣ 15.00 Πάτμο - Λέρο - Κάλυμνο - Κω Νίσυρο- Ρόδο
30/1 Πέμπτη
ΡΟΔΟΣ 15.00 Πάτμο - Λέρο - Κάλυμνο - Κω - Ρόδο
31/1 Παρασκευή
ΠΑΤΜΟΣ 15.00 Πάτμο - Λέρο - Κάλυμνο - Κω - Ρόδο

X3716-31/1

Μεταμορφώσε τον ραγιά σε Έλληνα, τον χριστιανό σε άνθρωπο και Ευρωπαίο!

Πεισίροδος: Εκατό χρόνια από την ίδρυσή του

Γράφει ο Θεοφάνης Μπογιάννος

Εφέτος συμπληρώνονται ακριβώς εκατό χρόνια από την ίδρυση του Ποδοσφαιρικού Ομίλου Νεοχωρίου Ρόδου, με το ιστορικό όνομα: Πεισίροδος 1903-2003.

Ηταν η πρώτη ποδοσφαιρική ομάδα του νησιού, αφού τότε, μέσα στη σκοτεινιά της Ανατολής, οι Ρόδιοι αδελφοί Ελληνες, δεν γνώριζαν την ύπαρξη και το όνομα αυτού του παιχνιδιού, που τελικά αναμόρφωσε την αθλητική ιδέα στη Ρόδο και τους έδωσε αθλητικό φρόνημα, εθνική ιδέα και κοινωνική αίγλη...

Το παρόν επίκαιρο ανάγνωσμα, το αφιερώνουμε με τιμή, αίνο και αγάπη στους νέους φερέλπιδες και ευέλπιδες Ελληνες που πριν ακριβώς έναν αιώνα, έδωσαν ώθηση και πνεύμα δημιουργίας στους νέους Ελληνες του σμαραγδένιου νησιού μας.

Πριν όμως μιλήσουμε για τον ποδοσφαιρικό σύλλογο Νεοχωρίου, τον Πεισίροδο, είναι πρέπον και δίκαιον να πούμε ποιος ήταν ο Πεισίροδος που γνώριζαν και αναγνώριζαν οι Ελληνες της Ρόδου, μέσα στο έρεβος της Ανατολής.

Ο Πεισίροδος ήταν αρχαίος αθλητής, 4ος αιώνας π.Χ., από τον Ιάλυσο της Ρόδου. Ηταν εγγονάκι του Περιοδονίκη Διαγόρα και νίκησε στην Πυγμή Παίδων το 338 π.Χ. Μητέρα του η ευειδής Καλλιπάτειρα, κόρη του θεϊκού Διαγόρα, που τον ανέθρεψε και τον γαλούχησε ελληνικά και αθλητικά. Αυτή η ωραία Ροδίτισσα, το 338 π.χ. τόλμησε να μπει στο στάδιο της Ολυμπίας για να θαυμάσει: «τις θαυμαστές ψυχές αντρίκες, που με τις άλλες γυναίκες δεν είναι όμοια, στον αιώνα η γενιά μου θα φαντάζει» όπως αναφέρει κι ένας σύγχρονος ποιητής...



ΠΕΙΣΙΡΟΔΟΣ ΝΕΟΧΩΡΙΟΥ 1903-2003
Ορθιοι από αριστερά: Γεώργιος Σουλούνιας, Κ. Καματερός, Σπύρος Μαμαλίγκας, Σταύρος Παπαδόπουλος, Γ. Προδρόμου, Σ. Μοσχοβίτης, Γ. Μελισσάς. Καθιστοί: Π. Παυλίδης, Νικόλαος Σουλούνιας, Ηλίας Καλαματιανός, Μανώλης Παντελίδης και Νικόλαος Βρούχος.
(Συλλογή: Σ. Μαμαλίγκα)

Ο Πεισίροδος νίκησε και έφερε κότινο και κλέος, κάλλος και νίκη, φως και υψηλά ιδεώδη στο σμαραγδένιο νησάκι μας, πριν από 2.400 χρόνια...

Αυτόν τον υπέροχο Ελληνα του Ιαλύσου, θέλησαν να τιμήσουν οι νέοι της Ρόδου πριν από εκατό ακριβώς χρόνια και ονόμασαν τον ποδοσφαιρικό τους όμιλο: Πεισίροδος Ρόδου (Νεοχωρίου).

Στα 1903, μέσα στη δουλεία και στην αμάθεια, κανείς στη Ρόδο δεν γνώριζε τι είναι ποδόσφαιρο και αθλητικός όμιλος. Εδώ στη Ρόδο δεν υπήρχαν σχολεία, γυμναστήρια, γήπεδα και αθλητική ιδέα. Ενας Ρόδιος νέος, ωραίος και φιλομαθής, ο Γεώργιος Γεωργιάδης του Θωμά, πήγε στη Σάμο να τελειώσει το γυμνάσιο. Εκεί γνώρισε τη λέξη και το θέαμα του ποδοσφαίρου και ενθουσιάστηκε! Στη Σάμο το ποδόσφαιρο το είχε φέρει κάποιος νέος από την Αγγλία, ονόματι Δημητρέλιας. Ο Ροδίτης Γεώργιος Γεωργιάδης, πήρε μέρος στην ομάδα της Σάμου, όπου και διακρίθηκε. Οταν έφτασε στη Ρόδο, στα 1903, σαν τώρα πριν από εκατό χρόνια, ίδρυσε την αθλητική, ποδοσφαιρική ομάδα Νοεχωρίου ο Πεισίροδος...

Ο ακαταπόνητος και σφριγηλός Γεώργιος Γεωργιάδης, ίδρυσε τον όμιλο αυτό και τον αποτέλεσαν αρχικά, οι εξής φερέλπιδες και άλκιμοι νέοι της Ρόδου: Γεώργιος Γεωργιάδης, Νικόλαος Βρούχος, Γιάννης Βρούχος, Ηλίας Καλαματιανός, Μανώλης Παντελίδης, Σταύρος Παπαδόπουλος, Νικόλαος Σουλούνιας, Γεώργιος Σουλούνιας, Γεώργιος Βρούχος, Χριστόφορος Βρούχος, Γιάννης Ζησιμάτος, Σταύρος Δεληγιάννης και Σπύρος Μαμαλίγκας, ωραιοι Ελληνες, διαιωνητές του πανάρχαιου και πάγκαλλου ελληνικού αθλητικού ιδεώδους!

Αυτοί οι ατρηροί και εύτολμοι όρπηγες της Ρόδου, αντιμετώπισαν χίλιες δυσκολίες: δεν υπήρχαν γήπεδα, και για γήπεδο χρησιμοποιούσαν τη σημερινή περιοχή Ακροπόλεως που τότε την έλεγαν Μετζάν Τεπέ. Ούτε μπορούσαν να παίξουν ελεύθερα, αφού το χαμπτικό καθεστώς της Ανατολής, έκαιγε κάθε ανθρώπινη ενέργεια και κάθε νεανική, αθλητική, κοινωνική, πνευματική φιλοδοξία.

Δεν υπήρξε νέος του 1903 που να μην θαύμαζε αυτό δυνατό και ξενόφερτο παιχνίδι που: έδινε άσκηση στο σώμα και δικαίωμα στο στόμα των νέων Ελλήνων να συγκεντρώνονται, να αθλούνται, να μιλούν για Ελλάδα, ελευθερία, αθλητικά ιδεώδη και συναδέλφωση λαών, εθνών, κρατών και ανθρώπων».

Το 1905 διαλύθηκε ο Πεισίροδος και όλοι οι εξαίρετοι Ελληνες ποδοσφαιριστές του απορροφήθηκαν από τον νεοϊδρυθέντα Διαγόρα Ρόδου, όστις ύψωσε Ρόδο και ελληνισμό, αθλητισμό και κοινωνικώς γίγνεσθαι μέχρις τρίτου ουρανού...

Αγιο, ένδοξο και τετιμημένο το όνομα των Ροδίων Ελλήνων αθλητών του Πεισίροδου. Εφέτος που γιορτάζουμε τα 100 χρόνια από την ίδρυσή του, αναπολούμε τους νέους εκείνης της εποχής της σκοτεινιάς, που έφεραν στη Ρόδο το ποδόσφαιρο μεταμορφώνοντας τον ανώνυμο Ελληνα σε επώνυμο πολίτη, τον τρομαγμένο χριστιανό σε στήριγμα της κοινωνίας, τον πανικόβλητο ραγιά σε ατρόμητο Ελληνα και αθλητή του Πεισίροδου. Ολοι οι Ρόδιοι Ελληνες του 1903, πήραν θάρρος και σήκωσαν κεφάλι, χάρη στα γερά παλικάρια, στους υπέροχους Ελληνες, στους μαχητικούς νέους, που τον αθλητισμό και τον ελληνισμό μέχρι το θρόνο του Δία τον ανύψωσαν: Εύγε και αιώνια και άληστος η ιερά μνήμη τους...

ΓΕΩΡΓΙΟΣ π. ΜΑΣΤΡΟΜΙΧΑΛΗΣ
ΣΥΜΒΟΥΛΟΣ ΕΠΙΧΕΙΡΗΣΕΩΝ
ΥΠΟΣΤΗΡΙΞΗ ΕΠΙΧΕΙΡΗΣΕΩΝ ΓΙΑ ΕΝΤΑΞΗ ΣΕ ΚΟΙΝΟΤΙΚΑ ΠΡΟΓΡΑΜΜΑΤΑ
ΜΑΝΔΡΑΚΙ ΝΙΣΥΡΟΥ 85303
ΤΗΛ. 22420 48114, FAX 48113
e-mail: mc_mast@otenet.gr

ΑΝΑΚΟΙΝΩΣΗ - ΠΡΟΣΚΛΗΣΗ

Το γραφείο μας, το οποίο δραστηριοποιείται στον τομέα της υποστήριξης επιχειρήσεων για την ένταξή τους σε κοινοτικά προγράμματα, καλεί τις επιχειρήσεις που δραστηριοποιούνται στον τομέα της εστίασης, να καταθέσουν πρόταση στα πλαίσια του προγράμματος:

«Διάδοση και καθιέρωση της ελληνικής κουζίνας και ενίσχυση επιχειρήσεων για την απόκτηση σήματος Ε.Ο.Τ. για την ελληνική κουζίνα».

Στο πρόγραμμα μπορούν να συμμετέχουν:

- *Επιχειρήσεις παροχής υπηρεσιών εστίασης*
- *Ξενοδοχεία και camping στα οποία λειτουργούν εστιατόρια*
- *Επιχειρήσεις ειδικής τουριστικής υποδομής στις οποίες λειτουργούν εστιατόρια*
- *Επιχειρήσεις ακτοπλοϊκών εταιριών ή και κρουαζιερόπλοιων στις οποίες λειτουργούν εστισατόρια.*

ΠΡΟΫΠΟΘΕΣΕΙΣ

Οι προς ένταξη επιχειρήσεις θα πρέπει να πληρούν και τις παρακάτω προϋποθέσεις:

✔ Να απασχολούνται σ'αυτές έως 10 άτομα (δεν αποκλείεται η ένταξη επιχειρήσεων στις οποίες αυτοαπασχολείται ο επιχειρηματίας ή συγγενείς αυτού).

✔ Να ασκούν δραστηριότητα τουλάχιστον ένα πλήρες έτος πριν την υποβολή της αίτησης

✔ Να διαθέτουν τη σχετική άδεια λειτουργίας

✔ Οι προς ένταξη επιχειρήσεις δεν θα πρέπει να έχουν χρηματοδοτηθεί από παλαιότερα παρόμοια προγράμματα.

ΑΝΩΤΑΤΟ ΟΡΙΟ ΠΡΟΫΠΟΛΟΓΙΣΜΟΥ - ΧΡΗΜΑΤΟΔΟΤΗΣΗ

Ως ανώτατο όριο προϋπολογισμού του έργου ορίζεται το ποσό των 29350,00 ευρώ. Στην περίπτωση που ο προϋπολογισμός είναι υπερβάλλων, το πρόγραμμα θα ενισχύσει την επιχείρηση μέχρι το τμήμα του προϋπολογισμού που καλύπτει το παραπάνω ποσό.

Η χρηματοδοτική ενίσχυση της επιχείρησης αντιστοιχεί σε ποσοστό 50% στο συνολικό προϋπολογισμό. Το υπόλοιπο καλύπτεται με ιδία συμμετοχή των επενδυτών.

ΕΠΙΛΕΞΙΜΕΣ ΔΑΠΑΝΕΣ

Οι επιλέξιμες δαπάνες που καλύπτονται απ'το πρόγραμμα μπορούν να αφορούν οποιαδήποτε διαμόρφωση και εκσυγχρονισμό των χώρων, τον εκσυγχρονισμό - αντικατάσταση του κινητού εξοπλισμού και το σχεδιασμό, την παραγωγή και εκτύπωση καταλόγων εδεσμάτων.

Οι επιχειρήσεις που δραστηριοποούνται στη Δωδεκάνησο, πληρούν τις προϋποθέσεις και επιθυμούν να ενταχθούν στο παραπάνω αναπτυξιακό πρόγραμα, θα πρέπει έως τις 20/2/2003, να επικοινωνήσουν με το γραφείο μας ώστε να προβούμε στην προετοιμασία και τέλος στην υποβολή του σχετικού επενδυτικού σχεδίου.

Πληροφορίες στα τηλέφωνα: 22420 48114, FAX 48113
e-mail: mc_mast@otenet.gr

Υπεύθυνος προγράμματος: ΓΕΩΡΓΙΟΣ ΜΑΣΤΡΟΜΙΧΑΛΗΣ

Αναμένουμε τη συμμετοχή σας στο παραπάνω πρόγραμμα

Με εκτίμηση
Γεώργιος π. Μαστρομιχάλης

3740-31/1

Ναυτικό Πρακτορείο TSAGARIS

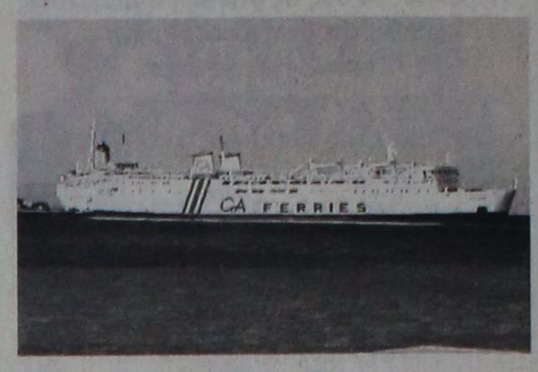

GA FERRIES

Ε/Γ-Ο/Γ ΡΟΔΑΝΘΗ
Ε/Γ-Ο/Γ ΔΗΜΗΤΡΟΥΛΑ

ΡΟΔΟΣ - ΠΕΙΡΑΙΑΣ

ΣΑΒΒΑΤΟ 4/1/03
ΔΗΜΗΤΡΟΥΛΑ 17.00 Κω - Βαθύ - Χίο - Λέσβο - Λήμνο - Αλεξανδρούπολη (17.00)

ΚΥΡΙΑΚΗ 5/1/03

ΔΕΥΤΕΡΑ 6/1/03
ΡΟΔΑΝΘΗ 07.00 Καστελλόριζο
ΡΟΔΑΝΘΗ 16.00 Κω - Κάλυμνο - Λέρο - Πάτμο - Πειραιά (08.30)
ΔΗΜΗΤΡΟΥΛΑ 22.00 Σύμη - Τήλο - Νίσυρο - Κω - Κάλυμνο - Αστυπάλαια - Κατάπολα - Νάξο - Σύρο - Πειραιά (20.00)

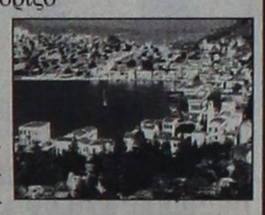

ΤΡΙΤΗ 7/1/03



ΤΕΤΑΡΤΗ 8/1/03
ΡΟΔΑΝΘΗ 09.15 Καστελλόριζο
ΡΟΔΑΝΘΗ 18.00 Κω - Κάλυμνο - Λέρο - Πάτμο - Πειραιά (10.45)

ΠΕΜΠΤΗ 9/1/03
ΔΗΜΗΤΡΟΥΛΑ 17.00 Κω - Αστυπάλαια - Αιγιαλί - Κατάπολα - Δονούσα - Νάξο - Πάρο - Πειραιά (12.15)



ΠΑΡΑΣΚΕΥΗ 10/1/03
ΡΟΔΑΝΘΗ 08.00 Καστελλόριζο
ΡΟΔΑΝΘΗ 18.00 Κω - Κάλυμνο - Πειραιά (09.00)



ΣΑΒΒΑΤΟ 11/1/03
ΔΗΜΗΤΡΟΥΛΑ 17.00 Κω - Βαθύ - Χίο - Λέσβο - Λήμνο - Αλεξανδρούπολη (17.00)

ΚΥΡΙΑΚΗ 12/1/03

ΔΕΥΤΕΡΑ 13/1/03
ΡΟΔΑΝΘΗ 07.00 Καστελλόριζο
ΡΟΔΑΝΘΗ 16.00 Κω - Κάλυμνο - Λέρο - Πάτμο - Πειραιά (08.30)
ΔΗΜΗΤΡΟΥΛΑ 22.00 Σύμη - Τήλο - Νίσυρο - Κω - Κάλυμνο - Αστυπάλαια - Κατάπολα - Νάξο - Σύρο - Πειραιά (20.00)

Πληροφορίες
στον κεντρικό πράκτορα

TSAGARIS TRAVEL
Σαχτούρη 5 (έναντι Τελωνείου)
Τηλ.: 22410 36170, - 30406, 35066, 28597

X3711-31/1

ΔΩΔΕΚΑΝΗΣΙΑΚΟΣ ΣΥΛΛΟΓΟΣ
ΓΟΝΕΩΝ & ΚΗΔΕΜΟΝΩΝ ΑΤΟΜΩΝ
ΜΕ ΕΙΔΙΚΕΣ ΑΝΑΓΚΕΣ

ΠΡΟΣΚΛΗΣΗ

Το Δ.Σ. του Συλλόγου και τα παιδιά του κέντρου «ΕΛΠΙΔΑ» σας προσκαλούν στο κόψιμο της **βασιλόπιτας** που θα γίνει στις 19 Ιανουαρίου ημέρα **Κυριακή** και ώρα **7μ.μ.** στο εστιατόριο «**ΑΛΕΞΗΣ**», στην Παλαιά Πόλη με πλούσιο ψυχαγωγικό πρόγραμμα.

Το Δ.Σ. θα τιμήσει για την οικονομική και εθελοντική προσφορά τις κυρίες: ΒΑΣΩ ΑΡΦΑΡΑ του παιδικού σταθμού «Δημιουργία», την ΑΛΕΞΙΑ ΚΑΤΣΙΜΠΡΑΚΗ και την ΓΚΙΟΥΝΑΪ ΣΙΕΧ

Είσοδος 5 ευρώ
Πληροφορίες: τηλ. 22410 34442 & 22410 64193
Την εκδήλωσή μας στηρίζουν το εστιατόριο «Αλέξης» και ο ραδιοφωνικός σταθμός «Παλμός»

Για το Δ.Σ.
Η πρόεδρος
ΣΤΑΥΡΟΥΛΑ ΚΑΠΟΥΛΑ

542-19/1

Merry Christmas

ΚΕΝΤΡΟ ΞΕΝΩΝ ΓΛΩΣΣΩΝ ΑΝΔΡΕΑ ΑΝΑΣΤΑΣΙΟΥ

ΤΑ ΚΕΝΤΡΑ
ΞΕΝΩΝ ΓΛΩΣΣΩΝ
ΑΝΔΡΕΑ ΑΝΑΣΤΑΣΙΟΥ

εύχονται σε όλους
ευτυχισμένος ο καινούργιος χρόνος

και αναγγέλλουν την έναρξη νέων τμημάτων:

✓ για παιδιά πρώτης, δευτέρας και τρίτης δημοτικού
✓ για μαθητές επιπέδου First Certificate (εξετάσεις Μαΐου 2003)
✓ για ενήλικες που θέλουν να βελτιώσουν τα αγγλικά τους.

Πληροφορίες στα κέντρα ξένων γλωσσών Ιαλυσού και Κρεμαστής και στα τηλ.: 22410 94285, 22410 93086, 22410 94948

ΕΜΠΕΔΩΣΗ ΤΗΣ ΥΛΗΣ ΚΑΙ ΠΡΟΦΟΡΑΣ ΜΕ ΗΛΕΚΤΡΟΝΙΚΟΥΣ ΥΠΟΛΟΓΙΣΤΕΣ
Τ947-23/1

ΠΡΑΚΤΟΡΕΙΟ ΤΑΞΙΔΙΩΝ
ΣΑΒΒΑΣ ΣΑΗΣ

4ήμερη εκδρομή στον
ΑΓΙΟ ΡΑΦΑΗΛ

Αεροπορικώς
κατ'ευθείαν από Ρόδο
από 29/1 έως 1/2
μονο με 290 ευρώ

ΠΕΡΙΛΑΜΒΑΝΕΙ:
• Αεροπορικά εισιτήρια Ρόδο - Μυτιλήνη - Ρόδο
• Ξενοδοχείο Β' κατηγ. με πρωινό
• Εκδρομή - προσκύνημα στον Αγ. Ραφαήλ, Ταξιάρχη Μανταμάδος - Μόλυβο - Πέτρα - Μονή Λιμώνος
• Εκδρομή στην Αγιάσο, Πλωμάρι, Αγ. Ισίδωρο.
• Μεταφορές αεροδρόμιο - ξενοδοχείο - αεροδρόμιο
• Ταξιδιωτική ασφάλεια, Φ.Π.Α.
• Συνοδός του πρακτορείου

ΠΛΗΡΟΦΟΡΙΕΣ
ΕΓΓΡΑΦΕΣ - ΠΡΟΓΡΑΜΜΑΤΑ
ΠΡΑΚΤΟΡΕΙΟ ΤΑΞΙΔΙΩΝ
ΣΑΒΒΑΣ ΣΑΗΣ
ΤΑΡΠΟΝ ΣΠΡΙΓΚΣ 42 (δίπλα στην Πίστεως)
Τηλ. 39781-3, 37711

X3717-31/1

Ταξιδεύει το όνομα του Ιπποκράτη

Δενδρύλλια από τον πλάτανο στις ξένες αντιπροσωπείες

ΓΙΑ ΤΟΥΣ ΟΛΥΜΠΙΑΚΟΥΣ ΑΓΩΝΕΣ ΤΟΥ 2004

«ΠΑΙΔΙΑ» του Πλατάνου του Ιπποκράτη θα φθάσουν στα πέρατα του κόσμου κομίζοντας την ιδέα του μεγάλου ιατρού της αρχαιότητας.

Αυτό θα γίνει με τη μορφή δενδρυλλίων που θα παραχθούν από μοσχεύματα ή σπόρους του ιστορικού δέντρου και τα οποία θα δοθούν ως δώρα στις εθνικές αντιπροσωπείες που θα έρθουν για τους Ολυμπιακούς Αγώνες του 2004 στην Αθήνα.

Για το σκοπό αυτό βρίσκεται στην Κω τμηματάρχης του υπουργείου Γεωργίας, η οποία θα διαλέξει τα απαραίτητα μοσχεύματα ή τους σπόρους, σε συνεργασία με την Υπηρεσία του Δήμου Κω.



Αυτά θα μεταφερθούν και θα φυτευτούν στο φυτώριο του υπουργείου Γεωργίας για να δοθούν ως δενδρύλλια του χρόνου στις ξένες ολυμπιακές επιστολές, οι οποίες υπολογίζονται σε πάνω από διακόσιες.

Η παραπάνω πρωτοβουλία πραγματοποιείται κατ' εντολήν του υπουργείου Εξωτερικών και βασίζεται σε πρόταση του δημάρχου Κω κ. Μιλτιάδη Φάκκου.

Ο κ. Φάκκος συγκεκριμένα είχε στείλει προ διετίας επιστολές στα υπουργεία Εξωτερικών και Πολιτισμού στις οποίες μεταξύ άλλων προτάσεων ανέφερε και την ιδέα για τη δωρεά των δενδρυλλίων από τον πλάτανο του Ιπποκράτη.

Με την υλοποίησή της, πραγματοποιείται τώρα και συμβολικά η συμμετοχή της Κω στην Ολυμπιάδα του 2004, ενώ μ' αυτό τον τρόπο το όνομα του Ιπποκράτη θα ταξιδέψει σε όλο τον κόσμο.

Θεατρική παράσταση στη Ρόδο

Το σπίτι της Μπερνάρντα Αλμπα

ΜΕ ΠΡΩΤΑΓΩΝΙΣΤΡΙΑ ΤΗΝ ΚΑΤΕΡΙΝΑ ΧΕΛΜΗ

ΤΗΝ Παρασκευή στις 17 Ιανουαρίου 2003, στις 09.00 μ.μ. θα δοθεί τελικά η παράσταση της Σύγχρονης Σκηνής, που θα παρουσιάσει στο νησί μας, το γνωστό έργο του Φεντερίκο Γκαρθία Λόρκα «Το σπίτι της Μπερνάρντα Αλμπα», με την Κατερίνα Χέλμη στον ομώνυμο ρόλο. Η παράσταση στο Εθνικό Θέατρο.

Μια γυναίκα χήρα, γεμάτη περιφρόνηση για όλους, στέκεται πια μόνη στη ζωή, με τις πέντε κόρες της, γεμάτες φόβο και μίσος απέναντί της, περιφρονημένες απ' όλους. Ομως η ίδια είναι ικανοποιημένη: Τώρα πια ισχύει η θέλησή της και η διαταγή της είναι νόμος. Κανείς δεν θα τολμήσει να καταργήσει αυτό το καθεστώς. Ομως δεν μπορεί να κλειδώσει και να φυλακίσει τις σκέψεις και τους πόθους των κοριτσιών...



Στο έργο επίσης παίζουν οι ηθοποιοί: Μαίρη Βιδάλη, Κατερίνα Γαβαλλά, Γεωργία Ζώη, Αντιγόνη Κανάκη, Νατάσσα Μποζώνη, Κατερίνα Πολυχρονοπούλου, Ναταλία Στεφάνου, Μαρία Σύρου, Μαίρη Τζοβάρα, Ζωή Φυτούση. Χορεύει ο Ερμής Μαλκότσης.

Τη μετάφραση και τη σκηνοθεσία υπογράφει η Μαίρη Βιδάλη. Τη μουσική του έργου έχει γράψει ο Νότης Μαυρουδής, ο οποίος και την εκτελεί ζωντανά σε κάθε παράσταση μαζί με τον Παναγιώτη Μάργαρη. Η μετάφραση και οι στίχοι τραγουδιών είναι του γνωστού Κυπρίου ποιητή Κυριάκου Χαραλαμπίδη. Τραγουδούν η Καλλιόπη Βέτα, η Ζωή Φυτούση και ο θίασος. Τα σκηνικά έχει σχεδιάσει ο Γιάννης Ματαράγκας.

Σε απεργία κατέρχονται την ερχόμενη Παρασκευή οι εργαζόμενοι στους δήμους

ΣΕ 24ωρη απεργιακή κινητοποίηση θα κατέλθουν την προσεχή Παρασκευή 17 Ιανουαρίου οι εργαζόμενοι στους δήμους, με θεσμικά και οικονομικά αιτήματα.

Ειδικότερα, οι εργαζόμενοι στους Οργανισμούς Τοπικής Αυτοδιοίκησης, διεκδικούν:

• Νέο μισθολόγιο για το 2003, στο οποίο θα ενσωματώνονται τα επιδόματα που αφορούν τις βασικές αποδοχές τους.

• Την επαναδιατύπωση του ειδικού επιδόματος απασχόλησης των ΟΤΑ.

• Την υπογραφή της συλλογικής σύμβασης εργασίας για το 2003.

• Την επέκταση των διατάξεων που αφορούν τις προϋποθέσεις και τα όρια ηλικίας στις ειδικότητες που αναφέρονται στον κανονισμό βαρέων και ανθυγιεινών επαγγελμάτων του ΙΚΑ και στους μόνιμους υπαλλήλους των ΟΤΑ.

• Την πρόσληψη εποχιακού προσωπικού για τις ανάγκες των ΟΤΑ και την κατάργηση του θεσμού των εκτάκτων.

• Να μετατραπεί σε πλήρους απασχόλησης το προσωπικό των ΟΤΑ με σχέση εργασίας ιδιωτικού δικαίου αορίστου χρόνου.

• Τροποποίηση του κανονισμού παροχών του ΤΥΔΚΥ.

Κλειστή η οδός του Φαληρακίου

Από τις Τεχνικές Υπηρεσίες του Δήμου Καλλιθέας ανακοινώνεται ότι, η οδός Φαληρακίου, από το βενζινάδικο Καλυθιών μέχρι τη συμβολή με την εθνική οδό, (θέση Πλάτανος), από την Τετάρτη 15 Ιανουαρίου θα παραμείνει κλειστή για 15 ημέρες, λόγω εκτέλεσης έργων του αποχετευτικού.

Φ. & Ν. ΠΑΧΟΣ

Γ. Ευσταθίου 11
Τηλ. 26893

PELLOS TRAVEL

ΕΚΔΡΟΜΕΣ 2003

ΤΟΥΡΚΙΑ

ΙΑΝΟΥΑΡΙΟΣ 2003

ΕΚΔΡΟΜΗ 1η 21/1/03 - 24/1/03
ΚΩΝΣΤΑΝΤΙΝΟΥΠΟΛΗ
(ΑΕΡΟΠΟΡΙΚΗ)

ΜΑΡΤΙΟΣ 2003

ΕΚΔΡΟΜΗ 2η 5/3/03 - 10/3/03
ΚΩΝΣΤΑΝΤΙΝΟΥΠΟΛΗ
ΟΔΙΚΩΣ
Μαρμαρίς - Εφεσσος - Κωνσταντινούπολη - Πριγκηπόνησα - Απολλωνία - Μουδανιά - Προύσα - Σμύρνη - Μαρμαρίς

Εκδρομές - ΑΙΓΥΠΤΟΣ

ΦΕΒΡΟΥΑΡΙΟΣ 2003

ΕΚΔΡΟΜΗ 1η 18/2/03 - 23/2/03
ΚΑΪΡΟ - ΑΛΕΞΑΝΔΡΕΙΑ - ΣΙΝΑ
ΚΡΟΥΑΖΙΕΡΑ ΝΕΙΛΟΥ (ΑΕΡΟΠΟΡΙΚΗ)

Στις εκδρομές ΤΟΥΡΚΙΑΣ - ΑΙΓΥΠΤΟΥ περιλαμβάνονται:
Αεροπορικά εισιτήρια
Ατμοπλοικά
Ταξιδιωτική Ασφάλεια
Visa - Φόροι εισόδου & εξόδου
Μεταφορές - ξεναγήσεις
Ξενοδοχεία 4 αστέρων με ημιδιατροφή
Συνοδός γραφείου

Εκδρομές - ΕΛΛΑΔΑ

ΜΑΡΤΙΟΣ 2003

ΕΚΔΡΟΜΗ 1η 6/3/2003 - 11/3/2003
ΚΑΡΝΑΒΑΛΙ ΠΑΤΡΑΣ - ΠΑΡΝΑΣΣΟΣ - ΑΡΑΧΩΒΑ ΧΙΟΝΟΔΡΟΜΙΚΟ ΚΕΝΤΡΟ - ΓΑΛΑΞΙΔΙ - ΑΜΦΙΣΣΑ - ΝΑΥΠΑΚΤΟΣ - ΜΕΣΟΛΟΓΓΙ - ΠΑΤΡΑ - ΝΑΥΠΛΙΟ - ΚΟΡΙΝΘΟΣ - ΠΕΙΡΑΙΑΣ
Αναχώρηση 6/3/03 20.00 (βράδυ) BLUE STAR
Επιστροφή 11/3/03 07.00 το πρωί με BLUE STAR

ΕΚΔΡΟΜΗ 2η αεροπορική από 22/3/03 - 25/3/03
ΑΓΙΟΣ ΡΑΦΑΗΛ ΜΥΤΙΛΗΝΗ (ΑΓΙΑΣΟΣ - ΤΑΞΙΑΡΧΗΣ - ΜΑΝΤΑΜΑΔΕΣ - ΑΓΙΟΣ ΡΑΦΑΗΛ)
Αεροπορικά εισιτήρια Ρόδος - Μυτιλήνη - Ρόδος
Διαμονή σε επιλεγμένα ξενοδοχεία με πρωινό - Μεταφορές - Συνοδός γραφείου - Ταξιδιωτική ασφάλεια

Επίσης αναλαμβάνουμε κρατήσεις ξενοδοχείων για μεμονωμένους - Group στην Ελλάδα και σε όλο τον κόσμο
Κρουαζιέρες - σχολικές εκδρομές
Αεροπορικά - ατμοπλοϊκά εισιτήρια
Ενοικιάσεις αυτοκινήτων - εξόφληση με VISA - Mastercard

Επίσης εβδομαδιαίες αναχωρήσεις για μεμονωμένους - group για κεντρική και βόρεια Αφρική - Ασία - Καναδά - Ευρώη - Μεσόγειος και Ιβηρική.
Μεγάλα εξωτικά ταξίδια Αφρική - Ινδικός
Εξόφληση με VISA - Mastercard

ΓΙΑ ΠΕΡΙΣΣΟΤΕΡΕΣ ΠΛΗΡΟΦΟΡΙΕΣ, ΚΡΑΤΗΣΕΙΣ ΚΑΙ ΑΝΑΛΥΤΙΚΑ ΠΡΟΓΡΑΜΜΑΤΑ ΣΤΟ ΠΡΑΚΤΟΡΕΙΟ ΓΕΝΙΚΟΥ ΤΟΥΡΙΣΜΟΥ:
PELLOS TRAVEL
ΛΕΩΦΟΡΟΣ ΚΑΛΛΙΘΕΑΣ FALIRAKI
ΤΗΛ 22410 87615, 22410 86298 FAX 22410 87616
e.mail pellostravel@hellasnet.gr
ΑΝΑΛΥΤΙΚΑ ΠΡΟΓΡΑΜΜΑΤΑ
ΚΑΙ ΣΤΟ INTERNET www.a-rhodes.com

1852-26/1

PEGASOS TRAVEL CLUB OF RHODES

Μιχάλης και Κατερίνα Καρατζιά
Αλεξάνδρου Διάκου 84 και Ερυθρού Σταυρού γωνία
τηλ. 22410 73455, 76161, 75876 FAX: 22410 35504

ΤΑΞΙΔΕΥΣΤΕ ΕΠΩΝΥΜΑ
ΓΙΑ ΕΝΑ ΑΝΕΤΟ ΤΑΞΙΔΙ ΚΑΙ ΕΥΧΑΡΙΣΤΗ ΔΙΑΜΟΝΗ

ΞΕΝΟΔΟΧΕΙΑ ΑΘΗΝΩΝ

	ΜΟΝΟΚΛΙΝΟ	ΔΙΚΛΙΝΟ	ΤΡΙΚΛΙΝΟ
PRESIDENT CAT A με πρωινό	40€	49€	58€
ASTOR CAT A με πρωινό	43€	58€	73€
ILYSSIA CAT A με πρωινό	52€	64€	75€
ESPERIA CAT A με πρωινό	77€	87€	98€
ELECTRA CAT A με πρωινό	87€	100€	120€
TITANIA με πρωινό	89€	97€	114€
PARHTENON CAT A με πρωινό	52€	63€	85€
EREHTOUSA CAT B με πρωινό	47€	62€	80€
GRAND CAT B με πρωινό	38€	50€	58€
ELLINIS CAT B με πρωινό	42€	55€	68€
ΑΧΙΛΛΕΑΣ με πρωινό	49€	59€	68€
PLAKA CAT B με πρωινό	49€	59€	68€

ΞΕΝΟΔΟΧΕΙΑ ΠΕΙΡΑΙΑ

	ΜΟΝΟΚΛΙΝΟ	ΔΙΚΛΙΝΟ	ΤΡΙΚΛΙΝΟ
LILIA CAT B με πρωινό	50€	59€	73€
ANEMONI CAT B με πρωινό	45€	59€	69€

ΞΕΝΟΔΟΧΕΙΑ ΘΕΣΣΑΛΟΝΙΚΗΣ

	ΜΟΝΟΚΛΙΝΟ	ΔΙΚΛΙΝΟ	ΤΡΙΚΛΙΝΟ
EGNATIA CAT B με πρωινό	59€	70€	84€
MANDRINO CAT B με πρωινό	45€	59€	80€
TELIONI με πρωινό	45€	57€	75€
VERGINA CAT B	59€	72€	87€
LE PALLAI	70€	84€	105€
AMALIA	58€	75€	90€

ΤΑΞΙΔΙΑ – ΔΙΑΚΟΠΕΣ
Απολαύστε τις διακοπές σας στα πιο φημισμένα θέρετρα όλου του κόσμου

Νιώστε την μαγεία της Ευρώπης
και χαλαρώστε στα πανέμορφα τοπία της Ελλάδα μας.

ΠΑΚΕΤΑ
✈ ΠΑΡΙΣΙ ΚΑΘΕ ΕΒΔΟΜΑΔΑ
✈ ΡΩΜΗ ΚΑΘΕ ΕΒΔΟΜΑΔΑ
✈ ΒΙΕΝΝΗ ΚΑΘΕ ΕΒΔΟΜΑΔΑ
✈ ΠΡΑΓΑ ΚΑΘΕ ΕΒΔΟΜΑΔΑ
✈ ΛΟΝΔΙΝΟ ΚΑΘΕ ΕΒΔΟΜΑΔΑ

Ειδικές προσφορές του γραφείου μας σε αεροπορικά εισιτήρια σ΄όλο τον κόσμο
✈ Ατομικά ταξίδια σ΄όλο τον κόσμο
✈ Ειδικά ταξίδια νεόνυμφων
✈ Εμπορικά ταξίδια
✈ Ταξίδια για συλλόγους και εταιρείες

ΠΑΝΤΑ ΣΤΗ ΔΙΑΘΕΣΗ ΣΑΣ ΜΕ ΣΥΝΕΠΕΙΑ ΚΑΙ ΜΕΡΑΚΙ

X3736-31/1



Η εμπειρία μας και η αφοσίωση στη λεπτομέρεια
αποτελούν εγγύηση για την απόλυτη επιτυχία ωστε
να μείνουν ανεξίτηλες στη μνήμη τη δική σας και των καλεσμένων σας.....

ΧΟΡΟΕΣΠΕΡΙΔΕΣ - ΓΑΜΟΙ - CATERING - ΠΑΙΔΙΚΑ ΠΑΡΤΥ



ΞΕΝΟΔΟΧΕΙΟ SOFITEL CAPSIS
ΡΟΔΟΥ
Για Πληροφορίες 25-015 & 20919 (09.00 - 17.00)

CAPSIS
Continental Centers & Resort Hotels

3706-31/1

ΠΡΟΟΔΟΣ ΜΙΚΡΕΣ ΑΓΓΕΛΙΕΣ

ΜΙΚΡΕΣ ΑΓΓΕΛΙΕΣ ΠΡΟΟΔΟΣ

ενοικιάσεις

ΕΝΟΙΚΙΑΖΕΤΑΙ σπίτι εξοχικό, χωρίς έπιπλα, έξω από τ' Αφάντου, κοντά στη ΔΕΗ, 100τ.μ., με τζάκι, με δύο στρέμματα περιφραγμένο κήπο. Τιμή 320 ευρώ. Πληρ. τηλ. 0974067522 κ. Χρήστο
1828-16/1

ΕΝΟΙΚΙΑΖΕΤΑΙ διαμέρισμα στην Ιαλυσό, με 2 κρεβατοκάμαρες, κοντά στο Βερόπουλο. Προτιμούνται δημόσιοι υπάλληλοι. Πληροφορίες τηλ. 22450/23429 και 0973812839
1829-16/1

ΕΝΟΙΚΙΑΖΕΤΑΙ ένα δυάρι 55τ.μ., με ηλιακό, με πάρκιγκ, μεγάλες βεράντες, σε άριστη κατάσταση, κατάλληλο για ένα ή δύο άτομα, που βρίσκεται στην περιοχή μεταξύ Κρεμαστής, Παστίδας, έναντι Ομορφου. Πληροφ. τηλ. 22410/94398
1831-19/1

ΕΝΟΙΚΙΑΖΕΤΑΙ δωμάτιο μονό Π. Πόλη., Σοφοκλέους 42 Ε. Τηλ. 22410/38557
1836-16/1

ΕΝΟΙΚΙΑΖΕΤΑΙ γκαρσονιέρα επιπλωμένη χωρίς κοινόχρηστα, με χωριστή είσοδος, και θέση για πάρκινγκ, οδός λεωφ. Ρόδου - Λίνδου. Τηλ. 22410/34902 και 0942580848
1837-19/1

ΕΝΟΙΚΙΑΖΕΤΑΙ διαμέρισμα Μεγάλου Κωνσταντίνου 37, δίπλα από το εγκαταλειμμένο κτίριο του ΙΚΑ. Τηλ. 22410/25419, 6-8μ.μ.
1849-17/1

ΕΝΟΙΚΙΑΖΕΤΑΙ μονοκατοικία 60τ.μ., όπισθεν Αγίου Χριστοφόρου, με αυλή, σε ήσυχη περιοχή, χωρίς έπιπλα. Πληρ. 22410/22722, 10π.μ.-2μ.μ. και 5-9μ.μ.
1845-17/1

ΕΝΟΙΚΙΑΖΕΤΑΙ πλήρως επιπλωμένο διαμέρισμα (1 υπνοδωμάτιο, μπάνιο, με ηλιακό, καθιστικό με πολυκουζινάκι, μπαλκόνι), σε καινούργια πολυκατοικία, επί της οδού Φιλερήμου 15 - στο Καρακόνερο. Πληρ. τηλ. 78640, μετά τις 10 π ώρα
1870-19/1

ΕΝΟΙΚΙΑΖΕΤΑΙ τριάρι διαμέρισμα, 105τ.μ., επί της οδού Καναδά 106. Τηλ. 2241029530 και 2241093997
1867-19/1

ΕΝΟΙΚΙΑΖΕΤΑΙ διαμέρισμα με δύο υπνοδωμάτια, σαλόνι, κουζίνα, χωλ και λουτροκαμπινέ, στην οδό Υψηλάντου αρ. 38 στον Αγιο Νικόλαο. Πληρ. τηλ. 92653 και 73395 - 76953
1872-19/1

ΕΝΟΙΚΙΑΖΕΤΑΙ καινουργιές διαμέρισμα, δυάρι, στην περιοχή Κοσκινού. Πληρ. τηλ. 22410/63033
546-21/1

ΕΝΟΙΚΙΑΖΟΝΤΑΙ επιπλωμένα στούντιος στην Ιαλυσό, 300μ. από τη θάλασσα. Ενοίκιο 176 ευρώ. Πληρ. τηλ. 60423, 27082, 0938493968 και 0972326057
Χ3710-26/1

ΕΝΟΙΚΙΑΖΟΝΤΑΙ
1) Μεζονέτα πλήρως επιπλωμένη
2) Σούντιο πλήρως επιπλωμένο
3) Γκαρσονιέρα

Τηλ. 02410/61628, 02410/61937 κ αι 0944287773
Χ3727-31/1

ΕΝΟΙΚΙΑΖΕΤΑΙ κατάστημα στην πόλη της Ρόδου και στην οδό Αλεξάνδρου Διάκου αρ. 78, εμβαδού 70τ.μ. κατάλληλο για οποιαδήποτε επαγγελματική χρήση. Πληρ. τηλ. 22460/71203 - 22410/23621 - 22460 και 71001
1415-15/1

ΕΝΟΙΚΙΑΖΕΤΑΙ διαμέρισμα 90τ.μ. (2 υπνοδωμάτια, χωλ, κουζίνα, σαλόνι, μπάνιο), 2ου ορόφου (με ανελκυστήρα) οδός Παύλου Μελά, 440 ευρώ μηνιαίως. Τηλ. 0944438552
1830-16/1

ΕΝΟΙΚΙΑΖΟΝΤΑΙ 1) Επιπλωμένη γκαρσονιέρα στην Ορφανίδου και 2) Επιπλωμένο δωμάτιο στις 7 Βαγιές. Πληρ. τηλ. 0937700012 κ. Γιώργο
1833-16/1

ΕΝΟΙΚΙΑΖΕΤΑΙ μονοκατοικία 86τ.μ., πλήρως ανακαινισμένη, στην οδό Κοδρικτώνος 97 γωνία, με την οδό Δ. Παππά 31, (απέναντι από τα ηλεκτρικά είδη ILEKTRON EXPRESS Μαννάκη), με δύο (2) αποκλειστικές αυλές , που αποτελείται από δύο υπνοδωμάτια, σαλόνι, χωλ, διάδρομο, κουζίνα με αποθήκη, WC και σοφίτα που συνδέεται εσωτερικά με ξύλινη σκάλα και μπορεί να χρησιμοποιηθεί σαν τρίτο (3ο) υπνοδωμάτιο, κατάλληλη για κατοικία ή για κάθε επαγγελματική χρήση (φροντιστήριο, διδασκαλείο, γραφείο, κλπ). Πληρ. τηλ. (22410) 27779 ή 32211
1835-19/1

ΕΝΟΙΚΙΑΖΕΤΑΙ διαμέρισμα 55τ.μ., επιπλωμένο, με δικό του κήπο, ανεξάρτητο, θέα απεριόριστη στις Καλυθιές. Τηλ. 22410/86829, 9-11π.μ. και 3-7μ.μ
1851-17/1

ΔΙΑΜΕΡΙΣΜΑ 70τ.μ., με δύο υπνοδωμάτια, σαλόνι, κουζίνα, λουτρό, στην Κομνηνών 63, στο ισόγειο, με αυλή δική του. Πληροφορίες τηλ. 22410/23602, 9-12π.μ. και 6-8μ.μ.
1806-15/1

ΕΝΟΙΚΙΑΖΕΤΑΙ γκαρσονιέρα επιπλωμένη, επί της οδού Κουρβουαζιέ 10 - Ρόδος (Αγ. Αναστασίας). Πληρ. 0932639659, τηλ. 22410/32347, 22440/43427 και 22410/21270
533-16/1

ΕΝΟΙΚΙΑΖΕΤΑΙ διαμέρισμα 3άρι, με ηλιακό, με μεγάλη αυλή, πάρκινγκ, σε άριστη κατάσταση, μεταξύ Κρεμαστής - Παστίδας, έναντι Ομορφου. Πληροφορίες τηλ. 22410/94398
1881-22/1

ΕΝΟΙΚΙΑΖΕΤΑΙ διαμέρισμα τριών δωματίων, επί της οδού Π. Κανελλοπούλου (πρώην Αννης Μαρίας). Πληροφορίες τηλ. 22410/26062 και 0977489018
547-21/1

ΕΝΟΙΚΙΑΖΕΤΑΙ κατάστημα 104τ.μ., στη Ρόδο, οδός Γεωργίου Λέοντος, με βεράντα 31τ.μ. Τηλ. 22410/20090 και 35450 από 09.00 μέχρι 14.00 και από 18.30 μέχρι 22.00
1894-2/2

ΕΝΟΙΚΙΑΖΕΤΑΙ κατάστημα 100τ.μ. στη Ρόδο, οδός Ορφανίδου. Τηλ. 22410/20277 και 25450 από 09.00 έως 14.00 και από 18.30 έως 22.00
1894-2/2

ΕΝΟΙΚΙΑΖΕΤΑΙ διαμέρισμα επιπλωμένο, ρετιρέ, Αποστόλου Παύλου - Ανάληψη. Αποκλείονται αλλοδαποί. Πληρ. τηλ. 22410/65851 και 0945725763
1884-22/1

ΕΝΟΙΚΙΑΖΟΝΤΑΙ: 1) Διαμέρισμα επιπλωμένο εμβαδού 90τ.μ. και 2) ισόγειος χώρος 60τ.μ., κατάλληλο για ιατρείο ή γραφείο, επί της οδού Γ. Γρίβα στη Ρόδο. Πληροφορίες τηλ. 22410/74579 και κινητό 0937071451
1765-16/1

ΕΝΟΙΚΙΑΖΟΝΤΑΙ δωμάτια σε φοιτητές, φοιτήτριες, μόνιμους εργαζόμενους, στο κέντρο της πόλης της Ρόδου και επί των οδών Αμαράντου και Μανδηλαρά στη συνοικία Νιοχώρι. Τα δωμάτια είναι ανακαινισμένα, επιπλωμένα, με ατομικό μπάνιο και πολυκουζινάκι. Ο ενοικιαστής δεν υποχρεούται να φύγει τη διάρκεια των καλοκαιρινών μηνών και μάλιστα προτιμούνται ενοικιαστές για διάρκεια χρόνου. Ενοίκιο 190-210 ευρώ (για διαφορετικά δωμάτια, βάση διαστάσεων). Στην τιμή του ενοικίου περιλαμβάνεται η κατανάλωση του νερού. Τηλ. 66979, 7.30-11.00μ.μ. και 0936519191
ΧΛ-16/2

ΕΝΟΙΚΙΑΖΕΤΑΙ ισόγειο διαμέρισμα 2άρι, Κων/νου Παλαιολόγου 44. Πληρ. τηλ. 22410/27384
1840-16/1

ΕΝΟΙΚΙΑΖΕΤΑΙ γκαρσονιέρα επιπλωμένη στο κέντρο της πόλης. Πληρ. τηλ. 22410/27015
1816-16/1

ΕΝΟΙΚΙΑΖΕΤΑΙ δωμάτιο επιπλωμένο, με ανεξάρτητη είσοδο, ηλιακό θερμοσίφωνα και θέρμανση στην Πατριάρχου Αθηναγόρα, περιοχή Αγίου Γεωργίου Ανω. Πληρ. τηλ. 22410/76636 και κινητό 0977/360107
534-16/1

ΕΝΟΙΚΙΑΖΕΤΑΙ ημιυπόγειο διαμέρισμα δύο υπνοδωματίων, επί της οδού Σουλίου 1 (κάθετος της Παύλου Μελά). Τηλ. 27553
1898-22/1

ΕΝΟΙΚΙΑΖΕΤΑΙ 90τ.μ., μονοκατοικία με κήπο και γκαράζ, στ' Ασγούρου. Τηλ. 22410/62212
1889-24/1

ΕΝΟΙΚΙΑΖΕΤΑΙ διαμέρισμα στην οδό Αντ/ρχου - Βολονάκη 128τ.μ., με τρία υπνοδωμάτια και ένα γραφείο. Τηλ. 22410/94377
1888-24/1

ΕΝΟΙΚΙΑΖΕΤΑΙ
κατάστημα σε κεντρικό σημείο της Παλιάς Πόλης, για οποιαδήποτε χρήση, 50τ.μ.

Τηλ. 22410/25680, 22410/28153 και 0944605755
1847-19/1

ΕΝΟΙΚΙΑΖΕΤΑΙ
ισόγειο κατάστημα 110τ.μ., με αυλή, τριφασικό ρεύμα, κατάλληλο για οποιαδήποτε επαγγελματική χρήση στο Καρακόνερο.

Τηλ. 02410/65253 και 0978194019
1760-20/1

ΕΝΟΙΚΙΑΖΟΝΤΑΙ
1) Στούντιο 30τ.μ., πλήρες επιπλωμένο
2) κατάστημα ισόγειο 40τ.μ.
3) κατάστημα ισόγειο 80τ.μ.
4) κατάστημα ισόγειο 140τ.μ.
όλα τα ανωτέρω στο Νιοχώρι Ιωνος Δραγούμη και
5) διαμέρισμα 100τ.μ. πλήρες επιπλωμένο τριών υπνοδωματίων, σαλόνι και εντοιχισμένη κουζίνα, οδός Λίνδου 106.

Τηλ. 22410/24287, 2241023012 και 22410/90421
1895-241/1

ΕΝΟΙΚΙΑΖΕΤΑΙ διαμέρισμα 105τ.μ., 3 υπνοδωματίων, επί της οδού Βουλγαροκτόνου 15, μεταξύ των εκκλησιών Αγιοι Ανάργυροι - Αγιος Ιωάννης. Πληρ. από 9-13 και 18-21.00 στο τηλ. 22410/52351
1906-26/1

ΕΝΟΙΚΙΑΖΕΤΑΙ κατάστημα περίπου 15τ.μ., στο Μαντράκι, επί της οδού Καρπάθου Νο 29 (στον πεζόδρομο) με μικρό πατάρι. Πληρ. τηλ. **22410/21214/22410-36404** κινητό: **0946523446**
1904-23/1

ΕΝΟΙΚΙΑΖΕΤΑΙ 2άρι άνωθεν τράπεζας Αλφα στον Δήμο Ιαλυσού. Πληρ. τηλ. 0944-456548
Χ3710-28/1

ΕΝΟΙΚΙΑΖΕΤΑΙ στην Ιαλυσό διαμέρισμα δυάρι, ολοκαίνουργιο, με κεντρική θέρμανση και ιδιωτικό πάρκινγκ. Τιμή 400 ευρώ. Πληρ. τηλ. 0942457535
ΓΔ-22/1

ΕΝΟΙΚΙΑΖΕΤΑΙ
διαμέρισμα δυάρι, επιπλωμένο, ισόγειο, με κήπο, στο κέντρο, σε καινούργια οικοδομή για όλο το χρόνο στην τιμή των 270 ευρώ το μήνα. Περιοχή Ψαροπούλα.

Πληροφορίες κινητό: 0944381268
1908-23/1

ΕΝΟΙΚΙΑΖΕΤΑΙ
καινούργια γκαρσονιέρα, επιπλωμένη, με θέρμανση, επί της οδού Βενετοκλέων 125. Τιμή 300 ευρώ το μήνα.

Πληροφορίες τηλ. 0973353541
Χ3741-21/1

πωλήσεις

ΠΩΛΟΥΝΤΑΙ ξύλα ελιάς και πορτοκαλιάς. Πληρ. τηλ. 0946 063418 και 2246098104
515-16/1

ΝΙΣΥΡΟΣ: Στο Μαντράκι στη θέση Λιμενάρχι, πωλείται οικόπεδο 2.240τ.μ, 50 μέτρα από τη θάλασσα, με άδεια οικοδομής 87τ.μ., με προοπτική οικοδόμησης 200τ.μ. (άδεια Πολεοδομίας Κω), πανοραμική θέα το Αιγαίο. Τηλ. 0944898649
ΓΔ-31/1

ΠΩΛΕΙΤΑΙ επιχείρηση καφετέριας, κοντά στο κέντρο της πόλης. Πληρ. τηλ. 22410/30477 - 60881 - 0944425531
Χ3710-22/1

ΠΩΛΟΥΝΤΑΙ: 1) Οργανα γυμναστηρίου, 2) Βάρη, μηχανές, πάγκοι, κλπ. Πληρ. τηλ. 22410/21444
1880-22/1

ΠΩΛΕΙΤΑΙ εξοπλισμός εστιατορίου (τραπεζοκαθίσματα από σουηδικό ξύλο, κ.α.). Πληροφορίες τηλ. 24389- 62817, 5μ.μ.
1868-22/1

ΠΩΛΕΙΤΑΙ επιχείρηση σούπερ μάρκετ τουριστικό, στην Ακτή Μιαούλη, δίπλα στην παραλία. Τηλ. 22410/26601 και 0946168883
1887-22/1

ΠΩΛΕΙΤΑΙ
επιχείρηση καφέ μπαρ, πλήρως εξοπλισμένο, πλατεία Κορδιγκτώνος 50.

Τηλ. 22410/33587 0945110542
1910-6/2

ΠΩΛΕΙΤΑΙ
καινούργια επιχείρηση καφέ μπαρ, σε δυόροφη οικοδομή, πάνω - κάτω καθίσματα με μπαρ, 220 τ.μ.
Δεκτές μόνο σοβαρές προτάσεις

Τηλ. 0942209007
1905-23/1

ΠΩΛΟΥΝΤΑΙ
έπιπλα, σε άριστη κατάσταση, υπνοδωματίων, από ξενοδοχείο εντός πόλης Ρόδου.

Πληρ. τηλ. 24764, 36900 και 0944199527
Τ1044-23/2

ΠΩΛΕΙΤΑΙ Ή ΕΝΟΙΚΙΑΖΕΤΑΙ
γραφικό καφέ - μπαρ, 28τ.μ., με αυλή και κήπο, πανέμορφο, με εξοπλισμό 40 καθισμάτων, στην παραλιακή λεωφόρο Ιαλυσού, λόγω αναχωρήσεως στο εξωτερικό

Τηλ. 22410/48048 και 0974388913
1878-31/1

ΠΩΛΟΥΝΤΑΙ
1) οικόπεδο 1650 τ.μ., με άδεια οικοδομής 200μ.
2) οικόπεδο 3350τ.μ., με άδεια οικοδομής 400τ.μ.
3) οικόπεδο 1000τ.μ., με άδεια οικοδομής 150τ.μ., επί της λεωφόρου Γενναδίου, 500μ. έξω από το χωριό, με νερό, ρεύμα και τηλέφωνο.

Τηλ. 02410/61628 02410/61937 & 0944287773
Χ3727-31/1

ΕΥΚΑΙΡΙΑ!
ΠΩΛΟΥΝΤΑΙ τέσσερις ανδρικές κούκλες, ιταλικές, σε άριστη κατάσταση, στη μισή τιμή της αγοράς τους, λόγω αλλαγής ειδών του καταστήματος.

Τηλ. 22410/35727, ώρες καταστημάτων και **0972270239**
1883-22/1

μηχανοκίνητα

ΠΩΛΕΙΤΑΙ αυτοκίνητο SEAT IBIZA SESTEM PORCHE. Τιμή 1500 ευρώ. Πληροφορίες τηλ. 0978036295
1839-16/1

ΠΩΛΟΥΝΤΑΙ
τα κάτωθι αυτ/τα σε άριστη κατάσταση και σε προσιτές τιμές και με ευκολίες πληρωμής
- DAEWOO MATIS μοντ. 2001 - 4990 ευρώ
- CITROEN SAXO 1,1 μοντ. 2000 - 5.150 ευρώ
- RENAULT TWINGO 1,2 μον. 2000 - 5.870 ευρώ
- FIAT PUNTO A/C 1,2 μοντ. 2001 - 6.900 ευρώ
- OPEL CORSA A/C 1,0 μοντ.. 2001 - 7.340 ευρώ
- SEAT IBIZA A/C 1,0 μοντ. 2001 - 8.070 ευρώ
- SUZUKI JEEP 1,3 μοντ. 2000 - 8.220 ευρώ
- NISSAN SERENA 1,6 μοντ. 1999 A/C μίνι μπας - 12.620 ευρώ
- FIAT SCUDO A/C MINIBUS 1,6 μοντ. 2000 - 13.210 ευρώ

Πληροφορίες τηλ. 22410/98200 και 22410/25888
Τ945-31/1

μαθήματα

ΦΙΛΟΛΟΓΟΣ καθηγήτρια, με φροντιστηριακή πείρα, παραδίδει ιδιαίτερα μαθήματα. Τιμές προσιτές. Πληρ. τηλ. 0944/698120 και 22410/27334
535-26/1

ΠΩΛΕΙΤΑΙ

ΤΟΥΡΙΣΤΙΚΟ ΛΕΩΦΟΡΕΙΟ MERCEDES 303 ΜΕ ΤΗΝ ΑΔΕΙΑ ΤΟΥ ΑΠΟ ΤΟ ΜΑΝΟΥΣΟΣ ΤΡΑΒΕΛ

ΠΛΗΡΟΦΟΡΙΕΣ
- Τηλ. 22410/89000 πρωινές ώρες
Χ3745

ΑΙΓΑΙΟΚΤΗΜΑΤΙΚΗ

ΠΩΛΟΥΝΤΑΙ ΤΑ ΚΑΤΩΘΙ ΑΚΙΝΗΤΑ
(Δ.Δ.= Δάνεια Δεκτά)
ΔΙΑΜΕΡΙΣΜΑΤΑ: ΕΤΟΙΜΟΠΑΡΑΔΟΤΑ ΚΑΙΝΟΥΡΓΙΑ ΚΑΙ ΜΕΤΑΧΕΙΡΙΣΜΕΝΑ

ΔΥΑΡΙΑ (1 υπν.)
54τ.μ. α΄ ορόφου Ροδίνι, (22 εκ), 64.563 € (ΔΔ)
58 τ.μ. Αθηνών (3 ετών) με θέα. 70.432€ (24 εκ.) (ΔΔ)
60 τ.μ. α΄ ορ. καινούργιο στο Καρακόνερο, 82.171 €, (28 εκ.) (ΔΔ)
60 τ.μ. β΄ όροφος Μίρα Μάρε 58.694 € (20 εκ.) (ΔΔ)
65 τ.μ. λουξ με αυλή στο Ροδίνι (30 εκ.) 88.014 € (Δ.Δ.)
ΤΡΙΑΡΙΑ (2 υπν.)
-55τ.μ. (2 υπν.)-(υπ.) καινούργιο Κοσκινού (22εκ.) 64.563€
75τ.μ. ισόγειο με αυλή στο Ροδίνι (30 εκ).. 76.302 € (Δ.Δ.)
70τ.μ. λουξ με αυλή στα Κοσκινού 79.236 € (27 εκ.)
75 τ.μ. (2 υπν.) ορ/σμα καινούργιο Καρακόνερο (37,5 εκ.) - 110.051 € (Δ.Δ.)
80τ.μ. (ημ/γειο) στους Δασκάλους (23 εκ)., 67.498 €
82 τ.μ. β΄ ορ.Λαγκάνη (Δασκάλους) (31 εκ.) - 90.975 € (Δ.Δ.)
85τ.μ. στην Ιαλυσό, 111,518 €, (38 εκ.)(ΔΔ)
87 τ.μ.καινούργιο στο Ροδίνι 120.322 €, (41 εκ.)
90τ.μ. (ημ/γειο) λουξ στη Μιχ. Πετρίδη, με αυλή 82.171 €, (28 εκ.)
91τ.μ. 3studios ρετιρέ Ιαλυσό 36 εκ. - 105.649 €
ΤΕΣΣΑΡΙΑ (3 υπν.) και άνω
95 τ.μ. στο Μανδρικό 44.020 , (15 εκ.) (ΔΔ)
102τμ., καινούργιο, Καρακόνερο, 46 εκ. (134.996 € (Δ.Δ.).
103τ.μ. (3 υπν.), Στοκχόλμης (47 εκ). - 137.931 ευρώ (Δ.Δ.)
106τ.μ. ορ/σμα Θεμ. Σοφούλη (35 εκ.) - 102.714 ευρώ (Δ.Δ.)
116τ.μ. ισ. υπ/νο (3 υπν.) Πτολεμαίων (55 εκ.) - 161.408 € (Δ.Δ.)
118τ.μ. σε σοβά στους Δασκάλους, 93.910 , (32 εκ.) (Δ.Δ.)
120τ.μ. στην Πειραιώς, ετοιμοπαράδοτο,161.408 €, (55 εκ.) (Δ.Δ.)
120τ.μ. καινούργιο στο Καρακόνερο (56 εκ.) (164.343 € (Δ.Δ.)
120τ.μ. (υπ.) στην Κένεντυ με αυλή (45 εκ)., 132.061€
130 τ.μ. (3 υπν.), Καρακόνερο (62 εκ.) - 181.951 € (Δ.Δ.)
132τ.μ. (α΄ ορ.) στην Κένεντυ (70 εκ.) 205.429 € (Δ.Δ.)
150τ.μ. κοντά στο Μόντε Σμιθ ορ/σμα (α') (75 εκ.) 220.010 € (Δ.Δ.).
160τ.μ. κολώνες, Δασκάλους (32 εκ.) 93.910 €
ΜΕΖΟΝΕΤΤΕΣ - ΜΟΝΟΚΑΤΟΙΚΙΕΣ - ΠΑΛΙΑ ΣΠΙΤΙΑ
70τ.μ. με αυλή Π. Πόλη κοντά στο Ρολόι (30 εκ.) 88.041 €
80τ.μ. μεζονέτα στην Ιαλυσό (38 εκ). (111.518 € (Δ.Δ.)
90 τ.μ. δυόροφη μον/κία στο Παραδείσι με τζάκι 64.563 €, (22 εκ.) (Δ.Δ.)
109 τ.μ. ετοιμοπαράδοτη μεζονέτα Ιαλυσό (3 υπν.) 55 εκ. - 161.408 € (Δ.Δ.)
120τ.μ. μεζ/τα στο Ροδίνι 80 εκ., 234.776 € (Δ.Δ.)
125τ.μ. σε 1,5 στρ. στη Θολό 205.429 €, (70 εκ.)
130τ.μ. μονοκατοικία, σε μπετά, σε 1 στρ. Τρεις - Παστίδα 33 εκ. (96.845 €)
140τ.μ. μεζ/τα (μπετά) στα Κοσκινού 30 εκ., 117.388 € (Δ.Δ.)
140. τ.μ.μονοκατοικία σε μπετά σε 1.300 τ.μ. Κοσκινού 40 εκ. (117.388 €)
140τ.μ. (με 70 υπ.) (σε μαρμαροσοβά) στην Ιαλυσό 146.735 €, (50 εκ.) (ΔΔ)
185τ.μ. μεζονέτα Καρακόνερο 65 εκ. - 190.755 €
210 τ.μ. μετ/νη μονοκατοικία στα Κοσκινού 220.102 €, (75 εκ.) (Δ.Δ)
240τ.μ. ισ. κατ/τα α΄ ορ. διαμέρισμα κτίριο σε 500 μ. οικ/δο κοντά στην Καναδά 322.817 € (110 εκ.) (Δ.Δ.)
270τ.μ. βίλα σε σοβά σε 4 στρ. στο Τσαϊρι 293.470 €, (100 εκ.) (Δ.Δ.)
280τ.μ. οικ/κό τετ/νο (μαζαγί ή σπίτι) Π. Πόλη 239.470 €, (100 εκ.) (Δ.Δ.)
280τ.μ. μονοκατοικία στα Κοσκινού με θέα, (150 εκ.) - 440.020 € (Δ.Δ.)
ΚΑΤΑΣΤΗΜΑΤΑ - ΓΡΑΦΕΙΑ - ΚΤΙΡΙΑ - ΒΙΟΤ/ΚΟΙ ΧΩΡΟΙ:
30τ.μ. σε εμπορικό κέντρο Βράχο Ιαλυσό (20 εκ.), 58.694 € (Δ.Δ.)
31τ.μ. κατάστημα στο Νηρέα (22 εκ.) - 64.563 €
39τ.μ. Αγ. Αναστασία (12 εκ.) 35.216 € (Δ.Δ.)
55τ.μ. Βασ. Ηρακλείου (35 εκ.) 102.714 € (Δ.Δ.)
75 τ.μ. α΄ οροφ. γραφείο Μανδράκι
82 τ.μ. β΄ οροφ. γραφείο στο Μανδράκι (πίσω από το Εθνικό) 45 εκ. - 132.061 € (Δ.Δ.)
80 τ.μ. υπ. αποθήκη στην Κένεντυ (12 εκ.) 35.216 €
100τ.μ. κατάστημα Καρακόνερο (100 εκ.) - 293.470 €
140τ.μ.(απ.) κατάστημα πλησίον Αννης Μαρίας, 82.171 €, (28 εκ.)
175τμ. κατάστημα επί της Λεωφόρου Ρόδου-Λίνδου 205.429 €, (70 εκ.) (Δ.Δ)
180τ.μ. (α.π.) κατάστημα ισόγειο στο Ροδίνι, 132.061 €, (45 εκ.) (Δ.Δ.)
ΟΙΚΟΠΕΔΑ - ΑΓΡΟΤΕΜΑΧΙΑ:
500τ.μ. Μίρα Μάρε (Σ.Δ. 0,8) 45 εκ. - 132.016 €
775τ.μ. Αισχύνη (Σ.Δ. 0,8) 75 εκ. - 220.102 €
1.200 τ.μ. εντός οικισμ. Κοσκινού (κτίζει 600 τ.μ.) (50 εκ.) 146.735 €
1.370 εντός οικισμού Αρχ/λου 50 εκ. (146.735 €)
4.000τμ. Νερά Καλλιθέας 176.082 €, (60 εκ.)
4.380 τ.μ. Ασγούρου (35 εκ.) - 102.714 €
8.740 τ.μ. στα Κολύμπια (63 εκ.), 184.886 €
28.280τ.μ. Πλημμύρι πάνω στο κύμα Χ15.000 δρχ. το τ.μ.
350τ.μ. (νέα επ/ση οικισμού) Σορωνή 30.000 €
400τ.μ. εντός οικισμού Εμπωνας 30.000 €
45 στρ. στο Γεννάδι 115 εκ. (337.738 €)

Αναλαμβάνουμε την ενοικίαση των διαμερισμάτων σας σε σύντομο χρονικό διάστημα
ΖΗΤΟΥΝΤΑΙ ΜΕΤΑΧΕΙΡΙΣΜΕΝΑ ΔΙΑΜΕΡΙΣΜΑΤΑ (ΑΜΕΣΗ ΠΩΛΗΣΗ)

ΒΑΖΟΥΚΟΥ ΡΕΝΑ
ΜΕΣΙΤΗΣ ΑΣΤΙΚΩΝ ΣΥΜΒΑΣΕΩΝ

Πληροφορίες τηλ. 2241022943 - 2241028838 & FAX: 2241028838
Διευθ. Γραφείου: Δημ. Θεοδωράκη 3 Τ.Κ. 85100 Ρόδος
καθημερινά 9-1 το πρωΐ και 6.30 - 8.30 απογεύματα της Δευτέρας και της Πέμπτης
e-mail.vazoukou@otenet.gr
Χ3715-31/1

ΠΩΛΟΥΝΤΑΙ
ΜΟΝΟ ΑΠΟ ΤΟ ΓΡΑΦΕΙΟ ΜΑΣ

1) Μονοκατοικία εντός πόλεως σε καλή τοποθεσία, με κήπο και άλλα πλεονεκτήματα
2) Δύο ετοιμοπαράδοτα 4άρια διαμερίσματα, σε 2όροφη κατοικία στο Ροδίνι, πολύ καλή τιμή.
3) Ετοιμοπαράδοτο οροφοδιαμέρισμα 154τ.μ., σε δυόροφη κατοικία εντός πόλεως
4) Δύο ισόγεια διαμερίσματα ετοιμοπαράδοτα 82-70τ.μ. πλησίον Αγίου Νικολάου
5) Οικόπεδο 680τ.μ. εντός πόλεως
6) Οροφοδιαμερίσματα ή γραφεία, 90τ.μ. γωνιακά σε κεντρικότατο σημείο, σε γιαπί. Καταπληκτική περίπτωση
7) Δύο διαμερίσματα ρετιρέ 90τ.μ. στο Νιοχώρι
8) Διαμερίσματα 3άρια 85τ.μ., σε δυόροφες κατοικίες με κήπο και μεγάλες βεράντες στην Ιαλυσό
9) Ετοιμοπαράδοτο 4άρι διαμέρισμα στην Παύλου Μελά
10) Ετοιμοπαράδοτο 4άρι διαμέρισμα με καταπληκτική θέα, θάλασσα, τεράστιες βεράντες, εντός πόλεως.

Ο,τιδήποτε θέλετε να πουλήσετε ή να εκτιμήσετε, ελάτε σε μας.
Η μεγάλη μας πείρα, το παλαιότερο γραφείο στη διάθεσή σας

Γ. ΝΕΟΦΥΤΟΥ
ΔΗΜ. ΘΕΟΔΩΡΑΚΗ 40 - ΤΗΛ. 20989 - 21434
Χ3703-31/1

ΠΩΛΟΥΝΤΑΙ
ΑΠΟ ΤΟΝ ΑΝΑΣΤΑΣΙΟ ΑΤΣΙΔΗ

1) Μονοκατοικίες στην οδό Μυκηνών, Ιαλυσός: Διόροφες με σοφίτα, τεσσάρων υπνοδωματίων, 3 μπάνιων και WC, αυτόνομη θέρμανση, σε οικόπεδο από 260 έως 415 τ.μ. , πλήρως αποπερατωμένες
2) Ισόγεια διαμερίσματα 118τ.μ., στην οδό Παρθενόπης, Αραπάκι, με αποκλειστική χρήση αυλής
3) Διαμερίσματα στην οδό Κωνσταντινίδη, στο Ζέφυρος, 82, 94, 98, 132 και 148 τ.μ., με αποκλειστική θέση πάρκινγκ, αποθήκη και αυτόνομη θέρμανση

ΠΛΗΡΟΦΟΡΙΕΣ
ΑΝΑΣΤΑΣΙΟΣ ΑΤΣΙΔΗΣ
ΣΤΕΦΑΝΟΥ ΚΑΖΟΥΛΗ 74
- Τηλ. 02410 28616-37848
Χ3705-31/1

ΔΙΑΜΕΡΙΣΜΑ «ΠΡΟΒΟΛΗΣ»
ΠΩΛΕΙΤΑΙ
ΔΙΑΜΕΡΙΣΜΑ
Ε=126 τ.μ., β' όροφος
επί της οδού Αμμοχώστου, κατάλληλο για κάθε χρήση.
Πληροφορίες : (μόνο σε επώνυμους)
« TOP PROPERTIES» κ. ΓΕΩΡΓΙΟ ΠΙΠΙΝΟ - ΤΗΛ. 23895 & 0944676003
1770-31/1

Εγγραφές Τώρα
Υπεύθυνη Εκπαίδευση
PROGRAM PM COMPUTER
Μανώλης Ι. Σοφίλλας
ECDL
EUROPEAN COMPUTER DRIVING LICENCE
Ανεύρεση Εργασίας
ΤΜΗΜΑΤΑ ΓΙΑ:
Μαθητές: Δημοτικού Γυμνασίου-Λυκείου
Ενήλικες - Επαγγελματίες
Windows-Σχεδίαση-Corel Draw
Photoshop-Προγραμματισμός
Σχεδίαση Ιστοσελίδων-Internet
Word-Excel-Access-Power Point-Email
Διδάσκει πτυχιούχος του University of Baltimore U.S.A
ΠΙΣΤΟΠΟΙΗΜΕΝΟ ΕΞΕΤΑΣΤΙΚΟ ΚΕΝΤΡΟ
ΚΟΔΡΙΓΚΤΩΝΟΣ 91 Τηλ. 02410-31761
Τ819-31/1

RODOS PALACE
Resort Hotel • Convention Center

Το μεγαλύτερο ξενοδοχειακό συγκρότημα της Ρόδου ζητεί το ακόλουθο προσωπικό:

- **Food & Beverage Manager**
  Με ανάλογη προϋπηρεσία σε ξενοδοχεία πολυτελείας
- **Υπαλλήλους Υποδοχής**
  Γνώστες Αγγλικών, Γερμανικών, με ανάλογη προϋπηρεσία
- **Προϊσταμένη Ορόφων & Βοηθούς αυτής**
- **Υπάλληλο κρατήσεων**
  Γνώση αγγλικής υποχρεωτική, με ανάλογη προϋπηρεσία

Οι ενδιαφερόμενοι για τις ανωτέρω θέσεις μπορούν να στείλουν ένα βιογραφικό τους σημείωμα με μία πρόσφατη φωτογραφία στην Διεύθυνση της εταιρείας υπ' όψιν Κου Π. Ρούμπη.

Επίσης ζητούνται:
- Ηλεκτρολόγοι
- Υδραυλικοί
- Chef / Sous Chef
- Μάγειρας Α', Β' & βοηθοί
- Ζαχαροπλάστες Α' & Β'
- Μπουφετζής Α' & Β'
- Σερβπόροι & βοηθοί
- Μπάρμεν Α' & Β'
- Hostess
- Λαντζέρηδες
- Νυχτερινός Receptionist
- Γκρουμ (κάτοχοι αδείας οδήγησης αυτοκινήτου)
- Κλητήρας (κάτοχος αδείας οδήγησης μοτοποδηλάτου)
- Καμαριέρες
- Καθαρίστριες
- Εργάτες

Χ3725-31/1

Για τις ανωτέρω ειδικότητες μπορείτε να απευθυνθείτε προσωπικά, μετά την 10η Ιανουαρίου 2003, καθημερινά και κατά τις ώρες 10.00 - 15.00 στην Διεύθυνση Προσωπικού του ξενοδοχείου, στον Κο Π. Ρούμπη.

Ξενοδοχείο Ρόδος Παλάς
Λεωφ. Ιαλυσού, Τ.Θ. 121, Ιξιά, Ρόδος
Τηλ

ΠΡΟΟΔΟΣ ΜΙΚΡΕΣ ΑΓΓΕΛΙΕΣ ΜΙΚΡΕΣ ΑΓΓΕΛΙΕΣ ΠΡΟΟΔΟΣ

διάφορα

ΜΟΝΩΣΕΙΣ
21 ΧΡΟΝΙΑ!
ΑΡΧΩΝ ΣΑΜΑΡΤΖΗΣ
Πληροφορίες τηλ.
23030-32054-20021
X3698-31/1

ΥΔΡΑΥΛΙΚΑ-ΚΑΛΟΡΙΦΕΡ
- ΓΙΑΝΝΗΣ Ο ΑΤΛΑΣΗΣ -
ΕΓΚΑΤΑΣΤΑΣΕΙΣ
ΑΝΑΚΑΙΝΙΣΕΙΣ
ΣΥΝΤΗΡΗΣΕΙΣ
02410/29898
0973610779
1583-15/1

ΥΔΡΑΥΛΙΚΟΣ
ΑΝΑΛΑΜΒΑΝΟΥΜΕ πάσης φύσεως υδραυλικές εργασίες μικρές και μεγάλες **κ. ΔΗΜΗΤΡΗΣ**
● ΕΓΚΑΤΑΣΤΑΣΕΙΣ ΥΔΡΕΥΣΗΣ - ΘΕΡΜΑΝΣΗΣ
● ΚΑΛΟΡΙΦΕΡ - ΗΛΙΑΚΑ
● Σύνδεση με το αποχετευτικό της ΔΕΥΑΡ.
● ΑΠΟΦΡΑΞΕΙΣ με ηλεκτροκίνητο μηχάνημα.
Συντηρήσεις
ΣΑΟΥΝΑ ΦΙΝΛΑΝΔΙΑΣ

Χειροποίητες υγιεινές σε όλες τις διαστάσεις με τις σωστές προδιαγραφές από έμπειρο προσωπικό για βίλες - διαμερίσματα - ξενοδοχεία - γυμναστήρια
Τηλ. 2241090230 και κινητό 0944344911
1652-22/1

ΠΛΑΚΑΤΖΗΣ
ΠΡΟΣΦΟΡΑ
ΞΥΛΩΜΑ ΠΑΛΑΙΩΝ
ΠΛΑΚΙΔΙΩΝ ΚΑΙ
ΤΟΠΟΘΕΤΗΣΗ
ΚΑΙΝΟΥΡΓΙΩΝ .
ΚΤΙΣΜΑΤΑ ΜΕ ΠΕΤΡΕΣ,
ΔΙΑΚΟΣΜΗΤΙΚΑ, κλπ.
Πληροφορίες τηλ.
0942795162
1537-31/1/2003

ΥΔΡΑΥΛΙΚΕΣ ΕΓΚΑΤΑΣΤΑΣΕΙΣ
ΘΕΡΜΑΝΣΗΣ - ΚΑΛΟΡΙΦΕΡ, ΣΥΝΤΗΡΗΣΗΣ, ΑΠΟΧΕΤΕΥΣΗΣ ΣΥΝΔΕΣΗΣ, ΗΛΙΑΚΑ, ΣΥΣΤΗΜΑΤΑ, ΑΠΟΦΡΑΞΕΙΣ, ΑΜΕΣΗ ΕΞΥΠΗΡΕΤΗΣΗ
Πληροφορίες τηλ.
0932674247
1734-15/1

ζητήσεις

Crete & Rhodes CAPSIS Convention Centers & Resort Hotels

ΖΗΤΕΙΤΑΙ ΒΟΗΘΟΣ ΔΙΕΥΘΥΝΤΗ ΤΡΟΦΙΜΩΝ ΚΑΙ ΠΟΤΩΝ
Τουλάχιστον πέντε χρόνια προϋπηρεσία στη συγκεκριμένη θέση. Απαραίτητη η άριστη γνώση της αγγλικής γλώσσας και ηλεκτρονικών υπολογιστών.
Η γνώση της γαλλικής και γερμανικής γλώσσας θα θεωρηθεί ως επιπρόσθετο προσόν.
Οι ενδιαφερόμενοι μπορούνε να αποστέλλουνε τα βιογραφικά τους σημειώματα στην παρακάτω διεύθυνση:
Υπόψιν κ. Τηλεμάχου
Ξενοδοχείο
Sofitel Capsis
Ιξιά 85100 ΡΟΔΟΣ

Για περισσότερες πληροφορίες τηλ. 22410/25015 και fax: 22410/20900
ΧΛ-31/1

ΑΞΙΟΠΟΙΕΙΣΤΕ ΤΗΝ ΕΥΚΑΙΡΙΑ ΤΩΡΑ! Αυξάνοντας τα εισοδήματά σας με ημιαπασχόληση από 450 ευρώ έως 1500 ευρώ το μήνα, με πλήρη απασχόληση, από 1500 ευρώ έως 4000 ευρώ το μήνα Αποκτήστε την οικονομική σας ανεξαρτησία όχι ντίλερ ή πλασιέ. Πληρ. κα Αλεξίου τηλ. 0947276701
ΓΔ-20/1

ΖΗΤΕΙΤΑΙ κυρία για να φροντίζει ηλικιωμένο άρρωστο. Πληροφορίες τηλ. 22410/27251
1724-22/1

ΑΠΟ ΕΜΠΟΡΙΚΗ επιχείρηση ΖΗΤΕΙΤΑΙ βοηθός λογιστού που να έχει γνώσεις εμπορικού και λογιστικού προγράμματος (ενημέρωση γ' κατηγορίας βιβλίων, κατά προτίμηση προγράμματος COMPUTER LOGIC. Τηλ. 22410/33935 και 22410/32471
ΓΔ-19/1

ΖΗΤΕΙΤΑΙ κοπέλα εμφανίσημη, για να εργασθεί σε σοβαρά κατάστημα Internet cafe. Μισθός ικανοποιητικός. Τηλ. 22410/29551 κ.α. 0936699602
X3738

ΣΥΝΤΑΞΙΟΥΧΟΣ ζητάει απασχόληση. Πληροφορίες τηλ. 22410/33025
1861-19/1

ΕΛΛΗΝΙΔΑ ζητά να προσέχει μέχρι δύο μικρά παιδιά, στο σπίτι τους, καθημερινά από 17.00 έως 22.00. Πληρ. τηλ. 0937343297
ΓΔ-20/1

Crete & Rhodes CAPSIS Convention Centers & Resort Hotels

ΤΟ ΞΕΝΟΔΟΧΕΙΟ ΚΑΙ ΣΥΝΕΔΡΙΑΚΟ ΚΕΝΤΡΟ SOFITEL CAPSIS Ρόδου
ΖΗΤΑΕΙ
προσωπικό των παρακάτω ειδικοτήτων:
Υπάλληλο κρατήσεων
Ηλεκτρολόγο
και ξυλουργό
ΓΙΑ ΜΟΝΙΜΗ ΑΠΑΣΧΟΛΗΣΗ

Προσωπικό κουζίνας όλων των ειδικοτήτων Εμπειρους σερβιτόρους, βοηθούς σερβιτόρων και βοηθούς μπάρμαν για μερική και συνεχή απασχόληση
Οι ενδιαφερόμενοι μπορούν να απευθυνθούν καθημερινά κατά τις ώρες 10.00 - 14.00 στην υποδοχή του ξενοδοχείου στην παρακάτω διεύθυνση:
Ξενοδοχείο Sofitel Capsis
Ιξιά 85100 Ρόδος
Για περισσότερες πληροφορίες τηλ. 22410/25015 και fax: 22410/20900
X3706-31/1

ΖΗΤΕΙΤΑΙ πεπειραμένη κομμώτρια για να εργαστεί στο κομμωτήριο ANGY. Τηλ. 22410/98332 - Ιξιά
1848-17/1

ΚΥΡΙΑ από Βουλγαρία (μοδίστρα) ζητάει εργασία, καλύμματα, κουρτίνες, επιδιορθώσεις. Πληρ. τηλ. 0972752741 και 22410/28867
1885-24/1

ΖΗΤΕΙΤΑΙ μάγειρας για εστιατόριο στην Π. Πόλη. Πληρ. τηλ. 0945706364 και 22410/31880
1899-23/1

ΚΥΡΙΑ 48 ετών, εργαζόμενη, νοικοκυρά, ζητάει σύντροφο, πάνω από 50 ετών. Μόνο σοβαρές προτάσεις. Τηλ. 0946877125
1853-19/1

ΖΗΤΟΥΝΤΑΙ κοπέλες για εργασία στο κυλικείο του Πανεπιστημίου Αιγαίου. Πληροφορίες τηλ. 0942293258 κ. Μιχάλη
1874-19/1

ΚΥΡΙΑ από τη Βουλγαρία, ζητάει εργασία ως οικιακή βοηθός ή να προσέχει παιδί στο σπίτι του. Πληροφορίες 0945053204
1877-19/1

ΖΗΤΕΙΤΑΙ κοπέλα εμφανίσημη, για να εργασθεί σε σοβαρά κατάστημα Internet cafe. Μισθός ικανοποιητικός. Τηλ. 22410/29551 κ.α. 0936699602
X3738

ΕΜΠΕΙΡΗ ΣΧΕΔΙΑΣΤΡΙΑ
ΜΕ ΓΝΩΣΕΙΣ
AUTOCAD, CADWARE, ARHICAD, ARCHITECTURAL DESKTOP
ΖΗΤΕΙ
πλήρη απασχόληση, πρωινή πρόσληψη, μέσω ΟΑΕΔ
Τηλ. 0937376767
1826-15/1

Από οικογένεια στην Ιαλυσό
ΖΗΤΕΙΤΑΙ
κοπέλα να εργαστεί ως εσωτερική βοηθός
Τηλ. 22410/94507 και 0942405333
1863-19/1

ΖΗΤΕΙΤΑΙ
ΕΣΩΤΕΡΙΚΗ ΟΙΚΙΑΚΗ ΒΟΗΘΟΣ
Τηλ. 0977300739
X3743-26/1

ΖΗΤΟΥΝΤΑΙ
ΜΑΓΕΙΡΕΣ
(έως 40 ετών) με προϋπηρεσία στην ιταλική κουζίνα και πιτσαδόροι, με προϋπηρεσία
Πληροροφορίες
11π.μ.-2μ.μ. Τηλ. 22410/73990
X3737

TUI Hellas

ΖΗΤΑ:
Υπαλλήλους για την τουριστική σαιζόν 2003 με γνώση ξένων γλωσσών και γνώση PC.

Πληροφορίες τηλ. 22410/89501
Δευτέρα - Παρασκευή: από 09.30 έως 15.00 η ώρα
Αυστραλίας 114
T1054-25/1

Από την εταιρεία «ΤΡΟΦΟΚΑΖΑ» (εμπορίας & διακίνησης τροφίμων)

ΖΗΤΟΥΝΤΑΙ:

1) ΟΔΗΓΟΣ ηλικίας έως 35 ετών, κάτοχος Γ' επαγγελματικού διπλώματος
2) Γραμματέας με άριστη γνώση Η/Υ (κατά προτίμηση προγράμματος DEFACTO)
Τυχόν προϋπηρεσία θα ληφθεί σοβαρά υπόψη.

Πληροφορίες τηλ. 22410/61207/67534, fax: 22410/61276
X3734-22/1

ΜΕΓΑΛΗ ΞΕΝΟΔΟΧΕΙΑΚΗ ΜΟΝΑΔΑ
ΖΗΤΑ
ΗΛΕΚΤΡΟΛΟΓΟ ΚΑΙ ΞΥΛΟΥΡΓΟ
ΓΙΑ ΜΟΝΙΜΗ ΑΠΑΣΧΟΛΗΣΗ
Τηλ. 22410/25015
κ. Τσαλώλης
ώρες 09.00-14.00
X3706-31/1

ΑΠΟ ΤΟ ΞΕΝΟΔΟΧΕΙΟ LOMENIZ
ΖΗΤΟΥΝΤΑΙ
α) Σερβιτόροι/σερβιτόρες
β) Υπάλληλος για σνακ μπαρ
γ) Προϊσταμένη ορόφων
δ) Αποθηκάριος με γνώσεις προγράμματος **F&B ΚΕΦΑΛΑΙΟ**
Οι ενδιαφερόμενοι θα πρέπει να έχουν γνώση της αγγλικής και γερμανικής γλώσσας και προϋπηρεσία.
Πληρ. τηλ. 22410/35831
1859-19/1

IRENE PALACE HOTEL
ενόψει της τουριστικής σαιζόν 2003 δεκόμαστε αιτήσεις για στελέχωση των τμημάτων:
- **ΥΠΟΔΟΧΗΣ**
- **ΟΡΟΦΩΝ**
- **F & B**
- **ΕΣΤΙΑΤΟΡΙΩΝ**
- **ΜΠΑΡ**
- **ΚΟΥΖΙΝΑΣ**
- **SUPER MARKET**

Οι ενδιαφερόμενοι μπορούν να κάνουν αίτηση από Δευτέρα έως Παρασκευή 10.00-14.00 στο ξενοδοχείο ή με αποστολή βιογραφικού στο αριθμό Fax ή στη διεύθυνση e-mail το αργότερο έως 25 Ιανουαρίου 2003. Απαραίτητη φωτογραφία διαβατηρίου.
Περισσότερες πληροφορίες στα τηλέφωνα του ξενοδοχείου πρωινές ώρες και από 17.00 έως 20.00 στο 0945989425
κ. Σμαραγδής Μιχάλης
Irene Palace Hotel - Κοζύμπια Ρόδος
E-mail: info@irenepalace.gr - Τηλ. (22410) 56246, 56265 - Fax: (22410) 56262
X3738-22/1

ΟΙΝΟΘΗΚΗ ΕΜΕΡΥ
Η ΕΜΕΡΥ Α.Β.Ε
Η μεγαλύτερη ιδιωτική εταιρία οίνων και ποτών, λόγω της ταχύτατης ανάπτυξης σε νέα προϊόντα και περιοχές, ενδιαφέρεται να απασχολήσει για την επόμενη χρονιά την εξής ειδικότητα:
- ΟΔΗΓΟ - ΠΩΛΗΤΗ (πωλήσεις επί αυτοκινήτου)
Απαιτούμενα προσόντα:
- Εμπειρία στον κλάδο των πωλήσεων επιθυμητή
- Δίπλωμα οδήγησης (δίπλωμα Γ' κατηγορίας)
Μισθός αναλόγων προσόντων συν ποσοστά
Μπορείτε να αποστείλετε βιογραφικό με φωτογραφία στη διεύθυνση Κολοκοτρώνη 8 - Ρόδος - 85100 - Υπ' όψιν: Διεύθυνσης Ανθρωπίνου Δυναμικού
Τηλέφωνα για πληροφορίες: 22410/29111-2-3
X3739-21/1

ΑΠΟΦΡΑΞΕΙΣ-ΚΑΘΑΡΙΣΜΟΙ
(Η ΜΑΡΙΑ) ΜΕΤΡΟΠΟΝΤΙΚΑΣ



ΣΤΙΣ ΧΑΜΗΛΟΤΕΡΕΣ ΤΙΜΕΣ

ΟΛΟ ΤΟ 24ωρο
Αναλαμβάνουμε ξενοδοχεία, δήμους, πολυκατοικίες, σπίτια, εστιατόρια, κλπ, καθώς άντληση πετρελαιοειδών από πλοία, και λιποσυλλεκτών και βιολογικών, εκκενώσεις βόθρων στην Παλιά Πόλη (και στα πιο στενά δρομάκια). Ακόμα αναλαμβάνουμε καθαρισμούς (αναπαλαιώσεις) κτιρίων με υδροβολή και κάθε είδους επιφάνειες με πείρα και υπευθυνότητα. ΜΕ ΜΟΝΑΔΙΚΑ ΣΕ ΥΨΟΣ ΠΙΕΣΗΣ ΚΑΙ ΑΝΑΡΡΟΦΗΣΗΣ ΥΠΕΡΣΥΓΧΡΟΝΑ ΜΗΧΑΝΗΜΑΤΑ ΥΔΡΟΒΟΛΗ ΣΕ ΟΛΗ ΤΗ ΔΩΔΕΚΑΝΗΣΟ.
ΒΑΡΔΕΛΛΗ Μ - ΚΡΑΣΟΠΟΥΛΟΣ Δ. Ο.Ε.
Τηλ. 35555-94750, - Κιν. 0944395999 - FAX 96516
e-mail:metropontikas@excite.com. - ΛΙΝΔΟΥ 1 ΡΟΔΟΣ
X3741-31/1

ΔΩΔΕΚΑΝΗΣΙΑΚΕΣ ΑΠΟΦΡΑΞΕΙΣ
«ΚΟΛΟΣΣΟΣ»
ΑΠΟΦΡΑΞΕΙΣ- ΚΑΘΑΡΙΣΜΟΙ ΑΠΟΧΕΤΕΥΣΕΩΝ & ΒΟΘΡΩΝ



Αναλαμβάνουμε πάσης φύσεως αποφράξεις οποιουδήποτε μήκους και πλάτους Αναλαμβάνουμε καθαρισμούς αποχετευτικών αγωγών, δήμων, ξενοδοχείων, στρατωτικών μονάδων, σπιτιών, πολυκατοικιών, καθώς και καθαρισμούς βιολογικών μονάδων με μηχάνημα υψηλής πιέσεως σε όλη τη Δωδεκάνησο.
Κ. ΠΗΔΙΑΚΗΣ - Π. ΚΑΣΕΡΗΣ
Πληρ. τηλ. 47915 - 91881
κινητό: 0944/325234 και 0977/717048
T999-16/2

ΑΠΟ ΤΟ ΞΕΝΟΔΟΧΕΙΟ MIRAMARE WONDERLAND, Ιξιά - Ρόδος
ΖΗΤΟΥΝΤΑΙ
- Προϊσταμένη δωματίων, με 5ετή προϋπηρεσία σε ξενοδοχεία πολυτελείας
- Maitr d' Hotel με 5ετή προϋπηρεσία σε ξενοδοχεία πολυτελείας
- Σερβιτόροι και βοηθοί

Αιτήσεις εντός του ξενοδοχείου από Δευτ. - Παρ. ώρες 10.00-13.00
Βιογραφικά μπορούν να σταλούν στο fax: 22410/95954
X3746-21/1

ΛΕΝΤΑΚΗΣ ΜΑΝΩΛΗΣ
ΞΥΛΟΤΕΧΝΙΚΗ
Αναλαμβάνουμε πάσης φύσεως ξυλουργικές εργασίες:
- κουζίνες γερμανικές
- ντουλάπες
- πόρτες
- παράθυρα κ.λ.π.



ΠΛΗΡΟΦΟΡΙΕΣ
Τηλ. 60601- 68414
1686-20/1

DRIVE RENT A CAR
ΖΗΤΕΙΤΑΙ
ΔΙΕΥΘΥΝΤΗΣ
Απαραίτητα προσόντα:
- Πτυχίο ΑΕΙ - ΤΕΙ ή ισότιμου Ιδιωτικού Κολλεγίου με κατεύθυνση το Marketing - Διοίκηση Επιχειρήσεων
- Προϋπηρεσία 2-3 ετών στο χώρο του Marketing
- Γνώση αγγλικής γλώσσας
- Αριστη γνώση MS Office
- Ικανότητες επικοινωνίας και διαπραγμάτευσης
- Δραστηριότητα και ευχάριστη προσωπικότητα

ΠΡΟΣΦΕΡΟΝΤΑΙ:
- Ανταγωνιστικό πακέτο αποδοχών
- Αριστες συνθήκες εργασίας

Οι ενδιαφερόμενοι που συγκεντρώνουν τα ανωτέρω προσόντα, μπορούν να στείλουν το αναλυτικό βιογραφικό τους σημείωμα στη Διεύθυνση:
Αυστραλίας 2, υπ' όψιν κ. Β. Κασάπη
Τηλ. 0944355370
X3718-

ΟΙΚΟΔΟΜΙΚΕΣ ΕΠΙΧΕΙΡΗΣΕΙΣ
ΔΙΑΚΟΓΕΩΡΓΙΟΥ ΚΑΛΛΙΣΤΟΣ
ΕΘΝ.ΑΝΤΙΣΤΑΣΕΩΣ 11 (πρώην Αννης Μαρίας)

ΠΩΛΗΣΕΙΣ ΔΙΑΜΕΡΙΣΜΑΤΩΝ - ΚΑΤΑΣΤΗΜΑΤΑ - ΑΠΟΘΗΚΕΣ - ΑΝΤΑΛΛΑΓΕΣ ΑΚΙΝΗΤΩΝ - ΑΓΟΡΕΣ ΟΙΚΟΠΕΔΩΝ ΑΝΑΛΑΜΒΑΝΟΥΜΕ ΑΝΤΙΠΑΡΟΧΕΣ

ΠΩΛΟΥΝΤΑΙ διαμερίσματα λουξ κατασκευής, με απεριόριστη θέα. Τα διαμερίσματα διαθέτουν θωρακισμένες πόρτες - εντοιχισμένες κουζίνες - ντουλάπες - εντοιχισμένο νιπτήρα με ντουλάπι - κεντρική θέρμανση αυτόνομη - ανοιγόμενα ανακλινόμενα κουφώματα με διπλά τζάμια, σίτες, ρολά - υδραυλικό ασανσέρ - τριφασικό ρεύμα.

Ολοι οι χώροι σπατουλαριστοί - εσωτερικές πόρτες MDF με σχέδιο

ΔΙΑΜΕΡΙΣΜΑΤΑ ΕΠΙ ΤΗΣ:
Χρ. Φέσσα (κάθετος Αποστ. Παύλου), 90τ.μ. τριάρια
Επίσης οροφοδιαμερίσματα των 90 τ.μ. (οικοδομή μόνο τριών διαμερισμάτων) .
ΟΙΚΟΔΟΜΗ Πτολεμαίων και Χρ. Φέσσα των 117-125τ.μ.
ΟΙΚΟΔΟΜΗ υπό ανέγερση επί της οδού Ρήγα Φερραίου στο πάρκο
Διαμερίσματα τριάρια - τεσσάρια
ΟΙΚΟΔΟΜΗ υπό ανέγερση επί της οδού Κ. Παλαιολόγου και Θεοτοκοπούλου. Διαμερίσματα δυάρια - τριάρια - τεσσάρια- καταστήματα
Επί της οδού Β. Ηρακλείου οικοδομή τεσσάρων διαμερισμάτων οροφοδιαμερισμάτα των 133τ.μ. Η οικοδομή έχει πυλωτή για πάρκιγκ

ΓΡΑΦΕΙΑ - ΙΑΤΡΕΙΑ:
- Επί της οδού Μ. Κωνσταντίνου και Κων/νου Παλαιολόγου των 80τ.μ.
- Επί της οδού Κων/νου Παλαιολόγου και Θεοτοκόπουλου 60-80 τ.μ.
- Επί της οδού Ρήγα Φερραίου στο πάρκο, 60-80-100τ.μ.

ΚΑΤΑΣΤΗΜΑΤΑ
- Επί της οδού Κ. Παλαιολόγου και Θεοτοκοπούλου των 60-80-100τ.μ.
- Επί της οδού λεωφόρου Καλλιθέας (Καρακόνερο) 90τ.μ.

ΑΠΟΘΗΚΕΣ
- Πλησίον Στέλιου Κωτιάδη των 130τ.μ.
- Στη λεωφόρο Καλλιθέας (Καρακόνερο) των 80-300τ.μ.

Οι πωλήσεις μπορούν να γίνουν και με όλα τα δάνεια τραπεζών και οργανισμών/.
Αναλαμβάνουμε ΑΝΤΙΠΑΡΟΧΕΣ και ΑΓΟΡΕΣ ΟΙΚΟΠΕΔΩΝ
Δεχόμαστε ανταλλαγές ακινήτων

ΠΛΗΡΟΦΟΡΙΕΣ:
ΔΙΑΚΟΓΕΩΡΓΙΟΥ ΚΑΛΛΙΣΤΟΣ
Τηλ. 29318 - 34598- Τηλ. 78501 - 78502
X3699-31/1

ΠΩΛΟΥΝΤΑΙ ΤΑ ΠΑΡΑΚΑΤΩ ΔΙΑΜΕΡΙΣΜΑΤΑ

	ΕΥΡΩ
1) 2αρια (1 υπνοδωματίου)	
- 43 τμ Κυρά της Ρω , Ροδίνι αξίας 16 εκ	47,000
- 42 τμ Ροδίνι , κατνούργιο αξίας 23 εκ	67,500
- 55 τμ Ροδίνι , 8 ετων αξίας 22 εκ	65,000
- 51 τμ Νισχόρι , οδός Παπανικολάου αξίας 27 εκ	79,500
- 45 τμ Ιερού Λόχου , Δήμος ΙΑΛΥΣΟΥ αξίας 19 εκ	56,000
- 40 τμ Ιερού Λόχου , Δήμος ΙΑΛΥΣΟΥ αξίας 12 εκ	35,500
- 43 τμ Χρυσή Ακτή ,Δήμος ΙΑΛΥΣΟΥ αξίας 25 εκ	73,500
- 35 τμ Αθηνών , επιπλωμένο Β ορόφου αξίας 20 εκ	59,000
2) 3αρια (2 υπνοδωματίου)	
- 72 τμ Αννης Μαρίας , Αραπάκι αξίας 30 εκ	88,000
- 85 τμ Ανω Ροδίνι , κατνούργιο αξίας 38 εκ	111,000
- 82 τμ Φανερωμένη , Ατταβύρου αξίας 40 εκ	117,500
- 75 τμ Σωτήρος , ΙΞΙΑ αξίας 32 εκ	94,000
- 85 τμ Σωτήρος , ΙΞΙΑ αξίας 36 εκ	106,000
- 100 τμ Κέντρο , Δήμος ΙΑΛΥΣΟΥ αξίας 34 εκ	100,000
- 82 τμ 7 Βαγιές αξίας 28 εκ	82,500
- 100 τμ Βορείου Ηπείρου αξίας 45 εκ	132,000
- 100 τμ Ιερού Λόχου , ΙΑΛΥΣΟΣ αξίας 32 εκ	94,000
- 82 τμ Ζέφυρος , αξίας 42 εκ	123,500
- 93 τμ Ζέφυρος , αξίας 47 εκ	138,000
- 90 τμ Κάτω Ροδίνι , αξίας 47 εκ	138,000
3) 4αρια (3 υπνοδωματίου)	
- 114 τμ Αραπάκι , Αννης Μαρίας αξίας 59 εκ	173,500
- 116 τμ Αγ . Παύλου , Ανάληψη αξίας 60 εκ	176,000
- 114 τμ Ανω Ροδίνι , αξίας 49 εκ	144,000
- 110 τμ Ανω Ροδίνι , αξίας 50 εκ	147,000
- 115 τμ Ανω Ροδίνι , αξίας 52 εκ	153,000
- 160 τμ Αγιος Νικόλαος αξίας 62 εκ	182,000
- 145 τμ Κορδικτώνος αξίας 47 εκ	138,000
- 103 τμ Αθηνών , Ανάληψη αξίας 51 εκ	150,000
- 120 τμ Παιρακός , ισόγειο αξίας 57 εκ	167,500
- 210 τμ Κ . Τσαλδάρη αξίας 75 εκ	220,500
Μονοκατοικίες	
- 160 τμ ΙΞΙΑ , Στάση Παρασκευά αξίας 80 εκ	235,000
- 165 τμ ΙΑΛΥΣΟΣ , Χρυσή Ακτή αξίας 88 εκ	258,000
- 130 τμ ΙΑΛΥΣΟΣ , Νέο Κολυμβητήριο αξίας 70 εκ	205,500
- 168 τμ ΙΑΛΥΣΟΣ , Νέο Κολυμβητήριο αξίας 85 εκ	249,500
- 160 τμ ΙΑΛΥΣΟΣ , Κανδυλί σε ύψωμα αξίας 75 εκ	220,500
- 127 τμ Ρόδος , Ροδίνι αξίας 75 εκ	220,500
- 250 τμ Ασγουρου , ωραία θέα αξίας 150 εκ	440.500
- 80 τμ Τσαίρι αξίας 30 εκ	88,000
- 130 τμ Γεννάδι , κατνούργιο αξίας 50 εκ	147,000
-100 τμ με κήπο 4,5000 τμ αξίας 75 εκ	220,000
- 140 τμ ΛΙΝΔΟΣ , ωραία θέα αξίας 60 εκ	176,500
Μονοκατοικία εντός Π . Πόλης	
- 130 τμ με κήπο 200 τμ , ερειπωμένη αξίας 32 εκ	94,000
- 150 τμ με κήπο 12 τμ αξίας 30 εκ	88,000
- 80 τμ κοντά στο Δημοτικό Ιατρείο αξίας 25 εκ	73,500
- 250 τμ με κήπο 250 τμ αξίας 75 εκ .	220,000
- 160 τμ με κήπο 12 τμ αξίας 80 εκ	235,000
Καταστήματα:	
- 140 τμ Στρ. Ζήση , Αγιο Νικόλα αξίας 50 εκ	147,000
- 200 τμ Στρ. Ζήση αξίας 100 εκ	293,500
-80 τμ με πατάρι , Ζέφυρος αξίας 45 εκ	132,000
- 250 τμ Ζέφυρος αξίας 120 εκ	352,500
- 50 τμ Καποδιστρίου αξίας 30 εκ.	88,000
- 150 τμ Καποδιστρίου αξίας 80 εκ	235,000
-120 τμ οδός Αθηνών αξίας 120 εκ	352,500
- 240 τμ οδός Αθηνών αξίας 240 εκ	705,000
- 30 τμ Αννης Μαρίας αξίας 25 εκ	73,500
- 60 τμ Αννης Μαρίας αξίας 50 εκ	147,000
-120 τμ Σαντχόλμης Ροδίνι αξίας 70 εκ	205,500
- 450 τμ οδός Λίνδου αξίας 65 εκ	191,000
- 200 τμ οδός Λίνδου αξίας 300 εκ	881,000

ΚΡΑΝΙΔΗΣ ΕΜΜΑΝΟΥΗΛ
ΚΤΗΜΑΤΟΜΕΣΙΤΗΣ ΟΙΚΟΝΟΜΟΛΟΓΟΣ
ΤΗΛ. (22410) 27082 - 26476 FAX (22410) 27101
Κιν. 0944347405 - www.Kranidis.gr
E-mail: Kranidiemm@rho.forhnet.gr
X3710-31/1

ΕΛΛΗΝΙΚΗ ΔΗΜΟΚΡΑΤΙΑ
ΝΟΜΟΣ ΔΩΔΕΚΑΝΗΣΟΥ
ΔΗΜΟΣ ΡΟΔΙΩΝ
ΤΜΗΜΑ ΔΗΜΟΤΙΚΗΣ ΚΑΤΑΣΤΑΣΗΣ
ΓΡΑΦΕΙΟ Μ.ΑΡΡΕΝΩΝ ΚΑΙ ΣΤΡΑΤΟΛΟΓΙΑΣ

ΡΟΔΟΣ 14-1-2003

ΑΝΑΚΟΙΝΩΣΗ

Ο Δήμαρχος Ροδίων ανακοινώνει ότι:

Σύμφωνα με το υπ αριθ. ΔΔΟΥ 84/7-1-2003 έγγραφο της Νομαρχιακής Αυτοδιοίκησης Δωδεκανήσου καταρτίζονται οι στρατολογικοί πίνακες των στρατευσίμων της κλάσεως 2008,δηλαδή των γεννηθέντων το έτος 1987 και γραμμένων στο Μητρώο Αρρένων του Δήμου Ροδίων.

Παρακαλούνται οι ενδιαφερόμενοι ή οι γονείς τους,να επικοινωνήσουν με το αρμόδιο γραφείο του Δήμου Ροδίων,προκειμένου να δηλώσουν ως συμπληρωματικά στοιχεία την τελευταία διεύθυνση κατοικίας τους,τον αριθμό του τηλεφώνου και τις γραμματικές γνώσεις,προσκομίζοντας και το δελτίο αστυνομικής ταυτότητας.

Οι ενδιαφερόμενοι θα μπορούν να απευθύνονται για περισσότερες πληροφορίες στα τηλέφωνα 02410-46231 και 02410-46234 όλες τις εργάσιμες ημέρες και ώρες.

Ο Δήμαρχος

ΓΙΩΡΓΟΣ ΓΙΑΝΝΟΠΟΥΛΟΣ

ΧΛ-15/1

ΧΡΙΣΤΙΑΝΙΚΟΣ ΚΑΙ ΦΙΛΑΝΘΡΩΠΙΚΟΣ ΣΥΛΛΟΓΟΣ ΘΕΟΛΟΓΟΥ «Ο ΑΓΙΟΣ ΣΠΥΡΙΔΩΝΑΣ»

Πρόσκληση σε Γενική Συνέλευση

Εχοντας κλείσει δύο χρόνια θητείας συγκαλούμε Γενική Συνέλευση όλων των μελών του Συλλόγου μας, για εκλογή νέου διοικητικού συμβουλίου, η οποία θα γίνει την **Κυριακή 19 Ιανουαρίου 2003 και ώρα 4 το απόγευμα στο Πνευματικό Κέντρο Θεολόγου.**

Η ημερήσια διάταξη περιλαμβάνει:

1. Εκλογή Εφορευτικής Επιτροπής
2. Εκλογή νέου Δ.Σ. και Εξελεγκτικής Επιτροπής
3. Εγγραφή νέων μελών
4. Απολογισμό απερχομένου Δ.Σ.
5. Ανάγνωση έκθεσης εξελεγκτικής επιτροπής και απαλλαγή από κάθε ευθύνη του απερχομένου Δ.Σ.

Σε περίπτωση μη απαρτίας την 19η Ιανουαρίου 2003, η Γενική Συνέλευση θα γίνει οπωσδήποτε την επόμενη Κυριακή 26 Ιανουαρίου, την ίδια ώρα και στον ίδιο τόπο, με όσους προσέλθουν, όπως το καταστατικό του Συλλόγου μας ορίζει.

Κατάθεση υποψηφιοτήτων μπορεί να γίνει και κατά την έναρξη των διαδικασιών της Γενικής Συνέλευσης.

Θεωρούμε αναγκαία την παρουσία σας στην πρώτη ψηφοφορία, για ν'αποφύγουμε την ταλαιπωρία της επαναληπτικής ψηφοφορίας, σε περίπτωση μη απαρτίας στις 19/1/2003, πράγματι θα κουράσει όλους μας.

Ο πρόεδρος — Η γενική γραμματέας
Γιάννης Φούκας — Σταματούλα Καταλεφου - Κυπριώτη

ΓΔ-16/1

ΠΡΑΚΤΟΡΕΙΟ ΤΑΞΙΔΙΩΝ
ΣΑΒΒΑΣ ΣΑΗΣ

Με την ευκαιρία της λειτουργίας του **νέου** μας πρακτορείου στην οδό ΤΑΡΠΟΝ ΣΠΡΙΓΚΣ 42 δίπλα στην Τράπεζα Πίστεως

ΠΡΟΣΦΕΡΟΥΜΕ

τα φθηνότερα αεροπορικά εισιτήρια για όλο τον κόσμο με όλες τις αεροπορικές πτήσεις

Π Ρ Ο Σ Ο Χ Η :
ΠΛΗΡΟΦΟΡΙΕΣ ΔΕΝ ΔΙΔΟΝΤΑΙ ΑΠΟ ΤΟ ΤΗΛΕΦΩΝΟ ΜΟΝΟ ΠΡΟΣΩΠΙΚΗ ΠΑΡΟΥΣΙΑ ΣΑΣ

Ακόμη:
- Σας παίρνουμε ΒΙΖΑ επισκέπτου για ΑΜΕΡΙΚΗ σε μία εβδομάδα
- ΒΙΖΑ επισκέπτου για ΑΥΣΤΡΑΛΙΑ σε μία μέρα
- Εκδοση διαβατηρίων
- Εκδοση αδειών αυτοκινήτων

ΞΕΝΟΔΟΧΕΙΑ ΣΤΗΝ ΑΘΗΝΑ

PRESIDENT Α' Κατηγορίας Λεωφόρος Κηφισίας
Μονόκλινο €42 με πρωινό
Δίκλινο για μονόκλινο €45 »
Δίκλινο €50 »
Τρίκλινο €60 »

ESPERIA HOTEL Α' Κατηγορίας Σταδίου 22
Μονόκλινο € 78 με πρωινό
Δίκλινο € 88 »
Τρίκλινο € 100 »

ELECTRA HOTEL Α' Κατηγορίας Ερμού 5
Μονόκλινο € 87 με πρωινό
Δίκλινο € 100 »
Τρίκλινο € 120 »

TITANIA HOTEL Πανεπιστημίου 52 (Σύνταγμα Ομόνοια)
Μονόκλινο € 89 με αμερικάνικο πρωινό
Δίκλινο € 97 » » »
Τρίκλινο € 114 » » »

DORIA HOTEL Β' Κατηγορίας Πειραιώς 15-17 (κοντά στην Ομόνοια)
Μονόκλινο €46 με πρωινό
Δίκλινο €54 »
Τρίκλινο €73 »

ZAFOLIA HOTEL Α' Κατηγορίας Λεωφ. Αλεξάνδρας 87
Μονόκλινο €88 με πρωινό
Δίκλινο €98 »
Τρίκλινο €118 »

BEST WESTERN Α' Κατηγορίας, ILISIA Μιχαλακοπούλου
Μονόκλινο €55 με πρωινό
Δίκλινο €65 »
Τρίκλινο €78 »

PARTHENON Α' Κατηγορίας περιοχή Μακρυγιάννη
Μονόκλινο € 52 με πρωινό
Δίκλινο € 63 »
Τρίκλινο € 85 »

ARETOUSA Β' Κατηγορίας Μητροπόλεως Σύνταγμα
Μονόκλινο €47 με πρωινό
Δίκλινο €62 »
Τρίκλινο €80 »

ST. GEORGE LYKABETTUS LUX
Μονόκλινο €110 χωρίς πρωινό
Δίκλινο €110 » »

ASTOR Σύνταγμα
Μονόκλινο €45 με πρωινό
Δίκλινο για μονόκλινο €50 »
Δίκλινο €60 »
Τρίκλινο €75 »

GRAND HOTEL Β' Κατηγορίας Πατησίων & Βεραντέρου 10
Μονόκλινο €38 με πρωινό
Δίκλινο €50 »
Τρίκλινο €58 »

ΒΕΡΓΙΝΑ Β' Κατηγορίας ΘΕΣ/ΚΗ (κεντρικό)
Μονόκλινο €59 με πρωινό
Δίκλινο €72 »
Τρίκλινο €87 »

ΣΑΣ ΣΥΜΦΕΡΕΙ ΠΡΙΝ ΚΛΕΙΣΕΤΕ ΟΠΟΥΔΗΠΟΤΕ ΝΑ ΜΑΣ ΕΠΙΣΚΕΦΘΕΙΤΕ

ΠΡΑΚΤΟΡΕΙΟ ΤΑΞΙΔΙΩΝ
ΣΑΒΒΑΣ ΣΑΗΣ
ΤΑΡΠΟΝ ΣΠΡΙΓΚΣ 42 δίπλα στην Τράπεζα Πίστεως
• Τηλ. 22410 39781-3

X3717-31/1

Καταβάλλονται από επιχειρηματίες

Προσπάθειες για προώθηση του συνεδριακού τουρισμού

ΠΡΩΤΟΒΟΥΛΙΕΣ ΑΠΟ ΦΟΡΕΙΣ ΤΗΣ ΡΟΔΟΥ



Η δημιουργία Convention Bureaux μπορεί να έχει καθυστερήσει σημαντικά στη χώρα μας -αφού μέχρι σήμερα το μόνο που υπάρχει είναι αυτό της Θεσσαλονίκης- όμως φαίνεται ότι προχωρά, έστω αργά και μετ΄ εμποδίων, σε διάφορες περιοχές της χώρας, χωρίς απαραίτητα αυτές να ταυτίζονται απόλυτα με τις περιοχές που διαθέτουν και τη μεγαλύτερη σχετική υποδομή.

Η συνάντηση για το Convention Bureau των Αθηνών, που ήταν να πραγματοποιηθεί στις 10 Ιανουαρίου, έχει μετατεθεί, μετά από αίτημα των φορέων που συμμετέχουν σε αυτή, για το τέλος του μήνα. Υπενθυμίζουμε ότι είχαν προσκληθεί από την ΕΤΑ οι πρόεδροι του ΕΟΤ, της διευρυμένης Νομαρχιακής Αυτοδιοίκησης Αθηνών - Πειραιώς, του ΞΕΕ, της ΕΞΑ, του ΗΑΤΤΑ, του ΣΕΟΕΣ και του ΣΕΠΟΣ. Στην πρώτη συνάντηση, εκτός από τη πρόταση της ΕΤΑ για την υλοποίηση του συγκεκριμένου επιχειρηματικού σχεδίου, σχετική άποψη κατέθεσε ο πρόεδρος του ΗΑΤΤΑ Γ. Ευαγγέλου. Οι συμμετέχοντες έχουν συμφωνήσει μετά από μια πρώτη συλλογή των υπαρχόντων προτάσεων στην αναμενόμενη συνάντηση να προχωρήσουν σε υπογραφή του καταστατικού ή έστω τον ακριβή προσδιορισμό μιας νέας ημερομηνίας. Ο διευθύνων σύμβουλος της ΕΤΑ Τ. Χωμενίδης μας έχει δηλώσει ότι σε περίπτωση που οι διαδικασίες δεν προχωρήσουν με την προβλεπόμενη ταχύτητα θα αποσύρει το ενδιαφέρον του για συμμετοχή στο φορέα.

Ο Ελληνικός Οργανισμός Τουρισμού στο πλαίσιο της προσπάθειας που κάνει για την προώθηση του Συνεδριακού Τουρισμού και την οργάνωση των αντίστοιχων Convention Bureaux έχει προσκαλέσει τις κυρίες Caroline Dow, διευθύντρια Πωλήσεων και Μάρκετινγκ του Convention Bureau της Σκοτίας και Debbie Jackson, διευθύντρια της έκθεσης EIBTM (της μεγαλύτερης έκθεσης Συνεδριακού τουρισμού στην Ευρώπη και ίσως στο κόσμο) που βρίσκονται αυτές τις ημέρες στην χώρα μας.

Προχθές πραγματοποιήθηκε σχετική με τον συνεδριακό τουρισμό ημερίδα στην Πάτρα με ομιλήτριες, μεταξύ άλλων, τις δύο ειδικούς. Περισσότερες λεπτομέρειες για την ημερίδα και τα αποτελέσματά της αναμένεται να ανακοινωθούν από τον ΕΟΤ.

Η συμμετοχή των ξένων προσκεκλημένων ομιλητών του ΕΟΤ σε ημερίδα στην Κέρκυρα, που θα επραγματοποιείτο χθες, τελικά ακυρώθηκε. Η ημερίδα θα πραγματοποιηθεί σε τοπικό επίπεδο και διοργανώνεται από τη Περιφέρεια Ιονίων Νήσων.

Πληροφορίες αναφέρουν ότι στη Ρόδο έχει προχωρήσει η προετοιμασία δημιουργίας Convention Bureau με πρωτοβουλία του τοπικού φορέα προώθησης του Ροδιακού τουρισμού ΠΡΟΤΟΥΡ. Αντιθέτως δεν υπάρχουν πληροφορίες για συνέχιση της προσπάθειας που είχε ξεκινήσει πριν από χρόνια για τη δημιουργία Convention Bureau στην Κω.

Εντύπωση, επίσης, προξενεί το γεγονός πως απουσιάζει, από όσο είμαστε σε θέση να γνωρίζουμε, σχετική κίνηση ευρείας αποδοχής στην Κρήτη παρά τη σημαντικότατη συνεδριακή υποδομή που διαθέτει.

Τέλος, βάση παλαιότερων ανακοινώσεων του ΕΟΤ θα εξεταστεί η δημιουργία Convention Bureau στη Ζάκυνθο.

Κάτι φαίνεται ότι κινείται σε ότι αφορά τη δημιουργία Γραφείων προώθησης συνεδριακού τουρισμού που ελπίζουμε σύντομα να φέρει και απτά αποτελέσματα. Μέχρι τότε οι εκπρόσωποι ξένων φορέων για τον Συνεδριακό τουρισμό θα έχουν δίκαιο να υποστηρίζουν ότι, εάν θέλουμε να προωθήσουμε το συνεδριακό τουρισμό στην χώρα μας, χρειάζεται να προχωρήσουμε στη δημιουργία αρκετών τοπικών CVB, αλλά και ενός εθνικού που να συντονίζει σε κάποιο βαθμό τις ενέργειες τους.

ΕΛΛΗΝΙΚΗ ΔΗΜΟΚΡΑΤΙΑ
ΠΕΡΙΦΕΡΕΙΑ ΝΟΤΙΟΥ ΑΙΓΑΙΟΥ
ΝΟΜΟΣ ΔΩΔΕΚΑΝΗΣΟΥ

ΝΟΜΑΡΧΙΑΚΗ ΑΥΤΟΔΙΟΙΚΗΣΗ
ΔΩΔΕΚΑΝΗΣΟΥ

ΓΡΑΦΕΙΟ ΝΟΜΑΡΧΗ

ΤΑΧ. ΔΙΕΥΘ. : Πλατεία Ελευθερίας
Τ.Κ. - ΠΟΛΗ 85100-ΡΟΔΟΣ
ΤΗΛ. : 2241 040600
FAX. : 2241 038080
EMAIL : nomrho@otenet.gr

Ρόδος, 8 Ιανουαρίου 2003
Αρ. Πρωτ : 136

ΘΕΜΑ : Μεταβίβαση αρμοδιοτήτων στους Νομαρχιακούς Συμβούλους α) Κρεμαστινό Δημήτριο, β) Χριστοφάκη Ιωάννη, γ) Διακοσταυριανού – Σώζου Δέσποινα, δ) Χανιώτη Μιχαήλ.

ΑΠΟΦΑΣΗ

Ο Νομάρχης Δωδ/σου

Έχοντας υπόψη :

1. Τις διατάξεις του άρθρου 62 παρ. 1 εδ. η' Π.Δ. 30/1996 όπως τροποποιήθηκε και ισχύει σήμερα.
2. Την υπ'αριθμό 39/31-3-1995 απόφαση του Νομαρχιακού Συμβουλίου Δωδεκανήσου με την οποία ψηφίστηκε ο Οργανισμός Εσωτερικής Οργάνωσης και Λειτουργίας των Υπηρεσιών της Νομ/κης Αυτ/σης Δωδ/σου, που δημοσιεύθηκε στο ΦΕΚ 379/5-5-1995 (τ. Β.'), όπως τροποποιήθηκε μεταγενέστερα.
3. Την εύρυθμη λειτουργία των Υπηρεσιών της Νομαρχιακής Αυτ/σης Δωδ/σου και τον συντονισμό των έργων των Επαρχείων, με σκοπό την καλύτερη εξυπηρέτηση των πολιτών και την βελτίωση των,παρεχομένων υπηρεσιών.

Αποφασίζουμε

Μεταβιβάζουμε

1. Στον Νομαρχιακό Σύμβουλο Κρεμαστινό Δημήτριο του Ιωάννη, να υπογράφει με Εντολή Νομάρχη τις παρακάτω αρμοδιότητες των Υπηρεσιών της Νομαρχιακής Αυτ/σης ήτοι :
   Α) Της Δ/νση Κοινωνικών Υπηρεσιών ήτοι :
      α) Γραφείου Γραμματείας.
   Β) Τμήματος Υγείας.
      β1) Γραφείου Χορήγησης αδειών και εγκρίσεων.
      β2) Γραφείου Δημόσιας Υγείας και Υγιεινής.
      Β3) Γραφείου Υγειονομικού Ελέγχου.
   Γ) Του Τμήματος Πρόνοιας.
      γ1) Γραφείου Κοινωνικών Υπηρεσιών.
      γ2) Γραφείου Στεγαστικών Προγραμμάτων.
2. Στον Νομαρχιακό Σύμβουλο Χριστοφάκη Ιωάννη του Κωνσταντίνου, να υπογράφει με Εντολή Νομάρχη τις παρακάτω αρμοδιότητες των Υπηρεσιών της Νομαρχιακής Αυτ/σης, ήτοι :
   α) Της Δ/νσης Διοικητικών Υπηρεσιών πλην του Τμήματος Οικονομικών Υπηρεσιών και του Γραφείου Ισότητας των Φύλων.
   β) Κέντρου Εξυπηρέτησης του Πολίτη.
   γ) Γραφείου Δημοσίων Σχέσεων.
   δ) Θεμάτων που αφορούν την ακίνητη περιουσία της Ν.Α. Δωδ/σου.
3. Στην Νομαρχιακή Σύμβουλο Διακοσταυριανού Σώζου Δέσποινα του Εμμανουήλ, να υπογράφει με Εντολή Νομάρχη τις παρακάτω αρμοδιότητες των Υπηρεσιών της Νομαρχιακής Αυτ/σης, ήτοι :
   Α) Του Γραφείου Εποπτείας του Εκπαιδευτικού Οργανισμού Δωδ/σου.
   Β) Γραφείου Ισότητας των Φύλων της Δ/νσης Διοικητικών Υπηρεσιών.
4. Στον Νομαρχιακό Σύμβουλο Χανιώτη Μιχαήλ του Φραγκίσκου, αναθέτουμε την μελέτη για την αναμόρφωση του θεσμικού πλαισίου που διέπει την λειτουργία των επαρχείων και την διασύνδεση των υπηρεσιών τους με τις κεντρικές Νομαρχιακές και δημόσιες υπηρεσίες.

Ο Νομάρχης Δωδ/σου

Γιάννης Μαχαιρίδης

ΧΛ-15/1

ΔΙΕΥΘΥΝΣΗ ΔΑΣΩΝ ΔΩΔ/ΝΗΣΟΥ

ΑΝΑΚΟΙΝΩΣΗ

Γνωστοποιείται κατά το άρθρο 14 του Ν.998/79, η αποστολή για δημοσίευση στην Κοινότητα Ολύμπου της υπ' αριθμ. 6729/01/8-10-2002 πράξης χαρακτηρισμού έκτασης που εκδόθηκε από τον Δ/ντή Δασών Δωδ/σου. Η έκταση εμβαδού 9.253,52 τ.μ. που βρίσκεται στη θέση Βανάντα, Περιφέρειας Κοινότητας Ολύμπου της Νήσου Καρπάθου χαρακτηρίζεται ως γεωργική έκταση.

Ο Δ/ντής Δασών Δωδ/σου
Κοντίτσης Φίλιππος
Δασολόγος με Α' βαθμό

ΧΛ-15/1

ΕΛΛΗΝΙΚΗ ΔΗΜΟΚΡΑΤΙΑ
ΠΕΡΙΦΕΡΕΙΑ ΝΟΤΙΟΥ ΑΙΓΑΙΟΥ
ΝΟΜΟΣ ΔΩΔΕΚΑΝΗΣΟΥ

ΝΟΜΑΡΧΙΑΚΗ ΑΥΤ/ΣΗ ΔΩΔΕΚΑΝΗΣΟΥ

ΑΝΑΚΟΙΝΩΣΗ

Ανακοινώνεται ότι ο Καλικάτζαρος Παύλος του Νικολάου και της Αννας που γεννήθηκε στην Κάλυμνο το έτος 1952 και είναι κάτοικος Καλύμνου, συνοικία Φλασκάς, έχει υποβάλλει αίτηση για την αλλαγή του επωνύμου του από «ΚΑΛΙΚΑΤΖΑΡΟΣ» σε «ΛΙΑΠΗΣ».

Καλείται όποιος αντιτίθεται τυχόν στην ανωτέρω αλλαγή, όπως μέσα σε δέκα πέντε (15) ημέρες από τη δημοσίευση της παρούσης, υποβάλλει στη Νομαρχιακή Αυτοδιοίκηση Δωδεκανήσου, Δ/νση Διοικητικών & Οικονομικών Υπηρεσιών, Διοικητήριο Ρόδου, τις αντιρρήσεις του για την ανωτέρω αλλαγή.

Με Ε.Ν.
Η διευθύντρια
Κων/να Παπαδάκη

1902-15/1

ΠΕΡΙΠΑΤΟΣ ΣΤΗΝ ΤΑΦΡΟ - ΤΕΙΧΗ ΚΑΙ ΠΑΛΑΤΙ ΤΩΝ ΙΠΠΟΤΩΝ



Παρασκευή, ώρα 10.30 π.μ.
Συνάντηση στην αγορά ταξί Ρόδου, Μανδράκι.
Τα μέλη του 1ου ΚΑΠΗ Δήμου Ρόδου θα περπατήσουν μέσα στην Τάφρο, θα δουν τα τείχη και το Παλάτι των Ιπποτών της Ρόδου.

Η ξενάγηση θα διαρκέσει δύο ώρες, με στάσεις, και είναι ευπρόσδεκτοι συγγενείς των μελών του ΚΑΠΗ και όσοι λατρεύουν Ρόδο και Ελλάδα!

Βιβλία δωρεάν για όλους. Ολοι δεκτοί.

Ξεναγός μας
Θεοφάνης Μπογιάννος

1896-17/1

ΑΝΑΚΟΙΝΩΣΗ

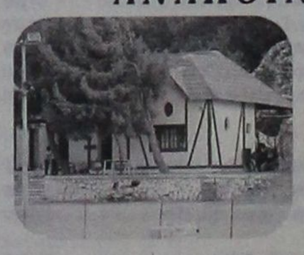

Η Διαδημοτική Επιχείρηση Κατασκηνώσεων Προφήτη Ηλία, ιδιοκτησίας Δήμου Ροδίων και Δήμου Καμείρου, σας γνωστοποιεί ότι στο χώρο των παιδικών κατασκηνώσεων **στην περιοχή Ιτριώνας του Προφήτη Ηλίας λειτουργεί καφέ - εστιατόριο**

Σ' ένα σπάνιας φυσικής ομορφιάς χώρο μπορείτε να απολαύσετε παραδοσιακά φαγητά, ποτά και εδέσματα δίπλα στο τζάκι μας και ταυτόχρονα δωρεάν να χαρείτε εσείς και τα παιδιά σας το παιχνίδι στο κανονικών διαστάσεων χήπεδο ποδοσφαίρου με γρασίδι καθώς και στα δύο χήπεδα μπάσκετ, βολεϊ και τένις.

Το καφέ - εστιατόριο θα λειτουργεί **τις Κυριακές** και σε καθημερινή βάση κατόπιν συνεννοήσεως στα παρακάτω τηλέφωνα:

29460 22189 ή στο 0944 143512

Ο πρόεδρος
Μανώλης Γλυνός

T996-19/1

ΤΗΛΕΟΡΑΣΗ

ΕΤ-1

07.00 Παιδικά: Κουκλομέγαλοι και πολυσπόρια, Chpai Chapeau - Γιόχο Αχόι - Τα δυδυμάκια, Κουκλομέγαλοι, Μαρσελίνο, Κουκλομέγαλοι
10.00 «10 με 2»
14.00 Ειδήσεις-Καιρός
14.30 Ουράνιο τόξο
15.05 Επιστροφή στο Δία
15.30 Ουράνιο τόξο
15.35 Οι ατρόμητοι (νεανική σειρά)
16.25 Ποπ και πάμε (παιδικο πρόγραμμα)
16.55 Ουράνιο τόξο
17.00 Ειδήσεις-Χρηματιστήριο-καιρός
17.15 Ατίθασα νιάτα
18.30 View Master
19.30 Εκτός πορείας (Ε)
20.00 Κλήρωση ΛΟΤΤΟ
19.30 Εκτός πορείας (συν.)
20.30 Στα φτερά τού έρωτα
21.00 Ελληνική ταινία «Ενας ήρωας με παντούφλες»
23.00 Ειδήσεις-αθλητικά-Χρηματιστήριο-καιρός
24.00 Γιάννη μου, το μαντίλι σου
01.00 Οι εκδικητές (Ε)
• Συνέχεια με επαναλήψεις εκπομπών και σειρών

ΝΕΤ

06.00 Πρώτη ματιά
10.00 Ο κόσμος του αύριο (σειρά ντοκιμαντέρ)
10.30 Οι φωνές της ψυχής μας (σειρά ντοκιμαντέρ2002)
11.00 Εραστές της περιπέτειας
12.00 Ειδήσεις-Χρηματιστήριο-καιρός
13.00 Αλλη διάσταση
15.00 Ειδήσεις-αθλητικά-οικονομία-καιρός
16.00 Συν και πλην
18.00 Ειδήσεις- οικονομία- δελτίο στη νοηματική - δελτίο αγροτών
19.00 Εκτός γραμμής
20.00 Ποιός θέλει να γίνει εκατομμυριούχος
21.00 Ειδήσεις - αθλητικά -Χρηματιστήριο - καιρός
22.00 Πρωταγωνιστές
23.00 Απέναντι
01.00 Ειδήσεις σε 5'
• Συνέχεια του προγράμματος με επαναλήψεις

ΕΤ-3

08.01 Ο κόσμης της φυσικής επιστήμης
08.15 Ροή ενέργεια (ντοκιμαντέρ)
08.30 Καινοτομίες Ι και Ιι (σειρά ντοκιμαντέρ)
09.00 Η άλλη μέρα
10.30 Ο κόσμος στο επίκεντρο (σειρά ντοκιμαντέρ)
11.00 Καρτ ποστάλ (σειρά ντοκιμαντέρ)
11.30 Το εξπρές της μουσικής
12.00 Δικαιώματα και αδικίες
12.30 Γραμμές στο τοπίο
13.00 Μια και καλή
13.45 Μισέλ με μπεσαμέλ
14.45 Μακρινές φίλες (Ε)
15.00 Ειδήσεις
15.30 Με με τρίτη ματιά
17.00 Υγεία
18.00 Disigh 100%
18.30 Αθλητικό ημίωρο
19.00 Βόλεϊ: SSK Ankara - Ηρακλής (απ'ευθείας μετάδοση)
20.30 Ειδήσεις
21.30 Αλλαγή τόπου
22.30 Ταινία ντοκουμέντο «Ενέδρα στο Μογκαντίσου»
24.00 Ειδήσεις
00.20 Ξένη ταινία «Η φάρμα της μαύρης συμφοράς» (κωμωδία αγγλικής παραγωγής 1995)
• Το πρόγραμμα συνεχίζεται με επαναλήψεις εκπομπών

MEGA

06.30 Πρώτη έκδοση
07.00 Σήμερα με την Αννα
10.00 Σαν στο σπίτι σας
13.10 Ρώσικη ρουλέτα
14.00 Ειδήσεις
15.00 Δύο ξένοι (Ε)
16.05 Στην κουζίνα ολοταχώς
17.00 Ειδήσεις
17.15 Ακουσέ με
18.40 Απαγορευμένη αγάπη
19.20 Φιλοδοξίες
20.00 Ειδήσεις
21.00 Camera café
21.10 Δέκα λεπτά κήρυγμα (Ε)
22.00 Αυτόπτης μάρτυρας
00.15 Ειδήσεις
00.30 Ξένη ταινία «Το πιόνι» (αστυνομική περιπέτεια αμερικανικής παραγωγής 1998)
02.30 Τηλεμάρκετινγκ
03.00 Οι δεινόσαυροι
03.30 Παράλληλοι δρόμοι (Ε)
04.30 Χαραυγή (Ε)
05.00 Ακουσέ με (Ε)

ANT-1

06.00 Mobile Fun
06.20 Αστυνόμος Θανάσης Παπαθανάσης (Ε)
07.00 Καλημέρα Ελλάδα
09.55 Ο καιρός της εβδομάδας
10.00 Πρωινός καφές
13.10 Super game
13.15 Η σειρήνη και ο μπάτσος (Ε)
14.00 Ειδήσεις
14.55 Χρήμα-Χρηματιστήριο
15.05 Fame story replay
15.25 Super game
15.30 Και οι παντρεμένοι έχουν ψυχοί (Ε)
16.30 Κωνσταντίνου και Ελένης (Ε)
17.30 Ειδήσεις-ειδήσεις στη νοηματική
17.40 καιρός
17.45 Super game
17.50 Καλημέρα ζωή
18.40 Θησαυροφυλάκιο
19.20 Η λάμψη
20.00 Ειδήσεις
21.00 Ακρως οικογενειακόν (Ε)
22.00 Οι σταύροι της Εριέτας Ζαΐμη (Ε)
23.10 Ειδήσεις σε 1'
23.15 Η αγάπη ήρθε από μακριά (Ε)
00.20 Ειδήσεις
00.40 Σκοτεινός άγγελος (περιπετειώδης σειρά φαντασίας)
01.40 Κιτρινος φάκελος (Ε)
02.40 Μοιραίο πάθος (Ε)
03.40 Mobile Fun
04.00 Τηλεμάρκετιγκ
04.20 Ξένη ταινία «Το σημάδι του γερακιού»

STAR

06.30 Παιδικό πρόγραμμα
09.00 Ειδήσεις
10.00 Λόγια STARάτα
12.00 Το κλειδί (Ε)
13.00 Ειδήσεις
14.00 Super star
16.00 Ειδήσεις
16.28 Ειδήσεις στη νοηματική
16.30 Μελίτα, το φλογερό κορίτσι
17.30 Παλόμα και Λορέντζο
18.30 Μονομάχος
19.15 Ειδήσεις
20.40 Αθλητικές ειδήσεις - Δελτίο καιρού
21.00 Ξένη ταινία «Ο τελυταίος των Μοϊκανών» (περιπέτεια 1992)
23.00 Gala (εκπομπή lifestyle)
24.00 Συνήθης ύποπτος
01.30 Ειδήσεις
01.45 Ξένη ταινία «Οι μετανάστες» (δράμα)
03.45 Η συγγραφέας ντετέκτιβ (σειρά μυστηρίου)
04.45Αστέρια στο πεντάγραμμο

ALPHA

06.00 Πρώτη ενημέρωση
07.45 Πρωινές διαδρομές
10.00 Καλώς τους!
13.00 Επειγόντως
14.00 Ειδήσεις
15.00 Στο δρόμο της καρδιάς (Ε)
16.00 Κάτι παίζει
17.00 ειδήσεις
16.50 Μπορώ
20.00 Ειδήσεις
20.55 Κάτω από την Ακρόπολη
21.30 Πάτρα-Βενετία
22.30 Αχ! και να'ξερες
23.40 Αντίλογος
01.00 Ειδήσεις
01.15 Ξένη ταινία «Ενοχη σιωπή» (κοινωνικό θρίλερ)
03.00 Κάτι παίζει (Ε)
04.00 Τηλεαγορές

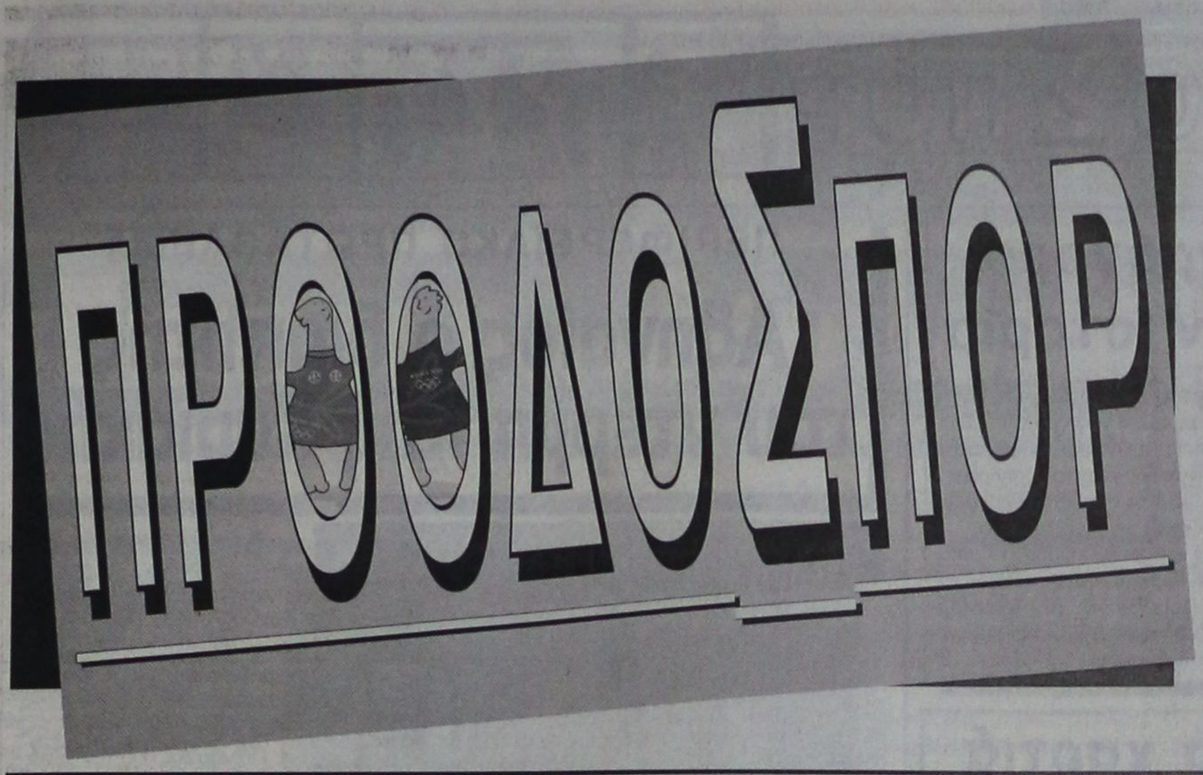

Οριστικοποιούνται οι μεταγραφές!

Η διοίκηση της Ρόδου θα αποφάσιζε χθες για τις κινήσεις της

Με αρκετά μεγάλο ενδιαφέρον αναμενόταν η χθεσινοβραδινή συνεδρίαση των μελών του διοικητικού συμβουλίου του ΑΣ Ρόδος σχετικά με τις επικείμενες μεταγραφικές κινήσεις του συλλόγου!

Σύμφωνα με πληροφορίες της εφημερίδας μας, ο αντιπρόεδρος των «πρασίνων» Μάκης Ντουρουτλής επρόκειτο χθες να ενημερώσει τα υπόλοιπα μέλη του συμβουλίου καθώς επίσης και τον προπονητή Δημήτρη Σκούνα για τις επαφές που είχε το τελευταίο διάστημα με ποδοσφαιριστές που εκτιμάται ότι μπορούν να βοηθήσουν την ομάδα του νησιού μας στην προσπάθεια που κάνει για να ανέβει στην Γ Εθνική Κατηγορία. Θεωρείται δεδομένο πως θα τεθούν επί τάπητος όλα τα στοιχεία που έχουν συγκεντρωθεί και από κει πέρα κατόπιν και εισηγήσεως και του προπονητή θα συνεχιστούν οι επαφές με τους παίκτες που πραγματικά θα μπορούν να κάνουν τη διαφορά. Στην ίδια συνεδρίαση, επρόκειτο να συζητηθεί διεξοδικά και το θέμα του ποδοσφαιριστή Κώστα Λυμπερόπουλου που από προχθές συμμετέχει δοκιμαστικά στις προπονήσεις της Ρόδου.

Επαφές με άλλους τέσσερις!

Κατά τις ίδιες πληροφορίες της εφημερίδας μας η διοίκηση της Ρόδου διατηρεί επαφές (εκτός της περίπτωσης Λυμπερόπουλου) με ακόμα τέσσερις ποδοσφαιριστές που αγωνίζονταν σε ομάδες της Β' αλλά και της Γ' Εθνικής Κατηγορίας. Και με τους τέσσερις -οι οποίοι θα πρέπει να σημειώσουμε πως συνοδεύονται και με αρκετά θετικά σχόλια- είχε συνάντηση στην πρωτεύουσα ο κ.Ντουρουτλής πριν από μερικές ημέρες. Το εντυπωσιακό είναι ότι και οι τέσσερις αγωνίζονται από τη μεσαία γραμμή του γηπέδου και προς την επίθεση, κάτι που σημαίνει ότι όπως όλα δείχνουν αποκλείεται η πιθανότητα να αποκτηθεί αμυντικός ποδοσφαιριστής. Βάσει μάλιστα και των μέχρι τώρα εξελίξεων θεωρείται πλέον σχεδόν σίγουρο πως η Ρόδος θα προχωρήσει στην απόκτηση τουλάχιστον ενός ποδοσφαιριστή ενώ δεν αποκλείεται τελικά να αποκτηθεί και ακόμα ένας. Πάντως μέχρι στιγμής οι διοικούντες τον σύλλογο κρατούν κυριολεκτικά σφραγισμένα τα χαρτιά τους καθώς φοβούνται μήπως διαρρεύσει κάτι και τους χαλάσει τα σχέδια.

Ο Ροπόκης

Αξίζει να σημειωθεί πως μεταξύ των παικτών που έχουν συζητήσει με τη διοίκηση της Ρόδου είναι και ο Γρηγόρης Ροπόκης που ως γνωστόν πέρσι φορούσε την φανέλα της ομάδας της πόλης μας. Ο παίκτης έμεινε ελεύθερος από τον Βύζαντα Μεγάρων και εξέφρασε μάλιστα την επιθυμία να επαναγγραφεί στην ομάδα της πόλης μας, ωστόσο αυτό είναι κάτι που εκ των πραγμάτων (βάσει νόμου) δεν μπορεί να πραγματοποιηθεί διότι ο συγκεκριμένος παίκτης αγωνίστηκε με τα χρώματα του Βύζαντα μέσα στον Ιανουάριο.

Διαγόρας - Ρόδος με νέο αίμα!

Στις 2.15μ.μ. θα διεκδικήσουν την είσοδό τους στους οκτώ του κυπέλλου Δωδεκανήσου

Χωρίς την αίγλη του παραδοσιακού ντέρμπι Διαγόρα και Ρόδου πρόκειται να διεξαχθεί σήμερα στις 2.15μ.μ στο Δημοτικό Στάδιο της πόλης μας η αναμέτρηση των δυο ομάδων που γίνεται στα πλαίσια της τρίτης φάσης του Κυπέλλου Ερασιτεχνών της Ένωσης Ποδοσφαιρικών Σωματείων Δωδεκανήσου!

Το γεγονός ότι και οι δυο δεν «καίγονται» για το συγκεκριμένο θεσμό αλλά και το ότι είναι αποφασισμένοι να χρησιμοποιήσουν στις ενδεκάδες τους παίκτες που μέχρι στιγμής δεν έχουν μεγάλο χρόνο συμμετοχής στο πρωτάθλημα, οπωσδήποτε μειώνει το ενδιαφέρον της συνάντησης κατά τη διάρκεια της οποίας θεωρείται δεδομένο πως θα δοθεί η ευκαιρία στους λεγόμενους «βασικούς» να ξεκουραστούν εν όψει της δύσκολης συνέχειας του Περιφερειακού πρωταθλήματος. Αυτό βέβαια σε καμιά περίπτωση δεν σημαίνει πως όποιοι και αν χρησιμοποιηθούν δεν θέλουν να διεκδικήσουν την νίκη που θα σημάνει και την πρόκριση στην επόμενη φάση του κυπέλλου. Και μόνο η ιστορία των δύο συλλόγων προσδίδει όπως και να το κάνουμε ένα

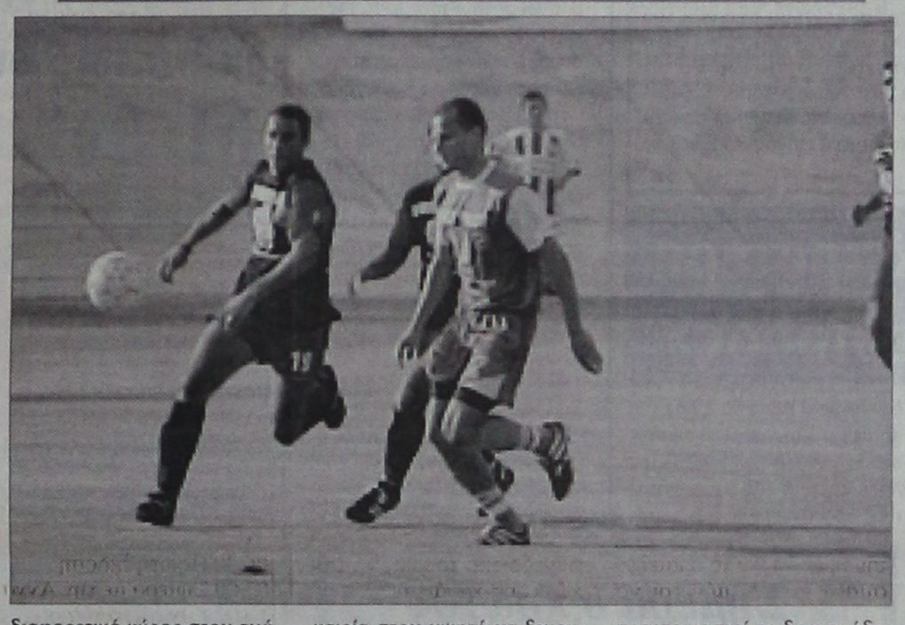

διαφορετικό κύρος στον αγώνα. Άλλωστε σύμφωνα και με την αντίληψη που διέπει τους δυο προπονητές, η πρόκριση στην επόμενη φάση θα εξακολουθήσει να δίνει την ευκαιρία στον νικητή να ξεκουράζει βασικούς παίκτες (και να εκτίουν τις ποινές τους άλλοι) εν όψει των υποχρεώσεων στο πρωτάθλημα.

Ας δούμε όμως πως έχουν προετοιμαστεί οι δυο ομάδες για το σημερινό παιχνίδι:

ΠΑΟ ΔΙΑΓΟΡΑΣ

Ο Ανδρέας Σταύρου δεν θα έχει στη διάθεσή του τους τραυματίες Μερκούρη Μόσχου και Παναγιώτη Σπάρταλη που ακολουθούν ειδική θεραπευτική αγωγή καθώς επίσης και τον Πολιά που ακόμα δεν έχει αποθεραπευτεί πλήρως. Κατά τα άλλα έχει όλους τους υπόλοιπους παίκτες στη διάθεσή του και αναμένεται να αποφασίσει για την ενδεκάδα λίγο πρίν την έναρξη του αγώνα.

ΑΣ ΡΟΔΟΣ

Με αρκετές αλλαγές στη σύνθεσή της πρόκειται να «κατέβει» ο ΑΣ Ρόδος καθώς όπως έχουμε ξαναγράψει ο τεχνικός Δημήτρης Σκούνας θέλει να δώσει την ευκαιρία να αγωνιστούν αρκετοί νεαροί ποδοσφαιριστές καθώς και κάποιοι που δεν έχουν μεγάλο χρόνο συμμετοχής στο πρωτάθλημα. Έτσι θα έχει την ευκαιρία να διαπιστώσει και σε ποια αγωνιστική κατάσταση βρίσκονται. Δεν έχουν δικαίωμα συμμετοχής ο Σάσα Γιόνοβιτς που στον αγώνα της προηγούμενης Κυριακής συμπλήρωσε έξι κίτρινες κάρτες ενώ αμφίβολη θεωρείται και η συμμετοχή του τραυματία Εμίλ Μπιγκό (Είναι πολύ πιθανόν ο κ.Σκούνας να προτιμήσει να τον ξεκουράσει για ένα ακόμα παιχνίδι).

ΔΙΑΙΤΗΣΙΑ

Τον αγώνα ορίστηκε να διευθύνει ο κ.Τσαγγάρης ο οποίος θα έχει για «βοηθούς» του, τους κ.Φραγκίνη και Βασιλειάδη. Παρατηρητής διαιτησίας θα είναι ο Σωτήρης Κόντζος και αγώνα ο κ.Νικολουδάκης.

ΣΤΟΥΣ ΥΠΟΛΟΙΠΟΥΣ ΑΓΩΝΕΣ

Εξάλλου σήμερα θα γίνουν ακόμα δύο παιχνίδια για την τρίτη φάση του κυπέλλου (όμιλος Ρόδου). Πιο συγκεκριμένα θα παίξουν:

• Στο γήπεδο της Κρεμαστής ο Φοίβος θα παίξει κόντρα στον Κλεόβουλο της Λίνδου. Είναι ένα πάρα πολύ ενδιαφέρον παιχνίδι δεδομένου ότι αγωνίζονται δυο ομάδες που συμμετέχουν στην Α Κατηγορία. Διαιτητής θα είναι ο κ.Ε.Κατσιδώνης και «βοηθοί» του οι κ.Λάμπρου και Τατάς. Παρατηρητής τους ορίστηκε ο κ. Καψάσκης και αγώνα ο κ. Σταματίου

• Στο Βάτι, ο τοπικός Διαγόρας θα αντιμετωπίσει τον Ευαγόρα που συμμετέχει στο πρωτάθλημα της Β Κατηγορίας. Εδώ διαιτητής θα είναι ο κ.Γενής και «βοηθοί» του θα είναι οι κ.Ταράλης και Κόκκινος. Παρατηρητής τους θα είναι ο κ. Κάπρος και αγώνα ο κ. Χουρδάς.

Παμπαίδες...εν δράσει!

Με έξι παιχνίδια θα συνεχιστεί το πρωτάθλημα που παρουσιάζει μεγάλο ενδιαφέρον απ' τους λιλιπούτειους άσους των ομάδων



Πλούσια αγωνιστική δραστηριότητα υπάρχει το τριήμερο 18-20 Ιανουαρίου στο πρωτάθλημα των παμπαίδων

Έξι παιχνίδια έχει προγραμματίσει η Τ.Ε. Ε.Ο.Κ. Δωδεκανήσου για το τριήμερο 18-20 Ιανουαρίου στο πρωτάθλημα των παμπαίδων, τα περισσότερα εκ των οποίων παρουσιάζουν μεγάλο ενδιαφέρον. Θα πρέπει να τονιστεί ότι τις αναμετρήσεις μεταξύ των ομάδων, παρακολουθούν αρκετοί φίλαθλοι αλλά και γονείς. Το πρόγραμμα έχει ως εξής:

ΣΑΒΒΑΤΟ(18/01):

Κ.Γ. Κρεμαστής (13:00): Εύελπις Ψίνθου- Α.Σ.Κ. Ιβίσκος

Κ.Γ. Κρεμαστής (15:00): Π.Α.Ο. Διαγόρας- Άγιος Νικόλαος Παστίδας

Κ.Γ. Ιαλυσού (13:00): Γ.Α.Σ. Ιάλυσος- Κολοσσός Ρόδου

ΚΥΡΙΑΚΗ(19/01):

Κ.Γ. Κρεμαστής (15:00): Ζέφυρος- Εύελπις Ψίνθου

ΔΕΥΤΕΡΑ(20/01):

Κ.Γ. Κρεμαστής (15:30): Άγιος Νικόλαος Παστίδας- Γ.Α.Σ. Ιάλυσος

Κ.Γ. Ιαλυσού (17:00): Ήλιος Ιαλυσού- Π.Α.Ο. Διαγόρας

Αγώνες μίνι και παίδων στη γιορτή της Τ.Ε. ΕΟΚ

Οριστικοποιήθηκε το πρόγραμμα της εορτής που έχει προγραμματίσει η Τ.Ε. ΕΟΚ Δωδεκανήσου, την Κυριακή 26 Ιανουαρίου 2003, στο Δημοτικό Κλειστό Γυμναστήριο του Βενετοκλείου.

Από τις 5 μ.μ. έως και τις 6 μ.μ. θα πραγματοποιηθούν αγώνες επίδειξης κατηγοριών «μίνι» (5 μ.μ.), παμπαίδων (5.20 μ.μ.) και παίδων (5.40 μ.μ.). Στα παιχνίδια των «μίνι» θα συμμετάσχουν αθλητές των σωματείων Κολοσσού, Ζέφυρου, Ιβίσκου και Διαγόρα.

Στις 6 μ.μ. η γιορτή θα συνεχιστεί με την κοπή της πίτας και έναν χαιρετισμό του προέδρου της Τ.Ε. ΕΟΚ. Στις 6.15 μ.μ. το πρόγραμμα περιλαμβάνει τις απονομές των επάθλων στις πρωταθλήτριες ομάδες, περιόδου 2001-2002. Θα ακολουθήσουν οι απονομές επαίνων σε μαθητές-αθλητές μπάσκετ της Ρόδου, που εισήχθησαν στα ΑΕΙ και ΤΕΙ.

• Μετά από πρόσκληση της FIBA-EUROPE και της ΕΟΚ, ο πρόεδρος της Τ.Ε. Δωδεκανήσου κ. Θεοδόσης Κολιάδης θα παραβρεθεί στην κλήρωση του 29ου Πανευρωπαϊκού πρωταθλήματος γυναικών 2003, εκδήλωση που θα γίνει την Κυριακή 19 Ιανουαρίου 2003 στην αρχαία Ολυμπία.

Στο τζάμπολ...το αναπτυξιακό!

Ξεκινάει την Κυριακή το πρωτάθλημα των Δήμων σε παίδες και παμπαίδες

Την Κυριακή θα ανοίξει η αυλαία στο πρωτάθλημα των Δήμων- σχετικά με τους παίδες και τους παμπαίδες- που διοργανώνει και φέτος η Τ.Ε. Ε.Ο.Κ. Δωδεκανήσου. Την ερχόμενη Κυριακή θα διεξαχθούν τρία παιχνίδια, όλα στα κλειστό γυμναστήριο της Κρεμαστής.

ΣΥΝΟΠΤΙΚΑ ΤΟ ΠΡΟΓΡΑΜΜΑ ΚΥΡΙΑΚΗ(19/01):

(10:30): Δ.Ο.Ν.Α. Αφάντου- Δ.Ο.Α. Αρχαγγέλου (παίδες)
(12:00): Δ.Ο.Ν.Α. Αφάντου- Δ.Ο.Α. Αρχαγγέλου (παμπαίδες)
(13:30): Δ.Ο.Α.Ν. Καλλιθέας- Νότια Ρόδος (παμπαίδες)

ΑΠΩΛΕΙΑ

Από την περιοχή της Σχολής Χωροφυλακής δίπλα στο στάδιο, εκλάπη **μηχανάκι** τύπου **ANDRESS** με αριθμό TBN 6944, χρώμα μαύρο γκρι.
Ανήκει σε άτομο με ειδικές ανάγκες και το έχει απόλυτη ανάγκη.
Ο ευρών θα αμοιφθεί.
Τηλ. 22410 39848

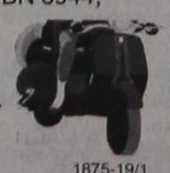

1875-19/1

«Θάνατος» η άκυρη εκκίνηση

Ο ΣΕΓΑΣ διευκρινίζει για το νέο κανονισμό

Η Επιτροπή Υψηλού Αθλητισμού του ΣΕΓΑΣ προέβη σε διευκρινήσεις για το νέο κανονισμό της IAAF σχετικά με τις άκυρες εκκινήσεις που ισχύει από την 1η Ιανουαρίου 2003.

Ο κανονισμός ισχύει για τα 60μ, 100μ, 200μ και 400μ και αυτό που αλλάζει είναι ότι στην πρώτη άκυρη εκκίνηση θα σηκώνεται το κίτρινο ταμπελάκι πίσω από τον αθλητή που την έκανε, ενώ παράλληλα ο βοηθός αφέτη θα δείχνει κίτρινη σημαία σε όλους τους υπόλοιπους αθλητές της κούρσας. Έτσι, στην επόμενη άκυρη εκκίνηση, όποιος αθλητής και αν την πραγματοποιήσει θα βγαίνει εκτός βλέποντας την κόκκινη σημαία του αφέτη. Το ίδιο θα ισχύσει και για τις υπόλοιπες εκκινήσεις. Αυτό που έχει σημασία πάντως για τους αθλητές είναι ότι θα πρέπει να τους επιδεικνύεται μετά



την άκυρη εκκίνηση το «χαρτάκι» με τον χρόνο αντίδρασης, το οποίο στη συνέχεια θα επισυνάπτεται στο πινάκιο του αγωνίσματος. Στο «χαρτάκι» όπως είναι φυσικό, θα πρέπει να αναγράφεται ότι η αντίδραση που είχαν οι ακυρωθέντες αθλητές κατά την εκκίνηση, ήταν κάτω από 0,100 χιλιοστά του δευτερολέπτου.

ΤΡΕΙΣ ΗΜΕΡΙΔΕΣ ΣΤΟΝ ΑΓ. ΚΟΣΜΑ

Τρεις ημερίδες κλειστού στίβου Παίδων-Κορασίδων θα διοργανώσει ο ΣΕΓΑΣ στο κλειστό προπονητήριο Αγίου Κοσμά, την Κυριακή 19/1, το Σάββατο 25/1 και την Κυριακή 2/2. Στους αγώνες μπορούν να λάβουν μέρος παίδες-κορασίδες που έχουν γεννηθεί τα έτη 1986 και 1987. Μπορούν επίσης να συμμετάσχουν Παμπαίδες Α' που έχουν γεννηθεί το 1988, στα αγωνίσματα ύψος, μήκος, επί κοντώ, τριπλούν καθώς και Παγκορασίδες Α' που έχουν γεννηθεί το 1988 στα αγωνίσματα 60μ, μήκος, ύψος και επί κοντώ.

Τα αγωνίσματα των Παίδων: 60μ, μήκος, ύψος, τριπλούν, επί κοντώ, σφαιροβολία (βάρος οργάνου 5κ.(, 60μ εμπόδια.

Τα αγωνίσματα των κορασίδων: 60, μήκος, ύψος, τριπλούν, επί κοντώ, σφαιροβολία (βάρος οργάνου 4κ), 60μ εμπόδια.

Το πρόγραμμα:

• 14.00 Επί κοντώ κορασίδων
• 14.30 60μ εμπόδια κορασίδων, τριπλούν κορασίδων, σφαιροβολία κορασίδων
• 15.00 60μ εμπόδια παίδων, ύψος κορασίδων
• 15.30 60μ κορασίδων, τριπλούν παίδων
• 16.00 Επί κοντώ παίδων, ύψος παίδων
• 16.30 Σφαιροβολία παίδων, 60μ παίδων, μήκος κορασίδων
• 17.30 Μήκος

Ενδιαφέρουσες εκδηλώσεις του ΣΔΠΔ

Πολλές κι ενδιαφέρουσες είναι οι εκδηλώσεις που έχει προγραμματίσει για το επόμενο χρονικό διάστημα ο Σύνδεσμος Διαιτητών Ποδοσφαίρου Δωδεκανήσου.

Πρώτα απ' όλα, στις 28 Ιανουαρίου (Τρίτη 8 μ.μ.) στα γραφεία του Συνδέσμου θα ξεκινήσουν τα μαθήματα της νέας σχολής διαιτησίας. Δεκτοί γίνονται όλοι εκείνοι που έχουν τα απαραίτητα προσόντα και μπορεί να είναι από 16 ετών και άνω (πληροφορίες στο τηλ. 20200 - απογευματινές ώρες). Μέχρι στιγμής έχουν δηλώσει συμμετοχή πάνω από 20 άτομα.

Μέχρι το τέλος του μήνα, ο Σύνδεσμος θα διοργανώσει εθελοντική αιμοδοσία με τη συμμετοχή μελών του. Θα γίνει στο Νοσοκομείο Ρόδου και δείχνει την κοινωνική προσφορά του ΣΔΠΔ από άλλη σκοπιά.

Μέσα στον Φεβρουάριο οι αξιολογημένοι και μη διαιτητές θα περάσουν από «τεστ Κούπερ», με απόφαση του συνδέσμου και τοπικής επιτροπής διαιτησίας/ΕΠΣΔ.

Στις 22 του ίδιου μήνα, θα συμμετάσχει ενεργά στην ημερίδα «το ποδόσφαιρο το 2002» που θα γίνει στη Ρόδο.

Τον ερχόμενο μήνα, επίσης, έχει προγραμματιστεί και η εκδρομή του συνδέσμου, που θα πραγματοποιηθεί στη Βουδαπέστη και την Αυστρία. Θα ξεκινήσει στις 10 Φεβρουαρίου ή στις 24 του ίδιου μήνα, ανάλογα με το πότε θα γίνουν τα τεστ Κούπερ της κεντρικής επιτροπής διαιτησίας/ΕΠΟ.



Με απόφαση της διοίκησης, ακόμη θα εκτυπωθεί έντυπο που θα περιέχει μια σύντομη ιστορία του Συνδέσμου και πολλά άλλα ενδιαφέροντα στοιχεία που αφορούν, τα μέλη του και τις δραστηριότητές τους.

Επίσης, από το 2003 θα επιβραβεύεται κάθε χρόνο και θα τιμάται στην ετήσια χοροεσπερίδα, ο καλύτερος διαιτητής μη αξιολογημένος, ο οποίος θα προσφέρει τις υπηρεσίες του στο σύνδεσμο, ανελλιπώς.

Το Σάββατο στο «Βενετόκλειο»

Ροδιακός - Διαγόρας ντέρμπι στο βόλεϊ

Ενδιαφέρουσα αναμέτρηση φιλοξενεί η δεύτερη αγωνιστική του τοπικού ανδρικού πρωταθλήματος βόλεϊ. Στο κλειστό γυμναστήριο του Βενετοκλείου στις 6 μ.μ. ο Ροδιακός παίζει με το Διαγόρα. Οι δύο ομάδες κέρδισαν στην πρεμιέρα και μια δεύτερη νίκη, θα δώσει πλεονέκτημα και προβάδισμα σε όποια την πετύχει.

Την Κυριακή στις 6 μ.μ., στο κλειστό της Κρεμαστής, ο Κλεάνθης παίζει με τον Ηλιο.

Συγκροτείται σε σώμα το νέο δ.σ. του «Υγείας»

Σε σώμα θα συγκροτηθεί σήμερα στις 6 μ.μ. η νέα διοίκηση του ΓΑΣ Ρόδου «Η Υγεία». Στην πρώτη της μετεκλογική συνεδρίαση, το νέο δ.σ. καλείται να ορίσει αρμοδιότητες, όπως και ν' αναζητήσει τον καινούργιο πρόεδρο, μετά την απόσυρση του Λευτέρη Κατρουνή!

Σύμφωνα με πληροφορίες μας, τον προεδρικό θώκο θα διεκδικήσουν οι Νίκος Τσάτσος και ο Χρήστος Χατζηχριστοδούλου. Τις άλλες θέσεις αναμένεται να πάρουν οι Σωτήρης Παπαστεργίου, Μαρία Κρικοπούλου, Νίκος Παρδαλός, Σταύρος Ζαράκης και Πέτρος Κατταβενός.

Ανάμεσα στις πρώτες προτεραιότητες της νέας διοίκησης, είναι η σύγκληση έκτακτης γενικής συνέλευσης προκειμένου να εγκριθεί ο οικονομικός απολογισμός της προηγούμενης διοίκησης. Οπως είναι γνωστό, έχει προκύψει θέμα με ένα ποσό τη τάξεως των 3.800.000 δρχ. που ζητά ο κ. Καστρουνής να του αποδοθεί, αφού όπως υποστηρίζει το έχει δανείσει στον σύλλογο.

Ικανοποίησαν στα Χανιά αθλήτριες του Υ.Σ.Ρ.

Ικανοποιητική εμφάνιση πραγματοποίησαν το Σαββατοκύριακο σε καλυμβητική ημερίδα, στα Χανιά, οι αθλήτριες του «Υγρού Στίβου Ρόδου» Μικαέλα-Αλίκη και Νίκη Καμπέρη, κάνοντας το καλύτερο ποδαρικό στο 2003 και παράλληλα ένα γερό τεστ, εν' όψει του Χειμερινού πρωταθλήματος.

Η Μικαέλα-Αλίκη Καμπέρη στα 100 μέτρα ύπτιο (κατηγορία όπεν) αναδείχθηκε όγδοη, ενώ η Νίκη Καμπέρη στα 100 μέτρα πεταλούδα, έβδομη!

ΠΡΟΟΔΟΣΠΟΡ

Με «χατ τρικ» του Δ. Σαβέλου κέρδισε (4-0) ο Ατρόμητος Διμυλιάς

ΚΟΣΚΙΝΟΥ.-

Με χατ τρικ του Δημήτρη Σαβέλου ο Ατρόμητος Διμυλιάς συνέτριψε τη Δευτέρα το βράδυ, στο γήπεδο Κοσκινού, τον Ροδιακό 4-0 (!) για τον 2ο όμιλο της Γ΄ Κατηγορίας.

Το παιχνίδι, παρά το βαρύ σκορ, ήταν μοιρασμένο, κατά μεγάλα διαστήματα, ωστόσο μόνο οι φιλοξενούμενοι ευτύχησαν να δουν τη μπάλα στο πλεκτό και μάλιστα τέσσερις φορές. Οι γηπεδούχοι εξαντλούσαν την όποια επιθετική τους, διάθεση μέχρι τη μεσαία γραμμή, άντε στη χειρότερη περίπτωση μέχρι έξω από τη μεγάλη περιοχή του Γιάννη Παπαθεοδώρου, αφού ήταν εμφανέστατο το επιθετικό πρόβλημα που είχαν στη γραμμή κρούσης.

Το σκορ άνοιξε στο 35΄, με πέναλτι, ο Γαζής, ύστερα από ανατροπή του Καρπαθάκη από τον τερματοφύλακα Χορευτή (0-1).

Στο 65΄ ο Δ. Σαβέλος με κοντινό σουτ έγραψε το 0-2, ενώ ο ίδιος παίκτης, στο 70΄ και το 75΄, διαμόρφωσε το τελικό σκορ (0-4).

▲ Διακρίθηκαν από τον Ατρόμητο οι Δ. Σαβέλος, Καρπαθάκης και Ν. Θυριάκης. Από τον Ροδιακό, δύσκολα βρίσκει κανείς διακριθέντα!

* Χωρίς προβλήματα η διαιτησία του Ορφανού (Φουκάρας, Γιοβάνι).

ΡΟΔΙΑΚΟΣ: Χορευτής, Παντελίδης (75΄ Χατζηγεωργίου), Καβουκλής, Κεφάλας, Δολαπλής, Μανωλάκης (65΄ Ζαμπετούλας), Ορφανός (38΄ Κώστας), Νικολίτσης, Μιαούλης, Λαυράκης, Μενοίκος.

ΑΤΡΟΜΗΤΟΣ: Παπαθεοδώρου, Καρπαθάκης, Γαζής (71΄ Στ. Στεφανάκης), Κουμπιού, Ν. Στεφανάκης, Μαρουλάκης, Τόπος, Γιορδαμνής (52΄ Κυρ. Θυριάκης), Παπαϊωάννου, Σ. Σαβέλος (20΄ Δ. Σαβέλος), Ν. Θυριάκης.

▲ Μετά το παιχνίδι αυτό, που ήταν εξ αναβολής, η βαθμολογία του 2ου ομίλου της Γ΄ Κατηγορίας, διαμορφώθηκε ως εξής:

α/α	ομάδα	αγώνες	τέρματα	βαθμοί
1.	ΑΣ Τήλου	(9)	28-5	25
2.	Ατρόμητος Διμυλιάς	(9)	24-6	21
3.	Γ.Σ. Διαγόρας	(9)	26-15	17
4.	Ηρακλής Λάρδου	(9)	15-13	16
5.	Αγιος Ισίδωρος	(9)	14-13	14
6.	Δήμητρα	(9)	13-12	13
7.	Ροδιακός	(9)	14-17	10
8.	ΑΟ Σύμης	(8)	14-8	9
9.	Πετρώνας	(8)	18-18	8
10.	Αλθαιμένης	(9)	14-18	4
11.	Πολύστρατος	(9)	5-22	2
12.	Ταξιάρχης	(9)	5-33	0

Το πιο γρήγορο γκολ στην ιστορία

Ο Βραζιλιάνος Φρεντ θα περάσει στην ιστορία του ποδοσφαίρου, ως ο παίκτης που πέτυχε το πιό γρήγορο γκολ. Σύμφωνα με την «L΄ Equipe», η οποία επικαλείται το καλωδιακό κανάλι «Globonews», ο εν λόγω ποδοσφαιριστής, σκόραρε 3 δευτερόλεπτα και 53 εκατοστά μετά το εναρκτήριο λάκτισμα του αγώνα Αμέρικα Ντε Μίνας Γκερές με την Βίλα Νόβα.

Ο ιστορικός αγώνας -εφόσον επικυρωθεί επίσημα το ρεκόρ του Φρεντ- έγινε την περασμένη Κυριακή στο πλαίσιο του κυπέλλου του Σάο Πάουλο και έληξε με νίκη της Αμέρικα με 5-1. Η εν λόγω διοργάνωση αφορά ομάδες νέων και διεξάγεται στην αρχή κάθε περιόδου στην Βραζιλία.

Νίκη στα χαρτιά παίρνει ο Σταυρός

Το πρώτο του φετινό παιχνίδι στα χαρτιά πρόκειται να πάρει την προσεχή αγωνιστική η γυναικεία ποδοσφαιρική ομάδα του Σταυρού Καλυθιών!

Πιο συγκεκριμένα, πρόκειται για την εντός έδρας αναμέτρηση με τον Λιβυκό Κουτσουρά Σπείας στα πλαίσια της 7ης αγωνιστικής του Περιφερειακού πρωταθλήματος που όμως δεν θα διεξαχθεί (είχε οριστεί για την προσεχή Κυριακή στις 3μ.μ) καθώς η φιλοξενούμενη ομάδα με έγγραφο της προς την Ελληνική Ομοσπονδία ενημέρωσε ότι παραιτείται της αναμέτρησης. Έτσι ο αγώνας θα κατακυρωθεί στα χαρτιά υπέρ του Σταυρού με σκορ 2 - 0 και από τη βαθμολογία του Λιβυκού θα αφαιρεθούν και τρεις βαθμοί όπως ακριβώς προβλέπουν οι κανονισμοί.

Μετά την εξέλιξη αυτή, το πρώτο επίσημο παιχνίδι του Σταυρού για το 2003 θα διεξαχθεί στις 2 Φεβρουαρίου όπου βάσει του προγράμματος θα αντιμετωπίσει στα πλαίσια της 9ης αγωνιστικής εκτός έδρας τη Νέα Αλικαρνασσό. Σημειώνεται ότι για την 8η αγωνιστική του πρωταθλήματος που θα πραγματοποιηθεί στις 26 Ιανουαρίου ο Σταυρός θα κάνει το καθιερωμένο του ρεπό.

ΠΕΡΙΦΕΡΕΙΑΚΟ ΠΡΩΤΑΘΛΗΜΑ

Αθηναίος ο διαιτητής του ντέρμπι της Κυριακής

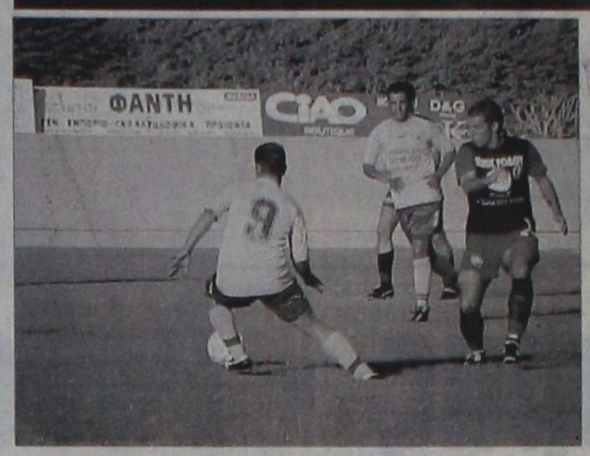

Αθηναίος θα είναι ο διαιτητής του πολύ ενδιαφέροντος εντός έδρας παιχνιδιού της Ρόδου με τον Αθλητικό Όμιλο Μάνης την προσεχή Κυριακή στο Δημοτικό στάδιο της πόλης μας. Πρόκειται για τον κ. Κ. Παπασταμάτη, ο οποίος θα έχει «βοηθούς» του, τους κ. Ε. Γιανουγλίδη και Μ.Τσινιάρη από τον ίδιο Σύνδεσμο. Παρατηρητής τους θα είναι ο κ. Δ. Χρυσικόπουλος του Συνδέσμου της Κορίνθου. Στο παιχνίδι αυτό η «πράσινη» ομάδα της πόλης μας θέλει να πάρει οπωσδήποτε τους τρεις βαθμούς της νίκης καθώς οι αντίπαλοι θεωρούνται από τους βασικούς συνδιεκδικητές τους για την κατάκτηση της ανόδου στην Γ Εθνική Κατηγορία.

● Στο εκτός έδρας παιχνίδι του ΠΑΟ Διαγόρα με τον ΑΟ Μυκόνου διαιτητής ορίστηκε ο κ. Κ. Κουτσόγιαννος από την Αθήνα. Θα έχει για «βοηθούς» του τους κ. Ε. Δημόπουλο και Α. Χατζηδημητρίου επίσης από την Αθήνα. Παρατηρητής διαιτησίας ορίστηκε ο κ . Λ. Ζάχαρης από τις Κυκλάδες.

● Στη συνάντηση Μανδραικός - Απόλλων Καλυθιών θα «σφυρίξει» ο Κ. Κωνσταντάκης από την Αχαΐα. Πρώτος «βοηθός» θα είναι ο κ.Ι.Σπετσέρης και δεύτερος ο κ. Χ. Σωτηρόπουλος επίσης από την Αχαΐα. Παρατηρητής τους θα είναι ο κ. Ι. Πολατσίδης από τον Σύνδεσμο των Κυκλάδων.

● Τέλος στη συνάντηση του Ασπροπύργου με την Αθλητική Ένωση της Κω «άρχων του παιχνιδιού» θα είναι ο κ. Π. Ασμάνης από τη Λέσβο και «βοηθοί» του θα είναι οι Π. Πάνου και Μ. Τσερμπατζίδης του ίδιου Συνδέσμου. Παρατηρητής τους ορίστηκε ο κ. Ν. Νικολάου επίσης από την Αθήνα.

ΚΑΡΑΤΕ

Εικοσιένα Ρόδιοι αθλητές σε διεθνές τουρνουά SHITO RIU

Με τη συμμετοχή εικοσιένα αθλητών και αθλητριών του συλλόγου «Φιλέρημος Ιαλυσού» θα πραγματοποιηθεί την προσεχή Κυριακή στο κλειστό γυμναστήριο της Πετρούπολης στην πρωτεύουσα το Διεθνές τουρνουά καράτε SHITO RIU. Στους αγώνες αξίζει να σημειωθεί ότι θα «κατέβουν» και αθλητές από την Ουγγαρία, τη Βουλγαρία καθώς και την Αλβανία.

Το ονόματα των Ροδίων (σε παρένθεση το έτος γέννησης τους) είναι τα ακόλουθα:

Μ. Τσιριγωτάκης (1998), Β. Κυριακάκης (1995), Π. Τσακαλιού (1994), Δ. Δεμούζες (1993), Ε. Πότσου (1993), Στ. Σταυριανός (1993), Κυριακού (1992), Ν. Ζιάρκας (1992), Ε. Χατζηθεοδοσίου (1992), Κ. Θεουλάκης (1991), Μ. Κιούρδης (1991), Ι. Μανωλάρας (1990), Ρ. Κυριακόπουλος (1990), Θ.Ζιάρκας (1990), Β. Κυριακού (1990), Κ. Τσακαλιός (1989), Τ. Τσακαλιού (1988), Σ. Τσιάτος (1986), Ν. Καρτάλης (1985), Αλ. Τσιάτος (1983) και Γ. Χειμωνέττος (1979).

Την αποστολή θα συνοδεύσουν ο δάσκαλος της σχολής Μίλτος Τσιριγωτάκης καθώς και οι Σ. Καρτάλης, Δ.Κυριακού, Ε. Πότσου, Ε. Τσακαλιού, Ι. Τσιριγωτάκης και Χ. Χατζηθεοδοσίου.

Αξίζει να σημειωθεί, ότι το Σάββατο στον ίδιο χώρο θα πραγματοποιηθεί και «σεμινάριο όπλων» (ΝΟΥΤΣΑΚΟ ΜΠΟ) κατά τη διάρκεια του οποίου θα διδάξει ο δάσκαλος SENOSOUKE MHSOUYIA (μαύρη ζώνη - 8 νταν).

Δύο παιχνίδια σήμερα για τη Γ΄ Κατηγορία

Δύο παιχνίδια θα γίνουν σήμερα για τη Γ΄ Κατηγορία Δωδεκανήσου.

Για τον 1ο όμιλο, σε εξ αναβολής αγώνα, θα παίξουν η Αναγέννηση Νήσου Ρόδου με τον Ηλιο ενώ για το 2ο όμιλο και τη 10η αγωνιστική θα παίξουν ο ΑΟ Σύμης και ο ΑΣ Τήλου. Αναλυτικότερα

1ος όμιλος
Εξ' αναβολής

• Καρακόνερο (15.00): Αναγέννηση Ν.Ρ. - Ηλιος (Μπακαρής): Σ. Σιδηρόπουλος, Ζανεττής, Βλαχάς.

2ος όμιλος
(10η αγωνιστική)

• Σύμη (12.00): ΑΟ Σύμης - ΑΣ Τήλου (Γιαννοράκης): Αλαχιώτης, Φουκάρας, Χατζηπέτρος.

Παπαοικονόμου: «Η χειρότερη προπονητική μου περίοδος»

Σαν την χειρότερη του χρονιά στην 17χρονη συνεχόμενη προπονητική του καριέρα χαρακτήρισε τη φετινή ο πρώην προπονητής του Διγενή Κοσκινού Κώστας Παπαοικονόμου!

Το γεγονός άλλωστε ότι αναγκάστηκε να παραιτηθεί από την τεχνική ηγεσία του Διγενή Κοσκινού ήταν η δεύτερη άτυχη στιγμή του μέσα σε μερικούς μήνες μετά την απομάκρυνση του και από την τεχνική ηγεσία του ΠΑΟ Διαγόρα στις αρχές του Περιφερειακού πρωταθλήματος.

Ο ίδιος με χθεσινές του δηλώσεις τόνισε ότι πλέον θα ξεκουραστεί και πιθανότατα δεν θα δουλέψει σε άλλη ομάδα μέχρι και το καλοκαίρι. Δεν δίστασε μάλιστα να πει ότι θα σκεφθεί πολύ σοβαρά αν θα το πράξει και την επόμενη αγωνιστική περίοδο δείχνοντας ξεκάθαρα ότι τον πείραξε πάρα πολύ η φετινή περίοδο. Σε σχετική ερώτηση που του έγινε όμως, απάντησε πως αν αποφασίσει να δουλέψει και πάλι, θα προτιμήσει για μια ακόμα φορά ομάδα που θα έχει μεγαλεπήβολα σχέδια καθώς του αρέσει να είναι από τους πρωταγωνιστές.

Όσο για τον Διγενή ανέφερε ότι ακόμα και έτσι μπορεί να διεκδικήσει μέχρι το τέλος την κατάκτηση του πρωταθλήματος καθώς, όπως είπε, διαθέτει μια πολύ καλή ομάδα με ικανότατους ποδοσφαιριστές.

Σήμερα ο πρώτος ημιτελικός των Λυκείων

Ο πρώτος ημιτελικός του ποδοσφαιρικού τουρνουά Λυκείων της Δωδεκανήσου, θα γίνει σήμερα, στις 15.00, στο γήπεδο των Αγίων Αποστόλων.

Αντίπαλοι το 2ο Τ.Ε.Ε. και το Τ.Ε.Ε. Καρπάθου, με τον νικητή να παίρνει το εισιτήριο για το μεγάλο τελικό, όπου θα αντιμετωπίσουν τον νικητή του τουρνουά Κω, Καλύμνου και Λέρου.

Β΄ ΚΑΤΗΓΟΡΙΑ

Ο Γρεβένης «σφυρίζει» στις Καλυθιές

Σε εξ' αναβολής αγώνα, που θα γίνει σήμερα, στις 11.30 στο γήπεδο των Καλυθιών, για την Β΄ Κατηγορία Δωδεκανήσου, ο Ερμής θα παίξει με τον Ασκληπιό Κω.

Διαιτητής του αγώνα ορίστηκε ο Γρεβένης, με βοηθούς τους Ορφανό και Μιντζιρίκη. Παρατηρητής του αγώνα θα είναι ο Βάϊος Γαμβρούδης και παρατηρητής διαιτησίας ο Ι. Κωνσταντίνου.

Παιχνίδια για όλα τα γούστα

Θα διεξαχθούν · καιρού επιτρέποντος · στην Α΄ ανδρών Ντέρμπι κορυφής στο εφηβικό, ενώ δράση μετά από αρκετό καιρό έχουμε στο γυναικείο μπάσκετ! 14 συναντήσεις περιλαμβάνει το πρόγραμμα της Τ.Ε. Ε.Ο.Κ. Δωδεκανήσου το τριήμερο 18 - 20 Ιανουαρίου

Σημαντικά παιχνίδια περιλαμβάνει το πρόγραμμα της Τ.Ε. Ε.Ο.Κ. Δωδεκανήσου για το τριήμερο 18-20 Ιανουαρίου. Πιο συγκεκριμένα όρισε 14 αγώνες σχεδόν για όλες τις κατηγορίες, απ' τους οποίους υπάρχουν πάρα πολλά ντέρμπι που αναμένονται με ιδιαίτερο ενδιαφέρον ...Ουσιαστικά το κυρίως πιάτο θα πραγματοποιηθεί την Κυριακή με τις συναντήσεις στο πλαίσιο της όγδοης αγωνιστικής του πρωταθλήματος των ανδρών...

ΟΛΑ ΝΤΕΡΜΠΙ ΣΤΗΝ Α' ΚΑΤΗΓΟΡΙΑ

Κάλλιο αργά παρά ποτέ; Για να δούμε...Φαίνεται ότι η όγδοη αγωνιστική δεν πρόκειται να τελειώσει ποτέ... Κι αυτό γιατί τα παιχνίδια αυτά έχουν αναβληθεί ήδη δύο φορές ,λόγω κακών καιρικών συνθηκών, ελπίζοντας πως η τρίτη θα είναι και η τυχερή....Το Σάββατο στην Κάλυμνο η τοπική Ε.Α.ΚΑ. θέλει πάση θυσία τους δύο βαθμούς της νίκης απέναντι στον Διγενή Κοσκινού ώστε να ελπίζει βάσιμα στην παραμονή της στην κατηγορία, ενώ την Κυριακή στη Ρόδο θα διεξαχθούν δύο σπουδαία ματς με μεγάλο βαθμολογικό ενδιαφέρον. Στην τέντα, ο τιμωρημένος για τελευταία φορά Άγιος Νικόλαος Παστίδας θα φιλοξενήσει τον πρωτοπόρο και αήττητο Ιπποκράτη Κω, ενώ ο Ιβίσκος την Α.Ε. Δικαίου που θα παίξει ένα απ' τα τελευταία της χαρτιά για την είσοδο στην τελική τετράδα. Στο άλλο παιχνίδι της όγδοης αγωνιστικής ο Ηρακλής Λάρδου είχε κερδίσει με 95-68 τον Δ.Α.Ν.Σ. Δωριείς

ΤΟ ΠΡΟΓΡΑΜΜΑ ΤΗΣ 8ης ΑΓΩΝΙΣΤΙΚΗΣ
ΣΑΒΒΑΤΟ (18/01):

• Κ.Γ. Καλύμνου(21:00): Ε.Α. Καλύμνου - Διγενής Κοσκινού

ΚΥΡΙΑΚΗ (19/01):

• Κ.Γ. Διαγόρα (15:00): Άγιος Νικόλαος Παστίδας - Ιπποκράτης Κω

• Ε.Κ.Γ. Ρόδου (15:30): Α.Σ.Κ. Ιβίσκος - Α.Ε. Δικαίου

ΣΤΗ ΣΥΜΗ Ο ΠΑΝΤΗΛΙΑΚΟΣ

Στο πρωτάθλημα της δεύτερης κατηγορίας ο ισχυρός Παντηλιακός θα ταξιδέψει το Σάββατο μέχρι τη Σύμη για να αντιμετωπίσει την τοπική ομάδα ενώ εύκολο βράδυ αναμένεται να έχει ο Εύελπις Ψίνθου που θα παίξει την Παρασκευή κόντρα στον Ήλιο Ιαλυσού. Επίσης στο πλαίσιο της δέκατης αγωνιστικής ο Ηρακλής 2000 θα πάρει στα χαρτιά τους δύο βαθμούς της νίκης καθώς ο Α.Ο. Αρχαγγέλου έχει αποβληθεί απ' το πρωτάθλημα

ΤΟ ΠΡΟΓΡΑΜΜΑ ΤΗΣ 10ης ΑΓΩΝΙΣΤΙΚΗΣ
ΠΑΡΑΣΚΕΥΗ (17/01):

• Κ.Γ. Ιαλυσού (20:00): Ήλιος Ιαλυσού - Εύελπις Ψίνθου

ΣΑΒΒΑΤΟ (18/01):

• Σύμη (12:00): Α.Ο. Σύμης- Α.Ο. Παντηλιακός

ΔΙΑΓΟΡΑΣ - ΙΒΙΣΚΟΣ ΣΤΟ ΓΥΝΑΙΚΕΙΟ

Την Κυριακή στην τέντα θα πραγματοποιηθεί στο πλαίσιο της τρίτης αγωνιστικής το σημαντικότερο παιχνίδι για το γυναικείο πρωτάθλημα, που επαναρχίζει μετά από αρκετό καιρό. Ο Π.Α.Ο. Διαγόρας θα κοντραριστεί με τον Α.Σ.Κ. Ιβίσκος. Στο άλλο παιχνίδι ο νεανικός Γ.Α.Σ. Ιάλυσος θα φιλοξενήσει τον Ιπποκράτη Κω

ΤΟ ΠΡΟΓΡΑΜΜΑ ΤΗΣ 3ης ΑΓΩΝΙΣΤΙΚΗΣ
ΚΥΡΙΑΚΗ (19/01):

• Κ.Γ. Ιαλυσού (13:00): Γ.Α.Σ. Ιάλυσος - Ιπποκράτης Κω

• Κ.Γ. Διαγόρα (19:00): Π.Α.Ο. Διαγόρας - Α.Σ.Κ. Ιβίσκος

ΝΤΕΡΜΠΙ ΚΟΡΥΦΗΣ ΣΤΟ ΕΦΗΒΙΚΟ

Το παιχνίδι της χρονιάς...θα γίνει το Σάββατο στο εφηβικό πρωτάθλημα, καθώς θα συγκρουστούν οι δύο πρωτοπόροι, Α.Σ.Κ. Ιβίσκος και Κολοσσός. Με τη συνάντηση αυτή ολοκληρώνεται και τυπικά ο πρώτος γύρος. Εξάλλου την Κυριακή ο Παντηλιακός θα αντιμετωπίσει τον Ζέφυρο ενώ στον όμιλο των νησιών σε εξ' αναβολής παιχνίδι ο Ηρακλής 2000 θα διασταυρώσει τα ξίφη του με τον Ιπποκράτη Κω. Το πρόγραμμα:

ΠΑΡΑΣΚΕΥΗ (17/01):

• Καρδάμαινα (16:00): Ηρακλής 2000 - Ιπποκράτης Κω

ΣΑΒΒΑΤΟ (18/01):

• Ε.Κ.Γ. Ρόδου (16:00): Κολοσσός Ρόδου - Α.Σ.Κ. Ιβίσκος

ΚΥΡΙΑΚΗ (19/01):

• Ε.Κ.Γ. Ρόδου (18:00): Α.Ο. Παντηλιακός- Ζέφυρος

ΟΙ ΚΟΡΑΣΙΔΕΣ ΤΗΣ Α.Ε. ΔΙΚΑΙΟΥ ΣΤΗ ΡΟΔΟ

Στο πρωτάθλημα των κορασίδων, η Α.Ε. Δικαίου θα ταξιδέψει στη Ρόδο για να αντιμετωπίσει διαδοχικά τον ισχυρό Γ.Α.Σ. Ιάλυσος και τη Νίκη. Στο τρίτο παιχνίδι ο Ήλιος Ιαλυσού θα φιλοξενήσει τον Π.Α.Ο. Διαγόρας. Το πρόγραμμα:

ΣΑΒΒΑΤΟ (18/01):

• Κ.Γ. Ιαλυσού (15:00): Γ.Α.Σ. Ιάλυσος - Α.Ε. Δικαίου

• Κ.Γ. Ιαλυσού (20:00): Ήλιος Ιαλυσού - Π.Α.Ο. Διαγόρας

ΚΥΡΙΑΚΗ (19/01):

• Ε.Κ.Γ. Ρόδου (14:00): Νίκη Ρόδου - Α.Ε. Δικαίου

Ε.Α.ΚΑ.- ΗΡΑΚΛΗΣ 2000

Στο μοναδικό παιχνίδι του παιδικού πρωταθλήματος για τον τρίτο όμιλο η Ε.Α. Καλύμνου θα φιλοξενήσει το Σάββατο στις 12:00 τον Ηρακλή 2000

Τρεις Δωδεκανήσιοι διαιτητές στη Γ΄ Εθνική

Τρεις διαιτητές του Συνδέσμου Διαιτητών ποδοσφαίρου ορίστηκαν σε παιχνίδια της Γ΄ Εθνικής που θα γίνουν την Κυριακή.

Ο Κώστας Ζανεττίδης θα είναι τέταρτος διαιτητής στον αγώνα Θρασύβουλου - Χανίων. Την ίδια ιδιότητα θα έχει ο Βαγγέλης Κατσιδώνης στη συνάντηση Αχαρναϊκού - Νίκης Βόλου.

Βοηθός διαιτητής στο παιχνίδι Μαρκό - Αγίου Δημητρίου θα είναι ο Νίκος Φεσσάρας.



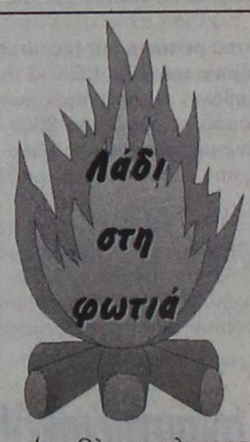

Ωστόσο οι εξελίξεις μας πρόλαβαν στη γωνία και η διοίκηση της ΑΕ Κως έκανε την πρώτη της διορθωτική κίνηση. Επανένταξε στις τάξεις της τον γυρολόγο Ολιβέϊρα Ριμπέϊρο, ο οποίος αφού απορρίφθηκε από αρκετές αθηναϊκές ομάδες, έβαλε την ουρά στα σκέλια και επέστρεψε σαν να μην τρέχει τίποτα! Εν τω μεταξύ ο Σαλαπάτας οργιάζει με τον Αιολικό και ήδη η ομάδα της Μυτιλήνης βρίσκεται σε απόσταση αναπνοής από τη δεύτερη θέση!

Ολες οι πληροφορίες που ήρθαν από τον Κορυδαλλό (όχι μην πάει το μυαλό σας στην παρεούλα της 17ης Νοέμβρη), απ' το στρατόπεδο του Ερμή, εννοείται, συγκλίνουν σε μία διαπίστωση: η Ρόδος ήταν η καλύτερη ομάδα που πέρασε φέτος από 'κει αφού δείχνει να λειτουργεί σε επαγγελματικά επίπεδα και ότι θα κόψει άνετα και πρώτη το νήμα!

Ιδιαίτερα έντονη είναι η παρουσία του νεοσύστατου Φαν Κλαμπ Παναθηναϊκού Καλλιθέας στα ποδοσφαιρικά δρώμενα της περιοχής. Με την εκδρομή στην Αθήνα για το ντέρμπι με το θρύλο, ετοιμάζει εξορμήσεις προς το κλεινόν άστυ για τα παιχνίδια με τον ΠΑΟΚ και την ΑΕΚ!

Οπως μάλιστα μας ανέφερε ο Αλέκος Κελόγλου, και ο Δανάς, ήταν άριστος στα καθήκοντά που του ανατέθηκαν. Οσον αφορά την ΑΕ Κως, την οποία, επίσης παρακολούθησε ο Αλέκος, ήταν σκέτη απογοήτευση και αν δεν γίνουν άμεσα καταλυτικές παρεμβάσεις και μεταγραφές τότε δεν υπάρχει ούτε μία στο εκατομμύριο να παραμείνει!

Το πιο ωραίο πάντως που ακούσαμε μετά το ντέρμπι είναι το εξής αμίμητο: «Στις τρεις πίτσες, οι δύο δώρο»!!!



ΠΡΟΟΔΟΣΠΟΡ

«Επιασε»...δουλειά!

Ο Βασίλης Φραγκιάς προπόνησε για πρώτη φορά χθες τους «θαλασσί»...«Ο Χάρης Παπάζογλου έκανε σημαντικό έργο στον Κολοσσό. Πρέπει να σταθούμε κυρίως στον ψυχολογικό τομέα», υποστήριξε ο 41χρονος τεχνικός. Επέστρεψε κανονικά ο Γκογκίδης

Με τα «μούτρα» στη δουλειά έπεσε από χθες ο νέος τεχνικός του Κολοσσού Βασίλης Φραγκιάς που ανέλαβε να εκπληρώσει το μεγάλο στόχο που έχουν θέσει φέτος οι «θαλασσί» και δεν είναι άλλος απ' την άνοδο στην Α2! Μετά την πρώτη γνωριμία με τους παίκτες του, ο έμπειρος κόουτς προπόνησε για πρώτη φορά τους Ροδίτες, δείχνοντας μεγάλη διάθεση για δουλειά. Ο ίδιος χωρίς να θέλει να προβεί σε δηλώσεις, αρκέστηκε να πει χαρακτηριστικά. «Ο Χάρης Παπάζογλου έχει κάνει καλή δουλειά στην ομάδα. Το πρόβλημα δεν είναι αγωνιστικό, αλλά καθαρά ψυχολογικό και μπορεί να λυθεί». Όσον αφορά το παιχνίδι με το I.C.B.S., δεν ήθελε να τονίσει πολλά. «Είναι λίγος ο χρόνος που απομένει μέχρι την Κυριακή και θα πρέπει να είμαστε όσο το δυνατόν πιο έτοιμοι»...



Με το μυαλό στο I.C.B.S. δουλεύουν από χθες οι παίκτες του Κολοσσού. Στη φωτό ο Βασίλης Μπανακάκης σε προσπάθειά του στον αγώνα με τα Εκπαιδευτήρια Μαντουλίδη

Εξάλλου το κλίμα πλέον στις τάξεις της ομάδας είναι πάρα πολύ καλό, εξαιτίας κυρίως της νίκης κόντρα στα Εκπαιδευτήρια Μαντουλίδη. Μπορεί η εμφάνιση των «νεοφώτιστων» να μην ήταν και η πρέπουσα. Ομως, αυτό που είχε σημασία ήταν η κατάκτηση των δύο βαθμών της νίκης, με την οποία ο Κολοσσός επέστρεψε και πάλι στα θετικά αποτελέσματα μετά τη βαριά ήττα απ' τον Δ.Α.Σ. Άνω Λιοσίων.

Όπως είναι λογικό πλέον το βάρος στις επόμενες τέσσερις μέρες, θα δοθεί κυρίως στον ψυχολογικό τομέα, αφού αγωνιστικά οι «θαλασσί» έχουν τεράστια περιθώρια βελτίωσης αλλά πρέπει να τα αποδείξουν στο παρκέ, αρχής γενομένης απ' το Κυριακάτικο παιχνίδι με το I.C.B.S.

Σαφώς ο χρόνος που απομένει μέχρι το ματς της Κυριακής είναι πάρα πολύ λίγος, προκειμένου ο Βασίλης Φραγκιάς να περάσει τον τρόπο παιχνιδιού με τον οποίο θέλει να αγωνίζεται η ομάδα του. Κάτι τέτοιο θέλει διάρκεια, γι' αυτό και οι Ροδίτες θα πρέπει να τα δώσουν όλα την επόμενη αγωνιστική, καθώς οι Θεσσαλονικείς διαθέτουν ένα αξιόμαχο σύνολο που βρίσκεται μόλις μία νίκη πίσω απ' τον Κολοσσό.

ΕΠΕΣΤΡΕΨΕ ΚΑΙ Ο ΓΚΟΓΚΙΔΗΣ

Πάντως ο 41χρονος τεχνικός βρίσκεται στην ευχάριστη θέση να έχει όλους τους παίκτες στη διάθεσή του συμπεριλαμβανομένου και του Χρήστου Γκογκίδη που ξεπέρασε τις ενοχλήσεις που είχε στην ωμοπλάτη του.

Πλέον μπροστά στους παίκτες του Κολοσσού παρουσιάζεται η μεγάλη ευκαιρία για αναρρίχηση στα υψηλότερα σκαλοπάτια του βαθμολογικού πίνακα. Το πρόγραμμα στη συνέχεια είναι ιδιαίτερα βατό και περιλαμβάνει μετά την αναμέτρηση με το I.C.B.S., δύο εξορμήσεις στη συμπρωτεύουσα με αντιπάλους τους αδύναμους Αίαντα Ευόσμου και Μέγα Αλέξανδρο, ενώ τη δεύτερη αγωνιστική του δευτέρου γύρου ο Κολοσσός θα υποδεχθεί στο Βενετόκλειο τα Εκπαιδευτήρια Δούκα στα οποία από χθες βρίσκεται στον πάγκο ο Στέργιος Κουφός που πήρε τη θέση του Γιάννη Γιαννόπουλου. Είναι δεδομένο ότι αν οι «θαλασσί» παίξουν σύμφωνα με τις πραγματικές τους δυνατότητες θα μπορέσουν να κάνουν το 4 στα 4 και γιατί όχι να περάσουν στη δεύτερη θέση που οδηγεί στην Α2! Ωστόσο αυτό που προέχει τη συγκεκριμένη χρονική περίοδο είναι η νίκη στο κρίσιμο ματς της Κυριακής με το I.C.B.S.!

ΠΙΘΑΝΟΤΑΤΑ Ο ΒΕΝΕΤΗΣ ΘΩΜΙΔΗΣ

Είναι πολύ πιθανό ακόμα και σήμερα βοηθός του Βασίλη Φραγκιά να αναλάβει ο Βενέτης Θωμίδης που προπονούσε το εφηβικό τμήμα της ομάδας. Χθες οι δύο προπονητές είχαν μία συνάντηση και δεν αποκλείεται σήμερα να οριστικοποιηθεί η συνεργασία τους...και ο Βενέτης Θωμίδης να πάρει την κενή θέση που άφησε με την παραίτηση του ο Κώστας Δόσπρας.

Παραιτήθηκε ο Μάγος...

Πριν το ξεκίνημα της χθεσινής προπόνησης ανακοίνωσε στους παίκτες ότι αποχωρεί απ' τον πάγκο της ομάδας!

Παρελθόν αποτελεί απ' την τεχνική ηγεσία του Γ.Α.Σ. Ιάλυσος, ο Κυριάκος Μάγος που χθες δήλωσε την παραίτηση του. Πριν το ξεκίνημα της προπόνησης ο 33χρονος τεχνικός μίλησε στους παίκτες που έδωσαν το «παρών» και τους εξέφρασε τις σκέψεις του για απομάκρυνση απ' τις τάξεις της ομάδας, επικαλούμενος τα πολλά προβλήματα που μαστίζουν τον τελευταίο καιρό τον Ιάλυσο.

Έτσι στον πάγκο του Γ.Α.Σ. στο παιχνίδι κόντρα στην Προοδευτική θα καθίσει πιθανότατα ο Γιώργος Χατζηκαλημέρης.

ΞΕΚΙΝΗΣΕ Η ΠΡΟΕΤΟΙΜΑΣΙΑ

Στο μεταξύ χθες ξεκίνησε η προετοιμασία των «ερυθροκίτρινων» ενόψει του παιχνιδιού της 12ης αγωνιστικής κόντρα στην Προοδευτική. Μετά την ήττα απ' την Ε.Α. Νικαίας, οι Ροδίτες θα κυνηγήσουν το ροζ φύλλο, προκειμένου, αφενός να επιστρέψουν στα νικηφόρα αποτελέσματα και αφετέρου να αποδείξουν ότι η κακή εμφάνιση στον Πειραιά ήταν ένα μεμονωμένο περιστατικό.



Την πόρτα της εξόδου άνοιξε ο Κυριάκος Μάγος απ' την τεχνική ηγεσία του Γ.Α.Σ. Ιάλυσος. Στη φωτό διακρίνεται με τον Γιώργο Χατζηκαλημέρη

Στη χθεσινή προπόνηση, στο απουσιολόγιο του Κυριάκου Μάγου συνέχισαν να βρίσκονται τρία ονόματα. Ο Λευτέρης Τσαουσίδης υπέστη θλάση στο γαστροκνήμιο και θα επιστρέψει πιθανότατα αύριο στη Ρόδο.

Ο 27χρονος αθλητής υποβλήθηκε σε μία θεραπεία με ενέσεις απ' τον ειδικό γιατρό του Παναθηναϊκού Γιώργου Σούρπη, αλλά εκτός συγκλονιστικού απροόπτου δεν θα δώσει το «παρών» την Κυριακή. Από κει και πέρα ο Παναγιώτης Παπακώστας ταλαιπωρείται με το γνωστό πρόβλημα και θα καθυστερήσει αρκετές μέρες για να μπει στους κανονικούς ρυθμούς, ενώ απουσιάζει όπως είναι φυσικό και ο στρατευμένος Λευτέρης Μουτσάτσος.

Μάλιστα ο τελευταίος θα έρθει με μετάθεση στη Ρόδο, την Παρασκευή και θα τεθεί κανονικά στη διάθεση του προπονητή του. Το ευχάριστο για τον Ροδίτη τεχνικό είναι ότι υπολογίζει κανονικά τον Χρήστο Αβεκλούριο που ξεπέρασε γρήγορα το διάστρεμμα που υπέστη ως ...σουβενίρ στην αναμέτρηση με τον Αμύντα!

Αλλάζει ο μπασκετικός χάρτης του νησιού...

Προ των πυλών βρίσκεται η συγχώνευση του Α.Σ.Κ. Ιβίσκος με τον Ηρακλή Λάρδου...και τη μετονομασία τους σε Ρόδος!

Ανακατατάξεις προβλέπονται στο μπασκετικό χάρτη της Ρόδου από τη νέα χρονιά...Σύμφωνα λοιπόν με πληροφορίες της «Π», δύο ομάδες βλέπουν με απόλυτα θετικό τρόπο σκέψης τη συγχώνευσή τους, για τη δημιουργία ενός ισχυρού συνόλου, ικανού να παίξει πρωταγωνιστικό ρόλο όχι μόνο στα τοπικά πρωταθλήματα αλλά και σε ανώτερη κατηγορία. Μετά λοιπόν την ίδρυση των υπερκαδημιών της Ρόδου αλλά και του τμήματος πινγκ-πονγκ, στις σκέψεις των ανθρώπων βρίσκεται και η δημιουργία του τμήματος μπάσκετ, που διαλύθηκε μετά τη συγχώνευση με τον Π.Α.Ο. Διαγόρα.

Μάλιστα προς αυτό το σκοπό υπάρχουν πολλές συζητήσεις με προέδρους ομάδων του τοπικού πρωταθλήματος μπάσκετ. Δύο απ' αυτές φέρεται να είναι ο Α.Σ.Κ. Ιβίσκος και ο Ηρακλής Λάρδου, που απ' τη νέα χρονιά δεν αποκλείεται να αποτελέσουν ένα ενιαίο κομμάτι, που θα έχει την ονομασία του Α.Σ. Ρόδος. Βέβαια για την αποφυγή παρεξηγήσεων, οι προτάσεις αυτές αλλά και οι σκέψεις των παραγόντων και των δύο ομάδων βρίσκονται ακόμα σε προκαταρκτικό στάδιο, ωστόσο η συγκεκριμένη ιδέα φέρεται να βρίσκει...γόνιμο έδαφος.



Ο πρόεδρος του Ηρακλή Λάρδου Νίκος Αχλαδιώτης(αριστερά) και ο ομόλογος του στον Α.Σ.Κ. Ιβίσκος Μάκης Μελλίνης (δεξιά)

Πάντως ο Α.Σ.Κ. Ιβίσκος βρίσκεται σε επαφές και με τον Π.Α.Ο. Διαγόρα, ωστόσο δεν μπορεί να ειπωθεί κάτι σίγουρα, αφού οι επαφές αυτές, είναι ακόμα στο πρώτο τους στάδιο και αναμένονται περισσότερες τις επόμενες μέρες. Κάτι τέτοιο φυσικά είναι δύσκολο να υλοποιηθεί, όμως αποτελεί μία ορατή πραγματικότητα, για τη δημιουργία μία δυνατής ομάδας, ικανής να ξεφύγει απ' τα στενά πλαίσια της Δωδεκανήσου.

Μάλιστα γι' αυτό το λόγο δεν αποκλείεται να υπάρξουν κάποιες συζητήσεις του προέδρου του Ηρακλή Λάρδου Νίκου Αχλαδιώτη και του ομολόγου του, στον Α.Σ.Κ. Ιβίσκος Μάκη Μελλίνη... Ιδωμεν!

Εξάλλου σύμφωνα με πληροφορίες, απ' τη νέα χρονιά είναι πολύ πιθανό να επαναδραστηριοποιηθούν ορισμένα σωματεία που απείχαν τα τελευταία χρόνια απ' το μπασκετικό χάρτη της Ρόδου, όπως ο Α.Ε.Ρ.Α, ενώ αναμένεται να υπάρξει και μία έντονη δραστηριότητα σε ομάδες που υπολειτουργούσαν όπως ο Α.Ο. Αρχαγγέλου και ο Κλεόβουλος Λίνδου.

Σε ξέρω...με ξέρεις!

Με την περσινή του ομάδα θα τεθεί αντιμέτωπος ο Σάκης Καλαμπόκας και οι παίκτες του, που θέλουν για πρώτη φορά να φανούν αγενείς οικοδεσπότες...

Τι μικρός που είναι ο κόσμος...Πέρσι ο Σάκης Καλαμπόκας βρισκόταν στην τεχνική ηγεσία του Π.Ο. Αγίου Θωμά, τον οποίο κατάφερε να κρατήσει στην κατηγορία. Φέτος ο 55χρονος τεχνικός κατηφόρισε προς τη Ρόδο για λογαριασμό του Π.Α.Ο. Διαγόρα και το πλήρωμα του χρόνου έφτασε προκειμένου να επιστρέψει στο γήπεδο ,το οποίο πέρσι αποτέλεσε το δεύτερο σπίτι του. Ένα παιχνίδι δηλαδή με αρκετές ιδιαιτερότητες για τους «κυανέρυθρους» που θα κληθούν να βγάλουν τα «κάστανα απ' τη φωτιά» και να φύγουν νικητές από μία δύσκολη έδρα, όπως αυτή στο Γουδί.

Μέχρι στιγμής η αθηναϊκή ομάδα αποτελεί την ευχάριστη έκπληξη του πρωταθλήματος καθώς ισοβαθμεί στη δεύτερη θέση με τον Α.Γ.Ο. Ρεθύμνου και το Παγκράτι, αν και αρχικός στόχος της ήταν η παραμονή στην κατηγορία.

Πλέον οι «νεοφώτιστοι» από χθες δουλεύουν σε ρυθμούς Αγίου Θωμά...με τον Σάκη Καλαμπόκα να δηλώνει ικανοποιημένος εν μέρει απ' την απόδοση των παικτών του στο παιχνίδι του Υμηττού. Είναι πλέον κοινή διαπίστωση, ότι η ροδίτικη ομάδα έχει παρουσιάσει σημαντικά σημάδια βελτίωσης σε σχέση με το ξεκίνημα της περιόδου, όμως αυτό που απουσιάζει είναι η ουσία, δηλαδή η κατάκτηση των δύο βαθμών της νίκης.



Την προετοιμασία τους για το παιχνίδι με τον Π.Ο. Αγίου Θωμά ξεκίνησαν χθες οι «κυανέρυθροι»

Η προετοιμασία του «γηραιού» ξεκίνησε χωρίς ιδιαίτερα προβλήματα , με τον έμπειρο τεχνικό να έχει όλους τους παίκτες στη διάθεσή του.

Εξάλλου θα πρέπει να σημειωθεί ότι ο Σάκης Καλαμπόκας με τον υπεύθυνο μπάσκετ του Διαγόρα, τον Παναγιώτη Μαρκουλή, την προηγούμενη Κυριακή μετά το παιχνίδι κόντρα στον Αμύντα, μετέβησαν στη Δάφνη για να παρακολουθήσουν από κοντά το πρώτο ημίχρονο της συνάντησης Κένταυρος-Άγιος Θωμάς.

Π.Α.Ο. ΔΙΑΓΟΡΑΣ

ΟΝΟΜΑ	ΠΟΝΤΟΙ	ΣΥΜΜ.	Μ.Ο.
ΣΑΡΙΚΑΣ	81	11	7.36
ΠΑΡΔΑΚΑΣ	14	8	1.75
ΓΚΟΝΟΣ Κ.	60	10	6
ΦΩΤΕΙΝΟΣ	35	10	3.5
ΣΤΑΘΟΥΛΗΣ	181	11	16.45
ΝΙΚΗΦΟΡΙΔΗΣ	82	11	7.45
ΑΒΕΡΑΤΟΣ Κ.	50	11	4.54
ΑΒΕΡΑΤΟΣ Σ.	27	11	2.45
ΣΚΟΡΔΑΛΗΣ	16	9	1.77
ΧΕΡΓΚΕΛΕΤΖΗΣ	92	11	8.36
ΜΑΤΙΑΤΟΣ	54	10	5.4

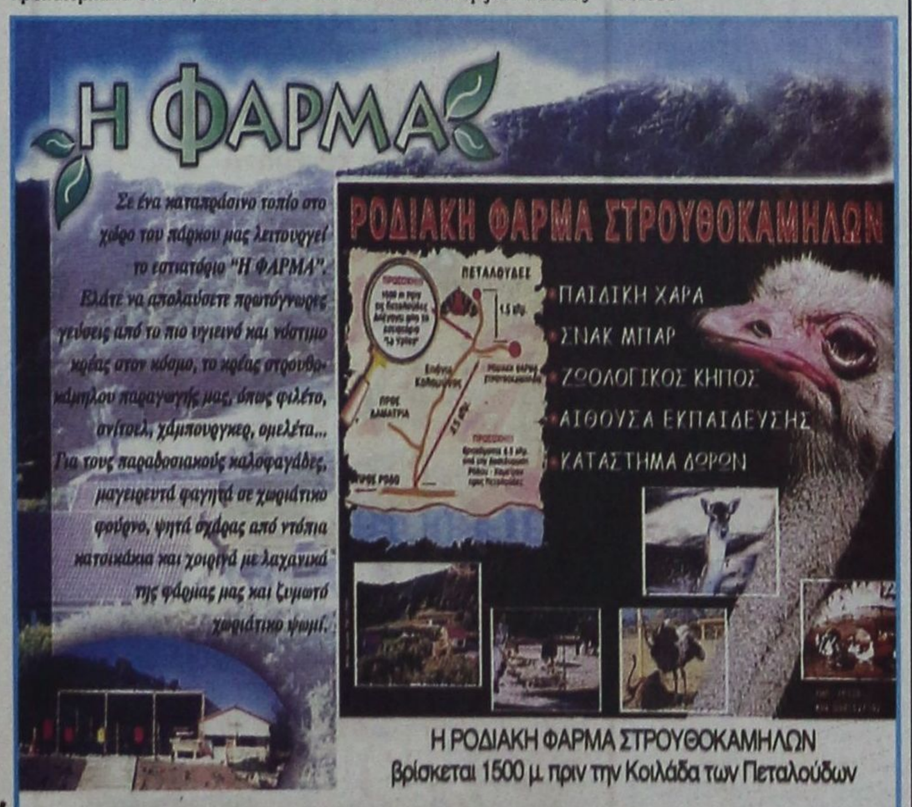

Δύο φωτογραφικά στιγμιότυπα από την κοπή της πίτας των χειμερινών κολυμβητών Ρόδου στην περιοχή του Ενυδρείου.

Παρουσία του νομάρχη Γιάννη Μαχαιρίδη και άλλων επισήμων, οι κολυμβητές ευχήθηκαν το 2003 να είναι ειρηνικό, γεμάτο υγεία και πολλά μπάνια!





Τσάρτας: «Δεν γυρίζω στην ΑΕΚ με την παρούσα διοίκηση»

Κατηγορηματικός μέχρι ...εκεί που δεν παίρνει, εμφανίσθηκε ο Βασίλης Τσάρτας, σε συνέντευξη που παραχώρησε στο Vodafone live (σ.σ. νέα υπηρεσία της εν λόγω εταιρίας), όσον αφορά στην ενδεχόμενη επιστροφή του στην ΑΕΚ: «Με την υπάρχουσα κατάσταση δεν υπάρχει περίπτωση ούτε μία στο εκατομμύριο να ξαναπαίξω μπάλα στην ΑΕΚ! Ίσως αν η κατάσταση αλλάξει μπορεί και να ξαναφορέσω την φανέλα της ΑΕΚ».

Ο Ναουσαίος άσος, που διεκδικεί την ελευθερία του προκειμένου να συνεχίσει την καριέρα του σε κάποια άλλη ομάδα, μίλησε και για τον Ντούσαν Μπάγεβιτς, επισημαίνοντας ότι θα μιλήσει για όλους και για όλα «με το όνομα τους» όταν λήξει η υπόθεση του: «Σίγουρα περίμενα άλλη συμπεριφορά από τον προπονητή της ομάδας προς το πρόσωπό μου, αλλά τόσο για τον κύριο Μπάγεβιτς, όσο και για πολλά άλλα πρόσωπα μέσα στην ΑΕΚ θα μιλήσω με λόγια ''σταράτα'' όταν τελειώσει οριστικά η υπόθεση μου. Εχω να πω πολλά».

Σε ιδιωτική εταιρία οι δειγματοληπτικοί έλεγχοι σε παραλίες

Την συνδρομή της Νομαρχίας Δωδεκανήσου ετοιμάζεται να ζητήσει το Χημείο της Ρόδου αφού η απόφαση της πολιτικής ηγεσίας του υπουργείου Χωροταξίας και Περιβάλλοντος να αναθέσει σε ιδιωτικές εταιρίες τους ελέγχους των παραλιών κολύμβησης είναι όπως φαίνεται οριστική.

• Η απόφαση αυτή όμως θα δημιουργήσει προβλήματα αφού θα πρέπει οι παραλίες της Ρόδου να παρακολουθούνται, κάτι που δεν θα μπορέσουν να πράξουν οι ιδιωτικές εταιρίες που θα αναλάβουν το συγκεκριμένο έργο από το Τμήμα Νερών του υπουργείου Χωροταξίας και Περιβάλλοντος.

«Δεν μπορούμε ακόμη να είμαστε σίγουροι και για τα αποτελέσματα των αναλύσεων που θα γίνονται στην Αθήνα σε ιδιωτικά εργαστήρια» δήλωσε στην «Πρόοδο» ο προϊστάμενος του Χημείου Ρόδου κ. Ευαγόρας Νικολάου.

Μετά από τις εξελίξεις αυτές θα ζητηθεί από το Χημείο η συνδρομή της νομαρχιακής αυτοδιοίκησης προκειμένου να δοθεί το πράσινο φως και να γίνονται έλεγχοι και δειγματοληψίες σε 15 σημεία - παραλίες που είναι κοντά στην πόλη της Ρόδου, στη Λίνδο, τον Αρχάγγελο και την Ιαλυσό.

Οπως εκτιμά ο κ. Νικολάου οι παραλίες αυτές χρήζουν συχνής παρακολούθησης από τις υπηρεσίες του Χημείου.

Ζητά ο Εμπορικός Σύλλογος Ρόδου

Λιγότερες οι άδειες στους μικροπωλητές

Σύντομα θα γίνει ειδική σύσκεψη

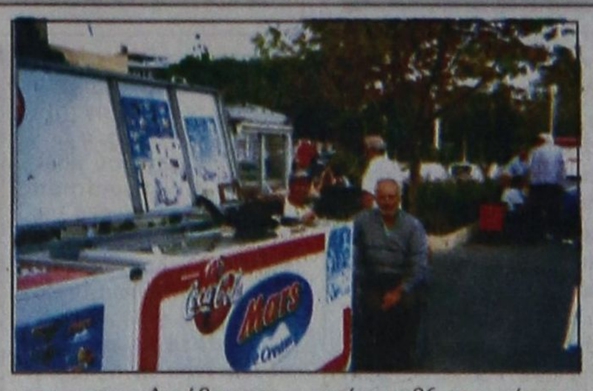

ΜΕΣΑ στο Φεβρουάριο θα ξεκαθαρίσει πλήρως το τοπίο αναφορικά με τις άδειες που θα χορηγηθούν φέτος από το Δήμο Ρόδου, τη Νομαρχία και το Δημοτικό Λιμ. Ταμείο Νότιας Δωδεκανήσου.

Η χορήγηση των αδειών στους μικροπωλητές το έτος 2003 εξάλλου θα είναι το αντικείμενο της σύσκεψης που θα γίνει στο δεύτερο δεκαπενθήμερο του Ιανουαρίου στο κτίριο της Νομαρχίας στην περιοχή «Ζέφυρος».

Στη διάρκεια της σύσκεψης στην οποία θα παρουσιαστεί ο αντινομάρχης κ. Νίκος Ζωΐδης, εκπρόσωποι του Εμπορικού Συλλόγου και υπηρεσιακοί παράγοντες της Διεύθυνσης Εμπορίου θα καθοριστεί ο ακριβής αριθμός των αδειών που θα χορηγηθούν φέτος στους μικροπωλητές που δραστηριοποιούνται στην περιοχή.

Πέρσι θα πρέπει να σημειωθεί ότι είχαν χορηγηθεί 175 παραγωγικές και 55 επαγγελματικές από τις οποίες οι 26 αφορούν την πώληση οπωροκηπευτικών, οι 7 ψαριών και οι 20 ειδών ένδυσης και υπόδησης.

Πάγιο αίτημα του Εμπορικού Συλλόγου είναι να χορηγηθούν φέτος λιγότερες άδειες στους μικροπωλητές προκειμένου να μην δημιουργείται αθέμιτος ανταγωνισμός. Η προθεσμία για την κατάθεση των δικαιολογητικών πάντως από τους δικαιούχους λήγει στις 31 Ιανουαρίου.

Σύντομα θα ξεκινήσουν οι σχετικές διαδικασίες και από το Δήμο Ρόδου για τη χορήγηση των αδειών στους μικροπωλητές που δραστηριοποιούνται στην πόλη. Παράλληλα, θα πρέπει να ληφθούν αποφάσεις και για τις άδειες που θα χορηγηθούν στους μικροπωλητές που δραστηριοποιούνται στη λιμενική ζώνη από το Δημοτικό Λιμενικό Ταμείο Νότιας Δωδεκανήσου.

Χτες από αστυνομικούς

Σύλληψη Καλύμνιου με εκρηκτικές ύλες

ΤΑ ΚΑΤΕΙΧΕ, ΛΕΕΙ, ΑΠΟ ΤΟ ΠΑΣΧΑ

ΜΙΑ ακόμα υπόθεση εκρηκτικών εξιχνιάστηκε στην Κάλυμνο, γεγονός που επιβεβαιώνει ότι στο νησί των σφουγγαράδων οι εκρηκτικές ύλες παντός είδους, περισσεύουν.

Χθες στις 10.45 το πρωί, άνδρες του Αστυνομικού Τμήματος Καλύμνου συνέλαβαν τον 35χρονο Ν.Κ. του Γ., γιατί κατείχε στο σπίτι του 60 επιβραδυντές κυλινδρικού σχήματος, 7 κοινούς πυροκροτητές κυλινδρικού σχήματος, 9 ηλεκτρονικούς πυροκροτητές κυλινδρικού σχήματος και 132,25 μέτρα βραδύκαυστου φυτιλιού σε τεμάχια.

Ανακρινόμενος ο 35χρονος Καλύμνιος υποστήριξε ότι τα εκρηκτικά κατείχε από την περίοδο του Πάσχα 2002 και θα τα χρησιμοποιούσε για την κατασκευή κροτίδων για το έθιμο της Ανάστασης.

Σε βάρος του συλληφθέντος σχηματίστηκε δικογραφία προκειμένου να οδηγηθεί στον Εισαγγελέα Κω για τα περαιτέρω, ενώ τα εκρηκτικά κατασχέθηκαν.

Συνοικίες βυθίστηκαν στο σκοτάδι

ΣΤΟ ΣΚΟΤΑΔΙ βυθίστηκαν χθες στις 5.30 το απόγευμα οι συνοικίες που βρίσκονται στην περιοχή Ανω Ροδίνι μέχρι και το Καρακόνερο.

• Η διακοπή της ηλεκτροδότησης όπως τονίστηκε από το κέντρο διανομής φορτίου της ΔΕΗ στο Ροδίνι οφειλόταν σε βλάβη που σημειώθηκε στο δίκτυο στην περιοχή που βρίσκεται κοντά στην οδό Αταβύρου.

Η ΒΛΑΒΗ αποκαταστάθηκε μετά από 20 λεπτά από τα συνεργεία της ΔΕΗ. Χωρίς ηλεκτρικό ρεύμα θα μείνουν σήμερα όμως και για τρεις ώρες τουλάχιστον λόγω των εργασιών που θα γίνουν για την εγκατάσταση υπερσύγχρονου υποσταθμού στο εργοστάσιο της ΔΕΗ στη Σορωνή, περιοχές του νησιού.

Αρχισαν οι αναπλαστικές παρεμβάσεις σε συνοικίες

ΘΑ ΟΛΟΚΛΗΡΩΘΟΥΝ ΣΕ ΕΝΑ ΧΡΟΝΟ

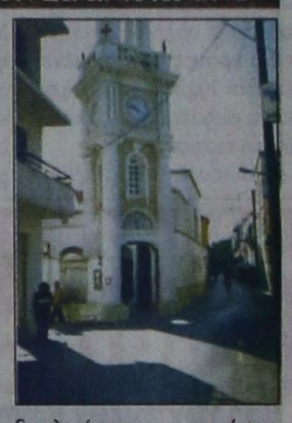

ΑΡΧΙΣΑΝ και θα ολοκληρωθούν σε ένα χρόνο περίπου οι αναπλαστικές παρεμβάσεις στις συνοικίες της Μητροπόλεως και της Αγίας Αναστασίας.

Πρόκειται για δύο έργα που θα χρηματοδοτηθούν από πόρους του Περιφερειακού Επιχειρησιακού Προγράμματος, όπως έχει ανακοινώσει εδώ και αρκετό καιρό ο δήμαρχος της Ρόδου κ. Γιώργος Γιαννόπουλος.

Αντικείμενο των παρεμβάσεων είναι η επούλωση των πληγών που προκάλεσαν στις δύο συνοικίες οι παρεμβάσεις που έγιναν για την κατασκευή του δικτύου αποχέτευσης, που ολοκληρώθηκαν πρόσφατα.

Τα συνεργεία έπιασαν δουλειά στην περιοχή της Μητροπόλεως και οι παρεμβάσεις θα γίνουν τμηματικά ανά οδό. Μέσα στο προσεχές διάστημα θα κλείσει λόγω των εργασιών τμήμα της οδού Αντιβασιλέως Δαμασκηνού.

Εν συνεχεία οι εργασίες θα επεκταθούν στη συνοικία της Αγίας Αναστασίας.



Στην τουριστική έκθεση της Κωνσταντινούπολης θα μετάσχει η Ρόδος

Στη διεθνή τουριστική έκθεση της Κωνσταντινούπολης που θα διεξαχθεί από τις 24 έως τις 26 Ιανουαρίου θα προβληθεί φέτος η Ρόδος. Στην έκθεση η Ρόδος θα προβληθεί για πρώτη φορά. Οπως δήλωσε στην «Πρόοδο» ο γενικός διευθυντής του Οργανισμού Προώθησης Ροδιακού Τουρισμού κ. Μπάμπης Παλογιαννίδης, στόχος των φορέων της περιοχής είναι η προσέλκυση Τούρκων τουριστών στο νησί.

Η έκθεση προβάλλει νησιά και λουτροπόλεις της Ευρώπης και από τις εγκαταστάσεις της αναμένεται να περάσουν τουλάχιστον 30.000 άτομα.

Στην έκθεση εκτός από τον ΠΡΟΤΟΥΡ και τις ξενοδοχειακές επιχειρήσεις θα λάβουν μέρος με δικά τους περίπτερα και τουριστικά πρακτορεία του νησιού.

Με ιδιαίτερο ενδιαφέρον αναμένονται οι ανακοινώσεις που θα κάνει κατά την τελετή έναρξης της έκθεσης ο υπουργός Τουρισμού της Τουρκίας. Σημαντικές θα είναι και οι επαφές που θα κάνει στη γειτονική χώρα ο γενικός γραμματέας του ΕΟΤ κ. Χ. Κατσιγιάννης.

Υποβλήθηκε η μελέτη για το έργο «νέα οδός Αργυνώντα - Βαθύ Καλύμνου»

ΣΤΗΝ Περιφέρεια Νοτίου Αιγαίου απεστάλησαν την προηγούμενη Παρασκευή 10 Ιανουαρίου 2003, από τη Νομαρχία Δωδεκανήσου, η μελέτη και τα τεύχη δημοπράτησης του έργου «Νέα οδός Αργυνώντα - Βαθύ της νήσου Καλύμνου», ενός εκ των σημαντικότερων έργων υποδομής του νησιού.

Ο προϋπολογισμός του έργου ανέρχεται στα 3.380.000 ευρώ. (Ποσό σύμβασης 1.952.966 ευρώ, δηλαδή έκπτωση 42,22%).

Με το σχετικό έγγραφο ζητείται από την Περιφέρεια να γίνουν οι απαραίτητες ενέργειες προκειμένου να εγκριθεί η δημοπράτηση του εν λόγω έργου, η ολοκλήρωση του οποίου ήταν και παραμένει πάγιο και επιτακτικό αίτημα των αρχών και των κατοίκων της Καλύμνου.

Ο νομάρχης Δωδεκανήσου Γιάννης Μαχαιρίδης και ο αρμόδιος αντινομάρχης Στάθης Κουσουρνάς, ήδη παρακολουθούν από κοντά το θέμα, έτσι ώστε να επισπευθούν οι διαδικασίες προώθησης και αποπεράτωσης του έργου, κάτι που αποτελεί εύλογη απαίτηση των Καλυμνίων και από τις πρώτες προτεραιότητες της νομαρχιακής αρχής.

Ευχαριστήριο στο ΕΚΑΒ από οικογένεια της Λέρου

ΕΣΩΣΑΝ ΤΟ ΠΑΙΔΙ ΤΗΣ

Τον αλτρουϊσμό του προσωπικού του ΕΚΑΒ, καθώς και του αναισθησιολόγου του Κρατικού Θεραπευτηρίου της Λέρου κ. Σάββα Καραταπάνη, που συνέβαλαν στη διάσωση του τραυματισμένου παιδιού τους θέτοντας τη ζωή τους σε κίνδυνο, εξάρει η οικογένεια του κ. Νίκου Σούλου.

Σε ευχαριστήρια επιστολή του αναφέρει τα εξής:

«Ευχαριστούμε θερμά όλο το προσωπικό του ΕΚΑΒ και ιδιαίτερα τους πιλότους κ. Καραγιαννίδη Κων/νο και κ. Βρούλιώτη Γιάννη, καθώς επίσης και τον αναισθησιολόγο του Κρατικού Θεραπευτηρίου Λέρου κ. Καραταπάνη Σάββα που παρά τις αντίξοες καιρικές συνθήκες που δεν επέτρεπαν την ασφαλή πτήση του ελικοπτέρου θέτοντας σε κίνδυνο τη ζωή τους, μετέφεραν στις 5 Δεκεμβρίου 2002 τον τραυματισμένο γιό μας Μανώλη Σούλο συμβάλλοντας ουσιαστικά στη διάσωσή του.

Με την ευκαιρία της καινούργιας χρονιάς ευχόμαστε στους ανθρώπους αυτούς που μας βοήθησαν στη δύσκολη αυτή στιγμή της ζωής μας υγεία, ευτυχία στους ίδιους και στις οικογένειές τους».

Υποβολή αιτήσεων για την πρόσληψη μηχανολόγου για θέση ωρομίσθιου καθηγητή

Από τη Δευτεροβάθμια Εκπαίδευση Δωδεκανήσου γνωρίζεται στους υποψηφίους ωρομισθίους ότι από 15-1-2003 μέχρι 17-1-2003 γίνεται η κατάθεση αιτήσεων για την κάλυψη κενής θέσης ωρομισθίου καθηγητή, κλπ. ΤΕ01-02 ΜΗΧΑΝΟΛΟΓΟΥ.

Οι αιτήσεις υποβάλλονται στη Δ/νση Β/θμιας Εκπ/σης Δωδ/σου από τους ενδιαφερομένους αυτοπροσώπως ή μέσω εξουσιοδοτημένου προσώπου εντός του καθορισμένου χρονικού διαστήματος.

Τα αναγκαία δικαιολογητικά για την υποβολή αιτήσεων είναι τα εξής:

1. Επικυρωμένα αντίγραφα τίτλων σπουδών, καθώς και βεβαίωση για την ισοτιμία και αντιστοιχία, από τον αρμόδιο φορέα, για τίτλους της αλλοδαπής
2. Τις βεβαιώσεις προϋπηρεσίας αναπληρωτή ή ωρομισθίου εκπαιδευτικού
3. Φωτοτυπία της αστυνομικής ταυτότητας ή, ελλείψει ταυτότητας, του διαβατηρίου
4. Υπεύθυνη δήλωση του άρθρου 8 του ν. 1599/86 ότι δε διώκονται ποινικά ή δεν έχουν καταδικαστεί για αδίκημα, το οποίο αποτελεί κώλυμα διορισμού στο δημόσιο σύμφωνα με τον υπαλληλικό κώδικα.

Μουσείο επιστημονικών οργάνων στο κτίριο των Χημικών Υπηρεσιών

Μουσείο επιστημονικών οργάνων Χημείας θα δημιουργηθεί στην αίθουσα συσκέψεων στον α' όροφο του κτιρίου των Χημικών Υπηρεσιών της Ρόδου.

Η έκθεση των οργάνων αυτών, που υπάρχουν από την ίδρυση του Χημείου στη δεκαετία του 1930, πιστεύεται πως θα είναι έτοιμη σε ένα μήνα.

Οι υπεύθυνοι των Χημικών Υπηρεσιών εξετάζουν την περίπτωση το Μουσείο να είναι επισκέψιμο από το κοινό ορισμένες μέρες την εβδομάδα, ενώ θα προσφέρεται και για εκπαιδευτικούς σκοπούς στους μαθητές του νησιού μας.

Στο μεταξύ, το κτίριο των Χημικών Υπηρεσιών έχει αλλάξει παντελώς όψη μετά την ανακαίνισή του εσωτερικά και εξωτερικά.

Με τις εργασίες που έγιναν τους τελευταίους μήνες αντικαταστάθηκαν όλοι οι παλιοί σοβάδες, ενισχύθηκαν τα τσιμέντα και πραγματοποιήθηκαν οι απαραίτητη ελαιοχρωματισμοί.

Επίσης αντικαταστάθηκαν όλα τα παραθυρόφυλλα της βόρειας πλευράς και μέσα στο 2003 θ' αντικατασταθούν και αυτά της νότιας πλευράς του κτιρίου.

Οι παραπάνω εργασίες είχαν προϋπολογισμό 36 εκατομμυρίων δραχμών.

ΚΗΔΕΙΑ

Τη λατρευτή μας μητέρα, γιαγιά και θεία

ΣΤΑΜΑΤΙΑ ΛΑΡΔΟΠΟΥΛΟΥ
(Ετών 91)

κηδεύουμε σήμερα Τετάρτη 15 Ιανουαρίου 2003 και ώρα 3 μ.μ. από τον Ιερό Ναό Ταξιαρχών Νεκροταφείου Ρόδου.
Τα παιδιά
Μαρία - Νικήτας Μορφωτός
Τα εγγόνια, τα ανίψια και οι λοιποί συγγενείς
Α.Σ. 15/1

ΤΟΥΡΝΟΥΑ ΤΑΒΛΙ

Ο Πολιτιστικός Οργανισμός ΜΕΚΤΟ ΔΗΜΟΥ ΙΑΛΥΣΟΥ, διοργανώνει στις 23-1-2003, στην αίθουσα του ξενοδοχείου IALISSOS CITY, για 33η συνεχή χρονιά, τουρνουά τάβλι και καλεί όλους τους ενδιαφερόμενους (ταβλαδόρους) να δηλώσουν συμμετοχή. Το τουρνουά θα διεξαχθεί με τη διαδικασία των ομίλων. Στους 4 πρώτους νικητές θα δοθούν, όπως κάθε χρόνο, πλούσια δώρα και κύπελλα.

Δηλώσεις συμμετοχών στα τηλέφωνα:
1) 0942409130, κ. Παπαγούρας Μανώλης
2) 0945463542, κ. Ανδρουλάκης Ιωάννης
3) 2241095611, κ. Γρηγοράς Νικόλαος
Χ.Λ.-23/1

ΓΕΡΜΑΝΙΚΑ ΜΟΝΟ ΣΕ ΤΡΙΑΝΤΑ ΜΕΡΕΣ
ΑΠΟ 20 ΙΑΝΟΥΑΡΙΟΥ ΕΩΣ 28 ΦΕΒΡΟΥΑΡΙΟΥ
ΣΤΟ ΣΙΜΟΥΛΤΑΝ ΜΕ ΤΗΝ ΑΠΛΗ ΜΕΘΟΔΟ
ΣΙΜΟΥΛΤΑΝ ΑΠΟ ΤΟΝ ΝΤΟΚΤΟΡ ΤΕΟ
ΜΑΘΑΙΝΕΤΕ ΤΟΝ ΦΕΒΡΟΥΑΡΙΟ ΜΙΛΑΤΕ
ΕΓΓΥΗΜΕΝΑ ΤΟΝ ΜΑΡΤΙΟ ΤΕΛΕΥΤΑΙΑ
ΕΥΚΑΙΡΙΑ ΠΡΙΝ ΑΠΟ ΤΗΝ ΚΑΙΝΟΥΡΓΙΑ
ΤΟΥΡΙΣΤΙΚΗ ΣΑΙΖΟΝ ΔΕΝ ΠΛΗΡΩΝΕΤΕ
ΠΡΙΝ ΠΕΙΣΘΕΙΤΕ ΕΓΓΡΑΦΕΣ ΠΛΗΡΟΦΟΡΙΕΣ
ΣΤΟ ΤΗΛΕΦΩΝΟ: 0944-138510
X3732-22/1



ΤΟ ΣΠΙΤΙ ΤΗΣ ΜΠΕΡΧΑΡΝΤΑ ΑΛΜΠΑ
Με την ΚΑΤΕΡΙΝΑ ΧΕΛΜΗ
Μαρίνα Μπαλάση
Μουσική ζωντανή επί σκηνής
Νότης Μαυρουδής
Παναγιώτης Μαργαρίς
Τραγούδια
Καλλιόπη Βέττα
Ζωή Φυτούση
Θέατρο
Παρασκευή 17 Ιανουαρίου 2003, στις 9μ.μ
ΕΘΝΙΚΟ ΘΕΑΤΡΟ
Χ.Λ.-17/1

ΙΑΤΡΙΚΗ ΑΝΑΚΟΙΝΩΣΗ
Ο ΙΑΤΡΟΣ
ΓΕΩΡΓΑΚΗΣ Ε. ΛΑΖΑΡΟΣ
ΔΕΡΜΑΤΟΛΟΓΟΣ - ΑΦΡΟΔΙΣΙΟΛΟΓΟΣ
Αμερικής 7 (1ος όροφος)
ΔΕΧΕΤΑΙ: Δευτέρα - Παρασκευή
08.30-13.00 και 17.00-20.30
απόγευμα Δευτέρας
και Παρασκευής με ραντεβού
Τηλ. 22410/73008 και κινητό: 097708320
T1005-16/1

ΒΑΜΒΟΟ

CHINESE RESTAURANT
Ανοικτά
16.00 - 01.00
κάθε μέρα
Εναντι παλαιού MIRA MARE
Λ. Ηρακλειδών, Ιξιά
τηλ. 22410 94531
Κυριακή 13.00 - αργά,
όλο το χρόνο
1891-19/1

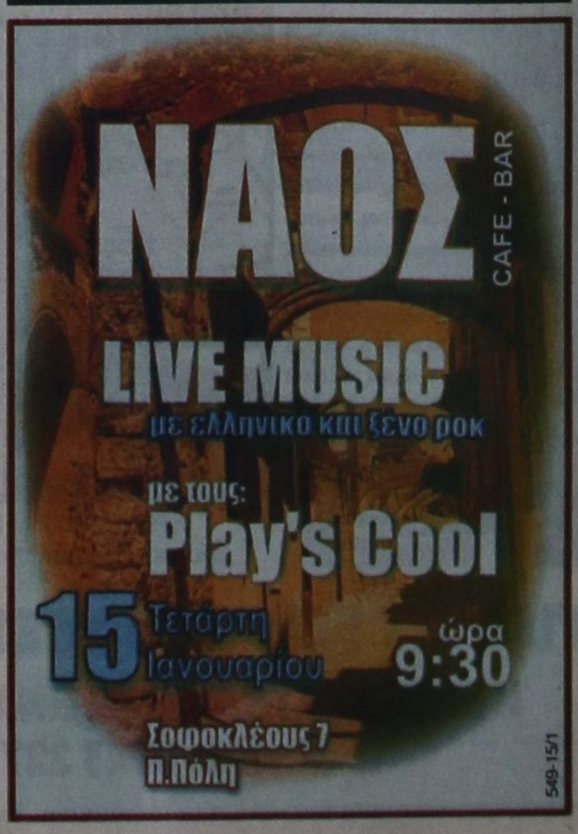

549-15/1