ΕΤΟΣ ΙΔΡΥΣΗΣ 1949
ΙΔΙΟΚΤΗΤΗΣ - ΔΙΕΥΘΥΝΤΗΣ
ΓΙΩΡΓΟΣ ΔΙΑΜΑΝΤΙΔΗΣ
Γραφεία - Τυπογραφεία:
Μάρκου Μαλλιαράκη 3 (ΚΟΒΑ)
Λογιστήριο: Νέα Αγορά
Τηλ.: Σύνταξης: 27356 - 34101 FAX: 20643
Λογιστηρίου: 24539 FAX: 24539
e-mail: info@proodos.net

ΠΡΟΟΔΟΣ

Ανεξάρτητη καθημερινή πρωινή εφημερίδα

SATO
OFFICE SYSTEMS
ΜΠΟΝΗΣ Ε.Π.Ε. ΤΗΛ. 02410 75533

ΑΡΙΘΜΟΣ ΦΥΛΛΟΥ 16.222 • ΤΙΜΗ 0,70 ευρώ

ΣΑΒΒΑΤΟ 18 ΙΑΝΟΥΑΡΙΟΥ 2003

Για τη συνταρακτική υπόθεση των εκβιασμών

Τίποτα δεν πρόκειται να μείνει στο σκοτάδι

ΣΤΟ ΚΟΛΠΟ ΚΑΙ ΑΛΛΟΙ ΜΕΓΑΛΟΔΗΜΟΣΙΟΓΡΑΦΟΙ



Οι αδελφοί Μαμιδάκη που κατέθεσαν χθες στον Εισαγγελέα για τους εκβιασμούς

ΕΠΙΣΠΕΥΔΟΝΤΑΙ οι ανακρίσεις για την υπόθεση των εκβιασμών μεγαλοεπιχειρηματιών εν ονόματι της 17 Νοέμβρη, που έχει αναστατώσει την κοινή γνώμη. «Τίποτα δεν πρόκειται να μείνει στο σκοτάδι», δήλωσε χθες ο υπουργός Δημόσιας Τάξης, μετά τη σύσκεψη που είχε με τον πρωθυπουργό.

● Πάντως τα κανάλια και οι εφημερίδες εξακολουθούν να φέρνουν στη δημοσιότητα δυσώδεις υποθέσεις, στις οποίες φέρονται να είναι αναμεμιγμένοι αρκετοί μεγαλοδημοσιογράφοι, αλλά και δικηγόροι.

ΧΤΕΣ το πρωί ο κ. Χρυσοχοΐδης είχε σύσκεψη, που κράτησε μία και πλέον ώρα, με τον πρωθυπουργό Σημίτη, για το θέμα των εκβιασμών.

Οι δημοσιογράφοι ρώτησαν τον υπουργό Δημόσιας Τάξης σχετικά με τις πληροφορίες ότι ``τα στοιχεία και τα σημειώματα δεν είναι γνήσια``. «Δεν έχω να πω τίποτε. Έχουν επιληφθεί οι εισαγγελικές αρχές», απάντησε ο Μ. Χρυσοχοΐδης για να τονίσει στη συνέχεια ότι «καμιά πτυχή της τρομοκρατίας, κανένα θέμα που συνδέεται με οποιονδήποτε τρόπο με αυτήν δεν πρόκειται να μείνει στο σκοτάδι».

Ο ΠΡΩΤΟΠΑΠΑΣ

Στο ίδιο θέμα αναφέρθηκε και ο κυβερνητικός εκπρόσωπος ο οποίος εκτίμησε ότι «η κοινωνία δέχθηκε με ικανοποίηση την κυβερνητική αντίδραση» και παρατήρησε πως είναι θετική εξέλιξη το γεγονός ότι ο εισαγγελέας

ΣΥΝΕΧΕΙΑ ΣΤΗ ΣΕΛ. 4

Την ερχόμενη Τετάρτη

Αξιολόγηση προσφορών για την αξιοποίηση του Γκολφ Αφάντου!..

ΠΕΝΤΕ ΟΙ ΕΝΔΙΑΦΕΡΟΜΕΝΟΙ



ΤΗΝ ΕΡΧΟΜΕΝΗ Τετάρτη 22 Ιανουαρίου πρόκειται να διενεργηθεί ο διαγωνισμός για τη δεύτερη φάση της αξιολόγησης των προσφορών, σ' ό,τι αφορά την αξιοποίηση του Γκολφ Αφάντου!

● Στο διαγωνισμό, που θα γίνει στα γραφεία της εταιρίας «Ελληνικά Τουριστικά Ακίνητα» (Ε.Τ.Α.), θα μετάσχουν πέντε εταιρίες, οι οποίες είχαν προεπιλεγεί από προηγούμενη διαδικασία.

ΕΝ' ΟΨΕΙ της δεύτερης φάσης της αξιολόγησης, βρέθηκε χθες στη Ρόδο εκπρόσωπος της Ε.Τ.Α., ο οποίος και συναντήθηκε με το νομάρχη Δωδεκανήσου κ. Γιάννη Μαχαιρίδη. Μετά

ΣΥΝΕΧΕΙΑ ΣΤΗ ΣΕΛ. 4

Μαζί με άλλα πολλά

«Φέσια» στη Νομαρχία άφησε ο Καραγιάννης

ΑΠΛΗΡΩΤΑ ΤΑ ΕΝΟΙΚΙΑ

«ΦΕΣΙΑ» άφησε ο Σάββας Καραγιάννης φεύγοντας από τη Νομαρχία Δωδεκανήσου. Καθημερινά - σύμφωνα με τις πληροφορίες - η νέα νομαρχιακή αρχή βρίσκει απλήρωτους λογαριασμούς που έχουν σχέση - μεταξύ άλλων - με την ενοικίαση κτιρίων από ιδιώτες για τη στέγαση σχολείων.

● Είναι μάλιστα χαρακτηριστικό ότι στη Νομαρχία Δωδεκανήσου κοινοποιήθηκε χτες δικαστική απόφαση για την καταβολή ποσού περίπου 10 εκατ. δρχ. στην Ισραηλική Κοινότητα Ρόδου, για την εκμίσθωση ακινήτου στη Μεσαιωνική Πόλη, όπου λειτουργούσε σχολείο!.. Η Νομαρχία δεν είχε πληρώ-

ΣΥΝΕΧΕΙΑ ΣΤΗ ΣΕΛ. 4

Τρία νέα λεωφορεία στην Τήλο

Σε νέα τουριστική επένδυση προχωρεί ο Δήμος της Τήλου με την αγορά τριών νέων τουριστικών λεωφορείων.

Γι'αυτό το σκοπό θα προκηρύξει σύντομα διαγωνισμό για την προμήθεια των τριών λεωφορείων, 60 θέσεων το καθένα, συνολικής δαπάνης 600.000 ευρώ.

Τα νέα αυτά μεταφορικά μέσα θα προσφέρουν καλύτερη εξυπηρέτηση στους εκδρομείς - επισκέπτες του νησιού.

Για παράνομες συνταγογραφήσεις

Μπαράζ διώξεων εναντίον γιατρών και φαρμακοποιών!..

ΚΑΙ ΥΠΗΡΕΣΙΑΚΩΝ ΠΑΡΑΓΟΝΤΩΝ

ΤΕΡΑΣΤΙΕΣ διαστάσεις έχει λάβει η υπόθεση της παράνομης συνταγογράφησης ναρκωτικών ουσιών σε τοξικομανείς της Ρόδου. Χτες το μεσημέρι ο εισαγγελέας Πρωτοδικών κ. Γιώργος Οικονόμου άσκησε νέες ποινικές διώξεις εναντίον γιατρών, φαρμακοποιών, αλλά και κρατικών λειτουργών, για τις συνταγογραφήσεις και μάλιστα σε βαθμό κακουργήματος.



✓ Παράλληλα, εναντίον γιατρών ασκήθηκαν ποινικές διώξεις για δωροδοκία, ενώ ερευνώνται και οι περι-

ΣΥΝΕΧΕΙΑ ΣΤΗ ΣΕΛ. 4

Θα γίνει την Τετάρτη

Δημοπρασία για τη β' φάση του έργου για το φράγμα Γαδουρά

ΠΡΟΧΩΡΑ ΓΡΗΓΟΡΑ ΤΟ ΕΡΓΟ

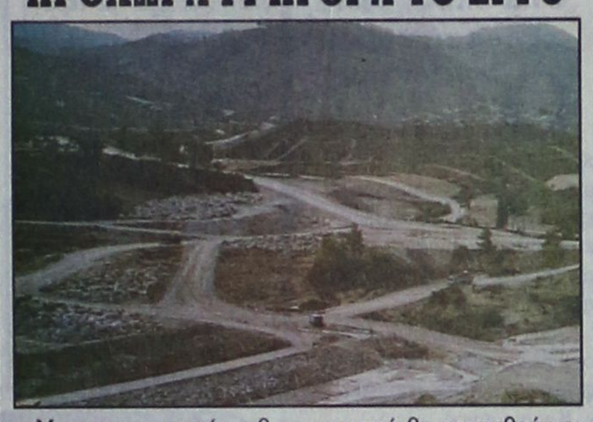

Με ικανοποιητικούς ρυθμούς εξελίσσεται η πορεία των έργων στο Φράγμα του Γαδουρά! Την ερχόμενη Τετάρτη 22 Ιανουαρίου, πρόκειται να δημοπρατηθεί από το υπουργείο ΠΕ.ΧΩ.ΔΕ. η δεύτερη φάση του έργου που αφορά το διυλιστήριο νερού του φράγματος, συνολικού προϋπολογισμού 5,1 δισεκατομμυρίων δραχμών, ενώ σε τέσσερις μήνες αναμένεται να δημοπρατηθεί και η τελευταία φάση του έργου που αφορά τον αγωγό μεταφοράς.

Σημειώνεται ότι στο διαγωνισμό θα κατατεθούν οι οικονομικές προσφορές των πέντε εταιριών που έχουν ήδη προεπιλεγεί.

Μετά τη διαδικασία ανάδειξης της μειοδότριας εταιρίας, αυτή αναμένεται να εγκατασταθεί στο έργο σε διάστημα δύο μηνών. Για το γεγονός αυτό εξέφρασαν χτες την ικανοποίησή τους τόσο ο νομάρχης Δωδεκανήσου κ. Γιάννης Μαχαιρίδης, όσο και ο αντινομάρχης κ. Στάθης Κουσουρνάς, σε συνάντηση που είχαν με τον προϊστάμενο της επιβλέπουσας

ΣΥΝΕΧΕΙΑ ΣΤΗ ΣΕΛ. 4

ΕΣΤΙΑΤΟΡΙΟ - ΤΑΒΕΡΝΑ
Πάγει... και ...Λύνει
ΠΩΣ; ΤΙ; Α ΩΡΑΙΑ!!
Για το τι θα φάτε, αφήστε το στον σεφ
Κυρ. Γιώργο
από τα ΛΑΔΑΔΙΚΑ ΘΕΣ/ΝΙΚΗΣ
Δ/νση Χαραλάμπου Μόσχου 100,
πριν το εργοστάσιο της Παλιάς ΔΕΗ και δίπλα από την Εκκλησία του Αγίου Νεκταρίου.
ΑΝΟΙΚΤΑ: ΚΑΘΗΜΕΡΙΝΑ από 5μ.μ. - 1π.μ.
Τα ΣΑΒΒΑΤΟΚΥΡΙΑΚΑ από 12 π.μ. - 1π.μ.
Τη ΔΕΥΤΕΡΑ κλειστά
Τηλ. ρεζερβέ 22410 75882
1936-19/1

Ο επίλογος ενός μεγάλου σκανδάλου

Ο Νώντας Σολούνιας τη γλίτωσε φτηνά

ΤΟΥ ΕΔΩΣΕ «ΣΥΓΧΩΡΟΧΑΡΤΙ»... Η ΔΑΝΕ

ΠΡΟΧΘΕΣ αργά τη νύχτα γράφτηκε ο επίλογος του μεγάλου σκανδάλου της καταλήστευσης της ΔΑΝΕ, που συγκλόνισε ολόκληρη τη Δωδεκάνησο.

Ο δράστης της κλοπής, ο κύριος Νώντας Σολούνιας τη γλίτωσε φτηνά παρά το γεγονός ότι κατέκλεψε και κατέστρεψε μια μεγάλη εταιρία λαϊκής βάσης και έγινε αιτία να χάσουν τα λίγα χρήματα που είχαν, εξοικονομήσει φτωχοί Δωδεκανήσιοι οικογενειάρχες, φυλακή δεν πρόκειται να (ξανα) πάει.

Ο Νώντας γλίτωσε χάρη στη βοήθεια του... θύματός του, της ΔΑΝΕ, η οποία όχι μόνον δεν παρέστη στη δίκη ως Πολιτική Αγωγή, αλλά του έδωσε και ένα πολύ γερό συγχωροχάρτι. Ενα επίσημο έγγραφο που λέει ότι ο κύριος Νώντας Σολούνιας «εξεπλήρωσε» όλες τις υποχρεώσεις του προς την εταιρία.

• ΦΥΛΑΚΙΣΗ δύο χρόνων με τριετή αναστολή, λόγω προτέρου έντιμου βίου, επέβαλε αργά προχθές το βράδυ το Πενταμελές Εφετείο Δωδεκανήσου επί κακουργημάτων, στον πρώην πρόεδρο της ΔΑΝΕ Νώντα Σολούνια, κατηγορούμενο για το σκάνδαλο που προκάλεσε τη διάλυση της εταιρίας. Ο συγκατηγορούμενος του, Αντώνης Μιχαηλίδης πρώην ταμίας της εταιρίας στα γραφεία του Πειραιά, αθωώθηκε.

• Ο Νώντας, κατηγορείται για υπεξαίρεση ποσού τριών δισεκατομμυρίων, που διέπραξε σε βάρος της



ΔΑΝΕ και ο Μιχαηλίδης για συνέργεια στην υπεξαίρεση.

Η ΔΙΚΗ άρχισε προχτές στις 6.30 το απόγευμα και ολοκληρώθηκε τρεις ώρες αργότερα. Ο Νώντας ανέλαβε την ευθύνη και για τον συγκατηγορούμενό του.

Η ΔΑΝΕ δεν παρέστη σαν πολιτικώς ενάγουσα, ενώ κατατέθηκε και έγγραφο στο οποίο αναφερόταν ότι ο κατηγορούμενος, εκπλήρωσε τις υποχρεώσεις του, γεγονός που «μέτρησε» στην απόφαση για το ύψος της ποινής.

ΣΥΝΕΧΕΙΑ ΣΤΗ ΣΕΛ. 4

Από τις αρχές Φεβρουαρίου

Μεγάλη καμπάνια για προσέλκυση μαθητών στη Ρόδο

ΑΠΟ 2 ΑΠΡΙΛΙΟΥ ΟΙ ΑΦΙΞΕΙΣ



ΣΤΙΣ αρχές του Φεβρουαρίου θα ξεκινήσει η καμπάνια για την προσέλκυση των μαθητών στη Ρόδο. Η διαφημιστική εκστρατεία θα διαρκέσει 15 ημέρες και στοχεύει στην αύξηση των αφίξεων σχολείων, που φέτος θα αρχίσουν στις 2 Απριλίου και θα διαρκέσουν μέχρι την Κυριακή των Βαΐων.

• Η προβολή της Ρόδου στην Ελλάδα για την προσέλκυση μαθητών θα γίνει με σποτ, που θα ακουστούν από μεγάλους ραδιοφωνικούς σταθμούς και θα προβληθούν από μεγάλα τηλεοπτικά κανάλια της κεντρικής και της βορείου

ΣΥΝΕΧΕΙΑ ΣΤΗ ΣΕΛ. 4

Μετά την «εισβολή»

Οι μικρές επιχειρήσεις στη Ρόδο απειλούνται από τα πολυκαταστήματα

ΤΟ ΘΕΜΑ ΣΥΖΗΤΑ Ο ΕΜΠΟΡΙΚΟΣ ΣΥΛΛΟΓΟΣ

ΕΠΙ ΤΑΠΗΤΟΣ θα θέσουν οι έμποροι την προσεχή Δευτέρα 20 Ιανουαρίου το θέμα της ίδρυσης υπεραγορών στη Ρόδο. Η συζήτηση θα διεξαχθεί στη διάρκεια της γενικής συνέλευσης του κλάδου που θα γίνει στο Ακταίον. Αφορμή για τη διεξαγωγή της συζήτησης απετέλεσε η ίδρυση του καταστήματος JUMBO που προκάλεσε την αντίδραση του εμπορικού κόσμου της Ρόδου.

• Οι έμποροι έφθασαν στο σημείο να καταθέσουν και δεύτερη αίτηση ασφαλιστικών μέτρων που θα συζητηθεί στο Πρωτοδικείο στα μέσα Φεβρουαρίου γιατί θεωρούν ότι οι επιχειρήσεις του νησιού απειλούνται από την ίδρυση και λειτουργία υποκαταστημάτων μεγάλων εταιρειών που έχουν την έδρα τους στην Αθήνα.

ΜΕ ΠΡΟΣΦΥΓΗ στην επιτροπή του άρθρου 7, όμως, της Περιφέρειας Νοτίου Αιγαίου, απάντησε η εταιρία JUMBO Α.Ε.

• Εκτός από τη λειτουργία των υπεραγορών και

ΣΥΝΕΧΕΙΑ ΣΤΗ ΣΕΛ. 4

12η ΕΚΘΕΣΗ ΤΟΥΡΙΣΤΙΚΩΝ ΕΙΔΩΝ και ΔΩΡΩΝ
ΣΤΟ ΞΕΝΟΔΟΧΕΙΟ RODOS PALACE
24 - 27 Ιανουαρίου 2003
Ώρες λειτουργίας:
Παρασκευή : 17.00 - 21.30
Σάββατο, Κυριακή, Δευτέρα : 10.30 - 21.30
ΧΟΡΗΓΟΙ: ΔΑΝΕ SEA LINES
alpha alpha ΕΚΘΕΣΙΑΚΗ
3744-25/1

MELODY CLUB
Η ΝΥΧΤΕΡΙΝΗ ΔΙΑΣΚΕΔΑΣΗ ΤΟΥ ΧΕΙΜΩΝΑ
Τραγουδούν για σας:
ΓΙΑΝΝΗΣ ΠΑΝΑΓΙΩΤΟΥ
ΛΙΤΣΑ ΧΑΤΖΗΠΕΤΡΟΥ
ΛΕΥΤΕΡΗΣ ΠΑΝΑΓΙΩΤΑΚΗΣ
ΜΑΡΙΑ ΚΛΑΔΗ
ΣΠΥΡΟΣ ΜΟΥΔΑΤΣΟΣ
ΚΑΛΥ
ΑΛΕΞΑΝΔΡΟΣ ΧΟΥΛΗΣ
Μαέστρος: ΜΠΑΜΠΗΣ ΜΠΟΥΡΝΗΣ
Στο βιολί: ΣΤΕΦΑΝΟΣ ΘΑΡΡΕΝΟΣ
Ρήγα Φερραίου 12, Ρόδος - Τηλ. 22410 34343
3558-1/01



ΤΙ ΕΓΡΑΨΕ Ο ΤΥΠΟΣ ΤΗΣ ΑΘΗΝΑΣ

ΕΠΙΣΚΟΠΗΣΗ ΑΘΗΝΑΪΚΟΥ ΤΥΠΟΥ ΤΗΣ 17/1/2003

Οι πληροφορίες για επικείμενες συλλήψεις υπόπτων για συμμετοχή στον ΕΛΑ, η διερεύνηση των καταγγελιών για εκβιασμούς επιχειρηματιών, οι συναντήσεις του πρωθυπουργού Κώστα Σημίτη, στο πλαίσιο της ελληνικής προεδρίας στην ΕΕ και το Κυπριακό, είναι απο τα βασικά θέματα της ειδησεογραφίας του χθεσινού αθηναϊκού Τύπου.

ΑΔΕΣΜΕΥΤΟΣ ΤΥΠΟΣ (Μήτσης): 4 αλλαγές στον συντελεστή δόμησης. Στο ΣτΕ το σχέδιο Προεδρικού Διατάγματος. Τι ποσοστά προβλέπονται σε κάθε περίπτωση.

ΑΔΕΣΜΕΥΤΟΣ ΤΥΠΟΣ (Ρίζος): Βόρβορος! Εσπασε το απόστημα των εκβιασμών.

ΑΠΟΓΕΥΜΑΤΙΝΗ: Εκβιασμοί χωρίς... αστέρι. Οι εισαγγελείς αποσυνδέουν τη ΄΄17 Νοέμβρη΄΄.

Η ΑΥΓΗ: Ο πόλεμος του Ιράκ στην Αθήνα. Χθες συναντήσεις Σημίτη με Σολάνα και Ρόμπερτσον.

ΑΥΡΙΑΝΗ: Η Πινό κάρφωσε την 17Ν στη Ριανκούρ. Το έκανε για να εκδικηθεί τον Γιωτόπουλο που την είχε κοπανήσει από το σπίτι με μία πιτσιρίκα.

ΤΟ ΒΗΜΑ: Ανθρωπος του Πούτιν πιέζει τον Σαντάμ. Απεσταλμένος από τη Μόσχα έφθασε χθες στη Βαγδάτη. Υστατες προσπάθειες αποτροπής του πολέμου.

Η ΒΡΑΔΥΝΗ: Τίτλοι ιδιοκτησίας στα καταπατημένα. Ποιές περιοχές αφορά η ρύθμιση.

ΕΘΝΟΣ: Σφίγγουν τα λουριά στα δάνεια οι τράπεζες. Τι αλλάζει για στεγαστικά-καταναλωτικά.

ΕΛΕΥΘΕΡΗ ΩΡΑ (Μιχαλόπουλου): Σχέδιο με... ΄΄δόλια΄΄ έμπνευση και πολλούς αποδέκτες. Το θέμα είναι πως θα μείνουν αθέατοι οι ιδρυτές της 17Ν.

ΕΛΕΥΘΕΡΟΣ: Υπουλο χτύπημα από τους Αμερικανούς. Μετά τα συγχαρητήρια για τη σύλληψη της ΄΄17 Νοέμβρη΄΄ διαβλέπουν κίνδυνο τρομοκρατικών ενεργειών στην Ελλάδα.

ΕΛΕΥΘΕΡΟΣ ΤΥΠΟΣ: Πόλεμος συμφερόντων και στο βάθος... 17Ν. Τρομοκρατία: Κυβέρνηση, επιχειρηματίες και η διαπλοκή με τους εκβιαστές.

ΕΛΕΥΘΕΡΟΤΥΠΙΑ: Ονόματα σε πολιορκία. Οχετός: Φωτογραφίζονται από τις πρώτες καταθέσεις.

ΕΣΤΙΑ: Αύριο γενέθλια: 7 χρόνια Σημίτης. Εξελέγη Πρωθυπουργός στις 18 Ιανουαρίου 1996.

Espresso: Ντέμης και Βανδή δεν κοιμήθηκαν σπίτι τους. Φοβούνται ακόμα και για τη ζωή τους. Ποιός έστησε ολόκληρη επιχείρηση για να τους πάρει από τη Φιλοθέη.

Η ΚΑΘΗΜΕΡΙΝΗ: Στο έλεος μπράβων και εκβιαστών. Η χώρα βυθίζεται στον βούρκο της ανομίας και της καθυστέρησης.

Ο ΛΟΓΟΣ: Δεν γνωρίζω τίποτα... Νέα τροπή στην υπόθεση των εκβιασμών. Αρνείται οτι υπέπεσε θύμα εκβιασμών ο Βαρδής Βαρδινογιάννης.

ΤΑ ΝΕΑ: Γραμμή SOS μαρτύρων-Εισαγγελέα. Διευρύνεται ο κύκλος των καταθέσεων.

ΝΙΚΗ: Το μαχαίρι στο κόκαλο για τους εκβιασμούς. Πολιτική βούληση για κάθαρση.

ΡΙΖΟΣΠΑΣΤΗΣ: Να δυναμώσει παντού η πολιτική δράση όλων των κομμουνιστών. Μπροστά στις εξελίξεις.

Traffic news: Δέσποινα Βανδή: Υποφέρω με το δράμα του Ντέμη.

Η ΧΩΡΑ: Συνταγές Σημίτη για λάσπη και εντυπώσεις. Στο καζάνι του Μαξίμου ΄΄ψήνεται΄΄ η κοινωνική αναταραχή.

LAPIN HOUSE
50%
• ΚΑΛΟΚΑΙΡΙΝΑ - ΧΕΙΜΩΝΙΑΤΙΚΑ
• ΒΑΠΤΙΣΤΙΚΑ ΚΑΛΟΚΑΙΡΙΝΑ 50%
• ΒΑΠΤΙΣΤΙΚΑ ΧΕΙΜΩΝΙΑΤΙΚΑ 30%
Δ. ΘΕΩΡΑΚΗ 7-11, Τηλ. 22410 38852
T1055-22/1

ΣΕ ΜΙΑ ΩΡΑ ΕΜΦΑΝΙΣΗ ΦΙΛΜ
Ειδικές προσφορές σε ψηφιακές φωτογραφικές μηχανές και κάμερες
1 hour photo
Lappas FOTO Express
Ηρώων Πολυτεχνείου 3
Τηλ. 22410 30243
Kodak EXPRESS
ΓΔ

Ανδρικά - Γυναικεία - Παιδικά
ΜΕΓΑΛΕΣ ΕΚΠΤΩΣΕΙΣ από 13/1-28/2
ΤΗΛΕΦΩΝΟ: 22410 81584

Δωδεκανησιακά 24ωρα

Στα πεταχτά

Μια από τα ίδια

Η «Πρόοδος» έχει αναφερθεί κατ' επανάληψη στις δεκάδες συσκέψεις που γίνονται για την επίλυση σοβαρών χρόνιων τοπικών μας προβλημάτων και ποτέ δεν έχουν αποτέλεσμα.

Με αφορμή προαναγγελθείσες συσκέψεις, για το θέμα της αξιοποίησης των εγκαταστάσεων του παλαιού Νοσοκομείου Ρόδου επισημαίνουμε ότι τα αποτελέσματα θα είναι τα ίδια. Δυστυχώς οι συσκέψεις γίνονται για άλλοθι. Γίνονται για τα μάτια του κόσμου.

Και αυτές οι συσκέψεις θα είναι μία από τα ίδια δυστυχώς. Αποφάσεις χρειάζονται εδώ και τώρα.

Ελλείψεις παντού!

Ελλειψη προσωπικού διαπιστώνεται σε πολλές δημόσιες υπηρεσίες της Δωδεκανήσου. Και η διαπίστωση αυτή, ασφαλώς δεν είναι τωρινή. Οι ίδιοι εργαζόμενοι κάνουν κάθε λίγο και λιγάκι αναφορά στις ελλείψεις προσωπικού.

Ελλειψη προσωπικού διαπιστώνεται στις ΔΟΥ, στο ΙΚΑ, στη ΔΕΗ, στα ΕΛ-ΤΑ, στα Νοσοκομεία, Κέντρα Υγείας, κ.α.

Στσ μεταξύ, στα ειδικά ένθετα των αθηναϊκών εφημερίδων διαβάζουμε κάθε βδομάδα, ότι επίκειται η πρόσληψη χιλιάδων ανέργων στο δημόσιο τομέα, ενώ τώρα τελευταία γίνεται λόγος και για μερική απασχόληση χιλιάδων ανέργων στις δημόσιες υπηρεσίες.

Ας ευχηθούμε, λοιπόν, ότι μέσα από τις προσλήψεις αυτές θα πληρωθούν τα κενά που υπάρχουν στις υπηρεσίες του νομού μας, ούτως ώστε να εξυπηρετούνται οι πολίτες καλύτερα, αλλά να μη διαμαρτύρονται και οι εργαζόμενοι. Επί πλέον θα μειωθεί και η ανεργία, που μαστίζει τους νέους μας..

Εχει κορεστεί;

Η πόλη μας έχει, φαίνεται, κορεστεί από δέντρα. Γι αυτό, δεκάδες τρύπες που προορίζονται για τη φύτευση των δέντρων παραμένουν ανοικτές στα πεζοδρόμια.

Ισως έτσι διευκολύνεται η κατάληψη των πεζοδρομίων από τα αυτοκίνητα, θέμα για το οποίο επίσης κανείς δεν νοιάζεται.

Αρχισαν τα όργανα

Δημοτικός σύμβουλος της παράταξης του κ. Χατζή Χατζηευθυμίου, υπέβαλε την παραίτησή του από τη θέση του αναπληρωματικού μέλους της δημαρχιακής επιτροπής για προσωπικούς λόγους.

Βέβαια και ο λόγος είναι προσωπικός, γιατί εκλέχθηκε αναπληρωματικός, άλλου δημοτικού συμβούλου. Αν ήταν τακτικό μέλος, θα υπέβαλε παραίτηση;

Τα όργανα άρχισαν πολύ νωρίς και να δούμε τι τραγούδια θα ακούσουμε.

Αδιαφορία

Είναι να απορεί κανείς με την προκλητική αδιαφορία κάποιων υπηρεσιών. Ο ωχαδελφισμός, κυρίως των αρμοδίων, σε θέματα που βγάζουν μάτια, είναι απαράδεκτος.

Για τρεις μέρες, βρίσκεται στο μέσο σχεδόν του οδοστρώματος, στο 14ο χιλιόμετρο της εθνικής οδού Ρόδου - Λίνδου, στο Φαληράκι, ένα στραπατσαρισμένο αυτοκίνητο, το οποίο προσέκρουσε σε κολώνα και κανείς δεν το μαζεύει, μ' αποτέλεσμα να προκληθούν ατυχήματα.

Γιατί τόση αδιαφορία;

Αλλαγή

Υπενθύμιση για τους κατόχους κινητών τηλεφώνων, που είναι χιλιάδες: Από αύριο Κυριακή 19 Ιανουαρίου το προθεματικό 0 γίνεται 6.

Θα το συνηθίσουμε κι αυτό, όπως και τόσες αλλαγές που γίνονται στη ζωή μας...

Ασυδοσία

Γιατί στον τόπο αυτό δεν εφαρμόζονται οι νόμοι; Γιατί π.χ. θα πρέπει κάποιοι «ξύπνιοι» οδηγοί να παρκάρουν τα αυτοκίνητά τους σε απαγορευμένα σημεία της Μεσαιωνικής Πόλης;

Από τη στιγμή που δεν γίνεται κανένας έλεγχος, ο οποιοσδήποτε μπορεί να κάνει ό,τι θέλει και να παρκάρει το αυτοκίνητό του, όπου τον βολεύει!..

Αλλά, μόνο στη Μεσαιωνική Πόλη συμβαίνει αυτό;

Παντού συμβαίνουν τα ίδια!..

Ολα έχουν την εξήγησή τους

Ολα τελικά έχουν την εξήγησή τους! Μόνο τυχαία δεν ήταν η εξαφάνιση εγγράφου, υπογεγραμμένου από τον τέως νομάρχη κ. Σάββα Καραγιάννη, που αφορούσε το υγειονομικό πάρκο!

Οπως αποδείχθηκε άλλα συμφωνούσαν οι αρμόδιοι φορείς και άλλα έπραττε ο κ. Καραγιάννης

Πως να μην κάνει φτερά το έγγραφο μετά!

Αλλοπρόσαλλες ευαισθησίες

Η αλλοπρόσαλλη στάση της Κτηνιατρικής Υπηρεσίας τίναξε τελικά στον αέρα ένα ιατρικό εκπαιδευτικό σεμινάριο, που θα συνέβαλε στη διάσωση ανθρωπίνων ζωών.

Νέοι γιατροί θα εκπαιδεύονταν σε ζωτικής σημασίας ιατρικές πρακτικές, κάτι ωστόσο που δεν συγκίνησε την Κτηνιατρική Υπηρεσία, η οποία αρνείτο (αφού αρχικά το είχε αποδεχθεί) να εγκρίνει τη διενέργεια πειραμάτων σε χοίρους).

Πιθανότατα για τη συγκεκριμένη υπηρεσία έχουν περισσότερα δικαιώματα στη ζωή τα γουρούνια απ' ό,τι οι άνθρωποι.

Απουσιάζει η Ρόδος

Εξαιρετικής ποιότητας είναι τα αντίγραφα έργων τέχνης και τα άλλα αντικείμενα που διαθέτει προς πώληση το πωλητήριο του ΤΑΠ στη Ρόδο.

Δυστυχώς όμως ελάχιστα απ' αυτά αντιπροσωπεύουν τη Ρόδο. Ελάχιστες είναι οι εκδόσεις που αναφέρονται στο νησί μας, ενώ λείπουν παντελώς οι χάρτες της Ρόδου.

Το ΤΑΠ θα έπρεπε κάποια στιγμή να καλύψει αυτή την έλλειψη που σίγουρα πέφτει στην αντίληψη και των αγοραστών.

Υπάρχει κρίση

Δεν υπάρχει αμφιβολία ότι το δημοσιογραφικό επάγγελμα διέρχεται κρίση. Ποιοί, όμως, δημιούργησαν την κρίση; Και έπρεπε να σκάσει η βόμβα για τους εκβιασμούς για ν' αρχίσει μια συζήτηση στα παράθυρα των καναλιών για «το ποιός τα πήρε» και «ποιός δεν τα πήρε»;

Εδώ και αρκετά χρόνια γινόταν συζήτηση στα πηγαδάκια για κουλοχέρηδες και μακρυχέρηδες δημοσιογράφους που ξαφνικά από άφραγκοι βρέθηκαν με τεράστιες περιουσίες.

'Η ακόμη για εκδότες που κυκλοφορούν κάτι λαθρόβια έντυπα και παριστάνουν τους σπουδαίους και τρανούς.

Μπορούν να μας πουν που βρίσκουν τα χρήματα που απαιτεί η έκδοση μιας εφημερίδας, όταν η κυκλοφορία της είναι πολύ χαμηλή;

ΕΙΔΗΣΕΙΣ ΑΠΟ ΤΑ ΠΑΛΙΑ

ΠΡΟΟΔΟΣ
6 ΦΕΒΡΟΥΑΡΙΟΥ 1970

ΘΑ ΓΙΝΟΥΝ ΠΙΣΙΝΕΣ ΙΔΙΩΤΩΝ ΕΙΣ ΧΩΡΟΥΣ ΤΟΥ ΔΗΜΟΥ;

Ευρύτατα κυκλοφορούν φήμες εις την Ρόδον, ότι ωρισμένα ξενοδοχεία πρόκειται να κατασκευάσουν πισίνες εις χώρους ιδιακτησίας του δημοσίου, οι οποίοι θα τους ευκχωρηθούν. Λέγεται μάλιστα ότι συζητείται να κατασκευασθούν πισίνες και εις κεντρικές αμμώδεις παραλιακές περιοχές!

• Οι φήμες αυτές που διαδίδονται μετ' επιτάσεως, αναφέρουν ότι γίνεται συζήτησης για την κατασκευήν κλειστής ιδιωτικής πισίνας εις πλαζ της πόλεώς μας, όπου χιλιάδες τουρίστες και εντόπιοι κάνουν μπάνιο κατά τους θερινούς μήνες. Η πισίνα αυτή κατά τις πληροφορίες θα είναι μεγάλη και καλύπτει αρκετό χώρο από την παραλία.

• Αλλη πισίνα, συζητείται να γίνη έμπροσθεν ξενοδοχείου της πόλεως και εντός πλατείας ιδιοκτησίας του Δήμου!

Οσον αφορά το θέμα αυτό είναι δυνατόν να παρατηρηθή ότι την στιγμήν όπου οι πλαζ της πόλεως Ρόδου δεν επαρκούν δια την εξυπηρέτησιν των τουριστών και των εντοπίων, πως είναι δυνατόν να συζητήται θέμα κατασκευής τέτοιων εγκαταστάσεων, που συν τοις άλλοις θα δημιουργούν και σοβαράν αντίθεσιν προς το τοπίον.

Εξ' άλλου, είναι γνωστόν ότι έγινε «σφοδρός αγώνας» για ν' ανοίξουν οι πλαζ της Ρόδου και τώρα συζητείται να δημιουργούν πισίνες εις τις κεντρικές παραλίες της πόλεως! Το θέμα αυτό είναι σοβαρώτατον για την Ρόδο και θα πρέπει οι αρμόδιες υπηρεσίες να το εξετάσουν με κάθε προσοχή.• Εξ' άλλου, η άφιξις εις την Ρόδον την προσεχή Κυριακή του αντιπροέδρου του Ελληνικού Οργανισμού Τουρισμού κ. Δημητριάδη δεν πρέπει να θεωρηθή ως άσχετος με το δημιουργηθέν θέμα της κατασκευής των εγκαταστάσεων αυτών προς όφελος ωρισμένων ξενοδοχείων.

ΠΡΟΟΔΟΣ
Ημερήσια Εφημερίδα της Ρόδου
Ετος ιδρύσεως 1949
ΓΡΑΦΕΙΑ ΣΥΝΤΑΞΗΣ
Μ. Μαλλιαράκη 3, 85100 Ρόδος
Τηλ. 0241 / 27356 - 34101 FAX 0241 / 20643
ΛΟΓΙΣΤΗΡΙΟ-ΔΙΑΦΗΜΙΣΕΙΣ
Νέα Αγορά 32 85100 Ρόδος
Τηλ. 0241 / 24539 FAX 0241 / 24539
e-mail: info@proodos.net
ΚΑΘΗΜΕΡΙΝΑ ΤΑ ΝΕΑ ΤΗΣ ΔΩΔΕΚΑΝΗΣΟΥ ΣΤΟ INTERNET
www.proodos.net
www.proodosnews.gr

Η γυναίκα και ο κόσμος της

Οι αγορές βραδινών ρούχων και παπουτσιών έγιναν για τις γιορτές και κάποιες άφησαν για αργότερα να ανανεώσουν τα καθημερινά τους ρούχα για το σπίτι, για τη δουλειά. Οσο οι μέρες είναι καλές μπορεί κανείς να κάνει βόλτες στα μαγαζιά ακόμα και μαζί με τα παιδιά για να ψωνίσει και γι'αυτά, χωρίς να προβληματίζεται για βροχή, αέρα και παγωνιά και να δοκιμάζει και να συγκρίνει τιμές και ποιότητες. Κάποια ρούχα επώνυμα όπως τα τζιν που θεωρούνται από τα βασικά είδη ρουχισμού για τους νέους και συχνά και από τις ώριμες ηλικίες, είναι ακριβούτσικα σε σχέση με άλλα μάλλινα ή υφασμάτινα παντελόνια, τα οποία δεν είναι απαραίτητα επώνυμα. Τώρα με τις εκπτώσεις μπορεί κανείς να πετύχει αυτό που θέλει, ώστε να είναι καλής εφαρμογής, καλής ποιότητας και αντοχής. Παρόλο που το τζιν θεωρείται ανθεκτικό ύφασμα, συχνά τα πρόσθετα σχέδια με τα πρώτα πλυσίματα ....εξαφανίζονται. Γι'αυτό οι λάτρεις τους είδους ψάχνουν τα καλά κομμάτια και είναι ευκαιρία να τα αποκτήσουν με μειωμένες τιμές. Ετσι και αλλιώς είναι ένα ρούχο πρακτικό για όλες τις ώρες και όλες τις εποχές.



Τα χοντρά ρούχα όπως παλτά, ημίπαλτα, μπουφάν είναι πιο ακριβά σε σχέση με κάποια άλλα ρούχα τα οποία συχνά κάποιες μπορούν να ανανεώνουν. Ενώ τα στα επανωφόρια δυσκολεύονται. Γι'αυτό είναι ευκαιρία η αγορά τους με τις εκπτώσεις και αν διαλέγονται κλασικά ρούχα είναι ακόμα καλύτερη επιλογή αφού δεν υπάρχει η δυνατότητα να αντικατασταθούν σε κάθε μόδα που βγαίνει. Είναι απαραίτητα για το χειμώνα και αν η επιλογή είναι ουδέτεροι χρωματισμοί τότε δεν υπάρχει πρόβλημα να συνδυαστούν με τα περισσότερα ρούχα της γκαρνταρόμπας της κάθε μίας.

ΜΙΚΑ

ΦΑΡΜΑΚΕΙΑ

ΔΙΗΜΕΡΕΥΕΙ:
ΣΤΑΜΑΤΙΟΥ ΑΔΕΛ.
Σεφέρη 80, «ΜΗΔΕΙΑ»
Τηλ. 22410 64206
ΔΙΑΝΥΚΤΕΡΕΥΕΙ:
ΠΑΠΠΟΥ-ΣΤΑΥΡΟΠΟΥΛΟΣ
Πλατεία Ακαδημίας
Τηλ. 22410 75747

ΥΓΡΑ ΚΑΥΣΙΜΑ

ΔΙΑΝΥΚΤΕΡΕΥΟΥΝ
• **ΤΖΩΡΤΖΗΣ Δ.**
Πρατ. ΒΡ - Αγ. Φραγκίσκος
• **ΚΑΥΣΙΜΑ ΡΟΔΟΥ ΕΠΕ**
Πρατ. SHELL-Λ. Καλλιθέας

ΣΥΝΑΛΛΑΓΜΑ



	Αγορά	Πώληση
ΔΟΛΛΑΡΙΟ Η.Π.Α	1,0737	1,0492
ΛΙΡΑ ΑΓΓΛΙΑΣ	0,66347	0,64833
ΚΟΡΩΝΑ ΔΑΝΙΑΣ	7,4938	7,3228
ΚΟΡΩΝΑ ΣΟΥΗΔΙΑΣ	9,2484	9,0374
ΓΙΕΝ ΙΑΠΩΝΙΑΣ	126,34	123,46
ΦΡΑΓΚΟ ΕΛΒΕΤΙΑΣ	1,4715	1,4379
ΚΟΡΩΝΑ ΝΟΡΒΗΓΙΑΣ	7,3322	7,1649
ΛΙΡΑ ΚΥΠΡΟΥ	0,58317	0,56986
ΔΟΛ. ΚΑΝΑΔΑ	1,6434	1,6059
ΔΟΛ. ΑΥΣΤΡΑΛΙΑΣ	1,8156	1,7742

ΚΙ ΝΗ ΜΑ ΤΟ ΓΡΑ ΦΟΙ

ΠΑΛΛΑΣ 5 CINEMAS CENTER
ΠΡΟΓΡΑΜΜΑ ΕΒΔΟΜΑΔΑΣ
17/01/2003 - 23/01/2003
Για κρατήσεις / For Reservations:
22410 24475 και 70670

ΑΙΘΟΥΣΑ 5
ΤΟ 8ο ΜΙΛΙ / 8 MILE
Κοινωνική, περιπέτεια / Drama
ΠΡΩΤΑΓΩΝΙΣΤΟΥΝ: EMINEM, KIM BASINGER, BRITTANY MURPHY
Ωρες Έναρξης: 18:00, 20:20, 22:40
15:40 Ειδική επιπλέον παράσταση, μόνο Σάββατο & Κυριακή.

ΑΙΘΟΥΣΑ 2
ΞΑΝΑΑΝΑΛΥΣΕ ΤΟ ANALYZE THAT
Κωμωδία / Comedy
ΠΡΩΤΑΓΩΝΙΣΤΟΥΝ: ROBERT DE NIRO, BILLY CRYSTAL, LISA KUDROW
Ωρες Έναρξης: 18:05, 20:10, 22:15
16:00 Ειδική επιπλέον παράσταση, μόνο Σάββατο & Κυριακή.

ΑΙΘΟΥΣΑ 3 & 4
Ο ΑΡΧΟΝΤΑΣ ΤΩΝ ΔΑΚΤΥΛΙΔΙΩΝ: ΟΙ ΔΥΟ ΠΥΡΓΟΙ
LORD OF THE RINGS: THE 2 TOWERS
Περιπέτεια φαντασίας / Action fantasy
ΑΙΘΟΥΣΑ 3 Ωρες Έναρξης: 18:15, 22:00
ΑΙΘΟΥΣΑ 4 Ωρες Έναρξης: 20:15

ΑΙΘΟΥΣΑ 4 & 1
ΧΑΡΥ ΠΟΤΤΕΡ & Η ΚΑΜΑΡΑ ΜΕ ΤΑ ΜΥΣΤΙΚΑ
HARRY POTTER & THE CHAMER OF SECRETS
Περιπέτεια φαντασίας / Action fantasy
ΑΙΘΟΥΣΑ 4 Ωρες Έναρξης: 17:30 (ΜΕΤΑΓΛΩΤ. ΣΤΑ ΕΛΛ/ΚΑ)
ΑΙΘΟΥΣΑ 1 Ωρες Έναρξης: 19:30 (ΣΤΑ ΑΓΓΛΙΚΑ)

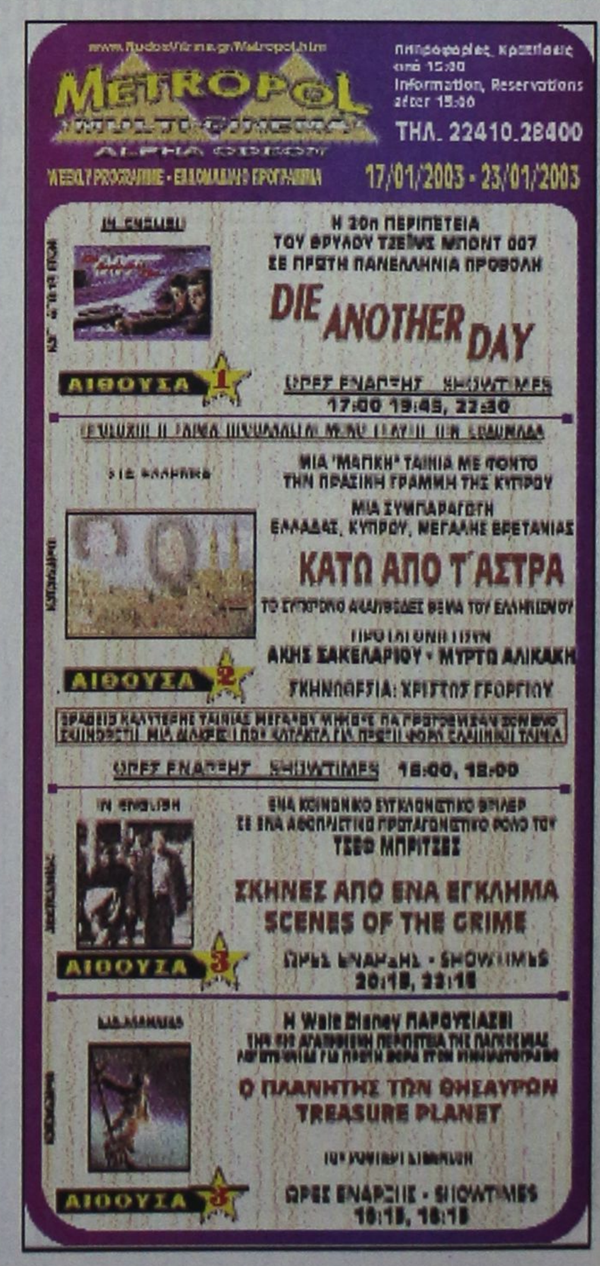

Εκδήλωση την Τετάρτη από το «Σπίτι της Ευρώπης»

ΔΙΑΛΕΞΗ ΤΟΥ κ. ΤΑΣΟΥ ΧΑΜΟΥΖΑ

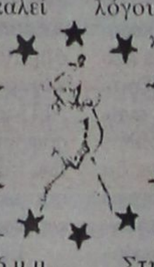

Το «Σπίτι της Ευρώπης στη Ρόδο» προσκαλεί τους φίλους και τα μέλη του, στο κόψιμο της παραδοσιακής βασιλόπιτας, την Τετάρτη 22 Ιανουαρίου 2003, στις 6 μ.μ., στην Τ.Ε.Ε. ΣΤΕ Ξενοδοχείο Θέρμαι.

Με χαρά επίσης κάνει γνωστό ότι την ημέρα αυτή θα επιδοθούν 100 και πλέον «ομιλούντα βιβλία», δηλ. βιβλία «γραμμένα» σε κασέτες ήχου, τα οποία θα εμπλουτίσουν τη Δανειστική Βιβλιοθήκη του Δωδεκανησιακού Συλλόγου Ατόμων με Ειδικών Ανάγκες και θα εξυπηρετήσουν κυρίως τις ανάγκες ατόμων με προβλήματα ακοής.

Στη διάρκεια της εκδήλωσης αυτής θα γίνει επίσης ενδιαφέρουσα ομιλία του μέλους του Συλλόγου, δικηγόρου και εκπαιδευτικού κ. Τάσου Χαμουζά, με θέμα:

«Πως αντιμετωπίζουν οι πρώην... χίπις γονείς τα παιδιά του στην εφηβεία».

Οι ιδιοκτήτες μικρών καταλυμάτων

Καλούνται να πληρώσουν εισφορά και στο ΤΕΒΕ!..

ΕΙΝΑΙ ΑΣΦΑΛΙΣΜΕΝΟΙ ΚΑΙ ΣΕ ΑΛΛΟ ΦΟΡΕΑ



Και στο ΤΕΒΕ καλούνται να πληρώσουν οι ιδιοκτήτες των τουριστικών καταλυμάτων!.. Και για το θέμα αυτό η Συνομοσπονδία Επιχειρηματιών Ενοικιαζομένων Δωματίων και Διαμερισμάτων Ελλάδος εξέδωσε την παρακάτω ανακοίνωση:

«Μεγάλη αγανάκτηση διακατέχει τους ιδιοκτήτες των 40.000 επιχειρήσεων του κλάδου, γιατί το ΤΕΒΕ τους υποχρεώνει με μικρό αριθμό δωματίων να ασφαλίζονται υποχρεωτικά στο ταμείο τους, καταβάλλοντας ετησίως 700.000 δρχ. 2054 ευρώ), μολονότι οι περισσότεροι εξ' αυτών είναι ασφαλισμένοι σε άλλο κύριο ασφαλιστικό φορέα.

Η αγανάκτηση δε αυτή δεν απευθύνεται μόνο προς την Κυβέρνηση, αλλά και προς όλους τους Βουλευτές της Βουλής, γιατί σε πρόσφατο νόμο που ψηφίστηκε (Ν.3050/13-09-2002), φρόντισαν οι ταγοί του έθνους, στην κατηγορία των νέων ασφαλισμένων να απαλλάξουν τους ασφαλισμένους στο ΤΣΜΕΔΕ, ΤΣΑΥ και Ταμείο Νομικών από την υποχρεωτική τους ασφάλιση στο ΤΕΒΕ, μολονότι ορισμένοι εξ' αυτών διαθέτουν και ενοικιαζόμενα δωμάτια. Είναι δε γνωστό ότι οι περισσότεροι των βουλευτών είναι ασφαλισμένοι στα ανωτέρω ταμεία.

Αυτή η ενέργειά τους αποτελεί κατάφορη πρόκληση για τον ελληνικό λαό και σήμερα αναγκάζονται οι επιχειρηματίες με μικρό αριθμό δωματίων, να δηλώνουν στην Εφορία διακοπή εργασιών, γιατί δεν μπορούν να αντέξουν το δυσβάσταχτο κόστος της εισφοράς στο ΤΕΒΕ, με αποτέλεσμα να αυξηθεί η παραξενοδοχία εις βάρος της προσφερόμενης ποιότητας υπηρεσιών που όλοι αναμένουν ενόψει και των Ολυμπιακών Αγώνων.

Ελπίζουμε οι πατέρες του έθνους να ευαισθητοποιηθούν και να δώσουν το γρηγορότερο άμεση λύση στο πρόβλημά μας, για να αποδείξουν ότι στη Δημοκρατία μας δεν πρέπει να γίνονται διακρίσεις τόσο προκλητικές και δη εις βάρος των ασθενέστερων τάξεων.

Για το Δ.Σ.
Ο πρόεδρος
Σ. Πολυκράτης
Ο γεν. γραμματέας
Κ. Μπρεντάνος
Για το Δ.Σ. Δωδ/σου
Πόπη Μαχραμά»

Αίμα θα προσφέρουν τα μέλη του σωματείου Εστιατόρων Ρόδου

Το ΣΩΜΑΤΕΙΟ Εστιατόρων Ρόδου καλεί τα μέλη του να δώσουν αίμα για τις ανάγκες των συνανθρώπων μας. Σε σχετική εγκύκλιο προς τα μέλη του αναφέρει τα εξής:

«Αγαπητοί συνάδελφοι,

Το Δ.Σ. του σωματείου μας, στη συνεδρίαση της 03/12/02, πήρε την απόφαση για την ομαδική προσφορά αίματος στο Νοσοκομείο μας. Το θέμα γνωστοποιήθηκε μέσω του Τύπου και των Μ.Μ.Ε., αλλά εγώ προσωπικά, σαν πρόεδρος του σωματείου μας, θεώρησα υποχρέωσή μου να σας απευθύνω αυτή την επιστολή και να σας παρακαλέσω να παρευρεθούμε όλοι μας, τη Δευτέρα 20 και την Τρίτη 21 Ιανουαρίου και ώρα 09.00 π.μ. έως 01.00 π.μ., ακόμα και με όποια μέλη των οικογενειών μας που έχουνε ανάγκη. Είναι πολλοί αυτοί που το χρειάζονται και αναγκάζονται να παρακαλάνε εδώ και εκεί για να βρούνε αίμα σε περιπτώσεις εγχειρήσεων, ατυχημάτων, κτλ.

Αγαπητοί συνάδελφοι,

Το σωματείο μας έχει κλείσει ένα χρόνο από τη δημιουργία του και στόχος του Δ.Σ. δεν είναι μόνο η επίλυση των προβλημάτων που αντιμετωπίζει ο κλάδος μας, αλλά και η προσφορά μας στην κοινωνία και στον τόπο που ζούμε. Εχουμε λοιπόν την ευκαιρία να αποδείξουμε με αυτήν την ενέργεια, δίνοντας το παρών όλοι μαζί, καθώς ανταποκρινόμενοι στο πνεύμα "προσφέρομαι" θα μας κάνει όλους να νιώθουμε περήφανοι.

Πεπεισμένος ότι το «παρών» των συναδέλφων εστιατόρων όλου του νησιού θα είναι μεγάλο, δυνάμεθα για παραπέρα ενέργειές μας.

Με εκτίμηση
και φιλικούς χαιρετισμούς
Ο πρόεδρος του
Σωματείου Εστιατόρων
"Η ΠΡΩΤΟΠΟΡΙΑ"
Μητσινιώτης Χρυσόστομος»

Πραγματοποιεί από χτες η κ. Μ. Σημαντώνη

Περιοδεία στα νησιά

ΤΗΝ ΤΡΙΤΗ ΘΑ ΒΡΙΣΚΕΤΑΙ ΣΤΗ ΡΟΔΟ



Η Γενικός Γραμματέας της Περιφέρειας Νοτίου Αιγαίου και Μάρθα Σημαντώνη, βρίσκεται από χτες στα Δωδεκάνησα για επισκέψεις στα νησιά και συνεργασία με τους φορείς του τόπου.

Συγκεκριμένα:

• Χτες επισκέφθηκε την Κω και είχε συνάντηση με το Επαρχιακό Συμβούλιο Κω, τα Δημοτικά Συμβούλια του νησιού και τους φορείς του νησιού στο Επαρχείο Κω.

• Σήμερα Σάββατο 18/1/2003 θα μεταβεί στην Κάλυμνο, όπου θα παρακολουθήσει τους Δωδεκανησιακούς Αγώνες στίβου, που θα γίνουν στο Δημοτικό Στάδιο στο Βαθύ Καλύμνου.

Στις 12.30 θα παρευρεθεί σε σύσκεψη στο Επαρχείο Καλύμνου με το Επαρχιακό Συμβούλιο Καλύμνου, το Δημοτικό Συμβούλιο και τους φορείς της Καλύμνου.

Στις 18.00 θα παρευρεθεί στην εκδήλωση απονομής τιμητικών πλακετών και βραβείων στο Πνευματικό Κέντρο «ΑΙ ΜΟΥΣΑΙ» Καλύμνου, που πραγματοποιεί ο ΕΑΣ ΣΕΓΑΣ Δωδεκανήσου, όπου θα τιμηθεί για την προσφορά της στο δωδεκανησιακό στίβο και αθλητισμό. Το βράδυ του Σαββάτου θα μεταβεί στη Λέρο, όπου θα διανυκτερεύσει.

• Την Κυριακή 19-1-2003 θα μεταβεί στο Αγαθονήσι, όπου στις 11 π.μ. θα εγκαινιάσει το ΚΕΠ του νησιού.

Ακολούθως θα μεταβεί στους Λειψούς, όπου στις 11.30 θα εγκαινιάσει το ΚΕΠ Λειψών.

Το απόγευμα της ίδιας μέρας θα μεταβεί εκ νέου στη Λέρο, όπου στις 18.00 θα εγκαινιάσει το ΚΕΠ Λέρου.

• Τη Δευτέρα 20-1-2003 θα παρευρεθεί σε σύσκεψη που θα πραγματοποιηθεί στο Δήμο Λέρου με το Δημοτικό Συμβούλιο Λέρου και τους φορείς του νησιού.

• Την Τρίτη 21-1-2003 η κ. γενικός γραμματέας θα βρίσκεται στη Ρόδο για επαφές με θεσμικούς και λοιπούς φορείς του νησιού.

ΓΕΩΡΓΙΟΣ π. ΜΑΣΤΡΟΜΙΧΑΛΗΣ
ΣΥΜΒΟΥΛΟΣ ΕΠΙΧΕΙΡΗΣΕΩΝ
ΥΠΟΣΤΗΡΙΞΗ ΕΠΙΧΕΙΡΗΣΕΩΝ ΓΙΑ ΕΝΤΑΞΗ
ΣΕ ΚΟΙΝΟΤΙΚΑ ΠΡΟΓΡΑΜΜΑΤΑ
ΜΑΝΔΡΑΚΙ ΝΙΣΥΡΟΥ 85303
ΤΗΛ. 22420 48114, FAX 48113
e-mail: mc_mast@otenet.gr

ΑΝΑΚΟΙΝΩΣΗ - ΠΡΟΣΚΛΗΣΗ

Το γραφείο μας, το οποίο δραστηριοποιείται στον τομέα της υποστήριξης επιχειρήσεων για την ένταξή τους σε κοινοτικά προγράμματα, καλεί τις επιχειρήσεις που δραστηριοποιούνται στον τομέα της εστίασης, να καταθέσουν πρόταση στα πλαίσια του προγράμματος:

«Διάδοση και καθιέρωση της ελληνικής κουζίνας και ενίσχυση επιχειρήσεων για την απόκτηση σήματος Ε.Ο.Τ. για την ελληνική κουζίνα».

Στο πρόγραμμα μπορούν να συμμετέχουν:

- *Επιχειρήσεις παροχής υπηρεσιών εστίασης*
- *Ξενοδοχεία και camping στα οποία λειτουργούν εστιατόρια*
- *Επιχειρήσεις ειδικής τουριστικής υποδομής στις οποίες λειτουργούν εστιατόρια*
- *Επιχειρήσεις ακτοπλοϊκών εταιριών ή και κρουαζιερόπλοιων στις οποίες λειτουργούν εστισατόρια*

ΠΡΟΫΠΟΘΕΣΕΙΣ

Οι προς ένταξη επιχειρήσεις θα πρέπει να πληρούν και τις παρακάτω προϋποθέσεις:

✔ Να απασχολούνται σ'αυτές έως 10 άτομα (δεν αποκλείεται η ένταξη επιχειρήσεων στις οποίες αυτοαπασχολείται ο επιχειρηματίας ή συγγενείς αυτού).

✔ Να ασκούν δραστηριότητα τουλάχιστον ένα πλήρες έτος πριν την υποβολή της αίτησης

✔ Να διαθέτουν τη σχετική άδεια λειτουργίας

✔ Οι προς ένταξη επιχειρήσεις δεν θα πρέπει να έχουν χρηματοδοτηθεί από παλαιότερα παρόμοια προγράμματα.

ΑΝΩΤΑΤΟ ΟΡΙΟ ΠΡΟΫΠΟΛΟΓΙΣΜΟΥ - ΧΡΗΜΑΤΟΔΟΤΗΣΗ

Ως ανώτατο όριο προϋπολογισμού του έργου ορίζεται το ποσό των 29350,00 ευρώ. Στην περίπτωση που ο προϋπολογισμός είναι υπερβάλλων, το πρόγραμμα θα ενισχύσει την επιχείρηση μέχρι το τμήμα του προϋπολογισμού που καλύπτει το παραπάνω ποσό.

Η χρηματοδοτική ενίσχυση της επιχείρησης αντιστοιχεί σε ποσοστό 50% στο συνολικό προϋπολογισμό. Το υπόλοιπο καλύπτεται με ιδία συμμετοχή των επενδυτών.

ΕΠΙΛΕΞΙΜΕΣ ΔΑΠΑΝΕΣ

Οι επιλέξιμες δαπάνες που καλύπτονται απ'το πρόγραμμα μπορούν να αφορούν οποιαδήποτε διαμόρφωση και εκσυγχρονισμό των χώρων, τον εκσυγχρονισμό - αντικατάσταση του κινητού εξοπλισμού και το σχεδιασμό, την παραγωγή και εκτύπωση καταλόγων εδεσμάτων.

Οι επιχειρήσεις που δραστηριοποούνται στη Δωδεκάνησο, πληρούν τις προϋποθέσεις και επιθυμούν να ενταχθούν στο παραπάνω αναπτυξιακό πρόγραμα, θα πρέπει έως τις 20/2/2003, να επικοινωνήσουν με το γραφείο μας ώστε να προβούμε στην προετοιμασία και τέλος στην υποβολή του σχετικού επενδυτικού σχεδίου.

Πληροφορίες στα τηλέφωνα: 22420 48114, FAX 48113
e-mail: mc_mast@otenet.gr

Υπεύθυνος προγράμματος: ΓΕΩΡΓΙΟΣ ΜΑΣΤΡΟΜΙΧΑΛΗΣ

Αναμένουμε τη συμμετοχή σας στο παραπάνω πρόγραμμα

Με εκτίμηση
Γεώργιος π. Μαστρομιχάλης

3740-31/1

ΣΥΛΛΟΓΟΣ ΡΟΥΜΕΛΙΩΤΩΝ ΡΟΔΟΥ

Καρπάθου 41, τηλ.. 22410 27607

ΑΝΑΚΟΙΝΩΣΗ - ΠΡΟΣΚΛΗΣΗ

Ο Σύλλογος Ρουμελιωτών Ρόδου:

• Πραγματοποιεί την κοπή της **Αγιοβασιλόπιτας** και τη **χοροεσπερίδα** του το Σάββατο 1η Φεβρουαρίου 2003 από ώρα 8.30 στην αίθουσα «SALON DES ROSES» του πολυτελούς ξενοδοχείου «ΡΟΔΟΣ ΠΑΛΑΣ», λεωφόρος Ηρακλειδών - Ιξιά, τηλ.. 25222.

• **Και προσκαλεί ΟΛΑ** τα μέλη του Συλλόγου και τους φίλους μας να μας τιμήσουν και παραστούν στην εκδήλωσή μας, με τη ζωντανή μουσική, το ποικίλο καλλιτεχνικό πρόγραμμα, το πλούσιο μενού εκλεκτών φαγητών, ρουμελιώτικα εδέσματα και τη λαχειοφόρο σημαντικών δώρων.

Τιμή προσκλήσεως 30,00 ευρώ το άτομο με 1/2 φιάλη κρασί λευκό ή κόκκινο και μεταλλικό νερό ΚΟΡΠΗ. Παιδιά έως 12 ετών 15,00 ευρώ

Δηλώστε συμμετοχή εγκαίρως στο τηλέφωνο 22410 27607
Κρατήσεις θέσεων από το πρωί του Σαββάτου 1η Φεβρουαρίου στο τηλ. 25222, αρμόδιος ο κ. Γ. Φραράκης.

Ελάτε να διασκεδάσουμε

Για περισσότερες πληροφορίες στα τηλ. 27607, 33855, 34290, 81540.

Εκ του Διοικητικού Συμβουλίου

1914-18/1

...ΠΡΑΚΤΟΡΕΙΟ ΤΑΞΙΔΙΩΝ

ΣΑΒΒΑΣ ΣΑΗΣ

Με την ευκαιρία της λειτουργίας του **νέου** μας πρακτορείου στην οδό ΤΑΡΠΟΝ ΣΠΡΙΓΚΣ 42 δίπλα στην Τράπεζα Πίστεως

ΠΡΟΣΦΕΡΟΥΜΕ

τα φθηνότερα αεροπορικά εισιτήρια για όλο τον κόσμο με όλες τις αεροπορικές πτήσεις

Π Ρ Ο Σ Ο Χ Η :
ΠΛΗΡΟΦΟΡΙΕΣ ΔΕΝ ΔΙΔΟΝΤΑΙ ΑΠΟ ΤΟ ΤΗΛΕΦΩΝΟ ΜΟΝΟ ΠΡΟΣΩΠΙΚΗ ΠΑΡΟΥΣΙΑ ΣΑΣ

Ακόμη:

- Σας παίρνουμε ΒΙΖΑ επισκέπτου για ΑΜΕΡΙΚΗ σε μία εβδομάδα
- ΒΙΖΑ επισκέπτου για ΑΥΣΤΡΑΛΙΑ σε μία μέρα
- Εκδοση διαβατηρίων
- Εκδοση αδειών αυτοκινήτων

ΞΕΝΟΔΟΧΕΙΑ ΣΤΗΝ ΑΘΗΝΑ

PRESIDENT Α' Κατηγορίας Λεωφόρος Κηφησίας

Μονόκλινο	€42	με πρωινό
Δίκλινο για μονόκλινο	€45	»
Δίκλινο	€50	»
Τρίκλινο	€60	»

ESPERIA HOTEL Α' Κατηγορίας Σταδίου 22

Μονόκλινο	€ 78	με πρωινό
Δίκλινο	€ 88	»
Τρίκλινο	€ 100	»

ELECTRA HOTEL Α' Κατηγορίας Ερμού 5

Μονόκλινο	€ 87	με πρωινό
Δίκλινο	€ 100	»
Τρίκλινο	€ 120	»

TITANIA HOTEL Πανεπιστημίου 52 (Σύνταγμα Ομόνοια)

Μονόκλινο	€ 89	με αμερικάνικο πρωινό
Δίκλινο	€ 97	» » »
Τρίκλινο	€ 114	» » »

DORIA HOTEL Β' Κατηγορίας Πειραιώς 15-17 (κοντά στην Ομόνοια)

Μονόκλινο	€46	με πρωινό
Δίκλινο	€54	»
Τρίκλινο	€73	»

ZAFOLIA HOTEL Α' Κατηγορίας Λεωφ. Αλεξάνδρας 87

Μονόκλινο	€88	με πρωινό
Δίκλινο	€98	»
Τρίκλινο	€118	»

BEST WESTERN Α' Κατηγορίας, ILISIA Μιχαλακοπούλου

Μονόκλινο	€55	με πρωινό
Δίκλινο	€65	»
Τρίκλινο	€78	»

PARTHENON Α' Κατηγορίας περιοχή Μακρυγιάννη

Μονόκλινο	€ 52	με πρωινό
Δίκλινο	€ 63	»
Τρίκλινο	€ 85	»

ARETOUSA Β' Κατηγορίας Μητροπόλεως Σύνταγμα

Μονόκλινο	€47	με πρωινό
Δίκλινο	€62	»
Τρίκλινο	€80	»

ST. GEORGE LYKABETTUS LUX

Μονόκλινο	€110	χωρίς πρωινό
Δίκλινο	€110	» »

ASTOR Σύνταγμα

Μονόκλινο	€45	με πρωινό
Δίκλινο για μονόκλινο	€50	»
Δίκλινο	€60	»
Τρίκλινο	€75	»

GRAND HOTEL Β' Κατηγορίας Πατησίων & Βερανζέρου 10

Μονόκλινο	€38	με πρωινό
Δίκλινο	€50	»
Τρίκλινο	€58	»

ΒΕΡΓΙΝΑ Β' Κατηγορίας ΘΕΣ/ΚΗ (κεντρικό)

Μονόκλινο	€59	με πρωινό
Δίκλινο	€72	»
Τρίκλινο	€87	»

ΣΑΣ ΣΥΜΦΕΡΕΙ ΠΡΙΝ ΚΛΕΙΣΕΤΕ ΟΠΟΥΔΗΠΟΤΕ ΝΑ ΜΑΣ ΕΠΙΣΚΕΦΘΕΙΤΕ

ΠΡΑΚΤΟΡΕΙΟ ΤΑΞΙΔΙΩΝ

ΣΑΒΒΑΣ ΣΑΗΣ

ΤΑΡΠΟΝ ΣΠΡΙΓΚΣ 42 δίπλα στην Τράπεζα Πίστεως

• Τηλ. 22410 39781-3

X3717-31/1

ΜΝΗΜΟΣΥΝΑ



Τελούμε στις 19 Ιανουαρίου ημέρα Κυριακή και ώρα 8.30π.μ. στον ιερό ναό Κοιμήσεως Θεοτόκου - Ιαλυσός ετήσιο μνημόσυνο υπέρ αναπαύσεως της ψυχής του λατρευτού μας μας υιού, αδελφού και εγγονού

ΜΙΧΑΗΛ ΒΑΛΣΑΜΗ

Οι γονείς Σάββας - Φωτεινή
Τα αδέλφια Μανώλης - Ειρήνη
Οι παππούδες Εμμανουήλ
Η γιαγιά Ειρήνη Μαρία
Οι λοιποί συγγενείς

1925-18/1



Τελούμε την 19 Ιανουαρίου ημέρα Κυριακή και ώρα 8 π.μ. στον ιερό ναό Ταξιαρχών νεκροταφείου 4ετές μνημόσυνο υπέρ αναπαύσεως της ψυχής του λατρευτού μας υιού και αδελφού

ΑΝΤΩΝΙΟΥ ΧΑΝΔΑΚΑΡΗ

Οι γονείς Κων/νος - Μαρία
Τα αδέλφια και οι λοιποί συγγενείς

1921-18/1



Τελούμε στις 19 Ιανουαρίου ημέρα Κυριακή και ώρα 9 π.μ. στον ιερό ναό Αγίου Γεωργίου ΚΑΤΩ (απέναντι από την ΚΑΪΡ) ετήσιο μνημόσυνο υπέρ αναπαύσεως της ψυχής του λατρευτού μας συζύγου, πατέρα, παππού, αδελφού και θείου

ΓΡΗΓΟΡΗ ΠΕΛΛΟΥ (ΒΑΛΕΡΙΟΥ)

Η σύζυγος Διονυσία
Τα παιδιά Ελευθερία - Μάκης, Σάββας - Μαργαρίτα, Γιώργος - Χρυσοβαλάντω
Τα εγγόνια, τα αδέλφια, τα ανίψια και οι λοιποί συγγενείς

ΓΔ-18/1



Τελούμε στις 19 Ιανουαρίου ημέρα Κυριακή ώρα 8 15 π.μ. στον ιερό ναό Αγίου Δημητρίου (παλαιό νεκροταφείο) τριετές μνημόσυνο υπέρ αναπαύσεως της ψυχής του αξέχαστου και πολυαγαπημένου μας πατέρα, παππού, αδελφού και θείου

ΕΜΜΑΝΟΥΗΛ Μ. ΒΟΥΗ

Τα παιδιά Μιχάλης Δέσπω, Αγγελική-Δημήτρης Παναγιωτάς
Τα εγγόνια Παναγιώτης, Μίκα, Μανώλης, Μάριος, Λουκία, Αννα

1928-18/1



Τελούμε στις 19 Ιανουαρίου ημέρα Κυριακή και ώρα 8.30 π.μ. στον ιερό ναό Εισοδίων Θεοτόκου Μητροπόλεως Ρόδου ετήσιο μνημόσυνο υπέρ αναπαύσεως της ψυχής του λατρευτού μου συζύγου,

ΑΝΤΩΝΗ ΠΟΛΕΜΙΚΟΥ

Η σύζυγος Σωτηρία Πολεμικού
Οι λοιποί συγγενείς

1890-18/1



Τελούμε στις 19 Ιανουαρίου ημέρα Κυριακή και ώρα 8.30π.μ. στον ιερό ναό Αγίου Νικολάου ετήσιο μνημόσυνο υπέρ αναπαύσεως της ψυχής του λατρευτού μας συζύγου, πατέρα και παππού

ΓΕΩΡΓΙΟΥ ΚΥΠΡΙΑΔΑΚΗ
Ετών 86

Η σύζυγος Ευαγγελία
Τα παιδιά Αικατερίνη, Νικόλαος - Αννα
Τα εγγόνια και οι λοιποί συγγενείς

1809-18/1

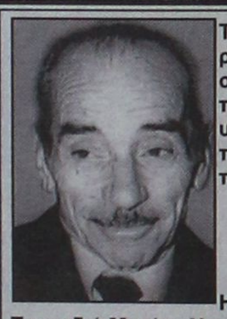

Τελούμε στις 19 Ιανουαρίου ημέρα Κυριακή και ώρα 8.30π.μ. στον ιερό ναό Ταξιαρχών νεκροταφείου 9ήμερο μνημόσυνο υπέρ αναπαύσεως της ψυχής του λατρευτού μας συζύγου, πατέρα, παππού και θείου

ΚΩΝΣΤΑΝΤΙΝΟΥ ΛΥΔΑΚΗ

Η σύζυγος Σμαράγδη
Τα παιδιά Μαρία - Νικόλαος Χαραλάμπους, Νικόλαος
Τα εγγόνια Θανάσης και Σμαράγδη και οι λοιποί συγγενείς

1923-18/1

ΕΥΧΑΡΙΣΤΗΡΙΟ ΠΕΝΘΟΥΣ

Ευχαριστούμε θερμά τον ιατρό παθολόγο Παπανικήτα Νικήτα για το αμέριστο ενδιαφέρον που έδειξε καθ' όλη τη διάρκεια της ασθένειας του, καθώς και όλους που μας συμπαραστάθηκαν καθ'οιονδήποτε τρόπο για το θάνατο του λατρευτού μας συζύγου, πατέρα και παππού

ΚΩΝΣΤΑΝΤΙΝΟΥ ΛΥΔΑΚΗ

Η οικογένειά του

1023-18/1

Τελούμε 40ήμερο μνημόσυνο την Τρίτη 21 Ιανουαρίου στις 8 π.μ. στον ιερό ναό Αγίου Νικολάου πόλεως Ρόδου υπέρ αναπαύσεως της ψυχής της πολυαγαπημένης μας αδελφής, θείας και εξαδέλφης

ΑΝΝΑΣ ΜΙΧ. ΖΩΑΝΝΟΥ
το γένος ΝΙΚ. ΞΑΝΘΟΥ

Τα αδέλφια της Βασίλης - Πόπη, Ουρανία - Στέργος Τσάπης, Ζαφειρία Ξανθού, Μαρία Καραμανή Ξανθού, Εφη Ξανθού
Τα ανίψια, τα εξαδέλφια και οι λοιποί συγγενείς

1929-19/1

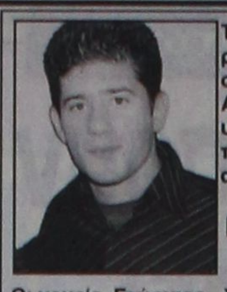

Τελούμε στις 22 Ιανουαρίου ημέρα Τετάρτη και ώρα 3.30 μ.μ. στον ιερό ναό Αγίου Στεφάνου Αφάντου 40ήμερο μνημόσυνο υπέρ αναπαύσεως της ψυχής του πολυαγαπημένου μας υιού, αδελφού και θείου

ΝΙΚΟΛΑΟΥ ΜΑΤΘΑΙΟΥ
Ετών 21

Οι γονείς Γεώργιος - Χρυσάνθη
Τα αδέλφια Μερόπη - Νικόλαος
Οι λοιποί συγγενείς

ΓΔ-19/1

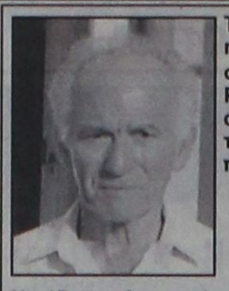

Τελούμε στις 19 Ιανουαρίου ημέρα Κυριακή και ώρα 8 π.μ. στον ιερό ναό Αγίου Νικολάου Ρόδου διετές μνημόσυνο υπέρ αναπαύσεως της ψυχής του λατρευτού μας συζύγου, πατέρα, παππού και θείου

ΚΩΝΣΤΑΝΤΙΝΟΥ ΜΠΟΥΚΛΑ

Η σύζυγος Αικατερίνη
Τα παιδιά Σωτηρία - Γιώργος Καλοπέτρης, Ηλίας - Μαρία, Στυλιανός - Νεκταρία
Τα εγγόνια, τα ανίψια και οι λοιποί συγγενείς

558-18/1



Τελούμε στις 21 Ιανουαρίου ημέρα Τρίτη και ώρα 8.30 π.μ. στον ιερό ναό Αγίου Γεωργίου (Θεμ. Σοφούλη) Ρόδου 6μηνο μνημόσυνο υπέρ αναπαύσεως της ψυχής του λατρευτού μας συζύγου, πατέρα, παππού και θείου

ΣΤΑΥΡΟΥ ΖΑΝΝΕΤΑΚΗ

Η σύζυγος Υπακοή
Τα παιδιά πρεσβυτέρα Αναστασία - ιερέας Ξενοφών, Νίκος - Ελένη, Γιάννης - Τσαμπίκα
Τα εγγόνια, τα ανίψια και οι λοιποί συγγενείς

ΓΔ-19/1

Τα «φέσια» του Καραγιάννη

ΣΥΝΕΧΕΙΑ ΑΠΟ ΤΗ ΣΕΛ. 1

σει τα ενοίκια για μεγάλο χρονικό διάστημα.

ΕΞΑΛΛΟΥ από έλεγχο που έγινε έχει διαπιστωθεί ότι δεν έχουν πληρωθεί τα ενοίκια για την εκμίσθωση του κτιρίου Πανάγου, όπου στεγάζονται τα Δίγλωσσα Σχολεία της Ρόδου.

● Σχετικά έγινε γνωστό ότι τα ενοίκια ήταν απλήρωτα από τη Νομαρχία για δύο χρόνια και το ποσό της οφειλής ανέρχεται σε 30 εκατ. δρχ.!

ΚΑΙ ΕΝΩ - όπως προαναφέρθηκε - καθημερινά αποκαλύπτονται τα «φέσια», η Νομαρχία Δωδεκανήσου πληρώνει 100 εκατ. δρχ. για το Φόρουμ των Γυναικών της Μεσογείου και για να φέρουν στη Ρόδο τη βασίλισσα της Ιορδανίας!..

Η προσέλκυση των μαθητών στη Ρόδο

ΣΥΝΕΧΕΙΑ ΑΠΟ ΤΗ ΣΕΛ. 1

Ελλάδος, όπως δήλωσε στην «Πρόοδο» ο γενικός διευθυντής του ΠΡΟΤΟΥΡ κ. Μπάμπης Παλογιαννίδης.

ΕΧΟΥΝ σταλεί, θα πρέπει να σημειωθεί, και οι επιστολές του δημάρχου Ροδίων κ. Γιώργου Γιαννόπουλου και του προέδρου της Ενωσης Ξενοδόχων κ. Βασίλη Μηναΐδη σε 2.000 λύκεια σε ολόκληρη την Ελλάδα, ενώ έγιναν και καταχωρήσεις στις εφημερίδες που αποστέλλονται στα σχολεία από το υπουργείο Παιδείας, προς ενημέρωση των καθηγητών και των μαθητών.

● Σύμφωνα με τις πληροφορίες που υπάρχουν, οι αφίξεις θα είναι αυξημένες κατά 20%, ενώ υπολογίζεται ότι θα έρθουν 28.000 άτομα. Η μεταφορά των μαθητών θα γίνει αεροπορικώς, με την Ολυμπιακή Αεροπορία, και την Aegean Airlines και ακτοπλοϊκώς με πλοία της ΔΑΝΕ, της GA FERRIES και της BLUE STAR FERRIES του κ. Γεράσιμου Στρίντζη.

ΝΩΡΙΤΕΡΑ, σε σύγκριση με τα προηγούμενα χρόνια, θα αρχίσουν και οι αναχωρήσεις των μαθητών λυκείων της Ρόδου για τις πενθήμερες εκδρομές τους. Οι αναχωρήσεις θα αρχίσουν στα μέσα του Φεβρουαρίου και υπολογίζεται ότι μέχρι το τέλος του Μαρτίου θα έχουν διακινηθεί 1.000 άτομα, σε διάφορους προορισμούς της Ελλάδος.

Το Γκολφ Αφάντου

ΣΥΝΕΧΕΙΑ ΑΠΟ ΤΗ ΣΕΛ. 1

την ενημέρωση που είχε για την πορεία των διαδικασιών αξιοποίησης του Γκολφ Αφάντου, ο κ. Μαχαιρίδης εξέφρασε την απόλυτη ικανοποίησή του για την εξέλιξη αυτή και ζήτησε από την υπηρεσία της Πολεοδομίας να ολοκληρώσει μέχρι τη Δευτέρα τη διαδικασία καθορισμού των όρων δόμησης της προς αξιοποίηση περιοχής, ως προαπαιτούμενο, για τη δημοπράτηση της ερχόμενης Τετάρτης.

Το φράγμα του Γαδουρά

ΣΥΝΕΧΕΙΑ ΑΠΟ ΤΗ ΣΕΛ. 1

υπηρεσίας του έργου κ. Γιώργο Παπαγεωργίου και τον επιβλέποντα μηχανικό κ. Νίκο Χατζηγεωργίου.

Οι εκπρόσωποι της επιβλέπουσας υπηρεσίας δεσμεύθηκαν αντιλαμβανόμενοι τη σπουδαιότητα της ενημέρωσης της κοινής γνώμης για την πρόοδο του σπουδαιότερου έργου υποδομής στο νησί της Ρόδου, να πληροφορούν τη Νομαρχία σε τακτά χρονικά διαστήματα.

Οι μικρές επιχειρήσεις

ΣΥΝΕΧΕΙΑ ΑΠΟ ΤΗ ΣΕΛ. 1

των πολυκαταστημάτων, στη γενική συνέλευση του Εμπορικού Συλλόγου, θα τεθεί το θέμα της ίδρυσης του εκπτωτικού κέντρου στη Ρόδο. Στο εκπτωτικό κέντρο θα στεγαστούν από 60 έως 100 επιχειρήσεις που θα διαθέτουν τα προϊόντα τους σε προσιτές τιμές.

ΣΥΖΗΤΗΣΗ στη γενική συνέλευση του Εμπορικού Συλλόγου θα γίνει και για το κατευθυνόμενο εμπόριο που είναι ένα από τα ζητήματα που επί σειρά ετών απασχολούν τον κλάδο.

• Αναλυτικά τα θέματα που θα τεθούν προς συζήτηση στη γενική συνέλευση είναι τα εξής:

1. Ενημέρωση γενικής συνέλευσης των ενεργειών του ΕΣΡ έτους 2002.
2. Εκπτωτικό κέντρο ΕΖΡ.
3. Εμπορική Πολεοδομία
4. Κατευθυνόμενο εμπόριο
5. Υπεραγορές και οι συνέπειές τους.
6. Φορολογικά (αναμόρφωση ΚΦΣ και επιπτώσεις στις επιχειρήσεις).
7. Φόρος περεπιδημούντων.
8. Λοιπά θέματα.
9. Προγραματισμός επίλυσης προβλημάτων.

Συζήτηση στην Επιτροπή Ευρωπαϊκών Υποθέσεων

Η ασφαλιστική μεταρρύθμιση

ΤΙ ΕΙΠΕ Η ΕΛΛΗΝΙΔΑ ΕΠΙΤΡΟΠΟΣ

«Εγκληματικό», χαρακτήρισε η Επίτροπος Αννα Διαμαντοπούλου, απευθυνόμενη στην Επιτροπή Ευρωπαϊκών Υποθέσεων της Βουλής, ΄΄το καθεστώς πρόωρης συνταξιοδότησης, τόσο για τη βιωσιμότητα του συνταξιοδοτικού συστήματος όσο και για την αγορά εργασίας΄΄ και πρόσθεσε ότι τα όρια συνταξιοδότησης δεν καθορίζονται από την Ευρωπαϊκή Ενωση, αλλά από τα κράτη-μέλη.

Σε ερώτηση για την ασφαλιστική μεταρρύθμιση στην Ελλάδα, είπε ότι ΄΄ίσως να μη χρειαστούν επιπλέον ασφαλιστικές μεταρρυθμίσεις αν εκπληρωθούν οι στόχοι της κυβέρνησης, όπως η αύξηση του ΑΕΠ, αύξηση της απασχόλησης, καταπολέμηση της φοροδιαφυγής, ένταξη των μεταναστών στην αγορά εργασίας΄΄.

Διευκρίνισε ακόμη ότι η στρατηγική για την απασχόληση δεν είναι στρατηγική για την αγορά εργασίας, αλλά στρατηγική που αφορά από την εκπαίδευση και τους παιδικούς σταθμούς μέχρι τη φορολογία και την παροχή κινήτρων για τη δημογραφική ανάπτυξη.

Ειδικότερα, χαρακτήρισε το δημογραφικό ένα από τα σοβαρότερα προβλήματα της Ευρώπης, καθώς συνδέεται με την αύξηση των δαπανών κοινωνικής περίθαλψης.

Τόνισε εξάλλου ότι χρειάζεται ο καθορισμός ελάχιστων κοινωνικών στάνταρντς για την ΕΕ -όσον αφορά τα κοινωνικά θέματα- και στο πλαίσιο αυτό έχουν συνταχθεί 27 ποσοτικοί δείκτες, εκ των οποίων θα πρέπει να επιλεγούν από το εαρινό συμβούλιο υπουργών ορισμένοι, ενώ μια πρώτη συζήτηση για τους δείκτες θα γίνει την ερχόμενη εβδομάδα στη συνάντηση των υπουργών Εργασίας της ΕΕ στο Ναύπλιο.

Εξέφρασε ακόμη την αντίθεσή της με το 35ωρο, λέγοντας ότι στη Γαλλία που εφαρμόστηκε δεν αύξησε την απασχόληση, αλλά αντίθετα δημιούργησε προβλήματα. Επίσης επεσήμανε ότι αύξηση του ΑΕΠ δεν φέρνει και αύξηση της απασχόλησης, ενώ αντίθετα υπογράμμισε ότι είναι σημαντική η σχέση εκπαιδευτικού συστήματος και αγοράς εργασίας και εξήρε το παράδειγμα της Ιρλανδίας, η οποία με υποδομές πολύ κατώτερες της Ελλάδας, της Ισπανίας και της Πορτογαλίας έχει κάνει προόδους στον τομέα της απασχόλησης, επενδύοντας 80% σε ανθρώπινους πόρους (εκπαίδευση και κατάρτιση).

Σε ερώτηση για την απορρόφηση κονδυλίων από τα κοινωνικά ταμεία τόνισε το πρόβλημα που έχει η Ελλάδα στον τομέα της υγείας με 2% ποσοστό απορρόφησης, ενώ για τις επιπτώσεις της διεύρυνσης στην αύξηση των κονδυλίων επεσήμανε ότι οι υπό ένταξη χώρες έχουν μόνο 4% του ΑΕΠ τους δυνατότητα απορρόφησης κονδυλίων, λόγω των σοβαρών προβλημάτων που έχουν στη λειτουργία της διοίκησης.

Εξάλλου, αναφερόμενη σε ποσοστά απασχόλησης είπε ότι στην Ελλάδα το μέσο ποσοστό είναι 55% (70% άνδρες, 40% γυναίκες), καθώς και ότι η χώρα μας βρίσκεται στην τελευταία θέση όσον αφορά τη συμμετοχή γυναικών στο Κοινοβούλιο και την Τοπική Αυτοδιοίκηση.

Τέλος, διευκρίνισε ότι η αναθεώρηση της κοινωνικής ατζέντας είναι περισσότερο θέμα τεχνικό και αφορά κατά κύριο λόγο την απλοποίηση των κατευθυντήριων γραμμών.

Τίποτα δεν πρόκειται να μείνει στο σκοτάδι

ΣΥΝΕΧΕΙΑ ΑΠΟ ΤΗ ΣΕΛ. 1

του Αρείου Πάγου έδειξε ανάλογο ενδιαφέρον.

«Ολοι έχουμε συμφέρον να συνεργαστούμε για να προχωρήσει η υπόθεση, το απαιτεί η κοινωνία, το απαιτεί το συμφέρον όλων μας» επεσήμανε ο κ. Πρωτόπαπας και επανέλαβε ότι οι έρευνες θα συνεχιστούν.

Σχετικά με τις πληροφορίες περί συλλήψεων για την τρομοκρατία είπε ότι «οι συλλήψεις δεν είναι αυτοσκοπός, σκοπός είναι η εξάλειψη της τρομοκρατίας και πρέπει να ωριμάσουν και να ολοκληρωθούν οι σχετικές έρευνες».

ΣΤΟ ΚΟΛΠΟ ΚΑΙ ΑΛΛΟΙ ΔΗΜΟΣΙΟΓΡΑΦΟΙ

Οι επόμενοι που θα καταθέσουν στον εισαγγελέα για την πολύκροτη υπόθεση είναι μέλη των οικογενειών Μαμιδάκη και Λάτση, ενώ αναμένεται να κληθούν από τον εισαγγελέα ο εκδότης Γρηγόρης Μιχαλόπουλος, ο Αργύρης Σαλιαρέλης, η Γιάννα Αγγελοπούλου και θα ακολουθήσουν άλλοι επιχειρηματίες.

Πάντως, ο εκδότης Γρηγόρης Μιχαλόπουλος επιμένει ότι δεν εκβίασε ποτέ τον Δημήτρη Αγγελόπουλο, ενώ αναπάντητη παραμένει μέχρι τώρα η καταγγελία του δημοσιογράφου Μάκη Τριανταφυλλόπουλου για απόπειρα δωροδοκίας του από την οικογένεια Αγγελοπούλου.

Πληροφορίες αναφέρουν ότι οι εισαγγελικές αρχές κρίνουν ότι στην υπόθεση των εκβιασμών εμπλέκονται ως δράστες και άλλα πρόσωπα που φέρονται να σχετίζονται με τη δημοσιογραφία.

ΟΙ ΑΝΑΚΡΙΣΕΙΣ

Μετά τους Θ. Αγγελόπουλο και Β. Βαρδινογιάννη ήταν η σειρά των επιχειρηματιών Νίκου και Κυριάκου Μαμιδάκη, να καταθέσουν χθες, στο πλαίσιο των συνεχιζόμενων ερευνών για την υπόθεση εκβίασης παραγόντων του επιχειρηματικού κόσμου, υπό την απειλή της 17 Νοέμβρη.

Σε δηλώσεις τους κατά την έξοδό τους απο το γραφείο του εισαγγελέα Δημήτρη Παπαγγελόπουλου οι αδελφοί Μαμιδάκη αρνήθηκαν ότι υπήρξαν θύματα εκβίασης. Η κλήση τους για κατάθεση έγινε μετά την εμπλοκή των ονομάτων τους από δημοσιεύματα του τύπου.

Τα δύο αδέλφια υποστήριξαν μετά το τέλος της κατάθεσής τους, οτι δεν γνώριζαν τίποτα για το θέμα και ότι ποτέ κανένας δεν τους πλησίασε με σκοπό να τους αποσπάσει χρήματα μέσω οποιασδήποτε απειλής.

ΕΡΩΤΗΣΗ ΤΗΣ Ν.Δ. ΠΡΟΣ ΤΟΝ ΠΡΩΘΥΠΟΥΡΓΟ

Εν τω μεταξύ, ερώτηση προς τον πρωθυπουργό για το θέμα της εκβίασης επιχειρημάτιών στο όνομα της 17Ν κατέθεσαν οι βουλευτές της ΝΔ, Απ.Ανδρεουλάκος, Ν.Κατσαρός, Αν.Νεράντζης, Χρ.Μαρκογιαννάκης και Χρ.Ζώης.

Συγκεκριμένα ερωτούν τον Κ.Σημίτη «εάν και πότε παρέλαβε από το ζεύγος Αγγελοπούλου αντίγραφο αποσπασμάτων από το προσωπικό ημερολόγιο του αειμνήστου Δημ. Αγγελοπούλου», καθώς και εάν και πότε παρέδωσε τα έγγραφα «όχι στον θεσμικά αρμόδιο Εισαγγελέα ή τους ανακριτικούς υπαλλήλους, αλλά στον θεσμικά αναρμόδιο υπουργό επί της Δημοσίας Τάξεως».

Επιπλέον, ερωτάται «γιατί επί ολόκληρο εξάμηνο αδράνησε να κινηθεί η αρμόδια Εισαγγελική Αρχή Αθηνών», εάν προτίθεται να συστήσει στον υπουργό Δημόσιας Τάξης «να παύσει του λοιπού να διευθύνει εν τοις πράγμασι την διεξαγόμενη προανάκριση για τη 17Ν» και εάν προτίθεται να συστήσει στον υπουργό Δικαιοσύνης «να υπενθυμίσει στους προϊσταμένους της Εισαγγελίας Πρωτοδικών και Εφετών Αθηνών ότι σύμφωνα με την Ποινική Δικονομία έχουν την άμεση διεύθυνση ή την εποπτεία, αντίστοιχα, της προανακρίσεως και ότι καιρός είναι να ασκήσουν τον θεσμικό τους ρόλο».

Ο πρόεδρος του Δικηγορικού Συλλόγου Αθηνών Δ. Παξινός κάλεσε χθες για παροχή εξηγήσεων τους δικηγόρους, Αλ. Κούγια για την εμφάνισή του και τους διαπληκτισμούς του με τον δημοσιογράφο Μ. Τριανταφυλλόπουλο στην εκπομπή του δημοσιογράφου Μ. Καψή «Talk Show" στις 15.1.2003 και τους δικηγόρους Μιχ. Δημητρακόπουλο και Χρύσα Σαλαβράκου για τις αντεγκλήσεις και διαπληκτισμούς τους στην εκπομπή «Ζούγκλα» του δημοσιογράφου Μ. Τριανταφυλλόπουλου της 16.1.2003, γιατί η συμπεριφορά τους ήταν αναξιοπρεπής και έπληξε το κύρος του δικηγορικού λειτουργήματος.

Ο κ. Παξινός δήλωσε: «Με αφορμή τις τελευταίες αποκαλύψεις στον έντυπο και ηλεκτρονικό Τύπο για τη δράση κυκλώματος εκβιαστών, με φερόμενους εκβιαστές και εκβιαζόμενους σημαίνοντα πρόσωπα της ελληνικής κοινωνίας, που αποτελεί ενδεχομένως την πλέον δυσώδη πτυχή της πολύκροτης αυτής υπόθεσης, καθίσταται αδήριτη αναγκαιότητα η σε βάθος έρευνα του όλου θέματος. Το νυστέρι της ελληνικής Δικαιοσύνης πρέπει να φτάσει βαθιά και τούτο γιατί οι παράμετροι αυτής της θλιβερής ιστορίας είναι σε θέση να διακυβεύσουν το κύρος και την αυθεντία της δημοκρατίας, της Δικαιοσύνης και των θεσμών".

Ο Νώντας τη γλίτωσε φτηνά

ΣΥΝΕΧΕΙΑ ΑΠΟ ΤΗ ΣΕΛ. 1

Ο εισαγγελέας της έδρας Εισαγγελέας Εφετών Δωδεκανήσου κ. Λαΐνης, ζήτησε την ενοχή και των δύο κατηγορουμένων, ως το κατηγορητήριο.

ΟΜΩΣ το δικαστήριο έκρινε ένοχο μόνο τον Νώντα Σολούνια, αναγνωρίζοντάς του τα ελαφρυντικά του πρότιμου έντιμου βίου και της πληρωμής του ποσού που υπεξαίρεσε, γι' αυτό και του επέβαλε λόγω και «λευκού ποινικού μητρώου», ποινή φυλάκισης δύο χρόνων με τριετή αναστολή. Αθώωσε τον Αντώνη Μιχαηλίδη.

Πρωτόδικα το Τριμελές Εφετείο Δωδεκανήσου, στις 21 Νοεμβρίου είχε επιβάλει στο Νώντα Σολούνια φυλάκιση τεσσάρων χρόνων και στον Αντώνη Μιχαηλίδη, φυλάκιση δύο χρόνων.

ΘΑ πρέπει να σημειωθεί ότι ο Νώντας Σολούνιας είχε κριθεί προσωρινά κρατούμενος μετά την απολογία στον ανακριτή και είχε παραμείνει για 18 μήνες στις φυλακές Κορυδαλλού.

ΟΛΟΙ οι μάρτυρες στην προσθεσινοβραδινή δίκη, επλεξαν το εγκώμιο του Νώντα Σολούνια.

Συνήγοροι υπεράσπισης του Νώντα Σολούνια ήταν ο πρώην βουλευτής της ΝΔ Αντώνης Φούσας και του Αντώνη Μιχαηλίδη ο κ. Φώτης Χατζηδιάκος.

Μπαράζ διώξεων εναντίον γιατρών

ΣΥΝΕΧΕΙΑ ΑΠΟ ΤΗ ΣΕΛ. 1

πτώσεις άλλων τεσσάρων φαρμακοποιών για εμπλοκή τους σε υποθέσεις χορήγησης ναρκωτικών ουσιών σε τοξικομανείς χωρίς συνταγή.

ΟΙ ΝΕΕΣ ποινικές διώξεις ασκήθηκαν από τον κ. Οικονόμου ύστερα από το πόρισμα ελεγκτών του υπουργείου Υγείας, που διενήργησαν σχετική έρευνα στη Ρόδο, αλλά και ύστερα από συμπληρωματικές αναφορές του ΣΔΟΕ και καταθέσεις μαρτύρων.

✓ Συγκεκριμένα χτες, ο εισαγγελέας άσκησε ποινικές διώξεις εναντίον δύο φαρμακοποιών σε βαθμό κακουργήματος για κατάχρηση ιδιότητας φαρμακοποιών και ειδικότερα γιατί χορηγούσαν ναρκωτικά φάρμακα χωρίς συνταγές. Επίσης εναντίον ενός εκ των δύο φαρμακοποιών ασκήθηκε ποινική δίωξη και για πλαστογράφηση συνταγών κατ' εξακολούθηση.

ΑΚΟΜΗ ο κ. Οικονόμου άσκησε ποινική δίωξη κατά παντός κρατικού λειτουργού στο Νοσοκομείο Ρόδου, κατά την περίοδο από το 2000 μέχρι και το 2002, όπως επίσης και των επικεφαλής των ιατρικών υπηρεσιών, αλλά και των αρμοδίων υπαλλήλων του Τμήματος Υγείας και Πρόνοιας της Νομαρχίας Δωδεκανήσου, για παράβαση καθήκοντος και συγκεκριμένα γιατί γνώριζαν σχετικά με τις παράνομες συνταγογραφήσεις και δεν έκαναν τίποτα.

✓ Για τον ίδιο λόγο ασκήθηκαν ποινικές διώξεις για παράβαση καθήκοντος εναντίον των εκπροσώπων του Ιατρικού και του Φαρμακευτικού Συλλόγου της Ρόδου. Εναντίον των υπευθύνων του ΠΕΣΥ Δωδεκανήσου δεν ασκήθηκε ποινική δίωξη, αλλά ο εισαγγελέας διέταξε να διερευνηθούν τυχόν ευθύνες για παράβαση καθήκοντος.

ΤΕΛΟΣ ποινική δίωξη άσκησε ο εισαγγελέας εναντίον των γιατρών της νευρολογικής κλινικής του Νοσοκομείου Ρόδου, κατά την τελευταία πενταετία, για δωροδοκία κατ' εξακολούθηση και συγκεκριμένα γιατί έπαιρναν χρήματα από τοξικομανείς για να τους γράφουν συνταγές.

✓ Ο φάκελος της υπόθεσης αυτής θα ενσωματωθεί σε ένα άλλο φάκελο παρόμοιας υπόθεσης (και με του ίδιους σχεδόν εμπλεκόμενους), που βρίσκεται στα χέρια του ανακριτή Ρόδου, ύστερα από ποινικές διώξεις που άσκησε τον περασμένο Οκτώβριο ο κ. Οικονόμου εναντίον δύο γιατρών του Νοσοκομείου και επτά φαρμακοποιών, για τις παράνομες συνταγογραφήσεις και άλλες παράνομες πράξεις.

Για την ίδια υπόθεση ο εισαγγελέας άσκησε ποινική δίωξη εναντίον γιατρών (και παντός άλλου υπευθύνου) για ανθρωποκτονία από αμέλεια, γιατί τους τελευταίους μήνες έξι τοξικομανείς πέθαναν στη Ρόδο και εκτιμάται ότι ο θάνατός τους προήλθε από τη χρήση του επιδερμικού φαρμάκου (τσιρότου) DUROGESIC, που χορηγείται κυρίως σε καρκινοπαθείς ως παυσίπονο.

ΣΗΜΕΙΩΝΕΤΑΙ ότι ύστερα από έλεγχο που έχει διενεργηθεί από το ΣΔΟΕ της Ρόδου, διαπιστώθηκε ότι τον τελευταίο χρόνο έχουν πωληθεί σε τοξικομανείς 30.000 τσιρότα και ο τζίρος έφτασε τα τρία δισ. δρχ.!.. Είναι μάλιστα χαρακτηριστικό ότι οι ελεγκτές του υπουργείου Υγείας στην έκθεσή τους κάνουν λόγο για «ρεκόρ πωλήσεων» του εν λόγω τσιρότου που έκαναν χρήση οι τοξικομανείς στη Ρόδο.

ΧΙΑΚΟΣ ΣΥΛΛΟΓΟΣ ΡΟΔΟΥ
Ο ΟΜΗΡΟΣ

ΠΡΟΣΚΛΗΣΗ

Το Δ.Σ. του Χιακού Συλλόγου Ρόδου «Ο Ομηρος» προσκαλεί τα μέλη του με τις οικογένειες και τους φίλους του στην κοπή της βασιλόπιτας που θα γίνει στο ξενοδοχείο ΠΛΑΖΑ το Σάββατο 18 Ιανουαρίου 2003 στις 6.30μ.μ.
Στη συνέχεια θα πραγματοποιηθεί η τακτική γενική συνέλευση του Συλλόγου με τα παρακάτω θέματα:

1. Απολογισμός πεπραγμένων
2. Εκθεση Εξελεκτικής Επιτροπής
3. Εκλογή νέου Δ.Σ.

Η ΠΑΡΟΥΣΙΑ ΣΑΣ ΘΑ ΜΑΣ ΔΩΣΕΙ ΧΑΡΑ
ΤΟ ΔΙΟΙΚΗΤΙΚΟ ΣΥΜΒΟΥΛΙΟ

ΧΛ-18/1

ΕΣΤΙΑΤΟΡΙΟ - ΨΗΣΤΑΡΙΑ
GEORGE
ΓΙΩΡΓΟΣ ΠΕΡΟΣ
Παραδοσιακή κουζινα - Μεζεδοπωλείον
16ον ΧΛΜ. ΡΟΔΟΥ - ΛΙΝΔΟΥ - ΤΗΛ. 52483 - 51879 - ΑΦΑΝΤΟΥ

Σας εύχεται
ΧΡΟΝΙΑ ΠΟΛΛΑ
και θα παραμένει ανοικτό
ΚΑΘΕ ΣΑΒΒΑΤΟ και ΚΥΡΙΑΚΗ

1824-19/1

ΙΑΤΡΙΚΗ ΑΝΑΚΟΙΝΩΣΗ
Ο ιατρός
ΕΥΑΓΓΕΛΟΣ Γ. ΚΑΤΣΟΓΡΙΔΑΚΗΣ
ΧΕΙΡΟΥΡΓΟΣ ΩΤΟΡΙΝΟΛΑΡΥΓΓΟΛΟΓΟΣ
δέχεται στο ιατρείο του στην οδό
Αλεξάνδρου Διάκου 55Α
Ωρες ιατρείου:
Πρωί: 09.00-12.30 (κάθε μέρα)
Απόγευμα: 17.00-20.30 (εκτός Τετάρτης)
Τηλέφωνο Ιατρείο **22410 43810**
Κινητό: **0974 066040**

T998-25/2

ΙΑΤΡΙΚΗ ΑΝΑΚΟΙΝΩΣΗ
ΦΑΜΗΛΙΑΣ Μ. ΙΩΑΝΝΗΣ
ΓΑΣΤΡΕΝΤΕΡΟΛΟΓΟΣ
28ης Οκτωβρίου 4
(Πλατεία Ακαδημίας - πρώην εργαστήριο ακτιν. Αμαλου)
Δέχεται: 09.00 - 13.30
18.00 - 20.30
Τετάρτη απόγευμα και
Σάββατο πρωί μόνο με ραντεβού
Τηλ. 22410 - 70804
0972 403268
FAX 22410 70805
T976-31/1

ΙΑΤΡΙΚΗ ΑΝΑΚΟΙΝΩΣΗ
Ο ΙΑΤΡΟΣ
ΕΜΜΑΝΟΥΗΛ Ι. ΔΙΑΜΑΝΤΗΣ
ΕΝΔΟΚΡΙΝΟΛΟΓΟΣ - ΔΙΑΒΗΤΟΛΟΓΟΣ
παρακαλεί τους ασθενείς του,
που λαμβάνουν το σκεύασμα Τ4
να επικοινωνήσουν μαζί του
στα τηλέφωνα 2241020570 και 0977 294680
X3731-31/1

ΟΙΚΟΔΟΜΙΚΕΣ-ΤΕΧΝΙΚΕΣ
ΕΜΠΟΡΙΚΕΣ-ΕΠΙΧΕΙΡΗΣΕΙΣ
ΑΦΟΙ ΑΣΒΕΣΤΗ Ο.Ε.
Κ. Ταηλδάρη 26-Ρόδος
32809-74326
ΠΩΛΟΥΝΤΑΙ
● ΔΙΑΜΕΡΙΣΜΑΤΑ
υπερλούξ διαφόρων διαστάσεων
ΕΓΓΥΗΣΗ Η ΠΟΛΥΕΤΗΣ ΠΕΙΡΑ ΜΑΣ
X3702-31/1

Σε όλο τον κόσμο ξέρουν τα νησιά μας

Προστασία του δομημένου περιβάλλοντος του Αιγαίου

Ανέλαβε ο νέος γ.γ. του Υπουργείου

Ανέλαβε επίσημα χθες Παρασκευή 17 Ιανουαρίου τα καθήκοντα του στη Μυτιλήνη, έδρα του Υπουργείου Αιγαίου, ο νέος Γενικός Γραμματέας του Υπουργείου Δημήτρης Καπετανάς.

Στην τελετή που πραγματοποιήθηκε παρουσία του απερχόμενου Γενικού κ. Δημήτρη Ερηνάκη και των υπαλλήλων του Υπουργείου, ο Υπουργός Αιγαίου υποδέχθηκε τον κ. Καπετανά σημειώνοντας τη σημαντική ως τα τώρα συμβολή του στους τομείς όπου και εργάσθηκε. «Έχουμε, τόνισε ο κ. Σηφουνάκης, να δουλέψουμε με ένα ιδιαίτερο κομμάτι της πατρίδας μας που είναι το Αιγαίο με πολλά και ειδικά προβλήματα. Αλλά και με τον πολιτισμό του και το περιβάλλον του που είναι η πλούσια κληρονομιά μας. Το φυσικό και το δομημένο». Ο κ. Σηφουνάκης αναφέρθηκε στην προσπάθεια που έγινε με τον απερχόμενο Γενικό Γραμματέα για τη λειτουργία των αποκεντρωμένων υπηρεσιών του Υπουργείου σύμφωνα με τις νέες του αρμοδιότητες. «Έχουμε πλέον, σημείωσε, ένα δρομολογημένο νέο ρόλο του Υπουργείου. Η συμβολή και του Δημήτρη Ερηνάκη στην κατεύθυνση αυτή ήταν σημαντική». Ο Υπουργός Αιγαίου αναφέρθηκε επίσης στο ειδικό θεσμικό πλαίσιο του Υπουργείου Αιγαίου, «του πολυυπουργείου των νησιωτών» όπως χαρακτηριστικά το ονόμασε όπου η δουλειά σε αυτό είναι εύκολη μεν ως δεδομένη αλλά πολύ δύσκολη αφού στο Αιγαίο ποτέ και τίποτα δεν είναι ίδιο». Επίσης ανακοίνωσε ότι από την ερχόμενη κιόλας εβδομάδα ο νέος Γενικός Γραμματέας με υπηρεσιακούς παράγοντες θα επισκεφθεί τις αποκεντρωμένες νέες υπηρεσίες του Υπουργείου στα νησιά όπου ήδη λειτουργούν ώστε να διαμορφώσει άμεση αντίληψη.

Στην εμπειρία του ένα σχεδόν χρόνο στο Αρχιπέλαγος αναφέρθηκε και ο απερχόμενος Γενικός Γραμματέας Δημήτρης Ερηνάκης σημειώνοντας την ομορφιά και ταυτόχρονα την αξία της προσφοράς στους Αιγαιοπελαγίτες,

Στην «πρόκληση» που ακούει στο όνομα «Αιγαίο» αναφέρθηκε ο κ. Καπετανάς αναλαμβάνοντας τα καθήκοντα του. «Στο Αιγαίο που δεν μπορεί να γίνει μόνο τουριστικό κατάλυμα αλλά έζησε χάρη στον πολιτισμό του, στο περιβάλλον του και στους ανθρώπους του τους οποίους και καλούμαστε να υπηρετήσουμε». Ιδιαίτερη αναφορά ο κ. Καπετανάς έκανε στην «προσπάθεια προστασίας του δομημένου και φυσικού Αιγαιοπελαγίτικου περιβάλλοντος. Σε όλο τον κόσμο είπε, ξέρουν το Αιγαίο. Ως πολιτισμό και ως φύση. Αυτή την ιδιαιτερότητα καλούμαστε να υπερασπίσουμε και θα τα καταφέρουμε».



Από αριστερά Σηφουνάκης, Καπετανάς, Ερηνάκης

Ποιος είναι ο νέος Γενικός Γραμματέας του Υπουργείου Αιγαίου

Ο Δημήτρης Καπετανάς γεννήθηκε το 1949 στη Νάπη της Λέσβου, τελείωσε το Λύκειο Καλλονής και σπούδασε Μηχανολόγος - Ηλεκτρολόγος Μηχανικός στο Ε.Μ.Π. όπου και εξειδικεύτηκε στις τηλεπικοινωνίες. Επίσης φοίτησε και στη Σχολή Πολιτικών Μηχανικών του Ε.Μ.Π.

- Υπηρέτησε ως έφεδρος αξιωματικός στις Διαβιβάσεις του Ελληνικού Στρατού.
- Είναι παντρεμένος με την Πολυτίμη Καπετανά, υπάλληλο της Ε.Τ.Ε. και πατέρας δύο αγοριών.
- Εργάστηκε στον ΟΤΕ, ως Τηλεπικοινωνιακός Μηχανικός από το 1975, όπου ασχολήθηκε με μελέτες και κατασκευές Ηλεκτρομηχανολογικών και Τηλεπικοινωνιακών Εγκαταστάσεων, θέματα προμηθειών, οργάνωσης και υγιεινής και ασφάλειας των εργαζομένων. Συμμετείχε σε πολλές επιτροπές εκσυγχρονισμού του θεσμικού πλαισίου των Τηλεπικοινωνιών από το 1985 μέχρι σήμερα, στο Υπουργείο Μεταφορών και Επικοινωνιών.
- Δίδαξε ως καθηγητής σε θέματα εγκαταστάσεων στην ΑΣΕΤΕΜ/ΣΕΛΕΤΕ και στην Σχολή Αξιωματικών Τηλεπικοινωνιών του Ελληνικού Στρατού.
- Συμμετείχε σε Διοικητικά Συμβούλια Οργανισμών και Επιχειρήσεων όπως ΕΛΛΗΝΙΚΗ ΑΛΟΥΜΙΝΑ, ΟΡΓΑΝΙΣΜΟΣ ΑΝΑΣΥΓΚΡΟΤΗΣΗΣ ΕΠΙΧΕΙΡΗΣΕΩΝ, HELLASCOM, COSMOTE, OTE - CONSULTING και υπήρξε Πρόεδρος της ΟΛΥΜΠΙΑΚΗΣ ΤΟΥΡΙΣΤΙΚΗΣ.
- Ασχολήθηκε ως Τεχνικός Πραγματογνώμονας στο Υπουργείο Ανάπτυξης για έλεγχο επενδύσεων του Β΄ ΚΠΣ και υπήρξε μέλος πολλών Επιτροπών Υψηλής Τεχνολογικής και Οικονομικής Αξίας του ΥΜΕ.

Ασχολήθηκε με θέματα Περιβάλλοντος και Χωροταξίας ως μέλος του Συμβουλίου Χωροταξίας και Αειφόρου Ανάπτυξης του ΥΠΕΧΩΔΕ ως εκπρόσωπος της ΓΣΕΕ.

- Στη διετία 2000 - 2002 ήταν Σύμβουλος στο Υπουργείο Μεταφορών και Επικοινωνιών σε θέματα Τηλεπικοινωνιών.
- Ανέπτυξε συνδικαλιστική δράση στο χώρο των εργαζομένων του ΟΤΕ όπου υπήρξε Αντιπρόεδρος της ΟΜΕ - ΟΤΕ και στο χώρο των Επιστημόνων Μηχανικών.
- Μέλος του ΤΕΕ από το 1975, εκλεγμένος στην Αντιπροσωπεία του από το 1984 μέχρι σήμερα, υπήρξε Αναπληρωτής Γενικός Γραμματέας της Δ.Ε. του επί πενταετία. Συμμετείχε σε πολλές επιστημονικές επιτροπές του Τ.Ε.Ε., παρακολούθησε και οργάνωσε πολλά σεμινάρια και ημερίδες για τις Τηλεπικοινωνίες και τις νέες Τεχνολογίες Επικοινωνιών και Πληροφορικής.
- Υπεύθυνος επί σειρά ετών της Τράπεζας Πληροφοριών του Τ.Ε.Ε. συνέβαλε στην οργάνωση και ανάπτυξή της.
- Ανέπτυξε πολιτική δράση ως μέλος του ΠΑΣΟΚ από το 1975 στην Εθνικοτοπική Οργάνωση της Λέσβου. Στέλεχος του Τομέα Επιστημόνων του ΠΑΣΟΚ επί σειρά ετών και μέλος του Τομέα Οργανωτικής Πολιτικής σήμερα.
- Μέλος της ΠΑΣΚΕ, μέλος της ΠΑΣΚ - ΜΗΧΑΝΙΚΩΝ επί σειρά ετών και πρώτος Γραμματέας της.
- Ανέπτυξε κοινωνική δράση στην Αθήνα στον χώρο της Ομοσπονδίας Λεσβιακών Συλλόγων Αττικής.- Ασχολήθηκε με την Τοπική Αυτοδιοίκηση στους δήμους Αθηναίων και Παπάγου όπου υπήρξε υποψήφιος Δημοτικός Σύμβουλος.

ΠΩΛΟΥΝΤΑΙ
ΜΟΝΟ ΑΠΟ ΤΟ ΓΡΑΦΕΙΟ ΜΑΣ

1) Μονοκατοικία εντός πόλεως σε καλή τοποθεσία, με κήπο και άλλα πλεονεκτήματα
2) Δύο ετοιμοπαράδοτα 4άρια διαμερίσματα, σε 2όροφη κατοικία στο Ροδίνι, πολύ καλή τιμή.
3) Ετοιμοπαράδοτο οροφοδιαμέρισμα 154τ.μ., σε δυόροφη κατοικία εντός πόλεως
4) Δύο ισόγεια διαμερίσματα ετοιμοπαράδοτα 82-70τ.μ. πλησίον Αγίου Νικολάου
5) Οικόπεδο 680τ.μ. εντός πόλεως
6) Οροφοδιαμερίσματα ή γραφεία, 90τ.μ. γωνιακά σε κεντρικότατο σημείο, σε γιαπί. Καταπληκτική περίπτωση
7) Δύο διαμερίσματα ρετιρέ 90τ.μ. στο Νιοχώρι
8) Διαμερίσματα 3άρια 85τ.μ., σε δυόροφες κατοικίες με κήπο και μεγάλες βεράντες στην Ιαλυσό
9) Ετοιμοπαράδοτο 4άρι διαμέρισμα στην Παύλου Μελά
10) Ετοιμοπαράδοτο 4άρι διαμέρισμα με καταπληκτική θέα, θάλασσα, τεράστιες βεράντες, εντός πόλεως

Ο,τιδήποτε θέλετε να πουλήσετε ή να εκτιμήσετε, ελάτε σε μας.
Η μεγάλη μας πείρα, το παλαιότερο γραφείο στη διάθεση σας

Γ. ΝΕΟΦΥΤΟΥ
ΔΗΜ. ΘΕΟΔΩΡΑΚΗ 40 - ΤΗΛ. 20989 - 21434
X3703-31/1

VANIK TOURS
ΓΙΑΝΝΗΣ και ΣΕΒΑ ΒΑΛΣΑΜΙΔΗ
VANIK σημαίνει ΑΛΗΘΕΙΑ
ΑΚΤΗ ΚΑΝΑΡΗ 17, ΨΑΡΟΠΟΥΛΑ - ΑΝΕΤΟ ΠΑΡΚΙΝΓΚ
Ανοικτά: ΔΕ-ΣΑ 08.30 - 14.00 & 16.30 - 20.30
Τηλ. 35191, 37621 κινητό: 0945798148 , FAX 29532

Το γραφείο μας πάντα πρώτο σε κρατήσεις ξενοδοχείων εξασφάλισε και σας προσφέρει καταπληκτικές τιμές για τα παρακάτω ξενοδοχεία σε ΠΑΚΕΤΑ
(έκδοση εισιτηρίων R/T)
από 1/4-31/10/2002

Απευθυνόμαστε σε σας που θέλετε και η κράτηση σας να είναι σωστή και το δωμάτιό σας να σας περιμένει

1ον HOTEL PRESIDENT Α΄ Κατηγορίας
Λεωφόρος Κηφισίας (ΟΛΑ ΑΝΑΚΑΙΝΙΣΜΕΝΑ)
Μονόκλινο € 42
Δίκλινο για μονόκλινο € 45
Δίκλινο € 50
Τρίκλινο € 60

2ον HOTEL ALEXANDROS Α΄ SUPERIOR
Πλατεία Μαβίλλη

3ον HOTEL ZAFOLIA Α΄ Κατηγορίας
Λεωφόρος Αλεξάνδρας
Μονόκλινο € 88
Δίκλινο € 98
Τρίκλινο € 108

4ον HOTEL ATHENS CYPRIA Α΄ Κατ. SUPERIOR
Σύνταγμα
Μονόκλινο € 55
Δίκλινο € 70
Τρίκλινο € 90

5ον HOTEL ASTOR Α΄ Κατηγορίας
Σύνταγμα
Μονόκλινο € 45
Δίκλινο για μονόκλινο € 50
Δίκλινο € 60
Τρίκλινο € 75

6ον HOTEL ARETHOUSA Β΄ SUPERIOR
Σύνταγμα

7ον HOTEL ELLINIS Β΄ Κατηγορίας
Ωνάσειο, λεωφ. Συγγρού
Μονόκλινο € 42
Δίκλινο € 55
Τρίκλινο € 68

8ον HOTEL TRITON Β΄ Κατηγορίας
Κέντρο Πειραιά
Μονόκλινο € 50
Δίκλινο € 68
Τρίκλινο € 90

9ον HOTEL EGNATIA Β΄ Κατηγορίας
Θεσσαλονίκη Κέντρο - καινούριο
Μονόκλινο € 60
Δίκλινο € 72
Τρίκλινο € 84

* Τα παραπάνω ξενοδοχεία διαθέτουν T.V. σε όλα τα δωμάτια
* Στις παραπάνω τιμές συμπεριλαμβάνεται πρωινό σε μπουφέ
* Ακόμη σε μας θα βρείτε αεροπορικά και ατμοπλοϊκά εισιτήρια όλων των εταιρειών.
X3714-31/1

ΕΥΡΩΠΑΪΚΗ ΕΠΕΝΔΥΤΙΚΗ
ΕΘΝΙΚΗΣ ΑΝΤΙΣΤΑΣΕΩΣ 48 ΤΗ.Λ. 0241 39300
ΕΥΡΩΠΑΪΚΗ ΕΠΕΝΔΥΤΙΚΗ
ΚΤΗΜΑΤΟΜΕΣΙΤΙΚΟ ΓΡΑΦΕΙΟ
ΑΝΤΩΝΗΣ ΝΙΚΟΛΗΣ - ΘΕΟΦΙΛΟΣ ΚΛΩΝΑΡΗΣ
ΕΘΝΙΚΗΣ ΑΝΤΙΣΤΑΣΕΩΣ 48 (ΠΡΩΗΝ ΑΝΝΗΣ ΜΑΡΙΑΣ) ΤΗΛ. 2241 39300

ΔΙΑΜΕΡΙΣΜΑΤΑ

150 τ.μ.	Αποθήκη εντός πόλεως ΕΥΚΑΙΡΙΑ	€ 22.000
65 τ.μ.	Γεννάδι καινούργιο με θέα	€ 52.850
45 τ.μ.	Στην Πειραιώς υπό κατασκευή	€ 62.000
80 τ.μ.	Στην Κοδριγκτώνος με 2 υπνοδωμάτια	€ 76.500
60 τ.μ.	Καινούργιο στο Καρακόνερο	€ 85.106
75 τ.μ.	Καινούργιο στην Σωτήρος	€ 93.900
65 τ.μ.	Καινούργιο ισόγειο με αυλή	€ 94.000
85 τ.μ.	Καινούργιο στην Σωτήρος	€ 102.700
100 τ.μ.	Περιοχή Αγίου Ιωάννη με 3 υπνοδωμάτια	€ 102.714
72 τ.μ.	Ανάληψη με 2 υπνοδωμάτια καινούργιο	€ 105.700
87 τ.μ.	Κ.Υδραίου 5 ετών Α όρόφου	€ 105.700
80 τ.μ.	Στην Πειραιώς υπό κατασκευή	€ 110.000
85 τ.μ.	Καινούργιο στην Ιαλυσό	€ 111.500
80 τ.μ.	Καινούργιο στο Καρακόνερο	€ 117.400
87 τ.μ.	**Α ορόφου ετοιμοπαράδοτο στο Ροδίνι**	€ 126.000
90 τ.μ.	Στην ανάληψη 1 έτους	€ 126.000
90 τ.μ.	Ανάληψη με 2 υπνοδωμάτια καινούργιο	€ 132.100
100 τ.μ.	Οροφοδιαμέρισμα lux στην Ανάληψη	€ 140.800
115 τ.μ.	Άνω Ροδίνι ετοιμοπαράδοτο β ορόφου	€ 146.700
90 τ.μ.	**Οικία παριοχή Σταδίου με 130 αυλή**	€ 146.700
105 τ.μ.	**Ανάληψη 3 υπν/τια,πάρκιν,μεγάλη βερά**	€ 161.400
120 τ.μ.	Στο Καρακόνερο υπό κατασκευή	€ 164.500
145 τ.μ.	Καινούργιο υπο κατασκευή με 4 υπν.	€ 220.000
63 τ.μ.	Β ορόφου,ανακαινισμένο με θέρμανση	

ΜΟΝΟΚΑΤΟΙΚΙΕΣ - ΜΕΖΟΝΕΤΕΣ

180 τ.μ.	Ησυχη Περιοχή εντός Ρόδου με 3 υπν.	€ 167.300
126 τ.μ.	**Τρείς σε μπετά με 1000 οικόπεδο**	€ 100.000
120 τ.μ.	Κοσκινού καταπληκτική θέα σε μπετά	€ 82.200
180 τ.μ.	Στο Κανδυλί σε μπετά	€ 111.500
110 τ.μ.	Εντός πόλεως με 3 υπνοδωμάτια	€ 146.735
210 τ.μ.	Ιαλυσός σε σοβά	€ 161.500
180 τ.μ.	Κοσκινού 1500 m οικόπεδο σε μπετά	€ 190.755
200 τ.μ.	Αφάντου σε 4000 m οικόπεδο	€ 190.755
410 τ.μ.	Παστίδα σε κολώνες με 4500 τ.μ. οικόπεδ	€ 205.500

ΟΙΚΟΠΕΔΑ

650 τ.μ. ΣΤΟΝ ΑΡΧΑΓΓΕΛΟ ΕΝΤΟΣ ΟΙΚΙΣΜΟΥ ΜΕ Σ.Δ. 0,8 ΣΕ ΗΣΥΧΗ ΠΕΡΙΟΧΗ ΚΑΤΑΛΛΗΛΟ ΓΙΑ ΟΙΚΙΑ	
600 Τ.Μ. ΠΑΤΜΟΣ ΚΟΝΤΑ ΣΤΟ ΚΥΜΑ ΚΤΙΖΕΙ 220	€ 18.000
1570 τ.μ. Γεννάδι στον κεντρικό δρόμο	€ 50.000
2000 τ.μ. Στο Γεννάδι με άδεια οικοδομής,νερό,ρεύμα	€ 58.700
2500 τ.μ. Αφάντου Πανοραμικό οικοδομήσιμο	€ 59.000
4000 τ.μ. Στο Φαληράκι σε ύψωμα με θέα	€ 59.000
4000 τ.μ. Μετά το Λαδικό 70m από τον κεντρικό	€ 70.450
2300 τ.μ. Αφάντου στο κύμα	€ 73.400
7400 τ.μ. Αφάντου για Βιοτεχνική χρήση	€ 73.400
4000 τ.μ. Περιοχή Σγουρού	€ 88.040
2500 τ.μ. Στο κιοτάρι κοντά στο κύμα με άδεια οικ.	€ 88.040
5000 τ.μ. Στο Γεννάδι με πρόσοψη στην εθν.οδό	€ 102.700
4800 τ.μ. Περιοχή Κανδυλί στην Ιαλυσό	€ 140.865
4000 τ.μ. Στην παραλία Αφάντου	€ 146.735
14500 τ.μ Περιοχή Σγουρού	€ 150.000
7500 τ.μ. Στα Κολύμπια διπλα σε ξενοδοχείο	€ 220.000
10000 τ.μ Στο φυτώριο με ωραία θέα	€ 300.000
15000 τ.μ Κοσκινού σε ύψωμα	€ 440.205
4000 τ.μ. Στην Λαχανιά επί της Εθνικής οδού	€ 117.400
4000 τ.μ. Στην Λαχανιά με πρόσβαση	€ 52.824
1500 τ.μ. Στην Λαχανιά εντός οικισμού	€ 61.628
9000 τ.μ. Στην Λαχανιά 800 m από το κύμα	€ 82.170
6500 τ.μ. Στην Λαχανιά 300 m από το κύμα	€ 104.000

ΚΑΤΑΣΤΗΜΑΤΑ - ΕΠΙΧΕΙΡΗΣΕΙΣ

ΞΕΝΟΔΟΧΕΙΟ 70 ΚΛΙΝΩΝ ΣΕ ΤΙΜΗ ΕΥΚΑΙΡΙΑΣ
ΕΠΕΝΔΥΣΗ 9 ΓΚΑΡΣΟΝΙΕΡΕΣ
ΚΟΝΤΑ ΣΤΟ ΠΑΝΕΠΙΣΤΗΜΙΟ
Ενοικιάζεται κατάστημα 250 τ.μ. εντός πόλεως
Κατάστημα στην Καποδιστρίου 60 τ.μ.+30 τ.μ.
Αναψυκτήριο έτοιμο προς λειτουργία **ΕΥΚΑΙΡΙΑ**
Ζαχαροπλαστείο πλήρως εξοπλισμένο κοντά σε σχολείο με εξασφαλισμένη πελατεία
Fast Food σε τουριστικό δρόμο της πόλης έτοιμο προς λειτ.

ΑΚΙΝΗΤΑ ΣΕ ΑΠΟΚΛΕΙΣΤΙΚΟΤΗΤΑ ΣΕ ΠΑΛΙΑ ΠΟΛΗ - ΑΦΑΝΤΟΥ - ΛΑΧΑΝΙΑ
ΑΓΟΡΕΣ - ΠΩΛΗΣΕΙΣ - ΜΙΣΘΩΣΕΙΣ ΑΚΙΝΗΤΩΝ
ΞΕΝΟΔΟΧΕΙΑΚΕΣ ΜΟΝΑΔΕΣ ΣΕ ΑΠΟΚΛΕΙΣΤΙΚΟΤΗΤΑ ΣΕ ΟΛΟ ΤΟ ΝΗΣΙ
ΣΥΜΒΟΥΛΕΥΤΙΚΕΣ ΚΑΙ ΕΠΕΝΔΥΤΙΚΕΣ ΠΡΟΤΑΣΕΙΣ
ΔΑΝΕΙΑ ΔΕΚΤΑ
1913-11/2

ΝΤΕΤΕΚΤΙΒΣ
30 ΧΡΟΝΙΑ ΜΟΝΙΜΑ ΚΑΙ ΣΤΗ ΡΟΔΟ
35354
ΠΛΑΤΕΙΑ ΑΓΙΟΥ ΙΩΑΝΝΟΥ
Η ΛΥΣΗ!!! ΣΕ ΚΑΘΕ ΣΑΣ ΠΡΟΒΛΗΜΑ
EXPRESS SECURITY
X 3700- 31/1

MARCOS travel
Π. Π. ΓΕΡΜΑΝΟΥ 9
ΕΜΠΟΡΙΚΟ ΚΕΝΤΡΟ ΦΩΚΙΑΛΗ
Τηλ. 02410 27405, 34017

Τιμές από 1 Νοεμβρίου 2002

ΞΕΝΟΔΟΧΕΙΟ	ΜΟΝΟΚΛΙΝΟ	ΔΙΚΛΙΝΟ	ΤΡΙΚΛΙΝΟ
ΑΘΗΝΑ			
PRESIDENT A	42	52	60
ATHENS CYPRIA B	78	100	128
ASTOR A	45	60	74
ACHILLEAS Γ	51	60	70
ILISIA A	52	64	75
ZINON B	33	47	59
PYTHAGORION B	40	55	65
PARHTENON A			
ΣΤΑΔΙΟΝ B	55	70	80
ZAFOLIA A	89	100	120
PLAKA B	51	60	70
GRAND B	40	50	62
ΠΕΙΡΑΙΑΣ			
LILIA	50	60	75
ANEMONI	45	60	70
ΓΛΥΦΑΔΑ			
EMMANTINA A	60	67	82
Δωρεάν μεταφορά			
Αεροδρόμιο - Ξενοδοχείο			
SEA VIEW B	60	74	89
ΘΕΣΣΑΛΟΝΙΚΗ			
LE PALACE	71	86	107
MANDRINO	45	59	80
TELIONI (χωρίς πρωινό)	45	57	75
PHILIPPION	68	81	98
PLAZA	70	77	86

ΛΟΝΔΙΝΟ - ΠΑΡΙΣΙ - ΠΡΑΓΑ
4 διαν/σεις πληρώνετε μόνο τις 3!!!

ΠΑΚΕΤΟ ΓΙΑ ΠΡΩΤΟΧΡΟΝΙΑ
2/1/2003 - 7/1/2003
ΠΑΡΙΣΙ γκρουπ από Ρόδο
X 3722-31/1

Απλούστερο σύστημα φορολογίας

Ενοποιούνται σε δύο 20 δημοτικοί φόροι

ΣΧΕΔΙΟ ΤΟΥ ΥΠΟΥΡΓΕΙΟΥ ΟΙΚΟΝΟΜΙΚΩΝ

Το 2003 θα είναι σε θέση το υπουργείο Οικονομίας να διαμορφώσει ένα νέο απλούστερο και πιο αποτελεσματικό σύστημα τοπικής φορολογίας



Στη δραστική ενοποίηση των 20 τοπικών φόρων σε δύο, στο φόρο ακινήτων και στο φόρο επιτηδεύματος, προσανατολίζεται το υπουργείο Οικονομικών σύμφωνα με πρόσφατες δηλώσεις του υπουργού Οικονομίας και Οικονομικών κ. Ν. Χριστοδουλάκη. Ειδικότερα, σύμφωνα με το σχεδιασμό του υπουργείου Οικονομικών, ως το τέλος Ιανουαρίου, αναμένεται να ξεκινήσει διάλογος, μαζί με την Κεντρική Ενωση Δήμων και Κοινοτήτων (ΚΕΔΚΕ), έτσι ώστε να πάψει η σημερινή πολυπλοκότητα των τοπικών φόρων και να αυξηθεί η αποτελεσματικότητα συλλογής και αξιοποίησής τους.

Ηδη σε συνεννόηση με το υπουργείο Εσωτερικών και με το προεδρείο της ΚΕΔΚΕ, το υπουργείο Οικονομικών έχει ξεκινήσει συζητήσεις για το πώς θα διαμορφωθεί το σύστημα των τοπικών φόρων οι οποίοι έχουν μια απίστευτη γραφειοκρατική πολυπλοκότητα, ελάχιστο δημοσιονομικό αποτέλεσμα και συνήθως προκαλούν μια πολύ μεγάλη δυσαρέσκεια και δυσανεξία, μεταξύ των τοπικών επιχειρήσεων, των ιδιοκτητών ακινήτων και των τοπικών δημοτικών αρχών.

Σύμφωνα με τον κ. Χριστοδουλάκη, μέσα στο 2003 θα είναι σε θέση το υπουργείο Οικονομίας να διαμορφώσει ένα νέο απλούστερο και πιο αποτελεσματικό σύστημα τοπικής φορολογίας, που θα αυξάνει την υπευθυνότητα των τοπικών φορέων, χωρίς να οδηγεί σε περαιτέρω φορολογικές επιβαρύνσεις τους ιδιοκτήτες ακινήτων και τις επιχειρήσεις.

Ειδικότερα, σήμερα μεταξύ των πηγών χρηματοδότησης των Οργανισμών Τοπικής Αυτοδιοίκησης που αφορούν τα ακίνητα είναι οι εξής:

• Ο φόρος μεταβίβασης ακινήτων, το 3 % των εσόδων του οποίου κατανέμεται στους ΟΤΑ, με βάση τα πληθυσμιακά κυρίως κριτήρια.

• Το τέλος έκδοσης αδειών οικοδομών, το οποίο θεσμοθετήθηκε το 1958 και επιβάλλεται με συντελεστή 0,5% στο τμήμα του προϋπολογισμού πάνω από τα 300 ευρώ.

• Το τέλος ακίνητης περιουσίας το οποίο επιβάλλεται με συντελεστή 0,025% - 0,035% από τους ΟΤΑ και εισπράττεται μαζί με τους λογαριασμούς της ΔΕΗ.

• Ο φόρος ηλεκτροδοτούμενων χώρων ο οποίος επιβάλλεται από τους ΟΤΑ επί των ακινήτων, με βάση το εμβαδόν (τ.μ.), βαρύνει τους χρήστες των ακινήτων και εισπράττεται επίσης με τους λογαριασμούς της ΔΕΗ.

• Το τέλος χρήσεων κτημάτων, έργων και υπηρεσιών, το οποίο θεσπίσθηκε με διάταγμα του 1958 και επιβάλλεται με απόφαση του δημοτικού συμβουλίου. Οι περιπτώσεις που αναφέρονται στο διάταγμα αυτό έχουν αντιμετωπισθεί με πιο πρόσφατες νομοθεσίες και παραμένει μόνο το ζήτημα της αμμοληψίας, που πρόκειται όμως για δικαίωμα και όχι τέλος.

• Το τέλος επί ορισμένων κατηγοριών καταστημάτων, ο οποίος επιβάλλεται από τους ΟΤΑ ανάλογα με το είδος του καταστήματος, με συντελεστή 2% ή 5% επί των ακαθαρίστων εσόδων. Καλύπτει κυρίως επισιστιστικές επιχειρήσεις, κέντρα διασκέδασης, μπαρ και επιχειρήσεις τουριστικών ειδών. Το τέλος αυτό έχει αποτελέσει χρόνιο πρόβλημα της Τοπικής Αυτοδιοίκησης και πηγή τριβών με τους επαγγελματίες που επιβαρύνονται, οι οποίοι διαμαρτύρονται για άνιση αντιμετώπιση των κλάδων τους.

Σύμφωνα με ασφαλείς πληροφορίες το υπουργείο Οικονομικών θα θέσει στο τραπέζι των συζητήσεων τη δυνατότητα οι φόροι που σχετίζονται με τα ακίνητα να ενοποιηθούν σε έναν και οι λοιποί φόροι στο φόρο επιτηδεύματος.

ΧΙΑΚΟΣ ΣΥΛΛΟΓΟΣ ΡΟΔΟΥ «Ο ΟΜΗΡΟΣ»

ΟΙ ΧΙΩΤΕΣ ΚΟΒΟΥΝ ΤΗΝ ΠΙΤΑ ΤΟΥΣ

Οι Χιώτες της Ρόδου κόβουν την πίτα τους **σήμερα Σάββατο** (18/1/2003) το απόγευμα στις **6.30** στο ξενοδοχείο **ΠΛΑΖΑ**, και προσκαλούν όλους τους συμπατριώτες τους και φίλους τους να παραβρεθούν.
ΧΛ-18/1

Zorpidis
ΤΟΥΡΙΣΤΙΚΟΣ ΟΡΓΑΝΙΣΜΟΣ
Αλεξ. Διάκου και Λοχαγού Φανουράκη 31.
Τηλ. 22410 20625, 30054 FAX 26745

ΤΑΞΙΔΙΑ! ΕΠΩΝΥΜΑ!

Απολαύστε τις διακοπές σας στα πιο φημισμένα θέρετρα της Ευρώπης!
Νιώστε τη μαγεία του ταξιδιού σας περπατώντας στις λεωφόρους των ευρωπαϊκών μεγαλουπόλεων
ή
απλώς χαλαρώστε στα πανέμορφα τοπία της ΕΛΛΑΔΑΣ μας, αλλά και σε παραδεισένιους εξωτικούς μακρινούς τόπους!

ΠΡΟΤΑΣΕΙΣ ΜΑΣ

ΠΑΡΙΣΙ	κάθε	Τρίτη
ΡΩΜΗ	»	»
ΒΙΕΝΝΗ	»	»
ΠΡΑΓΑ	»	Πέμπτη
Γύρος ΙΤΑΛΙΑΣ	»	Δευτέρα

Δρομολόγια F/B ΙΕΡΑΠΕΤΡΑ

Κάθε **Τετάρτη** στις 04.30 για Χάλκη - Διαφάνι - Κάρπαθο - Κάσο - Σητεία.
Κάθε **Πέμπτη** και **Κυριακή** στις 04.30 για Χάλκη - Διαφάνι - Κάρπαθο - Κάσο - Σητεία - Αγιο Νικόλαο - Μήλο - Πειραιά

Εισιτήρια σε όλον τον κόσμο
Ατομικά ταξίδια σε όλο τον κόσμο
Ταξίδια νεονύμφων
Εμπορικά ταξίδια
Ταξίδια εταιριών - συλλόγων
X3719-31/1

ΚΑΝΤΙΝΟΣ Ε. ΣΑΒΒΑΣ
YAMAHA



• ΝΕΑ ΜΟΝΤΕΛΑ YAMAHA: ΔΙΧΡΟΝΕΣ HPDI & Vmax, ΤΕΤΡΑΧΡΟΝΕΣ, WAVE RUNNERS.
• ΦΟΥΣΚΩΤΑ "RIB": nautica Led
ribeye
• ΠΟΛΥΕΣΤΕΡΙΚΑ ΣΚΑΦΗ: ΠΡΩΤΕΥΣ, ΝΗΡΕΥΣ, SAVER, άριστη ποιότητα, προδιαγραφές CE.
• Εξόφληση της μηχανής σας ή του σκάφους έως 60 μήνες.
• Εξουσιοδοτημένο συνεργείο, με δυνατότητα computer diagnosis για τα μοντέλα YAMAHA EFI & HPDI.
• Η πολυετή πείρα μας, εγγύηση για εσάς.
• Ναυτιλιακός εξοπλισμός, ηλεκτρονικά όργανα, χρώματα, impellers, εξοπλισμός για τρέϊλερ.
Στρατ. Ζήση 45 – Ρόδος Τηλ: 2241024563, Fax:2241026550, Email: kantinos@otenet.gr
Ενημερωθείτε στο site: http://www.yamaha-motor.gr
T 990-24/1

GR
Grand Hotel
★★★★★

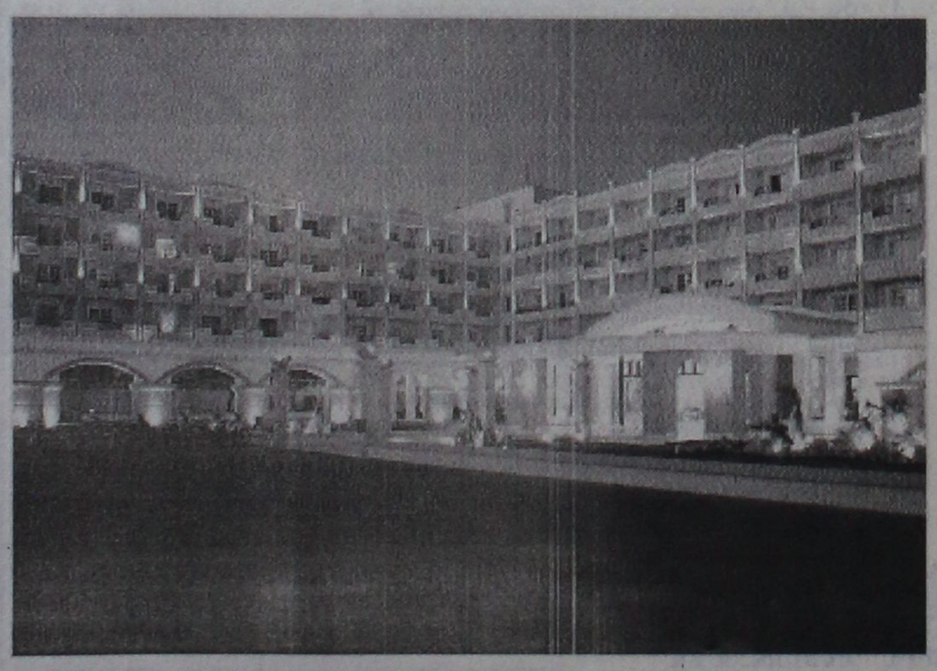

Ο τέλειος συνδυασμός ποιότητας και οικονομίας που τιμά και ανεβάζει τη Ρόδο



X 3697-31/1

Rodos Gold VOGIATZIS

Αφού επιμένετε να παντρευτείτε, φροντίστε τουλάχιστον οι βέρες να είναι από την Rodos Gold VOGIATZIS
Επιλέξτε από την μεγάλη ποικιλία που υπάρχουν ετοιμοπαράδοτες ή ζητείστε, να σας τις φτιάξουμε όπως εσείς επιθυμείτε σε ελάχιστο χρόνο.
Γεφυρώστε το όνειρο με την πραγματικότητα, εκεί που εσείς θα είστε οι εκλεκτότεροι των καλεσμένωνμε βέρες κοσμήματα από την Rodos Gold VOGIATZIS
Χρυσά κοσμήματα, επώνυμα ρολόγια σε προσιτές τιμές, αλλά και με άτοκες δόσεις στην πιστωτική σας κάρτα, σε μια από τις μεγαλύτερες εκθέσεις χρυσού στον κόσμο.

Rodos Gold VOGIATZIS
10ο Χιλ. Λεωφ. Ρόδου – Λίνδου
τηλ. 0241086670-3
X3723-31/1

ΤΩΡΑ
ΜΙΚΡΟΜΕΤΑΜΟΣΧΕΥΣΗ ΜΑΛΛΙΩΝ ΣΤΗ ΡΟΔΟ
(Αποκλειστικά με τη πρωτοποριακή μέθοδο micrografts και minigrafts)
✔ ΑΤΟΜΙΚΟΣ ΠΡΟΣΧΕΔΙΑΣΜΟΣ
✔ ΜΟΝΙΜΗ ΑΠΟΚΑΤΑΣΤΑΣΗ
✔ ΦΥΣΙΚΟ ΑΠΟΤΕΛΕΣΜΑ
✔ ΑΥΞΗΣΗ ΑΥΤΟΠΕΠΟΙΘΗΣΗΣ
ΠΛΗΡΟΦΟΡΙΕΣ-ΡΑΝΤΕΒΟΥ:
ΤΗΛ. (0241)-23860
0944-688989
1805-26/1

ΘΕΡΜΟΠΟΜΠΟΙ
Με συνέπεια και υπευθυνότητα συνεχίζουμε για 22 χρόνια τοποθετώντας θερμοπομπούς σε Σπίτια, Σχολεία, Αίθουσες και σε λοιπούς επαγγελματικούς χώρους



X3704-31/1

Οικονομία στην κατανάλωση - Υγιεινή και αθόρυβη θέρμανση
Αισθητική προσαρμογή στο χώρο - Αυτοματοποίηση

Η ποιότητα και η πείρα τόσων χρόνων μας κάνουν ασυναγώνιστους. Ελάτε ή πάρτε μας τηλέφωνο να έρθουμε να κουβεντιάσουμε για τη θέρμανση του χώρου που σας ενδιαφέρει.

ΜΕΛΕΤΗ - ΕΓΚΑΤΑΣΤΑΣΗ ΔΩΡΕΑΝ!!!
Ν. ΚΑΜΠΟΥΡΑΚΗΣ - Μ. ΦΛΑΓΚΟΣ Ο.Ε.
Αγίας Αναστασίας 9
ΤΗΛ. 31320 - 20859

ΝΤΕΤΕΚΤΙΒΣ ΑΘΗΝΩΝ
1699-1-19/1

Αναλαμβάνουμε υποθέσεις *ανηλίκων, προσωπικές, οικογενειακές, εμποροβιομηχανικές*
Διαθέτουμε τα καλύτερα ηλεκτρονικά σύγχρονα οπτικοακουστικά συστήματα

Εχεμύθεια 100%
Τα 30 χρόνια πείρα είναι η εγγύησή μας

Τηλ. 0977632963 & 0945319796

Θα γίνει την ερχόμενη Παρασκευή

Συγκρότηση επιτροπών στη Νομαρχία Δωδεκανήσου

ΣΥΝΕΔΡΙΑΖΕΙ ΤΟ ΝΟΜΑΡΧΙΑΚΟ ΣΥΜΒΟΥΛΙΟ

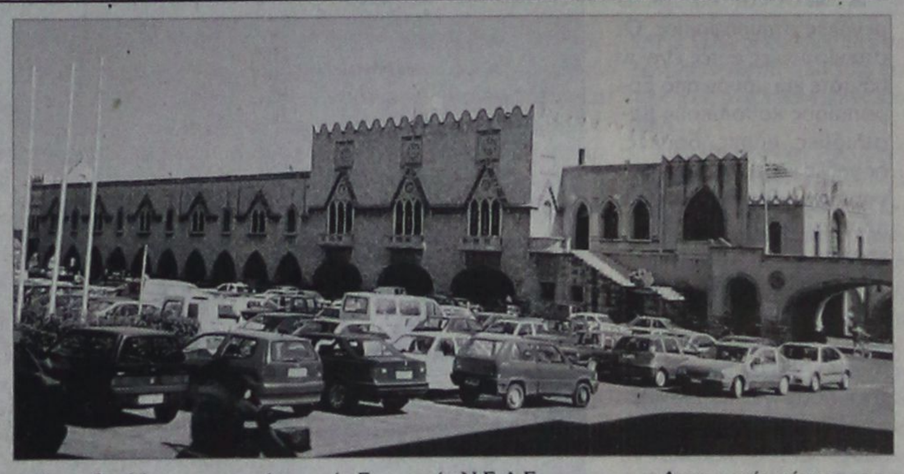

Σε συνεδρίαση συνέρχεται την ερχόμενη Παρασκευή 24 Ιανουαρίου, το νομαρχιακό συμβούλιο Δωδεκανήσου!

Κατά τη συνεδρίαση του ανωτάτου οργάνου του νομού, θα συγκροτηθούν σε σώμα τα διοικητικά συμβούλια των επιχειρήσεων και οργανισμών της Νομαρχιακής Αυτοδιοίκησης.

Συγκεκριμένα τα θέματα που περιλαμβάνονται στην ημερήσια διάταξη είναι τα εξής:

• Ορισμός εκπροσώπου του νομαρχιακού συμβουλίου με αναπληρωτή στην Επιτροπή του 7 παρ. 1 Ν. 2839/2000.
• Συγκρότηση διοικητικού συμβουλίου του Ν.Π.Ι.Δ. «Δωδεκανησιακός Οργανισμός Τουρισμού».
• Συγκρότηση διοικητικού συμβουλίου του Ν.Π.Δ.Δ. «Νομαρχιακός Αθλητικός Οργανισμός Δωδεκανήσου».
• Συγκρότηση Οικονομικής και Κοινωνικής Επιτροπής (ΟΚΕ) σύμφωνα με το άρθρο 17 του Π.Δ. 30/96.
• Ορισμός προσώπων για τη δεύτερη υπογραφή των εκδιδόμενων επιταγών της Ν.Α. Δωδ/σου.
• Εκλογή αντιπροσώπων του νομαρχιακού συμβουλίου στη γενική συνέλευση της ΕΝΑΕ.
• Ορισμός εκπροσώπων του Ν.Σ. στο Δ.Σ. του Β' Πε.Σ.Υ. Νοτίου Αιγαίου.
• Συγκρότηση νομαρχιακής επιτροπής υγείας, μέριμνας και αλληλεγγύης στο νομό Δωδ/σου.
• Συγκρότηση διοικητικού συμβουλίου της αστικής μη κερδοσκοπικής νομαρχιακής εταιρείας «Γαληνός».
• Συγκρότηση διοικητικού συμβουλίου της ανωνύμου εταιρείας «Νομαρχιακό Φυτώριο Δωδ/σου».
• Συγκρότηση διοικητικού συμβουλίου του Οργανισμού Πολιτιστικής Ανάπτυξης Δωδεκανήσου (Ο.Π.Α.Δ.).
• Συγκρότηση Νομαρχιακής Επιτροπής Παιδείας.
• Συγκρότηση Νομαρχιακής Επιτροπής Ν.Ε.Λ.Ε.
• Ορισμός εκπροσώπων του Ν.Σ. στο Νομαρχιακό Συμβούλιο Δημοσίων Εργων.
• Συγκρότηση Συμβουλίου Χωροταξικού Οικισμού και Περιβάλλοντος Νομαρχιακής Αυτοδιοίκησης Δωδ/σου (Σ.Χ.Ο.Π. Ν.Α. Δωδ/σου).
• Δημιουργία πάγιας προκαταβολής στη Ν.Α. Δωδ/σου.
• Συμμετοχή της Ν.Α. Δωδ/σου στην ομάδα συνεργαζομένων φορέων για την κατάθεση πρότασης ολοκληρωμένης παρέμβασης τοπικής πρωτοβουλίας απασχόλησης στο Δήμο Καλυμνίων.

Με την αναγραφή σε ευρώ και λεπτά

Νέο καθεστώς στις τιμές

ΠΑΡΑΤΑΘΗΚΕ Ο ΧΡΟΝΟΣ ΠΡΟΣΑΡΜΟΓΗΣ

Επιμηκύνεται ο χρόνος προσαρμογής των επιχειρήσεων στο νέο καθεστώς αναλυτικής αναγραφής των τιμών (σε ευρώ και λεπτά) σε όλα τα προϊόντα και υπηρεσίες. Για όλες τις επιχειρήσεις το υπουργείο Ανάπτυξης αποφάσισε, με νέα αγορανομική διάταξη που εκδόθηκε χθες, να παραταθεί ο χρόνος προσαρμογής τους μέχρι τις 10 Φεβρουαρίου, ενώ μέχρι τις 28 Φεβρουαρίου έχουν περιθώριο να αλλάξουν τον τρόπο αναγραφής τα πρατήρια.

Ο υφυπουργός Ανάπτυξης Χρήστος Θεοδώρου είχε γνωστοποιήσει την πρόθεσή του να παραχωρήσει σιωπηρή παράταση στους επιχειρηματίες, προκειμένου να προσαρμοστούν, ωστόσο τελικά αποφάσισε νομότυπα να προχωρήσει στη γνωστοποίηση του ακριβούς διαστήματος προσαρμογής, το οποίο είναι μέχρι τις 10 Φεβρουαρίου αντί 20 Ιανουαρίου που ήταν το αρχικό καταληκτικό διάστημα για όλες τις επιχειρήσεις, με την εξαίρεση μόνο των πρατηρίων.

Ιδιαίτερα για τα πρατήρια υγρών καυσίμων ο χρόνος προσαρμογής είναι ακόμα μεγαλύτερος, μέχρι τις 28 Φεβρουαρίου, ενώ προβλέπεται επίσης ότι στις αντλίες και τις πινακίδες, σε αντίθεση με το υπόλοιπο εμπόριο και υπηρεσίες, θα υπάρχει μόνο μία απεικόνιση των τιμών: Δηλαδή, εάν η τιμή είναι κάτω από ένα ευρώ πχ 79,5 λεπτά ή 78,8 λεπτά και αν είναι πάνω από ένα ευρώ 1 ευρώ και 12,3 λεπτά, 1 ευρώ και 2,3 λεπτά κοκ. Εξακολουθεί να ισχύει ότι η λέξη ευρώ μπορεί να αντικατασταθεί από το σύμβολο του νομίσματος.

BLUE FERRIES

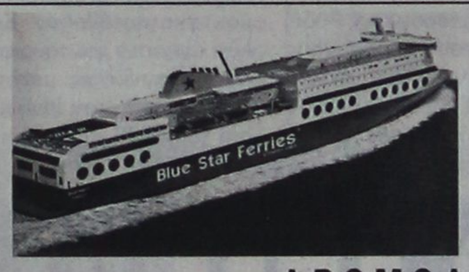

ΔΡΟΜΟΛΟΓΙΑ
ΑΠΟ ΡΟΔΟ 18/11/02-20/4/03

ΑΝΑΧΩΡΗΣΗ ΑΠΟ ΡΟΔΟ	ΑΝΑΧΩΡΗΣΗ ΑΠΟ: ΚΩ	ΛΕΡΟ	ΠΑΤΜΟ	ΜΥΚΟΝΟ	ΣΥΡΟ	ΚΑΤΑΠΟΛΑ (ΑΜΟΡΓΟ)	Αφιξη σε ΠΕΙΡΑΙΑ
ΤΡΙΤΗ 20.00	ΤΡΙΤΗ 22.55	—	—	ΤΕΤΑΡΤΗ 03.30	—	—	ΤΕΤΑΡΤΗ 07.20
ΠΕΜΠΤΗ 20.00	ΠΕΜΠΤΗ 22.55	—	—	—	ΠΑΡΑΣΚΕΥΗ 03.50	—	ΠΑΡΑΣΚΕΥΗ 07.10
ΣΑΒΒΑΤΟ 10.00	ΣΑΒΒΑΤΟ 12.50	—	—	—	—	ΣΑΒΒΑΤΟ 16.20	ΣΑΒΒΑΤΟ 21.30
ΚΥΡΙΑΚΗ 18.30	ΚΥΡΙΑΚΗ 21.35	ΚΥΡΙΑΚΗ 23.05	ΔΕΥΤΕΡΑ 00.15	—	ΔΕΥΤΕΡΑ 03.50	—	ΔΕΥΤΕΡΑ 07.10

ΣΗΜΕΙΩΣΗ για ΧΡΙΣΤΟΥΓΕΝΝΑ / ΠΡΩΤΟΧΡΟΝΙΑ
1) 24/12/02 & 31/12/02 από Ρόδο 10.00 για Κω 12.30-12.50, Μύκονο 17.35-17.55, Πειραιά 21.50
2) 26/12/02 & 02/01/03 από Πειραιά 08.00 για Σύρο 11.30-11.45, Κω 16.30-16.50, Ρόδο 19.20
3) ΑΝΕΚΤΕΛΕΣΤΑ ΔΡΟΜΟΛΟΓΙΑ 25/12/02 & 01/01/03

ΑΠΟ ΠΕΙΡΑΙΑ 18/11/02-20/4/03

ΑΝΑΧΩΡΗΣΗ ΑΠΟ ΠΕΙΡΑΙΑ	ΑΦΙΞΗ ΣΕ: ΣΥΡΟ	ΜΥΚΟΝΟ	ΚΑΤΑΠΟΛΑ (ΑΜΟΡΓΟ)	ΠΑΤΜΟ	ΛΕΡΟ	ΚΩ	ΡΟΔΟ
ΔΕΥΤΕΡΑ 20.00	Δευτέρα 23.20	—	—	—	—	Τρίτη 04.10	Τρίτη 07.10
ΤΕΤΑΡΤΗ 20.00	Τετάρτη 23.10	—	—	—	—	Πέμπτη 04.10	Πέμπτη 07.10
ΠΑΡΑΣΚΕΥΗ 20.00	—	Παρασκευή 23.50	—	—	—	Σάββατο 04.20	Σάββατο 07.15
ΣΑΒΒΑΤΟ 23.30	—	—	Κυριακή 04.45	Κυριακή 07.00	Κυριακή 08.10	Κυριακή 09.50	Κυριακή 12.45

SKEVO'S TRAVEL AGENCY
ΚΕΝΤΡΙΚΟ ΠΡΑΚΤΟΡΕΙΟ ΡΟΔΟΥ των ΓΡΑΜΜΩΝ
BLUE STAR FERRIES - F/B BLUE STAR 1
Αμερικής 111
Τηλ. κρατήσεων επιβατών & ΙΧΕ 22410 -22461, 75655, 75310
Τηλ. κρατήσεων φορτηγών 22410 - 76600
Κρατήσεις και σε όλα τα συνεργαζόμενα πρακτορεία Ρόδου
X3721-31/1

ΠΑΓΚΑΡΠΑΘΙΑΚΟΣ ΣΥΛΛΟΓΟΣ ΡΟΔΟΥ

Πρόσκληση

Ο Παγκαρπαθιακός Σύλλογος Ρόδου προσκαλεί τα μέλη και τους φίλους του στην εκδήλωση για την ***κοπή της πρωτοχρονιάτικης πίτας, που θα γίνει το Σάββατο 18 Ιανουαρίου 2003 και ώρα 19.00*** *στην αίθουσα συνεδρίων του* ***GRAND HOTEL.***

Θα βραβευθούν οι αριστεύσαντες μαθητές της παροικίας μας και οι εισαχθέντες στα Ανώτερα και Ανώτατα Εκπαιδευτικά Ιδρύματα.

Πλούσιο πρόγραμμα με χορούς και τραγούδια της Καρπάθου θα παρουσιάσουν τα μέλη και οι οργανοπαίκτες του Συλλόγου «Εργασία και Χαρά» που θα έρθουν από το Οθος Καρπάθου, ειδικά για την εκδήλωσή μας και τμήμα της παιδικής ομάδας της Αδελφότητας Ολυμπιτών Ρόδου «Η ΒΡΥΚΟΥΣ» με τους οργανοπαίκτες τους.

Για το Δ.Σ. του Συλλόγου
Η πρόεδρος
Σοφία Κόνσολα - Παραγυιού

Είσοδος: 10 ευρώ για τους μεγάλους
8 ευρώ για τα παιδιά

1919-18/1

ΨΥΧΟΕΡΕΥΝΗΤΡΙΑ
ΚΡΗΤΙΚΟΥ ΒΑΣΙΛΕΙΑ



Προβλέψεις για το μέλλον ικανοποιητικές.
Βοήθεια για κάθε θέμα που σας απασχολεί με κάθε εχεμύθεια
ΟΜΗΡΟΥ 65 Π. ΠΟΛΗ Τηλ. 74440 - 67602,
0972157586, 8-1π.μ. — 4-8μ.μ.
997-5/2

ΜΕΝΤΙΟΥΜ-ΑΣΤΡΟΛΟΓΟΣ
ΝΙΚΟΣ
1720-21/1

Ακριβείς προβλέψεις στον επαγγελματικό, αισθηματικό και οικονομικό τομέα.
Επαναφορά ατόμων
Ισχυρή υποβολή
Δέχεται μόνο με ραντεβού στα τηλέφωνα: 31405 και 39201

ΑΡΧΩΝ ΣΑΜΑΡΤΖΗΣ ΑΕΤΕΒΕ
Από το 1980
22 ΧΡΟΝΙΑ ΜΟΝΩΣΕΙΣ



RicofOn
ΓΙΑ ΤΕΛΕΙΑ ΑΚΟΥΣΤΙΚΗ ΣΤΟΥΣ ΧΩΡΟΥΣ ΕΡΓΑΣΙΑΣ ΚΑΙ ΔΙΑΣΚΕΔΑΣΗΣ



Τοποθετώντας το κατάλληλο προϊόν RICOFON έχετε μια αίθουσα με άριστη ακουστική και συγχρόνως ένα τέλειο διακοσμητικό αποτέλεσμα.

X3698-31/1

ΜΟΝΩΣΕΙΣ ΤΑΡΑΤΣΩΝ

ΔΙΑΘΕΣΗ: ΑΡΧΩΝ ΣΑΜΑΡΤΖΗΣ ΑΕΤΕΒΕ
ΜΟΝΩΣΕΙΣ - ΣΤΕΓΑΝΩΣΕΙΣ
ΚΑΤΑΣΤΗΜΑΤΑ
1) Ερυθρού Σταυρού 21 - Τηλ.: 02410 23030/32054 Ρόδος 85100
2) Ικαρου & Λαοδικείας - Τηλ.: 02410 20021 Ρόδος 85100
ΚΙΝΗΤΟ: 0944 502033

Δ.Α.Ν.Ε. SEA LINE
ΔΩΔΕΚΑΝΗΣΙΑΚΗ ΑΝΩΝΥΜΗ ΝΑΥΤΙΛΙΑΚΗ ΕΤΑΙΡΙΑ

ΔΡΟΜΟΛΟΓΙΑ

Αναχωρήσεις από ΡΟΔΟ

19/12 Πέμπτη
ΠΑΤΜΟΣ 15.00 Νίσυρο - Κω - Κάλυμνο - Λέρο - Πάτμο - Πειραιά
20/12 Παρασκευή
ΡΟΔΟΣ 15.00 Κω - Κάλυμνο - Λέρο - Πάτμο - Πειραιά
21/12 Σάββατο
ΠΑΤΜΟΣ 15.00 Κω - Κάλυμνο - Λέρο - Πάτμο - Πειραιά
22/12 Κυριακή
ΡΟΔΟΣ 15.00 Κω - Κάλυμνο - Λέρο - Πάτμο - Πειραιά
23/12 Δευτέρα

24/12 Τρίτη
ΠΑΤΜΟΣ 15.00 Κω - Κάλυμνο - Λέρο - Πάτμο - Πειραιά
25/12 Τετάρτη
ΧΡΙΣΤΟΥΓΕΝΝΑ
26/12 Πέμπτη
ΡΟΔΟΣ 15.00 Νίσυρο - Κω - Κάλυμνο - Λέρο - Πάτμο - Πειραιά
27/12 Παρασκευή
ΠΑΤΜΟΣ 15.00 Κω - Κάλυμνο - Λέρο - Πάτμο - Πειραιά
28/12 Σάββατο
ΡΟΔΟΣ 15.00 Κω - Κάλυμνο - Λέρο - Πάτμο - Πειραιά
29/12 Κυριακή
ΠΑΤΜΟΣ 15.00 Κω - Κάλυμνο - Λέρο - Πάτμο - Πειραιά
30/12 Δευτέρα

31/12 Τρίτη

1/1/03 Τετάρτη
ΠΡΩΤΟΧΡΟΝΙΑ
2/1 Πέμπτη
ΠΑΤΜΟΣ 15.00 Νίσυρο - Κω - Κάλυμνο - Λέρο - Πάτμο - Πειραιά
3/1 Παρασκευή
ΡΟΔΟΣ 15.00 Κω - Κάλυμνο - Λέρο - Πάτμο - Πειραιά
4/1 Σάββατο
ΠΑΤΜΟΣ 15.00 Κω - Κάλυμνο - Λέρο - Πάτμο - Πειραιά
5/1 Κυριακή
ΡΟΔΟΣ 15.00 Κω - Κάλυμνο - Λέρο - Πάτμο - Πειραιά
6/1 Δευτέρα

7/1 Τρίτη
ΠΑΤΜΟΣ 15.00 Κω - Κάλυμνο - Λέρο - Πάτμο - Πειραιά
8/1 Τετάρτη
ΡΟΔΟΣ 15.00 Σύμη - Τήλο - Κάλυμνο - Αστυπάλαια - Πειραιά
9/1 Πέμπτη
ΠΑΤΜΟΣ 15.00 Νίσυρο - Κω - Κάλυμνο - Λέρο - Πάτμο - Πειραιά
10/1 Παρασκευή
ΡΟΔΟΣ 15.00 Κω - Κάλυμνο - Λέρο - Πάτμο - Πειραιά
11/1 Σάββατο
ΠΑΤΜΟΣ 15.00 Κω - Κάλυμνο - Λέρο - Πάτμο - Πειραιά
12/1 Κυριακή
ΡΟΔΟΣ 15.00 Κω - Κάλυμνο - Λέρο - Πάτμο - Πειραιά
13/1 Δευτέρα

14/1 Τρίτη
ΠΑΤΜΟΣ 15.00 Κω - Κάλυμνο - Λέρο - Πάτμο - Πειραιά
15/1 Τετάρτη
ΡΟΔΟΣ 15.00 Σύμη - Τήλο - Κάλυμνο - Αστυπάλαια - Πειραιά
16/1 Πέμπτη
ΠΑΤΜΟΣ 15.00 Νίσυρο - Κω - Κάλυμνο - Λέρο - Πάτμο - Πειραιά
17/1 Παρασκευή
ΡΟΔΟΣ 15.00 Κω - Κάλυμνο - Λέρο - Πάτμο - Πειραιά
18/1 Σάββατο
ΠΑΤΜΟΣ 15.00 Κω - Κάλυμνο - Λέρο - Πάτμο - Πειραιά
19/1 Κυριακή
ΡΟΔΟΣ 15.00 Κω - Κάλυμνο - Λέρο - Πάτμο - Πειραιά
20/1 Δευτέρα

21/1 Τρίτη
ΠΑΤΜΟΣ 15.00 Κω - Κάλυμνο - Λέρο - Πάτμο - Πειραιά
22/1 Τετάρτη
ΡΟΔΟΣ 16.00 Σύμη - Τήλο - Κάλυμνο - Αστυπάλαια - Πειραιά
23/1 Πέμπτη
ΠΑΤΜΟΣ 15.00 Νίσυρο - Κω - Κάλυμνο - Λέρο - Πάτμο - Πειραιά
24/1 Παρασκευή
ΡΟΔΟΣ 15.00 Κω - Κάλυμνο - Λέρο - Πάτμο - Πειραιά
25/1 Σάββατο
ΠΑΤΜΟΣ 15.00 Κω - Κάλυμνο - Λέρο - Πάτμο - Πειραιά
26/1 Κυριακή
ΡΟΔΟΣ 15.00 Κω - Κάλυμνο - Λέρο - Πάτμο - Πειραιά
27/1 Δευτέρα

28/1 Τρίτη
ΠΑΤΜΟΣ 15.00 Κω - Κάλυμνο - Λέρο - Πάτμο - Πειραιά
29/1 Τετάρτη
ΡΟΔΟΣ 16.00 Σύμη - Τήλο - Κάλυμνο - Αστυπάλαια - Πειραιά
30/1 Πέμπτη
ΠΑΤΜΟΣ 15.00 Νίσυρο - Κω - Κάλυμνο - Λέρο - Πάτμο - Πειραιά
31/1 Παρασκευή
ΡΟΔΟΣ 15.00 Κω - Κάλυμνο - Λέρο - Πάτμο - Πειραιά

Αναχωρήσεις από ΠΕΙΡΑΙΑ

19/12 Πέμπτη
ΡΟΔΟΣ 15.00 Πάτμο - Λέρο - Κάλυμνο - Κω - Ρόδο
20/12 Παρασκευή
ΠΑΤΜΟΣ 15.00 Πάτμο-Λέρο-Κάλυμνο -Κω -Ρόδο
21/12 Σάββατο
ΡΟΔΟΣ 15.00 Πάτμο - Λέρο - Κάλυμνο - Κω - Ρόδο
22/12 Κυριακή

23/12 Δευτέρα
ΠΑΤΜΟΣ 15.00 Πάτμο-Λέρο-Κάλυμνο -Κω -Ρόδο
24/12 Τρίτη
ΡΟΔΟΣ 15.00 Αστυπάλαια- Κάλυμνο -Τήλο - Σύμη - Ρόδο
25/12 Τετάρτη
ΧΡΙΣΤΟΥΓΕΝΝΑ
26/12 Πέμπτη
ΠΑΤΜΟΣ 15.00 Πάτμο - Λέρο - Κάλυμνο - Κω - Νίσυρο - Ρόδο
27/12 Παρασκευή
ΡΟΔΟΣ 15.00 Πάτμο - Λέρο - Κάλυμνο - Κω - Ρόδο
28/12 Σάββατο
ΠΑΤΜΟΣ 15.00 Πάτμο-Λέρο-Κάλυμνο -Κω -Ρόδο
29/12 Κυριακή

30/12 Δευτέρα
ΠΑΤΜΟΣ 15.00 Πάτμο - Λέρο - Κάλυμνο - Κω - Ρόδο
31/12 Τρίτη

1/1/03 Τετάρτη
ΠΡΩΤΟΧΡΟΝΙΑ
2/1 Πέμπτη
ΡΟΔΟΣ 15.00 Πάτμο - Λέρο - Κάλυμνο - Κω -Νίσυρο - Ρόδο
3/1 Παρασκευή
ΠΑΤΜΟΣ 15.00 Πάτμο - Λέρο - Κάλυμνο - Κω - Ρόδο
4/1 Σάββατο
ΡΟΔΟΣ 15.00 Πάτμο - Λέρο - Κάλυμνο - Κω - Ρόδο
5/1 Κυριακή

6/1 Δευτέρα
ΠΑΤΜΟΣ 15.00 Πάτμο - Λέρο - Κάλυμνο - Κω - Ρόδο
7/1 Τρίτη
ΡΟΔΟΣ 15.00 Αστυπάλαια - Κάλυμνο -Τήλο -Σύμη-Ρόδο
8/1 Τετάρτη
ΠΑΤΜΟΣ 15.00 Πάτμο - Λέρο - Κάλυμνο - Κω -Νίσυρο- Ρόδο
9/1 Πέμπτη
ΡΟΔΟΣ 15.00 Πάτμο - Λέρο - Κάλυμνο - Κω - Ρόδο
10/1 Παρασκευή
ΠΑΤΜΟΣ 15.00 Πάτμο - Λέρο - Κάλυμνο - Κω - Ρόδο
11/1 Σάββατο
ΡΟΔΟΣ 15.00 Πάτμο - Λέρο - Κάλυμνο - Κω - Ρόδο
12/1 Κυριακή

13/1 Δευτέρα
ΠΑΤΜΟΣ 15.00 Πάτμο - Λέρο - Κάλυμνο - Κω - Ρόδο
14/1 Τρίτη
ΡΟΔΟΣ 15.00 Αστυπάλαια - Κάλυμνο -Τήλο -Σύμη-Ρόδο
15/1 Τετάρτη
ΠΑΤΜΟΣ 15.00 Πάτμο - Λέρο - Κάλυμνο - Κω Νίσυρο- Ρόδο
16/1 Πέμπτη
ΡΟΔΟΣ 15.00 Πάτμο - Λέρο - Κάλυμνο - Κω - Ρόδο
17/1 Παρασκευή
ΠΑΤΜΟΣ 15.00 Πάτμο - Λέρο - Κάλυμνο - Κω - Ρόδο
18/1 Σάββατο
ΡΟΔΟΣ 15.00 Πάτμο - Λέρο - Κάλυμνο - Κω - Ρόδο
19/1 Κυριακή

20/1 Δευτέρα
ΠΑΤΜΟΣ 15.00 Πάτμο - Λέρο - Κάλυμνο - Κω - Ρόδο
21/1 Τρίτη
ΡΟΔΟΣ 15.00 Αστυπάλαια - Κάλυμνο -Τήλο -Σύμη-Ρόδο
22/1 Τετάρτη
ΠΑΤΜΟΣ 15.00 Πάτμο - Λέρο - Κάλυμνο - Κω Νίσυρο- Ρόδο
23/1 Πέμπτη
ΡΟΔΟΣ 15.00 Πάτμο - Λέρο - Κάλυμνο - Κω - Ρόδο
24/1 Παρασκευή
ΠΑΤΜΟΣ 15.00 Πάτμο - Λέρο - Κάλυμνο - Κω - Ρόδο
25/1 Σάββατο
ΡΟΔΟΣ 15.00 Πάτμο - Λέρο - Κάλυμνο - Κω - Ρόδο
26/1 Κυριακή

27/1 Δευτέρα
ΠΑΤΜΟΣ 15.00 Πάτμο - Λέρο - Κάλυμνο - Κω - Ρόδο
28/1 Τρίτη
ΡΟΔΟΣ 15.00 Αστυπάλαια - Κάλυμνο -Τήλο -Σύμη-Ρόδο
29/1 Τετάρτη
ΠΑΤΜΟΣ 15.00 Πάτμο - Λέρο - Κάλυμνο - Κω Νίσυρο- Ρόδο
30/1 Πέμπτη
ΡΟΔΟΣ 15.00 Πάτμο - Λέρο - Κάλυμνο - Κω - Ρόδο
31/1 Παρασκευή
ΠΑΤΜΟΣ 15.00 Πάτμο - Λέρο - Κάλυμνο - Κω - Ρόδο

X3716-31/1

Πως οι Ιππότες της Κύπρου εξαπάτησαν την Ευρώπη για να πάρουν τη Ρόδο

Ρόδιοι, Σαρακηνοί και Βυζαντινοί εναντίον των Ιπποτών...

Γράφει ο Θεοφάνης Μπογιάννος

Από το 1095 μέχρι το 1270, έγιναν συνολικά οκτώ μεγάλες σταυροφορίες. Οι σταυροφορίες αυτές έγιναν πάντοτε και μόνον από Ευρωπαίους καθολικούς βασιλιάδες, πάπες, δούκες, δόγηδες και απλό λαό, φανατισμένο θρησκευτικά και πεινασμένο οικονομικά, ερωτικά...

Ιππότες και σταυροφόροι είναι οι ίδιοι δυτικοί στρατιώτες, που με το σύνθημα: σταυρός-ξίφος και άροτρο, ξεκίνησαν για να ελευθερώσουν τους Αγίους τόπους που τους κατείχαν οι Αραβες και οι ανατολίτες εχθροί.

Αρχικά οι Ιππότες είχαν επιτυχίες. Αφού δολοφόνησαν χιλιάδες ανθρώπους στο όνομα του Χριστού τελικά εγκαταστάθηκαν στην ελληνική Κύπρο που τότε την κατείχαν δυτικοί βασιλιάδες.

Στην Κύπρο όμως οι Ιππότες δεν ένοιωθαν, ούτε ασφαλείς, ούτε ευχαριστημένοι διότι κατεπιέζοντο από τον βασιλιά της Κύπρου Ερρίκο τον δεύτερο. Ετσι, αποφάσισαν να φύγουν από το νησί της θέας Αφροδίτης για να βρουν έναν τόπο, ένα νησί, όπου μπορούσαν να δράσουν ελεύθερα. Διάλεξαν την ελληνική Ρόδο, αλλά η Ρόδος τυπικά υπήγετο στον βασιλιά του Βυζαντίου Ανδρόνικο δεύτερο τον Παλαιολόγο. Οι Ιππότες ζήτησαν από τον Βυζαντινό αυτοκράτορα αρωγή και ως τόπο μονίνμου διαμονής τη Ρόδο. Του υποσχέθηκαν φιλία και αρωγή, καθώς και 100 άλογα και 100 Ιππότες κάθε χρόνο. Ο βασιλιάς αρνήθηκε, όχι γιατί είχε δικαίωμα πάνω στη Ρόδο, αλλά επειδή μισούσε θανάσιμα τους Λατίνους αυτούς καθολικούς που τόσο κακό είχαν κάνει στη βασιλεύουσα στα 1204, κατά την τέταρτη



ΕΡΓΑ ΤΩΝ ΙΠΠΟΤΩΝ: ΦΑΡΟΣ ΑΓΙΟΥ ΝΙΚΟΛΑΟΥ ΚΑΙ ΜΥΛΟΙ ΜΑΝΔΡΑΚΙΟΥ

σταυροφορία.

Οι Ιππότες για να πάρουν τη Ρόδο εξαπάτησαν όλη την Ευρώπη, και ιδού πως. Κρυφά και δόλια συνεννοήθηκαν με τον πάπα Κλήμη τον πέμπτο, ότι δήθεν ετοιμάζουν σταυροφορία για την απελευθέρωση των αγίων τόπων. Ετσι, χιλιάδες νέοι καθολικοί από όλη την Ευρώπη, πρσήλθαν ως στρατιώτες του Χριστού στις τάξεις του τάγματος των Ιπποτών. Βασιλιάδες, πρίγκηπες, απλοί άνθρωποι όλων των ηλικιών, κτηματίες και ζάπλουτοι, κλέφτες και απόκληροι, όλοι μαζί μαζεύτηκαν στη Βρινδίσθον - Μπρίντεζι - της Ιταλίας. Ολοι οι χριστιανοί της Δύσης, έδωσαν χρήματα, καράβια, ρούχα, τρόφιμα, φάρμακα, πανοπλίες, κράνη, ασπίδες, άλογα και καρδιά να για επιτύχει η σταυροφορία εναντίον των απίστων της Ανατολής, όπως ψευδώς έλεγαν και διέδιδαν οι άπιστοι πιστοί της Δύσης, οι Ιππότες. Ολα ήταν ένα τέχνασμα για να βρουν στρατιώτες και χρήματα για την κατάληψη της Ρόδου. Επί τρία χρόνια οι Ιππότες της Κύπρου πολιορκούσαν τη Ρόδο και τα φρούρια της. Αλλά όσο απίστευτο κι αν μας φανεί, πάνω στο νησί της Ρόδου υπήρχαν Σαρακηνοί, δηλαδή αλλόφυλοι και αλλόθρησκοι της Ανατολής. Σε αυτούς ο βασιλιάς της είχε δώσει εμπορικά προνόμια να εργάζονται και να εμπορεύονται στο ωραίο νησί μας.

Ετσι, όσο απίστευτο κι αν μας φανεί από το 1306 μέχρι τις 15 Αυγούστου 1309, οι Ρόδιοι, Σαρακηνοί και Βυζαντινοί πολεμούσαν μαζί εναντίον των Ιπποτών... όπως μας βεβαιώνουν οι συγγραφείς Αβά Κοτρέ και Εδουάρδος Μπιλιότι στο μεγάλο βιβλίο τους: Η ιστορία της Ρόδου...

Μεγάλος μάγιστρος των Ιπποτών ήταν ο Φουλκ Ντε Βιλλαρέ, άνθρωπος του σκοινιού και του παλουκιού, ανήθικος και εξωμότης, όπως γράφουν οι ιστορικοί της Ρόδου μας.

Αρχικά οι Ιππότες προσπάθησαν να πάρουν τη Ρόδο, με πολιορκία, αφού πρώτα αφήσουν τους Ροδίτες και τους Σαρακηνούς να πεθάνουν από πείνα, ενώ οι Σαρακηνοί είδαν μοναδική ευκαιρία να πάρουν αυτοί το νησί Ρόδος, το ελληνικώτατο αυτό προπύργιο του ελληνισμού.

Και κάτι απίστευτο: Ο αρχηγός των Οσμανλήδων, ο Οσμάν, έφτασε στη Ρόδο, στα 1310 και προσπάθησε να πάρει το ελληνικό νησί, αλλά εις μάτην, αφού οι Ιππότες με τη βοήθεια των δυτικών βασιλιάδων, είχαν εδραιωθεί στο σμαραγδένιο νησάκι Ρόδος.

Λέγεται και κάτι ανείπωτο και απίστευτο: Οι Ιππότες προσπάθησαν να αρπάξουν τη Ρόδο με τέχνασμα, κρυβόμενοι κάτω από τα πρόβατα καθώς αυτά έμπαιναν στη πόλη από τις πολλές πύλες της Ρόδου.

Τελικά, οι Ιππότες άρπαξαν τη Ρόδο και σε τέσσερα χρόνια, όλα σχεδόν τα ελληνικά Δωδεκάνησα, βοηθούμενοι και από τον κτηματία της Ρόδου, Βινιόλο Βινιόλι... Οι Ιππότες έμειναν στη Ρόδο 213 χρόνια και τελικά, έφυγαν για τη Μάλτα.

Ηταν Ιανουάριος, όταν έφυγαν για τη Μάλτα, όπου και εγκαταστάθηκαν. Και κάτι άγνωστο για τους φίλους αναγνώστες: μαζί με τους Ιππότες, τον Ιανουάριο του 1522, έφυγαν και 5.000 Ρόδιοι Ελληνες!

ΟΣΑ ΦΕΡΝΕΙ Ο ΑΝΕΜΟΣ

*** Ταξίδι ...ζευγαρώματος**
-Πεκίνο (Ρόιτερ)

Το διάσημο πλέον γιγαντιαίο πάντα της Κίνας Τζάοτζαο, που έχει γίνει εκτός των άλλων και τηλεοπτικό αστέρας, αναχώρησε απο το Πεκίνο για τις ΗΠΑ όπου θα συναντηθεί με τη θηλυκή Μπαϊγιούν, ή Λευκό Σύννεφο, για να ζευγαρώσουν.

Οπως μετέδωσε το πρακτορείο ειδήσεων ΝΕΑ ΚΙΝΑ το 11χρονο αρσενικό, το όνομα του οποίου σημαίνει ΄΄ευγενής΄΄ ταξιδεύει με όλες τις ανέσεις όπως για παράδειγμα ειδικά ψυχόμενο θάλαμο για να διατηρούνται φρέσκα τα αγαπημένα του βλαστάρια μπαμπού.

Αναμένεται ότι θα έχει την πρώτη του σεξουαλική επαφή με την Μπαϊγιούν στο ζωολογικό κήπο του Σαν Ντιέγκο το Μάρτιο.

Το γιγαντιαίο μαυρόασπρο πάντα, που κινδυνεύει με εξαφάνιση, έχει γίνει το σύμβολο της προστασίας των αγρίων ζώων. Μόλις 1.000 πάντα ζούν ελεύθερα στις ορεινές δασώδεις περιοχές της δυτικής Κίνας.

Στους ζωολογικούς κήπους της Κίνας ζουν αρκετές εκατοντάδες πάντα αλλά τα ζώα αυτά δεν πολλαπλασιάζονται σε συνθήκες κράτησης.

*** Δρακόντεια μέτρα ασφαλείας στο Ακρωτήριο Κανάβεραλ**
-Ακρωτήριο Κανάβελ (Ρόιτερ)

Τα μέτρα ασφαλείας ενόψη της αυριανής εκτόξευσης του διαστημοπλοίου Κολούμπια, στο οποίο θα επιβαίνει και ο πρώτος Ισραηλινός αστροναύτης είναι κάτι περισσότερο από δρακόντεια. Τα μέτρα είναι τόσο αυστηρά που ακόμα και οι Ισραηλινοί δήλωσαν ότι δεν έχουν δεί ξανά κάτι παρόμοιο.

Οταν εκτοξευθεί το Κολούμπια-δεν έχει ανακοινωθεί κάν η ακριβής ώρα, πάλι για λόγους ασφαλείας- το διαστημικό κέντρο Κένεντι θα φρουρείται όπως μια χώρα εν κινδύνω. Δηλαδή με πολεμικά πλοία σε ακτίνα 35 μιλίων πέριξ των ακτών της Φλόριντα και με μαχητικά ελικόπτερα και αεροπλάνα να περιπολούν τον εναέριο χώρο πάνω απο το διαστημικό κέντρο.

*** Ενας μικρός τραυματισμένος γάτος, βεντέτα στο βρετανικό ΙΝΤΕΡΝΕΤ**
- Λονδίνο (Γαλλ. Πρακτ.)

Ο Φρανκ, ένας μικρός γάτος που πέρυσι το Φεβρουάριο έπεσε θύμα τροχαίου, έγινε μια από τις βεντέτες του βρετανικού ΙΝΤΕΡΝΕΤ, καθώς η ιστοσελίδα που έγινε και αφιερώθηκε στη θεραπεία του δέχτηκε τουλάχιστον τέσσερα εκατομμύρια επισκέπτες το 2002, αποκαλύπτει σήμερα η πύλη Yahoo! του διαδικτύου.

Ο γάτος είχε τραυματιστεί στη λεκάνη, καθώς χτυπήθηκε από ένα αυτοκίνητο κοντά στο Λίντον, στην ανατολική Αγγλία. Το αφεντικό του Φρανκ, ο Ντέιβιντ Ντόναν, δημιούργησε μετά το ατύχημα, μια ηλεκτρονική διεύθυνση όπου οι φιλόζωοι επισκέπτες της θα συγκινούνταν βλέποντας τις βιντεοσκοπημένες εικόνες του μικρού γάτου: από την εγχείρισή του που μεταδόθηκε απευθείας, τις περιστασιακές αφηγήσεις, τα νέα για την εξέλιξη της υγείας του έως την ανάρρωσή του. Ο Ντόναν, νεαρό στέλεχος εταιρίας του διαδικτύου, ήλπιζε ότι με αυτό το μέσο θα μπορούσε να βρει το ζευγάρι που είχε προσφέρει βοήθεια στο κατοικίδιό του μετά το ατύχημα, όπως και έγινε, για να τους εκφράσει τις ευχαριστίες του.

Περισσότερα από 4,6 εκατομμύρια άτομα συμβουλεύτηκαν την ιστοσελίδα αυτή μέσα στο 2002.

*** Η νέα ΄΄Μις Γερμανία΄΄ θα ήθελε να συναντήσει τον Σαντάμ**
- Μπίλεφελντ (Γαλλ. Πρακτ.)

Η Αλεξάνδρα Βοντιανίκοβα από το Μόναχο που αργά προχθές βράδυ στέφθηκε ΄΄Μις Γερμανία΄΄ για το 2003 δήλωσε ότι ο αρχηγός κράτους που θα ήθελε να συναντήσει είναι ο Ιρακινός πρόεδρος Σαντάμ Χουσέιν.

΄΄Θα ήθελα να συζητήσω μαζί του για τον κίνδυνο των βιολογικών όπλων και να του ζητήσω ν΄αφήσει τους επιθεωρητές αφοπλισμού του ΟΗΕ να κάνουν τη δουλειά τους΄΄, είπε η 19χρονη καλλονή, στο τέλος του διαγωνισμού ομορφιάς, απαντώντας στην ερώτηση: ΄΄Ποιόν αρχηγό κράτους θα θέλατε να συναντήσετε;΄΄.

Φοιτήτρια στα Οικονομικά, η ξανθιά νικήτρια των φετεινών καλλιστείων, που επελέγη ανάμεσα σε 18 υποψήφιες ηλικίας 17 έως 25 ετών, στο Μπίλεφελντ της δυτικής Γερμανίας, απέσπασε επίσης ένα ρόλο σε κινηματογραφική ταινία, ένα ταξίδι στις Μαλδίβες και μια δωρο-επιταγή για ένα ινστιτούτο αισθητικής.

*** Λίγη χολιγουντιανή λάμψη στις δικαστικές αίθουσες**
- Λονδίνο (Ρόιτερ)

Οι σταρ του Χόλιγουντ Μάικλ Ντάγκλας και Κάθριν Ζέτα-Τζόουνς θα δώσουν λίγη από τη λάμψη και τη γοητεία τους στις μουχλιασμένες αίθουσες δικαστηρίου του Λονδίνου αυτό το μήνα, καθώς αναμένεται να καταθέσουν σε δίκη που αφορά τη χρήση φωτογραφιών του γάμου τους, χωρίς την άδειά τους.

Η μελαχροινή Ουαλή ηθοποιός και ο βραβευμένος με Οσκαρ σύζυγός της διεκδικούν ΄΄πολύ μεγάλη αποζημίωση΄΄ από το περιοδικό ΄΄Hello!΄΄ με κοσμικά και καλλιτεχνικά νέα, το οποίο δημοσίευσε χωρίς την άδειά τους, φωτογραφίες από τον πολυτελή γάμο τους το 2000, έγινε γνωστό από το Ανώτατο Δικαστήριο του Λονδίνου.

Ναυτικά Πρακτορεία
TSAGARIS



GA FERRIES
Ε/Γ-Ο/Γ ΡΟΔΑΝΘΗ
Ε/Γ-Ο/Γ ΔΗΜΗΤΡΟΥΛΑ
Ε/Γ-Ο/Γ ΠΑΤΜΟΣ
Ε/Γ-Ο/Γ ΡΟΔΟΣ
ΡΟΔΟΣ - ΠΕΙΡΑΙΑΣ

ΠΑΡΑΣΚΕΥΗ 17/1/03
ΡΟΔΑΝΘΗ 08.00 Καστελλόριζο
ΠΑΤΜΟΣ: 15.00 Κω - Κάλυμνο - Λέρο - Πάτμο - Πειραιά (08.00)
ΡΟΔΑΝΘΗ 18.00 Κω - Κάλυμνο - Πειραιά (09.00)

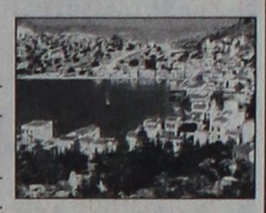

ΣΑΒΒΑΤΟ 18/1/03
ΡΟΔΟΣ 15.00 Κω - Κάλυμνο - Λέρο - Πάτμο - Πειραιά (09.00)
ΔΗΜΗΤΡΟΥΛΑ 17.00 Κω - Βαθύ - Χίο - Λέσβο - Λήμνο - Αλεξανδρούπολη (17.00)

ΚΥΡΙΑΚΗ 19/1/03
ΠΑΤΜΟΣ: 15.00 Κω - Κάλυμνο - Λέρο - Πάτμο - Πειραιά (08.00)

ΔΕΥΤΕΡΑ 20/1/03
ΡΟΔΑΝΘΗ 07.00 Καστελλόριζο
ΡΟΔΑΝΘΗ 16.00 Κω - Κάλυμνο - Λέρο - Πάτμο - Πειραιά (08.30)
ΔΗΜΗΤΡΟΥΛΑ 22.00 Σύμη - Τήλο - Νίσυρο - Κω - Κάλυμνο - Αστυπάλαια - Κατάπολα - Νάξο - Σύρο - Πειραιά (20.00)

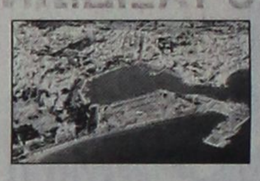

ΤΡΙΤΗ 21/1/03
ΠΑΤΜΟΣ 15.00 Κω - Κάλυμνο - Λέρο - Πάτμο - Πειραιά (08.00)

ΤΕΤΑΡΤΗ 22/1/03
ΡΟΔΑΝΘΗ 09.15 Καστελλόριζο
ΡΟΔΟΣ 15.00 Σύμη - Τήλο - Κάλυμνο - Αστυπάλαια - Πειραιά (10.20)
ΡΟΔΑΝΘΗ 18.00 Κω - Κάλυμνο - Λέρο - Πάτμο - Πειραιά (10.45)

ΠΕΜΠΤΗ 23/1/03
ΠΑΤΜΟΣ 15.00 Νίσυρο - Κω - Κάλυμνο - Λέρο - Πάτμο - Πειραιά (09.30)
ΔΗΜΗΤΡΟΥΛΑ 17.00 Κω - Αστυπάλαια - Αιγιαλί - Κατάπολα - Δονούσα - Νάξο - Πάρο - Πειραιά (12.15)



ΠΑΡΑΣΚΕΥΗ 24/1/03
ΡΟΔΑΝΘΗ 08.00 Καστελλόριζο
ΡΟΔΟΣ 15.00 Κω - Κάλυμνο - Λέρο - Πάτμο - Πειραιά (08.00)
ΡΟΔΑΝΘΗ 18.00 Κω - Κάλυμνο - Πειραιά (09.00)

ΣΑΒΒΑΤΟ 25/1/03
ΠΑΤΜΟΣ 15.00 Κω - Κάλυμνο - Λέρο - Πάτμο - Πειραιά (09.00)
ΔΗΜΗΤΡΟΥΛΑ 17.00 Κω - Βαθύ - Χίο - Λέσβο - Λήμνο - Αλεξανδρούπολη (17.00)

ΚΥΡΙΑΚΗ 26/1/03
ΡΟΔΟΣ 15.00 Κω - Κάλυμνο - Λέρο - Πάτμο - Πειραιά (08.00)



ΔΕΥΤΕΡΑ 27/1/03
ΡΟΔΑΝΘΗ 07.00 Καστελλόριζο
ΡΟΔΑΝΘΗ 16.00 Κω - Κάλυμνο - Λέρο - Πάτμο - Πειραιά (08.30)
ΔΗΜΗΤΡΟΥΛΑ 22.00 Σύμη - Τήλο - Νίσυρο - Κω - Κάλυμνο - Αστυπάλαια - Κατάπολα - Νάξο - Σύρο - Πειραιά (20.00)

Πληροφορίες
στον κεντρικό πράκτορα
TSAGARIS TRAVEL
Σαχτούρη 5 (έναντι Τελωνείου)
Τηλ.: 22410 36170, - 30406, 35066, 28597

X3711-31/1

ΔΩΔΕΚΑΝΗΣΙΑΚΟΣ ΣΥΛΛΟΓΟΣ
ΓΟΝΕΩΝ & ΚΗΔΕΜΟΝΩΝ ΑΤΟΜΩΝ
ΜΕ ΕΙΔΙΚΕΣ ΑΝΑΓΚΕΣ

ΠΡΟΣΚΛΗΣΗ



Το Δ.Σ. του Συλλόγου και τα παιδιά του κέντρου «**ΕΛΠΙΔΑ**» σας προσκαλούν στο κόψιμο της **βασιλόπιτας** που θα γίνει στις 19 Ιανουαρίου ημέρα **Κυριακή** και ώρα **7μ.μ.** στο εστιατόριο «**ΑΛΕΞΗΣ**», στην Παλαιά Πόλη με πλούσιο ψυχαγωγικό πρόγραμμα.

Το Δ.Σ. θα τιμήσει για την οικονομική και εθελοντική προσφορά τις κυρίες: ΒΑΣΩ ΑΡΦΑΡΑ του παιδικού σταθμού «Δημιουργία», την ΑΛΕΞΙΑ ΚΑΤΣΙΜΠΡΑΚΗ και την ΓΚΙΟΥΝΑΪ ΣΙΕΧ

Είσοδος 5 ευρώ
Πληροφορίες: τηλ. 22410 34442 & 22410 64193
Την εκδήλωσή μας στηρίζουν το εστιατόριο «Αλέξης» και ο ραδιοφωνικός σταθμός «Παλμός»

Για το Δ.Σ.
Η πρόεδρος
ΣΤΑΥΡΟΥΛΑ ΚΑΠΟΥΛΑ

542-19/1

Merry Christmas

ΚΕΝΤΡΟ ΞΕΝΩΝ ΓΛΩΣΣΩΝ ΑΝΔΡΕΑ ΑΝΑΣΤΑΣΙΟΥ

ΤΑ ΚΕΝΤΡΑ
ΞΕΝΩΝ ΓΛΩΣΣΩΝ
ΑΝΔΡΕΑ ΑΝΑΣΤΑΣΙΟΥ
εύχονται σε όλους
ευτυχισμένος ο καινούργιος χρόνος
και αναγγέλλουν την έναρξη νέων τμημάτων:

✓ για παιδιά πρώτης, δευτέρας και τρίτης δημοτικού
✓ για μαθητές επιπέδου First Certificate (εξετάσεις Μαΐου 2003)
✓ για ενήλικες που θέλουν να βελτιώσουν τα αγγλικά τους.

Πληροφορίες στα κέντρα ξένων γλωσσών Ιαλυσού και Κρεμαστής και στα τηλ.: 22410 94285, 22410 93086, 22410 94948

ΕΜΠΕΔΩΣΗ ΤΗΣ ΥΛΗΣ ΚΑΙ ΠΡΟΦΟΡΑΣ ΜΕ ΗΛΕΚΤΡΟΝΙΚΟΥΣ ΥΠΟΛΟΓΙΣΤΕΣ
T947-23/1

ΠΡΑΚΤΟΡΕΙΟ ΤΑΞΙΔΙΩΝ
ΣΑΒΒΑΣ ΣΑΗΣ

4ήμερη εκδρομή στον
ΑΓΙΟ ΡΑΦΑΗΛ

Αεροπορικώς
κατ'ευθείαν από Ρόδο
από 29/1 έως 1/2
μονο με 290 ευρώ

ΠΕΡΙΛΑΜΒΑΝΕΙ:
• Αεροπορικά εισιτήρια Ρόδο - Μυτιλήνη - Ρόδο
• Ξενοδοχείο Β' κατηγ. με πρωινό
• Εκδρομή - προσκύνημα στον Αγ. Ραφαήλ, Ταξιάρχη Μανταμάδος - Μόλυβο - Πέτρα - Μονή Λιμώνος
• Εκδρομή στην Αγιάσο, Πλωμάρι, Αγ. Ισίδωρο.
• Μεταφορές αεροδρόμιο - ξενοδοχείο - αεροδρόμιο
• Ταξιδιωτική ασφάλεια, Φ.Π.Α.
• Συνοδός του πρακτορείου

ΠΛΗΡΟΦΟΡΙΕΣ
ΕΓΓΡΑΦΕΣ - ΠΡΟΓΡΑΜΜΑΤΑ
ΠΡΑΚΤΟΡΕΙΟ ΤΑΞΙΔΙΩΝ
ΣΑΒΒΑΣ ΣΑΗΣ
ΤΑΡΠΟΝ ΣΠΡΙΓΚΣ 42 (δίπλα στην Πίστεως)
Τηλ. 39781-3, 37711

X3717-31/1

Μετά την τρομοκρατική επίθεση στις ΗΠΑ

Πτώση παρουσίασε ο παγκόσμιος τουρισμός

ΤΗΝ ΠΛΗΡΩΝΕΙ ΚΑΙ Η ΕΥΡΩΠΗ

ΠΤΩΣΗ της τάξης του 0,6% γνώρισε ο παγκόσμιος τουρισμός το 2001, ενώ παρόμοιο ποσοστό μείωσης, που έφθασε το 0,7% παρουσίασαν και οι αφίξεις των κρατών της Ευρώπης. Το στοιχείο αυτό προκαλεί έκπληξη, αναφέρει η στατιστική μελέτη του Παγκοσμίου Οργανισμού Τουρισμού (WTO), που κυκλοφόρησε πρόσφατα, γιατί η Ευρώπη έχει το μεγαλύτερο ποσοστό εσωτερικού τουρισμού (τουρισμού μεταξύ των κρατών της) στον κόσμο, με αποτέλεσμα μια κρίση, που βασικά επηρέασε την αμερικάνικη ήπειρο και τους μακρινούς προορισμούς, να μην αναμένεται να έχει μεγάλη επίπτωση στον τουρισμό της.

Το στοιχείο αυτό μπορεί να δικαιολογηθεί από διάφορους άλλους παράγοντες που επηρέασαν τον τουρισμό της Ευρώπης, σύμφωνα με τον Παγκόσμιο Οργανισμό Τουρισμού. Ο τουρισμός είχε, ήδη, αρχίσει να παρουσιάζει πτωτικές τάσεις πριν από την επίθεση της 11ης Σεπτεμβρίου, κυρίως λόγω των προβλημάτων της παγκόσμιας οικονομίας.

Όπως είναι γνωστό, το παγκόσμιο ΑΕΠ από 4,7% ετήσια αύξηση που είχε τα προηγούμενα χρόνια, μεταξύ του 2000 και του 2001 έπεσε στο 2,2%. Οι μεγαλύτερες τουριστικές περιοχές, η Ευρώπη και η Αμερική, δείχνουν και οι δύο σοβαρά σημάδια πτωτικής πορείας. Η Ευρώπη, που κατά μέσο όρο τα δέκα τελευταία χρόνια είχε τουριστική αύξηση 3,6%, μεταξύ του Ιανουαρίου και του Αυγούστου του 2001 είχε μόνο τη μισή από την παραπάνω ανάπτυξη. Μετά τις επιθέσεις της 11ης Σεπτεμβρίου οι αφίξεις στην Ευρώπη μειώθηκαν κατά 6,6%.

Επίσης, δεν πρέπει να ξεχνάμε ότι ο τουρισμός στην Ευρώπη επηρεάσθηκε και από την επιδημία του αφθώδη πυρετού, που έπληξε όχι μόνο τη Μεγάλη Βρετανία και την Ολλανδία, αλλά και τις τριγύρω χώρες όπως την Ιρλανδία, που πήραν αυστηρά μέτρα για να εμποδίσουν την εξάπλωσή της. Τα στατιστικά στοιχεία για την τουριστική κίνηση της Βορείου Ευρώπης έδειχναν, ήδη, πριν από την 11η Σεπτεμβρίου μείωση κατά 3,8% σε σύγκριση με τα προηγούμενα χρόνια, ενώ μετά από αυτή την ημερομηνία έφθασαν στο -11%. Η περιοχή της Βορείου Ευρώπης έκλεισε το έτος 2001 με τα χειρότερα στατιστικά, παρουσιάζοντας μείωση 5,9% . Μόνο η Μεγάλη Βρετανία θεωρεί ότι οι επιπτώσεις από την 11η Σεπτεμβρίου και τον αφθώδη πυρετό της κόστισαν σε χαμένο συνάλλαγμα περισσότερο από 2 δισ. λίρες Αγγλίας. Η ίδια χώρα έκλεισε τη χρονιά 2001 με μείωση 9,4%. Η Ιρλανδία σημείωσε για πρώτη φορά μετά το 1991 μείωση στον τουρισμό της κατά 4,5%. Για το 2002 αναμένεται τα στατιστικά να είναι καλύτερα, αλλά οι μειώσεις που έχουν γίνει στις αεροπορικές θέσεις στην περιοχή του Βορείου Ατλαντικού θα κάνουν αρκετά χρόνια να εξαλειφθούν. Τα ομαδικά ταξίδια και τα ταξίδια με πούλμαν φαίνεται ότι και αυτά έχουν πολύ επηρεασθεί, ενώ τα μεμονωμένα ταξίδια αντέχουν περισσότερο.

Η περιοχή της Σκανδιναβίας φαίνεται να έχει επηρεασθεί πολύ λιγότερο. Η 11η Σεπτεμβρίου δεν έχει επηρεάσει την περιοχή σοβαρά, και το κυριότερο πρόβλημα, μάλλον, είναι η οικονομική ύφεση και οι διακυμάνσεις του συναλλάγματος. Η Κεντρική, η Δυτική, και η Ανατολική Ευρώπη σημείωσε πτώση στην τουριστική κίνηση. Στη Δυτική Ευρώπη, η μόνη χώρα που είχε διψήφιο αριθμό μείωσης το 2001 ήταν το Μονακό, και αυτό, κυρίως, από τις ακυρώσεις συνεδρίων και ταξιδιών κινήτρων από Αμερικάνους μετά την 11η Σεπτεμβρίου. Η Γαλλία, ενώ είχε ξεκινήσει καλά την χρονιά, παρουσίασε μετά την 11η Σεπτεμβρίου μείωση από τις ΗΠΑ, την Ιαπωνία, και τη Μέση Ανατολή ίση με 20%, φθάνοντας έτσι σε συνολική μείωση κατά 10% για τους τρεις τελευταίους μήνες του 2001.

Στην Κεντρική και Ανατολική Ευρώπη τα πράγματα είναι λίγο ανακατεμένα. Η Γεωργία, η Πολωνία, και η Μολδαβία σημείωσαν διψήφια μείωση, αλλά από την άλλη μεριά πολλές χώρες σημείωσαν θεαματική αύξηση της τουριστικής τους κίνησης. Για παράδειγμα, αναφέρει η έρευνα του WTO, η Ουκρανία είχε αύξηση 31%, η Λιθουανία 17%, η Λετονία 16%, η Βουλγαρία 14%, και η Τσεχία 11%. Οι περισσότερες από αυτές τις χώρες είχαν πολύ μικρή επίδραση από την 11η Σεπτεμβρίου, εκτός από ορισμένες περιπτώσεις όπως τα πολυτελή ξενοδοχεία της Λετονίας που έχασαν τους Αμερικάνους πελάτες τους, η Ουγγαρία που έχασε συνέδρια και επισκέπτες από την Ιαπωνία, και η Ρωσία που είχε σημειώσει τους δύο πρώτους μήνες πτώση 10% αλλά πολύ σύντομα ανέκαμψε.

Μήνυμα αγάπης, ειρήνης και αδελφοσύνης

ΣΥΝΑΥΛΙΑ ΣΤΟΝ ΕΥΑΓΓΕΛΙΣΜΟ

ΤΗΝ Πέμπτη 26 Δεκεμβρίου 2002 και ώρα 7 το βράδυ ο Δωδεκανησιακός Σύλλογος Αυτοανόσων Νοσημάτων Αρθρίτιδας και Λύκου «ΘΑΛΕΙΑ», η Ιερά Μητρόπολις Ρόδου και ο Δήμος Ροδίων, επ' ευκαιρία των εορτών των Χριστουγέννων, οργάνωσαν συναυλία στον Ιερό Ναό Ευαγγελισμού Ρόδου.

Το πρόγραμμα περιελάμβανε γνωστές άριες κλασικών έργων, που ερμήνευσε μοναδικά η σοπράνο της Λυρικής Σκηνής κ. Ευδοκία Χατζηϊωάννου με τη συνοδεία πιάνου από τον ταλαντούχο Ροδίτη σολίστ κ. Τάσο Βενετοκλή.



Η συμμετοχή των δύο καλλιτεχνών ήταν εθελοντική, ανταποκρινόμενοι στην πρόσκληση της προέδρου του Συλλόγου κ. Θάλειας Γεωργά, που θέλησε με την εκδήλωση αυτή να στείλει ένα μήνυμα αγάπης, ειρήνης, αδελφοσύνης, αυτές τις άγιες ημέρες. Την εκδήλωση παρακολούθησαν πολλοί συμπολίτες μας και ανάμεσά τους ο πρωτοσύγκελος της Ι.Μ.Ρ. κ. Παΐσιος, ο κ. Γιάννης Μαχαιρίδης, νέος νομάρχης Δωδεκανήσου, ο κ. Σάββας Καραγιάννης, απερχόμενος νομάρχης, ο δήμαρχος Ροδίων κ. Γιώργος Γιαννόπουλος, ο πρόεδρος Εφετών και άλλοι.

3Ε ΤΡΙΑ ΕΨΙΛΟΝ
Coca-Cola Τρία Έψιλον
Coca-Cola HBC s.A.

ΥΠΟΚΑΤΑΣΤΗΜΑ ΡΟΔΟΥ
Μαριτσά, 85106 Ρόδος

Η Coca Cola Ελληνική Εταιρεία Εμφιαλώσεως Α.Ε.
Υποκατάστημα Ρόδου
η μεγαλύτερη και δυναμικότερη εταιρεία
στον τομέα των αναψυκτικών στα Δωδεκάνησα
ενδιαφέρεται να προσλάβει για τις ανάγκες της,

ΠΩΛΗΤΕΣ

Βασικά καθήκοντα της θέσης είναι η τεχνική παρουσίαση και προώθηση προϊόντων στα σημεία πωλήσεων του νησιού της Ρόδου.

Προσόντα Υποψηφίου:
Απόφοιτος Λυκείου ή ανωτέρας σχολής
Ηλικίας έως 28 ετών
Κάτοικος Ρόδου
Κάτοχος αδείας οδήγησης αυτοκινήτου
Προϋπηρεσία στις πωλήσεις ή marketing επιθυμητή

Για ραντεβού τηλεφωνείστε στο 2241084800
(ΔΕΥ. - ΠΑΡ. 08:00- 15:00)

X. 3748-3/2

PELLOS TRAVEL
ΕΚΔΡΟΜΕΣ 2003

ΤΟΥΡΚΙΑ

ΙΑΝΟΥΑΡΙΟΣ 2003

ΕΚΔΡΟΜΗ 1η 21/1/03 - 24/1/03
ΚΩΝΣΤΑΝΤΙΝΟΥΠΟΛΗ
(ΑΕΡΟΠΟΡΙΚΗ)

ΜΑΡΤΙΟΣ 2003

ΕΚΔΡΟΜΗ 2η 5/3/03 - 10/3/03
ΚΩΝΣΤΑΝΤΙΝΟΥΠΟΛΗ
ΟΔΙΚΩΣ
Μαρμαρίς - Εφεσσος - Κωνσταντινούπολη - Πριγκηπόνησα - Απολλωνία - Μουδανιά - Προύσα - Σμύρνη - Μαρμαρίς

Εκδρομές - ΑΙΓΥΠΤΟΣ

ΦΕΒΡΟΥΑΡΙΟΣ 2003

ΕΚΔΡΟΜΗ 1η 18/2/03 - 23/2/03
ΚΑΪΡΟ - ΑΛΕΞΑΝΔΡΕΙΑ - ΣΙΝΑ
ΚΡΟΥΑΖΙΕΡΑ ΝΕΙΛΟΥ (ΑΕΡΟΠΟΡΙΚΗ)

Στις εκδρομές ΤΟΥΡΚΙΑΣ - ΑΙΓΥΠΤΟΥ περιλαμβάνονται:
Αεροπορικά εισιτήρια
Ατμοπλοϊκά
Ταξιδιωτική Ασφάλεια
Visa - Φόροι εισόδου & εξόδου
Μεταφορές - ξεναγήσεις
Ξενοδοχεία 4 αστέρων με ημιδιατροφή
Συνοδός γραφείου

Εκδρομές - ΕΛΛΑΔΑ

ΜΑΡΤΙΟΣ 2003

ΕΚΔΡΟΜΗ 1η 6/3/2003 - 11/3/2003
ΚΑΡΝΑΒΑΛΙ ΠΑΤΡΑΣ - ΠΑΡΝΑΣΣΟΣ - ΑΡΑΧΩΒΑ ΧΙΟΝΟΔΡΟΜΙΚΟ ΚΕΝΤΡΟ - ΓΑΛΑΞΙΔΙ - ΑΜΦΙΣΣΑ - ΝΑΥΠΑΚΤΟΣ - ΜΕΣΟΛΟΓΓΙ - ΠΑΤΡΑ - ΝΑΥΠΛΙΟ - ΚΟΡΙΝΘΟΣ - ΠΕΙΡΑΙΑΣ
Αναχώρηση 6/3/03 20.00 (βράδυ) BLUE STAR
Επιστροφή 11/3/03 07.00 το πρωί με BLUE STAR

ΕΚΔΡΟΜΗ 2η αεροπορική από 22/3/03 - 25/3/03
ΑΓΙΟΣ ΡΑΦΑΗΛ ΜΥΤΙΛΗΝΗ (ΑΓΙΑΣΟΣ - ΤΑΞΙΑΡΧΗΣ - ΜΑΝΤΑΜΑΔΕΣ - ΑΓΙΟΣ ΡΑΦΑΗΛ)
Αεροπορικά εισιτήρια Ρόδος - Μυτιλήνη - Ρόδος
Διαμονή σε επιλεγμένα ξενοδοχεία με πρωινό - Μεταφορές - Συνοδός γραφείου - Ταξιδιωτική ασφάλεια

Επίσης αναλαμβάνουμε κρατήσεις ξενοδοχείων για μεμονωμένους - Group στην Ελλάδα και σε όλο τον κόσμο
Κρουαζιέρες - σχολικές εκδρομές
Αεροπορικά - ατμοπλοϊκά εισιτήρια
Ενοικιάσεις αυτοκινήτων - εξόφληση με VISA - Mastercard

Επίσης εβδομαδιαίες αναχωρήσεις για μεμονωμένους - group για κεντρική και βόρεια Αφρική - Ασία - Καναδά - Ευρώπη - Μεσόγειος και Ιβηρική.
Μεγάλα εξωτικά ταξίδια Αφρική - Ινδικός
Εξόφληση με VISA - Mastercard

ΓΙΑ ΠΕΡΙΣΣΟΤΕΡΕΣ ΠΛΗΡΟΦΟΡΙΕΣ, ΚΡΑΤΗΣΕΙΣ ΚΑΙ ΑΝΑΛΥΤΙΚΑ ΠΡΟΓΡΑΜΜΑΤΑ ΣΤΟ ΠΡΑΚΤΟΡΕΙΟ ΓΕΝΙΚΟΥ ΤΟΥΡΙΣΜΟΥ:
PELLOS TRAVEL
ΛΕΩΦΟΡΟΣ ΚΑΛΛΙΘΕΑΣ FALIRAKI
ΤΗΛ 22410 87615, 22410 86298 FAX 22410 87616
e.mail pellostravel@hellasnet.gr
ΑΝΑΛΥΤΙΚΑ ΠΡΟΓΡΑΜΜΑΤΑ
ΚΑΙ ΣΤΟ INTERNET www.a-rhodes.com

1852-26/1

PEGASOS TRAVEL CLUB OF RHODES
Μιχάλης και Κατερίνα Καρατζιά
Αλεξάνδρου Διάκου 84 και Ερυθρού Σταυρού γωνία
τηλ. 22410 73455, 76161, 75876 FAX: 22410 35504

ΤΑΞΙΔΕΥΣΤΕ ΕΠΩΝΥΜΑ
ΓΙΑ ΕΝΑ ΑΝΕΤΟ ΤΑΞΙΔΙ ΚΑΙ ΕΥΧΑΡΙΣΤΗ ΔΙΑΜΟΝΗ

ΞΕΝΟΔΟΧΕΙΑ ΑΘΗΝΩΝ

	ΜΟΝΟΚΛΙΝΟ	ΔΙΚΛΙΝΟ	ΤΡΙΚΛΙΝΟ
PRESIDENT CAT A με πρωινό	40€	49€	58€
ASTOR CAT A με πρωινό	43€	58€	73€
ILYSSIA CAT A με πρωινό	52€	64€	75€
ESPERIA CAT A με πρωινό	77€	87€	98€
ELECTRA CAT A με πρωινό	87€	100€	120€
TITANIA με πρωινό	89€	97€	114€
PARHTENON CAT A με πρωινό	52€	63€	85€
EREHTOUSA CAT B με πρωινό	47€	62€	80€
GRAND CAT B με πρωινό	38€	50€	58€
ELLINIS CAT B με πρωινό	42€	55€	68€
ΑΧΙΛΛΕΑΣ με πρωινό	49€	59€	68€
PLAKA CAT B με πρωινό	49€	59€	68€

ΞΕΝΟΔΟΧΕΙΑ ΠΕΙΡΑΙΑ

	ΜΟΝΟΚΛΙΝΟ	ΔΙΚΛΙΝΟ	ΤΡΙΚΛΙΝΟ
LILIA CAT B με πρωινό	50€	59€	73€
ANEMONI CAT B με πρωινό	45€	59€	69€

ΞΕΝΟΔΟΧΕΙΑ ΘΕΣΣΑΛΟΝΙΚΗΣ

	ΜΟΝΟΚΛΙΝΟ	ΔΙΚΛΙΝΟ	ΤΡΙΚΛΙΝΟ
EGNATIA CAT B με πρωινό	59€	70€	84€
MANDRINO CAT B με πρωινό	45€	59€	80€
TELIONI με πρωινό	45€	57€	75€
VERGINA CAT B	59€	72€	87€
LE PALLAI	70€	84€	105€
AMALIA	58€	75€	90€

ΤΑΞΙΔΙΑ – ΔΙΑΚΟΠΕΣ
Απολαύστε τις διακοπές σας στα πιο φημισμένα θέρετρα όλου του κόσμου
Νιώστε την μαγεία της Ευρώπης
και χαλαρώστε στα πανέμορφα τοπία της Ελλάδα μας.

ΠΑΚΕΤΑ
✈ ΠΑΡΙΣΙ ΚΑΘΕ ΕΒΔΟΜΑΔΑ
✈ ΡΩΜΗ ΚΑΘΕ ΕΒΔΟΜΑΔΑ
✈ ΒΙΕΝΝΗ ΚΑΘΕ ΕΒΔΟΜΑΔΑ
✈ ΠΡΑΓΑ ΚΑΘΕ ΕΒΔΟΜΑΔΑ
✈ ΛΟΝΔΙΝΟ ΚΑΘΕ ΕΒΔΟΜΑΔΑ

Ειδικές προσφορές του γραφείου μας σε αεροπορικά εισιτήρια σ΄όλο τον κόσμο
✈ Ατομικά ταξίδια σ΄όλο τον κόσμο
✈ Ειδικά ταξίδια νεόνυμφων
✈ Εμπορικά ταξίδια
✈ Ταξίδια για συλλόγους και εταιρείες

ΠΑΝΤΑ ΣΤΗ ΔΙΑΘΕΣΗ ΣΑΣ ΜΕ ΣΥΝΕΠΕΙΑ ΚΑΙ ΜΕΡΑΚΙ

X3736-31/1



Η εμπειρία μας και η αφοσίωση στη λεπτομέρεια
αποτελουν εγγύηση για την απόλυτη επιτυχία ωστε
να μείνουν ανεξίτηλες στη μνήμη τη δική σας και των καλεσμένων σας.....

ΧΟΡΟΕΣΠΕΡΙΔΕΣ - ΓΑΜΟΙ - CATERING - ΠΑΙΔΙΚΑ ΠΑΡΤΥ

ΞΕΝΟΔΟΧΕΙΟ SOFITEL CAPSIS
ΡΟΔΟΥ
Για Πληροφορίες 25-015 & 20919 (09.00 - 17.00)

CAPSIS
Conference Centers & Resort Hotels



3706-31/1

ΠΡΟΟΔΟΣ ΜΙΚΡΕΣ ΑΓΓΕΛΙΕΣ ΜΙΚΡΕΣ ΑΓΓΕΛΙΕΣ ΠΡΟΟΔΟΣ

ενοικιάσεις

ΕΝΟΙΚΙΑΖΕΤΑΙ ένα δυάρι 55τ.μ., με ηλιακό, με πάρκιγκ, μεγάλες βεράντες, σε άριστη κατάσταση, κατάλληλο για ένα ή δύο άτομα, που βρίσκεται στην περιοχή μεταξύ Κρεμαστής, Παστίδας, έναντι Ομορφου. Πληροφ. τηλ. 22410/94398
1831-19/1

ΕΝΟΙΚΙΑΖΕΤΑΙ γκαρσονιέρα επιπλωμένη χωρίς κοινόχρηστα, με χωριστή είσοδος, και θέση για πάρκινγκ, οδός λεωφ. Ρόδου - Λίνδου. Τηλ. 22410/34902 και 0942580848
1837-19/1

ΕΝΟΙΚΙΑΖΕΤΑΙ πλήρως επιπλωμένο διαμέρισμα (1 υπνοδωμάτιο, μπάνιο, με ηλιακό, καθιστικό με πολυκουζινάκι, μπαλκόνι), σε καινούργια πολυκατοικία, επί της οδού Φιλερήμου 15 - στο Καρακόνερο. Πληρ. τηλ. 78640, μετά τις 10 η ώρα
1870-19/1

ΕΝΟΙΚΙΑΖΕΤΑΙ τριάρι διαμέρισμα, 105τ.μ., επί της οδού Καναδά 106. Τηλ. 2241029530 και 2241093997
1867-19/1

ΕΝΟΙΚΙΑΖΕΤΑΙ διαμέρισμα με δύο υπνοδωμάτια, σαλόνι, κουζίνα, χωλ και λουτροκαμπινέ, στην οδό Υψηλάντου αρ. 38 στον Αγιο Νικόλαο. Πληρ. τηλ. 92653 και 73395 - 76953
1872-19/1

ΕΝΟΙΚΙΑΖΕΤΑΙ καινουργιές διαμέρισμα, δυάρι, στην περιοχή Κοσκινού. Πληρ. τηλ. 22410/63033
546-21/1

ΕΝΟΙΚΙΑΖΟΝΤΑΙ επιπλωμένα στούντιος στην Ιαλυσό, 300μ. από τη θάλασσα. Ενοίκιο 176 ευρώ. Πληρ. τηλ. 60423, 27082, 0938493968 και 0972326057
Χ3710-26/1

ΕΝΟΙΚΙΑΖΟΝΤΑΙ στην παραλία Τριαντών, τέσσερα πολυτελή στούντιος μεγάλα, εξοπλισμένα με air-conditioning, πλυντήρια ρούχων και με ξύλινα πατάρια. Τηλ. 0977770281
1930-26/1

ΕΝΟΙΚΙΑΖΕΤΑΙ αίθουσα 600τ.μ., κατάλληλη για οιαδήποτε νόμιμη χρήση επί της οδού Καποδιστρίου. Τηλ. 0944456548
Χ3710-28/1

ΕΝΟΙΚΙΑΖΕΤΑΙ αποθήκη ισόγεια των 75τ.μ., με ρεύμα τριφασικό, νερό και WC, κατάλληλη για οποιαδήποτε χρήση, στην οδό Μιχ. Πετρίδη. Πληρ. τηλ. 20949 - 37735, κιν. 0932-326055 και κιν. 0942592004
1935-7/2

ΕΝΟΙΚΙΑΖΕΤΑΙ
καινούργια γκαρσονιέρα, επιπλωμένη, με θέρμανση, επί της οδού Βενετοκλέων 125. Τιμή 300 ευρώ το μήνα.
Πληροφορίες τηλ. 0973353541
Χ3741-21/1

ΕΝΟΙΚΙΑΖΕΤΑΙ
ισόγειο διαμέρισμα γωνία 28ης Οκτωβρίου - Γρίβα (πρώην Αξονική Τομογραφία) για επαγγελματική χρήση
Τηλ. 0944586582
553-23/1

ΕΝΟΙΚΙΑΖΕΤΑΙ
διαμέρισμα δυάρι, επιπλωμένο, ισόγειο, με κήπο, στο κέντρο, σε καινούργια οικοδομή για όλο το χρόνο στην τιμή των 270 ευρώ το μήνα. Περιοχή Ψαροπούλα.
Πληροφορίες κινητό: 0944381268
1908-23/1

ΕΝΟΙΚΙΑΖΕΤΑΙ
δυάρι, επί της Ρήγα Φερραίου, 70τ.μ., 1ος όροφος, χωρίς έπιπλα, άνω του baltasar, κυρίως για άτομα που εργάζονται νύχτα.
Τηλ. 32225
1927-26/1

ΕΝΟΙΚΙΑΖΟΝΤΑΙ
1) Μεζονέτα πλήρως επιπλωμένη
2) Σούντιο πλήρως επιπλωμένο
3) Γκαρσονιέρα
Τηλ. 02410/61628, 02410/61937 και 0944287773
Χ3727-31/1

ΕΝΟΙΚΙΑΖΕΤΑΙ μονοκατοικία 86τ.μ., πλήρως ανακαινισμένη, στην οδό Κοδρικτώνος 97 γωνία, με την οδό Δ. Παππά 31, (απέναντι από τα ηλεκτρικά είδη ILEKTRON EXPRESS Μαννάκη), με δύο (2) αποκλειστικές αυλές , που αποτελείται από δύο υπνοδωμάτια, σαλόνι, χωλ, διάδρομο, κουζίνα με αποθήκη, WC και σοφίτα που συνδέεται εσωτερικά με ξύλινη σκάλα και μπορεί να χρησιμοποιηθεί σαν τρίτο (3ο) υπνοδωμάτιο, κατάλληλη για κατοικία ή για κάθε επαγγελματική χρήση (φροντιστήριο, διδασκαλείο, γραφείο, κλπ). Πληρ. τηλ. (22410) 27779 ή 32211
1835-19/1

ΕΝΟΙΚΙΑΖΕΤΑΙ διαμέρισμα 3άρι, με ηλιακό, με μεγάλη αυλή, πάρκινγκ, σε άριστη κατάσταση, μεταξύ Κρεμαστής - Παστίδας, έναντι Ομορφου. Πληροφορίες τηλ. 22410/94398
1881-22/1

ΕΝΟΙΚΙΑΖΕΤΑΙ διαμέρισμα τριών δωματίων, επί της οδού Π. Κανελλοπούλου (πρώην Αννης Μαρίας). Πληροφορίες τηλ. 22410/26062 και 0977489018
547-21/1

ΕΝΟΙΚΙΑΖΕΤΑΙ κατάστημα 104τ.μ., στη Ρόδο, οδός Γεωργίου Λέοντος, με βεράντα 31τ.μ. Τηλ. 22410/20090 και 35450 από 09.00 μέχρι 14.00 και από 18.30 μέχρι 22.00
1894-2/2

ΕΝΟΙΚΙΑΖΕΤΑΙ κατάστημα 100τ.μ. στη Ρόδο, οδός Ορφανίδου. Τηλ. 22410/20277 και 25450 από 09.00 έως 14.00 και από 18.30 έως 22.00
1894-2/2

ΕΝΟΙΚΙΑΖΕΤΑΙ διαμέρισμα επιπλωμένο, ρετιρέ, Αποστόλου Παύλου - Ανάληψη. Αποκλείονται αλλοδαποί. Πληρ. τηλ. 22410/65851 και 0945725763
1884-22/1

ΕΝΟΙΚΙΑΖΕΤΑΙ 2άρι άνωθεν τράπεζας Αλφα στον Δήμο Ιαλυσού. Πληρ. τηλ. 0944-456548
Χ3710-28/1

ΕΝΟΙΚΙΑΖΕΤΑΙ στην παραλία Ιαλυσού διαμέρισμα δυάρι, ολοκαίνουργιο, με κεντρική θέρμανση και ιδιωτικό πάρκινγκ. Τιμή 400 ευρώ. Πληρ. τηλ. 0942457535
ΓΔ-22/1

ΕΝΟΙΚΙΑΖΕΤΑΙ διαμέρισμα στην οδό Αντ/ρχου - Βολονάκη 128τ.μ., με τρία υπνοδωμάτια και ένα γραφείο. Τηλ. 22410/94377
1888-24/1

ΕΝΟΙΚΙΑΖΕΤΑΙ διαμέρισμα 105τ.μ., 3 υπνοδωματίων, επί της οδού Βουλγαροκτόνου 15, μεταξύ των εκκλησιών Αγιοι Ανάργυροι - Αγιος Ιωάννης. Πληρ. από 9-13 και 18-21.00 στο τηλ. 22410/52351
1906-26/1

ΕΝΟΙΚΙΑΖΕΤΑΙ κατάστημα περίπου 15τ.μ., στο Μαντράκι, επί της οδού Καρπάθου Νο 29 (στον πεζόδρομο) με μικρό πατάρι. Πληρ. τηλ. **22410/21214/22410-36404** κινητό: **0946523446**
1904-23/1

ΕΝΟΙΚΙΑΖΕΤΑΙ
διαμέρισμα τριών δωματίων και κουζίνας στην οδό Μ.Μαλλιαράκη 14.
Πληροφορίες τηλ. 30349 ώρα 12-1
557-26/1

ΕΝΟΙΚΙΑΖΕΤΑΙ
κατάστημα σε κεντρικό σημείο της Παλιάς Πόλης, για οποιαδήποτε χρήση, 50τ.μ.
Τηλ. 22410/25680, 22410/28153 και 0944605755
1847-19/1

ΕΝΟΙΚΙΑΖΕΤΑΙ
ισόγειο κατάστημα 110τ.μ., με αυλή, τριφασικό ρεύμα, κατάλληλο για οποιαδήποτε επαγγελματική χρήση στο Καρακόνερο.
Τηλ. 02410/65253 και 0978194019
1760-20/1

ΕΝΟΙΚΙΑΖΟΝΤΑΙ
1) Στούντιο 30τ.μ., πλήρες επιπλωμένο
2) κατάστημα ισόγειο 40τ.μ.
3) κατάστημα ισόγειο 80τ.μ.
4) κατάστημα ισόγειο 140τ.μ.
όλα τα ανωτέρω στο Νιοχώρι Ιωνος Δραγούμη και
5) διαμέρισμα 100τ.μ. πλήρες επιπλωμένο τριών υπνοδωματίων, σαλόνι και εντοιχισμένη κουζίνα, οδός Λίνδου 106.
Τηλ. 22410/24287, 2241023012 και 22410/90421
1895-241/1

ΕΝΟΙΚΙΑΖΟΝΤΑΙ δωμάτια σε φοιτητές, φοιτήτριες, μόνιμους εργαζόμενους, στο κέντρο της πόλης της Ρόδου και επί των οδών Αμαράντου και Μανδηλαρά στη συνοικία Νιοχώρι. Τα δωμάτια είναι ανακαινισμένα, επιπλωμένα, με ατομικό μπάνιο και πολυκουζινάκι. Ο ενοικιαστής δεν υποχρεούται να φύγει τη διάρκεια των καλοκαιρινών μηνών και μάλιστα προτιμούνται ενοικιαστές για διάρκεια χρόνου. Ενοίκιο 190-210 ευρώ (για διαφορετικά δωμάτια, βάση διαστάσεων). Στην τιμή του ενοικίου περιλαμβάνεται η κατανάλωση του νερού. Τηλ. 66979, 7.30-11.00μ.μ. και 0936519191
ΧΛ-16/2

ΕΝΟΙΚΙΑΖΕΤΑΙ ημιυπόγειο διαμέρισμα δύο υπνοδωματίων, επί της οδού Σουλίου 1 (κάθετος της Παύλου Μελά). Τηλ. 27553
1898-22/1

ΕΝΟΙΚΙΑΖΕΤΑΙ 90τ.μ., μονοκατοικία με κήπο και γκαράζ, στ' Ασγούρου. Τηλ. 22410/62212
1889-24/1

πωλήσεις

ΠΩΛΟΥΝΤΑΙ ξύλα ελιάς και πορτοκαλιάς. Πληρ. τηλ. 0946 063418 και 2246098104
515-16/1

ΠΩΛΟΥΝΤΑΙ 4άρια διαμερίσματα καλής κατασκευής στο νέο Ροδίνι, αξίας 49.000.000 ή 144.000 ευρώ. Τηλ. 27082 - 26476 και 0944347405
Χ3710-28/1

ΠΩΛΕΙΤΑΙ 3άρι (100τ.μ.) επί της οδού Ιερού Λόχου - δήμος Ιαλυσού, διαμορφωμένα σε 3 μικρά διαμερίσματα, μισθωμένα 70.000 δρχ. έκαστο. Προσφέρεται μόνο 30.000.000 ή 88.041 ευρώ. Τηλ. 0944347405, 27082 - 26476
Χ3710-28/1

ΠΩΛΕΙΤΑΙ
καινούργια επιχείρηση καφέ μπαρ, σε δυόροφη οικοδομή, πάνω - κάτω καθίσματα με μπαρ, 220 τ.μ.
Δεκτές μόνο σοβαρές προτάσεις
Τηλ. 0942209007
1905-23/1

ΕΥΚΑΙΡΙΑ!
ΠΩΛΟΥΝΤΑΙ τέσσερις ανδρικές κούκλες, ιταλικές, σε άριστη κατάσταση, στη μισή τιμή της αγοράς τους, λόγω αλλαγής ειδών του καταστήματος.
Τηλ. 22410/35727, ώρες καταστημάτων και **0972270239**
1883-22/1

ΝΙΣΥΡΟΣ: Στο Μαντράκι στη θέση Λιμενάρι, πωλείται οικόπεδο 2.240τ.μ, 50 μέτρα από τη θάλασσα, με άδεια οικοδομής 87τ.μ., με προοπτική οικοδόμησης 200τ.μ. (άδεια Πολεοδομίας Κω), πανοραμική θέα το Αιγαίο. Τηλ. 0944898649
ΓΔ-31/1

ΠΩΛΕΙΤΑΙ επιχείρηση καφετέριας, κοντά στο κέντρο της πόλης. Πληρ. τηλ. 22410/30477 - 60881 - 0944425531
Χ3710-22/1

ΠΩΛΟΥΝΤΑΙ: 1) Οργανα γυμναστηρίου, 2) Βάρη, μηχανές, πάγκοι, κλπ. Πληρ. τηλ. 22410/21444
1880-22/1

ΠΩΛΕΙΤΑΙ εξοπλισμός εστιατορίου (τραπεζοκαθίσματα από σουηδικό ξύλο, κ.α.). Πληροφορίες τηλ. 24389- 62817, 5μ.μ.
1868-22/1

ΠΩΛΕΙΤΑΙ επιχείρηση σούπερ μάρκετ τουριστικό, στην Ακτή Μιαούλη, δίπλα στην παραλία. Τηλ. 22410/26601 και 0946168883
1887-22/1

ΠΩΛΕΙΤΑΙ PAGODA Κινέζικο εστιατόριο. Η επιχείρηση ή ο εξοπλισμός (τεμάχια) εστιατορίου. Στο Φαληράκι (λόγω αναχωρήσεως). Τιμή συμβολική. Μέχρι τέλος Ιανουαρίου. Τηλ. 0938828248 ή 2241086572 κ. Βαγγέλη
1926-26/1

ΠΩΛΟΥΝΤΑΙ καταστήματα των 50τ.μ., με πατάρι, επί της οδού Καποδιστρίου. Τηλ. 0944347405
Χ3710-28/1

ΠΩΛΕΙΤΑΙ 2άρι διαμέρισμα 35τ.μ., 2ου ορόφου, 7 ετών, υπέρ λουξ, με ωραία θέα στην Ανάληψη. Δεκτά δάνεια. Τηλ. 0944-347405 και 27082 - 26476
Χ3710-28/1

ΠΩΛΕΙΤΑΙ 2άρι διαμέρισμα 43 τ.μ., στο νέο Ροδίνι, μόνο 15.500.000 δρχ. ή 46.000 ευρώ. Τηλ. 0944456548
Χ3710-28/1

ΠΩΛΕΙΤΑΙ μονοκατοικία 32τ.μ. και οικόπεδο 1500τ.μ. επί της οδού Κρητικών. Τηλ. 0944347405 και 27082
Χ3710-28/1

ΠΩΛΕΙΤΑΙ
από τον ιδιοκτήτη στα Κοσκινού, σε μικρή οικοδομή τριών διαμερισμάτων, διαμέρισμα των 55τ.μ., λουξ κατασκευής με αιρκοντίσιον, ηλιακός θερμοσίφωνας, κεντρική θέρμανση αυτονομίας και ηλεκτρικά ρολά παραθύρων
Τηλ. 20949 - 37735 - 0932326055, κατασκευαστής οικοδομών Φωτάκης Μιχαήλ
1935-23/2

ΠΩΛΕΙΤΑΙ
επιχείρηση καφέ μπαρ, πλήρως εξοπλισμένο, πλατεία Κορδιγκτώνος 50.
Τηλ. 22410/33587 0945110542
1910-6/2

ΠΩΛΟΥΝΤΑΙ
έπιπλα, σε άριστη κατάσταση, υπνοδωματίων, από ξενοδοχείο εντός πόλης Ρόδου.
Πληρ. τηλ. 24764, 36900 και 0944199527
Τ1044-23/2

ΠΩΛΕΙΤΑΙ Ή ΕΝΟΙΚΙΑΖΕΤΑΙ
γραφικό καφέ - μπαρ, 28τ.μ., με αυλή και κήπο, πανέμορφο, με εξοπλισμό 40 καθισμάτων, στην παραλιακή λεωφόρο Ιαλυσού, λόγω αναχωρήσεως στο εξωτερικό
Τηλ. 22410/48048 και 0974388913
1878-31/1

ΠΩΛΟΥΝΤΑΙ
1) οικόπεδο 1650 τ.μ., με άδεια οικοδομής 200μ.
2) οικόπεδο 3350τ.μ., με άδεια οικοδομής 400τ.μ.
3) οικόπεδο 1000τ.μ., με άδεια οικοδομής 150τ.μ., επί της λεωφόρου Γενναδίου, 500μ. έξω από το χωριό, με νερό, ρεύμα και τηλέφωνο.
Τηλ. 02410/61628 02410/61937 & 0944287773
Χ3727-31/1

μηχανοκίνητα

ΠΩΛΕΙΤΑΙ NISSAN SUNY - ΜΟΝΑΔΙΚΟ! - 4Χ4! 1600 c.c., υδρ. τιμόνι, A/C, ηλ. κλειδαριές, ζαντολάστιχα καινούργια, κινητήρας 3 ετών, ατρακάριστο, δεκτός έλεγχος Πληρ. τηλ. 2241095766, 54515 και κινητό 0936763800
1937-6/2

ΠΩΛΕΙΤΑΙ αυτοκίνητο μάρκας FIAT PUNTO GT, Φεβρ. '98 σε άριστη κατάσταση. Πληροφορίες τηλ. 0932406638 ή 73278
1917-24/1

ΠΩΛΕΙΤΑΙ MERCEDES 250 DIESEL, άριστη κατάσταση, με 20βάλβιδο κινητήρα και σασμάν καινούργια, ηλιοροφή, αιρ κοντίσιον, ABS, ηλεκτρικοί καθρέφτες, CD Player, Alpine, τηλ. αυτοκινήτου NOKIA και ζαντολάστιχα. Τιμή 16.500 ευρώ. Τηλ. 2241066591 και 0973314143
1938-26/1

ΠΩΛΟΥΝΤΑΙ
τα κάτωθι αυτ/τα σε άριστη κατάσταση και σε προσιτές τιμές και με ευκολίες πληρωμής
- DAEWOO MATIS μοντ. 2001 - 4990 ευρώ
- CITROEN SAXO 1,1 μοντ. 2000 - 5.150 ευρώ
- RENAULT TWINGO 1,2 μον. 2000 - 5.870 ευρώ
- FIAT PUNTO A/C 1,2 μοντ. 2001 - 6.900 ευρώ
- OPEL CORSA A/C 1,0 μοντ.. 2001 - 7.340 ευρώ
- SEAT IBIZA A/C 1,0 μοντ. 2001 - 8.070 ευρώ
- SUZUKI JEEP 1,3 μοντ. 2000 - 8.220 ευρώ
- NISSAN SERENA 1,6 μοντ. 1999 A/C μίνι μπας - 12.620 ευρώ
- FIAT SCUDO A/C MINIBUS 1,6 μοντ. 2000 - 13.210 ευρώ

Πληροφορίες τηλ. 22410/98200 και 22410/25888
Τ945-31/1

μαθήματα

ΦΙΛΟΛΟΓΟΣ καθηγήτρια, με φροντιστηριακή πείρα, παραδίδει ιδιαίτερα μαθήματα. Τιμές προσιτές. Πληρ. τηλ. 0944/698120 και 22410/27334
535-26/1

ΠΩΛΕΙΤΑΙ
ΤΟΥΡΙΣΤΙΚΟ ΛΕΩΦΟΡΕΙΟ MERCEDES 303 ΜΕ ΤΗΝ ΑΔΕΙΑ ΤΟΥ ΑΠΟ ΤΟ ΜΑΝΟΥΣΟΣ ΤΡΑΒΕΛ
ΠΛΗΡΟΦΟΡΙΕΣ
- Τηλ. 22410/89000 πρωινές ώρες
Χ3745



ΑΙΓΑΙΟΚΤΗΜΑΤΙΚΗ

ΠΩΛΟΥΝΤΑΙ ΤΑ ΚΑΤΩΘΙ ΑΚΙΝΗΤΑ
(Δ.Δ.= Δάνεια Δεκτά)
ΔΙΑΜΕΡΙΣΜΑΤΑ: ΕΤΟΙΜΟΠΑΡΑΔΟΤΑ ΚΑΙΝΟΥΡΓΙΑ ΚΑΙ ΜΕΤΑΧΕΙΡΙΣΜΕΝΑ

ΔΥΑΡΙΑ (1 υπν.)
54τ.μ. α' ορόφου Ροδίνι, (22 εκ), 64.563 € (ΔΔ)
58 τ.μ. Αθηνών (3 ετών) με θέα. 70.432€ (24 εκ.) (ΔΔ)
60 τ.μ. α' ορ. καινούργιο στο Καρακόνερο, 82.171 €, (28 εκ.) (ΔΔ)
60 τ.μ. β' όροφος Μίρα Μάρε 58.694 €(20 εκ.) (ΔΔ)
65 τ.μ. λουξ με αυλή στο Ροδίνι (30 εκ.) 88.014 € (Δ.Δ.)

ΤΡΙΑΡΙΑ (2 υπν.)
-55τ.μ. (2 υπν.)-(υπ.) καινούργιο Κοσκινού (22εκ.) 64.563€
75τ.μ. ισόγειο με αυλή στο Ροδίνι (30 εκ)., 76.302 € (Δ.Δ.)
70τ.μ. λουξ με αυλή στα Κοσκινού 79.236 €(27 εκ.)
75 τ.μ. (2 υπν.) ορ/σμα καινούργιο Καρακόνερο (37,5 εκ.) - 110.051 € (Δ.Δ.)
80τ.μ. (ημ/γειο) στους Δασκάλους (23 εκ)., 67.498 €
82 τ.μ. β' ορ.Λαγκάνη (Δασκάλους) (31 εκ.) - 90.975 €(Δ.Δ.)
85τ.μ. στην Ιαλυσό, 111,518 €, (38 εκ.)(ΔΔ)
87 τ.μ.καινούργιο στο Ροδίνι 120.322 €, (41 εκ.)
90τ.μ. (ημ/γειο) λουξ στη Μιχ. Πετρίδη, με αυλή 82.171 €, (28 εκ.)
91τ.μ. 3studios ρετιρέ Ιαλυσό 36 εκ. - 105.649 €

ΤΕΣΣΑΡΙΑ (3 υπν.) και άνω
95 τ.μ. στο Μανδρικό 44.020 , (15 εκ.) (ΔΔ)
102τμ., καινούργιο, Καρακόνερο, 46 εκ. (134.996 €) (Δ.Δ.).
103τ.μ. (3 υπν.), Στοκχόλμης (47 εκ). - 137.931 ευρώ (Δ.Δ.)
106τ.μ. ορ/σμα Θεμ. Σοφούλη (35 εκ.) - 102.714 ευρώ (Δ.Δ.)
116τ.μ. ισ. υπ/νο (3 υπν.) Πτολεμαίων (55 εκ.) - 161.408 €(Δ.Δ.)
118τ.μ. σε σοβά στους Δασκάλους, 93.910 , (32 εκ.) (Δ.Δ.)
120τ.μ. στην Πειραιώς, ετοιμοπαράδοτο,161.408 €, (55 εκ.) (Δ.Δ.)
120τ.μ. καινούργιο στο Καρακόνερο (56 εκ.) (164.343 €) (Δ.Δ.)
120τ.μ. (υπ.) στην Κένεντυ με αυλή (45 εκ)., 132.061€
130 τ.μ. (3 υπν.), Καρακόνερο (62 εκ.) - 181.951 €(Δ.Δ.)
132τ.μ. (α' ορ.) στην Κένεντυ (70 εκ.) 205.429 € (Δ.Δ.)
150τ.μ. κοντά στο Μόντε Σμιθ ορ/σμα (α') (75 εκ.) 220.010 €(Δ.Δ.).
160τ.μ. κολώνες, Δασκάλους (32 εκ.) 93.910 €

ΜΕΖΟΝΕΤΕΣ - ΜΟΝΟΚΑΤΟΙΚΙΕΣ - ΠΑΛΙΑ ΣΠΙΤΙΑ
70τ.μ. με αυλή Π. Πόλη κοντά στο Ρολόι (30 εκ.) 88.041 €
80τ.μ. μεζονέτα στην Ιαλυσό (38 εκ). (111.518 €) (Δ.Δ.)
90 τ.μ. δυόροφη μον/κία στο Παραδείσι με τζάκι 64.563 €, (22 εκ.) (Δ.Δ.)
109 τ.μ. ετοιμοπαράδοτη μεζονέτα Ιαλυσό (3 υπν.) 55 εκ. - 161.408 €(Δ.Δ.)
120τ.μ. μεζ/τα στο Ροδίνι 80 εκ., 234.776 €(Δ.Δ.)
125τ.μ. σε 1,5 στρ. στη Θολό 205.429 €, (70 εκ.)
130τ.μ. μονοκατοικία, σε μπετά, σε 1 στρ. Τρεις - Παστίδα 33 εκ. (96.845 €)
140τ.μ. μεζ/τα (μπετά) στα Κοσκινού 30 εκ., 117.388 € (Δ.Δ.)
140. τ.μ.μονοκατοικία σε μπετά σε 1.300 τ.μ. Κοσκινού 40 εκ. (117.388 €)
140τ.μ. (με 70 υπ.) (σε μαρμαροσοβά) στην Ιαλυσό 146.735 €, (50 εκ.) (ΔΔ)
185τ.μ. μεζονέτα Καρακόνερο 65 εκ. - 190.755 €
210 τ.μ. μετ/νη μονοκατοικία στα Κοσκινού 220.102 €, (75 εκ.) (Δ.Δ)
240τ.μ. ισ. κατ/τα α' ορ. διαμέρισμα κτίριο σε 500 μ. οικ/δο κοντά στην Καναδά 322.817 € (110 εκ.) (Δ.Δ.)
270τ.μ. βίλα σε σοβά σε 4 στρ. στο Τσαΐρι 293.470 €, (100 εκ.) (Δ.Δ.)
280τ.μ. οικ/κό τετ/νο (μαζαγί ή σπίτι) Π. Πόλη 239.470 €, (100 εκ.) (Δ.Δ.)
280τ.μ. μονοκατοικία στα Κοσκινού με θέα, (150 εκ.) - 440.020 € (Δ.Δ.)

ΚΑΤΑΣΤΗΜΑΤΑ - ΓΡΑΦΕΙΑ - ΚΤΙΡΙΑ - ΒΙΟΤ/ΚΟΙ ΧΩΡΟΙ:
30τ.μ. σε εμπορικό κέντρο Βράχο Ιαλυσό (20 εκ.), 58.694 € (Δ.Δ.)
31τ.μ. κατάστημα στο Νηρέα (22 εκ.) - 64.563 €
39τ.μ. Αγ. Αναστασία (12 εκ.) 35.216 €(Δ.Δ.)
55τ.μ. Βασ. Ηρακλείου (35 εκ.) 102.714 €(Δ.Δ.)
75 τ.μ. α' οροφ. γραφείο Μανδράκι
82 τ.μ. β' οροφ. γραφείο στο Μανδράκι (πίσω από το Εθνικό) 45 εκ. - 132.061 € (Δ.Δ.)
80 τ.μ. υπ. αποθήκη στην Κένεντυ (12 εκ.) 35.216 €
100τ.μ. κατάστημα Καρακόνερο (100 εκ.) - 293.470 €
140τ.μ.(απ.) κατάστημα πλησίον Αννης Μαρίας, 82.171 €, (28 εκ.)
175τμ. κατάστημα επί της Λεωφόρου Ρόδου-Λίνδου 205.429 €, (70 εκ.) (Δ.Δ)
180τ.μ. (α.π.) κατάστημα ισόγειο στο Ροδίνι, 132.061 €, (45 εκ.) (Δ.Δ.)

ΟΙΚΟΠΕΔΑ - ΑΓΡΟΤΕΜΑΧΙΑ:
500τ.μ. Μίρα Μάρε (Σ.Δ. 0,8) 45 εκ. - 132.016 €
775τ.μ. Αισχύνη (Σ.Δ. 0,8) 75 εκ. - 220.102 €
1.200 τ.μ. εντός οικισμ. Κοσκινού (κτίζει 600 τ.μ.) (50 εκ.) 146.735 €
1.370 εντός οικισμού Αρχ/λου 50 εκ. (146.735 €)
4.000τμ. Νερά Καλλιθέας 176.082 €, (60 εκ.)
4.380 τ.μ. Ασγούρου (35 εκ.) - 102.714 €
8.740 τ.μ. στα Κολύμπια (63 εκ.), 184.886 €
28.280τ.μ. Πλημμύρι πάνω στο κύμα Χ15.000 δρχ. το τ.μ.
350τ.μ. (νέα επ/στη οικισμού) Σορωνή 30.000 €
400τ.μ. εντός οικισμού Εμπωνας 30.000 €
45 στρ. στο Γεννάδι 115 εκ. (337.738 €)

Αναλαμβάνουμε την ενοικίαση των διαμερισμάτων σας σε σύντομο χρονικό διάστημα
ΖΗΤΟΥΝΤΑΙ ΜΕΤΑΧΕΙΡΙΣΜΕΝΑ ΔΙΑΜΕΡΙΣΜΑΤΑ (ΑΜΕΣΗ ΠΩΛΗΣΗ)

ΒΑΖΟΥΚΟΥ ΡΕΝΑ
ΜΕΣΙΤΗΣ ΑΣΤΙΚΩΝ ΣΥΜΒΑΣΕΩΝ
Πληροφορίες τηλ. 2241022943 - 2241028838 & FAX: 2241028838
Διευθ. Γραφείου: Δημ. Θεοδωράκη 3 Τ.Κ. 85100 Ρόδος
καθημερινά 9-1 το πρωί και 6.30 - 8.30 απογεύματα της Δευτέρας και της Πέμπτης
e-mail.vazoukou@otenet.gr
Χ3715-31/1

ΠΩΛΕΙΤΑΙ Ή ΕΝΟΙΚΙΑΖΕΤΑΙ
ΚΑΤΑΣΤΗΜΑ 200τ.μ. πλήρως εξοπλισμένο για εστιατόριο και ψητοπωλείο με ή άνευ του εξοπλισμού στο ΕΜΠΟΡΙΚΟ ΚΕΝΤΡΟ ΠΑΝΑΓΟΥ Δίπλα στου Βερόπουλου, Γ. Σεφέρη 108.
Τηλ. 62590
1940-31/1

ΠΩΛΟΥΝΤΑΙ ΑΠΟ ΤΟΝ ΑΝΑΣΤΑΣΙΟ ΑΤΣΙΔΗ
1) Μονοκατοικίες στην οδό Μυκηνών, Ιαλυσός: Διόροφες με σοφίτα, τεσσάρων υπνοδωματίων, 3 μπάνιων και WC, αυτόνομη θέρμανση, σε οικόπεδο από 260 έως 415 τ.μ. , πλήρως αποπερατωμένες
2) Ισόγεια διαμερίσματα 118τ.μ., στην οδό Παρθενόπης, Αραπάκι, με αποκλειστική χρήση αυλής
3) Διαμερίσματα στην οδό Κωνσταντινίδη, στο Ζέφυρος, 82, 94, 98, 132 και 148 τ.μ., με αποκλειστική θέση πάρκινγκ, αποθήκη και αυτόνομη θέρμανση
ΠΛΗΡΟΦΟΡΙΕΣ
ΑΝΑΣΤΑΣΙΟΣ ΑΤΣΙΔΗΣ
ΣΤΕΦΑΝΟΥ ΚΑΖΟΥΛΗ 74
- Τηλ. 02410 28616-37848
Χ3705-31/1

ΔΙΑΜΕΡΙΣΜΑ «ΠΡΟΒΟΛΗΣ»
ΠΩΛΕΙΤΑΙ
ΔΙΑΜΕΡΙΣΜΑ
Ε=126 τ.μ., β' όροφος
επί της οδού Αμμοχώστου, κατάλληλο για κάθε χρήση.
Πληροφορίες : (μόνο σε επώνυμους) « TOP PROPERTIES» κ. ΓΕΩΡΓΙΟ ΠΙΠΙΝΟ - ΤΗΛ. 23895 & 0944676003
1770-31/1

Υπεύθυνη Εκπαίδευση
Εγγραφές Τώρα
PROGRAM PM COMPUTER
Μανώλης Ι. Σοφίλλας
ECDL EUROPEAN COMPUTER DRIVING LICENCE
Ανεύρεση Εργασίας
ΤΜΗΜΑΤΑ ΓΙΑ:
Μαθητές: Δημοτικού Γυμνασίου-Λυκείου
Ενήλικες - Επαγγελματίες
Windows-Σχεδίαση-Corel Draw
Photoshop-Προγραμματισμός
Σχεδίαση Ιστοσελίδων-Internet
Word-Excel-Access-Power Point-Email
Διδάσκει πτυχιούχος του University of Baltimore U.S.A
ΠΙΣΤΟΠΟΙΗΜΕΝΟ ΕΞΕΤΑΣΤΙΚΟ ΚΕΝΤΡΟ
ΚΟΔΡΙΓΚΤΩΝΟΣ 91 Τηλ. 02410-31761
Τ819-31/1

RODOS PALACE
Resort Hotel • Convention Center

Το μεγαλύτερο ξενοδοχειακό συγκρότημα της Ρόδου ζητεί το ακόλουθο προσωπικό:
- **Food & Beverage Manager**
  Με ανάλογη προϋπηρεσία σε ξενοδοχεία πολυτελείας
- **Υπαλλήλους Υποδοχής**
  Γνώστες Αγγλικών, Γερμανικών, με ανάλογη προϋπηρεσία
- **Προϊσταμένη Ορόφων & Βοηθούς αυτής**
- **Υπάλληλο κρατήσεων**
  Γνώση αγγλικής υποχρεωτική, με ανάλογη προϋπηρεσία

Οι ενδιαφερόμενοι για τις ανωτέρω θέσεις μπορούν να στείλουν ένα βιογραφικό τους σημείωμα με μία πρόσφατη φωτογραφία στην Διεύθυνση της εταιρείας υπ' όψιν Κου Π. Ρούμπη.

Επίσης ζητούνται:
- Ηλεκτρολόγοι
- Υδραυλικοί
- Chef / Sous Chef
- Μάγειρας Α', Β' & βοηθοί
- Ζαχαροπλάστες Α' & Β'
- Μπουφετζής Α' & Β'
- Σερβιτόροι & βοηθοί
- Μπάρμεν Α' & Β'
- Hostess
- Λαντζέρηδες
- Νυχτερινός Receptionist
- Γκρουμ (κάτοχοι αδείας οδήγησης αυτοκινήτου)
- Κλητήρας (κάτοχος αδείας οδήγησης μοτοποδηλάτου)
- Καμαριέρες
- Καθαρίστριες
- Εργάτες

X3725-31/1

Για τις ανωτέρω ειδικότητες μπορείτε να απευθυνθείτε προσωπικά, μετά την 10η Ιανουαρίου 2003, καθημερινά και κατά τις ώρες 10.00 - 15.00 στην Διεύθυνση Προσωπικού του ξενοδοχείου, στον Κο Π. Ρούμπη.

Ξενοδοχείο Ρόδος Παλάς
Λεωφ. Ιαλυσού, Τ.Θ. 121, Ιξιά, Ρόδος
Τηλ. 02410 25222, 02410 97235, Fax: 02410 25350

ΠΡΟΟΔΟΣ ΜΙΚΡΕΣ ΑΓΓΕΛΙΕΣ ΜΙΚΡΕΣ ΑΓΓΕΛΙΕΣ ΠΡΟΟΔΟΣ

διάφορα

ΜΟΝΩΣΕΙΣ

21 ΧΡΟΝΙΑ!

ΑΡΧΩΝ ΣΑΜΑΡΤΖΗΣ

Πληροφορίες τηλ. 23030-32054-20021

X3698-31/1

ΥΔΡΑΥΛΙΚΑ-ΚΑΛΟΡΙΦΕΡ

- ΓΙΑΝΝΗΣ Ο ΑΤΛΑΣΗΣ -

ΕΓΚΑΤΑΣΤΑΣΕΙΣ
ΑΝΑΚΑΙΝΙΣΕΙΣ
ΣΥΝΤΗΡΗΣΕΙΣ

02410/29898
0973610779

1924-20/2

ΥΔΡΑΥΛΙΚΟΣ

ΑΝΑΛΑΜΒΑΝΟΥΜΕ πάσης φύσεως υδραυλικές εργασίες μικρές και μεγάλες **κ. ΔΗΜΗΤΡΗΣ**

- **ΕΓΚΑΤΑΣΤΑΣΕΙΣ ΥΔΡΕΥΣΗΣ - ΘΕΡΜΑΝΣΗΣ**
- **ΚΑΛΟΡΙΦΕΡ - ΗΛΙΑΚΑ**
- Σύνδεση με το αποχετευτικό της ΔΕΥΑΡ.
- ΑΠΟΦΡΑΞΕΙΣ με ηλεκτροκίνητο μηχάνημα. Συντηρήσεις

ΣΑΟΥΝΑ ΦΙΝΛΑΝΔΙΑΣ

Χειροποίητες υγιεινές σε όλες τις διαστάσεις με τις σωστές προδιαγραφές από έμπειρο προσωπικό για βίλες - διαμερίσματα - ξενοδοχεία - γυμναστήρια

Τηλ. 2241090230 και κινητό 0944344911

1652-22/1

ΠΛΑΚΑΤΖΗΣ

ΠΡΟΣΦΟΡΑ

ΞΥΛΩΜΑ ΠΑΛΑΙΩΝ
ΠΛΑΚΙΔΙΩΝ ΚΑΙ
ΤΟΠΟΘΕΤΗΣΗ
ΚΑΙΝΟΥΡΓΙΩΝ.
ΚΤΙΣΜΑΤΑ ΜΕ ΠΕΤΡΕΣ,
ΔΙΑΚΟΣΜΗΤΙΚΑ, κλπ.

Πληροφορίες τηλ. 0942795162

1537-31/1/2003

ΥΔΡΑΥΛΙΚΕΣ ΕΓΚΑΤΑΣΤΑΣΕΙΣ

ΘΕΡΜΑΝΣΗΣ - ΚΑΛΟΡΙΦΕΡ, ΣΥΝΤΗΡΗΣΗΣ, ΑΠΟΧΕΤΕΥΣΗΣ ΣΥΝΔΕΣΗΣ, ΗΛΙΑΚΑ, ΣΥΣΤΗΜΑΤΑ, ΑΠΟΦΡΑΞΕΙΣ, ΑΜΕΣΗ ΕΞΥΠΗΡΕΤΗΣΗ

Πληροφορίες τηλ. 0932674247

1734-19/1

ζητήσεις

Crete & Rhodes CAPSIS Convention Centers & Resort Hotels

ΖΗΤΕΙΤΑΙ ΒΟΗΘΟΣ ΔΙΕΥΘΥΝΤΗ ΤΡΟΦΙΜΩΝ ΚΑΙ ΠΟΤΩΝ

Τουλάχιστον πέντε χρόνια προϋπηρεσία στη συγκεκριμένη θέση. Απαραίτητη η άριστη γνώση της αγγλικής γλώσσας και ηλεκτρονικών υπολογιστών.
Η γνώση της γαλλικής και γερμανικής γλώσσας θα θεωρηθεί ως επιπρόσθετο προσόν.
Οι ενδιαφερόμενοι μπορούνε να αποστέλλουνε τα βιογραφικά τους σημειώματα στην παρακάτω διεύθυνση:

Υπόψιν κ. Τηλεμάχου
Ξενοδοχείο
Sofitel Capsis
Ιξιά 85100 ΡΟΔΟΣ

Για περισσότερες πληροφορίες τηλ. 22410/25015 και fax: 22410/20900

X3706-31/1

ΑΞΙΟΠΟΙΕΙΣΤΕ ΤΗΝ ΕΥΚΑΙΡΙΑ ΤΩΡΑ! Αυξάνοντας τα εισοδήματά σας με ημιαπασχόληση από 450 ευρώ έως 1500 ευρώ το μήνα, με πλήρη απασχόληση, από 1500 ευρώ έως 4000 ευρώ το μήνα Αποκτήστε την οικονομική σας ανεξαρτησία όχι ντίλερ ή πλασιέ. Πληρ. κα Αλεξίου τηλ. 0947276701
ΓΔ-20/1

ΖΗΤΕΙΤΑΙ κυρία για να φροντίζει ηλικιωμένο άρρωστο. Πληροφορίες τηλ. 22410/27251
1724-22/1

ΑΠΟ ΕΜΠΟΡΙΚΗ επιχείρηση ΖΗΤΕΙΤΑΙ βοηθός λογιστού που να έχει γνώσεις εμπορικού και λογιστικού προγράμματος (ενημέρωση γ' κατηγορίας βιβλίων, κατά προτίμηση προγράμματος COMPUTER LOGIC. Τηλ. 22410/33935 και 22410/32471
ΓΔ-19/1

ΖΗΤΕΙΤΑΙ κοπέλα εμφανίσιμη, για να εργασθεί σε σοβαρό κατάστημα Internet cafe. Μισθός ικανοποιητικός. Τηλ. 22410/29551 και 0936699602
X3738-22/1

ΣΥΝΤΑΞΙΟΥΧΟΣ ζητάει απασχόληση. Πληροφορίες τηλ. 22410/33025
1861-19/1

ΕΛΛΗΝΙΔΑ ζητά να προσέχει μέχρι δύο μικρά παιδιά, στο σπίτι τους, καθημερινά από 17.00 έως 22.00. Πληρ. τηλ. 0937343297
ΓΔ-20/1

ΖΗΤΕΙΤΑΙ νηπιαγωγός - παιδαγωγός για άμεση πρόσληψη. Πληρ. τηλ. 0946-336192 και 0944442411
554-24/1

Crete & Rhodes CAPSIS Convention Centers & Resort Hotels

ΤΟ ΞΕΝΟΔΟΧΕΙΟ ΚΑΙ ΣΥΝΕΔΡΙΑΚΟ ΚΕΝΤΡΟ SOFITEL CAPSIS Ρόδου

ΖΗΤΑΕΙ

προσωπικό των παρακάτω ειδικοτήτων:
Υπάλληλο κρατήσεων
Ηλεκτρολόγο
και ξυλουργό
ΓΙΑ ΜΟΝΙΜΗ ΑΠΑΣΧΟΛΗΣΗ

Προσωπικό κουζίνας όλων των ειδικοτήτων
Εμπειρους σερβιτόρους, βοηθούς σερβιτόρων και βοηθούς μπάρμαν για μερική και συνεχή απασχόληση
Οι ενδιαφερόμενοι μπορούν να απευθυνθούν καθημερινά κατά τις ώρες 10.00 - 14.00 στην υποδοχή του ξενοδοχείου στην παρακάτω διεύθυνση:
Ξενοδοχείο Sofitel Capsis
Ιξιά 85100 Ρόδος
Για περισσότερες πληροφορίες τηλ. 22410/25015 και fax: 22410/20900

X3706-31/1

ΚΥΡΙΑ 48 ετών, εργαζόμενη, νοικοκυρά, ζητάει σύντροφο, πάνω από 50 ετών. Μόνο σοβαρές προτάσεις. Τηλ. 0946877125
1853-19/1

ΖΗΤΟΥΝΤΑΙ κοπέλες για εργασία στο κυλικείο του Πανεπιστημίου Αιγαίου. Πληροφορίες τηλ. 0942293258 κ. Μιχάλη
1874-19/1

ΚΥΡΙΑ από τη Βουλγαρία, ζητάει εργασία ως οικιακή βοηθός ή να προσέχει παιδί στο σπίτι του. Πληροφορίες 0945053204
1877-19/1

ΚΥΡΙΑ από Βουλγαρία (μοδίστρα) ζητάει εργασία, καλύμματα, κουρτίνες, επιδιορθώσεις. Πληρ. τηλ. 0972752741 και 22410/28867
1885-24/1

ΖΗΤΕΙΤΑΙ μάγειρας για εστιατόριο στην Π. Πόλη. Πληρ. τηλ. 0945706364 και 22410/31880
1899-23/1

ΖΗΤΟΥΝΤΑΙ χορευτές και χορεύτριες για παραδοσιακό χορευτικό συγκρότημα. Μισθός ικανοποιητικός. Πληρ. τηλ. 0932354557
552-23/1

ΖΗΤΟΥΝΤΑΙ

κορίτσια ή αγόρια για να εργαστούν στην καφετέρια birandio στο εμπορικό κέντρο Ε στο Φαληράκι, ήτοι: μπαρ, βοηθοί μπαρ, λαντζιέρες, σερβιτόρους και βοηθούς σερβιτόρων

Τηλ. 0977087079

1939-7/2

ΕΣΠΑΤΟΡΙΟ στο Μαντράκα Ρόδου

ζητεί:

1) Σερβιτόρες έως 35 ετών πεπειραμένες με προϋπηρεσία σε επώνυμα εστιατόρια, με γνώσεις μπουφέ - σέρβις. Απογευματινό ωράριο Δευτ. - Σάββατο, μόνιμη εργασία. Συστάσεις απαραίτητες, όχι αλλοδαποί
2) Μάγειρας - βοηθός, κύριος ή κυρία έως 40ετών, από γερμανικό - παλικό εστιατόριο στο Μαντράκι Ρόδου με 3ετή προϋπηρεσία - κουζίνα, κρύα πιάτα, σάντουιτς. Συστάσεις απαραίτητα. Εργασία Δευτέρα - Σάββατο

Τηλ. 6936851879

T1065-26/1

ΖΗΤΕΙΤΑΙ υπάλληλος για κατάστημα χονδρικής πώλησης, απόφοιτος λυκείου, με στοιχειώδεις γνώσεις Η/Υ. Πληροφορίες ώρες καταστήματος 8.00-15.00 τηλ. 32070 - 22424
1916-24/1

ΖΗΤΕΙΤΑΙ κοπέλα που να γνωρίζει κομπιούτερ για να εργασθεί σε δικηγορικό γραφείο, ώρες εργασίας 9 -13.30 πρωινές. Πληροφορίες τηλ. 24078
1920 - 24/1

ΚΥΡΙΟΣ

ΖΗΤΑΕΙ εργασία κατά προτίμηση σε κήπους και ξενοδοχεία (δενδροκαλλιέργειες, κλπ.)

Τηλ.0934144330
Σμάγης Σάββας

1934-19/1

ΞΕΝΟΔΟΧΕΙΟ PARADISE ROYAL VILLAGE

ΖΗΤΕΙΤΑΙ

γραμματέας διευθύνσεως με ανάλογη προϋπηρεσία, άριστη γνώση του ms office, ικανότητα δημοσίων σχέσεων και φυσικά χειρισμό τουλάχιστον δύο ξένων γλωσσών

Αποστείλατε βιογραφικό στο **2241066066** υπ' όψιν κ. Λιάρου

T1068-26/1

Από οικογένεια στην Ιαλυσό

ΖΗΤΕΙΤΑΙ

κοπέλα να εργαστεί ως εσωτερική βοηθός

Τηλ. 22410/94507 και 0942405333

1863-19/1

ΖΗΤΕΙΤΑΙ

ΕΣΩΤΕΡΙΚΗ ΟΙΚΙΑΚΗ ΒΟΗΘΟΣ

Τηλ. 0977300739

X3743-26/1

TUI Hellas

ΖΗΤΑ:

Υπαλλήλους για την τουριστική σαιζόν 2003 με γνώση ξένων γλωσσών και γνώση PC.

Πληροφορίες τηλ. 22410/89501
Δευτέρα - Παρασκευή: από 09.30 έως 15.00 η ώρα
Αυστραλίας 114

T1054-25/1

Από την εταιρεία «ΤΡΟΦΟΚΑΖΑ» (εμπορίας & διακίνησης τροφίμων)

ΖΗΤΟΥΝΤΑΙ:

1) ΟΔΗΓΟΣ ηλικίας έως 35 ετών, κάτοχος Γ' επαγγελματικού διπλώματος
2) Γραμματέας με άριστη γνώση Η/Υ (κατά προτίμηση προγράμματος DEFACTO)

Τυχόν προϋπηρεσία θα ληφθεί σοβαρά υπόψη.

Πληροφορίες τηλ. 22410/61207/67534, fax: 22410/61276

X3734-22/1

ΖΗΤΟΥΝΤΑΙ

ΜΑΓΕΙΡΕΣ

(έως 40 ετών) με προϋπηρεσία στην ιταλική κουζίνα και πιτσαδόροι, με προϋπηρεσία

Πληροροφορίες

11π.μ.-2μ.μ. Τηλ. 22410/73990

X3737

ΑΠΟ ΤΟ ΞΕΝΟΔΟΧΕΙΟ LOMENIZ

ΖΗΤΟΥΝΤΑΙ

α) Σερβιτόροι/σερβιτόρες
β) Υπάλληλος για σνακ μπαρ
γ) Προϊσταμένη ορόφων
δ) Αποθηκάριος με γνώσεις προγράμματος **F&B ΚΕΦΑΛΑΙΟ**

Οι ενδιαφερόμενοι θα πρέπει να έχουν γνώση της αγγλικής και γερμανικής γλώσσας και προϋπηρεσία.

Πληρ. τηλ. 22410/35831

1859-19/1

IRENE PALACE HOTEL

ενόψει της τουριστικής σαιζόν 2003 δεχόμαστε αιτήσεις για στελέχωση των τμημάτων:

- **ΥΠΟΔΟΧΗΣ**
- **ΟΡΟΦΩΝ**
- **F & B**
- **ΕΣΤΙΑΤΟΡΙΩΝ**
- **ΜΠΑΡ**
- **ΚΟΥΖΙΝΑΣ**
- **SUPER MARKET**

Οι ενδιαφερόμενοι μπορούν να κάνουν αίτηση από Δευτέρα έως Παρασκευή 10.00-14.00 στο ξενοδοχείο ή με αποστολή βιογραφικού στο αριθμό Fax ή στη διεύθυνση e-mail το αργότερο έως 25 Ιανουαρίου 2003. Απαραίτητη φωτογραφία διαβατηρίου.
Περισσότερες πληροφορίες στα τηλέφωνα του ξενοδοχείου πρωινές ώρες και από 17.00 έως 20.00 στο 0945989425
κ. Σμαραγδής Μιχάλης

Irene Palace Hotel - Κολύμπια Ρόδος
E-mail: info@irenepalace.gr - Τηλ. (22410) 56246, 56265 - Fax: (22410) 56262

X3738-22/1

ΟΙΝΟΘΗΚΗ ΕΜΕΡΥ

Η ΕΜΕΡΥ Α.Β.Ε

Η μεγαλύτερη ιδιωτική εταιρία οίνων και ποτών, λόγω της ταχύτατης ανάπτυξης σε νέα προϊόντα και περιοχές, ενδιαφέρεται να απασχολήσει για την επόμενη χρονιά την εξής ειδικότητα:

- ***ΟΔΗΓΟ - ΠΩΛΗΤΗ (πωλήσεις επί αυτοκινήτου)***

Απαιτούμενα προσόντα:
- Εμπειρία στον κλάδο των πωλήσεων επιθυμητή
- Δίπλωμα οδήγησης (δίπλωμα Γ' κατηγορίας)

Μισθός αναλόγων προσόντων συν ποσοστά
Μπορείτε να αποστείλετε βιογραφικό με φωτογραφία στη διεύθυνση Κολοκοτρώνη 8 - Ρόδος - 85100 - Υπ' όψιν: Διεύθυνσης Ανθρωπίνου Δυναμικού

Τηλέφωνα για πληροφορίες: 22410/29111-2-3

X3739-21/1

ΑΠΟΦΡΑΞΕΙΣ-ΚΑΘΑΡΙΣΜΟΙ

(Η ΜΑΡΙΑ) ΜΕΤΡΟΠΟΝΤΙΚΑΣ



ΣΤΙΣ ΧΑΜΗΛΟΤΕΡΕΣ ΤΙΜΕΣ

ΟΛΟ ΤΟ 24ωρο

Αναλαμβάνουμε ξενοδοχεία, δήμους, πολυκατοικίες, σπίτια, εστιατόρια, κλπ, καθώς άντληση πετρελαιοειδών από πλοία, και λιποσυλλεκτών και βιολογικών, εκκενώσεις βόθρων στην Παλιά Πόλη (και στα πιο στενά δρομάκια). Ακόμα αναλαμβάνουμε καθαρισμούς (αναπαλαιώσεις) κτιρίων με υδροβολή και κάθε είδους επιφάνειες με πείρα και υπευθυνότητα. ΜΕ ΜΟΝΑΔΙΚΑ ΣΕ ΥΨΟΣ ΠΙΕΣΗΣ ΚΑΙ ΑΝΑΡΡΟΦΗΣΗΣ ΥΠΕΡΣΥΓΧΡΟΝΑ ΜΗΧΑΝΗΜΑΤΑ ΥΔΡΟΒΟΛΗ ΣΕ ΟΛΗ ΤΗ ΔΩΔΕΚΑΝΗΣΟ.

ΒΑΡΔΕΛΛΗ Μ - ΚΡΑΣΟΠΟΥΛΟΣ Δ. Ο.Ε.
Τηλ. 35555-94750, - Κιν. 0944395999 - FAX 96516

e-mail:metropontikas@excite.com. - ΛΙΝΔΟΥ 1 ΡΟΔΟΣ

X3741-31/1

ΔΩΔΕΚΑΝΗΣΙΑΚΕΣ ΑΠΟΦΡΑΞΕΙΣ

«ΚΟΛΟΣΣΟΣ»

ΑΠΟΦΡΑΞΕΙΣ- ΚΑΘΑΡΙΣΜΟΙ ΑΠΟΧΕΤΕΥΣΕΩΝ & ΒΟΘΡΩΝ



Αναλαμβάνουμε πάσης φύσεως αποφράξεις οποιουδήποτε μήκους και πλάτους. Αναλαμβάνουμε καθαρισμούς αποχετευτικών αγωγών, δήμων, ξενοδοχείων, στρατιωτικών μονάδων, σπιτιών, πολυκατοικιών, καθώς και καθαρισμούς βιολογικών μονάδων με μηχάνημα υψηλής πιέσεως σε όλη τη Δωδεκάνησο.

Κ. ΠΗΔΙΑΚΗΣ - Π. ΚΑΣΕΡΗΣ
Πληρ. τηλ.. 47915 - 91881
κινητό: 0944/325234 και 0977/717048

T999-16/2

ΑΠΟ ΤΟ ΞΕΝΟΔΟΧΕΙΟ MIRAMARE WONDERLAND, Ιξιά - Ρόδος

ΖΗΤΟΥΝΤΑΙ

- Προϊσταμένη δωματίων, με 5ετή προϋπηρεσία σε ξενοδοχεία πολυτελείας
- Maitr d' Hotel με 5ετή προϋπηρεσία σε ξενοδοχεία πολυτελείας
- Σερβιτόροι και βοηθοί

Αιτήσεις εντός του ξενοδοχείου από Δευτ. - Παρ. ώρες 10.00-13.00

Βιογραφικά μπορούν να σταλούν στο fax: 22410/95954

X3746-21/1

ΛΕΝΤΑΚΗΣ ΜΑΝΩΛΗΣ

Αναλαμβάνουμε πάσης φύσεως ξυλουργικές εργασίες:

- κουζίνες γερμανικές
- ντουλάπες
- πόρτες
- παράθυρα κ.λ.π.



ΠΛΗΡΟΦΟΡΙΕΣ
Τηλ. 60601 και 0973933733

1912-12/2

DRIVE RENT A CAR

ΖΗΤΕΙΤΑΙ

ΔΙΕΥΘΥΝΤΗΣ

Απαραίτητα προσόντα:
- Πτυχίο ΑΕΙ - ΤΕΙ ή ισότιμου Ιδιωτικού Κολλεγίου με κατεύθυνση το Marketing - Διοίκηση Επιχειρήσεων
- Προϋπηρεσία 2-3 ετών στο χώρο του Marketing
- Γνώση αγγλικής γλώσσας
- Αριστη γνώση MS Office
- Ικανότητες επικοινωνίας και διαπραγμάτευσης
- Δραστηριότητα και ευχάριστη προσωπικότητα

ΠΡΟΣΦΕΡΟΝΤΑΙ:
- Ανταγωνιστικό πακέτο αποδοχών
- Αριστες συνθήκες εργασίας

Οι ενδιαφερόμενοι που συγκεντρώνουν τα ανωτέρω προσόντα, μπορούν να στείλουν το αναλυτικό βιογραφικό τους σημείωμα στη Διεύθυνση:

Αυστραλίας 2, υπ' όψιν κ. Β. Κασάπη
Τηλ. 0944355370

X3718-

ΟΙΚΟΔΟΜΙΚΕΣ ΕΠΙΧΕΙΡΗΣΕΙΣ

ΔΙΑΚΟΓΕΩΡΓΙΟΥ ΚΑΛΛΙΣΤΟΣ

ΕΘΝ.ΑΝΤΙΣΤΑΣΕΩΣ 11 (πρώην Αννης Μαρίας)

ΠΩΛΗΣΕΙΣ ΔΙΑΜΕΡΙΣΜΑΤΩΝ - ΚΑΤΑΣΤΗΜΑΤΑ - ΑΠΟΘΗΚΕΣ - ΑΝΤΑΛΛΑΓΕΣ ΑΚΙΝΗΤΩΝ - ΑΓΟΡΕΣ ΟΙΚΟΠΕΔΩΝ ΑΝΑΛΑΜΒΑΝΟΥΜΕ ΑΝΤΙΠΑΡΟΧΕΣ

ΠΩΛΟΥΝΤΑΙ διαμερίσματα λουξ κατασκευής, με απεριόριστη θέα. Τα διαμερίσματα διαθέτουν θωρακισμένες πόρτες - εντοιχισμένες κουζίνες - ντουλάπες - εντοιχισμένο νιπτήρα με ντουλάπι - κεντρική θέρμανση αυτόνομη - ανοιγόμενα ανακλινόμενα κουφώματα με διπλά τζάμια, σίτες, ρολά - υδραυλικό ασανσέρ - τριφασικό ρεύμα.

Ολοι οι χώροι σπατουλαριστοί - εσωτερικές πόρτες MDF με σχέδιο

ΔΙΑΜΕΡΙΣΜΑΤΑ ΕΠΙ ΤΗΣ:
Χρ. Φέσσα (κάθετος Αποστ. Παύλου), 90τ.μ. τριάρια
Επίσης οροφοδιαμερίσματα των 90 τ.μ. (οικοδομή μόνο τριών διαμερισμάτων)
ΟΙΚΟΔΟΜΗ Πτολεμαίων και Χρ. Φέσσα των 117-125τ.μ.
ΟΙΚΟΔΟΜΗ υπό ανέγερση επί της οδού Ρήγα Φερραίου στο πάρκο
Διαμερίσματα τριάρια - τεσσάρια
ΟΙΚΟΔΟΜΗ υπό ανέγερση επί της οδού Κ. Παλαιολόγου και Θεοτοκοπούλου. Διαμερίσματα δυάρια - τριάρια - τεσσάρια- καταστήματα
Επί της οδού Β. Ηρακλείου οικοδομή τεσσάρων διαμερισμάτων οροφοδιαμερισμάτα των 133τ.μ. Η οικοδομή έχει πυλωτή για πάρκιγκ

ΓΡΑΦΕΙΑ - ΙΑΤΡΕΙΑ:
- Επί της οδού Μ. Κωνσταντίνου και Κων/νου Παλαιολόγου των 80τ.μ.
- Επί της οδού Κων/νου Παλαιολόγου και Θεοτοκόπουλου 60-80 τ.μ.
- Επί της οδού Ρήγα Φερραίου στο πάρκο, 60-80-100τ.μ.

ΚΑΤΑΣΤΗΜΑΤΑ
- Επί της οδού Κ. Παλαιολόγου και Θεοτοκοπούλου των 60-80-100τ.μ.
- Επί της οδού λεωφόρου Καλλιθέας (Καρακόνερο) 90τ.μ.

ΑΠΟΘΗΚΕΣ
- Πλησίον Στέλιου Κωτιάδη των 130τ.μ.
- Στη λεωφόρο Καλλιθέας (Καρακόνερο) των 80-300τ.μ.

Οι πωλήσεις μπορούν να γίνουν και με όλα τα δάνεια τραπεζών και οργανισμών/.
Αναλαμβάνουμε ΑΝΤΙΠΑΡΟΧΕΣ και ΑΓΟΡΕΣ ΟΙΚΟΠΕΔΩΝ
Δεχόμαστε ανταλλαγές ακινήτων

ΠΛΗΡΟΦΟΡΙΕΣ:

ΔΙΑΚΟΓΕΩΡΓΙΟΥ ΚΑΛΛΙΣΤΟΣ

Τηλ. 29318 - 34598- Τηλ. 78501 - 78502

X3699-31/1

ΠΩΛΟΥΝΤΑΙ ΤΑ ΠΑΡΑΚΑΤΩ ΔΙΑΜΕΡΙΣΜΑΤΑ

	ΕΥΡΩ
1) 2αρια (1 υπνοδωματίου)	
- 43 τμ Κυρά της Ρω, Ροδίνι αξίας 16 εκ	47,000
- 42 τμ Ροδίνι, κατνούργιο αξίας 23 εκ	67,500
- 55 τμ Ροδίνι, 8 ετων αξιας 22 εκ	65,000
- 51 τμ Νυχθήρι, οδός Παπανικολάου αξίας 27 εκ	79,500
- 45 τμ Ιερού Λόχου, Δήμος ΙΑΛΥΣΟΥ αξίας 19 εκ	56,000
- 40 τμ Ιερού Λόχου, Δήμος ΙΑΛΥΣΟΥ αξίας 12 εκ	35,500
- 43 τμ Χρυσή Ακτή, Δήμος ΙΑΛΥΣΟΥ αξίας 25 εκ	73,500
- 35 τμ Αθηνών, επιπλωμένο Β ορόφου αξίας 20 εκ	59,000
2) 3αρια (2 υπνοδωματίου)	
- 72 τμ Αννης Μαρίας, Αραπάκι αξίας 30 εκ	88,000
- 85 τμ Ανω Ροδίνι, κατνούργιο αξίας 38 εκ	111,000
- 82 τμ Φανερωμένη, Ατταβύρου αξίας 40 εκ	117,500
- 75 τμ Σωτήρος, ΙΞΙΑ αξίας 32 εκ	94,000
- 85 τμ Σωτήρος, ΙΞΙΑ αξίας 36 εκ	106,000
- 100 τμ Κέντρο, Δήμος ΙΑΛΥΣΟΥ αξίας 34 εκ	100,000
- 82 τμ 7 Βαγιές αξίας 28 εκ	82,500
- 100 τμ Βορείου Ηπείρου αξίας 45 εκ	132,000
- 100 τμ Ιερού Λόχου, ΙΑΛΥΣΟΣ αξίας 32 εκ	94,000
- 82 τμ Ζέφυρος, αξίας 42 εκ	123,500
- 93 τμ Ζέφυρος, αξίας 47 εκ	138,000
- 90 τμ Κάτω Ροδίνι, αξίας 47 εκ	138,000
3) 4αρια (3 υπνοδωματίου)	
- 114 τμ Αραπάκι, Αννης Μαρίας αξίας 59 εκ	173,500
- 116 τμ Αγ. Παύλου, Ανάληψη αξίας 60 εκ	176,000
- 114 τμ Ανω Ροδίνι, αξίας 49 εκ	144,000
- 110 τμ Ανω Ροδίνι, αξίας 50 εκ	147,000
- 115 τμ Ανω Ροδίνι, αξίας 52 εκ	153,000
- 160 τμ Αγιος Νικόλαος αξίας 62 εκ	182,000
- 145 τμ Κορδιλιώνος αξίας 47 εκ	138,000
- 103 τμ Αθηνών, Ανάληψη αξίας 51 εκ	150,000
- 120 τμ Πειραιώς, ισόγειο αξίας 57 εκ	167,500
- 210 τμ Κ. Τσαλδάρη αξίας 75 εκ	220,500
Μονοκατοικίες	
- 160 τμ ΙΞΙΑ, Στάση Παρασκευά αξίας 80 εκ	235,000
- 165 τμ ΙΑΛΥΣΟΣ, Χρυσή Ακτή αξίας 88 εκ	258,000
- 130 τμ ΙΑΛΥΣΟΣ, Νέο Κολυμβητήριο αξίας 70 εκ	205,500
- 168 τμ ΙΑΛΥΣΟΣ, Νέο Κολυμβητήριο αξίας 85 εκ	249,500
- 160 τμ ΙΑΛΥΣΟΣ, Κανδυλί σε ύψωμα αξίας 75 εκ	220,500
- 127 τμ Ρόδος, Ροδίνι αξίας 75 εκ	220,500
- 250 τμ Ασγουρου, ωραία θέα αξίας 150 εκ	440.500
- 80 τμ Τσαίρι αξίας 30 εκ	88,000
- 130 τμ Γεννάδι, κατνούργιο αξίας 50 εκ	147,000
- 100 τμ με κήπο 4,5000 τμ αξίας 75 εκ	220,000
- 140 τμ ΛΙΝΔΟΣ, ωραία θέα αξίας 60 εκ	176,500
Μονοκατοικία εντός Π. Πόλης	
- 130 τμ με κήπο 200 τμ, ερειπωμένη αξίας 32 εκ	94,000
- 150 τμ με κήπο 12 τμ αξίας 30 εκ	88,000
- 80 τμ κοντά στο Δημοτικό Ιατρείο αξίας 25 εκ	73,500
- 250 τμ με κήπο 250 τμ αξίας 75 εκ	220,000
- 160 τμ με κήπο 12 τμ αξίας 80 εκ	235,000
Καταστήματα	
- 140 τμ Στρ. Ζήση, Αγιο Νικόλα αξίας 50 εκ	147,000
- 200 τμ Στρ. Ζήση αξίας 100 εκ	293,500
- 80 τμ με πατάρι, Ζέφυρος αξίας 45 εκ	132,000
- 250 τμ Ζέφυρος αξίας 120 εκ	352,500
- 50 τμ Καποδιστρίου αξίας 30 εκ	88,000
- 150 τμ Καποδιστρίου αξίας 80 εκ	235,000
- 120 τμ οδός Αθηνών αξίας 120 εκ	352,500
- 240 τμ οδός Αθηνών αξίας 240 εκ	705,000
- 30 τμ Αννης Μαρίας αξίας 25 εκ	73,500
- 60 τμ Αννης Μαρίας αξίας 50 εκ	147,000
- 120 τμ Σταγχούλμης Ροδίνι αξίας 70 εκ	205,500
- 450 τμ οδός Λίνδου αξίας 65 εκ	191,000
- 200 τμ οδός Λίνδου αξίας 300 εκ	881,000

ΚΡΑΝΙΔΗΣ ΕΜΜΑΝΟΥΗΛ

ΚΤΗΜΑΤΟΜΕΣΙΤΗΣ ΟΙΚΟΝΟΜΟΛΟΓΟΣ

ΤΗΛ. (22410) 27082 - 26476 FAX (22410) 27101

Κιν. 0944347405 - www.Kranidis.gr

E-mail: Kranidiemm@rho.forhnet.gr

X3710-31/1

ΕΜΠΟΡΙΚΟΣ ΣΥΛΛΟΓΟΣ ΡΟΔΟΥ

ΠΡΟΣΚΛΗΣΗ ΣΕ ΓΕΝΙΚΗ ΣΥΝΕΛΕΥΣΗ

Ο Εμπορικός Σύλλογος Ρόδου, σύμφωνα με το Νόμο, το καταστατικό του και την απόφαση του Διοικητικού Συμβουλίου, καλεί τα μέλη του σε Γενική Συνέλευση την 20η ΙΑΝΟΥΑΡΙΟΥ 2003, ημέρα ΔΕΥΤΕΡΑ και ώρα 19.00 στην αίθουσα συνεδριάσεων του ΑΚΤΑΙΟΝ, με θέματα ημερήσιας διάταξης τα ακόλουθα:

1. Ενημέρωση Γενικής Συνέλευσης των ενεργειών του Ε.Σ.Ρ. έτους 2002.
2. Εκπτωτικό κέντρο Ε.Σ.Ρ.
3. Εμπορική πολεοδομία
4. Κατευθυνόμενο εμπόριο.
5. Υπεραγορές και συνέπειές τους
6. Φορολογικά (αναμόρφωση Κ.Φ.Σ. και επιπτώσεις στις επιχειρήσεις).
7. Φόρος παρεπιδημούντων.
8. Λοιπά θέματα.
9. Προγραμματισμός επίλυσης προβλημάτων.

Ρόδος 16 Ιανουαρίου 2003
Εκ του Εμπορικού Συλλόγου Ρόδου

ΧΛ-19/1

KYDON TOURS

ΕΚΔΡΟΜΕΣ

Προσφέρουμε στον πελάτη μας
ΠΟΙΟΤΗΤΑ - ΕΓΓΥΗΣΗ - ΦΡΟΝΤΙΔΑ

VIP προγράμματα • Οργάνωση ΕΛΕΝΗ ΨΥΛΛΑΚΗ

ΜΑΡΟΚΟ-ΤΥΝΙΔΑ
11-2-18-2-2003

Περιλαμβάνει: Αεροπορικά εισιτήρια. Φόρους. Ξενοδοχεία 5 αστέρων, ημιδιατροφή. Διανυκτερεύσεις 4 ΜΑΡΑΚΕΣ - 1 ΚΑΖΑΜΠΛΑΝΚΑ - 2 ΤΥΝΙΔΑ. Ξεναγήσεις: Καζαμπλάνκα - Ραμπάτ - Μαρακές - Ουφικα - Τύνιδα - Καρχηδόνα - Χαμαμέτ - Ναμπέλ.

Πλούσιο μοναδικό πρόγραμμα • Διασκέδαση • Ψώνια.
Συνοδός η κ. ΕΛΕΝΗ ΨΥΛΛΑΚΗ

ΚΑΡΝΑΒΑΛΙ ΒΕΝΕΤΙΑΣ
28-2-06/-3-2003
με SUPER FAST FERRIES

Περιλαμβάνει: Πούλμαν πολυτελείας. Καμπίνες δίκλινες - 4κλινες Α' κατηγορίας SUPER FAST. Ξενοδοχείο 4 αστέρων με ημιδιατροφή BENETIA 3 διανυκτερεύσεις. Ξεναγήσεις - περιηγήσεις. Ταξιδιωτική ασφάλιση. Διαφημιστική τσάντα.

Συνοδός η κ. ΕΛΕΝΗ ΨΥΛΛΑΚΗ

ΓΙΑΝΝΕΝΑ - ΜΕΤΣΟΒΟ - ΖΑΓΟΡΟΧΩΡΙΑ
6/3 βράδυ - επιστροφή 11/3 07.00

Περιλαμβάνει: F/B BLUE STAR κομπίνες επιλογής σας. Πούλμαν πολυτελείας Αθήνα - Πάτρα - Ρίο - Αντίριο - Ναύπακτο - Αμφιλοχία - Αρτα - Γιάννενα - Μέτσοβο - Ζαγοροχώρια και επιστροφή Αθήνα.

3 διανυκτερεύσεις στα Γιάννενα, ξενοδοχείο Α' κατηγορίας. Ξεναγήσεις - περιηγήσεις.

Συνοδός - οργάνωση η κ. ΕΛΕΝΗ ΨΥΛΛΑΚΗ

Σημείωση: Στο πέρασμά μας από ΠΑΤΡΑ θα απολαύσουμε παρέλαση ΚΑΡΝΑΒΑΛΙΟΥ.

ΠΑΡΙΣΙ - EURODISNEY
6/3 - 11/3/2003

Διανυκτερεύσεις: 3 DISNEY ξενοδοχείο SEQUOIA. 1 ΠΑΡΙΣΙ, 3 αστέρων στην OPERA, πολύ καλό πρωινό.

Ξεναγήσεις. Είσοδοι Disney. Έλληνας ξεναγός συνεργάτης μας στο Παρίσι. Αεροπορικά εισιτήρια. Φόροι.

ΚΑΠΑΔΟΚΙΑ
21/3 - 25/3/2003

ΜΑΡΜΑΡΙΣ - ΠΑΠΟΥΚΑΛΕ - ΚΟΝΙΑ - ΚΑΠΑΔΟΚΙΑ - ΦΕΤΙΓΙΕ - ΜΑΡΜΑΡΙΣ

Μία μοναδική εκδρομή - προσκύνημα. Ενα πρόγραμμα που προσφέρει άνεση - πολυτέλεια - μόρφωση - διασκέδαση.

Ξενοδοχεία 4 και 5 αστέρων, ημιδιατροφή.
Συνοδός η κ. ΕΛΕΝΗ ΨΥΛΛΑΚΗ

ΠΡΟΣΟΧΗ

Στο γραφείομας θα βρείτε: ΠΑΚΕΤΑ ΕΚΔΡΟΜΩΝ για όλο τον κόσμο.

ΟΡΓΑΝΩΝΟΥΜΕ τις διακοπές σας με την πείρα μας 30 ετών.

ΑΡΙΣΤΑ - ΟΙΚΟΝΟΜΙΚΑ
ΕΙΔΙΚΟΤΗΣ ΜΑΣ ΝΕΟΝΥΜΦΟΙ

ΕΠΙΣΗΣ:

• Αεροπορικά εισιτήρια - ΓΡΑΦΕΙΟ ΙΑΤΑ!!!
• ΑΚΤΟΠΛΟΪΚΑ: ΔΑΝΕ - ΑΝΕΚ - BLUE STERA FERRIES - SUPER FAST FERRIES - HELLAS FERRIES - MINOAN LINES
• SALAMIS LINES - NISSOS KALYMNOS
• Σιδηροδρομικά εισιτήρια

KYDON TOURS
Τηλ. 23000 - 27900 - 75268
Εθελοντών Δωδεκανησίων 14

ΧΛ

Από πολλές χώρες στις ΗΠΑ

Εμπόδιο η βίζα στη διακίνηση τουριστών

Παγκόσμιο έγινε το πρόβλημα

Η ΤΙΑ (Travel Industry Association of America) προειδοποιεί τους ιθύνοντες του τουρισμού των ΗΠΑ ότι τα αυστηρά μέτρα που έχουν πάρει σχετικά με τις βίζες και τις διαδικασίες υποδοχής επισκεπτών στη χώρα, εγκυμονούν κινδύνους μείωσης του εισερχόμενου τουρισμού.

Η ΤΙΑ, όπως αναφέρει σε σχετική ανακοίνωσή της, αντιλαμβάνεται την ανάγκη αυτών των μέτρων που στόχο έχουν την προστασία της χώρας μετά τις επιθέσεις της 11ης Σεπτεμβρίου, αλλά, προειδοποιεί ότι έχουν γίνει πολύ λίγες προσπάθειες για να μην έχει το κοινό την ιδέα ότι η Αμερική είναι ένα 'φρούριο'.

Ο διευθυντής των κυβερνητικών υποθέσεων της ΤΙΑ Richard Webster δήλωσε ότι "υπάρχουν άνθρωποι που θέλουν να ταξιδέψουν στις ΗΠΑ από τη Μεγάλη Βρετανία, τη Γαλλία, την Βραζιλία και άλλες χώρες, οι οποίοι διστάζουν γιατί νομίζουν ότι θα τους σταματήσουν στα σύνορα, θα τους κάνουν πολλές ερωτήσεις, θα τους φωτογραφίσουν, ακόμα και ότι θα τους πάρουν τα δακτυλικά τους αποτυπώματα και γενικά ότι θα ταλαιπωρηθούν πολύ. Από την άλλη πλευρά, η κυβέρνηση των ΗΠΑ δεν κάνει τίποτα ώστε να ενημερώσει τους πιθανούς τουρίστες ότι τα παραπάνω δεν συμβαίνουν, ενώ ο αριθμός των εισερχόμενων τουριστών όλο και μειώνεται".

Σύμφωνα με την ΤΙΑ, οι διεθνείς αφίξεις στις ΗΠΑ μειώθηκαν κατά 11,1% το 2001, φθάνοντας στα 45,3 εκατ. τουρίστες, ενώ το 2002 παρέμειναν στο ίδιο επίπεδο. "Δεν θα ήταν καθόλου υπερβολή να πούμε ότι ο κύριος λόγος που διστάζουν οι τουρίστες να έρθουν στην χώρα μας είναι η βίζα", τόνισε ο κ. Webster. "Επιπλέον, βέβαια, έχουμε και τους οικονομικούς λόγους, την αστάθεια των τιμών, και τα θέματα της ασφάλειας", πρόσθεσε.

Ο κ. Webster είπε ότι σύμφωνα με δηλώσεις των τουριστικών πρακτόρων των ΗΠΑ που ασχολούνται με τον εισερχόμενο τουρισμό έχουν καταγραφεί «τρομερές ιστορίες» από τουρίστες, συνήθως από μακρινά μέρη, που περίμεναν ατελείωτες ώρες για να τους γίνει κάποια συνέντευξη ώστε να μπορέσουν να πάρουν βίζα.

"Ολα αυτά περιπλέκουν τις καταστάσεις και οδηγούν τους τουρίστες σε άλλους προορισμούς της Ευρώπης, της Αφρικής, και της Ασίας", πρόσθεσε ο κ. Webster. "Το όλο θέμα", είπε "είναι θέμα αντίληψης. Πρέπει να αλλάξουμε τη νοοτροπία αυτών των ανθρώπων και να τους πείσουμε ότι τους καλοδεχόμαστε".

ΣΥΓΧΑΡΗΤΗΡΙΑ

Θέλω να συγχαρώ και δημόσια την «EYROSOS» και ιδιαίτερα τον κ. Σιέχ Ιζέτ για τη γρήγορη και άμεση εξυπηρέτησή μου.

Νίκος Ελευθεριάδης

559-18/1

ATLANTICA HOTELS

ATLANTICA HOTELS

Η εταιρεία ATLANTIKA ΕΛΛΑΣ Α.Ε. σας εύχεται Χρόνια Πολλά και Ευτυχισμένο το νέο έτος

Μετά την επιτυχία των 2 ξενοδοχείων της του ATLANTICA Princess και του ATLANTICA Imperial προχωρεί στην κατασκευη δύο νέων ξενοδοχειακών μονάδων στα Κολύμπια, του ATLANTICA Beach Resort και του ATLANTICA VILLAGE

Προσκαλούνται όλοι οι επαγγελματίες που θέλουν να σταδιοδρομήσουν σε μια εταιρεία, διεθνώς αναγνωρισμένη και με προοπτικές ανάπτυξης σε όλη την Ελλάδα, όπως αποστείλουν το βιογραφικό τους σημείωμα σε μια από τις πιο κάτω διευθύνσεις:

ATLANTICA HOTELS P.O. BOX 52001, Λεμεσός 4060, Κύπρος
E-mail: Inerouppou @ atlanticahotels.com
fax: 00357 25 327 995

Η να αποταθούν προσωπικά στα γραφεία της εταιρείας στην Ιαλυσό. Τηλ. 22410 96100

Ζητούνται άτομα με καλό χαρακτήρα, ικανότητες, πείρα και ακαδημαϊκά προσόντα για να επανδρώσουν τις πιο κάτω θέσεις:

1. **Hotel Operations Manager**
2. **Food @ Beverage Manager**
3. **Maitre d' Hotel**
4. **Front Office Manager**
5. **Reservations Officer**
6. **Υπάλληλοι Λογιστηρίου**
7. **Executive Housekeeper**
8. **Assistant HouseKeeper**
9. **Chef de Cuisine**
10. **Chief Engineer**
11. **Σερβιτόροι**
12. **Μάγειροι**
13. **Μπάρμεν**
14. **Τεχνικοί**
15. **Καμαριέρες**

Η γνώση της αγγλικής γλώσσας και προηγούμενη πείρα σε ανάλογη θέση θεωρούνται απαραίτητα προσόντα. Γνώση της γερμανικής είναι αναγκαία για τις θέσεις από 1 μέχρι 5 και ως επιπρόσθετο προσόν για τις υπόλοιπες.

Προσφέρονται άριστοι όροι και συνθήκες εργασίας και προοπτικές μιας πετυχημένης καριέρας σε μια από τις πιο πολλά υποσχόμενες ξενοδοχειακές εταιρίες στην Ελλάδα και Κύπρο

ΧΛ-26/1

GRECOTEL

Η GRECOTEL η μεγαλύτερη ξενοδοχειακή αλυσίδα στην Ελλάδα
ΖΗΤΑ
για τα ξενοδοχεία της:

• GRECOTEL RHODOS ROYAL στη Ρόδο
• GRECOTEL KOS IMPERIAL και
• GRECOTEL ROYAL PARK στην Κω

ΠΡΟΣΩΠΙΚΟ ΟΛΩΝ ΤΩΝ ΕΙΔΙΚΟΤΗΤΩΝ

Αιτήσεις γίνονται δεκτές στη διεύθυνση:
GRECOTEL RHODOS ROYAL
Φαληράκι Ρόδος
Υπόψιν: κου Βαλέργα Δημήτρη/προσωπάρχη
Τηλ. 22410/85412 - Fax: 22410/85091
e-mail: person_rr@rr.grecotel.gr

Παρακαλούμε να αναφέρεται την περιοχή απασχόλησης που σας ενδιαφέρει

X3750

Απόσπασμα
Αριθμ. 2.053/2002

Δικαστικός επιμελητής: Ο Δικαστικός Επιμελητής του Πρωτοδικείου Ρόδου Χρυσόστομος Στ. Κόκκαλης.

Επισπεύδουσα: «ΒΑΣΙΛΕΙΟΣ ΠΑΝΑΓΙΩΤΑΣ Α.Ε.» με έδρα τον Αρχάγγελο Ρόδου, όπως εκπροσωπείται νόμιμα.

Οφειλέτης: Χρήστος Χατζής του Κωνστατίνου, κάτοικος Δήμου Αρχαγγέλου.

Οφειλή: 41.503,51 ευρώ.

Χρόνος και τόπος πλειστηριασμού: Η 29 Ιανουαρίου 2003 ημέρα Τετάρτη και από ώρα 12 το μεσημέρι μέχρι τις 2 μετά το μεσημέρι της ίδιας ημέρας στο Δημοτικό κατάστημα του Δήμου Αρχαγγέλου Ρόδου.

Υπάλληλος πλειστηριασμού: Η συμβολαιογράφος Ρόδου κ. Μαρία Καρποδίνη - Καντιδενού.

Περιγραφή: Ενα αυτοκίνητο ιδιωτικής χρήσεως επιβατικό με αριθμό κυκλοφορίας ΡΟΕ 1986 κατασκευής VOLKSWAGEN τύπου 142282 VENTO CL, θέσεων 5, χρώματος μπορντώ, με αρ. πλαισίου WVW222H2PW230302 και αρ. κινητήρα ΑΒΔ161081, κυλινδρισμού 1391 κυβικών εκατοστών, φορολογικής ισχύος 10 ίππων, καυσίμου αμόλυβδης βενζίνης εκτιμήθηκε 3.000 ευρώ και τιμή πρώτης προσφοράς είναι 1.500 ευρώ.

2) Ενα αυτοκίνητο ιδιωτικής χρήσεως φορτηγό με αριθμό κυκλοφορίας ΡΟΒ 6563, κατασκευής NISSAN τύπου KING KAB, θέσεων 2, χρώματος γαλανού-γκρί, με αριθμό πλαισίου SNGNDO65XFWO30841 και αριθμό κινητήρα 224464327, φορολογικής ισχύος 14 ίππων, καυσίμου βενζίνης, τύπου αμάξης κοινού ανοικτού εκτιμήθηκε 1.300 ευρώ και τιμή πρώτης προσφοράς είναι 650 ευρώ.

Εγραψα το παρόν στις 17-12-2002.

Ο δικαστικός επιμελητής
Χρυσόστομος Στ. Κόκκαλης

ΧΛ-18/1

Απόσπασμα
Αριθμ. 291 Β/2003

Δικαστικός Επιμελητής: Μιχάλης Στεφάνου Μελλίνης

Επισπεύδουσα: Ιονική και Λαϊκή Τράπεζα της Ελλάδος ΑΕ ήδη ALPHA BANK κατ. 778 νόμιμα εκπ/νη.

Οφειλέτης: Στέλλα Αντωναρά

Ημεροχρονολογία πλειστηριασμού: 05.02.2003

Υπάλληλος: κ. Χρυσάνθη Μητσού

Τόπος : Κοινότητα Γενναδίου Δήμος Νότιας Ρόδου

Αγρός κατά το Κτηματολόγιο έκτασης 5016,90 τ.μ. που βρίσκεται στη θέση «Περίολο» της κτηματικής περιφέρειας Γενναδίου Ρόδου με κτηματολογικά στοιχεία Τόμος 3 γαιών Γενναδίου, φύλλο 81, μερίδα 958 και φάκελος 289 νομικής φύσης ήδη Μουλκ.

Εκτίμηση με απόφαση του Μον. Πρωτοδ. Ρόδου συνολικά ευρώ 211.298,60

Πρώτη προσφορά συνολικά ευρώ 211.298,60

Εγραψα την περίληψη ακινήτου σήμερα στις 05.01.2003.

Ο δηλοποιών
δικαστικός επιμελητής
Μιχάλης Στεφάνου Μελλίνης

ΧΛ-18/1

ΑΝΑΚΟΙΝΩΣΗ

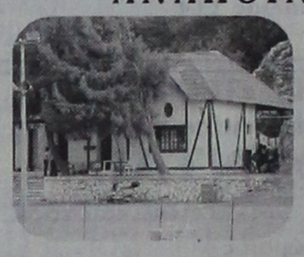

Η Διαδημοτική Επιχείρηση Κατασκηνώσεων Προφήτη Ηλία, ιδιοκτησίας Δήμου Ροδίων και Δήμου Καμείρου,

σας γνωστοποιεί

ότι στο χώρο των παιδικών κατασκηνώσεων **στην περιοχή Ιτριώνας του Προφήτη Ηλίας λειτουργεί καφέ - εστιατόριο**

Σ' ένα σπάνιας φυσικής ομορφιάς χώρο μπορείτε να απολαύσετε παραδοσιακά φαγητά, ποτά και εδέσματα δίπλα στο τζάκι μας και ταυτόχρονα δωρεάν να χαρείτε εσείς και τα παιδιά σας το παιχνίδι στο κανονικών διαστάσεων γήπεδο ποδοσφαίρου με γρασίδι καθώς και στα δύο γήπεδα μπάσκετ, βολεϊ και τένις.

Το καφέ - εστιατόριο θα λειτουργεί **τις Κυριακές** και σε καθημερινή βάση κατόπιν συνεννοήσεως στα παρακάτω τηλέφωνα:

29460 22189 ή στο 0944 143512

Ο πρόεδρος
Μανώλης Γλυνός

T996-19/1

WATER PARK

Το Υδροπάρκο αναψυχής
«The Waterpark - Faliraki - Rodos»
επιθυμεί να προσλάβει συνεργάτες για όλα τα τμήματα λειτουργίας του:

• ΤΑΜΙΕΣ
• ΡΕΣΕΨΙΟΝΙΣΤ
• ΥΠΑΛΛΗΛΟΥΣ ΤΟΥΡΙΣΤΙΚΟΥ ΚΑΤΑΣΤΗΜΑΤΟΣ
• ΤΑΜΠΛΙΣΤΕΣ
• ΜΑΓΕΙΡΕΣ - ΨΗΣΤΕΣ
• ΜΠΑΡΜΕΝ
• ΝΑΥΑΓΟΣΩΣΤΕΣ
• ΚΑΘΑΡΙΣΤΡΙΕΣ
• ΠΡΟΣΩΠΙΚΟ ΔΙΑΦΟΡΩΝ ΕΙΔΙΚΟΤΗΤΩΝ

Για πληροφορίες και συμπλήρωση αιτήσεων (απαιτείται πρόσφατη φωτογραφία) οι ενδιαφερόμενοι μπορούν να επικοινωνούν καθημερινά από 09.00-15.00 στα τηλέφωνα: 2241084300
Email: info@water-park.gr

X3749

ΤΗΛΕΟΡΑΣΗ

ΕΤ-1

07.30 Παιδί TV - Μικρές ιστορίες από όλο τον κόσμο - Πολυσπόρια του Σαββάτου - Η εποχή του παραμυθιού - Ψηλαφίσματα - Πίπη η Φακιδομύτη - Πως και γιατί - Τα ταξίδια του Ιουλίου Βερν - Παιδί TV
12.00 Ντρίνστοπ
14.00 Ειδήσεις-καιρός
14.15 Ζώνη ασφαλείας (εκπομπή για το αυτοκίνητο)
15.15 Πανδαιμόνιο (νεανικό μαγκαζίνο)
16.15 Ελληνική ταινία «Ζωή γεμάτη πόνο»
17.30 Στα φτερά του έρωτα (Ε)
18.15 Πόλο
19.15 Οι άθλιοι
20.00 Κλήρωση ΛΟΤΤΟ
20.15 Οι άθλιοι συν.
21.00 Κοίτα τι έκανες
23.00 Ειδήσεις- αθλητικά - καιρός
23.30 Ξένη ταινία «Πλατούν» Πολεμική περιπέτεια με τους Τσάρλι Σιν, Τομ Μπέρεντζερ, Γουίλεμ Νταφόε, Φόρεστ Γουίτακερ
• Το πρόγραμμα συνεχίζεται με εκπομπές σε επανάληψη

NET

07.00 Εκπαιδευτική τηλεόραση
09.00 Πρίσμα
11.00 Ο θαλάσσιος κόσμος της Ισπανιας (Ε)
11.30 Καταδύσεις (Ε)
12.00 Τρέκινγκ: Δύσκολες διαδρομές (Ε)
13.00 Η ιστορία του τυριού
13.30 Με αρετή και τόλμη
14.00 Κοινοβούλιο αιχμής
15.00 Ειδήσεις
16.00 Ξένη ταινία «Ταξίδι στην άλλη άκρη του Ηλιου»
18.00 Ειδήσεις
18.30 Ολυμπιακά όνειρα
19.15 Ελλάδα - Ευρώπη 2003 (πολιτική εκπομπή)
20.00 Στον κόσμο της οικονομίας
21.00 Ειδήσεις
22.00 Σπορ ιστορίες
23.00 Δρόμοι (εκπομπή)
24.00 Ξένη ταινία «Φρενίτις»
01.00 Ειδήσεις σε 5 λεπτά
01.05 Ξένη ταινία (συν.)
• Το πρόγραμμα συνεχίζεται με εκπομπές σε επανάληψη

ΕΤ-3

08.00 Παιδικές σειρές: Ποκαχόντας - Το βιβλίο της ζούγκλας - Τα αρκουδάκια της αγάπης
09.30 Ο πλανήτης πιέζεται
09.45 Ο κόσμος των ζωντανών οργανισμών
10.00 Ο πλανήτης μας
10.30 Τηλεοπτικό ονειροδρόμιο
11.30 Τσίρκο «22ο Διεθνές Φεστιβάλ Τσίρκο του Μόντε Κάρλο»
12.30 Μεγάλες ψευδαισθήσεις: Η ιστορία της μαγείας
13.00 Jacque Cousteau «Ο υποθαλάσσιος κόσμος»
14.00 Οι κυνηγοί του Piper Methysticum
14.30 Αλλιώς
15.00 Ειδήσεις
15.30 Νόστος (εκπομπή με τη Μόρα Τοπαρλάκη
17.00 Το Αξιον Εστί στη Θεσσαλονίκη
18.00 Αγώνας βόλεϊ μεταξύ των ομάδων Ηρακλή και Ορεστιάδας (απευθείας μετάδοση)
19.30 Disigh 100%
20.00 Αγώνας αγγλικού ποδοσφαίρου «Chester City-Barnet» (απευθείας μετάδοση)
22.00 Κοντραπούντο
23.00 Αθλητικό Σαββατόβραδο
24.00 Ειδήσεις
00.20 Ξένη ταινία «Οι μέρες» Δραματική ταινία
• Το πρόγραμμα συνεχίζεται με εκπομπές σε επανάληψη

MEGA

06.00 Οι δεινόσαυροι
07.00 Αγάπη μου, συρρίκνωσα τα παιδιά (σειρά)
08.00 Γκάρκοιλς
09.00 Πέπερ Αν
09.30 Το διάλειμμα
10.00 Σαμπρίνα: η μικρή μάγισσα
10.30 Φλιντστόουνς
11.00 Ξένη ταινία «Ο θρύλος της Μπίλι Τζιν» Νεανική περιπέτεια
13.00 Mega Star
14.00 Ειδήσεις
14.50 Μαζί
16.15 Traction
17.00 Ξένη αινία «Διακοπές μετ' εμποδίων» Α' τηλεοπτική προβολή
18.45 Ειδήσεις
18.50 Ο πιο αδύναμος κρίκος
20.00 Ειδήσεις
21.00 Τράπεζα (Ε). Κοινωνική σειρά
23.30 Prive
00.15 Ειδήσεις
00.30 Prive (συνέχεια)
01.00 Ξένη ταινία «Nevada»
03.15 Οι δεινόσαυροι
04.30 Τηλεμάρκετινγκ
05.00 Παράλληλοι δρόμοι (Ε)

ANT-1

06.00 Mobile fun
06.15 Τηλεμάρκετινγκ
06.30 Ο χοντρο-Μεντόζα
07.00 Στούντιο με θέα
10.30 Τομ και Τζέρι - Αστυνόμος Σαΐνης - Ρίνα, η ξιφομάχος - Ντράγκομπολ
12.30 Πάουερ Ρέιντζερς (παιδική σειρά)
12.55 Super game
13.00 Σούπερ Σάββατο
14.00 Ειδήσεις
14.30 Επανάληψη ελληνικών σειρών
15.30 Στα όρια (Ε)
16.30 Επανάληψη ελληνικής σειράς
17.30 Τα νέα του ANT1 - Ειδήσεις στη νοηματική
17.40 Επανάληψη ελληνικής σειράς (συν.)
18.00 Ελληνική ταινία «Τρεις τρελοί για δέσιμο»
20.00 Ειδήσεις
21.00 Ξένη ταινία «Καμουφλάζ»
22.50 Fame story
24.00 Ειδήσεις
00.20 Εξωγήινη απειλή (σειρά επιστημονικής φαντασίας)

STAR

06.15 Μπάρνεϊ - Σουσάμι άνοιξε - Ρόλι, Πόλι,Ολι - Ο αρχούδος στο μπλε σπίτι - Τομ και Τζέρι - Μπαμπάρ - Φράνκλιν - Ντέξτερ κ.α.
12.30 Τα μυστήρια της Ιντιάνα
13.00 Ειδήσεις
13.30 Οικογένεια Γκίλμορ
14.30 Μόρταλ Κόμπατ
15.30 Λάργκο Γουιντς
16.30 Οι περιπέτειες της Σίντνεϊ Φοξ
17.30 Ξένη ταινία «Στρόκερ»
19.30 Ειδήσεις-καιρός
21.00 Ξένη ταινία «Οσα παίρνει ο άνεμος»
01.30 Ειδήσεις
01.45 Ξένη ταινία «Κυρίαρχος στον αέρα»
03.45 Συγγραφέας ντετέκτιβ
04.45 Αστέρια στο πεντάγραμμο (Βιντεοκλίπ με γνωστούς καλλιτέχνες)

ALPHA

06.00 Πέρα από τον ορίζοντα
07.00 Πρώτη ενημέρωση (ενημερωτική εκπομπή)
08.00 Alpha kinds
10.00 Πανόραμα
12.15 Ελληνική ταινία «Ο άνθρωπος-ρολόι» Κωμωδία
14.00 Ειδήσεις
14.20 Το πρόσωπο του Σαββάτου
15.55 Ειδήσεις
16.00 Τιτάνες (κοινωνική σειρά 2000)
16. 55 Ειδήσεις
17.00 Ελληνικό πρωτάθλημα ποδοσφαίρου Α' Εθνικής Κατηγορίας
20.00 Ειδήσεις
21.00 Ελληνική ταινία «Στεφανία» Κοινωνικό δράμα
23.00 Πυρετός το Σαββατόβραδο
01.00 Ειδήσεις
01.15 Ξένη ταινία «Η κλήρωση» Θρίλερ
03.15 Ελληνικό πρωτάθλημα ποδοσφαίρου (Ε)
04.15 Τηλεαγορές
05.00 Πέρα από τον ορίζοντα(Ε)



Στη Λέρο παίζεται η πρωτιά!

«Μαγνητίζει» το ντέρμπι ΑΕΛ-Διγενής

Το σημερινό ντέρμπι της Λέρου, ανάμεσα στην Αθλητική Ενωση Λέρου και τον Διγενή Κοσκινού αναμένεται να συγκεντρώσει το ενδιαφέρον των φιλάθλων της Δωδεκανήσου.

Οι παίκτες του Γιώργου Τσιβόγλου, θα κυνηγήσουν με πάθος τη νίκη αφού μόνο μ' αυτήν θα επιστρέψουν στην κορυφή του βαθμολογικού πίνακα. Στην αντίθετη περίπτωση ο Διγενής θα αποκτήσει διαφορά πέντε βαθμών και βέβαια το συγκριτικό πλεονέκτημα για τη συνέχεια. Εννοείται ότι η ισοπαλία, ευνοεί, εν μέρει, τη ροδίτικη ομάδα.

Το υπόλοιπο πρόγραμμα, για σήμερα, της 16ης αγωνιστικής, περιλαμβάνει και τα παιχνίδια: Δόξα Καρδάμαινας-Κλεάνθης, ΑΕΡΑ-Θύελλα, Διαγόρας Βατίου-Φοίβος, Αναγέννηση Εμπωνα-Αρης, ΓΑΣ Ιάλυσος-Απόλλων Απολλώνων και Ηρακλής Μαριτσών-Ορφέας.

Πιο αναλυτικά:

• **Καρδάμαινα (14.45):** Δόξα - Κλεάνθης (Παριανός): Φραγκίνης, Αργυρίου, Μουστάκας.

• **Λέρος (14.45):** ΑΕΛ - Διγενής (Αντ. Καρπαθάκης): Τσαγκάρης, Αλαχιώτης, Λάμπρου (Καστής).

• **Αφάντου (14.45):** ΑΕΡΑ - Θύελλα Πυλώνας (Θ. Κυπραίος): Μιχαλάκης, Γρεβένης, Μίχας (Καλαθενός).

• **Βάτι (14.45):** Διαγόρας - Φοίβος (Μιχ. Χουρδάς): Παπαδόπουλος, Μιτζιρίκης, Καραχανής (Σταματάκης).

• **Εμπωνα (14.45):** Αναγέννηση - Αρης Αρχαγγέλου (Σταματίου), Σ. Σιδηρόπουλος, Ορφανός, Ζαννετής (Σακελλαρίδης).

• **«Οικονομίδειο» (14.45):** ΓΣ Ιάλυσος - Απόλλων Απολλώνων (Σ. Παυλούς): Ε. Κατσιδώνης, Γενής, Κόκκινος (Ερωτόκριτος).

• **Κρεμαστή (14.45):** Ηρακλής Μαριτσών - Ορφέας (Δ. Τσοπανάκης): Φεσσάρας, Α. Σιδηρόπουλος, Κατταβενός (Στέργου).



Παρουσιάζει βελτίωση ο Καρίκης





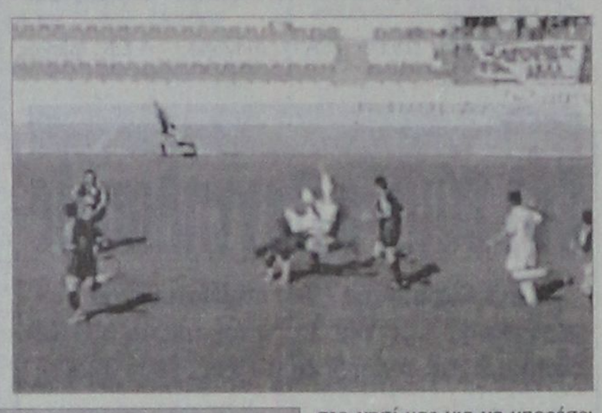



Ευχάριστα είναι και πάλι τα τελευταία νέα (όπως ακριβώς ήταν και προχθές) που έχουν να κάνουν με την κατάσταση της υγείας του τραυματία ποδοσφαιριστή της Ρόδου Γιώργου Καρίκη που όπως είναι γνωστό νοσηλεύεται στο νοσοκομείο ΚΑΤ μετά το σοβαρό τραυματισμό του στο παιχνίδι κυπέλλου με τον ΠΑΟ Διαγόρα για το θεσμό του κυπέλλου.

Σύμφωνα με τα όσα έγιναν γνωστά, η κατάσταση του παρουσίασε ακόμα περισσότερη βελτίωση καθώς χθες το πρωί οι γιατροί που τον παρακολουθούν, διαπίστωσαν πως με ένα σύστημα βαριδίων που του έβαλαν στο λαιμό ένας από τους σπόνδυλους επανήλθε στην θέση του. Αυτό το γεγονός αλλά και μερικά άλλα θετικά που περιμένουν οι γιατροί μέσα στο σαββατοκύριακο απλουστεύουν (με την έννοια του σύνθετου) την εγχείριση της Δευτέρας.

Επικοινώνησε ο Ρουτζιέρης

Σε τηλεφωνική επαφή με τον Γιώργο Καρίκη προσπάθησε να έρθει το τελευταίο διάστημα ο παίκτης που τον μάρκαρε στη μοιραία φάση Πέτρος Ρουτζιέρης. Ο ίδιος μέσω του αδελφού του Γιώργου, Κυριάκου, ενημερώθηκε για την κατάσταση της υγείας του και ευχήθηκε περαστικά.

ΚΛΕΙΝΕΙ Ο ΛΥΜΠΕΡΟΠΟΥΛΟΣ

Συμφώνησε σε όλα με Λυμπερόπουλο του Μαρκό η διοίκηση του ΑΣ Ρόδος! Σύμφωνα με τα όσα έγιναν γνωστά χθες, ο ποδοσφαιριστής πρόκειται εντός των ημερών να λύσει τη συνεργασία του με τη Μαρκό και να επιστρέψει στο νησί μας για να μπορέσει να υπογράψει το νέο του δελτίο συνεργασίας. Αμέσως μετά θα κινηθούν όλες οι διαδικασίες για την έκδοση του νέου του δελτίου ούτως ώστε να του δοθεί η δυνατότητα να αγωνιστεί το συντομότερο δυνατό.



Ο Γιώργος Καρίκης μεταφέρεται με φορείο εκτός αγωνιστικού χώρου

Το αυριανό παιχνίδι

Με ένα επιπλέον κίνητρο πρόκειται να παίξουν αύριο κόντρα στον εκ των πρωτοπόρων Αθλητικό Όμιλο Μάνης οι ποδοσφαιριστές του ΑΣ Ρόδος. Εκτός από το βαθμολογικό μέρος είναι και το ηθικό καθώς θέλουν να αφιερώσουν τη νίκη στον Γιώργο Καρίκη. Αυτό είναι άλλωστε κάτι που ζήτησε και ο ίδιος από προχθές. Οι «πράσινοι» θεωρείται δεδομένο ότι θα τα δώσουν όλα για την κατάκτηση των πολύτιμων τριών βαθμών της νίκης που θα τους δώσουν τη δυνατότητα να παραμείνουν σίγουρα στην κορυφή του βαθμολογικού πίνακα και χωρίς συγκάτοικο φυσικά.

• Το εξ αναβολής παιχνίδι του ομίλου ανάμεσα στο Καρλόβασι και τον Αθλητικό Όμιλο Κάσπακα επαναορίστηκε από την Ελληνική Ποδοσφαιρική Ομοσπονδία να πραγματοποιηθεί την προσεχή Τετάρτη στις 1μ.μ στο γήπεδο του Καρλοβασίου.

Με τρεις βασικές απώλειες θα παίξει ο ΠΑΟ Διαγόρας

Με τρεις βασικές απώλειες θα παραταχθεί ο ΠΑΟ Διαγόρας στο αυριανό εκτός έδρας παιχνίδι με τον Αθλητικό Όμιλο Μυκόνου. Πιο συγκεκριμένα, στη διάθεση του τεχνικού Ανδρέα Σταύρου δεν θα είναι οι Μερκούρης Μόσχου, Πολυδεύκης Γεωργαλλής και Μιχάλης Πολιάς οι οποίοι αντιμετωπίζουν πρόβλημα τραυματισμού και αποκλείστηκαν από την αποστολή της αναμέτρησης. Παρά το ότι πάντως θεωρούνται σημαντικές απουσίες, ο τεχνικός Ανδρέας Σταύρου δεν φαίνεται να προβληματίζεται ιδιαίτερα καθώς όπως δήλωνε και ο ίδιος χθες, «δεν υπάρχει πρόβλημα καθώς έχουμε εικοσιδύο ετοιμοπόλεμους ποδοσφαιριστές».

Όπως και να έχει πάντως, στο συγκεκριμένο παιχνίδι από καθαρά αγωνιστικής άποψης και φυσικά τακτικής, όλα δείχνουν πως θα παρουσιαστεί διαφορετικά ο Διαγόρας απ' ό,τι σε προηγούμενα παιχνίδια και αυτό είναι λογικό αφού θα απουσιάσει ουσιαστικά η ραχοκοκαλιά του συλλόγου.

Οι παίκτες που βρίσκονται στη διάθεση του Κύπριου τεχνικού είναι οι ακόλουθοι:

Φωτεινής, Σκυλλάς, Ορφανίδης, Χατζηθεοδωράκης, Παφιάκης, Κακλαμάνος, Ρουτζιέρης, Χατζησταμάτης, Σταυρίδης, Πιτσουρδάκης, Σταθόπουλος, Κολιάδης, Σπάρταλης, Τρυφίδης, Αγγελόπουλος, Μονόπολι και Αμπελάς.

ΑΕ ΚΩΣ

Παραιτήθηκε ο Θεοδώρου!

Ανέλαβε ο Ράμμος

Νέα αλλαγή προπονητή σημειώθηκε χθες στην τεχνική ηγεσία της Αθλητικής Ένωσης Κω! Σύμφωνα με τα όσα ανακοινώθηκαν χθες από εκπρόσωπο της διοίκησης του συλλόγου, τον Στέφανο Θεοδώρου διαδέχθηκε ο παλαίμαχος ποδοσφαιριστής του Απόλλωνα Αθηνών και μέχρι πρόσφατα προπονητής του Ηλίας Ράμμος.

Κατά την ίδια ανακοίνωση, ο κ.Θεοδώρου παραιτήθηκε για οικογενειακούς λόγους με αποτέλεσμα να λυθεί η συνεργασία τους κοινή συναινέσει. Ο κ.Ράμμος θα δώσει το παρών στο αυριανό εκτός έδρας παιχνίδι με τον Ασπρόπυργο όπου θα έχει την ευκαιρία να κάνει και την πρώτη του γνωριμία με τους νέους του ποδοσφαιριστές.

• Η διοίκηση του κωακού συλλόγου θέλει να ευχαριστήσει θερμά τον Στέφανο Θεοδώρου για τη συνεργασία που είχαν και εύχεται να γίνει ένα νέο ξεκίνημα για την ομάδα της ΑΕ Κως.

Η κλήση των Μικτών

Από τους ενωσιακούς προπονητές Ακη Δελαπόρτα και Γιώργο Μποσγανά καλούνται οι παρακάτω ποδοσφαιριστές των Μικτών ομάδων Παίδων και Νέων της ΕΠΣΔ να βρίσκονται τη Δευτέρα 20 Ιανουαρίου στο δημοτικό Στάδιο «Διαγόρας» για την τελευταία τους προπόνηση πριν τους αγώνες της Τρίτης με τα συγκροτήματα της Σάμου.

ΠΑΙΔΕΣ
Ωρα 15.30

Καραγιάννης, Παστρικός, Γκάιδας, Πιζήμολας, Τσοπανάκης, Καπάκας, Καρπαθάκης, Λαμπριανός, Πάττας, Χατζηπέτρος, Γαϊτάνος, Κασταμούλας, Δελαπόρτας, Μαρίνος, Ζαμάγιας Χρ. και Εμ. Χατζηφούντας, Μπριζνοβάλης, Λαθούρης, Στρατής, Κουμπιός, Αντωνιάδης, Ζωάννου, Κουρμαδιάς, Χατζηβαλσάμης, Νικολός, Μαργαρίτης (Εθνικού), Λεπτοκαρίδης, Τηλιακός.

ΝΕΟΙ
ΩΡΑ 14.30

Αγγελόπουλος, Αθανασίου, Φρατζής, Διακίδης, Κατσαράς, Καρτάλης, Κατσιδώνης, Κεφάλας, Κοσμάς, Κώτσος, Λιβανός, Μαθιός, Μακρυδημήτρης, Μάτσης, Μήτρου, Μανωλάκης, Μαριάς, Νικολός, Πέρος, Πατρός, Φλεβάρης, Φυλακούρης, Χωρίτης, Τσακίρης, Μ.Γ. Πέρος (ΑΕΡΑ), Ι.Κ. Τριπολίτης, Στ. Παπαβασιλείου (ΠΑΣ Ασκληπειού), Ε. Μιαούδης.

ΑΠΩΛΕΙΑ

Από την περιοχή της Σχολής Χωροφυλακής δίπλα στο στάδιο, εκλάπη **μηχανάκι** τύπου **ANDRESS** με αριθμό TBN 6944, χρώμα μαύρο γκρι.
Ανήκει σε άτομο με ειδικές ανάγκες και το έχει απόλυτη ανάγκη.
Ο ευρών θα αμοιφθεί.
Τηλ. 22410 39848



1875-19/1

Πανηγύρια στην Καρδάμαινα...

Ο Ηρακλής 2000 επιβλήθηκε με 78-60 του Ιπποκράτη και έπιασε στην κορυφή την Α.Ε. Δικαίου

Στο εξ' αναβολής παιχνίδι της 2ης αγωνιστικής του εφηβικού πρωταθλήματος νήσων που άνοιξε την αυλαία όλων των δραστηριοτήτων στο μπάσκετ της Δωδεκανήσου, ο Ηρακλής 2000 επικράτησε με 78-60 του Ιπποκράτη. Με τη νίκη της αυτή η ομάδα του Τάσου Μπατμά έπιασε στην πρώτη θέση, την Α.Ε. Δικαίου και πλέον αναμένεται συγκλονιστική μάχη για την πρώτη θέση που οδηγεί απ' ευθείας στο φάϊναλ-φορ της Κω.

Οι Καρδαμιώτες μπροστά σε αρκετούς φιλάθλους τους, αν και ξεκίνησαν καλύτερα (18-17), στη συνέχεια έπαθαν μπλακ-άουτ με αποτέλεσμα, ο Ιπποκράτης με πρώτο βιολί τον Παρβαντώνη να πάει στα αποδυτήρια προηγούμενος με 30-35. Στην επανάληψη, το σκηνικό άλλαξε... Οι «ροπαλοφόροι» ανέβασαν κατακόρυφα την απόδοσή τους και με ένα εκρηκτικό τέταρτο δεκάλεπτο (26-13 το επιμέρους σκορ), πανηγύρισαν τη σημαντική νίκη. Απ' τον Ηρακλή ξεχώρισαν οι Αγρέλλης (κορυφαίος του γηπέδου), Δανάς και Μιαούδης ενώ απ' τους ηττημένους οι Τσιλιγκίρης,Παρβαντώνης και Πάτσος.

Τα δεκάλεπτα ήταν: 18-17, 30-35 (ημ.), 52-47, 78-60

Διαιτητές: Κρανιάς-Ζαμάγιας

ΗΡΑΚΛΗΣ 2000(Μπατμάς): Σταύρος 5, Σαρρής 5, Δανάς 15, Αγρέλλης 31, Ζερβός 6, Χατζηνικολάου , Μιαούδης 8, Χατζηπαναγιώτης 8, Κεφαλιανός.

ΙΠΠΟΚΡΑΤΗΣ ΚΩ (Κανενόπουλος): Παντελής, Δρόσος, Καμαράτος, Σκούφης 6(1), Χατζηνικολάου Π. , Χατζηνικολάου Μ. 1, Μπότσαρης 3, Παρβαντώνης 17(1), Λίτσιος , Τσιλιγκίρης 16(1), Πάτσος 13, Ζελίδης 4

Η ΒΑΘΜΟΛΟΓΙΑ

2η ΑΓΩΝΙΣΤΙΚΗ

1.Α.Ε. Δικαίου	4	2-0	165-108(+57)
2.Ηρακλής 2000	4	2-0	139-118(+21)
3.Ιπποκράτης Κω	2	0-2	118-146(-28)
4.Αίολος Κεφάλου	2	0-2	108-158(-50)

Η ΕΠΟΜΕΝΗ ΑΓΩΝΙΣΤΙΚΗ
Αίολος Κεφάλου- Ιπποκράτης Κω
Α.Ε. Δικαίου- Ηρακλής 2000

Αντίστροφη μέτρηση;

Μέτωπο εναντίον του Μάκη Ψωμιάδη δημιουργείται εντός κι εκτός ΑΕΚ και θεωρείται ότι είναι θέμα χρόνου η αποκαθήλωση του. Οι δηλώσεις κατά του μεγαλομετόχου της ΠΑΕ παίρνουν τη μορφή χιονοστιβάδας, τη Δευτέρα ξεκινά έλεγχος από το Ελεγκτικό Συμβούλιο στην ΠΑΕ κι ήδη προωθείται η διάδοχη κατάσταση στην ομάδα με τη μορφή διαχειριστή.

Από πολλές πλευρές θεωρείται επικρατέστερη λύση ο πρώην πρόεδρος Δημήτρης Μελισσανίδης. Την αλλαγή πραγμάτων στην ομάδα επιβεβαίωσε κι ο Βασίλης Τσάρτας, ενώ ο Γιώργος Λιάνης ήταν σαφέστατος: «Η φεύγει ο Μάκης ή στη Β Εθνική». Πρωτοβουλίες για την αλλαγή αναλαμβάνει κι η Ερασιτεχνική ΑΕΚ.

Ο Μάκης Ψωμιάδης στη συνέντευξη Τύπου που έδωσε, έκανε επίθεση στον Ντέμη Νικολαΐδη για διαστρέβλωση των γεγονότων της περασμένης Τρίτης, τον κατηγόρησε ότι βάζει πάνω από όλα τα χρήματα κι ότι ζητάει επιμόνως από το καλοκαίρι μεταγραφή. Επίσης επιτέθηκε κατά του Γιώργου Λιάνη αλλά κατά της Κυβέρνησης συνολικά!

Αμεση απάντηση Νικολαΐδη: «Η προσφυγή μου ισχύει μόνο όσο υπάρχει η διοίκηση Ψωμιάδη. Με αυτόν δεν μένω στην ΑΕΚ και του το έχω πει». Ο Ντούσαν Μπάγεβιτς επιβεβαίωσε ότι ο Νικολαΐδης ζητούσε από το καλοκαίρι να φύγει.

Με δεκαεπτά στην αποστολή του αναχωρεί ο Απόλλων Καλ.

Χωρίς τους Πολυχρονίου, Παπανικολάου και Πλύγκο όπως άλλωστε αναμενόταν θα παραταχθεί ο Απόλλων Καλυθιών στο πολύ δύσκολο αυριανό εκτός έδρας παιχνίδι με τον Μανδραϊκό. Και οι τρεις ποδοσφαιριστές αντιμετωπίζουν πρόβλημα τραυματισμού και έτσι ο προπονητής Αντώνης Οικονόμου δεν τους συμπεριέλαβε στην αποστολή.

Αυτοί που επιλέχθηκαν είναι οι ακόλουθοι δεκαεπτά:

Αλεξανδρίδης, Σαλαμαστράκης, Πάλλας, Ιοκάς, Σταυρής, Λινάρδος, Ψαράς, Μαμάκος, Μαχλής, Σάββενας, Διακάκης, Καραβόλιας, Κυριαζής, Νικολής, Αρχοντούλης, Δημητριάδης και Κώστας.

Η αποστολή αναχωρεί σήμερα για την πρωτεύουσα και θα επιστρέψει στη βάση το αύριο αμέσως μετά το τέλος του παιχνιδιού.

Φοίβος - Ρόδος στο κύπελλο Δωδεκανήσου

Ο Φοίβος και μάλιστα στην Κρεμαστή θα είναι ο αντίπαλος της Ρόδου στο κύπελλο Δωδεκανήσου.

Μετά από κλήρωση που έγινε χθες στα γραφεία της ΕΠΣΔ, εκτός από το «ζευγάρι Φοίβου-Ρόδου, αντίπαλοι θα είναι:

• ο νικητής του αγώνα Κλεάνθη-Απόλλωνα Καλυθιών θα αγωνιστεί στην έδρα του με τον Ηρακλή Μαριτσών.

- Χωρίς αγώνα στην επόμενη φάση προκρίθηκε ο Ευαγόρας.

Τα παραπάνω αφορούν τον όμιλο Ρόδου. Στον όμιλο νήσων, η ΑΕ Λέρου θα παίξει στην έδρα της την ΑΕ Κως.

Ολοι οι αγώνες θα γίνουν την Τετάρτη 12 Φεβρουαρίου.

Η ΠΡΟΚΡΙΣΗ ΤΗΣ ΑΕ ΚΩΣ

Χάρη σε τέρματα των Ολιβεΐρα (30'), Σκαλέρη (35') και Σωτηρόπουλου (41'), η ΑΕ Κως νίκησε 3-0 τον Ασκληπιό και προκρίθηκε πανηγυρικά στους οκτώ του Κυπέλλου Δωδεκανήσου.

Στην αυριανή γιορτή του ΑΣΙΑΘ

Οι απονομές διπλωμάτων στους νέους κυβερνήτες

Στις νέες εγκαταστάσεις του που βρίσκονται πίσω από το κτίριο της ΔΟΥ, ο Αθλητικός Σύλλογος Ιστιοπλόων Ανοιχτής Θάλασσας Ρόδου (ΑΣΙΑΘ) θα κόψει αύριο στις 11.30 π.μ. την βασιλόπιτα για το νέο έτος.

Παράλληλα, θα απονείμει τα διπλώματα στους νέους κυβερνήτες που αποφοίτησαν από τις εκπαιδευτικές σειρές του 2002 και που είναι οι:

Fontan-Besey Concepcion, Βλαχάκης Αριστείδης, Βογιατζής Προκόπης, Βραϊμάκη Ολγα, Γιαλλουράκης Νεκτάριος, Γλάρου Χριστίνα, Γλυνάτσης Ιωάννης, Γρηγοριάδης Στέφανος, Δοντάς Αναστάσιος, Ζαννετάκης Νικόλαος, Ζουρούδης Ανδρέας, Καλαθενός Ευάγγελος, Καλλικάτζαρος Ιγνάτιος, Καλλιουδάκης Κωνσταντίνος, Καραγιάννης Κωνσταντίνος, Καραπάνος Δημήτριος, Κέλης Ηλίας, Κέλης Μιχάλης, Κούτρα Σουλτάνα-Σωτηρία, Λαζαρίδης Μάριος, Λυμπέρης Νικόλαος, Μανιά Μαρία, Μανιώτης Αθανάσιος, Ματσίγκου Χάρις, Μπάκης Σπύρος, Μπιρλής Παναγιώτης, Νικολαΐδης Εμμανουήλ, Ντουρκανλή Νιλαϊ, Ξανθός Μιχαήλ, Οικονομίδης Μιχαήλ, Παλαιολόγος Λεονάρδος, Παπαδάκης Ρούσσος, Παπαεμμανουήλ Δημήτριος, Παπανικολάου Μαρία, Παπανικολάου Νικόλαος, Παυλής Γεώργιος, Πέτρου Αθανάσιος, Πίτση Μαρία-Τσαμπίκα, Ποντικάκης Γεώργιος, Σακελλαρίδου Αννα, Σανσόγλου Παράσχος, Σερέτης Γεώργιος, Σουβαλτζής Δημήτριος, Σπηλιόπουλος Κωνσταντίνος, Στεργενάκης Παναγιώτης, Τριανταφύλλου Ειρήνη, Τρικοίλης Μιχαήλ, Τσακανίου Γεώργιος, Τσιλιγκίρη Μαρίνα, Φραγγος Αναστάσιος, Φραράκης Λύσανδρος, Χατζηνικόλα Τσαμπίκα, Χατζησταυρίδης Νικόλαος, Χατζιάρα Θεώνη και Ψαράς Γεώργιος.

ΠΡΟΟΔΟΣΠΟΡ

Ντέρμπι στην Κάλυμνο...

Η Ε.Α.ΚΑ. φιλοξενεί στις 21:00 τον Διγενή και με νίκη θα αποφύγει σίγουρα την τελευταία θέση που οδηγεί στη Β' Ανδρών. Χωρίς Κούρο και Μίξη οι γηπεδούχοι, απόντες οι Μάνος, Ματθαίος και Ροδίτης από τους Κοσκινιάτες



Ο Παναγιώτης Κουλούμπρης θα αποτελέσει ένα από τα όπλα στη διάθεση του Βασίλη Φουντουραδάκη στο παιχνίδι του Διγενή Κοσκινού στην Κάλυμνο

Σημαντικό παιχνίδι στο πλαίσιο της όγδοης αγωνιστικής διεξάγεται σήμερα στις 21:00 στην Κάλυμνο, μεταξύ της Ε.Α.ΚΑ. και του Διγενή Κοσκινού. Κι αυτό γιατί και οι δύο ομάδες θέλουν πάση θυσία τους δύο βαθμούς, προκειμένου να απομακρυνθούν όσο το δυνατόν περισσότερο απ' τις τελευταίες θέσεις. Ουσιαστικά, πάντως αυτοί που καίγονται για το ροζ φύλλο είναι οι «σφουγγαράδες» στην προσπάθεια τους να ξεφύγουν απ' την τελευταία θέση που οδηγεί στη δεύτερη κατηγορία. Η ομάδα του Κώστα Παπαιωάννου, μέχρι στιγμής έχει πετύχει μόλις μία νίκη στο πρωτάθλημα(κόντρα στον Δωριέα με 67-55) και για να απομακρυνθεί απ' τους «κιτρινόμαυρους» θα πρέπει να διπλασιάσει τις επιτυχίες της.

Πάντως οι Καλύμνιοι σήμερα δε θα έχουν στη διάθεση τους, δύο παίκτες που τον τελευταίο καιρό βρίσκονται στην Αμερική. Ο λόγος για τον Γιώργο Κούρο και τον Θεόφιλο Μίξη που όπως είναι λογικό θα απουσιάσουν απ' το ματς. Έτσι στη διάθεση του εμπειρου προπονητή της Ε.Α.ΚΑ. θα τεθούν οι εξής αθλητές: Κλήμης, Κουλλιάς, Κάννης, Γεωργιάδης, Ατσάς, Κουλουριώτης, Νυστάζος, Οικονόμου, Σκουμπουρδής, Αλεξίου,Γλυνάτσης και Πελεκάνος.

ΜΕ ΑΠΟΥΣΙΕΣ ΣΤΗΝ ΚΑΛΥΜΝΟ Ο ΔΙΓΕΝΗΣ

Με τρεις σημαντικές απουσίες θα ταξιδέψει σήμερα το μεσημέρι για την Κάλυμνο, ο Διγενής Κοσκινού. Ο Βασίλης Φουντουραδάκης, δεν θα έχει στη διάθεση του τρεις παίκτες που αποτελούν τον βασικό κορμό της ομάδας. Ο Ματθαίος Ματθαίος είναι τραυματίας εδώ και αρκετό καιρό ενώ ο Σπύρος Μάνος και ο Λάμπρος Ροδίτης λόγω επαγγελματικών υποχρεώσεων δε θα μπορέσουν να δώσουν το «παρών» στο νησί των «σφουγγαράδων». Εξάλλου αμφίβολη παραμένει η συμμετοχή των στρατευμένων Παντελίδη και Γάκα. Με την κατάκτηση της νίκης, ο Διγενής θα ανανεώσει οριστικά την παραμονή του στην πρώτη κατηγορία. Ο Βασίλης Φουντουραδάκης θα στηριχθεί σίγουρα στους: Καντή, Νικολή, Γιακουμάρο, Κουλούμπρη, Φωτεινόπουλο, Αχιολά, Σταυριανάκη, και έναν αθλητή απ' το παιδικό τμήμα. Το παιχνίδι πιθανότατα θα ξεκινήσει στις 21:00(ίσως και αργότερα) και θα σφυρίξουν ο Γιάννης Στάλας με τον Νίκο Κουνελλέ. Στον πρώτο γύρο ο Διγενής επικράτησε με 71-53!

Α' ΚΑΤΗΓΟΡΙΑ

1. Ιπποκράτης Κω	14	7-0	576 - 405 (+171)
2. Ηρακλής Λάρδου	13	5-3	578 - 520 (+58)
3. Α.Σ.Κ. Ιβίσκος	12	5-2	500 - 429 (+71)
4. Αγιος Νικόλαος Παστίδας	12	5-2	455 - 397 (+58)
5. Διγενής Κοσκινού	10	3-4	440 - 483 (-43)
6. Α.Ε. Δικαίου	10	3-4	489 - 471 (+18)
7. Ε.Α Καλύμνου	8	1-6	396 - 521 (-125)
8. Δ.Α.Ν.Σ. Δωριεύς	8	0-8	452 - 660 (-208)

ΣΗΜ.: Ο Ηρακλής Λάρδου και ο Δ.Α.Ν.Σ. Δωριεύς έχουν από ένα παιχνίδι περισσότερο.

Οι «σφυρίχτρες»...του τοπικού!

Ανακοινώθηκαν απ' τον Σ.Δ.Κ.Δ. τα ονόματα των διαιτητών που θα διευθύνουν τα παιχνίδια του διημέρου 18-19 Ιανουαρίου.

Ανακοινώθηκαν απ' τον Σ.Δ.Κ.Δ., οι διαιτητές που θα σφυρίξουν τα παιχνίδια των τοπικών πρωταθλημάτων. Συνοπτικά λοιπόν το αυριανό πρόγραμμα και οι διαιτητές έχουν ως εξής:

ΚΥΡΙΑΚΗ (19/01):

• Κ.Γ. Ιαλυσού (12:00): Γ.Α.Σ. Ιάλυσος - Ιπποκράτης Κω (Ροϊλίδου - Πετρίδης)(Γ)

• Ε.Κ.Γ. Ρόδου (14:00): Νίκη Ρόδου - Α.Ε. Δικαίου (Κουνελλές Κ. - Μπακαλούμας)(Κ)

• Κ.Γ. Διαγόρα (15:00): Άγιος Νικόλαος Παστίδας - Ιπποκράτης Κω (Σαϊτάκης- Φάκαρος)(Α)

• Ε.Κ.Γ. Ρόδου (15:30): Α.Σ.Κ. Ιβίσκος - Α.Ε. Δικαίου (Στάλας- Κουνελλές Κ.)(Α)

• Ε.Κ.Γ. Ρόδου (18:00): Α.Ο. Παντηλιακός - Ζέφυρος (Σαϊτάκης- Αρνάς)(Ε)

• Κ.Γ. Διαγόρα (19:00): Π.Α.Ο. Διαγόρας - Α.Σ.Κ. Ιβίσκος (Φάκαρος - Στάλας)

Β' ΑΝΔΡΩΝ

Στη Σύμη ο Παντηλιακός

Στο πλαίσιο της 10ης αγωνιστικής θα φιλοξενηθεί στις 12:00 από τον τοπικό Α.Ο.Σ.! Χωρίς ιδιαίτερα προβλήματα και οι δύο ομάδες

Στη Σύμη θα ταξιδέψει σήμερα το πρωί ο πρωτοπόρος και αήττητος Παντηλιακός όπου στις 12:00 θα τεθεί αντιμέτωπος με τον τοπικό Α.Ο.Σ., στο πλαίσιο της δέκατης αγωνιστικής. Η ομάδα του Γιάννη Τσακίρη είναι το μεγάλο φαβορί για τη νίκη και πιθανότατα δεν θα συναντήσει δυσκολίες προκειμένου να προσθέσει ακόμα δύο βαθμούς στο ενεργητικό της. Οι «κυανόλευκοι» θα ταξιδέψουν στη Σύμη χωρίς τον Κώστα Κωστάκη και τον Δημήτρη Νίκανδρο, όμως οι υπόλοιποι θα τεθούν κανονικά στη διάθεση του προπονητή τους. Αυτοί θα είναι οι: Καλλιγάς, Χριστοφίδης, Μάγγος, Καρανικόλας, Αφεντούλης, Πότσου, Πάχος Κων., Τσιάλτας, Ρουσακάκης, Πάχος Κυρ.,Ηλιού και Μαμάκας.

Χωρίς ιδιαίτερα προβλήματα θα παρουσιαστεί στη σημερινή αναμέτρηση και ο Α.Ο. Σύμης. Ο τεχνικός της ομάδας Μερκούρης Μοσχόβης υπολογίζει σε όλους τους παίκτες απ' τους οποίους περιμένει να πραγματοποιήσουν μία καλή εμφάνιση και ό,τι προκύψει. Ο νεαρός προπονητής θα στηριχθεί στους: Καρατζένη, Σκιαθίτη, Μακρόπουλο, Τσαβαρή, Κάλλιαρο, Μισσό, Τσουκαλά, Φουντουραδάκη, Καραγιάννη, Μαραβέλια, Μυλωνάκη, Χάσκα και Λούπη. Στον πρώτο γύρο ο Παντηλιακός συνέτριψε τους Συμιακούς με 83-50! Το παιχνίδι θα ξεκινήσει στις 12:00 και θα διευθύνουν οι Στέλιος Βιτζηλαίος και Κώστας Κουνελλές.

Η 10η ΑΓΩΝΙΣΤΙΚΗ

Ήλιος Ιαλυσού - Εύελπις Ψίνθου	(χθες βράδυ)
Α.Ο. Αρχαγγέλου - Ηρακλής 2000	0-20 (α.α.)
Α.Ο. Σύμης - Α.Ο. Παντηλιακός	(σήμερα 12:00)

Η ΒΑΘΜΟΛΟΓΙΑ

1.Α.Ο. Παντηλιακός	16	8-0	581-350 (+231)
2.Ηρακλής 2000	14	6-2	355-249 (+106)
3.Εύελπις Ψίνθου	13	6-1	450-363 (+87)
4.Α.Ο. Σύμης	9	3-3	287-314 (-27)
5.Κλεόβουλος Λίνδου	8	2-6	266-364 (-98)
6.Ήλιος Ιαλυσού	6	0-6	312-488 (-176)
7.Α.Ο. Αρχαγγέλου	6	1-8	230-353 (-123)

• Ο Ήλιος Ιαλυσού έχει δύο παιχνίδια λιγότερα ενώ ο Ηρακλής 2000 και ο Α.Ο. Σύμης από ένα

• Ο Κλεόβουλος Λίνδου και ο Α.Ο. Αρχαγγέλου έχουν αποβληθεί απ' το πρωτάθλημα

• Ο Εύελπις Ψίνθου και ο Α.Ο. Σύμης έχουν εκτίσει το ρεπό τους

• Δεν υπολογίζεται το χθεσινοβραδυνό ματς Ήλιος Ιαλυσού-Εύελπις Ψίνθου

Υποτυπώδης αγωνιστική κίνηση σε Β' - Γ' Κατηγορία

Τέσσερα ματς θα γίνουν σήμερα για τη Β' και τη Γ' Κατηγορία Δωδεκανήσου, αφού το σύνολο των παιχνιδιών είναι προγραμματισμένο για αύριο Κυριακή.

Στην Κω, ο πρωτοπόρος Ανταγόρας υποδέχεται τον Ευκλή Σορωνής, ενώ λίγο μακρύτερα στην Κέφαλο, ο Νικαγόρας θα τα δώσει όλα για τη νίκη, κόντρα στον παραπαίοντα, τον τελευταίο καιρό, Ερμή.

Στη Γ΄ Κατηγορία,θα γίνουν δύο παιχνίδια, ένα για τον 1ο όμιλο και ένα για τον 2ο.

Στον Θεολόγο, ο Δαμάγητος, θα παίξει με τον Ακουσίλαο και στη Δημυλιά, ο τοπικός Ατρόμητος, ο οποίος θέλει τη νίκη για να παραμείνει σε τροχιά τίτλου, υποδέχεται τη Δήμητρα Δαματριάς.

Πιο αναλυτικά:

Β' ΚΑΤΗΓΟΡΙΑ

16η αγωνιστική

• **Κέφαλος (14:45):** Νικαγόρας - Ερμής Καλυθιών (Ιερομνήμων): Διαμαντέας, Βασιλείου, Μαρμαρινός.

• **Γήπεδο «Ανταγόρας» Κω (14:45):** Ανταγόρας - Ευκλής (Αρβανιτάκης): Ταράλης, Πανάτος, Δουδούς.

Γ' ΚΑΤΗΓΟΡΙΑ

1ος όμιλος

10η αγωνιστική

• **Θεολόγος (14:45):** Δαμάγητος - Ακουσίλαος (Κ. Κατσουράκης): Βλαχάς, Τατάς, Φουκάρας.

2ος όμιλος

10η αγωνιστική

• **Δημυλιά (14:45):** Ατρόμητος - Δήμητρα (Μακρής): Κόττορος, Συμιακός, Π. Κατσιδώνης

ΕΦΗΒΙΚΟ

18η αγωνιστική

• **Αρχάγγελος (13.00):** Πετρώνας - Ηλιος (ιατρός Παρασκευόπουλος): Μοσχούς

• **Καλυθιές (12.30):** Ερμής - Δωριέας (ιατρός Σπηλιωτοπούλου): Τσουρδιού

• **Λύκειο Ιαλυσού (12.30):**Ιάλυσος '97 - ΑΕ Κατταβιάς (ιατρός Δουκουμόπουλος): Φωτιάδης

ΠΑΙΔΙΚΟ

1ος όμιλος

9η αγωνιστική

• **Φάνες (11.00):** Ευκλής - Φοίβος: Παλάζης

2ος όμιλος

9η αγωνιστική

• **Ασκληπειό (11.00):** ΠΑΣ Ασκληπειού - Σταυρός Καλυθιών: Ασημακόπουλος.

• **Αγιοι Απόστολοι (11.00):** Διαγόρας Βατίου - Διγενής Κοσκινού (ιατρός Καλαθενός): Ορφανός.

• **Αγιοι Απόστολοι (13.00):** Ευαγόρας - ΠΑΟ Διαγόρας (ιατρός Καλαθενός): Ορφανός.



Εκπληκτικό χατ - τρικ του Στάθη Φαρμακίδη

• Ο Αγιος Γεώργιος πέρασε νικηφόρα από τη Νίσυρο

ΝΙΣΥΡΟΣ. Ιδιαίτερη ανταπόκριση.-

Οι καλές εμφανίσεις του Αγίου Γεωργίου Μαλώνας, συνεχίστηκαν χθες και στη Νίσυρο, με την ομάδα του Στάθη Φαρμακίδη να παίρνει μεγάλη νίκη, με 3-0 επί του Πολυβώτη.

Μάλιστα και τα τρία τέρματα σημείωσε ο ίδιος, αποδεικνύοντας ότι τα καταφέρνει το ίδιο καλά και ως παίκτης και ως προπονητής.

Το 0-1 στο 50΄, με κοντινή προβολή του Φαρμακίδη, ύστερα από κεφαλιά - πάσα του Γκίνου.

Στο 74΄ έγινε το 0-2 με απευθείας φάουλ του Φαρμακίδη, ενώ ο ίδιος στο 86΄, με ατομική προσπάθεια, από μπαλιά του Γκίνου έκανε το τελικό 0-3!

• Διαιτήτευσε ο Ταράλης (κΚόκκινος, Φουκάρας).

ΠΟΛΥΒΩΤΗΣ: Ν. Χαρτοφύλλης, Χασαπλαδάκης (75΄ Τσιμισίρης), Σφακιανός, Φρατζής, Χατζηνικολάου, Δερμιτζάκης (82΄ Διακοβασίλης), Π. Χαρτοφύλλης (60΄ Ορσάρης), Κουλάκης, Φασουλάρης, Χουρμουζιάδης, Καστρουνής.

ΑΓΙΟΣ ΓΕΩΡΓΙΟΣ: Καραγιάννης, Στρατής, Θ. και Ι. Παπαδόπουλος, Χατζημανώλης, Γκίνος (84΄΄ Ξετρίχης), Ντίρος (82΄ Μιχ. Παπαδόπουλος), Μουστακέλλης (80΄ Αν. Σακελλάρης), Σ. Σακελλάρης, Θ. Σκυλλαράκης, Φαρμακίδης.

Ανακοίνωση της νέας διοίκησης του «Υγείας»

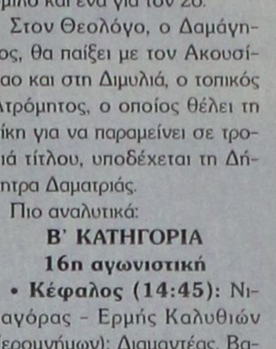

Από τη νέα διοίκηση του ΓΑΣ Ρόδου «Η Υγεία» εκδόθηκε χθες η παρακάτω ανακοίνωση:

«Η νέα διοίκηση του ΓΑΣ «ΥΓΕΙΑ» Ρόδου, επιθυμεί να κλείσει η σελίδα με το παρελθόν, χωρίς αντιδικίες και αντιπαραθέσεις και απερίσπαστη να αφοσιωθεί στο δύσκολο έργο της ανασυγκρότησης του συλλόγου που μας εμπιστεύθηκε η πλειοψηφία των μελών του.

Θα κριθούμε για το έργο μας μετά δύο χρόνια όταν θα λήξει η θητεία μας.

Για τους απερχόμενους κυρίους τέως πρόεδρο και γ. γραμματέα πρέπει να γνωρίζουν ότι οι μεγάλοι άνδρες φαίνονται όχι όταν έχουν την εξουσία στα χέρια, αλλά, όταν την εγκαταλείπουν!

Ειδικά ο τέως γ. γραματέας Ν. Τσάτσος ατύχησε για ακόμη μια φορά και πρέπει να πάρει την απάντηση που του αρμόζει όσο πικρή και αν είναι:

Του θυμίζουμε ότι κατά τη συγκρότηση σε σώμα του νέου διοικητικού συμβουλίου αυτοπροτάθηκε για το αξίωμα του προέδρου, αλλά κατόπιν μυστικής ψηφοφορίας και αφού έλαβε μόνο την προσωπική του ψήφο δήλωσε στα μέλη του δ.σ. την επιθυμία του να παραιτηθεί!

Οι λόγοι ευθιξίας και αξιοπρέπειας που επικαλείται στην επιστολή του στον τύπο αν κάνει μια αυτοκριτική θα διαπιστώσει ότι «είναι αρετές που απέχουν μακρά από τον εν λόγω κύριο».

Το Διασυλλογικό πρωτάθλημα ανώμαλου δρόμου

Στο Βαθύ της Καλύμνου θα πραγματοποιηθεί σήμερα το πρωΐ το Διασυλλογικό πρωτάθλημα ανωμάλου δρόμου, για τα σωματεία της Δωδεκανήσου.

Το πρωτάθλημα είναι αφιερωμένο στην αείμνηστη Ροδίτισσα αθλήτρια Θεοδώρα - Τσαμπίκα Μαρουφίδου.

Το βράδυ θ' ακολουθήσει η γιορτή της ΕΑΣ ΣΕΓΑΣ, που περιλαμβάνει και τιμητικές διακρίσεις.

Το Λύκειο Αντιμάχειας στον τελικό

Το Λύκειο Αντιμάχειας, νικητής του προχθεσινού ημιτελικού με το Λύκειο Καλύμνου, θα είναι ο αντίπαλος του 2ου Τ.Ε.Ε., την προσεχή Τετάρτη, στο μεγάλο τελικό του ποδοσφαιρικού τουρνουά των Λυκείων, που θα γίνει στο γήπεδο «Ανταγόρας» της Κω.

Η ομάδα Ζερβού κέρδισε τον αγώνα κυπέλλου μπριτζ

Η ομάδα Ζερβού (με σύνθεση Ζερβός Ι., Παυλούς Σ., Σβίγγος Ι., Διακοσταματίου Ν.) είναι η νικήτρια ομάδα του προκριματικού αγώνα για το Πανελλήνιο Κύπελλο ομάδων που διεξήχθη στη Ρόδο. Η ομάδα Ζερβού ισοβάθμησε στην πρώτη θέση με την ομάδα Γιαννιού (Με σύνθεση Γιαννιού Ν., Βρούχος Ν., Δανελλάκης Δ., Ράμος Ε.), όμως πήρε την πρώτη θέση γιατί κέρδισε στο μεταξύ των δύο ομάδων ματς. Η νικήτρια ομάδα θα αγωνιστεί στον τελικό που θα γίνει στην Αθήνα. Στον αγώνα συμμετείχαν δέκα ομάδες και αγωνίστηκαν με το σύστημα όλοι εναντίον όλων σε ματς των δέκα διανομών. Ο αγώνας ήταν συναρπαστικός και κρίθηκε κυριολεκτικά στο τελευταίο ματς. Οι ομάδες Ζερβού και Γιαννιού προηγήθηκαν σταθερά σε όλον τον αγώνα με τη δεύτερη να προηγείται 7 VIPS τρία ματς πριν το τέλος. Η ομάδα Ζερβού κερδίζοντας την ομάδα Γιαννιού τίθεται επικεφαλής και στο τελευταίο ματς η ομάδα Γιαννιού με τη νίκη της κατορθώνει να ισοφαρίσει τον αγώνα.

Η τελική κατάταξη των ομάδων έχει ως εξής:

1. Ομάδα Ζερβού και ομάδα Γιαννιού	178 VIPS
3. Ομάδα Κελεπέρα	151 VIPS
4. Ομάδα Αδαμάκη	139 VIPS
5. Ομάδα Λεριά και ομάδα Στεφανή	130 VIPS
7. Ομάδα Καλαβρέζου	120 VIPS
8. Ομάδα Φιλίππου	112 VIPS
9. Ομάδα Κανταρζόγλου	107 VIPS
10. Ομάδα Πετρίδη	98 VIPS

Οι συνθέσεις των ομάδων:

1. Ομάδα Ζερβού: Ζερβός Ι., Σβίγγος Ι., Διακοσταμνατίου Ν., Παυλούς Σ.

2. Ομάδα Γιαννιού: Γιαννιού Μ., Βρούχος Ν., Ράμος Ε., Δανελλάκης Δ.

3. Ομάδα Κελεπέρα: Κελεπέρας Κ., Τσάβαλος Α., Σιμάτης Α., Πόπορος Γ., Μαρινάκης Α.

4. Ομάδα Αδαμάκη: Αδαμάκης Ι., Τυραδέλλης Β., Παπασάββας Γ., Ράμμος Π.,

5. Ομάδα Λεριά: Λεριάς Ε., Τυραδέλλη Α., Καρακατσάνης Β., Καρακατσάνης Η., Βρούχος Μ.

6. Ομάδα Στεφανή: Στεφανής Π., Κουτσάκης Ι., Μαγριπλής Ε., Μαγριπλής Ν.

7. Ομάδα Καλαβρέζου: Καλαβρέζος Ε., Μπόνης Α., Χατζηνικολάου Η., Μαυράκης Δ.

8. Ομάδα Φιλίππου: Φιλίππου Κ., Καλοπέτρης Σ., Χατζηιωάννου Ε., Παπαεμμανουήλ Δ.,

9. Ομάδα Κανταρζόγλου: Καντζαρζόγλου Γ., Φώκιαλη Ι., Φώκιαλη Ε., Σαββίγκος.

10. Ομάδα Πετρίδη: Πετρίδης Β., Παληγιάννης Φ., Αγαπητού Σ., Κούτσης Π.

Ο Ομιλος Αγωνιστικού Μπριτζ Ρόδου θα κόψει την πρωτοχρονιάτικη πίτα του σε αίθουσα του Ακταίον στις 25 Ιανουαρίου ημέρα Σάββατο και ώρα 20:00. Για το σκοπό αυτό καλεί όλα τα μέλη του και όχι μόνο, με τους φίλους τους καθώς κια τους μαθητές με τους φίλους και γνωστούς τους. Θα προσφερθεί φαγητό και ποτό και θα γίνει η απονομή των κυπέλλων του έτους 2002.





Οι αγώνες ποδοσφαίρου των οποίων τα δικαιώματα μετάδοσης πήρε ο ALPHA μετακομίζουν από το αθλητικό ραδιόφωνο ALPHA SPORTS στον ALPHA NEWS. Αιτία γι' αυτό ο πλήρης διαχωρισμός των Μέσων του πρώην ομίλου ALPHA σε δύο κομμάτια, των οποίων ο έλεγχος περνάει στον Δημήτρη Κοντομηνά και στον Στάθη Τσοτσορό.

Ο τελευταίος θα ελέγχει τον τηλεοπτικό σταθμό POLIS και το ραδιόφωνο του POLIS αλλά και τον ALPHA SPORTS. Η τύχη του αθλητικού ραδιοφώνου είναι ωστόσο άγνωστη, καθώς πληροφορίες θέλουν το σταθμό να μετατρέπεται σε μουσικό και να αφομοιώνεται με τον POLIS. Μένει έτσι μια κενή συχνότητα, την οποία θα κατέχει η εταιρία εκμετάλλευσης του ALPHA SPORTS, από τη στιγμή που η άδεια λειτουργίας έχει δοθεί.

Μετά το άπαιχτο «στις τρεις πίτσες, δίνουν και δύο δώρο), που βγήκε αμέσως μετά το ντέρμπι των «αιώνιων» ήρθε καπάκι και δεύτερο σλόγκαν, εξίσου άπαιχτο: «Τι αναψυκτικό πίνουν οι Ολυμπιακοί για να χωνέψουν τις ...πίτσες από τον Παναθηναϊκό;». «Μα φυσικά Κόκα - Κόλκα»!!!

Η στήλη εκφράζει κι αυτή, με τη σειρά της, ταχεία ανάρρωση στον φίλο Γιώργο Καρίκη, με την ευχή να επιστρέψει και πάλι σύντομα στα γήπεδα, σιδερένιος και ανανεωμένος. Γιώργο κουράγιο...

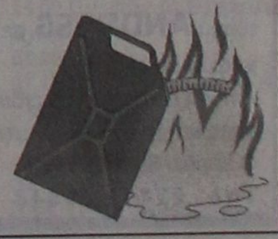

ΠΡΟΟΔΟΣΠΟΡ

Οι στροφές έπιασαν...κόκκινο!

Ολοκληρώνει σήμερα την προετοιμασία του ο Κολοσσός ενόψει του αυριανού αγώνα με το I.C.B.S.! Η διοίκηση των «θαλασσί» παρέθεσε γεύμα σε παίκτες και προπονητή, δείγμα της ενότητας που επικρατεί

Μία μέρα πριν...Ενωμένοι σαν μία γροθιά θα παρουσιαστούν στο αυριανό παιχνίδι οι παίκτες του Κολοσσού, που δεν βλέπουν άλλο αποτέλεσμα εκτός της νίκης. Άλλωστε οι «θαλασσί» θέλουν να κάνουν το καλύτερο δώρο στο νέο τεχνικό της ομάδας, τον Βασίλη Φραγκιά που κι αυτός με τη σειρά του σαφώς και επιθυμεί να ξεκινήσει με το δεξί την καριέρα του στον πάγκο του Κολοσσού.

Η προετοιμασία των «νεοφώτιστων» συνεχίστηκε και χθες χωρίς κανένα απολύτως πρόβλημα για τον 41χρονο τεχνικό που είχε όλους τους παίκτες στη διάθεσή του. Μάλιστα η βασική προπόνηση πραγματοποιήθηκε το πρωί προκειμένου οι παίκτες να προσαρμοστούν έστω και σε μικρό βαθμό στην ώρα που θα διεξαχθεί το παιχνίδι με το I.C.B.S.(12:00), ενώ το απόγευμα οι «θαλασσί» έκαναν βάρη για τη βελτίωση της φυσικής τους κατάστασης.

Η προετοιμασία του Κολοσσού θα ολοκληρωθεί σήμερα με μία προπόνηση και στη συνέχεια οι αθλητές της ομάδας θα έχουν την ευκαιρία να ξεκουραστούν ενόψει του παιχνιδιού στο πλαίσιο της 12ης αγωνιστικής. Είναι κοινή διαπίστωση, ότι για να συνεχίσουν οι Ροδίτες να ελπίζουν στην άνοδο στην Α2, θα πρέπει αρχικά να κερδίσουν τους Θεσσαλονικείς και στη συνέχεια να ταξιδέψουν στη συμπρωτεύουσα φέρνοντας στο νησί δύο ροζ φύλλα σε ισάριθμα παιχνίδια με τον Αίαντα Ευόσμου και τους Αμπελόκηπους.



Πανέτοιμοι είναι οι «θαλασσί» για το αυριανό παιχνίδι με το I.C.B.S

ΔΕΙΠΝΟ ΤΗΣ ΔΙΟΙΚΗΣΗΣ

Δείπνο στους παίκτες αλλά και στον προπονητή παρέθεσε χθες σε γνωστό εστιατόριο της Ιαλυσού, η διοίκηση του Κολοσσού, δείγμα του άριστου κλίματος που επικρατεί στις τάξεις της ομάδας, μετά την έλευση του 41χρονου τεχνικού. Τέτοιες κινήσεις μόνο καλό μπορούν να προσφέρουν στο στρατόπεδο ενός συλλόγου παραμονές ενός κρίσιμου αγώνα για τη μετέπειτα πορεία του Κολοσσού στο πρωτάθλημα της Β' Εθνικής.

*Από την ερχόμενη Δευτέρα οι προπονήσεις του Κολοσσού θα διεξάγονται από τις 17:00-19:30, αντί 19:00-21:00 που είχε καθοριστεί μέχρι και χθες.

Το...Γουδί, το γουδοχέρι!

Ο Π.Α.Ο. Διαγόρας θα ταξιδέψει σήμερα το απόγευμα για την Αθήνα με στόχο την πρώτη εκτός έδρας νίκη κόντρα στον Άγιο Θωμά. Με 11 παίκτες οι «κυανέρυθροι» στην πρωτεύουσα

Να ανατρέψει τα υπάρχοντα δεδομένα και τον τίτλο του αουτσάϊντερ θέλει να πετύχει ο Π.Α.Ο. Διαγόρας στο αυριανό παιχνίδι στο Γουδί, κόντρα στον Άγιο Θωμά. Οι παίκτες του Σάκη Καλαμπόκα θα έχουν πολύ δύσκολη αποστολή αύριο στην πρωτεύουσα, καθώς οι Αθηναίοι διαθέτουν μία απ' τις καλύτερες ομάδες της κατηγορίας που διαδραματίζει πρωταγωνιστικό ρόλο μέχρι στιγμής στο πρωτάθλημα. Οι «νεοφώτιστοι» κατά τη διάρκεια της εβδομάδας προπονήθηκαν σε εντατικούς ρυθμούς, αντιμετωπίζοντας κάποια μικροπροβλήματα που δεν χάλασαν όμως το κλίμα στις τάξεις της ομάδας.Μάλιστα τις τελευταίες δύο μέρες στη διάθεση του 55χρονου προπονητή τέθηκε κανονικά και ο πρώτος σκόρερ της, ο Γιώργος Σταθούλης που αναμένεται να βοηθήσει την προσπάθεια του «γηραιού» για την πρώτη εκτός έδρας νίκη. Βέβαια το τελευταίο μόνο εύκολο δεν μπορεί να θεωρηθεί, καθώς οι Ροδίτες αν και στα τελευταία παιχνίδια με την Αγία Παρασκευή και τον Αμύντα έπαιξαν αρκετά καλά, μειονεκτούν σημαντικά μακριά απ' την έδρα τους. Πάντως για να διατηρήσει τις όποιες ελπίδες για παραμονή στη Γ' Εθνική, ο Διαγόρας θα πρέπει να να κερδίσει και εκτός έδρας προκειμένου να καλύψει το χαμένο έδαφος απ' τις ήττες με την Προοδευτική, το Παγκράτι και τον Γ.Α.Σ. Ιάλυσος.Εξάλλου η προετοιμασία της ομάδας συνεχίστηκε και χθες με κανονικούς ρυθμούς και θα ολοκληρωθεί σήμερα με μία απογευματινή προπόνηση. Στη συνέχεια, οι «κυανέρυθροι» θα ταξιδέψουν για την Αθήνα. Στην αποστολή θα συμμετάσχουν -όπως και τις υπόλοιπες φορές-11 παίκτες. Αυτοί θα είναι οι εξής: Σαρίκας, Παρδακάς, Γκόνος, Φωτεινός, Σταθούλης, Νικηφορίδης, Λιβιεράτος Κ., Λιβιεράτος Σ., Σκορδάλης, Χεργκελετζής και Ματιάτος.*Ο Σταύρος Πολυχρόνης σταμάτησε απ' το ανδρικό τμήμα με το οποίο πάντως προπονείται ο έφηβος Νιούτον Γεωργοπάλλης



Κανονικά προπονήθηκε ο Γιώργος Σταθούλης και θα συμπεριληφθεί στην αποστολή του Π.Α.Ο. Διαγόρα

Να τη γκρεμίσει από την κορυφή....

Δεν μπόρεσε να βγάλει το πρόγραμμα ο Τσαουσίδης...Σήμερα έρχεται ο Μουτσάτσος...Αισιοδοξία για τη νίκη κόντρα στην Προοδευτική

Όλα του γάμου δύσκολα...αλλά η αισιοδοξία παραμένει διάχυτη στο στρατόπεδο του Γ.Α.Σ. Ιάλυσος μία μέρα μόλις πριν από το παιχνίδι με την πρωτοπόρο Προοδευτική. Οι «ερυθροκίτρινοι», δεν βλέπουν άλλο αποτέλεσμα πλην της νίκης, όμως για να έρθει αυτή θα πρέπει να ιδρώσουν αρκετά, καθώς η ομάδα του Κορυδαλλού διαθέτει ίσως το καλύτερο σύνολο της κατηγορίας, κάτι που αποδεικνύεται περίτρανα και απ' τη βαθμολογική της θέση.

Άλλωστε οι φίλαθλοι του νησιού πήραν ήδη μία πρώτη γεύση απ' την ομάδα του Παναγιώτη Κοντογιάννη στο παιχνίδι με τον Π.Α.Ο. Διαγόρα, στο οποίο οι φιλοξενούμενοι κατέκτησαν άνετα το ροζ φύλλο αγώνα. Στην προσπάθεια των Ροδιτών για τη νίκη, υπάρχουν αρκετά προβλήματα που πηγάζουν κυρίως απ' τη διοικητική αστάθεια των τελευταίων μηνών αλλά και απ' την πρόσφατη παραίτηση του Κυριάκου Μάγου απ' την τεχνική ηγεσία της ομάδας. Πλέον στον πάγκο του Ιάλυσου(ίσως και μέχρι το τέλος της κούρσας) θα καθίσει ο Γιώργος Χατζηκαλημέρης που έπεσε ήδη με τα «μούτρα» στη δουλειά ,ώστε οι «ερυθροκίτρινοι» να παίξουν διαβασμένοι στην αυριανή αναμέτρηση που θα ξεκινήσει στις 17:00.

Πάντως ο τεχνικός του Γ.Α.Σ., βρέθηκε χθες στη δυσάρεστη θέση, να δει τον Λευτέρη Τσαουσίδη να μην μπορεί να βγάλει το πρόγραμμα της προπόνησης. Ο 27χρονος αθλητής που τραυματίστηκε στο ματς με τον Αμύντα και δεν έπαιξε στη Νίκαια, δοκίμασε να τρέξει, όμως ένιωσε ενοχλήσεις και διέκοψε την προπόνηση. Αυτό εκτός συγκλονιστικού απρόοπτου σημαίνει ότι δε θα τεθεί στη διάθεση του προπονητή του για την κόντρα με την Προοδευτική.

Στην αντίπερα όχθη κανονικά θα δώσει το «παρών» ο Λευτέρης Μουτσάτσος που αναμένεται να έρθει σήμερα στη Ρόδο με άδεια ενώ απ' την ερχόμενη εβδομάδα θα εγκατασταθεί με μετάθεση μόνιμα στο νησί. Εξάλλου στη δωδεκάδα του Γ.Α.Σ. για το αυριανό παιχνίδι θα επανέλθει μετά από δύο μήνες και ο Παναγιώτης Παπακώστας που είχε τραυματιστεί στο τοπικό ντέρμπι με τον Π.Α.Ο. Διαγόρα



Με αισιοδοξία για το θετικό αποτέλεσμα αντιμετωπίζουν οι παίκτες του Γ.Α.Σ. Ιάλυσος το παιχνίδι με την Προοδευτική

Οι παμπαίδες στο παρκέ...

Με τρία παιχνίδια θα συνεχιστεί σήμερα το πρωτάθλημα ενώ αύριο ξεκινάει το αναπτυξιακό



Με έξι παιχνίδια θα συνεχιστεί σήμερα και μέχρι τη Δευτέρα το πρωτάθλημα των παμπαίδων

Με τρία παιχνίδια στα γήπεδα της Κρεμαστής και της Ιαλυσού θα συνεχιστεί σήμερα το πρωτάθλημα των παμπαίδων. Πιο συγκεκριμένα το τριήμερο 18-20 θα πραγματοποιηθούν έξι συναντήσεις για τους μικρούς αθλητές:

ΣΥΝΟΠΤΙΚΑ ΤΟ ΠΡΟΓΡΑΜΜΑ

ΣΑΒΒΑΤΟ (18/01): Κ.Γ. Κρεμαστής (13:00): Εύελπις Ψίνθου-Α.Σ.Κ. Ιβίσκος(Πετρίδης)

Κ.Γ. Κρεμαστής (15:00): Π.Α.Ο. Διαγόρας- Άγιος Νικόλαος Παστίδας (Πετρίδης)

Κ.Γ. Ιαλυσού (13:00): Γ.Α.Σ. Ιάλυσος- Κολοσσός Ρόδου(Κασταμούλας)

ΚΥΡΙΑΚΗ(19/01): Κ.Γ. Κρεμαστής (15:00): Ζέφυρος- Εύελπις Ψίνθου(Βαγιανός)

ΔΕΥΤΕΡΑ (20/01): Κ.Γ. Κρεμαστής (15:30): Άγιος Νικόλαος Παστίδας- Γ.Α.Σ. Ιάλυσος (Κασταμούλας)

Κ.Γ. Ιαλυσού (17:00): Ήλιος Ιαλυσού- Π.Α.Ο. Διαγόρας(Πετρίδης)

Στα Πατήσια το ενδιαφέρον...

Ο Σπόρτιγκ φιλοξενεί τον Πανελευσινιακό ενώ η πρωτοπόρος Ξάνθη τον Ο.Φ.Η. Επικίνδυνη έξοδος του Δούκα στη Θεσσαλονίκη

Στα Πατήσια διεξάγεται το σημαντικότερο παιχνίδι της 12ης αγωνιστικής καθώς ο αήττητος στην έδρα του Σπόρτιγκ θα φιλοξενήσει τον ιδιαίτερα ανεβασμένο τελευταία Πανελευσινιακό. Η πρωτοπόρος Ξάνθη θα αντιμετωπίσει τον Ο.Φ.Η., ενώ εύκολο απόγευμα αναμένεται να έχουν τα Άνω Λιόσια κόντρα στον Μέγα Αλέξανδρο. Επικίνδυνη έξοδο θα έχει ο Δούκας στους Αμπελόκηπους ενώ το Αιγάλεω θα διασταυρώσει τα ξίφη του με τη Σιάτιστα. Τέλος ο Μ.Α.Σ. Μαντουλίδης θέλει να επανέλθει στις επιτυχίες με αντίπαλο τον Αίαντα Ευόσμου.

ΤΟ ΠΡΟΓΡΑΜΜΑ ΤΗΣ 12ης ΑΓΩΝΙΣΤΙΚΗΣ

• Εκπ. Μαντουλίδη (17:00): Μ.Α.Σ. Μαντουλίδης-Αίας Ευόσμου (Πολυχρονίδης-Πανταζής)

• Ρόδος (12:00): Κολοσσός Ρόδου- I.C.B.S. (Παυλόπουλος-Αποστολίδης)

• 3ο Άνω Λιοσίων (17:00): Δ.Α.Σ. Άνω Λιοσίων-Μέγας Αλέξανδρος (Κοτσίμπος-Μπούσιας)

• Αμπελόκηποι (17:00): Αμπελόκηποι Θ.- Α.Σ.Ε. Δούκα (Ρούσσος-Μιχέλης)

• Ξάνθη (12:00): Α.Σ. Ξάνθης- Ο.Φ. Ηρακλείου (Σακελλαρίου-Λαζαρίδης)

• Σπόρτιγκ (19:00): Α.Ο. Σπόρτιγκ-Πανελευσινιακός (Μαλανδρής-Παπαδόπουλος)

• Αιγάλεω (17:00): Α.Ο. Αιγάλεω- Γ.Σ. Σιάτιστας (Τσιλικίδης-Σερκενλίδης)

Απ' τη Ρόδο περνάει η πρωτιά...

Η Προοδευτική θα κοντραριστεί με τον Γ.Α.Σ. Ιάλυσος ενώ ενδιαφέρον παρουσιάζουν τα ντέρμπι στην ουρά

Η κορυφή περνάει απ' τη Ρόδο...Η πρωτοπόρος Προοδευτική δοκιμάζεται στην Ιαλυσό κόντρα στον Γ.Α.Σ. ενώ οι τρεις ομάδες που ακολουθούν αναμένεται να έχουν εύκολο έργο. Το Ρέθυμνο θα φιλοξενήσει τον Κένταυρο Δάφνης, το Παγκράτι τον Αρίονα και ο Άγιος Θωμάς τον Π.Α.Ο. Διαγόρα. Μεγάλο ενδιαφέον πάντως υπάρχει στην ουρά. Εκεί η Χαλκίδα αντιμετωπίζει την Αγία Παρασκευή και ο Εργοτέλης τον Ερμή Σχηματαρίου. Τέλος στο πιο αδιάφορο ίσως παιχνίδι η Ε.Α. Νικαίας θα κοντραριστεί με τον Αμύντα.

ΤΟ ΠΡΟΓΡΑΜΜΑ ΤΗΣ 12ης ΑΓΩΝΙΣΤΙΚΗΣ

• Ιαλυσός (17:00): Γ.Α.Σ. Ιάλυσος- Α.Ο. Προοδευτική (Κιούρκας-Παππάς)
• 1ο Νίκαιας (18:00): Ε.Α. Νικαίας- Α.Ο. Αμύντας (Ανδρικόπουλος-Αντεριώτης)
• Νέα Αλικαρνασσός (12:00): Γ.Σ. Εργοτέλης- Ερμής Σχηματαρίου (Μπουρνάς-Ζολώτας)
• Μετς (18:00): Α.Ο. Παγκρατίου- Γ.Σ. Αρίων (Μαλανδρής-Σκούτας)
• Χαλκίδα (18:00): Γ.Σ. Χαλκίδας- Αγία Παρασκευή (Νικολακέα-Αναστόπουλος)
• Ρέθυμνο (17:00): Α.Γ.Ο. Ρεθύμνου- Κένταυρος Δάφνης (Ζέππος-Αδαμόπουλος)
• Γουδί (16:00): Π.Ο. Αγίου Θωμά- Π.Α.Ο. Διαγόρας (Σαλαβός-Μπατζάκας)

Ε.Α. Καλύμνου-Ηράκλής 2000

Σήμερα στις 12:00 σε εξ' αναβολής παιχνίδι για τον τρίτο όμιλο του παιδικού πρωταθλήματος

Σε εξ' αναβολής παιχνίδι που δεν είχε πραγματοποιηθεί στο πλαίσιο της δεύτερης αγωνιστικής, η Ε.Α. Καλύμνου θα φιλοξενήσει σήμερα στις 12:00 τον Ηράκλή 2000! Για όσους δεν θυμούνται η συγκεκριμένη αναμέτρηση δεν είχε πραγματοποιηθεί καθώς οι δύο διαιτητές δεν είχαν ειδοποιηθεί και παρέμειναν στην Κω. Αυτό το παιχνίδι είναι και το μοναδικό που θα διεξαχθεί στα γήπεδα της Δωδεκανήσου για το παιδικό πρωτάθλημα και αφορά φυσικά τον τρίτο όμιλο. Θα διευθύνουν οι Γιάννης Στάλας και Νίκος Κουνελλές.

ΠΑΙΔΙΚΟ ΠΡΩΤΑΘΛΗΜΑ (Γ' ΟΜΙΛΟΣ)
4η ΑΓΩΝΙΣΤΙΚΗ

1. ΑΕ Δικαίου	6	3-0	237-155 (+82)
2. Ηρακλής 2000	4	2-0	149-110 (+39)
3. Ιπποκράτης Κω	4	1-2	174-177 (-3)
4. Αίολος Κεφάλου	3	0-3	141-226 (-85)
5. Ε.Α. Καλύμνου	1	0-1	58-91 (-33)

• Η ΕΑ Καλύμνου έχει δύο παιχνίδια λιγότερα ενώ ο Ιπποκράτης Κω και ο Ηρακλής 2000 από ένα
• Ο Ιπποκράτης Κω δεν έχει εκτίσει το ρεπό του

Στην Ιαλυσό οι κορασίδες...

Γ.Α.Σ.- Α.Ε. Δικαίου και Ήλιος- Π.Α.Ο. Διαγόρα



Με τον Γ.Α.Σ. Ιάλυσος θα παίξουν σήμερα οι κορασίδες της Α.Ε. Δικαίου. Στη φωτό, το τζάμπολ απ' το παιχνίδι της κωακής ομάδας με τον Α.Σ.Κ. Ιβίσκος

Με δύο παιχνίδια στο κλειστό γυμναστήριο της Ιαλυσού συνεχίζεται σήμερα το πρωτάθλημα των κορασίδων...Το μεσημέρι ο αήττητος και εκ των φαβορί για την κατάληψη της πρώτης θέσης Γ.Α.Σ. Ιάλυσος θα φιλοξενήσει την Α.Ε. Δικαίου που μέχρι στιγμής έχει γνωρίσει τέσσερις ήττες σε ισάριθμα παιχνίδια. Το βράδυ ο ουραγός Ήλιος Ιαλυσού θα αντιμετωπίσει τον Π.Α.Ο. Διαγόρα που βρίσκεται στην κορυφή του βαθμολογικού πίνακα, έχοντας όμως περισσότερα παιχνίδια.

ΣΥΝΟΠΤΙΚΑ ΤΟ ΣΗΜΕΡΙΝΟ ΠΡΟΓΡΑΜΜΑ

• Κ.Γ. Ιαλυσού (15:00): Γ.Α.Σ. Ιάλυσος- Α.Ε. Δικαίου (Μυροφόρος- Κασταμούλας)

• Κ.Γ. Ιαλυσού (20:00): Ήλιος Ιαλυσού- Π.Α.Ο. Διαγόρας (Δημητρούλης- Χατζηδάκης)

ΠΡΩΤΑΘΛΗΜΑ ΚΟΡΑΣΙΔΩΝ

1. ΠΑΟ Διαγόρας	8	3-2	241260 (-19)
2. Ιπποκράτης Κω	7	3-1	207-190 (+17)
3. ΓΑΣ Ιάλυσος	6	3-0	167-68 (+99)
4. ΑΣΚ Ιβίσκος	6	3-0	191-95 (+96)
5. Νίκη Ρόδου	5	1-3	185-198 (-13)
6. ΑΕ Δικαίου	4	0-4	136-210 (-740
7. Ήλιος Ιαλυσού	3	0-3	87-193 (-106)

Με θέα την κορυφή...

Στο ντέρμπι της χρονιάς για το εφηβικό πρωτάθλημα ο Κολοσσός διασταυρώνει τα ξίφη του με τον Α.Σ.Κ. Ιβίσκος

Το παιχνίδι του Κολοσσού με τον Α.Σ.Κ. Ιβίσκος είναι αυτό που κλέβει σαφώς την παράσταση απ' τα πρωταθλήματα των τμημάτων υποδομής...Μάλιστα με τη διεξαγωγή του συγκεκριμένου αγώνα θα πέσει και η αυλαία του πρώτου γύρου και μία ομάδα θα μπορέσει να μείνει μόνη πρώτη και αήττητη στον όμιλο Ρόδου. Οι «θαλασσί» θα έχουν στον πάγκο τους για πρώτη φορά φέτος το Νίκο Φραγκεσκάκη , καθώς ο Βενέτης Θωμίδης ανέλαβε χρέη βοηθού στο ανδρικό τμήμα και μετρούν πέντε νίκες σε ισάριθμα παιχνίδια, όσα δηλαδή και ο Α.Σ.Κ. Ιβίσκος με τον οποίο μοιράζονται την κορυφή. Το σημερινό παιχνίδι θα ξεκινήσει στις 16:00 στο «Βενετόκλειο» και αναμένεται να προσελκύσει αρκετό κόσμο. Διαιτητές του αγώνα έχουν οριστεί ο Γιώργος Ξανθός και ο Άρης Φάκαρος

ΕΦΗΒΙΚΟ ΠΡΩΤΑΘΛΗΜΑ (ΟΜΙΛΟΣ ΡΟΔΟΥ)

1. ΑΣΚ Ιβίσκος	10	5-0	342-217 (+125)
2. Κολοσσός Ρόδου	10	5-0	395-293 (+102)
3. ΠΑΟ Διαγόρας	10	4-2	456-369 (+87)
4. ΑΟ Παντηλιακός	9	3-3	382-465 (-83)
5. Ζέφυρος (2β	7	1-5	354-392 (-38)
6. Ηρακλής Λάρδου (1β)	3	1-5	256-364 (-108)
7. ΓΑΣ Ιάλυσος	3	1-5	128-213 (-85)

• Ο ΓΑΣ Ιάλυσος έχει αποβληθεί απ' το πρωτάθλημα
• Το πρωτάθλημα διεξάγεται με ορισμό των αγώνων



Μεγάλο ντέρμπι προβλέπεται σήμερα στο «Βενετόκλειο» μεταξύ του Κολοσσού και του Α.Σ.Κ. Ιβίσκος. Στη φωτό φάση απ' το παιχνίδι των «θαλασσί» με τον Παντηλιακό

Παρά τις εκπτώσεις

Περιορισμένη κίνηση στην αγορά της Ρόδου

ΔΕΝ ΚΑΝΟΥΝ ΨΩΝΙΑ ΟΙ ΚΑΤΑΝΑΛΩΤΕΣ

ΠΑΓΕΡΑ αδιάφορο παραμένει το αγοραστικό κοινό της Ρόδου που δείχνει να μην ενδιαφέρεται ιδιαίτερα για τις εκπτώσεις των εμπορικών καταστημάτων που είναι σε εξέλιξη. Παρά τα μεγάλα ποσοστά των εκπτώσεων που γίνονται από τα καταστήματα η κίνηση δεν είναι η αναμενόμενη.

• Οι επιχειρηματίες αποδίδουν την αδιαφορία του αγοραστικού κοινού στην έλλειψη ρευστότητας που υπάρχει, αλλά και στη λανθασμένη επιλογή της ημερομηνίας έναρξης των εκπτώσεων που άρχισαν αμέσως μετά τις εορτές των Χριστουγέννων και της Πρωτοχρονιάς.

ΟΙ ΚΑΤΑΝΑΛΩΤΕΣ τότε είχαν ήδη κάνει τα ψώνια τους με αποτέλεσμα να μην μπορούν να προβούν και σε άλλες αγορές. Πολλοί είναι ακόμη εκείνοι που έχουν «φουσκώσει» τις πιστωτικές τους κάρτες και πήραν δάνεια από τις τράπεζες για να περάσουν τις γιορτές και τώρα προσπαθούν να αποπληρώσουν τα χρέη τους και αποφεύγουν τις αγορές.

• Οι έμποροι εκτιμούν ότι η κίνηση θα παρουσιάσει αύξηση τον ερχόμενο μήνα, οπότε θα βελτιωθεί και η κατάσταση στην αγορά.

Διακοπές τηλεφωνικών συνδέσεων λόγω χρεών

ΑΝΑΚΟΙΝΩΣΗ ΤΟΥ ΟΤΕ

Από τον ΟΤΕ της Ρόδου ανακοινώθηκε χθες ότι οι διακοπές των τηλεφωνικών συνδέσεων με αριθμούς κλήσεως από:

2241040000-2241043999
2241047000-2241048999
2241057000-2241057999
2241070000-2241083999
2241088025-2241089929
2241090000-2241099999

και για οφειλόμενο ποσό άνω των 59 ευρώ θα γίνουν στις 23/1/2003.

Κατόπιν τούτου, καλούνται οι συνδρομητές όπως μεριμνήσουν για την εξόφληση του λογαριασμού τους το αργότερο μέχρι τις 22/1/2003.

Δεν εορτάζουν

✔ Ο κ. **Αθανάσιος Στέργου** δεν εορτάζει και δεν θα δεχθεί επισκέψεις.

✔ Ο κ. **Ευθύμιος Πίτσας** δεν εορτάζει ούτε δέχεται επισκέψεις

ΓΕΡΜΑΝΙΚΑ ΜΟΝΟ ΣΕ ΤΡΙΑΝΤΑ ΜΕΡΕΣ
ΑΠΟ 20 ΙΑΝΟΥΑΡΙΟΥ ΕΩΣ 28 ΦΕΒΡΟΥΑΡΙΟΥ
ΣΤΟ ΣΙΜΟΥΛΤΑΝ ΜΕ ΤΗΝ ΑΠΛΗ ΜΕΘΟΔΟ
ΣΙΜΟΥΛΤΑΝ ΑΠΟ ΤΟΝ ΝΤΟΚΤΟΡ ΤΕΟ
ΜΑΘΑΙΝΕΤΕ ΤΟΝ ΦΕΒΡΟΥΑΡΙΟ ΜΙΛΑΤΕ
ΕΓΓΥΗΜΕΝΑ ΤΟΝ ΜΑΡΤΙΟ ΤΕΛΕΥΤΑΙΑ
ΕΥΚΑΙΡΙΑ ΠΡΙΝ ΑΠΟ ΤΗΝ ΚΑΙΝΟΥΡΓΙΑ
ΤΟΥΡΙΣΤΙΚΗ ΣΑΙΖΟΝ ΔΕΝ ΠΛΗΡΩΝΕΤΕ
ΠΡΙΝ ΠΕΙΣΘΕΙΤΕ ΕΓΓΡΑΦΕΣ ΠΛΗΡΟΦΟΡΙΕΣ
ΣΤΟ ΤΗΛΕΦΩΝΟ: 0944-138510
X3732-22/1

ΤΟΥΡΝΟΥΑ ΤΑΒΛΙ

*Ο **Πολιτιστικός Οργανισμός ΜΕΚΤΟ ΔΗΜΟΥ ΙΑΛΥΣΟΥ**, διοργανώνει στις **23-1-2003**, στην αίθουσα του ξενοδοχείου **IALISSOS CITY**, για 33η συνεχή χρονιά, τουρνουά τάβλι και καλεί όλους τους ενδιαφερόμενους (ταβλαδόρους) να δηλώσουν συμμετοχή. Το τουρνουά θα διεξαχθεί με τη διαδικασία των ομίλων. Στους 4 πρώτους νικητές θα δοθούν, όπως κάθε χρόνο, πλούσια δώρα και κύπελλα.*

Δηλώσεις συμμετοχών στα τηλέφωνα:
1) 0942409130, κ. Παπαγούρας Μανώλης
2) 0945463542, κ. Ανδρουλάκης Ιωάννης
3) 2241095611, κ. Γρηγοράς Νικόλαος
Χ.Λ.-23/1

ΒΑΜΒΟΟ

CHINESE RESTAURANT

Ανοικτά
16.00 - 01.00
κάθε μέρα

Εναντι παλαιού MIRA MARE
Λ. Ηρακλειδών, Ιξιά
τηλ.. 22410 94531

Κυριακή 13.00 - αργά,
όλο το χρόνο

1891-19/1

Για τη διοικούσα της ΤΕΔΚ

Διαβουλεύσεις για τη συγκρότηση υηφοδελτίου

ΕΠΙΚΕΦΑΛΗΣ ΘΑ ΕΙΝΑΙ Ο Γ. ΓΙΑΝΝΟΠΟΥΛΟΣ

ΠΕΝΤΕ Δήμοι και μια Κοινότητα είχαν γνωστοποιήσει μέχρι χθες τα ονόματα των εκλεκτόρων για τις επικείμενες εκλογές της ΤΕΔΚ Δωδεκανήσου.

Πρόκειται για τους Δήμους Λινδίων, Μεγίστης, Τήλου, Ροδίων, Καλλιθέας και την Κοινότητα Αγαθονησίου.

Πιστεύεται πάντως, ότι μέχρι τις 20 Ιανουαρίου και οι άλλοι 20 Δήμοι και η μία Κοινότητα θα γνωστοποιήσουν τους δικούς τους εκλέκτορες.

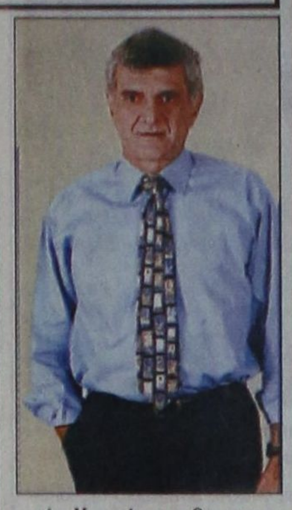

Ο συνολικός αριθμός εκλεκτόρων από όλο το νομό ανέρχεται στους 134. Αυτοί θα αναδείξουν τη νέα Διοικούσα Επιτροπή της ΤΕΔΚΔ, η οποία είναι 13μελής και αποτελείται από 8 δημάρχους και 5 δημοτικούς συμβούλους.

Οι εκλογές της ΤΕΔΚΔ στις οποίες αναμένεται μεγάλη συμμετοχή, θα διεξαχθούν στο Δημοτικό Θέατρο, στις 29 Ιανουαρίου.

Στο μεταξύ βρίσκονται σε εξέλιξη οι ζυμώσεις για τη συγκρότηση κοινού ψηφοδελτίου υπό τον Γ. Γιαννόπουλο.

Σύμφωνα με πληροφορίες, για την επιλογή των υποψηφίων λαμβάνονται υπόψιν σημαντικά κριτήρια, όπως η εμπειρία, η αρχαιότητα και η τεκμηριωμένη συνέπεια ως προς την παρουσία του καθενός.

Καταβάλλεται επίσης προσπάθεια, ώστε η σύνθεση της νέας Δ.Ε. της ΤΕΔΚΔ να ανταποκρίνεται στο κριτήριο της γεωγραφικής αντιπροσωπείας.

Κατά τη συνάντηση Στεφανόπουλου - Σημίτη

Συζήτηση για θέματα αιχμής

ΣΤΟ ΕΠΙΚΕΝΤΡΟ ΤΟ ΚΥΠΡΙΑΚΟ ΚΑΙ ΤΟ ΙΡΑΚ

Θέματα αιχμής της εσωτερικής και εξωτερικής πολιτικής συζήτησαν ο πρόεδρος της Δημοκρατίας Κωστής Στεφανόπουλος και ο πρωθυπουργός Κώστας Σημίτης, στη χτεσινή ωριαία, περίπου, συνάντησή τους.

Οπως δήλωσε ο πρωθυπουργός εξερχόμενος του Προεδρικού Μεγάρου, στο επίκεντρο της συζήτησης, βρέθηκαν το Κυπριακό, το Ιράκ και η Ελληνική Προεδρία.

Ο πρωθυπουργός στις δηλώσεις του, μετά τη συνάντησή του με τον πρόεδρο της Δημοκρατίας, επέλεξε να αναφερθεί σε ένα νέο θέμα, που αφορά στο μέλλον της Ευρωπαϊκής Ενωσης και θα το χειριστεί η Ελληνική Προεδρία. Αφορά στην κοινή γαλλογερμανική πρόταση για τη νέα δομή των οργάνων της Ευρωπαϊκής Ενωσης.

Οπως ανέφερε ο πρωθυπουργός οι δύο χώρες προτείνουν ένα ισχυρό κέντρο στο πλαίσιο του Ευρωπαϊκού Συμβουλίου, το οποίο συνεπάγεται παράλληλη αποδυνάμωση του βόλου των κρατών-μελών της Ενωσης.

Ο κ. Σημίτης τόνισε ότι το θέμα αυτό θα εξεταστεί με τρόπο τέτοιο ώστε να διασφαλίζεται η ισότιμη συμμετοχή των κρατών-μελών, η δημοκρατικότητα στη λειτουργία της Ευρωπαϊκής Ενωσης, αλλά και η αποτελεσματικότητα στη λήψη των αποφάσεων.

Οπως ανέφερε επίσης ο κ. Σημίτης το θέμα αυτό, το οποίο δεν μοιάζει να είναι θέμα πρώτης σειράς, θα το χειριστεί η Ελληνική Προεδρία, με στόχο ώστε στο εαρινό συμβούλιο των Βρυξελλών αλλά και στο τακτικό της Θεσσαλονίκης να υπάρξει συμφωνία επί του θέματος.

Ο κ. Σημίτης ρωτήθηκε σχετικά με την επόμενη συνάντηση που θα έχει με τον υπουργό Δημόσιας Τάξης και αν αυτό αποτελεί προάγγελο συλλήψεων. Ο πρωθυπουργός δεν θέλησε να απαντήσει στην ερώτηση αυτή, αρκούμενος σε ένα απλό χαμόγελο.

Κατά την είσοδό του στο Προεδρικό Μέγαρο ο κ. Σημίτης ενημέρωσε τον πρόεδρο της Δημοκρατίας για την επίσκεψή του στην ιδιαίτερη πατρίδα του στην Αχαΐα και τα εγκαίνια θα γίνουν τη Δευτέρα του μεγάλου έργου της παράκαμψης της Πάτρας, που αποτελεί τμήμα του ΠΑΘΕ. Ο κ. Στεφανόπουλος ανέφερε στον κ. Σημίτη ότι ο ίδιος επισκέφθηκε το έργο στη διάρκεια των εορτών των Χριστουγέννων και μίλησε με καλά λόγια για το έργο αυτό.

Αναφέρθηκε επίσης στα έργα που γίνονται στο λιμάνι της Πάτρας, τα οποία όμως, όπως είπε, δεν μπόρεσε να επισκεφθεί.

Μειώθηκε η ποινή δύο κατηγορουμένων για αρπαγή τσαντών

ΜΕΙΩΘΗΚΕ κατά δύο χρόνια η πρωτόδικη ποινή των δύο κατηγορουμένων για αρπαγές τσαντών και ληστείες που διέπραξαν τον περασμένο Μάρτιο.

Πρόκειται για τους Θεόδωρο Γαλατά και Μαρίνο Σκλαβούνο, στους οποίους το Πενταμελές Εφετείο Δωδεκανήσου επέβαλε ποινή φυλάκισης 2 1/2 χρόνων στον καθένα, κατηγορούμενους για ληστείες, αρπαγές τσαντών, κλπ.

Οι δύο νεαροί κατηγορούντο ότι το Μάρτιο 2002 διέπραξαν αρπαγές τσαντών σε βάρος γυναικών. Από τις τσάντες αφαιρούσαν τα χρήματα και διάφορα αντικείμενα.

Πρωτόδικα είχαν καταδικαστεί σε φυλάκιση 4 1/2 χρόνων έκαστος. Εξαγόρασαν την ποινή τους και αφέθηκαν ελεύθεροι.

Συνήγορος υπεράσπισης των κατηγορουμένων ήταν ο δικηγόρος Τάσος Διάκος.

Εξόρμηση αναδάσωσης στο χωριό Πλατάνια θα γίνει την Κυριακή

Ο Σύλλογος Προστασίας Περιβάλλοντος Ρόδου, όπως κάθε χρόνο έτσι κι εφέτος θα πραγματοποιήσει εξόρμηση αναδάσωσης την Κυριακή 19 Ιανουαρίου σε περιοχή της κοινότητας Πλατάνια της Ρόδου.

Στην αναδάσωση θα λάβουν μέρος και τα μέλη των εθελοντών Σαμαρειτών του Ελληνικού Ερυθρού Σταυρού. Στην αναδάσωση μπορούν να πάρουν μέρος και όσοι συμπολίτες μας το επιθυμούν.

Η εκκίνηση θα γίνει στις 10 π.μ. από το Αθλητικό Κέντρο του Καρακόνερου με λεωφορεία του ΡΟΔΑ.

Οσοι επιθυμούν να συμμετάσχουν μπορούν να το δηλώσουν στο τηλέφωνο 22410-23749 υπόψη κου. Λουκά Μπαρκανίκα ή να έρθουν στο Καρακόνερο.

Θεατρική παράσταση από το 3ο ΤΕΕ Ρόδου στο Εθνικό Θέατρο

Η θεατρική μαθητική ομάδα του 3ου ΤΕΕ Ρόδου ακολουθώντας τα μονοπάτια της θεατρικής περιπλάνησης πρόκειται να πραγματοποιήσει παράσταση με θέμα το θέατρο. Καλεί το θεατρόφιλο κοινό σε μια «Βόλτα στην οδό ονείρων» την Παρασκευή 31 Ιανουαρίου στις 8.30 μ.μ. στο Εθνικό θέατρο Ρόδου.

Η παράσταση αποτελεί μια σύνθεση με μουσική, χορό, τραγούδι, ερμηνεία πάνω σε γνωστά και αγαπημένα θεατρικά κείμενα και τραγούδια που γράφτηκαν για θεατρικές παραστάσεις από Ελληνες και ξένους συγγραφείς, συνθέτες και στιχουργούς. Μια απόπειρα αυτοσχεδιασμού και απόδοσης, μια άποψη θεατρικής προσέγγισης, μια λυρική αφήγηση, ένα πείραμα.

Σκηνοθέτης της παράστασης η Εβελιν Αντωνίου, καθηγήτρια του 3ου ΤΕΕ.

Χορηγοί παράστασης: Επιπλά Παπακυριακού-Καραγιάννη, το καφενείο Κούκος, τα χρώματα σιδερικά Στέλιου Ευστρατίου και Υιοί Ο.Ε.

Οδηγείται στις φυλακές κατηγορούμενος για υπόθεση ναρκωτικών

ΣΤΙΣ φυλακές της Κω θα οδηγηθεί σήμερα ο 33χρονος Φώτης Κυριαζής του Μιχαήλ από τα Κοσκινού, καθώς χθες το μεσημέρι, μετά την απολογία του στον τακτικό ανακριτή, κρίθηκε προσωρινά κρατούμενος, με σύμφωνη γνώμη και του Εισαγγελέα. Ο έτερος της παρέας, Μ. Κωνσταντινίδης του Ε., 29 χρόνων, κρίθηκε ελεύθερος με περιοριστικούς όρους.

Οπως είναι γνωστό ο Κωνσταντινίδης είχε συλληφθεί το βράδυ της 13ης Ιανουαρίου στην περιοχή του Αγίου Φραγκίσκου να κατέχει κοκαΐνη βάρους 4 γραμμαρίων. Ανακρινόμενος, ομολόγησε ότι τα ναρκωτικά προμηθεύτηκε από κάποιο «Φώτη». Υστερα από έρευνα εντοπίστηκε και συνελήφθη ο Φώτης Κυριαζής, ο οποίος, με τη σειρά του, κατέθεσε ότι ενεργούσε ως «βαποράκι».

Χθες απολογήθηκαν οι δύο συλληφθέντες και ο μεν που κρίθηκε προσωρινά κρατούμενος θα οδηγηθεί στις φυλακές Κω, ο δε άλλος κατέβαλε χρηματική εγγύηση 1.500 ευρώ και αφέθηκε ελεύθερος, με την υποχρέωση να εμφανίζεται κάθε μήνα στην Αστυνομία.

Εκλογή εκπροσώπων για την ΤΕΔΚ

Με μοναδικό θέμα την εκλογή των εκπροσώπων στη γενική συνέλευση της Τοπικής Ενωσης Δήμων και Κοινοτήτων Δωδεκανήσου συνεδριάζει τη Δευτέρα 20 Ιανουαρίου το Δημοτικό Συμβούλιο Πεταλούδων. Η διαδικασία της εκλογής θα γίνει με μυστική ψηφοφορία για την παράταξη της πλειοψηφίας και της μειοψηφίας, που θα αναδείξουν τους εκπροσώπους τους που θα μετάσχουν στις 29 Ιανουαρίου στις εκλογές που θα γίνουν για την ανάδειξη νέου διοικητικού συμβουλίου στην ΤΕΔΚ.

Ηλεκτρονικά συστήματα και στο λιμάνι της Κω

ΑΣΤΥΝΟΜΕΥΣΗ ΤΗΣ ΠΕΡΙΟΧΗΣ



ΣΤΙΣ αρχές Φεβρουαρίου θα τεθούν σε λειτουργία τα σύγχρονα ηλεκτρονικά συστήματα παρακολούθησης στο λιμάνι της Κω. Η εγκατάσταση των συστημάτων θα έχει ολοκληρωθεί μέχρι το τέλος του τρέχοντα μήνα από την εταιρία που τα έχει αναλάβει και αμέσως μετά θα τεθούν σε λειτουργία.

Την κίνηση στο λιμάνι της Κω θα καταγράφουν έξι κάμερες, τις οποίες θα παρακολουθούν οι λιμενικοί. Η εγκατάσταση των ηλεκτρονικών συστημάτων έγινε στα πλαίσια της εφαρμογής των μέτρων που προβλέπονται από τη Συνθήκη Σέγκεν.

Επιδίωξη των αρμοδίων αρχών είναι η αστυνόμευση της περιοχής, στην οποία συχνά - πυκνά αποβιβάζονται λαθρομετανάστες που φθάνουν στο νησί από τα απέναντι τουρκικά παράλια.

«Ηλεκτρονικά μάτια» θα αποκτήσει και το λιμάνι της Καλύμνου, προσεχώς.

Ο Αθλητικός Σύλλογος Ιστιοπλόων Ανοικτής Θάλασσας Ρόδου

Σας προσκαλεί στην κοπή της βασιλόπιτάς του και στην απονομή των διπλωμάτων στους νέους κυβερνήτες των εκπαιδευτικών σειρών του 2002.

Η εκδήλωση θα γίνει την Κυριακή **19 Ιανουαρίου 2003 και ώρα 11.30** στην αίθουσα των νέων μας εγκαταστάσεων στην περιοχή Ζέφυρος.

Η παρουσία σας θα μας τιμήσει ιδιαίτερα

ΧΛ-19/1

ΑΝΑΚΟΙΝΩΣΗ

Ο ΣΥΛΛΟΓΟΣ ΙΔΙΟΚΤΗΤΩΝ ΚΕΝΤΡΩΝ ΞΕΝΩΝ ΓΛΩΣΣΩΝ ΔΩΔΕΚΑΝΗΣΟΥ

καλεί ΟΛΑ τα μέλη του σε έκτακτη γενική συνέλευση την Τρίτη 21/1/2003 στις 10.00 το πρωί στα γραφεία του Συλλόγου, με θέματα:

1. Κοπή πίτας
2. Ενημέρωση από την πρόεδρο του Συλλόγου για τις αναγνωρισμένες εξετάσεις που διεξάγει η Πανελλήνια Ομοσπονδία Ιδιοκτητών Κέντρων Ξένων Γλωσσών, σε συνεργασία με το EDEXCEL Λονδίνου και που θα διεξαχθούν τον Μάιο 2003.

Για το Διοικητικό Συμβούλιο
Η πρόεδρος
Αλακιώτου - Ανθοπούλου Μαριτάνα
Η Γεν. Γραμματέας
Τυραδέλλη Αγγελική

ΧΛ-18/1

ΚΕΝΤΡΟ ΞΕΝΩΝ ΓΛΩΣΣΩΝ ΜΕΤΑΦΡΑΣΗΣ / ΔΙΕΡΜΗΝΕΙΑΣ
Μυστρά 16 , Ρόδος 85100
Τηλ. 22410 035249/ 27013
ΦΑΞ 22410 075412
E-mail vasso@rho.forthnet. gr.

ΒΑΣΩ ΜΙΧΑΛΑΡΕΑ

Το ΚΕΝΤΡΟ ΞΕΝΩΝ ΓΛΩΣΣΩΝ ΒΑΣΩ ΜΙΧΑΛΑΡΕΑ εύχεται καλή χρονιά και πρόοδο στους μαθητές του και απόκτηση τίτλων γλωσσομάθειας ως κατοχύρωση των γνώσεών τους.

- **Αρχίζουμε ειδικά μαθήματα ενηλίκων για πιστοποίηση γλωσσομάθειας για το Δημόσιο**
- Πρωινά μαθήματα καθημερινά στις ώρες που σας εξυπηρετούν
- Αγγλικά: BEGINNERS, ELEMENTARY, INTERMEDIATE, UPPER INTERMEDIATE, PRE FIRST CERTIFICATE, FIRST CERTIFICATE, PROFICIENCY.
- Μεταφράσεις εμπορικές, ιατρικές, λογοτεχνικές και εξειδικευμένων κειμένων και συγγραμμάτων.

ΠΤΥΧΙΟΥΧΟΙ μεταφραστές / διερμηνείς μέλη Πανελλήνιας και Διεθνούς Ομοσπονδίας Μεταφραστών με αριθμό 327.

ΑΓΓΛΙΚΑ ΓΙΑ ΟΛΕΣ ΤΙΣ ΗΛΙΚΙΕΣ ΚΑΙ ΟΛΟΥΣ ΤΟΥΣ ΤΟΜΕΙΣ

Εγγύηση η 20ετής πείρα μας καθώς και η άρτια πανεπιστημιακή κατάρτισή μας.

Οι καθηγήτριες:
Βάσω Μιχαλαρέα
Βιργινία Ηλία Μιχαλαρέα

ΧΛ-19/1