ΕΤΟΣ ΙΔΡΥΣΗΣ 1949
ΙΔΙΟΚΤΗΤΗΣ - ΔΙΕΥΘΥΝΤΗΣ
ΓΙΩΡΓΟΣ ΔΙΑΜΑΝΤΙΔΗΣ
Γραφεία - Τυπογραφεία:
Μάρκου Μαλλιαράκη 3 (ΚΟΒΑ)
Λογιστήριο: Νέα Αγορά
Τηλ.: Σύνταξης: 27356 - 34101 FAX: 20643
Λογιστηρίου: 24539 FAX: 24539
e-mail: info@proodos.net

ΠΡΟΟΔΟΣ

Ανεξάρτητη καθημερινή πρωινή εφημερίδα

SATO
OFFICE SYSTEMS
ΜΠΟΝΗΣ Ε.Π.Ε. ΤΗΛ. 02410 75533

ΑΡΙΘΜΟΣ ΦΥΛΛΟΥ 16.225 • ΤΙΜΗ 0,70 ευρώ

ΤΕΤΑΡΤΗ 22 ΙΑΝΟΥΑΡΙΟΥ 2003

Ελυσε χθες τη σιωπή της

Συνταρακτικά στοιχεία θα καταθέσει η Γιάννα για τους εκβιασμούς

ΣΧΕΔΙΑΖΑΝ ΑΠΑΓΩΓΗ ΤΟΥ ΓΙΑΝΝΗ ΛΑΤΣΗ



Ετοιμη να καταθέσει στον εισαγγελέα είναι η Γιάννα Αγγελοπούλου

ΤΕΡΑΣΤΙΕΣ διαστάσεις λαμβάνει η υπόθεση των εκβιασμών μεγαλοεπιχειρηματιών. Στη βρωμερή αυτή υπόθεση φαίνονται αναμεμιγμένοι δημοσιογράφοι και εκδότες εντύπων που η κυκλοφορία τους είναι μηδαμινή και δεν δικαιολογεί τις δαπάνες που απαιτούνται για την έκδοση στην Αθήνα μιας εφημερίδας ή ενός περιοδικού.

● Η δικαστική έρευνα που διεξάγεται διευρύνεται τώρα μετά τις καταγγελίες τεσσάρων Μητροπολιτών, οι οποίοι με ενυπόγραφες επιστολές τους προς τον εισαγγελέα κ. Παπαγγελόπουλο αποκαλύπτουν, ότι έπεσαν θύματα εκβιαστών, οι οποίοι τους απέσπασαν σοβαρά χρηματικά ποσά.

ΣΤΟ γραφείο του Εισαγγελέα καταφθάνουν συνεχώς επιστολές άλλες ανώνυμες και άλλες ενυπόγραφες, που καταγγέλλουν εκβιασμούς και παρέχουν στοιχεία.

● Δημοσιογραφικές πληροφορίες αναφέρουν, ότι στον εισαγγελέα κ. Παπαγγελόπουλο έχουν προσέλθει και έχουν καταθέσει τέσσερις «κρυφοί» μάρτυρες, τα ονόματα των οποίων δεν ανακοινώθηκαν. Λέγεται ότι οι μάρτυρες αυτοί αποτελούν «κλειδιά» για τη διαλεύκανση

ΣΥΝΕΧΕΙΑ ΣΤΗ ΣΕΛ. 4

Στο παλαιό νοσοκομείο

Χωρίς κανένα όρο η μεταστέγαση των υπηρεσιών ΙΚΑ

ΣΥΣΚΕΨΗ ΧΘΕΣ ΣΤΗΝ ΑΘΗΝΑ



ΧΩΡΙΣ κανένα όρο πρόκειται να γίνει η μεταστέγαση των υπηρεσιών του ΙΚΑ Ρόδου στο παλαιό νοσοκομείο. Αυτό αποφασίστηκε κατά τη συνάντηση που είχε χθες στην Αθήνα ο νομάρχης Γιάννης Μαχαιρίδης με την υποδιοικητή του ΙΚΑ κ. Χατζηανδρέου, αλλά και με τον διοικητή κ. Μιλτιάδη Νεκτάριο.

• Κατά τη συνάντηση αυτή αποφασίστηκε να επισπευτούν οι διαδικασίες μεταστέγασης των υπηρεσιών με τη συνδρομή των υπηρεσιών της Νομαρχίας Δωδεκανήσου.

ΣΧΕΤΙΚΗ ανακοίνωση της Νομαρχίας Δωδεκανήσου αναφέρει τα εξής:

ΣΥΝΕΧΕΙΑ ΣΤΗ ΣΕΛ. 4

Στον πιο μεγάλο κλάδο

Πλήρης αδιαφορία στη γενική συνέλευση του Εμπορικού Συλλόγου

ΠΑΡΕΣΤΗΣΑΝ ΜΟΝΟ 47 ΑΤΟΜΑ

ΑΔΙΑΦΟΡΟΥΝ πλήρως οι έμποροι της Ρόδου για τα προβλήματα που ο κλάδος τους αντιμετωπίζει αφού δεν έδωσαν στη συντριπτική τους πλειοψηφία το «παρών» προχθές στη γενική συνέλευση του οργάνου που τους εκπροσωπεί στο νησί.

Χαρακτηριστικό είναι ότι, στη γενική συνέλευση του Εμπορικού Συλλόγου υπέγραψαν στο βιβλίο συμμετοχών 55 μέλη, ενώ στην πραγματικότητα παρέστησαν μόνο 47 άτομα. Χαρακτηριστικό είναι ότι αποφασίζαν ακόμη και μέλη του διοικητικού συμβουλίου του συλλόγου, γεγονός που καυτηριάστηκε από τους επιχειρηματίες που παρακολούθησαν τη συνέλευση και αγανάκτησαν από την απαξίωση του οργάνου.

ΜΑΛΙΣΤΑ τονίστηκε ότι με αυτά τα δεδομένα δεν υπήρχε λόγος να γίνει εκτενής συζήτηση για τα προ-

ΣΥΝΕΧΕΙΑ ΣΤΗ ΣΕΛ. 4



Αναμένεται ν' ασκηθούν

Ποινικές διώξεις για καταπατήσεις δημοσίων κτημάτων

ΣΥΓΚΕΝΤΡΩΘΗΚΑΝ ΟΛΑ ΤΑ ΣΤΟΙΧΕΙΑ

ΟΛΟΚΛΗΡΩΝΕΤΑΙ εντός των ημερών η συγκέντρωση στοιχείων εκθέσεων πραγματογνωμοσύνης από αυτοψίες και πορισμάτων υπηρεσιών, του Λιμεναρχείου, του Πολεμικού Ναυτικού και του Τεχνικού Επιμελητηρίου για τις διάφορες υποθέσεις που αφορούν καταπατήσεις δημοσίων κτη-

ΣΥΝΕΧΕΙΑ ΣΤΗ ΣΕΛ. 4

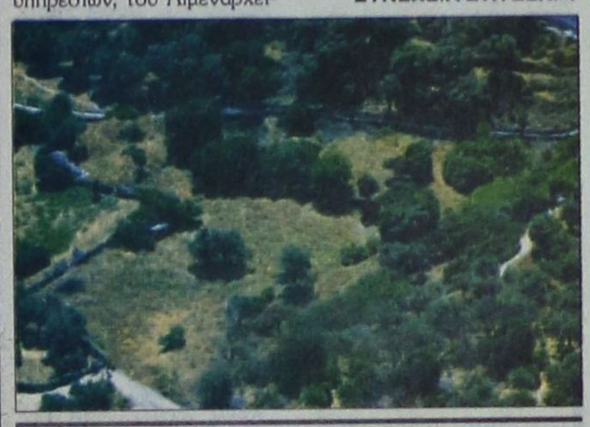

Από το Πατριαρχείο

Πιθανές αλλαγές στις Μητροπόλεις της Δωδεκανήσου

ΣΥΝΕΔΡΙΑΖΕΙ Η ΙΕΡΑ ΣΥΝΟΔΟΣ



ΕΙΝΑΙ ενδεχόμενο στο άμεσο προσεχές διάστημα να υπάρξουν εξελίξεις και στις Μητροπόλεις της Δωδεκανήσου. Αυτό αναφέρουν δημοσιογραφικές πληροφορίες, σύμφωνα με τις οποίες το Οικουμενικό Πατριαρχείο Κωνσταντινουπόλεως θα προχωρήσει και σε άλλες αλλαγές Μητροπολιτών σε διάφορες χώρες, όπως επίσης και στην ίδρυση νέων Μητροπόλεων.

● Ηδη προχτές, κατά τη συνεδρίαση της Ιεράς Συνόδου του Οικουμενικού Πατριαρχείου, έγιναν σημαντικές αλλαγές σε Μητροπόλεις, ενώ αποφασίστηκε να ιδρυθεί και Μητρόπολη στην Ισπανία.

ΕΙΝΑΙ χαρακτηριστικό ότι ο μέχρι τώρα μητροπολίτης Γαλλίας κ. Ιερεμίας μετετέθη στην Ελβετία και ανέλαβε τη θέση του μητροπολίτη κ. Δαμασκηνού, που για λόγους υγείας ουσιαστικά αντικαθίσταται με την τοποθέτησή του στη Μητρόπολη της Ανδριανουπόλεως.

● Σημειώνεται ότι ο Μη-

ΣΥΝΕΧΕΙΑ ΣΤΗ ΣΕΛ. 4

Θα γίνει στη Ρόδο

Συνέδριο της ΝΑΣΑ για τα φαινόμενα στο Διάστημα!

ΘΑ ΜΕΤΑΣΧΟΥΝ ΠΟΛΛΟΙ ΕΠΙΣΤΗΜΟΝΕΣ

ΦΑΙΝΟΜΕΝΑ που εμφανίζονται στο Διάστημα θα απασχολήσουν τους επιστήμονες της ΝΑΣΑ και της Αμερικανικής και Ευρωπαϊκής Διαστημικής Υπηρεσίας στο διεθνές συνέδριο Esprit 2003 που θα πραγματοποιηθεί στη Ρόδο στο διάστημα από τις 25 έως τις 29 Μαρτίου στο ξενοδοχείο «Μεντιτεράνιαν».

• Το συνέδριο φέρει τον τίτλο Effects of Space weather on tehnology infrastructure διοργανώνεται από το Ινστιτούτο Διαστημικών Εφαρμογών και Τηλεσκόπησης του Εθνικού Αστεροσκοπείου Αθηνών και τελεί υπό την αιγίδα του ΝΑΤΟ, της Ευρωπαϊκής Διαστημικής Υπηρεσίας και τη

ΣΥΝΕΧΕΙΑ ΣΤΗ ΣΕΛ. 4

Φάρσα για βόμβα στη ΔΟΥ Ρόδου

Φάρσα για βόμβα αναστάτωσε χτες τη ΔΟΥ της Ρόδου. Αγνωστος τηλεφώνησε ότι είχε τοποθετηθεί βόμβα στο κτίριο. Ειδοποιήθηκαν οι αρμόδιες υπηρεσίες και από τους ελέγχους που έγιναν διαπιστώθηκε ότι επρόκειτο για φάρσα.

Σε συνέντευξή του «εφ' όλης της ύλης»

Τι λέει ο κ. Γ. Νικητιάδης για τους υποψηφίους του ΠΑΣΟΚ στη Δωδεκάνησο

Η επιλογή θα γίνει από την Κεντρική Επιτροπή

Οπως ήδη έχει γραφτεί, ο συμπατριώτης μας πρώην γενικός γραμματέας του υπουργείου Εσωτερικών και μέλος της Κ.Ε. του ΠΑΣΟΚ Γιώργος Νικητιάδης, κατά τη διάρκεια των εορτών είχε μεταβεί στη Νέα Υόρκη προσκεκλημένος των νισυριακών και άλλων σωματείων της Δωδεκανήσου. Για την επίσκεψη αυτή, τις εντυπώσεις του, τα θέματα της προεδρίας που χειρίζεται τώρα στο υπουργείο Εσωτερικών αλλά και για τις μελλοντικά του σχέδια μας μιλάει ο κ. Νικητιάδης στη συνέντευξη που παρεχώρησε στην εφημερίδα μας, κατά την παραμονή του στη Ρόδο το Σαββατοκύριακο.

Το κείμενο της συνέντευξης, έχει ως εξής:

Ερ.: Κύριε Νικητιάδη, γιορτές στη Νέα Υόρκη, τι νέα μας φέρνετε;

– Ο ελληνισμός της Αμερικής είναι ίσως από τα πιο ζωντανά κομμάτια του έθνους. Ζει, προοδεύει, μεγαλουργεί και αναπνέει με τη σκέψη πάντοτε στην Ελλάδα. Αρχισε ωστόσο να αισθάνεται την απειλή της εθνικής αφαίρεσης. Αρχισε να διαβλέπει ότι σε μερικές δεκάδες χρόνια, ο ελληνισμός της Αμερικής θα έχει απωλέσει την εθνική του ταυτότητα.

Εκπέμπει, λοιπόν, κραυγή αγωνίας. Το εθνικό κέντρο οφείλει να στέρξει. Εχουμε

ΣΥΝΕΧΕΙΑ ΣΤΗ ΣΕΛ. 4



Ο κ. Νικητιάδης με τον Αρχιεπίσκοπο Αμερικής, σεβασμιότατο κ.κ. Δημήτριο σε πρόσφατο ταξίδι του στη Νέα Υόρκη. Στην κατ' ιδίαν συνάντησή του με τον Αρχιεπίσκοπο, ο κ. Νικητιάδης συζήτησε, μεταξύ άλλων, για την Πάτμο, και την αναβάθμιση του νησιού ως Παγκοσμίου Κέντρου της Ορθοδοξίας

Χωρίς να σημειωθούν μεγάλες ζημιές

Βρέχει ασταμάτητα για τρεις μέρες!

ΜΙΚΡΑ ΠΡΟΒΛΗΜΑΤΑ ΣΤΟ ΟΔΙΚΟ ΔΙΚΤΥΟ



ΑΣΤΑΜΑΤΗΤΑ βρέχει στο νησί μας από το βράδυ του περασμένου Σαββάτου. Χρόνια έχουν οι Ροδίτες να δουν να βρέχει ασταμάτητα περισσότερο από τρία 24ωρα και παράλληλα να μην έχουν προκληθεί σοβαρές ζημιές.

• Από το βράδυ του περασμένου Σαββάτου βρέχει σ' ολόκληρο το νησί, μ' αποτέλεσμα να κατεβάζουν νερά, εκτός από τα ποτάμια και οι χείμαρροι. Ισως πρόκειται για τις περισσότερο ευεργετικές βροχές της τελευταίας 20ετίας, καθώς ενισχύθηκαν σημαντικά οι υδροφόροι ορίζοντες του νησιού, που αντιμετώπιζαν σοβαρά προβλήματα καθώς είχε υποχωρήσει η στάθμη τους. Συγκεκριμένα η στάθμη των βροχοπτώσεων φέτος ανέβηκε σημαντικά από το μέσο όρο της τελευταίας δεκαετίας και αν έχουν καλή συ-

ΣΥΝΕΧΕΙΑ ΣΤΗ ΣΕΛ. 4

Ερχεται και ο «ΚΩΤΣΟΒΟΛΟΣ»

Και άλλες μεγάλες εταιρίες ιδρύουν καταστήματα στη Ρόδο

ΑΝΗΣΥΧΟΥΝ ΟΙ ΕΜΠΟΡΟΙ

ΤΕΡΑΣΤΙΟ είναι το ενδιαφέρον που δείχνουν εταιρίες, που έχουν την έδρα τους στην Αθήνα, για να ιδρύσουν στη Ρόδο μεγάλα πολυκαταστήματα, ενώ την επέκταση αυτή επιχειρεί να σταματήσει ο Εμπορικός Σύλλογος. Μετά τα JUMBO που είναι σε λειτουργία, άλλη μια γνωστή φίρμα πώλησης ηλεκτρικών ειδών (ΚΩΤΣΟΒΟΛΟΣ) ετοιμάζεται να ιδρύσει μεγάλο κατάστημα στη Ρόδο, στην περιοχή «Αραπάκι».

• Το ζήτημα αυτό που ανησυχεί ιδιαίτερα τους επιχειρηματίες της Ρόδου ετέθη στη γενική συνέλευση του Εμπορικού Συλλόγου που έγινε προχθές. Στη διάρκεια της συνέλευσης έγινε εκτενής αναφορά στις ενέργειες που έγιναν για να μπλοκάρει η χορήγηση της άδειας στην εταιρία JUMBO Α.Ε. για τη λειτουργία του καταστήματος στη Ρόδο.

ΑΞΙΖΕΙ να σημειωθεί ότι ο Εμπορικός Σύλλογος έχει καταθέσει δύο αιτήσεις ασφαλιστικών μέτρων από τις οποίες η μια θα συζητηθεί στο τέλος του Φεβρουαρίου. Λεπτομέρειες για τις ενέργειες που έγιναν παρέθεσε στη συνέλευση ο νομικός εκπρόσωπος του Εμπορικού Συλλόγου κ. Κ. Καζουλάκης.

• Η διοίκηση του Εμπορικού Συλλόγου πάντως θα καταθέσει και υπόμνημα στο δημοτικό συμβούλιο με το αίτημα να παρθεί απόφαση για τις χρήσεις γης ώστε να σταματήσει η ίδρυση καταστημάτων με έκταση μεγαλύτερη των 2000 τετραγωνικών μέτρων, εντός των ορίων του Δήμου Ρόδου.



ΚΑΘΗΜΕΡΙΝΑ ΤΑ ΝΕΑ ΤΗΣ ΔΩΔΕΚΑΝΗΣΟΥ ΣΤΟ INTERNET
www.proodos.net
www.proodosnews.gr



ΤΙ ΕΓΡΑΨΕ Ο ΤΥΠΟΣ ΤΗΣ ΑΘΗΝΑΣ

ΕΠΙΣΚΟΠΗΣΗ ΑΘΗΝΑΪΚΟΥ ΤΥΠΟΥ ΤΗΣ 21/1/2003

Οι καταθέσεις για εκβιασμούς επιχειρηματιών,οι έρευνες για την εξάρθρωση όλων των τρομοκρατικών οργανώσεων, το Κυπριακό και οι συνομιλίες του πρωθυπουργού με τον επικεφαλής των επιθεωρητών του ΟΗΕ στο Ιράκ είναι από τα βασικά θέματα της ειδησεογραφίας του χθεσινού αθηναϊκού Τύπου.

ΑΔΕΣΜΕΥΤΟΣ ΤΥΠΟΣ (Μήτσης):800.000 ιδιοκτήτες χτίζουν με το νέο Δασονόμο. Ολες οι αλλαγές της τελευταίας στιγμής.

ΑΔΕΣΜΕΥΤΟΣ ΤΥΠΟΣ (Ρίζος):Χάπια θανάτου. Τα ''έκσταση'' πνίγουν τους νέους τη νύχτα. Σπείρες εμπόρων - δολοφόνων πουλάνε ανενόχλητες το ναρκωτικό στα κλάμπ.

ΑΠΟΓΕΥΜΑΤΙΝΗ:Χρονόμετρο σε εφοριακούς και τζογαδόρους...Παίζουν με τα ρολόγια εφορίες και ΟΠΑΠ.

Η ΑΥΓΗ:+500% το κόστος της Περιμετρικής Πατρών. Ενόχληση Μπαρνιέ για το ράλι υπερβάσεων στα Δημόσια έργα.

ΑΥΡΙΑΝΗ:Μαύρες τρύπες σε 11 ΠΑΕ. Ελεγχος για να μάθουμε πως πλούτισαν οι παράγοντες του ποδοσφαίρου και οι διαιτητές.

ΤΟ ΒΗΜΑ:Καβγάς για το ωράριο. Αντιδράσεις για τις ρυθμίσεις του 2004. Ποιοι λένε ''ναι'' και ποιοι ''όχι'' για την τρίμηνη απελευθέρωση.

Η ΒΡΑΔΥΝΗ:Βουνά από χάπια θανάτου στα ορθάδικα. Ολη η αλήθεια για τον εφιάλτη που χτυπάει την πόρτα μας.

ΕΘΝΟΣ:2.908 θέσεις στο δημόσιο με 7 διαγωνισμούς. Οι προκηρύξεις, οι ειδικότητες, οι προθεσμίες.

ΕΛΕΥΘΕΡΗ ΩΡΑ:Με ένα σπάρο πολλά...τρυγόνια σκοπεύουν οι δολιοι! Στόχος του κυβερνητικού Χαλκείου Λασπολογημάτων (και) η Γιάννα, αφού είχε ανέβει αρκετά ψηλά και ''έπρεπε'' να την ...κοντύνουν.

ΕΛΕΥΘΕΡΟΣ:20 χρόνια για ένα έργο 18 χιλιομέτρων. Εγκαίνια με επίθεση εφ'όλης της ύλης εναντίον της ΝΔ από τον Κ. Σημίτη.

ΕΛΕΥΘΕΡΟΣ ΤΥΠΟΣ:3.540 θέσεις σε υπουργεία, δήμους και ΔΕΚΟ. Νέα προκήρυξη για 391 προσλήψεις μονίμων στον ΟΤΕ.

ΕΛΕΥΘΕΡΟΤΥΠΙΑ:Και ''Αγιων'' εκβιαμοί. Καταιγιστικά στοιχεία στον εισαγγελέα.

ΕΣΤΙΑ:Ζήτημα νομικής τάξεως. Ο πρωθυπουργός και το ημερολόγιο.

Espresso:Μελέτη-φωτιά προειδοποιεί για σεισμό 7 ρίχτερ! Συναγερμός στην Επιτροπή Σεισμικού Κινδύνου.

Η ΚΑΘΗΜΕΡΙΝΗ:Πέντε κρυφές καταθέσεις από γνωστούς επιχειρηματίες. Πολλές παράμετροι στους εκβιασμούς.

Ο ΛΟΓΟΣ:Σημαντικές καταθέσεις. ...Εν αναμονή της Γιάννας Αγγελοπούλου και της Μαριάννας Λάτση.

ΤΑ ΝΕΑ:Εκβίαζαν και 4 Μητροπολίτες. Νέα τροπή στην έρευνα του Εισαγγελέα.

ΝΙΚΗ:Η μάχη του μπετόν. Κόντρα ΠΑΣΟΚ- ΝΔ για τα μεγάλα έργα.

ΡΙΖΟΣΠΑΣΤΗΣ:Κάλεσμα διαλόγου και κοινής δράσης. Συνέντευξη Τύπου της ΓΓ της ΚΕ του ΚΚΕ.

Traffic News:Καταιγίδα από αγωγές. Ομάδα δικηγόρων ετοιμάζει πυρετωδώς τα έγγραφα.

Η ΧΩΡΑ:Σικάγο. Βγαίνουν στη φόρα και άλλα άπλυτα της Ολυμπιάδας και ήδη γινόμαστε ρεζίλι διεθνώς.

Δωδεκανησιακά 24ωρα

Στα πεταχτά

Τιμή στον «σερ»

Ο Πρόεδρος της Δημοκρατίας, μεταξύ άλλων προσωπικοτήτων, βράβευσε και τον Γρηγόρη Μπιθικώτση, τον τραγουδιστή της «Ρωμιοσύνης», για την προσφορά του στο ελληνικό τραγούδι.

Μπράβο Πρόεδρε! Αξιze ο Μπιθικώτσης όσο λίγοι αυτή την τιμητική διάκριση. Γιατί ο τραγουδιστής αυτός εξέφρασε με μοναδικό τρόπο τους καϋμούς, τα πάθη και τις προσδοκίες του λαού μας. Γιατί η φωνή του στάθηκε εξαίρετο εργαλείο ερμηνείας. Και γιατί βεβαίως τα τραγούδια που αυτός ερμήνευσε παραμένουν αυθεντικά και κρατιούνται μέσα στο χρόνο. Είναι ασφαλώς και η απλότητα του Μπιθικώτση που δεν τη χάλασε η δόξα.

Μακάρι

Επισπεύδεται λέει, η μεταστέγαση των υπηρεσιών του ΙΚΑ Ρόδου, στο χώρο του Παλαιού Νοσοκομείου. Αν πράγματι αυτό γίνει, αποτελεί μία πολύ καλή θετική ενέργεια όσων τοπικών μας παραγόντων εμπλέκονται στην υπόθεση.

Επειδή, όμως, έχουμε γίνει δύσπιστοι, κρατάμε τις επιφυλάξεις μας. Μακάρι να γίνει αυτό και θα είναι πρώτη η «Πρόοδος» που θα το χειροκροτήσει.

Νέα μόδα προσλήψεων

Η πρόσληψη ειδικών συμβούλων, σε δήμους και οργανισμούς, αποτελεί νέα μόδα και γίνεται μόνο και μόνο για βόλεμα ημετέρων τεμπελχανάδων.

Το αξιοπερίεργο είναι ότι, ενώ η Ν. Δημοκρατία καταγγέλλει την κυβέρνηση για τις προσλήψεις συμβούλων, στην περιοχή μας αυτοί που είναι φανατικοί της «μόδας» των συμβούλων είναι Νεοδημοκράτες.

Σε ένα μόνο Δήμο του νησιού εκλέχθηκε νεοδημοκράτης δήμαρχος και το κόμμα τον «υποχρεώνει» να πάρει σύμβουλό του τον γνωστό «Μαϊντανάκη».

Δεν γνωρίζουμε αν ο Σταμάτης ενδώσει στις εντολές της Νομαρχιακής Επιτροπής ή σταματήσει την προκλητική πρόσληψη.

Ενώ κάθε μόδα διαρκεί ένα μικρό χρονικό διάστημα και μετά ξεχνιέται, οι προσλήψεις συμβούλων έχουν διάρκεια μεγάλη.

Σκληρή μάχη

Σκληρή προβλέπεται ότι θα είναι η μάχη στην Τοπική Ενωση Δήμων και Κοινοτήτων Δωδεκανήσου, όχι για το ποιά παράταξη θα εκλεγεί, αλλά ποιοί θα εκλεγούν από τη μοναδική παράταξη Γιαννόπουλου!

Πάρκινγκ και κυκλοφοριακό

Συμπολίτης, που χρειάστηκε την περασμένη Δευτέρα να κατέβει στο Μανδράκι για να επισκεφθεί γιατρό, μας έλεγε ότι επί μισή ώρα στριφογύριze τους δρόμους για να βρει μία θέση παρκαρίσματος του Ι.Χ. του...

- Πιο πολλή ώρα ξόδεψα για να αναζητώ μία θέση παρκαρίσματος, επί πληρωμή, παρά στο ιατρείο, μας διαβεβαίωνε.

Φαντασθείτε, λοιπόν, τι μέλλει γενέσθαι τους προσεχείς μήνες, όταν το Γενάρη δεν βρίσκεις θέση παρκαρίσματος στο κέντρο της πόλης...

Η έλλειψη θέσεων πάρκινγκ είναι συνάρτηση του κυκλοφοριακού προβλήματος στους δρόμους της πόλης. Αν εξασφαλιστούν περισσότερες θέσεις πάρκινγκ, σίγουρα και η κυκλοφορία θα γίνεται καλύτερα.

Οι υποψήφιοι είναι πολλοί και οι θέσεις περιορισμένες (μόλις 13).

Πιθανολογείται ότι θα υπάρξουν και μεμονωμένες υποψηφιότητες. Οπότε αναμένεται να γίνει χαμός!..

Διαφθορά στο Δημόσιο

Η λίστα με τις υποθέσεις «Διαφθορά στο Δημόσιο» που έλαβαν χώρα, στην περιοχή μας, βρίσκεται στα χέρια του Εισαγγελέα του Αρείου Πάγου Ευάγγελου Κρουσταλλάκη.

Μεταξύ των δεκάδων υποθέσεων που αναφέρονται στη λίστα, περιλαμβάνεται και μία πάρα πολύ σοβαρή που αφορά καταπάτηση δημόσιας έκτασης και πολεοδομικές παραβάσεις στην οποία εμπλέκονται ουκ ολίγοι.

Για να δούμε τι θα δούμε όταν θα έρθει η ώρα των αποκαλύψεων.

Μας ...έκατσε το χαμηλό

Για τρίτο 24ωρο το βαρομετρικό χαμηλό μένει αμετακίνητο πάνω από τη Ρόδο. Αυτή είναι και η διαπίστωση των μετεωρολόγων.

Ανεκτίμητο αγαθό είναι βέβαια το νερό. Και οι φετινές βροχές είναι πολύ καλές ως τώρα.

Αλλά να μην σκεβρώσουμε κιόλας...

Δεν υπάρχουν δημοσκοπήσεις

Τις ημέρες που προηγήθηκαν του βομβαρδισμού της Γιουγκοσλαβίας, σχεδόν καθημερινά, έβλεπαν το φως της δημοσιότητα σφυγμομετρήσεις της κοινής γνώμης, στις ΗΠΑ και στις διάφορες ευρωπαϊκές χώρες.

Οι δημοσκοπήσεις αυτές έδειχναν, με εξαίρεση την Ελλάδα, υψηλά ποσοστά συναίνεσης για την επέμβαση στην Γιουγκοσλαβία.

Στην περίπτωση του Ιράκ τώρα ελάχιστος λόγος γίνεται για τις διαθέσεις της διεθνούς κοινής γνώμης. Δεν υπάρχουν δημοσκοπήσεις. Προφανώς, τα σημερινά ...ευρήματα των ερευνών δεν συμφέρουν τους σημαιοφόρους του πολέμου!

Μήπως άργησαν;

Δεν αντιλαμβανόμεθα γιατί κάθε φορά ο ορισμός μελών σε συμβούλια οργανισμών και επιχειρήσεων καθυστερεί για τόσο μεγάλο διάστημα.

Νομαρχιακές και δημοτικές επιχειρήσεις παραμένουν χωρίς διοίκηση, παρά το γεγονός ότι από τις νομαρχιακές και δημοτικές εκλογές έχουν παρέλθει πάνω από τρεις μήνες.

Θα μπορούσαν από τον περασμένο Δεκέμβριο (το αργότερο) να ήταν όλα έτοιμα και μόλις ανέλαβαν οι νέες αρχές να γίνουν και η συγκρότηση των συμβουλίων.

Διότι, η καθυστέρηση ενισχύει τα πάσης φύσεως σενάρια που στην ουσία τα περισσότερα δεν έχουν καμιά βάση!

Βασιλόπιτες με λογύδρια

Είναι παλιό έθιμο η βασιλόπιτα. Και τηρείται κάθε χρόνο από τον Πρόεδρο της Δημοκρατίας ως τον τελευταίο Ελληνα.

Πολλοί, δυστυχώς, το έχουν μεταβάλει σε κοσμικό γεγονός και το έχουν τραβήξει ως την ...Καθαρή Δευτέρα.

Φαίνεται, όμως, ότι το έθιμο μέλλει να υποστεί και άλλα δεινά.

Διότι, όλο και πιο συχνά τελευταία, στις τελετές κοπής της βασιλόπιτας εκφωνούνται και πολιτικοί λόγοι!

Είναι ό,τι πιο κακόγουστο υπάρχει.

Θα το χωνέψουμε κι αυτό;

Σου -Κου

Είπαμε ως τώρα, ότι Δου Σου θα πει Διοικητικό Συμβούλιο, Γου Σου σημαίνει Γενική Συνέλευση και άλλα σχετικά.

Τώρα πληροφορούμαστε ότι Σου Κου είναι το «Σαββατοκύριακο». Στο στράτευμα μάλιστα υπάρχει το απαυξημένο ΠουΣουΚου, τουτέστιν «παρασκευοΣαββατοΚύριακο»!

Ολα αυτά δείχνουν, ότι η ελληνική γλώσσα όλο και πιο πολύ εμπλουτίζεται με κινέζικα ...δάνεια.

ΕΙΔΗΣΕΙΣ ΑΠΟ ΤΑ ΠΑΛΙΑ

ΠΡΟΟΔΟΣ
10 ΦΕΒΡΟΥΑΡΙΟΥ 1970

ΑΠΟ ΤΟΝ ΦΕΒΡΟΥΑΡΙΟ ΟΙ ΠΡΩΤΟΙ ΤΟΥΡΙΣΤΑΙ

Ενας ολόλαμπρος ήλιος, μια καλοκαιρινή πραγματικά μέρα- υπεδέχθη τους πρώτους Σκανδιναβούς τουρίστας της Ρόδου! Χθες στις 5.30 το πρωί, ένα αεροσκάφος έφερε στο νησί μας 109 Σουηδούς και Δανούς τουρίστες για πολυήμερο παραμονή. Απ' αυτούς 91 ήσαν Δανοί και 18 Σουηδοί. Χαρακτηριστικό γεγονός: Οι περισσότεροι επισκέπτες ήσαν νέοι και νέες, που μόλις έφθασαν στην πόλη η πρώτη τους δουλειά ήταν να βγουν στα μπαλκόνια των ξενοδοχείων και στους δρόμους της πόλεως για να «μαζέψουν ήλιο».

• Η υποδοχή εις το αεροδρόμιο της Ρόδου, ήταν θερμή. Νεανίδες με τοπικές ενδυμασίες προσέφεραν άνθη σ' όλους τους επισκέπτας και τους ευχήθηκαν το «καλωσόρισαν». Εις το αεροδρόμιον ήσαν επίσης εκπρόσωποι των τοπικών αρχών, τουριστικοί παράγοντες και καμιά δεκαριά... γαμπροί.

Εξ' άλλου χθες το απόγευμα σε ξενοδοχείο της πόλεως μας εδόθη δεξίωσις προς τιμήν των 109 Σκανδιναβών εις την οποίαν παρέστησαν οι τοπικές αρχές.

• Ομιλών κατά την δεξίωσιν ο δήμαρχος Ρόδου κ. Βρούχος είπε ότι «εις την Ρόδον οι ξένοι αισθάνονται αμέσως την ζεστασιά του ήλιου και την φιλοξενία που μόνον εις την χώραν μας μπορούν να βρουν». Εις τους επισκέπτας προσεφέρθησαν διάφορα δώρα εκ μέρους του Δήμου Ρόδου, βιοτεχνιών και βιομηχανιών της νήσου μας.

Θα πρέπει να σημειωθή ότι από του προσεχούς μηνός Μαρτίου τα αεροσκάφη της «Στέρλιγκ Αιργουαΐης» θα εκτελούν δύο δρομολόγια προς Ρόδον, αργότερον δε θα φθάσουν τα 7 εβδομαδιαίως. Εξ' άλλου, συμφώνως προς επίσημον ανακοίνωσιν από του μηνός Απριλίου, αεροσκάφη από οκτώ χώρας, θα προσγειούνται καθημερινώς εις τον αερολιμένα της Ρόδου.

Λεπτομέρεια από την άφιξη του πρώτου γκρουπ εις την Ρόδο: Οι πρώτοι ξένοι που πάτησαν το πόδι τους στον αερολιμένα ήσαν ένα ζεύγος νεονύμφων, που ήλθε για να κάνη το «μήνα του μέλιτος» εις το νησί μας: Πρόκειται για το ζεύγος Κάρστεν Μπαχ.

ΠΡΟΟΔΟΣ
Ημερήσια Εφημερίδα της Ρόδου
Ετος ιδρύσεως 1949
ΓΡΑΦΕΙΑ ΣΥΝΤΑΞΗΣ
Μ. Μαλλιαράκη 3, 85100 Ρόδος
Τηλ. 0241 / 27356 - 34101 FAX 0241 / 20643
ΛΟΓΙΣΤΗΡΙΟ-ΔΙΑΦΗΜΙΣΕΙΣ
Νέα Αγορά 32 85100 Ρόδος
Τηλ. 0241 / 24539 FAX 0241 / 24539
e-mail: info@proodos.net
www.proodos.net - www.proodosnews.gr

Στη χώρα του κόσμου

Η γυναίκα και ... κρέμα ημέρας

Κατά την περίοδο των εκπτώσεων έχουν μειωμένες τιμές τα καλλυντικά και αρώματα. Βέβαια όταν μια γυναίκα χρειάζεται να αγοράσει καλλυντικά, για τις καθημερινές ανάγκες φροντίδας του δέρματός της, δεν θα κοιτάξει αν υπάρχουν μειωμένες τιμές ή όχι.

Ετσι κάθε τι που κοντεύει να τελειώσει θέλει να το αντικαταστήσει αμέσως για να μη μείνει μέρα χωρίς γαλάκτωμα, λοσιόν, κρέμα ημέρας, μέικ απ, πούδρα κ.α. Κάποια καλλυντικά, βέβαια, δεν χρησιμοποιούνται καθημερινά όπως τα προϊόντα πλίνγκ, οι καλλυντικές μάσκες προσώπου, σώματος ή μαλλιών . Και να έχει λοιπόν τελειώσει και να ξεχαστεί μπορεί η αγορά του να γίνει σε κάποια βόλτα στα μαγαζιά, γιατί συνήθως δεν είναι απαραίτητη η χρησιμοποίησή του τη συγκεκριμένη ή την επομένη μέρα.

Οταν όμως είναι μια κρέμα ημέρας, που αποτελεί και βάση για μακιγιάζ και τελειώσει χωρίς μια γυναίκα να το αντιληφθεί έγκαιρα (τα βαζάκια φαίνονται όταν τελειώνουν ενώ τα σωληνάρια ή όσα είναι σε αδιάφανο πλαστικό μπουκάλι δεν διακρίνονται έγκαιρα) τότε μια γυναίκα ψάχνει λύσεις. Αν και δεν συμβαίνει κάτι τέτοιο συχνά στις γυναίκες που προσέχουν πάντα να εφοδιάζονται με τα απαραίτητα για εκείνες καλλυντικά, ίσως συμβεί κάτι τέτοιο ενώ είναι σαββατοκύριακο, ή γιατί δεν πρόλαβε κάποια να κάνει έγκαιρα τις αγορές της λόγω άλλων σημαντικών υποχρεώσεων.



Η λύση είναι να μη χρησιμοποιήσει κανένα καλλυντικό. Ισως να χρησιμοποιήσει λίγο παραπάνω γαλάκτωμα για να μην τραβάει το δέρμα. Μια ουδέτερη σε ph κρέμα σώματος χωρίς αρώματα για μία δύο μέρες ίσως μας βοηθήσει όταν το δέρμα τραβάει πολύ. Καλύτερα όμως να κάνουμε μια μάσκα και να μη βάλουμε τίποτε άλλο. Σε καμιά περίπτωση δεν πρέπει να βάλουμε αντί για την κρέμα ημέρας την κρέμα νύχτας, διότι όσες είναι αποκλειστικά για τη νύχτα με τις ακτίνες του ήλιου μπορεί να δημιουργήσουν προβλήματα στο δέρμα. Ακόμα κι αν ο καιρός είναι μουντός, τα σύννεφα δεν είναι φίλτρα στη βλαβερή ακτινοβολία. Το ότι ο ήλιος δεν χαμογελάει δεν σημαίνει ότι δεν βλάπτουν οι λιγοστές του ακτίνες.

ΜΙΚΑ

ΦΑΡΜΑΚΕΙΑ

ΔΙΗΜΕΡΕΥΕΙ:
ΚΑΖΟΥΛΛΑΚΗΣ ΙΠΠΟΚΡ.
Ερ. Σταυρού & Αλ. Διάκου 61
Τηλ. 22410 33038
ΔΙΑΝΥΚΤΕΡΕΥΕΙ:
ΛΑΡΔΟΠΟΥΛΟΣ ΠΕΤΡ.
Αποστόλου Παύλου 86
Τηλ. 22410 63036

ΥΓΡΑ ΚΑΥΣΙΜΑ

ΔΙΑΝΥΚΤΕΡΕΥΟΥΝ
• ΜΙΧΑΗΛΟΥ ΠΑΝ.
Πρατ. ΕΚΟ - Χρ. Τσιγάντε
• ΝΤΑΝΟΒΑΣΙΛΗΣ-ΑΥΓΕΝΙΚΟΣ
Πρατ. ΕΚΟ - Γ. Σεφέρη

ΣΥΝΑΛΛΑΓΜΑ

	Αγορά	Πώληση
ΔΟΛΛΑΡΙΟ Η.Π.Α	1,0738	1,0493
ΛΙΡΑ ΑΓΓΛΙΑΣ	0,6679	0,65266
ΚΟΡΩΝΑ ΔΑΝΙΑΣ	7,4928	7,3218
ΚΟΡΩΝΑ ΣΟΥΗΔΙΑΣ	9,2622	9,0509
ΓΙΕΝ ΙΑΠΩΝΙΑΣ	127,51	124,6
ΦΡΑΓΚΟ ΕΛΒΕΤΙΑΣ	1,4731	1,4395
ΚΟΡΩΝΑ ΝΟΡΒΗΓΙΑΣ	7,4017	7,2329
ΛΙΡΑ ΚΥΠΡΟΥ	0,58283	0,56953
ΔΟΛ. ΚΑΝΑΔΑ	1,6493	1,6117
ΔΟΛ. ΑΥΣΤΡΑΛΙΑΣ	1,8279	1,7862

ΚΙ ΝΗ ΜΑ ΤΟ ΓΡΑ ΦΟΙ

LAPIN HOUSE
50%
• ΚΑΛΟΚΑΙΡΙΝΑ - ΧΕΙΜΩΝΙΑΤΙΚΑ
• ΒΑΠΤΙΣΤΙΚΑ ΚΑΛΟΚΑΙΡΙΝΑ 50%
• ΒΑΠΤΙΣΤΙΚΑ ΧΕΙΜΩΝΙΑΤΙΚΑ 30%
Δ. ΘΕΩΡΑΚΗ 7-11, Τηλ. 22410 38852
T1055-22/1

ΣΕ ΜΙΑ ΩΡΑ ΕΜΦΑΝΙΣΗ ΦΙΛΜ
Ειδικές προσφορές σε ψηφιακές φωτογραφικές μηχανές και κάμερες
1 hour photo
Lappas FOTO Express
Ηρώων Πολυτεχνείου 3
Τηλ. 22410 30243
Kodak
ΓΔ

ΠΑΛΛΑΣ 5 CINEMAS CENTER
ΠΡΟΓΡΑΜΜΑ ΕΒΔΟΜΑΔΑΣ
17/01/2003 - 23/01/2003
Για κρατήσεις / For Reservations:
22410 24475 και 70670
ΑΙΘΟΥΣΑ 5
ΤΟ 8ο ΜΙΛΙ / 8 MILE
Κοινωνική, περιπέτεια / Drama
ΠΡΩΤΑΓΩΝΙΣΤΟΥΝ: EMINEM, KIM BASINGER, BRITTANY MURPHY
Ωρες Εναρξης: 18:00, 20:20, 22:40
15:40 Ειδικη επιλεγεν παρασταση, μονο Σαββατο & Κυριακη.
ΑΙΘΟΥΣΑ 2
ΞΑΝΑΑΝΑΛΥΣΕ ΤΟ
ANALYZE THAT
Κωμωδία / Comedy
ΠΡΩΤΑΓΩΝΙΣΤΟΥΝ: ROBERT DE NIRO, BILLY CRYSTAL, LISA KUDROW
Ωρες Εναρξης: 18:05, 20:10, 22:15
16:00 Ειδικη επιλεγεν παρασταση, μονο Σαββατο & Κυριακη.
ΑΙΘΟΥΣΑ 3 & 4
Ο ΑΡΧΟΝΤΑΣ ΤΩΝ ΔΑΚΤΥΛΙΔΙΩΝ:
ΟΙ ΔΥΟ ΠΥΡΓΟΙ
LORD OF THE RINGS:
THE 2 TOWERS
Περιπέτεια φαντασίας / Action fantasy
ΑΙΘΟΥΣΑ 3 Ωρες Εναρξης: 19:15, 22:00
ΑΙΘΟΥΣΑ 4 Ωρες Εναρξης: 20:15
ΑΙΘΟΥΣΑ 4 & 1
ΧΑΡΥ ΠΟΤΤΕΡ
& Η ΚΑΜΑΡΑ ΜΕ ΤΑ ΜΥΣΤΙΚΑ
HARRY POTTER
& THE CHAMER OF SECRETS
Περιπέτεια φαντασίας / Action fantasy
ΑΙΘΟΥΣΑ 4 Ωρες Εναρξης: 17:30 (ΜΕΤΑΓΛΩΤ. ΣΤΑ ΕΛΛ/ΚΑ)
ΑΙΘΟΥΣΑ 1 Ωρες Εναρξης: 19:30 (ΣΤΑ ΑΓΓΛΙΚΑ)

METROPOL MULTI-CINEMA
ΑΙΡΕΤΗ ΠΑΡΚΙΝΓΚ
ΤΗΛ. 22410 28400
17/01/2003 - 23/01/2003
Η 20η ΠΕΡΙΠΕΤΕΙΑ ΤΟΥ ΘΡΥΛΙΚΟΥ ΤΖΕΙΜΣ ΜΠΟΝΤ 007 ΣΕ ΠΡΩΤΗ ΠΑΝΕΛΛΗΝΙΑ ΠΡΟΒΟΛΗ
DIE ANOTHER DAY
ΑΙΘΟΥΣΑ 1
ΩΡΕΣ ΕΝΑΡΞΗΣ SHOWTIMES
17:00 19:45, 22:30
ΜΙΑ "ΜΑΓΙΚΗ" ΤΑΙΝΙΑ ΜΕ ΦΟΝΤΟ ΤΗΝ ΠΡΑΣΙΝΗ ΕΡΗΜΙΑ ΤΗΣ ΚΥΠΡΟΥ
ΜΙΑ ΣΥΝΠΑΡΑΓΩΓΗ ΕΛΛΑΔΑΣ, ΚΥΠΡΟΥ, ΜΕΓΑΛΗΣ ΒΡΕΤΑΝΙΑΣ
ΚΑΤΩ ΑΠΟ Τ' ΑΣΤΡΑ
ΑΙΘΟΥΣΑ 2
ΣΚΗΝΟΘΕΣΙΑ: ΧΡΗΣΤΟΣ ΓΕΩΡΓΙΟΥ
ΩΡΕΣ ΕΝΑΡΞΗΣ SHOWTIMES 16:00, 18:00
ΣΚΗΝΕΣ ΑΠΟ ΕΝΑ ΕΓΚΛΗΜΑ
SCENES OF THE CRIME
ΑΙΘΟΥΣΑ 3
ΩΡΕΣ ΕΝΑΡΞΗΣ - SHOWTIMES
20:15, 22:15
Η Walt Disney ΠΑΡΟΥΣΙΑΖΕΙ
Ο ΠΛΑΝΗΤΗΣ ΤΩΝ ΘΗΣΑΥΡΩΝ
TREASURE PLANET
ΑΙΘΟΥΣΑ 3
ΩΡΕΣ ΕΝΑΡΞΕΩΣ - SHOWTIMES
16:15, 18:15

...ΠΡΑΚΤΟΡΕΙΟ ΤΑΞΙΔΙΩΝ
ΣΑΒΒΑΣ ΣΑΗΣ
Με την ευκαιρία της λειτουργίας του **νέου** μας πρακτορείου στην οδό ΤΑΡΠΟΝ ΣΠΡΙΓΚΣ 42 δίπλα στην Τράπεζα Πίστεως
ΠΡΟΣΦΕΡΟΥΜΕ
τα φθηνότερα αεροπορικά εισιτήρια για όλο τον κόσμο με όλες τις αεροπορικές πτήσεις

ΠΡΟΣΟΧΗ:
ΠΛΗΡΟΦΟΡΙΕΣ ΔΕΝ ΔΙΔΟΝΤΑΙ ΑΠΟ ΤΟ ΤΗΛΕΦΩΝΟ ΜΟΝΟ ΠΡΟΣΩΠΙΚΗ ΠΑΡΟΥΣΙΑ ΣΑΣ

Ακόμη:
- Σας παίρνουμε ΒΙΖΑ επισκέπτου για ΑΜΕΡΙΚΗ σε μία εβδομάδα
- ΒΙΖΑ επισκέπτου για ΑΥΣΤΡΑΛΙΑ σε μία μέρα
- Εκδοση διαβατηρίων
- Εκδοση αδειών αυτοκινήτων

ΞΕΝΟΔΟΧΕΙΑ ΣΤΗΝ ΑΘΗΝΑ

PRESIDENT Α' Κατηγορίας Λεωφόρος Κηφισίας
Μονόκλινο €42 με πρωινό
Δίκλινο για μονόκλινο €45 »
Δίκλινο €50 »
Τρίκλινο €60 »

ESPERIA HOTEL Α' Κατηγορίας Σταδίου 22
Μονόκλινο € 78 με πρωινό
Δίκλινο € 88 »
Τρίκλινο € 100 »

ELECTRA HOTEL Α' Κατηγορίας Ερμού 5
Μονόκλινο € 87 με πρωινό
Δίκλινο € 100 »
Τρίκλινο € 120 »

TITANIA HOTEL Πανεπιστημίου 52 (Σύνταγμα Ομόνοια)
Μονόκλινο € 89 με αμερικάνικο πρωινό
Δίκλινο € 97 » » »
Τρίκλινο € 114 » » »

DORIA HOTEL Β' Κατηγορίας Πειραιώς 15-17 (κοντά στην Ομόνοια)
Μονόκλινο €46 με πρωινό
Δίκλινο €54 »
Τρίκλινο €73 »

ZAFOLIA HOTEL Α' Κατηγορίας Λεωφ. Αλεξάνδρας 87
Μονόκλινο €88 με πρωινό
Δίκλινο €98 »
Τρίκλινο €118 »

BEST WESTERN Α' Κατηγορίας, ILISIA Μιχαλακοπούλου
Μονόκλινο €55 με πρωινό
Δίκλινο €65 »
Τρίκλινο €78 »

PARTHENON Α' Κατηγορίας περιοχή Μακρυγιάννη
Μονόκλινο € 52 με πρωινό
Δίκλινο € 63 »
Τρίκλινο € 85 »

ARETOUSA Β' Κατηγορίας Μητροπόλεως Σύνταγμα
Μονόκλινο €47 με πρωινό
Δίκλινο €62 »
Τρίκλινο €80 »

ST. GEORGE LYKABETTUS LUX
Μονόκλινο €110 χωρίς πρωινό
Δίκλινο €110 » »

ASTOR Σύνταγμα
Μονόκλινο €45 με πρωινό
Δίκλινο για μονόκλινο €50 »
Δίκλινο €60 »
Τρίκλινο €75 »

GRAND HOTEL Β' Κατηγορίας Πατησίων & Βερανζέρου 10
Μονόκλινο €38 με πρωινό
Δίκλινο €50 »
Τρίκλινο €58 »
ΑΜΠΑΛΑΔΙΝΗΣ (κοντά στις ΘΕΣ/ΚΗ εκθεσιακό)
Μονόκλινο €59 με πρωινό
Δίκλινο €72 »
Τρίκλινο €87 »

ΣΑΣ ΣΥΜΦΕΡΕΙ ΠΡΙΝ ΚΛΕΙΣΕΤΕ ΟΠΟΥΔΗΠΟΤΕ ΝΑ ΜΑΣ ΕΠΙΣΚΕΦΘΕΙΤΕ
ΠΡΑΚΤΟΡΕΙΟ ΤΑΞΙΔΙΩΝ
ΣΑΒΒΑΣ ΣΑΗΣ
ΤΑΡΠΟΝ ΣΠΡΙΓΚΣ 42 δίπλα στην Τράπεζα Πίστεως
• Τηλ. 22410 39781-3
X3717-31/1

VANIK TOURS
ΓΙΑΝΝΗΣ και ΣΕΒΑ ΒΑΛΣΑΜΙΔΗ
VANIK σημαίνει ΑΛΗΘΕΙΑ
ΑΚΤΗ ΚΑΝΑΡΗ 17, ΨΑΡΟΠΟΥΛΑ - ΑΝΕΤΟ ΠΑΡΚΙΝΓΚ
Ανοικτά: ΔΕ-ΣΑ 08.30 - 14.00 & 16.30 - 20.30
Τηλ. 35191, 37621 κινητό: 0945798148 , FAX 29532

Το γραφείο μας πάντα πρώτο σε κρατήσεις ξενοδοχείων εξασφάλισε και σας προσφέρει καταπληκτικές τιμές για τα παρακάτω ξενοδοχεία σε ΠΑΚΕΤΑ (έκδοση εισιτηρίων R/T) από 1/4-31/10/2002

Απευθυνόμαστε σε σας που θέλετε και η κράτησή σας να είναι σωστή και το δωμάτιό σας να σας περιμένει

1ον HOTEL PRESIDENT Α΄ Κατηγορίας
Λεωφόρος Κηφισίας (ΟΛΑ ΑΝΑΚΑΙΝΙΣΜΕΝΑ)
Μονόκλινο € 42
Δίκλινο για μονόκλινο € 45
Δίκλινο € 50
Τρίκλινο € 60

2ον HOTEL ALEXANDROS Α΄ SUPERIOR
Πλατεία Μαβίλλη

3ον HOTEL ZAFOLIA Α΄ Κατηγορίας
Λεωφόρος Αλεξάνδρας
Μονόκλινο € 88
Δίκλινο € 98
Τρίκλινο € 108

4ον HOTEL ATHENS CYPRIA Α΄ Κατ. SUPERIOR
Σύνταγμα
Μονόκλινο € 55
Δίκλινο € 70
Τρίκλινο € 90

5ον HOTEL ASTOR Α΄ Κατηγορίας
Σύνταγμα
Μονόκλινο € 45
Δίκλινο για μονόκλινο € 50
Δίκλινο € 60
Τρίκλινο € 75

6ον HOTEL ARETHOUSA Β΄ SUPERIOR
Σύνταγμα

7ον HOTEL ELLINIS Β΄ Κατηγορίας
Ωνάσειο, λεωφ. Συγγρού
Μονόκλινο € 42
Δίκλινο € 55
Τρίκλινο € 68

8ον HOTEL TPITON Β΄ Κατηγορίας
Κέντρο Πειραιά
Μονόκλινο € 50
Δίκλινο € 68
Τρίκλινο € 90

9ον HOTEL EGNATIA Β΄ Κατηγορίας
Θεσσαλονίκη Κέντρο καινούριο
Μονόκλινο € 60
Δίκλινο € 72
Τρίκλινο € 84

* Τα παραπάνω ξενοδοχεία διαθέτουν T.V. σε όλα τα δωμάτια
* Στις παραπάνω τιμές συμπεριλαμβάνεται πρωινό σε μπουφέ
* Ακόμη σε μας θα βρείτε αεροπορικά και ατμοπλοϊκά εισιτήρια όλων των εταιρειών.
X3714-31/1

Διδάσκεται στο Πανεπιστήμιο Αιγαίου

Η Βυζαντινή τέχνη και Αρχαιολογία

Της αρχαιολόγου ΑΛΕΞΑΝΔΡΑΣ ΣΤΕΦΑΝΙΔΟΥ



Η ΒΥΖΑΝΤΙΝΗ τέχνη εκδηλώθηκε κατά τη μακραίωνη ιστορία του βυζαντινού κράτους από το 324 ως το 1453. Η ίδρυση της Κωνσταντινουπόλεως και η άλωσή της από τους Οθωμανούς παρέχουν χρονολογικά όρια, που όμως δεν υποδηλώνουν απόλυτα τις απαρχές ή το τέλος αυτής της τέχνης. Η τέχνη αυτή υπήρξε το αντικείμενο διδασκαλίας μαθήματος με τον τίτλο «Ιστορία της Βυζαντινής Τέχνης Ι και ΙΙ», το οποίο διδάχθηκε κατά το ακαδημαϊκό έτος 2001-2002 στο Παιδαγωγικό Τμήμα Δημοτικής Εκπαίδευσης και το Τμήμα Μεσογειακών σπουδών του Πανεπιστημίου Αιγαίου. Ακολουθήθηκε για μεθοδολογικούς λόγους η χρονολογική διαίρεση στις εξής περιόδους: 1) 300-726 (παλαιοχριστιανική / πρωτοβυζαντινή εποχή μεταβολών) 2) 726-843 (Εικονομαχική εποχή κρίσης), 3) 843-1204 (Μεσοβυζαντινή περίοδος), 4) 1204-1453 (περίοδος Λατινοκρατίας και υστεροβυζαντινή περίοδος). Στο μάθημα εξετάστηκαν δύο από τις πιο σημαντικές εκφάνσεις αυτής της τέχνης, η αρχιτεκτονική και ζωγραφική. Η αρχιτεκτονική προσφέρει τον τόπο λατρείας, ενώ η ζωγραφική προσπαθεί να αναπαραστήσει το αόρατο.

Κατά το ακαδημαϊκό έτος 2002-2003 το μάθημα διαμορφώθηκε κάτω από τον τίτλο «Ιστορία της Τέχνης Ι και ΙΙ» (με έμφαση τη βυζαντινή τέχνη) και διδάσκεται στο Παιδαγωγικό Τμήμα Δημοτικής Εκπαίδευσης. Περιλαμβάνει μία επισκόπηση της ιστορίας της τέχνης από τις απαρχές της μέχρι τον 20ο αιώνα και πρωταγωνιστικό ρόλο παίζει ο καλλιτέχνης. Ο πρωτόγονος καλλιτέχνης κατασκεύαζε ένα πρόσωπο χρησιμοποιώντας απλές φόρμες και δεν το αντέγραφε. Ο Αιγύπτιος αναπαριστούσε όσα ήξερε παρά όσα έβλεπε. Η ελληνική και ρωμαϊκή τέχνη έδωσαν ζωή σε αυτές τις σχηματικές φόρμες, η μεσαιωνική τις χρησιμοποίησε για να πει ιερές ιστορίες και η κινέζικη για το διαλογισμό. Ιδιαίτερη έμφαση όμως δίνεται στην παρουσίαση της τέχνης των μετά Χριστό αιώνων (1ο-4ος μ.Χ.), μέσα από την παρουσίαση της τέχνης των Ρωμαίων, των Βουδιστών, των Εβραίων και των Χριστιανών, ενώ στη συνέχεια ξετυλίγεται η εξέλιξη της τέχνης στη βυζαντινή Ανατολή, παράλληλα με την αντίστοιχή της στη μεσαιωνική Δύση. Εμφανίζεται λοιπόν η καλλιτεχνική παραγωγή στη Δύση και το Βυζάντιο κατά τη διάρκεια του Μεσαίωνα.

Η καλλιτεχνική αυτή παραγωγή κορυφώνεται τη στιγμή που οι καλλιτέχνες φιλοδοξούν να διερευνήσουν τους νόμους της οπτικής και ν' αποκτήσουν για το ανθρώπινο σώμα όση γνώση χρειαζόταν ώστε να το πλάθουν στα αγάλματα και στις παραστάσεις τους, όπως οι Ελληνες και οι Ρωμαίοι. Από τη στιγμή αυτή η μεσαιωνική τέχνη έχει ουσιαστικά τελειώσει για να δώσει τη θέση της στην τέχνη της Αναγέννησης. Μόνον η Αναγέννηση έθεσε το αίτημα της ομοιότητας μεταξύ της εικόνας και της πραγματικότητας, το οποίο και κατόρθωσε ως ένα βαθμό να ικανοποιήσει μέσω της επιστημονικής προοπτικής, της τέχνης, της έκφρασης και του χρώματος.

Παράλληλα στο Τμήμα Μεσογειακών Σπουδών ξεκίνησε η διδασκαλία του μαθήματος της Βυζαντινής Αρχαιολογίας, κατά το ακαδημαϊκό έτος 2002-2003, μέσα από δύο ενότητες: η μία περιλαμβάνει τη Βυζαντινή Αρχιτεκτονική και η δεύτερη η οποία προσδιορίζεται ως Βυζαντινή Τέχνη, περιλαμβάνει κατά κύριο λόγο τη βυζαντινή ζωγραφική. Η παραπάνω υποδιαίρεση έδωσε τη δυνατότητα να τονιστεί η αρχιτεκτονική όχι μόνο μέσα από την αισθητική της θεώρηση, αλλά και ως σημαντικό εργαλείο της μνημειακής τοπογραφίας, η οποία αγγίζει όλο το χώρο του Βυζαντίου κατά τη διάρκεια ύπαρξής του. Η δεύτερη ενότητα της βυζαντινής ζωγραφικής προσδιορίζεται κυρίως από τη μνημειακή ζωγραφική, τις φορητές εικόνες και τα χειρόγραφα, ενώ παράλληλα εξετάζονται και άλλα θέματα που συνδέονται με τις συγκεκριμένες μορφές της τέχνης, όπως η θέση του καλλιτέχνη, αλλά και η προσωπικότητα του χορηγού του στο Βυζάντιο. Τέλος, στο πλαίσιο των μαθημάτων και ύστερα από πρωτοβουλία των φοιτητών, διοργανώνονται επισκέψεις στα μεσαιωνικά μνημεία της Ρόδου. Τα παραπάνω περιγραφόμενα διδακτικά αντικείμενα πλαισιώνονται από τη διδασκαλία άλλων μαθημάτων κυρίως ιστορικών, όπως Εισαγωγή στη Βυζαντινή Ιστορία, Βυζάντιο, Αραβες, Τούρκοι και Ανατολικός κόσμος, Ειδικά θέματα Βυζαντινής Ιστορίας και Πολιτισμού, Ιστορία της Μεσαιωνικής Δύσης και Μεσαιωνική Ιστορία του Ανατολικού Μεσογειακού Χώρου, τα οποία καλύπτουν το πρόγραμμα του Τμήματος Μεσογειακών Σπουδών. Ας σημειωθεί ότι παρόμοια μαθήματα διδάσκονται στο Τμήμα Βυζαντινών και Νεοελληνικών Σπουδών και Ιστορίας - Αρχαιολογίας του Πανεπιστημίου της Κύπρου, το οποίο δέχτηκε τους πρώτους φοιτητές του το 1992, και στους στόχους του οποίου εντάσσονται, η κατάρτιση των αποφοίτων του να είναι τέτοια ώστε να μπορούν κατά κύριο λόγο να διδάξουν χωρίς ελλείψεις στη Μέση Εκπαίδευση, αλλά και να συνεχίσουν τις σπουδές τους σε ερευνητικό - μεταπτυχιακό επίπεδο.

Πιστεύουμε ότι στο πλαίσιο των συγκεκριμένων διδακτικών αντικειμένων θα ενταχθούν και αντίστοιχες ερευνητικές δραστηριότητες στο Πανεπιστήμιο Αιγαίου, οι οποίες θα εγγυώνται την απορρόφηση των πτυχιούχων από τη μέση εκπαίδευση, ενώ παράλληλα θα προβλέπουν και την ανάδειξη των μνημείων της περιφέρειας.

Αλεξάνδρα Στεφανίδου
Αρχαιολόγος
Διδάκτωρ
Πανεπιστημίου Βιέννης
Διδάσκουσα
Πανεπιστημίου Αιγαίου

ΓΕΩΡΓΙΟΣ π. ΜΑΣΤΡΟΜΙΧΑΛΗΣ
ΣΥΜΒΟΥΛΟΣ ΕΠΙΧΕΙΡΗΣΕΩΝ
ΥΠΟΣΤΗΡΙΞΗ ΕΠΙΧΕΙΡΗΣΕΩΝ ΓΙΑ ΕΝΤΑΞΗ ΣΕ ΚΟΙΝΟΤΙΚΑ ΠΡΟΓΡΑΜΜΑΤΑ
ΜΑΝΔΡΑΚΙ ΝΙΣΥΡΟΥ 85303
ΤΗΛ. 22420 48114, FAX 48113 - e-mail: mc_mast@otenet.gr

ΑΝΑΚΟΙΝΩΣΗ - ΠΡΟΣΚΛΗΣΗ

Το γραφείο μας, το οποίο δραστηριοποιείται στον τομέα της υποστήριξης επιχειρήσεων για την ένταξή τους σε κοινοτικά προγράμματα, καλεί τις επιχειρήσεις που δραστηριοποιούνται στον τομέα της εστίασης, να καταθέσουν πρόταση στα πλαίσια του προγράμματος:

«Διάδοση και καθιέρωση της ελληνικής κουζίνας και ενίσχυση επιχειρήσεων για την απόκτηση σήματος Ε.Ο.Τ. για την ελληνική κουζίνα».

Στο πρόγραμμα μπορούν να συμμετέχουν:
- *Επιχειρήσεις παροχής υπηρεσιών εστίασης*
- *Ξενοδοχεία και camping στα οποία λειτουργούν εστιατόρια*
- *Επιχειρήσεις ειδικής τουριστικής υποδομής στις οποίες λειτουργούν εστιατόρια*
- *Επιχειρήσεις ακτοπλοϊκών εταιριών ή και κρουαζιερόπλοιων στις οποίες λειτουργούν εστισατόρια*

ΠΡΟΫΠΟΘΕΣΕΙΣ

Οι προς ένταξη επιχειρήσεις θα πρέπει να πληρούν και τις παρακάτω προϋποθέσεις:
✔ Να απασχολούνται σ'αυτές έως 10 άτομα (δεν αποκλείεται η ένταξη επιχειρήσεων στις οποίες αυτοαπασχολείται ο επιχειρηματίας ή συγγενείς αυτού).
✔ Να ασκούν δραστηριότητα τουλάχιστον ένα πλήρες έτος πριν την υποβολή της αίτησης
✔ Να διαθέτουν τη σχετική άδεια λειτουργίας
✔ Οι προς ένταξη επιχειρήσεις δεν θα πρέπει να έχουν χρηματοδοτηθεί από παλαιότερα παρόμοια προγράμματα.

ΑΝΩΤΑΤΟ ΟΡΙΟ ΠΡΟΫΠΟΛΟΓΙΣΜΟΥ - ΧΡΗΜΑΤΟΔΟΤΗΣΗ

Ως ανώτατο όριο προϋπολογισμού του έργου ορίζεται το ποσό των 29350,00 ευρώ. Στην περίπτωση που ο προϋπολογισμός είναι υπερβάλλων, το πρόγραμμα θα ενισχύει την επιχείρηση μέχρι το τμήμα του προϋπολογισμού που καλύπτει το παραπάνω ποσό.

Η χρηματοδοτική ενίσχυση της επιχείρησης αντιστοιχεί σε ποσοστό 50% στο συνολικό προϋπολογισμό. Το υπόλοιπο καλύπτεται με ιδία συμμετοχή των επενδυτών.

ΕΠΙΛΕΞΙΜΕΣ ΔΑΠΑΝΕΣ

Οι επιλέξιμες δαπάνες που καλύπτονται απ'το πρόγραμμα μπορούν να αφορούν οποιαδήποτε διαμόρφωση και εκσυγχρονισμό των χώρων, τον εκσυγχρονισμό - αντικατάσταση του κινητού εξοπλισμού και το σχεδιασμό, την παραγωγή και εκτύπωση καταλόγων εδεσμάτων.

Οι επιχειρήσεις που δραστηριοποούνται στη Δωδεκάνησο, πληρούν τις προϋποθέσεις και επιθυμούν να ενταχθούν στο παραπάνω αναπτυξιακό πρόγραμμα, θα πρέπει έως τις 20/2/2003, να επικοινωνήσουν με το γραφείο μας ώστε να προβούμε στην προετοιμασία και τέλος στην υποβολή του σχετικού επενδυτικού σχεδίου.

Πληροφορίες στα τηλέφωνα: 22420 48114, FAX 48113
e-mail: mc_mast@otenet.gr

Υπεύθυνος προγράμματος: ΓΕΩΡΓΙΟΣ ΜΑΣΤΡΟΜΙΧΑΛΗΣ

Αναμένουμε τη συμμετοχή σας στο παραπάνω πρόγραμμα

Με εκτίμηση
Γεώργιος π. Μαστρομιχάλης

3740-31/1

Δ·Α·Ν·Ε· SEA LINE
ΔΩΔΕΚΑΝΗΣΙΑΚΗ ΑΝΩΝΥΜΗ ΝΑΥΤΙΛΙΑΚΗ ΕΤΑΙΡΙΑ

Δ Ρ Ο Μ Ο Λ Ο Γ Ι Α

Αναχωρήσεις από ΡΟΔΟ

22/1 Τετάρτη
ΡΟΔΟΣ 16.00 Σύμη - Τήλο - Κάλυμνο - Αστυπάλαια - Πειραιά
23/1 Πέμπτη
ΠΑΤΜΟΣ 15.00 Νίσυρο - Κω - Κάλυμνο - Λέρο - Πάτμο - Πειραιά
24/1 Παρασκευή
ΡΟΔΟΣ 15.00 Κω - Κάλυμνο - Λέρο - Πάτμο - Πειραιά
25/1 Σάββατο
ΠΑΤΜΟΣ 15.00 Κω - Κάλυμνο - Λέρο - Πάτμο - Πειραιά
26/1 Κυριακή
ΡΟΔΟΣ 15.00 Κω - Κάλυμνο - Λέρο - Πάτμο - Πειραιά
27/1 Δευτέρα

28/1 Τρίτη
ΠΑΤΜΟΣ 15.00 Κω - Κάλυμνο - Λέρο - Πάτμο - Πειραιά
29/1 Τετάρτη
ΡΟΔΟΣ 15.00 Σύμη - Τήλο - Κάλυμνο - Αστυπάλαια - Πειραιά
30/1 Πέμπτη
ΠΑΤΜΟΣ 15.00 Νίσυρο - Κω - Κάλυμνο - Λέρο - Πάτμο - Πειραιά
31/1 Παρασκευή
ΡΟΔΟΣ 15.00 Κω - Κάλυμνο - Λέρο - Πάτμο - Πειραιά
1/2 Σάββατο
ΠΑΤΜΟΣ 15.00 Κω - Κάλυμνο - Λέρο - Πάτμο - Πειραιά
2/2 Κυριακή
ΡΟΔΟΣ 15.00 Κω - Κάλυμνο - Λέρο - Πάτμο - Πειραιά
3/2 Δευτέρα

4/2 Τρίτη
ΔΙΑΓΟΡΑΣ 15.00 Κω - Κάλυμνο - Λέρο - Πάτμο - Πειραιά
5/2 Τετάρτη
ΡΟΔΟΣ 15.00 Σύμη - Τήλο - Κάλυμνο - Αστυπάλαια - Πειραιά
6/2 Πέμπτη
ΔΙΑΓΟΡΑΣ 15.00 Νίσυρο -Κω -Κάλυμνο - Λέρο -Πάτμο -Πειραιά
7/2 Παρασκευή
ΡΟΔΟΣ 15.00 Κω - Κάλυμνο - Λέρο - Πάτμο - Πειραιά
8/2 Σάββατο
ΔΙΑΓΟΡΑΣ 15.00 Κω - Κάλυμνο - Λέρο - Πάτμο - Πειραιά
9/2 Κυριακή
ΡΟΔΟΣ 15.00 Κω - Κάλυμνο - Λέρο - Πάτμο - Πειραιά
10/2 Δευτέρα

11/2 Τρίτη
ΔΙΑΓΟΡΑΣ 15.00 Κω - Κάλυμνο - Λέρο - Πάτμο - Πειραιά
12/2 Τετάρτη
ΡΟΔΟΣ 15.00 Σύμη - Τήλο - Κάλυμνο - Αστυπάλαια - Πειραιά
13/2 Πέμπτη
ΔΙΑΓΟΡΑΣ 15.00 Νίσυρο -Κω -Κάλυμνο - Λέρο -Πάτμο -Πειραιά
14/2 Παρασκευή
ΡΟΔΟΣ 15.00 Κω - Κάλυμνο - Λέρο - Πάτμο - Πειραιά
15/2 Σάββατο
ΔΙΑΓΟΡΑΣ 15.00 Κω - Κάλυμνο - Λέρο - Πάτμο - Πειραιά
16/2 Κυριακή
ΡΟΔΟΣ 15.00 Κω - Κάλυμνο - Λέρο - Πάτμο - Πειραιά
17/2 Δευτέρα

18/2 Τρίτη
ΔΙΑΓΟΡΑΣ 15.00 Κω - Κάλυμνο - Λέρο - Πάτμο - Πειραιά
19/2 Τετάρτη
ΡΟΔΟΣ 15.00 Σύμη - Τήλο - Κάλυμνο - Αστυπάλαια - Πειραιά
120/2 Πέμπτη
ΔΙΑΓΟΡΑΣ 15.00 Νίσυρο -Κω -Κάλυμνο - Λέρο -Πάτμο -Πειραιά
21/2 Παρασκευή
ΡΟΔΟΣ 15.00 Κω - Κάλυμνο - Λέρο - Πάτμο - Πειραιά
22/2 Σάββατο
ΔΙΑΓΟΡΑΣ 15.00 Κω - Κάλυμνο - Λέρο - Πάτμο - Πειραιά
23/2 Κυριακή
ΡΟΔΟΣ 15.00 Κω - Κάλυμνο - Λέρο - Πάτμο - Πειραιά
24/2 Δευτέρα

25/2 Τρίτη
ΔΙΑΓΟΡΑΣ 15.00 Κω - Κάλυμνο - Λέρο - Πάτμο - Πειραιά
26/2 Τετάρτη
ΡΟΔΟΣ 15.00 Σύμη - Τήλο - Κάλυμνο - Αστυπάλαια - Πειραιά
270/2 Πέμπτη
ΔΙΑΓΟΡΑΣ 15.00 Νίσυρο -Κω -Κάλυμνο - Λέρο -Πάτμο -Πειραιά
28/2 Παρασκευή
ΡΟΔΟΣ 15.00 Κω - Κάλυμνο - Λέρο - Πάτμο - Πειραιά

Αναχωρήσεις από ΠΕΙΡΑΙΑ

22/1 Τετάρτη
ΠΑΤΜΟΣ 15.00 Πάτμο - Λέρο - Κάλυμνο - Κω Νίσυρο- Ρόδο
23/1 Πέμπτη
ΡΟΔΟΣ 15.00 Πάτμο - Λέρο - Κάλυμνο - Κω - Ρόδο
24/1 Παρασκευή
ΠΑΤΜΟΣ 15.00 Πάτμο - Λέρο - Κάλυμνο - Κω - Ρόδο
25/1 Σάββατο
ΡΟΔΟΣ 15.00 Πάτμο - Λέρο - Κάλυμνο - Κω - Ρόδο
26/1 Κυριακή

27/1 Δευτέρα
ΠΑΤΜΟΣ 15.00 Πάτμο - Λέρο - Κάλυμνο - Κω - Ρόδο
28/1 Τρίτη
ΡΟΔΟΣ 15.00 Αστυπάλαια - Κάλυμνο -Τήλο -Σύμη-Ρόδο
29/1 Τετάρτη
ΠΑΤΜΟΣ 15.00 Πάτμο - Λέρο - Κάλυμνο - Κω Νίσυρο- Ρόδο
30/1 Πέμπτη
ΡΟΔΟΣ 15.00 Πάτμο - Λέρο - Κάλυμνο - Κω - Ρόδο
31/1 Παρασκευή
ΠΑΤΜΟΣ 15.00 Πάτμο - Λέρο - Κάλυμνο - Κω - Ρόδο
1/2 Σάββατο
ΡΟΔΟΣ 15.00 Πάτμο - Λέρο - Κάλυμνο - Κω - Ρόδο
2/2 Κυριακή

3/2 Δευτέρα
ΔΙΑΓΟΡΑΣ 15.00 Πάτμο - Λέρο - Κάλυμνο - Κω - Ρόδο
4/2 Τρίτη
ΡΟΔΟΣ 15.00 Αστυπάλαια - Κάλυμνο -Τήλο -Σύμη-Ρόδο
4/2 Τετάρτη
ΔΙΑΓΟΡΑΣ 15.00 Πάτμο - Λέρο - Κάλυμνο -Κω Νίσυρο- Ρόδο
6/2 Πέμπτη
ΡΟΔΟΣ 15.00 Πάτμο - Λέρο - Κάλυμνο - Κω - Ρόδο
7/2 Παρασκευή
ΔΙΑΓΟΡΑΣ 15.00 Πάτμο - Λέρο - Κάλυμνο - Κω - Ρόδο
8/2 Σάββατο
ΡΟΔΟΣ 15.00 Πάτμο - Λέρο - Κάλυμνο - Κω - Ρόδο
9/2 Κυριακή

10/2 Δευτέρα
ΔΙΑΓΟΡΑΣ 15.00 Πάτμο - Λέρο - Κάλυμνο - Κω - Ρόδο
11/2 Τρίτη
ΡΟΔΟΣ 15.00 Αστυπάλαια - Κάλυμνο -Τήλο -Σύμη-Ρόδο
13/2 Τετάρτη
ΔΙΑΓΟΡΑΣ 15.00 Πάτμο - Λέρο - Κάλυμνο -Κω Νίσυρο- Ρόδο
13/2 Πέμπτη
ΡΟΔΟΣ 15.00 Πάτμο - Λέρο - Κάλυμνο - Κω - Ρόδο
14/2 Παρασκευή
ΔΙΑΓΟΡΑΣ 15.00 Πάτμο - Λέρο - Κάλυμνο - Κω - Ρόδο
15/2 Σάββατο
ΡΟΔΟΣ 15.00 Πάτμο - Λέρο - Κάλυμνο - Κω - Ρόδο
16/2 Κυριακή

17/2 Δευτέρα
ΔΙΑΓΟΡΑΣ 15.00 Πάτμο - Λέρο - Κάλυμνο - Κω - Ρόδο
18/2 Τρίτη
ΡΟΔΟΣ 15.00 Αστυπάλαια - Κάλυμνο -Τήλο -Σύμη-Ρόδο
19/2 Τετάρτη
ΔΙΑΓΟΡΑΣ 15.00 Πάτμο - Λέρο - Κάλυμνο -Κω Νίσυρο- Ρόδο
20/2 Πέμπτη
ΡΟΔΟΣ 15.00 Πάτμο - Λέρο - Κάλυμνο - Κω - Ρόδο
21/2 Παρασκευή
ΔΙΑΓΟΡΑΣ 15.00 Πάτμο - Λέρο - Κάλυμνο - Κω - Ρόδο
22/2 Σάββατο
ΡΟΔΟΣ 15.00 Πάτμο - Λέρο - Κάλυμνο - Κω - Ρόδο
23/2 Κυριακή

24/2 Δευτέρα
ΔΙΑΓΟΡΑΣ 15.00 Πάτμο - Λέρο - Κάλυμνο - Κω - Ρόδο
25/2 Τρίτη
ΡΟΔΟΣ 15.00 Αστυπάλαια - Κάλυμνο -Τήλο -Σύμη-Ρόδο
26/2 Τετάρτη
ΔΙΑΓΟΡΑΣ 15.00 Πάτμο - Λέρο - Κάλυμνο -Κω Νίσυρο- Ρόδο
27/2 Πέμπτη
ΡΟΔΟΣ 15.00 Πάτμο - Λέρο - Κάλυμνο - Κω - Ρόδο
28/2 Παρασκευή
ΔΙΑΓΟΡΑΣ 15.00 Πάτμο - Λέρο - Κάλυμνο - Κω - Ρόδο
X3716-31/1

ΜΝΗΜΟΣΥΝΑ



Τελούμε στις 23 Ιανουαρίου ημέρα Πέμπτη και ώρα 8 π.μ. στον ιερό ναό Ταξιαρχών νεκροταφείου 40ήμερο μνημόσυνο υπέρ αναπαύσεως της ψυχης του λατρευτού μας συζύγου, πατέρα και παππού,

ΛΟΥΔΟΒΙΚΟΥ ΔΡΑΓΗ

Η σύζυγος Μαρίτσα
Τα παιδιά Μιχάλης - Βούλα
Ο εγγονός Λουδοβίκος
Οι λοιποί συγγενείς

560-22/1



Τελούμε στις 24 Ιανουαρίου ημέρα Παρασκευή και ώρα 8 π.μ. στον ιερό ναό Ταξιαρχών νεκροταφείου ετήσιο μνημόσυνο υπέρ αναπαύσεως της ψυχής του λατρευτού μας συζύγου, πατέρα και παππού

ΘΩΜΑ ΣΤΙΜΜΑ

Η σύζυγος Ουρανία
Τα παιδιά Στεφανία - Ευάγγελος, Δήμητρα - Βασίλης, Αυγουστίνα - Κωνσταντίνος, Αθηνά - Ιωάννης και τα εγγόνια

1954-23/1

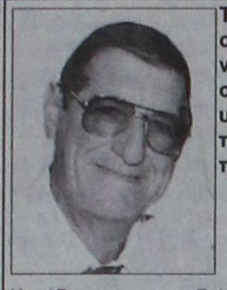

Την 24η Ιανουαρίου ημέρα Παρασκευή και ώρα 8π.μ. στον ιερό ναό Αγίου Σεργίου στην Ιαλυσού τελούμε 9μηνο μνημόσυνο υπέρ αναπαύσεως της ψυχής του λατρευτού μας συζύγου, πατέρα, παππού αδελφού και θείου

ΓΕΩΡΓΙΟΥ ΔΙΑΚΟΓΕΩΡΓΙΟΥ

Η σύζυγος , τα παιδιά, τα εγγόνια, η πεθερά, τα αδέλφια, τα ανίψια και οι λοιποί συγγενείς

562-23/1

Την 23ην Ιανουαρίου ημέρα Πέμπτη και ώρα 8.30 π.μ. στον ιερό ναό Ταξιαρχών νεκροταφείου Ρόδου τελούμε ετήσιο μνημόσυνο υπέρ αναπαύσεως της ψυχής της πολυαγαπημένης και λατρευτής μας συζύγου, αδελφής και θείας

ΚΑΛΛΙΡΟΗΣ ΠΑΛΙΟΥΡΗ-ΝΙΚΑΝΔΡΟΥ

Ο σύζυγος, τα αδέλφια, τα ανίψια και οι λοιποί συγγενείς

1941-23/1

Βρέχει ασταμάτητα

ΣΥΝΕΧΕΙΑ ΑΠΟ ΤΗ ΣΕΛ. 1

νέχεια οι βροχοπτώσεις, τα αποτελέσματα θα είναι ακόμα καλύτερα.

ΙΔΙΑΙΤΕΡΑ χθες, η βροχόπτωση ήταν έντονη, μ'αποτέλεσμα να δημιουργηθούν προβλήματα, αλλά ευτυχώς όχι τόσο σοβαρά.

* Στη Νότια Ρόδο υπήρξαν προβλήματα στο Γεννάδι, καθώς οι χείμαρροι υπερχείλισαν και παρέσυραν λάσπες, πέτρες, ξύλα, κλαδιά και άλλα φερτά αντικείμενα, στα οδοστρώματα και μέσα στους οικισμούς.

* Στο Δήμο Λινδίων και ιδιαίτερα στο δημοτικό διαμέρισμα Λάρδου, πλημμύρισαν ισόγεια σπίτια και διαμερίσματα, αλλά οι ζημιές ήταν ελάχιστες.

ΜΗΧΑΝΙΚΟΙ της Νομαρχιακής Αυτοδιοίκησης μετέβησαν στους δύο Δήμους, προκειμένου να προσφέρουν τις υπηρεσίες τους, σε περιπτώσεις που υπήρχε πρόβλημα.

Ενα γεφύρι στο δρόμο Δημυλιάς - Σαλάκου παρασύρθηκε, μ'αποτέλεσμα να διακοπεί η συγκοινωνία, μεταξύ των δύο δημοτικών διαμερισμάτων.

ΤΑ ΠΙΟ σοβαρά προβλήματα από τις βροχοπτώσεις σημειώθηκαν στις συγκοινωνίες. Η κίνηση των οχημάτων γίνονταν με ιδιαίτερη δυσκολία, σχεδόν σ' όλο το οδικό δίκτυο του νησιού μας, καθώς οι δρόμοι είχαν μετατραπεί σε λίμνες.

• Το ευτύχημα είναι ότι οι βροχοπτώσεις δεν είχαν ένταση και είχαν μόνο διάρκεια, γεγονός που δεν ανάγκασε τα ποτάμια και τους χειμάρρους να υπερχειλίσουν, ώστε να προκαλέσουν καταστροφές. Η Εθνική Μετεωρολογική Υπηρεσία προβλέπει και για σήμερα τις ίδιες καιρικές συνθήκες.

ΟΙ ΤΕΧΝΙΚΕΣ υπηρεσίες των Δήμων βρίσκονται σε επιφυλακή για την αντιμετώπιση τυχόν προβλημάτων από τη συνεχιζόμενη βροχόπτωση.

• Αργά το απόγευμα απαγορεύτηκε η κυκλοφορία των οχημάτων, από το δρόμο του ποταμού της Κρεμαστής που περνάει κάτω από τη γέφυρα.

Ο Εμπορικός Σύλλογος

ΣΥΝΕΧΕΙΑ ΑΠΟ ΤΗ ΣΕΛ. 1

βλήματα του κλάδου αφού ουδείς ενδιαφέρεται για την επίλυσή τους.

ΤΗΝ ΑΔΙΑΦΟΡΗ στάση που κράτησαν οι επιχειρηματίες που δραστηριοποιούνται στο κέντρο της πόλης, καυτηρίασε ο πρόεδρος του Εμπορικού Συλλόγου κ. Παναγιώτης Καραγιάννης που δήλωσε στην «Πρόοδο» πως θα φέρει σε πέρας το έργο του και θα ολοκληρώσει κανονικά τη θητεία του.

«Επιπρόσθετα θεωρώ ότι η πρόσφατη γενική συνέλευση του συλλόγου ήταν επιτυχημένη και με ικανοποιητική συμμετοχή αν αναλογιστεί κανείς ότι και στις διαδικασίες για τις εκλογές ακόμα, μετείχαν από 100 έως 190 άτομα» τόνισε χαρακτηριστικά ο κ. Καραγιάννης.

Συνέδριο της ΝΑΣΑ

ΣΥΝΕΧΕΙΑ ΑΠΟ ΤΗ ΣΕΛ. 1\

διεθνή επιτροπή Διαστημικής Ερευνας (cospar).

ΤΙΣ ΕΡΓΑΣΙΕΣ θα παρακολουθήσουν εκπρόσωποι της ΝΑΣΑ, της Ευρωπαϊκής Διαστημικής Υπηρεσίας, ελληνικών και ξένων πανεπιστημίων και ερευνητικών κέντρων καθώς και ιδιωτικών φορέων όπως Lucent Technologies, Alcatel, Lockheed-Martin, Telestet Canada, Virgin Airlines.

• Το θέμα του συνεδρίου είναι οι ηλεκτρομαγνητικές διαταραχές στο Διάστημα - γνωστές και ως μαγνητικές καταιγίδες και η καταστροφική επίδραση τους σε τεχνολογικά συστήματα που είτε λειτουργούν στο Διάστημα, όπως οι τηλεπικοινωνιακοί δορυφόροι, είτε συνδέονται μαγνητικά με το εγγύς διάστημα όπως για παράδειγμα τα συστήματα πλοήγησης αεροπλάνων, δίκτυα ηλεκτροδότησης και ασύρματες επικοινωνίες.

Συνταρακτικά στοιχεία για τους εκβιασμούς

ΣΥΝΕΧΕΙΑ ΑΠΟ ΤΗ ΣΕΛ. 1

της υπόθεσης των εκβιαστών, γιατί κατέθεσαν πολύ σοβαρά στοιχεία και ονόματα εκβιαστών.

Η ΓΙΑΝΝΑ ΑΓΓΕΛΟΠΟΥΛΟΥ

Η κυρία Γιάννα Αγγελοπούλου, απεφάσισε χθες να λύσει τη σιωπή και να μιλήσει μπροστά στις τηλεοπτικες κάμερες.

● Από το Βερολίνο, όπου βρίσκεται για σειρά ενημερωτικών επαφών για τους Ολυμπιακούς του 2004, η Γιάννα Αγγελοπούλου δήλωσε:

«Εφόσον κληθώ από τον εισαγγελέα, ασφαλώς και θα πάω. Η οικογένειά μου, εγώ και ο Θόδωρος, σεβόμαστε τους θεσμούς και τη δικαιοσύνη και παρά τις ανοίκειες επιθέσεις που δεχόμαστε, έχουμε αποφασίσει ότι θα περιμένουμε, γιατί έχουμε εμπιστοσύνη στους θεσμούς. Η αλήθεια θα λάμψει». Αυτή ήταν η απάντηση της κ. Αγγελοπούλου προς τους δημοσιογράφους που τη συνοδεύουν στο Βερολίνο, σε σχετικό ερώτημα που της ετέθη.

Σε άλλη ερώτηση σχετικά με την υπόθεση του Λιβανέζου «αθάνατου» και την κατάθεσή της υπέρ της Λιβανέζας μητέρας, επισήμανε: «Ως γυναίκα και μητέρα, αισθάνθηκα την υποχρέωση να το κάνω. Έκανα αυτό που έπρεπε χωρίς τύψεις και αν χρειαζόταν πάλι το ίδιο θα έκανα».

ΣΧΕΔΙΑΖΑΝ ΑΠΑΓΩΓΗ ΤΟΥ ΓΙΑΝΝΗ ΛΑΤΣΗ

Εντύπωση έχουν προκαλέσει οι πληροφορίες ότι ο Γιάννης Λάτσης έπεσε και αυτός θύμα των εκβιαστών. Λέγεται δε ότι η 17 Νοέμβρη σχεδίαζε με τη συνεργασία των εκβιαστών να πραγματοποιήσουν απαγωγή του γερο - Λάτση για να ζητήσουν από την οικογένειά του κάποιο αστρονομικό ποσό για την απελευθέρωσή του.

Ο ΧΡΙΣΤΟΔΟΥΛΟΣ

«Δεν ξέρουμε τίποτα, ούτε στην Ιερά Σύνοδο, ούτε εγώ προσωπικά γνωρίζω τίποτα. Αυτά τα διαβάζουμε στις εφημερίδες και βεβαίως είναι, υποθέτω, τελείως ανεύθυνα» δήλωσε ο αρχιεπίσκοπος Χριστόδουλος αναφερόμενος στα δημοσιεύματα που φέρουν μητροπολίτες να έχουν πέσει θύματα εκβιασμού.

Σε ερώτηση εάν εκείνος θα γνώριζε ότι έχουν ήδη κλητευτεί μητροπολίτες ο Αρχιεπίσκοπος απάντησε ότι φυσικά και θα το ήξερε.

ΝΑ ΧΥΘΕΙ ΠΛΗΡΕΣ ΦΩΣ

Το θέμα των εκβιασμών βρίσκεται ενώπιον της δικαιοσύνης και η κυβέρνηση για άλλη μια φορά υπογραμμίζει πως επιθυμία της είναι να αποσαφηνιστεί πλήρως και ως το τέλος αυτή η υπόθεση επεσήμανε ο εκτελών χρέη κυβερνητικού εκπροσώπου Τ. Χυτήρης. Αναφερόμενος στο θέμα της τρομοκρατίας, παρατήρησε ότι πολλές φορές έχει δημιουργηθεί σύγχυση γύρω απο το ζήτημα. «Χρειάζεται περισσότερη προσοχή και να αφήσουμε τη δικαιοσύνη να κάνει το καθήκον της», υπογράμμισε ο κ.Χυτήρης

ΝΕΑ ΣΤΟΙΧΕΙΑ

Εισαγγελικές πηγές ανέφεραν ότι η έρευνα προχωρεί με μεγάλη ταχύτητα, ενώ φως στην πολύκροτη υπόθεση αναμένεται να ρίξουν οι καταθέσεις της Γιάννας Αγγελοπούλου και της Μαριάννας Λάτση, οι οποίες αναμένεται να δώσουν σημαντικά στοιχεία στον εισαγγελέα Πλημμελειοδικών Δημήτρη Παπαγγελόπουλο. Η κ. Αγγελοπούλου θα προσέλθει στο γραφείο του εισαγγελέα μετά το ταξίδι της στο Βερολίνο.

Θα κληθούν επίσης να καταθέσουν οι κ.κ. Κοντομηνάς και Σαλιαρέλης. Τελευταίος θα κληθεί ο δημοσιογράφος Γρηγόρης Μιχαλόπουλος από τον οποίο ο εισαγγελέας κ. Παπαγγελόπουλος θα ζητήσει το «Πόθεν Εσχες» δηλαδή πως εκάλυπτε τα έξοδα της οικογένειάς του και τις δαπάνες της εφημερίδας του και του τηλεοπτικού του σταθμού.

Τι λέει ο κ. Γ. Νικητιάδης

ΣΥΝΕΧΕΙΑ ΑΠΟ ΤΗ ΣΕΛ. 1

υποχρέωση να ενισχύσουμε εθνικά το κομμάτι αυτό του ελληνισμού.

Οι Δωδεκανήσιοι που συνάντησα (όλα τα σωματεία) έστειλαν το ίδιο μήνυμα. Συνεχίζουν, βεβαίως, να έχουν ένα ατέλειωτο ενδιαφέρον για τα νησιά μας. Τους δεσμούς αυτούς, που είναι ακατάλυτοι πρέπει να τους ενισχύσουμε.

Ερ.: Κύριε Νικητιάδη, ήδη σήμερα, ο κ. Σεβαστής, από την Κάλυμνο, εξεδήλωσε την επιθυμία να είναι υποψήφιος στο Νομό Δωδεκανήσου με το ΠΑΣΟΚ. Μεγαλώνει ο αριθμός των ενδιαφερομένων. Ποιά είναι η αντίδραση σας;

- Είναι προφανές ότι το ΠΑΣΟΚ βρίσκεται σε ανοδική πορεία. Διαφορετικά δεν θα υπήρχαν τόσοι άνθρωποι ικανοί, που να ενδιαφέρονται να προσφέρουν. Ο Βασίλης ο Σεβαστής είναι φίλος μου και τον εκτιμώ ιδιαιτέρως. Θεωρώ θετικό το ενδιαφέρον του. Θα είναι μία πολύ ισχυρή υποψηφιότητα και θα καλύψει τον χώρο και τον χρειαζόμαστε. Θέλω να επαναλάβω ότι το ΠΑΣΟΚ έχει θεσμοθετημένα όργανα που αποφασίζουν. Η Κεντρική Επιτροπή του Κινήματος είναι το όργανο που θα κρίνει στο τέλος. Θεωρώ θετικό να θέλει ο Βασίλης να είναι υποψήφιος.

Ερ.: Ο κ. Πίτσης, ο γραμματέας της Νομαρχιακής Επιτροπής του βορείου συγκροτήματος Δωδεκανήσου, σε πρόσφατη συνέντευξή του δήλωσε ότι από την Κω υποψήφιος θα είναι ο Καϊσερλης, ο Νικητιάδης δεν χωράει.

- «Ευσεβείς» πόθοι. Η Κ.Ε. του ΠΑΣΟΚ είναι αρμόδια για να αποφασίσει. Εγώ πιστεύω ότι ο κ. Καΐσερλης και δικαιούται και πρέπει να είναι υποψήφιος. Πιστεύω όμως και για τον εαυτό μου το ίδιο. Δεν καταλαβαίνω για ποιό λόγο υπάρχει αντιπαράθεση. Επιτέλους, είμαστε όλοι στο ίδιο κόμμα. Ο λαός, είναι ο μόνος που θα έχει τον τελευταίο λόγο.

Ερ.: Ο κ. Κρεμαστινός τελικά δεν παραιτήθηκε. Νομίζετε ότι με το ασυμβίβαστο εξελίχθηκαν σωστά τα πράγματα;

- Η διάταξη του Συντάγματος που ψήφισαν οι βουλευτές για το ασυμβίβαστο, με βρίσκει εντελώς αντίθετο. Δεν θα έπρεπε να υπάρχει ασυμβίβαστο. Δυστυχώς, όμως, ψηφίστηκε και μάλιστα με συντριπτική πλειοψηφία. Θεωρώ ότι το Σύνταγμα είναι πάνω από όλα. Πρέπει να το σεβόμαστε. Εχω πει πάντως, σε ό,τι αφορά τον σύντροφό μου και φίλο Δημήτρη Κρεμαστινό, ότι θα έπρεπε να επιλέξει τη Βουλή. Αυτό το δήλωσα δημοσίως, πριν αποφασίσει ο Δημήτρης. Χαίρομαι που δεν παραιτήθηκε. Τον χρειάζεται ο τόπος μας.

Ερ.: Κύριε Νικητιάδη, πως πάει η προεδρία;

- Στη Ρόδο θα οργανώσουμε άτυπο συμβούλιο υπουργών δημόσιας διοίκησης στις 6 Ιουνίου. Πριν από αυτό θα συνεδριάσει εδώ η επιτροπή των Περιφερειών. Μετά από αυτό θα συνεδριάσουν οι γενικοί διευθυντές των υπουργείων Δημόσιας Διοίκησης της Ευρώπης. Ενα δεκαήμερο με την Ευρώπη μπροστά μας. Δίπλα μας.

Ο Νηλ Κίνοκ με τον οποίο μίλησα προσφάτως ήταν ενθουσιασμένος. Δήλωσε ότι θα έρθει. Πάμε καλά γενικώς και η Ελλάδα θα έχει μια πολύ επιτυχημένη προεδρία.

Ποινικές διώξεις για καταπατήσεις

ΣΥΝΕΧΕΙΑ ΑΠΟ ΤΗ ΣΕΛ. 1

μάτων και πολεοδομικές παραβάσεις και εντάσσονται στον κατάλογο με τις υποθέσεις «Διαφθοράς στο Δημόσιο», που βρίσκονται στα χέρια του Εισαγγελέα του Αρείου Πάγου.

✓ Χθεσινή ανακοίνωση του προέδρου του ΤΕΕ Δωδεκανήσου κ. Πάνου Βενέρη επιβεβαιώνει το γεγονός ότι έχει ζητηθεί από την Εισαγγελία Πρωτοδικών Ρόδου η έκθεση πραγματογνωμοσύνης για ανέγερση κτισμάτων στον αιγιαλό στην περιοχή Κολυμπίων. Μάλιστα η έκθεση αυτή ολοκληρώθηκε τον περασμένο Δεκέμβριο και παραδόθηκε στον αρμόδιο Εισαγγελέα.

ΓΙΑ ΤΙΣ υποθέσεις αυτές έχουν γίνει έγγραφες καταγγελίες, επώνυμες και ανώνυμες, στον Εισαγγελέα του Αρείου Πάγου, τις οποίες συνοδεύουν διάφορα στοιχεία, τα οποία ενισχύουν τα όσα καταγγέλλονται.

✓ Οι οδηγίες του Εισαγγελέα του Αρείου Πάγου Ευάγγελου Κρουσταλλάκη είναι σαφέστατες. Οι υποθέσεις που αφορούν «Διαφθορά στο Δημόσιο» πρέπει να περαιωθούν άμεσα και να χυθεί άπλετο φως σ' όλες, όποιοι κι αν εμπλέκονται σ' αυτές.Πιθανότατα μέχρι το τέλος της εβδομάδας να ανακοινωθεί η άσκηση ποινικών διώξεων σε βάρος όσων εμπλέκονται στις υποθέσεις «Διαφθορά στο Δημόσιο».

ΣΥΜΦΩΝΑ με πληροφορίες που δεν διαψεύδονται, αλλά ούτε επιβεβαιώνονται, εμπλέκονται δεκάδες άτομα στις υποθέσεις αυτές, τα οποία θεωρούνται υπεράνω πάσης υποψίας.

✓ Η δήλωση του κ. Πάνου Βενέρη σχετικά με την έκθεση πραγματογνωμοσύνης στην περιοχή «Κολυμπίων», έχει ως εξής:

«Με αφορμή δημοσίευμα στον τοπικό Τύπο σχετικά με έκθεση πραγματογνωμοσύνης στην περιοχή Κολυμπίων και επειδή είναι πιθανόν να μην κατανοήθηκε η στάση μου να μην προβώ σε οποιαδήποτε δήλωση, γνωστοποιώ τα εξής:

Από την Εισαγγελία Πρωτοδικών Ρόδου, ζητήθηκε ο ορισμός πραγματογνωμόνων ΤΕΕ, προκειμένου να διερευνηθεί η τοποθέτηση κτισμάτων σε σχέση με τη γραμμή αιγιαλού.

Ο φορέας μας, ανταποκρινόμενος στο αίτημα αυτό, όρισε με απόφαση της Διοικούσας Επιτροπής δύο έμπειρους συναδέλφους.

Η εργασία των συναδέλφων ολοκληρώθηκε το Δεκέμβριο του 2002 και κατατέθηκε στην Εισαγγελία.

Επειδή το θέμα είναι υπό δικαστική διερεύνηση, είναι προφανές ότι για λόγους δεοντολογίας και σεβασμού των θεσμών οποιαδήποτε δημόσια τοποθέτησή μας πριν την ολοκλήρωση της δικαστικής διαδικασίας, θα ήταν άκαιρη και καθ' υπέρβαση.

Σε κάθε περίπτωση δηλώνω ότι σαν εκπρόσωπος ενός επιστημονικού φορέα που έχει προσφέρει πολλά στον τόπο, η στάση, τόσο η δική μου όσο και του φορέα, απέναντι και στο συγκεκριμένο θέμα θα είναι στάση ευθύνης, στα πλαίσια των αρμοδιοτήτων και των καθηκόντων μας, σεβόμενοι απολύτως τους θεσμούς και τις αντίστοιχες λειτουργίες τους.

Με εκτίμηση
Πάνος Βενέρης»

Η μεταστέγαση του ΙΚΑ

ΣΥΝΕΧΕΙΑ ΑΠΟ ΤΗ ΣΕΛ. 1

«Η επίσπευση της διαδικασίας μεταστέγασης των υπηρεσιών του ΙΚΑ στις εγκαταστάσεις του παλαιού Νοσοκομείου Ρόδου συμφωνήθηκε στη χθεσινή σύσκεψη που πραγματοποιήθηκε στην Αθήνα, μετά από πρωτοβουλία του νομάρχη Δωδεκανήσου κ. Γιάννη Μαχαιρίδη.

Η υποδιοικητής του ΙΚΑ κ. Χατζηανδρέου αποδέχθηκε την πρόταση του κ. Μαχαιρίδη να επιταχυνθεί, και με τη συνδρομή της Νομαρχιακής Αυτοδιοίκης, η διαδικασία ολοκλήρωσης της σχετικής μελέτης, ώστε να αρχίσει άμεσα η μετεγκατάσταση των υπηρεσιών του Ιδρύματος στο κτίριο Ε του παλιού Νοσοκομείου Ρόδου.

Οπως διευκρινίστηκε στη χθεσινή σύσκεψη και μετά την ενημέρωση που έκανε αμέσως μετά ο Νομάρχης στον διοικητή του ΙΚΑ κ. Μιλτιάδη Νεκτάριο, η μεταστέγαση θα γίνει χωρίς κανένα όρο από την πλευρά της διοίκησης του Ασφαλιστικού Οργανισμού.

Οπως δήλωσε αμέσως μετά τη σύσκεψη ο κ. Γιάννης Μαχαιρίδης, «πρόκειται για μια θετική εξέλιξη που έρχεται να ικανοποιήσει ένα πάγιο αίτημα των πολιτών και εναπόκειται σε εμάς να προωθηθούν οι διαδικασίες το συντομότερο δυνατό».

• Στη σύσκεψη ήταν επίσης παρούσα και η πρόεδρος του Β' Πε.Σ.Υ. Νοτίου Αιγαίου κ. Ιωάννα Αρσενοπούλου.»

Αλλαγές στις Μητροπόλεις

ΣΥΝΕΧΕΙΑ ΑΠΟ ΤΗ ΣΕΛ. 1

τροπολίτης κ. Ιερεμίας κατάγεται από την Κω και είχε εκδηλώσει το ενδιαφέρον του ν' αναλάβει τη Μητρόπολη της ιδιαίτερης πατρίδας του, όταν πρόκειται να διοριστεί νέος Μητροπολίτης.

ΤΟ ΘΕΜΑ των Μητροπόλεων της Δωδεκανήσου είναι ένα από τα «ανοιχτά θέματα» του Οικουμενικού Πατριαρχείου. Είναι μάλιστα χαρακτηριστικό ότι κάθε φορά που τοπικοί παράγοντες από τα νησιά μας έχουν συνάντηση με τον Οικουμενικό Πατριάρχη κ. Βαρθολομαίο του θέτουν το θέμα των δυσλειτουργιών Μητροπόλεων της Δωδεκανήσου, για λόγους που όλοι γνωρίζουν.

● Ενα από τα ζητήματα που φαίνεται ότι συζητά και βλέπει θετικά το Οικουμενικό Πατριαρχείο, είναι η ίδρυση και πέμπτης Μητρόπολης στα Δωδεκάνησα, που θα συμπεριλάβει τα νησιά Σύμη, Χάλκη, Τήλο και Νίσυρο.

ΠΑΝΤΩΣ εκκλησιαστικοί κύκλοι αναμένουν εξελίξεις σύντομα και στη Δωδεκάνησο.

ΔΗΜΟΣ ΚΑΛΛΙΘΕΑΣ ΡΟΔΟΥ

ΕΛΛΗΝΙΚΗ ΔΗΜΟΚΡΑΤΙΑ
ΠΕΡΙΦΕΡΕΙΑ ΝΟΤΙΟΥ ΑΙΓΑΙΟΥ
ΝΟΜΟΣ ΔΩΔΕΚΑΝΗΣΟΥ
ΔΗΜΟΣ ΚΑΛΛΙΘΕΑΣ

ΑΝΑΚΟΙΝΩΣΗ

Από το Δήμο Καλλιθέας ανακοινώνεται ότι:
Από την 1η του μηνός Φεβρουαρίου του έτους 2003, κάθε Τρίτη και Πέμπτη η Τεχνική Υπηρεσία του Δήμου θα παραμένει κλειστή για το κοινό.

Ο αντιδήμαρχος
Στέλιος Ρηνιού

ΧΛ-22/1

Προσπάθειες μέχρι το τέλος από την Ελλάδα για να αποτραπεί ο πόλεμος στο Ιράκ

Μέχρι την καταληκτική ημερομηνία της 27η Φεβρουαρίου, που θα υποβληθούν τα αποτελέσματα των επιθεωρητών του ΟΗΕ στο Ιράκ, η Ελλάδα θα εργάζεται για την επίτευξη κοινής στάσης της ΕΕ στο θέμα αυτό, δήλωσε ο κ. Σημίτης.

Ο κ. Σημίτης, έκανε τις παραπάνω δηλώσεις στο πλαίσιο της συνάντησης που είχε στην Αθήνα με τον Ρουμάνο πρωθυπουργό Αντριάν Ναστάζε, λέγοντας μάλιστα ότι το θέμα αυτό και η διαφύλαξη της ειρήνης στην περιοχή πρόκειται να συζητηθεί στο γεύμα που θα έχει με τον Ρουμάνο ομόλογο του.

Στη συνάντηση που είχαν οι δύο πρωθυπουργοί, διάρκειας περίπου μίας ώρας, συζητήθηκαν οι εξελίξεις σχετικά με την υποψηφιότητα της Ρουμανίας στην ΕΕ και για τη βοήθεια της Ελλάδας για τη δημιουργία συνθηκών ώστε να λήξουν οι διαπραγματεύσεις για την Ευρωπαϊκή Ενωση.

Εξάλλου σε συνέντευξη του στον flash96.0 ο υπουργός Εξωτερικών Γ. παπανδρέου ο οποίος το βράδυ της Δευτέρας είχε συνάντηση στην Αθήνα με τον επικεφαλής των επιθεωρητών του ΟΗΕ στο Ιράκ, Χ. Μπλιξ εξέφρασε την εκτίμηση ότι οι επιθεωρητές του ΟΗΕ θα ζητήσουν χρονική παράταση για τους ελέγχους τους στο ιρακινό οπλοστάσιο.

Η συνάντηση του Κ. Σημίτη με τον Ρουμάνο ομόλογο του

Αποφασίστηκε να υπάρξει στενότερη συνεργασία για το φαινόμενο λαθρομετανάστευσης, ενώ ο κ. Σημίτης τόνισε ότι ήδη εφαρμόζεται ένα πρόγραμμα για την οικονομική ανάπτυξη της Ρουμανίας και υπάρχει τεχνική βοήθεια με συγκεκριμένα σχέδια εμπειρογνωμόνων. Μάλιστα ο πρωθυπουργός είπε ότι η βοήθεια της Ελλάδας για την οικονομική ανάπτυξη της Ρουμανίας φθάνει στο 1% και ότι η Ελλάδα είναι η πρώτη χώρα σε επενδύσεις στη Ρουμανία. Αναφέρθηκε στο θέμα της ΡΟΜ ΤΕΛΕΚΟΜ και ο κ. Σημίτης είπε ότι έχει τακτοποιηθεί και ότι έχει βρεθεί λύση με τον ΟΤΕ και ξεπεράστηκε το πρόβλημα. Ο κ. Ναστάζε ζήτησε να υπάρξει καλύτερη οικονομική συνεργασία των δύο χωρών και μετά από συνεργασία να βρεθεί λύση στο θέμα της λαθρομετανάστευσης.

ΛΑΪΚΟ ΛΑΧΕΙΟ

(Την κλήρωση προσφέρει το πρακτορείο ΚΩΣΤΑ ΚΑΣΤΡΟΥΝΗ - ΘΕΜ. ΣΟΦΟΥΛΗ 155)

ΚΛΗΡΩΣΗ 5η της 22 Ιαν. 2003

ΚΕΡΔΗ ΤΡΙΣΗΜΟΥ ΛΑΧΝΟΥ : Ο Κυκλοφόρησαν σειρές: 10

	Σειρά	Στοιχείο	Αριθμός	Ο ρ α τ μ έ ς
Μεγάλος Λαχνός	1η	Δ	63305	Jackpot
Υπόλοιπα στοιχεία	1η	Λ+Β+Γ	63305	Jackpot
Β Λαχνός τριψήφιου	2η	Α - Δ	63305	Jackpot
Γ Λαχνός τριψήφιου	10η	Α - Δ	63305	Jackpot
Σε όλες τις άλλες σειρές			63305	15,000,000

ΚΑΤΑΛΟΓΟΣ ΚΕΡΔΩΝ ΣΕ ΟΛΕΣ ΤΙΣ ΣΕΙΡΕΣ

Αριθμός	Ποσό	Αριθμός	Ποσό	Αριθμός	Ποσό	Αριθμός	Ποσό
757	70,000	21609	100,000	40691	70,000	60313	70,000
1338	100,000	21660	70,000	41352	100,000	61081	100,000
2229	70,000	23171	70,000	42103	70,000	61944	70,000
3010	100,000	23202	2,000,000	42984	100,000	63295	70,000
3797	70,000	23349	70,000	43531	70,000	63305	Πρώτος
4228	70,000	24090	70,000	45292	70,000	64055	70,000
4939	100,000	24661	100,000	45863	200,000	64806	70,000
5150	70,000	25272	70,000	46444	70,000	65557	100,000
5821	70,000	26103	200,000	47195	70,000	66308	70,000
6062	300,000	26664	70,000	47976	100,000	67079	70,000
6983	70,000	27375	70,000	48497	70,000	67900	200,000
7534	70,000	28156	70,000	48578	70,000	68691	70,000
8085	70,000	28907	100,000	48859	70,000	69312	100,000
8496	100,000	29658	70,000	49430	100,000	70263	70,000
8987	70,000	30349	300,000	50261	70,000	70984	70,000
9658	70,000	31100	70,000	51202	200,000	71656	70,000
10279	200,000	31981	70,000	51653	70,000	72278	200,000
11200	70,000	32612	70,000	52404	70,000	72700	70,000
12441	70,000	33223	100,000	53135	100,000	73292	70,000
13428	300,000	34300	70,000	53312	100,000	73316	70,000
14199	70,000	35111	200,000	54073	70,000	73997	200,000
14980	70,000	35972	70,000	54784	70,000	74788	70,000
15691	100,000	36303	70,000	55245	300,000	75269	100,000
16352	70,000	37124	70,000	55966	70,000	75880	70,000
17183	70,000	37935	100,000	56447	70,000	76571	70,000
17984	70,000	38686	70,000	57118	70,000	77282	100,000
18735	200,000	39118	1,000,000	58029	200,000	77963	70,000
19446	70,000	39247	70,000	58680	70,000	78494	70,000
20197	70,000	39499	70,000	59151	70,000	79175	300,000
20928	70,000	39970	70,000	59762	100,000	79946	70,000

Από 10,000 δρχ κερδίζουν όλοι οι αριθμοί που λήγουν σε 05
Από 4,000 δρχ κερδίζουν όλοι οι αριθμοί που λήγουν σε 5
Από 2,000 δρχ κερδίζουν όλοι οι αριθμοί που αρχίζουν από: 63, 23, 39

Στην κλήρωση αυτή: Ευνοήθηκαν οι χιλιάδες 08 23 39 48 73
Δεν ευνοήθηκαν οι χιλιάδες 22 44 62
Τα κέρδη άνω των 100000 φορολογούνται με 10%

ΜΟΛΙΣ ΚΥΚΛΟΦΟΡΗΣΕ ΤΟ ΒΙΒΛΙΟ

ΤΟΥ

ΚΑΡΑΓΙΑΝΝΗ Β. ΙΩΑΝΝΗ

Η ΕΠΑΝΑΛΗΨΗ ΣΤΗΝ ΑΛΓΕΒΡΑ Β' ΕΝΙΑΙΟΥ ΛΥΚΕΙΟΥ ΓΕΝΙΚΗΣ ΠΑΙΔΕΙΑΣ

Περιέχει:
- ΘΕΩΡΙΑ ΣΕ ΜΟΡΦΗ ΕΡΩΤΗΣΕΩΝ - ΑΠΑΝΤΗΣΕΩΝ
- ΚΡΙΤΗΡΙΑ ΑΞΙΟΛΟΓΗΣΗΣ ΑΝΑ ΚΕΦΑΛΑΙΟ ΜΕ ΤΙΣ ΛΥΣΕΙΣ ΤΟΥΣ
- ΚΡΙΤΗΡΙΑ ΑΞΙΟΛΟΓΗΣΗΣ ΤΟΥ Κ.Ε.Ε. ΜΕ ΤΙΣ ΛΥΣΕΙΣ ΤΟΥΣ
- ΠΡΟΣΟΜΟΙΩΜΕΝΑ ΘΕΜΑΤΑ ΠΡΟΑΓΩΓΙΚΩΝ ΕΞΕΤΑΣΕΩΝ ΜΕ ΤΙΣ ΛΥΣΕΙΣ ΤΟΥΣ
- ΟΛΑ ΤΑ ΘΕΜΑΤΑ ΤΩΝ ΠΡΟΑΓΩΓΙΚΩΝ ΕΞΕΤΑΣΕΩΝ ΜΕ ΤΙΣ ΛΥΣΕΙΣ ΤΟΥΣ (1999-2002)

Κεντρική διάθεση
βιβλιοπωλείο ΤΟ ΔΕΝΤΡΟ, βιβλιοπωλείο κ. ΧΑΤΖΗΙΩΑΝΝΟΥ

ΕΚΔΟΣΕΙΣ: ***ΒΙΒΛΙΟΕΚΔΟΤΙΚΗ Α.Ε.***

Γιατί η επιτυχία είναι αποτέλεσμα της σωστής - μεθοδικής - πλήρους επανάληψης

2543-31/1

GRECOTEL

Η GRECOTEL η μεγαλύτερη ξενοδοχειακή αλυσίδα στην Ελλάδα

ΖΗΤΑ

για τα ξενοδοχεία της:

• GRECOTEL RHODOS ROYAL στη Ρόδο
• GRECOTEL KOS IMPERIAL και
• GRECOTEL ROYAL PARK στην Κω

ΠΡΟΣΩΠΙΚΟ ΟΛΩΝ ΤΩΝ ΕΙΔΙΚΟΤΗΤΩΝ

Αιτήσεις γίνονται δεκτές στη διεύθυνση:

GRECOTEL RHODOS ROYAL

Φαληράκι Ρόδος

Υπόψιν: κου Βαλέργα Δημήτρη/προσωπάρχη

Τηλ. 22410/85412 - Fax: 22410/85091

e-mail: person_rr@rr.grecotel.gr

Παρακαλούμε να αναφέρεται την περιοχή απασχόλησης που σας ενδιαφέρει

X3750

ΙΑΤΡΙΚΗ ΑΝΑΚΟΙΝΩΣΗ

Ο ΙΑΤΡΟΣ

ΕΜΜΑΝΟΥΗΛ Ι. ΔΙΑΜΑΝΤΗΣ

ΕΝΔΟΚΡΙΝΟΛΟΓΟΣ - ΔΙΑΒΗΤΟΛΟΓΟΣ

παρακαλεί τους ασθενείς του, που λαμβάνουν το σκεύασμα Τ4 να επικοινωνήσουν μαζί του στα τηλέφωνα 2241020570 και 0977 294680

X3731-31/1

ΙΑΤΡΙΚΗ ΑΝΑΚΟΙΝΩΣΗ

Ο ιατρός

ΕΥΑΓΓΕΛΟΣ Γ. ΚΑΤΣΟΓΡΙΔΑΚΗΣ

ΧΕΙΡΟΥΡΓΟΣ ΩΤΟΡΙΝΟΛΑΡΥΓΓΟΛΟΓΟΣ

δέχεται στο ιατρείο του στην οδό

Αλεξάνδρου Διάκου 55Α

Ωρες ιατρείου:

Πρωί: 09.00-12.30 (κάθε μέρα)

Απόγευμα: 17.00-20.30 (εκτός Τετάρτης)

Τηλέφωνο Ιατρείο **22410 43810**

Κινητό: **0974 066040**

T998-25/2

ΙΑΤΡΙΚΗ ΑΝΑΚΟΙΝΩΣΗ

ΦΑΜΗΛΙΑΣ Μ. ΙΩΑΝΝΗΣ

ΓΑΣΤΡΕΝΤΕΡΟΛΟΓΟΣ

28ης Οκτωβρίου 4

(Πλατεία Ακαδημίας - πρώην εργαστήριο ακτιν. Αμαλου)

Δέχεται: 09.00 - 13.30
18.00 - 20.30

Τετάρτη απόγευμα και
Σάββατο πρωί μόνο με ραντεβού

Τηλ. 22410 - 70804
0972 403268
FAX 22410 70805

T976-31/1

ΠΩΛΟΥΝΤΑΙ

ΜΟΝΟ ΑΠΟ ΤΟ ΓΡΑΦΕΙΟ ΜΑΣ

1) Μονοκατοικία εντός πόλεως σε καλή τοποθεσία, με κήπο και άλλα πλεονεκτήματα
2) Δύο ετοιμοπαράδοτα 4άρια διαμερίσματα, σε 2όροφη κατοικία στο Ροδίνι, πολύ καλή τιμή.
3) Ετοιμοπαράδοτο οροφοδιαμέρισμα 154τ.μ., σε δυόροφη κατοικία εντός πόλεως
4) Δύο ισόγεια διαμερίσματα ετοιμοπαράδοτα 82-70τ.μ. πλησίον Αγίου Νικολάου
5) Οικόπεδο 680τ.μ. εντός πόλεως
6) Οροφοδιαμερίσματα ή γραφεία, 90τ.μ. γωνιακά σε κεντρικότατο σημείο, σε γιαπί. Καταπληκτική περίπτωση
7) Δύο διαμερίσματα ρετιρέ 90τ.μ. στο Νιοχώρι
8) Διαμερίσματα 3άρια 85τ.μ., σε δυόροφες κατοικίες με κήπο και μεγάλες βεράντες στην Ιαλυσό
9) Ετοιμοπαράδοτο 4άρι διαμέρισμα στην Παύλου Μελά
10) Ετοιμοπαράδοτο 4άρι διαμέρισμα με καταπληκτική θέα, θάλασσα, τεράστιες βεράντες, εντός πόλεως.

Ο,τιδήποτε θέλετε να πουλήσετε ή να εκτιμήσετε, ελάτε σε μας.

Η μεγάλη μας πείρα, το παλαιότερο γραφείο στη διάθεσή σας

Γ. ΝΕΟΦΥΤΟΥ

ΔΗΜ. ΘΕΟΔΩΡΑΚΗ 40 - ΤΗΛ. 20989 - 21434

X3703-31/1

ΟΙΚΟΔΟΜΙΚΕΣ-ΤΕΧΝΙΚΕΣ

ΕΜΠΟΡΙΚΕΣ-ΕΠΙΧΕΙΡΗΣΕΙΣ

ΑΦΟΙ ΑΣΒΕΣΤΗ Ο.Ε.

Κ. Ταλιδάρη 26-Ρόδος

32809-74326

ΠΩΛΟΥΝΤΑΙ

● ΔΙΑΜΕΡΙΣΜΑΤΑ

υπερλούξ διαφόρων διαστάσεων

ΕΓΓΥΗΣΗ Η ΠΟΛΥΕΤΗΣ ΠΕΙΡΑ ΜΑΣ

X3712-31/1

Δεν οφείλεται σε πφαιστειακή δράση

Οι βροχές μεγάλωσαν το ρήγμα στη Νίσυρο

Τι λένε οι επιστήμονες για το φαινόμενο

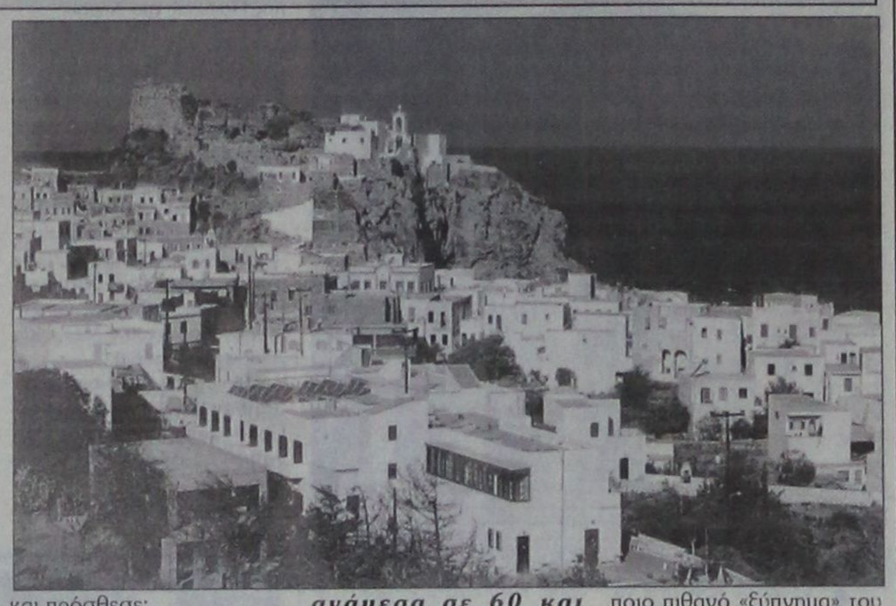

Στις ισχυρές βροχοπτώσεις και όχι στην πφαιστειακή δράση εκτιμούν οι ειδικοί επιστήμονες ότι οφείλεται η επέκταση του ρήγματος στην καλδέρα του πφαιστείου της Νισύρου, στην περιοχή Λακκί. Το ρήγμα εμφανίστηκε για πρώτη φορά στην περιοχή τον Νοέμβριο του 2001 και είχε μήκος 240 μέτρα. Οι επιστήμονες που μελέτησαν τότε το φαινόμενο είχαν καταλήξει στο συμπέρασμα ότι η επιφανειακή αυτή εκδήλωση δεν συνδεόταν με την πφαιστειακή ή την τεκτονική δραστηριότητα της περιοχής και ότι πιθανότατα δημιουργήθηκε μετά τις ισχυρές βροχές που έπληξαν το νησί.

Πριν από ένα μήνα περίπου, τον Δεκέμβριο του 2002, το μήκος του ρήγματος «άνοιξε» κατά περίπου 200 μέτρα, γεγονός που προκάλεσε την ανησυχία των κατοίκων του νησιού.

Την περασμένη Πέμπτη, μετέβη στη Νίσυρο κλιμάκιο επιστημόνων από τον ΟΑΣΠ, το ΙΓΜΕ και τη Γενική Γραμματεία Πολιτικής Προστασίας προκειμένου να εξακριβωθούν τα αίτια που προκάλεσαν την επέκταση του ρήγματος.

Από τις επιτόπιες παρατηρήσεις που έγιναν οι επιστήμονες κατέληξαν στο συμπέρασμα ότι το φαινόμενο προκλήθηκε και πάλι από τις ραγδαίες βροχοπτώσεις.

«Οι παρατηρήσεις που κάναμε μας έδειξαν ότι η επέκταση αυτή του ρήγματος κατά περίπου 200 μέτρα νότια νοτιοδυτικά αποτελεί συνέχεια του επεισοδίου που έγινε στις 29 Νοεμβρίου του 2001, αλλά και ότι τα αίτια που την προκάλεσαν είναι τα ίδια» σημείωσε ο κ. Γ. Βουγιουκαλάκης, πφαιστειολόγος - ερευνητής του ΙΓΜΕ και πρόσθεσε:

«Επειδή και φέτος στη Νίσυρο εκδηλώθηκαν πολλές βροχές, φαίνεται ότι είχαμε και πάλι καθίζηση των χαλαρών ιζημάτων που γεμίζουν το κομμάτι αυτός της καλδέρας μέσα σε κενά που υπάρχουν σε ένα βάθος ανάμεσα σε 60 και 100 μέτρα.

Πρόκειται δηλαδή απλά για μια παθητική ανταπόκριση των ιζημάτων στα κενά που υπάρχουν».

Επιπλέον, όπως τόνισε ο ερευνητής, δεν βρέθηκε κανένα στοιχείο που θα μπορούσε να συνδέεται με κάποιο πιθανό «ξύπνημα» του πφαιστείου, καθώς από όλες τις μετρήσεις που έγιναν (τόσο στις θερμοκρασίες όσο και στη χημική σύσταση των αερίων) δεν προέκυψε καμία διαφοροποίηση από τις προηγούμενες μετρήσεις, ούτε και ενδείξεις για μετακίνηση του μάγματος.

Οι έλεγχοι στα τρόφιμα

Πρόβλημα με το σουβλάκι και το γύρο

Η Πανελλήνια Ομοσπονδία Εστιατορικών και Συναφών Επαγγελμάτων, ΠΟΕΣΕ, ανακοίνωσε σχετικά με θέμα που προέκυψε για τους ελέγχους του Ενιαίου Φορέα Ελέγχου Τροφίμων, ΕΦΕΤ, στο γύρο και το σουβλάκι τα εξής:

* Η ΠΟΕΣΕ έχει συνεχή θετική και εποικοδομητική συνεργασία με τον ΕΦΕΤ.

* Οι διενεργημένοι έλεγχοι γίνονται στα πλαίσια αρμοδιοτήτων του ΕΦΕΤ, θεωρούνται θετικοί από πλευράς ΠΟΕΣΕ και διασφαλίζουν την ορθή και ομαλή λειτουργία των επιχειρήσεων, αλλά και την ασφάλεια του κοινού.

Συμπερασματικά, από τα αποτελέσματα από τους συγκεκριμένους ελέγχους που διενέργησε ο ΕΦΕΤ, η ΠΟΕΣΕ δήλωσε ότι:

* Τα αποτελέσματα των ελέγχων δηλώνουν ότι υπήρξε ενδεχομένως κακός χειρισμός κατά την παρασκευή του τροφίμου ή κατά τη συντήρηση του.

* Δεν υπάρχει και δεν διαπιστώνεται επικινδυνότητα στη γενικότερη τοποθέτηση των δημοσιευμάτων ότι ο γύρος ή το σουβλάκι είναι επικίνδυνα τρόφιμα.

* Επικίνδυνα είναι όλα τα τρόφιμα, όπως φαίνεται φανερά από τα αποτελέσματα του ΕΦΕΤ, εφόσον δεν συντηρούνται ορθώς.

* Απόδειξη δε των παραπάνω αποτελεί ότι στη δειγματοληψία που πραγματοποιήθηκε από τον ΕΦΕΤ τα ποσοστά των ερευνηθέντων που βρέθηκαν να μην ανταποκρίνονται στους κανόνες ορθής υγιεινής, είναι μηδενικά, και δεν συντρέχει κανένας λόγος ανησυχίας, και σύμφωνα με δήλωση του ΕΦΕΤ, κατά κύριο λόγο οφείλονται στην ελλιπή εκπαίδευση του προσωπικού που χειρίζονται τα τρόφιμα.

Η ΠΟΕΣΕ ανακοινώνει επίσης, ότι σε συνεργασία με τον ΕΦΕΤ και σύμφωνα με την 9343 Κοινοτική Οδηγία έχουν εκδοθεί δύο εγχειρίδια για τον χειρισμό των τροφίμων και τους κανόνες ορθής υγιεινής, τα οποία πρέπει να εφοδιάζουν όλοι οι επαγγελματίες του κλάδου, έτσι ώστε να αποφευχθούν στο μέλλον παρόμοια αποτελέσματα, και τα οποία μπορούν να τα προμηθεύονται από τα γραφεία της ΠΟΕΣΕ.

ATLANTICA HOTELS

Η εταιρεία ATLANTIKA ΕΛΛΑΣ Α.Ε. σας εύχεται Χρόνια Πολλά και Ευτυχισμένο το νέο έτος

Μετά την επιτυχία των 2 ξενοδοχείων της του ATLANTICA Princess και του ATLANTICA Imperial προχωρεί στην κατασκευη δύο νέων ξενοδοχειακών μονάδων στα Κολύμπια, του ATLANTICA Beach Resort και του ATLANTICA VILLAGE

Προσκαλούνται όλοι οι επαγγελματίες που θέλουν να σταδιοδρομήσουν σε μια εταιρεία, διεθνώς αναγνωρισμένη και με προοπτικές ανάπτυξης σε όλη την Ελλάδα, όπως αποστείλουν το βιογραφικό τους σημείωμα σε μια από τις πιο κάτω διευθύνσεις:

ATLANTICA HOTELS P.O. BOX 52001, Λεμεσός 4060, Κύπρος

E-mail: Inerouppou @ atlanticahotels.com

fax: 00357 25 327 995

Ή να αποταθούν προσωπικά στα γραφεία της εταιρείας στην Ιαλυσό. Τηλ. 22410 96100

Ζητούνται άτομα με καλό χαρακτήρα, ικανότητες, πείρα και ακαδημαϊκά προσόντα για να επανδρώσουν τις πιο κάτω θέσεις:

1. Hotel Operations Manager
2. Food @ Beverage Manager
3. Maitre d' Hotel
4. Front Office Manager
5. Reservations Officer
6. Υπάλληλοι Λογιστηρίου
7. Executive Housekeeper
8. Assistant HouseKeeper
9. Chef de Cuisine
10. Chief Engineer
11. Σερβιτόροι
12. Μάγειροι
13. Μπάρμεν
14. Τεχνικοί
15. Καμαριέρες

Η γνώση της αγγλικής γλώσσας και προηγούμενη πείρα σε ανάλογη θέση θεωρούνται απαραίτητα προσόντα. Γνώση της γερμανικής είναι αναγκαία για τις θέσεις από 1 μέχρι 5 και ως επιπρόσθετο προσόν για τις υπόλοιπες.

Προσφέρονται άριστοι όροι και συνθήκες εργασίας και προοπτικές μιας πετυχημένης καριέρας σε μια από τις πιο πολλά υποσχόμενες ξενοδοχειακές εταιρίες στην Ελλάδα και Κύπρο

X3751-26/1

WATER PARK

Το Υδροπάρκο αναψυχής

«The Waterpark - Faliraki - Rodos»

επιθυμεί να προσλάβει συνεργάτες για όλα τα τμήματα λειτουργίας του:

• ΤΑΜΙΕΣ
• ΡΕΣΕΨΙΟΝΙΣΤ
• ΥΠΑΛΛΗΛΟΥΣ ΤΟΥΡΙΣΤΙΚΟΥ ΚΑΤΑΣΤΗΜΑΤΟΣ
• ΤΑΜΠΑΛΙΣΤΕΣ
• ΜΑΓΕΙΡΕΣ - ΨΗΣΤΕΣ
• ΜΠΑΡΜΕΝ
• ΝΑΥΑΓΟΣΩΣΤΕΣ
• ΚΑΘΑΡΙΣΤΡΙΕΣ
• ΠΡΟΣΩΠΙΚΟ ΔΙΑΦΟΡΩΝ ΕΙΔΙΚΟΤΗΤΩΝ

Για πληροφορίες και συμπλήρωση αιτήσεων (απαιτείται πρόσφατη φωτογραφία) οι ενδιαφερόμενοι μπορούν να επικοινωνούν καθημερινά από 09.00-15.00 στα τηλέφωνα: 2241084300

Email: info@water-park.gr

X3749

ΕΥΡΩΠΑΙΚΗ ΕΠΕΝΔΥΤΙΚΗ

ΕΘΝΙΚΗΣ ΑΝΤΙΣΤΑΣΕΩΣ 48 ΤΗΛ. 0241 39300

ΕΥΡΩΠΑΙΚΗ ΕΠΕΝΔΥΤΙΚΗ

ΚΤΗΜΑΤΟΜΕΣΙΤΙΚΟ ΓΡΑΦΕΙΟ

ΑΝΤΩΝΗΣ ΝΙΚΟΛΗΣ - ΘΕΟΦΙΛΟΣ ΚΑΩΝΑΡΗΣ

ΕΘΝΙΚΗΣ ΑΝΤΙΣΤΑΣΕΩΣ 48 (ΠΡΩΗΝ ΑΝΝΗΣ ΜΑΡΙΑΣ) ΤΗΛ. 2241 39300

ΔΙΑΜΕΡΙΣΜΑΤΑ

150 τ.μ.	Αποθήκη εντός πόλεως ΕΥΚΑΙΡΙΑ	€ 22.000
65 τ.μ.	Γεννάδι καινούργιο με θέα	€ 52.850
45 τ.μ.	Στην Πειραιώς υπό κατασκευή	€ 62.000
80 τ.μ.	Στην Κοδριγκτώνος με 2 υπνοδωμάτια	€ 76.500
60 τ.μ.	Καινούργιο στο Καρακόνερο	€ 85.106
75 τ.μ.	Καινούργιο στην Σωτήρος	€ 93.900
65 τ.μ.	Καινούργιο ισόγειο με αυλή	€ 94.000
85 τ.μ.	Καινούργιο στην Σωτήρος	€ 102.700
100 τ.μ.	Περιοχή Αγίου Ιωάννη με 3 υπνοδωμάτια	€ 102.714
72 τ.μ.	Ανάληψη με 2 υπνοδωμάτια καινούργιο	€ 105.700
87 τ.μ.	Κ.Υδραίου 5 ετών Α όρόφου	€ 105.700
80 τ.μ.	Στην Πειραιώς υπό κατασκευή	€ 110.000
85 τ.μ.	Καινούργιο στην Ιαλυσό	€ 111.500
80 τ.μ.	Καινούργιο στο Καρακόνερο	€ 117.400
87 τ.μ.	**Α ορόφου ετοιμοπαράδοτο στο Ροδίνι**	€ 126.000
90 τ.μ.	Στην ανάληψη 1 έτους	€ 126.000
90 τ.μ.	Ανάληψη με 2 υπνοδωμάτια καινούργιο	€ 132.100
100 τ.μ.	Οροφοδιαμέρισμα lux στην Ανάληψη	€ 140.800
115 τ.μ.	Άνω Ροδίνι ετοιμοπαράδοτο β ορόφου	€ 146.700
90 τ.μ.	**Οικία παριοχή Σταδίου με 130 αυλή**	€ 146.700
105 τ.μ.	**Ανάληψη 3 υπν/τια,πάρκιν,μεγάλη βερά**	€ 161.400
120 τ.μ.	Στο Καρακόνερο υπό κατασκευή	€ 164.500
145 τ.μ.	Καινούργιο υπο κατασκευή με 4 υπν.	€ 220.000
63 τ.μ.	Β ορόφου,ανακαινισμένο με θέρμανση	

ΟΙΚΟΠΕΔΑ

650 τ.μ.	**ΣΤΟΝ ΑΡΧΑΓΓΕΛΟ ΕΝΤΟΣ ΟΙΚΙΣΜΟΥ ΜΕ**	
Σ.Δ. 0,8 ΣΕ ΗΣΥΧΗ ΠΕΡΙΟΧΗ ΚΑΤΑΛΗΛΟ ΓΙΑ ΟΙΚΙΑ		
600 Τ.Μ. ΠΑΤΜΟΣ ΚΟΝΤΑ ΣΤΟ ΚΥΜΑ ΚΤΙΖΕΙ 220		€ 18.000
1570 τ.μ.	Γεννάδι στον κεντρικό δρόμο	€ 50.000
2000 τ.μ.	Στο Γεννάδι με άδεια οικοδομής,νερό,ρεύμα	€ 58.700
2500 τ.μ.	Αφάντου Πανοραμικό οικοδομήσιμο	€ 59.000
4000 τ.μ.	Στο Φαληράκι σε ύψωμα με θέα	€ 59.000
4000 τ.μ.	**Μετά το Λαδικό 70m από τον κεντρικό**	€ 70.450
2300 τ.μ.	Αφάντου στο κύμα	€ 73.400
7400 τ.μ.	Αφάντου για Βιοτεχνική χρήση	€ 73.400
4000 τ.μ.	Περιοχή Σγουρού	€ 88.040
2500 τ.μ.	Στο κιοτάρι κοντά στο κύμα με άδεια οικ.	€ 88.040
5000 τ.μ.	Στο Γεννάδι με πρόσοψη στην εθν.οδό	€ 102.700
4800 τ.μ.	Περιοχή Κανδυλί στην Ιαλυσό	€ 140.865
4000 τ.μ.	Στην παραλία Αφάντου	€ 146.735
14500 τ.μ	Περιοχή Σγουρού	€ 150.000
7500 τ.μ.	Στα Κολύμπια διπλα σε ξενοδοχείο	€ 220.000
10000 τ.μ	Στο φυτώριο με ωραία θέα	€ 300.000
15000 τ.μ	Κοσκινού σε ύψωμα	€ 440.205
4000 τ.μ.	Στην Λαχανιά επί της Εθνικής οδού	€ 117.400
4000 τ.μ.	**Στην Λαχανιά με πρόσβαση**	€ 52.824
1500 τ.μ.	Στην Λαχανιά εντός οικισμού	€ 61.628
9000 τ.μ.	Στην Λαχανιά 800 m από το κύμα	€ 82.170
6500 τ.μ.	Στην Λαχανιά 300 m από το κύμα	€ 104.000

ΜΟΝΟΚΑΤΟΙΚΙΕΣ - ΜΕΖΟΝΕΤΕΣ

180 τ.μ.	Ησυχη Περιοχή εντός Ρόδου με 3 υπν.	€ 167.300
126 τ.μ.	**Τρείς σε μπετά με 1000 οικόπεδο**	€ 100.000
120 τ.μ.	Κοσκινού καταπληκτική θέα σε μπετά	€ 82.200
180 τ.μ.	Στο Κανδυλί σε μπετά	€ 111.500
110 τ.μ.	Εντός πόλεως με 3 υπνοδωμάτια	€ 146.735
210 τ.μ.	Ιαλυσός σε σοβά	€ 161.500
180 τ.μ.	Κοσκινού 1500 m οικόπεδο σε μπετά	€ 190.755
200 τ.μ.	Αφάντου σε 4000 m οικόπεδο	€ 190.755
410 τ.μ.	Παστίδα σε κολώνες με 4500 τ.μ. οικόπεδ	€ 205.500

ΚΑΤΑΣΤΗΜΑΤΑ - ΕΠΙΧΕΙΡΗΣΕΙΣ

ΞΕΝΟΔΟΧΕΙΟ 70 ΚΛΙΝΩΝ ΣΕ ΤΙΜΗ ΕΥΚΑΙΡΙΑΣ
ΕΠΕΝΔΥΣΗ 9 ΓΚΑΡΣΟΝΙΕΡΕΣ
ΚΟΝΤΑ ΣΤΟ ΠΑΝΕΠΙΣΤΗΜΙΟ
Ενοικιάζεται κατάστημα 250 τ.μ. εντός πόλεως
Κατάστημα στην Καποδιστρίου 60 τ.μ.+30 τ.μ.
Αναψυκτήριο έτοιμο προς λειτουργία **ΕΥΚΑΙΡΙΑ**
Ζαχαροπλαστείο πλήρως εξοπλισμένο κοντά σε σχολείο με εξασφαλισμένη πελατεία
Fast Food σε τουριστικό δρόμο της πόλης έτοιμο προς λειτ.

ΑΚΙΝΗΤΑ ΣΕ ΑΠΟΚΛΕΙΣΤΙΚΟΤΗΤΑ ΣΕ ΠΑΛΙΑ ΠΟΛΗ - ΑΦΑΝΤΟΥ - ΛΑΧΑΝΙΑ

ΑΓΟΡΕΣ - ΠΩΛΗΣΕΙΣ - ΜΙΣΘΩΣΕΙΣ ΑΚΙΝΗΤΩΝ

ΞΕΝΟΔΟΧΕΙΑΚΕΣ ΜΟΝΑΔΕΣ ΣΕ ΑΠΟΚΛΕΙΣΤΙΚΟΤΗΤΑ ΣΕ ΟΛΟ ΤΟ ΝΗΣΙ

ΣΥΜΒΟΥΛΕΥΤΙΚΕΣ ΚΑΙ ΕΠΕΝΔΥΤΙΚΕΣ ΠΡΟΤΑΣΕΙΣ

ΔΑΝΕΙΑ ΔΕΚΤΑ

1913-11/2

Zorpidis
ΤΟΥΡΙΣΤΙΚΟΣ ΟΡΓΑΝΙΣΜΟΣ
Αλεξ. Διάκου και Λοχαγού Φανουράκη 31.
Τηλ. 22410 20625, 30054 FAX 26745

ΤΑΞΙΔΙΑ! ΕΠΩΝΥΜΑ!

Απολαύστε τις διακοπές σας στα πιο φημισμένα θέρετρα της Ευρώπης!
Νιώστε τη μαγεία του ταξιδιού σας περπατώντας στις λεωφόρους των ευρωπαϊκών μεγαλουπόλεων
ή
απλώς χαλαρώστε στα πανέμορφα τοπία της ΕΛΛΑΔΑΣ μας, αλλά και σε παραδεισένιους εξωτικούς μακρινούς τόπους!

ΠΡΟΤΑΣΕΙΣ ΜΑΣ

ΠΑΡΙΣΙ	κάθε	Τρίτη
ΡΩΜΗ	»	»
ΒΙΕΝΝΗ	»	»
ΠΡΑΓΑ	»	Πέμπτη
Γύρος ΙΤΑΛΙΑΣ	»	Δευτέρα

Δρομολόγια F/B ΙΕΡΑΠΕΤΡΑ

Κάθε **Τετάρτη** στις 04.30 για Χάλκη - Διαφάνι - Κάρπαθο - Κάσο - Σητεία.
Κάθε **Πέμπτη** και **Κυριακή** στις 04.30 για Χάλκη - Διαφάνι - Κάρπαθο - Κάσο - Σητεία - Αγιο Νικόλαο - Μήλο - Πειραιά

Εισιτήρια σε όλον τον κόσμο
Ατομικά ταξίδια σε όλο τον κόσμο
Ταξίδια νεονύμφων
Εμπορικά ταξίδια
Ταξίδια εταιριών - συλλόγων

X3719-31/1

Την Παρασκευή στο Δήμο Πεταλούδων

Ορισμός μελών σε επιτροπές

ΣΥΝΕΔΡΙΑΖΕΙ ΤΟ ΔΗΜΟΤΙΚΟ ΣΥΜΒΟΥΛΙΟ

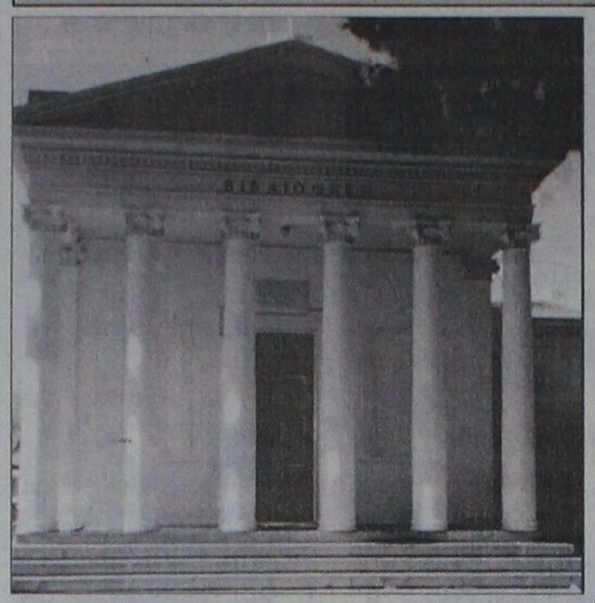

Την Παρασκευή 24 Ιανουαρίου πρόκειται να συνεδριάσει το δημοτικό συμβούλιο Πεταλούδων για να εξετάσει διάφορα θέματα, κυρίως με το διορισμό μελών στις διάφορες επιτροπές. Αναλυτικά τα θέματα της ημερήσιας διάταξης είναι τα εξής:

- Ενημέρωση Δημάρχου
- Ορισμός μελών επιτροπής προμηθειών (αρθ. 67 Π.Δ. 28/80 και αρθ. 28 ΕΚΠΟΤΑ) για το έτος 2003.
- Ορισμός μελών επιτροπής παραλαβής έργων αξίας μεγαλύτερης των 2.000.000 δρχ. ή 5.869 ΕΥΡΩ (άρθρ. 63 παρ. 2, 3 Ν. 28/1980) για το έτος 2003.
- Ορισμός μελών επιτροπής παραλαβής έργων αξίας μικρότερης των 2.000.000 δρχ. ή 5.869 ΕΥΡΩ (άρθρ. 63 παρ. 2, 3 Ν. 28/1980) για το έτος 2003.
- Ορισμός μελών επιτροπής συμβιβαστικής επίλυσης φορολογικών διαφορών και αμφισβητήσεων (Ν. 2307 ΦΕΚ 113/95 τεύχος Α άρθρο 7 παρ. 8.2 α) για το έτος 2003.
- Ορισμός μελών επιτροπής άρθρ. 248, 252, 254 του Π.Δ. 410/95 για την εκποίηση, εκμίσθωση και αγορά κινητών και ακινήτων πραγμάτων για το 2003.
- Ορισμός μελών επιτροπής καταρτισμού ετήσιου Μητρώου Αρρένων (άρθρ. 18 παρ. 2 Ν. 2111/93 για το έτος 2003.
- Ορισμός μελών επιτροπής προγραμματικών συμβάσεων για το έτος 2003.
- Ορισμός μελών επιτροπής εισήγησης ανάθεσης δημοπρατούμενων έργων.
- Ορισμός μελών επιτροπής πολεοδομικών θεμάτων για το έτος 2003.
- Ορισμός μελών επιτροπής παραλαβής εργασιών επισκευής αυτοκινήτων του Δήμου.
- Ορισμός μελών επιτροπής αξιολόγησης αιτήσεων της υπ' αριθμ 1/2002 προκήρυξης πρόσληψης μονίμου προσωπικού του Δήμου.
- Ορισμός δημοτικών συμβούλων στις Σχολικές Επιτροπές Παιδείας του Δήμου.
- Ορισμός μελών Επιτροπής Παιδείας του Δήμου.
- Ορισμός ενός Δημοτικού Συμβούλου ως εκπροσώπου στο Δ..Σ. του θεραπευτηρίου Αγιος Ανδρέας.
- Ορισμός νέου διοικητικού συμβουλίου του Νομικού Προσώπου Δημοτικός Οργανισμός Νεολαίας και Αθλησης Δήμου Πεταλούδων.
- Ορισμός νέου διοικητικού συμβουλίου του Νομικού Προσώπου Δημοτικός Οργανισμός Κοινωνικής Μέριμνας Δήμου Πεταλούδων.
- Ορισμός νέου διοικητικού συμβουλίου του Νομικού Προσώπου Πολιτιστικός Οργανισμός Δήμου Πεταλούδων.
- Ορισμός νέου διοικητικού συμβουλίου του Νομικού Προσώπου Φιλαρμονική Δήμου Πεταλούδων.
- Ορισμός νέου διοικητικού συμβουλίου του Νομικού Προσώπου Παιδικοί Σταθμοί Δήμου Πεταλούδων.
- Παύση λειτουργίας επιχείρησης Πεταλούδων και ορισμός εκκαθαριστών.
- Τροποποίηση καταστατικού της Α.Δ.Ε.Κ.Α.Μ. Α.Ε. και ορισμός νέου διοικητικού συμβουλίου της Επιχείρησης.
- Ορισμός νέου διοικητικού συμβουλίου της Δημοτικής Επιχείρησης Υδρευσης Αποχέτευσης Δήμου Πεταλούδων.
- Ορισμός εκπροσώπων του Δήμου στο Σύνδεσμο Ορεινών Δήμων.
- Ορισμός επιτροπής για τη σφράγιση των καταστημάτων της περιοχής (ν. 2307/1995).

Τα θέματα που θα εξετάσει την Παρασκευή το δημοτικό συμβούλιο Αταβύρου

Μεθαύριο συνεδριάζει το δημοτικό συμβούλιο Αταβύρου για να εξετάσει τα παρακάτω θέματα ημερήσιας διάταξης:

1. Ενημέρωση Δημάρχου
2. Ψήφιση κανονισμού λειτουργίας Δημοτικού Συμβουλίου
3. Ορισμός Διοικητικού Συμβουλίου Δημοτικής Επιχείρησης (άρθρο 278)
4. Σύσταση πάγιας προκαταβολής
5. Πρόσληψη (2) εργατών μονίμων ΥΕ16 ανταποδοτικού χαρακτήρα
6. Αγορά ακινήτου για Δημαρχείο
7. Εγκριση δαπανών για εκδηλώσεις του Δήμου
8. Εγκριση δαπάνης για την προβολή του Δήμου
9. Καθορισμός χρήσης βοσκοτόπων και δικαίωμα βοσκής για το έτος 2003.
10. Ανανέωση συμβολαίου μίσθωσης χώρου πάρκινγκ
11. Αδεια λειτουργίας καταστήματος Ποτσάκη Νικολάου στο Μανδρικό.
12. Διάφορα.

Συνεδριάζει την Παρασκευή το δημοτικό συμβούλιο Αφάντου

ΤΑ ΘΕΜΑΤΑ ΠΟΥ ΘΑ ΕΞΕΤΑΣΕΙ

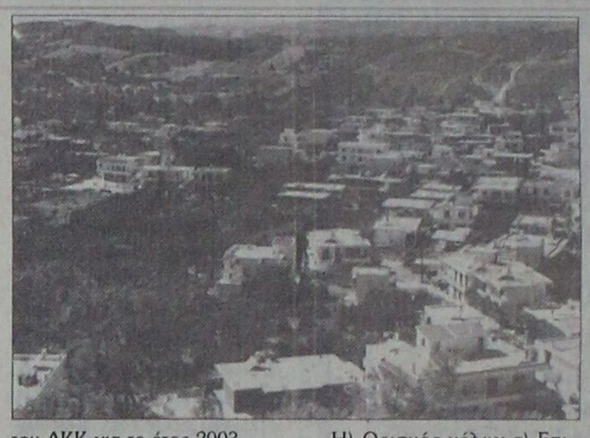

Την ερχόμενη Παρασκευή στις 6.30 μ.μ. πρόκειται να συνεδριάσει το δημοτικό συμβούλιο Αφάντου για να εξατάσει τα παρακάτω θέματα ημερήσιας διάταξης:

1. Εκλογή εκπροσώπων στη Γ.Σ. της ΤΕΔΚ Δωδεκανήσου.
2. Ορισμός θητείας Αντιδημάρχου
3. Ορισμός εκπροσώπων στο Δ.Σ. του Κέντρου Αποθεραπείας Φυσικής και Κοινωνικής Αποκατάστασης Ρόδου.
4. Ορισμός εκπροσώπων στον Ορεινό Σύνδεσμο.
5. Μεταβίβαση αρμοδιοτήτων του δημοτικού συμβουλίου των περιπτώσεων ιθ, κ. κα. κβ και κγ της παραγράφου 1. του άρθρου 24 του Δ.Π. 410/95 ΔΚΚ στη Δημαρχιακή Επιτροπή.
6. Ορισμός μελών Επιτροοής καταστροφής αντικειμένων άνευ αξίας για το έτος 2003.
7. Ορισμός μελών Επιτροπής καταρτισμού ετήσιου Μητρώου Αρρένων (αρθ. 18. παρ. 2 Ν. 2118/93) για το έτος 2003.
8. Καθορισμός βοσκήσιμων τόπων και δικαιώματος βοσκής έτους 2003.
9. Τροποποίηση καταστατικού ΠΟΔΑ.
10. Τροποποίηση καταστατικού ΔΟΝΑ.
11. Ορισμός μελών επιτροπών σύμφωνα με τις διατάξεις του ΔΚΚ για το έτος 2003.

Α) Επιτροπής παραλαβής έργων αξίας μικρότερης των 5.869,41 ευρώ.
Β) Επιτροπής παραλαβής έργων αξίας μεγαλύτερης των 5.869,41 ευρώ.
Γ) Επιτροπής παραλαβής πάσης φύσεως προμηθειών.
Δ) Επιτροπής παραλαβής προμηθειών που ενσωματώνονται σε έργα.
Ε) Επιτροπής συμβιβαστικής επίλυσης φορολογικών διαφορών και αμφισβητήσεων
ΣΤ) Επιτροπής διενέργειας δημοπρασιών και εκποίησης ή εκμίσθωσης ακινήτων του Δήμου.
Ζ) Ορισμός Επιτροπής διενέργειας διαγωνισμών προμηθειών και αξιολόγησης αποτελεσμάτων διαγωνισμών και απ' ευθείας ανάθεση προμηθειών (αρθρ. 46, Απόφαση 11389, ΦΕΚ 158/23-3-1993 ΕΚΠΟΤΑ).
Η) Ορισμός μέλων α) Επιτροπής Εισήγησης Ανάθεσης για τα συνήθη έργα του Δήμου για το έτος 2003 και β) Επιτροπής διαγωνισμών για τα συνήθη έργα του Δήμου για το έτος 2003.
Θ) Ορισμός μελών Επιτροπής συντήρησης - επισκευής και προμήθειας ανταλλακτικών των αυτοκινήτων και οχημάτων του Δήμου Αφάντου.
12. Ορισμός διοικητικού συμβουλίου Παιδικού Σταθμού Αφάντου.
13. Ορισμός διοικητικού συμβουλίου ΑΛΕΑΨΑ.
14. Ορισμός διοικητικού συμβουλίου ΔΕΥΑΑ
15. Εγκριση προϋπολογισμού έτους 2003.

ΚΑΝΤΙΝΟΣ Ε. ΣΑΒΒΑΣ

YAMAHA



• ΝΕΑ ΜΟΝΤΕΛΑ YAMAHA: ΔΙΧΡΟΝΕΣ HPDI & Vmax, ΤΕΤΡΑΧΡΟΝΕΣ, WAVE RUNNERS.
• ΦΟΥΣΚΩΤΑ "RIB": nautica Led ribeye
• ΠΟΛΥΕΣΤΕΡΙΚΑ ΣΚΑΦΗ: ΠΡΩΤΕΥΣ, ΝΗΡΕΥΣ, SAVER, άριστη ποιότητα, προδιαγραφές CE.
• Εξόφληση της μηχανής σας ή του σκάφους έως 60 μήνες.
• Εξουσιοδοτημένο συνεργείο, με δυνατότητα computer diagnosis για τα μοντέλα YAMAHA EFI & HPDI.
• Η πολυετή πείρα μας, εγγύηση για εσάς.
• Ναυτιλιακός εξοπλισμός, ηλεκτρονικά όργανα, χρώματα, impellers, εξοπλισμός για τρέιλερ.

Στρατ. Ζήση 45 – Ρόδος Τηλ: 2241024563, Fax:2241026550, Email: kantinos@otenet.gr
Ενημερωθείτε στο site: http://www.yamaha-motor.gr

T 990-24/1

ΝΤΕΤΕΚΤΙΒΣ
30 ΧΡΟΝΙΑ ΜΟΝΙΜΑ ΚΑΙ ΣΤΗ ΡΟΔΟ
35354
ΠΛΑΤΕΙΑ ΑΓΙΟΥ ΙΩΑΝΝΟΥ
Η ΛΥΣΗ!!! ΣΕ ΚΑΘΕ ΣΑΣ ΠΡΟΒΛΗΜΑ
EXPRESS SECURITY

X 3700- 31/1

GR Grand Hotel
★★★★★

Ο τέλειος συνδυασμός ποιότητας και οικονομίας που τιμά και ανεβάζει τη Ρόδο

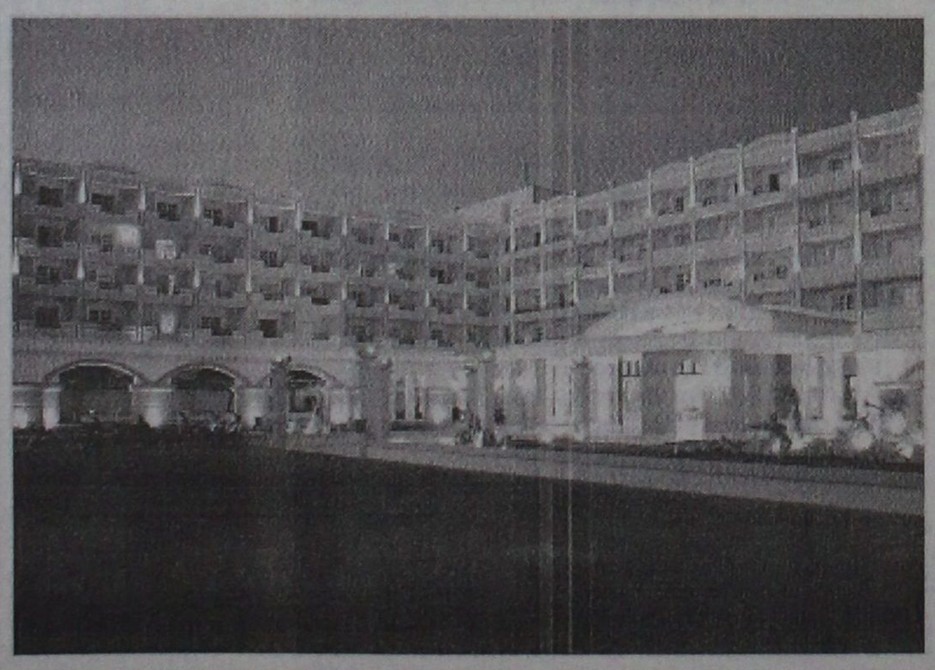



X 3697-31/1

Rodos Gold VOGIATZIS

Αφού επιμένετε να παντρευτείτε, φροντίστε τουλάχιστον οι βέρες να είναι από την Rodos Gold VOGIATZIS
Επιλέξτε από την μεγάλη ποικιλία που υπάρχουν ετοιμοπαράδοτες ή ζητείστε, να σας τις φτιάξουμε όπως εσείς επιθυμείτε σε ελάχιστο χρόνο.
Γεφυρώστε το όνειρο με την πραγματικότητα, εκεί που εσείς θα είστε οι εκλεκτότεροι των καλεσμένωνμε βέρες κοσμήματα από την Rodos Gold VOGIATZIS
Χρυσά κοσμήματα, επώνυμα ωροδείκτες σε προσιτές τιμές, αλλά και με άτοκες δόσεις στην πιστωτική σας κάρτα, σε μια από τις μεγαλύτερες εκθέσεις χρυσού στον κόσμο.

Rodos Gold VOGIATZIS
10ο Χιλ. Λεωφ. Ρόδου – Λίνδου
τηλ. 0241086670-3

X3723-31/1

ΤΩΡΑ
ΜΙΚΡΟΜΕΤΑΜΟΣΧΕΥΣΗ ΜΑΛΛΙΩΝ ΣΤΗ ΡΟΔΟ
(Αποκλειστικά με τη πρωτοποριακή μέθοδο micrografts και minigrafts)
✔ ΑΤΟΜΙΚΟΣ ΠΡΟΣΧΕΔΙΑΣΜΟΣ
✔ ΜΟΝΙΜΗ ΑΠΟΚΑΤΑΣΤΑΣΗ
✔ ΦΥΣΙΚΟ ΑΠΟΤΕΛΕΣΜΑ
✔ ΑΥΞΗΣΗ ΑΥΤΟΠΕΠΟΙΘΗΣΗΣ
ΠΛΗΡΟΦΟΡΙΕΣ-ΡΑΝΤΕΒΟΥ:
ΤΗΛ. (0241)-23860
0944-688989
1805-26/1

ΘΕΡΜΟΠΟΜΠΟΙ
Με συνέπεια και υπευθυνότητα συνεχίζουμε για 22 χρόνια τοποθετώντας θερμοπομπούς σε Σπίτια, Σχολεία, Αίθουσες και σε λοιπούς επαγγελματικούς χώρους



X3704-31/1

Οικονομία στην κατανάλωση - Υγιεινή και αθόρυβη θέρμανση
Αισθητική προσαρμογή στο χώρο - Αυτοματοποίηση

Η ποιότητα και η πείρα τόσων χρόνων μας κάνουν ασυναγώνιστους. Ελάτε ή πάρτε μας τηλέφωνο να έρθουμε να κουβεντιάσουμε για τη θέρμανση του χώρου που σας ενδιαφέρει.

ΜΕΛΕΤΗ-ΕΓΚΑΤΑΣΤΑΣΗ ΔΩΡΕΑΝ!!!
Ν. ΚΑΜΠΟΥΡΑΚΗΣ - Μ. ΦΛΑΓΚΟΣ Ο.Ε.
Αγίας Αναστασίας 9
ΤΗΛ. 31320 - 20859

ΝΤΕΤΕΚΤΙΒΣ ΑΘΗΝΩΝ

1699-1-26/1

Αναλαμβάνουμε υποθέσεις
ανηλίκων, προσωπικές, οικογενειακές, εμποροβιομηχανικές
Διαθέτουμε τα καλύτερα ηλεκτρονικά σύγχρονα οπτικοακουστικά συστήματα

Εχεμύθεια 100%
Τα 30 χρόνια πείρα είναι η εγγύησή μας

Τηλ. 0977632963 & 0945319796

Για την προβολή της Ρόδου

Δραστηριότητες του Σκωλ

ΕΚΔΗΛΩΣΗ ΣΤΙΣ 31 ΙΑΝΟΥΑΡΙΟΥ

Το Σκωλ Ρόδου στις 31 Ιανουαρίου στο ξενοδοχείο PARK στις 9 μ.μ. διοργανώνει την πρώτη εκδήλωση του 2003 η οποία θα είναι αφιερωμένη στη κ. Λίτσα Παπαθανάση για την προσφορά της στο Σκωλ Ρόδου ως πρόεδρος και για την πρόσφατη εκλογή της στο ανώτατο διοικητικό συμβούλιο του Διεθνούς Σκωλ.

Στην ίδια εκδήλωση θα γίνει η παράδοση στο νέο πρόεδρο του Σκωλ Ρόδου κ. Σταύρο Καμπουράκη και η καθιερωμένη κοπή της βασιλόπιτας.

• Ο πρόεδρος και τα μέλη του δ.σ. Σκωλ Ρόδου πραγματοποίησαν εθιμοτυπική επίσκεψη στο νομάρχη Δωδεκανήσου κ. Γιάννη Μαχαιρίδη και του ανέλυσαν το πρόγραμμα του 2003 ζητώντας τη συνέχιση της συνεργασίας με τη νομαρχιακή αυτοδιοίκηση προς όφελος του τουρισμού και πήραν τη διαβεβαίωση του νομάρχη.

• Ο δήμαρχος Ροδίων κ. Γιώργος Γιαννόπουλος με το Δημοτικό Οργανισμό Νεολαίας και Αθλησης στηρίζει και συνδιοργανώνει με το Σκωλ Ρόδου και την Ερευνητική Ομάδα του Αθλητικού Τουρισμού υπό την ευθύνη του Δημήτρη Τερζάκη, το Προολυμπιακό Συνέδριο για τον αθλητικό τουρισμό στη Ρόδο τον Μάϊο του 2004.

Επίσης θετική υπήρξε και η στάση του στο πρόγραμμα που διαπραγματεύεται το Σκωλ νέων για την προστασία των παιδιών από το σεξοτουρισμό, βοηθώντας στη μετάφραση και έκδοση φυλλαδίου του Παγκόσμιου Οργανισμού Τουρισμού, το οποίο θα διδάσκεται στους φοιτητές των τουριστικών σχολών.

Τέλος τα μέλη του διοικητικού συμβουλίου του Διεθνούς Σκωλ ενθουσιάστηκαν όταν παρέλαβαν από τον Δήμαρχο Ροδίων το ημερολόγιο 2003 με τις εξαίρετες φωτογραφίες της Ρόδου του Νίκου Κασσέρη.

• Με πρωτοβουλία του Σκωλ Ρόδου και σε συνεργασία με τα Σκωλ Σκανδιναβίας και τον ΠΡΟΤΟΥΡ θα προωθηθεί διαφημιστικό υλικό της Ρόδου σε συγκεκριμένα σκανδιναβικά τουριστικά γραφεία σε μια προσπάθεια η διαφήμιση να έχει συγκεκριμένους αποδέκτες και να εξασφαλίζει την προβολή μέσα από άλλα κανάλια πέρα από αυτά των εκθέσεων. Από 27 έως 30 Μαρτίου στη Μάλτα με την παρουσία της προέδρου του Διεθνούς Σκωλ Mary Bannett και μελών του διοικητικού συμβουλίου θα πραγματοποιηθεί Φόρουμ Εργασίας των τουριστικών επιχειρηματιών των Σκωλ της Μεσογείου και των τουριστικών πρακτόρων από την Σκανδιναβία. Μέλη από τα Σκωλ Ελλάδας θα μετέχουν στην επαγγελματική αυτή συνάντηση.

Το Σκωλ Ρόδου εξάλλου έχει προτείνει την παράλληλη διοργάνωση πολιτιστικής εκδήλωσης του συμπατριώτη μας πολιτικού σκιτσογράφου κ. Βαγγέλη Παυλίδη, εκθέτοντας τα σκίτσα από το βιβλίο του με θέμα την ιστορία της Ρόδου την εποχή της Ιπποκρατίας. Τον Απρίλιο στον Παναμά στην εαρινή συνάντηση των διεθνών συμβούλων θα επιλεγούν οι δύο πόλεις οι οποίες θα διεκδικήσουν τη διοργανώση του παγκόσμιου συνεδρίου του Σκωλ 2007 και η προετοιμασία υποβολής του σχετικού φακέλου έχει αρχίσει από τη Ρόδο ως υποψήφια πόλις.

Η τελική απόφαση θα παρθεί στο Τσενάϊ της Ινδίας τον Οκτώβριο του 2003. Εκεί θα ανακοινωθούν και τα αποτελέσματα του παγκόσμιου διαγωνισμού του οικολογικού τουρισμού, οπότε θα απονεμηθούν και τα βραβεία στου νικητές. Υπεύθυνη για το πρόγραμμα είναι η director Λίτσα Παπαθανάση και πολύ σύντομα θα ανακοινωθούν περισσότρες σχετικές πληροφορίες.

Ανοίγει την Παρασκευή στη Ρόδο

Εκθεση τουριστικών ειδών και δώρων

ΣΥΜΜΕΤΕΧΟΥΝ 150 ΕΚΘΕΤΕΣ

Η δυναμική και ανοδική πορεία της «Αλφα Εκθεσιακής» - οργάνωση εκθέσεων- την έχει τοποθετήσει στην κορυφή της διοργάνωσης κλαδικών, επαγγελματικών, εξειδικευμένων αλλά και γενικών πλέον εκθέσεων στην ελληνική περιφέρεια.

Στα 12 χρόνια δραστηριότητάς της η «Αλφα Εκθεσιακή» έχει διοργανώσει 53 συνολικά περιφερειακές εκθέσεις. Ανάμεσά τους, 36 «τουριστικών ειδών και δώρων» που συγκεντρώνουν σταθερά τουλάχιστον 150 εκθέτες και 7000 περίπου επισκέπτες.

Η Αλφα Εκεθσιακή εντός του 2002 προχώρησε στη διοργάνωση και νέων, ειδικών αλλά και γενικών εκθέσεων στην ελληνική περιφέρεια που συγκέντρωσαν μεγάλο αιρθμό εκθετών και το έντονο ενδιαφέρον εξειδικευμένων επαγγελματιών και κοινού. Οι δύο εκθέσεις «τροφίμωνποτών» που διοργανώθηκαν το 2002, συγκέντρωσαν περίπου 9000 επισκέπτες και 125 εκθέτες. Ανάλογη ήταν η επιτυχία και των διοργανώσεων που αφορούσαν σε νέους κλάδους όπως αυτή των «αυτοκινήτων, μηχανών, σκαφών και αξεσουάρ» και η «κατοικία». Ο αριθμός των επισκεπτών, ξεπέρασε κάθε προσδοκία και οι εκθέσεις έτυχαν ιδιαίτερης προβολής από τον Τύπο.

Ο νέος κύκλος διοργανώσεων του 2003 περιλαμβάνει σειρά εκθέσεων που δεν έχουν ποτέ διοργανωθεί εκτός Αθηνών καθώς και εκθέσεων που πρωτοτυπούν και ξεχωρίζουν: «Σύγχρονο γραφείο-πληροφορική» (Κρήτη), «Αγροτική ζωή» (Κρήτη), «Μόδα-υγεία-ομορφιά» (Κρήτη), «Κυνήγι, ορειβασία, ψάρεμα, κατάδυση» (Κρήτη).

Η 12η έκθεση «τουριστικών ειδών και δώρων» της Ρόδου θα πραγματοποιηθεί στους χώρους του Rodos Palace Hotel από 24-27 Ιανουαρίου με τη συμμετοχή περισσοτέρων των 150 άμεσων και έμμεσων εκθετών απ' όλη την Ελλάδα. Η έκθεση θα λειτουργεί καθημερινά από τις 10.30 π.μ. έως τις 9.30 μ.μ. παρουσιάζοντας πλήθος εκθεμάτων (τουριστικά, κεραμικά και μεταλλικά είδη, υφαντά, είδη λαϊκής τέχνης, δερμάτινα είδη, καπέλα, ενδύματα, φω μπιζού, κοσμήματα, διφημιστικά είδη, είδη δώρων, αγάλματα, αρώματα, τουριστικούς οδηγούς, βιβλία και χάρτες, αξεσουάρ μόδαας, παπούτσια, μαγιό, σφουγγάρια, παιχνίδια, εποχιακά είδη, πετσέτες, τσάντες, αξεσουάρ μαλλιών, ρολόγια, είδη συσκευασίας κλπ.).

Ο στόχος που είχε θέσει προ ετών η Αλφα Εκθεσιακή -ν' αποτελέσει ουσιαστικό υποστηρικτή του θεσμού των περιφερειακών εκθέσεων αλλά και πρωτοπόρο στη διοργάνωσή τους- έχει ήδη υλοποιηθεί. Η αύξηση των συμμετεχόντων εκθετών και ο ολοένα και αυξανόμενος αριθμός επισκεπτών σε κάθε διοργάνωση το αποδεικνύει, ενώ παράλληλα σειρά δημοσιευμάτων και ειδικών αφιερωμάτων για την Αλφα Εκθεσιακή και το έργο της από τον Τύπο, επιβεβαιώνει τη σημαντική της συμβολή στον κλάδο.

ΜΕΝΤΙΟΥΜ-ΑΣΤΡΟΛΟΓΟΣ
ΝΙΚΟΣ
1720-21/1

Ακριβείς προβλέψεις στον επαγγελματικό, αισθηματικό και οικονομικό τομέα.

Επαναφορά ατόμων
Ισχυρή υποβολή

Δέχεται μόνο με ραντεβού
στα τηλέφωνα: 31405 και 39201

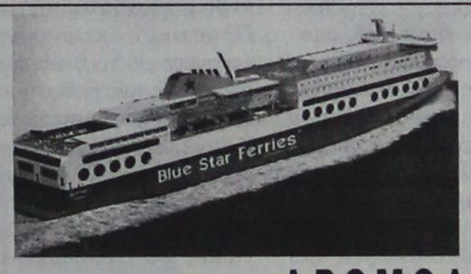

BLUE FERRIES

ΔΡΟΜΟΛΟΓΙΑ
ΑΠΟ ΡΟΔΟ 18/11/02-20/4/03

ΑΝΑΧΩΡΗΣΗ ΑΠΟ ΡΟΔΟ	ΑΝΑΧΩΡΗΣΗ ΑΠΟ: ΚΩ	ΛΕΡΟ	ΠΑΤΜΟ	ΜΥΚΟΝΟ	ΣΥΡΟ	ΚΑΤΑΠΟΛΑ (ΑΜΟΡΓΟ)	Αφιξη σε ΠΕΙΡΑΙΑ
ΤΡΙΤΗ 20.00	ΤΡΙΤΗ 22.55	—	—	ΤΕΤΑΡΤΗ 03.30	—	—	ΤΕΤΑΡΤΗ 07.20
ΠΕΜΠΤΗ 20.00	ΠΕΜΠΤΗ 22.55	—	—	—	ΠΑΡΑΣΚΕΥΗ 03.50	—	ΠΑΡΑΣΚΕΥΗ 07.10
ΣΑΒΒΑΤΟ 10.00	ΣΑΒΒΑΤΟ 12.50	—	—	—	—	ΣΑΒΒΑΤΟ 16.20	ΣΑΒΒΑΤΟ 21.30
ΚΥΡΙΑΚΗ 18.30	ΚΥΡΙΑΚΗ 21.35	ΚΥΡΙΑΚΗ 23.05	ΔΕΥΤΕΡΑ 00.15	—	ΔΕΥΤΕΡΑ 03.50	—	ΔΕΥΤΕΡΑ 07.10

ΣΗΜΕΙΩΣΗ για ΧΡΙΣΤΟΥΓΕΝΝΑ / ΠΡΩΤΟΧΡΟΝΙΑ
1) 24/12/02 & 31/12/02 από Ρόδο 10.00 για Κω 12.30-12.50, Μύκονο 17.35-17.55, Πειραιά 21.50
2) 26/12/02 & 02/01/03 από Πειραιά 08.00 για Σύρο 11.30-11.45, Κω 16.30-16.50, Ρόδο 19.20
3) ΑΝΕΚΤΕΛΕΣΤΑ ΔΡΟΜΟΛΟΓΙΑ 25/12/02 & 01/01/03

ΑΠΟ ΠΕΙΡΑΙΑ 18/11/02-20/4/03

ΑΝΑΧΩΡΗΣΗ ΑΠΟ ΠΕΙΡΑΙΑ	ΑΦΙΞΗ ΣΕ: ΣΥΡΟ	ΜΥΚΟΝΟ	ΚΑΤΑΠΟΛΑ (ΑΜΟΡΓΟ)	ΠΑΤΜΟ	ΛΕΡΟ	ΚΩ	ΡΟΔΟ
ΔΕΥΤΕΡΑ 20.00	Δευτέρα 23.20	—	—	—	—	Τρίτη 04.10	Τρίτη 07.10
ΤΕΤΑΡΤΗ 20.00	Τετάρτη 23.10	—	—	—	—	Πέμπτη 04.10	Πέμπτη 07.10
ΠΑΡΑΣΚΕΥΗ 20.00	—	Παρασκευή 23.50	—	—	—	Σάββατο 04.20	Σάββατο 07.15
ΣΑΒΒΑΤΟ 23.30	—	—	Κυριακή 04.45	Κυριακή 07.00	Κυριακή 08.10	Κυριακή 09.50	Κυριακή 12.45

SKEVO'S TRAVEL AGENCY
ΚΕΝΤΡΙΚΟ ΠΡΑΚΤΟΡΕΙΟ ΡΟΔΟΥ των ΓΡΑΜΜΩΝ
BLUE STAR FERRIES - F/B BLUE STAR 1
Αμερικής 111
Τηλ. κρατήσεων επιβατών & ΙΧΕ 22410 -22461, 75655, 75310
Τηλ. κρατήσεων φορτηγών 22410 - 76600
Κρατήσεις και σε όλα τα συνεργαζόμενα πρακτορεία Ρόδου

X3721-31/1

ΑΡΧΩΝ ΣΑΜΑΡΤΖΗΣ ΑΕΤΕΒΕ
Από το 1980
22 ΧΡΟΝΙΑ ΜΟΝΩΣΕΙΣ



RicofOn
ΓΙΑ ΤΕΛΕΙΑ ΑΚΟΥΣΤΙΚΗ ΣΤΟΥΣ ΧΩΡΟΥΣ ΕΡΓΑΣΙΑΣ ΚΑΙ ΔΙΑΣΚΕΔΑΣΗΣ



Τοποθετώντας το κατάλληλο προϊόν RICOFON έχετε μια αίθουσα με άριστη ακουστική και συγχρόνως ένα τέλειο διακοσμητικό αποτέλεσμα.

X3698-31/1

ΜΟΝΩΣΕΙΣ ΤΑΡΑΤΣΩΝ

ΔΙΑΘΕΣΗ: ΑΡΧΩΝ ΣΑΜΑΡΤΖΗΣ ΑΕΤΕΒΕ
ΜΟΝΩΣΕΙΣ - ΣΤΕΓΑΝΩΣΕΙΣ
ΚΑΤΑΣΤΗΜΑΤΑ
1) Ερυθρού Σταυρού 21 - Τηλ.: 02410 23030/32054 Ρόδος 85100
2) Ικαρου & Λαοδικείας - Τηλ.: 02410 20021 Ρόδος 85100
ΚΙΝΗΤΟ: 0944 502033

ΨΥΧΟΕΡΕΥΝΗΤΡΙΑ

ΚΡΗΤΙΚΟΥ ΒΑΣΙΛΕΙΑ



Προβλέψεις για το μέλλον ικανοποιητικές.

Βοήθεια για κάθε θέμα που σας απασχολεί με κάθε εχεμύθεια

ΟΜΗΡΟΥ 65 Π. ΠΟΛΗ Τηλ. 74440 - 67602,

0972157586, 8-1π.μ. — 4-8μ.μ. 997-5/2

KYDON TOURS

ΕΚΔΡΟΜΕΣ

Προσφέρουμε στον πελάτη μας

ΠΟΙΟΤΗΤΑ - ΕΓΓΥΗΣΗ - ΦΡΟΝΤΙΔΑ

VIP προγράμματα - Οργάνωση ΕΛΕΝΗ ΨΥΛΛΑΚΗ

ΜΑΡΟΚΟ-ΤΥΝΙΔΑ

11-2-18-2-2003

Περιλαμβάνει: Αεροπορικά εισιτήρια. Φόρους. Ξενοδοχεία 5 αστέρων, ημιδιατροφή. Διανυκτερεύσεις 4 ΜΑΡΑΚΕΣ - 1 ΚΑΖΑΜΠΛΑΝΚΑ - 2 ΤΥΝΙΔΑ. Ξεναγήσεις: Καζαμπλάνκα - Ραμπάτ - Μαρακές - Ουφικα - Τύνιδα - Καρχηδόνα - Χαμαμέτ - Ναμπέλ.

Πλούσιο μοναδικό πρόγραμμα • Διασκέδαση • Ψώνια.

Συνοδός η κ. ΕΛΕΝΗ ΨΥΛΛΑΚΗ

ΚΑΡΝΑΒΑΛΙ ΒΕΝΕΤΙΑΣ

28-2-06/-3-2003

με SUPER FAST FERRIES

Περιλαμβάνει: Πούλμαν πολυτελείας. Καμπίνες δίκλινες - 4κλινες Α' κατηγορίας SUPER FAST. Ξενοδοχείο 4 αστέρων με ημιδιατροφή BENETIA 3 διανυκτερεύσεις. Ξεναγήσεις - περιηγήσεις. Ταξιδιωτική ασφάλιση. Διαφημιστική τσάντα.

Συνοδός η κ. ΕΛΕΝΗ ΨΥΛΛΑΚΗ

ΓΙΑΝΝΕΝΑ - ΜΕΤΣΟΒΟ - ΖΑΓΟΡΟΧΩΡΙΑ

6/3 βράδυ - επιστροφή 11/3 07.00

Περιλαμβάνει: F/B BLUE STAR κομπίνες επιλογής σας. Πούλμαν πολυτελείας Αθήνα - Πάτρα - Ρίο - Αντίριο - Ναύπακτο - Αμφιλοχία - Αρτα - Γιάννενα - Μέτσοβο - Ζαγοροχώρια και επιστροφή Αθήνα.

3 διανυκτερεύσεις στα Γιάννενα, ξενοδοχείο Α' κατηγορίας. Ξεναγήσεις - περιηγήσεις.

Συνοδός - οργάνωση η κ. ΕΛΕΝΗ ΨΥΛΛΑΚΗ

Σημείωση: Στο πέρασμά μας από ΠΑΤΡΑ θα απολαύσουμε παρέλαση ΚΑΡΝΑΒΑΛΙΟΥ.

ΠΑΡΙΣΙ - EURODISNEY

6/3 - 11/3/2003

Διανυκτερεύσεις: 3 DISNEY ξενοδοχείο SEQUOIA. 1 ΠΑΡΙΣΙ, 3 αστέρων στην OPERA, πολύ καλό πρωινό.

Ξεναγήσεις. Είσοδοι Disney. Ελληνας ξεναγός συνεργάτης μας στο Παρίσι. Αεροπορικά εισιτήρια. Φόροι.

ΚΑΠΑΔΟΚΙΑ

21/3 - 25/3/2003

ΜΑΡΜΑΡΙΣ - ΠΑΠΟΥΚΑΛΕ - ΚΟΝΙΑ - ΚΑΠΑΔΟΚΙΑ - ΦΕΤΙΓΙΕ - ΜΑΡΜΑΡΙΣ

Μία μοναδική εκδρομή - προσκύνημα. Ενα πρόγραμμα που προσφέρει άνεση - πολυτέλεια - μόρφωση - διασκέδαση.

Ξενοδοχεία 4 και 5 αστέρων, ημιδιατροφή.

Συνοδός η κ. ΕΛΕΝΗ ΨΥΛΛΑΚΗ

ΠΡΟΣΟΧΗ

Στο γραφείομας θα βρείτε: ΠΑΚΕΤΑ ΕΚΔΡΟΜΩΝ για όλο τον κόσμο.

ΟΡΓΑΝΩΝΟΥΜΕ τις διακοπές σας με την πείρα μας 30 ετών.

ΑΡΙΣΤΑ - ΟΙΚΟΝΟΜΙΚΑ

ΕΙΔΙΚΟΤΗΣ ΜΑΣ ΝΕΟΝΥΜΦΟΙ

ΕΠΙΣΗΣ:

• Αεροπορικά εισιτήρια - ΓΡΑΦΕΙΟ ΙΑΤΑ!!!

•ΑΚΤΟΠΛΟΪΚΑ: ΔΑΝΕ - ΑΝΕΚ - BLUE STERA FERRIES - SUPER FAST FERRIES - HELLAS FERRIES - MINOAN LINES

• SALAMIS LINES - NISSOS KALYMNOS

•Σιδηροδρομικά εισιτήρια

KYDON TOURS

Τηλ. 23000 - 27900 - 75268

Εθελοντών Δωδεκανησίων 14

X3713-31/1

Το μεγάλο Σχίσμα στον Χριστιανισμό. Πότε έγινε, πως και γιατί

Το άβατο του Αγίου Ορους

Γράφει ο Θεοφάνης Μπογιάννος

Τις τελευταίες ημέρες, έντονο είναι το ενδιαφέρον των αναγνωστών μας, για το επίκαιρο και ακανθώδες πρόβλημα του άβατου του Αγίου Ορους. Εφέτος συμπληρώνονται 949 χρόνια από τότε που θεσπίστηκε το άβατο του Αγίου Ορους. Στις μέρες μας η Ευρωπαϊκή Ενωση, ζητά την άρση του άβατου, ώστε και οι γυναίκες να επισκέπτονται και να προσκυνούν στο Αγιος Ορος.

Στα 1054, αυτοκράτορας του Βυζαντίου ήταν ο Κωνσταντίνος ο μονομάχος και πατριάρχης ο Κηρουλάριος. Ο βασιλιάς αυτός είχε μια χαριτόβρυτη κορούλα που ήθελε να μονάσει στο Αγιο Ορος. Ο αυτοκράτορας όμως δεν ήθελε την κόρη του μοναχή και μάλιστα στο Αγιο Ορος. Ετσι, ο βασιλιάς εξέδωσε μια νεαρά, δηλαδή ένα διάταγμα βασιλικό με το οποίο απαγορεύονταν σε όλες τις γυναίκες να επισκεπτούν το Αγιο Ορος. Εκτοτε, η απαγόρευση του αυτοκράτορα τηρείται μέχρι σήμερα.

Εφέτος όμως συμπληρώνονται και 949 χρόνια από το τελικό Σχίσμα μεταξύ ανατολικής και δυτικής εκκλησίας. Ο πατριάρχης Κηρουλάριος αφόρισε τον πάπα Λέοντα τον όγδοο και ο πάπας Λέοντας ο όγδοος αφόρισε τον Κηρουλάριο και όλη την ανατολική ορθόδοξη εκκλησία.

Στις μέρες μας -με θέλημα Θεού- το ανάθεμα μεταξύ των δύο ομοδόξων εκκλησιών έχει αρθεί, αλλά



η ένωση των δύο εκκλησιών φαντάζει απίστευτη.

Τι έλεγε όμως ο αφορισμός του Πάπα εναντίον των Ορθοδόξων; Πριν σας δώσουμε φίλοι αναγνώστες το πλήρες κείμενο του αφορισμού, οφείλουμε να σας πούμε πως οι διαφορές μεταξύ ανατολικής και δυτικής εκκλησίας, ήταν πρωτίστως οικονομικές, πολιτικές, κοινωνικές και δευτερευόντως εκκλησιαστικές!

Ιδού τι αναφέρει ο αφορισμός του πάπα Λεόντα που άφησε στην αγία Τράπεζα της Αγίας Σοφίας, το έτος 1054:

«Οι επίσκοποι του οικουμενικού θρόνου Κωνσταντινουπόλεως, είναι:

1. Υπόλογοι για σιμωνία. (Δηλαδή χρηματίζονταν για να εκλέξουν επισκόπους).
2. Χειροτονούσιν ευνούχους.
3. Αναβαπτίζουσι τους Λατίνους.
4. Θεωρούσι έγκυρα μόνον τα ιδικά των μυστηρίων.
5. Επιτρέπουσι γάμον εις κληρικούς.
6. Απέκοψαν το Filioqve εκ του συμβούλου της πίστεως.
7. Παν εν ζυμώσει θεωρούσιν έμψυχον.
8. Δεν βαπτίζουσι τα θνήσκοντα τέκνα προ του καθαρμού της ογδόης ημέρας.
9. Δεν δίδουσι το βάπτισμα και την θείαν ευχαριστίαν εις κινδυνευούσας γυναίκας εν εμμήνω, ή τοκετώ.
10. Τρέφουσι κόμη και γένια.
11. Δεν δέχονται εις κοινωνίαν τους τα ενάντια πράττοντας κληρικούς.

Ο δε πατριάρχης Μιχαήλ Κηρουλάριος, νουθετηθείς υπό του Πάπα, εδείχθη αδιόρθωτος. Υβρισε τους Λατίνους ως Αζυμίτας, παντού λόγω και έργω και κατεδίωξεν αυτούς εν τοις υιοίς αυτού. Αναθεμάτισεν την αποστολική έδραν. Ανάθεμα έστω».

Λέγεται στις μέρες μας πως αν ο Κηρουλάριος ήταν πιο μετριοπαθής δεν θ' επήρχετο η διαφοροποίηση και το μέγα σχίσμα του Ιουλίου 1054...

Ευτυχώς στις μέρες μας είχαμε εμείς στο Οικουμενικό Πατριαρχείο, έναν άγιο και σοφό πατριάρχη, τον Μέγα Αθηναγόρα, που έφερε ξανά πλησίον τις δύο εκκλησίες του Χριστού...

Οι σημερινοί επιστήμονες φρονούν πως τα αίτια και τα αιτιατά του Σχίσματος του καλοκαιριού του 1054, δεν ήταν εκκλησιαστικά, ή δεν ήταν μόνον εκκλησιαστικά. Αν οι δύο αρχηγοί, μέχρι τότε τουλάχιστον συνεργάτες, είχαν σοφία και ήθος, η εκκλησία του Χριστού δεν θα χωρίζονταν.

ΟΣΑ ΦΕΡΝΕΙ Ο ΑΝΕΜΟΣ

*** 100.000 στερλίνες για μια μελέτη για τα πακέτα με πατατάκια**

- Λονδίνο (Γαλλ. Πρακτ.)

Το βρετανικό υπουργείο Εμπορίου και Βιομηχανίας δαπάνησε 100.000 στερλίνες (152.000 ευρώ) για να χρηματοδοτήσει έρευνα με θέμα ΄΄τη δύναμη που καταβάλλει κάποιος για ν΄ανοίξει ένα πακέτο πατατάκια΄΄.

Στόχος της μελέτης ήταν να συγκεντρωθούν στοιχεία για τη σχέση ανάμεσα στη δύναμη που καταβάλλουν οι ανάπηροι και όχι μόνο και στις στρατηγικές σχισίματος των χάρτινων ή πλαστικών συσκευασιών.

΄΄Είναι μια σημαντική ερευνητική δουλειά που θα χρησιμοποιηθεί από τη βιομηχανία η οποία θα λάβει αποφάσεις όσον αφορά τις συσκευασίες. Είναι ιδιαίτερα σημαντικό θέμα για πολλά ευάλωτα άτομα της κοινωνίας μας, καθώς συχνά δυσκολεύονται ν΄ανοίξουν τις συσκευασίες΄΄, είπε εκπρόσωπος του υπουργείου.

Η μελέτη που διεξήχθη από ομάδα συμβούλων του πανεπιστημίου του Νότιγχαμ στην κεντρική Αγγλία, είχε στόχο να θέσει ΄΄τα όρια ικανότητας για να ανοίξουν τις συσκευασίες διάφορες κατηγορίες του πληθυσμού΄΄. Οπως επισημαίνουν οι συντάκτες της έρευνας, ηλικιωμένοι και ανάπηροι μπορεί να δυσκολεύονται πολύ για ν΄ανοίξουν πακέτα με δημητριακά, με πατατάκια ή σακουλάκια με ζαμπόν. Ετσι αναγκάζονται να χρησιμοποιήσουν ψαλίδι ή μαχαίρια, με αποτέλεσμα να προκαλούνται ατυχήματα. Σύμφωνα με το βρετανικό υπουργείο, οι παραγωγοί και κατασκευαστές συσκευασιών πρέπει να λάβουν υπόψη τις ανάγκες των ατόμων ηλικίας άνω των 51 ετών.

*** Καλή τύχη και όλα θα πάνε καλά**

- Λονδίνο (Γερμ. Πρακτ.)

Οι άνθρωποι δεν γεννιούνται τυχεροί αλλά δημιουργούν και θέλγουν την εύνοια της τύχης στη διάρκεια της ζωής τους, σύμφωνα με νέα έρευνα. Ο ψυχολόγος Ρίχαρντ Βάισμαν πέρασε 10 χρόνια για να μελετήσει τον ΄΄άπιαστο΄΄ παράγοντα τύχη και προσπάθησε να κατανοήσει την ψυχολογία πίσω από την καλοτυχία.

Ο δρ. Βάισμαν, επικεφαλής της ερευνητικής ομάδας στο πανεπιστήμιο Χερτφορντσάιρ, μελέτησε τη ζωή 400 ατόμων, των πιο τυχερών και των πιο κακότυχων, χρησιμοποιώντας ψυχομετρικά ερωτηματολόγια, εργαστηριακά πειράματα και πάμπολλες συνεντεύξεις. Βρήκε λοιπόν ότι αυτοί με τη συναρπαστική ζωή, χωρίς να το συνειδητοποιούν, χρησιμοποιούν τέσσερις βασικές αρχές για να δημιουργούν καλοτυχία για τους εαυτούς τους. Τα ευρήματα του δημοσιεύονται στο βιβλίο ΄΄The Luck Factor΄΄ (Ο Παράγοντας Τύχη) από τις εκδόσεις ΄΄Century Books΄΄. Ο Βάισμαν είπε ότι: ΄΄Πρόκειται για την πρώτη εκτενή έρευνα για την τύχη. Δείχνει ότι η τύχη έχει καίρια σημασία για την επιτυχία και την ευτυχία μας και δωρίζει στους ανθρώπους ευκαιρίες να δοκιμάσουν περισσότερη ευδαιμονία στη ζωή τους΄΄.

Η πρώτη αρχή των τυχερών ανθρώπων είναι ότι μεγιστοποιούν τις ευκαιρίες που τους δίνονται. Είναι προικισμένοι για να δημιουργούν, να παρατηρούν και να χρησιμοποιούν τις ευκαιρίες με τις διασυνδέσεις τους, την υιοθέτηση μιας άνετης συμπεριφοράς απέναντι στη ζωή και είναι ανοικτοί σε νέες εμπειρίες. Κατά δεύτερον, ο δρ. Βάισμαν ανακάλυψε ότι οι άνθρωποι που μοιάζουν να είναι καλότυχοι έχουν την τάση να παίρνουν δραστικές αποφάσεις ενεργώντας με τη διαίσθηση και τα συναισθήματά τους. Κάνουν επίσης βήματα για να ενισχύσουν το χάρισμα της διαίσθησής τους, όπως το να έχουν καθαρό μυαλό μακριά από σκέψεις και συλλογισμούς. Τρίτον, οι τυχεροί διάγουν το βίο τους περιμένοντας καλοτυχία και με τη σιγουριά ότι το μέλλον θα είναι ευμενές. Αυτές οι προσδοκίες γίνονται προφητείες που εκπληρώνονται βοηθώντας τους τυχερούς ανθρωπους να επιμένουν σε περίπτωση αποτυχίας τους και να διαμορφώνουν τις αλληλεπιδράσεις τους με τους συνανθρώπους τους με θετικό τρόπο. Ως τέταρτη αρχή ο Βάισμαν βρήκε ότι αυτοί οι καλορίζικοι άνθρωποι έχουν την ικανότητα να μετατρέπουν την κακοτυχία σε καλοτυχία. Συνήθως χρησιμοποιούν ποικίλες ψυχολογικές μεθόδους για να αντιμετωπίζουν, ακόμη και να εξουδετερώνουν την κακοτυχία που μπαίνει στο δρόμο τους. Για παράδειγμα, αυτομάτως φαντάζονται πώς τα πράγματα θα ήταν χειρότερα και δεν στέκονται σε μια κακοτυχία αλλά παίρνουν τον έλεγχο της κατάστασης.

*** Διπλάσιο σε μέγεθος το στήθος από σιλικόνη, αφού το θέλει η μόδα**

- Χονγκ Κονγκ (Γερμ. Πρακτ.)

Το μέγεθος των εμφυτευμάτων σιλικόνης στο στήθος διπλασιάστηκε τα τελευταία 30 χρόνια στο Χονγκ Κονγκ, αφού η μόδα προστάζει πλουσιότερα στήθη, γράφουν σήμερα οι τοπικές εφημερίδες.

Το μεσαίο μέγεθος εμφυτευμάτων στήθους αυξήθηκε από 120 με 150 κυβικά εκατοστά ανά μαστό τις δεκαετίες του 1960 και του 1970, στα 200 με 250 κυβικά εκατοστά σήμερα. Πλαστικοί χειρουργοί έγραψαν για το θέμα αυτό στην τελευταία έκδοση του Ιατρικού Ημερολογίου του Χονγκ Κονγκ και υπογράμμισαν ότι οι αλλαγές στη μόδα και η πίστη στην τεχνολογία έπεισαν τις γυναίκες για τα πληθωρικά στήθη.

Ο πλαστικός χειρουργός Οτο Αου σε συνέντευξή του στην εφημερίδα ΄΄South China Morning Post΄΄ είπε ότι ΄΄η μόδα σήμερα είναι πιο τολμηρή και πιο φιλελεύθερη, με τα διάφανα ρούχα και τις μπλούζες με τα βαθιά ντεκολτέ. Το μεγαλύτερο στήθος είναι καλύτερο από αυτήν την άποψη και προσελκύει όλο και περισσότερες γυναίκες να υποβάλλονται σε τέτοιες επεμβάσεις για λόγους αισθητικής. Οσο για το οικονομικό σκέλος της επέμβασης στο Χονγκ Κονγκ, δεν είναι καθόλου αξιοκαταφρόνητο: κυμαίνεται από 5.000 έως 9.000 αμερικανικά δολάρια.

*** Το ζεύγος Σρέντερ διαφεύδει για τα συζυγικά προβλήματα και απειλεί με μηνύσεις**

- Βερολίνο (Ρόιτερ)

Ο Γερμανός καγκελάριος Γκέρχαρντ Σρέντερ και η σύζυγός του διέψευσαν δημοσιεύματα του γερμανικού και βρετανικού Τύπου ότι αντιμετωπίζουν προβλήματα στη σχέση τους και εξαπέλυσαν φραστική επίθεση για το άνευ προηγουμένου ΄΄ενδιαφέρον΄΄ του για την ιδιωτική τους ζωή. Σε μια συνάντησή του με τους δημοσιογράφους, ο Σρέντερ κατηγόρησε τα μέσα ενημέρωσης ότι διαδίδουν ψεύδη για την προσωπική του ζωή και είπε ότι θα κινηθεί νομικά εναντίον οιουδήποτε δημοσιεύει ψευδείς ειδήσεις όσον αφορά τον έγγαμο βίο του.

Ναυτικά Πρακτορεία TSAGARIS



GA FERRIES

Ε/Γ-Ο/Γ ΡΟΔΑΝΘΗ

Ε/Γ-Ο/Γ ΔΗΜΗΤΡΟΥΛΑ

Ε/Γ-Ο/Γ ΠΑΤΜΟΣ

Ε/Γ-Ο/Γ ΡΟΔΟΣ

ΡΟΔΟΣ - ΠΕΙΡΑΙΑΣ

ΠΑΡΑΣΚΕΥΗ 17/1/03

ΡΟΔΑΝΘΗ 08.00 Καστελλόριζο

ΠΑΤΜΟΣ: 15.00 Κω - Κάλυμνο - Λέρο - Πάτμο - Πειραιά (08.00)

ΡΟΔΑΝΘΗ 18.00 Κω - Κάλυμνο - Πειραιά (09.00)

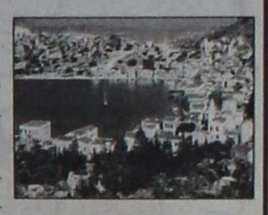

ΣΑΒΒΑΤΟ 18/1/03

ΡΟΔΟΣ 15.00 Κω - Κάλυμνο - Λέρο - Πάτμο - Πειραιά (09.00)

ΔΗΜΗΤΡΟΥΛΑ 17.00 Κω - Βαθύ - Χίο - Λέσβο - Λήμνο - Αλεξανδρούπολη (17.00)

ΚΥΡΙΑΚΗ 19/1/03

ΠΑΤΜΟΣ: 15.00 Κω - Κάλυμνο - Λέρο - Πάτμο - Πειραιά (08.00)

ΔΕΥΤΕΡΑ 20/1/03

ΡΟΔΑΝΘΗ 07.00 Καστελλόριζο

ΡΟΔΑΝΘΗ 16.00 Κω - Κάλυμνο - Λέρο - Πάτμο - Πειραιά (08.30)

ΔΗΜΗΤΡΟΥΛΑ 22.00 Σύμη - Τήλο - Νίσυρο - Κω - Κάλυμνο - Αστυπάλαια - Κατάπολα - Νάξο - Σύρο - Πειραιά (20.00)



ΤΡΙΤΗ 21/1/03

ΠΑΤΜΟΣ 15.00 Κω - Κάλυμνο - Λέρο - Πάτμο - Πειραιά (08.00)

ΤΕΤΑΡΤΗ 22/1/03

ΡΟΔΑΝΘΗ 09.15 Καστελλόριζο

ΡΟΔΟΣ 15.00 Σύμη - Τήλο - Κάλυμνο - Αστυπάλαια - Πειραιά (10.20)

ΡΟΔΑΝΘΗ 18.00 Κω - Κάλυμνο - Λέρο - Πάτμο - Πειραιά (10.45)

ΠΕΜΠΤΗ 23/1/03

ΠΑΤΜΟΣ 15.00 Νίσυρο - Κω - Κάλυμνο - Λέρο - Πάτμο - Πειραιά (09.30)

ΔΗΜΗΤΡΟΥΛΑ 17.00 Κω - Αστυπάλαια - Αιγιαλί - Κατάπολα - Δονούσα - Νάξο - Πάρο - Πειραιά (12.15)



ΠΑΡΑΣΚΕΥΗ 24/1/03

ΡΟΔΑΝΘΗ 08.00 Καστελλόριζο

ΡΟΔΟΣ 15.00 Κω - Κάλυμνο - Λέρο - Πάτμο - Πειραιά (08.00)

ΡΟΔΑΝΘΗ 18.00 Κω - Κάλυμνο - Πειραιά (09.00)

ΣΑΒΒΑΤΟ 25/1/03

ΠΑΤΜΟΣ 15.00 Κω - Κάλυμνο - Λέρο - Πάτμο - Πειραιά (09.00)

ΔΗΜΗΤΡΟΥΛΑ 17.00 Κω - Βαθύ - Χίο - Λέσβο - Λήμνο - Αλεξανδρούπολη (17.00)

ΚΥΡΙΑΚΗ 26/1/03

ΡΟΔΟΣ 15.00 Κω - Κάλυμνο - Λέρο - Πάτμο - Πειραιά (08.00)



ΔΕΥΤΕΡΑ 27/1/03

ΡΟΔΑΝΘΗ 07.00 Καστελλόριζο

ΡΟΔΑΝΘΗ 16.00 Κω - Κάλυμνο - Λέρο - Πάτμο - Πειραιά (08.30)

ΔΗΜΗΤΡΟΥΛΑ 22.00 Σύμη - Τήλο - Νίσυρο - Κω - Κάλυμνο - Αστυπάλαια - Κατάπολα - Νάξο - Σύρο - Πειραιά (20.00)

Πληροφορίες στον κεντρικό πράκτορα

TSAGARIS TRAVEL

Σαχτούρη 5 (έναντι Τελωνείου)

Τηλ.: 22410 36170, - 30406, 35066, 28597

X3711-31/1

ΠΡΟΣΚΛΗΣΗ

Το **«Σπίτι της Ευρώπης στη Ρόδο»**

προσκαλεί τους φίλους και τα μέλη του, στο κόψιμο της παραδοσιακής βασιλόπιτας, την **Τετάρτη 22 Ιανουαρίου 2003**, στις **6μ.μ.** στην **Τ.Ε.Ε. ΣΤΕ ξενοδοχείο Θέρμαι.**

Με χαρά επίσης κάνει γνωστό ότι την ημέρα αυτή θα επιδοθούν **100 και πλέον «ομιλούντα βιβλία»,** δηλ. βιβλία «γραμμένα» σε κασέτες ήχου, τα οποία θα εμπλουτίσουν τη δανειστική βιβλιοθήκη του Δωδεκανησιακού Συλλόγου Ατόμων με Ειδικές Ανάγκες και θα εξυπηρετήσουν κυρίως τις ανάγκες ατόμων με προβλήματα όρασης.

Στη διάρκεια της εκδήλωσης αυτής θα παρατεθεί επίσης ενδιαφέρουσα ομιλία του μέλους του Συλλόγου, δικηγόρου και εκπαιδευτικού **κ. Τάσου Χαμουζά**, με θέμα:

«Πως αντιμετωπίζουν οι πρώην... Χίπις Γονείς τα παιδιά τους στην Εφηβεία»

ΓΔ-22 1

Θα είναι μεγάλη η χαρά μας αν μας τιμήσετε με την παρουσία σας.

Τιμή για το τσάι 15 ευρώ.



ΚΕΝΤΡΟ ΞΕΝΩΝ ΓΛΩΣΣΩΝ ΑΝΔΡΕΑ ΑΝΑΣΤΑΣΙΟΥ

ΤΑ ΚΕΝΤΡΑ ΞΕΝΩΝ ΓΛΩΣΣΩΝ

ΑΝΔΡΕΑ ΑΝΑΣΤΑΣΙΟΥ

εύχονται σε όλους ευτυχισμένος ο καινούργιος χρόνος

και αναγγέλλουν την έναρξη νέων τμημάτων:

✓ για παιδιά πρώτης, δευτέρας και τρίτης δημοτικού

✓ για μαθητές επιπέδου First Certificate (εξετάσεις Μαΐου 2003)

✓ για ενήλικες που θέλουν να βελτιώσουν τα αγγλικά τους.

Πληροφορίες στα κέντρα ξένων γλωσσών Ιαλυσού και Κρεμαστής και στα τηλ.: 22410 94285, 22410 93086, 22410 94948

ΕΜΠΕΔΩΣΗ ΤΗΣ ΥΛΗΣ ΚΑΙ ΠΡΟΦΟΡΑΣ ΜΕ ΗΛΕΚΤΡΟΝΙΚΟΥΣ ΥΠΟΛΟΓΙΣΤΕΣ

Τ947-23/1

ΠΡΑΚΤΟΡΕΙΟ ΤΑΞΙΔΙΩΝ

ΣΑΒΒΑΣ ΣΑΗΣ

4ήμερη εκδρομή στον

ΑΓΙΟ ΡΑΦΑΗΛ

Αεροπορικώς κατ'ευθείαν από Ρόδο

από 29/1 έως 1/2

μονο με 290 ευρώ

ΠΕΡΙΛΑΜΒΑΝΕΙ:

- Αεροπορικά εισιτήρια Ρόδο - Μυτιλήνη - Ρόδο
- Ξενοδοχείο Β' κατηγ. με πρωινό
- Εκδρομή - προσκύνημα στον Αγ. Ραφαήλ, Ταξιάρχη Μανταμάδος - Μόλυβο - Πέτρα - Μονή Λιμώνος
- Εκδρομή στην Αγιάσο, Πλωμάρι, Αγ. Ισίδωρο.
- Μεταφορές αεροδρόμιο - ξενοδοχείο - αεροδρόμιο
- Ταξιδιωτική ασφάλεια, Φ.Π.Α.
- Συνοδός του πρακτορείου

ΠΛΗΡΟΦΟΡΙΕΣ

ΕΓΓΡΑΦΕΣ - ΠΡΟΓΡΑΜΜΑΤΑ

ΠΡΑΚΤΟΡΕΙΟ ΤΑΞΙΔΙΩΝ

ΣΑΒΒΑΣ ΣΑΗΣ

ΤΑΡΠΟΝ ΣΠΡΙΓΚΣ 42 (δίπλα στην Πίστεως)

Τηλ. 39781-3, 37711

X3717-31/1

Για την καλύτερη εξυπηρέτηση των πολιτών

Η λειτουργία του Ταχυδρομείου

ΤΙ ΛΕΕΙ Ο ΔΙΕΥΘΥΝΤΗΣ ΤΗΣ ΠΕΡΙΦΕΡΕΙΑΣ ΑΙΓΑΙΟΥ



ΓΙΑ το θέμα της λειτουργίας του Ταχυδρομείου της Ρόδου από την Περιφερειακή Υπηρεσία Επιστολικού Ταχυδρομείου Αιγαίου, πήραμε την παρακάτω επιστολή:

«Κε Διευθυντά,

Απαντώντας στο από 01.01.03 δημοσίευμα της εφημερίδας σας, που αφορούσε τη λειτουργία της Ειδικής Μονάδας Παραγωγής Ρόδου (Δ), σας πληροφορούμε τα εξής:

Τόσο η Κεντρική Διοίκηση των ΕΛΤΑ, όσο και η πρόσφατη τοποθετηθείσα Διοίκηση της Περιφερειακής Υπηρεσίας του Επιστολικού Ταχυδρομείου Αιγαίου, έχουν ως στόχο την καλύτερη εξυπηρέτηση των συμπολιτών σας και ταυτόχρονα την αναβαθμισμένη ποιότητα παροχής υπηρεσιών του Οργανισμού μας.

Ειδικότερα για την καλύτερη ταχυδρομική εξυπηρέτηση της πόλης της Ρόδου, ενισχύθηκε η διανομή σε πολύ μεγάλο βαθμό, αξιοποιώντας, στο μέτρο των δυνατοτήτων μας, το ανθρώπινο δυναμικό που είχαμε στη διανομή.

Σε ό,τι αφορά τον αριθμό των διανομέων που θα επανδρώσουν τους νέους τομείς που θα προκύψουν μετά την ολοκλήρωση της χαρτογράφησης, τα στοιχεία που έχετε στη διάθεσή σας δεν είναι ακριβή, διότι η οριστικοποίηση των νέων δεδομένων ολοκληρώνεται σε σύντομο χρονικό διάστημα. Ο αριθμός δε των διανομέων που ασχολούνται με τη διανομή ανέρχεται στους 24 και όχι στους 18, όπως αναφέρει το σχετικό ρεπορτάζ. Η ενίσχυση με 6 επιπλέον διανομείς από το Σεπτέμβριο του 2002 ως σήμερα δείχνει ότι η Διοίκηση των ΕΛΤΑ δίνει ιδιαίτερη σημασία στην εξυπηρέτηση του Ρόδιου πολίτη και στην ομαλή λειτουργία της Ε.Μ.Π. Ρόδου.

Σας διαβεβαιώνουμε ότι η Κεντρική Διοίκησή του, η Περιφερειακή Δ/νση Επιστολικού Ταχ/μείου Αιγαίου, καθώς και το προσωπικό της Ε.Μ.Π. Ρόδος (Δ), διακατέχονται από ιδιαίτερη ευαισθησία για την εξυπηρέτηση τόσο των πελατών μας στη Ρόδο, όπως εξάλλου και για όλες τις περιοχές της δικαιοδοσίας μας και καταβάλλεται κάθε δυνατή προσπάθεια για την απάλειψη των όποιων προβλημάτων και ειδικά στη Ρόδο, που αποτελεί και τον πρεσβευτή του ελληνικού τουρισμού.

Είμαστε στη διάθεσή σας για οποιαδήποτε σχετική πληροφορία.

Με εκτίμηση
Ο διευθυντής της
Π.Υ.Ε.Τ. Αιγαίου
Κυριάκος Βλασταράκος»

Στην Ευρωπαϊκή Ενωση

Αμοιβαία αναγνώριση δικαστικών αποφάσεων

ΣΧΕΔΙΟ ΓΙΑ ΚΑΤΑΠΟΛΕΜΗΣΗ ΤΩΝ ΝΑΡΚΩΤΙΚΩΝ

Η δημιουργία ενός ενιαίου χώρου ελευθερίας, ασφάλειας και δικαιοσύνης στην ΕΕ αποτελεί τον κύριο άξονα της πολιτικής της ελληνικής προεδρίας σε θέματα δικαιοσύνης, όπως ανέφερε ο Φίλιππος Πετσάλνικος ενώπιον της Επιτροπής Ελευθεριών και Δικαιωμάτων των Πολιτών του Ευρωπαϊκού Κοινοβουλίου.

Αναφερόμενος ειδικότερα στις προτεραιότητες της ελληνικής προεδρίας, ο υπουργός Δικαιοσύνης τόνισε ότι, πρώτον, στον ποινικό τομέα, η ελληνική προεδρία ξεκινά από τη θέση ότι η αμοιβαία αναγνώριση των δικαστικών αποφάσεων πρέπει να γίνει αντιληπτή ως εργαλείο για την καλύτερη προστασία των δικαιωμάτων των εμπλεκόμενων στην ποινική διαδικασία προσώπων.

Δεύτερον, σημείωσε ότι η ελληνική προεδρία θα παρουσιάσει σχέδιο απόφασης για την αμοιβαία αναγνώριση της αρχής non bis in idem στις ποινικές δικαστικές αποφάσεις μεταξύ των κρατών μελών της ΕΕ.

Η αναγνώριση του αλλοδαπού δεδικασμένου ενισχύει την ασφάλεια δικαίου και συντελεί στην προστασία των ατομικών δικαιωμάτων, αφού έτσι αποφεύγεται η πολλαπλή δίωξη ενός προσώπου για την ίδια πράξη για την οποία έχει δικαστεί σε ένα κράτος μέλος, επισήμανε.

Επιπλέον, ο Φιλ.Πετσάλνικος ανέφερε ότι η ελληνική προεδρία θα παρουσιάσει σχέδιο απόφασης για την καταπολέμηση της εμπορίας ανθρωπίνων ιστών και οργάνων, ως μορφής οργανωμένου εγκλήματος, ενώ θα συνεχίσει τις εργασίες για την ενίσχυση της αμοιβαίας αναγνώρισης των αποφάσεων σε ποινικές υποθέσεις, σύμφωνα με το σχετικό πρόγραμμα μέτρων του Συμβουλίου του Νοεμβρίου 2000.

Ο υπουργός Δικαιοσύνης υπογράμμισε ότι η ελληνική προεδρία θα συνεχίσει τη συζήτηση σχετικά με την απόφαση-πλαίσιο για την καταπολέμηση του ρατσισμού και της ξενοφοβίας και χαιρέτισε την εκδήλωση που οργανώνει το Ευρωπαϊκό Κοινοβούλιο στην Καστοριά τον προσεχή Απρίλιο για το άσυλο, τη μετανάστευση και τον ενιαίο χώρο ελευθερίας, ασφάλειας και δικαιοσύνης.

Σε ό,τι αφορά την αντιμετώπιση των ναρκωτικών, ο κ. Πετσάλνικος δήλωσε ότι η ελληνική προεδρία προτίθεται να προωθήσει σχέδιο ψηφίσματος για τη θεραπεία των καταδικασμένων χρηστών κατά την έκτιση της ποινής τους και την ανταλλαγή εμπειριών σχετικά με τις βέλτιστες πρακτικές στον τομέα αξιοποίησης του Ευρωπαϊκού Δικτύου πρόληψης εγκληματικότητας.

Τέλος, τόνισε ότι η ελληνική προεδρία θα δώσει ιδιαίτερη έμφαση στις διαπραγματεύσεις Ευρωπαϊκής Ένωσης - ΗΠΑ με στόχο τη σύναψη συμφωνίας δικαστικής συνεργασίας σε ποινικές υποθέσεις, βάσει των διαπραγματευτικών εντολών που έχουν εγκριθεί από το αρμόδιο Συμβούλιο.

3Ε ΤΡΙΑ ΕΨΙΛΟΝ

Coca-Cola Τρία Έψιλον

Coca-Cola HBC s.a.

ΥΠΟΚΑΤΑΣΤΗΜΑ ΡΟΔΟΥ

Μαριτσά, 85106 Ρόδος

Η Coca Cola Ελληνική Εταιρεία Εμφιαλώσεως Α.Ε.
Υποκατάστημα Ρόδου
η μεγαλύτερη και δυναμικότερη εταιρεία
στον τομέα των αναψυκτικών στα Δωδεκάνησα
ενδιαφέρεται να προσλάβει για τις ανάγκες της,

ΠΩΛΗΤΕΣ

Βασικά καθήκοντα της θέσης είναι η τεχνική παρουσίαση και προώθηση προϊόντων στα σημεία πωλήσεων του νησιού της Ρόδου.

Προσόντα Υποψηφίου:

Απόφοιτος Λυκείου ή ανωτέρας σχολής
Ηλικίας έως 28 ετών
Κάτοικος Ρόδου
Κάτοχος αδείας οδήγησης αυτοκινήτου
Προϋπηρεσία στις πωλήσεις ή marketing επιθυμητή

Για ραντεβού τηλεφωνείστε στο 2241084800
(ΔΕΥ. - ΠΑΡ. 08:00- 15:00)

X. 3748-3/2

PELLOS TRAVEL

ΕΚΔΡΟΜΕΣ 2003

ΤΟΥΡΚΙΑ

ΙΑΝΟΥΑΡΙΟΣ 2003

ΕΚΔΡΟΜΗ 1η 21/1/03 - 24/1/03

ΚΩΝΣΤΑΝΤΙΝΟΥΠΟΛΗ
(ΑΕΡΟΠΟΡΙΚΗ)

ΜΑΡΤΙΟΣ 2003

ΕΚΔΡΟΜΗ 2η 5/3/03 - 10/3/03

ΚΩΝΣΤΑΝΤΙΝΟΥΠΟΛΗ
ΟΔΙΚΩΣ
Μαρμαρίς - Εφεσσος - Κωνσταντινούπολη - Πριγκηπόνησα - Απολλωνία - Μουδανιά - Προύσα - Σμύρνη - Μαρμαρίς

Εκδρομές - ΑΙΓΥΠΤΟΣ

ΦΕΒΡΟΥΑΡΙΟΣ 2003

ΕΚΔΡΟΜΗ 1η 18/2/03 - 23/2/03

ΚΑΪΡΟ - ΑΛΕΞΑΝΔΡΕΙΑ - ΣΙΝΑ ΚΡΟΥΑΖΙΕΡΑ ΝΕΙΛΟΥ (ΑΕΡΟΠΟΡΙΚΗ)

Στις εκδρομές ΤΟΥΡΚΙΑΣ - ΑΙΓΥΠΤΟΥ περιλαμβάνονται:
Αεροπορικά εισιτήρια
Ατμοπλοικά
Ταξιδιωτική Ασφάλεια
Visa - Φόροι εισόδου & εξόδου
Μεταφορές - ξεναγήσεις
Ξενοδοχεία 4 αστέρων με ημιδιατροφή
Συνοδός γραφείου

Εκδρομές - ΕΛΛΑΔΑ

ΜΑΡΤΙΟΣ 2003

ΕΚΔΡΟΜΗ 1η 6/3/2003 - 11/3/2003

ΚΑΡΝΑΒΑΛΙ ΠΑΤΡΑΣ - ΠΑΡΝΑΣΣΟΣ - ΑΡΑΧΩΒΑ ΧΙΟΝΟΔΡΟΜΙΚΟ ΚΕΝΤΡΟ - ΓΑΛΑΞΙΔΙ - ΑΜΦΙΣΣΑ - ΝΑΥΠΑΚΤΟΣ - ΜΕΣΟΛΟΓΓΙ - ΠΑΤΡΑ - ΝΑΥΠΛΙΟ - ΚΟΡΙΝΘΟΣ - ΠΕΙΡΑΙΑΣ

Αναχώρηση 6/3/03 20.00 (βράδυ) BLUE STAR
Επιστροφή 11/3/03 07.00 το πρωί με BLUE STAR

ΕΚΔΡΟΜΗ 2η αεροπορική από 22/3/03 - 25/3/03

ΑΓΙΟΣ ΡΑΦΑΗΛ ΜΥΤΙΛΗΝΗ (ΑΓΙΑΣΟΣ - ΤΑΞΙΑΡΧΗΣ - ΜΑΝΤΑΜΑΔΕΣ - ΑΓΙΟΣ ΡΑΦΑΗΛ)

Αεροπορικά εισιτήρια Ρόδος - Μυτιλήνη - Ρόδος
Διαμονή σε επιλεγμένα ξενοδοχεία με πρωινό - Μεταφορές - Συνοδός γραφείου - Ταξιδιωτική ασφάλεια

Επίσης αναλαμβάνουμε κρατήσεις ξενοδοχείων για μεμονωμένους - Group στην Ελλάδα και σε όλο τον κόσμο
Κρουαζιέρες - σχολικές εκδρομές
Αεροπορικά - ατμοπλοϊκά εισιτήρια
Ενοικιάσεις αυτοκινήτων - εξόφληση με VISA - Mastercard

Επίσης εβδομαδιαίες αναχωρήσεις για μεμονωμένους - group για κεντρική και βόρεια Αφρική - Ασία - Καναδά - Ευρώη - Μεσόγειος και Ιβηρική.
Μεγάλα εξωτικά ταξίδια Αφρική - Ινδικός
Εξόφληση με VISA - Mastercard

ΓΙΑ ΠΕΡΙΣΣΟΤΕΡΕΣ ΠΛΗΡΟΦΟΡΙΕΣ, ΚΡΑΤΗΣΕΙΣ ΚΑΙ ΑΝΑΛΥΤΙΚΑ ΠΡΟΓΡΑΜΜΑΤΑ ΣΤΟ ΠΡΑΚΤΟΡΕΙΟ ΓΕΝΙΚΟΥ ΤΟΥΡΙΣΜΟΥ:

PELLOS TRAVEL
ΛΕΩΦΟΡΟΣ ΚΑΛΛΙΘΕΑΣ FALIRAKI
ΤΗΛ 22410 87615, 22410 86298 FAX 22410 87616
e.mail pellostravel@hellasnet.gr
ΑΝΑΛΥΤΙΚΑ ΠΡΟΓΡΑΜΜΑΤΑ
ΚΑΙ ΣΤΟ INTERNET www.a-rhodes.com

1852-26/1

PEGASOS TRAVEL CLUB OF RHODES

Μιχάλης και Κατερίνα Καρατζιά
Αλεξάνδρου Διάκου 84 και Ερυθρού Σταυρού γωνία
τηλ. 22410 73455, 76161, 75876 FAX: 22410 35504

ΤΑΞΙΔΕΥΣΤΕ ΕΠΩΝΥΜΑ
ΓΙΑ ΕΝΑ ΑΝΕΤΟ ΤΑΞΙΔΙ ΚΑΙ ΕΥΧΑΡΙΣΤΗ ΔΙΑΜΟΝΗ

ΞΕΝΟΔΟΧΕΙΑ ΑΘΗΝΩΝ

	ΜΟΝΟΚΛΙΝΟ	ΔΙΚΛΙΝΟ	ΤΡΙΚΛΙΝΟ
PRESIDENT CAT A με πρωινό	40€	49€	58€
ASTOR CAT A με πρωινό	43€	58€	73€
ILYSSIA CAT A με πρωινό	52€	64€	75€
ESPERIA CAT A με πρωινό	77€	87€	98€
ELECTRA CAT A με πρωινό	87€	100€	120€
TITANIA με πρωινό	89€	97€	114€
PARHTENON CAT A με πρωινό	52€	63€	85€
EREHTOUSA CAT B με πρωινό	47€	62€	80€
GRAND CAT B με πρωινό	38€	50€	58€
ELLINIS CAT B με πρωινό	42€	55€	68€
ΑΧΙΛΛΕΑΣ με πρωινό	49€	59€	68€
PLAKA CAT B με πρωινό	49€	59€	68€

ΞΕΝΟΔΟΧΕΙΑ ΠΕΙΡΑΙΑ

	ΜΟΝΟΚΛΙΝΟ	ΔΙΚΛΙΝΟ	ΤΡΙΚΛΙΝΟ
LILIA CAT B με πρωινό	50€	59€	73€
ANEMONI CAT B με πρωινό	45€	59€	69€

ΞΕΝΟΔΟΧΕΙΑ ΘΕΣΣΑΛΟΝΙΚΗΣ

	ΜΟΝΟΚΛΙΝΟ	ΔΙΚΛΙΝΟ	ΤΡΙΚΛΙΝΟ
EGNATIA CAT B με πρωινό	59€	70€	84€
MANDRINO CAT B με πρωινό	45€	59€	80€
TELIONI με πρωινό	45€	57€	75€
VERGINA CAT B	59€	72€	87€
LE PALLAI	70€	84€	105€
AMALIA	58€	75€	90€

ΤΑΞΙΔΙΑ – ΔΙΑΚΟΠΕΣ

Απολαύστε τις διακοπές σας στα πιο φημισμένα θέρετρα όλου του κόσμου

Νιώστε την μαγεία της Ευρώπης και χαλαρώστε στα πανέμορφα τοπία της Ελλάδα μας.

ΠΑΚΕΤΑ

- ΠΑΡΙΣΙ ΚΑΘΕ ΕΒΔΟΜΑΔΑ
- ΡΩΜΗ ΚΑΘΕ ΕΒΔΟΜΑΔΑ
- ΒΙΕΝΝΗ ΚΑΘΕ ΕΒΔΟΜΑΔΑ
- ΠΡΑΓΑ ΚΑΘΕ ΕΒΔΟΜΑΔΑ
- ΛΟΝΔΙΝΟ ΚΑΘΕ ΕΒΔΟΜΑΔΑ

Ειδικές προσφορές του γραφείου μας σε αεροπορικά εισιτήρια σ΄όλλο τον κόσμο

- Ατομικά ταξίδια σ΄όλλο τον κόσμο
- Ειδικά ταξίδια νεόνυμφων
- Εμπορικά ταξίδια
- Ταξίδια για συλλόγους και εταιρείες

ΠΑΝΤΑ ΣΤΗ ΔΙΑΘΕΣΗ ΣΑΣ ΜΕ ΣΥΝΕΠΕΙΑ ΚΑΙ ΜΕΡΑΚΙ

X3736-31/1



Η εμπειρία μας και η αφοσίωση στη λεπτομέρεια αποτελούν εγγύηση για την απόλυτη επιτυχία ωστε να μείνουν ανεξίτηλες στη μνήμη τη δική σας και των καλεσμένων σας.....

ΧΟΡΟΕΣΠΕΡΙΔΕΣ - ΓΑΜΟΙ - CATERING - ΠΑΙΔΙΚΑ ΠΑΡΤΥ



ΞΕΝΟΔΟΧΕΙΟ SOFITEL CAPSIS ΡΟΔΟΥ
Για Πληροφορίες 25-015 & 20919 (09.00 - 17.00)

CAPSIS
Conference Centers & Resort Hotels

3706-31/1

ΠΡΟΟΔΟΣ ΜΙΚΡΕΣ ΑΓΓΕΛΙΕΣ ΜΙΚΡΕΣ ΑΓΓΕΛΙΕΣ ΠΡΟΟΔΟΣ

ενοικιάσεις

ΕΝΟΙΚΙΑΖΟΝΤΑΙ επιπλωμένα στούντιος στην Ιαλυσό, 300μ. από τη θάλασσα. Ενοίκιο 176 ευρώ. Πληρ. τηλ. 60423, 27082, 0938493968 και6972326057
Χ3710-26/1

ΕΝΟΙΚΙΑΖΟΝΤΑΙ στην παραλία Τριαντών, τέσσερα πολυτελή στούντιος μεγάλα, εξοπλισμένα με air-conditioning, πλυντήρια ρούχων και με ξύλινα πατάρια. Τηλ. 6977770281
1930-26/1

ΕΝΟΙΚΙΑΖΕΤΑΙ αίθουσα 600τ.μ., κατάλληλη για οιαδήποτε νόμιμη χρήση επί της οδού Καποδιστρίου. Τηλ. 6944456548
Χ3710-28/1

ΕΝΟΙΚΙΑΖΕΤΑΙ αποθήκη ισόγεια των 75τ.μ., με ρεύμα τριφασικό, νερό και WC, κατάλληλη για οποιαδήποτε χρήση, στην οδό Μιχ. Πετρίδη. Πληρ. τηλ. 20949 - 37735, κιν.6932-326055 και κιν. 6942592004
1935-7/2

ΕΝΟΙΚΙΑΖΟΝΤΑΙ δύο γκαρσονιέρες στα Κοσκινού. Τηλ. 22410/68894 και 6973876913
1943-29/1

ΕΝΟΙΚΙΑΖΟΝΤΑΙ διαμέρισματάκια μονόχωρα και δίχωρα. Εξοπλισμένα καθ' όλα στην περιοχή Ψαροπούλας, κοντά στο Πανεπιστήμιο Αιγαίου. Πληρ. τηλ. 22410/29358 και κινητό 6945152292
1947-29/1

ΕΝΟΙΚΙΑΖΕΤΑΙ λουξ γωνιακό διαμέρισμα 92τ.μ, πίσω από τη ΔΕΥΑΡ στο Ανω Ροδίνι με φανταστική θέα, εντοιχισμένη κουζίνα, τζάκι, μεγάλους άνετους χώρους, ένα μεγάλο υπνοδωμάτιο και χωρίς κοινόχρηστα. Τιμή ενοικίου 400 ευρώ. Πληροφορίες τηλ. 22410/66335 και κινητό: 6942846006
1948-29/1

ΕΝΟΙΚΙΑΖΕΤΑΙ διαμέρισμα 3άρι με δύο υπνοδωμάτια, σαλόνι - κουζίνα ένας ενιαίος χώρος, με ηλιακό, πάρκινγκ, με αυλές, σε άριστη κατάσταση, μεταξύ Κρεμαστής - Παστίδας, έναντι Ομορφου. Τηλ. 22410/94398
1945-31/1

ΕΝΟΙΚΙΑΖΕΤΑΙ στούντιο επιπλωμένο, στην οδό Τρίπολης - Πειραιώς 55, κατάλληλο για στρατιωτικό - φοιτητή - καθηγητή. Πληροφορίες τηλ. 2241094120 - 6937379182
1944-29/1

ΕΝΟΙΚΙΑΖΟΝΤΑΙ επιπλωμένα διαμερίσματα και γκαρσονιέρες στ' Αφάντου. Τηλ. 22410/51911 και 6936823751
ΧΛ-31/1

ΕΝΟΙΚΙΑΖΕΤΑΙ
καινούργια γκαρσονιέρα, επιπλωμένη, με θέρμανση, επί της οδού Βενετοκλέων 125. Τιμή 300 ευρώ το μήνα.
Πληροφορίες τηλ. 6973353541
Χ3741-31/1

ΕΝΟΙΚΙΑΖΕΤΑΙ
ισόγειο διαμέρισμα γωνία 28ης Οκτωβρίου - Γρίβα (πρώην Αξονική Τομογραφία) για επαγγελματική χρήση
Τηλ. 6944586582
553-23/1

ΕΝΟΙΚΙΑΖΕΤΑΙ
διαμέρισμα δυάρι, επιπλωμένο, ισόγειο, με κήπο, στο κέντρο, σε καινούργια οικοδομή για όλο το χρόνο στην τιμή των 270 ευρώ το μήνα. Περιοχή Ψαροπούλα.
Πληροφορίες κινητό: 6944381268
1908-23/1

ΕΝΟΙΚΙΑΖΕΤΑΙ
δυάρι, επί της Ρήγα Φερραίου, 70τ.μ., 1ος όροφος, χωρίς έπιπλα, άνω του baltasar, κυρίως για άτομα που εργάζονται νύχτα.
Τηλ. 32225
1927-26/1

ΕΝΟΙΚΙΑΖΟΝΤΑΙ
1) Μεζονέτα πλήρως επιπλωμένη
2) Σούντιο πλήρως επιπλωμένο
3) Γκαρσονιέρα
Τηλ. 02410/61628, 02410/61937 κ αι 6944287773
Χ3727-31/1

ΕΝΟΙΚΙΑΖΕΤΑΙ διαμέρισμα 3άρι, με ηλιακό, με μεγάλη αυλή, πάρκινγκ, σε άριστη κατάσταση, μεταξύ Κρεμαστής - Παστίδας, έναντι Ομορφου. Πληροφορίες τηλ. 22410/94398
1881-22/1

ΕΝΟΙΚΙΑΖΕΤΑΙ κατάστημα 104τ.μ., στη Ρόδο, οδός Γεωργίου Λέοντος, με βεράντα 31τ.μ. Τηλ. 22410/20090 και 35450 από 09.00 μέχρι 14.00 και από 18.30 μέχρι 22.00
1894-2/2

ΕΝΟΙΚΙΑΖΕΤΑΙ κατάστημα 100τ.μ. στη Ρόδο, οδός Ορφανίδου. Τηλ. 22410/20277 και 25450 από 09.00 έως 14.00 και από 18.30 έως 22.00
1894-2/2

ΕΝΟΙΚΙΑΖΕΤΑΙ διαμέρισμα επιπλωμένο, ρετιρέ, Αποστόλου Παύλου - Ανάληψη. Αποκλείονται αλλοδαποί. Πληρ. τηλ. 22410/65851 και 6945725763
1884-22/1

ΕΝΟΙΚΙΑΖΕΤΑΙ 2άρι άνωθεν τράπεζας Αλφα στον Δήμο Ιαλυσού. Πληρ. τηλ. 6944-456548
Χ3710-28/1

ΕΝΟΙΚΙΑΖΕΤΑΙ στην Ιαλυσό διαμέρισμα δυάρι, ολοκαίνουργιο, με κεντρική θέρμανση και ιδιωτικό πάρκινγκ. Τιμή 400 ευρώ. Πληρ. τηλ. 6942457535
ΓΔ-22/1

ΕΝΟΙΚΙΑΖΕΤΑΙ διαμέρισμα στην οδό Αντ/ρχου - Βολονάκη 128τ.μ., με τρία υπνοδωμάτια και ένα γραφείο. Τηλ. 22410/94377
1888-24/1

ΕΝΟΙΚΙΑΖΕΤΑΙ διαμέρισμα 105τ.μ., 3 υπνοδωματίων, επί της οδού Βουλγαροκτόνου 15, μεταξύ των εκκλησιών Αγιοι Ανάργυροι - Αγιος Ιωάννης. Πληρ. από 9-13 και 18-21.00 στο τηλ 22410/52351
1906-26/1

ΕΝΟΙΚΙΑΖΕΤΑΙ κατάστημα περίπου 15τ.μ., στο Μαντράκι, επί της οδού Καρπάθου Νο 29 (στον πεζόδρομο) με μικρό πατάρι. Πληρ. τηλ. **22410/21214/22410-36404** κινητό: **6946523446**
1904-23/1

ΕΝΟΙΚΙΑΖΟΝΤΑΙ δωμάτια σε φοιτητές, φοιτήτριες, μόνιμους εργαζόμενους, στο κέντρο της πόλης της Ρόδου και επί των οδών Αμαράντου και Μανδηλαρά στη συνοικία Νιοχώρι. Τα δωμάτια είναι ανακαινισμένα, επιπλωμένα, με ατομικό μπάνιο και πολυκουζινάκι. Ο ενοικιαστής δεν υποχρεούται να φύγει τη διάρκεια των καλοκαιρινών μηνών και μάλιστα προτιμούνται ενοικιαστές για διάρκεια χρόνου. Ενοίκιο 190-210 ευρώ (για διαφορετικά δωμάτια, βάση διαστάσεων). Στην τιμή του ενοικίου περιλαμβάνεται η κατανάλωση του νερού. Τηλ. 66979, 7.30-11.00μ.μ. και 0936519191
ΧΛ-16/2

ΕΝΟΙΚΙΑΖΕΤΑΙ 90τ.μ., μονοκατοικία με κήπο και γκαράζ, στ' Ασγούρου. Τηλ. 22410/62212
1889-24/1

ΕΝΟΙΚΙΑΖΕΤΑΙ ημιυπόγειο διαμέρισμα δύο υπνοδωματίων, επί της οδού Σουλίου 1 (κάθετος της Παύλου Μελά). Τηλ. 27553
1898-22/1

ΕΝΟΙΚΙΑΖΕΤΑΙ
διαμέρισμα τριών δωματίων και κουζίνας στην οδό Μ.Μαλλιαράκη 14.
Πληροφορίες τηλ. 30349 ώρα 12-1
557-26/1

ΕΝΟΙΚΙΑΖΕΤΑΙ
ισόγειο κατάστημα 110τ.μ., με αυλή, τριφασικό ρεύμα, κατάλληλο για οποιαδήποτε επαγγελματική χρήση στο Καρακόνερο.
Τηλ. 02410/65253 και 6978194019
1760-20/1

ΕΝΟΙΚΙΑΖΟΝΤΑΙ
1) Στούντιο 30τ.μ., πλήρες επιπλωμένο
2) κατάστημα ισόγειο 40τ.μ.
3) κατάστημα ισόγειο 80τ.μ.
4) κατάστημα ισόγειο 140τ.μ.
όλα τα ανωτέρω στο Νιοχώρι Ιωνος Δραγούμη και
5) διαμέρισμα 100τ.μ. πλήρες επιπλωμένο τριών υπνοδωματίων, σαλόνι και εντοιχισμένη κουζίνα, οδός Λίνδου 106.
Τηλ. 22410/24287, 2241023012 και 22410/90421
1895-241/1

ΕΝΟΙΚΙΑΖΕΤΑΙ κατάστημα 30τ.μ., στην οδό Βενετεκλέων 5. Πληροφορίες τηλ. 22410/25796
ΓΔ-28/1

πωλήσεις

ΠΩΛΟΥΝΤΑΙ 4άρια διαμερίσματα καλής κατασκευής στο νέο Ροδίνι, αξίας 49.000.000 ή 144.000 ευρώ. Τηλ. 27082 - 26476 και 0944347405
Χ3710-28/1

ΠΩΛΕΙΤΑΙ 3άρι (100τ.μ.) επί της οδού Ιερού Λόχου - δήμος Ιαλυσού, διαμορφωμένα σε 3 μικρά διαμερίσματα, μισθωμένα 70.000 δρχ. έκαστο. Προσφέρεται μόνο 30.000.000 ή 88.041 ευρώ. Τηλ. 6944347405, 27082 - 26476
Χ3710-28/1

ΠΩΛΕΙΤΑΙ καφετέρια - μπαρ, επί της Ι. Καζούλη, με εξασφαλισμένη πελατεία, για λόγους υγείας. Τιμή 21.000 ευρώ. Πληρ. τηλ. 22410/76739 και κινητο 6973039232
1950-29/1

ΠΩΛΕΙΤΑΙ οικόπεδο εντός σχεδίου πόλεως Ρόδου, οδός Δημ. Αναστασιάδη 46, οικοδομικό τετράγωνο 274, άρτιο και οικοδομήσιμο, εμβαδού 401, 06 τ.μ., με συντελεστή δόμησης 1 τιμή 170.000 ευρώ. Πληροφορίες τηλ. 6937054150 και 6934391848
ΓΔ-22/2

ΠΩΛΕΙΤΑΙ 2άρι διαμέρισμα 43 τ.μ., στο νέο Ροδίνι, μόνο 15.500.000 δρχ. ή 46.000 ευρώ. Τηλ. 6944456548
Χ3710-28/1

ΠΩΛΕΙΤΑΙ μονοκατοικία 32τ.μ. και οικόπεδο 1500τ.μ. επί της οδού Κρητικών. Τηλ. 6944347405 και 27082
Χ3710-28/1

ΠΩΛΟΥΝΤΑΙ ξύλα ελιάς και πορτοκαλιάς για τζάκι. Πληρ. τηλ. 6946063418 και 2246098104
561-29/1

ΠΩΛΕΙΤΑΙ
καινούργια επιχείρηση καφέ μπαρ, σε δυόροφη οικοδομή, πάνω - κάτω καθίσματα με μπαρ, 220 τ.μ.
Δεκτές μόνο σοβαρές προτάσεις
Τηλ. 6942209007
1905-23/1

ΕΥΚΑΙΡΙΑ!
ΠΩΛΟΥΝΤΑΙ τέσσερις ανδρικές κούκλες, ιταλικές, σε άριστη κατάσταση, στη μισή τιμή της αγοράς τους, λόγω αλλαγής ειδών του καταστήματος.
Τηλ. 22410/35727, ώρες καταστημάτων και **6972270239**
1883-22/1

ΝΙΣΥΡΟΣ: Στο Μαντράκι στη θέση Λιμενάρι, πωλείται οικόπεδο 2.240τ.μ, 50 μέτρα από τη θάλασσα, με άδεια οικοδομής 87τ.μ., με προοπτική οικοδόμησης 200τ.μ. (άδεια Πολεοδομίας Κω), πανοραμική θέα το Αιγαίο. Τηλ. 6944898649
ΓΔ-31/1

ΠΩΛΕΙΤΑΙ επιχείρηση καφετέριας, κοντά στο κέντρο της πόλης. Πληρ. τηλ. 22410/30477 - 60881 - 6944425531
Χ3710-22/1

ΠΩΛΟΥΝΤΑΙ: 1) Οργανα γυμναστηρίου, 2) Βάρη, μηχανές, πάγκοι, κλπ. Πληρ. τηλ. 22410/21444
1880-22/1

ΠΩΛΕΙΤΑΙ εξοπλισμός εστιατορίου (τραπεζοκαθίσματα από σουηδικό ξύλο, κ.α.). Πληροφορίες τηλ. 24389- 62817, 5μ.μ.
1868-22/1

ΠΩΛΕΙΤΑΙ επιχείρηση σούπερ μάρκετ τουριστικό, στην Ακτή Μιαούλη, δίπλα στην παραλία. Τηλ. 22410/26601 και 6946168883
1887-22/1

ΠΩΛΕΙΤΑΙ PAGODA Κινέζικο εστιατόριο. Η επιχείρηση ή ο εξοπλισμός (τεμάχια) εστιατορίου. Στο Φαληράκι (λόγω αναχωρήσεως). Τιμή συμβολική. Μέχρι τέλος Ιανουαρίου. Τηλ. 6938828248 ή 2241086572 κ. Βαγγέλη
1926-26/1

ΠΩΛΟΥΝΤΑΙ καταστήματα των 50τ.μ., με πατάρι, επί της οδού Καποδιστρίου. Τηλ. 0944347405
Χ3710-28/1

ΠΩΛΕΙΤΑΙ 2άρι διαμέρισμα 35τ.μ., 2ου ορόφου, 7 ετών, υπέρ λουξ, με ωραία θέα στην Ανάληψη. Δεκτά δάνεια. Τηλ. 0944-347405 και 27082 - 26476
Χ3710-28/1

ΠΩΛΕΙΤΑΙ
από τον ιδιοκτήτη στα Κοσκινού, σε μικρή οικοδομή τριών διαμερισμάτων, διαμέρισμα των 55τ.μ., λουξ κατασκευής με αιρκοντίσιον, ηλιακός θερμοσίφωνας, κεντρική θέρμανση αυτονομίας και ηλεκτρικά ρολά παραθύρων
Τηλ. 20949 - 37735 - 6932326055, κατασκευαστής οικοδομών Φωτάκης Μιχαήλ
1935-23/2

ΠΩΛΕΙΤΑΙ
επιχείρηση καφέ μπαρ, πλήρως εξοπλισμένο, πλατεία Κορδιγκτώνος 50.
Τηλ. 22410/33587 6945110542
1910-6/2

ΠΩΛΕΙΤΑΙ
γραφικό καφέ - μπαρ, 28τ.μ., με αυλή και κήπο, πανέμορφο, με εξοπλισμό 40 καθισμάτων, στην παραλιακή λεωφόρο Ιαλυσού, λόγω αναχωρήσεως στο εξωτερικό
Τηλ. 22410/48048 και 6974388913
1878-31/1

ΠΩΛΟΥΝΤΑΙ
1) οικόπεδο 1650 τ.μ., με άδεια οικοδομής 200μ.
2) οικόπεδο 3350τ.μ., με άδεια οικοδομής 400τ.μ.
3) οικόπεδο 1000τ.μ., με άδεια οικοδομής 150τ.μ., επί της λεωφόρου Γενναδίου, 500μ. έξω από το χωριό, με νερό, ρεύμα και τηλέφωνο.
Τηλ. 02410/61628 02410/61937 & 6944287773
Χ3727-31/1

ΕΥΚΑΙΡΙΑ
ΠΩΛΕΙΤΑΙ
ΒΙΟΤΕΧΝΙΑ ΣΦΟΛΙΑΤΟΕΙΔΩΝ ΚΑΙ ΠΙΤΣΑΣ
με πλήρη εξοπλισμό.
Τηλ. 6936656166,
10π.μ.-2μ.μ.
ΧΛ

μηχανοκίνητα

ΠΩΛΕΙΤΑΙ NISSAN SUNY - ΜΟΝΑΔΙΚΟ! - 4Χ4! 1600 c.c., υδρ. τιμόνι, A/C, ηλ. κλειδαριές, ζαντολάστιχα καινούργια, κινητήρας 3 ετών, ατρακάριστο, δεκτός έλεγχος Πληρ. τηλ. 2241095766, 54515 και κινητό 0936763800
1937-6/2

ΠΩΛΕΙΤΑΙ αυτοκίνητο μάρκας FIAT PUNTO GT, Φεβρ. '98 σε άριστη κατάσταση. Πληροφορίες τηλ. 6932406638 ή 73278
1917-24/1

ΠΩΛΕΙΤΑΙ MERCEDES 250 DIESEL, άριστη κατάσταση, με 20βάλβιδο κινητήρα και σασμάν καινούργια, πλιοροφή, αιρ κοντίσιον, ABS, ηλεκτρικοί καθρέφτες, CD Player, Alpine, τηλ. αυτοκινήτου NOKIA και ζαντολάστιχα. Τιμή 16.500 ευρώ. Τηλ. 2241066591 και 6973314143
1938-26/1

ΠΩΛΕΙΤΑΙ BMW 518, ατρακάριστο, σε άριστη κατάσταση, με καινούργια λάστιχα, εξωτερικό βάψιμο, καινούργια αμορτισέρ, Bilstain με sunroof, θερμαινόμενα καθίσματα, κλπ. Δεκτή ανταλλαγή με μικρότερο (τιμή 4.000.000 δρχ.). Επίσης τρακτέρ 72 HP σε καλή κατάσταση. Τιμή 1.800.000 δρχ. Τηλ. 6944/807951 κ. Τάσο
1951-9/2

ΠΩΛΟΥΝΤΑΙ
τα κάτωθι αυτ/τα σε άριστη κατάσταση και σε προσιτές τιμές και με ευκολίες πληρωμής
- DAEWOO MATIS μοντ. 2001 - 4990 ευρώ
- CITROEN SAXO 1,1 μοντ. 2000 - 5.150 ευρώ
- RENAULT TWINGO 1,2 μον. 2000 - 5.870 ευρώ
- FIAT PUNTO A/C 1,2 μοντ. 2001 - 6.900 ευρώ
- OPEL CORSA A/C 1,0 μοντ.. 2001 - 7.340 ευρώ
- SEAT IBIZA A/C 1,0 μοντ. 2001 - 8.070 ευρώ
- SUZUKI JEEP 1,3 μοντ. 2000 - 8.220 ευρώ
- NISSAN SERENA 1,6 μοντ. 1999 A/C μίνι μπας - 12.620 ευρώ
- FIAT SCUDO A/C MINIBUS 1,6 μοντ. 2000 - 13.210 ευρώ

Πληροφορίες τηλ. 22410/98200 και 22410/25888
Τ945-31/1

ΠΩΛΕΙΤΑΙ
ΤΟΥΡΙΣΤΙΚΟ ΛΕΩΦΟΡΕΙΟ MERCEDES 303 ΜΕ ΤΗΝ ΑΔΕΙΑ ΤΟΥ ΑΠΟ ΤΟ ΜΑΝΟΥΣΟΣ ΤΡΑΒΕΛ
ΠΛΗΡΟΦΟΡΙΕΣ
- Τηλ. 22410/89000 πρωινές ώρες
Χ3745

ΑΙΓΑΙΟΚΤΗΜΑΤΙΚΗ
ΠΩΛΟΥΝΤΑΙ ΤΑ ΚΑΤΩΘΙ ΑΚΙΝΗΤΑ
(Δ.Δ.= Δάνεια Δεκτά)
ΔΙΑΜΕΡΙΣΜΑΤΑ: ΕΤΟΙΜΟΠΑΡΑΔΟΤΑ ΚΑΙΝΟΥΡΓΙΑ ΚΑΙ ΜΕΤΑΧΕΙΡΙΣΜΕΝΑ
ΔΥΑΡΙΑ (1 υπν.)
54τ.μ. α' ορόφου Ροδίνι, (22 εκ), 64.563 € (ΔΔ)
58 τ.μ. Αθηνών (3 ετών) με θέα. 70.432€ (24 εκ.) (ΔΔ)
60 τ.μ. α΄ ορ. καινούργιο στο Καρακόνερο, 82.171 €, (28 εκ.) (ΔΔ)
60 τ.μ. β' όροφος Μίρα Μάρε 58.694 € (20 εκ.) (ΔΔ)
65 τ.μ. λουξ με αυλή στο Ροδίνι (30 εκ.) 88.014 € (Δ.Δ.)
ΤΡΙΑΡΙΑ (2 υπν.)
-55τ.μ. (2 υπν.)-(υπ.) καινούργιο Κοσκινού (22εκ.) 64.563€
75τ.μ. ισόγειο με αυλή στο Ροδίνι (30 εκ)., 76.302 € (Δ.Δ.)
70τ.μ. λουξ με αυλή στα Κοσκινού 79.236 € (27 εκ.)
75 τ.μ. (2 υπν.) ορ/σμα καινούργιο Καρακόνερο (37,5 εκ.) - 110.051 € (Δ.Δ.)
80τ.μ. (ημ/γειο) στους Δασκάλους (23 εκ)., 67.498 €
82 τ.μ. β΄ ορ.Λαγκάνη (Δασκάλους) (31 εκ.) - 90.975 €(Δ.Δ.)
85τ.μ. στην Ιαλυσό, 111,518 €, (38 εκ.)(ΔΔ)
87 τ.μ.καινούργιο στο Ροδίνι 120.322 €, (41 εκ.)
90τ.μ. (ημ/γειο) λουξ στη Μιχ. Πετρίδη, με αυλή 82.171 €, (28 εκ.)
91τ.μ. 3studios ρετιρέ Ιαλυσό 36 εκ. - 105.649 €
ΤΕΣΣΑΡΙΑ (3 υπν.) και άνω
95 τ.μ. στο Μανδρικό 44.020 , (15 εκ.) (ΔΔ)
102τμ., καινούργιο, Καρακόνερο, 46 εκ. (134.996 €) (Δ.Δ.).
103τ.μ. (3 υπν.), Στοκχόλμης (47 εκ). - 137.931 ευρώ (Δ.Δ.)
106τ.μ. ορ/σμα Θεμ. Σοφούλη (35 εκ.) - 102.714 ευρώ (Δ.Δ.)
116τ.μ. ισ. υπ/νο (3 υπν.) Πτολεμαίων (55 εκ.) - 161.408 €(Δ.Δ.)
118τ.μ. σε σοβά στους Δασκάλους, 93.910 , (32 εκ.) (Δ.Δ.)
120τ.μ. στην Πειραιώς, ετοιμοπαράδοτο,161.408 €, (55 εκ.) (Δ.Δ.)
120τ.μ. καινούργιο στο Καρακόνερο (56 εκ.) (164.343 €) (Δ.Δ.)
120τ.μ. (υπ.) στην Κένεντυ με αυλή (45 εκ)., 132.061€
130 τ.μ. (3 υπν.), Καρακόνερο (62 εκ.) - 181.951 €(Δ.Δ.)
132τ.μ. (α΄ ορ.) στην Κένεντυ (70 εκ.) 205,429 € (Δ.Δ.)
150τ.μ. κοντά στο Μόντε Σμιθ ορ/σμα (α') (75 εκ.) 220.010 €(Δ.Δ.).
160τ.μ. κολώνες, Δασκάλους (32 εκ.) 93.910 €
ΜΕΖΟΝΕΤΤΕΣ - ΜΟΝΟΚΑΤΟΙΚΙΕΣ - ΠΑΛΙΑ ΣΠΙΤΙΑ
70τ.μ. με αυλή Π. Πόλη κοντά στο Ρολόι (30 εκ.) 88.041 €
80τ.μ. μεζονέτα στην Ιαλυσό (38 εκ). (111.518 €) (Δ.Δ.)
90 τ.μ. δυόροφη μον/κία στο Παραδείσι με τζάκι 64.563 €, (22 εκ.) (Δ.Δ.)
109 τ.μ. ετοιμοπαράδοτη μεζονέτα Ιαλυσό (3 υπν.) 55 εκ. - 161.408 €(Δ.Δ.)
120τ.μ. μεζ/τα στο Ροδίνι 80 εκ., 234.776 €(Δ.Δ.)
125τ.μ. σε 1,5 στρ. στη Θολό 205.429 €, (70 εκ.)
130τ.μ. μονοκατοικία, σε μπετά, σε 1 στρ. Τρεις - Παστίδα 33 εκ. (96.845 €)
140τ.μ. μεζ/τα (μπετά) στα Κοσκινού 30 εκ., 117.388 € (Δ.Δ.)
140. τ.μ.μονοκατοικία σε μπετά σε 1.300 τ.μ. Κοσκινού 40 εκ. (117.388 €)
140τ.μ. (με 70 υπ.) (σε μαρμαροσοβά) στην Ιαλυσό 146.735 €, (50 εκ.) (ΔΔ)
185τ.μ. μεζονέτα Καρακόνερο 65 εκ. - 190.755 €
210 τ.μ. μετ/νη μονοκατοικία στα Κοσκινού 220.102 €, (75 εκ.) (Δ.Δ)
240τ.μ. ισ. κατ/τα α΄ ορ. διαμέρισμα κτίριο σε 500 μ. οικ/δο κοντά στην Καναδά 322.817 € (110 εκ.) (Δ.Δ.)
270τ.μ. βίλα σε σοβά σε 4 στρ. στο Τσαΐρι 293.470 €, (100 εκ.) (Δ.Δ.)
280τ.μ. οικ/κό τετ/νο (μαζαγί ή σπίτι) Π. Πόλη 239.470 €, (100 εκ.) (Δ.Δ.)
280τ.μ. μονοκατοικία στα Κοσκινού με θέα, (150 εκ.) - 440.020 € (Δ.Δ.)
ΚΑΤΑΣΤΗΜΑΤΑ - ΓΡΑΦΕΙΑ - ΚΤΙΡΙΑ - ΒΙΟΤ/ΚΟΙ ΧΩΡΟΙ:
30τ.μ. σε εμπορικό κέντρο Βράχο Ιαλυσό (20 εκ.), 58.694 € (Δ.Δ.)
31τ.μ. κατάστημα στο Νηρέα (22 εκ.) - 64.563 €
39τ.μ. Αγ. Αναστασία (12 εκ.) 35.216 €(Δ.Δ.)
55τ.μ. Βασ. Ηρακλείου (35 εκ.) 102.714 €(Δ.Δ.)
75 τ.μ. α΄ οροφ. γραφείο Μανδράκι
82 τ.μ. β' οροφ. γραφείο στο Μανδράκι (πίσω από το Εθνικό) 45 εκ. - 132.061 € (Δ.Δ.)
80 τ.μ. υπ. αποθήκη στην Κένεντυ (12 εκ.) 35.216 €
100τ.μ. κατάστημα Καρακόνερο (100 εκ.) - 293.470 €
140τ.μ.(απ.) κατάστημα πλησίον Αννης Μαρίας, 82.171 €, (28 εκ.)
175τμ. κατάστημα επί της Λεωφόρου Ρόδου-Λίνδου 205.429 €, (70 εκ.) (Δ.Δ)
180τ.μ. (α.π.) κατάστημα ισόγειο στο Ροδίνι, 132.061 €, (45 εκ.) (Δ.Δ)
ΟΙΚΟΠΕΔΑ - ΑΓΡΟΤΕΜΑΧΙΑ:
500τ.μ. Μίρα Μάρε (Σ.Δ. 0,8) 45 εκ. - 132.016 €
775τ.μ. Αισχύνη (Σ.Δ. 0,8) 75 εκ. - 220.102 €
1.200 τ.μ. εντός οικισμ. Κοσκινού (κτίζει 600 τ.μ.) (50 εκ.) 146.735 €
1.370 εντός οικισμού Αρχ/λου 50 εκ. (146.735 €)
4.000τμ. Νερά Καλλιθέας 176.082 €, (60 εκ.)
4.380 τ.μ. Ασγούρου (35 εκ.) - 102.714 €
8.740 τ.μ. στα Κολύμπια (63 εκ.), 184.886 €
28.280τ.μ. Πλημμύρι πάνω στο κύμα Χ15.000 δρχ. το τ.μ.
350τ.μ. (νέα επ/ση οικισμού) Σορωνή 30.000 €
400τ.μ. εντός οικισμού Εμπωνας 30.000 €
45 στρ. στο Γεννάδι 115 εκ. (337.738 €)

Αναλαμβάνουμε την ενοικίαση των διαμερισμάτων σας σε σύντομο χρονικό διάστημα
ΖΗΤΟΥΝΤΑΙ ΜΕΤΑΧΕΙΡΙΣΜΕΝΑ ΔΙΑΜΕΡΙΣΜΑΤΑ (ΑΜΕΣΗ ΠΩΛΗΣΗ)

ΒΑΖΟΥΚΟΥ ΡΕΝΑ
ΜΕΣΙΤΗΣ ΑΣΤΙΚΩΝ ΣΥΜΒΑΣΕΩΝ
Πληροφορίες τηλ. 2241022943 - 2241028838 & FAX: 2241028838
Διευθ. Γραφείου: Δημ. Θεοδωράκη 3 Τ.Κ. 85100 Ρόδος
καθημερινά 9-1 το πρωΐ και 6.30 - 8.30 απογεύματα της Δευτέρας και της Πέμπτης
e-mail.vazoukou@otenet.gr
Χ3715-31/1

ΠΩΛΕΙΤΑΙ
Ή ΕΝΟΙΚΙΑΖΕΤΑΙ
ΚΑΤΑΣΤΗΜΑ 200τ.μ. πλήρως εξοπλισμένο για εστιατόριο και ψητοπωλείο με ή άνευ του εξοπλισμού στο ΕΜΠΟΡΙΚΟ ΚΕΝΤΡΟ ΠΑΝΑΓΟΥ Δίπλα στου Βερόπουλου, Γ. Σεφέρη 108.
Τηλ. 62590
1940-31/1

ΠΩΛΟΥΝΤΑΙ
ΑΠΟ ΤΟΝ ΑΝΑΣΤΑΣΙΟ ΑΤΣΙΔΗ
1) Μονοκατοικίες στην οδό Μυκηνών, Ιαλυσός: Διόροφες με σοφίτα, τεσσάρων υπνοδωματίων, 3 μπάνιων και WC, αυτόνομη θέρμανση, σε οικόπεδο από 260 έως 415 τ.μ. , πλήρως αποπερατωμένες
2) Ισόγεια διαμερίσματα 118τ.μ., στην οδό Παρθενόπης, Αραπάκι, με αποκλειστική χρήση αυλής
3) Διαμερίσματα στην οδό Κωνσταντινίδη, στο Ζέφυρος, 82, 94, 98, 132 και 148 τ.μ., με αποκλειστική θέση πάρκινγκ, αποθήκη και αυτόνομη θέρμανση
ΠΛΗΡΟΦΟΡΙΕΣ
ΑΝΑΣΤΑΣΙΟΣ ΑΤΣΙΔΗΣ
ΣΤΕΦΑΝΟΥ ΚΑΖΟΥΛΗ 74
- Τηλ. 02410 28616-37848
Χ3705-31/1

ΔΙΑΜΕΡΙΣΜΑ «ΠΡΟΒΟΛΗΣ»
ΠΩΛΕΙΤΑΙ
ΔΙΑΜΕΡΙΣΜΑ
Ε=126 τ.μ., β' όροφος
επί της οδού Αμμοχώστου, κατάλληλο για κάθε χρήση.
Πληροφορίες : (μόνο σε επώνυμους) « TOP PROPERTIES» κ. ΓΕΩΡΓΙΟ ΠΙΠΙΝΟ - ΤΗΛ. 23895 & 6944676003
1770-31/1

Υπεύθυνη Εκπαίδευση
Εγγραφές Τώρα
PROGRAM COMPUTER
Μανώλης Ι. Σοφίλλας
ECDL EUROPEAN COMPUTER DRIVING LICENCE
Ανέυρεση Εργασίας
ΤΜΗΜΑΤΑ ΓΙΑ:
Μαθητές: Δημοτικού Γυμνασίου-Λυκείου
Ενήλικες - Επαγγελματίες
Windows-Σχεδίαση-Corel Draw
Photoshop-Προγραμματισμός
Σχεδίαση Ιστοσελίδων-Internet
Word-Excel-Access-Power Point-Email
Διδάσκει πτυχιούχος του University of Baltimore U.S.A
ΠΙΣΤΟΠΟΙΗΜΕΝΟ ΕΞΕΤΑΣΤΙΚΟ ΚΕΝΤΡΟ
ΚΟΔΡΙΓΚΤΩΝΟΣ 91 Τηλ. 02410-31761
Τ819-31/1

RODOS PALACE
Resort Hotel • Convention Center

Το μεγαλύτερο ξενοδοχειακό συγκρότημα της Ρόδου ζητεί το ακόλουθο προσωπικό:

- **Food & Beverage Manager**
  Με ανάλογη προϋπηρεσία σε ξενοδοχεία πολυτελείας
- **Υπαλλήλους Υποδοχής**
  Γνώστες Αγγλικών, Γερμανικών, με ανάλογη προϋπηρεσία
- **Προϊσταμένη Ορόφων & Βοηθούς αυτής**
- **Υπάλληλο κρατήσεων**
  Γνώση αγγλικής υποχρεωτική, με ανάλογη προϋπηρεσία

Οι ενδιαφερόμενοι για τις ανωτέρω θέσεις μπορούν να στείλουν ένα βιογραφικό τους σημείωμα με μία πρόσφατη φωτογραφία στην Διεύθυνση της εταιρείας υπ' όψιν Κου Π. Ρούμπη.

Επίσης ζητούνται:
- Ηλεκτρολόγοι
- Υδραυλικοί
- Chef / Sous Chef
- Μάγειρας Α', Β' & βοηθοί
- Ζαχαροπλάστες Α' & Β'
- Μπουφετζής Α' & Β'
- Σερβιτόροι & βοηθοί
- Μπάρμεν Α' & Β'
- Hostess
- Λαντζέρηδες
- Νυχτερινός Receptionist
- Γκρουμ (κάτοχοι αδείας οδήγησης αυτοκινήτου)
- Κλητήρας (κάτοχος αδείας οδήγησης μοτοποδηλάτου)
- Καμαριέρες
- Καθαρίστριες
- Εργάτες

Χ3725-31/1

Για τις ανωτέρω ειδικότητες μπορείτε να απευθυνθείτε προσωπικά, μετά την 10η Ιανουαρίου 2003, καθημερινά και κατά τις ώρες 10.00 - 15.00 στην Διεύθυνση Προσωπικού του ξενοδοχείου, στον Κο Π. Ρούμπη.

Ξενοδοχείο Ρόδος Παλάς
Λεωφ. Ιαλυσού, Τ.Θ. 121, Ιξιά, Ρόδος
Τηλ. 02410 25222, 02410 97235, Fax: 02410 25350

ΠΡΟΟΔΟΣ ΜΙΚΡΕΣ ΑΓΓΕΛΙΕΣ ΜΙΚΡΕΣ ΑΓΓΕΛΙΕΣ ΠΡΟΟΔΟΣ

διάφορα

ΜΟΝΩΣΕΙΣ
21 ΧΡΟΝΙΑ!
ΑΡΧΩΝ ΣΑΜΑΡΤΖΗΣ
Πληροφορίες τηλ.
23030-32054-20021
X3698-31/1

ΥΔΡΑΥΛΙΚΑ-ΚΑΛΟΡΙΦΕΡ
- ΓΙΑΝΝΗΣ Ο ΑΤΛΑΣΗΣ -
ΕΓΚΑΤΑΣΤΑΣΕΙΣ
ΑΝΑΚΑΙΝΙΣΕΙΣ
ΣΥΝΤΗΡΗΣΕΙΣ
02410/29898
6973610779
1924-20/2

ΥΔΡΑΥΛΙΚΟΣ
ΑΝΑΛΑΜΒΑΝΟΥΜΕ πάσης φύσεως υδραυλικές εργασίες μικρές και μεγάλες **κ. ΔΗΜΗΤΡΗΣ**
● ΕΓΚΑΤΑΣΤΑΣΕΙΣ ΥΔΡΕΥΣΗΣ - ΘΕΡΜΑΝΣΗΣ
● ΚΑΛΟΡΙΦΕΡ - ΗΛΙΑΚΑ
● Σύνδεση με το αποχετευτικό της ΔΕΥΑΡ.
● ΑΠΟΦΡΑΞΕΙΣ με ηλεκτροκίνητο μηχάνημα. Συντηρήσεις
ΣΑΟΥΝΑ ΦΙΝΛΑΝΔΙΑΣ

Χειροποίητες υγιεινές σε όλες τις διαστάσεις με τις σωστές προδιαγραφές από έμπειρο προσωπικό για βίλες - διαμερίσματα - ξενοδοχεία - γυμναστήρια
Τηλ. 2241090230 και κινητό 6944344911
1652-22/1

ΠΛΑΚΑΤΖΗΣ
ΠΡΟΣΦΟΡΑ
ΞΥΛΩΜΑ ΠΑΛΑΙΩΝ ΠΛΑΚΙΔΙΩΝ ΚΑΙ ΤΟΠΟΘΕΤΗΣΗ ΚΑΙΝΟΥΡΓΙΩΝ ΚΤΙΣΜΑΤΑ ΜΕ ΠΕΤΡΕΣ, ΔΙΑΚΟΣΜΗΤΙΚΑ, κλπ.
Πληροφορίες τηλ. 6942795162
1537-31/1/2003

ΑΞΙΟΠΟΙΕΙΣΤΕ ΤΗΝ ΕΥΚΑΙΡΙΑ ΤΩΡΑ! Αυξάνοντας τα εισοδήματά σας με ημιαπασχόληση από 450 ευρώ έως 1500 ευρώ το μήνα, με πλήρη απασχόληση, από 1500 ευρώ έως 4000 ευρώ το μήνα Αποκτήστε την οικονομική σας ανεξαρτησία όχι υπήλερ ή πλασιέ. Πληρ. κα Αλεξίου τηλ. 6947276701
ΓΔ-28/2

ΖΗΤΕΙΤΑΙ κυρία για να φροντίζει ηλικιωμένο άρρωστο. Πληροφορίες τηλ. 22410/27251
1724-22/1

ΖΗΤΕΙΤΑΙ κοπέλα εμφάνισημη, για να εργασθεί σε σοβαρό κατάστημα Internet cafe. Μισθός ικανοποιητικός. Τηλ. 22410/29551 και 6936699602
X3738-22/1

ΖΗΤΕΙΤΑΙ νηπιαγωγός - παιδαγωγός για άμεση πρόσληψη. Πληρ. τηλ. 0946-336192 και 6944442411
554-24/1

ΣΑΣ ΕΝΔΙΑΦΕΡΕΙ! Ζητούνται δραστήριοι συνεργάτες. Οχι πλασιέ! Δυνατότητα καριέρας. Μικρή απασχόληση 500 ευρώ - 1000 ευρώ. Τα εισοδήματα προκύπτουν από σοβαρή εργασία. Υπεύθυνη Ειρήνη Σάββα τηλ.6944643897
ΓΔ-28/2

ΖΗΤΟΥΝΤΑΙ
ΜΑΓΕΙΡΕΣ
(έως 40 ετών) με προϋπηρεσία στην ιταλική κουζίνα και πιτσαδόροι, με προϋπηρεσία
Πληροφορίες
11π.μ.-2μ.μ. Τηλ. 22410/73990
X3737

Crete & Rhodes
CAPSIS
Convention Centers & Resort Hotels
ΤΟ ΞΕΝΟΔΟΧΕΙΟ ΚΑΙ ΣΥΝΕΔΡΙΑΚΟ ΚΕΝΤΡΟ SOFITEL CAPSIS Ρόδου
ΖΗΤΑΕΙ
προσωπικό των παρακάτω ειδικοτήτων:
Υπάλληλο κρατήσεων
Ηλεκτρολόγο
και ξυλουργό
ΓΙΑ ΜΟΝΙΜΗ ΑΠΑΣΧΟΛΗΣΗ

Προσωπικό κουζίνας όλων των ειδικοτήτων Εμπειρους σερβιτόρους, βοηθούς σερβιτόρων και βοηθούς μπάρμαν για μερική και συνεχή απασχόληση
Οι ενδιαφερόμενοι μπορούν να απευθυνθούν καθημερινά κατά τις ώρες 10.00 - 14.00 στην υποδοχή του ξενοδοχείου στην παρακάτω διεύθυνση:
Ξενοδοχείο Sofitel Capsis
Ιξιά 85100 Ρόδος
Για περισσότερες πληροφορίες τηλ. 22410/25015 και fax: 22410/20900
X3706-31/1

ΖΗΤΕΙΤΑΙ κοπέλα που να γνωρίζει κομπιούτερ για να εργασθεί σε δικηγορικό γραφείο, ώρες εργασίας 9 -13.30 πρωινές. Πληροφορίες τηλ. 24078
1920 - 24/1

ΕΣΠΑΤΟΡΙΟ στο Μαντράκι Ρόδου
ζητεί:
1) Σερβιτόρες έως 35 ετών πεπειραμένες με προϋπηρεσία σε επώνυμα εστιατόρια, με γνώσεις μπουφέ - σέρβις. Απογευματινό ωράριο Δευτ. - Σάββατο, μόνιμη εργασία. Συστάσεις απαραίτητες, όχι αλλοδαποί
2) Μάγειρας - βοηθός, κύριος ή κυρία έως 40ετών, από γερμανικό - ιταλικό εστιατόριο στο Μαντράκι Ρόδου με 3ετή προϋπηρεσία - κουζίνα, κρύα πιάτα, σάντουιτς. Συστάσεις απαραίτητα. Εργασία Δευτέρα - Σάββατο
Τηλ. 6936851879
T1065-26/1

ΚΥΡΙΟΣ
ΖΗΤΑΕΙ εργασία κατά προτίμηση σε κήπους και ξενοδοχεία (δενδροκαλλιέργειες, κλπ.)
Τηλ. 6945948932
Σμάγης Σάββας
1934-26/1

ΖΗΤΟΥΝΤΑΙ
κορίτσια ή αγόρια για να εργαστούν στην καφετέρια βυζαντιουμ στο εμπορικό κέντρο Ε στο Φαληράκι, ήτοι: μπαρ, βοηθοί μπαρ, λαντζιέρες, σερβιτόρους και βοηθούς σερβιτόρων
Τηλ. 6977087079
1939-7/2

ΖΗΤΕΙΤΑΙ
ΕΣΩΤΕΡΙΚΗ ΟΙΚΙΑΚΗ ΒΟΗΘΟΣ
Τηλ. 6977300739
X3743-26/1

ΑΠΟ ΤΕΧΝΙΚΗ ΕΤΑΙΡΙΑ ΜΕΛΕΤΩΝ
ΖΗΤΟΥΝΤΑΙ:
για να εργαστούν σε μελέτη που έχουν αναλάβει στη Χίο Τοπογράφοι - Μηχανικοί ή Γεωπόνοι, ή απόφοιτοι ΤΕΙ αντίστοιχων κλάδων.
Βιογραφικά να αποστέλλονται στο FAX: 2310-423183 και στο email: she-kthm@tee.gr
Πληροφορίες τηλ. 2310-423180
ΧΛ-26/1

TUI Hellas
ΖΗΤΑ:
Υπαλλήλους για την τουριστική σαιζόν 2003 με γνώση ξένων γλωσσών και γνώση PC.
Πληροφορίες τηλ. 22410/89501
Δευτέρα - Παρασκευή: από 09.30 έως 15.00 η ώρα Αυστραλίας 114
T1054-25/1

Από την εταιρεία «ΤΡΟΦΟΚΑΖΑ» (εμπορίας & διακίνησης τροφίμων)
ΖΗΤΟΥΝΤΑΙ:
1) ΟΔΗΓΟΣ ηλικίας έως 35 ετών, κάτοχος Γ' επαγγελματικού διπλώματος
2) Γραμματέας με άριστη γνώση Η/Υ (κατά προτίμηση προγράμματος DEFACTO)
Τυχόν προϋπηρεσία θα ληφθεί σοβαρά υπόψη.
Πληροφορίες τηλ. 22410/61207/67534, fax: 22410/61276
X3734-22/1

ΞΕΝΟΔΟΧΕΙΟ PARADISE ROYAL VILLAGE
ΖΗΤΕΙΤΑΙ
γραμματέας διευθύνσεως με ανάλογη προϋπηρεσία, άριστη γνώση του ms office, ικανότητα δημοσίων σχέσεων και φυσικά χειρισμό τουλάχιστον δύο ξένων γλωσσών
Αποστείλατε βιογραφικό στο **2241066066** υπ' όψιν κ. Λιάρου
T1068-26/1

ΜΑΘΗΜΑΤΑ

ΦΙΛΟΛΟΓΟΣ καθηγήτρια, με φροντιστηριακή πείρα, παραδίδει ιδιαίτερα μαθήματα. Τιμές προσιτές. Πληρ. τηλ. 6944/698120 και 22410/27334
535-26/1

IRENE PALACE HOTEL
ενόψει της τουριστικής σαιζόν 2003 δεχόμαστε αιτήσεις για στελέχωση των τμημάτων:
- **ΥΠΟΔΟΧΗΣ**
- **ΟΡΟΦΩΝ**
- **F & B**
- **ΕΣΤΙΑΤΟΡΙΩΝ**
- **ΜΠΑΡ**
- **ΚΟΥΖΙΝΑΣ**
- **SUPER MARKET**

Οι ενδιαφερόμενοι μπορούν να κάνουν αίτηση από Δευτέρα έως Παρασκευή 10.00-14.00 στο ξενοδοχείο ή με αποστολή βιογραφικού στο αριθμό Fax ή στη διεύθυνση e-mail το αργότερο έως 25 Ιανουαρίου 2003. Απαραίτητη φωτογραφία διαβατηρίου.
Περισσότερες πληροφορίες στα τηλέφωνα του ξενοδοχείου πρωινές ώρες και από 17.00 έως 20.00 στο 0945989425 κ. Σμαραγδής Μιχάλης
Irene Palace Hotel - Κολύμπια Ρόδος E-mail: info@irenepalace.gr - Τηλ. (22410) 56246, 56265 - Fax: (22410) 56262
X3738-22/1

ΕΠΙΠΛΑ ΔΩΜΑΤΙΩΝ
ΠΩΛΟΥΝΤΑΙ
σε απόχρωση καρυδιάς, σε πολύ καλή κατάσταση, ιδανικά για επιπλωμένα διαμερίσματα
Πληροφορίες τηλέφωνο 22410/85512
Ξενοδοχείο Blue Sea - Φαληράκι
X1735-7/3

ΑΠΟΦΡΑΞΕΙΣ-ΚΑΘΑΡΙΣΜΟΙ
(Η ΜΑΡΙΑ)
ΜΕΤΡΟΠΟΝΤΙΚΑΣ

ΣΤΙΣ ΧΑΜΗΛΟΤΕΡΕΣ ΤΙΜΕΣ
ΟΛΟ ΤΟ 24ωρο
Αναλαμβάνουμε ξενοδοχεία, δήμους, πολυκατοικίες, σπίτια, εστιατόρια, κλπ, καθώς άντληση πετρελαιοειδών από πλοία, και λιποσυλλεκτών και βιολογικών, εκκενώσεις βόθρων στην Παλιά Πόλη (και στα πιο στενά δρομάκια). Ακόμα αναλαμβάνουμε καθαρισμούς (αναπαλαιώσεις) κτιρίων με υδροβολή και κάθε είδους επιφάνειες με πείρα και υπευθυνότητα. ΜΕ ΜΟΝΑΔΙΚΑ ΣΕ ΥΨΟΣ ΠΙΕΣΗΣ ΚΑΙ ΑΝΑΡΡΟΦΗΣΗΣ ΥΠΕΡΣΥΓΧΡΟΝΑ ΜΗΧΑΝΗΜΑΤΑ ΥΔΡΟΒΟΛΗ ΣΕ ΟΛΗ ΤΗ ΔΩΔΕΚΑΝΗΣΟ.
ΒΑΡΔΕΛΛΗ Μ - ΚΡΑΣΟΠΟΥΛΟΣ Δ. Ο.Ε.
Τηλ. 35555-94750, - Κιν. 6944395999 - FAX 96516
e-mail:metropontikas@excite.com. - ΛΙΝΔΟΥ 1 ΡΟΔΟΣ
X3741-31/1

ΔΩΔΕΚΑΝΗΣΙΑΚΕΣ ΑΠΟΦΡΑΞΕΙΣ
«ΚΟΛΟΣΣΟΣ»
ΑΠΟΦΡΑΞΕΙΣ- ΚΑΘΑΡΙΣΜΟΙ ΑΠΟΧΕΤΕΥΣΕΩΝ & ΒΟΘΡΩΝ


Αναλαμβάνουμε πάσης φύσεως αποφράξεις οποιουδήποτε μήκους και πλάτους Αναλαμβάνουμε καθαρισμούς αποχετευτικών αγωγών, δήμων, ξενοδοχείων, στρατιωτικών μονάδων, σπιτιών, πολυκατοικιών, καθώς και καθαρισμούς βιολογικών μονάδων με μηχάνημα υψηλής πιέσεως σε όλη τη Δωδεκάνησο.
Κ. ΠΗΔΙΑΚΗΣ - Π. ΚΑΣΕΡΗΣ
Πληρ. τηλ. 47915 - 91881
κινητό: 6944/325234 και 6977/717048
T999-16/2

Ενδιαφέρεσαι σοβαρά για την επαγγελματική σου αποκατάσταση; Εάν ναι!
ΖΗΤΑΜΕ
συνεργάτες για την επέκταση της πιο γρήγορα αποδοτικής και σταθερής επαγγελματικής δραστηριότητας σήμερα.
Δυνατότητα ημιαπασχόλησης ή πλήρης απασχόλησης

Προσφέρονται: Μεγάλες οικονομικές απολαβές, σίγουρο μέλλον.
Για πληροφορίες και ραντεβού κ. Γιώργο Βασιλείου - Τηλ. 6944855624
ΧΛ-28/2

ΛΕΝΤΑΚΗΣ ΜΑΝΩΛΗΣ
Αναλαμβάνουμε πάσης φύσεως ξυλουργικές εργασίες:
- κουζίνες γερμανικές
- ντουλάπες
- πόρτες
- παράθυρα κ.λ.π.


ΠΛΗΡΟΦΟΡΙΕΣ
Τηλ. 60601 και 6973933733
1912-12/2

DRIVE RENT A CAR
ΖΗΤΕΙΤΑΙ
ΔΙΕΥΘΥΝΤΗΣ
Απαραίτητα προσόντα:
- Πτυχίο ΑΕΙ - ΤΕΙ ή ισότιμου Ιδιωτικού Κολλεγίου με κατεύθυνση το Marketing - Διοίκηση Επιχειρήσεων
- Προϋπηρεσία 2-3 ετών στο χώρο του Marketing
- Γνώση αγγλικής γλώσσας
- Αριστη γνώση MS Office
- Ικανότητες επικοινωνίας και διαπραγμάτευσης
- Δραστηριότητα και ευχάριστη προσωπικότητα

ΠΡΟΣΦΕΡΟΝΤΑΙ:
- Ανταγωνιστικό πακέτο αποδοχών
- Αριστες συνθήκες εργασίας

Οι ενδιαφερόμενοι που συγκεντρώνουν τα ανωτέρω προσόντα, μπορούν να στείλουν το αναλυτικό βιογραφικό τους σημείωμα στη Διεύθυνση:
Αυστραλίας 2, υπ' όψιν κ. Β. Κασάπη
Τηλ. 6944355370
X3718-

ΟΙΚΟΔΟΜΙΚΕΣ ΕΠΙΧΕΙΡΗΣΕΙΣ
ΔΙΑΚΟΓΕΩΡΓΙΟΥ ΚΑΛΛΙΣΤΟΣ
ΕΘΝ.ΑΝΤΙΣΤΑΣΕΩΣ 11 (πρώην Αννης Μαρίας)

ΠΩΛΗΣΕΙΣ ΔΙΑΜΕΡΙΣΜΑΤΩΝ - ΚΑΤΑΣΤΗΜΑΤΑ - ΑΠΟΘΗΚΕΣ - ΑΝΤΑΛΛΑΓΕΣ ΑΚΙΝΗΤΩΝ - ΑΓΟΡΕΣ ΟΙΚΟΠΕΔΩΝ ΑΝΑΛΑΜΒΑΝΟΥΜΕ ΑΝΤΙΠΑΡΟΧΕΣ

ΠΩΛΟΥΝΤΑΙ διαμερίσματα λουξ κατασκευής, με απεριόριστη θέα. Τα διαμερίσματα διαθέτουν θωρακισμένες πόρτες - εντοιχισμένες κουζίνες - ντουλάπες - εντοιχισμένο νιπτήρα με ντουλάπι - κεντρική θέρμανση αυτόνομη - ανοιγόμενα ανακλινόμενα κουφώματα με διπλά τζάμια, σίτες, ρολά - υδραυλικό ασανσέρ - τριφασικό ρεύμα.

Ολοι οι χώροι σπατουλαριστοί - εσωτερικές πόρτες MDF με σχέδιο

ΔΙΑΜΕΡΙΣΜΑΤΑ ΕΠΙ ΤΗΣ:
Χρ. Φέσσα (κάθετος Αποστ. Παύλου), 90τ.μ. τριάρια
Επίσης οροφοδιαμερίσματα των 90 τ.μ. (οικοδομή μόνο τριών διαμερισμάτων)
ΟΙΚΟΔΟΜΗ Πτολεμαίων και Χρ. Φέσσα των 117-125τ.μ.
ΟΙΚΟΔΟΜΗ υπό ανέγερση επί της οδού Ρήγα Φερραίου στο πάρκο
Διαμερίσματα τριάρια - τεσσάρια
ΟΙΚΟΔΟΜΗ υπό ανέγερση επί της οδού Κ. Παλαιολόγου και Θεοτοκοπούλου. Διαμερίσματα δυάρια - τριάρια - τεσσάρια- καταστήματα
Επί της οδού Β. Ηρακλείου οικοδομή τεσσάρων διαμερισμάτων οροφοδιαμερισμάτα των 133τ.μ. Η οικοδομή έχει πυλωτή για πάρκιγκ

ΓΡΑΦΕΙΑ - ΙΑΤΡΕΙΑ:
- Επί της οδού Μ. Κωνσταντίνου και Κων/νου Παλαιολόγου των 80τ.μ.
- Επί της οδού Κων/νου Παλαιολόγου και Θεοτοκόπουλου 60-80 τ.μ.
- Επί της οδού Ρήγα Φερραίου στο πάρκο, 60-80-100τ.μ.

ΚΑΤΑΣΤΗΜΑΤΑ
- Επί της οδού Κ. Παλαιολόγου και Θεοτοκοπούλου των 60-80-100τ.μ.
- Επί της οδού λεωφόρου Καλλιθέας (Καρακόνερο) 90τ.μ.

ΑΠΟΘΗΚΕΣ
- Πλησίον Στέλιου Κωτιάδη των 130τ.μ.
- Στη λεωφόρο Καλλιθέας (Καρακόνερο) των 80-300τ.μ.

Οι πωλήσεις μπορούν να γίνουν και με όλα τα δάνεια τραπεζών και οργανισμών/.
Αναλαμβάνουμε ΑΝΤΙΠΑΡΟΧΕΣ και ΑΓΟΡΕΣ ΟΙΚΟΠΕΔΩΝ
Δεχόμαστε ανταλλαγές ακινήτων

ΠΛΗΡΟΦΟΡΙΕΣ:
ΔΙΑΚΟΓΕΩΡΓΙΟΥ ΚΑΛΛΙΣΤΟΣ
Τηλ. 29318 - 34598- Τηλ. 78501 - 78502
X3699-31/1

ζητήσεις

ΑΠΟ ΤΗΝ ΒΙΟΜΗΧΑΝΙΚΗ ΚΑΙ ΕΜΠΟΡΙΚΗ ΕΤΑΙΡΕΙΑ ΒΑΠ Π. ΚΟΥΠΙΟΣ ΑΒΕΕ
ΖΗΤΟΥΝΤΑΙ
1. Οδηγοί - πωλητές. Απαραίτητο επαγγελματικό δίπλωμα γ' κατηγορίας
2. Πωλητές/Merchandisers
Ο ιδανικός υποψήφιος πρέπει να πληρεί τα κάτωθι
Α. Ελληνας πολίτης
Β. Ηλικία μέχρι 35 ετών
Γ. Προϋπηρεσία στις πωλήσεις θα ληφθεί υπ' όψη
Αποδοχές ικανοποιητικές, bonus, σύγχρονο περιβάλλον εργασίας και προοπτικές εξέλιξης στο χώρο των πωλήσεων
Οι ενδιαφερόμενοι καλούνται να επικοινωνήσουν στο **2241061434,** με την κ.Παπανδρέου από τις 9.00 μέχρι 15.00
hX3741o5/2

Crete & Rhodes
CAPSIS
Convention Centers & Resort Hotels
ΖΗΤΕΙΤΑΙ ΒΟΗΘΟΣ ΔΙΕΥΘΥΝΤΗ ΤΡΟΦΙΜΩΝ ΚΑΙ ΠΟΤΩΝ
Τουλάχιστον πέντε χρόνια προϋπηρεσία στη συγκεκριμένη θέση. Απαραίτητη η άριστη γνώση της αγγλικής γλώσσας και ηλεκτρονικών υπολογιστών.
Η γνώση της γαλλικής και γερμανικής γλώσσας θα θεωρηθεί ως επιπρόσθετο προσόν.
Οι ενδιαφερόμενοι μπορούνε να αποστέλλουνε τα βιογραφικά τους σημειώματα στην παρακάτω διεύθυνση:
Υπόψιν κ. Τηλεμάχου
Ξενοδοχείο
Sofitel Capsis
Ιξιά 85100 ΡΟΔΟΣ

Για περισσότερες πληροφορίες τηλ. 22410/25015 και fax: 22410/20900
X3706-31/1

ΠΩΛΟΥΝΤΑΙ ΤΑ ΠΑΡΑΚΑΤΩ ΔΙΑΜΕΡΙΣΜΑΤΑ

	ΕΥΡΩ
1) 2αρια (1 υπνοδωματίου)	
- 43 τμ Κυρά της Ρω , Ροδινι αξίας 16 εκ	47,000
- 42 τμ Ροδινι , καπνούργιο αξίας 23 εκ	67,500
- 55 τμ Ροδινι , 8 ετων αξιας 22 εκ	65,000
- 51 τμ Νιοχώρι , οδός Παπανικολάου αξίας 27 εκ	79,500
-45 τμ Ιερού Λόχου , Δήμος ΙΑΛΥΣΟΥ αξίας 19 εκ	56,000
- 40 τμ Ιερού Λόχου , Δήμος ΙΑΛΥΣΟΥ αξίας 12 εκ	35,500
- 43 τμ Χρυσή Ακτή ,Δήμος ΙΑΛΥΣΟΥ αξίας 25 εκ	73,500
- 35 τμ Αθηνών , επιπλωμένο Β ορόφου αξίας 20 εκ	59,000
2) 3αρια (2 υπνοδωματίου)	
- 72 τμ Αννης Μαρίας , Αραπάκι αξίας 30 εκ	88,000
- 85 τμ Ανω Ροδινι , καπνούργιο αξίας 38 εκ	111,000
- 82 τμ Φανερωμένη , Ατταβύρου αξίας 40 εκ	117,500
- 75 τμ Σατήρος , ΙΞΙΑ αξίας 32 εκ	94,000
- 85 τμ Σωτήρος , ΙΞΙΑ αξίας 36 εκ	106,000
- 100 τμ Κέντρο , Δήμος ΙΑΛΥΣΟΥ αξίας 34 εκ	100,000
- 82 τμ 7 Βαγιές αξίας 28 εκ	82,500
- 100 τμ Βορείου Ηπείρου αξίας 45 εκ	132,000
- 100 τμ Ιερού Λόχου , ΙΑΛΥΣΟΣ αξίας 32 εκ	94,000
- 82 τμ Ζέφυρος , αξίας 42 εκ	123,500
- 93 τμ Ζέφυρος , αξίας 47 εκ	138,000
- 90 τμ Κάτω Ροδινι , αξίας 47 εκ	138,000
3) 4αρια (3 υπνοδωματίου)	
- 114 τμ Αραπάκι , Αννης Μαρίας αξίας 59 εκ	173,500
- 116 τμ Απ . Παύλου , Ανάληψη αξίας 60 εκ	176,000
- 114 τμ Ανω Ροδινι , αξίας 49 εκ	144,000
- 110 τμ Ανω Ροδινι , αξίας 50 εκ	147,000
- 115 τμ Ανω Ροδινι , αξίας 52 εκ	153,000
- 160 τμ Αγιος Νικόλαος αξίας 62 εκ	182,000
- 145 τμ Κορδυκτάνος αξίας 47 εκ	138,000
- 103 τμ Αθηνών , Ανάληψη αξίας 51 εκ	150,000
- 120 τμ Πειραιώς , ισόγειο αξίας 57 εκ	167,500
- 210 τμ Κ . Τσαλδάρη αξίας 75 εκ	220,500
Μονοκατοικίες	
- 160 τμ ΙΞΙΑ , Στάση Παρασκευά αξίας 80 εκ	235,000
- 165 τμ ΙΑΛΥΣΟΣ , Χρυσή Ακτή αξίας 88 εκ	258,000
- 130 τμ ΙΑΛΥΣΟΣ , Νέο Κολυμβητήριο αξίας 70 εκ	205,500
- 168 τμ ΙΑΛΥΣΟΣ , Νέο Κολυμβητήριο αξίας 85 εκ	249,500
- 160 τμ ΙΑΛΥΣΟΣ , Κανδυλί σε ύψωμα αξίας 75 εκ	220,500
- 127 τμ Ρόδος , Ροδινι αξίας 75 εκ	220,500
- 250 τμ Ασγουρου , ωραία θέα αξίας 150 εκ	440.500
- 80 τμ Τσαίρι αξίας 30 εκ	88,000
- 130 τμ Γεννάδι , καπνούργιο αξίας 50 εκ	147,000
-100 τμ με κήπο 4-5000 τμ αξίας 75 εκ	220,000
- 140 τμ ΛΙΝΔΟΣ , ωραία θέα αξίας 60 εκ	176,500
Μονοκατοικία εντός Π. Πόλης	
- 130 τμ με κήπο 200 τμ , ερειπωμένη αξίας 32 εκ	94,000
- 150 τμ με κήπο 12 τμ αξίας 30 εκ	88,000
- 80 τμ κοντά στο Δημοτικό Ιατρείο αξίας 25 εκ	73,500
- 250 τμ με κήπο 250 τμ αξίας 75 εκ.	220,000
- 160 τμ με κήπο 12 τμ αξίας 80 εκ	235,000
Καταστήματα	
- 140 τμ Στρ. Ζήση , Αγιο Νικόλα αξίας 50 εκ	147,000
- 200 τμ Στρ. Ζήση αξίας 100 εκ.	293,500
-80 τμ με πατάρι , Ζέφυρος αξίας 45 εκ	132,000
- 250 τμ Ζέφυρος αξίας 120 εκ	352,500
- 50 τμ Καποδιστρίου αξίας 30 εκ.	88,000
- 150 τμ Καποδιστρίου αξίας 80 εκ	235,000
-120 τμ οδός Αθηνών αξίας 120 εκ	352,500
- 240 τμ οδός Αθηνών αξίας 240 εκ	705,000
- 30 τμ Αννης Μαρίας αξίας 25 εκ	73,500
- 60 τμ Αννης Μαρίας αξίας 50 εκ.	147,000
-120 τμ Στοιχώμης Ροδινι αξίας 70 εκ	205,500
- 450 τμ οδός Λίνδου αξίας 65 εκ	191,000
- 200 τμ οδός Λίνδου αξίας 300 εκ	881,000

ΚΡΑΝΙΔΗΣ ΕΜΜΑΝΟΥΗΛ
ΚΤΗΜΑΤΟΜΕΣΙΤΗΣ ΟΙΚΟΝΟΜΟΛΟΓΟΣ
ΤΗΛ. (22410) 27082 - 26476 FAX (22410) 27101
Κιν. 0944347405 - www.Kranidis.gr
E-mail: Kranidiemm@rho.forhnet.gr
X3710-31/1

ΜΕΛΙΣΣΟΚΟΜΙΚΟΣ ΣΥΝ/ΣΜΟΣ ΡΟΔΟΥ

ΑΝΑΚΟΙΝΩΣΗ

Καλούνται οι αγαπητοί συνάδελφοι μελισσοκόμοι να παρευρεθούν στη γενική συνέλευση του συνεταιρισμού μας που θα πραγματοποιηθεί την προσεχή Κυριακή 26/1/2003 στις 5 το απόγευμα στο ΚΕΓΕ Ρόδου (Φυτώριο).

Λόγω των σοβαρών θεμάτων που θα συζητηθούν, η παρουσία σας κρίνεται απαραίτητη. Στη συνέλευση θα έχετε την ευκαιρία να ενημερωθείτε για τα προγράμματα που σας ενδιαφέρουν, από τον υπεύθυνο της μελισσοκομίας στο νησί μας κ. Μ. ΜΑΡΙΕΤΤΗ.

1955-22/1

ΕΛΛΗΝΙΚΗ ΔΗΜΟΚΡΑΤΙΑ
ΥΠΟΥΡΓΕΙΟ ΥΓΕΙΑΣ & ΠΡΟΝΟΙΑΣ Β' ΠΕΣΥ ΝΟΤΙΟΥ ΑΙΓΑΙΟΥ
ΚΡΑΤΙΚΟ ΘΕΡΑΠΕΥΤΗΡΙΟ - ΚΕΝΤΡΟ ΥΓΕΙΑΣ ΛΕΡΟΥ
ΟΙΚΟΝΟΜΙΚΕΣ ΥΠΗΡΕΣΙΕΣ - ΓΡΑΦΕΙΟ ΠΡΟΜΗΘΕΙΩΝ

Το Κρατικό Θεραπευτήριο-Κέντρο Υγείας Λέρου , ύστερα από τις αρίθμ. **α) 8/13-11-2002 και β) 9/19-12-2002** Αποφάσεις του Συμβουλίου Διοίκησης

ΠΡΟΚΗΡΥΣΣΕΙ

τους παρακάτω δημόσιους μειοδοτικούς διαγωνισμούς , που θα γίνουν στην αίθουσα συνεδριάσεων του ΤΠ ως εξής :

Α) Την 26η Φεβρουαρίου 2003 , ημέρα Τετάρτη και ώρες :

1) 10:00 – 10:15	Όσπρια	κιλά	8.500	(α)
2) 10:30 – 10:45	Ζυμαρικά	κιλά	31.500	(α)
3) 11:00 – 11:15	Ζάχαρη	κιλά	12.000	(α)
4) 11:30 – 11:45	Αλάτι	κιλά	5.000	(α)
5) 12:00 – 12:15	Τοματοπολτός	κιλά	7.000	(α)
6) 12:30 – 12:45	Μαρμελάδα	κιλά	5.000	(α)
7) 13:00 – 13:15	Μαγειρικό λίπος	κιλά	5.000	(α)

Β) Την 27η Φεβρουαρίου 2003 , ημέρα Πέμπτη και ώρες :

1) 10:00 – 10:15	Κομπόστα	τεμάχια	3.000	(α)
2) 10:30 – 10:45	Ρύζι	κιλά	12.000	(α)
3) 11:00 – 11:15	Γάλα εβαπορέ	κουτιά	120.000	(α)
4) 11:30 – 11:45	Σπορέλαιο	λίτρα	7.000	(α)
5) 12:00 – 12:15	Ελαιόλαδο	λίτρα	10.000	(α)

Γ) Την 28η Φεβρουαρίου 2003 , ημέρα Παρασκευή και ώρες :

1) 10:00 – 10:15	Φρέσκες πατάτες	κιλά	40.000	(β)
2) 10:30 – 10:45	Κρέας κατεψυγμένο	κιλά	20.000	(β)
3) 11:00 – 11:15	Γιαούρτι (σε κεσέδες)	τεμάχια	130.000	(β)
4) 11:30 – 11:45	Αυγά	τεμάχια	120.000	(β)
5) 12:00 – 12:15	Ψωμί	κιλά	140.000	(β)

Τα έξοδα δημοσίευσης βαρύνουν την Υπηρεσία .

Το κόστος παράδοσης των διακηρύξεων έχει ως εξής :

α) Παράδοση διακήρυξης τακτικού διαγωνισμού € 6
β) Παράδοση διακήρυξης πρόχειρου διαγωνισμού € 5
γ) Παράδοση διακήρυξης διαγωνισμού έργου € 15
δ) Έξοδα αποστολής διακηρύξεων εκτός Λέρου-επιπλέον

Οι διαγωνισμοί θα γίνουν σύμφωνα με τους όρους και προδιαγραφές των σχετικών διακηρύξεων του Θερ/ρίου , τις οποίες οι ενδιαφερόμενοι μπορούν να καίρνουν από το γραφείο προμηθειών **τηλ. 22470-23019 , 22131 και Fax .**

Ο ΔΙΟΙΚΗΤΗΣ ΤΟΥ Κ.Θ.Κ.Υ. ΛΕΡΟΥ

ΧΛ-22/1

ΕΛΛΗΝΙΚΗ ΔΗΜΟΚΡΑΤΙΑ
ΥΠΟΥΡΓΕΙΟ ΥΓΕΙΑΣ ΠΡΟΝΟΙΑΣ
ΠΕΡΙΦ. ΓΕΝΙΚΟ ΝΟΣΟΚΟΜΕΙΟ ΡΟΔΟΥ

ΡΟΔΟΣ 15-1-2003
ΑΡ. ΠΡΩΤ.: 621

ΠΡΟΚΗΡΥΣΣΕΙ:

Για πλήρωση των παρακάτω θέσεων του κλάδου ιατρών ΕΣΥ, επί θητεία για το Νοσοκομείο της Ρόδου όπως αναφέρονται:

- Μία θέση Διευθυντή Ψυχιατρικής
- Μία θέση ΕΑ' Ψυχιατρικής

Για την παραπάνω θέση γίνονται δεκτοί ως υποψήφιοι όσοι έχουν:

Α. Ελληνική Ιθαγένεια, πλην όσων προέρχονται από Κράτη Μέλη της ΕΟΚ.
Β. Άδεια άσκησης Ιατρικού επαγγέλματος.
Γ. Τίτλο αντίστοιχης με τη θέση Ιατρικής Ειδικότητος.,
Δ. Ηλικία που να μην υπερβαίνει το 55ο για τους ΕΑ'.
Το όριο ηλικίας δεν αφορά τους ιατρούς που υπηρετούν ήδη στο ΕΣΥ
Ε. Ελάχιστο χρόνο άσκησης της απαιτούμενης ιατρικής Ειδικότητας για μεν τις θέσεις με βαθμό Διευθυντή 10 χρόνια, για τις θέσεις με βαθμό ΕΑ' 5 χρόνια.
Οι ενδιαφερόμενοι να υποβάλλουν τα εξής δικαιολογητικά:
α. Αίτηση - δήλωση, σε ειδικό έντυπο για τις συγκεκριμένες θέσεις κατά ειδικότητα και βαθμό.
β. Αντίγραφο πτυχίου.
γ. Αντίγραφο απόφασης άδειας άσκησης ιατρικού επαγγέλματος.
δ. Αντίγραφο απόφασης τίτλου Ειδικότητος.
ε. Βεβαίωση του οικείου Ιατρικού Συλλόγου που να φαίνεται:
- Ο συνολικός χρόνος άσκησης του ιατρικού επαγγέλματος και
- Η ασκούμενη Ειδικότητα και ο συνολικός χρόνος άσκησής της

στ. Πιστοποιητικό γέννησης
η. Βιογραφικό σημείωμα το οποίο θα συντάσσεται από τους υποψήφιους και στο οποίο θα αναγράφονται περιληπτικά τα προσόντα και ιδιαίτερα εκείνα που προβλέπονται από τις διατάξεις της παρ. 8 του 37 του Ν. 2519/97 ,
δηλαδή:
- Η ιατρική προϋπηρεσία (προκειμένου για θέσεις ΕΑ' και Δ/ντών σε Νοσοκομεία της Ελλάδος ή του εξωτερικού, σε φορείς Α' βάθμιας φροντίδας Υγείας, σε ιδιωτικό τομέα και σε ελεύθερο επάγγελμα και προκειμένου για θέσεις ΕΒ' και ΕΓ' προϋπηρεσία στο ΕΣΥ).
- Κλινική εμπειρία για τις θέσεις ΕΑ' και Δ/ντών και εμπειρία για τις θέσεις ΕΒ'.
- Το επιστημονικό έργο και η επιστημονική δραστηριότητα.
- Η εκπαιδευτική δραστηριότητα (ως εκπαιδευτική ή εκπαιδευόμενου) και
- Ανταπόκριση στο ιατρικό λειτούργημα για τις θέσεις ΕΑ' και Επιμελητών.

η. Βεβαίωση, στην οποία να φαίνεται οτι εχει εκπληρωσει την υποχρέωση υπηρεσίας υπαίθρου ή βεβαίωση νόμιμης απαλλαγής , εξαιρούνται οι υποψήφιοι που υποβάλουν αιτήσεις για Κέντρα Υγείας και Πολυδύναμα Ιατρεία.
θ. Για την απόδειξη των ουσιαστικών προσόντων υποβάλλονται επίσημα πιστοποιητικά ή βεβαιώσεις από ξένη χώρα. Πρέπει να είναι επικυρωμένα από την οικεία προξενική αρχή της Ελλάδας και επίσημα μεταφρασμένα.
ι. Οι επιστημονικές εργασίες αναφέρονται στο βιογραφικό σημείωμα περιληπτικά.
Ανάτυπα δημοσιευμάτων επιστημονικών εργασιών και επιστημονικά περιοδικά, στα οποία έχουν δημοσιευθεί τέτοιες εργασίες, υποβάλλονται κατά την κρίση του υποψηφίου. Ο εισηγητής στο Συμβούλιο Κρίσης, μπορεί να ζητήσει από τον κρινόμενο υποψήφιο να του προσκομίσει οποιαδήποτε πλήρη επιστημονική εργασία αναφέρει ο υποψήφιος στο βιογραφικό του σημείωμα. Επιστημονικές εργασίες σε ξένη γλώσσα, πρέπει να υποβάλλονται μεταφρασμένες στην Ελληνική γλώσσα.
ια. Υπεύθυνη δήλωση του υποψηφίου για διορισμό ιατρού στην οποία θα αναφέρονται:
- Ότι δεν έχει αρνηθεί διορισμό σε θέση του κλάδου ιατρών ΕΣΥ ή σε αντίθετη περίπτωση ότι έχουν συμπληρωθεί δύο (2) χρόνια από την παρέλευση της προθεσμίας ανάλήψης Υπηρεσίας
- Ότι δεν έχει παραιτηθεί από θέση κλάδου ιατρών ΕΣΥ πριν από τη συμπλήρωση ενός (1) χρόνου από τον διορισμό του ή σε αντίθετη περίπτωση ότι έχουν συμπληρωθεί δύο (2) χρόνια από την ημερομηνία παραίτησής του.
- Ότι οι ίδιοι δεν είναι ιδιοκτήτες ιδιωτικής κλινικής ή φαρμακευτικής επιχείρησης ούτε μετέχουν σε εταιρείες με αντίστοιχα αντικείμενα.
- ιβ. -Γιατροί του ΕΣΥ που κατέχουν ομοιόβαθμη θέση μ' αυτήν που προκηρύσσετε αν δεν έχουν συμπληρώσει δύο χρόνια συνεχή υπηρεσία στη θέση τους δεν έχουν δικαίωμα υποβολής υποψηφιότητας.

Η αίτηση - δήλωση και όλα τα δικαιολογητικά υποβάλλονται στη Γραμματεία του Ν.Γ.Ν. Ρόδου, μέσα σε προθεσμία είκοσι (20) ημερών από την επομένη της τελικής δημοσίευσης της προκήρυξης. Αιτήσεις -δηλώσεις μπορούν να υποβληθούν και ταχυδρομικά και μαζί με τα δικαιολογητικά αποστέλλονται στη Γραμματεία του ανωτέρω Νοσοκομείου με συστημένο δέμα στην καθορισμένη ημερομηνία δηλαδή από **23-1-2003 μέχρι και 12-2-2003.**
Από το Γραφείο της Γραμματείας του Νοσοκομείου οι ενδιαφερόμενοι θα μπορούν να παίρνουν κάθε συμπληρωματική πληροφορία, στο τηλέφωνο εσωτ. 0241/80147

Ο Δ/ΝΤΗΣ ΤΗΣ ΙΑΤΡ. ΥΠΗΡΕΣΙΑΣ

ΙΩΑΝΝΗΣ ΔΑΣΚΑΛΑΚΗΣ

ΧΛ-22/1

Ο υπουργός Εσωτερικών Κ. Σκανδαλίδης

Ανοιχτός σε προτάσεις για το ασυμβίβαστο

ΑΡΧΙΣΕ ΧΤΕΣ Η ΣΥΖΗΤΗΣΗ ΣΤΗ ΒΟΥΛΗ

Ανοιχτός σε κάθε πρόταση που εντάσσεται στο πνεύμα και στο γράμμα της συνταγματικής ρύθμισης για το «επαγγελματικό ασυμβίβαστο των βουλευτών» εμφανίστηκε ο υπουργός Εσωτερικών Κ. Σκανδαλίδης, κατά την πρώτη ημέρα επεξεργασίας του σχετικού νομοσχεδίου από την επιτροπή Δημόσιας Διοίκησης, Δημόσιας Τάξης και Δικαιοσύνης της Βουλής.

Η μεγάλη προσέλευση βουλευτών -ακόμα και μη μελών της επιτροπής- αλλά και οι ποικίλες αντιρρήσεις των όσων τοποθετήθηκαν, έδωσαν ένα ξεχωριστό τόνο στη συζήτηση επί της αρχής του νομοσχεδίου, η οποία θα συνεχιστεί σήμερα το πρωί. Σημειώνεται, ότι της συζήτησης προηγήθηκε συνάντηση στο γραφείο του γραμματέα του υπουργικού συμβουλίου Σ. Κοσμίδη, παρουσία των υπουργών Εσωτερικών Κ. Σκανδαλίδη και Επικρατείας Στ. Μανίκα, του συνταγματολόγου Γ. Παπαδημητρίου, του γραμματέα της ΚΟ του ΠΑΣΟΚ Ν. Λεβογιάννη και του κοινοβουλευτικού εκπροσώπου του ΠΑΣΟΚ Αλ. Ακριβάκη. Ο κ. Μανίκας μάλιστα, δήλωσε στους δημοσιογράφους ότι «είναι αδιανόητη και εκτός πολιτικής λογικής κάθε προσπάθεια αλλοίωσης της ουσίας, του γράμματος και του πνεύματος των συνταγματικών επιταγών. Αναμφίβολα», πρόσθεσε, «και οι συνταγματικές διατάξεις επιδέχονται κριτικής. Δεν επιδέχονται όμως αλλοιώσεις". Και κατέληξε: «Στην 'οθόνη' του Συντάγματος, τα 'παράθυρα' δεν είναι αποδεκτά".

Στην αίθουσα «223» της Βουλής πάντως, όπου μετακινήθηκαν οι βουλευτές από τη μικρότερη αίθουσα «150» και κριτική επί της συνταγματικής διάταξης υπήρξε αλλά και προβληματισμός για το εάν το νομοσχέδιο θα πρέπει να θεσπίσει το «απόλυτο» επαγγελματικό ασυμβίβαστο των βουλευτών.

Υπενθυμίζεται ότι το νομοσχέδιο του υπουργείου Εσωτερικών κατατέθηκε κατ' επιταγήν του αναθεωρημένου άρθρου 57 του Συντάγματος, θα έχει αναδρομική ισχύ από 1/1/2003, και προβλέπει ότι τα καθήκοντα του βουλευτή είναι ασυμβίβαστα με την άσκηση οποιουδήποτε επαγγέλματος, ενώ θεωρεί συμβατές με το βουλευτικό αξίωμα α. κάθε ερευνητική και επιστημονική δραστηριότητα, β. τη συμμετοχή σε φιλανθρωπικές και κοινωφελείς δραστηριότητες και γ. την παροχή υπηρεσιών στο κόμμα που ανήκει ο βουλευτής καθώς και στους στενούς συγγενείς χωρίς αμοιβή.

Ο υπουργός Εσωτερικών πάντως ήταν σαφής προς τους βουλευτές: «Το νομοσχέδιο αποτελεί την πρόταση της κυβέρνησης και μπορείτε να φέρετε προτάσεις για καλύτερη λύση, οι οποίες θα πρέπει να εντάσσονται στο πνεύμα της συνταγματικής ρύθμισης». Παράλληλα, εξέφρασε την κατανόησή του στις αγωνίες των βουλευτών για την ανάγκη ομαλής επανόδου στα επαγγέλματά τους και έκανε λόγο για προσπάθεια εύρεσης της «χρυσής τομής».

Το μόνο που άλλαξε, ήταν η απόσυρση από το νομοσχέδιο, των άρθρων που αφορούσαν σε συνταξιοδοτικά και ασφαλιστικά θέματα των βουλευτών. Όπως είπε ο κ. Σκανδαλίδης τα άρθρα αυτά θα ενταχθούν σε νομοσχέδιο του υπουργείου Οικονομικών, το οποίο θα κατατεθεί στα μέσα Φεβρουαρίου.

ΕΛΛΗΝΙΚΗ ΔΗΜΟΚΡΑΤΙΑ
ΔΗΜΟΣ ΡΟΔΟΥ
ΕΠΑΡΧΙΑ ΡΟΔΟΥ
ΝΟΜΟΣ ΔΩΔΕΚΑΝΗΣΟΥ

ΓΝΩΣΤΟΠΟΙΗΣΗ ΓΑΜΟΥ

Γνωστοποιείται, σύμφωνα με το άρθρο 1369 του Αστικού Κώδικα, όπως τροποποιήθηκε με το Ν. 1250/1982, ότι:

Ο **Σωτήριος Μανωλάς** του Βασιλείου και της Τσαμπίκας που γεννήθηκε στη Ρόδο του νομού Δωδ/σου και κατοικεί στη Ρόδο του νομού Δωδεκανήσου, επαγγέλματος ιδιωτικός υπάλληλος και η **Σοφία Κουκούλη** του Νίκου και της Γεωργίας που γεννήθηκε στη Λεμεσό Κύπρου και κατοικεί στη Λεμεσό Κύπρου επαγγέλματος ιδιωτικός υπάλληλος πρόκειται να παντρευθούν στο Δημαρχείο της Λεμεσού Κύπρου.

Ρόδος 21-1-2003
Ο δήμαρχος
Γεώργιος Γιαννόπουλος

1953-22/1

ΕΛΛΗΝΙΚΗ ΔΗΜΟΚΡΑΤΙΑ
ΠΕΡΙΦΕΡΕΙΑ ΝΟΤΙΟΥ ΑΙΓΑΙΟΥ
ΔΗΜΟΣ ΡΟΔΙΩΝ
ΔΙΕΥΘΥΝΣΗ: **ΠΟΛΕΟΔΟΜΙΑΣ**
ΤΜΗΜΑ: **ΠΟΛΕΟΔΟΜΙΚΟΥ ΣΧΕΔΙΑΣΜΟΥ ΚΑΙ ΠΡΟΣΤΑΣΙΑΣ ΠΕΡΙΒΑΛΛΟΝΤΟΣ**
Αρ. πρωτ. οικ. 156/2003

ΠΡΟΣΚΛΗΣΗ

Στα πλαίσια εκπόνησης της μελέτης **«Πράξη εφαρμογής ρυμοτομικού σχεδίου, διόρθωση - ανασύνταξη κτηματογράφηση περιοχής επέκτασης Ροδοπούλα και άνω Ροδίνι»**, και σύμφωνα με την υπ'αριθμ. 93027/7188/15-11-94 (ΦΕΚ 877Δ/94) απόφαση υπουργού ΠΕΧΩΔΕ, πληροφορούμε τους ιδιοκτήτες των ακινήτων που βρίσκονται εντός της περιοχής Ροδοπούλας Δήμου Ροδίων & Ιαλυσού, ότι έχει ολοκληρωθεί η μελέτη πράξης εφαρμογής με βάση τα στοιχεία τα οποία προέκυψαν από την επεξεργασία των δηλώσεων ιδιοκτησίας που υποβληθηκαν και τις παρατηρήσεις που έγιναν από αυτούς, καθώς και τη συμπληρωματική έρευνα που διεξήγαγε η υπηρεσία.

Τα σχετικά κτηματολογικά διαγράμματα και οι κτηματογραφικοί πίνακες έχουν αναρτηθεί στα γραφεία της Δ/νσης Πολεοδομίας του Δήμου Ροδίων (που βρίσκονται στην οδό Διαγοριδών 1, Ρόδος, Τ.Κ. 85100, τηλ. 22410/46451,4) και οι προαναφερόμενοι ιδιοκτήτες καλούνται να λάβουν γνώση της μελέτης.

Τυχόν ενστάσεις μπορούν να κατατεθούν μέσα σε αναπρεπτική προθεσμία δεκαπέντε (15) ημερών από την ημερομηνία της δεύτερης (συνεχούς με την πρώτη) δημοσίευσης του κειμένου αυτού στον ημερήσιο τοπικό και αθηναϊκό τύπο.

Ο προϊστάμενος
Γιάννης Παπαχριστοδούλου

ΧΛ-23/1

ΕΥΧΑΡΙΣΤΗΡΙΟ

Το Δ. Συμβούλιο, η Δ/νση και τα παιδιά του
ΚΕΝΤΡΟΥ ΠΑΙΔΙΚΗΣ ΜΕΡΙΜΝΑΣ ΘΗΛΕΩΝ ΡΟΔΟΥ
εκφράζουν τις θερμές τους ευχές για ένα ειρηνικό και ευλογημένο 2003 καθώς και τις άπειρες ευχαριστίες τους προς τους πιο κάτω φορείς, ιατρούς και οικογένειες, που ΣΤΑΘΕΡΑ και καθ' όλο το έτος 2002 συμπαραστάθηκαν στο έργο του ιδρύματος με την ΔΩΡΕΑΝ παροχή των υπηρεσιών του:

1) Τον κ. Νομάρχη και τις Υπηρεσίες της Νομ/κής Αυτ/σης Δωδ/σου
2) Τον κ. Δήμαρχο και τις Υπηρεσίες του Δήμου Ροδίων
3) Την Τοπική Ενωση Δήμων και Κοινοτήτων Δωδ/σου
4) Το Ιατροπαιδαγωγικό Κέντρο του Δήμου Ρόδου
5) Την Παιδιατρική κλινική του Γεν. Νοσοκομείου Ρόδου
6) Το Περιφερειακό Τμήμα του Ερυθρού Σταυρού Ρόδου
7) Τον ιατρό κ. Νικόλαο Καραγιάννη
8) Τους οδοντιάτρους κ. Εμμανουήλ και Ρούλα Συμιακού
9) Τον ορθοδοντικό κ. Ηλία Καθοπούλη
10) Τον οφθαλμίατρο κ. Μαρτίνο Κανελλάκη
11) Τον ορθοπεδικό κ. Αλέξανδρο Πουλλή
12) Τον μικροβιολόγο κ. Γεώργιο Σαρικά
13) Τον ακτινολόγο κ. Στέφανο Σταυρούλη
14) Τον ακτινολόγο κ. Εμμανουήλ Σωτηράκη
15) Τον δερματολόγο κ. Φάμπιο Μπραγκίτσιο
16) Τον ωτορινολαρυγγολόγο κ. Εμμανουήλ Καλαβρέζο
17) Τον ωτορινολαρυγγολόγο κ. Κομνηνό Κουλτινιό
18) Τον καρδιολόγο κ. Ανδρέα Κούκουλα
19) Την οικογένεια του ιατρού κ. Σισαμωτού
20) Την οικογένεια του κ. Λευτέρη και Καίτης Καστρουνή
21) Την οικογένεια του κ. Τομ και Μαρίας Γένσεν
22) Την οικογένεια του κ. Σταύρου Παπακωνσταντή
23) Την οικογένεια της κ. Ειρήνης Κέλλη
24) Την οικογένεια κ. Βίκτορα και Μαρίας Κατσαρά
25) Την οικογένεια κ. Φανής Σωτήρη
26) Την οικογένεια κ. Ελενης Μητροπούλου
27) Την καθηγήτρια κ. Μάχη Αμπαντζίδου
28) Την κ. Κωνσταντίνα Κουτσούκου
29) Το «ΠΑΛΛΑΣ» cinemas center

Για το Διοικητικό Συμβούλιο
Ο πρόεδρος
Γ. Ζερβός
(δικηγόρος)

ΧΛ-22/1

Γυναίκες Χωρίς Σύνορα — Women Without Frontiers

Πρόσκληση

Οι «ΓΥΝΑΙΚΕΣ ΧΩΡΙΣ ΣΥΝΟΡΑ»
καλούν τα μέλη και τους φίλους της οργάνωσης
στην κοπή της βασιλόπιττας
που θα γίνει την Κυριακή 26 Ιανουαρίου
στο ξενοδοχείο «Mediterranean» στις 6 το απόγευμα
Το μέλος μας κ. Ντίνα Μαχαιρίδη θα κάνει ενημέρωση για το μεγάλο έργο της οργάνωσης ***ACTION AID.***
Την εκδήλωση θα πλαισιώσει η ορχήστρα του ΜΕΚΤΟ Δήμου Καλλιθέας.

Η είσοδος είναι ελεύθερη.

Για το Δ.Σ.
Η πρόεδρος — Χρυσούλα Καλλή
Η γραμματεάς — Χαρ. Γιασιράνη

ΓΔ-26/1

ΕΥΧΑΡΙΣΤΗΡΙΟ

Το Δ. Συμβούλιο, η Δ/νση και τα παιδιά του
ΚΕΝΤΡΟΥ ΠΑΙΔΙΚΗΣ ΜΕΡΙΜΝΑΣ ΘΗΛΕΩΝ ΡΟΔΟΥ
εκφράζουν τις ευχαριστίες τους καθώς και τις εγκάρδιες ευχές τους για μια ευτυχισμένη χρονιά με ΥΓΕΙΑ στους πιο κάτω συμπολίτες και φορείς, οι οποίοι με παντοίους τρόπους έδειξαν κι εφέτος την αγάπη τους προς τα παιδιά του Ιδρύματος:

1. Το Περ/κό τμήμα του ΕΡΥΘΡΟΥ ΣΤΑΥΡΟΥ Ρόδου
2. Τον κ. Τάσο Μαραβέλια
3. Τον κ. Γεώργιο Ιωαννίδη
4. Την ΕΚΟ Απόστρατος Αξιωματικών Ν.Δ.
5. Τη μουσική μπάντα Στρατού 95 ΑΔΤΕ
6. Το Αεροπορικό Απόσπασμα Ρόδου
7. Την Ανωτέρα Σχλή Τουριστικών Επαγγελμάτων Ρόδου
8. Την οικογένεια αειμνήστου ιατρού Γεωργίου Λαμπάδη
9. Το ΑΙΟΛΙΚΟ Πάρκο Ρόδου Α.Ε., και τον πρόεδρό του κ. Ε. Χατζησάββα
10. Τον κ. Βασίλειο Καστελλοριζό, οπτικό
11. Την οικογένεια κ. Βασιλείου Κεσίσογλου
12. Την οικογένεια κ. Μιχαήλ Πανηγύρη
13. Την οικογένεια κ. Κλεοβούλου και Αικατερίνης Αγιακάτσικα
14. Την οικογένεια κ. Γεωργίου Τσερκεζή
15. Τον κ. Σοφοκλή Παπακωνσταντίνου, δικηγόρο
16. Την κ. Μιράντα Παπαμανώλη - Παπακωνσταντή και τις φίλες της
17. Την οικογένεια κ. Αποστόλη και Ευφροσύνης Παπαθανασίου
18. Την οικογένεια κ. Πόπης Μαυρομάτη
19. Την οικογένεια κ. Λίνας Φιλιππάκη
20. Τον κ. Νικόλαο Λυδάκη
21. Τον κ. Φίλιππο Ε. Καμπούρη- αντιπροσωπείες
22. τον κ. Μιχαήλ Χατζημιχάλη
23. Τον κ. Γεώργιο Κλαδάκη
24. Τον κ. Χαράλαμπο Δράπανο
25. Την οικογένεια κ. Γεωργίου Τσίκη
26. Την οικογένεια κ. Γεωργίου Κυριακού
27. Τον κ. Τσαμπίκο Μπαρδακά
28. Την κ. Σοφία Ζαννάκη
29. Την κ. χρυσούλα Χατζηαγάπη
30. Το κατάστημα «ΕΥΑ»
31. Την ελληνική εταιρία εμφιαλώσεως COCA COLA α.ε.
32. Την κ. Αικατερίνη Φώταινα
33. Το αρτοποιείο του κ. Βασίλη Κασάπη
34. Τη νεολαία Μαριτσών
35. Το νηπιαγωγείο Κοσκινού
36. Τον ιδιωτ. παιδικό σταθμό «ΠΑΙΖΩ ΚΑΙ ΜΑΘΑΙΝΩ»
37. Το ζαχαροπλαστείο MIKE'S
38. Το κατάστημα MARC O POLO.

Για το Διοικητικό Συμβούλιο
Ο πρόεδρος
Γ. Ζερβός
(δικηγόρος)

ΧΛ-22/1

ΤΗΛΕΟΡΑΣΗ

ΕΤ-1

07.00 Παιδικά: Κουκλομέγαλοι και πολυσπόρια, Chpai Chapeau - Γιόχο Αχόι - Τα διδυμάκια, Κουκλομέγαλοι, Μαρσελίνο, Κουκλομέγαλοι
10.00 «10 με 2»
14.00 Ειδήσεις-Καιρός
14.35 Ηταν μια φορά κι έναν καιρό οι ανακαλύψεις
15.05 Επιστροφή στο Δία
15.30 Ουράνιο τόξο
15.35 Οι ατρόμητοι
16.25 Ποπ και πάμε
16.55 Ουράνιο τόξο
17.00 Ειδήσεις-Χρηματιστήριο-καιρός
17.15 Ατίθασα νιάτα
18.30 View Master
19.30 Πανευρωπαϊκό Πρωτάθλημα Καλλιεχνικού Πατινάζ (Μ)
20.00 Κλήρωση ΛΟΤΤΟ
20.10 Καλλιτεχνικό πατινάζ (συν.)
20.30 Στα φτερά του έρωτα
21.00 Πανευρωπαϊκό Πρωτάθλημα Καλλιτεχνικού Πατινάζ (Ζ)
23.00 Ειδήσεις
24.00 Γιάννη μου, το μαντίλι σου
01.00 Οι εκδικητές (Ε)
• Το πρόγραμμα συνεχίζεται με εκπομπές σε επανάληψη

NET

06.00 Πρώτη ματιά
10.00 Ο κόσμος του αύριο (σειρά ντοκιμαντέρ)
10.30 Οι φωνές της ψυχής μας (σειρά ντοκιμαντέρ2002)
11.00 Σαφάρι μέσα από την κάμερα
12.00 Ειδήσεις-Χρηματιστήριο-καιρός
13.00 Αλλη διάσταση
15.00 Ειδήσεις-αθλητικά-οικονομία-καιρός
16.00 Συν και πλην
18.00 Ειδήσεις- οικονομία- δελτίο στη νοηματική - δελτίο αγροτών
19.00 Εκτός γραμμής
20.00 Ποιός θέλει να γίνει εκατομμυριούχος
21.00 Ειδήσεις - αθλητικά -Χρηματιστήριο - καιρός
22.00 Πρωταγωνιστές
23.00 Απέναντι
01.00 Ειδήσεις σε 5'
• Το πρόγραμμα συνεχίζεται με εκπομπές σε επανάληψη

ΕΤ-3

08.01 Ο κόσμης της φυσικής επιστήμης
08.30 Ασιατικές παραδόσεις - για μια κούπα γεμάτη ρύζι
09.00 Η άλλη μέρα
10.30 Ο κόσμος στο επίκεντρο (σειρά ντοκιμαντέρ)
11.00 Καρτ ποστάλ
11.30 Το εξπρές της μουσικής
12.00 Δικαιώματα και αδικίες
12.30 Γραμμές στο τοπίο
13.00 Μια και καλή (καθημερινό τηλεοπτικό περιοδικό ποικίλης ύλης)
13.45 Μισέλ με μπεσαμέλ
14.45 Μακρινές φίλες (Ε)
15.00 Ειδήσεις
15.30 Με με τρίτη ματιά
17.00 Υγεία
18.00 Disigh 100%
18.30 Αθλητικό ημίωρο
19.00 Βόλεϊ: «Ηρακλής-Poitiers» (απ'ευθείας μετάδοση)
20.30 Ειδήσεις
21.30 Αλλαγή τόπου (κοινωνική σειρά γαλλικής παραγωγής)
22.30 Σοδειά τρόμου (ντοκιμαντέρ - ντοκουμέντο)
24.00 Ειδήσεις
00.20 Ξένη ταινία «Ο καιρός των χρεών» (δραματική ταινία)
• Το πρόγραμμα συνεχίζεται με επαναλήψεις εκπομπών

MEGA

06.30 Πρώτη έκδοση (ενημερική εκπομπή)
07.00 Σήμερα με την Αννα
10.00 Σαν στο σπίτι σας
13.10 Ρώσικη ρουλέτα
14.00 Ειδήσεις
15.00 Δύο ξένοι (Ε)
16.05 Στην κουζίνα ολοταχώς
17.00 Ειδήσεις
17.15 Ακουσέ με
18.40 Απαγορευμένη αγάπη
19.20 Φιλοδοξίες
20.00 Ειδήσεις
21.00 Camera café
21.10 Να η ευκαιρία
23.15 Ξένη ταινία «Τελική ανάλυση» (θρίλερ αμερικανικής παραγωγής 1992)
00.15 Ειδήσεις
00.30 Ξένη ταινία (συν.)
02.00 Ολα τα παιδιά του κόσμου
03.00 Οι δεινόσαυροι
03.30 Τηλεμάρκετινγκ
04.00 Παράλληλοι δρόμοι (Ε) δραματική σειρά
04.30 Χαραυγή (Ε)
05.00 Ακουσέ με (Ε)

ANT-1

06.00 Mobile Fun
06.20 Αστυνόμος Θανάσης Παπαθανάσης (Ε)
07.00 Καλημέρα Ελλάδα
09.55 Ο καιρός της εβδομάδας
10.00 Πρωινός καφές
13.10 Super game
13.15 Η σειρήνη και ο μπάτσος (Ε)
14.00 Ειδήσεις
14.55 Χρήμα-Χρηματιστήριο
15.05 Fame story replay
15.25 Super game
15.30 Και οι παντρεμένοι έχουν ψυχοί (Ε)
16.30 Κωνσταντίνου και Ελένης (Ε)
17.30 Ειδήσεις-ειδήσεις στη νοηματική
17.40 καιρός
17.45 Super game
17.50 Καλημέρα ζωή
18.40 Θησαυροφυλάκιο
19.20 Η λάμψη
20.00 Ειδήσεις
21.00 Θεατρικό «Εμείς χασάν... αυτοί μασάν» (μαγνητοσκοπημένοι επιθεώρηση)
24.00 Ειδήσεις
00.20 Σκοτεινός άγγελος (περιπετειώδης σειρά φαντασίας)
01.20 Κιτρινος φάκελος (Ε)
02.20 Μοιραίο πάθος (Ε)
03.20 Mobile Fun
03.40 Τηλεμάρκετινγκ
04.15 Ξένη ταινία «Φώτα κινδύνου» (αισθηματική ταινία αμερικανικής παραγωγής 1930)

STAR

06.30 Παιδικό πρόγραμμα
09.00 Ειδήσεις
10.00 Λόγια STARάτα
12.00 Το κλειδί (Ε)
13.00 Ειδήσεις
14.00 Super star
16.00 Ειδήσεις
16.28 Ειδήσεις στη νοηματική
16.30 Μελίτα, το φλογερό κορίτσι
17.30 Παλόμα και Λορέντζο
18.30 Μονομάχος
19.15 Ειδήσεις
20.40 Αθλητικές ειδήσεις - Δελτίο καιρού
21.00 Ξένη ταινία «Σούπερμαν» (περιπέτεια)
23.15 Gala (εκπομπή lifestyle)
00.45 Συνήθης ύποπτος
02.30 Ειδήσεις
02.45 Ξένη ταινία «Το υβρίδιο» (περιπέτεια)
04.30 Η συγγραφέας ντετέκτιβ (σειρά μυστηρίου)
05.30 Αστέρια στο πεντάγραμμο (βίντεοκλιπ με γνωστούς καλλιτέχνες)

ALPHA

06.00 Πρώτη ενημέρωση
07.45 Πρωινές διαδρομές
10.00 Καλώς τους!
13.00 Επειγόντως
14.00 Ειδήσεις
15.00 Στο δρόμο της καρδιάς (Ε)
16.00 Κάτι παίζει
17.00 Ειδήσεις
16.50 Μπορώ
20.00 Ειδήσεις
20.55 Κάτω από την Ακρόπολη
21.30 Πάτρα-Βενετία (Ε)
22.30 Αχ! και να'ξερες (Ε)
23.40 Αντίλογος
01.00 Ειδήσεις
01.15 Ξένη ταινία «Η απαγωγή» (κοινωνική περιπέτεια αμερικανικής παραγωγής 1996)
03.00 Κάτι παίζει (Ε)
04.00 Τηλεαγορές
04.15 Μπορώ (Ε)

ΠΡΟΟΔΟΣΠΟΡ

ΠΑΟ ΔΙΑΓΟΡΑΣ

Απομακρύνεται το ενδεχόμενο μεταγραφών

Απομακρύνεται όλο και περισσότερο η πιθανότητα να πραγματοποιήσει μεταγραφή ή μεταγραφές ο ΠΑΟ Διαγόρας κατά την περίοδο του Ιανουαρίου!

Το γεγονός ότι από την μια ακόμα δεν έχει εξευρεθεί κάτι το σπουδαίο και από την άλλη το ότι δεν φαίνεται να... «κυκλοφορεί» και κάτι το εντυπωσιακό, κάνει τη διοίκηση του «γηραιού» να φτιάχνει τα πλάνα της για να ολοκληρώσει το πρωτάθλημα με το ήδη υπάρχον έμψυχο δυναμικό.

Χαρακτηριστική είναι και η δήλωση που έκανε χθες και ο προπονητής της ομάδας Ανδρέας Σταύρου:

«Έτσι όπως δείχνουν τα πράγματα μάλλον δεν θα κάνουμε μεταγραφές. Και αυτό διότι ακόμα δεν έχει εξευρεθεί κάτι το αξιόλογο. Δεν είναι παίκτες που θα κάνουν τη διαφορά.»



Αγωνιστικά

Στα καθαρά αγωνιστικά, η χθεσινή προπόνηση πραγματοποιήθηκε για πρώτη φορά στο κλειστό γυμναστήριο του Διαγόρα λόγω των κακών καιρικών συνθηκών. Οι παίκτες αναλώθηκαν πιο πολύ στην τεχνική και την αντοχή. Δεν γυμνάστηκαν οι Πολυδεύκης Γεωργαλλής και Μερκούρης Μόσχου, οι οποίοι αντιμετωπίζουν προβλήματα τραυματισμών. Ο δεύτερος μάλιστα δεν προλαβαίνει να αποθεραπευτεί εν όψει του εκτός έδρας αγώνα της Κυριακής με τον Αίαντα Σαλαμίνας, οπότε από τώρα δεν υπολογίζεται από τον προπονητή του Ανδρέα Σταύρου, ενώ ο δεύτερος θα κάνει αγώνα δρόμου για να είναι έτοιμος.

Αντίθετα πολύ ευχάριστα είναι τα νέα που έχουν να κάνουν με τον Μιχάλη Πολιά. Ο έμπειρος ποδοσφαιριστής δείχνει να ξεπέρασε πλήρως το πρόβλημα τραυματισμού του και χθες συμμετείχε στο κανονικό πρόγραμμα της προπόνησης. Όπως όλα δείχνουν δηλαδή ο παίκτης θα είναι έτοιμος για το προσεχές παιχνίδι της ομάδας.

Εκδρομή των Μικτών στη Σάμο!

Παίδες και Νέοι κέρδισαν άνετα τις αδύναμες ομάδες της τοπικής Ένωσης

Άνετα πέρασαν χθες από τη Σάμο οι Μικτές ομάδες της Ένωσης Ποδοσφαιρικών Σωματείων Δωδεκανήσου οι οποίες αντιμετώπισαν τα αντίστοιχα τοπικά συγκροτήματα για το πρωτάθλημα των Ενώσεων της χώρας. Οι Παίδες συνέτριψαν τους αντιπάλους τους με το εντυπωσιακό 6 - 1 ενώ και οι Νέοι δεν πήγαν πίσω καθώς ξέσπασαν με 4 - 1 προσθέτοντας έτσι ακόμα τρεις βαθμούς στο ενεργητικό τους.

Τα παιχνίδια έγιναν στο γήπεδο Βαθύ της Σάμου που διαθέτει χωμάτινο αγωνιστικό χώρο και τα παρακολούθησαν ελάχιστοι θεατές.

Αναλυτικότερα:

ΟΙ ΠΑΙΔΕΣ

Ψεκάστε, σκουπίστε, τελειώσατε... Το γνωστό τρίπτυχο ταιριάζει απόλυτα στο χθεσινό παιχνίδι των Παίδων, καθώς η δωδεκανησιακή ομάδα μπόρεσε να φθάσει πολύ άνετα στην κατάκτηση της νίκης με το ευρύ 6 - 1. Οι Παίδες του νομού μας ήταν σοβαροί και πειθαρχημένοι σε όλη τη διάρκεια του παιχνιδιού, αποδεικνύοντας ότι η θέση που κατέχουν αυτή τη στιγμή στο βαθμολογικό πίνακα του ομίλου δεν τους ταιριάζει σε καμία απολύτως περίπτωση.

ΤΑ ΓΚΟΛ

Το σκορ άνοιξε για την ομάδα της ΕΠΣΔ ο Πάττας στο 28'. Στο 31' και το 41' ο Πιζήμολας με δυο γκολ που πέτυχε, ανέβασε το δείκτη του σκορ στο 0 - 3 αλλά στο 48' ο Τσώκος μείωσε σε 1 - 3. Ο Χρήστος Χατζηφούντας στο 57' πέτυχε το 1 - 4 και έντεκα λεπτά αργότερα (στο 68') ο Ζαμάγιας πέτυχε το 1 - 5. Στο 70' ο Κουμπιός διαμόρφωσε το τελικό 1 - 6.



Αξίζει να σημειωθεί ότι στο 72' ο Γκαΐδας με κεφαλιά έχασε την ευκαιρία να πετύχει και έβδομο τέρμα καθώς η μπάλα χτύπησε στο δοκάρι.

Καλύτεροι από τους νικητές οι Γαϊτάνος, Χρήστος Χατζηφούντας, Πάττας και Πιζήμολας. Προσπάθησαν από τους γηπεδούχους οι Τσώκος, Κουμαλάτσος και Παλάτζας.

Καλή ήταν η διαιτησία του κ.Αράπου (Καλόγλου, Καραλέτσης) από τον Σύνδεσμο της Σάμου.

Οι συνθέσεις των ομάδων:

ΕΠΣΣ: Δημητρίου, Φιλιππιός), Ζαμάγιας, Λαμπριανός, Γαϊτάνος, Χρήστος Χατζηφούντας (70' Χατζηβαλσάμης), Γκάιδας, Πάττας, Μαρίνος (65' Δελαπόρτας), Πιζήμολας.

ΟΙ ΝΕΟΙ

Εύκολη ήταν και η επικράτηση των Νέων της Δωδεκανήσου καθώς δεν συνάντησαν ιδιαίτερες δυσκολίες κόντρα στους γηπεδούχους. Το τελικό άλλωστε 1 - 4 στην ουσία τα λέει όλα και ο αγώνας δεν αντέχει σε καμία κριτική...

ΤΑ ΓΚΟΛ

Στο 20' ο Μαθιός με απευθείας εκτέλεση φάουλ έστειλε τη μπάλα στα δίχτυα κάνοντας το 0 - 1.

Στο 33' ο ίδιος παίκτης με ωραία ατομική προσπάθεια μπήκε στη μεγάλη περιοχή και με ωραίο πλασέ ανέβασε το δείκτη του σκορ στο 0 - 2 αλλά στο 37' ο Τζανής κατάφερε να μειώσει σε 1 - 2.

Στο 49' ο Τριπολίτης «απάντησε» πετυχαίνοντας το 1 - 3 και στο 55' ο Μήτρου διαμόρφωσε το τελικό 1 - 4.

Άρεσαν από τους νικητές οι Πατρός, Διακίδης και Μαθιός. Προσπάθησαν από τους ηττημένους οι Παπαμιχαήλ, Τζανής και Κάρλας.

Και πάλι διαιτητής ήταν ο κ.Αράπος (Καλόγλου, Καραλέτσης) από τον Σύνδεσμο της Σάμου. Στο 85' αποβλήθηκε με δεύτερη κίτρινη κάρτα ο Χατζηλαγός για αντικανονικό μαρκάρισμα.

Οι συνθέσεις των ομάδων:

ΕΠΣΣ: Μπάλτσης, Σμυρλάκης, Κότορος, Παπαμιχαήλ, Χατζηλαγός, Τζανής, Ρουλιώτης (60' Κόκκινος) Κάρλας, Σεβαστάκης, Προέδρου (70' Σκόρας), Λουτσός (81' Γλυφός).

ΕΠΣΔ: Κεφάλας, Πατρός, Φρατζής (51' Κοσμάς), Κατσιδώνης, Κώτσος (70' Αγγελόπουλος), Μακρυδημήτρης (60' Κατσαράς), Διακίδης, Αθανασίου, Τριπολίτης, Μαθιός, Μήτρου.

Οι διαιτητές των αυριανών εξ' αναβολής παιχνιδιών



Από την Τοπική Επιτροπή Διαιτησίας, ορίστηκαν οι διαιτητές των αυριανών, εξ' αναβολής παιχνιδιών:

Β΄ ΚΑΤΗΓΟΡΙΑ

• **Αγιοι Απόστολοι** (14.00): Ευαγόρας - ΑΟ Πυλίου (Περαντινός): Σ. Σιδηρόπουλος, Λάμπρου, Κόκκινος (Σταματάκης)

• **Αφάντου** (13.45): ΑΕ Κατταβιάς - Ανταγόρας (Σ. Παυλούς): Βασιλειάδης, Γρεβένης, Καραχάνης (Σακελλαρίδης)

Γ΄ ΚΑΤΗΓΟΡΙΑ

1ος όμιλος

• **Καρακόνερο** (14.45): Δωριέας - ΠΑΣ Ασκληπειού (Μπακαρής): Κόττορος, Βλαχάς, Ασημακόπουλος

2ος όμιλος

• **Αρχάγγελος** (11.30): Πετρώνας - ΑΟ Σύμης (Σ./ Ντάκας): Συμιακός, Ορφανός, Φουκάρας

Κλεάνθης-Απόλλων Καλ. παίζουν στο κύπελλο

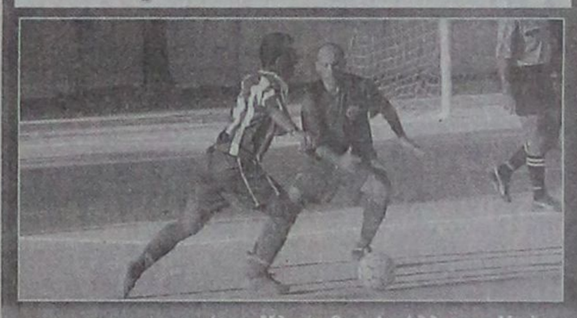

Με τον αγώνα Κλεάνθη-Απόλλωνα Καλυθιών, που θα γίνει σήμερα στις 14.15, στο γήπεδο Παραδεισίου, ολοκληρώνεται η γ' φάση του κυπέλλου Δωδεκανήσου. Συγκεκριμένα:

ΚΥΠΕΛΛΟ ΔΩΔΕΚΑΝΗΣΟΥ
Γ' ΦΑΣΗ - ΟΜΙΛΟΣ ΡΟΔΟΥ

• **Παραδείσι (14.15): Κλεάνθης-Απόλλων Καλυθιών (Θ. Κυπραίος): Γρεβένης, Τσαγγάρης, Ζαννετής (Σαββάκης).**

• **Να θυμίσουμε ότι τα ζευγάρια της δ' φάσης του θεσμού είναι τα εξής:**

Δ' ΦΑΣΗ
ΟΜΙΛΟΣ ΡΟΔΟΥ

• **Φοίβος - ΑΣ Ρόδος (12-2-03)**

• **Νικητής αγώνα Κλεάνθη-Απόλλωνα Καλυθιών-Ηρακλής Μαριτσών (12-2-03)**

ΟΜΙΛΟΣ ΝΗΣΩΝ

• **Αθλητική Ενωση Λέρου-Αθλητική Ενωση Κω (12-2-03)**

Τυχερός της κλήρωσης ο Ευαγόρας, ο οποίος προκρίθηκε στα ημιτελικά «μπάϊ».

Οι διαιτητές στη Δ' Εθνική



Ορίστηκαν χθες οι διαιτητές των πρώτων αγώνων στο β' γύρο του πρωταθλήματος της Δ' Εθνικής (7ος όμιλος), παιχνίδια που θα γίνουν την Κυριακή. Είναι οι εξής:

• **ΡΟΔΟΣ - ΕΝΩΣΗ ΠΑΝ/ΔΟΞΑ**

Διαιτητής	Ν. Μενδρινός	ΣΔΠ	Αθήνας
Βοηθός διαιτητή	Ε. Τσαμπάζης	ΣΔΠ	Αθήνας
Βοηθός διαιτητή	Σ. Κοσικίδης	ΣΔΠ	Αθήνας
Παρατηρητής	Ε. Γεροχειμώνας	ΣΔΠ	Εύβοιας

• **ΚΩΣ - ΑΟ ΚΑΣΠΑΚΑ**

Διαιτητής	Χ. Αποστολίδης	ΣΔΠ	Πειραιά
Βοηθός διαιτητή	Π. Γιαννακόπουλος	ΣΔΠ	Πειραιά
Βοηθός διαιτητή	Κ. Ιωαννίδης	ΣΔΠ	Πειραιά
Παρατηρητής	Ι. Μπούρας	ΣΔΠ	Αθήνας

• **ΑΟ ΜΑΝΗΣ - ΚΑΛΛΟΝΗ**

Διαιτητής	Ν. Λαμπρόπουλος	ΣΔΠ	Αθήνας
Βοηθός διαιτητή	Α. Δημητρίου	ΣΔΠ	Αθήνας
Βοηθός διαιτητή	Ν. Γεωργαράκος	ΣΔΠ	Αθήνας
Παρατηρητής	Ν. Χρυσανθής	ΣΔΠ	Δωδ/σου

• **ΠΑΝΕΛΕΥΣΙΝΙΑΚΟΣ - ΑΤΡΟΜΗΤΟΣ ΠΕΙΡΑΙΑ**

Διαιτητής	Ν. Φεσσάρας	ΣΔΠ	Δωδ/σου
Βοηθός διαιτητή	Π. Κατσιδώνης	ΣΔΠ	Δωδ/σου
Βοηθός διαιτητή	Χ. Λάμπρου	ΣΔΠ	Δωδ/σου
Παρατηρητής	Ν. Μαστοράκης	ΣΔΠ	Πειραιά

• **ΕΡΜΗΣ ΚΟΡΥΔΑΛΛΟΥ - ΜΑΝΔΡΑΪΚΟΣ**

Διαιτητής	Σ. Παπαδέλλης	ΣΔΠ	Λέσβου
Βοηθός διαιτητή	Ν. Οικονόμου	ΣΔΠ	Λέσβου
Βοηθός διαιτητή	Μ. Τσερμπατζίδης	ΣΔΠ	Λέσβου
Παρατηρητής	Δ. Παναγιωτόπουλος	ΣΔΠ	Πειραιά

• **ΑΙΟΛΙΚΟΣ - ΜΥΚΟΝΟΣ**

Διαιτητής	Ε. Χατζημμανουήλ	ΣΔΠ	Πειραιά
Βοηθός διαιτητή	Χ. Τσιαδήμος	ΣΔΠ	Πειραιά
Βοηθός διαιτητή	Ι. Παπάδης	ΣΔΠ	Πειραιά
Παρατηρητής	Γ. Μιχαλέτος	ΣΔΠ	Αθήνας

• **ΑΠΟΛΛΩΝ ΚΑΛΥΘΙΩΝ - ΚΑΡΛΟΒΑΣΙ**

Διαιτητής	Β. Λαγογιάννης	ΣΔΠ	Πειραιά
Βοηθός διαιτητή	Μ. Μπασιάρας	ΣΔΠ	Πειραιά
Βοηθός διαιτητή	Α. Μουγγός	ΣΔΠ	Πειραιά
Παρατηρητής	Π. Κάππας	ΣΔΠ	Αθήνας

• **ΑΙΑΣ ΣΑΛΑΜΙΝΑΣ - ΔΙΑΓΟΡΑΣ**

Διαιτητής	Σ. Τριτσώνης	ΣΔΠ	Αθήνας
Βοηθός διαιτητή	Χ. Γκόλιας	ΣΔΠ	Αθήνας
Βοηθός διαιτητή	Ν. Δημοβασίλης	ΣΔΠ	Αθήνας
Παρατηρητής	Κ. Κατσιγιάννης	ΣΔΠ	Αργολίδας

Συγκινημένος ο Γιώργος Καρίκης!

Από το ενδιαφέρον που έδειξαν όλοι για το σοβαρό τραυματισμό του

Αρκετά συγκινημένος από το γενικότερο ενδιαφέρον που έδειξαν όλοι για τη δική του περιπέτεια, το σοβαρό του τραυματισμό στον αυχένα που είχε σαν αποτέλεσμα να εγχειρισθεί στο ΚΑΤ Αθηνών, δηλώνει ο ποδοσφαιριστής της Ρόδου Γιώργος Καρίκης.

Μέσω της μνηστής του, μας ζήτησε να μεταφέρουμε προς όλους αυτούς τις ένθερμες ευχαριστίες του, υποσχόμενος ότι πολύ σύντομα θα βρίσκεται ξανά σιδερένιος στο νησί.

Ο Καρίκης δεν είχε λόγια να μας περιγράψει τα αισθήματα του, όταν οι συμπαίκτες του τον πήραν τηλέφωνο από τα αποδυτήρια του Σταδίου φωνάζοντας ρυθμικά το όνομα του (Γιώργος Καρίκης!) και αφιερώνοντας του βέβαια τη νίκη επί του Αθλητικού Ομίλου της Μάνης.

Ο Ροδίτης παίκτης που εγχειρίστηκε τη Δευτέρα σηκώθηκε χθες από το κρεβάτι και υποβασταζόμενος από τη μνηστή του περπάτησε για λίγη ώρα. Το ίδιο θα γίνει και σήμερα και θα επαναληφθεί μέχρι την Παρασκευή. Την Δευτέρα εάν και εφόσον ξεπεράσει την κούραση από το συνεχόμενο ξάπλωμα, ο Καρίκης θα επιστρέψει στην Ρόδο.



Αγωνιστικά

Στο ξερό γήπεδο των Αγίων Αποστόλων πραγματοποιήθηκε η χθεσινή προπόνηση των ποδοσφαιριστών της Ρόδου καθώς λόγω της βροχής και των κακών καιρικών συνθηκών το Δημοτικό Στάδιο ήταν κλειστό. Οι απουσίες δεν έλειψαν καθώς δεν μπόρεσαν να προπονηθούν οι τραυματίες Μαλλιάκας, Καλημέρης και Πάττας. Ο πρώτος ακολουθεί θεραπευτική αγωγή καθώς έχει πρόβλημα στον προσαγωγό, ο δεύτερος που χτύπησε στον αγώνα με τον ΑΟ Μάνης, ξεκουράστηκε περισσότερο προληπτικά όπως ακριβώς και ο Πάττας που και αυτός έχει ενοχλήσεις στους προσαγωγούς του.

Μεταγραφικά

Εντείνει τις προσπάθειες της για την απόκτηση ενός επιθετικού ποδοσφαιριστή από εδώ και πέρα η διοίκηση της Ρόδου. Μετά την προφορική συμφωνία με τον Λυμπερόπουλο, την απόκτηση του οποίου εισηγήθηκε ο προπονητής Δημήτρης Σκούνας, όλο το βάρος πλέον πέφτει στην απόκτηση ενός έμπειρου σέντερ φορ. Σύμφωνα με πληροφορίες της εφημερίδας μας, οι στόχοι έχουν εξευρεθεί και γίνονται συζητήσεις.

Με απουσίες ο Απόλλων

Μισός κυριολεκτικά θα παραταχθεί ο Απόλλων Καλυθιών στο σημερινό παιχνίδι κυπέλλου με αντίπαλο τον Κλεάνθη Παραδεισίου που θα ξεκινήσει στις 2.15μ.μ στο γήπεδο του δεύτερου.

Ο τεχνικός Αντώνης Οικονόμου αναμένεται να παρουσιάσει έναν διαφορετικό Απόλλωνα από αυτόν που έχουμε συνηθίσει καθώς αντιμετωπίζει πολλά αγωνιστικά προβλήματα.

Πιο συγκεκριμένα δεν θα αγωνιστούν σήμερα οι τιμωρημένοι Λινάρδος, Νικολής, Μαμάκος και Πάλλας καθώς και οι τραυματίες Πλύγκος και Παπανικολάου. Αξίζει να σημειωθεί ότι αμφίβολη είναι και η συμμετοχή του Πολυχρονίου που επίσης αντιμετωπίζει πρόβλημα τραυματισμού. Οι Μαμάκος και Πάλλας πάντως θα εκτίσουν την ποινή τους και βεβαίως θα τεθούν στη διάθεση του προπονητή τους για το κυριακάτικο εντός έδρας παιχνίδι πρωταθλήματος με το Καρλόβασι.

Ολοκληρώνεται ο οικονομικός έλεγχος στην ΠΑΕ ΑΕΚ

Την ώρα που ο Μάκης Ψωμιάδης είναι εξαφανισμένος από το προσκήνιο και οι υπάλληλοι των γραφείων της ΠΑΕ ΑΕΚ δηλώνουν ότι δεν έχει καμιά σχέση με την εταιρία, οι αρμόδιες αρχές ολοκληρώνουν τον οικονομικό έλεγχο στα βιβλία της Ενωσης. Χθες το πρωί, τα μέλη του Ελεγκτικού Συμβουλίου, με επικεφαλής τον πρόεδρο, Κυριάκο Σαχανίδη, συνέχισαν τον έλεγχο και όπως έλεγαν λίγο αργότερα, ενδεχομένως να επιστρέψουν την Πέμπτη για κάποια διευκρινιστικά στοιχεία. Ουσιαστικά, όμως, ο έλεγχος έχει ολοκληρωθεί και όπως τόνισε ο κ Σαχανίδης «Τα αποτελέσματα θα είναι άμεσα. Το αργότερο μέχρι την άλλη εβδομάδα θα έχει βγει το πόρισμα».

Οσον αφορά στο τι προέκυψε από τα σχετικά έγγραφα, ο πρόεδρος του Ελεγκτικού Συμβουλίου, απάντησε λακωνικά: «Ουδέν σχόλιο».

Η ΔΙΚΟΓΡΑΦΙΑ ΣΤΟΝ ΕΙΣΑΓΓΕΛΕΑ

Μία από τις κρισιμότερες ημέρες όσον αφορά στην υπόθεση του επεισοδίου που συνέβη πριν από σχεδόν μία εβδομάδα ανάμεσα στον Ντέμη Νικολαΐδη και τον Μάκη Ψωμιάδη, ήταν η χθεσινή. Οπως έγινε χθες γνωστό, διαβιβάσθηκε στην Εισαγγελία Πρωτοδικών η δικογραφία που σχηματίσθηκε στην Ασφάλεια με αφορμή τη μήνυση που υπέβαλε ο διεθνής άσος κατά του Μάκη Ψωμιάδη. Η υπόθεση ανατέθηκε στον Εισαγγελέα Πρωτοδικών κ Αθανάσιο Παράκη, ο οποίος αφού μελετήσει τα στοιχεία θα αποφανθεί για την πορεία της.

ΤΟ ΣΥΜΒΟΛΑΙΟ ΤΟΥ ΝΙΚΟΛΑΪΔΗ

Η ΠΑΕ ΑΕΚ κατέθεσε χθες στην ΕΠΑΕ αίτηση τετράμηνης διακοπής του συμβολαίου της με τον Ντέμη Νικολαΐδη. Αιτία το γεγονός ότι ο διεθνής επιθετικός δεν απολογήθηκε προχθές, όπως του είχε ζητήσει η διοίκηση της ΑΕΚ, κατηγορώντας τον για αντιεπαγγελματική και αντισυμβατική συμπεριφορά. Τώρα πλέον, τον λόγο έχει η ΕΕΟΔΕΠ, που θα συνεδριάσει προκειμένου να επικυρώσει ή να απορρίψει το αίτημα της ΠΑΕ ΑΕΚ. Το πιθανότερο είναι πως η υπόθεση θα συνεδικασθεί, την Πέμπτη, με την αίτηση του Νικολαΐδη, ο οποίος έχει καταθέσει προσφυγή, προκειμένου να μείνει ελεύθερος από την ΑΕΚ.



Αύριο ο μεγάλος τελικός των Λυκείων

Αύριο το πρωί, στις 11, στο γήπεδο των Αγίων Αποστόλων, θα διεξαχθεί ο μεγάλος τελικός, του ποδοσφαιρικού τουρνουά των λυκείων Δωδεκανήσου, που διοργανώνει και φέτος, το Γραφείο Φυσικής Αγωγής Δωδεκανήσου. Αντίπαλοι το 2ο ΤΕΕ Ρόδου και το Λύκειο Αντιμάχειας. Ο νικητής θα εκπροσωπήσει το νομό στο Πανελλήνιο πρωτάθλημα της Αθήνας.

ΠΡΟΟΔΟΣΠΟΡ

Ολα τα «λεφτά» στην Κω

Την επόμενη αγωνιστική θα κριθεί ο τίτλος στο νησί του Ιπποκράτη...Πολυβόλο η Χαλκίτη «καπάρωσε» την πρώτη θέση στον πίνακα των σκόρερ...Η Nokia ανέλαβε την χορηγία του Π.Α.Ο. Διαγόρα

Στην Κω θα κριθεί φέτος η κατάκτηση του πρωταθλήματος. Εκεί όπου ο Ιπποκράτης θα φιλοξενήσει τον Π.Α.Ο. Διαγόρα και θέλει τη νίκη με διαφορά μεγαλύτερη των οκτώ πόντων προκειμένου να κόψει πρώτος το νήμα και να εκπροσωπήσει τα Δωδεκάνησα στα μπαράζ για την άνοδο στις εθνικές κατηγορίες. Οι «κυανέρυθρες» του Γιάννη Αρφαρά στην πρεμιέρα είχαν επικρατήσει με 38 - 30 της κωακής ομάδας και θα τα δώσουν όλα ώστε να προφυλάξουν το υπέρ τους προβάδισμα.

Για ακόμα μία αγωνιστική, όλα κύλησαν φυσιολογικά στο γυναικείο πρωτάθλημα. Όπως αναμενόταν ο Π.Α.Ο. Διαγόρας επικράτησε άνετα του Α.Σ.Κ. Ιβίσκος ενώ ο Ιπποκράτης πέρασε εύκολο απόγευμα στην Ιαλυσό κερδίζοντας με ευκολία την τοπική νεανική ομάδα. Πάντως μέχρι στιγμής την παράσταση έχει κλέψει η έμπειρη Χαλκίτη του Ιπποκράτη που φιγουράρει μόνη πρώτη και με μεγάλη διαφορά στον πίνακα των σκόρερ με 79 πόντους σε 3 παιχνίδια.

Θα πρέπει να σημειωθεί ότι η Nokia ανέλαβε χορηγός στο γυναικείο τμήμα των «κυανέρυθρων» κοριτσιών ενώ η διοίκηση της ομάδας ευχαριστεί το Alpha Copy Nokia Shop (Εθνικής Αντιστάσεως 33) για την προμήθεια αθλητικού υλικού. Πλέον τα πάντα θα κριθούν τη μεθεπόμενη εβδομάδα στην Κω, ενώ στο πιο αδιάφορο παιχνίδι ο Γ.Α.Σ. Ιάλυσος θα φιλοξενήσει τον Α.Σ.Κ. Ιβίσκος, στο πλαίσιο της τέταρτης αγωνιστικής.



Η Nokia είναι ο νέος χορηγός του γυναικείου τμήματος του Π.Α.Ο. Διαγόρας

ΓΥΝΑΙΚΕΙΟ ΠΡΩΤΑΘΛΗΜΑ

1. Π.Α.Ο. Διαγόρας	6	3-0	187 - 91 (+96)
2. Ιπποκράτης Κω	5	2-1	166 - 112 (+54)
3. Α.Σ.Κ. Ιβίσκος	4	1-2	129 - 143 (-14)
4. Γ.Α.Σ. Ιάλυσος	3	0-3	89 - 225 (0136)

Η ΕΠΟΜΕΝΗ ΑΓΩΝΙΣΤΙΚΗ

Ιπποκράτης Κω - Π.Α.Ο. Διαγόρας
Γ.Α.Σ. Ιάλυσος - Α.Σ.Κ. Ιβίσκος

	Π.Α.Ο. ΔΙΑΓΟΡΑΣ	ΙΠΠΟΚΡΑΤΗΣ ΚΩ	Α.Σ.Κ. ΙΒΙΣΚΟΣ	Γ.Α.Σ. ΙΑΛΥΣΟΣ
Π.Α.Ο. ΔΙΑΓΟΡΑΣ	X	38-30	58-35	
ΙΠΠΟΚΡΑΤΗΣ ΚΩ		X	59-37	
Α.Σ.Κ. ΙΒΙΣΚΟΣ			X	57-26
Γ.Α.Σ. ΙΑΛΥΣΟΣ	26-91	37-77		X

TOP 5

1.Χαλκίτη	(Ιπποκράτης Κω)	79 (3)
2.Σιόζιου	(Π.Α.Ο. Διαγόρας)	37 (3)
3.Σβύνου	(Ιπποκράτης Κω)	33 (3)
4.Δέτση Α.	(Α.Σ.Κ. Ιβίσκος)	33 (3)
5.Τζίνη	(Π.Α.Ο. Διαγόρας)	26 (3)

Η πρωτοπόρος ΑΕ Λέρου με τη Θύελλα στην Πυλώνα

Ο Μιχάλης Φραγκίνης «σφυρίζει» το εξ αναβολής παιχνίδι

Ορίστηκαν χθες από την Τοπική Επιτροπή Διαιτησίας της ΕΠΣΔ οι διαιτητές των σημερινών, εξ' αναβολής παιχνιδιών, για την Α΄, Β΄ και Γ΄ Κατηγορία.

Στο σημαντικότερο παιχνίδι της ημέρας, ανάμεσα στη Θύελλα Πυλώνας και την Αθλητική Ενωση Λέρου, ορίστηκε ο Μιχάλης Φραγκίνης, με βοηθούς τους Νίκο Φεσσάρα και Αντώνη Ορφανό.

Στο Βαθύ και στο παιχνίδι Καλυμνιακός - Διαγόρας Βατίου θα διευθύνει ο Κώστας Ζανεττίδης ενώ στα Κοσκινού, στο παιχνίδι Αρης - Δόξα Καρδάμαινας ορίστηκε ο Αντώνης Σιδηρόπουλος.

Πιο αναλυτικά:

Α΄ ΚΑΤΗΓΟΡΙΑ

• **Πυλώνα** (13.00): Θύελλα - ΑΕ Λέρου (Σ. Παυλούς): Φραγκίνης, Φεσσάρας, Ορφανός (Καψάσκης)

• **Βαθύ** (14.30): Καλυμνιακός - Διαγόρας Βατίου (Κατέρης): Ζανεττίδης, Βασιλείου, Αλαχιώτης (Φραγκίνης)

• **Κοσκινού** (14.45): Αρης Αρχαγγέλου - Δόξα Καρδάμαινας (Βεργίδης): Α. Σιδηρόπουλος, Κόκκινος, Μιτζιζρίκης (Κωνσταντίνου)

Β΄ ΚΑΤΗΓΟΡΙΑ

• **Κρεμαστή** (14.45): Ευκλής - Νικαγόρας (Κατσουράκης): Γενής, Σ. Σιδηρόπουλος, Μίχας (Πασπάτης)

• **Ξηρό Κω** (15.00): Ασκληπιός - Πολυβώτης (Αρβανιτάκης): Κουτσοχέρας, Κοκκαλάκης, Μαρμαρινός.

• **Αντιμάχεια** (14.45): Αντίμαχος - Εθνικός (Ράπανος): Αργυρίου, Μουστάκας, Δουδούς.

Γ΄ ΚΑΤΗΓΟΡΙΑ

1ος όμιλος

• **Παστίδα** (14.45): Αστέρας Παστίδας - Ασπίδα Σαλάκου (Χρ. Σταματίου): Ε. Κατσιδώνης, Λάμπρου, Βλαχάς.

• **Αγιοι Απόστολοι** (14.45): ΑΕ Μεσαναγρού - Αναγέννηση Ν. Ρ. (Περαντινός): Φουκάρας, Κόττος, Συμιακός.



Πρώτα η αναβολή...

Αύριο ή την Παρασκευή θα διεξαχθεί πιθανότατα το εξ' αναβολής παιχνίδι Άγιος Νικόλαος Παστίδας - Ιπποκράτης Κω ενώ κανονικά θα πραγματοποιηθεί η 9η αγωνιστική στην πρώτη κατηγορία!



Αύριο ή την Παρασκευή είναι πολύ πιθανό να οριστεί εκ νέου το παιχνίδι Άγιος Νικόλαος Παστίδας - Ιπποκράτης Κω

Η «στοιχειωμένη»...όγδοη αγωνιστική, είναι ίσως ο τίτλος που ταιριάζει γάντι για τα παιχνίδια της πρώτης κατηγορίας που ήδη έχουν χωριστεί σε δύο δόσεις και βέβαια απομένει ακόμα μία, ώστε να μηδενιστούν οι εκκρεμότητες. Το παιχνίδι Άγιος Νικόλαος Παστίδας-Ιπποκράτης Κω που δεν πραγματοποιήθηκε την προηγούμενη Κυριακή είναι πολύ πιθανό να διεξαχθεί αύριο ή την Παρασκευή. Αυτό είναι κάτι που θα το αποφασίσει σήμερα η τοπική επιτροπή μπάσκετ, καθώς την επόμενη αγωνιστική υπάρχουν ιδιαίτερα κρίσιμα παιχνίδια στην πρώτη κατηγορία και ειδικά αυτό μεταξύ του Ιπποκράτη Κω με τον Α.Σ.Κ. Ιβίσκος και της Α.Ε. Δικαίου με τον Ηρακλή Λάρδου

Εξάλλου στη χθεσινή συγκέντρωση των μελών της Τ.Ε. Ε.Ο.Κ. Δωδεκανήσου συζητήθηκαν και θέματα κυρίως για την κατάρτιση του προγράμματος του ερχόμενου Σαββατοκύριακου αλλά και του αναπτυξιακού μπάσκετ, καθώς όπως είναι γνωστό την Κυριακή βρέθηκε στη Ρόδο ο γνωστός προπονητής και υπεύθυνος για τα νησιά Νίκος Λιζάρδος.

• Στο χθεσινό φύλλο έδρασε ο γνωστός «δαίμων» του τυπογραφείου...και γύρισε μία αγωνιστική πίσω τη βαθμολογία της πρώτης κατηγορίας. Ζητάμε συγγνώμη και σήμερα δημοσιεύουμε την ορθή!

Α΄ ΚΑΤΗΓΟΡΙΑ (8η αγωνιστική)

1. Ιπποκράτης Κω	14	7-0	576-405 (+171)
2. Α.Σ.Κ. Ιβίσκος	14	6-2	585-494 (+91)
3. Ηρακλής Λάρδου	13	5-3	578-520 (+58)
4. Αγιος Νικόλαος Παστίδας	12	5-2	455-397 (+58)
5. Διγενής Κοσκινού	11	3-5	488-544 (-56)
6. Α.Ε. Κατταβιάς	11	3-5	554-556 (-2)
7. Ε.Α. Καλύμνου	10	6-6	457-569 (-112)
8. Δ.Α.Ν.Σ. Δωριείς	8	0-8	452-660 (-208)

* Ο Ιπποκράτης Κω και ο Άγιος Νικόλαος Παστίδας έχουν από ένα παιχνίδι λιγότερο.

Η ΕΠΟΜΕΝΗ ΑΓΩΝΙΣΤΙΚΗ

Ιπποκράτης Κω - Α.Σ.Κ. Ιβίσκος
Α.Ε. Δικαίου - Ηρακλής Λάρδου
Δ.Α.Ν.Σ. Δωριείς - Ε.Α. Καλύμνου
Αγιος Νικόλαος Παστίδας - Διγενής Κοσκινού

Πολλά μετάλλια από τους αθλητές του «Φιλέρημος»

Με μετάλλια και αποκόμιση σπουδαίων εμπειριών συνοδεύτηκε η συμμετοχή του Αθλητικού Συλλόγου «Φιλέρημος» Ιαλυσού στο Διεθνές τουρνουά καράτε SHITO RIU που πραγματοποιήθηκε το προηγούμενο σαββατοκύριακο στο κλειστό γυμναστήριο της Πετρούπολης στην πρωτεύουσα. Οι αθλητές της σχολής κατέκτησαν συνολικά δεκαπέντε μετάλλια (έξι χρυσά, δυο αργυρά και επτά χάλκινα) αποδεικνύοντας ότι το μέλλον κυριολεκτικά τους ανήκει.

Πιο συγκεκριμένα τα μετάλλια κατέκτησαν οι ακόλουθοι:

ΚΥΜΙΤΕ

1η ΘΕΣΗ

Ραφαήλ Κυριακόπουλος, Αλέξης Τσιάτος, Ματίνα Κυριακού, Τσαμπίκα Τσακαλιού, Παρασκευή Τσακαλιού

2η ΘΕΣΗ

Σταύρος Σταυριανός, Ευαγγελία Πότσου

3η ΘΕΣΗ

Βασίλης Κυριακάκης, Φίλιππος Κουλιανός, Μάριος Τσιριγωτάκης

ΚΑΤΑ

1η ΘΕΣΗ

Ραφαήλ Κυριακόπουλος

3η ΘΕΣΗ

Γιώργος Χειμωνέττος, Ευαγγελία Πότσου, Παρασκευή Τσακαλιού, Νίκος Καρτάλης

Αξίζει να σημειωθεί ότι στους αγώνες συμμετείχαν περίπου 300 αθλητές εκτός από την Ελλάδα και από την Ουγγαρία, τη Βουλγαρία και την Αλβανία.

Πριμ στην Ξανθού από τον Σ.Ε.Γ.Α.Σ.



Είκοσι έξι αθλητές στίβου περιλαμβάνονται στη λίστα του ΣΕΓΑΣ, για τα πριμ, περιόδου 2002. Ανάμεσά τους και η Νίκη Ξανθού, για τη σπουδαία της διάκριση στο Πανευρωπαϊκό πρωτάθλημα Κλειστού Στίβου της Βιέννης! Οι δικαιούχοι θα πρέπει να καταθέσουν τα απαραίτητα δικαιολογητικά, το αργότερο μέχρι το τέλος του μήνα.

Εκτός από τη Ροδίτισσα πρωταθλήτρια του Ολυμπιακού, δικαιούχοι είναι και οι: Γεωργία Κοκλώνη και Φλώρα Ρεντούμη, για το πλασάρισμά τους στην εξάδα του Ευρωπαϊκού πρωτάθληματος Κλειστού Στίβου, για αυτούς που πλασαρίστηκαν στην οκτάδα της αντίστοιχης διοργάνωσης του ανοικτού: Κώστας Κεντέρης, Αλέξανδρος Παπαδημητρίου, Κατερίνα Θάγου, Κατερίνα Βόγγολη, Αναστασία Κελεσίδου, Μιρέλα Μανιάνη, Αγγελική Τσολακούδη, Περικλής Ιακωβάκης, Αρετή Ατματζή, Στέλλα Πιλάτου, Στέλιος Δημότσιος, Τάσος Γκούσης, Γιώργος Οικονομίδης, Αρης Γκαβέλας, Αλεξάνδρα Παπαγεωργίου, Χρυσοπηγή Δεμετζή, Κώστας Ζαλαγκίτης, Δήμητρα Ντόβα, Χαρούλα, Μπουντά, Μαρία Παπαδοπούλου, Χρυσούλα Γκουντενούδη - και ο Σταύρος Κουροπάκης με τη Δήμητρα Εμμανουήλ που διακρίθηκαν στο Παγκόσμιο Πρωτάθλημα εφήβων - νεανίδων.

Η ομοσπονδία Τριάθλου βραβεύει την Καστρουνή

Τη βράβευση των κορυφαίων αθλητών-τριών, προπονητών και συλλόγων που διακρίθηκαν το 2002 στο Τρίαθλο θα πραγματοποιήσει η ελληνική ομοσπονδια του αθλήματος σήμερα στο κλειστό γυμναστήριο Σπύρος Λούης στο Μαρούσι. Οι βραβεύσεις θα γίνουν με την ευκαιρία της ετήσιας εκδήλωσης κοπής της πίτας της Ελληνικής Ομοσπονδίας Τριάθλου.

Κατά την διάρκεια της εκδήλωσης, θα γίνει παρουσίαση, σε συνεργασία με τον Οργανισμό «Αθήνα 2004» του προγράμματος Εθελοντισμού για τους Αγώνες του 2004.

Για την προσφορά και τις επιτυχίες τους θα τιμηθούν οι αθλήτριες Ντενίζ Δημάκη, Δανάη Βαρβέρη, Πανάγιώτα Καστρουνή, Ειρήνη Μούχου, Ταμάρα Τουμπαζή και οι αθλητές Βασίλης Κρομμύδας, Νίκος Τσαχίρης, Δημήτρης Κασίμης, Κώστας Δοβανάς, Λέανδρος Γιαννιώτης, Γιάννης Μούχος, Βασίλης Καλαμίδας, Κώστας Φιλίππου και Βασίλης Κανούτας.

Στο μεταξύ πραγματοποιήθηκε η ετήσια γενική συνέλευση της Ομοσπονδίας με τη συμμετοχή εκπροσώπων 28 σωματείων και εγκρίθηκαν ομόφωνα ο απολογισμός πεπραγμένων της προηγούμενης χρονιάς, ο προϋπολογισμός εσόδων-εξόδων του 2003 και το αγωνιστικό πρόγραμμα αυτής της χρονιάς.

Παίκτη του Απόλλωνα Αθηνών «κλείνει» η ΑΕ Κως

Πολύ κοντά στην απόκτηση του Κωστα Κοντζίνου βρίσκεται η διοίκηση της ΑΕ Κως. Ο 22χρονος αμυντικός έμεινε πρόσφατα ελεύθερος από τον Απόλλωνα Αθηνών, ενώ χαίρει της εκτίμησης του νέου τεχνικού της ΑΕ Κως, Ηλία Ράμμου.

Εκτός από την «Ελαφρά Ταξιαρχία», έχει αγωνιστεί στους ερασιτέχνες του Ολυμπιακού Πειραιά, το Αιγάλεω και τα Γλυκά Νερά. Στην ομάδα της Ριζούπολης δεν είχε το χρόνο συμμετοχής που ήθελε, με αποτέλεσμα να ζητήσει να μείνει ελεύθερος, όπως και έγινε. Στην Κω αναμένεται το αργότερο μέχρι την Παρασκευή όπου και θα υπογράψει το νέο του συμβόλαιο.

Αυτή θα είναι και η μοναδική μεταγραφή της ΑΕ Κως στην παρούσα μεταγραφική περίοδο, αφού η επιστροφή του Βραζιλιάνου Ολιβέϊρα σίγουρα θα ισχυροποιήσει την ομάδα.

Εν τω μεταξύ, με τη σπουδαία, εκτός έδρας, επιτυχία της περασμένης Κυριακής, το κλίμα είναι εξαιρετικό, παρά από αρκετό καιρό φέτος, το οποίο επιτείνει και η παρουσία του νέου προπονητή Ηλία Ράμμου, ενός σεμνού και δουλευταρά προπονητή.

Η σωτηρία δεν είναι πλέον όνειρο απατηλό και το ξέρουν καλά όλοι στην ομάδα του νησιού του Ιπποκράτη και βέβαια βρίσκεται σε εξέλιξη η μεγάλη αντεπίθεση για την παραμονή στην κατηγορία.

•• Στον αγωνιστικό τομέα τώρα, κανονικά συνεχίστηκε χθες η προετοιμασία της ομάδας, εν όψει του Κυριακάτικου, εντός έδρας αγώνα με τον Κάσπακα Λήμνου.

Μοναδικός απόντας ο Θαλασσινός (έχει υποστεί μερική ρήξη έσω πλάγιου συνδέσμου), ενώ επέστρεψε ο Δρόσος, ο οποίος απείχε τρεις περίπου εβδομάδες από τις εκδηλώσεις της ομάδας, λόγω τραυματισμού. Την Κυριακή πάντως δεν θα παίξει ο Χατζηπέτρος, ο οποίος συμπλήρωσε έξι κίτρινες κάρτες στο παιχνίδι με τον Ασπρόπυργο.

Λάδι στη φωτιά

Ισως για πρώτη φορά η ΑΕ Κως, αγωνίστηκε, σ.ο ματς με τον Ασπρόπυργο, σύμφωνα με τις πραγματικές της δυνατότητες και βέβαια το 1-3 έκανε αίσθηση στους ποδοσφαιρικούς κύκλους. Λίγο πσυναίσθηση του υποβιβασμού, λίγο η αλλαγή τεχνικής ηγεσίας, λίγο η έστω μικρή ενίσχυση, συνέβαλαν στην αλλαγή του κλίματος.

Ο τελευταίος σοβαρός τραυματισμός του Καρίκη, θα πρέπει να προβληματίσει άμεσα την ΕΠΣΔ και τους παράγοντες των ομάδων, οι οποίοι από κοινού θα πρέπει να ξαναρίξουν στο τραπέζι των συζητήσεων την πρόταση για ομαδική ασφάλιση των παικτών. Οταν η ΕΠΣΔ τους είχε προτείνει να ασφαλιστούν σε γνωστή εταιρία, έναντι 12.000 δραχμών το άτομο, αρκετοί διαφώνησαν. Θα έχουν τώρα την ίδια άποψη;

Η κρίση που έχει ξεσπάσει στην ΑΕΚ, έχει δώσει το εύσμα να πιάσουν τα μαρκούτσια κάθε λογής άσχετοι, οι οποίοι με ύφος «Γεωργίου» κατακεραυνώνουν και μπουρδολογούν, ασυστόλως. Ημαρτον.

Σε πυρετώδεις ρυθμούς συνεχίζονται οι προετοιμασίες για τον «9ο Διεθνή Ποδηλατικό Γύρο της Ρόδου» που θα γίνει το διάστημα 19-23 Φεβρουαρίου. Μάλιστα εκτός απ' αυτή τη συνέντευξη που θα δοθεί στη Ρόδο, θα δοθεί ανάλογη και στην Αθήνα, σημάδι της σημασίας που δίνουν οι διοργανωτές στη σημαντική αυτή διοργάνωση.

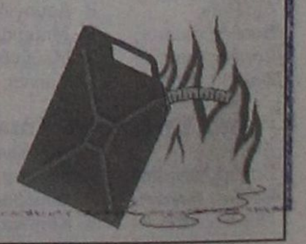

AMCOR
No 1
ΚΑΤΑΣΚΕΥΑΖΟΝΤΑΙ & ΕΙΣΑΓΟΝΤΑΙ ΣΥΝΑΡΜΟΛΟΓΗΜΕΝΑ ΑΠΟ ΤΟ ΙΣΡΑΗΛ


ΠΡΟΔΙΑΓΡΑΦΕΣ ΕΟΚ CE MARK
Η AMCOR-ΙΣΡΑΗΛ Η ΜΕΓΑΛΥΤΕΡΗ ΒΙΟΜΗΧΑΝΙΑ ΗΛΙΑΚΩΝ ΣΥΣΤΗΜΑΤΩΝ ΣΤΟΝ ΚΟΣΜΟ,ΣΑΣ ΠΡΟΣΦΕΡΕΙ ΤΟΝ ΚΑΛΥΤΕΡΟ ΗΛΙΑΚΟ ΘΕΡΜΟΣΙΦΩΝΑ ΤΟΥ ΚΟΣΜΟΥ ΜΕ ΜΟΝΑΔΙΚΑ ΣΗΜΕΙΑ ΥΠΕΡΟΧΗΣ ΠΟΥ ΚΑΝΕΝΑΣ ΑΛΛΟΣ ΔΕΝ ΕΧΕΙ.ΠΡΩΤΗ Η AMCOR,ΠΡΙΝ 40 ΧΡΟΝΙΑ ΠΑΡΟΥΣΙΑΣΕ ΤΗΝ ΕΠΑΝΑΣΤΑΤΙΚΗ ΤΗΣ ΤΕΧΝΟΛΟΓΙΑ ΣΤΟΥΣ ΗΛΙΑΚΟΥΣ ΘΕΡΜ/ΝΕΣ. ΠΟΛΛΟΙ ΑΠΟ ΤΟΤΕ ΠΡΟΣΠΑΘΗΣΑΝ ΝΑ ΤΗΝ ΜΙΜΗΘΟΥΝ .ΤΑ ΑΠΟΤΕΛΕΣΜΑΤΑ ΤΟΥΣ ΕΙΝΑΙ ΓΝΩΣΤΑ.ΚΑΝΕΝΑΣ ΔΕΝ ΜΠΟΡΕΣΕ ΝΑ ΤΗ ΦΤΑΣΕΙ.ΣΗΜΕΡΑ Η AMCOR ΣΥΝΕΧΙΖΟΝΤΑΣ ΤΗΝ ΕΡΕΥΝΑ ΣΤΟΝ ΤΟΜΕΑ ΤΗΣ ΗΛΙΑΚΗΣ ΕΝΕΡΓΕΙΑΣ ΒΡΙΣΚΕΤΑΙ ΚΑΙ ΘΑ ΒΡΙΣΚΕΤΑΙ ΜΠΡΟΣΤΑ ΓΙΑΤΙ ΕΙΝΑΙ Η No 1 ΣΤΟΝ ΚΟΣΜΟ.
ΕΙΝΑΙ Η AMCOR
X 3648-31/12

ΠΡΟΟΔΟΣΠΟΡ

Να περάσει ο επόμενος...

Χθες ξεκίνησε η προετοιμασία του Κολοσσού ενόψει τοα αγώνα με τον Αίαντα Ευόσμου...Μοναδικός απών ήταν ο Παντελής Κουγιός που από σήμερα όμως θα τεθεί στη διάθεση του Βασίλη Φραγκιά!

Παρελθόν αποτελεί και επίσημα από χθες το παιχνίδι του Κολοσσού με το I.C.B.S, καθώς οι «θαλασσί» πλέον στρέφουν αποκλειστικά το ενδιαφέρον τους στην αναμέτρηση της ερχόμενης Κυριακής κόντρα σε μία ακόμα ομάδα της συμπρωτεύουσας,τον Αίαντα Ευόσμου...Μπορεί οι Θεσσαλονικείς να βρίσκονται στην τελευταία θέση του βαθμολογικού πίνακα, έχοντας μόλις μία νίκη στο ενεργητικό τους (κόντρα στον Δ.Α.Σ. Άνω Λιοσίων), όμως αυτό δεν σημαίνει ότι αποτελούν αμελητέα ποσότητα! Κι αυτό γιατί μετά.την πρόσληψη του Νίκου Αμπατζά, το κλίμα είναι ιδιαίτερα καλό στις τάξεις της ομάδας αν και ουσιαστικά δεν υπάρχουν ελπίδες παραμονής για τον Αίαντά.

Στο ξεκίνημα χθες της προετοιμασίας ενόψει του παιχνιδιού της 13ης αγωνιστικής με το οποίο κλείνει και η αυλαία του πρώτου γύρου, ο Βασίλης Φραγκιάς άφησε στην άκρη τα πανηγύρια και έριξε το σύνθημα για σκληρή δουλειά στους παίκτες του. Αφού τους μίλησε πρώτιστα για το ματς με το I.C.B.S. , στη συνέχεια ο 41χρονος τεχνικός προσπάθησε να τους δώσει μία πρώτη εικόνα για το τι θα συναντήσουν την Κυριακή στον Εύοσμο. «Δεν πρέπει να μας ξεγελάσει η βαθμολογική θέση των αντιπάλων μας.

Θα έχουμε δύσκολο έργο και πρέπει να είμαστε σοβαροί απ' την αρχή μέχρι το τέλος. Ο Αίας έχει βελτιωθεί σε σχέση με το ξεκίνημα και θα πρέπει να δείξουμε το καλό μας πρόσωπο», αρκέστηκε να πει ο Βασίλης Φραγκιάς για το ματς με τους Θεσσαλονικείς, στο οποίο όπως είναι λογικό ο Κολοσσός δεν βλέπει άλλο αποτέλεσμα εκτός της νίκης.



Με μοναδικό απόντα τον Παντελή Κουγιό ξεκίνησε χθες η προετοιμασία του Κολοσσού ενόψει του αγώνα με τον Αίαντα Ευόσμου

Άλλωστε δεν πρέπει να ξεχνάει κανείς, ότι στην 13η αγωνιστική κυριαρχούν δύο μεγάλα ντέρμπι (Πανελευσινιακός- Ξάνθη και Α.Σ.Ε. Δούκα- Δ.Α.Σ. Άνω Λιοσίων) οπότε αυτόματα δύο ομάδες θα χάσουν αρκετό έδαφος στην υπόθεση άνοδος. Βέβαια τους Ροδίτες τους συμφέρει η νίκη της Ξάνθης και του Δούκα, όμως όλα θα εξαρτηθούν απ' τα αποτελέσματα των «θαλασσί», αρχής γενομένης απ' την αναμέτρηση με τους ουραγούς του πρωταθλήματος.

Στην προετοιμασία των «νεοφώτιστων» που ξεκίνησε χθες, δεν έδωσε το «παρών» μόνο ο Παντελής Κουγιός που ζήτησε μία μέρα άδεια απ' τον Βασίλη Φραγκιά ώστε να μεταβεί στην Αθήνα για να δώσει εξετάσεις για το πτυχίο του. Ο αρχηγός του Κολοσσού θα έρθει σήμερα στη Ρόδο και θα προπονηθεί κανονικά μαζί με τους συμπαίκτες του. Όπως είναι γνωστό το παιχνίδι της Κυριακής θα ξεκινήσει στις 12:00 προκειμένου να διευκολυνθεί συγκοινωνιακά ο Κολοσσός και να επιστρέψει στη.βάση του!

ΑΙΑΣ ΕΥΟΣΜΟΥ

Αχιλλέας Καρδομάτης	23	1.80	1
Αντώνης Στανιτσόπουλος	19	1.90	2-3
Χρήστος Ζαρογιάννης	25	2.03	4-5
Γιώργος Μαργαριτόπουλος	22	2.06	5
Θόδωρος Γεωργίτσης	21	2.06	5
Γιώργος Σαμουρέλης	19	2.04	4-5
Βασίλης Ηλιάδης	26	1.92	2-3
Δημήτρης Μουράτογλου	20	1.90	1-2
Κώστας Μπέλλος	18	2.08	5
Θανάσης Παπαθανασίου	22	1.93	2-3
Γιάννης Παπαπέτρου	21	1.90	2
Παναγιώτης Κρομμύδας	22	2.00	4
Ναούμ Θύμνιος	19	1.93	2

ΠΡΟΠΟΝΗΤΗΣ: Νίκος Αμπατζάς
ΒΟΗΘΟΣ: Δημήτρης Δρόσος

Οριστικοποιήθηκαν τα χιλιόμετρα του 9ου διεθνούς ποδηλατικού γύρου

Από 19 έως 23 Φεβρουαρίου το κορυφαίο στην Ελλάδα ποδηλατικό γεγονός

Οριστικοποιήθηκαν τα χιλιόμετρα του 9ου διεθνούς ποδηλατικού γύρου Ρόδου, που διοργανώνει από 19 έως 23 Φεβρουαρίου του 2003 ο Π.Ο. Ιβίσκος, σε συνεργασία με τον ΠΡΟΤΟΥΡ και το Δήμο Ροδίων.

Ο «γύρος» Ρόδου θα είναι συνολικής απόστασης 583,2 χιλιομέτρων, που θα καλυφθούν από κορυφαίους επαγγελματίες ποδηλάτες, που θα συμμετάσχουν με τις επαγγελματικές τους ομάδες.

Ο αγώνας ξεκινά την Τετάρτη 19 Φεβρουαρίου με ατομικό χρονόμετρο (πρόλογος) 3,4 χλμ. σε κεντρικούς δρόμους της πόλεως.

Στις 20 Φεβρουαρίου υπάρχει το πρώτο ετάπ, απόστασης 162,4 χλμ, στη διαδρομή Ρόδος - Γεννάδι - Απολακκιά - Ρόδος.

Την επομένη (21 Φεβρουαρίου) θα γίνει το δεύτερο ετάπ (122,1 χλμ.), στη διαδρομή Ρόδος - Κολύμπια - Εμπωνα - Ρόδος.



Στις 22 Φεβρουαρίου έχει προγραμματιστεί το τρίτο ετάπ (158,9 χλμ.) στη διαδρομή Ρόδος - Κρητηνία - Αγιος Ισίδωρος - Προφήτης Ηλίας - Ρόδος και

Στις 23 Φεβρουαρίου έχουμε το τελευταίο (τέταρτο) ετάπ, απόστασης 136,4 χλμ., με τους ποδηλάτες να ξεκινούν από τη Ρόδο και αφού διανύσουν την απόσταση προς Καλαμώνα και Ψίνθο, θα επιστρέψουν στην πόλη, όπου και θα κάνουν ένα σιρκουί σε κεντρικούς δρόμους.

Το νησί με το φυσικό του κάλλος και τη γοητεία που προσελκύει τον επισκέπτη όλο το χρόνο, αλλά και την πολιτιστική του κληρονομιά, μαζί με την ένθερμη συμπαράσταση του δημάρχου Ροδίων κ. Γιώργου Γιαννόπουλου, συνθέτουν τη συνταγή της επιτυχίας, που γεύονται κάθε χρόνο δεκάδες αθλητές και οι κάτοικοι του νησιού.

«Πρώτη» με... απύχημα για τον Μίκαελ Σουμάχερ

Φαίνεται ότι οι τρεις μήνες απουσίας του Μίκαελ Σουμάχερ από τις πίστες είχαν σαν αποτέλεσμα να εμφανιστεί... σκουριασμένος στην πρώτη του δοκιμή ενόψει της νέας σεζόν της Φόρμουλα Ενα. Το μονοθέσιο του οδηγού της Φεράρι γλίστρησε, στη διάρκεια του πρώτου γύρου που επιχειρούσε ο Γερμανός παγκόσμιος πρωταθλητής στην πίστα της Καταλωνίας, με αποτέλεσμα να συγκρουστεί με την προστατευτική μπαριέρα και να προκληθεί ζημιά στο πίσω πτερύγιο. Ο «Σούμι» έπιασε για τελευταία φορά τιμόνι στα τέλη Οκτωβρίου, μια εβδομάδα μετά το ιαπωνικό γκραν πρι, ωστόσα αντιμετώπισε ψύχραιμα το συμβάν, όπως δήλωσε η εκπρόσωπος Τύπσυ του. «Βγήκε από το αυτοκίνητο χαμογελώντας και είπε: Ουπς, αυτή είναι μια καλή αρχή για τη νέα σεζόν» τόνισε χαρακτηριστικά η Ζαμπίνε Κεμ.

Ο «ομόσταυλος» του Σουμάχερ, Ρούμπενς Μπαρικέλο; και ο οδηγός δοκιμών της Φεράρι, Λούκα Μπαντοέρ, ξεκίνησαν χθες τις δοκιμές των ελαστικών στη Βαρκελώνη, ενώ το μονοθέσιο που θα τρέξει στο παγκόσμιο πρωτάθλημα του 2003 θα παρουσιαστεί στο Μαρανέλο στις 7 Φεβρουαρίου.

Οι καλύτεροι αθλητές της χρονιάς στην Κύπρο

Η Ενωση Αθλητικογράφων Κύπρου απένειμε τα βραβεία στους καλύτερους αθλητές για το 2002. Αθλητής της χρονιάς ανακηρύχθηκε ο πρωταθλητής της Ενόργανης Γυμναστικής Ηρόδοτος Γιωργαλλάς και καλύτερη αθλήτρια η Αλισα Καλλινίκου. Ομάδα της χρονιάς ανακηρύχθηκε η ποδοσφαιρική ομάδα του ΑΠΟΕΛ.

Το Αριστείο της ΕΑΚ απενεμήθη στον ΟΠΑΠ για τη βοήθεια που προσφέρει για δεκαετίες στον Κυπριακό Αθλητισμό. Παραλαμβάνοντας, από τον Πρόεδρο της Δημοκρατίας Γλαύκο Κληρίδη, το Αριστείο, ο Πρόεδρος και Διευθύνων Σύμβουλος της ΟΠΑΠ Α.Ε. Κωνσταντίνος Κοσκινάς τόνισε μεταξύ άλλων ότι ο ΟΠΑΠ θα συνεχίσει να στηρίζει τον κυπριακό αθλητισμό.

Εξ άλλου σε ομιλία του ο Πρόεδρος Κληρίδης ανέφερε ότι η Κυβέρνηση έχει επεξεργασθεί σχέδιο για οικονομική βοήθεια προς τα σωματεία για εναρμόνισή τους με τα κριτήρια της ΟΥΕΦΑ και πολύ σύντομα θα γίνουν οι σχετικές ανακοινώσεις.

Η CONTINENTAL χορηγός στο Μουντιάλ της Γερμανίας

Η εταιρεία ελαστικών Continental είναι από χθες και επίσημα ένας από τους χορηγούς του Παγκοσμίου Κυπέλλου που θα διεξαχθεί στη Γερμανία το 2006, καθώς ο πρόεδρός της, Μάνφρεντ Βένεμερ, και ο πρόεδρος της FIFA, Σεπ Μπλάτερ, υπέγραψαν συμβόλαιο συνεργασίας στο Ανόβερο.

Στο μεταξύ, όπως έγινε χθες γνωστό, τα έσοδα που θα έχει η παγκόσμια ποδοσφαιρική ομοσπονδία από το Μουντιάλ του 2006 θα είναι κατά 25% αυξημένα, σε σύγκριση με αυτά της διοργάνωσης που διεξήχθη το περσινό καλοκαίρι σε Ιαπωνία και Νότια Κορέα.

Με Τσαουσίδη στο Σχηματάρι...

Ξεκίνησε χθες πιο χαλαρά τις προπονήσεις και θα παίξει με τον Ερμή! Τώρα αρχίζουν τα δύσκολα για τον Γ.Α.Σ. Ιάλυσος που καλείται να ανταποκριθεί σε ένα ιδιαίτερα δύσκολο πρόγραμμα

Αν όλα πάνε καλά απ' την ερχόμενη εβδομάδα, ο Γιώργος Χατζηκαλημέρης θα βρίσκεται μπροστά σε ένα ευχάριστο θέαμα...Κι αυτό γιατί, με τον ερχομό του Λευτέρη Μουτσάτσου και την αποθεραπεία των Λευτέρη Τσαουσίδη και Παναγιώτη Παπακώστα, θα έχει για πρώτη φορά στη διάθεσή του, όλους τους παίκτες. Χθες στο μεταξύ ξεκίνησε η προετοιμασία του Γ.Α.Σ. για το παιχνίδι με τον Ερμή Σχηματαρίου. Μάλιστα στο παρκέ πάτησε ξανά και ο Λευτέρης Τσαουσίδης που δεν αγωνίστηκε κόντρα στην Ε.Α. Νικαίας και την Προοδευτική, όμως το πιο πιθανό είναι ότι θα δώσει ξανά το «παρών» την ερχόμενη Κυριακή στο Σχηματάρι. Ένα παιχνίδι...ιδιαίτερης σημασίας για τους «ερυθροκίτρινους» που θέλουν το ροζ φύλλο, προκειμένου να καλύψουν αφενός το χαμένο έδαφος απ' την ήττα κόντρα στην Προοδευτική και αφετέρου να κάνουν ίσως το σημαντικότερο βήμα ώστε να αποφύγουν στη συνέχεια τις περιπέτειες.

Το βατό θεωρητικά πρόγραμμα που είχε ο Γ.Α.Σ. κατά τη διάρκεια του πρώτου γύρου, θα δώσει τη θέση σε ένα ιδιαίτερα δύσκολο στο δεύτερο μισό του πρωταθλήματος. Μάλιστα...τα «παλούκια» για τους Ροδίτες θα ξεκινήσουν αρχής γενομένης απ' την επόμενη Κυριακή που θα ταξιδέψουν στο Σχηματάρι για να τεθούν αντιμέτωποι με τον τοπικό Ερμή που καίγεται για τη νίκη στην προσπάθεια του να διατηρήσει τις ελπίδες του για παραμονή στην κατηγορία. Στη συνέχεια η ομάδα του Γιώργου Χατζηκαλημέρη θα ταξιδέψει στην πρωτεύουσα για να κοντραριστεί με τον Αρίονα, στο ξεκίνημα του δευτέρου γύρου και την 15η αγωνιστική θα φιλοξενήσει στη Ρόδο την Αγία Παρασκευή.

Οπως είναι λογικό οι «ερυθροκίτρινοι» πρέπει να πετύχουν τουλάχιστον μία εκτός έδρας νίκη τις επόμενες δύο αγωνιστικές ώστε να μην μπουν σε περιπέτειες. Απ' την άλλη πάντως, αν ο Ιάλυσος καταφέρει να διατηρήσει μέχρι το τέλος του πρωταθλήματος το αήττητο της έδρας του δεν αναμένεται να συναντήσει δυσκολίες ώστε να πετύχει το στόχο του που είναι άλλος, απ' το να ανανεώσει το ραντεβού του με την κατηγορία σύμφωνα και με τα λεγόμενα του Γιώργου Χατζηκαλημέρη. Εξάλλου αόριο ή την Παρασκευή θα έρθει οριστικά με μετάθεση στη Ρόδο ο Λευτέρης Μουτσάτσος και πλέον θα μπορεί να προπονηθεί κανονικά μαζί με τους συμπαίκτες του. Τέλος σήμερα στη διάθεση του τεχνικού του Γ.Α.Σ. Ιάλυσος θα βρίσκεται κασέτα με παιχνίδι του Ερμή Σχηματαρίου ώστε οι Ροδίτες να ταξιδέψουν καλά διαβασμένοι στην πόλη της Βοιωτίας.



Να καλύψουν το χαμένο έδαφος απ' την ήττα κόντρα στην Προοδευτική θέλουν οι παίκτες του Γ.Α.Σ. Ιάλυσος στο Σχηματάρι

Γ.Α.Σ. ΙΑΛΥΣΟΣ			
ΟΝΟΜΑ	ΠΟΝΤΟΙ	ΣΥΜΜ.	Μ.Ο.
ΤΣΙΝΤΖΑΣ	170	12	14,16
ΜΟΣΧΗΣ	3	2	1,5
ΠΑΠΑΚΩΣΤΑΣ	31	5	6,2
ΑΒΕΚΛΟΥΡΙΟΣ	112	12	9,33
ΔΗΜΗΤΡΟΠΟΥΛΟΣ	98	12	8,16
ΤΣΑΟΥΣΙΔΗΣ	172	10	17,2
ΑΤΤΙΚΟΣ	48	11	4,36
ΠΑΠΑΔΟΠΟΥΛΟΣ	89	12	7,41
ΠΑΝΤΣΕΛΙΑΣ	0	2	0
ΚΑΣΤΕΛΛΑΣ	0	1	0
ΧΑΤΖΗΝΙΚΟΛΑΟΥ	100	11	9,09
ΜΟΥΤΣΑΤΣΟΣ	19	5	3,8
ΣΤΕΡΓΑΚΗΣ	0	2	0

Με το μυαλό στο Ρέθυμνο...

✓ Στο Α.Σ.Ε.Α.Δ. θα προσφύγει ο Π.Α.Ο. Διαγόρας σε περίπτωση που απορριφθεί απ' την πρωτοβάθμια η ένσταση κατά του Αγίου Θωμά!
✓ Μόνο οι Κρητικοί απασχολούν προς το παρόν τους «κυανέρυθρους»

Μπορεί το μυαλό των «κυανέρυθρων» να βρίσκεται ακόμα στην ένσταση που υπέβαλαν κατά του Αγίου Θωμά, για το παιχνίδι της 12ης αγωνιστικής, το σώμα όμως των παικτών του Π.Α.Ο. Διαγόρα ξεκίνησε και πάλι να τριγυρίζει μέσα στην «τέντα»...Αλλωστε ο τεχνικός της ομάδας Σάκης Καλαμπόκας έχει αφήσει στην άκρη, όλους τους προβληματισμούς αλλά και την εκδίκαση της ένστασης και βλέπει μόνο μπροστά. Όπερ μεθερμηνευόμενον...στο παιχνίδι της ερχόμενης Κυριακής κόντρα στον ισχυρό Α.Γ.Ο. Ρεθύμνου! Μία αναμέτρηση στην οποία, οι «νεοφώτιστοι» θέλουν πάση θυσία τους δύο βαθμούς στην προσπάθεια τους να διατηρήσουν τις όποιες ελπίδες έχουν για παραμονή στην κατηγορία.

Όπως έχει διαμορφωθεί πλέον η κατάσταση στο βαθμολογικό πίνακα, για να αποφύγει κάποια ομάδα τις τέσσερις τελευταίες θέσεις που οδηγούν στα τοπικά πρωταθλήματα θα πρέπει να πετύχει περίπου 10-12 νίκες κάτι που σημαίνει ότι ο Διαγόρας για να έχει το κεφάλι του ήσυχο θα πρέπει να σημειώσει 9-10 νίκες στις επόμενες 14 αγωνιστικές, ώστε να μπει στη διαδικασία να ελπίζει βάσιμα στην παραμονή του στη Γ' Εθνική.



Με το μυαλό στο Ρέθυμνο, προετοιμάζονται από χθες οι παίκτες του Π.Α.Ο. Διαγόρα

Ένα επιχείρημα σαφώς πολύ δύσκολο με βάση την εικόνα που έχουν δείξει μέχρι στιγμής οι «κυανέρυθροι», που η αλήθεια είναι ότι είχαν περάσει ένα πρόγραμμα-Γολγοθά. Όπως γίνεται απολύτως κατανοητό, ο πρώτιστος σκοπός για τον «γηραιό» είναι η διατήρηση του αήττητου της έδρας του, κάτι βέβαια που θεωρείται σημαντικό για τη μετέπειτα πορεία της ομάδας στην κατηγορία. Ο Διαγόρας την ερχόμενη Κυριακή θα υποδεχθεί το Ρέθυμνο και αμέσως μετά τον Γ.Σ. Χαλκίδας, και φυσικά πρέπει να πετύχει το 2 στα 2 ώστε να πάρει μία σπουδαία βαθμολογική ανάσα ενόψει της δύσκολης συνέχειας.

Η προετοιμασία των Ροδιτών ουσιαστικά ξεκίνησε χθες, με τον Σάκη Καλαμπόκα να μην αντιμετωπίζει ιδιαίτερα προβλήματα τραυματισμών με τους παίκτες του, που βρίσκονται κανονικά στη διάθεση του. Ο 55χρονος τεχνικός έχει αφήσει στην άκρη τα όσα συνέβησαν με τον Άγιο Θωμά και στο στρατόπεδο του Διαγόρα αντιμετωπίζουν την αναμέτρηση με τους Κρητικούς ως ένα μεγάλο τελικό...

Όσον αφορά την ένσταση το πιο πιθανό είναι να απορριφθεί απ' την πρωτοβάθμια επιτροπή, όμως στη συνέχεια οι «κυανέρυθροι» θα προσφύγουν στο Α.Σ.Ε.Α.Δ., ώστε να πάρουν το ματς στα χαρτιά. Μάλιστα είναι πολύ πιθανό να εκδικαστεί σήμερα η ένσταση και το παιχνίδι να οριστεί εκ νέου κατά τη διάρκεια της επόμενης εβδομάδας και μετά την αναμέτρηση με τον Α.Γ.Ο. Ρεθύμνου.

Αθέμιτος ανταγωνισμός από τους μικροπωλητές

ΑΝΤΙΔΡΟΥΝ ΟΙ ΕΜΠΟΡΟΙ

ΚΑΖΑΝΙ που βράζει, εξακολουθεί να είναι η αγορά της Ρόδου λόγω του αθέμιτου ανταγωνισμού που υφίστανται οι επιχειρηματίες από τους πλανόδιους μικροπωλητές. Το ζήτημα ετέθη με τον πιο παραστατικό τρόπο στην προχθεσινή γενική συνέλευση του Εμπορικού Συλλόγου, που διεξήχθη στο «Ακταίον».

Κατά τη συζήτηση του θέματος ο επιχειρηματίας κ. Γαβριλάκης έδειξε στα μέλη της συνελεύσεως τα ενδύματα που σε εξευτελιστικές τιμές αγόρασε από τη λαϊκή. Τα ίδια κομμάτια, όπως τόνισε μάλιστα, διατίθενται και από τις επιχειρήσεις της πόλεως.

Το ζήτημα που έχει δημιουργηθεί με τους πλανόδιους θα τεθεί σε σύσκεψη που θα γίνει με τη συμμετοχή του αρμοδίου αντινομάρχη κ. Νίκου Ζωΐδη στο προσεχές διάστημα.

Παράλληλα τονίστηκε ότι θα πρέπει να συσταθεί και ένα συμβουλευτικό όργανο, στο οποίο θα μετέχουν εκπρόσωποι του Εμπορικού Συλλόγου και του Εμπορικού Επιμελητηρίου και ο ρόλος του θα είναι η υποστήριξη των νέων επιχειρηματιών.

Συνεχίζεται από το ΙΚΑ η αποστολή αυτοκόλλητων για τα βιβλιάρια ασθενείας

ΣΥΝΕΧΙΖΕΤΑΙ από το ΙΚΑ η αποστολή των αυτοκόλλητων για τη θεώρηση των βιβλιαρίων ασθενείας για το 2003. Τα τελευταία θα ταχυδρομηθούν στο πρώτο δεκαπενθήμερο του Φεβρουαρίου, μετά τη μηχανογραφική επεξεργασία των Αναλυτικών Περιοδικών Δηλώσεων (ΑΠΔ) του Δεκεμβρίου (υποβάλλονται μέχρι το τέλος Ιανουαρίου).

Οι γιατροί του ΙΚΑ θα δέχονται τα βιβλιάρια ασθενείας του 2002 μέχρι το τέλος Φεβρουαρίου 2003, ούτως ώστε να φτάσουν τα αυτοκόλλητα και σε αυτούς τους ασφαλισμένους που συμπλήρωσαν τις προϋποθέσεις ασφαλιστικής ικανότητας μέχρι τις 31.12.2002.

Οσοι ασφαλισμένοι δεν έχουν παραλάβει ακόμα τα αυτοκόλλητα του 2003, δεν χρειάζεται να επισκέπτονται τα υποκαταστήματα του ΙΚΑ, διότι τα νέα αυτοκόλλητα θα αποσταλούν με το Ταχυδρομείο, στη διεύθυνση του εργοδότη ή στη διεύθυνση της κατοικίας τους.

Μέτρα λαμβάνονται από την Ελλάδα για τη λαθρομετανάστευση

ΤΗΝ αντιμετώπιση των φαινομένων της λαθρομετανάστευσης και του οργανωμένου εγκλήματος έθεσε ως προτεραιότητες του υπουργείου Δημόσιας Τάξης, στο πλαίσιο της ελληνικής προεδρίας, ο Μιχάλης Χρυσοχοΐδης, μιλώντας στην αρμόδια επιτροπή του Ευρωκοινοβουλίου.

Ο Μ.Χρυσοχοΐδης τάχθηκε υπέρ της αντιμετώπισης των καταστάσεων που δημιουργούνται από τη λαθρομετανάστευση, και κατά των μέτρων που ορθώνουν τείχη και ενισχύουν διαχωριστικές κοινωνικές γραμμές.

Παρουσιάζοντας τις προτεραιότητες της ελληνικής προεδρίας στον τομέα της δικαιοσύνης και των εσωτερικών υποθέσεων, υπογράμμισε την ιδιαίτερη σημασία της συνεργασίας στα θέματα αυτά, εξαιτίας της σημερινής συγκυρίας με τις ποικίλες προκλήσεις, αλλά και τη νέα διάσταση του φαινομένου της τρομοκρατίας.

Ο υπουργός Δημόσιας Τάξης επισήμανε ότι η ελληνική προεδρία θα προωθήσει τη συνεργασία με τρίτες χώρες προέλευσης ή και διέλευσης λαθρομεταναστών, καθώς και τη στενή συνεργασία με την Ευρωπαϊκή Επιτροπή, τις ΗΠΑ και τη Ρωσία σχετικά με την καταπολέμηση του οργανωμένου εγκλήματος.

Ειδικότερα, ανακοίνωσε πρωτοβουλία της Αθήνας για τη δημιουργία δικτύου αξιωματικών - συνδέσμων για τα θέματα μετανάστευσης, το οποίο θα εφαρμοστεί πιλοτικά στην περιοχή των δυτικών Βαλκανίων, με τη συμμετοχή της Τουρκίας.

Παράλληλα, ο κ. Χρυσοχοΐδης σημείωσε ότι στην παρούσα φάση της πορείας της ΕΕ δοκιμάζεται η βούληση των μελών της για τη χάραξη και εφαρμογή μιας συνεκτικής πολιτικής σχετικά με τα ζητήματα του ασύλου, της ενιαίας διαχείρισης των εξωτερικών συνόρων, καθώς και της αντιμετώπισης των νομίμων μεταναστευτικών ροών και της λαθρομετανάστευσης.

ΤΟΥΡΝΟΥΑ ΤΑΒΛΙ

*Ο **Πολιτιστικός Οργανισμός ΜΕΚΤΟ ΔΗΜΟΥ ΙΑΛΥΣΟΥ**, διοργανώνει στις **23-1-2003**, στην αίθουσα του ξενοδοχείου **IALISSOS CITY**, για 33η συνεχή χρονιά, τουρνουά τάβλι και καλεί όλους τους ενδιαφερόμενους (ταβλαδόρους) να δηλώσουν συμμετοχή. Το τουρνουά θα διεξαχθεί με τη διαδικασία των ομίλων. Στους 4 πρώτους νικητές θα δοθούν, όπως κάθε χρόνο, πλούσια δώρα και κύπελλα.*

Δηλώσεις συμμετοχών στα τηλέφωνα:
1) 0942409130, κ. Παπαγούρας Μανώλης
2) 0945463542, κ. Ανδρουλάκης Ιωάννης
3) 2241095611, κ. Γρηγοράς Νικόλαος

Χ.Λ.-23/1

Μεγάλα εμπόδια για το 2003

«Σήμα κινδύνου» από τον ελληνικό τουρισμό

ΦΟΒΟΙ ΑΠΟ ΕΝΔΕΧΟΜΕΝΟ ΠΟΛΕΜΟ ΣΤΟ ΙΡΑΚ



Η πολεμική αντιπαράθεση στο Ιράκ, ο ελαφρός «καλπασμός» του ευρώ έναντι του δολαρίου και το σημείωμα του Στέιτ Ντιπάρτμεντ προς τους Αμερικανούς πολίτες να αποφεύγουν ταξίδια προς την Ελλάδα θα αποτελέσουν το αντικείμενο συνάντησης της πολιτικής ηγεσίας του τουρισμού και εκπροσώπων των επαγγελματιών οργανώσεων του κλάδου αύριο Πέμπτη.

Στη συνάντηση έχουν κληθεί να λάβουν μέρος οι εκπρόσωποι του Ξενοδοχειακού Επιμελητηρίου Ελλάδος, των Ενώσεων Ξενοδόχων, του Συνδέσμου Ελληνικών Τουριστικών Επιχειρήσεων, της Ενωσης Κρουαζιερόπλοιων και άλλων φορέων του κλάδου.

«Η ενίσχυση του ευρώ έναντι του δολαρίου απαιτεί από τους εκπροσώπους του ελληνικού τουρισμού να κάνουν τις αναγκαίες προσαρμογές ώστε να απευθυνθούμε κυρίως στις ευρωπαϊκές εθνικές αγορές» λέει ο κ. Ιωάννης Πατέλλης, πρόεδρος του ΕΟΤ, προσθέτοντας: «Η ανατίμηση του ευρώ έναντι του δολαρίου κάνει λιγότερο ελκυστική την Ευρώπη για τους Αμερικανούς, οδηγώντας τους σε άλλους τουριστικούς προορισμούς. Αυτό εκ των πραγμάτων οδηγεί και εμάς στην επιλογή να εστιάσουμε την προσοχή μας κυρίως στην ενιαία αγορά της Ευρωπαϊκής Ενωσης».

Η πολιτική ηγεσία του ελληνικού τουρισμού φαίνεται επίσης να επανακαθορίζει την πολιτική της σε σχέση με τις ΗΠΑ, αφού η αμερικανική κυβέρνηση εξακολουθεί να προβάλλει τις φοβίες που δεν επιτρέπουν στους πολίτες αυτής της χώρας να ταξιδέψουν στο εξωτερικό.

Με αφορμή εξάλλου την ανακήρυξη του 2003 ως Διεθνές Ετος των Ατόμων με Ειδικές Ανάγκες, ο Ελληνικός Οργανισμός Τουρισμού σε συνεργασία με την Ευρωπαϊκή Ενωση ετοιμάζει να πραγματοποιήσει σχετική εκδήλωση η οποία θα πραγματοποιηθεί στις 5 Μαρτίου 2003. Στη συγκεκριμένη εκδήλωση θα κυκλοφορήσει από τον ΕΟΤ σχετικός τουριστικός οδηγός που απευθύνεται σε άτομα με ειδικές ανάγκες.

Από 14 δήμους της Δωδεκανήσου

Οι αντιπρόσωποι για τις εκλογές στην ΤΕΔΚΔ

ΣΤΙΣ 30 ΙΑΝΟΥΑΡΙΟΥ Η ΨΗΦΟΦΟΡΙΑ

ΣΤΗ Γραμματεία της Τοπικής Ενωσης Δήμων και Κοινοτήτων Δωδεκανήσου κοινοποιούνται καθημερινά οι κατάλογοι με τους αντιπροσώπους δήμων και κοινοτήτων που θα ψηφίσουν στις 30 Ιανουαρίου για την εκλογή νέας διοικούσας επιτροπής.

Μέχρι χτες οι εκλέκτορες από 14 δήμους της Δωδεκανήσου ήσαν οι εξής:

1) ΔΗΜΟΣ ΑΡΧΑΓΓΕΛΟΥ
α) Αλέξανδρος Παπουράς
β) Βαρέλης Νικόλαος
γ) Χατζηκωνσταντίνου Αντώνιος
δ) Κούτης Ευάγγελος
ε) Κολιάδης Θεοδόσης
στ) Καμπαστάνας Θεόδωρος

2)ΔΗΜΟΣ ΑΤΑΒΥΡΟΥ
α) Κυριακούλης Παναγιώτης
β) Ζιάκη Σταματία
γ) Διακογεωργίου Παντελής
δ) Παπασταματίου Ιορδάνης
ε) Πιτροπάκης Εμμανουήλ
στ) Κρητικός Αντώνιος

3) ΔΗΜΟΣ ΔΙΚΑΙΟΥ
α) Χατζηγιακουμής Βασίλειος
β) Γεροβασίλης Βασίλειος
γ) Δρόσος Παύλος
δ) Θεοδώρου Ευθύμιος
ε) Ζάμάγιας Αριστείδης
στ) Χατζηνικολάου Γεώργιος

4) ΔΗΜΟΣ ΗΡΑΚΛΕΙΔΩΝ
α) Βαρκάς Θεοδόσιος
β) Κρητικός Ιωάννης
γ) Ζερβός Νικόλαος
δ) Ψυρής Γεώργιος
ε) Μπίλλης Στέργος
στ) Κρητικός Αντώνιος

5) ΔΗΜΟΣ ΙΑΛΥΣΟΥ
α) Στάγκας Στέργος
β) Συκόφυλλος Μιχαήλ
γ) Κουφού Ιωάννης
δ) Κωνσταντινίδης Αγαπητός
ε) Παρασκευάς Χρήστος
στ) Διάκος Αναστάσιος

6) ΔΗΜΟΣ ΚΑΛΛΙΘΕΑΣ
α) Ιατρίδης Ιωάννης
β) Ρηνιού Στυλιανός
γ) Ηλιάδης Ηλίας
δ) Τσαλίκης Δημήτριος
ε) Πολυχρόνης Σταύρος
στ) Παπαελευθερίου Ελευθέριος

7) ΔΗΜΟΣ ΚΑΣΟΥ
α) Ερωτόκριτος Δημήτριος
β) Κουργιαντάκης Γεώργιος
γ) Πυλωνίτης Γεώργιος
δ) Περσελής Κων/νος του Κανάκη

8) ΔΗΜΟΣ ΛΕΡΟΥ
α) Κωττάκης Τιμόθεος
β) Καρπαθάκης Ιωάννης
γ) Καρανικόλας Δημήτριος
δ) Χαρινός Θεοχάρης
ε) Ασβεστάς Ευάγγελος
στ) Διαμαντάρας Δημήτριος

10) ΔΗΜΟΣ ΛΙΝΔΙΩΝ
α) Θαρρενός Γιώργος
β) Παπακωνσταντίνου Παναγιώτης
γ) Μαγκαφάκης Δημήτριος
δ) Χατζηιωάννου Αντώνης
ε) Παλλάς Εμμανουήλ
στ) Ορφανός Σταύρος

11) ΔΗΜΟΣ ΜΕΓΙΣΤΗΣ
α) Πανηγύρης Παύλος
β) Αχλαδιώτης Γεώργιος
γ) Καραβελάτζης Γεώργιος
δ) Καραβελάτζης Μιχαήλ

12) ΔΗΜΟΣ ΠΕΤΑΛΟΥΔΩΝ
α) Μιχάλης Κορδίνας
2) Τιβριντίδης Σπύρος
γ) Μάτσης Παναγιώτης
δ) Καρίκης Φιλήμονας
ε) Σταυριανός Βασίλειος
στ) Αρφαράς Αντώνιος

13) ΔΗΜΟΣ ΡΟΔΟΥ
α) Γιώργος Γιαννόπουλος
β) Διακογεωργίου Κάλλιστος
γ) Μόσχος Νικήτας
δ) Τρίπη Ευαγγελία
ε) Χατζηευθυμίου Χατζής
στ) Τριομμάτης Τσαμπίκος

14) ΔΗΜΟΣ ΣΥΜΗΣ
α) Παπακαλοδούκας Ελευθέριος
β) Στυλιανός Σμυρνάκης
γ) Αλεξόπουλος Σάββας
δ) Μιλτιάδης Σαρρής

15) ΔΗΜΟΣ ΤΗΛΟΥ
α) Αναστάσιος Αλιφέρης
β) Κυπραίος Μιχαήλ
γ) Βαγιανού Ειρήνη
δ) Στυλιανός Χρυσαφής

Σοβαρές οι ελλείψεις προσωπικού στα χειρουργεία

ΔΗΛΩΣΕΙΣ ΤΟΥ ΔΗΜ. ΚΡΕΜΑΣΤΙΝΟΥ

ΣΟΒΑΡΕΣ ελλείψεις προσωπικού και στα χειρουργεία, καταγράφει η μεγάλη έρευνα του Flash 96 για τη δημόσια υγεία. Σχεδόν μια στις τρεις χειρουργικές μονάδες βρίσκεται εκτός λειτουργίας. Είναι ενδεικτικό ότι στο Λαϊκό νοσοκομείο, από τις 11 χειρουργικές αίθουσες λειτουργούν οι 7 εκ των οποίων οι 4 είναι σε κακή κατάσταση. Οι υπόλοιπες 4 είναι έτοιμες αλλά δεν μπορούν λειτουργήσουν λόγω έλλειψης παραϊατρικού προσωπικού.

Δραματική είναι η κατάσταση στις καρδιοχειρουργικές κλινικές με την αναμονή να κυμαίνεται μεταξύ 6 και 8 μηνών. Οπως καταγγέλλει ο πρόεδρος του Συλλόγου Καρδιοπαθών, Δημήτρης Σουσούνης, η σειρά μπορεί να παρακαμφθεί μόνο με αναβάθμιση της θέσης του ασθενούς, που μεταφράζεται σε οικονομική επιβάρυνση έως και τρία εκατομμύρια. Το φαινόμενο επιβεβαίωσε και ο καθηγητής Δημήτρης Κρεμαστινός, ο οποίος επεσήμανε, επίσης, την έλλειψη δομών που θα κατευθύνουν τον ασθενή από τον οικογενειακό γιατρό έως την κατάλληλη κλινική.

Το βράδυ της Δευτέρας, το υπουργείο Υγείας συγκάλεσε την Ολομέλεια των προέδρων των περιφερειακών συμβουλίων Υγείας, όπου εξετάστηκε η αναμόρφωση των κέντρων υγείας. Το θέμα θα απασχολήσει και το υπουργικό συμβούλιο, τον Φεβρουάριο.

Οι Νορβηγοί επιλέγουν την Ελλάδα

Ως καλύτερη τουριστική χώρα στις προτιμήσεις των Νορβηγών επαγγελματιών του κλάδου, βραβεύθηκε η Ελλάδα με το μεγάλης σημασίας , στους κύκλους των Νορβηγών επαγγελματιών τουρισμού βραβείο "Grand Award 2003".

Η Ελλάδα έλαβε ποσοστό 24% και ακολούθησαν η Ταϊλάνδη και η Ισπανία, οι οποίες έλαβαν ποσοστό 21% και 18% αντίστοιχα.

Φορολογικές δηλώσεις και στα ΚΕΠ

Οι φορολογούμενοι θα μπορούν να υποβάλλουν, για πρώτη φορά φέτος, τις φορολογικές τους δηλώσεις και από τα Κέντρα Εξυπηρέτησης Πολιτών (ΚΕΠ). Η δυνατότητα αυτή αφορά στις δηλώσεις φορολογίας εισοδήματος που θα υποβληθούν τους επόμενους μήνες στην εφορία.

Το μέτρο αυτό αποφασίστηκε σε χθεσινή σύσκεψη του υφυπουργού Οικονομικών Απόστολου Φωτιάδη με υπηρεσιακούς παράγοντες του υπουργείου.

Οι φορολογούμενοι, εκτός από τα ΚΕΠ, έχουν τη δυνατότητα να υποβάλλουν τις φορολογικές τους δηλώσεις ηλεκτρονικά μέσω του TAXISnet, από λογιστικά γραφεία, από τα ταχυδρομεία αλλά και κανονικά από τις κατά τόπους εφορίες.

Μουσική συναυλία στον Αγ. Ισίδωρο

Το Σάββατο 25 Ιανουαρίου και στις 7 το βράδυ θα γίνει στην αίθουσα εκδηλώσεων του Δημοτικού Διαμερίσματος Αγίου Ισιδώρου, μουσική συναυλία από τη Στρατιωτική Μουσική της 95 ΑΔΤΕ.

Πριν από την εκδήλωση θα γίνει η κοπή της πίτας του Πολιτιστικού και του Αθλητικού Συλλόγου Αγίου Ισιδώρου.

Ευρωπαϊκό Συνέδριο Ανοσολογίας στη Ρόδο

ΘΑ ΜΕΤΑΣΧΟΥΝ 2.500 ΑΤΟΜΑ

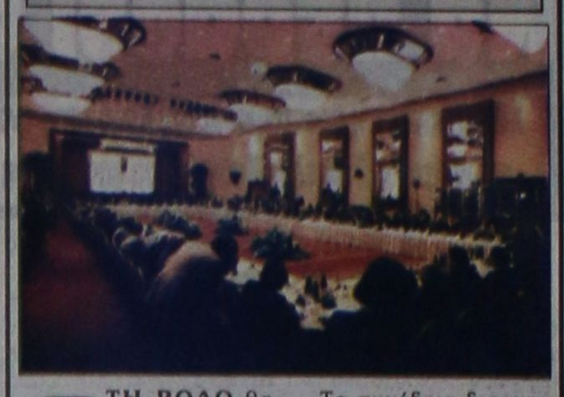

ΣΤΗ ΡΟΔΟ θα πραγματοποιηθεί, στο διάστημα από τις 8 έως τις 12 Ιουνίου, το Ευρωπαϊκό Συνέδριο Ανοσολογίας EFIS 2003. Οι εργασίες του συνεδρίου, τις οποίες θα παρακολουθήσουν 2.500 άτομα, θα διεξαχθούν στο ξενοδοχείο «Ρόδος Παλάς».

Το συνέδριο διοργανώνεται από την Ελληνική Εταιρία Ανοσολογίας, μέλη της οποίας είναι διακεκριμένοι επιστήμονες.

Στη διάρκεια του συνεδρίου θα παρουσιαστούν όλες οι νέες εξελίξεις που υπάρχουν στον τομέα της ανοσολογίας στην Ελλάδα και το εξωτερικό.

Κατάθεση αιτήσεων για την κάλυψη κενών θέσεων ωρομισθίων καθηγητών

ΑΠΟ τη Διεύθυνση Δευτεροβάθμιας Εκπαίδευσης Δωδεκανήσου γνωρίζεται στους υποψηφίους ωρομισθίους ότι από 22-1-2003 μέχρι 24-1-2003 γίνεται η κατάθεση αιτήσεων για την κάλυψη:

1) 2 κενών θέσεων ωρομισθίου καθηγητή κλ. Ηλεκτρολόγων (ΠΕ17-03, ΠΕ17-07, ΤΕ01-06) στο ΤΕΕ Σύμης.

2) 1 θέσης ωρομισθίου καθηγητή κλ. ΠΕ06 Αγγλικής Γλώσσας για εν. διδ/λία στο Γυμνάσιο Εμπωνα,

Οι αιτήσεις υποβάλλονται στη Δ/νση Β/θμιας Εκπ/σης Δωδ/σου από τους ενδιαφερομένους αυτοπροσώπως ή μέσω εξουσιοδοτημένου προσώπου εντός του καθορισμένου χρονικού διαστήματος.

Τα αναγκαία δικαιολογητικά για την υποβολή αιτήσεων είναι τα εξής:

1. Επικυρωμένα αντίγραφα τίτλων σπουδών, καθώς και βεβαίωση για την ισοτιμία και αντιστοιχία, από τον αρμόδιο φορέα, για τίτλους της αλλοδαπής.
2. Τις βεβαιώσεις προϋπηρεσίας αναπληρωτή ή ωρομισθίου εκπαιδευτικού.
3. Φωτοτυπία της αστυνομικής ταυτότητας ή, ελλείψει ταυτότητας, του διαβατηρίου.
4. Υπεύθυνη δήλωση του άρθρου 8 του ν.1599/86 ότι δε διώκονται ποινικά ή δεν έχουν καταδικαστεί για αδίκημα, το οποίο αποτελεί κώλυμα διορισμού στο δημόσιο, σύμφωνα με τον Υπαλληλικό Κώδικα.

Το Σάββατο στο «Θέρμαι» η πρωτοχρονιάτικη γιορτή της Ροδιακής Λέσχης

ΜΕ γιορταστική πρωτοχρονιάτικη εκδήλωση ανοίγει τις δραστηριότητές της η Ροδιακή Λέσχη, το ερχόμενο Σάββατο 25 Ιανουαρίου 2003 και ώρα 18.30, στην αίθουσα της Σχολής Τουριστικών Επαγγελμάτων στο ξενοδοχείο «ΘΕΡΜΑΙ».

Με την παρουσία των τοπικών αρχών, των μελών και φίλων της Ροδιακής Λέσχης, θα γίνει το κόψιμο της βασιλόπιτας.

Το πρόγραμμα των διαφόρων πολιτιστικών εκδηλώσεων και ενεργειών, κατά το τρέχον έτος 2003, θα το ανακοινώσει η Ροδιακή Λέσχη προσεχώς.

ΚΗΔΕΙΑ

Τη λατρευτή μας σύζυγο, μητέρα, γιαγιά, κόρη, αδελφή και θεία

ΜΑΡΙΑ ΚΟΥΛΟΥΡΗ

(Ετών 59)

Θανούσα κηδεύουμε σήμερα Τετάρτη 22 Ιανουαρίου 2003 και ώρα 11 π.μ. από τον ιερό ναό Σωτήρος Ιξιά.
Ο σύζυγος Κωνσταντίνος.
Τα παιδιά Πηνελόπη - Κυριάκος, Χαράλαμπος.
Ο πατέρας Μιχάλης.
Τα εγγόνια, τα αδέλφια, τα ανίψια και οι λοιποί συγγενείς.

Α.Σ. 22/1

ΓΕΡΜΑΝΙΚΑ ΜΟΝΟ ΣΕ ΤΡΙΑΝΤΑ ΜΕΡΕΣ
ΑΠΟ 20 ΙΑΝΟΥΑΡΙΟΥ ΕΩΣ 28 ΦΕΒΡΟΥΑΡΙΟΥ
ΣΤΟ ΣΙΜΟΥΛΑΤΑΝ ΜΕ ΤΗΝ ΑΠΛΗ ΜΕΘΟΔΟ
ΣΙΜΟΥΛΑΤΑΝ ΑΠΟ ΤΟΝ ΝΤΟΚΤΟΡ ΤΕΟ
ΜΑΘΑΙΝΕΤΕ ΤΟΝ ΦΕΒΡΟΥΑΡΙΟ ΜΙΛΑΤΕ
ΕΓΓΥΗΜΕΝΑ ΤΟΝ ΜΑΡΤΙΟ ΤΕΛΕΥΤΑΙΑ
ΕΥΚΑΙΡΙΑ ΠΡΙΝ ΑΠΟ ΤΗΝ ΚΑΙΝΟΥΡΓΙΑ
ΤΟΥΡΙΣΤΙΚΗ ΣΑΙΖΟΝ ΔΕΝ ΠΛΗΡΩΝΕΤΕ
ΠΡΙΝ ΠΕΙΣΘΕΙΤΕ ΕΓΓΡΑΦΕΣ ΠΛΗΡΟΦΟΡΙΕΣ
ΣΤΟ ΤΗΛΕΦΩΝΟ: 0944-138510

X3732-22/1