ΕΤΟΣ ΙΔΡΥΣΗΣ 1949
ΙΔΙΟΚΤΗΤΗΣ - ΔΙΕΥΘΥΝΤΗΣ
ΓΙΩΡΓΟΣ ΔΙΑΜΑΝΤΙΔΗΣ
Γραφεία - Τυπογραφεία:
Μάρκου Μαλλιαράκη 3 (ΚΟΒΑ)
Λογιστήριο: Νέα Αγορά
Τηλ.: Σύνταξης: 27356 - 34101 FAX: 20643
Λογιστηρίου: 24539 FAX: 24539
e-mail: info@proodos.net

ΠΡΟΟΔΟΣ

Ανεξάρτητη καθημερινή πρωινή εφημερίδα

SATO
OFFICE SYSTEMS
ΜΠΟΝΗΣ Ε.Π.Ε. ΤΗΛ. 02410 75533

ΑΡΙΘΜΟΣ ΦΥΛΛΟΥ 16.235 • ΤΙΜΗ 0,70 ευρώ

ΚΥΡΙΑΚΗ 2 ΦΕΒΡΟΥΑΡΙΟΥ 2003

Με τις συλλήψεις μελών της

Εξαρθρώνεται η τρομοκρατική οργάνωση ΕΛΑ

ΟΡΓΙΟ ΦΗΜΩΝ ΓΙΑ ΑΤΟΜΟ ΠΟΥ ΔΡΑΣΤΗΡΙΟΠΟΙΕΙΤΑΙ ΣΤΗΝ ΚΑΛΥΜΝΟ



ΜΕΤΑ την οργάνωση «17 Νοέμβρη» εξαρθρώνεται μία ακόμη τρομοκρατική οργάνωση, που όμως, έχει διακόψει τη δράση της από το έτος 1995. Πρόκειται για τον ΕΛΑ, απ' όπου γεννήθηκε και η «17 Νοέμβρη».

Προς το παρόν επίκειται η σύλληψη 4 ανδρών και μίας γυναίκας, που αποτελούσαν τον πυρήνα του ΕΛΑ. Εναντίον των 5 αυτών ατόμων, υπάρχουν σοβαρά στοιχεία τα οποία προέρχονται από:

1. Τα αρχεία της Στάζι
2. Δακτυλικά αποτυπώματα που βρέθηκαν πάνω σε προκηρύξεις του ΕΛΑ και τα οποία αποκαλύφθηκαν προσφάτως με νέες σύγχρονες μεθόδους
3. Από ομολογίες μελών του ΕΛΑ, που έγιναν πριν γίνει η έκρηξη στα χέρια του Ξηρού και αρχίσει η σύλληψη των μελών της 17 Νοέμβρη.

Εντός της εβδομάδας, αναμένεται η σύλληψη των 5 ατόμων του ΕΛΑ (Επαναστατικός Λαϊκός Αγώνας). Και μεταξύ των φερομένων ως δραστών - σύμφωνα με όλες τις πληροφορίες που διέρευσαν μέχρι τώρα - είναι και άτομο το οποίο δραστηριοποιείται επαγγελματικά στην Κάλυμνο.

ΣΥΝΕΧΕΙΑ ΣΤΗ ΣΕΛ. 4

Από 1ης Ιουλίου

Αυξάνονται οι συνδρομές στο ΕΒΕΔ

ΕΝΤΟΝΕΣ ΑΝΤΙΔΡΑΣΕΙΣ

ΑΥΞΑΝΟΝΤΑΙ από την 1η Ιουλίου οι συνδρομές που καταβάλλουν στο Εμπορικό Επιμελητήριο οι επιχειρήσεις. Η απόφαση για την αύξηση των συνδρομών πάρθηκε κατά πλειοψηφία προχθές στη συνεδρίαση του διοικητικού συμβουλίου του Εμπορικού Επιμελητηρίου και προκάλεσε σφοδρές αντιδράσεις και φραστικά επεισόδια.

• Αρνητική στάση στις αυξήσεις κράτησαν μέλη του διοικητικού συμβουλίου του Επιμελητηρίου που επικαλέστηκαν την κρίση που μαστίζει την αγορά της Ρόδου και έχει φέρει ήδη σε αδιέξοδα τους εμπόρους. Αρνητική στάση από την αρχή της συζήτησης του θέματος κράτησε και ο κ. Τάσος Σπανός που υποστήριξε συνεχώς ότι θα έπρεπε να αναβληθεί το συγκεκριμένο θέμα επειδή δεν υπήρχε αυξημένη πλειοψηφία και πρότεινε να αναζητήσει άλλους τρόπους για να αυξήσει τα εισοδήματά του το Επιμελητήριο.

Η ΕΜΜΟΝΗ του κ. Σπανού που απείλησε ακόμη και ότι θα αποχωρήσει από τη συνεδρίαση, προκάλεσε την οργή του αντιπροέδρου του ΕΒΕΔ κ. Σίμου Παρασκευά

ΣΥΝΕΧΕΙΑ ΣΤΗ ΣΕΛ. 4

Ανέβηκε αισθητά η στάθμη

Ευεργετικές οι βροχοπτώσεις στα νησιά μας!

ΒΕΛΤΙΩΘΗΚΕ Η ΠΟΙΟΤΗΤΑ ΤΩΝ ΝΕΡΩΝ

ΕΝΑ από τα πιο «υγρά», έτη των τελευταίων 50 χρόνων, χαρακτηρίζεται το 2003, για τα νησιά μας. Οπως επισημαίνουν οι ειδικοί, οι βροχές που έπεσαν στην περιοχή μας, έχουν εμπλουτίσει τους υπόγειους υδροφορείς. Μάλιστα αν είχαν κατασκευαστεί στα μικρά νησιά, λιμνοδεξαμενές, δεν θα είχαν χαθεί πολύτιμες ποσότητες από το αγαθό που φέτος μας χάρισαν οι βροχοπτώσεις.

• Οι περιοχές γεωτρήσεων, που λόγω υπεράντλησης των προηγούμενων ετών παρουσιάζουν φαινόμενο υφαλμύρωσης, θα έχουν ιδιαίτερα σημαντική ωφέλεια. Η βελτίωση της ποιότητας πολλών υφάλμυρων γεωτρήσεων θα είναι εμφανής το εφετινό καλοκαίρι, λόγω του εμπλουτισμού των υπογείων ταμιευτήρων.

ΒΕΛΤΙΩΣΗ της ποιότητας αναμένεται στη Ρόδο, Κω και Κάλυμνο και οριακή στο νερό των γεωτρήσεων της Λέρου, του οποίου η ποιότητα θεωρείται κακή λόγω υφαλμύρωσης. Αντίθετα δεν αναμένεται βελτίωση στην Πάτμο και

ΣΥΝΕΧΕΙΑ ΣΤΗ ΣΕΛ. 4

Στην περιοχή Δωδεκανήσου

Αύξηση παρουσιάζουν και τα διαζύγια!..

ΕΦΤΑΣΑΝ ΤΑ 217 ΤΟ ΕΤΟΣ 2000

Η ΧΕΙΡΟΤΕΡΗ χρονιά όλων των εποχών για τα διαζύγια στην Ελλάδα ήταν το 2000. Αλλά και για την περιοχή μας το 2000 ήταν η χειρότερη χρονιά, αφού από το Εφετείο Δωδεκανήσου εκδόθηκαν 217 διαζύγια.

ΣΥΝΕΧΕΙΑ ΣΤΗ ΣΕΛ. 4

ΚΕΡΑΜΟΣΚΕΠΕΣ
ΠΕΡΚΟΛΕΣ
Κατασκευή - Επισκευή
Τηλ. 6937 260968
22410 39061

Λόγω του επικείμενου πολέμου στο Ιράκ

Αρχισε η ακύρωση προσεγγίσεων κρουαζιεροπλοίων

ΕΝΤΟΝΗ ΑΝΗΣΥΧΙΑ ΣΤΗ ΡΟΔΟ



ΟΙ ΠΡΩΤΕΣ συνέπειες από ένα πιθανό πόλεμο στο Ιράκ άρχισαν ήδη να εκδηλώνονται. Και ένα από τα πρώτα θύματα μιας αμερικανικής επίθεσης θα είναι ο τουρισμός όχι μόνο στην Ελλάδα, αλλά στην ευρύτερη περιοχή της Μεσογείου.

Χαρακτηριστικά αναφέρεται ότι ήρθε ειδοποίηση και στη Ρόδο ότι ακυρώνονται οι προσεγγίσεις ενός μεγάλου κρουαζιερόπλοιου που θα μετέφερε μόνο Αμερικανούς τουρίστες.

ΣΥΓΚΕΚΡΙΜΕΝΑ, πρόκειται για το μεγάλο κρουαζιερόπλοιο «Κονστελέϊσιον» (της εταιρίας «Σελέμπριτι») που για το 2003 είχε προγραμματίσει 7 προσεγγίσεις στο λιμάνι της Ρόδου. Το εν λόγω κρουαζιερόπλοιο σε κάθε ταξίδι του θα μετέφερε 2.800 Αμερικανούς τουρίστες.

ΣΥΝΕΧΕΙΑ ΣΤΗ ΣΕΛ. 4

Ζητά το Εργατικό Κέντρο

Αμεση μεταφορά των υπηρεσιών ΙΚΑ στο Νοσοκομείο

Πρόβλημα από την έλλειψη προσωπικού

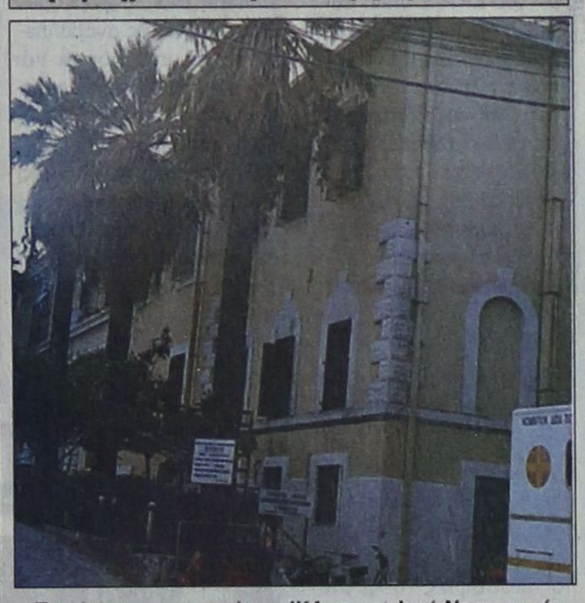

Την άμεση μεταφορά του ΙΚΑ στο παλαιό Νοσοκομείο ζητά το Εργατικό Κέντρο Ρόδου

ΑΜΕΣΗ μεταφορά των υπηρεσιών του ΙΚΑ της Ρόδου στο παλαιό νοσοκομείο, ζητά το Εργατικό Κέντρο. Αυτό υπογραμμίζεται σε έγγραφό του προς τη ΓΣΕΕ στο οποίο αναπτύσσονται και όλα τα προβλήματα που αντιμετωπίζει το ΙΚΑ της Ρόδου, κυρίως λόγω της έλλειψης υπαλληλικού και ιατρικού προσωπικού.

Ειδικότερα, στο έγγραφο αναφέρονται τα εξής:

«Συνάδελφοι,

Αναφορικά με την επείγουσα εγκύκλιό σας 272/31-01-03 σας γνωρίζουμε τα παρακάτω: Κατ' αρχήν ο ίδιος ο διοικητής του

ΣΥΝΕΧΕΙΑ ΣΤΗ ΣΕΛ. 4

Ηρθε χτες το «Σούπερ Πούμα»

Εξ' ουρανού σωτήρας για τους κατοίκους των νησιών μας!..

ΤΕΛΕΤΗ ΣΤΟ ΑΕΡΟΔΡΟΜΙΟ ΜΑΡΙΤΣΩΝ



Το ελικόπτερο «Σούπερ Πούμα» που από χτες βρίσκεται στο αεροδρόμιο Μαριτσών (ΦΩΤΟ: ΑΝΤ. ΠΑΧΟΣ)

ΜΙΑ ΥΠΟΔΟΧΗ κι ένας αποχαιρετισμός αλλιώτικου τύπου, απ' αυτούς που ξέρουμε, έλαβαν χώρα χθες το μεσημέρι στην πίστα του Αεροδρομίου Μαριτσών. Ηταν η υποδοχή του εξαμελούς πληρώματος και του ελικοπτέρου «Σούπερ Πούμα» και ο αποχαιρετισμός του τριμελούς πληρώματος του Αγκούστα Μπελ (Α.Β. 205),που αναχώρησαν μετά την τελετή προς Αθήνα.

● Μετά την τελετή του Αγιασμού από τον πρωτοσύγκελο της Ι.Μητροπόλεως Ρόδου κ. Παΐσιο, ο διοικητής του Αεροπορικού Αποσπάσματος Ρόδου, σμήναρχος Αθανάσιος Χριστοδούλου, καλωσόρισε αρχές και τους άλλους καλεσμένους και δήλωσε,

ΣΥΝΕΧΕΙΑ ΣΤΗ ΣΕΛ. 4

Ενώ η Ελλάδα αδιαφορεί για τον τουρισμό της

Η Τουρκία σχεδιάζει να έχει 60 εκατομμύρια τουρίστες κάθε χρόνο

450 ΕΚΑΤ. ΔΟΛΑΡΙΑ ΕΤΗΣΙΕΣ ΕΠΕΝΔΥΣΕΙΣ ΓΙΑ ΤΟΝ ΤΟΥΡΙΣΜΟ

ΣΤΗΝ ΕΥΡΩΠΗ και σ' όλη την Οικουμένη η Ελλάδα θεωρείται χώρα για τουρισμό. Κάθε χρόνο μας έρχονται εκατομμύρια τουριστών, που αποτελούν μια πολύ καλή πηγή πλούτου για τη χώρα μας. Παραδόξως, όμως, ενώ ο τουρισμός φέρνει πολύ χρήμα και από αυτόν ζουν χιλιάδες ελληνικές οικογένειες, η Πολιτεία δεν λαμβάνει μέτρα που θα τονώσουν και θα αυξήσουν το προς τη χώρα μας τουριστικό ρεύμα.

✓ Ενώ θα έπρεπε να έχουμε ένα πολύ ισχυρό υπουργείο Τουρισμού, με αποφασιστικές αρμοδιότητες και υψηλούς στόχους, η χώρα μας έχει μια ασήμαντη Γενική Γραμματεία Τουρισμού, η οποία δημι-

ΣΥΝΕΧΕΙΑ ΣΤΗ ΣΕΛ. 4

Στην πόλη της Ρόδου

Θ' αλλάξουν όψη οι παραλίες μας

ΘΑ ΓΙΝΟΥΝ ΣΗΜΑΝΤΙΚΕΣ ΠΑΡΕΜΒΑΣΕΙΣ

ΡΙΖΙΚΗ όψη θα αλλάξουν από τη θερινή σεζόν του 2003 οι παραλίες της Ρόδου. Οπως έγινε γνωστό οι παραλίες που είναι κοντά στην πόλη θα αναβαθμιστούν πλήρως και θα αποκτήσουν ακόμη και ναυαγοσώστες, που θα εποπτεύουν καθημερινά τους λουόμενους.

Την εικόνα των παραλιών ανέλαβε να αλλάξει ο αντιδήμαρχος κ. Νίκος Χαραλάμπης που έχει ήδη καταγράψει τις ελλείψεις που υπάρχουν στη διάρκεια της περιοδείας που έκανε συνοδευόμενος από τον προϊστάμενο Διεύθυνσης των Τεχνικών Υπηρεσιών κ. Λευτέρη Κωνστάντζο. Σε πρώτη φάση, όπως δήλωσε

ΣΥΝΕΧΕΙΑ ΣΤΗ ΣΕΛ. 4

Μικρό γκρουπ Τούρκων τουριστών στο νησί μας

ΕΝΑ ΜΙΚΡΟ γκρουπ από Τούρκους τουρίστες αναμένεται να επισκεφθεί τη Ρόδο από 12 μέχρι 15 Φεβρουαρίου.

Η επίσκεψη αυτή πραγματοποιείται λόγω του Κουρμπάν Μπαϊράμι που γιορτάζουν οι γείτονές μας την περίοδο εκείνη. Εκτιμάται ότι το γκρουπ των Τούρκων τουριστών θ' αποτελείται από 200 άτομα.

ΜΕΤΑ ΣΥΓΧΩΡΗΣΕΩΣ

Προς πλανητάρχην

ΑΥΤΟΙ ΠΟΥ ΒΡΙΣΚΟΝΤΑΙ ΨΗΛΑ ΛΕΝΕ: ΠΟΛΕΜΟΣ ΚΑΙ ΕΙΡΗΝΗ είναι δύο πράγματα ολότελα διαφορετικά. Ομως, η ειρήνη τους και ο πόλεμός τους μοιάζουν όπως ο άνεμος και η θύελλα.

Ο πόλεμος γεννιέται από την ειρήνη τους καθώς ο γιος από τη μάνα.

Εχει τα δικά της απαίσια χαρακτηριστικά.

Ο πόλεμός τους σκοτώνει ό,τι άφησε όρθιο η ειρήνη τους.

ΑΥΤΟΙ ΠΟΥ ΒΡΙΣΚΟΝΤΑΙ ΨΗΛΑ ΛΕΝΕ:

Να ο δρόμος για τη δόξα.

Αυτοί που είναι χαμηλά λένε:

Να ο δρόμος για το μνήμα.

Ο ΠΟΛΕΜΟΣ ΠΟΥ ΕΡΧΕΤΑΙ δεν είν' ο πρώτος. Πριν απ' αυτόν γίνανε κι άλλοι πόλεμοι.

Οταν τελείωσε ο τελευταίος, υπήρχαν νικητές και νικημένοι. Στους νικημένους, ο φτωχός λαός πέθαινε από την πείνα. Στους νικητές ο φτωχός λαός πέθαινε το ίδιο.

ΣΑΝ ΕΡΘΕΙ Η ΩΡΑ ΤΗΣ ΠΟΡΕΙΑΣ, ΠΟΛΛΟΙ ΔΕΝ ΞΕΡΟΥΝ πως επικεφαλής βαδίζει ο εχθρός τους.

Η φωνή που διαταγές τους δίνει είναι του, εχθρού τους η φωνή.

Κι εκείνος που για τον εχθρό μιλάει είναι ο ίδιος τους ο εχθρός.

.....

Την ιστορία διαβάστε και θα δείτε την ξέφρενη φυγή ανίκητων στρατών.

ΜΠΕΡΤΟΛΤ ΜΠΡΕΧΤ

Το πιο πιθανό είναι, ότι ο κ. Τζωρτζ Μπους τζούνιορ, αγνοεί το όνομα του μεγάλου Γερμανού δραματουργού.

Το παντελώς απίθανο είναι ο ίδιος κύριος να γνωρίζει την ύπαρξη αυτής της στήλης.

Αλλά, πώς αλλιώς, εμείς οι απλοί άνθρωποι θα εκφράσουμε την αντίθεσή μας στον πόλεμο που έρχεται;

Το μόνο που μας μένει είναι να γράψουμε κατά του πολέμου. 'Η, να βγούμε στους δρόμους και να φωνάξουμε κατά του πολέμου. 'Η, να στρέψουμε τις μούντζες μας προς Δυσμάς.

Προς τα εκεί που τα μεγάλα αφεντικά αποφασίζουν για τις τύχες των ανθρώπων χωρίς να τους ρωτούν.

Μετά συγχωρήσεως
Σάκης

Boutique Αλόη
ΟΛΑ
50%
στον πεζόδρομο Καρπάθου 32
Τηλ. 22410 22664
2054-2/2

ΚΑΘΗΜΕΡΙΝΑ ΤΑ ΝΕΑ ΤΗΣ ΔΩΔΕΚΑΝΗΣΟΥ ΣΤΟ INTERNET
www.proodos.net
www.proodosnews.gr



ΕΠΙΣΚΟΠΗΣΗ ΑΘΗΝΑΪΚΟΥ ΤΥΠΟΥ ΤΗΣ 1/2/2003

Οι τίτλοι των βασικών πρωτοσέλιδων θεμάτων στις πρωινές και απογευματινές αθηναϊκές εφημερίδες είναι οι εξής:

ΑΔΕΣΜΕΥΤΟΣ ΤΥΠΟΣ (Μήτσης):2.300 προσλήψεις σε υπουργεία. Αναλυτικά οι θέσεις που προκηρύσσονται.

ΑΔΕΣΜΕΥΤΟΣ ΤΥΠΟΣ (Ρίζος):Παγίδες στις φορολογικές δηλώσεις. Ερχεται η ώρα της εφορίας. Πώς θα γλιτώσετε φόρους από δαπάνες, τεκμήρια, αποδείξεις κ.α.

ΑΠΟΓΕΥΜΑΤΙΝΗ:Νέοι τίτλοι κυριότητας στα ακίνητα. Για 5.000.000 ιδιοκτησίες μέσα στο 2003.

Η ΑΥΓΗ:Πολύχρωμο εργαστήρι κατά του πολέμου και του νεοφιλελευθερισμού.Η Ιδρυτική Συνάντηση του ελληνικού κοινωνικού φόρουμ.

ΑΥΡΙΑΝΗ:Τα παίζει όλα τώρα ο Γιωργάκης. Πρέπει να πάρει την μεγάλη απόφαση.

ΤΟ ΒΗΜΑ:Υπαινιγμοί για χρήση και πυρηνικών όπλων. Ο Τζορτζ Μπους φέρεται να δίδει πράσινο φως στους στρατηγούς.

Η ΒΡΑΔΥΝΗ:Σχολικό επίδομα για χιλιάδες οικογένειες. Βοήθημα σε γονείς μαθητών εως 16 ετών.

ΕΘΝΟΣ:Ρεκόρ διαζυγίων την τελευταία δεκαετία. Αύξηση 87% από το 1990 εως το 2000.

ΕΛΕΥΘΕΡΗ ΩΡΑ:΄Τι απόφαση να βγάλει ο δικαστής όταν βλέπει τον πρωθυπουργό να τρώει δημόσια με τους Αγγελοπουλαίους;΄΄. Ο Γιώργος Καρατζαφέρης στηλιτεύει στην Βουλή την απαράδεκτη όσο και προκλητική συμπεριφορά του Κώστα Σημίτη στην υπόθεση του Γρηγόρη Μιχαλόπουλου.

ΕΛΕΥΘΕΡΟΣ:Στο πόδι όλες οι αστυνομίες για χιλιάδες πλαστά ευρώ. Πανικός σε όλες τις ευρωπαϊκές αγορές και τις εθνικές τράπεζες της Ευρωζώνης.

ΕΛΕΥΘΕΡΟΣ ΤΥΠΟΣ:Η Μυρτώ και άλλοι 3 ανοίγουν το χορό των συλλήψεων. Τρομοκρατία: Πως έφτασε η Αστυνομία στον ηγετικό πυρήνα του ΕΛΑ.

ΕΛΕΥΘΕΡΟΤΥΠΙΑ:Καρφώνουν τους 8 προδότες. Οργή ηγετών και φωνή λαού κατά του πολέμου.

ΕΣΤΙΑ:Διόδια 1,80 ευρώ. Πανάκριβη η Αττική Οδός.

Espresso:Η άγνωστη μάχη του Μπουτάρη. Εκανα αγώνα για να σωθώ! Ο βασιλιάς του κρασιού εξομολογείται.

Η ΚΑΘΗΜΕΡΙΝΗ:Εμφύλιος στην Ευρώπη. Η στάση των ΄΄8΄΄ αιτία του σιωπηλού πολέμου ατλαντιστών-ευρωπαϊστών.

Ο ΛΟΓΟΣ:Ανάγκη για κοινή ευρωπαϊκή στάση. Η Ελληνική προεδρία επιδιώκει ειδική συνάντηση των ΥΠΕΞ των ΄΄15΄΄ και των υποψήφιων προς ένταξη χωρών.

ΤΑ ΝΕΑ:Σενάριο σοκ για την Οικονομία. Πάνω από 1,1 δισ. ευρώ θα κοστίσει ο πόλεμος.

ΝΙΚΗ:΄Ψυχρός πόλεμος΄΄ στην Ευρωπαϊκή Ενωση. Διχασμός για τη στάση έναντι του Ιράκ.

ΡΙΖΟΣΠΑΣΤΗΣ:Πορεία στη Βουλή και στην αμερικανική πρεσβεία. Ολοι στα προπύλαια στις 15 Φλεβάρη στις 12 το μεσημέρι.

Traffic News:Τα δάκρυα της Βίσση για τον Καρβέλα. Γιατί συγκινήθηκε η Αννα πάνω στην πίστα.

Η ΧΩΡΑ:Ελάτε να μας κλείσετε με λάσπες και εκβιασμούς. Βρίσκεται σε πλήρη εξέλιξη η φασιστική επιχείρηση Σημίτη.

ΙΝΣΤΙΤΟΥΤΟ
ΚΑΤΑΝΑΛΩΤΩΝ ΙΝΚΑ ΡΟΔΟΥ
Κλαυδίου Πέπερ 6ος όρ. κτήριο ΔΟΥ
Τηλ. 22410 36611, 55955, 43822

Επιθυμούμε να ενημερώσουμε
τους φίλους καταναλωτές ότι το γραφείο μας
τίθεται στη διάθεσή σας για θέματα καταναλωτικά
που σας προβληματίζουν.
Λειτουργεί καθημερινά από τις 9 π.μ. - 12.30 μ.μ.
εκτός Σαββάτου - Κυριακής.
Τηλ. επικ. 22410 36611, 55955 π.μ.
και 43822 μ.μ.
FAX 22410 23787.
e-mail kazinka@otenet.gr

Σας ευχαριστούμε για την κατανόηση και τη στήριξή σας στην προσπάθεια που καταβάλλουμε.

Το Δ.Σ.

Γ.Δ.-2/2



Δωδεκανησιακά 24ωρα

Στα πεταχτά

Ψυχραιμία και συνοχή

Αυτήν την περίοδο επικρατεί μια σύγχυση σχετικά με την εξέλιξη της τουριστικής κίνησης. Κανένας δεν γνωρίζει τι πρόκειται τελικά να γίνει.

Ολοι βρίσκονται σε αναμονή και περιμένουν τις εξελίξεις στο Ιράκ και τον προετοιμαζόμενο πόλεμο από τους Αμερικανούς.

Κατά συνέπεια οι τουριστικοί παράγοντες του τόπου μας θα πρέπει να μην πανικοβληθούν και αρχίσουν να ...ξεπουλάνε!

Κάποιοι καραδοκούν στο εξωτερικό και τέτοιες ευκαιρίες δεν τις αφήνουν να περάσουν ανεκμετάλλευτες.

Ας διατηρήσουν λοιπόν όλοι τη ψυχραιμία τους και περισσότερο τη συνοχή τους!..

Οι φάρσες

Οι τηλεφωνικές φάρσες για βόμβες (κυρίως στα δικαστήρια και τη ΔΟΥ) έχουν πάρει πλέον τη μορφή επιδημίας. Πολλές δίκες δεν μπορούν να γίνουν γιατί γίνονται τα τηλεφωνήματα αυτά και έτσι δικαστές, υπάλληλοι, δικηγόροι και διάδικοι υφίστανται μια άνευ προηγουμένου ταλαιπωρία!..

Το ίδιο συμβαίνει συχνά και στην Εφορία και τις άλλες υπηρεσίες στο «Ζέφυρος».

Η τεχνολογία έχει προχωρήσει σε απίστευτο βαθμό! Ομως, μέχρι τώρα δεν έχει επιτευχθεί ο εντοπισμός και η σύλληψη ούτε ενός φαρσέρ.

Ρημαδιό

Κανέναν δεν τιμά η εμφάνιση των εγκαταστάσεων του «Ελλη» και πολύ περισσότερο το Δήμο Ρόδου, στον οποίο και ανήκει.

Παρουσιάζει εικόνα εγκατάλειψης και είναι ακόμη ένα σημείο που ντροπιάζει την εμφάνιση της πόλης. Το εν λόγω ακίνητο παραχωρήθηκε στον Πολιτιστικό Οργανισμό, αλλά δεν έκανε απολύτως τίποτα.

Βέβαια, υπάρχει μια δικαστική διαμάχη με τους πρώην ενοικιαστές, αλλά αυτό δεν μπορεί να εμποδίσει το Δήμο Ρόδου να προχωρήσει στα απαραίτητα έργα επισκευής και ανάπλασης του κτιρίου του «Ελλη»...

Πάνε μαζί

Στις εκλογές για την ανάδειξη νέας διοικούσας επιτροπής στην Τοπική Ενωση Δήμων και Κοινοτήτων Δωδεκανήσου, η ΝΔ μη έχοντας να υποδείξει επικεφαλής για δικό της ψηφοδέλτιο έθεσε τους υποψηφίους της υπό την σκέπη «συνασπισμίτη». Βέβαια, δεν είναι κάτι νέο, ούτε προκάλεσε έκπληξη. Το' χουν ξανακάνει οι άνθρωποι, αν και θα μπορούσε να χαρακτηριστεί παρά φύση.

ΝΔ και ΣΥΝ πάνε μαζί εδώ και χρόνια. Απλά δεν θέλουν να το παραδεχτούν.

Καβάλησαν το καλάμι

Είναι αναμφισβήτητο, ότι ο τομέας της Υγείας στην περιοχή μας δεν πηγαίνει καλά. Ενώ έχουμε στη Ρόδο ένα θαυμάσιο Νοσοκομείο, εφοδιασμένο με όλα τα σύγχρονα μέσα και μηχανήματα και πολύ ικανούς γιατρούς, τα παράπονα και οι καθημερινές διαμαρτυρίες των πολιτών είναι οξύτατες. Τι συμβαίνει άραγε και δεν μπορεί η Πολιτεία να εξυπηρετήσει τους πολίτες που ασθενούν; Το πρόβλημα είναι πολυσύνθετο και οι υπεύθυνοι για τα χάλια που παρατηρούνται στον τομέα της Υγείας είναι αρκετοί.

Κατά την άποψή μας τη μεγαλύτερη ευθύνη την φέρουν αυτοί που έχουν τοποθετηθεί επικεφαλής του τομέα της Υγείας. Ο λαός μας λέει: «Το ψάρι βρωμάει από το κεφάλι». Και στην περίπτωση αυτή φαίνεται ότι τα «κεφάλια» βαδίζουν σε λάθος δρόμο.

Τα «κεφάλια» του τομέα της Υγείας έχουν καβαλήσει το καλάμι, συμπεριφέρονται εγωιστικά προς την τοπική κοινωνία και αρνούνται να συνεργαστούν με τους γιατρούς και τους εκπροσώπους τους. Για να βελτιωθεί συνεπώς η κατάσταση πρέπει πρωτίστως να διορθώσουν την πορεία τους οι επικεφαλής του τομέα της Υγείας. Εάν συνεχίσουν τον ίδιο λάθος δρόμο, είναι βέβαιο ότι η κοινωνία μας θα τους αποβάλει.

Θα σώσει ζωές

Από χτες στη Ρόδο βρίσκεται ένα ελικόπτερο τύπου «Σούπερ πούμα», που έχει τη δυνατότητα να επεμβαίνει σε όλες τις περιπτώσεις.

Το έχει απόλυτη ανάγκη η περιοχή μας. Αυτό φάνηκε και από την προχτεσινή περίπτωση της γυναίκας στους Λειψούς, που κινδύνευε σοβαρά η ζωή της αλλά δεν μπορούσε να προσεγγίσει ούτε ελικόπτερο του ΕΚΑΒ, αλλά ούτε και πολεμικό πλοίο.

Τελικά, πήγε ένα σινούκ ελικόπτερο από την Αθήνα. Ελπίζουμε ότι με τη στάθμευση στη Ρόδο του ελικοπτέρου «πούμα» δεν θα καρδιοχτυπούμε σε κάθε δύσκολο περιστατικό!..

Νέοι αναλυτές

Ενώ οι γνωστοί δήθεν πολιτικοί αναλυτές ...σίγησαν, προφανώς γιατί κάποιοι θα τους συνέστησαν να περιορίσουν τις αμπελοφιλοσοφίες τους, μας προέκυψαν νέοι «μαϊντανοί».

Οι νέοι αυτοί «μαϊντανοί» που έχουν άποψη επί παντός επιστητού είναι παράλληλα και εμπαθείς, καθώς δεν μπορούν να συνειδητοποιήσουν ότι όπου πάνε τα κάνουν μπάχαλο, με ό,τι ασχοληθούν το καταστρέφουν και το διαλύουν.

Μάλλον αντί αναλυτές θα πρέπει να ονομάζονται διαλυτές.

Συγχαρητήρια

Ο νέος διοικητής της Τροχαίας Ρόδου, ο αστυνόμος β' κ. Φώτης Νικολόπουλος, δεν κλειδαμπαρώνεται στο γραφείο του. Καθημερινά επιβαίνει στο περιπολικό της Τροχαίας και πηγαίνει στο οδικό δίκτυο, όπου αποκτά άμεση αντίληψη για τα κυκλοφοριακά προβλήματα και δίνει λύσεις. Χθες, εθεάθη στην επαρχιακή οδό Ρόδου - Καλλιθέας - Φαληρακίου, στην περιοχή που σημειώθηκαν κατολισθήσεις και υπήρχε πρόβλημα. Αξίζουν συγχαρητήρια στον κ. Νικολόπουλο γιατί προσφέρει ουσιαστικό έργο στην Τροχαία.

Χρόνια είχαμε να δούμε αξιωματικό - διοικητή Τροχαίας στο οδικό δίκτυο, εκεί που είναι το πρόβλημα.

Από αναβολή σε αναβολή

Δυστυχώς όλα τα μεγάλα προβλήματα, παρά τις κατά καιρούς υποσχέσεις, για επίλυσή τους, παραμένουν άλυτα. Συνεχώς αναβάλλεται η επίλυσή τους αν και πηγαινοέρχονται τα «κλιμάκια».

Θα αναφέρουμε τη μαρίνα, το λιμάνι της Ακαντιάς, το Γκολφ Αφάντου και το εργοστάσιο της ΔΕΗ στη Νότια Ρόδο κ.α. Μόνο το φράγμα Γαδούρά προχωρεί κανονικά.

Μάλλον μας πήραν χαμπάρι και μας δουλεύουν κανονικά.

Λόγω ...παραγραφής!

Την γλίτωσαν οι κλεφταράδες!.. Κατόρθωσαν να σουφρώσουν τα σπάνια πιάτα της συλλογής Ιωαννίδη, αλλά όταν η υπόθεση έφτασε στη Δικαιοσύνη, το αδίκημα είχε παραγραφεί!

Υπάρχει, όμως τεράστιο θέμα για την τότε (1985) δημοτική αρχή του Σάββα Καραγιάννη!

Γιατί δεν φρόντισε να στείλει την υπόθεση έγκαιρα στη Δικαιοσύνη και έτσι σήμερα να έχει παραγραφεί το κακουργηματικό αυτό αδίκημα;

ΕΙΔΗΣΕΙΣ ΑΠΟ ΤΑ ΠΑΛΙΑ

ΠΡΟΟΔΟΣ 25 ΦΕΒΡΟΥΑΡΙΟΥ 1970

ΤΟ ΝΕΟ ΜΕΓΑΡΟ ΤΟΥ ΟΤΕ

Από του μηνός Ιουνίου του τρέχοντος έτους θ' αρχίση η εγκατάστασις των διαφόρων υπηρεσιών του Οργανισμού Τηλεπικοινωνιών Ελλάδος εις το νέον κτίριον επί της οδού 25ης Μαρτίου, όπου ευρίσκετο παλαιότερα το γήπεδον αθλοπαιδιών του ΑΟΝ.

• Συμφώνως προς σχετικάς πληροφορίας, υπολογίζεται ότι κατά τον Ιούνιον θα αρχίσουν να εγκαθίστανται εις το νέον κτίριον αι διοικητικαί υπηρεσίαι του ΟΤΕ Ρόδου. Η εγκατάστασις των τεχνικών υπηρεσιών προβλέπεται να γίνη περί τα τέλη του τρέχοντος έτους.

Ως εμφαίνεται η εξυπηρέτησις του κοινού δια υπεραστικά τηλεφωνήματα και τηλεγραφήματα θα εξακολουθήση κι εφέτος να γίνεται από τας υπηρεσίας που ευρίσκονται εγκατεστημένες εις το κτίριον του Ταχυδρομείου.

• Ως πληροφορούμεθα μετά την μεταστέγασιν των διοικητικών υπηρεσιών εις το νέον κτίριον του ΟΤΕ επί της οδού 25ης Μαρτίου συζητείται όπως ο Οργανισμός διατηρήση υπηρεσίαν δια τας εισπράξεις εις το κτίριον του Ταχυδρομείου προς εξυπηρέτησιν του κοινού. Το θέμα πάντως ευρίσκεται υπό συζήτησιν δεδομένου ότι και άλλες υπηρεσίες ενδιαφέρονται να εγκατασταθούν μετά την μεταστέγασιν του ΟΤΕ Ρόδου.• Εν τω μεταξύ οι εργασίαι ανεγέρσεως του νέου κτιρίου συνεχίζονται με γοργόν ρυθμόν, ώστε εγκαίρως να γίνη η εγκατάστασις των Τηλεπικοινωνιακών υπηρεσιών της Ρόδου.

ΠΡΟΟΔΟΣ
Ημερήσια Εφημερίδα της Ρόδου
Ετος ιδρύσεως 1949
ΓΡΑΦΕΙΑ ΣΥΝΤΑΞΗΣ
Μ. Μαλλιαράκη 3, 85100 Ρόδος
Τηλ. 0241 / 27356 - 34101 FAX 0241 / 20643
ΛΟΓΙΣΤΗΡΙΟ-ΔΙΑΦΗΜΙΣΕΙΣ
Νέα Αγορά 32 85100 Ρόδος
Τηλ. 0241 / 24539 FAX 0241 / 24539
e-mail: info@proodos.net
www.proodos.net - www.proodosnews.gr

Η γυναίκα και ο κόσμος της

Πολλές λιχουδιές υπάρχουν για διάφορες ώρες της ημέρας, εκτός από τις ώρες του φαγητού. Μπισκότα κάθε είδους, αλμυρά και γλυκά, ξηροί καρποί, πατατάκια, γαριδάκια, σποράκια, καλαμπόκια και άλλα που ξελογιάζουν μικρούς και μεγάλους. Ολα αυτά είναι πειρασμός αλλά και μια συνήθεια που αποκτάει κανείς να μασουλάει τέτοια, τα οποία συνήθως συνοδεύει με αναψυκτικά όταν πηγαίνει να δει σινεμά, μπροστά στην τηλεόραση ή όταν διαβάζει.

Είναι κακή συνήθεια να τρώμε μπροστά στην τηλεόραση λιχουδιές. Εκτός του ότι δεν συγκεντρωνόμαστε στο φαγητό για να απολαμβάνουμε τι τρώμε και να ελέγχουμε την ποσότητα και να έχουμε καλή πέψη, το να λερωθεί κανείς είναι πιο εύκολο γιατί συνήθως τρώει μηχανικά και αφηρημένα.

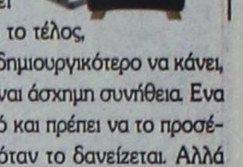

Και δεν είναι μόνο οι λιχουδιές. Αλλά και το φαγητό που συνηθίζουν μερικοί νά τρώνε κρατώντας ένα βιβλίο και διαβάζοντας. Μπορεί κατά διαστήματα να πιάνει ορισμένους με μανία για διάβασμα και ένα βιβλίο να έχει ιδιαίτερο ενδιαφέρον που να μη θέλει κανείς να το αφήσει από τα χέρια του μέχρι να μάθει το τέλος, επειδή δεν έχει κάτι καλύτερο ή δημιουργικότερο να κάνει, αλλά και να τρώει ταυτόχρονα είναι άσχημη συνήθεια. Ενα βιβλίο δεν είναι φτηνό περιοδικό και πρέπει να το προσέχει κανείς. Πολύ περισσότερα όταν το δανείζεται. Αλλά και δικό του να είναι σίγουρα δεν θα θέλει κάποια στιγμή να το τοποθετήσει στη βιβλιοθήκη με λεκέδες στις σελίδες. Σε τέτοια κατάσταση δεν θα μπορεί και να το ανταλλάξει με βιβλία φίλων.

Κάποιοι συνηθίζουν να σημειώνουν στα περιθώρια ή καθώς διαβάζουν να κρατούν ένα στυλό και να μουτζουρώνουν «μηχανικά». Καλύτερα όσοι θέλουν να κρατούν σημειώσεις σ' ένα μπλοκάκι για τις εντυπώσεις και τους προβληματισμούς τους. Και είναι παράδειγμα για τα παιδιά του σχολείου να μην μουτζουρώνουν τα βιβλία τους, να τα σέβονται και να είναι καθαρά μέχρι το τέλος της χρονιάς.

ΜΙΚΑ

ΦΑΡΜΑΚΕΙΑ

ΔΙΗΜΕΡΕΥΕΙ:
ΧΑΤΖΗΚΩΣΤΑΣ ΙΩΑΝ.
Γρίβα 24, Νιοχώρι
Τηλ. 22410 33245
ΔΙΑΝΥΚΤΕΡΕΥΕΙ:
ΓΛΕΝΤΗΣ ΚΩΝ/ΝΟΣ
Παύλου Μελά 40
Τηλ. 22410 28828

ΥΓΡΑ ΚΑΥΣΙΜΑ

ΔΙΑΝΥΚΤΕΡΕΥΟΥΝ
• ΣΤΑΥΡΙΑΝΑΚΗΣ Π.
Πρατ. Shel, Ψαροπούλα
• ΤΖΩΡΤΖΗΣ Γ.
Πρατήριο ΒΡ, Ροδίνι

ΣΥΝΑΛΛΑΓΜΑ

	Αγορά	Πώληση
ΔΟΛΛΑΡΙΟ Η.Π.Α	1,0903	1,0654
ΛΙΡΑ ΑΓΓΛΙΑΣ	0,66095	0,64586
ΚΟΡΩΝΑ ΔΑΝΙΑΣ	7,4963	7,3252
ΚΟΡΩΝΑ ΣΟΥΗΔΙΑΣ	9,3023	9,0901
ΓΙΕΝ ΙΑΠΩΝΙΑΣ	130,2	127,23
ΦΡΑΓΚΟ ΕΛΒΕΤΙΑΣ	1,4795	1,4458
ΚΟΡΩΝΑ ΝΟΡΒΗΓΙΑΣ	7,5116	7,3402
ΛΙΡΑ ΚΥΠΡΟΥ	0,5839	0,57058
ΔΟΛ. ΚΑΝΑΔΑ	1,6694	1,6314
ΔΟΛ. ΑΥΣΤΡΑΛΙΑΣ	1,8544	1,8121

ΚΙ ΝΗ ΜΑ ΤΟ ΓΡΑ ΦΟΙ





...ΠΡΑΚΤΟΡΕΙΟ ΤΑΞΙΔΙΩΝ
ΣΑΒΒΑΣ ΣΑΗΣ
Με την ευκαιρία της λειτουργίας του **νέου** μας πρακτορείου στην οδό ΤΑΡΠΟΝ ΣΠΡΙΓΚΣ 42 δίπλα στην Τράπεζα Πίστεως
ΠΡΟΣΦΕΡΟΥΜΕ
τα φθηνότερα αεροπορικά εισιτήρια για όλο τον κόσμο με όλες τις αεροπορικές πτήσεις
ΠΡΟΣΟΧΗ:
ΠΛΗΡΟΦΟΡΙΕΣ ΔΕΝ ΔΙΔΟΝΤΑΙ ΑΠΟ ΤΟ ΤΗΛΕΦΩΝΟ ΜΟΝΟ ΠΡΟΣΩΠΙΚΗ ΠΑΡΟΥΣΙΑ ΣΑΣ
Ακόμη:
- Σας παίρνουμε BIZA επισκέπτου για ΑΜΕΡΙΚΗ σε μία εβδομάδα
- BIZA επισκέπτου για ΑΥΣΤΡΑΛΙΑ σε μία μέρα
- Έκδοση διαβατηρίων
- Έκδοση αδειών αυτοκινήτων

ΞΕΝΟΔΟΧΕΙΑ ΣΤΗΝ ΑΘΗΝΑ

PRESIDENT Α' Κατηγορίας Λεωφόρος Κηφισίας
Μονόκλινο €42 με πρωινό
Δίκλινο για μονόκλινο €45 »
Δίκλινο €50 »
Τρίκλινο €60 »

ESPERIA HOTEL Α' Κατηγορίας Σταδίου 22
Μονόκλινο € 78 με πρωινό
Δίκλινο € 88 »
Τρίκλινο € 100 »

ELECTRA HOTEL Α' Κατηγορίας Ερμού 5
Μονόκλινο € 87 με πρωινό
Δίκλινο €100 »
Τρίκλινο €120 »

TITANIA HOTEL Πανεπιστημίου 52 (Σύνταγμα Ομόνοια)
Μονόκλινο € 89 με αμερικάνικο πρωινό
Δίκλινο € 97 » » »
Τρίκλινο € 114 » » »

DORIA HOTEL Β' Κατηγορίας Πειραιώς 15-17 (κοντά στην Ομόνοια)
Μονόκλινο €46 με πρωινό
Δίκλινο €54 »
Τρίκλινο €73 »

ZAFOLIA HOTEL Α' Κατηγορίας Λεωφ. Αλεξάνδρας 87
Μονόκλινο €88 με πρωινό
Δίκλινο €98 »
Τρίκλινο €118 »

BEST WESTERN Α' Κατηγορίας, ILISIA Μιχαλακοπούλου
Μονόκλινο €55 με πρωινό
Δίκλινο €65 »
Τρίκλινο €78 »

PARTHENON Α' Κατηγορίας περιοχή Μακρυγιάννη
Μονόκλινο € 52 με πρωινό
Δίκλινο € 63 »
Τρίκλινο € 85 »

ARETOUSA Β' Κατηγορίας Μητροπόλεως Σύνταγμα
Μονόκλινο €47 με πρωινό
Δίκλινο €62 »
Τρίκλινο €80 »

ST. GEORGE LYKABETTUS LUX
Μονόκλινο €110 χωρίς πρωινό
Δίκλινο €110 » »

ASTOR Σύνταγμα
Μονόκλινο €45 με πρωινό
Δίκλινο για μονόκλινο €50 »
Δίκλινο €60 »
Τρίκλινο €75 »

GRAND HOTEL Β' Κατηγορίας Πατησίων & Βερανζέρου 10
Μονόκλινο €38 με πρωινό
Δίκλινο €50 »
Τρίκλινο €58 »

ΒΕΡΓΙΝΑ Β' Κατηγορίας ΘΕΣ/ΚΗ (κεντρικό)
Μονόκλινο €59 με πρωινό
Δίκλινο €72 »
Τρίκλινο €87 »

ΣΑΣ ΣΥΜΦΕΡΕΙ ΠΡΙΝ ΚΛΕΙΣΕΤΕ ΟΠΟΥΔΗΠΟΤΕ ΝΑ ΜΑΣ ΕΠΙΣΚΕΦΘΕΙΤΕ
ΠΡΑΚΤΟΡΕΙΟ ΤΑΞΙΔΙΩΝ
ΣΑΒΒΑΣ ΣΑΗΣ
ΤΑΡΠΟΝ ΣΠΡΙΓΚΣ 42 δίπλα στην Τράπεζα Πίστεως
• Τηλ. 22410 39781-3
Χ. 3772-28/2

Χάθηκε η συλλογή Ιωαννίδη

Ατιμώρητοι οι δράστες της κλοπής των πιάτων!..

ΕΧΕΙ ΠΑΡΑΓΡΑΦΕΙ ΤΟ ΑΔΙΚΗΜΑ

ΠΑΥΕΙ οριστικά, λόγω παραγραφής, η ασκηθείσα ποινική δίωξη κατά παντός υπευθύνου της Αρχαιολογικής Υπηρεσίας και της Δημοτικής Αρχής, για την κλοπή των ανεκτίμητης αξίας πιάτων της συλλογής Ιωαννίδη.

Αυτό αναφέρεται σε βούλευμα του Συμβουλίου Πλημμελειοδικών Ρόδου, που κοινοποιήθηκε προχτές στο Δήμο Ρόδου. Ετσι, λόγω παραγραφής του κακουργήματος της κλοπής, επειδή έχει παρέλθει 15ετία από τη διάπραξή της, οι δράστες της απίστευτης κλοπής παραμένουν ασύλληπτοι και απιμώρητοι!..

Ειδικότερα, το βούλευμα (αρ. 230/2002) του Συμβουλίου Πλημμελειοδικών αναφέρει τα εξής:

«Το Συμβούλιο Πλημμελειοδικών Ρόδου συγκροτήθηκε από τους δικαστές Γιώργο Οικονόμου, πρόεδρο Πρωτοδικών, Ιωάννα Ζάσκα και Μαρία Τομπάζη, πλημμελειοδίκες.

Συνεδρίασε στις 20-12-2002, στην αίθουσα διασκέψεών του, παρουσία του εισαγγελέα Πλημ/κών Ρόδου Γεωργίου Οικονόμου και της δικ. γραμματέας Αγγελικής Κατσαντώνη, για να αποφασίσει για την πιο κάτω υπόθεση:

Κατά παντός υπευθύνου της Αρχαιολογικής Υπηρεσίας και δημοτικής αρχής Ρόδου, όπως και κατά παντός συμμέτοχου αυτουργού ηθικού ή φυσικού ή συνεργού, ασκήθηκε ποινική δίωξη για διακεκριμένη περίπτωση κλοπής μετά από την απώλεια εννέα (9) πιάτων από τη συλλογή Ιωαννίδη, η οποία δωρίθηκε από τον ίδιο τον ιδιοκτήτη στο Δήμο Ρόδου, συλλογή, η οποία είχε αρχαιολογική και καλλιτεχνική αξία. Για την υπόθεση αυτή παραγγέλθηκε και ενεργήθηκε κυρία ανάκριση, μετά το τέλος της οποίας, ο πιο πάνω Εισαγγελέας εισήγαγε στις 3-12-2002, στο Συμβούλιο τούτο, τη δικογραφία που σχηματίστηκε με την 193/2002 γραπτή πρότασή του, που έχει ως ακολούθως:

Εισάγω στο Συμβούλιό σας, σύμφωνα με τα άρθρα 32§§1,4, 138§2β, 308§1β ΚΠΔ, τη δικογραφία που σχηματίστηκε κατά παντός υπευθύνου της Αρχαιολογικής Υπηρεσίας και δημοτικής αρχής Ρόδου, όπως και κατά παντός συμμέτοχου αυτουργού ηθικού ή φυσικού ή συνεργού και εκθέτω τ' ακόλουθα.

Εναντίον των παραπάνω ασκήθηκε ποινική δίωξη για διακεκριμένη περίπτωση κλοπής, μετά από την απώλεια εννέα (9) πιάτω από τη συλλογή Ιωαννίδη, η οποία δωρίθηκε από τον ίδιο τον ιδιοκτήτη στο Δήμο Ρόδου, συλλογή, η οποία είχε αρχαιολογική και καλλιτεχνική αξία και εκθέτω τ' ακόλουθα. Από το υπ' αριθμ. πρωτ. 547/2001 έγγραφο του Τακτικού Ανακριτού Ρόδου προκύπτει ότι δε διενεργήθηκε κυρία ανάκριση από τον ίδιο, διότι η πράξη του κακουργηματικού χαρακτήρα της διακεκριμένης κλοπής για την οποία ασκήθηκε ποινική δίωξη, φέρεται ως τελεσθείσα την 16-1-87 (βλ. πόρισμα Ε.Δ.Ε. Δήμου Ρόδου), ενώ η ποινική δίωξη ασκήθηκε την 18-1-02, διότι τότε ολοκληρώθηκε η επείγουσα προκαταρκτική εξέταση από την Εισαγγελία Πρωτοδικών Ρόδου. Από αυτό το στοιχείο καθίσταται σαφές πως έχει εξαλειφθεί το αξιόποινο της παραπάνω πράξης λόγω παραγραφής, σύμφωνα με τη διάταξη του άρθρου 374, σε συνδυασμό με το άρθρο 247§1 του ΚΠΔ υπήρξε λόγος, ο οποίος εμπόδιζε τη διενέργεια κυρίας ανάκρισης. Για τους λόγους αυτούς προτείνω:

Α. Να παύσει οριστικά η ποινική δίωξη λόγω παραγραφής κατά παντός υπευθύνου της Αρχαιολογικής Υπηρεσίας και δημοτικής αρχής Ρόδου, όπως και κατά παντός συμμέτοχου αυτουργού, ηθικού ή φυσικού ή συνεργού, για την πράξη της διακεκριμένης κλοπής, φερομένης ως τελεσθείσας στη Ρόδο την 16-1-87, λόγω παρέλευσης 15 ετών από την τέλεσή της, σύμφωνα με το άρθρο 111§2 περ β ΠΚ.

Β. Να επιβληθούν τα δικαστικά έξοδα στο Δημόσιο.

Ρόδος 27-11-02

Ο εισαγγελέας Πλημ/κών Ρόδου

Γεώργιος Οικονόμου.

Αφού άκουσε τον Εισαγγελέα και μετά την αποχώρησή του.

Αφού μελέτησε τη δικογραφία, σκέφθηκε σύμφωνα με το νόμο

Κατά παντός υπευθύνου της Αρχαιολογικής Υπηρεσίας και της δημοτικής αρχής Ρόδου και κατά παντός συμμετόχου, αυτουργού, ηθικού ή φυσικού ή συνεργού, ασκήθηκε την 18-1-02 ποινική δίωξη για την αξιόποινη πράξη της διακεκριμένης κλοπής αντικειμένων καλλιτεχνικής αξίας, σύμφωνα με τις διατάξεις των άρθρων 372, 374 περ. β ΠΚ, μετά από απώλεια εννέα (9) πιάτων από τη συλλογή Ιωαννίδη, η οποία δωρήθηκε από τον ίδιο τον ιδιοκτήτη στο Δήμο Ρόδου και η οποία είχε αρχαιολογική και καλλιτεχνική αξία, πράξη, η οποία φέρεται ότι τελέστηκε στη Ρόδο την 16-1-1987. Δεν διενεργήθηκε δε κύρια ανάκριση, σύμφωνα με τις διατάξεις του άρθρου 247 § 1 Κ.Π.Δ., διότι, σύμφωνα με το υπ' αριθμ. πρωτ. 547/2001 έγγραφο του Ανακριτή Ρόδου, από την τέλεση της προπεριγραφείσας πράξεως έως την έναρξη της ποινικής δίωξης, παρήλθε χρονικό διάστημα μεγαλύτερο αυτού της παραγραφής, το οποίο προβλέπεται για το αδίκημα της κατηγορίας στην οποία εντάσσεται αυτή και, ως εκ τούτου, το αξιόποινό της έχει εξαλειφθεί.

Από τις διατάξεις των άρθρων 18 εδ. α', 111 αριθμ. 2 εδ. β' 112 και 372, 374 εδ. β' ΠΚ, προκύπτει ότι, το συγκεκριμένο αδίκημα της κλοπής αντικειμένων καλλιτεχνικής αξίας είναι κακούργημα και παραγράφεται μετά πάροδο δέκα πέντε ετών από την τέλεσή του, η δε παρέλευση του ως άνω χρονικού διαστήματος έχει ως συνέπεια την εξάλειψη της αξίωσης της πολιτείας περί δικαστικής κρίσεως του δράστη και κήρυξή του ενόχου, ήτοι την εξάλειψη του αξιοποίνου της πράξεως.

Από το πόρισμα της ένορκης διοικητής εξέτασης του Δήμου Ρόδου, η οποία διενεργήθηκε δυνάμει της υπ' αριθμ. 15368/27-9-2001 έγγραφης εντολής του δημάρχου Ροδίων, προκύπτει ότι χρόνος τέλεσης της προπεριγραφείσης πράξης είναι η 16η Ιανουαρίου 1987, η δε ποινική γι' αυτήν δίωξη ασκήθηκε την 18-1-02, με το πέρας της ασκηθείσης προκαταρκτικής εξέτασης από την εισαγγελία Πρωτοδικών Ρόδου, ήτοι μετά την παρέλευση του χρονικού διαστήματος που εμποδίζει την παραγραφή της πράξης και δη αυτού των δέκα πέντε ετών.

Επομένως, πρέπει, κατ' αποδοχή της σύμφωνης εισαγγελικής πρότασης και σύμφωνα με τις διατάξεις των άρθρων 309 § 1β και 310 § 1β', να παύσει οριστικά, λόγω παραγραφής, η ποινική δίωξη κατά παντός υπευθύνου της Αρχαιολογικής Υπηρεσίας και της δημοτικής αρχής της Ρόδου και, κατά παντός συμμετόχου, αυτουργού, ηθικού ή φυσικού ή συνεργού, για την πράξη της κλοπής αντικειμένων καλλιτεχνικής αξίας, που φέρεται ως τελεσθείσα στη Ρόδο την 16-1-87. Ζήτημα επιβολής δικαστικών εξόδων εις βάρος οιουδήποτε δεν τίθεται διότι η ποινική δίωξη ασκήθηκε αυτεπαγγέλτως.

Για τους λόγους αυτούς

Παύει οριστικά λόγω παραγραφής την ασκηθείσα ποινική δίωξη κατά παντός υπευθύνου της Αρχαιολογικής Υπηρεσίας και της δημοτικής αρχής Ρόδου και, κατά παντός συμμετόχου, αυτουργού, ηθικού ή φυσικού ή συνεργού, για την πράξη της κλοπής αντικειμένων καλλιτεχνικής αξίας, που φέρεται ως τελεσθείσα στη Ρόδο την 16-1-87.

Αποφασίστηκε στη Ρόδο την 20-12-2002 και εκδόθηκε στον ίδιο τόπο την 13-1-2003.

Ο πρόεδρος
Η γραμματέας»

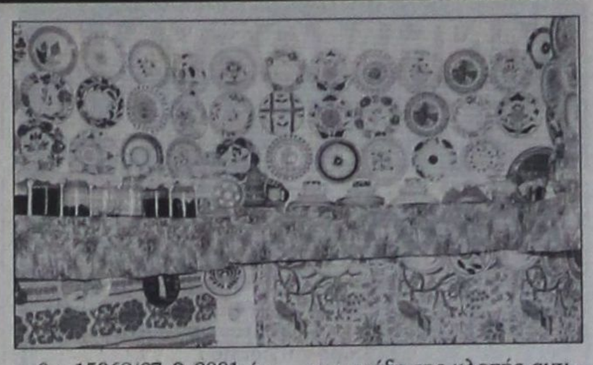

PARTY POPPERS
Για ένα καταπληκτικό παιδικό πάρτυ που θα σας μαγέψει.
- *Παιχνίδια*
- *Σκετς*
- *Χειροτεχνίες*
- *Εκπλήξεις*
- *Παιδικό θέατρο*



Animater: ΤΖΕΣΙΚΑ 22410 67859
INEZ 22410 48007
6947 256931, 0936 480512
1969-28/2





Το SORENTO είναι ένα αυτοκίνητο με καταπληκτικές δυνατότητες κίνησης τόσο στους δύσβατους δρόμους της εξοχής όσο και μέσα στην πόλη. Η επιλεκτική τετρακίνηση -με τη χρήση ενός διακόπτη στο ταμπλό- δεν είναι το μοναδικό του ατού. Το κλειδί της υπεροχής του συγκριτικά με άλλα τετρακίνητα βρίσκεται στη χρήση ενός πρωτοποριακού συνδυασμού που περιλαμβάνει πλαίσιο τύπου σκάλας και άκαμπτο πίσω άξονα. Οι 139 και οι 195 ίπποι του κινητήρα -ανάλογα με την έκδοση- η πολύ υψηλή ροπή από τις χαμηλές στροφές -19,6 Kg.m/2.500 σ.α.λ. και 30 Kg.m/3.000 σ.α.λ. αντίστοιχα- και η δυνατότητα υποπολλαπλασιασμού των σχέσεων μετάδοσης, θα σας δώσουν μοναδικά πλεονεκτήματα: να απολαμβάνετε τη σπορτίφ οδήγηση και να συνεχίζετε εκεί που οι άλλοι απλώς θα... σταματούν!
Δυναμικό και επιβλητικό, ευρύχωρο και πολυτελές στο εσωτερικό του, με άψογο φινίρισμα και ποιότητα υλικών και κατασκευής και με μεγάλες δυνατότητες εκμετάλλευσης των χώρων του, το SORENTO θα καλύψει όλες σας τις μεταφορικές ανάγκες και τα σπορ ενδιαφέροντα.

ΑΦΟΙ ΧΑΤΖΗΜΙΧΑΛΗ ΕΒΑΕ
6ο χιλιόμετρο Ρόδου - Λίνδου
Τηλ. 22410 61824

ΜΝΗΜΟΣΥΝΑ



Τελούμε στις 5 Φεβρουαρίου ημέρα Τετάρτη και ώρα 8 π.μ. στον ιερό ναό Αγίου Φανουρίου Π. Πόλης 40ήμερο μνημόσυνο υπέρ αναπαύσεως της ψυχής του λατρευτού μας συζύγου, πατέρα και παππού

ΓΕΩΡΓΙΟΥ ΚΟΚΟΥ

Η σύζυγος Ελένη
Τα παιδιά Ευδοκία, Πηγή και τα εγγόνια

585-4/2



Τελούμε στις 4 Φεβρουαρίου ημέρα Τρίτη και ώρα 8 π.μ. στον ιερό ναό Ταξιαρχών νεκροταφείου 3μηνο υπέρ αναπαύσεως της ψυχής της λατρευτής μας μητέρας, γιαγιάς, αδελφής και θείας

ΕΛΕΥΘΕΡΙΑΣ ΛΕΒΕΝΤΕΡΗ

Τα παιδιά Σωκράτης - Μαρία, Νικήτας - Μαρία, Σταύρος
Τα εγγόνια, ο αδελφός, τα ανίψια και οι λοιποί συγγενείς

586-2/2

Στις 3 Φεβρουαρίου ημέρα Δευτέρα και ώρα 8 π.μ. στον ιερό ναό Αγίου Παντελεήμονα Π. Πόλης τελούμε ετήσιο μνημόσυνο υπέρ αναπαύσεως της ψυχής του αγαπημένου μας πατέρα, παππού και θείου

ΚΩΝ/ΝΟΥ ΚΑΡΑΓΙΑΝΝΗ

Τα παδιά, τα εγγόνια, τα ανίψια και οι λοποί συγγενείς

587-2/2

Αυξάνονται τα διαζύγια

ΣΥΝΕΧΕΙΑ ΑΠΟ ΤΗ ΣΕΛ. 1

✓ Σύμφωνα με στατιστικά στοιχεία, τη δεκαετία 1990-2000 τα διαζύγια παρουσίασαν αύξηση κατά 87,2%, με το 2000 να είναι η χειρότερη χρονιά όλων των εποχών, αφού τα διαζύγια που εκδόθηκαν έφτασαν τα 11.309. Σύμφωνα πάντα με τα ίδια στοιχεία της Εθνικής Στατιστικής Υπηρεσίας, προκύπτει ότι τα ποσοστά των διαζυγίων στην Ελλάδα βρίσκονται τα τελευταία χρόνια σταθερά πάνω από το 14% των γάμων.

ΠΑΡΑ το γεγονός ότι στην επαρχία, όπου οι παραδόσεις είναι ακόμα ισχυρές, το κυνήγι της καριέρας είναι λιγότερο αγχώδες και ο αριθμός των διαζυγίων είναι αναλογικά μικρότερος, στην περιοχή μας, δυστυχώς, υπάρχει πρόβλημα. Οταν σε μια χρονιά εκδίδονται 217 διαζύγια στη Δωδεκάνησο, σημαίνει ότι υπάρχει θέμα.

✓ Το μόνο ενθαρρυντικό είναι ότι η χώρα μας κρατά χαμηλά ποσοστά σε σχέση με τους εταίρους της Ευρωπαϊκής Ενωσης.

Ο τουρισμός στην Τουρκία

ΣΥΝΕΧΕΙΑ ΑΠΟ ΤΗ ΣΕΛ. 1

ουργήθηκε περισσότερο για να βολευτούν αρκετοί «ημέτεροι», παρά για να εργαστεί και να αγωνιστεί για την πρόοδο του ελληνικού τουρισμού.

ΚΑΙ ΕΝΩ στην Ελλάδα υπάρχει η απαράδεκτη αυτή αδιαφορία για τον τουρισμό μας, στη γειτονική μας Τουρκία βάζουν τα θεμέλια για να έχουν σε λίγα χρόνια ΕΞΗΝΤΑ ΕΚΑΤΟΜΜΥΡΙΑ ΤΟΥΡΙΣΤΕΣ ΚΑΘΕ ΧΡΟΝΟ.

✓ Ιδιαίτερα φιλόδοξους στόχους για τον τουρισμό της χώρας της θέτει η υπουργός Τουρισμού της Τουρκίας κ. GULDAL AKSIT.

ΟΙ ΣΤΟΧΟΙ τη κ. AKSIT, σύμφωνα με πρόσφατη συνέντευξή της, είναι το 2020 ο αριθμός των τουριστών της Τουρκίας να φθάσει τα 60 εκατομμύρια άτομα και το εισαγόμενο τουριστικό συνάλλαγμα τα 50 δισεκ. δολάρια.

✓ Ενα σχέδιο, που υπέβαλε στον πρωθυπουργό της χώρας, προβλέπει ετήσιες επενδύσεις για τον τουρισμό 450 εκατ. δολλάρια μέχρι τό 2020.

ΑΠ' ΑΥΤΑ τα 250 εκατομμύρια θα διατίθενται για τη γενική ανάπτυξη, τα 100 εκατομμύρια για την επέκταση των υποδομών και τα 100 εκατομμύρια για τη διαφημιστική προβολή.

✓ Στα πλαίσια της ανάπτυξης του τουρισμού είναι και το πρόγραμμα της κατασκευής δικτύου μεγάλων αυτοκινητοδρόμων σ' όλη την επικράτεια του τουρκικού κράτους, ο οποίος ήδη έχει ξεκινήσει.

ΑΠΩΤΕΡΟΣ στόχος της υπουργού Τουρισμού της Τουρκίας είναι να κάνει τη χώρα της προορισμό για δωδεκάμηνο τουρισμό. Να αναπτύξει επίσης τον τουρισμό και στο εσωτερικό της Τουρκίας, γι' αυτό θα κτιστεί σε κάθε μία από τις 81 επαρχίες της χώρας τουλάχιστον ένα ξενοδοχείο 4 αστέρων.

Ακύρωση προσεγγίσεων

ΣΥΝΕΧΕΙΑ ΑΠΟ ΤΗ ΣΕΛ. 1

Προφανώς λόγω του επικείμενου πολέμου και των όσων θ' ακολουθήσουν, η πλοιοκτήτρια εταιρία αποφάσισε να ματαιώσει τις προσεγγίσεις αυτές όχι μόνο στη Ρόδο, αλλά και στα άλλα λιμάνια της Μεσογείου!..

Η ΕΞΕΛΙΞΗ αυτή έχει προκαλέσει πονοκέφαλο στους τουριστικούς παράγοντες του νησιού, οι οποίοι φοβούνται ότι αν εκδηλωθεί ο πόλεμος και εάν υπάρχει και διάρκεια, τότε οι συνέπειες για το θαλάσσιο τουρισμό (και όχι μόνο) θα είναι τραγικές.

Οι τουριστικοί παράγοντες της Ρόδου βρίσκονται σε συνεχή επαφή με τους συναδέλφους τους στο εξωτερικό και ζητούν πληροφορίες για την εξέλιξη της κατάστασης.

ΠΑΝΤΩΣ και οι ελληνικές ναυτιλιακές εταιρίες που οργανώνουν κρουαζιέρες στα νησιά και σε γειτονικές χώρες, είναι έντονα προβληματισμένες από τις εξελίξεις και αυτήν την περίοδο δεν είναι σε θέση να κάνουν οποιοδήποτε ακριβή προγραμματισμό.

Θ' αλλάξουν όψη οι παραλίες

ΣΥΝΕΧΕΙΑ ΑΠΟ ΤΗ ΣΕΛ. 1

στην ΠΡΟΟΔΟ ο κ. Χαραλάμπης θα αντικατασταθούν οι διάδρομοι σε όλες τις παραλίες, ενώ θα επισκευαστούν οι χώροι υγιεινής. Οι ομπρελάδες ακόμη θα έχουν προσεγμένη εμφάνιση, αφού θα φοράνε στολές, ενώ σε κάθε παραλία θα υπάρχουν ναυαγοσώστες, που θα εποπτεύουν τους λουόμενους από υπερυψωμένες εξέδρες. Παράλληλα σε όλες τις παραλίες θα στρωθεί άμμος για τη διευκόλυνση των κολυμβητών.

Εξαρθρώνεται ο ΕΛΑ

ΣΥΝΕΧΕΙΑ ΑΠΟ ΤΗ ΣΕΛ. 1

• Πάντως, μέχρι χτες αργά το απόγευμα στην Κάλυμνο δεν είχε παρατηρηθεί καμιά ιδιαίτερη κινητικότητα, οι δε αστυνομικές αρχές του νησιού είχαν πλήρη άγνοια.

Ο ΠΕΡΙΓΡΑΦΟΜΕΝΟΣ ως μέλος του ΕΛΑ και προερχόμενος από την Κάλυμνο, δεν βρίσκεται αυτές τις μέρες στο νησί, αλλά όπως λέγεται τους χειμερινούς μήνες διαμένει στην Αθήνα.

• Για τη συμμετοχή ατόμου στον ΕΛΑ από την Κάλυμνο, επιβεβαιώνεται από πολλές δημοσιογραφικές πηγές των Αθηνών, αλλά εάν δεν γίνει η σύλληψη δεν είναι δυνατόν ν' αποκαλυφθεί και το όνομα.

ΓΙΑ ΤΟ ΑΤΟΜΟ από την Κάλυμνο (που ακούγεται ότι είναι μεταξύ των μελών του ΕΛΑ) διαδίδονται πολλά και διάφορα για τη δράση του, αλλά δεν έχουν σχέση με την τρομοκρατία και πιθανόν άλλες ενέργειες που θα μπορούσαν να κινήσουν - μέχρι τώρα - υποψίες!

• Πρόκειται για μεσήλικα που εδώ και πολλά χρόνια δραστηριοποιείται στο νησί των σφουγγαράδων και είναι ευρύτατα γνωστός.

ΠΑΡΑΜΕΝΕΙ άγνωστο ποιά στοιχεία διαθέτει η Αντιτρομοκρατική Υπηρεσία εναντίον του εν λόγω ατόμου, αλλά όλα αυτά θα γίνουν γνωστά όταν (και εάν) συλληφθεί.

• Μέχρι αργά το απόγευμα οι πληροφορίες ανέφεραν ότι επίκειται η σύλληψη πέντε ατόμων (τεσσάρων ανδρών και μιας γυναίκας με το ψευδώνυμο «Μυρτώ»), μάλιστα δε στην Αντιτρομοκρατική Υπηρεσία από νωρίς βρισκόταν και ο εισαγγελέας κ. Διώτης.

Ο ΚΟΙΝΟΤΑΡΧΗΣ Κιμώλου Αγγελάτος Κανάς (που το όνομά του εμπλέκεται στην υπόθεση της τρομοκρατίας) έδωσε και χτες νέα συνέντευξη τύπου διαμαρτυρόμενος για όσα λέγονται σε βάρος του, μάλιστα δε δήλωσε ότι μεταβαίνει στην Αθήνα για να συναντηθεί με τον υπουργό Δημόσιας Τάξης Μιχάλη Χρυσοχοΐδη για να εκφράσει την έντονη διαμαρτυρία του.

• Φήμες αναφέρουν, ότι ο κοινοτάρχης της Κιμώλου μεταβαίνει στην Αθήνα για να παραδοθεί αυτοβούλως στην Αστυνομία.

Μεταφορά των υπηρεσιών του ΙΚΑ

ΣΥΝΕΧΕΙΑ ΑΠΟ ΤΗ ΣΕΛ. 1

ΙΚΑ σε επίσκεψή του στη Ρόδο έχει πληροφορηθεί σε επιτόπια επίσκεψη την κατάσταση που επικρατεί στο περιφερειακό κατάστημα του ΙΚΑ Ρόδου. Επανειλημμένα έχουν υποβληθεί υπομνήματα και διάφορα ψηφίσματα γύρω από την κατάσταση του ιδρύματος, με τα οποία έχουμε ενημερώσει όλη τη διοίκηση του Ταμείου καθώς και την πολιτική ηγεσία του αρμόδιου υπουργείου. Κωδικοποιώντας τα αιτήματα τα οποία έχουν προβληθεί και από τα συνδικαλιστικά όργανα των εργαζομένων στο ΙΚΑ Ρόδου τα συνοψίζουμε στα εξής:

1) Αμεση μεταφορά των υπηρεσιών του ΙΚΑ Ρόδου (διοικητικών και υγειονομικών) από τον χώρο που φιλοξενούνται - έναντι υψηλότατου ενοικίου σήμερα (15.000 ευρώ μηνιαίως) - στο χώρο του Υγειονομικού Πάρκου, που από κοινού κατέληξαν όλοι οι τοπικοί φορείς και το οποίο βρίσκεται στο χώρο του παλαιού Νοσοκομείου Ρόδου.

2) Αμεση πρόσληψη 25 τουλάχιστον διοικητικών υπαλλήλων (αριθμός που υπολείπεται για να καλυφθεί το οργανόγραμμα του ΙΚΑ Ρόδου).

3) Αμεση πρόσληψη ικανού αριθμού υγειονομικού προσωπικού (παρασκευαστών - ακτινοδιαγνωστών και λοιπών ειδικοτήτων που δεν υπάρχουν σήμερα) για να καλυφθούν οι ανάγκες των 120 χιλιάδων άμεσα και έμμεσα ασφαλισμένων που πρέπει να εξυπηρετηθούν από το κατάστημα αυτό.

4) Αμεση πρόσληψη γιατρών ειδικοτήτων που δεν υπάρχουν καθόλου, καθώς και εκείνων που υπάρχουν σε περιορισμένο αρθμό (υπάρχει συγκεκριμένη πρόταση στο γραφείο του διοικητή).

5) Αμεση πρόσληψη τεχνικού και βοηθητικού προσωπικού

6) Προμήθεια του απαραίτητου επιστημονικού υλικοτεχνικού εξοπλισμού για να εξυπηρετούνται όλοι οι ασφαλισμένοι στο ΙΚΑ και όχι να διοχετεύονται σε ιδιωτικά ιατρεία και διαγνωστικά κέντρα

7) Αμεση αναβάθμιση των παραρτημάτων ΙΚΑ Αρχαγγέλου και Καρπάθου σε τοπικά καταστήματα με πλήρεις διοικητικές και υγειονομικές υπηρεσίες, για να αποσυμφορηθεί το κατάστημα της Ρόδου από τον όγκο των καθημερινά συναλλασσομένων μαζί του, που ορισμένες μέρες ξεπερνούν τους 3.000 (διοικητικά και υγειονομικά). Το ΙΚΑ Αρχαγγέλου μπορεί να εξυπηρετεί έτσι και τη Νότια Ρόδο, το δε ΙΚΑ Καρπάθου όλο το νησί. Ειδικά για το ΙΚΑ Αρχαγγέλου υπάρχει απόφαση του προηγούμενου διοικητή για την αναβάθμισή του από παράρτημα σε τοπικό κατάστημα γιατί τα σχετικά μεγέθη συνηγορούν σε μία τέτοια εξέλιξη.

Συνάδελφοι, τα παραπάνω ζητήματα που θέτουμε είναι τα ελάχιστα, προκειμένου το περιφερειακό κατάστημα ΙΚΑ Ρόδου σε συνάρτηση με την αναβάθμιση των παραρτημάτων του να προσφέρουν τις βασικές τουλάχιστον υπηρεσίες με αρτιότητα και σε χρόνο που δεν θα ταλαιπωρεί ούτε τους εργαζόμενους σ' αυτό ούτε τους εργαζόμενους και συνταξιούχους, καθώς και όλους τους συναλλασσόμενους μαζί του.

Περιμένουμε σύντομα απαντήσεις τόσο από σας όσο και από τους αρμόδιους παράγοντες, καθώς μετά το χθεσινό γενικό συμβούλιό μας, αποφασίστηκε ομόφωνα, ειδικά για τα ζητήματα του ΙΚΑ, να προχωρήσουμε σε απεργιακές κινητοποιήσεις και σε καταλήψεις αν χρειαστεί των υπηρεσιών του, προκειμένου να ευαισθητοποιήσουμε τη διοίκησή του για να δώσει λύσεις στα προβλήματα που αυτό αντιμετωπίζει.

Με συναδελφικούς χαιρετισμούς

Ο πρόεδρος Σαρικάς Γιάννης

Ο γεν. γραμματέας Σαρρής Χαράλαμπος»

Οι συνδρομές στο ΕΒΕΔ

ΣΥΝΕΧΕΙΑ ΑΠΟ ΤΗ ΣΕΛ. 1

που τον κατηγόρησε ότι ήρθε να κάνει πολιτική και μετέτρεψε την αίθουσα σε ...Βουλή. Στη συνέχεια η κατάσταση ετέθη εκτός ελέγχου και αίθουσα του ΑΚΤΑΙΟΝ όπου διεξάγονταν η συνεδρίαση έγινε «καφενείο», ενώ ακούστηκαν και βαριές κουβέντες. Τελικά έγινε ψηφοφορία και οι αυξήσεις ενεκρίθησαν κατά πλειοψηφία.

• Στην εισήγηση του πάντως ο οικονομικός επόπτης του Επιμελητηρίου κ. Ευθύμιος Μπόνης τόνισε ότι οι αυξήσεις επιβάλλεται να επιβληθούν για να συνεχίσει να λειτουργεί σωστά και να παρέχει τις υπηρεσίες του στους επιχειρηματίες της Ρόδου και των υπολοίπων νησιών το Επιμελητήριο. Στην αντίθετη περίπτωση ο κίνδυνος να απαξιωθεί το Επιμελητήριο λόγω έλλειψης χρημάτων είναι ορατός καθώς το τελευταίο έτος χρησιμοποιήθηκαν και 40.000 ευρώ από τα αποθεματικά.

ΟΠΩΣ επεσήμανε χαρακτηριστικά ο κ. Μπόνης οι συνδρομές των 16.000 μελών του Επιμελητηρίου έμειναν παγωμένες για 12 έτη και αυτό είχε ως συνέπεια να μην αυξάνονται και τα έσοδα, ενώ οι ανάγκες και τα έξοδα χρόνο με το χρόνο αυξάνονταν.

• Για να συνεχιστούν οι προσπάθειες και η παροχή υποστήριξης προς τα μέλη του οι συνδρομές που καταβάλλονται ετησίως θα πρέπει να αναδιαμορφωθούν στα 75 ευρώ, για τις ατομικές επιχειρήσεις, στα 150 για τις Ο.Ε. και Ε.Ε., στα 250 για τις Εταιρίες Περιορισμένης Ευθύνης, τις κοινοπραξίες και τις ανώνυμες, στα 2000 ευρώ για τις τράπεζες και 100 ευρώ για τα μέλη που εγγράφονται προαιρετικά.

ΤΟ ΕΠΙΜΕΛΗΤΗΡΙΟ θα παρέχει έκπτωση 100% στα μέλη του που θα πληρώνουν με πιστωτική κάρτα τις συνδρομές τους.

• Εκπτωση της τάξεως του 40% θα παρέχεται στις επιχειρήσεις - μέλη του ΕΒΕΔ που λειτουργούν σε νησιά με πληθυσμό μέχρι 3.100 κατοίκους. Στις επιχειρήσεις που λειτουργούν σε νησιά με πληθυσμό μέχρι τα 200 άτομα θα παρέχεται έκπτωση της τάξεως του 80%. Οι επιχειρήσεις όμως που δεν θα εξοφλούν μέχρι το τέλος του έτους τις υποχρεώσεις τους προβλέπεται προσαύξηση 5% για κάθε εξάμηνο.

ΣΤΗΝ ΑΡΧΗ της συνεδρίασης έγινε ο απολογισμός του περασμένου έτους και τέθηκαν οι στόχοι για το 2003, ένας από τους οποίους είναι η μεταφορά στο ανακαινισμένο κτίριο του Επιμελητηρίου στο τέλος Φεβρουαρίου. Ακόμη θα κατατεθούν οπροτάσεις για την τροποποίηση του αναπτυξιακού νόμου με ιδιαίτερη έμφαση στις νησιωτικές πολιτικές.

Ηρθε το «Σούπερ Πούμα»

ΣΥΝΕΧΕΙΑ ΑΠΟ ΤΗ ΣΕΛ. 1

ότι το «Σούπερ Πούμα» τίθεται από σήμερα σε ετοιμότητα για την έρευνα και διάσωση. Ως φόρο τιμής προς το απερχόμενο πλήρωμα και το ΑΒ 205, ο κ. Χριστοδούλου έκανε σύντομο απολογισμό της προσφοράς του κατά την παραμονή του, επί 15 περίπου χρόνια, στη Ρόδο.

ΣΥΜΦΩΝΑ με αυτόν, το ΑΒ 205 πραγματοποίησε 1.216 αεροδιακομιδές, ήταν αυτό που διέσωσε τον Τούρκο πιλότο έξω από την Λίνδο στις 5.2.1995, διέσωσε 28 ναυαγούς, πραγματοποίησε διασώσεις επί φλεγόμενου πλοίου, ορειβατών, έκανε νοψίες σε εμπορικά πλοία, μετέφερε άνδρες της ΕΜΑΚ, γιατρούς, νοσηλευτές κλπ.

● Το ΑΒ 205 που αποχώρησε χθες είχε στο ενεργητικό του τις περισσότερες αποστολές από όλα τα ελικόπτερα του ίδιου τύπου, κατέληξε ο κ. Χριστοδούλου.

Ο ΚΥΒΕΡΝΗΤΗΣ του «Σούπερ Πούμα», επισμηναγός Λεωνίδας Τσαΐρης, έδωσε στη συνέχεια ορισμένα τεχνικά στοιχεία και περιέγραψε τις δυνατότητες του ελικοπτέρου αυτού. Το «Σ.Π.», είπε ο κ. Τσαΐρης, κατασκευάστηκε από τη γαλλική «Γιουροκόπτερ» και είναι ένα από τα ελικόπτερα αυτού του τύπου που προμηθεύτηκε το Ελληνικό Δημόσιο το 1999. Τα ίδια ελικόπτερα, με την ονομασία «Κούγκαρ», χρησιμοποιούνται για παρόμοιες αποστολές σε όλο τον κόσμο. Το «Σ.Π.» χαρακτηρίζεται βαρύ ελικόπτερο. Εχει βάρος 8.600 κιλά, διαθέτει δύο κινητήρες, πολύπλοκα ηλεκτρονικά μηχανήματα κι ένα προβολέα που κάνει τη νύχτα μέρα στην περιοχή της διάσωσης. Οπως ανέφερε επίσης ο κ. Τσαΐρης, το «Σ.Π.» μπορεί να επιχειρεί νύχτα και μέρα, σε αντίξοες συνθήκες, με ανέμους 10-12 μποφόρ, αναπτύσσει ταχύτητα 167 κόμβων (320 χλμ. περίπου) και μπορεί να μεταφέρει συνολικά 17 άτομα, 6 άτομα πλήρωμα και 11 ναυαγούς, ή το πλήρωμα και έξι φορεία.

● Το πλήρωμα αποτελείται από δύο ιπτάμενους, δύο δύτες και δύο αξιωματικούς συνδέσμους.

ΤΕΛΟΣ, ο νομάρχης Δωδεκανήσου κ. Γιάννης Μαχαιρίδης, στη σύντομη ομιλία του είπε, ότι η παρουσία του «Σούπερ Πούμα» στη Ρόδο θα δώσει πρόσθετη ασφάλεια στους νησιώτες και θα αυξήσει την αξιοπιστία της χώρας μας στον τομέα της έρευνας και διάσωσης.

● Μετά την ομιλία του, ο κ. Μαχαιρίδης απένειμε τιμητικά διπλώματα και πλακέτα, καθώς και ένα προσωπικό δώρο, από μια δική του μεταξοτυπία, στο πλήρωμα του ΑΒ 205. Οι άνδρες του ΑΒ 205, αφού αποχαιρέτησαν τους παριστάμενους, επιβιβάστηκαν στο ελικόπτερο, το οποίο ύστερα από λίγο ανυψώθηκε, πραγματοποίησε δύο κύκλους πάνω από την πίστα του Αεροδρομίου και αναχώρησε προς Αθήνα.

Η ΣΥΝΕΧΕΙΑ ήταν εντυπωσιακή με την επίδειξη που πραγματοποίησε το «Σ.Π.». Από ύψος περίπου 80 μ. πάνω από την πίστα του Αεροδρομίου Μαριτσών, με το «Σ.Π.» σχεδόν ακίνητο στον αέρα, έγινε επίδειξη ανύψωσης τραυματία με φορείο.

● Μετά τη λήξη της τελετής παρατέθηκε προς τιμήν των καλεσμένων δεξίωση μέσα στο κτίριο του Αεροδρομίου.



Το «Σούπερ Πούμα» με το πλήρωμά του στο αεροδρόμιο Μαριτσών

ΕΚΤΟΣ από το νομάρχη παραβρέθηκαν στη χτεσινή τελετή ο δήμαρχος Πεταλούδων Μ. Κορδίνας, ο Δήμος του οποίου πρόσφερε σημαντική βοήθεια για την εξυπηρέτηση του «Σ.Π.», ο διοικητής της 95 ΑΔΤΕ, υποστράτηγος Γρετσίστας, ο πρόεδρος του Ν.Σ.κ. Χατζηδιάκος, ο αντιδήμαρχος Ρόδου κ. Χαραλάμπης, ο αερολιμενάρχης Ρόδου κ. Σταυριανός και άλλοι εκπρόσωποι πολιτικών και στρατιωτικών αρχών.

● Ο κ. νομάρχης υποσχέθηκε ότι το συντομότερο δυνατόν θα εγκατασταθεί η λυόμενη κατοικία για τη στέγαση του πληρώματος του ελικοπτέρου «Σ.Π.».

Ευεργετικές οι βροχοπτώσεις

ΣΥΝΕΧΕΙΑ ΑΠΟ ΤΗ ΣΕΛ. 1

Σύμη, γιατί οι υδρολογικές λεκάνες είναι ανοιχτές προς τη θάλασσα.

• Τα φράγματα Απολακκιάς και Κρητηνίας και της Λαχανιάς, συγκέντρωσαν μεγάλες ποσότητες και δεν θα αντιμετωπίσουν ελλείψεις οι αγρότες.



Λόγια περισυλλογής

Ολες οι προκαταλήψεις, θρησκευτικές, φυλετικές, πολιτική ή εθνικές, πρέπει να αποκηρυχτούν, γιατί αυτές έχουν προκαλέσει την αρρώστια του κόσμου. Είναι μια σοβαρή ασθένεια, που αν δεν αντιμετωπιστεί, είναι ικανή να προκαλέσει την καταστροφή ολόκληρης της ανθρώπινης φυλής.

Κάθε καταστροφικός πόλεμος, με την τρομερή του αιματοχυσία και δυστυχία, είχε ως αιτία τη μια ή την άλλη από αυτές τις προκαταλήψεις.

(από τις Μπαχάι Γραφές)
Μπαχάι Κοινότητα Ρόδου
e-mail: bahairhodes@hotmail.com
www.gr.bahai.org/

1965-2/2

ΑΝΑΚΟΙΝΩΣΗ

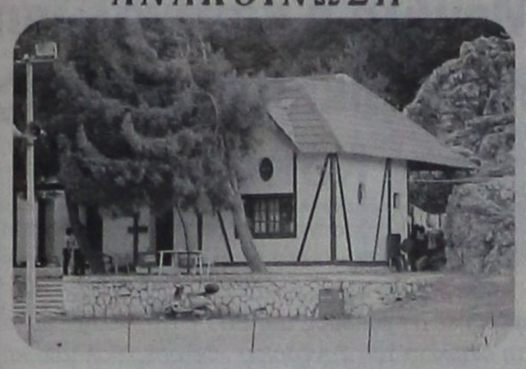

Η Διαδημοτική Επιχείρηση Κατασκηνώσεων Προφήτη Ηλία, ιδιοκτησίας Δήμου Ροδίων και Δήμου Καμείρου, σας γνωστοποιεί ότι στο χώρο των παιδικών κατασκηνώσεων **στην περιοχή Ιτριώνας του Προφήτη Ηλίας λειτουργεί καφέ – εστιατόριο**

Σ' ένα σπάνιας φυσικής ομορφιάς χώρο μπορείτε να απολαύσετε παραδοσιακά φαγητά, ποτά και εδέσματα δίπλα στο τζάκι μας και ταυτόχρονα δωρεάν να χαρείτε εσείς και τα παιδιά σας το παιχνίδι στο κανονικών διαστάσεων χήπεδο ποδοσφαίρου με γρασίδι καθώς και στα δύο χήπεδα μπάσκετ, βολεϊ και τένις.

Το καφέ – εστιατόριο θα λειτουργεί **τις Κυριακές** και σε καθημερινή βάση κατόπιν συνεννοήσεως στα παρακάτω τηλέφωνα:

29460 22189 ή στο 0944 143512

Ο πρόεδρος
Μανώλης Γλυνός

ΧΛ-28/2

ΙΑΤΡΙΚΗ ΑΝΑΚΟΙΝΩΣΗ

Ο ΙΑΤΡΟΣ

ΓΕΩΡΓΑΚΗΣ Ε. ΛΑΖΑΡΟΣ

ΔΕΡΜΑΤΟΛΟΓΟΣ - ΑΦΡΟΔΙΣΙΟΛΟΓΟΣ
ΑΜΕΡΙΚΗΣ 7 (1ος όροφος)

ΔΕΧΕΤΑΙ: Δευτέρα - Παρασκευή
08.30 - 13.00 & 17.00-20.30

απόγευμα Δευτέρας

και Παρασκευής με ραντεβού

Τηλ. 22410/73008 και κινητό 097708320

T1005-20/4

ΙΑΤΡΙΚΗ ΑΝΑΚΟΙΝΩΣΗ

Ο ιατρός

ΕΥΑΓΓΕΛΟΣ Γ. ΚΑΤΣΟΓΡΙΔΑΚΗΣ

ΧΕΙΡΟΥΡΓΟΣ ΩΤΟΡΙΝΟΛΑΡΥΓΓΟΛΟΓΟΣ

δέχεται στο ιατρείο του στην οδό
Αλεξάνδρου Διάκου 55Α

Ωρες ιατρείου:
Πρωί: 09.00-12.30 (κάθε μέρα)
Απόγευμα: 17.00-20.30 (εκτός Τετάρτης)

Τηλέφωνο Ιατρείο **22410 43810**
Κινητό: **0974 066040**

T998-25/2

ΠΩΛΟΥΝΤΑΙ

ΜΟΝΟ ΑΠΟ ΤΟ ΓΡΑΦΕΙΟ ΜΑΣ

1) Μονοκατοικία εντός πόλεως σε καλή τοποθεσία, με κήπο και άλλα πλεονεκτήματα

2) Δύο ετοιμοπαράδοτα 4άρια διαμερίσματα, σε 2όροφη κατοικία στο Ροδίνι, πολύ καλή τιμή.

3) Ετοιμοπαράδοτο οροφοδιαμέρισμα 154τ.μ., σε δυόροφη κατοικία εντός πόλεως

4) Δύο ισόγεια διαμερίσματα ετοιμοπαράδοτα 82-70τ.μ. πλησίον Αγίου Νικολάου

5) Οικόπεδο 680τ.μ. εντός πόλεως

6) Οροφοδιαμερίσματα ή γραφεία, 90τ.μ. γωνιακά σε κεντρικότατο σημείο, σε γιαπί. Καταπληκτική περίπτωση

7) Δύο διαμερίσματα ρετιρέ 90τ.μ. στο Νιοχώρι

8) Διαμερίσματα 3άρια 85τ.μ., σε δυόροφες κατοικίες με κήπο και μεγάλες βεράντες στην Ιαλυσό

9) Ετοιμοπαράδοτο 4άρι διαμέρισμα στην Παύλου Μελά

10) Ετοιμοπαράδοτο 4άρι διαμέρισμα με καταπληκτική θέα, θάλασσα, τεράστιες βεράντες, εντός πόλεως.

Ο,τιδήποτε θέλετε να πουλήσετε ή να εκτιμήσετε, ελάτε σε μας.

Η μεγάλη μας πείρα, το παλαιότερο γραφείο στη διάθεσή σας

Γ. ΝΕΟΦΥΤΟΥ

ΔΗΜ. ΘΕΟΔΩΡΑΚΗ 40
- ΤΗΛ. 20989 - 21434

X3759-28/2

Εξήντα επτά χιλιόμετρα από τη Βαρκελώνη– κοντά στη Ρόσας

Στην Αμπούριας της Ισπανίας ερείπια ναού του Ασκληπειού σε ελληνική πόλη του 550 π.Χ.

Υπήρχαν καταστήματα, αρχαίος μόλος, παλαιοχριστιανική βασιλική



Ροδίτες και Ροδίτισσες σε αναμνηστική φωτογραφία κατά την επίσκεψή τους στην ελληνική πόλη Αμπούριας

Ρεπορτάζ από τον συνεργάτη μας **ΧΡΗΣΤΟ ΜΥΣΤΙΛΙΑΔΗ**

Μεγάλο ενδιαφέρον για τους Έλληνες που επισκέπτονται την Ισπανία έχουν τα ερείπια του Αμπούριας, 67 χιλιόμετρα από τη Βαρκελώνη- κοντά στη Ρόσας που ίδρυσαν Ροδίτες. Υπάρχει αρχαιολογικό πάρκο άπειρης ομορφιάς δίπλα στη θάλασσα. Εδώ κυριαρχεί η ελληνική πόλη Νεάπολη, το μουσείο των ανασκαφών και η ρωμαϊκή πόλη.

Η Αμπούριας είναι η ελληνική πόλη Εμπόριο. Ιδρύθηκε γύρω στα 550 π.Χ. στην τοποθεσία που βρίσκεται το σημερινό χωριό του Σαν Μαρτίν ντε Αμπούριας (Παλαιόπολη), που εκείνη την εποχή σχημάτιζε ένα νησί. Επειδή το νησί την περιόριζε η πόλη απλώθηκε προς ένα σημείο της παραλίας που ονομάστηκε Νεάπολη. Ανάμεσα στις δυο αυτές πόλεις υπήρχε το λιμάνι, που σήμερα έχει καλυ-



Το άγαλμα του Ασκληπειού στα ερείπια του ναού του στην Ισπανία

φθεί από προσχώσεις.

Στη μικρή πλατεία της Νεάπολης μας γίνεται ξενάγηση στα ερείπια του ναού του Ασκληπειού όπου κυριαρχεί ένα αντίγραφο αγάλματος του. Ένας άλλος ναός είναι αφιερωμένος στη θεά Υγεία. Δεξιά από την πύλη υπάρχει ναός της Σέραπης, χτισμένος δίπλα στο οχυρό προς το τέλος του 1ου π.Χ. αιώνα. Από ένα φαρδύ δρόμο διασχίζουμε μια συνοικία σπιτιών από τα οποία σώζονται μόνο τα θεμέλια που είναι ρωμαϊκής εποχής. Αξιοσημείωτο είναι πως χτίστηκαν πάνω από κατοικίες της ελληνικής περιόδου. Την έντονη παρουσία των Ελλήνων υποδηλώνουν μία στοά όπου υπήρχαν καταστήματα, τα υπολείμματα ενός αρχαίου μόλου στην παραλία και τα ερείπια μιας παλαιοχριστιανικής βασιλικής.

Το μουσείο περιέχει μεγάλο αριθμό αντικειμένων της ελληνικής και της ρωμαϊκής εποχής που προέκυψαν από τις ανασκαφές στην περιοχή. Τα σπουδαιότερα όμως από αυτά μεταφέρθηκαν στο αρχαιολογικό μουσείο της Βαρκελώνης. Απ΄ όσα εκτίθενται το σημαντικότερο είναι ένα μωσαϊκό που παριστάνει τη θυσία της Ιφιγένειας. Φιλοτεχνήθηκε κατά την ελληνιστική περίοδο στην Αθήνα η την Αντιόχεια τον 2ο ή τον 1ο π.Χ. Πιθανολογείται πως είναι αντίγραφο κάποιου έργου του Τιμάνθου, Έλληνα ζωγράφου από την Κύθνο (γύρω στα 400 π.Χ.). Αξιόλογο ενδιαφέρον παρουσιάζει και η Ρωμαϊκή πόλη με θεμέλια, στήλες, λιθόστρωτα και στέρνες σπιτιών για τα νερά της βροχής. Έξω από τον περίβολο υπάρχουν ερείπια ενός αμφιθεάτρου με ελλειπτική αρχιτεκτονική.

Όταν βρισκόμαστε στην Καταλονία πρέπει να εγκαταλείψουμε κάθε προκατάληψη περί φαγητού και να θυμηθούμε τη φράση του Δάντη «αν δε σ΄αρέσει το λαδερό φαγητό, μην ελπίζεις», γιατί τα περισσότερα φαγητά γίνονται με ελαιόλαδο. Στην περιοχή τρώνε πολύ ρύζι, ψάρι και οστρακοειδή. Φημισμένο είναι το εσκουπέλια ικάρντ ντ' όλια (κρέας βραστό), μπουτιφάρα κον χουντίας (χοιρινό λουκάνικο με φασολάκια πράσινα), χάμπας εστοφάντας (φάβα αχνιστή), θαρθουέλα ντε μαρίσκος (οστρακοειδή με κρασί και κρεμμύδι), περθίντες κον κόλες (πέρδικες με λάχανο). Από κρασιά αφθονία και το ένα καλύτερο από το άλλο: Πριοράτο, Αλέλια, Βιλαφράνκα ντελ Παναντές.

Αν βρεθείτε προς τη μεριά της Βαλένθια πηγαίνοντας στο Αλικάντε, που το ύμνησε ο Βίκτωρ Ουγκώ στις «Ανατολίτισσες», στο 94ο χιλιόμετρο θα συναντήσετε τη Ντιένα, μια πόλη περίπου 20.000 κατοίκων. Σας συστήνουμε να κάνετε στάση για να γνωρίσετε από κοντά το Αρτεμίσιο των Ελλήνων. Οι Ρωμαίοι το έλεγαν Ντιάνιουμ. Ανεβείτε ανάμεσα σε δύο ρωμαϊκούς βωμούς για να δείτε από κοντά τα ερείπια ενός κάστρου. Αν κουραστείτε η θέα θα σας αποζημιώσει. Ατενείστε το περίφημο πανόραμα στον κόλπο της Βαλένθια μέχρι τις Βαλεαρίδες.

Μια καλή πρόταση είναι να κάνετε θαλασσινή εκδρομή στο καπ ντε Κρέους.

Θα απολαύσετε τη θαλάσσια περιοχή στη Κόστα Μπράβα, θα δείτε χαριτωμένα λιμανάκια, θα πλησιάσει το σκάφος μας σε βραχώδεις ακτές με άγρια ομορφιά και θα δείτε που παραθερίζουν Ισπανοί καλλιτέχνες και συγγραφείς.

Χ.Ε.Ν ΡΟΔΟΥ

ΠΡΟΣΚΛΗΣΗ

Η ΧΕΝ στα πλαίσια των προγραμματισμένων παρουσιάσεων συγγραφέων και ποιητών της πόλης μας διοργανώνει την ***Τρίτη 4 Φεβρουαρίου 2003, στις 6 το απόγευμα*** *στο κέντρο της επί της οδού Ιπποτών, εκδήλωση στην οποία η γνωστή συγγραφέας και ποιήτρια ΕΙΡΗΝΗ ΒΟΓΙΑΤΖΗ - ΧΑΡΑΛΑΜΠΗ θα κάνει την προσέγγιση - ανάλυση των δύο ποιητικών συλλογών της Ροδίτισσας ποιήτριας ΦΑΝΗΣ ΚΥΡΙΑΚΙΔΟΥ - ΕΥΣΤΑΘΙΟΥ.*

Η παρουσία σας θα τιμούσε τις ποιήτριές μας και τη Χ.Ε.Ν.

Το Δ.Σ.

2030-2/2

ΟΙΚΟΔΟΜΙΚΕΣ-ΤΕΧΝΙΚΕΣ
ΕΜΠΟΡΙΚΕΣ-ΕΠΙΧΕΙΡΗΣΕΙΣ

ΑΦΟΙ ΑΣΒΕΣΤΗ Ο.Ε.

Αθηνών - Καβάλας 3
Ανάληψη Ρόδου
Τηλ. 22410/60678 - 60679
και fax: 22410/66028

X3758-28/2

ΠΩΛΟΥΝΤΑΙ

● ΔΙΑΜΕΡΙΣΜΑΤΑ

υπερλούξ διαφόρων διαστάσεων
ΕΓΓΥΗΣΗ Η ΠΟΛΥΕΤΗΣ ΠΕΙΡΑ ΜΑΣ

3Ε ΤΡΙΑ ΕΨΙΛΟΝ

Coca-Cola Τρία Έψιλον
Coca-Cola HBC s.a.

. ΥΠΟΚΑΤΑΣΤΗΜΑ ΡΟΔΟΥ
Μαριτσά, 85106 Ρόδος

Η Coca Cola Ελληνική Εταιρεία Εμφιαλώσεως Α.Ε.
Υποκατάστημα Ρόδου
η μεγαλύτερη και δυναμικότερη εταιρεία
στον τομέα των αναψυκτικών στα Δωδεκάνησα
ενδιαφέρεται να προσλάβει για τις ανάγκες της,

ΠΩΛΗΤΕΣ

Βασικά καθήκοντα της θέσης είναι η τεχνική παρουσίαση και προώθηση προϊόντων στα σημεία πωλήσεων του νησιού της Ρόδου.

Προσόντα Υποψηφίου:
Απόφοιτος Λυκείου ή ανωτέρας σχολής
Ηλικίας έως 28 ετών
Κάτοικος Ρόδου
Κάτοχος αδείας οδήγησης αυτοκινήτου
Προϋπηρεσία στις πωλήσεις ή marketing επιθυμητή

Για ραντεβού τηλεφωνείστε στο 2241084800
(ΔΕΥ. - ΠΑΡ. 08:00- 15:00)

X. 3748-3/2

ΕΥΡΩΠΑΪΚΗ ΕΠΕΝΔΥΤΙΚΗ

ΕΘΝΙΚΗΣ ΑΝΤΙΣΤΑΣΕΩΣ 48 ΤΗΛ. 0241 39300

ΕΥΡΩΠΑΪΚΗ ΕΠΕΝΔΥΤΙΚΗ

ΚΤΗΜΑΤΟΜΕΣΙΤΙΚΟ ΓΡΑΦΕΙΟ

ΑΝΤΩΝΗΣ ΝΙΚΟΛΗΣ - ΘΕΟΦΙΛΟΣ ΚΛΩΝΑΡΗΣ

ΕΘΝΙΚΗΣ ΑΝΤΙΣΤΑΣΕΩΣ 48 (ΠΡΩΗΝ ΑΝΝΗΣ ΜΑΡΙΑΣ) ΤΗΛ. 2241 39300

ΔΙΑΜΕΡΙΣΜΑΤΑ

150 τ.μ. Αποθήκη εντός πόλεως ΕΥΚΑΙΡΙΑ	€ 22.000
65 τ.μ. Γεννάδι καινούργιο με θέα	€ 52.850
45 τ.μ. Στην Πειραιώς υπό κατασκευή	€ 62.000
80 τ.μ. Στην Κοδριγκτώνος με 2 υπνοδωμάτια	€ 76.500
60 τ.μ. Καινούργιο στο Καρακόνερο	€ 85.106
75 τ.μ. Καινούργιο στην Σωτήρος	€ 93.900
65 τ.μ. Καινούργιο ισόγειο με αυλή	€ 94.000
85 τ.μ. Καινούργιο στην Σωτήρος	€ 102.700
100 τ.μ. Περιοχή Αγίου Ιωάννη με 3 υπνοδωμάτια	€ 102.714
72 τ.μ. Ανάληψη με 2 υπνοδωμάτια καινούργιο	€ 105.700
87 τ.μ. Κ.Υδραίου 5 ετών Α ορόφου	€ 105.700
80 τ.μ. Στην Πειραιώς υπό κατασκευή	€ 110.000
85 τ.μ. Καινούργιο στην Ιαλυσό	€ 111.500
80 τ.μ. Καινούργιο στο Καρακόνεμο	€ 117.400
87 τ.μ. Α ορόφου ετοιμοπαράδοτο στο Ροδίνι	€ 126.000
90 τ.μ. Στην ανάληψη 1 έτους	€ 126.000
90 τ.μ. Ανάληψη με 2 υπνοδωμάτια καινούργιο	€ 132.100
100 τ.μ. Οροφοδιαμέρισμα lux στην Ανάληψη	€ 140.800
115 τ.μ. Άνω Ροδίνι ετοιμοπαράδοτο β ορόφου	€ 146.700
90 τ.μ. Οικία παριοχή Σταδίου με 130 αυλή	€ 146.700
105 τ.μ. Ανάληψη 3 υπν/τια,πάρκιν,μεγάλη βερά	€ 161.400
120 τ.μ. Στο Καρακόνερο υπό κατασκευή	€ 164.500
145 τ.μ. Καινούργιο υπο κατασκευή με 4 υπν.	€ 220.000
63 τ.μ. Β ορόφου,ανακαινισμένο με θέρμανση	

ΟΙΚΟΠΕΔΑ

650 τ.μ. ΣΤΟΝ ΑΡΧΑΓΓΕΛΟ ΕΝΤΟΣ ΟΙΚΙΣΜΟΥ ΜΕ Σ.Δ. 0,8 ΣΕ ΗΣΥΧΗ ΠΕΡΙΟΧΗ ΚΑΤΑΛΗΛΟ ΓΙΑ ΟΙΚΙΑ	
600 Τ.Μ. ΠΑΤΜΟΣ ΚΟΝΤΑ ΣΤΟ ΚΥΜΑ ΚΤΙΖΕΙ 220	€ 18.000
1570 τ.μ. Γεννάδι στον κεντρικό δρόμο	€ 50.000
2000 τ.μ. Στο Γεννάδι με άδεια οικοδομής,νερό,ρεύμα	€ 58.700
2500 τ.μ. Αφάντου Πανοραμικό οικοδομήσιμο	€ 59.000
4000 τ.μ. Στο Φαληράκι σε ύψωμα με θέα	€ 59.000
4000 τ.μ. Μετά το Λαδικό 70m από τον κεντρικό	€ 70.450
2300 τ.μ. Αφάντου στο κύμα	€ 73.400
7400 τ.μ. Αφάντου για Βιοτεχνική χρήση	€ 73.400
4000 τ.μ. Περιοχή Σγουρού	€ 88.040
2500 τ.μ. Στο κιοτάρι κοντά στο κύμα με άδεια οικ.	€ 88.040
5000 τ.μ. Στο Γεννάδι με πρόσοψη στην εθν.οδό	€ 102.700
4800 τ.μ. Περιοχή Κανδυλί στην Ιαλυσό	€ 140.865
4000 τ.μ. Στην παραλία Αφάντου	€ 146.735
14500 τ.μ Περιοχή Σγουρού	€ 150.000
7500 τ.μ. Στα Κολύμπια διπλα σε ξενοδοχείο	€ 220.000
10000 τ.μ Στο φυτώριο με ωραία θέα	€ 300.000
15000 τ.μ Κοσκινού σε ύψωμα	€ 440.205
4000 τ.μ. Στην Λαχανιά επί της Εθνικής οδού	€ 117.400
4000 τ.μ. Στην Λαχανιά με πρόσβαση	€ 52.824
1500 τ.μ. Στην Λαχανιά εντός οικισμού	€ 61.628
9000 τ.μ. Στην Λαχανιά 800 m από το κύμα	€ 82.170
6500 τ.μ. Στην Λαχανιά 300 m από το κύμα	€ 104.000

ΜΟΝΟΚΑΤΟΙΚΙΕΣ - ΜΕΖΟΝΕΤΕΣ

180 τ.μ. Ησυχη Περιοχή εντός Ρόδου με 3 υπν.	€ 167.300
126 τ.μ. Τρείς σε μπετά με 1000 οικόπεδο	€ 100.000
120 τ.μ. Κοσκινού καταπληκτική θέα σε μπετά	€ 82.200
180 τ.μ. Στο Κανδυλί σε μπετά	€ 111.500
110 τ.μ. Εντός πόλεως με 3 υπνοδωμάτια	€ 146.735
210 τ.μ. Ιαλυσός σε σοβά	€ 161.500
180 τ.μ. Κοσκινού 1500 m οικόπεδο σε μπετά	€ 190.755
200 τ.μ. Αφάντου σε 4000 m οικόπεδο	€ 190.755
410 τ.μ. Παστίδα σε κολώνες με 4500 τ.μ. οικόπεδ	€ 205.500

ΚΑΤΑΣΤΗΜΑΤΑ - ΕΠΙΧΕΙΡΗΣΕΙΣ

ΞΕΝΟΔΟΧΕΙΟ 70 ΚΛΙΝΩΝ ΣΕ ΤΙΜΗ ΕΥΚΑΙΡΙΑΣ
ΕΠΕΝΔΥΣΗ 9 ΓΚΑΡΣΟΝΙΕΡΕΣ
ΚΟΝΤΑ ΣΤΟ ΠΑΝΕΠΙΣΤΗΜΙΟ
Ενοικιάζεται κατάστημα 250 τ.μ. εντός πόλεως
Κατάστημα στην Καποδιστρίου 60 τ.μ.+30 τ.μ.
Αναψυκτήριο έτοιμο προς λειτουργία ΕΥΚΑΙΡΙΑ
Ζαχαροπλαστείο πλήρως εξοπλισμένο κοντά σε σχολείο με εξασφαλισμένη πελατεία
Fast Food σε τουριστικό δρόμο της πόλης έτοιμο προς λειτ.

ΑΚΙΝΗΤΑ ΣΕ ΑΠΟΚΛΕΙΣΤΙΚΟΤΗΤΑ ΣΕ ΠΑΛΙΑ ΠΟΛΗ - ΑΦΑΝΤΟΥ - ΛΑΧΑΝΙΑ
ΑΓΟΡΕΣ - ΠΩΛΗΣΕΙΣ - ΜΙΣΘΩΣΕΙΣ ΑΚΙΝΗΤΩΝ
ΞΕΝΟΔΟΧΕΙΑΚΕΣ ΜΟΝΑΔΕΣ ΣΕ ΑΠΟΚΛΕΙΣΤΙΚΟΤΗΤΑ ΣΕ ΟΛΟ ΤΟ ΝΗΣΙ
ΣΥΜΒΟΥΛΕΥΤΙΚΕΣ ΚΑΙ ΕΠΕΝΔΥΤΙΚΕΣ ΠΡΟΤΑΣΕΙΣ

ΔΑΝΕΙΑ ΔΕΚΤΑ

1913-11/2

Zorpidis
ΤΟΥΡΙΣΤΙΚΟΣ ΟΡΓΑΝΙΣΜΟΣ
Αλεξ. Διάκου και Λοχαγού Φανουράκη 31.
Τηλ. 22410 20625, 30054 FAX 26745

ΤΑΞΙΔΙΑ! ΕΠΩΝΥΜΑ!

Απολαύστε τις διακοπές σας στα πιο φημισμένα θέρετρα της Ευρώπης!
Νιώστε τη μαγεία του ταξιδιού σας περπατώντας στις λεωφόρους των ευρωπαϊκών μεγαλουπόλεων ή απλώς χαλαρώστε στα πανέμορφα τοπία της ΕΛΛΑΔΑΣ μας, αλλά και σε παραδεισένιους εξωτικούς μακρινούς τόπους!

ΠΡΟΤΑΣΕΙΣ ΜΑΣ

ΠΑΡΙΣΙ	κάθε	Τρίτη
ΡΩΜΗ	»	»
ΒΙΕΝΝΗ	»	»
ΠΡΑΓΑ	»	Πέμπτη
Γύρος ΙΤΑΛΙΑΣ	»	Δευτέρα

Δρομολόγια F/B ΙΕΡΑΠΕΤΡΑ

Κάθε **Τετάρτη** στις 04.30 για Χάλκη - Διαφάνι - Κάρπαθο - Κάσο - Σητεία.
Κάθε **Πέμπτη** και **Κυριακή** στις 04.30 για Χάλκη - Διαφάνι - Κάρπαθο - Κάσο - Σητεία - Αγιο Νικόλαο - Μήλο - Πειραιά

Εισιτήρια σε όλον τον κόσμο
Ατομικά ταξίδια σε όλο τον κόσμο
Ταξίδια νεονύμφων
Εμπορικά ταξίδια
Ταξίδια εταιριών - συλλόγων

X3774-28/2

Το Ευαγγέλιο της Κυριακής

Αγαθή η θέληση του Θεού

ΘΕΛΕΙ ΤΗ ΣΩΤΗΡΙΑ ΤΩΝ ΑΝΘΡΩΠΩΝ

Γράφει ο πρωτοσύγκελος κ. ΠΑΪΣΙΟΣ

Τω καιρώ εκείνω, ανήγαγον οι γονείς το παιδίον Ιησούν εις Ιεροσόλυμα, παραστήναι τω Κυρίω, καθώς γέγραπται εν νόμω Κυρίου.

Αν το πρώτο παιδί που φέρνει μια γυναίκα στον κόσμο είναι αγόρι, πρέπει να θεωρείται αφιερωμένο στον Κύριο και να προσφέρουν θυσία ένα ζευγάρι τρυγόνια ή δύο μικρά περιστέρια, όπως λέει ο νόμος του Κυρίου.

Στα Ιεροσόλυμα βρίσκονταν ένας άνθρωπος που τον έλεγαν Συμεών. Ηταν πιστός και ευλαβής, περίμενε τη σωτηρία του Ισραήλ και τον καθοδηγούσε το Πνεύμα το Αγιο. Του είχε φανερώσει λοιπόν, το Αγιο Πνεύμα ότι δεν θα πεθάνει προτού να δει το Μεσσία.

Τότε το Αγιο Πνεύμα του υπέδειξε να πάει στο ναό. Μόλις οι γονείς έφεραν εκεί το παιδί, τον Ιησού, για να κάνουν γι' αυτό τα έθιμα του νόμου, τον πήρε στην αγκαλιά του, δόξαζε το Θεό και είπε.

Τώρα, Κύριε, μπορεί ν' αφήσεις το δούλο σου να πεθάνει ειρηνικά, όπως του υποσχέθηκες, γιατί τα μάτια μου είδαν το σωτήρα που ετοίμασες για όλους τους λαούς, φως που θα φωτίσει τα έθνη και θα δοξάζει το λαό σου τον Ισραήλ.

Ο Ιωσήφ και η μητέρα του θαύμαζαν για όσα λέγονταν γι' αυτό.

Ο Συμεών τους ευλόγησε και είπε στη Μαριάμ, τη μητέρα του Ιησού.

Αυτός θα γίνει αιτία να καταστραφούν ή να σωθούν πολλοί Ισραηλίτες.

Θα είναι σημείο αντιλεγόμενο, για να φανερωθούν οι πραγματικές διαθέσεις πολλών, όσο για σένα, ο πόνος για το παιδί σου θα διαπεράσει την καρδιά σου σαν δίκοπο μαχαίρι.

Στα Ιεροσόλυμα ζούσε μια γυναίκα που προφήτευε και την έλεγαν Αννα, ήταν θυγατέρα του Φανουήλ από τη φυλή Ασήρ. Αυτή ήταν πολύ ηλικιωμένη. Εζησε εφτά χρόνια με τον άντρα της μετά το γάμο και τώρα χήρα, ηλικίας ογδοήκοντα τεσσάρων χρόνων, δεν έφυγε από το ναό, αλλά λάτρευε το Θεό νύχτα - μέρα με νηστείες και προσευχές.

Αυτή παρουσιάστηκε εκείνη την ώρα και δοξολογούσε το Θεό και μιλούσε για το παιδί σε όλους όσοι στην Ιερουσαλήμ περίμεναν τη λύτρωση.

Οταν έκαναν όλα όσα πρόσταξε ο νόμος Κυρίου, γύρισαν στη Γαλιλιαία, στην πόλη τους τη Ναζαρέτ.

Το παιδί στο μεταξύ μεγάλωνε και δυνάμωνε στο πνεύμα, γέμιζε από σοφία, και η χάρη του Θεού ήταν μαζί του.

Οι γονείς φέρνουν το παιδί, τον Ιησού, σύμφωνα με το νόμο στο Ναό Κυρίου, και ο γηραιός Συμεών υποδέχεται αυτό σύμφωνα με τη θεία έμπνευση στην αγκαλιά του και αγκαλιάζει με στοργή, με χαρά και αγαλίαση το θείο βρέφος και αναφωνεί με τρέμουσα φωνή το «νυν απολύεις τον δούλο σου δέσποτα κατά το ρήμα σου εν ειρήνη, ότι είδον οι οφθαλμοί μου το σωτήριό σου, ο ητοίμασας κατά πρόσωπον πάντων των λαών, φως εις αποκάλυψιν εθνών και δόξαν λαού σου Ισραήλ».

Η πρεσβευτική καρδιά του Συμεών εσκίρτησε, μόλις τους αντίκρισε. Αυτό το Αγιο Πνεύμα που τον παρεκίνησε να πάει στο Ναό Κυρίου εκείνη την ευλογημένη ώρα, αυτό το ίδιο το Αγιο Πνεύμα τον επληροφόρησε, ότι το τεσσαρακονθήμερο εκείνο, βρέφος, που εκράτει η Πάναγνος και Αγία Μητέρα Του, ήτο ο αναμενόμενος Λυτρωτής, ο κοσμοπόθητος Σωτήρ, ο Μονογενής Υιός και Λόγος του Θεού.

Η υπόσχεση του Θεού προς τον Συμεών εξεπληρώθη. Δεν θα απέθνησκε προτού να δεί τον Σωτήρα του κόσμου. Αυτό του το είχε υποσχεθεί ο Θεός και τώρα στο Ναό του Κυρίου η υπόσχεση εκπληρούται στο ακέραιο, ο Κύριος του Ναού Νήπιο τεσσαρακονθήμερο «ο υπάρχων προ των αιώνων». Τι άλλο έχει να περιμένει τώρα ο γηραιός, ο πρεσβύτης Συμεών; Ο,τι επόθει το απήλαυσε, ό,τι περίμενε το είδε. Ο βαθύς πόθος τους εξεπληρώθη.

Η «παράκλησις», η παρηγοριά την οποία περίμενε να δοθεί στον ισραηλιτικό λαό από τα κακά και τις θλίψεις που υπέφερε ένεκα της αμαρτίας και της σκληροκαρδίας του, να έγινε γλυκειά πραγματικότητα. Ο Σωτήρ του κόσμου εγενήθη.

Ηλθε λοιπόν ο καιρός δια τον Συμεών να αποθάνει. Ομως θα φύγει από τον κόσμο αυτό με τη βεβαιότητα ότι ο Σωτήρ ήλθε, «ότι είδον οι οφθαλμοί μου το σωτήριόν Σου». Ο Σωτήρ, - ο προ ηλίου Ηλιος - έγινε σημείο αντιλεγόμενο.

Είναι γεγονός αναμφισβήτητο ότι η έλευση του Χριστού στον κόσμο δεν είχε ομοιόμορφο αποτέλεσμα δι' ολόκληρο την ανθρωπότητα, δι' όλες τις ψυχές των ανθρώπων. Κατ' άλλο τρόπο επενεργεί ο Κύριος στη μια ψυχή και κατ' άλλο στην άλλη. Και τούτο γιατί η αγαθή του Θεού Πατρός θέληση περιορίζεται υπό της ελεύθερης ενέργειας των ανθρώπων. Δυστυχώς οι άνθρωποι έχοντες ελευθερία μπορούν να αντιταχθούν στην αγαθή θέληση του Θεού, που θέλει τη σωτηρία των ανθρώπων και να ματαιώσουν τα σωτήρια σχέδιά Του, οπότε ο Χριστός καθίσταται πέτρα σκανδάλου και λίθος προσκόματος, σημείο αντιλεγόμενο. Πόσες και πόσες θεωρίες, πόσες και πόσες αιρέσεις δεν συνετάραξαν αλλά και συνταράττουν την Εκκλησία του Εσταυρωμένου και Αναστάντος Ιησού διαχρονικά από τότε μέχρι και σήμερα. Αλλά εις μάτην εκποίασαν οι οικοδομούντες. Ούτως εγενήθην εις κεφαλήν γωνίας. Και παρόλο που η καρδιά της Παναγίας Μάννας Του επόνεσε φρικτά όταν είδε τον Υιό και Θεό Της επάνω στο Σταυρό του μαρτυρίου Του. Αυτή στέκει, βλέπει, δεν κλαίει, δεν παραπονείται και βαστά στην καρδιά της με άκρα σιωπή εκείνη τη ρομφαία, όπου της προείπε ο πρεσβύτης Συμεών «και σου δε αυτής την ψυχήν διελεύσεται ρομφαία», το Εσφαγμένο αρνίο της Αποκαλύψεως, ο Υιός της γίνεται θύτης και θύμα δια την σωτηρία του ανθρωπίνου γένους.

Φίλες και φίλοι, ας αξιωθούμε και εμείς σαν το πρεσβύτη Συμεών να υποδεχθούμε τον Σωτήρα μας, όχι απλώς στην αγκαλιά μας αλλά σε αυτή την καρδιά μας και να τον σφίξουμε δυνατά, μα δυνατά και τότε θα μπορούμε να πούμε με όλη τη δύναμη της πνευματικής φωνής μας τους λόγους του δικαίου πρεσβύτου Συμεών», ότι είδον οι οφθαλμοί μου το σωτήριόν σου». Σε μας λοιπόν εναπόκειται να θελήσουμε να θρονιάσουμε μέσα μας τον Κύριο των Κυριευόντων και Βασιλέα των βασιλευόντων τον Σωτήρα Χριστό.

Μεγάλη η κατανάλωση ηλεκτρικής ενέργειας στο Νότιο Αιγαίο

Στην επίδραση που έχει ο τουρισμός στο περιβάλλον και ειδικότερα στη σχέση τουρισμού και κατανάλωσης ενέργειας αναφέρθηκε ο πρόεδρος του ΕΟΤ Ι. Πατέλλης κατά τη διάρκεια του Συνεδρίου «Φιλοπεριβαλλοντική παραγωγή ενέργειας στην Ελλάδα».

Όπως ανέφερε ο κ. Πατέλλης από μία πρόσφατη έρευνα της Ευρωπαϊκής Κοινότητας, για την επίδραση του τουρισμού στο περιβάλλον γίνεται φανερή αυτή η επίδραση και ειδικά η κατανάλωση στο Νότιο Αιγαίο με 1,8 μεγαβατώρες ανά κάτοικο που ξεπερνάει ακόμα και την Côte d' Azur (1,1) και είναι από τις πιο υψηλές στην Ευρώπη. Στον αντίποδα βρίσκεται η Δυτική Μακεδονία με 0,6.

Στη σχετική ημερίδα, όπου τονίστηκε ότι νέες πηγές ενέργειας και εξοικονόμησης ενέργειας είναι βασικής προτεραιότητας για την αειφόρο τουριστική ανάπτυξη και συνεπώς και τη συνεχή προστασία περιβάλλοντος, ομιλητής ήταν ο υφυπουργός Εθνικής Οικονομίας και Εργασίας της Γερμανίας κ.Schlauch, ο γενικός γραμματέας ΠΕΧΩΔΕ κ.Καμπέλης και ο κ.Brakmann, διευθύνων σύμβουλος της Solar.

ΕΣΤΙΑΤΟΡΙΟ - ΨΗΣΤΑΡΙΑ
GEORGE

- Παραδοσιακή κουζίνα
- Μεζεδοπωλείον

Γιώργος Πέρος

16ο ΧΛΜ. ΡΟΔΟΥ - ΛΙΝΔΟΥ • ΤΗΛ. 22410 52483 & 51879 - ΑΦΑΝΤΟ

ΤΟ ΚΑΤΑΣΤΗΜΑ ΘΑ ΜΕΙΝΕΙ ΚΛΕΙΣΤΟ 1 και 2 ΦΕΒΡΟΥΑΡΙΟΥ Σάββατο και Κυριακή

2047-2/2

Πιλοτικά προγράμματα για τα τουριστικά επαγγέλματα

ΚΟΙΝΑ ΕΥΡΩΠΑΪΚΑ ΔΙΠΛΩΜΑΤΑ

Το «ρεύματα της αγοράς» είναι εύλογα πολύ πιο πρόδηλο στον έτερο τομέα, την επαγγελματική εκπαίδευση και κατάρτιση. Η δημιουργία κοινών ευρωπαϊκών διπλωμάτων κατάρτισης αποτελεί και εδώ βασική επιδίωξη και κινείται στο πλαίσιο της Διαδικασίας της Μπριζ. Ηδη, 9 χώρες (Ελλάδα, Γαλλία,Γερμανία, Ιταλία, Ισπανία, Ηνωμένο Βασίλειο, Ολλανδία, Τσεχία και Ουγγαρία) έχουν συμφωνήσει στον τομέα των τουριστικών επαγγελμάτων μέσα από πιλοτικό πρόγραμμα «αειφόρος επαγγελματοποίηση».

Στη δεύτερη φάση του προγράμματος προγραμματίζεται να ενταχθούν 4 ακόμη ειδικότητες - γίνεται λόγος για τη μόδα, το σχεδιασμό χώρων, την τέχνη της κουζίνας και τη μαγειρική - που θα οδηγούν σε κοινά διπλώματα και επαγγελματικά δικαιώματα. Το θέμα αυτό θα συζητηθεί στη συνάντηση των διευθυντών Επαγγελματικής Κατάρτισης των χωρών - μελών, που θα πραγματοποιηθεί στις 15-18 Μαρτίου στη Θεσσαλονίκη, Η προοπτική της σύγκλισης των συστημάτων επιφέρει και αλλαγές στο εσωτερικό του κάθε εθνικού συστήματος. Προς αυτή την κατεύθυνση θα λειτουργήσει το υπό θεσμοθέτηση Εθνικό Σύστημα Σύνδεσης της Επαγγελματικής Εκπαίδευσης και Κατάρτισης. Μια άλλη παράλληλη εξέλιξη διαγράφεται μέσα από μια έκθεση για την επαγγελματική εκπαίδευση και κατάρτιση στην Ελλάδα που εξέδωσε πρόσφατα το Ευρωπαϊκό Κέντρο για την Ανάπτυξη της Επαγγελματικής Εκπαίδευσης, το CEDEFOP. Η έκθεση εντάσσεται στο πλαίσιο των μονογραφιών που εκδίδονται για την κάθε χώρα - μέλος και έχει συνταχθεί από τα δύο μέλη της ερευνητικής ομάδας του Παρατηρητηρίου του Παιδαγωγικού Ινστιτούτου, την κ. Βασ. Βρετάκου και τον Κ. Παν. Ρουσέ. Όπως σημειώνεται στο τέλος της μονογραφίας σχετικά με τις διαγραφόμενες τάσεις και προοπτικές, «η πρόταση της Ευρωπαϊκής Επιτροπής (νομοθετικώς κατοχυρωμένα επαγγέλματα) για περιορισμό των δευτεροβάθμιων τίτλων σπουδών στα επίπεδα επαγγελματικής κατάρτισης 1 και 2, είναι πιθανόν να ανοίξει το δρόμο για σύμπτυξη των δύο κύκλων (α΄ και β΄) των ΤΕΕ (Τεχνικών Επαγγελματικών Εκπαιδευτηρίων) σε έναν κύκλο που θα αντιστοιχεί στο ευρωπαϊκό επίπεδο επαγγελματικής κατάρτισης 2. Αυτό θα λύσει και το πρόβλημα της διαβάθμισης των ΙΕΚ (Ινστιτούτων Επαγγελματικής Κατάρτισης), το δίπλωμα των οποίων θα αντιστοιχεί πλέον στο ευρωπαϊκό επίπεδο επαγγελματικής κατάρτισης 3». Με λίγα λόγια τα ΙΕΚ θα μπορούσαν να βρεθούν στο χρόνιο επιδιωκόμενο, στο χώρο μεταξύ λυκείου και ΑΕΙ - ΤΕΙ. Κάτι που πιθανόν θα προκαλέσει αντιδράσεις βέβαια λόγω της εμπλοκής του ιδιωτικού τομέα στα ΙΕΚ.

ΝΤΕΤΕΚΤΙΒΣ
30 ΧΡΟΝΙΑ ΜΟΝΙΜΑ ΚΑΙ ΣΤΗ ΡΟΔΟ
35354
ΠΛΑΤΕΙΑ ΑΓΙΟΥ ΙΩΑΝΝΟΥ
Η ΛΥΣΗ!!! ΣΕ ΚΑΘΕ ΣΑΣ ΠΡΟΒΛΗΜΑ
EXPRESS SECURITY

X 3756-28

ΚΕΝΤΡΟ ΔΙΑΣΚΕΔΑΣΕΩΣ ΜΠΟΥΑΤ
ΑΝΩΙ
Live Music

Τραγουδούν
Χριστίνα Κόζα
Μανώλης Πατσάης
Μίκη Καραφυλλάκη
Νίκος Λεβέντης

Λεωφόρος Ρόδου - Λίνδου, Αρχάγγελος
Τηλ. κρατήσεων 22440 24092
6944 704024

2046-9/2

GR Grand Hotel
★★★★★

Ο τέλειος συνδυασμός ποιότητας και οικονομίας , που τιμά και ανεβάζει τη Ρόδο

X3752-28/2

ΨΥΧΟΕΡΕΥΝΗΤΡΙΑ

ΚΡΗΤΙΚΟΥ ΒΑΣΙΛΕΙΑ



Προβλέψεις για το μέλλον ικανοποιητικές.

Βοήθεια για κάθε θέμα που σας απασχολεί με κάθε εχεμύθεια

ΟΜΗΡΟΥ 65 Π. ΠΟΛΗ Τηλ. 74440 - 67602,

0972157586, 8-1π.μ. — 4-8μ.μ.

997-5/2



ΘΕΡΜΟΠΟΜΠΟΙ

Με συνέπεια και υπευθυνότητα συνεχίζουμε για **22** χρόνια τοποθετώντας θερμοπομπούς σε Σπίτια, Σχολεία, Αίθουσες και σε λοιπούς επαγγελματικούς χώρους



X3755-28/2

Οικονομία στην κατανάλωση - Υγιεινή και αθόρυβη θέρμανση Αισθητική προσαρμογή στο χώρο - Αυτοματοποίηση

Η ποιότητα και η πείρα τόσων χρόνων μας κάνουν ασυναγώνιστους. Ελάτε ή πάρτε μας τηλέφωνο να έρθουμε να κουβεντιάσουμε για τη θέρμανση του χώρου που σας ενδιαφέρει.

ΜΕΛΕΤΗ - ΕΓΚΑΤΑΣΤΑΣΗ ΔΩΡΕΑΝ!!!

Ν. ΚΑΜΠΟΥΡΑΚΗΣ - Μ. ΦΛΑΓΚΟΣ Ο.Ε.

Αγίας Αναστασίας 9

ΤΗΛ. 31320 - 20859

ΝΤΕΤΕΚΤΙΒΣ ΑΘΗΝΩΝ

1699-1-24/2

Αναλαμβάνουμε υποθέσεις ***ανηλίκων, προσωπικές, οικογενειακές, εμποροβιομηχανικές***

Διαθέτουμε τα καλύτερα ηλεκτρονικά σύγχρονα οπτικοακουστικά συστήματα

Εχεμύθεια 100%

Τα 30 χρόνια πείρα είναι η εγγύησή μας

Τηλ. 0977632963 & 0945319796

Στο πανεπιστήμιο Αιγαίου στη Ρόδο

Νέα μέθοδος χρονολόγησης προϊστορικών εργαλείων...

ΣΥΝΕΝΤΕΥΞΗ ΜΕ ΤΟΝ ΚΑΘΗΓΗΤΗ κ. ΙΩ. ΛΥΡΙΤΖΗ

Παγκόσμιο επίτευγμα του Εργαστηρίου Αρχαιομετρίας του Πανεπιστημίου Αιγαίου, στη Ρόδο, είναι η ανακάλυψη νέας πυρηνικής μεθόδου για τη χρονολόγηση προϊστορικών εργαλείων από οψιανό.

Το πφαιστειακής προέλευσης αυτό υλικό βρίσκεται στο Γυαλί της Νισύρου, στη Μήλο και την Αντίπαρο. Η παραπάνω ανακάλυψη είναι το επιστέγασμα της πολύπλευρης επιστημονικής και ερευνητικής δραστηριότητας του Εργαστηρίου της Αρχαιομετρίας στα τρία χρόνια που λειτουργεί στην πόλη μας.

Το Εργαστήριο Αρχαιομετρίας ιδρύθηκε με πρόταση του καθηγητή Αρχαιομετρίας κ. Ιωάννη Λυριτζή στον τομέα Αρχαιολογίας το 1999. Υπάγεται στο Τμήμα Μεσογειακών Σπουδών του Πανεπιστημίου Αιγαίου και είναι το μοναδικό στο είδος του σε πανεπιστημιακό επίπεδο σε όλη την Ελλάδα.

Στην τριετία που πέρασε, το Εργαστήριο Αρχαιομετρίας του Πανεπιστημίου μας έχει να επιδείξει πλούσια πεπραγμένα. Εκτός από την εκπαιδευτική του δραστηριότητα έχει πραγματοποιήσει πολλές και σημαντικές δημοσιεύσεις, επιστημονικές ανακοινώσεις, εκδόσεις, έχει οργανώσει ή συμμετάσχει σε συνέδρια και ημερίδες και έχει προωθήσει συνεργασίες με ελληνικά και ξένα πανεπιστήμια και ερευνητικά ιδρύματα.

Ο καθηγητής της Αρχαιομετρίας, ιδρυτής και διευθυντής του Εργαστηρίου, σε συνέντευξη του στην «Πρόοδο» εξηγεί αρκετά και ενδιαφέροντα πράγματα για την επιστήμη του και για τη λειτουργία του Εργαστηρίου Αρχαιομετρίας. Ολόκληρη η συνέντευξη του κ. Λυριτζή έχει ως ακολούθως:

Ερ.: Ποιος είναι ο ορισμός της Αρχαιομετρίας κ. Καθηγητά;

Απ.: Η Αρχαιομετρία είναι ένας διεπιστημονικός κλάδος εφαρμογής των φυσικών επιστημών για την επίλυση αρχαιολογικών προβλημάτων και προβλημάτων της ιστορίας της τέχνης. Μέσω αυτής ορίζομε την ηλικία του αντικειμένου, αναλύομε τη σύσταση του υλικού, προσδιορίζουμε την προέλευσή του, εντοπίζουμε θαμμένες αρχαιότητες κλπ.

Ολα αυτά βασίζονται στο συνδυασμό και τη συνδρομή όλων των θετικών επιστημών, της Φυσικής, της Χημείας, των Μαθηματικών, της Αστρονομίας, της Αστροφυσικής, της Γεωλογίας, της Βιολογίας, της Γενετικής κ.ο.κ.

Επιστρέψτε μου ακόμη να προσθέσω, ότι είμαστε το μόνο Πανεπιστήμιο της Ελλάδας και μεταξύ των 4-5 στον κόσμο όπου διδάσκεται το αντικείμενο της αρχαιοαστρονομίας.

Ερ.: Από που ξεκίνησε η επιστήμη της Αρχαιομετρίας;



Απ.: Από το Πανεπιστήμιο της Οξφόρδης στη Μ. Βρετανία μέσα στη δεκαετία του '60.

Ερ.: Υπάρχει αλλού στην Ελλάδα παρόμοιο Εργαστήριο;

Απ.: Οχι, είναι το μοναδικό που έχουμε σε πανεπιστημιακό επίπεδο σε όλη τη χώρα.

Ερ.: Με ποιές μεθόδους εργάζεστε στο επιστημονικό αυτό αντικείμενο;

Απ.: Με το ραδιοάνθρακα (Α 14), την οπτική και θερμική φωταύγεια, την ενυδάτωση οψιδιανών εργαλείων για χρονολόγηση, με τις ακτίνες Χ, τη ραδιενέργεια και τις ακτίνες λέιζερ για τη σύσταση των υλικών.

Ερ.: Τί είδους εξοπλισμό περιλαμβάνει το Εργαστήριο της Αρχαιομετρίας κ. Λυριτζή;

Απ.: Διαθέτουμε μαγνητόμετρο, ηλεκτρόμετρο, γεωραντάρ, ηχοβολιστικό για τον εντοπισμό θαμμένων μνημείων, ακτίνες Χ φθορισμού για τη μέτρηση της φυσικής ραδιενέργειας, έχουμε ηλιακό προσομοιωτή, τοπογραφικά όργανα και θα εξοπλίσουμε περαιτέρω ακόμη πιο πολύ το εργαστήριο μας.

Ερ.: Τί διερευνάτε με όλα αυτά;

Απ.: Με τις μετρήσεις και τη μελέτη του προσανατολισμού αρχαίων ναών, διερευνώνται οι μεταφυσικές αντιλήψεις και οι θρησκευτικές δοξασίες αρχαίων και προϊστορικών κοινωνιών.

Ερ.: Εχετε ερευνητικά προγράμματα, τα οποία σχετίζονται με την περιοχή μας;

Απ.: Ναι και σας αναφέρω τα ακόλουθα: Υπάρχει σε άμεση εξέλιξη πρόγραμμα για τη μελέτη του αστρονομικού προσανατολισμού αρχαίων ναών και βυζαντινών εκκλησιών της Ρόδου.

Σχεδιάζουμε έρευνα για να μελετήσουμε και να προσδιορίσουμε τις κατασκευαστικές φάσεις βυζαντινών ναών στην πόλη και την ύπαιθρο της Ρόδου με τις μεθόδους του αρχαιομαγνητισμού της οπτικής φωταύγειας.

Υπάρχει, τέλος, σε εξέλιξη πρόγραμμα ανάλυσης της νεολιθικής κεραμεικής από τα σπήλαια της Αρχαγγέλου και των Καλυθιών.

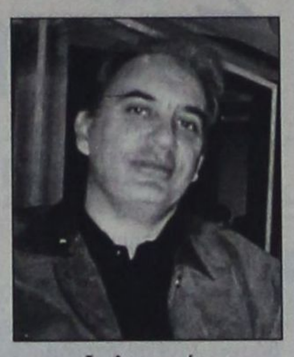

Ι. Λυριτζής
Καθηγητής Αρχαιομετρίας στο Πανεπιστήμιο Αιγαίου

Ερ.: Συνεργάζεται το Εργαστήριο σας με άλλα επιστημονικά ιδρύματα;

Απ.: Στην Ελλάδα συνεργαζόμαστε με το Ερευνητικό Κέντρο «Δημόκριτος», με την Ακαδημία Αθηνών, με το Πολυτεχνείο Κρήτης, το Πανεπιστήμιο Θεσσαλονίκης, το Ινστιτούτο Πολιτισμικής Τεχνολογίας Ξάνθης κ.α.

Οι διεθνείς συνεργασίες μας είναι με τα πανεπιστήμια της Κρακοβίας, του Τεννεσί, της Ν. Υόρκης, τη NASA, με το Ερευνητικό Κέντρο Ιστορικών Πόρων της Βιρτζίνια κλπ.

Ερ.: Πόσους φοιτητές έχετε αυτή τη στιγμή στο τμήμα σας;

Απ.: Αρχαιομετρία μελετούν αυτή τη στιγμή 30 με 40 φοιτητές, ενώ άλλοι πέντε εκπονούν διδακτορική διατριβή με θέμα την Αρχαιομετρία.

Ερ.: Στα πεπραγμένα του Εργαστηρίου σας, υπάρχει κάτι που θα ξεχωρίζατε ιδιαίτερα κ. Λυριτζή;

Απ.: Ως Εργαστήριο έχουμε τελευταία ένα παγκόσμιο επίτευγμα. Ανακαλύψαμε νέα πυρηνική μέθοδο για τη χρονολόγηση προϊστορικών εργαλείων από οψιανό, υλικό που βρίσκεται στο Γυαλί της Νισύρου, στη Μήλο και στην Αντίπαρο.

ΠΡΟΣΚΛΗΣΗ

ΣΥΛΛΟΓΟΣ ΕΦΟΡΙΑΚΩΝ ΝΟΜΟΥ ΔΩΔΕΚΑΝΗΣΟΥ

Π Ο Ε - Δ Ο Υ

ΦΟΡΟΛΟΓΙΚΗ ΕΠΙΘΕΩΡΗΣΗ

Φορολογικο Σεμιναριο

ΡΟΔΟΣ

Σάββατο 1 & Κυριακή 2 Φεβρουαρίου 2003

Αίθουσα Δικηγορικού Συλλόγου Ρόδου

Ωρα έναρξης 09.00

Τιμή εισόδου 30 ευρώ (διήμερο)

Θέματα:

- **ΦΟΡΟΛΟΓΙΑΣ ΕΙΣΟΔΗΜΑΤΟΣ ΦΥΣΙΚΩΝ & ΝΟΜΙΚΩΝ ΠΡΟΣΩΠΩΝ**
  «Απλουστεύσεις και βελτιώσεις στη φορολογία εισοδήματος και κεφαλαίου» (Ν. 3091/2002)
- **ΑΠΛΟΥΣΤΕΥΣΕΙΣ ΣΤΟΝ ΚΩΔΙΚΑ ΒΙΛΒΙΩΝ & ΣΤΟΙΧΕΙΩΝ** (Ν. 3052/2002)

Εισηγητές:

- **ΚΟΨΙΑΥΤΗΣ ΑΝΔΡΕΑΣ** Επίτιμος Γενικός Δ/ντής Υπ. Οικονομικών
- **ΜΑΡΙΝΗΣ ΓΙΑΝΝΗΣ** Δ/ντής Υπ. Οικονομικών (Κ.Β.Σ.)
- **ΤΖΙΜΑΣ ΓΙΑΝΝΗΣ** Δ/ντής Υπ. Οικονομικών (Κ.Υ.ΣΔΟΕ.)

Για το Δ.Σ. του Συλλόγου
Η πρόεδρος
ΜΑΡΙΑ ΜΑΥΡΟΝΙΚΟΛΑ

Για τη Δ.Ε. της Φορολογικής Επιθεώρησης
Ο πρόεδρος
ΓΙΑΝΝΗΣ ΚΑΠΕΛΕΡΗΣ

ΓΔ-2/2

2052-12/2

ΜΕΝΤΙΟΥΜ-ΑΣΤΡΟΛΟΓΟΣ

ΝΙΚΟΣ

Ακριβείς προβλέψεις στον επαγγελματικό, αισθηματικό και οικονομικό τομέα.

Επαναφορά ατόμων
Ισχυρή υποβολή

Δέχεται μόνο με ραντεβού
στα τηλέφωνα: 31405 και 39201



BLUE FERRIES

ΔΡΟΜΟΛΟΓΙΑ ΑΠΟ ΡΟΔΟ 18/11/02-20/4/03

ΑΝΑΧΩΡΗΣΗ ΑΠΟ ΡΟΔΟ	ΑΝΑΧΩΡΗΣΗ ΑΠΟ: ΚΩ	ΛΕΡΟ	ΠΑΤΜΟ	ΜΥΚΟΝΟ	ΣΥΡΟ	ΚΑΤΑΠΟΛΑ (ΑΜΟΡΓΟ)	Αφιξη σε ΠΕΙΡΑΙΑ
ΤΡΙΤΗ 20.00	ΤΡΙΤΗ 22.55	—	—	ΤΕΤΑΡΤΗ 03.30	—	—	ΤΕΤΑΡΤΗ 07.20
ΠΕΜΠΤΗ 20.00	ΠΕΜΠΤΗ 22.55	—	—	—	ΠΑΡΑΣΚΕΥΗ 03.50	—	ΠΑΡΑΣΚΕΥΗ 07.10
ΣΑΒΒΑΤΟ 10.00	ΣΑΒΒΑΤΟ 12.50	—	—	—	—	ΣΑΒΒΑΤΟ 16.20	ΣΑΒΒΑΤΟ 21.30
ΚΥΡΙΑΚΗ 18.30	ΚΥΡΙΑΚΗ 21.35	ΚΥΡΙΑΚΗ 23.05	ΔΕΥΤΕΡΑ 00.15	—	ΔΕΥΤΕΡΑ 03.50	—	ΔΕΥΤΕΡΑ 07.10

ΣΗΜΕΙΩΣΗ για ΧΡΙΣΤΟΥΓΕΝΝΑ / ΠΡΩΤΟΧΡΟΝΙΑ

1) 24/12/02 & 31/12/02 από Ρόδο 10.00 για Κω 12.30-12.50, Μύκονο 17.35-17.55, Πειραιά 21.50

2) 26/12/02 & 02/01/03 από Πειραιά 08.00 για Σύρο 11.30-11.45, Κω 16.30-16.50, Ρόδο 19.20

3) ΑΝΕΚΤΕΛΕΣΤΑ ΔΡΟΜΟΛΟΓΙΑ 25/12/02 & 01/01/03

ΑΠΟ ΠΕΙΡΑΙΑ 18/11/02-20/4/03

ΑΝΑΧΩΡΗΣΗ ΑΠΟ ΠΕΙΡΑΙΑ	ΑΦΙΞΗ ΣΕ: ΣΥΡΟ	ΜΥΚΟΝΟ	ΚΑΤΑΠΟΛΑ (ΑΜΟΡΓΟ)	ΠΑΤΜΟ	ΛΕΡΟ	ΚΩ	ΡΟΔΟ
ΔΕΥΤΕΡΑ 20.00	Δευτέρα 23.20	—	—	—	—	Τρίτη 04.10	Τρίτη 07.10
ΤΕΤΑΡΤΗ 20.00	Τετάρτη 23.10	—	—	—	—	Πέμπτη 04.10	Πέμπτη 07.10
ΠΑΡΑΣΚΕΥΗ 20.00	—	Παρασκευή 23.50	—	—	—	Σάββατο 04.20	Σάββατο 07.15
ΣΑΒΒΑΤΟ 23.30	—	—	Κυριακή 04.45	Κυριακή 07.00	Κυριακή 08.10	Κυριακή 09.50	Κυριακή 12.45

SKEVO'S TRAVEL AGENCY

ΚΕΝΤΡΙΚΟ ΠΡΑΚΤΟΡΕΙΟ ΡΟΔΟΥ των ΓΡΑΜΜΩΝ

BLUE STAR FERRIES - F/B BLUE STAR 1

Αμερικής 111

Τηλ. κρατήσεων επιβατών & ΙΧΕ 22410 -22461, 75655, 75310

Τηλ. κρατήσεων φορτηγών 22410 - 76600

Κρατήσεις και σε όλα τα συνεργαζόμενα πρακτορεία Ρόδου

X3776-28/2

ΑΡΧΩΝ ΣΑΜΑΡΤΖΗΣ ΑΕΤΕΒΕ

Από το 1980

22 ΧΡΟΝΙΑ ΜΟΝΩΣΕΙΣ





X3753-28/2

ΜΟΝΩΣΕΙΣ ΤΑΡΑΤΣΩΝ

ΔΙΑΘΕΣΗ: **ΑΡΧΩΝ ΣΑΜΑΡΤΖΗΣ ΑΕΤΕΒΕ**

ΜΟΝΩΣΕΙΣ - ΣΤΕΓΑΝΩΣΕΙΣ

ΚΑΤΑΣΤΗΜΑΤΑ

1) Ερυθρού Σταυρού 21 - Τηλ.: 02410 23030/32054 Ρόδος 85100

2) Ικαρου & Λαοδικείας - Τηλ.: 02410 20021 Ρόδος 85100

ΚΙΝΗΤΟ: 0944 502033

KYDON TOURS

ΕΚΔΡΟΜΕΣ

Προσφέρουμε στον πελάτη μας

ΠΟΙΟΤΗΤΑ - ΕΓΓΥΗΣΗ - ΦΡΟΝΤΙΔΑ

VIP προγράμματα - Οργάνωση ΕΛΕΝΗ ΨΥΛΛΑΚΗ

ΜΑΡΟΚΟ-ΤΥΝΙΔΑ

11-2-18-2-2003

Περιλαμβάνει: Αεροπορικά εισιτήρια. Φόρους. Ξενοδοχεία 5 αστέρων, ημιδιατροφή. Διανυκτερεύσεις 4 ΜΑΡΑΚΕΣ - 1 ΚΑΖΑΜΠΛΑΝΚΑ - 2 ΤΥΝΙΔΑ. Ξεναγήσεις: Καζαμπλάνκα - Ραμπάτ - Μαρακές - Ουφικα - Τύνιδα - Καρχηδόνα - Χαμαμέτ - Ναμπέλ.

Πλούσιο μοναδικό πρόγραμμα • Διασκέδαση • Ψώνια.

Συνοδός η κ. ΕΛΕΝΗ ΨΥΛΛΑΚΗ

ΚΑΡΝΑΒΑΛΙ ΒΕΝΕΤΙΑΣ

28-2-06/-3-2003

με SUPER FAST FERRIES

Περιλαμβάνει: Πούλμαν πολυτελείας. Καμπίνες δίκλινες - 4κλινες Α' κατηγορίας SUPER FAST. Ξενοδοχείο 4 αστέρων με ημιδιατροφή BENETIA 3 διανυκτερεύσεις. Ξεναγήσεις - περιηγήσεις. Ταξιδιωτική ασφάλιση. Διαφημιστική τσάντα.

Συνοδός η κ. ΕΛΕΝΗ ΨΥΛΛΑΚΗ

ΜΑΡΜΑΡΙΣ - ΚΟΥΣΑΝΤΑΣΙ - ΣΜΥΡΝΗ - ΤΣΕΣΜΕ

4ήμερο 7/3-10/3/2003

Ξενοδοχεία Α' κατηγορίας - Πλούσιο πρόγραμμα - Διασκέδαση - Ξεφάντωμα αποκριάτικο.

Συνοδός: ΕΛΕΝΗ ΨΥΛΛΑΚΗ

ΡΩΜΗ

15/3-19/3/2003

Αεροπορική εκδρομή από Ρόδο.

Ξενοδοχείο 4 αστέρων - πρωινό.

Μεταφορές - Ξεναγήσεις.

Συνοδός: ΕΛΕΝΗ ΨΥΛΛΑΚΗ

ΠΑΡΙΣΙ - EURODISNEY

6/3 - 11/3/2003

Διανυκτερεύσεις: 3 DISNEY ξενοδοχείο SEQUOIA. 1 ΠΑΡΙΣΙ, 3 αστέρων στην OPERA, πολύ καλό πρωινό.

Ξεναγήσεις. Είσοδοι Disney. Ελληνας ξεναγός συνεργάτης μας στο Παρίσι. Αεροπορικά εισιτήρια. Φόροι.

ΚΑΠΑΔΟΚΙΑ

21/3 - 25/3/2003

ΜΑΡΜΑΡΙΣ - ΠΑΠΟΥΚΑΛΕ - ΚΟΝΙΑ - ΚΑΠΑΔΟΚΙΑ - ΦΕΤΙΓΙΕ - ΜΑΡΜΑΡΙΣ

Μία μοναδική εκδρομή - προσκύνημα. Ενα πρόγραμμα που προσφέρει άνεση - πολυτέλεια - μόρφωση - διασκέδαση.

Ξενοδοχεία 4 και 5 αστέρων, ημιδιατροφή.

Συνοδός η κ. ΕΛΕΝΗ ΨΥΛΛΑΚΗ

ΠΡΟΣΟΧΗ

Στο γραφείομας θα βρείτε: ΠΑΚΕΤΑ ΕΚΔΡΟΜΩΝ για όλο τον κόσμο.

ΟΡΓΑΝΩΝΟΥΜΕ τις διακοπές σας με την πείρα μας 30 ετών.

ΑΡΙΣΤΑ - ΟΙΚΟΝΟΜΙΚΑ ΕΙΔΙΚΟΤΗΣ ΜΑΣ ΝΕΟΝΥΜΦΟΙ

ΕΠΙΣΗΣ:

• Αεροπορικά εισιτήρια - ΓΡΑΦΕΙΟ ΙΑΤΑ!!!

•ΑΚΤΟΠΛΟΪΚΑ: ΔΑΝΕ - ANEK - BLUE STERA FERRIES - SUPER FAST FERRIES - HELLAS FERRIES - MINOAN LINES

• SALAMIS LINES - NISSOS KALYMNOS

•Σιδηροδρομικά εισιτήρια

KYDON TOURS

Τηλ. 23000 - 27900 - 75268

Εθελοντών Δωδεκανησίων 14

X3768-28/2

Πώς ζούσαν, τι έλεγαν, έγραφαν, πουλούσαν και αγόραζαν οι Ρόδιοι

«Χωριό Απόλλωνα. Ετος Χριστού 1737»

Γράφει ο Θεοφάνης Μπογιάννος

Σήμερα Κυριακή, 2 Φεβρουαρίου του νέου ενιαυτού 2003, θα δημοσιεύσουμε ένα έγγραφο από το χωριό Απόλλωνα της Ρόδου. Μέσα από το κείμενο αυτό που είναι ένα δικαιοπρακτικό, ένα πωλητήριο, φαίνονται καθαρά η ζωή, η δράση, τα γράμματα και οι αγωνίες του ωραίου λαού μας.

Το κείμενο που θα διαβάσετε γίνεται σήμερα, 2 Φεβρουαρίου 2003, ακριβώς 266 χρόνων.

Μια Απολλωνιάτισσα πουλάει το χωραφάκι της, στην τοποθεσία Λέλο, μισού κιλού, για πενήντα μαϊδιά και είναι καλά πουλημένο.

Ας δώσουμε πρώτα το κείμενο και στη συνέχεια θα δώσουμε διευκρινήσεις πάνω σε λέξεις και φράσεις του πωλητηρίου του 1737:

«Ομολογώ εγώ η Παρασκευή του Χριστίνη, ότι πως επούλησα ένα χωραφάκι στη Λέλο, στη βουστέρνα, κιλού μισού, και επούλησά το του Νικόλα του Παπά, μαϊδιά (Μ-) ήγουν μαϊδιά σαράντα. Η Χριστινίτσα το επούλησε και είναι καλά πουλημένο και δεν έχει: ΚΑΝΙΜΑΝΕ... Και εγώ ο Σούπασης, Χαλίλης Τζελέπης, Σούπασης του Απολλώνου, πήρα το δικαίωμα μου και έδωσα τη βούλα μου. Ανουριά ο Κυριαζής ο Παναγιώτης και η στράτα ανουριά. Μάρτυρας ο Κυριάκος Μυζηθρής και ο Στεφανής του Βασίλη και ο Παπαγεώργης και εγώ ο Παπακώστας, γράφω και μαρτυρώ.

Χωριό Απολλώνου. Ετος Χριστού 1737. Μηνί Φεβρουαρίου δύο. Ημέρα τεταρδή».

Αυτό είναι το πωλητήριο έγγραφο που σήμερα γίνεται 266 ετών. Μέσα στο σκοτάδι της πείνας και της σκλαβιάς, οι Ελληνες χριστιανοί του χωριού Απόλλωνα, ζούσαν κάτω από το μαστίγιο του Σούμπαση, πουλούσαν χωραφάκια στη Λέλο και έπαιρναν μαϊδιά από τον αγοραστή και βούλα από τον Οθωμανό διοικητή του ωραίου χωριού τους...

Καταρχήν μερικά λόγια για το κείμενο που είναι από το βιβλίο του σοφού συμπολίτη μας και ακαδημαϊκού, αγαπητού Τσοπανάκη, από τη Σάλακο Ρόδου.

Το έγγραφο είναι γεμάτο ανορθογραφίες. Δύσκολα μπορεί κανείς να το διαβάσει, πολύ περισσότερο αν θελήσει να το μελετήσει.



Χωριό Απόλλωνα

Σούμπασης στο έγγραφο σημαίνει υπεύθυνος επί των εισπράξεων των φόρων και των πωλήσεων και αγορών του χωριού. Κατά λέξη Σούμπασης σημαίνει υδρονόμος και υπεύθυνος ύδρευσης και άρδευσης του χωριού. Εδώ όμως φαίνεται πως έχει και δικαιώματα φόρου και υπογραφής. Κατά κανόνα τα κείμενα της σκλαβιάς, είναι ανορθόγραφα. Τα συντάσσουν οι ιερείς του χωριού που έχουν μεγάλη επιρροή στους χριστιανούς. Για να είναι νόμιμη η πώληση χρειάζονται και δύο μάρτυρες από τους πιο έντιμους χωρικούς. Επιβάλλεται επίσης να υπάρχει και σφραγίδα του Σούμπαση, αφού ο Σούμπασης δεν ξέρει να υπογράφει, αλλά ξέρει μόνον να εισπράττει το φόρο και τα άσπρα του...

Αναφέρεται η λέξη μαϊδιά που ακόμη λέγεται στη Ρόδο. Είναι λέξη της Ανατολής, από τη λέξη maantin, που σημαίνει μέταλλο και μεταλλικό νόμισμα... Βούλα είναι η σφραγίδα του Σούμπαση. Η λέξη κιλό, η κοιλό, είναι μέτρο χωρητικότητας σιτηρών που ζύγιζε από 20 μέχρι 23 οκάδες. Σημαίνει ακόμη και επιφάνεια χωραφιού ενός περίπου στρέματος.

Υποδιαίρεση του κοιλού ήταν το καφίζι. Ενα καφίζι ήταν το ένα τέταρτο του κιλού, δηλαδή γύρω στα 4 σημερινά κιλά...

Το επίκαιρο αυτό ανάγνωσμα το χαρίζουμε στους σημερινούς Ροδίτες για να σκεφτούν πως περνούσαν οι άγιοι Ρόδιοι πατέρες μας, μέσα στη σκλαβιά του 1737 και πως ζουν σήμερα οι σύγχρονοι Ροδίτες και λοιποί Δωδεκανήσιοι...

ΔΩΡΕΑΝ ΞΕΝΑΓΗΣΕΙΣ ΓΙΑ ΣΥΜΠΟΛΙΤΕΣ ΜΑΣ

(Κυριακή, ώρα 11 π.μ. Συνάντηση στο Δημαρχείο)

Οι υπάλληλοι, οι οικογένειες και οι φίλοι του Τελωνείου Ρόδου, προγραμματίζουν δίωρη ιστορική εκδρομή στα κτίρια του Μανδρακιού, Τάφρο και Σήραγγες.

Διάλεξη στην αυλή του Παλατιού και περιήγηση των αιθουσών του Παλατιού.

Μια ξενάγηση στη Ρόδο, σε γνωστά και άγνωστα τοπία της πόλης. Σε γνωστές και άγνωστες σχελίδες της ελληνοτραφούς ροδιακής ιστορίας μας.

Η ξενάγηση και τα βιβλία για όλους είναι δωρεάν. Ολοι δεκτοί.

Χορηγός: Ο συγγραφέας, ΘΕΟΦΑΝΗΣ ΜΠΟΓΙΑΝΝΟΣ

2040-2/2

ΟΣΑ ΦΕΡΝΕΙ Ο ΑΝΕΜΟΣ

*** Μεθυσμένος αοιδός προκαλεί σοκ στο κοινό του**

-Μόσχα (Γερμ.πρακτ.)

Ενας ανερχόμενος αστέρας της όπερας της Μόσχας προκάλεσε σοκ στο κοινό στην πόλη Αικατερίνεμπουργκ όταν εμφανίσθηκε στην σκηνή σε κατάσταση μέθης.

Οπως μετέδωσε το ρωσικό τηλεοπτικό δίκτυο TVS ο 28χρονος βαρύτονος Βλαντιμίρ Μπόικοφ εμφανίσθηκε στη σκηνή του θεάτρου τρεκλίζοντας και με μάτια που γυάλιζαν παράξενα ερμήνευσε με τραχύ τρόπο την άρια από την όπερα του Zorz Μπιζέ ΄΄ Η ωραία κόρη του Περθ΄΄.

Το κοινό άρχισε να καγχάζει και να τον αποδοκιμάζει.

Οσο και αν φαίνεται παράξενο ο Μπόικοφ κατόρθωσε να ολοκληρώσει την ερμηνεία της άριας και αποχώρησε από τη σκηνή πανευτυχής και αποχαιρέτησε το κοινό χαμογελώντας.

*** Ο κρυφός εραστής της Ουόλις Σίμπσον και το φλερτ με το μέλλοντα βασιλιά**

- Λονδίνο (Ρόιτερ-Γαλλ.Πρακτ.)

Η Αμερικανίδα διαζευγμένη Ουόλις Σίμπσον είχε κρυφό εραστή τη δεκαετία του 1930, όταν διένυε την περίοδο του φλερτ με τον πρίγκιπα της Ουαλίας, ο οποίος αργότερα έγινε ο βασιλιάς της Αγγλίας Εδουάρδος Η΄, σύμφωνα με έγγραφα που δόθηκαν στη δημοσιότητα από τη βρετανική κυβέρνηση.

Οι πληροφορίες αυτές που είχαν χαρακτηριστεί άκρως εμπιστευτικές αποκαλύπτουν ότι ειδικοί πράκτορες της αστυνομίας παρακολουθούσαν τη νεαρή γυναίκα και ήδη χωρισμένη δυό φορές, το μέλλοντα βασιλιά και φίλους του, κρατώντας λεπτομερείς απόρρητους φακέλους για την ερωτική τους ζωή.

Η Σκότλαντ Γιαρντ αποκάλυψε ότι η Ουόλις Σίμπσον διατηρούσε ερωτική σχέση, την οποία έκρυβε από το γαλαζοαίματο θαυμαστή της, με τον Γκάι Τραντλ, έναν μηχανολόγο μηχανικό που πουλούσε αυτοκίνητα της εταιρίας Φορντ. Σύμφωνα με έκθεση της 3ης Ιουλίου του 1935, ΄΄η Σίμπσον έδωσε χρήματα στον εραστή της και του αγόρασε ακριβά δώρα΄΄. ΄΄Η ταυτότητα του κρυφού εραστή της κυρίας Σίμπσον επιβεβαιώθηκε οριστικά. Πρόκειται για τον Γκάι Μάρκους Τραντλ΄΄, αναφέρεται χαρακτηριστικά. ΄΄Ο Τραντ περιγράφεται ως ένας πολύ γοητευτικός τυχοδιώκτης, ιδιαίτερα εμφανίσιμος, καλοαναθρεμμένος και εξαίρετος χορευτής΄΄, σύμφωνα με την ίδια πηγή. ΄΄Συναντά την κυρία Σίμπσον δημοσίως σε ανεπίσημες κοινωνικές συγκεντρώσεις ως προσωπικός φίλος, καθώς επίσης και σε μυστικά ραντεβού που δίνουν για πολύ στενές σχέσεις. Ο Τραντλ παίρνει χρήματα από την κυρία Σίμπσον και ακριβά δώρα. Το έχει παραδεχτεί ο ίδιος΄΄. Σύμφωνα με τη αναφορά της υπηρεσίας, ο Τραντλ είχε σύζυγο την οποία παντρεύτηκε το 1932. ΄΄Η κυρία Σίμσον φοβάται μήπως χάσει την αφοσίωση του πρίγκιπα της Ουαλίας, κάτι το οποίο αδημονεί ν΄αποφύγει για οικονομικούς λόγους. Είναι λοιπόν εξαιρετικά προσεκτική και περνά όσο το δυνατόν περισσότερο χρόνο με τον πρίγκιπα της Ουαλίας, κρατώντας στο παρασκήνιο τον κρυφό εραστή της΄΄, γράφει ο αστυνομικός της Σκότλαντ Γιαρντ στην αναφορά.

Οι επίσημοι φάκελοι που δόθηκαν στη δημοσιότητα από τις λονδρέζικες αρχές δείχνουν επίσης ότι ο Εδουάρδος απομακρύνθηκε από την κυβέρνηση γιατί ήθελε ν΄απευθύνει έκκληση από το ραδιόφωνο προκειμένου να κερδίσει την υποστήριξη του κόσμου στη διάρκεια της κρίσης παιραίτησής του από το θρόνο το 1936. Ο Εδουάρδος ήθελε να μιλήσει μέσω ραδιοφώνου στο λαό του με την ελπίδα ότι θα μπορούσε να παντρευτεί την Ουόλις Σίμπσον παραμένοντας στο θρόνο. Ωστόσο ο τότε πρωθυπουργός Στάνλεϊ Μπόλντουιν, παντελώς αντίθετος σε αυτό το ενδεχόμενο, εμπόδισε τελικά τον Εδουάρδο να εκφωνήσει την αποχαιρετιστήρια ομιλία του.

Ο Εδουάρδος έγινε βασιλιάς το Δεκέμβριο του 1936, διαδεχόμενος τον πατέρα του Γεώργιο Ε΄. Παρέμεινε στο θρόνο μόλις 11 μήνες, πριν τελικά γραφεί στην ιστορία ως ο άνδρας που εγκατέλειψε τα πάντα για την αγάπη μιας γυναίκας. Παντρεύτηκε τη Σίμπσον τον Ιούνιο του 1937. Το γεγονός αυτό προκάλεσε μεγάλη συνταγματική κρίση στη Βρετανία και χαρακτηρίστηκε ως μια από τις μεγαλύτερες ιστορίες αγάπης του 20ου αιώνα. Το ζευγάρι πήρε τον τίτλο του δούκα και της δούκισσας του Ουίνδσορ.

*** Θα παντρευτεί από έρωτα, δήλωσε ο πρίγκιπας Φελίπε**

- Μαδρίτη (Γερμ. Πρακτ.)

Ο πρίγκιπας Φελίπε και διάδοχος του ισπανικού θρόνου δήλωσε ότι θα παντρευτεί από έρωτα, ακόμη κι αν ΄΄σκεφτεί προσεκτικά τη δέσμευσή του στο στέμμα΄΄ όσον αφορά την επιλογή της μέλλουσας συζύγού του. ΄΄Δεν υπάρχει τίποτε καινούργιο, ούτε σχέδια, ούτε ονόματα΄΄ για την αισθηματική του ζωή, είπε ο πρίγκιπας σε συνέντευξή του στο ισπανικό πρακτορείο ειδήσεων EFE, χθες, παραμονή των 35 γενεθλίων του. Ο Φελίπε παραδέχτηκε ότι υπάρχει ΄΄τεράστιο ενδιαφέρον΄΄ αναφορικά με την επιλογή της νύφης, αλλά επέμεινε ότι ΄΄θεσμικές αξιώσεις΄΄ δεν θα τον αποτρέψουν από το να διαλέξει ΄΄ένα πρόσωπο με το οποίο είναι ερωτευμένος΄΄.

Δεν είναι γνωστό αν ο Φελίπε είχε άλλο δεσμό μετά το χωρισμό του από τη Νορβηγή καλλονή Εβα Σάνουμ, το Δεκέμβριο του 2001. Η μεγάλη πίεση που του ασκήθηκε όμως, πιστεύεται ότι συνέβαλε στο χωρισμό αυτό, καθώς η Σάνουμ, φωτομοντέλο στο επάγγελμα, είχε κριθεί η πλέον κατάλληλη για μέλλουσα βασίλισσα της Ισπανίας.

Ναυτικά Πρακτορεία

TSAGARIS



GA FERRIES

Ε/Γ-Ο/Γ ΡΟΔΑΝΘΗ

Ε/Γ-Ο/Γ ΔΗΜΗΤΡΟΥΛΑ

Ε/Γ-Ο/Γ ΠΑΤΜΟΣ

Ε/Γ-Ο/Γ ΡΟΔΟΣ

ΡΟΔΟΣ - ΠΕΙΡΑΙΑΣ

ΠΑΡΑΣΚΕΥΗ 17/1/03

ΡΟΔΑΝΘΗ 08.00 Καστελλόριζο

ΠΑΤΜΟΣ: 15.00 Κω - Κάλυμνο - Λέρο - Πάτμο - Πειραιά (08.00)

ΡΟΔΑΝΘΗ 18.00 Κω - Κάλυμνο - Πειραιά (09.00)

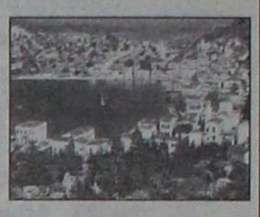

ΣΑΒΒΑΤΟ 18/1/03

ΡΟΔΟΣ 15.00 Κω - Κάλυμνο - Λέρο - Πάτμο - Πειραιά (09.00)

ΔΗΜΗΤΡΟΥΛΑ 17.00 Κω - Βαθύ - Χίο - Λέσβο - Λήμνο - Αλεξανδρούπολη (17.00)

ΚΥΡΙΑΚΗ 19/1/03

ΠΑΤΜΟΣ: 15.00 Κω - Κάλυμνο - Λέρο - Πάτμο - Πειραιά (08.00)

ΔΕΥΤΕΡΑ 20/1/03

ΡΟΔΑΝΘΗ 07.00 Καστελλόριζο

ΡΟΔΑΝΘΗ 16.00 Κω - Κάλυμνο - Λέρο - Πάτμο - Πειραιά (08.30)

ΔΗΜΗΤΡΟΥΛΑ 22.00 Σύμη - Τήλο - Νίσυρο - Κω - Κάλυμνο - Αστυπάλαια - Κατάπολα - Νάξο - Σύρο - Πειραιά (20.00)



ΤΡΙΤΗ 21/1/03

ΠΑΤΜΟΣ 15.00 Κω - Κάλυμνο - Λέρο - Πάτμο - Πειραιά (08.00)

ΤΕΤΑΡΤΗ 22/1/03

ΡΟΔΑΝΘΗ 09.15 Καστελλόριζο

ΡΟΔΟΣ 15.00 Σύμη - Τήλο - Κάλυμνο - Αστυπάλαια - Πειραιά (10.20)

ΡΟΔΑΝΘΗ 18.00 Κω - Κάλυμνο - Λέρο - Πάτμο - Πειραιά (10.45)

ΠΕΜΠΤΗ 23/1/03

ΠΑΤΜΟΣ 15.00 Νίσυρο - Κω - Κάλυμνο - Λέρο - Πάτμο - Πειραιά (09.30)

ΔΗΜΗΤΡΟΥΛΑ 17.00 Κω - Αστυπάλαια - Αιγιαλί - Κατάπολα - Δονούσα - Νάξο - Πάρο - Πειραιά (12.15)



ΠΑΡΑΣΚΕΥΗ 24/1/03

ΡΟΔΑΝΘΗ 08.00 Καστελλόριζο

ΡΟΔΟΣ 15.00 Κω - Κάλυμνο - Λέρο - Πάτμο - Πειραιά (08.00)

ΡΟΔΑΝΘΗ 18.00 Κω - Κάλυμνο - Πειραιά (09.00)

ΣΑΒΒΑΤΟ 25/1/03

ΠΑΤΜΟΣ 15.00 Κω - Κάλυμνο - Λέρο - Πάτμο - Πειραιά (09.00)

ΔΗΜΗΤΡΟΥΛΑ 17.00 Κω - Βαθύ - Χίο - Λέσβο - Λήμνο - Αλεξανδρούπολη (17.00)

ΚΥΡΙΑΚΗ 26/1/03

ΡΟΔΟΣ 15.00 Κω - Κάλυμνο - Λέρο - Πάτμο - Πειραιά (08.00)



ΔΕΥΤΕΡΑ 27/1/03

ΡΟΔΑΝΘΗ 07.00 Καστελλόριζο

ΡΟΔΑΝΘΗ 16.00 Κω - Κάλυμνο - Λέρο - Πάτμο - Πειραιά (08.30)

ΔΗΜΗΤΡΟΥΛΑ 22.00 Σύμη - Τήλο - Νίσυρο - Κω - Κάλυμνο - Αστυπάλαια - Κατάπολα - Νάξο - Σύρο - Πειραιά (20.00)

Πληροφορίες

στον κεντρικό πράκτορα

TSAGARIS TRAVEL

Σαχτούρη 5 (έναντι Τελωνείου)

Τηλ.: 22410 36170, - 30406, 35066, 28597

X3766-28/2

Pellos Travel

ΕΚΔΡΟΜΕΣ 2003
ΟΡΓΑΝΩΣΗ-ΨΥΧΑΓΩΓΙΑ-ΠΟΙΟΤΗΤΑ-ΕΥΤΥΧΙΑ

ΚΑΡΝΑΒΑΛΙ ΠΑΤΡΑΣ
ΑΠΟΚΡΙΕΣ-ΚΑΘΑΡΗ ΔΕΥΤΕΡΑ
Από 6/3-11/3



Αναχώρηση από Ρόδο 6/3 στις 8 το βράδυ με Blue Star
Επιστροφή στη Ρόδο 11/3 στις 7 το πρωί με Blue Star
ΠΑΤΡΑ- ΜΟΝΕΜΒΑΣΙΑ-ΜΥΣΤΡΑΣ- ΣΠΑΡΤΗ - ΝΑΥΠΛΙΟ- ΚΟΡΙΝΘΟΣ
Καμπίνες Α4 με "Blue Star", ξενοδοχεία 4 αστέρων με πρωινό, μεταφορές-εκδρομές με πολυτελή πούλμαν, ταξιδιωτική ασφάλεια, ταξιδιωτική τσάντα, Φ.Π.Α, συνοδός γραφείου

ΑΠΟΣ ΡΑΦΑΗΛ ΜΥΤΙΛΗΝΗΣ
Από 22/3-25/3
4ημερη αεροπορική εκδρομή-ξενοδοχεία 3 αστέρων

ΜΕΤΕΩΡΑ-ΠΗΛΙΟ
Από 20/3-25/3
6ΗΜΕΡΗ ΑΤΜΟΠΛΟΪΚΗ ΕΚΔΡΟΜΗ
Ξενοδοχεία 3 αστέρων με πρωινό

ΚΩΝΣΤΑΝΤΙΝΟΥΠΟΛΗ -ΑΠΟΚΡΙΕΣ



Από 5/3-10/3 6ημερη
Πριγκηπονησσα-Μουδανια-Προυσα-Απολλωνια-Σμυρνη-Κωνσταντινουπολη
Ξενοδοχεία 4 αστέρων με ημιδιατροφή, μεταφορές με πολυτελή πούλμαν, ξεναγήσεις, φόροι εισόδου και εξόδου, συνοδός γραφείου, ταξιδιωτική ασφάλεια, ταξιδιωτική τσάντα, Φ.Π.Α

ΤΟ ΠΡΩΤΟ ΓΡΑΦΕΙΟ ΣΤΙΣ ΕΚΔΡΟΜΕΣ ΤΟΥΡΚΙΑΣ

ΑΠΟΚΡΙΕΣ-2003-ΚΑΘΑΡΗ ΔΕΥΤΕΡΑ
Από 7/3-10/3 4ημερη
ΜΑΡΜΑΡΙΣ-KUSADASI-ΣΜΥΡΝΗ-ΠΕΡΓΑΜΟΣ-ΑΙΒΑΛΙ
Ξενοδοχεία 5 και 4 αστέρων με ημιδιατροφή, ξεναγήσεις, μεταφορές με πολυτελή πούλμαν, φόροι εισόδου και εξόδου, συνοδός γραφείου, ταξιδιωτική ασφάλεια, ταξιδιωτική τσάντα, Φ.Π.Α
ΠΑΜΕ ΣΤΗ ΣΜΥΡΝΗ ΚΑΘΕ ΜΗΝΑ ΜΕ GROUP

ΚΑΠΠΑΔΟΚΙΑ





Από 21/3-25/3 πενθήμερη
ΜΑΡΜΑΡΙΣ-ΜΟΥΓΛΑ-ΠΑΜΜΟΥΚΑΛΕ-ΣΠΑΡΤΑ-ΚΟΝΥΑ-ΝΕΥΣΕΧΙΡ-ΚΑΙΣΕΡΙ-ΑΒΑΝΟΣ-ΑΦΥΟΝ-ΜΟΥΓΛΑ-ΜΑΡΜΑΡΙΣ
Ξενοδοχεία 5 και 4 αστέρων με ημιδιατροφή, μεταφορές με πολυτελή πούλμαν, ξεναγήσεις, φόροι εισόδου και εξόδου, συνοδός γραφείου, ταξιδιωτική ασφάλεια, ταξιδιωτική τσάντα, Φ.Π.Α
ΕΙΔΙΚΟΤΗΤΑ ΜΑΣ ΟΙ ΕΚΔΡΟΜΕΣ ΣΤΗ ΜΙΚΡΑ ΑΣΙΑ
Επίσης αναλαμβάνουμε:
•Κρατήσεις ξενοδοχείων για μεμονωμένους, νεόνυμφους, εκδρομές συλλόγων ή group στην Ελλάδα και σε όλο τον κόσμο
• Ενοικιασεις αυτοκινητων
• Εισιτηρια αεροπορικα ατμοπλοικα

Δεκτές πιστωτικές κάρτες
Visa - Master card

Για περισσότερες πληροφορίες, κρατήσεις και αναλυτικά προγράμματα στο πρακτορείο γενικού τουρισμού:

PELLOS TRAVEL
ΛΕΩΦΟΡΟΣ ΚΑΛΛΙΘΕΑΣ - FALIRAKI
ΤΗΛ 22410 87615, 22410 86298 FAX 22410 87616

2001-9/2

Για καλύτερη εξυπηρέτηση των πελατών

Τουριστικός οργανισμός κόντρα στο «κατεστημένο»

ΙΔΡΥΘΗΚΕ ΓΡΑΦΕΙΟ ΚΑΙ ΣΤΗ ΡΟΔΟ

Και στη Δωδεκάνησο ιδρύθηκε γραφείο από τον οργανισμό INDEPENDENT HOTELS & RESORTS, ο οποίος προσφέρει ολοκληρωμένες υπηρεσίες επικοινωνίας, μάρκετινγκ και πωλήσεων σε ξενοδοχειακές επιχειρήσεις. Εκπρόσωπος του γραφείου στη Δωδεκάνησο είναι ο κ. Ανδρέας Ανδρεάδης. Για ενημέρωση στους ξενοδόχους και άλλους ενδιαφερόμενους, ο εν λόγω οργανισμός έστειλε την παρακάτω επιστολή:

«Με την επιστολή μας αυτή θα θέλαμε να σας ενημερώσουμε για την επέκταση των εργασιών του Οργανισμού "Independent Hotels & Resorts" και στην Ελλάδα.

Τι είναι τα "Independent Hotels & Resorts";

Είναι ένας οργανισμός ο οποίος προσφέρει διά μέσου μίας μοναδικής στο είδος της πλατφόρμας, ολοκληρωμένες υπηρεσίες επικοινωνίας, μάρκετινγκ και πωλήσεων σε ξενοδοχειακές επιχειρήσεις, μέλη του, παγκοσμίως. Η πλατφόρμα αυτή έχει σχεδιαστεί έτσι που να παρέχει τη δυνατότητα σε μεμονωμένες ιδιόκτητες ξενοδοχειακές μονάδες, να ενεργούν και να επωφελούνται από τα μοναδικά προνόμια και τις εμπειρίες που παρέχει μια πολυεθνική ξενοδοχειακή αλυσίδα, χωρίς όμως να διακινδυνεύουν να χάσουν τη μοναδικότητα και την αυτοδυναμία τους.

Ο οργανισμός, ο οποίος στελεχώνεται από επαγγελματίες του ξενοδοχειακού και τουριστικού τομέα, με εμπειρίες στην προώθηση τόσο ξενοδοχειακών μονάδων όσο και τουριστικών προορισμών, έχει θέσει σαν κύριο στόχο την παροχή της δυνατότητας στα μέλη του να ελέγχουν το δικό τους μέλλον, χωρίς να εξαρτάται η βιωσιμότητα και η κερδοφορία τους αποκλειστικά από τρίτους.



Ο υπουργός Ανάπτυξης Ακης Τσοχατζόπουλος στο περίπτερο της «Independent Hotels & Resorts», στην έκθεση «ΞΕΝΙΑ»

Πιστεύουμε ακράδαντα ότι οι κοσμογονικές αλλαγές του τελευταίου χρόνου, όπως:

- η κατάρρευση των δίδυμων πύργων στην Νέα Υόρκη
- η παγκόσμια οικονομική ύφεση
- η τάση για συγχωνεύσεις και συγκεντρωτισμό σε ορισμένους μεγάλους οργανωτές ταξιδιών, οι οποίοι ελέγχουν και τα κυριότερα δίκτυα τουριστικών πρακτορείων
- η οικονομική συμμετοχή των οργανωτών ταξιδιών σε μεγάλο αριθμό ξενοδοχειακών μονάδων

καταστούν τις ανεξάρτητες ξενοδοχειακές μονάδες δυστυχώς σε καταλύματα δευτέρας επιλογής.

Παράλληλα, όμως, η ραγδαία ανάπτυξη της εφαρμογής του διαδικτύου, στον τουριστικό και ξενοδοχειακό τομέα και όχι μόνο, προσφέρουν μια μοναδική ευκαιρία για την επιτυχημένη ανάπτυξη ενός οργανισμού, προώθησης και πωλήσεων ανεξάρτητων ξενοδοχειακών μονάδων, ο οποίος θα έχει όχι μόνο την επιθυμία αλλά και τη δυνατότητα να μπορέσει να προσφέρει σταδιακά εναλλακτικές λύσεις στα μέλη του, όπως:

- η σταδιακή μείωση του βαθμού εξάρτησης από τους μεγάλους οργανωτές ταξιδιών
- την ανάπτυξη του ατομικού τουρισμού και του τουρισμού που διακινείται μέσω μικρών οργανωτών ταξιδιών
- την ανάπτυξη άλλων μορφών τουρισμού
- την ανάπτυξη άλλων τουριστικών αγορών.

Ο οργανισμός "Independent Hotels & Resorts" έχει τόσο την επιθυμία να συμβάλει στη στήριξη των ανεξάρτητων ξενοδοχειακών μονάδων, καθώς επίσης και τη δυνατότητα, τις εμπειρίες και τη στρατηγική για να το πράξει.

Με γνώμονα πάντοτε το περίφημο "Εν τη ενώσει η ισχύς" έχει θέσει τις βάσεις για την ανάπτυξη ενός διεθνή οργανισμού, ο οποίος σαν κύριο στόχο έχει τη διαφύλαξη των συμφερόντων των μελών του.

Για την επίτευξη του κύριου στόχου ο οργανισμός έχει επικεντρωθεί:

- στη δημιουργία ενός δικτύου πωλήσεων και προβολής σε όσο το δυνατόν περισσότερες χώρες. Στόχος μέχρι το τέλος του έτους 2003 να έχει έδρα σε τουλάχιστον πενήντα χώρες
- τη στελέχωση των γραφείων αυτών με επαγγελματίες του χώρου
- την ανάπτυξη στο διαδίκτυο τέτοιας τεχνολογίας, η οποία να παρέχει τη δυνατότητα στο μέλος να αποφασίζει, κατά την κρίση του, τόσο για τον τρόπο παρουσίασής του όσο και την τιμολογιακή πολιτική του, με βάσει πάντοτε την κατά περιόδους ζήτηση και προσφορά.

Στην Ελλάδα ο οργανισμός έχει δημιουργήσει μέχρι σήμερα πέντε γραφεία, στην Αθήνα, Κατερίνη, Ρόδο, Κέρκυρα και Κρήτη, που σκοπό έχουν την καλύτερη ενημέρωση των ανεξάρτητων ξενοδοχειακών μονάδων, όμως τη δική σας, για τα μοναδικά προνόμια και οφέλη που παρέχει ο οργανισμός "Independent Hotels & Resorts", στα ξενοδοχεία μέλη του.

Πιστεύουμε, ότι θα σας ενδιαφέρει να έχετε μία ιπο λεπτομερή ενημέρωση αναφορικά με τα «Independent Hotels & Resorts», για το λόγο αυτό ο διευθυντής του οργανισμού μας στην περιοχή σας κ. Ανδρέας Ανδρεάδης, που είμαι σίγουρος ότι γνωρίζετε, θα επικοινωνήσει μαζί σας για να ορίσετε χρονικά μια προσωπική συνάντηση.

Με εκτίμηση
Μιχάλης Σανιδιώτης
πρόεδρος "Independent Hotels & Resorts"»

Τα στοιχεία του γραφείου Δωδεκανήσου είναι:

INDEPENDENT HOTELS & RESORTS DODEKANISA OFFICE
Andreas Andreadis
20 Theodoraki Str.
85100 Rhodes - Greece
Thl.: 22410 31822
mob.: 0944384090
Fax.: 22410 77758

VANIK TOURS

ΓΙΑΝΝΗΣ και ΣΕΒΑ ΒΑΛΣΑΜΙΔΗ
VANIK σημαίνει ΑΛΗΘΕΙΑ
ΑΚΤΗ ΚΑΝΑΡΗ 17, ΨΑΡΟΠΟΥΛΑ - ΑΝΕΤΟ ΠΑΡΚΙΝΓΚ
Ανοικτά: ΔΕ-ΣΑ 08.30 - 14.00 & 16.30 - 20.30
Τηλ. 35191, 37621 κινητό: 0945798148 , FAX 29532

Το γραφείο μας πάντα πρώτο σε κρατήσεις ξενοδοχείων εξασφάλισε και σας προσφέρει καταπληκτικές τιμές για τα παρακάτω ξενοδοχεία σε ΠΑΚΕΤΑ (έκδοση εισιτηρίων R/T) από 1/2-31/3/2003

Απευθυνόμαστε σε σας που θέλετε και η κράτησή σας να είναι σωστή και το δωμάτιό σας να σας περιμένει

1ον HOTEL PRESIDENT	Α΄ Κατηγορίας
Λεωφόρος Κηφισίας (ΟΛΑ ΑΝΑΚΑΙΝΙΣΜΕΝΑ)	
Μονόκλινο	€ 39
Δίκλινο για μονόκλινο	€ 45
Δίκλινο	€ 48
Τρίκλινο	€ 57
2ον HOTEL ALEXANDROS	Α΄ SUPERIOR
Πλατεία Μαβίλλη	
3ον HOTEL ZAFOLIA	Α΄ Κατηγορίας
Λεωφόρος Αλεξάνδρας	
Μονόκλινο	€ 88
Δίκλινο	€ 98
Τρίκλινο	€ 108
4ον HOTEL ATHENS CYPRIA	Α΄ Κατ. SUPERIOR
Σύνταγμα	
Μονόκλινο	€ 55
Δίκλινο	€ 70
Τρίκλινο	€ 90
5ον HOTEL ASTOR	Α΄ Κατηγορίας
Σύνταγμα	
Μονόκλινο	€ 42
Δίκλινο για μονόκλινο	€ 50
Δίκλινο	€ 57
Τρίκλινο	€ 72
6ον HOTEL ARETHOUSA	Β΄ SUPERIOR
Σύνταγμα	
7ον HOTEL ELLINIS	Β΄ Κατηγορίας
Ωνάσειο, λεωφ. Συγγρού	
Μονόκλινο	€ 42
Δίκλινο	€ 55
Τρίκλινο	€ 68
8ον HOTEL TPITON	Β΄ Κατηγορίας
Κέντρο Πειραιά	
Μονόκλινο	€ 50
Δίκλινο	€ 68
Τρίκλινο	€ 90
9ον HOTEL EGNATIA	Β΄ Κατηγορίας
Θεσσαλονίκη Κέντρο - καινούριο	
Μονόκλινο	€ 60
Δίκλινο	€ 72
Τρίκλινο	€ 84

* Τα παραπάνω ξενοδοχεία διαθέτουν T.V. σε όλα τα δωμάτια
* Στις παραπάνω τιμές συμπεριλαμβάνεται πρωινό σε μπουφέ
* Ακόμη σε μας θα βρείτε αεροπορικά και ατμοπλοϊκά εισιτήρια όλων των εταιρειών.

Χ. 3769-28/2

SAIS TRAVEL



ΚΑΡΝΑΒΑΛΙ ΒΕΝΕΤΙΑΣ

7 ημέρες από 28/2 έως 6/3
•Μόνο 495 ευρώ με super fast

5 ημέρες από 28/2 έως 4/3
•Μόνο 400 ευρώ με super fast
και
4 ημέρες από 28/2 έως 3/3
•Από 580 ευρώ

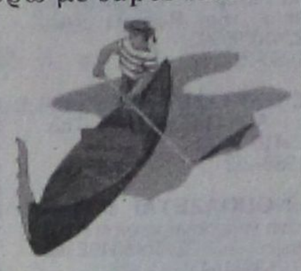

ΑΕΡΟΠΟΡΙΚΩΣ
ΠΕΡΙΛΑΜΒΑΝΕΙ:
• Εισιτήρια Super Fast
• Μεταφορές - εκδρομές - μετακινήσεις με πολυτελή πούλμαν
• Ξενοδοχεία 3 και 4 αστέρων superior με πρωινό
• Ξεναγήσεις με έμπειρο ξεναγό
• Συνοδός - Αρχηγός
• Ταξιδιωτική ασφάλεια - ΦΠΑ
• Ταξιδιωτική τσάντα super fast

4ήμερη εκδρομή
ΚΑΘΑΡΑ ΔΕΥΤΕΡΑ
ΣΜΥΡΝΗ - ΚΟΥΣΑΝΤΑΣΙ
από 7 έως 10/3

Επωφεληθείτε της τριήμερης αργίας της Καθαράς Δευτέρας και αποδράστε μαζί μας.
Ξενοδοχείο λουξ 5 και 4 αστέρων με ημιδιατροφή.

4ήμερη εκδρομή στον
ΑΓΙΟ ΡΑΦΑΗΛ
από 21/2 έως 24/2

Αεροπορικώς κατ' ευθείαν από Ρόδο
ΜΟΝΟ ΜΕ ΕΥΡΩ 290
Περιλαμβάνει ξενοδοχεία με πρωινό - 2 εκδρομές - αεροπορικά εισιτήρια - φόροι αεροδρομίου - μεταφορές κ.λ.π.

ΠΛΗΡΟΦΟΡΙΕΣ - ΠΡΟΓΡΑΜΜΑΤΑ-ΕΓΓΡΑΦΕΣ
ΠΡΑΚΤΟΡΕΙΟ ΤΑΞΙΔΙΩΝ
ΣΑΒΒΑΣ ΣΑΗΣ
ΤΑΡΠΟΝ ΣΠΡΙΓΚΣ 42
(δίπλα στην τράπεζα Πίστεως)
Τηλ. 22410 39781- 3

Χ. 3772-28/2

PEGASOS TRAVEL CLUB OF RHODES



Μιχάλης και Κατερίνα Καρατζιά
Αλεξάνδρου Διάκου 84 και Ερυθρού Σταυρού γωνία
τηλ. 22410 73455, 76161, 75876 FAX: 22410 35504

ΤΑΞΙΔΕΥΣΤΕ ΕΠΩΝΥΜΑ
ΓΙΑ ΕΝΑ ΑΝΕΤΟ ΤΑΞΙΔΙ ΚΑΙ ΕΥΧΑΡΙΣΤΗ ΔΙΑΜΟΝΗ
ΞΕΝΟΔΟΧΕΙΑ ΑΘΗΝΩΝ

	ΜΟΝΟΚΛΙΝΟ	ΔΙΚΛΙΝΟ	ΤΡΙΚΛΙΝΟ
PRESIDENT CAT A με πρωινό	40€	49€	58€
ASTOR CAT A με πρωινό	43€	58€	73€
ILYSSIA CAT A με πρωινό	52€	64€	75€
ESPERIA CAT A με πρωινό	77€	87€	98€
ELECTRA CAT A με πρωινό	87€	100€	120€
TITANIA με πρωινό	89€	97€	114€
PARHTENON CAT A με πρωινό	52€	63€	85€
EREHTOUSA CAT B με πρωινό	47€	62€	80€
GRAND CAT B με πρωινό	38€	50€	58€
ELLINIS CAT B με πρωινό	42€	55€	68€
ΑΧΙΛΛΕΑΣ με πρωινό	49€	59€	68€
PLAKA CAT B με πρωινό	49€	59€	68€

ΞΕΝΟΔΟΧΕΙΑ ΠΕΙΡΑΙΑ

	ΜΟΝΟΚΛΙΝΟ	ΔΙΚΛΙΝΟ	ΤΡΙΚΛΙΝΟ
LILIA CAT B με πρωινό	50€	59€	73€
ANEMONI CAT B με πρωινό	45€	59€	69€

ΞΕΝΟΔΟΧΕΙΑ ΘΕΣΣΑΛΟΝΙΚΗΣ

	ΜΟΝΟΚΛΙΝΟ	ΔΙΚΛΙΝΟ	ΤΡΙΚΛΙΝΟ
EGNATIA CAT B με πρωινό	59€	70€	84€
MANDRINO CAT B με πρωινό	45€	59€	80€
TELIONI με πρωινό	45€	57€	75€
VERGINA CAT B	59€	72€	87€
LE PALLAI	70€	84€	105€
AMALIA	58€	75€	90€

ΤΑΞΙΔΙΑ – ΔΙΑΚΟΠΕΣ
Απολαύστε τις διακοπές σας στα πιο φημισμένα θέρετρα όλου του κόσμου

Νιώστε την μαγεία της Ευρώπης και χαλαρώστε στα πανέμορφα τοπία της Ελλάδα μας.

ΠΑΚΕΤΑ
- ΠΑΡΙΣΙ ΚΑΘΕ ΕΒΔΟΜΑΔΑ
- ΡΩΜΗ ΚΑΘΕ ΕΒΔΟΜΑΔΑ
- ΒΙΕΝΝΗ ΚΑΘΕ ΕΒΔΟΜΑΔΑ
- ΠΡΑΓΑ ΚΑΘΕ ΕΒΔΟΜΑΔΑ
- ΛΟΝΔΙΝΟ ΚΑΘΕ ΕΒΔΟΜΑΔΑ

Ειδικές προσφορές του γραφείου μας σε αεροπορικά εισιτήρια σ΄όλο τον κόσμο
- Ατομικά ταξίδια σ΄όλο τον κόσμο
- Ειδικά ταξίδια νεόνυμφων
- Εμπορικά ταξίδια
- Ταξίδια για συλλόγους και εταιρείες

ΠΑΝΤΑ ΣΤΗ ΔΙΑΘΕΣΗ ΣΑΣ ΜΕ ΣΥΝΕΠΕΙΑ ΚΑΙ ΜΕΡΑΚΙ

Χ. 3780-28/2



Η εμπειρία μας και η αφοσίωση στη λεπτομέρεια αποτελουν εγγύηση για την απόλυτη επιτυχία ωστε να μείνουν ανεξίτηλες στη μνήμη τη δική σας και των καλεσμένων σας.....

ΧΟΡΟΕΣΠΕΡΙΔΕΣ - ΓΑΜΟΙ - CATERING - ΠΑΙΔΙΚΑ ΠΑΡΤΥ



ΞΕΝΟΔΟΧΕΙΟ SOFITEL CAPSIS ΡΟΔΟΥ
Για Πληροφορίες 25-015 & 20919 (09.00 - 17.00)

CAPSIS
Conference Centers & Resort Hotels

Χ. 3761-28/2

ΠΡΟΟΔΟΣ ΜΙΚΡΕΣ ΑΓΓΕΛΙΕΣ ΜΙΚΡΕΣ ΑΓΓΕΛΙΕΣ ΠΡΟΟΔΟΣ

ενοικιάσεις

ΕΝΟΙΚΙΑΖΕΤΑΙ αποθήκη ισόγεια των 75τ.μ., με ρεύμα τριφασικό, νερό και WC, κατάλληλη για οποιαδήποτε χρήση, στην οδό Μιχ. Πετρίδη. Πληρ. τηλ. 20949 - 37735, κιν.6932-326055 και κιν. 6942592004
1935-7/2

ΕΝΟΙΚΙΑΖΕΤΑΙ ρετιρέ 45τ.μ., στο Ροδίνι, οδός Λισσαβώνας. Πληρ. τηλ. 22410/33455 και 6944717022
1970-2/2

ΕΝΟΙΚΙΑΖΕΤΑΙ κατάστημα επί της Ερμού στην Παλιά Πόλη 33τ.μ. Τηλ. 6978001241
1978-2/2

ΕΝΟΙΚΙΑΖΕΤΑΙ κατάστημα 145τ.μ., σε κεντρικό σημείο της Ρόδου. Τηλ. 22410/95992
1980-2/2

ΕΝΟΙΚΙΑΖΕΤΑΙ κατάστημα Αη. Παύλου 66. Τηλ. 22410/63646
1988-2/2

ΕΝΟΙΚΙΑΖΕΤΑΙ επιπλωμένη γκαρσονιέρα στην Ανάληψη. Τηλ. 22410/63402 και 6976382164
1985-2/2

FOR RENT a house near to the port and the old town by year. Tel. 694-6818232 Mr Takis
2006-5/2

ΕΝΟΙΚΙΑΖΕΤΑΙ κατάστημα γωνιακό, 45τ.μ., επί της οδού Δαμασκηνού 13- απέναντι από την εκκλησία της Μητροπόλεως. Πληρ. τηλ. 22410 - 23475 ώρες καταστημάτων
575-15/2

ΕΝΟΙΚΙΑΖΕΤΑΙ διαμέρισμα επιπλωμένο για 2 άτομα επί της Καθοπούλη 60. Πληρ. τηλ. 6942422394
1987-4/2

ΕΝΟΙΚΙΑΖΕΤΑΙ τουριστικό κατάστημα έναντι ξενοδοχείου Blue Bay - Ιαλυσός. Πληρ. τηλ. 2241091114 και 22410/90309
1984-16/2

ΕΝΟΙΚΙΑΖΕΤΑΙ κατάστημα δίπλα από ξενοδοχειακή μονάδα στο Φαληράκι. Πληρ. τηλ. 22410/86644 και 6946818734
2022-6/2

ΕΝΟΙΚΙΑΖΟΝΤΑΙ: 1) οροφοδιαμέρισμα 2όροφος, 2 υπνοδωμάτια, σαλόνι, κουζίνα, λουτρό, αποθήκη, 80τ.μ., με μεγάλες βεράντες, στην οδό Μιχαήλ Πετρίδη Πατρών 3 Ρόδος, 2) γκαρσονιέρα καινούργια σε μικρή πολυκατοικία, οδός Κωνσταντίνου Παλαιολόγου, κοντά στο Βενετόκλειο γυμνάσιο. Πληροφορίες τηλ. 22410/21249 ώρες καταστημάτων και στο τηλ. 22410/33673
2032-9/2

ΕΝΟΙΚΙΑΖΕΤΑΙ στην Αθήνα διαμέρισμα σε πρώτο όροφο πολυκατοικίας, επί της οδού Φλώρου αρ. 15, απέναντι από το γηροκομείο εμβαδού 75τ.μ., αποτελούμενο από κρεβατοκάμαρα με διπλό κρεβάτι, λίβινγκ ρουμ, κουζίνα, μπάνιο, με κεντρική θέρμανση και τηλέφωνο, πλήρως εξοπλισμένο. Πληροφορίες καθημερινώς 17.00-21.00 μ.μ. - Τηλ. 22410/24148
2030-7/2

ΕΝΟΙΚΙΑΖΕΤΑΙ μεγάλο επιπλωμένο στούντιο, με δικιά του τουαλέτα, ψυγείο, κουζίνα, ηλιακούς θερμοσίφωνες με κήπο και πανοραμική θέα στα Κοσκινού. Πληροφορίες τηλ. 22410/60235 ή 22410/67785
583-8/2

ΕΝΟΙΚΙΑΖΕΤΑΙ διαμέρισμα 3άρι με δύο υπνοδωμάτια, σαλόνι, κουζίνα, ένας ενιαίος χώρος, με ηλιακό, πάρκινγκ, με αυλές, σε άριστη κατάσταση, μεταξύ Κρεμαστής - Παστίδας, έναντι Ομορφου. Τηλ. 22410/94398
2035-12/2

ΕΝΟΙΚΙΑΖΕΤΑΙ διαμέρισμα καινούργιο ισόγειο, με ένα δωμάτιο, ενιαίος χώρος, σαλόνι και κουζίνα, Κων/νου Υδραίου 35. Τηλ. 22410/21169
2013-9/2

ΕΝΟΙΚΙΑΖΕΤΑΙ διαμέρισμα στην Αθήνα (περιοχή Ζαππείου - Καλιμάρμαρο) 60τ.μ., πλήρες επιπλωμένο, σε μικρή πολυκατοικία, κατάλληλο και για φοιτητές. Πληρ. τηλ. 22410/34636 - 22410/30577 κ. Ζερβό
X3787-9/2

ΕΝΟΙΚΙΑΖΕΤΑΙ κατάστημα 104τ.μ., στη Ρόδο, οδός Γεωργίου Λέοντος, με βεράντα 31τ.μ. Τηλ. 22410/20090 και 35450 από 09.00 μέχρι 14.00 και από 18.30 μέχρι 22.00
1894-2/2

ΕΝΟΙΚΙΑΖΕΤΑΙ κατάστημα 100τ.μ. στη Ρόδο, οδός Ορφανίδου. Τηλ. 22410/20277 και 25450 από 09.00 έως 14.00 και από 18.30 έως 22.00
1894-2/2

ΕΝΟΙΚΙΑΖΟΝΤΑΙ δωμάτια σε φοιτητές, φοιτήτριες, μόνιμους εργαζόμενους, στο κέντρο της πόλης της Ρόδου και επί των οδών Αμαράντου και Μανδηλαρά στη συνοικία Νιοχώρι. Τα δωμάτια είναι ανακαινισμένα, επιπλωμένα, με ατομικό μπάνιο και πολυκουζινάκι. Ο ενοικιαστής δεν υποχρεούται να φύγει τη διάρκεια των καλοκαιρινών μηνών και μάλιστα προτιμούνται ενοικιαστές για διάρκεια χρόνου. Ενοίκιο 190-210 ευρώ (για διαφορετικά δωμάτια, βάση διαστάσεων). Στην τιμή του ενοικίου περιλαμβάνεται η κατανάλωση του νερού. Τηλ. 66979, 7.30-11.00μ.μ. και 0936519191
ΧΛ-16/2

ΕΝΟΙΚΙΑΖΕΤΑΙ διαμέρισμα 134 τ.μ., τριών υπνοδωματίων, μεγάλο σαλόνι, κλπ., κατάλληλο και για επαγγελματική στέγη (κοντά στην Οικονομική Εφορία) επί της οδού Βολονάκη 65. Πληρ. τηλ. 22410/22198
ΓΔ-3/2

ΔΙΑΜΕΡΙΣΜΑ 70τ.μ., στην Ιαλυσό κοντά στο Βερόπουλο, επιπλωμένο. Πληρ. τηλ. 22410/93204
1986-5/2

ΕΝΟΙΚΙΑΖΟΝΤΑΙ τρεις ισόγειοι χώροι των 100 τ.μ. ο καθένας, με πατάρι, 50τ.μ. έκαστος, ένας ένας ή όλοι μαζί για οποιαδήποτε χρήση. Νέος συνοικισμός ξυλουργών - Τσαΐρι. Πληρ. τηλ. 22410/27964 και 62935
568-2/2

ΕΝΟΙΚΙΑΖΕΤΑΙ κατάστημα στο Φαληράκι, περιοχή Καστρί, επί της λεωφόρου Καλλιθέας - Φαληράκι, κατάλληλο για οποιαδήποτε χρήση. Πληρ. τηλ. 22410/28465 απόγευμα
2343-2/2

ΕΝΟΙΚΙΑΖΕΤΑΙ διαμέρισμα επί της οδού Δημ. Αναστασιάδη (Συνοικισμός Δασκάλων), λουσμένο στον ήλιο, στο 2ο όροφο, οικογενειακής πολυκατοικίας. Τηλ. 22410/22854
569-2/2

ΕΝΟΙΚΙΑΖΕΤΑΙ δωμάτιο οδός Σοφοκλέους 42 Ε, Π. Πόλη. Τηλ. 22410/38557
1993-2/2

ΕΝΟΙΚΙΑΖΕΤΑΙ διαμέρισμα 105τ.μ., 3 υπνοδωματίων, επί της οδού Βουλγαροκτόνου 15, μεταξύ των εκκλησιών Αγιοι Ανάργυροι - Αγιος Ιωάννης. Πληρ. από 9-13 και 18-21.00 στο τηλ. 22410/52351
2002-7/2

ΕΝΟΙΚΙΑΖΕΤΑΙ μαγαζί 37τ.μ., με WC, 220 ευρώ, για αποθήκη ή παρεμφερή χρήση, Ερνεστ Μπέβιν 33, πάροδος Καναδά. Πληρ. 6946818232 κ. Τάκη
2006-5/2

ΕΝΟΙΚΙΑΖΕΤΑΙ πλήρως επιπλωμένο διαμέρισμα (1 υπνοδωμάτιο, μπάνιο, καθιστικό, με πολυκουζινάκι, μπαλκόνι) σε καινούργια πολυκατοικία επί της οδού Φιλερήμου 15 στο Καρακόνερο. Πληρ. τηλ. 78640 μετά τις 10 ώρα
2005-7/2

ΕΝΟΙΚΙΑΖΕΤΑΙ κατάστημα στην πόλη της Ρόδου, στην οδό Αλεξάνδρου Διάκου, αρ. 78, εμβαδού 67 τ.μ., κατάλληλο για οποιαδήποτε επαγγελματική χρήση. Πληροφορίες τηλ. 22410/23621, 22460/71203, 22460/71001
2012-2/3

ΣΤΟ ΝΙΟΧΩΡΙ στην 28 Οκτωβρίου ενοικιάζεται ισόγειο νεοκλασικό κτίριο, 160τ.μ. κατάλληλο για επαγγελματική χρήση. Πληροφορίες τηλ. 20166
2036-9/2

ΕΝΟΙΚΙΑΖΕΤΑΙ γκαρσονιέρα σε μονοκατοικία, χωρίς κοινόχρηστα, Μανώλη Παπαναστάση 19. Τηλ. 22410/34241 και 22410/77055
2058-9/2

ΕΝΟΙΚΙΑΖΕΤΑΙ
διαμέρισμα στον 2ο όροφο, ενός δωματίου, με βεράντα, πλήρως εξοπλισμένο, στην περιοχή Αγίου Νικολάου 1η Νικηταρά
Τηλ. 22410/24420 ώρες καταστημάτων
1962-2/2

ΕΝΟΙΚΙΑΖΕΤΑΙ
ισόγειο κατάστημα 110τ.μ., με αυλή, τριφασικό ρεύμα, κατάλληλο για οποιαδήποτε επαγγελματική χρήση στο Καρακόνερο.
Τηλ. 02410/65253 και 6978194019
1760-2/2

ΕΝΟΙΚΙΑΖΟΝΤΑΙ
1) Μεζονέτα πλήρως επιπλωμένη
2) Σούντιο πλήρως επιπλωμένο
3) Γκαρσονιέρα
Τηλ. 02410/61628, 02410/61937 κ αι 6944287773
X3778-28/2

πωλήσεις

ΠΩΛΕΙΤΑΙ οικόπεδο εντός σχεδίου πόλεως Ρόδου, οδός Δημ. Αναστασιάδη 46, οικοδομικό τετράγωνο 274, άρτιο και οικοδομήσιμο, εμβαδού 401, 06 τ.μ., με συντελεστή δόμησης 1 τιμή 170.000 ευρώ. Πληροφορίες τηλ. 6937054150 και 6934391848
ΓΔ-22/2

ΠΩΛΕΙΤΑΙ εξοπλισμός self service - εστιατορίου σε άριστη κατάσταση. Πληρ. 22410-54700 κ. Μιχ. Ποντίκας /Grand Hotel Rhodes
X3697-2/2

ΠΩΛΕΙΤΑΙ αγρός 7800τ.μ., κατάλληλος για οποιαδήποτε χρήση. Πληρ. Εμμ. Κρανίδης-Μεσίτης Αστ. Συμβ. - Τηλ. 2241027082 - 6944347405
X3710-2/2

ΠΩΛΕΙΤΑΙ μονοκατοικία 130τ.μ., εντός σχεδίοιυ πόλης Ιαλυσού με σοφίτα. Πληρ. Εμμ. Κρανίδης- Μεσίτης Αστ. Συμβ. - Τηλ. 2241027082 - 6944347405
X3710-2/2

ΠΩΛΕΙΤΑΙ 3άρι διαμέρισμα σε καλή κατάσταση, πλησίον Αννης Μαρίας. Τηλ. 6944456548
X3710-2/2

ΠΩΛΕΙΤΑΙ επιχείρηση παιδικών ενδυμάτων με πολύ καλό ενοίκιο, και εξασφαλισμένο εισόδημα, λόγω αναχωρήσεως. Επίσης πωλείται αυτοκίνητο μάρκας HUNDAI EXCEL. Τηλ. 6973716586
2045-9/2

ΠΩΛΕΙΤΑΙ μεζονέτα 180 τ.μ., στο Ανω Ροδίνι. Πληρ. Εμμ. Κρανίδης, μεσίτης αστ. συμβ. τηλ. 22410/27082/6944347405
X3765-13/2

ΠΩΛΕΙΤΑΙ
επιχείρηση καφέ μπαρ, πλήρως εξοπλισμένο, πλατεία Κορδιγκτώνος 50.
Τηλ. 22410/33587 6945110542
1910-6/2

ΠΩΛΟΥΝΤΑΙ 2 ηχεία JBL M SERIES 300 W. Τιμή 700 ευρώ και τα δύο. Επίσης KEYBOARD CASIO. Τιμή 400 ευρώ. Πληροφορίες τηλ. 22410/94864
1998-2/2

ΠΩΛΕΙΤΑΙ επαγγελματικός ηλιακός θερμοσίφωνα, 1200 λίτρων, κατάλληλος για μικρά ξενοδοχεία ή συγκρότημα διαμερισμάτων. Πληρ. τηλ. 2241078640, μετά τις 10 η ώρα
2005-7/2

ΠΩΛΕΙΤΑΙ διαμέρισμα α' ορόφου, 45τ.μ. (δύο χώρων) επί της οδού Κων. Υδραίου 10. Πληρ. τηλ. 6978001245
1978-2/2

ΠΩΛΕΙΤΑΙ επιχείρηση εστιατορίου στο Νιοχώρι (τουρ. περιοχή), σε καλή τιμή, με ευκολίες πληρωμής, εν λειτουργία, πλήρως εξοπλισμένο, με εξασφαλισμένη πελατεία. Πληρ. τηλ. 22410/21034 ώρες 18-20μ.μ.
ΓΔ-15/2

ΠΩΛΕΙΤΑΙ 3άρι, σχεδόν καινούργιο, επί της Γ. Παπανδρέου - Ανάληψη. Πληρ. Εμμ. Κρανίδης, μεσίτης αστ. συμβ. τηλ. 22410/27082/6944347405
X3765-13/2

ΠΩΛΕΙΤΑΙ 4άρι διαμέρισμα καλής κατασκευής 5 ετών, πλησίον Αραπάκι. Τιμή 40.000.000 δρχ. ή 118.000 ευρώ. Πληρ. Εμμ. Κρανίδης, μεσίτης αστ. συμβ. τηλ. 22410/27082/6944347405
X3765-13/2

ΠΩΛΕΙΤΑΙ 2άρι επί της Ιερού Λόχου, κοντά στο Γκόλντεν Μπιτς - Ιαλυσός, αξίας αξία 16.500.000 δρχ. ή 48.500 ευρώ. Πληρ. Εμμ. Κρανίδης, μεσίτης αστ. συμβ. τηλ. 22410/27082/6944347405
X3765-13/2

ΠΩΛΟΥΝΤΑΙ
1) Από τουριστικό κατάστημα στο ΓΕΝΝΑΔΙ, ράφια, γόνδολες, διάφορα ΣΤΑΝΤ, ψυγείο, ντουλάπα, ταμειακή μηχανή και διάφορα τουριστικά είδη (ρούχα, καπέλλα, παπούτσια, κλπ) σε πολύ καλές τιμές
2) Αυτοκίνητο FIAT TEMPRA σε άριστη κατάσταση
Τηλ. 22440/43453 & 22410/30683
2050-9/2

ΠΩΛΟΥΝΤΑΙ
έπιπλα, σε άριστη κατάσταση, υπνοδωματίων, από ξενοδοχείο εντός πόλης Ρόδου.
Πληρ. τηλ. 24764, 36900 και 6944199527
T1044-23/2

ΠΩΛΟΥΝΤΑΙ
1) οικόπεδο 1650 τ.μ., με άδεια οικοδομής 200μ.
2) οικόπεδο 3350τ.μ., με άδεια οικοδομής 400τ.μ.
3) οικόπεδο 1000τ.μ., με άδεια οικοδομής 150τ.μ., επί της λεωφόρου Γενναδίου, 500μ. έξω από το χωριό, με νερό, ρεύμα και τηλέφωνο.
Τηλ. 02410/61628 02410/61937 & 6944287773
X3778-28/2

ΕΥΚΑΙΡΙΑ
ΠΩΛΕΙΤΑΙ ΒΙΟΤΕΧΝΙΑ ΣΦΟΛΙΑΤΟΕΙΔΩΝ ΚΑΙ ΠΙΤΣΑΣ με πλήρη εξοπλισμό.
Τηλ. 6936656166, 10π.μ.-2μ.μ.
X3737-31/1

ΠΩΛΕΙΤΑΙ
ΤΟΥΡΙΣΤΙΚΟ ΜΑΓΑΖΙ ΣΤΟ ΦΑΛΗΡΑΚΙ
μαζί με το εμπόρευμα, έτοιμο για άνοιγμα (εν λειτουργία) Μόνο σοβαρές προτάσεις δεκτές στο
τηλ. 6938824595
1973-12/2

ΠΩΛΕΙΤΑΙ
από τον ιδιοκτήτη στα Κοσκινού, σε μικρή οικοδομή τριών διαμερισμάτων, διαμέρισμα των 55τ.μ., λουξ κατασκευής με αιρκοντίσιον, ηλιακός θερμοσίφωνας, κεντρική θέρμανση αυτονομίας και ηλεκτρικά ρολά παραθύρων
Τηλ. 20949 - 37735 - 6932326055, κατασκευαστής οικοδομών Φωτάκης Μιχαήλ
1935-23/2

ΕΥΚΑΙΡΙΑ
ΕΠΙΧΕΙΡΗΣΗ πληροφορικής/αναλώσιμων - κινητής τηλεφωνίας/ αξεσουάρ και παροχής υπηρεσιών που δίνει δυνατότητα μεγάλης αύξησης του ήδη καλού τζίρου, σε πλήρη άνθηση, και σε πολύ καλή τοποθεσία της Ρόδου.
ΠΩΛΕΙΤΑΙ όπως είναι σε λειτουργία, με μεγάλο πελατολόγιο και λογική τιμή λόγω επαγγελματικών υποχρεώσεων
Τηλ. 6977771553
2055-11/2

μηχανοκίνητα

ΠΩΛΕΙΤΑΙ BMW 518, ατρακάριστο, σε άριστη κατάσταση, με καινούργια λάστιχα, εξωτερικό βάψιμο, καινούργια αμορτισέρ, Bilstain με sunroof, θερμαινόμενα καθίσματα, κλπ. Δεκτή ανταλλαγή με μικρότερο (τιμή 4.000.000 δρχ.). Επίσης τρακτέρ 72 HP σε καλή κατάσταση. Τιμή 1.800.000 δρχ. Τηλ. 6944/807951 κ. Τάσο
1951-9/2

ΠΩΛΕΙΤΑΙ NISSAN SUNY - ΜΟΝΑΔΙΚΟ! - 4Χ4! 1600 c.c., υδρ. τιμόνι, A/C, ηλ. κλειδαριές, ζαντολάστιχα καινούργια, κινητήρας 3 ετών, ατρακάριστο, δεκτός έλεγχος Πληρ. τηλ. 2241095766, 54515 και κινητό 0936763800
1937-6/2

ΠΩΛΟΥΝΤΑΙ: 1) Αυτοκίνητο YUONGO 1600 c.c., σε καλή κατάσταση, τιμή 1500 ευρώ. Τιμή συζητήσιμη και 2) μηχανάκι 50 c.c., σφαίρα, σε πολύ καλή κατάσταση. Τιμή 500 ευρώ. Πληροφορίες τηλ. 6946142883
2007-5/2

ΠΩΛΕΙΤΑΙ κλούβα FORD TRANCIT σε άριστη κατάσταση. Δεκτός κάθε έλεγχος. Αρ. Κυκλ. ΡΟΚ3222. Πληρ. τηλ. 22410/93117, ώρες καταστημάτων και 22410/92403
2039-9/2

ΖΗΤΑΩ να αγοράσω ημικρορτηγό αυτοκίνητο για επαγγελματική χρήση, 10-20 χρόνων. Τηλ. 22410/42020, 8.30π.μ - 1.30μ.μ και 4.30-8μ.μ
T1143-2/3

ΠΩΛΕΙΤΑΙ αυτοκίνητο AUDI TT 180- PS. Πληρ. 6944422530 22410/86304
2049-9/2

ΑΠΟ ΤΟ ΞΕΝΟΔΟΧΕΙΟ Miramare Wonderland, Ιξιά - Ρόδος

ΖΗΤΟΥΝΤΑΙ

- Σερβιτόροι και Βοηθοί με προϋπηρεσία σε ξενοδοχεία πολυτελείας
- Μάγειρες με προϋπηρεσία σε ξενοδοχεία πολυτελείας

Αιτήσεις εντός του ξενοδοχείου από Δευτ. - Παρ. ώρες 10.00-14.00. Βιογραφικά μπορούν να σταλούν στο fax: 22410/95954
X3746-2/2



ΑΙΓΑΙΟΚΤΗΜΑΤΙΚΗ

ΠΩΛΟΥΝΤΑΙ ΤΑ ΚΑΤΩΘΙ ΑΚΙΝΗΤΑ
(Δ.Δ.= Δάνεια Δεκτά)
ΔΙΑΜΕΡΙΣΜΑΤΑ: ΕΤΟΙΜΟΠΑΡΑΔΟΤΑ ΚΑΙΝΟΥΡΓΙΑ ΚΑΙ ΜΕΤΑΧΕΙΡΙΣΜΕΝΑ

ΔΥΑΡΙΑ (1 υπν.)
35τ.μ. Ιαλυσό (studio) 30.000 € (Δ.Δ.)
54τ.μ. (ισ. υπ/νο) Ροδίνι (6 ετών) 22 εκ. 64.563 €
55τ.μ. (2 υπν.) καινούργιο Κοσκινού (22 εκ.) 64.569 €
58 τ.μ. (3ος όρ.) Αθηνών (3 ετών) με θέα. 70.432€ (24 εκ.) (ΔΔ)
60 τ.μ. α' ορ. καινούργιο στο Καρακόνερο, 82.171 €, (28 εκ.) (ΔΔ)
60 τ.μ. β' όροφος Μίρα Μάρε 58.694 € (20 εκ.) (ΔΔ)
65 τ.μ. λουξ με αυλή στο Ροδίνι (30 εκ.) 88.014 € (Δ.Δ.)

ΤΡΙΑΡΙΑ (2 υπν.)
55τ.μ. (2 υπν.)-(υπ.) καινούργιο Κοσκινού (22εκ.) 64.563€
70τ.μ. λουξ με αυλή στα Κοσκινού 79.236 € (27 εκ.)
75 τ.μ. (2 υπν.) ορ/σμα καινούργιο Καρακόνερο (37,5 εκ.) -110.051 € (Δ.Δ.)
80τ.μ. (ημ/γειο) στους Δασκάλους (23 εκ)., 67.498 €
82 τ.μ. β' ορ.Λαγκάνη (Δασκάλους) (30 εκ.) - 88.071 € (Δ.Δ.)
85τ.μ. στην Ιαλυσό, 111,518 €, (38 εκ.)(ΔΔ)
87 τ.μ.καινούργιο στο Ροδίνι (40 εκ.)
90τ.μ. (ημ/γειο) λουξ στη Μιχ. Πετρίδη, με αυλή 82.171 €, (28 εκ.)
91τ.μ. 3studios ρετιρέ Ιαλυσό 30 εκ. - 88.041 € (Δ.Δ.)

ΤΕΣΣΑΡΙΑ (3 υπν.) και άνω
95 τ.μ. στο Μανδρικό 44.020 , (15 εκ.) (ΔΔ)
102τμ., καινούργιο, Καρακόνερο, 46 εκ. (134.996 €) (Δ.Δ.).
103τ.μ. (3 υπν.), Στοκχόλμης (47 εκ). - 137.931 ευρώ (Δ.Δ.)
106τ.μ. ορ/σμα Θεμ. Σοφούλη (35 εκ.) - 102.714 ευρώ (Δ.Δ.)
116τ.μ. ισ. υπ/νο (3 υπν.) Πτολεμαίων (55 εκ.) - 161.408 € (Δ.Δ.)
118τ.μ. σε σοβά στους Δασκάλους, 93.910 , (32 εκ.) (Δ.Δ.)
120τ.μ. (3 υπν.) στην Πειραιώς, ετοιμοπαράδοτο,161.408 €, (55 εκ.) (Δ.Δ.)
120τ.μ. καινούργιο στο Καρακόνερο (56 εκ.) (164.343 €) (Δ.Δ.)
150τ.μ. κοντά στο Μόντε Σμιθ ορ/σμα (α') (75 εκ.) 220.010 € (Δ.Δ.).
160τ.μ. κωλώνες, Δασκάλους (32 εκ.) 93.910 €

ΜΕΖΟΝΕΤΤΕΣ - ΜΟΝΟΚΑΤΟΙΚΙΕΣ - ΠΑΛΙΑ ΣΠΙΤΙΑ
70τ.μ. με αυλή Π. Πόλη κοντά στο Ρολόι (30 εκ.) 88.041 €
80τ.μ. μεζονέτα στην Ιαλυσό (38 εκ). (111.518 €) (Δ.Δ.)
90 τ.μ. δυόροφη μον/κία στο Παραδείσι με τζάκι 64.563 €, (22 εκ.) (Δ.Δ.)
120τ.μ. μεζ/τα στο Ροδίνι 80 εκ., 234.776 € (Δ.Δ.)
125τ.μ. σε 1,5 στρ. στη Θολό 205.429 €, (70 εκ.)
130τ.μ. μονοκατοικία, σε μπετά, σε 1 στρ. Τρεις - Παστίδα 33 εκ. (96.845 €)
140τ.μ. μεζ/τα (μπετά) στα Κοσκινού 30 εκ., 117.388 € (Δ.Δ.)
140. τ.μ.μονοκατοικία σε μπετά σε 1.300 τ.μ. Κοσκινού 40 εκ. (117.388 €)
140τ.μ. (με 70 υπ.) (σε μαρμαροσοβά) στην Ιαλυσό 146.735 €, (50 εκ.) (ΔΔ)
183τ.μ. μεζονέτα Καρακόνερο 57 εκ. - 167.300 € (Δ.Δ.)
210 τ.μ. μετ/νη μονοκατοικία στα Κοσκινού 220.102 €, (75 εκ.) (Δ.Δ)
240τ.μ. ισ. κατ/τα α' ορ. διαμέρισμα κτίριο σε 500 μ. οικ/δο κοντά στην Καναδά 322.817 € (110 εκ.) (Δ.Δ.)
270τ.μ. βίλα σε σοβά σε 4 στρ. στο Τσαΐρι 293.470 €, (100 εκ.) (Δ.Δ.)
280τ.μ. οικ/κό τετ/νο (μαζαγί ή σπίτι) Π. Πόλη 239.470 €, (100 εκ.) (Δ.Δ.)
280τ.μ. μονοκατοικία στα Κοσκινού με θέα, (150 εκ.) - 440.020 € (Δ.Δ.)

ΚΑΤΑΣΤΗΜΑΤΑ - ΓΡΑΦΕΙΑ - ΚΤΙΡΙΑ - ΒΙΟΤ/ΚΟΙ ΧΩΡΟΙ:
30τ.μ. σε εμπορικό κέντρο Βράχο Ιαλυσό (20 εκ.), 58.694 € (Δ.Δ.)
31τ.μ. κατάστημα στο Νηρέα (22 εκ.) - 64.563 €
39τ.μ. Αγ. Αναστασία (12 εκ.) 35.216 € (Δ.Δ.)
55τ.μ. Βασ. Ηρακλείου (35 εκ.) 102.714 € (Δ.Δ.)
75 τ.μ. α' οροφ. γραφείο Μανδράκι (55 εκ.) - 161.408 €
82 τ.μ. β' οροφ. γραφείο στο Μανδράκι (πίσω από το Εθνικό) 45 εκ. - 132.061 € (Δ.Δ.)
80 τ.μ. υπ. αποθήκη στην Κένεντυ (12 εκ.) 35.216 €
100τ.μ. κατάστημα Καρακόνερο (100 εκ.) - 293.470 €
140τ.μ.(απ.) κατάστημα πλησίον Αννης Μαρίας, 82.171 €, (28 εκ.)
175τμ. κατάστημα επί της Λεωφόρου Ρόδου-Λίνδου 205.429 €, (70 εκ.) (Δ.Δ)
180τ.μ. (α.π.) κατάστημα ισόγειο στο Ροδίνι, 132.061 €, (45 εκ.) (Δ.Δ.)
320τ.μ. αποθήκη Ασγούρου, 44 εκ. - 129.426 € (Δ.Δ.)

ΟΙΚΟΠΕΔΑ - ΑΓΡΟΤΕΜΑΧΙΑ:
500τ.μ. Μίρα Μάρε (Σ.Δ. 0,8) 45 εκ. - 132.016 €
620τ.μ. .Σ.Δ. 1,4 Αγ. Αναστασία (110 εκ.) 322.000 €
775τ.μ. Αισχύνη (Σ.Δ. 0,8) 75 εκ. - 220.102 €
1.200 τ.μ. εντός οικισμ. Κοσκινού (κτίζει 600 τ.μ.) (50 εκ.) 146.735 €
1.210τ.μ. Κοσκινού (δεν κτίζει) (5 εκ.) 15.000 €
1.370 εντός οικισμού Αρχ/λου 50 εκ. (146.735 €)
4.000τμ. Νερά Καλλιθέας 176.082 €, (60 εκ.)
4.380 τ.μ. Ασγούρου (35 εκ.) - 102.714 €
8.740 τ.μ. στα Κολύμπια (63 εκ.), 184.886 €
28.280τ.μ. Πλημμύρι πάνω στο κύμα Χ15.000 δρχ. το τ.μ.
350τ.μ. (νέα επ/ση οικισμού) Σορωνή 30.000 €
400τ.μ. εντός οικισμού Εμπώνας 30.000 €
45 στρ. στο Γεννάδι (115 εκ.) 337.738 €
5.600 τ.μ. με 120 ελιές Αγ. Σουλά (5 εκ.) 14.670 €

Αναλαμβάνουμε την ενοικίαση των διαμερισμάτων σας σε σύντομο χρονικό διάστημα
ΖΗΤΟΥΝΤΑΙ ΜΕΤΑΧΕΙΡΙΣΜΕΝΑ ΔΙΑΜΕΡΙΣΜΑΤΑ (ΑΜΕΣΗ ΠΩΛΗΣΗ)

ΒΑΖΟΥΚΟΥ ΡΕΝΑ
ΜΕΣΙΤΗΣ ΑΣΤΙΚΩΝ ΣΥΜΒΑΣΕΩΝ

Πληροφορίες τηλ. 2241022943 - 2241028838 & FAX: 2241028838
Διευθ. Γραφείου: Δημ. Θεοδωράκη 3 Τ.Κ. 85100 Ρόδος
καθημερινά 9-1 το πρωΐ και 6.30 - 8.30 απογεύματα της Δευτέρας και της Πέμπτης
e-mail.vazoukou@otenet.gr
X3771-28/2

ΕΠΙΠΛΑ ΔΩΜΑΤΙΩΝ

ΠΩΛΟΥΝΤΑΙ
σε απόχρωση καρυδιάς, σε πολύ καλή κατάσταση, ιδανικά για επιπλωμένα διαμερίσματα
Πληροφορίες τηλέφωνο 22410/85512
Ξενοδοχείο Blue Sea - Φαληράκι
X1735-7/2

Από την εταιρεία «ΤΡΟΦΟΚΑΖΑ» (εμπορίας & διακίνησης τροφίμων)
ΖΗΤΟΥΝΤΑΙ:
1) ΟΔΗΓΟΣ ηλικίας έως 35 ετών, κάτοχος Γ' επαγγελματικού διπλώματος
2) Γραμματέας με άριστη γνώση Η/Υ (κατά προτίμηση προγράμματος DEFACTO)
3) Εμπειρος πωλητής
Τυχόν προϋπηρεσία θα ληφθεί σοβαρά υπόψη.
Πληροφορίες τηλ.
22410/61207/67534, fax: 22410/61276
X3786-28/2

ΠΩΛΟΥΝΤΑΙ ΑΠΟ ΤΟΝ ΑΝΑΣΤΑΣΙΟ ΑΤΣΙΔΗ
1) Μονοκατοικίες στην οδό Μυκηνών, Ιαλυσός: Διόροφες με σοφίτα, τεσσάρων υπνοδωματίων, 3 μπάνιων και WC, αυτόνομη θέρμανση, σε οικόπεδο από 260 έως 415 τ.μ. , πλήρως αποπερατωμένες
2) Ισόγεια διαμερίσματα 118τ.μ., στην οδό Παρθενόπης, Αραπάκι, με αποκλειστική χρήση αυλής
3) Διαμερίσματα στην οδό Κωνσταντινίδη, στο Ζέφυρος, 82, 94, 98, 132 και 148 τ.μ., με αποκλειστική θέση πάρκινγκ, αποθήκη και αυτόνομη θέρμανση
ΠΛΗΡΟΦΟΡΙΕΣ
ΑΝΑΣΤΑΣΙΟΣ ΑΤΣΙΔΗΣ
ΣΤΕΦΑΝΟΥ ΚΑΖΟΥΛΗ 74
- Τηλ. 02410 28616-37848
X3760-28/2

ΔΙΑΜΕΡΙΣΜΑ «ΠΡΟΒΟΛΗΣ»
ΠΩΛΕΙΤΑΙ
ΔΙΑΜΕΡΙΣΜΑ
Ε=126 τ.μ., β' όροφος
επί της οδού Αμμοχώστου, κατάλληλο για κάθε χρήση.
Πληροφορίες : (μόνο σε επώνυμους)
« TOP PROPERTIES» κ. ΓΕΩΡΓΙΟ ΠΙΠΙΝΟ - ΤΗΛ. 23895 & 6944676003
1770-9/2

Εγγραφές Τώρα
Υπεύθυνη Εκπαίδευση
PROGRAM PM COMPUTER
Μανώλης Ι. Σοφίλλας
ECDL
EUROPEAN COMPUTER DRIVING LICENCE
X3763-28/2
Ανεύρεση Εργασίας
ΤΜΗΜΑΤΑ ΓΙΑ:
Μαθητές: Δημοτικού Γυμνασίου-Λυκείου
Ενήλικες - Επαγγελματίες
Windows-Σχεδίαση-Corel Draw
Photoshop-Προγραμματισμός
Σχεδίαση Ιστοσελίδων-Internet
Word-Excel-Access-Power Point-Email
Διδάσκει πτυχιούχος του University of Baltimore U.S.A
ΠΙΣΤΟΠΟΙΗΜΕΝΟ ΕΞΕΤΑΣΤΙΚΟ ΚΕΝΤΡΟ
ΚΟΔΡΙΓΚΤΩΝΟΣ 91 Τηλ. 02410-31761

rp
RODOS PALACE
Resort Hotel • Convention Center

Το μεγαλύτερο ξενοδοχειακό συγκρότημα της Ρόδου ζητεί το ακόλουθο προσωπικό:

- **Food & Beverage Manager**
  Με ανάλογη προϋπηρεσία σε ξενοδοχεία πολυτελείας
- **Υπαλλήλους Υποδοχής**
  Γνώστες Αγγλικών, Γερμανικών, με ανάλογη προϋπηρεσία
- **Προϊσταμένη Ορόφων & Βοηθούς αυτής**
- **Υπάλληλο κρατήσεων**
  Γνώση αγγλικής υποχρεωτική, με ανάλογη προϋπηρεσία

Οι ενδιαφερόμενοι για τις ανωτέρω θέσεις μπορούν να στείλουν ένα βιογραφικό τους σημείωμα με μία πρόσφατη φωτογραφία στην Διεύθυνση της εταιρείας υπ' όψιν Κου Π. Ρούμπη.

Επίσης ζητούνται:
- Ηλεκτρολόγοι
- Υδραυλικοί
- Chef / Sous Chef
- Μάγειρας Α', Β' & βοηθοί
- Ζαχαροπλάστες Α' & Β'

ΠΡΟΟΔΟΣ ΜΙΚΡΕΣ ΑΓΓΕΛΙΕΣ ΜΙΚΡΕΣ ΑΓΓΕΛΙΕΣ ΠΡΟΟΔΟΣ

διάφορα

ΜΟΝΩΣΕΙΣ
21 ΧΡΟΝΙΑ!
ΑΡΧΩΝ ΣΑΜΑΡΤΖΗΣ
Πληροφορίες τηλ.
23030-32054-20021
X3753-28/2

ΥΔΡΑΥΛΙΚΑ-ΚΑΛΟΡΙΦΕΡ
- ΓΙΑΝΝΗΣ Ο ΑΤΛΑΣΗΣ -
ΕΓΚΑΤΑΣΤΑΣΕΙΣ
ΑΝΑΚΑΙΝΙΣΕΙΣ
ΣΥΝΤΗΡΗΣΕΙΣ
02410/29898
6973610779
1924-20/2

ΥΔΡΑΥΛΙΚΟΣ
ΑΝΑΛΑΜΒΑΝΟΥΜΕ πάσης φύσεως υδραυλικές εργασίες μικρές και μεγάλες **κ. ΔΗΜΗΤΡΗΣ**
● ΕΓΚΑΤΑΣΤΑΣΕΙΣ ΥΔΡΕΥΣΗΣ - ΘΕΡΜΑΝΣΗΣ
● ΚΑΛΟΡΙΦΕΡ - ΗΛΙΑΚΑ
● Σύνδεση με το αποχετευτικό της ΔΕΥΑΡ.
● ΑΠΟΦΡΑΞΕΙΣ με ηλεκτροκίνητο μηχάνημα.
Συντηρήσεις
ΣΑΟΥΝΑ ΦΙΝΛΑΝΔΙΑΣ

Χειροποίητες υγιεινές σε όλες τις διαστάσεις με τις σωστές προδιαγραφές από έμπειρο προσωπικό για βίλες - διαμερίσματα - ξενοδοχεία - γυμναστήρια
Τηλ. 2241090230 και κινητό 6944344911
1652-2/2

ΠΛΑΚΑΤΖΗΣ
ΠΡΟΣΦΟΡΑ
ΞΥΛΩΜΑ ΠΑΛΑΙΩΝ ΠΛΑΚΙΔΙΩΝ ΚΑΙ ΤΟΠΟΘΕΤΗΣΗ ΚΑΙΝΟΥΡΓΙΩΝ. ΚΤΙΣΜΑΤΑ ΜΕ ΠΕΤΡΕΣ, ΔΙΑΚΟΣΜΗΤΙΚΑ, κλπ.
Πληροφορίες τηλ. 6942795162
1537-31/1/2003

ζητήσεις

ΑΠΟ ΤΗΝ ΒΙΟΜΗΧΑΝΙΚΗ ΚΑΙ ΕΜΠΟΡΙΚΗ ΕΤΑΙΡΕΙΑ ΒΑΠ Π. ΚΟΥΠΟΣ ΑΒΕΕ
ΖΗΤΟΥΝΤΑΙ
1. Οδηγοί - πωλητές. Απαραίτητο επαγγελματικό δίπλωμα γ' κατηγορίας
2. Πωλητές/Merchandisers
Ο ιδανικός υποψήφιος πρέπει να πληρεί τα κάτωθι
Α. Ελληνας πολίτης
Β. Ηλικία μέχρι 35 ετών
Γ. Προϋπηρεσία στις πωλήσεις θα ληφθεί υπ' όψη
Αποδοχές ικανοποιητικές, bonus, σύγχρονο περιβάλλον εργασίας και προοπτικές εξέλιξης στο χώρο των πωλήσεων
Οι ενδιαφερόμενοι καλούνται να επικοινωνήσουν στο **2241061434,** με την κ.Παπανδρέου από τις 9.00 μέχρι 15.00
hX3741o5/2

Crete & Rhodes CAPSIS Convention Centers & Resort Hotels
ΖΗΤΕΙΤΑΙ
ΒΟΗΘΟΣ ΔΙΕΥΘΥΝΤΗ ΤΡΟΦΙΜΩΝ ΚΑΙ ΠΟΤΩΝ
Τουλάχιστον πέντε χρόνια προϋπηρεσία στη συγκεκριμένη θέση. Απαραίτητη η άριστη γνώση της αγγλικής γλώσσας και ηλεκτρονικών υπολογιστών.
Η γνώση της γαλλικής και γερμανικής γλώσσας θα θεωρηθεί ως επιπρόσθετο προσόν.
Οι ενδιαφερόμενοι μπορούνε να αποστέλλουνε τα βιογραφικά τους σημειώματα στην παρακάτω διεύθυνση:
Υπόψιν κ. Τηλεμάχου
Ξενοδοχείο Sofitel Capsis
Ιξιά 85100 ΡΟΔΟΣ
Για περισσότερες πληροφορίες τηλ. 22410/25015 και fax: 22410/20900
X3761-28/2

ΖΗΤΕΙΤΑΙ
ΤΕΧΝΙΤΗΣ ΗΛΕΚΤΡΟΛΟΓΟΣ ΟΙΚΟΔΟΜΩΝ
Τηλ. 22410/66698
από 8.30 έως 14.30μ.μ.
ΧΛ

ΑΞΙΟΠΟΙΕΙΣΤΕ ΤΗΝ ΕΥΚΑΙΡΙΑ ΤΩΡΑ! Αυξάνοντας τα εισοδήματά σας με ημιαπασχόληση από 450 ευρώ έως 1500 ευρώ το μήνα, με πλήρη απασχόληση, από 1500 ευρώ έως 4000 ευρώ το μήνα Αποκτήστε την οικονομική σας ανεξαρτησία όχι ψηλέρ ή πλασιέ. Πληρ. κα Αλεξίου τηλ. 6947276701
ΓΔ-28/2
ΣΑΣ ΕΝΔΙΑΦΕΡΕΙ! Ζητούνται δραστήριοι συνεργάτες. Οχι πλασιέ! Δυνατότητα καριέρας. Μικρή απασχόληση 500 ευρώ - 1000 ευρώ. Τα εισοδήματα προκύπτουν από σοβαρή εργασία. Υπεύθυνη Ειρήνη Σάββα τηλ.6946430897
ΓΔ-28/2
Ενδιαφέρεσαι σοβαρά για την επαγγελματική σου αποκατάσταση; Εάν ναι! ***ΖΗΤΑΜΕ*** συνεργάτες για την επέκταση της πιο γρήγορα αποδοτικής και σταθερής επαγγελματικής δραστηριότητας σήμερα. Δυνατότητα ημιαπασχόλησης ή πλήρης απασχόλησης Προσφέρονται: Μεγάλες οικονομικές απολαβές, σίγουρο μέλλον. Για πληροφορίες και ραντεβού κ. Γιώργο Βασιλείου - Τηλ. 6944855624
ΧΛ-2o/2
ΖΗΤΕΙΤΑΙ υπάλληλος υποδοχής γυμναστηρίου, ωράριο συνεχές - πλήρης απασχόληση, απόφοιτος λυκείου με γνώσεις Η/Υ Τηλ. 22410/98037
1982-2/2
ΚΥΡΙΑ ζητάει να προσέχει ηλικιωμένους, καθάρισμα σκάλας κλπ. Πληρ. τηλ. 6944324718
1990-2/2
ΚΥΡΙΑ διπλωματούχος μασέρ, κάνει θεραπευτικό, κλασικό, αθλητικό, αισθητικό μασάζ, με αρωματοθεραπεία, Reiky ke shiatsu. Πληρ. τηλ. 22410/20833 και 6932501924
1967-2/2
ΖΗΤΕΙΤΑΙ οικιακή βοηθός με διαμονή. Μισθός ικανοποιητικός. Πληροφορίες τηλ. 22410/78517
2048-6/2

Crete & Rhodes CAPSIS Convention Centers & Resort Hotels
ΤΟ ΞΕΝΟΔΟΧΕΙΟ ΚΑΙ ΣΥΝΕΔΡΙΑΚΟ ΚΕΝΤΡΟ SOFITEL CAPSIS Ρόδου
ΖΗΤΑΕΙ
προσωπικό των παρακάτω ειδικοτήτων:
Υπάλληλο κρατήσεων ΓΙΑ ΜΟΝΙΜΗ ΑΠΑΣΧΟΛΗΣΗ
Προσωπικό κουζίνας όλων των ειδικοτήτων
Εμπειρους σερβιτόρους, βοηθούς σερβιτόρων και βοηθούς μπάρμαν για μερική και συνεχή απασχόληση
Οι ενδιαφερόμενοι μπορούν να απευθυνθούν καθημερινά κατά τις ώρες 10.00 - 14.00 στην υποδοχή του ξενοδοχείου στην παρακάτω διεύθυνση:
Ξενοδοχείο Sofitel Capsis
Ιξιά 85100 Ρόδος
Για περισσότερες πληροφορίες τηλ. 22410/25015 και fax: 22410/20900
X3761-28/2

ΚΕΡΔΙΖΕΤΕ όσα αξίζετε; Δουλειά από το σπίτι. Κερδίστε 500-1500 ευρώ το μήνα με ημιαπασχόληση ή 2000-3000 ευρώ με πλήρη απασχόληση. Αμεσο ξεκίνημα, πλήρης εκπαίδευση. Οχι τηλεμάρκετινγκ ή πόρτα - πόρτα. Καλέστε τηλ. 6973807483 και 22420/48536
1966-28/2
ΠΟΛΥΕΘΝΙΚΗ εταιρία σας δίνει την ευκαιρία για εργασία από το σπίτι. Ημιαπασχόληση έως 1000 ευρώ το μήνα. Πλήρης απασχόληση 3000 ευρώ και άνω. Εκπαίδευση μετά το πρώτο ραντεβού. Τηλ. επικοινωνίας 2241075517 και 6974895572 κυρία Κυριακή
ΓΔ-28/2
ΖΗΤΕΙΤΑΙ οδηγός με επαγγελματικό δίπλωμα, για να εργαστεί σε πρακτορείο αθηναϊκού τύπου. Πληροφορίες τηλ. 6978183165
ΓΔ-9/2
ΖΗΤΟΥΝΤΑΙ από εστιατόριο - ζαχαροπλαστείο στο Μαντράκι: 1. Σερβιτόροι έμπειροι με συστάσεις, εμφανίσιμοι, με ευχέρεια στις ξένες γλώσσες
2. Πιτσαδόρος. Πληροφορίες τηλ. 22410/76009
T1137

ΖΗΤΟΥΝΤΑΙ
κορίτσια ή αγόρια για να εργαστούν στην καφετέρια βυζάντιουμ στο εμπορικό κέντρο Ε στο Φαληράκι, ήτοι: μπαρ, βοηθοί μπαρ, λαντζιέρες, σερβιτόρους και βοηθούς σερβιτόρων
Πληροφορίες τηλ. 6977087079
1939-7/2

ΖΗΤΟΥΝΤΑΙ
Από επιχείρηση διακίνησης τροφίμων - παραδοσιακών προϊόντων
1. Πωλητές /τριες (παραγγελιοδόχοι) με δίπλωμα οδήγησης αυτοκινήτου
2) Βοηθός αποθηκάριου ηλικίας έως 30 ετών με εκπληρωμένες τις στρατιωτικές υποχρεώσεις
ΠΡΟΣΦΕΡΟΝΤΑΙ:
1. Πενθήμερη εργασία
2. Μισθός αναλόγως προσόντων
3. Ασφάλιση
Τηλ. 6944433380 ώρες 10.00-14.00μ.μ.
2043-9/2

ΖΗΤΕΙΤΑΙ
από τεχνικό γραφείο μηχανικός, πλ/γος μηχ/γος ΑΕΙ ή ΤΕΙ με γνώσεις ΗΥ
Πληρ. τηλ.
22410/66181
ώρες 9-1 και 6-8
T1182-20/2

ΖΗΤΕΙΤΑΙ
ΜΗΧΑΝΟΛΟΓΟΣ/ ΗΛΕΚΤΡΟΛΟΓΟΣ ΜΗΧΑΝΙΚΟΣ
για να εργαστεί σε μεγάλο εργοτάξιο στη Ρόδο.
Πληρ. 22410/81344 και 6934185760 κ. Καραβοκυρός
T1136-9/2

Από εισαγωγική εταιρεία μηχ/των
ΖΗΤΕΙΤΑΙ
κυρία από 25 έως και 35 ετών, υπάλληλος γραφείου γνωρίζουσα απταίστως την αγγλική και ιταλική γλώσσα ή την αγγλική και γερμανική γλώσσα για το τμήμα δημοσίων σχέσεων. Απαραίτητη γνώση το χειρισμό Η/Υ
Τηλεφωνήστε μας στο 22410/98340-1
μεταξύ 10 και 12 π.μ. για ραντεβού Συνεχές ωράριο
Υπόψη κ. Κουτράκη Αθαν.
T1138

WATER PARK
Το Υδροπάρκο αναψυχής
«The Waterpark - Faliraki - Rodos»
επιθυμεί να προσλάβει συνεργάτες για όλα τα τμήματα λειτουργίας του:
- ΤΑΜΙΕΣ
- ΡΕΣΕΨΙΟΝΙΣΤ
- ΥΠΑΛΛΗΛΟΥΣ ΤΟΥΡΙΣΤΙΚΟΥ ΚΑΤΑΣΤΗΜΑΤΟΣ
- ΤΑΜΠΛΙΣΤΕΣ
- ΜΑΓΕΙΡΕΣ - ΨΗΣΤΕΣ
- ΜΠΑΡΜΕΝ
- ΝΑΥΑΓΟΣΩΣΤΕΣ
- ΚΑΘΑΡΙΣΤΡΙΕΣ
- ΠΡΟΣΩΠΙΚΟ ΔΙΑΦΟΡΩΝ ΕΙΔΙΚΟΤΗΤΩΝ

Για πληροφορίες και συμπλήρωση αιτήσεων (απαιτείται πρόσφατη φωτογραφία) οι ενδιαφερόμενοι μπορούν να επικοινωνούν καθημερινά από 09.00-15.00 στα τηλέφωνα: 2241084300
Email: info@water-park.gr
X3784-28/2

Ξενοδοχείο εντός πόλης
ΖΗΤΑ
καμαριέρα με κάποια προϋπηρεσία.
Τηλ. 22410/36900 ώρες πρωινές 11.00-13.00 ή στο κινητό 6944199527
2025-19/2

ΖΗΤΕΙΤΑΙ
ΕΣΩΤΕΡΙΚΗ ΟΙΚΙΑΚΗ ΒΟΗΘΟΣ
Πληροφορίες τηλ. 6977300739
X3743-9/2

ΠΡΟΓΡΑΜΜΑ «ΔΙΚΤΥΩΘΕΙΤΕ»
ΣΥΝΕΡΓΑΤΕΣ ΥΠΟΣΤΗΡΙΞΗΣ ΚΑΙ ΚΑΘΟΔΗΓΗΣΗΣ
Το Πανεπιστήμιο Αιγαίου σε συνεργασία με το Επιμελητήριο Δωδεκανήσου και τη Δωδεκανησιακή Εταιρεία Ανάπτυξης και Προόδου (ΔΕΤΑΠ) έχει αναλάβει την εκπαιδευτική στήριξη του προγράμματος ΔΙΚΤΥΩΘΕΙΤΕ στην περιοχή του Αιγαίου η οποία αφορά την υποστήριξη επιχειρηματιών και εργαζομένων των Μικρομεσαίων Επιχειρήσεων που συμμετέχουν στο πρόγραμμα ΔΙΚΤΥΩΘΕΙΤΕ από κατάλληλα προετοιμασμένους Συνεργάτες Υποστήριξης και Καθοδήγησης (Σ.Υ.Κ.).
Οι ενδιαφερόμενοι που επιθυμούν να γίνουν **Συνεργάτες Υποστήριξης και καθοδήγησης (ΣΥΚ)** παρακαλούνται να στείλουν το βιογραφικό τους στα γραφεία της ΔΕΤΑΠ έως την Τρίτη 4/2/03:
ΔΕΤΑΠ, Αυστραλίας 88, τηλ. 22410-34424 & 22410-33858, Fax: 22410/73045 email:detap@detap.gr
Η διαδικασία επιλογής των υποψηφίων θα είναι η ακόλουθη:
1. Γραπτή εξέταση στην πληροφορική (εργαστηριακή)
2. Προφορική συνέντευξη
ΧΛ-4/2

ΔΙΚΤΥΟ ΚΑΤΑΣΤΗΜΑΤΩΝ
ΓΕΡΜΑΝΟΣ
σας συνδέει με την τεχνολογία
Από την εταιρεία ΓΕΡΜΑΝΟΣ
ΖΗΤΟΥΝΤΑΙ
για μόνιμη απασχόληση για τη στελέχωση του τμήματος πωλήσεων
Οι υποψήφιοι θα πρέπει να πληρούν τις κάτωθι προϋποθέσεις:
- Γραμματικές γνώσεις λυκείου
- Ηλικία έως 27 ετών
- Ανεση στην επικοινωνία και οργανωτικές ικανότητες
Οι ενδιαφερόμενοι θα πρέπει να έχουν γνώση του αντικειμένου και διάθεση για εργασία
Τηλέφωνο επικοινωίας 22410/26898
X3783-28/2

LINDIAN VILLAGE RESORT****
Η ξενοδοχειακή μονάδα στην παραλία Λάρδου, είναι σε πρόγραμμα ανακαίνισης, επέκτασης και αναβάθμισής της σε πρότυπη μονάδα πολυτελείας με διάφορα θεματικά εστιατόρια.
Ζητούμε *συνεργάτες ξενόγλωσσους με προτίμηση την ιταλική, με όρεξη για να συμβάλλουν στην με γρήγορους ρυθμούς αναβάθμιση σε όλες τις θέσεις, στα τμήματα F&B και Room Division.*
- **Αρχιμάγειρο** πτυχιούχο, με προϋπηρεσία σε σοβαρές ξενοδοχειακές μονάδες, φιλόδοξο για διάκριση, ικανότητες στον προγραμματισμό, στη δέσμευση και επίτευξη στόχων
- **Μαγείρους** συνεργάσιμους με πείρα και συστάσεις
- **Αρτοζαχαροπλάστη** με μεράκι και θέληση για διάκριση
- **Αποθηκάριο** με προϋπηρεσία και γνώσεις Η/Υ ικανού να εργαστεί σε ένα περιβάλλον συνεργασίας με υπευθυνότητα και στόχους
- **Υπαλλήλους υποδοχής** με ευγένεια, πτυχιούχους σχετικών σχολών και γλωσσομαθείς
- **Προϊστάμενο(η) υποδομής**, πτυχιούχο, με πείρα, θέληση για διάκριση και επίτευξη στόχων
- **Maitre** με έμφυτη ευγένεια, πτυχιούχο, με προϋπηρεσία σε ξενοδοχεία πολυτελείας, φιλόδοξο
- **Σερβιτόρους** με συστάσεις για το εστιατόριο και το μπαρ
- **Πωλήτρια** για το μίνι μάρκετ

Περιμένουμε το βιογραφικό σας σημείωμα στο τέλεφαξ 22440/47365 ή με email: kaloal@in.gr ή αυτοπροσώπως στο ξενοδοχείο, καθημερινές από 08.30-14.30
X3782-28/2

ΑΠΟ ΤΟ ΞΕΝΟΔΟΧΕΙΟ Miramare Wonderland, Ιξιά Ρόδος
ΖΗΤΕΙΤΑΙ
- Maitr d' Hotel με 5ετή προϋπηρεσία σε ξενοδοχεία πολυτελείας και γνώσεις αγγλικής και γερμανικής γλώσσας.
Αιτήσεις εντός του ξενοδοχείου από Δευτ. - Παρ. ώρες 10.00-14.00. Βιογραφικά μπορούν να σταλούν στο fax: 22410/95954
X3746-2/2

ΔΩΔΕΚΑΝΗΣΙΑΚΕΣ ΑΠΟΦΡΑΞΕΙΣ
«ΚΟΛΟΣΣΟΣ»
ΑΠΟΦΡΑΞΕΙΣ- ΚΑΘΑΡΙΣΜΟΙ ΑΠΟΧΕΤΕΥΣΕΩΝ & ΒΟΘΡΩΝ
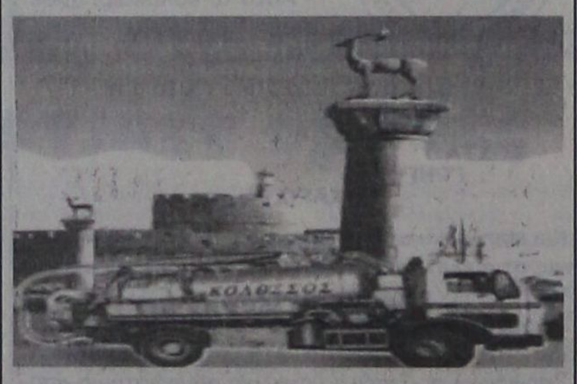
Αναλαμβάνουμε πάσης φύσεως αποφράξεις οποιουδήποτε μήκους και πλάτους Αναλαμβάνουμε καθαρισμούς αποχετευτικών αγωγών, δήμων, ξενοδοχείων, στρατιωτικών μονάδων, σπιτιών, πολυκατοικιών, καθώς και καθαρισμούς βιολογικών μονάδων με μηχάνημα υψηλής πιέσεως σε όλη τη Δωδεκάνησο.
Κ. ΠΗΔΙΑΚΗΣ - Π. ΚΑΣΕΡΗΣ
Πληρ. τηλ. 47915 - 91881
κινητό: 6944/325234 και 6977/717048
T999-16/2

ΠΩΛΕΙΤΑΙ
ΤΟΥΡΙΣΤΙΚΟ ΛΕΩΦΟΡΕΙΟ MERCEDES 303 ΜΕ ΤΗΝ ΑΔΕΙΑ ΤΟΥ ΑΠΟ ΤΟ ΜΑΝΟΥΣΟΣ ΤΡΑΒΕΛ
ΠΛΗΡΟΦΟΡΙΕΣ
- Τηλ. 22410/89000 πρωινές ώρες
X3785-28/2

ΛΕΝΤΑΚΗΣ ΜΑΝΩΛΗΣ
Αναλαμβάνουμε πάσης φύσεως ξυλουργικές εργασίες:

- κουζίνες γερμανικές
- ντουλάπες
- πόρτες
- παράθυρα κ.λ.π.

ΠΛΗΡΟΦΟΡΙΕΣ
Τηλ. 60601 και 6973933733
1912-12/2

DRIVE RENT A CAR
ΖΗΤΕΙΤΑΙ
ΔΙΕΥΘΥΝΤΗΣ
Απαραίτητα προσόντα:
• Πτυχίο ΑΕΙ - ΤΕΙ ή ισότιμου Ιδιωτικού Κολλεγίου με κατεύθυνση το Marketing - Διοίκηση Επιχειρήσεων
• Προϋπηρεσία 2-3 ετών στο χώρο του Marketing
• Γνώση αγγλικής γλώσσας
• Αριστη γνώση MS Office
• Ικανότητες επικοινωνίας και διαπραγμάτευσης
• Δραστηριότητα και ευχάριστη προσωπικότητα
ΠΡΟΣΦΕΡΟΝΤΑΙ:
• Ανταγωνιστικό πακέτο αποδοχών
• Αριστες συνθήκες εργασίας
Οι ενδιαφερόμενοι που συγκεντρώνουν τα ανωτέρω προσόντα, μπορούν να στείλουν το αναλυτικό βιογραφικό τους σημείωμα στη Διεύθυνση:
Αυστραλίας 2, υπ' όψιν κ. Β. Κασάπη
Τηλ. 6944355370
X3773-28/2

ΟΙΚΟΔΟΜΙΚΕΣ ΕΠΙΧΕΙΡΗΣΕΙΣ
ΔΙΑΚΟΓΕΩΡΓΙΟΥ ΚΑΛΛΙΣΤΟΣ
ΕΘΝ.ΑΝΤΙΣΤΑΣΕΩΣ 11 (πρώην Αννης Μαρίας)

ΠΩΛΗΣΕΙΣ ΔΙΑΜΕΡΙΣΜΑΤΩΝ - ΚΑΤΑΣΤΗΜΑΤΑ - ΑΠΟΘΗΚΕΣ - ΑΝΤΑΛΛΑΓΕΣ ΑΚΙΝΗΤΩΝ - ΑΓΟΡΕΣ ΟΙΚΟΠΕΔΩΝ ΑΝΑΛΑΜΒΑΝΟΥΜΕ ΑΝΤΙΠΑΡΟΧΕΣ

ΠΩΛΟΥΝΤΑΙ διαμερίσματα λουξ κατασκευής, με απεριόριστη θέα. Τα διαμερίσματα διαθέτουν θωρακισμένες πόρτες - εντοιχισμένες κουζίνες - ντουλάπες - εντοιχισμένο νιπτήρα με ντουλάπι - κεντρική θέρμανση αυτόνομη - ανοιγόμενα ανακλινόμενα κουφώματα με διπλά τζάμια, σίτες, ρολά - υδραυλικό ασανσέρ - τριφασικό ρεύμα.
Ολοι οι χώροι σπατουλαριστοί - εσωτερικές πόρτες MDF με σχέδιο
ΔΙΑΜΕΡΙΣΜΑΤΑ ΕΠΙ ΤΗΣ:
Χρ. Φέσσα (κάθετος Αποστ. Παύλου), 90τ.μ. τριάρια
Επίσης οροφοδιαμερίσματα των 90 τ.μ. (οικοδομή μόνο τριών διαμερισμάτων)
ΟΙΚΟΔΟΜΗ Πτολεμαίων και Χρ. Φέσσα των 117-125τ.μ.
ΟΙΚΟΔΟΜΗ υπό ανέγερση επί της οδού Ρήγα Φερραίου στο πάρκο
Διαμερίσματα τριάρια - τεσσάρια
ΟΙΚΟΔΟΜΗ υπό ανέγερση επί της οδού Κ. Παλαιολόγου και Θεοτοκοπούλου. Διαμερίσματα δυάρια - τριάρια - τεσσάρια- καταστήματα
Επί της οδού Β. Ηρακλείου οικοδομή τεσσάρων διαμερισμάτων οροφοδιαμερισμάτα των 133τ.μ. Η οικοδομή έχει πυλωτή για πάρκιγκ

ΓΡΑΦΕΙΑ - ΙΑΤΡΕΙΑ:
- Επί της οδού Μ. Κωνσταντίνου και Κων/νου Παλαιολόγου των 80τ.μ.
- Επί της οδού Κων/νου Παλαιολόγου και Θεοτοκόπουλου 60-80 τ.μ.
- Επί της οδού Ρήγα Φερραίου στο πάρκο, 60-80-100τ.μ.

ΚΑΤΑΣΤΗΜΑΤΑ
- Επί της οδού Κ. Παλαιολόγου και Θεοτοκοπούλου των 60-80-100τ.μ.
- Επί της οδού λεωφόρου Καλλιθέας (Καρακόνερο) 90τ.μ.

ΑΠΟΘΗΚΕΣ
- Πλησίον Στέλιου Κωτιάδη των 130τ.μ.
- Στη λεωφόρο Καλλιθέας (Καρακόνερο) των 80-300τ.μ.

Οι πωλήσεις μπορούν να γίνουν και με όλα τα δάνεια τραπεζών και οργανισμών/.
Αναλαμβάνουμε ΑΝΤΙΠΑΡΟΧΕΣ και ΑΓΟΡΕΣ ΟΙΚΟΠΕΔΩΝ
Δεχόμαστε ανταλλαγές ακινήτων
ΠΛΗΡΟΦΟΡΙΕΣ:
ΔΙΑΚΟΓΕΩΡΓΙΟΥ ΚΑΛΛΙΣΤΟΣ
Τηλ. 29318 - 34598- Τηλ. 78501 - 78502
X3770-28/2

ΠΩΛΟΥΝΤΑΙ ΤΑ ΠΑΡΑΚΑΤΩ ΔΙΑΜΕΡΙΣΜΑΤΑ

	ΕΥΡΩ
1) 2αρια (1 υπνοδωματίου)	
- 43 τμ Κυρά της Ρω, Ροδινι αξίας 16 εκ	47,000
- 42 τμ Ροδινι, κατνούργιο αξίας 23 εκ	67,500
- 55 τμ Ροδινι, 8 ετων αξίας 22 εκ	65,000
- 51 τμ Νιοχάρι, οδός Παπανικολάου αξίας 27 εκ	79,500
- 45 τμ Ιερού Λόχου, Δήμος ΙΑΛΥΣΟΥ αξίας 19 εκ	56,000
- 40 τμ Ιερού Λόχου, Δήμος ΙΑΛΥΣΟΥ αξίας 12 εκ	35,500
- 43 τμ Χρυσή Ακτή ,Δήμος ΙΑΛΥΣΟΥ αξίας 25 εκ	73,500
- 35 τμ Αθηνών, επιπλωμένο Β ορόφου αξίας 20 εκ	59,000
2) 3αρια (2 υπνοδωματίου)	
- 72 τμ Αννης Μαρίας, Αραπάκι αξίας 30 εκ	88,000
- 85 τμ Ανω Ροδίνι, κατνούργιο αξίας 38 εκ	111,000
- 82 τμ Φανερωμένη, Ατταβύρου αξίας 40 εκ	117,500
- 75 τμ Σωτήρος, ΙΞΙΑ αξίας 32 εκ	94,000
- 85 τμ Σωτήρος, ΙΞΙΑ αξίας 36 εκ	106,000
- 100 τμ Κέντρο, Δήμος ΙΑΛΥΣΟΥ αξίας 34 εκ	100,000
- 82 τμ 7 Βαγιές αξίας 28 εκ	82,500
- 100 τμ Βορείου Ηπείρου αξίας 45 εκ	132,000
- 100 τμ Ιερού Λόχου, ΙΑΛΥΣΟΣ αξίας 32 εκ	94,000
- 82 τμ Ζέφυρος, αξίας 42 εκ	123,500
- 93 τμ Ζέφυρος, αξίας 47 εκ	138,000
- 90 τμ Κάτω Ροδίνι, αξίας 47 εκ	138,000
3) 4αρια (3 υπνοδωματίου)	
- 114 τμ Αραπάκι, Αννης Μαρίας αξίας 59 εκ	173,500
- 116 τμ Αγ. Παύλου, Ανάληψη αξίας 60 εκ	176,000
- 114 τμ Ανω Ροδίνι, αξίας 49 εκ	144,000
- 110 τμ Ανω Ροδίνι, αξίας 50 εκ	147,000
- 115 τμ Ανω Ροδίνι, αξίας 52 εκ	153,000
- 160 τμ Αγιος Νικόλαος αξίας 62 εκ	182,000
- 145 τμ Κορδυκτώνος αξίας 47 εκ	138,000
- 103 τμ Αθηνών, Ανάληψη αξίας 51 εκ	150,000
- 120 τμ Πειραιώς, ισόγειο αξίας 57 εκ	167,500
- 210 τμ Κ. Τσαλδάρη αξίας 75 εκ	220,500
Μονοκατοικίες	
- 160 τμ ΙΞΙΑ, Στάση Παρασκευά αξίας 80 εκ	235,000
- 165 τμ ΙΑΛΥΣΟΣ, Χρυσή Ακτή αξίας 88 εκ	258,000
- 130 τμ ΙΑΛΥΣΟΣ, Νέο Κολυμβητήριο αξίας 70 εκ	205,500
- 168 τμ ΙΑΛΥΣΟΣ, Νέο Κολυμβητήριο αξίας 85 εκ	249,500
- 160 τμ ΙΑΛΥΣΟΣ, Κανδυλί σε ύψωμα αξίας 75 εκ	220,500
- 127 τμ Ρόδος, Ροδίνι αξίας 75 εκ	220,500
- 250 τμ Ασγουρου, ωραία θέα αξίας 150 εκ	440.500
- 80 τμ Τσαίρι αξίας 30 εκ	88,000
- 130 τμ Γεννάδι, κατνούργιο αξίας 50 εκ	147,000
-100 τμ με κήπο 4,5000 τμ αξίας 75 εκ	220,000
- 140 τμ ΛΙΝΔΟΣ, ωραία θέα αξίας 60 εκ	176,500
Μονοκατοικία εντός Π. Πόλης	
- 130 τμ με κήπο 200 τμ, ερειπωμένη αξίας 32 εκ	94,000
- 150 τμ με κήπο 12 τμ αξίας 30 εκ	88,000
- 80 τμ κοντά στο Δημοτικό Ιατρείο αξίας 25 εκ	73,500
- 250 τμ με κήπο 250 τμ αξίας 75 εκ.	220,000
- 160 τμ με κήπο 12 τμ αξίας 80 εκ	235,000
Καταστήματα	
- 140 τμ Στρ. Ζήση, Αγιο Νικόλα αξίας 50 εκ	147,000
- 200 τμ Στρ. Ζήση αξίας 100 εκ.	293,500
-80 τμ με πιατάρι, Ζέφυρος αξίας 45 εκ	132,000
- 250 τμ Ζέφυρος αξίας 120 εκ	352,500
- 50 τμ Καποδιστρίου αξίας 30 εκ.	88,000
- 150 τμ Καποδιστρίου αξίας 80 εκ	235,000
-120 τμ οδός Αθηνών αξίας 120 εκ	352,500
- 240 τμ οδός Αθηνών αξίας 240 εκ	705,000
- 30 τμ Αννης Μαρίας αξίας 25 εκ	73,500
- 60 τμ Αννης Μαρίας αξίας 50 εκ.	147,000
-120 τμ Σταυγκόμης Ροδίνι αξίας 70 εκ	205,500
- 450 τμ οδός Λίνδου αξίας 65 εκ	191,000
- 200 τμ οδός Λίνδου αξίας 300 εκ	881,000

ΚΡΑΝΙΔΗΣ ΕΜΜΑΝΟΥΗΛ
ΚΤΗΜΑΤΟΜΕΣΙΤΗΣ ΟΙΚΟΝΟΜΟΛΟΓΟΣ
ΤΗΛ. (22410) 27082 - 26476 FAX (22410) 27101
Κιν. 0944347405 - www.Kranidis.gr
E-mail: Kranidiemm@rho.forhnet.gr
X3765-28/2

Δ·Α·Ν·Ε· SEA LINE
ΔΩΔΕΚΑΝΗΣΙΑΚΗ ΑΝΩΝΥΜΗ ΝΑΥΤΙΛΙΑΚΗ ΕΤΑΙΡΙΑ

Δ Ρ Ο Μ Ο Λ Ο Γ Ι Α

Αναχωρήσεις από ΡΟΔΟ

22/1 Τετάρτη
ΡΟΔΟΣ 16.00 Σύμη - Τήλο - Κάλυμνο - Αστυπάλαια - Πειραιά
23/1 Πέμπτη
ΠΑΤΜΟΣ 15.00 Νίσυρο - Κω - Κάλυμνο - Λέρο - Πάτμο - Πειραιά
24/1 Παρασκευή
ΡΟΔΟΣ 15.00 Κω - Κάλυμνο - Λέρο - Πάτμο - Πειραιά
25/1 Σάββατο
ΠΑΤΜΟΣ 15.00 Κω - Κάλυμνο - Λέρο - Πάτμο - Πειραιά
26/1 Κυριακή
ΡΟΔΟΣ 15.00 Κω - Κάλυμνο - Λέρο - Πάτμο - Πειραιά
27/1 Δευτέρα

28/1 Τρίτη
ΠΑΤΜΟΣ 15.00 Κω - Κάλυμνο - Λέρο - Πάτμο - Πειραιά
29/1 Τετάρτη
ΡΟΔΟΣ 15.00 Σύμη - Τήλο - Κάλυμνο - Αστυπάλαια - Πειραιά
30/1 Πέμπτη
ΠΑΤΜΟΣ 15.00 Νίσυρο - Κω - Κάλυμνο - Λέρο - Πάτμο - Πειραιά
31/1 Παρασκευή
ΡΟΔΟΣ 15.00 Κω - Κάλυμνο - Λέρο - Πάτμο - Πειραιά
1/2 Σάββατο
ΠΑΤΜΟΣ 15.00 Κω - Κάλυμνο - Λέρο - Πάτμο - Πειραιά
2/2 Κυριακή
ΡΟΔΟΣ 15.00 Κω - Κάλυμνο - Λέρο - Πάτμο - Πειραιά
3/2 Δευτέρα

4/2 Τρίτη
ΔΙΑΓΟΡΑΣ 15.00 Κω - Κάλυμνο - Λέρο - Πάτμο - Πειραιά
5/2 Τετάρτη
ΡΟΔΟΣ 15.00 Σύμη - Τήλο - Κάλυμνο - Αστυπάλαια - Πειραιά
6/2 Πέμπτη
ΔΙΑΓΟΡΑΣ 15.00 Νίσυρο -Κω -Κάλυμνο - Λέρο -Πάτμο -Πειραιά
7/2 Παρασκευή
ΡΟΔΟΣ 15.00 Κω - Κάλυμνο - Λέρο - Πάτμο - Πειραιά
8/2 Σάββατο
ΔΙΑΓΟΡΑΣ 15.00 Κω - Κάλυμνο - Λέρο - Πάτμο - Πειραιά
9/2 Κυριακή
ΡΟΔΟΣ 15.00 Κω - Κάλυμνο - Λέρο - Πάτμο - Πειραιά
10/2 Δευτέρα

11/2 Τρίτη
ΔΙΑΓΟΡΑΣ 15.00 Κω - Κάλυμνο - Λέρο - Πάτμο - Πειραιά
12/2 Τετάρτη
ΡΟΔΟΣ 15.00 Σύμη - Τήλο - Κάλυμνο - Αστυπάλαια - Πειραιά
13/2 Πέμπτη
ΔΙΑΓΟΡΑΣ 15.00 Νίσυρο -Κω -Κάλυμνο - Λέρο -Πάτμο -Πειραιά
14/2 Παρασκευή
ΡΟΔΟΣ 15.00 Κω - Κάλυμνο - Λέρο - Πάτμο - Πειραιά
15/2 Σάββατο
ΔΙΑΓΟΡΑΣ 15.00 Κω - Κάλυμνο - Λέρο - Πάτμο - Πειραιά
16/2 Κυριακή
ΡΟΔΟΣ 15.00 Κω - Κάλυμνο - Λέρο - Πάτμο - Πειραιά
17/2 Δευτέρα

18/2 Τρίτη
ΔΙΑΓΟΡΑΣ 15.00 Κω - Κάλυμνο - Λέρο - Πάτμο - Πειραιά
19/2 Τετάρτη
ΡΟΔΟΣ 15.00 Σύμη - Τήλο - Κάλυμνο - Αστυπάλαια - Πειραιά
120/2 Πέμπτη
ΔΙΑΓΟΡΑΣ 15.00 Νίσυρο -Κω -Κάλυμνο - Λέρο -Πάτμο -Πειραιά
21/2 Παρασκευή
ΡΟΔΟΣ 15.00 Κω - Κάλυμνο - Λέρο - Πάτμο - Πειραιά
22/2 Σάββατο
ΔΙΑΓΟΡΑΣ 15.00 Κω - Κάλυμνο - Λέρο - Πάτμο - Πειραιά
23/2 Κυριακή
ΡΟΔΟΣ 15.00 Κω - Κάλυμνο - Λέρο - Πάτμο - Πειραιά
24/2 Δευτέρα

25/2 Τρίτη
ΔΙΑΓΟΡΑΣ 15.00 Κω - Κάλυμνο - Λέρο - Πάτμο - Πειραιά
26/2 Τετάρτη
ΡΟΔΟΣ 15.00 Σύμη - Τήλο - Κάλυμνο - Αστυπάλαια - Πειραιά
270/2 Πέμπτη
ΔΙΑΓΟΡΑΣ 15.00 Νίσυρο -Κω -Κάλυμνο - Λέρο -Πάτμο -Πειραιά
28/2 Παρασκευή
ΡΟΔΟΣ 15.00 Κω - Κάλυμνο - Λέρο - Πάτμο - Πειραιά

Αναχωρήσεις από ΠΕΙΡΑΙΑ

22/1 Τετάρτη
ΠΑΤΜΟΣ 15.00 Πάτμο - Λέρο - Κάλυμνο - Κω Νίσυρο- Ρόδο
23/1 Πέμπτη
ΡΟΔΟΣ 15.00 Πάτμο - Λέρο - Κάλυμνο - Κω - Ρόδο
24/1 Παρασκευή
ΠΑΤΜΟΣ 15.00 Πάτμο - Λέρο - Κάλυμνο - Κω - Ρόδο
25/1 Σάββατο
ΡΟΔΟΣ 15.00 Πάτμο - Λέρο - Κάλυμνο - Κω - Ρόδο
26/1 Κυριακή

27/1 Δευτέρα
ΠΑΤΜΟΣ 15.00 Πάτμο - Λέρο - Κάλυμνο - Κω - Ρόδο
28/1 Τρίτη
ΡΟΔΟΣ 15.00 Αστυπάλαια - Κάλυμνο -Τήλο -Σύμη-Ρόδο
29/1 Τετάρτη
ΠΑΤΜΟΣ 15.00 Πάτμο - Λέρο - Κάλυμνο -Κω Νίσυρο- Ρόδο
30/1 Πέμπτη
ΡΟΔΟΣ 15.00 Πάτμο - Λέρο - Κάλυμνο - Κω - Ρόδο
31/1 Παρασκευή
ΠΑΤΜΟΣ 15.00 Πάτμο - Λέρο - Κάλυμνο - Κω - Ρόδο
1/2 Σάββατο
ΡΟΔΟΣ 15.00 Πάτμο - Λέρο - Κάλυμνο - Κω - Ρόδο
2/2 Κυριακή

3/2 Δευτέρα
ΔΙΑΓΟΡΑΣ 15.00 Πάτμο - Λέρο - Κάλυμνο - Κω - Ρόδο
4/2 Τρίτη
ΡΟΔΟΣ 15.00 Αστυπάλαια - Κάλυμνο -Τήλο -Σύμη-Ρόδο
4/2 Τετάρτη
ΔΙΑΓΟΡΑΣ 15.00 Πάτμο - Λέρο - Κάλυμνο -Κω Νίσυρο- Ρόδο
6/2 Πέμπτη
ΡΟΔΟΣ 15.00 Πάτμο - Λέρο - Κάλυμνο - Κω - Ρόδο
7/2 Παρασκευή
ΔΙΑΓΟΡΑΣ 15.00 Πάτμο - Λέρο - Κάλυμνο - Κω - Ρόδο
8/2 Σάββατο
ΡΟΔΟΣ 15.00 Πάτμο - Λέρο - Κάλυμνο - Κω - Ρόδο
9/2 Κυριακή

10/2 Δευτέρα
ΔΙΑΓΟΡΑΣ 15.00 Πάτμο - Λέρο - Κάλυμνο - Κω - Ρόδο
11/2 Τρίτη
ΡΟΔΟΣ 15.00 Αστυπάλαια - Κάλυμνο -Τήλο -Σύμη-Ρόδο
13/2 Τετάρτη
ΔΙΑΓΟΡΑΣ 15.00 Πάτμο - Λέρο - Κάλυμνο -Κω Νίσυρο- Ρόδο
13/2 Πέμπτη
ΡΟΔΟΣ 15.00 Πάτμο - Λέρο - Κάλυμνο - Κω - Ρόδο
14/2 Παρασκευή
ΔΙΑΓΟΡΑΣ 15.00 Πάτμο - Λέρο - Κάλυμνο - Κω - Ρόδο
15/2 Σάββατο
ΡΟΔΟΣ 15.00 Πάτμο - Λέρο - Κάλυμνο - Κω - Ρόδο
16/2 Κυριακή

17/2 Δευτέρα
ΔΙΑΓΟΡΑΣ 15.00 Πάτμο - Λέρο - Κάλυμνο - Κω - Ρόδο
18/2 Τρίτη
ΡΟΔΟΣ 15.00 Αστυπάλαια - Κάλυμνο -Τήλο -Σύμη-Ρόδο
19/2 Τετάρτη
ΔΙΑΓΟΡΑΣ 15.00 Πάτμο - Λέρο - Κάλυμνο -Κω Νίσυρο- Ρόδο
20/2 Πέμπτη
ΡΟΔΟΣ 15.00 Πάτμο - Λέρο - Κάλυμνο - Κω - Ρόδο
21/2 Παρασκευή
ΔΙΑΓΟΡΑΣ 15.00 Πάτμο - Λέρο - Κάλυμνο - Κω - Ρόδο
22/2 Σάββατο
ΡΟΔΟΣ 15.00 Πάτμο - Λέρο - Κάλυμνο - Κω - Ρόδο
23/2 Κυριακή

24/2 Δευτέρα
ΔΙΑΓΟΡΑΣ 15.00 Πάτμο - Λέρο - Κάλυμνο - Κω - Ρόδο
25/2 Τρίτη
ΡΟΔΟΣ 15.00 Αστυπάλαια - Κάλυμνο -Τήλο -Σύμη-Ρόδο
26/2 Τετάρτη
ΔΙΑΓΟΡΑΣ 15.00 Πάτμο - Λέρο - Κάλυμνο -Κω Νίσυρο- Ρόδο
27/2 Πέμπτη
ΡΟΔΟΣ 15.00 Πάτμο - Λέρο - Κάλυμνο - Κω - Ρόδο
28/2 Παρασκευή
ΔΙΑΓΟΡΑΣ 15.00 Πάτμο - Λέρο - Κάλυμνο - Κω - Ρόδο

Χ. 3771-28/2

Απόσπασμα
Αριθμ. 295 Β/2003

Δικαστικός Επιμελητής: Μιχάλης Στεφάνου Μελλίνης

Επισπεύδουσα: ALPHA Τράπεζα Ανώνυμη Εταιρία και τον διακριτικο τίτλο «Alpha Bank» πρώην «Ιονικής και Λαϊκής Τράπεζας ΑΕ»

Οφειλέτης: Βασ. Κρανίδης και ΣΙΑ ΟΕ.

Ημεροχρονολογία 19 Φεβρουαρίου .2003

Συμβ/φος Δημ. Γιώρτσος

Τόπος: Στο Δήμο Καλλιθέας Ρόδου

1) Το με στιχείο πίνακα Κ 86 ισόγειο κατάστημα επιφάνειας μικτής 37,29 τ.μ.

Εκτίμηση με την 1977/2002 Απόφαση του Μον. Πρωτοδ. Ρόδου ευρώ 93.910,50

2) Το με στοιχείο πίνακα Κ87 κατάστημα επιφάνειας μικτής 37,29. εκτίμηση με την 1977 / 2002 απόφαση του Μον. Πρωτοδ. Ρόδου ευρώ 93.910,50.

Η με στοιχείο πίνακα Υ6 αποθήκη του υπογείου επιφάνειας μικτής 709,71 τ.μ.

Εκτίμηση με την 1977 / 2002 απόφαση του Μον. Πρωτοδ. Ρόδου ευρώ 117.388,11 και είναι με κτηματολογικά στοιχεία τόμος 40,41,42 γαιών Καλυθιών, φύλλο 80,1,27, μερίδα 495 ΑΓΑ και φάκελλος 9312 νομικής φύσης Δημοσία Γη, βαρύνεται με 5 υποθήκες.

Πρώτη προσφορά το μισό της εκτίμησης για το καθένα από αυτά.

Σύνταξα το απόσπασμα αυτό σήμερα στις 2/1/2003.

Ο δηλοποιών
δικαστικός επιμελητής
Μιχάλης Στεφάνου Μελλίνης

ΧΛ-2/2

Περισσότερο απαισιόδοξοι οι Ευρωπαίοι καταναλωτές

ΠΕΡΙΟΡΙΣΜΟΣ ΤΩΝ ΔΑΠΑΝΩΝ

Η εμπιστοσύνη των Ευρωπαίων καταναλωτών και η εμπιστοσύνη των Ευρωπαίων επιχειρηματιών εξασθένησαν τον Ιανουάριο στα χαμηλότερα επίπεδα της τελευταίας εξαετίας σχεδόν παρέχοντας απογοητευτικές ενδείξεις για το ρυθμό οικονομικής ανάπτυξης στο τρέχον τρίμηνο.

Σύμφωνα με έρευνα της ΕΕ σε 25.000 καταναλωτές στις χώρες της ζώνης του ευρώ, η εμπιστοσύνη των καταναλωτών υποχώρησε τον Ιανουάριο στο -17 από -16 το Δεκέμβριο του 2002.

Παράλληλα, έρευνα σε ισάριθμες επιχειρήσεις της ευρωζώνης έφερε το σχετικό δείκτη στο -10 από -9 τον προηγούμενο μήνα.

Οπως σημειώνει το Μπλούμπεργκ, οι καταναλωτές περιορίζουν τις δαπάνες τους - που αντιστοιχούν σε άνω του 50% της οικονομίας - καθώς οι εταιρίες προχωρούν σε απολύσεις εργαζομένων. Την τελευταία φορά που οι καταναλωτές εμφανίστηκαν απαισιόδοξοι σε αυτό το βαθμό ήταν το Μάιο του 1997.

Το ευρώ δεν επηρεάστηκε ιδιαίτερα από τη δημοσιοποίηση των αποτελεσμάτων των δύο ερευνών καθώς, στις 14.03 ώρα Ελλάδος, η ισοτιμία του ευρώ με το αμερικανικό νόμισμα κυμαινόταν στα 1,0817 δολάρια ανά ευρώ έναντι 1,0824 δολαρίων ανά ευρώ πριν την ανακοίνωση

Απόσπασμα
Αριθμ. 260 Β/2003

Δικαστικός Επιμελητής: Μιχάλης Στεφάνου Μελλίνης

Επισπεύδουσα: Εμπορική Τράπεζα της Ελλάδος ΑΕ νόμιμα εκπ/νη.

Οφειλέτης: Βασ. Κρανίδης και ΣΙΑ ΟΕ. νόμιμα εκπ/νη.

Πλειστηριασμός: 19 Φεβρουαρίου .2003

Υπάλληλος: Δημ. Γιώρτσος

Τόπος πλειστηριασμού: Δημοτικό Καλλιθέας Ρόδου

Οριζόντιες ιδιοκτησίες και εκτίμηση

1) Το με στοιχείο πίνακα Κ88 κατάστημα της 4ης οικοδομής επιφάνειας μικτής 37,29 τ.μ. ευρώ 117.388,11

2) Το με στοιχείο πίνακα Κ89 κατάστημα της 4ης οικοδομής επιφάνειας μικτής 37,29 τ.μ. ευρώ 117.388,11

3) Το με στοιχείο πίνακα Κ55 κατάστημα της 3ης οικοδομής επιφάνειας μικτής 426,60 τ.μ. ευρώ 880,410,9

4) Το με στοιχείο πίνακα Α23 κατάστημα του α' ορόφου της Γης οικοδομής επιφάνειας μικτής 219,73 τ.μ. ευρώ 440,205,4

Σημειώνεται ότι τα καταστήματα - οριζόντιες ιδιοκτησίες Κ55 και Α23 αποτελούν ενιαία ιδιοκτησία με όλες τις υδραυλικές, ηλεκτρολογικές, αποχετευτικές εγκαταστάσεις με τις παροχές τους, είναι νυκτερινό κέντρ διασκέδασης με επωνυμία MILENIUM.

5) Η με στοιχείο πίνκα Υ1 αποθήκη του υπογείου επιφάνειας μικτής 89,49 τ.μ. ευρώ 117.388,11

6) Η με στοιχείο πίνακα Υ2 αποθήκη του υπογείου επιφάνειας μικτής 55,67 τ.μ. ευρώ 52.824,65

7) Η με στοιχείο πίνακα Υ3 αποθήκη του υπογείου επιφάνειας μικτής 138,66 τ.μ. ευρώ 117.388,11

8) Η με στοιχείο πίνακα Υ4 αποθήκη του υπογείου επιφάνειας μικτής 75,11 τ.μ. ευρώ 88.041,10

Η εκτίμηση αντίστοιχα είναι με την 1385/00 Απ. Μ. Π. Ρόδου. Τα παραπάνω οριζόντιες ιδιοκτησίες βρίσκονται σε καινούργιο Εμπορικό Κέντρο που κτίστηκε σε οικόπεδο 21012.50 τ.μ. στο Φαληράκι Δήμου Καλλιθέας γραμμένου στο Κτηματολόγιο Ρόδου με κτηματολογικά στοιχεία Τόμος 40,41,42 γαιών Καλυθιών φύλλο 80,1,27, μερίδα 495 ΑΓΑ και φάκελλος 9212 νομικής φύσης Δημοσία Γη.

Μεσεγγυούχος σε αυτά παραμένει η οφειλέτιδα εταιρία νόμιμα εκπ/νη σύμφωνα με το άρθρο 996 ΚΠΟλΔ - Βαρύνονται με προσημειώσεις υποθηκών.

Πρώτη προσφορά το μισό της εκτίμησης για το καθένα από αυτά.

Σύνταξα την παρούσα σήμερα στις 2/12/2002.

Ο δηλοποιών
δικαστικός επιμελητής
Μιχάλης Στεφάνου Μελλίνης

ΧΛ-2/2

ΣΥΛΛΟΓΟΣ ΣΑΜΙΩΝ ΡΟΔΟΥ «Ο ΠΥΘΑΓΟΡΑΣ»

ΠΡΟΣΚΛΗΣΗ

Ο πρόεδρος και το διοικητικό συμβούλιο προσκαλούν τα μέλη του Συλλόγου και τους φίλους του, στην ***κοπή της πίτας****, που* ***θα γίνει την Κυριακή 2 Φεβρουαρίου 2003 και ώρα 19.00 στο ξενοδοχείο Mediterranean.***

Η παρουσία σας θα μας δώσει χαρά.

Σας ευχόμαστε καλή χρονιά.
Το Διοικητικό Συμβούλιο

582-2/2

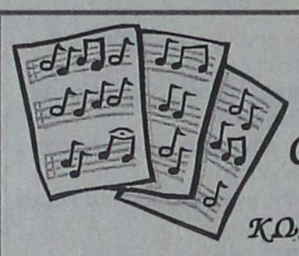

ΩΔΕΙΟ ΜΟΥΣΙΚΟΙ ΟΡΙΖΟΝΤΕΣ
Ιδρυτής:
ΚΩΣΤΗΣ ΓΑΪΤΑΝΟΣ

Οι εγγραφές για το Β' εξάμηνο του σχολικού έτους 2002-03 άρχισαν για όλους όσους είναι πάνω από 6 ετών...

ΔΙΔΑΣΚΟΥΜΕ:
- *ΠΙΑΝΟ*
- *ΑΡΜΟΝΙΟ*
- *ΘΕΩΡΙΑ ΜΟΥΣΙΚΗΣ, SOLFEGE, ΑΡΜΟΝΙΑ*

Με εκτίμηση
ΕΛΕΝΗ ΚΑΡΑΒΙΑ
καθηγήτρια μουσικής - συνεργάτης του Ωδείου «ΜΟΥΣΙΚΟΙ ΟΡΙΖΟΝΤΕΣ» με πολυετή πείρα σε ωδείο της Τιφλίδας (πρώην Σοβιετική Ένωση

Αυστηρά εφαρμόζεται το πρόγραμμα του Ωδείου

Πληροφορίες ΕΛΕΝΗ ΚΑΡΑΒΙΑ
Τηλ. 22410 32805 κιν. 6945 443071

2015-6/2

ΚΕΝΤΡΑ ΞΕΝΩΝ ΓΛΩΣΣΩΝ

ΑΝΔΡΕΑ ΑΝΑΣΤΑΣΙΟΥ

Στην Ιαλυσό και Κρεμαστή
- Αυτό το καλοκαίρι προετοιμαστείτε έγκαιρα και κατάλληλα!
- Εξειδικευτείτε στον τουριστικό τομέα που σας ενδιαφέρει

ΣΩΣΤΑ
ΓΡΗΓΟΡΑ
ΕΥΧΑΡΙΣΤΑ

Και επιπλέον κατοχυρώστε τις γνώσεις σας παίρνοντας στις εξετάσεις **EDEXCEL** (Αποδεκτές από το ΑΣΕΠ για πρόσληση στο Δημόσιο).

Σίγουρα υπάρχει ένα στάδιο κατάλληλο και για σας από PRE - FIRST CERTIFICATE μέχρι PROFICIENCY.

Υποψήφιοι φοιτητές τα αγγλικά πανεπιστήμια αποδέχονται τα επίπεδα ADVANCE και PROFICIENCY των εξετάσεων EDEXCEL.

Οι εξετάσεις **EDEXCEL** διενεργούνται στη Ρόδο τον Μάιο από την Πανελλήνια Ομοσπονδία Ιδιοκτητών Κέντρων Ξένων Γλωσσών (ΠΑΛΣΟ).

ΤΜΗΜΑΤΑ ΠΡΩΙΝΑ/ ΑΠΟΓΕΥΜΑΤΙΝΑ
ΕΛΑΤΕ ΤΩΡΑ ΣΤΟ ΦΡΟΝΣΤΗΡΙΟ ΜΑΣ
Ή ΤΗΛΕΦΩΝΗΣΤΕ
ΣΤΑ ΤΗΛ. 22410 94285, 94948, 93086

Διδάσκουν αποκλειστικά
ο Ανδρέας Αναστασίου και η Βίκη Μακρή

Τ. 1144-16/2

ΠΡΟΣΚΛΗΣΗ

Ο Σύλλογος Γονέων και Κηδεμόνων

κάνει γνωστό στα μέλη του ότι

το **ΜΟΥΣΙΚΟ ΣΧΟΛΕΙΟ ΡΟΔΟΥ** μαζί με τους μαθητές άλλων σχολείων του νησιού μας, θα τιμηθεί για τις τελευταίες πανελλήνιες επιτυχίες του σε εκδήλωση, η οποία διοργανώνεται από τη Διεύθυνση της Δευτεροβάθμιας Εκπαίδευσης Δωδεανήσου στο **ΕΘΝΙΚΟ ΘΕΑΤΡΟ ΡΟΔΟΥ την Τετάρτη 5 Φεβρουαρίου 2003, ώρα 18.30**

Καλούμε τους γονείς των μαθητών μας, καθώς και όλους όσους επιθυμούν να απολαύσουν τους μαθητές μας καθώς και τα σύνολά μας, τα οποία επρώτευσαν στους Πανελλήνιους Μαθητικούς Μουσικούς αγώνες, να παρευρεθούν στην εκδήλωση.

Η παρουσία σας θα είναι τιμή, επιβράβευση και ενθάρρυνση για τα παιδιά μας και το σχολείο μας, που με τις επιδόσεις τους τίμησαν τη Ρόδο και τη Δωδεκάνησο.

Για το Δ.Σ.
Ο πρόεδρος
Γιάννη Μώρος

584-5/2

Γυναίκες Χωρίς Σύνορα — Women Without Frontiers

ΓΥΝΑΙΚΕΣ ΧΩΡΙΣ ΣΥΝΟΡΑ

ΕΙΡΗΝΙΚΗ ΠΟΡΕΙΑ ΣΤΗ ΜΕΣΟΓΕΙΟ

23-30/5/2003

Ακολουθώντας τους στόχους και τους σκοπούς της οργάνωσής μας πρωταρχική θέση έχει η **ΕΙΡΗΝΗ**.

Για το λόγο αυτό ξεκινάμε από τη ΡΟΔΟ μια παγκόσμια σταυροφορία μεταφέροντας από λιμάνι σε λιμάνι μηνύματα αγάπης και αλληλεγγύης μεταξύ των λαών.

Με το καράβι της ειρήνης , το υπερπολυτελές και ταχύπλοο OLYMPIA VOYAGER θα δώσουμε ειρηνικό παρόν στη Μεσόγειο, ταυτόχρονα με την τουριστική προβολή των νησιών μας. Θα πλαισιωθούμε από αντιπροσωπείες των παραρτημάτων μας από τα διάφορα κράτη.

ΘΕΣΕΙΣ ΠΕΡΙΟΡΙΣΜΕΝΕΣ
ΣΥΜΜΕΤΟΧΗ ΜΕΧΡΙ 18 ΦΕΒΡΟΥΑΡΙΟΥ

ΠΡΟΓΡΑΜΜΑ

Πειραιάς - Γένοβα - Νίκαια - Ρώμη - Μεσσίνα - Κουσάντασι - Πυθαγόρειο (Σάμος) - Ρόδος - Κως - Πειραιάς

Εν πλω θα λάβουν χώρα διάφορες εκδηλώσεις όπως εκθέσεις ζωγραφικής και κεραμικών, παραδοσιακοί χοροί, ομιλίες, διαλέξεις κ.α. Επίσης σε κάθε λιμάνι που θα επισκεφθούμε θα γίνουν επαφές με τα τοπικά ΜΜΕ.

Στην κρουαζιέρα εκτός από τα μέλη μπορούν να συμμετάσχουν και φίλοι της οργάνωσης

Πληροφορίες - Εγγραφές
ΠΡΑΚΤΟΡΕΙΟ ALHAMBRA
Δ. Θεοδωράκη 13
Τηλ. 22410 37052 - 25698

Ταμίας του Συλλόγου μας
κα ΧΡΥΣΟΥΛΑ ΜΑΡΚΟΠΟΥΛΟΥ
Τηλ. 22410 20329

ΓΔ-28/2

ΤΗΛΕΟΡΑΣΗ

ΕΤ-1

07.00 Κλασική μουσική
08.00 Θεία Λειτουργία
10.15 Αρχονταρίκι
11.15 Μουσική Παράδοση
12.00 180 χρόνια-Παναγία της Τήνου
12.45 Οπωσδήποτε την Κυριακή
14.00 Ειδήσεις-καιρός
14.15 Ελληνική ταινία «Οι γαμπροί της Ευτυχίας»
15.45 Ασθενείς και οδοιπόροι (Ε)
16.45 Μαμά και γιος (Ε)
17.45 Γιάννη μου, το μαντίλι σου (Ε)
18.45 Pre game
19.00 Μπάσκετ: «Ηρακλής - ΠΑΟΚ»
21.00 Ξένη ταινία «Νικ και Τζίνο»
23.00 Ειδήσεις-αθλητικά-καιρός
23.31 Αθλητική Κυριακή
• Συνέχεια με επαναλήψεις εκπομπών και σειρών

NET

07.00 Η τέχνη της διεύθυνσης ορχήτρας
08.00 Mediterraneo
08.30 Με άποψη (Ε) (σειρά ντοκιμαντέρ)
09.00 Πρίσμα
11.00 Βουλή των Ελλήνων
12.00 Εβδομη μέρα
13.00 Στον κόσμο της οικονομίας (Ε)
14.00 Η συνάντηση της Κυριακής
15.00 Ειδήσεις
16.00 Ολυμπιάδα 2004: Αντίστροφη μέτρηση
17.00 Art NET
17.45 Ολυμπιακοί ήρωες
18.00 Ειδήσεις
18.30 Ευρώπη Express
19.00 Ομιλείται ελληνικά
20.00 Φωτόσφαιρα
20.30 Δημόσιοι χώροι και ιδιωτικές αρετές
21.00 Ειδήσεις-αθλητικά-καιρός
22.00 50 λεπτά
23.00 Ξένη ταινία «Ενας γοητευτικός σαραντάρης»
01.00 Ειδήσεις σε 5'
• Συνέχεια με επαναλήψεις εκπομπών και σειρών

ΕΤ-3

07.31 Τηλεοπτικό ονειροδρόμιο (Ε) (παιδική εκπομπή)
08.30 Θεία Λειτουργία
10.00 Οπερα «Μανόν Λεσκό»
12.30 Υπεραστικές διαδρομές
13.30 Ρεπό
15.00 Ειδήσεις
15.30 Ενεργειακό πεδίο
16.00 Αγώνας χάντμπολ μεταξύ των ομάδων Πανελληνίου - Ιωνικού (Ζ)
17.30 Art 3
18.00 Επί τροχών
18.30 Επιφάνεια εργασίας
19.00 Design world
19.30 Exodus
20.00 Ευρωπεριφέρεια
20.30 Ειδήσεις
21.00 Οι ήρωες του Χόλιγουντ
21.30 Μπλε διαδρομές... από ψυχής
23.00 Σπορ στο 3
24.00 Ειδήσεις
00.20 SOS έγκλημα
01.30 Sex & shoppingk
•Συνέχεια με επαναλήψεις εκπομπών

MEGA

06.00 Απίθανα δημιουργήματα
08.00 Γκάργκοϋλς
09.00 Πέπερ Αν
09.30 Το διάλειμμα
10.00 Σαμπρίνα
10.30 Φλίνστοουνς
11.00 Νεανικές ανησυχίες
12.00 Τα παιχνίδια της μοίρας
13.00 Σε πρώτο πλάνο
14.00 Ειδήσεις
14.50 Οσα φέρνει η ώρα
16.00 Ξένη ταινία «Οι τρεις φυγάδες»
18.00 Ελληνική σειρά (Ε)
18.50 Ειδήσεις
18.50 Ο πιο αδύναμος κρίκος
20.00 Ειδήσεις
21.00 Pop stars
21.50 Ξένη ταινία «Παιχνίδια της τύχης»
00.15 Ειδήσεις
00.30 Ξένη ταινία συν.
01.15 Ξένη ταινία «Βασιλιάς για μια νύχτα»
03.30 Τηλεμάρκετινγκ
04.00 Μάλιστα κύριε δήμαρχε

ANT-1

06.00 Mobile fun
06.15 Τηλεμάρκετινγκ
06.30 Χελώνες Νίτζα εν δράσει
07.00 Στούντιο με θέα
10.30 Τομ και Τζέρι - Αστυνόμος Σαΐνης - Reszcue heroes κ.α.
12.30 Πάουερ Ρέιντζερς (παιδική σειρά)
12.55 Super game
13.00 2004 πλην 1
14.00 Ειδήσεις
14.30 Fame story in concert (Ε)
16.30 Ελληνική σειρά (Ε)
17.30 Τα νέα του ΑΝΤ1 - Ειδήσεις στη νοηματική
18.00 Ελληνική ταινια «Νύχτα γάμου»
20.00 Ειδήσεις
21.00 Ξένη ταινία «Speed 2: Κρουαζιέρα με τον κίνδυνο»
23.30 Ξένη ταινία «Μητέρα νύχτα»
00.15 Ειδήσεις
00.30 Ξένη ταινία συν.
02.15 Κίτρινος φάκελος (Ε)
03.15 Μοιραίο πάθος (Ε)
04.15 Mobile fun

STAR

06.30 Μπάρνεϊ
07.00 Σουσάμι άνοιξε
07.30 Ρόλι - Πόλι - Ολι
07.45 Ο αρκούδος στο μπλε σπίτι
08.00 Τομ και Τζέρι
08.30 Μπαμπάρ
09.00 Φρανκλίν
09.30 Ντέξτερ
10.00 Δε πάουερπαφ γκερλς
10.30 Η λεγεώνα των υπερηρώων»
11.00 Πόκεμον-Η επόμενη γενιά
11.30 Γιου - Γκι-Ο
12.00 Τα στρουμφάκια
12.30 Τα μυστήρια της Ιντιάνα (νεανική σειρά)
13.00 Ειδήσεις
13.30 Κυριακή με τον Τέρενς Κουίκ
15.00 Ζίνα
16.00 Τα φιλαράκια
16.30 Οι περιπέτειες της Σίντνεϊ Φοξ
17.30 Ξένη ταινία «Πρωταθλητής μαϊμού»
19.30 Ειδήσεις-καιρός
21.00 Ελληνική ταινία «Η δε γυνή να φοβήται τον άνδρα»
23.00 Ξένη ταινία «Μαθήματα αμερικανικής ιστορίας»
01.30 Ειδήσεις
01.45 Ξένη ταινία «Δέκα χρόνια μετά»
03.45 Η συγγραφέας ντετέκτιβ (σειρά μυστηρίου)
04.45 Αστέρια στο πεντάγραμμο

ALPHA

06.00 Πρώτη ενημέρωση
07.00 Πανόραμα
10.00 7 ημέρες Alpha
11.00 Ελληνική ταινία «Ενας άνδρας με συνείδηση»
14.00 Ειδήσεις
15.00 Εξάντας
16.00 Ο Alpha στη σέντρα
17.00 Ελληνικό πρωτάθλημα ποδοσφαίρου
21.00 Ειδήσεις
21.30 Γκολ!
23.00 Κίτρινος τύπος
01.00 Ειδήσεις
01.15 Κίτρινος τύπος συν.
03.30 Ελληνικό πρωτάθλημα ποδοσφαίρου (Ε)
04.45 Τηλεαγορές

ΙΡΙΔΑ

08.00 Ζωντανή σύνδεση με τον Ευαγγελισμό Ρόδου
15.00 Πετροβολήματα (Ε)
17.00 Κινουμενα σχέδια
18.00 Τηλεπωλήσεις
19.00 Τοπικό ποδόσφαιρο
21.30 Τοπικά γεγονότα
24.00 Ξένη ταινία

ΠΡΟΟΔΟΣΠΟΡ

Για το «διπλό» η Ρόδος

Κόντρα στην Καλλονή στη Μυτιλήνη



Με μοναδικό στόχο να μπορέσει να πάρει τη νίκη, ο ΑΣ Ρόδος δοκιμάζεται σήμερα στις 11.30 το πρωί στη Μυτιλήνη από την τοπική Αθλητική Ένωση της Καλλονής. Οι «πράσινοι» που «κατεβαίνουν» χωρίς κανένα αγωνιστικό πρόβλημα θέλουν να προσθέσουν στο ενεργητικό τους ακόμα τρεις βαθμούς ούτως ώστε να διατηρήσουν τη βαθμολογική διαφορά ασφαλείας από τους διώκτες τους και ενδεχομένως να την αυξήσουν αν έρθουν και τα αποτελέσματα βολικά. Το κλίμα στην ομάδα τη πόλης μας είναι πάρα πολύ καλό αφού το γεγονός ότι υπάρχει ένα σημαντικό προβάδισμα μέχρι στιγμής, έχει δημιουργήσει ευφορία που αναμένεται να έχει και τον ανάλογο αντίκτυπο και εντός αγωνιστικού χώρου.

Εάν η Ρόδος είναι και σήμερα σοβαρή και προσεκτική, τότε δεν πρόκειται να έχει προβλήματα για να φθάσει στη νίκη καθώς έχει πολύ καλύτερη ομάδα από την Καλλονή. Αυτό είναι άλλωστε κάτι που φαίνεται και από την κατάσταση στο βαθμολογικό πίνακα. Η μεγάλη διαφορά των δυο ομάδων μόνο τυχαία δεν μπορεί να είναι και αποτελεί έναν καθρέπτη της μέχρι τώρα πορείας των δυο ομάδων.

Ο τεχνικός Δημήτρης Σκούνας δεν αντιμετωπίζει κανένα αγωνιστικό πρόβλημα και έχει όλους τους παίκτες στη διάθεσή του. Ακόμα και τον νεοαποκτηθέντα Κώστα Λυμπερόπουλο ο οποίος έχει δικαίωμα συμμετοχής καθώς το δελτίο του είναι έτοιμο.

Οι δεκαοκτώ που επιλέχθηκαν είναι οι ακόλουθοι:

Θέμελης, Μπιλιάς Μαλλιάκας, Πάττας, Γιώργος και Στεφανής Καντιμοίρης, Κοσανδιανός, Δανάς, Μαΐλης, Ντιογκένους, Μοσχής, Ναλμπάντης, Βασιλόπουλος, Καλημέρης, Μπιγκό, Μακρυδημήτρης ,Γιόνοβιτς, Λυμπερόπουλος

Το παιχνίδι θα διευθύνει ο κ.Τσεκέρης του Συνδέσμου Αθηνών και «βοηθοί» του θα είναι οι κ.Γλαβάς και Κοσικίδης του ίδιου Συνδέσμου

Οι υπόλοιποι αγώνες

Στους υπόλοιπους αγώνες της 17ης αγωνιστικής θα παίξουν:

Ασπρόπυργος - Κάσπακας Λήμνου
Ατρόμητος - ΑΕ Κως
Μανδραϊκός - ΑΟ Μάνης
ΑΟ Μυκόνου - Ελευσίνα
Καρλόβασι - Ερμής
Αίας Σαλαμίνας - Αιολικός
ΠΑΟ Διαγόρας - Απόλλων Καλυθιών

Ανοιχτό για όλα τα αποτελέσματα!

Το σημερινό ντέρμπι μεταξύ Διαγόρα και Απόλλωνα Καλυθιών (3μ.μ)



Παιχνίδι ανοικτό για όλα τα αποτελέσματα μπορεί να χαρακτηριστεί η σημερινή αναμέτρηση του ΠΑΟ Διαγόρα με τον Απόλλωνα Καλυθιών που θα ξεκινήσει στις 3 μ.μ και θα φιλοξενηθεί στο Δημοτικό Στάδιο της πόλης μας! Και μόνο το ότι πρόκειται για ένα ντέρμπι δεν δίνει τη δυνατότητα σε κανένα να μπει στη διαδικασία του να δώσει προγνωστικά με ασφάλεια καθώς και οι δυο ομάδες είναι σαφέστατα ικανές για να πάρουν τους τρεις βαθμούς της νίκης. Τα παιχνίδια αυτά έχουν πάντα τις ιδιαιτερότητες τους άσχετα με τη βαθμολογική θέση των δυο αντιπάλων και χαρακτηρίζονται από το πάθος αλλά και από τη θέληση των ποδοσφαιριστών που συμμετέχουν για την κατάκτηση της νίκης.

Ο ΠΑΟ ΔΙΑΓΟΡΑΣ

Αποφασισμένος να πάρει οπωσδήποτε τους τρεις βαθμούς είναι ο ΠΑΟ Διαγόρας ο οποίος μετά από δυο συνεχόμενες ήττες δεν «βλέπει» άλλο αποτέλεσμα σήμερα. Αυτό είναι απόλυτα λογικό αν αναλογιστεί κανείς πως με μια νέα αποτυχία θα χάσει σημαντικό έδαφος σε ό,τι έχει να κάνει με την προσπάθεια που γίνεται για να κρατηθεί ψηλά στον βαθμολογικό πίνακα. Έτσι λοιπόν οι ποδοσφαιριστές του Ανδρέα Σταύρου αναμένεται να τα δώσουν όλα για να φθάσουν στην κατάκτηση του επιθυμητού αποτελέσματος.

Τα δυο σημαντικά προβλήματα που αντιμετωπίζει ο τεχνικός του «γηραιού» ακούνε στα ονόματα του Πολυδεύκη Γεωργαλλή και του Μερκούρη Μόσχου. Και οι δυο ποδοσφαιριστές είναι τραυματίες και δεν θα παιχνίδι. Οι ακόλουθοι είκοσι ποδοσφαιριστές είναι αυτοί που βρίσκονται στη διάθεση του έμπειρου τεχνικού.

Πιο συγκεκριμένα:

Φωτεινής, Σκυλάς, Αμπελάς, Παφιάκης, Χατζηθεοδωράκης, Ορφανίδης, Κακλαμάνος, Χατζησταμάτης, Ρουτζιέρης, Σταυρίδης, Πιτσουρδάκης, Τρυφίδης, Σταθόπουλος, Κολιάδης, Σπάρταλης, Παπαδημήτρης, Πολιάς, Αγγελόπουλος, Μονόπολι και Αθανασίου.

Από αυτούς, θα αποκλειστούν οι δυο λίγο πριν από την έναρξη του παιχνιδιού.

Ο ΑΠΟΛΛΩΝ ΚΑΛΥΘΙΩΝ

Σαφέστατα με λιγότερο άγχος πρόκειται να κατέβουν οι ποδοσφαιριστές του Απόλλωνα Καλυθιών για να παίξουν στο σημερινό αγώνα του Δημοτικού Σταδίου. Και αυτό γιατί έτσι και αλλιώς δεν έχουν να χάσουν απολύτως τίποτα. Ο βασικός στόχος των απολλωνιστών είναι να μην πτηθούν αφού ακόμα και η ισοπαλία θα είναι ένα θετικότατο αποτέλεσμα γι' αυτούς.

Οι παίκτες που έχει στη διάθεσή του ο προπονητής Αντώνης Οικονόμου είναι οι ακόλουθοι:

Αλεξανδρίδης, Κώστας, Λινάρδος, Καραβόλιας, Σαλαμαστράκης, Κυριαζής, Πάλλας, Ισκάς, Αρχοντούλης, Σάββενας, Νικολής, Μαχλής, Μαμάκος, Πλύγκος, Πολυχρονίου, Δημητριάδης, Διακάκης και Ψαράς.

Αθηναίος θα είναι ο διαιτητής του σημερινού ντέρμπι. Πρόκειται για τον κ.Σιδέρη που θα είχε για «βοηθούς» του τους Δωδεκανήσιους Π.Κατσιδώνη και Τατά.

Παρατηρητής αγώνα ορίστηκε από την ΕΠΣΔ ο Θεοδόσης Κυπραίος.

Αγώνας μότο κρος στην παραλία Τσαμπίκας



Στην παραλία της Τσαμπίκας θα δοθεί σήμερα στις 10 π.μ. η εκκίνηση του αγώνα Scramble και παράλληλα, του τοπικού πρωταθλήματος μότο κρος.

Διοργανωτής είναι ο ΑΣΜΑ «Ικαρος» Καλυθιών, που στη σημερινή πρώτη συνάντηση για το 2003 έχει την συμπαράσταση του Δήμου Αρχαγγέλου και του Δημοτικού Αθλητικού Οργανισμού.

Θα συμμετάσχουν εννέα συνολικά οδηγοί, ανάμεσά τους ο πρωταθλητής Ελλάδος Σταμάτης Λυρίου.

Οι υπόλοιποι είναι οι Αναστάσιος Γαλατάς, Κώστας Ζαμάγιας, Φανούρης Σταύρας, Θεολόγος Ζούνης, Νίκος Στάππας, Αντώνης Πατνιώτης, Δημήτρης Σέρπας και Νίκος Ατσίδης.

Αγώνας γκολφ στ' Αφάντου



Αγώνα γκολφ Stable Ford (αγώνας πόντων, ανάλογα τα χάντικατ) διοργανώνει σήμερα στ' Αφάντου ο τοπικός Αγωνιστικός Ομιλος Γκολφ 2002.

Θ' αρχίσει στις 10 π.μ. και θα έχει μάξιμουμ όριο χάντικαπ το 36.

Επαθλα θα κερδίσουν οι τρεις πρώτοι νικητές, καθώς και οι παίκτες με το κοντινότερο και το μακρύτερο κτύπημα.

Αδοξο τέλος είχε στο Μονακό ο Ζήκος

Το άδοξο τέλος σε μια σεζόν που ξεκίνησε ονειρεμένα για τον Ακη Ζήκο ήρθε και τυπικά την Παρασκευή, όταν οι γιατροί αποφάνθηκαν ότι ο Έλληνας μέσος της Μονακό έχει υποστεί μερική ρήξη χιαστών στο αριστερό γόνατο, καθώς και μερική ρήξη μηνίσκου.

Αυτό σημαίνει ότι ο πρώην παίκτης της ΑΕΚ χάνει το υπόλοιπο της περιόδου. Η Μονακό συμφώνησε στο αίτημα του Ακη Ζήκου να έρθει στην Ελλάδα, προκειμένου να χειρουργηθεί από τον Λάκη Νικολάου, ενώ θα παραμείνει στην Αθήνα για περίπου 45 ημέρες.

Υπενθυμίζεται ότι ο Έλληνας μέσος τραυματίστηκε στο παιχνίδι των Μονεγάσκων με τη Ναντ την Τετάρτη. Ο Ζήκος εντάχθηκε το καλοκαίρι στο δυναμικό του γαλλικού συλλόγου και οι εμφανίσεις του έκαναν τον προπονητή του Ντιντιέ Ντεσάμπ να τον χαρακτηρίσει ως τον πολυτιμότερο παίκτη της ομάδας κατά τη φετινή περίοδο.

ΔΙΑΦΗΜΙΖΕΤΑΙ ΣΤΟ ΙΝΤΕΡΝΕΤ
www.rodosport.gr

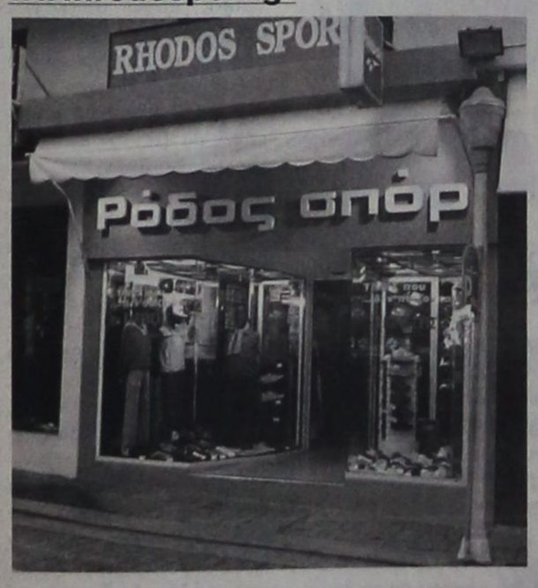

ΡΟΔΟΣ ΣΠΟΡ
...πρώτο όνομα στα σπορ
Τιμές που ...δεν παίζονται
ΕΘΕΛ. ΔΩΔΕΚΑΝΗΣΙΩΝ 15
Τηλέφ. 22410 21442 * E-mail: rospo@otenet.gr
ΓΔ-28/2

Σήμερα το πρωί στο ξενοδοχείο «ΠΛΑΖΑ»

Η γενική συνέλευση του ΑΣΙΑΘ



Στο ξενοδοχείο «ΠΛΑΖΑ» θα πραγματοποιηθεί σήμερα στις 9 π.μ. η τακτική γενική συνέλευση του Αθλητικού Συλλόγου Ιστιοπλόων Ανοικτής Θάλασσας Ρόδου.

Θέματα της θα είναι ο διοικητικός και οικονομικός απολογισμός για το 2002, ο προϋπολογισμός-προγραμματισμός για το 2003 και άλλα θέματα-ανακοινώσεις.

Σε περίπτωση μη απαρτίας, η συνέλευση θα επαναληφθεί στις 11 π.μ.

Οι επόμενες εκδηλώσεις του ΑΣΙΑΘ, σύμφωνα με το καλεντάρι του, είναι:

- Στις 21-22-23 Φεβρουαρίου 2003:

Εκπαιδευτικό σεμινάριο με θέματα:

Α. Η χρήση ηλεκτρονικού υπολογιστή στο σκάφος

Β. Εμπειρία από τους αγώνες ανοικτής θάλασσας με χρήση του προγράμματος MaxSea

Γ. Κανονισμοί αγώνων

- Στις 8 Μαρτίου 2003:

Αποκριάτικο μασκέ πάρτι, πληροφορίες -κρατήσεις κ. Τσιμέτα Σωτήρη τηλ. 22410 32070 και 22410 22424.

Το πρωτάθλημα του Συλλόγου για το 2003 θ' αρχίσει στις 3 Μαΐου, με τους ιστιοπλόους να συμμετέχουν στον καθεριωμένο αγώνα «Το τάμα». Το αγωνιστικό καλεντάρι του ΑΣΙΑΘ, έχει ως εξής:

3-4 Μαΐου 2003: Ρόδος-Πανορμίτης-Ρόδος

17-18 Μαΐου 2003: Ρόδος-Σύμη-Ρόδος

7-8 Ιουνίου 2003: Ρόδος-Χάλκη-Ρόδος

28-29 Ιουνίου 2003: Ρόδος-Φανερωμένη-Ρόδος

19-26 Ιουλίου 2003: Rodos Cup 2003
Ρόδος-Πανορμίτης-Κως
Τήλος-Χάλκη-Ρόδος

5-7 Σεπτεμβρίου 2003: Ρόδος-Πανορμίτης-Σύμη-Ρόδος

20-21 Σεπτεμβρίου 2003: Τρίγωνα

Όπως κάθε χρόνο, έτσι και φέτος, κάθε νέο πλήρωμα θα επιδοτηθεί με 300 ευρώ για τη συμμετοχή του σε όλους τους αγώνες του πρωταθλήματος, ενώ ταυτόχρονα απαλλάσονται από την καταβολή του τέλους συμμετοχής στους αγώνες τα μέλη του πληρώματος, καθώς και οι μαθητές των τελευταίων εκπαιδευτικών σειρών για έναν αγώνα στον οποίο θα πάρουν μέρος.

Β ΚΑΤΗΓΟΡΙΑ

Αναβλήθηκαν δύο αγώνες

Η αλλαγή των δρομολογίων των πλοίων, λόγω των άσχημων καιρικών συνθηκών και των ανέμων που έπνεαν στα πελάγη δεν επέτρεπαν να μεταβούν έγκαιρα στην Κω η Ασπίδα Απολακκιάς και ο Αγιος Γεώργιος Μαλώνας.

Ετσι τα προγραμματισμένα για χθες παιχνίδια Ανταγόρας-Ασπίδα Απολακκιάς και ΑΟ Πυλίου-Αγιος Γεώργιος αναβλήθηκαν και θα επανοριστούν την Τετάρτη, απ' την Επιτροπή Πρωταθλήματος της ΕΠΣΔ.

Τελευταίες στα εισιτήρια οι ελληνικές ομάδες

Ενα μήνυμα που θα πρέπει να προβληματίσει ιδιαίτερα όσους ασχολούνται με το μπάσκετ στην Ελλάδα «στέλνει» η Ευρωλίγκα, μέσω της δημοσιοποίησης των μέσων όρων εισιτηρίων στα παιχνίδια της διοργάνωσης. Οι τρεις εκπρόσωποί μας στη διοργάνωση, αν και είναι οι κατ'εξοχήν εμπορικές ομάδες της χώρας, βρίσκονται στις τελευταίες θέσεις της ιδιότυπης αυτής κατάταξης με μέσους όρους που δεν απέχουν πολύ από το να χαρακτηριστούν απελπιστικοί: 1.867 εισιτήρια η ΑΕΚ (κι αυτό χάρη στα πρώτα ματς που έδωσε στη Λαμία και συγκέντρωσαν αρκετό κόσμο), 1.850 ο Παναθηναϊκός και μόλις 1.250 ο Ολυμπιακός. Μάλιστα, οι «ερυθρόλευκοι» έχουν το δεύτερο χειρότερο ποσοστό πληρότητας στη διοργάνωση με 36.76%, πάνω μόνο από την Εφές Πίλσεν, που όμως χησιμοποιεί ως έδρα το αχανές «Αμπντί Ιπεκτσί». Για τους «πράσινους» η πληρότητα φτάνει στο 74% και για την Ενωση στο 62.23%.

«Πρωταθλητής" στα εισιτήρια αναδεικνύεται ο... συνήθης ύποπτος η Μακάμπι Τελ Αβίβ, με πληρότητα 100% στο «Γιαντ Ελιάου", χωρητικότητας 10.000 θέσεων. Απόλυτη πληρότητα εμφανίζει και η Μάλαγα, με μέσο όρο εισιτηρίων 8.511, ενώ τρίτη έρχεται η Ταουγκρές με 8.000 θεατές σε κάθε παιχνίδι.

Τοπικό βόλεϊ

Δύο παιχνίδια περιλαμβάνει το σημερινό πρόγραμμα στο τοπικό ανδρικό πρωτάθλημα του βόλεϊ. Θα γίνουν στην Κρεμαστή και είναι τα εξής:

- **4 μ.μ.: Ηλιος-Διαγόρας και**
- **6 μ.μ.: Κλεάνθης-Ροδιακός**

Μόνο ένα αποτέλεσμα υπάρχει για την ΑΕ Κως

Με στόχο την κατάκτηση των τριών βαθμών της νίκης, η ΑΕ Κως αγωνίζεται σήμερα, στις 3 μ.μ. στα Καμίνια με τον Ατρόμητο Πειραιά, για την 17η αγωνιστική του περιφερειακού πρωταθλήματος της ΕΠΟ.

Το κλίμα, μετά την ανάληψη της τεχνικής ηγεσίας από τον Ηλία Ράμμο έχει αλλάξει άρδην, προς το καλύτερο, έρχονται -επιτέλους- βαθμοί και η μεταγραφική ενίσχυση του συλλόγου έχει προκαλέσει κύματα ενθουσιασμού στις τάξεις των φιλάθλων, οι οποίοι βλέπουν ότι η αγαπημένη τους ομάδα μπορεί να τα καταφέρει και να παραμείνει στην εθνική κατηγορία.

Στη διάθεση του κ. Ράμμου θα βρίσκονται σήμερα οι παρακάτω ποδοσφαιριστές (η ενδεκάδα θα γίνει γνωστή λίγη ώρα πριν τον αγώνα):

Καραγιώργος (γκολκήπερ), Σπαθάρας (γκολκήπερ), Γούλας, Γ. και Ζ. Μποϊλής, Χατζηπέτρος, Τσικρικάς, Πούλος, Δ. Μάμμης, Μαγκαφάς, Σωτηρόπουλος, Σκαλέρης, Οντονόλ, Ολιβέϊρα, Στεφαδούρος, Κοροπούλης και Δρόσος.

Διαιτητής του αγώνα θα είναι ο Κωσταντάκης με βοηθούς τους Χρυσόπουλο και Τσιμπούκη, του Συνδέσμου Αχαΐας.

Συνεχίζεται το αναπτυξιακό...

• Δύο παιχνίδια θα γίνουν σήμερα στο κλειστό γυμναστήριο της Κρεμαστής

Με τη διαξαγωγή δύο παιχνιδιών θα συνεχιστεί σήμερα το αναπτυξιακό πρόγραμμα στο οποίο συμμετέχουν οι ομάδες των δήμων. Στη 13:00 ο Δ.Ο.Α.Ν. Ιαλυσού θα παίξει με τη Νότια Ρόδο και στις 14:30 ο Δ.Ο.Α. Αρχαγγέλου με τον Δ.Ο.Α.Ν. Καλλιθέα. Και τα δύο παιχνίδια θα πραγματοποιηθούν στο κλειστό γυμναστήριο της Κρεμαστής και θα τα διευθύνει ο Χατζηδάκης.

ΠΡΟΟΔΟΣΠΟΡ

Θέλει να παραμείνει η ΑΕ Λέρου σήμερα...

Ορθια και στην Καρδάμαινα

Τουλάχιστον να μην χάσει, θα προσπαθήσει σήμερα η πρωτοπόρος της βαθμολογίας Αθλητική Ενωση Λέρου στην Καρδάμαινα, με αντίπαλο την τοπική Δόξα, σ' ένα παιχνίδι φαινομενικά εύκολα αλλά με πολλές παγίδες.

Με τον αγώνα αυτό ολοκληρώνεται και τυπικά η 20η αγωνιστική του πρωταθλήματος της Α΄ Κατηγορίας Δωδεκανήσου.

Για τη Β΄ Κατηγορία έχουν προγραμματιστεί τέσσερα παιχνίδια, ενώ είκοσθι δύο αγώνες έχουν προγραμματιστεί για τα πρωταθλήματα της Γ΄ Κατηγορίας, καθώς και τα Εφηβικά και Παιδικά πρωταθλήματα. Αναλυτικά, όλη η σημερινή αγωνιστική κίνηση:

Α΄ ΚΑΤΗΓΟΡΙΑ
20η αγωνιστική

• **Καρδάμαινα (12.30):** Δόξα Καρδάμαινας - ΑΕ Λέρου (Σ. Μανιάς): Παπαδόπουλος, Αργυρίου, Αλαχιώτης.

Β΄ ΚΑΤΗΓΟΡΙΑ
18η αγωνιστική

• **Αγιοι Απόστολοι (15.00):** Ευαγόρας - ΑΕ Κατταβιάς (Περαντινός): Ε. Κατσιδώνης, Πηδιάκης, Μίχας (Κωνσταντίνου)

• **Κέφαλος (15:00):** Νικαγόρας - Πολυβώτης (Σ. Μανιάς): Π. Βασιλείου, Μουστάκας, Δοδούς.

• **Αρχίπολη (15:00):** Εθνικός - ΑΣ Ζευς (Β. Γαμβρούδης): Ορφανός, Λάμπρου, Γιοβάνι (Χατζημανώλης).

• **Ψίνθος (14:45):** Δόξα - Ασκληπιός Κω (Μακρής): Σ. Σιδηρόπουλος, Ζαννετής, Κόττορος (Καψάσκης).

Γ' ΚΑΤΗΓΟΡΙΑ
1ος όμιλος
12η αγωνιστική

• **Καρακόνερο (11:00):** Δωριέας - Ηλιος (Σ. Παυλούς): Γιοβάνι, Ορφανός, Λάμπρου.

• **Ασκληπειό (15:00):** ΠΑΣ Ασκληπειού - Ασπίδα Σαλάκου (Ε. Εγγλέζος): Διαμαντέας, Γρεβένης, Φουκαράς.

• **Παστίδα (11:00):** Αστέρας Παστίδας - Ακουσίλαος (Σταματίου): Τσαγγάρης, Κετσές, Χατζηνικόλας.

• **Κάρπαθος (12:15):** Ποσειδώνας - Ο.Φ. Ιστρίου (Σπανός): Βλαχάς, Βασιλαράκης, Φωτιάδης.

2ος όμιλος
12η αγωνιστική

• **Κάλαθος (15:00):** Ταξιάρχης - Αγιος Ισίδωρος (Ν. Σταυριανός): Συμιακός, Φραγκίνης, Μοσχούς.

• **Αγιοι Απόστολοι (11:00):** Δήμητρα - Πετρώνας (Θ. Κυπραίος): Φουκαράς, Γρεβένης, Τατάς.

• **Τήλος (13:00):** ΑΣ Τήλος - Ηρακλής Λάρδου (Μ. Κυπραίου): Γενής, Μιτζιρίκης, Στεφανάκης.

• **Κοσκινού (18.00) :** Ροδιακός - ΓΣ Διαγόρας (Μπακαρής): Κόττορος, Βλαχάς, Φωτιάδης.

3ος όμιλος / Νήσων
11η αγωνιστική

• **Πάτμος (14.00):** Ξάνθος - ΑΟ Βαθύ (Μελιανός): Μαυρουδής, Γιαλλούρης, Μαχαίρας.

• **Ξηρό Κω (15.00):** ΠΑΟ Κω - Αναγέννηση Ασφενδιού (Μπρουζούλης): Κουτσοχέρας, Μουστάκας, Κοκκαλάκης.

• **Βαθύ (13.30):** Ολυμπιακός Καλύμνου - Δόξα Λέρου (Γ. Κουντούρης): Κάκιας, Μ. Πανάτος, Πλάτσης.

ΕΦΗΒΙΚΟ
20η αγωνιστική

• **Ψίνθος (11.00):** Ερμής Καλυθιών - Ηρακλής Μαριτσών (ιατρός Σπηλιωτοπούλου): Γκιούντιτσε

ΠΑΙΔΙΚΟ
1ος όμιλος
11η αγωνιστική

• **Καρακόνερο (15.00):** Νίκη Ρόδου - Αναγέννηση Εμπωνα (ιατρός Παϊσανίδου): Τσουρδιού

• **Παραδείσι (11.00):** Κλεάνθης - Ιάλυσος '97 (ιατρός Κατσουράκης): Παλάζης

• **Λύκειο Ιαλυσού (15.30):** Ηλιος - Φοίβος (ιατρός Χαραλαμπίδης): Ασημακόπουλος

• **Απόλλωνα (15.00):** Απόλλων - Ευκλής: Σεβδαλάκης.

• **Παστίδα (13.30):** Αστέρας Παστίδας - Νήσος Ρόδος: Παλάζης.

• **Καρακόνερο:** ΑΣ Ρόδος - ΑΟ Σύμης.

2ος όμιλος
11η αγωνιστική

• **Αγιοι Απόστολοι (15.30):** ΑΣ Ζευς - Πετρώνας : Γκιούντιτσε

• **Κοσκινού (15.30):** Διγενής - Σταυρός Καλυθιών (ιατρός Παρασκευόπουλος): Ρουμάνης.

• **Αγιοι Απόστολοι (17.30):** Διαγόρας Βατίου - ΑΕΡΑ (ιατρός Χαραλαμπίδης): Ασημακόπουλος

• **Ασκληπειό (15.30):** ΠΑΣ Ασκληπειού - Ευαγόρας: Ρουμάνης

Παράσταση για ένα ρόλο...

Ο Αγιος Νικόλαος Παστίδας σε ρυθμούς ρελαντί σκόρπισε με 70-46 τον Διγενή Κοσκινού που παρουσιάστηκε στην Κρεμαστή με 7 παίκτες!

Χωρίς να δυσκολευτεί ο Αγιος Νικόλαος Παστίδας επιβλήθηκε με 70-46 του Διγενή Κοσκινού και επέστρεψε με τον καλύτερο δυνατό τρόπο στη φυσική του έδρα, το κλειστό γυμναστήριο της Κρεμαστής. Η ομάδα του Γιάννη Τσέρκη, ταυτόχρονα επέστρεψε στα θετικά αποτελέσματα μετά την ήττα σοκ απ' τον Ιπποκράτη Κω.

Ο «Αγιος» συνάντησε δυσκολίες μόνο στο πρώτο δεκάλεπτο κι αυτό γιατί πλήρωσε τις κακές επιθετικές του επιλογές απέναντι στην άμυνα ζώνης του αποδεκατισμένου Διγενή. Βέβαια και οι γηπεδούχοι χρησιμοποίησαν την ίδια άμυνα, όμως έχοντας σαφώς περισσότερες επιλογές και μαζεύοντας κάθε επιθετικό...σκουπίδι, δεν δυσκολεύτηκαν εν κατακλείδι να πάρουν τους δύο πολύτιμους βαθμούς στο μοναδικό παιχνίδι που έγινε στο πλαίσιο της ένατης αγωνιστικής. Ο Διγενής προηγήθηκε 4-5(5'), με τις δύο ομάδες να σπάνε τα καλάθια...Με καλάθι του Εκίζογλου, οι Παστιδενοί ανέκτησαν ένα μικρό προβάδισμα(10-6 στο 9'), για να μειώσουν οι φιλοξενούμενοι με δίποντο του Καντή.

Στη συνέχεια οι Κοσκινιάτες κατέρρευσαν, καθώς έμειναν άποντοι για περίπου οκτώ λεπτά. Έτσι το 10-8, μετατράπηκε σε 26-11(18'), με τους ψηλούς του «Αγιου» να κάνουν πάρτι μέσα στις δύο ρακέτες. Είναι χαρακτηριστικό ότι ο Διγενής πέτυχε τους 4 απ' τους επτά πόντους του στο τελευταίο λεπτό του δευτέρου κομματιού του χθεσινού αγώνα, και ως εκ τούτου ήταν λογικό με τη συμπλήρωση του ημιχρόνου, η διαφορά να εκτιναχθεί στα ύψη και...κάτι παραπάνω από ντάμπλ-σκορ(31-15).

Στην επανάληψη η ομάδα του Βασίλη Φουντουραδάκη που αγωνίστηκε χωρίς τους τραυματίες Κουλούμπρη, Γιακουμάρο και Ματθαίο, αντέδρασε και καταβάλλοντας φιλότιμες προσπάθειες χάρη κυρίως στον Ροδίτη, πλησίασε σε 32-21(22') και 40-29(27'), με δίποντο του Παντελίδη. Μέχρι εκεί όμως...Οι Παστιδενοί, φρόντισαν στο τελευταίο δεκάλεπτο να θυμηθούν τον καλό τους εαυτό...Με τους Τσέρκη και Γρηγορά να παίρνουν το όπλο τους και αρκετούς νεαρούς να έχουν χρόνο συμμετοχής, ο «Αγιος» εκμεταλλεύθηκε στο έπακρο τα τραγικά λάθη των φιλοξενούμενων και ανέβασε εκ νέου τη διαφορά. Μάλιστα η μέγιστη τιμή, σημειώθηκε στο 37', όταν ο Πλατέλλας έκανε με τρίποντο το 63-36! Το τελικό 70-46 αντικατοπτρίζει την εικόνα του χθεσινού αγώνα. Απ' τους νικητές ξεχώρισαν οι Τσέρκης και Γρηγοράς που πέτυχαν συνολικά 47 πόντους ενώ απ' τους ηττημένους οι Ροδίτης και Καντής. Άριστη ήταν η διαιτησία των Στάλα και Κουνελλέ Ν.

• Τα δεκάλεπτα ήταν: 10-8, 31-15 (ημ.), 47-34, 70-46

•• Διαιτητές: Στάλας - Κουνελλές Ν.

ΑΓΙΟΣ ΝΙΚΟΛΑΟΣ ΠΑΣΤΙΔΑΣ (Τσέρκης): Κασσανής, Γιορδαμνής, Τσαλικίδης 4, Καμπουράκης 3(1), Κεσεδάκης, Μάλιακας 3, Γρηγοράς 20(2), Τσέρκης 27(1), Πλατέλλας 3(1), Εκίζογλου 8, Κουνούκλας 2,

ΔΙΓΕΝΗΣ ΚΟΣΚΙΝΟΥ (Φουντουραδάκης): Καντής 16(1), Παντελίδης 10, Σταυριανάκης 3, Μάνος 2, Φωτεινόπουλος 2, Νικολής 1, Ροδίτης 12,

Α' ΑΝΔΡΩΝ
8η ΑΓΩΝΙΣΤΙΚΗ

1.Ιπποκράτης Κω	16	8-0	642-469(+173)
2.Αγιος Νικόλαος Π.	15	6-3	589-509(+80)
3.Α.Σ.Κ. Ιβίσκος	14	6-2	585-494(+91)
4.Ηρακλής Λάρδου	13	5-3	578-520(+58)
5.Διγενής Κοσκινού	12	3-6	534-614(-80)
6.Α.Ε. Δικαίου	11	3-5	554-556(-2)
7.Ε.Α. Καλύμνου	10	2-6	457-569(-112)
8.Δ.Α.Ν.Σ. Δωριείς	8	0-8	452-660(-208)

•• Ο Αγιος Νικόλαος Παστίδας και ο Διγενής Κοσκινού έχουν από ένα παιχνίδι περισσότερο

Πολλά τα γκολ στο OASIS

Σε αγώνες που έγιναν στα πλαίσια του τουρνουά ανεξαρτήτων ομάδων 5Χ5 που διεξάγεται στις εγκαταστάσεις του OASIS SOCCER CLUB υπό την αιγίδα του Δημοτικού Οργανισμού Νεολαίας και Αθλησης Ρόδου, σημειώθηκαν τα παρακάτω αποτελέσματα:

Α ΟΜΙΛΟΣ

Ρεμάλια - Παρτιζάνοι	3 - 3
Σκουπίδια - ΔΟΝΑ Ρόδου	2 - 5
Γωνία - Μπάρτσα	4 - 2
ΑΕΜ - Φανουράκια	8 - 5
ΑΕΜ - Μπάρτσα	5 - 3
Σουπδικό - Ρεμάλια	5 - 2
Φανουράκια - ΔΟΝΑ	2 - 6
Γωνία - Παρτιζάνοι	10 - 10
Havana - Σκουπίδια	4 - 6

Η ΒΑΘΜΟΛΟΓΙΑ

1.ΔΟΝΑ Ρόδου	77 - 19	33
2.Σουπδικός Φούρνος	58 - 28	27
3.Γωνία	61 - 41	25
4.ΑΕΜ	60 - 47	21
5.Σκουπίδια	41 - 41	15
6.Havana Bar	55 - 69	12
7.Παρτιζάνοι	58 - 72	9
8.Μπάρτσα	38 - 56	7
9.Φανουράκια	32 - 56	6
10 Ρεμάλια	29 - 91	1

Β ΟΜΙΛΟΣ

Πίθηκοι - Η Ροδιακή	3 - 0
Escape - Γιούβε	6 - 7
Λύκοι - Μαχητές	6 - 2
Αετός - Γιούβε	6 - 2
Μαχητές - Η Ροδιακή	3 - 0
Πίθηκοι - Οδυσσέας	7 - 2
Κοράκια - Απαράδεκτοι	8 - 11
Escape - Απαράδεκτοι	3 - 7
Λύκοι - Κοράκια	4 - 7
Αετός - Οδυσσέας	9 - 1

Η ΒΑΘΜΟΛΟΓΙΑ

1.Πιθήκοι	56 - 18	21
2.Λύκοι	40 - 21	15
3.Απαράδεκτοι	44 - 34	15
4.Αετός	43 - 24	13
5.Κοράκια	45 - 39	10
6.Η Ροδιακή	27 - 23	10
7.Γιούβε	34 - 44	9
8.Μαχητές	34 - 51	7
9.Οδυσσέας	15 - 41	3
Escape	20 - 58	0

Οι «16» του τουρνουά ταβλιού της Ιαλυσού!

Ολοκληρώθηκε η Β΄ φάση του 3ου τουρνουά ταβλιού που διοργανώνει ο πολιτιστικός οργανισμός ΜΕΚΤΟ Ιαλυσού στην αίθουσα του ξενοδοχείου «IALISOS CITY». Οι προκριθέντες στην Γ΄ φάση είναι οι εξής:

Ηλιόπουλος Χρήστος, Λουϊζίδης Αλέκος, Μουστάκας Μιχαήλ, Γιαννουρής, Παντελής, Σαχίνης Γεώργιος, Κλαδίτης Σωτήριος, Βατενός Στέλιος, Γιαννουρής Σωτήριος, Γιαννάς Γεώργιος, Χάϊνταρ Κιασίμ, Θεοχάρης Ιωάννης, Μαυρουδής Χρήστος, Παπαγουράς Εμμανουήλ, Κούκουρος Ευστράτιος, Τζόλος Βασίλειος, Καστανάκης Λάζαρος.

Η Γ΄ φάση τα ξεκινήσει τη Δευτέρα 3/2/2003 και θα ολοκληρωθεί την Τετάρτη 5/2/2003.

Οι πρώτοι σκόρερς στη Δ΄ Εθνική Κατηγορία

Στην κορυφή των σκόρερ της Δ΄ Εθνικής είναι ο 35άχρονος Νόλης (Κοζάνης) αφού προηγείται με 19 γκολ και τον ακολουθούν με 16 γκολ ο 29χρονος Νίκος Καλαμπακίδης (Νέστος), ο 33χρονος Μπάμπης Καραμανώλης (Ορφέα Σπάτων), ο 24χρονος Χρήστος Βελώνης (Πιερικός) και ο 26χρονος Κώστα Βλισνάκης (Παναιτωλικός), με 15 γκολ. «Πρόσωπο της εβδομάδας» ήταν ο 28άχρονος Θεόδωρος Αλέξης (ΑΟ Μάνης) που έκανε «καρέ» ενώ είχαμε και δύο χατ τρικ με τον 24χρονο Ιβάν Νεντέλκοβιτς (Αιολικός) και τον 28άχρονο Αλέκο Δημάκη (Ηρακλής Βεβρένων).

Στον 7ο όμιλο οι πρώτοι σκόρερ, είναι οι εξής:

14 γκολ: Ντε Σόουζα (ΑΟ Μάνης), 12 γκολ: Νεντέλκοβιτς (Αιολικός), 10 γκολ: Ντιογένους (Ρόδος), 9 γκολ: Γρίμπιλας (Ενωση Ασπροπύργου), 8 γκολ: Γεωργαλής (Διαγόρας Ρόδου).

Συνεχίζεται το SOCCER TIME

Με αμείωτο ενδιαφέρον συνεχίζεται το πανελλήνιο τουρνουά 5Χ5 ανεξαρτήτων ομάδων με την επωνυμία SOCCER TIME που φιλοξενείται στις εγκαταστάσεις του Κέντρου Μίνι Ποδοσφαίρου Ρόδου «Βιτζηλαίος».

Σε αγώνες που έγιναν στα πλαίσια της 18ης αγωνιστικής σημειώθηκαν τα παρακάτω αποτελέσματα:

ΔΟΝΑ Ρόδου - Playstation 3	6 - 6
Ιπποτικό - Accidents	2 - 4
Παλιά πόλη - Esporta	5 - 3
Mobitel - Tre Cafe	10 - 4
Lions - XXX	5 - 6
All Black - Selesao	2 - 13

Η ΒΑΘΜΟΛΟΓΙΑ

1.Lions	131 - 69	28
2.Selesao	144 - 101	27
3.ΔΟΝΑ Ρόδου	117 - 72	25
4.Παλιά Πόλη	111 - 81	22
5.Mobitel	115 - 91	22
6.XXX	104 - 80	21
7.Playstation 3	89 - 101	18
8.TRE CAFE	114 - 114	18
9.ESPORTA	56 - 73	12
10. Accidents	94 - 138	10
11. Ιπποτικό	96 - 175	10
12.All Black	90 - 126	4

AMCOR

No 1

ΚΑΤΑΣΚΕΥΑΖΟΝΤΑΙ & ΕΙΣΑΓΟΝΤΑΙ ΣΥΝΑΡΜΟΛΟΓΗΜΕΝΑ ΑΠΟ ΤΟ ΙΣΡΑΗΛ



ΠΡΟΔΙΑΓΡΑΦΕΣ ΕΟΚ CE MARK

Η AMCOR-ΙΣΡΑΗΛ Η ΜΕΓΑΛΥΤΕΡΗ ΒΙΟΜΗΧΑΝΙΑ ΗΛΙΑΚΩΝ ΣΥΣΤΗΜΑΤΩΝ ΣΤΟΝ ΚΟΣΜΟ,ΣΑΣ ΠΡΟΣΦΕΡΕΙ ΤΟΝ ΚΑΛΥΤΕΡΟ ΗΛΙΑΚΟ ΘΕΡΜΟΣΙΦΩΝΑ ΤΟΥ ΚΟΣΜΟΥ ΜΕ ΜΟΝΑΔΙΚΑ ΣΗΜΕΙΑ ΥΠΕΡΟΧΗΣ ΠΟΥ ΚΑΝΕΝΑΣ ΑΛΛΟΣ ΔΕΝ ΕΧΕΙ.ΠΡΩΤΗ Η AMCOR,ΠΡΙΝ 40 ΧΡΟΝΙΑ ΠΑΡΟΥΣΙΑΣΕ ΤΗΝ ΕΠΑΝΑΣΤΑΤΙΚΗ ΤΗΣ ΤΕΧΝΟΛΟΓΙΑ ΣΤΟΥΣ ΗΛΙΑΚΟΥΣ ΘΕΡΜ/ΝΕΣ. ΠΟΛΛΟΙ ΑΠΟ ΤΟΤΕ ΠΡΟΣΠΑΘΗΣΑΝ ΝΑ ΤΗΝ ΜΙΜΗΘΟΥΝ .ΤΑ ΑΠΟΤΕΛΕΣΜΑΤΑ ΤΟΥΣ ΕΙΝΑΙ ΓΝΩΣΤΑ.ΚΑΝΕΝΑΣ ΔΕΝ ΜΠΟΡΕΣΕ ΝΑ ΤΗ ΦΘΑΣΕΙ.ΣΗΜΕΡΑ Η AMCOR ΣΥΝΕΧΙΖΟΝΤΑΣ ΤΗΝ ΕΡΕΥΝΑ ΣΤΟΝ ΤΟΜΕΑ ΤΗΣ ΗΛΙΑΚΗΣ ΕΝΕΡΓΕΙΑΣ ΒΡΙΣΚΕΤΑΙ ΚΑΙ ΘΑ ΒΡΙΣΚΕΤΑΙ ΜΠΡΟΣΤΑ ΓΙΑΤΙ ΕΙΝΑΙ Η NO 1 ΣΤΟΝ ΚΟΣΜΟ.

ΕΙΝΑΙ Η AMCOR

X3755-28/2

Με το δεξί Νίκη

Με ένα επιτυχημένο άλμα κοντά και γιατί όχι, πάνω από τα 6.50 μ. θα προσπαθήσει να συνοδέψει την είσοδό της στο αγωνιστικό 2003, η Νίκη Ξανθού, η οποία θα πάρει μέρος σήμερα στο Στάδιο της Κυψέλης, στην ημερίδα του Πανελληνίου.

Η Ροδίτισσα πρωταθλήτρια του μήκους βρίσκεται σε εξαιρετική κατάσταση και βέβαια οι απαιτήσεις τόσο της ίδιας όσο και του προπονητή της (και συζύγου της) Δημήτρη Χαυζόπουλου, ανάλογες:

«Πιστεύω ότι μπορεί να ξεκινήσει με ένα άλμα στα 6.50 στον Πανελλήνιο. Αυτό ζητάω αυτή τη χρονική στιγμή. Σωματικά είναι σε πολύ καλή κατάσταση, αλλά δεν έχει δοκιμάσει ούτε στην προπόνηση να κάνει άλματα με όλη τη φόρα», λέει ο Δημήτρης Χατζόπουλος για τον πρώτο αγώνα της αθλήτριάς του, που θα γίνει σήμερα στις εγκαταστάσεις του συλλόγου της Κυψέλης.

Αν και θέλει να κάνει τρεις αγώνες πριν από το Παγκόσμιο πρωτάθλημα του



Μπέρμιγχαμ, αντιμετωπίζει αρκετά προβλήματα, καθώς δεν μπορεί να το πραγματοποιήσει.

«Μια ημερίδα δεν εξυπηρετεί τίποτα για εμάς, καθώς δεν έχει συνθήκες πραγματικού αγώνα. Προτιμώ να κάνει προπόνηση, παρά να μετάσχει σε ημερίδες. Οσο για τα μίτινγκ ελάχιστα από αυτά έχουν μήκος γυναικών, ενώ τα περισσότερα αντιμετωπίζουν οικονομικά προβλήματα», τονίζει ο Χατζόπουλος, που φαίνεται να απορρίπτει το ενδεχόμενο η Ξανθού να αγωνιστεί στο μίτινγκ της Βουδαπέστης, καθώς το στάδιο είναι ανάλογο με το προπονητήριο του Πανελληνίου, ενώ εξετάζει την περίπτωση να πάρει μέρος σε αγώνα στη Γερμανία.

«Από εκεί και πέρα, έχω κάνει τον προγραμματισμό μου βασιζόμενος στις δεσμεύσεις της Πολιτείας ότι το στάδιο της Παιανίας θα είναι έτοιμο στις 20 Φεβρουαρίου, ώστε να γίνουν και εκεί αγώνες. Αν αυτό δεν πραγματοποιηθεί, τότε δεν μπορεί κανείς να μας ζητήσει εξηγήσεις αν η Νίκη δεν είναι στην κατάσταση που πρέπει». Οσο για τα άλματα που περιμένει από την πρωταθλήτρια Ευρώπης του κλειστού φέτος το χειμώνα, ο Χατζόπουλος τόνισε: «Η Νίκη δεν έχει να αποδείξει σε κανέναν τίποτα. Θα πάει στο Μπέρμιγχαμ και θα κάνει αυτό που ξέρει

Νέες αναβολές...

Δεν θα πραγματοποιηθεί η συνάντηση Δ.Α.Ν.Σ. Δωριείς - Ε.Α. Καλύμνου για το ανδρικό πρωτάθλημα , όπως επίσης και το παιχνίδι Διγενής Κοσκινού- Α.Ο. Σύμης για το παιδικό!

Αναβλήθηκαν όπως ήταν λογικό δύο παιχνίδια απ' το σημερινό πρόγραμμα της Τ.Ε. Ε.Ο.Κ. Δωδεκανήσου. Ο λόγος για την αναμέτρηση Δ.Α.Ν.Σ. Δωριείς- Ε.Α. Καλύμνου για το ανδρικό πρωτάθλημα όπως επίσης και η συνάντηση Διγενής Κοσκινού- Α.Ο. Σύμης για τον τρίτο όμιλο του παιδικού. Αμφότερες οι ομάδες-λόγω κακών καιρικών συνθηκών-δεν θα μπορούσαν να ταξιδέψουν στη Ρόδο για να αγωνιστούν και έτσι η τοπική επιτροπή, ανέβαλε τα παιχνίδια και θα τα ορίσει το επόμενο Σαββατοκύριακο.

ΡΟΔΟΣ - ΚΩΣ...
ΜΕ ΔΥΟ ΠΑΠΟΥΤΣΙΑ ΠΑΝΙΝΑ!

Στα πλάνα των ανθρώπων της τοπικής επιτροπής είναι την ερχόμενη εβδομάδα και -καιρού επιτρέποντος-να διεξαχθούν δύο αγωνιστικές. Πως θα γίνει αυτό; Να οριστούν την Παρασκευή οι συναντήσεις Ιπποκράτης Κω- Α.Σ.Κ. Ιβίσκος, Α.Ε. Δικαίου-Ηρακλής Λάρδου και Δ.Α.Ν.Σ. Δωριείς- Ε.Α. Καλύμνου και την Κυριακή ο Ιπποκράτης να έρθει στη Ρόδο για να παίξει με τον Ηρακλή Λάρδου και η Α.Ε. Δικαίου να ταξιδέψει στην Κάλυμνο για το ματς με την τοπική Ε.Α.ΚΑ.! Αυτό είναι κάτι που θα αποφασιστεί στη συνεδρίαση της τοπικής επιτροπής αύριο ή την Τρίτη!



Ακούσαμε ότι η Αστυνομική Διεύθυνση Θεσσαλονίκης, αδυνατεί να επιβάλει την τάξη, στο επικείμενο ντέρμπι ανάμεσα στον Αρη και τον Παναθηναϊκό, λόγω σύσκεψης υπουργών της Ευρωπαϊκής Ενωσης, στη συμπρωτεύουσα! Δηλαδή δεν καταλάβαμε, τώρα που η χώρα μας, για έξι μήνες θα έχει την προεδρία της Ευρωπαϊκής Ενωσης, οπότε έχουν συνεδριάσεις οι Ευρωπαίοι υπουργοί θα γινόμαστε άνω - κάτω; Ημαρτον Θεέ μου!

Ετυχε προχθές το βράδυ να βρεθούμε στο γήπεδο των Αγίων Αποστόλων, παρακολουθώντας τις προπονήσεις των Μικτών Προπαίδων και Τζούνιορς. Δίπλα μας μια παρέα από πιτσιρικάδες, μέλη της Τζούνιορς. Ε, τι βρισίδι έπεφτε μεταξύ τους ήταν το κάτι άλλο!

Γελούσαν και τα μουστάκια (λέμε, αν είχε) του Ανδρέα Τσακμακίδη χθες στους Αγίους Αποστόλους απ' την απόδοση του γιού του Σπύρου, ο οποίος αγωνίζεται στην εφηβική ομάδα του Διαγόρα Βατίου. Ο νεαρός ποδοσφαιριστής, ο οποίος αποτελεί και στέλεχος της Μικτής Τζούνιορς, έβγαζε μάτια με την απόδοσή του κάνοντας τον πατέρα του να πλέει σε πελάγη ευτυχίας.

Ακόμη και άτομα της ...Τρούμπας θα κοκκίνιζαν απ'τα λεγόμενά τους. Και από πάνω απ' την εξέδρα, κάποιοι γονείς τα άκουγαν και καμάρωναν για τα βλαστάρια τους. Οταν φίλοι μας, τόσο μικρά παιδιά που θαέπρεπε να λάμπουν από ευγένεια, καλοσύνη και τρόπους, βρίζουν σαν νταλικιέρηδες, ε, δεν μπορεί παρά να θλίβεσαι.



ΠΡΟΟΔΟΣΠΟΡ

Η αντεπίθεση ξεκινάει...

Ο Π.Α.Ο. Διαγόρας θέλει να...«πνίξει» σήμερα στην «τέντα»(12:00) τον Γ.Σ. Χαλκίδας και να παραμείνει στο κόλπο της παραμονής... Με Γκόνο και Λιβιεράτο Κ. αλλά χωρίς Παρδακά οι «κυανέρυθροι»!

Πάμε «τέντα»...Στον πρώτο απ' τους 13 εναπομείναντες τελικούς ο Π.Α.Ο. Διαγόρας θα φιλοξενήσει σήμερα στις 12:00 τον Γ.Σ. Χαλκίδας με τη νίκη να αποτελεί μονόδρομο για τους «κυανέρυθρους» στην προσπάθεια τους να σώσουν τη φετινή παρτίδα. Η ομάδα του Σάκη Καλαμπόκα θέλει να συνεχίσει τις καλές εμφανίσεις των τελευταίων αγωνιστικών και φυσικά να πάρει το ροζ φύλλο αγώνα απέναντι σε μία ομάδα που έχει θέσει ακριβώς τους ίδιους στόχους με τον Διαγόρα, όμως βρίσκεται σε καλύτερη βαθμολογική θέση.

Οι «νεοφώτιστοι» γνωρίζουν πολύ καλά ότι σήμερα θα παίξουν με την πλάτη στον τοίχο, καθώς μόνο σε περίπτωση νίκης θα διατηρήσουν ακέραιες τις ελπίδες τους να παραμείνουν στη Γ' Εθνική, απέναντι σε μία...«κοντή» ομάδα που βασίζεται κυρίως στην περιφέρεια της. Η προετοιμασία του «γηραιού» ολοκλήρώθηκε χθες το μεσημέρι και το ευχάριστο για τον τεχνικό της ομάδας Σάκη Καλαμπόκα είναι το γεγονός ότι θα έχει κανονικά στη διάθεσή του τόσο τον Κώστα Γκόνο όσο και τον Κώστα Λιβιεράτο. Ο πρώτος είχε υποστεί διάστρεμμα σε μία προπόνηση και έμεινε 2-3 μέρες εκτός παρκέ, όμως χθες έδωσε κανονικά το «παρών» και τέθηκε στη διάθεση του προπονητή του, που υπολογίζει πολύ στην εμπειρία αλλά και τις...φονικές του διαθέσεις!

Ο Κώστας Λιβιεράτος κατά τη διάρκεια της εβδομάδας είχε στομαχικές διαταραχές, όμως και αυτός χθες ήταν καλύτερα και θα παίξει κόντρα στους Ευβοιώτες. Κάτι τέτοιο πάντως δε θα συμβεί με το νεαρό Σταύρο Παρδακά που υπέστη τράβηγμα στον δικέφαλο και αναγκαστικά θα παρακολουθήσει το παιχνίδι από τον πάγκο!

Στο μεταξύ ο Γ.Σ. Χαλκίδας βρίσκεται από χθες στη Ρόδο,με τον τεχνικό Γιώργο Βελισσαράκο να μην αντιμετωπίζει ιδιαίτερα προβλήματα τραυματισμών. Πρώτα βιολιά στο σκοράρισμα για τους Ευβοιώτες είναι οι Θέμης Μάστορης (26 -1.94) και Τάσος Αναστασίου (27-1.83), χωρίς αυτό να σημαίνει ότι οι υπόλοιποι αποτελούν αμελητέα ποσότητα. Πιο επικίνδυνοι θεωρούνται οι Μπακάμης(11.3 π. μ.ο.) και Γιακομίδης(9.4. π. μ.ο.) που μαζί με τους δύο προαναφερόμενους είναι τα βασικά στελέχη της Χαλκίδας.

Στην προσπάθεια του σήμερα ο Π.Α.Ο. Διαγόρας χρειάζεται κοντά του τον φίλαθλο κόσμο της Ρόδου προκειμένου να αποτελέσει τον έκτο παίκτη για τη νίκη! Ιδού λοιπόν η Ρόδος...

ΝΤΕΡΜΠΙ ΣΕ ΟΛΟΥΣ ΤΟΥΣ ΤΟΜΕΙΣ...

Αυτόν τον τίτλο ποιος θα τον πάρει; Πάντως αν η Προοδευτική καταφέρει να περάσει από τον Υμηττό κόντρα στον Αμύντα, μόνο αν αυτοκτονήσει βάσει προγράμματος δεν θα κόψει το νήμα...Μεγάλο ντέρμπι όμως θα διεξαχθεί στο Γουδί με τον Άγιο Θωμά να φιλοξενεί τον Α.Γ.Ο. Ρεθύμνου και τον Δημήτρη Τσολάκη να κάνει το ντεμπούτο του στον πάγκο της κρητικής ομάδας. Ένα απ' τα τελευταία του χαρτιά για την παραμονή θα παίξει ο Ερμής Σχηματαρίου με αντίπαλο την Ε.Α. Νικαίας ενώ ο καταδικασμένος-εκτός συγκλονιστικού απρόοπτου-Κένταυρος Δάφνης θα φιλοξενήσει το Παγκράτι που τέθηκε νοκ-άουτ απ' την υπόθεση τίτλος. Τέλος η Αγία Παρασκευή δεν αναμένεται να συναντήσει προβλήματα απέναντι στον ουραγό Εργοτέλη



Όλοι οι δρόμοι οδηγούν στην «τέντα»...

ΤΟ ΠΡΟΓΡΑΜΜΑ ΤΗΣ 14ης ΑΓΩΝΙΣΤΙΚΗΣ

- Υμηττός (18:00): Α.Ο. Αμύντας- Α.Ο. Προοδευτική (Παπάντος-Ελευθεριάδης)
- Σχηματάρι (18:00): Ερμής Σχηματαρίου- Ε.Α. Νικαίας (Σαλαβός-Επιτροπάκης)
- Μετς (16:00): Γ.Σ. Αρίων- Γ.Α.Σ. Ιάλυσος (Παπαγιαννόπουλος Ι.-Τσώνος Β.)
- Κοντόπευκο (17:00): Αγία Παρασκευή- Γ.Σ. Εργοτέλης (Κιούρκας-Ξανθός)
- Δάφνη (18:00): Κένταυρος Δάφνης- Α.Ο. Παγκρατίου (Αποστολίδης Μ.-Σέρρας Πλ.)
- Διαγόρα (12:00): Π.Α.Ο. Διαγόρας- Γ.Σ. Χαλκίδα (Μανδρέκας-Ζαγκλής)
- Γουδί (16:00): Π.Ο. Αγίου Θωμά- Α.Γ.Ο. Ρεθύμνου (Στεργιούλης-Παναγιώτου)

Γ' ΕΘΝΙΚΗ (2ος όμιλος νότου) / 14η αγωνιστική
Κ.Γ. ΔΙΑΓΟΡΑ (12.00)

Διαιτητές: Μανδρέκας Αθ. - Ζαγκλής

Π.Α.Ο ΔΙΑΓΟΡΑΣ

Σαρίκας	22	1.95	3
Γκόνος	32	1.78	1.2
Φωτεινός	26	2.00	3-4
Σταθούλης	29	1.88	1-2
Νικηφορίδης	29	2.01	4-5
Λιβιεράτος Κ.	23	1.78	1
Λιβιεράτος Σ.	26	2.03	5
Σκορδάλης	19	1.91	2-3
Χεργκελεντζής	25	2.05	5
Ματιάτος	24	1.90	2

ΠΡΟΠΟΝΗΤΗΣ: Σάκης Καλαμπόκας

Γ.Σ ΧΑΛΚΙΔΑΣ

Αναστασίου Α.	27	1.83	1-2
Γκρινιάρης	19	1.88	1
Πιτσιλιώνης	24	1.85	1
Μάστορης	26	1.95	3-4
Βελισσαράκος	21	1.94	3
Μπακάμης	24	1.96	4
Γιακομίδης	24	1.96	4
Γεδεών	23	2.00	5
Αναστασίου Δ.	25	1.92	2-3
Χατζηστάμου	24	1.85	2
Πανούσης	20	1.92	3
Πνευματικός	23	1.88	2

ΠΡΟΠΟΝΗΤΗΣ: Γιώργος Βελισσαράκος

Γ' ΕΘΝΙΚΗ (2ος όμιλος Νότου)
13η ΑΓΩΝΙΣΤΙΚΗ

1. ΑΟ Προοδευτική	24	11-2	894-792 (+102)
2. ΑΟ Αμύντας (2β)	22	9-4	952-892 (+60)
3. ΑΓΟ Ρεθύμνου (1β)	22	9-4	996-927 (+69)
4. ΑΟ Παγκρατίου	21	8-5	979-902 (+77)
5. ΠΟ Αγίου Θωμά	20	8-4	838-818 (+20)
6. ΕΑ Νικαίας (4β)	20	7-6	1.030-988 (+42)
7. ΓΣ Αρίων (3β)	20	7-6	954-943 (+11)
8. ΓΑΣ Ιάλυσος (2β)	20	7-6	930-891 (+39)
9. ΓΣ Χαλκίδας (2β)	19	6-7	946-966 (-20)
10. Αγία Παρασκευή (1β)	19	6-7	932-938 (-6)
11. Ερμής Σχηματαρίου	18	5-8	967-990 (-23)
12. ΠΑΟ Διαγόρας	15	3-9	768-868 (-100)
13. Κένταυρος Δάφνης (2β)	15	2-11	824-960 (-136)
14. ΓΣ Εργοτέλης (1β)	15	2-11	783-918 (-135)

- Ο ΠΟ Αγίου Θωμά και ο ΠΑΟ Διαγόρας έχουν από ένα παιχνίδι λιγότερο

Να στήσει... Κολοσσό στη Μίκρα!

Με το μυαλό σε Σιάτιστα και Ηράκλειο, η ομάδα του Βασίλη Φραγκιά αντιμετωπίζει στις 12:00 τον Μέγα Αλέξανδρο και θέλει πάση θυσία τους δύο βαθμούς...

Το δικό τους..Κολοσσό θέλουν να στήσουν σήμερα στις 12:00 στο κλειστό γυμναστήριο της Μίκρας οι «θαλασσί» που θα κληθούν να αντιμετωπίσουν τον Μέγα Αλέξανδρο. Η ομάδα του Βασίλη Φραγκιά μετά τη νίκη στον Εύοσμο επί του τοπικού Αίαντα θέλει να διπλασιάσει τις επιτυχίες της στη συμπρωτεύουσα, αυτή τη φορά απέναντι σε μία ομάδα που ίσως και να παίζει το τελευταίο της χαρτί στην υπόθεση παραμονής στη Β' Εθνική.

Οι Ροδίτες που βρίσκονται από χθες στη Θεσσαλονίκη, θέλουν απεγνωσμένα τους δύο βαθμούς της νίκης και από κει και πέρα να περιμένουν τα αποτελέσματα σε Σιάτιστα και Ηράκλειο προκειμένου να μάθουν αν θα έχουν πλησιάσει ακόμα περισσότερο τις δύο προνομιούχες θέσεις που οδηγούν στην Α2! Παρά τα πολλά προβλήματα κατά τη διάρκεια της εβδομάδας, όλοι οι παίκτες της ομάδας τέθηκαν στη διάθεση του Βασίλη Φραγκιά που άφησε στη Ρόδο εκτός του Χρήστου Μπίλια και τον Στάθη Βλαχοδήμο. Οι υπόλοιποι συμπεριλαμβανομένων τόσο του Βασίλη Μπανακάκη όσο και του Ρούλη Αλμπάνη ταξίδεψαν με την αποστολή της ομάδας μετά την πρωινή προπόνηση με την οποία ολοκληρώθηκε η προετοιμασία του Κολοσσού.

Οι «νεοφώτιστοι» προέρχονται από τρία συνεχόμενα νικηφόρα αποτελέσματα και θέλουν να μεγαλώσουν το δικό τους σερί, κάτι το οποίο μπορεί πολύ εύκολα να γίνει αν οι «θαλασσί» πιάσουν καλή απόδοση απέναντι σε έναν αντίπαλο που διαφέρει αρκετά σε σχέση με τη ροδίτικη ομάδα. Μπορεί στην πρεμιέρα του πρωταθλήματος ο Μέγας Αλέξανδρος να δυσκόλεψε στο «Βενετόκλειο» τον Κολοσσό, όμως κανείς δεν πρέπει να ξεχνάει ότι τα πρώτα παιχνίδια κρύβουν πάντα παγίδες.

Άλλωστε σε δηλώσεις του, πριν από λίγες μέρες ο Βασίλης Φραγκιάς επισήμανε τις δυσκολίες που κρύβουν τέτοιου είδους αναμετρήσεις. Οι μνήμες είναι ακόμα νωπές απ' την αγχώδη επικράτηση κόντρα στον ουραγό Αίαντα και σε καμία περίπτωση οι παίκτες του Κολοσσού δεν πρέπει να υποτιμήσουν τους Θεσσαλονικείς, που μετράνε στην έδρα τους τρεις νίκες και ισάριθμες ήττες. Έχουν κερδίσει τον Σπόρτιγκ, τους Αμπελόκηπους και τον Αίαντα Ευόσμου και έχουν ηττηθεί από τον Ο.Φ.Η., τον Γ.Σ. Σιάτιστας και τα Εκπαιδευτήρια Μαντουλίδη. Στο σημερινό παιχνίδι ο Κολοσσός θα παρουσιαστεί με τους: Αλμπάνη, Κουγιό, Τσέλιο, Κουτσό, Μπανακάκη, Γκογκίδη, Βαλαβανίδη, Μπελάγια, Κατούφα και Χαλκιαδάκη.



Στη Μίκρα δοκιμάζεται σήμερα ο Κολοσσός και ο Βασίλης Φραγκιάς θέλει τη νίκη από τους παίκτες του...

ΕΠΙΚΙΝΔΥΝΕΣ ΑΠΟΣΤΟΛΕΣ ΓΙΑ ΠΡΩΤΟΠΟΡΟΥΣ...

Σε δύο επαρχιακά γήπεδα...διεξάγονται τα σημαντικότερα παιχνίδια της 14ης αγωνιστικής. Η πρωτοπόρος Ξάνθη θα δοκιμαστεί στη Σιάτιστα απέναντι στην τοπική ομάδα που καίγεται για τη νίκη, ενώ τα Άνω Λιόσια θα ταξιδέψουν στην Κρήτη για να αντιμετωπίσουν τον Ο.Φ.Η. που θέλει τους δύο βαθμούς για να απομακρυνθεί απ' τις τελευταίες θέσεις. Λογικά εύκολο απόγευμα αναμένεται να έχει ο Δούκας που θα υποδεχθεί τα Εκπαιδευτήρια Μαντουλίδη, όπως επίσης και ο Πανελευσινιακός κόντρα στους Αμπελόκηπους. Ματς για γερά νεύρα θα πραγματοποιηθεί στο Αιγάλεω μεταξύ της τοπικής ομάδας και του Σπόρτιγκ και τέλος στη Θεσσαλονίκη το I.C.B.S. εύκολα ή δύσκολα θα περάσει το εμπόδιο του ουραγού Αίαντα Ευόσμου.

ΤΟ ΠΡΟΓΡΑΜΜΑ ΤΗΣ 14ης ΑΓΩΝΙΣΤΙΚΗΣ

- Ελευσίνα (17:00): Πανελευσινιακός- Αμπελόκηποι Θ. (Χριστοδούλου Γ.-Μακρής)
- Μίκρα (12:00): Μέγας Αλέξανδρος- Κολοσσός Ρόδου (Μιχελής- Δεσλής)
- Εκπ. Δούκα (17:00): Α.Σ.Ε. Δούκα- Μ.Α.Σ. Μαντουλίδης (Θεοδοσόπουλος-Παπαδόπουλος Κ.)
- Λίντο (17:00): Ο.Φ. Ηρακλείου- Δ.Α.Σ. Άνω Λιοσίων (Βαρνάς-Πίγκας)
- Σιάτιστα (17:00): Γ.Σ. Σιάτιστας- Α.Σ. Ξάνθης (Μαλανδρής-Σιορέντας)
- Αιγάλεω (17:00): Α.Ο. Αιγάλεω- Α.Ο. Σπόρτιγκ (Σκούτας-Τεφτίκης)
- I.C.B.S. Forum(17:00): I.C.B.S.- Αίας Ευόσμου (Παναγιωτόπουλος-Πουρσανίδης Κ.)

Β' ΕΘΝΙΚΗ
13η ΑΓΩΝΙΣΤΙΚΗ

1.Α.Σ. Ξάνθης	25	12-1	1.045-953(+92)
2.Α.Σ.Ε. Δούκα	23	10-3	1.005-952(+53)
3.Δ.Α.Σ. Άνω Λιοσίων(4β)	22	9-4	1.064-978(+86)
4.Πανελευσινιακός(3β)	22	9-4	994-921(+73)
5.Κολοσσός Ρόδου(2β)	22	9-4	1.007-915(+92)
6. I.C.B.S.	20	7-6	971-964 (+7)
7.Ο.Φ. Ηρακλείου(4β).	19	6-7	1.002-1.026(-24)
8.Α.Ο. Σπόρτιγκ(3β)	19	6-7	974-957(+17)
9.Μ.Α.Σ. Μαντουλίδης(2β)	19	6-7	979-991(-12)
10.Α.Ο. Αιγάλεω(2β)	18	5-8	1.032-1.005(+27)
11.Γ.Σ. Σιάτιστας(1β)	18	5-8	1.064-1.116(-52)
12.Μέγας Αλέξανδρος(2β)	16	3-10	929-1.057(-128)
13.Αμπελόκηποι Θ.(1β)	16	3-10	921-1.068(-147)
14.Αίας Ευόσμου	14	1-12	933-1.017(-84)

Στο Μετς...για το «κόλπο γκρόσο»...

Ο Γ.Α.Σ. Ιάλυσος αντιμετωπίζει στις 16:00 τον Αρίονα και θέλει νίκη για να αποφύγει τις περιπέτειες...

'Η καθαρίζει...ή μπαίνει σε περιπέτειες! Ενδιάμεση κατάσταση δεν υπάρχει...Ο Γ.Α.Σ. Ιάλυσος θα αντιμετωπίσει σήμερα στις 16:00 στο Μετς τον Αρίονα και θέλει το ροζ φύλλο αγώνα ώστε να αποφύγει τα δυσάρεστα, που αφορούν φυσικά τις επικίνδυνες θέσεις που οδηγούν στα τοπικά πρωταθλήματα. Ο Γιώργος Χατζηκαλημέρης και οι παίκτες του(και μόνο αυτοί...) θα προσπαθήσουν σήμερα να σταματήσουν...την κατηφόρα και να οδηγήσουν εκ νέου την ομάδα στα νικηφόρα αποτελέσματα. Μπορεί το κλίμα στις τάξεις του Γ.Α.Σ., να μην είναι και το καλύτερο δυνατό μετά τα όσα έχουν δημιουργηθεί τις τελευταίες μέρες, όμως το γεγονός αυτό φαίνεται ότι έχει πεισμώσει ακόμα περισσότερο τους «ερυθροκίτρινους» που αναζητούν τους δύο πολύτιμους βαθμούς της νίκης.

Στη διάθεση του Γιώργου Χατζηκαλημέρη δεν θα τεθεί πιθανότατα ο Λευτέρης Τσαουσίδης που συμμετέχει στην αποστολή της ομάδας, όμως δεν είναι ακόμα έτοιμος να επανέλθει πλήρως στις αγωνιστικές του υποχρεώσεις μετά τη θλάση που υπέστη στο γαστροκνήμιο. Οι υπόλοιποι βρίσκονται από χθες στην Αθήνα και ελπίζουν για το διπλό στην προσπάθεια του συλλόγου για την αναρρίχηση σε υψηλότερες βαθμολογικά θέσεις.

«Είναι δύσκολο παιχνίδι και θα πρέπει να είμαστε σοβαροί για να έχουμε πιθανότητες. Ο Αρίων θέλει τη νίκη για να αποφύγει τις τελευταίες θέσεις γι' αυτό και πρέπει να παίξουμε συγκεντρωμένα σε όλη τη διάρκεια του παιχνιδιού», υποστήριξε ο Γιώργος Χατζηκαλημέρης.

Για όσους δεν θυμούνται στην πρεμιέρα του πρωταθλήματος, η ομάδα του Αγίου Αρτεμίου είχε επικρατήσει με 75-65 στη Ρόδο, πετυχαίνοντας την έκπληξη της αγωνιστικής. Στη διάθεση του «ερυθροκίτρινου» προπονητή θα τεθούν σήμερα οι: Καστέλλας, Παντσέλιας, Τσίντζας, Αττίκος, Παπακώστας, Αβεκλούριος, Χατζηνικολάου, Δημητρόπουλος, Στεργάκης, Μουτσάτσος και Παπαδόπουλος.

Το ματς θα ξεκινήσει στις 16:00 και θα «σφυρίξουν» οι Παπαγιαννόπουλος Ι. και Τσώνος Βασ.

Η πρώτη νίκη...

Στο ντέρμπι των ουραγών ο Αίολος Κεφάλου θα φιλοξενήσει στις 12:00 τον Ιπποκράτη Κω

Ποιος θα σπάσει το ρόδι; Είναι ένα ερώτημα το οποίο θα απαντηθεί σήμερα το μεσημέρι στο ανοιχτό γήπεδο της Κεφάλου. Ο τοπικός Αίολος θα αντιμετωπίσει στις 12:00 τον Ιπποκράτη Κω με τις δύο ομάδες να βρίσκονται στην τελευταία θέση του βαθμολογικού πίνακα έχοντας από δύο ήττες σε ισάριθμα παιχνίδια. Το ματς θα διευθύνει το δίδυμο Ζαμάγιας-Μαρμαρινός.

ΕΦΗΒΙΚΟ ΠΡΩΤΑΘΛΗΜΑ (ΟΜΙΛΟΣ ΝΗΣΩΝ)
3η αγωνιστική

1. ΑΕ Δικαίου	6	3-0	233-164 (+69)
2. Ηρακλής 2000	5	2-1	195-186 (+9)
3. Ιπποκράτης Κω	2	0-2	118-146 (-28)
4. Αίολος Κεφάλου	2	0-2	108-158 (-50)

- Ο Αίολος Κεφάλου και ο Ιπποκράτης έχουν από ένα παιχνίδι λιγότερο.

Παίζουν και οι κορασίδες...

Στις 14:00 στο «Βενετόκλειο» η Νίκη Ρόδου θα φιλοξενήσει τον Π.Α.Ο. Διαγόρα!

Μπορεί οι κορασίδες του Α.Σ.Κ. Ιβίσκος να μην ταξίδεψαν στην Κω για τα παιχνίδια με τον Ιπποκράτη και την Α.Ε. Δικαίου, όμως η σημερινή αναμέτρηση της Νίκης Ρόδου με τον Π.Α.Ο. Διαγόρα θα διεξαχθεί κανονικά στις 14:00 στο «Βενετόκλειο»...Η ομάδα του Μιχάλη Βιτζηλαίου θέλει να πετύχει τη δεύτερη της νίκη στο πρωτάθλημα σε αντίθεση με τις «κυανέρυθρες» που βρίσκονται στην κορυφή του βαθμολογικού πίνακα, έχοντας όμως δώσει και περισσότερα παιχνίδια. Στον πρώτο γύρο ο Π.Α.Ο. Διαγόρας επιβλήθηκε με 51-46. Το σημερινό αγώνα θα «σφυρίξουν» οι Δημητρούλης και Βαγιανός.

ΠΡΩΤΑΘΛΗΜΑ ΚΟΡΑΣΙΔΩΝ

1. ΠΑΟ Διαγόρας	10	4-2	339-305 (+34)
2. ΓΑΣ Ιάλυσος	8	4-0	227-97 (+130)
3. Ιπποκράτης Κω	7	3-1	207-190 (+17)
4. ΑΕ Δικαίου	7	1-5	236-308 (-72)
5. ΑΣΚ Ιβίσκος	6	3-0	191-95 (+96)
6. Νίκη Ρόδου	6	1-4	223-269 (-46)
7. Ηλιος Ιαλυσού	4	0-4	132-291 (-159)

Στην Καρδάμαινα το ενδιαφέρον...

Στο μεγάλο ντέρμπι του παιδικού πρωταθλήματος ο Ηρακλής 2000 θα υποδεχθεί στις 15:00 την Α.Ε. Δικαίου!

Το γόητρο για την κατάκτηση της πρώτης θέσης είναι σίγουρα ένα μεγάλο κίνητρο για τους δύο σημερινούς μονομάχους. Ο Ηρακλής 2000 και η Α.Ε. Δικαίου είναι οι δύο καλύτερες ομάδες του τρίτου ομίλου του παιδικού πρωταθλήματος και σήμερα θα λύσουν τις διαφορές τους στην Καρδάμαινα. Όποια απ' τις δύο καταφέρει να πάρει το ροζ φύλλο θα παραμείνει μόνη της στην κορυφή του βαθμολογικού πίνακα, όμως η χαμένη δε θα... χαθεί, καθώς έχει εξασφαλίσει ήδη μία θέση για τη φάση των «8»!

Η σημερινή αναμέτρηση θα ξεκινήσει στις 15:00 και θα «σφυρίξει το δίδυμο Ζαμάγιας-Μαρμαρινός

ΠΑΙΔΙΚΟ ΠΡΩΤΑΘΛΗΜΑ (Γ' ΟΜΙΛΟΣ)
4η αγωνιστική

1. ΑΕ Δικαίου	6	3-0	237-155 (+82)
2. Ηρακλής 2000	6	3-0	239-197 (+42)
3. Ιπποκράτης Κω	4	1-2	174-177 (-3)
4. Αίολος Κεφάλου	3	0-3	141-226 (-85)
5. ΕΑ Καλύμνου	2	0-2	145-181 (-36)

- Η ΕΑ Καλύμνου και ο Ιπποκράτης Κω έχουν από ένα παιχνίδι λιγότερο
- Ο Ιπποκράτης Κω δεν έχει εκτίσει το ρεπό του

«Φωτιά»...στο σφηβικό!

Ο Κολοσσός υποδέχεται σήμερα στις 16:00 τον Π.Α.Ο. Διαγόρα και με νίκη παίρνει το εισιτήριο για το φάιναλ-φορ! Οι «κυανέρυθροι» θέλουν τους δύο βαθμούς και +7 για να γίνουν αυτοί το φαβορί!

Σπουδαίας βαθμολογικής σημασίας παιχνίδι θα διεξαχθεί σήμερα στο «Βενετόκλειο» μεταξύ δύο ομάδων που διεκδικούν με αξιώσεις μία θέση που οδηγεί απ' ευθείας στην τελική φάση του θεσμού που θα γίνει στο κλειστό γυμναστήριο της Κω. Ο Κολοσσός που βρίσκεται στη δεύτερη θέση μετά την ήττα απ' τον Α.Σ.Κ. Ιβίσκος θα φιλοξενήσει τον Π.Α.Ο. Διαγόρα που και αυτός με τη σειρά του καίγεται για το ροζ φύλλο αγώνα. Οι «θαλασσί» στην πρεμιέρα του πρωταθλήματος επικράτησαν στην «τέντα» με 76-70 και σε περίπτωση νίκης θα εξασφαλίσουν το ένα μαγικό εισιτήριο και θα στείλουν στα μπαράζ την ομάδα του Στέλιου Κωνσταντινίδη. Όπως είναι κατανοητό, οι φιλοξενούμενοι αφενός θέλουν τους δύο βαθμούς και αφετέρου θα πρέπει να κερδίσουν με +7 για να υποσκελίσουν τους αντιπάλους τους.

Το σημερινό κρίσιμο ματς θα ξεκινήσει στις 16:00 και θα «σφυρίξουν» οι Γιάννης Στάλας και Νίκος Κουνελλές.

ΕΦΗΒΙΚΟ ΠΡΩΤΑΘΛΗΜΑ
(ΟΜΙΛΟΣ ΡΟΔΟΥ)

1. ΑΣΚ Ιβίσκος	12	6-0	416-289 (+127)
2. Κολοσσός Ρόδου	11	5-1	467-367 (+100)
3. ΠΑΟ Διαγόρας	10	4-2	456-369 (+87)
4. ΑΟ Παντηλιακός	10	3-4	429-543 (-114)
5. Ζέφυρος	9	2-5	432-439 (-7)
6. Ηρακλής Λάρδου	7	1-5	256-364 (-108)
7. ΓΑΣ Ιάλυσος	3	1-5	28-213 (-85)

- Ο ΓΑΣ Ιάλυσος έχει αποβληθεί από το πρωτάθλημα

Κρίσιμη συνεδρίαση του συμβουλίου της ΔΑΝΕ

ΠΟΙΑ ΘΕΜΑΤΑ ΘΑ ΣΥΖΗΤΗΘΟΥΝ



ΚΡΙΣΙΜΗ για την πορεία της ΔΑΝΕ εκτιμάται ότι θα είναι η συνεδρίαση του διοικητικού συμβουλίου της εταιρίας, που θα γίνει μέσα στην τρέχουσα εβδομάδα στη Ρόδο.

Στη διάρκεια της συνεδρίασης, όπως έγινε γνωστό, θα ληφθούν σημαντικές αποφάσεις που αφορούν την αγορά ενός οχηματαγωγού τύπου ro-ro και ενδεχομένως την πώληση ενός από τα τρία πλοία που διαθέτει η ΔΑΝΕ. Με την πώληση του ενός πλοίου θα καλυφθούν, όπως λέγεται, χρέη της εταιρίας, που έχουν αυξηθεί και θα δοθεί η προκαταβολή για την αγορά του νέου σκάφους.

Στη συνεδρίαση θα καθοριστεί χρονικά η ημερομηνία διεξαγωγής νέας έκτακτης γενικής συνέλευσης της εταιρίας, θέμα της οποίας θα είναι η νέα αύξηση του μετοχικού κεφαλαίου, κατά 6,2 εκατομμύρια ευρώ. Θα καθοριστούν στη συνεδρίαση ακόμη και τα θερινά δρομολόγια της εταιρίας.

Σημειώνεται ότι με απόφαση της ΑΝΕΚ παρατάθηκε για 15 ημέρες ακόμη η παραμονή του πλοίου «ΔΙΑΓΟΡΑΣ» της ΔΑΝΕ στη γραμμή Πειραιά - Ηρακλείου. Το πλοίο θα επιστρέψει στα Δωδεκάνησα στις 16 Φεβρουαρίου.

Οχι άλλες άδειες για νυχτερινά κέντρα, ζητούν οι κάτοικοι της Π. Πόλης



ΝΑ σταματήσει η χορήγηση νέων αδειών σε καταστήματα υγειονομικού ενδιαφέροντος και να ληφθούν μέτρα για να περιοριστούν τα φαινόμενα της ηχορύπανσης και των καταλήψεων κοινόχρηστων χώρων στην Π. Πόλη, ζητούν οι μόνιμοι κάτοικοι της περιοχής.

Την επίλυση των προβλημάτων ζήτησε με υπόμνημα που έστειλε στη δημαρχιακή επιτροπή, ο σύλλογος των μονίμων κατοίκων της Παλιάς Πόλης.

«Ζητάμε να σταματήσει η χορήγηση των νέων αδειών σε επιχειρήσεις που ηχορυπαίνουν, αλλά και σε καταστήματα υγειονομικού ενδιαφέροντος» δήλωσε στην «ΠΡΟΟΔΟ» ο πρόεδρος του Συλλόγου των μονίμων υπαλλήλων της Παλιάς Πόλης κ. Ηλίας Κούτρας.

Στην περίπτωση που και φέτος δεν θα ληφθούν μέτρα για να περιοριστεί η ηχορύπανση και οι καταλήψεις κοινοχρήστων χώρων, ο σύλλογος των κατοίκων της Μεσαιωνικής Πόλης θα προσφύγει στη Δικαιοσύνη.

Οι κάτοικοι της Μεσαιωνικής Πόλης ζητούν ακόμη να εφαρμοστούν στο ακέραιο οι αποφάσεις που πάρθηκαν από το Δημοτικό Συμβούλιο Ρόδου, για την απαγόρευση της κυκλοφορίας των αυτοκινήτων και των δικύκλων στην περιοχή.

ΚΕΝΤΡΟ ΞΕΝΩΝ ΓΛΩΣΣΩΝ
ΜΕΤΑΦΡΑΣΗΣ / ΔΙΕΡΜΗΝΕΙΑΣ
Μυστρά 16 , Ρόδος 85100
Τηλ. 22410 035249/ 27013
ΦΑΞ 22410 075412
E-mail vasso@rho.forthnet. gr.
ΒΑΣΩ ΜΙΧΑΛΑΡΕΑ

Το ΚΕΝΤΡΟ ΞΕΝΩΝ ΓΛΩΣΣΩΝ ΒΑΣΩ ΜΙΧΑΛΑΡΕΑ εύχεται καλή χρονιά και πρόοδο στους μαθητές του και απόκτηση τίτλων γλωσσομάθειας ως κατοχύρωση των γνώσεών τους.

• **Αρχίζουμε ειδικά μαθήματα ενηλίκων για πιστοποίηση γλωσσομάθειας για το Δημόσιο**

• Πρωινά μαθήματα καθημερινά στις ώρες που σας εξυπηρετούν

• Αγγλικά: BEGINNERS, ELEMENTARY, INTERMEDIATE, UPPER INTERMEDIATE, PRE FIRST CERTIFICATE, FIRST CERTIFICATE, PROFICIENCY.

• Μεταφράσεις εμπορικές, ιατρικές, λογοτεχνικές και εξειδικευμένων κειμένων και συγγραμμάτων.

ΠΤΥΧΙΟΥΧΟΙ μεταφραστές / διερμηνείς μέλη Πανελλήνιας και Διεθνούς Ομοσπονδίας Μεταφραστών με αριθμό 327.

ΑΓΓΛΙΚΑ ΓΙΑ ΟΛΕΣ ΤΙΣ ΗΛΙΚΙΕΣ ΚΑΙ ΟΛΟΥΣ ΤΟΥΣ ΤΟΜΕΙΣ

Εγγύηση η 20ετής πείρα μας καθώς και η άρτια πανεπιστημιακή κατάρτισή μας.

Οι καθηγήτριες:
Βάσω Μιχαλαρέα
Βιργινία Ηλία Μιχαλαρέα

ΧΛ-2/2

Θα καταγράφουν τις κλιματολογικές συνθήκες

Μετεωρολογικοί σταθμοί σε νησιά της Δωδεκανήσου

ΜΗΧΑΝΗΜΑΤΑ ΓΙΑ ΜΕΤΡΗΣΕΙΣ ΣΤΑ ΦΡΑΓΜΑΤΑ

ΜΕΤΕΩΡΟΛΟΓΙΚΟΙ Σταθμοί θα εγκατασταθούν σε όλα τα μικρά και μεγάλα νησιά της Δωδεκανήσου. Οι σταθμοί αυτοί θα μετρούν όλες τις κλιματικές παραμέτρους, όπως θερμοκρασία αέρος, ύψος βροχής, υγρασία, ηλιοφάνεια, κλπ.

Πρόκειται για 20 περίπου τέτοιους σταθμούς, οι οποίοι με τα στοιχεία που θα καταγράφουν θα συμβάλουν σημαντικά στην εκπόνηση αξιόπιστων μελετών και στον καλύτερο προγραμματισμό τεχνικών έργων. Παράλληλα θα προσφέρουν τα ανάλογα και αναγκαία στοιχεία για μια πληρέστερη εικόνα των κλιματικών δεδομένων στην περιοχή μας.

Η εγκατάσταση των παραπάνω σταθμών είναι μια παλαιά πρόταση της Υπηρεσίας Εγγείων Βελτιώσεων Δωδεκανήσου (Υ.Ε.Β.), η οποία επαναφέρεται και υιοθετείται από τη νέα νομαρχιακή αρχή.

Στην ίδια πρόταση προβλέπεται επίσης η εγκατάσταση, σε όλα τα φράγματα και τις λιμνοδεξαμενές της Δωδεκανήσου, σταθμηγραφικών σταθμών, οι οποίοι θα παρακολουθούν τις αυξομειώσεις της στάθμης και του όγκου του νερού.

Για την προώθηση του προγράμματος αυτού θα εκπονηθεί μελέτη με τις προδιαγραφές που θα καθορίσει η Υ.Ε.Β. Η χρηματοδότηση θα γίνει μέσω των ΠΕΠ Ν. Αιγαίου και προβλέπεται ότι θα φθάσει τα 350.000 ευρώ.

Μαύρα σύννεφα σκιάζουν τον ελληνικό τουρισμό

ΑΝΗΣΥΧΙΑ ΓΙΑ ΤΟΝ ΠΟΛΕΜΟ



ΤΑ μαύρα σύννεφα που σκιάζουν τον ελληνικό τουρισμό γίνονται ακόμη πιο απειλητικά, καθώς στην ήδη υπάρχουσα κρίση έρχεται να προστεθεί και ο ενδεχόμενος πόλεμος στο Ιράκ.

Ηδη από το 2002 ο ελληνικός τουρισμός εισέρχεται σε μια νέα δύσκολη φάση, μετά από την ανέλπιστη θετική μεταβολή των αφίξεων στα σύνορα κατά το 2001 (+7,16%) και ενώ είχαν προηγηθεί πέντε συνεχείς χρονιές με θετική μεταβολή των αφίξεων.

Το «πάγωμα των κρατήσεων» στις μεγάλες πηγές προέλευσης πελατών απαραίτητα δεν σημαίνει και ακύρωση του ταξιδιού. Ωστόσο το γενικότερο οικονομικό και τουριστικό περιβάλλον και η μετάθεση των κρατήσεων λίγο πριν από την πραγματοποίηση του ταξιδιού, εκ των πραγμάτων επηρεάζει καθοριστικά τις νέες ταξιδιωτικές συνήθειες.

Αμηχανία

Απέναντι στα νέα αυτά δεδομένα ο ελληνικός τουρισμός συμπεριφέρεται μάλλον αμήχανα, αναζητώντας λύσεις και τακτικές για την έξοδό του από την κρίση.

Σε αντίθεση με ό,τι είχε συμβεί το 1999 με τον πόλεμο στη Γιουγκοσλαβία που υπήρξαν συγκεκριμένες δράσεις και πρωτοβουλίες και οι επιπτώσεις στον ελληνικό τουρισμό περισρίστηκαν στο μέτρο του δυνατού, στη μετά την 11η Σεπτεμβρίου τουριστική περίοδο αν και εμφανίζονταν όλα τα στοιχεία για την επερχόμενη είσοδο και του ελληνικού τουρισμού στο τούνελ της κρίσης, δεν υπήρξε σχέδιο αντιμετώπισης της κατάστασης.

Αν και ο ελληνικός προορισμός, σύμφωνα με τη μελέτη του ΕΟΤ/Διεύθυνση Ερευνας για τις προοπτικές της τουριστικής κίνησης και οι άλλοι προορισμοί παραθεριστικού τουρισμού του ευρωπαϊκού νότου επηρεάστηκαν λιγότερο από τους προορισμούς της Β. και Κ. Ευρώπης, σύμφωνα με μελέτη για τις επιπτώσεις της κρίσης αυτής, που εκπόνησε για λογαριασμό του ΕΟΤ η εταιρία Andersen, ωστόσο η διεθνής τουριστική κρίση, που ξέσπασε με τα τρομοκρατικά γεγονότα της 11ης Σεπτεμβρίου, επιτάχυνε και βάθυνε την παγκόσμια οικονομική ύφεση και τις επιπτώσεις της στις αερομεταφορές και στα δίκτυα διακίνησης της ζήτησης.

Στον εισαγγελέα η υπόθεση της υπεξαίρεσης στον ΕΟΤ

ΣΕ ΑΡΓΙΑ Ο ΥΠΑΛΛΗΛΟΣ

Στον εισαγγελέα παρέπεμψε ο πρόεδρος του ΕΟΤ Ι. Πατέλλης την υπόθεση υπεξαίρεσης χρημάτων που ανακαλύφθηκε στον ΕΟΤ από υπάλληλο, ο οποίος είχε την ευθύνη για την πληρωμή οικονομικών υποχρεώσεων του Οργανισμού. Προηγουμένως ο κ. Πατέλλης είχε ειδοποιήσει τις αστυνομικές αρχές και ειδικότερα τη δίωξη οικονομικών εγκλημάτων.

Ο πρόεδρος του ΕΟΤ έδωσε εντολή για τη διερεύνηση της κίνησης του Τραπεζικού λογαριασμού, που είχε ως οικονομικός υπόλογος ο συγκεκριμένος μόνιμος υπάλληλος, ο οποίος τέθηκε σε αργία, ενώ διατάχθηκε Ένορκη Διοικητική Εξέταση.

Επίσης, ο κ. Πατέλλης ζήτησε από το υπουργείο Οικονομικών τη διενέργεια οικονομικού ελέγχουγια τους υπολόγους από τους οικονομικούς επιθεωρητές. Ο έλεγχος θα αφορά την περίοδο από 1.1.2002 έως σήμερα.

Ο Σταύρος Καμπουράκης πρόεδρος στο Σκωλ Ρόδου

Η Λ. ΠΑΠΑΘΑΝΑΣΗ ΣΤΟ ΙΝΤΕΡΝΑΣΙΟΝΑΛ



Η Λίτσα Παπαθανάση ανέλαβε στο Σκωλ Ιντερνάσιοναλ και παραδίδει την προεδρία στον Σταύρο Καμπουράκη

ΣΕ επίσημη τελετή, παρουσία αρχών και μελών, έγινε η κοπή της Βασιλόπιττας των ΣΚΩΛ Ρόδου και η εγκατάσταση νέου προέδρου. Τους προσκεκλημένους χαιρέτησε η Λίτσα Παπαθανάση, η οποία μετά την προαγωγή της στα ανώτατα αξιώματα της ιεραρχίας του Σκωλ Ιντερνάσιοναλ παρέδωσε την προεδρία στον Σταύρο Καμπουράκη.

Η απερχόμενη πρόεδρος ευχαρίστησε τη Νομαρχιακή Αυτοδιοίκηση και το Δήμο Ροδίων για τη συνεχή τους βοήθεια και εξέφρασε την ευγνωμοσύνη της στα μέλη του Διοικητικού Συμβουλίου για τον ενθουσιασμό και τη στήριξή τους. Ο νέος πρόεδρος υποσχέθηκε ότι θα συνεχίσει την επιτυχημένη πορεία για να συμβάλλει με τους συνεργάτες του σε ποιοτικές δραστηριότητες στο τουριστικό και κοινωνικό γίγνεσθαι.

Οι Σκωλ Ρόδου έκλεισαν είκοσι χρόνια δημιουργικής πορείας ξεκινώντας το 1982 με πρωταγωνιστή και ιδρυτή τον επί 16 χρόνια πρόεδρο τους Σπύρο Κατέχη. Σήμερα το νησί μας ανήκει σ' έναν παγκόσμιο οργανισμό του οποίου τα μέλη αποτελούν την αφρόκρεμα του στελεχικού δυναμικού του ταξιδιωτικού και τουριστικού τομέα με 24.000 μέλη σε 24 χώρες και σε πάνω από 520 πόλεις.

Όπως τόνισε ο νέος πρόεδρος Σταύρος Καμπουράκης το έργο και η προσφορά των Σκωλιανών συμπολιτών μας στον τουρισμό είναι σημαντική, αφού οι δραστηριότητες του έχουν διεθνή απήχηση.

Η επόμενη εκδήλωση του Σκωλ Ιντερνάσιοναλ Ρόδου θα γίνει στη Μάλτα (από 27 έως 30 Μαρτίου) με τη συμμετοχή μελών του στην Εαρινή Συνάντηση των Διεθνών Συμβούλων.

ΚΗΔΕΙΑ



Το λατρευτό μας σύζυγο, πατέρα, παππού, αδελφό και θείο

ΓΕΩΡΓΙΟ ΚΛΑΔΟΓΕΝΗ

(Ετών 69)

θανόντα κηδεύουμε σήμερα Κυριακή 2 Φεβρουαρίου 2003 και ώρα 3 μ.μ. από τον ιερό ναό Ταξιαρχών Αρχαγγέλου.
Η σύζυγος Χαριστούλα.
Τα παιδιά Αντώνης - Ελευθερία, Τσαμπίκα, Μαρία - Βασίλης Γάλιας.
Τα αδέλφια Τσαμπίκος, Σταματία, Χαριστούλα, Φλώρα-Γεώργιος Κόζας.
Τα εγγόνια, τα ανίψια και οι λοιποί συγγενείς.

ΑΣ.-2/2

ΑΓΓΕΛΙΑ ΘΑΝΑΤΟΥ

Το λατρευτό μας

ΑΛΕΞΑΝΔΡΟ ΛΟΥΪΖΙΔΗ

θανόντα κηδεύουμε σήμερα Κυριακή 2 Φεβρουαρίου στο κοιμητήριο ΑΡΤΑΚΗ ΧΑΛΚΙΔΟΣ.
Η σύζυγος Γιώτα.
Ο υιός Μιχάλης.
Τα αδέλφια Σμαράγδη Τρομβούκη, Αντώνης Κούτσης, Φώτης - Ευαγγελία Γκίκα, Νικόλαος - Ευφροσύνη Λουϊζίδη, Νικόλαος - Αναστασία Κουτρούμπη.
Τα ανίψια και οι λοιποί συγγενείς.

2059-2/2

Γνωστός δημοσιογράφος εμπλέκεται στην υπόθεση των εκβιασμών

ΓΝΩΣΤΟ πρόσωπο από το χώρο της δημοσιογραφίας, εκτός του Γρηγόρη Μιχαλόπουλου, αναμένεται να καταθέσει τις επόμενες ημέρες στον εισαγγελέα Πρωτοδικών Δημήτρη Παπαγγελόπουλο, μετά την εμπλοκή του ονόματός του από την Μαριάννα Λάτση και τον Θεόδωρο Αγγελόπουλο.

Εκτός από το συγκεκριμένο δημοσιογράφο, ο οποίος είναι γνωστός στο ευρύ κοινό τόσο από τις τηλεοπτικές του εμφανίσεις, όσο και από τη μακρά δημοσιογραφική του παρουσία, δεν αποκλείεται να καταθέσουν και δύο ακόμη δημοσιογράφοι.

Ως προς το σκέλος των εκβιασμών σε βάρος επιχειρηματιών, αυτό που υπολείπεται για να κλείσει η προκαταρκτική έρευνα είναι η κατάθεση του Γρηγόρη Μιχαλόπουλου.

Πάντως, ο εισαγγελικός λειτουργός, παράλληλα με τη λήψη μαρτυρικών καταθέσεων, αξιολογεί και ταξινομεί το υπάρχον υλικό ενώ έχει ήδη ξεκινήσει να γράφει και το σχετικό πόρισμα.

Όπως όλα δείχνουν η εισαγγελική έρευνα οδεύει προς το τέλος του πρώτου κύκλου, ο οποίος θα σηματοδοτηθεί με την άσκηση ποινικών διώξεων.

Μέχρι τον Αύγουστο θα λειτουργήσει η μονάδα του ΟΚΑΝΑ



ΤΟ αργότερο μέχρι τον προσεχή Αύγουστο θα έχει τεθεί σε λειτουργία η μονάδα απεξάρτησης ναρκωτικών ουσιών του ΟΚΑΝΑ στη Ρόδο.

Οι εργασίες αναδιαμόρφωσης των χώρων που θα φιλοξενήσουν τη μονάδα στο παλιό Νοσοκομείο, θα αρχίσουν σε σύντομο χρονικό διάστημα.

Τα αποτελέσματα της δημοπρασίας που έγινε πρόσφατα, θα επικυρωθούν στη συνεδρίαση της δημαρχιακής επιτροπής, που θα γίνει μέσα στην τρέχουσα εβδομάδα. Το έργο της αναδιαμόρφωσης των χώρων στο παλιό Νοσοκομείο ανέλαβε η κοινοπραξία Μπρόκος Ελευθέριος - Μιχ. Κάρρας.

Οι εργασίες εκτιμάται ότι θα ολοκληρωθούν σε 50 ημέρες. Θα ακολουθήσει η διαδικασία της στελέχωσης της μονάδας με επιστημονικό προσωπικό από τον Οργανισμό Καταπολέμησης Ναρκωτικών, που θα ολοκληρωθεί το καλοκαίρι.

ΣΥΛΛΟΓΟΣ ΘΡΑΚΟΜΑΚΕΔΟΝΩΝ ΔΩΔΕΚΑΝΗΣΟΥ
«Ο ΜΕΓΑΣ ΑΛΕΞΑΝΔΡΟΣ»

Πρόσκληση

ΣΤΗΝ ΕΤΗΣΙΑ ΧΟΡΟΕΣΠΕΡΙΔΑ

Ο πρόεδρος και τα μέλη του Διοικητικού Συμβουλίου του Συλλόγου Θρακομακεδόνων σας προσκαλούν στην ετήσια χοροεσπερίδα μας που θα γίνει στο κοσμικό κέντρο «KASTELLO ROSSO» στις 8/2/2003 ημέρα Σάββατο και ώρα 8.30 μ.μ.

• Τιμή ανά άτομο 22 ευρώ με πλήρες μενού, ποτά, αναψυκτικά.

• Πλούσιο μουσικό και χορευτικό πρόγραμμα

Η παρουσία σας θα μας τιμήσει ιδιαίτερα.

Ο πρόεδρος Κωτικώστας Κων/νος
Ο Γ. Γραμματέας Ιλτσιος Κων/νος