ΕΤΟΣ ΙΔΡΥΣΗΣ 1949
ΙΔΙΟΚΤΗΤΗΣ - ΔΙΕΥΘΥΝΤΗΣ
ΓΙΩΡΓΟΣ ΔΙΑΜΑΝΤΙΔΗΣ
Γραφεία - Τυπογραφεία:
Μάρκου Μαλλιαράκη 3 (ΚΟΒΑ)
Λογιστήριο: Νέα Αγορά
Τηλ.: Σύνταξης: 27356 - 34101 FAX: 20643
Λογιστηρίου: 24539 FAX: 24539
e-mail: info@proodos.net

ΠΡΟΟΔΟΣ

Ανεξάρτητη καθημερινή πρωινή εφημερίδα

SATO
OFFICE SYSTEMS
ΜΠΟΝΗΣ Ε.Π.Ε. ΤΗΛ. 02410 75533

ΑΡΙΘΜΟΣ ΦΥΛΛΟΥ 16.236 • ΤΙΜΗ 0,70 ευρώ
ΤΡΙΤΗ 4 ΦΕΒΡΟΥΑΡΙΟΥ 2003

Η πρώην σύζυγος του κοινοτάρχη Κιμώλου

Γυναίκα αποκάλυψε τη δράση του ΕΛΑ

Ποιός είναι ο «Αντριους» της Καλύμνου

ΤΗΝ ΤΕΤΑΡΤΗ απολογούνται οι τρεις πρώτοι κατηγορούμενοι για συμμετοχή στον ΕΛΑ. Πρόκειται για τον κοινοτάρχη της Κιμώλου Αγγελέτο Κανά, τον πολιτικό μηχανικό Κώστα Αγαπίου και την ιδιωτική υπάλληλο Ειρήνη Αθανασάκη, στους οποίους ασκήθηκε την Κυριακή ποινική δίωξη για ένταξη και συμμετοχή σε τρομοκρατική οργάνωση.

Και οι τρεις κατηγορούμενοι αρνούνται πεισματικά την ενοχή τους και τονίζουν, ότι ουδεμία σχέση έχουν με τρομοκρατική οργάνωση.

Εγκυρες όμως πληροφορίες αναφέρουν, ότι η Αστυνομία έχει ατράντακτες αποδείξεις, ότι μετείχαν στην αρχηγική ομάδα του ΕΛΑ. Οι αποδείξεις αυτές είναι δακτυλικά αποτυπώματα και καταθέσεις άλλων μελών του ΕΛΑ που δήλωσαν μετάνοια και αποκάλυψαν όλες τις δραστηριότητες της τρομοκρατικής αυτής οργάνωσης.

ΣΥΝΕΧΕΙΑ ΣΤΗ ΣΕΛ. 4

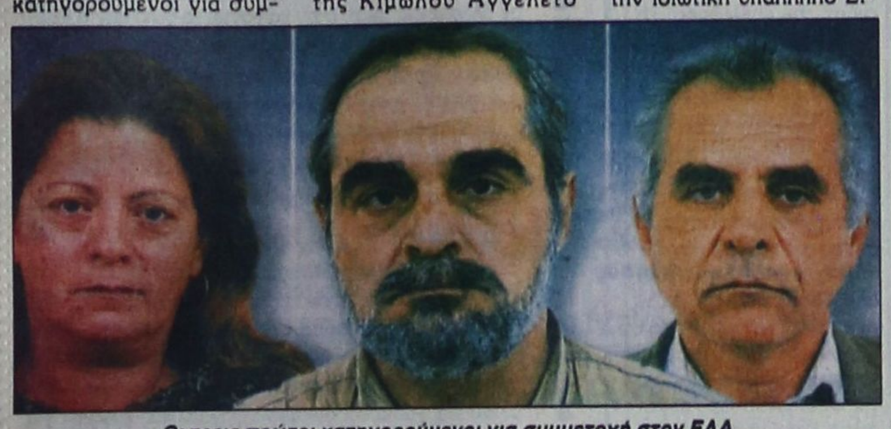

Οι τρεις πρώτοι κατηγορούμενοι για συμμετοχή στον ΕΛΑ

Αν συμμορφωθεί ο Σαντάμ

Μικρές ελπίδες για αποτροπή του πολέμου

ΣΕ ΤΕΝΤΩΜΕΝΟ ΣΧΟΙΝΙ Η ΕΛΛΗΝΙΚΗ ΟΙΚΟΝΟΜΙΑ

Οι Αμερικανοί θα καλωσόριζαν μια μεταστροφή της στάσης του Σαντάμ Χουσεΐν και συμμόρφωσής του με τα προβλεπόμενα από τον ΟΗΕ, αν και κάτι τέτοιο δεν το θεωρούν πιθανό, εκτιμά ο υπουργός Εξωτερικών Γ. Παπανδρέου μετά την τηλεφωνική επικοινωνία που είχε με τον αρχηγό του Στέητ Νιπάρτμεντ Κόλιν Πάουελ, τον οποίο ενημέρωσε για την περιοδεία του στη Μ. Ανατολή, με την ιδιότητα του προεδρεύοντος του Ευρωπαϊκού Συμβουλίου.

Εκφράζοντας την εντύπωση που σχημάτισε ο ίδιος από τις μέχρι τώρα επαφές του στη Μέση Ανατολή δήλωσε ότι «οι ηγεσίες των χωρών της περιοχής εκτιμούν ότι ο Σαντάμ Χουσεΐν δεν έχει αντιληφθεί τη σοβαρότητα

ΣΥΝΕΧΕΙΑ ΣΤΗ ΣΕΛ. 4



Με πρωτοβουλία της Νομαρχίας άρχισε χθες

Εκστρατεία για την αναβάθμιση του τουρισμού μας

ΠΡΕΠΕΙ ΝΑ ΒΕΛΤΙΩΘΟΥΝ ΟΙ ΥΠΗΡΕΣΙΕΣ ΜΑΣ ΠΡΟΣ ΤΟΥΣ ΤΟΥΡΙΣΤΕΣ

ΣΕ ΠΑΝΣΤΡΑΤΙΑ για την αντιμετώπιση της κρίσης στον τουρισμό, κάλεσε ο νομάρχης Δωδεκανήσου, κ. Γιάννης Μαχαιρίδης, τους παρευρεθέντες στη χθεσινή ευρεία σύσκεψη, η οποία πραγματοποιήθηκε στη Νομαρχία.

«Ηλθε η ώρα των λίγων

ΣΥΝΕΧΕΙΑ ΣΤΗ ΣΕΛ. 4



Στιγμιότυπο από τη χθεσινή σύσκεψη για τον τουρισμό (ΦΩΤΟ: ΑΝΤ. ΠΑΧΟΣ)

Χτες από τον Εισαγγελέα

Νέες ποινικές διώξεις εναντίον τριών γιατρών

ΓΙΑ ΠΑΡΑΝΟΜΗ ΣΥΝΤΑΓΟΓΡΑΦΗΣΗ

ΑΣΚΗΘΗΚΑΝ χθες το πρωί από τον Εισαγγελέα Πρωτοδικών Ρόδου κ. Γιώργο Οικονόμου, οι τρεις νέες ποινικές διώξεις, για



παράνομη συνταγογράφηση ναρκωτικών φαρμάκων, σε βάρος τριών γιατρών, ενός νοσοκομειακού και δύο ιδιωτών.

• Με την άσκηση των τριών ποινικών διώξεων, μακραίνει ο κατάλογος των γιατρών που διώκονται για παράνομες συνταγογραφήσεις και εμπλουτίζεται ο οκγωδέστατος φάκελος που βρίσκεται στα χέρια του τακτικού ανακριτή, για την πολύκροτη υπόθεση των «τσιρότων» που σκόρπισαν το θάνατο, σε νεαρούς τοξικομανείς του νησιού μας και στάθηκε αιτία να ξετυλιχθεί το κουβάρι του νήματος.

Η ΑΣΚΗΣΗ ποινικής δίωξης έγινε ύστερα από αναφορές των «Ράμπο» του Σώματος Δίωξης Οικονομικού Εγκλήματος, σε βάρος των δύο ιδιωτών γιατρών, μετά από έλεγχο που έκαναν στα ιατρεία τους και διαπίστωσαν ότι συνταγογραφούσαν «τσιρότα». Ενώ η δίωξη για το νοσοκομειακό γιατρό, έγινε ύστερα από

ΣΥΝΕΧΕΙΑ ΣΤΗ ΣΕΛ. 4

Λόγω του επικείμενου πολέμου

Οι τουρ οπερέϊτορς ασκούν πιέσεις για μείωση των τιμών!..

ΜΕΙΩΜΕΝΕΣ ΟΙ ΚΡΑΤΗΣΕΙΣ

Τον προβληματισμό του για την τουριστική κίνηση το 2003 σε παγκόσμιο επίπεδο, εν αναμονή των εξελίξεων στο Ιράκ, εξέφρασε



ο γενικός γραμματέας του Παγκόσμιου Οργανισμού Τουρισμού (ΠΟΤ) Φραντσέσκο Φραντσιάλι, σε συνάντηση που είχε με τον υφυπουργό Ανάπτυξης Δημήτρη Γεωργακόπουλο στο πλαίσιο της διεθνούς τουριστικής έκθεσης Fitur 2003 στη Μαδρίτη.

● Το 2002, σύμφωνα με τα στοιχεία του ΠΟΤ, αν και ξεπεράσθηκαν οι ψυχολογικές επιπτώσεις από το τρομοκρατικό κτύπημα στις ΗΠΑ το Σεπτέμβριο 2001, ορισμένες χώρες (Τυνησία, Μαρόκο κ.α.) σημείωσαν μεγάλη μείωση στις αφίξεις, ενώ άλλες (όπως Τουρκία, Κροατία και Βουλγαρία) μεγάλη άνοδο. Παγκοσμίως πέρυσι σημειώθηκε αύξηση της τουριστικής κίνησης κατά 3% (ενώ στην Ελλάδα αντίστοιχα, σύμφωνα με τα πρώτα στοιχεία, όπως έχει δηλώσει ο υπουργός Ανάπτυξης Ακης Τσοχατζόπουλος, υπήρξε μείωση 1% των αφίξεων το 2002).

ΤΟ 2003 η τουριστική κατάσταση έχει επιβαρυνθεί διεθνώς, καθώς ο επικείμενος πόλεμος έχει ήδη οδη

ΣΥΝΕΧΕΙΑ ΣΤΗ ΣΕΛ. 4

Εφέτης από την Κάλυμνο στη δίκη για τη 17 Νοέμβρη

ΕΦΕΤΗΣ από την Κάλυμνο έχει κληρωθεί για να μετάσχει ως τακτικό μέλος στη σύνθεση του Τριμελούς Εφετείου Κακουργημάτων που θα δικάσει την υπόθεση της 17 Νοέμβρη.

Πρόκειται για τον κ. Νικόλαο Ζαΐρη, που είναι αδελφός του πρώην δημάρχου Καλύμνου κ. Μιχάλη Ζαΐρη και ο οποίος έχει υπηρετήσει και στη Ρόδο.

Πρόεδρος κληρώθηκε ο πρόεδρος Εφετών Μιχάλης Μαργαρίτης, με αναπληρωτή του τον κ. Χρήστο Γεωργαντόπουλο.

Τακτικά μέλη θα είναι οι κύριοι Νικόλαος Ζαΐρης και Βασίλης Κουρκάκης, με αναπληρωτές τους κυρίους Ιωάννη Σιδέρη και Χαρ. Παπαηλίου. Εισαγγελέας έδρας κληρώθηκε ο κ. Χρήστος Λάμπρου με αναπληρωτή τον κ. Βασί-

Μετατρέπονται σε RO - RO

«Ρόδος» και «Πάτμος» θα μεταφέρουν μόνο εμπορεύματα και φορτηγά

ΑΥΞΗΣΗ ΜΕΤΟΧΙΚΟΥ ΚΕΦΑΛΑΙΟΥ Θ' ΑΠΟΦΑΣΙΣΤΕΙ ΑΠΟ ΤΗ ΔΑΝΕ

ΣΕ ΟΧΗΜΑΤΑΓΩΓΑ πλοία τύπου ro – ro σχεδιάζει η διοίκηση της ΔΑΝΕ να μετατρέψει τα πλοία «ΠΑΤΜΟΣ» και «ΡΟΔΟΣ», τα οποία εκτελούν δρομολόγια στη γραμμή της Δωδεκανήσου. Η μετατροπή αυτή θα γίνει στην περίπτωση που η εταιρία δεν εξεύρει τα χρήματα για να αγοράσει ένα καινούργιο οχηματαγωγό πλοίο για να μπορέσει να



ανταπεξέλθει στον ανταγωνισμό που υφίσταται από την BLUE STAR FERRIES του Γεράσιμου Στρίντζη.

• Ανακοινώσεις για την αγορά νέου οχηματαγωγού ή τη μετατροπή των πλοίων ΠΑΤΜΟΣ και ΡΟΔΟΣ σε οχηματαγωγά θα γίνουν στη διάρκεια της έκτακτης γενικής συνέλευσης της ΔΑΝΕ που θα πραγματοποιηθεί στις 28 Φεβρουαρίου στο ΑΚΤΑΙΟΝ.

ΜΑΛΙΣΤΑ λέγεται ότι αν μέχρι τη λήξη της περιόδου των αφίξεων των μαθητικών εκδρομών δεν έχουν καρποφορήσει οι προσπάθειες για την αγορά του νέου ro – ro θα ξεκινήσουν άμεσα οι δια-

ΣΥΝΕΧΕΙΑ ΣΤΗ ΣΕΛ. 4

Σε πλοίο ανοιχτά της Ρόδου

Κάθειρξη 15 χρόνων σε Κινέζο που σκότωσε συμπατριώτη του!..

ΔΙΚΗ ΧΘΕΣ ΣΤΟ ΕΦΕΤΕΙΟ

ΚΑΘΕΙΡΞΗ 15 χρόνων επέβαλε χθες το πρωΐ, το Δευτεροβάθμιο Μικτό Ορκωτό Δικαστήριο Δωδεκανήσου στον Κινέζο ναυτικό, Μίο Ταν 28 χρόνων που τον Μάϊο του 2000, σκότωσε το μάγειρα του πλοίου, στο οποίο ήταν ναυτολογημένοι και οι δύο.

• Ο 28χρονος ναυτικός υποστήριξε ότι επειδή ήταν ο μοναδικός Βουδιστής από το πλήρωμα η συμπεριφορά των συναδέλφων του ήταν απαράδεκτη. Ιδιαίτερα προκλητική ήταν η συμπεριφορά του μάγειρα, ο οποίος τον άφηνε συχνά νηστικό. Στις 30 Μαΐου 2000 και ενώ το πλοίο, βρίσκοταν άνοικτά της Ρόδου, διαπληκτίστηκε με το μάγειρα και τον κτύπησε στο κεφάλι με ένα σφυρί, τραυματίζοντάς το σοβαρά.

ΣΥΝΕΧΕΙΑ ΣΤΗ ΣΕΛ. 4

29 υποθέσεις σήμερα στο Τριμελές Εφετείο

ΠΑΡΑΦΟΡΤΩΜΕΝΟ το πινάκιο του Τριμελούς Εφετείου Δωδεκανήσου της σημερινής δικασίμου τής 4ης Φεβρουαρίου. Στις 29 συνολικά υποθέσεις κατηγορούνται 37 άτομα τα οποία θα καθίσουν στο εδώλιο, για διάπραξη διαφόρων αδικημάτων.

Με τη νέα μορφή του

Από 1ης Απριλίου ξεκινά το Δημοτικό Λιμενικό Ταμείο της Δωδεκανήσου

Πως θα ρυθμιστούν οι εκκρεμότητες

ΑΠΟ την 1η Απριλίου ξεκινά τη λειτουργία του κανονικά το Δημοτικό Λιμενικό Ταμείο Νότιας Δωδεκανήσου, του οποίου την ευθύνη θα έχει ο Δήμος Ροδίων. Εως τότε θα πρέπει να έχουν μπει σε τάξη όλα τα φλέγοντα ζητήματα που έχουν να κάνουν με τα οικονομικά του Λιμενικού Ταμείου και τα θέματα που εκκρεμούν και αφορούν οφειλές της ΔΑΝΕ αλλά και την επιστροφή των τελών προς τους ιδιοκτήτες σκαφών που εκτελούν πλόες προς την Τουρκία.

• Μέχρι να αναλάβει τα καθήκοντά του το νέο διοι-

ΣΥΝΕΧΕΙΑ ΣΤΗ ΣΕΛ. 4

Οδηγούσε μεθυσμένος αυτοκίνητο

ΣΕ ΚΑΤΑΣΤΑΣΗ μέθης, αλλά και χωρίς δίπλωμα και ασφαλιστήριο συμβόλαιου, οδηγούσε ΙΧ επιβατικό αυτοκίνητο, Γερμανός τουρίστας, που συνελήφθη προχθές το απόγευμα στο Φαληράκι.

Πρόκειται για τον U.M. του W. 57 χρόνων, ο οποίος κατελήφθη να οδηγεί το ΙΧ επιβατικό αυτοκίνητο του, υπό την επίδραση οινοπνεύματος σε ποσοστό 1.64 MG/100 ML, αλλά και χωρίς δίπλωμα και χωρίς ασφαλιστήριο συμβόλαιο.

Σε βάρος του σχηματίστηκε δικογραφία.

Για τις εγκαταστάσεις

Αλλάζει η μελέτη για το λιμάνι της Ακαντιάς

28 ΦΕΒΡΟΥΑΡΙΟΥ Η ΔΗΜΟΠΡΑΤΗΣΗ

Η ΥΛΟΠΟΙΗΣΗ του έργου του λιμανιού της Ακαντιάς θα είναι το αντικείμενο της επίσκεψης που θα πραγματοποιήσει στη Ρόδο την προσεχή Πέμπτη 6 Φεβρουαρίου, ο γενικός γραμματέας Λιμένων του υπουργείου Εμπορικής Ναυτιλίας, κ. Θωμόπουλος. Ειδικότερα ο κ. Θωμόπουλος θα ασχοληθεί με το θέμα της κατασκευής των λιμενικών εγκαταστάσεων της Ακαντιάς για την υλοποίηση των οποίων έχει εκπονηθεί και μελέτη, η οποία, όμως χρονολογείται από το 1988.

ΣΥΝΕΧΕΙΑ ΣΤΗ ΣΕΛ. 4

Στην αγορά της Ρόδου

Τεράστιες διαστάσεις πήρε το φαινόμενο της άγρας πελατών!..

ΣΥΝΕΔΡΙΑΖΕΙ Η ΟΜΟΣΠΟΝΔΙΑ ΕΜΠΟΡΩΝ

ΦΛΕΓΟΝΤΑ ζητήματα που επί σειρά ετών απασχολούν τους επιχειρηματίες θα τεθούν προς συζήτηση στη συνεδρίαση του διοικητικού συμβουλίου της Ομοσπονδίας των Εμπορικών Συλλόγων της Δωδεκανήσου που θα γίνει την ερχόμενη εβδομάδα.

• Ειδικότερα θα γίνει ενημέρωση για την από-

ΣΥΝΕΧΕΙΑ ΣΤΗ ΣΕΛ. 4

Από τον γεωλόγο Ευθ. Λέκκα

Παραδίδεται η μελέτη για την αντισεισμική προστασία

ΟΙ ΥΠΟΧΡΕΩΣΕΙΣ ΤΩΝ ΥΠΗΡΕΣΙΩΝ ΤΟΥ ΔΗΜΟΥ

Η ΠΑΡΑΔΟΣΗ της τρίτης φάσης της μελέτης για την αντισεισμική προστασία της πόλεως Ρόδου και η εφαρμογή νέων προγραμμάτων θα είναι το αντικείμενο συνάντησης που θα έχει ο καθηγητής γεωλογίας σεισμολόγος Ευθύμιος Λέκκας με υπηρεσιακούς παράγοντες του Δήμου το προσεχές διάστημα.

• Η τρίτη φάση της μελέτης που ολοκλήρωσε ο κ. Λέκκας περιλαμβάνει και τις ενέργειες στις οποίες θα πρέπει να προβαίνουν οι υπηρεσίες του Δήμου σε περίπτωση σεισμού. Ακόμη στις επαφές

ΣΥΝΕΧΕΙΑ ΣΤΗ ΣΕΛ. 4



ΤΙ ΕΓΡΑΨΕ Ο ΤΥΠΟΣ ΤΗΣ ΑΘΗΝΑΣ

ΕΠΙΣΚΟΠΗΣΗ ΑΘΗΝΑΪΚΟΥ ΤΥΠΟΥ ΤΗΣ 3/2/2003

Οι συλλήψεις υπόπτων για συμμετοχή στον ΕΛΑ, οι πρωτοβουλίες της ελληνικής προεδρίας στο θέμα του Ιράκ, το Κυπριακό, η τραγωδία με το Κολούμπια και η υπόθεση των εκβιασμών είναι από τα βασικά θέματα της ειδησεογραφίας του χθεσινού αθηναϊκού Τύπου.

ΑΔΕΣΜΕΥΤΟΣ ΤΥΠΟΣ (Μήτσης): ΕΛΑττώνουν τις αντιδράσεις για Ιράκ, διαφθορά.

ΑΔΕΣΜΕΥΤΟΣ ΤΥΠΟΣ (Ρίζος): 80 ύποπτοι 20 συλλήψεις εν όψει... Μετά τους τρεις που βρίσκονται ήδη στην Αντιτρομοκρατική.

ΑΠΟΓΕΥΜΑΤΙΝΗ: Συλλήψεις από τη λίστα Παπαθεμελή. Αρχισε η εξάρθρωση του ΕΛΑ με στοιχεία του 1995.

ΑΥΡΙΑΝΗ: ΣΤΑΖΙ φαρμάκι για ΕΛΑ. Με καθυστέρηση 10 χρόνων η ΕΛΑΣ συλλαμβάνει τον σκληρό πυρήνα της μεγαλύτερης τρομοκρατικής οργάνωσης.

Η ΒΡΑΔΥΝΗ: 26 εκατ. ευρώ για γυναίκες επιχειρηματίες. Προϋποθέσεις και δικαιολογητικά για να μπείτε στο πρόγραμμα.

ΕΘΝΟΣ: Αλλοι 2 στο στόχαστρο κι άλλοι 20 από κόσκινο. Επιχείρηση ΕΛΑ: Τα επόμενα βήματα μετά το ΄΄σόου΄΄ του δημέρου.

ΕΛΕΥΘΕΡΗ ΩΡΑ: Αυτή κι αν είναι καραμπινάτη περίπτωση δωροδοκιών και εκβιασμών.

ΕΛΕΥΘΕΡΟΣ: Μαλλιά-κουβάρια Σημίτης-Λαλιώτης. Στο στόχαστρο του πρωθυπουργού ο γραμματέας του ΠΑΣΟΚ για χάρη του βουλευτή Μ. Νεονάκη.

ΕΛΕΥΘΕΡΟΣ ΤΥΠΟΣ: Τα αρχεία τους έλεγαν... ΕΛΑ απο το 1995. Τρομοκρατία: Γιατί αξιοποίησαν τώρα τις ΄΄άχρηστες΄΄ πληροφορίες της Στάζι.

ΕΛΕΥΘΕΡΟΤΥΠΙΑ: Ποιά στοιχεία στάζει η ΕΛΑΣ. ΕΛΑ: Διώξεις κατά τριών, που αρνούνται τις κατηγορίες.

ΕΣΤΙΑ: Παγκόσμια τραγωδία. Η πτώσις του Columbia.

Espresso: Νέο ερωτικό τρίγωνο στην τρομοκρατία. Το μυστικό της γυναίκας του ΕΛΑ. Είχε σχέση και με τους δύο αρχηγούς η Ειρήνη Αθανασάκη που συνελήφθη.

ΤΑ ΝΕΑ: Με... ραντεβού οι τρεις συλλήψεις για ΕΛΑ. Και άλλοι τρεις, στο στόχαστρο της ΕΛΑΣ.

Traffic news: Συνέντευξη Νίκου Μαστοράκη: Δεν ήθελα να ΄΄φάω΄΄ τη Ρούλα για να βάλω τη Λάσπα. Αλλά δεν θέλω να πάρω μέρος σ΄ αυτό το ξεκατίνιασμα΄΄.

Η ΧΩΡΑ: Τρέμει ο αρχιερέας της διαπλοκής τις αποκαλύψεις που έρχονται στη Βουλή και αλλού. Οι συκοφάντες ξεσκεπάστηκαν, η σκευωρία κατέρρευσε.

Αεροπορικά δρομολόγια

ΟΛΥΜΠΙΑΚΗ ΑΕΡΟΠΟΡΙΑ

Από Ρόδο-**Αθήνα**: Καθημερινά 07.10, 13.40
Πέμπτη 20.10, 22.45
Καθημερινά πλην Πέμπτης 19.40, 22.25
Καθημερινά πλην Κυριακής 10.40
Από Ρόδο-**Θεσσαλονίκη**: Δευτέρα - Τετάρτη 09.45
Πέμπτη 10.45 Σάββατο 15.15
Από Ρόδο-**Ηράκλειο**: Δευτέρα - Παρασκευή 14.30,
Τετάρτη - Κυριακή 16.30
Από Ρόδο-**Κάρπαθο**: Δευτ.-Πεμ.-Παρ.-Σάβ. 07.00, 10.40
Τετάρτη - Κυριακή 10.40, 14.20
Από Ρόδ -**Κάσο**: Δευτ.-Πεμ.-Παρ.-Σάβ. 07.00
Τετάρτη - Κυριακή 10.40
Από Ρόδο-**Καστελλόριζο**: Δευτ.-Τετ.-Παρ.-Σάβ. -Κυρ. 07.10
Από Ρόδο-**Χίο**: Τρίτη 10.40 Πέμπτη 10.45
Από Ρόδο-**Μυτιλήνη**: Δευτέρα-Τετάρτη 09.45 Τρίτη 10.40,
Πέμπτη 10.45 Σάββατο 15.15
Από Ρόδο-**Σάμος**: Τρίτη 10.40 Σάββατο 15.15
Από Ρόδο-**Λήμνος**: Δευτέρα-Τετάρτη 09.45 Τρίτη 10.40,
Πέμπτη 10.45 Σάββατο 15.15

AEGEAN AIRLINES & CRONUS

Από Ρόδο-**Αθήνα**: Καθημερινά 08.30 πλην Κυριακής
Καθημερινά 13.50.
Δευτ.-Τετ.-Παρ. -Κυρ. 17.50
Τρίτη-Πεμ.-Σαβ. 19.35
Καθημερινά 20.20 πλην Τρίτης και Πέμπτης
Από Ρόδο-**Ηράκλειο**: Τρ.-Πεμ.-Παρ.-Κυρ. 19.00
Από Ρόδο-**Θεσσαλονίκη**: Τετ. - Παρ.-Κυρ. 12.00

ΣΕ ΜΙΑ ΩΡΑ ΕΜΦΑΝΙΣΗ ΦΙΛΜ
Ειδικές προσφορές σε ψηφιακές φωτογραφικές μηχανές και κάμερες
1 hour photo
Lappas FOTO Express
Ηρώων Πολυτεχνείου 3
Τηλ. 22410 30243
Kodak

Δωδεκανησιακά 24ωρα

Στα πεταχτά

Λίγα λόγια

Σωστά το είπε στη χθεσινή σύσκεψη ο κ. νομάρχης: «λίγα λόγια και πιο πολλά έργα και αποφάσεις».

Μόνο που ο ίδιος πρέπει να υιοθετήσει πιο σφιχτές διαδικασίες ώστε οι ομιλητές να μην ξεφεύγουν από την ουσία.

Υπάρχουν πάντα εκείνοι που είναι έτοιμοι να διηγηθούν «την ιστορία της ζωής τους» και φεύγοντας να μην αναλάβουν και καμιά δέσμευση.

Θα έπεφτε η κυβέρνηση

Ο κοινοτάρχης της Κιμώλου κ. Αγγελέτος Κανάς υποστηρίχθηκε στις τελευταίες δημοτικές εκλογές από τη Νέα Δημοκρατία. Μάλιστα, η νίκη του πανηγυρίστηκε δεόντως από τη Ρηγίλλης.

Αλήθεια, αν ο κ. Κανάς υποστηριζόταν από το ΠΑΣΟΚ σήμερα οι Νεοδημοκράτες θα ζητούσαν να πέσει η κυβέρνηση, γιατί στο κόμμα υπάρχουν τρομοκράτες.

Τώρα οι ίδιοι ποιούν τη νήσσα.

Η ουρά στα σκέλια

Οι γκάφες της τοπικής Νέας Δημοκρατίας είναι απανωτές. Δεν είναι συνεπώς τυχαίο ότι το ΠΑΣΟΚ παρά τα μύρια προβλήματά του στη Δωδεκάνησο υπερέχει συντριπτικά.

Μετά τα απανωτά χαστούκια των δημοτικών και νομαρχιακών εκλογών, θέλησαν να δοκιμάσουν και στην ΤΕΔΚ και τα έκαναν μούσκεμα. Παρά το γεγονός ότι κάθε φορά βάζουν την ουρά στα σκέλια, δεν βάζουν μυαλό.

Η πλάκα είναι ότι μιλούν για φθαρτά υλικά του ΠΑΣΟΚ. Καλά ρε σαΐνια, τα δικά σας τα άφθαρτα ποιά είναι;

Αλαζονεία ή απειρία

Σε εκδήλωση κοπής πίτας κάποιου ιδρύματος ο νεοεκλεγμένος δήμαρχος της περιοχής δεν μπήκε στον κόπο την ώρα που κλήθηκε να πει τις ευχές του, να σηκωθεί από το κάθισμά του. Λίγο πριν ο εκπρόσωπος του νομάρχη, ο πρόεδρος του νομαρχιακού συμβουλίου κ. Φώτης Χατζηδιάκος είχε σηκωθεί και είχε πει τις ευχές του, σεβόμενος τους παρευρισκόμενους.

Δεν γνωρίζουμε αν είναι αλαζονεία ή απειρία ή επηρεάστηκε από τον πρόεδρο του Ιδρύματος που και αυτός μίλησε «στρογγυλοκαθισμένος».

Πως τα καταφέρνουν;

Υπάρχουν κάποιοι δημοτικοί σύμβουλοι, που είναι πρόεδροι σε αρκετές δημοτικές επιχειρήσεις, σε δημοτικές εταιρίες, σε δημοτικούς οργανισμούς και όχι μόνο.

Πως γίνεται οι κύριοι αυτοί να τα καταφέρνουν τόσο καλά σ' όλα τα προεδρεία, τη στιγμή μάλιστα που έχουν και τις δικές τους ασχολίες, είναι ένα ερώτημα. Βέβαια, δεν γνωρίζουμε αν αμοίβονται και με ποιό μισθό.

Αν αμοίβονται θα τα οικονομούν καλά. Μόνο που δεν θα κάνουν καλά τη δουλειά τους γιατί όσο «σούπερμαν» και να είναι δεν θα τα καταφέρνουν.

Λείπουν οι μηχανισμοί

Από επιτροπές και από θεσμοθετημένα όργανα άλλο τίποτα στον τόπο μας.

Μπορούν να παίρνουν τις καλύτερες των αποφάσεων, οι οποίες όμως, σχεδόν πάντα, μένουν στα χαρτιά. Λείπουν οι μηχανισμοί υλοποίησης, τα σχήματα εκείνα που θα βγάλουν πέρα την πρακτική δουλειά.

Λείπει ακόμη ο έλεγχος στο κατά πόσο οι δεσμεύσεις που αναλαμβάνει ο καθένας μετουσιώνονται σε πράξη.

Αυτά και άλλα πρέπει να γίνουν, ώστε οι διάφορες συσκέψεις να παράγουν αποτελέσματα κι όχι να καταλήγουν πάντα στο «κουβέντα να γίνεται».

Μέχρι που θα φτάσει;

Μπήκαμε ήδη στον Φεβρουάριο και η κοπή των βασιλόπιτων συνεχίζεται!.. Και φαίνεται ότι η ιστορία θα πάει ακόμη σε μάκρος!

Θα φτάσουμε δηλαδή μέχρι το Πάσχα και κάποιοι θα κόβουν ακόμη ...βασιλόπιτες!..

Ποιός ελέγχει;

Είναι γνωστό ότι το κάπνισμα απαγορευόταν στα ταξί πριν από την έκδοση της γνωστής απόφασης!..

Ολοι οι καπνιστές οδηγοί στα ταξί καπνίζουν αρειμανίως χωρίς να δίνουν λογαριασμό σε κανένα.

Ποιός τους ελέγχει;

Ανοησίες!..

Τις τελευταίες μέρες από τα αθηναϊκά κανάλια (και όχι μόνο) ακούμε διάφορες ανοησίες σχετικά με το θέμα της τρομοκρατίας και τον τόπο επαγγελματικής δραστηριοποίησης των συλλαμβανομένων.

Ξεσκώνονται, λοιπόν, κάποιοι και λένε ότι ...θίγεται το νησί τους αν συλληφθεί κάποιος που είτε γεννήθηκε, είτε δούλεψε εκεί!..

Αυτά όλα είναι βλακείες. Και κάποιοι ας μην προσπαθούν να δικαιολογηθούν εμπλέκοντας τα ...νησιά και τους κατοίκους τους στην υπόθεση της τρομοκρατίας!..

Αφαντος υπουργός

Μεγάλη συζήτηση γίνεται τις τελευταίες ημέρες για τον τουρισμό, τις εκτιμήσεις για το 2003, τις επιπτώσεις από τυχόν πόλεμο στο Ιράκ, κλπ.

Προφανώς συζητάμε και χωρίς τον ...ξενοδόχο! Και εν προκειμένω «ξενοδόχος» είναι ο αρμόδιος επί του τουρισμού υφυπουργός, ο οποίος δεν έχει κάνει μέχρι τώρα τον κόπο να επισκεφθεί το νησί μας!..

Κοντεύει δύο χρόνια στη θέση αυτή, αλλά δεν έχει περάσει από τη Ρόδο για να δει από κοντά την κατάσταση και να έχει μια ενημέρωση από πρώτο χέρι!..

Η Ρόδος είναι το «βαρόμετρο» του ελληνικού τουρισμού. Γιατί οι αρμόδιοι εξακολουθούν να την αγνοούν;

Να πληρώσουν κι αυτοί

Η ιδέα που ρίχτηκε, αν και υπήρξε και στο παρελθόν, πρέπει κάποτε να περπατήσει. Οσοι ωφελούνται από τον τουρισμό πρέπει να εισφέρουν αναλογικά για τη χρηματοδότηση της διαφημιστικής προβολής.

Και αυτοί δεν είναι μόνον οι επαγγελματίες, μικροί ή μεγάλοι, αλλά ιδιαίτερα τα χρηματοπιστωτικά ιδρύματα, ο ΟΤΕ και άλλοι οργανισμοί.

Από τον τουρισμό εισπράττουν δισεκατομμύρια, αλλά δεν δίνουν δραχμή για την προβολή. Γι αυτό είναι σωστή η απόφαση να τεθεί από τον νομάρχη το ζήτημα στους διευθυντές των Τραπεζών και των άλλων μεγάλων οργανισμών σε επαφές που θα έχει μαζί τους ο κ. Μαχαιρίδης.

Να πληρώσουν κι αυτοί. Το χρωστούν στον τόπο από όπου μέχρι σήμερα μόνον εισπράττουν.

ΕΙΔΗΣΕΙΣ ΑΠΟ ΤΑ ΠΑΛΙΑ

ΠΡΟΟΔΟΣ 25 ΦΕΒΡΟΥΑΡΙΟΥ 1970

ΘΙΑΣΟΙ ΑΞΙΩΣΕΩΝ ΣΤΗ ΡΟΔΟ

Η επιτυχία του θιάσου Μάρθας Καραγιάννη, έφθασε αμέσως στην Αθήνα. Και ιδού αμέσως οι πρώτες «αντιδράσεις»:

• Χθες το μεσημέρι τηλεφώνησε στον Δήμο Ρόδου εκπρόσωπος του θιάσου που εμφανίζεται στο θέατρο «Βέμπο» και εζήτησε να γίνουν διαπραγματεύσεις δια την άφιξι του εν λόγω θιάσου, ο οποίος αποτελείται εκ των Νίκου Σταυρίδη, Τάκη Μηλιάδη, Αννας Καλουτά και Ζωζώ Σαπουντζάκη. Ο θίασος αυτός θα παρουσιάση την επιθεώρησι «η ώρα επλησίασε» των Τραϊφόρου -Ελευθερίου.

• Αλλος θίασος υπό τον Φαίδωνα Γεωργίτση, έδειξε επίσης ενδιαφέρον για να δώση παραστάσεις στη Ρόδο, φυσικά με την οικονομική ενίσχυσι του δήμου της πόλεως μας.

Ακόμη καμμιά απάντησι δεν δόθηκε στις προτάσεις αυτές εκ μέρους του δήμου. Πάντως ο Καλλιτεχνικός Οργανισμός θα τις συζητήση σύντομα, όπως επίσης προτάσεις για την μετάκλησι του θιάσου Γιώργου Κωσταντίνου- Ελενας Ναθαναήλ και Κάκιας Αναλυτής - Κώστα Ρηγόπουλου που θα παρουσιάσουν τη μεγάλη θεατρική τους επιτυχία «Αγάπη μου Ουάουα».

• Εν τω μεταξύ ο δήμαρχος κ. Βρούχος εδήλωσε χθες ότι ο Καλλιτεχνικός Οργανισμός πρόκειται να απευθυνθή προς όλους τους θιάσους των Αθηνών, ώστε να έρχονται εναλλάξ εις την Ρόδο κάθε Δευτέρα, ότε τα θέατρα τους αργούν και να δίνουν παραστάσεις.

Ο κ. δήμαρχος διπυκρίνισε ότι η προσπάθεια αυτή θα ισχύση από τους προσεχούς χειμώνος, ότε υπολογίζεται ότι θα έχη περατωθή η διαμόρφωσις του Εθνικού Θεάτρου ώστε να είναι δυνατή η παρακολούθησις των παραστάσεων ανέτως υπό των θεατών. Μάλιστα δε, συζητείται η κατασκευή μονίμων σκηνικών δια την εξυπηρέτησιν των θιάσων.

ΠΡΟΟΔΟΣ
Ημερήσια Εφημερίδα της Ρόδου
Ετος ιδρύσεως 1949
ΓΡΑΦΕΙΑ ΣΥΝΤΑΞΗΣ
Μ. Μαλλιαράκη 3, 85100 Ρόδος
Τηλ. 0241 / 27356 - 34101 FAX 0241 / 20643
ΛΟΓΙΣΤΗΡΙΟ-ΔΙΑΦΗΜΙΣΕΙΣ
Νέα Αγορά 32 85100 Ρόδος
Τηλ. 0241 / 24539 FAX 0241 / 24539
e-mail: info@proodos.net
ΚΑΘΗΜΕΡΙΝΑ ΤΑ ΝΕΑ ΤΗΣ ΔΩΔΕΚΑΝΗΣΟΥ ΣΤΟ INTERNET
www.proodos.net
www.proodosnews.gr

Στα Σαμόβαρα και ο κόσμος η γυναίκα



Οταν πέφτει η θερμοκρασία, φυσικά κρυώνουμε και μέσα στο σπίτι. Τα σώματα θέρμανσης ανάβουν περισσότερες ώρες και σε μεγαλύτερη ένταση για να είναι ζεστός ο χώρος και να αισθάνονται όλοι άνετα.

Τη ζέστη την αποζητάμε είτε στο σπίτι, στην εργασία αλλά και στις εξόδους. Και όταν ένα νυχτερινό κέντρο δεν έχει τόση ζέστη ή υπάρχουν ρεύματα, ο κόσμος δεν τα προτιμάει. Οταν βγαίνει έξω για φαγητό, θέλει το εστιατόριο, η ταβέρνα, τα ουζερί και κάθε είδους φαγάδικο, όλοι ευχαριστιόμαστε το φαγητό όταν και το περιβάλλον είναι ζεστό και σε πολλούς αρέσει το τζάκι, ενώ σε άλλους όχι. Διότι όταν καίγονται τα ξύλα πάντα γεμίζουν το χώρο από τη χαρακτηριστική μυρωδιά που μπορεί για τους περισσότερους να είναι ανεκτή αλλά σε άλλους επειδή απορροφάται από τα ρούχα και τα μαλλιά, ενοχλούνται όταν φεύγοντας από το περιβάλλον που έχει τζάκι αναμμένο «σέρνουν» μαζί τους και τη μυρωδιά αυτή που απορροφάται απο τα ρούχα και τα μαλλιά.

Εκτός όμως από το ζεστό χώρο, το χειμώνα όλοι αναζητούν το ζεστό φαγητό και συχνά τις σούπες. Τέτοια φαγητά, είτε στο σπίτι είτε έξω υπάρχουν σε ποικιλία γεύσεων και μπορεί κανείς να αρχίσει ένα ωραίο γεύμα με σούπα. Αλλά και ορισμένα φαγητά που κρατούν για ώρα τη ζεστασιά είτε είναι φούρνου είτε όχι είναι προτιμότερα από άλλα που σερβίρονται και κρύα. Και σίγουρα η απογοήτευση είνα μεγάλη όταν σε κάποιο εστιατόριο δεν είναι ζεστό όσο πρέπει το φαγητό. Ετσι δεν θα το ευχαριστιείται κανείς όταν το τρώει και τελικά αποφασίζει να κάνει το παράπονό του. Αλλά αν σ' ένα κέντρο επαναλαμβάνονται πράγματα που δεν αρέσουν στους πελάτες είναι φυσικό να «σπάσει» η πελατεία.

ΜΙΚΑ

Δρομολόγια πλοίων:
Αναχωρήσεις πλοίων:
15.00 «ΠΑΤΜΟΣ»
20.00 «BLUE STAR 1»

ΤΑΧΙ
ΡΑΔΙΟ ΤΑΧΙ
22410 64712, 64790

ΚΤΕΟ
Από 8/01/2003 έως 28/02/2003 παντός είδους οχήματα με συνδυασμό τριών γραμμάτων ΡΟΒ 1501-2000.
Επίσης θα ελέγχονται τα οχήματα που η καταλληλότητά τους λήγει αυτές τις εβδομάδες και οχήματα ανάριθμα εισαγωγής.

ΣΥΝΑΛΛΑΓΜΑ

	Αγορά	Πώληση
ΔΟΛΛΑΡΙΟ Η.Π.Α	1,0815	1,0568
ΛΙΡΑ ΑΓΓΛΙΑΣ	0,66054	0,64547
ΚΟΡΩΝΑ ΔΑΝΙΑΣ	7,4972	7,3261
ΚΟΡΩΝΑ ΣΟΥΗΔΙΑΣ	9,3073	9,0949
ΓΙΕΝ ΙΑΠΩΝΙΑΣ	130,3	127,33
ΦΡΑΓΚΟ ΕΛΒΕΤΙΑΣ	1,4801	1,4464
ΚΟΡΩΝΑ ΝΟΡΒΗΓΙΑΣ	7,5388	7,3668
ΛΙΡΑ ΚΥΠΡΟΥ	0,5839	0,57058
ΔΟΛ. ΚΑΝΑΔΑ	1,6433	1,6058
ΔΟΛ. ΑΥΣΤΡΑΛΙΑΣ	1,8552	1,8129

ΦΑΡΜΑΚΕΙΑ

ΔΙΗΜΕΡΕΥΕΙ:
ΠΕΡΓΑΝΤΗΣ ΠΑΝΑΓΙΩΤΗΣ
Ατταβύρου - Σμύρνης 24,
Ροδίνι. Τηλ. 22410 33855

ΔΙΑΝΥΚΤΕΡΕΥΕΙ:
ΠΑΠΑΜΙΧΑΗΛ ΒΑΣΙΛΕΙΟΣ
Ι. & Β. Τσαβαρή 7, Ανάληψη
Τηλ. 22410 65872

ΥΓΡΑ ΚΑΥΣΙΜΑ

ΔΙΑΝΥΚΤΕΡΕΥΟΥΝ
• **ΣΤΑΥΡΙΑΝΑΚΗΣ Θ.**
Πρατ. ΕΚΟ, Νέα Αγορά
• **ΧΑΤΖΗΜΑΝΩΛΗΣ ΕΜ.**
Πρατ. ΕΚΟ, Ασγούρου

ΚΙ ΝΗ ΜΑ ΤΟ ΓΡΑ ΦΟΙ





...ΠΡΑΚΤΟΡΕΙΟ ΤΑΞΙΔΙΩΝ
ΣΑΒΒΑΣ ΣΑΗΣ
Με την ευκαιρία της λειτουργίας του **νέου** μας πρακτορείου στην οδό ΤΑΡΠΟΝ ΣΠΡΙΓΚΣ 42 δίπλα στην Τράπεζα Πίστεως
ΠΡΟΣΦΕΡΟΥΜΕ
τα φθηνότερα αεροπορικά εισιτήρια για όλο τον κόσμο με όλες τις αεροπορικές πτήσεις

ΠΡΟΣΟΧΗ:
ΠΛΗΡΟΦΟΡΙΕΣ ΔΕΝ ΔΙΔΟΝΤΑΙ ΑΠΟ ΤΟ ΤΗΛΕΦΩΝΟ
ΜΟΝΟ ΠΡΟΣΩΠΙΚΗ ΠΑΡΟΥΣΙΑ ΣΑΣ

Ακόμη:
- Σας παίρνουμε BIZA επισκέπτου για ΑΜΕΡΙΚΗ σε μία εβδομάδα
- BIZA επισκέπτου για ΑΥΣΤΡΑΛΙΑ σε μία μέρα
- Εκδοση διαβατηρίων
- Εκδοση αδειών αυτοκινήτων

ΞΕΝΟΔΟΧΕΙΑ ΣΤΗΝ ΑΘΗΝΑ

PRESIDENT Α' Κατηγορίας Λεωφόρος Κηφισίας
Μονόκλινο €42 με πρωινό
Δίκλινο για μονόκλινο €45 »
Δίκλινο €50 »
Τρίκλινο €60 »

ESPERIA HOTEL Α' Κατηγορίας Σταδίου 22
Μονόκλινο € 78 με πρωινό
Δίκλινο € 88 »
Τρίκλινο € 100 »

ELECTRA HOTEL Α' Κατηγορίας Ερμού 5
Μονόκλινο € 87 με πρωινό
Δίκλινο €100 »
Τρίκλινο €120 »

TITANIA HOTEL Πανεπιστημίου 52 (Σύνταγμα Ομόνοια)
Μονόκλινο € 89 με αμερικάνικο πρωινό
Δίκλινο € 97 » » »
Τρίκλινο € 114 » » »

DORIA HOTEL Β' Κατηγορίας Πειραιώς 15-17 (κοντά στην Ομόνοια)
Μονόκλινο €46 με πρωινό
Δίκλινο €54 »
Τρίκλινο €73 »

ZAFOLIA HOTEL Α' Κατηγορίας Λεωφ. Αλεξάνδρας 87
Μονόκλινο €88 με πρωινό
Δίκλινο €98 »
Τρίκλινο €118 »

BEST WESTERN Α' Κατηγορίας, ILISIA Μιχαλακοπούλου
Μονόκλινο €55 με πρωινό
Δίκλινο €65 »
Τρίκλινο €78 »

PARTHENON Α' Κατηγορίας περιοχή Μακρυγιάννη
Μονόκλινο € 52 με πρωινό
Δίκλινο € 63 »
Τρίκλινο € 85 »

ARETOUSA Β' Κατηγορίας Μητροπόλεως Σύνταγμα
Μονόκλινο €47 με πρωινό
Δίκλινο €62 »
Τρίκλινο €80 »

ST. GEORGE LYKABETTUS LUX
Μονόκλινο €110 χωρίς πρωινό
Δίκλινο €110 » »

ASTOR Σύνταγμα
Μονόκλινο €45 με πρωινό
Δίκλινο για μονόκλινο €50 »
Δίκλινο €60 »
Τρίκλινο €75 »

GRAND HOTEL Β' Κατηγορίας Πατησίων & Βερανζέρου 10
Μονόκλινο €38 με πρωινό
Δίκλινο €50 »
Τρίκλινο €58 »

ΒΕΡΓΙΝΑ Β' Κατηγορίας ΘΕΣ/ΚΗ (κεντρικό)
Μονόκλινο €59 με πρωινό
Δίκλινο €72 »
Τρίκλινο €87 »

ΣΑΣ ΣΥΜΦΕΡΕΙ ΠΡΙΝ ΚΛΕΙΣΕΤΕ ΟΠΟΥΔΗΠΟΤΕ ΝΑ ΜΑΣ ΕΠΙΣΚΕΦΘΕΙΤΕ
ΠΡΑΚΤΟΡΕΙΟ ΤΑΞΙΔΙΩΝ
ΣΑΒΒΑΣ ΣΑΗΣ
ΤΑΡΠΟΝ ΣΠΡΙΓΚΣ 42 δίπλα στην Τράπεζα Πίστεως
• Τηλ. 22410 39781-3
Χ. 3772-28/2

Σε όλες τις παρεχόμενες υπηρεσίες

Απαραίτητη η αναβάθμιση του τουριστικού προϊόντος

Η ΕΙΣΗΓΗΣΗ ΜΑΧΑΙΡΙΔΗ ΣΤΗ ΧΤΕΣΙΝΗ ΣΥΣΚΕΨΗ



Ο νομάρχης Γ. Μαχαιρίδης και ο πρόεδρος του Νομαρχιακού Οργανισμού Τουρισμού Δ. Παπαδόπουλος, κατά τη χθεσινή σύσκεψη για τον τουρισμό

ΑΠΑΡΑΙΤΗΤΗ η αναβάθμιση του τουριστικού προϊόντος σε όλους τους τομείς των παρεχομένων υπηρεσιών, τόνισε ο νομάρχης Δωδεκανήσου Γιάννης Μαχαιρίδης, κατά τη χτεσινή σύσκεψη των τουριστικών φορέων. Ειδικότερα, στην εισήγησή του ο κ. Μαχαιρίδης είπε τα εξής:

«Ηρθε η ώρα των λίγων λόγων και των μεγάλων αποφάσεων, σε ό,τι αφορά τον τουρισμό γενικότερα, και ειδικότερα στην περιοχή μας.

Τα τελευταία χρόνια οι αριθμοί δείχνουν στασιμότητα, και πρόσφατα, 2001-2002 ύφεση στις διανυκτερεύσεις.

Οι προβλέψεις δε για το 2003 δεν είναι αισιόδοξες.

Οι αιτίες είναι εξωγενείς - διεθνής οικονομική ύφεση, 11η Σεπτεμβρίου, Ιράκ - αλλά και ενδογενείς - μείωση της δικής μας ανταγωνιστικότητας σε ένα περιβάλλον εντεινόμενου διεθνούς και μεσογειακού ανταγωνισμού - και επειδή στις εξωγενείς αιτίες, παρά την καλή μας θέληση, δεν μπορούμε να παρέμβουμε, ας προσπαθήσουμε να παρέμβουμε στις ενδογενείς αιτίες που επηρεάζουν αρνητικά την πορεία του τουριστικού μας προϊόντος.

Πώς λοιπόν μπορούμε να παρέμβουμε;

Επειδή οι συσκέψεις αυτές με τις διαδικασίες που ακολουθούνται χάνουν τελικά το στόχο τους, εγώ από την πλευρά μου δεν θα σταθώ στην ανάλυση της κατάστασης γιατί είναι πια κοινές οι διαπιστώσεις που κάνουμε όλοι εμείς.

Αυτό που αυτή τη στιγμή είναι απαραίτητο είναι το να καταθέσει ο καθένας από εμάς αυτό το οποίο μπορεί να κάνει, είτε συλλογικά, είτε σαν φορέας ξεχωριστά. Θα ήταν βέβαια πολύ καλύτερα τα πράγματα αν σχεδιάζαμε και αποφασίζαμε όταν τα τουριστικά πράγματα ήταν πιο αισιόδοξα.

Ποτέ όμως δεν είναι αργά, παρά τις δυσοίωνες προβλέψεις που ακούγονται για τη νέα τουριστική περίοδο και παρά τα σύννεφα του πολέμου που μαζεύονται στην ευρύτερη περιοχή, πιστεύω πως με ψυχραιμία πρέπει να αντιμετωπίσουμε την κατάσταση, και να εργαστούμε ούτως ώστε οι επιπτώσεις ενός πιθανού πολέμου να είναι λιγότερο επώδυνες για τα νησιά μας.

Είναι απαραίτητο λοιπόν να παρθούν αποφάσεις, να ξεκαθαρίσουμε το στόχο μας, που στη συγκεκριμένη περίπτωση δεν είναι άλλος από του να κατορθώσουμε να μείνουμε στο τουριστικό "παιχνίδι", μιας και ο ανταγωνισμός είναι μεγάλος ειδικά σε τέτοιες περιόδους και απαιτείται ένταση στις προσπάθειές μας και όπως προανέφερα, συγκεκριμένες δράσεις με ορατά αποτελέσματα, που σημαίνει πως στόχος μας πρέπει να είναι η αύξηση του τουριστικού ρεύματος στα νησιά μας.

Αυτό όμως σημαίνει πως πρέπει - χρησιμοποιώντας όρους που τελευταία είναι της μόδας - να "ταυτοποιήσουμε" το προϊόν το οποίο πουλάμε.

Εχει ταυτότητα το προϊόν μας;

Αν ναι, ποιά είναι και εάν όχι, πρέπει να του δώσουμε ταυτότητα. Αρα σημαίνει ότι το τετράπτυχο προϊόν, τιμή προβολή, διανομή, πρέπει να συνοδεύεται και με τις αντίστοιχες ενέργειες και δράσεις.

Αναλυτικά:

Το προϊόν

Είναι απαραίτητη η αναβάθμιση της ποιότητας σε όλους τους τομείς των παρεχόμενων υπηρεσιών, σε ολόκληρη το τουριστικό περιβάλλον και σε όλο το φάσμα των ανθρωπίνων δραστηριοτήτων του ιδιωτικού, αλλά και του δημόσιου τομέα και της αυτοδιοίκησης, που ξεκινάει από το οδικό δίκτυο, τη σήμανση, μέχρι την παραλαβή των αποσκευών στο Αεροδρόμιο.

Πρώτοι εμείς ως αυτοδιοίκηση δεσμευόμαστε να εντείνουμε τις προσπάθειές μας ούτως ώστε να συντονίσουμε τις υπηρεσίες και τους άλλους φορείς, αλλά κυρίως να βελτιώσουμε την απόδοσή μας και στο επίπεδο των υπηρεσιών, αλλά και των έργων. Πρέπει να ομολογήσουμε εξαρχής, ότι, ό,τι γίνεται δεν έχει στόχο μόνο τον επισκέπτη αλλά και τον κάτοικο του κάθε νησιού, γι 'αυτόν κυρίως που είναι καθημερινώς χρήστης και που η όποια υποδομή είναι στη διάθεση πρώτα του Ροδίτη, του Κώου, του Καρπάθιου, κλπ. και δευτερευόντως του επισκέπτη.

Αρα το σύνθημα "ποιότητα παντού και αναβάθμιση των παρεχομένων υπηρεσιών" στοχεύει πρωτίστως στον κάτοικο των νησιών μας και δευτερευόντως στον επισκέπτη.

Η τιμή

Ολοι ζούμε στο θέατρο του παραλόγου κάθε χρόνο, η προσπάθεια μείωσης των τιμών με την επίκληση διαφόρων προφάσεων και δικαιολογιών. Και είναι γνωστό στους πάντες πως με χαμηλές τιμές δεν μπορείς να έχεις αναβαθμισμένες υπηρεσίες.

Αυτό σε ό,τι αφορά τις ξενοδοχειακές μονάδες και τα καταλύματα.

Υπάρχουν όμως και εξωξενοδοχειακές υπηρεσίες και βεβαίως οι διαπιστώσεις για το κόστος αυτών των υπηρεσιών είναι εδώ η αχίλλειος πτέρνα μας. Παρά την προσπάθεια που καταβάλλει η μεγαλύτερη μερίδα των επιχειρηματιών, τελικά η μειοψηφία αυτού του κλάδου βοηθούσης, τώρα και της κυκλοφορίας του ευρώ, έπληξαν την ανταγωνιστικότητα και την αξιοπιστία της εικόνας του προορισμού, δηλαδή των νησιών μας.

Σήμερα υπάρχει η άποψη πως τα νησιά μας είναι ακριβά.

Τι πρέπει να κάνουμε και πως μπορούμε να αποδείξουμε ότι το εξωξενοδοχειακό κόστος είναι χαμηλότερο άλλων προορισμών που μας ανταγωνίζονται.

Προβολή

Το προϊόν μας για να μπορέσει να είναι ελκυστικό, πέρα των ποιοτικών χαρακτηριστικών, πρέπει να συνοδεύεται και από τα πιστοποιητικά που είναι απαραίτητα για την προβολή και τη διαφήμισή του.

Δεν μπορείς να επιδιώκεις πωλήσεις σε ένα προϊόν το οποίο σε ένα έντονα ανταγωνιστικό περιβάλλον δεν προβάλλεται, άρα είναι απαραίτητη η εξεύρεση πόρων για την προβολή και διαφήμιση και όχι μόνο.

Είναι απαραίτητο και σημαντικό οι νέοι μέθοδοι να ενταχθούν στο οπλοστάσιό μας. Τα μέσα και οι επιλογές προβολής έχουν άμεση ανάγκη εμπλουτισμού με νέες σύγχρονες δράσεις και μεθόδους.

Δυστυχώς εμείς όλα αυτά τα χρόνια έχουμε μικρές αλλαγές στο συμβατικό μοντέλο προβολής που εφαρμόζεται. Είναι λοιπόν απαραίτητη η συνδρομή ειδικών σε ό,τι αφορά ακόμα και το διαφημιστικό υλικό και τον τρόπο διάθεσής του.

Σε ό,τι μας αφορά και σε αυτόν τον τομέα είμαστε στη διάθεσή σας, η Νομαρχιακή Αυτοδιοίκηση δεσμεύεται και θα αναλάβει την υλοποίηση συγκεκριμένων δράσεων με καθορισμένο προϋπολογισμό.

Παρά τη δύσκολη οικονομική κατάσταση, που δεν είναι του παρόντος να το αναλύσουμε, το ποσό αυτό θα είναι της τάξεως των 150.000 ευρώ.

Θέλω να ξεκαθαρίσω και σε αυτή τη συνάντηση η Ν.Α. και ο Δ.Ο.Τ. θα λειτουργήσουν συμπληρωματικά και μόνο, σε συνεργασία με τους φορείς του τουρισμού. Πιστεύω πως μόνο με ενωμένες τις δυνάμεις μας και με καταμερισμό στον καθένα συγκεκριμένης ευθύνης ενός συνολικού και συλλογικού προγραμματισμού, μπορούμε να πετύχουμε το στόχο μας.

Αλληλοκαλύψεις ή διαφορετικές πολιτικές μόνο ζημιά προκαλούν στον τουρισμό και στον τόπο και το πιο σημαντικό κάτι που θεωρείται τετριμμένο.

Ας κάνουμε ένα νέο ξεκίνημα όλοι οι φορείς, ας σταθούμε στο ύψος των περιστάσεων και ας μην περιμένουμε τι θα κάνουν οι άλλοι, ας δηλώσουμε τι μπορούμε να κάνουμε εμείς.

Κάθε φορέας μπορεί να κάνει πολλά. Ολοι μαζί μπορούμε να κάνουμε περισσότερα. Τώρα πια, δεν χρειάζονται λόγια, αλλά δεσμεύσεις και έργα.

PARTY POPPERS
Για ένα καταπληκτικό παιδικό πάρτυ που θα σας μαγέψει.
- *Παιχνίδια*
- *Σκετς*
- *Χειροτεχνίες*
- *Εκπλήξεις*
- *Παιδικό θέατρο*



Animater: ΤΖΕΣΙΚΑ 22410 67859
ΙΝΕΖ 22410 48007
6947 256931, 0936 480512
1969-28/2

ΜΝΗΜΟΣΥΝΑ



Τελούμε στις 5 Φεβρουαρίου ημέρα Τετάρτη και ώρα 8 π.μ. στον ιερό ναό Αγίου Φανουρίου Π. Πόλης 40ήμερο μνημόσυνο υπέρ αναπαύσεως της ψυχής του λατρευτού μας συζύγου, πατέρα και παππού

ΓΕΩΡΓΙΟΥ ΚΟΚΟΥ

Η σύζυγος Ελένη
Τα παιδιά Ευδοκία, Πηγή και τα εγγόνια

585-4/2



Τελούμε σήμερα Τρίτη 4 Φεβρουαρίου και ώρα 11 π.μ. στο νεκροταφείου Ιαλυσού 3ήμερο μνημόσυνο υπέρ αναπαύσεως της ψυχής της λατρευτής μας συζύγου, μητέρας, αδελφής και γιαγιάς

ΑΡΓΥΡΩΣ ΚΟΝΙΑΡΗ

Ο σύζυγος, τα παιδιά, τα αδέλφια, τα εγγόνια και οι λοιποί συγγενείς

590-4/2



Τελούμε στις 6 Φεβρουαρίου ημέρα Πέμπτη και ώρα 7.30 π.μ. στον ιερό ναό Κοιμητηρίου Ιαλυσού 9ήμερο μνημόσυνο υπέρ αναπαύσεως της ψυχής της λατρευτής μας συζύγου, μητέρας, γιαγιάς και αδελφής

ΒΑΣΙΛΕΙΑΣ ΑΝΤΩΝΟΓΛΟΥ
Ετών 70

Ο σύζυγος Σταύρος
Τα παιδιά Λευτέρης - Μαριέττα, Αρτεμις - Ιάκωβος, Τσαμπίκα - Κυριάκος και Ιωάννης Βόλας
Τα εγγόνια, τα αδέλφια και οι λοιποί συγγενείς

2062-6/2

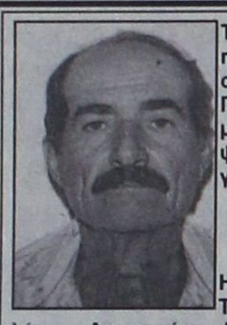

Τελούμε στις 5 Φεβρουαρίου ημέρα Τετάρτη και ώρα 4 μ.μ. στον ιερό ναό Αγίου Ιωάννου Προδρόμου Φανών 3μηνο μνημόσυνο υπέρ αναπαύσεως της ψυχής του λατρευτού μας συζύγου, πατέρα και παππού

ΦΡΑΝΤΖΗ Γ. ΞΥΠΑ

Η σύζυγος Βασιλεία
Τα παιδιά Γιώργος - Χρυσοβαλάντω, Αικατερίνη - Κωνσταντίνος, Γεωργία - Χρήστος
Τα εγγόνια και οι λοιποί συγγενείς

592-5/2



Τελούμε στις 5 Φεβρουαρίου ημέρα Τετάρτη και ώρα 8 π.μ. στον ιερό ναό Ταξιαρχών νεκροταφείου 3μηνο μνημόσυνο υπέρ αναπαύσεως της ψυχής της λατρευτής μας συζύγου, μητέρας, γιαγιάς, προγιαγιάς και θείας

ΣΕΒΑΣΤΗΣ ΚΛΕΙΔΩΝΙΑΡΗ

Ο σύζυγος Σταμάτης
Τα παιδιά Μιχαήλ - Δέσποινα Μάκρα, Ιωάννης - Ειρήνη Μάκρα
Τα εγγόνια, τα δισέγγονα, τα ανίψια και οι λοιποί συγγενείς

2066-4/2

Σκότωσε συμπατριώτη του

ΣΥΝΕΧΕΙΑ ΑΠΟ ΤΗ ΣΕΛ. 1

Πέντε ώρες αργότερα και ενώ το πλοίο κατέπλευσε σε τουρκικό λιμάνι, ο μάγειρας πέθανε.

Ο 28ΧΡΟΝΟΣ συνελήφθη στην Τουρκία, όπου έγιναν και οι ανακρίσεις, αλλά επειδή το αδίκημα διαπράχθηκε στα χωρικά ύδατα εκδόθηκε για να δικαστεί στη χώρα μας.

• Πρωτόδικα είχε καταδικαστεί σε κάθειρξη 18χρόνων. Αρχικά ο 28 χρονος είχε κατηγορηθεί για ανθρωποκτονία από πρόθεση, αλλά το κατηγορητήριο μετατράπηκε σε βαριά σκοπούμενη σωματική βλάβη.

Συνήγορος υπεράσπισης του κατηγορουμένου ήταν η γνωστή συμπολίτισσά μας δικηγόρος Σταυρούλα Κοιλιά.

Το «Ρόδος» και το «Πάτμος»

ΣΥΝΕΧΕΙΑ ΑΠΟ ΤΗ ΣΕΛ. 1

δικασίες για τη μετατροπή τουλάχιστον του ενός πλοίου σε οχηματαγωγό και θα γίνει και αναπροσαρμογή δρομολογίων.

• Βασικό θέμα συζήτησης στην έκτακτη γενική συνέλευση είναι η νέα αύξηση του μετοχικού κεφαλαίου της ΔΑΝΕ κατά 6.217.062,31 ευρώ με την έκδοση νέων μετοχών ονομαστικής αξίας 0,59 ευρώ. Η κίνηση αυτή είναι επιβεβλημένη καθώς το μετοχικό κεφάλαιο της εταιρίας έχει μειωθεί σε ποσοστό 50%, γεγονός που σημαίνει ότι ο κίνδυνος να βάλει λουκέτο η ΔΑΝΕ είναι ορατός.

Η ΠΡΟΘΕΣΜΙΑ για τη συμμετοχή στην έκτακτη γενική συνέλευση λήγει στις 22 Φεβρουαρίου και η ημερήσια διάταξη περιλαμβάνει τα εξής θέματα:

1. Αύξηση του μετοχικού κεφαλαίου κατά 6.217.062,31 ευρώ με την έκδοση νέων μετοχών, ονομαστικής αξίας 059 ευρώ εκάστης που θα διατεθούν προς 0,59 ευρώ η κάθε μια, κατά προτίμηση μεταξύ των παλαιών μετόχων της εταιρίας κατά την αναλογία συμμετοχής τους στο εταιρικό κεφάλαιο ήτοι, μία (1) νέα μετοχή, για κάθε οκτώ (8) παλαιές και οι οποίες σε περίπτωση μη αναλήψεώς τους από τους παλαιούς μετόχους θα διατίθενται ελεύθερα από το Δ.Σ. της εταιρίας, σύμφωνα με το νομο και το καταστατικό της. Αν η κάλυψη του ποσού της αύξησης δεν είναι πλήρης το μετοχικό κεφάλαιο θα αυξάνεται μέχρι του τελικού ποσού της κάλυψής του.

2. Τροποποίηση (προσαρμογή προς την αμέσως ανωτέρω απόφαση), του άρθρου 5 του καταστατικού της εταιρίας περί μετοχικού κεφαλαίου και κωδικοποίηση του καταστατικού σε ενιαίο κείμενο.

3. Διάφορες ανακοινώσεις.

ΣΥΝΕΧΕΙΑ ΑΠΟ ΤΗ ΣΕΛ. 1

ΤΙ ΚΑΤΕΘΕΣΕ Η ΠΡΩΗΝ ΣΥΖΥΓΟΣ ΤΟΥ ΚΑΝΑ

Χαρακτηριστική είναι η κατάθεση που τον Ιανουάριο του 2003 έδωσε η πρώτη σύζυγος του κοινοτάρχη της Κιμώλου Αγγελέτου Κανά, η οποία μεταξύ άλλων κατέθεσε και τα εξής:

«Θέλω να σας γνωρίσω ότι ξεχωριστό ρόλο στην οργάνωση είχε ο Χρήστος Κασίμης και ο Χρήστος Τσουτσουβής. Ο σύζυγός μου μετά την γνωριμία μας μου απεκάλυψε ότι ανήκει στους οπαδούς της Ενοπλης Πάλης και του ΕΛΑ. Από το σύζυγό μου γνώρισα τον Χρήστο Κασίμη. Οπως είχα αντιληφθεί αρχηγός του ΕΛΑ ήταν ο Χρήστος Κασίμης. Ο σύζυγός μου έπαιρνε μέρος σε παρακολουθήσεις στόχων, σε τοποθετήσεις βομβών και κλοπές και πινακίδων από αυτοκίνητα. Δεν ήταν όμως ικανός να συγγράψει προκηρύξεις. Το έτος 1980 μάλιστα με είχε στείλει να αγοράσω από ένα μαγαζί 30 ρολόγια χειρός σοβιετικής προέλευσης. Η επιλογή των στόχων και του είδους της ενέργειας αποφασιζόταν από συμβούλιο που μετείχε ο σύζυγός μου και η Μυρτώ, όπως μου είχε αποκαλύψει η ίδια. Το 1982 ο συζυγός μου με προμήθευσε με πλαστή ταυτότητα το όνομα Στυλιανή Κ[illegible]ουδάκη, στην οποία είχα τοποθετήσει τη δική μου φωτογραφία. Με αυτή την ταυτότητα νοίκιασα διαμέρισμα στην οδό Πολέμη 13 στο Παγκράτι. Εγώ είχα πάει πολλές φορές σ'αυτό το διαμέρισμα, αλλά το ντουλάπι ήταν πάντα κλειδωμένο. Σ'αυτό το διαμέρισμα είδα το σύζυγό μου, τη Μυρτώ και τον άγνωστο άνδρα που τον έλεγαν Γιάννη να κατασκευάζουν βόμβες. Τον Οκτώβριο του 1980 έγινε διάσπαση του ΕΛΑ με την αποχώρηση του Χρήστου Τσουτσουβή, ο οποίος πήρε μαζί τον οπλισμό και κάποια μέλη από την οργάνωση. Ο σύζυγός μου έλεγε ότι ο Τσουτσουβής μάζεψε τα κλεφτρόνια των Εξαρχείων και κουβαλάει πίσω του χαφιέδες. Οταν ο Τσουτσουβής σκοτώθηκε το 1985 ο άνδρας μου έλεγε: «Ο μαλάκας βιαζότανε να κάνει επανάσταση και έφαγε το κεφάλι του. Πιστεύω ότι ο άντρας μου είχε ερωτικές σχέσεις με κάποια από τις γυναίκες της οργάνωσης».

Ο «ΑΝΤΡΙΟΥΣ» ΤΗΣ ΚΑΛΥΜΝΟΥ

Για επικείμενες συλλήψεις δύο ακόμη ατόμων σε σχέση με τον ΕΛΑ κάνουν λόγο οι τελευταίες πληροφορίες την ώρα που οι διωκτικές Αρχές επικεντρώνουν τις έρευνές τους στη γιάφκα της οργάνωσης στην οδό Πάτμου.

Πρόκειται για το θεωρητικό του ΕΛΑ, γνωστό με το ψευδώνυμο «Αντριου» που σύμφωνα με πληροφορίες είναι και ο σύνδεσμος της οργάνωσης με τον «Κάρλος» και τον «Νίκολας» που μεταξύ των άλλων φέρεται ότι οργάνωσε και την ενέργεια εις βάρος του Σαουδάραβα πρέσβη, στο Ψυχικό το 1983 και το χτύπημα της αμερικάνικης βάσης στην Αθήνα το 1970.

Πάντως σε τηλεοπτική εκπομπή ο βουλευτής της Νέας Δημοκρατίας Παν. Καμμένος είπε ότι ο εμπλεκόμενος με την τρομοκρατία (με το ψευδώνυμο «Αντριου») είναι ο Χρήστος Τσιγαρίδας, που επαγγελματικά δραστηριοποιείται στην Κάλυμνο.

Οπως είναι γνωστό από τότε που άρχισαν να διαρρέουν πληροφορίες σχετικά με συλλήψεις, είχε αναφερθεί ότι μεταξύ των εμπλεκομένων είναι και άτομο που δραστηριοποιείται επαγγελματικά στην Κάλυμνο.

• Στα πρώτα δημοσιεύματα (και πριν ακόμη γίνουν οι συλλήψεις για τη 17 Νοέμβρη) γινόταν λόγος για προμήθεια εκρηκτικών σε τρομοκρατικές οργανώσεις από άτομα που διέμεναν στην Κάλυμνο.

Οωως, τα δημοσιεύματα των ημερών φέρουν το εμπλεκόμενο στην τρομοκρατία άτομο από την Κάλυμνο, να μην περιορίζεται στο ρόλο του προμηθευτή εκρηκτικών, αλλά να διαδραματίζει σημαντικότερο ρόλο στην οργάνωση και να φέρεται ως στενός συνεργάτης του συλληφθέντος κοινοτάρχη της Κιμώλου Αγγελέτου Καννά.

• Χθεσινοβραδυνές πληροφορίες ανέφεραν ότι κλιμάκιο της Αντιτρομοκρατικής Υπηρεσίας βρισκόταν στην Κάλυμνο μέσα σ' ένα όργιο φημών για εμπλοκή και άλλου άτομου στην υπόθεση της τρομοκρατίας. Οι πληροφορίες αυτές δεν κατέστη δυνατόν να επιβεβαιωθούν.

Ο κοινοτάρχης Κιμώλου Αγγελέτος Καννάς είχε επισκεφθεί κατ' επανάληψη την Κάλυμνο, όπου σε συνεργασία με άλλα άτομα, έκανε πολλές ηλεκτρολογικές εργασίες.

• Αντίθετα ο επίσης συλληφθείς πολιτικός μηχανικός Κ. Αγαπίου, ουδέποτε επισκέφθηκε την Κάλυμνο και δεν είχε καμιά σχέση με το νησί, όσα δε γράφτηκαν χθες σε ορισμένες εφημερίδες δεν έχουν σχέση με την πραγματικότητα.

Οσον αφορά τον Αγγελέτο Καννά, ο κοινοτάρχης Κιμώλου ήταν γνωστός στην Κάλυμνο με το όνομα «Αγγελος» για τις δουλειές που ανελάμβανε σε σπίτια, ξενοδοχειακές μονάδες, κλπ. για ηλεκτρολογικές εγκαταστάσεις.

• Ισως οι συχνές επισκέψεις του στην Κάλυμνο έχουν συνδέσει τη δραστηριότητα και με άλλα άτομα τα οποία δραστηριοποιούνται τώρα στο νησί και που οι φήμες τα φέρουν να εμπλέκονται με την τρομοκρατία και τη συμμετοχή τους στην οργάνωση ΕΛΑ.

Πληροφορίες αναφέρουν, ότι η Αστυνομία κατέχει στοιχεία, ότι ο ΕΛΑ μετείχε στη ληστεία-ριφιφί που έγινε στην Τράπεζα Εργασίας στην οδό Καλλιρόης.

Ο ΕΛΑ ΚΑΙ Η Ν. ΔΗΜΟΚΡΑΤΙΑ

Οι επιχειρούμενη πολιτική διασύνδεση των συλληφθέντων για την τρομοκρατία – με αφορμή τις νέες συλλήψεις για την υπόθεση του ΕΛΑ- βρέθηκε στο επίκεντρο της ενημέρωσης των δημοσιογράφων από τον κυβερνητικό εκπρόσωπο Χ. Πρωτόπαπα.

Ο υπουργός Τύπου Χ. Πρωτόπαπας απαντώντας σε ερώτηση για ενδεχόμενη κυβερνητική πρόθεση διασύνδεσης της Αξιωματικής Αντιπολίτευσης με τον συλληφθέντα Αγγελέτο Κανά, τόνισε ότι «η κυβέρνηση και οι αρμόδιες αρχές δεν κοιτούν τις πολιτικές ταυτότητες στην προσπάθειά τους πάταξης της τρομοκρατίας».

Επέστρεψε μάλιστα τις σχετικές αιτιάσεις στη ΝΔ λέγοντας χαρακτηριστικά: «Δεν είμαστε εμείς που αφηγούμαστε το παραμύθι της διασύνδεσης της τρομοκρατίας με την Αριστερά. Παράγοντες της Νέας Δημοκρατίας είναι αυτοί που το διηγήθηκαν και συνεχίζουν να το κάνουν. Εμείς έχουμε επανειλημμένα τονίσει πως η τρομοκρατία δεν προσφέρεται για μικροκομματική εκμετάλλευση». Ο κυβερνητικός εκπρόσωπος έκανε λόγο για «ανιστόριτη και επικίνδυνη διασύνδεση», την οποία, όπως είπε, επιχειρούν ορισμένοι, οι οποίοι εμφανίζονται «ως ειδικοί περί την τρομοκρατία και δεν βλέπουν πέρα από τη μύτη τους».

Η αποτροπή του πολέμου

ΣΥΝΕΧΕΙΑ ΑΠΟ ΤΗ ΣΕΛ. 1

της κατάστασης. Αυτό βέβαια σημαίνει ότι εάν το αντιληφθεί υπάρχουν περιθώρια συμμόρφωσης και σοβαρή πιθανότητα να αποφευχθεί ο πόλεμος».

Ο Γ. Παπανδρέου μετά τη συνάντησή του με τον Ιορδανό ομόλογό του Μαρουάν Μουάσερ στο Αμμάν της Ιορδανίας, δεύτερο σταθμό της περιοδείας του στη Μ.Ανατολή, με δηλώσεις του κάλεσε τον Σαντάμ Χουσεΐν να συνεργαστεί πλήρως με τη διεθνή κοινότητα και να συμμορφωθεί απόλυτα με το σχετικό ψήφισμα του Συμβουλίου Ασφαλείας.

«Εάν ο Ιρακινός ηγέτης συμμορφωθεί, τότε θα μπορούμε να μιλάμε για διπλωματική επιτυχία», τόνισε ο κ. Παπανδρέου ο οποίος ωστόσο αν και έκανε λόγο για προετοιμασία σχεδίου αντιμετώπισης των συνεπειών ενός ενδεχόμενου πολέμου επέμεινε ότι «προς το παρόν προέχουν οι διπλωματικές προσπάθειες».

Σε «τεντωμένο σχοινί» αναμένεται να βαδίσει η ελληνική οικονομία τους επόμενους μήνες, μετά και τις τελευταίες εξελίξεις στο μέτωπο του Ιράκ και την επιστολή των οκτώ Ευρωπαίων ηγετών που συμπαρατάχθηκαν με την αμερικανική στάση.

Προβλήματα, λόγω της αναστάτωσης στην ευρύτερη περιοχή, αναμένεται να αντιμετωπίσει ο ελληνικός τουρισμός. Μετρώντας ήδη τις (όχι πάντως ιδιαίτερα μεγάλες) περυσινές απώλειες του από το τρομοκρατικό χτύπημα της 11ης Σεπτεμβρίου 2001, ετοιμάζεται να δώσει νέα μάχη, αυτή τη φορά πιο δύσκολη, καθώς εκτιμάται ότι η ανατολική Μεσόγειος θα επηρεαστεί αρνητικά από την εξέλιξη του πολέμου. Η κατάσταση -και τα πιθανά κυβερνητικά μέτρα- θα αποτελέσουν βασικό θέμα συζήτησης του Εθνικού Συμβουλίου Τουρισμού στις 7 Φεβρουαρίου.

Στο μέτωπο του εγχώριου πληθωρισμού, η τιμή του πετρελαίου θα διαδραματίσει τον πρώτο ρόλο στην εξέλιξη του. Καθοριστικός παράγοντας για τη διακύμανση στις τιμές του «μαύρου χρυσού» θα είναι η χρονική διάρκεια των πολεμικών επιχειρήσεων και κατά πόσο ο μουσουλμανικός κόσμος (άρα και ο ΟΠΕΚ) θα συμπλεύσει πλήρως με τις ΗΠΑ. Αναλυτές επισημαίνουν ότι πολεμική σύρραξη άνω των δυο μηνών ενδέχεται να εκτινάξει την τιμή του βαρελιού πάνω από 40 δολάρια, αλλά όχι για πολύ. Το εν λόγω σενάριο ενδέχεται να σπρώξει τον ελληνικό πληθωρισμό πρόσκαιρα στα επίπεδα του 4%.

Στην (λιγότερο πιθανή) περίπτωση πάντως ενός μακρόσυρτου πολέμου και με τις αντοχές της ελληνικής οικονομίας να εξασθενούν, όπως και των άλλων οικονομιών του πλανήτη, οι δυσοίωνες προβλέψεις για ρυθμό ανάπτυξης το 2003 χαμηλότερο από αυτόν που προβλέπει το Πρόγραμμα Σταθερότητας (λίγο κάτω από 4%), ίσως επιβεβαιωθούν.

Πάντως, ο υπουργός Οικονομίας Νίκος Χριστοδουλάκης εκφράζει την αισιοδοξία του ότι δεν τίθεται θέμα μόνιμων συνεπειών για την ελληνική και την ευρωπαϊκή οικονομία από έναν πόλεμο στο Ιράκ. Παράλληλα, πάντως, σημειώνει ότι η αβεβαιότητα που προκαλούν οι γεωπολιτικές εξελίξεις, έχει σαν αποτέλεσμα να υπάρχει επιφυλακτικότητα σε ό,τι αφορά τη διενέργεια ορισμένων οικονομικών δραστηριοτήτων όπως είναι οι επενδύσεις.

Προσθέτει, ωστόσο, ότι η ανάπτυξη της ελληνικής οικονομίας στηρίζεται σε μεγάλο βαθμό σε ενδογενείς αιτίες και άρα δεν τίθεται θέμα αμφισβήτησης του στόχου για ρυθμό ανάπτυξης 3,8% το 2003. Ο στόχος αυτός, διαβεβαιώνει, είναι απόλυτα ρεαλιστικός, καθώς για μια οικονομία μικρή και ανοικτή, όπως αυτή η ελληνική, η συμμετοχή της στην ευρωζώνη αποτελεί ουσιαστική δικλείδα ασφαλείας για την (μερική ασφαλώς και όχι ολική) απορρόφηση των κραδασμών που προέρχονται από εξωγενείς παράγοντες, ικανούς να επηρεάσουν την οικονομική πορεία της χώρας.

Εκστρατεία για τον τουρισμό

ΣΥΝΕΧΕΙΑ ΑΠΟ ΤΗ ΣΕΛ. 1

λόγων και των μεγάλων αποφάσεων για τον τουρισμό», υπογράμμισε από την αρχή της εισήγησής του ο κ. Μαχαιρίδης και ζήτησε απ' όλους να διατυπώσουν προτάσεις και ν' αναλάβουν δεσμεύσεις.

ΣΤΗΝ ΕΙΣΑΓΩΓΙΚΗ ομιλία του (σ.σ. δημοσιεύεται ολόκληρη στην 3η σελίδα), ο κ. Μαχαιρίδης αναφέρθηκε στο τετράπτυχο **προϊόν, τιμή, προβολή** και **διανομή**, τα οποία πρέπει να συνοδεύονται από αντίστοιχες ενέργειες και δράσεις, προκειμένου να δοθεί «ταυτότητα» στο τουριστικό μας προϊόν.

• Ο ίδιος δεσμεύτηκε για λογαριασμό της Νομαρχιακής Αυτοδιοίκησης να προωθήσει τις αναγκαίες υποδομές και να ενεργοποιήσει τις υπηρεσίες που εμπλέκονται στον τουρισμό και ανακοίνωσε τη διάθεση ποσού 150.000 ευρώ για την υποστήριξη συγκεκριμένων δράσεων. Ο ΠΡΟΕΔΡΟΣ του Δωδεκανησιακού Οργανισμού Τουρισμού (ΔΟΤ) κ. Δημόκριτος Παπαδόπουλος, που μίλησε στη συνέχεια, έδωσε έμφαση στον «σε βάθος χρόνου σχεδιασμό στον τουρισμό» και στην επιδίωξη ολικής ποιότητας στην παροχή υπηρεσιών σε όλο το φάσμα των τουριστικών δραστηριοτήτων, καθώς και στην ανάπτυξη θεματικού τουρισμού, με σκοπό την άμβλυνση της εποχικότητας.

• Ακολούθησαν οι τοποθετήσεις των κ. Μηναΐδη (Ε.Ξ.), Κωτιάδη (ΕΒΕΔ), Λ. Παπαθανάση (ΣΚΟΛ), Μοσχάτου (Ε.Τ.Γ.), Ιατρίδη (δημάρχου Καλλιθέας), Χατζηϊωάννου (ΤΕΔΚΔ), Παλογιαννίδη (ΠΡΟΤΟΥΡ), Χατζηλιαμή (Ε.Τ.Γ.), Στάγκα (δημάρχου Ιαλυσού) και άλλων εκπροσώπων επαγγελματικών και συνδικαλιστικών φορέων.

ΕΚΤΟΣ από ορισμένες διαφοροποιήσεις, οι περισσότεροι από τους παραπάνω συμφώνησαν, ότι οι δράσεις πρέπει να γίνουν προς δύο κατευθύνσεις:

- Αμεση κινητοποίηση με αιχμή τη διαφημιστική προβολή για να ανατραπούν ή να περιοριστούν τα αρνητικά δεδομένα της προσεχούς τουριστικής περιόδου και,

- μακροχρόνιος σχεδιασμός (MASTER PLAN), για τον καθορισμό μιας ενιαίας στρατηγικής και ανάπτυξης κοινής τουριστικής πολιτικής.

• Διατυπώθηκαν περαιτέρω επισημάνσεις για θέματα συμπεριφοράς σε όλο το φάσμα των τουριστικών δραστηριοτήτων, βελτίωση των υπηρεσιών στις πύλες εισόδου (αεροδρόμιο και λιμάνι), καθαριότητα και προστασία του περιβάλλοντος κ.α.

ΑΠΟ ΤΗ χθεσινή σύσκεψη προέκυψαν τρεις προτάσεις προς άμεση υλοποίηση:

- Η συγκρότηση πενταμελούς επιτροπής για την άμεση αντιμετώπιση κρίσεων (ομάδα κρούσης ήταν η πρόταση του δημάρχου Καλλιθέας), όπως δυσφημιστικά δημοσιεύματα, έκτακτα περιστατικά, κ.α. Για την επιτροπή αυτή ο κ. Μαχαιρίδης πρότεινε τους Ηλία Κωτιάδη, πρόεδρο ΕΒΕΔ, Βασίλη Μηναΐδη, πρόεδρο της Ε.Ξ., Αντώνη Χατζηϊωάννου, εκπρόσωπο ΤΕΔΚΔ, Γιώργο Μαργαρίτη, πρόεδρο Συλ. Διευθυντών Ξενοδοχείων και Γιάννη Χατζηλιαμή, αντιπρόεδρο της Ενωσης Τουρ. Γραφείων Ρόδου.

- Η σύσταση οργάνου ελέγχου ποιότητας των παρεχομένων υπηρεσιών σε όλο το φάσμα της τουριστικής δραστηριότητας, κ.α.

- Εναρξη εκστρατείας με την ανακήρυξη του 2003 ως «Ετος Ποιοτικής Προσφοράς Υπηρεσιών», που θα έχει ως στόχο τη βελτίωση προϊόντων, υπηρεσιών και συμπεριφορών απέναντι στους φιλοξενούμενους τουρίστες.

ΣΥΝ τοις άλλοις υπογραμμίστηκε η ανάγκη για την προώθηση του θεματικού τουρισμού, ο οποίος θα συμβάλει και στην επιμήκυνση της τουριστικής περιόδου.

• Τα συμπεράσματα από τη χθεσινή σύσκεψη συνόψισε στο τέλος ο νομάρχης κ. Μαχαιρίδης, ο οποίος κατέληξε:

«Η σημερινή σύσκεψη δεν πρέπει να αποτελέσει "μια από τα ίδια", ώστε στο τέλος της καλοκαιρινής περιόδου να είμαστε σε θέση να προβούμε σε ένα θετικό απολογισμό, σε ό,τι αφορά το αποτέλεσμα των κοινών και συντονισμένων δράσεων που αποφασίσαμε σήμερα».

Οι tour operators

ΣΥΝΕΧΕΙΑ ΑΠΟ ΤΗ ΣΕΛ. 1

γήσει σε μείωση κρατήσεων. Σύμφωνα με τον γενικό γραμματέα του ΠΟΤ εξάλλου, η εξέλιξη αυτή δίνει τη δυνατότητα σε πολλούς tour operators να ασκήσουν πιέσεις σε ξενοδόχους για μειώσεις των τιμών των κλινών τους για τη νέα τουριστική περίοδο, κάτι που ανησυχεί ήδη και τους Ελληνες τουριστικούς επιχειρηματίες.

• Ειδικά για την Ελλάδα ο κ.Φραντσιάλι σημείωσε πως η τουριστική κίνηση πέρυσι διατηρήθηκε σε ικανοποιητικά επίπεδα (η Ελλάδα ήταν από τις χώρες που δεν επηρεάστηκε ιδιαίτερα από τη διεθνή οικονομική κρίση και από τον απόηχο της τρομοκρατίας), ενώ εκτίμησε πως θα είναι πολύ θετικές οι επιπτώσεις για τον ελληνικό τουρισμό από τους Ολυμπιακούς αγώνες του 2004.

Το φαινόμενο της άγρας πελατών

ΣΥΝΕΧΕΙΑ ΑΠΟ ΤΗ ΣΕΛ. 1

φαση που πάρθηκε από το υπουργείο Ανάπτυξης για να μπει φραγμός στο κατευθυνόμενο εμπόριο, γεγονός που σημαίνει ότι οι αλλοδαποί επισκέπτες της Ρόδου θα έχουν τη δυνατότητα να κάνουν τις αγορές τους χωρίς παρεμβάσεις.

ΠΑΡΑΛΛΗΛΑ θα γίνει συζήτηση για το φαινόμενο της άγρας πελατών που έχει τεράστιες διαστάσεις στη Ρόδο. Η Ομοσπονδία Εμπορικών Συλλόγων έχει καταθέσει μάλιστα και υπόμνημα στις αρμόδιες αρχές με το οποίο ζήτησε να μετατραπεί από πταίσμα που είναι η άγρα πελατών σε πλημμέλημα.

Ζητείται ακόμη η τροποποίηση του νόμου για την απασχόληση των εργαζομένων και η χορήγηση λιγότερων αδειών στους πλανοδίους.

ΣΥΖΗΤΗΣΗ θα γίνει και για τους συντελεστές εμπορικότητας, αλλά και για την καταβολή του φόρου παρεπιδημούντων. Παράλληλα όπως δήλωσε στην «Πρόοδος» ο πρόεδρος της Ομοσπονδίας των Εμπορικών Συλλόγων Δωδεκανήσου κ. Παν. Καραγιάννης θα γίνει συζήτηση για την αύξηση των συνδρομών των μελών του Εμπορικού Επιμελητηρίου που αποφασίστηκε πρόσφατα από το διοικητικό συμβούλιο του ΕΒΕΔ.

Το Λιμενικό Ταμείο

ΣΥΝΕΧΕΙΑ ΑΠΟ ΤΗ ΣΕΛ. 1

κητικό συμβούλιο του Δημοτικού Λιμενικού Ταμείου όλα τα θέματα που είναι σε εξέλιξη θα ρυθμίζονται από την παλιά Λιμενική Επιτροπή που θα συνεχίσει να υφίσταται μέχρι τις 31 Μαρτίου του 2003 όπου λήγει η λεγόμενη μεταβατική περίοδος.

ΣΤΗ ΔΙΑΡΚΕΙΑ της μεταβατικής περιόδου, όπως αποφασίστηκε σε σύσκεψη που έγινε στο Δήμο χθες με τη συμμετοχή των διευθυντών τεχνικών και οικονομικών υπηρεσιών του Λιμενικού Ταμείου και του δημάρχου Ροδίων κ. Γιώργου Γιαννόπουλου, θα γίνουν συγκεκριμένες ενέργειες όπως:

α) Η σύγληση σύσκεψης με αντικείμενο την κατάτμιση του προϋπολογισμού του παλαιού Λιμενικού Ταμείου που ανέρχεται στο ποσό των πέντε δις δραχμών σε τέσσερα τμήματα. Στη σύσκεψη θα παραστούν πρόεδροι των Δημοτικών Λιμενικών Ταμείων Νότιας Δωδεκανήσου, Κω, Καλύμνου και Πάτμου.

• Η ψήφιση του νέου κανονισμού εσωτερικής λειτουργίας του Λιμενικού Ταμείου.

ΠΑΡΑΛΛΗΛΑ, ο δήμαρχος Ροδίων κ. Γιώργος Γιαννόπουλος ανέλαβε να ρυθμίσει φλέγοντα ζητήματα που αφορούν:

1) Τις οφειλές της ΔΑΝΕ που ανέρχονται στο ποσό των 250 εκατομμυρίων δραχμών

2) Την επιστροφή των χρημάτων που αναλογούν στα τέλη που κατέβαλαν οι ιδιοκτήτες σκαφών που εκτελούν πλόες προς την Τουρκία, η είσπραξη των οποίων κρίθηκε παράνομη από τα ευρωπαϊκά δικαστήρια.

ΑΚΟΜΗ ο κ. Γιαννόπουλος θα εξετάσει το θέμα της ανέλκυσης των τριών πλοίων που έχουν ναυαγήσει στη θαλάσσια περιοχή κοντά στην Ακαντιά. Ολες οι αποφάσεις που θα λαμβάνονται από τη λιμενική επιτροπή θα τελούν υπό την εποπτεία του κ. Γιώργου Γιαννόπουλου, ενώ τα επίσημα έγγραφα θα υπογράφονται από τον λιμενάρχη Ρόδου κ. Παναγιώτη Γαλάνη.

• Το νέο διοικητικό συμβούλιο του Δημοτικού Λιμενικού Ταμείου που θα είναι ενδεκαμελές θα οριστεί στην προσεχή συνεδρίαση του δημοτικού συμβουλίου Ρόδου. Στο διοικητικό συμβούλιο, θα μετέχουν ο λιμενάρχης Ρόδου, τέσσερα μέλη της πλειοψηφίας και ένα της μειοψηφίας του δημοτικού συμβουλίου και εκπρόσωποι των δήμων Κάσου, Καρπάθου, Σύμης, Χάλκης και Καστελλορίζου που θα τελούν υπό την εποπτεία του νέου Λιμενικού Ταμείου.

Νέες ποινικές διώξεις

ΣΥΝΕΧΕΙΑ ΑΠΟ ΤΗ ΣΕΛ. 1

αναφορά του διευθυντή του Νοσοκομείου Ρόδου κ. Μάτσια.

• Θα πρέπει να σημειωθεί ότι στην υπόθεση των «τσιρότων» που έχει στα χέρια του ο τακτικός ανακριτής, υπάρχουν αναφορές σε βάρος 12 φαρμακοποιών που τα χορηγούσαν σε τοξικομανείς ή συγγενείς τους. Ολοι θα κληθούν για να καταθέσουν και ανάλογα με το τι θα προκύψει θα παραπεμφθούν σε δίκη ή όχι.

Το λιμάνι της Ακαντιάς

ΣΥΝΕΧΕΙΑ ΑΠΟ ΤΗ ΣΕΛ. 1

• Την αναπροσαρμογή της μελέτης όπως τονίστηκε σε σύσκεψη που έγινε χθες στο Δήμο Ρόδου ανέλαβε ο δήμαρχος κ. Γιώργος Γιαννόπουλος.

ΑΞΙΟΣΗΜΕΙΩΤΟ είναι ότι οι προσφορές των εταιριών για τη δημοπράτηση της πρώτης φάσης του έργου της Ακαντιάς θα κατατεθούν στις 28 Φεβρουαρίου στο υπουργείο Χωροταξίας και Περιβάλλοντος.

Η αντισεισμική προστασία

ΣΥΝΕΧΕΙΑ ΑΠΟ ΤΗ ΣΕΛ. 1

που θα έχει ο κ. Λέκκας θα αναφερθεί στα νέα προγράμματα της Ευρωπαϊκής Ενωσης από τα οποία υπάρχουν δυνατότητες να χρηματοδοτηθεί η συνέχιση της μελέτης για την αντισεισμική προστασία αλλά και η εκπόνηση νέας μελέτης που θα αφορά αντοχή των κτιρίων.

ΕΝ ΣΥΝΕΧΕΙΑ ο κ. Λέκκας θα επισκεφθεί τη Νίσυρο προκειμένου να ασχοληθεί με το ρήγμα που προκλήθηκε από πέρσι σε περιοχή που βρίσκεται κοντά στο ηφαίστειο του νησιού.

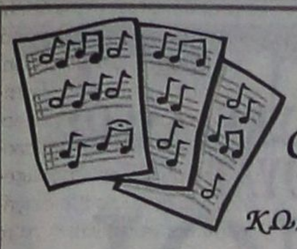

ΩΔΕΙΟ ΜΟΥΣΙΚΟΙ ΟΡΙΖΟΝΤΕΣ

Ιδρυτής: ΚΩΣΤΗΣ ΓΑΪΤΑΝΟΣ

Οι εγγραφές για το Β' εξάμηνο του σχολικού έτους 2002-03 άρχισαν για όλους όσους είναι πάνω από 6 ετών...

ΔΙΔΑΣΚΟΥΜΕ:
- ΠΙΑΝΟ
- ΑΡΜΟΝΙΟ
- ΘΕΩΡΙΑ ΜΟΥΣΙΚΗΣ, SOLFEGE, ΑΡΜΟΝΙΑ

Με εκτίμηση
ΕΛΕΝΗ ΚΑΡΑΒΙΑ
καθηγήτρια μουσικής - συνεργάτης του Ωδείου «ΜΟΥΣΙΚΟΙ ΟΡΙΖΟΝΤΕΣ» με πολυετή πείρα σε ωδείο της Τυφλίδας (πρώην Σοβιετική Ένωση

Αυστηρά εφαρμόζεται το πρόγραμμα του Ωδείου

Πληροφορίες ΕΛΕΝΗ ΚΑΡΑΒΙΑ
Τηλ. 22410 32805 κιν. 6945 443071

2015-6/2

ΙΑΤΡΙΚΗ ΑΝΑΚΟΙΝΩΣΗ

Ο ΙΑΤΡΟΣ

ΓΕΩΡΓΑΚΗΣ Ε. ΛΑΖΑΡΟΣ

ΔΕΡΜΑΤΟΛΟΓΟΣ - ΑΦΡΟΔΙΣΙΟΛΟΓΟΣ
ΑΜΕΡΙΚΗΣ 7 (1ος όροφος)

ΔΕΧΕΤΑΙ: Δευτέρα - Παρασκευή
08.30 - 13.00 & 17.00-20.30

απόγευμα Δευτέρας

και Παρασκευής με ραντεβού

Τηλ. 22410/73008 και κινητό 097708320

T1005-20/4

ΙΑΤΡΙΚΗ ΑΝΑΚΟΙΝΩΣΗ

Ο ιατρός

ΕΥΑΓΓΕΛΟΣ Γ. ΚΑΤΣΟΓΡΙΔΑΚΗΣ

ΧΕΙΡΟΥΡΓΟΣ ΩΤΟΡΙΝΟΛΑΡΥΓΓΟΛΟΓΟΣ

δέχεται στο ιατρείο του στην οδό
Αλεξάνδρου Διάκου 55Α

Ώρες ιατρείου:
Πρωί: 09.00-12.30 (κάθε μέρα)
Απόγευμα: 17.00-20.30 (εκτός Τετάρτης)

Τηλέφωνο Ιατρείο 22410 43810
Κινητό: 0974 066040

T998-25/2

ΠΩΛΟΥΝΤΑΙ

ΜΟΝΟ ΑΠΟ ΤΟ ΓΡΑΦΕΙΟ ΜΑΣ

1) Μονοκατοικία εντός πόλεως σε καλή τοποθεσία, με κήπο και άλλα πλεονεκτήματα
2) Δύο ετοιμοπαράδοτα 4άρια διαμερίσματα, σε 2όροφη κατοικία στο Ροδίνι, πολύ καλή τιμή.
3) Ετοιμοπαράδοτο οροφοδιαμέρισμα 154τ.μ., σε δυόροφη κατοικία εντός πόλεως
4) Δύο ισόγεια διαμερίσματα ετοιμοπαράδοτα 82-70τ.μ. πλησίον Αγίου Νικολάου
5) Οικόπεδο 680τ.μ. εντός πόλεως
6) Οροφοδιαμερίσματα ή γραφεία, 90τ.μ. γωνιακά σε κεντρικότατο σημείο, σε γιαπί. Καταπληκτική περίπτωση
7) Δύο διαμερίσματα ρετιρέ 90τ.μ. στο Νιοχώρι
8) Διαμερίσματα 3άρια 85τ.μ., σε δυόροφες κατοικίες με κήπο και μεγάλες βεράντες στην Ιαλυσό
9) Ετοιμοπαράδοτο 4άρι διαμέρισμα στην Παύλου Μελά
10) Ετοιμοπαράδοτο 4άρι διαμέρισμα με καταπληκτική θέα, θάλασσα, τεράστιες βεράντες, εντός πόλεως.

Ο,τιδήποτε θέλετε να πουλήσετε ή να εκτιμήσετε, ελάτε σε μας.

Η μεγάλη μας πείρα, το παλαιότερο γραφείο στη διάθεσή σας

Γ. ΝΕΟΦΥΤΟΥ

ΔΗΜ. ΘΕΟΔΩΡΑΚΗ 40
- ΤΗΛ. 20989 - 21434

X3759-28/2

Δεν έχει δοθεί λύση στο πρόβλημα

Οι επαγγελματίες φωνάζουν για τον τουρισμό με τα βραχιολάκια

ΕΠΙΘΕΣΗ ΣΤΟΝ ΥΦΥΠΟΥΡΓΟ ΑΝΑΠΤΥΞΗΣ

ΕΠΙΘΕΣΗ εναντίον του υφυπουργού Ανάπτυξης Δημ. Γεωργακόπουλου εξαπέλυσε η Ενωση Ελευθέρων Επαγγελματιών για το θέμα των τουριστών με τα βραχιολάκια και με όσα ισχυρίστηκε στην απάντηση που έδωσε σε ερώτηση του βουλευτή κ. Βασ. Παπανικόλα. Σε σχετική ανακοίνωση της Ενωσης Ελευθέρων Επαγγελματιών αναφέρονται τα εξής:



«Διαβάσαμε στις εφημερίδες του Σαββάτου 1-2-03 την απάντηση που έδωσε ο υφυπουργός τουρισμού κ. Γεωργακόπουλος στον βουλευτή κ. Παπανικόλα, σχετικά με το πρόβλημα του "all inclusive" και του τουρισμού γενικότερα στα Δωδεκάνησα.

Αυτή τη φορά κανείς μας δεν εξεπλάγη από την απάντηση, γιατί ήταν αναμενόμενη. Μας έκανε όμως εντύπωση το ότι ο κ. υπουργός δεν έκανε καν τον κόπο να συντάξει τουλάχιστον ένα καινούργιο κείμενο και έδωσε ακριβές αντίγραφο του κειμένου που έστειλε πριν δύο περίπου μήνες στον κ. Παυλίδη για παρόμοια ερώτηση.

Λοιπόν, κ. υπουργέ, αυτή τη φορά θα πρέπει να ακούσετε τα πράγματα με το όνομά τους. Το αν έχετε βουλευτική ασυλία και είστε στο απυρόβλητο, σε αντίθεση με εμάς που μπορείτε να μας καθίσετε στο σκαμνί κατηγορούμενους (και σας προκαλούμε να το κάνετε) στο σημείο που βρισκόμαστε πολύ λίγο μας ενδιαφέρει.

Είμαστε αυτοαπασχολούμενοι Ελληνες πολίτες και ακόμη και αν κάνουμε δουλειές δεύτερης κατηγορίας, για κάποιους (καθαρίζουμε τουαλέτες, πλένουμε πιάτα, κλπ.), δεν δεχόμαστε ότι είμαστε και πολίτες δεύτερης κατηγορίας.

Πληρώνουμε τους φόρους μας και όπως έχουμε υποχρεώσεις έχουμε και δικαιώματα. Το κυριότερο από τα δικαιώματά μας είναι να εξασφαλίσουμε την επιβίωσή μας. Αυτό ούτε εσείς, ούτε κανένας άλλος μπορεί να μας το στερήσει και θα παλέψουμε μέχρις εσχάτων.

Παρακολουθείτε είπατε το "φαινόμενο" του "all inclusive" και ΘΑ πάρετε τα ανάλογα μέτρα. Κατ' αρχήν δεν είναι "φαινόμενο" αλλά τεράστιο πρόβλημα και αν μπορέσετε να το καταλάβετε αυτό, θα έχετε κάνει μια καλή αρχή.

Κατά τη συζήτηση της ερώτησης του κ. Παπανικόλα στη Βουλή σας ακούσαμε να λέτε ότι για το χάλι του τουρισμού μας φταίνε οι διάφορες κυβερνήσεις από το 1950 και μετά. Εσείς είκοσι ολόκληρα χρόνια δεν είστε κυβέρνηση; Και για να μην υπάρξουν παρεξηγήσεις σας ξεκαθαρίζουμε ότι δεν μας ενδιαφέρει ούτε η πολιτική, ούτε οι πολιτικοί, αλλά το ψωμί μας.

Η μόνη πολιτική που μας ενδιαφέρει είναι η ΤΟΥΡΙΣΤΙΚΗ ΠΟΛΙΤΙΚΗ, που όμως είναι ανύπαρκτη. Ακούσαμε πριν από ένα περίπου χρόνο για άνοιγμα στην κινεζική αγορά. Εφέτος τί άνοιγμα πρόκειται να κάνουμε; στην ινδική αγορά μήπως;

Σας ακούμε μήνες τώρα να μιλάτε για περισσότερο βάρος στην προβολή της χώρας μας στη γερμανική αγορά, στην οποία έχουμε τα τελευταία χρόνια πτώση. Από ό,τι γνωρίζουμε όλοι, οι τουριστικοί προορισμοί έχουν πτώση στη γερμανική αγορά τα τελευταία χρόνια, για τον απλούστατο λόγο ότι η γερμανική οικονομία δεν βρίσκεται και στην καλύτερη φάση της.

Για την καινούργια τουριστική σεζόν έχετε ένα πολύ καλό άλλοθι. Τον επερχόμενο πόλεμο στο Ιράκ.

Ολοι εμείς οι απασχολούμενοι με τον τουρισμό στη Ρόδο έχουμε τα τελευταία χρόνια τον πόλεμο των "βραχιολιών" και δυστυχώς εσείς δεν έχετε κανένα άλλοθι.

Παραβλέπετε τον ευνοϊκό τρόπο φορολόγησης των "all inclusive" ξενοδοχείων και μας επαναλαμβάνετε ότι είναι νόμιμοι. Βεβαίως και είναι νόμιμοι με τις δικές σας ευλογίες κ. υπουργέ. Οι παράνομοι είστε εσείς που σαν επίσημο κράτος επιτρέπετε σε λίγους υπερχρεωμένους στην πλειοψηφία τους ξενοδόχους, με εξοντωτικές συνθήκες αθέμιτου ανταγωνισμού, να οδηγούν στην οικονομική καταστροφή και το κλείσιμο χιλιάδες μικροεπιχειρηματίες.

Τα 25-30.000 νόμιμα "all inclusive" κρεβάτια, σε πολύ λίγο διάστημα θα αυξηθούν σε 50 ή 60.000. Τότε τί θα πείτε στους χιλιάδες ανέργους που θα κατέβουν για να κλείσουν το αεροδρόμιο και τις εισόδους των "all inclusive" ξενοδοχείων κ. υπουργέ; Μήπως ότι το "φαινόμενο είναι νόμιμο";

Και στην Ισπανία ήταν νόμιμο, αλλά η κυβέρνηση πήρε κάποια μέτρα και το περιόρισε. Και στην Αϊτή ήταν νόμιμο, αλλά δεν είναι πια. Ακόμη και στην τριτοκοσμική Γκάμπια δεν είναι πλέον νόμιμο. Θέλετε μήπως να μας πείτε ότι είμαστε χειρότεροι και από αυτούς και δεν είστε ικανοί να προστατέψετε τους πολίτες σας;

Το προϊόν "ήλιος - θάλασσα" είναι το μοναδικό ίσως που μας έχει απομείνει και δεν μας φταίνε οι φτηνότεροι ανταγωνιστές, όπως π.χ. η Τουρκία, γιατί δεν δεχόμαστε τη σύγκριση μαζί της. Ανταγωνιστές και κακοί πρεσβευτές είναι τα εκατομμύρια των τουριστών που έζησαν τον εφιάλτη του "all inclusive" στη Ρόδο και δεν πρόκειται να τους ξαναδούμε ποτέ.

Ξοδεύετε τεράστια ποσά για διαφήμιση, προσπαθώντας να προσελκύσετε τουρίστες, τη στιγμή που καταφέρατε να διώξετε τα εκατομμύρια των επαναλαμβανόμενων φανατικών φίλων της Ρόδου τουριστών, που λόγω του "φαινομένου" δεν μπορούν να βρουν πια ξενοδοχεία χωρίς "βραχιόλι" στις περιοχές που θέλουν και αναγκαστικά στρέφονται αλλού.

Δεν ξέρουμε αν προσπαθείτε να μας ρίξετε στάκτη στα μάτια ή αν πραγματικά "κοιμάστε τον ύπνο του δικαίου", όταν δίνετε κάποια ψίχουλα με τα περιβόητα επιδοτούμενα επενδυτικά προγράμματα, τα οποία δεν βρήκαν φυσικά καμιά ανταπόκριση. Ποιός λογικός μικρομεσαίος θα διανοηθεί να επενδύσει έστω και μια δεκάρα για τουριστικά καταλύματα ή ο,τιδήποτε άλλο μπροστά στη λαίλαπα του "all inclusive".

Αλλά δεν περιμένουμε και πολλά περισσότερα από σας και το υπουργείο σας, τη στιγμή που απαντώντας στην επερώτηση λέτε μεταξύ των άλλων επί λέξει: "Το "all inclusive" εφαρμόζεται σε ξενοδοχεία μεγάλης δυναμικότητας με πολλά διαθέσιμα κρεβάτια και ίσως με δυσκολία πρόσβασης σε μεμονωμένους πελάτες".

Βεβαίως κ. υπουργέ και εφαρμόζεται σε μεγάλες μονάδες, γιατί διαφορετικά είναι ασύμφορο. Ομως επειδή στα Ιμια, στο Καστελλόριζο και στην Χάλκη δεν υπάρχουν ακόμη ξενοδοχεία, θέλουμε να σας πληροφορήσουμε ότι σε κανένα ξενοδοχείο στο νησί της Ρόδου δεν υπάρχει δυσκολία πρόσβασης.

Μήπως δεν γνωρίζετε ότι οι τουρίστες (εκτός από ελάχιστες εξαιρέσεις) "all inclusive" και μη έρχονται με οργανωμένες πτήσεις σε γκρουπ;

Γιατί αν δεν γνωρίζετε τα στοιχειώδη, θεωρούμε ότι εκτός από ακατάλληλος για το συγκεκριμένο υπουργείο, είστε και επικίνδυνος και θα προσφέρατε πάρα πολύ μεγάλη υπηρεσία στον τουρισμό αν εγκαταλείπατε το υπουργείο αμέσως.

Ρόδος 3-2-03
Ενωση Ελευθέρων Επαγγελματιών»

ΑΝΑΚΟΙΝΩΣΗ

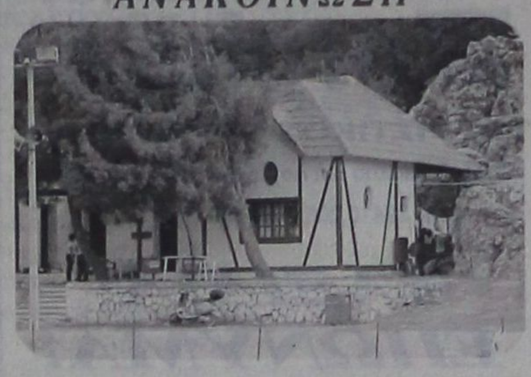

Η Διαδημοτική Επιχείρηση Κατασκηνώσεων Προφήτη Ηλία, ιδιοκτησίας Δήμου Ροδίων και Δήμου Καμείρου, σας γνωστοποιεί ότι στο χώρο των παιδικών κατασκηνώσεων **στην περιοχή Ιτριώνας του Προφήτη Ηλίας λειτουργεί καφέ - εστιατόριο**

Σ' ένα σπάνιας φυσικής ομορφιάς χώρο μπορείτε να απολαύσετε παραδοσιακά φαγητά, ποτά και εδέσματα δίπλα στο τζάκι μας και ταυτόχρονα δωρεάν να χαρείτε εσείς και τα παιδιά σας το παιχνίδι στο κανονικών διαστάσεων γήπεδο ποδοσφαίρου με χρασίδι καθώς και στα δύο γήπεδα μπάσκετ, βολεϊ και τένις.

Το καφέ - εστιατόριο θα λειτουργεί **τις Κυριακές** και σε καθημερινή βάση κατόπιν συνεννοήσεως στα παρακάτω τηλέφωνα:

29460 22189 ή στο 0944 143512

Ο πρόεδρος
Μανώλης Γλυνός

T1190-28/2

ΟΙΚΟΔΟΜΙΚΕΣ-ΤΕΧΝΙΚΕΣ
ΕΜΠΟΡΙΚΕΣ-ΕΠΙΧΕΙΡΗΣΕΙΣ

ΑΦΟΙ ΑΣΒΕΣΤΗ Ο.Ε.

Αθηνών - Καβάλας 3
Ανάληψη Ρόδου
Τηλ. 22410/60678 - 60679
και fax: 22410/66028

X3758-28/2

ΠΩΛΟΥΝΤΑΙ
● ΔΙΑΜΕΡΙΣΜΑΤΑ
υπερλούξ διαφόρων διαστάσεων

ΕΓΓΥΗΣΗ Η ΠΟΛΥΕΤΗΣ ΠΕΙΡΑ ΜΑΣ

ΕΥΡΩΠΑΪΚΗ ΕΠΕΝΔΥΤΙΚΗ
ΕΘΝΙΚΗΣ ΑΝΤΙΣΤΑΣΕΩΣ 48 ΤΗΛ. 0241 39300

ΕΥΡΩΠΑΪΚΗ ΕΠΕΝΔΥΤΙΚΗ
ΚΤΗΜΑΤΟΜΕΣΙΤΙΚΟ ΓΡΑΦΕΙΟ
ΑΝΤΩΝΗΣ ΝΙΚΟΛΗΣ - ΘΕΟΦΙΛΟΣ ΚΑΩΝΑΡΗΣ
ΕΘΝΙΚΗΣ ΑΝΤΙΣΤΑΣΕΩΣ 48 (ΠΡΩΗΝ ΑΝΝΗΣ ΜΑΡΙΑΣ) ΤΗΛ. 2241 39300

ΔΙΑΜΕΡΙΣΜΑΤΑ

150 τ.μ. Αποθήκη εντός πόλεως ΕΥΚΑΙΡΙΑ	€ 22.000
65 τ.μ. Γεννάδι καινούργιο με θέα	€ 52.850
45 τ.μ. Στην Πειραιώς υπό κατασκευή	€ 62.000
80 τ.μ. Στην Κοδριγκτώνος με 2 υπνοδωμάτια	€ 76.500
60 τ.μ. Καινούργιο στο Καρακόνερο	€ 85.106
75 τ.μ. Καινούργιο στην Σωτήρος	€ 93.900
65 τ.μ. Καινούργιο ισόγειο με αυλή	€ 94.000
85 τ.μ. Καινούργιο στην Σωτήρος	€ 102.700
100 τ.μ. Περιοχή Αγίου Ιωάννη με 3 υπνοδωμάτια	€ 102.714
72 τ.μ. Ανάληψη με 2 υπνοδωμάτια καινούργιο	€ 105.700
87 τ.μ. Κ.Υδραίου 5 ετών Α όρόφου	€ 105.700
80 τ.μ. Στην Πειραιώς υπό κατασκευή	€ 110.000
85 τ.μ. Καινούργιο στην Ιαλυσό	€ 111.500
80 τ.μ. Καινούργιο στο Καρακόνερο	€ 117.400
87 τ.μ. Α ορόφου ετοιμοπαράδοτο στο Ροδίνι	€ 126.000
90 τ.μ. Στην ανάληψη 1 έτους	€ 126.000
90 τ.μ. Ανάληψη με 2 υπνοδωμάτια καινούργιο	€ 132.100
100 τ.μ. Οροφοδιαμέρισμα lux στην Ανάληψη	€ 140.800
115 τ.μ. Άνω Ροδίνι ετοιμοπαράδοτο β ορόφου	€ 146.700
90 τ.μ. Οικία παριοχή Σταδίου με 130 αυλή	€ 146.700
105 τ.μ. Ανάληψη 3 υπν/τια,πάρκιν,μεγάλη βερά	€ 161.400
120 τ.μ. Στο Καρακόνερο υπό κατασκευή	€ 164.500
145 τ.μ. Καινούργιο υπο κατασκευή με 4 υπν.	€ 220.000
63 τ.μ. Β ορόφου,ανακαινισμένο με θέρμανση	

ΜΟΝΟΚΑΤΟΙΚΙΕΣ - ΜΕΖΟΝΕΤΕΣ

180 τ.μ. Ησυχη Περιοχή εντός Ρόδου με 3 υπν.	€ 167.300
126 τ.μ. Τρείς σε μπετά με 1000 οικόπεδο	€ 100.000
120 τ.μ. Κοσκινού καταπληκτική θέα σε μπετά	€ 82.200
180 τ.μ. Στο Κανδυλί σε μπετά	€ 111.500
110 τ.μ. Εντός πόλεως με 3 υπνοδωμάτια	€ 146.735
210 τ.μ. Ιαλυσός σε σοβά	€ 161.500
180 τ.μ. Κοσκινού 1500 m οικόπεδο σε μπετά	€ 190.755
200 τ.μ. Αφάντου σε 4000 m οικόπεδο	€ 190.755
410 τ.μ. Παστίδα σε κολώνες με 4500 τ.μ. οικόπεδ	€ 205.500

ΟΙΚΟΠΕΔΑ

650 τ.μ. ΣΤΟΝ ΑΡΧΑΓΓΕΛΟ ΕΝΤΟΣ ΟΙΚΙΣΜΟΥ ΜΕ Σ.Δ. 0,8 ΣΕ ΗΣΥΧΗ ΠΕΡΙΟΧΗ ΚΑΤΑΛΛΗΛΟ ΓΙΑ ΟΙΚΙΑ	
600 Τ.Μ. ΠΑΤΜΟΣ ΚΟΝΤΑ ΣΤΟ ΚΥΜΑ ΚΤΙΖΕΙ 220	€ 18.000
1570 τ.μ. Γεννάδι στον κεντρικό δρόμο	€ 50.000
2000 τ.μ. Στο Γεννάδι με άδεια οικοδομής,νερό,ρεύμα	€ 58.700
2500 τ.μ. Αφάντου Πανοραμικό οικοδομήσιμο	€ 59.000
4000 τ.μ. Στο Φαληράκι σε ύψωμα με θέα	€ 59.000
4000 τ.μ. Μετά το Λαδικό 70m από τον κεντρικό	€ 70.450
2300 τ.μ. Αφάντου στο κύμα	€ 73.400
7400 τ.μ. Αφάντου για Βιοτεχνική χρήση	€ 73.400
4000 τ.μ. Περιοχή Σγουρού	€ 88.040
2500 τ.μ. Στο κιοτάρι κοντά στο κύμα με άδεια οικ.	€ 88.040
5000 τ.μ. Στο Γεννάδι με πρόσοψη στην εθν.οδό	€ 102.700
4800 τ.μ. Περιοχή Κανδυλί στην Ιαλυσό	€ 140.865
4000 τ.μ. Στην παραλία Αφάντου	€ 146.735
14500 τ.μ Περιοχή Σγουρού	€ 150.000
7500 τ.μ. Στα Κολύμπια διπλα σε ξενοδοχείο	€ 220.000
10000 τ.μ Στο φυτώριο με ωραία θέα	€ 300.000
15000 τ.μ Κοσκινού σε ύψωμα	€ 440.205
4000 τ.μ. Στην Λαχανιά επί της Εθνικής οδού	€ 117.400
4000 τ.μ. Στην Λαχανιά με πρόσβαση	€ 52.824
1500 τ.μ. Στην Λαχανιά εντός οικισμού	€ 61.628
9000 τ.μ. Στην Λαχανιά 800 m από το κύμα	€ 82.170
6500 τ.μ. Στην Λαχανιά 300 m από το κύμα	€ 104.000

ΚΑΤΑΣΤΗΜΑΤΑ - ΕΠΙΧΕΙΡΗΣΕΙΣ

ΞΕΝΟΔΟΧΕΙΟ 70 ΚΛΙΝΩΝ ΣΕ ΤΙΜΗ ΕΥΚΑΙΡΙΑΣ
ΕΠΕΝΔΥΣΗ 9 ΓΚΑΡΣΟΝΙΕΡΕΣ
ΚΟΝΤΑ ΣΤΟ ΠΑΝΕΠΙΣΤΗΜΙΟ
Ενοικιάζεται κατάστημα 250 τ.μ. εντός πόλεως
Κατάστημα στην Καποδιστρίου 60 τ.μ.+30 τ.μ.
Αναψυκτήριο έτοιμο προς λειτουργία ΕΥΚΑΙΡΙΑ
Ζαχαροπλαστείο πλήρως εξοπλισμένο κοντά σε σχολείο
με εξασφαλισμένη πελατεία
Fast Food σε τουριστικό δρόμο της πόλης έτοιμο προς λειτ.

ΑΚΙΝΗΤΑ ΣΕ ΑΠΟΚΛΕΙΣΤΙΚΟΤΗΤΑ ΣΕ ΠΑΛΙΑ ΠΟΛΗ - ΑΦΑΝΤΟΥ - ΛΑΧΑΝΙΑ
ΑΓΟΡΕΣ - ΠΩΛΗΣΕΙΣ - ΜΙΣΘΩΣΕΙΣ ΑΚΙΝΗΤΩΝ
ΞΕΝΟΔΟΧΕΙΑΚΕΣ ΜΟΝΑΔΕΣ ΣΕ ΑΠΟΚΛΕΙΣΤΙΚΟΤΗΤΑ ΣΕ ΟΛΟ ΤΟ ΝΗΣΙ
ΣΥΜΒΟΥΛΕΥΤΙΚΕΣ ΚΑΙ ΕΠΕΝΔΥΤΙΚΕΣ ΠΡΟΤΑΣΕΙΣ
ΔΑΝΕΙΑ ΔΕΚΤΑ

1913-11/2



Andromeda
Lounge & Bar

Για στιγμές απόλαυσης & ψυχαγωγίας για επαγγελματικές συναντήσεις απο τις 11:00 μέχρι τις 03:00

Με καφέ και ποτό, μικρά εξαιρετικά γεύματα, σπάνια γλυκά

Με τη μουσική συντροφιά του Νίκου Βασιλαράκη στο πιάνο απο 21:00 εως 01:00

CASINO RODOS
GRANDE ALBERGO delle ROSE
Boutique Hotel & Casino

Zorpidis
ΤΟΥΡΙΣΤΙΚΟΣ ΟΡΓΑΝΙΣΜΟΣ
Αλεξ. Διάκου και Λοχαγού Φανουράκη 31.
Τηλ. 22410 20625, 30054 FAX 26745

ΤΑΞΙΔΙΑ! ΕΠΩΝΥΜΑ!

Απολαύστε τις διακοπές σας στα πιο φημισμένα θέρετρα της Ευρώπης!
Νιώστε τη μαγεία του ταξιδιού σας περπατώντας στις λεωφόρους των ευρωπαϊκών μεγαλουπόλεων
ή
απλώς χαλαρώστε στα πανέμορφα τοπία της ΕΛΛΑΔΑΣ μας, αλλά και σε παραδεισένιους εξωτικούς μακρινούς τόπους!

ΠΡΟΤΑΣΕΙΣ ΜΑΣ

ΠΑΡΙΣΙ	κάθε	Τρίτη
ΡΩΜΗ	»	»
ΒΙΕΝΝΗ	»	»
ΠΡΑΓΑ	»	Πέμπτη
Γύρος ΙΤΑΛΙΑΣ	»	Δευτέρα

Δρομολόγια F/B ΙΕΡΑΠΕΤΡΑ

Κάθε **Τετάρτη** στις 04.30 για Χάλκη - Διαφάνι - Κάρπαθο - Κάσο - Σητεία.
Κάθε **Πέμπτη** και **Κυριακή** στις 04.30 για Χάλκη - Διαφάνι - Κάρπαθο - Κάσο - Σητεία - Αγιο Νικόλαο - Μήλο - Πειραιά

Εισιτήρια σε όλον τον κόσμο
Ατομικά ταξίδια σε όλο τον κόσμο
Ταξίδια νεονύμφων
Εμπορικά ταξίδια
Ταξίδια εταιριών - συλλόγων

X3774-28/2

Εχει ήδη στηθεί ολόκληρος μηχανισμός

«Σαφάρι» από τις Εφορίες για τα ληξιπρόθεσμα χρέη

ΘΑ ΠΑΡΑΚΟΛΟΥΘΕΙΤΑΙ Η ΑΠΟΔΟΣΗ ΚΑΘΕ ΔΟΥ

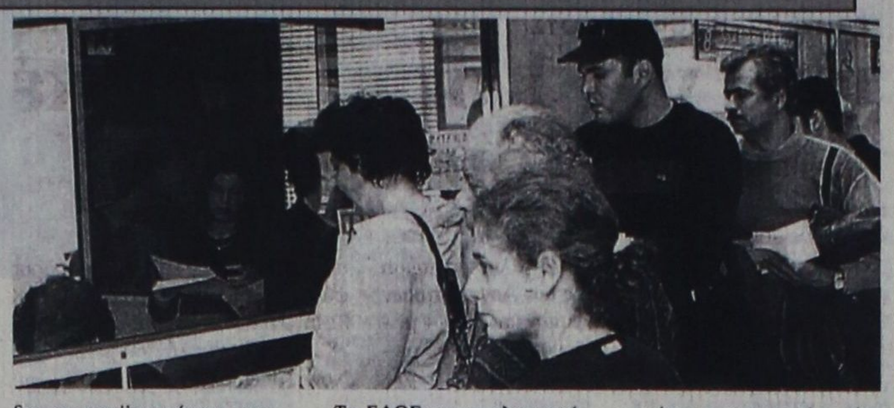

Στο κυνήγι των φοροοφειλετών του Δημοσίου έχουν επιδοθεί οι εφορίες, παράλληλα με το κλείσιμο των εκκρεμών φορολογικών υποθέσεων. Μάλιστα το «σαφάρι» των ληξιπρόθεσμων γίνεται από ειδικά «γραφεία» που βρίσκονται στις ΔΟΥ και τα οποία λογοδοτούν απευθείας στους προϊσταμένους. Το συνολικό ποσό που θεωρείται επιδεικτικό είσπραξης υπολογίζεται σε περίπου 1,5 τρισ. δραχμές ή 4,4 δισ. ευρώ, που όμως θα απαιτήσει αρκετό βάθος χρόνου για να εισπραχθεί.

Το 2003 σύμφωνα με τις εκτιμήσεις που έχουν γίνει από τους ελέγχους εκκρεμών φορολογικών υποθέσεων και τα ληξιπρόθεσμα χρέη, μπορούν να εισπραχθούν τουλάχιστον 500 εκατ. ευρώ πάνω από τον στόχο που προβλέπει ο προϋπολογισμός.

Για την είσπραξη των ληξιπρόθεσμων οφειλών έχει στηθεί ήδη ολόκληρος μηχανισμός που θα λειτουργεί στην ουσία αυτοδύναμα και υπό την επίβλεψη και με την ευθύνη των προϊσταμένων των ΔΟΥ, ενώ με βάση τη δυνμικότητά τους και το ύψος των ληξιπρόθεσμων οφειλών που λιμνάζουν στα συρτάρια τους καθορίστηκαν επιμέρους ετήσιοι στόχοι για κάθε ΔΟΥ από την επίτευξη των οποίων θα κριθεί η υπηρεσιακή εξέλιξη των προϊσταμένων τους, όπως σαφώς τους διαμήνυσε ο υφυπουργός.

Σύμφωνα με το σχέδιο που έχει εκπονηθεί σε όλες τις ΔΟΥ Α΄ τάξεως άρχισαν να λειτουργούν τα γραφεία είσπραξης ληξιπρόθεσμων οφειλών που είχαν συσταθεί «στα χαρτιά» από το 1999 μέσα στο δικαστικό τμήμα που έχει κάθε ΔΟΥ.

Δύο γραφεία

Ενα γραφείο ασχολείται αποκλειστικά και μόνο με την είσπραξη οφειλών πριν από τη λήψη αναγκαστικών μέτρων, ενώ το δεύτερο επιλαμβάνεται στις περιπτώσεις που οι προσπάθειες του πρώτου γραφείου καταστούν άκαρπες, καθώς και σε όσες περιπτώσεις για τη διασφάλιση των συμφερόντων του Δημοσίου κρίνεται επείγουσα η λήψη αναγκαστικών μέτρων.

Το ΣΔΟΕ και τα ελεγκτικά κέντρα με τα οποία είναι άμεσα συνδεδεμένα έχουν πάρει εντολή να παρέχουν στα γραφεία είσπραξης ληξιπρόθεσμων όλα τα στοιχεία για τα περιουσιακά στοιχεία των οφειλετών που εντοπίζουν στους ελέγχους και ιδιαίτερα λογαριασμούς καταθέσεων. Πριν από τη λήψη των αναγκαστικών μέτρων το γραφείο ληξιπρόθεσμων οφειλών ενημερώνει τον οφειλέτη για το ύψος της οφειλής και των προσαυξήσεων και τις δυνατότητες διακανονισμού τμηματικής εξόφλησης.

Ηδη οι ΔΟΥ έχουν ταχυδρομήσει χιλιάδες ειδοποιητήρια σε οφειλέτες για την τακτοποίηση των χρεών τους. Με τις οδηγίες που έχουν δοθεί, ο υπάλληλος που «χρεώνεται» κάθε υπόθεση πρέπει να ψάξει είτε μέσω των υπηρεσιών του υπουργείου είτε μέσω των υποθηκοφυλακείων κάθε στοιχείο για την περιουσιακή κατάσταση του οφειλέτη, προκειμένου στη συνέχεια η λήψη αναγκαστικών μέτρων να στρέφεται κατά συγκεκριμένων περιουσιακών στοιχείων.

Η απόδοση κάθε ΔΟΥ θα παρακολουθείται σε μηνιαία βάση από την κεντρική υπηρεσία με βάση τα στοιχεία που θα στέλνουν οι προϊστάμενοι για τις ενέργειες και τα αποτελέσματα που είχαν κάθε μήνα και συγκεκριμένα πόσα σημειώματα στάλθηκαν, πόσες υποθέσεις έχουν σε ενέργεια, ποιά μέτρα αναγκαστικής αβεβαιότητας που υφίσταται για την είσπραξη των οφειλών που επιδιώκουν, καθώς και το ύψος των οφειλών που τακτοποιήθηκαν μέσα στο μήνα.

ΚΕΝΤΡΟ ΔΙΑΣΚΕΔΑΣΕΩΣ ΜΠΟΥΑΤ

ΑΝΩΙ
Live Music

Τραγουδούν
Χριστίνα Κόζα
Μανώλης Πατσάης
Μίχη Καραφυλλάκη
Νίκος Λεβέντης

Λεωφόρος Ρόδου - Λίνδου, Αρχάγγελος
Τηλ. κρατήσεων 22440 24092
6944 70 4024

6-9/2

ΠΡΟΣΚΛΗΣΗ

Ο Σύλλογος Γονέων και Κηδεμόνων

κάνει γνωστό στα μέλη του ότι
το **ΜΟΥΣΙΚΟ ΣΧΟΛΕΙΟ ΡΟΔΟΥ** μαζί με τους μαθητές άλλων σχολείων του νησιού μας, θα τιμηθεί για τις τελευταίες πανελλήνιες επιτυχίες του σε εκδήλωση, η οποία διοργανώνεται από τη Διεύθυνση της Δευτεροβάθμιας Εκπαίδευσης Δωδεανήσου στο
ΕΘΝΙΚΟ ΘΕΑΤΡΟ ΡΟΔΟΥ την Τετάρτη 5 Φεβρουαρίου 2003, ώρα 18.30

Καλούμε τους γονείς των μαθητών μας, καθώς και όλους όσους επιθυμούν να απολαύσουν τους μαθητές μας καθώς και τα σύνολά μας, τα οποία επρώτευσαν στους Πανελλήνιους Μαθητικούς Μουσικούς αγώνες, να παρευρεθούν στην εκδήλωση. Η παρουσία σας θα είναι τιμή, επιβράβευση και ενθάρρυνση για τα παιδιά μας και το σχολείο μας, που με τις επιδόσεις τους τίμησαν τη Ρόδο και τη Δωδεκάνησο.

Για το Δ.Σ.
Ο πρόεδρος
Γιάννη Μώρος

584-5/2

Προς τη Νομαρχία Δωδεκανήσου

Διαμαρτυρία των εστιατόρων

ΔΕΝ ΚΛΗΘΗΚΑΝ ΣΤΗ ΧΤΕΣΙΝΗ ΣΥΣΚΕΨΗ

Με επιστολή του ο πρόεδρος του Σωματείου Εστιατόρων Ρόδου διαμαρτύρεται γιατί δεν κλήθηκε στη χτεσινή σύσκεψη για τον τουρισμό που έγινε στη Νομαρχία Δωδεκανήσου. Η επιστολή που απευθύνεται στο Νομάρχη αναφέρει τα εξής:

«Κύριε Νομάρχη,

Με την επιστολή αυτή θέλουμε να εκφράσουμε τη διαμαρτυρία μας για την τακτική που ακολουθείται σχετικά με τον τουρισμό της Δωδεκανήσου.

Στο φύλλο της Κυριακής 19 Ιανουαρίου 2003 τη εφημερίδας «Δημοκρατική» δημοσιεύθηκε πίνακας με βαθμό ικανοποίησης των τουριστών από το ελληνικό τουρισμό προϊόν. Σύμφωνα με το δημοσίευμα , εννέα ερευνητές φοιτητές του NEW YORK GOLLEGE ΙΝ ATHENS, διεξήγαγαν τυχαία έρευνα σε τουρίστες στο διάστημα 20-9-02 έως 30-9-02 στα δύο μεγαλύτερα αεροδρόμια της χώρας. Συγκεκριμένα 7 φοιτητές συνέλεξαν 780 ερωτηματολόγια στο αεροδρόμιο «Ελευθέριος Βενιζέλος» και 2 φοιτητές συνέλεξαν 170 ερωτηματολόγια στο αεροδρόμιο «Μακεδονία» Θεσσαλονίκης.

Από τα 950 ερωτηματολόγια που ελέχθηκαν, τα 904 θεωρήθηκαν έγκυρα.

Στην ερώτηση για το τι τους προκάλεσε τη μεγαλύτερη ευχαρίστηση κατά τη διάρκεια της παραμονής στους απάντησαν κατά προτεραιότητα:

1) Τις φυσικές ομορφιές της χώρας μας.
2) Την φιλοξενία και ευγένεια των κατοίκων και
3) Την ευξυπηρέτηση στα εστιατόρια και ακολουθούσαν τα υπόλοιπα.

Αν εξαιρέσουμε τις φυσικές ομορφιές που μας χάρισε ο Πανάγαθος και τις εκμεταλλευόμαστε εμείς και την ευγένεια των κατοίκων λόγω μεσογειακού ταμπεραμέντου, οι εστιάτορες παίρνουν την πρώτη θέση τις προσφερόμενες υπηρεσίες στον τουρισμό.

Παρ' όλα αυτά σε φύλλο της εφημερίδας «ΠΡΟΟΔΟΣ» στις 25 Ιανουαρίου 2003 διαβάσαμε για μια ευρεία σύσκεψη φορέων του τουρισμού στον ΕΟΤ, και πίνακα των προσκληθέντων με τα αρχικά του ονόματός τους. Δεν γνωρίζουμε αν έγινε στη Ρόδο ή στην Αθήνα. Γνωρίζουμε όμως ότι από τους προσκληθέντες έλειπαν τα σωματεία εστιατόρων.

Στο φύλλο της εφημερίδας «ΡΟΔΙΑΚΗ» της Κυριακής 2-2-03 διαβάσαμε για την ευρεία σύσκεψη για τον τουρισμό στη Νομαρχία. Και σ' αυτή τη σκέψη δεν προσκλήθηκε το σωματείο εστιατόρων.

Κύριε Νομάρχα, οι εστιάτορες της Ρόδου είναι αυτοί που αφουγκράζονται περισσότερο τον τουρίστα με την καθημερινή τους επαφή και ακούουν τις εντυπώσεις τους. Γι' αυτό και ανεβάσαμε τον τουρισμό στο σημείο που βρίσκεται σήμερα. Γι' αυτό και θεωρούμε αδιανόητο για τους παραπάνω λόγους να μην καλούνται οι εστιάτορες να εκφράσουν τη γνώμη τους για ένα θέμα που είναι άμεσα συνδεδεμένο με τον κλάδο μας.

Τελειώνοντας ελπίζουμε οι υπεύθυνοι για την αξιολόγηση των προσκληθέντων στις συσκέψεις αυτές να λάβουν σοβαρά υπόψη τη διαμαρτυρία αυτή.

Μετά τιμής
Ο πρόεδρος και το Δ.Σ.
του Σωματείου Εστιατόρων Νήσου Ρόδου
«Η ΠΡΩΤΟΠΟΡΙΑ»

ΝΤΕΤΕΚΤΙΒΣ
30 ΧΡΟΝΙΑ ΜΟΝΙΜΑ ΚΑΙ ΣΤΗ ΡΟΔΟ
35354
ΠΛΑΤΕΙΑ ΑΓΙΟΥ ΙΩΑΝΝΟΥ
Η ΛΥΣΗ!!! ΣΕ ΚΑΘΕ ΣΑΣ ΠΡΟΒΛΗΜΑ
EXPRESS SECURITY

X 3756-28

ΚΕΝΤΡΑ ΞΕΝΩΝ ΓΛΩΣΣΩΝ
ΑΝΔΡΕΑ ΑΝΑΣΤΑΣΙΟΥ

Στην Ιαλυσό και Κρεμαστή

- Αυτό το καλοκαίρι προετοιμαστείτε έγκαιρα και κατάλληλα!
- Εξειδικευτείτε στον τουριστικό τομέα που σας ενδιαφέρει

ΣΩΣΤΑ
ΓΡΗΓΟΡΑ
ΕΥΧΑΡΙΣΤΑ

Και επιπλέον κατοχυρώστε τις γνώσεις σας παίρνοντας μέρος στις εξετάσεις **EDEXCEL** (Αποδεκτές από το ΑΣΕΠ για πρόσληψη στο Δημόσιο).

Σίγουρα υπάρχει ένα στάδιο κατάλληλο και για σας από PRE - FIRST CERTIFICATE μέχρι PROFICIENCY.

Υποψήφιοι φοιτητές τα αγγλικά πανεπιστήμια αποδέχονται τα επίπεδα ADVANCE και PROFICIENCY των εξετάσεων EDEXCEL.

Οι εξετάσεις **EDEXCEL** διενεργούνται στη Ρόδο τον Μάιο από την Πανελλήνια Ομοσπονδία Ιδιοκτητών Κέντρων Ξένων Γλωσσών (ΠΑΛΣΟ).

ΤΜΗΜΑΤΑ ΠΡΩΙΝΑ/ ΑΠΟΓΕΥΜΑΤΙΝΑ
ΕΛΑΤΕ ΤΩΡΑ ΣΤΟ ΦΡΟΝΤΣΤΗΡΙΟ ΜΑΣ
Ή ΤΗΛΕΦΩΝΗΣΤΕ
ΣΤΑ ΤΗΛ. 22410 94285, 94948, 93086

Διδάσκουν αποκλειστικά
ο Ανδρέας Αναστασίου και η Βίκη Μακρή

Τ. 1144-16/2

GR
★★★★★
Grand Hotel

Ο τέλειος συνδυασμός ποιότητας και οικονομίας , που τιμά και ανεβάζει τη Ρόδο

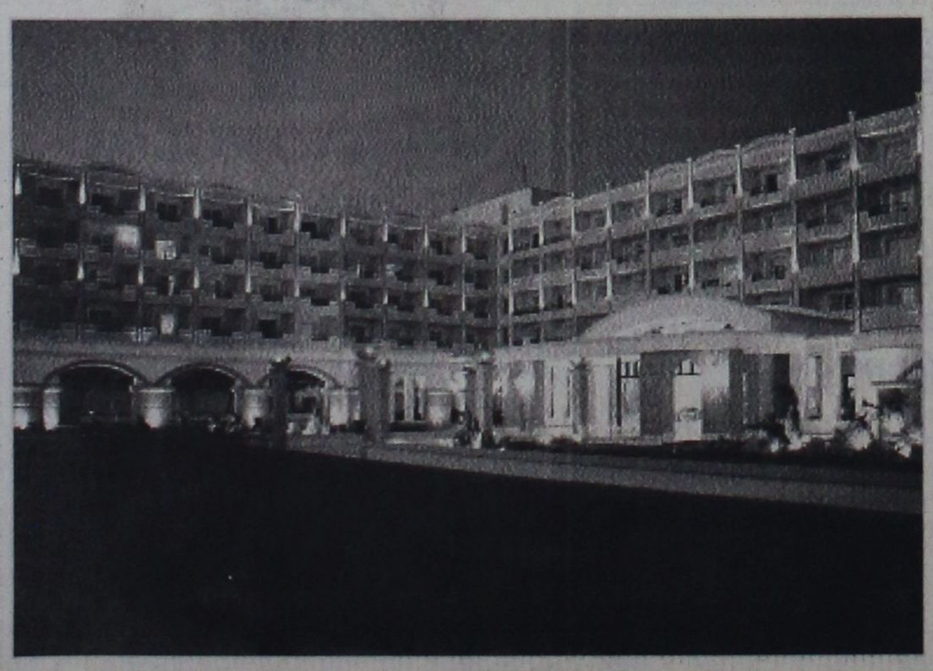

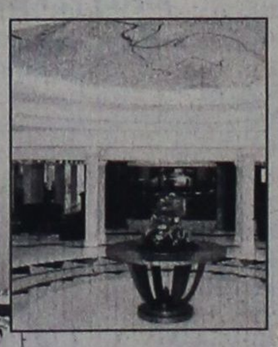







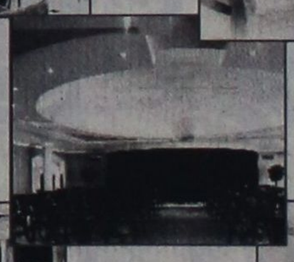

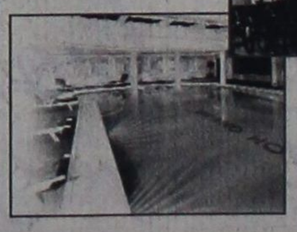



X3752-28/2

ΨΥΧΟΕΡΕΥΝΗΤΡΙΑ
ΚΡΗΤΙΚΟΥ ΒΑΣΙΛΕΙΑ

Προβλέψεις για το μέλλον ικανοποιητικές.
Βοήθεια για κάθε θέμα που σας απασχολεί με κάθε εχεμύθεια
ΟΜΗΡΟΥ 65 Π. ΠΟΛΗ Τηλ. 74440 - 67602,
0972157586, 8-1π.μ. — 4-8μ.μ.
997-5/2

Rodos Gold VOGIATZIS
Αφού επιμένετε να παντρευτείτε, φροντίστε τουλάχιστον οι βέρες να είναι από την Rodos Gold VOGIATZIS
Επιλέξτε από την μεγάλη ποικιλία που υπάρχουν ετοιμοπαράδοτες ή ζητείστε, να σας τις φτιάξουμε όπως εσείς επιθυμείτε σε ελάχιστο χρόνο.
Γεφυρώστε το όνειρο με την πραγματικότητα, εκεί που εσείς θα είστε οι εκλεκτ... των καλεσμένωνμε βέρες κοσμ... από την Rodos Gold VOGIATZIS
Χρυσά κοσμήματα, επώνυμα ωρ... σε προσιτές τιμές, αλλά και με άτοκες δόσεις στην πιστωτική σας κάρτα, σε μια από τις μεγαλύτερες εκθέσεις χρυσού στον κόσμο.
Rodos Gold VOGIATZIS
10ο Χιλ. Λεωφ. Ρόδου – Λίνδου
τηλ. 0241086670-3
τιμ.iii 6-30/3

ΘΕΡΜΟΠΟΜΠΟΙ
Με συνέπεια και υπευθυνότητα συνεχίζουμε για 22 χρόνια τοποθετώντας θερμοπομπούς σε Σπίτια, Σχολεία, Αίθουσες και σε λοιπούς επαγγελματικούς χώρους


X3755-28/2
Οικονομία στην κατανάλωση - Υγιεινή και αθόρυβη θέρμανση
Αισθητική προσαρμογή στο χώρο - Αυτοματοποίηση
Η ποιότητα και η πείρα τόσων χρόνων μας κάνουν ασυναγώνιστους. Ελάτε ή πάρτε μας τηλέφωνο να έρθουμε να κουβεντιάσουμε για τη θέρμανση του χώρου που σας ενδιαφέρει.
ΜΕΛΕΤΗ - ΕΓΚΑΤΑΣΤΑΣΗ ΔΩΡΕΑΝ!!!
Ν. ΚΑΜΠΟΥΡΑΚΗΣ - Μ. ΦΛΑΓΚΟΣ Ο.Ε.
Αγίας Αναστασίας 9
ΤΗΛ. 31320 - 20859

ΝΤΕΤΕΚΤΙΒΣ ΑΘΗΝΩΝ
1699-1-24/2
Αναλαμβάνουμε υποθέσεις ανηλίκων, προσωπικές, οικογενειακές, εμποροβιομηχανικές
Διαθέτουμε τα καλύτερα ηλεκτρονικά σύγχρονα οπτικοακουστικά συστήματα
Εχεμύθεια 100%
Τα 30 χρόνια πείρα είναι η εγγύησή μας
Τηλ. 0977632963 & 0945319796

Σε μαθητές γυμνασίων και λυκείων

Απονομή βραβείων για τους Καλλιτεχνικούς Αγώνες

ΔΙΑΚΡΙΘΗΚΑΝ ΣΤΗ ΜΟΥΣΙΚΗ ΚΑΙ ΤΟ ΧΟΡΟ

Την Τετάρτη 5 Φεβρουαρίου 2003 στο Εθνικό Θέατρο Ρόδου στις 6.30 μ.μ. θα γίνει η απονομή των βραβείων στους μαθητές των γυμνασίων και λυκείων, οι οποίοι διακρίθηκαν στους Περιφερειακούς Μαθητικούς Καλλιτεχνικούς Αγώνες 2002-2003 στη μουσική και στο χορό, καθώς και στους μαθητές, οι οποίοι διακρίθηκαν στο θέατρο και στη ζωγραφική στους Καλλιτεχνικούς Αγώνες το Μάρτιο του 2002.

Στους Περιφερειακούς Αγώνες που έγιναν στη Ρόδο στις 14 και 19 Δεκεμβρίου 2002 διακρίθηκαν οι εξής Δωδεκανήσιοι μαθητές:

Α' ΒΡΑΒΕΙΟ

- Μιρέλλα Πάχου, 2ο Εν. Λύκειο Ρόδου, πιάνο
- Σοφία Μπαλάσκα, Γεώργιος Μακράκης, Ιωάννης Καρανικόλας, Μουσικό Σχ. Ρόδου, λύρα
- Θεόδωρος Ζιάκας, Μουσικό Σχ. Ρόδου, Τσαμπούνα
- Φωτεινή Σταματιάδη, 2ο ΤΕΕ Ρόδου, ατομικό τραγούδι
- Μιχαήλ Τσαβαρής, 1ο ΤΕΕ Ρόδου, ατομικός ψαλμός
- Χορωδία Ομοίων Φωνών, Μουσικό Σχολείο Ρόδου, υπεύθυνος καθηγητής, Μιχάλης Καλαεντζής
- Οργανικό σύνολο, Μουσικό Σχολείο Ρόδου, υπεύθυνος καθηγητής, Νίκος Χασάπης

Β' ΒΡΑΒΕΙΟ

- Παντελεήμων Λογοθέτης, Μουσικό Σχολείο Ρόδου, βιολί
- Γεώργιος Διακογεωργίου, 5ο Γυμνάσιο Ρόδου, Χαράλαμπος Χαραλάμπους, Γ/σιο Ιαλυσού, λύρα
- Νικόλαος Ροδίτης, 3ο Εν. Λύκειο Ρόδου, ατομικό τραγούδι
- Φωνητικό Σύνολο Δημοτικής Μουσικής, Μουσικό Σχολείο Ρόδου, υπεύθυνος καθηγητής, Παντελής Αναστασόπουλος
- Νίκη Τσικούρη, Εσπερινό Λύκειο Ρόδου, σύγχρονος χορός
- Νίκη Τσικούρη, Εσπερινό Λύκειο Ρόδου, κλασσικός χορός
- Γ/σιο Ολύμπου Καρπάθου, παραδοσιακός χορός
- Γ/σιο Χάλκης, παραδοσιακός χορός
- 1ο Εν. Λύκειο Κως, παραδοσιακός χορός

Γ' ΒΡΑΒΕΙΟ

- Σταμάτης Κοτσαδάς, Γλαύκος Σμαριανάκης, Ανδρέας Παπαβασιλείου, Κομνηνός Παυλίδης, Μουσικό Σχολείο Ρόδου, λύρα
- Γλαύκος Σμαριανάκης, Ανδρέας Παπαβασιλείου, Μουσικό Σχολείο Ρόδου, βιολί
- Σοφία Πατλάκα, 4ο Εν. Λύκειο Ρόδου, σύγχρονος χορός
- Ειρήνη Ντίσιου, Ραφαέλα Ντίσιου, Βανέσσα Μαλάμη, 2ο Λύκειο Ρόδου, σύγχρονος χορός
- Γ/σιο Εμπωνας, παραδοσιακός χορός
- ΤΕΕ Πάτμου, παραδοσιακός χορός

ΕΙΔΙΚΗ ΔΙΑΚΡΙΣΗ

- Μαρία Μπαραμπούτη, Μουσικό Σχολείο Ρόδου, λύρα
- Ελένη Λυμπέρη, 2ο ΤΕΕ Ρόδου, σύγχρονο τραγούδι
- Στεφανία Πατλάκα, 4ο Εν. Λύκειο Ρόδου, κλασικός χορός
- Ιρις Κουρδουμπά, 2ο Εν. Λύκειο Ρόδου, κλασικός χορός
- Αννίνα Ηλιού, Αθανασίου Γαπτάκη, Μπελκίς Χιαράμπ, Αριφέ Ντεμίρη, 4ο Εν. Λύκειο Ρόδου, σύγχρονος χορός

ΕΠΑΙΝΟ

- Αννα Βαρικά, 5ο Γ/σιο Ρόδου, σύγχρονο τραγούδι
- Οργανικό Σύνολο Δημοτικού Τραγουδιού, Μουσικό Σχολείο Ρόδου, υπεύθυνος καθηγητής, Παντελής Αναστασόπουλος
- Γ/σιο Λειψών, παραδοσιακός χορός
- Λύκειο Λειψών, παραδοσιακός χορός
- Βίβιαν Κοντού, Μαρία Χαραλάμπους, Καίτη Κακάκη, Ζωή Μώρου, Χριστίνα Αναστάση, Φρόσω Χριστοφάκη, Μαριάννα Τσιλικιώτη, Εύα Αγγέλου, σύνολο σύχρονου χορού

Στους Πανελλήνιους αγώνες διακρίθηκαν:

Α' ΒΡΑΒΕΙΟ

Χορωδία Ομοίων Φωνών του Μουσικού Σχολείου Ρόδου, υπεύθυνος καθηγητής, Μιχάλης Καλαεντζής

Μαρία, Ανδρεάδη, Κομνηνός Διακογεωργίου, Χριστόφορος Ζόγκας, Νίκος Καραγιάννης, Μαρία Κώστα, Αννα-Μαρία Λόου-Μανώλη, Μαρία Μάστορα, Γιώργος Σωτήρης, Παναγιώτης Τραγάκης, Αλεξάνδρα Τσούλου, Αντιγόνη Φελέκη, Θέμις Χριστοδούλου, Ελισάβετ Χρυσοβέργη, Ματίνα Βλάχου, Εύη Καμπούρη, Ευαγγελία Κρητικού, Αναστασία Κωβαίου, Γεωργία Ροδίτη, Ταλίκα Σιάκον, Σύλβια Αρναούτη, Αγγέλικα Βροντά, Κώστας Γεωργαλής, Γεωργία Δεληγιάννη, Ζωή Μαλιάκα, Ρεμπέκα Μαστροβασίλη, Ζωή Μώρου, Αφροδίτη Παπαχριστοδούλου, Ερριέτα Πολυχρονοπούλου, Κική Φωτάκη, Γκιουλχάν Χαήλ-Ογλού, Μελίνα Χατζημάρκου, Ελένη Αργύρη, Ελευθερία Καραγιάννη, Ευγενία Μαγκαφά, Στάθης Παπαδόπουλος, Μελίνα Παπανθίμου, Μαρία Πονίρη, Ειρήνη Σταυρίδη, Αλεξάνδρα Χατζηδιάκου, Ματίνα Χειμωνέτου, Σεγιάν Αλιμέρ, Μαρία Βογιατζή, Σοφία Γκέλια, Ελεονόρα Ευγενικού, Θεοχάρης Ζαγοράς, Κυριακή Καντιλιεράκη, Ευανθία Κρητικού, Σταμάτης Γιακάκης, Μιχάλης Πακίδης, Πόπη Βουτζάλη, Χριστίνα Κρητικού.

Β' ΒΡΑΒΕΙΟ

Οργανικό Σύνολο Κρουστών του Μουσικού Σχολείου Ρόδου, υπεύθυνος καθηγητής, Νίκος Χασάπης

Δημήτρης Βαΐλας, Θεοδόσης Βλασόπουλος, Δημήτρης Καλλιγάς, Μιχάλης Λαουντός, Σταύρος Παπαντέλης, Ιωάννης Ριζόπουλος, Αντώνης Διακονικόλας.

Η δ/νση Β/μιας Εκπ/σης Δωδ/σου ευχαριστεί θερμά τους Δήμους Ροδίων, Χάλκης, Εμπωνας, Λειψών, Πάτμου, Σύμης. Το ΡΟΔΑ, τον ΠΟΔΡ, το ΔΗΠΕΘΕ και τους τεχνικούς του Θεάτρου για την υλική και ηθική συμπαράστασή τους.

ΑΣΤΙΚΟΣ ΟΙΚΟΔΟΜΙΚΟΣ ΣΥΝΕΤΑΙΡΙΣΜΟΣ ΠΟΛΥΤΕΚΝΩΝ «Η ΘΕΟΤΟΚΟΣ»
Οδός Λοχαγού Φανουράκη 34
τηλ. / fax 22410 75870

ΠΡΟΣΚΛΗΣΗ

Το Διοικητικό Συμβούλιο (Δ.Σ.) του ΑΣΤΙΚΟΥ ΟΙΚΟΔΟΜΙΚΟΥ ΣΥΝΕΤΑΙΡΙΣΜΟΥ ΠΟΛΥΤΕΚΝΩΝ «Η ΘΕΟΤΟΚΟΣ» σας καλεί σε γενική συνέλευση (Γ.Σ.) την Κυριακή 2α Φεβρουαρίου 2003 και ώρα 10.30 π.μ. στην αίθουσα του Εργατικού Κέντρου Ρόδου (ΕΚΡ) με τα ως κάτωθι θέματα ημερησίας διάταξης:

- Απολογισμός πεπραγμένων
- Εγκριση ισολογισμού - απολογισμού
- Πορεία εκτέλεσης των έργων υποδομής
- Θέματα συνεταιριστών
- Εκκρεμή ζητήματα
- Οικονομικά
- Διαγραφή παλαιών / εγγραφή νέων μελών
- Διάφορα θέματα

Σε περίπτωση μη επίτευξης απαρτίας, η Γενική Συνέλευση (Γ.Σ.) θα διεξαχθεί την επομένη Κυριακή, 9η Φεβρουαρίου 2003 την ίδια ώρα, στην ίδια αίθουσα. (ώρα 10.30 π.μ., αίθουσα του Εργατικού Κέντρου Ρόδου (ΕΚΡ)

Η ΠΑΡΟΥΣΙΑ ΟΛΩΝ ΕΠΙΒΑΛΛΕΤΑΙ!!!

Ρόδος Δεκέμβριος 2002
Για το Διοικητικό Συμβούλιο
Ο πρόεδρος Ο γραμματέας
Αντώνης Σ. ΧΑΤΖΗΙΩΑΝΝΟΥ Ηλίας ΣΩΤΗΡΑΚΗΣ
1922-5/2

ΜΕΝΤΙΟΥΜ-ΑΣΤΡΟΛΟΓΟΣ
ΝΙΚΟΣ
2052-12/2
Ακριβείς προβλέψεις στον επαγγελματικό, αισθηματικό και οικονομικό τομέα.
Επαναφορά ατόμων
Ισχυρή υποβολή
Δέχεται μόνο με ραντεβού στα τηλέφωνα: 31405 και 39201

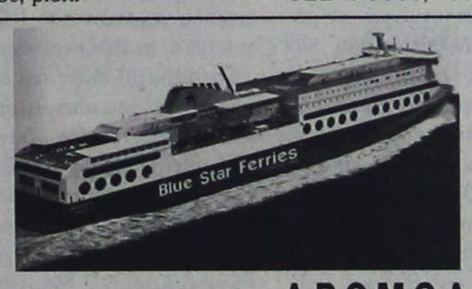

BLUE FERRIES
ΔΡΟΜΟΛΟΓΙΑ
ΑΠΟ ΡΟΔΟ 18/11/02-20/4/03

ΑΝΑΧΩΡΗΣΗ ΑΠΟ ΡΟΔΟ	ΑΝΑΧΩΡΗΣΗ ΑΠΟ: ΚΩ	ΛΕΡΟ	ΠΑΤΜΟ	ΜΥΚΟΝΟ	ΣΥΡΟ	ΚΑΤΑΠΟΛΑ (ΑΜΟΡΓΟ)	Αφιξη σε ΠΕΙΡΑΙΑ
ΤΡΙΤΗ 20.00	ΤΡΙΤΗ 22.55	—	—	ΤΕΤΑΡΤΗ 03.30	—	—	ΤΕΤΑΡΤΗ 07.20
ΠΕΜΠΤΗ 20.00	ΠΕΜΠΤΗ 22.55	—	—	—	ΠΑΡΑΣΚΕΥΗ 03.50	—	ΠΑΡΑΣΚΕΥΗ 07.10
ΣΑΒΒΑΤΟ 10.00	ΣΑΒΒΑΤΟ 12.50	—	—	—	—	ΣΑΒΒΑΤΟ 16.20	ΣΑΒΒΑΤΟ 21.30
ΚΥΡΙΑΚΗ 18.30	ΚΥΡΙΑΚΗ 21.35	ΚΥΡΙΑΚΗ 23.05	ΔΕΥΤΕΡΑ 00.15	—	ΔΕΥΤΕΡΑ 03.50	—	ΔΕΥΤΕΡΑ 07.10

ΣΗΜΕΙΩΣΗ για ΧΡΙΣΤΟΥΓΕΝΝΑ / ΠΡΩΤΟΧΡΟΝΙΑ
1) 24/12/02 & 31/12/02 από Ρόδο 10.00 για Κω 12.30-12.50, Μύκονο 17.35-17.55, Πειραιά 21.50
2) 26/12/02 & 02/01/03 από Πειραιά 08.00 για Σύρο 11.30-11.45, Κω 16.30-16.50, Ρόδο 19.20
3) ΑΝΕΚΤΕΛΕΣΤΑ ΔΡΟΜΟΛΟΓΙΑ 25/12/02 & 01/01/03

ΑΠΟ ΠΕΙΡΑΙΑ 18/11/02-20/4/03

ΑΝΑΧΩΡΗΣΗ ΑΠΟ ΠΕΙΡΑΙΑ	ΑΦΙΞΗ ΣΕ: ΣΥΡΟ	ΜΥΚΟΝΟ	ΚΑΤΑΠΟΛΑ (ΑΜΟΡΓΟ)	ΠΑΤΜΟ	ΛΕΡΟ	ΚΩ	ΡΟΔΟ
ΔΕΥΤΕΡΑ 20.00	Δευτέρα 23.20	—	—	—	—	Τρίτη 04.10	Τρίτη 07.10
ΤΕΤΑΡΤΗ 20.00	Τετάρτη 23.10	—	—	—	—	Πέμπτη 04.10	Πέμπτη 07.10
ΠΑΡΑΣΚΕΥΗ 20.00	—	Παρασκευή 23.50	—	—	—	Σάββατο 04.20	Σάββατο 07.15
ΣΑΒΒΑΤΟ 23.30	—	—	Κυριακή 04.45	Κυριακή 07.00	Κυριακή 08.10	Κυριακή 09.50	Κυριακή 12.45

SKEVO'S TRAVEL AGENCY
ΚΕΝΤΡΙΚΟ ΠΡΑΚΤΟΡΕΙΟ ΡΟΔΟΥ των ΓΡΑΜΜΩΝ
BLUE STAR FERRIES - F/B BLUE STAR 1
Αμερικής 111
Τηλ. κρατήσεων επιβατών & ΙΧΕ 22410 -22461, 75655, 75310
Τηλ. κρατήσεων φορτηγών 22410 - 76600
Κρατήσεις και σε όλα τα συνεργαζόμενα πρακτορεία Ρόδου
X3776-28/2

ΑΡΧΩΝ ΣΑΜΑΡΤΖΗΣ ΑΕΤΕΒΕ
Από το 1980
22 ΧΡΟΝΙΑ ΜΟΝΩΣΕΙΣ

RicofOn®
ΓΙΑ ΤΕΛΕΙΑ ΑΚΟΥΣΤΙΚΗ ΣΤΟΥΣ ΧΩΡΟΥΣ ΕΡΓΑΣΙΑΣ ΚΑΙ ΔΙΑΣΚΕΔΑΣΗΣ

Τοποθετώντας το κατάλληλο προϊόν RICOFON έχετε μια αίθουσα με άριστη ακουστική και συγχρόνως ένα τέλειο διακοσμητικό αποτέλεσμα.
X3753-28/2
ΜΟΝΩΣΕΙΣ ΤΑΡΑΤΣΩΝ
ΔΙΑΘΕΣΗ: ΑΡΧΩΝ ΣΑΜΑΡΤΖΗΣ ΑΕΤΕΒΕ
ΜΟΝΩΣΕΙΣ - ΣΤΕΓΑΝΩΣΕΙΣ
ΚΑΤΑΣΤΗΜΑΤΑ
1) Ερυθρού Σταυρού 21 - Τηλ.: 02410 23030/32054 Ρόδος 85100
2) Ικαρου & Λαοδικείας - Τηλ.: 02410 20021 Ρόδος 85100
ΚΙΝΗΤΟ: 0944 502033

KYDON TOURS

ΕΚΔΡΟΜΕΣ

Προσφέρουμε στον πελάτη μας

ΠΟΙΟΤΗΤΑ - ΕΓΓΥΗΣΗ - ΦΡΟΝΤΙΔΑ

VIP προγράμματα - Οργάνωση ΕΛΕΝΗ ΨΥΛΛΑΚΗ

ΜΑΡΟΚΟ-ΤΥΝΙΔΑ

11-2-18-2-2003

Περιλαμβάνει: Αεροπορικά εισιτήρια. Φόρους. Ξενοδοχεία 5 αστέρων, ημιδιατροφή. Διανυκτερεύσεις 4 ΜΑΡΑΚΕΣ - 1 ΚΑΖΑΜΠΛΑΝΚΑ - 2 ΤΥΝΙΔΑ. Ξεναγήσεις: Καζαμπλάνκα - Ραμπάτ - Μαρακές - Ουφικα - Τύνιδα - Καρχηδόνα - Χαμαμέτ - Ναμπέλ.

Πλούσιο μοναδικό πρόγραμμα • Διασκέδαση • Ψώνια.

Συνοδός η κ. ΕΛΕΝΗ ΨΥΛΛΑΚΗ

ΚΑΡΝΑΒΑΛΙ ΒΕΝΕΤΙΑΣ

28-2-06/-3-2003

με SUPER FAST FERRIES

Περιλαμβάνει: Πούλμαν πολυτελείας. Καμπίνες δίκλινες - 4κλινες Α' κατηγορίας SUPER FAST. Ξενοδοχείο 4 αστέρων με ημιδιατροφή BENETIA 3 διανυκτερεύσεις. Ξεναγήσεις - περιηγήσεις. Ταξιδιωτική ασφάλιση. Διαφημιστική τσάντα.

Συνοδός η κ. ΕΛΕΝΗ ΨΥΛΛΑΚΗ

ΜΑΡΜΑΡΙΣ - ΚΟΥΣΑΝΤΑΣΙ - ΣΜΥΡΝΗ - ΤΣΕΣΜΕ

4ήμερο 7/3-10/3/2003

Ξενοδοχεία Α' κατηγορίας - Πλούσιο πρόγραμμα - Διασκέδαση - Ξεφάντωμα αποκριάτικο.

Συνοδός: ΕΛΕΝΗ ΨΥΛΛΑΚΗ

ΡΩΜΗ

15/3-19/3/2003

Αεροπορική εκδρομή από Ρόδο.

Ξενοδοχείο 4 αστέρων - πρωινό.

Μεταφορές - Ξεναγήσεις.

Συνοδός: ΕΛΕΝΗ ΨΥΛΛΑΚΗ

ΠΑΡΙΣΙ - EURODISNEY

6/3 - 11/3/2003

Διανυκτερεύσεις: 3 DISNEY ξενοδοχείο SEQUOIA. 1 ΠΑΡΙΣΙ, 3 αστέρων στην OPERA, πολύ καλό πρωινό.

Ξεναγήσεις. Είσοδοι Disney. Ελληνας ξεναγός συνεργάτης μας στο Παρίσι. Αεροπορικά εισιτήρια. Φόροι.

ΚΑΠΑΔΟΚΙΑ

21/3 - 25/3/2003

ΜΑΡΜΑΡΙΣ - ΠΑΠΟΥΚΑΛΕ - ΚΟΝΙΑ - ΚΑΠΑΔΟΚΙΑ - ΦΕΤΙΓΙΕ - ΜΑΡΜΑΡΙΣ

Μία μοναδική εκδρομή - προσκύνημα. Ενα πρόγραμμα που προσφέρει άνεση - πολυτέλεια - μόρφωση - διασκέδαση.

Ξενοδοχεία 4 και 5 αστέρων, ημιδιατροφή.

Συνοδός η κ. ΕΛΕΝΗ ΨΥΛΛΑΚΗ

ΠΡΟΣΟΧΗ

Στο γραφείομας θα βρείτε: ΠΑΚΕΤΑ ΕΚΔΡΟΜΩΝ για όλο τον κόσμο.

ΟΡΓΑΝΩΝΟΥΜΕ τις διακοπές σας με την πείρα μας 30 ετών.

ΑΡΙΣΤΑ - ΟΙΚΟΝΟΜΙΚΑ ΕΙΔΙΚΟΤΗΣ ΜΑΣ ΝΕΟΝΥΜΦΟΙ

Ε Π Ι Σ Η Σ :

• Αεροπορικά εισιτήρια - ΓΡΑΦΕΙΟ ΙΑΤΑ!!!

•ΑΚΤΟΠΛΟΪΚΑ: ΔΑΝΕ - ANEK - BLUE STERA FERRIES - SUPER FAST FERRIES - HELLAS FERRIES - MINOAN LINES

• SALAMIS LINES - NISSOS KALYMNOS

•Σιδηροδρομικά εισιτήρια

KYDON TOURS

Τηλ. 23000 - 27900 - 75268

Εθελοντών Δωδεκανησίων 14

X3768-28/2

Το πρωτόκολλο του Λονδίνου χαρίζει τα Δωδεκάνησα εκεί που δεν ανήκουν...

Είμαστε Ελληνες και θέλουμε Ελλάδα...

Γράφει ο Θεοφάνης Μπογιάννος

Εχουν περάσει μέχρι σήμερα 175 Φεβρουάριοι, αλλά ο μήνας Φεβρουάριος του 1828 θα μείνει για πάντα και ανεξίτηλος στις σελίδες της ιστορίας και στη δυνατή μνήμη των Δωδεκανησίων Ελλήνων. Στις 3 Φεβρουαρίου 1828 το λεγόμενο Πρωτόκολλο του Λονδίνου, απέκλεισε τα ελληνικά Δωδεκάνησα από την ελεύθερη και δημοκρατική Ελλάδα και τα άφησε στην δουλεία και στη σκοτεινιά...

Ας δούμε το λένε οι Ελληνες Δωδεκανήσιοι, οι άγιοι πατέρες μας, στα έγγραφά τους, προς τον Καποδίστρια και τις μεγάλες δυνάμεις της Ευρώπης. Οπως δείχνουν τα έγγραφα του 1821, οι Δωδεκανήσιοι, Ελληνες εδώ και 5.000 χρόνια, αγωνίστηκαν, ματώθηκαν, σκοτώθηκαν και εξορίστηκαν, μόνο και μόνο να δουν ελεύθερα Δωδεκάνησα και ένωση με τη στοργική μητέρα Ελλάδα.

Το Πρωτόκολλο του Λονδίνου, σαν τώρα πριν από 175 χρόνια, άφησε εκτός Ελλάδος 100.000 Ελληνες. Οι Δημογέροντες όλων των νησιών, κάνουν διαβήματα, διαμαρτυρίες, στέλνουν έγγραφα στις μεγάλες αυλές, δηλώνοντας ότι είναι Ελληνες και μόνον Ελληνες...

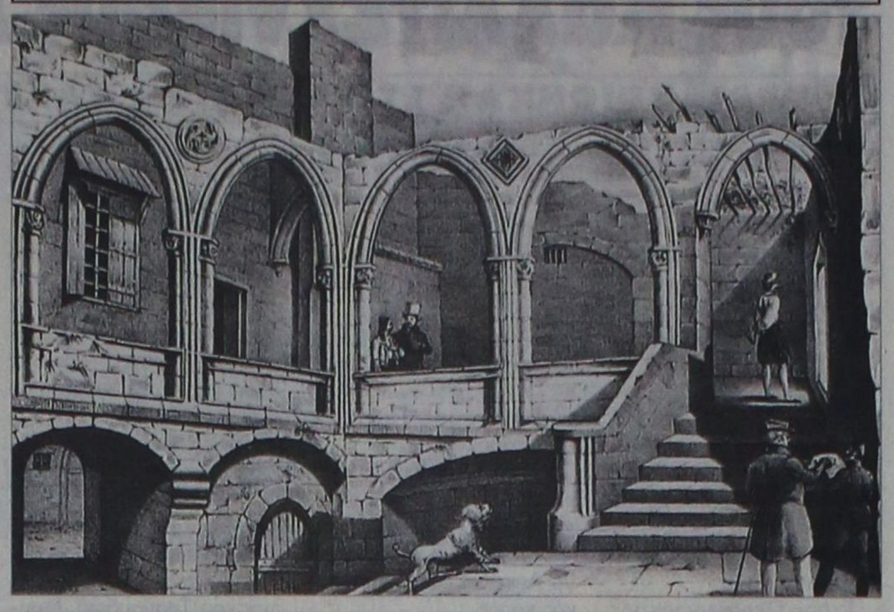

Η ΡΟΔΟΣ ΣΤΑ ΧΡΟΝΙΑ ΤΗΣ ΔΟΥΛΕΙΑΣ: 1522-1912

«Ο Ραγιάς (Ελληνας) ωρέ μπίρομ, χριεάζεται ένα πουκάμισο, ένα βούρλο για ζώνη, εκατό δράμια ψωμί την ημέρα. Από κει και πέρα τα πισινά του στη διάθεσή σου, ξύλο και ό,τι άλλο θέλεις, στη διάθεσή σου»... Σουκιούρ Μπέης - Πασάς της Ρόδου 1821-1835

Στις 3 Φεβρουαρίου 1828, οι μεγάλοι και δυνατοί της Ευρώπης, έδωσαν στην Ελλάδα την Εύβοια, ενώ τα Δωδεκάνησα θα συνέχιζαν, κάτω από το κνούτο της δουλείας, τους αγώνες τους μέχρι το Μάρτιο του 1948.

Γράφει το κοινόν των νησιωτών, δηλαδή των Δωδεκανησίων προς τον κυβερνήτη Καποδίστρια: «Είμαστε Ελληνες και θέλουμε ενωση και Ελλάδα...». Απαντά διπλωματικά ο Καποδίστριας: «Η ημετέρα κυβέρνησις δεν δύναται, επί του παρόντος να φέρει θεραπείαν εις το ωραίον αίτημά σας...».

Οι Δωδεκανήσιοι κάνουν διαβήματα προς τους πρεσβευτάς των μεγάλων δυνάμεων και ζητούν, είτε ένωση με την Ελλάδα, είτε μια μορφή αυτονομίας στις ανατολικές Σποράδες, όπως ανακριβώς αναφέρονται τα ελληνικά Δωδεκάνησά μας. Σε ένα έγγραφό τους, στα 1835, οι Ελληνες Δωδεκανήσιοι, γράφουν και ζητούν γονυκλινείς:

«Για την αγάπη του Θεού, εξοχώτατοι, σώσατε τις απελπισμένες ψυχές των παιδιών μας και ημών των ιδίων. Ναι, στο όνομα της Θείας και Ιεράς μας πίστεως εξοχότατοι, εις το όνομα της χριστιανικής θρησκείας, εις το όνομα των δικαιωμάτων της ανθρωπότητος: Μη μας αφήνετε μέσα εις την απελπισίαν, αλλά βοηθήσατέ μας. Σας ικετεύουμε, για την αγάπη των αθώων παιδιών μας, εκατό χιλιάδες ψυχών (100.000) υψώνουν προς τον ουρανό τα χέρια παρακαλούντες για την αιώνια διάρκεια των θρόνων σας. Γονυκλινείς οι δυστυχείς ημείς, πέφτουμε στα πόδια των ηγεμόνων αυγούστων σας. Σας παρακαλούμε οδυρόμενοι: μη μας αφήσετε βορά στην τυραννία και εις την σκληρότητα του τυράννου. Ευσπλαχνιστείτε τη φτώχεια και την απελπισία μας. Σας ζητούμε να μας παραχωρηθεί ένα καθεστώς παρόμοιο με το της Σάμου, ή άλλο καθεστώς το οποίο θα κρίνει η συμπάθειά σας ως ακριβοδίκαιο για το δίκαιο αίτημά μας...»

Αυτά είναι μερικά μόνον λόγια, από τα πολλά έγγραφα που στέλνουν οι Ελληνες Δωδεκανήσιοι προς τις μεγάλες δυνάμεις ζητώντας είτε αυτονομία, είτε ένωση με τη στοργική μητέρα Ελλάδα μας.

Αλλά οι μεγάλες δυνάμεις ετύρβαζον περί άλλων πολλών, αλλ' όχι για την Ελλάδα και τους Ελληνες Δωδεκανήσιους, Σε όλα τα μεγάλα γεγονότα του 1821 και μετά, οι Δωδεκανήσιοι: «Εστάθησαν ακίνητοι εις τας αρχάς της ελευθερίας και της αυτονομίας» όπως γράφουν χαρακτηριστικά...

Αγωνίστηκαν, πολέμησαν, ακρωτηριάστηκαν και τελικά ενώθηκαν με τον εθνικό κορμό 7 Μαρτίου 1948...

Είναι προνόμιο να είσαι Ελληνας και μάλιστα Δωδεκανήσιος Ελληνας...

ΣΩΜΑΤΕΙΟ ΞΕΝΟΔΟΧΟΥΠΑΛΛΗΛΩΝ ΚΑΙ ΨΥΧΑΓΩΓΙΚΩΝ ΚΕΝΤΡΩΝ ΡΟΔΟΥ

ΠΡΟΣΚΛΗΣΗ

ΓΕΝΙΚΗΣ ΣΥΝΕΛΕΥΣΗΣ

ΠΡΟΣ: Ολα τα μέλη του Σωματείου

Συνάδελφοι,

Η διοίκηση του σωματείου μας σας καλεί σε Γενική Συνέλευση στις 7/2/03, ημέρα Παρασκευή και ώρα 4.30 στην αίθουσα του Εργατικού Κέντρου Ρόδου οδός Στεφάνου Καζούλη αριθμ. 30 με τα παρακάτω θέματα:

1) Διοικητικός Απολογισμός από 1/1/02 μέχρι 31/12/02.

2) Οικονομικός Απολογισμός (Ισολογισμός και έκθεση Ελεγκτικής Επιτροπής) χρονικής περιόδου από 1/1/02 μέχρι 31/12/02.

3) Οικονομικός Προϋπολογισμός 2003.

4) Ενημέρωση για θέματα ΤΑΞΥ, ΟΑΕΔ και διανομή μισθολογίων για το 2003.

5) Διάφορα - Μισθοδοσίες.

Επειδή τα θέματα είναι σοβαρά, παρακαλούμε να μην απουσιάσει κανένας από τη συνέλευση.

Με συναδελφικούς χαιρετισμούς.

Ο ΠΡΟΕΔΡΟΣ ΒΡΑΤΣΑΛΗΣ ΑΝΤΩΝΙΟΣ

Η ΓΕΝ. ΓΡΑΜΜΑΤΕΑΣ ΧΑΡΙΤΟΥ ΚΑΘΟΛΙΚΗ

2072-7/2



ΔΙΕΥΘΥΝΣΗ ΔΑΣΩΝ ΔΩΔ/ΝΗΣΟΥ

ΑΝΑΚΟΙΝΩΣΗ

Γνωστοποιείται κατά το άρθρο 14 του Ν.998/79, η αποστολή για δημοσίευση στο Δήμο Λινδίων της υπ'αριθμ. 15/9--2003 πράξης χαρακτηρισμού έκτασης που εκδόθηκε από τον Δ/ντή Δασών Δωδ/σου. Το τμήμα 3 ΚΜ 29 γαιών Πυλώνα, χαρακτηρίζεται ως το τμήμα 3 ως γεωργική έκταση και τα τμήματα 1 & 2 ως αναδασωτέες εκτάσεις.

Ο Δ/ντής Δασών Δωδ/σου
Φίλιππος Κοντίτσης
Δασολόγος με Α' βαθμό

2065-4/2

ΕΛΛΗΝΙΚΗ ΔΗΜΟΚΡΑΤΙΑ ΝΟΜΑΡΧΙΑ ΔΩΔΕΚΑΝΗΣΟΥ ΔΙΕΥΘΥΝΣΗ ΔΑΣΩΝ

ΑΝΑΚΟΙΝΩΣΗ

Κάνουμε γνωστό σύμφωνα με την αριθμ. 78806/4479/27-5-93 απόφαση του Υπουργείου Γεωργίας, ότι έχουν αποσταλεί για δημοσίευση στο Δήμο Αταβύρου το υπ' αριθμ. 1/2002 πρακτικό της Β΄θμιας Επιτροπής Επίλυσης Δασικών Αμφισβητήσεων, σύμφωνα με το οποίο επικυρώνεται η απόφαση της Πρωτοβάθμιας Επιτροπής Επίλυσης Δασικών Αμφισβητήσεων και η επίδικος έκταση παραμένει ως αναδασωτέα έκταση κατά την έννοια του άρθρου 3 παρ. 5 του Ν. 998/79.

Ο Δ/ντής Δασών Δωδ/σου
Κοντίτσης Φίλιππος
Δασολόγος με Α΄ βαθμό

ΧΛ-5/2

Ναυτικό Πρακτορείο

TSAGARIS



GA FERRIES

Ε/Γ-Ο/Γ ΡΟΔΑΝΘΗ
Ε/Γ-Ο/Γ ΔΗΜΗΤΡΟΥΛΑ
Ε/Γ-Ο/Γ ΠΑΤΜΟΣ
Ε/Γ-Ο/Γ ΡΟΔΟΣ

ΡΟΔΟΣ - ΠΕΙΡΑΙΑΣ

ΠΑΡΑΣΚΕΥΗ 17/1/03

ΡΟΔΑΝΘΗ 08.00 Καστελλόριζο

ΠΑΤΜΟΣ: 15.00 Κω - Κάλυμνο - Λέρο - Πάτμο - Πειραιά (08.00)

ΡΟΔΑΝΘΗ 18.00 Κω - Κάλυμνο - Πειραιά (09.00)

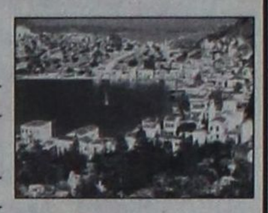

ΣΑΒΒΑΤΟ 18/1/03

ΡΟΔΟΣ 15.00 Κω - Κάλυμνο - Λέρο - Πάτμο - Πειραιά (09.00)

ΔΗΜΗΤΡΟΥΛΑ 17.00 Κω - Βαθύ - Χίο - Λέσβο - Λήμνο - Αλεξανδρούπολη (17.00)

ΚΥΡΙΑΚΗ 19/1/03

ΠΑΤΜΟΣ: 15.00 Κω - Κάλυμνο - Λέρο - Πάτμο - Πειραιά (08.00)

ΔΕΥΤΕΡΑ 20/1/03

ΡΟΔΑΝΘΗ 07.00 Καστελλόριζο

ΡΟΔΑΝΘΗ 16.00 Κω - Κάλυμνο - Λέρο - Πάτμο - Πειραιά (08.30)

ΔΗΜΗΤΡΟΥΛΑ 22.00 Σύμη - Τήλο - Νίσυρο - Κω - Κάλυμνο - Αστυπάλαια - Κατάπολα - Νάξο - Σύρο - Πειραιά (20.00)



ΤΡΙΤΗ 21/1/03

ΠΑΤΜΟΣ 15.00 Κω - Κάλυμνο - Λέρο - Πάτμο - Πειραιά (08.00)

ΤΕΤΑΡΤΗ 22/1/03

ΡΟΔΑΝΘΗ 09.15 Καστελλόριζο

ΡΟΔΟΣ 15.00 Σύμη - Τήλο - Κάλυμνο - Αστυπάλαια - Πειραιά (10.20)

ΡΟΔΑΝΘΗ 18.00 Κω - Κάλυμνο - Λέρο - Πάτμο - Πειραιά (10.45)

ΠΕΜΠΤΗ 23/1/03

ΠΑΤΜΟΣ 15.00 Νίσυρο - Κω - Κάλυμνο - Λέρο - Πάτμο - Πειραιά (09.30)

ΔΗΜΗΤΡΟΥΛΑ 17.00 Κω - Αστυπάλαια - Αιγιαλί - Κατάπολα - Δονούσα - Νάξο - Πάρο - Πειραιά (12.15)



ΠΑΡΑΣΚΕΥΗ 24/1/03

ΡΟΔΑΝΘΗ 08.00 Καστελλόριζο

ΡΟΔΟΣ 15.00 Κω - Κάλυμνο - Λέρο - Πάτμο - Πειραιά (08.00)

ΡΟΔΑΝΘΗ 18.00 Κω - Κάλυμνο - Πειραιά (09.00)

ΣΑΒΒΑΤΟ 25/1/03

ΠΑΤΜΟΣ 15.00 Κω - Κάλυμνο - Λέρο - Πάτμο - Πειραιά (09.00)

ΔΗΜΗΤΡΟΥΛΑ 17.00 Κω - Βαθύ - Χίο - Λέσβο - Λήμνο - Αλεξανδρούπολη (17.00)

ΚΥΡΙΑΚΗ 26/1/03

ΡΟΔΟΣ 15.00 Κω - Κάλυμνο - Λέρο - Πάτμο - Πειραιά (08.00)



ΔΕΥΤΕΡΑ 27/1/03

ΡΟΔΑΝΘΗ 07.00 Καστελλόριζο

ΡΟΔΑΝΘΗ 16.00 Κω - Κάλυμνο - Λέρο - Πάτμο - Πειραιά (08.30)

ΔΗΜΗΤΡΟΥΛΑ 22.00 Σύμη - Τήλο - Νίσυρο - Κω - Κάλυμνο - Αστυπάλαια - Κατάπολα - Νάξο - Σύρο - Πειραιά (20.00)

Πληροφορίες

στον κεντρικό πράκτορα

TSAGARIS TRAVEL

Σαχτούρη 5 (έναντι Τελωνείου)

Τηλ.: 22410 36170, - 30406, 35066, 28597

X3766-28/2

Pellos Travel

ΕΚΔΡΟΜΕΣ 2003

ΟΡΓΑΝΩΣΗ-ΨΥΧΑΓΩΓΙΑ-ΠΟΙΟΤΗΤΑ-ΕΓΓΥΗΣΗ

ΚΑΡΝΑΒΑΛΙ ΠΑΤΡΑΣ
ΑΠΟΚΡΙΕΣ-ΚΑΘΑΡΗ ΔΕΥΤΕΡΑ

Από 6/3-11/3



Αναχώρηση από Ρόδο 6/3 στις 8 το βράδυ με Blue Star
Επιστροφή στη Ρόδο 11/3 στις 7 το πρωί με Blue Star
ΠΑΤΡΑ- ΜΟΝΕΜΒΑΣΙΑ-ΜΥΣΤΡΑΣ- ΣΠΑΡΤΗ - ΝΑΥΠΛΙΟ- ΚΟΡΙΝΘΟΣ
Καμπίνες Α4 με "Blue Star", ξενοδοχεία 4 αστέρων με πρωινό, μεταφορές-εκδρομές με πολυτελή πούλμαν, ταξιδιωτική ασφάλεια, ταξιδιωτική τσάντα, Φ.Π.Α, συνοδός γραφείου

ΑΠΟΣ ΡΑΦΑΗΛ ΜΥΤΙΛΗΝΗΣ
Από 22/3-25/3

4ημερη αεροπορική εκδρομή-ξενοδοχεία 3 αστέρων

ΜΕΤΕΩΡΑ-ΠΗΛΙΟ
Από 20/3-25/3
6ΗΜΕΡΗ ΑΤΜΟΠΛΟΪΚΗ ΕΚΔΡΟΜΗ

Ξενοδοχεία 3 αστέρων με πρωινό

ΚΩΝΣΤΑΝΤΙΝΟΥΠΟΛΗ -ΑΠΟΚΡΙΕΣ



Από 5/3-10/3 6ημερη

Πριγκηπονησσα-Μουδανια-Προυσα-Απολλωνια-Σμυρνη-Κωνσταντινουπολη

Ξενοδοχεία 4 αστέρων με ημιδιατροφή, μεταφορές με πολυτελή πούλμαν, ξεναγήσεις, φόροι εισόδου και εξόδου, συνοδός γραφείου, ταξιδιωτική ασφάλεια, ταξιδιωτική τσάντα, Φ.Π.Α

ΤΟ ΠΡΩΤΟ ΓΡΑΦΕΙΟ ΣΤΙΣ ΕΚΔΡΟΜΕΣ ΤΟΥΡΚΙΑΣ

ΑΠΟΚΡΙΕΣ-2003-ΚΑΘΑΡΗ ΔΕΥΤΕΡΑ
Από 7/3-10/3 4ημερη
ΜΑΡΜΑΡΙΣ-KUSADASI-ΣΜΥΡΝΗ-ΠΕΡΓΑΜΟΣ-ΑΙΒΑΛΙ

Ξενοδοχεία 5 και 4 αστέρων με ημιδιατροφή, ξεναγήσεις, μεταφορές με πολυτελή πούλμαν, φόροι εισόδου και εξόδου, συνοδός γραφείου, ταξιδιωτική ασφάλεια, ταξιδιωτική τσάντα, Φ.Π.Α

ΠΑΜΕ ΣΤΗ ΣΜΥΡΝΗ ΚΑΘΕ ΜΗΝΑ ΜΕ GROUP

ΚΑΠΠΑΔΟΚΙΑ





Από 21/3-25/3 πενθήμερη

ΜΑΡΜΑΡΙΣ-ΜΟΥΓΛΑ-ΠΑΜΜΟΥΚΑΛΕ-ΣΠΑΡΤΑ-ΚΟΝΥΑ-ΝΕΥΣΕΧΙΡ-ΚΑΙΣΕΡΙ-ΑΒΑΝΟΣ-ΑΦΥΟΝ-ΜΟΥΓΛΑ-ΜΑΡΜΑΡΙΣ

Ξενοδοχεία 5 και 4 αστέρων με ημιδιατροφή, μεταφορές με πολυτελή πούλμαν, ξεναγήσεις, φόροι εισόδου και εξόδου, συνοδός γραφείου, ταξιδιωτική ασφάλεια, ταξιδιωτική τσάντα, Φ.Π.Α

ΕΙΔΙΚΟΤΗΤΑ ΜΑΣ ΟΙ ΕΚΔΡΟΜΕΣ ΣΤΗ ΜΙΚΡΑ ΑΣΙΑ

Επίσης αναλαμβάνουμε:
- Κρατήσεις ξενοδοχείων για μεμονωμένους, νεόνυμφους, εκδρομές συλλόγων ή group στην Ελλάδα και σε όλο τον κόσμο
- Ενοικιασεις αυτοκινητων
- Εισιτηρια αεροπορικα ατμοπλοικα

Δεκτές πιστωτικές κάρτες
Visa - Master card

Για περισσότερες πληροφορίες, κρατήσεις και αναλυτικά προγράμματα στο πρακτορείο γενικού τουρισμού:

PELLOS TRAVEL
ΛΕΩΦΟΡΟΣ ΚΑΛΛΙΘΕΑΣ - FALIRAKI
ΤΗΛ 22410 87615, 22410 86298 FAX 22410 87616

2001-9/2

Πολιτιστική ΠΡΟΟΔΟΣ

Γράφει ο Αριστείδης Εμμ. Μιαούλης

Η ΧΕΝ ΠΑΡΟΥΣΙΑΖΕΙ ΑΠΟΨΕ ΤΗΝ ΠΟΙΗΤΡΙΑ ΦΑΝΗ ΚΥΡΙΑΚΙΔΟΥ

Το ποιητικό έργο της συμπατριώτισσάς μας Φανής Κυριακίδου - Ευσταθίου πρόκειται να παρουσιάσει η ΧΕΝ Ρόδου απόψε στις 5.30 μ.μ.Την Φανή Κυριακίδου - Ευσταθίου θα παρουσιάσει η εκλεκτή λογοτέχνης μας Ειρήνη Βογιατζή - Χαραλάμπη. Η ποιήτρια έχει εκδόσει ως τώρα δύο ποιητικές συλλογές: « Παράθυρο στο Φως» (1991) , και «Στην αγκαλιά του ήλιου» (1997).

ΠΑΡΟΥΣΙΑΣΤΗΚΕ Ο ΠΟΡΦΥΡΟΣ ΚΩΔΙΚΑΣ ΤΗΣ ΠΑΤΜΟΥ

Την ημέρα της γιορτής των τριών ιεραρχών παρουσιάστηκε στην Πάτμο στην αίθουσα συνεδριάσεων του ξενοδοχείου Σκάλα, ο τόμος λεύκωμα του Πορφυρού κώδικα. Όπως μας πληροφορεί η Σμαράγδα Μουλιάτη από τα ΠΑΤΜΙΑΚΑ ΧΡΟΝΙΑ το έργο αυτό του 5ου -6ου αιώνος με τα Ευαγγέλια είναι διασκορπισμένο στις βιβλιοθήκες της Πάτμου, της αγίας Πετρούπολης, στη Βιέννη στο Βρετανικό Μουσείο, στο Βατικανό, στη Νέα Υόρκη και στα Βυζαντινά Μουσεία Αθηνών και τελευταία της Θεσσαλονίκης. Την οργάνωση και τον



Από την εκδήλωση της παρουσίασης του ΠΟΡΦΥΡΟΥ ΚΩΔΙΚΑ (φωτ.Σ μαράγδα Μουλιάτη)

συντονισμό της εκδήλωσης έκανε η αδελφότητα της Ι.Μονής Πάτμου. Την παρουσίαση της εκδήλωσης έκανε ο ιερομόναχος Ιερεμίας και την παρουσίαση του τόμου του πορφυρού κώδικα ο βιβλιοθηκάριος της Ιεράς Μονής ιερομόναχος Φίλιππος. Μετά την παρουσίαση του τόμου τιμήθηκαν επτά συνταξιούχοι εκπαιδευτικοί για την προφορά τους στη εκπαίδευση.

Η καθηγουμένη της Ιεράς Μονής Ζωοδόχου Πηγής μοναχή Αγαθαγγέλη, ο Μαθηματικός καθηγητής Βασίλειος Οικονόμου, η φιλόλογος Ευαγγελία Χαραλαμπάκη - Οικονόμου, οι δασκάλες Ειρήνη Καραντάνη - Λιάπη, Μαρία Κουτσανέλλου - Βάλβη, ο δάσκαλος Μιχαήλ Καραλής και η νηπιαγωγός Σταματία Μελιανού.Την παρουσίαση των τιμωμένων εκπαιδευτικών έκανε ο πρώην δήμαρχος Ματθαίος Μελιανός. Η παρουσίαση συνοδεύόταν με προβολή σλάιτς από το προσωπικό φωτογραφικό τους αρχείο.Στη συνέχεια για τα τιμώμενα πρόσωπα ξετύλιξαν τις αναμνήσεις τους τέσσερις μαθητές τους. Ο ιερομόναχος Σεραφείμ Κοτσάνης, η δημοσιογράφος Σμαράγδα Μουλιάτη - Σταμπούλη, ο καθηγητής Στέφανος Τσάκωνας και ο νομικός Δήμος Σιαρλής. Μετά τις ομιλίες ο ηγούμενος Πάτμου αρχ. Αντίπας παρασημοφόρησε τους εκπαιδευτικούς. Στο τέλος ο καθένας ξεχωριστά ευχαρίστησε την τοπική εκκλησία για την τιμή που τους έκανε, τονίζοντας ότι δεν έκαναν τίποτε παραπάνω από το καθήκον τους.

ΒΙΒΛΙΟ ΥΜΝΟΣ ΓΙΑ ΤΟ ΑΙΓΑΙΟ

«ΑΙΓΑΙΪΣ ΟΝΕΙΡΟΥ ΣΚΑΦΟΣ» είναι ο τίτλος του βιβλίου - λευκώματος, της Ζέττας Ντεκοπούλου που κυκλοφορεί στις προθήκες των βιβλιοπωλείων μας. Κυκλοφορεί ταυτόχρονα στην Αγγλική και Γερμανική γλώσσα δίνοντας έτσι την ευκαιρία στους αναγνώστες -ταξιδιώτες να γνωρίσουν το μαγικό αυτό χώρο που μας περιβάλλει. Στις 280 σελίδες του το βιβλίο, πολυτελές στην έκδοσή του , είναι ένας αρμονικός συνδυασμός εκπληκτικών φωτογραφιών και εικαστικής προσέγγισης. Η καλλιτέχνης πετυχαίνει με πολύ λιτό τρόπο ν αποφύγει την όχθη της υπερβολής που συνήθως γνωρίζαμε ως τώρα σε ανάλογες καταθέσεις. Όλα συμβαίνουν «παρα θιν αλός», μέσα από μια ρεαλιστική αποτίμηση η οποία εισπράττει το χειροκρότημά μας. Το Αιγαίο, προσφιλές καμβάς της νεαρής καλλιτέχνιδας, δεν αποτελεί κατευώδιο αλλά καλωσόρισμα στο Αιγαίο όλων των εποχών του χρόνου. Ο αναγνώστης ονειροδρομεί περιδιαβαίνοντας τα σοκάκια του λευκώματος. Σ΄όλα τα μέρη του βιβλίου κυριαρχούν η εικόνα και ο λόγος ο ποιητικός ανά τους αιώνες, ποιητικός και έμμετρος. Απολαμβάνουμε τον Ορφικό Υμνο, τον Μύθο του Αιγαίου, την ιστορία του, την ποίησή του και βέβαια το θαλασσινό ταξίδι. «Βιβλίο του ονείρου» το χαρακτηρίζει η δημιουργός του , η οποία περιγράφει και σε μας τι αγναντεύει από το «παράθυρο το ανοιχτό στη θάλασσα»: Στο βάθος ένα καράβι αδημονεί να δέσει στο λιμάνι. Πίσω από τις μπουκαπόρτες του οι ταξιδευτές, τα όνειρα, η νοσταλγία του πελάγους. Εξω το κύμα, ο βράχος, η άμμος, ο γλάρος, το νησί. Τριγύρω ο άνεμος σκορπίζει ήχους της θάλασσας, αρώματα της γης. Το τοπίο απέραντο, ξεχειλίζει χρώματα. Κι ήρθε μια μέρα που ο έρωτας για το Αιγαίο φούντωσε. Ηρθαν οι μνήμες να τον ξεσηκώσουν. Κι



Το εξώφυλλο του βιβλίου για το Αιγαίο

όπως ο Απόλλων, σαν τότε που ζούσε βυθισμένος στο άδηλον, (μέσα στα υγρά της μήτρας της Λητούς), και εκείνη, η μάνα του, χρόνους πολλούς περίμενε να τον γεννήσει σ΄ένα νησί που ως τότε έπλεε άδηλον (μη ορατό, στη θάλασσα του Αιγαίου), ώσπου οι θεοί ν΄αποφασίσουν ότι πέρασε πλέον ο καιρός της μύησης κι έφτασε η ώρα να φανερωθεί το φως, η αλήθεια και ο ίδιος ο Θεός, κυρίαρχος πάνω στη γη του, (στο νησί Δήλος, που τα΄όνομά του σημαίνει αυτό που γίνεται ξάφνου φανερό, ορατό) έτσι και οι μνήμες μου' ταξίδεψαν πολύ καιρό στο άδηλον του είναι μου, πλέοντας μαζί με την «Αιγαΐδα», το ιστιοφόρο σκάφος των ονείρων μου, στη θάλασσα του Αιγαίου. Ωσπου να μου φανερωθεί, σ΄ένα ταξίδι μακρινό, η Αλήθεια και το φως του Λόγου που γεννά την ποίηση. Για να υμνήσω και να ονειρευτώ τον χρόνο, τον τόπο κι τον άνθρωπο της Αιγαΐδος. Ενωμένους σ΄ένα τριαδικό ιερό σχήμα, που η κορυφή του αγγίζει το θείο και εναρμονίζεται με το Σύμπαν».

VANIK TOURS

ΓΙΑΝΝΗΣ και ΣΕΒΑ ΒΑΛΣΑΜΙΔΗ
VANIK σημαίνει ΑΛΗΘΕΙΑ
ΑΚΤΗ ΚΑΝΑΡΗ 17, ΨΑΡΟΠΟΥΛΑ - ΑΝΕΤΟ ΠΑΡΚΙΝΓΚ
Ανοικτά: ΔΕ-ΣΑ 08.30 - 14.00 & 16.30 - 20.30
Τηλ. 35191, 37621 κινητό: 0945798148 , FAX 29532

Το γραφείο μας πάντα πρώτο σε κρατήσεις ξενοδοχείων εξασφάλισε και σας προσφέρει καταπληκτικές τιμές για τα παρακάτω ξενοδοχεία σε ΠΑΚΕΤΑ (έκδοση εισιτηρίων R/T) από 1/2-31/3/2003

Απευθυνόμαστε σε σας που θέλετε και η κράτησή σας να είναι σωστή και το δωμάτιό σας να σας περιμένει

1ον HOTEL PRESIDENT Α΄ Κατηγορίας
Λεωφόρος Κηφισίας (ΟΛΑ ΑΝΑΚΑΙΝΙΣΜΕΝΑ)
Μονόκλινο € 39
Δίκλινο για μονόκλινο € 45
Δίκλινο € 48
Τρίκλινο € 57

2ον HOTEL ALEXANDROS Α΄ SUPERIOR
Πλατεία Μαβίλλη

3ον HOTEL ZAFOLIA Α΄ Κατηγορίας
Λεωφόρος Αλεξάνδρας
Μονόκλινο € 88
Δίκλινο € 98
Τρίκλινο € 108

4ον HOTEL ATHENS CYPRIA Α΄ Κατ. SUPERIOR
Σύνταγμα
Μονόκλινο € 55
Δίκλινο € 70
Τρίκλινο € 90

5ον HOTEL ASTOR Α΄ Κατηγορίας
Σύνταγμα
Μονόκλινο € 42
Δίκλινο για μονόκλινο € 50
Δίκλινο € 57
Τρίκλινο € 72

6ον HOTEL ARETHOUSA Β΄ SUPERIOR
Σύνταγμα

7ον HOTEL ELLINIS Β΄ Κατηγορίας
Ωνάσειο, λεωφ. Συγγρού
Μονόκλινο € 42
Δίκλινο € 55
Τρίκλινο € 68

8ον HOTEL TPITON Β΄ Κατηγορίας
Κέντρο Πειραιά
Μονόκλινο € 50
Δίκλινο € 68
Τρίκλινο € 90

9ον HOTEL EGNATIA Β΄ Κατηγορίας
Θεσσαλονίκη Κέντρο - καινούριο
Μονόκλινο € 60
Δίκλινο € 72
Τρίκλινο € 84

* Τα παραπάνω ξενοδοχεία διαθέτουν T.V. σε όλα τα δωμάτια
* Στις παραπάνω τιμές συμπεριλαμβάνεται πρωινό σε μπουφέ
* Ακόμη σε μας θα βρείτε αεροπορικά και ατμοπλοϊκά εισιτήρια όλων των εταιρειών.

Χ. 3769-28/2

SAIS TRAVEL



ΚΑΡΝΑΒΑΛΙ ΒΕΝΕΤΙΑΣ

7 ημέρες από 28/2 έως 6/3
•Μόνο 495 ευρώ με super fast

5 ημέρες από 28/2 έως 4/3
•Μόνο 400 ευρώ με super fast

και

4 ημέρες από 28/2 έως 3/3
•Από 580 ευρώ

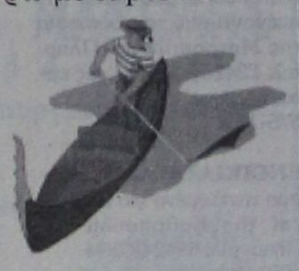

ΑΕΡΟΠΟΡΙΚΩΣ
ΠΕΡΙΛΑΜΒΑΝΕΙ:
- Εισιτήρια Super Fast
- Μεταφορές - εκδρομές - μετακινήσεις με πολυτελή πούλμαν
- Ξενοδοχεία 3 και 4 αστέρων superior με πρωινό
- Ξεναγήσεις με έμπειρο ξεναγό
- Συνοδός - Αρχηγός
- Ταξιδιωτική ασφάλεια - ΦΠΑ
- Ταξιδιωτική τσάντα super fast

4ήμερη εκδρομή
ΚΑΘΑΡΑ ΔΕΥΤΕΡΑ

ΣΜΥΡΝΗ - ΚΟΥΣΑΝΤΑΣΙ
από 7 έως 10/3

Επωφεληθείτε της τριήμερης αργίας της Καθαράς Δευτέρας και αποδράστε μαζί μας.
Ξενοδοχείο λουξ 5 και 4 αστέρων με ημιδιατροφή.

4ήμερη εκδρομή στον

ΑΓΙΟ ΡΑΦΑΗΛ
από 21/2 έως 24/2

Αεροπορικώς κατ' ευθείαν από Ρόδο
ΜΟΝΟ ΜΕ ΕΥΡΩ 290
Περιλαμβάνει ξενοδοχεία με πρωινό - 2 εκδρομές - αεροπορικά εισιτήρια - φόροι αεροδρομίου - μεταφορές κ.λ.π.

ΠΛΗΡΟΦΟΡΙΕΣ - ΠΡΟΓΡΑΜΜΑΤΑ-ΕΓΓΡΑΦΕΣ
ΠΡΑΚΤΟΡΕΙΟ ΤΑΞΙΔΙΩΝ

ΣΑΒΒΑΣ ΣΑΗΣ
ΤΑΡΠΟΝ ΣΠΡΙΓΚΣ 42
(δίπλα στην τράπεζα Πίστεως)
Τηλ. 22410 39781- 3

Χ. 3772-28/2

PEGASOS TRAVEL CLUB OF RHODES



Μιχάλης και Κατερίνα Καρατζιά
Αλεξάνδρου Διάκου 84 και Ερυθρού Σταυρού γωνία
τηλ. 22410 73455, 76161, 75876 FAX: 22410 35504

ΤΑΞΙΔΕΥΣΤΕ ΕΠΩΝΥΜΑ
ΓΙΑ ΕΝΑ ΑΝΕΤΟ ΤΑΞΙΔΙ ΚΑΙ ΕΥΧΑΡΙΣΤΗ ΔΙΑΜΟΝΗ

ΞΕΝΟΔΟΧΕΙΑ ΑΘΗΝΩΝ

	ΜΟΝΟΚΛΙΝΟ	ΔΙΚΛΙΝΟ	ΤΡΙΚΛΙΝΟ
PRESIDENT CAT A με πρωινό	40€	49€	58€
ASTOR CAT A με πρωινό	43€	58€	73€
ILYSSIA CAT A με πρωινό	52€	64€	75€
ESPERIA CAT A με πρωινό	77€	87€	98€
ELECTRA CAT A με πρωινό	87€	100€	120€
TITANIA με πρωινό	89€	97€	114€
PARHTENON CAT A με πρωινό	52€	63€	85€
EREHTOUSA CAT B με πρωινό	47€	62€	80€
GRAND CAT B με πρωινό	38€	50€	58€
ELLINIS CAT B με πρωινό	42€	55€	68€
ΑΧΙΛΛΕΑΣ με πρωινό	49€	59€	68€
PLAKA CAT B με πρωινό	49€	59€	68€

ΞΕΝΟΔΟΧΕΙΑ ΠΕΙΡΑΙΑ

	ΜΟΝΟΚΛΙΝΟ	ΔΙΚΛΙΝΟ	ΤΡΙΚΛΙΝΟ
LILIA CAT B με πρωινό	50€	59€	73€
ANEMONI CAT B με πρωινό	45€	59€	69€

ΞΕΝΟΔΟΧΕΙΑ ΘΕΣΣΑΛΟΝΙΚΗΣ

	ΜΟΝΟΚΛΙΝΟ	ΔΙΚΛΙΝΟ	ΤΡΙΚΛΙΝΟ
EGNATIA CAT B με πρωινό	59€	70€	84€
MANDRINO CAT B με πρωινό	45€	59€	80€
TELIONI με πρωινό	45€	57€	75€
VERGINA CAT B	59€	72€	87€
LE PALLAI	70€	84€	105€
AMALIA	58€	75€	90€

ΤΑΞΙΔΙΑ – ΔΙΑΚΟΠΕΣ
Απολαύστε τις διακοπές σας στα πιο φημισμένα θέρετρα όλου του κόσμου

Νιώστε την μαγεία της Ευρώπης και χαλαρώστε στα πανέμορφα τοπία της Ελλάδα μας.

ΠΑΚΕΤΑ
- ΠΑΡΙΣΙ ΚΑΘΕ ΕΒΔΟΜΑΔΑ
- ΡΩΜΗ ΚΑΘΕ ΕΒΔΟΜΑΔΑ
- ΒΙΕΝΝΗ ΚΑΘΕ ΕΒΔΟΜΑΔΑ
- ΠΡΑΓΑ ΚΑΘΕ ΕΒΔΟΜΑΔΑ
- ΛΟΝΔΙΝΟ ΚΑΘΕ ΕΒΔΟΜΑΔΑ

Ειδικές προσφορές του γραφείου μας σε αεροπορικά εισιτήρια σ΄όλο τον κόσμο
- Ατομικά ταξίδια σ΄όλο τον κόσμο
- Ειδικά ταξίδια νεόνυμφων
- Εμπορικά ταξίδια
- Ταξίδια για συλλόγους και εταιρείες

ΠΑΝΤΑ ΣΤΗ ΔΙΑΘΕΣΗ ΣΑΣ ΜΕ ΣΥΝΕΠΕΙΑ ΚΑΙ ΜΕΡΑΚΙ

Χ. 3780-28/2



Η εμπειρία μας και η αφοσίωση στη λεπτομέρεια αποτελουν εγγύηση για την απόλυτη επιτυχία ωστε να μείνουν ανεξίτηλες στη μνήμη τη δική σας και των καλεσμένων σας.....

ΧΟΡΟΕΣΠΕΡΙΔΕΣ - ΓΑΜΟΙ - CATERING - ΠΑΙΔΙΚΑ ΠΑΡΤΥ



ΞΕΝΟΔΟΧΕΙΟ SOFITEL CAPSIS ΡΟΔΟΥ
Για Πληροφορίες 25-015 & 20919 (09.00 - 17.00)

CAPSIS
Conference Centers & Resort Hotels

Χ. 3761-28/2

ΠΡΟΟΔΟΣ ΜΙΚΡΕΣ ΑΓΓΕΛΙΕΣ ΜΙΚΡΕΣ ΑΓΓΕΛΙΕΣ ΠΡΟΟΔΟΣ

ΕΝΟΙΚΙΑΣΕΙΣ

ΕΝΟΙΚΙΑΖΕΤΑΙ αποθήκη ισόγεια των 75τ.μ., με ρεύμα τριφασικό, νερό και WC, κατάλληλη για οποιαδήποτε χρήση, στην οδό Μιχ. Πετρίδη. Πληρ. τηλ. 20949 - 37735, κιν.6932-326055 και κιν. 6942592004
1935-7/2

FOR RENT a house near to the port and the old town by year. Tel. 694-6818232 Mr Takis
2006-5/2

ΕΝΟΙΚΙΑΖΕΤΑΙ κατάστημα γωνιακό, 45τ.μ., επί της οδού Δαμασκηνού 13- απέναντι από την εκκλησία της Μητροπόλεως. Πληρ. τηλ. 22410 - 23475 ώρες καταστημάτων
575-15/2

ΕΝΟΙΚΙΑΖΕΤΑΙ διαμέρισμα επιπλωμένο για 2 άτομα επί της Καθοπούλη 60. Πληρ. τηλ. 6942422394
1987-4/2

ΕΝΟΙΚΙΑΖΕΤΑΙ τουριστικό κατάστημα έναντι ξενοδοχείου Blue Bay - Ιαλυσός. Πληρ. τηλ. 2241091114 και 22410/90309
1984-16/2

ΕΝΟΙΚΙΑΖΕΤΑΙ κατάστημα δίπλα από ξενοδοχειακή μονάδα στο Φαληράκι. Πληρ. τηλ. 22410/86644 και 6946818734
2022-6/2

ΕΝΟΙΚΙΑΖΕΤΑΙ στην Αθήνα διαμέρισμα σε πρώτο όροφο πολυκατοικίας, επί της οδού Φλώρου αρ. 15, απέναντι από το γηροκομείο εμβαδού 75τ.μ., αποτελούμενο από κρεβατοκάμαρα με διπλό κρεβάτι, λίβινγκ ρουμ, κουζίνα, μπάνιο, με κεντρική θέρμανση και τηλέφωνο, πλήρως εξοπλισμένο. Πληροφορίες καθημερινώς 17.00-21.00 μ.μ. - Τηλ. 22410/24148
2030-7/2

ΕΝΟΙΚΙΑΖΕΤΑΙ μεγάλο επιπλωμένο στούντιο, με δικά του τουαλέτα, ψυγείο, κουζίνα, ηλιακούς θερμοσίφωνες με κήπο και πανοραμική θέα στα Κοσκινού. Πληροφορίες τηλ. 22410/60235 ή 22410/67785 583-8/2

ΕΝΟΙΚΙΑΖΕΤΑΙ διαμέρισμα 3άρι με δύο υπνοδωμάτια, σαλόνι, κουζίνα, ένας ενιαίος χώρος, με ηλιακό, πάρκινγκ, με αυλές, σε άριστη κατάσταση, μεταξύ Κρεμαστής - Παστίδας, έναντι Ομορφου. Τηλ. 22410/94398
2035-12/2

ΕΝΟΙΚΙΑΖΕΤΑΙ διαμέρισμα καινούργιο ισόγειο, με ένα δωμάτιο, ενιαίος χώρος, σαλόνι και κουζίνα, Κων/νου Υδραίου 35. Τηλ. 22410/21169
2013-9/2

ΕΝΟΙΚΙΑΖΕΤΑΙ διαμέρισμα στην Αθήνα (περιοχή Ζαππείου - Καλιμάρμαρο) 60τ.μ., πλήρες επιπλωμένο, σε μικρή πολυκατοικία, κατάλληλο και για φοιτητές. Πληρ. τηλ. 22410/34636 - 22410/30577 κ. Ζερβό
Χ3787-9/2

ΕΝΟΙΚΙΑΖΕΤΑΙ κατάστημα 60τ.μ., επί της 28ης Οκτωβρίου 76, κατάλληλο για οποιαδήποτε χρήση, εκτός εστιατορίου και μπαρ. Πληροφορίες τηλ. 22410/34574
588-11/2

ΕΝΟΙΚΙΑΖΕΤΑΙ διαμέρισμα 100τ.μ., στο Μόντε Σμιθ, Ενόπλων Δυνάμεων 7 (πλησίον Κέννεντυ). Πληροφορίες τηλ.22410/ 81762 και 6932394107
589-11/2

ΕΝΟΙΚΙΑΖΟΝΤΑΙ
1) Μεζονέτα πλήρως επιπλωμένη
2) Σούντιο πλήρως επιπλωμένο
3) Γκαρσονιέρα
Τηλ. 02410/61628, 02410/61937 κ αι 6944287773
Χ3778-28/2

ΕΝΟΙΚΙΑΖΟΝΤΑΙ δωμάτια σε φοιτητές, φοιτήτριες, μόνιμους εργαζόμενους, στο κέντρο της πόλης της Ρόδου και επί των οδών Αμαράντου και Μανδηλαρά στη συνοικία Νιοχώρι. Τα δωμάτια είναι ανακαινισμένα, επιπλωμένα, με ατομικό μπάνιο και πολυκουζινάκι. Ο ενοικιαστής δεν υποχρεούται να φύγει τη διάρκεια των καλοκαιρινών μηνών και μάλιστα προτιμούνται ενοικιαστές για διάρκεια χρόνου. Ενοίκιο 190-210 ευρώ (για διαφορετικά δωμάτια, βάση διαστάσεων). Στην τιμή του ενοικίου περιλαμβάνεται η κατανάλωση του νερού. Τηλ. 66979, 7.30-11.00μ.μ. και 0936519191
ΧΛ-16/2

ΕΝΟΙΚΙΑΖΕΤΑΙ διαμέρισμα 134 τ.μ., τριών υπνοδωματίων, μεγάλο σαλόνι, κλπ., κατάλληλο και για επαγγελματική στέγη (κοντά στην Οικονομική Εφορία) επί της οδού Βολονάκη 65. Πληρ. τηλ. 22410/22198
ΓΔ-3/2

ΔΙΑΜΕΡΙΣΜΑ 70τ.μ., στην Ιαλυσό κοντά στο Βερόπουλο, επιπλωμένο. Πληρ. τηλ. 22410/93204
1986-5/2

ΕΝΟΙΚΙΑΖΕΤΑΙ διαμέρισμα 105τ.μ., 3 υπνοδωματίων, επί της οδού Βουλγαροκτόνου 15, μεταξύ των εκκλησιών Αγιοι Ανάργυροι - Αγιος Ιωάννης. Πληρ. από 9-13 και 18-21.00 στο τηλ. 22410/52351
2002-7/2

ΕΝΟΙΚΙΑΖΕΤΑΙ μαγαζί 37τ.μ., με WC, 220 ευρώ, για αποθήκη ή παρεμφερή χρήση, Ερνεστ Μπέβιν 33, πάροδος Καναδά. Πληρ. 6946818232 κ. Τάκη
2006-5/2

ΕΝΟΙΚΙΑΖΕΤΑΙ πλήρως επιπλωμένο διαμέρισμα (1 υπνοδωμάτιο, μπάνιο, καθιστικό, με πολυκουζινάκι, μπαλκόνι) σε καινούργια πολυκατοικία επί της οδού Φιλερήμου 15 στο Καρακόνερο. Πληρ. τηλ. 78640 μετά τις 10 ώρα
2005-7/2

ΕΝΟΙΚΙΑΖΕΤΑΙ κατάστημα στην πόλη της Ρόδου, στην οδό Αλεξάνδρου Διάκου, αρ. 78, εμβαδού 67 τ.μ., κατάλληλο για οποιαδήποτε επαγγελματική χρήση. Πληροφορίες τηλ. 22410/23621, 22460/71203, 22460/71001
2012-2/3

ΣΤΟ ΝΙΟΧΩΡΙ στην 28 Οκτωβρίου ενοικιάζεται ισόγειο νεοκλασικό κτίριο, 160τ.μ. κατάλληλο για επαγγελματική χρήση. Πληροφορίες τηλ. 20166
2036-9/2

ΕΝΟΙΚΙΑΖΕΤΑΙ γκαρσονιέρα σε μονοκατοικία, χωρίς κοινόχρηστα, Μανώλη Παπαναστάση 19. Τηλ. 22410/34241 και 22410/77055
2058-9/2

ΕΝΟΙΚΙΑΖΕΤΑΙ διαμέρισμα τριάρι, επιπλωμένο, 100τ.μ., επί της οδού Σωτήρος Ιξιά. Πληροφορίες τηλ. 22410/66312
2064-23/2

ΕΝΟΙΚΙΑΖΕΤΑΙ επιπλωμένη γκαρσονιέρα στην Ανάληψη. Πληροφορίες τηλ. 22410/63402 και 6976382164
2063-12/2

ΕΝΟΙΚΙΑΖΕΤΑΙ διαμέρισμα 3άρι, με δύο υπνοδωμάτια, στην Ιαλυσό, κοντά στο Βερόπουλο. Πληρ. τηλ. 22450/23429 και 6973812839
2061-11/2

ΕΝΟΙΚΙΑΖΕΤΑΙ δωμάτιο επιπλωμένο, επί της οδού Αγ. Ιωάννου 121. Πληρ. κ. Νίκο, τηλ. 22410/37937
2071-11/2

ΕΝΟΙΚΙΑΖΕΤΑΙ
διαμέρισμα στον 2ο όροφο, ενός δωματίου, με βεράντα, πλήρως εξοπλισμένο, στην περιοχή Αγίου Νικολάου 1η Νικηταρά
Τηλ. 22410/24420 ώρες καταστημάτων
1962-2/2

ΕΝΟΙΚΙΑΖΕΤΑΙ
ισόγειο κατάστημα 110τ.μ., με αυλή, τριφασικό ρεύμα, κατάλληλο για οποιαδήποτε επαγγελματική χρήση στο Καρακόνερο.
Τηλ. 02410/65253 και 6978194019
2068-28/2

πωλήσεις

ΠΩΛΕΙΤΑΙ οικόπεδο εντός σχεδίου πόλεως Ρόδου, οδός Δημ. Αναστασιάδη 46, οικοδομικό τετράγωνο 274, άρτιο και οικοδομήσιμο, εμβαδού 401, 06 τ.μ., με συντελεστή δόμησης 1 τιμή 170.000 ευρώ. Πληροφορίες τηλ. 6937054150 και 6934391848
ΓΔ-22/2

ΠΩΛΕΙΤΑΙ επιχείρηση παιδικών ενδυμάτων με πολύ καλό ενοίκιο, και εξασφαλισμένο εισόδημα, λόγω αναχωρήσεως. Επίσης πωλείται αυτοκίνητο μάρκας HUNDAI EXCEL. Τηλ. 6973716586
2045-9/2

ΠΩΛΕΙΤΑΙ μεζονέτα 180 τ.μ., στο Ανω Ροδίνι. Πληρ. Εμμ. Κρανίδης, μεσίτης αστ. συμβ. τηλ. 22410/27082/6944347405
Χ3765-13/2

ΠΩΛΕΙΤΑΙ ταμειακή μηχανή καινούργια. Τιμή 440 ευρώ. Πληροφορίες 22410/81128 και 6972170645
2069-11/2

ΕΥΚΑΙΡΙΑ! ΠΩΛΕΙΤΑΙ επχείρηση στο Φαληράκι, με μεγάλες προοπτικές, σε καλή τιμή. Πληρ. τηλ. 6942816495
2070-11/2

ΠΩΛΕΙΤΑΙ 3άρι, σχεδόν καινούργιο, επί της Γ. Παπανδρέου - Ανάληψη. Πληρ. Εμμ. Κρανίδης, μεσίτης αστ. συμβ. τηλ. 22410/27082/6944347405
Χ3765-13/2

ΠΩΛΕΙΤΑΙ
επιχείρηση καφέ μπαρ, πλήρως εξοπλισμένο, πλατεία Κορδιγκτώνος 50.
Τηλ. 22410/33587 6945110542
1910-6/2

ΠΩΛΕΙΤΑΙ επαγγελματικός ηλιακός θερμοσίφωνα, 1200 λίτρων, κατάλληλος για μικρά ξενοδοχεία ή συγκρότημα διαμερισμάτων. Πληρ. τηλ. 2241078640, μετά τις 10 η ώρα
2005-7/2

ΠΩΛΕΙΤΑΙ επιχείρηση εστιατορίου στο Νιοχώρι (τουρ. περιοχή), σε καλή τιμή, με ευκολίες πληρωμής, εν λειτουργία, πλήρως εξοπλισμένο, με εξασφαλισμένη πελατεία. Πληρ. τηλ. 22410/21034 ώρες 18-20μ.μ.
ΓΔ-15/2

ΠΩΛΕΙΤΑΙ 4άρι διαμέρισμα καλής κατασκευής 5 ετών, πλησίον Αραπάκι. Τιμή 40.000.000 δρχ. ή 118.000 ευρώ. Πληρ. Εμμ. Κρανίδης, μεσίτης αστ. συμβ. τηλ. 22410/27082/6944347405
Χ3765-13/2

ΠΩΛΕΙΤΑΙ 2άρι επί της Ιερού Λόχου, κοντά στο Γκόλντεν Μπιτς - Ιαλυσός, αξίας αξία 16.500.000 δρχ. ή 48.500 ευρώ. Πληρ. Εμμ. Κρανίδης, μεσίτης αστ. συμβ. τηλ. 22410/27082/6944347405
Χ3765-13/2

ΕΥΚΑΙΡΙΑ
ΕΠΙΧΕΙΡΗΣΗ πληροφορικής/αναλώσιμων - κινητής τηλεφωνίας/ αξεσουάρ και παροχής υπηρεσιών που δίνει δυνατότητα μεγάλης αύξησης του ήδη καλού τζίρου, σε πλήρη άνθηση, και σε πολύ καλή τοποθεσία της Ρόδου.
ΠΩΛΕΙΤΑΙ όπως είναι σε λειτουργία, με μεγάλο πελατολόγιο και λογική τιμή λόγω επαγγελματικών υποχρέωσεων
Τηλ. 6977771553
2055-11/2

ΠΩΛΟΥΝΤΑΙ
1) Από τουριστικό κατάστημα στο ΓΕΝΝΑΔΙ, ράφια, γόνδολες, διάφορα ΣΤΑΝΤ, ψυγείο, ντουλάπα, ταμειακή μηχανή και διάφορα τουριστικά είδη (ρούχα, καπέλλα, παπούτσια, κλπ) σε πολύ καλές τιμές
2) Αυτοκίνητο FIAT TEMPRA σε άριστη κατάσταση
Τηλ. 22440/43453 & 22410/30683
2050-9/2

ΠΩΛΟΥΝΤΑΙ
έπιπλα, σε άριστη κατάσταση, υπνοδωματίων, από ξενοδοχείο εντός πόλης Ρόδου.
Πληρ. τηλ. 24764, 36900 και 6944199527
Τ1044-23/2

ΠΩΛΟΥΝΤΑΙ
1) οικόπεδο 1650 τ.μ., με άδεια οικοδομής 200μ.
2) οικόπεδο 3350τ.μ., με άδεια οικοδομής 400τ.μ.
3) οικόπεδο 1000τ.μ., με άδεια οικοδομής 150τ.μ., επί της λεωφόρου Γενναδίου, 500μ. έξω από το χωριό, με νερό, ρεύμα και τηλέφωνο.
Τηλ. 02410/61628 02410/61937 & 6944287773
Χ3778-28/2

ΕΥΚΑΙΡΙΑ
ΠΩΛΕΙΤΑΙ ΒΙΟΤΕΧΝΙΑ ΣΦΟΛΙΑΤΟΕΙΔΩΝ ΚΑΙ ΠΙΤΣΑΣ
με πλήρη εξοπλισμό.
Τηλ. 6936656166, 10π.μ.-2μ.μ.
Χ3789-28/2

ΠΩΛΕΙΤΑΙ
ΤΟΥΡΙΣΤΙΚΟ ΜΑΓΑΖΙ ΣΤΟ ΦΑΛΗΡΑΚΙ
μαζί με το εμπόρευμα, έτοιμο για άνοιγμα (εν λειτουργία) Μόνο σοβαρές προτάσεις δεκτές στο
τηλ. 6938824595
1973-12/2

ΠΩΛΕΙΤΑΙ
από τον ιδιοκτήτη στα Κοσκινού, σε μικρή οικοδομή τριών διαμερισμάτων, διαμέρισμα των 55τ.μ., λουξ κατασκευής με αιρκοντίσιον, ηλιακός θερμοσίφωνας, κεντρική θέρμανση αυτονομίας και ηλεκτρικά ρολά παραθύρων
Τηλ. 20949 - 37735 - 6932326055, κατασκευαστής οικοδομών Φωτάκης Μιχαήλ
1935-23/2

ΜΗΧΑΝΟΚΙΝΗΤΑ

ΠΩΛΕΙΤΑΙ BMW 518, ατρακάριστο, σε άριστη κατάσταση, με καινούργια λάστιχα, εξωτερικό βάψιμο, καινούργια αμορτισέρ, Bilstain με sunroof, θερμαινόμενα καθίσματα, κλπ. Δεκτή ανταλλαγή με μικρότερο (τιμή 4.000.000 δρχ.). Επίσης τρακτέρ 72 HP σε καλή κατάσταση. Τιμή 1.800.000 δρχ. Τηλ. 6944/807951 κ. Τάσο
1951-9/2

ΠΩΛΕΙΤΑΙ NISSAN SUNY - ΜΟΝΑΔΙΚΟ! - 4Χ4! 1600 c.c., υδρ. τιμόνι, A/C, ηλ. κλειδαριές, ζαντολάστιχα καινούργια, κινητήρας 3 ετών, ατρακάριστο, δεκτός έλεγχος Πληρ. τηλ. 2241095766, 54515 και κινητό 0936763800
1937-6/2

ΠΩΛΟΥΝΤΑΙ: 1) Αυτοκίνητο YUONGO 1600 c.c., σε καλή κατάσταση, τιμή 1500 ευρώ. Τιμή συζητήσιμη και 2) μηχανάκι 50 c.c., σφαίρα, σε πολύ καλή κατάσταση. Τιμή 500 ευρώ. Πληροφορίες τηλ. 6946142883
2007-5/2

ΠΩΛΕΙΤΑΙ κλούβα FORD TRANCIT σε άριστη κατάσταση. Δεκτός κάθε έλεγχος. Αρ. Κυκλ. ΡΟΚ3222. Πληρ. τηλ. 22410/93117, ώρες καταστημάτων και 22410/92403
2039-9/2

ΖΗΤΑΩ να αγοράσω ημιφορτηγό αυτοκίνητο για επαγγελματική χρήση, 10-20 χρόνων. Τηλ. 22410/42020, 8.30π.μ. - 1.30μ.μ. και 4.30-8μ.μ.
Τ1143-2/3

ΠΩΛΕΙΤΑΙ αυτοκίνητο AUDI TT 180- PS. Πληρ. 6944422530 22410/86304
2049-9/2

ΠΩΛΕΙΤΑΙ μηχανή SUZUKI 125,τύπος 02 1253. Πληροφορίες τηλ. 22410/62212
2060-11/2

ΕΠΙΠΛΑ ΔΩΜΑΤΙΩΝ

ΠΩΛΟΥΝΤΑΙ
σε απόχρωση καρυδιάς, σε πολύ καλή κατάσταση, ιδανικά για επιπλωμένα διαμερίσματα
Πληροφορίες τηλέφωνο 22410/85512
Ξενοδοχείο Blue Sea - Φαληράκι
Χ1735-7/2

Από την εταιρεία «ΤΡΟΦΟΚΑΖΑ» (εμπορίας & διακίνησης τροφίμων)
ΖΗΤΟΥΝΤΑΙ:
1) ΟΔΗΓΟΣ ηλικίας έως 35 ετών, κάτοχος Γ' επαγγελματικού διπλώματος
2) Γραμματέας με άριστη γνώση Η/Υ (κατά προτίμηση προγράμματος DEFACTO)
3) Εμπειρος πωλητής
Τυχόν προϋπηρεσία θα ληφθεί σοβαρά υπόψη.
Πληροφορίες τηλ. 22410/61207/67534, fax: 22410/61276
Χ3786-28/2

ΠΩΛΟΥΝΤΑΙ ΑΠΟ ΤΟΝ ΑΝΑΣΤΑΣΙΟ ΑΤΣΙΔΗ
1) Μονοκατοικίες στην οδό Μυκηνών, Ιαλυσός: Διόροφες με σοφίτα, τεσσάρων υπνοδωματίων, 3 μπάνιων και WC, αυτόνομη θέρμανση, σε οικόπεδο από 260 έως 415 τ.μ. , πλήρως αποπερατωμένες
2) Ισόγεια διαμερίσματα 118τ.μ., στην οδό Παρθενόπης, Αραπάκι, με αποκλειστική χρήση αυλής
3) Διαμερίσματα στην οδό Κωνσταντινίδη, στο Ζέφυρος, 82, 94, 98, 132 και 148 τ.μ., με αποκλειστική θέση πάρκινγκ, αποθήκη και αυτόνομη θέρμανση
ΠΛΗΡΟΦΟΡΙΕΣ
ΑΝΑΣΤΑΣΙΟΣ ΑΤΣΙΔΗΣ
ΣΤΕΦΑΝΟΥ ΚΑΖΟΥΛΗ 74
- Τηλ. 02410 28616-37848
Χ3760-28/2

ΔΙΑΜΕΡΙΣΜΑ «ΠΡΟΒΟΛΗΣ»
ΠΩΛΕΙΤΑΙ
ΔΙΑΜΕΡΙΣΜΑ
Ε=126 τ.μ., β' όροφος
επί της οδού Αμμοχώστου, κατάλληλο
για κάθε χρήση.
Πληροφορίες : (μόνο σε επώνυμους)
« TOP PROPERTIES» κ. ΓΕΩΡΓΙΟ ΠΙΠΙΝΟ - ΤΗΛ. 23895 & 6944676003
1770-9/2

Εγγραφές Τώρα
Υπεύθυνη Εκπαίδευση
PROGRAM PM COMPUTER
Μανώλης Ι. Σοφίλλας
ECDL
EUROPEAN COMPUTER DRIVING LICENCE
Χ3763-28/2
Ανεύρεση Εργασίας
ΤΜΗΜΑΤΑ ΓΙΑ:
Μαθητές: Δημοτικού Γυμνασίου-Λυκείου
Ενήλικες - Επαγγελματίες
Windows-Σχεδίαση-Corel Draw
Photoshop-Προγραμματισμός
Σχεδίαση Ιστοσελίδων-Internet
Word-Excel-Access-Power Point-Email
Διδάσκει πτυχιούχος του University of Baltimore U.S.A
ΠΙΣΤΟΠΟΙΗΜΕΝΟ ΕΞΕΤΑΣΤΙΚΟ ΚΕΝΤΡΟ
ΚΟΔΡΙΓΚΤΩΝΟΣ 91 Τηλ. 02410-31761

rp
RODOS PALACE
Resort Hotel • Convention Center

Το μεγαλύτερο ξενοδοχειακό συγκρότημα της Ρόδου ζητεί το ακόλουθο προσωπικό:

- **Food & Beverage Manager**
  Με ανάλογη προϋπηρεσία σε ξενοδοχεία πολυτελείας
- **Υπαλλήλους Υποδοχής**
  Γνώστες Αγγλικών, Γερμανικών, με ανάλογη προϋπηρεσία
- **Προϊσταμένη Ορόφων & Βοηθούς αυτής**
- **Υπάλληλο κρατήσεων**
  Γνώση αγγλικής υποχρεωτική, με ανάλογη προϋπηρεσία

Οι ενδιαφερόμενοι για τις ανωτέρω θέσεις μπορούν να στείλουν ένα βιογραφικό τους σημείωμα με μία πρόσφατη φωτογραφία στην Διεύθυνση της εταιρείας υπ' όψιν Κου Π. Ρούμπη.

Επίσης ζητούνται:
- Ηλεκτρολόγοι
- Υδραυλικοί
- Chef / Sous Chef
- Μάγειρας Α', Β' & βοηθοί
- Ζαχαροπλάστες Α' & Β'
- Μπουφετζής Α' & Β'
- Σερβπόροι & βοηθοί
- Μπάρμεν Α' & Β'
- Hostess
- Λαντζέρηδες
- Νυχτερινός Receptionist
- Γκρουμ (κάτοχοι αδείας οδήγησης αυτοκινήτου)
- Κλητήρας (κάτοχος αδείας οδήγησης μοτοποδηλάτου)
- Καμαριέρες
- Καθαρίστριες
- Εργάτες

Χ3777-28/2

Για τις ανωτέρω ειδικότητες μπορείτε να απευθυνθείτε προσωπικά, μετά την 10η Ιανουαρίου 2003, καθημερινά και κατά τις ώρες 10.00 - 15.00 στην Διεύθυνση Προσωπικού του ξενοδοχείου, στον Κο Π. Ρούμπη.

Ξενοδοχείο Ρόδος Παλάς
Λεωφ. Ιαλυσού, Τ.Θ. 121, Ιξιά, Ρόδος
Τηλ. 02410 25222, 02410 97235, Fax: 02410 25350

ΑΙΓΑΙΟΚΤΗΜΑΤΙΚΗ

ΠΩΛΟΥΝΤΑΙ ΤΑ ΚΑΤΩΘΙ ΑΚΙΝΗΤΑ
(Δ.Δ.= Δάνεια Δεκτά)
ΔΙΑΜΕΡΙΣΜΑΤΑ: ΕΤΟΙΜΟΠΑΡΑΔΟΤΑ ΚΑΙΝΟΥΡΓΙΑ ΚΑΙ ΜΕΤΑΧΕΙΡΙΣΜΕΝΑ

ΔΥΑΡΙΑ (1 υπν.)
35τ.μ. Ιαλυσό (studio) 30.000 € (Δ.Δ.)
54τ.μ. (ισ. υπ/νο) Ροδίνι (6 ετών) 22 εκ. 64.563 €
55τ.μ. (2 υπν.) καινούργιο Κοσκινού (22 εκ.) 64.569 €
58 τ.μ. (3ος όρ.) Αθηνών (3 ετών) με θέα. 70.432€ (24 εκ.) (ΔΔ)
60 τ.μ. α΄ ορ. καινούργιο στο Καρακόνερο, 82.171 €, (28 εκ.) (ΔΔ)
60 τ.μ. β' όροφος Μίρα Μάρε 58.694 € (20 εκ.) (ΔΔ)
65 τ.μ. λουξ με αυλή στο Ροδίνι (30 εκ.) 88.014 € (Δ.Δ.)

ΤΡΙΑΡΙΑ (2 υπν.)
55τ.μ. (2 υπν.)-(υπ.) καινούργιο Κοσκινού (22εκ.) 64.563€
70τ.μ. λουξ με αυλή στα Κοσκινού 79.236 € (27 εκ.)
75 τ.μ. (2 υπν.) ορ/σμα καινούργιο Καρακόνερο (37,5 εκ.) -110.051 € (Δ.Δ.)
80τ.μ. (ημ/γειο) στους Δασκάλους (23 εκ)., 67.498 €
82 τ.μ. β' ορ.Λαγκάνι (Δασκάλους) (30 εκ.) - 88.071 € (Δ.Δ.)
85τ.μ. στην Ιαλυσό, 111,518 €, (38 εκ.)(ΔΔ)
87 τ.μ.καινούργιο στο Ροδίνι (40 εκ.)
90τ.μ. (ημ/γειο) λουξ στη Μιχ. Πετρίδη, με αυλή 82.171 €, (28 εκ.)
91τ.μ. 3studios ρετιρέ Ιαλυσό 30 εκ. - 88.041 € (Δ.Δ.)

ΤΕΣΣΑΡΙΑ (3 υπν.) και άνω
95 τ.μ. στο Μανδρικό 44.020 , (15 εκ.) (ΔΔ)
102τμ., καινούργιο, Καρακόνερο, 46 εκ. (134.996 €) (Δ.Δ.).
103τ.μ. (3 υπν.), Στοκχόλμης (47 εκ). - 137.931 ευρώ (Δ.Δ.)
106τ.μ. ορ/σμα Θεμ. Σοφούλη (35 εκ.) - 102.714 ευρώ (Δ.Δ.)
116τ.μ. ισ. υπ/νο (3 υπν.) Πτολεμαίων (55 εκ.) - 161.408 € (Δ.Δ.)
118τ.μ. σε σοβά στους Δασκάλους, 93.910 , (32 εκ.) (Δ.Δ.)
120τ.μ. (3 υπν.) στην Πειραιώς, ετοιμοπαράδοτο,161.408 €, (55 εκ.) (Δ.Δ.)
120τ.μ. καινούργιο στο Καρακόνερο (56 εκ.) (164.343 €) (Δ.Δ.)
150τ.μ. κοντά στο Μόντε Σμιθ ορ/σμα (α') (75 εκ.) 220.010 € (Δ.Δ.).
160τ.μ. κολώνες, Δασκάλους (32 εκ.) 93.910 €

ΜΕΖΟΝΕΤΤΕΣ - ΜΟΝΟΚΑΤΟΙΚΙΕΣ - ΠΑΛΙΑ ΣΠΙΤΙΑ
70τ.μ. με αυλή Π. Πόλη κοντά στο Ρολόι (30 εκ.) 88.041 €
80τ.μ. μεζονέτα στην Ιαλυσό (38 εκ). (111.518 €) (Δ.Δ.)
90 τ.μ. δυόροφη μον/κία στο Παραδείσι με τζάκι 64.563 €, (22 εκ.) (Δ.Δ.)
120τ.μ. μεζ/τα στο Ροδίνι 80 εκ., 234.776 € (Δ.Δ.)
125τ.μ. σε 1,5 στρ. στη Θολό 205.429 €, (70 εκ.)
130τ.μ. μονοκατοικία, σε μπετά, σε 1 στρ. Τρεις - Παστίδα 33 εκ. (96.845 €)
140τ.μ. μεζ/τα (μπετά) στα Κοσκινού 30 εκ., 117.388 € (Δ.Δ.)
140τ.μ.μονοκατοικία σε μπετά σε 1.300 τ.μ. Κοσκινού 40 εκ. (117.388 €)
140τ.μ. (με 70 υπ.) (σε μαρμαροσοβά) στην Ιαλυσό 146.735 €, (50 εκ.) (ΔΔ)
183τ.μ. μεζονέτα Καρακόνερο 57 εκ. - 167.300 € (Δ.Δ.)
210 τ.μ. μετ/νη μονοκατοικία στα Κοσκινού 220.102 €, (75 εκ.) (Δ.Δ)
240τ.μ. ισ. κατ/τα α΄ ορ. διαμέρισμα κτίριο σε 500 μ. οικ/δο κοντά στην Καναδά 322.817 € (110 εκ.) (Δ.Δ.)
270τ.μ. βίλα σε σοβά σε 4 στρ. στο Τσαΐρι 293.470 €, (100 εκ.) (Δ.Δ.)
280τ.μ. οικ/κό τετ/νο (μαζαγί ή σπίτι) Π. Πόλη 239.470 €, (100 εκ.) (Δ.Δ.)
280τ.μ. μονοκατοικία στα Κοσκινού με θέα, (150 εκ.) - 440.020 € (Δ.Δ.)

ΚΑΤΑΣΤΗΜΑΤΑ - ΓΡΑΦΕΙΑ - ΚΤΙΡΙΑ - ΒΙΟΤ/ΚΟΙ ΧΩΡΟΙ:
30τ.μ. σε εμπορικό κέντρο Βράχο Ιαλυσό (20 εκ.), 58.694 € (Δ.Δ.)
31τ.μ. κατάστημα στο Νηρέα (22 εκ.) - 64.563 €
39τ.μ. Αγ. Αναστασία (12 εκ.) 35.216 € (Δ.Δ.)
55τ.μ. Βασ. Ηρακλείου (35 εκ.) 102.714 € (Δ.Δ.)
75 τ.μ. α' οροφ. γραφείο Μανδράκι (55 εκ.) - 161.408 €
82 τ.μ. β' οροφ. γραφείο στο Μανδράκι (πίσω από το Εθνικό) 45 εκ. - 132.061 € (Δ.Δ.)
80 τ.μ. υπ. αποθήκη στην Κένεντυ (12 εκ.) 35.216 €
100τ.μ. κατάστημα Καρακόνερο (100 εκ.) - 293.470 €
140τ.μ.(απ.) κατάστημα πλησίον Αννης Μαρίας, 82.171 €, (28 εκ.)
175τμ. κατάστημα επί της Λεωφόρου Ρόδου-Λίνδου 205.429 €, (70 εκ.) (Δ.Δ)
180τ.μ. (α.π.) κατάστημα ισόγειο στο Ροδίνι, 132.061 €, (45 εκ.) (Δ.Δ.)
320τ.μ. αποθήκη Ασγούρου, 44 εκ. - 129.426 € (Δ.Δ.)

ΟΙΚΟΠΕΔΑ - ΑΓΡΟΤΕΜΑΧΙΑ:
500τ.μ. Μίρα Μάρε (Σ.Δ. 0,8) 45 εκ. - 132.016 €
620τ.μ. .Σ.Δ. 1,4 Αγ. Αναστασία (110 εκ.) 322.000 €
775τ.μ. Αισχύνη (Σ.Δ. 0,8) 75 εκ. - 220.102 €
1.200 τ.μ. εντός οικισμ. Κοσκινού (κτίζει 600 τ.μ.) (50 εκ.) 146.735 €
1.210τ.μ. Κοσκινού (δεν κτίζει) (5 εκ.) 15.000 €
1.370 εντός οικισμού Αρχ/λου 50 εκ. (146.735 €)
4.000τμ. Νερά Καλλιθέας 176.082 €, (60 εκ.)
4.380 τ.μ. Ασγούρου (35 εκ.) - 102.714 €
8.740 τ.μ. στα Κολύμπια (63 εκ.), 184.886 €
28.280τ.μ. Πλημμύρι πάνω στο κύμα Χ15.000 δρχ. το τ.μ.
350τ.μ. (νέα επ/ση οικισμού) Σορωνή 30.000 €
400τ.μ. εντός οικισμού Εμπωνας 30.000 €
45 στρ. στο Γεννάδι (115 εκ.) 337.738 €
5.600 τ.μ. με 120 ελιές Αγ. Σουλά (5 εκ.) 14.670 €

Αναλαμβάνουμε την ενοικίαση των διαμερισμάτων σας σε σύντομο χρονικό διάστημα
ΖΗΤΟΥΝΤΑΙ
ΜΕΤΑΧΕΙΡΙΣΜΕΝΑ ΔΙΑΜΕΡΙΣΜΑΤΑ (ΑΜΕΣΗ ΠΩΛΗΣΗ)
ΒΑΖΟΥΚΟΥ ΡΕΝΑ
ΜΕΣΙΤΗΣ ΑΣΤΙΚΩΝ ΣΥΜΒΑΣΕΩΝ

Πληροφορίες τηλ. 2241022943 - 2241028838 & FAX: 2241028838
Διευθ. Γραφείου: Δημ. Θεοδωράκη 3
Τ.Κ. 85100 Ρόδος
καθημερινά 9-1 το πρωΐ και 6.30 - 8.30 απογεύματα της Δευτέρας και της Πέμπτης
e-mail.vazoukou@otenet.gr
Χ3771-28/2

ΠΡΟΟΔΟΣ ΜΙΚΡΕΣ ΑΓΓΕΛΙΕΣ ΜΙΚΡΕΣ ΑΓΓΕΛΙΕΣ ΠΡΟΟΔΟΣ

διάφορα

ΜΟΝΩΣΕΙΣ
21 ΧΡΟΝΙΑ!
ΑΡΧΩΝ ΣΑΜΑΡΤΖΗΣ
Πληροφορίες τηλ.
23030-32054-20021
X3753-28/2

ΥΔΡΑΥΛΙΚΑ-ΚΑΛΟΡΙΦΕΡ
- ΓΙΑΝΝΗΣ Ο ΑΤΛΑΣΗΣ -
ΕΓΚΑΤΑΣΤΑΣΕΙΣ
ΑΝΑΚΑΙΝΙΣΕΙΣ
ΣΥΝΤΗΡΗΣΕΙΣ
02410/29898
6973610779
1924-20/2

ΥΔΡΑΥΛΙΚΟΣ
ΑΝΑΛΑΜΒΑΝΟΥΜΕ πάσης φύσεως υδραυλικές εργασίες μικρές και μεγάλες **κ. ΔΗΜΗΤΡΗΣ**
● **ΕΓΚΑΤΑΣΤΑΣΕΙΣ ΥΔΡΕΥΣΗΣ - ΘΕΡΜΑΝΣΗΣ**
● **ΚΑΛΟΡΙΦΕΡ - ΗΛΙΑΚΑ**
● Σύνδεση με το αποχετευτικό της ΔΕΥΑΡ.
● ΑΠΟΦΡΑΞΕΙΣ με ηλεκτροκίνητο μηχάνημα. Συντηρήσεις
ΣΑΟΥΝΑ ΦΙΝΛΑΝΔΙΑΣ

Χειροποίητες υγιεινές σε όλες τις διαστάσεις με τις σωστές προδιαγραφές από έμπειρο προσωπικό για βίλες - διαμερίσματα - ξενοδοχεία - γυμναστήρια
Τηλ. 2241090230 και κινητό 6944344911
1652-9/2

ΠΛΑΚΑΤΖΗΣ
ΠΡΟΣΦΟΡΑ
ΞΥΛΩΜΑ ΠΑΛΑΙΩΝ ΠΛΑΚΙΔΙΩΝ ΚΑΙ ΤΟΠΟΘΕΤΗΣΗ ΚΑΙΝΟΥΡΓΙΩΝ, ΚΤΙΣΜΑΤΑ ΜΕ ΠΕΤΡΕΣ, ΔΙΑΚΟΣΜΗΤΙΚΑ, κλπ.
Πληροφορίες τηλ.
6942795162
1537-31/1/2003

ζητήσεις

ΑΠΟ ΤΗΝ ΒΙΟΜΗΧΑΝΙΚΗ ΚΑΙ ΕΜΠΟΡΙΚΗ ΕΤΑΙΡΕΙΑ ΒΑΠ Π. ΚΟΥΠΟΣ ΑΒΕΕ
ΖΗΤΟΥΝΤΑΙ
1. Οδηγοί - πωλητές. Απαραίτητο επαγγελματικό δίπλωμα γ' κατηγορίας
2. Πωλητές/Merchandisers
Ο ιδανικός υποψήφιος πρέπει να πληρεί τα κάτωθι
Α. Ελληνας πολίτης
Β. Ηλικία μέχρι 35 ετών
Γ. Προϋπηρεσία στις πωλήσεις θα ληφθεί υπ' όψη
Αποδοχές ικανοποιητικές, bonus, σύγχρονο περιβάλλον εργασίας και προοπτικές εξέλιξης στο χώρο των πωλήσεων
Οι ενδιαφερόμενοι καλούνται να επικοινωνήσουν στο **2241061434,** με την κ.Παπανδρέου από τις 9.00 μέχρι 15.00
hX3741o5/2

Crete & Rhodes CAPSIS Convention Centers & Resort Hotels
ΖΗΤΕΙΤΑΙ
ΒΟΗΘΟΣ ΔΙΕΥΘΥΝΤΗ ΤΡΟΦΙΜΩΝ ΚΑΙ ΠΟΤΩΝ
Τουλάχιστον πέντε χρόνια προϋπηρεσία στη συγκεκριμένη θέση. Απαραίτητη η άριστη γνώση της αγγλικής γλώσσας και ηλεκτρονικών υπολογιστών.
Η γνώση της γαλλικής και γερμανικής γλώσσας θα θεωρηθεί ως επιπρόσθετο προσόν.
Οι ενδιαφερόμενοι μπορούνε να αποστέλλουνε τα βιογραφικά τους σημειώματα στην παρακάτω διεύθυνση:
Υπόψιν κ. Τηλεμάχου
Ξενοδοχείο
Sofitel Capsis
Ιξιά 85100 ΡΟΔΟΣ
Για περισσότερες πληροφορίες
τηλ. 22410/25015 και
fax: 22410/20900
X3761-28/2

ΖΗΤΕΙΤΑΙ
ΤΕΧΝΙΤΗΣ ΗΛΕΚΤΡΟΛΟΓΟΣ ΟΙΚΟΔΟΜΩΝ
Τηλ 22410/66698
από 8.30 έως 14.30μ.μ.
X3788-12/2

ΑΞΙΟΠΟΙΕΙΣΤΕ ΤΗΝ ΕΥΚΑΙΡΙΑ ΤΩΡΑ! Αυξάνοντας τα εισοδήματά σας με ημιαπασχόληση από 450 ευρώ έως 1500 ευρώ το μήνα, με πλήρη απασχόληση, από 1500 ευρώ έως 4000 ευρώ το μήνα Αποκτήστε την οικονομική σας ανεξαρτησία όχι ντήλερ ή πλασιέ. Πληρ. κα Αλεξίου τηλ. 6947276701
ΓΔ-28/2

ΣΑΣ ΕΝΔΙΑΦΕΡΕΙ! Ζητούνται δραστήριοι συνεργάτες. Οχι πλασιέ! Δυνατότητα καριέρας. Μικρή απασχόληση 500 ευρώ - 1000 ευρώ. Τα εισοδήματα προκύπτουν από σοβαρή εργασία. Υπεύθυνη Ειρήνη Σάββα τηλ.6946430897
ΓΔ-28/2

Ενδιαφέρεσαι σοβαρά για την επαγγελματική σου αποκατάσταση; Εάν ναι! ***ΖΗΤΑΜΕ*** συνεργάτες για την επέκταση της πιο γρήγορα αποδοτικής και σταθερής επαγγελματικής δραστηριότητας σήμερα. Δυνατότητα ημιαπασχόλησης ή πλήρης απασχόλησης Προσφέρονται: Μεγάλες οικονομικές απολαβές, σίγουρο μέλλον. Για πληροφορίες και ραντεβού κ. Γιώργο Βασιλείου - Τηλ. 6944855624
ΧΛ-28/2

ΖΗΤΕΙΤΑΙ οικιακή βοηθός με διαμονή. Μισθός ικανοποιητικός. Πληροφορίες τηλ. 22410/78517
2048-6/2

ΖΗΤΕΙΤΑΙ οδηγός με επαγγελματικό δίπλωμα, για να εργαστεί σε πρακτορείο αθηναϊκού τύπου. Πληροφορίες τηλ. 6978183165
ΓΔ-9/2

Crete & Rhodes CAPSIS Convention Centers & Resort Hotels
ΤΟ ΞΕΝΟΔΟΧΕΙΟ ΚΑΙ ΣΥΝΕΔΡΙΑΚΟ ΚΕΝΤΡΟ SOFITEL CAPSIS Ρόδου
ΖΗΤΑΕΙ
προσωπικό των παρακάτω ειδικοτήτων:
Υπάλληλο κρατήσεων ΓΙΑ ΜΟΝΙΜΗ ΑΠΑΣΧΟΛΗΣΗ
Προσωπικό κουζίνας όλων των ειδικοτήτων
Εμπειρους σερβιτόρους, βοηθούς σερβιτόρων και βοηθούς μπάρμαν για μερική και συνεχή απασχόληση
Οι ενδιαφερόμενοι μπορούν να απευθυνθούν καθημερινά κατά τις ώρες 10.00 - 14.00 στην υποδοχή του ξενοδοχείου στην παρακάτω διεύθυνση:
Ξενοδοχείο Sofitel Capsis
Ιξιά 85100 Ρόδος
Για περισσότερες πληροφορίες
τηλ. 22410/25015 και
fax: 22410/20900
X3761-28/2

ΚΕΡΔΙΖΕΤΕ όσα αξίζετε; Δουλειά από το σπίτι. Κερδίστε 500-1500 ευρώ το μήνα με ημιαπασχόληση ή 2000-3000 ευρώ με πλήρη απασχόληση. Αμεσο ξεκίνημα, πλήρης εκπαίδευση. Οχι τηλεμάρκετινγκ ή πόρτα - πόρτα. Καλέστε τηλ. 6973807483 και 22420/48536
1966-28/2

ΠΟΛΥΕΘΝΙΚΗ εταιρία σας δίνει την ευκαιρία για εργασία από το σπίτι. Ημιαπασχόληση έως 1000 ευρώ το μήνα. Πλήρης απασχόληση 3000 ευρώ και άνω. Εκπαίδευση μετά το πρώτο ραντεβού. Τηλ. επικοινωνίας 2241075517 και 6974895572 κυρία Κυριακή
ΓΔ-28/2

ΖΗΤΟΥΝΤΑΙ από εστιατόριο - ζαχαροπλαστείο στο Μαντράκι: 1. Σερβιτόροι έμπειροι με συστάσεις, εμφανίσιμοι, με ευχέρεια στις ξένες γλώσσες
2. Πιτσαδόρος. Πληροφορίες τηλ. 22410/76009
T1137

ΚΥΡΙΑ διπλωματούχος μασέρ, κάνει θεραπευτικό, κλασικό, αθλητικό, αισθητικό μασάζ, με αρωματοθεραπεία, Reiky ke shiatsu. Πληρ. τηλ. 22410/20833 και 6932501924
2067-12/2

Ξενοδοχείο εντός πόλης
ΖΗΤΑ
καμαριέρα με κάποια προϋπηρεσία.
Τηλ. 22410/36900 ώρες πρωινές 11.00-13.00 ή στο κινητό 6944199527
2025-19/2

ΖΗΤΕΙΤΑΙ
από τεχνικό γραφείο μηχανικός, πλ/γος μηχ/γος ΑΕΙ ή ΤΕΙ με γνώσεις ΗΥ
Πληρ. τηλ.
22410/66181
ώρες 9-1 και 6-8
T1182-20/2

ΖΗΤΟΥΝΤΑΙ
κορίτσια ή αγόρια για να εργαστούν στην καφετέρια βυζάντιουμ στο εμπορικό κέντρο Ε στο Φαληράκι, ήτοι: μπαρ, βοηθοί μπαρ, λαντζιέρες, σερβιτόρους και βοηθούς σερβιτόρων
Πληροφορίες τηλ.
6977087079
1939-7/2

ΖΗΤΟΥΝΤΑΙ
Από επιχείρηση διακίνησης τροφίμων - παραδοσιακών προϊόντων
1. Πωλητές /τριες (παραγγελιοδόχοι) με δίπλωμα οδήγησης αυτοκινήτου
2) Βοηθός αποθηκάριου ηλικίας έως 30 ετών με εκπληρωμένες τις στρατιωτικές υποχρεώσεις
ΠΡΟΣΦΕΡΟΝΤΑΙ:
1. Πενθήμερη εργασία
2. Μισθός αναλόγως προσόντων
3. Ασφάλιση
Τηλ. 6944433380
ώρες 10.00-14.00μ.μ.
2043-9/2

ΖΗΤΕΙΤΑΙ
ΜΗΧΑΝΟΛΟΓΟΣ/ ΗΛΕΚΤΡΟΛΟΓΟΣ ΜΗΧΑΝΙΚΟΣ
για να εργαστεί σε μεγάλο εργοτάξιο στη Ρόδο.
Πληρ. 22410/81344 και 6934185760 κ. Καραβοκυρός
T1136-9/2

ΖΗΤΕΙΤΑΙ
ΕΣΩΤΕΡΙΚΗ ΟΙΚΙΑΚΗ ΒΟΗΘΟΣ
Πληροφορίες τηλ.
6977300739
X3743-9/2

ΠΡΟΓΡΑΜΜΑ «ΔΙΚΤΥΩΘΕΙΤΕ»
ΣΥΝΕΡΓΑΤΕΣ ΥΠΟΣΤΗΡΙΞΗΣ ΚΑΙ ΚΑΘΟΔΗΓΗΣΗΣ
Το Πανεπιστήμιο Αιγαίου σε συνεργασία με το Επιμελητήριο Δωδεκανήσου και τη Δωδεκανησιακή Εταιρεία Ανάπτυξης και Προόδου (ΔΕΤΑΠ) έχει αναλάβει την εκπαιδευτική στήριξη του προγράμματος ΔΙΚΤΥΩΘΕΙΤΕ στην περιοχή του Αιγαίου η οποία αφορά την υποστήριξη επιχειρηματιών και εργαζομένων των Μικρομεσαίων Επιχειρήσεων που συμμετέχουν στο πρόγραμμα ΔΙΚΤΥΩΘΕΙΤΕ από κατάλληλα προετοιμασμένους Συνεργάτες Υποστήριξης και Καθοδήγησης (Σ.Υ.Κ.).
Οι ενδιαφερόμενοι που επιθυμούν να γίνουν **Συνεργάτες Υποστήριξης και καθοδήγησης (ΣΥΚ)** παρακαλούνται να στείλουν το βιογραφικό τους στα γραφεία της ΔΕΤΑΠ έως την Τρίτη 4/2/03:
ΔΕΤΑΠ, Αυστραλίας 88, τηλ. 22410-34424 & 22410-33858, Fax: 22410/73045 email:detap@detap.gr
Η διαδικασία επιλογής των υποψηφίων θα είναι η ακόλουθη:
1. Γραπτή εξέταση στην πληροφορική (εργαστηριακή)
2. Προφορική συνέντευξη
ΧΛ-4/2

Η 3Τ Α.Ε.Β.Ε. (ΤΟΥΟΤΑ ΡΟΔΟΥ)
ΖΗΤΕΙ
ΒΟΗΘΟ ΛΟΓΙΣΤΟΥ
Οι ενδιαφερόμενοι θα πρέπει να έχουν:
Α) Στρατιωτικές υποχρεώσεις εκπληρωμένες (στους άντρες)
Β) Προϋπηρεσία θα ληφθεί υπόψιν εφόσον υπάρχει
Για περισσότερες πληροφορίες τηλεφωνήστε στο 02410/68000
ΧΛ

ΔΙΚΤΥΟ ΚΑΤΑΣΤΗΜΑΤΩΝ
ΓΕΡΜΑΝΟΣ
σας συνδέει με την τεχνολογία
Από την εταιρεία ΓΕΡΜΑΝΟΣ
ΖΗΤΟΥΝΤΑΙ
για μόνιμη απασχόληση για τη στελέχωση του τμήματος πωλήσεων
Οι υποψήφιοι θα πρέπει να πληρούν τις κάτωθι προϋποθέσεις:
- Γραμματικές γνώσεις λυκείου
- Ηλικία έως 27 ετών
- Ανεση στην επικοινωνία και οργανωτικές ικανότητες
Οι ενδιαφερόμενοι θα πρέπει να έχουν γνώση του αντικειμένου και διάθεση για εργασία
Τηλέφωνο επικοινωνίας 22410/26898
X3783-28/2

LINDIAN VILLAGE RESORT****
Η ξενοδοχειακή μονάδα στην παραλία Λάρδου, είναι σε πρόγραμμα ανακαίνισης, επέκτασης και αναβάθμισής της σε πρότυπη μονάδα πολυτελείας με διάφορα θεματικά εστιατόρια.
Ζητούμε *συνεργάτες ξενόγλωσσους με προτίμηση την ιταλική, με όρεξη για να συμβάλλουν στην με γρήγορους ρυθμούς αναβάθμιση σε όλες τις θέσεις, στα τμήματα F&B και Room Division.*
- **Αρχιμάγειρο** πτυχιούχο, με προϋπηρεσία σε σοβαρές ξενοδοχειακές μονάδες, φιλόδοξο για διάκριση, ικανότητες στον προγραμματισμό, στη δέσμευση και επίτευξη στόχων
- **Μαγείρους** συνεργάσιμους με πείρα και συστάσεις
- **Αρτοζαχαροπλάστη** με μεράκι και θέληση για διάκριση
- **Αποθηκάριο** με προϋπηρεσία και γνώσεις Η/Υ ικανού να εργαστεί σε ένα περιβάλλον συνεργασίας με υπευθυνότητα και στόχους
- **Υπαλλήλους υποδοχής** με ευγένεια, πτυχιούχους σχετικών σχολών και γλωσσομαθείς
- **Προϊστάμενο(η) υποδομής**, πτυχιούχο, με πείρα, θέληση για διάκριση και επίτευξη στόχων
- **Maitre** με έμφυτη ευγένεια, πτυχιούχο, με προϋπηρεσία σε ξενοδοχεία πολυτελείας, φιλόδοξο
- **Σερβιτόρους** με συστάσεις για το εστιατόριο και το μπαρ
- **Πωλήτρια** για το μίνι μάρκετ
Περιμένουμε το βιογραφικό σας σημείωμα στο τέλεφαξ 22440/47365 ή με email: kaloal@in.gr ή αυτοπροσώπως στο ξενοδοχείο, καθημερινές από 08.30-14.30
X3782-28/2

ΔΩΔΕΚΑΝΗΣΙΑΚΕΣ ΑΠΟΦΡΑΞΕΙΣ
«ΚΟΛΟΣΣΟΣ»
ΑΠΟΦΡΑΞΕΙΣ- ΚΑΘΑΡΙΣΜΟΙ ΑΠΟΧΕΤΕΥΣΕΩΝ & ΒΟΘΡΩΝ

Αναλαμβάνουμε πάσης φύσεως αποφράξεις οποιουδήποτε μήκους και πλάτους Αναλαμβάνουμε καθαρισμούς αποχετευτικών αγωγών, δήμων, ξενοδοχείων, στρατιωτικών μονάδων, σπιτιών, πολυκατοικιών, καθώς και καθαρισμούς βιολογικών μονάδων με μηχάνημα υψηλής πιέσεως σε όλη τη Δωδεκάνησο.
Κ. ΠΗΔΙΑΚΗΣ - Π. ΚΑΣΕΡΗΣ
Πληρ. τηλ. 47915 - 91881
κινητό: 6944/325234 και 6977/717048
T999-16/2

ΠΩΛΕΙΤΑΙ
ΤΟΥΡΙΣΤΙΚΟ ΛΕΩΦΟΡΕΙΟ MERCEDES 303 ΜΕ ΤΗΝ ΑΔΕΙΑ ΤΟΥ ΑΠΟ ΤΟ ΜΑΝΟΥΣΟΣ ΤΡΑΒΕΛ
ΠΛΗΡΟΦΟΡΙΕΣ
- Τηλ. 22410/89000 πρωινές ώρες
X3785-28/2

ΛΕΝΤΑΚΗΣ ΜΑΝΩΛΗΣ
Αναλαμβάνουμε πάσης φύσεως ξυλουργικές εργασίες:
- κουζίνες γερμανικές
- ντουλάπες
- πόρτες
- παράθυρα κ.λ.π.



ΠΛΗΡΟΦΟΡΙΕΣ
Τηλ. 60601 και 6973933733
1912-12/2

DRIVE RENT A CAR
ΖΗΤΕΙΤΑΙ
ΔΙΕΥΘΥΝΤΗΣ
Απαραίτητα προσόντα:
• Πτυχίο ΑΕΙ - ΤΕΙ ή ισότιμου Ιδιωτικού Κολλεγίου με κατεύθυνση το Marketing - Διοίκηση Επιχειρήσεων
• Προϋπηρεσία 2-3 ετών στο χώρο του Marketing
• Γνώση αγγλικής γλώσσας
• Αριστη γνώση MS Office
• Ικανότητες επικοινωνίας και διαπραγμάτευσης
• Δραστηριότητα και ευχάριστη προσωπικότητα
ΠΡΟΣΦΕΡΟΝΤΑΙ:
• Ανταγωνιστικό πακέτο αποδοχών
• Αριστες συνθήκες εργασίας
Οι ενδιαφερόμενοι που συγκεντρώνουν τα ανωτέρω προσόντα, μπορούν να στείλουν το αναλυτικό βιογραφικό τους σημείωμα στη Διεύθυνση:
Αυστραλίας 2, υπ' όψιν κ. Β. Κασάπη
Τηλ. 6944355370
X3773-28/2

ΟΙΚΟΔΟΜΙΚΕΣ ΕΠΙΧΕΙΡΗΣΕΙΣ
ΔΙΑΚΟΓΕΩΡΓΙΟΥ ΚΑΛΛΙΣΤΟΣ
ΕΘΝ.ΑΝΤΙΣΤΑΣΕΩΣ 11 (πρώην Αννης Μαρίας)

ΠΩΛΗΣΕΙΣ ΔΙΑΜΕΡΙΣΜΑΤΩΝ - ΚΑΤΑΣΤΗΜΑΤΑ - ΑΠΟΘΗΚΕΣ - ΑΝΤΑΛΛΑΓΕΣ ΑΚΙΝΗΤΩΝ - ΑΓΟΡΕΣ ΟΙΚΟΠΕΔΩΝ ΑΝΑΛΑΜΒΑΝΟΥΜΕ ΑΝΤΙΠΑΡΟΧΕΣ

ΠΩΛΟΥΝΤΑΙ διαμερίσματα λουξ κατασκευής, με απεριόριστη θέα. Τα διαμερίσματα διαθέτουν θωρακισμένες πόρτες - εντοιχισμένες κουζίνες - ντουλάπες - εντοιχισμένο νιπτήρα με ντουλάπι - κεντρική θέρμανση αυτόνομη - ανοιγόμενα ανακλινόμενα κουφώματα με διπλά τζάμια, σίτες, ρολά - υδραυλικό ασανσέρ - τριφασικό ρεύμα.

Ολοι οι χώροι σπατουλαριστοί - εσωτερικές πόρτες MDF με σχέδιο

ΔΙΑΜΕΡΙΣΜΑΤΑ ΕΠΙ ΤΗΣ:
Χρ. Φέσσα (κάθετος Αποστ. Παύλου), 90τ.μ. τριάρια
Επίσης οροφοδιαμερίσματα των 90 τ.μ. (οικοδομή μόνο τριών διαμερισμάτων).
ΟΙΚΟΔΟΜΗ Πτολεμαίων και Χρ. Φέσσα των 117-125τ.μ.
ΟΙΚΟΔΟΜΗ υπό ανέγερση επί της οδού Ρήγα Φερραίου στο πάρκο
Διαμερίσματα τριάρια - τεσσάρια
ΟΙΚΟΔΟΜΗ υπό ανέγερση επί της οδού Κ. Παλαιολόγου και Θεοτοκοπούλου. Διαμερίσματα δυάρια - τριάρια - τεσσάρια- καταστήματα
Επί της οδού Β. Ηρακλείου οικοδομή τεσσάρων διαμερισμάτων οροφοδιαμερισμάτα των 133τ.μ. Η οικοδομή έχει πυλωτή για πάρκινγκ

ΓΡΑΦΕΙΑ - ΙΑΤΡΕΙΑ:
- Επί της οδού Μ. Κωνσταντίνου και Κων/νου Παλαιολόγου των 80τ.μ.
- Επί της οδού Κων/νου Παλαιολόγου και Θεοτοκόπουλου 60-80 τ.μ.
- Επί της οδού Ρήγα Φερραίου στο πάρκο, 60-80-100τ.μ.

ΚΑΤΑΣΤΗΜΑΤΑ
- Επί της οδού Κ. Παλαιολόγου και Θεοτοκοπούλου των 60-80-100τ.μ.
- Επί της οδού λεωφόρου Καλλιθέας (Καρακόνερο) 90τ.μ.

ΑΠΟΘΗΚΕΣ
- Πλησίον Στέλιου Κωτιάδη των 130τ.μ.
- Στη λεωφόρο Καλλιθέας (Καρακόνερο) των 80-300τ.μ.

Οι πωλήσεις μπορούν να γίνουν και με όλα τα δάνεια τραπεζών και οργανισμών/.
Αναλαμβάνουμε ΑΝΤΙΠΑΡΟΧΕΣ και ΑΓΟΡΕΣ ΟΙΚΟΠΕΔΩΝ
Δεχόμαστε ανταλλαγές ακινήτων

ΠΛΗΡΟΦΟΡΙΕΣ:
ΔΙΑΚΟΓΕΩΡΓΙΟΥ ΚΑΛΛΙΣΤΟΣ
Τηλ. 29318 - 34598- Τηλ. 78501 - 78502
X3770-28/2

WATER PARK
Το Υδροπάρκο αναψυχής
«The Waterpark - Faliraki - Rodos»
επιθυμεί να προσλάβει συνεργάτες για όλα τα τμήματα λειτουργίας του:
• ΤΑΜΙΕΣ
• ΡΕΣΕΨΙΟΝΙΣΤ
• ΥΠΑΛΛΗΛΟΥΣ ΤΟΥΡΙΣΤΙΚΟΥ ΚΑΤΑΣΤΗΜΑΤΟΣ
• ΤΑΜΠΛΙΣΤΕΣ
• ΜΑΓΕΙΡΕΣ - ΨΗΣΤΕΣ
• ΜΠΑΡΜΕΝ
• ΝΑΥΑΓΟΣΩΣΤΕΣ
• ΚΑΘΑΡΙΣΤΡΙΕΣ
• ΠΡΟΣΩΠΙΚΟ ΔΙΑΦΟΡΩΝ ΕΙΔΙΚΟΤΗΤΩΝ
Για πληροφορίες και συμπλήρωση αιτήσεων (απαιτείται πρόσφατη φωτογραφία) οι ενδιαφερόμενοι μπορούν να επικοινωνούν καθημερινά από 09.00-15.00 στα τηλέφωνα: 2241084300
Email: info@water-park.gr
X3784-28/2

ΠΩΛΟΥΝΤΑΙ ΤΑ ΠΑΡΑΚΑΤΩ ΔΙΑΜΕΡΙΣΜΑΤΑ

	ΕΥΡΩ
1) 2αρια (1 υπνοδωματίου)	
- 43 τμ Κυρά της Ρω , Ροδινι αξίας 16 εκ	47,000
- 42 τμ Ροδινι , κατνούργιο αξίας 23 εκ	67,500
- 55 τμ Ροδινι , 8 ετων αξίας 22 εκ	65,000
- 51 τμ Νιοχώρι , οδός Παπανικολάου αξίας 27 εκ	79,500
- 45 τμ Ιερού Λόχου , Δήμος ΙΑΛΥΣΟΥ αξίας 19 εκ	56,000
- 40 τμ Ιερού Λόχου , Δήμος ΙΑΛΥΣΟΥ αξίας 12 εκ	35,500
- 43 τμ Χρυσή Ακτή ,Δήμος ΙΑΛΥΣΟΥ αξίας 25 εκ	73,500
- 35 τμ Αθηνών , επιπλωμένο Β ορόφου αξίας 20 εκ	59,000
2) 3αρια (2 υπνοδωματίου)	
- 72 τμ Αννης Μαρίας , Αραπάκι αξίας 30 εκ	88,000
- 85 τμ Ανω Ροδινι , κατνούργιο αξίας 38 εκ	111,000
- 82 τμ Φανερωμένη , Αταμπύρου αξίας 40 εκ	117,500
- 75 τμ Σωτήρος , ΙΞΙΑ αξίας 32 εκ	94,000
- 85 τμ Σωτήρος , ΙΞΙΑ αξίας 36 εκ	106,000
- 100 τμ Κέντρο , Δήμος ΙΑΛΥΣΟΥ αξίας 34 εκ	100,000
- 82 τμ 7 Βαγιές αξίας 28 εκ	82,500
- 100 τμ Βορείων Ηπείρου αξίας 45 εκ	132,000
- 100 τμ Ιερού Λόχου , ΙΑΛΥΣΟΣ αξίας 32 εκ	94,000
- 82 τμ Ζέφυρος , αξίας 42 εκ	123,500
- 93 τμ Ζέφυρος , αξίας 47 εκ	138,000
- 90 τμ Κάτω Ροδινι , αξίας 47 εκ	138,000
3) 4αρια (3 υπνοδωματίου)	
- 114 τμ Αραπάκι , Αννης Μαρίας αξίας 59 εκ	173,500
- 116 τμ Αγ. Παύλου , Ανάληψη αξίας 60 εκ	176,000
- 114 τμ Ανω Ροδινι , αξίας 49 εκ	144,000
- 110 τμ Ανω Ροδινι , αξίας 50 εκ	147,000
- 115 τμ Ανω Ροδινι , αξίας 52 εκ	153,000
- 160 τμ Αγιος Νικόλαος αξίας 62 εκ	182,000
- 145 τμ Κορδιακόνος αξίας 47 εκ	138,000
- 103 τμ Αθηνών , Ανάληψη αξίας 51 εκ	150,000
- 120 τμ Πειραιώς , ισόγειο αξίας 57 εκ	167,500
- 210 τμ Κ. Τσαλδάρη αξίας 75 εκ	220,500
Μονοκατοικίες	
- 160 τμ ΙΞΙΑ , Στάση Παρασκευά αξίας 80 εκ	235,000
- 165 τμ ΙΑΛΥΣΟΣ , Χρυσή Ακτή αξίας 88 εκ	258,000
- 130 τμ ΙΑΛΥΣΟΣ , Νέο Κολυμβητήριο αξίας 70 εκ	205,500
- 168 τμ ΙΑΛΥΣΟΣ , Νέο Κολυμβητήριο αξίας 85 εκ	249,500
- 160 τμ ΙΑΛΥΣΟΣ , Κανδυλί σε ύψωμα αξίας 75 εκ	220,500
- 127 τμ Ρόδος , Ροδινι αξίας 75 εκ	220,500
- 250 τμ Ασγουρου , ωραία θέα αξίας 150 εκ	440.500
- 80 τμ Τσαίρι αξίας 30 εκ	88,000
- 130 τμ Γεννάδι , κατνούργιο αξίας 50 εκ	147,000
- 100 τμ με κήπο 4,5000 τμ αξίας 75 εκ	220,000
- 140 τμ ΛΙΝΔΟΣ , ωραία θέα αξίας 60 εκ	176,500
Μονοκατοικία εντός Π. Πόλης	
- 130 τμ με κήπο 200 τμ , ερειπωμένη αξίας 32 εκ	94,000
- 150 τμ με κήπο 12 τμ αξίας 30 εκ	88,000
- 80 τμ κοντά στο Δημοτικό Ιατρείο αξίας 25 εκ	73,500
- 250 τμ με κήπο 250 τμ αξίας 75 εκ.	220,000
- 160 τμ με κήπο 12 τμ αξίας 80 εκ	235,000
Καταστήματα	
- 140 τμ Στρ. Ζήση , Αγιο Νικόλα αξίας 50 εκ	147,000
- 200 τμ Στρ. Ζήση αξίας 100 εκ	293,500
- 80 τμ με πατάρι , Ζέφυρος αξίας 45 εκ	132,000
- 250 τμ Ζέφυρος αξίας 120 εκ	352,500
- 50 τμ Καποδιστρίου αξίας 30 εκ.	88,000
- 150 τμ Καποδιστρίου αξίας 80 εκ	235,000
- 120 τμ οδός Αθηνών αξίας 120 εκ	352,500
- 240 τμ οδός Αθηνών αξίας 240 εκ	705,000
- 30 τμ Αννης Μαρίας αξίας 25 εκ	73,500
- 60 τμ Αννης Μαρίας αξίας 50 εκ	147,000
- 120 τμ Σαντρώμης Ροδινι αξίας 70 εκ	205,500
- 450 τμ οδός Λίνδου αξίας 65 εκ	191,000
- 200 τμ οδός Λίνδου αξίας 300 εκ	881,000

ΚΡΑΝΙΔΗΣ ΕΜΜΑΝΟΥΗΛ
ΚΤΗΜΑΤΟΜΕΣΙΤΗΣ ΟΙΚΟΝΟΜΟΛΟΓΟΣ
ΤΗΛ. (22410) 27082 - 26476 FAX (22410) 27101
Κιν. 0944347405 - www.Kranidis.gr
E-mail: Kranidiemm@rho.forhnet.gr
X3765-28/2

Γυναίκες Χωρίς Σύνορα — Women Without Frontiers

ΓΥΝΑΙΚΕΣ ΧΩΡΙΣ ΣΥΝΟΡΑ

ΕΙΡΗΝΙΚΗ ΠΟΡΕΙΑ ΣΤΗ ΜΕΣΟΓΕΙΟ

23-30/5/2003

Ακολουθώντας τους στόχους και τους σκοπούς της οργάνωσής μας πρωταρχική θέση έχει η **ΕΙΡΗΝΗ**.
Για το λόγο αυτό ξεκινάμε από τη ΡΟΔΟ μια παγκόσμια σταυροφορία μεταφέροντας από λιμάνι σε λιμάνι μηνύματα αγάπης και αλληλεγγύης μεταξύ των λαών.
Με το καράβι της ειρήνης , το υπερπολυτελές και ταχύπλοο OLYMPIA VOYAGER θα δώσουμε ειρηνικό παρόν στη Μεσόγειο, ταυτόχρονα με την τουριστική προβολή των νησιών μας. Θα πλαισιωθούμε από αντιπροσωπείες των παραρτημάτων μας από τα διάφορα κράτη.

ΘΕΣΕΙΣ ΠΕΡΙΟΡΙΣΜΕΝΕΣ
ΣΥΜΜΕΤΟΧΗ ΜΕΧΡΙ 18 ΦΕΒΡΟΥΑΡΙΟΥ

ΠΡΟΓΡΑΜΜΑ

Πειραιάς - Γένοβα - Νίκαια - Ρώμη - Μεσσίνα - Κουσάντασι - Πυθαγόρειο (Σάμος) - Ρόδος - Κως - Πειραιάς

Εν πλω θα λάβουν χώρα διάφορες εκδηλώσεις όπως εκθέσεις ζωγραφικής και κεραμικών, παραδοσιακοί χοροί, ομιλίες, διαλέξεις κ.α. Επίσης σε κάθε λιμάνι που θα επισκεφθούμε θα γίνουν επαφές με τα τοπικά ΜΜΕ.

Στην κρουαζιέρα εκτός από τα μέλη μπορούν να συμμετάσχουν και φίλοι της οργάνωσης

Πληροφορίες - Εγγραφές
ΠΡΑΚΤΟΡΕΙΟ ALHAMBRA
Δ. Θεοδωράκη 13 Τηλ. 22410 37052 - 25698

Ταμίας του Συλλόγου μας
κα ΧΡΥΣΟΥΛΑ ΜΑΡΚΟΠΟΥΛΟΥ Τηλ. 22410 20329

ΓΔ-28/2

Δ.Α.Ν.Ε. SEA LINE
ΔΩΔΕΚΑΝΗΣΙΑΚΗ ΑΝΩΝΥΜΗ ΝΑΥΤΙΛΙΑΚΗ ΕΤΑΙΡΙΑ

ΔΡΟΜΟΛΟΓΙΑ

Αναχωρήσεις από ΡΟΔΟ

4/2 Τρίτη
ΔΙΑΓΟΡΑΣ 15.00 Κω - Κάλυμνο - Λέρο - Πάτμο - Πειραιά
5/2 Τετάρτη
ΡΟΔΟΣ 15.00 Σύμη - Τήλο - Κάλυμνο - Αστυπάλαια - Πειραιά
6/2 Πέμπτη
ΔΙΑΓΟΡΑΣ 15.00 Νίσυρο -Κω -Κάλυμνο - Λέρο -Πάτμο -Πειραιά
7/2 Παρασκευή
ΡΟΔΟΣ 15.00 Κω - Κάλυμνο - Λέρο - Πάτμο - Πειραιά
8/2 Σάββατο
ΔΙΑΓΟΡΑΣ 15.00 Κω - Κάλυμνο - Λέρο - Πάτμο - Πειραιά
9/2 Κυριακή
ΡΟΔΟΣ 15.00 Κω - Κάλυμνο - Λέρο - Πάτμο - Πειραιά
10/2 Δευτέρα

11/2 Τρίτη
ΔΙΑΓΟΡΑΣ 15.00 Κω - Κάλυμνο - Λέρο - Πάτμο - Πειραιά
12/2 Τετάρτη
ΡΟΔΟΣ 15.00 Σύμη - Τήλο - Κάλυμνο - Αστυπάλαια - Πειραιά
13/2 Πέμπτη
ΔΙΑΓΟΡΑΣ 15.00 Νίσυρο -Κω -Κάλυμνο - Λέρο -Πάτμο -Πειραιά
14/2 Παρασκευή
ΡΟΔΟΣ 15.00 Κω - Κάλυμνο - Λέρο - Πάτμο - Πειραιά
15/2 Σάββατο
ΔΙΑΓΟΡΑΣ 15.00 Κω - Κάλυμνο - Λέρο - Πάτμο - Πειραιά
16/2 Κυριακή
ΡΟΔΟΣ 15.00 Κω - Κάλυμνο - Λέρο - Πάτμο - Πειραιά
17/2 Δευτέρα

18/2 Τρίτη
ΔΙΑΓΟΡΑΣ 15.00 Κω - Κάλυμνο - Λέρο - Πάτμο - Πειραιά
19/2 Τετάρτη
ΡΟΔΟΣ 15.00 Σύμη - Τήλο - Κάλυμνο - Αστυπάλαια - Πειραιά
120/2 Πέμπτη
ΔΙΑΓΟΡΑΣ 15.00 Νίσυρο -Κω -Κάλυμνο - Λέρο -Πάτμο -Πειραιά
21/2 Παρασκευή
ΡΟΔΟΣ 15.00 Κω - Κάλυμνο - Λέρο - Πάτμο - Πειραιά
22/2 Σάββατο
ΔΙΑΓΟΡΑΣ 15.00 Κω - Κάλυμνο - Λέρο - Πάτμο - Πειραιά
23/2 Κυριακή
ΡΟΔΟΣ 15.00 Κω - Κάλυμνο - Λέρο - Πάτμο - Πειραιά
24/2 Δευτέρα

25/2 Τρίτη
ΔΙΑΓΟΡΑΣ 15.00 Κω - Κάλυμνο - Λέρο - Πάτμο - Πειραιά
26/2 Τετάρτη
ΡΟΔΟΣ 15.00 Σύμη - Τήλο - Κάλυμνο - Αστυπάλαια - Πειραιά
270/2 Πέμπτη
ΔΙΑΓΟΡΑΣ 15.00 Νίσυρο -Κω -Κάλυμνο - Λέρο -Πάτμο -Πειραιά
28/2 Παρασκευή
ΡΟΔΟΣ 15.00 Κω - Κάλυμνο - Λέρο - Πάτμο - Πειραιά

Αναχωρήσεις από ΠΕΙΡΑΙΑ

4/2 Τρίτη
ΡΟΔΟΣ 15.00 Αστυπάλαια - Κάλυμνο -Τήλο -Σύμη-Ρόδο
4/2 Τετάρτη
ΔΙΑΓΟΡΑΣ 15.00 Πάτμο - Λέρο - Κάλυμνο -Κω Νίσυρο- Ρόδο
6/2 Πέμπτη
ΡΟΔΟΣ 15.00 Πάτμο - Λέρο - Κάλυμνο - Κω - Ρόδο
7/2 Παρασκευή
ΔΙΑΓΟΡΑΣ 15.00 Πάτμο - Λέρο - Κάλυμνο - Κω - Ρόδο
8/2 Σάββατο
ΡΟΔΟΣ 15.00 Πάτμο - Λέρο - Κάλυμνο - Κω - Ρόδο
9/2 Κυριακή

10/2 Δευτέρα
ΔΙΑΓΟΡΑΣ 15.00 Πάτμο - Λέρο - Κάλυμνο - Κω - Ρόδο
11/2 Τρίτη
ΡΟΔΟΣ 15.00 Αστυπάλαια - Κάλυμνο -Τήλο -Σύμη-Ρόδο
13/2 Τετάρτη
ΔΙΑΓΟΡΑΣ 15.00 Πάτμο - Λέρο - Κάλυμνο -Κω Νίσυρο- Ρόδο
13/2 Πέμπτη
ΡΟΔΟΣ 15.00 Πάτμο - Λέρο - Κάλυμνο - Κω - Ρόδο
14/2 Παρασκευή
ΔΙΑΓΟΡΑΣ 15.00 Πάτμο - Λέρο - Κάλυμνο - Κω - Ρόδο
15/2 Σάββατο
ΡΟΔΟΣ 15.00 Πάτμο - Λέρο - Κάλυμνο - Κω - Ρόδο
16/2 Κυριακή

17/2 Δευτέρα
ΔΙΑΓΟΡΑΣ 15.00 Πάτμο - Λέρο - Κάλυμνο - Κω - Ρόδο
18/2 Τρίτη
ΡΟΔΟΣ 15.00 Αστυπάλαια - Κάλυμνο -Τήλο -Σύμη-Ρόδο
19/2 Τετάρτη
ΔΙΑΓΟΡΑΣ 15.00 Πάτμο - Λέρο - Κάλυμνο -Κω Νίσυρο- Ρόδο
20/2 Πέμπτη
ΡΟΔΟΣ 15.00 Πάτμο - Λέρο - Κάλυμνο - Κω - Ρόδο
21/2 Παρασκευή
ΔΙΑΓΟΡΑΣ 15.00 Πάτμο - Λέρο - Κάλυμνο - Κω - Ρόδο
22/2 Σάββατο
ΡΟΔΟΣ 15.00 Πάτμο - Λέρο - Κάλυμνο - Κω - Ρόδο
23/2 Κυριακή

24/2 Δευτέρα
ΔΙΑΓΟΡΑΣ 15.00 Πάτμο - Λέρο - Κάλυμνο - Κω - Ρόδο
25/2 Τρίτη
ΡΟΔΟΣ 15.00 Αστυπάλαια - Κάλυμνο -Τήλο -Σύμη-Ρόδο
26/2 Τετάρτη
ΔΙΑΓΟΡΑΣ 15.00 Πάτμο - Λέρο - Κάλυμνο -Κω Νίσυρο- Ρόδο
27/2 Πέμπτη
ΡΟΔΟΣ 15.00 Πάτμο - Λέρο - Κάλυμνο - Κω - Ρόδο
28/2 Παρασκευή
ΔΙΑΓΟΡΑΣ 15.00 Πάτμο - Λέρο - Κάλυμνο - Κω - Ρόδο

Χ. 3771-28/2

ΠΑΝΕΠΙΣΤΗΜΙΟ ΑΙΓΑΙΟΥ

ΠΕΡΙΛΗΨΗ ΔΙΑΚΗΡΥΞΗΣ

1. Φορέας που διενεργεί την προκήρυξη: Πανεπιστήμιο Αιγαίου, Λόφος Πανεπιστημίου Αιγαίου, 81 100 Μυτιλήνη.
2. Είδος διαγωνισμού και κριτήριο ανάθεσης: Δημόσιος ανοικτός διαγωνισμός με σφραγισμένες προσφορές με κριτήριο κατακύρωσης τη συμφερότερη προσφορά σε euro για την ανάδειξη αναδόχου εστιάτορα για τη σίτιση των φοιτητών της Πανεπιστημιακής Μονάδας Ρόδου στη Ρόδο, για το χρονικό διάστημα από 01-03-2003 έως 30-06-2003.
3. Τρόπος χρηματοδότησης: Τακτικός προϋπολογισμός Πανεπιστημίου Αιγαίου.
4. Διαδικασία προκήρυξης: Δημόσιος ανοικτός διαγωνισμός, με σφραγισμένες προσφορές, με κριτήριο κατακύρωσης τη συμφερότερη προσφορά.
5. Αρμόδια υπηρεσία που παρέχει πληροφορίες για το διαγωνισμό και στέλνει την προκήρυξη στους ενδιαφερόμενους, εφόσον ζητηθεί: Αντίτυπα της διακήρυξης και σχετικές πληροφορίες μπορούν οι ενδιαφερόμενοι να ζητούν όλες τις εργάσιμες ημέρες και ώρες από τα γραφεία της Φοιτητικής Μέριμνας του Πανεπιστημίου Αιγαίου, Λ. Δημοκρατίας 85100 Ρόδος, τηλ. 22410 99020, fax: 22410 99022.
6. Προθεσμία κατάθεσης των προσφορών - Αρμόδια υπηρεσία παραλαβής των προσφορών: Ημερομηνία λήξης προθεσμίας υποβολής προσφορών: Η 27 Φεβρουαρίου 2003 ώρα 10.00.

Διεύθυνση που θα σταλούν οι προσφορές: Πανεπιστήμιο Αιγαίου, Φοιτητική Μέριμνα, Λ. Δημοκρατίας 85100 Ρόδος υπόψιν: Επιτροπής αξιολόγησης διαγωνισμού για την ανάδειξη αναδόχου εστιάτορα για τη σίτιση των φοιτητών της Πανεπιστημιακής Μονάδας Ρόδου στη Ρόδο.

7. Χρόνος ισχύος των προσφρών: Τριάντα (30) ημερολογιακές ημέρες προσμετρούμενες από την επομένη της ημερομηνίας διενέργειας του διαγωνισμού.
8. Γλώσσα και τόπος υποβολής των προσφορών: Γλώσσα που θα συνταχθεί η προσφορά είναι η ελληνική.

Η κάθε προσφορά θα περιλαμβάνει το σύνολο της σίτισης. Προσφορές που δεν θα περιλαμβάνουν το σύνολο της σίτισης θα απορρίπτονται ως παράδεκτες. Η κατακύρωση θα γίνει σε ένα προμηθευτή για τη σίτιση βάσει των όρων του προκηρυσσόμενου διαγωνισμού.

9. Απαγόρευση υποβολής εναλλακτικών προσφορών:
10. Προϋπολογισμός έργου: 110.000 euro συμπεριλαμβανομένου ΦΠΑ 13%.
11. Εγγύηση συμμετοχής στο διαγωνισμό: Εγγυητική επιστολή ποσού 5.500 euro (5% επί του προϋπολογισμού).
12. Ημερομηνία, τόπος και ώρα αποσφράγισης των προσφορών - διεξαγωγής του διαγωνισμού: Η 27η Φεβρουαρίου 2003, ώρα 12.00, Πανεπιστημίου Αιγαίου, οδός Λ. Δημοκρατίας, 851100 Ρόδος.

Πρόσωπα που θα παρίστανται κατά την αποσφράγιση των προσφορών. Η Επιτροπή αξιολόγησης των αποτελεσμάτων του διαγωνισμού, ένας εκπρόσωπος των φοιτητών και ένας εκπρόσωπος από κάθε υποψήφιο που θα οριστεί με επιστολή που θα συνοδεύει την προσφορά με πρόσθετο εξωτερικό φάκελο και θα εξουσιοδοτεί να παρίσταται.

13. Χρονικό διάστημα που δεσμεύεται ο προμηθευτής από την προσφορά του: τριάντα (30) ημερολογιακές ημέρες προσμετρούμενες από την επομένη της ημερομηνίας διενέργειας του διαγωνισμού.

Καθ. Σωκράτης Κάτσικας
Αντιπρύτανης Οικονομικού
Προγραμματισμού και Ανάπτυξης

ΧΛ-4/2

ΕΛΛΗΝΙΚΗ ΔΗΜΟΚΡΑΤΙΑ
ΠΕΡΙΦΕΡΕΙΑ ΝΟΤΙΟΥ ΑΙΓΑΙΟΥ
ΝΟΜΟΣ ΔΩΔΕΚΑΝΗΣΟΥ
ΝΟΜΑΡΧΙΑΚΗ ΑΥΤΟΔ/ΣΗ ΔΩΔ/ΣΟΥ
ΝΟΜΑΡΧΙΑΚΟ ΣΥΜΒΟΥΛΙΟ

Ρόδος, 29 / 1 /2003
Αριθμ.Πρωτ.:Ν.Σ./ 68

ΑΝΑΚΟΙΝΩΣΗ

Με τα υπ' αριθμ. πρωτ.: 61/27-1-2003, 62/27-1-2003 και 68/28-1-2003 έγγραφα της Περιφέρειας Νοτίου Αιγαίου – Γεν. Δ/νση Περιφέρειας – Τμήμα ΠΕ.ΧΩ. Δωδ/σου, μας διαβιβάστηκαν, αντίστοιχα, οι παρακάτω αποφάσεις:

Α) Η Απόφαση έγκρισης περιβαλλοντικών όρων για την κατασκευή και λειτουργία του έργου «Αξιοποίηση φράγματος Κρητηνίας νήσου Ρόδου Νομού Δωδεκανήσου».

Β) Η Απόφαση έγκρισης περιβαλλοντικών όρων τού έργου «βιομηχανία παραγωγής ζύθου» στη θέση «Δαματριά» του Δήμου Πεταλούδων Νήσου Ρόδου Νομού Δωδεκανήσου ιδιοκτησίας «ΠΑΠΑΔΗΜΗΤΡΙΟΥ Α.Ε.».

Γ) Η Απόφαση έγκρισης περιβαλλοντικών όρων για την εγκατάσταση και λειτουργία πλωτής μονάδας ιχθυοκαλλιέργειας στην περιοχή «Βραχονησίδα Άνω Πρασούδα» του Δήμου Χάλκης Νομού Δωδ/σου δυναμικότητας 200 τόνων ετησίως.

Καλούμε κάθε ενδιαφερόμενο, προκειμένου να λάβει γνώση των ανωτέρω αποφάσεων, να αποταθεί στο Τοπικό Γραφείο Περιβάλλοντος του Τ. Π. και Π. Ε. (κ. Άρη Σκιαδόπουλο, τηλ. 22410-30413).

Οι προαναφερόμενες αποφάσεις θα αναρτηθούν, για τις προσεχείς μέρες, στον πίνακα ανακοινώσεων της Νομαρχίας.

Ε. Ν.
Ο Βοηθός Νομάρχη Δωδεκανήσου
Ευστάθιος Κουσουρνάς

ΧΛ=4/2

Δ.Α.Ν.Ε. SEA LINE
ΔΩΔΕΚΑΝΗΣΙΑΚΗ ΑΝΩΝΥΜΗ ΝΑΥΤΙΛΙΑΚΗ ΕΤΑΙΡΙΑ

ΑΜΑΕ 12158/06/Β'/86/12

ΠΡΟΣΚΛΗΣΗ
ΕΚΤΑΚΤΗΣ ΓΕΝΙΚΗΣ ΣΥΝΕΛΕΥΣΗΣ

Των μετόχων της Ανώνυμης Εταιρίας με την επωνυμία «ΔΩΔΕΚΑΝΗΣΙΑΚΗ ΑΝΩΝΥΜΗ ΝΑΥΤΙΛΙΑΚΗ ΕΤΑΙΡΙΑ» (Δ.Α.Ν.Ε. SEA LINE) σε έκτακτη γενική συνέλευση.

Σύμφωνα με το Νόμο και το Καταστατικό της εταιρίας και κατόπιν της από 3ης Φεβρουαρίου 2003 αποφάσεως του Διοικητικό Συμβουλίου της, καλούνται οι μέτοχοι της Δ.Α.Ν.Ε., σε έκτακτη γενική συνέλευση την **28η Φεβρουαρίου 2003 ημέρα Παρασκευή και ώρα 12η μεσημβρινή**, στη συνεδριακή αίθουσα του Δημοτικού Κέντρου «ΑΚΤΑΙΟΝ», Πλατεία Ελευθερίας, Ρόδος, για λήψη αποφάσεων επί των κατωτέρω θεμάτων ημερήσιας διατάξεως, ήτοι:

ΘΕΜΑΤΑ ΗΜΕΡΗΣΙΑΣ ΔΙΑΤΑΞΗΣ

1. Αύξηση του μετοχικού κεφαλαίου κατά 6.217.062,31 ευρώ με την έκδοση νέων μετοχών, ονομαστικής αξίας 059 ευρώ εκάστης που θα διατεθούν προς 0,59 ευρώ η κάθε μια, κατά προτίμηση μεταξύ των παλαιών μετόχων της εταιρίας κατά την αναλογία συμμετοχής τους στο εταιρικό κεφάλαιο ήτοι, μία (1) νέα μετοχή, για κάθε οκτώ (8) παλαιές και οι οποίες σε περίπτωση μη αναλήψεώς τους από τους παλαιούς μέτοχους θα διατίθενται ελεύθερα από το Δ.Σ. της εταιρίας, σύμφωνα με το νομο και το καταστατικό της. Αν η κάλυψη του ποσού της αύξησης δεν είναι πλήρης το μετοχικό κεφάλαιο θα αυξάνεται μέχρι του τελικού ποσού της κάλυψής του.
2. Τροποποιηση (ποσαρμογή προς την αμέσως ανωτέρω απόφαση), του άρθρου 5 του καταστατικού της εταιρίας περί μετοχικού κεφαλαίου και κωδικοποίηση του καταστατικού σε ενιαίο κείμενο.
3. Διάφορες ανακοινώσεις.

Οι μέτοχοι που επιθυμούν να μετάσχουν στη γενική συνέλευση πρέπει, σύμφωνα με το Καταστατικό της Εταιρίας, να καταθέσουν μέχρι και και την 14.00 ώραν της 22ας Φεβρουαρίου 2003, τους Αποθετηρίους ή προσωρινούς τίτλους των μετοχών τους στα γραφεία της εταιρίας (Αυστραλίας 92-Ρόδος) ή στο Ταμείο Παρακαταθηκών και Δανείων ή σε οποιαδήποτε αναγνωρισμένη Τράπεζα στην Ελλάδα και να προσκομίσουν μέσα στην ίδια προθεσμία τις αποδείξεις καταθέσεων και τυχόν έγγραφα αντιπροσωπεύσεώς τους στα γραφεία της εταιρίας για την έκδοση βεβαίωσης (εισιτηρίου) συμμετοχής τους στη γενική συνέλευση.

Ρόδος, 3 Φεβρουαρίου 2003
Με την εντολή του Διοικητικού Συμβουλίου
Ο πρόεδρος του Δ.Σ.
Ιάκωβος Ν. Γερονικόλας

ΧΛ-4/2

ΕΛΛΗΝΙΚΗ ΔΗΜΟΚΡΑΤΙΑ
ΝΟΜΟΣ ΔΩΔΕΚΑΝΗΣΟΥ - ΔΗΜΟΣ ΙΑΛΥΣΟΥ
ΓΡΑΦΕΙΟ ΠΡΟΣΟΔΩΝ
Ταχ. Δ/νση Ιαλυσός
Τηλ. 22410 98428-30
Τ.Κ. 85101

Αρ. Πρωτ. 4116

ΘΕΜΑ: Δημοσίευση του Αρθρου 12 παράγραφος 3 του νόμου 3074/04-12-2002 σχετικά με τη ρύθμιση οφειλών από το τέλος παρεπιδημούντων και επί των ακαθάριστων εισόδων.

1. Σύμφωνα με το άρθρο 12 παράγραφος 3 του νόμου 3074/04-12-2002 ρυθμίζονται οφειλές που αφορούν το τέλος επί των καθαρίστων εσόδων των κέντρων διασκέδασης, εστιατορίων κ.λ.π. που έχουν βεβαιωθεί ή μη αλλά που αφορούν τέλη μέχρι την 31-12-1997 και καταβάλλονται σε είκοσι τέσσερις (24) μηνιαίες δόσεις μειωμένου του κεφαλαίου κατά εξήντα της εκατό (60%) χωρίς πρόστιμα και προσαυξήσεις εκπρόθεσμης καταβολής.
2. Οι οφειλές από το τέλος ακαθαρίστων εσόδων ή το τέλος παρεπιδημούντων που δημιουργήθηκαν μετά την 01-01-1998 καταβάλλονται σε είκοσι τέσσερις (24) μηναίες δόσεις (καταβάλλεται το σύνολο του κύριου τέλους) χωρίς πρόστιμα και προσαυξήσεις εκπρόθεσμης καταβολής.
3. Εκείνοι που οφείλουν μέχρι την 04-12-2002 και οι οποίοι δεν έχουν υποβάλει δήλωση ή έχουν υποβάλει ανακριβή ή ελλιπή δήλωση για την καταβολή του τέλους διαμονής παρεπιδημούντων, που είναι ο δημοτικός φόρος Δωδεκανήσου και αφορά στα ακαθάριστα έσοδα των επιτηδευματιών του νομού Δωδεκανήσου και του τέλους των ακαθάριστων εσόδων εστιατορίων, κέντρων διασκέδασης κλτ, μπορούν να υποβάλουν αρχική ή συμπληρωματική δήλωση. Στην περίπτωση αυτή δεν επιβάλλεται εις βάρος τους πρόστιμο ή οποιαδήποτε άλλη κύρωση. Η οφειλή ρυθμίζεται ώστε να καταβληθεί επίσης σε 24 ισόποσες μηνιαίες δόσεις.
4. Επίσης ρυθμίζονται όλες οι φορολογικές διαφορές μεταξύ Δήμων και Κοινοτήτων και φορολογουμενων, ανεξάρτητα από τη χρονική περίοδο στην οποία αφορούν, για τις οποίες ασκήθηκαν ενώπιον των Διοικητικών Πρωτοδικείων προσφυγές, οι οποίες εκκρεμούν κατά τη δημοσίευση του Νόμου. Μαζί με την αίτηση ο ενδιαφερόμενος πρέπει να υποβάλει και βεβαίωση του γραμματέα του οικείου Διοικητικού Πρωτοδικείου με την οποία να βεβαιώνεται ότι η υπόθεσή του δεν έχει συζητηθεί στην ουσία σε πρώτο βαθμό κατά το χρόνο υποβολής της αίτησης, καθώς επίσης και ότι παραιτήθηκε από την προσφυγή ενώπιον του Δικαστηρίου.
5. Το τέλος που οφείλεται στις πιο πάνω 3 και 4 περιπτώσεις ρυθμίζεται, ώστε να καταβληθεί σε είκοσι τέσσερις (24) ισόποσες μηνιαίες δόσεις, καθεμία από τις οποίες δεν μπορεί να είναι μικρότερη των 150,00 ευρώ. Αν πληρωθεί ολόκληρο το ποσό άμεσα τότε ο οφειλέτης δικαιούται έκπτωση 10%.
6. Τέλος ρυθμίζονται οφειλές από Δημοτικά ή Κοινοτικά τέλη, φόρους κι εισφορές καθώς και πρόστιμα του Κώδικα Οδικής Κυκλοφορίας που έχουν βεβαιωθεί μέχρι τη δημοσίευση του Νόμου (δηλαδή μέχρι την 04-12-2002) στα Δημοτικά Ταμεία ή στις αρμοδιες Δ.Ο.Υ. και οι οφειλές αυτές ρυθμίζονται καθ' όσον αφορά το κυρίως τέλος σε είκοσι τέσσερις (24) μηνιαίες δόσεις χωρίς την καταβολή προστίμων και πρσαυξήσεων εκπρόθεσμης καταβολής.
7. Οι διευκολύνσεις ισχύουν μέχρι και τις 4 Ιουνίου 2003.

Ο δήμαρχος Ιαλυσού
Στάγκας Σ. Στέργος

ΧΛ-5/2

AISC SKAL

ΠΡΟΣΚΛΗΣΗ

Την Πέμπτη 6 Φεβρουαρίου 2003 και ώρα 18.30 στην ΑΣΤΕΡ το YOUNG SKAL (ΣΚΩΛ των ΝΕΩΝ) Ρόδου οργανώνει εκδήλωση ομιλία με θέμα:

«Οι σύγχρονες προοπτικές απορρόφησης στελεχών αποφοίτων Ανωτέρων Τουριστικών Σχολών, στην Ξενοδοχειακή αγορά εργασίας».

Ομιλητής ο κ. **Φιλήμονας Ρούσσος**, απόφοιτος της ΑΣΤΕΡ, μέλος του ΣΚΩΛ Ρόδου και του Δ.Σ. του συλλόγου Διευθυντών Ξενοδοχείων Ρόδου.

Θα προηγηθεί ενημέρωση για την πορεία και τη μελλοντική δράση του Διεθνούς Σκωλ από την Director της Εκτελεστικής Επιτροπής κ. Λίτσα Παπαθανάση και αναφορικά στους νέους στόχους του YOUNG SKAL από τον Υπεύθυνο του ΣΚΩΛ ΝΕΩΝ κ. Μιχάλη Τσανόγλου.

Προσκαλούμε όλα τα μέλη του ΣΚΩΛ ΝΕΩΝ τα μέλη των ΣΚΩΛ Ρόδου και Λίνδου και όλα τα νέα στελέχη του τουρισμού.

Είσοδος Ελεύθερη

Ο πρόεδρος του ΣΚΩΛ Ρόδου
Σταύρος Καμπουράκης

Ο πρόεδρος του ΣΚΩΛ Νέων Ρόδου
Παύλος Κοτσινίδης

ΧΛ-5/2

Γ' ΚΟΙΝΟΤΙΚΟ ΠΛΑΙΣΙΟ ΣΤΗΡΙΞΗΣ (2000-2006)

ΕΛΛΗΝΙΚΗ ΔΗΜΟΚΡΑΤΙΑ
ΥΠΟΥΡΓΕΙΟ ΓΕΩΡΓΙΑΣ

ΕΥΡΩΠΑΪΚΗ ΕΠΙΤΡΟΠΗ

ΑΝΑΠΤΥΞΗ

ΠΡΟΣΚΛΗΣΗ

ΤΟ ΥΠΟΥΡΓΕΙΟ ΓΕΩΡΓΙΑΣ
ΓΕΝΙΚΗ Δ/ΝΣΗ Ε.Ε. & Γ.Δ. - Δ/ΝΣΗ ΠΡΟΓΡΑΜΑΤΙΣΜΟΥ & Γ.Δ.
ΚΑΙ Η ΥΠΗΡΕΣΙΑ ΔΙΑΧΕΙΡΙΣΗΣ ΤΟΥ Ε.Π.
«ΑΓΡΟΤΙΚΗ ΑΝΑΠΤΥΞΗ - ΑΝΑΣΥΓΚΡΟΤΗΣΗ ΤΗΣ ΥΠΑΙΘΡΟΥ 2000-2006»

Διοργανώνει ενημερωτική συγκέντρωση στην οποία θα αναπτυχθούν οι στρατηγικοί και αναπτυξιακοί στόχοι της προγραμματικής περιόδου 2000-2006 για τον αγροτικό τομέα και ειδικότερα σε ό,τι αφορά στο Ε.Π. **«Αγροτική - Ανασυγκρότηση της υπαίθρου 2000-2006»**

Αναλυτικότερα στα πλαίσια της υλοποίησης των μέτρων του Αξονα 7 που αφορούν σε καθεστώτα ενίσχυσης, θα επεξηγηθούν και θα αναλυθούν οι διαδικασίες υποβολής υποψηφίων προτάσεων, αξιολόγησης και ένταξης των εν δυνάμει δικαιούχων, παρακολούθηση της πορείας υλοποίησής τους και οι υποχρεώσεις που απορρέουν από την Εθνική και Κοινοτική Νομοθεσία που διέπει την εφαρμογή των προγραμμάτων και δράσεων του Γ' Κοινοτικού Πλαισίου Στήριξης.

Για την Περιφέρεια ΝΟΤΙΟΥ ΑΙΓΑΙΟΥ και ειδικότερα για τους ενδιαφερόμενους (εν δυνάμει δικαιούχους, φορείς, εμπλεκόμενους ΟΤΑ κ.λ.π.)της περιοχήςς παρέμβασης των ολοκληρωμένων προγραμμάτων Ανάπτυξης Αγροτικού Χώρου (ΟΠΑΑΧ) των μικρών νησιών του Ν. Δωδεκανήσου της Περιφέρειας Νοτίου Αιγαίου η ενημερωτική συγκέντρωση θα πραγματοποιηθεί στη **ΡΟΔΟ σε αίθουσα του ξενοδοχείου «RODOS PARK» στις 7 Φεβρουαρίου 2003, ημέρα Παρασκευή, και ώρα 18.00 μ.μ.**

Ο ειδικος γραμματέας
ΞΕΝΟΦΩΝ Σ. ΛΟΥΡΑΝΤΟΣ

ΧΛ

ΤΗΛΕΟΠΤΑΣΗ

ΕΤ-1

07.00 Παιδικό πρόγραμμα	17.30 Ατίθασα νιάτα
10.00 «10 με 2»	18.30 View Master
14.00 Ειδήσεις-Καιρός	19.00 Κλήρωση Κρατικού
14.30 Ουράνιο τόξο 14.35	Λαχείου
Ηταν μια φορά και έναν	19.10 View Master (συν.)
καιρό οι ανακαλύψεις	19.30 Τα ψάθινα καπέλα (Ε)
15.00 Ουράνιο τόξο	20.30 Στα φτερά του
15.05 Επιστροφή στο Δία	έρωτα (Ε)
15.35 Οι ατρόμητοι (νεα-	21.00 Μαμά και γιος
νική σειρά)	22.00 Η δυτική πτέρυγα
16.20 Ουράνιο τόξο	**23.00 Ειδήσεις - αθλητικά**
16.25 Ποπ και πάμε	**- χρηματιστήριο - καιρός**
(παιδικο πρόγραμμα)	24.00 Γιάννη μου, το
16.55 Ουράνιο τόξο	μαντίλι σου
17.00 Ειδήσεις-	01.00 Μάνιξ
Χρηματιστήριο-καιρός	• Συνέχεια με επαναλήψεις

NET

06.00 Πρώτη ματιά	16.00 Συν και πλην
10.00 Ο Ολιβερ Τουίστ μα-	**18.00 Ειδήσεις- οικονο-**
γειρεύει	**μία- δελτίο στη νοηματική**
10.30 Ριψοκίνδυνοι ταξι-	19.00 Εκτός γραμμής
δευτές (ντοκιμαντέρ)	20.15 Ποιός θέλει να γίνει
11.01 Ταξιδεύοντας (σειρά	εκατομμυριούχος
ντοκιμαντέρ)	**21.00 Ειδήσεις - αθλητικά**
12.00 Ειδήσεις-Χρηματι-	**-Χρηματιστήριο - καιρός**
στήριο-καιρός	22.00 Πρωταγωνιστές
13.00 Αλλη διάσταση (ενη-	23.00 Στριπτίζ
μερωτική εκπομπή)	24.00 Παρασκήνιο
15.00 Ειδήσεις-αθλητικά-	**01.00 Ειδήσεις σε 5 λεπτά**
οικονομία-καιρός	• Συνέχεια με επαναλήψεις

ΕΤ-3

08.01 Η αδρεναλίνη στα	15.30 Με μια τρίτη ματιά
ύψη	17.00 Τεχνόπολις
08.30 Ασιατικές παραδό-	18.00 Jazz essentials
σεις - για μια κούπα γεμά-	18.30 Αθλητικο ημίωρο
τη ρύζι	19.00 Περίμετρο
09.00 Η άλλη μέρα	19.30 Υδρόγειος
10.30 Ο κόσμος στο επί-	19.55 Ο κόσμος των σπορ
σκεντρο (σειρά ντοκιμα-	20.20 Μακρινές φιλίες
ντέρ)	**20.30 Ειδήσεις**
11.00 Καρτ ποστάλ	21.30 Στόχος το 2004
11.30 Η οικογένεια του	21.45 Χρυσή οθόνη «Οταν
πλανήτη μας	λείπει η γάτα»
12.00 Δεξίωση	**24.00 Ειδήσεις**
13.00 Μια και καλή	00.20 Αγώνας μπάσκετ:
14.30 Αμφιβολίες	Αρης - Strasbourg IG
14.45 Μακρινές φίλες (Ε)	01.30 Σαν Τροπέ
15.00 Ειδήσεις	• Συνέχεια με επαναλήψεις

MEGA

06.30 Πρώτη έκδοση (ενη-	19.20 Φιλοδοξίες
μερωτική εκπομπή)	**20.00 Ειδήσεις**
07.00 Σήμερα με την Αννα	21.00 Φάρμα Special
(ενημερωτική εκπομπή)	22.15 Αυτόπτης μάρτυρας
10.00 Σαν στο σπίτι σας	**00.15 Ειδήσεις**
13.10 Ρώσικη ρουλέτα	00.30 Αυτόπτης μάρτυρας
14.00 Ειδήσεις	συν.
15.00 Ντόλτσε βίτα (Ε)	01.00 Ξένη ταινία «Η φλό-
15.50 Στην κουζίνα ολο-	γα της εκδίκησης»
ταχώς	02.30 Μάλιτα κ. δήμαρχες
16.30 Ακουσέ με	03.00 Real TV
17.30 Ειδήσεις	3.30 Τηλεμάρκετινγκ
18.40 Απαγορευμένη αγά-	04.00 Εφηβικές τρέλες
πη	04.30 Ακουσέ με (Ε)

ANT-1

06.00 Mobile Fun	17.45 Super game
06.20Το παιχνίδι του γάτου (Ε)	17.50 Καλημέρα ζωή
07.00 Καλημέρα Ελλάδα	18.40 Θησαυροφυλάκιο
09.55 Ο καιρός της εβδομάδας	19.20 Η λάμψη
10.00 Πρωινός καφές	**20.00 Ειδήσεις**
13.10 Super game	21.00 Τα φιλαράκια
13.15 Νταντά για όλες τις	22.00 Φιλί ζωής
δουλειές (Ε)	**22.55

ΠΡΟΟΔΟΣΠΟΡ

Ισκάς: «Το ωραιότερο γκολ...»

Το σπάνιας ομορφιάς γκολ που πέτυχε ο Γιώργος Ισκάς στις καθυστερήσεις του ροδίτικου ντέρμπι με τον ΠΑΟ Διαγόρα ήταν σίγουρα η καλύτερη στιγμή του Απόλλωνα Καλυθιών στην πολύ όμορφη αναμέτρηση που κράτησε σε αγωνία όλο τον φίλαθλο κόσμο που βρέθηκε στο γήπεδο



Το γκολ αυτό που έδωσε το «χρυσό» βαθμό στους απολλωνιστές ήταν το καλύτερο της καριέρας του σκόρερ όπως ο ίδιος δήλωσε χθες στην εφημερίδα μας, ο οποίος το πανηγύρισε δεόντως μαζί με τους υπόλοιπους συμπαίκτες του.

Συγκεκριμένα, ο Γιώργος Ισκάς μας είπε:

«Ήταν ένα πολύ όμορφο γκολ. Είδα τη μπάλα στρωμένη μπροστά μου και αποφάσισα να σουτάρω. Είχα εμπιστοσύνη στα πόδια μου και τα κατάφερα. Ήταν το ομορφότερο γκολ που έχω πετύχει στη μέχρι τώρα καριέρα μου. Έχω βάλει ακόμα ένα με την Μικτή Δωδεκανήσου στο Ολυμπιακό Στάδιο αλλά αυτό ήταν πιο όμορφο»

Ο ίδιος συνέχισε...

«Ευχαριστήθηκα πάρα πολύ για το γκολ για δυο κυρίως λόγους. Επειδή παίζαμε με ενέα παίκτες αλλά και επειδή νιώθουμε αδικημένοι από τη διαιτησία. Ήμασταν καλύτεροι από τον Διαγόρα και το δικαιούμασταν. Θέλω να αφιερώσω το γκολ στους συμπαίκτες μου διότι μέχρι τώρα παρά τα προβλήματα που αντιμετωπίσαμε είναι συνεπείς στις υποχρεώσεις. Και το ότι η ομάδα βρίσκεται εκεί που βρίσκεται, οφείλεται στους παίκτες και τον προπονητή»

Όσο για την εμφάνιση του ίδιου γενικότερα:

«Πήγα καλά αλλά πιστεύω ότι μπορώ να πάω και καλύτερα. Ήταν συνολική η προσπάθεια μας. Παίξαμε με πάθος και τα καταφέραμε να πάρουμε ένα θετικό αποτέλεσμα»

Αγωνιστικά

Στα καθαρά αγωνιστικά, οι απολλωνιστές έκαναν χθες προπόνηση καθώς αύριο θα αντιμετωπίσουν στο κύπελλο τον Ηρακλή Μαριτσών. Δεν πήραν μέρος οι Πλύγκος, Νικολής, Λινάρδος, Μαμάκος και Πολυχρονίου, λόγω του ότι αντιμετωπίζουν προβλήματα τραυματισμών, σουβενίρ από το ντέρμπι με τον ΠΑΟ Διαγόρα. Δεν είναι πάντως κάτι το ανησυχητικό, σύμφωνα με τις πρώτες εκτιμήσεις που υπάρχουν.

Η αφρόκρεμα της παγκόσμιας ποδηλασίας στη Ρόδο

Οι 19 ομάδες έχουν οριστικοποιήσει τις συμμετοχές μέχρι στιγμής για τον γύρο που θα διεξαχθεί 19-23 Φεβρουαρίου

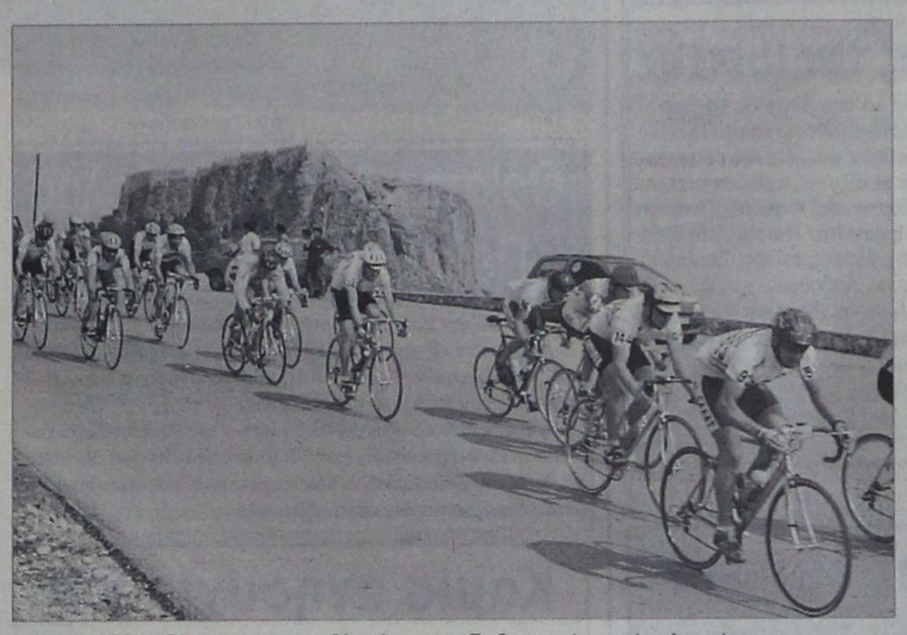

Η χηρά ονόματα της παγκόσμιας ποδηλασίας θα δώσουν, για μία ακόμη χρονιά, ραντεβού στη Ρόδο, με την ευκαιρία του 9ου διεθνούς ποδηλατικού γύρου (19-23 Φεβρουαρίου), που διοργανώνουν από κοινού ο Δήμος Ροδίων, ο Οργανισμός Προώθησης Ροδιακού Τουρισμού (ΠΡΟΤΟΥΡ) και ο ποδηλατικός όμιλος «Ιβίσκος».

Μέχρι στιγμής έχουν οριστικοποιηθεί οι συμμετοχές 18 επαγγελματικών και μία εθνική ομάδα. Στο «σμαραγδένιο νησί», λοιπόν, θα βρεθούν οι

Ιταλία

Σίντερμεκ, Λάμπρε, Ντε Νάρντι, Κεράμκε Πανάρια

Γερμανία

Κόαστ, Βίζενχοφ, Γκερολστάινερ

Δανία

Τίσκαλι, Φάκτα

Βέλγιο

Παλμάνς Κολστρόπ, Μάρλουξ, Φλάντερεν Τιντερίμ, Λαντμπαρουβεκρέντι

Πολωνία

Ατλας Πολστάτ

Ολλανδία

Ράμπομπανκ, Μπάνκγκιλοροτεράι

Τσεχία

Εντ Σύστεμ

και οι εθνική **Ελλάδος.**

Ο συναγωνισμός αναμένεται μεγάλος, αφού όλες οι ομάδες θα φέρουν στη Ρόδο τους καλύτερους αθλητές τους. Ενδεικτικές είναι και οι δηλώσεις του μάνατζερ της ιταλικής Ντε Νάρτντι και πρώην προπονητή της εθνικής ανδρών το 1979, Τζιάν Λουίτζι Στάνκα: «Είναι ευχάριστο να γίνονται στην Ελλάδα αγώνες τέτοιου επιπέδου και να έρχονται τόσο μεγάλοι αθλητές. Αναμένονται συναρπαστικές μονομαχίες. Ο πήχης είναι πολύ ανεβασμένος. Είμαι πολύ χαρούμενος που θα ξαναέρθω στη χώρα σας. Παρά το γεγονός ότι έμεινα ένα μικρό χρονικό διάστημα έκανα πολύ καλούς φίλους».

Οπως είναι γνωστό, στις 19 Φεβρουαρίου θα γίνει ο «πρόλογος» που είναι αγώνας ατομικής χρονομέτρησης 3,4 χλμ. μέσα στην πόλη.

Στις 20 Φεβρουαρίου υπάρχει το πρώτο ετάπ. απόστασης 162,4 χλμ. στη διαδρομή: Ρόδος-Γεννάδι-Απολακκιά-Ρόδος.

Την επόμενη (21 Φεβρουαρίου) θα γίνει το δεύτερο ετάπ (122,1 χλμ.) στη διαδρομή: Ρόδος-Κολύμπια-Εμπωνα-Ρόδος.

Στις 22 Φεβρουαρίου έχει προγραμματιστεί το τρίτο ετάπ (158,9 χλμ.) στη διαδρομή: Ρόδος-Κρητηνία-Αγιος Ισίδωρος-Προφήτης Ηλίας-Ρόδος και

Στις 23 Φεβρουαρίου έχουμε το τελευταίο (τέταρτο) ετάπ, απόστασης 136,4 χλμ. με τους ποδηλάτες να ξεκινούν από τη Ρόδο και αφού διανύσουν την απόσταση προς Καλαμώνα και Ψίνθο, θα επιστρέψουν στην πόλη, όπου και θα κάνουν ένα σιρκουί σε κεντρικούς δρόμους.

Στο γήπεδο Αρχαγγέλου με Αθήνα οι Μικτές



Το θαυμάσιο γήπεδο του Αρχαγγέλου, θα φιλοξενήσει τους αυριανούς αγώνες των Μικτών ομάδων Νέων και Παίδων της ΕΠΣΔ με τις αντίστοιχες της Αθήνας, για τα Ενωσιακά πρωταθλήματα της Ε.Π.Ο.

Ο λόγος είναι ότι τα υπόλοιπα γήπεδα του νησιού που διαθέτουν χόρτο βρίσκονται σε άθλια κατάσταση, λόγω των έντονων βροχοπτώσεων και της εξαντλητικής τους χρήσης.

Πρώτοι θ' αγωνιστούν οι Παίδες, στις 13.00 και θ' ακολουθήσουν οι Νέοι στις 15.00.

Τα δύο παιχνίδια θα διευθύνουν οι κ.κ. Ζανεττίδης, Κετσές και Π. Κατσιδώνης.

Νέο πρόγραμμα του ΔΟΝΑ «Αθλητισμός και Γυναίκα»

Ο Δημοτικός Οργανισμός Νεολαίας και Αθλησης Ροδίων, στα πλαίσια ανάπτυξης του μαζικού αθλητισμού και επαναλειτουργίας του προγράμματος «Αθλητισμός και γυναίκα» καλεί όλες τις ενδιαφερόμενες να προσέλθουν αύριο Τετάρτη στις 7 μ.μ. στα γραφεία του Δημοτικού Κέντρου Νεολαίας και Αθλητισμού (Διαγοριδών 1).

Στη συνάντηση θα παραβρεθεί ο νέος πρόεδρος του ΔΟΝΑ Ροδίων Θανάσης Μπαράκας, μαζί με τους γυμναστές που θα λειτουργήσουν το πρόγραμμα.

Προφορικές συμμετοχές θα μπορέσουν να δοθούν και τηλεφωνικά, στα τηλέφωνα του οργανισμού 22410 36083 και 22410 36090 κατά τις εργάσιμες ημέρες και ώρες.

Για το Κύπελλο Δωδεκανήσου

Αύριο στις Καλυθιές Απόλλων - Ηρακλής Μ.



Υστερα από έγγραφο αίτημα του Απόλλωνα Καλυθιών, προς την Ενωση Ποδοσφαιρικών Σωματείων Δωδεκανήσου, στο οποίο συναίνεσε και ο Ηρακλής Μαριτσών, ο μεταξύ τους αγώνας Κυπέλλου, θα γίνει τελικά αύριο Τετάρτη, στις 14.45, στο γήπεδο Καλυθιών.

Παρατηρητής του αγώνα ορίστηκε ο Βάϊος Γαμβρούδης.

Ορίστηκε η νέα διοίκηση του ΝΑΟΔ

Σε σώμα συγκροτήθηκε η νέα διοίκηση του Νομαρχιακού Αθλητικού Οργανισμού Δωδεκανήσου, που συνεδρίασε για πρώτη φορά την Παρασκευή. Εχει ως εξής:

1. Μπαφίτη Ανδριάνα (νομαρχιακή σύμβουλος), πρόεδρος
2. Δημητρακόπουλος Βασίλης (νομαρχιακός σύμβουλος) αντιπρόεδρος
3. Καραβόλιας Γεώργιος (νομαρχιακός σύμβουλος), γενικός γραμματέας
4. Ερωτόκριτος Μιχαήλ (νομαρχιακός σύμβουλος-Επαρχος Καρπάθου), μέλος
5. Γρύλλης Λάζαρος (νομαρχιακός σύμβουλος), μέλος
6. Καμπουρόπουλος Εμμανουήλ (νομαρχιακός σύμβουλος), μέλος
7. Μπαραχάνος Αθανάσιος, (μέλος)
8. Λυριστής Αναστάσιος, (μέλος)
9. Κωνσταντινίδης Μιχαήλ, (μέλος)

ΑΝΑΠΛΗΡΩΜΑΤΙΚΑ

ΜΕΛΗ

1. Φωτάρας Μιχαήλ (νομαρχιακός σύμβουλος)
2. Παπαδόπουλος Δημόκριτος (νομαρχιακός σύμβουλος)
3. Γεωργαράς Αντώνιος (νομαρχιακός σύμβουλος)
4. Στεφανάκης Θεοδόσης
5. Κασέρης Ιωάννης
6. Λαζαράκης Λάζαρος
7. Κάπρος Δημήτριος

Οι επαρχιακές επιτροπές προτείνονται και εγκρίνονται από τα επαρχιακά συμβούλια Κω, Καλύμνου και Καρπάθου.

Για την περιοχή της Ρόδου ορίστηκε η παρακάτω Αθλητική Επιτροπή

1. Παναγιωτακόπουλος Σταύρος (πρόεδρος)
2. Αρφαράς Σωτήριος
3. Διακογεωργίου Μιχάλης
4. Καζουλάκης Ιωάννης
5. Κάτρης Ιωάννης
6. Μαριεττής Ιωάννης
7. Μελλίνης Μιχάλης
8. Μπόνης Ευθύμιος
9. Ξυπολιτάς Θεόφιλος
10. Παρδαλός Στέργος
11. Σοφιανόπουλος Βασίλειος
12. Συρόπουλος Δανιήλ
13. Ζανετούλη Δέσποινα



Η νέα πρόεδρος του ΝΑΟΔ Ανδριάνα Μπαφίτη

Εκλέχθηκε επίσης Εκτελεστική Επιτροπή

1. Τακτικά μέλη: Μπαφίτη Ανδριάνα, Δημητρακόπουλος Βασίλης και Παπαδόπουλος Δημόκριτος

Στη συνέχεια η κα Μπαφίτη ενημέρωσε τα μέλη για την λειτουργία του ΝΑΟΔ και κυρίως στον οικονομικό τομέα, όπου δεν έχει ίδια έσοδα και όλα εξαρτώνται από τις προγραμματικές συμβάσεις που θα υπογραφούν από την Ν.Α. με το ΝΑΟΔ, σύμφωνα με ένα προϋπολογισμό που θα κατατεθεί στο Νομαρχιακό Συμβούλιο.

Ακολούθως, ο δ/ντής του γραφείου κ. Νίκος Παπαεμμανουήλ κατέθεσε τον οικονομικό απολογισμό έτους 2002 με:

Σύνολο εσόδων 370.944,92 ευρώ

και σύνολο εξόδων 361.342,65 ευρώ

και υπόλοιπο 9.602,27 ευρώ

Ο απολογισμός ψηφίστηκε ομόφωνα.

Ο προϋπολογισμός του 2003 συζητήθηκε, αλλά θα οριστικοποιηθεί μετά από συζήτηση που θα έχει η πρόεδρος με το Νομάρχη.

Συμπερασματικά ο ΝΑΟΔ θα δώσει βαρύτητα στις αθλητικές υποδομές και στις ακαδημίες και ιδιαίτερα στα μικρά νησιά, όπου τα λιγοστά νέα παιδιά δεν έχουν ένα χώρο για αθλητική ενασχόληση.

Εύσημα του Ηρακλή για τη φιλοξενία του Α.Ε.Ρ.Α.

Τα εύσημά της απευθύνει η διοίκηση του Ηρακλή Μαριτσών, στην ομόλογή της του ΑΕΡΑ Αφάντου, με χθεσινή ανακοίνωση, για τη φιλοξενία που επεφύλαξε στο μεταξύ τους παιχνίδι, το περασμένο Σάββατο.



Παράλληλα εύχεται ταχεία ανάρρωση στον άτυχο ποδοσφαιριστή του Κλεάνθη Μιχάλη Γιαλλούση, που τραματίστηκε στο παιχνίδι με τον Αρη Αρχαγγέλου, καθώς και στον γκολκήπερ του Ακουσίλαου Ιωσήφ Τσαλίκη και σύντομη επιστροφή τους στα γήπεδα.

Να σημειωθεί ότι ο Γιαλλούσης είχε φορέσει στο παρελθόν τη φανέλα και του Ηρακλή Μαριτσών, με αρκετή μάλιστα επιτυχία.

Άτυχη στάθηκε η Ρόδος!

Στην ατυχία των ποδοσφαιριστών του, απέδωσε την εκτός έδρας ήττα από την Αθλητική Ένωση Καλλονής ο προπονητής του ΑΣ Ρόδος Δημήτρης Σκούνας. Αυτό τόνισε σε δηλώσεις που έκανε προς την εφημερίδα μας ο ίδιος.

Πιο συγκεκριμένα, ο ίδιος είπε:

«Δεν μπορώ να πω ότι δεν ήμασταν καλοί στον αγώνα της Μυτιλήνης. Απλά σταθήκαμε άτυχοι. Παίξαμε με έναν υποδεέστερο αντίπαλο από εμάς και αυτό ήταν κάτι που φάνηκε μέσα στον αγωνιστικό χώρο. Η φάση του γκολ ήταν μια άτυχη στιγμή.



Εκαναν ένα σουτ και δεχθήκαμε γκολ. Τι να κάνουμε. Αυτά έχει το ποδόσφαιρο»

Ο κ.Σκούνας συνέχισε...

«Ο αγώνας ήταν ένας επιθετικός μονόλογος για εμάς και στο πρώτο και στο δεύτερο ημίχρονο. Δυστυχώς όμως δεν μπορέσαμε να ολοκληρώσουμε έστω και μια ευκαιρία από τις πολλές που δημιουργήσαμε. Αν ισοφαρίζαμε το παιχνίδι θα γύριζε και αυτό ήταν κάτι που το πίστευαν και οι ποδοσφαιριστές»

Όσο για τη συνέχεια...

«Πιστεύω ακράδαντα ότι θα μας δοθεί η ευκαιρία να καλύψουμε το χαμένο έδαφος στη συνέχεια. Θα πάρουμε αυτούς τους τρεις βαθμούς»

Εκτός πάντως από τους βαθμούς η Ρόδος «έχασε» και τον Λάζαρο Καλημέρη στην αναμέτρηση της Μυτιλήνης. Ο έμπειρος ποδοσφαιριστής συμπλήρωσε τρεις κίτρινες κάρτες και φυσικά θα απουσιάσει από το επόμενο παιχνίδι της ομάδας του.

Συγχαρητήρια για το «φερ πλέι» της Εθνικής Δανίας

Επιστολή στη FIFA απέστειλε η ποδοσφαιρική ομοσπονδία του Ιράν με την οποία συγχαίρει την εθνική ομάδα της Δανίας και τον αρχηγό της, Μόρτεν Βίγκχορστ γιατί ηθελημένα αστόχησε σε πέναλτι κατά τη διάρκεια φιλικού αγώνα μεταξύ των δύο αντιπροσωπευτικών συγκροτημάτων.

Στον αγώνα που έγινε στο Χονγκ Κονγκ ο Βίγκχορστ αστόχησε σε πέναλτι το οποίο κέρδισε η Δανία, όταν ένας Ιρανός αμυντικός έπιασε την μπάλα με τα χέρια μετά από σφύριγμα το οποίο προήλθε από την εξέδρα και όχι από τον διαιτητή, όπως πίστεψε ο ποδοσφαιριστής.

ΔΙΑΦΗΜΙΖΕΤΑΙ ΣΤΟ ΙΝΤΕΡΝΕΤ

www.rodosport.gr

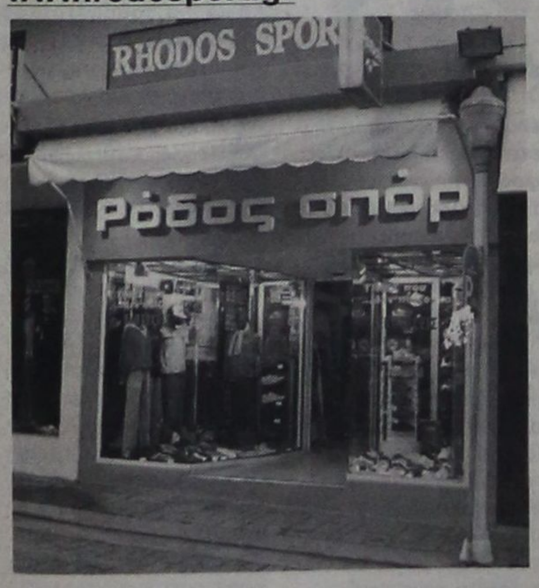

ΡΟΔΟΣ ΣΠΟΡ

...πρώτο όνομα στα σπορ

Τιμές που ...δεν παίζονται

ΕΘΕΛ. ΔΩΔΕΚΑΝΗΣΙΩΝ 15

Τηλέφ. 22410 21442 * E-mail: rospo@otenet.gr

ΓΔ-28/2

ΠΡΟΟΔΟΣΠΟΡ

Καταγγελία έκανε η ΑΕ Κως

Για το παιχνίδι με τον Ατρόμητο Πειραιώς

Καταγγελία στην επιτροπή πρωταθλήματος της ΕΠΟ σχετικά με τα όσα έγιναν στον εκτός έδρας αγώνα με τον Ατρόμητο Πειραιώς έκανε χθες η διοίκηση της Αθλητικής Ένωσης Κω.

Η καταγγελία, κοινοποιήθηκε επίσης στην Κεντρική Επιτροπή Διαιτησίας καθώς και στα τοπικά Μέσα Μαζικής Ενημέρωσης.

Το πλήρες κείμενο είναι το ακόλουθο:

«Το διοικητικό συμβούλιο της Αθλητικής Ένωσης Κω, αφού συνήλθε εκτάκτως μετά τον αγώνα με τον Ατρόμητο Πειραιώς καταγγέλλει την τρομοκρατία και τη ζούγκλα που αντιμετώπισε η ομάδα μας.

Σχετικά με τον Ατρόμητο Πειραιώς:

1. Επίθεση και βιαιοπραγία παραγόντων και ποδοσφαιριστών του Ατρομήτου στον προπονητή και σε δύο ποδοσφαιριστές μας (με την άφιξη της αποστολής στο γήπεδο)

2. Λίγο πριν την έναρξη, εκ νέου επίθεση - απειλές με βωμολοχίες από παράγοντες του Ατρομήτου προς τους συνοδούς της ομάδας μας.

3. Κατά τη διάρκεια του αγώνα, ξανά τρομοκρατία σε βάρος των συνοδών μας, του διαιτητή και βοηθών (με αποκορύφωμα τη βίαιη αρπαγή της σημαίας του βοηθού για εκβιαστική υπόδειξη οφσάϊντ στο γκολ της ισοφάρισης από την ομάδα μας

Σχετικά με την διαιτησία:

Υπήρξαν τραγικά λάθη κατά συρροή (ανάποδα φάουλ, πλάγια άουτ κτλ) κυρίως,

1. Πρώτου βοηθού κ. Χρυσόπουλου και δεύτερου βοηθού κ. Τσιμπούκη ο οποίος επέτρεψε να μετρήσει το δεύτερο γκολ του Ατρομήτου από κατάφανέστατη θέση οφσάϊντ (το λάθος αυτό το παραδέχθηκαν μετά το τέλος του αγώνα).

Κύριοι της ΕΠΟ και της ΚΕΔ.

Υπάρχει αλλοίωση αποτελέσματος. Που είναι τέλος πάντων αυτή η περίφημη αναγγελλόμενη κάθαρση του ποδοσφαίρου το οποίο γύρισε πολλά χρόνια πίσω;

Το σωματείο μας δίνει ένα έντιμο και καθαρό αγώνα, μόνο μέσα στους αγωνιστικούς χώρους με ήθος, ευπρέπεια και σεβασμό στους αντιπάλους. Δεν είναι δυνατόν τρομοκράτες και «αλήτες παράγοντες» ή ανεπαρκείς διαιτητές να ασελγούν πάνω στο άθλημα του ποδοσφαίρου. Είναι άμεση ανάγκη να λάβετε μέτρα, τουλάχιστον να μην αδικηθούν τα υπόλοιπα σωματεία μέσα στη ζούγκλα του Ατρομήτου. Οι δε παράγοντες του να μην ξεχνούν ότι υπηρετούν ένα ιστορικό σωματείο αντί να ασχολούνται με αλητείες και τραμπουκισμούς. Πιστεύουμε ότι τα εντεταλμένα από εσάς όργανα ήτοι ο παρατηρητής αγώνος και ο παρατηρητής διαιτησίας θα αναφέρουν στις εκθέσεις τους αυτά που συνέβησαν σε βάρος της ομάδας μας. Ο καθένας από την δική του πλευρά.

Τέλος ευχαριστούμε τους δυο αξιωματικούς της αστυνομίας για την προστασία που προσέφεραν στην ομάδα μας και καλό θα ήταν να ζητήσετε και τη δική τους έκθεση όπως προβλέπεται από το άρθρο 15 του ΚΑΠ»

Εκλογές του ΡΟΑ

Εκλογική γενική συνέλευση έχει το Σάββατο 15 Φεβρουαρίου η διοίκηση του Ροδιακού Ομίλου Αντισφαίρισης, στις εγκαταστάσεις του στο Καρακόνερο.

Σε περίπτωση μη απαρτίας, η συνέλευση θα επαναληφθεί στον ίδιο χώρο, το Σάββατο 22 Φεβρουαρίου.

Οι δεκαοκτάδες των Μικτών

Ανακοινώθηκαν αργά χθες το απόγευμα οι δεκαοκτάδες των ομάδων Παίδων και Νέων της ΕΠΣΔ, οι οποίες αύριο το μεσημέρι θα τεθούν αντιμέτωπες με τα συγκροτήματα της ΕΠΣ Αθήνας:

ΠΑΙΔΕΣ: Καραγιάννης, Παστρικός, Γκάϊδας, Πιζήμολας, Νικολός, Καρπαθάκης, Λαμπριανός, Πάττας, Γαϊτάνος, Ατσίδης, Χατζηπέτρος, Στρατής, Κασταμούλας, Ζαμάγιας, Μαρίνος, Μ. και Χ. Χατζηφούντας, Λαθούρης.

ΝΕΟΙ: Κεφάλας, Μάτσης, Κώτσος, Κοσμάς, Μακρυδημήτρης, Μαθιός, Τσακίρης, Μαριάς, Κατσιδώνης, Τριπολίτης, Φρατζής, Χωρίτης, Αθανασίου, Διακίδης, Καρτάλης, Αγγελόπουλος, Πατρός, Κατσαρός.

• Οσον αφορά τους Τζούνιορ και τους Προπαίδες θα προπονηθούν εκ νέου την ερχόμενη Παρασκευή στους Αγίους Αποστόλους, οι πρώτοι στις 17.30 και οι δεύτεροι στις 18.30.

Μηδενίστηκε η Νίκη Ρόδου...

Επειδή αποχώρησε απ' το παιχνίδι με τον Π.Α.Ο. Διαγόρα και κινδυνεύει με τιμωρία ο Μιχάλης Βιτζηλαίος!



Μηδενίστηκαν τα κορίτσια της Νίκης Ρόδου στο παιχνίδι με τον Π.Α.Ο. Διαγόρα

Μπορεί ο Π.Α.Ο. Διαγόρας να κέρδιζε με 76-59 τη Νίκη Ρόδου, 44΄΄ πριν το τέλος του αγώνα, όμως η Τ.Ε. Ε.Ο.Κ. προχώρησε-ως όφειλε-στο μηδενισμό της φιλοξενούμενης ομάδας και το παιχνίδι κατοχυρώνεται με 20-0,υπέρ των «κυανέρυθρων» κοριτσιών. Παράλληλα θα τιμωρηθεί και ο προπονητής της Νίκης Μιχάλης Βιτζηλαίος για τα όσα γράφτηκαν στο φύλλο αγώνα. Μετά τη νίκη στα χαρτιά η βαθμολογία είναι η εξής:

Η ΒΑΘΜΟΛΟΓΙΑ

1.Π.Α.Ο. Διαγόρας	12	5-2	359-305(+54)
2.Γ.Α.Σ. Ιάλυσος	8	4-0	227-97(+130)
3.Ιπποκράτης Κω	7	3-1	207-190(+17)
4.Α.Ε. Δικαίου	7	1-5	236-308(-72)
5.Α.Σ.Κ. Ιβίσκος6	3-0		191-95(+96)
6.Νίκη Ρόδου	6	1-5	223-289(-66)
7.Ήλιος Ιαλυσού	4	0-4	132-291(-159)

• Η Νίκη Ρόδου έχει ένα μηδενισμό

Ιδανική πρεμιέρα για τη Νίκη Ξανθού

Πολύ καλή εμφάνιση πραγματοποίησε η Νίκη Ξανθού στην ημερίδα κλειστού στίβου που πραγματοποίησε την Κυριακή στο κλειστό γυμναστήριο της Κυψέλης ο Γυμναστικός Σύλλογος Πανελλήνιος!

Η Ροδίτισσα άλτρια με άλματα στα 6.54μ. και 6.55μ. έδειξε ότι και φέτος θα είναι πρωταγωνίστρια στο Παγκόσμιο πρωτάθλημα που θα γίνει στο Μπίρμιγχαμ. Η πρωταθλήτρια Ευρώπης έκανε μόλις τον πρώτο της αγώνα της χρονιάς και άφησε άριστες εντυπώσεις. Ο προπονητής της Δημήτρης Χατζόπουλος θεωρεί ότι είναι νωρίς για να βγουν συμπεράσματα καθώς θα βελτιώνεται αγώνα με τον αγώνα.

Στο διεθνές μίτινγκ κλειστού στίβου, που θα διεξαχθεί την Παρασκευή (7/2) στο Κέμνιτς της Γερμανίας, προσκλήθηκε να συμμετάσχει η Νίκη Ξάνθου. Εκτός της πρωταθλήτριας του μήκους είναι πιθανό να συμμετάσχουν και άλλοι Ελληνες αθλητές.

Για τα θλιβερά επεισόδια της Καρδάμαινας

Αναφορά στον υπουργό Δημόσιας Τάξης της ΑΕ Λέρου!



Καζάνι που βράζει θυμίζει η Λέρος, μετά τα θλιβερά γεγονότα που έλαβαν χώρα το απόγευμα της Κυριακής,στο γήπεδο της Καρδάμαινας, αμέσως μετά τη λήξη του αγώνα Δόξας - ΑΕ Λέρου, όπου φίλαθλοι (;) των γηπεδούχων επιτέθηκαν σε ποδοσφαιριστές της φιλοξενούμενης ομάδας και τους ξυλοφόρτωσαν άγρια.

Χθες συνήλθε εκτάκτως το Δημοτικό Συμβούλιο Λέρου, όπου μεταξύ άλλων συζητήθηκαν και τα γεγονότα της Κω, παρουσία αρκετών αυτοπτών μαρτύρων των κατάπτυστων επεισοδίων.

Κατά τη διάρκεια της συνεδρίασης αποφασίστηκε να σταλεί άμεσα, έγγραφη αναφορά στον υπουργό Δημόσιας Τάξης κ. Μιχάλη Χρυσοχοΐδη για τη στάση της αστυνομικής δύναμης, η οποία σύμφωνα με τους ανθρώπους της ΑΕ Λέρου είχε παθητική στάση και παρουσία, με αποτέλεσμα να κινδυνέψουν άμεσα ανθρώπινες ζωές ενώ δικαστικά θα κινηθούν τόσο η διοίκηση της ΑΕ Λέρου όσο και ο ποδοσφαιριστής Γιάγκος Διαμαντάρας, μεμονωμένα.

Ο τελευταίος μάλιστα αναμένεται - ίσως κι εντός της ημέρας - να μεταβεί στην Αθήνα για περαιτέρω εξετάσεις, αφού ήταν αυτός που δέχτηκε πιο έντονα της «φιλοφρονήσεις» των οπαδών της Δόξας.

Παράλληλα, θα καταθέσει μήνυση κατά των φερόμενων ως δραστών Ι. Βησσαρίδη και Π. Ντινόρη, ζητώντας αποζημίωση ύψους 58.000 ευρώ (20.000.000 δραχμών). Την υπόθεση θα αναλάβει γνωστός Αθηναίος μεγαλοδικηγόρος, ο οποίος έχει ήδη ενημερωθεί και συντάσει τη μηνυτήρια αναφορά.

Πάντως, πέρα από τα παραπάνω, η υπόθεση αυτή δεν πρόκειται να σταματήσει εκεί και σίγουρα θα συνεχίσει να απασχολεί τη δημοσιότητα κια όχι μόνο, για πολύ ακόμη καιρό.

Ορίστηκε το εξ' αναβολής Πετρώνας - ΑΟ Σύμης

Από την Επιτροπή Πρωταθλήματος της ΕΠΣΔ, ορίστηκε το εξ' αναβολής παιχνίδι της 9ης αγωνιστικής του 2ου ομίλου της Γ΄ Κατηγορίας, ανάμεσα στον Πετρώνα και τον Αθλητικό Ομιλο Σύμης.

Το παιχνίδι θα διεξαχθεί στο γήπεδο του Αρχαγγέλου, την Πέμπτη 13 Φεβρουαρίου, στις 11.30 το πρωΐ. Το παιχνίδι ήταν να γίνει την Τετάρτη αλλά λόγω των παιχνιδιών των Μικτών, μετατέθηκε για την επομένη εβδομάδα.

Καμία ανησυχία για Τσαλίκη - Γιαλλούση

Καμία ανησυχία δεν υπάρχει όσον αφορά την πορεία των τραυματισμένων ποδοσφαιριστών Ιωσήφ Τσαλίκη και Μιχάλη Γιαλλούση, οι οποίοι παραμένουν ακόμη στην Ορθοπαιδική Κλινική του Νοσοκομείου της Ρόδου για θεραπεία.

Οσον αφορά τον Τσαλίκη, χθες υποβλήθηκε σε μαγνητική τομογραφία, η οποία όπως και η αξονική δεν έδειξε κάτι το ανησυχητικό και ίσως σήμερα να πάρει εξιτήριο για το σπίτι του. Ο παίκτης του Ακουσιλάου, ως γνωστόν τραυματίστηκε την Κυριακή στον αγώνα Αστέρας Παστίδας - Ακουσίλαος και μεταφέρθηκε εσπευσμένα στο Νοσοκομείο, με θλαστικό τραύμα στον αυχένα.

Οσον αφορά τον Μιχάλη Γιαλλούση του τοποθετήθηκε γύψος στην αριστερή κνήμη και αναμένεται αν παραμείνει στο Νοσοκομείο για μία εβδομάδα τουλάχιστον.

Πάμε Κω...

Η Τ.Ε. Ε.Ο.Κ. θα κόψει την πίτα της το ερχόμενο Σάββατο στο κλειστό γυμναστήριο του νησιού...Λίγες οι αλλαγές στο πρόγραμμα!

Με μία εβδομάδα...καθυστέρηση (καιρού επιτρέποντος) θα πραγματοποιηθεί η κοπή της πίτας για τις ομάδες του βορείου συγκροτήματος στο κλειστό γυμναστήριο της Κω. Ο πρόεδρος της Τ.Ε. Ε.Ο.Κ. Θεοδόσης Κολιάδης μαζί με ορισμένα μέλη της θα μεταβούν την ερχόμενη Παρασκευή στο νησί του Ιπποκράτη συνοδεύοντας και τις μικτές μας ομάδες που θα μεταβούν εκεί για μία σειρά προπονήσεων υπό τις οδηγίες των περιφερειακών τεχνικών Αλέξανδρου Παππά και Βαγγέλη Αθανασιάδη.

Το «παρών» δεν αποκλείεται να δώσει μάλιστα και ο υπεύθυνος για το αναπτυξιακό πρόγραμμα των νησιών και γνωστός προπονητής Νίκος Λιζάρδος.

Εξάλλου ελάχιστες διαφοροποιήσεις θα έχει το πρόγραμμα του τριημέρου 7-9 Φεβρουαρίου, ενώ τα παιχνίδια της Α' κατηγορίας ανδρών θα διεξαχθούν τις ίδιες ώρες που είχαν προγραμματιστεί το προηγούμενο Σαββατοκύριακο. Σήμερα θα δοθεί στη δημοσιότητα το πρόγραμμα...

ΓΙΑΤΡΟΣ ΣΕ ΑΝΑΠΤΥΞΙΑΚΟ ΚΑΙ ΠΑΜΠΑΙΔΕΣ

Τα όσα συνέβησαν προχθές στο κλειστό γυμναστήριο της Κρεμαστής, θορύβησαν για τα καλά τους υπεύθυνους. Έτσι απ' την ερχόμενη εβδομάδα στα παιχνίδια των παμπαίδων αλλά και στο αναπτυξιακό θα υπάρχει στο γήπεδο γιατρός για κάθε ενδεχόμενο!

Ναι μεν αλλά...

Ο Ιπποκράτης τιμώρησε τον Θεόδωρο Λαουμτζή, ο οποίος όμως δεν απομακρύνθηκε απ' την ομάδα

«Η διοίκηση και το προπονητικό επιτελείο της ανδρικής ομάδας του Α.Σ. Ιπποκράτης Κω θα ήθελε να ενημερώσει το φίλαθλο κοινό της Κω ότι τα δημοσιεύματα που αναφέρονται στην απομάκρυνση του αθλητή Θεόδωρου Λαουμτζή από την ομάδα ως αποτέλεσμα πειθαρχικού παραπτώματος, είναι τουλάχιστον ΑΝΑΚΡΙΒΗ.

Για την αποκατάσταση της αλήθειας ο αθλητής, μετά την άδεια που είχε για την περίοδο των Χριστουγέννων δεν επέστρεψε στις υποχρεώσεις της ομάδας του, ως όφειλε. Κατόπιν τούτου και με βάση τον εσωτερικό κανονισμό που ισχύει στην ανδρική ομάδα ο αθλητής τιμωρήθηκε. Προς διευκρίνηση, η τιμωρία καμία σχέση δεν έχει με πειθαρχικό παράπτωμα και φυσικά ο αθλητής δνε έχει απομακρυνθεί από την ομάδα, όπως έχει γραφτεί.

Τονίζουμε ότι όποιοι επιθυμούν να γράφουν ειδήσεις για την ομάδα καλό θα ήταν να απευθύνονται στους αρμόδιους ώστε να μην παραπληροφορείται το αναγνωστικό κοινό. Αλλωστε, ποτέ δεν αποκρύψαμε τέτοια γεγονότα από τη δημοσιότητα».

ΑΠΑΝΤΗΣΗ

Η ανακοίνωση την οποία συνέταξαν οι παράγοντες του Ιπποκράτη ουσιαστικά δεν διαψεύδει το γεγονός, ότι ο αθλητής της ομάδας Θόδωρος Λαουμζής υπέπεσε σε πειθαρχικό παράπτωμα, άσχετα αν στην αρχή του κειμένου μιλάει για ανακριβή δημοσιεύματα! Ουσιαστικά στις πρώτες γραμμές αναφέρεται σε ψευδή δημοσιεύματα των Μ.Μ.Ε. και κατά συνέπεια της «Π» που δεν γράφει τίποτα αν δεν είναι καλά διασταυρωμένο και στη συνέχεια του κειμένου, παραδέχεται ότι όντως ο Λαουμζής δεν επέστρεψε κανονικά στις υποχρεώσεις του. Εκτός αν οι άνθρωποι του Ιπποκράτη θεωρούν πειθαρχικό παράπτωμα κάτι που να επισύρει ποινή φυλάκισης σε έναν αθλητή! Δεν είναι έτσι κύριοι, πειθαρχικό παράπτωμα είναι κάτι το οποίο δεν συμβαδίζει με τις αρχές και τη φιλοσοφία που διέπει ένα σωματείο! Αλλά δεν πρέπει να ρίχνετε τις ευθύνες αλλού, όταν εσείς οι ίδιοι τιμωρείτε για δικούς σας λόγους έναν αθλητή της ομάδας σας για οποιοδήποτε λόγο!

Οι βαθμολογίες του δεύτερου τοπικού τουρνουά SUBBUTEO

Οι μέχρι τώρα βαθμολογίες στο 2ο τοπικό τουρνουά SUBBUTEO που διοργανώνεται από τον Δημοτικό Οργανισμό Νεολαίας και Άθλησης Ρόδου στην κεντρική του αίθουσα (Διαγοριδών 1) είναι ακόλουθες:

Α΄ ΟΜΙΛΟΣ

1. Κώστας Μπακάλης	16 - 1	9
2. Αλέξανδρος Χαρτλ Δραγάτης	3 - 6	6
3. Βάγια Γαρμπίδη	1 - 7	0
4. Βασίλης Ζλάτος	1 - 7	0

• Εκκρεμούν οι εξής συναντήσεις:
Β. Γαρμπίδη - Β.Ζλάτος

Β΄ ΟΜΙΛΟΣ

1. Διαμαντής Διαμαντής	16 - 1	7
2. Βασίλης Καταβενάκης	6 - 1	4
3. Γιάννης Αποκούραστος	0 - 10	0
4. Νίκος Κιότου	0 - 10	0

• Εκκρεμούν οι συναντήσεις:
Β. Καταβενάκης - Ν.Κιότου
Ν. Κιότου - Αποκούραστος

Γ΄ ΟΜΙΛΟΣ

1. Παναγιώτης Κοντοζαμάνης	7 - 4	7
2. Παναγιώτης Δικαστόπουλος	11 - 3	6
3. Γιώργος Αγγούριας	3 - 7	4
4. Μανώλης Κεπέρης	0 - 7	0

• Δεν εκκρεμεί καμία συνάντηση .

Δ΄ ΟΜΙΛΟΣ



1.Δημήτρης Δραγάτης	4 - 2	5
2.Δημήτρης Διακοδημητρίου	3 - 1	4
3.Γιώργος Παπαγεωργίου	3 - 3	4
4.Διαμαντής Βάγιας	0 - 4	0

• Εκκρεμεί η συνάντηση Δημήτρη Διακοδημητρίου και Διαμαντή Βάγια

•• Οι αγώνες θα συνεχιστούν την προσεχή Πέμπτη στις 7μ.μ

AMCOR

No 1

ΚΑΤΑΣΚΕΥΑΖΟΝΤΑΙ & ΕΙΣΑΓΟΝΤΑΙ ΣΥΝΑΡΜΟΛΟΓΗΜΕΝΑ ΑΠΟ ΤΟ ΙΣΡΑΗΛ



X3755-28/2

ΠΡΟΔΙΑΓΡΑΦΕΣ ΕΟΚ CE MARK

Η AMCOR-ΙΣΡΑΗΛ Η ΜΕΓΑΛΥΤΕΡΗ ΒΙΟΜΗΧΑΝΙΑ ΗΛΙΑΚΩΝ ΣΥΣΤΗΜΑΤΩΝ ΣΤΟΝ ΚΟΣΜΟ,ΣΑΣ ΠΡΟΣΦΕΡΕΙ ΤΟΝ ΚΑΛΥΤΕΡΟ ΗΛΙΑΚΟ ΘΕΡΜΟΣΙΦΩΝΑ ΤΟΥ ΚΟΣΜΟΥ ΜΕ ΜΟΝΑΔΙΚΑ ΣΗΜΕΙΑ ΥΠΕΡΟΧΗΣ ΠΟΥ ΚΑΝΕΝΑΣ ΑΛΛΟΣ ΔΕΝ ΕΧΕΙ.ΠΡΩΤΗ Η AMCOR,ΠΡΙΝ 40 ΧΡΟΝΙΑ ΠΑΡΟΥΣΙΑΣΕ ΤΗΝ ΕΠΑΝΑΣΤΑΤΙΚΗ ΤΗΣ ΤΕΧΝΟΛΟΓΙΑ ΣΤΟΥΣ ΗΛΙΑΚΟΥΣ ΘΕΡΜ/ΝΕΣ. ΠΟΛΛΟΙ ΑΠΟ ΤΟΤΕ ΠΡΟΣΠΑΘΗΣΑΝ ΝΑ ΤΗΝ ΜΙΜΗΘΟΥΝ .ΤΑ ΑΠΟΤΕΛΕΣΜΑΤΑ ΤΟΥΣ ΕΙΝΑΙ ΓΝΩΣΤΑ.ΚΑΝΕΝΑΣ ΔΕΝ ΜΠΟΡΕΣΕ ΝΑ ΤΗ ΦΘΑΣΕΙ.ΣΗΜΕΡΑ Η AMCOR ΣΥΝΕΧΙΖΟΝΤΑΣ ΤΗΝ ΕΡΕΥΝΑ ΣΤΟΝ ΤΟΜΕΑ ΤΗΣ ΗΛΙΑΚΗΣ ΕΝΕΡΓΕΙΑΣ ΒΡΙΣΚΕΤΑΙ ΚΑΙ ΘΑ ΒΡΙΣΚΕΤΑΙ ΜΠΡΟΣΤΑΓΙΑΤΙ ΕΙΝΑΙ Η No 1 ΣΤΟΝ ΚΟΣΜΟ.

ΕΙΝΑΙ Η AMCOR



Αρκετά χρόνια πίσω πήγε, το Σαββατοκύριακο που μας πέρασε,το δύσμοιρο δωδεκανησιακό ποδόσφαιρο αφού οι πληγές που δέχτηκε θα κάνουν πολύ καιρό να κλείσουν, αν βέβαια κλείσουν.

Η επίθεση που δέχτηκαν οι ποδοσφαιριστές της ΑΕ Λέρου στην Καρδάμαινα προβληματίζει περισσότερο, αφού σημειώθηκε σε μία χρονική περίοδο που η ομάδα της Λέρου προηγείται, στη βαθμολογία και λυτοί και δεμένοι έχουν ξαμολυθεί να την στείλουν από ΄κει που ήρθε.

Η δικαιολογία (;) περί ύπαρξης βεντέτας που επικαλέστηκαν κάποιοι, ότι υπέβοσκε εδώ και μία πενταετία, ελάχιστα πείθει και θα πρέπει να απασχολήσει σοβαρά την ΕΠΣΔ, η οποία θα πρέπει να διασφαλίσει και την αξιοπιστία του πρωταθλήματος, αλλά και να προφυλάξει τους ποδοσφαιριστές απ' τα κακοποιά στοιχεία που συρρέουν κάθε εβδομάδα στα γήπεδά μας.

Οσον αφορά τους τραυματισμένους Ιωσήφ Τσαλίκη και Μιχάλη Γιαλλούση παρόλο που κανείς δεν μπορεί να καταλογίσει πρόθεση στους «δράστες», ωστόσο, επειδή ο τραυματισμός του Γιώργου Καρίκη, είναι ακόμη νωπός, προκαλούν αγανάκτηση και προβληματίζουν τους αγνούς φιλάθλους, οι οποίοι αγωνιστικη με αγωνιστική λιγοστεύουν από τα γήπεδα της Δωδεκανήσου.

Το ποδόσφαιρο βρε καλόπαιδα, δεν είναι πολεμική επιχείρηση των Η.Π.Α. Αν θέλετε να εκφράσετε τα πολεμοχαρή σας ένστικτα μπορείτε να καταταχτείτε στη δύναμη που θα εκστρατεύσει στο Ιράκ. Αφήστε το ποδόσφαιρο να πορευτεί όπως μπορεί. Μπορεί να πορευτεί και χωρίς εσάς.



ΠΡΟΟΔΟΣΠΟΡ

Η απόφαση για το σπασμένο...στεφάνι!

Ο πρώτος διαιτητής του αγώνα με τον Γ.Σ. Χαλκίδας Μαλανδρής Αθ. ζήτησε για λογαριασμό της Ε.Ο.Κ. την κασέτα από το παιχνίδι Π.Α.Ο. Διαγόρας- Γ.Σ. Αρίων στο οποίο οι Αθηναίοι είχαν υποβάλει ένσταση. Σήμερα εκδικάζεται απ την πρωτοβάθμια επιτροπή η τύχη του αγώνα με τον Άγιο Θωμά, αλλά πρώτιστα έπρεπε αυτή με την ομάδα της Γούβας!

Όλα του γάμου δύσκολα..και σήμερα αναμένεται να εκδικαστεί απ' την πρωτοβάθμια επιτροπή η ένσταση την οποία υπέβαλε στο παιχνίδι με τον Π.Ο. Αγίου Θωμά, ο Π.Α.Ο. Διαγόρας! Όπως είναι γνωστό κατά τη διάρκεια της προθέρμανσης ο Σπύρος Λιβιεράτος σε προσπάθεια του για κάρφωμα έσπασε το στεφάνι...με συνέπεια το παιχνίδι να αναβληθεί καθώς δεν υπήρχε στο Γουδί, δεύτερο προς αντικατάσταση!

Αυτό πάντως που προκαλεί ιδιαίτερη εντύπωση είναι το γεγονός ότι μέχρι στιγμής δεν έχει εκδικαστεί η ένσταση την οποία είχε κάνει ο Αρίονας στο παιχνίδι της «τέντας» υποστηρίζοντας ότι το καλάθι του Μαραμένου ήταν εμπρόθεσμο. Τότε οι «κυανέρυθροι» είχαν κερδίσει με 61-60, όμως η ομάδα της Γούβας υπέβαλε την ένσταση προκειμένου να πάρει το παιχνίδι στα χαρτιά.

Κανονικά λοιπόν θα έπρεπε πρώτιστα να εκδικαστεί η τύχη του αγώνα Π.Α.Ο. Διαγόρας- Γ.Σ. Αρίων(δεν έχουν καμία τύχη οι Αθηναίοι) και στη συνέχεια το ματς των Ροδιτών με τον Άγιο Θωμά. Πάντως δεν αποκλείεται το αποτέλεσμα και των δύο ενστάσεων να γίνει γνωστό σήμερα...Πάντως αξίζει να σημειωθεί ότι ο πρώτος διαιτητής του αγώνα με τον Γ.Σ. Χαλκίδας Μανδρέκας Αθ., ζήτησε απ' τους παράγοντες του «γηραιού» να του δώσουν την κασέτα απ' το παιχνίδι με τον Αρίονα, προκειμένου με τη σειρά του να την παραδώσει στην αρμόδια επιτροπή...

Το σίγουρο πάντως είναι, ότι οι «κυανέρυθροι» μετά τη συνάντηση με το Παγκράτι θα κληθούν να ταξιδέψουν μέσα στην εβδομάδα για την Αθήνα προκειμένου να αντιμετωπίσουν τον Π.Ο. Αγίου Θωμά ενώ στη συνέχεια θα προσφύγουν στο Α.Σ.Ε.Α.Δ. για να βρουν το δίκιο τους!



Ο Γιώργος Σταθούλης είναι μακράν ο πρώτος σκόρερ του Π.Α.Ο. Διαγόρα. Διακρίνεται σε προσπάθειά του με αντίπαλο τον Μπακάμπ του Γ.Σ. Χαλκίδας

ΑΝΑΖΗΤΕΙΤΑΙ ΘΑΥΜΑ...

Μπορεί κόντρα στον Α.Γ.Ο. Ρεθύμνου, η ομάδα του Σάκη Καλαμπόκα να πραγματοποίησε πολύ καλή εμφάνιση και κατά συνέπεια να κέρδισε τους Κρητικούς, όμως δε συνέβη το ίδιο με στο προχθεσινό ματς με τον Γ.Σ. Χαλκίδας. Πλέον ο Π.Α.Ο. Διαγόρας θα πρέπει να αναζητήσει 8-9 νίκες στα 12 εναπομείναντα παιχνίδια ώστε να παραμείνει στη Γ'Εθνική κάτι που θεωρείται πάρα πολύ δύσκολο. Όπως τόνισε και ο τεχνικός του Διαγόρα, η προσπάθεια θα συνεχιστεί και στο τέλος θα γίνει το ταμείο!

ΠΡΩΤΟΣ ΣΚΟΡΕΡ Ο ΣΤΑΘΟΥΛΗΣ

Μακράν στην πρώτη θέση των σκόρερ του Π.Α.Ο. Διαγόρα βρίσκεται ο Γιώργος Σταθούλης έχοντας πετύχει 227(17.46 μ.ο.) πόντους ενώ την «κατοστάρα» έχουν σπάσει ο Χρήστος Χεργκελετζής και ο Αλέξανδρος Σαρίκας με 120 και 118 πόντους αντίστοιχα. Οι τρεις προηγούμενοι παίκτες μαζί με τους...«Λιβιεράτους» και τον Γιώργο Νικηφορίδη δεν έχουν λείψει σε επίσημο παιχνίδι της ομάδας τους.

ΠΑΟ ΔΙΑΓΟΡΑΣ

ΟΝΟΜΑ	ΠΟΝΤΟΙ	ΣΥΜΜ.	Μ.Ο
ΣΑΡΙΚΑΣ	118	13	9.07
ΠΑΡΔΑΚΑΣ	14	8	1.75
ΓΚΟΝΟΣ Κ.	81	12	6.75
ΦΩΤΕΙΝΟΣ	35	11	3.18
ΣΤΑΘΟΥΛΗΣ	227	13	17.46
ΝΙΚΗΦΟΡΙΔΗΣ	88	13	6.76
ΛΙΒΙΕΡΑΤΟΣ Κ.	52	13	4
ΛΙΒΙΕΡΑΤΟΣ Σ.	33	13	2.53
ΣΚΟΡΔΑΛΗΣ	19	10	1.9
ΧΕΡΓΚΕΛΕΤΖΗΣ	120	13	9.23
ΜΑΤΙΑΤΟΣ	54	11	4.9

«Ζητούμε συγγνώμη...»

Ο Βασίλης Φραγκιάς δεν βρήκε άλλοθι για την κακή εμφάνιση και την ήττα από τον Μέγα Αλέξανδρο και ζήτησε τη συμπαράσταση του κόσμου στο ματς της χρονιάς με τον Α.Σ.Ε. Δούκα!

Τον κακό του εαυτό θυμήθηκε και πάλι σε παιχνίδι μακριά απ' το «Βενετόκλειο» ο Κολοσσός που ηττήθηκε με 91-83 απ' τον αδύναμο Μέγα Αλέξανδρο. Οι «θαλασσί» παρά το γεγονός ότι πραγματοποίησαν ένα ονειρεμένο ξεκίνημα στο πρώτο δεκάλεπτο, δεν κατάφεραν να φύγουν νικητές απ' το κλειστό γυμναστήριο της Μίκρας και πλέον έχασαν πολύτιμο έδαφος στην υπόθεση-άνοδος. Με δεδομένο, ότι τα αποτελέσματα ήρθαν φυσιολογικά και όλοι οι συνδιεκδικητές του ονείρου, κέρδισαν τους αντιπάλους τους, η ομάδα του Βασίλη Φραγκιά πλέον θα πρέπει να παρουσιαστεί πιο συγκεντρωμένη και φυσικά να πάρει όσο το δυνατόν περισσότερα παιχνίδια, αρχής γενομένης αυτό με αντίπαλο τον ισχυρό Α.Σ.Ε. Δούκα!

Οι Ροδίτες βρίσκονται πλέον δύο βαθμούς μακριά απ' τη δεύτερη προνομιούχο θέση και για να μπορούν να διατηρήσουν τις ελπίδες τους, επιβάλλεται να κερδίσουν την ερχόμενη Κυριακή στις 17:00 τον Δούκα και μάλιστα καλύπτοντας τη διαφορά των τεσσάρων πόντων(79-75) με την οποία ηττήθηκαν τη δεύτερη αγωνιστική....

Στο χθεσινό παιχνίδι οι «θαλασσί» πλήρωσαν το μπλακ-άουτ που έπαθαν στο δεύτερο δεκάλεπτο αλλά και στο ξεκίνημα της επανάληψης και πλέον θα πρέπει να καλύψουν το...στραβοπάτημα της Μίκρας, ειδικά μακριά απ' τη Ρόδο όπου συνεχίζουν να παρουσιάζουν αδυναμίες! Ο Βασίλης Φραγκιάς μετά την κακή εμφάνιση δεν έψαξε να βρει άλλοθι για την άσχημη εικόνα που έδειξε η ομάδα του τονίζοντας χαρακτηριστικά: ***«Οφείλουμε να ζητήσουμε συγγνώμη απ' τον κόσμο για την ήττα από τον Μέγα Αλέξανδρο και θέλουμε τη βοήθεια τους στο παιχνίδι με τον Δούκα. Πιστεύω ότι δεν έχει κανένα νόημα να σταθούμε στο ματς της Κυριακής, αλλά πρέπει να κοιτάξουμε μπροστά, καθώς μας περιμένει μία καθοριστική για τη συνέχεια αναμέτρηση. Είναι ζωής και θανάτου για μας, καθώς στους επόμενους τρεις αγώνες(επίσης με Ο.Φ.Η. και Πανελευσινιακό), θα παίξουμε όλη τη χρονιά.***

Ήταν μία κακή παρένθεση και θα προσπαθήσουμε να ανταμείψουμε τον κόσμο μας στο κρίσιμο παιχνίδι με τον Δούκα».

Εξάλλου χθες οι παίκτες του Κολοσσού παρακολούθησαν την κασέτα από το προχθεσινό παιχνίδι με τον 42χρονο τεχνικό να ρίχνει...φως στα λάθη που έγιναν και που ανάγκασαν τους Ροδίτες να επιστρέψουν με άδεια χέρια στη Ρόδο.

Η προετοιμασία της ομάδας ενόψει Α.Σ.Ε. Δούκα θα ξεκινήσει σήμερα και το πιθανότερο είναι ότι θα τεθεί στη διάθεση του Βασίλη Φραγκιά και ο Χρήστος Μπίλιας που τον τελευταίο καιρό αντιμετωπίζει πρόβλημα με το γόνατο του.

ΙΣΟΒΑΘΜΟΥΝ...ΒΑΛΑΒΑΝΙΔΗΣ ΚΑΙ ΧΑΛΚΙΑΔΑΚΗΣ

Μία απ' τις πιο ισχυρές...ρακέτες φαίνεται ότι έχει ο Κολοσσός σύμφωνα με τη γλώσσα των αριθμών. Κι αυτό γιατί ο Γιώργος Βαλαβανίδης και ο Μανώλης Χαλκιαδάκης βρίσκονται στην πρώτη θέση των σκόρερ των «θαλασσί» έχοντας από 172 πόντους...έκαστος!Μάλιστα οι δύο ψηλοί της ροδίτικης ομάδας μαζί με τον Ισίδωρο Κουτσό και τον Σωτήρη Κατούφα είναι οι τέσσερις παίκτες που έχουν αγωνιστεί σε όλα τα παιχνίδια του πρωταθλήματος. Από κει και πέρα με 13 συμμετοχές ακολουθούν οι Παντελής Κουγιός, Κώστας Τσέλιος, Χρήστος Γκογκίδης και Βασίλης Μπανακάκης, ενώ με βάση το μέσο όρο σε πόντους, στην πρώτη θέση βρίσκεται ο τελευταίος έχοντας 12.53!



Ο Γιώργος Βαλαβανίδης ήταν ο καλύτερος παίκτης του Κολοσσού στο κλειστό γυμναστήριο της Μίκρας

TOP 10

1.Χρυσίδης	(Γ.Σ. Σιάτιστας)	326
2.Καρύδας	(Α.Σ. Ξάνθης)	321
3.Κυριακόπουλος	(Δ.Α.Σ. Άνω Λιοσίων)	314
4.Ζαρογιάννης	(Αίας Ευόσμου)	312
5.Πενταζίδης	(Α.Σ. Ξάνθης)	258
6.Σίμτσακ	(Α.Σ.Ε. Δούκα)	245
7.Καλλιμικίδης	(Α.Ο. Αιγάλεω)	241
8.Κακλαμάνος	(Δ.Α.Σ. Άνω Λιοσίων)	231
9.Κλέπκος	(I.C.B.S.)	223
10.Σιδηρόπουλος	(I.C.B.S.)	217

ΚΟΛΟΣΣΟΣ ΡΟΔΟΥ

ΟΝΟΜΑ	ΠΟΝΤΟΙ	ΣΥΜΜ.	Μ.Ο
ΑΛΜΠΑΝΗΣ	39	9	4.33
ΤΣΕΛΙΟΣ	116	13	8.92
ΜΠΑΝΑΚΑΚΗΣ	163	13	12.53
ΚΟΥΤΣΟΣ	60	14	4.28
ΓΚΟΓΚΙΔΗΣ	84	13	6.46
ΒΑΛΑΒΑΝΙΔΗΣ	172	14	12.28
ΒΛΑΧΟΔΗΜΟΣ	26	8	3.25
ΚΟΥΓΙΟΣ	149	13	11.46
ΚΑΤΟΥΦΑΣ	91	14	6.5
ΧΑΛΚΙΑΔΑΚΗΣ	172	14	12.28
ΜΠΕΛΑΓΙΑΣ	18	6	3
ΤΡΙΜΜΗΣ	0	4	0
ΜΠΙΛΙΑΣ	0	1	0

Το καλύτερο...γιατρικό!

Νίκη-βάλσαμο πέτυχε ο Γ.Α.Σ. Ιάλυσος στο Μετς και αναρριχήθηκε στην πέμπτη θέση του βαθμολογικού πίνακα! Με Τσαουσίδη κόντρα στην Αγία Παρασκευή

Η εκδίκηση λένε είναι ένα πιάτο που τρώγεται πάντα κρύο...Λάτρης αυτού του γνωμικού, ο Γ.Α.Σ. Ιάλυσος φρόντισε να πάρει πίσω το αίμα του και να κερδίσει μέσα στο Μετς, τον Αρίονα, επιστρέφοντας στις νίκες μετά από τρία συνεχόμενα άτυχα αποτελέσματα. Η κατάκτηση του ροζ φύλλου, ήρθε την πιο κατάλληλη χρονική στιγμή για τους «ερυθροκίτρινους» στην προσπάθεια που καταβάλλουν τον τελευταίο καιρό να ξεφύγουν απ' τα εσωτερικά προβλήματα αλλά και απ' την αδιαφορία της διοίκησης προς τους παίκτες. Οι Ροδίτες, παίζοντας παλικαρίσια στην Αθήνα, κατάφεραν να κερδίσουν την ομάδα του Αγίου Αρτεμίου και παράλληλα να αναρριχηθούν στην πέμπτη θέση του βαθμολογικού πίνακα.

Φυσικά η συνέχεια είναι δύσκολη για τους παίκτες του Γιώργου Χατζηκαλημέρη που αν επικρατήσουν σε όλα τα παιχνίδια στην Ιαλυσό θα καταφέρουν να κρατήσουν τον Ιάλυσο στην Γ' Εθνική. Μπορεί τα πανηγύρια απ' τη νίκη της Κυριακής να μην έχουν κοπάσει ακόμα στο «ερυθροκίτρινο» στρατόπεδο, ωστόσο ο τεχνικός του Γ.Α.Σ. από σήμερα θα ετοιμάσει τους αθλητές του για το επόμενο παιχνίδι κόντρα στην Αγία Παρασκευή. Μία αναμέτρηση στην οποία οι Ροδίτες θέλουν τυς δύο βαθμούς, προκειμένου να μην πάει χαμένη η νίκη στο Μετς! Άλλωστε ο Ιάλυσος τα τελευταία χρόνια φαίνεται να έχει πάρει τον αέρα των αντιπάλων του και με σύμμαχο την παράδοση θα προσπαθήσει να κερδίσει για τέταρτη συνεχόμενη φορά.

Μάλιστα ο Γιώργος Χατζηκαλημέρης σε αυτόν τον αγώνα θα έχει εκτός συγκλονιστικού απρόοπτου στη διάθεσή του και τον Λευτέρη Τσαουσίδη που δεν αγωνίστηκε στα τέσσερα τελευταία παιχνίδια λόγω της θλάσης που υπέστη στο γαστροκνήμιο! Ο 28χρονος φόργουορντ βρίσκεται σε καλύτερη κατάσταση, όμως νιώθει ακόμα κάποιες ενοχλήσεις και γι' αυτό δεν χρησιμοποιήθηκε στο προχθεσινό ματς με τον Αρίονα.



Νίκη-οξυγόνο πέτυχε ο Γ.Α.Σ. Ιάλυσος κόντρα στον Αρίονα...Στη φωτό φάση απ' το παιχνίδι με τον Γ.Σ. Χαλκίδας!

Όπως είναι λογικό στις τάξεις της ομάδας επικρατεί απόλυτη ικανοποίηση απ' την κατάκτηση του ροζ φύλλου και όλοι βλέπουν την αναμέτρηση με την Αγία Παρασκευή ως τη μεγάλη ευκαιρία προκειμένου ο Ιάλυσος να ξεφύγει ακόμα περισσότερο απ' τις επικίνδυνες θέσεις. Πάντως ο Γιώργος Χατζηκαλημέρης σε δηλώσεις του εστιάστηκε κυρίως στην αδιαφορία της διοίκησης προς όλους τους παίκτες που παλεύουν μόνοι τους χωρίς την υποστήριξη κάποιου παράγοντα!

ΑΝΕΒΑΣΜΕΝΟΙ ΧΑΤΖΗΝΙΚΟΛΑΟΥ-ΑΒΕΚΛΟΥΡΙΟΣ

Σε πολύ καλή κατάσταση βρίσκονται το τελευταίο διάστημα τόσο ο Παναγιώτης Χατζηνικολάου όσο και ο Χρήστος Αβεκλούριος που έχουν ανεβάσει αισθητά την απόδοσή τους. Πάντως πρώτος σκόρερ του Γ.Α.Σ. παραμένει ο Ηλίας Τσίντζας με 191 πόντους(13.64), αλλά στον σχετικό μέσο όρο...πρώτος κόβει το νήμα ο Λευτέρης Τσαουσίδης με 17.2!

Πάντως διψήφιο μέσο όρο έχει επίσης ο Χρήστος Αβεκλούριος αλλά και ο Παναγιώτης Χατζηνικολάου. Όσον αφορά τις συμμετοχές τέσσερις αθλητές έχουν παίξει και στα 14 παιχνίδια. Αυτοί είναι ο Σάββας Παπαδόπουλος, ο Σωτήρης Δημητρόπουλος, ο Ηλίας Τσίντζας και ο Χρήστος Αβεκλούριος!

Γ.Σ ΙΑΛΥΣΟΣ

ΟΝΟΜΑ	ΠΟΝΤΟΙ	ΣΥΜΜ.	Μ.Ο
ΤΣΙΝΤΖΑΣ	191	14	13.64
ΜΟΣΧΗΣ	3	2	1.5
ΠΑΠΑΚΩΣΤΑΣ	49	7	7
ΑΒΕΚΛΟΥΡΙΟΣ	146	14	10.42
ΔΗΜΗΤΡΟΠΟΥΛΟΣ	117	14	8.35
ΤΣΑΟΥΣΙΔΗΣ	172	10	17.2
ΑΤΤΙΚΟΣ	53	13	4.07
ΠΑΠΑΔΟΠΟΥΛΟΣ	97	14	6.92
ΠΑΝΤΣΕΛΙΑΣ	0\0	3	0
ΚΑΣΤΕΛΛΑΣ	157	1	0
ΧΑΤΖΗΝΙΚΟΛΑΟΥ	24	13	12.07
ΜΟΥΤΣΑΤΣΟΣ	0	7	3.42
ΣΤΕΡΓΑΚΗΣ	2	2	0

Περίμενα...ένα μεγάλο συγγνώμη!

Ο Μιχάλης Βιτζηλαίος «σπάει» τη σιωπή του και μιλάει για το παιχνίδι της ομάδας του με τον Π.Α.Ο. Διαγόρα: «Οι παράγοντες και ο προπονητής οφείλουν ένα μεγάλο.... συγγνώμη για το πλαστό δέλτιο της Βουλγάρας αθλήτριας που χρησιμοποίησαν στο πρώτο γύρο και για τις υποσχέσεις που έμειναν λόγια! Ο Γιάννης Αρφαράς...ξεχνάει το γεγονός ότι έχει να κάνει με μικρά παιδιά! Η συμπεριφορά τους απέναντι στη Νίκη Ρόδου είναι απαράδεκτη τα δύο τελευταία χρόνια. Με τέτοιες συνθήκες δεν ξαναπαίζουμε παιχνίδι...»

Πυρ και μανία με τον προπονητή του Π.Α.Ο. Διαγόρα Γιάννη Αρφαρά και τον έφορο Γιάννη Κοψιά είναι ο προπονητής και ιδρυτής της Νίκης Ρόδου, Μιχάλης Βιτζηλαίος...Μπορεί το προχθεσινό παιχνίδι του πρωταθλήματος των κορασίδων μεταξύ των δύο ομάδων να μην τελειώσε ποτέ, καθώς η Νίκη αποχώρησε 44'' πριν απ' το τέλος, όμως πίσω απ' όλα αυτά κρύβονται τεράστια ερωτηματικά, στα οποία δίνει τη δική του διάσταση ο Μιχάλης Βιτζηλαίος. «Ο Διαγόρας οφείλει ένα μεγάλο συγγνώμη στη Νίκη Ρόδου, για τη χρησιμοποίηση της Βουλγάρας αθλήτριας με το δελτίο της Αντζολιδάκη στο παιχνίδι του πρώτου γύρου. Αντί όμως να ζητήσουν συγγνώμη, ήταν προκλητικοί σε όλη τη διάρκεια του αγώνα. Ο Γιάννης Αρφαράς και ο Γιάννης Κοψιάς με την εν γένει συμπεριφορά τους, ξέχασαν ότι έχουν να κάνουν με μικρά κορίτσια και έμπαιναν όποτε ήθελαν στο παρκέ για να διαμαρτυρηθούν με απρεπή τρόπο. Είμαι πολύ πικραμένος απ' τη συμπεριφορά του Διαγόρα προς τη Νίκη Ρόδου τα δύο τελευταία χρόνια. Είμαι πικραμένος και απογοητευμένος γιατί τα μεγάλα σωματεία όπως είναι ο Διαγόρας που διαθέτουν πολλά παιδιά και δικό τους γήπεδο προσπαθούν με παράτυπους τρόπους να κερδίσουν τις μικρές ομάδες όπως είναι η Νίκη Ρόδου. Αισθάνομαι αδικημένος διότι χρησιμοποίησαν τη Βουλγάρα αθλήτρια του στίβου στο παιχνίδι του πρώτου γύρου μόνο και μόνο για να κερδίσουν. Δεν μας σεβάστηκαν καθόλου...Η Νίκη Ρόδου έχει βοηθήσει πάρα πολύ τον Π.Α.Ο. Διαγόρα δίνοντας την καλύτερη της παίκτρια, την Ελένη Μιχαήλου για να πρωταγωνιστήσει στο γυναικείο πρωτάθλημα. Ο Παναγιώτης Μαρκουλής μας είπε ότι θα μας έδινε τρεις αθλήτριες για να κατεβάσουμε κι εμείς ομάδα, όμως κατόπιν υποδείξεως του Γιάννη Αρφαρά τις παραχώρησαν στον Ιβίσκο, για να ενισχυθούν με παίκτες στο ανδρικό τμήμα», υποστήριξε ο Μιχάλης Βιτζηλαίος!

«ΟΙ ΥΠΟΣΧΕΣΕΙΣ ΕΜΕΙΝΑΝ...ΛΟΓΙΑ»!

Δυστυχώς αντί να μας ζητήσουν συγγνώμη για τα όσα έκαναν εις βάρος μας, μας υποσχέθηκαν...ψέματα! Ο Γιάννης Κοψιάς μας είπε ότι θα μας έδινε μία ώρα προπόνησης στο κλειστό γυμναστήριο, κάτι το οποίο δεν έκανε ποτέ. Οι άνθρωποι του Διαγόρα είναι αχάριστοι, γιατί εμείς τους βοηθήσαμε...», τόνισε ο Μιχάλης Βιτζηλαίος!

Όσον αφορά το προχθεσινό παιχνίδι στο Βενετόκλειο, στο οποίο η Νίκη Ρόδου αποχώρησε 44' πριν το τέλος κι ενώ το σκορ ήταν 76-59 υπέρ του «γηραιού» ανέφερε χαρακτηριστικά. «Με δική μου υπόδειξη έγινε κάτι τέτοιο. Θα πρέπει να τονίσω ότι η νίκη των κοριτσιών του Π.Α.Ο. Διαγόρα ήταν απολύτως δίκαιη γιατί έπαιξαν καλύτερα από μας. Δεν φταίνε σε τίποτα τα παιδιά, αλλά με τα όσα προηγήθηκαν τα τελευταία δύο χρονιά, θεώρησα φρόνιμο η Νίκη να αποχωρήσει απ' το γήπεδο. Εμείς σε καμία περίπτωση δεν κυνηγάμε τους βαθμούς, αλλά μόνο το ευ...αγωνίζεσθαι! Νιώθω πληγωμένος γιατί η δική μας βοήθεια...συνάντηση την αχαριστία τους! Μετά τα όσα έγιναν στον πρώτο γύρο περίμενα τη μεταμέλεια του Π.Α.Ο. Διαγόρα, αλλά ο Γιάννης Αρφαράς προτίμησε να μπαίνει συχνά-πυκνά μέσα στο παρκέ για να ειρωνεύεται τους διαιτητές»!

ΣΤΑΜΑΤΑΕΙ ΑΠ' ΤΟ ΠΡΩΤΑΘΛΗΜΑ...

Πολύ δύσκολα θα ξανακατέβει σε παιχνίδι πρωταθλήματος των κορασίδων η Νίκη Ρόδου, μετά τα όσα συνέβησαν στο παιχνίδι της Κυριακής. Τις επόμενες μέρες έχει προγραμματιστεί συμβούλιο μεταξύ των διοικούντων προκειμένου να παρθούν οι τελικές αποφάσεις.

Η πίτα του Συνδέσμου Οδηγών Αγώνων της Δωδεκανήσου

Πριν από μερικές ημέρες τα μέλη του Συνδέσμου Οδηγών Αγώνων Δωδεκανήσου έκοψαν την πίτα τους. Οι κακές καιρικές συνθήκες (έντονη βροχόπτωση) υποχρέωσε τον Σύνδεσμο να μην διοργανώσει την εκδήλωση στο αεροδρόμιο των Μαριτσών, αλλά στο JOE BAR (Κορδιγκτώνος 69) του γνωστού οδηγού Σακελλάρη Δράκου. Τυχερός για το 2003, αφού βρήκε το φλουρί ήταν ο οδηγός μοτοσικλέτας Μιχάλης Κατσουράκης.

Στη φωτογραφία, οδηγοί του μηχανοκίνητου σπορ στη Ρόδο κατά τη διάρκεια της εκδήλωσης.



Μετατοπίζεται η είσοδος στο Αεροδρόμιο Παραδεισίου λόγω εκτελέσεως έργων



ΑΝΑΚΟΙΝΩΘΗΚΕ από τον Κρατικό Αερολιμένα Ρόδου «ΔΙΑΓΟΡΑΣ», ότι από σήμερα, μετά τη σχετική σήμανση σύμφωνα με τον Κ.Ο.Κ., λόγω εργασιών διαμόρφωσης περιβάλλοντος χώρου του Αερολιμένα, σε εκτέλεση σχετικής υποχρέωσης της κατασκευάστριας εταιρίας του κτιρίου του νέου Αεροσταθμού (ΑΛΤΕ ΑΤΕ), μετατοπίζεται η καθιερωμένη είσοδος οχημάτων δίπλα από το εκκλησάκι της Αγίας Αναστασίας κατά 30-40 μέτρα και λίγο μετά τη στάση των υπεραστικών λεωφορείων στην οδό εξόδου από το Αεροδρόμιο, η οποία, με κατάλληλη σήμανση, μετατρέπεται σε ένα τμήμα της σε οδό διπλής κατεύθυνσης και κυκλοφορίας, με σκοπό την καθοδήγηση των οχημάτων στη ζώνη επιβίβασης - αποβίβασης του κεντρικού κτιρίου.

Τετράωρη κατάθεση από τον μητροπολίτη Ζακύνθου για τους εκβιασμούς

Τετράωρη κατάθεση στον εισαγγελέα Πρωτοδικών Δημήτρη Παπαγγελόπουλο έδωσε χθες ο μητροπολίτης Ζακύνθου, Χρυσόστομος.

Ο εισαγγελικός λειτουργός εξέτασε τον κ. Χρυσόστομο σε χώρο εκτός του εισαγγελικού γραφείου, στο πλαίσιο της έρευνας που διενεργεί για την υπόθεση εκβιασμών.

Ο μητροπολίτης Χρυσόστομος φέρεται να είχε πέσει θύμα εκβιασμών από δύο ή τρία άτομα του δημοσιογραφικού χώρου κατά την περίοδο που διεκδικούσε τον αρχιεπισκοπικό θρόνο (1998).

Σύμφωνα με πληροφορίες, κατά τη διάρκεια της κατάθεσης ο κ. Χρυσόστομος κατονόμασε τα άτομα που είχαν έρθει σε επαφή μαζί του εκείνο το διάστημα.

ΚΗΔΕΙΑ

Τη λατρευτή μας σύζυγο, μητέρα, κόρη, αδελφή και θεία

ΣΟΦΙΑ σύζυγος Εμμανουήλ **ΡΟΥΣΑΚΗ**

(Ετών 67)

Θανούσα κηδεύουμε σήμερα Τρίτη 4 Φεβρουαρίου 2003 και ώρα 3 μ.μ. από τον ιερό ναό Ταξιαρχών Νεκροταφείου Ρόδου.
Ο σύζυγος Μανόλης.
Η κόρη Γεωργία.
Οι γονείς Γεώργιος - Ρηγοπούλα Χατζηγεωργάκη.
Τα αδέλφια, τα ανίψια και οι λοιποί συγγενείς.

Παράκληση της οικογένειας Εμμανουήλ Ρουσάκη, αντί στεφάνων τα χρήματα να δοθούν σε ευαγή ιδρύματα.

Α.Σ.-4/2

ΚΗΔΕΙΑ

Το λατρευτό μας σύζυγο, πατέρα, υιό, αδελφό και θείο

ΠΑΝΑΓΙΩΤΗ ΚΑΤΑΚΟ

(Ετών 54)

Θανόντα κηδεύουμε σήμερα Τρίτη 4 Φεβρουαρίου 2003 και ώρα 4 μ.μ. από τον ιερό ναό Αγίου Γεωργίου Κοσκινού.
Η σύζυγος Θεοδώρα.
Τα παιδιά Γιώργος - Μπιάνγκα, Φανούριος, Γιάννης.
Η μητέρα Αθανασία.
Η αδελφή Βούλα.
Τα ανίψια και οι λοιποί συγγενείς.

573-4/2



ΚΗΔΕΙΑ

Το λατρευτό μας σύζυγο, αδελφό και θείο

ΕΥΑΓΓΕΛΟ ΝΙΚΟΛΑΚΗ

(Ετών 78)

Θανόντα κηδεύουμε σήμερα Τρίτη 4 Φεβρουαρίου 2003 και ώρα 11 π.μ. από τον ιερό ναό Ταξιαρχών Νεκροταφείου Ρόδου.
Η σύζυγος Φραγκώ.
Τα αδέλφια Ηλίας - Μαίρη, Ευάγγελος - Μαίρη, Τάσος - Ευδοξία.
Τα ανίψια και οι λοιποί συγγενείς.

ΑΣ-4/2

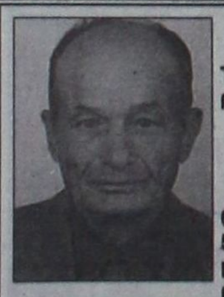

ΚΗΔΕΙΑ

Το λατρευτό μας σύζυγο, πατέρα, πάππου, αδελφό και θείο

ΓΕΩΡΓΙΟ ΓΕΩΡΓΑ

(Ετών 79)

Θανόντα κηδεύουμε την Τετάρτη 5 Φεβρουαρίου 2003 και ώρα 4 μ.μ. από τον ιερό ναό Αγίος Ισιδώρος, Αγίου Ισιδώρου Ρόδου.
Η σύζυγος Ουρανία.
Τα παιδιά Μανόλης - Μαρία, Χρήστος - Δέσπινα, Μανόλης - Σέβα, Σταμάτης - Χρυσούλα.
Η αδελφή, τα εγγόνια, τα ανίψια και οι λοιποί συγγενείς.

ΑΣ-5/2

Εν όψει του πολέμου στο Ιράκ

Πτωτικές τάσεις στον τουρισμό της Ευρώπης

ΕΠΙΦΥΛΑΚΤΙΚΟΙ ΚΑΙ ΟΙ ΙΣΠΑΝΟΙ

Οι ιδιαίτερα θετικές εκτιμήσεις των Ισπανών τουριστικών πρακτόρων για την πορεία της τουριστικής ζήτησης για τη χώρα μας έχουν επηρεαστεί από την πιθανότητα πολεμικής σύρραξης στο Ιράκ.

Ο υφυπουργός Ανάπτυξης, αρμόδιος για θέματα τουρισμού, Δημήτρης Γεωργακόπουλος παραβρέθηκε στην πρώτη ημέρα των εκδηλώσεων της Διεθνούς Τουριστικής Έκθεσης FITUR 2003 που πραγματοποιήθηκε στη Μαδρίτη.



Ο υφυπουργός είχε άμεση πληροφόρηση για τις προοπτικές της ισπανικής αγοράς για το 2003, καθώς και για το ενδιαφέρον των μεγάλων τουριστικών οργανισμών της Ισπανίας για την τουριστική Ελλάδα.

Συγκεκριμένα τα στοιχεία από την ισπανική αγορά, όπως παρουσιάσθηκαν στην έκθεση, επισημαίνουν ότι:

* Η Ισπανία ήταν μια σοβαρά ανερχόμενη αγορά για τον εξερχόμενο τουρισμό για όλους τους προορισμούς γενικότερα, αλλά και ειδικότερα για την Ελλάδα. Τα γεγονότα όμως της 11ης Σεπτεμβρίου 2001 οδήγησαν σε κάθετη πτώση. Στοιχεία ανάκαμψης εμφανίστηκαν από το Μάιο.

* Πριν από το τέλος του 2002 είχε δημιουργηθεί μια θετική εικόνα με βάση εκτιμήσεις τουριστικών πρακτόρων της Ισπανίας, το 2003 προοιωνιζόταν μια πάρα πολύ καλή χρονιά, που θα επέτρεπε να φτάσουμε τα αποτελέσματα του 2001, δηλαδή 150.000 περίπου τουρίστες.

* Από την ημέρα που οι Η.Π.Α. ανακοίνωσαν ότι θα επέμβουν στο Ιράκ η πορεία της αγοράς άλλαξε διεύθυνση, με πτωτικές τάσεις κάθε μέρα μεγαλύτερες.

Οι Τ.Ο. δηλώνουν ότι είναι σε κατάσταση αναμονής και εκτιμούν ότι όσο παρατείνεται η κρίση με την ενδεχόμενη επέμβαση στο Ιράκ, τόσο μεγαλύτερη είναι ζημιά που θα επέλθει στη διεθνή τουριστική κίνηση.

Ο υφυπουργός επισκέφθηκε όλους τους συνεκθέτες του ελληνικού περιπτέρου, την οργάνωση του οποίου είχε ο ΕΟΤ.

Ο κ. Γεωργακόπουλος είχε συνάντηση με το γενικό γραμματέα του Παγκόσμιου Οργανισμού Τουρισμού F. Frangiali, με τον οποίο συζήτησε τις προοπτικές της διεθνούς τουριστικής κίνησης σε περίπτωση πολεμικής εμπλοκής στο Ιράκ.

Διογκώνεται ο δανεισμός με τις πιστωτικές κάρτες

ΑΥΞΗΣΗ ΤΩΝ ΧΡΕΩΣΤΙΚΩΝ ΥΠΟΛΟΙΠΩΝ

Στα 5 εκατομμύρια αναμένεται να διαμορφωθεί μέσα στο 2003 ο αριθμός των πιστωτικών καρτών που θα είναι σε κυκλοφορία στην εγχώρια αγορά, ενώ ο συνολικός αριθμός καρτών (πιστωτικές, χρεωστικές κ.α.) θα υπερβεί τα 6 εκατομμύρια τεμάχια.



Τα συνολικά υπόλοιπα των καρτών αναμένεται να διαμορφωθούν φέτος γύρω στα 6 δισ. ευρώ.

Το 2002 το σύνολο των πιστωτικών καρτών διαμορφώθηκε στα 4,2 εκατ., ενώ τα συνολικά υπόλοιπα των καρτών γενικότερα αγγίζουν τα 4,95 δισ. ευρώ. Επίσης, η μέση δαπάνη ανά συναλλαγή ανέρχεται σε 81,1 ευρώ, το κόστος αποστολής και παρακολούθησης για τους 12 μήνες σε 20 ευρώ και το κέρδος που εμφανίζει κάθε τράπεζα σε ετησιοποιημένη βάση από μια πιστωτική κάρτα ανέρχεται σε 50 ευρώ.

Οι τάσεις πάντως, που αναμένεται να επικρατήσουν το 2003 στις κάρτες, θα είναι οι εξής:

1) Επίτευξη ενός σταθερού πελατολογίου με επιβράβευση των φερέγγυων πελατών μέσω bonus και χαμηλότερων επιτοκίων.

2) Αύξηση των χρεωστικών υπολοίπων αλλά και των κινδύνων.

3) Είσοδος σε νέες αγορές. Υπάρχει τράπεζα που ετοιμάζει μια καινοτόμο για τα ελληνικά δεδομένα πρόταση. Συγκεκριμένα θα χρησιμοποιείται πιστωτική κάρτα στα ταξί και μέσω των κινητών η εντολή θα κατευθύνεται σε ένα τερματικό το οποίο θα παρακολουθεί τις χρεώσεις κ.α.

4) Σε επίπεδα τιμολόγησης δεν θα πρέπει να αναμένονται άλλες μειώσεις. Το χαμηλότερο επιτόκιο της αγοράς εμφανίζει το Ταχυδρομικό Ταμιευτήριο με 9% και ακολουθούν η Λαϊκή Τράπεζα με 13% και η Alpha Bank με 14,5%.

5) Μεταφορά υπολοίπων.

Σύμφωνα με τραπεζικά στελέχη, την τρέχουσα περίοδο υπάρχει ένα ποσοστό της τάξεως του 10-12% που καταφεύγει στη μεταφορά υπολοίπων σε μια τράπεζα με κίνητρο το χαμηλό επιτόκιο. Εκτιμάται ότι το 2003 αυτό το ποσοστό θα αυξηθεί στο 16-18% με προοπτική περαιτέρω ανόδου.

Συναινετικό κλίμα στη συζήτηση για τους ετεροδημότες

Σε συναινετικό κλίμα ολοκληρώθηκε η συνεδρίαση της Διακομματικής Επιτροπής που εξετάζει το νομοσχέδιο για τους ετεροδημότες το οποίο αναμένεται να κατατεθεί προς ψήφιση στη Βουλή εντός 10 ημερών.

Κατά τη χθεσινή σύσκεψη που έγινε στο υπουργείο Εσωτερικών, υπο την προεδρία του Κ. Σκανδαλίδη αποφασίστηκε στα μικτά εκλογικά τμήματα- τα οποία υπενθυμίζεται - πως θα συσταθούν σε έδρες νομών, υπο την προϋπόθεση πως θα συγκεντρώνεται ένας αριθμός ετεροδημοτών τουλάχιστον 40 ατόμων- μετά το τέλος της ψηφοφορίας, όλα τα παρόντα μέλη της Εφορευτικής Επιτροπής και όχι μόνο ο δικαστικός αντιπρόσωπος να υπογράψουν τους φακέλους.

Εξάλλου, σε ό,τί αφορά στην πρόσφατη εκλογική αναμέτρηση του Οκτωβρίου 2002, ο αριθμός των διπλοεγγεγραμμένων πολιτών στους εκλογικούς καταλόγους ανέρχεται στις 80.000 από τις οποίες έχουν ελεγχθεί 30.000 δηλώσεις διπλοεγγεγραμμένων, ή παραληφθέντων. Από το μέχρι τώρα έλεγχο έχει διαπιστωθεί πως μόνο μια γυναίκα ψήφισε δυο φορές, ενώ έξι άτομα εμφανίστηκαν με σκοπό το εκλογικό τους δικαίωμα σε διαφορετικό δήμο την Α΄ και την Β΄ Κυριακή των εκλογών.

Ο κ. Σκανδαλίδης δήλωσε πως στο εξής γίνεται υποχρεωτική η δήλωση διεύθυνσης κατοικίας των πολιτών σε οποιαδήποτε συναλλαγή τους με το δήμο ή τα ΚΕΠ. Προς αυτή την κατεύθυνση το υπουργείο Εσωτερικών με Κοινή Υπουργική Απόφαση, ερευνά τη δυνατότητα να διασταυρώνουμε με άλλους φορείς του Δημοσίου, όπως ΔΕΚΟ, ΚΕΠΥΟ κ.α. τα στοιχεία της διεύθυνσης κατοικίας των πολιτών.

Ο κ. Σκανδαλίδης επισήμανε επίσης πως όσες περιπτώσεις παρατυπίας στην εκλογική διαδικασία διαπιστωθούν κατά την αναθεώρηση των εκλογικών καταλόγων για διπλοεγγεγραμμένους, αυτές αυτομάτως θα παραπέμπονται στον εισαγγελέα.

Εκατοντάδες έλεγχοι σε οδηγούς για αλκοτέστ

ΒΡΕΘΗΚΑΝ ΟΚΤΩ ΠΑΡΑΒΑΤΕΣ

Ο ΦΟΒΟΣ φυλάει τα έρημα. Τα τσουχτερά χρηματικά πρόστιμα, οι βαριές ποινές και γενικά οι αυστηρές κυρώσεις που επιβάλλονται σε παραβάσεις μέθης, αποτρέπουν τους οδηγούς να το τσούζουν πριν πιάσουν το τιμόνι.

Παλαιότερα ένας στους δέκα οδηγούς που υποβαλλόταν σε αλκοτέστ τά 'χε τσούξει. Τώρα το ποσοστό έχει μειωθεί αισθητά, αφού στους 30 οδηγούς που υποβάλλονται σε αλκοτέστ μόνο ένας βρίσκεται σε κατάσταση μέθης.

Την περασμένη εβδομάδα και συγκεκριμένα το χρονικό διάστημα από 27 Ιανουαρίου μέχρι 2 Φεβρουαρίου υποβλήθηκαν σε αλκοτέστ 230 οδηγοί και βρέθηκαν υπό την επίδραση αλκοόλ μόνο οκτώ. Αντίθετα το ίδιο χρονικό διάστημα βεβαιώθηκαν 132 παραβάσεις για υπερβολική ταχύτητα και 72 για μη χρήση προστατευτικού κράνους.

Τέλος, συνέβησαν τρία τροχαία ατυχήματα, στα οποία τραυματίστηκαν ισάριθμα άτομα.

ΣΥΓΧΑΡΗΤΗΡΙΑ

Την αγαπημένη μας ΚΥΠΡΑΙΟΥ - ΒΑΛΣΑΜΗ ΧΑΡΙΤΩΜΕΝΗ του Φωτίου, που πήρε επάξια το πτυχίο της Οδοντιατρικής Σχολής, θερμά συγχαίρουμε και της ευχόμαστε καλή σταδιοδρομία.

Με αγάπη
Οικογένεια ΜΑΝΘΟΥ ΠΑΥΛΙΔΗ

591-4/3

Από τα τέλη Μαρτίου αρχίζει δρομολόγια το «Δωδεκάνησος Εξπρές»



ΑΠΟ ΤΗ «Δωδεκάνησος Ναυτιλιακή Ν.Ε.», ανακοινώνεται ότι το ταχύπλοο καταμαράν «Δωδεκάνησος Εξπρές» αναχωρεί με προορισμό τον Πειραιά, για την ετήσια τακτική επιθεώρησή του, εν όψει της νέας περιόδου.

Οι εργασίες επισκευής και συντήρησης του νεότευκτου σκάφους θα γίνουν εξ 'ολοκλήρου στα ναυπηγεία Περάματος και θα διαρκέσουν περίπου ένα μήνα.

Το «Δωδεκάνησος Εξπρές» θα επιστρέψει στη Ρόδο αρχές Μαρτίου και περί τα τέλη του ίδιου μήνα θα επαναρχίσει τα δρομολόγιά του στις τακτικές γραμμές της Δωδεκανήσου, συνεχίζοντας έτσι να προσφέρει τις αναβαθμισμένες υπηρεσίες του στο επιβατικό κοινό των νησιών μας, με υψηλή ασφάλεια, ταχύτητα και εξυπηρέτηση.

Σήμερα θα διοριστούν δύο αντιδήμαρχοι στην Ιαλυσό

ΜΟΝΟΕΤΗΣ Η ΘΗΤΕΙΑ ΤΟΥΣ

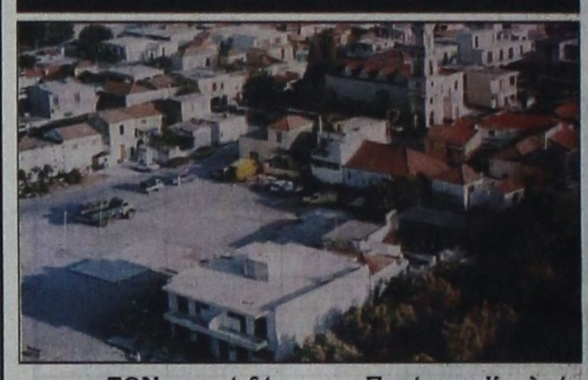

ΣΤΟΝ ορισμό δύο αντιδημάρχων και ενός επίκουρου δημάρχου, θα προχωρήσει σήμερα ο δήμαρχος Ιαλυσού κ. Στέργος Στάγκας, μετά από επαφές που είχε με τα μέλη της παρατάξεώς του. Η θητεία των αντιδημάρχων και του επίκουρου δημάρχου θα είναι μονοετής, όπως αποφάσισε και το Δημοτικό Συμβούλιο.

Σύμφωνα με πληροφορίες, στις θέσεις των αντιδημάρχων Ιαλυσού θα τοποθετηθούν οι Γιάννης Κουφού και Γιάννης Ανδρουλάκης, ενώ επίκουρος δημάρχου θα είναι ο κ. Παράσχος Κουλούμπρης.

Οι αντιδήμαρχοι θα είναι αρμόδιοι για τους τομείς της διοίκησης και των οικονομικών, ενώ με θέματα που αφορούν το προσωπικό θα ασχολείται ο επίκουρος δημάρχου.

Στις προθέσεις του δημάρχου Ιαλυσού είναι να αξιοποιηθούν με τον καλύτερο δυνατό τρόπο τα στελέχη της παρατάξεώς του, γεγονός που σημαίνει ότι τα επόμενα τρία χρόνια στις θέσεις των αντιδημάρχων και του επίκουρου θα τοποθετηθούν νέα πρόσωπα.



ΠΡΟΣΚΑΛΟΥΜΕ

τα μέλη
της ***Π.Ε.Δ.Μ.Ε.Δ.Ε.***
& της ***Π.Ε.Σ.Ε.Δ.Ε.***
στην κοπή της πίτας
που θα πραγματοποιηθεί την
Τετάρτη 5 Φεβρουαρίου 2003
και ώρα ***18.30 μ.μ.***
στην αίθουσα του ***«ΑΚΤΑΙΟΝ»***

Το Δ.Σ.

Χ.Λ.-4/2

ΣΥΛΛΟΓΟΣ ΘΡΑΚΟΜΑΚΕΔΟΝΩΝ ΔΩΔΕΚΑΝΗΣΟΥ
«Ο ΜΕΓΑΣ ΑΛΕΞΑΝΔΡΟΣ»

Πρόσκληση

ΣΤΗΝ ΕΤΗΣΙΑ ΧΟΡΟΕΣΠΕΡΙΔΑ

Ο πρόεδρος και τα μέλη του Διοικητικού Συμβουλίου του Συλλόγου Θρακομακεδόνων σας προσκαλούν στην ετήσια χοροεσπερίδα μας που θα γίνει στο κοσμικό κέντρο «KASTELLO ROSSO» στις 8/2/2003 ημέρα Σάββατο και ώρα 8.30 μ.μ.

• Τιμή ανά άτομο 22 ευρώ με πλήρες μενού, ποτά, αναψυκτικά.

• Πλούσιο μουσικό και χορευτικό πρόγραμμα

Η παρουσία σας θα μας τιμήσει ιδιαίτερα.

Ο πρόεδρος
Κωτικώστας Κων/νος

Ο Γ. Γραμματέας
Ιλτσιος Κων/νος