ΕΤΟΣ ΙΔΡΥΣΗΣ 1949
ΙΔΙΟΚΤΗΤΗΣ - ΔΙΕΥΘΥΝΤΗΣ
ΓΙΩΡΓΟΣ ΔΙΑΜΑΝΤΙΔΗΣ
Γραφεία - Τυπογραφεία:
Μάρκου Μαλλιαράκη 3 (ΚΟΒΑ)
Λογιστήριο: Νέα Αγορά
Τηλ.: Σύνταξης: 27356 - 34101 FAX: 20643
Λογιστηρίου: 24539 FAX: 24539
e-mail: info@proodos.net

ΠΡΟΟΔΟΣ

Ανεξάρτητη καθημερινή πρωινή εφημερίδα

SATO
OFFICE SYSTEMS
ΜΠΟΝΗΣ Ε.Π.Ε. ΤΗΛ. 02410 75533

ΑΡΙΘΜΟΣ ΦΥΛΛΟΥ 16.238 • ΤΙΜΗ 0,70 ευρώ

ΠΕΜΠΤΗ 6 ΦΕΒΡΟΥΑΡΙΟΥ 2003

Το θέμα που ενδιαφέρει άμεσα τη Δωδεκάνησο

Θα παραιτηθεί ο Κρεμαστινός

Εάν καταψηφιστεί από τη Βουλή το νομοσχέδιο για το ασυμβίβαστο



ΤΗΝ ΕΡΧΟΜΕΝΗ εβδομάδα θα συζητηθεί στη Βουλή το περιβόητο ασυμβίβαστο του βουλευτικού αξιώματος με οποιαδήποτε επαγγελματική δραστηριότητα. Η ιστορία είναι γνωστή. Κατά τη αναθεώρηση του Συντάγματος, που έγινε το 2001, ψηφίστηκε διατάξη σύμφωνα με την οποία απαγορεύεται στους βουλευτές να ασκούν οποιοδήποτε επάγγελμα. Στη συνταγματική αυτή διάταξη αναφέρεται ότι η Βουλή θα ψηφίσει νόμο για τις λεπτομέρειες της εφαρμογής του ασυμβίβαστου.

• Το υπουργείο Εσωτερικών συνέταξε προ μηνός το σχετικό νομοσχέδιο το οποίο όμως καταψηφίστηκε από την αρμόδια κοινοβουλευτική επιτροπή και σύμφωνα με τον κανονισμό της Βουλής η κυβέρνηση φέρνει τώρα το καταψηφισθέν νομοσχέδιο στην ολομέλεια της Βουλής προς ψήφιση.

Η ΚΑΤΑΨΗΦΙΣΗ του νομοσχεδίου από την επιτροπή προκάλεσε μεγάλο θόρυβο και έγιναν πολλά σχόλια σε βάρος της κυβέρνησης επειδή η καταψήφιση έγινε με τις ψήφους δύο κυβερνητικών βουλευτών, του Βαγγέλη Γιαννόπουλου και του

ΣΥΝΕΧΕΙΑ ΣΤΗ ΣΕΛ. 4

Θεωρείται βεβαία η επίθεση των ΗΠΑ εναντίον του Ιράκ

Ο ΥΠΟΥΡΓΟΣ Εξωτερικών των ΗΠΑ κ. Κόλις Πάουελ παρουσίασε χθες στον ΟΗΕ το φάκελο αποδείξεων που δείχνει ότι το Ιράκ διαθέτει όπλα μαζικής καταστροφής και τόνισε ότι ο Σαντάμ Χουσεΐν προσπαθεί να εξαπατήσει τον ΟΗΕ.

✓ Με την ομιλία του ο κ. Πάουελ κατέστησε σαφές ότι οι Ηνωμένες Πολιτείες

ΣΥΝΕΧΕΙΑ ΣΤΗ ΣΕΛ. 4



Στοιχεία για τα χημικά όπλα του Ιράκ κατέθεσε ο υπουργός Εξωτερικών των ΗΠΑ

Κατέθεσε χτες ο Γ. Τσιγάρος

Στοιχεία - φωτιά για τα αυθαίρετα στην πόλη μας!

ΕΥΘΥΝΕΣ ΣΤΗΝ ΠΟΛΕΟΔΟΜΙΑ

ΣΤΟΙΧΕΙΑ - ΦΩΤΙΑ για αυθαίρετα κτίσματα και για την αδιαφορία της Πολεοδομίας του Δήμου Ρόδου, κατέθεσε χτες στον πταισματοδίκη ο πρόεδρος του Δημοτικού Συμβουλίου Γιάννης Τσιγάρος. Η κατάθεση του κ. Τσιγάρου έγινε στο πλαίσιο προκαταρκτικής εξέτασης που διέταξε ο αντεισαγγελέας Κ. Μπούτσικος, μετά τα όσα συζητήθηκαν σε συνεδρίαση του Δημοτικού Συμβουλίου, στις 20 Δεκεμβρίου 2002.

• Κατά την εν λόγω συνεδρίαση (και ενώ γινόταν συζήτηση για την τέντα του Καζίνου) ο κ. Τσιγάρος κατηγόρησε την Πολεοδομία και τον προϊστάμενό της Ιω. Παπαχριστοδούλου, ότι

ΣΥΝΕΧΕΙΑ ΣΤΗ ΣΕΛ. 4

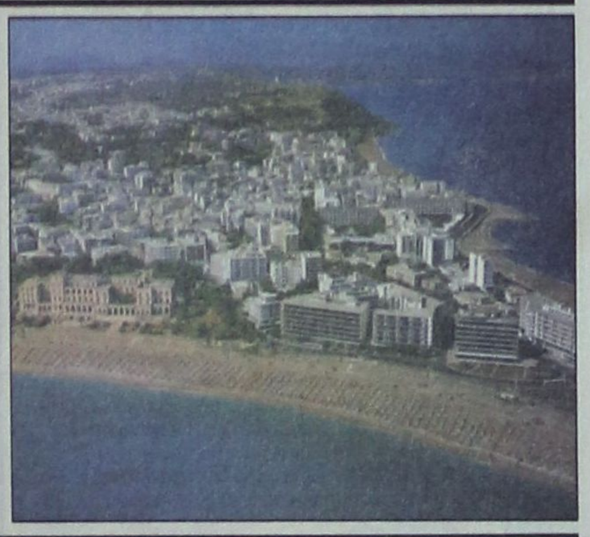

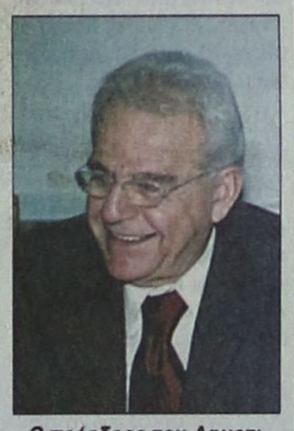

Ο πρόεδρος του Δημοτικού Συμβουλίου Γιάννης Τσιγάρος που κατέθεσε στοιχεία για τα αυθαίρετα

Με αφορμή τη δίκη Καραμάριου

Σε δύο στρατόπεδα έχουν χωριστεί τα στελέχη της Ν.Δ.

ΑΝΕΒΛΗΘΗ ΓΙΑ ΤΙΣ 3 ΙΟΥΝΙΟΥ

ΣΕ ΔΥΟ ΣΤΡΑΤΟΠΕΔΑ έχουν χωριστεί τα μέλη της Νέας Δημοκρατίας στη Δωδεκάνησο με αφορμή τη δικαστική διαμάχη, μεταξύ του τέως βουλευτή Αν. Καραμάριου και του εκδότη τοπικής εφημερίδας Δρ. Ταυλάριου (και κατά καιρούς υποψήφιου του κόμματος).

Χτες ενώπιον του Τριμελούς Εφετείου Δωδεκανήσου επρόκειτο να δικαστεί ο κ. Καραμάριος, ο οποίος ήταν κατηγορούμενος για συκοφαντική δυσφήμιση ύστερα από μήνυση που υπέβαλε εναντίον του ο κ. Ταυλάριος. Η δίκη τελικά δεν έγινε και το δικαστήριο προγραμμάτισε νέα δικάσιμο για τις 3 Ιουνίου.

ΣΥΜΦΩΝΑ με το κατηγορητήριο ο κ. Ταυλάριος ισχυρίζεται ότι σε πανδωδεκανησιακή διάσκεψη της Νέας Δημοκρατίας που έγινε στις 23 Νοεμβρίου 1998 ο κ. Καραμάριος εξαπέλυσε εναντίον του επίθεση ισχυριζόμενος μεταξύ άλλων ότι «εξαργύρωσε (ο Ταυλάριος) τη συμμετοχή του στη Νέα Δημοκρατία σαν υποψήφιος το 1993, προσπαθώντας να εξυπηρετήσει την επιχείρηση που είχε τότε και με απόφαση του υπουργείου Οικονομικών διευθέτησε τις υποχρεώσεις της».

ΣΥΝΕΧΕΙΑ ΣΤΗ ΣΕΛ. 4

Μετά τη σύλληψη Τσιγαρίδα

Ψάχνουν στην Κάλυμνο για τους προμηθευτές των εκρηκτικών υλών!..

ΟΡΓΙΟ ΦΗΜΩΝ ΣΤΟ ΝΗΣΙ

ΠΛΗΘΑΙΝΟΥΝ οι φήμες στην Κάλυμνο ότι η Αντιτρομοκρατική Υπηρεσία ψάχνει για άτομα που εφοδίασαν τον Επαναστατικό Λαϊκό Αγώνα (ΕΛΑ) με εκρηκτικά. Είναι μάλιστα χαρακτηριστικό ότι χτες κυκλοφορούσαν μέχρι και ονόματα υπόπτων (!), όπως συμβαίνει πάντα σε ανάλογες περιπτώσεις και όπως κατά κόρον η κοινή γνώμη έχει παρακολουθήσει τους τελευταίους μήνες να γίνεται!..

● Με την ευκαιρία πρέπει να σημειωθεί ότι πριν ακόμη αρχίσει η εξάρθρωση της 17 Νοέμβρη (δηλαδή πριν από τις 29 Ιουνίου 2002) η Αντιτρομοκρατική έψαχνε στην Κάλυμνο για άτομα που είχαν σχέση με τον εφοδιασμό των τρομοκρατικών οργανώσεων με εκρηκτικά, μάλιστα για την υπόθεση αυτή είχε γράψει τότε και η «ΠΡΟΟΔΟΣ».

ΑΠΟ ΤΙΣ έρευνες των αστυνομικών στην Κάλυμνο είχε διαπιστωθεί ότι η εκρηκτική ύλη που χρησιμοποιούσε ο ΕΛΑ εντοπίζεται στη νησίδα Αβγό (που βρίσκεται κοντά στην Αστυπάλαια), όπου το Πολεμικό Ναυτικό πραγματοποιεί ασκήσεις. Καλύμνιοι δύτες - όπως φημολογείται - ανασύρουν από το βυθό τις οβίδες που δεν σκάνε και αφαιρούν την εκρηκτική ύλη, που χρησιμο-

ΣΥΝΕΧΕΙΑ ΣΤΗ ΣΕΛ. 4

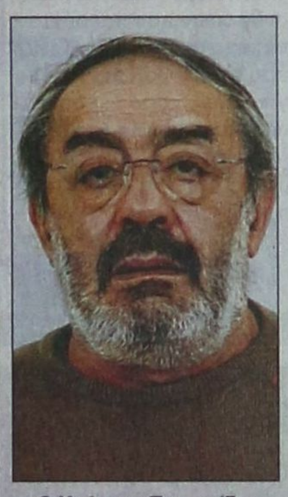

Ο Χρήστος Τσιγαρίδας

Χτες στην Κρεμαστή

Συνελήφθησαν δύο νεαροί για τις ληστείες!..

ΟΜΟΛΟΓΗΣΑΝ ΤΙΣ ΠΡΑΞΕΙΣ ΤΟΥΣ

ΑΝΑΚΟΥΦΙΣΗ στην κοινή γνώμη της Κρεμαστής, προκάλεσε η είδηση της σύλληψης των δύο νεαρών ληστών, που τις τελευταίες μέρες, σκόρπισαν το φόβο και τον τρόμο στους κατοίκους της περιοχής. Οι δύο νεαροί, από τους οποίους ο ένας ανήλικος, πιάστηκαν στη «φάκα» της Υποδιεύθυνσης Ασφαλείας Ρόδου και ανακρινόμενοι ομολογησαν τις πράξεις τους.

• Πρόκειται για τους Χρυσοβαλάντη Φλεβάρη του Στέργου, 22 χρόνων, από την Κρεμαστή, και τον 16χρονο μαθητή Γυμνασίου Κ.Χ. από το Παραδείσι, οι οποίοι κρατούνται στην Υποδιεύθυνση Ασφαλείας Ρόδου, προκειμένου να σχηματιστεί σε βάρος τους δικογραφία και να οδηγηθούν στον εισαγγελέα.

ΣΥΜΦΩΝΑ με τις ομολογίες τους, τις νυχτερινές ώρες της 30ης Ιανουαρίου, έχοντας καλυμμένα τα πρόσωπά τους διέπραξαν ληστεία σε βάρος της Σταματίας Μανωλαρά του Ιωάννη στην Κρεμαστή και με την απειλή μαχαιριού αφαίρεσαν χρήματα και χρυσά κοσμήματα.

• Επίσης ο Φλεβάρης ομολόγησε ότι μόνος του, τις βραδινές ώρες της 29ης Ιανουαρίου, ακινητοποίησε με

ΣΥΝΕΧΕΙΑ ΣΤΗ ΣΕΛ. 4

Για τις 8 Απριλίου

Αναβλήθηκε η δίκη για τους «Ράμπο» του ΣΔΟΕ

ΔΕΝ ΕΚΛΗΘΗ ΤΟ ΕΛΛΗΝΙΚΟ ΔΗΜΟΣΙΟ

ΑΝΑΒΛΗΘΗΚΕ για τις 8 Απριλίου η δίκη των τριών υπαλλήλων του ΣΔΟΕ Νοτίου Αιγαίου, που επρόκειτο να γίνει χθες στο Τριμελές Εφετείο Δωδεκανήσου, κατηγορούμενοι για δωροδοκία για άνομες πράξεις.

● Πρόκειται για τους Νικήτα Ξενάκη του Μιχαήλ, Κωνσταντίνο Σταμούλη του Ηρακλή και Γεώργιο Βεντούρη του Νικολάου, οι οποίοι πρωτόδικα είχαν καταδικαστεί οι δύο πρώτοι σε ποινή φυλάκισης 4 χρόνων και 6 μηνών και ο τρίτος σε ποινή φυλάκισης δύο χρόνων και 20 μηνών με τριετή αναστολή.

ΟΙ ΤΡΕΙΣ «Ράμπο» κατηγορούνται ότι κατά τη διάρκεια ελέγχου στην επιχείρηση του Αγγελου Σταύρου του Μιχαήλ στην Κρεμαστή, απαίτησαν να τους καταβληθεί χρηματικό ποσό 2 εκατομμυρίων δραχμών για να μην του βεβαιώσουν παράβαση.

● Η δίκη αναβλήθηκε γιατί δεν κλήθηκε πολιτική αγωγή που θα εκπροσωπούσε το Ελληνικό Δημόσιο. Συνήγοροι υπεράσπισης των κατηγορουμένων ήταν οι γνωστοί Αθηναίοι δικηγόροι Αλέξης Κούγιας και Γιάννης Σταμούλης.

Συνελήφθη με ναρκωτικά

Ποσότητα ακατέργαστης κάνναβης βάρους 13 γραμμαρίων και δέκα χάπια μεθαδόνης είχε στην κατοχή του ο 26χρονος Π.Κ. του Γ. από το Παραδείσι, που συνελήφθη προχθές το πρωί από άνδρες της Δίωξης Ναρκωτικών Ρόδου.

Σε βάρος του σχηματίστηκε δικογραφία, προκειμένου να οδηγηθεί στον Εισαγγελέα.

Για σοβαρές αξιόποινες πράξεις

Στη δημοσιότητα τα ονόματα όλων όσων παρανομούν

ΤΙ ΛΕΕΙ Ο ΕΙΣΑΓΓΕΛΕΑΣ Γ. ΟΙΚΟΝΟΜΟΥ

ΔΥΝΑΤΑΙ η Αστυνομική Διεύθυνση Δωδεκανήσου να ανακοινώνει τα πλήρη στοιχεία των συλλαμβανομένων για σοβαρές αξιόποινες πράξεις, οι οποίες απασχολούν την τοπική ή και ακόμη την πανελλήνια κοινή γνώμη, αναφέρει η Εισαγγελία Πρωτοδικών Ρόδου, απαντώντας σε σχετικό ερώτημα που τέθηκε.

• Με έγγραφό του προς την Αστυνομική Διεύθυνση Δωδεκανήσου ο εισαγγελέας Πρωτοδικών Ρόδου κ. Γιώργος Οικονόμου, κάνει γνωστό ότι απαγορεύεται η μετάδοση, από την τηλεόραση η κινηματογράφηση ή βιντεοσκόπηση ή φωτογράφιση των προσώπων που προσάγονται ενώπιον των

ΣΥΝΕΧΕΙΑ ΣΤΗ ΣΕΛ. 4



Στην περιοχή Δωδεκανήσου

5.139 αυτοκίνητα πουλήθηκαν το 2002

ΠΡΩΤΗ Η HYUNDAI

ΜΕΙΩΣΗ της τάξεως του 4% σημείωσαν οι πωλήσεις καινούργιων αυτοκινήτων τον περασμένο χρόνο στη Δωδεκάνησο, παρά τις μεγάλες προσφορές που είχαν χορηγηθεί από τις εταιρίες. Βέβαια σε άλλες περιοχές της χώρας η μείωση ήταν πολύ μεγαλύτερη.

• Παρ' όλα αυτά κυκλοφόρησαν 5.139 καινούργια αυτοκίνητα, με την «Hyundai» στην πρώτη θέση και την «Fiat» στη δεύτερη.

ΑΝΑΛΥΤΙΚΑ ανά εταιρία οι πωλήσεις καινούργιων αυτοκινήτων στη Δωδεκάνησο έχουν ως εξής:

1. Hyundai 771 (15,00%)
2. Fiat 450 (8,76%)
3. VW 363 (7,06%)
4. Nissan 355 (6,91%)
5. Peugeot 351 (6,83%)
6. Suzuki 341 (6,64%)
7. Opel 330 (6,42%)
8. Toyota 297 (5,78%)
9. Daewoo 257 (5,00%)
10. Seat 238 (4,63%)
11. Kia 210 (4,09%)
12. Renault 158 (3,07%)
13. Ford 138 (2,69%)
14. Citroen 124 (2,41%)
15. Skoda 117 (2,28%)
16. Mitsubishi 99 (1,93%)

ΣΥΝΕΧΕΙΑ ΣΤΗ ΣΕΛ. 4

Βρετανικά ελικόπτερα στη Ρόδο

Τρία ελικόπτερα - τύπου Σινούκ - της βρετανικής Πολεμικής Αεροπορίας προσγειώθηκαν χτες στις 5.30 το απόγευμα στο Αεροδρόμιο της Ρόδου, προκειμένου να ανεφοδιαστούν με καύσιμα.

Τα ελικόπτερα δεν συνέχισαν το ταξίδι τους (προφανώς σε βρετανική στρατιωτική βάση της Κύπρου), αλλά παρέμειναν στο Αεροδρόμιο της Ρόδου, λόγω των δυσμενών καιρικών συνθηκών που επικρατούσαν χτες.

Οπως έγινε γνωστό, τα μέτρα φύλαξης των τριών ελικοπτέρων στο Αεροδρόμιο της Ρόδου είναι ιδιαιτέρως αυξημένα.

Επίθεση κατά του Εμ. Παλλά

Πολιτική ανυπαρξία και «αλισιβερίσια»

ΚΟΝΤΡΕΣ ΣΤΟ ΔΗΜΟ ΛΙΝΔΟΥ

ΕΠΙΘΕΣΗ εναντίον του κ.Εμμ. Παλλά εξαπέλυσαν ο πρόεδρος του Δημοτικού Συμβουλίου Λίνδου κ. Δημ. Μαγκαφάκης και ο αντιδήμαρχος κ. Παν. Παπακωνσταντίνου για όσα ισχυρίστηκε με ανακοίνωσή του ότι δεν επισκέπτονται την Λίνδο και δεν ασχολούνται με τα προβλήματά της. Οι κ. Μαγκαφάκης και Παπακωνσταντίνου, σε κοινή ανακοίνωση που εξέδωσαν χτες, αναφέρουν τα εξής:

«Μετά την ακαρακτήριστη προσωπική επίθεση από τον επικεφαλής της μειοψηφίας του Δήμου Λινδίων, στο Δημοτικό Συμβούλιο της 3-2-2003, την οποία προηγουμένως είχε κοινοποιήσει στα Μέσα Μαζικής Ενημέρωσης, αναγκαζόμαστε ν' απαντήσουμε στον πιο πάνω κύριο για πρώτη και τελευταία φορά.

Α. Δεν ανεχόμαστε τέτοια συμπεριφορά από άνθρωπο που δεν γνωρίζει τη λέξη **ΠΡΟΣΦΟΡΑ** στο δημόσιο βίο και νομίζει ότι όλα στη ζωή είναι **"αλισβερίσι"**, που προσπαθεί την **πολιτική του ανυπαρξία** να τη

ΣΥΝΕΧΕΙΑ ΣΤΗ ΣΕΛ. 4

ΠΡΟΟΔΟΣ
Ημερήσια Εφημερίδα της Ρόδου
Ετος ιδρύσεως 1949
ΓΡΑΦΕΙΑ ΣΥΝΤΑΞΗΣ
Μ. Μαλλιαράκη 3, 85100 Ρόδος
Τηλ. 0241 / 27356 - 34101 FAX 0241 / 20643
ΛΟΓΙΣΤΗΡΙΟ-ΔΙΑΦΗΜΙΣΕΙΣ
Νέα Αγορά 32 85100 Ρόδος
Τηλ. 0241 / 24539 FAX 0241 / 24539
e-mail: info@proodos.net
www.proodos.net - www.proodosnews.gr



ΤΙ ΕΓΡΑΨΕ Ο ΤΥΠΟΣ ΤΗΣ ΑΘΗΝΑΣ

ΕΠΙΣΚΟΠΗΣΗ ΑΘΗΝΑΪΚΟΥ ΤΥΠΟΥ ΤΗΣ 5/2/2003

Η συζήτηση στη Βουλή για τη διαφθορά, οι έρευνες για την εξάρθρωση της τρομοκρατίας,το Κυπριακό και οι εξελίξεις στο θέμα του Ιράκ είναι από τα βασικά θέματα της'ειδησεογραφίας του χθεσινού αθηναϊκού Τύπου.

ΑΔΕΣΜΕΥΤΟΣ ΤΥΠΟΣ (Μήτσης): Πόσο στοιχίζει η νομιμοποίηση των αυθαιρέτων. Την άνοιξη η ρύθμιση για τα πρόστιμα.

ΑΔΕΣΜΕΥΤΟΣ ΤΥΠΟΣ (Ρίζος): Κράτος ρεμούλας. Αγριο σφυροκόπημα του Σημίτη από τον Καραμανλή στη Βουλή.

ΑΠΟΓΕΥΜΑΤΙΝΗ: Ιδού οι φίλοι σας κύριε Σημίτη. Ξέσπασμα Καραμανλή για το κράτος της διαφθοράς.

Η ΑΥΓΗ: Τη διμέτωπη πόλωση επιλέγει ο Κ. Σημίτης. Για να συγκαλύψει διαπλοκή και διαφθορά.

ΑΥΡΙΑΝΗ: Πως άρπαξαν τα 11,5 δισ. από την ΕΤΒΑ. Ολόκληρο το πόρισμα του ΣΔΟΕ για το πολύκροτο σκάνδαλο.

ΤΟ ΒΗΜΑ: Η πρώτη ομολογία: Ναι, ήμουν στον ΕΛΑ. Τι δήλωσε κατά την προανάκριση ο συλληφθείς Χρήστος Τσιγαρίδας.

Η ΒΡΑΔΥΝΗ: Αποκάλυψη τώρα! Ετσι θα ρίξω τον Σαντάμ. Μιλάει στη ΄΄Β΄΄ ο εκλεκτός των ΗΠΑ που θα διαδεχτεί τον Χουσεΐν.

ΕΘΝΟΣ: Νυκτερινή βόμβα από τον Τσιγαρίδα. Ομολογία-έκπληξη: Ημουν μέλος του ΕΛΑ.

ΕΛΕΥΘΕΡΗ ΩΡΑ: Α... ο Ζακύνθου, καλά... Με το πουλί της Χούντας από πίσω του. Για τις χθεσινές ασυνάρτητες ψευδείς και συκοφαντικές δηλώσεις του, άρχισαν οι αγωγές.

ΕΛΕΥΘΕΡΟΣ: Η ΄΄μαύρη βίβλος΄΄ της διαφθοράς. Οδοστρωτήρας ο Κ. Καραμανλής αποκάλυψε με εμπεριστατωμένα στοιχεία τις κακουργηματικές ευθύνες των κυβερνώντων.

ΕΛΕΥΘΕΡΟΣ ΤΥΠΟΣ: Κατηγορώ Καραμανλή για τη διαπλοκή. Βουλή: Πρωτοφανές ατόπημα Σημίτη με... χαρτιά της 21ης Απριλίου.

ΕΛΕΥΘΕΡΟΤΥΠΙΑ: ΄΄Ναι ήμουν΄΄ αλλά ως το 1991. Ανέλαβε πολιτική ευθύνη ο Τσιγαρίδας για τη συμμετοχή του.

ΕΣΤΙΑ: Καταπέλτης ο Καραμανλής. Κατέδειξε το εύρος της διαφθοράς.

Espresso: Ηθελε να παντρευτεί 27χρονο η ΄΄Μυρτώ΄΄ του ΕΛΑ. Τι αποκαλύπτει ο πατέρας του και το αφεντικό της.

Η ΚΑΘΗΜΕΡΙΝΗ: Ομαδικά πυρά κατά διαπλοκής. Από Καραμανλή, Παπαρήγα, Κωνσταντόπουλο - Ατόπημα Σημίτη με ΄΄Το Πιστεύω μας΄΄ του Παπαδόπουλου.

Ο ΛΟΓΟΣ: Δικογνωμία για την ισχύ του αντιτρομοκρατικού. Απολογούνται σήμερα οι τρεις πρώτοι συλληφθέντες.

ΤΑ ΝΕΑ: Χρήστος Τσιγαρίδας: Αναλαμβάνω τις ευθύνες μου. Ημουν στον ΕΛΑ εως και το 1991.

ΝΙΚΗ: Νεοδεξιά ή ακροδεξιά; Ο Σημίτης έριξε, στη Βουλή, το γάντι στον Καραμανλή.

ΡΙΖΟΣΠΑΣΤΗΣ: Αλέκα Παπαρήγα: Σύστημα διαφθοράς και αντιλαϊκών πολιτικών.

Traffic news: Νότης: ΄΄Γιατί δεν γουστάρω τα ριάλιτι΄΄. Η πρώτη αποκλειστική συνέντευξη του θριαμβευτή του ΄΄Fame Story΄΄.

Η ΧΩΡΑ: Πέφτει η συμμορία μέσα στις ρεμούλες των τρισ. (που άρχισαν να βγαίνουν με ονόματα στον αέρα) και τις λάσπες-σκευωρίες που κατασκευάζουν Χαρ. Τρικούπη-ΕΥΠ. Διαφθορείο η Ελλάς του Σημίτη.



Δρομολόγια πλοίων

Αναχωρήσεις:
ΑΠΑΓΟΡΕΥΣΗ ΑΠΟΠΛΟΥ ΛΟΓΟΥ ΔΥΣΜΕΝΩΝ ΚΑΙΡΙΚΩΝ ΣΥΝΘΗΚΩΝ

Αεροπορικά δρομολόγια

ΟΛΥΜΠΙΑΚΗ ΑΕΡΟΠΟΡΙΑ
Από Ρόδο-**Αθήνα**: Καθημερινά 07.10, 13.40
Πέμπτη 20.10, 22.45
Καθημερινά πλην Πέμπτης 19.40, 22.25
Καθημερινά πλην Κυριακής 10.40
Από Ρόδο-**Θεσσαλονίκη**: Δευτέρα - Τετάρτη 09.45
Πέμπτη 10.45 Σάββατο 15.15
Από Ρόδο-**Ηράκλειο**: Δευτέρα - Παρασκευή 14.30,
Τετάρτη - Κυριακή 16.30.
Από Ρόδο-**Κάρπαθο**: Δευτ.-Πεμ.-Παρ.-Σάβ. 07.00, 10.40
Τετάρτη - Κυριακή 10.40, 14.20
Από Ρόδ -**Κάσο**: Δευτ.-Πεμ.-Παρ.-Σάβ. 07.00
Τετάρτη - Κυριακή 10.40
Από Ρόδο-**Καστελλόριζο**: Δευτ.-Τετ.-Παρ.-Σάβ. -Κυρ. 07.10
Από Ρόδο-**Χίο**: Τρίτη 10.40 Πέμπτη 10.45
Από Ρόδο-**Μυτιλήνη**: Δευτέρα-Τετάρτη 09.45 Τρίτη 10.40,
Πέμπτη 10.45 Σάββατο 15.15
Από Ρόδο-**Σάμος**: Τρίτη 10.40 Σάββατο 15.15
Από Ρόδο-**Λήμνος**: Δευτέρα-Τετάρτη 09.45 Τρίτη 10.40,
Πέμπτη 10.45 Σάββατο 15.15

AEGEAN AIRLINES & CRONUS
Από Ρόδο-**Αθήνα**: Καθημερινά 08.30 πλην Κυριακής
Καθημερινά 13.50.
Δευτ.-Τετ.-Παρ. -Κυρ. 17.50
Τρίτη-Πεμ.-Σαβ. 19.35
Καθημερινά 20.20 πλην Τρίτης και Πέμπτης
Από Ρόδο-**Ηράκλειο**: Τρ.-Πεμ.-Παρ.-Κυρ. 19.00
Από Ρόδο-**Θεσσαλονίκη**: Τετ. - Παρ.-Κυρ. 12.00



Δωδεκανησιακά 24ωρα

Στα πεταχτά

Αθλιότητες

Το παρασκήνιο για το διορισμό νέου καλλιτεχνικού διευθυντή στο ΔΗΠΕΘΕ Ρόδου αποτελεί μια πραγματική αθλιότητα. Κάποια άτομα διαβάλουν τον ένα και τον άλλο, προκειμένου να πάρουν τη θέση αυτή!..

Βομβαρδίζουν τους πάντες με επιστολές με περιεχόμενο υβριστικό!

Νομίζουν ότι με τον τρόπο αυτό θα μπορέσουν να δημιουργήσουν ένα εχθρικό κλίμα σε βάρος κάποιου ενδιαφερόμενου για τη θέση του διευθυντή.

Και επειδή η διοίκηση του Πολιτιστικού Οργανισμού τους γνωρίζει όλους αυτούς, θα πρέπει να τους στείλει έγκαιρα στα σπίτια τους!..

Σε άλλο οίκημα

Πρέπει να βρεθεί μια λύση με τους αλλοδαπούς που επιθυμούν ν' αποκτήσουν μια άδεια παραμονής ή εργασίας στη Ρόδο!.. Διότι δεν είναι δυνατόν δεκάδες αλλοδαποί να συγκεντρώνονται και συνωστίζονται καθημερινά στα γραφεία του Δήμου Ρόδου και της Περιφέρειας Νοτίου Αιγαίου.

Δεν μπορεί να γίνει καμιά άλλη δουλειά στις υπηρεσίες αυτές από το συνωστισμό και τη φασαρία. Πρέπει να βρεθεί ένα άλλο γραφείο ανεξάρτητο, που να συγκεντρώνονται όλοι οι αλλοδαποί και να μην παρεμποδίζονται (λόγω της κοσμοσυρροής) η ομαλή λειτουργία των υπηρεσιών.

Δυσοσμία

Πολλοί συμπολίτες μας εξακολουθούν να διαμαρτύρονται για τη δυσοσμία από το άδειασμα των βόθρων. Και καλά στις περιοχές όπου δεν διέρχεται το αποχετευτικό δίκτυο...

Αλλά, εκεί που η ΔΕΥΑΡ έχει περάσει τους αγωγούς γιατί δεν υποχρεώνονται όλοι να συνδέσουν τους βόθρους με το δίκτυο; Γιατί θα πρέπει να είναι υποχρεωμένοι οι γείτονες να «απολαμβάνουν» τις μυρωδιές, κάθε φορά που κάποιοι θέλουν να αδειάσουν τους βόθρους τους;

Επί τέλους

Αποφασισμένος εμφανίζεται ο δήμαρχος Ρόδου κ. Γιώργος Γιαννόπουλος, να απομακρύνει τα ημερόπλοια από το Μαντράκι. Είναι ένα πρόβλημα, που θα έπρεπε να είχε λυθεί προ πολλού, αλλά για πολλούς και διάφορους λόγους, κάποιοι σαμποτάριζαν τη λύση του. Επιτέλους έστω και καθυστερημένα ας παρθεί μια λύση.

Κάλλιο αργά παρά ποτέ.

Το μεγάλο ζητούμενο!

Αισίως διανύουμε το πρώτο δεκαήμερο του Φεβρουαρίου του σωτηρίου έτους 2003. Η πόλη μας και το νησί μας, φυσικά, εξακολουθούν να βρίσκονται σε χειμερία νάρκη. Σε μερικές βδομάδες θα αρχίσουν να ανακαινίζονται ή να φρεσκάρονται καταστήματα και ξενοδοχεία για να είναι έτοιμα για τους τουρίστες. Για τους τουρίστες, που είναι και το μεγάλο ζητούμενο των κατοίκων αυτού του νησιού.

Αν, δηλαδή, θα έχουμε τους ίδιους με πέρυσι, λιγότερους ή περισσότερους...

Οποιαδήποτε πρόβλεψη από τους ειδήμονες θεωρείται παρακινδυνευμένη. Ο τουρισμός, δυστυχώς, είναι «ευμετάβλητο προϊόν» και επηρεάζεται από πολλούς παράγοντες.

Και σαν να μην έφθαναν αυτοί οι παράγοντες, σ' αυτούς είναι ενδεχόμενο να προστεθεί άλλος ένας ακόμα, που θα είναι και ο χειρότερος όλων. Είναι ο (πιθανός) πόλεμος των Αμερικανών εναντίον του Ιράκ.

Ας ελπίσουμε να πρυτανεύσει η λογική έστω και την ύστατη στιγμή, για το καλό της ανθρωπότητας, αλλά και το δικό μας...

Αλλοι νοιάζονται για τον τόπο μας

Η Νέα Δημοκρατία, με ερώτηση στη Βουλή, διαμαρτύρεται γιατί η Κτηματική Εταιρία του Δημοσίου, η γνωστή μας ΚΕΔ, προετοιμάζεται για την εκποίηση δημοσίων παραλιακών εκτάσεων της Ρόδου.

Το αξιοπερίεργο είναι ότι η ερώτηση στη Βουλή έγινε μέσω του βουλευτή κ. Αδάμ Ρεγκουζά και όχι από τον κ. Αριστοτέλη Παυλίδη.

Τι συμβαίνει; Πιάστηκε στον ύπνο ο κ. Παυλίδης; Εκτός και αν ενδιαφέρονται για το νομό μας, μη Δωδεκανήσιοι βουλευτές. Συμβαίνουν και τέτοια.

Με δικό της συνεργείο

Μόνο με δικό της τεχνικό συνεργείο μπορεί να αντιμετωπίσει αποτελεσματικά, η Νομαρχιακή Αυτοδιοίκηση, το πρόβλημα των επισκευών και της συντήρησης του οδικού δικτύου στην περιοχή μας.

Φαίνεται δε, ότι προσανατολίζεται προς αυτή τη λύση.

Το πρόβλημα είναι, ότι ένα τέτοιο συνεργείο, πρέπει να συγκροτηθεί εκ του μηδενός, αφού η Νομαρχία δεν διαθέτει πλέον δικά της μηχανήματα. Ο,τι υπήρχε, πουλήθηκε ή πετάχτηκε στην προηγούμενη τετραετία. Αυτό πάντως είναι ένα θέμα που πρέπει να διερευνηθεί. Και ό,τι είναι να γίνει ας γίνει σύντομα προτού οι δρόμοι μας φθαρούν ακόμη πιο πολύ.

Κακή παράδοση

Νέες καταγγελίες για ομαδικό βιασμό ανήλικης μαθήτριας από συμμαθητές της, έγιναν στην Κω. Η κοινωνία του νησιού είναι ανάστατη, καθώς το ίδιο ακριβώς είχε συμβεί πριν από μερικά χρόνια στην Κω.

Το περιστατικό αυτό έχει προκαλέσει αγανάκτηση στην τοπική κοινωνία και ζητείται η παραδειγματική τιμωρία των δραστών. Δυστυχώς, όταν δεν υπάρχουν αυστηρές κυρώσεις στα αδικήματα αυτά, θα επαναλαμβάνονται και η κακή παράδοση θα συνεχίζεται.

Ιδιοι και ...ίδιοι!

Τα ίδια και τα ίδια πρόσωπα βλέπει κανείς στις διάφορες εκπομπές λόγου, που γίνονται στα τηλεοπτικά κανάλια με πανελλήνια εμβέλεια. Τα ίδια αυτά πρόσωπα είναι πολλές φορές οι ...«παραθυράτοι» των καναλιών. Ακόμα και τα μικρά παιδιά τους έμαθαν με τα ονοματεπώνυμά τους.

Απορία: Μα καλά, στην ελληνική πρωτεύουσα, των τεσσάρων και πλέον εκατομμυρίων κατοίκων, είναι τόσος μικρός ο κύκλος των ανθρώπων που καλούνται απ' τα κανάλια; 'Η μήπως όσο πιο προβεβλημένος είναι κανείς, τόσο πιο συχνά προσκαλείται από τα κανάλια. Μάλλον η δεύτερη εκδοχή πρέπει να αγγίζει την πραγματικότητα.

Δημοτική Βιβλιοθήκη

Συμμεριζόμαστε τον προβληματισμό αρκετών συμπολιτών μας ως προς την αναγκαιότητα της λειτουργίας Δημοτικής Βιβλιοθήκης.

Κι αυτό όχι επειδή αμφισβητούν το θεσμό, αλλά θεωρούν περιττή πολυτέλεια την ύπαρξη αυτού του ιδρύματος τη στιγμή που στην πόλη μας λειτουργεί μια από τις πιο πλούσιες και πιο σύγχρονες κεντρικές βιβλιοθήκες της χώρας.

Τώρα μάλιστα που προβλέπεται η επέκτασή της, θα μπορούσε να δημιουργηθεί μια ειδική πτέρυγα για τα βιβλία της Δημοτικής Βιβλιοθήκης, ως θέση μάλιστα τιμητική γι αυτά. Το επιχείρημα όσων προβάλλουν αυτή τη θέση είναι, ότι ο Δήμος Ροδίων υποβάλλεται σε δαπάνες με τις αγορές βιβλίων, μισθοδοσίες, κλπ., για μια δραστηριότητα, η οποία καλύπτεται ήδη με μεγάλη επάρκεια από τη Δημόσια Κεντρική Βιβλιοθήκη της Ρόδου.

Οι δαπάνες που απαιτούνται για τη λειτουργία της Δημοτικής Βιβλιοθήκης θα μπορούσαν να διατεθούν για την υποστήριξη άλλων πολιτιστικών δραστηριοτήτων όπου υστερεί η πόλη μας.

Οι υποστηρικτές της παραπάνω θέσης επικαλούνται και το γεγονός, ότι οι άνθρωποι που έχουν την ευθύνη της Δημόσιας Κεντρικής Βιβλιοθήκης έχουν συμβάλει πάρα πολύ στην αναβάθμισή της κι αυτό είναι αποτέλεσμα της αφοσίωσης και της αγάπης που δείχνουν για τη δουλειά τους.

Ισως θα έπρεπε η δημοτική αρχή να μελετήσει με τη δέουσα προσοχή τον προβληματισμό των συμπολιτών μας. Η θέση που διατυπώνουν και λογική έχει και θετική μπορεί να αποβεί.

ΕΙΔΗΣΕΙΣ ΑΠΟ ΤΑ ΠΑΛΙΑ

ΠΡΟΟΔΟΣ 26 ΦΕΒΡΟΥΑΡΙΟΥ 1970

ΟΙ ΚΟΥΡΕΙΣ ΤΗΣ ΡΟΔΟΥ

Κρίσις εις το επάγγελμα των κουρέων! Το συμπαθές επάγγελμα αντιμετωπίζει τώρα πρόβλημα επιβιώσεως. Κι αυτό για δύο σοβαρούς λόγους:

• Πρώτον, γιατί τώρα οι άνδρες δεν κουρεύονται τακτικά, λόγω του ότι της μόδας είναι τα μακρυά μαλλιά και

• Δεύτερον, γιατί τα κουρευτικά είναι πολύ χαμηλά.

Στην Ρόδο αυτήν την στιγμή λειτουργούν πενήντα περίπου κουρεία, εκ των οποίων τα 15 εις την Παλαιά Πόλη και τα υπόλοιπα εις το Μαντράκι και τις άλλες συνοικίες. Απ' αυτά τα 3 μόνο είναι πρώτης κατηγορίας, τα δε υπόλοιπα είναι κυρίως δευτέρας και τρίτης κατηγορίας.

• Είναι γνωστό πια ότι ελάχιστα περιποιούνται το κεφάλι τους οι άνδρες, ιδίως οι νέοι. Και το αποτέλεσμα είναι να αντιμετωπίζουν κρίσι οι κουρείς, εν αντιθέσει με τα κομμωτήρια που φαίνεται ότι περνούν «χρυσή περιόδο».

Από μια έρευνα που έγινε διαπιστώθηκε ότι σήμερα κάθε κουρέας πραγματοποιεί κατά μέσο όρο 10 κουρέματα την ημέρα. Αν ληφθή υπ' όψη ότι λαμβάνει ως αμοιβή 15 δρχ. για κάθε κούρεμα, τότε οι εισπράξεις του είναι 150 δρχ. ημερησίως. Απ' αυτές θα πληρώση ΤΕΒΕ, σκουπίδια, φως, νερό, κλπ. Υπολογίζεται ως αμοιβή το ποσό των 15 δρχ. ως μέσος όρος γιατί τα περισσότερα κουρεία είναι γ' και δ' κατηγορίας που σ' αυτά κάθε κούρεμα στοιχίζει 12 δρχ.

• Για ξύρισμα λόγος δεν πρέπει να γίνεται! Πολλοί κουρείς μας είπαν ότι δεν τους συμφέρει να ξυρίζουν γιατί η τιμή είναι 5, 50 δραχμές κι ο χρόνος είναι ο ίδιος με ένα κούρεμα.

Αίτημα των κουρέων τώρα είναι να αυξηθούν τα κουρευτικά δικαιώματα, ώστε να μπορέσουν να επιβιώσουν.

ΚΑΘΗΜΕΡΙΝΑ ΤΑ ΝΕΑ ΤΗΣ ΔΩΔΕΚΑΝΗΣΟΥ ΣΤΟ INTERNET
www.proodos.net
www.proodosnews.gr

Στα σπίτια και η γυναίκα



Ολες οι μέρες δεν είναι ίδιες. Οταν ο καιρός είναι καλός, με ήλιο και χωρίς κρύο πολλές γυναίκες κανονίζουν να κάνουν κάποιες εξωτερικές εργασίες. Βέβαια αυτό δεν είνα πάντα εφικτό και αναγκάζονται όλοι κάποια στιγμή, με κρύο ή βροχή να βγουν από το σπίτι για ορισμένες υποχρεώσεις.

Με αέρα, όπως και με βροχή, είναι φρόνιμο να προσέχει κανείς στην οδηγήση ακόμα και με το αυτοκίνητο που σαν όχημα έχει μεγαλύτερη σταθερότητα απ' ό,τι τα δίτροχα αλλά χωρίς σύνεση πολλά μπορούν να συμβούν με άσχατο καιρό.

Με δυνατό αέρα, όταν μας χτυπάει για ώρα, ακόμα κι αν ο ήλιος λάμπει και οι θερμοκρασίες δεν είναι ιδιαίτερα χαμηλές, πρέπει να φοράει κανείς ζεστά επανωρόρια για να προφυλάσσεται από κρυώματα.

Κάποιες νοικοκυρές όμως χαίρονται τις ημέρες με αέρα και ήλιο. Μπορούν να απλώσουν τα πλυμμένα ρούχα για να στεγνώσουν γρήγορα. Μόνο που χρειάζονται μερικά μανταλάκια παραπάνω σε κάθε ρούχο για να μην τα ρίξει κάτω ο αέρας από τα σχοινιά.

Αυτό όμως που φέρνει ο αέρας είναι και σκόνη. Και συνήθως δεν μπορεί κανείς να ανοίξει το σπίτι να αεριστεί για πολλή ώρα. Επίσης η σκόνη και διάφορα σκουπίδια στροβιλίζονται σε κάθε σημείο και λερώνουν τα πάντα, όπως μπαλκόνια, εξώστες και αυλές και χρειάζεται παραπάνω εργασία από μια νοικοκυρά.

Κάποιοι δυσανασχετούν και δεν μπορούν να ακούνε να σφυρίζει ο αέρας μέσα από τα αλουμινοπαράθυρα ή γιατί δεν μπορούν να κυκλοφορήσουν με άνεση στους δρόμους για ψώνια και εξωτερικές εργασίες ή γιατί ή πρέπει να καθαρίζουν μπαλκόνια. Ομως είναι κι αυτά φαινόμενα του χειμώνα. Σίγουρα όμως κανείς δεν θέλει τις καταστροφές από πολύ δυνατούς ανέμους, αλλά λίγο παραπάνω αέρας δεν είναι τραγικός.

ΜΙΚΑ

ΦΑΡΜΑΚΕΙΑ

ΔΙΗΜΕΡΕΥΕΙ:	ΔΙΑΝΥΚΤΕΡΕΥΕΙ:
ΜΑΓΚΑΚΗΣ ΕΜΜ.	**ΧΑΤΖΗΚΩΣΤΑΣ ΙΩΑΝ.**
Αμερικής 34	**Γρίβα 25, Νιοχώρι**
Τηλ. 22410 32770	**Τηλ. 22410 33245**

ΥΓΡΑ ΚΑΥΣΙΜΑ

ΔΙΑΝΥΚΤΕΡΕΥΕΙ

• **ΣΑΡΙΚΑΣ ΜΙΧ. πρατ. SHEL Εθνικής Αντίστασης**

ΤΑΧΙ

ΡΑΔΙΟ ΤΑΧΙ
22410 64712, 64790

ΚΤΕΟ

Από 8/01/2003 έως 28/02/2003 παντός είδους οχήματα με συνδυασμό τριών γραμμάτων **ΡΟΒ 1501-2000.**
Επίσης θα ελέγχονται τα οχήματα που η καταλληλότητά τους λήγει αυτές τις εβδομάδες και οχήματα ανάριθμα εισαγωγής.

ΣΥΝΑΛΛΑΓΜΑ

	Αγορά	Πώληση
ΔΟΛΛΑΡΙΟ Η.Π.Α	1,0997	1,0746
ΛΙΡΑ ΑΓΓΛΙΑΣ	0,66599	0,65079
ΚΟΡΩΝΑ ΔΑΝΙΑΣ	7,4952	7,3242
ΚΟΡΩΝΑ ΣΟΥΗΔΙΑΣ	9,3229	9,1102
ΓΙΕΝ ΙΑΠΩΝΙΑΣ	131,34	128,35
ΦΡΑΓΚΟ ΕΛΒΕΤΙΑΣ	1,4783	1,4446
ΚΟΡΩΝΑ ΝΟΡΒΗΓΙΑΣ	7,624	7,45
ΛΙΡΑ ΚΥΠΡΟΥ	0,58465	0,57131
ΔΟΛ. ΚΑΝΑΔΑ	1,6655	1,6275
ΔΟΛ. ΑΥΣΤΡΑΛΙΑΣ	1,8572	1,8149

ΚΙ ΝΗ ΜΑ ΤΟ ΓΡΑ ΦΟΙ

ΠΡΟΓΡΑΜΜΑ ΕΒΔΟΜΑΔΑΣ
ΠΑΛΛΑΣ 5 CINEMAS CENTER
31/01/2003 - 06/02/2003
Για κρατήσεις / For Reservations: 22410 24475 και 70670

ΑΙΘΟΥΣΑ 5
ΑΠΟΚΑΛΥΨΗ / REVELATION Θρίλερ/Thriler
ΠΡΩΤΑΓΩΝΙΣΤΟΥΝ: JAMES D'ARCY, UDO KIER
Ωρες Εναρξης: 18:10, 20:30, 22:45
15:50 Ειδική επιπλέον παράσταση, μόνο Σάββατο & Κυριακή.

ΑΙΘΟΥΣΑ 2
SPY KIDS 2 / MINI ΠΡΑΚΤΟΡΕΣ 2: ΤΟ ΝΗΣΙ ΤΩΝ ΧΑΜΕΝΩΝ ΟΝΕΙΡΩΝ
Κωμωδία / Comedy
ΠΡΩΤΑΓΩΝΙΣΤΟΥΝ: ANTONIO BANDERAS
Ωρες Εναρξης: 18:10, 20:20, 22:30
16:00 Ειδική επιπλέον παράσταση, μόνο Σάββατο & Κυριακή.

ΑΙΘΟΥΣΑ 1
ΤΟ 8ο ΜΙΛΙ / 8 MILE
Κοινωνική, περιπέτεια / Drama
ΠΡΩΤΑΓΩΝΙΣΤΟΥΝ: EMINEM, KIM BASINGER
Ωρες Εναρξης: 18:00, 20:20, 22:40

ΑΙΘΟΥΣΑ 3
ΞΑΝΑΑΝΑΛΥΣΕ ΤΟ / ANALYZE THAT
Κωμωδία / Comedy
ΠΡΩΤΑΓΩΝΙΣΤΟΥΝ: ROBERT DE NIRO, BILLY CRYSTAL
Ωρες Εναρξης: 20:15, 22:20
16:45 Ειδική επιπλέον παράσταση, μόνο Σάββατο & Κυριακή.

ΑΙΘΟΥΣΑ 4
Ο ΑΡΧΟΝΤΑΣ ΤΩΝ ΔΑΚΤΥΛΙΔΙΩΝ: ΟΙ ΔΥΟ ΠΥΡΓΟΙ / LORD OF THE RINGS: THE 2 TOWERS
Περιπέτεια φαντασίας / Action fantasy
Ωρες Εναρξης: 18:30, 22:15

ΑΙΘΟΥΣΑ 3
ΧΑΡΥ ΠΟΤΤΕΡ & Η ΚΑΜΑΡΑ ΜΕ ΤΑ ΜΥΣΤΙΚΑ / HARRY POTTER & THE CHAMER OF SECRETS
Περιπέτεια φαντασίας / Action fantasy
Ωρες Εναρξης: 17:30 (ΜΕΤΑΓΛΩΤ. ΣΤΑ ΕΛΛ/ΚΑ)

www.RodosVillage.gr/MetropolPlex
METROPOL MULTI-CINEMA
ALPHA ORION
Πληροφορίες, Κρατήσεις από 15:00
Information, Reservations after 15:00
ΤΗΛ. 22410.28400
WEEKLY PROGRAMME - ΕΒΔΟΜΑΔΙΑΙΟ ΠΡΟΓΡΑΜΜΑ
31/01/2003 - 06/02/2003

ΑΚΑΤΑΛΛΗΛΟ
IN ENGLISH
ΣΕ ΠΡΩΤΗ ΠΑΝΕΛΛΗΝΙΑ ΠΡΟΒΟΛΗ
Η ΕΠΙΔΗΜΙΑ ΕΞΑΠΛΩΝΕΤΑΙ ΚΑΙ ΣΤΗΝ ΕΛΛΑΔΑ
Η ΤΑΙΝΙΑ ΤΡΟΜΟΥ ΤΗΣ ΧΡΟΝΙΑΣ
28 ΜΕΡΕΣ ΜΕΤΑ
28 DAYS LATER
ΟΙ ΜΕΡΕΣ ΣΑΣ ΕΙΝΑΙ ΜΕΤΡΗΜΕΝΕΣ
ΑΙΘΟΥΣΑ 3
ΩΡΕΣ ΕΝΑΡΞΗΣ - SHOWTIMES
18:00, 20:15, 22:30

ΑΚΑΤΑΛΛΗΛΟ
IN ENGLISH
ΣΕ ΠΡΩΤΗ ΠΑΝΕΛΛΗΝΙΑ ΠΡΟΒΟΛΗ
Η ΠΛΕΟΝ ΑΝΑΜΕΝΟΜΕΝΗ ΤΑΙΝΙΑ ΤΗΣ ΧΡΟΝΙΑΣ, ΜΕ ΤΟΥΣ
ΛΕΟΝΑΡΝΤΟ ΝΤΙ ΚΑΠΡΙΟ - ΚΑΜΕΡΟΝ ΝΤΙΑΣ
ΝΤΑΝΙΕΛ ΝΤΕΪ ΛΟΥΙΣ - ΛΙΑΜ ΝΙΣΟΝ
ΟΙ ΣΥΜΜΟΡΙΕΣ ΤΗΣ ΝΕΑΣ ΥΟΡΚΗΣ
Gangs of NewYork
ΜΙΑ ΤΑΙΝΙΑ ΤΟΥ
ΜΑΡΤΙΝ ΣΚΟΡΣΕΖΕ
ΑΙΘΟΥΣΑ 1
ΩΡΕΣ ΕΝΑΡΞΗΣ - SHOWTIMES
18:45, 22:15

ΚΑΤΑΛΛΗΛΟ
IN ENGLISH
ΣΕ ΠΡΩΤΗ ΠΑΝΕΛΛΗΝΙΑ ΠΡΟΒΟΛΗ
ΓΙΑ ΠΡΩΤΗ ΦΟΡΑ ΣΤΗΝ ΟΘΟΝΗ Ο ΑΘΛΗΤΗΣ ΕΙΝΑΙ ΜΑΥΡΟΣ ΚΑΙ Ο ΠΡΑΚΤΟΡΑΣ ΛΕΥΚΟΣ...
...ΠΟΛΥ ΠΡΟΧΩΡΗΜΕΝΟ...
ΕΓΩ Ο ΚΑΤΑΣΚΟΠΟΣ
I SPY
ΚΩΜΩΔΙΑ ΔΡΑΣΗΣ ΜΕ ΤΟΥΣ
ΕΝΤΥ ΜΕΡΦΥ & ΟΟΥΕΝ ΓΟΥΙΛΣΟΝ
ΑΙΘΟΥΣΑ 2
ΩΡΕΣ ΕΝΑΡΞΗΣ - SHOWTIMES
18:30, 20:30, 22:30

ΚΑΤΑΛΛΗΛΟ
ΣΤΑ ΕΛΛΗΝΙΚΑ
Η Walt Disney ΠΑΡΟΥΣΙΑΖΕΙ ΣΤΑ ΕΛΛΗΝΙΚΑ
ΤΟ ΠΙΟ ΤΡΕΛΛΟ ΣΚΥΛΟΚΥΝΗΓΗΤΟ ΠΟΥ ΕΓΙΝΕ ΠΟΤΕ
ΣΚΥΛΟΜΠΕΡΔΕΜΑΤΑ
ΜΕ ΤΟΥΣ
ΚΟΥΜΠΑ ΓΚΟΥΝΤΙΝΓΚ ΤΖΟΥΝΙΟΡ & ΤΖΕΪΜΣ ΚΟΜΠΕΡΝ
ΑΙΘΟΥΣΑ 2
ΩΡΑ ΕΝΑΡΞΗΣ - SHOWTIMES 16:30
ΜΟΝΟ ΠΑΡΑΣΚΕΥΗ, ΣΑΒΒΑΤΟ ΚΑΙ ΚΥΡΙΑΚΗ

ΚΑΤΑΛΛΗΛΟ
ΣΤΑ ΕΛΛΗΝΙΚΑ
Η Walt Disney ΠΑΡΟΥΣΙΑΖΕΙ
ΤΗΝ ΠΙΟ ΑΓΑΠΗΜΕΝΗ ΠΕΡΙΠΕΤΕΙΑ ΤΗΣ ΠΑΓΚΟΣΜΙΑΣ ΛΟΓΟΤΕΧΝΙΑΣ ΓΙΑ ΠΡΩΤΗ ΦΟΡΑ ΣΤΟΝ ΚΙΝΗΜΑΤΟΓΡΑΦΟ
Ο ΠΛΑΝΗΤΗΣ ΤΩΝ ΘΗΣΑΥΡΩΝ
TREASURE PLANET
ΤΟΥ ΡΟΜΠΕΡΤ ΣΤΙΒΕΝΣΟΝ
ΑΙΘΟΥΣΑ 1
ΩΡΑ ΕΝΑΡΞΗΣ - SHOWTIMES 16:30
ΜΟΝΟ ΠΑΡΑΣΚΕΥΗ, ΣΑΒΒΑΤΟ ΚΑΙ ΚΥΡΙΑΚΗ

...ΠΡΑΚΤΟΡΕΙΟ ΤΑΞΙΔΙΩΝ
ΣΑΒΒΑΣ ΣΑΗΣ
Με την ευκαιρία της λειτουργίας του **νέου** μας πρακτορείου στην οδό ΤΑΡΠΟΝ ΣΠΡΙΓΚΣ 42 δίπλα στην Τράπεζα Πίστεως
ΠΡΟΣΦΕΡΟΥΜΕ
τα φθηνότερα αεροπορικά εισιτήρια για όλο τον κόσμο με όλες τις αεροπορικές πτήσεις

ΠΡΟΣΟΧΗ:
ΠΛΗΡΟΦΟΡΙΕΣ ΔΕΝ ΔΙΔΟΝΤΑΙ ΑΠΟ ΤΟ ΤΗΛΕΦΩΝΟ ΜΟΝΟ ΠΡΟΣΩΠΙΚΗ ΠΑΡΟΥΣΙΑ ΣΑΣ

Ακόμη:
- Σας παίρνουμε BIZA επισκέπτου για ΑΜΕΡΙΚΗ σε μία εβδομάδα
- BIZA επισκέπτου για ΑΥΣΤΡΑΛΙΑ σε μία μέρα
- Έκδοση διαβατηρίων
- Έκδοση αδειών αυτοκινήτων

ΞΕΝΟΔΟΧΕΙΑ ΣΤΗΝ ΑΘΗΝΑ

PRESIDENT Α' Κατηγορίας Λεωφόρος Κηφισίας
Μονόκλινο €42 με πρωινό
Δίκλινο για μονόκλινο €45 »
Δίκλινο €50 »
Τρίκλινο €60 »

ESPERIA HOTEL Α' Κατηγορίας Σταδίου 22
Μονόκλινο € 78 με πρωινό
Δίκλινο € 88 »
Τρίκλινο € 100 »

ELECTRA HOTEL Α' Κατηγορίας Ερμού 5
Μονόκλινο € 87 με πρωινό
Δίκλινο €100 »
Τρίκλινο €120 »

TITANIA HOTEL Πανεπιστημίου 52 (Σύνταγμα Ομόνοια)
Μονόκλινο € 89 με αμερικάνικο πρωινό
Δίκλινο € 97 » » »
Τρίκλινο € 114 » » »

DORIA HOTEL Β' Κατηγορίας Πειραιώς 15-17 (κοντά στην Ομόνοια)
Μονόκλινο €46 με πρωινό
Δίκλινο €54 »
Τρίκλινο €73 »

ZAFOLIA HOTEL Α' Κατηγορίας Λεωφ. Αλεξάνδρας 87
Μονόκλινο €88 με πρωινό
Δίκλινο €98 »
Τρίκλινο €118 »

BEST WESTERN Α' Κατηγορίας, ILISIA Μιχαλακοπούλου
Μονόκλινο €55 με πρωινό
Δίκλινο €65 »
Τρίκλινο €78 »

PARTHENON Α' Κατηγορίας περιοχή Μακρυγιάννη
Μονόκλινο € 52 με πρωινό
Δίκλινο € 63 »
Τρίκλινο € 85 »

ARETOUSA Β' Κατηγορίας Μητροπόλεως Σύνταγμα
Μονόκλινο €47 με πρωινό
Δίκλινο €62 »
Τρίκλινο €80 »

ST. GEORGE LYKABETTUS LUX
Μονόκλινο €110 χωρίς πρωινό
Δίκλινο €110 » »

ASTOR Σύνταγμα
Μονόκλινο €45 με πρωινό
Δίκλινο για μονόκλινο €50 »
Δίκλινο €60 »
Τρίκλινο €75 »

GRAND HOTEL Β' Κατηγορίας Πατησίων & Βερανζέρου 10
Μονόκλινο €38 με πρωινό
Δίκλινο €50 »
Τρίκλινο €58 »

ΒΕΡΓΙΝΑ Β' Κατηγορίας ΘΕΣ/ΚΗ (κεντρικό)
Μονόκλινο €59 με πρωινό
Δίκλινο €72 »
Τρίκλινο €87 »

ΣΑΣ ΣΥΜΦΕΡΕΙ ΠΡΙΝ ΚΛΕΙΣΕΤΕ ΟΠΟΥΔΗΠΟΤΕ ΝΑ ΜΑΣ ΕΠΙΣΚΕΦΘΕΙΤΕ
ΠΡΑΚΤΟΡΕΙΟ ΤΑΞΙΔΙΩΝ
ΣΑΒΒΑΣ ΣΑΗΣ
ΤΑΡΠΟΝ ΣΠΡΙΓΚΣ 42 δίπλα στην Τράπεζα Πίστεως
• Τηλ. 22410 39781-3
Χ.3772-28/2

Μεταξύ Σημίτη και Καραμανλή

Μετωπική σύγκρουση

ΓΙΑ ΤΗ ΔΙΑΦΘΟΡΑ ΣΤΟ ΔΗΜΟΣΙΟ ΤΟΜΕΑ



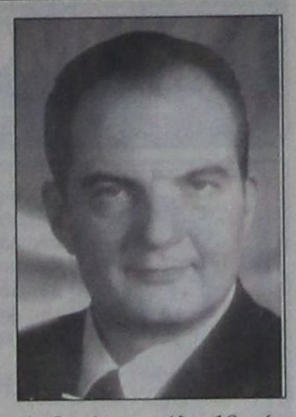

Ο πρωθυπουργός κατηγόρησε την ΝΔ ότι με την αντιπολιτευτική τακτική της ταυτίζεται με την ακροδεξιά, συγκρίνοντας μάλιστα φράσεις στελεχών της Νέας Δημοκρατίας με φράσεις του δικτάτορα Γεωργίου Παπαδόπουλου, που αιτιολογούσαν τη δικτατορία.

Αφού ανέφερε πλήθος παραδειγμάτων που αντικρούουν το επιχείρημα της ΝΔ ότι η κυβέρνηση ευθύνεται για τα φαινόμενα διαφθοράς και κακοδιοίκησης, ο κ. Σημίτης τόνισε ότι η ΝΔ επιλέγει ως μορφή αντιπαράθεσης την «πολιτική του τσαμπουκά», πολιτική που χαρακτήρισε «ακροδεξιά».

«Αυτά τα έχει ξανακούσει ο λαός και είναι γνωστές οι συνταγές του παρελθόντος. Οι λέξεις δωροδοκία, τακτοποίηση φίλων, διάβρωση θεσμών, κατασπατάληση, σκάνδαλα, υπερβάσεις, προχειρότητα, σήψη κ.λπ., ήταν τα επιχειρήματα που χρησιμοποίησε ο Γ.Παπαδόπουλος και οι δορυφόροι του για να δικαιολογήσουν την ύπαρξή τους» είπε ο κ. Σημίτης, σημειώνοντας, ωστόσο, ότι τα στελέχη της ΝΔ «εν αγνοία τους» αναπαράγουν την ίδια φρασεολογία. «Δεν σας φοβίζει αυτό το ύφος; Δεν διακρίνει η νεοδεξιά ότι γίνεται ακροδεξιά;» αναρωτήθηκε ο κ. Σημίτης και κατέθεσε στη Βουλή ένα φυλλάδιο της χούντας.

Ο πρωθυπουργός άρχισε την πρωτολογία του συνδυάζοντας τις εκφράσεις που χρησιμοποίησαν ο πρόεδρος της ΝΔ και στελέχη του κόμματός του, με το έργο της κυβέρνησης. «Κάθε φορά που η χώρα σημειώνει βήματα προόδου, η ΝΔ οχυρώνεται στο λαϊκισμό, την άρνηση και την καταστροφολογία [...] Η ΝΔ επαναλαμβάνει τα πιο πρωτοφανή ψεύδη με την πιο φανερή ευκολία. Δεν υπάρχει ΝΔ, υπάρχει Νέα Δημαγωγία» είπε.

Όπως επισήμανε, το «αναποτελεσματικό κράτος» που προβάλλει η ΝΔ είναι αυτό που εισήγαγε τη χώρα στην ΟΝΕ, που συνέλαβε τη 17Ν, που συνεισέφερε στην ένταξη της Κύπρου, που κέρδισε τους Ολυμπιακούς Αγώνες και το οποίο προχωρεί τα Ολυμπιακά έργα με τους ρυθμούς του Σίδνεϊ.

Τα δήθεν τεράστιας έκτασης προβλήματα που δημιουργεί το κράτος στην Οικονομία, έκαναν τη χώρα να έχει τον διπλάσιο ρυθμό ανάπτυξης του ευρωπαϊκού μέσου όρου, τον υψηλότερο ρυθμό αύξησης επενδύσεων, στην ΕΕ και στον ΟΟΣΑ, την πρώτη θέση της αύξησης της παραγωγικότητα και τη μείωση της ανεργίας κάτω του 10%, προσέθεσε.

Ως προς το βασικό θέμα της συζήτησης, ο πρωθυπουργός δήλωσε ότι «η κυβέρνηση κι εγώ προσωπικά έχουμε σταθερά ανοιχτό μέτωπο κατά της διαφθοράς. Πιστεύουμε ότι όσο σημαντικές και εάν είναι οι τομές στη δημόσια διοίκηση, αυτές δεν πρόκειται να αποδώσουν τους αναμενόμενους καρπούς, δίχως το συνεχή έλεγχο των στελεχών της και, όταν χρειάζεται, την επιβολή κυρώσεων».

Επιπλέον, τόνισε ότι «ο κ. Δαφέρμος ζητησε ήδη καταγγελίες από τα κόμματα, αλλά η ΝΔ δεν έχει ακόμα απαντήσει». Όσο για τις καταγγελίες περί «δήθεν ατιμωρησίας», υποστήριξε ότι οι επιθεωρητές στο υπουργείο Οικονομικών ερεύνησαν από 1996 ως 2000 3.211 υποθέσεις. Από αυτές, 584 παραπέμφθηκαν στον Εισαγγελέα, για 132 άτομα επιβλήθηκε η ποινή της οριστικής παύσης και για 182 επιβλήθηκαν μικρότερες ποινές.

Επέκρινε, δε, τη ΝΔ καθώς όπως είπε την περίοδο 1990-1993 ερευνήθηκαν 624 υποθέσεις, παραπέμφθηκαν στον εισαγγελέα 91, παύτηκαν οριστικά 16 άτομα και επιβλήθηκαν μικρότερες ποινές σε 44 υποθέσεις.

«Οι κυβερνητικές αποφάσεις λαμβάνονται με κριτήρια τη διαφάνεια, τη νομιμότητα και την εξυπηρέτηση του δημοσίου συμφέροντος. Αυτά ενοχλούν πολλούς. Δεν μας ενδιαφέρει. Δεν πρόκειται να μοιράσουμε πίτες» προσέθεσε, επισημαίνοντας ότι η κυβέρνηση έχει καλέσει όποιον θίγεται, όποιον έχει στοιχεία να συνεργάζεται με την αστυνομία και τους εισαγγελείς.

«Στη δικαστική έρευνα που πραγματοποιείται για τους εκβιασμούς από δημοσιογράφους διαπιστώσαμε και πάλι ότι λίγοι πολίτες είναι πρόθυμοι να συνεργαστούν με τις Αρχές. Οι άλλοι φοβούνται την εμπλοκή τους. Όμως η καταπολέμηση της διαφθοράς απαιτεί την ενεργή παρουσία όλων. Παθητικοί πολίτες βοηθούν τη διαφθορά να εξαπλωθεί» κατέληξε.

Ο κ. Καραμανλής κατήγγειλε κομματικοποίηση του κράτους

Οξεία ήταν η απάντηση του προέδρου της Νέας Δημοκρατίας Κώστα Καραμανλή στις αναφορές του πρωθυπουργού για ταύτιση της παράταξής του με την ακροδεξιά, κατά τη συζήτηση στη Βουλή για τη διαφθορά, την Τρίτη.

«Το παραλήρημα που παρακολουθήσαμε είναι ντροπή και κατάντημα για τον πρωθυπουργό της χώρας. Δεν έχετε το δικαίωμα να μέμφεστε την παράταξη που αποκατέστησε τη Δημοκρατία και έβαλε την Ελλάδα στην Ευρώπη» ανέφερε ο Κ.Καραμανλής.

«Είναι ντροπή να φέρνετε εδώ τα βιβλία του δικτάτορα. Σας μέμφομαι γιατί φθάσατε να είστε η κυβέρνηση που σύρεται πίσω από τη διαφθορά και τη διαπλοκή» συνέχισε και επικαλέστηκε εκθέσεις διεθνών οργανισμών, αλλά και ελληνικών θεσμών, που καθιστούν κατά τη γνώμη του την ομιλία του κ. Σημίτη εκδοχή της «Αλίκης στη χώρα των θαυμάτων».

Ο κ. Καραμανλής επικαλέστηκε την έκθεση της οργάνωσης «Διεθνής Διαφάνεια» που φέρει την Ελλάδα στην 44η θέση από πλευράς διαφάνειας (από την 25η θέση στην οποία βρισκόταν το 1997), «πιο κάτω από τη Χιλή, την Ουρουγουάη, την Ταϊβάν, την Κόστα Ρίκα, τη Ναμίμπια και τη Μποτσουάνα». Επίσης, αναφέρθηκε στην έκθεση της ομάδας CRECO του Συμβουλίου της Ευρώπης, όπου τονίζεται ότι «το πιο συνηθισμένο πρόβλημα είναι οι μη αντικειμενικές προκηρύξεις διαγωνισμών του Δημοσίου».

Ο αρχηγός της ΝΔ στάθηκε και στην έκθεσή του Ελεγκτικού Συνεδρίου για το 2000, όπου επισημαίνονται «παράνομες υπερωρίες, παράνομος υπολογισμός διπλών αποδοχών και προσλήψεις εποχικών υπαλλήλων, τεράστιας έκτασης παρανομίες στη ΔΕΗ, απευθείας αναθέσεις χωρίς τις νόμιμες προϋποθέσεις, μεθοδεύσεις κατάτμησης της συνολικής δαπάνης για να μικραίνει το τίμημα και να μην απαιτείται διαγωνισμός».

Βασικό επιχείρημα του προέδρου της ΝΔ ήταν ότι «η κυβέρνηση στήριξε το κατεστημένο της ασυδοσίας και διαμόρφωσε ένα καθεστώς ατιμωρησίας, άλλαξε τον αξιακό κώδικα της κοινωνίας και αφαίρεσε από τους θεσμούς την εμπιστοσύνη του λαού».

Για να στηρίξει τη θέση του αυτή, ανέφερε ότι η κυβέρνηση του ΠΑΣΟΚ «με το Ν.2172 μετέτρεψε το αδίκημα της απιστίας περί την υπηρεσία, από κακούργημα σε πλημμέλημα, με το Ν.2446 ανέθεσε τη σύναψη προγραμματικών συμφωνιών στις διοικήσεις των ΔΕΚΟ και τους επέτρεψε να μοιράσουν προμήθειες 1.500 δισ. δρχ. σε τιμές πολύ πιο πάνω από τις διεθνώς ισχύουσες, με το Ν.2522 αναθέτει σε όποιον θέλει την εκτέλεση έργων του Δημοσίου, με το Ν.2790 παραγράφηκαν όλες οι δικαστικές και πειθαρχικές διώξεις υπαλλήλων των ελληνικών προξενείων που χορηγούσαν παράνομα βίζες παλιννόστησης και με το Ν.2843 αφαιρέθηκε από την εισαγγελική αρχή η δυνατότητα έρευνας για το έγκλημα του Χρηματιστηρίου».

Επίσης, ο κ. Καραμανλής απαρίθμησε περιπτώσεις ζητημάτων για τα οποία, όπως είπε, ο λόγος ανήκει στη Δικαιοσύνη, πολλά εκ των οποίων αφορούν άμεσα τον «εθνικό, μονοπωλιακό προμηθευτή» και την πολιτική του ΟΤΕ στο εξωτερικό. Στο ίδιο πλαίσιο δήλωσε ότι «κατά παρέκκλιση κάθε δεοντολογίας, ο ΟΤΕ και η COSMOTE έχουν εκχωρήσει για πέντε χρόνια το διαφημιστικό πρόγραμμά τους σε κοινοπραξία εταιρειών, επικεφαλής της οποίας είναι συγγενικό πρόσωπο σημαίνοντος διευθυντικού στελέχους του Οργανισμού και μόνον για το 2002 δόθηκαν 44 εκ. ευρώ».

Στο ίδιο πνεύμα, ο κ. Καραμανλής κατήγγειλε κομματικοποίηση του κράτους, υποστηρίζοντας ότι από τους 360 διευθυντές στον κλάδο των φοροτεχνικών, οι 340 είναι μέλη της ΠΑΣΚΕ, ενώ σε σύνολο 254 ψηφισάντων υπαλλήλων του ΣΔΟΕ, η ΠΑΣΚΕ απέσπασε 236 ψήφους, ενώ όλες οι λοιπές συνδικαλιστικές δυνάμεις, μόλις 18 ψήφους.

Ο πρόεδρος της ΝΔ δεσμεύθηκε ότι «η κυβέρνηση της ΝΔ δεν πρόκειται να αναγνωρίσει ούτε ένα ευρώ χρέος σε βάρος του Δημοσίου από στημένες και παράνομες μεθοδεύσεις» και πως «ενδεχόμενη βλάβη του Δημοσίου, θα την πληρώσουν αποκλειστικά και μόνον οι υπεύθυνοι».

Ολοκληρώνοντας την πρωτολογία του, ανέφερε ορισμένα μέτρα που περιλαμβάνονται στο Σχέδιο Επανίδρυσης του Κράτους και στο Σχέδιο Δράσης κατά της Διαφθοράς που προετοιμάζει η ΝΔ, μεταξύ των οποίων: η κατάργηση όλων των διάτρητων διατάξεων στους νόμους που ψηφίστηκαν κατά την προηγούμενη περίοδο «και άνοιξαν παράθυρα στη διαπλοκή, τη διαφθορά και τη φαυλότητα», η δημιουργία Επιτροπής Διαρκούς Κωδικοποίησης της Νομοθεσίας, η δημιουργία Ανεξάρτητης Αρχής για την προκήρυξη και την ανάθεση των μεγάλων συμβάσεων δημοσίων έργων και προμηθειών.

PARTY POPPERS
Για ένα καταπληκτικό παιδικό πάρτυ που θα σας μαγέψει.
- Παιχνίδια
- Σκετς
- Χειροτεχνίες
- Εκπλήξεις
- Παιδικό θέατρο



Animater: ΤΖΕΣΙΚΑ 22410 67859
ΙΝΕΖ 22410 48007
6947 256931, 0936 480512
1969-28/2





Το SORENTO είναι ένα αυτοκίνητο με καταπληκτικές δυνατότητες κίνησης τόσο στους δύσβατους δρόμους της εξοχής όσο και μέσα στην πόλη. Η επιλεκτική τετρακίνηση -με τη χρήση ενός διακόπτη στο ταμπλό- δεν είναι το μοναδικό του ατού. Το κλειδί της υπεροχής του συγκριτικά με άλλα τετρακίνητα βρίσκεται στη χρήση ενός πρωτοποριακού συνδυασμού που περιλαμβάνει πλαίσιο τύπου σκάλας και άκαμπτο πίσω άξονα. Οι 139 και οι 195 ίπποι του κινητήρα -ανάλογα με την έκδοση- η πολύ υψηλή ροπή από τις χαμηλές στροφές -19,6 Kg.m/2.500 σ.α.λ. και 30 Kg.m/3.000 σ.α.λ. αντίστοιχα- και η δυνατότητα υποπολλαπλασιασμού των σχέσεων μετάδοσης, θα σας δώσουν μοναδικά πλεονεκτήματα: να απολαμβάνετε τη σπορτίφ οδήγηση και να συνεχίζετε εκεί που οι άλλοι απλώς θα... σταματούν!
Δυναμικό και επιβλητικό, ευρύχωρο και πολυτελές στο εσωτερικό του, με άψογο φινίρισμα και ποιότητα υλικών και κατασκευής και με μεγάλες δυνατότητες εκμετάλλευσης των χώρων του, το SORENTO θα καλύψει όλες σας τις μεταφορικές ανάγκες και τα σπορ ενδιαφέροντα.

ΑΦΟΙ ΧΑΤΖΗΜΙΧΑΛΗ ΕΒΑΕ
6ο χιλιόμετρο Ρόδου - Λίνδου
Τηλ. 22410 61824

ΜΝΗΜΟΣΥΝΑ



Τελούμε στις 8 Φεβρουαρίου ημέρα Σάββατο και ώρα 8 π.μ. στον ιερό ναό Αγίου Ελευθερίου Κοιμητηρίου Κρεμαστής ετήσιο μνημόσυνο υπέρ αναπαύσεως της ψυχής του λατρεμένου μας γιού και αδελφού

ΔΗΜΗΤΡΗ ΚΑΡΥΔΗ

Οι γονείς Χρήστος - Ελένη
Οι αδελφές Μαρία, Ιωάννα
ΧΛ-7/2



Τελούμε στις 9 Φεβρουαρίου ημέρα Κυριακή και ώρα 8 π.μ. στον ιερό ναό Ταξιαρχών νεκροταφείου 40ήμερο μνημόσυνο υπέρ αναπαύσεως της ψυχής της λατρευτής μας μητέρας, γιαγιάς, αδελφής και θείας

ΚΥΡΙΑΚΗΣ ΣΤΑΥΛΑ

Τα παιδιά Γιάννης - Ελένη, Μανώλης - Εύη, Νίκος - Σέβα, Ηλίας - Χρύσα, Ειρήνη - Θέμις
Ο αδελφός Θανάσης
Τα εγγόνια, τα ανίψια και οι λοιποί συγγενείς
2102-8/2



Τελούμε στις 8 Φεβρουαρίου ημέρα Σάββατο και ώρα 8.30π.μ. στον ιερό ναό Αγίας Ειρήνης Ορφανοτροφείου Θηλέων διετές μνημόσυνο υπέρ αναπαύσεως της ψυχής του πολυαγαπημένου μας συζύγου, πατέρα, γαμπρού, αδελφού και θείου

ΜΙΧΑΗΛ ΜΙΧΑΛΑΚΗ
ΙΑΤΡΟΣ

Η σύζυγος Κριστίν
Τα παιδιά Μίκα και Νάντια
Η πεθερά, τα αδέλφια, τα ανίψια και οι λοιποί συγγενείς
2093-7/2



Τελούμε στις 9 Φεβρουαρίου ημέρα Κυριακή και ώρα 8.30 π.μ. στον ιερό ναό Ταξιαρχών νεκροταφείου 3μηνο μνημόσυνο για την ανάπαυση της ψυχής του λατρευτού μας συζύγου, πατέρα, παππού και αδελφού

ΝΙΚΟΛΑΟΥ Γ. ΤΣΑΜΠΑΝΑΚΗ

Η σύζυγος Μαρίνα
Τα παιδιά Πόπη - Κωστής, Μαρίτσα - Μηνάς, Γιώργος
Ο αδελφός, τα εγγόνια και οι λοιποί συγγενείς
2091-8/2



Τελούμε στις 8 Φεβρουαρίου ημέρα Σάββατο και ώρα 8 π.μ. στον ιερό ναό Αγίας Ειρήνης Ορφανοτροφείου Θηλέων Ρόδου ετήσιο μνημόσυνο υπέρ αναπαύσεως της ψυχής της λατρευτής μας

ΑΡΓΥΡΩΣ ΦΙΛΙΠΠΟΥ - ΜΕΛΙΣΣΑ
Διδασκάλισσα
Η οικογένειά της 2097-7/2



Τελούμε στις 9 Φεβρουαρίου ημέρα Κυριακή και ώρα 8.30π.μ. στον ιερό ναό Αγίου Νικολάου τριετές μνημόσυνο υπέρ αναπαύσεως της ψυχής της λατρευτής μας συζύγου, μητέρας, γιαγιάς και αδελφής

ΑΘΗΝΑΣ ΜΕΤΑΞΩΤΟΥ

Ο σύζυγος Αντώνης
Τα παιδιά Γιώργος - Καλλιόπη Μεταξωτού, Παρασκευή - Ιωάννης Γιαννακάκης
Τα εγγόνια, τα αδέλφια και οι λοιποί συγγενείς
2080-8/2

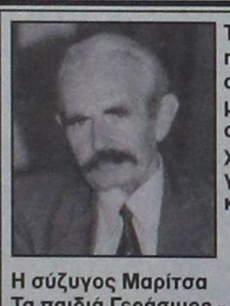

Τελούμε στις 8 Φεβρουαρίου ημέρα Σάββατο και ώρα 8 π.μ. στον ιερό ναό Αγίου Παντελήμονα Π. Πόλης τριετές μνημόσυνο υπέρ αναπαύσεως της ψυχής του λατρευτού μας συζύγου, πατέρα, παππού, αδελφού και θείου

ΜΙΧΑΗΛ ΤΕΡΕΖΑΚΗ

Η σύζυγος Μαρίτσα
Τα παιδιά Γεράσιμος - Ειρήνη, Βικτωρία
Τα εγγόνια, τα αδέλφια, τα ανίψια και οι λοιποί συγγενείς
594-7/2



Τελούμε στις 7 Φεβρουαρίου ημέρα Παρασκευή και ώρα 8 π.μ. στον ιερό ναό Αποστόλου Θωμά Μονολίθου 3μηνο μνημόσυνο υπέρ αναπαύσεως της ψυχής της λατρευτής μας μητέρας, γιαγιάς και προγιαγιάς

ΜΑΡΙΑΣ ΣΕΪΤΗ

Τα παιδιά Ανεζούλα - Γεώργιος, Ευστάθιος - Μαρία, Αναστασία
Τα εγγόνια, τα δισέγγονα και οι λοιποί συγγενείς
2076-6/2



Τελούμε στις 6 Φεβρουαρίου ημέρα Πέμπτη και ώρα 7.30 π.μ. στον ιερό ναό Κοιμητηρίου Ιαλυσού 9ήμερο μνημόσυνο υπέρ αναπαύσεως της ψυχής της λατρευτής μας συζύγου, μητέρας, γιαγιάς και αδελφής

ΒΑΣΙΛΕΙΑΣ ΑΝΤΩΝΟΓΛΟΥ
Ετών 70

Ο σύζυγος Σταύρος
Τα παιδιά Λευτέρης - Μαριέττα, Αρτεμις - Ιάκωβος, Τσαμπίκα - Κυριάκος και Ιωάννης Βόλας
Τα εγγόνια, τα αδέλφια και οι λοιποί συγγενείς
2062-6/2



Τελούμε στις 8 Φεβρουαρίου ημέρα Σάββατο και ώρα 9 π.μ. στον ιερό ναό Αγίου Μερκουρίου Ιστρίου 9ήμερο μνημόσυνο υπέρ αναπαύσεως της ψυχής του λατρευτού μας υιού, αδελφού, ανιψιού και εξαδέλφου

ΜΙΧΑΛΗ ΓΑΡΙΔΑΚΗ

Οι γονείς Ανδρέας - Μαρία
Τα αδέλφια Ευαγγελία - Ηλίας, Νεκτάριος , Δημήτρης
Οι θείοι, τα εξαδέλφια, ο παππούς, η γιαγιά και οι λοιποί συγγενείς

Εχω καϋμό μες την καρδιά
που λείπει μια ψυχή
που έφυγες και χάθηκες άδικα απ'τη ζωή.
Επόνεσα και έκλαψα
που έφυγες ξαφνικά
ο χάρος δεν λυπήθηκε
την τόση λεβεντιά.

Τελευταία μέρα του Γεννάρη
οι αγγελοι ήθελαν σύντροφο και
σε πήρανε Μιχάλη στη δική τους αγκαλιά.
Ησουν τόσο παλικάρι
κι ήξερες μόνο να σκορπάς γέλιο, αγάπη, καλοσύνη
είχες τρυφερή καρδιά.
599-7/2

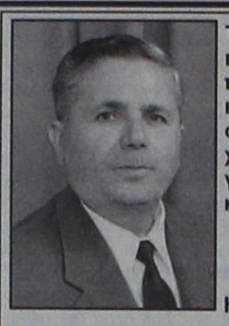

Την 8η του μηνός Φεβρουαρίου ημέρα Σάββατο και ώρα 8.30 π.μ. εις τον Ιερό Ναό Αγίου Νικολάου τελούμε 6μηνο μνημόσυνο υπέρ αναπαύσεως της ψυχής του αγαπημένου μας συζύγου, πατρός, αδελφού, παππού και θείου

ΜΙΧΑΗΛ ΚΟΥΤΣΟΥΚΟΥ

Η οικογένειά του
600-8/2

Οι προμηθευτές εκρηκτικών υλών

ΣΥΝΕΧΕΙΑ ΑΠΟ ΤΗ ΣΕΛ. 1

ποιούν για διάφορες χρήσεις.

● Επισημαίνεται πάντως ότι υπήρξε και θανατηφόρο ατύχημα σε προσπάθεια δύτη ν' ανασύρει οβίδες από το βυθό της θάλασσας κοντά σε νησίδα.

ΕΙΝΑΙ ΠΑΝΤΩΣ χαρακτηριστικό ότι, σύμφωνα με τα αρχεία της «Στάζου», ο Χρήστος Τσιγαρίδας (που έχει το ψευδώνυμο «Αντριους») ήταν ο προμηθευτής εκρηκτικών που χρησιμοποιούσε ο ΕΛΑ στις βομβιστικές επιθέσεις που πραγματοποιούσε.

● Ετσι άρχισε η παρακολούθηση του Τσιγαρίδα, που φαίνεται ότι εντάθηκε μετά την κατάθεση τον περασμένο Μάϊο της πρώην συζύγου του κοινοτάρχη Κιμώλου Αγγελέτου Κανά, η οποία μίλησε για τις σχέσεις των δύο ανδρών.

ΟΙ δημοσιογραφικές πληροφορίες αναφέρουν ότι κατά καιρούς αστυνομικοί εμφανίζονταν σαν πελάτες στο ξενοδοχείο «Ελιές», που είναι ιδιοκτησίας του Τσιγαρίδα, χωρίς όμως να μπορέσουν να συλλέξουν κάποιο ενοχοποιητικό στοιχείο σε βάρος του κρατούμενου τώρα για συμμετοχή στην οργάνωση ΕΛΑ.

● Επειδή οι εξελίξεις στο θέμα της τρομοκρατίας είναι ραγδαίες δεν αποκλείεται ακόμη και τις επόμενες ώρες να υπάρξουν νέες συγκλονιστικές αποκαλύψεις σχετικά με τους προμηθευτές εκρηκτικών στα μέλη της οργάνωσης ΕΛΑ.

Συνελήφθησαν για τις ληστείες

ΣΥΝΕΧΕΙΑ ΑΠΟ ΤΗ ΣΕΛ. 1

μαχαίρι τον περιπτερά Κωνσταντίνο Μπιλιά του Γεωργίου, 64 χρόνων, ο οποίος αντιμετωπίζει σοβαρά προβλήματα όρασης και του απέσπασε βίαια χρήματα. Οταν ο περιπτεράς αντιστάθηκε τον τραυμάτισε στο πρόσωπο με το μαχαίρι και στη συνέχεια τράπηκε σε φυγή.

Ο ΑΝΗΛΙΚΟΣ ομολόγησε ότι το τελευταίο διάστημα αφαίρεσε δύο κινητά τηλέφωνα, ένα από το Γυμνάσιο Παραδεισίου και ένα από πελάτη καφετέριας.

• Από την Υποδιεύθυνση Ασφαλείας ερευνάται η συμμετοχή τους στη διάπραξη άλλων αδικημάτων.

Στη δημοσιότητα όλα τα ονόματα

ΣΥΝΕΧΕΙΑ ΑΠΟ ΤΗ ΣΕΛ. 1

δικαστικών ή εισαγγελικών ή αστυνομικών και λοιπών αρχών, εφ' όσον αυτά δεν συναινούν ρητά.

ΑΝΑΛΥΤΙΚΑ το έγγραφο που κοινοποιείται στον Εισαγγελέα Εφετών και στους αντεισαγγελείς της Εισαγγελίας Πρωτοδικών Ρόδου έχει ως εξής:

«Στα ηλεκτρονικά μέσα ΜΜΕ παρατηρείται συχνά η καταγραφή μέσω τηλεοπτικής κάμερας προσώπων που έχουν συλληφθεί και κατηγορούνται για κάποια αξιόποινη πράξη, παρά το γεγονός ότι τα πρόσωπα αυτά εναντιώνονται ρητά στη δημοσιοποίηση τους και προσπαθούν να καλυφθούν σκεπάζοντας το πρόσωπό τους με ενδύματά τους, παρουσία των συνοδών αστυνομικών.

Για την εξάλειψη του φαινομένου αυτού ο νομοθέτης θέσπισε τη διάταξη του άρθρου 35 παρ. 4 εδ. α του Ν. 2172/1993 στην οποία ορίζεται:

Α) Απαγορεύεται η μετάδοση από την τηλεόραση ή την κινηματογράφηση ή βιντεοσκόπηση ή φωτογράφιση των προσώπων που προσάγονται ενώπιον των δικαστικών ή εισαγγελικών ή αστυνομικών και λοιπών αρχών, εφ' όσον αυτά δεν συναινούν ρητά. Στο δε εδάφιο γ' του αυτού άρθρου προβλέπεται η ακόλουθη ποινική κύρωση: «Οποιος παραβαίνει ή διευκολύνει την παραβίαση της απαγόρευσης της παραγράφου 4 εδ. α τιμωρείται με φυλάκιση μέχρι δύο ετών και με χρηματική ποινή από εκατό χιλιάδες (100.000) δραχμές έως 5.000.000 πέντε εκατομμύρια δραχμές.»

Παρά το ότι η διάταξη αυτή είναι οπωσδήποτε σαφής και σημαντική δεν τυγχάνει ανάλογης εφαρμογής με συνέπεια το φαινόμενο αυτό να συνεχίζεται κατά τρόπο που προβάλλει την αξιοπρέπεια των ανθρώπων αυτών.

Η μορφή αυτή της προσβολής αποτελεί πρόσθετη ποινή, την ποινή της διαπόμπευσης η οποία όμως δεν αναγνωρίζεται από την έννομη τάξη της χώρας μας, αλλά ούτε από οποιαδήποτε έννομη τάξη της οποίας ο πολιτισμός και ο σεβασμός της αξιοπρέπειας του ανθρώπου αποτελούν κυρίαρχο στοιχείο. Αλλωστε το φαινόμενο αυτό προσβάλλει βασικές αρχές της «δίκαιης δίκης» και μάλιστα το «τεκμήριο της αθωότητας κάθε κατηγορουμένου (άρθρ. 6 παρ. 2 της ΕΣΔΑ - Ευρωπαϊκή Σύμβαση των Δικαιωμάτων του Ανθρώπου) αλλά υποβαθμίζει το νομικό μας πολιτισμό.

Οι αστυνομικοί υπάλληλοι που συνοδεύουν τους προσαγόμενους κατ/νους ενώπιον των εισαγγελικών ή άλλων δικαστικών ή αστυνομικών αρχών, έχουν εκ του νόμου επιβαλλόμενο καθήκον να βεβαιώνουν την εν λόγω αυτεπαγγέλετως διωκόμενη αξιόποινη πράξη (άρθρο 36,50 παρ. 1 ΚΠΔ και 117 παρ. 1 ΠΚ) να συλλαμβάνουν άμεσα κάθε υπαίτιο πρόσωπο και να κατάσχουν τα τεχνικά μέσα (κάμερες, φωτογραφικές μηχανές) με τα οποία επιχειρείται η παράνομη αυτή πράξη.

Ενόψει αυτών παρακαλούμε όπως στα πλαίσια των αρμοδιοτήτων σας ενεργήσετε για την αυστηρή εφαρμογή της προαναφερόμενης διάταξης από τους αστυνομικούς υπαλλήλους των υπηρεσιών σας, ώστε να μην παρατηρείται το φαινόμενο τούτο. Για κάθε δυσχερές ζήτημα οι αστυνομικοί υπάλληλοι να απευθύνονται στον εισαγγελέα Ποινικής Δίωξης και να ζητούν απ'αυτόν εντολές ή οδηγίες.

Οι κ.κ. αντεισαγγελείς Πρωτοδικών της υπηρεσίας μας παρακαλούνται όπως παρακολουθήσουν την πιστή τήρηση της παρούσας.

Οσον αφορά το ερώτημά σας για το αν θα πρέπει να ανακοινώνονται τα ονόματα ή όχι συλλαμβανομένων για διάφορα αδικήματα από τα δελτία τύπου της Αστυνομικής Διευθύνσεως ή μόνο τα αρχικά τους και αν αυτό αποτελεί παράβαση των διατάξεων του νόμου περί προστασίας των προσωπικών δεδομένων του ατόμου, σας γνωρίζουμε ότι δύνασθε να ανακοινώνετε τα πλήρη στοιχεία των συλλαμβανομένων για σοβαρές αξιόποινες πράξεις, οι οποίες απασχολούν την τοπική ή και ακόμη την πανελλήνια κοινή γνώμη.»

Θεωρείται βεβαία η επίθεση

ΣΥΝΕΧΕΙΑ ΑΠΟ ΤΗ ΣΕΛ. 1

έχουν ήδη λάβει την απόφαση να επιτεθούν κατά του Ιράκ για να ανατρέψουν τον Σαντάμ Χουσεΐν.

ΤΟ ΙΡΑΚ μας εξαπατά, υποστήριξε ο Πάουελ παρουσιάζοντας το φάκελο αποδείξεων στον ΟΗΕ

✓Ας μην αφεθεί ο ΟΗΕ να εξαπατηθεί από τις ιρακινές προσπάθειες απόκρυψης των όπλων μαζικής καταστροφής, δηλώνει ο Κόλιν Πάουελ ενώπιον του Συμβουλίου Ασφαλείας στηρίζοντας το «κατηγορώ» των ΗΠΑ σε υποκλαπείσες συνομιλίες, δορυφορικές φωτογραφίες, καταθέσεις αυτοπτών μαρτύρων και πληροφορίες των αμερικανικών μυστικών υπηρεσιών.

Ο ΚΟΛΙΝ Πάουελ διεμήνυσε πως το καθεστώς Σαντάμ δεν έχει κάνει καμμία προσπάθεια να αφοπλιστεί· αντίθετα, προσπαθεί να αποκρύψει τα όπλα μαζικής καταστροφής».

ΤΑ ΣΤΟΙΧΕΙΑ

ΕΝΩΠΙΟΝ του Συμβουλίου Ασφαλείας ο Αμερικανός ΥΠΕΞ παρουσίασε δύο υποκλαπείσες συνομιλίες ανώτατων Ιρακινών αξιωματούχων και μελών της προεδρικής φρουράς που φέρονται να αποδεικνύουν ότι η Βαγδάτη αποκρύπτει όπλα από τους εμπειρογνώμωνες του ΟΗΕ. Επιπλέον, παρουσίασε δορυφορικές φωτογραφίες που απεικονίζουν τη μετακίνηση παράνομων υλικών όπλων από συγκεκριμένες τοποθεσίες πριν την άφιξη των επιθεωρητών όπλων των Ηνωμένων Εθνών.

✓ Κατά τις αμερικανικές πληροφορίες, το καθεστώς του Σαντάμ Χουσεΐν έχει αναπτύξει τρόπους για τη διασπορά των χημικών και βιολογικών όπλων.

ΕΧΕΙ ΠΥΡΗΝΙΚΑ ΟΠΛΑ

ΑΝΤΙΘΕΤΩΣ με τα όσα υποστηρίζει το Ιράκ ότι δεν έχει στην κατοχή του πυρηνικά όπλα, η πραγματικότητα είναι ότι έχει πραγματοποιήσει δοκιμές του πυρηνικού του προγράμματος, ισχυρίστηκε ο επικεφαλής του Στέιτ Ντιπάρτμεντ. «Δεν υπάρχουν αποδείξεις ότι η Βαγδάτη έχει διακόψει το πυρηνικό της πρόγραμμα» τόνισε ο Πάουελ.

ΣΧΕΣΕΙΣ ΜΕ ΑΛ ΚΑΪΝΤΑ

ΣΥΝΕΧΙΖΟΝΤΑΣ, ο επικεφαλής του Στέιτ Ντιπάρτμεντ επανέλαβε πως οι μυστικές υπηρεσίες των Ηνωμένων Πολιτειών έχουν στην κατοχή τους στοιχεία που αποδεικνύουν ότι το καθεστώς Σαντάμ διατηρεί σχέσεις με το τρομοκρατικό δίκτυο της Αλ Κάιντα.

✓ Ο Κόλιν Πάουελ υποστήριξε πως μέλη ομάδας που φέρεται να συνδέεται με την τρομοκρατική οργάνωση δρούσαν ελεύθερα επί οκτώ μήνες στη Βαγδάτη. «Το Ιράκ 'θρέφει' ένα τρομοκρατικό δίκτυο, του οποίου ηγείται ο Αμπού Μουσάμπ Ζαρκάουϊ, συνεργάτης του Οσάμα Μπιν Λάντεν».

ΚΑΤΑ τις δηλώσεις του Αμερικανού ΥΠΕΞ, ο Ζαρκάουϊ διέμεινε νοσηλευόμενος επί δύο μήνες στη Βαγδάτη (το Μάιο και τον Ιούνιο του 2002), ενώ μέλη της οργάνωσής του εδρεύουν στην ιρακινή πρωτεύουσα.

✓Και καταλήγοντας, ο Κόλιν Πάουελ διεμήνυσε: «Συντάξαμε το ψήφισμα 1441 για να δώσουμε στο Ιράκ μία τελευταία ευκαιρία. Το Ιράκ δεν αδράττει μέχρι στιγμής αυτή την τελευταία ευκαιρία. Δεν πρέπει να διειλιάσουμε μπροστά σε αυτά που βρίσκονται μπροστά μας, δεν πρέπει να αποτύχουμε στο καθήκον μας, στην ευθύνη μας προς τους πολίτες των χωρών που εκπροσωπούνται σε αυτό το σώμα».

Στοιχεία για τα αυθαίρετα

ΣΥΝΕΧΕΙΑ ΑΠΟ ΤΗ ΣΕΛ. 1

«κηρύττει αυθαίρετα επιλεκτικά και κατά το δοκούν» και ότι έχει περιορίσει αποκλειστικά το θέμα των αυθαίρετων στην τέντα του Καζίνου και στο κατάστημα Τζάμπο!..

ΑΚΟΛΟΥΘΗΣΕ έντονη αντιπαράθεση (στην οποία πήρε μέρος και ο τότε δημοτικός σύμβουλος Γ. Καρυδάκης - που είναι προϊστάμενος της Εφορείας Νεωτέρων Μνημείων), καθώς ο κ. Τσιγάρος επέμενε στους ισχυρισμούς του, ενώ από την επόμενη ημέρα εναντίον του προέδρου του Δημοτικού Συμβουλίου στράφηκαν από το Σύλλογο Αρχιτεκτόνων μέχρι τον... Συνασπισμό (που ο κ. Παπαχριστοδούλου είναι μέλος).

◗ Ακολούθησε η εντολή για προκαταρκτική εξέταση και χτες κλήθηκε να καταθέσει ο κ. Τσιγάρος στον πταισματοδίκη. Σύμφωνα με τις πληροφορίες, ο πρόεδρος του Δημοτικού Συμβουλίου κατέθεσε στον πταισματοδίκη ένα άλμπουμ με 100 φωτογραφίες αυθαιρέτων κτισμάτων, που προσβάλλουν την αισθητική της πόλης», όπως τόνισε χαρακτηριστικά ο κ. Τσιγάρος και όπως είχε ισχυριστεί στο Δημοτικό Συμβούλιο.

ΑΚΟΜΗ ο κ. Τσιγάρος είπε στον πταισματοδίκη ότι «πρόθεσή του δεν είναι να κατηγορήσει ή να υποδείξει τους αυθαιρετούντες, αλλά για να καταδείξει την επιλεκτική στάση της Πολεοδομίας και των άλλων υπηρεσιών στα θέματα αυτά, όπως επίσης και στην αισθητική κακοποίηση της πόλης, την ευθύνη της οποίας έχει κυρίως η Πολεοδομία».

◗ Επίσης ο κ. Τσιγάρος κατέθεσε όλα τα δημοσιεύματα των εφημερίδων, όπως επίσης και τα πρακτικά της συνεδρίασης του Δημοτικού Συμβουλίου.

155 άδειες θα δοθούν φέτος στη Λαϊκή Αγορά

ΣΥΝΤΟΜΑ Η ΑΠΟΦΑΣΗ

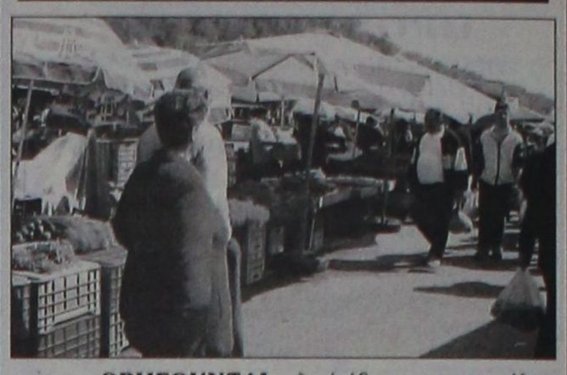

ΧΟΡΗΓΟΥΝΤΑΙ σε σύντομο χρονικό διάστημα οι άδειες στους μικροπωλητές που δραστηριοποιούνται στη Λαϊκή, από τη Διεύθυνση Εμπορίου. Η εξέταση των δικαιολογητικών που κατέθεσαν οι δικαιούχοι έχει σχεδόν ολοκληρωθεί και ο αρμόδιος αντινομάρχης κ. Νίκος Ζωΐδης έδωσε το πράσινο φως για τη χορήγηση των αδειών.

Φέτος, όπως και πέρσι, θα χορηγηθούν 155 συνολικά άδειες, για την πώληση οπωροκηπευτικών, νωπών ψαριών και αυγών.

Εν συνεχεία θα προχωρήσουν οι διαδικασίες για τη χορήγηση των επαγγελματικών αδειών στους μικροπωλητές. Ο ακριβής αριθμός των αδειών που θα χορηγηθούν θα καθοριστεί, σε σύσκεψη που θα γίνει στο αμέσως προσεχές διάστημα, υπό την προεδρία του κ. Ζωΐδη και τη συμμετοχή εκπροσώπων του Εμπορικού Συλλόγου.

Πολιτική ανυπαρξία

ΣΥΝΕΧΕΙΑ ΑΠΟ ΤΗ ΣΕΛ. 1

συγκαλύψει με προσωπικές βρισιές, ψέματα και χαρακτηρισμούς για **να βρίσκεται στην επικαιρότητα** και να εγκλωβίζει κάποιους ανθρώπους, που κάτω από κάποιες συνθήκες τον στήριξαν και τον ψήφισαν στις πρόσφατες δημοτικές εκλογές, δημιουργώντας έτσι αντιπαλότητα μήπως και στις επόμενες εκλογές είναι **υποψήφιος δήμαρχος.**

Β. Δηλώνουμε ότι η δημοτική αρχή και εμείς προσωπικά, θέλουμε τη συνεργασία, θέλουμε τις προτάσεις, θέλουμε την κριτική και τον έλεγχο, αλλά δεν θα ασχοληθούμε με τις **προσωπικές επιδιώξεις του κυρίου**, τον οποίο αφήνουμε στην κρίση του **λινδιακού λαού.**

Μετά τιμής
Δημ. Μαγκαφάκης
πρόεδρος Δ.Σ. Λινδίων
Παν. Παπακωνσταντίνου
αντιδήμαρχος Λινδίων

Υ.Γ. Οι θέσεις του προέδρου του Δ.Σ. και του αντιδημάρχου είναι πολιτικές και όχι υπαλληλικές και κρίνονται πολιτικά. Οσο για τις προεκλογικές υποσχέσεις και τους "γλυκούς μισθούς" κ. Παλλά, στο σπίτι του κρεμασμένου δεν μιλάνε για σχοινί».

Η δίκη Καραμάριου

ΣΥΝΕΧΕΙΑ ΑΠΟ ΤΗ ΣΕΛ. 1

Από την πλευρά του ο κ. Καραμάριος επέμενε στις καταγγελίες του, μάλιστα - όπως έγινε γνωστό - θα καταθέσει στο δικαστήριο τα ανάλογα στοιχεία για να υποστηρίξει τους ισχυρισμούς του.

ΤΟ ΕΝΔΙΑΦΕΡΟΝ, όμως, στην υπόθεση αυτή είναι οι μάρτυρες που θα καταθέσουν στη δίκη. Ετσι, ο κ. Ταυλάριος έχει προτείνει σαν μάρτυρες τον αποτυχόντα υποψήφιο υπερνομάρχη Αθηνών Γιάννη Τζαννετάκο (που είναι γαμπρός του) και τον τέως έπαρχο Καλύμνου Σάκη Ζερβό, όπως επίσης και τον κ. Χατζή Χατζηευθυμίου, που έχει κληθεί αυτεπάγγελτα.

Δεν είναι γνωστό ποιούς θα προτείνει ως μάρτυρες υπεράσπισης ο κ. Καραμάριος, αλλά σίγουρα θα είναι στελέχη της Νέας Δημοκρατίας.

ΟΛΟΙ ΟΙ ΠΑΡΑΓΟΝΤΕΣ της δίκης ήταν παρόντες στα δικαστήρια την τρίτη και Τετάρτη, μέχρις ότου χτες το μεσημέρι που αποφασίστηκε από το Εφετείο η αναβολή της για τις 3 Ιουνίου.

Πρέπει να σημειωθεί ότι έγιναν προσπάθειες διευθέτησης της υπόθεσης, αλλά απέτυχαν.

Πουλήθηκαν 5.139

ΣΥΝΕΧΕΙΑ ΑΠΟ ΤΗ ΣΕΛ. 1

17. BMW 83 (1,62%)
18. Mercedes 73 (1,42%)
19. Honda 64 (1,25%)
20. Alfa Romeo 60 (1,17%)
21. Audi 51 (0,99%)
22. Volvo 42 (0,82%)
23. Chrusler 37 (0,72%)
24. Daihatsu 33 (0,64%)
25. Smart 27 (0,53%)
26. Rover 25 (0,49%)
27. Lancia 20 (0,39%)
28. Λοιπά 14 (0,24%)
29. Lada 8 (0,16%)
30. Mazda 2 (0,04%)
31. Subaru 1 (0,02%)
32. Lexus 0 (0,00%)
33. Saab 0 (0,00%)

Θα παραιτηθεί ο Κρεμαστινός

ΣΥΝΕΧΕΙΑ ΑΠΟ ΤΗ ΣΕΛ. 1

Στέλιου Παπαθεμελή. Διετυπώθησαν όμως και πολλά υποτιμητικά για τους βουλευτές σχόλια, δεδομένου ότι αρκετοί βουλευτές που εψήφισαν το ασυμβίβαστο στην αναθεώρηση του Συντάγματος, άλλαξαν γνώμη και το καταψήφισαν στην κοινοβουλευτική επιτροπή. Δηλαδή παρουσιάστηκε το φαινόμενο ότι οι βουλευτές δεν γνώριζαν τι ψήφισαν. Ελέχθη μάλιστα ότι κατά την αναθεώρηση του Συντάγματος οι βουλευτές εψήφισαν το ασυμβίβαστο επειδή μια μικρή ομάδα με επικεφαλής το Νεοδημοκράτη Βαρβιτσιώτη τους διαβεβαίωσε, ότι αν ψηφιστεί το ασυμβίβαστο, ο μισθός του βουλευτή θα αυξηθεί στα πέντε εκατομμύρια δραχμές και θα πάρουν από ένα μεγάλο και πολυτελές αυτοκίνητο.

• Τώρα η κυβέρνηση επαναφέρει το καταψηφισθέν νομοσχέδιο στην ολομέλεια της Βουλής για να ψηφιστεί.

ΤΟ ΖΗΤΗΜΑ αυτό ενδιαφέρει άμεσα τη Δωδεκάνησο, γιατί από την τελική του έκβαση εξαρτάται εάν ο πρώτος βουλευτής των νησιών μας ο καθηγητής καρδιολογίας του Πανεπιστημίου Αθηνών Δημήτρης Κρεμαστινός θα κρατήσει την έδρα του ή θα παραιτηθεί από βουλευτής.

• Εάν η Βουλή καταψηφίσει το νομοσχέδιο τότε θα ισχύσει **το απόλυτο** ασυμβίβαστο, οπότε ο κ. Κρεμαστινός θα εξαναγκαστεί να παραιτηθεί, αφού θα του απαγορευθεί να κάνει επιστημονικές έρευνες χωρίς να αμοίβεται.

ΕΑΝ ΟΜΩΣ το νομοσχέδιο ψηφιστεί τότε ο κ. Κρεμαστινός θα διατηρήσει το αξίωμα του βουλευτή, αφού ο νόμος που θα ψηφιστεί θα του επιτρέπει να συνεχίσει το ερευνητικό του έργο για τα νοσήματα της καρδιάς, χωρίς βέβαια να αμοίβεται.

• Το νομοσχέδιο που είχε παρουσιαστεί στην κοινοβουλευτική επιτροπή και καταψηφίστηκε ανέφερε αορίστως ότι επιτρέπεται στο βουλευτή «η επιστημονική έρευνα».

ΤΩΡΑ όμως το επιστημονικό συμβούλιο της Βουλής σε σχετική έκθεσή του τονίζει ότι «ως επάγγελμα μπορεί να θεωρηθεί σταθερή και διαρκής δραστηριότητα, η οποία ασκείται για λόγους βιοπορισμού», ενώ ,δραστηριότητα η οποία δεν προσπορίζει ούτε αποσκοπεί να προσπορίσει οικονομικό όφελος σε αυτόν που την ασκεί δεν θεωρείται επαγγελματική».

• Εάν η διατύπωση αυτή περιληφθεί στο νομοσχέδιο και ψηφιστεί από την ολομέλεια της Βουλής, ο κ. Κρεμαστινός καλύπτεται πλήρως και συνεπώς ουδείς λόγος υπάρχει για να παραιτηθεί.

ΕΞ ΑΛΛΟΥ ο κ. Κρεμαστινός θα μιλήσει στην Ολομέλεια της Βουλής κατά τη συζήτηση που θα γίνει την προσεχή εβδομάδα και θα εκθέσει τις απόψεις του για το ασυμβίβαστο.

ΙΑΤΡΙΚΗ ΑΝΑΚΟΙΝΩΣΗ
Ο ΙΑΤΡΟΣ
ΓΕΩΡΓΑΚΗΣ Ε. ΛΑΖΑΡΟΣ
ΔΕΡΜΑΤΟΛΟΓΟΣ - ΑΦΡΟΔΙΣΙΟΛΟΓΟΣ
ΑΜΕΡΙΚΗΣ 7 (1ος όροφος)
ΔΕΧΕΤΑΙ: Δευτέρα - Παρασκευή
08.30 - 13.00 & 17.00-20.30
απόγευμα Δευτέρας
και Παρασκευής με ραντεβού
Τηλ. 22410/73008 και κινητό 097708320
T1005-20/4

ΙΑΤΡΙΚΗ ΑΝΑΚΟΙΝΩΣΗ
Ο ιατρός
ΕΥΑΓΓΕΛΟΣ Γ. ΚΑΤΣΟΓΡΙΔΑΚΗΣ
ΧΕΙΡΟΥΡΓΟΣ ΩΤΟΡΙΝΟΛΑΡΥΓΓΟΛΟΓΟΣ
δέχεται στο ιατρείο του στην οδό
Αλεξάνδρου Διάκου 55Α
Ωρες ιατρείου:
Πρωί: 09.00-12.30 (κάθε μέρα)
Απόγευμα: 17.00-20.30 (εκτός Τετάρτης)
Τηλέφωνο Ιατρείο **22410 43810**
Κινητό: **0974 066040**
T998-25/2

ΠΩΛΟΥΝΤΑΙ
ΜΟΝΟ ΑΠΟ ΤΟ ΓΡΑΦΕΙΟ ΜΑΣ
1) Μονοκατοικία εντός πόλεως σε καλή τοποθεσία, με κήπο και άλλα πλεονεκτήματα
2) Δύο ετοιμοπαράδοτα 4άρια διαμερίσματα, σε 2όροφη κατοικία στο Ροδίνι, πολύ καλή τιμή.
3) Ετοιμοπαράδοτο οροφοδιαμέρισμα 154τ.μ., σε δυόροφη κατοικία εντός πόλεως
4) Δύο ισόγεια διαμερίσματα ετοιμοπαράδοτα 82-70τ.μ. πλησίον Αγίου Νικολάου
5) Οικόπεδο 680τ.μ. εντός πόλεως
6) Οροφοδιαμερίσματα ή γραφεία, 90τ.μ. γωνιακά σε κεντρικότατο σημείο, σε γιαπί. Καταπληκτική περίπτωση
7) Δύο διαμερίσματα ρετιρέ 90τ.μ. στο Νιοχώρι
8) Διαμερίσματα 3άρια 85τ.μ., σε δυόροφες κατοικίες με κήπο και μεγάλες βεράντες στην Ιαλυσό
9) Ετοιμοπαράδοτο 4άρι διαμέρισμα στην Παύλου Μελά
10) Ετοιμοπαράδοτο 4άρι διαμέρισμα με καταπληκτική θέα, θάλασσα, τεράστιες βεράντες, εντός πόλεως.
Ο,τιδήποτε θέλετε να πουλήσετε ή να εκτιμήσετε, ελάτε σε μας.
Η μεγάλη μας πείρα, το παλαιότερο γραφείο στη διάθεσή σας
Γ. ΝΕΟΦΥΤΟΥ
ΔΗΜ. ΘΕΟΔΩΡΑΚΗ 40
- ΤΗΛ. 20989 - 21434
X3759-28/2

Αφησε εκκρεμότητες ο Σ. Καραγιάννης

Καταγραφή της ακίνητης περιουσίας της Νομαρχίας

ΞΕΚΑΘΑΡΙΣΜΑ ΚΑΙ ΓΙΑ ΤΙΣ ΕΚΠΟΙΗΣΕΙΣ

Ο πλήρης φάκελος με όλα τα περιουσιακά στοιχεία της Νομαρχιακής Αυτοδιοίκησης Δωδεκανήσου είναι ένα από τα πρώτα μελήματα του νομάρχη κ. Μαχαιρίδη, καθόσον πρόκειται για μια από τις μεγάλες εκκρεμότητες που άφησε φεύγοντας ο προκάτοχός του.

Κανένας δεν γνωρίζει σήμερα πόσα και ποιά ακίνητα ανήκουν στη Νομαρχία.

Για το λόγο αυτό ο επίκουρος νομάρχη και αρμόδιος για το θέμα, κ. Γιάννης Χριστοφάκης, ανέθεσε στη νομική σύμβουλο της Νομαρχίας Δωδεκανήσου κ. Ευαγγελία Ταρασλιά να προβεί στην καταγραφή όλων των νομαρχιακών ακινήτων.

Στην καταγραφή αυτή προβλέπεται και η διεύρυνση εκείνων των ακινήτων που τελούν υπό αμφισβήτηση.

Αφού ολοκληρωθεί η διαδικασία αυτή, τότε θ' ακολουθήσει η κτηματολογική διευθέτηση όλης της ακίνητης νομαρχιακής περιουσίας.

Στα ίδια πλαίσια θα ξεκαθαριστεί και το ιδιοκτησιακό καθεστώς ορισμένων δημόσιων κτιρίων.

Παράλληλα με όλα τα παραπάνω καταβάλλεται προσπάθεια να αποσαφηνιστεί η διαδικασία γενικότερα της εκποίησης δημοσίων ακινήτων.



Ο επίκουρος νομάρχη κ. Γιάννης Χριστοφάκης

Ετσι θα ξεκαθαριστούν οι ρόλοι της τοπικής υπηρεσίας της ΚΕΔ (Κτηματική Εταιρία του Δημοσίου) και της Υπηρεσίας Δημοσίων Κτημάτων σε σχέση με τις κεντρικές υπηρεσίες του υπουργείου Οικονομικών και τη Νομαρχιακή Αυτοδιοίκηση Δωδεκανήσου.

Το θέμα αυτό σχετίζεται με τις άμεσες εκποιήσεις που εκτελούν οι Κεντρικές Υπηρεσίες, χωρίς προκαθορισμό των χρήσεων, αφού δεν υπάρχει χωροταξικός σχεδιασμός και δεν τηρούνται οι διαδικασίες του ν.1512 του 1985, ενώ παρακάμπτονται στις περιπτώσεις αυτές οι τοπικές υπηρεσίες.

Η συγκεκριμένη διαδικασία έχει ως αποτέλεσμα να χάνονται τεράστιοι πόροι, οι οποίοι θα μπορούσαν να χρησιμοποιηθούν για αναπτυξιακούς σκοπούς στην περιοχή μας.

Στην περιοχή Φαληράκι

Η εκκλησία χτίζει παιδικό σταθμό

ΠΡΩΤΟΒΟΥΛΙΑ ΤΟΥ ΠΑΠΑ-ΒΑΓΙΑΝΟΥ

Ο ρόλος και η προσφορά της Εκκλησίας, αποτελούσαν πάντα - ιδιαίτερα τα τελευταία χρόνια - αντικείμενο έντονων συζητήσεων.

Η πρόσφατη πρωτοβουλία ενός λαμπρού Ρόδιου ιερέα, μας επιτρέπει να αισιοδοξούμε για το μέλλον της τοπικής Εκκλησίας, αφού αυτή αντικατοπτρίζει τη διδασκαλία του Ναγκραίου.

Συγκεκριμένα ο πατέρας Βαγιανός, ιερέας του ιερού ναού Αγίου Νεκταρίου στο Φαληράκι του νησιού μας, με την έγκριση του μητροπολίτη Ρόδου κ. Αποστόλου και τη σύμφωνη γνώμη των μελών του εκκλησιαστικού συμβουλίου του πιο πάνω ναού, παραχωρήθηκε έκταση 600 τ.μ. και χτίζεται ήδη ένας μεγάλος παιδικός σταθμός.

Ο πατέρας Βαγιανός, που είναι και εκπαιδευτικός και που στο πρόσφατο παρελθόν έχει δείξει δείγματα ανθρωπισμού, με τα έργα του και το λόγο του, κατατάσσεται σ' ένα σπάνιο πνευματικό άνθρωπο, που στόχο έχει να τηρήσει στην πράξη τις παρακαταθήκες του Ευαγγελίου.

Με τη λειτουργία του παιδικού σταθμού, δεκάδες παιδιά από το Δήμο αυτό θα μπορούν να έχουν μια ζεστή φωλιά, όταν οι γονείς τους εκείνες τις ώρες θα εργάζονται στον τουρισμό και στο εμπόριο.

Πράξεις όπως αυτές του πατέρα Βαγιανού, όπως του πατέρα Βασίλειου Τσαβαρή, όπως τόσων άλλων ιερέων που εργάζονται αθόρυβα, μας γεμίζουν αισιοδοξία και πίστη πως υπάρχει Θεός. Οταν η αθλιότητα της ζωής μας συνθλίβει, όταν οι δυσκολίες μας εξουθενώνουν, η αισιοδοξία είναι η δύναμη που διατηρεί άσβεστο στην ψυχή το όραμα ενός καλύτερου μέλλοντος.

ΚΥΡΙΑΚΟΣ Μ. ΧΟΝΔΡΟΣ

ΕΜΠΟΡΙΚΕΣ-ΕΠΙΧΕΙΡΗΣΕΙΣ
ΑΦΟΙ ΑΣΒΕΣΤΗ Ο.Ε.
Αθηνών - Καβάλας 3
Ανάληψη Ρόδου
Τηλ.. 22410/60678 - 60679
και fax: 22410/66028
X3758-28/2
ΠΩΛΟΥΝΤΑΙ
● ΔΙΑΜΕΡΙΣΜΑΤΑ
υπερλούξ διαφόρων διαστάσεων
ΕΓΓΥΗΣΗ Η ΠΟΛΥΕΤΗΣ ΠΕΙΡΑ ΜΑΣ



ΑΝΑΚΟΙΝΩΣΗ

Η Διαδημοτική Επιχείρηση Κατασκηνώσεων Προφήτη Ηλία, ιδιοκτησίας Δήμου Ροδίων και Δήμου Καμείρου, σας γνωστοποιεί ότι στο χώρο των παιδικών κατασκηνώσεων

στην περιοχή Ιτριώνας του Προφήτη Ηλίας λειτουργεί καφέ – εστιατόριο

Σ' ένα σπάνιας φυσικής ομορφιάς χώρο μπορείτε να απολαύσετε παραδοσιακά φαγητά, ποτά και εδέσματα δίπλα στο τζάκι μας και ταυτόχρονα δωρεάν να χαρείτε εσείς και τα παιδιά σας το παιχνίδι στο κανονικών διαστάσεων γήπεδο ποδοσφαίρου με χρασίδι καθώς και στα δύο γήπεδα μπάσκετ, βολεϊ και τένις.

Το καφέ - εστιατόριο θα λειτουργεί **τις Κυριακές** και σε καθημερινή βάση κατόπιν συνεννοήσεως στα παρακάτω τηλέφωνα:

29460 22189 ή στο 0944 143512

Ο πρόεδρος
Μανώλης Γλυνός

T1190-28/2

Γυναίκες Χωρίς Σύνορα Women Without Frontiers
ΓΥΝΑΙΚΕΣ ΧΩΡΙΣ ΣΥΝΟΡΑ
ΕΙΡΗΝΙΚΗ ΠΟΡΕΙΑ ΣΤΗ ΜΕΣΟΓΕΙΟ
23-30/5/2003
Ακολουθώντας τους στόχους και τους σκοπούς της οργάνωσής μας πρωταρχική θέση έχει η **ΕΙΡΗΝΗ**.
Για το λόγο αυτό ξεκινάμε από τη ΡΟΔΟ μια παγκόσμια σταυροφορία μεταφέροντας από λιμάνι σε λιμάνι μηνύματα αγάπης και αλληλεγγύης μεταξύ των λαών.
Με το καράβι της ειρήνης , το υπερπολυτελές και ταχύπλοο OLYMPIA VOYAGER θα δώσουμε ειρηνικό παρόν στη Μεσόγειο, ταυτόχρονα με την τουριστική προβολή των νησιών μας. Θα πλαισιωθούμε από αντιπροσωπείες των παραρτημάτων μας από τα διάφορα κράτη.
ΘΕΣΕΙΣ ΠΕΡΙΟΡΙΣΜΕΝΕΣ
ΣΥΜΜΕΤΟΧΗ ΜΕΧΡΙ 18 ΦΕΒΡΟΥΑΡΙΟΥ
ΠΡΟΓΡΑΜΜΑ
Πειραιάς - Γένοβα - Νίκαια - Ρώμη - Μεσσίνα - Κουσάνταση - Πυθαγόρειο (Σάμος) - Ρόδος - Κως - Πειραιάς
Εν πλω θα λάβουν χώρα διάφορες εκδηλώσεις όπως εκθέσεις ζωγραφικής και κεραμικών, παραδοσιακοί χοροί, ομιλίες, διαλέξεις κ.α. Επίσης σε κάθε λιμάνι που θα επισκεφθούμε θα γίνουν επαφές με τα τοπικά ΜΜΕ.
Στην κρουαζιέρα εκτός από τα μέλη μπορούν να συμμετάσχουν και φίλοι της οργάνωσης
Πληροφορίες - Εγγραφές
ΠΡΑΚΤΟΡΕΙΟ ALHAMBRA
Δ. Θεοδωράκη 13 Τηλ. 22410 37052 - 25698
Ταμίας του Συλλόγου μας
κα ΧΡΥΣΟΥΛΑ ΜΑΡΚΟΠΟΥΛΟΥ Τηλ. 22410 20329
ΓΔ-28/2

Zorpidis
ΤΟΥΡΙΣΤΙΚΟΣ ΟΡΓΑΝΙΣΜΟΣ
Αλεξ. Διάκου και Λοχαγού Φανουράκη 31.
Τηλ. 22410 20625, 30054 FAX 26745

ΤΑΞΙΔΙΑ! ΕΠΩΝΥΜΑ!

Απολαύστε τις διακοπές σας στα πιο φημισμένα θέρετρα της Ευρώπης!
Νιώστε τη μαγεία του ταξιδιού σας περπατώντας στις λεωφόρους των ευρωπαϊκών μεγαλουπόλεων ή απλώς χαλαρώστε στα πανέμορφα τοπία της ΕΛΛΑΔΑΣ μας, αλλά και σε παραδεισένιους εξωτικούς μακρινούς τόπους!

ΠΡΟΤΑΣΕΙΣ ΜΑΣ

ΠΑΡΙΣΙ	κάθε	Τρίτη
ΡΩΜΗ	»	»
ΒΙΕΝΝΗ	»	»
ΠΡΑΓΑ	»	Πέμπτη
Γύρος ΙΤΑΛΙΑΣ	»	Δευτέρα

Δρομολόγια F/B ΙΕΡΑΠΕΤΡΑ

Κάθε **Τετάρτη** στις 04.30 για Χάλκη - Διαφάνι - Κάρπαθο - Κάσο - Σητεία.
Κάθε **Πέμπτη** και **Κυριακή** στις 04.30 για Χάλκη - Διαφάνι - Κάρπαθο - Κάσο - Σητεία - Αγιο Νικόλαο - Μήλο - Πειραιά

Εισιτήρια σε όλον τον κόσμο
Ατομικά ταξίδια σε όλο τον κόσμο
Ταξίδια νεονύμφων
Εμπορικά ταξίδια
Ταξίδια εταιριών - συλλόγων

X3774-28/2

ΝΤΕΤΕΚΤΙΒΣ
30 ΧΡΟΝΙΑ ΜΟΝΙΜΑ ΚΑΙ ΣΤΗ ΡΟΔΟ
35354
ΠΛΑΤΕΙΑ ΑΓΙΟΥ ΙΩΑΝΝΟΥ
Η ΛΥΣΗ!!! ΣΕ ΚΑΘΕ ΣΑΣ ΠΡΟΒΛΗΜΑ
EXPRESS SECURITY

X 3756-28

Παρά το γεγονός ότι το 2002 ανέβηκαν οι τιμές

Οι ακτοπλοϊκές εταιρίες ζητούν αυξήσεις στα ναύλα

ΤΙ ΙΣΧΥΡΙΖΟΝΤΑΙ ΟΙ ΑΚΤΟΠΛΟΟΙ

Νέες αυξήσεις στην τιμή των εισιτηρίων της ακτοπλοΐας ζητούν οι ακτοπλοϊκές εταιρίες από το υπουργείο Εμπορικής Ναυτιλίας, παραθέτοντας σειρά στοιχείων που κατά τη γνώμη τους δικαιολογούν τις αυξήσεις αυτές.

Οι αυξήσεις πού ζητούν οι ακτοπλόοι αφορούν τις μισθωμένες ακτοπλοϊκές γραμμές καθώς επίσης και την τουριστική θέση όλων των άλλων απελευθερωμένων γραμμών, για τις οποίες ωστόσο ισχύει πλαφόν με βάση την κείμενηνομοθεσία. Ανάλογες αυξήσεις αναμένεται ότι θα ισχύσουν άμεσα για όλες τις άλλες θέσεις όλων των άλλων ακτοπλοϊκών γραμμών που λειτουργούν υπό το νέο απελευθερωμένο καθεστώς, οι οποίες δεν μπορεί να είναι μεγαλύτερες του διπλάσιου των αυξήσεων που θα ισχύσουν στην τουριστική θέση και για τις οποίες δεν απαιτείεται υπουργική απόφαση.

Θα πρέπει να σημειωθεί ότι στη διάρκεια του 2002 οι τιμές των εισιτηρίων της ακτοπλοΐας, ανάλογα με την κατηγορία του πλοίου, αυξήθηκαν από 12,7% (πλοία άνω των 10 ετών) ως και 32,7% (πλοία κάτω των 10 ετών), ενώ στις αυξήσεις αυτές έχει συνυπολογισθεί ένας επίναυλος 3%, μέσω του οποίου πριμοδοτούνται οι άγονες γραμμές.



Τώρα οι ακτοπλόοι ζητούν και νέες αυξήσεις, το ύψος των οποίων δεν καθορίζουν, αφήνοντας στο υπουργείο Εμπορικής Ναυτιλίας την ευθύνη του καθορισμού του, εκτιμώντας ωστόσο ότι οι τελικές τιμές των ναύλων της ακτοπλοΐας που δεν εμπίπτουν στην ευθύνη του κράτους θα πρέπει να καθοριστούν με εμπορικούς όρους σε σύγκριση με τις τιμές των αεροπορικών εισιτηρίων προς τις ίδιες κατευθύνσεις.

Οπως αναφέρεται σε υπόμνημα της Ενωσης Εφοπλιστών Ακτοπλοΐας προς το υπουργείο, «κατά τη διάρκεια του 2002 επήλθαν σημαντικές μεταβολές στους συντελεστές διαμόρφωσης του κόστους εκμετάλλευσης των ακτοπλοϊκών πλοίων.

Οι αμοιβές του προσωπικού» αναφέρει η ένωση «αυξήθηκαν κατά 4,5% ενώ αυξημένη κατά 0,63% ήταν και η επιβάρυνση των ακτοπλοϊκών εταιριών από τις εισφορές ΝΑΤ, με συνέπεια η τελική τιμή επιβάρυνσης να φθάνει το 5,3%. Επίσης κατά 0,096% αυξήθηκε το κόστος των καυσίμων, ενώ κατά 46,3% αυξήθηκε το κόστος ασφάλισης των πλοίων με βάση τα στοιχεία των εταιριών. Το κόστος της συντήρησης και της επισκευής των πλοίων αυξήθηκε κατά 24% σύμφωνα μετα στοιχεία των εταιριών, ενώ πάντα με βάση τα στοιχεία των εταιριών τα γενικά λοιπά έξοδα αυξήθηκαν κατά 13%».

Εξάλλου στις παρακάτω αυξήσεις οι ακτοπλόοι συνυπολογίζουν και ένα ποσοστό της τάξης του 11,6% που αφορά την ανάκτηση του επενδεδυμένου κεφαλαίου στα ακτοπλοϊκά πλοία.

Η ένωση υποστηρίζει ότι αν καθυστερήσει το ΥΕΝ να αποφασίσει τις νέες αυξήσεις που ζητούνται, τότε οι όποιες αυξήσεις αποφασισθούν τελικά δεν θα καλύπτουν την πραγματική κατάσταση, καθώς μέσα στο 2003 αναμένονται νέες αυξήσεις, κυρίως στα καύσιμα, που - όπως αναφέρουν οι ακτοπλόοι - «από τις αρχές του έτους καλπάζουν».

Θα πρέπει να σημειωθεί ότι μόλις την περασμένη εβδομάδα η ένωση, σύμφωνα με ανακοίνωσή της, απέσπασε τη δέσμευση του υπουργού Εμπορικής Ναυτιλίας ότι οι ζημιές που θα προκύψουν για τις εταιρίες από τις χορηγούμενες εκπτώσεις θα καλυφθούν από την πολιτεία.

Αύριο στις 6 το απόγευμα

Συνεδριάζει το δημοτικό συμβούλιο Καλλιθέας

ΤΑ ΘΕΜΑΤΑ ΠΟΥ ΘΑ ΕΞΕΤΑΣΕΙ

Αύριο στις 6 το απόγευμα πρόκειται να συνεδριάσει το δημοτικό συμβούλιο Καλλιθέας για να εξετάσει διάφορα θέματα της αρμοδιότητάς του. Τα θέματα της ημερήσιας διάταξης είναι τα εξής:

• Ενημέρωση Δημάρχου
• Εγκριση πρόσληψης εποχιακού προσωπικού.
• Ορισμός Διοικητικού Συμβουλίου Ν.Π.Δ.Δ. με την επωνυμία «Δημοτικοί χώροι Αθλησης και Ψυχαγωγίας Δήμου Καλλιθέας (ΦΕΚ 23/17-1-2003 τεύχος Β΄)» (άρθρο 203, παρ. 3 του Π.Δ. 410/95).
• Ορισμός εκπροσώπων Δήμου στον ΣΑΔΑ.
• Αποχώρηση Δήμου από τη Διαδημοτική Εταιρία με την επωνυμία «ΑΔΕΑΨΑ».
• Αποδοχή επιχορηγήσεων: α) για λειτουργικές δαπάνες σχολείων, β) για σχολικούς τροχονόμους.
• Ψήφιση πίστωσης για κάλυψη εξόδων μετακίνησης αιρετών και υπαλλήλου Δήμου στη Μαγιόρκα για συμμετοχή στο συνέδριο παράκτιων περιοχών.
• Συγκρότηση Συντονιστικού Τοπικού Οργάνου Πολιτικής Προστασίας.
• Εγκριση προϋπολογισμών:
α. Ν.Π.Δ.Δ.: 1) ΜΕΚΤΟ, 2) ΔΟΠ, 3) ΔΟΑΝ
β. Ν.Π.Ι.Δ.: 1)ΑΔΕ, 2)ΔΕΑΣΚ, 3)Αστική μη κερδοσκοπική εταιρία «Καλλιθέας - Ρόδος - Αειφορία».
• Συμμοδότηση Δ.Σ., ύστερα από έγγραφο της Κτηματικής Υπηρεσίας Δωδεκανήσου, για διαμόρφωση κοινόχρηστης ζώνης παραλίας, μπροστά από τις ξενοδοχειακές της ΡΕΞΕΚΑ Α.Ε. στην περιοχή Αμμούδες του Δ.Δ. Κοσκινού.
• Αίτημα «COSMOTE - κινητές τηλεπικοινωνίες Α.Ε.» για εγκατάσταση κεραίας κινητής τηλεφωνίας στη θέση ψαλίδι, ΚΜ. 2462 γαιών Καλυθιών.
• Αίτημα 95 ΑΔΤΕ για ανανέωση παραχώρησης έκτασης 47 στρεμμάτων στην περιοχή Τσαΐρι».
• Εγγραφο Λιμενικής Αστυνομίας για ορισμό εκπροσώπου Δήμου για χορήγηση ή ανανέωση αδειών εκμίσθωσης θαλασσίων μέσων αναψυχής.
• Αποζημίωση Προέδρου, Αντιπροέδρου και μελών Ν.Π.Δ.Δ. για τη συμμετοχή τους στις Συνεδριάσεις του Διοικητικού τους Συμβουλίου (άρθρο 203 παρ. 8 του ΔΚΚ Π. Δ/τος 410/95).
• Εγγραφο Εθνικού Μετσόβιου Πολυτεχνείου για ανανέωση, για ένα έτος, της προγραμματικής σύμβασης για ερευνητικό πρόγραμμα «Συντήρησης, προστασίας και διατήρησης των αρχιτεκτονικών και πολιτιστικών μνημείων της Καλλιθέας».
• Εγκριση καταβολής συνδρομής, 520 ευρώ, ICLEI (δίκτυο Ευρωπαϊκών πόλεων).
• Συγκρότηση Ευκαιριακής Επιτροπής για την εκτίμηση των εν ζωή αξίας βρουκελλικών αιγοπροβάτων - βοοειδών».
• Θέματα Τεχνικής Υπηρεσίας Δήμου.
• Υπερωριακή Απασχόληση προσωπικού.
• Θέματα Οικονομικού Τμήματος.
• Πραγματοποίηση 8ου Συνεδρίου Εκλεγμένων γυναικών της Τοπικής Αυτοδιοίκησης Α΄ και Β΄ βαθμού, στη Ξάνθη το Μάϊο του 2003 και ορισμός εκπροσώπων Δήμου.
• Αμοιβή Συμβολαιογράφου Μαρίνας - Παπαγεωργίου Χούλη (ποσό 232,14 ευρώ) για συμβολαιογραφικές πράξεις.
• Απαγόρευση διέλευσης φορτηγών από Λατομεία Δουκέρη έως οικισμό Καλυθιών.
α. Υποβολή πρότασης για συμμετοχή μας στο πρόγραμμα του ΥΠΕΧΩΔΕ, για την ανάδειξη και αξιοποίηση παλαιών κτισμάτων.
β. Υποβολή πρότασης για την απασχόληση στο πλαίσιο του «ΠΕΠ Ν. Αιγαίου 2000 - 2006».
• Αιτήματα

ΠΟΛΙΤΙΣΤΙΚΟΣ ΣΥΛΛΟΓΟΣ ΕΝΩΣΗΣ ΚΑΛΥΜΝΙΩΝ ΡΟΔΟΥ «Ο ΑΓΙΟΣ ΠΑΝΤΕΛΕΗΜΩΝ»

Αγαπητοί συμπατριώτες
Θέλουμε να σας πληροφορήσουμε οτι την Κυριακή **9-2-2003 στις 11 π.μ.** στην αίθουσα του Συλλόγου (περιοχή ΜΗΔΕΙΑ), θα πραγματοποιηθεί **γενική συνέλευση** με σκοπό τον απολογισμό του απερχόμενου διοικητικού συμβουλίου και την υποβολή έκθεσης οικονομικής κατάστασης του συλλόγου και τη διενέργεια εκλογών για την ανάδειξη νέου διοικ. συμβουλίου και εξελεγκτικής επιτροπής.
Οσοι ενδιαφέρονται να είναι υποψήφιοι μπορούν να δηλώσουν συμμετοχή μέχρι το Σάββατο 8-2-2003 και ώρα 15.00 με αίτηση στη γεν. γραμματεία του Συλλόγου κ. Μπαϊράμη - Δουλαπτσή Καλλιόπη. (Πληρ. τηλ. 22410 37468, 6974 461691

Για το Δ.Σ.
Ο πρόεδρος Ζεμπιλλάς Μιχ. — Η γεν. γραμματέας Μπαϊράμη - Δουλαπτσή Κ.

ΧΛ-6/2

ΚΕΝΤΡΟ ΔΙΑΣΚΕΔΑΣΕΩΣ ΜΠΟΥΑΤ
ΑΝΩΙ
Live Music
Τραγουδούν
Χριστίνα Κόζα
Μανώλης Πατσάης
Μίκη Καραφυλλάκη
Νίκος Λεβέντης
Λεωφόρος Ρόδου - Λίνδου, Αρχάγγελος
Τηλ. κρατήσεων 22440 24092
6944 704024

2046-9/2

ΚΕΝΤΡΑ ΞΕΝΩΝ ΓΛΩΣΣΩΝ ΑΝΔΡΕΑ ΑΝΑΣΤΑΣΙΟΥ
ΚΕΝΤΡΟ ΞΕΝΩΝ ΓΛΩΣΣΩΝ ΑΝΔΡΕΑ ΑΝΑΣΤΑΣΙΟΥ

Στην Ιαλυσό και Κρεμαστή
• Αυτό το καλοκαίρι προετοιμαστείτε έγκαιρα και κατάλληλα!
• Εξειδικευτείτε στον τουριστικό τομέα που σας ενδιαφέρει
ΣΩΣΤΑ
ΓΡΗΓΟΡΑ
ΕΥΧΑΡΙΣΤΑ
Και επιπλέον κατοχυρώστε τις γνώσεις σας παίρνονας μέρος στις εξετάσεις **EDEXCEL** (Αποδεκτές από το ΑΣΕΠ για πρόσληψη στο Δημόσιο).
Σίγουρα υπάρχει ένα στάδιο κατάλληλο και για σας από PRE - FIRST CERTIFICATE μέχρι PROFICIENCY.
Υποψήφιοι φοιτητές τα αγγλικά πανεπιστήμια αποδέχονται τα επίπεδα ADVANCE και PROFICIENCY των εξετάσεων EDEXCEL.
Οι εξετάσεις **EDEXCEL** διενεργούνται στη Ρόδο τον Μάιο από την Πανελλήνια Ομοσπονδία Ιδιοκτητών Κέντρων Ξένων Γλωσσών (ΠΑΛΣΟ).

ΤΜΗΜΑΤΑ ΠΡΩΙΝΑ/ ΑΠΟΓΕΥΜΑΤΙΝΑ
ΕΛΑΤΕ ΤΩΡΑ ΣΤΟ ΦΡΟΝΣΤΗΡΙΟ ΜΑΣ
Η ΤΗΛΕΦΩΝΗΣΤΕ
ΣΤΑ ΤΗΛ. 22410 94285, 94948, 93086

Διδάσκουν αποκλειστικά
ο Ανδρέας Αναστασίου και η Βίκη Μακρή

Τ. 1144-16/2

GR
☆☆☆☆☆
Grand Hotel

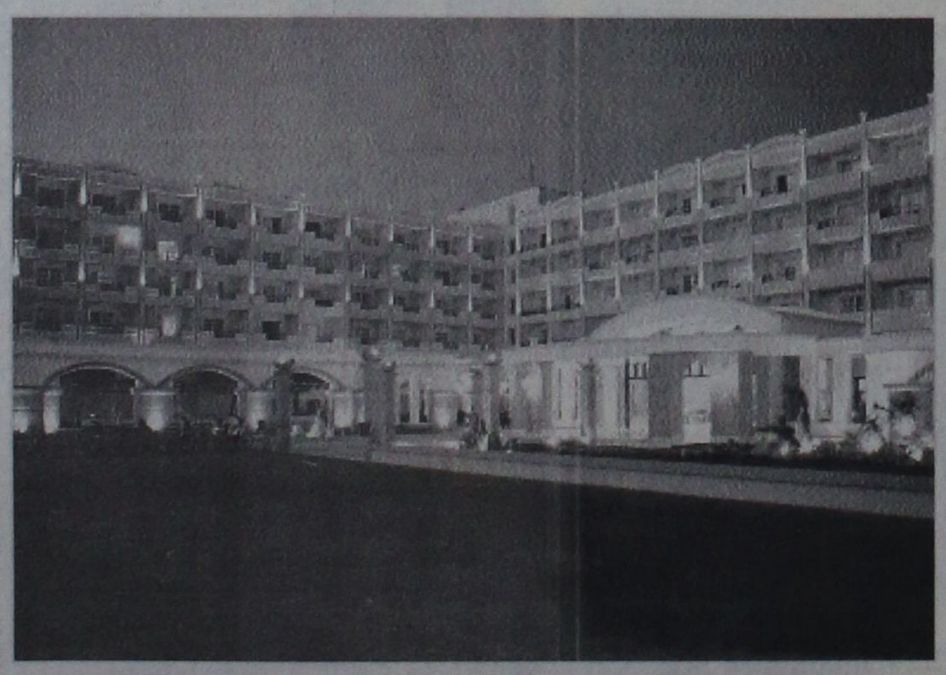

Ο τέλειος συνδυασμός ποιότητας και οικονομίας που τιμά και ανεβάζει τη Ρόδο

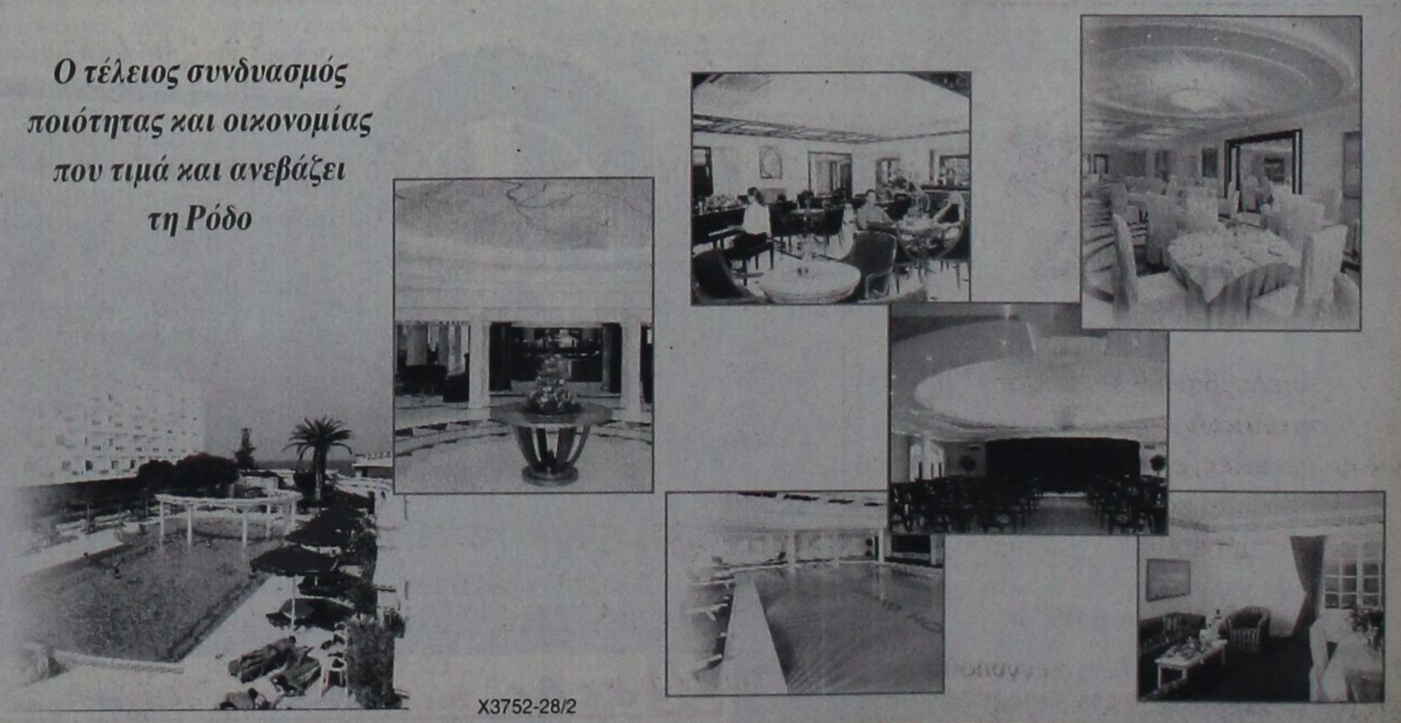

X3752-28/2

ΨΥΧΟΕΡΕΥΝΗΤΡΙΑ

ΚΡΗΤΙΚΟΥ ΒΑΣΙΛΕΙΑ



Προβλέψεις για το μέλλον ικανοποιητικές.

Βοήθεια για κάθε θέμα που σας απασχολεί με κάθε εχεμύθεια

ΟΜΗΡΟΥ 65 Π. ΠΟΛΗ Τηλ. 74440 - 67602, 0972157586, 8-1π.μ. — 4-8μ.μ.

1191-9/3

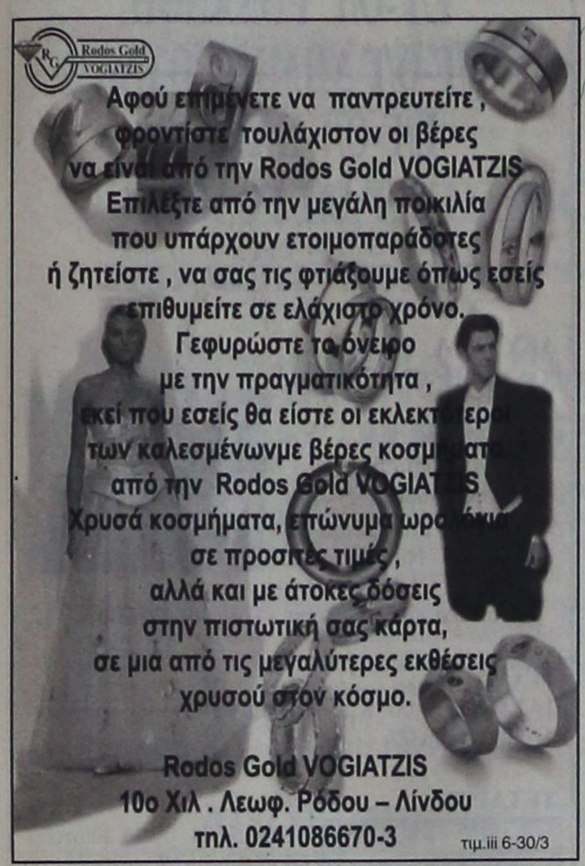

ΘΕΡΜΟΠΟΜΠΟΙ

Με συνέπεια και υπευθυνότητα συνεχίζουμε για **22** χρόνια τοποθετώντας θερμοπομπούς σε Σπίτια, Σχολεία, Αίθουσες και σε λοιπούς επαγγελματικούς χώρους

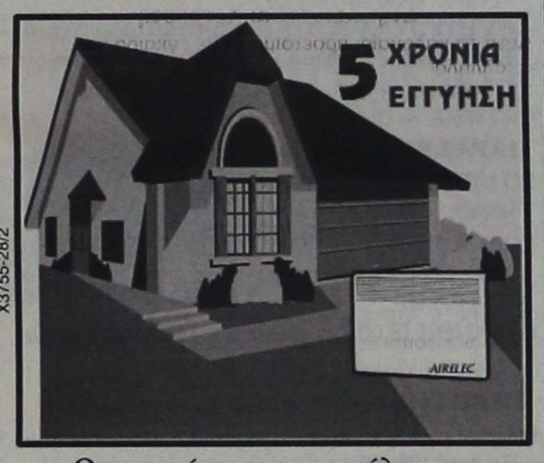

X3755-28/2

Οικονομία στην κατανάλωση - Υγιεινή και αθόρυβη θέρμανση Αισθητική προσαρμογή στο χώρο - Αυτοματοποίηση

Η ποιότητα και η πείρα τόσων χρόνων μας κάνουν ασυναγώνιστους. Ελάτε ή πάρτε μας τηλέφωνο να έρθουμε να κουβεντιάσουμε για τη θέρμανση του χώρου που σας ενδιαφέρει.

ΜΕΛΕΤΗ - ΕΓΚΑΤΑΣΤΑΣΗ ΔΩΡΕΑΝ!!!

Ν. ΚΑΜΠΟΥΡΑΚΗΣ - Μ. ΦΛΑΓΚΟΣ Ο.Ε.
Αγίας Αναστασίας 9
ΤΗΛ. 31320 - 20859

ΝΤΕΤΕΚΤΙΒΣ ΑΘΗΝΩΝ

1699-1-24/2

Αναλαμβάνουμε υποθέσεις ***ανηλίκων, προσωπικές, οικογενειακές, εμποροβιομηχανικές***
Διαθέτουμε τα καλύτερα ηλεκτρονικά σύγχρονα οπτικοακουστικά συστήματα

Εχεμύθεια 100%

Τα 30 χρόνια πείρα είναι η εγγύησή μας

Τηλ. 0977632963 & 0945319796

Ενας βοσκός από τη Σικελία στη Ρόδο

Περιπλανώμενος Ιταλός

ΠΑΕΙ ΣΤΗΝ ΚΡΗΤΗ ΓΙΑ ΝΑ ΔΟΥΛΕΨΕΙ

Περιπλανώμενος, σαν άλλος Οδυσσέας, βρέθηκε προχθές στη Ρόδο ένας πενηντάχρονος Ιταλός βοσκός. Πρόκειται για τον Antonio Di Martino από την Κεφαλού της Σικελίας, ο οποίος έφυγε από τον τόπο του προ εβδομάδων με σκοπό να βρει την τύχη του στο Ιράν. Είχε ακούσει, ότι στη μακρινή αυτή χώρα υπήρχαν εγκατεστημένες ιταλικές εταιρίες. Και πίστεψε, ότι εκεί θα έβρισκε δουλειά, αφού στην πατρίδα του είχε μίαν εποχιακή απασχόληση για μόνο δύο μήνες τον χρόνο.

Ξεκίνησε λοιπόν με την ελπίδα στη μια τσέπη και 1.100 ευρώ στην άλλη για το μεγάλο ταξίδι.

«Με 1.100 πάνω μου αισθανόμουν περίπου σαν μεγιστάνας!», μας είπε. Από τη Σικελία ανέβηκε στην Αγκόνα. Από εκεί με «σούπερφαστ» έφτασε στην Πάτρα. Συνέχισε για Πειραιά με λεωφορείο, πήρε το καράβι για τη Χίο και από κει βγήκε στο Τσεσμέ. Αλλάζοντας συνεχώς μεταφορικά μέσα διέσχισε όλη τη Ν. Τουρκία, έφθασε στο Ντι-γιαρμπακίρ και από εκεί μπήκε στο Ιράν. Εκεί δεν ήλθαν τα πράγματα όπως τα είχε φανταστεί και πήρε το δρόμο για την επιστροφή. Μέσω Τουρκίας έφτασε προχθές στη Ρόδο, έχοντας κατά νουν να συνεχίσει το περιπετειώδες ταξίδι του στην Κρήτη. Εκεί, αν όλα πάνε καλά, θα εγκατασταθεί μόνιμα, γιατί από παιδί γοητεύτηκε με τη μινωϊκή ιστορία που έμαθε στο σχολείο.

Ο Antonio Di Martino έφθασε στη Ρόδο άφραγκος. Πήγε στο Νοσοκομείο με τη σκέψη, ότι θα μπορούσε να περάσει εκεί τη νύχτα του δωρεάν. Δεν του το επέτρεψαν όμως αφού δεν είναι ασθενής. Κατέβηκε και πήγε στην εκκλησία του Ευαγγελισμού, βρήκε την πόρτα κλειστή και συνεχίζοντας τον δρόμο του είδε φως στη Νομαρχία. Σκέφτηκε ότι θα ήταν κάποιο επίσημο κτίριο κι ανέβηκε. Εκεί βρήκε τον καλό του άγγελο στο πρόσωπο της Κατερίνας, της γραμματέως του Νομάρχη, η οποία μιλά άριστα ιταλικά.

Η Κατερίνα φρόντισε και μέσω του ιερέα της Καθολικής Εκκλησίας μπόρεσε να περάσει τη νύχτα του σε κάποιο ξενοδοχείο.



Προχθές, όλο το πρωϊνό του το πέρασε σχεδόν στη Νομαρχία προκαλώντας το ενδιαφέρον και την περιέργεια υπαλλήλων και περαστικών.

Εκεί έγινε ένας μικρός έρανος για τον Σικελό ταξιδευτή, ο οποίος θα συνέχιζε χθες το ταξίδι του για τη Σητεία της Κρήτης.

Του σύστησαν να πάει στα Ανώγεια που έχει πολλά κοπάδια και θα μπορούσε να βρει εκεί δουλειά.

Ποιός ξέρει, μπορεί ο συμπαθητικός και ευγενικός αυτός άνθρωπος με το λαμπερό πρόσωπο, να βρει εκεί την Ιθάκη του.

Μετά την περιπετειώδη περιπλάνησή του δεν αποκλείεται να συναντήσει εκεί το παιδικό του όνειρο.

Εγινε με επιτυχία στο «Ακταίον»

Εκδήλωση των Κασιωτών

ΤΙΜΗΘΗΚΑΝ ΜΑΘΗΤΕΣ ΑΠΟ ΤΟ ΝΗΣΙ

Με συμμετοχή μεγάλου αριθμού Κασιωτών της παροικίας της Ρόδου έγινε την Κυριακή το βράδυ στο «Ακταίον» η καθιερωμένη κοπή της πίτας του Συλλόγου Κασιωτών Ρόδου «ο Χαδιώτης». Προηγήθηκε η ετήσια γενική συνέλευση του σωματείου.

• Κατά τη διάρκεια της εκδήλωσης τιμήθηκε από τον Σύλλογο ο Κεντρικός Λιμενάρχης Ρόδου Παναγιώτης Γαλάνης για την κοινωνική του προσφορά στους Κασιώτες και πιο συγκεκριμένα για την ίδρυση Τράπεζας αίματος κατά το 1996, που εδρεύει στο Τζάνειο Νοσοκομείο Πειραιά και εξυπηρετεί κάθε χρόνο δεκάδες Κασιώτες.

• Τιμήθηκαν ακόμη παιδιά της κασιώτικης παροικίας της Ρόδου που πέτυχαν την εισαγωγή τους στα ΑΕΙ και ΤΕΙ κατά το 2002 που είναι οι παρακάτω:

• Κοψιάς Νίκων του Ιωάννη - Πολιτικών μηχανικών Ξάνθης.

• Σαραντόπουλος Γιώργος του Μιχαήλ - Μαθηματικών Αθήνας.

• Μακαρούνα Ζωγραφιά του Στέργου - Φιλολογίας Παιδ. Ψυχολ. Αθηνών.

• Λιβάνιου Ζωγραφιά του Μερκούρη - Επιστ. Φυσικής Αγωγής & Αθλητισμού.

• Απόκοττου Ευαγγελία του Μιχαήλ - Τεχνολογίας Αλιείας και υδατοκαλλιέργειας Θεσσαλονικής.

• Λαθουράκης Αργύρης του Μιχαήλ - Ηλεκτρολογίας ΤΕΙ Λάρισας.

• Σαρικάς Αντώνης του Γεωργίου - Υδατοκαλλιέργειας ΤΕΙ Λάρισας.

• Τιμήθηκαν τέλος και τα Κασιωτόπουλα της Ρόδου που αρίστευσαν κατά την προηγούμενη σχολική χρονικά και τα οποία είναι;

• Βαρσαμίδης Χαρίσης του Βαρσάμη - 1ο Γυμνάσιο Ρόδου Β' τάξη 19,11

• Ερωτόκριτος Μιχάλης του Μιχαήλ - 1ο Γυμνάσιο Ρόδου Α' τάξη 19,7

• Σιγάλα Χρυσάνθη του Μιχαήλ - 1ο Γυμνάσιο Ρόδου Α' τάξη 19,7

• Παπαπαύλου Ευγενία του Γεωργίου - 4ο Γυμνάσιο Ρόδου Β' τάξη 19,6

• Παπαπαύλου Βαλασία του Γεωργίου - 4ο Γυμνάσιο Ρόδου Α' τάξη 19,3

• Σύρμος Ηλίας του Πέτρου - 4ο Γυμνάσιο Ρόδου Β' τάξη 18,6

• Κωνσταντινίδης Γιάννης του Νικολάου - 4ο Γυμνάσιο Ρόδου Α' τάξη 18,6

• Στην εκδήλωση παρέστησαν μεταξύ των άλλων και ο Πρωτοσύγκελος της Ιεράς Μητρόπολης Ρόδου κ. Παΐσιος, ο βουλευτής Δωδεκανήσου Κοσμάς Σφυρίου, ο νομάρχης Δωδεκανήσου Γιάννης Μαχαιρίδης, ο δήμαρχος Ροδίων Γιώργος Γιαννόπουλος, ο πρόεδρος του νομαρχιακού συμβουλίου Φώτης Χατζηδιάκος, ο βοηθός Νομάρχη Στάθης Κουσουρνάς, ο αντιδήμαρχος Ροδίων Νίκος Χαραλάμπης, ο πρόεδρος της Ομοσπονδίας των Δωδεκανησιακών Παροικιακών Σωματείων Ρόδου Μιχάλης Σκαναβής, ο εκπρόσωπος της 95 ΑΔΤΕ σ/χης Λεωνίδας Τασούλας, ο διοικητής του Αεροπορικού Αποσπάσματος Ρόδου Χριστοδούλου, ο διοικητής του Ναυτικού Κλιμακίου Ρόδου, οι νομαρχιακοί σύμβουλοι Μάνος Σκευοφύλακας και Μιχάλης Φωτάρας, οι δημοτικοί σύμβουλοι Θανάσης Μπαράκας (Παραολυμπιονίκης) και Γιάννης Γιαννακάκης, η πρόεδρος του Συλλόγου Πατμίων Ρόδου «ο Οσιος Χριστόδουλος» Νίκος Γρύλλης, ο πρόεδρος του Πανσυριακού Συλλόγου Ρόδου «Η Προφυρίς» Νίκος Θεοδωρίδης, η πρόεδρος του Συλλόγου Τηλίων Ρόδου «ο Αγιος Παντελεήμονας» Σοφία Χατζηγεωργίου και οι εκπρόσωποι της Ενωσης Μεσοχωριτών Ρόδου Θεοδοσία Μοσχονά - Πλάτση και της Ενωσης Κώων Ρόδου Μανόλης Κρητικός.

• Τέλος χαιρετισμό απεύθυνε και ο βουλευτής Δωδεκανήσου Αριστοτέλης Παυλίδης που βρίσκεται εκτός Ελλάδος.

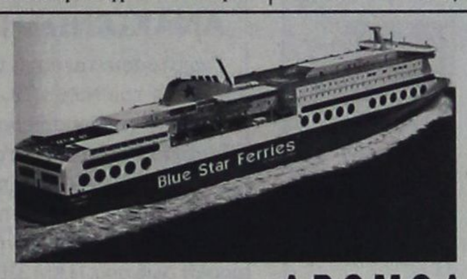

BLUE FERRIES

ΔΡΟΜΟΛΟΓΙΑ
ΑΠΟ ΡΟΔΟ 18/11/02-20/4/03

ΑΝΑΧΩΡΗΣΗ ΑΠΟ ΡΟΔΟ	ΑΝΑΧΩΡΗΣΗ ΑΠΟ: ΚΩ	ΛΕΡΟ	ΠΑΤΜΟ	ΜΥΚΟΝΟ	ΣΥΡΟ	ΚΑΤΑΠΟΛΑ (ΑΜΟΡΓΟ)	Αφιξη σε ΠΕΙΡΑΙΑ
ΤΡΙΤΗ 20.00	ΤΡΙΤΗ 22.55	—	—	ΤΕΤΑΡΤΗ 03.30	—	—	ΤΕΤΑΡΤΗ 07.20
ΠΕΜΠΤΗ 20.00	ΠΕΜΠΤΗ 22.55	—	—	—	ΠΑΡΑΣΚΕΥΗ 03.50	—	ΠΑΡΑΣΚΕΥΗ 07.10
ΣΑΒΒΑΤΟ 10.00	ΣΑΒΒΑΤΟ 12.50	—	—	—	—	ΣΑΒΒΑΤΟ 16.20	ΣΑΒΒΑΤΟ 21.30
ΚΥΡΙΑΚΗ 18.30	ΚΥΡΙΑΚΗ 21.35	ΚΥΡΙΑΚΗ 23.05	ΔΕΥΤΕΡΑ 00.15	—	ΔΕΥΤΕΡΑ 03.50	—	ΔΕΥΤΕΡΑ 07.10

ΣΗΜΕΙΩΣΗ για ΧΡΙΣΤΟΥΓΕΝΝΑ / ΠΡΩΤΟΧΡΟΝΙΑ
1) 24/12/02 & 31/12/02 από Ρόδο 10.00 για Κω 12.30-12.50, Μύκονο 17.35-17.55, Πειραιά 21.50
2) 26/12/02 & 02/01/03 από Πειραιά 08.00 για Σύρο 11.30-11.45, Κω 16.30-16.50, Ρόδο 19.20
3) ΑΝΕΚΤΕΛΕΣΤΑ ΔΡΟΜΟΛΟΓΙΑ 25/12/02 & 01/01/03

ΑΠΟ ΠΕΙΡΑΙΑ 18/11/02-20/4/03

ΑΝΑΧΩΡΗΣΗ ΑΠΟ ΠΕΙΡΑΙΑ	ΑΦΙΞΗ ΣΕ: ΣΥΡΟ	ΜΥΚΟΝΟ	ΚΑΤΑΠΟΛΑ (ΑΜΟΡΓΟ)	ΠΑΤΜΟ	ΛΕΡΟ	ΚΩ	ΡΟΔΟ
ΔΕΥΤΕΡΑ 20.00	Δευτέρα 23.20	—	—	—	—	Τρίτη 04.10	Τρίτη 07.10
ΤΕΤΑΡΤΗ 20.00	Τετάρτη 23.10	—	—	—	—	Πέμπτη 04.10	Πέμπτη 07.10
ΠΑΡΑΣΚΕΥΗ 20.00	—	Παρασκευή 23.50	—	—	—	Σάββατο 04.20	Σάββατο 07.15
ΣΑΒΒΑΤΟ 23.30	—	—	Κυριακή 04.45	Κυριακή 07.00	Κυριακή 08.10	Κυριακή 09.50	Κυριακή 12.45

SKEVO'S TRAVEL AGENCY
ΚΕΝΤΡΙΚΟ ΠΡΑΚΤΟΡΕΙΟ ΡΟΔΟΥ των ΓΡΑΜΜΩΝ
BLUE STAR FERRIES - F/B BLUE STAR 1
Αμερικής 111
Τηλ. κρατήσεων επιβατών & ΙΧΕ 22410 -22461, 75655, 75310
Τηλ. κρατήσεων φορτηγών 22410 - 76600
Κρατήσεις και σε όλα τα συνεργαζόμενα πρακτορεία Ρόδου

X3776-28/2

Γ' ΚΟΙΝΟΤΙΚΟ ΠΛΑΙΣΙΟ ΣΤΗΡΙΞΗΣ (2000-2006)

ΕΛΛΗΝΙΚΗ ΔΗΜΟΚΡΑΤΙΑ ΥΠΟΥΡΓΕΙΟ ΓΕΩΡΓΙΑΣ

ΕΥΡΩΠΑΪΚΗ ΕΠΙΤΡΟΠΗ

ΑΙΓΑΙΟ

ΠΡΟΣΚΛΗΣΗ

ΤΟ ΥΠΟΥΡΓΕΙΟ ΓΕΩΡΓΙΑΣ ΓΕΝΙΚΗ Δ/ΝΣΗ Ε.Ε. & Γ.Δ. - Δ/ΝΣΗ ΠΡΟΓΡΑΜΑΤΙΣΜΟΥ & Γ.Δ. ΚΑΙ Η ΥΠΗΡΕΣΙΑ ΔΙΑΧΕΙΡΙΣΗΣ ΤΟΥ Ε.Π. «ΑΓΡΟΤΙΚΗ ΑΝΑΠΤΥΞΗ - ΑΝΑΣΥΓΚΡΟΤΗΣΗ ΤΗΣ ΥΠΑΙΘΡΟΥ 2000-2006»

Διοργανώνει ενημερωτική συγκέντρωση στην οποία θα αναπτυχθούν οι στρατηγικοί και αναπτυξιακοί στόχοι της προγραμματικής περιόδου 2000-2006 για τον αγροτικό τομέα και ειδικότερα σε ό,τι αφορά στο Ε.Π. **«Αγροτική - Ανασυγκρότηση της υπαίθρου 2000-2006»**

Αναλυτικότερα στα πλαίσια της υλοποίησης των μέτρων του Αξονα 7 που αφορούν σε καθεστώτα ενίσχυσης, θα επεξηγηθούν και θα αναλυθούν οι διαδικασίες υποβολής υποψηφίων προτάσεων, αξιολόγησης και ένταξης των εν δυνάμει δικαιούχων, παρακολούθηση της πορείας υλοποίησής τους και οι υποχρεώσεις που απορρέουν από την Εθνική και Κοινοτική Νομοθεσία που διέπει την εφαρμογή των προγραμμάτων και δράσεων του Γ' Κοινοτικού Πλαισίου Στήριξης.

Για την Περιφέρεια ΝΟΤΙΟΥ ΑΙΓΑΙΟΥ και ειδικότερα για τους ενδιαφερόμενους (εν δυνάμει δικαιούχους, φορείς, εμπλεκόμενους ΟΤΑ κ.λ.π.)της περιοχής παρέμβασης των ολοκληρωμένων προγραμμάτων Ανάπτυξης Αγροτικού Χώρου (ΟΠΑΑΧ) των μικρών νησιών του Ν. Δωδεκανήσου της Περιφέρειας Νοτίου Αιγαίου η ενημερωτική συγκέντρωση θα πραγματοποιηθεί στη **ΡΟΔΟ σε αίθουσα του ξενοδοχείου «RODOS PARK» στις 7 Φεβρουαρίου 2003, ημέρα Παρασκευή, και ώρα 18.00 μ.μ.**

Ο ειδικος γραμματέας
ΞΕΝΟΦΩΝ Σ. ΛΟΥΡΑΝΤΟΣ

ΧΛ

ΜΕΝΤΙΟΥΜ-ΑΣΤΡΟΛΟΓΟΣ

ΝΙΚΟΣ

2052-12/2

Ακριβείς προβλέψεις στον επαγγελματικό, αισθηματικό και οικονομικό τομέα.

Επαναφορά ατόμων
Ισχυρή υποβολή

Δέχεται μόνο με ραντεβού στα τηλέφωνα: 31405 και 39201

ΑΡΧΩΝ ΣΑΜΑΡΤΖΗΣ ΑΕΤΕΒΕ

Από το 1980

22 ΧΡΟΝΙΑ ΜΟΝΩΣΕΙΣ





X3753-28/2

ΜΟΝΩΣΕΙΣ ΤΑΡΑΤΣΩΝ

ΔΙΑΘΕΣΗ: **ΑΡΧΩΝ ΣΑΜΑΡΤΖΗΣ ΑΕΤΕΒΕ**
ΜΟΝΩΣΕΙΣ - ΣΤΕΓΑΝΩΣΕΙΣ
ΚΑΤΑΣΤΗΜΑΤΑ
1) Ερυθρού Σταυρού 21 - Τηλ.: 02410 23030/32054 Ρόδος 85100
2) Ικαρου & Λαοδικείας - Τηλ.: 02410 20021 Ρόδος 85100
ΚΙΝΗΤΟ: 0944 502033

KYDON TOURS

ΕΚΔΡΟΜΕΣ

Προσφέρουμε στον πελάτη μας

ΠΟΙΟΤΗΤΑ - ΕΓΓΥΗΣΗ - ΦΡΟΝΤΙΔΑ

VIP προγράμματα - Οργάνωση ΕΛΕΝΗ ΨΥΛΛΑΚΗ

ΜΑΡΟΚΟ-ΤΥΝΙΔΑ
11-2-18-2-2003

Περιλαμβάνει: Αεροπορικά εισιτήρια. Φόρους. Ξενοδοχεία 5 αστέρων, ημιδιατροφή. Διανυκτερεύσεις 4 ΜΑΡΑΚΕΣ - 1 ΚΑΖΑΜΠΛΑΝΚΑ - 2 ΤΥΝΙΔΑ. Ξεναγήσεις: Καζαμπλάνκα - Ραμπάτ - Μαρακές - Ουφικα - Τύνιδα - Καρχηδόνα - Χαμαμέτ - Ναμπέλ.

Πλούσιο μοναδικό πρόγραμμα • Διασκέδαση • Ψώνια.
Συνοδός η κ. ΕΛΕΝΗ ΨΥΛΛΑΚΗ

ΚΑΡΝΑΒΑΛΙ ΒΕΝΕΤΙΑΣ
28-2-06/-3-2003
με SUPER FAST FERRIES

Περιλαμβάνει: Πούλμαν πολυτελείας. Καμπίνες δίκλινες - 4κλινες Α' κατηγορίας SUPER FAST. Ξενοδοχείο 4 αστέρων με ημιδιατροφή BENETIA 3 διανυκτερεύσεις. Ξεναγήσεις - περιηγήσεις. Ταξιδιωτική ασφάλιση. Διαφημιστική τσάντα.

Συνοδός η κ. ΕΛΕΝΗ ΨΥΛΛΑΚΗ

ΜΑΡΜΑΡΙΣ - ΚΟΥΣΑΝΤΑΣΙ - ΣΜΥΡΝΗ - ΤΣΕΣΜΕ

4ήμερο 7/3-10/3/2003

Ξενοδοχεία Α' κατηγορίας - Πλούσιο πρόγραμμα - Διασκέδαση - Ξεφάντωμα αποκριάτικο.

Συνοδός: ΕΛΕΝΗ ΨΥΛΛΑΚΗ

ΡΩΜΗ

15/3-19/3/2003

Αεροπορική εκδρομή από Ρόδο.

Ξενοδοχείο 4 αστέρων - πρωινό.

Μεταφορές - Ξεναγήσεις.

Συνοδός: ΕΛΕΝΗ ΨΥΛΛΑΚΗ

ΠΑΡΙΣΙ - EURODISNEY
6/3 - 11/3/2003

Διανυκτερεύσεις: 3 DISNEY ξενοδοχείο SEQUOIA. 1 ΠΑΡΙΣΙ, 3 αστέρων στην OPERA, πολύ καλό πρωινό.

Ξεναγήσεις. Είσοδοι Disney. Έλληνας ξεναγός συνεργάτης μας στο Παρίσι. Αεροπορικά εισιτήρια. Φόροι.

ΚΑΠΑΔΟΚΙΑ
21/3 - 25/3/2003

ΜΑΡΜΑΡΙΣ - ΠΑΠΟΥΚΑΛΕ - ΚΟΝΙΑ - ΚΑΠΑΔΟΚΙΑ - ΦΕΤΙΓΙΕ - ΜΑΡΜΑΡΙΣ

Μία μοναδική εκδρομή - προσκύνημα. Ενα πρόγραμμα που προσφέρει άνεση - πολυτέλεια - μόρφωση - διασκέδαση.

Ξενοδοχεία 4 και 5 αστέρων, ημιδιατροφή.

Συνοδός η κ. ΕΛΕΝΗ ΨΥΛΛΑΚΗ

Π Ρ Ο Σ Ο Χ Η

Στο γραφείομας θα βρείτε: ΠΑΚΕΤΑ ΕΚΔΡΟΜΩΝ για όλο τον κόσμο.

ΟΡΓΑΝΩΝΟΥΜΕ τις διακοπές σας με την πείρα μας 30 ετών.

ΑΡΙΣΤΑ - ΟΙΚΟΝΟΜΙΚΑ
ΕΙΔΙΚΟΤΗΣ ΜΑΣ ΝΕΟΝΥΜΦΟΙ

Ε Π Ι Σ Η Σ :

- Αεροπορικά εισιτήρια - ΓΡΑΦΕΙΟ ΙΑΤΑ!!!
- ΑΚΤΟΠΛΟΪΚΑ: ΔΑΝΕ - ΑΝΕΚ - BLUE STERA FERRIES - SUPER FAST FERRIES - HELLAS FERRIES - MINOAN LINES
- SALAMIS LINES - NISSOS KALYMNOS
- Σιδηροδρομικά εισιτήρια

KYDON TOURS

Τηλ. 23000 - 27900 - 75268

Εθελοντών Δωδεκανησίων 14

X3768-28/2

Εθνικό, λογοτεχνικό, φιλοσοφικό μνημόσυνο στον μέγα Ελληνα ευεργέτη

Μίνωας Βενετοκλής

Γράφει ο Θεοφάνης Μπογιάννος

Η Ρόδος, ως νήσος ποιήεσσα και ως πόλη πλιόλουστη, είχε την θεά τύχη να γεννήσει μεγάλα ηθικά αναστήματα. Φιλόσοφοι, στρατηγοί, ρήτορες, πολιτικοί, ζάμπλουτοι, χορηγοί και δημοκηδείς πολίτες, γεννήθηκαν και αντρώθηκαν στο σμαραγδένιο νησάκι μας.

Σήμερα, 6 Φεβρουαρίου, οι έχοντες ιστορική μνήμη συμπολίτες μας, θα αναλογισθούν και να μνημονεύσουν τον μεγάλο Ρόδιο, θεμιστοπόλο το επάγγελμα Μίνωα Βενετοκλή που εξεμέτρησε το σύντομο βίο του, σαν σήμερα, πριν από ακριβώς 83 χρόνια συναπτά: 1837-1920.

Οπως είναι οι κίονες για έναν ναό, όπως είναι το πηδάλιο για το πλοίο, όπως είναι ο σκελετός για το ανθρώπινο σώμα, έτσι είναι και οι δύο φωστήρες Ρόδιοι, Μίνωας και Δημήτριος Βενετοκλής, για τη Ρόδο μας.

Είχαν τεράστια περιουσία στα τότε Τριάντα, αλλά και μέσα στην πόλη της Ρόδου. Εζησαν για πολλά χρόνια στην Αίγυπτο, όπου και θριάμβευσαν, ηθικά, επιστημονικά και οικονομικά, ο Δημήτριος Βενετοκλής και ο Μίνωας Βενετοκλής του Βασιλείου και της Δέσποινας, το γένος Ρεΐση...

Αρχές του περασμένου αιώνα, επέστρεψαν στην γενέτειρα Ρόδο και απεδύθησαν σε ένα αγώνα εκπολιτισμού των πάντων. Πλούσιοι σε αισθήματα και χρήματα, έδωσαν μαϊδιά και καρδιά για τους Ροδίτες που μέσα στη δουλεία και στην ανέχεια, είδαν φως ελληνικό και ελπίδα μόρφωσης και πνευματικής καθοδήγησης. Εκτισαν σχολεία, όπως το καλλιμάρμαρο Βενετόκλειο στα 1910, αλλά και βρύσες, βιβλιοθήκες.



ΤΟ ΚΑΛΛΙΜΑΡΜΑΡΟΝ ΒΕΝΕΤΟΚΛΕΙΟΝ ΓΥΜΝΑΣΙΟ

Σαν σήμερα έφυγε από τη ζωή ο Μίνωας Βενετοκλής. Σαν σήμερα ανήλθε στο πάνθεον των μεγάλων Ελλήνων, ευεργετών, σοφών και πρώων του θεήλατου ελληνικού έθνους!

Προίκισαν άπορες κορασίδες, βοήθησαν φιλομαθείς και ηθικούς νέους να σπουδάσουν, έγραψαν, δίδαξαν ήθος και ελληνισμό και κατέστησαν φωστήρες και ευεργέτες του έθνους και της Ρόδου μας.

Ιδρυσαν εκκλησίες και νεκροταφεία και χάρισαν χαμόγελο και ελπίδα στο έθνος το γεραρό των Ροδίων Ελλήνων πατέρων μας.

Μια βρύση, μπροστά στο ναό της Αγίας Αναστασίας, ακόμη και σήμερα δίνει νάματα και ιάματα στους περαστικούς. Οσοι δεν είναι βιαστικοί, πριν πιουν νεράκι αγιασμένο από την ιστορική αυτή βρύση, διαβάζουν στην μετώπη της:

«Εν έτει 1904. Επί της βασιλείας Σουλτάνου Αβδούλ Χαμίτ Χαν του δευτέρου. Νομάρχου Αιγαίου Αβεδίν Πασά. Χορηγούντων Δημητρίου και Μίνωος Βενετοκλέους απηλλάγησαν αι συνοικίαι της ξηράς δίψης...»

Ποτέ και κανείς άλλος Ρόδιος δεν χάρισε τόσα χρήματα, αισθήματα, σοφία και αγάπη, όσο σοφός και άγιος Βενετοκλής. Ηταν ζάμπλουτος, μεστός ελληνισμού και ανθρωπισμού.

Οταν εξεμέτρησε το ζην, σαν σήμερα, πριν από 83 χρόνια, χάρισε τεράστια ποσά σε πολλούς και στον στόλο της Μητρός Ελλάδος μας. Λέγεται πως η περιουσία του Μίνωα Βενετοκλή ήτάν μυθική και αμύθητη για την εποχή εκείνη.

Λίγες ημέρες μετά το θάνατό του η αξία της περιουσίας του υπολογίστηκε σε 1.140.000 φράγκα χρυσά, ή σε 45.000 χρυσές λίρες, ένα ποσό αμύθητο και αμέτρητο για τα χρόνια εκείνα.

Είχε συντάξει τη διαθήκη του τέσσερα χρόνια πριν με την οποία χάριζε τα εξής ποσά, μεταξύ άλλων και πολλών. Στο ελληνικό κράτος 100.000 χρυσά φράγκα. Στον ελληνικό στόλο: 55.000 χρυσά φράγκα. Στο οίκο Τυφλών Ελλάδος 1.000 φ.χ. Στο άσυλο ανιάτων: 1.000 χ.φ. Στο ελληνικό Νοσοκομείο Αλεξανδρείας: 12.500 χ.φ. Στο Βενετόκλειο Γυμνάσιο: 60.000 χρυσά φράγκα. Στην Φιλόπτωχο Αδελφότητα Ρόδου 1.000 χρυσά φράγκα. Στο Σύλλογο Διαγόρα: 1.000 χρυσά φράγκα. Στην Εργάνη Αθήνα 233.500 χρυσά φράγκα, πέρα από τις εκκλησίες, βρύσες, προικοδοτήσεις κορασίδων, ενισχύσεις ποδοσφαιρικών και αθλητικών συλλόγων Ρόδου, βοηθώντας χιλιάδες απόρους και ασθενείς Ροδίους Ελληνες και ενδεείς...

Είθε ο παντανάξ, ος τα πανθ' ορά, να αποδώσει στον γίγαντα αυτό της σκέψης, της ανθρωπιάς και της ελληνοσύνης, του καλλίνικου στέφανου που δικαιούνται οι αγαπημένοι του Θεού και οι λατρεμένοι των Ροδίων Ελλήνων!...

ΔΙΕΥΘΥΝΣΗ ΔΑΣΩΝ ΔΩΔ/ΝΗΣΟΥ

ΑΝΑΚΟΙΝΩΣΗ

Γνωστοποιείται κατά το άρθρο 14 του Ν.998/79, η αποστολή για δημοσίευση στο Δήμο Ρόδου της υπ'αριθμ. 349/4-2-2003 πράξης χαρακτηρισμού έκτασης που εκδόθηκε από τον Δ/ντή Δασών Δωδ/σου. Η ΚΜ 326 Ε γαιών Ρόδου, χαρακτηρίζεται ως γεωργική .

Ο Δ/ντής Δασών Δωδ/σου
Φίλιππος Κοντίτσης
Δασολόγος με Α' βαθμό

597-6/2

ΔΙΕΥΘΥΝΣΗ ΔΑΣΩΝ ΔΩΔ/ΝΗΣΟΥ

ΑΝΑΚΟΙΝΩΣΗ

Γνωστοποιείται κατά το άρθρο 14 του Ν.998/79, η αποστολή για δημοσίευση στο Δήμο Ρόδου της υπ'αριθμ. 350/4-2-2003πράξης χαρακτηρισμού έκτασης που εκδόθηκε από τον Δ/ντή Δασών Δωδ/σου. Η ΚΜ 326 Ι γαιών Ρόδου, χαρακτηρίζεται ως γεωργική έκταση.

Ο Δ/ντής Δασών Δωδ/σου
Φίλιππος Κοντίτσης
Δασολόγος με Α' βαθμό

596-6/2

ΔΙΕΥΘΥΝΣΗ ΔΑΣΩΝ ΔΩΔ/ΝΗΣΟΥ

ΑΝΑΚΟΙΝΩΣΗ

Γνωστοποιείται κατά το άρθρο 14 του Ν.998/79, η αποστολή για δημοσίευση στο Δήμο Καρπάθου της υπ'αριθμ. 7075/17-12-2002 πράξης χαρακτηρισμού έκτασης που εκδόθηκε από τον Δ/ντή Δασών Δωδ/σου. Η έκταση εμβαδού 12.263,37 τ.μ. που βρίσκεται στη θέση «Αράντης» (Βαστριά) Περιφέρειας Δήμου Καρπάθου, νήσου Καρπάθου χαρακτηρίζεται ως γεωργική έκταση.

Ο Δ/ντής Δασών Δωδ/σου
Φίλιππος Κοντίτσης
Δασολόγος με βαθμό Δ/ντή

2090-6/2



X3793-28/2

Ναυτικό Πρακτορείο
TSAGARIS



GA FERRIES

Ε/Γ-Ο/Γ ΡΟΔΑΝΘΗ
Ε/Γ-Ο/Γ ΔΗΜΗΤΡΟΥΛΑ
Ε/Γ-Ο/Γ ΠΑΤΜΟΣ
Ε/Γ-Ο/Γ ΡΟΔΟΣ

ΡΟΔΟΣ - ΠΕΙΡΑΙΑΣ

ΔΕΥΤΕΡΑ

ΡΟΔΑΝΘΗ 07.00 Καστελλόριζο
ΡΟΔΑΝΘΗ 18.00 Κω - Κάλυμνο - Λέρο - Πάτμο - Πειραιά (08.30)
ΔΗΜΗΤΡΟΥΛΑ 22.00 Σύμη - Τήλο - Νίσυρο - Κω - Κάλυμνο - Αστυπάλαια - Κατάπολα - Νάξο - Σύρο - Πειραιά (20.00)



ΤΡΙΤΗ

ΠΑΤΜΟΣ 15.00 Κω - Κάλυμνο - Λέρο - Πάτμο - Πειραιά (08.00)

ΤΕΤΑΡΤΗ



ΡΟΔΑΝΘΗ 09.15 Καστελλόριζο
ΡΟΔΟΣ 15.00 Σύμη - Τήλο - Κάλυμνο - Αστυπάλαια - Πειραιά (10.20)
ΡΟΔΑΝΘΗ 18.00 Κω - Κάλυμνο - Λέρο - Πάτμο - Πειραιά (10.30)

ΠΕΜΠΤΗ

ΠΑΤΜΟΣ 15.00 Νίσυρο - Κω - Κάλυμνο - Λέρο - Πάτμο - Πειραιά (09.30)
ΔΗΜΗΤΡΟΥΛΑ 17.00 Κω - Αστυπάλαια - Αιγιαλί - Κατάπολα - Δονούσα - Νάξο - Πάρο - Πειραιά (12.15)

ΠΑΡΑΣΚΕΥΗ



ΡΟΔΑΝΘΗ 08.00 Καστελλόριζο
ΡΟΔΟΣ 15.00 Κω - Κάλυμνο - Λέρο - Πάτμο - Πειραιά (08.00)
ΡΟΔΑΝΘΗ 18.00 Κω - Κάλυμνο - Πειραιά (08.50)

ΣΑΒΒΑΤΟ

ΠΑΤΜΟΣ 15.00 Κω - Κάλυμνο - Λέρο - Πάτμο - Πειραιά (08.30)
ΔΗΜΗΤΡΟΥΛΑ 17.00 Κω - Βαθύ - Χίο - Λέσβο - Λήμνο - Αλεξανδρούπολη (17.00)



ΚΥΡΙΑΚΗ

ΡΟΔΟΣ 15.00 Κω - Κάλυμνο - Λέρο - Πάτμο - Πειραιά (08.00)

Η εταιρία μας σας ενημερώνει ότι η έκπτωση 50% (πολύτεκνοι, στρατιωτικοί, ανάπηροι κ.λ.π.) ισχύει για όλες τις θέσεις

Πληροφορίες στον κεντρικό πράκτορα

TSAGARIS TRAVEL

Σαχτούρη 5 (έναντι Τελωνείου)

Τηλ.: 22410 36170, - 30406, 35066, 28597

X3766-28/2

ΚΕΝΤΡΟ ΜΗΧΑΝΗΜΑΤΩΝ

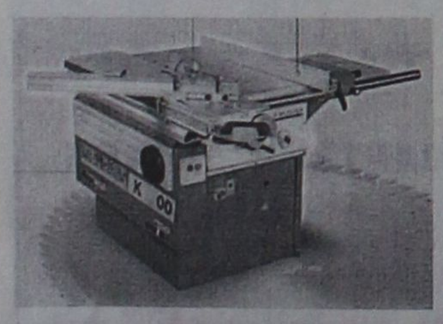

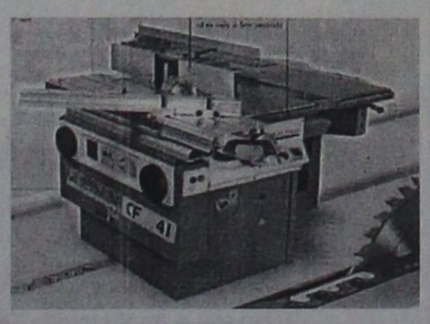



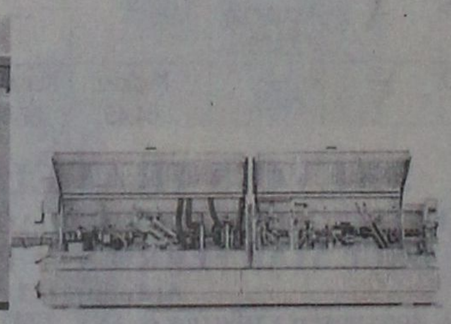

ΛΕΩΦ. ΗΡΑΚΛΕΙΔΩΝ ΙΑΛΥΣΟΣ, 200 ΜΕΤΡΑ, ΔΕΞΙΑ, ΜΕΤΑ ΤΟ SUPER MARKET ΜΑΡΙΝΟΠΟΥΛΟΣ ΕΠΙ ΤΗΣ ΛΕΩΦΟΡΟΥ.

ΤΗΛ. 22410-98340 & 98341 FAX: 22410-98342

ΜΕΤΑ ΑΠΟ 25 ΧΡΟΝΙΑ ΕΜΠΕΙΡΕΙΑ ΣΤΟΝ ΧΩΡΟ ΤΩΝ ΜΗΧΑΝΗΜΑΤΩΝ ΑΠΟΦΑΣΙΣΑΜΕ & ΑΝΟΙΞΑΜΕ ΤΟ ΚΕΝΤΡΟ ΞΥΛΟΥΡΓΙΚΩΝ ΜΗΧΑΝΗΜΑΤΩΝ ΦΟΡΗΤΩΝ ΗΛΕΚΤΡΟΝΙΚΩΝ ΚΟΠΤΙΚΩΝ ΕΡΓΑΛΕΙΩΝ & ΥΛΙΚΩΝ ΕΠΙΠΛΟΠΟΙΪΑΣ.

ΘΑ ΧΑΡΟΥΜΕ ΠΟΛΥ ΝΑ ΣΑΣ ΔΟΥΜΕ ΣΤΗΝ ΕΚΘΕΣΗ ΜΑΣ, ΟΠΟΥ ΔΙΑΘΕΤΟΥΜΕ ΜΕΓΑΛΗ ΓΚΑΜΑ ΜΗΧΑΝΩΝ & ΥΛΙΚΩΝ.

ΜΕΤΑ ΤΙΜΗΣ
ΚΟΥΤΡΑΚΗΣ - ΝΟΒΑΣ Ο.Ε.

X3792-21/1

Pellos Travel

ΕΚΔΡΟΜΕΣ 2003
ΟΡΓΑΝΩΣΗ-ΨΥΧΑΓΩΓΙΑ-ΠΟΙΟΤΗΤΑ-ΕΓΓΥΗΣΗ

ΚΑΡΝΑΒΑΛΙ ΠΑΤΡΑΣ
ΑΠΟΚΡΙΕΣ-ΚΑΘΑΡΗ ΔΕΥΤΕΡΑ



Από 6/3-11/3
Αναχώρηση από Ρόδο 6/3 στις 8 το βράδυ με Blue Star
Επιστροφή στη Ρόδο 11/3 στις 7 το πρωί με Blue Star
ΠΑΤΡΑ- ΜΟΝΕΜΒΑΣΙΑ-ΜΥΣΤΡΑΣ- ΣΠΑΡΤΗ - ΝΑΥΠΛΙΟ- ΚΟΡΙΝΘΟΣ
Καμπίνες Α4 με "Blue Star", ξενοδοχεία 4 αστέρων με πρωινό, μεταφορές-εκδρομές με πολυτελή πούλμαν, ταξιδιωτική ασφάλεια, ταξιδιωτική τσάντα, Φ.Π.Α, συνοδός γραφείου

ΑΠΟΣ ΡΑΦΑΗΛ ΜΥΤΙΛΗΝΗΣ
Από 22/3-25/3
4ημερη αεροπορική εκδρομή-ξενοδοχεία 3 αστέρων

ΜΕΤΕΩΡΑ-ΠΗΛΙΟ
Από 20/3-25/3
6ΗΜΕΡΗ ΑΤΜΟΠΛΟΪΚΗ ΕΚΔΡΟΜΗ
Ξενοδοχεία 3 αστέρων με πρωινό

ΚΩΝΣΤΑΝΤΙΝΟΥΠΟΛΗ -ΑΠΟΚΡΙΕΣ



Από 5/3-10/3 6ημερη
Πριγκηπονησσα-Μουδανια-Προυσα-Απολλωνια-Σμυρνη-Κωνσταντινουπολη
Ξενοδοχεία 4 αστέρων με ημιδιατροφή, μεταφορές με πολυτελή πούλμαν, ξεναγήσεις, φόροι εισόδου και εξόδου, συνοδός γραφείου, ταξιδιωτική ασφάλεια, ταξιδιωτική τσάντα, Φ.Π.Α

ΤΟ ΠΡΩΤΟ ΓΡΑΦΕΙΟ ΣΤΙΣ ΕΚΔΡΟΜΕΣ ΤΟΥΡΚΙΑΣ

ΑΠΟΚΡΙΕΣ-2003-ΚΑΘΑΡΗ ΔΕΥΤΕΡΑ
Από 7/3-10/3 4ημερη
ΜΑΡΜΑΡΙΣ-KUSADASI-ΣΜΥΡΝΗ-ΠΕΡΓΑΜΟΣ-ΑΙΒΑΛΙ
Ξενοδοχεία 5 και 4 αστέρων με ημιδιατροφή, ξεναγήσεις, μεταφορές με πολυτελή πούλμαν, φόροι εισόδου και εξόδου, συνοδός γραφείου, ταξιδιωτική ασφάλεια, ταξιδιωτική τσάντα, Φ.Π.Α
ΠΑΜΕ ΣΤΗ ΣΜΥΡΝΗ ΚΑΘΕ ΜΗΝΑ ΜΕ GROUP

ΚΑΠΠΑΔΟΚΙΑ





Από 21/3-25/3 πενθήμερη
ΜΑΡΜΑΡΙΣ-ΜΟΥΓΛΑ-ΠΑΜΜΟΥΚΑΛΕ-ΣΠΑΡΤΑ-ΚΟΝΥΑ-ΝΕΥΣΕΧΙΡ-ΚΑΙΣΕΡΙ-ΑΒΑΝΟΣ-ΑΦΥΟΝ-ΜΟΥΓΛΑ-ΜΑΡΜΑΡΙΣ
Ξενοδοχεία 5 και 4 αστέρων με ημιδιατροφή, μεταφορές με πολυτελή πούλμαν, ξεναγήσεις, φόροι εισόδου και εξόδου, συνοδός γραφείου, ταξιδιωτική ασφάλεια, ταξιδιωτική τσάντα, Φ.Π.Α
ΕΙΔΙΚΟΤΗΤΑ ΜΑΣ ΟΙ ΕΚΔΡΟΜΕΣ ΣΤΗ ΜΙΚΡΑ ΑΣΙΑ
Επίσης αναλαμβάνουμε:
•Κρατήσεις ξενοδοχείων για μεμονωμένους, νεόνυμφους, εκδρομές συλλόγων ή group στην Ελλάδα και σε όλο τον κόσμο
• Ενοικιασεις αυτοκινητων
• Εισιτηρια αεροπορικα ατμοπλοικα

Δεκτές πιστωτικές κάρτες
Visa - Master card

Για περισσότερες πληροφορίες, κρατήσεις και αναλυτικά προγράμματα στο πρακτορείο γενικού τουρισμού:

PELLOS TRAVEL
ΛΕΩΦΟΡΟΣ ΚΑΛΛΙΘΕΑΣ - FALIRAKI
ΤΗΛ 22410 87615, 22410 86298 FAX 22410 87616

2001-9/2

Πολιτιστική ΠΡΟΟΔΟΣ

Γράφει ο Αριστείδης Εμμ. Μιαούλης

ΝΕΑ ΠΟΙΗΤΙΚΗ ΣΥΛΛΟΓΗ ΤΗΣ Ε. ΒΟΓΙΑΤΖΗ - ΧΑΡΑΛΑΜΠΗ

Κυκλοφορεί από χθες η νέα ποιητική κατάθεση της συμπατριώτισσας μας λογοτέχνιδας Ειρήνης Βογιατζή - Χαρλάμπη με τίτλο «Φωτιάς φτερούγα στα ματόκλαδα», (σελ. 54, Τυπογραφείο «ΤΕΧΝΗ», Α.Βρατσάλης και Υιοι). Πρόκειται για την έκτη ποιητική συλλογή της Ειρήνης Βογιατζή - Χαραλάμπη στην οποία κυριαρχεί η κορύφωση των προσδιορισμών. Η ποιήτρια αποποιούμενη ευσχήμως κάθε περιττό, αναδεικνύει στους στίχους της τον ιστό των αξιών που μας περιβάλλουν. Η λογοτέχνης μας Λιλή Ζωγράφου, είχε γράψει: « Ο' συγγραφέας, ο ποιητής και γενικά ο δημιουργός βλέπει τον άνθρωπο, και ο άνθρωπος τον πιέζει να τον βοηθήσει. Είναι ένα βασανιστήριο να παρακολουθείς τις θέσεις των άλλων, να τις υιοθετείς και να πάσχεις. Και, επειδή δεν μπορείς να γίνεις ένας επαναστάτης που θα βγεί στα βουνά και θ' αρχίσει να πυροβολεί, ένας ληστής, γίνεσαι ποιητής, συγγραφέας». Η ποιήτρια μας έχει αποδείξει πως επαναστατεί και αντί για όπλο, κρατά την πέννα της. Ευαίσθητη και μαχητική συνάμα. Να θυμίσουμε τις ποιητικές καταθέσεις της: « Γυάλινα φτερά», 1988, «Αποχρώσεις χρέους», 1990, «Γύρη του κάκτου», 1991, «Άνεμος Έρωτας», 1993, «Μάτι του νερού», 1995. «Σ' αυτούς που πιστεύουν ότι το πάθος είναι συνώνυμο της ζωής» αφιερώνεται η ανά χείρας ποιητική συγκομιδή με τον ευρηματικό και άκρως ποιητική τίτλο: «Φωτιάς φτερούγα στα ματόκλαδα».



Ειρήνη Βογιατζή Χαραλάμπη

Ρωτιάς φτερούγα στα ματόκλαδα

Ποιήματα



Ρόδος

Φωτιάς φτερούγα στα ματόκλαδα
Τη μέρα που ανάβει
Στο κόκκινο του Έρωτα
Στο «Δόξα Σοι» του Ήλιου
Σκαρφαλωμένη στα ψηλά η δίψα της ερήμου
Σ'ένα χαρτόνι πέλαγο ζωγραφιστό καράβι...».

Τριάντα ποιήματα με μια ευδιάκριτη λυρική πολυμέρεια, ζωτικό στοιχείο στην ποίηση της Ειρήνης Βογιατζή -Χαραλάμπη. Η ποιήτρια δεν υποτάσσεται στην προκρούστεια λογική της στίλβουσας πολύστιχης παράθεσης των όσων την εμπνέουν. Φιλτράρονται και το αποτέλεσμα είναι απέριττο.

Το χρώμα του φιλιού είναι χρυσοκίτρινο
Της είπε και τη φίλησε.
Τα χείλη της έγιναν μαύρα
-όπως στις πόρτες το κνάρι του κεριού
μετά την Ανάσταση -.
Το πρόσωπό της κάπνιζε.
Καμμένο δάσος μετά την πυρκαγιά.

Ο Θάνος Ζέλκας επιμελήθηκε πολύ προσεκτικά το εξώφυλλο, αποδίδοντας τον τίτλο αλλά και ένα μεγάλο μέρος από τη γοητεία του ποιητικού οίστρου της Ειρήνης Βογιατζή - Χαραλάμπη. Η αισθητική φόρτιση της ποιήτριας δεν παραμένει στην ποιητική συλλογή για την οποία γράφουμε. Την 'Ανοιξη αναμένουμε και το τρίτο της μυθιστόρημα με τον τίτλο « Το άστρο του Χειμώνα» που θα κυκλοφορήσει από τις εκδόσεις Αγκυρα. Πρόκειται για ένα έργο που ξετυλίγεται στην Κάλυμνο. Ένα εύορμο λιμάνι ο λόγος της Ειρήνης Βογιατζή - Χαραλάμπη, είτε ποιητικός, με τον οποίο ξεκίνησε, είτε πεζός, τον οποίο συνάντησε στην πορεία και ευχόμαστε τώρα που ξεκινούν τα σκαριά νάναι καλοτάξιδα.

ΠΑΡΟΥΣΙΑΖΕΤΑΙ ΤΟ ΣΑΒΒΑΤΟ ΤΟ ΒΙΒΛΙΟ ΓΙΑ ΤΑ ΟΝΟΜΑΤΙΚΑ ΤΗΣ ΚΩ

Η Στέγη Γραμμάτων και Τεχνών Δωδεκανήσου σε συνεργασία με την Παγκωακή Αδελφότητα Ρόδου ΙΠΠΟΚΡΑΤΗΣ, πρόκειται να παρουσιάσει το βιβλίο που εξέδωσαν από κοινού οι Δήμοι της πόλεως Κω, Δικαίου, και Ηρακλειδών πέρσυ. «Τοπωνυμικά και Ονοματικά της νήσου Κώ» του Μιχ. Ευστ. Σκανδαλίδη. Το βιβλίο θα παρουσιαστεί μεθαύριο Σάββατο 8 Φεβρουαρίου στις 6.30 μ.μ. στο Ακταίον από τον πανεπιστημιακό καθηγητή κ. Κωνσταντίνο Μηνά.

ΤΗΝ ΚΥΡΙΑΚΗ Η ΠΟΡΤΗ ΤΩΝ ΠΑΤΜΙΩΝ ΤΗΣ ΡΟΔΟΥ

Την Κυριακή 9 Φεβρουαρίου στις 6 το απόγευμα ατο «Ακταίον» τα μέλη και οι φίλοι του Συλλόγου Πατμίων Ρόδου Ο ΟΣΙΟΣ ΧΡΙΣΤΟΔΟΥΛΟΣ πρόκειται να κόψουν την Βασιλόπιτά τους. Στην εκδήλωση η αρχαιολόγος και διδάσκουσα στο Πανεπιστήμιο Αιγαίου κ. Αλεξάνδρα Στεφανίδου θα ομιλήσει με θέμα: «Η φωταγωγία και η λυχναγωγία στη Μονή της Πάτμου».

VANIK TOURS

ΓΙΑΝΝΗΣ και ΣΕΒΑ ΒΑΛΣΑΜΙΔΗ
VANIK σημαίνει ΑΛΗΘΕΙΑ
ΑΚΤΗ ΚΑΝΑΡΗ 17, ΨΑΡΟΠΟΥΛΑ - ΑΝΕΤΟ ΠΑΡΚΙΝΓΚ
Ανοικτά: ΔΕ-ΣΑ 08.30 - 14.00 & 16.30 - 20.30
Τηλ. 35191, 37621 κινητό: 0945798148 , FAX 29532

Το γραφείο μας πάντα πρώτο σε κρατήσεις ξενοδοχείων εξασφάλισε και σας προσφέρει καταπληκτικές τιμές για τα παρακάτω ξενοδοχεία σε ΠΑΚΕΤΑ (έκδοση εισιτηρίων R/T) από 1/2-31/3/2003

Απευθυνόμαστε σε σας που θέλετε και η κράτησή σας να είναι σωστή και το δωμάτιό σας να σας περιμένει

1ον HOTEL PRESIDENT	Α΄ Κατηγορίας	
Λεωφόρος Κηφησίας (ΟΛΑ ΑΝΑΚΑΙΝΙΣΜΕΝΑ)		
Μονόκλινο		€ 39
Δίκλινο για μονόκλινο		€ 45
Δίκλινο		€ 48
Τρίκλινο		€ 57
2ον HOTEL ALEXANDROS	Α΄ SUPERIOR	
Πλατεία Μαβίλλη		
3ον HOTEL ZAFOLIA	Α΄ Κατηγορίας	
Λεωφόρος Αλεξάνδρας		
Μονόκλινο		€ 88
Δίκλινο		€ 98
Τρίκλινο		€ 108
4ον HOTEL ATHENS CYPRIA	Α΄ Κατ. SUPERIOR	
Σύνταγμα		
Μονόκλινο		€ 55
Δίκλινο		€ 70
Τρίκλινο		€ 90
5ον HOTEL ASTOR	Α΄ Κατηγορίας	
Σύνταγμα		
Μονόκλινο		€ 42
Δίκλινο για μονόκλινο		€ 50
Δίκλινο		€ 57
Τρίκλινο		€ 72
6ον HOTEL ARETHOUSA	Β΄ SUPERIOR	
Σύνταγμα		
7ον HOTEL ELLINIS	Β΄ Κατηγορίας	
Ωνάσειο, λεωφ. Συγγρού		
Μονόκλινο		€ 42
Δίκλινο		€ 55
Τρίκλινο		€ 68
8ον HOTEL TPITON	Β΄ Κατηγορίας	
Κέντρο Πειραιά		
Μονόκλινο		€ 50
Δίκλινο		€ 68
Τρίκλινο		€ 90
9ον HOTEL EGNATIA	Β΄ Κατηγορίας	
Θεσσαλονίκη Κέντρο - καινούριο		
Μονόκλινο		€ 60
Δίκλινο		€ 72
Τρίκλινο		€ 84

* Τα παραπάνω ξενοδοχεία διαθέτουν T.V. σε όλα τα δωμάτια
* Στις παραπάνω τιμές συμπεριλαμβάνεται πρωινό σε μπουφέ
* Ακόμη σε μας θα βρείτε αεροπορικά και ατμοπλοϊκά εισιτήρια όλων των εταιρειών.

X. 3769-28/2

SAIS TRAVEL



ΚΑΡΝΑΒΑΛΙ ΒΕΝΕΤΙΑΣ

7 ημέρες από 28/2 έως 6/3
•Μόνο 495 ευρώ με super fast

5 ημέρες από 28/2 έως 4/3
•Μόνο 400 ευρώ με super fast
και

4 ημέρες από 28/2 έως 3/3
•Από 580 ευρώ

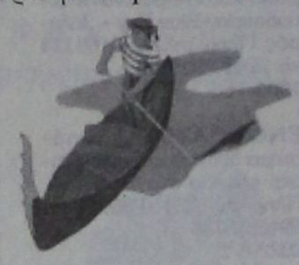

ΑΕΡΟΠΟΡΙΚΩΣ
ΠΕΡΙΛΑΜΒΑΝΕΙ:
• Εισιτήρια Super Fast
• Μεταφορές - εκδρομές - μετακινήσεις με πολυτελή πούλμαν
• Ξενοδοχεία 3 και 4 αστέρων superior με πρωινό
• Ξεναγήσεις με έμπειρο ξεναγό
• Συνοδός - Αρχηγός
• Ταξιδιωτική ασφάλεια - ΦΠΑ
• Ταξιδιωτική τσάντα super fast

4ήμερη εκδρομή
ΚΑΘΑΡΑ ΔΕΥΤΕΡΑ
ΣΜΥΡΝΗ - ΚΟΥΣΑΝΤΑΣΙ
από 7 έως 10/3

Επωφεληθείτε της τριήμερης αργίας της Καθαράς Δευτέρας και αποδράστε μαζί μας.
Ξενοδοχείο λουξ 5 και 4 αστέρων με ημιδιατροφή.

4ήμερη εκδρομή στον
ΑΓΙΟ ΡΑΦΑΗΛ
από 21/2 έως 24/2

Αεροπορικώς κατ' ευθείαν από Ρόδο
ΜΟΝΟ ΜΕ ΕΥΡΩ 290
Περιλαμβάνει ξενοδοχεία με πρωινό - 2 εκδρομές - αεροπορικά εισιτήρια - φόροι αεροδρομίου - μεταφορές κ.λ.π.

ΠΛΗΡΟΦΟΡΙΕΣ - ΠΡΟΓΡΑΜΜΑΤΑ-ΕΓΓΡΑΦΕΣ
ΠΡΑΚΤΟΡΕΙΟ ΤΑΞΙΔΙΩΝ
ΣΑΒΒΑΣ ΣΑΗΣ
ΤΑΡΠΟΝ ΣΠΡΙΓΚΣ 42
(δίπλα στην τράπεζα Πίστεως)
Τηλ. 22410 39781- 3

X. 3772-28/2

PEGASOS TRAVEL CLUB OF RHODES

Μιχάλης και Κατερίνα Καρατζιά
Αλεξάνδρου Διάκου 84 και Ερυθρού Σταυρού γωνία
τηλ. 22410 73455, 76161, 75876 FAX: 22410 35504

ΤΑΞΙΔΕΥΣΤΕ ΕΠΩΝΥΜΑ
ΓΙΑ ΕΝΑ ΑΝΕΤΟ ΤΑΞΙΔΙ ΚΑΙ ΕΥΧΑΡΙΣΤΗ ΔΙΑΜΟΝΗ

ΞΕΝΟΔΟΧΕΙΑ ΑΘΗΝΩΝ

	ΜΟΝΟΚΛΙΝΟ	ΔΙΚΛΙΝΟ	ΤΡΙΚΛΙΝΟ
PRESIDENT CAT A με πρωινό	40€	49€	58€
ASTOR CAT A με πρωινό	43€	58€	73€
ILYSSIA CAT A με πρωινό	52€	64€	75€
ESPERIA CAT A με πρωινό	77€	87€	98€
ELECTRA CAT A με πρωινό	87€	100€	120€
TITANIA με πρωινό	89€	97€	114€
PARHTENON CAT A με πρωινό	52€	63€	85€
EREHTOUSA CAT B με πρωινό	47€	62€	80€
GRAND CAT B με πρωινό	38€	50€	58€
ELLINIS CAT B με πρωινό	42€	55€	68€
ΑΧΙΛΛΕΑΣ με πρωινό	49€	59€	68€
PLAKA CAT B με πρωινό	49€	59€	68€

ΞΕΝΟΔΟΧΕΙΑ ΠΕΙΡΑΙΑ

	ΜΟΝΟΚΛΙΝΟ	ΔΙΚΛΙΝΟ	ΤΡΙΚΛΙΝΟ
LILIA CAT B με πρωινό	50€	59€	73€
ANEMONI CAT B με πρωινό	45€	59€	69€

ΞΕΝΟΔΟΧΕΙΑ ΘΕΣΣΑΛΟΝΙΚΗΣ

	ΜΟΝΟΚΛΙΝΟ	ΔΙΚΛΙΝΟ	ΤΡΙΚΛΙΝΟ
EGNATIA CAT B με πρωινό	59€	70€	84€
MANDRINO CAT B με πρωινό	45€	59€	80€
TELIONI με πρωινό	45€	57€	75€
VERGINA CAT B	59€	72€	87€
LE PALLAI	70€	84€	105€
AMALIA	58€	75€	90€

ΤΑΞΙΔΙΑ – ΔΙΑΚΟΠΕΣ
Απολαύστε τις διακοπές σας στα πιο φημισμένα θέρετρα όλου του κόσμου
Νιώστε την μαγεία της Ευρώπης και χαλαρώστε στα πανέμορφα τοπία της Ελλάδα μας.

ΠΑΚΕΤΑ
→ ΠΑΡΙΣΙ ΚΑΘΕ ΕΒΔΟΜΑΔΑ
→ ΡΩΜΗ ΚΑΘΕ ΕΒΔΟΜΑΔΑ
→ ΒΙΕΝΝΗ ΚΑΘΕ ΕΒΔΟΜΑΔΑ
→ ΠΡΑΓΑ ΚΑΘΕ ΕΒΔΟΜΑΔΑ
→ ΛΟΝΔΙΝΟ ΚΑΘΕ ΕΒΔΟΜΑΔΑ

Ειδικές προσφορές του γραφείου μας σε αεροπορικά εισιτήρια σ'όλλο τον κόσμο
→ Ατομικά ταξίδια σ'όλλο τον κόσμο
→ Ειδικά ταξίδια νεόνυμφων
→ Εμπορικά ταξίδια
→ Ταξίδια για συλλόγους και εταιρείες

ΠΑΝΤΑ ΣΤΗ ΔΙΑΘΕΣΗ ΣΑΣ ΜΕ ΣΥΝΕΠΕΙΑ ΚΑΙ ΜΕΡΑΚΙ

X. 3780-28/2



Η εμπειρία μας και η αφοσίωση στη λεπτομέρεια αποτελουν εγγύηση για την απόλυτη επιτυχία ωστε να μείνουν ανεξίτηλες στη μνήμη τη δική σας και των καλεσμένων σας.....

ΧΟΡΟΕΣΠΕΡΙΔΕΣ - ΓΑΜΟΙ - CATERING - ΠΑΙΔΙΚΑ ΠΑΡΤΥ



ΞΕΝΟΔΟΧΕΙΟ SOFITEL CAPSIS ΡΟΔΟΥ
Για Πληροφορίες 25-015 & 20919 (09.00 - 17.00)

CAPSIS
Conference Centers & Resort Hotels

X. 3761-28/2

ΠΡΟΟΔΟΣ ΜΙΚΡΕΣ ΑΓΓΕΛΙΕΣ ΜΙΚΡΕΣ ΑΓΓΕΛΙΕΣ ΠΡΟΟΔΟΣ

ενοικιάσεις

ΕΝΟΙΚΙΑΖΕΤΑΙ αποθήκη ισόγεια των 75τ.μ., με ρεύμα τριφασικό, νερό και WC, κατάλληλη για οποιαδήποτε χρήση, στην οδό Μιχ. Πετρίδη. Πληρ. τηλ. 20949 - 37735, κιν.6932-326055 και κιν. 6942592004
1935-7/2

ΕΝΟΙΚΙΑΖΕΤΑΙ κατάστημα γωνιακό, 45τ.μ., επί της οδού Δαμασκηνού 13- απέναντι από την εκκλησία της Μητροπόλεως. Πληρ. τηλ. 22410 - 23475 ώρες καταστημάτων
575-15/2

ΕΝΟΙΚΙΑΖΕΤΑΙ τουριστικό κατάστημα έναντι ξενοδοχείου Blue Bay - Ιαλυσός. Πληρ. τηλ. 2241091114 και 22410/90309
1984-16/2

ΕΝΟΙΚΙΑΖΕΤΑΙ κατάστημα δίπλα από ξενοδοχειακή μονάδα στο Φαληράκι. Πληρ. τηλ. 22410/86644 και 6946818734
2022-6/2

ΕΝΟΙΚΙΑΖΕΤΑΙ στην Αθήνα διαμέρισμα σε πρώτο όροφο πολυκατοικίας, επί της οδού Φλώρου αρ. 15, απέναντι από το γηροκομείο εμβαδού 75τ.μ., αποτελούμενο από κρεβατοκάμαρα με διπλό κρεβάτι, λίβινγκ ρουμ, κουζίνα, μπάνιο, με κεντρική θέρμανση και τηλέφωνο, πλήρως εξοπλισμένο. Πληροφορίες καθημερινώς 17.00-21.00 μ.μ. - Τηλ. 22410/24148
2030-7/2

ΕΝΟΙΚΙΑΖΕΤΑΙ μεγάλο επιπλωμένο στούντιο, με δικά του τουαλέτα, ψυγείο, κουζίνα, ηλιακούς θερμοσίφωνες με κήπο και πανοραμική θέα στα Κοσκινού. Πληροφορίες τηλ. 22410/60235 ή 22410/67785 583-8/2

ΕΝΟΙΚΙΑΖΕΤΑΙ διαμέρισμα 3άρι με δύο υπνοδωμάτια, σαλόνι, κουζίνα, ένας ενιαίος χώρος, με ηλιακό, πάρκινγκ, με αυλές, σε άριστη κατάσταση, μεταξύ Κρεμαστής - Παστίδας, έναντι Ομορφου. Τηλ. 22410/94398
2035-12/2

ΕΝΟΙΚΙΑΖΕΤΑΙ διαμέρισμα καινούργιο ισόγειο, με ένα δωμάτιο, ενιαίος χώρος, σαλόνι και κουζίνα, Κων/νου Υδραίου 35. Τηλ. 22410/21169
2013-9/2

ΕΝΟΙΚΙΑΖΕΤΑΙ διαμέρισμα στην Αθήνα (περιοχή Ζαππείου - Καλιμάρμαρο) 60τ.μ., πλήρες επιπλωμένο, σε μικρή πολυκατοικία, κατάλληλο και για φοιτητές. Πληρ. τηλ. 22410/34636 - 22410/30577 κ. Ζερβό
Χ3787-9/2

ΕΝΟΙΚΙΑΖΕΤΑΙ κατάστημα 60τ.μ., επί της 28ης Οκτωβρίου 76, κατάλληλο για οποιαδήποτε χρήση, εκτός εστιατορίου και μπαρ. Πληροφορίες τηλ. 22410/34574
588-11/2

ΕΝΟΙΚΙΑΖΕΤΑΙ διαμέρισμα 100τ.μ., στο Μόντε Σμιθ, Ενόπλων Δυνάμεων 7 (πλησίον Κέννεντυ). Πληροφορίες τηλ.22410/ 81762 και 6932394107
589-11/2

ΕΝΟΙΚΙΑΖΕΤΑΙ γκαρσονιέρα επιπλωμένη. Πληροφορίες τηλ. 22410/66443
2082-13/2

ΕΝΟΙΚΙΑΖΕΤΑΙ επαγγελματικός χώρος 70τ.μ., ισόγειος, διαμπερές, Γ. Παπανδρέου και Τσαβαρή γωνία, με μεγάλη αυλή στην Ανάληψη. Πληροφορίες τηλ. 22410/78520
2081-13/2

ΕΝΟΙΚΙΑΖΕΤΑΙ διαμέρισμα ισόγειο, με αυλή, επιπλωμένο, με ένα υπνοδωμάτιο, μεγάλο, κουζίνα μεγάλη, λουτροκαμπινέ και άλλοι βοηθητικοί χώροι στην οδό Εξαπόλεως αριθ. 9 στο Καρακόνερο. Τηλ. 26523
2077-16/2

ΕΝΟΙΚΙΑΖΕΤΑΙ
διαμέρισμα τριών δωματίων και κουζίνας, στην οδό Μ. Μαλλιαράκη 14.
Πληροφορίες τηλ. 22410/30349
2057-16/2

ΕΝΟΙΚΙΑΖΟΝΤΑΙ
1) Μεζονέτα πλήρως επιπλωμένη
2) Σούντιο πλήρως επιπλωμένο
3) Γκαρσονιέρα
Τηλ. 02410/61628, 02410/61937 και 6944287773
Χ3778-28/2

ΕΝΟΙΚΙΑΖΟΝΤΑΙ δωμάτια σε φοιτητές, φοιτήτριες, μόνιμους εργαζόμενους, στο κέντρο της πόλης της Ρόδου και επί των οδών Αμαράντου και Μανδηλαρά στη συνοικία Νιοχώρι. Τα δωμάτια είναι ανακαινισμένα, επιπλωμένα, με ατομικό μπάνιο και πολυκουζινάκι. Ο ενοικιαστής δεν υποχρεούται να φύγει τη διάρκεια των καλοκαιρινών μηνών και μάλιστα προτιμούνται ενοικιαστές για διάρκεια χρόνου. Ενοίκιο 190-210 ευρώ (για διαφορετικά δωμάτια, βάση διαστάσεων). Στην τιμή του ενοικίου περιλαμβάνεται η κατανάλωση του νερού. Τηλ. 66979, 7.30-11.00μ.μ. και 0936519191
ΧΛ-16/2

ΕΝΟΙΚΙΑΖΕΤΑΙ διαμέρισμα 105τ.μ., 3 υπνοδωματίων, επί της οδού Βουλγαροκτόνου 15, μεταξύ των εκκλησιών Αγιοι Ανάργυροι - Αγιος Ιωάννης. Πληρ. από 9-13 και 18-21.00 στο τηλ. 22410/52351
2002-7/2

ΕΝΟΙΚΙΑΖΕΤΑΙ πλήρως επιπλωμένο διαμέρισμα (1 υπνοδωμάτιο, μπάνιο, καθιστικό, με πολυκουζινάκι, μπαλκόνι) σε καινούργια πολυκατοικία επί της οδού Φιλερήμου 15 στο Καρακόνερο. Πληρ. τηλ. 78640 μετά τις 10 ώρα
2005-7/2

ΕΝΟΙΚΙΑΖΕΤΑΙ κατάστημα στην πόλη της Ρόδου, στην οδό Αλεξάνδρου Διάκου, αρ. 78, εμβαδού 67 τ.μ., κατάλληλο για οποιαδήποτε επαγγελματική χρήση. Πληροφορίες τηλ. 22410/23621, 22460/71203, 22460/71001
2012-2/3

ΣΤΟ ΝΙΟΧΩΡΙ στην 28 Οκτωβρίου ενοικιάζεται ισόγειο νεοκλασικό κτίριο, 160τ.μ. κατάλληλο για επαγγελματική χρήση. Πληροφορίες τηλ. 20166
2036-9/2

ΕΝΟΙΚΙΑΖΕΤΑΙ γκαρσονιέρα σε μονοκατοικία, χωρίς κοινόχρηστα, Μανώλη Παπαναστάση 19. Τηλ. 22410/34241 και 22410/77055
2058-9/2

ΕΝΟΙΚΙΑΖΕΤΑΙ διαμέρισμα τριάρι, επιπλωμένο, 100τ.μ., επί της οδού Σωτήρος Ιξιά. Πληροφορίες τηλ. 22410/66312
2064-23/2

ΕΝΟΙΚΙΑΖΕΤΑΙ επιπλωμένη γκαρσονιέρα στην Ανάληψη. Πληροφορίες τηλ. 22410/63402 και 6976382164
2063-12/2

ΕΝΟΙΚΙΑΖΕΤΑΙ διαμέρισμα 3άρι, με δύο υπνοδωμάτια, στην Ιαλυσό, κοντά στο Βερόπουλο. Πληρ. τηλ. 22450/23429 και 6973812839
2061-11/2

ΕΝΟΙΚΙΑΖΕΤΑΙ δωμάτιο επιπλωμένο, επί της οδού Αγ. Ιωάννου 121. Πληρ. κ. Νίκο, τηλ. 22410/37937
2071-11/2

ΕΝΟΙΚΙΑΖΕΤΑΙ γκαρσονιέρα επιπλωμένη. Πληροφορίες τηλ. 22410/74963
2096-14/2

ΣΤΗΝ ΚΡΕΜΑΣΤΗ ενοικιάζονται επιπλωμένα στούντιος, πίσω από την εκκλησία, κατάλληλα για ζευγάρια και μεμονωμένα άτομα. Πληρ. τηλ. 6936590651 και 22410/47856
2092-14/2

ΕΝΟΙΚΙΑΖΟΝΤΑΙ γκαρσονιέρες (σαλόνι - κουζίνα - υπνοδωμάτια WC) καινουργή, πολυτελούς κατασκευής στην πόλη της Ρόδου. Πληρ. τηλ. 6945345904
2098-14/2

ΕΝΟΙΚΙΑΖΕΤΑΙ
διαμέρισμα στον 2ο όροφο, σε ήσυχη τοποθεσία στο Ροδίνι, με τρία υπνοδωμάτια και πλήρη εξοπλισμό επιπλώσεως, ηλεκτρικών ειδών και θέρμανσης.
Τηλ.κινητό: 6932338313
2084-28/2

ΕΝΟΙΚΙΑΖΕΤΑΙ
διαμέρισμα στον 2ο όροφο, ενός δωματίου, με βεράντα, πλήρως εξοπλισμένο, στην περιοχή Αγίου Νικολάου 1η Νικηταρά
Τηλ. 22410/24420 ώρες καταστημάτων
1962-2/2

ΕΝΟΙΚΙΑΖΕΤΑΙ
ισόγειο κατάστημα 110τ.μ., με αυλή, τριφασικό ρεύμα, κατάλληλο για οποιαδήποτε επαγγελματική χρήση στο Καρακόνερο.
Τηλ. 02410/65253 και 6978194019
2068-28/2

πωλήσεις

ΠΩΛΕΙΤΑΙ οικόπεδο εντός σχεδίου πόλεως Ρόδου, οδός Δημ. Αναστασιάδη 46, οικοδομικό τετράγωνο 274, άρτιο και οικοδομήσιμο, εμβαδού 401, 06 τ.μ., με συντελεστή δόμησης 1 τιμή 170.000 ευρώ. Πληροφορίες τηλ. 6937054150 και 6934391848
ΓΔ-22/2

ΠΩΛΕΙΤΑΙ επιχείρηση παιδικών ενδυμάτων με πολύ καλό ενοίκιο, και εξασφαλισμένο εισόδημα, λόγω ανακωχήσεως. Επίσης πωλείται αυτοκίνητο μάρκας HUNDAI EXCEL. Τηλ. 6973716586
2045-9/2

ΠΩΛΕΙΤΑΙ μεζονέτα 180 τ.μ., στο Ανω Ροδίνι. Πληρ. Εμμ. Κρανίδης, μεσίτης αστ. συμβ. τηλ. 22410/27082 και 6944347405
Χ3765-13/2

ΠΩΛΕΙΤΑΙ ταμειακή μηχανή καινούργια. Τιμή 440 ευρώ. Πληροφορίες 22410/81128 και 6972170645
2069-11/2

ΕΥΚΑΙΡΙΑ! ΠΩΛΕΙΤΑΙ επιχείρηση καφέ - μπαρ με καλή προοπτική στο Φαληράκι, 140τ.μ., μεγάλη αυλή, πάρκινγκ, μικρό ενοίκιο, σε καλή τιμή. Πληρ. τηλ. 6942816495
3070-11/2
2070-11/2

ΠΩΛΕΙΤΑΙ 3άρι, σχεδόν καινούργιο, επί της Γ. Παπανδρέου - Ανάληψη. Πληρ. Εμμ. Κρανίδης, μεσίτης αστ. συμβ. Τηλ. 22410/27082/6944347405
Χ3765-13/2

ΠΩΛΟΥΝΤΑΙ: 1) 3άρι διαμέρισμα 93τ.μ. στο Ανω Ροδίνι, 2) 4άρι διαμέρισμα 100τ.μ., κοντά στο Αραπάκι, 3) 3άρι διαμέρισμα 85τ.μ., στο Ανω Ροδίνι καινούργιο, 4) 3άρια διαμερίσματα 82 και 94τ.. και 108τ.μ. κοντά στη ΔΟΥ Ρόδου. Πληρ. κ. Εμμ. Κρανίδης, τηλ. 22410/26476 - 27082 και 6944347405 και fax: 27101
ΧΛ

ΠΩΛΕΙΤΑΙ επαγγελματικός ηλιακός θερμοσίφωνα, 1200 λίτρων, κατάλληλος για μικρά ξενοδοχεία ή συγκρότημα διαμερισμάτων. Πληρ. τηλ. 2241078640, μετά τις 10 η ώρα
2005-7/2

ΠΩΛΕΙΤΑΙ επιχείρηση εστιατορίου στο Νιοχώρι (τουρ. περιοχή), σε καλή τιμή, με ευκολίες πληρωμής, εν λειτουργία, πλήρως εξοπλισμένο, με εξασφαλισμένη πελατεία. Πληρ. τηλ. 22410/21034 ώρες 18-20μ.μ.
ΓΔ-15/2

ΠΩΛΕΙΤΑΙ 4άρι διαμέρισμα καλής κατασκευής 5 ετών, πλησίον Αραπάκι. Τιμή 40.000.000 δρχ. ή 118.000 ευρώ. Πληρ. Εμμ. Κρανίδης, μεσίτης αστ. συμβ. τηλ. 22410/27082/6944347405
Χ3765-13/2

ΠΩΛΕΙΤΑΙ 2άρι επί της Ιερού Λόχου, κοντά στο Γκόλντεν Μπιτς - Ιαλυσός, αξίας αξία 16.500.000 δρχ. ή 48.500 ευρώ. Πληρ. Εμμ. Κρανίδης, μεσίτης αστ. συμβ. τηλ. 22410/27082/6944347405
Χ3765-13/2

ΕΥΚΑΙΡΙΑ
ΕΠΙΧΕΙΡΗΣΗ πληροφορικής/αναλώσιμων - κινητής τηλεφωνίας/ αξεσουάρ και παροχής υπηρεσιών που δίνει δυνατότητα μεγάλης αύξησης του ήδη καλού τζίρου, σε πλήρη άνθηση, και σε πολύ καλή τοποθεσία της Ρόδου.
ΠΩΛΕΙΤΑΙ όπως είναι σε λειτουργία, με μεγάλο πελατολόγιο και λογική τιμή λόγω επαγγελματικών υποχρέωσεων
Τηλ. 6977771553
2055-11/2

ΠΩΛΟΥΝΤΑΙ
1) Από τουριστικό κατάστημα στο ΓΕΝΝΑΔΙ, ράφια, γόνδολες, διάφορα ΣΤΑΝΤ, ψυγείο, ντουλάπα, ταμειακή μηχανή και διάφορα τουριστικά είδη (ρούχα, καπέλλα, παπούτσια, κλπ) σε πολύ καλές τιμές
2) Αυτοκίνητο FIAT TEMPRA σε άριστη κατάσταση
Τηλ. 22440/43453 & 22410/30683
2050-9/2

ΠΩΛΕΙΤΑΙ
επιχείρηση καφέ μπαρ, πλήρως εξοπλισμένο, πλατεία Κορδιγκτώνος 50.
Τηλ. 22410/33587 6945110542
1910-6/2

ΕΠΙΠΛΑ ΔΩΜΑΤΙΩΝ

ΠΩΛΟΥΝΤΑΙ
σε απόχρωση καρυδιάς, σε πολύ καλή κατάσταση, ιδανικά για επιπλωμένα διαμερίσματα
Πληροφορίες τηλέφωνο 22410/85512
Ξενοδοχείο Blue Sea - Φαληράκι
Χ1735-7/2

Από την εταιρεία «ΤΡΟΦΟΚΑΖΑ» (εμπορίας & διακίνησης τροφίμων)
ΖΗΤΟΥΝΤΑΙ:
1) ΟΔΗΓΟΣ ηλικίας έως 35 ετών, κάτοχος Γ' επαγγελματικού διπλώματος
2) Γραμματέας με άριστη γνώση Η/Υ (κατά προτίμηση προγράμματος DEFACTO)
3) Εμπειρος πωλητής
Τυχόν προϋπηρεσία θα ληφθεί σοβαρά υπόψη.
Πληροφορίες τηλ. 22410/61207/67534, fax: 22410/61276
Χ3786-28/2

ΠΩΛΟΥΝΤΑΙ ΑΠΟ ΤΟΝ ΑΝΑΣΤΑΣΙΟ ΑΤΣΙΔΗ

1) Μονοκατοικίες στην οδό Μυκηνών, Ιαλυσός: Διόροφες με σοφίτα, τεσσάρων υπνοδωματίων, 3 μπάνιων και WC, αυτόνομη θέρμανση, σε οικόπεδο από 260 έως 415 τ.μ. , πλήρως αποπερατωμένες
2) Ισόγεια διαμερίσματα 118τ.μ., στην οδό Παρθενόπης, Αραπάκι, με αποκλειστική χρήση αυλής
3) Διαμερίσματα στην οδό Κωνσταντινίδη, στο Ζέφυρος, 82, 94, 98, 132 και 148 τ.μ., με αποκλειστική θέση πάρκινγκ, αποθήκη και αυτόνομη θέρμανση
ΠΛΗΡΟΦΟΡΙΕΣ
ΑΝΑΣΤΑΣΙΟΣ ΑΤΣΙΔΗΣ
ΣΤΕΦΑΝΟΥ ΚΑΖΟΥΛΗ 74
- Τηλ. 02410 28616-37848
Χ3760-28/2

ΔΙΑΜΕΡΙΣΜΑ «ΠΡΟΒΟΛΗΣ»
ΠΩΛΕΙΤΑΙ
ΔΙΑΜΕΡΙΣΜΑ
Ε=126 τ.μ., β' όροφος
επί της οδού Αμμοχώστου, κατάλληλο για κάθε χρήση.
Πληροφορίες : (μόνο σε επώνυμους) « TOP PROPERTIES» κ. ΓΕΩΡΓΙΟ ΠΙΠΙΝΟ - ΤΗΛ. 23895 & 6944676003
1770-9/2

ΠΩΛΟΥΝΤΑΙ
έπιπλα, σε άριστη κατάσταση, υπνοδωματίων, από ξενοδοχείο εντός πόλης Ρόδου.
Πληρ. τηλ. 24764, 36900 και 6944199527
Τ1044-23/2

ΠΩΛΟΥΝΤΑΙ
1) οικόπεδο 1650 τ.μ., με άδεια οικοδομής 200μ.
2) οικόπεδο 3350τ.μ., με άδεια οικοδομής 400τ.μ.
3) οικόπεδο 1000τ.μ., με άδεια οικοδομής 150τ.μ., επί της λεωφόρου Γενναδίου, 500μ. έξω από το χωριό, με νερό, ρεύμα και τηλέφωνο.
Τηλ. 02410/61628 02410/61937 & 6944287773
Χ3778-28/2

ΕΥΚΑΙΡΙΑ
ΠΩΛΕΙΤΑΙ ΒΙΟΤΕΧΝΙΑ ΣΦΟΛΙΑΤΟΕΙΔΩΝ ΚΑΙ ΠΙΤΣΑΣ
με πλήρη εξοπλισμό.
Τηλ. 6936656166,
10π.μ.-2μ.μ.
Χ3789-28/2

ΠΩΛΕΙΤΑΙ
ΤΟΥΡΙΣΤΙΚΟ ΜΑΓΑΖΙ ΣΤΟ ΦΑΛΗΡΑΚΙ
μαζί με το εμπόρευμα, έτοιμο για άνοιγμα (εν λειτουργία) Μόνο σοβαρές προτάσεις δεκτές στο
τηλ. 6938824595
1973-12/2

ΠΩΛΕΙΤΑΙ
από τον ιδιοκτήτη στα Κοσκινού, σε μικρή οικοδομή τριών διαμερισμάτων, διαμέρισμα των 55τ.μ., λουξ κατασκευής με αιρκοντίσιον, ηλιακός θερμοσίφωνας, κεντρική θέρμανση αυτονομίας και ηλεκτρικά ρολά παραθύρων
Τηλ. 20949 - 37735 - 6932326055, κατασκευαστής οικοδομών Φωτάκης Μιχαήλ
1935-23/2

μαθήματα

ΚΑΘΗΓΗΤΡΙΑ φιλόλογος (πανεπιστήμιο Αθηνών, κλασικό τμήμα), με μεγάλη φροντιστηριακή πείρα, παραδίδει ιδιαίτερα μαθήματα σε μαθητές γυμνασίου, λυκείου (Γενικής παιδείας και θεωρητικής κατεύθυνσης) ΤΕΕ. Τηλ. 22410/31370 και 6945-713765
2075-16/2

μηχανοκίνητα

ΠΩΛΕΙΤΑΙ BMW 518, ατρακάριστο, σε άριστη κατάσταση, με καινούργια λάστιχα, εξωτερικό βάψιμο, καινούργια αμορτισέρ, Bilstain με sunroof, θερμαινόμενα καθίσματα, κλπ. Δεκτή ανταλλαγή με μικρότερο (τιμή 4.000.000 δρχ.). Επίσης τρακτέρ 72 HP σε καλή κατάσταση. Τιμή 1.800.000 δρχ. Τηλ. 6944/807951 κ. Τάσο
1951-9/2

ΠΩΛΕΙΤΑΙ NISSAN SUNY - ΜΟΝΑΔΙΚΟ! - 4Χ4! 1600 c.c., υδρ. τιμόνι, A/C, ηλ. κλειδαριές, ζαντολάστιχα καινούργια, κινητήρας 3 ετών, ατρακάριστο, δεκτός έλεγχος Πληρ. τηλ. 2241095766, 54515 και κινητό 0936763800
1937-6/2

ΠΩΛΕΙΤΑΙ κλούβα FORD TRANCIT σε άριστη κατάσταση. Δεκτός κάθε έλεγχος. Αρ. Κυκλ. ΡΟΚ3222. Πληρ. τηλ. 22410/93117, ώρες καταστημάτων και 22410/92403
2039-9/2

ΖΗΤΑΩ να αγοράσω ημιφορτηγό αυτοκίνητο για επαγγελματική χρήση, 10-20 χρόνων. Τηλ. 22410/42020, 8.30π.μ. - 1.30μ.μ. και 4.30-8μ.μ.
Τ1143-2/3

ΠΩΛΕΙΤΑΙ αυτοκίνητο AUDI TT 180- PS. Πληρ. 6944422530
22410/86304
2049-9/2

ΠΩΛΕΙΤΑΙ μηχανή SUZUKI 125,τύπος 02 1253. Πληροφορίες τηλ. 22410/62212
2060-11/2

ΠΩΛΕΙΤΑΙ αυτοκίνητο BMW 518, σε άριστη κατάσταση. Τηλ. 22410/36065 και 6972057263
2094-14/2

Χ3763-28/2
Εγγραφές Τώρα
Υπεύθυνη Εκπαίδευση
PROGRAM PM COMPUTER
Μανώλης Ι. Σοφίλλας
ECDL EUROPEAN COMPUTER DRIVING LICENCE
Ανεύρεση Εργασίας
ΤΜΗΜΑΤΑ ΓΙΑ:
Μαθητές: Δημοτικού Γυμνασίου-Λυκείου
Ενήλικες - Επαγγελματίες
Windows-Σχεδίαση-Corel Draw
Photoshop-Προγραμματισμός
Σχεδίαση Ιστοσελίδων-Internet
Word-Excel-Access-Power Point-Email
Διδάσκει πτυχιούχος του University of Baltimore U.S.A
ΠΙΣΤΟΠΟΙΗΜΕΝΟ ΕΞΕΤΑΣΤΙΚΟ ΚΕΝΤΡΟ
ΚΟΔΡΙΓΚΤΩΝΟΣ 91 Τηλ. 02410-31761

RODOS PALACE
Resort Hotel • Convention Center

Το μεγαλύτερο ξενοδοχειακό συγκρότημα της Ρόδου ζητεί το ακόλουθο προσωπικό:

- **Food & Beverage Manager**
  Με ανάλογη προϋπηρεσία σε ξενοδοχεία πολυτελείας
- **Υπαλλήλους Υποδοχής**
  Γνώστες Αγγλικών, Γερμανικών, με ανάλογη προϋπηρεσία
- **Προϊσταμένη Ορόφων & Βοηθούς αυτής**
- **Υπάλληλο κρατήσεων**
  Γνώση αγγλικής υποχρεωτική, με ανάλογη προϋπηρεσία

Οι ενδιαφερόμενοι για τις ανωτέρω θέσεις μπορούν να στείλουν ένα βιογραφικό τους σημείωμα με μία πρόσφατη φωτογραφία στην Διεύθυνση της εταιρείας υπ' όψιν Κου Π. Ρούμπη.

Επίσης ζητούνται:
- Ηλεκτρολόγοι
- Υδραυλικοί
- Chef / Sous Chef
- Μάγειρας Α', Β' & βοηθοί
- Ζαχαροπλάστες Α' & Β'
- Μπουφετζής Α' & Β'
- Σερβιτόροι & βοηθοί
- Μπάρμεν Α' & Β'
- Hostess
- Λαντζέρηδες
- Νυχτερινός Receptionist
- Γκρουμ (κάτοχοι αδείας οδήγησης αυτοκινήτου)
- Κλητήρας (κάτοχος αδείας οδήγησης μοτοποδηλάτου)
- Καμαριέρες
- Καθαρίστριες
- Εργάτες

Χ3777-28/2

Για τις ανωτέρω ειδικότητες μπορείτε να απευθυνθείτε προσωπικά, μετά την 10η Ιανουαρίου 2003, καθημερινά και κατά τις ώρες 10.00 - 15.00 στην Διεύθυνση Προσωπικού του ξενοδοχείου, στον Κο Π. Ρούμπη.

Ξενοδοχείο Ρόδος Παλάς
Λεωφ. Ιαλυσού, Τ.Θ. 121, Ιξιά, Ρόδος
Τηλ. 02410 25222, 02410 97235, Fax: 02410 25350



ΑΙΓΑΙΟΚΤΗΜΑΤΙΚΗ

ΠΩΛΟΥΝΤΑΙ ΤΑ ΚΑΤΩΘΙ ΑΚΙΝΗΤΑ
(Δ.Δ.= Δάνεια Δεκτά)
ΔΙΑΜΕΡΙΣΜΑΤΑ: ΕΤΟΙΜΟΠΑΡΑΔΟΤΑ ΚΑΙΝΟΥΡΓΙΑ ΚΑΙ ΜΕΤΑΧΕΙΡΙΣΜΕΝΑ

ΔΥΑΡΙΑ (1 υπν.)
35τ.μ. Ιαλυσό (studio) 30.000 € (Δ.Δ.)
54τ.μ. (ισ. υπ/νο) Ροδίνι (6 ετών) 22 εκ. 64.563 €
55τ.μ. (2 υπν.) καινούργιο Κοσκινού (22 εκ.) 64.569 €
58 τ.μ. (3ος όρ.) Αθηνών (3 ετών) με θέα. 70.432€ (24 εκ.) (ΔΔ)
60 τ.μ. α΄ ορ. καινούργιο στο Καρακόνερο, 82.171 €, (28 εκ.) (ΔΔ)
60 τ.μ. β' όροφος Μίρα Μάρε 58.694 € (20 εκ.) (ΔΔ)
65 τ.μ. λουξ με αυλή στο Ροδίνι (30 εκ.) 88.014 € (Δ.Δ.)

ΤΡΙΑΡΙΑ (2 υπν.)
55τ.μ. (2 υπν.)-(υπ.) καινούργιο Κοσκινού (22εκ.) 64.563€
70τ.μ. λουξ με αυλή στα Κοσκινού 79.236 € (27 εκ.)
75 τ.μ. (2 υπν.) ορ/σμα καινούργιο Καρακόνερο (37,5 εκ.) -110.051 € (Δ.Δ.)
80τ.μ. (ημ/γειο) στους Δασκάλους (23 εκ)., 67.498 €
82 τ.μ. β' ορ.Λαγκάνι (Δασκάλους) (30 εκ.) - 88.071 € (Δ.Δ.)
85τ.μ. στην Ιαλυσό, 111,518 €, (38 εκ.)(ΔΔ)
87 τ.μ.καινούργιο στο Ροδίνι (40 εκ.)
90τ.μ. (ημ/γειο) λουξ στη Μιχ. Πετρίδη, με αυλή 82.171 €, (28 εκ.)
91τ.μ. 3studios ρετιρέ Ιαλυσό 30 εκ. - 88.041 € (Δ.Δ.)

ΤΕΣΣΑΡΙΑ (3 υπν.) και άνω
95 τ.μ. στο Μανδρικό 44.020 , (15 εκ.) (ΔΔ)
102τμ., καινούργιο, Καρακόνερο, 46 εκ. (134.996 €) (Δ.Δ.).
103τ.μ. (3 υπν.), Στοκχόλμης (47 εκ). - 137.931 ευρώ (Δ.Δ.)
106τ.μ. ορ/σμα Θεμ. Σοφούλη (35 εκ.) - 102.714 ευρώ (Δ.Δ.)
116τ.μ. ισ. υπ/νο (3 υπν.) Πτολεμαίων (55 εκ.) - 161.408 € (Δ.Δ.)
118τ.μ. σε σοβά στους Δασκάλους, 93.910 , (32 εκ.) (Δ.Δ.)
120τ.μ. (3 υπν.) στην Πειραιώς, ετοιμοπαράδοτο,161.408 €, (55 εκ.) (Δ.Δ.)
120τ.μ. καινούργια στο Καρακόνερο (56 εκ.) (164.343 €) (Δ.Δ.)
150τ.μ. κοντά στο Μόντε Σμιθ ορ/σμα (α') (75 εκ.) 220.010 € (Δ.Δ.).
160τ.μ. κολώνες, Δασκάλους (32 εκ.) 93.910 €

ΜΕΖΟΝΕΤΤΕΣ - ΜΟΝΟΚΑΤΟΙΚΙΕΣ - ΠΑΛΙΑ ΣΠΙΤΙΑ
70τ.μ. με αυλή Π. Πόλη κοντά στο Ρολόι (30 εκ.) 88.041 €
80τ.μ. μεζονέτα στην Ιαλυσό (38 εκ). (111.518 €) (Δ.Δ.)
90 τ.μ. δυόροφη μον/κία στο Παραδείσι με τζάκι 64.563 €, (22 εκ.) (Δ.Δ.)
120τ.μ. μεζ/τα στο Ροδίνι 80 εκ., 234.776 € (Δ.Δ.)
125τ.μ. σε 1,5 στρ. στη Θολό 205.429 €, (70 εκ.)
130τ.μ. μονοκατοικία, σε μπετά, σε 1 στρ. Τρεις - Παστίδα 33 εκ. (96.845 €)
140τ.μ. μεζ/τα (μπετά) στα Κοσκινού 30 εκ., 117.388 € (Δ.Δ.)
140. τ.μ.μονοκατοικία σε μπετά σε 1.300 τ.μ. Κοσκινού 40 εκ. (117.388 €)
140τ.μ. (με 70 υπ.) (σε μαρμαροσοβά) στην Ιαλυσό 146.735 €, (50 εκ.) (ΔΔ)
183τ.μ. μεζονέτα Καρακόνερο 57 εκ. - 167.300 € (Δ.Δ.)
210 τ.μ. μετ/νη μονοκατοικία στα Κοσκινού 220.102 €, (75 εκ.) (Δ.Δ)
240τ.μ. ισ. κατ/τα α΄ ορ. διαμέρισμα κτίριο σε 500 μ. οικ/δο κοντά στην Καναδά 322.817 € (110 εκ.) (Δ.Δ.)
270τ.μ. βίλα σε σοβά σε 4 στρ. στο Τσαΐρι 293.470 €, (100 εκ.) (Δ.Δ.)
280τ.μ. οικ/κό τετ/νο (μαγαγί ή σπίτι) Π. Πόλη 239.470 €, (100 εκ.) (Δ.Δ.)
280τ.μ. μονοκατοικία στα Κοσκινού με θέα, (150 εκ.) - 440.020 € (Δ.Δ.)

ΚΑΤΑΣΤΗΜΑΤΑ - ΓΡΑΦΕΙΑ - ΚΤΙΡΙΑ - ΒΙΟΤ/ΚΟΙ ΧΩΡΟΙ:
30τ.μ. σε εμπορικό κέντρο Βράχο Ιαλυσό (20 εκ.), 58.694 € (Δ.Δ.)
31τ.μ. κατάστημα στο Νηρέα (22 εκ.) - 64.563 €
39τ.μ. Αγ. Αναστασία (12 εκ.) 35.216 € (Δ.Δ.)
55τ.μ. Βασ. Ηρακλείου (35 εκ.) 102.714 € (Δ.Δ.)
75 τ.μ. α' οροφ. γραφείο Μανδράκι (55 εκ.) - 161.408 €
82 τ.μ. β' οροφ. γραφείο στο Μανδράκι (πίσω από το Εθνικό) 45 εκ. - 132.061 € (Δ.Δ.)
80 τ.μ. υπ. αποθήκη στην Κένεντυ (12 εκ.) 35.216 €
100τ.μ. κατάστημα Καρακόνερο (100 εκ.) - 293.470 €
140τ.μ.(απ.) κατάστημα πλησίον Αννης Μαρίας, 82.171 €, (28 εκ.)
175τμ. κατάστημα επί της Λεωφόρου Ρόδου-Λίνδου 205.429 €, (70 εκ.) (Δ.Δ)
180τ.μ. (α.π.) κατάστημα ισόγειο στο Ροδίνι, 132.061 €, (45 εκ.) (Δ.Δ.)
320τ.μ. αποθήκη Ασγούρου, 44 εκ. - 129.426 € (Δ.Δ.)

ΟΙΚΟΠΕΔΑ - ΑΓΡΟΤΕΜΑΧΙΑ:
500τ.μ. Μίρα Μάρε (Σ.Δ. 0,8) 45 εκ. - 132.016 €
620τ.μ. .Σ.Δ. 1,4 Αγ. Αναστασία (110 εκ.) 322.000 €
775τ.μ. Αισχύνη (Σ.Δ. 0,8) 75 εκ. - 220.102 €
1.200 τ.μ. εντός οικισμ. Κοσκινού (κτίζει 600 τ.μ.) (50 εκ.) 146.735 €
1.210τ.μ. Κοσκινού (δεν κτίζει) (5 εκ.) 15.000 €
1.370 εντός οικισμού Αρχ/λου 50 εκ. (146.735 €)
4.000τμ. Νερά Καλλιθέας 176.082 €, (60 εκ.)
4.380 τ.μ. Ασγούρου (35 εκ.) - 102.714 €
8.740 τ.μ. στα Κολύμπια (63 εκ.), 184.886 €
28.280τ.μ. Πλημμύρι πάνω στο κύμα Χ15.000 δρχ. το τ.μ.
350τ.μ. (νέα επ/ση οικισμού) Σορωνή 30.000 €
400τ.μ. εντός οικισμού Εμπωνας 30.000 €
45 στρ. στο Γεννάδι (115 εκ.) 337.738 €
5.600 τ.μ. με 120 ελιές Αγ. Σουλά (5 εκ.) 14.670 €

Αναλαμβάνουμε την ενοικίαση των διαμερισμάτων σας σε σύντομο χρονικό διάστημα
ΖΗΤΟΥΝΤΑΙ
ΜΕΤΑΧΕΙΡΙΣΜΕΝΑ ΔΙΑΜΕΡΙΣΜΑΤΑ (ΑΜΕΣΗ ΠΩΛΗΣΗ)
ΒΑΖΟΥΚΟΥ ΡΕΝΑ
ΜΕΣΙΤΗΣ ΑΣΤΙΚΩΝ ΣΥΜΒΑΣΕΩΝ

Πληροφορίες τηλ. 2241022943 - 2241028838 & FAX: 2241028838
Διευθ. Γραφείου: Δημ. Θεοδωράκη 3 Τ.Κ. 85100 Ρόδος
καθημερινά 9-1 το πρωΐ και 6.30 - 8.30 απογεύματα της Δευτέρας και της Πέμπτης
e-mail.vazoukou@otenet.gr
Χ3771-28/2

ΠΡΟΟΔΟΣ ΜΙΚΡΕΣ ΑΓΓΕΛΙΕΣ ΜΙΚΡΕΣ ΑΓΓΕΛΙΕΣ ΠΡΟΟΔΟΣ

διάφορα

ΜΟΝΩΣΕΙΣ

21 ΧΡΟΝΙΑ!

ΑΡΧΩΝ ΣΑΜΑΡΤΖΗΣ

Πληροφορίες τηλ.
23030-32054-20021

X3753-28/2

ΥΔΡΑΥΛΙΚΑ-ΚΑΛΟΡΙΦΕΡ
- ΓΙΑΝΝΗΣ Ο ΑΤΛΑΣΗΣ -
ΕΓΚΑΤΑΣΤΑΣΕΙΣ
ΑΝΑΚΑΙΝΙΣΕΙΣ
ΣΥΝΤΗΡΗΣΕΙΣ
02410/29898
6973610779
1924-20/2

ΥΔΡΑΥΛΙΚΟΣ
ΑΝΑΛΑΜΒΑΝΟΥΜΕ πάσης φύσεως υδραυλικές εργασίες μικρές και μεγάλες **κ. ΔΗΜΗΤΡΗΣ**
- **ΕΓΚΑΤΑΣΤΑΣΕΙΣ ΥΔΡΕΥΣΗΣ - ΘΕΡΜΑΝΣΗΣ**
- **ΚΑΛΟΡΙΦΕΡ - ΗΛΙΑΚΑ**
- Σύνδεση με το αποχετευτικό της ΔΕΥΑΡ.
- ΑΠΟΦΡΑΞΕΙΣ με ηλεκτροκίνητο μηχάνημα. Συντηρήσεις

ΣΑΟΥΝΑ ΦΙΝΛΑΝΔΙΑΣ

Χειροποίητες υγιεινές
σε όλες τις διαστάσεις με τις σωστές προδιαγραφές από έμπειρο προσωπικό για βίλες - διαμερίσματα - ξενοδοχεία - γυμναστήρια

Τηλ. 2241090230 και κινητό 6944344911

1652-9/2

ΠΛΑΚΑΤΖΗΣ

ΠΡΟΣΦΟΡΑ
ΞΥΛΩΜΑ ΠΑΛΑΙΩΝ ΠΛΑΚΙΔΙΩΝ ΚΑΙ ΤΟΠΟΘΕΤΗΣΗ ΚΑΙΝΟΥΡΓΙΩΝ. ΚΤΙΣΜΑΤΑ ΜΕ ΠΕΤΡΕΣ, ΔΙΑΚΟΣΜΗΤΙΚΑ, κλπ.
Πληροφορίες τηλ.
6942795162

1537-31/1/2003

ζητήσεις

ΖΗΤΕΙΤΑΙ
από τεχνικό γραφείο μηχανικός, πλ/γος μηχ/γος ΑΕΙ ή ΤΕΙ με γνώσεις ΗΥ
Πληρ. τηλ.
22410/66181
ώρες 9-1 και 6-8

T1182-20/2

Ξενοδοχείο
εντός πόλης
ΖΗΤΑ
καμαριέρα με κάποια προϋπηρεσία.
Τηλ. 22410/36900
ώρες πρωινές
11.00-13.00 ή στο κινητό 6944199527

2025-19/2

Crete & Rhodes
CAPSIS
Convention Centers & Resort Hotels

ΖΗΤΕΙΤΑΙ
ΒΟΗΘΟΣ ΔΙΕΥΘΥΝΤΗ ΤΡΟΦΙΜΩΝ ΚΑΙ ΠΟΤΩΝ
Τουλάχιστον πέντε χρόνια προϋπηρεσία στη συγκεκριμένη θέση. Απαραίτητη η άριστη γνώση της αγγλικής γλώσσας και πλεκτρονικών υπολογιστών.
Η γνώση της γαλλικής και γερμανικής γλώσσας θα θεωρηθεί ως επιπρόσθετο προσόν.
Οι ενδιαφερόμενοι μπορούνε να αποστέλλουνε τα βιογραφικά τους σημειώματα στην παρακάτω διεύθυνση:
Υπόψιν κ. Τηλεμάχου
Ξενοδοχείο
Sofitel Capsis
Ιξιά 85100 ΡΟΔΟΣ
Για περισσότερες πληροφορίες
τηλ. 22410/25015 και
fax: 22410/20900

X3761-28/2

ΖΗΤΕΙΤΑΙ
ΤΕΧΝΙΤΗΣ ΗΛΕΚΤΡΟΛΟΓΟΣ ΟΙΚΟΔΟΜΩΝ
Τηλ. 22410/66698
από 8.30 έως 14.30μ.μ.

X3788-12/2

ΑΞΙΟΠΟΙΕΙΣΤΕ ΤΗΝ ΕΥΚΑΙΡΙΑ ΤΩΡΑ! Αυξάνοντας τα εισοδήματά σας με ημιαπασχόληση από 450 ευρώ έως 1500 ευρώ το μήνα, με πλήρη απασχόληση, από 1500 ευρώ έως 4000 ευρώ το μήνα Αποκτήστε την οικονομική σας ανεξαρτησία όχι ντίλερ ή πλασιέ. Πληρ. κα Αλεξίου τηλ. 6947276701
ΓΔ-28/2

ΣΑΣ ΕΝΔΙΑΦΕΡΕΙ! Ζητούνται δραστήριοι συνεργάτες. Όχι πλασιέ! Δυνατότητα καριέρας. Μικρή απασχόληση 500 ευρώ - 1000 ευρώ. Τα εισοδήματα προκύπτουν από σοβαρή εργασία. Υπεύθυνη Ειρήνη Σάββα τηλ.6946430897
ΓΔ-28/2

Ενδιαφέρεσαι σοβαρά για την επαγγελματική σου αποκατάσταση; Εάν ναι! ***ΖΗΤΑΜΕ*** συνεργάτες για την επέκταση της πιο γρήγορα αποδοτικής και σταθερής επαγγελματικής δραστηριότητας σήμερα. Δυνατότητα ημιαπασχόλησης ή πλήρης απασχόλησης Προσφέρονται: Μεγάλες οικονομικές απολαβές, σίγουρο μέλλον. Για πληροφορίες και ραντεβού κ. Γιώργο Βασιλείου - Τηλ. 6944856024
ΧΛ-28/2

ΖΗΤΕΙΤΑΙ οικιακή βοηθός με διαμονή. Μισθός ικανοποιητικός. Πληροφορίες τηλ. 22410/78517
2048-6/2

ΠΟΛΥΕΘΝΙΚΗ εταιρία σας δίνει την ευκαιρία για εργασία από το σπίτι. Ημιαπασχόληση έως 1000 ευρώ το μήνα. Πλήρης απασχόληση 3000 ευρώ και άνω. Εκπαίδευση μετά το πρώτο ραντεβού. Τηλ. επικοινωνίας 2241075517 και 6974895572 κυρία Κυριακή
ΓΔ-18/2

Crete & Rhodes
CAPSIS
Convention Centers & Resort Hotels

ΤΟ ΞΕΝΟΔΟΧΕΙΟ ΚΑΙ ΣΥΝΕΔΡΙΑΚΟ ΚΕΝΤΡΟ SOFITEL CAPSIS Ρόδου
ΖΗΤΑΕΙ
προσωπικό των παρακάτω ειδικοτήτων:
Υπάλληλο κρατήσεων ΓΙΑ ΜΟΝΙΜΗ ΑΠΑΣΧΟΛΗΣΗ
Προσωπικό κουζίνας όλων των ειδικοτήτων
Εμπειρους σερβιτόρους, βοηθούς σερβιτόρων και βοηθούς μπάρμαν για μερική και συνεχή απασχόληση
Οι ενδιαφερόμενοι μπορούν να απευθυνθούν καθημερινά κατά τις ώρες 10.00 - 14.00 στην υποδοχή του ξενοδοχείου στην παρακάτω διεύθυνση:
Ξενοδοχείο Sofitel Capsis
Ιξιά 85100 Ρόδος
Για περισσότερες πληροφορίες
τηλ. 22410/25015 και
fax: 22410/20900

X3761-28/2

ΚΕΡΔΙΖΕΤΕ όσα αξίζετε; Δουλειά από το σπίτι. Κερδίστε 500-1500 ευρώ το μήνα με ημιαπασχόληση ή 2000-3000 ευρώ με πλήρη απασχόληση. Άμεσο ξεκίνημα, πλήρης εκπαίδευση. Όχι τηλεμάρκετινγκ ή πόρτα - πόρτα. Καλέστε τηλ. 6973807483 και 22420/48536
1966-28/2

ΖΗΤΟΥΝΤΑΙ από εστιατόριο - ζαχαροπλαστείο στο Μαντράκι: 1. Σερβιτόροι έμπειροι με συστάσεις, εμφανίσιμοι, με ευχέρεια στις ξένες γλώσσες
2. Πιτσαδόρος. Πληροφορίες τηλ. 22410/76009
T1137-20/2

ΚΥΡΙΑ διπλωματούχος μασέρ, κάνει θεραπευτικό, κλασικό, αθλητικό, αισθητικό μασάζ, με αρωματοθεραπεία, Reiky ke shiatsu. Πληρ. τηλ. 22410/20833 και 6932501924
2067-12/2

ΖΗΤΕΙΤΑΙ δεσποινίς ή κυρία για να εργαστεί σε τουριστικό κατάστημα στους Πεύκους Λίνδου, να γνωρίζει καλά ελληνικά και αγγλικά. Ωράριο συνεχόμενο. Μισθός ικανοποιητικός. Πληρ. τηλ. 6944395913 και 22410/35861
2085-23/2

ΖΗΤΕΙΤΑΙ μάγειρας για να εργαστεί σε εστιατόριο στην Ιξιά. Πληρ. τηλ. 22410/90119, 6-12μ.μ.
2089-14/2

ΖΗΤΕΙΤΑΙ οδηγός με επαγγελματικό δίπλωμα, για να εργαστεί σε πρακτορείο αθηναϊκού τύπου. Πληροφορίες τηλ. 6978183165
ΓΔ-9/2

ΖΗΤΟΥΝΤΑΙ
κορίτσια ή αγόρια για να εργαστούν στην καφετέρια βυζάντιουμ στο εμπορικό κέντρο Ε στο Φαληράκι, ήτοι: μπαρ, βοηθοί μπαρ, λαντζιέρες, σερβιτόρους και βοηθούς σερβιτόρων

Τηλ. 6977087079

1939-7/2

ΖΗΤΟΥΝΤΑΙ
Από επιχείρηση διακίνησης τροφίμων - παραδοσιακών προϊόντων
1. Πωλητές /τριες (παραγγελιοδόχοι) με δίπλωμα οδήγησης αυτοκινήτου
2) Βοηθός αποθηκάριου ηλικίας έως 30 ετών με εκπληρωμένες τις στρατιωτικές υποχρεώσεις
ΠΡΟΣΦΕΡΟΝΤΑΙ:
1. Πενθήμερη εργασία
2. Μισθός αναλόγως προσόντων
3. Ασφάλιση

Τηλ. 6944433380
ώρες 10.00-14.00μ.μ.

2043-9/2

IRENE PALACE HOTEL
ΚΟΛΥΜΠΙΑ - ΡΟΔΟΣ
Ενόψει της τουριστικής σαιζόν 2003 δεχόμαστε αιτήσεις στις παρακάτω ειδικότητες:
- Προϊσταμένη ορόφων
- Σερβιτόρους Α' και Β'
- Πρωινό Μπάρμαν
- Βραδινό βοηθό/Μπάρμαν/Ταμπλίστα
- Μαγείρους Α' και Β'
- Μπουφετζήδες
- Απογευματινό πωλητή σούπερ μάρκετ

Οι ενδιαφερόμενοι μπορούν να κάνουν αίτηση από Δευτέρα έως Παρασκευή 10.00-14.00 στο ξενοδοχείο ή με αποστολή βιογραφικού στον αριθμό fax ή στη δ/νση email το αργότερο έως 21 Φεβρουαρίου 2003. Απαραίτητη φωτογραφία διαβατηρίου. Περισσότερες πληροφορίες στα τηλ. του ξενοδοχείου πρωινές ώρες και από 17.00 έως 20.00 στο 6945989425 κ. Σμαραγδής Μιχάλης email:info@irenepalace.gr - Τηλ. (22410) 56246 - fax: 22410/56262

X3791-16/2

ΖΗΤΕΙΤΑΙ
ΜΗΧΑΝΟΛΟΓΟΣ/ ΗΛΕΚΤΡΟΛΟΓΟΣ ΜΗΧΑΝΙΚΟΣ
για να εργαστεί σε μεγάλο εργοτάξιο στη Ρόδο.
Πληρ. 22410/81344 και 6934185760
κ. Καραβοκυρός

T1136-9/2

ΖΗΤΕΙΤΑΙ
ΕΣΩΤΕΡΙΚΗ ΟΙΚΙΑΚΗ ΒΟΗΘΟΣ
Τηλ. 6977300739

X3743-9/2

WATER PARK

Το Υδροπάρκο αναψυχής
«The Waterpark - Faliraki - Rodos»
επιθυμεί να προσλάβει συνεργάτες για όλα τα τμήματα λειτουργίας του:

- ΤΑΜΙΕΣ
- ΡΕΣΕΨΙΟΝΙΣΤ
- ΥΠΑΛΛΗΛΟΥΣ ΤΟΥΡΙΣΤΙΚΟΥ ΚΑΤΑΣΤΗΜΑΤΟΣ
- ΤΑΜΠΛΙΣΤΕΣ
- ΜΑΓΕΙΡΕΣ - ΨΗΣΤΕΣ
- ΜΠΑΡΜΕΝ
- ΝΑΥΑΓΟΣΩΣΤΕΣ
- ΚΑΘΑΡΙΣΤΡΙΕΣ
- ΠΡΟΣΩΠΙΚΟ ΔΙΑΦΟΡΩΝ ΕΙΔΙΚΟΤΗΤΩΝ

Για πληροφορίες και συμπλήρωση αιτήσεων (απαιτείται πρόσφατη φωτογραφία) οι ενδιαφερόμενοι μπορούν να επικοινωνούν καθημερινά από 09.00-15.00 στα τηλέφωνα: 2241084300
Email: info@water-park.gr

X3784-28/2

ΞΕΝΟΔΟΧΕΙΟ BELVEDERE

ΖΗΤΑ
τις κάτωθι ειδικότητες:

1. HOSTESS ΕΣΤΙΑΤΟΡΙΟΥ
2. ΣΕΡΒΙΤΟΡΕΣ
3. ΚΟΠΕΛΑ ΓΙΑ ΤΟ MINI MARKET

ΠΛΗΡΟΦΟΡΙΕΣ
ΤΗΛ. 22410/89000 πρωινές ώρες

ΧΛ

Η 3Τ Α.Ε.Β.Ε. (ΤΟΥΟΤΑ ΡΟΔΟΥ)

ΖΗΤΕΙ
ΒΟΗΘΟ ΛΟΓΙΣΤΟΥ

Οι ενδιαφερόμενοι θα πρέπει να έχουν:
Α) Στρατιωτικές υποχρεώσεις εκπληρωμένες (στους άντρες)
Β) Προϋπηρεσία θα ληφθεί υπόψιν εφόσον υπάρχει

Για περισσότερες πληροφορίες τηλεφωνήστε στο 02410/68000

X3790-14/2

ΔΙΚΤΥΟ ΚΑΤΑΣΤΗΜΑΤΩΝ
ΓΕΡΜΑΝΟΣ
σας συνδέει με την τεχνολογία
Από την εταιρεία ΓΕΡΜΑΝΟΣ

ΖΗΤΟΥΝΤΑΙ

για μόνιμη απασχόληση για τη στελέχωση του τμήματος πωλήσεων

Οι υποψήφιοι θα πρέπει να πληρούν τις κάτωθι προϋποθέσεις:
- Γραμματικές γνώσεις λυκείου
- Ηλικία έως 27 ετών
- Άνεση στην επικοινωνία και οργανωτικές ικανότητες

Οι ενδιαφερόμενοι θα πρέπει να έχουν γνώση του αντικειμένου και διάθεση για εργασία
Τηλέφωνο επικοινωνίας 22410/26898

X3783-28/2

LINDIAN VILLAGE RESORT****

Η ξενοδοχειακή μονάδα στην παραλία Λάρδου, είναι σε πρόγραμμα ανακαίνισης επέκτασης και αναβάθμισής της σε πρότυπη μονάδα πολυτελείας με διάφορα θεματικά εστιατόρια.

Ζητούμε *συνεργάτες ξενόγλωσσους με προτίμηση την ιταλική, με όρεξη για να συμβάλλουν στην με γρήγορους ρυθμούς αναβάθμιση σε όλες τις θέσεις, στα τμήματα F&B και Room Division.*

- **Αρχιμάγειρο** πτυχιούχο, με προϋπηρεσία σε σοβαρές ξενοδοχειακές μονάδες, φιλόδοξο για διάκριση, ικανότητες στον προγραμματισμό, στη δέσμευση και επίτευξη στόχων
- **Μαγείρους** συνεργάσιμους με πείρα και συστάσεις
- **Αρτοζαχαροπλάστη** με μεράκι και θέληση για διάκριση
- **Αποθηκάριο** με προϋπηρεσία και γνώσεις Η/Υ ικανού να εργαστεί σε ένα περιβάλλον συνεργασίας με υπευθυνότητα και στόχους
- **Υπαλλήλους υποδοχής** με ευγένεια, πτυχιούχους σχετικών σχολών και γλωσσομαθείς
- **Προϊστάμενο(η) υποδομής**, πτυχιούχο, με πείρα, θέληση για διάκριση και επίτευξη στόχων
- **Maitre** με έμφυτη ευγένεια, πτυχιούχο, με προϋπηρεσία σε ξενοδοχεία πολυτελείας, φιλόδοξο
- **Σερβιτόρους** με συστάσεις για το εστιατόριο και το μπαρ
- **Πωλήτρια** για το μίνι μάρκετ

Περιμένουμε το βιογραφικό σας σημείωμα στο τέλεφαξ 22440/47365 ή με email: kaloal@in.gr ή αυτοπροσώπως στο ξενοδοχείο, καθημερινές από 08.30-14.30

X3782-28/2

ΔΩΔΕΚΑΝΗΣΙΑΚΕΣ ΑΠΟΦΡΑΞΕΙΣ

«ΚΟΛΟΣΣΟΣ»
ΑΠΟΦΡΑΞΕΙΣ- ΚΑΘΑΡΙΣΜΟΙ ΑΠΟΧΕΤΕΥΣΕΩΝ & ΒΟΘΡΩΝ



Αναλαμβάνουμε πάσης φύσεως αποφράξεις οποιουδήποτε μήκους και πλάτους Αναλαμβάνουμε καθαρισμούς αποχετευτικών αγωγών, δήμων, ξενοδοχείων, στρατιωτικών μονάδων, σπιτιών, πολυκατοικιών, καθώς και καθαρισμούς βιολογικών μονάδων με μηχάνημα υψηλής πιέσεως σε όλη τη Δωδεκάνησο.

Κ. ΠΗΔΙΑΚΗΣ - Π. ΚΑΣΕΡΗΣ
Πληρ. τηλ. 47915 - 91881
κινητό: 6944/325234 και 6977/717048

T999-16/2

ΠΩΛΟΥΝΤΑΙ ΤΑ ΠΑΡΑΚΑΤΩ ΔΙΑΜΕΡΙΣΜΑΤΑ

	ΕΥΡΩ		
1) 2αρια (1 υπνοδωματίου)		Μονοκατοικίες	
- 43 τμ Κυρά της Ρω , Ροδίνι αξίας 16 εκ	47,000	- 160 τμ ΙΞΙΑ , Στάση Παρασκευά αξίας 80 εκ	235,000
- 42 τμ Ροδίνι , κατνούργιο αξίας 23 εκ	67,500	- 165 τμ ΙΑΛΥΣΟΣ , Χρυσή Ακτή αξίας 88 εκ	258,000
- 55 τμ Ροδίνι , 8 ετων αξίας 22 εκ	65,000	- 130 τμ ΙΑΛΥΣΟΣ , Νέο Κολυμβητήριο αξίας 70 εκ	205,500
- 51 τμ Νιοχώρι , οδός Παπανικολάου αξίας 27 εκ	79,500	- 168 τμ ΙΑΛΥΣΟΣ , Νέο Κολυμβητήριο αξίας 85 εκ	249,500
- 45 τμ Ιερού Λόχου , Δήμος ΙΑΛΥΣΟΥ αξίας 19 εκ	56,000	- 160 τμ ΙΑΛΥΣΟΣ , Κανδυλί σε ύψωμα αξίας 75 εκ	220,500
- 40 τμ Ιερού Λόχου , Δήμος ΙΑΛΥΣΟΥ αξίας 12 εκ	35,500	- 127 τμ Ρόδος , Ροδίνι αξίας 75 εκ	220,500
- 43 τμ Χρυσή Ακτή ,Δήμος ΙΑΛΥΣΟΥ αξίας 25 εκ	73,500	- 250 τμ Ασγουρου , ωραία θέα αξίας 150 εκ	440.500
- 35 τμ Αθηνών , επιπλωμένο Β ορόφου αξίας 20 εκ	59,000	- 80 τμ Τσαίρι αξίας 30 εκ	88,000
		- 130 τμ Γεννάδι , κατνούργιο αξίας 50 εκ	147,000
2) 3αρια (2 υπνοδωματίου)		-100 τμ με κήπο 4-5000 τμ αξίας 75 εκ	220,000
- 72 τμ Αννης Μαρίας , Αραπάκι αξίας 30 εκ	88,000	- 140 τμ ΛΙΝΔΟΣ , ωραία θέα αξίας 60 εκ	176,500
- 85 τμ Ανω Ροδίνι , κατνούργιο αξίας 38 εκ	111,000		
- 82 τμ Φανερωμένη , Ασταβύρου αξίας 40 εκ	117,500	Μονοκατοικία εντός Π. Πόλης	
- 75 τμ Σωτήρος , ΙΞΙΑ αξίας 32 εκ	94,000	- 130 τμ με κήπο 200 τμ , ερειπωμένη αξίας 32 εκ	94,000
- 85 τμ Σωτήρος , ΙΞΙΑ αξίας 36 εκ	106,000	- 150 τμ με κήπο 12 τμ αξίας 30 εκ	88,000
- 100 τμ Κέντρο , Δήμος ΙΑΛΥΣΟΥ αξίας 34 εκ	100,000	- 80 τμ κοντά στο Δημοτικό Ιατρείο αξίας 25 εκ	73,500
- 82 τμ 7 Βαγιές αξίας 28 εκ	82,500	- 250 τμ με κήπο 250 τμ αξίας 75 εκ.	220,000
- 100 τμ Βορείου Ηπείρου αξίας 45 εκ	132,000	- 160 τμ με κήπο 12 τμ αξίας 80 εκ	235,000
- 100 τμ Ιερού Λόχου , ΙΑΛΥΣΟΣ αξίας 32 εκ	94,000		
- 82 τμ Ζέφυρος , αξίας 42 εκ	123,500	Καταστήματα	
- 93 τμ Ζέφυρος , αξίας 47 εκ	138,000	- 140 τμ Στρ. Ζήση , Αγιο Νικόλα αξίας 50 εκ	147,000
- 90 τμ Κάτω Ροδίνι , αξίας 47 εκ	138,000	- 200 τμ Στρ. Ζήση αξίας 100 εκ.	293,500
		-80 τμ με παπάρι , Ζέφυρος αξίας 45 εκ	132,000
3) 4αρια (3 υπνοδωματίου)		-	
- 114 τμ Αραπάκι , Αννης Μαρίας αξίας 59 εκ	173,500	- 250 τμ Ζέφυρος αξίας 120 εκ	352,500
- 116 τμ Απ . Παύλου , Ανάληψη αξίας 60 εκ	176,000	- 50 τμ Καποδιστρίου αξίας 30 εκ.	88,000
- 114 τμ Ανω Ροδίνι , αξίας 49 εκ	144,000	- 150 τμ Καποδιστρίου αξίας 80 εκ	235,000
- 110 τμ Ανω Ροδίνι , αξίας 50 εκ	147,000	-120 τμ οδός Αθηνών αξίας 120 εκ	352,500
- 115 τμ Ανω Ροδίνι , αξίας 52 εκ	153,000	- 240 τμ οδός Αθηνών αξίας 240 εκ	705,000
- 160 τμ Αγιος Νικόλαος αξίας 62 εκ	182,000	- 30 τμ Αννης Μαρίας αξίας 25 εκ	73,500
- 145 τμ Κορδιστόνος αξίας 47 εκ	138,000	- 60 τμ Αννης Μαρίας αξίας 50 εκ.	147,000
- 103 τμ Αθηνών , Ανάληψη αξίας 51 εκ	150,000	-120 τμ Σταγχώμης Ροδίνι αξίας 70 εκ	205,500
- 120 τμ Πειραιώς , ισόγειο αξίας 57 εκ	167,500	- 450 τμ οδός Λίνδου αξίας 65 εκ	191,000
- 210 τμ Κ . Τσαλδάρη αξίας 75 εκ	220,500	- 200 τμ οδός Λίνδου αξίας 300 εκ	881,000

ΚΡΑΝΙΔΗΣ ΕΜΜΑΝΟΥΗΛ
ΚΤΗΜΑΤΟΜΕΣΙΤΗΣ ΟΙΚΟΝΟΜΟΛΟΓΟΣ
ΤΗΛ. (22410) 27082 - 26476 FAX (22410) 27101
Κιν. 0944347405 - www.Kranidis.gr
E-mail: Kranidiemm@rho.forhnet.gr

X3765-28/2

ΠΩΛΕΙΤΑΙ

ΤΟΥΡΙΣΤΙΚΟ ΛΕΩΦΟΡΕΙΟ MERCEDES 303 ΜΕ ΤΗΝ ΑΔΕΙΑ ΤΟΥ ΑΠΟ ΤΟ ΜΑΝΟΥΣΟΣ ΤΡΑΒΕΛ
ΠΛΗΡΟΦΟΡΙΕΣ
- Τηλ. 22410/89000 πρωινές ώρες

X3785-28/2

ΛΕΝΤΑΚΗΣ ΜΑΝΩΛΗΣ
Αναλαμβάνουμε
πάσης φύσεως ξυλουργικές εργασίες:

- κουζίνες γερμανικές
- ντουλάπες
- πόρτες
- παράθυρα κ.λ.π.



ΠΛΗΡΟΦΟΡΙΕΣ
Τηλ. 60601 και 6973933733

1912-12/2

DRIVE RENT A CAR

ΖΗΤΕΙΤΑΙ
ΔΙΕΥΘΥΝΤΗΣ

Απαραίτητα προσόντα:
- Πτυχίο ΑΕΙ - ΤΕΙ ή ισότιμου Ιδιωτικού Κολλεγίου με κατεύθυνση το Marketing - Διοίκηση Επιχειρήσεων
- Προϋπηρεσία 2-3 ετών στο χώρο του Marketing
- Γνώση αγγλικής γλώσσας
- Άριστη γνώση MS Office
- Ικανότητες επικοινωνίας και διαπραγμάτευσης
- Δραστηριότητα και ευχάριστη προσωπικότητα

ΠΡΟΣΦΕΡΟΝΤΑΙ:
- Ανταγωνιστικό πακέτο αποδοχών
- Άριστες συνθήκες εργασίας

Οι ενδιαφερόμενοι που συγκεντρώνουν τα ανωτέρω προσόντα, μπορούν να στείλουν το αναλυτικό βιογραφικό τους σημείωμα στη Διεύθυνση:
Αυστραλίας 2, υπ' όψιν κ. Β. Κασάπη
Τηλ. 6944355370

X3773-28/2

ΟΙΚΟΔΟΜΙΚΕΣ ΕΠΙΧΕΙΡΗΣΕΙΣ
ΔΙΑΚΟΓΕΩΡΓΙΟΥ ΚΑΛΛΙΣΤΟΣ
ΕΘΝ.ΑΝΤΙΣΤΑΣΕΩΣ 11 (πρώην Αννης Μαρίας)

ΠΩΛΗΣΕΙΣ ΔΙΑΜΕΡΙΣΜΑΤΩΝ - ΚΑΤΑΣΤΗΜΑΤΑ - ΑΠΟΘΗΚΕΣ - ΑΝΤΑΛΛΑΓΕΣ ΑΚΙΝΗΤΩΝ - ΑΓΟΡΕΣ ΟΙΚΟΠΕΔΩΝ ΑΝΑΛΑΜΒΑΝΟΥΜΕ ΑΝΤΙΠΑΡΟΧΕΣ

ΠΩΛΟΥΝΤΑΙ διαμερίσματα λουξ κατασκευής, με απεριόριστη θέα. Τα διαμερίσματα διαθέτουν θωρακισμένες πόρτες - εντοιχισμένες κουζίνες - ντουλάπες - εντοιχισμένο νιπτήρα με ντουλάπι - κεντρική θέρμανση αυτόνομη - ανοιγόμενα ανακλινόμενα κουφώματα με διπλά τζάμια, σίτες, ρολά - υδραυλικό ασανσέρ - τριφασικό ρεύμα.

Ολοι οι χώροι σπατουλαριστοί - εσωτερικές πόρτες MDF με σχέδιο

ΔΙΑΜΕΡΙΣΜΑΤΑ ΕΠΙ ΤΗΣ:
Χρ. Φέσσα (κάθετος Αποστ. Παύλου), 90τ.μ. τριάρια
Επίσης οροφοδιαμερίσματα των 90 τ.μ. (οικοδομή μόνο τριών διαμερισμάτων)
ΟΙΚΟΔΟΜΗ Πτολεμαίων και Χρ. Φέσσα των 117-125τ.μ.
ΟΙΚΟΔΟΜΗ υπό ανέγερση επί της οδού Ρήγα Φερραίου στο πάρκο
Διαμερίσματα τριάρια - τεσσάρια
ΟΙΚΟΔΟΜΗ υπό ανέγερση επί της οδού Κ. Παλαιολόγου και Θεοτοκοπούλου. Διαμερίσματα δυάρια - τριάρια - τεσσάρια- καταστήματα
Επί της οδού Β. Ηρακλείου οικοδομή τεσσάρων διαμερισμάτων οροφοδιαμερίσματα των 133τ.μ. Η οικοδομή έχει πυλωτή για πάρκιγκ

ΓΡΑΦΕΙΑ - ΙΑΤΡΕΙΑ:
- Επί της οδού Μ. Κωνσταντίνου και Κων/νου Παλαιολόγου των 80τ.μ.
- Επί της οδού Κων/νου Παλαιολόγου και Θεοτοκόπουλου 60-80 τ.μ.
- Επί της οδού Ρήγα Φερραίου στο πάρκο, 60-80-100τ.μ.

ΚΑΤΑΣΤΗΜΑΤΑ
- Επί της οδού Κ. Παλαιολόγου και Θεοτοκοπούλου των 60-80-100τ.μ.
- Επί της οδού λευκόφρου Καλλιθέας (Καρακόνερο) 90τ.μ.

ΑΠΟΘΗΚΕΣ
- Πλησίον Στέλιου Κωτιάδη των 130τ.μ.
- Στη λευκόφρο Καλλιθέας (Καρακόνερο) των 80-300τ.μ.

Οι πωλήσεις μπορούν να γίνουν και με όλα τα δάνεια τραπεζών και οργανισμών/.
Αναλαμβάνουμε ΑΝΤΙΠΑΡΟΧΕΣ και ΑΓΟΡΕΣ ΟΙΚΟΠΕΔΩΝ
Δεχόμαστε ανταλλαγές ακινήτων

ΠΛΗΡΟΦΟΡΙΕΣ:
ΔΙΑΚΟΓΕΩΡΓΙΟΥ ΚΑΛΛΙΣΤΟΣ
Τηλ. 29318 - 34598- Τηλ. 78501 - 78502

X3770-28/2

Δ.Α.Ν.Ε. SEA LINE
ΔΩΔΕΚΑΝΗΣΙΑΚΗ ΑΝΩΝΥΜΗ ΝΑΥΤΙΛΙΑΚΗ ΕΤΑΙΡΙΑ

Δ Ρ Ο Μ Ο Λ Ο Γ Ι Α

Αναχωρήσεις από ΡΟΔΟ

6/2 Πέμπτη
ΔΙΑΓΟΡΑΣ 15.00 Νίσυρο -Κω -Κάλυμνο - Λέρο -Πάτμο -Πειραιά
7/2 Παρασκευή
ΡΟΔΟΣ 15.00 Κω - Κάλυμνο - Λέρο - Πάτμο - Πειραιά
8/2 Σάββατο
ΔΙΑΓΟΡΑΣ 15.00 Κω - Κάλυμνο - Λέρο - Πάτμο - Πειραιά
9/2 Κυριακή
ΡΟΔΟΣ 15.00 Κω - Κάλυμνο - Λέρο - Πάτμο - Πειραιά
10/2 Δευτέρα

11/2 Τρίτη
ΔΙΑΓΟΡΑΣ 15.00 Κω - Κάλυμνο - Λέρο - Πάτμο - Πειραιά
12/2 Τετάρτη
ΡΟΔΟΣ 15.00 Σύμη - Τήλο - Κάλυμνο - Αστυπάλαια - Πειραιά
13/2 Πέμπτη
ΔΙΑΓΟΡΑΣ 15.00 Νίσυρο -Κω -Κάλυμνο - Λέρο -Πάτμο -Πειραιά
14/2 Παρασκευή
ΡΟΔΟΣ 15.00 Κω - Κάλυμνο - Λέρο - Πάτμο - Πειραιά
15/2 Σάββατο
ΔΙΑΓΟΡΑΣ 15.00 Κω - Κάλυμνο - Λέρο - Πάτμο - Πειραιά
16/2 Κυριακή
ΡΟΔΟΣ 15.00 Κω - Κάλυμνο - Λέρο - Πάτμο - Πειραιά
17/2 Δευτέρα

18/2 Τρίτη
ΔΙΑΓΟΡΑΣ 15.00 Κω - Κάλυμνο - Λέρο - Πάτμο - Πειραιά
19/2 Τετάρτη
ΡΟΔΟΣ 15.00 Σύμη - Τήλο - Κάλυμνο - Αστυπάλαια - Πειραιά
120/2 Πέμπτη
ΔΙΑΓΟΡΑΣ 15.00 Νίσυρο -Κω -Κάλυμνο - Λέρο -Πάτμο -Πειραιά
21/2 Παρασκευή
ΡΟΔΟΣ 15.00 Κω - Κάλυμνο - Λέρο - Πάτμο - Πειραιά
22/2 Σάββατο
ΔΙΑΓΟΡΑΣ 15.00 Κω - Κάλυμνο - Λέρο - Πάτμο - Πειραιά
23/2 Κυριακή
ΡΟΔΟΣ 15.00 Κω - Κάλυμνο - Λέρο - Πάτμο - Πειραιά
24/2 Δευτέρα

25/2 Τρίτη
ΔΙΑΓΟΡΑΣ 15.00 Κω - Κάλυμνο - Λέρο - Πάτμο - Πειραιά
26/2 Τετάρτη
ΡΟΔΟΣ 15.00 Σύμη - Τήλο - Κάλυμνο - Αστυπάλαια - Πειραιά
270/2 Πέμπτη
ΔΙΑΓΟΡΑΣ 15.00 Νίσυρο -Κω -Κάλυμνο - Λέρο -Πάτμο -Πειραιά
28/2 Παρασκευή
ΡΟΔΟΣ 15.00 Κω - Κάλυμνο - Λέρο - Πάτμο - Πειραιά

Αναχωρήσεις από ΠΕΙΡΑΙΑ

6/2 Πέμπτη
ΡΟΔΟΣ 15.00 Πάτμο - Λέρο - Κάλυμνο - Κω - Ρόδο
7/2 Παρασκευή
ΔΙΑΓΟΡΑΣ 15.00 Πάτμο - Λέρο - Κάλυμνο - Κω - Ρόδο
8/2 Σάββατο
ΡΟΔΟΣ 15.00 Πάτμο - Λέρο - Κάλυμνο - Κω - Ρόδο
9/2 Κυριακή

10/2 Δευτέρα
ΔΙΑΓΟΡΑΣ 15.00 Πάτμο - Λέρο - Κάλυμνο - Κω - Ρόδο
11/2 Τρίτη
ΡΟΔΟΣ 15.00 Αστυπάλαια - Κάλυμνο -Τήλο -Σύμη-Ρόδο
13/2 Τετάρτη
ΔΙΑΓΟΡΑΣ 15.00 Πάτμο - Λέρο - Κάλυμνο -Κω Νίσυρο- Ρόδο
13/2 Πέμπτη
ΡΟΔΟΣ 15.00 Πάτμο - Λέρο - Κάλυμνο - Κω - Ρόδο
14/2 Παρασκευή
ΔΙΑΓΟΡΑΣ 15.00 Πάτμο - Λέρο - Κάλυμνο - Κω - Ρόδο
15/2 Σάββατο
ΡΟΔΟΣ 15.00 Πάτμο - Λέρο - Κάλυμνο - Κω - Ρόδο
16/2 Κυριακή

17/2 Δευτέρα
ΔΙΑΓΟΡΑΣ 15.00 Πάτμο - Λέρο - Κάλυμνο - Κω - Ρόδο
18/2 Τρίτη
ΡΟΔΟΣ 15.00 Αστυπάλαια - Κάλυμνο -Τήλο -Σύμη-Ρόδο
19/2 Τετάρτη
ΔΙΑΓΟΡΑΣ 15.00 Πάτμο - Λέρο - Κάλυμνο -Κω Νίσυρο- Ρόδο
20/2 Πέμπτη
ΡΟΔΟΣ 15.00 Πάτμο - Λέρο - Κάλυμνο - Κω - Ρόδο
21/2 Παρασκευή
ΔΙΑΓΟΡΑΣ 15.00 Πάτμο - Λέρο - Κάλυμνο - Κω - Ρόδο
22/2 Σάββατο
ΡΟΔΟΣ 15.00 Πάτμο - Λέρο - Κάλυμνο - Κω - Ρόδο
23/2 Κυριακή

24/2 Δευτέρα
ΔΙΑΓΟΡΑΣ 15.00 Πάτμο - Λέρο - Κάλυμνο - Κω - Ρόδο
25/2 Τρίτη
ΡΟΔΟΣ 15.00 Αστυπάλαια - Κάλυμνο -Τήλο -Σύμη-Ρόδο
26/2 Τετάρτη
ΔΙΑΓΟΡΑΣ 15.00 Πάτμο - Λέρο - Κάλυμνο -Κω Νίσυρο- Ρόδο
27/2 Πέμπτη
ΡΟΔΟΣ 15.00 Πάτμο - Λέρο - Κάλυμνο - Κω - Ρόδο
28/2 Παρασκευή
ΔΙΑΓΟΡΑΣ 15.00 Πάτμο - Λέρο - Κάλυμνο - Κω - Ρόδο

Χ. 3771-28/2

ΓΕΝΙΚΟ ΕΠΙΤΕΛΕΙΟ ΣΤΡΑΤΟΥ
736 ΔΙΕΥΘΥΝΣΗ ΣΤΡΑΤΙΩΤΙΚΩΝ ΕΡΓΩΝ

ΠΕΡΙΛΗΨΗ ΔΙΑΚΗΡΥΞΗΣ ΔΙΑΓΩΝΙΣΜΟΥ

Η 736 Διεύθυνση Στρατιωτικών Εργων κάνει γνωστό ότι την 26η Φεβρουαρίου 2003, ημέρα Τετάρτη και ώρα λήξης επίδοσης προσφορών την 11.00 π.μ. θα γίνει δημόσιος μειοδοτικός διαγωνισμός, σύμφωνα με το άρθρο 4 παρ. 2α του Ν. 1418/84 με επί μέρους ποσοστά εκπτώσεως (άρθρο 6 του ΠΔ 609/85) για την ανάδειξη μειοδότου για την εκτέλεση του έργου: **«Κατασκευή εσωτερικού ηλεκτρικού δίκτυου Στρδων Πυρ/κών ΖΕ/ΑΣΔΕΝ»** (95 ΑΔΤΕ), προϋπολογισμού 174.000 ευρώ.

Το έργο εντάσσεται στην κατηγορία ε (Ηλεκτρομηχανολογικά).

Δεκτές εργοληπτικές επιχειρήσεις γραμμένες στο ΜΕΕΠ Β' τάξης και άνω για έργα Ηλεκτρομηχανολογικά (με την παλαιά κατάταξη) και εργοληπτικές επιχειρήσεις γραμμένες στο ΜΕΕΠ Α2 τάξης και άνω για έργα καθώς και αναβαθμισμένες κοινοπραξίες 2Β' τάξεως για Ηλεκτρομηχανολικά (με τη νέα κατάταξη), εφόσον είναι εγγεγραμμένες στους ειδικούς πίνακες ΥΕΘΑ.

Η δημοπρασία θα διενεργηθεί στα γραφεία της 736 ΔΣΕ στο Στρδο ΣΑΚΕΤΤΑ Α' στο Βύρωνα Αττικής.

Εγγύηση συμμετοχής ορίζεται 2% επί του Π/Υ, δηλαδή 3.480 ευρώ.

Χρόνος ισχύος των προσφορών ορίζεται 60 ημέρες.

Εντυπα προσφορών, πλήρη διακήρυξη, τεύχη δημοπρατήσεως και πληροφορίες παρέχονται από το Τμήμα Μελετών της 736 ΔΣΕ στο Στρδο ΣΑΚΕΤΤΑ Α' στο Βύρωνα Αττικής (τηλ. 7675466) κατά τις εργάσιμες ημέρες και ώρες μέχρι και την 24η Φεβρουαρίου 2003.

Από τη Δ/νση

ΧΛ-6/2

Γυναίκες Χωρίς Σύνορα — Women Without Frontiers

ΠΡΟΣΚΛΗΣΗ

Καλούνται τα μέλη και οι φίλες της οργάνωσης μας στον εκκλησιασμό με αρτοκλασία για την παγκόσμια ειρήνη που θα γίνει την Κυριακή 9 Φεβρουαρίου 2003 στην Ιερά Μονή Θάρρι.

Ωρα εκκίνησης πούλμαν στις 08.00 το πρωί από τον Αγιο Φραγκίσκο. Μετάβαση δωρεάν.

Δηλώσεις συμμετοχής στο τηλέφωνο: 26826 - 96610 - 27108 μέχρι Παρασκευή 7 Φεβρουαρίου.

Εκ του Δ.Σ.

ΧΛ-8/2

ΣΩΜΑΤΕΙΟ ΞΕΝΟΔΟΧΟΫΠΑΛΛΗΛΩΝ ΚΑΙ ΨΥΧΑΓΩΓΙΚΩΝ ΚΕΝΤΡΩΝ ΡΟΔΟΥ

ΠΡΟΣΚΛΗΣΗ
ΓΕΝΙΚΗΣ ΣΥΝΕΛΕΥΣΗΣ

ΠΡΟΣ: Ολα τα μέλη του Σωματείου

Συνάδελφοι,

Η διοίκηση του σωματείου μας σας καλεί σε Γενική Συνέλευση στις 7/2/03, ημέρα Παρασκευή και ώρα 4.30 στην αίθουσα του Εργατικού Κέντρου Ρόδου οδός Στεφάνου Καζούλη αριθμ. 30 με τα παρακάτω θέματα:

1) Διοικητικός Απολογισμός από 1/1/02 μέχρι 31/12/02.

2) Οικονομικός Απολογισμός (Ισολογισμός και έκθεση Ελεγκτικής Επιτροπής) χρονικής περιόδου από 1/1/02 μέχρι 31/12/02.

3) Οικονομικός Προϋπολογισμός 2003.

4) Ενημέρωση για θέματα ΤΑΞΥ, ΟΑΕΔ και διανομή μισθολογίων για το 2003.

5) Διάφορα - Μισθοδοσίες.

Επειδή τα θέματα είναι σοβαρά, παρακαλούμε να μην απουσιάσει κανένας από τη συνέλευση.

Με συναδελφικούς χαιρετισμούς.

Ο ΠΡΟΕΔΡΟΣ — Η ΓΕΝ. ΓΡΑΜΜΑΤΕΑΣ
ΒΡΑΤΣΑΛΗΣ ΑΝΤΩΝΙΟΣ — ΧΑΡΙΤΟΥ ΚΑΘΟΛΙΚΗ

2072-7/2

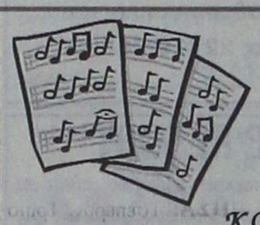

ΩΔΕΙΟ ΜΟΥΣΙΚΟΙ ΟΡΙΖΟΝΤΕΣ
Ιδρυτής:
ΚΩΣΤΗΣ ΓΑΪΤΑΝΟΣ

Οι εγγραφές για το Β' εξάμηνο του σχολικού έτους 2002-03 άρχισαν για όλους όσους είναι πάνω από 6 ετών...

ΔΙΔΑΣΚΟΥΜΕ:
- *ΠΙΑΝΟ*
- *ΑΡΜΟΝΙΟ*
- *ΘΕΩΡΙΑ ΜΟΥΣΙΚΗΣ, SOLFEGE, ΑΡΜΟΝΙΑ*

Με εκτίμηση
ΕΛΕΝΗ ΚΑΡΑΒΙΑ
καθηγήτρια μουσικής - συνεργάτης του Ωδείου «ΜΟΥΣΙΚΟΙ ΟΡΙΖΟΝΤΕΣ» με πολυετή πείρα σε ωδείο της Τιφλίδας (πρώην Σοβιετική Ενωση

Αυστηρά εφαρμόζεται το πρόγραμμα του Ωδείου

Πληροφορίες ΕΛΕΝΗ ΚΑΡΑΒΙΑ
Τηλ. 22410 32805 κιν. 6945 443071

2015-6/2

ΣΥΛΛΟΓΟΣ ΚΑΣΙΩΤΩΝ ΡΟΔΟΥ
«Ο ΧΑΔΙΩΤΗΣ»
Ετος Ιδρύσεως 1977
Παρθενόπης 7 τηλ. 22410 36090 fax 22410 33812

ΨΗΦΙΣΜΑ

Το διοικητικό συμβούλιο του Συλλόγου Κασιωτών Ρόδου «Ο Χαδιώτης» μόλις πληροφορήθηκε το θάνατό του

ΒΑΓΓΕΛΗ ΝΙΚΟΛΑΚΗ

τ. ΓΕΝ. ΓΡΑΜΜΑΤΕΑ του ΣΥΛΛΟΓΟΥ

συνήλθε σε έκτακτη συνεδρίαση, και αποφάσισε ομόφωνα τα παρακάτω:

1) Να παραστεί αντιπροσωπεία του στη νεκρώσιμη ακολουθία

2) Να εκφραστούν τα συλλυπητήρια στην οικογένεια του εκλιπόντος

3) Να δημοσιευθεί το παρόν ψήφισμα στον κασιώτικο και στο ροδίτικο Τύπο.

Ο πρόεδρος — Η γεν. γραμματέας
Μιχάλης Ερωτόκριτος — Λέλα Καμαράτου-Σακελλάρη

ΧΛ-6/2

Α' ΕΛΜΕ Δωδ/σου
Αγίου Ιωάννου 54 (ΡΟΔΑ) 85100 Ρόδος
τηλ. 22410 32251 φαξ. 22410 34026

ΨΗΦΙΣΜΑ

Μετά τη θλιβερή αγγελία του θανάτου της αξιαγάπητης συναδέλφου κας **Σταματέα Ευαγγελίας**, καθηγήτριας αγγλικής Φιλολογίας, η Α? ΕΛΜΕ Δωδ/σου συνήλθε εκτάκτως και αποφάσισε ομόφωνα:

1. Να εκφράσει στον σύζυγό της αγαπητό συνάδελφο κο Συριανό Αντώνη και στην υπόλοιπη οικογένειά της θερμά συλλυπητήρια.

2. Να προσφέρει στη μνήμη της, αντί στεφάνου, το ποσό των 50 ? στο ίδρυμα υποτροφιών Ρόδου.

3. Το παρόν να δημοσιευθεί στον τύπο.

Από το ΔΣ

Ο πρόεδρος — Η γεν. γραμματέας
Γιάννης Παπαδομαρκάκης — Δέσποινα Χατζηδιάκου

IncrediMail - Email has finally evolved - Click Here

ΧΛ-6/2

ΕΛΛΗΝΙΚΗ ΔΗΜΟΚΡΑΤΙΑ
ΥΠΕΠΘ-ΠΕΡ. Δ/ΝΣΗ Π.& Δ. ΕΚΠΑΙΔΕΥΣΗΣ Ν. ΑΙΓΑΙΟΥ
Δ/ΝΣΗ Β/ΘΜΙΑΣ ΕΚΠΑΙΔΕΥΣΗΣ ΔΩΔ/ΣΟΥ
1ο Σ.Ε.Κ. ΡΟΔΟΥ

ΨΗΦΙΣΜΑ

Ο Σύλλογος των καθηγητών του 1ου Σ.Ε.Κ. Ρόδου με το άγγελμα του θανάτου της αγαπητής συναδέλφισσας **ΣΤΑΜΑΤΕΑ ΕΥΑΓΓΕΛΙΑΣ** συζύγου του συναδέλφου Αντωνίου Συριανού, συνεδρίασε έκτακτα και αποφάσισε τα παρακάτω:

1. Να εκφράσει τα συλλυπητήρια του στην οικογένεια της εκλιπούσης.

2. Αντί στεφάνου να κατατεθεί το ποσό των εβδομήντα (70) ευρώ στο Ιδρυμα Χρονίων Παθήσεων «Αγιος Ανδρέας»

3. Να δημοσιευτεί το παρόν ψήφισμα στον τοπικό Τύπο.

Για το Σύλλογο του 1ου ΣΕΚ Ρόδου
Ο διευθυντής
Τσαμπίκος Καμπαστάνας

ΧΛ-6/2

ΕΛΛΗΝΙΚΗ ΔΗΜΟΚΡΑΤΙΑ
ΥΠΕΠΘ-ΠΕΡ. Δ/ΝΣΗ Π.& Δ.
ΕΚΠ/ΣΗΣ Ν. ΑΙΓΑΙΟΥ - Δ/ΝΣΗ Β/ΘΜΙΑΣ ΕΚΠ/ΣΗΣ
1ο ΤΕΧΝΙΚΟ ΕΠΑΓ. ΕΚΠ/ΡΙΟ ΡΟΔΟΥ

ΨΗΦΙΣΜΑ

Την Τετάρτη 5-2-2003 και ώρα 10η πρωινη συνήλθε σε έκτακτη συνεδρίαση ο Σύλλογος των καθηγητών του 1ου ΤΕΕ Ρόδου με αφορμή την αγγελία του θανάτου της **Ευαγγελίας Σαματέα**, καθηγήτριας αγγλικής φιλολογίας, συζύγου του αγαπητού συναδέλφου Αντωνίου Συριανού και αποφάσισε:

1. Να εκφράσει τα συλλυπητήρια του στην οικογένεια της εκλιπούσης.

2. Να συγκεντρώσει ένα χρηματικό ποσό μέρος του οποίου θα χρησιμοποιηθεί για την κατάθεση στεφάνου ενώ το υπόλοιπο θα κατατεθεί όπου υποδείξει η οικογένεια της εκλιπούσης.

3. Το παρόν να δημοσιευτεί στον τοπικό Τύπο.

Το πρακτικό αυτό συντάχθηκε για το ανωτέρω θέμα και υπογράφεται ως εξής:

Ο ΔΙΕΥΘΥΝΤΗΣ — ΟΙ ΥΠΟΔΙΕΥΘΥΝΤΕΣ — Η ΣΥΝΤΑΞΑΣΑ
ΟΙ ΚΑΘΗΓΗΤΕΣ

598-6/2

ΕΛΛΗΝΙΚΗ ΔΗΜΟΚΡΑΤΙΑ
ΝΟΜΑΡΧΙΑΚΗ ΑΥΤ/ΣΗ ΔΩΔ/ΣΟΥ
ΔΗΜΟΣ ΡΟΔΙΩΝ
ΔΙΕΥΘΥΝΣΗ: ΠΟΛΕΟΔΟΜΙΑΣ
ΤΜΗΜΑ ΠΟΛ/ΚΟΥ ΣΧΕΔΙΑΣΜΟΥ & ΠΡΟΣΤΑΣΙΑΣ ΠΕΡΙΒ/ΝΤΟΣ

ΑΝΑΚΟΙΝΩΣΗ

Ο Δήμαρχος Ροδίων ανακοινώνει ότι αναρτήθηκε στα γραφεία της Δ/νσης Πολεοδομίας του Δήμου Ροδίων, οδός Διαγοριδών αρ. 1 η πρόταση τροποποίηση του Σχεδίου Πόλης στο Ο.Τ. 240, που περικλείεται από τις οδούς Γ. Μαύρου - Αυστραλίας, στην περιοχή «Ζέφυρος., σύμφωνα με την υπ'αριθμ. 558/2002 απόφαση του Δημοτικού Συμβουλίου Ροδίων.

Παρακαλούνται οι ενδιαφερόμενοι να λάβουν γνώση της αναφερόμενης τροποποίησης.

Η προθεσμία υποβολής ενστάσεων είναι δέκα πέντε (15) ημέρες από την τελευταία δημοσίευση στον τοπικό τύπο, ή την παραλαβή της ανακοίνωσης από τους αποδέκτες.

Ο δήμαρχος
Κ.Κ.Ε.
ο προϊστάμενος Πολεοδομίας
Ι. Παπαχριστοδούλου

ΧΛ-7/2

ΕΥΡΩΠΑΪΚΗ ΕΠΕΝΔΥΤΙΚΗ
ΕΘΝΙΚΗΣ ΑΝΤΙΣΤΑΣΕΩΣ 48 ΤΗΛ. 0241 39300

ΕΥΡΩΠΑΙΚΗ ΕΠΕΝΔΥΤΙΚΗ
ΚΤΗΜΑΤΟΜΕΣΙΤΙΚΟ ΓΡΑΦΕΙΟ
ΑΝΤΩΝΗΣ ΝΙΚΟΛΗΣ - ΘΕΟΦΙΛΟΣ ΚΑΩΝΑΡΗΣ
ΕΘΝΙΚΗΣ ΑΝΤΙΣΤΑΣΕΩΣ 48 (ΠΡΩΗΝ ΑΝΝΗΣ ΜΑΡΙΑΣ) ΤΗΛ. 2241 39300

ΔΙΑΜΕΡΙΣΜΑΤΑ

150 τ.μ. Αποθήκη εντός πόλεως ΕΥΚΑΙΡΙΑ	€ 22.000
65 τ.μ. Γεννάδι καινούργιο με θέα	€ 52.850
45 τ.μ. Στην Πειραιώς υπό κατασκευή	€ 62.000
80 τ.μ. Στην Κοδριγκτώνος με 2 υπνοδωμάτια	€ 76.500
60 τ.μ. Καινούργιο στο Καρακόνερο	€ 85.106
75 τ.μ. Καινούργιο στην Σωτήρος	€ 93.900
65 τ.μ. Καινούργιο ισόγειο με αυλή	€ 94.000
85 τ.μ. Καινούργιο στην Σωτήρος	€ 102.700
100 τ.μ. Περιοχή Αγίου Ιωάννη με 3 υπνοδωμάτια	€ 102.714
72 τ.μ. Ανάληψη με 2 υπνοδωμάτια καινούργιο	€ 105.700
87 τ.μ. Κ.Υδραίου 5 ετών Ά ορόφου	€ 105.700
80 τ.μ. Στην Πειραιώς υπό κατασκευή	€ 110.000
85 τ.μ. Καινούργιο στην Ιαλυσό	€ 111.500
80 τ.μ. Καινούργιο στο Καρακόνερο	€ 117.400
87 τ.μ. Α ορόφου ετοιμοπαράδοτο στο Ροδίνι	€ 126.000
90 τ.μ. Στην ανάληψη 1 έτους	€ 126.000
90 τ.μ. Ανάληψη με 2 υπνοδωμάτια καινούργιο	€'132.100
100 τ.μ. Οροφοδιαμέρισμα lux στην Ανάληψη	€ 140.800
115 τ.μ. Άνω Ροδίνι ετοιμοπαράδοτο β ορόφου	€ 146.700
90 τ.μ. Οικία παριοχή Σταδίου με 130 αυλή	€ 146.700
105 τ.μ. Ανάληψη 3 υπν/τια,πάρκιν,μεγάλη βερά	€ 161.400
120 τ.μ. Στο Καρακόνερο υπό κατασκευή	€ 164.500
145 τ.μ. Καινούργιο υπο κατασκευή με 4 υπν.	€ 220.000
63 τ.μ. Β ορόφου,ανακαινισμένο με θέρμανση	

ΟΙΚΟΠΕΔΑ

650 τ.μ. ΣΤΟΝ ΑΡΧΑΓΓΕΛΟ ΕΝΤΟΣ ΟΙΚΙΣΜΟΥ ΜΕ Σ.Δ. 0,8 ΣΕ ΗΣΥΧΗ ΠΕΡΙΟΧΗ ΚΑΤΑΛΛΗΛΟ ΓΙΑ ΟΙΚΙΑ	
600 Τ.Μ. ΠΑΤΜΟΣ ΚΟΝΤΑ ΣΤΟ ΚΥΜΑ ΚΤΙΖΕΙ 220	€ 18.000
1570 τ.μ. Γεννάδι στον κεντρικό δρόμο	€ 50.000
2000 τ.μ. Στο Γεννάδι με άδεια οικοδομής,νερό,ρεύμα	€ 58.700
2500 τ.μ. Αφάντου Πανοραμικό οικοδομήσιμο	€ 59.000
4000 τ.μ. Στο Φαληράκι σε ύψωμα με θέα	€ 59.000
4000 τ.μ. Μετά το Λαδικό 70m από τον κεντρικό	€ 70.450
2300 τ.μ. Αφάντου στο κύμα	€ 73.400
7400 τ.μ. Αφάντου για Βιοτεχνική χρήση	€ 73.400
4000 τ.μ. Περιοχή Σγουρού	€ 88.040
2500 τ.μ. Στο κιοτάρι κοντά στο κύμα με άδεια οικ.	€ 88.040
5000 τ.μ. Στο Γεννάδι με πρόσοψη στην εθν.οδό	€ 102.700
4800 τ.μ. Περιοχή Κανδυλί στην Ιαλυσό	€ 140.865
4000 τ.μ. Στην παραλία Αφάντου	€ 146.735
14500 τ.μ Περιοχή Σγουρού	€ 150.000
7500 τ.μ. Στα Κολύμπια διπλα σε ξενοδοχείο	€ 220.000
10000 τ.μ Στο φυτώριο με ωραία θέα	€ 300.000
15000 τ.μ Κοσκινού σε ύψωμα	€ 440.205
4000 τ.μ. Στην Λαχανιά επί της Εθνικής οδού	€ 117.400
4000 τ.μ. Στην Λαχανιά με πρόσβαση	€ 52.824
1500 τ.μ. Στην Λαχανιά εντός οικισμού	€ 61.628
9000 τ.μ. Στην Λαχανιά 800 m από το κύμα	€ 82.170
6500 τ.μ. Στην Λαχανιά 300 m από το κύμα	€ 104.000

ΜΟΝΟΚΑΤΟΙΚΙΕΣ - ΜΕΖΟΝΕΤΕΣ

180 τ.μ. Ησυχη Περιοχή εντός Ρόδου με 3 υπν.	€ 167.300
126 τ.μ. **Τρείς σε μπετά με 1000 οικόπεδο**	€ 100.000
120 τ.μ. Κοσκινού καταπληκτική θέα σε μπετά	€ 82.200
180 τ.μ. Στο Κανδυλί σε μπετά	€ 111.500
110 τ.μ. Εντός πόλεως με 3 υπνοδωμάτια	€ 146.735
210 τ.μ. Ιαλυσός σε σοβά	€ 161.500
180 τ.μ. Κοσκινού 1500 m οικόπεδο σε μπετά	€ 190.755
200 τ.μ. Αφάντου σε 4000 m οικόπεδο	€ 190.755
410 τ.μ. Παστίδα σε κολώνες με 4500 τ.μ. οικόπεδ	€ 205.500

ΚΑΤΑΣΤΗΜΑΤΑ - ΕΠΙΧΕΙΡΗΣΕΙΣ

ΞΕΝΟΔΟΧΕΙΟ 70 ΚΛΙΝΩΝ ΣΕ ΤΙΜΗ ΕΥΚΑΙΡΙΑΣ
ΕΠΕΝΔΥΣΗ 9 ΓΚΑΡΣΟΝΙΕΡΕΣ
ΚΟΝΤΑ ΣΤΟ ΠΑΝΕΠΙΣΤΗΜΙΟ
Ενοικιάζεται κατάστημα 250 τ.μ. εντός πόλεως
Κατάστημα στην Καποδιστρίου 60 τ.μ.+30 τ.μ.
Αναψυκτήριο έτοιμο προς λειτουργία **ΕΥΚΑΙΡΙΑ**
Ζαχαροπλαστείο πλήρως εξοπλισμένο κοντά σε σχολείο με εξασφαλισμένη πελατεία
Fast Food σε τουριστικό δρόμο της πόλης έτοιμο προς λειτ.

ΑΚΙΝΗΤΑ ΣΕ ΑΠΟΚΛΕΙΣΤΙΚΟΤΗΤΑ ΣΕ ΠΑΛΙΑ ΠΟΛΗ - ΑΦΑΝΤΟΥ - ΛΑΧΑΝΙΑ
ΑΓΟΡΕΣ - ΠΩΛΗΣΕΙΣ - ΜΙΣΘΩΣΕΙΣ ΑΚΙΝΗΤΩΝ
ΞΕΝΟΔΟΧΕΙΑΚΕΣ ΜΟΝΑΔΕΣ ΣΕ ΑΠΟΚΛΕΙΣΤΙΚΟΤΗΤΑ ΣΕ ΟΛΟ ΤΟ ΝΗΣΙ
ΣΥΜΒΟΥΛΕΥΤΙΚΕΣ ΚΑΙ ΕΠΕΝΔΥΤΙΚΕΣ ΠΡΟΤΑΣΕΙΣ
ΔΑΝΕΙΑ ΔΕΚΤΑ

1913-11/2

ΤΗΛΕΟΡΑΣΗ

ΕΤ-1

07.00 Παιδικό πρόγραμμα και παιδικές σειρές	17.30 Ατίθασα νιάτα
10.00 «10 με 2»	18.30 View Master
14.00 Ειδήσεις-Καιρός	19.30 Τα ψάθινα καπέλα (Ε)
14.30 Ουράνιο τόξο	20.00 Κλήρωση Πρότο-Τζόκερ
14.35 Ηταν μια φορά και έναν καιρό οι ανακαλύψεις	20.30 Στα φτερά του έρωτα
15.05 Επιστροφή στο Δία	21.00 Ξένη ταινία «Νελ»
15.30 Ουράνιο τόξο	**23.00 Ειδήσεις-αθλητικά-Χρηματιστήριο-καιρός**
15.35 Τσικιτίτας	24.00 Γιάννη μου, το μαντίλι σου
16.25 Ποπ και πάμε	01.00 Το πετράδι του στέμματος (Ε)
16.55 Ουράνιο τόξο	• Συνέχεια με επαναλήψεις
17.00 Ειδήσεις-Χρηματιστήριο-καιρός	

ΝΕΤ

06.00 Πρώτη ματιά	19.00 Εκτός γραμμής
10.00 Με άποψη (σειρά ντοκιμαντέρ)	20.15 Ποιός θέλει να γίνει εκατομμυριούχος
10.30 Τρέκινγκ: Δύσκολες διαδρομές (ντοκιμαντέρ)	**21.00 Ειδήσεις-αθλητικά-χρηματιστήριο-καιρός**
11.01 Ταξιδεύοντας	22.00 Πρωταγωνιστές
12.00 Ειδήσεις-Χρηματιστήριο-καιρός	23.00 Ρεπορτάζ χωρίς σύνορα
13.00 Αλλη διάσταση	24.00 Τα καλύτερά τους χρόνια «Ξαφνικός έρωτας» (κομεντί)
15.00 Ειδήσεις-αθλητικά-οικονομία-καιρός	**01.00 Ειδήσεις σε 5'**
16.00 Συν και πλην	• Συνέχεια με εκπομπές σε επανάληψη
18.00 Ειδήσεις- οικονομία- δελτίο στη νοηματική	

ΕΤ-3

08.01 Η αδρεναλίνη στα ύψη (εκπομπή 3η)	18.00 Μοιραίες γυναίκες του Χόλιγουντ
08.30 Ασιατικές παραδόσεις - για μια κούπα γεμάτη ρύζι (σειρά ντοκιμαντέρ)	18.30 Αθλητικό ημίωρο
09.00 Η άλλη μέρα	19.00 Περίμετρος
10.30 Αλλιώς	19.30 Υδρόγειος
11.00 Ινδία των θεών και των ανθρώπων	19.55 Ο κόσμος των σπορ
12.00 Αληθινά σενάρια	20.20 Μακρινές φιλίες
13.00 Μία και καλή	**20.30 Ειδήσεις**
14.30 Αμφιβολίες	21.30 Σινεμανία
14.45 Μακρινές φιλίες(Ε)	22.30 Επί τροχών
15.00 Ειδήσεις	23.00 Σύγχρονος κόσμος
15.30 Με με τρίτη ματιά	**24.00 Ειδήσεις**
17.00 Οι κυνηγοί του Pipper Methysticum	00.20 Μπλε διαδρομές... από ψυχής (Ε)
17.30 Πνευματικό ταξίδι	01.00 Στον αφρό του υποκόσμου (σειρά)
	02.00 Κατάσκοποι - ήρωες ή προδότες
	• Συνέχεια με επαναλήψεις

MEGA

06.30 Πρώτη έκδοση	πη
07.00 Σήμερα με την Αννα	19.20 Φιλοδοξίες
10.00 Σαν στο σπίτι σας	**20.00 Ειδήσεις**
13.10 Ρώσικη ρουλέτα	21.00 Camera café
14.00 Ειδήσεις	21.10 Περί ανέμων και υδάτων
15.00 Ντόλτσε Βίτα (Ε)	22.10 Φάρμα Special
15.50 Στην κουζίνα ολοταχώς	23.50 Ανατροπή
16.30 Ακουσέ με	**00.15 Ειδήσεις**
17.30 Ειδήσεις	00.30 Ανατροπή (συνέχεια)
17.45 Δύο ξένοι (Ε)	01.00 Ξένη ταινία «Big city blues»
18.40 Απαγορευμένη αγά-	

ΑΝΤ-1

06.00 Mobile Fun	**17.30 Ειδήσεις-ειδήσεις στη νοηματική**
06.20 Το παιχνίδι του γάτου (Ε)	**17.40 Καιρός**
07.00 Καλημέρα Ελλάδα	17.45 Super game
09.55 Ο καιρός της εβδομάδας	17.50 Καλημέρα ζωή
10.00 Πρωινός καφές	18.40 Θησαυροφυλάκιο
13.10 Super game	19.20 Η λάμψη
13.15 Νταντά για όλες τις δουλειές (Ε)	**20.00 Ειδήσεις**
14.00 Ειδήσεις	21.00 Το πιο γλυκό μου ψέμα
14.55 Χρήμα-Χρηματιστήριο	21.45 Ζευγάρια
15.05 Fame story replay	23.00 Ξένη ταινία «Ο άνθρωπος του βάλτου»
15.25 Super game	**24.00 Ειδήσεις**
15.30 Ιδιαιτέρα για κλάματα (Ε)	00.10 Ξένη ταινία συνέχεια
16.30 Κωνσταντίνου και Ελένης (Ε)	01.30 Κίτρινος φάκελος
	02.30 Πρόβα νυφικού (Ε)
	03.30 Mobile fun
	04.50 Τηλεμάρκετινγκ

STAR

06.30 Παιδικές σειρές και κινούμενα σχέδια	**19.15 Ειδήσεις**
08.00 Πλήρες πρωϊνό	**20.40Αθλητικές ειδήσεις - Καιρός**



«Είμαστε ακόμα ζωντανοί»!

Αυτό τραγουδούν από χθες οι Παίδες της ΕΠΣΔ...

Τις όποιες ελπίδες έχουν για να περάσουν στην επόμενη φάση του πρωταθλήματος των Ενώσεων της χώρας κατάφεραν να διατηρήσουν χθες το μεσημέρι οι παίκτες της Μικτής ομάδας των Παίδων της Ένωσης Ποδοσφαιρικών Σωματείων Δωδεκανήσου. Οι «μικροί» με τη νίκη τους επί του συγκροτήματος των Αθηνών με 1 - 0 στο γήπεδο Αρχαγγέλου παραμένουν κυριολεκτικά ζωντανοί και φυσικά, όσο ζουν ελπίζουν...

Αντίθετα, οι Νέοι μετά την ήττα τους με 3 - 1 στο ίδιο γήπεδο έχασαν και άλλο σημαντικό έδαφος και δυσκόλεψαν εξαιρετικά την υπόθεση πρόκριση.

ΟΙ ΠΑΙΔΕΣ

Παίζοντας καλύτερα σχεδόν σε όλη τη διάρκεια του αγώνα, οι Παίδες της ΕΠΣΔ έφθασαν δικαιότατα σε μια πολύτιμη κυριολεκτικά νίκη την οποία άξιζαν. Οι παίκτες του Γιώργου Μποσγανά ήταν αγωνιστικά πολύ πειθαρχημένοι και αφού επέβαλαν το ρυθμό τους από το ξεκίνημα δεν άφησαν τους φιλοξενούμενους να κάνουν το παιχνίδι τους. Οι Δωδεκανήσιοι ήταν σαφώς πιο επιθετικοί και εκτός από το μοναδικό γκολ που σημείωσαν έχασαν και άλλες ευκαιρίες για να πετύχουν ένα μεγαλύτερο σκορ. Είναι χαρακτηριστικό ότι η Μικτή Αθηνών δεν μπόρεσε να απειλήσει σχεδόν ποτέ αισθητά την εστία της Μικτής μας.

Το γκολ πέτυχε ο Λαμπριανός στο 9' με δυνατό σουτ.

Οι συνθέσεις:

ΜΙΚΤΗ ΔΩΔ/ΣΟΥ: Καραγιάννης, Καρπαθάκης, Ατσίδης (46' Λαθούρης), Ζαμάγιας, Λαμπριανός, Γαϊτάνος, Γκάϊδας, Χατζηφούντας Χρ., Πιζήμολας, Μαρίνος, Χατζηφούντας Εμ., Πάττας (80' Στρατής)

ΜΙΚΤΗ ΑΘΗΝΩΝ: Μουγιακάκος, Μάκος, Κουμπαράκης, Κουτσίζας, Χρήστου, Κατσουγκρής, Παπαδόπουλος (60' Γκουγκούσης), Πλυμμένος, Γκούμας (53' Τσίκνης), Βιδάλης, Σεβάς (19' λ.τ. Κλης)



ΟΙ ΝΕΟΙ

Κάνοντας μέτρια εμφάνιση οι Νέοι της Δωδεκανήσου πτήθηκαν δίκαια από μια ομάδα που έπαιξε καλύτερα και έδειξε περισσότερο έτοιμη. Οι γηπεδούχοι παρά το ότι μπήκαν δυνατά στην επανάληψη και κατάφεραν να ισοφαρίσουν το παιχνίδι σε 1 - 1 πάρα πολύ νωρίς, δεν είχαν την ανάλογη συνέχεια και έτσι δέχθηκαν ακόμα δυο γκολ.

ΦΑΣΕΙΣ ΚΑΙ ΓΚΟΛ

Στο 12' ο Διακίδης με σουτ έστειλε τη μπάλα να χτυπήσει στο κάθετο δοκάρι.

Στο 18' ο Πανταζόπουλος εκμεταλλεύτηκε αδράνεια της άμυνας των γηπεδούχων και με πλασέ πέτυχε το 0 - 1.

Στο 47' ο Πετρόπουλος βγήκε σε θέση τέτ α τέτ αλλά ο Κεφάλας έκανε γρήγορη έξοδο και κόντραρε τη μπάλα.

Στο 50' ο Μαθιός ανατράπηκε στη μεγάλη περιοχή από τον τερματοφύλακα και ο διαιτητής υπέδειξε πέναλτι που μετέτρεψε σε γκολ ο Διακίδης (1 - 1). Σημειώνεται ότι η μπάλα βρήκε και το γόνατο του τερματοφύλακα.

Στο 62' ο Λεμονής με την βοήθεια και του ανέμου με σουτ από πλάγια θέση πέτυχε το 1 - 2.

Στο 92' ο Διαμανάκης με πλασέ διαμόρφωσε το τελικό 1 - 3.

Καλύτεροι των γηπεδούχων οι Πατρός, Μαθιός και Καρτάλης. Άρεσαν από τους φιλοξενούμενους οι Τσεβάς, Παντζόπουλος και Παπαχρήστου

Καλή ήταν η διαιτησία του κ.Ζανεττίδη (Κετσές, Π.Κατσιδώνης)

Οι συνθέσεις των ομάδων:

ΕΠΣΔ: Κεφάλας, Χωρίτης, Μαριάς, Πατρός, Κώτσος (76' λ.τ Κατσαράς), Μακρυδημήτρης, Διακίδης, Αθανασίου (46' Φρατζής), Τριπολίτης (34' λ.τ Κοσμάς), Μαθιός, Καρτάλης

ΕΠΣΑ: Τσεπέρης, Τριποτσέρης, Σιβιλόγλου, Τσεβάς, Τσώνης, Λεμονής, Μπίτζας, Παντζόπουλος (70' Καραχάλιος), Πετρόπουλος (88' Διαμανάκης), Παπαχρήστου (78' Γλυνός), Γιαννουδάκης

Δυο απουσίες στη χθεσινή προπόνηση της Ρόδου



Με δυο απουσίες συνέχισε χθες την προετοιμασία της η ομάδα της Ρόδου εν' όψει του εντός έδρας αγώνα της Κυριακής με τον Μανδραϊκό που αναμένεται με πάρα πολύ μεγάλο ενδιαφέρον και από τον φίλαθλο κόσμο του νησιού μας.

Πιο συγκεκριμένα, δεν πήραν μέρος οι Νίκος Μπιλιάς και Κώστας Λυμπερόπουλος λόγω του ότι είναι άρρωστοι. Ο πρώτος μάλιστα έχασε τη δεύτερη προπόνηση αυτής της εβδομάδας αλλά είναι πολύ πιθανό να επανέλθει σήμερα. Κατά τα άλλα όλοι οι υπόλοιποι ποδοσφαιριστές συμμετείχαν κανονικά χωρίς να υπάρχει κάποιο πρόβλημα.

Η προπόνηση που ήταν πρωινή πραγματοποιήθηκε στον χώρο πίσω από τις εστίες του Δημοτικού Σταδίου της πόλης μας αλλά είναι άγνωστο που θα πραγματοποιηθεί σήμερα. Αυτό θα εξαρτηθεί από τις καιρικές συνθήκες που θα επικρατούν. Υπάρχει περίπτωση δηλαδή η προπόνηση να γίνει και στις εγκαταστάσεις του Γκολφ Αφάντου όπως και αρκετές άλλες φορές το τελευταίο διάστημα.

Ο Απόλλων Καλυθιών, ο τρίτος της «παρέας» των ημιτελικών

ΚΑΛΥΘΙΕΣ

Μετά από τους Ευαγόρα και ΑΕ Κως, μία ακόμη ομάδα, ο Απόλλων Καλυθιών πήρε την πρόκριση για τα ημιτελικά του κυπέλλου Δωδεκανήσου και απομένει πλέον ο νικητής του αγώνα της ερχόμενης Τετάρτης, ανάμεσα στον Φοίβο και τη Ρόδο για να συμπληρωθεί το καρέ των ομάδων που θα διεκδικήσουν το εισιτήριο για τον μεγάλο τελικό της 7ης Μαρτίου.

Χθες, στο γήπεδο των Καλυθιών οι παίκτες του Αντώνη Οικονόμου, κάνοντας επίδειξη δυνάμεως, συνέτριψαν τον Ηρακλή Μαριτσών 6-2, πιστοποιώντας την πολύ καλή αγωνιστική κατάσταση στην οποία βρίσκονται τον τελευταίο καιρό.

Στο πρώτο ημίχρονο του χθεσινού αγώνα οι δύο ομάδες ήταν σχεδόν ισοδύναμες δημιουργώντας αρκετές φάσεις και το 2-1 με το οποίο τελείωσε το πρώτο σαραντάλεπτο προμήνυε ένα εξίσου ενδιαφέρον δεύτερο ημίχρονο.

Τελικά η εξέλιξη του αγώνα μόνο ενδιαφέρουσα δεν ήταν αφού μέσα σε ένα τρίλεπτο οι γηπεδούχοι σημείωσαν τρία τέρματα με αποτέλεσμα να «κόψουν» τα πόδια των Μαριτσενών, οι οποίοι προσπαθούσαν όπως όπως να κρατήσουν μακριά απ' το καρέ του Σαββιδά τους ταχύτατους και επικίνδυνους επιθετικούς του Απόλλωνα.

Ο χορός των τερμάτων

12' Ο Μπιλιάς βρήκε ωραία τον Παπαγεωργίου, ο οποίος σούταρε χωρίς χρονοτριβή για να βρει η μπάλα, αρχικά, στο δεξί δοκάρι του Αλεξανδρίδη και να καταλήξει στη συνέχεια στο βάθος της εστίας του (0-1).

27' Σε μπαλιά του Δημητριάδη, ο Αρχοντούλης ανατράπηκε από τον τερματοφύλακα του Ηρακλή για να κερδίσουν πέναλτι οι γηπεδούχοι. Την εσχάτη των ποινών εκτέλεσε ο Πολυχρονίου, ισοφαρίζοντας σε 1-1.

33' Ο Μαχλής εκτέλεσε κόρνερ από αριστερά, η μπάλα όμως πριν φθάσει σε πόδια αμυντικών του Ηρακλή κόλλησε στη λάσπη για να επωφεληθεί ο Καραβόλιας, ο οποίος με δυνατό σουτ έγραψε το 2-1.

50' Από μπαλιά του Δημητριάδη, ο Πολυχρονίου έγραψε το 3-1.

52' Σε σέντρα του Μαχλή, ο Αρχοντούλης ανέβασε το δείκτη του σκορ στο 4-1.

53' Ο Σάββενας πήρε μια βαθιά μπαλιά απ' τον Πολυχρονίου, έδωσε με τη μία στον Μαχλή ο οποίος με ένα άπιαστο σουτ έγραψε το 5-1.

70' Με ένα σουτ από 25 περίπου μέτρα, ο Γιακουμάρος μείωσε σε 5-2.

74' Ο Μαμάκος από κοντά, διαμόρφωσε το τελικό 6-2.

81' από κτύπημα κόρνερ του Ισκά, ο Μαμάκος με κεφαλιά, έστειλε τη μπάλα στο οριζόντιο δοκάρι του Σαββιδάκη.

Διαιτήτευσε ο Παπαδόπουλος (Αν. Σιδηρόπουλος, Ορφανός).

ΑΠΟΛΛΩΝ: Αλεξανδρίδης, Καραβόλιας, Πάλλας (53' Ισκάς), Μαχλής, Αρχοντούλης, Διακάκης, Δημητριάδης (54' Σταυρής), Σάββενας (51' Κοσκινάτης), Μαμάκος, Παπανικολάου, Πολυχρονίου

ΗΡΑΚΛΗΣ: Σαββιδάκης, Παπακωνσταντής (48' Σαλπιγκτίδης), Λορέτζος, Αναγνώστου, Λολάκης, Σκόρπος, Μπιλιάς, Γιακουμάρος, Παπαγεωργίου (62' Κουφομανώλης), Χατζηστρατής, Παπανικολάου (62' Περεΐρα)

Πρώτη στον Αγιο Κοσμά η Κοζά του «Υγείας»

Ο ΓΑΣ Ρόδου «Η Υγεία» δηλώνει «παρών» για μια ακόμη φορά στα αθλητικά δρώμενα! Η νεαρή αθλήτρια Μαρία Κοζά σε ημερίδα κλειστού στίβου που διεξήχθη στον Αγιο Κοσμά, στην κατηγορία κορασίδων, κατέλαβε την πρώτη θέση με χρόνο 8.08.

Είναι μια επίδοση θαυμάσια, τόσο για την ηλικία της, όσο και για την εποχή που επετεύχθη και αξίζουν συγχαρητήρια στη σεμνή αθλήτρια και στον προπονητή της κ. Παπαδημητρίου Τσαμπίκο.

Η νέα διοίκηση του Συλλόγου, κάτω από αντίξοες συνθήκες, καταβάλλει κάθε δυνατή προσπάθεια προκειμένου οι αθλητές του συλλόγου να νιώθουν ότι καθημερινά βρίσκεται δίπλα τους, γιατί πιστεύει σ'αυτούς που αποτελούν το «παρών» και το μέλλον του κλασσικού αθλητισμού.

ΜΑΡΑΘΩΝΙΟΣ ΔΡΟΜΟΣ

Σχετικά με τον Μαραθώνιο δρόμο που προγραμματίστηκε για τις 30 Μαρτίου 2003, το νέο διοικητικό συμβούλιο με αίσθημα ευθύνης και κάτω από την πίεση των αντικειμενικών προβλημάτων (λίγος χρόνος προετοιμασίας -άσχημη οικονομική κατάσταση- μικρός αριθμός συμμετοχής αθλητών- υποβαθμισμένη διοργάνωση) αποφάσισε την αναστολή της διοργάνωσης, προκειμένου να δημιουργηθούν οι προϋποθέσεις εκείνες και σε συνεργασία με τους διάφορους φορείς να διοργανώσουμε έναν αναβαθμισμένο διεθνή μαραθώνιο δρόμο.

• Η νέα διοίκηση του συλλόγου αισθάνεται βαθιά συγκινημένη και εκφράζει τα ελλικρινή συλλυπητήρια της στην οικογένεια του εκλιπόντος Νικολάκη Ευάγγελου, ο οποίος παλαιότερα και επί σειρά ετών διετέλεσε μέλος του δ.σ. του συλλόγου.

Δεν θα πάει Γερμανία η Νίκη Ξανθού!



Η Νίκη Ξανθού δεν θα ξεκινήσει ακόμη τα διεθνή της μίτιγκ. Μετά από... διαφωνία στο οικονομικό μέρος της συμφωνίας, η Ροδίτισσα πρωταθλήτρια απέσυρε τη συμμετοχή της από το μιτινγκ του Κέμνιτς στην Γερμανία, που θα γίνει αύριο το βράδυ.

Ετσι, η πρωταθλήτρια Ευρώπης στον κλειστό στίβο το 2002 θα αγωνιστεί στον Αγιο Κοσμά.

Σταύρου: «Πάμε για νίκη»!

Σε γήπεδα 5Χ5 έγινε η χθεσινή προπόνηση του ΠΑΟ Διαγόρα

Με προπόνηση που φιλοξενήθηκε στα γηπεδάκια 5Χ5 που βρίσκονται στην περιοχή των Αγίων Αποστόλων συνέχισε χθες την προετοιμασία του ο ΠΑΟ Διαγόρας, εν όψει του εκτός έδρας αγώνα της Κυριακής με τον Ερμή Κορυδαλλού. Λόγω του ότι το παιχνίδι αυτό θα πραγματοποιηθεί σε συνθετικό χλοοτάπητα «τέταρτης γενιάς», ο προπονητής Ανδρέας Σταύρου αποφάσισε πως η προπόνηση θα ήταν πάρα πολύ καλό να πραγματοποιηθεί σε ανάλογες γηπεδικές συνθήκες. Για τον λόγο αυτό, στο ίδιο σημείο πρόκειται να πραγματοποιηθεί και η τελευταία προπόνηση της εβδομάδας (αύριο) εκτός συγκλονιστικού απροόπτου.

Καλύτερα Μόσχου και Γεωργαλλής

Πολύ καλύτερα είναι οι Πολυδεύκης Γεωργαλλής και Μερκούρης Μόσχου μετά τον τραυματισμό που αντιμετώπισαν το τελευταίο διάστημα και τους άφησε εκτός αγωνιστικών υποχρεώσεων για αρκετά μεγάλο χρονικό διάστημα. Οι δυο ποδοσφαιριστές επανήλθαν χθες στον κανονικό ρυθμό των προπονήσεων αλλά η συμμετοχή τους στην κυριακάτικη αναμέτρηση κρίνεται αμφίβολη. Και αυτό γιατί, έχουν μείνει αρκετά πίσω και πρέπει να περάσει ένα διάστημα για να είναι και πάλι σε θέση να αγωνιστούν σύμφωνα με τις πραγματικές τους δυνατότητες. Όπως και να έχει πάντως, η συμμετοχή τους ή όχι στην αποστολή θα κριθεί από τον κ.Σταύρου αμέσως μετά το τέλος της αυριανής τελευταίας προπόνησης.

«Πάμε για τη νίκη»

Την πεποίθησή του, ότι η ομάδα μπορεί να τα καταφέρει και να πάρει το θετικό αποτέλεσμα στον Κορυδαλλό εξέφρασε με χθεσινές του δηλώσεις προς την εφημερίδα μας ο Ανδρέας Σταύρου. Ο Κύπριος τεχνικός, όταν ρωτήθηκε σχετικά απάντησε:



«Παίζουμε για τη νίκη πάντα και το ίδιο ακριβώς θα κάνουμε και στο παιχνίδι της Κυριακής. Πιστεύω ότι μπορούμε να τα καταφέρουμε και να φθάσουμε ακόμα και στην κατάκτηση της νίκης. Όπως και να έχει πάντως η κάλυψη του χαμένου εδάφους των τριών τελευταίων αγωνιστικών δεν μπορεί να γίνει μόνο σε αυτό το παιχνίδι αλλά στη διάρκεια. Ας μην ξεχνάμε εξάλλου ότι αμέσως μετά από αυτό το παιχνίδι έχουμε να δώσουμε ακόμα δυο πολύ δύσκολα. Με τον Αθλητικό Όμιλο της Μάνης και με την Ρόδο. Πρέπει να αποβάλλουμε το άγχος και την πίεση για να μπορέσουμε να παίξουμε ελεύθερα. Αυτό προσπαθούμε να πετύχουμε το τελευταίο διάστημα».

Στην Εθνική οι Πιζήμολας-Καραγιάννης

Μια ανάσα από την Εθνική ομάδα των Παίδων βρίσκονται δύο ποδοσφαιριστές της Μικτής της ΕΠΣΔ.

Ο λόγος για τους Δημήτρη Καραγιάννη και Στέργο Πιζήμολα οι οποίοι θα βρεθούν το Σαββατοκύριακο στον Αγιο Κοσμά, για να δοκιμαστούν σε δύο εσωτερικά φιλικά παιχνίδια.

Ηδη έχει ολοκληρθωεί η προεπιλογή των ποδοσφαιριστών που ανήκουν σε συλλόγους της Βόρειας Ελλάδας και θ' ακολουθήσει αυτή για τους παίκτες της Νότιας.

Η προεπιλογή θα γίνεται κάθε εβδομάδα, εκ περιτροπής και από τη Δωδεκάνησο θα δοκιμάζονται δύο, δύο παίκτες, την μία εβδομάδα από την Μικτή Παίδων και την επόμενη από των Νέων.

Πάντως η παρουσία του Μιχάλη Δράκου στο πόστο του Περιφερειακού προπονητή Νοτίου Αιγαίου μας κάνει να πιστεύουμε ότι από 'δω και πέρα θα περάσουν τις πύλες των εθνικών μας συγκροτημάτων, πολύ περισσότεροι ποδοσφαιριστές, από κάθε άλλη φορά!

«Ενα όνειρο τρελλό...» η πρόκριση

Μετά από τα χθεσινά αποτελέσματα για την 7η αγωνιστική των ενωσιακών πρωταθλημάτων της ΕΠΟ, η υπόθεση-πρόκριση μοιάζει πλέον με όνειρο θερινής νυκτός για τις Μικτές μας ομάδες Νέων και Παίδων, αφού θα πρέπει να κοιμηθεί ο... Θεός για να πάρουμε τα πολυπόθητα εισιτήρια. Για την ώρα ας αρκεστούμε στην παροιμία που λέει: «Η ελπίδα πεθαίνει πάντα τελευταία».

Τα χθεσινά αποτελέσματα

ΠΑΙΔΕΣ (7η αγωνιστική)

- Δωδ/σος-Αθήνα 1-0
- Κυκλάδες-Πειραιάς 0-1
- Κόρινθος-Σάμος 6-0

ΝΕΟΙ (7η αγωνιστική)

- Δωδεκάνησος-Αθήνα 1-3
- Κυκλάδες-Πειραιάς 0-4
- Κόρινθος-Σάμος 2-0

Οι βαθμολογίες

(Σε 7 αγωνιστικές)

ΠΑΙΔΕΣ

1. Αθήνα	20-3	18
2. Πειραιάς	26-4	18
3. Δωδεκάνησος	15-5	13
4. Κόρινθος	13-11	9
5. Κυκλάδες	6-21	4
6. Σάμος	3-39	0

ΝΕΟΙ

1. Αθήνα	17-4	17
2. Πειραιάς	12-2	17
3. Κόρινθος	10-5	12
4. Δωδεκάνησος	15-10	9
5. Κυκλάδες	4-21	2
6. Σάμος	6-22	1

Παράγων της Λέρου στον Γιώργο Λιάνη

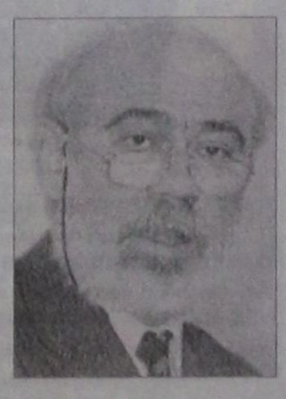

Συνάντηση με τον υφυπουργό Αθλητισμού κ. Γιώργο Λιάνη είχε χθες δημοτικός σύμβουλος της μειοψηφίας στο Δήμο Λέρου, με αφορμή τα δυσάρεστα γεγονότα που έλαβαν χώρα την περασμένη Κυριακή στην Καρδάμαινα στον αγώνα Δόξα - ΑΕΛ.

Πρόκειται για τον κ. Βαγγέλη Ασβεστά, ο οποίος ζήτησε από τον κ. Λιάνη να προστατευτεί η ομάδα στα εκτός έδρας παιχνίδια της ιδίως από τα θεσμικά όργανα, αφού σύμφωνα με τον κ. Ασβεστά αρκετοί είναι αυτοί που δεν βλέπουν με καλό μάτι την φετινή πορεία της ΑΕΛ και την πρωτοπορία της στον βαθμολογικό πίνακα.

ΔΙΑΦΗΜΙΖΕΤΑΙ ΣΤΟ ΙΝΤΕΡΝΕΤ
www.rodosport.gr

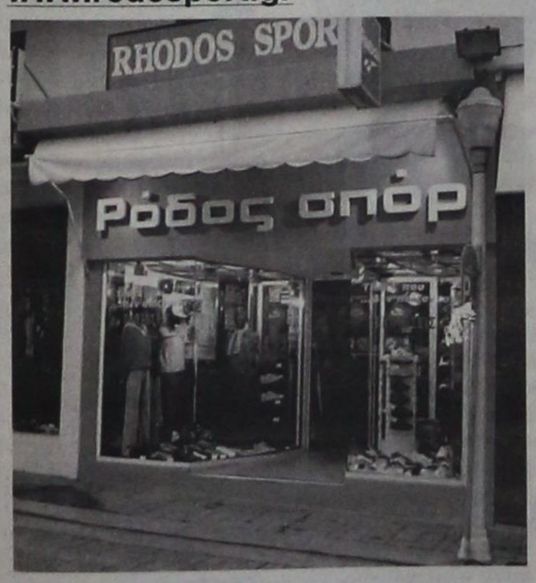

ΡΟΔΟΣ ΣΠΟΡ
...πρώτο όνομα στα σπορ
Τιμές που ...δεν παίζονται
ΕΘΕΛ. ΔΩΔΕΚΑΝΗΣΙΩΝ 15
Τηλέφ. 22410 21442 * E-mail: rospo@otenet.gr
ΓΔ-28/2

ΠΡΟΟΔΟΣΠΟΡ

Ξαναγίνεται το παιχνίδι του Αστέρα με τον Ακουσίλαο

Την απόφαση αυτή πήρε χθες το δ.σ. της ΕΠΣ Δωδεκανήσου με ψήφους 9 προς 1. Ο μόνος που ψήφισε υπέρ του μηδενισμού των ομάδων ήταν ο ίδιος ο πρόεδρος Κλεόβουλος Χατζηγεωργίου.

Την προσεχή Κυριακή στις 3μ.μ στο γήπεδο της Παστίδας, αποφάσισε χθες το βράδυ το διοικητικό συμβούλιο της Ένωσης Ποδοσφαιρικών Σωματείων Δωδεκανήσου να ξαναγίνει το παιχνίδι του τοπικού Αστέρα με τον Ακουσίλαο Φανών (Γ' Κατηγορία), που είχε διακοπεί λόγω του τραυματισμού του τερματοφύλακα Ιωσήφ Τσαλίκη. Ο αγώνας δεν θα συνεχιστεί από το λεπτό που είχε διακοπεί (δεν προβλέπεται σε αυτές τις περιπτώσεις) αλλά θα ξεκινήσει και πάλι από την αρχή. Ο παίκτης πάντως του Αστέρα που είχε αποβληθεί δεν θα έχει δικαίωμα συμμετοχής καθώς παραμένει τιμωρημένος.

Αξίζει να σημειωθεί ότι ο πρόεδρος της ΕΠΣΔ Κλεόβουλος Χατζηγεωργίου εισηγήθηκε στο δ.σ τον μηδενισμό των ομάδων και την αφαίρεση τριών βαθμών με την αιτιολογία ότι δεν προβλέπεται πουθενά στον ΚΑΠ διακοπή αγώνα για ψυχολογικούς λόγους. Ο Γιάννης Κάτρης έκανε πρόταση να ξαναγίνει το παιχνίδι θεωρώντας πως οι ομάδες δεν είναι υπεύθυνες για την διακοπή προφασιζόμενος και τον ανθρώπινο παράγοντα. Η απόφαση πήγε σε ψηφοφορία και τα εννέα από τα δέκα παρόντα μέλη, συντάχθηκαν με την πρόταση του κ.Κάτρη. Υπενθυμίζεται πως οποιοδήποτε σωματείο έχει έννομο συμφέρον μπορεί να προσβάλει την απόφαση της ποδοσφαιρικής αρχής του νομού μας κάνοντας έφεση στη δευτεροβάθμια επιτροπή της Ελληνικής Ποδοσφαιρικής Ομοσπονδίας.

«Σκληρή»... απάντηση Αρφαρά

Στις δηλώσεις που έκανε στην «Π» (4 Φεβρουαρίου) ο Μιχάλης Βιτζηλαίος για τις σχέσεις της Νίκης Ρόδου με τον Π.Α.Ο. Διαγόρα! «Επειδή δεν έχει δίπλωμα τεχνικού προσφέρομαι να του μάθω κάποια βασικά πράγματα. Δεν μπορεί ο πρόεδρος μίας ομάδας να είναι και προπονητής»....

Στις δηλώσεις του Μιχάλη Βιτζηλαίου στην «Π» στο φύλλο της προηγούμενης Τρίτης 4 Φεβρουαρίου απάντησε ο τεχνικός των γυναικείων τμημάτων του Π.Α.Ο. Διαγόρα, Γιάννης Αρφαράς. Ο ιδρυτής της Νίκης Ρόδου είχε εκφράσει τα παράπονα του για τη συμπεριφορά του τελευταίου αλλά και του Γιάννη Κοψιά και τις υποσχέσεις των «κυανέρυθρων»...που έμειναν λόγια, ενώ αναφέρθηκε και στο πλαστό δελτίο που χρησιμοποίησε ο «γηραιός» στο παιχνίδι των κορασίδων του πρώτου γύρου.

Η απάντηση ήταν άμεση για τον Γιάννη Αρφαρά που φροντίζει να απαντήσει με σκληρή...γλώσσα στον Μιχάλη Βιτζηλαίο. «Καταρχήν θα πρέπει ο κ. Βιτζηλαίος να μου πει με ποια ιδιότητα θα πρέπει να του ζητήσω συγγνώμη. Με αυτή του παράγοντα ή με αυτή του προπονητή...Δεν γίνεται ο πρόεδρος ενός σωματείου που δεν έχει δίπλωμα προπονητή να κάθεται στον πάγκο της ομάδας. Πάντως εγώ προσφέρομαι να του μάθω τα βασικά του μπάσκετ χωρίς αμοιβή και να παρακολουθήσει τις προπονήσεις μου ελεύθερα.», ήταν οι πρώτες δηλώσεις του Γιάννη Αρφαρά...

ΓΙΑ ΤΙΣ ΜΕΤΑΓΡΑΦΕΣ...

Στο φύλλο της Τρίτης, ο Μιχάλης Βιτζηλαίος είχε αναφέρει ότι ο Π.Α.Ο. Διαγόρας υποσχέθηκε να του δώσει τρεις παίκτριες για το γυναικείο τμήμα....Ο 33χρονος τεχνικός δίνει τη δική του διάσταση στο θέμα. «Κατά τη διάρκεια της μεταγραφικής περιόδου επισκεπτόμασταν σχεδόν καθημερινά το γραφείο του κ. Βιτζηλαίου ζητώντας του να μας παραχωρήσει την αθλήτρια Ελένη Μιχαήλου. Εκείνος μας έλεγε συνεχώς ότι ήταν «χολωμένος» από τη στάση του Διαγόρα. Μετά από αρκετές συνομιλίες, δεν δέχθηκε να μας την παραχωρήσει. Ζητήσαμε από τους γονείς της νεαρής αθλήτριας να μιλήσουμε μαζί τους και μόλις το έμαθε αυτό ο κ. Βιτζηλαίος δεν την άφησε να έρχεται στην «τέντα». Μάλιστα της είπε να μας μεταφέρει ,πως αν την θέλουμε θα πρέπει να δώσουμε 600 χιλιάδες στη Νίκη Ρόδου και 300 χιλ. στην ίδια. Το θέμα έληξε και η μεταγραφή έγινε αφού μας επέβαλε μέσω των Μ.Μ.Ε. να τον ευχαριστούμε δημόσια τόσο τον ίδιο όσο και την ομάδα του.

Εμείς του υποσχεθήκαμε και τρεις παίκτριες(Αλχαδέφ, Παπαιωάννου και Κυπριώτη) όπως επίσης και ένα κορίτσι από τις κορασίδες. Η Κυπριώτη πήγε κανονικά στη Νίκη Ρόδου,ενώ οι υπόλοιπες τρεις αφού τις αποδεσμεύσαμε, τις...«άρπαξε» το σωματείο Α.Σ.Κ. Ιβίσκος, καθώς ο κ. Βιτζηλαίος είχε τονίσει ότι δε θα κατέβαζε γυναικεία ομάδα».

ΓΙΑ ΤΟ ΠΑΙΧΝΙΔΙ ΤΗΣ ΚΥΡΙΑΚΗΣ

Όσον αφορά τώρα το παιχνίδι της Κυριακής, ο Γιάννης Αρφαράς υποστήριξε για τον Μιχάλη Βιτζηλαίο. «Συνεχώς διαμαρτυρόταν στους διαιτητές και το παράπονο του ήταν γιατί περνούσα τις γραμμές και δεν μου κάνουν παρατήρηση. Αντί να ασχοληθεί με το παιχνίδι ο πρόεδρος-προπονητής κοιτούσε εμένα και απευθυνόμενος στα μέλη της γραμματείας έλεγε, «πείτε του να κάθίσει κάτω για να μην του σπάσω τα μούτρα»...Στο 8ο λεπτό του πρώτου ημιχρόνου εξοργισμένος δήθεν για τη διαιτησία(που ήταν άψογη) δέχθηκε δύο τεχνικές ποινές και ο πρώτος ρέφερι τον απέβαλε. Εκεί άρχισε να βλαστημάει τους διαιτητές αλλά και εμάς και πήρε την ομάδα του να φύγει. Με το zόρι τον συγκρατούσαμε ο κ. Κοψιάς και εγώ προκειμένου να μην επιτεθεί σε κάποιον... Ύστερα από αρκετή ώρα το μεταπείσαμε να επιστρέψει με την ομάδα του για να συνεχιστεί το παιχνίδι,όμως ο ίδιος αντί να περάσει εκτός γηπέδου όπως όφειλε ήταν αδικαιολόγητα στις κερκίδες.

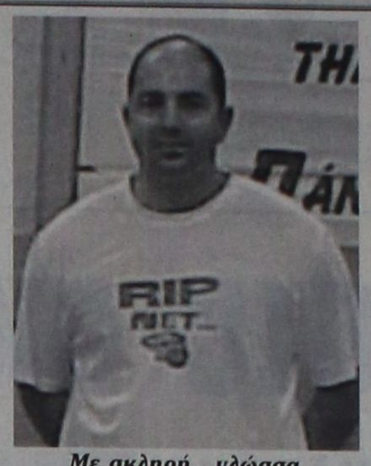

Με σκληρή...γλώσσα απαντάει ο Γιάννης Αρφαράς στον Μιχάλη Βιτζηλαίο

Όσο για το αν ξέρω ότι πρόκειται για μικρά κορίτσια, δεν θα έβριζα και δεν θα αποκαλούσα τους πάντες με απρεπή τρόπο και ειδικά μπροστά στους γονείς τους. Ούτε επίσης θα προσπαθούσα να «λιντσάρω» τους διαιτητές....Και κάτι ακόμα, δεν ήμουν εγώ αυτός που έγραψαν οι διαιτητές στο φύλλο αγώνα»...

ΓΙΑ ΤΗΝ ΩΡΑ ΤΩΝ ΠΡΟΠΟΝΗΣΕΩΝ...

Σχετικά με την μία ώρα προπονήσεων που υποσχέθηκε ο Π.Α.Ο. Διαγόρας στη Νίκη Ρόδου, ο Γιάννης Αρφαράς υποστήριξε. «Ο κ. Κοψιάς και εγώ του είχαμε προτείνει μία φορά την εβδομάδα να παίζουμε φιλικό παιχνίδι μεταξύ μας και δέχθηκε. Όμως ήρθε μόνο μία φορά στην «τέντα» και δικαιολογήθηκε πως δεν είχε ώρα...

«ΕΧΩ ΛΑΘΟΣ ΜΕ ΤΗΝ ΚΟΠΕΛΑ...»

Όσον αφορά την κοπέλα που αγωνίστηκε στο πρώτο παιχνίδι μεταξύ των δύο ομάδων, ο προπονητής του Π.Α.Ο. Διαγόρα τόνισε. «Έχω λάθος και ζητάω συγγνώμη μόνο από το σωματείο μου γιατί πήρα τη ευθύνη να αγωνισθεί ένα κορίτσι που δεν είχε δελτίο. Αλλά αν ο κ. Βιτζηλαίος έχει ρατσιστικές ιδέες, να μας πει πως ο ίδιος δέχεται στην ομάδα του, παίκτριες διαφορετικής εθνικότητας και γιατί αφού θέλει να είναι σωστός χρησιμοποίησε και στα δύο παιχνίδια αθλήτρια χωρίς δελτίο;»

ΓΙΑ ΤΟΝ ΓΙΑΝΝΗ ΚΟΨΙΑ...

Ο Γιάννης Αρφαράς απάντησε και για τον παράγοντα της ομάδας Γιάννη Κοψιά. «Ήταν άψογος στη συμπεριφορά του αλλά και σε όλη τη διάρκεια του αγώνα. Μακάρι να υπάρχουν κι άλλοι τέτοιοι παράγοντες σαν τον κ. Κοψιά που να προσφέρουν στο χώρο του μπάσκετ».

ΑΕΚΩΣ — Το τελευταίο της χαρτί με τον ΑΟ Μυκόνου

Το τελευταίο χαρτί παίζει την Κυριακή η ΑΕ Κως, με αντίπαλο τον ΑΟ Μυκόνου, αφού περιθώρια για άλλες απώλειες βαθμών, ιδιαίτερα εντός έδρας, δεν υπάρχουν και όλοι στο στρατόπεδο της ομάδας, φέρονται διατεθιμένοι να «ματώσουν» την Κυριακή για το τρίποντο που θα τους απομακρύνει από την επικίνδυνη ζώνη του υποβιβασμού.

Από τη χθεσινή προπόνηση απουσίασε για μία ακόμη φορά ο Θαλασσινός, ο οποίος θα μεταβεί σήμερα στην Αθήνα για εξετάσεις, αφού συνεχίζεται το πρόβλημα στο γόνατό του.

Πρόβλημα ωστόσο αντιμετωπίζει και ο νεοαποκτηθείς Γκοτζίνος, ο οποίος υποβλήθηκε σε μαγνητική τομογραφία την περασμένη Πέμπτη, στο γόνατό του και υπάρχει η αισιοδοξία ότι σε μία περίπου εβδομάδα θα μπει σιγά - σιγά στο προπονητικό πρόγραμμα.

Αλλο πρόβλημα δεν υπάρχει και όλοι οι παίκτες βρίσκονται σε πολύ καλή κατάσταση,παρά την άδικη ήττα της περασμένης Κυριακής στα Καμίνια απ' τον Ατρόμητο.

Αυτοκτόνησε τερματοφύλακας

Σε αυτοκτονία αποδίδουν οι αρμόδιες αρχές τον θάνατο του Σέρτζιο Σουλμέιστερ. Ο τερματοφύλακας της Ουρακάν, δεν πήγε στην χθεσινή προπόνηση και δεν απαντούσε στις προσπάθειες επικοινωνίας που έκαναν συμπαίκτες του, αλλά και οι διοικούντες τον σύλλογο. Ετσι, κάποιοι παίκτες της Ουρακάν, πήγαν σπίτι του, όπου ήδη βρίσκονταν άνδρες της Αστυνομίας, οι οποίοι εκτιμούν ότι πρόκειται για αυτοκτονία.

«Δεν ήρθε στην προπόνηση και ανησυχήσαμε. Δεν μπορώ να εξηγήσω αυτό που έγινε", δήλωσε φανερά συντετριμμένος ο προπονητής της Ουρακάν, Κάρλος Μπάμπινγκτον.

Ο Σουλμέιστερ ξεκίνησε την καριέρα του από τις μικρές ομάδες της Μπόκα Τζούνιορς και στην συνέχεια αγωνίσθηκε στην Ατλέτικο Ραφαέλα, την Ντεφενσόρες και την Σαν Μιγκέλ.

Η ΠΑ.ΛΕ.ΦΙ.Π. Κω κόβει την πίτα της

Την πρωτοχρονιάτικη πίτα της θα κόψει την ερχόμενη Κυριακή, λίγο πριν τη σέντρα του ντέρμπι της Λεωφόρου, ανάμεσα στον Παναθηναϊκό και την ΑΕΚ, η ΠΑ.ΛΕ.ΦΙ.Π. Κω.

Πέντε μήνες μετά την επαναλειτουργία της, η δραστήρια λέσχη θα πιστοποιήσει για μία ακόμη φορά την παρουσία της, δίνοντας παράλληλα την ευκαιρία στα μέλη της να βρεθούν μαζί και να σχολιάσουν τα τεκταινόμενα στην ομάδα και την εξαιρετική της πορεία σε όλες τις διοργανώσεις που συμμετέχει φέτος.

Ελλείψεις στις τουριστικές υποδομές για τους Παραολυμπιακούς

Δεν είναι πολλά τα ελληνικά ξενοδοχεία και οι άλλες τουριστικές εγκαταστάσεις που διαθέτουν ειδικές εγκαταστάσεις για άτομα μειωμένης κινητικότητας (ΑΜΚ), για αυτό ο Ελληνικός Οργανισμός Τουρισμού εντείνει τις προσπάθειες του να βελτιωθεί η κατάσταση, ενόψει της διεξαγωγής των Παραολυμπιακών και των Ολυμπιακών αγώνων του 2004.

Στο πλαίσιο αυτό ο πρόεδρος του ΕΟΤ Γιάννης Πατέλλης παρουσίασε χθες σε ξενοδοχείο της Αθήνας την ελληνική έκδοση «Για μια Ευρώπη προσβάσιμη σε τουρίστες με αναπηρία» των Ευρωπαϊκών Κοινοτήτων. Η έκδοση αποτελεί μετάφραση εγχειριδίου της αρμόδιας διεύθυνσης της Ευρωπαϊκής Επιτροπής και δίνει ποικίλες πρακτικές πληροφορίες χρήσιμες για ΑΜΚ. Οπως τόνισε ο κ.Πατέλλης, ο τουρισμός είναι κοινωνικό δικαίωμα για όλους, για αυτό ο ΕΟΤ προσπαθεί να διαμορφώσει συνθήκες τέτοιες ώστε τα άτομα με αναπηρία να μην στερούνται τα αγαθά της τουριστικής ζωής.

Σύμφωνα με στοιχεία από ελέγχους του ΕΟΤ, από τα ξενοδοχεία της Αττικής μόνο 15 διαθέτουν εγκαταστάσεις για ΑΜΚ, καθώς μέχρι το 1987 η νομοθεσία δεν τα υποχρέωνε να έχουν κάνει σχετικές επενδύσεις. Μετά το 1987 και μέχρι την έκδοση Προεδρικού Διατάγματος το Μάρτιο 2002, υποχρεούντο να έχουν εγκαταστάσεις για ΑΜΚ τα ξενοδοχεία πολυτελείας, πρώτης, καθώς και δεύτερης και τρίτης κατηγορίας άνω των 40 κλινών. Επειδή όμως τα περισσότερα καταλύματα της Αττικής κτίσθηκαν πριν το 1987, δεν είχε γίνει η ανάλογη πρόβλεψη. Μετά το ΠΔ 43/2002 όλα τα νέα ξενοδοχεία, καθώς και αυτά που καταθέτουν κάνουν ανακαίνιση ή επέκταση, πρέπει να έχουν εγκαταστάσεις για ΑΜΚ.

Ο κ.Πατέλλης εξέφρασε τη βεβαιότητα ότι το 2004 στο νομό Αττικής θα υπάρχουν οι απαραίτητες κλίνες για τους θεατές με μειωμένη κινητικότητα και άλλες αναπηρίες. Παράλληλα μετά από εντολή του προέδρου του ΕΟΤ προωθείται η δημιουργία σχετικών εγκαταστάσεων και σε άλλους χώρους (μουσεία, οργανωμένες, πλαζ, εστιατόρια κλπ).

Οι οργανωμένες παραλίες της Αττικής δεν διαθέτουν τις προβλεπόμενες εγκαταστάσεις για ΑΜΚ, αλλά οι μισθώτριες εταιρίες είναι υποχρεωμένες από τη σύμβαση που υπέγραψαν πέρυσι με την Ελληνικά Τουριστικά Ακίνητα ΑΕ, να κατασκευάσουν μέχρι το 2004 τις ανάλογες εγκαταστάσεις. Από τα μουσεία και τους αρχαιολογικούς χώρους της Αττικής, μόνο 15 διαθέτουν χώρους εξυπηρέτησης ΑΜΚ. Τέλος, από τα κέντρα εστίασης της Αττικής μόλις το 3% έχει τις σχετικές εγκαταστάσεις.

Ολυμπιακοί Αγώνες 2004:

Με κοινή σημαία Βόρεια και Νότια Κορέα

Η Βόρειος Κορέα εξετάζει την πιθανότητα να παρελάσει μαζί με τη Νότια Κορέα, κατεβάζοντας μία ενωμένη ομάδα στους Ολυμπιακούς Αγώνες της Αθήνας το 2004.

«Η τελική απόφαση δεν ανήκει φυσικά μόνο σε μας. Πιστεύω όμως ότι υπάρχει ανοικτός ορίzοντας για συzητήσεις» τόνισε ο Ho Tong Ri, επικεφαλής της αποστολής της Βόρειας Κορέας στους Χειμερινούς Ασιατικούς Αγώνες. Ο Ri τόνισε ακόμη ότι για να γίνει πραγματικότητα κάτι τέτοιο θα χρειαστούν και πολλές αλλαγές στην αθλητική διάρθρωση των δύο χωρών.

Η Βόρειος και η Νότιος Κορέα παρέλασαν μαζί κατά την Τελετή Εναρξης των Χειμερινών Ασιατικών Αγώνων, το περασμένο Σάββατο, με τους σημαιοφόρους να κρατούν μία ίδια κοινή σημαία και για τις δύο χώρες.

Ηταν η τρίτη φορά που αθλητές και αξιωματούχοι των δύο χωρών παρελαύνουν και αγωνίzονται κάτω από την ίδια σημαία. Η πρώτη ήταν στους Ολυμπιακούς Αγώνες του Σίδνεϊ και η δεύτερη στους Ασιατικούς Αγώνες τον περασμένο Οκτώβριο στην Μπουσάν. Η Βόρειος Κορέα συμμετέχει σε Χειμερινούς Αγώνες οποιασδήποτε μορφής για πρώτη φορά μετά το 1990 στο Σαπόρο της Ιαπωνίας.

Η διάσπαση της Κορέας σε Βόρεια και Νότια συνέβη το 1945 και οι δύο χώρες πολέμησαν μεταξύ τους από το 1950 έως το 1953 σ' ένα πόλεμο που έληξε με διαπτησία αλλά όχι συνθήκη ειρήνης

AMCOR

No 1

ΚΑΤΑΣΚΕΥΑΖΟΝΤΑΙ & ΕΙΣΑΓΟΝΤΑΙ ΣΥΝΑΡΜΟΛΟΓΗΜΕΝΑ ΑΠΟ ΤΟ ΙΣΡΑΗΛ



X3755-28/2

ΠΡΟΔΙΑΓΡΑΦΕΣ ΕΟΚ CE MARK

Η AMCOR-ΙΣΡΑΗΛ Η ΜΕΓΑΛΥΤΕΡΗ ΒΙΟΜΗΧΑΝΙΑ ΗΛΙΑΚΩΝ ΣΥΣΤΗΜΑΤΩΝ ΣΤΟΝ ΚΟΣΜΟ,ΣΑΣ ΠΡΟΣΦΕΡΕΙ ΤΟΝ ΚΑΛΥΤΕΡΟ ΗΛΙΑΚΟ ΘΕΡΜΟΣΙΦΩΝΑ ΤΟΥ ΚΟΣΜΟΥ ΜΕ ΜΟΝΑΔΙΚΑ ΣΗΜΕΙΑ ΥΠΕΡΟΧΗΣ ΠΟΥ ΚΑΝΕΝΑΣ ΑΛΛΟΣ ΔΕΝ ΕΧΕΙ.ΠΡΩΤΗ Η AMCOR,ΠΡΙΝ 40 ΧΡΟΝΙΑ ΠΑΡΟΥΣΙΑΣΕ ΤΗΝ ΕΠΑΝΑΣΤΑΤΙΚΗ ΤΗΣ ΤΕΧΝΟΛΟΓΙΑ ΣΤΟΥΣ ΗΛΙΑΚΟΥΣ ΘΕΡΜ/ΝΕΣ. ΠΟΛΛΟΙ ΑΠΟ ΤΟΤΕ ΠΡΟΣΠΑΘΗΣΑΝ ΝΑ ΤΗΝ ΜΙΜΗΘΟΥΝ ,ΤΑ ΑΠΟΤΕΛΕΣΜΑΤΑ ΤΟΥΣ ΕΙΝΑΙ ΓΝΩΣΤΑ.ΚΑΝΕΝΑΣ ΔΕΝ ΜΠΟΡΕΣΕ ΝΑ ΤΗ ΦΘΑΣΕΙ.ΣΗΜΕΡΑ Η AMCOR ΣΥΝΕΧΙΖΟΝΤΑΣ ΤΗΝ ΕΡΕΥΝΑ ΣΤΟΝ ΤΟΜΕΑ ΤΗΣ ΗΛΙΑΚΗΣ ΕΝΕΡΓΕΙΑΣ ΒΡΙΣΚΕΤΑΙ ΚΑΙ ΘΑ ΒΡΙΣΚΕΤΑΙ ΜΠΡΟΣΤΑ ΓΙΑΤΙ ΕΙΝΑΙ Η No 1 ΣΤΟΝ ΚΟΣΜΟ.

ΕΙΝΑΙ Η AMCOR

Ομιλος Αγωνιστικού Μπριτζ Ρόδου

Οι νικητές των προκριματικών των πανελλήνιων χειμερινών αγώνων

Τα «ζευγάρια» Γιάννη Ζερβού - Γιώργου Πόπορου και Ντίνα Φιλίππου - Λία Φώκιαλη είναι τα νικητήρια του προκριματικού αγώνα για το Πανελλήνιο χειμερινό πρωτάθλημα «ζευγών» στις κατηγορίες όπεν και 1-5, αντίστοιχα. Οι αγώνες στις δύο κατηγορίες όπεν και 1-5 διεξήχθηκαν από τον ΟΑ Μπριτz Ρόδου, παράλληλα σε τρεις ημερίδες με, τη συμμετοχή 10 «ζευγών» στην κάθε κατηγορία. Ηταν συναρπαστικοί και κρίθηκαν στην τελευταία ημερίδα. Ειδικά στην κατηγορία όπεν το ζευγάρι Γιάννη Ζερβού - Γιώργου Πόπορου κέρδισε με διαφορά 0,06%!! από το δεύτερο «ζευγάρι» Δημήτρη Δανελλάκη - Μανώλη Ράμου που προηγείτο μετά τις δύο πρώτες ημερίδες.

Επίσης και στην κατηγορία 1-5 η διαφορά του «ζευγαριού» Ντίνα Φιλίππου - Λία Φώκιαλη από το δεύτερο «ζευγάρι» Αντώνη Μπόνη - Ηλία Χατzηνικολάου ήταν μόλις 0,4%. Τα τρία «ζευγάρια» του αγώνα κάθε κατηγορίας προκρίθηκαν και έχουν τη δυνατότητα αν το επιθυμούν, να αγωνιστούν στον τελικό του Πανελληνίου πρωταθλήματος της αντίστοιχης κατηγορίας, που θα γίνει στο επόμενο διάστημα στην Αθήνα. Τα αποτελέσματα της γενικής κατάταξης και των τριών ημερίδων ανά κατηγορία είναι:

Προκριματικός Πανελληνίου Πρωταθλήματος Ζευγών.

Α. ΚΑΤΗΓΟΡΙΑ ΟΠΕΝ

Τελική Κατάταξη

1. Ζερβός - Ι. Πόπορος	ποσοστό 59,37%
2. Δανελλάκης Δ. - Ράμος Ε.	ποσοστό 59,31%
3. Κελεπέρας Κ. - Τσάβαλος Α.	ποσοστό 59,08%

1η ημερίδα

1. Ράμος Ε. - Δανελλάκης Δ.	ποσοστό 62,50%
2. Πόπορος Γ. - Ζερβός Ι.	ποσοστό 57,29%
3. Κελεπέρας Κ. - Τσάβαλος Α. & Σιμάτης Α. - Κοφινάκης Π.	ποσοστό 56,25%

2η ημερίδα

1. Κελεπέρας Κ. - Τσάβαλος Α.	ποσοστό 58,89%
2. Ζερβός Ι.- Πόπορος Γ.	ποσοστό 58,85%
3. Ράμος Ε. - Δανελλάκης Δ.	ποσοστό 55,03%

3η ημερίδα

1. Ζερβός Ι. - Πόπορος Γ.	ποσοστό 61,97%
2. Δανελλάκης Δ. - Ράμος Ε.	ποσοστό 60,41%
3. Κελεπέρας Κ. - Τσάβαλος Α.	ποσοστό 53,12%

Β' ΚΑΤΗΓΟΡΙΑ 1-5

Τελική Κατάταξη

1. Φιλίππου Κ. - Φώκιαλη Ε.	ποσοστό 58,53%
2. Μπόνης Α. - Χατzηνικολάου Η.	ποσοστό 58,13%
3. Γιαλλούσης Μ.. - Τσιριμώκος Α.	ποσοστό 51,78%

1η ημερίδα

1. Φιλίππου Κ. - Φώκιαλη Ε.	ποσοστό 68,45%
2. Μπόνης Α. - Χατzηνικολάου Η.	ποσοστό 61,30%
3. Μαγριπλής Ν. - Μαγριπλής Ε.	ποσοστό 57,73%

2η ημερίδα

1. Βρούχου Ρ. - Παπαεμμανουήλ Δ.	ποσοστό 58,33%
2. Γιαλλούσης Μ. - Τσιριμώκος Α.	ποσοστό 57,73%
3. Μπόνης Α. - Χατzηνικολάου Η.	ποσοστό 55,95%

3η ημερίδα

1. Μπόνης Α. - Χατzηνικολάου Η.	ποσοστό 57,14%
2. Γιαλλούσης Μ. - Τσιριμώκος Α.	ποσοστό 52,97%
3. Φιλίππου Κ. - Φώκιαλη Ε. Ράμμος Π. - Αγαπητού Σ.	ποσοστό 52,38%

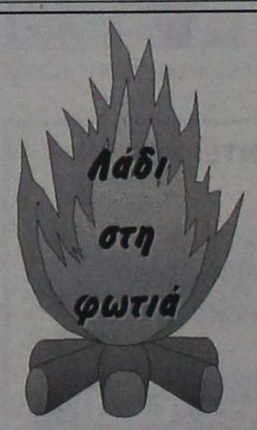

Παρακολουθήσαμε προχτές, τη ματσάρα για τα ημιτελικά του Κυπέλλου Γερμανίας ανάμεσα στην Μπάγερν Μονάχου και την Κολωνία (8-0) και μας εντυπωσίασε, πέρα για πέρα από το υπερθέαμα, η κατάσταση του Ολυμπιακού Σταδίου του Μονάχου.

Γύρω - γύρω το χιόνι μισό μέτρο, σκεφτείτε πόσο νερό είχε πέσει πριν και ο αγωνιστικός χώρος θύμιze βελούδο! Καταπράσινος, χωρίς ίχνος διακριτής λάσπης, χωρίς σπιθαμή να λείπει έστω και ένα τετραγωνικό εκατοστό το χόρτο!

Εμείς εδώ, με καιρικά φαινόμενα απείρως ηπιότερα έχουμε κάτι γήπεδα σωστά ... κατσικοχώρια. Οχι μόνο εδώ στη Ρόδο, αλλά και στην υπόλοιπη Ελλάδα! Μετά θέλουμε να πιάσουμε, ποδοσφαιρικά, την υπόλοιπη Ευρώπη, τρομάρα μας. Ούτε ένα γήπεδο δεν είμαστε ικανοί να συντηρήσουμε!

Η περίπτωση της αποχώρησης των ποδοσφαιριστών απ' τον αγώνα Αστέρας Παστίδας - Ακουσίλαος, σίγουρα δεν είναι τόσο απλή όσο δείχνει και πάντως θα πρέπει να προβληματίσει τις αρμόδιες ποδοσφαιρικές αρχές. Ανώτερα βία δεν μπορεί να είναι μόνο τα καιρικά φαινόμενα αλλά και η ανθρώπινη αδυναμία, ψυχική και σωματική.

Οι ποδοσφαιριστές είναι άνθρωποι, με ψυχή, καρδιά και συναίσθημα. Ούτε ψυχρές σελίδες ενός, κάποιου Κ.Α.Π., ούτε ρομπότ. Χωρίς να γνωρίzουμε ως την ώρα που γράφαμε τη στήλη τις αποφάσεις της ΕΠΣΔ, μήπως θα πρέπει η διοργανώτρια να ξεκινήσει προσπάθεια τροποποίησης του ψυχρού και ανάλγητου Κ.Α.Π.;



ΠΡΟΟΔΟΣΠΟΡ

Δύο εβδομάδες ...προθεσμία!

Την Τετάρτη 19 Φεβρουαρίου θα παίξει πιθανότατα στο Γουδί ο Π.Α.Ο. Διαγόρας που σκέφτεται να μην κάνει προσφυγή στο Α.Σ.Ε.Α.Δ.Ι Χωρίς Γκόνο και Ματιάτο συνεχίστηκε η προετοιμασία ενόψει Παγκρατίου..



Την Τετάρτη 19 Φεβρουαρίου και όχι στις 12 μηνός είναι πολύ πιθανό να παίξει στο Γουδί ο Π.Α.Ο. Διαγόρας! Όπως είναι γνωστό για τους «κυανέρυθρους» εκκρεμεί η συνάντηση με τον Π.Ο. Αγίου Θωμά που δεν είχε διαξαχθεί καθώς δεν υπήρχε δεύτερο στεφάνι...για να αντικατασταθεί από το σπασμένο!

Ήταν σχεδόν σίγουρο ότι το παιχνίδι θα γινόταν ξανά, και στη συνέχεια οι Ροδίτες θα έκαναν προσφυγή στο Α.Σ.Ε.Α.Δ. Πάντως σύμφωνα με τις τελευταίες εξελίξεις κάτι τέτοιο μπορεί και να μην γίνει, ωστόσο τις επόμενες μέρες αναμένονται νέες εξελίξεις. Εξάλλου η ομάδα του Σάκη Καλαμπόκα συνεχίζει με εντατικούς ρυθμούς την προετοιμασία της ενόψει του Κυριακάτικου αγώνα κόντρα στο Παγκράτι. Ένα παιχνίδι στο οποίο οι «κυανέρυθροι» δεν έχουν τίποτα να χάσουν και θα κυνηγήσουν μία καλή εμφάνιση και ό,τι προκύψει...

Χθες ο 55χρονος τεχνικός δεν είχε στη διάθεσή του τον στρατευμένο Φάνη Ματιάτο που βρισκόταν σε άσκηση με τη μονάδα του αλλά και τον Κώστα Γκόνο που νιώθει ακόμα έντονες ενοχλήσεις από το διάστρεμμα της προηγούμενης εβδομάδας. Πλέον μετά την εντός έδρας ήττα απ' τον Γ.Σ. Χαλκίδας, τα περιθώρια παραμονής έχουν στενέψει για τους «κυανέρυθρους» που θα αγωνιστούν χωρίς άγχος στους υπόλοιπους αγώνες. Άλλωστε με βάση τα μαθηματικά τίποτα δεν έχει κριθεί, όμως ο Διαγόρας θα πρέπει να πετύχει 8-9 νίκες στα 13 εναπομείναντα παιχνίδια προκειμένου να ελπίζει στην παραμονή του.

Χωρίς ανάσα...

Ο Κολοσσός...πατάει γκάζι τρεις μέρες πριν το παιχνίδι-κλειδί με τον Δούκα! Άπαντες-παρόντες χθες στο «Βενετόκλειο»...

Συσπείρωση...δυνάμεων! Με εντατικούς ρυθμούς συνέχισε και χθες την προετοιμασία του ο Κολοσσός ενόψει του κρίσιμου αγώνα με τον Α.Σ.Ε. Δούκα, στον οποίο οι «θαλασσί« θέλουν τους δύο βαθμούς της νίκης και επιπρόσθετα μία διαφορά άνω των τεσσάρων πόντων προκειμένου να αποκτήσουν το...πάνω χέρι σε περίπτωση ισοβαθμίας των δύο ομάδων. Μετά την ήττα κόντρα στον Μέγα Αλέξανδρο, οι «νεοφώτιστοι» θα φιλοξενήσουν την Κυριακή στις 17:00 τον δεύτερο Α.Σ.Ε. Δούκα που μέχρι στιγμής μετράει δύο νίκες παραπάνω σε σχέση με τους Ροδίτες.

Ο Βασίλης Φραγκιάς έχει ξεκινήσει ήδη την κατασκοπία των Αθηναίων, που διαθέτουν ένα ιδιαίτερα ισχυρό σύνολο που βασίζεται στην ομοιογένεια των παικτών. Φυσικά ο Κολοσσός στη διάρκεια του πρώτου γύρου θα μπορούσε κάλλιστα να φύγει νικητής απ' την πρωτεύουσα, όμως τα λάθη των τελευταίων λεπτών αποδείχθηκαν αρκετά ώστε οι «θαλασσί» να επιστρέψουν στη Ρόδο με άδεια χέρια.

Το ευχάριστο πάντως για τον 42χρονο τεχνικό είναι ότι έχει όλους τους παίκτες κανονικά στη διάθεσή του, καθώς δεν υπάρχουν προβλήματα τραυματισμών. Όλοι βλέπουν την αναμέτρηση με τον Δούκα, ως την μεγάλη ευκαιρία, προκειμένου να αναπτερωθούν για τα καλά οι ελπιδες για άνοδο στην Α2, μόνο, που για να γίνει κάτι τέτοιο θα χρειαστεί μεγαλύτερη προσπάθεια ειδικά στα εκτός έδρας παιχνίδια, εκεί δηλαδή όπου ο Κολοσσός έχει παρουσιάσει ορισμένες χτυπητές αδυναμίες.

Φυσικά σε κάτι τέτοιες συναντήσεις ,σημαντικό ρόλο θα παίξει και ο κόσμος που θα παραβρεθεί στο «Βενετόκλειο»...Άλλωστε είναι το πιο δύσκολο απ' τα φετινά παιχνίδια που θα δώσουν οι «θαλασσί» στη Ρόδο και ως εκ τούτου θέλουν τη συμπαράστασή τους, ώστε αφενός να διατηρήσουν το απόρθητο κάστρο του νησιού και αφετέρου να πλησιάσουν τη δεύτερη προνομιούχο θέση που οδηγεί στο...όνειρο!

*Ο Δημήτρης Τσολάκης είναι ο νέος τεχνικός του Γ.Σ. Σιάτιστας μετά τη λύση της συνεργασίας με τον Νίκο Παπαδόπουλο

*Έξτρα πριμ θα πάρουν οι παίκτες του Αιγάλεω σε περίπτωση νίκης μέσα στη Ξάνθη

*Στα χέρια της...Κ.Ε.Δ. έχει φτάσει η κασέτα του αγώνα Α.Ο. Αιγάλεω- Α.Ο. Σπόρτιγκ, καθώς οι φιλοξενούμενοι...είχαν «φριχτά» παράπονα απ' τη διαιτησία



Χωρίς προβλήματα συνεχίζει την προετοιμασία του ο Κολοσσός ενόψει του αγώνα με τον Α.Σ.Ε. Δούκα

Α.Σ.Ε. ΔΟΥΚΑ

ΟΝΟΜΑ	ΠΟΝΤΟΙ	ΣΥΜΜ	Μ.Ο.
ΤΑΡΝΑΤΩΡΟΣ	15	11	1.36
ΚΟΥΜΟΥΛΟΣ	108	10	10.8
ΠΑΛΑΛΑΣ	138	14	9.85
ΓΕΩΡΓΑΛΑΣ	91	13	7
ΚΥΡΙΑΚΙΔΗΣ	217	14	15.5
ΠΑΠΟΥΛΙΔΗΣ	133	13	10.23
ΚΑΡΑΠΛΗΣ	78	13	6
ΣΙΜΤΣΑΚ	245	14	17.5
ΝΗΣΙΩΤΗΣ	21	11	1.9
ΘΑΛΑΣΣΙΝΟΣ	22	8	2.75
ΑΤΑΚΤΙΔΗΣ	16	3	5.33

ΠΡΟΠΟΝΗΤΗΣ: Στέργιος Κουφός

«Θα προβούμε σε αποκαλύψεις...»

Οι παίκτες του Γ.Α.Σ. Ιάλυσος αποφασίζουν να βάλουν το μαχαίρι στο κόκαλο αν συνεχιστεί η ίδια κατάσταση! Υποτροπή...ο Τσαουσίδης, χάνει και το ματς με την Αγία Παρασκευή! Απλήρωτες οι εξετάσεις των αθλητών...

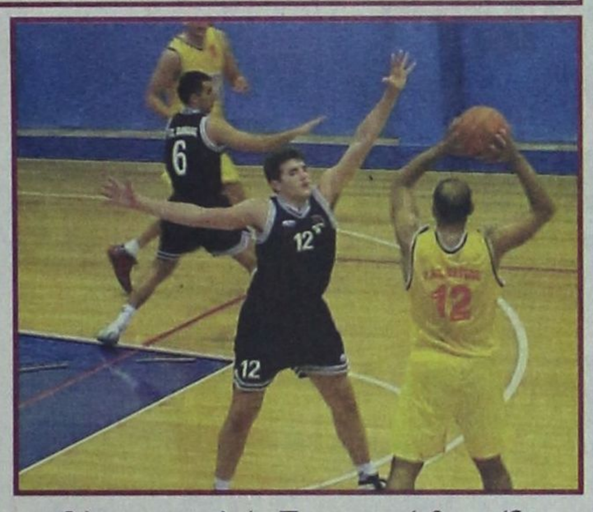

Ούτε με την Αγία Παρασκευή θα παίξει ο Λευτέρης Τσαουσίδης

Εκρυθμη πλέον τείνει να γίνει η κατάσταση στο στρατόπεδο του Γ.Α.Σ. Ιάλυσος...Η αδιαφορία της διοίκησης προς τους παίκτες και τον προπονητή, έχει αναγάγει σε μικρότερης σημασίας τα αγωνιστικά δρώμενα της ομάδας. Είναι γεγονός ότι οι «ερυθροκίτρινοι» παλεύουν μόνοι τους με μοναδική στήριξη αυτή του Γιώργου Χατζηκαλημέρη και όλοι μαζί θα προσπαθήσουν να βγάλουν...το «φίδι από την τρύπα» και να κρατήσουν τον Ιάλυσο στη Γ' Εθνική κατηγορία.

Χθες οι αθλητές του Γ.Α.Σ. Ιάλυσος, βλέποντας για ακόμα μία φορά την αδιαφορία της διοίκησης αποφάσισαν να βγάλουν ανακοίνωση η οποία λέει χαρακτηριστικά: «Με απόφαση των παικτών του Γ.Α.Σ. Ιάλυσος, αν συνεχιστεί αυτή η κατάσταση, θα προβούμε σε δυσάρεστες αποκαλύψεις για τη διοίκηση»....

Στο ίδιο μήκος κύματος ήταν και οι δηλώσεις του Γιώργου Χατζηκαλημέρη που δεν δίστασε να αποκαλύψει ότι πολλοί θέλουν να υποβιβαστεί ο Γ.Α.Σ. στα τοπικά πρωταθλήματα. Μαζί με τα παιδιά έχουμε ξεκινήσει έναν αγώνα για να προστατεύσουμε το κύρος και τα ονόματά μας. Ό,τι και αν κάνουν, ο Ιάλυσος θα παραμείνει στην κατηγορία, έστω και αν χρειαστεί να παλέψουμε μόνοι μας...Πρέπει να ντρέπονται, γιατί τα περισσότερα παιδιά έχουν έρθει από άλλες περιοχές της Ελλάδας και είναι μόνα τους. Ποτέ στην ιστορία του ο Γ.Α.Σ. δεν είχε τέτοια προβλήματα και δεν συνάντησε ανάλογη αδιαφορία. Η ομάδα ήταν υπόδειγμα οργάνωσης και ορισμένοι θέλουν να την αφήσουν στη μοίρα της. Δεν θα τους περάσει όμως...»

Εξάλλου θα πρέπει να τονιστεί ότι ο τεχνικός των «ερυθροκίτρινων» έκανε λόγο ακό μα και για απλήρωτες εξετάσεις των αθλητών, που βάζουν χρήματα από την τσέπη τους προκειμένου να γίνουν καλά και να ενισχύσουν την ομάδα. Σίγουρα με αυτές τις συνθήκες που επικρατούν στις τάξεις του ροδίτικου συλλόγου, το αγωνιστικό κομμάτι έχει περάσει σε δεύτερη μοίρα, όμως οι παίκτες της ομάδας αποδεικνύονται πολύ σκληροί για να πεθάνουν...Μετά τη νίκη κόντρα στον Αρίονα, ο Γ.Α.Σ. θα φιλοξενήσει την Κυριακή στις 17:00 την Αγία Παρασκευή. Πάντως ο Γιώργος Χατζηκαλημέρης δεν θα έχει και πάλι στη διάθεσή του τον Λευτέρη Τσαουσίδη που έπαθε υποτροπή στο γαστροκνήμιο και δεν θα μπορέσει να αγωνιστεί. Εξάλλου τις τελευταίες δύο μέρες απουσιάζει απ' τις προπονήσεις και ο στρατευμένος Λευτέρης Μουτσάτσος που βρίσκεται σε άσκηση με τη μονάδα του. Ο 25χρονος αθλητής λογικά θα επιστρέψει και πάλι από σήμερα στις προπονήσεις. Οι υπόλοιποι ετοιμάζονται πυρετωδώς για το κρίσιμο ματς με την Αγία Παρασκευή. Αν ο Ιάλυσος καταφέρει να πάρει τους δύο βαθμούς, ουσιαστικά μόνο αν αυτοκτονήσει στη συνέχεια θα τερματίσει στη 13η θέση που οδηγεί στα τοπικά...

«Όχι»...Κετσελίδη στη Νήαρ Ηστ!

Ο τεχνικός του Ιπποκράτη ήταν έτοιμος να πάει στο...πλάϊ του Ηλία Ζούρου, όμως την τελευταία στιγμή άλλαξε τα πλάνα του!

Η πρόταση υπήρχε... Το έδαφος ήταν γόνιμο...Ο λόγος για τη μετακόμιση του Γιώργου Κετσελίδη στην Αθήνα, καθώς δέχθηκε πρόταση συνεργασίας για να καθίσει στο πλάι του πρώην τεχνικού του Ολυμπιακού και επιστήθιου φίλου του Ηλία Ζούρου. Όπως είναι γνωστό μετά την παραίτηση του Τόλη Καρνέση απ' τον πάγκο της καισαριανιώτικης ομάδας, διάδοχος του χρήστηκε ο Ηλίας Ζούρος που πριν από λίγες μέρες βρέθηκε στην Κω για σεμινάρια στους προπονητές του νησιού.

Στην προσπάθεια του λοιπόν αυτή ο 36χρονος τεχνικός δεν θα έχει δίπλα του, τον συνεργάτη του στον Ολυμπιακό Γιώργο Κετσελίδη παυ θα συνεχίσει την καριέρα του στον Ιπποκράτη καθώς θεώρησε πως κάτι τέτοιο θα ήταν αντίθετο με τις μέχρι στιγμής ενέργειες του για την ανάδειξη του μπάσκετ στην επαρχία.



Στην Κω θα παραμείνει τελικά ο Γιώργος Κετσελίδης

Ουσιαστικά αυτό αποφεύχθηκε την τελευταία χρονικά στιγμή, καθώς ο Γιώργος Κετσελίδης συναντήθηκε με τον πρόεδρο του συλλόγου Ηλία Γερογιάννη και μίλησαν για τα σχέδια αλλά και τη δημιουργία μίας ομάδας που να πληρεί και να λειτουργεί με βάση τα επαγγελματικά πρότυπα!

Τα λόγια του Κώου παράγοντα, τελικά έπεισαν τον έμπειρο κόουτς να συνεχίσει τις προσπάθειες του στον Ιπποκράτη, παρά το γεγονός ότι βρισκόταν μία ανάσα...πριν από τη συμφωνία με τη Νήαρ Ηστ.

Οι Δωδεκανήσιοι του Σ.Ε.Π.Κ.!

Ποιοι προπονητές των νησιών μας διαθέτουν διπλώματα Α', Β' και Γ' κατηγορίας...σύμφωνα με την ιστοσελίδα του συλλόγου!

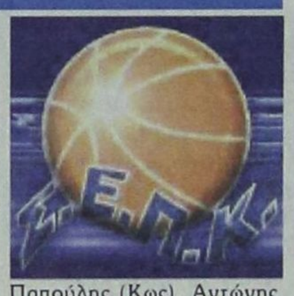

32...προπονητές με διπλώματα Α' , Β' και Γ' κατηγορίας διαθέτει τη συγκεκριμένη χρονική περίοδο ο νομός Δωδεκανήσου σύμφωνα με την επίσημη ιστοσελίδα του Σ.Ε.Π.Κ.! Από αυτούς 22 έχουν δίπλωμα Α' κατηγορίας, τέσσερις Β' κατηγορίας και έξι Γ' Κατηγορίας.

Α' ΚΑΤΗΓΟΡΙΑ

Βασίλης Καλαποδάκης, Κυριάκος Μάγος, Αποστόλης Βασιλειάδης, Τσαμπίκος Βασιλαράκης, Μιχάλης Καπλανίδης (Κως), Θανάσης Μίζιος (Κως), Αλέξανδρος Παππάς, Γιάννης Παπούλης (Κως), Αντώνης Μπρόκος,Τάσος Μπατμάς (Κως) Γιάννης Τσακίρης, Γιάννης Τσέρκης, Φλώρα Τσορβαντζή (Κάλυμνος), Δημήτρης Χαντσαρίδης (Κάλυμνος), Γιώργος Χατζηκαλημέρης, Κώστας Δόσπρας, Νικήτας Παχούντης, Νίκος Φραγκεσκάκης, Νίκος Πουλιού, Μάκης Πεταυράκης, Αλέξανδρος Αμαραντίδης (Κάλυμνος) και Ελένη Κουντούρη (Κάλυμνος). Οι εν λόγω προπονητές έχουν το δικαίωμα να καθίσουν στον πάγκο ομάδας που αγωνίζεται ακόμα και στην Α1!

Β' ΚΑΤΗΓΟΡΙΑ

Γιώργος Ματσαμάς, Χρήστος Μπουχούνας, Γιώργος Πετσάλης και Βασίλης Φουντουραδάκης. Οι παραπάνω μπορούν να «κουτσάρουν» ομάδα μέχρι και στη Β' Εθνική

Γ' ΚΑΤΗΓΟΡΙΑ

Γιάννης Αρφαράς, Νίκος Κανέλλης, Μανώλης Κουλιάς(Κάλυμνος), Στέλιος Κωνσταντινίδης, Αντώνης Σαμαράς και Αντώνης Πανταζής-Κορωναίος! Οι έξι συγκεκριμένοι μπορούν να καθίσουν στον πάγκο ομάδας που να αγωνίζεται μέχρι και τη Γ' Εθνική

ΜΠΙΤΣ ΒΟΛΕΪ

Συνεχίζουν προετοιμασία οι Εθνικές στη Βραζιλία

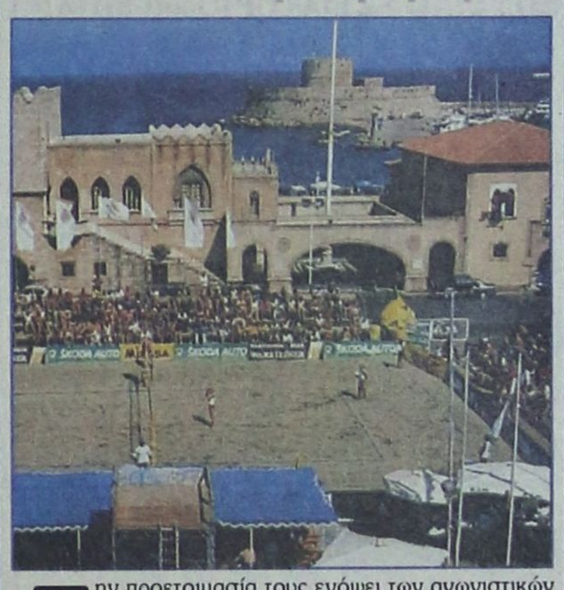

Την προετοιμασία τους ενόψει των αγωνιστικών τους υποχρεώσεων του 2003, συνεχίζουν στη Βραζιλία οι Εθνικές ομάδες μπιτς βόλεϊ.

Οι Παύλος Μπελιγράτης και Θανάσης Μιχαλόπουλος προπονούνται καθημερινά με τους Χάρλεϊ οΤάντε, Ζε Γκράντε - Ντούντα, ενώ οι Βάσω Καραντάσιου - Εφη Σφυρή και Κατερίνα Νικολαΐδου - Βίκυ Αρβανίτη με τις Τζάκι Σίλβα - Ζε Παόλα και τις αδελφές Σαλγκάδο.

Οι Ελληνες αθλητές αναμένεται να πρωταγωνιστήσουν στα ετάπ των παγκοσμίων τουρνουά ΟΠΕΝ που θα φιλοξενηθούν στη Ρόδο τον Ιούνιο (4-8 άνδρες και 12-15 γυναίκες).





Για Ι.Χ. και φορτηγά

Χώροι στάθμευσης στο εμπορικό λιμάνι

ΜΕΤΡΑ ΑΠΟ ΤΟ ΛΙΜΕΝΑΡΧΕΙΟ

ΤΑΞΗ θα επιχειρήσει να βάλει στον εμπορικό λιμένα το Λιμεναρχείο καθορίζοντας τους χώρους στάθμευσης των οχημάτων και αναμονής των επιβατών. Αποφάσεις για το «νοικοκύρεμα» του λιμανιού πάρθηκαν στη διάρκεια σύσκεψης που πραγματοποιήθηκε χθες το μεσημέρι στο Λιμεναρχείο με τη συμμετοχή των αρμοδίων φορέων.

Ειδικότερα αποφασίστηκε να κατασκευαστεί ένα στέγαστρο κοντά στις προβλήτες όπου δένουν τα πλοία για την αναμονή των επιβατών. Ακόμη θα διαμορφωθεί ένας χώρος κοντά στην προβλήτα των «ΑΓΓΕΛΩΝ» για τη στάθμευση των φορτηγών που θα επιβιβάζονται στα πλοία.

ΤΑ ΕΠΙΒΑΤΗΓΑ αυτοκίνητα θα σταθμεύουν όπως δήλωσε στην «ΠΡΟΟΔΟ» ο Λιμενάρχης Ρόδου κ. Παναγιώτης Γαλάνης, σε ειδικό χώρο που θα διαμορφωθεί κοντά στο φυλάκιο που υπάρχει στο λιμάνι.

Με τις λύσεις αυτές εκτιμάται ότι θα αλλάξει η όψη του λιμανιού, αφού θα μπουν σε τάξη αυτοκίνητα και επιβάτες. Βασική προϋπόθεση για να πάρουν σάρκα και οστά τα μέτρα που πάρθηκαν, είναι όπως τόνισε ο Γαλάνης, να συναινέσουν η Αρχαιολογία και το Τελωνείο.

ΣΗΜΕΙΩΝΕΤΑΙ ότι το θέμα της έλλειψης χώρων στάθμευσης απασχολεί τους ιδιοκτήτες φορτηγών και βυτιοφόρων που απείλησαν ακόμη και με απεργιακές κινητοποιήσεις.

Υπεγράφη χτες η συμφωνία

Τουριστική συνεργασία Ελλάδος και Τουρκίας

ΑΝΑΖΗΤΕΙΤΑΙ ΛΥΣΗ ΓΙΑ ΤΗ ΒΙΖΑ

Η πορεία και οι προοπτικές της τουριστικής συνεργασίας μεταξύ Ελλάδας και Τουρκίας τέθηκαν χτες στο επίκεντρο της συνεδρίασης της κοινής ελληνο-τουρκικής επιτροπής για την τουριστική συνεργασία μεταξύ του υπουργού Ανάπτυξης Ακη Τσοχατζόπουλου και της υπουργού Τουρισμού της Τουρκίας G.Aksit.

Πρόκειται για την πρώτη συνεδρίαση της επιτροπής αυτής, η οποία μάλιστα συνοδεύτηκε με την υπογραφή σχετικού Πρωτοκόλλου Συνεργασίας ανάμεσα στα δυο μέρη. Οπως τόνισε ο υπουργός Ανάπτυξης, συμφωνήθηκαν συγκεκριμένα μέτρα συνεργασίας μεταξύ των δυο χωρών με σκοπό την προβολή προς όλους τους λαούς της Ευρώπης και του κόσμου γενικότερα των πλεονεκτημάτων του τουριστικού προϊόντος που παράγεται στην Ανατολική Μεσόγειο και ιδιαίτερα στην Τουρκία και στην Ελλάδα.

Παράλληλα συμφωνήθηκε να προωθηθούν κοινά προγράμματα τουρισμού προς χώρες, όπως οι ΗΠΑ, η Κίνα και η Ρωσία, ενώ υπήρξε δέσμευση προκειμένου να υπάρξει στο μέλλον ελεύθερη τουριστική επικοινωνία μεταξύ των δυο χωρών. Αναφερόμενος στους περιορισμούς στα σύνορα που προβλέπει η Συνθήκη Σένγκεν, ο κ.Τσοχατζόπουλος τόνισε ότι γίνεται προσπάθεια για μια όσο το δυνατόν ευέλικτη εφαρμογή αυτών των όρων, προκειμένου να στηριχτούν οι επισκέψεις των πολιτών από τη μια χώρα στην άλλη.

Στον τομέα του θαλάσσιου τουρισμού, ο υπουργός Ανάπτυξης σημείωσε την ανάγκη για διμερή συνεργασία και στο πλαίσιο αυτό συμφωνήθηκαν τρόποι αξιοποίησης αυτής της μορφής τουρισμού.

Από τη μεριά της η υπουργός Τουρισμού της Τουρκίας G.Aksit υπογράμμισε ότι με τις κινήσεις αυτές ο ελληνικός και ο τουρκικός λαός θα έρθουν πιο κοντά και εκτίμησε πως στο πλαίσιο αυτής της συμφωνίας ''θα δημιουργηθεί μια ενδιαφέρουσα αγορά''. Στο ίδιο μήκος κύματος με τον Ελληνα υπουργό, έδωσε έμφαση στον θαλάσσιο τουρισμό και τις ευκαιρίες που διανοίγονται μέσω της ανάπτυξης του.

Τέλος, ο Ακης Τσοχατζόπουλος απεδέχθη πρόσκληση της υπουργού Τουρισμού για επίσκεψη και συμμετοχή του σε τουριστική εκδήλωση στην Τουρκία.

Για να παύσει η ταλαιπωρία των ασφαλισμένων

Το ΙΚΑ μεταφέρεται στο χώρο του παλαιού Νοσοκομείου

ΕΡΧΕΤΑΙ ΑΡΜΟΔΙΟΣ ΑΠΟ ΤΗΝ ΑΘΗΝΑ

Η άμεση μεταστέγαση των υγειονομικών υπηρεσιών και ασφαλιστικών ταμείων, στις εγκαταστάσεις του παλιού Νοσοκομείου, αποφασίστηκε σε σύσκεψη, η οποία πραγματοποιήθηκε χθες στη Νομαρχία Δωδεκανήσου!

Πρώτη προτεραιότητα δόθηκε στη μεταστέγαση του ΙΚΑ. Γι' αυτό το λόγο θα επισκεφθεί την επόμενη εβδομάδα τις εγκαταστάσεις του παλιού Νοσοκομείου Ρόδου ο προϊστάμενος των Τεχνικών Υπηρεσιών του ΙΚΑ, για να διαμορφώσει ιδίαν άποψη αναφορικά με τους υφιστάμενους χώρους και τον αναγκαίο για την περίπτωση σχεδιασμό.

Στη χθεσινή σύσκεψη συμμετείχαν ο νομάρχης Δωδεκανήσου Γιάννης Μαχαιρίδης, ο δήμαρχος Ροδίων Γιώργος Γιαννόπουλος, ο βοηθός νομάχη Στάθης Κουσουρνάς και ο πρόεδρος της Νομαρχιακής Επιτροπής Υγείας Δημήτρης Κρεμαστινός.

Το θέμα της χωροταξικής διευθέτησης του παλιού Νοσοκομείου αποφασίστηκε να ανατεθεί στη ΔΕΠΟΣ.

• Στη σύσκεψη που έγινε χθες αποφασίστηκε επίσης να προχωρήσει η επέκταση και αναδιάρθρωση του Κέντρου Υγείας Καρπάθου, όπως και των πέντε Περιφερειακών Ιατρείων σε ισάριθμα νησιά της Δωδεκανήσου.

Η πρόεδρος του ΠΕΣΥ κ. Ιωάννα Αρσενοπούλου, με επιστολή της στο νομάρχη Δωδεκανήσου εξέφρασε τη λύπη της, γιατί δεν μπόρεσε να πάρει μέρος στη σύσκεψη και επανέφερε την πρότασή της για τη δημιουργία Κέντρου Υγείας, αστικού τύπου, στο παλιό Νοσοκομείο Ρόδου.

Απονομή αποφοιτηρίων σε υπαξιωματικούς

Στις 7 Φεβρουαρίου 2003, ημέρα Παρασκευή και ώρα 10.00, θα πραγματοποιηθεί στο στρατόπεδο «Λγου (ΠΖ) Νικολάου Μπελούμπαση) στον Ανω Καλαμώνα, ονομασία και απονομή αποφοιτηρίων και διακριτικών σε βαθμοφόρους εφέδρους υπαξιωματικούς, που ολοκλήρωσαν την εκπαίδευσή τους στο σχολείο υποψηφίων βαθμοφόρων.

Η απονομή θα πραγματοποιηθεί από το στρατηγό διοικητή της 95 ΑΔΤΕ, κ. Ευθύμιο Γρετσίστα.

Συναυλία στο Μπόντρουμ αφιερωμένη στη φιλία Ελλάδος και Τουρκίας

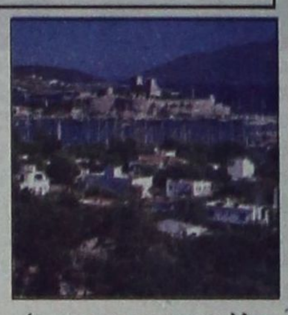

ΑΠΟ το Γενικό Προξενείο της Τουρκίας στη Ρόδο εκδόθηκε χτες η παρακάτω ανακοίνωση:

«Με σκοπό την προώθηση των πολιτιστικών σχέσεων μεταξύ των δύο ακτών, με πρωτοβουλία του γενικού μας Προξενείου και σε συνεργασία με το Δήμο Μπόντρουμ, η Ροδίτισσα καλλιτέχνιδα πιάνου ΜΕΜΝΟΥΝΕ ΚΙΑΖΙΜ και η μέζζο σοπράνο GINA RANZO, πραγματοποιούν στις 15 Φεβρουαρίου 2003 στο Μπόντρουμ μία συναυλία για την ημέρα των ερωτευμένων.

Η συναυλία, η οποία αφιερώνεται στην τουρκο-ελληνική φιλία, θα επαναληφθεί σε ανταπόδοση της συναυλίας αυτής στις 24 Φεβρουαρίου 2003. Γίνεται προσπάθεια από το Διεθνή Σύλλογο Δωδεκανήσου να πραγματοποιηθεί η συναυλία αυτή στο Εθνικό Θέατρο.

Τα έσοδα της συναυλίας θα διατεθούν στο Σύλλογο Γονέων και Κηδεμόνων Παιδιών με Ειδικές Ανάγκες «ΕΛΠΙΔΑ».

Για την παρακολούθηση της συναυλίας, όπου θα υπάρχει τηλεοπτική κάλυψη από την ΩΜΕΓΑ TV, πραγματοποιείται και μία εκδρομή (τρεις μέρες, που συμπεριλαμβάνουν όλα [σίτιση, ποτά, εκδρομές], διαμονή σε ξενοδοχείο 5* = 246 ευρώ).

Για περισσότερες πληροφορίες οι ενδιαφερόμενοι μπορούν να απευθύνονται:

α) στο τηλέφωνο του Σελτσούκ Οζτζάν, γραμματέα του γενικού μας Προξενείου, αριθμός 6944 261822

β) στα τηλέφωνα της δίδος Μεμνουνέ Κιαζίμ, αριθμός 22410 20363 & 22410 36327».

Προληπτικός έλεγχος για την αποτροπή αυθαίρετων κατασκευών



Ο προληπτικός έλεγχος για την αποτροπή αυθαίρετων κατασκευών, η αρτιότητα των έργων και η νομιμότητα στις ακολουθούμενες διαδικασίες, ήταν ένα από τα θέματα στα οποία συμφώνησαν κατά τη χθεσινή τους συνάντηση ο νομάρχης Δωδεκανήσου Γιάννης Μαχαιρίδης, η Δ.Ε. του ΤΕΕ και οι πρόεδροι των συλλόγων Αρχιτεκτόνων, Ηλεκτρολόγων - Μηχανικών, Τοπογράφων, Μελετητών Δημοσίων Εργων και ΕΜΔΥΔΑΣ. Συμφωνήθηκε επίσης η διενέργεια υποχρεωτικών αυτοψιών στις νεοανεγειρόμενες οικοδομές, προτού αυτές ηλεκτροδοτηθούν.

Οι δύο πλευρές συζήτησαν με πνεύμα καλής συνεργασίας για τα μεγάλα έργα, τις υποδομές των νησιών, το ενεργειακό πρόβλημα, τη στελέχωση των δημοσίων υπηρεσιών και άλλα θέματα, στα οποία ο ρόλος του τεχνικού κόσμου είναι πολύ σημαντικός.

Στη χθεσινή συνάντηση, οι τεχνικοί της περιοχής μας χαρακτήρισαν σημαντική πρωτοβουλία του κ. Μαχαιρίδη να κηρύξει το 2003 «Ετος Ποιότητας Παροχής Υπηρεσιών». Γι' αυτό τονίστηκε η ανάγκη να δοθεί έμφαση στην ποιότητα του φυσικού και δομημένου περιβάλλοντος, στα δημόσια και ιδιωτικά έργα.

Οι δύο πλευρές συμφώνησαν να έχουν και νέες συναντήσεις για τον προγραμματισμό και την εξειδίκευση κοινών δράσεων.

Ακίνδυνο το φορτίο του πλοίου «Πυθέας»

ΕΙΝΑΙ ΒΥΘΙΣΜΕΝΟ ΣΤΗΝ ΚΑΜΕΙΡΟ

ΔΕΝ εγκυμονεί κίνδυνος το φορτίο του πλοίου «ΠΥΘΕΑΣ» που ναυάγησε πριν από 30 χρόνια στην Κάμειρο και ως εκ τούτου μπορούν να ξεκινήσουν οι διαδικασίες για την ανέλκυσή του.

Αυτό προκύπτει από τις αναλύσεις που έγιναν σε δείγματα που πάρθηκαν από το φορτίο και εστάλησαν στο Χημείο του Κράτους.

Τα πρώτα αποτελέσματα των αναλύσεων δείχνουν πως το πλοίο ήταν φορτωμένο με χρωμίτη, δηλαδή μια ουσία που δεν είναι τόσο επικίνδυνη όσο και το χρώμιο.

Αυτό το υλικό, όπως δήλωσε στην «ΠΡΟΟΔΟ» ο προϊστάμενος του Χημείου κ. Ευαγόρας Νικολάου, δεν διαλύεται όταν έρθει σε επαφή με το νερό, γεγονός που σημαίνει ότι δεν θα προκληθεί ρύπανση αν διαρρεύσει χρωμίτης στη θάλασσα.

Με αυτά τα δεδομένα θα ξεκινήσουν το συντομότερο δυνατό οι διαδικασίες για την ανέλκυση του «ΠΥΘΕΑΣ» από το Λιμεναρχείο Ρόδου.

Παράλληλα, με ευθύνη του Δημοτικού Λιμενικού Ταμείου Νότιας Δωδεκανήσου, θα κινηθούν οι διαδικασίες για να απομακρυνθούν τα πλοία που είναι βυθισμένα στη θαλάσσια περιοχή της Ακαντιάς.

Οκτώ άτομα σήμερα στο Τριμελές Εφετείο για υπόθεση ναρκωτικών

ΕΠΤΑ Καλύμνιοι και ένας Αθηναίος θα καθίσουν σήμερα στο εδώλιο του Τριμελούς Εφετείου Δωδεκανήσου επί Κακουργημάτων, για ναρκωτικά.

Πρόκειται για τους Λουκά Γεωργίου, Στυλιανού Τσατσαρών, Μιλτιάδη Γεωργίου Καλικάτζαρο, Ευάγγελο Νικήτα Κλήμη, Χρυσοβαλάντη Εμμανουήλ Τσαγκάρη, Βασίλειο Δημητρίου Κίρκη, Θεόδωρο Νικηφόρου Παπαμιχαήλ, Σκεύο Γεωργίου Καλικάτζαρο και Εμμανουήλ Νικολάου Καστάνια, από τους οποίους οι δύο βρίσκονται προφυλακισμένοι.

Η υπόθεση εξιχνιάστηκε στις 21 Αυγούστου 2002, όταν πιάστηκε στην Κάλυμνο ο Λουκάς Τσατσαρών, την ώρα που αποβιβαζόταν από το πλοίο «Μαρίνα», να κατέχει εντός ταξιδιωτικού σάκου ποσότητα ακατέργαστης κάνναβης, βάρους 3.965 χιλιογραμμών, την οποία αγόρασε από τον Εμμανουήλ Καστάνια την προηγούμενη μέρα στην Αθήνα, αντί 2.300 ευρώ. Στη συνέχεια, από την προανάκριση, προέκυψε ότι ο ένας αγόραze από τον άλλο ναρκωτικά.

Σήμερα και οι οκτώ θα καθίσουν στο εδώλιο για να πληρώσει έκαστος κατά τα έργα του.

Σε όλα τα λιμάνια

Δεμένα τα πλοία λόγω των μποφόρ

ΠΝΕΟΥΝ ΙΣΧΥΡΟΙ ΑΝΕΜΟΙ

ΜΟΝΟ τα ακτοπλοϊκά δρομολόγια επηρεάζονται από τα ακραία καιρικά φαινόμενα στην περιοχή μας.

• Την ώρα που σε άλλες περιοχές σαρώνουν οι καταιγίδες και πνίγονται από τις πλημμύρες, στον τόπο μας μεσουρανεί ο ήλιος. Μόνο οι θυελλώδεις άνεμοι, δημιουργούν τα γνωστά προβλήματα, καθώς τα Λιμεναρχεία απαγορεύουν τον απόπλου των πλοίων.

ΑΠΟ ΧΘΕΣ το βράδυ, τα πλοία «έδεσαν» στα λιμάνια που ήταν αραγμένα, μ' αποτέλεσμα να προκληθεί νέο «αλαλούμ» στα δρομολόγιά τους.

• Συγκεκριμένα τα πλοία, «Ροδάνθη» και «Bluestar» παρέμεναν «δεμένα» στο λιμάνι της Ρόδου, το πλοίο «Πάτμος» στο λιμάνι της Λέρου και το «Ρόδος» στο λιμάνι του Πειραιά.

Σύμφωνα με την Εθνική Μετεωρολογική Υπηρεσία, σήμερα αναμένεται εξασθένιση των ανέμων, που ίσως επιστρέψει τον απόπλου των πλοίων.

ΣΥΛΛΟΓΟΣ ΘΡΑΚΟΜΑΚΕΔΟΝΩΝ ΔΩΔΕΚΑΝΗΣΟΥ
«Ο ΜΕΓΑΣ ΑΛΕΞΑΝΔΡΟΣ»

Πρόσκληση

ΣΤΗΝ ΕΤΗΣΙΑ ΧΟΡΟΕΣΠΕΡΙΔΑ

Ο πρόεδρος και τα μέλη του Διοικητικού Συμβουλίου του Συλλόγου Θρακομακεδόνων σας προσκαλούν στην ετήσια χοροεσπερίδα μας που θα γίνει στο κοσμικό κέντρο «KASTELLO ROSSO» στις 8/2/2003 ημέρα Σάββατο και ώρα 8.30 μ.μ.

• Τιμή ανά άτομο 22 ευρώ με πλήρες μενού, ποτά, αναψυκτικά.

• Πλούσιο μουσικό και χορευτικό πρόγραμμα

Η παρουσία σας θα μας τιμήσει ιδιαίτερα.

Ο πρόεδρος Κωτικώστας Κων/νος
Ο Γ. Γραμματέας Ιλτσιος Κων/νος

ΧΛ-8/2

ΜΟΥΣΙΚΟ ΕΣΤΙΑΤΟΡΙΟ και ΜΠΑΡ

2 ΦΙΛΟΙ

ΚΑΘΕ ΣΑΒΒΑΤΟ

Συνεχίζουμε πλήρως ανακαινισμένοι για όμορφες νύχτες.
Θα σας κρατούν συντροφιά με
νησιώτικα, ρεμπέτικα και λαϊκά

ΤΡΑΓΟΥΔΙ: Μαρίνα Λουλουδάκη
και
ΤΡΑΓΟΥΔΙ: ο Στέργος Δούκας
με όλο το καλλιτεχνικό πρόγραμμά τους

Τηλ. ρεζερβέ 22410 91561
Παραλία Ιαλυσού

2100-8/2

ΕΣΧΗ ΑΡΧΙΜΑΓΕΙΡΩΝ ΔΩΔΕΚΑΝΗΣΟΥ ΚΥΚΛΑΔΩΝ
2000

ΑΝΑΚΟΙΝΩΣΗ

Η Λέσχη Αρχιμαγείρων Δωδεκανήσου και Κυκλάδων σε συνεργασία με το ΤΕΕ των σχολών Τουριστικής Εκπ/σης Ρόδου (ΤΕΕ ΣΤΕ) διοργανώνει ημερίδα με θέμα την υγιεινή και συντήρηση των τροφίμων την Παρασκευή 7-2-2003 και ώρα 17.00 στο κτίριο της σχολής (Θέρμαι) με ομιλητή τον αστυνομικό διευθυντή - αστυκτηνίατρο κ. Μ. Ζεμπιλλά.

Ο πρόεδρος Λέσχης Αρχιμαγείρων Δωδ/σου & Κυκλάδων Ν. Χριστοφόρου
Η διευθύντρια ΤΕΕ ΣΤΕ Ρόδου Κ. Αι. Διακονικόλα

2088-6/2

ΣΩΜΑΤΕΙΟ ΕΣΤΙΑΤΟΡΩΝ ΝΗΣΟΥ ΡΟΔΟΥ
«Η ΠΡΩΤΟΠΟΡΙΑ»

ΑΝΑΚΟΙΝΩΣΗ

Αγαπητοί συνάδελφοι
Παραλάβαμε από την ΠΟΕΣΕ τους φακέλους και διατίθενται προς τα μέλη του σωματείο μας.
Οι φάκελοι περιέχουν:
1ον.Την αφίσα του ενιαίου φορέα ελέγχου φορέα τροφίμων ΕΦΕΤ
2ον.Εγχειρίδιο βασικής εκπαίδευσης στην υγιεινή και χειρισμό τροφίμων.
3ον.Εντυπο εστίασης και τον οδηγό υγιεινής.
Τα ανωτέρω εγχειρίδια είναι απαραίτητα για την απόκτηση του σήματος, όπως και ενημερωτικά στοιχεία για τα προγράμματα προώθησης της ελληνικής παραδοσιακής κουζίνας επιδοτούμενα μέχρι 50%.
Διατίθεναι από τον πρόεδρο του σωματείου μας κ. Χρυσ. Μητσινιώτη, τηλ. 22410 25293 και τον ταμία κ. Ευάγγελο Δανελλάκη τηλ. 22410 21537.

ΤΟ ΣΩΜΑΤΕΙΟ ΕΣΤΙΑΤΟΡΩΝ ΝΗΣΟΥ ΡΟΔΟΥ
«Η ΠΡΩΤΟΠΟΡΙΑ»

2073-8/2

RESTAURANT
ΙΠΠΟΤΙΚΟΝ

Ενας χώρος ειδικά διαμορφωμένος για σας.
Χειμώνα - καλοκαίρι μαζί σας
Με πλούσια ποικιλία παραδοσιακών μεζέδων
Με φρέσκα κρεατικά και ψαρικά
Με άψογο σέρβις
Με πλήρη καθαριότητα
Με ζεστή και φιλική ατμόσφαιρα
Ενα δικό σας στέκι για την καθημερινή σας έξοδο

Στο τραγούδι η μελωδική ΕΛΕΥΘΕΡΙΑ ΡΟΔΙΤΗ
Στο πιάνο ο ΗΛΙΑ ΠΕΖΟΥΒΑΝΗΣ

Η αίθουσα ενιαία 80 ατόμων διατίθεται για κάθε εκδήλωση
ΙΠΠΟΤΙΚΟΝ
στην Παλιά Πόλη
Μικρό συντριβάνι
Τηλ. ρεζερβέ: 22410 25293

2544-10/4