ΕΤΟΣ ΙΔΡΥΣΗΣ 1949
ΙΔΙΟΚΤΗΤΗΣ - ΔΙΕΥΘΥΝΤΗΣ
ΓΙΩΡΓΟΣ ΔΙΑΜΑΝΤΙΔΗΣ
Γραφεία - Τυπογραφεία:
Μάρκου Μαλλιαράκη 3 (ΚΟΒΑ)
Λογιστήριο: Νέα Αγορά
Τηλ.: Σύνταξης: 27356 - 34101 FAX: 20643
Λογιστηρίου: 24539 FAX: 24539
e-mail: info@proodos.net

ΠΡΟΟΔΟΣ

Ανεξάρτητη καθημερινή πρωινή εφημερίδα

SATO
OFFICE SYSTEMS
ΜΠΟΝΗΣ Ε.Π.Ε. ΤΗΛ. 02410 75533

ΑΡΙΘΜΟΣ ΦΥΛΛΟΥ 16.240 • ΤΙΜΗ 0,70 ευρώ
ΣΑΒΒΑΤΟ 8 ΦΕΒΡΟΥΑΡΙΟΥ 2003

Με βροχές, χαλάζι και ισχυρούς ανέμους

Η σφοδρή κακοκαιρία συνεχίζει να προκαλεί προβλήματα στα νησιά

ΜΕΓΑΛΕΣ ΖΗΜΙΕΣ ΣΤΗ ΛΕΡΟ



ΑΣΤΑΤΟΣ καιρός επεκράτησε και χθες στην περιοχή μας. Βροχές, καταιγίδες, χαλάζι, θυελλώδεις νότιοι άνεμοι, πτώση της θερμοκρασίας, αλλά και μικρά διαστήματα με ηλιοφάνεια, τα κύρια χαρακτηριστικά του καιρού.

• Οι ίδιες ακριβώς καιρικές συνθήκες αναμένεται να επικρατήσουν κα σήμερα, σύμφωνα με τις προβλέψεις της Εθνικής Μετεωρολογικής Υπηρεσίας, που έγιναν γνωστές.

ΟΙ ΒΡΟΧΕΣ πέραν από το καλό που κάνουν στη γεωργία, δημιουργούν και διάφορα προβλήματα. Σε αρκετά σημεία του οδικού δικτύου του νησιού σημειώθηκαν κατολισθήσεις, λά ευτυχώς χωρίς ιδιαίτερα προβλήματα. Το χαλάζι που έπεσε χθες το πρωί, ευτυχώς, δεν προκάλεσε ζημιές.

• Οι τεχνικές υπηρεσίες των Δήμων, αλλά και της Νομαρχίας καθώς και η ΤΕΔΚ βρίσκονται σε αυξημένη ετοιμότητα, για την αντιμετώπιση τυχόν εκτάκτων καταστάσεων από την κακοκαιρία.

ΤΟ ΑΛΑΛΟΥΜ στα ακτοπλοϊκά δρομολόγια συνεχί-

ΣΥΝΕΧΕΙΑ ΣΤΗ ΣΕΛ. 4

Στη σελίδα 16
Συναγερμός στις Ην. Πολιτείες. Φοβούνται τρομοκρατικό κτύπημα της Αλ Κάιντα

Ο Γρηγόρης Μιχαλόπουλος εκβιαζε τον Ζακύνθου στο όνομα της 17 Νοέμβρη

Μια πραγματική δημοσιογραφική βόμβα ρίχνει η έγκυρη εφημερίδα «ΤΑ ΝΕΑ» με τη δημοσίευση συνέντευξης του Μητροπολίτη Ζακύνθου Χρυσόστομου, ο οποίος καταγγέλλει ευθέως, ότι ο δημοσιογράφος και εκδότης της αθηναϊκής εφημερίδας «Ελεύθερη Ωρα» Γρηγόρης Μιχαλόπουλος τον εκβίαζε συνεχώς λέγοντάς του ότι είναι στον κατάλογο των υπό εκτέλεση ατόμων της 17 Νοέμβρη και ότι αυτός έχει τη δυνατότητα να τον βγάλει από τη λίστα των δολοφονιών της 17 Νοέμβρη.

Ο μητροπολίτης Χρυσόστομος δήλωσε: «Ο Μιχαλόπουλος επί πολλά χρόνια προσπαθούσε να με εκβιάσει και εγώ τον αγνοούσα. Κάποια στιγμή όταν το 1985 ήμουν υποψήφιος για τη Μητρόπολη Αργολίδας έγραψε ένα άρθρο με υπονοούμενα. Εγώ την άλλη ημέρα φώναξα κάποιον συνεργάτη του που με τριγύριζε χρόνια για να φέρει τον Μιχαλόπουλο στο γραφείο μου. Τον έφερε την επόμενη και του έδωσα ένα σημείωμα μαζί με 30.000 δραχμές και την άλλη ημέρα έγραψε τα αντίθετα εντελώς και με ανέβαζε στον 7ο ουρανό.

Σε λίγες ημέρες ο Μιχαλόπουλος άρχισε να μου ζητάει και άλλα χρήματα. Εγώ του έκλεισα το τηλέ-

ΣΥΝΕΧΕΙΑ ΣΤΗ ΣΕΛ. 4



Νέες κατηγορίες κατά του Μιχαλόπουλου για εκβιασμό

Χθες από τον Εισαγγελέα κ. Οικονόμου

Ασκήθηκε ποινική δίωξη για υπόθεση διαφθοράς

ΚΑΤΗΓΟΡΟΥΝΤΑΙ ΞΕΝΟΔΟΧΟΙ, ΠΟΛΕΟΔΟΜΙΑ, ΔΕΗ, ΔΗΜΟΣ ΑΦΑΝΤΟΥ ΚΑΙ ΚΤΗΜΑΤΙΚΗ ΥΠΗΡΕΣΙΑ

ΠΟΙΝΙΚΕΣ διώξεις (και μάλιστα σε βαθμό κακουργήματος) ασκήθηκαν χτες από τον εισαγγελέα Πρωτοδικών Ρόδου κ. Γιώργο Οικονόμου, για μια σοβαρότατη περίπτωση διαφθοράς στο Δημόσιο. Η περίπτωση αφορά την ανέγερση πολυτελούς ξενοδοχειακής μονάδας στην περιοχή Κολύμπια, ιδιοκτησίας του Κύπριου επιχειρηματία Νικ. Νικολαΐδη, η οποία - σύμφωνα με τις καταγγελίες - χτίστηκε χωρίς οικοδομική άδεια!..

• Εκτός, όμως, από την περίπτωση αυτή, η δικαστική έρευνα έχει επεκταθεί και για άλλες ξενοδοχειακές μονάδες των Κολυμπίων, αλλά και της παραλιακής περιοχής Πλημμύρι, όπου αναμένεται σύντομα ν' ασκηθούν ποινικές διώξεις.

ΤΟ ΞΕΝΟΔΟΧΕΙΟ «Ατλάντικ Ιμπέριαλ» (ιδιοκτησίας Ν. Νικολαΐδη) άρχισε να χτίζεται από το έτος 1999, αλλά ύστερα από καταγγελίες που έγιναν στην Εισαγγελία του Αρείου Πάγου, ξεκίνησε η δικαστική έρευνα από τον εισαγγελέα κ. Οικονόμου, ο οποίος την ολοκλήρωσε και χτες άσκησε τις ποινικές διώξεις.

• Οι διώξεις αφορούν υπεξαγωγή εγγράφων και χρήση υπεξαχθέντων εγγράφων, με συνολικό όφελος άνω των 25 εκατ. δρχ. και έχουν σχέση με την εξαφάνιση εγγράφων από την Πολεοδομία της Νομαρχίας.

ΣΥΝΕΧΕΙΑ ΣΤΗ ΣΕΛ. 4

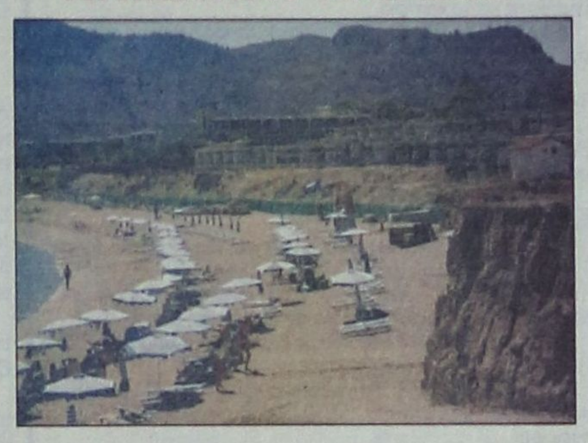

Υποθέσεις διαφθοράς στην περιοχή Κολυμπίων ερευνούν οι δικαστικές αρχές

Εξαρθρώθηκε στην Αθήνα

Ροδίτης σε κύκλωμα έκδοσης πλαστών αδειών οδήγησης!..

Κατασχέθηκαν ήδη 12 στη Ρόδο

ΑΔΕΙΕΣ οδήγησης οχημάτων και μοτοσικλετών «μαϊμού» έναντι 1500 η 2000 ευρώ, προμήθευε σε συμπολίτες μας ο 48χρονος δημοτικός υπάλληλος Γεώργιος Φρατζιδάκης του Κωνσταντίνου, που μετείχε σε κύκλωμα κατασκευής και διακίνησης πλαστών αδειών οδήγησης οχημάτων, το οποίο εξαρθρώθηκε στην Αθήνα.

• Σύμφωνα με όσα ανακοινώθηκαν από την Αστυνομική Διεύθυνση Δωδεκανήσου, προχθές συνελήφθη στην Αθήνα, ο 48χρονος δημοτικός υπάλληλος να έχει στην κατοχή του τρεις πλαστές άδειες οδήγησης αυτοκινήτων συμπολιτών μας. Οπως προέκυψε ο 48χρονος μετείχε σε κύκλωμα κατασκευής και διακίνησης πλαστών αδειών οδήγησης οχημάτων και μοτοσικλετών.

ΠΑΡΕΔΙΔΕ φωτογραφίες, φωτοαντίγραφα δελτίων ταυτότητας ΑΦΜ και χρηματικά ποσά, στους Δ.Τ. του Ν. και Δ.Σ. του Α. και παρελάμβανε τα πλαστά διπλώματα οδήγησης, τα οποία έδινε στους ενδιαφερόμενους.

• Οι αστυνομικοί της Υποδιεύθυνσης Ασφαλείας Ρόδου, εκτιμούν ότι ο 48χρονος

ΣΥΝΕΧΕΙΑ ΣΤΗ ΣΕΛ. 4

Για να βολευτούν οι δικοί τους άνθρωποι

Βαρβιτσιώτης και Βενιζέλος δημιούργησαν το ασυμβίβαστο

ΒΟΛΕΣ ΕΝΑΝΤΙΟΝ ΚΑΙ ΤΩΝ ΔΥΟ ΑΠΟ ΤΟΝ ΠΡΟΕΔΡΟ ΤΗΣ ΒΟΥΛΗΣ

Η «Πρόοδος» επανειλημμένα έγραψε, ότι η πολιτική ανωμαλία που έχει δημιουργηθεί με το περιβόητο «ασυμβίβαστο» είναι έργο του Νεοδημοκράτη πγέτη Γιάννη Βαρβιτσιώτη, ο οποίος κατόρθωσε στην αναθεώρηση του Συντάγματος που έγινε το 2000 να περιληφθεί διάταξη που απαγορεύει στους βουλευτές να ασκούν επαγγελματικές δραστηριότητες έστω και χωρίς αμοιβή. Ο Βαρβιτσιώτης θέλει το ασυμβίβαστο για να «βολέψει» τους δύο γιούς του.

Φαίνεται όμως ότι δράστης της μεγάλης αυτής «πατάτας» του ασυμβίβαστου δεν είναι μόνο ο Βαρβιτσιώτης, αλλά και ο Πασόκος Ευάγγελος Βενιζέλος.

Χαρακτηριστικό είναι το παρακάτω χθεσινό δημοσίευμα της αθηναϊκής εφημερίδας «ΤΑ ΝΕΑ»:

«Βολές κατά των κ.κ. Ευάγγελου Βενιζέλου και Ιωάννη Βαρβιτσιώτη εξαπέλυσε χθες μέσα από τη Βουλή ο κ. Απόστολος Κακλαμάνης για το ασυμβίβαστο των βουλευτών. Ο πρόεδρος της Βουλής, αναφερόμενος στη θέση που πήραν τα δύο κορυφαία στελέχη του ΠΑΣΟΚ και της Νέας Δημοκρατίας υπέρ της θεσμοθέτησης του ασυμβίβαστου κατά την αναθεώρηση του Συντάγματος, απευθύνθηκε προς τον κ. Ι. Βαρβιτσιώτη λέγοντας: «Ηδη έχουμε ένα τεράστιο πρόβλημα λόγω της σπουδής της δικής σας και του κ. Βενιζέλου».

ΣΥΝΕΧΕΙΑ ΣΤΗ ΣΕΛ. 4

Λόγω των βροχοπτώσεων

Τεράστιος βράχος αποκολλήθηκε από την πλαγιά του Μόντε Σμιθ

ΑΠΟ ΤΥΧΗ ΔΕΝ ΕΓΙΝΕ ΔΥΣΤΥΧΗΜΑ

ΜΕΓΑΛΗ τύχη είχαν χθες οι οδηγοί που περνούσαν από το δρόμο από Κρητικά προς την πόλη στις «Κάτω Πέτρες». Γιατί λίγα μέτρα πιο πάνω, στη μέση της πλαγιάς του λόφου του Αγ. Στεφάνου (Μ. Σμιθ), είχε σταματήσει ένας τεράστιος βράχος, ο οποίος είχε αποκολληθεί από τη θέση του.

• Ο βράχος αποσπάστηκε από τη θέση του, ακριβώς κάτω από τον πανοραμικό δρόμο, και πέφτοντας διασπάστηκε σε δύο κομμάτια, τα οποία σταμάτησαν στη μέση της πλαγιάς.

ΤΟ ΣΥΜΒΑΝ αυτό φαίνεται να προκλήθηκε από τη χαλάρωση των χωμάτων στο συγκεκριμένο σημείο, συνεπεία των πολλών βροχών.

• Ο δήμαρχος Ροδίων Γιώργος Γιαννόπουλος και ο

ΣΥΝΕΧΕΙΑ ΣΤΗ ΣΕΛ. 4

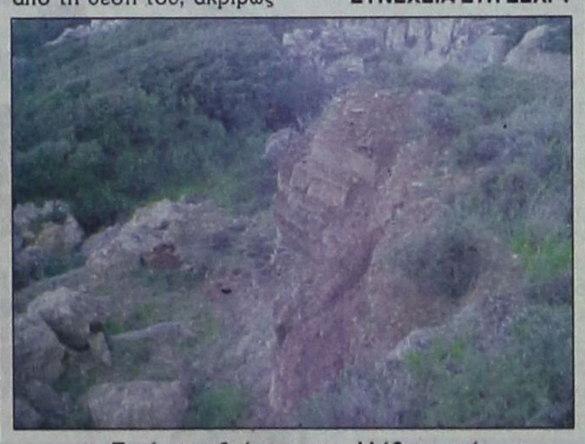

Τεράστιος βράχος αποκολλήθηκε από την πλαγιά του Μόντε Σμιθ

Από τους δημοτικούς άρχοντες

Υποσχέσεις του Δήμου για βελτίωση της άθλιας εμφάνισης της πόλεως

ΠΡΟΣΠΑΘΕΙΑ ΓΙΑ ΝΑ ΑΛΛΑΞΕΙ Η ΕΙΚΟΝΑ ΤΗΣ

ΔΕΣΜΕΥΣΕΙΣ για τη βελτίωση της αισθητικής εικόνας και των λειτουργιών της πόλεως υποσχέθηκαν χθες ο αντιδήμαρχος κ. Νίκος Χαραλάμπης, ο πρόεδρος του Δημοτικού Οργανισμού Περιβάλλοντος κ. Περικλής Μαντάλης και ο αντιπρόεδρος της Δημοτικός Επιχείρησης Καθαριότητας κ. Δημήτρης Καρατζιάς. Σε συνέντευξή τους καθόρισαν τους βασικούς άξονες της πολιτικής που θα ακολουθήσουν ώστε να αλλάξει η σημερινή άθλια εικόνα της πόλεως.



• Ιδιαίτερη έμφαση θα δοθεί, όπως τόνισε ο κ. Χαραλάμπης, στον ευπρεπισμό των εισόδων της πόλεως. Παρεμβάσεις θα γίνουν και στην Ακαντιά, ώστε να μην αποβιβάζονται οι επιβάτες των κρουαζιεροπλοίων, μέσα στα σκουπίδια και τα μπάζα.

ΣΥΝΕΧΕΙΑ ΣΤΗ ΣΕΛ. 4

Σύμφωνα με τις μέχρι τώρα εκτιμήσεις

Συγκρατημένη αισιοδοξία για τη σεζόν του 2003

ΠΙΕΣΕΙΣ ΓΙΑ ΜΕΙΩΣΗ ΤΩΝ ΤΙΜΩΝ

Τους τέσσερις κρίσιμους και αλληλένδετους παράγοντες από τους οποίους θα εξαρτηθεί η πορεία του παγκόσμιου και ειδικότερα του ελληνικού τουρισμού το 2003 παρουσίασε χτες ο Ακης Τσοχατζόπουλος κατά τη συνεδρίαση του Εθνικού Συμβουλίου Τουρισμού παρουσία όλων των φορέων του τουριστικού χώρου.

Συγκεκριμένα, σύμφωνα με τον υπουργό Ανάπτυξης οι τέσσερις αυτοί παράγοντες είναι: η ένταση και διάρκεια του πολέμου στο Ιράκ, η διακύμανση της τιμής του πετρελαίου, η ταχύτητα ανάκαμψης της αμερικανικής και γενικότερα της παγκόσμιας οικονομίας, καθώς και η ανάκτηση της επιχειρηματικής και καταναλωτικής εμπιστοσύνης στις ανεπτυγμένες χώρες προέλευσης τουριστών.

Το υπουργείο Ανάπτυξης εκτιμά πως εάν δεν πραγματοποιηθεί το δυσμενέστερο σενάριο σε σχέση με τους παραπάνω παράγοντες, εξέλιξη που θα επηρέαζε και τις ανταγωνίστριες χώρες της Ελλάδας, το 2003 μπορεί τελικά να αποδειχθεί για τον ελληνικό τουρισμό μία σχετικά καλή χρονιά.

Πάντως, ο κ. Τσοχατζόπουλος σημείωσε ότι λόγω της τωρινής αβεβαιότητας γις τις διεθνείς εξελίξεις, παρατη-

ΣΥΝΕΧΕΙΑ ΣΤΗ ΣΕΛ. 4

Λόγω βλάβης στον αγωγό

Χωρίς νερό έμειναν πολλές συνοικίες

ΑΠΟΚΑΤΑΣΤΑΘΗΚΕ Η ΖΗΜΙΑ

ΧΩΡΙΣ ΝΕΡΟ έμειναν χθες πολλές συνοικίες στο Ροδίνι, στην περιοχή των «Δασκάλων» αλλά και στη βιομηχανική ζώνη, λόγω βλάβης που σημειώθηκε στον κεντρικό αγωγό ύδρευσης.

• Η διακοπή της υδροδότησης σημειώθηκε σε σημείο του αγωγού ύδρευσης που μεταφέρει το νερό από τις γεωτρήσεις στην πόλη και βρίσκεται κοντά στο δρόμο που οδηγεί από την Παστίδα στο αεροδρόμιο.

ΓΙΑ ΝΑ ΑΠΟΦΕΥΧΘΟΥΝ τα χειρότερα και να υδροδοτηθούν οι συνοικίες η παροχή του νερού διοχετεύτηκε σε άλλο αγωγό που βρίσκεται κοντά στον κεντρικό.

• Οι προσπάθειες των συνεργείων της ΔΕΥΑΡ καρποφόρησαν στις 1 το μεσημέρι, οπότε και υδροδοτήθηκε κανονικά η πόλη. Παράλληλα, μέχρι αργά χθες το απόγευμα καταβάλλονταν προσπάθειες, όπως δήλωσε στην Πρόοδο ο προϊστάμενος της Δημοτικής Επιχείρησης Υδρευσης και Αποχέτευσης κ. Μανώλης Διακομανώλης, για να επισκευαστεί το τμήμα του κεντρικού αγωγού ύδρευσης που έσπασε.

Με υπουργικές αποφάσεις

Η Κάσος κηρύχθηκε σε πλημμυροπάθεια

ΠΩΣ ΘΑ ΧΟΡΗΓΟΥΝΤΑΙ ΤΑ ΔΑΝΕΙΑ



ΜΕ κοινή υπουργική απόφαση του υπουργού Οικονομίας και Οικονομικών κ. Νίκου Χριστοδουλάκη, του υφυπουργού Εσωτερικών Δημόσιας Διοίκησης και Αποκέντρωσης

ΣΥΝΕΧΕΙΑ ΣΤΗ ΣΕΛ. 4

Τα δημόσια κτήματα

Θα εκποιούνται με έγκριση της Νομαρχίας

Θα σταματήσουν οι πολεοδομικές αυθαιρεσίες

«ΤΙΠΟΤΑ δεν θα εκποιείται χωρίς τη δική μας έγκριση», ξεκαθάρισε χθες με απόλυτο τρόπο ο νομάρχης Δωδεκανήσου Γιάννης Μαχαιρίδης.

Οι εκποιήσεις δημοσίων κτημάτων, τόνισε ο κ. Μαχαιρίδης, δεν μπορούν να γίνονται ερήμην των τοπικών φορέων. Το θεσμοθετημένο 75% των εσόδων από τις εκποιήσεις χωρίς καμίαν εξαίρεση θα καταλήγει στη Νομαρχιακή Αυτοδιοίκηση.

Ο κ. Μαχαιρίδης διευκρίνησε επίσης, ότι δεν είναι εκποιήσιμα τα πάντα. Ο,τι έχει σχέση με τη διατήρηση του φυσικού περιβάλλοντος θα πρέπει να διασώζεται και να παραμένει κοινό κτήμα όλων μας.

Εξ' ίσου ξεκάθαρος και ιδιαίτερα αυστηρός φάνηκε ο νομάρχης Δωδεκανήσου και στο θέμα των αυθαιρέτων κτισμάτων.

Από εδώ και πέρα δεν θα γίνονται ανεκτές οποιεσδήποτε παρεκκλίσεις από τους πολεοδομικούς κανόνες.

«Αν χρειαστεί, ακόμα και τη μπουλντόζα θα στείλω για να κατεδαφίσει αυθαίρετες

ΣΥΝΕΧΕΙΑ ΣΤΗ ΣΕΛ. 4

ΠΡΟΟΔΟΣ
Ημερήσια Εφημερίδα της Ρόδου
Ετος ιδρύσεως 1949
ΓΡΑΦΕΙΑ ΣΥΝΤΑΞΗΣ
Μ. Μαλλιαράκη 3, 85100 Ρόδος
Τηλ. 0241 / 27356 - 34101 FAX 0241 / 20643
ΛΟΓΙΣΤΗΡΙΟ-ΔΙΑΦΗΜΙΣΕΙΣ
Νέα Αγορά 32 85100 Ρόδος
Τηλ. 0241 / 24539 FAX 0241 / 24539
e-mail: info@proodos.net
www.proodos.net - www.proodosnews.gr



ΕΠΙΣΚΟΠΗΣΗ ΑΘΗΝΑΪΚΟΥ ΤΥΠΟΥ ΤΗΣ 7/2/2003

Η παραίτηση του Γιώργου Πανταγιά, συμβούλου σε θέματα Τύπου του πρωθυπουργικού γραφείου, οι έρευνες για την εξάρθρωση της τρομοκρατίας και την υπόθεση εκβιασμών, οι εξελίξεις στο θέμα του Ιράκ και το Κυπριακό είναι από τα βασικά θέματα της ειδησεογραφίας του χθεσινού αθηναϊκού Τύπου.

ΑΔΕΣΜΕΥΤΟΣ ΤΥΠΟΣ (Μήτσης): Επιδοτήσεις για μικρές επιχειρήσεις. Νέο πρόγραμμα ανακοινώθηκε χθες. Ολες οι προϋποθέσεις και τα κριτήρια.

ΑΔΕΣΜΕΥΤΟΣ ΤΥΠΟΣ (Ρίζος): Στους δρόμους πάλι οι αγρότες. Κατέλαβαν την Εθνική Οδό.

ΑΠΟΓΕΥΜΑΤΙΝΗ: Μια τσάντα ΄΄έκαψε΄΄ τον Πανταγιά. Το άγνωστο παρασκήνιο της εκδίωξης από το Μέγαρο Μαξίμου.

Η ΑΥΓΗ: Εισαγγελική παραίτηση πριν την προφυλάκιση για ΕΛΑ. Ενώ οι τρεις - πλην του Χρ. Τσιγαρίδα - αρνούνται τη συμμετοχή τους.

ΑΥΡΙΑΝΗ: Μετά τον Τσουκάτο έφυγε και ο Πανταγιάς. Επιτέλους έγινε κάθαρση στο Μαξίμου.

ΤΟ ΒΗΜΑ: Παραμάγαζο στα υπόγεια του Μαξίμου! Γιατί ΄΄απεχώρησε΄΄... θυμωμένος χθες ο κ. σύμβουλος.

Η ΒΡΑΔΥΝΗ: Πράσινο φως για 37 οικοδομικούς συνεταιρισμούς. Αλλοι τριάντα εξασφάλισαν οικοδομική άδεια.

ΕΘΝΟΣ: Φωτιά στα ασφάλιστρα βάζει κοινοτική οδηγία. ΙΧ: Αναμένεται μέχρι και διπλασιασμός.

ΕΛΕΥΘΕΡΗ ΩΡΑ: Το χειρότερο ναυάγιο είναι... να σωθούν. Αυτοπνίγονται στην πολιτική λάσπης που οι ίδιοι δημιούργησαν.

ΕΛΕΥΘΕΡΟΣ: Στο ΙΚΑ τα ταμεία ΔΕΚΟ-Τραπεζών. Ενώ υπάρχουν ερωτηματικά για επικουρικά, επαγγελματικά.

ΕΛΕΥΘΕΡΟΣ ΤΥΠΟΣ: Κομπανία διαφθοράς στο Μαξίμου. ΠΑΣΟΚ: Το ξεκαθάρισμα λογαριασμών αποκαλύπτει το εύρος της σήψης.

ΕΛΕΥΘΕΡΟΤΥΠΙΑ: Αντε γειά με πολύ παρασκήνιο. Δεκτή αμέσως από Σημίτη η παραίτηση Πανταγιά.

ΕΣΤΙΑ: Νόμος-σκάνδαλο για υπουργούς. Πότε παραγράφονται οι ποινικές ευθύνες.

Espresso: Γιώργος Λιάνης-Κοραλία Καράντη: Ο έρωτας που οδηγεί στην εκκλησία.

Η ΚΑΘΗΜΕΡΙΝΗ: Ο σύμβουλος ήταν πολυπράγμων. Ως διάττων αστήρ κατέπεσε ο κ. Πανταγιάς μετά τις παρεμβάσεις υπέρ Νταλάρα στο ΣΔΟΕ.

Ο ΛΟΓΟΣ: Τελειώνει ο χρόνος του Σαντάμ.., Δεκαεπτά χιλιάδες στρατιώτες σε ετοιμότητα.

ΤΑ ΝΕΑ: Ξεχείλισε το ποτήρι για Πανταγιά. Τον καθαίρεσαν μέσω... ΣΔΟΕ.

ΝΙΚΗ: Με γλώσσα λιμανιού έφυγε ο Πανταγιάς. ΄΄Κοκότες΄΄ και ΄΄επιβήτορες΄΄ η απάντηση στην αποπομπή.

ΡΙΖΟΣΠΑΣΤΗΣ: Πέφτουν οι μισθοί για χιλιάδες υπαλλήλους. Πρόσθετες ασφαλιστικές κρατήσεις.

Traffic news: ΄΄Δεν πήγα στο ΣΔΟΕ με τον Πανταγιά΄΄. Μιλάει στην traffic η Αννα Νταλάρα, σύζυγος του τραγουδιστή.

Η ΧΩΡΑ: Γιατί έδιωξαν τον Πανταγιά απο το Μαξίμου. Αφορμή και πρόσχημα η υπόθεση Νταλάρα - ΣΔΟΕ για το ξήλωμα του συμβούλου από το... ενάρετο Μέγαρο.

Δρομολόγια πλοίων

07.30 ΡΟΔΑΝΘΗ για Μεγίστη
Προς Πειραιά: 10.00 BLUE STAR 1, 15.00 ΠΑΤΜΟΣ, 17.00 ΔΗΜΗΤΡΟΥΛΑ 17.00 ΡΟΔΑΝΘΗ

Αεροπορικά δρομολόγια

ΟΛΥΜΠΙΑΚΗ ΑΕΡΟΠΟΡΙΑ
Από Ρόδο-**Αθήνα**: Καθημερινά 07.10, 13.40
Πέμπτη 20.10, 22.45
Καθημερινά πλην Πέμπτης 19.40, 22.25
Καθημερινά πλην Κυριακής 10.40
Από Ρόδο-**Θεσσαλονίκη**: Δευτέρα - Τετάρτη 09.45
Πέμπτη 10.45 Σάββατο 15.15
Από Ρόδο-**Ηράκλειο**: Δευτέρα - Παρασκευή 14.30,
Τετάρτη - Κυριακή 16.30
Από Ρόδο-**Κάρπαθο**: Δευτ.-Πεμ.-Παρ.-Σάβ. 07.00, 10.40
Τετάρτη - Κυριακή 10.40, 14.20
Από Ρόδ -**Κάσο**: Δευτ.-Πεμ.-Παρ.-Σάβ. 07.00
Τετάρτη - Κυριακή 10.40
Από Ρόδο-**Καστελλόριζο**: Δευτ.-Τετ.-Παρ.-Σάβ. -Κυρ. 07.10
Από Ρόδο-**Χίο**: Τρίτη 10.40 Πέμπτη 10.45
Από Ρόδο-**Μυτιλήνη**: Δευτέρα-Τετάρτη 09.45 Τρίτη 10.40,
Πέμπτη 10.45 Σάββατο 15.15
Από Ρόδο-**Σάμος**: Τρίτη 10.40 Σάββατο 15.15
Από Ρόδο-**Λήμνος**: Δευτέρα-Τετάρτη 09.45 Τρίτη 10.40,
Πέμπτη 10.45 Σάββατο 15.15

AEGEAN AIRLINES & CRONUS
Από Ρόδο-**Αθήνα**: Καθημερινά 08.30 πλην Κυριακής
Καθημερινά 13.50.
Δευτ.-Τετ.-Παρ. -Κυρ. 17.50
Τρίτη-Πεμ.-Σαβ. 19.35
Καθημερινά 20.20 πλην Τρίτης και Πέμπτης
Από Ρόδο-**Ηράκλειο**: Τρ.-Πεμ.-Παρ.-Κυρ. 19.00
Από Ρόδο-**Θεσσαλονίκη**: Τετ. - Παρ.-Κυρ. 12.00

ΣΕ ΜΙΑ ΩΡΑ ΕΜΦΑΝΙΣΗ ΦΙΛΜ
Ειδικές προσφορές σε ψηφιακές φωτογραφικές μηχανές και κάμερες
1 hour photo
Lappas FOTO Express
Ηρώων Πολυτεχνείου 3
Τηλ. 22410 30243
Kodak EXPRESS
ΓΔ

Δωδεκανησιακά 24ωρα

Στα πεταχτά

Μισές δουλειές

Φαίνεται ότι οι δουλειές που κάνει η Αρχαιολογία είναι μισές. Πάρτε για παράδειγμα τα έργα απέναντι από την είσοδο του εμπορικού λιμανιού. Ξεκίνησαν, πριν από μερικούς μήνες, αλλά τώρα έχουν εγκαταλειφθεί.

Ετσι, τα χώματα που έχουν συγκεντρωθεί είναι ολόκληρα βουνά, ενώ ένα τμήμα του δρόμου έχει κλείσει με σύρματα!

Πρόκειται για τριτοκοσμικές καταστάσεις που δείχνουν με πόση τσαπατσουλιά γίνονται τα διάφορα έργα!..

Να το δούμε...

Νάμαστε καλά και να το δούμε κι αυτό. Να τελειώσει η Ακαντιά, ύστερα από 40 χρόνια. Να κτιστεί και ο πιο σύγχρονος, πρότυπος για όλη την Ελλάδα Λιμενικός Σταθμός. Οπου, εκτός όλων των άλλων ανέσεων, οι επιβάτες θα μπαινοβγαίνουν στα πλοία μέσω φυσούνας!

Οπως δηλαδή στο Ρότερνταμ, στο Αμβούργο, στο Οσλο, κλπ.

Να το δούμε και να μην το πιστεύουμε... Φτάνει να ζούμε ως τότε.

Στο έλεος του πλανητάρχη

Οι συνέπειες στον τουρισμό μας, από ένα πιθανό πόλεμο στο Ιράκ, θα είναι τρομακτικές. Η ανησυχία είναι έντονη και ήδη άρχισαν οι πρώτες ακυρώσεις Αγγλων τουριστών σε ενοικιαζόμενα δωμάτια του Φαληρακίου.

Δυστυχώς η τύχη του τουρισμού μας κρέμεται από τις διαθέσεις του πλανητάρχη Μπους.

Αρχισαν οι διώξεις

Χθες η αρμόδια εισαγγελική αρχή, άσκησε ποινικές διώξεις για μια από τις πολλές υποθέσεις «διαφθοράς» στο Δημόσιο και ήδη οι εμπλεκόμενοι είναι αρκετοί.

Βέβαια θα ακολουθήσουν και άλλες, αλλά η χθεσινή υπόθεση είναι από τις πλέον σοβαρές, γιατί τα αδικήματα που διαπράχθηκαν είναι κραυγαλέα και προκαλούν την κοινή γνώμη του νησιού μας και κυρίως τ' Αφάντου.

Επικίνδυνη σήμανση

Στο 14ο χιλιόμετρο της Εθνικής οδού Ρόδου – Λίνδου και συγκεκριμένα στους σηματοδότες του Φαληρακίου, έχει δημιουργήσει μια τεράστια λακκούβα.

Κάποιοι τοποθέτησαν στο σημείο της λακκούβας ένα μεταλλικό αντικείμενο σήμανσης, προφανώς για να μην πέφτουν μέσα στα αυτοκίνητα.

Ομως, αντί καλό κάνει κακό η σήμανση, καθώς πέφτουν πάνω της τα αυτοκίνητα και στραπατσάρονται.

Λίγη άσφαλτος δεν υπάρχει να κλείσει η λακκούβα;

Αλλο είναι το πρόβλημα

Ιδιαίτερα προσεκτικοί θα πρέπει να είναι όσοι επισκέπτονται αυτές τις μέρες το αεροδρόμιο «Διαγόρας», στο Παραδείσι. Λόγω των οικοδομικών εργασιών που γίνονται εκεί, έχει αποκλειστεί ο δρόμος εισόδου και η είσοδος και η έξοδος γίνεται διπλής κατεύθυνσης δρόμος.

Ωστόσο, το μείζον πρόβλημα του αεροδρομίου είναι ο περιορισμένος χώρος πάρκινγκ.

Το πρόβλημα θα γίνει πιο οξύ όταν πυκνώσει η αεροπορική κίνηση, με την άφιξη των τσάρτερς αεροσκαφών και το συνωστισμό των πούλμαν...

Μπράβο στα παιδιά

Θα πρέπει να είναι όλοι υπερήφανοι για τα παιδιά από τα σχολεία μας που πήραν μέρος στους Πανελλήνιους Μαθητικούς Καλλιτεχνικούς Αγώνες.

Και δεν είναι μόνο τα βραβεία που απέσπασαν, αλλά κυρίως η δεξιοτεχνία που επέδειξαν όλα τα παιδιά στη μουσική, το χορό, το τραγούδι.

Εκείνο, όμως, που εντυπωσίασε περισσότερο ήταν το ενδιαφέρον των παιδιών στην εκμάθηση των παραδοσιακών οργάνων και τη διατήρηση των εθίμων και ηθών του τόπου μας.

Είναι σημάδι παρήγορο στην εποχή του Πότερ και των άλλων ανοησιών!..

Ο Πανταγιάς

Δεν υπάρχει αμφιβολία, ότι ο Κώστας Σημίτης είναι ένας τίμιος και ηθικός πολιτικός, που το κύρος και η σοβαρότητά του αναγνωρίζονται διεθνώς. Δυστυχώς όμως το στενό του περιβάλλον είναι άτομα κακής ποιότητας, που τον εκθέτουν με τις πράξεις τους.

Χαρακτηριστικό παράδειγμα του αποπεμφθέντος Γιώργου Πανταγιά, ο οποίος στην προσπάθειά του να γίνει βουλευτής δημιούργησε καταστάσεις που ζημίωσαν και τον Κώστα Σημίτη και το ΠΑΣΟΚ. Το μεγαλύτερο δε ολίσθημά του το διέπραξε με την ανόητη και απαράδεκτη επιστολή που έστειλε στον πρωθυπουργό. Η επιστολή αυτή, γραμμένη σε γλώσσα του λιμανιού, προσβάλλει, όχι μόνο τον αποδέκτη της, τον Κώστα Σημίτη, αλλά και το σύνολο των ΠΑΣΟΚων, που με το δίκαιό τους εξοργίστηκαν όταν διάβασαν τα περί «κοκότας», «επιβητόρων» και «τα ρετάλια της πολιτικής».

Περιττό να τονίσουμε ότι ο ανόητος αυτός καλαμοκαβαλάρης όχι μόνο πρέπει να αποκλειστεί από υποψήφιος του ΠΑΣΟΚ αλλά και να διαγραφεί από το κόμμα.

Ενας λόγος παραπάνω



Ενας πρόσθετος λόγος για να φύγουν τα ημερόπλοια από το λιμάνι του Μαντρακιού είναι και η παραπάνω εικόνα: Οπου οι πλοιοκτήτες αφήνουν εκεί τα βαρέλια με τα πετρέλαια και τα λάδια, χωρίς να τους καίγεται καρφί για την προστασία του περιβάλλοντος και της αισθητικής της περιοχής!

Ουδείς ενδιαφέρθηκε ποτέ για την περιοχή του Μαντρακιού. Ο καθένας έκανε ό,τι ήθελε και όπως τον συνέφερε!.. Γι αυτό πρέπει κάποτε να μπει ένα τέλος στην ιστορία αυτή....

Ενδημική η κρίση στον τουρισμό

Ολες οι ενδείξεις και τα μηνύματα που έρχονται κατά καιρούς, πιστοποιούν, ότι εφέτος θα έχουμε μια δύσκολη τουριστικά χρονιά.

Βασικά αίτια της κρίσης αυτή την περίοδο είναι οι παρενέργειες του αναμενόμενου πολέμου στο Ιράκ και η παρατεινόμενη οικονομική ύφεση στις μεγάλες τουριστικές αγορές της Ευρώπης.

Στην περίπτωση της Ρόδου πρέπει να ληφθούν υπόψη και τα δομικά προβλήματα του τουριστικού μας οικοδομήματος.

Η κρίση, λοιπόν, στον τουρισμό μας πέρυσι, φέτος και πολύ πιθανόν και του χρόνου είναι πραγματική και αναμφισβήτητη. Ως τέτοια δικαιολογείται και πρέπει να γίνει πιστευτή.

Ιστορικά όμως η κρίση στο ροδιακό τουρισμό, σε φιλολογικό επίπεδο, υπάρχει εδώ και 40-45 χρόνια. Ουδέποτε σ' αυτό το μεγάλο χρονικό διάστημα, ούτε ένας τουριστικός παράγοντες, βγήκε ποτέ να πει δημόσια ότι «εφέτος πήγαμε καλά».

Κάθε χρόνο, τέτοια εποχή, άρχιζε ο «σκεπτικισμός» που κατέληγε προκαταβολικά στην γκρίνια: «Δεν πάνε καλά τα πράγματα», «τα μηνύματα είναι αρνητικά», «οι κρατήσεις είναι πεσμένες» κ.ο.κ.

Ολοι όμως γνωρίζουν, ότι στις δεκαετίες του '60, του '70, του '80, ακόμη και του '90, πολλοί, γρήγορα, εύκολα και ακούραστα κονόμησαν πολλά λεφτά από τον τουρισμό.

Ουδέποτε είπαν ένα «ευχαριστώ», ένα «δόξα τω Θεώ».

Είχαν κάνει τη γκρίνια, τη μιζέρια και την κατήφεια τρόπο ζωής. Είχαν καταφέρει να πείθουν κάθε χρόνο, τους αδαείς και τους απλούς ανθρώπους, ότι η κρίση είναι ένα πάγιο συστατικό του τουρισμού μας. Οτι η κρίση ενδημεί, «βρέξει - χιονίσει».

Τώρα, η κρίση είναι πραγματική . Τώρα τα πράγματα έχουν στριμωχθεί άσχημα. Τώρα όμως γιατί να πιστέψει ο κόσμος όσους μιλούν για κρίση; Τώρα, χωρίς αστεία, «ο λύκος μπήκε στο μαντρί» κι ας τρέξουν οι ψεύτες να κάνουν καλά!

ΕΙΔΗΣΕΙΣ ΑΠΟ ΤΑ ΠΑΛΙΑ

ΠΡΟΟΔΟΣ
28 ΦΕΒΡΟΥΑΡΙΟΥ 1970

ΑΦΙΞΕΙΣ ΚΡΟΥΑΖΙΕΡΟΠΛΟΙΩΝ

Αύξηση κατά 50% περίπου αναμένεται ότι θα σημειώσει η κίνησις τουριστικών πλοίων κατά την εφετεινήν περίοδο εις την Ρόδο. Οπως και άλλοτε έχουμε τονίσει, υπάρχουν θετικές πληροφορίες ότι κατά την νέα τουριστική περίοδο ο αριθμός των «επισκεπτών της μίας ημέρας» θα υπερβή κάθε άλλης χρονιάς. Χαρακτηριστικώς αναφέρεται και τούτο το γεγονός: Μέχρι στιγμής έχουν προαγγελθή δια την εφετεινήν τουριστικήν περίοδον 758 προσεγγίσεις διαφόρων κρουαζιεροπλοίων εις τον λιμένα της Ρόδου.

• Κατά το παρελθόν έτος 1969 επραγματοποιήθησαν συνολικώς 520 προσεγγίσεις κρουαζιεροπλοίων εις την Ρόδον. Θα πρέπει να σημειωθή ότι εκτός των 758 αυτών προσεγγίσεων θα πραγματοποιηθούν και άλλες έκτακτοι, ενδεχομένως δε ο αριθμός των να πλησιάση τελικώς τας 800.

Εν τω μεταξύ έγινε γνωστόν ότι κατά το θέρος του 1970 τα κρουαζιερόπλοια δεν θα μεταφέρουν εις την Ρόδον μόνον επισκέπτας της μιας ημέρας, αλλά κι επισκέπτας δια πολυημέρου παραμονήν εις την νήσον μας. Κι αυτό είναι κάτι το πολύ σημαντικό.

ΟΙ ΤΕΝΤΕΣ ΜΕ ΔΙΑΦΗΜΙΣΕΙΣ

Ελάβομεν και δημοσιεύομεν: «Αξιότιμε κ. διευθυντά, παρακαλώ όπως καταχωρήσητε εις την έγκριτον εφημερίδαν σας τα κάτωθι:

Περιήλθεν εις γνώσιν των δημοτών ότι ολίγοι, εκ των προτέρων μυηθέντες, «ανέλαβαν» τα έξοδα της τοποθετήσεως τεντών σκιάσεως ως εις τα δημοτικά παγκάκια των πλέον περιόπτων δημοσίων χώρων και εις αντάλλαγμα θα έχουν το αποκλειστικόν δικαίωμα της διαφημίσεώς των επί των τεντών δι' ένα έτος και.. βλέπομεν.

Και κατά πόσον μεν αρμόζει να μεταβληθούν τα πάρκα και αι πλατείαι της πόλεως σε διαφημιστικό παζάρι δεν είναι της αρμοδιότητός μου να εκφέρω γνώμην.

Δια την νομιμότητα όμως του πράγματος σας γνωρίζω, ότι ανεφέρθην ήδη εις τον αξιότιμον κ. Νομάρχην Δωδ/σου καταγγέλλων τον, κατά την γνώμην μου, παράνομον τρόπον ενεργείας.

Μετά τιμής
Νικήτας Νεοφύτου»

ΚΑΘΗΜΕΡΙΝΑ ΤΑ ΝΕΑ ΤΗΣ ΔΩΔΕΚΑΝΗΣΟΥ ΣΤΟ INTERNET
www.proodos.net
www.proodosnews.gr

Στη χώρα και η γυναίκα

Στα καταστήματα καλλυντικών αυτή την περίοδο υπάρχουν εκπτώσεις. Οι γυναίκες που συνηθίζουν να χρησιμοποιούν σαπούνι ή γαλάκτωμα και λοσιόν για τον καθαρισμό του προσώπου και μια κρέμα ημέρας και μία νύχτας, γνωρίζουν πόσο χρόνο διαρκούν και μπορούν να κάνουν τον υπολογισμό για να τα αντικαταστήσουν τώρα με μειωμένες τιμές γιατί είναι από τα άκρως απαραίτητα καλλυντικά για αυτές. Με το πέρασμα όμως των χρόνων οι ανάγκες αυξάνονται και καλό είναι όταν μια γυναίκα θέλει να πάρει κάτι διαφορετικό ή και περισσότερα είδη καλλυντικά για περαιτέρω φροντίδα της ομορφιάς, δεν είναι άσκημη ιδέα τα καλλυντικά αυτά που θα αγοράσει για πρώτη φορά να τα πάρει σε καιρό εκπτώσεων. Βέβαια καλό είναι να ζητάει αν είναι δυνατόν δείγματα που δίνονται δωρεάν μέχρι να αποφασίσει τι ταιριάζει στο δέρμα της για να αγοράσει ούτως ώστε να γνωρίζει αν έχει αποτέλεσμα το προϊόν και να μη δημιουργεί ερεθισμούς και άλλα προβλήματα κατά τη χρήση.

Καλό είναι επίσης όσες έχουν προβλήματα κυτταρίτιδας από τώρα να αγοράσουν ένα προϊόν καταπολέμησης. Γιατί τώρα εκτός του ότι θα το βρουν με έκπτωση και μπορούν να αγοράσουν δύο (συνήθως με ένα δεν υπάρχουν ικανοποιητικά αποτελέσματα), υπάρχει χρόνος για την κούρα αυτή πριν έρθει το καλοκαίρι. Κι αυτό γιατί η καταπολέμηση της κυτταρίτιδας δεν είναι εύκολη υπόθεση. Χρειάζονται μήνες καθημερινή φροντίδα στο σπίτι. Βέβαια στα ινστιτούτα ο χρόνος είναι λιγότερο και όσες θέλουν μπορούν στα μέσα της άνοιξης να το προγραμματίσουν. Στο σπίτι όμως, όσες δεν έχουν τη δυνατότητα να πάνε στα ινστιτούτα, τα καλλυντικά για την καταπολέμηση της κυτταρίτιδας, η γυμναστική και το μασάζ με μικροσυσκευές (υπάρχουν και σ'αυτά εκπτώσεις στα καταστήματα ηλεκτρικών δώρων) μπορεί να βοηθήσουν την κατάσταση.

ΜΙΚΑ

ΦΑΡΜΑΚΕΙΑ

ΔΙΗΜΕΡΕΥΕΙ: ΓΑΝΩΤΑΚΗΣ ΧΑΡ. Γ. Ευσταθίου 7 Τηλ. 22410 30772
ΔΙΑΝΥΚΤΕΡΕΥΕΙ: ΠΑΠΑΛΑΖΑΡΟΥ ΚΥΡ. Καναδά 80 Τηλ. 22410 74260

ΥΓΡΑ ΚΑΥΣΙΜΑ

ΔΙΑΝΥΚΤΕΡΕΥΟΥΝ
• ΑΚΡΙΤΑΣ ΕΠΕ Γ. ΣΕΦΕΡΗ
• ΤΣΑΓΚΑΡΑΚΗΣ-ΣΑΛΑΜΑΣΤΡΑΚΗΣ Πρατ. ΒΡ - Λ. Καλλιθέας

ΤΑΧΙ

ΡΑΔΙΟ ΤΑΧΙ
22410 64712, 64790

ΚΤΕΟ

Από 8/01/2003 έως 28/02/2003 παντός είδους οχήματα με συνδυασμό τριών γραμμάτων **ΡΟΒ 1501-2000.**
Επίσης θα ελέγχονται τα οχήματα που η καταλληλότητά τους λήγει αυτές τις εβδομάδες και οχήματα ανάριθμα εισαγωγής.

ΣΥΝΑΛΛΑΓΜΑ

	Αγορά	Πώληση
ΔΟΛΛΑΡΙΟ Η.Π.Α	1,0875	1,0627
ΛΙΡΑ ΑΓΓΛΙΑΣ	0,6681	0,65286
ΚΟΡΩΝΑ ΔΑΝΙΑΣ	7,4904	7,3195
ΚΟΡΩΝΑ ΣΟΥΗΔΙΑΣ	9,235	9,0243
ΓΙΕΝ ΙΑΠΩΝΙΑΣ	130,53	127,55
ΦΡΑΓΚΟ ΕΛΒΕΤΙΑΣ	1,4784	1,4447
ΚΟΡΩΝΑ ΝΟΡΒΗΓΙΑΣ	7,5288	7,357
ΛΙΡΑ ΚΥΠΡΟΥ	0,58479	0,57145
ΔΟΛ. ΚΑΝΑΔΑ	1,6565	1,6187
ΔΟΛ. ΑΥΣΤΡΑΛΙΑΣ	1,8427	1,8007

ΚΙΝΗΜΑΤΟΓΡΑΦΟΙ

ΠΑΛΛΑΣ 5 CINEMAS CENTER
ΠΡΟΓΡΑΜΜΑ ΕΒΔΟΜΑΔΑΣ 07/02/2003 - 13/02/2003
Για κρατήσεις / For Reservations 22410 24475 και 70670

ΑΙΘΟΥΣΑ 5
2 ΕΒΔΟΜΑΔΕΣ ΠΡΟΘΕΣΜΙΑ
2 WEEKS NOTICE Κωμωδία / Comedy
ΠΡΩΤΑΓΩΝΙΣΤΟΥΝ: HUGH GRANT, SANDRA BULLOCK
Ωρες Εναρξης: 18:00, 20:10, 22:20
15:50 Ειδική επιπλέον παράσταση, μόνο Σάββατο & Κυριακή.

ΑΙΘΟΥΣΑ 2
ΣΗΜΑ ΚΙΝΔΥΝΟΥ / THE RING
Θρίλερ / Thriler 1η Πανελλήνια Προβολή
Ωρες Εναρξης: 18:10, 20:20, 22:30
16:00 Ειδική επιπλέον παράσταση, μόνο Σάββατο & Κυριακή.

ΑΙΘΟΥΣΑ 4
ΗΣΥΧΟΣ ΑΜΕΡΙΚΑΝΟΣ / QUIET AMERICAN
Δραματική / Drama 1η Πανελλήνια Προβολή
ΠΡΩΤΑΓΩΝΙΣΤΟΥΝ: MICHAEL CAINE, BRENDAN FRASER
Ωρες Εναρξης: 18:00, 20:10, 22:20
15:50 Ειδική επιπλέον παράσταση, μόνο Σάββατο & Κυριακή.

ΑΙΘΟΥΣΑ 1
ΞΑΝΑΑΝΑΛΥΣΕ ΤΟ / ANALYZE THAT
Κωμωδία / Comedy
ΠΡΩΤΑΓΩΝΙΣΤΟΥΝ: ROBERT DE NIRO, BILLY CRYSTAL
Ωρες Εναρξης: 22:30

ΑΙΘΟΥΣΑ 3
ΤΟ 8ο MIAI / 8 MILE Κοινωνική / Drama
ΠΡΩΤΑΓΩΝΙΣΤΟΥΝ: EMINEM, KIM BASINGER
Ωρες Εναρξης: 22:20

ΑΙΘΟΥΣΑ 3
SPY KIDS 2 / MINI ΠΡΑΚΤΟΡΕΣ 2: ΤΟ ΝΗΣΙ ΤΩΝ ΧΑΜΕΝΩΝ ΟΝΕΙΡΩΝ
Κωμωδία / Comedy
ΠΡΩΤΑΓΩΝΙΣΤΟΥΝ: ANTONIO BANDERAS
Ωρες Εναρξης: 18:00, 20:10
16:00 Ειδική επιπλέον παράσταση, μόνο Σάββατο & Κυριακή.

ΑΙΘΟΥΣΑ 1
ΧΑΡΥ ΠΟΤΤΕΡ & Η ΚΑΜΑΡΑ ΜΕ ΤΑ ΜΥΣΤΙΚΑ
Περιπέτεια φαντασίας / Action fantasy
Ωρες Εναρξης: 17:30 (ΜΕΤΑΓΛΩΤ. ΣΤΑ ΕΛΛΗΝΙΚΑ)

www.RodosVitrina.gr/Metropol.htm
METROPOL MULTI-CINEMA ALPHA ODEON
Πληροφορίες, Κρατήσεις Δευ. - Πεμ. από 16:00 Παρ. - Κυρ. από 15:00
Information, Reservations Mon. - Thu after 16:00 Fri - Sun after 15:00
ΤΗΛ. 22410.28400
WEEKLY PROGRAMME - ΕΒΔΟΜΑΔΙΑΙΟ ΠΡΟΓΡΑΜΜΑ 07 02 2003 - 13 02 2003

IN ENGLISH
ΑΛ ΠΑΤΣΙΝΟ
ΚΙΜ ΜΠΑΣΙΝΓΚΕΡ - ΤΕΑ ΛΕΟΝΙ
ΝΟΜΙΖΕ ΟΤΙ ΤΑ ΕΙΧΕ ΔΕΙ ΟΛΑ. ΟΣ ΤΗ ΝΥΧΤΑ ΠΟΥ ΕΙΔΕ ΠΕΡΙΣΣΟΤΕΡΑ ΑΠ' ΟΣΑ ΕΠΡΕΠΕ...
ΟΙ ΑΝΘΡΩΠΟΙ ΠΟΥ ΞΕΡΩ People I know
ΑΙΘΟΥΣΑ 2
ΩΡΕΣ ΕΝΑΡΞΗΣ - SHOWTIMES 18:15, 20:15, 22:30

IN ENGLISH
ΣΕ ΠΡΩΤΗ ΠΑΝΕΛΛΗΝΙΑ ΠΡΟΒΟΛΗ Η ΠΛΕΟΝ ΑΝΑΜΕΝΟΜΕΝΗ ΤΑΙΝΙΑ ΤΗΣ ΧΡΟΝΙΑΣ, ΜΕ ΤΟΥΣ ΛΕΟΝΑΡΝΤΟ ΝΤΙ ΚΑΠΡΙΟ - ΚΑΜΕΡΟΝ ΝΤΙΑΣ ΝΤΑΝΙΕΛ ΝΤΕΪ ΛΟΥΙΣ - ΛΙΑΜ ΝΙΣΟΝ
ΟΙ ΣΥΜΜΟΡΙΕΣ ΤΗΣ ΝΕΑΣ ΥΟΡΚΗΣ Gangs of NewYork
ΜΙΑ ΤΑΙΝΙΑ ΤΟΥ ΜΑΡΤΙΝ ΣΚΟΡΣΕΖΕ
ΑΙΘΟΥΣΑ 1
ΩΡΕΣ ΕΝΑΡΞΗΣ - SHOWTIMES 19:00, 22:15

IN ENGLISH
ΣΕ ΠΡΩΤΗ ΠΑΝΕΛΛΗΝΙΑ ΠΡΟΒΟΛΗ
ΓΙΑ ΠΡΩΤΗ ΦΟΡΑ ΣΤΗΝ ΟΘΟΝΗ Ο ΑΘΛΗΤΗΣ ΕΙΝΑΙ ΜΑΥΡΟΣ ΚΑΙ Ο ΠΡΑΚΤΟΡΑΣ ΛΕΥΚΟΣ... ...ΠΟΛΥ ΠΡΟΧΩΡΗΜΕΝΟ...
ΕΓΩ Ο ΚΑΤΑΣΚΟΠΟΣ I SPY
ΚΩΜΩΔΙΑ ΔΡΑΣΗΣ ΜΕ ΤΟΥΣ ΕΝΤΥ ΜΕΡΦΥ & ΟΟΥΕΝ ΓΟΥΙΛΣΟΝ
ΑΙΘΟΥΣΑ 3
ΩΡΕΣ ΕΝΑΡΞΗΣ - SHOWTIMES 18:30, 20:30

IN ENGLISH
ΣΕ ΠΡΩΤΗ ΠΑΝΕΛΛΗΝΙΑ ΠΡΟΒΟΛΗ Η ΕΠΙΔΗΜΙΑ ΕΞΑΠΛΩΝΕΤΑΙ ΚΑΙ ΣΤΗΝ ΕΛΛΑΔΑ
Η ΤΑΙΝΙΑ ΤΡΟΜΟΥ ΤΗΣ ΧΡΟΝΙΑΣ
28 ΜΕΡΕΣ ΜΕΤΑ 28 DAYS LATER
ΟΙ ΜΕΡΕΣ ΣΑΣ ΕΙΝΑΙ ΜΕΤΡΗΜΕΝΕΣ
ΑΙΘΟΥΣΑ 3
ΩΡΑ ΕΝΑΡΞΗΣ - SHOWTIMES 22:30

ΣΤΑ ΕΛΛΗΝΙΚΑ
Η Walt Disney ΠΑΡΟΥΣΙΑΖΕΙ ΣΤΑ ΕΛΛΗΝΙΚΑ ΤΟ ΠΙΟ ΤΡΕΛΟ ΣΚΥΛΟΚΥΝΗΓΗΤΟ ΠΟΥ ΕΓΙΝΕ ΠΟΤΕ
ΣΚΥΛΟΜΠΕΡΔΕΜΑΤΑ
ΜΕ ΤΟΥΣ ΚΟΥΜΠΑ ΓΚΟΥΝΤΙΝΓΚ ΤΖΟΥΝΙΟΡ & ΤΖΕΪΜΣ ΚΟΜΠΕΡΝ
ΑΙΘΟΥΣΑ 1
ΩΡΑ ΕΝΑΡΞΗΣ - SHOWTIMES 17:00
ΜΟΝΟ ΠΑΡΑΣΚΕΥΗ, ΣΑΒΒΑΤΟ ΚΑΙ ΚΥΡΙΑΚΗ

...ΠΡΑΚΤΟΡΕΙΟ ΤΑΞΙΔΙΩΝ
ΣΑΒΒΑΣ ΣΑΗΣ
Με την ευκαιρία της λειτουργίας του **νέου** μας πρακτορείου στην οδό ΤΑΡΠΟΝ ΣΠΡΙΓΚΣ 42 δίπλα στην Τράπεζα Πίστεως
ΠΡΟΣΦΕΡΟΥΜΕ
τα φθηνότερα αεροπορικά εισιτήρια για όλο τον κόσμο με όλες τις αεροπορικές πτήσεις

ΠΡΟΣΟΧΗ:
ΠΛΗΡΟΦΟΡΙΕΣ ΔΕΝ ΔΙΔΟΝΤΑΙ ΑΠΟ ΤΟ ΤΗΛΕΦΩΝΟ ΜΟΝΟ ΠΡΟΣΩΠΙΚΗ ΠΑΡΟΥΣΙΑ ΣΑΣ

Ακόμη:
- Σας παίρνουμε ΒΙΖΑ επισκέπτου για ΑΜΕΡΙΚΗ σε μία εβδομάδα
- ΒΙΖΑ επισκέπτου για ΑΥΣΤΡΑΛΙΑ σε μία μέρα
- Έκδοση διαβατηρίων
- Έκδοση αδειών αυτοκινήτων

ΞΕΝΟΔΟΧΕΙΑ ΣΤΗΝ ΑΘΗΝΑ

PRESIDENT Α' Κατηγορίας Λεωφόρος Κηφισίας
Μονόκλινο €42 με πρωινό
Δίκλινο για μονόκλινο €45 »
Δίκλινο €50 »
Τρίκλινο €60 »

ESPERIA HOTEL Α' Κατηγορίας Σταδίου 22
Μονόκλινο € 78 με πρωινό
Δίκλινο € 88 »
Τρίκλινο € 100 »

ELECTRA HOTEL Α' Κατηγορίας Ερμού 5
Μονόκλινο € 87 με πρωινό
Δίκλινο €100 »
Τρίκλινο €120 »

TITANIA HOTEL Πανεπιστημίου 52 (Σύνταγμα Ομόνοια)
Μονόκλινο € 89 με αμερικάνικο πρωινό
Δίκλινο € 97 » » »
Τρίκλινο € 114 » » »

DORIA HOTEL Β' Κατηγορίας Πειραιώς 15-17 (κοντά στην Ομόνοια)
Μονόκλινο €46 με πρωινό
Δίκλινο €54 »
Τρίκλινο €73 »

ZAFOLIA HOTEL Α' Κατηγορίας Λεωφ. Αλεξάνδρας 87
Μονόκλινο €88 με πρωινό
Δίκλινο €98 »
Τρίκλινο €118 »

BEST WESTERN Α' Κατηγορίας, ILISIA Μιχαλακοπούλου
Μονόκλινο €55 με πρωινό
Δίκλινο €65 »
Τρίκλινο €78 »

PARTHENON Α' Κατηγορίας περιοχή Μακρυγιάννη
Μονόκλινο € 52 με πρωινό
Δίκλινο € 63 »
Τρίκλινο € 85 »

ARETOUSA Β' Κατηγορίας Μητροπόλεως Σύνταγμα
Μονόκλινο €47 με πρωινό
Δίκλινο €62 »
Τρίκλινο €80 »

ST. GEORGE LYKABETTUS LUX
Μονόκλινο €110 χωρίς πρωινό
Δίκλινο €110 » »

ASTOR Σύνταγμα
Μονόκλινο €45 με πρωινό
Δίκλινο για μονόκλινο €50 »
Δίκλινο €60 »
Τρίκλινο €75 »

GRAND HOTEL Β' Κατηγορίας Πατησίων & Βερανζέρου 10
Μονόκλινο €38 με πρωινό
Δίκλινο €50 »
Τρίκλινο €58 »

ΒΕΡΓΙΝΑ Β' Κατηγορίας ΘΕΣ/ΚΗ (κεντρικό)
Μονόκλινο €59 με πρωινό
Δίκλινο €72 »
Τρίκλινο €87 »

ΣΑΣ ΣΥΜΦΕΡΕΙ ΠΡΙΝ ΚΛΕΙΣΕΤΕ ΟΠΟΥΔΗΠΟΤΕ ΝΑ ΜΑΣ ΕΠΙΣΚΕΦΘΕΙΤΕ
ΠΡΑΚΤΟΡΕΙΟ ΤΑΞΙΔΙΩΝ
ΣΑΒΒΑΣ ΣΑΗΣ
ΤΑΡΠΟΝ ΣΠΡΙΓΚΣ 42 δίπλα στην Τράπεζα Πίστεως
• Τηλ. 22410 39781-3
Χ. 3772-28/2

Κίνδυνος κατακερματισμού αρμοδιοτήτων

Αντίθετο το ΕΒΕΔ στην ίδρυση του Τουριστικού Επιμελητηρίου

ΕΓΓΡΑΦΟ ΣΤΟ ΥΠΟΥΡΓΕΙΟ ΑΝΑΠΤΥΞΗΣ

Το ΕΜΠΟΡΙΚΟ και Βιομηχανικό Επιμελητήριο Δωδεκανήσου εκφράζει την κατηγορηματική του αντίθεση στη σύσταση αυτόνομου Τουριστικού Επιμελητηρίου. Τα παραπάνω τονίζει σε έγγραφό προς το υπουργείο Ανάπτυξης, το πλήρες κείμενο του οποίου έχει ως εξής:

«Κύριε Υπουργέ,

Με αφορμή τις πρόσφατες δηλώσεις σας σχετικά με την ίδρυση Τουριστικού Επιμελητηρίου και ενόψει της συζήτησης του θέματος αυτού στην προσεχή συνεδρίαση του Εθνικού Συμβουλίου Τουρισμού, η Διοίκηση του Επιμελητηρίου Δωδεκανήσου και εγώ προσωπικά, σας γνωστοποιούμε τις ακόλουθες απόψεις μας:

1) Το Επιμελητήριο Δωδεκανήσου είναι από τα πρώτα Επιμελητήρια που έχουν ιδρύσει Τουριστικό Τμήμα, το οποίο και εκπροσωπεί το σύνολο των τουριστικών επιχειρήσεων στο Νομό Δωδεκανήσου. Ακόμη και ξενοδοχεία που δεν είναι υποχρεωτικά μέλη του Επιμελητηρίου μας, έχουν εγγραφεί προαιρετικά στο Τουριστικό Τμήμα. Εκπρόσωποι των τουριστικών αυτών επιχειρήσεων συμμετέχουν ενεργά στα διοικητικά όργανα του Επιμελητηρίου μας. Δεν είναι τυχαίο άλλωστε το γεγονός ότι ο νυν Πρόεδρος του Επιμελητηρίου, καθώς και ο διατελέσας επί σειρά ετών προγενέστερος αυτού Πρόεδρος, προέρχονται από τον τουριστικό κλάδο.

2) Είμαστε ιδρυτικό μέλος των Τοπικών Φορέων Τουρισμού της Ρόδου και Κω, καθώς και του Δωδεκανησιακού Οργανισμού Τουρισμού, τους οποίους και συνδράμουμε οικονομικά για την ανάπτυξη και προβολή του τουρισμού του Νομού μας, με ποσοστό 15% των ετησίων συνδρομών μας. Εχουμε επίσης αναλάβει πρωτοβουλία, ώστε να ιδρυθεί σύντομα και τοπικός φορέας τουρισμού στην επαρχία Καλύμνου.

3) Η Αναπτυξιακή Εταιρία του Επιμελητηρίου μας, ως εταίρος του Ενδιαμέσου Φορέα Διαχείρισης, αποτελεί το φορέα υποδοχής και διαχείρισης όλων των εκσυγχρονιστικών προγραμμάτων τουρισμού του Επιχειρησιακού Προγράμματος "Ανταγωνιστικότητα", δίνοντας έτσι τη δυνατότητα σε πολλές τουριστικές επιχειρήσεις της Δωδεκανήσου να εκσυγχρονιστούν. Επίσης έχει αναλάβει την προετοιμασία και υποβολή φακέλου για χρηματοδότηση από την Περιφέρεια σαν Νομός, για την προβολή εναλλακτικών μορφών τουρισμού.

4) Το Ευρωπαϊκό Κέντρο του Επιμελητηρίου (ένα από τα 14 που λειτουργούν στην Ελλάδα) ενημερώνει καθημερινά τις τουριστικές επιχειρήσεις της περιοχής μας για όλα τα προγράμματα χρηματοδότησης, καθώς και για όλα τα θέματα της εθνικής και κοινοτικής νομοθεσίας.

5) Λόγω και του νησιωτικού χαρακτήρα της περιοχής μας, ένα μεγάλο τμήμα των μελών του Επιμελητηρίου μας αποτελούν τουριστικές επιχειρήσεις και η τυχόν διαγραφή αυτών από τα Μητρώα του Επιμελητηρίου θα κλονίσει τη βιωσιμότητά τους, καθώς όπως γνωρίζετε τα Επιμελητήρια αντλούν τα έσοδά τους αποκλειστικά από τις ετήσιες συνδρομές των μελών τους και θα αποτελέσει αναμφισβήτητα ένα ισχυρό πλήγμα για το Επιμελητηριακό θεσμό.

6) Η δημιουργία Τουριστικού Επιμελητηρίου θα οδηγήσει αναπόφευκτα στη δημιουργία ανταγωνισμού και επικάλυψης αρμοδιοτήτων μεταξύ των εμπλεκομένων φορέων στις τοπικές κοινωνίες και θα αυξήσει τη γραφειοκρατία, σε μία εποχή που η Κυβέρνηση καταβάλει μια σημαντική προσπάθεια για την απλοποίηση των γραφειοκρατικών - διοικητικών διαδικασιών.

Κατανοούμε, κύριε Υπουργέ, ότι υπάρχει πρόβλημα στο θέμα του τουρισμού, καθώς και τις προσπάθειες που καταβάλετε, αλλά πιστεύουμε ότι ο τουριστικός κλάδος είναι ένας σύνθετος κλάδος, ο οποίος για να αναπτυχθεί προϋποθέτει τη συνεργασία όλων των παραγωγικών δυνάμεων, την οποία μόνο τα Επιμελητήρια μπορούν να εξασφαλίσουν, καθώς διαθέτουν την κατάλληλη υλικοτεχνική υποδομή, έμπειρο προσωπικό και εκπροσωπούν όλους τους παραγωγικούς κλάδους.

Για όλους τους ανωτέρω λόγους, το Επιμελητήριο Δωδεκανήσου εκφράζει την κατηγορηματική του αντίθεση στη σύσταση αυτόνομου Τουριστικού Επιμελητηρίου.

Προσδοκούμε κύριε Υπουργέ, ότι οι τελικές σας αποφάσεις θα λάβουν υπόψη την αδήριτη ανάγκη ενδυνάμωσης και εκσυγχρονισμού των Επιμελητηρίων, ώστε να βελτιωθεί η αποτελεσματικότητα των παρεμβάσεών τους, ως γνωμοδοτικά όργανα του Κράτους και δεν θα έχουν σαν αποτέλεσμα τον κατακερματισμό των αρμοδιοτήτων τους και τον οικονομικό τους μαρασμό, διότι κάτι τέτοιο θα είχε ιδιαίτερα δυσμενείς επιπτώσεις τόσο στο θεσμό, αλλά γενικότερα στην εθνική μας οικονομία.

Ο πρόεδρος
ΗΛΙΚΑΣ ΚΩΤΙΑΔΗΣ



VANIK TOURS
ΓΙΑΝΝΗΣ και ΣΕΒΑ ΒΑΛΣΑΜΙΔΗ
VANIK σημαίνει ΑΛΗΘΕΙΑ
ΑΚΤΗ ΚΑΝΑΡΗ 17, ΨΑΡΟΠΟΥΛΑ - ΑΝΕΤΟ ΠΑΡΚΙΝΓΚ
Ανοικτά: ΔΕ-ΣΑ 08.30 - 14.00 & 16.30 - 20.30
Τηλ. 35191, 37621 κινητό: 0945798148 , FAX 29532

Το γραφείο μας πάντα πρώτο σε κρατήσεις ξενοδοχείων εξασφάλισε και σας προσφέρει καταπληκτικές τιμές για τα παρακάτω ξενοδοχεία σε ΠΑΚΕΤΑ (έκδοση εισιτηρίων R/T) από 1/2-31/3/2003

Απευθυνόμαστε σε σας που θέλετε και η κράτησή σας να είναι σωστή και το δωμάτιό σας να σας περιμένει

1ον HOTEL PRESIDENT Α΄ Κατηγορίας
Λεωφόρος Κηφησίας (ΟΛΑ ΑΝΑΚΑΙΝΙΣΜΕΝΑ)
Μονόκλινο € 39
Δίκλινο για μονόκλινο € 45
Δίκλινο € 48
Τρίκλινο € 57

2ον HOTEL ALEXANDROS Α΄ SUPERIOR
Πλατεία Μαβίλλη

3ον HOTEL ZAFOLIA Α΄ Κατηγορίας
Λεωφόρος Αλεξάνδρας
Μονόκλινο € 88
Δίκλινο € 98
Τρίκλινο € 108

4ον HOTEL ATHENS CYPRIA Α΄ Κατ. SUPERIOR
Σύνταγμα
Μονόκλινο € 55
Δίκλινο € 70
Τρίκλινο € 90

5ον HOTEL ASTOR Α΄ Κατηγορίας
Σύνταγμα
Μονόκλινο € 42
Δίκλινο για μονόκλινο € 50
Δίκλινο € 57
Τρίκλινο € 72

6ον HOTEL ARETHOUSA Β΄ SUPERIOR
Σύνταγμα

7ον HOTEL ELLINIS Β΄ Κατηγορίας
Ωνάσειο, λεωφ. Συγγρού
Μονόκλινο € 42
Δίκλινο € 55
Τρίκλινο € 68

8ον HOTEL TRITON Β΄ Κατηγορίας
Κέντρο Πειραιά
Μονόκλινο € 50
Δίκλινο € 68
Τρίκλινο € 90

9ον HOTEL EGNATIA Β΄ Κατηγορίας
Θεσσαλονίκη Κέντρο - καινούριο
Μονόκλινο € 60
Δίκλινο € 72
Τρίκλινο € 84

* Τα παραπάνω ξενοδοχεία διαθέτουν T.V. σε όλα τα δωμάτια
* Στις παραπάνω τιμές συμπεριλαμβάνεται πρωινό σε μπουφέ
* Ακόμη σε μας θα βρείτε αεροπορικά και ατμοπλοϊκά εισιτήρια όλων των εταιρειών.

Χ. 3769-28/2



X. 3794-28/2

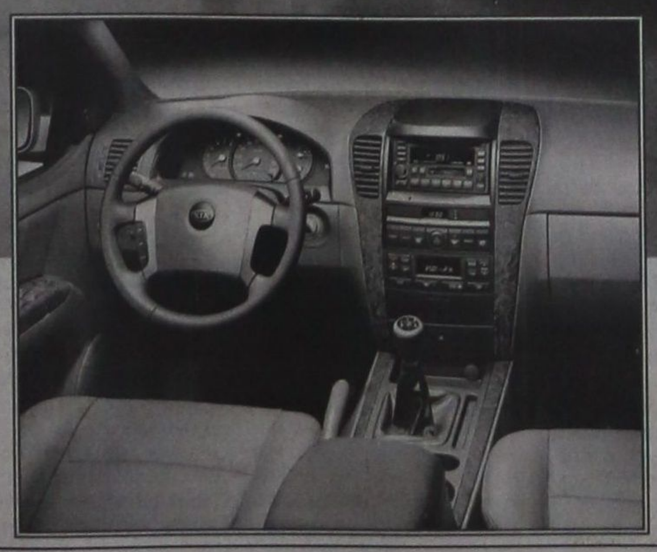

Το SORENTO είναι ένα αυτοκίνητο με καταπληκτικές δυνατότητες κίνησης τόσο στους δύσβατους δρόμους της εξοχής όσο και μέσα στην πόλη. Η επιλεκτική τετρακίνηση -με τη χρήση ενός διακόπτη στο ταμπλό- δεν είναι το μοναδικό του ατού. Το κλειδί της υπεροχής του συγκριτικά με άλλα τετρακίνητα βρίσκεται στη χρήση ενός πρωτοποριακού συνδυασμού που περιλαμβάνει πλαίσιο τύπου σκάλας και άκαμπτο πίσω άξονα. Οι 139 και οι 195 ίπποι του κινητήρα -ανάλογα με την έκδοση- η πολύ υψηλή ροπή από τις χαμηλές στροφές -19,6 Kg.m/2.500 σ.α.λ. και 30 Kg.m/3.000 σ.α.λ. αντίστοιχα- και η δυνατότητα υποπολλαπλασιασμού των σχέσεων μετάδοσης, θα σας δώσουν μοναδικά πλεονεκτήματα: να απολαμβάνετε τη σπορτίφ οδήγηση και να συνεχίζετε εκεί που οι άλλοι απλώς θα... σταματούν!
Δυναμικό και επιβλητικό, ευρύχωρο και πολυτελές στο εσωτερικό του, με άψογο φινίρισμα και ποιότητα υλικών και κατασκευής και με μεγάλες δυνατότητες εκμετάλλευσης των χώρων του, το SORENTO θα καλύψει όλες σας τις μεταφορικές ανάγκες και τα σπορ ενδιαφέροντα.

ΑΦΟΙ ΧΑΤΖΗΜΙΧΑΛΗ ΕΒΑΕ
6ο χιλιόμετρο Ρόδου - Λίνδου
Τηλ. 22410 61824

ΜΝΗΜΟΣΥΝΑ

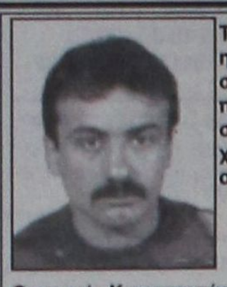

Τελούμε στις 9 Φεβρουαρίου ημέρα Κυριακή και ώρα 8.30 π.μ. στον ιερό ναό Αγίου Δημητρίου παλαιού νεκροταφείου μνημόσυνο υπέρ αναπαύσεως της ψυχής του λατρευτού μας υιού και αδελφού

ΙΩΑΝΝΗ ΦΡΑΓΚΑΚΗ

Οι γονείς Κωνσταντίνος - Θαρρενή
Τα αδέλφια Μαρία - Νικήτας
Οι λοιποί συγγενείς

601-8/2



Τελούμε στις 9 Φεβρουαρίου ημέρα Κυριακή και ώρα 9π.μ. στον ιερό ναό Ταξιαρχών Αρχαγγέλου 9ήμερο μνημόσυνο υπέρ αναπαύσεως της ψυχής του λατρευτού μας συζύγου, πατέρα και παππού

ΓΕΩΡΓΙΟΥ ΚΛΑΔΟΓΕΝΗ

Η σύζυγος Χαριστούλα
Τα παιδιά Αντώνης - Ελευθερία, Τσαμπίκα, Μαρία - Βασίλης
Τα εγγόνια και οι λοιποί συγγενείς

2116-8/2



Τελούμε στις 9 Φεβρουαρίου ημέρα Κυριακή και ώρα 8.30π.μ. στον ιερό ναό Ταξιαρχών νεκροταφείου 40ήμερο μνημόσυνο υπέρ αναπαύσεως της ψυχής της λατρευτής μας συζύγου και μητέρας

ΕΥΑΓΓΕΛΙΑΣ ΧΕΙΜΩΝΕΤΟΥ ΚΑΡΕΛΛΑ
Ετών 54

Ο σύζυγος Αναστάσιος
Η κόρη Ειρήνη
Οι λοιποί συγγενείς

2113-8/2



Την 8η του μηνός Φεβρουαρίου ημέρα Σάββατο και ώρα 8.30 π.μ. εις τον Ιερό Ναό Αγίου Νικολάου τελούμε 6μηνο μνημόσυνο υπέρ αναπαύσεως της ψυχής του αγαπημένου μας συζύγου, πατρός, αδελφού, παππού και θείου

ΜΙΧΑΗΛ ΚΟΥΤΣΟΥΚΟΥ

Η οικογένειά του

600-8/2



Τελούμε στις 9 Φεβρουαρίου ημέρα Κυριακή και ώρα 8.30π.μ. στον ιερό ναό Αγίου Νικολάου τριετές μνημόσυνο υπέρ αναπαύσεως της ψυχής της λατρευτής μας συζύγου, μητέρας, γιαγιάς και αδελφής

ΑΘΗΝΑΣ ΜΕΤΑΞΩΤΟΥ

Ο σύζυγος Αντώνης
Τα παιδιά Γιώργος - Καλλιόπη Μεταξωτού, Παρασκευή - Ιωάννης Γιαννακάκης
Τα εγγόνια, τα αδέλφια και οι λοιποί συγγενείς

2080-8/2

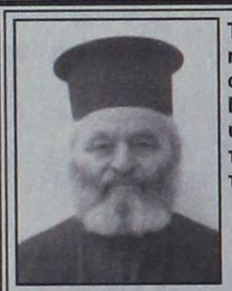

Τελούμε στις 9 Φεβρουαρίου ημέρα Κυριακή και ώρα 9π.μ. στον ιερό ναό Αποστόλου Θωμά Μονολίθου τριετές μνημόσυνο υπέρ αναπαύσεως της ψυχής του λατρευτού μας συζύγου, πατέρα, παππού, αδελφού και θείου

ιερέα ΣΤΥΛΙΑΝΟΥ ΘΥΡΗ

Η πρεσβυτέρα Ιουλιανή
Τα παιδιά, τα εγγόνια, τα αδέλφια, τα ανίψια και οι λοιποί συγγενείς

602-8/2



Τελούμε στις 9 Φεβρουαρίου ημέρα Κυριακή και ώρα 8.30 π.μ. στον ιερό ναό Ταξιαρχών νεκροταφείου 3μηνο μνημόσυνο για την ανάπαυση της ψυχής του λατρευτού μας συζύγου, πατέρα, παππού και αδελφού

ΝΙΚΟΛΑΟΥ Γ. ΤΣΑΜΠΑΝΑΚΗ

Η σύζυγος Μαρίνα
Τα παιδιά Πόπη - Κωστής, Μαρίτσα - Μηνάς, Γιώργος
Ο αδελφός, τα εγγόνια και οι λοιποί συγγενείς

2091-8/2



Τελούμε στις 9 Φεβρουαρίου ημέρα Κυριακή και ώρα 8 π.μ. στον ιερό ναό Ταξιαρχών νεκροταφείου 40ήμερο μνημόσυνο υπέρ αναπαύσεως της ψυχής της λατρευτής μας μητέρας, γιαγιάς, αδελφής και θείας

ΚΥΡΙΑΚΗΣ ΣΤΑΥΛΑ

Τα παιδιά Γιάννης - Ελένη, Μανώλης - Εύη, Νίκος - Σέβα, Ηλίας - Χρύσα, Ειρήνη - Θέμις
Ο αδελφός Θανάσης
Τα εγγόνια, τα ανίψια και οι λοιποί συγγενείς

2102-8/2

Τελούμε στις 9 Φεβρουαρίου ημέρα Κυριακή ώρα 8.30 π.μ. στον ιερό Μητροπολιτικό Ναό Εισοδίων Θεοτόκου 3μηνο μνημόσυνο υπέρ αναπαύσεως της ψυχής του λατρευτού και λατρευτού μας συζύγου και πατέρα

ΙΩΑΝΝΟΥ ΝΙΚ. ΣΠΟΡΓΙΤΑ

Η σύζυγος Μαριάνθη
Η κόρη Τσαμπίκα
Τα αδέλφια, τα ανίψια και οι λοιποί συγγενείς

2103-8/2



Τελούμε στις 11 Φεβρουαρίου ημέρα Τρίτη και ώρα 8π.μ. στον ιερό ναό Ταξιαρχών νεκροταφείου Ρόδου 9ήμερο μνημόσυνο υπέρ αναπαύσεως της ψυχής της λατρευτής μας συζύγου, μητέρας, θυγατέρας, αδελφής και θείας

ΣΟΦΙΑΣ συζ. Εμμανουήλ ΡΟΥΣΑΚΗ

Ο σύζυγος Μανώλης
Η θυγατέρα Γεωργία
Οι γονείς, τα αδέλφια, τα ανίψια και οι λοιποί συγγενείς

2124-11/2



Τελούμε στις 10 Φεβρουαρίου ημέρα Δευτέρα και ώρα 07.30π.μ. στο καινούριο νεκροταφείου Ιαλυσού 9ήμερο μνημόσυνο υπέρ αναπαύσεως της ψυχής της λατρευτής μας συζύγου, μητέρας και γιαγιάς

ΑΡΓΥΡΩΣ ΚΟΝΙΑΡΗ
Ετών 69

Ο σύζυγος Χρήστος
Τα παιδιά Κώστας - Ρένα, Αικατερίνη - Νίκος, Μανώλης - Μαρία, Γιώργος - Στέλλα
Τα εγγόνια και οι λοιποί συγγενείς

2123-9/2

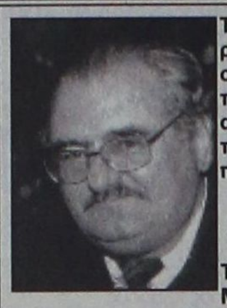

Τελούμε στις 9 Φεβρουαρίου ημέρα Κυριακή και ώρα 8.30π.μ. στον ιερό ναό Ταξιαρχών νεκροταφείου διετές μνημόσυνο υπέρ αναπαύσεως της ψυχής του λατρευτού μας πατέρα, αδελφού, παππού και θείου

ΑΡΙΣΤΕΙΔΗ ΚΟΥΤΣΑΓΙΑ

Τα παιδιά Σταυρίτσα - Νικόλαος Μαυρογένης, Μαρία - Σταύρος Διακοσταυριανός, Νίκος - Δέσποινα, Ελένη
Τα αδέλφια, τα εγγόνια, τα ανίψια και οι λοιποί συγγενείς

ΓΔ-8/2



Τελούμε στις 11 Φεβρουαρίου ημέρα Τρίτη και ώρα 7.30π.μ. στον ιερό ναό Εισοδίων Θεοτόκου Κοσκινού 9ήμερο μνημόσυνο υπέρ αναπαύσεως της ψυχής του λατρευτού μας συζύγου, πατέρα , υιού, αδελφού και θείου

ΠΑΝΑΓΙΩΤΗ ΚΑΤΑΚΟΥ
Ετών 54

Η σύζυγος Θεοδώρα
Τα παιδιά Γιώργος - Μπιάνκα, Αθανάσιος, Φανούριος, Ιωάννης
Η μητέρα Αθανασία
Η αδελφή Βούλα
Τα ανίψια και οι λοιποί συγγενείς

2125-9/2

ΕΥΧΑΡΙΣΤΗΡΙΟ ΠΕΝΘΟΥΣ

Ευχαριστούμε θερμά όλους όσοι καθ'οιονδήποτε τρόπο μας συμπαραστάθηκαν στο βαρύ μας πένθος για το θάνατο του λατρευτού μας συζύγου, πατέρα , υιού, αδελφού και θείου

ΠΑΝΑΓΙΩΤΗ ΚΑΤΑΚΟΥ

Η οικογένειά του

2125-9/2

Τα δημόσια κτήματα

ΣΥΝΕΧΕΙΑ ΑΠΟ ΤΗ ΣΕΛ. 1

κατασκευές, ιδίως στις παραλίες», δήλωσε σε έντονο τόνο ο κ. Μαχαιρίδης.

Στο ζήτημα αυτό χρειαζόμαστε όμως και τη συνδρομή των πολιτών. Ο Νομάρχης Δωδεκανήσου έκανε σαφές, ότι η νομαρχιακή αρχή υποστηρίζει τους επιχειρηματίες στα επενδυτικά τους σχέδια, αρκεί αυτά να μην παραβιάζουν τους υπάρχοντες νόμους και κανόνες.

Για να κάνει μάλιστα πιο κατανοητές τις προθέσεις του, ο κ. Μαχαιρίδης ανακοίνωσε ότι με τη σύμφωνη γνώμη του τεχνικού κόσμου θα καθιερωθεί βιβλίο για κάθε οικοδομή. Για να ελέγχονται όλες οι οικοδομικές φάσεις θα γίνονται 3 αυτοψίες και εφόσον όλα έχουν γίνει σωστά τότε θα εγκρίνεται η ηλεκτροδότηση της νέας οικοδομής.

Εκδοση πλαστών αδειών

ΣΥΝΕΧΕΙΑ ΑΠΟ ΤΗ ΣΕΛ. 1

έχει παραδώσει περισσότερες από 40 πλαστές άδειες οδήγησης σε συμπολίτες. Ηδη, 12 άδειες έχουν κατασχεθεί και σε βάρος των κατόχων τους σχηματίστηκαν δικογραφίες.

• Από την Αστυνομία συνεχίζεται η προανάκριση για τον εντοπισμό και άλλων ατόμων που έχουν εφοδιαστεί με πλαστές άδειες οδήγησης, μέσω του 48χρονου δημοτικού υπαλλήλου.

Πλημμυροπαθής η Κάσος

ΣΥΝΕΧΕΙΑ ΑΠΟ ΤΗ ΣΕΛ. 1

κ. Λάμπρου Παπαδήμα, του υφυπουργού Οικονομίας και Οικονομικών κ. Γιώργου Φλωρίδη και του υφυπουργού ΠΕ.ΧΩ.ΔΕ. κ. Ιωάννη Τσακλίδη, μετά από σχετική εισήγηση της γενικού γραμματέως της Περιφέρειας Νοτίου Αιγαίου κας Μάρθας Σημαντώνη, που δημοσιεύθηκε στο Φ.Ε.Κ. της 29/1/2003 αριθμός 90Τ.Β', χαρακτηρίζεται η πληγείσα από τις πλημμύρες της 27ης και 28ς Δεκεμβρίου 2002, περιοχή της Κάσου, σε πλημμυροπάθεια.

● Σύμφωνα με αυτή την απόφαση, το έργο της αποκατάστασης των ζημιών από τις πλημμύρες, ανατίθεται στην Υπηρεσία Αποκατάστασης Σεισμοπλήκτων (ΥΑΣ) και θα πρέπει, μέσα σε προθεσμία ενός έτους (1) από τη δημοσίευση της απόφασης στο ΦΕΚ, οι ενδιαφερόμενοι να υποβάλουν σχετικές αιτήσεις, συνοδευόμενες από τα απαραίτητα δικαιολογητικά, για τη δανειοδότηση των πληγέντων κτισμάτων τους. Για την αποκατάσταση των ζημιών θα δίδεται στεγαστική συνδρομή (άτοκο δάνειο και δωρεάν κρατική αρωγή, ίση με το 33% της συνολικής δαπάνης), τόσο στους ιδιώτες όσο και σε κτίρια του Δημοσίου, (ναούς, Ευαγή Ιδρύματα, ναούς, κλπ., το ύψος της στεγαστικής συνδρομής ανέρχεται στο ποσό των 355 ανά τ.μ., επί του συνόλου της κατεδαφιστέας επιφάνειας.

• Για ανακατασκευές κτιρίων κάθε χρήσης που είναι χαρακτηρισμένα παραδοσιακά ή διατηρητέα, η στεγαστική συνδρομή ανέρχεται στο ποσό των 470 ανά τ.μ., χωρίς περιορισμούς στο συνολικό εμβαδόν της ιδιοκτησίας.

Τα δάνεια για τις πιο πάνω ανακατασκευές, αυτοστεγάσεις ή επισκευές κατοικιών και επαγγελματικών χώρων, θα δοθούν από όλες τις Εμπορικές Τράπεζες, άτοκα, ενώ το 33% θα αποτελεί δωρεάν κρατική αρωγή. Για ιδιοκτήτες περισσοτέρων του ενός κτισμάτων θα δοθεί άτοκο δάνειο για όλα τα κτίσματα, ενώ η δωρεάν κρατική αρωγή θα δοθεί μόνο για ένα κτίσμα.

Η συνολική διάρκεια των δανείων ορίζεται σε δεκαπέντε (15) χρόνια, η δε εξόφλησή τους θα πραγματοποιηθεί σε ισόποσες εξαμηνιαίες ή ετήσιες χρεολυτικές δόσεις, η πρώτη από τις οποίες θα καταβληθεί είκοσι τέσσερις (24) μήνες μετά την υπογραφή της δανειστικής σύμβασης.

• Για κατοικίες, 385 ανά τ.μ., και με ανώτατο όριο δανειοδοτούμενης επιφάνειας τα 120 τ.μ. ανά χωριστή ιδιοκτησία.

• Για επαγγελματικούς χώρους, 235 ανά τ.μ. και για δανειοδοτούμενη επιφάνεια μέχρι 120 τ.μ. και μέχρι του ποσού των 28.200 για τα πρώτα 150 τ.μ.

• Για υπόγειους χώρους που είναι διαμορφωμένοι ως κατοικίες ή επαγγελματικές στέγες χορηγείται ποσό δανείου που αντιστοιχεί το 70% των πιο πάνω χρηματοδοτήσεων.

• Για ανακατασκευή αγροτικών κατοικιών ή στεγαστική συνδρομή ανέρχεται στο ποσό των 205 ανά τ.μ. κατεδαφιζόμενης επιφάνειας και μέχρι συνολικού εμβαδόν 120 τ.μ.

• Για κτίρια που ανήκουν στο Δημόσιο Ν.Π.Δ.Δ. και σε κοινωφελή Φιλανθρωπικά

Το ασυμβίβαστο

ΣΥΝΕΧΕΙΑ ΑΠΟ ΤΗ ΣΕΛ. 1

Τη δήλωση αυτή έκανε ο κ. Απ. Κακλαμάνης όταν ο βουλευτής της Ν.Δ. αντέδρασε στην πρόταση του προέδρου της εθνικής αντιπροσωπείας να αλλάξει ο Κανονισμός της Βουλής και στο εξής η ψηφοφορία για την άρση ασυλίας βουλευτών να είναι φανερή και ονομαστική, αντί της μυστικής που ισχύει μέχρι σήμερα. Ο κ. Ι. Βαρβιτσιώτης υποστήριξε ότι σε μία τέτοια περίπτωση θα παραβλέπεται «μία πάγια αρχή, όπου οι ψηφοφορίες που αφορούν πρόσωπα είναι μυστικές, διότι διαφορετικά προσωποποιούνται τα προβλήματα και δημιουργείται αντιπαράθεση ανάμεσά τους».

Αυτό ήταν!.. Ο κ. Απ. Κακλαμάνης έσπευσε να εκδηλώσει την ενόχλησή του ενθυμούμενος και τη στάση του βουλευτή της Ν.Δ. κατά τη διάρκεια της αναθεώρησης του Συντάγματος όταν, σε αντίθεση με την πλειονότητα των βουλευτών του κόμματός του, ως εισηγητής της αξιωματικής αντιπολίτευσης, είχε ταχθεί υπέρ του ασυμβίβαστου των βουλευτών: «Εγώ θα πω στον φίλο μου κ. Βαρβιτσιώτη να μη βιάζεται τόσο πολύ. Εχουμε ήδη ένα τεράστιο πρόβλημα ως σώμα λόγω της σπουδής σας και του κ. Βενιζέλου. Μη μας δημιουργείτε λοιπόν με τη σπουδή σας και άλλα θέματα..» Οι θέσεις αυτές του προέδρου της Βουλής, που προκάλεσαν αίσθηση στην αίθουσα, διατυπώθηκαν κατά τη διάρκεια της συζήτησης στην Ολομέλεια για την πρόταση της εισαγγελίας για την αίτηση άρσης ασυλίας των βουλευτών κ.κ. Γ. Καψή, Θ. Πάγκαλου και Ευ. Γιαννόπουλου από το ΠΑΣΟΚ και του Π. Κοσσιώνη από το ΚΚΕ. Πρόταση που ομόφωνα -και στο σύνολό της- απορρίφθηκε».

Τεράστιος βράχος αποκολλήθηκε

ΣΥΝΕΧΕΙΑ ΑΠΟ ΤΗ ΣΕΛ. 1

προϊστάμενος των Τεχνικών Υπηρεσιών του Δήμου Ρόδου Λευτέρης Κωνστάντζος, έσπευσαν επί τόπου για να εκτιμήσουν το πρόβλημα που δημιουργήθηκε.

ΓΙΑ ΛΟΓΟΥΣ ασφαλείας αποκλείστηκε ο δρόμος και η κυκλοφορία των τροχοφόρων διεξάγεται από τον κάτω δρόμο, ο οποίος μετατράπηκε προσωρινά σε διπλής κατεύθυνσης.

● Μεθαύριο Δευτέρα, με ελεγχόμενη έκρηξη, θα θρυμματιστεί ο βράχος, προκειμένου να αποκατασταθεί η ασφαλής κυκλοφορία στην περιοχή.

Ο Μιχαλόπουλος εκβίαζε

ΣΥΝΕΧΕΙΑ ΑΠΟ ΤΗ ΣΕΛ. 1

φωνο επανειλημμένως, αλλά αυτός συνέχισε με άλλο τρόπο να με φοβίζει, ότι αν δεν του δώσω χρήματα η 17 Νοέμβρη θα μη σκοτώσει και μόνο αυτός μπορεί να με βοηθήσει».

Ο Μητροπολίτης της Ζακύνθου τόνισε ότι είναι λάθος να φοβούνται να μιλήσουν οι άλλοι Μητροπολίτες που έχουν εκβιασθεί. Είπε επίσης ότι όλα όσα λέγει στη συνέντευξή του για τους εκβιασμούς του Μηχαλόπουλου τα έχει καταθέσει στον εισαγγελέα.

Πρέπει να σημειώσουμε ότι εκτός από τον Μητροπολίτη Ζακύνθου και η οικογένεια Αγγελοπούλου καθώς και ο επιχειρηματίας Σαλιαρέλης έχουν κατηγορήσει τον Γρηγόρη Μιχαλόπουλο ότι τους έχει εκβιάσει στο όνομα της 17 Νοέμβρη.

Συγκρατημένη αισιοδοξία

ΣΥΝΕΧΕΙΑ ΑΠΟ ΤΗ ΣΕΛ. 1

ρείται ήδη μεγάλη συγκράτηση της ζήτησης, ιδίως για τους πρώτους μήνες του έτους, με συνέπεια οι μεγάλοι tour operators να πιέζουν και τους Έλληνες ξενοδόχους για μειωμένες τιμές (κάτι που ασφαλώς γίνεται και σε άλλες χώρες της ευρύτερης περιοχής).

Ο ίδιος εξέφρασε τη βεβαιότητα ότι βασικός μοχλός της τουριστικής κίνησης προς την Ελλάδα τα επόμενα χρόνια θα είναι η διεξαγωγή των Ολυμπιακών Αγώνων του 2004. Σημείωσε, όμως, ότι είναι εξαιρετικά δύσκολο να γίνει από τώρα ακριβής υπολογισμός των αναμενόμενων πρόσθετων επισκεπτών στη διάρκεια των Αγώνων (13 Αυγούστου-30 Σεπτεμβρίου).

Το σύνολο των αφίξεων τουριστών από άλλες χώρες καθ΄ όλη τη διάρκεια του έτους 2004 αναμένεται γύρω στα 15 εκατομμύρια -με την προϋπόθεση ομαλών εξελίξεων στο διεθνές περιβάλλον. Η αυξημένη «ορατότητα» (visibility) της Ελλάδας λόγω των Ολυμπιακών Αγώνων θα αναβαθμίσει την εικόνα της στις διεθνείς τουριστικές αγορές και θα ενισχύσει τη ζήτηση τα επόμενα χρόνια, αν και το 2005 θα υπάρξει μικρή κάμψη στις αφίξεις στη χώρα σε σχέση με τις επιδόσεις του 2004.

Γενικότερα, παρατήρησε ο κ.Τσοχατζόπουλος, η διαπιστωμένη ανθεκτικότητα του ελληνικού τουρισμού στις διεθνείς κρίσεις, σε συνδυασμό με τους Αγώνες του 2004, δημιουργούν συγκρατημένη αισιοδοξία για τη μεσοπρόθεσμη προοπτική του ελληνικού τουρισμού.

Υποσχέσεις του Δήμου

ΣΥΝΕΧΕΙΑ ΑΠΟ ΤΗ ΣΕΛ. 1

Ο κ. ΧΑΡΑΛΑΜΠΗΣ ανακοίνωσε ακόμη πως το λιμάνι του Μανδρακίου θα χρησιμοποιηθεί και για τις προσεγγίσεις πολυτελών σκαφών αναψυχής, ενώ τα ημερόπλοια θα μεταφερθούν σε άλλο ασφαλή χώρο.

Τάξη θα μπει, σύμφωνα με όσα είπε ο αντιδήμαρχος και στο εμπορικό λιμάνι που θα αλλάξει ριζικά εικόνα.

ΠΑΡΕΜΒΑΣΕΙΣ θα γίνουν και στους δρόμους ώστε να αποκατασταθούν οι φθορές που δημιουργήθηκαν από την κακοκαιρία, αλλά και από τις εργασίες που κατά καιρούς κάνουν τα συνεργεία της ΔΕΗ, του ΟΤΕ και του Δήμου.

• Ακόμη θα αντικατασταθούν, οι φοίνικες που υπάρχουν στην περιοχή του Μπελβεντέρε και παρουσιάζουν αστοχίες. Θα απομακρυνθούν ακόμη και τα στέγαστρα του ΡΟΔΑ που είναι σε κακή κατάσταση στην πόλη. Οψη θα αλλάξουν όμως και οι παραλίες οι οποίες θα καθαριστούν και θα αποκτήσουν σωστούς χώρους υγιεινής, αποδυτήρια και ναυαγοσώστες. Ακόμη οι ομπρελάδες θα φοράνε στολή και θα εργάζονται μέχρι τις 7.30 το απόγευμα. Ετοιμάζεται μάλιστα και μεγάλη εκδήλωση πολιτιστικού χαρακτήρα που θα γίνει σε παραλία, που είναι κοντά στην πόλη με στόχο την προβολή της Ρόδου στο εξωτερικό.

• Νέο κανονισμό λειτουργίας θα αποκτήσει η Παλιά Πόλη και θα καταβληθούν προσπάθειες ώστε να περιοριστεί στο ελάχιστο το φαινόμενο των καταλήψεων κοινοχρήστων χώρων, που κάθε καλοκαίρι παίρνει μεγάλες διαστάσεις.

• Ο κ. Χαραλάμπης αναφέρθηκε και στις υποχρεώσεις των πολιτών οι οποίοι θα πρέπει:

- Να μην πετάνε σκουπίδια και να καταγγέλλουν στο Δήμο όσους προβαίνουν σε τέτοιου είδους ενέργειες.

- Να μην καταστρέφουν τα πεζοδρόμια.

- Να μην ρίχνουν σκουπίδια στους κοινόχρηστους χώρους.

4. - Να μην εναποθέτουν διάφορα υλικά και σκουπίδια στη μαρίνα που έχει μετατραπεί σε έναν απέραντο σκουπιδότοπο ο οποίος σύντομα θα καθαριστεί.

• Πιέσεις θα ασκηθούν στην Αστυνομία για να περιοριστούν οι θόρυβοι που προκαλούνται από τα δίκυκλα. Ακόμη θα γίνει περισυλλογή των αδέσποτων σκυλιών.

ΣΤΗΝ ΑΝΑΓΚΗ να εφαρμόζεται πλήρως ο κανονισμός καθαριότητας από τους πολίτες αναφέρθηκε ο αντιπρόεδρος της Δημοτικής Επιχείρησης Καθαριότητας κ. Δημήτρης Καρατζιάς που υπογράμμισε πως οι πολίτες θα πρέπει να μη γεμίζουν με μπάζα και ογκώδη αντικείμενα τους κάδους απορριμμάτων. Ο κ. Καρατζιάς μίλησε και για τον κήπο του «Θέρμαι» που ανήκει στην εταιρία Ελληνικά Τουριστικά Ακίνητα και στις ενέργειες που έγιναν για να καθαριστεί η πισίνα που υπάρχει στο χώρο. Ενέργειες θα γίνουν και για την περισυλλογή των εγκαταλελειμμένων αυτοκίνητων.

ΣΤΑ ΜΕΤΡΑ που θα ληφθούν για να βελτιωθούν αισθητικά τα πάρκα της πόλεως αναφέρθηκε ο πρόεδρος του ΔΟΠΕ κ. Περικλής Μαντάλης. Αναφορά έκανε ο κ. Μαντάλης και στη μεγάλη παρέμβαση που έγινε στο Ροδίνι και άλλαξε ριζικά την εικόνα του.

Ασκήθηκε ποινική δίωξη

ΣΥΝΕΧΕΙΑ ΑΠΟ ΤΗ ΣΕΛ. 1

ΑΚΟΜΗ σε βάρος των υπευθύνων της Πολεοδομίας ασκήθηκε δίωξη για παράβαση καθήκοντος και απιστία, ενώ δίωξη ασκήθηκε και κατά των υπευθύνων της Κτηματικής Υπηρεσίας Δωδεκανήσου και του Δήμου Αφάντου (που ανήκει η παραλιακή περιοχή Κολύμπια) για παράνομη κατάληψη δημόσιας έκτασης 7 στρεμμάτων από την εταιρία «Ατλαντικα», που εκμεταλλεύεται το ξενοδοχείο.

◗ Σημειώνεται ότι μέσα στα 7 στρέμματα περιλαμβάνεται ένα πολυβολείο του Στρατού και μια έκταση που το Πολεμικό Ναυτικό έχει χαρακτηρίσει ως πιθανό σημείο απόβασης σε περίπτωση πολέμου!.. Η δίωξη κατά των υπευθύνων της Κτηματικής Υπηρεσίας και του Δήμου Αφάντου, ασκήθηκε γιατί αδιαφόρησαν όταν έγινε η καταπάτηση της δημόσιας έκτασης και δεν φρόντισαν ούτε να προχωρήσουν στις διαδικασίες για εξαγορά της έκτασης των 7 στρεμμάτων από την εταιρία.

ΤΕΛΟΣ, ποινική δίωξη ασκήθηκε και κατά των υπευθύνων της ΔΕΗ, διότι προέβησαν στην ηλεκτροδότηση του εν λόγω ξενοδοχείου χωρίς να έχει εκδοθεί προηγουμένως οικοδομική άδεια.

◗ Φυσικά, οι διώξεις για παράνομη κατάληψη αιγιαλού και παραλίας, ανέγερση ξενοδοχειακής μονάδας χωρίς άδεια, παράνομη κατάληψη δημόσιας έκτασης, υποβάθμιση και αλλοίωση του φυσικού περιβάλλοντος και ηθική αυτουργία στην υπεξαγωγή εγγράφου, στρέφονται κατά της ιδιοκτήτριας εταιρίας του ξενοδοχείου «Ατλάντικ Ιμπέριαλ».

Ο ΦΑΚΕΛΟΣ της υπόθεσης διαβιβάστηκε στον ανακριτή της Ρόδου, ο οποίος σύντομα θ' αρχίσει να καλεί όλους τους εμπλεκόμενους στην υπόθεση αυτή.

◗ Πάντως, όταν ξεκίνησε η δικαστική έρευνα, η ιδιοκτήτρια εταιρία είχε προβεί στην κατεδάφιση μπαγκαλόους που είχαν χτιστεί σε τμήμα της επίμαχης παραλίας.

ΣΥΝΑΝΤΗΣΗ ΜΕ ΤΟ ΝΟΜΑΡΧΗ

Ο ΕΠΙΧΕΙΡΗΜΑΤΙΑΣ κ. Νικολαΐδης - και πριν ανακοινωθεί η άσκηση των ποινικών διώξεων - συναντήθηκε με το νομάρχη Δωδεκανήσου κ. Γιάννη Μαχαιρίδη, και εξέφρασε τις αντιρρήσεις του για τη διακοπή των εργασιών από την Πολεοδομία της Νομαρχίας σε ξενοδοχειακή μονάδα που χτίζει παραπλεύρως από το «Ατλάντικ Ιμπέριαλ».

◗ Αργότερα σε δηλώσεις του προς τους δημοσιογράφους ο κ. Μαχαιρίδης, είπε ότι η Πολεοδομία προέβη στη διακοπή των εργασιών επειδή διαπίστωσε ότι ορισμένα ισόγεια έχουν διαμορφωθεί σε δωμάτια.

Ο κ. ΝΙΚΟΛΑΪΔΗΣ είπε ότι απασχολεί για την κατασκευή της μονάδας 350 εργαζόμενους και ότι έχει συμβόλαιο για να λειτουργήσει φέτος και να φιλοξενήσει τουρίστες.

◗ Η απάντηση του Νομάρχη είναι, ότι είναι υπέρ των επιχειρηματιών, οι οποίοι, όμως, πρέπει να τηρούν τους νόμους και τις προϋποθέσεις και τόνισε ότι εφόσον τακτοποιηθούν οι εκκρεμότητες θα δοθεί η άδεια για συνέχιση των εργασιών.

ΔΗΛΩΣΕΙΣ ΝΙΚΟΛΑΪΔΗ

Ο ΚΥΠΡΙΟΣ επιχειρηματίας σε δηλώσεις του στο ραδιοφωνικό σταθμό «Παλμός», υπογράμμισε ότι είναι σε όλα νόμιμος και εάν υπάρχει παράβαση είναι έτοιμος να επαναφέρει τη νομιμότητα.

◗ Επίσης ο κ. Νικολαΐδης υποστήριξε ότι «εάν έχω εγώ μία παρανομία, τότε οι άλλες ξενοδοχειακές μονάδες έχουν χίλιες». Επίσης έκανε λόγο και για εκβιασμούς, χωρίς, όμως, να δώσει περισσότερες εξηγήσεις, ενώ μίλησε ακόμη και για πόλεμο που δέχεται τα τελευταία χρόνια και μάλιστα είχε αποφασίσει ν' αποχωρήσει από τη Ρόδο, αλλά τελικά θα παραμείνει στο νησί.

ΟΣΟΝ ΑΦΟΡΑ την επιχειρηματική δραστηριότητά του, είπε ότι τα τελευταία δύο χρόνια έχει κάνει επενδύσεις ύψους 120 εκατ. ευρώ στη Ρόδο και στις επιχειρήσεις του απασχολούνται 700 οικογένειες.

Η σφοδρή κακοκαιρία

ΣΥΝΕΧΕΙΑ ΑΠΟ ΤΗ ΣΕΛ. 1

ζεται. Ο άσχημος καιρός δεν επιτρέπει να βρουν τα ακτοπλοϊκά δρομολόγια τον κανονικό τους ρυθμό, με αποτέλεσμα να ταλαιπωρούνται όσοι θέλουν να ταξιδέψουν στα νησιά μας. Από χθες το πρωί, ισχύει νέο απαγορευτικό, με αποτέλεσμα να δέσουν όλα τα πλοία στα λιμάνια που βρίσκονται. Το πλοίο «Ρόδος» έδεσε στο λιμάνι του νησιού μας, ενώ τα πλοία «Πάτμος», «Ροδάνθη» και «Blue Star» παρέμειναν δεμένα στο λιμάνι του Πειραιά.

• Εξασθένηση των ανέμων αναμένεται μετά το μεσημέρι, ενώ η θερμοκρασία θα κυμανθεί σήμερα και αύριο σε χαμηλά επίπεδα.

ΖΗΜΙΕΣ ΣΤΑ ΝΗΣΙΑ ΜΑΣ

Τα έντονα καιρικά φαινόμενα που υπάρχουν και στην περιοχή μας τις τελευταίες εβδομάδες, προκάλεσαν σημαντικές ζημιές σε διάφορα νησιά του νομού μας, ανέφερε χθες ο νομάρχης Δωδεκανήσου Γιάννης Μαχαιρίδης.

•Ο κ. Μαχαιρίδης αναφέρθηκε στις ζημιές στην Κάσο, Κάρπαθο, Κάλυμνο, στις πιο πρόσφατες στη Λέρο και στη Ρόδο.

ΠΑΡΕΜΒΑΣΕΙΣ για την αποκατάσταση των ζημιών θα γίνουν με ενιαία εργολαβία μόλις υποχωρήσουν τα καιρικά φαινόμενα, τόνισε ο κ. Μαχαιρίδης.

Πολύ μεγάλη ζημιά, είπε ο Νομάρχης Δωδεκανήσου, υπέστη ο νέος δρόμος από τη Λάρδο προς τα Λάερμα. Στο δρόμο αυτόν ανοίχθηκε μια παράκαμψη για τη διευκόλυνση της κυκλοφορίας, αλλά χρειάζεται νέα μελέτη για την ανακατασκευή του έργου, το οποίο είναι μεγάλο και σημαντικό.

ΠΡΟΒΛΗΜΑΤΑ με κατολισθήσεις έχουν δημιουργηθεί σε περιοχές των Δήμων Καλλιθέας, Αρχαγγέλου, Λινδίων και Ν. Ρόδου. Κλιμάκια της Νομαρχίας επισκέπτονται καθημερινά την ύπαιθρο και με τη συνδρομή των Δήμων προσπαθούν να αντιμετωπίσουν τα προβλήματα όπου υπάρχουν.

• Στην εβδομαδιαία συνέντευξή του ο νομάρχης Δωδεκανήσου ξεκαθάρισε ότι δεν είναι αρμοδιότητας της Νομαρχιακής Αρχής η κήρυξη ενός τόπου σε κατάσταση εκτάκτου ανάγκης. Αρμόδιος είναι ο περιφερειάρχης ή η ίδια η κυβέρνηση γι'αυτό το θέμα. Και για να γίνει κάτι τέτοιο πρέπει η συγκεκριμένη περιοχή να έχει αποκλειστεί και να μην έχει κανενός είδους επικοινωνία με τον έξω κόσμο.

Ο κ. ΜΑΧΑΙΡΙΔΗΣ ενημέρωσε τέλος τα τοπικά ΜΜΕ ότι την ερχόμενη Τρίτη θα έλθει στη Ρόδο κλιμάκιο μ'επικεφαλής τον προϊστάμενο των Τεχνικών Υπηρεσιών για το ζήτημα της μεταστέγασης του ΙΚΑ. Επίσης είπε ότι είναι θέμα ημερών η υποβολή της γεωτεχνικής μελέτης και η υπογραφή για την επέκταση του Κέντρου Υγείας Καρπάθου και οι παρεμβάσεις στα Περιφερειακά Ιατρεία Κάσου και Λειψών.

ΙΑΤΡΙΚΗ ΑΝΑΚΟΙΝΩΣΗ
Ο ΙΑΤΡΟΣ
ΓΕΩΡΓΑΚΗΣ Ε. ΛΑΖΑΡΟΣ
ΔΕΡΜΑΤΟΛΟΓΟΣ - ΑΦΡΟΔΙΣΙΟΛΟΓΟΣ
ΑΜΕΡΙΚΗΣ 7 (1ος όροφος)
ΔΕΧΕΤΑΙ: Δευτέρα - Παρασκευή
08.30 - 13.00 & 17.00-20.30
απόγευμα Δευτέρας
και Παρασκευής με ραντεβού
Τηλ. 22410/73008 και κινητό 097708320
T1005-20/4

ΙΑΤΡΙΚΗ ΑΝΑΚΟΙΝΩΣΗ
Ο ιατρός
ΕΥΑΓΓΕΛΟΣ Γ. ΚΑΤΣΟΓΡΙΔΑΚΗΣ
ΧΕΙΡΟΥΡΓΟΣ ΩΤΟΡΙΝΟΛΑΡΥΓΓΟΛΟΓΟΣ
δέχεται στο ιατρείο του στην οδό
Αλεξάνδρου Διάκου 55Α
Ωρες ιατρείου:
Πρωί: 09.00-12.30 (κάθε μέρα)
Απόγευμα: 17.00-20.30 (εκτός Τετάρτης)
Τηλέφωνο Ιατρείο 22410 43810
Κινητό: 0974 066040
T998-25/2

ΠΩΛΟΥΝΤΑΙ
ΜΟΝΟ ΑΠΟ ΤΟ ΓΡΑΦΕΙΟ ΜΑΣ
1) Μονοκατοικία εντός πόλεως σε καλή τοποθεσία, με κήπο και άλλα πλεονεκτήματα
2) Δύο ετοιμοπαράδοτα 4άρια διαμερίσματα, σε 2όροφη κατοικία στο Ροδίνι, πολύ καλή τιμή.
3) Ετοιμοπαράδοτο οροφοδιαμέρισμα 154τ.μ., σε δυόροφη κατοικία εντός πόλεως
4) Δύο ισόγεια διαμερίσματα ετοιμοπαράδοτα 82-70τ.μ. πλησίον Αγίου Νικολάου
5) Οικόπεδο 680τ.μ. εντός πόλεως
6) Οροφοδιαμερίσματα ή γραφεία, 90τ.μ. γωνιακά σε κεντρικότατο σημείο, σε γιαπί. Καταπληκτική περίπτωση
7) Δύο διαμερίσματα ρετιρέ 90τ.μ. στο Νιοχώρι
8) Διαμερίσματα 3άρια 85τ.μ., σε δυόροφες κατοικίες με κήπο και μεγάλες βεράντες στην Ιαλυσό
9) Ετοιμοπαράδοτο 4άρι διαμέρισμα στην Παύλου Μελά
10) Ετοιμοπαράδοτο 4άρι διαμέρισμα με καταπληκτική θέα, θάλασσα, τεράστιες βεράντες, εντός πόλεως.
Ο,τιδήποτε θέλετε να πουλήσετε ή να εκτιμήσετε, ελάτε σε μας.
Η μεγάλη μας πείρα, το παλαιότερο γραφείο στη διάθεσή σας
Γ. ΝΕΟΦΥΤΟΥ
ΔΗΜ. ΘΕΟΔΩΡΑΚΗ 40
- ΤΗΛ. 20989 - 21434
X3759-28/2

Για το δημοτικό συμβούλιο

Οι αποφάσεις που πήρε η παράταξη Χατζηευθυμίου

Ζητά αλλαγή του κανονισμού

ΣΥΝΕΔΡΙΑΣΕ η δημοτική παράταξη του κ. Χατζή Χατζηευθυμίου και πήρε διάφορες αποφάσεις. Σε σχετική ανακοίνωση του Γραφείου Τύπου της παράταξης αναφέρονται τα εξής:

«Συνήλθε χθες το απόγευμα σε τακτική μηνιαία συνεδρίαση η Δημοτική Παράταξη «Πρώτα η Ρόδος».

Στη συνεδρίαση αυτή έγινε ενημέρωση όλων των υποψηφίων δημοτικών συμβούλων επί των ενεργειών που έγιναν τον προηγούμενο μήνα από τους εκλεγμένους δημοτικούς συμβούλους της παράταξης.

Οι ενέργειες αυτές αφορούν:

α) Το αίτημα της παράταξης για παραχώρηση γραφείου σύμφωνα με το άρθρο 18 του ισχύοντος κανονισμού εργασιών του δημοτικού συμβουλίου

β) Το αίτημα της παράταξης για συζήτηση στο δημοτικό συμβούλιο της τροποποίησης του κανονισμού εργασιών του δημοτικού συμβουλίου.

Με την τροποποίηση και εφαρμογή του νέου κανονισμού εργασιών του δημοτικού συμβουλίου θα ζητηθεί η λαϊκή συμμετοχή στις συνεδριάσεις του δημοτικού συμβουλίου με τη δημιουργία ευέλικτων επιτροπών γειτονιάς, η δημιουργία πολιτικού συμβουλίου του Δήμου μας για την κινητοποίηση όλων των δυνάμεων της πόλης μας στην κατεύθυνση της αναστροφής της καθοδικής πορείας της πόλης μας καθώς και η λειτουργία δημοτικού συμβουλίου Νεολαίας από τις νέες και τους νέους της πόλης μας για να σχεδιασθεί το μέλλον της πόλης μας σύμφωνα με τις επιθυμίες της νέας γενιάς.

γ) Την επιστολή που έστειλε η παράταξή μας στον κ. Γιαννόπουλο και αφορούσε τη λειτουργία του ΔΗΠΕΘΕ Ρόδου (ανοικτή επιστολή του τ. προέδρου του ΔΗΠΕΘΕ Καλαμάτας στην εβδομαδιαία εφημερίδα «Γνώμη», με καταγγελίες για την ύπαρξη διαπλοκής και συναλλαγής στον τρόπο λειτουργίας του καθώς και νεότερο δημοσίευμα της εφημερίδας «Ελευθεροτυπία»).

Ελπίζουμε ο κ. Γιαννόπουλος να ενημερώσει τόσο το δημοτικό συμβούλιο

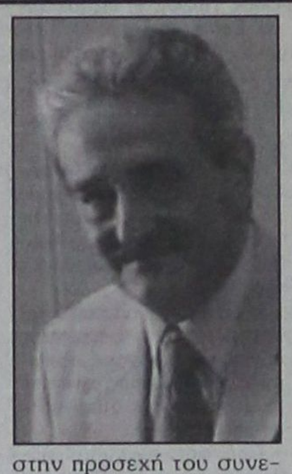

στην προσεχή του συνεδρίαση όσο και τους δημότες και κατοίκους της πόλης μας για το θέμα αυτό.

Στη χθεσινή συνεδρίαση της παράταξής μας έγινε ευρεία συζήτηση επί των Οργανωτικών θεμάτων της παράταξης, έγιναν επίσης διάφορες εισηγήσεις επί θεμάτων που απασχολούν την πόλη και τους κατοίκους της και αποφασίσθη οι εισηγήσεις αυτές να κατατεθούν προς συζήτηση στο δημοτικό μας συμβούλιο.

Στόχος της παράταξής μας παραμένει: «Να κάνουμε τη Ρόδο μια πόλη που κανείς να μην μπορεί να την προσπεράσει».

ΜΕΝΤΙΟΥΜ-ΑΣΤΡΟΛΟΓΟΣ
ΝΙΚΟΣ
2052-12/2
Ακριβείς προβλέψεις στον επαγγελματικό, αισθηματικό και οικονομικό τομέα.
Επαναφορά ατόμων
Ισχυρή υποβολή
Δέχεται μόνο με ραντεβού
στα τηλέφωνα: 31405 και 39201

ΟΙΚΟΔΟΜΙΚΕΣ-ΤΕΧΝΙΚΕΣ
ΕΜΠΟΡΙΚΕΣ-ΕΠΙΧΕΙΡΗΣΕΙΣ
ΑΦΟΙ ΑΣΒΕΣΤΗ Ο.Ε.
Αθηνών - Καβάλας 3
Ανάληψη Ρόδου
Τηλ. 22410/60678 - 60679
και fax: 22410/66028
X3758-28/2
ΠΩΛΟΥΝΤΑΙ
● ΔΙΑΜΕΡΙΣΜΑΤΑ
υπερλούξ διαφόρων διαστάσεων
ΕΓΓΥΗΣΗ Η ΠΟΛΥΕΤΗΣ ΠΕΙΡΑ ΜΑΣ

Πρόσκληση
ΣΥΛΛΟΓΟΣ ΓΙΑ ΤΗ ΔΙΑΤΗΡΗΣΗ ΤΗΣ ΑΡΧΙΤΕΚΤΟΝΙΚΗΣ ΚΑΙ ΠΟΛΙΤΙΣΤΙΚΗΣ ΚΛΗΡΟΝΟΜΙΑΣ ΤΗΣ ΡΟΔΟΥ
Σας προσκαλούμε στην κοπή της βασιλόπιτας του συλλόγου μας την Κυριακή 9 Φεβρουαρίου 2003 και ώρα 7μ.μ. στο ξενοδοχείο «Plaza»
Η εκδήλωση θα πλαισιωθεί από ομιλία του συμπραφέα Κυριάκου Χονδρου με θέμα:
«Παραδοσιακοί ορμανοπαίκτες της Ρόδου».
Στην εκδήλωση θα τιμηθούν λαϊκοί ορμανοπαίκτες.
Η παρουσία σας θα μας τιμήσει ιδιαίτερα.
2110-8/2


ΑΝΑΚΟΙΝΩΣΗ
Η Διαδημοτική Επιχείρηση Κατασκηνώσεων Προφήτη Ηλία, ιδιοκτησίας Δήμου Ροδίων και Δήμου Καμείρου, σας γνωστοποιεί ότι στο χώρο των παιδικών κατασκηνώσεων
στην περιοχή Ιτριώνας του Προφήτη Ηλίας
λειτουργεί καφέ - εστιατόριο
Σ' ένα σπάνιας φυσικής ομορφιάς χώρο μπορείτε να απολαύσετε παραδοσιακά φαγητά, ποτά και εδέσματα δίπλα στο τζάκι μας και ταυτόχρονα δωρεάν να χαρείτε εσείς και τα παιδιά σας το παιχνίδι στο κανονικών διαστάσεων γήπεδο ποδοσφαίρου με γρασίδι καθώς και στα δύο γήπεδα μπάσκετ, βολεϊ και τένις.
Το καφέ - εστιατόριο θα λειτουργεί **τις Κυριακές** και σε καθημερινή βάση κατόπιν συνεννοήσεως στα παρακάτω τηλέφωνα:
29460 22189 ή στο 0944 143512
Ο πρόεδρος
Μανώλης Γλυνός
T1190-28/2

Γυναίκες Χωρίς Σύνορα Women Without Frontiers
ΓΥΝΑΙΚΕΣ ΧΩΡΙΣ ΣΥΝΟΡΑ
ΕΙΡΗΝΙΚΗ ΠΟΡΕΙΑ ΣΤΗ ΜΕΣΟΓΕΙΟ
23-30/5/2003
Ακολουθώντας τους στόχους και τους σκοπούς της οργάνωσής μας πρωταρχική θέση έχει η **ΕΙΡΗΝΗ**.
Για το λόγο αυτό ξεκινάμε από τη ΡΟΔΟ μια παγκόσμια σταυροφορία μεταφέροντας από λιμάνι σε λιμάνι μηνύματα αγάπης και αλληλεγγύης μεταξύ των λαών.
Με το καράβι της ειρήνης , το υπερπολυτελές και ταχύπλοο OLYMPIA VOYAGER θα δώσουμε ειρηνικό παρόν στη Μεσόγειο, ταυτόχρονα με την τουριστική προβολή των νησιών μας. Θα πλαισιωθούμε από αντιπροσωπείες των παραρτημάτων μας από τα διάφορα κράτη.
ΘΕΣΕΙΣ ΠΕΡΙΟΡΙΣΜΕΝΕΣ
ΣΥΜΜΕΤΟΧΗ ΜΕΧΡΙ 18 ΦΕΒΡΟΥΑΡΙΟΥ
ΠΡΟΓΡΑΜΜΑ
Πειραιάς - Γένοβα - Νίκαια - Ρώμη - Μεσσίνα - Κουσάντασι - Πυθαγόρειο (Σάμος) - Ρόδος - Κως - Πειραιάς
Εν πλω θα λάβουν χώρα διάφορες εκδηλώσεις όπως εκθέσεις ζωγραφικής και κεραμικών, παραδοσιακοί χοροί, ομιλίες, διαλέξεις κ.α. Επίσης σε κάθε λιμάνι που θα επισκεφθούμε θα γίνουν επαφές με τα τοπικά ΜΜΕ.
Στην κρουαζιέρα εκτός από τα μέλη μπορούν να συμμετάσχουν και φίλοι της οργάνωσης
Πληροφορίες - Εγγραφές
ΠΡΑΚΤΟΡΕΙΟ ALHAMBRA
Δ. Θεοδωράκη 13 Τηλ. 22410 37052 - 25698
Ταμίας του Συλλόγου μας
κα ΧΡΥΣΟΥΛΑ ΜΑΡΚΟΠΟΥΛΟΥ Τηλ. 22410 20329
ΓΔ-28/2

Zorpidis

ΤΟΥΡΙΣΤΙΚΟΣ ΟΡΓΑΝΙΣΜΟΣ

Αλεξ. Διάκου και Λοχαγού Φανουράκη 31.

Τηλ. 22410 20625, 30054 FAX 26745

ΤΑΞΙΔΙΑ! ΕΠΩΝΥΜΑ!

Απολαύστε τις διακοπές σας στα πιο φημισμένα θέρετρα της Ευρώπης!
Νιώστε τη μαγεία του ταξιδιού σας περπατώντας στις λεωφόρους των ευρωπαϊκών μεγαλουπόλεων
ή
απλώς χαλαρώστε στα πανέμορφα τοπία της ΕΛΛΑΔΑΣ μας, αλλά και σε παραδεισένιους εξωτικούς μακρινούς τόπους!

ΠΡΟΤΑΣΕΙΣ ΜΑΣ

ΠΑΡΙΣΙ	κάθε	Τρίτη
ΡΩΜΗ	»	»
ΒΙΕΝΝΗ	»	»
ΠΡΑΓΑ	»	Πέμπτη
Γύρος ΙΤΑΛΙΑΣ	»	Δευτέρα

Δρομολόγια F/B ΙΕΡΑΠΕΤΡΑ

Κάθε **Τετάρτη** στις 04.30 για Χάλκη - Διαφάνι - Κάρπαθο - Κάσο - Σπτεία.
Κάθε **Πέμπτη** και **Κυριακή** στις 04.30 για Χάλκη - Διαφάνι - Κάρπαθο - Κάσο - Σπτεία - Αγιο Νικόλαο - Μήλο - Πειραιά

X3774-28/2

Εισιτήρια σε όλον τον κόσμο
Ατομικά ταξίδια σε όλο τον κόσμο
Ταξίδια νεονύμφων
Εμπορικά ταξίδια
Ταξίδια εταιριών - συλλόγων

Δεν είναι επαρκής για τους κατοίκους

Πρόβλημα στην Κάρπαθο με την υγειονομική περίθαλψη

ΕΛΛΕΙΨΕΙΣ ΜΗΧΑΝΗΜΑΤΩΝ ΣΤΟ ΚΕΝΤΡΟ ΥΓΕΙΑΣ

Το πρόβλημα της υγειονομικής περίθαλψης της Καρπάθου είναι το μεγαλύτερο της Δωδεκανήσου. Αυτό υπογραμμίζεται σε έγγραφο του δημάρχου κ. Μιχαήλ Ιωαννίδη προς τον υπουργό Υγείας και τους άλλους αρμόδιους. Το κείμενο του εγγράφου έχει ως εξής:

«Η Κάρπαθος μαζί με την Κάσο είναι η τέταρτη επαρχία του Νομού Δωδεκανήσου. Το νησί της Καρπάθου που βρίσκεται στο Νοτιοανατολικό άκρο του Αιγαίου είναι το δεύτερο σε έκταση στα Δωδεκάνησα. Πέμπτο όμως σε πληθυσμό μετά τη Ρόδο, Κω, Κάλυμνο και Λέρο.

Βρίσκεται μακριά από μεγάλα νοσοκομεία.

Από τη Ρόδο απέχει 83 ναυτικά μίλια, από τη Σητεία Κρήτης 70 ναυτικά μίλια και από τον Πειραιά 242 ναυτικά μίλια.

Η κάρπαθος είναι το τρίτο νησί σε δύναμη κλινών στα Δωδεκάνησα μετά τη Ρόδο και τη Κώ, διαθέτει περίπου 6.500 κλίνες και δέχεται πλήθος τουριστών τη θερινή περίοδο.

Καλύπτεται υγειονομικά από το Κέντρο Υγείας που ευρίσκεται στην πρωτεύουσα Πηγάδια και τα Περιφερειακά Ιατρεία: α)των Μενετών - Αρκάσας, β) Απερίου, Βωλάδας, Οθος, Πυλών, γ) Μεσοχωρίου, Σπόων (άγονο), δ) Ολύμπου, Διαφανίου (άγονο) και ε) Κάσου (πολυδύναμο αναβαθμίστηκε πρόσφατα σε Κέντρο Υγείας - Σχέδιο Ιπποκράτης).

Το Κέντρο Υγείας Καρπάθου δέχεται ετησίως περίπου 35.000 επισκέψεις. Αντιμετωπίζει όμως σοβαρότατα προβλήματα στην όλη λειτουργίας του.

Η μη άρτια υγειονομική κάλυψη είναι και ο πρωταρχικός λόγος που ο μόνιμος πληθυσμός της Καρπάθου μειώνεται μεταναστεύοντας στα μεγάλα αστικά κέντρα.

Πρόσφατα πραγματοποιήθηκε σύσκεψη στη Ρόδο στο γραφείο της προέδρου του Β΄ ΠΕΣΥ Νοτίου Αιγαίου κ. Αρσενοπούλου και εξετάστηκαν λεπτομερώς τα προβλήματα που απασχολούν επί σειρά ετών το Κέντρο Υγείας Καρπάθου.

Διαπιστώθηκε από όλους τους παρευρισκόμενους ότι το πρόβλημα της υγειονομικής περίθαλψης της Καρπάθου είναι το μεγαλύτερο της Δωδεκανήσου.

Τα προβλήματα εντοπίζονται τόσο στην κτιρική υποδομή όσο και στη στελέχωσή του σε ιατρικό και παραϊατρικό προσωπικό Επίσης υπολείπεται σε αναγκαίο τεχνολογικό εξοπλισμό.

Βασική επιδίωξη και στόχος του Δήμου αλλά και του συνόλου των κατοίκων του νησιού, φορέων κ.λ.π. αποτελεί η αναβάθμιση του Κέντρου Υγείας σε Κέντρο Υγείας - Νοσοκομείο, όπως στα νησιά Κύθηρα, Ικαρία, κ.λ.π.

Ωστόσο και μέχρι να επιτευχθεί ο στόχος αυτός επιβάλλεται η λύση επειγόντων προβλημάτων όπως.

1. Από τριετίας περίπου προκηρύχθηκε η θέση χειρουργού πλην όμως ακόμα και σήμερα δεν ολοκληρώθηκε η διαδικασία πρόσληψής του.

Επίσης προκηρύχθηκε η θέση μικροβιολόγου και δεν έχει ολοκληρωθεί η πρόσληψή του.

2. Στα νησιά της Καρπάθου και της Κάσου δεν υπηρετεί γυναικολόγος.

Αντιλαμβάνεστε ότι επιβάλλεται η προκήρυξη θέσης γυναικολόγου, αφού για οιαδήποτε εξέταση αναγκάζονται οι γυναίκες να επισκέπτονται νοσοκομεία του κέντρου, δαπανώντας τεράστια ποσά και βέβαια ζουν συνεχώς με αγωνία στα απομακρυσμένα μας νησιά.

Επίσης πρέπει να προκηρυχθεί και η θέση γενικού γιατρού ή παθολόγου.

3. Προσελήφθη παραϊατρικό προσωπικό εποχιακής διάρκειας 8 μηνών.

Επιβάλλεται η ανανέωση και η κατάρτιση νέων συμβάσεων προκειμένου να καλυφθούν οι αυξημένες ανάγκες της τουριστικής περιόδου.

4. Ο τεχνολογικός εξοπλισμός του Κέντρου Υγείας να συμπληρωθεί με ακτινοσκόπηση κινητή θερμοκοιτίδα, φωτοτυπικό, μαστογράφο, τεστ κοπώσεως, σετ βιοχημικών εξετάσεων διαγνώσεως του εμφράγματος κ.λ.π. Ωστόσο, η κ. Αρσενοπούλου δεσμεύτηκε για την αποστολή των μηχανημάτων αυτών στο Κ. Υ. Καρπάθου.

Ζητάμε την ευαισθησία και συμπαράστασή σας για την επίλυση των άμεσων προβλημάτων του Κέντρου Υγείας Καρπάθου και βέβαια την αναβάθμιση του σε Κέντρο Υγείας - Νοσοκομείο δεδομένου ότι είναι η μόνη επαρχία της Δωδεκανήσου που δεν διαθέτει Νοσοκομείο.

Ο Δήμαρχος Καρπάθου
Μιχάλης Ιωαννίδης»

Το Σάββατο 15 Φεβρουαρίου

Αντιπολεμική εκδήλωση θα γίνει και στη Ρόδο

ΤΙ ΖΗΤΟΥΝ ΟΙ ΔΙΑΜΑΡΤΥΡΟΜΕΝΟΙ

Εκδήλωση εναντίον του πολέμου στο Ιράκ πρόκειται να γίνει στη Ρόδο το Σάββατο 15 Φεβρουαρίου. Σχετική ανακοίνωση της συντονιστικής Επιτροπής αναφέρει τα εξής:

«Οι Η.Π.Α., η Βρετανία και οι σύμμαχοί τους ζεσταίνουν τις πολεμικές τους μηχανές και εντείνουν τις προετοιμασίες τους, για ένα νέο αιματοκύλισμα στο Ιράκ.

Οι μεγάλες δυνάμεις, χάριν των οικονομικών τους συμφερόντων, με κύριο στόχο τον έλεγχο του πετρελαίου, απειλούν με μια νέα γενοκτονία. Με το πρόσχημα ότι θα προστατέψουν την Παγκόσμια Ειρήνη, συνεχίζοντας την «αντιτρομοκρατική» εκστρατεία τους, αδιαφορούν για τη φωνή διαμαρτυρίας που αναπτύσσεται σε ολόκληρο τον κόσμο, ακόμα και στην ίδια τους την επικράτεια.

Η συνέπεια μιας τέτοιας επέμβασης, δεν μπορεί να είναι άλλη από την πλήρη εξαθλίωση του ιρακινού λαού. Χιλιάδες νεκροί και πρόσφυγες, τεράστια οικολογική καταστροφή, θα έρθουν να προστεθούν στις συνέπειες της προηγούμενης επέλασής τους το 1991. Τα 600.000 νεκρά παιδιά - αποτέλεσμα του απάνθρωπου εμπάργκο που επέβαλαν - αποτελούν μόνο ένα παράδειγμα. Ο Ο.Η.Ε. και η Ε.Ε. αποφεύγουν να αντιδράσουν ουσιαστικά στην επικείμενη αμερικανο - βρετανική επίθεση. Όλοι οι λαοί της Ευρώπης θα ύποστούν τις αρνητικές επιπτώσεις του πολέμου. Ανεργία και πτώση του βιοτικού επιπέδου θα είναι τα πρώτα συμπτώματα. Ο πόλεμος αυτός δεν θα είναι ο τελευταίος.

Απαιτούμε από την ελληνική κυβέρνηση, να μη δώσει τη συγκατάθεσή της στον πόλεμο, να αρνηθεί οποιαδήποτε στρατιωτική διευκόλυνση στις Η.Π.Α. και να αποσύρει κάθε συμμετοχή της από τον Περσικό Κόλπο.

Τον τελευταίο καιρό το αντιπολεμικό κίνημα, σε ολόκληρο τον κόσμο, συντονίζει τη δράση του ενάντια στη νέα επερχόμενη φρίκη.

Στις 15 Φλεβάρη αντιπολεμικές διαδηλώσεις θα κατακλύσουν τις πόλεις του κόσμου.

ΑΥΤΟΝ ΤΟΝ ΠΟΛΕΜΟ ΜΠΟΡΟΥΜΕ ΝΑ ΤΟΝ ΑΠΟΤΡΕΨΟΥΜΕ

Εργαζόμενοι, γυναίκες και άντρες, νέοι, αγρότες, μετανάστες, άνεργοι, φοιτητές, όλοι εμείς που είμαστε κατά του πολέμου, καλούμαστε να συμμετάσχουμε σε αυτήν την κινητοποίηση, ενώνοντας τη φωνή μας με όλους όσους επιμένουν να αντιστέκονται.

15 Φεβρουαρίου στις 12 μ.μ. από το πανεπιστήμιο Αιγαίου
Διαδηλώνουμε και στη Ρόδο

ΟΧΙ ΥΠΟΤΑΓΗ ΣΤΟ ΠΕΤΡΕΛΑΙΟ
ΝΑ ΚΛΕΙΣΕΙ ΑΜΕΣΩΣ Η ΒΑΣΗ ΤΗΣ ΣΟΥΔΑΣ
ΚΑΜΙΑ ΕΛΛΗΝΙΚΗ ΣΥΜΜΕΤΟΧΗ ΣΤΗ ΣΥΓΚΡΟΥΣΗ
ΑΝΟΙΚΤΑ ΣΥΝΟΡΑ ΓΙΑ ΤΟΥΣ ΠΡΟΣΦΥΓΕΣ ΤΟΥ ΠΟΛΕΜΟΥ
ΟΧΙ ΠΟΛΕΜΟ ΣΤΟ ΙΡΑΚ
ΟΠΟΙΟΣ ΔΕΝ ΕΙΝΑΙ ΕΝΑΝΤΙΟΝ ΤΟΥΣ ΕΙΝΑΙ ΜΑΖΙ ΤΟΥΣ

Συντονιστική Επιτροπή Ρόδου
Ενάντια στον Πόλεμο στο Ιράκ»

Γυναίκες Χωρίς Σύνορα Women Without Frontiers

ΠΡΟΣΚΛΗΣΗ

Καλούνται τα μέλη και οι φίλες της οργάνωσης μας στον εκκλησιασμό με αρτοκλασία για την **παγκόσμια ειρήνη** που θα γίνει την Κυριακή 9 Φεβρουαρίου 2003 στην Ιερά Μονή Θάρρι.
Ωρα εκκίνησης πούλμαν στις 08.00 το πρωί από τον Αγιο Φραγκίσκο. Μετάβαση δωρεάν.

Δηλώσεις συμμετοχής
στο τηλέφωνο: 26826 - 96610 - 27108
μέχρι Παρασκευή 7 Φεβρουαρίου.

Εκ του Δ.Σ.

ΧΛ-8/2

ΚΕΝΤΡΟ ΔΙΑΣΚΕΔΑΣΕΩΣ ΜΠΟΥΑΤ

ΑΝΩΙ

Live Music

Τραγουδούν
Χριστίνα Κόζα
Μανώλης Πατσάης
Μίκη Καραφυλλάκη
Νίκος Λεβέντης

Λεωφόρος Ρόδου - Λίνδου, Αρχάγγελος
Τηλ.. κρατήσεων 22440 24092
6944 70 4024

6-9/2

ΝΤΕΤΕΚΤΙΒΣ

30 ΧΡΟΝΙΑ ΜΟΝΙΜΑ ΚΑΙ ΣΤΗ ΡΟΔΟ

35354

ΠΛΑΤΕΙΑ ΑΓΙΟΥ ΙΩΑΝΝΟΥ

Η ΛΥΣΗ!!! ΣΕ ΚΑΘΕ ΣΑΣ ΠΡΟΒΛΗΜΑ

EXPRESS SECURITY

X 3756-28

ΚΕΝΤΡΑ ΞΕΝΩΝ ΓΛΩΣΣΩΝ ΑΝΔΡΕΑ ΑΝΑΣΤΑΣΙΟΥ

Στην Ιαλυσό και Κρεμαστή

- Αυτό το καλοκαίρι προετοιμαστείτε έγκαιρα και κατάλληλα!
- Εξειδικευτείτε στον τουριστικό τομέα που σας ενδιαφέρει

ΣΩΣΤΑ

ΓΡΗΓΟΡΑ

ΕΥΧΑΡΙΣΤΑ

Και επιπλέον κατοχυρώστε τις γνώσεις σας παίρνοντας μέρος στις εξετάσεις **EDEXCEL** (Αποδεκτές από το ΑΣΕΠ για πρόσληψη στο Δημόσιο).
Σίγουρα υπάρχει ένα στάδιο κατάλληλο και για σας από PRE - FIRST CERTIFICATE μέχρι PROFICIENCY.
Υποψήφιοι φοιτητές τα αγγλικά πανεπιστήμια αποδέχονται τα επίπεδα ADVANCE και PROFICIENCY των εξετάσεων EDEXCEL.
Οι εξετάσεις **EDEXCEL** διενεργούνται στη Ρόδο τον Μάιο από την Πανελλήνια Ομοσπονδία Ιδιοκτητών Κέντρων Ξένων Γλωσσών (ΠΑΛΣΟ).

ΤΜΗΜΑΤΑ ΠΡΩΙΝΑ/ ΑΠΟΓΕΥΜΑΤΙΝΑ
ΕΛΑΤΕ ΤΩΡΑ ΣΤΟ ΦΡΟΝΤΣΤΗΡΙΟ ΜΑΣ
Η ΤΗΛΕΦΩΝΗΣΤΕ
ΣΤΑ ΤΗΛ. 22410 94285, 94948, 93086

Διδάσκουν αποκλειστικά
ο Ανδρέας Αναστασίου και η Βίκη Μακρή

Τ. 1144-16/2

GR

★★★★★

Grand Hotel

Ο τέλειος συνδυασμός ποιότητας και οικονομίας που τιμά και ανεβάζει τη Ρόδο

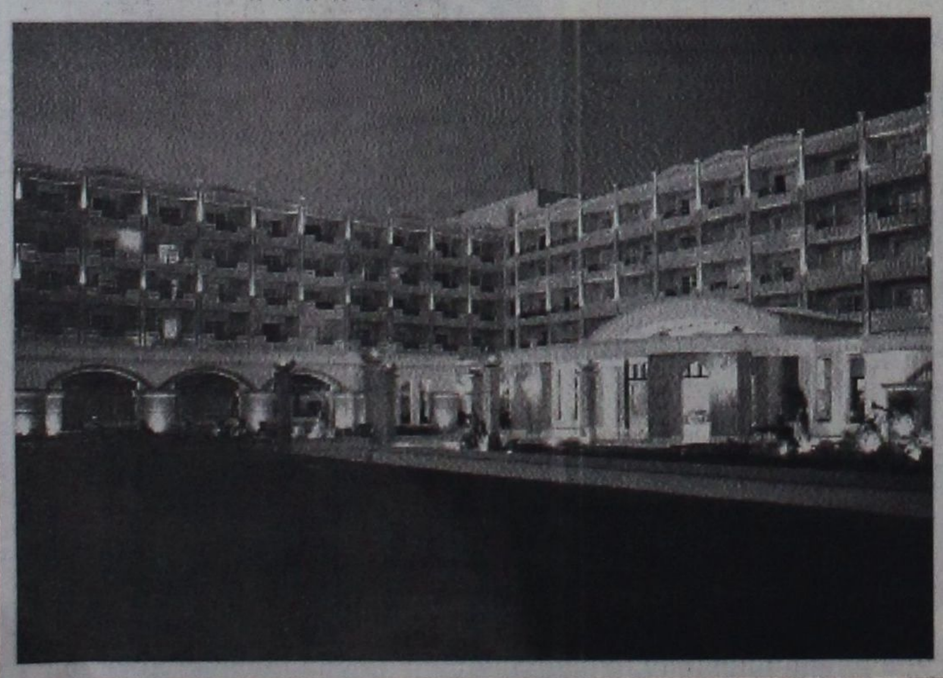







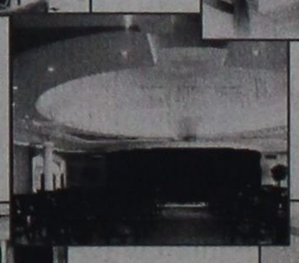

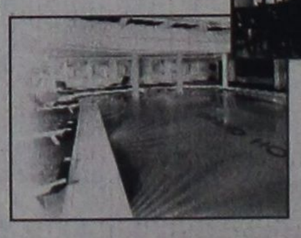



X3752-28/2

ΨΥΧΟΕΡΕΥΝΗΤΡΙΑ
ΚΡΗΤΙΚΟΥ ΒΑΣΙΛΕΙΑ

Προβλέψεις για το μέλλον ικανοποιητικές.
Βοήθεια για κάθε θέμα που σας απασχολεί με κάθε εχεμύθεια
ΟΜΗΡΟΥ 65 Π. ΠΟΛΗ Τηλ. 74440 - 67602,
0972157586, 8-1π.μ. — 4-8μ.μ.
1191-9/3



ΘΕΡΜΟΠΟΜΠΟΙ
Με συνέπεια και υπευθυνότητα συνεχίζουμε για **22** χρόνια τοποθετώντας θερμοπομπούς σε Σπίτια, Σχολεία, Αίθουσες και σε λοιπούς επαγγελματικούς χώρους
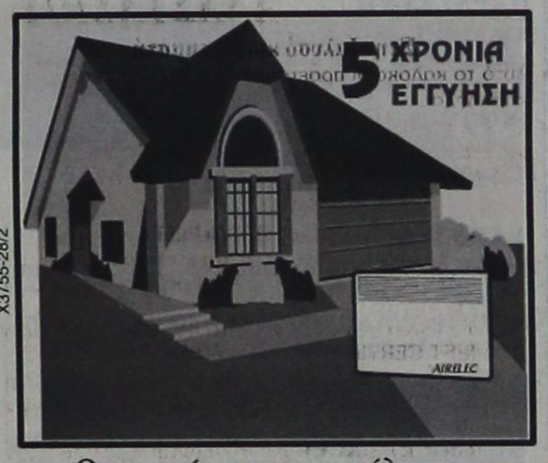

X3755-28/2
Οικονομία στην κατανάλωση -
Υγιεινή και αθόρυβη θέρμανση
Αισθητική προσαρμογή στο χώρο -
Αυτοματοποίηση
Η ποιότητα και η πείρα τόσων χρόνων μας κάνουν ασυναγώνιστους. Ελάτε ή πάρτε μας τηλέφωνο να έρθουμε να κουβεντιάσουμε για τη θέρμανση του χώρου που σας ενδιαφέρει.
ΜΕΛΕΤΗ - ΕΓΚΑΤΑΣΤΑΣΗ ΔΩΡΕΑΝ!!!
Ν. ΚΑΜΠΟΥΡΑΚΗΣ - Μ. ΦΛΑΓΚΟΣ Ο.Ε.
Αγίας Αναστασίας 9
ΤΗΛ. 31320 - 20859

ΝΤΕΤΕΚΤΙΒΣ ΑΘΗΝΩΝ
1699-1-24/2
Αναλαμβάνουμε υποθέσεις
ανηλίκων, προσωπικές, οικογενειακές, εμποροβιομηχανικές
Διαθέτουμε τα καλύτερα ηλεκτρονικά σύγχρονα οπτικοακουστικά συστήματα
Εχεμύθεια 100%
Τα 30 χρόνια πείρα είναι η εγγύησή μας
Τηλ. 0977632963 & 0945319796

Συζητά η Νομαρχιακή Επιτροπή

Εγκριση μελετών για ξενοδοχειακές μονάδες

ΓΙΑ ΠΕΡΙΒΑΛΛΟΝΤΙΚΕΣ ΕΠΙΠΤΩΣΕΙΣ

Την ερχόμενη Τρίτη στις 1 μ.μ. πρόκειται να συνεδριάσει η Νομαρχιακή Επιτροπή για να εξετάσει διάφορα θέματα της αρμοδιότητάς της. Μεταξύ των θεμάτων είναι και η έγκριση μελέτης περιβαλλοντικών επιπτώσεων για ξενοδοχειακές μονάδες. Αναλυτικά, τα θέματα ημερήσιας διάταξης είναι τα εξής:

1. Εγκατάσταση κεντρικής θέρμανσης στο Γυμνάσιο-Λύκειο Κάσου. Προϋπ. 70.000 ευρώ.

2. Εγκριση 1ου λογαριασμού της 1ης Σ.Σ. του έργου «Νέο ισόγειο κτίριο στο Νικολαΐδειο Δημοτικό Σχολείο στη θέση Αγία Μαρίνα Ν. Λέρου». Προϋπ. 16.243.668 ευρώ.

3. Εγκριση 1ου λογαριασμού του έργου «Κατασκευή γηπέδου Μπάσκετ περιοχή Καλυθιών Ρόδου» προϋπολογισμού 118.846 ευρώ.

4. Εγκριση 1ου ΑΠΕ 1ου Π.Κ.Τ.Μ.Ν.Ε. και χορήγηση παράτασης προθεσμίας περαίωσης των εργασιών του έργου: «Βιοκλιματικό σχολικό κτίριο Γυμνάσιο και Λύκειο Αστυπάλαιας» προϋπολογισμού 2.318.415,36 ευρώ.

5. Εγκριση 1ου ΑΠΕ της αρχικής σύμβασης και 1ου Π.Κ.Ν.Τ.Μ.Ε. του έργου «Ασφαλτόστρωση επαρχιακής οδού από διακλάδωση επαρχιακής οδού Σαλάκου-Προφήτη Ηλία προς» κατασκηνώσεις προϋπολογισμού 95.900 ευρώ.

6. Εγκριση του 2ου ΑΠ της αρχικής σύμβασης 2ου Π.Κ.Ν.Τ.Μ.Ε., 1ου ΑΠ της 1ης Σ.Σ. και χορήγησης παράτασης προθεσμίας περαίωσης του έργου «Κατασκευή υδατοδεξαμενής 150 m3 στην κοινότητα Βατίου», προϋπολογισμού 70.043,31 ευρώ.

7. Εγκριση μελέτης περιβαλλοντικών επιπτώσεων του έργου: Ιδρυσης νέας τουριστικής μονάδας Β' τάξης δυναμικότητας 120 κλινών ιδιοκτησίας Λινδία Πεύκοι Λίνδου Α.Ε. στην περιοχή Πεύκοι Δήμου Λινδίων Ρόδου.

8. Εγκριση μελέτης περιβαλλοντικών επιπτώσεων του έργου Επέκταση υφιστάμενης ξενοδοχειακής μονάδας κλασικού τύπου -Α' τάξης- δυναμικότητας 87 κλινών κατά 260 περίπου κλίνες (συνολικής δυναμικότητα 335 κλίνες), ιδιοκτησίας ΞΤΕΕ Πετρωνιάτης Α.Ε. στην περιοχή Κολύμπια Δήμου Αφάντου Ρόδου.

9. Εγκριση μελέτης περιβαλλοντικών επιπτώσεων του έργου. Επέκτασης υφιστάμενης ξενοδοχειακής μονάδας κλασικού τύπου -Α' τάξης- δυναμικότητας 144 κλινών, κατά 346 περίπου κλίνες (συνολικής δυναμικότητας 490 κλίνες), ιδιοκτησίας Γκαγιά Ρουαγιάλ Α.Ε. στην περιοχή Μαστιχάρι Δήμου Ηρακλειδών.

10. Εγκριση μελέτης περιβαλλοντικών επιπτώσεων του έργου Υφιστάμενη ξενοδοχειακή μονάδα κλασικού τύπου -Β' τάξης- δυναμικότητας 73 κλινών, ιδιοκτησίας Τρόπικαλ Α.Ε. στην περιοχή Κολύμπια Δήμου Αφάντου Ρόδου.

11. Εγκριση προμήθειας και χρήση κινητών τηλεφώνων από τον κ. Νομάρχη και κ.κ. βοηθούς Νομάρχες.

ΣΤΗ ΜΝΗΜΗ ΤΟΥ ΑΡΧΑΓΓΕΛΟΥ ΤΗΣ ΚΡΗΤΗΣ

Ηρθε η μαύρη ξαστεριά
ήταν οχτώ Φλεβάρη
κι ο Χάρος αποφάσισε
Ξυλούρη να σε πάρει...
.....
Παρασκευή απόθανε
Σάββατο τον εθάψαν.
Ολοι οι φίλοι κι οι γνωστοί
τον Ψαρονίκο εκλάψαν.

Αλησμόνητε, Φίλε Ξυλούρη, όπως κάθε χρόνο έτσι και φέτος, οχτώ του Φλεβάρη, για 23η φορά, θα κάμουμε σύναξη για χάρη σου, στη μνήμη σου, στην «υγειά» σου.

Στο μικρό καφενεδάκι στα Μαριτσά, σήμερα Σάββατο το βράδυ, θα είμαστε πάλι παρέα. Εσύ θα τραγουδάς κι εμείς θ' ακούμε. Οπως κάθε μέρα. Ετσι απλά, όπως σου άρεσε, όπως τότε παλιά στο μακρινό Τορόντο του Καναδά λίγο πριν από το μεγάλο «ταξίδι».

Φίλε μας μυθικέ. Πάντα θα είσαι βάλσαμο στους πόνους μας κι αστέρι στις χαρές μας. Κι αν δεν σε κρατάμε κακία που'φυγες τόσο νωρίς, είναι γιατί εκεί στον Αδη που'σαι, ανάσταση θα'χουν οι δικοί μας, νέοι και γέροι, γυναίκες και παιδιά, κάθε φορά που το περήφανο δοξάρι σου ταυρομπαλεί με την αγία σου λύρα.

Για πάντα φίλοι σου και πάντα στη ψυχή μας,
οι «Γλεντοκόποι» των Μαριτσών

2122-8/2

ΔΕΥΑΡ
ΔΗΜΟΤΙΚΗ ΕΠΙΧΕΙΡΗΣΗ ΥΔΡΕΥΣΗΣ ΑΠΟΧΕΤΕΥΣΗΣ ΡΟΔΟΥ
2ο χλμ. Εθν. Οδού Ρόδου - Λίνδου
Τηλ. 22410 68750 - 22410 68757
fax 22410 66380

ΑΝΑΚΟΙΝΩΣΗ

Ανακοινώνεται από τη ΔΕΥΑΡ ότι **το ταμείο της ευρισκόμενο επί της οδού Εθελοντών Δωδεκανησίων 42 (παλαιά γραφεία ΔΕΥΑΡ), θα παραμείνει κλειστό για ένα μήνα ήτοι από τις 10-2 έως 10-3-2003.**

Η αιτία διακοπής της παροχής υπηρεσιών μας στο παραπάνω ταμείο, είναι η εκτέλεση των αναγκαίων εργασιών που απαιτούνται να γίνουν για την αναβάθμιση και τροποποίηση του κτιρίου, στο οποίο θα στεγαστούν οι Οικονομικές Υπηρεσίες του Δήμου Ροδίων και το ταμείο της ΔΕΥΑΡ.

Παρακαλούμε τους πελάτες μας για την εξόφληση των λογαριασμών υδρευσης, να προσέρχονται στα κεντρικά γραφεία της ΔΕΥΑΡ 2ο χλμ. Εθνικής οδού Ρόδου - Λίνδου.

Με εκτίμηση
Ο Γενικός Δ/ντής
ΔΕΥΑΡ
Εμμ. Διακομανώλης
Διπλ/χος Μηχ/γος Μηχανικός

ΧΛ-14/1

ΔΕΠΟΣ Α.Ε.
ΔΗΜΟΣΙΑ ΕΠΙΧΕΙΡΗΣΗ ΠΟΛΕΟΔΟΜΙΑΣ & ΣΤΕΓΑΣΗΣ
Δ.Ε.ΠΟ.Σ. Α.Ε.

ΑΝΑΚΟΙΝΩΣΗ
Για τη μίσθωση χωματουργικών μηχανημάτων και φορτηγών

Η Δημόσια Επιχείρηση Πολεοδομίας και Στέγασης (Δ.Ε.ΠΟ.Σ. Α.Ε.) σύμφωνα με τις διατάξεις της παρ. 2 του αρθ. 1 του Π.Δ. 158/97 και με απόφαση του Δ.Σ. ιδρύει εργοτάξιο στη Ρόδο για την εκτέλεση του έργου «Κατασκευή υπογείων δικτυων Μεσαιωνικής Πόλης Ρόδου Β' φάση - Α' Στάδιο». Για τις ανάγκες του έργου πρόκειται να προβεί στη μίσθωση χωματουργικών μηχανημάτων και φορτηγών.

Οι ενδιαφερόμενοι μπορούν να περάσουν από τα γραφεία τη ΔΕΠΟΣ Α.Ε. οδός Γαλαβά 4 (Μεσαιωνική Πόλη) τηλ. 22410 33838/22410 32968 τις εργάσιμες ημέρες Δευτέρα έως Παρασκευή από 11.00 έως 13.00 και να παραλάβουν τα έντυπα της προσφοράς.

Δ.Ε.ΠΟ.Σ. Α.Ε.

ΧΛ-9/2

ΔΙΕΥΘΥΝΣΗ ΔΑΣΩΝ ΔΩΔ/ΝΗΣΟΥ

ΑΝΑΚΟΙΝΩΣΗ

Γνωστοποιείται κατά το άρθρο 14 του Ν.998/79, η αποστολή για δημοσίευση στο Δήμο Πεταλούδων της υπ'αριθμ. 1086/15-3-2002 πράξης χαρακτηρισμού έκτασης που εκδόθηκε από τον Δ/ντή Δασών Δωδ/σου. Η ΚΜ 364 γαιών Παστίδας, χαρακτηρίζεται ως γεωργική έκταση και δάσος.

Ο Δ/ντής Δασών Δωδ/σου
κ.α.α.
Νικόλαος Θεοδωρίδης
Δασολόγος με Α' βαθμό

2095-8/2

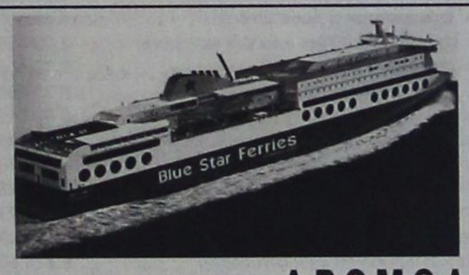

BLUE FERRIES
ΔΡΟΜΟΛΟΓΙΑ
ΑΠΟ ΡΟΔΟ 18/11/02-20/4/03

ΑΝΑΧΩΡΗΣΗ ΑΠΟ ΡΟΔΟ	ΑΝΑΧΩΡΗΣΗ ΑΠΟ: ΚΩ	ΛΕΡΟ	ΠΑΤΜΟ	ΜΥΚΟΝΟ	ΣΥΡΟ	ΚΑΤΑΠΟΛΑ (ΑΜΟΡΓΟ)	Αφιξη σε ΠΕΙΡΑΙΑ
ΤΡΙΤΗ 20.00	ΤΡΙΤΗ 22.55	—	—	ΤΕΤΑΡΤΗ 03.30	—	—	ΤΕΤΑΡΤΗ 07.20
ΠΕΜΠΤΗ 20.00	ΠΕΜΠΤΗ 22.55	—	—	—	ΠΑΡΑΣΚΕΥΗ 03.50	—	ΠΑΡΑΣΚΕΥΗ 07.10
ΣΑΒΒΑΤΟ 10.00	ΣΑΒΒΑΤΟ 12.50	—	—	—	—	ΣΑΒΒΑΤΟ 16.20	ΣΑΒΒΑΤΟ 21.30
ΚΥΡΙΑΚΗ 18.30	ΚΥΡΙΑΚΗ 21.35	ΚΥΡΙΑΚΗ 23.05	ΔΕΥΤΕΡΑ 00.15	—	ΔΕΥΤΕΡΑ 03.50	—	ΔΕΥΤΕΡΑ 07.10

ΣΗΜΕΙΩΣΗ για ΧΡΙΣΤΟΥΓΕΝΝΑ / ΠΡΩΤΟΧΡΟΝΙΑ
1) 24/12/02 & 31/12/02 από Ρόδο 10.00 για Κω 12.30-12.50, Μύκονο 17.35-17.55, Πειραιά 21.50
2) 26/12/02 & 02/01/03 από Πειραιά 08.00 για Σύρο 11.30-11.45, Κω 16.30-16.50, Ρόδο 19.20
3) ΑΝΕΚΤΕΛΕΣΤΑ ΔΡΟΜΟΛΟΓΙΑ 25/12/02 & 01/01/03

ΑΠΟ ΠΕΙΡΑΙΑ 18/11/02-20/4/03

ΑΝΑΧΩΡΗΣΗ ΑΠΟ ΠΕΙΡΑΙΑ	ΑΦΙΞΗ ΣΕ: ΣΥΡΟ	ΜΥΚΟΝΟ	ΚΑΤΑΠΟΛΑ (ΑΜΟΡΓΟ)	ΠΑΤΜΟ	ΛΕΡΟ	ΚΩ	ΡΟΔΟ
ΔΕΥΤΕΡΑ 20.00	Δευτέρα 23.20	—	—	—	—	Τρίτη 04.10	Τρίτη 07.10
ΤΕΤΑΡΤΗ 20.00	Τετάρτη 23.10	—	—	—	—	Πέμπτη 04.10	Πέμπτη 07.10
ΠΑΡΑΣΚΕΥΗ 20.00	—	Παρασκευή 23.50	—	—	—	Σάββατο 04.20	Σάββατο 07.15
ΣΑΒΒΑΤΟ 23.30	—	—	Κυριακή 04.45	Κυριακή 07.00	Κυριακή 08.10	Κυριακή 09.50	Κυριακή 12.45

SKEVO'S TRAVEL AGENCY
ΚΕΝΤΡΙΚΟ ΠΡΑΚΤΟΡΕΙΟ ΡΟΔΟΥ των ΓΡΑΜΜΩΝ
BLUE STAR FERRIES - F/B BLUE STAR 1
Αμερικής 111
Τηλ. κρατήσεων επιβατών & ΙΧΕ 22410 -22461, 75655, 75310
Τηλ. κρατήσεων φορτηγών 22410 - 76600
Κρατήσεις και σε όλα τα συνεργαζόμενα πρακτορεία Ρόδου
X3776-28/2

ΑΡΧΩΝ ΣΑΜΑΡΤΖΗΣ ΑΕΤΕΒΕ
Από το 1980
22 ΧΡΟΝΙΑ ΜΟΝΩΣΕΙΣ



Τοποθετώντας το κατάλληλο προϊόν RICOFON έχετε μια αίθουσα με άριστη ακουστική και συγχρόνως ένα τέλειο διακοσμητικό αποτέλεσμα.
X3753-28/2
ΜΟΝΩΣΕΙΣ ΤΑΡΑΤΣΩΝ
ΔΙΑΘΕΣΗ: ΑΡΧΩΝ ΣΑΜΑΡΤΖΗΣ ΑΕΤΕΒΕ
ΜΟΝΩΣΕΙΣ - ΣΤΕΓΑΝΩΣΕΙΣ
ΚΑΤΑΣΤΗΜΑΤΑ
1) Ερυθρού Σταυρού 21 - Τηλ.: 02410 23030/32054 Ρόδος 85100
2) Ικαρου & Λαοδικείας - Τηλ.: 02410 20021 Ρόδος 85100
ΚΙΝΗΤΟ: 0944 502033

KYDON TOURS

ΕΚΔΡΟΜΕΣ

Προσφέρουμε στον πελάτη μας

ΠΟΙΟΤΗΤΑ - ΕΓΓΥΗΣΗ - ΦΡΟΝΤΙΔΑ

VIP προγράμματα - Οργάνωση ΕΛΕΝΗ ΨΥΛΛΑΚΗ

ΜΑΡΟΚΟ-ΤΥΝΙΔΑ
11-2-18-2-2003

Περιλαμβάνει: Αεροπορικά εισιτήρια. Φόρους. Ξενοδοχεία 5 αστέρων, ημιδιατροφή. Διανυκτερεύσεις 4 ΜΑΡΑΚΕΣ - 1 ΚΑΖΑΜΠΛΑΝΚΑ - 2 ΤΥΝΙΔΑ. Ξεναγήσεις: Καζαμπλάνκα - Ραμπάτ - Μαρακές - Ουφικα - Τύνιδα - Καρχηδόνα - Χαμαμέτ - Ναμπέλ.

Πλούσιο μοναδικό πρόγραμμα • Διασκέδαση • Ψώνια.

Συνοδός η κ. ΕΛΕΝΗ ΨΥΛΛΑΚΗ

ΚΑΡΝΑΒΑΛΙ ΒΕΝΕΤΙΑΣ
28-2-06/-3-2003
με SUPER FAST FERRIES

Περιλαμβάνει: Πούλμαν πολυτελείας. Καμπίνες δίκλινες - 4κλινες Α' κατηγορίας SUPER FAST. Ξενοδοχείο 4 αστέρων με ημιδιατροφή BENETIA 3 διανυκτερεύσεις. Ξεναγήσεις - περιηγήσεις. Ταξιδιωτική ασφάλιση. Διαφημιστική τσάντα.

Συνοδός η κ. ΕΛΕΝΗ ΨΥΛΛΑΚΗ

ΜΑΡΜΑΡΙΣ - ΚΟΥΣΑΝΤΑΣΙ - ΣΜΥΡΝΗ - ΤΣΕΣΜΕ
4ήμερο 7/3-10/3/2003

Ξενοδοχεία Α' κατηγορίας - Πλούσιο πρόγραμμα - Διασκέδαση - Ξεφάντωμα αποκριάτικο.

Συνοδός: ΕΛΕΝΗ ΨΥΛΛΑΚΗ

ΡΩΜΗ
15/3-19/3/2003

Αεροπορική εκδρομή από Ρόδο.
Ξενοδοχείο 4 αστέρων - πρωινό.
Μεταφορές - Ξεναγήσεις.

Συνοδός: ΕΛΕΝΗ ΨΥΛΛΑΚΗ

ΠΑΡΙΣΙ - EURODISNEY
6/3 - 11/3/2003

Διανυκτερεύσεις: 3 DISNEY ξενοδοχείο SEQUOIA. 1 ΠΑΡΙΣΙ, 3 αστέρων στην OPERA, πολύ καλό πρωινό.

Ξεναγήσεις. Είσοδοι Disney. Ελληνας ξεναγός συνεργάτης μας στο Παρίσι. Αεροπορικά εισιτήρια. Φόροι.

ΚΑΠΑΔΟΚΙΑ
21/3 - 25/3/2003

ΜΑΡΜΑΡΙΣ - ΠΑΠΟΥΚΑΛΕ - ΚΟΝΙΑ - ΚΑΠΑΔΟΚΙΑ - ΦΕΤΙΓΙΕ - ΜΑΡΜΑΡΙΣ

Μία μοναδική εκδρομή - προσκύνημα. Ενα πρόγραμμα που προσφέρει άνεση - πολυτέλεια - μόρφωση - διασκέδαση.

Ξενοδοχεία 4 και 5 αστέρων, ημιδιατροφή.

Συνοδός η κ. ΕΛΕΝΗ ΨΥΛΛΑΚΗ

ΠΡΟΣΟΧΗ

Στο γραφείομας θα βρείτε: ΠΑΚΕΤΑ ΕΚΔΡΟΜΩΝ για όλο τον κόσμο.

ΟΡΓΑΝΩΝΟΥΜΕ τις διακοπές σας με την πείρα μας 30 ετών.

ΑΡΙΣΤΑ - ΟΙΚΟΝΟΜΙΚΑ
ΕΙΔΙΚΟΤΗΣ ΜΑΣ ΝΕΟΝΥΜΦΟΙ

ΕΠΙΣΗΣ:

- Αεροπορικά εισιτήρια - ΓΡΑΦΕΙΟ ΙΑΤΑ!!!
- ΑΚΤΟΠΛΟΪΚΑ: ΔΑΝΕ - ΑΝΕΚ - BLUE STERA FERRIES - SUPER FAST FERRIES - HELLAS FERRIES - MINOAN LINES
- SALAMIS LINES - NISSOS KALYMNOS
- Σιδηροδρομικά εισιτήρια

KYDON TOURS
Τηλ. 23000 - 27900 - 75268
Εθελοντών Δωδεκανησίων 14

X3768-28/2

Μέγας Αλέξανδρος: «Θέλω άγαλμα μεγάλο σαν το Αγιο Ορος του Αθω...»

«Ναι, είμαι ο 13ος θεός των Ελλήνων και του κόσμου...»

Γράφει ο Θεοφάνης Μπογιάννος

Εάν ερχόταν σήμερα, ένας αρχαίος Ρόδιος και του λέγαμε πως πιστεύουμε μόνον σε έναν θεό, ασφαλώς θα μας θεωρούσε κρετίνους! Οι αρχαίοι Ρόδιοι, όπως όλοι οι Ελληνες πίστευαν σε δώδεκα μεγάλους θεούς και σε χιλιάδες μικρές θεότητες και δαίμονες. Ακόμη και οι κοινοί θνητοί, πίστευαν ότι μπορούσαν να γίνουν θεοί.

Το σημερινό μας, επίκαιρο αφιέρωμα, το χαρίζουμε στον μεγάλο Ελληνα της Οικουμένης, Αλέξανδρο και θεό των αρχαίων Ελλήνων, που την ελληνική λαλιά και τον πολιτισμό μας, μέχρι τις Ινδίες και μέχρι το θρόνο του παντάνακτος έφερε... Εφέτος συμπληρώνονται ακριβώς 2.326 χρόνια από την αδόκητο θανή του μεγάλου Αλεξάνδρου, που ήταν θεός και λυτρωτής του κόσμου-σύμφωνα με τους βιογράφους του...

Ο Μέγας Αλέξανδρος 356-323 π.Χ., είχε αγαστές σχέσεις με τους Ρόδιους. Οχι μόνον αγαπούσε τους Ροδίους, αλλά και τους εμπιστευόταν πιο πολύ από κάθε άλλη ελληνική πόλη. Λέγεται πως όταν στα 332 π.Χ. εγκατέστησε μακεδονικές φρουρές στη Ρόδο, πήγε και προσκύνησε στο ναό της Λινδίας Αθηνάς! Μάλιστα, μετά τη μάχη των Γαυγαμήλων, στα 331 π.Χ., έστειλε πολλά λάφυρα, όπως σάρισες και βουκέφαλα στη θεά Λινδία. Και κάτι άλλο ακόμη, απίστευτο, άγνωστο και συνταρακτικό: Χάρισε μέσα σε χρυσή θήκη τη διαθήκη του στους Ρόδιους που ήταν δεινοί πολεμιστές και άριστοι μεταξύ των αρίστων Ελλήνων...

Ο Μέγας Αλέξανδρος που εφέτος μνημονεύουμε τα 2.326 χρόνια από τον άγνωστο θάνατό του, πήρε από τη Ρόδο τους καλύτερους στρατιώτες εναντίον των Περσών. Οι Ρόδιοι αυτοί στρατιώτες ήταν σφενδονήτες, άριστοι στη χρήση της σφενδόνης και του υπερσύγχρονου οπλισμού τους...



ΘΕΪΚΟ ΑΓΑΛΜΑ ΤΟΥ ΜΕΓΑΛΟΥ ΑΛΕΞΑΝΔΡΟΥ

Το όγδοο αυτό θαύμα θα είχε τη μορφή του μεγάλου Αλεξάνδρου και τις διαστάσεις του Αθωνα: 60 χιλ. μήκος, 2.000 μέτρα ύψος και εμβαδόν 360 τ.χ.!

Στη Ρόδο γεννήθηκε και ένας μεγάλος γλύπτης που εντυπωσίασε τον μεγάλο Αλέξανδρο με την ευφυΐα και την φαντασία του. Ο μεγάλος αυτός καλλιτέχνης από τη Ρόδο ελέγετο Δεινοκράτης ο Ρόδιος. Πρότεινε στον Αλέξανδρο να του κάνει το μεγαλύτερο άγαλμα του κόσμου. Το άγαλμα θα είχε τη μορφή του μεγάλου θεού Αλεξάνδρου και το μέγεθος του Αγίου Ορους του Αθω... Ολο το όρος θα γινόταν ένα τεράστιο άγαλμα, για να δηλώνει σε Ανατολή και Δύση, ότι ο μέγας Αλέξανδρος είναι ο 13ος μεγάλος θεός των μεγάλων Ελλήνων...

Σαν ιδέα και πρόταση, άρεσε πολύ στον Αλέξανδρο, αλλά το έργο δεν πραγματοποιήθηκε. Ισως λόγω του μεγάλου κόστους, του μεγάλου χρόνου, αλλά και το φόβο του μεγάλου Αλεξάνδρου: μήπως επισύρει πάνω του την οργή άλλων θεών του Ολύμπου και του κόσμου...

Το άγαλμα θα παρουσίαζε τον Αλέξανδρο καθιστό στον θρόνο του. Στο ένα χέρι, το δεξί, θα κρατούσε μια πόλη, ενώ στο άλλο θα κρατούσε φιάλη μέσα από την οποία θα περνούσε ένας ποταμός που θα έπεφτε στη θάλασσα της Χαλκιδικής... Αγγελοι στον ουρανό θα υμνούσαν τον μεγάλο θεό Αλέξανδρο, ενώ για στεφάνι και διάδημα θα είχε την κορυφή του Ορους Αθω...

Στην αρχαία Ελλάδα, οι θεοί και οι θεές, ήταν ορατοί στην κοινωνία και στους ανθρώπους. Οταν ο μέγας Αλέξανδρος έφτασε στην Αίγυπτο, νικητής και τροπαιοφόρος, για να χριστεί Φαραώ, οι ιερείς του Αμμώνα-Ρα, τον προσφώνησαν:

«Είναι υιός θεού, υιός Διός κερασφόρου και απτήτου...».

Η μητέρα του μεγάλου Αλεξάνδρου ελέγετο Ολυμπιάδα, συγγενής του Πύρρου της Ηπείρου, από το γένος των Μολοσσών. Η Ολυμπιάδα εκμυστηρεύτηκε στον μικρό Αλέξανδρο πως δεν είναι παιδί του Φιλίππου, αλλά υιός θεού και λυτρωτής του κόσμου. Υιός του Αμμώνα-Ρα που ελατρεύετο στην έρημο Σίβατης σημερινής Λιβύης. Βεβαίως ο μέγας Αλέξανδρος δεν ήταν θεός. Ηταν όμως ανίκητος στρατηλάτης και απεσταλμένος θεών και Ελλήνων!

Εφέτος που αναμημνισκόμεθα την ιερά μνήμη και ζωή του, ας σεμνυνόμεθα ως Ρόδιοι και Ελληνες για τον μεγάλο Αλέξανδρο, ισόθεο και ομόθρονο θεών και ομοτράπεζο ισοθέων Ελλήνων...

ΕΥΡΩΠΑΪΚΗ ΕΠΕΝΔΥΤΙΚΗ
ΕΘΝΙΚΗΣ ΑΝΤΙΣΤΑΣΕΩΣ 48 ΤΗΛ. 0241 39300

ΕΥΡΩΠΑΪΚΗ ΕΠΕΝΔΥΤΙΚΗ
ΚΤΗΜΑΤΟΜΕΣΙΤΙΚΟ ΓΡΑΦΕΙΟ
ΑΝΤΩΝΗΣ ΝΙΚΟΛΗΣ - ΘΕΟΦΙΛΟΣ ΚΛΩΝΑΡΗΣ
ΕΘΝΙΚΗΣ ΑΝΤΙΣΤΑΣΕΩΣ 48 (ΠΡΩΗΝ ΑΝΝΗΣ ΜΑΡΙΑΣ) ΤΗΛ. 2241 39300

ΔΙΑΜΕΡΙΣΜΑΤΑ		ΟΙΚΟΠΕΔΑ	
150 τ.μ.	Αποθήκη εντός πόλεως ΕΥΚΑΙΡΙΑ € 22.000	650 τ.μ.	ΣΤΟΝ ΑΡΧΑΓΓΕΛΟ ΕΝΤΟΣ ΟΙΚΙΣΜΟΥ ΜΕ Σ.Δ. 0,8 ΣΕ ΗΣΥΧΗ ΠΕΡΙΟΧΗ ΚΑΤΑΛΗΛΟ ΓΙΑ ΟΙΚΙΑ
65 τ.μ.	Γεννάδι καινούργιο με θέα € 52.850	600 Τ.Μ.	ΠΑΤΜΟΣ ΚΟΝΤΑ ΣΤΟ ΚΥΜΑ ΚΤΙΖΕΙ 220 € 18.000
45 τ.μ.	Στην Πειραιώς υπό κατασκευή € 62.000	1570 τ.μ.	Γεννάδι στον κεντρικό δρόμο € 50.000
80 τ.μ.	Στην Κοδριγκτώνος με 2 υπνοδωμάτια € 76.500	2000 τ.μ.	Στο Γεννάδι με άδεια οικοδομής,νερό,ρεύμα € 58.700
60 τ.μ.	Καινούργιο στο Καρακόνερο € 85.106	2500 τ.μ.	Αφάντου Πανοραμικό οικοδομήσιμο € 59.000
75 τ.μ.	Καινούργιο στην Σωτήρος € 93.900	4000 τ.μ.	Στο Φαληράκι σε ύψωμα με θέα € 59.000
65 τ.μ.	Καινούργιο ισόγειο με αυλή € 94.000	4000 τ.μ.	Μετά το Λαδικό 70m από τον κεντρικό € 70.450
85 τ.μ.	Καινούργιο στην Σωτήρος € 102.700	2300 τ.μ.	Αφάντου στο κύμα € 73.400
100 τ.μ.	Περιοχή Αγίου Ιωάννη με 3 υπνοδωμάτια € 102.714	7400 τ.μ.	Αφάντου για Βιοτεχνική χρήση € 73.400
72 τ.μ.	Ανάληψη με 2 υπνοδωμάτια καινούργιο € 105.700	4000 τ.μ.	Περιοχή Σγουρού € 88.040
87 τ.μ.	Κ.Υδραίου 5 ετών Α ορόφου € 105.700	2500 τ.μ.	Στο κιοτάρι κοντά στο κύμα με άδεια οικ. € 88.040
80 τ.μ.	Στην Πειραιώς υπό κατασκευή € 110.000	5000 τ.μ.	Στο Γεννάδι με πρόσοψη στην εθν.οδό € 102.700
85 τ.μ.	Καινούργιο στην Ιαλυσό € 111.500	4800 τ.μ.	Περιοχή Κανδυλί στην Ιαλυσό € 140.865
80 τ.μ.	Καινούργιο στο Καρακόνερο € 117.400	4000 τ.μ.	Στην παραλία Αφάντου € 146.735
87 τ.μ.	Α ορόφου ετοιμοπαράδοτο στο Ροδίνι € 126.000	14500 τ.μ	Περιοχή Σγουρού € 150.000
90 τ.μ.	Στην ανάληψη 1 έτους € 126.000	7500 τ.μ.	Στα Κολύμπια διπλα σε ξενοδοχείο € 220.000
90 τ.μ.	Ανάληψη με 2 υπνοδωμάτια καινούργιο € 132.100	10000 τ.μ	Στο φυτώριο με ωραία θέα € 300.000
100 τ.μ.	Οροφοδιαμέρισμα Ιux στην Ανάληψη € 140.800	15000 τ.μ	Κοσκινού σε ύψωμα € 440.205
115 τ.μ.	Άνω Ροδίνι ετοιμοπαράδοτο β ορόφου € 146.700	4000 τ.μ.	Στην Λαχανιά επί της Εθνικής οδού € 117.400
90 τ.μ.	Οικία παριοχή Σταδίου με 130 αυλή € 146.700	4000 τ.μ.	Στην Λαχανιά με πρόσβαση € 52.824
105 τ.μ.	Ανάληψη 3 υπν/τια,πάρκιν,μεγάλη βερά € 161.400	1500 τ.μ.	Στην Λαχανιά εντός οικισμού € 61.628
120 τ.μ.	Στο Καρακόνερο υπό κατασκευή € 164.500	9000 τ.μ.	Στην Λαχανιά 800 m από το κύμα € 82.170
145 τ.μ.	Καινούργιο υπο κατασκευή με 4 υπν. € 220.000	6500 τ.μ.	Στην Λαχανιά 300 m από το κύμα € 104.000
63 τ.μ.	Β ορόφου,ανακαινισμένο με θέρμανση		

ΜΟΝΟΚΑΤΟΙΚΙΕΣ - ΜΕΖΟΝΕΤΕΣ		ΚΑΤΑΣΤΗΜΑΤΑ - ΕΠΙΧΕΙΡΗΣΕΙΣ
180 τ.μ.	Ησυχη Περιοχή εντός Ρόδου με 3 υπν. € 167.300	ΞΕΝΟΔΟΧΕΙΟ 70 ΚΛΙΝΩΝ ΣΕ ΤΙΜΗ ΕΥΚΑΙΡΙΑΣ
126 τ.μ.	Τρείς σε μπετά με 1000 οικόπεδο € 100.000	ΕΠΕΝΔΥΣΗ 9 ΓΚΑΡΣΟΝΙΕΡΕΣ
120 τ.μ.	Κοσκινού καταπληκτική θέα σε μπετά € 82.200	ΚΟΝΤΑ ΣΤΟ ΠΑΝΕΠΙΣΤΗΜΙΟ
180 τ.μ.	Στο Κανδυλί σε μπετά € 111.500	Ενοικιάζεται κατάστημα 250 τ.μ. εντός πόλεως
110 τ.μ.	Εντός πόλεως με 3 υπνοδωμάτια € 146.735	Κατάστημα στην Καποδιστρίου 60 τ.μ.+30 τ.μ.
210 τ.μ.	Ιαλυσός σε σοβά € 161.500	Αναψυκτήριο έτοιμο προς λειτουργία ΕΥΚΑΙΡΙΑ
180 τ.μ.	Κοσκινού 1500 m οικόπεδο σε μπετά € 190.755	Ζαχαροπλαστείο πλήρως εξοπλισμένο κοντά σε σχολείο
200 τ.μ.	Αφάντου σε 4000 m οικόπεδο € 190.755	με εξασφαλισμένη πελατεία
410 τ.μ.	Παστίδα σε κολώνες με 4500 τ.μ. οικόπεδ € 205.500	Fast Food σε τουριστικό δρόμο της πόλης έτοιμο προς λειτ.

ΑΚΙΝΗΤΑ ΣΕ ΑΠΟΚΛΕΙΣΤΙΚΟΤΗΤΑ ΣΕ ΠΑΛΙΑ ΠΟΛΗ - ΑΦΑΝΤΟΥ - ΛΑΧΑΝΙΑ
ΑΓΟΡΕΣ - ΠΩΛΗΣΕΙΣ - ΜΙΣΘΩΣΕΙΣ ΑΚΙΝΗΤΩΝ
ΞΕΝΟΔΟΧΕΙΑΚΕΣ ΜΟΝΑΔΕΣ ΣΕ ΑΠΟΚΛΕΙΣΤΙΚΟΤΗΤΑ ΣΕ ΟΛΟ ΤΟ ΝΗΣΙ
ΣΥΜΒΟΥΛΕΥΤΙΚΕΣ ΚΑΙ ΕΠΕΝΔΥΤΙΚΕΣ ΠΡΟΤΑΣΕΙΣ
ΔΑΝΕΙΑ ΔΕΚΤΑ

1913-11/2

Ναυτικά Πρακτορεία
TSAGARIS



GA FERRIES

Ε/Γ-Ο/Γ ΡΟΔΑΝΘΗ
Ε/Γ-Ο/Γ ΔΗΜΗΤΡΟΥΛΑ
Ε/Γ-Ο/Γ ΠΑΤΜΟΣ
Ε/Γ-Ο/Γ ΡΟΔΟΣ

ΡΟΔΟΣ - ΠΕΙΡΑΙΑΣ

ΔΕΥΤΕΡΑ
ΡΟΔΑΝΘΗ 07.00 Καστελλόριζο
ΡΟΔΑΝΘΗ 18.00 Κω - Κάλυμνο - Λέρο - Πάτμο - Πειραιά (08.30)
ΔΗΜΗΤΡΟΥΛΑ 22.00 Σύμη - Τήλο - Νίσυρο - Κω - Κάλυμνο - Αστυπάλαια - Κατάπολα - Νάξο - Σύρο - Πειραιά (20.00)

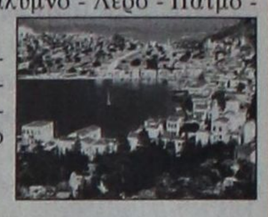

ΤΡΙΤΗ
ΠΑΤΜΟΣ 15.00 Κω - Κάλυμνο - Λέρο - Πάτμο - Πειραιά (08.00)



ΤΕΤΑΡΤΗ
ΡΟΔΑΝΘΗ 09.15 Καστελλόριζο
ΡΟΔΟΣ 15.00 Σύμη - Τήλο - Κάλυμνο - Αστυπάλαια - Πειραιά (10.20)
ΡΟΔΑΝΘΗ 18.00 Κω - Κάλυμνο - Λέρο - Πάτμο - Πειραιά (10.30)

ΠΕΜΠΤΗ
ΠΑΤΜΟΣ 15.00 Νίσυρο - Κω - Κάλυμνο - Λέρο - Πάτμο - Πειραιά (09.30)
ΔΗΜΗΤΡΟΥΛΑ 17.00 Κω - Αστυπάλαια - Αιγιαλί - Κατάπολα - Δονούσα - Νάξο - Πάρο - Πειραιά (12.15)

ΠΑΡΑΣΚΕΥΗ
ΡΟΔΑΝΘΗ 08.00 Καστελλόριζο
ΡΟΔΟΣ 15.00 Κω - Κάλυμνο - Λέρο - Πάτμο - Πειραιά (08.00)



ΡΟΔΑΝΘΗ 18.00 Κω - Κάλυμνο - Πειραιά (08.50)

ΣΑΒΒΑΤΟ
ΠΑΤΜΟΣ 15.00 Κω - Κάλυμνο - Λέρο - Πάτμο - Πειραιά (08.30)
ΔΗΜΗΤΡΟΥΛΑ 17.00 Κω - Βαθύ - Χίο - Λέσβο - Λήμνο - Αλεξανδρούπολη (17.00)



ΚΥΡΙΑΚΗ
ΡΟΔΟΣ 15.00 Κω - Κάλυμνο - Λέρο - Πάτμο - Πειραιά (08.00)

Η εταιρία μας σας ενημερώνει ότι η έκπτωση **50%** (πολύτεκνοι, στρατιωτικοί, ανάπηροι κ.λ.π.) ισχύει για όλες τις θέσεις

Πληροφορίες στον κεντρικό πράκτορα

TSAGARIS TRAVEL
Σαχτούρη 5 (έναντι Τελωνείου)
Τηλ.: 22410 36170, - 30406, 35066, 28597

X3766-28/2

ΚΕΝΤΡΟ ΜΗΧΑΝΗΜΑΤΩΝ



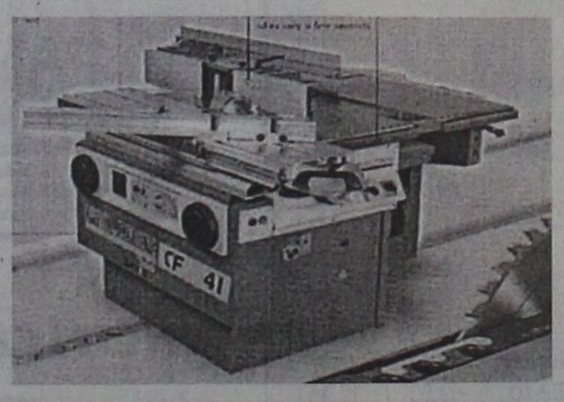





ΜΕΤΑ ΑΠΟ 25 ΧΡΟΝΙΑ ΕΜΠΕΙΡΙΑ ΣΤΟ ΧΩΡΟ ΤΩΝ ΜΗΧΑΝΗΜΑΤΩΝ ΑΠΟΦΑΣΙΣΑΜΕ & ΑΝΟΙΞΑΜΕ
ΤΟ ΚΕΝΤΡΟ ΞΥΛΟΥΡΓΙΚΩΝ ΜΗΧΑΝΗΜΑΤΩΝ ΦΟΡΗΤΩΝ ΗΛΕΚΤΡΟΝΙΚΩΝ ΚΟΠΤΙΚΩΝ ΕΡΓΑΛΕΙΩΝ & ΥΛΙΚΩΝ
ΘΑ ΧΑΡΟΥΜΕ ΠΟΛΥ ΝΑ ΣΑΣ ΔΟΥΜΕ ΣΤΗΝ ΕΚΕΘΕΣΗ ΜΑΣ, ΟΠΟΥ ΔΙΑΘΕΤΟΥΜΕ ΜΕΓΑΛΗ ΓΚΑΜΑ ΜΗΧΑΝΩΝ & ΥΛΚΩΝ
ΜΕΤΑ ΤΙΜΗΣ
ΚΟΥΤΡΑΚΗΣ - ΝΟΒΑΣ Ο.Ε.

ΛΕΩΦ. ΗΡΑΚΛΕΙΔΩΝ ΙΑΛΥΣΟΣ, 200 ΜΕΤΡΑ, ΔΕΞΙΑ, ΜΕΤΑ ΤΟ SUPER MARKET ΜΑΡΙΝΟΠΟΥΛΟΣ ΕΠΙ ΤΗΣ ΛΕΩΦΟΡΟΥ

ΤΗΛ. 22410-98340 & 98341 FAX: 22410-98342

X3792-22/2

Pellos Travel

ΕΚΔΡΟΜΕΣ 2003
ΟΡΓΑΝΩΣΗ-ΨΥΧΑΓΩΓΙΑ-ΠΟΙΟΤΗΤΑ-ΕΓΓΥΗΣΗ

ΚΑΡΝΑΒΑΛΙ ΠΑΤΡΑΣ
ΑΠΟΚΡΙΕΣ-ΚΑΘΑΡΗ ΔΕΥΤΕΡΑ
Από 6/3-11/3



Αναχώρηση από Ρόδο 6/3 στις 8 το βράδυ με Blue Star
Επιστροφή στη Ρόδο 11/3 στις 7 το πρωί με Blue Star
ΠΑΤΡΑ- ΜΟΝΕΜΒΑΣΙΑ-ΜΥΣΤΡΑΣ- ΣΠΑΡΤΗ - ΝΑΥΠΛΙΟ- ΚΟΡΙΝΘΟΣ
Καμπίνες Α4 με "Blue Star", ξενοδοχεία 4 αστέρων με πρωινό, μεταφορές-εκδρομές με πολυτελή πούλμαν, ταξιδιωτική ασφάλεια, ταξιδιωτική τσάντα, Φ.Π.Α, συνοδός γραφείου

ΑΓΙΟΣ ΡΑΦΑΗΛ ΜΥΤΙΛΗΝΗΣ
Από 22/3-25/3
4ημερη αεροπορική εκδρομή-ξενοδοχεία 3 αστέρων

ΜΕΤΕΩΡΑ-ΠΗΛΙΟ
Από 20/3-25/3
6ΗΜΕΡΗ ΑΤΜΟΠΛΟΪΚΗ ΕΚΔΡΟΜΗ
Ξενοδοχεία 3 αστέρων με πρωινό

ΚΩΝΣΤΑΝΤΙΝΟΥΠΟΛΗ -ΑΠΟΚΡΙΕΣ
Από 5/3-10/3 6ημερη



Πριγκηπονησσα-Μουδανια-Προυσα-Απολλωνια-Σμυρνη-Κωνσταντινουπολη
Ξενοδοχεία 4 αστέρων με ημιδιατροφή, μεταφορές με πολυτελή πούλμαν, ξεναγήσεις, φόροι εισόδου και εξόδου, συνοδός γραφείου, ταξιδιωτική ασφάλεια, ταξιδιωτική τσάντα, Φ.Π.Α

ΤΟ ΠΡΩΤΟ ΓΡΑΦΕΙΟ ΣΤΙΣ ΕΚΔΡΟΜΕΣ ΤΟΥΡΚΙΑΣ

ΑΠΟΚΡΙΕΣ-2003- ΚΑΘΑΡΗ ΔΕΥΤΕΡΑ
Από 7/3-10/3 4ημερη
ΜΑΡΜΑΡΙΣ-KUSADASI-ΣΜΥΡΝΗ-ΠΕΡΓΑΜΟΣ-ΑΙΒΑΛΙ
Ξενοδοχεία 5 και 4 αστέρων με ημιδιατροφή, ξεναγήσεις, μεταφορές με πολυτελή πούλμαν, φόροι εισόδου και εξόδου, συνοδός γραφείου, ταξιδιωτική ασφάλεια, ταξιδιωτική τσάντα, Φ.Π.Α
ΠΑΜΕ ΣΤΗ ΣΜΥΡΝΗ ΚΑΘΕ ΜΗΝΑ ΜΕ GROUP

ΚΑΠΠΑΔΟΚΙΑ
Από 21/3-25/3 πενθήμερη





ΜΑΡΜΑΡΙΣ-ΜΟΥΓΛΑ-ΠΑΜΜΟΥΚΑΛΕ-ΣΠΑΡΤΑ-ΚΟΝΥΑ-ΝΕΥΣΕΧΙΡ-ΚΑΙΣΕΡΙ-ΑΒΑΝΟΣ-ΑΦΥΟΝ-ΜΟΥΓΛΑ-ΜΑΡΜΑΡΙΣ
Ξενοδοχεία 5 και 4 αστέρων με ημιδιατροφή, μεταφορές με πολυτελή πούλμαν, ξεναγήσεις, φόροι εισόδου και εξόδου, συνοδός γραφείου, ταξιδιωτική ασφάλεια, ταξιδιωτική τσάντα, Φ.Π.Α
ΕΙΔΙΚΟΤΗΤΑ ΜΑΣ ΟΙ ΕΚΔΡΟΜΕΣ ΣΤΗ ΜΙΚΡΑ ΑΣΙΑ
Επίσης αναλαμβάνουμε:
•Κρατήσεις ξενοδοχείων για μεμονωμένους, νεόνυμφους, εκδρομές συλλόγων ή group στην Ελλάδα και σε όλο τον κόσμο
• Ενοικιασεις αυτοκινητων
• Εισιτηρια αεροπορικα ατμοπλοικα

Δεκτές πιστωτικές κάρτες
Visa - Master card

Για περισσότερες πληροφορίες, κρατήσεις και αναλυτικά προγράμματα στο πρακτορείο γενικού τουρισμού:

PELLOS TRAVEL
ΛΕΩΦΟΡΟΣ ΚΑΛΛΙΘΕΑΣ - FALIRAKI
ΤΗΛ 22410 87615, 22410 86298 FAX 22410 87616

2001-9/2

Πολιτιστική ΠΡΟΟΔΟΣ

Γράφει ο Αριστείδης Εμμ. Μιαούλης

Ο «ΚΑΠΕΤΑΝ ΜΥΓΑΣ» ΑΠΟΨΕ ΣΤΟ ΜΟΤΕΡ 2

Εγκαινιάζεται απόψε στις 7 μ.μ. στο Κέντρο Σύγχρονης Τέχνης (κτίριο «Παλιό Συσσίτιο», Σωκράτους 179, Μεσαιωνική Πόλη) η 8η ατομική έκθεση στο ΜοΤέΡ2 με φιλοξενούμενο τον Καπετάν Μύγα.(Δημήτρη Μιστριώτη).Ο Καπετάν-Μύγας είναι ο 8ος καλλιτέχνης της εικαστικής διοργάνωσης ΜοΤέΡ2 στο Κέντρο Σύγχρονης Τέχνης του Μουσείου Νεοελληνικής Τέχνης. Η μεγάλη εικαστική διοργάνωση ξεκίνησε στις 5 Οκτωβρίου 2002 και διαρκεί 330 ημέρες παρουσιάζοντας 21 καλλιτέχνες από τη Ρόδο και την υπόλοιπη Ελλάδα. Έτσι, μετά από την αρχική ομαδική παρουσίαση και τις ατομικές εκθέσεις των: Άλκηστης Μιχαηλίδου, Δάμωνα Παπακυριακού, Μαγδαληνής Κούρτη, Μάρθας Δημητροπούλου, Χρήστου Πόνη, Ιωάννας Χατζηδιάκου και Γιώργου Κούρουπα, σειρά έχει ο Καπετάν-Μύγας.Ο καλλιτέχνης γεννήθηκε στην Αθήνα το 1965. Το 1990 αποφοίτησε από τη Σχολή Καλών Τεχνών του Αριστοτέλειου Πανεπιστημίου Θεσσαλονίκης (εργαστήρι Δημητρίου Κοντού, ζωγραφική). Παρακολούθησε μαθήματα φωτογραφίας με τον καθ. Γεώργιο Κατσάγγελο .Ατομικές εκθέσεις: 1996, Χώρος τέχνης 24, Αθήνα / επιλεγμένες ομαδικές εκθέσεις: 1996, Προμαχώνας Καρρέτο, Ρόδος / Ζάππειο, Αθήνα / 1992, Ward Nasse gallery, New York / Saw gallery, Ottawa, Καναδάς / 1991, Πνευματικό Κέντρο Δήμου Αθηναίων, Αθήνα / 1989, Γαλλικό Ινστιτούτο, Θεσσαλονίκη.Εργασία: 2001-σήμερα, καθηγητής καλλιτεχνικών-Μέση Εκπαίδευση / 1997-2001, Εργαστήρι Τέχνης Χαλκίδας / 1994-1997, Καλλιτεχνικό εργαστήρι «Ζωγραφείον», Ρόδος .Εχει συμμετάσχει σε πολλές μουσικές παραστάσεις.Η οργανώτρια & επιμελήτρια του ΜοΤέΡ Πόλυ Χατζημάρκου, σημειώνει για τον καλλιτέχνη: «Ο Καπετάν-Μύγας (Δημήτρης Μιστριώτης) δημιουργεί τέχνη εκπορευόμενη από το πνεύμα των πραγμάτων. Σκάβει στη γη της ψυχής του και ανακαλύπτει συναισθήματα και μνήμες ιθαγενείς. Εξετάζει ενδοσκοπικά την παράδοση, την ιστορία, τη θρησκεία, την ελληνική κουλτούρα, την εσώτερη διάσταση της διεθνούς τέχνης, το περιβάλλον του και αναζητώντας τη λύτρωση, το όλο των πραγμάτων, ζωγραφίζει «ευχητική ζωγραφική» όπως την αποκαλεί ο ίδιος. Μη σύμβατική, σχεδόν ψυχαναλυτική, επιχειρεί να γεφυρώσει το νου και τις αισθήσεις. Η τεχνοτροπία συνυφαίνεται τελικά με τη νοοτροπία του. Οι δισδιάστατες παραστάσεις αντικειμένων & προσώπων, συνοδευόμενες από τους ζωγραφισμένους τίτλους τους, μας παραπέμπουν σε διάφορες γραφές της Δυτικής τέχνης: λαϊκή γραφή, art brut, αφηρημένος (αμερικάνικος) εξπρεσιονισμός, βυζαντινή γραφή - ένα ιδιαίτερο εικαστικό χωνευτήρι». Η έκθεση θα διαρκέσει ως τις 21 Φεβρουαρίου 2003. Η είσοδος είναι ελεύθερη - Πληροφορίες:www.moter.gr, 22410 77071. Παράλληλα με μεγάλη επιτυχία συνεχίζονται και οι διαλέξεις στο ΜοΤέΡ2. Αύριο Κυριακή 9 Φεβρουαρίου 2003 στις ώρα 12.00 το μεσημέρι ο καλλιτέχνης θα ανοίξει διάλογο με το κοινό με ελεύθερο θέμα. Η πρόσκληση είναι ανοικτή για το κοινό.

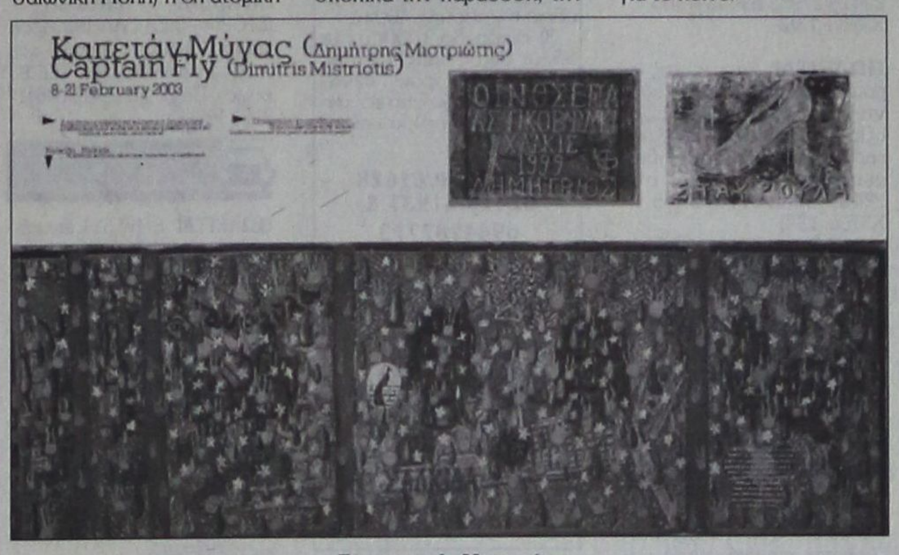

Εργο του Δ. Μιστριώτη

ΜΙΑ «ΓΑΛΑΖΙΑ ΕΡΩΜΕΝΗ ΣΤΗ ΣΥΜΗ»

«Γαλάζια ερωμένη» είναι ο τίτλος του νέου βιβλίου της Χλόης - Φωτεινής Αττιτή, που κυκλοφορεί από τις εκδόσεις «αυ Σύμηθεν» του Κώστα Κοντού. Το 1999 η συγγραφέας μας παρουσίασε ένα πολύ ενδιαφέρον βιβλίο με τίτλο «Παράδοση στη γεύση» με παραδοσιακές συμαϊκές συνταγές που εκδόθηκε με τη χορηγία του Δήμου Σύμης και τα έσοδά του διατέθηκαν στο σχολείο για παιδιά με ειδικές ανάγκες. Αυτές τις μέρες κυκλοφορεί το νέο βιβλίο με νουβέλες αυτή τη φορά και με τον τίτλο «Γαλάζια ερωμένη». Εδώ «κλείνει τις ευαισθησίες και την αγάπη της για τη θάλασσα και ξετυλίγει τα προβλήματα, τους πόνους και τις χαρές των ανθρώπων που ζούν κοντά της». Όπως διαβάζουμε στο οπισθόφυλλο «μέσα απ'αυτές τις μικρές νουβέλες, η συγγραφέας, αφήνει την καρδιά της λεύτερη, ξεγυμνώνει το «Είναι» της κι ομολογεί τον έρωτά της για τη θάλασσα!. Ερωτας παράφορος και μυστικός σχεδόν παράνομος, που την τρελαίνει. Κι όμως πρέπει να το παραδεχτείτε' και σεις την αγαπήσατε αυτή τη γαλανομάτα αληθινή Γυναίκα, υποταχτήκατε στα μάτια της και τη σκληράδα της. Γυναίκες τη μίσησαν και τη ζήλεψαν σαν «γαλάζια ερωμένη» , μάνες την καταράστηκαν, παλικάρια έκλαψαν στην αγκαλιά της, μα κανείς δεν την έβγαλε από μέσα του. Παράξενη σχέση η σχέση μαζί της. Μοιάζει με παράφορο απαγορευμένο έρωτα που δεν μας οδηγεί πουθενά. Ούτε στην ευτυχία μα ούτε και στη λύτρωση!».Πρόκειται για ένα βιβλίο δροσερό, γεμάτο λυρικότητα και στοχαστική διάθεση. Η συγγραφέας γράφει για τη θάλασσα της Σύμης της, με τρόπο ευαίσθητο και ως τα μύχια της ψυχής της ανθρώπινο και προσιτό. Η Χλόη Φωτεινή Αττιτή, γεννήθηκε το 1952 στη Ρόδο. Τα πρώτα παιδικά της χρόνια



τα έζησε στην Αθήνα κι από ηλικία 10 χρόνων ζει μόνιμα στη Σύμη. Μετά την αποφοίτησή της από το Λύκειο, πήρε πτυχίο Αγγλικών και Λογιστικών. Απ' το γάμο της απέκτησε δύο παιδιά. Οι εκδόσεις «αύ Σύμηθεν» που διευθύνει στη Σύμη ο Κώστας Κοντός αμέσως μετά το βιβλίο της Χλόης Αττιτή, ετοιμάζεται να επανεκδόσει βιβλία σπάνια σήμερα όπως της Ε.Μοσκόβη, της οικογένειας των Χαβιαράδων και άλλα.



Το εξώφυλλο του βιβλίου της Χ.Αττιτή και η συγγραφέας

SAIS TR



ΚΑΡΝΑΒΑΛΙ ΒΕΝΕΤΙΑΣ

7 ημέρες από 28/2 έως 6/3
•Μόνο 495 ευρώ με super fast

5 ημέρες από 28/2 έως 4/3
•Μόνο 400 ευρώ με super fast
και

4 ημέρες από 28/2 έως 3/3
•Από 580 ευρώ
ΑΕΡΟΠΟΡΙΚΩΣ
ΠΕΡΙΛΑΜΒΑΝΕΙ:
• Εισιτήρια Super Fast
• Μεταφορές - εκδρομές - μετακινήσεις με πολυτελή πούλμαν
• Ξενοδοχεία 3 και 4 αστέρων superior με πρωινό
• Ξεναγήσεις με έμπειρο ξεναγό
• Συνοδός - Αρχηγός
• Ταξιδιωτική ασφάλεια - ΦΠΑ
• Ταξιδιωτική τσάντα super fast



4ήμερη εκδρομή
ΚΑΘΑΡΑ ΔΕΥΤΕΡΑ
ΣΜΥΡΝΗ - ΚΟΥΣΑΝΤΑΣΙ
από 7 έως 10/3

Επωφεληθείτε της τριήμερης αργίας της Καθαράς Δευτέρας και αποδράστε μαζί μας.
Ξενοδοχείο λουξ 5 και 4 αστέρων με ημιδιατροφή.

4ήμερη εκδρομή στον
ΑΓΙΟ ΡΑΦΑΗΛ
από 21/2 έως 24/2

Αεροπορικώς κατ' ευθείαν από Ρόδο
ΜΟΝΟ ΜΕ ΕΥΡΩ 290
Περιλαμβάνει ξενοδοχεία με πρωινό - 2 εκδρομές - αεροπορικά εισιτήρια - φόροι αεροδρομίου - μεταφορές κ.λ.π.

ΠΛΗΡΟΦΟΡΙΕΣ - ΠΡΟΓΡΑΜΜΑΤΑ-ΕΓΓΡΑΦΕΣ
ΠΡΑΚΤΟΡΕΙΟ ΤΑΞΙΔΙΩΝ
ΣΑΒΒΑΣ ΣΑΗΣ
ΤΑΡΠΟΝ ΣΠΡΙΓΚΣ 42
(δίπλα στην τράπεζα Πίστεως)
Τηλ. 22410 39781- 3

Χ. 3772-28/2

PEGASOS TRAVEL CLUB OF RHODES

Μιχάλης και Κατερίνα Καρατζιά
Αλεξάνδρου Διάκου 84 και Ερυθρού Σταυρού γωνία
τηλ. 22410 73455, 76161, 75876 FAX: 22410 35504

ΤΑΞΙΔΕΥΣΤΕ ΕΠΩΝΥΜΑ
ΓΙΑ ΕΝΑ ΑΝΕΤΟ ΤΑΞΙΔΙ ΚΑΙ ΕΥΧΑΡΙΣΤΗ ΔΙΑΜΟΝΗ
ΞΕΝΟΔΟΧΕΙΑ ΑΘΗΝΩΝ

	ΜΟΝΟΚΛΙΝΟ	ΔΙΚΛΙΝΟ	ΤΡΙΚΛΙΝΟ
PRESIDENT CAT A με πρωινό	39€	48€	56€
ASTOR CAT A με πρωινό	42€	57€	72€
ILYSSIA CAT A με πρωινό	52€	64€	75€
ESPERIA CAT A με πρωινό	77€	87€	98€
ELECTRA CAT A με πρωινό	87€	100€	120€
TITANIA με πρωινό	89€	97€	114€
PARHTENON CAT A με πρωινό	52€	63€	85€
EREHTOUSA CAT B με πρωινό	47€	62€	80€
AGHILLION CAT B με πρωινό	38€	50€	58€
ELLINIS CAT B με πρωινό	42€	55€	68€
ΑΧΙΛΛΕΑΣ με πρωινό	49€	59€	68€
PLAKA CAT B με πρωινό	49€	59€	68€

ΞΕΝΟΔΟΧΕΙΑ ΠΕΙΡΑΙΑ

	ΜΟΝΟΚΛΙΝΟ	ΔΙΚΛΙΝΟ	ΤΡΙΚΛΙΝΟ
LILIA CAT B με πρωινό	50€	59€	73€
ANEMONI CAT B με πρωινό	45€	59€	69€

ΞΕΝΟΔΟΧΕΙΑ ΘΕΣΣΑΛΟΝΙΚΗΣ

	ΜΟΝΟΚΛΙΝΟ	ΔΙΚΛΙΝΟ	ΤΡΙΚΛΙΝΟ
EGNATIA CAT B με πρωινό	59€	70€	84€
MANDRINO CAT B με πρωινό	45€	59€	80€
TELIONI με πρωινό	45€	57€	75€
VERGINA CAT B	59€	72€	87€
LE PALLAI	70€	84€	105€
AMALIA	58€	75€	90€

ΤΑΞΙΔΙΑ – ΔΙΑΚΟΠΕΣ
Απολαύστε τις διακοπές σας στα πιο φημισμένα θέρετρα όλου του κόσμου
Νιώστε την μαγεία της Ευρώπης και χαλαρώστε στα πανέμορφα τοπία της Ελλάδα μας.
ΠΑΚΕΤΑ
→ ΠΑΡΙΣΙ ΚΑΘΕ ΕΒΔΟΜΑΔΑ
→ ΡΩΜΗ ΚΑΘΕ ΕΒΔΟΜΑΔΑ
→ ΒΙΕΝΝΗ ΚΑΘΕ ΕΒΔΟΜΑΔΑ
→ ΠΡΑΓΑ ΚΑΘΕ ΕΒΔΟΜΑΔΑ
→ ΛΟΝΔΙΝΟ ΚΑΘΕ ΕΒΔΟΜΑΔΑ
Ειδικές προσφορές του γραφείου μας σε αεροπορικά εισιτήρια σ'όλλο τον κόσμο
→ Ατομικά ταξίδια σ'όλλο τον κόσμο
→ Ειδικά ταξίδια νεόνυμφων
→ Εμπορικά ταξίδια
→ Ταξίδια για συλλόγους και εταιρείες

ΠΑΝΤΑ ΣΤΗ ΔΙΑΘΕΣΗ ΣΑΣ ΜΕ ΣΥΝΕΠΕΙΑ ΚΑΙ ΜΕΡΑΚΙ

X.3780-28/2



Η εμπειρία μας και η αφοσίωση στη λεπτομέρεια αποτελουν εγγύηση για την απόλυτη επιτυχία ωστε να μείνουν ανεξίτηλες στη μνήμη τη δική σας και των καλεσμένων σας.....

ΧΟΡΟΕΣΠΕΡΙΔΕΣ - ΓΑΜΟΙ - CATERING - ΠΑΙΔΙΚΑ ΠΑΡΤΥ



ΞΕΝΟΔΟΧΕΙΟ SOFITEL CAPSIS ΡΟΔΟΥ
Για Πληροφορίες 25-015 & 20919 (09.00 - 17.00)

CAPSIS
Conference Centers & Resort Hotels

X. 3761-28/2

ΠΡΟΟΔΟΣ ΜΙΚΡΕΣ ΑΓΓΕΛΙΕΣ ΜΙΚΡΕΣ ΑΓΓΕΛΙΕΣ ΠΡΟΟΔΟΣ

ενοικιάσεις

ΕΝΟΙΚΙΑΖΕΤΑΙ κατάστημα γωνιακό, 45τ.μ., επί της οδού Δαμασκηνού 13- απέναντι από την εκκλησία της Μητροπόλεως. Πληρ. τηλ. 22410 - 23475 ώρες καταστημάτων
575-15/2

ΕΝΟΙΚΙΑΖΕΤΑΙ τουριστικό κατάστημα έναντι ξενοδοχείου Blue Bay - Ιαλυσός. Πληρ. τηλ. 2241091114 και 22410/90309
1984-16/2

ΕΝΟΙΚΙΑΖΕΤΑΙ μεγάλο επιπλωμένο στούντιο, με δικιά του τουαλέτα, ψυγείο, κουζίνα, ηλιακούς θερμοσίφωνες με κήπο και πανοραμική θέα στα Κοσκινού. Πληροφορίες τηλ. 22410/60235 ή 22410/67785
583-8/2

ΕΝΟΙΚΙΑΖΕΤΑΙ διαμέρισμα 3άρι με δύο υπνοδωμάτια, σαλόνι, κουζίνα, ένας ενιαίος χώρος, με ηλιακά, πάρκινγκ, με αυλές, σε άριστη κατάσταση, μεταξύ Κρεμαστής - Παστίδας, έναντι Ομορφου. Τηλ. 22410/94398
2035-12/2

ΕΝΟΙΚΙΑΖΕΤΑΙ διαμέρισμα καινούργιο ισόγειο, με ένα δωμάτιο, ενιαίος χώρος, σαλόνι και κουζίνα, Κων/νου Υδραίου 35. Τηλ 22410/21169
2013-9/2

ΕΝΟΙΚΙΑΖΕΤΑΙ διαμέρισμα στην Αθήνα (περιοχή Ζαππείου - Καλιμάρμαρο) 60τ.μ, πλήρες επιπλωμένο, σε μικρή πολυκατοικία, κατάλληλο και για φοιτητές. Πληρ. τηλ. 22410/34636 - 22410/30577 κ. Ζερβό
Χ3787-9/2

ΕΝΟΙΚΙΑΖΕΤΑΙ κατάστημα 60τ.μ., επί της 28ης Οκτωβρίου 76, κατάλληλο για οποιαδήποτε χρήση, εκτός εστιατορίου και μπαρ. Πληροφορίες τηλ. 22410/34574
588-11/2

ΕΝΟΙΚΙΑΖΕΤΑΙ διαμέρισμα 100τ.μ., στο Μόντε Σμιθ, Ενόπλων Δυνάμεων 7 (πλησίον Κένεντυ). Πληροφορίες τηλ.22410/81762 και 6932394107
589-11/2

ΕΝΟΙΚΙΑΖΕΤΑΙ γκαρσονιέρα επιπλωμένη. Πληροφορίες τηλ. 22410/66443
2082-13/2

ΕΝΟΙΚΙΑΖΕΤΑΙ επαγγελματικός χώρος 70τ.μ., ισόγειος, διαμπερές, Γ. Παπανδρέου και Τσαβαρή γωνία, με μεγάλη αυλή στην Ανάληψη. Πληροφορίες τηλ. 22410/78520
2081-13/2

ΕΝΟΙΚΙΑΖΕΤΑΙ διαμέρισμα ισόγειο, με αυλή, επιπλωμένο, με ένα υπνοδωμάτιο, μεγάλο, κουζίνα μεγάλη, λουτροκαμπινέ και άλλοι βοηθητικοί χώροι στην οδό Εξαπόλεως αριθ. 9 στο Καρακόνερο. Τηλ. 26523
2077-16/2

ΕΝΟΙΚΙΑΖΕΤΑΙ διώροφο κατάστημα 104τ.μ., με βεράντα 31τ.μ. στην οδό Γεωργίου Λέοντος (Νιοχώρι). Τηλ. (22410) 35450 - 20090
2106-30/3

ΕΝΟΙΚΙΑΖΕΤΑΙ κατάστημα 100τ.μ., στην οδό Ορφανίδου (Νιοχώρι). Πληρ. τηλ. 22410/35450 και 20090
2106-30/3

ΕΝΟΙΚΙΑΖΕΤΑΙ επιπλωμένη γκαρσονιέρα στην περιοχή Αραπάκι. Πληρ. τηλ. 2241076504 και 6944170618
ΓΔ-15/2

ΕΝΟΙΚΙΑΖΕΤΑΙ στο Νιοχώρι, Ιων. Δραγούμη 13, ισόγειο διαμέρισμα αποτελούμενο από σαλόνι, υπνοδωμάτιο, κουζίνα, WC και αυλή. Είναι πλήρως επιπλωμένο και με όλες τις ηλεκτρικές συσκευές (ψυγείο, ηλεκτ. κουζίνα, πλυντήρια, κλιματιστικό, ηλιακό θερμοσίφωνα, κλπ), χωρίς κοινόχρηστα, κατάλληλο για ένα άτομο ή ζευγάρι. Πληρ. τηλ. 22410/20716 και 6937173777
2109-16/2

ΕΝΟΙΚΙΑΖΟΝΤΑΙ επιπλωμένα διαμερίσματα, στην Ιαλυσό, 300μ από τη θάλασσα. Ενοίκιο 176 ευρώ. Τηλ. 60423, 6938493968, 6972326057
Χ3765-19/2

ΕΝΟΙΚΙΑΖΕΤΑΙ διαμέρισμα 2 δωματίων επιπλωμένο. Μόνο σοβαρές προτάσεις. Πληρ. 22410/25453
2119-16/2

ΕΝΟΙΚΙΑΖΕΤΑΙ διαμέρισμα 75τ.μ., με 1 υπνοδωμάτιο, σαλόνι, καθιστικό και WC, Αλικαρνασού 23. Τηλ 22440/23629
2118-16/2

ΕΝΟΙΚΙΑΖΕΤΑΙ
διαμέρισμα τριών δωματίων και κουζίνας, στην οδό Μ. Μαλλιαράκη 14.
Πληροφορίες τηλ. 22410/30349
2057-16/2

ΕΝΟΙΚΙΑΖΟΝΤΑΙ
1) Μεζονέτα πλήρως επιπλωμένη
2) Σούντιο πλήρως επιπλωμένο
3) Γκαρσονιέρα
Τηλ. 02410/61628, 02410/61937 κ αι 6944287773
Χ3778-28/2

ΕΝΟΙΚΙΑΖΟΝΤΑΙ δωμάτια σε φοιτητές, φοιτήτριες, μόνιμους εργαζόμενους, στο κέντρο της πόλης της Ρόδου και επί των οδών Αμαράντου και Μανδηλαρά στη συνοικία Νιοχώρι. Τα δωμάτια είναι ανακαινισμένα, επιπλωμένα, με ατομικό μπάνιο και πολυκουζινάκι. Ο ενοικιαστής δεν υποχρεούται να φύγει τη διάρκεια των καλοκαιρινών μηνών και μάλιστα προτιμούνται ενοικιαστές για διάρκεια χρόνου. Ενοίκιο 190-210 ευρώ (για διαφορετικά δωμάτια, βάση διαστάσεων). Στην τιμή του ενοικίου περιλαμβάνεται η κατανάλωση του νερού. Τηλ. 66979, 7.30-11.00μ.μ. και 0936519191
ΧΛ-16/2

ΕΝΟΙΚΙΑΖΕΤΑΙ κατάστημα στην πόλη της Ρόδου, στην οδό Αλεξάνδρου Διάκου, αρ. 78, εμβαδού 67 τ.μ., κατάλληλο για οποιαδήποτε επαγγελματική χρήση. Πληροφορίες τηλ. 22410/23621, 22460/71203, 22460/71001
2012-2/3

ΣΤΟ ΝΙΟΧΩΡΙ στην 28 Οκτωβρίου ενοικιάζεται ισόγειο νεοκλασικό κτίριο, 160τ.μ. κατάλληλο για επαγγελματική χρήση. Πληροφορίες τηλ. 20166
2036-9/2

ΕΝΟΙΚΙΑΖΕΤΑΙ γκαρσονιέρα σε μονοκατοικία, χωρίς κοινόχρηστα, Μανώλη Παπαναστάση 19. Τηλ. 22410/34241 και 22410/77055
2058-9/2

ΕΝΟΙΚΙΑΖΕΤΑΙ διαμέρισμα τριάρι, επιπλωμένο, 100τ.μ., επί της οδού Σωτήρος Ιξιά. Πληροφορίες τηλ. 22410/66312
2064-23/2

ΕΝΟΙΚΙΑΖΕΤΑΙ επιπλωμένη γκαρσονιέρα στην Ανάληψη. Πληροφορίες τηλ. 22410/63402 και 6976382164
2063-12/2

ΕΝΟΙΚΙΑΖΕΤΑΙ διαμέρισμα 3άρι, με δύο υπνοδωμάτια, στην Ιαλυσό, κοντά στο Βερόπουλο. Πληρ. τηλ. 22450/23429 και 6973812839
2061-11/2

ΕΝΟΙΚΙΑΖΕΤΑΙ δωμάτιο επιπλωμένο, επί της οδού Αγ. Ιωάννου 121. Πληρ. κ. Νίκο, τηλ. 22410/37937
2071-11/2

ΕΝΟΙΚΙΑΖΕΤΑΙ γκαρσονιέρα επιπλωμένη. Πληροφορίες τηλ. 22410/74963
2096-14/2

ΣΤΗΝ ΚΡΕΜΑΣΤΗ ενοικιάζονται επιπλωμένα στούντιος, πίσω από την εκκλησία, κατάλληλα για ζευγάρια και μεμονωμένα άτομα. Πληρ. τηλ. 6936590651 και 22410/47856
2092-14/2

ΕΝΟΙΚΙΑΖΟΝΤΑΙ γκαρσονιέρες (σαλόνι - κουζίνα - υπνοδωμάτιο WC) καινουργή, πολυτελούς κατασκευής στην πόλη της Ρόδου. Πληρ. τηλ. 6945345904
2098-14/2

ΕΝΟΙΚΙΑΖΕΤΑΙ διαμέρισμα διαμπερές, 3άρι, στην οδό Απ. Ροδίου και Σωτήρος γωνία, στην Ιξιά. Πληροφορίες τηλ. 6944140059
Χ3772-16/2

ΕΝΟΙΚΙΑΖΕΤΑΙ δυαράκι (δύο χώροι -WC) πρώτου ορόφου, σε καινούργια οικοδομή στην οδό Μανδηλαρά (Αμαράντιο) με θέα, για σπίτι ή γραφείο. Τηλ. 34149, κιν. 6932343118 - 6936683299
2126-16/2

ΕΝΟΙΚΙΑΖΕΤΑΙ μικρό διαμέρισμα, επί της οδού Δαμασκηνού 98, που αποτελείται από ένα υπνοδωμάτιο, σαλονάκι, κουζίνα, και λουτροκαμπινέ, με αυλή ανεξάρτητη. Κατάλληλο για εργέν. Πληρ. τηλ. 22410/28045
603-16/2

ΕΝΟΙΚΙΑΖΕΤΑΙ
διαμέρισμα στον 2ο όροφο, σε ήσυχη τοποθεσία στο Ροδίνι, με τρία υπνοδωμάτια και πλήρη εξοπλισμό επιπλώσεως, ηλεκτρικών ειδών και θέρμανσης.
Τηλ.κινητό: 6932338313
2084-28/2

ΕΝΟΙΚΙΑΖΕΤΑΙ
διαμέρισμα στον 2ο όροφο, ενός δωματίου, με βεράντα, πλήρως εξοπλισμένο, στην περιοχή Αγίου Νικολάου 1η Νικηταρά
Τηλ. 22410/24420 ώρες καταστημάτων
1962-2/2

ΕΝΟΙΚΙΑΖΕΤΑΙ
ισόγειο κατάστημα 110τ.μ., με αυλή, τριφασικό ρεύμα, κατάλληλο για οποιαδήποτε επαγγελματική χρήση στο Καρακόνερο.
Τηλ. 02410/65253 και 6978194019
2068-28/2

πωλήσεις

ΠΩΛΕΙΤΑΙ οικόπεδο εντός σχεδίου πόλεως Ρόδου, οδός Δημ. Αναστασιάδη 46, οικοδομικό τετράγωνο 274, άρτιο και οικοδομήσιμο, εμβαδού 401, 06 τ.μ., με συντελεστή δόμησης 1 τιμή 170.000 ευρώ. Πληροφορίες τηλ. 6937054150 και 6934391848
ΓΔ-22/2

ΠΩΛΕΙΤΑΙ επιχείρηση παιδικών ενδυμάτων με πολύ καλό ενοίκιο, και εξασφαλισμένο εισόδημα, λόγω ανακωρήσεως. Επίσης πωλείται αυτοκίνητο μάρκας HUNDAI EXCEL. Τηλ. 6973716586
2045-9/2

ΠΩΛΕΙΤΑΙ μεζονέτα 180 τ.μ., στο Ανω Ροδίνι. Πληρ. Εμμ. Κρανίδης, μεσίτης αστ. συμβ. τηλ. 22410/27082 και 6944347405
Χ3765-13/2

ΠΩΛΕΙΤΑΙ ταμειακή μηχανή καινούργια. Τιμή 440 ευρώ. Πληροφορίες 22410/ 81128 και 6972170645
2069-11/2

ΕΥΚΑΙΡΙΑ! ΠΩΛΕΙΤΑΙ επιχείρηση καφέ - μπαρ με καλή προοπτική στο Φαληράκι, 140τ.μ., μεγάλη αυλή, πάρκινγκ, μικρό ενοίκιο, σε καλή τιμή. Πληρ. τηλ. 6942816495
3070-11/2
2070-11/2

ΠΩΛΕΙΤΑΙ 3άρι, σχεδόν καινούργιο, επί της Γ. Παπανδρέου - Ανάληψη. Πληρ. Εμμ. Κρανίδης, μεσίτης αστ. συμβ. Τηλ. 22410/27082/6944347405
Χ3765-13/2

ΠΩΛΟΥΝΤΑΙ: 1) 3άρι διαμέρισμα 93τ.μ. στο Ανω Ροδίνι, 2) 4άρι διαμέρισμα 100τ.μ., κοντά στο Αραπάκι, 3) 3άρι διαμέρισμα 85τ.μ., στο Ανω Ροδίνι καινούργιο, 4) 3άρια διαμερίσματα 82 και 94τ.. και 108τ.μ. κοντά στη ΔΟΥ Ρόδου. Πληρ. κ. Εμμ. Κρανίδης, τηλ. 22410/26476 - 27082 και 6944347405 και fax: 27101
Χ37651612

ΑΠΟ ΞΕΝΟΔΟΧΕΙΑΚΗ μονάδα πωλούνται έπιπλα (πλήρης εξοπλισμός δωματίου) σε άριστη κατάσταση και πολύ καλή τιμή. Πληρ. τηλ. 6945804780, 22410/37028
2107-16/2

ΠΩΛΕΙΤΑΙ εξοπλισμός αναψυκτηρίου, τραπέζια με καρέκλες, ψυγείο βιτρίνα. Πληρ. τηλ. 6946168973 και 22410/36028
2115-16/2

ΠΩΛΟΥΝΤΑΙ: Α) Κατάστημα 180τ.μ., και με αυλή 60 τ.μ, στην οδό Κων. Υδραίου. Ετοιμοπαράδοτο (κενό), κατάλληλο για κάθε εμπόριο. Τιμή 400.000 δρχ. ή 1,174 το μέτρο. Β) Οικόπεδο εντός πόλεως Ρόδου, 350τ.μ., κτίζει 95 τ.μ. στον όροφο, τρεις ορόφους. Τιμή 35.000.000 δρχ. ή 102.000 . Προλάβετε. Πληρ. τηλ. 30397 κιν. 6946049179 κ. Καργάκο Νίκο, Θεμ. Σοφούλη 59 - Ρόδος
2105-28/2

ΠΩΛΕΙΤΑΙ επιχείρηση εστιατορίου στο Νιοχώρι (τουρ. περιοχή), σε καλή τιμή, με ευκολίες πληρωμής, εν λειτουργία, πλήρως εξοπλισμένο, με εξασφαλισμένη πελατεία. Πληρ. τηλ. 22410/21034 ώρες 18-20μ.μ.
ΓΔ-15/2

ΠΩΛΕΙΤΑΙ 4άρι διαμέρισμα καλής κατασκευής 5 ετών, πλησίον Αραπάκι. Τιμή 40.000.000 δρχ. ή 118.000 ευρώ. Πληρ. Εμμ. Κρανίδης, μεσίτης αστ. συμβ. τηλ. 22410/27082/6944347405
Χ3765-13/2

ΠΩΛΕΙΤΑΙ 2άρι επί της Ιερού Λόχου, κοντά στο Γκόλντεν Μπιτς - Ιαλυσός, αξίας αξία 16.500.000 δρχ. ή 48.500 ευρώ. Πληρ. Εμμ. Κρανίδης, μεσίτης αστ. συμβ. τηλ. 22410/27082/6944347405
Χ3765-13/2

ΠΩΛΟΥΝΤΑΙ: Α) Κτήμα 20στρεμμάτων, με ελιές, επίπεδο. Περιοχή Καλαμώνα προς Πεταλούδες, κοντά στον κεντρικό δρόμο, κατάλληλο για φάρμα, βίλλα, βιοτεχνία, κλπ. Τιμή 30.000.000 δρχ. ή 88.000 . Β) Κτίριο τριόροφο σε μπετά 112τ.μ., ο κάθε όροφος, και με 500τ.μ. οικόπεδο. Βρίσκεται στο Μόντε Σμιθ, οδός Γαληνού. Τιμή 70.000.000 δρχ. ή 205.000 . Πωλείται και ανά όροφο χωριστός! Πλη. κ. Καργάκο Νίκο, Θεμ. Σοφούλη 59, τηλ. 30397, κιν. 6946049179
2105-28/2

ΕΥΚΑΙΡΙΑ
ΕΠΙΧΕΙΡΗΣΗ πληροφορικής/αναλώσιμων - κινητής τηλεφωνίας/ αξεσουάρ και παροχής υπηρεσιών που δίνει δυνατότητα μεγάλης αύξησης του ήδη καλού τζίρου, σε πλήρη άνθηση, και σε πολύ καλή τοποθεσία της Ρόδου.
ΠΩΛΕΙΤΑΙ όπως είναι σε λειτουργία, με μεγάλο πελατολόγιο και λογική τιμή λόγω επαγγελματικών υποχρέωσεων
Τηλ. 6977771553
2055-11/2

ΠΩΛΟΥΝΤΑΙ
1) Από τουριστικό κατάστημα στο ΓΕΝΝΑΔΙ, ράφια, γόνδολες, διάφορα ΣΤΑΝΤ, ψυγείο, ντουλάπα, ταμειακή μηχανή και διάφορα τουριστικά είδη (ρούχα, καπέλλα, παπούτσια, κλπ) σε πολύ καλές τιμές
2) Αυτοκίνητο FIAT TEMPRA σε άριστη κατάσταση
Τηλ. 22440/43453 & 22410/30683
2050-9/2

ΠΩΛΕΙΤΑΙ
επιχείρηση καφέ μπαρ, πλήρως εξοπλισμένο, πλατεία Κορδιγκτώνος 50.
Τηλ. 22410/33587 6945110542
1910-6/2

ΠΩΛΕΙΤΑΙ
επαγγελματικός εξοπλισμός, για αναψυκτήριο - σνακ μπαρ - κρεπερί - ζαχαροπλαστείο, σε άριστη κατάσταση.
Τηλ.6944613524
2104-16/2

Από την εταιρεία «ΤΡΟΦΟΚΑΖΑ» (εμπορίας & διακίνησης τροφίμων)
ΖΗΤΟΥΝΤΑΙ:
1) ΟΔΗΓΟΣ ηλικίας έως 35 ετών, κάτοχος Γ' επαγγελματικού διπλώματος
2) Γραμματέας με άριστη γνώση Η/Υ (κατά προτίμηση προγράμματος DEFACTO)
3) Εμπειρος πωλητής
Τυχόν προϋπηρεσία θα ληφθεί σοβαρά υπόψη.
Πληροφορίες τηλ.
22410/61207/67534, fax: 22410/61276
Χ3786-28/2

ΠΩΛΟΥΝΤΑΙ ΑΠΟ ΤΟΝ ΑΝΑΣΤΑΣΙΟ ΑΤΣΙΔΗ
1) Μονοκατοικίες στην οδό Μυκηνών, Ιαλυσός: Διόροφες με σοφίτα, τεσσάρων υπνοδωματίων, 3 μπάνιων και WC, αυτόνομη θέρμανση, σε οικόπεδο από 260 έως 415 τ.μ. , πλήρως αποπερατωμένες
2) Ισόγεια διαμερίσματα 118τ.μ., στην οδό Παρθενόπης, Αραπάκι, με αποκλειστική χρήση αυλής
3) Διαμερίσματα στην οδό Κωνσταντινίδη, στο Ζέφυρος, 82, 94, 98, 132 και 148 τ.μ., με αποκλειστική θέση πάρκινγκ, αποθήκη και αυτόνομη θέρμανση
ΠΛΗΡΟΦΟΡΙΕΣ
ΑΝΑΣΤΑΣΙΟΣ ΑΤΣΙΔΗΣ
ΣΤΕΦΑΝΟΥ ΚΑΖΟΥΛΗ 74
- Τηλ. 02410 28616-37848
Χ3760-28/2

ΔΙΑΜΕΡΙΣΜΑ «ΠΡΟΒΟΛΗΣ»
ΠΩΛΕΙΤΑΙ
ΔΙΑΜΕΡΙΣΜΑ
Ε=126 τ.μ., β' όροφος
επί της οδού Αμμοχώστου, κατάλληλο
για κάθε χρήση.
Πληροφορίες : (μόνο σε επώνυμους)
« TOP PROPERTIES» κ. ΓΕΩΡΓΙΟ ΠΙΠΙΝΟ - ΤΗΛ. 23895 & 6944676003
1770-9/2

ΠΩΛΟΥΝΤΑΙ
έπιπλα, σε άριστη κατάσταση, υπνοδωματίων, από ξενοδοχείο εντός πόλης Ρόδου.
Πληρ. τηλ. 24764, 36900 και 6944199527
Τ1044-23/2

ΠΩΛΟΥΝΤΑΙ
1) οικόπεδο 1650 τ.μ., με άδεια οικοδομής 200μ.
2) οικόπεδο 3350τ.μ., με άδεια οικοδομής 400τ.μ.
3) οικόπεδο 1000τ.μ., με άδεια οικοδομής 150τ.μ., επί της λεωφόρου Γενναδίου, 500μ. έξω από το χωριό, με νερό, ρεύμα και τηλέφωνο.
Τηλ. 02410/61628 02410/61937 & 6944287773
Χ3778-28/2

ΕΥΚΑΙΡΙΑ
ΠΩΛΕΙΤΑΙ
ΒΙΟΤΕΧΝΙΑ ΣΦΟΛΙΑΤΟΕΙΔΩΝ ΚΑΙ ΠΙΤΣΑΣ
με πλήρη εξοπλισμό.
Τηλ. 6936656166,
10π.μ.-2μ.μ.
Χ3789-28/2

ΠΩΛΕΙΤΑΙ
ΤΟΥΡΙΣΤΙΚΟ ΜΑΓΑΖΙ ΣΤΟ ΦΑΛΗΡΑΚΙ
μαζί με το εμπόρευμα, έτοιμο για άνοιγμα (εν λειτουργία) Μόνο σοβαρές προτάσεις δεκτές στο
τηλ. 6938824595
1973-12/2

ΠΩΛΕΙΤΑΙ
από τον ιδιοκτήτη στα Κοσκινού, σε μικρή οικοδομή τριών διαμερισμάτων, διαμέρισμα των 55τ.μ., λουξ κατασκευής με αιρκοντίσιον, ηλιακός θερμοσίφωνας, κεντρική θέρμανση αυτονομίας και ηλεκτρικά ρολά παραθύρων
Τηλ. 20949 - 37735 - 6932326055, κατασκευαστής οικοδομών Φωτάκης Μιχαήλ
1935-23/2



Χ3763-28/2

RODOS PALACE
Resort Hotel • Convention Center

Το μεγαλύτερο ξενοδοχειακό συγκρότημα της Ρόδου ζητεί το ακόλουθο προσωπικό:

- **Food & Beverage Manager**
  Με ανάλογη προϋπηρεσία σε ξενοδοχεία πολυτελείας
- **Υπαλλήλους Υποδοχής**
  Γνώστες Αγγλικών, Γερμανικών, με ανάλογη προϋπηρεσία
- **Προϊσταμένη Ορόφων & Βοηθούς αυτής**
- **Υπάλληλο κρατήσεων**
  Γνώση αγγλικής υποχρεωτική, με ανάλογη προϋπηρεσία

Οι ενδιαφερόμενοι για τις ανωτέρω θέσεις μπορούν να στείλουν ένα βιογραφικό τους σημείωμα με μία πρόσφατη φωτογραφία στην Διεύθυνση της εταιρείας υπ' όψιν Κου Π. Ρούμπη.

Επίσης ζητούνται:
- Ηλεκτρολόγοι
- Υδραυλικοί
- Chef / Sous Chef
- Μάγειρας Α', Β' & βοηθοί
- Ζαχαροπλάστες Α' & Β'
- Μπουφετζής Α' & Β'
- Σερβιτόροι & βοηθοί
- Μπάρμεν Α' & Β'
- Hostess
- Λαντζέρηδες
- Νυκτερινός Receptionist
- Γκρουμ (κάτοχοι αδείας οδήγησης αυτοκινήτου)
- Κλητήρας (κάτοχος αδείας οδήγησης μοτοποδηλάτου)
- Καμαριέρες
- Καθαρίστριες
- Εργάτες

Χ3777-28/2

Για τις ανωτέρω ειδικότητες μπορείτε να απευθυνθείτε προσωπικά, μετά την 10η Ιανουαρίου 2003, καθημερινά και κατά τις ώρες 10.00 - 15.00 στην Διεύθυνση Προσωπικού του ξενοδοχείου, στον Κο Π. Ρούμπη.

Ξενοδοχείο Ρόδος Παλάς
Λεωφ. Ιαλυσού, Τ.Θ. 121, Ιξιά, Ρόδος
Τηλ. 02410 25222, 02410 97235, Fax: 02410 25350

μαθήματα

ΚΑΘΗΓΗΤΡΙΑ φιλόλογος (πανεπιστήμιο Αθηνών, κλασικό τμήμα), με μεγάλη φροντιστηριακή πείρα, παραδίδει ιδιαίτερα μαθήματα σε μαθητές γυμνασίου, λυκείου (Γενικής παιδείας και θεωρητικής κατεύθυνσης) ΤΕΕ. Τηλ. 22410/31370 και 6945-713765
2075-16/2

ΟΙΚΟΔΙΔΑΣΚΑΛΕΙΟ φιλολογικών μαθημάτων: ΑΡΧΑΙΑ - ΛΑΤΙΝΙΚΑ - ΕΚΘΕΣΗ - ΙΣΤΟΡΙΑ - ΝΕΑ ΕΛΛΗΝΙΚΑ, σε μαθητές Α,Β,Γ Γυμνασίου και Α,Β,Γ, Ενιαίου Λυκείου, ΤΕΕ Β' κύκλου. Πληρ. τηλ. 22410/34541
2112-16/2

μηχανοκίνητα

ΠΩΛΕΙΤΑΙ BMW 518, ατρακάριστο, σε άριστη κατάσταση, με καινούργια λάστιχα, εξωτερικό βάψιμο, καινούργια αμορτισέρ, Bilstain με sunroof, θερμαινόμενα καθίσματα, κλη. Δεκτή ανταλλαγή με μικρότερο (τιμή 4.000.000 δρχ.). Επίσης τρακτέρ 72 HP σε καλή κατάσταση. Τιμή 1.800.000 δρχ. Τηλ. 6944/807951 κ. Τάσο
1951-9/2

ΠΩΛΕΙΤΑΙ κλούβα FORD TRANCIT σε άριστη κατάσταση. Δεκτός κάθε έλεγχος. Αρ. Κυκλ. ΡΟΚ3222. Πληρ. τηλ. 22410/93117, ώρες καταστημάτων και 22410/92403
2039-9/2

ΖΗΤΑΩ να αγοράσω ημιφορτηγό αυτοκίνητο για επαγγελματική χρήση, 10-20 χρόνων. Τηλ. 22410/42020, 8.30π.μ. - 1.30μ.μ. και 4.30-8μ.μ.
Τ1143-2/3

ΠΩΛΕΙΤΑΙ αυτοκίνητο AUDI TT 180- PS. Πληρ. 6944422530 22410/86304
2049-9/2

ΠΩΛΕΙΤΑΙ μηχανή SUZUKI 125,τύπος 02 1253. Πληροφορίες τηλ. 22410/62212
2060-11/2

ΠΩΛΕΙΤΑΙ αυτοκίνητο BMW 518, σε άριστη κατάσταση. Τηλ. 22410/36065 και 6972057263
2094-14/2

ΠΩΛΕΙΤΑΙ
ΑΥΤΟΚΙΝΗΤΟ MAZDA 323 SEDAN, 1500 c.c., χρονολογίας 1997, 30.000 χλμ. με φουλ εξτρά, και σε άριστη κατάσταση.
Τηλ. 6932382179
2120-16/2

ΕΠΙΠΛΑ ΔΩΜΑΤΙΩΝ

ΠΩΛΟΥΝΤΑΙ
σε απόχρωση καρυδιάς, σε πολύ καλή κατάσταση, ιδανικά για επιπλωμένα διαμερίσματα
Πληροφορίες τηλεφωνο 22410/85512
Ξενοδοχείο Blue Sea - Φαληράκι
Χ1735-16/2

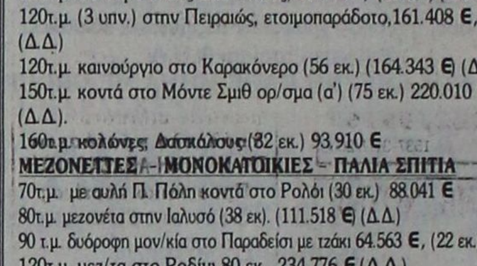

ΑΙΓΑΙΟΚΤΗΜΑΤΙΚΗ

ΠΩΛΟΥΝΤΑΙ ΤΑ ΚΑΤΩΘΙ ΑΚΙΝΗΤΑ
(Δ.Δ.= Δάνεια Δεκτά)

ΔΙΑΜΕΡΙΣΜΑΤΑ: ΕΤΟΙΜΟΠΑΡΑΔΟΤΑ ΚΑΙΝΟΥΡΓΙΑ ΚΑΙ ΜΕΤΑΧΕΙΡΙΣΜΕΝΑ

ΔΥΑΡΙΑ (1 υπν.)
35τ.μ. Ιαλυσό (studio) 30.000 € (Δ.Δ.)
54τ.μ. (ισ. υπ/νο) Ροδίνι (6 ετών) 22 εκ. 64.563 €
55τ.μ. (2 υπν.) καινούργιο Κοσκινού (22 εκ.) 64.569 €
58 τ.μ. (3ος όρ.) Αθηνών (3 ετών) με θέα. 70.432€ (24 εκ.) (ΔΔ)
60 τ.μ. α' ορ. καινούργιο στο Καρακόνερο, 82.171 €, (28 εκ.) (ΔΔ)
60 τ.μ. β' όροφος Μίρα Μάρε 58.694 € (20 εκ.) (ΔΔ)
65 τ.μ. λουξ με αυλή στο Ροδίνι (30 εκ.) 88.014 € (Δ.Δ.)

ΤΡΙΑΡΙΑ (2 υπν.)
55τ.μ. (2 υπν.)-(υπ.) καινούργιο Κοσκινού (22εκ.) 64.563€
70τ.μ. λουξ με αυλή στα Κοσκινού 79.236 € (27 εκ.)
75 τ.μ. (2 υπν.) ορ/σμα καινούργιο Καρακόνερο (37,5 εκ.) -110.051 € (Δ.Δ)
80τ.μ. (ημ/γειο) στους Δασκάλους (23 εκ)., 67.498 €
82 τ.μ. β' ορ.Λαγκάνη (Δασκάλους) (30 εκ.) - 88.071 € (Δ.Δ)
85τ.μ. στην Ιαλυσό, 111,518 €, (38 εκ.)(ΔΔ)
87 τ.μ.καινούργιο στο Ροδίνι (40 εκ.)
90τ.μ. (ημ/γειο) λουξ στη Μιχ. Πετρίδη, με αυλή 82.171 €, (28 εκ.)
91τ.μ. 3studios ρετιρέ Ιαλυσό 30 εκ. - 88.041 € (Δ.Δ.)

ΤΕΣΣΑΡΙΑ (3 υπν.) και άνω
95 τ.μ. στο Μανδρικό 44.020 , (15 εκ.) (ΔΔ)
102τμ., καινούργιο, Καρακόνερο, 46 εκ. (134.996 € (Δ.Δ.).
103τ.μ. (3 υπν.), Στοκχόλμης (47 εκ). - 137.931 ευρώ (Δ.Δ.)
106τ.μ. ορ/σμα Θεμ. Σοφούλη (35 εκ.) - 102.714 ευρώ (Δ.Δ.)
116τ.μ. ισ. υπ/νο (3 υπν.) Πτολεμαίων (55 εκ.) - 161.408 € (Δ.Δ.)
118τ.μ. σε σοβά στους Δασκάλους, 93.910 , (32 εκ.) (Δ.Δ.)
120τ.μ. (3 υπν.) στην Πειραιώς, ετοιμοπαράδοτο,161.408 €, (55 εκ.) (Δ.Δ.)
120τ.μ. καινούργιο στο Καρακόνερο (56 εκ.) (164.343 € (Δ.Δ.)
150τ.μ. κοντά στο Μόντε Σμιθ ορ/σμα (α') (75 εκ.) 220.010 € (Δ.Δ.).
160τ.μ. κολόνες Δασκάλους (82 εκ.) 93.910 €

ΜΕΖΟΝΕΤΤΕΣ - ΜΟΝΟΚΑΤΟΙΚΙΕΣ - ΠΑΛΙΑ ΣΠΙΤΙΑ
70τ.μ. με αυλή Π. Πόλη κοντά στο Ρολόι (30 εκ.) 88.041 €
80τ.μ. μεζονέτα στην Ιαλυσό (38 εκ). (111.518 € (Δ.Δ.)
90 τ.μ. δυόροφη μον/κία στο Παραδείσι με τζάκι 64.563 €, (22 εκ.) (Δ.Δ.)
120τ.μ. μεζ/τα στο Ροδίνι 80 εκ., 234.776 € (Δ.Δ.)
125τ.μ. σε 1,5 στρ. στη Θολό 205.429 €, (70 εκ.)
130τ.μ. μονοκατοικία, σε μπετά, σε 1 στρ. Τρεις - Παστίδα 33 εκ. (96.845 €)
140τ.μ. μεζ/τα (μπετά) στα Κοσκινού 30 εκ., 117.388 € (Δ.Δ.)
140. τ.μ.μονοκατοικία σε μπετά σε 1.300 τ.μ. Κοσκινού 40 εκ. (117.388 €)
140τ.μ. (με 70 υπ.) (σε μαρμαροσοβά) στην Ιαλυσό 146.735 €, (50 εκ.) (ΔΔ)
183τ.μ. μεζονέτα Καρακόνερο 57 εκ. - 167.300 € (Δ.Δ.)
210 τ.μ. μετ/νη μονοκατοικία στα Κοσκινού 220.102 €, (75 εκ.) (Δ.Δ)
240τ.μ. ισ. κατ/τα α' ορ. διαμέρισμα κτίριο σε 500 μ. οικ/δο κοντά στην Καναδά 322.817 € (110 εκ.) (Δ.Δ.)
270τ.μ. βίλα σε σοβά σε 4 στρ. στο Τσαΐρι 293.470 €, (100 εκ.) (Δ.Δ.)
280τ.μ. οικ/κό τετ/νο (μαζαγή σπίτι) Π. Πόλη 239.470 €, (100 εκ.) (Δ.Δ.)
280τ.μ. μονοκατοικία στα Κοσκινού με θέα, (150 εκ.) - 440.020 € (Δ.Δ.)

ΚΑΤΑΣΤΗΜΑΤΑ - ΓΡΑΦΕΙΑ - ΚΤΙΡΙΑ - ΒΙΟΤ/ΚΟΙ ΧΩΡΟΙ:
30τ.μ. σε εμπορικό κέντρο Βράχο Ιαλυσό (20 εκ.), 58.694 € (Δ.Δ.)
31τ.μ. κατάστημα στο Νηρέα (22 εκ.) - 64.563 €
39τ.μ. Αγ. Αναστασία (12 εκ.) 35.216 € (Δ.Δ.)
55τ.μ. Βασ. Ηρακλείου (35 εκ.) 102.714

ΠΡΟΟΔΟΣ ΜΙΚΡΕΣ ΑΓΓΕΛΙΕΣ ΜΙΚΡΕΣ ΑΓΓΕΛΙΕΣ ΠΡΟΟΔΟΣ

διάφορα

ΜΟΝΩΣΕΙΣ 21 ΧΡΟΝΙΑ!
ΑΡΧΩΝ ΣΑΜΑΡΤΖΗΣ
Πληροφορίες τηλ.
23030-32054-20021
X3753-28/2

ΥΔΡΑΥΛΙΚΑ-ΚΑΛΟΡΙΦΕΡ
- ΓΙΑΝΝΗΣ Ο ΑΤΛΑΣΗΣ -
ΕΓΚΑΤΑΣΤΑΣΕΙΣ
ΑΝΑΚΑΙΝΙΣΕΙΣ
ΣΥΝΤΗΡΗΣΕΙΣ
02410/29898
6973610779
1924-20/2

ΥΔΡΑΥΛΙΚΟΣ
ΑΝΑΛΑΜΒΑΝΟΥΜΕ πάσης φύσεως υδραυλικές εργασίες μικρές και μεγάλες **κ. ΔΗΜΗΤΡΗΣ**
● ΕΓΚΑΤΑΣΤΑΣΕΙΣ ΥΔΡΕΥΣΗΣ - ΘΕΡΜΑΝΣΗΣ
● ΚΑΛΟΡΙΦΕΡ - ΗΛΙΑΚΑ
● Σύνδεση με το αποχετευτικό της ΔΕΥΑΡ.
● ΑΠΟΦΡΑΞΕΙΣ με ηλεκτροκίνητο μηχάνημα. Συντηρήσεις
ΣΑΟΥΝΑ ΦΙΝΛΑΝΔΙΑΣ

Χειροποίητες υγιεινές σε όλες τις διαστάσεις με τις σωστές προδιαγραφές από έμπειρο προσωπικό για βίλες - διαμερίσματα - ξενοδοχεία - γυμναστήρια
Τηλ. 2241090230 και κινητό 6944344911
1652-9/2

ΠΛΑΚΑΤΖΗΣ
ΠΡΟΣΦΟΡΑ
ΞΥΛΩΜΑ ΠΑΛΑΙΩΝ ΠΛΑΚΙΔΙΩΝ ΚΑΙ ΤΟΠΟΘΕΤΗΣΗ ΚΑΙΝΟΥΡΓΙΩΝ. ΚΤΙΣΜΑΤΑ ΜΕ ΠΕΤΡΕΣ, ΔΙΑΚΟΣΜΗΤΙΚΑ, κλπ.
Τηλ. 6942795162
1537-31/1/2003

ΑΝΑΛΑΜΒΑΝΟΥΜΕ
μεταφορές δεμάτων από Ρόδο για Βουλγαρία και Βουλγαρία για Ρόδο κ. **Γιάννη**
Τηλ. 6945940010, 69323359448 και 0035988714853
2121-4/3

ΑΓΟΡΑΖΟΥΜΕ
ΣΙΔΕΡΑ - ΣΚΡΑΠ ΚΑΙ ΜΕΤΑΛΛΑ -ΑΥΤΟΚΙΝΗΤΑ ΕΓΚΑΤΕΛΕΙΜΜΕΝΑ - ΜΗΧΑΝΗΜΑΤΑ ΠΑΛΑΙΑ
Πληρ. τηλ. 80111221122 - 6973556510 και 6973556505
T1200-28/2

ζητήσεις

Ξενοδοχείο εντός πόλης
ΖΗΤΑ
καμαριέρα με κάποια προϋπηρεσία.
Τηλ. 22410/36900 ώρες πρωινές 11.00-13.00 ή στο κινητό 6944199527
2025-19/2

Crete a Rhodes CAPSIS Convention Centers & Resort Hotels
ΖΗΤΕΙΤΑΙ
ΒΟΗΘΟΣ ΔΙΕΥΘΥΝΤΗ ΤΡΟΦΙΜΩΝ ΚΑΙ ΠΟΤΩΝ
Τουλάχιστον πέντε χρόνια προϋπηρεσία στη συγκεκριμένη θέση. Απαραίτητη η άριστη γνώση της αγγλικής γλώσσας και ηλεκτρονικών υπολογιστών.
Η γνώση της γαλλικής και γερμανικής γλώσσας θα θεωρηθεί ως επιπρόσθετο προσόν.
Οι ενδιαφερόμενοι μπορούνε να αποστέλλουνε τα βιογραφικά τους σημειώματα στην παρακάτω διεύθυνση:
Υπόψιν κ. Τηλεμάχου
Ξενοδοχείο Sofitel Capsis
Ιξιά 85100 ΡΟΔΟΣ
Για περισσότερες πληροφορίες
τηλ. 22410/25015 και fax: 22410/20900
X3761-28/2

ΖΗΤΕΙΤΑΙ
ΤΕΧΝΙΤΗΣ ΗΛΕΚΤΡΟΛΟΓΟΣ ΟΙΚΟΔΟΜΩΝ
Τηλ. 22410/66698
από 8.30 έως 14.30μ.μ.
X3788-12/2

ΑΞΙΟΠΟΙΕΙΣΤΕ ΤΗΝ ΕΥΚΑΙΡΙΑ ΤΩΡΑ! Αυξάνοντας τα εισοδήματά σας με ημιαπασχόληση από 450 ευρώ έως 1500 ευρώ το μήνα, με πλήρη απασχόληση, από 1500 ευρώ έως 4000 ευρώ το μήνα Αποκτήστε την οικονομική σας ανεξαρτησία όχι ντήλερ ή πλασιέ. Πληρ. κα Αλεξίου τηλ. 6947276701
ΓΔ-28/2

Ενδιαφέρεσαι σοβαρά για την επαγγελματική σου αποκατάσταση; Εάν ναι! ***ΖΗΤΑΜΕ*** συνεργάτες για την επέκταση της πιο γρήγορα αποδοτικής και σταθερής επαγγελματικής δραστηριότητας σήμερα. Δυνατότητα ημιαπασχόλησης ή πλήρης απασχόλησης Προσφέρονται: Μεγάλες οικονομικές απολαβές, σίγουρο μέλλον. Για πληροφορίες και ραντεβού κ. Γιώργο Βασιλείου - Τηλ. 6944855624
ΧΛ-28/2

ΠΟΛΥΕΘΝΙΚΗ εταιρία σας δίνει την ευκαιρία για εργασία από το σπίτι. Ημιαπασχόληση έως 1000 ευρώ το μήνα. Πλήρης απασχόληση 3000 ευρώ και άνω. Εκπαίδευση μετά το πρώτο ραντεβού. Τηλ. επικοινωνίας 2241075517 και 6974895572 κυρία Κυριακή
ΓΔ-18/2

STAFF WANTED ENGLISH speaking receptionists, secretaries, telecommunications, officers and Doctors required for medical clinics in Rhodes town, Ixia, Tholos, Faliraki, Kolympia and Pefkos. Extra languages will be an advantage. Tel. +3 22410/43302 Mob.: +3 6973341350
2117-23/2

ΖΗΤΕΙΤΑΙ
από τεχνικό γραφείο μηχανικός, πλ/γος μηχ/γος ΑΕΙ ή ΤΕΙ με γνώσεις ΗΥ
Πληρ. τηλ. 22410/66181
ώρες 9-1 και 6-8
T1182-20/2

Crete a Rhodes CAPSIS Convention Centers & Resort Hotels
ΤΟ ΞΕΝΟΔΟΧΕΙΟ ΚΑΙ ΣΥΝΕΔΡΙΑΚΟ ΚΕΝΤΡΟ SOFITEL CAPSIS Ρόδου
ΖΗΤΑΕΙ
προσωπικό των παρακάτω ειδικοτήτων:
Υπάλληλο κρατήσεων ΓΙΑ ΜΟΝΙΜΗ ΑΠΑΣΧΟΛΗΣΗ
Προσωπικό κουζίνας όλων των ειδικοτήτων
Εμπειρους σερβιτόρους, βοηθούς σερβιτόρων και βοηθούς μπάρμαν για μερική και συνεχή απασχόληση
Οι ενδιαφερόμενοι μπορούν να απευθυνθούν καθημερινά κατά τις ώρες 10.00 - 14.00 στην υποδοχή του ξενοδοχείου στην παρακάτω διεύθυνση:
Ξενοδοχείο Sofitel Capsis
Ιξιά 85100 Ρόδος
Για περισσότερες πληροφορίες
τηλ. 22410/25015 και fax: 22410/20900
X3761-28/2

ΚΕΡΔΙΖΕΤΕ όσα αξίζετε; Δουλειά από το σπίτι. Κερδίστε 500-1500 ευρώ το μήνα με ημιαπασχόληση ή 2000-3000 ευρώ με πλήρη απασχόληση. Αμεσο ξεκίνημα, πλήρης εκπαίδευση. Οχι τηλεμάρκετινγκ ή πόρτα - πόρτα. Καλέστε τηλ. 6973807483 και 22420/48536 1966-28/2

ΖΗΤΟΥΝΤΑΙ από εστιατόριο - ζαχαροπλαστείο στο Μαντράκι: 1. Σερβιτόροι έμπειροι με συστάσεις, εμφανίσιμοι, με ευχέρεια στις ξένες γλώσσες 2. Πιτσαδόρος. Πληροφορίες τηλ. 22410/76009
T1137-20/2

ΚΥΡΙΑ διπλωματούχος μασέρ, κάνει θεραπευτικό, κλασικό, αθλητικό, αισθητικό μασάζ, με αρωματοθεραπεία, Reiky ke shiatsu. Πληρ. τηλ. 22410/20833 και 6932501924
2067-12/2

ΖΗΤΕΙΤΑΙ δεσποινίς ή κυρία για να εργαστεί σε τουριστικό κατάστημα στους Πεύκους Λίνδου, να γνωρίζει καλά ελληνικά και αγγλικά. Ωράριο συνεχόμενο. Μισθός ικανοποιητικός. Πληρ. τηλ. 6944395913 και 22410/35861
2085-23/2

ΖΗΤΕΙΤΑΙ μάγειρας για να εργαστεί σε εστιατόριο στην Ιξιά. Πληρ. τηλ. 22410/90119, 6-12μ.μ.
2089-14/2

ΖΗΤΕΙΤΑΙ οδηγός με επαγγελματικό δίπλωμα, για να εργαστεί σε πρακτορείο αθηναϊκού τύπου. Πληροφορίες τηλ. 6978183165
ΓΔ-9/2

ΖΗΤΕΙΤΑΙ από ιδιώτη, περιμετρικά της πόλεως Ρόδου (από Κανδυλί μέχρι Κοσκινού), οικόπεδο, εκτός σχεδίου, άρτιο και οικοδομήσιμο, κατάλληλο για ανέγερση κατοικίας. Το συμφωνηθέν τίμημα θα καταβληθεί άμεσα και εξ ολοκλήρου σε μετρητά. Μεσίτες αποκλείονται. Τηλ.6946837300
2102-16/2

ΖΗΤΕΙΤΑΙ
ΕΣΩΤΕΡΙΚΗ ΟΙΚΙΑΚΗ ΒΟΗΘΟΣ
Τηλ. 6977300739
X3743-9/2

Από την Ηλεκτρονική Αθηνών
ΖΗΤΟΥΝΤΑΙ
πωλητές, πωλήτριες, ταμίες, οδηγοί, γ' κατηγορίας. Δ/νση Εθν. Αντιστάσεως 44 (Αννης Μαρίας)
Τηλ.2241075400 - 480 fax:22410/75933
ΧΛ-16/2

ΖΗΤΟΥΝΤΑΙ
Από επιχείρηση διακίνησης τροφίμων - παραδοσιακών προϊόντων
1. Πωλητές /τριες (παραγγελιοδόχοι) με δίπλωμα οδήγησης αυτοκινήτου
2) Βοηθός αποθηκάριου ηλικίας έως 30 ετών με εκπληρωμένες τις στρατιωτικές υποχρεώσεις
ΠΡΟΣΦΕΡΟΝΤΑΙ:
1. Πενθήμερη εργασία
2. Μισθός αναλόγως προσόντων
3. Ασφάλιση
Τηλ. 6944433380 ώρες 10.00-14.00μ.μ.
2043-9/2

IRENE PALACE HOTEL
ΚΟΛΥΜΠΙΑ - ΡΟΔΟΣ
Ενόψει της τουριστικής σαιζόν 2003 δεχόμαστε αιτήσεις στις παρακάτω ειδικότητες
- Προϊσταμένη ορόφων
- Σερβιτόρους Α' και Β'
- Πρωινό Μπάρμαν
- Βραδινό βοηθό/Μπάρμαν/Ταμπλίστα
- Μαγείρους Α' και Β'
- Μπουφετζήδες
- Απογευματινό πωλητή σούπερ μάρκετ

Οι ενδιαφερόμενοι μπορούν να κάνουν αίτηση από Δευτέρα έως Παρασκευή 10.00-14.00 στο ξενοδοχείο ή με αποστολή βιογραφικού στον αριθμό fax ή στη δ/νση email το αργότερο έως 21 Φεβρουαρίου 2003. Απαραίτητη φωτογραφία διαβατηρίου. Περισσότερες πληροφορίες στα τηλ. του ξενοδοχείου πρωινές ώρες και από 17.00 έως 20.00 στο 6945989425 κ. Σμαραγδής Μιχάλης email:info@irenepalace.gr - Τηλ. (22410) 56246 - fax: 22410/56262
X3791-16/2

ΖΗΤΕΙΤΑΙ
ΜΗΧΑΝΟΛΟΓΟΣ/ ΗΛΕΚΤΡΟΛΟΓΟΣ ΜΗΧΑΝΙΚΟΣ
για να εργαστεί σε μεγάλο εργοτάξιο στη Ρόδο.
Πληρ. 22410/81344 και 6934185760 κ. Καραβοκυρός
T1136-9/2

WATER PARK
Το Υδροπάρκο αναψυχής
«The Waterpark - Faliraki - Rodos»
επιθυμεί να προσλάβει συνεργάτες για όλα τα τμήματα λειτουργίας του:
- ΤΑΜΙΕΣ
- ΡΕΣΕΨΙΟΝΙΣΤ
- ΥΠΑΛΛΗΛΟΥΣ ΤΟΥΡΙΣΤΙΚΟΥ ΚΑΤΑΣΤΗΜΑΤΟΣ
- ΤΑΜΠΛΙΣΤΕΣ
- ΜΑΓΕΙΡΕΣ - ΨΗΣΤΕΣ
- ΜΠΑΡΜΕΝ
- ΝΑΥΑΓΟΣΩΣΤΕΣ
- ΚΑΘΑΡΙΣΤΡΙΕΣ
- ΠΡΟΣΩΠΙΚΟ ΔΙΑΦΟΡΩΝ ΕΙΔΙΚΟΤΗΤΩΝ

Για πληροφορίες και συμπλήρωση αιτήσεων (απαιτείται πρόσφατη φωτογραφία) οι ενδιαφερόμενοι μπορούν να επικοινωνούν καθημερινά από 09.00-15.00 στα τηλέφωνα: 2241084300
Email: info@water-park.gr
X3784-28/2

ΞΕΝΟΔΟΧΕΙΟ BELVEDERE
ΖΗΤΑ
τις κάτωθι ειδικότητες:
1. HOSTESS ΕΣΤΙΑΤΟΡΙΟΥ
2. ΣΕΡΒΙΤΟΡΕΣ
3. ΚΟΠΕΛΑ ΓΙΑ ΤΟ MINI MARKET

ΠΛΗΡΟΦΟΡΙΕΣ
ΤΗΛ. 22410/89000 πρωινές ώρες
X3785-28/2

Η 3Τ Α.Ε.Β.Ε. (ΤΟΥΟΤΑ ΡΟΔΟΥ)
ΖΗΤΕΙ
ΒΟΗΘΟ ΛΟΓΙΣΤΟΥ
Οι ενδιαφερόμενοι θα πρέπει να έχουν:
Α) Στρατιωτικές υποχρεώσεις εκπληρωμένες (στους άντρες)
Β) Προϋπηρεσία θα ληφθεί υπόψιν εφόσον υπάρχει

Για περισσότερες πληροφορίες τηλεφωνήστε στο 02410/68000
X3790-14/2

ΔΙΚΤΥΟ ΚΑΤΑΣΤΗΜΑΤΩΝ
ΓΕΡΜΑΝΟΣ
σας συνδέει με την τεχνολογία
Από την εταιρεία ΓΕΡΜΑΝΟΣ
ΖΗΤΟΥΝΤΑΙ
για μόνιμη απασχόληση για τη στελέχωση του τμήματος πωλήσεων
Οι υποψήφιοι θα πρέπει να πληρούν τις κάτωθι προϋποθέσεις:
- Γραμματικές γνώσεις λυκείου
- Ηλικία έως 27 ετών
- Ανεση στην επικοινωνία και οργανωτικές ικανότητες

Οι ενδιαφερόμενοι θα πρέπει να έχουν γνώση του αντικειμένου και διάθεση για εργασία
Τηλέφωνο επικοινωίας 22410/26898
X3783-28/2

LINDIAN VILLAGE RESORT****
Η ξενοδοχειακή μονάδα στην παραλία Λάρδου, είναι σε πρόγραμμα ανακαίνισης, επέκτασης και αναβάθμισής της σε πρότυπη μονάδα πολυτελείας με διάφορα θεματικά εστιατόρια.
Ζητούμε *συνεργάτες ξενόγλωσσους με προτίμηση την ιταλική, με όρεξη για να συμβάλλουν στην με γρήγορους ρυθμούς αναβάθμιση σε όλες τις θέσεις, στα τμήματα F&B και Room Division.*
- **Αρχιμάγειρο** πτυχιούχο, με προϋπηρεσία σε σοβαρές ξενοδοχειακές μονάδες, φιλόδοξο για διάκριση, ικανότητες στον προγραμματισμό, στη δέσμευση και επίτευξη στόχων
- **Μαγείρους** συνεργάσιμους με πείρα και συστάσεις
- **Αρτοζαχαροπλάστη** με μεράκι και θέληση για διάκριση
- **Αποθηκάριο** με προϋπηρεσία και γνώσεις Η/Υ ικανού να εργαστεί σε ένα περιβάλλον συνεργασίας με υπευθυνότητα και στόχους
- **Υπαλλήλους υποδοχής** με ευγένεια, πτυχιούχους σχετικών σχολών και γλωσσομαθείς
- **Προϊστάμενο(η) υποδομής**, πτυχιούχο, με πείρα, θέληση για διάκριση και επίτευξη στόχων
- **Maitre** με έμφυτη ευγένεια, πτυχιούχο, με προϋπηρεσία σε ξενοδοχεία πολυτελείας, φιλόδοξο
- **Σερβιτόρους** με συστάσεις για το εστιατόριο και το μπαρ
- **Πωλήτρια** για το μίνι μάρκετ

Περιμένουμε το βιογραφικό σας σημείωμα στο τέλεφαξ 22440/47365 ή με email: kaloal@in.gr ή αυτοπροσώπως στο ξενοδοχείο, καθημερινές από 08.30-14.30
X3782-28/2

ΔΩΔΕΚΑΝΗΣΙΑΚΕΣ ΑΠΟΦΡΑΞΕΙΣ
«ΚΟΛΟΣΣΟΣ»
ΑΠΟΦΡΑΞΕΙΣ- ΚΑΘΑΡΙΣΜΟΙ ΑΠΟΧΕΤΕΥΣΕΩΝ & ΒΟΘΡΩΝ



Αναλαμβάνουμε πάσης φύσεως αποφράξεις οποιουδήποτε μήκους και πλάτους Αναλαμβάνουμε καθαρισμούς αποχετευτικών αγωγών, δήμων, ξενοδοχείων, στρατιωτικών μονάδων, σπιτιών, πολυκατοικιών, καθώς και καθαρισμούς βιολογικών μονάδων με μηχάνημα υψηλής πιέσεως σε όλη τη Δωδεκάνησο.

Κ. ΠΗΔΙΑΚΗΣ - Π. ΚΑΣΕΡΗΣ
Πληρ. τηλ. 47915 - 91881
κινητό: 6944/325234 και 6977/717048
T999-16/2

ΠΩΛΕΙΤΑΙ
ΤΟΥΡΙΣΤΙΚΟ ΛΕΩΦΟΡΕΙΟ MERCEDES 303 ΜΕ ΤΗΝ ΑΔΕΙΑ ΤΟΥ ΑΠΟ ΤΟ ΜΑΝΟΥΣΟΣ ΤΡΑΒΕΛ
ΠΛΗΡΟΦΟΡΙΕΣ
- Τηλ. 22410/89000 πρωινές ώρες
X3785-28/2

ΛΕΝΤΑΚΗΣ ΜΑΝΩΛΗΣ
Αναλαμβάνουμε
πάσης φύσεως ξυλουργικές εργασίες:
- κουζίνες γερμανικές
- ντουλάπες
- πόρτες
- παράθυρα κ.λ.π.



ΠΛΗΡΟΦΟΡΙΕΣ
Τηλ. 60601 και 6973933733
1912-12/2

DRIVE RENT A CAR
ΖΗΤΕΙΤΑΙ
ΔΙΕΥΘΥΝΤΗΣ
Απαραίτητα προσόντα:
- Πτυχίο ΑΕΙ - ΤΕΙ ή ισότιμου Ιδιωτικού Κολλεγίου με κατεύθυνση το Marketing - Διοίκηση Επιχειρήσεων
- Προϋπηρεσία 2-3 ετών στο χώρο του Marketing
- Γνώση αγγλικής γλώσσας
- Αριστη γνώση MS Office
- Ικανότητες επικοινωνίας και διαπραγμάτευσης
- Δραστηριότητα και ευχάριστη προσωπικότητα

ΠΡΟΣΦΕΡΟΝΤΑΙ:
- Ανταγωνιστικό πακέτο αποδοχών
- Αριστες συνθήκες εργασίας

Οι ενδιαφερόμενοι που συγκεντρώνουν τα ανωτέρω προσόντα, μπορούν να στείλουν το αναλυτικό βιογραφικό τους σημείωμα στη Διεύθυνση:
Αυστραλίας 2, υπ' όψιν κ. Β. Κασάπη
Τηλ. 6944355370
X3773-28/2

ΟΙΚΟΔΟΜΙΚΕΣ ΕΠΙΧΕΙΡΗΣΕΙΣ
ΔΙΑΚΟΓΕΩΡΓΙΟΥ ΚΑΛΛΙΣΤΟΣ
ΕΘΝ.ΑΝΤΙΣΤΑΣΕΩΣ 11 (πρώην Αννης Μαρίας)

ΠΩΛΗΣΕΙΣ ΔΙΑΜΕΡΙΣΜΑΤΩΝ - ΚΑΤΑΣΤΗΜΑΤΑ - ΑΠΟΘΗΚΕΣ - ΑΝΤΑΛΛΑΓΕΣ ΑΚΙΝΗΤΩΝ - ΑΓΟΡΕΣ ΟΙΚΟΠΕΔΩΝ ΑΝΑΛΑΜΒΑΝΟΥΜΕ ΑΝΤΙΠΑΡΟΧΕΣ

ΠΩΛΟΥΝΤΑΙ διαμερίσματα λουξ κατασκευής, με απεριόριστη θέα. Τα διαμερίσματα διαθέτουν θωρακισμένες πόρτες - εντοιχισμένες κουζίνες - ντουλάπες - εντοιχισμένο νιπτήρα με ντουλάπι - κεντρική θέρμανση αυτόνομη - ανοιγόμενα ανακλινόμενα κουφώματα με διπλά τζάμια, σίτες, ρολά - υδραυλικό ασανσέρ - τριφασικό ρεύμα.

Ολοι οι χώροι σπατουλαριστοί - εσωτερικές πόρτες MDF με σχέδιο

ΔΙΑΜΕΡΙΣΜΑΤΑ ΕΠΙ ΤΗΣ:
Χρ. Φέσσα (κάθετος Αποστ. Παύλου), 90τ.μ. τριάρια
Επίσης οροφοδιαμερίσματα των 90 τ.μ. (οικοδομή μόνο τριών διαμερισμάτων)
ΟΙΚΟΔΟΜΗ Πτολεμαίων και Χρ. Φέσσα των 117-125τ.μ.
ΟΙΚΟΔΟΜΗ υπό ανέγερση επί της οδού Ρήγα Φερραίου στο πάρκο
Διαμερίσματα τριάρια - τεσσάρια
ΟΙΚΟΔΟΜΗ υπό ανέγερση επί της οδού Κ. Παλαιολόγου και Θεοτοκοπούλου. Διαμερίσματα δυάρια - τριάρια - τεσσάρια- καταστήματα
Επί της οδού Β. Ηρακλείου οικοδομή τεσσάρων διαμερισμάτων οροφοδιαμερισμάτα των 133τ.μ. Η οικοδομή έχει πυλωτή για πάρκιγκ

ΓΡΑΦΕΙΑ - ΙΑΤΡΕΙΑ:
- Επί της οδού Μ. Κωνσταντίνου και Κων/νου Παλαιολόγου των 80τ.μ.
- Επί της οδού Κων/νου Παλαιολόγου και Θεοτοκόπουλου 60-80 τ.μ.
- Επί της οδού Ρήγα Φερραίου στο πάρκο, 60-80-100τ.μ.

ΚΑΤΑΣΤΗΜΑΤΑ
- Επί της οδού Κ. Παλαιολόγου και Θεοτοκοπούλου των 60-80-100τ.μ.
- Επί της οδού λεωφόρου Καλλιθέας (Καρακόνερο) 90τ.μ.

ΑΠΟΘΗΚΕΣ
- Πλησίον Στέλιου Κωτιάδη των 130τ.μ.
- Στη λεωφόρο Καλλιθέας (Καρακόνερο) των 80-300τ.μ.

Οι πωλήσεις μπορούν να γίνουν και με όλα τα δάνεια τραπεζών και οργανισμών/.
Αναλαμβάνουμε ΑΝΤΙΠΑΡΟΧΕΣ και ΑΓΟΡΕΣ ΟΙΚΟΠΕΔΩΝ
Δεχόμαστε ανταλλαγές ακινήτων

ΠΛΗΡΟΦΟΡΙΕΣ:
ΔΙΑΚΟΓΕΩΡΓΙΟΥ ΚΑΛΛΙΣΤΟΣ
Τηλ. 29318 - 34598- Τηλ. 78501 - 78502
X3770-28/2

ΠΩΛΟΥΝΤΑΙ ΤΑ ΠΑΡΑΚΑΤΩ ΔΙΑΜΕΡΙΣΜΑΤΑ

	ΕΥΡΩ
1) 2αρια (1 υπνοδωματίου)	
- 43 τμ Κυρά της Ρω , Ροδίνι αξίας 16 εκ	47,000
- 42 τμ Ροδίνι , κατνούργιο αξίας 23 εκ	67,500
- 55 τμ Ροδίνι , 8 ετων αξίας 22 εκ	65,000
- 51 τμ Νιοχώρι , οδός Παπανικολάου αξίας 27 εκ	79,500
- 45 τμ Ιερού Λόχου , Δήμος ΙΑΛΥΣΟΥ αξίας 19 εκ	56,000
- 40 τμ Ιερού Λόχου , Δήμος ΙΑΛΥΣΟΥ αξίας 12 εκ	35,500
- 43 τμ Χρυσή Ακτή ,Δήμος ΙΑΛΥΣΟΥ αξίας 25 εκ	73,500
- 35 τμ Αθηνών , επιπλωμένο Β ορόφου αξίας 20 εκ	59,000
2) 3αρια (2 υπνοδωματίου)	
- 72 τμ Αννης Μαρίας , Αραπάκι αξίας 30 εκ	88,000
- 85 τμ Ανω Ροδίνι , κατνούργιο αξίας 38 εκ	111,000
- 82 τμ Φανερωμένη , Ατταβύρου αξίας 40 εκ	117,500
- 75 τμ Σωτήρος , ΙΞΙΑ αξίας 32 εκ	94,000
- 85 τμ Σωτήρος , ΙΞΙΑ αξίας 36 εκ	106,000
- 100 τμ Κέντρο , Δήμος ΙΑΛΥΣΟΥ αξίας 34 εκ	100,000
- 82 τμ 7 Βαγιάς αξίας 28 εκ	82,500
- 100 τμ Βορείου Ημείρου αξίας 45 εκ	132,000
- 100 τμ Ιερού Λόχου , ΙΑΛΥΣΟΣ αξίας 32 εκ	94,000
- 82 τμ Ζέφυρος , αξίας 42 εκ	123,500
- 93 τμ Ζέφυρος , αξίας 47 εκ	138,000
- 90 τμ Κάτω Ροδίνι , αξίας 47 εκ	138,000
3) 4αρια (3 υπνοδωματίου)	
- 114 τμ Αραπάκι , Αννης Μαρίας αξίας 59 εκ	173,500
- 116 τμ Αγ . Παύλου , Ανάληψη αξίας 60 εκ	176,000
- 114 τμ Ανω Ροδίνι , αξίας 49 εκ	144,000
- 110 τμ Ανω Ροδίνι , αξίας 50 εκ	147,000
- 115 τμ Ανω Ροδίνι , αξίας 52 εκ	153,000
- 160 τμ Αγιος Νικόλαος αξίας 62 εκ	182,000
- 145 τμ Κορδικιώνος αξίας 47 εκ	138,000
- 103 τμ Αθηνών , Ανάληψη αξίας 51 εκ	150,000
- 120 τμ Παραλίας , ισόγειο αξίας 57 εκ	167,500
- 210 τμ Κ . Τσιλλάρη αξίας 75 εκ	220,500
Μονοκατοικίες	
- 160 τμ ΙΞΙΑ , Στάση Παρασκευά αξίας 80 εκ	235,000
- 165 τμ ΙΑΛΥΣΟΣ , Χρυσή Ακτή αξίας 88 εκ	258,000
- 130 τμ ΙΑΛΥΣΟΣ , Νέο Κολυμβητήριο αξίας 70 εκ	205,500
- 168 τμ ΙΑΛΥΣΟΣ , Νέο Κολυμβητήριο αξίας 85 εκ	249,500
- 160 τμ ΙΑΛΥΣΟΣ , Κανδυλί σε ύψωμα αξίας 75 εκ	220,500
- 127 τμ Ρόδος , Ροδίνι αξίας 75 εκ	220,500
- 250 τμ Ασγουρου , ωραία θέα αξίας 150 εκ	440.500
- 80 τμ Τσαίρι αξίας 30 εκ	88,000
- 130 τμ Γεννάδι , κατνούργιο αξίας 50 εκ	147,000
- 100 τμ με κτήριο 4,5000 τμ αξίας 75 εκ	220,000
- 140 τμ ΛΙΝΔΟΣ , ωραία θέα αξίας 60 εκ	176,500
Μονοκατοικία εντός Π . Πόλης	
- 130 τμ με κτήριο 200 τμ , ερειπωμένη αξίας 32 εκ	94,000
- 150 τμ με κτήριο 12 τμ αξίας 30 εκ	88,000
- 80 τμ κοντά στο Δημοτικό Ιατρείο αξίας 25 εκ	73,500
- 250 τμ με κτήριο 250 τμ αξίας 75 εκ.	220,000
- 160 τμ με κτήριο 12 τμ αξίας 80 εκ	235,000
Καταστήματα	
- 140 τμ Στρ. Ζήση , Αγιο Νικόλα αξίας 50 εκ	147,000
- 200 τμ Στρ. Ζήση αξίας 100 εκ	293,500
- 80 τμ με παλάρι , Ζέφυρος αξίας 45 εκ	132,000
- 250 τμ Ζέφυρος αξίας 120 εκ	352,500
- 50 τμ Καποδιστρίου αξίας 30 εκ.	88,000
- 150 τμ Καποδιστρίου αξίας 80 εκ	235,000
- 120 τμ οδός Αθηνών αξίας 120 εκ	352,500
- 240 τμ οδός Αθηνών αξίας 240 εκ	705,000
- 30 τμ Αννης Μαρίας αξίας 25 εκ	73,500
- 60 τμ Αννης Μαρίας αξίας 50 εκ.	147,000
- 120 τμ Σαρηγιάννης Ροδίνι αξίας 70 εκ	205,500
- 450 τμ οδός Λίνδου αξίας 65 εκ	191,000
- 200 τμ οδός Λίνδου αξίας 300 εκ	881,000

ΚΡΑΝΙΔΗΣ ΕΜΜΑΝΟΥΗΛ
ΚΤΗΜΑΤΟΜΕΣΙΤΗΣ ΟΙΚΟΝΟΜΟΛΟΓΟΣ
ΤΗΛ. (22410) 27082 - 26476 FAX (22410) 27101
Κιν. 0944347405 - www.Kranidis.gr
E-mail: Kranidiemm@rho.forhnet.gr
X3765-28/2

ΕΛΛΗΝΙΚΗ ΔΗΜΟΚΡΑΤΙΑ

ΤΟ ΠΑΝΕΠΙΣΤΗΜΙΟ ΠΑΤΡΩΝ

ΠΡΟΚΗΡΥΣΣΕΙ

την πλήρωση θέσεων Διδακτικού & Ερευνητικού Προσωπικού (Δ.Ε.Π.) των παρακάτω Τμημάτων του Πανεπιστημίου Πατρών:

ΣΧΟΛΗ ΘΕΤΙΚΩΝ ΕΠΙΣΤΗΜΩΝ

ΤΜΗΜΑ ΧΗΜΕΙΑΣ

Τομέας Οργανικής Χημείας, Βιοχημείας & Φυσικών Προϊόντων

- Μία (1) θέση ΔΕΠ στη βαθμίδα του αναπληρωτή καθηγητή με γνωστικό αντικείμενο *«Βιοχημεία με έμφαση στη Βιοχημεία του Εξωκυττάριου Χώρου»*

ΦΕΚ Δημοσίευσης: 14/23-1-2003

Τομέας Χημικών Εφαρμογών, Χημικής Ανάλυσης και Χημείας Περιβάλλοντος

- Μία (1) θέση ΔΕΠ στη βαθμίδα του αναπληρωτή καθηγητή με ιδιαίτερη επιστημονική δραστηριότητα στο γνωστικό αντικείμενο *«Χημική Ανάλυση με έμφαση στη Δομική Ανάλυση με ακτίνες Χ»*

ΦΕΚ Δημοσίευσης: 16/23-1-2003

ΤΜΗΜΑ ΦΥΣΙΚΗΣ

Τομέας Φυσικής της Συμπυκνωμένης Ύλης

- Μία (1) θέση ΔΕΠ στη βαθμίδα του αναπληρωτή καθηγητή στο γνωστικό αντικείμενο *«Ιδιότητες Μεταφοράς στα Στερεά (Πειραματική Κατεύθυνση)»*

ΦΕΚ Δημοσίευσης: 19/27-1-2003

ΣΧΟΛΗ ΕΠΙΣΤΗΜΩΝ ΥΓΕΙΑΣ

ΤΜΗΜΑ ΙΑΤΡΙΚΗΣ

Τομέας Βασικών Ιατρικών Επιστημών Ι

- Μία (1) θέση ΔΕΠ στη βαθμίδα του καθηγητή με ιδιαίτερη επιστημονική δραστηριότητα στο γνωστικό αντικείμενο *«Ιατρική Φυσική»*

ΦΕΚ Δημοσίευσης: 19/27-1-2003

- Μία (1) θέση ΔΕΠ στη βαθμίδα του καθηγητή με ιδιαίτερη επιστημονική δραστηριότητα στο γνωστικό αντικείμενο *«Ιατρική Φυσική»*

ΦΕΚ Δημοσίευσης: 13/21-1-2003

Τομέας Κλινικών Εργαστηρίων

- Μία (1) θέση ΔΕΠ στη βαθμίδα του αναπληρωτή καθηγητή με ιδιαίτερη επιστημονική δραστηριότητα στο γνωστικό αντικείμενο *«Μικροβιολογία»*

ΦΕΚ Δημοσίευσης: 19/27-1-2003

Τομέας Βασικών Κλινικών Επιστημών

- Μία (1) θέση ΔΕΠ στη βαθμίδα του αναπληρωτή καθηγητή με γνωστικό αντικείμενο *«Ακτινολογία»*

ΦΕΚ Δημοσίευσης: 13/21-1-2003

ΣΧΟΛΗ ΑΝΘΡΩΠΙΣΤΙΚΩΝ ΚΑΙ ΚΟΙΝΩΝΙΚΩΝ ΕΠΙΣΤΗΜΩΝ

ΤΜΗΜΑ ΦΙΛΟΛΟΓΙΑΣ

- Μία (1) θέση ΔΕΠ στη βαθμίδα του επίκουρου καθηγητή στο γνωστικό αντικείμενο *«Λατινική Φιλολογία»*
- Μία (1) θέση ΔΕΠ στη βαθμίδα του λέκτορα στο γνωστικό αντικείμενο *«Αρχαία Ελληνική Φιλολογία: 5ος-4ος αιώνας»*

ΦΕΚ Δημοσίευσης: 6/15-1-2003

Λήξη προθεσμίας υποβολής υποψηφιοτήτων 3/4/2003.

Για περισσότερες πληροφορίες οι ενδιαφερόμενοι μπορούν να απευθύνονται στις Γραμματείες των Τμημάτων:

Χημείας	*Τηλ: 2610/997-101*
Φυσικής	*» 2610/997-441*
Ιατρικής	*» 2610/997-550*
Φιλολογίας	*» 2610/996-234*

Με εντολή πρύτανη

Ο προϊστάμενος Γραμματείας

ΣΠΗΛΙΟΣ ΠΑΠΑΘΑΝΑΣΟΠΟΥΛΟΣ

ΧΛ-8/2

Δ·Α·Ν·Ε· SEA LINE

ΔΩΔΕΚΑΝΗΣΙΑΚΗ ΑΝΩΝΥΜΗ ΝΑΥΤΙΛΙΑΚΗ ΕΤΑΙΡΙΑ

Δ Ρ Ο Μ Ο Λ Ο Γ Ι Α

Αναχωρήσεις από ΡΟΔΟ

8/2 Σάββατο
ΔΙΑΓΟΡΑΣ 15.00 Κω - Κάλυμνο - Λέρο - Πάτμο - Πειραιά
9/2 Κυριακή
ΡΟΔΟΣ 15.00 Κω - Κάλυμνο - Λέρο - Πάτμο - Πειραιά
10/2 Δευτέρα

11/2 Τρίτη
ΔΙΑΓΟΡΑΣ 15.00 Κω - Κάλυμνο - Λέρο - Πάτμο - Πειραιά
12/2 Τετάρτη
ΡΟΔΟΣ 15.00 Σύμη - Τήλο - Κάλυμνο - Αστυπάλαια - Πειραιά
13/2 Πέμπτη
ΔΙΑΓΟΡΑΣ 15.00 Νίσυρο -Κω -Κάλυμνο - Λέρο -Πάτμο -Πειραιά
14/2 Παρασκευή
ΡΟΔΟΣ 15.00 Κω - Κάλυμνο - Λέρο - Πάτμο - Πειραιά
15/2 Σάββατο
ΔΙΑΓΟΡΑΣ 15.00 Κω - Κάλυμνο - Λέρο - Πάτμο - Πειραιά
16/2 Κυριακή
ΡΟΔΟΣ 15.00 Κω - Κάλυμνο - Λέρο - Πάτμο - Πειραιά
17/2 Δευτέρα

18/2 Τρίτη
ΔΙΑΓΟΡΑΣ 15.00 Κω - Κάλυμνο - Λέρο - Πάτμο - Πειραιά
19/2 Τετάρτη
ΡΟΔΟΣ 15.00 Σύμη - Τήλο - Κάλυμνο - Αστυπάλαια - Πειραιά
120/2 Πέμπτη
ΔΙΑΓΟΡΑΣ 15.00 Νίσυρο -Κω -Κάλυμνο - Λέρο -Πάτμο -Πειραιά
21/2 Παρασκευή
ΡΟΔΟΣ 15.00 Κω - Κάλυμνο - Λέρο - Πάτμο - Πειραιά
22/2 Σάββατο
ΔΙΑΓΟΡΑΣ 15.00 Κω - Κάλυμνο - Λέρο - Πάτμο - Πειραιά
23/2 Κυριακή
ΡΟΔΟΣ 15.00 Κω - Κάλυμνο - Λέρο - Πάτμο - Πειραιά
24/2 Δευτέρα

Αναχωρήσεις από ΠΕΙΡΑΙΑ

8/2 Σάββατο
ΡΟΔΟΣ 15.00 Πάτμο - Λέρο - Κάλυμνο - Κω - Ρόδο
9/2 Κυριακή

10/2 Δευτέρα
ΔΙΑΓΟΡΑΣ 15.00 Πάτμο - Λέρο - Κάλυμνο - Κω - Ρόδο
11/2 Τρίτη
ΡΟΔΟΣ 15.00 Αστυπάλαια - Κάλυμνο -Τήλο -Σύμη-Ρόδο
13/2 Τετάρτη
ΔΙΑΓΟΡΑΣ 15.00 Πάτμο - Λέρο - Κάλυμνο -Κω Νίσυρο- Ρόδο
13/2 Πέμπτη
ΡΟΔΟΣ 15.00 Πάτμο - Λέρο - Κάλυμνο - Κω - Ρόδο
14/2 Παρασκευή
ΔΙΑΓΟΡΑΣ 15.00 Πάτμο - Λέρο - Κάλυμνο - Κω - Ρόδο
15/2 Σάββατο
ΡΟΔΟΣ 15.00 Πάτμο - Λέρο - Κάλυμνο - Κω - Ρόδο
16/2 Κυριακή

17/2 Δευτέρα
ΔΙΑΓΟΡΑΣ 15.00 Πάτμο - Λέρο - Κάλυμνο - Κω - Ρόδο
18/2 Τρίτη
ΡΟΔΟΣ 15.00 Αστυπάλαια - Κάλυμνο -Τήλο -Σύμη-Ρόδο
19/2 Τετάρτη
ΔΙΑΓΟΡΑΣ 15.00 Πάτμο - Λέρο - Κάλυμνο -Κω Νίσυρο- Ρόδο
20/2 Πέμπτη
ΡΟΔΟΣ 15.00 Πάτμο - Λέρο - Κάλυμνο - Κω - Ρόδο
21/2 Παρασκευή
ΔΙΑΓΟΡΑΣ 15.00 Πάτμο - Λέρο - Κάλυμνο - Κω - Ρόδο
22/2 Σάββατο
ΡΟΔΟΣ 15.00 Πάτμο - Λέρο - Κάλυμνο - Κω - Ρόδο
23/2 Κυριακή

24/2 Δευτέρα
ΔΙΑΓΟΡΑΣ 15.00 Πάτμο - Λέρο - Κάλυμνο - Κω - Ρόδο

Χ. 3771-28/2

ΕΛΛΗΝΙΚΗ ΔΗΜΟΚΡΑΤΙΑ
ΝΟΜΟΣ ΔΩΔΕΚΑΝΗΣΟΥ
ΔΗΜΟΣ ΙΑΛΥΣΟΥ
ΓΡΑΦΕΙΟ ΔΗΜΑΡΧΟΥ
Ταχ. Δ/νση Ιαλυσός 85101
Τηλ. 22410 98410
FAX 22410 98412

ΑΠΟΦΑΣΗ ΔΗΜΑΡΧΟΥ 29/2003

ΜΕΤΑΒΙΒΑΣΗ ΑΡΜΟΔΙΟΤΗΤΩΝ ΔΗΜΑΡΧΟΥ ΣΕ ΑΝΤΙΔΗΜΑΡΧΟΥΣ & ΕΞΟΥΣΙΟΔΟΤΗΣΗ ΥΠΟΓΡΑΦΩΝ

Ο δήμαρχος του Δήμου Ιαλυσού - Ρόδου

Εχοντας υπόψη:

1. Τις διατάξεις του άρθρου 115 (άρθρο 102 Π.Δ. 323/89 - άρθρο 11 Ν. 1900/90 - άρθρο 6 πρ. 30 Ν. 2240/94 - άρθρο 1 παρ. 33 Ν. 2307/97 «Αντιδήμαρχοι» του Π.Δ/τος 410/95 Δημοτικός και κοινοτικός κώδικας (ΦΕΚ Α' 231).

2. Την υπ'αρ. 18/2002 απόφαση του Πολυμελούς Πρωτοδικείου Ρόδου, περί ανακήρυξης των τακτικών Δημοτικών Συμβούλων του επιτυχόντως συνδυασμού κατά τις εκλογές της 13/10/2002.

3. Το ΦΕΚ 715/Β/12-6-2002, στο οποίο δημοσεύθηκε η ΚΥΑ αρ. 682/Γ/5-908/4-6-2002 «Κύρωση του πραγματικού πληθυσμού της 18ης Μαρτίου 2001» με πληθυσμό στο Δήμο Ιαλυσού σε 10.107 μόνιμους κατοίκους.

4. Τον Οργανισμό Εσωτερικής Υπηρεσίας του Δήμου Ιαλυσού που δημοσιεύτηκε στο ΦΕΚ αρ. 2180/17-12-1999.

5. Το άρθρο 115 (Αρθρο 102 Π.Δ. 323/1989-Αρθρο 11 Ν. 1900/1990 - Αρθρο 6 παρ. 30 Ν. 2240/1994 (ΦΕΚ Α! 153) παρ. 33 άρθρου 1 Ν. 2307/1995 - παραγρ. 8, 9 και 19 άρθρο 15 Ν. 2539/1997 (ΦΕΚ Α!/113) - Αντιδήμαρχοι.

6. Το άρθρο 117 (άρθρο 104 Π.Δ. 323/1989 - αρθρο 1 πρ. 34 και άρθρο 5 παρ. 15 Ν. 2307/1995 ΦΕΚ Α' 113 - Αναπλήρωση Δημάρχου

7. Το άρθρο 116 (άρθρο 103 Π.Δ. 323/1989 - παρ. 10 άρθρο 15 Ν. 2539/1997) περί εξουσιοδότησης υπογραφών «Ο δήμαρχος μπορεί με απόφασή του να αναθέτει την υπογραφή ορισμένων εγγράφων και πιστοποιητικών σε δημοτικό σύμβουλο ή στον Πρόεδρο του συμβουλίου δημοτικού διαμερίσματος ή στον πρόεδρο τοπικού συμβουλίου ή στον πάρεδρο ή σε προϊστάμενο δημοτικής υπηρεσίας ή σε άλλο μόνιμο υπάλληλο του δήμου.

8. Τις διατάξεις της παρ. γ του αρθρου 114 «αρμοδιότητες του Δημάρχου» του Π.Δ. 410/1995.

Αποφασίζει

1. Ορίζουμε Αντιδήμαρχο τον δημοτικό σύμβουλο κ. **Ανδρουλάκη Ιωάννη του Θεοδώρου**

2. Η θητεία του ανωτέρω θα είναι μονοετής, ήτοι από 1-1-2003 έως 31-12-2003.

3. Μεταβιβάζει στον ανωτέρω τις αρμοδιότητες των εξής τμημάτων και γραφείων του Δήμου Ιαλυσού:

- Μισθοδοσίες μόνιμου και εποχικού προσωπικού.
- Εγγραφα γενικά που αφορούν μισθοδοτικά θέματα προσωπικού.
- Εκδοση - υπογραφή επιταγών πληρωτέων.
- Αποδοχή - υπογραφή επιταγών εισπρακτέων.
- Εγγραφα μεταφοράς χρηματικών ποσών από όψεως - κρατήσεων.
- Ειταγές πληρωμών κρατήσεων.
- Βεβαιώσεις κρατήσεων.
- Βεβαιωτικοί κατάλογοι.
- Ειδοποιήσεις οφειλετών και προμηθευτών.
- Τις αρμοδιότητες που έχουν αντικείμενο θέματα εξυπηρέτησης του πολίτη.
- Τις αρμοδιότητες που έχουν αντικείμενο τη χρήση παραλίων ξενοδοχειακών μονάδων και ιδιωτών.
- Τις αρμοδιότητες που έχουν αντικείμενο τον έλεγχο τετραγωνικών μέτρων σε οικίες, ξενοδοχειακές μονάδες και γενικά κτιρίων.

Αυτή η απόφαση έλαβε τον αύξοντα αριθμό 29/2003

Ο ΔΗΜΑΡΧΟΣ ΙΑΛΥΣΟΥ
ΣΤΕΡΓΟΣ ΣΤΑΓΚΑΣ

ΧΛ-8/2

ΕΛΛΗΝΙΚΗ ΔΗΜΟΚΡΑΤΙΑ
ΠΕΡΙΦΕΡΕΙΑ ΝΟΤΙΟΥ ΑΙΓΑΙΟΥ
ΝΟΜΟΣ ΔΩΔΕΚΑΝΗΣΟΥ
ΝΟΜΑΡΧΙΑΚΗ ΑΥΤΟΔΙΟΙΚΗΣΗ ΔΩΔ/ΣΟΥ
ΝΟΜΑΡΧΙΑΚΟ ΣΥΜΒΟΥΛΙΟ

Ρόδος, 6/2/2003
Αριθμ. Πρωτ.: Ν. Σ./81

ΑΝΑΚΟΙΝΩΣΗ

Με το υπ' αριθμ. πρωτ. 90/6-2-2003 έγγραφο της Περιφέρειας Νοτίου Αιγαίου - Γενική Διεύθυνση Περιφέρειας – Τμήμα ΠΕ. ΧΩ. Δωδ/σου, μας διαβιβάστηκε για γνωμοδότηση η Μελέτη Περιβαλλοντικών Επιπτώσεων (Μ.Π.Ε.) που αφορά την λειτουργία της υπό ίδρυση χερσαίας μονάδας ιχθυοκαλλιέργειας διαφόρων μεσογειακών ειδών δυναμικότητας 25 τόνων ετησίως στη θέση «ΛΗΡΟΣ – ΚΑΜΙΡΟΣ ΣΚΑΛΑ» Δήμου Αταβύρου Νομού Δωδ/σου, ιδιοκτησίας της «ΥΙΟΙ ΘΕΟΔ. ΠΙΤΡΟΠΑΚΗ & ΣΙΑ Α.Ε.».

Καλούμε κάθε ενδιαφερόμενο να υποβάλλει τις έγγραφες παρατηρήσεις του ως προς το περιεχόμενο της μελέτης, μέσα σε προθεσμία δεκαπέντε (15) ημερών από την ημερομηνία δημοσίευσης της παρούσας στον ημερήσιο τοπικό τύπο.

Οι ενστάσεις θα υποβάλλονται:

1. Στην Γραμματεία της Νομαρχιακής Επιτροπής της Ν. Α. Δωδ/σου.

2. Στην ανωτέρω αναφερομένη Υπηρεσία.

και θα κοινοποιούνται στο Τοπικό Γραφείο Περιβάλλοντος του Τ. Π. και Π. Ε. της Ν. Α. Δωδ/σου (υπόψη κ. Άρη Σκιαδόπουλου τηλ. 22410-30413), όπου βρίσκεται η πλήρης μελέτη και μπορεί κάθε ενδιαφερόμενος να λάβει γνώση αυτής.

Ε. Ν.
Ο Βοηθός Νομάρχης

Ευστάθιος Κουσουρνάς

ΧΛ-8/2

ΕΛΛΗΝΙΚΗ ΔΗΜΟΚΡΑΤΙΑ
ΝΟΜΟΣ ΔΩΔΕΚΑΝΗΣΟΥ
ΔΗΜΟΣ ΙΑΛΥΣΟΥ
ΓΡΑΦΕΙΟ ΔΗΜΑΡΧΟΥ
Ταχ. Δ/νση Ιαλυσός 85101
Τηλ. 22410 98410
FAX 22410 98412

ΑΠΟΦΑΣΗ ΔΗΜΑΡΧΟΥ 30/2003

ΜΕΤΑΒΙΒΑΣΗ ΑΡΜΟΔΙΟΤΗΤΩΝ ΔΗΜΑΡΧΟΥ ΣΕ ΑΝΤΙΔΗΜΑΡΧΟΥΣ & ΕΞΟΥΣΙΟΔΟΤΗΣΗ ΥΠΟΓΡΑΦΩΝ

Ο δήμαρχος του Δήμου Ιαλυσού - Ρόδου

Εχοντας υπόψη:

1. Τις διατάξεις του άρθρου 115 (άρθρο 102 Π.Δ. 323/89 - άρθρο 11 Ν. 1900/90 - άρθρο 6 πρ. 30 Ν. 2240/94 - άρθρο 1 παρ. 33 Ν. 2307/97 «Αντιδήμαρχοι» του Π.Δ/τος 410/95 Δημοτικός και κοινοτικός κώδικας (ΦΕΚ Α' 231).

2. Την υπ'αρ. 18/2002 απόφαση του Πολυμελούς Πρωτοδικείου Ρόδου, περί ανακήρυξης των τακτικών Δημοτικών Συμβούλων του επιτυχόντως συνδυασμού κατά τις εκλογές της 13/10/2002.

3. Το ΦΕΚ 715/Β/12-6-2002, στο οποίο δημοσεύθηκε η ΚΥΑ αρ. 682/Γ/5-908/4-6-2002 «Κύρωση του πραγματικού πληθυσμού της 18ης Μαρτίου 2001» με πληθυσμό στο Δήμο Ιαλυσού σε 10.107 μόνιμους κατοίκους.

4. Τον Οργανισμό Εσωτερικής Υπηρεσίας του Δήμου Ιαλυσού που δημοσιεύτηκε στο ΦΕΚ αρ. 2180/17-12-1999.

5. Το άρθρο 115 (Αρθρο 102 Π.Δ. 323/1989-Αρθρο 11 Ν. 1900/1990 - Αρθρο 6 παρ. 30 Ν. 2240/1994 (ΦΕΚ Α! 153) παρ. 33 άρθρου 1 Ν. 2307/1995 - παραγρ. 8, 9 και 19 άρθρο 15 Ν. 2539/1997 (ΦΕΚ Α!/113) - Αντιδήμαρχοι.

6. Το άρθρο 117 (άρθρο 104 Π.Δ. 323/1989 - αρθρο 1 πρ. 34 και άρθρο 5 παρ. 15 Ν. 2307/1995 ΦΕΚ Α' 113 - Αναπλήρωση Δημάρχου

7. Το άρθρο 116 (άρθρο 103 Π.Δ. 323/1989 - παρ. 10 άρθρο 15 Ν. 2539/1997) περί εξουσιοδότησης υπογραφών «Ο Δήμαρχος μπορεί με απόφασή του να αναθέτει την υπογραφή ορισμένων εγγράφων και πιστοποιητικών σε δημοτικό σύμβουλο ή στον Πρόεδρο του συμβουλίου δημοτικού διαμερίσματος ή στον πρόεδρο τοπικού συμβουλίου ή στον πάρεδρο ή σε προϊστάμενο δημοτικής υπηρεσίας ή σε άλλο μόνιμο υπάλληλο του δήμου.

8. Τις διατάξεις της παρ. γ του αρθρου 114 «αρμοδιότητες του Δημάρχου» του Π.Δ. 410/1995.

Αποφασίζει

1. Ορίζουμε Αντιδήμαρχο τον δημοτικό σύμβουλο κ. **Κουλούμπρη Παράσχο του Μιχαήλ** ως συνεπικουρούντα το Δήμαρχο.

2. Η θητεία του ανωτέρω θα είναι μονοετής, ήτοι από 1-1-2003 έως 31-12-2003.

3. Μεταβιβάζει στον ανωτέρω την επίβλεψη των παρακάτω θεμάτων:

- Θέματα προστασίας περιβάλλοντος.
- Συγκρότηση και παρακολούθηση των συνεργείων του Δήμου Ιαλυσού
- Α. υδρευσης & Συντήρησης αντλιοστασίων
- Β. Καθαριότητας & αποκομιδής απορριμμάτων
- Γ. Οδοποιΐας
- Καθαριότητα & συντήρηση κοινόχρηστων χώρων.
- Διαχείριση απορριμμάτων.
- Τμήμα Πρασίνου.

4. Αναθέτει στον ανωτέρω την υπογραφή ως συνεπικουρούντα του Δημάρχου για όλα τα θέματα που αφορούν τους αγρότες.

- Βεβαιώσεις για άδειες λαϊκής.
- Βεβαιώσεις για την ιδιότητα του αγρότη.
- Εγγραφα για επιδοτήσεις γεωργο-κτηνοτροφικών προϊόντων.

Αυτή η απόφαση έλαβε τον αύξοντα αριθμό 30/2003

Ο ΔΗΜΑΡΧΟΣ ΙΑΛΥΣΟΥ
ΣΤΕΡΓΟΣ ΣΤΑΓΚΑΣ

ΧΛ-8/2

ΕΛΛΗΝΙΚΗ ΔΗΜΟΚΡΑΤΙΑ
ΝΟΜΟΣ ΔΩΔΕΚΑΝΗΣΟΥ
ΔΗΜΟΣ ΙΑΛΥΣΟΥ
ΓΡΑΦΕΙΟ ΔΗΜΑΡΧΟΥ
Ταχ. Δ/νση Ιαλυσός 85101
Τηλ. 22410 98410
FAX 22410 98412

ΑΠΟΦΑΣΗ ΔΗΜΑΡΧΟΥ 28/2003

ΜΕΤΑΒΙΒΑΣΗ ΑΡΜΟΔΙΟΤΗΤΩΝ ΔΗΜΑΡΧΟΥ ΣΕ ΑΝΤΙΔΗΜΑΡΧΟΥΣ & ΕΞΟΥΣΙΟΔΟΤΗΣΗ ΥΠΟΓΡΑΦΩΝ

Ο Δήμαρχος του Δήμου Ιαλυσού-Ρόδου

Εχοντας υπόψη:

1. Τις διατάξεις του άρθρου 115 (άρθρο 102 Π.Δ. 323/89-άρθρο 11 Ν. 1900/90-άρθρο 6 παρ. 30 Ν. 2240/94-άρθρο 1 παρ. 33 Ν. 2307/95 «Αντιδήμαρχοι» που Π.Δ/τος 410/95 Δημοτικός και κοινοτικός κώδικας (ΦΕΚ Α! 231).

2. Την υπ' αρ. 18/2002 απόφαση του Πολυμελούς Πρωτοδικείου Ρόδου, περί ανακήρυξης των τακτικών Δημοτικών Συμβούλων του επιτυχόντος συνδυασμού κατά τις εκλογές της 13/10/2002.

3. Το ΦΕΚ 715/Β//12-6-2002, στο οποίο δημοσιεύθηκε η ΚΥΑ αρ. 682/Γ/5-908/4-6-2002 «Κύρωση του πραγματικού πληθυσμού της 18ης Μαρτίου 2001» με πληθυσμό στο Δήμο Ιαλυσού σε 10.107 μόνιμους κατοίκους.

4. Τον Οργανισμό Εσωτερικής Υπηρεσίας του Δήμου Ιαλυσού που δημοσιεύθηκε στο ΦΕΚ Αρ. 2180/17-12-1999.

5. Το άρθρο 115 (Αρθρο 102 Π.Δ. 323/1989-Αρθρο 11 Ν. 1900/1990 - Αρθρο 6 παρ. 30 Ν. 2240/1994 (ΦΕΚ Α! 153) παρ. 33 άρθρου 1 Ν. 2307/1995 - παραγρ. 8, 9 και 19 άρθρο 15 Ν. 2539/1997 (ΦΕΚ Α!/113) - Αντιδήμαρχοι.

6. Το άρθρο 117 (Αρθρο 104 Π.Δ. 323/1989 - Αρθρο 1 παρ. 34 και άρθρο 5 παρ. 15 Ν. 2307/1995 ΦΕΚ Α! 113 - Αναπλήρωση Δημάρχου.

7. Το άρθρο 116 (άρθρο 103 Π.Δ. 323/1989 - παρ. 10 άρθρο 15 Ν. 2539/1997) περί εξουσιοδότησης υπογραφών. «Ο Δήμαρχος μπορεί με απόφαση του, να αναθέτει την υπογραφή ορισμένων εγγράφων και πιστοποιητικών σε δημοτικό σύμβουλο ή στον Πρόεδρο του συμβουλίου δημοτικού διαμερίσματος ή στον Πρόεδρο τοπικού συμβουλίου ή στον πάρεδρο ή σε προϊστάμενο δημοτικός υπηρεσίας ή σε άλλο μόνιμο υπάλληλο του δήμου.

8. Τις διατάξεις της παρ. γ του άρθρου 114 «Αρμοδιότητες του Δημάρχου» του Π.Δ. 410/1995.

ΑΠΟΦΑΣΙΖΕΙ

1. Ορίζουμε Αντιδήμαρχο τον δημοτικό σύμβουλο κ. **Κουφού Ιωάννη του Αντωνίου.**

2. Η θητεία του ανωτέρω θα είναι μονοετής, ήτοι από 1-1-2003 έως 31-12-2003.

3. Μεταβιβάζει στον ανωτέρω τις αρμοδιότητες των εξής Τμημάτων και γραφείων του Δήμου Ιαλυσού.

- Τμήμα Διοικητικών υπηρεσιών.
- Τμήμα Δημοτικής Αστυνομίας.
- Θέματα δημόσιας υγείας.
- Διαβίβαση φακέλων για χορήγηση αδειών καταστημάτων Υγειονομικού ενδιαφέροντος.
- Δημοτικά κοιμητήρια Δήμου Ιαλυσού.
- Γραφείο Αλλοδαπών.
- Θέματα εκπαίδευσης και κατάρτισης προσωπικού.
- Αναπλήρωση δημάρχου στην τέλεση πολιτικών γάμων και υπογραφή σχετικών εγγράφων.

4. Εξουσιοδοτούμε τον ανωτέρω για την υπογραφή των κατωτέρω:

- Πιστοποιητικά γεννήσεως
- Πιστοποιητικά οικογενειακής κατάστασης.
- Πιστοποιητικά πλησιέστερων συγγενών.
- Πιστοποιητικά ταυτοπροσωπίας των δημοτών.
- Ληξιαρχικές πράξεις.
- Αντίγραφα αποσπασμάτων ληξιαρχικών πράξεων.
- Εγγραφα γενικά που αφορούν τα παραπάνω τμήματα.

Αυτή η απόφαση έλαβε τον αύξοντα αριθμό 28/2003

Ο ΔΗΜΑΡΧΟΣ ΙΑΛΥΣΟΥ
ΣΤΕΡΓΟΣ ΣΤΑΓΚΑΣ

ΧΛ-8/2



X3793-28/2

ΤΗΛΕΟΡΑΣΗ

ΕΤ-1

07.30 Παιδί TV
11.05 Τα ταξίδια του Ιουλίου Βερν
12.00 Ντρίνστοπ
14.00 Ειδήσεις-καιρός
14.15 Ζώνη ασφαλείας
15.15 Πανδαιμόνιο
16.15 Βόιον - Στα μονοπάτια της παράδοσης
17.15 Οι άθλιοι
18.45 Pre game
19.00 Μπάσκετ «ΠΑΟΚ-Μακεδονικός» Κλήρωση ΛΟΤΤΟ στο τέλος του αγώνα
21.00 Κοίτα τι έκανες
23.00 Ειδήσεις- αθλητικά - καιρός
23.30 Ξένη ταινία «Κότον κλαμπ»
• Συνέχεια με εκπομπές σε επανάληψη

NET

07.00 Εκπαιδευτική τηλεόραση
09.00 Πρίσμα
11.00 Ριψοκίνδυνοι ταξιδευτές (Ε) (σειρά ντοκιμαντέρ)
11.30 Καταδύσεις (Ε)
12.00 Τρένκινγκ: Δύσκολες διαδρομές (Ε)
12.30 Ο Ολιβερ Τουιστ μαγειρεύει (Ε)
13.00 Υπαιθρος χώρα (ντοκιμαντέρ)
13.30 Με αρετή και τόλμη
14.00 Κοινοβούλιο αιχμής
15.00 Ειδήσεις
16.00 Ξένη ταινία «Ιουλιέτα και Ρομανόφ» Κωμωδία
18.00 Ειδήσεις
18.30 Από την Ελλάδα «Η Θεσσαλονίκη του πολιτισμού»
19.15 Ελλάδα - Ευρώπη 2003
20.00 Art NET
20.45 Ολυμπιακοί ήρωες
21.00 Ειδήσεις
22.00 Δρόμοι (εκπομπή)
23.00 Ξένη ταινία «Ο Χάουαρντ Χιουζ κι εγώ»
01.00 Ειδήσεις σε 5 λεπτά
• Συνέχεια με εκπομπές σε επανάληψη

ΕΤ-3

08.00 Παιδικές σειρές
09.30 Ο πλανήτης πιέζεται
09.45 Ο κόσμος των ζωντανών οργανισμών
10.00 Σίγκι, το μικρό λιοντάρι
10.30 Τηλεοπτικό ονειροδρόμιο
11.30 Τσίρκο «Διεθνές Φεστιβάλ Τσίρκο του Massy»
12.30 Μεγάλες ψευδαισθήσεις: Η ιστορία της μαγείας
13.00 Jacque Cousteau «Ο υποθαλάσσιος κόσμος»
14.00 Οι κυνηγοί του Piper Methysticum
14.30 Αλλιώς
15.00 Ειδήσεις
15.30 Νόστος
17.00 Το Αξιον Εστί στη Θεσσαλονίκη
18.00 Ζω στην Ευρώπη
19.00 Disigh 100%
19.35 Αγγλικό ποδόσφαιρο: Nottingham Forest-Crystal Palace
21.30 Ειδήσεις
22.00 Το κάστρο των Ολιβιέ
23.00 Αθλητικό Σαββατόβραδο
24.00 Ειδήσεις
00.20 Αγγλικό ποδόσφαιρο: Portsmouth - Derby
• Συνέχεια με εκπομπές σε επανάληψη

MEGA

05.30 Φιλοδοξίες (Ε)
06.00 Η ωραία και το τέρας
08.00 Γκάρκοιλς
09.00 Πέπερ Αν
09.30 Το διάλειμμα
10.00 Σαμπρίνα: η μικρή μάγισσα
10.30 Φλιντστόουνς
11.00 Ξένη ταινία «Το φρικιό» Κωμωδία
13.00 Mega Star
14.00 Ειδήσεις
14.50 Μαζί
16.15 Traction
17.00 Ελληνική ταινία «Οι εραστές του ονείρου Παραγωγή 1974
18.45 Ειδήσεις
18.50 Ο πιο αδύναμος κρίκος
20.00 Ειδήσεις
21.00 Ελληνική ταινία «Ενα κορίτσι για δύο»
23.30 Prive
00.15 Ειδήσεις
00.30 Prive (συνέχεια)
01.00 Ξένη ταινία «Η ακτή της χελώνας. Δραματική περιπέτεια
03.00 Ξένη ταινία «Τζον Κένεντι: Το παρασκήνιο»
04.30 Μάλιστα, κύριε δήμαρχες
05.00 Από μικρός στα βάσανα

ANT-1

06.00 Mobile fun
06.15 Τηλεμάρκετινγκ
06.30 Παιδική σειρά
07.00 Στούντιο με θέα
10.30 Κινούμενα σχέδια
12.30 Πάουερ Ρέιντζερς : ταξίδια στο χρόνο
12.55 Super game
13.00 Σούπερ Σάββατο
14.00 Ειδήσεις
14.30 Επανάληψη ελληνικής σειράς
15.50 Επανάληψη ελληνικής σειράς
17.30 Τα νέα του ANT1 - Ειδήσεις στη νοηματική
17.40 Επανάληψη ελληνικής σειράς
18.00 Ελληνική ταινία «Ο γεροντοκόρος»
20.00 Ειδήσεις
21.00 Ξένη ταινία «Νοκ άουτ»
23.00 Ξένη ταινία «Ο γιος του Ροζ Πάνθηρα»
24.00 Ειδήσεις
00.10 Ξένη ταινία συν.
01.15 Εξωγήινη απειλή
02.15 Μοιραίο πάθος (Ε)
03.15 Πρόβα νυφικού (Ε)
04.15 Θησαυροφυλάκιο (Ε)
05.00 Ταύρος και Τοξότης

STAR

06.30 Παιδικό πρόγραμμα
12.30 Τα μυστήρια της Ιντιάνα (νεανική σειρά)
13.00 Ειδήσεις
13.30 Οικογένεια Γκίλμορ
14.30 Μόρταλ Κόμπατ
15.30 Λάργκο Γουίντς
16.30 Οι περιπέτειες της Σίντνεϊ Φοξ
17.30 Ξένη ταινία «Το τρομερό παιδί 2»
19.30 Ειδήσεις-καιρός
21.00 Ξένη ταινία «Apollo 13»
23.45 Λάνσκι, ο αδίστακτος»
02.00 Ειδήσεις
02.15 Παγκόσμιο πρωτάθλημα Ράλι 2003
02.45 Ξένη ταινία «Γκάμο»
04.45 Αστέρια στο πεντάγραμμο (Βιντεοκλίπ)

ALPHA

06.00 Πέρα από τον ορίζοντα
07.00 Πανόραμα
10.00 Το πρόσωπο του Σαββάτου
11.00 Αυτοψία
12.00 Ελληνική ταινία «Ο ανήφορος»
14.00 Ειδήσεις
15.00 Ξένη ταινία «Στους δύο, οι τρεις είναι πολλοί»
17.00 Ελληνικό πρωτάθλημα ποδοσφαίρου Α' Εθνικής Κατηγορίας
19.00 Αχ! και να ξέρες (Ε)
20.00 Ειδήσεις
21.

ΠΡΟΟΔΟΣΠΟΡ

«Εμπάργκο» του Πέτρου Ρουτζιέρη

Αιτία μια διαφωνία με τη διοίκηση του ΠΑΟ Διαγόρα

Κεραυνός εν αιθρία στον ΠΑΟ Διαγόρα! Ένας από τους βασικούς ποδοσφαιριστές της ομάδας και δη της αμυντικής της διάταξης, ο Πέτρος Ρουτζιέρης δεν θα δώσει το παρών στην αυριανή εκτός έδρας αναμέτρηση με τον Ερμή Κορυδαλλού.

Το χειρότερο απ' όλα είναι πως σύμφωνα με πληροφορίες, ο έμπειρος παίκτης έχει μια διαφωνία με τη διοίκηση πάνω στο εργασιακό θέμα (είχε έρθει στην ομάδα με την υπόσχεση ότι θα του εξευρεθεί εργασία) με αποτέλεσμα να πάρει την απόφαση να «κατέβει» σε αποχή μέχρι να βρεθεί η χρυσή τομή. Ο Ρουτζιέρης δεν έδωσε το παρών στην χθεσινή προπόνηση -γι' αυτό και αποκλείστηκε από την αποστολή για το αυριανό παιχνίδι- ενώ είναι αποφασισμένος να συνεχίσει να μην παρακολουθεί τις εκδηλώσεις της ομάδας αν δεν ικανοποιηθεί από τη διοίκηση.

Εκτός και ο Σταθόπουλος!

Απών όμως από το αυριανό πολύ δύσκολο παιχνίδι θα είναι και ο Περικλής Σταθόπουλος ο οποίος είναι άρρωστος και δεν είναι σε θέση να αγωνιστεί. Είναι ακόμα μια βασική απώλεια που προβληματίζει εξίσου τον τεχνικό Ανδρέα Σταύρου ο οποίος καλείται να λύσει δυο σημαντικά προβλήματα παραμονές ενός ιδιαίτερα σημαντικού παιχνιδιού για την ομάδα της πόλης μας. Το μόνο ευχάριστο ίσως είναι το ότι οι Πολυδεύκης Γεωργαλλής και Μερκούρης Μόσχου, κατάφεραν να ξεπεράσουν τα αγωνιστικά προβλήματα που αντιμετώπιζαν και τέθηκαν στη διάθεση του κ.Σταύρου.



Εκτός του Ρουτζιέρη και ο Σταθόπουλος (αριστερά) δεν θα παίξει στο αυριανό πολύ δύσκολο παιχνίδι.

Ειδικότερα οι δεκαοκτώ παίκτες που είναι σε θέση να προσφέρουν τις υπηρεσίες τους αύριο είναι οι ακόλουθοι:

Αμπελάς, Αγγελόπουλος, Γεωργαλλής, Κακλαμάνος, Κολιάδης, Μονόπολι, Μόσχου, Ορφανίδης, Παπαδημήτρης, Παφιάκης, Πολιάς, Σπάρταλης, Σταυρίδης, Σκυλάς, Τρυφίδης, Φωτεινής, Χατζηθεοδωράκης και Χατζησταμάτης

Η αποστολή θα αναχωρήσει σήμερα το βράδυ αεροπορικώς για την πρωτεύουσα και θα επιστρέψει στην βάση της με τον ίδιο ακριβώς τρόπο αύριο μετά το παιχνίδι.

Αισιοδοξία στο «στρατόπεδο» της Ρόδου!

Για την έκβαση της αυριανής αναμέτρησης

Σήμερα αναμένεται να ολοκληρώσει την προετοιμασία της η ομάδα της Ρόδου, εν όψει της αυριανής αναμέτρησης με τον Μανδραϊκό που θα ξεκινήσει στις 3μ.μ στο Δημοτικό Στάδιο της πόλης μας. Αν οι καιρικές συνθήκες το επιτρέψουν, ο τεχνικός Δημήτρης Σκούνας θα κάνει χαλάρωμα στους παίκτες του στο χώρο του Δημοτικού Σταδίου και αμέσως μετά θα τους ανακοινώσει την δεκαοκτάδα. Σε αντίθετη περίπτωση, η προπόνηση που έγινε χθες στην περιοχή του Γκολφ Αφάντου θα είναι η τελευταία πριν από τον αγώνα που αναμένεται με πάρα πολύ μεγάλο ενδιαφέρον όχι μόνο από τους ποδοσφαιριστές και τους διοικούντες της Ρόδου αλλά και από τον φίλαθλο κόσμο που περιμένει να πανηγυρίσει μια μεγάλη νίκη επί ενός αντιπάλου που βρίσκεται σε υψηλή βαθμολογική θέση στον όμιλο. Όπως έχουμε ξαναγράψει, οι «πράσινοι» είναι αποφασισμένοι να τα δώσουν όλα για όλα για να μπορέσουν να φθάσουν στην κατάκτηση του επιθυμητού αποτελέσματος που εκτός των άλλων θα τους δώσει τη δυνατότητα να διατηρήσουν την αρκετά σημαντική βαθμολογική διαφορά που έχουν αποκτήσει από τους διώκτες τους.



Δεν γυμνάστηκε ο Πάττας

Ο μοναδικός παίκτης που δεν πήρε μέρος στην χθεσινή προπόνηση ήταν ο Κώστας Πάττας. Ο αρχηγός παρέμεινε και χθες άρρωστος αλλά σύμφωνα με τα όσα έγιναν γνωστά δεν τίθεται θέμα για τη συμμετοχή του στον αυριανό αγώνα. Ο έμπειρος αμυντικός αναμένεται να δώσει κανονικά το παρών και να ενισχύσει τις προσπάθειες των συμπαικτών του στο παιχνίδι.

Ανακοίνωση της «Κακιάς Σκάλας»

Στο μεταξύ, ο Σύνδεσμος Φιλάθλων «Κακιά Σκάλα» εξέδωσε χθες την παρακάτω ανακοίνωση:

«Ο Σύνδεσμος Φιλάθλων «Κακιά Σκάλα» καλεί όλο το φίλαθλο κόσμο της Ρόδου να συμπαρασταθεί στην αγαπημένη μας ομάδα στον δύσκολο αγώνα εναντίον του Μανδραϊκού που θα γίνει αύριο στις 3μ.μ στο Δημοτικό Στάδιο της πόλης μας. Η είσοδος για τους μαθητές θα είναι ελεύθερη από την θύρα 5

• Η Ρόδος μας χρειάζεται όλους δίπλα της

• Ας δημιουργήσουμε μία καυτή έδρα αποτελώντας τον δωδέκατο παίκτη της ομάδας μας

• Όλοι μαζί για να δούμε τη Ρόδο εκεί που της αξίζει»

Έμειναν στη Ρόδο...

Οι μικτές και οι κορασίδες του Α.Σ.Κ. Ιβίσκος, λόγω του απαγορευτικού..Αν σήμερα το πρωί υπάρξει πλοίο θα ταξιδέψουν ο Ηρακλής Λάρδου, ο Α.Σ.Κ. Ιβίσκος (άνδρες) και οι γυναίκες του Π.Α.Ο. Διαγόρας

Αμανάτι...στη Ρόδο έμειναν για ακόμα μία φορά οι μικτές ομάδες της Δωδεκανήσου, όπως επίσης και οι κορασίδες του Α.Σ.Κ. Ιβίσκος, καθώς μέχρι χθες το απόγευμα δεν είχε αρθεί το απαγορευτικό. Εξάλλου αν το Blue Star έφυγε κανονικά χθες το βράδυ από την Αθήνα, θα ταξιδέψουν σήμερα για την Κω, οι ανδρικές ομάδες του Ηρακλή Λάρδου και του Α.Σ.Κ. Ιβίσκος και το γυναικείο τμήμα του Π.Α.Ο. Διαγόρας.

Σε περίπτωση που το απαγορευτικό συνεχιστεί τότε θα αναβληθούν οι συναντήσεις Ιπποκράτης-Α.Σ.Κ. Ιβίσκος, Α.Ε. Δικαίου- Ηρακλής Λάρδου και Ιπποκράτης- Π.Α.Ο. Διαγόρας.

Αν όλα κυλούσαν ομαλά μέχρι χθες το βράδυ σήμερα θα ταξιδέψουν κανονικά για την Κω, ο πρόεδρος της Τ.Ε. Ε.Ο.Κ. Δωδεκανήσου Θεοδόσης Κολιάδης μαζί με τον Γιώργο Κατσικανταή προκειμένου να κόψουν την πίτα για τις ομάδες του βορείου συγκροτήματος. Δυστυχώς για ακόμα μία φορά, οι καιρικές συνθήκες δυσκολεύουν το έργο των μελών της τοπικής επιτροπής και όπως είναι γνωστό ο χρόνος αρχίζει και πιέζει ασφυκτικά σχετικά με την ανάδειξη των πρωταθλητών μας σε όλες τις κατηγορίες.

Την Τετάρτη στην Κρεμαστή

Φοίβος - Ρόδος για το κύπελλο

Την προσεχή Τετάρτη, στις 3 μ.μ. θα διεξαχθεί το παιχνίδι κυπέλλου ανάμεσα στον Φοίβο και τον ΑΣ Ρόδος. Παρατηρητής του ενδιαφέροντος αυτού αγώνα θα είναι ο Θεοδόσης Κυπραίος.

Να θυμίσουμε ότι την πρόκριση στα ημιτελικά έχουν εξασφαλίσει οι Ευαγόρας, Ηρακλής Μαριτσών και ΑΕ Κως.

Νικηφόρα πρεμιέρα για το 2ο ΤΕΕ Ρόδου

Με το δεξί ξεκίνησε τις προσπάθειές του, στα προκριματικά του Πανελληνίου Πρωταθλήματος των λυκείων, το 2ο ΤΕΕ Ρόδου, νικώντας τον πρωταθλητή Κυκλάδων 2-1,στα πέναλτι!

Το παιχνίδι στην κανονική του διάρκεια (δυο ημίχρονα των 35') έληξε ισόπαλο 0-0, για να φθάσουν οι δύο ομάδες στην διαδικασία των πέναλτι όπου οι Δωδεκανήσιοι πρωταθλητές, πιο ψυχωμένοι κατάφεραν να πάρουν τη σπουδαία πρόκριση.

Τα τέρματα σημείωσαν οι Μοσχίδης και Αγγελάκης, ενώ μορφή του αγώνα ήταν ο τερματοφύλακας Σταύρος Αγγελόπουλος, ο οποίος απέκρουσε τρία (!) πέναλτι χαρίζοντας ουσιαστικά την πρόκριση στην ομάδα του!

Σήμερα θα παίξουν στις 10.30 το πρωΐ με τον πρωταθλητή της Α' Αθηνών και σε περίπτωση νίκης θα συνεχίσουν, αντιμετωπίζοντας τον νικητή του αγώνα Λέσβος-Χίος, αύριο το βράδυ στις 20.30. Σε περίπτωση που νικήσουν εξασφαλίζουν αυτόματα την πρόκρισή τους στους τελικούς της Καρδίτσας, τον ερχόμενο μήνα. Βέβαια σε περίπτωση ήττας, σήμερα, επιστρέφουν πάραυτα στη Ρόδο, αφού οι αγώνες είναι νοκάουτ!

ΔΙΑΦΗΜΙΖΕΤΑΙ ΣΤΟ ΙΝΤΕΡΝΕΤ
www.rodosport.gr

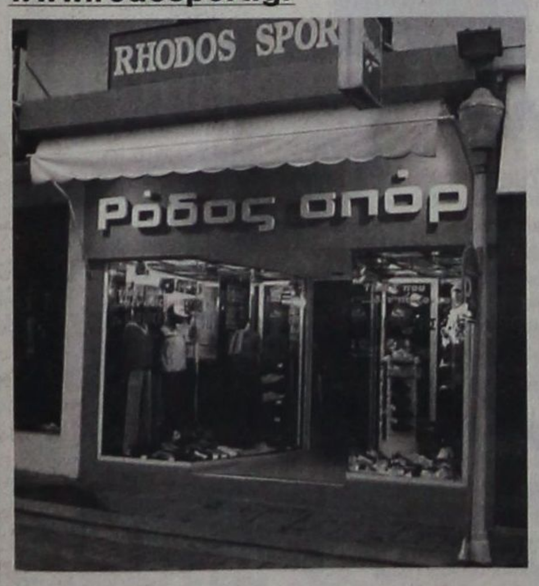

ΡΟΔΟΣ ΣΠΟΡ
...πρώτο όνομα στα σπορ
Τιμές που ...δεν παίζονται
ΕΘΕΛ. ΔΩΔΕΚΑΝΗΣΙΩΝ 15
Τηλέφ. 22410 21442 * E-mail: rospo@otenet.gr
ΓΔ-28/2

Πανέτοιμος ο Απόλλων Καλυθιών!

Για να αντιμετωπίσει αύριο τον Αιολικό Μυτιλήνης

Την προσεχή Τετάρτη στις 3μ.μ στο γήπεδο των Καλυθιών όρισε η Ελληνική Ποδοσφαιρική Ομοσπονδία τον αγώνα του Απόλλωνα Καλυθιών με την Αθλητική Ένωση Καλλονής στα πλαίσια του περιφερειακού πρωταθλήματος. Το παιχνίδι είχε αναβληθεί πριν λίγο καιρό, διότι η ομάδα της Μυτιλήνης δεν μπόρεσε να έρθει στο νησί μας εξαιτίας των καιρικών συνθηκών που επικρατούσαν. Φυσικά είναι μιας πρώτης τάξεως ευκαιρία για τους παίκτες του Αντώνη Οικονόμου να πετύχουν ακόμα μια νίκη και να βελτιώσουν έτσι και άλλο τη θέση τους στο βαθμολογικό πίνακα του ομίλου.

Πάντως θα πρέπει να θεωρείται δεδομένο πως οι απολλωνιστές δεν σκέφτονται ακόμα το παιχνίδι αυτό καθώς έχουν αύριο μια πολύ δύσκολη αναμέτρηση, κόντρα σε μια άλλη ομάδα της Μυτιλήνης, τον Αιολικό. Θέλουν να επικρατήσουν στην αναμέτρηση αυτή -κάτι που θα θεωρηθεί πάρα πολύ σημαντικό - για να μπορέσουν να «κατέβουν» έτσι με άλλον αέρα να αγωνιστούν την προσεχή Τετάρτη και πάλι φυσικά στο γήπεδο τους.



Στον αγωνιστικό τομέα, οι απολλωνιστές ολοκλήρωσαν χθες την προετοιμασία τους με προπόνηση που έγινε κυρίως στο κεντρικό γήπεδο στις Καλυθιές όπου οι παίκτες συμμετείχαν σε οικογενειακό δίτερμα. Εν όψει της αυριανής αναμέτρησης ο προπονητής Αντώνης Οικονόμου δεν θα έχει στη διάθεσή του τον τιμωρημένο Γιώργο Σαλαμαστράκη καθώς επίσης και τον τραυματία Ψαρά.

Οι παίκτες που υπολογίζει είναι οι ακόλουθοι δεκαοκτώ:

Αλεξανδρίδης, Κώστας, Λινάρδος, Πάλλας, Καραβόλιας, Κυριαζής, Παπανικολάου, Σάββενας, Μαχλής, Νικολής, Ισκάς, Αρχοντούλης, Μαμάκος, Πολυχρονίου, Πλύγκος, Δημητριάδης, Σταυρής και Διακάκης.

Τέλος ο Κάτανετς

Παρελθόν αποτελεί από τον Ολυμπιακό ο Σρέτσκο Κάτανετς. Η διοίκηση των πρωταθλητών Ελλάδας ανακοίνωσε χθες τη διακοπή της συνεργασίας με τον Σλοβένο τεχνικό ο οποίος αποχωρεί μετά από περίπου τρεις μήνες στο τιμόνι του συλλόγου. Το κακό κλίμα που έχει δημιουργηθεί στην ομάδα και οι χθεσινές δηλώσεις του Κάτανετς στη συνέντευξη Τύπου είναι η αιτία του «διαζυγίου» με τον Σλοβένο προπονητή τον οποίο διαδέχεται ο Ολεγκ Προτάσοφ.

«Η ΠΑΕ ΟΛΥΜΠΙΑΚΟΣ γνωστοποιεί τη διακοπή της συνεργασίας της με τον προπονητή Στρέτσκο Κάτανετς. Οι λόγοι που την οδήγησαν σε αυτή την απόφαση έχουν να κάνουν με το κακό κλίμα που έχει δημιουργηθεί στην ομάδα, με αποτέλεσμα τις τελευταίες εμφανίσεις της ομάδας, αλλά και τις πρόσφατες δηλώσεις του κ. Κάτανετς οι οποίες κρίνονται απαξιωτικές για το Σύλλογο και τους ποδοσφαιριστές και δείχνουν την έλλειψη πίστης από την πλευρά του σε ό,τι αφορά το στόχο της ομάδας που είναι η κατάκτηση του έβδομου συνεχόμενου πρωταθλήματος, όπως επιθυμούν η Διοίκηση, οι ποδοσφαιριστές και τα εκατομμύρια των φιλάθλων του ΟΛΥΜΠΙΑΚΟΥ.



Την ευθύνη της τεχνικής ηγεσίας αναλαμβάνει ο Ολέγκ Προτάσοφ» αναφέρει η ανακοίνωση. Είναι φανερή η δυσαρέσκεια της «ερυθρόλευκης διοίκησης» προς το πρόσωπο του Σρέτσκο Κάτανετς. Ο Σλοβένος τεχνικός έδειξε να μην μπορεί να μπει στο κλίμα του Ολυμπιακού. Να μην μπορεί να νιώσει την ψυχολογία και γενικότερα να μην μπορεί να κατανοήσει την ελληνική πραγματικότητα.

Εκπληξη

Αυτή η εξέλιξη κάθε άλλο παρά αναμενόμενη ήταν από πλευράς του Σλοβένου τεχνικού ο οποίος στην προπόνηση της Παρασκευής είπε στους παίκτες του πως δεν πρόκειται να δώσει ξανά συνέντευξη Τύπου, όντας εμφανώς ενοχλημένος από τον τρόπο που «αντιμετώπισε» ο Τύπος τα λεγόμενά του.

Μάλιστα, προπόνησε κανονικά τους παίκτες ενόψει του αγώνα της Κυριακής με τον Ηρακλή. Στις ασκήσεις τακτικής που έκανε δοκίμασε τον Νόβακ αντί του Μαυρογενίδη στη δεξιά πλευρά, δείχνοντας και πάλι την προτίμησή του στο 3-4-2-1 για την ενδεκάδα.

Τουρνουά παλαιμάχων σήμερα στο γήπεδο της Απολακκιάς

Τουρνουά παλαιμάχων διεξάγεται σήμερα στο γήπεδο της Απολακκιάς «Γιάννης Σάββενας» με πρωτοβουλία του δημάρχου Νότιας Ρόδου Μανόλη Σαββή.

Το πρόγραμμα των αγώνων, έχει ως εξής:

• **1μ.μ:** Δήμος Λινδίων - Δήμος Νότιας Ρόδου

• **2μ.μ:** Δήμος Καμείρου - Ιάλυσος

• **3μ.μ:** Βετεράνοι Ροδου/Διαγόρα - Καλυθιές

• **4μ.μ:** Δήμος Πεταλούδων - Βετεράνοι Ροδου/Διαγόρα

Το βράδυ 8.30μ.μ ο δήμαρχος Νότιας Ρόδου Μανόλης Σαββής θα παραθέσει δεξίωση στους παλαίμαχους ποδοσφαιριστές στο ξενοδοχείο ESPEROS VILLAGE.



Επίσης, ο δήμαρχος θα απονείμει κύπελλα και τιμητικές πλακέτες στους ακόλουθους:

1. Στις ομάδες παλαιμάχων Καμείρου, Ιαλυσού, Πεταλούδων, Λινδίων και Καλυθιών καθώς και στους κ.Μιχάλη Χατζημάρτη, Παντελή Αργυρίου, Ανδρέα Σαββιδάκη, Λευτέρη Σταδιάτη και Λευτέρη Σταυρή

2. Στους βετεράνους Ρόδου και Διαγόρα και στον κ. Αντώνη Χαραλάμπη

3. Στον Τριαντάφυλλο Καμπούρη (Βάτι) καθώς επίσης και στους Κώστα Παρασκευά (Γεννάδι), Κοσμά Καραγιάννη (Μεσαναγρό), Νίκο Πόλο (Ιστριο), Βασίλη Παπαγεωργίου (Ασκληπειό), Γιώργο Συμεωνίδη (Κατταβιά), Φιλήμονα Καλιβούρη (Αρνίθα) και Μανώλη Ζαράρη (Απολακκιά).

ΠΡΟΟΔΟΣΠΟΡ

Ματς-φωτιά στην Κω...

Ο Ιπποκράτης φιλοξενεί τον Α.Σ.Κ. Ιβίσκος και η Α.Ε. Δικαίου τον Ηρακλή Λάρδου!Με απουσίες θα ταξιδέψουν οι ροδίτικες ομάδες...

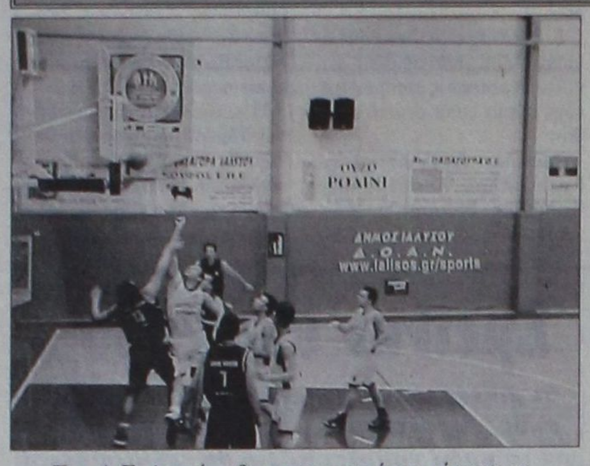

Την Α.Ε. Δικαίου θα αντιμετωπίσει σήμερα το μεσημέρι στην Κω ο Ηρακλής Λάρδου. Στη φωτό φάση απ' το παιχνίδι με τον Δωριέα...

Σούπερ ντέρμπι περιλαμβάνει το σημερινό πρόγραμμα της 9ης αγωνιστικής στην Κω...Ο πρωτοπόρος Ιπποκράτης θα φιλοξενήσει στις 19:00 τον Α.Σ.Κ. Ιβίσκος ενώ στις 14:00 η Α.Ε. Δικαίου τον Ηρακλή Λάρδου...Πρόκειται για δύο παιχνίδια με τεράστιο βαθμολογικό ενδιαφέρον και για τις τέσσερις ομάδες που θα κυνηγήσουν το ροζ φύλλο αγώνα...

ΚΟΜΠΛΕ Ο ΙΠΠΟΚΡΑΤΗΣ-ΜΕ ΑΠΟΥΣΙΕΣ Ο ΙΒΙΣΚΟΣ

Το μεγάλο ντέρμπι της αγωνιστικής θα πραγματοποιηθεί στο κλειστό γυμναστήριο της Κω. Ο αήττητος και ισχυρός Ιπποκράτης μετά την...πύρρεια νίκη που πέτυχε στην «τέντα» κόντρα στον Άγιο Νικόλαο Παστίδας θα υποδεχθεί τον δεύτερο και ανεβασμένο τελευταία Α.Σ.Κ. Ιβίσκος. Η ομάδα του Γιώργου Κετσελίδη, μετά τα όσα δημιουργήθηκαν τις τελευταίες μέρες, θα παραταχθεί χωρίς ιδιαίτερα προβλήματα και με μοναδικό απόντα-μέχρι το τέλος της χρονιάς-τον Θόδωρο Λαουμζή!

Στη διάθεση του έμπειρου τεχνικού που την τελευταία στιγμή αρνήθηκε την πρόταση της Νιάρ Ηστ, θα τεθεί και πάλι ο Σταμάτης Μαντούκος που αντιμετώπισε πρόβλημα τραυματισμού. Στις τάξεις των Κώων επικρατεί αισιοδοξία και όλοι ευελπιστούν ότι ο Ιπποκράτης θα συνεχίσει το νικηφόρο του σερί. Στο σημερινό παιχνίδι η ομάδα θα στηριχθεί στους: Αμανατίδη, Στεργάκη, Καραθανάση, Σάββα, Μαντούκο, Πάτσο, Μόσχο, Παρβαντώνη, Στρατομήτρο και Χλαπάνη

Με αρκετές απουσίες θα ταξιδέψει σήμερα το πρωί για την Κω, ο Α.Σ.Κ. Ιβίσκος. Συγκεκριμένα στο νησί του Ιπποκράτη δε θα μεταβούν ο Άκης Πολυχρονίου που είναι τραυματίας, ο Δημήτρης Γιωτόπουλος που αποτελεί παρελθόν απ' την ομάδα και ο Μιχάλης Πελαρδής λογω επαγγελματικών υποχρεώσεων. Εξάλλου στη διάθεση του Γιώργου Πετσάλη δεν θα βρίσκεται ο Μιχάλης Τσιγάρος και ο Τσαμπίκος Καπιτάνος ενώ αμφίβολη είναι η συμμετοχή των Κώστα Τρίτου και Μωυσή Σακκή! Έτσι ο Αθηναίος προπονητής θα βασιστεί σίγουρα στους: Κατσανάκο, Καρπαθάκη, Συντάγγελο, Κουμνάκη, Δανελάκη, Τσιτσούλα, Κατσαρά, Κούρο, Βογιατζή και Φιλιππόπουλο. Το παιχνίδι του πρώτου γύρου τελείωσε με 63-76 για τον Ιπποκράτη. Το ματς θα «σφυρίξουν» ο Λάμπρος Κρανιάς και ο Γιάννης Στάλας.

Α.Ε. ΔΙΚΑΙΟΥ - ΗΡΑΚΛΗΣ ΛΑΡΔΟΥ

Πάρα πολύ ενδιαφέρον παιχνίδι πάντως θα διεξαχθεί-καιρού επιτρέποντος-και στο Πυλί(14:00) ή πιθανότατα στο κλειστό γυμναστήριο της Κω. Εκεί η Α.Ε. Δικαίου που πλέον βρίσκεται σε δύσκολη θέση θα φιλοξενήσει τον Ηρακλή Λάρδου που καίγεται για την κατάκτηση του ροζ φύλλου. Αν οι Ροδίτες καταφέρουν να κερδίσουν θα οριστικοποίησουν τη συμμετοχή τους στην τετράδα και θα μπορούν να κοιτάξουν παραπάνω ενώ η Α.Ε. Δικαίου για να έχει ελπίδες συμμετοχής στην τελική φάση θα πρέπει να πάρει το ροζ φύλλο συνοδευόμενο με +8, ώστε να υπερέχει σε περίπτωση ισοβαθμίας.

Η ομάδα του Δημήτρη Τζομάκα μετράει αρκετές απουσίες...Ο Αντώνης Στεφάνου αποτελεί παρελθόν απ' την Α.Ε.Δ., καθώς πήρε μετάθεση για την Αθήνα, ενώ δε θα αγωνιστούν ο τραυματίας Τζέϊμς Χατζηχαραλάμπους (τραυματίας) και το νέο μεταγραφικό απόκτημα της ομάδας, ο Γιώργος Τσώνης που απουσιάζει εκτός νησιού. Έτσι ο τεχνικός της κωακής ομάδας θα στηριχθεί στους: Σπανό, Χατζηφούντα, Μολυβιάτη, Διακαναστάση, Σανδαλή, Κρωτήρη, Πίτση, Τρύπα, Διακαντώνη, Αλεξανδρή, Μαύρο, και Αντωνόπουλο.

Με πίστη για το θετικό αποτέλεσμα θα ταξιδέψει για την Κω, η αποστολή του Ηρακλή Λάρδου. Οι «κυανόλευκοι» σε περίπτωση νίκης δεν αποκλείεται να πιάσουν ακόμα και τη δεύτερη θέση...Ο Κυριάκος Μάγος δεν θα έχει στη διάθεση του τρεις παίκτες. Ο Σάκης Τσέλιος βρίσκεται στην πατρίδα του με αναρρωτική άδεια λόγω τραυματισμού στο χέρι, ο Αχμέτ Χουντούρ θα μείνει στη Ρόδο λόγω μαθητικών υποχρεώσεων και ο Τάσος Ξετρίχης δεν κατάφερε να πάρει άδεια απ' το Καστελλόριζο όπου υπηρετεί τη στρατιωτική του θητεία. Στη διάθεση του 33χρονου τεχνικού θα είναι οι: Μόδιαλης, Πολίτης, Κουντούρης, Κυρτσούδης, Αθανασιάδης, Δούβαλης, Μορφωπός, Κουτσούκος, Ψαθάκης και Αθανασάς.

Την δεύτερη αγωνιστική ο Ηρακλής Λάρδου είχε κερδίσει την ΑΕ Δικαίου στην Ιαλυσό με 79-72. Το σημερινό παιχνίδι θα διευθύνουν ο Γιάννης Στάλας και ο Νίκος Κουνελλές.

Α΄ ΚΑΤΗΓΟΡΙΑ
(8η αγωνιστική)

1. Ιπποκράτης Κω	16	8-0	642-469 (+173)
2. Αγιος Νικόλαος Παστίδας	15	6-3	589-509 (+80)
3. Α.Σ.Κ. Ιβίσκος	14	6-2	585-494 (+91)
4. Ηρακλής Λάρδου	13	5-3	578-520 (+58)
5. Διγενής Κοσκινού	12	3-6	534-614 (-80)
6. Α.Ε. Δικαίου	11	3-5	554-556 (-2)
7. Ε.Α. Καλύμνου	10	2-6	457-569 (-112)
8. Δ.Α.Ν.Σ. Δωριείς	8	0-8	452-660 (-208)

• Ο Αγιος Νικόλαος Παστίδας και ο Διγενής Κοσκινού έχουν από ένα παιχνίδι περισσότερο.

Μέχρι τις 15 Φεβρουαρίου οι μεταγραφές «ελευθέρων»

Το διοικητικό συμβούλιο της ΕΠΟ, αποφάσισε στην προχθεσινή του συνεδρίαση και κατόπιν σχετικής εγκυκλίου της FIFA, ότι μέχρι τις 15 Φεβρουαρίου 2003, επιτρέπεται στις ΠΑΕ να κάνουν μεταγραφές ποδοσφαιριστών, οι οποίοι έμειναν ελεύθεροι μέχρι τις 30 Ιανουαρίου. Παράλληλα, το ΔΣ αποφάσισε ότι οι αγώνες των εθνικών ομάδων ανδρών και ελπίδων με τις αντίστοιχες της Ουκρανίας και της Βόρειας Ιρλανδίας για τα προκριματικά του ευρωπαϊκού πρωταθλήματος 2004, θα διεξαχθούν στο «Απόστολος Νικολαΐδης» και «Γιάννης Παθιακάκης» αντίστοιχα.

Τέλος, αποφασίσθηκε η κατανομή των εσόδων από τα τηλεοπτικά δικαιώματα του κυπέλλου Ελλάδας, η οποία θα γίνει ως εξής:

-Από το συνολικό ποσό των 2.150.000.000 δραχμών θα αφαιρεθεί το ποσό των 720.000.000 δραχμών, που αντιστοιχεί στα δικαιώματα της ΕΠΟ και το ποσό των 100.000.000 δραχμών, που θα καταβληθεί (για πρώτη φορά φέτος) στην ΕΠΑΕ ως δικαίωμα 5% επί του συνολικού ποσού.

Το υπόλοιπο του 1.330.000.000 δραχμών (την περίοδο 2001-2002 είχε διανεμηθεί στις ΠΑΕ ποσό 800.000.000 δραχμών) θα διανεμηθεί στις ΠΑΕ ανάλογα με τη συμμετοχή τους στη διοργάνωση. Οι 52 ΠΑΕ της 1ης φάσης θα εισπράξουν από 5.500.000 δραχμές κάθε μία. Οι 20 ΠΑΕ της 2ης φάσης από 10.000.000 δραχμές κάθε μία. Οι 16 ΠΑΕ της 3ης φάσης από 15.500.000 δραχμές κάθε μία. Οι 8 ΠΑΕ της 4ης φάσης από 30.000.000 δραχμές κάθε μία. Οι 4 ΠΑΕ της 4ης φάσης από 50.000.000 δραχμές κάθε μία. Οι 2 ΠΑΕ που θα συμμετάσχουν στον τελικό από 75.000.000 δραχμές κάθε μία.

Στην Κάλυμνο αγωνίζεται σήμερα ο Απόλλων Απολλώνων

Ο Αγιος Γεώργιος δοκιμάζεται στο Πυλί



Παρ' όλο που δεν έχουμε σήμερα κανονική αγωνιστική κίνηση στα τοπικά μας πρωταθλήματα, λόγω της εκδρομής των διαιτητών στο εξωτερικό, οι φίλαθλοι θα έχουν την ευκαιρία να «δοκιμάσουν μεζέ», αφού έχουν προγραμματιστεί κάποια εξ' αναβολής παιχνίδια, για την Α΄, Β΄, Γ΄ Κατηγορία και το Εφηβικό,ενώ κανονικά θα διεξαχθεί το παιδικό πρωτάθλημα.

Συγκεκριμένα,στο Βαθύ της Καλύμνου, ο Καλυμνιακός θα παίξει με τον Απόλλωνα Απολλώνων, για την Α΄ Κατηγορία, ο ΑΟ Πυλίου με τον Αγιο Γεώργιο, για τη Β΄ Κατηγορία, ενώ για το Εφηβικό θα παίξουν ο Πετρώνας με τον Ηρακλή Μαριτσών.

Δύο αγώνες, τέλος, θα γίνουν και για το Παιδικό πρωτάθλημα. Για τον 1ο όμιλο θα παίξουν ο Ιάλυσος '97 και η Νίκη Ρόδου και για τον 2ο όμιλο ο Πετρώνας και ο Σταυρός Καλυθιών. Αναλυτικότερα:

Α΄ ΚΑΤΗΓΟΡΙΑ

• **Βαθύ (14:30)**: Καλυμνιακός - Απόλλων Απολλώνων (Κατέρης): Ζανετίδης, Κουτσοχέρας, Κάκκιας (Φραγκίνης).

Β΄ ΚΑΤΗΓΟΡΙΑ

• **Πυλί (15:00)**: ΑΟ Πυλίου - Αγιος Γεώργιος (Μανιάς): Βασιλειάδης, Πανάτος, Αλαχιώτης.

ΕΦΗΒΙΚΟ

• **Μαλώνα (12.00):** Πετρώνας - Ηρακλής Μαριτσών (Ιατρός Παρασκευόπουλος): Ρουμάνης.

ΠΑΙΔΙΚΟ

1ος όμιλος

12η αγωνιστική

• **Λύκειο Ιαλυσού (14.00):** Ιάλυσος '97 - Νίκη Ρόδου (ιατρός Πουλακίδας): Ζαννετής.

2ος όμιλος

• **Μαλώνα (15.00):** Πετρώνας - Σταύρος Καλυθιών (ιατρός Παρασκευόπουλος): Ρουμάνης.

Στο Καρακόνερο τη Δευτέρα οι προπονήσεις των Μικτών



Από τους προπονητές της ΕΠΣΔ Ακη Δελαπόρτα και Γιώργο Μποσγανά, κλήθηκαν για προπονήσεις, τη Δευτέρα στις 3 μ.μ. στο γήπεδο του Καρακόνερου, οι παρακάτω παίκτες των Μικτών ομάδων Παίδων και Νέων:

ΠΑΙΔΕΣ Καραγιάννης, Παστρικός, Γκάϊδας, Πιζήμολας, Τσοπανάκης, Καππάκας, Καρπαθάκης, Λαμπριανός, Πάττας, Χατζηπέτρος, Γαϊτάνος, Κασταμούλας, Δελαπόρτας, Μαρίνος, Ζαμάγιας, Χ. Χατζηφούντας, Μ. Χατζηφούντας, Μπριζνοβάλης, Λαθούρης, Στρατής, Κουμπιός, Αντωνιάδης, Ζωάννου, Κουρμαδιάς, Χατζηβαλσάμης, Νικολός, Μαργαρίτης (Εθνικού),Τηλιακός και Ορσάρης.

ΝΕΟΙ Αγγελόπουλος, Αθανασίου, Φρατζής, Διακίδης, Κατσαράς, Καρτάλης, Κατσιδώνης, Κεφάλας, Κοσμάς, Κώτσος, Λιβανός, Μαθιός, Μακρυδημήτρης, Μάτσης, Μήτρου, Μαννάκης, Μαριάς, Νικολός, Πέρος, Πατρός, Φλεβάρης, Φυλακούρης, Χωρίτης, Τσακίρης, Πέρος Μιχ. του Γ (ΑΕΡΑ), Τριπολίτης Ικ., Παπαβασιλείου Σταύρος (ΠΑΣ Ασκληπειού), Μιαούδης Ευαγγ. και Χαρίτος.

Η Ξανθού στον Αγ. Κοσμά

Εναν περίπου μήνα πριν από το Παγκόσμιο πρωτάθλημα Κλειστού Στίβου του Μπέρμιγχαμ, η Νίκη Ξανθού θα έχει σήμερα την ευκαιρία να πιστοποιήσει την εξαιρετική της φόρμα, στην ημερίδα που θα γίνει στις εγκαταστάσεις του Αγίου Κοσμά.

Μια μάλιστα εβδομάδα μετά το 6.56 της Κυψέλης η Νίκη θα επιδιώξει ένα άλμα εκεί γύρω, το οποίο αν μη τι άλλο θα εγγυάται την πολυπόθητη σταθερότητα με την οποία θα κυνηγήσει στη συνέχεια τις διακρίσεις, τόσο στο Παγκόσμιο πρωτάθλημα του Μπέρμιγχαμ όσο και στο Ευρωπαϊκό Κύπελλο της Λειψίας.

Να σημειωθεί ότι οι προσπάθειες της Ροδίτισσας πρωταθλήτριας θα ξεκινήσουν στις 16.30.

Περίεργη χρονιά το 2002 για τον ΥΣΡ στο τρίαθλο

Από τον Υγρό στίβο Ρόδου πήραμε χθες την παρακάτω ανακοίνωση.

«Το 2002 ήταν μια περίεργη χρονιά για τον «Υγρό Στίβο Ρόδου», αφού αλλιώς προγραμματίστηκε και αλλιώς εξελίχθηκε!

Μια χρονιά όπου ζητήσαμε και πήραμε το ΟΚ της ομοσπονδίας για τη διοργάνωση και πλήρη ευθύνη του πανελλήνιου πρωταθλήματος για παμπαίδες και παγκορασίδες, ενώ φθάσαμε πολύ μακριά στις διαπραγματεύσεις με την Παγκόσμια Ομοσπονδία για τη διοργάνωση και διεξαγωγή από τον Υγρό Στίβο Ρόδου εδώ στη Ρόδο διεθνούς αγώνα Τριάθλου πανευρωπαϊκού βελτνεκούς με σίγουρη τη συμμετοχή όλων των πρωτοκλασάτων ονομάτων του παγκόσμιου στερεώματος.

Παρόλα αυτά η ρευστότητα της εκλογικής περιόδου δυναμίτισε τις προσπάθειες για τον προδοκιμαστικό Ολυμπιακό αγώνα της Βουλιαγμένης, με άμεσο αποτέλεσμα την άρνηση της Παγκόσμιας Ομοσπονδίας σε οποιοδήποτε άλλο αγώνα της Ελλάδας, και όχι μόνο αυτό, αλλά και το πρωτάθλημα των μικρών ηλικιών δεν έγινε λόγω των εκλογών και πολλές από τις συμμετοχές που η ομάδα είχε σκοπό να έχει, δεν υλοποιήθηκαν.

Ομως η διεθνής παρουσία του Υγρού Στίβου Ρόδου ήταν διαρκής και σημαντικότατη με τη διεθνή αθλήτρια του συλλόγου Γιώτα Καστρουνή.

Το Μάϊο στο Διεθνές Τρίαθλο του Μιλάνου η Καστρουνή διέλυσε το πανελλήνιο ρεκόρ που η ίδια κατέχει και από 2.16.43 το κατεβάζει στο 2.08.54 σημειώνοντας την καλύτερη θέση της σε διεθνές επίπεδο τέτοιου βελτνεκούς τερματίζοντας 7η σε ένα εκπληκτικό χώρο στην τεχνητή λίμνη της ιταλικής πόλης που έχει κατασκευαστεί ένα αθλητικό κέντρο πρωτοποριακό.

Τον ιούνιο στο Βελιγράδι στο παγκόσμιο Κύπελλο ανάμεσα σε 42 αθλητές από όλο τον κόσμο τερματίζει 9η με 2.11.08 μόνο και μόνο επειδή νικήθηκε από την έλλειψη ύπνου αφού κάτω από το δωμάτιο της αθλήτριας γινόταν πάρτι μέχρι τις 6 το πρωί.

Τον Ιούλιο φθάνει η μεγάλη στιγμή του Πανευρωπαϊκού πρωταθλήματος στο Γκιορ της Ουγγαρίας όπου όμως η ατυχία της χτυπά την πόρτα.

Άρρωστη και με ψηλό πυρετό μόλις καταφέρνει να τερματίσει καλύπτοντας όμως κάπου 5,45 λεπτά στο κολύμπι από την παγκόσμια πρωταθλήτρια και μετά βίας καταφέρνει να τερματίσει 47η στις 67 συμμετοχές αποκομίζοντας όμως πολύτιμες εμπειρίες για το μέλλον.

Στη συνέχεια σε ένα εσωτερικό αγώνα τραυματίζεται και προετοιμάζεται εντατικά για τους αγώνες που τελικά αναβλήθηκαν στη Βουλιαγμένη και στη Ρόδο και όπως και οι υπόλοιποι αθλητές της ομάδας έμεινε χωρίς αγώνες στην Ελλάδα.

Δεν πτοεί κανένα βέβαια αυτή η ατυχής συμπτωματική αποχή από τον εσωτερικό χώρο και γι' αυτό σε συνεννόηση με την ομοσπονδία έχει αρχίσει η άμεση συνεργασία με την Παγκόσμια ομοσπονδία για τον διεθνή αγώνα ανεξάρτητα από τον αγώνα της Βουλιαγμένης, που θα έχει 6 μήνες χρονική διαφορά.

Επίσης όλα τα εσωτερικά πρωταθλήματα θα τεθούν σε άμεση παρακολούθηση και σε οποιαδήποτε διαφοροποίηση θα γίνεται ανάληψη του αγώνα από την ομάδα του «Υγρού Στίβου Ρόδου», γιατί η επιστροφή της ομάδας στην κορυφή είναι απλά θέμα χρόνου. Λόγω των αναβολών ο θεσμοθετημένος αγώνας «Ρόδος 2002» έγινε το Νοέμβριο με 29 συμμετοχές και πλήρη επιτυχία με γενικούς νικητές τον Ηλία Μηναΐδη και Μ.Α. Καμπέρη. Η ομάδα έχει Ολυμπιακό ενδιαφέρον μέσω της Καστρουνή και το τρίαθλο είναι επίκαιρο άθλημα για τον Υγρό Στίβο Ρόδου».

AMCOR

No 1 ΚΑΤΑΣΚΕΥΑΖΟΝΤΑΙ & ΕΙΣΑΓΟΝΤΑΙ ΣΥΝΑΡΜΟΛΟΓΗΜΕΝΑ ΑΠΟ ΤΟ ΙΣΡΑΗΛ



ΠΡΟΔΙΑΓΡΑΦΕΣ ΕΟΚ CE MARK

X3755-28/2

Η AMCOR-ΙΣΡΑΗΛ Η ΜΕΓΑΛΥΤΕΡΗ ΒΙΟΜΗΧΑΝΙΑ ΗΛΙΑΚΩΝ ΣΥΣΤΗΜΑΤΩΝ ΣΤΟΝ ΚΟΣΜΟ,ΣΑΣ ΠΡΟΣΦΕΡΕΙ ΤΟΝ ΚΑΛΥΤΕΡΟ ΗΛΙΑΚΟ ΘΕΡΜΟΣΙΦΩΝΑ ΤΟΥ ΚΟΣΜΟΥ ΜΕ ΜΟΝΑΔΙΚΑ ΣΗΜΕΙΑ ΥΠΕΡΟΧΗΣ ΠΟΥ ΚΑΝΕΝΑΣ ΑΛΛΟΣ ΔΕΝ ΕΧΕΙ.ΠΡΩΤΗ Η AMCOR,ΠΡΙΝ 40 ΧΡΟΝΙΑ ΠΑΡΟΥΣΙΑΣΕ ΤΗΝ ΕΠΑΝΑΣΤΑΤΙΚΗ ΤΗΣ ΤΕΧΝΟΛΟΓΙΑ ΣΤΟΥΣ ΗΛΙΑΚΟΥΣ ΘΕΡΜ/ΝΕΣ. ΠΟΛΛΟΙ ΑΠΟ ΤΟΤΕ ΠΡΟΣΠΑΘΗΣΑΝ ΝΑ ΤΗΝ ΜΙΜΗΘΟΥΝ .ΤΑ ΑΠΟΤΕΛΕΣΜΑΤΑ ΤΟΥΣ ΕΙΝΑΙ ΓΝΩΣΤΑ.ΚΑΝΕΝΑΣ ΔΕΝ ΜΠΟΡΕΣΕ ΝΑ ΤΗ ΘΑΛΕΙ.ΣΗΜΕΡΑ Η AMCOR ΣΥΝΕΧΙΖΟΝΤΑΣ ΤΗΝ ΕΡΕΥΝΑ ΣΤΟΝ ΤΟΜΕΑ ΤΗΣ ΗΛΙΑΚΗΣ ΕΝΕΡΓΕΙΑΣ ΒΡΙΣΚΕΤΑΙ ΚΑΙ ΘΑ ΒΡΙΣΚΕΤΑΙ ΜΠΡΟΣΤΑ ΓΙΑΤΙ ΕΙΝΑΙ Η NO 1 ΣΤΟΝ ΚΟΣΜΟ.

ΕΙΝΑΙ Η AMCOR



Να τον κλαις ήταν προχθές ο Τρύφωνας, αφού οι θυελλώδεις άνεμοι που μαστίγωναν το νησί μας, πήραν, για μία ακόμη φορά, το χώμα από το γήπεδο των Αγίων Αποστόλων και διένειμαν στα πέριξ μπαλκόνια, ενώ σύμφωνα με κάποιες πληροφορίες, κάποιες ποσότητες έφθασαν μέχρι και το Μαντράκι!

Και το θέμα είναι ότι άντε το μάζεψες, ό,τι απέμεινε, από τις άκρες, το ξανακοσκίνισες και το έβαλες στη θέση του. Με την πρώτη νοτιά θα συμβεί το ίδιο, δηλαδή ράβε - ξήλωνε, δουλειά να μην σου λείπει που έλεγαν και οι παλιοί. Η μόνη λύση είναι να στρωθεί επιτέλους με χλοοτάπητα το γήπεδο και να τελειώνουμε. Εξάλλου και οι ανάγκες, ημέρα με την ημέρα το επιβάλλουν.

Αυξάνονται ημέρα με την ημέρα οι λακκούβες στο οδικό μας δίκτυο, λόγω και του κακού μας του καιρού και βέβαια όσο πληριάζουμε στην αφετηρία του 9ου Διεθνούς Ποδηλατικού Γύρου τόσο η ανησυχία μεγαλώνει. Θα πρέπει όλοι οι εμπλεκόμενοι φορείς ν' αντιληφθούν ότι λακκούβες και αγώνες είναι πράγματα ασυμβίβαστα. Γι' αυτό τα συνεργεία στο δρόμο και άμεσα. Οσο είναι ακόμη καιρός.

Με τη διαιτησία του Κώστα Ζανεττίδη τα έχουν οι Αθηναίοι οι οποίοι ισχυρίζονται ότι ο «πατριώτης» διαιτητής τους «έσφαξε» στο παιχνίδι των Μικτών ομάδων Νέων της ΕΠΣΔ και της ΕΠΣΑ! Και τα λένε αυτά, παρότι νίκησαν 3-1. Σκεφτείτε να είχαν χάσει τι θα μας έσουρναν! Οι άνθρωποι έχουν καβαλήσει το καλάμι και απομένει να δούμε που θα σπάσουν τα μούτρα τους.

Εκεί που κάναμε όνειρα, ότι θα επωφεληθούμε από την εκδρομή των διαιτητών και θα λουφάρουμε γράψιμο το Σαββατοκύριακο, μας προέκυψαν εξ' αναβολής παιχνίδια. Μιλάμε για τη γκαντεμιά!



ΠΡΟΟΔΟΣΠΟΡ

Σοβαροί και συγκεντρωμένοι...

Οι «θαλασσί» εμφανίζονται πανέτοιμοι μία μέρα πριν τη μεγάλη...μάχη με τον Α.Σ.Ε. Δούκα! Ολοκληρώνεται σήμερα η προετοιμασία του Κολοσσού!

Μία μέρα πριν...Το ματς της χρονιάς, όπως το χαρακτήρισαν πολλοί, πλησιάζει για τον Κολοσσό και πλέον οι «θαλασσί» είναι πανέτοιμοι να υποδεχθούν τον Α.Σ.Ε. Δούκα και να πετύχουν μία σπουδαία νίκη συνοδευόμενη με +5, προκειμένου να διατηρήσουν τις ελπίδες τους για άνοδο στην Α2! Έχοντας αφήσει στο χρονοντούλαπο...την κακή εμφάνιση και την ήττα στη Μίκρα, οι Ροδίτες και χθες συνέχισαν την προετοιμασία τους χωρίς ιδιαίτερα προβλήματα και με την αισιοδοξία να έχει χτυπήσει κόκκινο...Ο Βασίλης Φραγκιάς μίλησε στους παίκτες του για την αναμέτρηση με τον Μέγα Αλέξανδρο και τα λάθη που έγιναν και είχαν ως αποτέλεσμα την ήττα. Πλέον στο μυαλό όλων βρίσκεται το παιχνίδι με τον Α.Σ.Ε. Δούκα, που θα κρίνει σε μεγάλο βαθμό τη μετέπειτα πορεία των «θαλασσί» στη Β' Εθνική!

«Είναι ένα ματς επιβίωσης», είχε τονίσει ο τεχνικός του Κολοσσού για την αυριανή αναμέτρηση και περιμένει απ' τους παίκτες του να δείξουν τον καλό τους εαυτό και να οδηγήσουν τους «νεοφώτιστους» σε μία μεγάλη νίκη. Άλλωστε οι Ροδίτες έχουν μετατρέψει το «Βενετόκλειο» σε ένα απόρθητο κάστρο, κάτι το οποίο πρέπει να συνεχιστεί μέχρι το τέλος του πρωταθλήματος, αφού θα υποδεχθούν όλους τους συνδιεκδικητές της ανόδου.

Ήδη ο Βασίλης Φραγκιάς και οι παίκτες έχουν ξεκινήσει την αποκρυπτογράφηση του Δούκα, που τη συγκεκριμένη χρονική περίοδο βρίσκεται στη δεύτερη θέση, όντας δύο βαθμούς μπροστά απ' τον Κολοσσό. «Σίγουρα πρόκειται για μία πολύ δύσκολη αναμέτρηση. Οι αντίπαλοί μας διαθέτουν ισχυρό σύνολο, όμως όλα νομίζω ότι θα εξαρτηθούν από μας», υποστήριξε ο Βασίλης Φραγκιάς για την αυριανή μονομαχία μεταξύ ορισμένων απ' τις καλύτερες ομάδες του πρωταθλήματος.

Το ευχάριστο για τον ίδιο είναι ότι κατά τη διάρκεια της εβδομάδας δεν υπήρξαν ιδιαίτερα προβλήματα τραυματισμών και όλοι οι παίκτες έδωσαν κανονικά το παρών στο παρκέ! Στην προσπάθειά τους οι παίκτες του Κολοσσού πρέπει να νιώσουν τη...ζεστή παρουσία των Ρόδιων φιλάθλων, που θα πρέπει να γεμίσουν το κλειστό γυμναστήριο και να αποτελέσουν



Αισιοδοξία επικρατεί στις τάξεις του Κολοσσού για το ματς με τον Δούκα

τον έκτο παίκτη στην προσπάθεια της ομάδας για το πολυπόθητο αποτέλεσμα. Η προετοιμασία του Κολοσσού θα ολοκληρωθεί σήμερα με μία απογευματινή προπόνηση στην οποία και ο Βασίλης Φραγκιάς θα δώσει τις τελευταίες του εντολές για την κρίσιμη αναμέτρηση.

ΣΗΜΕΡΑ ΣΤΗ ΡΟΔΟ Ο ΔΟΥΚΑΣ

Εξάλλου σήμερα το απόγευμα θα αφιχθεί στη Ρόδο η αποστολή του Δούκα με τον τεχνικό της ομάδας Στέργιο Κουφό να υπολογίζει σε όλους τους παίκτες που έχει στη διάθεση του. Όπως είναι γνωστό η αθηναϊκή ομάδα που προβιβάστηκε-όπως και ο Κολοσσός-φέτος στη Β' Εθνική στηρίζεται κυρίως στο σύνολο, ωστόσο διαθέτει έναν απ' τους πρώτους σκόρερ του πρωταθλήματος. Ο λόγος για τον Σίμτσακ που έχει πετύχει 245 πόντους(μ.ο. 17.5) ενώ ακολουθεί ο Κυριακίδης με 217(μ.ο. 15.5)...Φυσικά στο ρόστερ του Δούκα περιλαμβάνονται πολλά γνωστά ονόματα, όπως ο Καραπλής, ο Παπουλίδης, ο διεθνής Κύπριος Παλάλας και ο Κούμουλος με τον Γεωργαλά.

«Θα παλέψουμε κι ό,τι βγει...»

Για την Αθήνα θα ταξιδέψει σήμερα ο Π.Α.Ο. Διαγόρας ενόψει του παιχνιδιού στο Παγκράτι! Χωρίς προβλήματα οι «κυανέρυθροι»..



Σήμερα θα ταξιδέψει για την Αθήνα η αποστολή του Π.Α.Ο. Διαγόρα ενόψει του αυριανού αγώνα με το Παγκράτι

Δύσκολη αποστολή θα έχει αύριο στο Μετς ο Π.Α.Ο. Διαγόρας, καθώς θα κληθεί να αντιμετωπίσει το Παγκράτι που μετά από ένα σερί αποτυχημένων αποτελεσμάτων, επέστρεψε την προηγούμενη Κυριακή στις νίκες κόντρα στον Κένταυρο Δάφνης. Οι «κυανέρυθροι» συνέχισαν και χθες την προετοιμασία τους , χωρίς αγωνιστικά προβλήματα και με τον Σάκη Καλαμπόκα να έχει όλους τους παίκτες στη διάθεσή του.

«Σίγουρα το Παγκράτι είναι το φαβορί, όμως εμείς θα παλέψουμε και στο τέλος θα κάνουμε ταμείο», υπογράμμισε χθες ο 55χρονος τεχνικός για την αναμέτρηση της Αθήνας.

Η προετοιμασία του «γηραιού» θα ολοκληρωθεί σήμερα με μία απογευματινή προπόνηση και στη συνέχεια η αποστολή της ομάδας θα ταξιδέψει για την Αθήνα. Μετά την ήττα από την Χαλκίδα, η κατάσταση στην οποία έχουν περιέλθει οι «νεοφώτιστοι» θα πρέπει να θεωρείται κάτι παραπάνω από δύσκολη, καθώς έχουν ελαχιστοποιηθεί οι πιθανότητες για την παραμονή στη Γ' Εθνική. Βέβαια αυτό δε σημαίνει τίποτα, αφού οι ελπίδες θα σβήσουν όταν και μαθηματικά δεν προκύψει κάτι καλό για το συγκρότημα του Σάκη Καλαμπόκα...

Άλλωστε εκκρεμεί ακόμα το παιχνίδι με τον Π.Ο. Αγίου Θωμά το οποίο είναι πολύ πιθανό να διεξαχθεί το Σάββατο 1 Μαρτίου ή την επόμενη μέρα, όπου υπάρχει διακοπή των εθνικών κατηγοριών, λόγω Καθαράς Δευτέρας! Φυσικά αυτό είναι κάτι που θα απασχολήσει αργότερα τους «κυανέρυθρους», καθώς αυτό που προέχει είναι το αυριανό ματς στο Παγκράτι στο οποίο ο Διαγόρας θα πρέπει να παρουσιαστεί σοβαρός και συγκεντρωμένος ώστε να διατηρήσει τις λίγες πιθανότητες που έχει να φύγει από την πρωτεύουσα με το ροζ φύλλο. Ο Σάκης Καλαμπόκας θα πάρει μαζί του στην Αθήνα τους: Σαρίκα, Παρδακά, Γκόνο, Φωτεινό, Σταθούλη, Νικηφορίδη, Λιβιεράτο Κ., Λιβιεράτο Σ., Σκορδάλη, Χεργκελετζή και Ματιάτο. Το παιχνίδι θα διεξαχθεί όπως είναι γνωστό στις 16:00 για να εξυπηρετηθεί συγκοινωνιακά ο Π.Α.Ο. Διαγόρας.

Διγενής Κοσκινού- Α.Ο. Σύμης

Στις 11:00 για το δεύτερο όμιλο του παιδικού πρωταθλήματος στο πλαίσιο της 6ης αγωνιστικής

Στο μοναδικό παιχνίδι που θα διεξαχθεί σήμερα για το παιδικό πρωτάθλημα, ο Διγενής Κοσκινού θα φιλοξενήσει τον Α.Ο. Σύμης. Η ομάδα του Βασίλη Φουντουράδακη έχει πετύχει μόλις μία νίκη και αυτή στο γειτονικό νησί κόντρα στους σημερινούς αντιπάλους της με σκορ 36-32!

Η σημερινή αναμέτρηση θα ξεκινήσει στις 11:00 στο ανοιχτό γήπεδο Κοσκινού και θα «σφυρίξουν» το δίδυμο Ροϊλίδου-Δημητρούλης.

*Δεν ορίστηκε απ' την Τ.Ε. Ε.Ο.Κ. ο έτερος αγώνας της 6ης αγωνιστικής Α.Σ.Κ. Ιβίσκος- Α.Ο. Παντηλιακός

Η ΒΑΘΜΟΛΟΓΙΑ
5η ΑΓΩΝΙΣΤΙΚΗ

1.Α.Σ.Κ. Ιβίσκος	8	4-0	283-189(+94)
2.Α.Ο. Παντηλιακός	7	3-1	270-197(+73)
3.Διγενής Κοσκινού(2β)	5	1-3	146-225(-79)
4.Α.Ο. Σύμης(1β)	5	1-3	129-170(-41)
5.Δ.Α.Ν.Σ. Δωριείς	4	1-3	163-210(-47)

*Ο Δ.Α.Ν.Σ. Δωριείς έχει ένα μπδενισμό



Στα Κοσκινού θα αγωνιστεί σήμερα το παιδικό τμήμα του Α.Ο. Σύμης

Η μητέρα των μαχών...

Ο Ιπποκράτης θα υποδεχθεί στις 21:00 τον Π.Α.Ο. Διαγόρα που αρκείται ακόμα και με ήττα μικρότερη των 8 πόντων! Σήμερα...θα αναδειχθεί ο πρωταθλητής!

Αυτόν τον τίτλο ποιος θα τον κατακτήσει; Ο Ιπποκράτης ή ο Π.Α.Ο. Διαγόρας; Είναι κάτι που θα το γνωρίζουν όλοι σήμερα το βράδυ στην Κω. Η ομάδα του Γιάννη Καπερώνη θα φιλοξενήσει στις 21:00 τον Π.Α.Ο. Διαγόρα, στη μητέρα των μαχών για το γυναικείο πρωτάθλημα στο πλαίσιο της τέταρτης αγωνιστικής. Οι γηπεδούχες θέλουν τη νίκη αλλά και το +9 προκειμένου να καλύψουν το 38-30 με το οποίο ηττήθηκαν στον πρώτο γύρο. Και οι δύο ομάδες θα παραταχθούν χωρίς ιδιαίτερα προβλήματα στο σημερινό ματς.

Ο Ιπποκράτης θα στηριχθεί ως επί το πλείστον στην έμπειρη Χαλκίτη που είναι με διαφορά η πρώτη σκόρερ στο πρωτάθλημα, ενώ θα έχει και τη συμπαράσταση των φιλάθλων του που αναμένεται να δώσουν βροντερό «παρών» στο κλειστό γυμναστήριο. Ο Γιάννης Καπερώνης θα βασιστεί στις: Χαλκίτη, Δανελάκη, Σβύνου, Καλλέργη, Πλατέλα, Πατμίου, Κωνσταντίνου, Φουτούλη, Κουσιάντα, Πάττα, Δρετάκη και Μαρτινιανάκη.

Για τη νίκη και μόνο αυτή θα παλέψουν σήμερα τα κορίτσια του Διαγόρα στην Κω. Ο Γιάννης Αρφαράς κατά τη διάρκεια της εβδομάδας προετοίμασε όσο το δυνατόν καλύτερα την ομάδα του, προκειμένου να επιστρέψει στη Ρόδο με το ροζ φύλλο. Για το νησί του Ιπποκράτη θα ταξιδέψουν σήμερα το πρωί οι: Τζίνη, Χριστοπούλου, Λαού, Γλυνάτση, Δράκου, Σιόζιου, Μιχαήλου, Πλατή, Λούλου και Ορφανού. Το παιχνίδι θα «σφυρίξουν» ο Άρης Φάκαρος και ο Νικήτας Ζαμάγιας.

*Το έτερο παιχνίδι της τέταρτης αγωνιστικής Γ.Α.Σ. Ιάλυσος-Α.Σ.Κ. Ιβίσκος δεν ορίστηκε από την Τ.Ε. Ε.Ο.Κ. Δωδεκανήσου.

Η ΒΑΘΜΟΛΟΓΙΑ
3η Αγωνιστική

1. ΠΑΟ Διαγόρας	6	3-0	187-91 (+96)
2. Ιπποκράτης Κω	5	2-1	166-112 (+54)
3. ΑΣΚ Ιβίσκος	4	1-2	129-143 (-14)
4. ΓΑΣ Ι'αλυσος	3	0-3	89-225 (-136)



Τον...υπέρ πάντων αγώνα θα δώσει σήμερα στην Κω το γυναικείο τμήμα του Π.Α.Ο. Διαγόρα

Οι παμπαίδες στην Κρεμαστή...

Με δύο παιχνίδια θα συνεχιστεί σήμερα το πρόγραμμα της Τ.Ε. Ε.Ο.Κ. Δωδεκανήσου!

Δύο αναμετρήσεις για το πρωτάθλημα των παμπαίδων περιλαμβάνει το σημερινό πρόγραμμα της Τ.Ε. Ε.Ο.Κ. Δωδεκανήσου. Τα παιχνίδια θα πραγματοποιηθούν στο κλειστό γυμναστήριο της Κρεμαστής, με την παρουσία γιατρού.

(11:00): Π.Α.Ο. Διαγόρας- Εύελπις Ψίνθου (Πετρίδης)

(12:30): Κολοσσός Ρόδου- Άγιος Νικόλαος Παστίδας (Κασταμούλας)

Με τη βοήθεια της Αγίας Παρασκευής...

Ο Γ.Α.Σ. Ιάλυσος ετοιμάζεται πυρετωδώς για τη συνάντηση με τους Αθηναίους και θέλει τη νίκη για να απαλλαγεί από το άγχος!

Με μοναδικό απόντα τον Λευτέρη Τσαουσίδη θα παρουσιαστεί στην αυριανή αναμέτρηση με την Αγία Παρασκευή, ο Γ.Α.Σ. Ιάλυσος. Οι «ερυθροκίτρινοι», χωρίς τον 28χρονο φόργουορντ θα παλέψουν για τους δύο βαθμούς της νίκης με τους οποίους θα απαλλαγούν κατά κάποιο τρόπο από το άγχος των επικίνδυνων θέσεων.

Μετά τη νίκη της προηγούμενης Κυριακής κόντρα στον Αρίονα, οι παίκτες του Γιώργου Χατζηκαλημέρη βλέπουν πλέον πιο αισιόδοξα το υπόλοιπο του πρωταθλήματος και θέλουν να περάσουν το εμπόδιο της Αγίας Παρασκευής, ωστέ να παραμείνουν στην πέμπτη θέση του βαθμολογικού πίνακα και να απομακρυνθούν ακόμα περισσότερο από το τέλος. Το κλίμα στις τάξεις των Ροδιτών είναι πάρα πολύ καλό, ενώ ο τεχνικός του Γ.Α.Σ. υπολογίζει σε όλους τους παίκτες του, με εξαίρεση φυσικά τον Λευτέρη Τσαουσίδη.

Η προετοιμασία της ομάδας συνεχίστηκε και χθες με εντατικούς ρυθμούς και θα ολοκληρωθεί σήμερα με μία απογευματινή προπόνηση, στην οποία ο Γιώργος Χατζηκαλημέρης θα δώσει τις τελευταίες του εντολές για το αυριανό παιχνίδι. Το γεγονός ότι οι Αθηναίοι καίγονται για το ροζ φύλλο αγώνα, θα δυσκολέψει όπως είναι ευνόητο τις προσπάθειες της ροδίτικης ομάδας, που θα χρειαστεί και τη συμπαράσταση του φίλαθλου κόσμου προκειμένου να πετύχει τη δεύτερη συνεχόμενη νίκη της στο πρωτάθλημα.

Είναι τοις πάσι γνωστό, ότι αν ο Ιάλυσος καταφέρει να διατηρήσει το απίτητο της έδρας από δω και στο εξής θα εξασφαλίσει άνετα την παραμονή του στη Γ' Εθνική.



Σήμερα θα ολοκληρωθεί η προετοιμασία του Γ.Α.Σ. Ιάλυσος για το κρίσιμο παιχνίδι με την Αγία Παρασκευή

Τα εισιτήρια για τον τελικό του «Τσάμπιονς Λιγκ»

Από 18.900 εισιτήρια θα πάρουν οι δύο φιναλίστ του τελικού του τσάμπιονς λιγκ, που θα διεξαχθεί φέτος στις 28 Μαΐου στο ΄΄Ολντ Τράφορντ΄΄ του Μάντσεστερ, όπως ανακοίνωσε χθες η ευρωπαϊκή ποδοσφαιρική ομοσπονδία. Συνολικά θα διατεθούν 45.160 εισιτήρια, τα οποία, εκτός από αυτά που θα ΄΄περιμένουν΄΄ τους δύο φιναλίστ, περίπου 7.800 θα αρχίσουν να διατίθενται στους φιλάθλους στις 17 Μαρτίου.

Οι τιμές των εισιτηρίων θα κυμαίνονται, σε τέσσερις κατηγορίες, από 60 έως 120 ευρώ, ενώ η UEFA ανακοίνωσε πως το ΄΄Ολντ Τράφορντ΄΄, που έχει χωρητικότητα 67.000 θέσεων, θα φιλοξενήσει 62.295 φιλάθλους για λόγους ασφαλείας και διαχωρισμού των οπαδών των δύο φιναλίστ του τελικού.

Παραιτήθηκε η πρόεδρος της Ολυμπιακής Επιτροπής

Οι πιέσεις του Κογκρέσου, αλλά και πολλών μελών της Ολυμπιακής Επιτροπής των ΗΠΑ, έφεραν την παραίτηση της Προέδρου της. Η Marty Mankamyer κάτω από τη σκιά του σκανδάλου Ward, απέστειλε με e-mail την παραίτησή της στην Εκτελεστική Επιτροπή της πλέον πανίσχυρης Ολυμπιακής Επιτροπής του κόσμου.

«Οπως δείχνουν τα πράγματα, η μοναδική λύση για να σταματήσει ο «πόλεμος» είναι να φύγω εγώ από τη μέση. Επειδή αγαπώ αυτό που υπηρετώ για περισσότερα από 20 χρόνια, παραιτούμαι και ανοίγω το δρόμο για να θαφτεί το τσεκούρι του πολέμου», ήταν ένα μέρος, αλλά και η ουσία της επιστολής της. Η Mankamyer πάντως ουσιαστικά πρόλαβε την Ολομέλεια της Επιτροπής, η οποία είχε προγραμματίσει να συνεδριάσει προκειμένου να της δώσει (ή όχι) ψήφο εμπιστοσύνης την επόμενη εβδομάδα στο Σικάγο.

Η 69χρονη πρώην Πρόεδρος είχε αποφασίσει να τραβήξει το σχοινί, άλλαξε όμως γνώμη μετά και από αίτημα του ίδιου του Ward, ο οποίος της ζήτησε να μην συνεχίσει την κόντρα για χάρη του, καθώς και οι πέντε αντιπρόεδροι της Επιτροπής ήταν εναντίον της.

Την ίδια στιγμή πάντως οι «εκκαθαρίσεις» μόλις ξεκινούν, καθώς το Κογκρέσο είναι αποφασισμένο να φτάσει το μαχαίρι στο κόκαλο. Πρώτο βήμα θα είναι ο περιορισμός των 123 μελών της Ολυμπιακής Επιτροπής, αλλά και η δικαιοδοσία της ν` αποφασίζει ανεξέλεγκτα για μεγάλες οικονομικές συμφωνίες.

RADIOSPORTS
Citius Altius Fortius
98 & 98.5 FM

Σε 24ωρη απεργία κατέρχονται οι νοσοκομειακοί γιατροί

ΠΟΙΑ ΕΙΝΑΙ ΤΑ ΑΙΤΗΜΑΤΑ ΤΟΥΣ



Σε 24ωρη απεργιακή κινητοποίηση θα κατέλθουν οι νοσοκομειακοί γιατροί στις 15 Φεβρουαρίου. Την απεργία προκήρυξε η Ομοσπονδία Ενώσεων Νοσοκομειακών Γιατρών Ελλάδος, η οποία κατήγγειλε ως ανεπαρκή και απαράδεκτα τα κονδύλια των εφημεριών που έχουν εγκριθεί για το 2003 και είναι λιγότερα σε σύγκριση με πέρσι.

Οι γιατροί επισημαίνουν ακόμη ότι για την ομαλή λειτουργία των Νοσοκομείων, πρέπει το ποσό της χρηματοδότησης να αυξηθεί κατά 14,3% και οι εφημερίες να συντάσσονται με βάση τα προγράμματα των επιστημονικών συμβουλίων. Γίνεται λόγος και για το ωράριο εργασίας, το οποίο δεν πρέπει να υπερβαίνει τις 48 ώρες εβδομαδιαίως, συμπεριλαμβανομένων και των υπερωριών.

Τρομοκρατικό κτύπημα της Αλ Κάιντα φοβούνται οι Ηνωμένες Πολιτείες

Σε κατάσταση «υψίστης ετοιμότητας» κήρυξε τη χώρα ο πρόεδρος Μπους

ΟΥΑΣΙΝΓΚΤΟΝ.- «Πορτοκαλί» πυρετός έχει καταλάβει εδώ και λίγες ώρες τις ΗΠΑ, καθώς ο Αμερικανός πρόεδρος Τζορτζ Μπους κήρυξε τη χώρα σε κατάσταση «υψίστης ετοιμότητας» (που συμβολίζεται με το παραπάνω χρώμα), υπό το φόβο ενδεχόμενου νέου τρομοκρατικού χτυπήματος, πιθανόν από την Αλ Κάιντα.

Σύμφωνα με δηλώσεις Αμερικανών αξιωματούχων, οι οποίοι ωστόσο θέλησαν να κρατήσουν την ανωνυμία τους, υπάρχουν εκθέσεις διαφόρων μυστικών υπηρεσιών, οι οποίες συγκλίνουν ως προς το συμπέρασμα ότι πιθανότατα επίκειται η εκδήλωση τρομοκρατικών επιθέσεων στο αμερικανικό έδαφος, πιθανότατα με τη χρήση βιοχημικών όπλων.

Την είδηση επιβεβαίωσε με δηλώσεις του ο υπουργός Δικαιοσύνης των ΗΠΑ, Τζον Ασκροφτ, ο οποίος δεν δίστασε να γίνει πιο συγκεκριμένος, κάνοντας λόγο για ενδεχόμενη τρομοκρατική επίθεση της Αλ Κάιντα στη χώρα μέχρι τα μέσα του μήνα.

Ανάλογη αναβάθμιση - από την κίτρινη στην πορτοκαλί βαθμίδα της ίδιας πεντάβαθμης χρωματιστής κλίμακας- έγινε πέρυσι, την παραμονή της πρώτης επετείου απο το τρομοκρατικό χτύπημα της 11ης Σεπτεμβρίου 2001. Αναλυτικότερα, κίτρινο σημαίνει «ουσιώδης απειλή» επίθεσης, πορτοκαλί «υψηλού κινδύνου απειλή» και κόκκινο «πάρα πολύ σοβαρή απειλή».

Το ενδεχόμενο νέας εκδήλωσης τρομοκρατικής επίθεσης αναλύεται σε καθημερινή βάση απο εκατοντάδες ειδικούς διαφόρων υπηρεσιών. Τα τελευταία 24ωρα οι αναλύσεις αυτές γίνονται με ακόμα εντατικότερους ρυθμούς, ενώ το όλο κλίμα θυμίζει έντονα την 11η Σεπτεμβρίου 2001.

Συνελήφθησαν γιατί έκαναν χρήση χασίς

ΚΑΤΑΔΙΚΑΣΤΗΚΑΝ ΑΠΟ ΤΟ ΑΥΤΟΦΩΡΟ

Μέσα στα άγρια χαράματα έκαναν χρήση τσιγαριλικίου με χασίς δύο άτομα. Πιάστηκαν μέσα σε Ι.Χ. επιβατικό αυτοκίνητο από αστυνομικούς της Ομάδας Πρόληψης και καταστολής Εγκληματικότητας και οδηγήθηκαν στο Αυτόφωρο, από το οποίο και καταδικάστηκαν.

Πρόκειται για τους Η.Χ. του Ι., 35 χρόνων και Ν. Σ. του Ε., 21 χρόνων, στους οποίους επιβλήθηκε ποινή φυλάκισης 7 μηνών και 10 ημερών στον πρώτο και 40 ημερών στο δεύτερο, με τριετή αναστολή, λόγω λευκού ποινικού μητρώου.

Σύμφωνα με την Αστυνομία, χθες στις 5.30 τα ξημερώματα οι δύο φίλοι συνελήφθησαν μέσα στο Ι.Χ., επιβατικό αυτοκίνητο του 35χρονου, να κάνουν χρήση τσιγαριλικίου που περιείχε χασίς. Επίσης ο οδηγός κατείχε ποσότητα 1,5 γραμμαρίου χασίς και ο φίλος του μισό γραμμάριο.

Ασκήσαν έφεση και αφέθηκαν ελεύθεροι.

Δεν αποκλείεται να γίνουν νέες συλλήψεις μελών του ΕΛΑ

Στις φυλακές Κορυδαλλού μεταφέρθηκαν την Παρασκευή οι Ειρήνη Αθανασάκη και Κωνσταντίνος Αγαπίου, οι οποίοι μετά από την απολογία τους κρίθηκαν προφυλακιστέοι. Έχει επιτευχθεί η εξάρθρωση της ηγεσίας του ΕΛΑ, δήλωσε ο αρχηγός της ΕΛ.ΑΣ., Φώτης Νασιάκος.

Συγκεκριμένα, στο επίκεντρο των συζητήσεων, κατά την δεξίωση προς τιμήν των Ενόπλων Δυνάμεων και των Σωμάτων Ασφαλείας που παρέθεσε το βράδυ της Πέμπτης ο Πρόεδρος της Δημοκρατίας, βρέθηκε το ζήτημα της εξάρθρωσης της τρομοκρατίας.

Ερωτηθείς σχετικά με την πορεία των ερευνών για τον ΕΛΑ, ο αρχηγός της ΕΛ.ΑΣ. επισήμανε ότι «η ηγεσία τελείωσε», και προσέθεσε με έμφαση ότι «εάν θέλαμε να έχουμε όλη την ηγεσία του ΕΛΑ θα έπρεπε να αναστήσουμε τον Χρήστο Κασσίμη. Είμαι απόλυτα σίγουρος, εγώ, που δεν συνηθίζω να το λέω».

Παράλληλα, ο Φ.Νασιάκος δεν απέκλεισε το ενδεχόμενο νέων συλλήψεων, σημειώνοντας ότι «μας λείπουν μερικοί "καλοί" ακόμα», και διαβεβαιώνοντας ότι «εμείς θα συνεχίσουμε για την πληρότητα των ερευνών μας και για την Ιστορία».

Εν τω μεταξύ, μετά τους Αγγελέτο Κανά και Χρήστο Τσιγαρίδα, στα ειδικά κελιά των φυλακών Κορυδαλλού οδηγήθηκαν το πρωί της Παρασκευής οι κατηγορούμενοι για ένταξη και συμμετοχή στον ΕΛΑ Ειρήνη Αθανασάκη και Κωνσταντίνος Αγαπίου.

Υποβλήθηκε από το ΕΒΕΔ Δωδεκανήσου

Τροπολογία για μείωση των αντικειμενικών αξιών

Η ΥΠΟΘΕΣΗ ΚΑΙ ΣΤΟ ΣΥΜΒΟΥΛΙΟ ΕΠΙΚΡΑΤΕΙΑΣ



ΤΡΟΠΟΛΟΓΙΑ για τη μείωση των αντικειμενικών αξιών θα υποβάλει στο υπουργείο Ανάπτυξης, το Εμπορικό Επιμελητήριο Δωδεκανήσου.

Ουσιαστικά με την τροπολογία αυτή το ΕΒΕΔ ανοίγει νέο κύκλο προσπαθειών για να εξευρεθεί λύση στο πρόβλημα που προκάλεσε η τελευταία αύξηση των αντικειμενικών αξιών και να αποφευχθούν τα χειρότερα στην αγορά της Ρόδου, που δεν διανύει την καλύτερη περίοδό της.

Για να μην προκληθούν μεγαλύτερα προβλήματα στην αγορά θα επισημανθεί στο υπουργείο Ανάπτυξης ότι τα μισθώματα θα πρέπει να υπολογίζονται με βάση το 6% των αντικειμενικών αξιών, ώστε να μην δημιουργούνται ανισότητες.

Το ζήτημα αυτό απασχολεί και το Δήμο Ρόδου, που θα προχωρήσει αναγκαστικά, σύντομα, σε αναπροσαρμογή των μισθωμάτων και σύντομα θα ξεκινήσει διάλογος με τους ενοικιαστές των δημοτικών καταστημάτων.

Σημειώνεται ότι τόσο ο Δήμος Ρόδου όσο και το Εμπορικό Επιμελητήριο προσέφυγαν στο Συμβούλιο της Επικρατείας, προκειμένου να πετύχουν τη μείωση των αντικειμενικών αξιών. Η απόφαση αναμένεται να ανακοινωθεί στις 9 Απριλίου.

Νέες προσλήψεις προσωπικού θα γίνουν στο Δήμο Λέρου για να καλυφθούν τα κενά

Σε νέες προσλήψεις προσωπικού προχωρά ο δήμαρχος της Λέρου κ. Τιμόθεος Κωτάκης, προκειμένου να καλυφθούν τα κενά που θα δημιουργηθούν με τις απολύσεις των υπαλλήλων που αξίωσε το ΑΣΕΠ.

Συγκεκριμένα με το έγγραφο που εστάλη από το Ανώτατο Συμβούλιο Επιλογής Προσωπικού στο Δήμο Λέρου, επισημαίνεται πως οκτώ υπάλληλοι που είχαν προσληφθεί στις Τεχνικές Υπηρεσίες του Δήμου θα έπρεπε να απολυθούν.

«Αναγκαστικά θα προχωρήσουμε σε απολύσεις προσωπικού, όπως ζητήθηκε από το ΑΣΕΠ και εγκρίθηκε σε έκτακτη συνεδρίαση του Δημοτικού Συμβουλίου», δήλωσε ο δήμαρχος της Λέρου κ. Τιμόθεος Κωτάκης.

Για να μην μείνουν όμως οι υπηρεσίες του Δήμου χωρίς προσωπικό θα γίνουν νέες προσλήψεις μέσω ΑΣΕΠ. Στους διαγωνισμούς, όπως τόνισε ο δήμαρχος της Λέρου, μπορούν να μετάσχουν και οι απολυθέντες, αφού δεν πρόκειται να γίνουν αποκλεισμοί πολιτών.

Κυκλοφορούσε με πλαστές πινακίδες

Αμετανόητοι παραμένουν οι Αλβανοί. Η παρανομία είναι γι' αυτούς τρόπος ζωής. Χθες συνελήφθη ο 23χρονος Α.Κ. του Ι., να οδηγεί Ι.Χ. επιβατικό αυτοκίνητο, στο οποίο είχε τοποθετήσει πινακίδες κυκλοφορίας άλλου αυτοκινήτου.

Σε βάρος του σχηματίστηκε δικογραφία, προκειμένου να οδηγηθεί στον Εισαγγελέα για τα περαιτέρω.

Σύμβουλος του πρωθυπουργού αναλαμβάνει ο Τ. Χυτήρης

ΔΙΑΤΗΡΕΙ ΤΗ ΘΕΣΗ ΤΟΥ ΥΦΥΠΟΥΡΓΟΥ

Ο Τ. Χυτήρης αναλαμβάνει σύμβουλος του πρωθυπουργού στη θέση του παραιτηθέντος Γ. Πανταγιά, διατηρώντας παράλληλα τη θέση του υφυπουργού Τύπου.

«Δεν σχολιάζουμε δηλώσεις πολιτών, που δεν έχουν επίσημη ιδιότητα», δήλωσε ο κυβερνητικός εκπρόσωπος Χ. Πρωτόπαπας όταν ρωτήθηκε από τους δημοσιογράφους σχετικά με την επιστολή παραίτησης και τις δηλώσεις του --μέχρι την Πέμπτη συμβούλου για θέματα Τύπου του πρωθυπουργού-- Γ. Πανταγιά, η οποία προκάλεσε μεγάλη αίσθηση με την γλώσσα και τις αιχμές που περιείχε.

Ο κ. Πρωτόπαπας πρόσθεσε ακόμη ότι το θέμα της παραίτησης του κ. Πανταγιά έχει κλείσει, το δε ζήτημα της υποψηφιότητάς του στη Β Πειραιά είναι θέμα που αφορά τα ανώτερα όργανα του κόμματος.

Επίσης, είπε, ότι είναι θέμα του πρωθυπουργού αν θα υπάρξει αντικαταστάτης του κ. Πανταγιά.

Υπενθυμίζεται ότι στην επιστολή παραίτησης του προς τον πρωθυπουργό, ο κ. Πανταγιάς έκανε λόγο για «αθλιότητα» συκοφάντησης της πολιτικής δουλειάς που αναπτύσσει στο χώρο του Πειραιά, αναφέρει ότι «συχνά έγινε αλεξικέραυνο μιας οργισμένης αντίδρασης εκείνων που απο προσωπική και πολιτική ιδιοτέλεια αντιστέκονται στο αίτημα του εκσυγχρονισμού».

Απουσίαζαν τρία μέλη

Δεν συγκροτήθηκε χτες το προεδρείο της ΤΕΔΚ

ΠΟΙΟΙ ΠΡΟΟΡΙΖΟΝΤΑΙ ΓΙΑ ΤΙΣ ΘΕΣΕΙΣ

ΑΝΑΒΛΗΘΗΚΕ η χτεσινή συνεδρίαση της νέας διοικούσας επιτροπής της Τοπικής Ενωσης Δήμων και Κοινοτήτων Δωδεκανήσου, που επρόκειτο να συγκροτηθεί σε σώμα. Η αναβολή οφείλετο στο γεγονός ότι τρία μέλη της (Βασ. Χατζηγιακουμής, Θεοδ. Βαρκάς και Μπ. Σπύρου) δεν μπόρεσαν να έρθουν στη Ρόδο, λόγω των δυσμενών καιρικών συνθηκών που επικρατούν στην περιοχή μας.

● Η συνεδρίαση πρόκειται νά γίνει την επόμενη εβδομάδα, οπότε θα εκλεγούν και οι 12 αντιπρόσωποι για το συνέδριο της ΚΕΔΚΕ.

ΟΠΩΣ έγινε γνωστό, για πρόεδρος στην ΤΕΔΚΔ προορίζεται ο δήμαρχος Ρόδου Γιώργος Γιαννόπουλος, αντιπρόεδρος ο δήμαρχος Πεταλούδων Μιχάλης Κορδίνας και γενικός γραμματέας ο Στέλιος Ρηνιού.

● Για τις διάφορες επιτροπές, οι επικεφαλής θα είναι οι εξής:

Εκπρόσωπος στο Περιφερειακό Συμβούλιο: Γιάννης Ιατρίδης

Επιτροπή Οικονομικών: Στέφανος Δημητράς

Οικονομική και Κοινωνική Επιτροπή (ΟΚΕ): Στ. Στάγκας

Επιτροπή πολιτισμού: Σταματία Ζιάκη

Επιτροπή υγείας: Αντώνης Αρφαράς

Επιτροπή θεσμών: Μπ. Σπύρου με αναπληρωτή τον Εμμ. Σαββή.

ΣΩΜΑΤΕΙΟ ΕΣΤΙΑΤΟΡΩΝ ΝΗΣΟΥ ΡΟΔΟΥ «Η ΠΡΩΤΟΠΟΡΙΑ»

ΑΝΑΚΟΙΝΩΣΗ

Αγαπητοί συνάδελφοι
Παραλάβαμε από την ΠΟΕΣΕ τους φακέλους και διατίθενται προς τα μέλη του σωματείου μας.
Οι φάκελοι περιέχουν:
1ον.Την αφίσα του ενιαίου φορέα ελέγχου φορέα τροφίμων ΕΦΕΤ
2ον.Εγχειρίδιο βασικής εκπαίδευσης στην υγιεινή και χειρισμό τροφίμων.
3ον.Εντυπο εστίασης και τον οδηγό υγιεινής.
Τα ανωτέρω εγχειρίδια είναι απαραίτητα για την απόκτηση του σήματος, όπως και ενημερωτικά στοιχεία για τα προγράμματα προώθησης της ελληνικής παραδοσιακής κουζίνας επιδοτούμενα μέχρι 50%.
Διατίθεναι από τον πρόεδρο του σωματείου μας κ. Χρυσ. Μητσινιώτη, τηλ. 22410 25293 και τον ταμία κ. Ευάγγελο Δανελλάκη τηλ. 22410 21537.

ΤΟ ΣΩΜΑΤΕΙΟ ΕΣΤΙΑΤΟΡΩΝ ΝΗΣΟΥ ΡΟΔΟΥ «Η ΠΡΩΤΟΠΟΡΙΑ»

2073-8/2

ΟΛΑ 50%
TOP SHOP, ΠΛ. ΚΥΠΡΟΥ 3,
LE SHOP, ΑΜΕΡΙΚΗΣ 1
4148-1/2

ΚΕΝΤΡΟ ΞΕΝΩΝ ΓΛΩΣΣΩΝ ΜΕΤΑΦΡΑΣΗΣ / ΔΙΕΡΜΗΝΕΙΑΣ
Μυστρά 16 , Ρόδος 85100
Τηλ. 22410 035249/ 27013
ΦΑΞ 22410 075412
E-mail vasso@rho.forthnet. gr.
ΒΑΣΩ ΜΙΧΑΛΑΡΕΑ
Το ΚΕΝΤΡΟ ΞΕΝΩΝ ΓΛΩΣΣΩΝ ΒΑΣΩ ΜΙΧΑΛΑΡΕΑ εύχεται καλή χρονιά και πρόοδο στους μαθητές του και απόκτηση τίτλων γλωσσομάθειας ως κατοχύρωση των γνώσεών τους.
• Αρχίζουμε ειδικά μαθήματα ενηλίκων για πιστοποίηση γλωσσομάθειας για το Δημόσιο
• Πρωινά μαθήματα καθημερινά στις ώρες που σας εξυπηρετούν
• Αγγλικά: BEGINNERS, ELEMENTARY, INTERMEDIATE, UPPER INTERMEDIATE, PRE FIRST CERTIFICATE, FIRST CERTIFICATE, PROFICIENCY.
• Μεταφράσεις εμπορικές, ιατρικές, λογοτεχνικές και εξειδικευμένων κειμένων και συγγραμμάτων.
ΠΤΥΧΙΟΥΧΟΙ μεταφραστές / διερμηνείς μέλη Πανελλήνιας και Διεθνούς Ομοσπονδίας Μεταφραστών με αριθμό 327.
ΑΓΓΛΙΚΑ ΓΙΑ ΟΛΕΣ ΤΙΣ ΗΛΙΚΙΕΣ ΚΑΙ ΟΛΟΥΣ ΤΟΥΣ ΤΟΜΕΙΣ
Εγγύηση η 20ετής πείρα μας καθώς και η άρτια πανεπιστημιακή κατάρτισή μας.
Οι καθηγήτριες:
Βάσω Μιχαλαρέα
Βιργινία Ηλία Μιχαλαρέα
Χ. 3757-9/8

ΜΟΥΣΙΚΟ ΕΣΤΙΑΤΟΡΙΟ και ΜΠΑΡ
2 ΦΙΛΟΙ
ΚΑΘΕ ΣΑΒΒΑΤΟ
Συνεχίζουμε πλήρως ανακαινισμένοι για όμορφες νύχτες.
Θα σας κρατούν συντροφιά με νησιώτικα, ρεμπέτικα και λαϊκά
ΤΡΑΓΟΥΔΙ: Μαρίνα Λουλουδάκη
και
ΤΡΑΓΟΥΔΙ: ο Στέργος Δούκας
με όλο το καλλιτεχνικό πρόγραμμά τους
Τηλ. ρεζερβέ 22410 91561
Παραλία Ιαλυσού
2100-8/2

ΣΥΛΛΟΓΟΣ ΘΡΑΚΟΜΑΚΕΔΟΝΩΝ ΔΩΔΕΚΑΝΗΣΟΥ «Ο ΜΕΓΑΣ ΑΛΕΞΑΝΔΡΟΣ»
Πρόσκληση
ΣΤΗΝ ΕΤΗΣΙΑ ΧΟΡΟΕΣΠΕΡΙΔΑ
Ο πρόεδρος και τα μέλη του Διοικητικού Συμβουλίου του Συλλόγου Θρακομακεδόνων σας προσκαλούν στην ετήσια χοροεσπερίδα μας που θα γίνει στο κοσμικό κέντρο «KASTELLO ROSSO» στις 8/2/2003 ημέρα Σάββατο και ώρα 8.30 μ.μ.
• Τιμή ανά άτομο 22 ευρώ με πλήρες μενού, ποτά, αναψυκτικά.
• Πλούσιο μουσικό και χορευτικό πρόγραμμα
Η παρουσία σας θα μας τιμήσει ιδιαίτερα.
Ο πρόεδρος Κωτικώστας Κων/νος
Ο Γ. Γραμματέας Ιλτσιος Κων/νος
ΧΑ-8/2

RESTAURANT ΙΠΠΟΤΙΚΟΝ
Ενας χώρος ειδικά διαμορφωμένος για σας.
Χειμώνα - καλοκαίρι μαζί σας
Με πλούσια ποικιλία παραδοσιακών μεζέδων
Με φρέσκα κρεατικά και ψαρικά
Με άψογο σέρβις
Με πλήρη καθαριότητα
Με ζεστή και φιλική ατμόσφαιρα
Ενα δικό σας στέκι για την καθημερινή σας έξοδο
Η αίθουσα ενιαία 80 ατόμων διατίθεται για κάθε εκδήλωση
Στο τραγούδι η μελωδικήφωνή της ΕΛΕΥΘΕΡΙΑΣ ΡΟΔΙΤΗ
Στο πιάνο ο ΗΛΙΑ ΠΕΖΟΥΒΑΝΗΣ
ΙΠΠΟΤΙΚΟΝ στην Παλιά Πόλη
Μικρό συντριβάνι-Πλατεία Εβραίων Μαρτύρων
Τηλ. ρεζερβέ: 22410 25293
2544-10/4