ΕΤΟΣ ΙΔΡΥΣΗΣ 1949
ΙΔΙΟΚΤΗΤΗΣ - ΔΙΕΥΘΥΝΤΗΣ
ΓΙΩΡΓΟΣ ΔΙΑΜΑΝΤΙΔΗΣ
Γραφεία - Τυπογραφεία:
Μάρκου Μαλλιαράκη 3 (ΚΟΒΑ)
Λογιστήριο: Νέα Αγορά
Τηλ.: Σύνταξης: 27356 - 34101 FAX: 20643
Λογιστηρίου: 24539 FAX: 24539
e-mail: info@proodos.net

ΠΡΟΟΔΟΣ

Ανεξάρτητη καθημερινή πρωινή εφημερίδα

ΑΡΙΘΜΟΣ ΦΥΛΛΟΥ 16.242 • ΤΙΜΗ 0,70 ευρώ

ΤΡΙΤΗ 11 ΦΕΒΡΟΥΑΡΙΟΥ 2003

SATO
OFFICE SYSTEMS
ΜΠΟΝΗΣ Ε.Π.Ε. ΤΗΛ. 02410 75533

Οι Αμερικανοί επιμένουν στον πόλεμο

Ρήγμα στις σχέσεις Ευρώπης και ΗΠΑ

ΕΚΤΑΚΤΗ ΣΥΣΚΕΨΗ ΚΟΡΥΦΗΣ ΤΗΣ Ε.Ε. ΣΥΓΚΑΛΕΣΕ Η ΕΛΛΗΝΙΚΗ ΠΡΟΕΔΡΙΑ



Η ΕΠΙΜΟΝΗ του προέδρου Μπους και της παρέας του να επιτεθούν κατά του Ιράκ για να ανατρέψουν τον Σαντάμ Χουσεΐν και να γίνουν κυρίαρχοι των πλούσιων ιρακινών κοιτασμάτων πετρελαίου, προκάλεσε ρήγμα στις σχέσεις Ευρωπαϊκής Ενωσης και Ηνωμένων Πολιτειών. Οι Αμερικανοί επιμένουν να γίνει ο πόλεμος κατά του Ιράκ, αλλά η Ευρώπη τονίζει ότι πρέπει να καταβληθούν προσπάθειες για να εξαναγκασθεί ειρηνικά ο Σαντάμ Χουσεΐν να αφοπλισθεί και να δεχθεί να τεθεί το Ιράκ υπό την κηδεμονία του ΟΗΕ.

● Στο μεταξύ η ελληνική κυβέρνηση ανέλαβε την πρωτοβουλία να συγκαλέσει έκτακτη διάσκεψη των 15 πρωθυπουργών των χωρών της Ευρώπαϊκής Ενωσης.

ΣΤΟΧΟΙ της ελληνικής προεδρίας είναι:

1. Η ειρηνική επίλυση του προβλήματος του Ιράκ και η αποφυγή του πολέμου.

2. Η ενιαία στάση όλων των χωρών της Ευρωπαϊκής Ενωσης στο πρόβλημα του Ιράκ.

• Χαρακτηριστικό της εμμονής των Αμερικανών να επιτεθούν κατά του Ιράκ

ΣΥΝΕΧΕΙΑ ΣΤΗ ΣΕΛ. 4

Αν γίνει πόλεμος στο Ιράκ

Μεγάλο πλήγμα και για τον μαθητικό τουρισμό στη Ρόδο

ΑΝΗΣΥΧΟΥΝ ΟΙ ΞΕΝΟΔΟΧΟΙ

ΚΛΙΜΑ αβεβαιότητας άρχισε να διαμορφώνεται στη Ρόδο σχετικά με την έκβαση της περιόδου των αφίξεων των μαθητών. Την αβεβαιότητα έχει δημιουργήσει η επικείμενη επίθεση των Ηνωμένων Πολιτειών στο Ιράκ που θεωρείται βέβαιο πως θα γίνει σε σύντομο χρονικό διάστημα παρά τις αντιδράσεις που έχουν προκληθεί.

• Με αυτά τα δεδομένα εκτιμάται ότι η επίθεση στο

ΣΥΝΕΧΕΙΑ ΣΤΗ ΣΕΛ. 4



Το νομοσχέδιο που μας ενδιαφέρει άμεσα

Η συζήτηση στη Βουλή για το «ασυμβίβαστο»

ΑΡΧΙΖΕΙ σήμερα στην ολομέλεια της Βουλής η συζήτηση του νομοσχεδίου για το «ασυμβίβαστο» των βουλευτών. Το νομοσχέδιο, όπως επανειλημμένως έγραψε η «ΠΡΟΟΔΟΣ», ενδιαφέρει άμεσα τη Δωδεκάνησο, δεδομένου ότι από αυτό εξαρτάται εάν ο πρώτος βουλευτής Δωδεκανήσου, ο καθηγητής του Πανεπιστημίου Αθηνών κ. Δημήτρης Κρεμαστινός θα παραμείνει βουλευτής Δωδεκανήσου ή θα παραιτηθεί, οπότε την έδρα του στη Βουλή θα καταλάβει ο Καλύμνιος πολιτευτής κ. Μιχάλης Μαύρος.

• Το νομοσχέδιο ορίζει ότι επιτρέπεται στους βουλευτές η επιστημονική έρευνα, αλλά ο κ. Κρεμαστινός ζητάει να καθοριστεί ότι η επιστημονική έρευνα προϋποθέτει εξέταση ασθενών, χορήγηση φαρμάκων και παρακολούθηση των σχετικών αποτελεσμάτων.

ΕΑΝ το αίτημα τούτο του κ. Κρεμαστινού ενσωματωθεί στον υπό ψήφιση νόμο ο κ. Κρεμαστινός θα διατηρήσει το αξίωμα του βουλευτή και θα εξακολουθήσει τις ερευνητικές του δραστηριότητες για τα νοσήματα της καρδιάς στο Ωνάσειο, χωρίς βέβαια να αμείβεται.

Η ΕΠΙΣΤΟΛΗ ΠΡΟΣ ΤΟΝ ΠΡΟΕΔΡΟ ΤΗΣ ΒΟΥΛΗΣ

Ο κ. ΚΡΕΜΑΣΤΙΝΟΣ έχει ήδη επιδώσει στον πρόεδρο της Βουλής, στις 27 Δεκεμβρίου 2002, την παρακάτω

ΣΥΝΕΧΕΙΑ ΣΤΗ ΣΕΛ. 4

Η ΕΠΙΣΤΟΛΗ ΚΡΕΜΑΣΤΙΝΟΥ ΠΡΟΣ ΤΟΝ ΚΑΚΛΑΜΑΝΗ



Συζητείται την Παρασκευή

Εξωση από μισθωτές περιπτέρου στην είσοδο της Ν. Αγοράς

ΘΑ ΑΚΟΛΟΥΘΗΣΕΙ ΚΑΙ ΑΛΛΗ ΕΞΩΣΗ

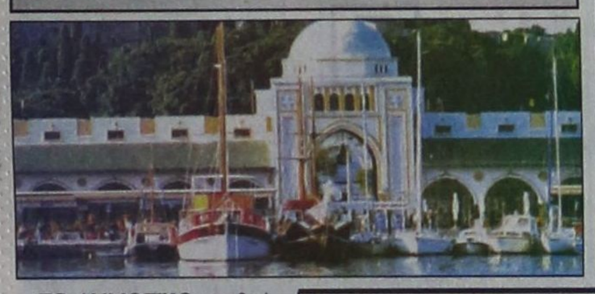

ΤΟ ΔΗΜΟΤΙΚΟ συμβούλιο Ρόδου αποφασίζει την ερχόμενη Παρασκευή την διοικητική αποβολή (έξωση) στους μισθωτές του περιπτέρου που βρίσκεται στη δεξιά είσοδο της Νέας Αγοράς. Για την υπόθεση αυτή υπάρχει σχετική γνωμοδότηση του νομικού συμβούλου του Δήμου Ρόδου κ. Θεοδώρου Φραράκη, ενώ την ερχόμενη Παρασκευή το πρωΐ θα συζητηθεί στη δημαρχιακή επιτροπή και ανάλογη γνωμοδότηση για έξωση του κ. Μιχάλη Φράγκου από κατάστημα της Νέας Αγοράς.

• Οσον αφορά την περίπτωση του περιπτέρου της Νέας Αγοράς ότη σχετική εισήγηση της Νομικής Υπηρεσίας αναφέρεται ότι η σύμβαση με την εταιρία «Δ.Σταματίου και Σία Ο.Ε.» είχε λήξει και δεν είχε συναφθεί νέα. Και μετά τη λήξη της συμβάσεως μισθώσεως,

ΣΥΝΕΧΕΙΑ ΣΤΗ ΣΕΛ. 4

Για το ποιος θα κόψει την... πίτα!..

Βγήκαν μαχαίρια στις οργανώσεις της Ν. Δημοκρατίας

ΑΠΡΟΒΛΕΠΤΕΣ ΟΙ ΣΥΝΕΠΕΙΕΣ

ΑΓΡΙΟΣ καυγάς στη Νέα Δημοκρατία για τη... βασιλόπιτα!.. Η Τοπική Επιτροπή πόλεως Ρόδου κατηγορεί τη Νομαρχιακή Επιτροπή (ΝΟΔΕ) γιατί δεν επέτρεψε να γίνει από κοινού εκδήλωση της βασιλόπιτας αύριο το απόγευμα στο ξενοδοχείο «Μεντιτερανέαν».

• Είναι μάλιστα χαρακτηριστικό ότι ανακοίνωση της Τοπικής Επιτροπής πόλεως Ρόδου κάνει λόγο για δικαστικές αντιλήψεις και πρακτικές που ακολουθεί η Νομαρχιακή Επιτροπή της Νέας Δημοκρατίας.

ΠΑΝΤΩΣ η κόντρα αυτή μεταξύ των οργανώσεων της ΝΔ αποτελεί συνέχεια των γνωστών καυγάδων που είχαν ξεσπάσει κατά τη διάρκεια των νομαρχιακών και δημοτικών εκλογών και τις αλληλοκατηγορίες που εκτοξεύτηκαν μετά τις ήττες που υπέστησαν οι παρατάξεις που υποστηρίχτηκαν από το κόμμα.

• Σχετικά με το θέμα της πίτας από την Τοπική Επιτροπή Πόλεως Ρόδου της ΝΔ εκδόθηκε η παρακάτω ανακοίνωση:

«Με έκπληξη πληροφορηθήκαμε το Σάββατο 8/2/03 από τον πρόεδρο της ΝΟΔΕ

ΣΥΝΕΧΕΙΑ ΣΤΗ ΣΕΛ. 4

Για συνεχείς ελέγχους

Η Τροχαία βγαίνει παγανιά για τα διπλώματα - μαϊμού

ΕΝΤΟΠΙΣΤΗΚΑΝ ΗΔΗ 17 ΠΛΑΣΤΑ



ΠΟΛΥ πιο σοβαρή από όσο αρχικά είχε εκτιμηθεί είναι η υπόθεση των πλαστών αδειών οδήγησης αυτοκινήτων και μοτοσικλετών. Μάλιστα οι ασχολούμενοι με την υπόθεση εκτιμούν ότι αυτό, γινόταν για αρκετά χρόνια και ο αριθμός των «μαϊμού» διπλωμά-

ΣΥΝΕΧΕΙΑ ΣΤΗ ΣΕΛ. 4

Απάντηση στον Εμμανουήλ Παπαϊωάννου

Πλαστογράφος της Ιστορίας

Των Γ. Χαρίτου, Ι. Παντελίδη και Σ. Στεφανίδη

Ο κ. Εμμανουήλ Παπαϊωάννου βλέποντας να καταρρέει το σαθρόν οικοδόμημα της πλαστογραφήσεως της δωδεκανησιακής ιστορίας το οποίον μετά μεγάλης τέχνης από μακρού απεργάζεται, αφού ανέμενε επί 10ετίας τον θάνατον όλων εκείνων που πρωταγωνίσθησαν εις την τραγικήν περίοδον της ποιμαντορίας του Αποστόλου Τρύφωνος και μετέπειτα, απεφάσισεν να δημοσιεύσει εις τας 22 και 23 Ιανουαρίου 2003 εις την εφημερίδα «Ροδιακή» δύο κείμενα με τον βαρύγδουπον τίτλος: «Ο Απόστολος Τρύφωνος μέσα από ντοκουμέντα».



Ο Μητροπολίτης Απόστολος Τρύφωνος

Με τον τίτλον αυτόν προσπαθεί να προκαταλάβει τον αναγνώστη και να τον πείσει ότι η έκθεσις ιδεών την οποίαν αναγράφει περοέρχεται δήθεν από ιστορικά αρχεία τα οποία κατέχει και μάλιστα από το 1962 όταν του τα παρέδωσε η Νιούρα Τσαβαρή ενώ ο σύζυγός της Ιωάννης Τσαβαρής τα κατείχε από το 1943! Προκειμένου μάλιστα να δώσει και αληθοφάνειαν εις τα γεγονότα τα οποία θέλει να εμφανίσει ότι αποδεικνύουν «την προδοσίαν του Τρύφωνος», δημοσιεύει και διάφορα μικροκείμενα όλως αποσπασματικώς τα οποία φιλοδοξεί να επιβάλει όχι μόνο ως αυθεντικά αλλά και ως αποδεικνύοντας τας απόψεις του.

Γνωρίζει ο κ. Εμμανουήλ Παπαϊωάννου ότι ακόμη και οι αδαείς και έτι περαιτέρω οι αφελείς καλόπιστοι, θα έχουν ισχυράς αμφιβολίας δια τα αναγραφόμενά του, δι' αυτό εις επιπρόσθετον προσπάθειαν να τα εμφανίσει ως αυθεντικά... παραπέμπει εις τον εαυτόν του (!) αναλισκόμενος μάλιστα εις μίαν επίδειξιν του συγγραφικού του έργου δια το οποίο αι γνώμαι

ΣΥΝΕΧΕΙΑ ΣΤΗ ΣΕΛ. 8

Από τον ερχόμενο Μάϊο

Ενα σωματείο όλοι οι ξενοδοχοϋπάλληλοι

ΕΓΚΡΙΘΗΚΕ Η ΕΝΟΠΟΙΗΣΗ



ΕΝΑ ΘΑ ΕΙΝΑΙ πλέον το σωματείο που θα εκπροσωπεί τους εργαζομένους στον τουριστικό τομέα τη φετινή θερινή σεζόν. Το σωματείο που θα φέρει την ονομασία ΕΝΟΤΗΤΑ και σε αυτό θα ενταχθούν τα τρία όργανα που μέχρι πρότινος εκπροσωπούσαν τους ξενοδοχοϋπαλλήλους ανά ειδικότητα, θα πάρει σάρκα και οστά το Μάϊο.

• Η ενοποίηση των τριών σωματείων ενεκρίθη και στη γενική συνέλευση του σωματείου των ξενοδοχοϋπαλλήλων που έγινε πρόσφατα. Οι αποφάσεις για την ανασυγκρότηση των οργάνων που εκπροσωπούν τους εργαζομένους και την ενοποίηση των ομοειδών σωματείων έχουν παρθεί ως γνωστόν στο καταστατικό συνέδριο της Γενικής Συνομοσπονδίας Εργατών Ελλάδος που έγινε στο τέλος του 2002.

ΤΟ ΘΕΜΑ της ενοποίησης θα τεθεί προς έγκριση και στις γενικές συνελεύσεις των σωματείων των σερβιτόρων και των μαγείρων που θα γίνουν μέσα στον τρέχοντα μήνα.

Οδηγούσαν μεθυσμένοι

Δύο οδηγοί, ο ένας από τον Αρχάγγελο και ο άλλος από την Ιαλυσό, συνελήφθησαν χθες τα ξημερώματα, γιατί στο αλκοτέστ που υποβλήθηκαν βρέθηκαν να τα έχουν «τσούξει».

Σε βάρος και των δύο «σουρωμένων» οδηγών σχηματίστηκε δικογραφία και οδηγήθηκαν στον εισαγγελέα για τα περαιτέρω.

Σε τρία άτομα

Βαριές ποινές για κατοχή ναρκωτικών

ΜΕ ΑΝΑΣΤΟΛΗ ΟΙ ΕΠΤΑ ΚΑΛΥΜΝΙΟΙ

ΒΑΡΙΕΣ ποινές επέβαλε χθες το πρωί το Τριμελές Εφετείο Δωδεκανήσου επί Κακουργημάτων, στους τρεις κατηγορούμενους για εισαγωγή στην Ελλάδα ναρκωτικών ουσιών, κατοχή και χρήση κατ' εξακολούθηση. Αντιθετα στους επτά Καλύμνιοι που κατηγορούνταν για προμήθεια και κατοχή, το ίδιο Δικαστήριο επέβαλε ποινές που αναστέλλει επί πενταετία. Αναλυτικά:

ΣΥΝΕΧΕΙΑ ΣΤΗ ΣΕΛ. 4

Στην 3η σελίδα

Αντί του Τουριστικού Επιμελητηρίου Ελλάδας να ιδρυθεί Υπουργείο Τουρισμού.

Αρθρο του κ. Κυριάκου Ι. Φίνα

Ο Χατζής Χατζηευθυμίου

Ζητά τα οικονομικά στοιχεία του Δήμου

ΓΙΑ ΝΑ ΚΑΝΕΙ ΕΛΕΓΧΟ

ΟΛΑ τα οικονομικά στοιχεία του Δήμου Ρόδου ζητά ο κ. Χατζής Χατζηευθυμίου. Με αίτηση που υπέβαλε στο δημοτικό συμβούλιο ο κ. χατζηευθυμίου ζητά να του δοθούν οι προϋπολογισμοί των τελευταίων τεσσάρων ετών, οι ισολογισμοί των τεσσάρων ετών, οι καταστάσεις των απασχολουμένων στις επιχειρήσεις και μια σειρά από άλλα στιχεία.

ΣΥΝΕΧΕΙΑ ΣΤΗ ΣΕΛ. 4

Το Νοσοκομείο μας απέκτησε ειδικό τμήμα

Οι τακτικές μαστογραφίες προλαμβάνουν τον καρκίνο

ΤΟ ΜΗΧΑΝΗΜΑ ΠΟΥ ΣΩΖΕΙ ΠΟΛΛΕΣ ΓΥΝΑΙΚΕΣ

ΕΝΑ πολύτιμο εργαλείο, το οποίο συμβάλλει στην πρόληψη του καρκίνου του μαστού, που χτυπά τις γυναίκες σε νεαρή ή και μεγαλύτερη ηλικία, είναι το μηχάνημα του μαστογράφου, που άρχισε να λειτουργεί στο Νοσοκομείο της Ρόδου.

✓ Τη σημασία που έχει η πρόληψη φαίνεται πως κατάλαβαν πολλές Ροδίτισσες, που έχουν σπεύσει να υποβληθούν στις ειδικές αυτές εξετάσεις, στο αρμόδιο τμήμα

ΣΥΝΕΧΕΙΑ ΣΤΗ ΣΕΛ. 4

ΠΡΟΟΔΟΣ
Ημερήσια Εφημερίδα της Ρόδου
Ετος ιδρύσεως 1949
ΓΡΑΦΕΙΑ ΣΥΝΤΑΞΗΣ
Μ. Μαλλιαράκη 3, 85100 Ρόδος
Τηλ. 0241 / 27356 - 34101 FAX 0241 / 20643
ΛΟΓΙΣΤΗΡΙΟ-ΔΙΑΦΗΜΙΣΕΙΣ
Νέα Αγορά 32 85100 Ρόδος
Τηλ. 0241 / 24539 FAX 0241 / 24539
e-mail: info@proodos.net
www.proodos.net - www.proodosnews.gr



ΤΙ ΕΓΡΑΨΕ Ο ΤΥΠΟΣ ΤΗΣ ΑΘΗΝΑΣ

ΕΠΙΣΚΟΠΗΣΗ ΑΘΗΝΑΪΚΟΥ ΤΥΠΟΥ ΤΗΣ 10/2/2003

Οι έρευνες για την εξάρθρωση της τρομοκρατίας, η υπόθεση των εκβιασμών, οι εξελίξεις στο θέμα του Ιράκ, το Κυπριακό και ο απόηχος της παραίτησης του συμβούλου σε θέματα Τύπου του πρωθυπουργού Γιώργου Πανταγιά είναι από τα βασικά θέματα της ειδησεογραφίας του χθεσινού αθηναϊκού Τύπου.

ΑΔΕΣΜΕΥΤΟΣ ΤΥΠΟΣ (Μήτσης):Οι περιοχές όπου νομιμοποιούνται καταπατημένες εκτάσεις. Τι περιλαμβάνει η ρύθμιση του ΥΠΕΧΩΔΕ.

ΑΔΕΣΜΕΥΤΟΣ ΤΥΠΟΣ (Ρίζος): Βόμβες Παπαθεμελή. Ποιοι φοβούνταν την εξάρθρωση της τρομοκρατίας;

ΑΠΟΓΕΥΜΑΤΙΝΗ: Από τον Πανταγιά στον ΄΄Κρόκους΄΄. Ανοιξε ο ασκός του Αιόλου στο ΠΑΣΟΚ.

Η ΒΡΑΔΥΝΗ: Ο νέος χάρτης των ακινήτων. Πώς διαμορφώνονται αντικειμενικές αξίες και ΦΠΑ.

ΕΘΝΟΣ: Κανόνι 50 δισ από παρατράπεζα. Με έδρα τη Γλυφάδα ΄΄ξετίναξαν΄΄ επενδυτές και επιχειρήσεις.

ΕΛΕΥΘΕΡΗ ΩΡΑ: Το λασπολόγιο κλείνει, το ...τριώδιο των Αγωγών ανοίγει!

ΕΛΕΥΘΕΡΟΣ: Είμαστε κόμμα κρατικοδίαιτων. Αποκρατικοποίηση του ΠΑΣΟΚ ζητά με εγκύκλιο ο Κώστας Λαλιώτης.

ΕΛΕΥΘΕΡΟΣ ΤΥΠΟΣ: Σε δόσεις και από το 2004 τα αναδρομικά. Οικογενειακό επίδομα: Στη νέα κυβέρνηση η ευθύνη της εξόφλησης.

ΕΛΕΥΘΕΡΟΤΥΠΙΑ: Δρομο-Καϊτειο. Ευθύνες; Καθιζήσεις, πλημμύρες, επικίνδυνοι χείμαρροι στις πόλεις.

ΕΣΤΙΑ: Α. Ανδριανόπουλος: Δεν βλέπω πόλεμο. Ο πρώην υπουργός αναλύει διεξοδικά το ζήτημα του Ιράκ.

Espresso: Ατζέντα κολ γκερλ με 86.000 πελάτες. Ανάμεσά τους γνωστά ονόματα. Εξαρθρώθηκε το μεγαλύτερο κύκλωμα πορνείας.

ΤΑ ΝΕΑ: Ξεγύμνωσαν τον ...Μπους για Ιράκ. Αντισχέδιο Γαλλίας -Γερμανίας-Βέτο στο ΝΑΤΟ.

Traffic News: Κινούμενη βόμβα ο Πανταγιάς. Οι πληροφορίες λένε ότι ΄΄κρατάει στο χέρι του΄΄ τον Σημίτη. Γνωρίζει όλα τα απόρρητα του Μαξίμου.

Η ΧΩΡΑ: Πώς ΄΄κρατάει΄΄ ο Πανταγιάς τον Σημίτη. Τι συνέβαινε στο Μαξίμου και αλλού.



Δρομολόγια πλοίων

15.00 ΠΑΤΜΟΣ
16.00 ΔΗΜΗΤΡΟΥΛΑ
20.00 BLUUE STAR 1



Αεροπορικά δρομολόγια

ΟΛΥΜΠΙΑΚΗ ΑΕΡΟΠΟΡΙΑ
Από Ρόδο-**Αθήνα**: Καθημερινά 07.10, 13.40
Πέμπτη 20.10, 22.45
Καθημερινά πλην Πέμπτης 19.40, 22.25
Καθημερινά πλην Κυριακής 10.40
Από Ρόδο-**Θεσσαλονίκη**: Δευτέρα - Τετάρτη 09.45
Πέμπτη 10.45 Σάββατο 15.15
Από Ρόδο-**Ηράκλειο**: Δευτέρα - Παρασκευή 14.30,
Τετάρτη - Κυριακή 16.30
Από Ρόδο-**Κάρπαθο**: Δευτ.-Πεμ.-Παρ.-Σάβ. 07.00, 10.40
Τετάρτη - Κυριακή 10.40, 14.20
Από Ρόδ -**Κάσο**: Δευτ.-Πεμ.-Παρ.-Σάβ. 07.00
Τετάρτη - Κυριακή 10.40
Από Ρόδο-**Καστελλόριζο**: Δευτ.-Τετ.-Παρ.-Σάβ. -Κυρ. 07.10
Από Ρόδο-**Χίο**: Τρίτη 10.40 Πέμπτη 10.45
Από Ρόδο-**Μυτιλήνη**: Δευτέρα-Τετάρτη 09.45 Τρίτη 10.40,
Πέμπτη 10.45 Σάββατο 15.15
Από Ρόδο-**Σάμος**: Τρίτη 10.40 Σάββατο 15.15
Από Ρόδο-**Λήμνος**: Δευτέρα-Τετάρτη 09.45 Τρίτη 10.40,
Πέμπτη 10.45 Σάββατο 15.15

AEGEAN AIRLINES & CRONUS
Από Ρόδο-**Αθήνα**: Καθημερινά 08.30 πλην Κυριακής
Καθημερινά 13.50,
Δευτ.-Τετ.-Παρ. -Κυρ. 17.50
Τρίτη-Πεμ.-Σαβ. 19.35
Καθημερινά 20.20 πλην Τρίτης και Πέμπτης
Από Ρόδο-**Ηράκλειο**: Τρ.-Πεμ.-Παρ.-Κυρ. 19.00
Από Ρόδο-**Θεσσαλονίκη**: Τετ. - Παρ.-Κυρ. 12.00

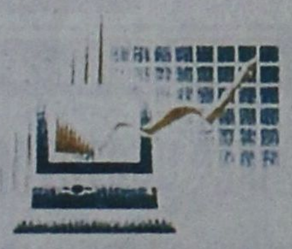

ΛΟΓΙΣΤΙΚΑ
ΦΟΡΟΤΕΧΝΙΚΑ
Γεώργιος Σ. Παρασκευάς
Αταβύρου 43
Τηλ. 22410 36168 Κιν. 6945 302295
2546-28/2

Δωδεκανησιακά 24ωρα

Στα πεταχτά

Τα ...περιβάλλοντα

Η περίπτωση Πανταγιά έδειξε για μιαν ακόμη φορά πόσον ευάλωτοι γίνονται οι πρωθυπουργοί από τους ανθρώπους που κινούνται στο άμεσο περιβάλλον τους.

Χαρακτηριστική ήταν η περίπτωση του αείμνηστου Βίλλυ Μπραντ, ο οποίος παραιτήθηκε από τη θέση του καγκελλάριου, όταν αποκαλύφθηκε ότι ο συνεργάτης του Γκιγκιώμ ήταν πράκτορας της τότε Λαοκρατικής Δημοκρατίας της Γερμανίας.

Πολλοί θα θυμούνται ακόμη τις δραστηριότητες κάποιων αεροσυνοδών που είχαν μπει στο περιβάλλον του Α. Παπανδρέου ελέω Δήμητρας Λιάνη. Αλλά και ο Μητσοτάκης, επί πρωθυπουργίας του, είχε τη Μαρίκα!

Η οποία θεώρησε, προφανώς, ότι συγκυβερνούσε κι έφθασε στο σημείο να χαστουκίσει υπουργό της τότε κυβέρνησης ή να λάβει από μόνη της το λόγο στη Βουλή για να υβρίσει βουλευτές του ΠΑΣΟΚ!

Οι διάφοροι σύμβουλοι, ή συγγενείς των πρωθυπουργών εύκολα καβαλούν το καλάμι θεωρώντας μάλλον, ότι λόγω της θέσης τους αποσπούν και κομμάτι της εξουσίας.

Το πρόβλημα όμως το έχουν οι πρωθυπουργοί και καλά θα κάνουν να είναι προσεκτικοί στις επιλογές τους.

Απτόητος ο Σταμάτης

Ο δήμαρχος Αφάντου κ. Σταμάτης Καβάδδας, αν και νέος, αν και άπειρος, δεν ενδίδει σε παράλογες απαιτήσεις της ελάσσονος μειοψηφίας.

Διαψεύστηκαν πολλοί, που ήθελαν το δήμαρχο Αφάντου να είναι επιρρεπής, στις επιθυμίες της μειοψηφίας. Αν καταφέρει και μείνει ανεπηρέαστος και από το περιβάλλον του πρώην, θα πετύχει. Εδώ θέλει προσοχή!

Πάντως τα σχόλια στ' Αφάντου, είναι ευμενέστατα για τη στάση του, απέναντι στην ελάσσονα μειοψηφία.

Μαύρο σκοτάδι

Στην εθνική οδό Ρόδου-Λίνδου και συγκεκριμένα στο τμήμα από τ' Ασγούρου μέχρι το Τσαΐρι, εδώ και ένα μήνα δεν λειτουργεί ο φωτισμός.

Η οδήγηση είναι ιδιαίτερα επικίνδυνη και ο κίνδυνος πρόκλησης τροχαίων ατυχημάτων είναι αυξημένος. Οι μόνοι που δεν νοιάζονται για να ανάψουν τα φώτα, είναι οι αρμόδιοι, για τους οποίους το μαύρο σκοτάδι, τους ηδονίζει αφού μονίμως έχουν μαύρα χάλια.

Απαγορευτικά

Τη φετινή χειμερινή περίοδο, ως αυτή τη στιγμή, έχουν επιβληθεί καμιά δεκαριά απαγορευτικά στους πλόες των επιβατικών σκαφών από Ρόδο προς Πειραιά και αντιστρόφως. Στη γραμμή Ρόδου - Σύμης, τα ημερόπλοια έδεσαν λόγω κακοκαιρίας καμιά τριανταριά φορές.

Πέρυσι, αντιθέτως, υπήρξε μόνον ένα απαγορευτικό και προπέρυσι κανένα!

Αλλη μια χειροπιαστή απόδειξη, ότι τα έντονα καιρικά φαινόμενα είναι φέτος πολύ περισσότερα απ' όσο τα προηγούμενα χρόνια.

Μήπως δεν ξέρουν την τέχνη;

Γιατί ξεκολλούν τόσο εύκολα οι πλάκες; Γιατί επίσης αποσπώνται από τις θέσεις τους οι κυβόλιθοι και τα χοχλάκια τόσο εύκολα;

Κι αυτό συμβαίνει όταν οι πεζόδρομοι στο κέντρο της πόλης έχουν δεν έχουν κλείσει χρόνο από την κατασκευή τους.

Μήπως αυτοί που αναλαμβάνουν τέτοια έργα δεν γνωρίζουν καλά την τέχνη;

Τα λεφτά όμως των δημοτών δεν είναι για πέταμα.

Το μοίρασμα της πίτας

Μαχαίρια έβγαλαν στην τοπική Νέα Δημοκρατία για το κόψιμο της... πίτας.

Φαντάζεται, λοιπόν, ο καθένας τι πρόκειται να συμβεί εάν κάποτε η Νέα Δημοκρατία γίνει κυβέρνηση και θα πρέπει να... μοιράσουν την πίτα της εξουσίας...

Τους διχάζει

Η πρόθεση κάποιων στελεχών της Ν.Δ. στην περιοχή μας, να στηρίξουν τον τέως νομάρχη Σάββα Καραγιάννη, σαν υποψήφιο βουλευτή στο νομό μας, στις ερχόμενες εκλογές, έγινε αφορμή, να αρχίσουν τα... όργανα νωρίς-νωρίς. Το παιχνίδι που θα παιχτεί είναι άκρως ενδιαφέρον και συνάμα επικίνδυνο για την ενότητά της Ν.Δ. καθώς θίγονται ουκ ολίγοι.

Ο χρόνος θα δείξει. Ομως εκείνο που είναι βέβαιο είναι οτι ο Σάββας Καραγιάννης τους διχάζει, αντί να τους ενώνει.

Ποιός θα υλοποιήσει τις προτάσεις;

Εγκύκλιο έστειλε ο γραμματέας της Κεντρικής Επιτροπής του ΠΑΣΟΚ Κώστας Λαλιώτης για τη δημιουργία των πυρήνων στελεχών στις οργανώσεις του κόμματος σε ολόκληρη την Ελλάδα.

Ο κ. Λαλιώτης καλεί τα μέλη του ΠΑΣΟΚ ν' ανατρέψουν την εικόνα του ΠΑΣΟΚ που -όπως λέει θυμίζει «αυτιστικό κόμμα».

Σωστά όσα τονίζει στην εγκύκλιο του ο Κώστας Λαλιώτης. Αλλά, ποιοί είναι αυτοί που στη Ρόδο θα υλοποιήσουν όσα αναφέρει στην εγκύκλιο του ο γραμματέας του ΠΑΣΟΚ;

Καυγάς για ένα... γραφείο!..

Το πρώτο μέλημα της παράταξης Χατζηευθυμίου είναι ν' αποκτήσει ένα γραφείο για τις ανάγκες των μελών της. Και το θέμα φέρνει στο δημοτικό συμβούλιο που θα συνεδριάσει την ερχόμενη Παρασκευή.

Λέγεται ότι υπάρχουν και... κόντρες για το θέμα αυτό. Ε, λοιπόν, γραφείο είχε ζητήσει κάποτε και η παράταξη του Μάνου Κόκκινου.

Το γραφείο δόθηκε στην παράταξη, αλλά ποτέ δεν λειτούργησε γιατί δεν πάτησε κανένας!

Ελπίζουμε ότι το γραφείο που θα δοθεί στην παράταξη του Χατζή θα έχει καλύτερη τύχη.!..

Ερείπιο

Στην πλατεία Σύμης (είσοδος στη Μεσαιωνική Πόλη) υπάρχει ένα κτίριο, το οποίο παλαιότερα ήταν τα γραφεία της ΔΕΗ και αργότερα το πολιτικό γραφείο του Γιάννη Ζίγδη.

Το κτίριο αυτό ανήκει στην Αρχαιολογική Υπηρεσία και σήμερα είναι ένα ερείπιο, έτοιμο για να καταρρεύσει. Δυστυχώς, η Αρχαιολογική Υπηρεσία δεν φρόντισε τόσα χρόνια να το επισκευάσει παρά το γεγονός ότι βρίσκεται στη βιτρίνα της Μεσαιωνικής Πόλης.

Βέβαια οι αρχαιολόγοι φρόντισαν να επισκευάσουν τα «παλατάκια» που διαμένουν και αδιαφορούν για την αναπαλαίωση των παραδοσιακών κτιρίων.

Μονόπαντες ευαισθησίες

Καλή και άγια η υποστήριξη που παρέχουν οι τεχνικοί της Ρόδου στον συνάδελφό τους, προϊστάμενο της Πολεοδομίας της Ρόδου.

Ευνόητη η αλληλεγγύη τους, αν και κανένας δεν αμφισβήτησε την εντιμότητα του κ. Παπαχριστοδούλου. Για παραλείψεις και επιλεκτικές παρεμβάσεις ελέγχεται ο άνθρωπος.

Το πρόβλημα με τους μηχανικούς και τους αρχιτέκτονες της Ρόδου είναι, ότι ουδέποτε έδειξαν τις ευαισθησίες τους για τη συστηματική κακοποίηση που υπέστη το κτιστό περιβάλλον της Ρόδου.

Ποτέ δεν τους απασχόλησε το θέμα αυτό. Καμιά διαμαρτυρία δεν διατύπωσαν ποτέ για το οικοδομικό έγκλημα που διαπράχθηκε στον τόπο μας.

Το μεγάλο πρόβλημα γι αυτούς είναι αν ασκείται κριτική στον συνάδελφό τους της Πολεοδομίας. Εκεί, ναι, είναι πρόθυμοι να αγανακτήσουν.

Αυτή η ευαισθησία δεν είναι μονόπαντη;

ΕΙΔΗΣΕΙΣ ΑΠΟ ΤΑ ΠΑΛΙΑ

ΠΡΟΟΔΟΣ 3 ΜΑΡΤΙΟΥ 1970
ΖΩΗΡΕΥΕΙ Η ΤΟΥΡΙΣΤΙΚΗ ΚΙΝΗΣΗ

Η εφετινή τουριστική κίνησης των Βρεταννών περιηγητών θα είναι πάρα πολύ μεγάλη. Τα ευχάριστα νέα μας τα φέρνει ο ιδιοκτήτης του αγγλικού τουριστικού πρακτορείου «Λόρντ Μπράδερς» κ. Στέφαν Λορντ, που βρίσκεται ήδη στην Ρόδο, συνοδευόμενος από τον βοηθό του κ. Μπομπ Ραύης.

• Ο κ. Λόρντ ήλθε στην Ρόδο όχι μόνο για να τακτοποιήση θέματα σχετικά με την κίνηση του 1970, αλλά και για το πρόγραμμα του έτους 1971.

Χαρακτηριστικώς ανέφερε, ότι το πρακτορείο «Λορντ Μπράδερ» που θα έχη από της 30ης Μαρτίου δύο τσάρτερς αεροσκάφη την εβδομάδ, έχει σχεδόν πωλήσει όλες τις θέσεις του για όλα τα ταξίδια μέχρι τα μέσα του μηνός Νοεμβρίου.

• Το «Λορντ Μπράδερς» θα έχη ένα «Μπόϊγκ» κάθε Δευτέρα με 158 άτομα κι ένα άλλο τσάρτερ κάθε Τρίτη με 85 άτομα.

Επιδίωξις του εν λόγω γραφείου είναι η δημιουργία χειμερινού τουρισμού εις την Ρόδον. Προς τον σκοπόν αυτόν ήρθε σε επαφή με διαφόρους τουριστικούς παράγοντας και με τον δήμαρχον κ. Βρούχο και συνεζήτησε τας προϋποθέσεις για χειμερινό τουρισμό.

Μια σημαντική λεπτομέρεια: Για το έτος 1971 το τουριστικόν πρακτορείον «Λορντ Μπράδερς» έχει κλείσει 600 κλίνες σε ξενοδοχεία της Ρόδου.

ΑΥΞΑΝΕΤΑΙ Η ΚΙΝΗΣΙΣ

Αυξάνεται από σήμερα η τουριστική κίνησης της Ρόδου. Εκτός από το πρακτορείον «Τζέρεμπορνγκ» που έχει αρχίσει από τον περασμένο μήνα, από σήμερα ένα δεύτερο τουριστικό πρακτορείο αρχίζει να φέρνη κόσμο.

• Πρόκειται για το σκανδιναβικό πρακτορείο «Σπις» που σήμερα το απόγευμα στις 2.30 έρχεται το πρώτο τσάρτερ αεροσκάφος από την Κοπεγχάγη. Θα είναι ένα «μπόϊγκ» που θα μεταφέρη 166 Δανούς και Σουηδούς για πολυήμερη παραμονή.

Το τουριστικό γραφείο «Σπις» θα φέρνη κόσμο καθ' όλην την τουριστικήν περίοδο, ήτοι μέχρι τα μέσα Νοεμβρίου. Από τα τέλη Μαρτίου θα δρομολογηθή ένα δεύτερο τσάρτερ αεροσκάφος και από τα μέσα Μαρτίου, ένα τρίτο κατ' ευθείαν από την Στοκχόλμη.

ΚΑΘΗΜΕΡΙΝΑ ΤΑ ΝΕΑ ΤΗΣ ΔΩΔΕΚΑΝΗΣΟΥ ΣΤΟ INTERNET
www.proodos.net
www.proodosnews.gr

Στα Σωστά και ο κόσμος η γυναίκα

Πολλοί στο σπίτι έχουν κεριά. Αγοράζουν μικρά, μεγάλα ή τους χαρίζουν διάφορα κηροπήγια μαζί με τα κεριά τους ή διακοσμητικά κεριά που μπορεί να είναι και αρωματικά.. Για να τα ανάψουμε όμως χρειάζεται φωτιά και αυτή μας την παρέχει ένας αναπτήρας ή σπίρτα. Και τα τρία είδη είναι πρακτικά να υπάρχουν στο σπίτι γιατί όλα χρειάζονται σε μια στιγμή που έχει καεί η ασφάλεια στο σπίτι και σβήνουν τα φώτα ή σε μια διακοπή της ΔΕΗ. Βέβαια κάποιοι έχουν φώτα ασφαλείας στο σπίτι για τέτοιες περιπτώσεις και έτσι μπορούν να βλέπουν στο σκοτάδι.

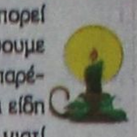

Με σπίρτα ή αναπτήρα μπορούμε να ανάψουμε και ένα γκαζάκι για να φτιάξουμε μια σούπα, ένα ζεστό ρόφημα ή και φαγητό ακόμη σε περίπτωση διακοπής του ρεύματος για ώρες. Φτάνει μόνο να προσέχουμε να μην υγρασιαστούν ή να λερωθούν με λάδια τα σπίρτα για να μπορούν να ανάβουν. Και οι αναπτήρες που δεν είναι διαφανείς δεν βλέπουμε ποτε τελειώνει το υγραέριο τους και έτσι και θα βρεθούμε σε πιο δυσάρεστη ακόμη κατάσταση όταν μερικά πράγματα εξαρτώνται από μια φλόγα.



Ενας φακός είναι και αυτός απαραίτητος. Για οποιαδήποτε περίπτωση χρειάζεται για να μπορούμε να εστιάσουμε φως σε κάποιο σκοτεινό σημείο, να ανεβούμε ή να κατεβούμε της σκάλα της πολυκατοικίας όταν έχει μπλοκάρει ο διακόπτης φωτισμού της σκάλας ή όταν για κάποιο λόγο δεν υπάρχει ρεύμα. Επίσης μας βοηθάει να βλέπουμε στα σκοτεινά και να τον στρέφουμε σε διάφορα σημεία χωρίς να φοβόμαστε ότι θα καούμε όπως συμβαίνει με τη φλόγα των κεριών, ούτε ότι θα γείρει και θα κάψει οτιδήποτε ή θα στάξει λιωμένο κερί και θα λερώσει.

ΜΙΚΑ

ΦΑΡΜΑΚΕΙΑ

ΔΙΗΜΕΡΕΥΕΙ:
ΑΛΑΦΑΚΗΣ ΓΙΩΡΓ.
Κων/νου Παλαιολόγου 15
Τηλ. 22410 22285

ΔΙΑΝΥΚΤΕΡΕΥΕΙ:
ΛΑΡΔΟΠΟΥΛΟΣ ΠΕΤΡ.
Αποστ. Παύλου 86
Τηλ. 22410 63036

ΥΓΡΑ ΚΑΥΣΙΜΑ

ΔΙΑΝΥΚΤΕΡΕΥΟΥΝ
• ΤΖΩΡΤΖΗΣ Δ.
Πρατ. ΒΡ - Αγ. Φραγκίσκος
• ΚΑΥΣΙΜΑ ΡΟΔΟΥ ΕΠΕ
Πρατ. SHELL-Λ. Καλλιθέας

ΤΑΧΙ

ΡΑΔΙΟ ΤΑΧΙ
22410 64712, 64790

ΚΤΕΟ

Από 8/01/2003
έως 28/02/2003
παντός είδους οχήματα με συνδυασμό τριών γραμμάτων **ΡΟΒ 1501-2000.**
Επίσης θα ελέγχονται τα οχήματα που η καταλληλότητά τους λήγει αυτές τις εβδομάδες και οχήματα ανάριθμα εισαγωγής.

ΣΥΝΑΛΛΑΓΜΑ

	Αγορά	Πώληση
ΔΟΛΛΑΡΙΟ Η.Π.Α	1,0894	1,0646
ΛΙΡΑ ΑΓΓΛΙΑΣ	0,66669	0,65148
ΚΟΡΩΝΑ ΔΑΝΙΑΣ	7,4918	7,3208
ΚΟΡΩΝΑ ΣΟΥΗΔΙΑΣ	9,2327	9,022
ΓΙΕΝ ΙΑΠΩΝΙΑΣ	131,27	128,28
ΦΡΑΓΚΟ ΕΛΒΕΤΙΑΣ	1,4775	1,4438
ΚΟΡΩΝΑ ΝΟΡΒΗΓΙΑΣ	7,5222	7,3506
ΛΙΡΑ ΚΥΠΡΟΥ	0,58479	0,57145
ΔΟΛ. ΚΑΝΑΔΑ	1,659	1,6211
ΔΟΛ. ΑΥΣΤΡΑΛΙΑΣ	1,8376	1,7957

ΚΙ ΝΗ ΜΑ ΤΟ ΓΡΑ ΦΟΙ

ΠΑΛΛΑΣ 5 CINEMAS CENTER
ΠΡΟΓΡΑΜΜΑ ΕΒΔΟΜΑΔΑΣ
07/02/2003 - 13/02/2003
Για κρατήσεις / For Reservations
22410 24475 και 70670

ΑΙΘΟΥΣΑ 5
2 ΕΒΔΟΜΑΔΕΣ ΠΡΟΘΕΣΜΙΑ
2 WEEKS NOTICE Κωμωδία / Comedy
ΠΡΩΤΑΓΩΝΙΣΤΟΥΝ: HUGH GRANT, SANDRA BULLOCK
Ώρες Έναρξης: 18:00, 20:10, 22:20
15:50 Ειδική επιπλέον παράσταση, μόνο Σάββατο & Κυριακή.

ΑΙΘΟΥΣΑ 2
ΣΗΜΑ ΚΙΝΔΥΝΟΥ / THE RING
Θρίλερ / Thriller 1η Πανελλήνια Προβολή
Ώρες Έναρξης: 18:10, 20:20, 22:30
16:00 Ειδική επιπλέον παράσταση, μόνο Σάββατο & Κυριακή.

ΑΙΘΟΥΣΑ 4
ΗΣΥΧΟΣ ΑΜΕΡΙΚΑΝΟΣ / QUIET AMERICAN
Δραματική / Drama 1η Πανελλήνια Προβολή
ΠΡΩΤΑΓΩΝΙΣΤΟΥΝ: MICHAEL CAINE, BRENDAN FRASER
Ώρες Έναρξης: 18:00, 20:10, 22:20
15:50 Ειδική επιπλέον παράσταση, μόνο Σάββατο & Κυριακή.

ΑΙΘΟΥΣΑ 1
ΞΑΝΑΑΝΑΛΥΣΕ ΤΟ / ANALYZE THAT
Κωμωδία / Comedy
ΠΡΩΤΑΓΩΝΙΣΤΟΥΝ: ROBERT DE NIRO, BILLY CRYSTAL
Ώρες Έναρξης: 22:30

ΑΙΘΟΥΣΑ 3
ΤΟ 8ο ΜΙΛΙ / 8 MILE Κοινωνική / Drama
ΠΡΩΤΑΓΩΝΙΣΤΟΥΝ: EMINEM, KIM BASINGER
Ώρες Έναρξης: 22:20

ΑΙΘΟΥΣΑ 3
SPY KIDS 2 / ΜΙΝΙ ΠΡΑΚΤΟΡΕΣ 2: ΤΟ ΝΗΣΙ ΤΩΝ ΧΑΜΕΝΩΝ ΟΝΕΙΡΩΝ
Κωμωδία / Comedy
ΠΡΩΤΑΓΩΝΙΣΤΟΥΝ: ANTONIO BANDERAS
Ώρες Έναρξης: 18:00, 20:10
16:00 Ειδική επιπλέον παράσταση, μόνο Σάββατο & Κυριακή.

ΑΙΘΟΥΣΑ 1
ΧΑΡΥ ΠΟΤΤΕΡ & Η ΚΑΜΑΡΑ ΜΕ ΤΑ ΜΥΣΤΙΚΑ
Περιπέτεια φαντασίας / Action fantasy
Ώρες Έναρξης: 17:30 (ΜΕΤΑΓΛΩΤ. ΣΤΑ ΕΛΛ/ΚΑ)

www.RodosVitrina.gr/Metropol.htm
METROPOL MULTI-CINEMA ALPHA ODEON
Πληροφορίες, Κρατήσεις
Δευ. - Πεμ. από 16:00
Παρ. - Κυρ. από 15:00
Information, Reservations
Mon. - Thu after 16:00
Fri. - Sun after 15:00
ΤΗΛ. 22410.28400
WEEKLY PROGRAMME - ΕΒΔΟΜΑΔΙΑΙΟ ΠΡΟΓΡΑΜΜΑ
07/02/2003 - 13/02/2003

ΑΚΑΤΑΛΛΗΛΟ
IN ENGLISH
ΑΛ ΠΑΤΣΙΝΟ
ΚΙΜ ΜΠΑΣΙΝΓΚΕΡ - ΤΕΑ ΛΕΟΝΙ
ΝΟΜΙΖΕ ΟΤΙ ΤΑ ΕΙΧΕ ΔΕΙ ΟΛΑ. ΩΣ ΤΗ ΝΥΧΤΑ ΠΟΥ ΕΙΔΕ ΠΕΡΙΣΣΟΤΕΡΑ ΑΠ' ΟΣΑ ΕΠΡΕΠΕ...
ΟΙ ΑΝΘΡΩΠΟΙ ΠΟΥ ΞΕΡΩ
People i know
ΑΙΘΟΥΣΑ 2
ΩΡΕΣ ΕΝΑΡΞΗΣ - SHOWTIMES
18:15, 20:15, 22:30

ΑΚΑΤΑΛΛΗΛΟ
IN ENGLISH
ΣΕ ΠΡΩΤΗ ΠΑΝΕΛΛΗΝΙΑ ΠΡΟΒΟΛΗ
Η ΠΛΕΟΝ ΑΝΑΜΕΝΟΜΕΝΗ ΤΑΙΝΙΑ ΤΗΣ ΧΡΟΝΙΑΣ, ΜΕ ΤΟΥΣ
ΛΕΟΝΑΡΝΤΟ ΝΤΙ ΚΑΠΡΙΟ - ΚΑΜΕΡΟΝ ΝΤΙΑΣ
ΝΤΑΝΙΕΛ ΝΤΕΪ ΛΟΥΙΣ - ΛΙΑΜ ΝΙΣΟΝ
ΟΙ ΣΥΜΜΟΡΙΕΣ ΤΗΣ ΝΕΑΣ ΥΟΡΚΗΣ
Gangs of NewYork
ΜΙΑ ΤΑΙΝΙΑ ΤΟΥ
ΜΑΡΤΙΝ ΣΚΟΡΣΕΖΕ
ΑΙΘΟΥΣΑ 1
ΩΡΕΣ ΕΝΑΡΞΗΣ - SHOWTIMES
19:00, 22:15

ΑΚΑΤΑΛΛΗΛΟ
IN ENGLISH
ΣΕ ΠΡΩΤΗ ΠΑΝΕΛΛΗΝΙΑ ΠΡΟΒΟΛΗ
ΓΙΑ ΠΡΩΤΗ ΦΟΡΑ ΣΤΗΝ ΟΘΟΝΗ Ο ΑΘΛΗΤΗΣ ΕΙΝΑΙ ΜΑΥΡΟΣ ΚΑΙ Ο ΠΡΑΚΤΟΡΑΣ ΛΕΥΚΟΣ...
...ΠΟΛΥ ΠΡΟΧΩΡΗΜΕΝΟ...
ΕΓΩ Ο ΚΑΤΑΣΚΟΠΟΣ
I SPY
ΚΩΜΩΔΙΑ ΔΡΑΣΗΣ ΜΕ ΤΟΥΣ
ΕΝΤΥ ΜΕΡΦΥ & ΟΟΥΕΝ ΓΟΥΙΛΣΟΝ
ΑΙΘΟΥΣΑ 3
ΩΡΕΣ ΕΝΑΡΞΗΣ - SHOWTIMES
18:30, 20:30

ΑΚΑΤΑΛΛΗΛΟ
IN ENGLISH
ΣΕ ΠΡΩΤΗ ΠΑΝΕΛΛΗΝΙΑ ΠΡΟΒΟΛΗ
Η ΕΠΙΔΗΜΙΑ ΕΞΑΠΛΩΝΕΤΑΙ ΚΑΙ ΣΤΗΝ ΕΛΛΑΔΑ
Η ΤΑΙΝΙΑ ΤΡΟΜΟΥ ΤΗΣ ΧΡΟΝΙΑΣ
28 ΜΕΡΕΣ ΜΕΤΑ
28 DAYS LATER
ΟΙ ΜΕΡΕΣ ΣΑΣ ΕΙΝΑΙ ΜΕΤΡΗΜΕΝΕΣ
ΑΙΘΟΥΣΑ 3
ΩΡΑ ΕΝΑΡΞΗΣ - SHOWTIMES
22:30

ΕΛΛΗΝΙΚΟ
ΣΤΑ ΕΛΛΗΝΙΚΑ
Η Walt Disney ΠΑΡΟΥΣΙΑΖΕΙ ΣΤΑ ΕΛΛΗΝΙΚΑ
ΤΟ ΠΙΟ ΤΡΕΛΟ ΣΚΥΛΟΚΥΝΗΓΗΤΟ ΠΟΥ ΕΓΙΝΕ ΠΟΤΕ
ΣΚΥΛΟΜΠΕΡΔΕΜΑΤΑ
ΜΕ ΤΟΥΣ
ΚΟΥΜΠΑ ΓΚΟΥΝΤΙΝΓΚ ΤΖΟΥΝΙΟΡ
& ΤΖΕΪΜΣ ΚΟΜΠΕΡΝ
ΑΙΘΟΥΣΑ 1
ΩΡΑ ΕΝΑΡΞΗΣ - SHOWTIMES 17:00
ΜΟΝΟ ΠΑΡΑΣΚΕΥΗ, ΣΑΒΒΑΤΟ ΚΑΙ ΚΥΡΙΑΚΗ

...ΠΡΑΚΤΟΡΕΙΟ ΤΑΞΙΔΙΩΝ
ΣΑΒΒΑΣ ΣΑΗΣ
Με την ευκαιρία της λειτουργίας του **νέου** μας πρακτορείου στην οδό ΤΑΡΠΟΝ ΣΠΡΙΓΚΣ 42 δίπλα στην Τράπεζα Πίστεως
ΠΡΟΣΦΕΡΟΥΜΕ
τα φθηνότερα αεροπορικά εισιτήρια για όλο τον κόσμο με όλες τις αεροπορικές πτήσεις

ΠΡΟΣΟΧΗ:
ΠΛΗΡΟΦΟΡΙΕΣ ΔΕΝ ΔΙΔΟΝΤΑΙ ΑΠΟ ΤΟ ΤΗΛΕΦΩΝΟ
ΜΟΝΟ ΠΡΟΣΩΠΙΚΗ ΠΑΡΟΥΣΙΑ ΣΑΣ

Ακόμη:
- Σας παίρνουμε ΒΙΖΑ επισκέπτου για ΑΜΕΡΙΚΗ σε μία εβδομάδα
- ΒΙΖΑ επισκέπτου για ΑΥΣΤΡΑΛΙΑ σε μία μέρα
- Έκδοση διαβατηρίων
- Έκδοση αδειών αυτοκινήτων

ΞΕΝΟΔΟΧΕΙΑ ΣΤΗΝ ΑΘΗΝΑ

PRESIDENT Α' Κατηγορίας Λεωφόρος Κηφισίας
Μονόκλινο €42 με πρωινό
Δίκλινο για μονόκλινο €45 »
Δίκλινο €50 »
Τρίκλινο €60 »

ESPERIA HOTEL Α' Κατηγορίας Σταδίου 22
Μονόκλινο € 78 με πρωινό
Δίκλινο € 88 »
Τρίκλινο € 100 »

ELECTRA HOTEL Α' Κατηγορίας Ερμού 5
Μονόκλινο € 87 με πρωινό
Δίκλινο €100 »
Τρίκλινο €120 »

TITANIA HOTEL Πανεπιστημίου 52 (Σύνταγμα Ομόνοια)
Μονόκλινο € 89 με αμερικάνικο πρωινό
Δίκλινο € 97 » » »
Τρίκλινο € 114 » » »

DORIA HOTEL Β' Κατηγορίας Πειραιώς 15-17 (κοντά στην Ομόνοια)
Μονόκλινο €46 με πρωινό
Δίκλινο €54 »
Τρίκλινο €73 »

ZAFOLIA HOTEL Α' Κατηγορίας Λεωφ. Αλεξάνδρας 87
Μονόκλινο €88 με πρωινό
Δίκλινο €98 »
Τρίκλινο €118 »

BEST WESTERN Α' Κατηγορίας, ILISIA Μιχαλακοπούλου
Μονόκλινο €55 με πρωινό
Δίκλινο €65 »
Τρίκλινο €78 »

PARTHENON Α' Κατηγορίας περιοχή Μακρυγιάννη
Μονόκλινο € 52 με πρωινό
Δίκλινο € 63 »
Τρίκλινο € 85 »

ARETOUSA Β' Κατηγορίας Μητροπόλεως Σύνταγμα
Μονόκλινο €47 με πρωινό
Δίκλινο €62 »
Τρίκλινο €80 »

ST. GEORGE LYKABETTUS LUX
Μονόκλινο €110 χωρίς πρωινό
Δίκλινο €110 » »

ASTOR Σύνταγμα
Μονόκλινο €45 με πρωινό
Δίκλινο για μονόκλινο €50 »
Δίκλινο €60 »
Τρίκλινο €75 »

GRAND HOTEL Β' Κατηγορίας Πατησίων & Βερανζέρου 10
Μονόκλινο €38 με πρωινό
Δίκλινο €50 »
Τρίκλινο €58 »

ΒΕΡΓΙΝΑ Β' Κατηγορίας ΘΕΣ/ΚΗ (κεντρικό)
Μονόκλινο €59 με πρωινό
Δίκλινο €72 »
Τρίκλινο €87 »

ΣΑΣ ΣΥΜΦΕΡΕΙ ΠΡΙΝ ΚΛΕΙΣΕΤΕ ΟΠΟΥΔΗΠΟΤΕ ΝΑ ΜΑΣ ΕΠΙΣΚΕΦΘΕΙΤΕ
ΠΡΑΚΤΟΡΕΙΟ ΤΑΞΙΔΙΩΝ
ΣΑΒΒΑΣ ΣΑΗΣ
ΤΑΡΠΟΝ ΣΠΡΙΓΚΣ 42 δίπλα στην Τράπεζα Πίστεως
• Τηλ. 22410 39781-3
Χ. 3772-28/2

Αντί του Τουριστικού Επιμελητηρίου Ελλάδος

Επιβάλλεται να ιδρυθεί υπουργείο Τουρισμού

Γράφει ο ΚΥΡΙΑΚΟΣ Ι. ΦΙΝΑΣ

ΠΡΟΣΦΑΤΑ γράφτηκε στον Τύπο, χωρίς να διαψευστεί, ότι ο υπουργός Ανάπτυξης κ. Τσοχατζόπουλος, προσανατολίζεται να προχωρήσει νομοθετικά στη δημιουργία Τουριστικού Επιμελητηρίου Ελλάδος. Σύμφωνα με τις ίδιες πληροφορίες, στη δύναμη του εν λόγω Τουριστικού Επιμελητηρίου, θα εγγραφούν οι τουριστικές και παραπλήσιες επιχειρήσεις της Επικράτειας, όπου, όμως, οι περισσότερες από αυτές, ξενοδοχεία, πρακτορεία, κλπ., βρίσκονται, ήδη, εγγεγραμμένες από την έναρξη των εργασιών τους, στα κατά τόπους Εμποροβιομηχανικά, Βιοτεχνικά και Επαγγελματικά Επιμελητήρια. Ωστόσο, όπως είναι γνωστό, το σύνολο των προαναφερθέντων Επιμελητηρίων, με την πολυετή πείρα και οργάνωσή τους, καλύπτουν ολόκληρο το φάσμα προώθησης των θεμάτων, που άπτονται των δραστηριοτήτων των παραγωγικών τάξεων της χώρας. Στην εξαπλάσια πληθυσμιακά Ιταλία, όπως και αλλού, όχι μόνο δεν υπάρχει η χωριστή εκπροσώπηση των παραγωγικών τάξεων, αλλά και αυτή ακόμη η αγροτική είναι ενσωματωμένη στα κατά τόπους Επιμελητήρια. Αυτό, βέβαια, έχει τη λογική του: Ολες οι προαναφερθείσες τάξεις σε κοινό στόχο αποβλέπουν, στην αύξηση και ποιοτική βελτίωση της παραγωγής. Δυστυχώς, την ίδια κατακερματισμένη πολιτική εφαρμόσαμε προ ετών, χωρίς μελέτη και περίσκεψη και στα ασφαλιστικά ταμεία, (υπάρχουν, περίπου, 200 τέτοια ταμεία), με αποτέλεσμα, στον τομέα αυτό να έχουμε περιέλθει σε τραγικά αδιέξοδα.

Από πείρα περί τα Επιμελητηριακά, καθόσον επί 35ετία υπηρέτησα το θεσμό, στο Ε.Β.Ε. Δωδεκανήσου, διακατέχομαι από την πεποίθηση, ότι ο κ. Υπουργός Ανάπτυξης, στην προσπάθειά του αυτή, παρασύρεται από κακούς συμβούλους, οι οποίοι, κατά το σύνηθες, νομίζουν πως μέσα από τα γραφεία των Υπουργείων τα ξέρουν όλα και μπορούν να ρυθμίζουν τα πάντα και χωρίς να διακριβώνουν τις αλυσιδωτές αρνητικές παρενέργειες κάθε τους απόφασης που εισηγούνται.

Διατυπώνω ευθέως την άποψη, ότι πρέπει να ενημερωθούν πλήρως τόσο ο Πρωθυπουργός όσο και ο αρμόδιος Υπουργός, ώστε να αποτραπεί οποιαδήποτε περί τούτου ενέργεια εν τη γενέσει της. Αποτελεί διακύβευση με αρνητικές πολύπλευρες διαστάσεις με τα υφιστάμενα δεδομένα στον τομέα ολόκληρων των παραγωγικών τάξεων, στις οποίες περιλαμβάνονται και οι πάσης φύσεως τουριστικές δραστηριότητες.

Κατ' αρχήν, αποτελεί ξεκάθαρη πολιτική ανακολουθία, έστω και ως σκέψη, ότι ένας τέτοιος Οργανισμός που θα εδρεύει στην Αθήνα, θα μπορέσει να ανταποκρίνεται στα προβλήματα της περιφέρειας, έχοντας, δε, ως δεδομένο τις επαναλαμβανόμενες διακηρύξεις από τα επιτελεία των κομμάτων για αποκεντρωμένες αρμοδιότητες και περιφερειακή ανάπτυξη. Κατά δεύτερον λόγο, η προσθήκη ενός ακόμη Οργανισμού Δημοσίου Δικαίου, στους, ήδη, δεκάδες υπάρχοντες, θα επιβαρύνει καταπιεστικά τις υφιστάμενες ανυπόφορες γραφειοκρατικές διαδικασίες, οι οποίες, σε τελευταία ανάλυση, θα εξελιχθούν, συν τοις άλλοις, και τροχοπέδη κάθε αναπτυξιακής πρωτοβουλίας. Αυτή η παρατηρούμενη τροχοπέδη αναγκάζει πολλούς ξένους επενδυτές να ακυρώνουν προγραμματισθείσες παραγωγικές δραστηριότές τους στην Ελλάδα.

Ετσι, θεσμοθετώντας και άλλους περιττούς Δημόσιους Οργανισμούς θα δημιουργηθεί μία άνευ προηγουμένου αλληλοεπικάλυψη αρμοδιοτήτων και ευθυνών, φαινόμενα χρόνια, τα οποία παρατηρούνται στον ευρύτερο χώρο της Δημόσιας Διοίκησης της χώρας. Υπάρχει το Ξενοδοχειακό Επιμελητήριο, μην προσθέτουμε και άλλον παραπλήσιο Οργανισμό!

Αυτό έπραξαν και άλλες χώρες, όπως και η γειτονική Τουρκία

* * *

Πράγματι, είναι βέβαιο, και δεν μπορεί να αμφισβητηθεί από κανένα, ότι ο τουριστικός τομέας στην Ελλάδα διαδραματίζει σοβαρότατο αναπτυξιακό ρόλο, καθόσον, εκτός των άμεσων και έμμεσων θετικών επιπτώσεων στη διαμόρφωση του ακαθάριστου εθνικού προϊόντος και της απασχόλησης, είναι και ο πλέον συναλλαγματοφόρος. Σύμφωνα με επίσημα στοιχεία της Τράπεζας της Ελλάδος (1), ενώ το έλλειμμα του ισοζυγίου τρεχουσών συναλλαγών το εννεάμηνο Ιανουαρίου - Σεπτεμβρίου 2002, ήταν αυξημένο κατά 406 εκατομμύρια ευρώ, έναντι εκείνου της αντίστοιχης περιόδου του έτους 2001, το ισοζύγιο υπηρεσιών (τουριστικών εισπράξεων, κλπ.), εμφανίζει πλεόνασμα κατά 15,1%. Ετσι, αντιστάθμισε το 50,6% του ελλείμματος του εμπορικού ισοζυγίου.

«Η προσθήκη ενός ακόμη Οργανισμού Δημοσίου Δικαίου, όπως το Τουριστικό Επιμελητήριο, στους ήδη δεκάδες υπάρχοντες, θα επιβαρύνει καταπιεστικά τις υφιστάμενες ανυπόφορες γραφειοκρατικές διαδικασίες, οι οποίες, σε τελευταία ανάλυση, θα εξελιχθούν, συν τοις άλλοις, και σε τροχοπέδη κάθε αναπτυξιακής πρωτοβουλίας»

Επιπλέον, η τουριστική δραστηριότητα συντελεί και στην περιφερειακή ανάπτυξη. Και για να πούμε τα πράγματα με το όνομά τους: Τα πολυδιάσπαρτα ανά το Αιγαίο και το Ιόνιο από τα βάθη των αιώνων ελληνικά νησιά, εάν δεν υπήρχε η μεταπολεμική αναπτυξιακή πορεία του τουρισμού, θα αντιμετώπιζαν τα τελευταία χρόνια τον κίνδυνο της εγκατάλειψής. Θα δημιουργόταν τέτοιας έκτασης πληθυσμιακή αιμορραγία, ιδιαίτερα στις παραμεθόριες περιοχές, που θα άγγιζε τα όρια εθνικού, πραγματικά, κινδύνου. Και, καθώς επανειλημμένα λέγεται: «Η φύσις δεν ανέχεται κενά». Ο νοών νοείτω..

Ας αναφερθούμε, παραδειγματικά, στο Επιμελητήριο Δωδεκανήσου: Το εν λόγω Επιμελητήριο, είναι από τα πρώτα Επιμελητήρια της χώρας, που ίδρυσαν, εδώ και 25 χρόνια περίπου, Τουριστικό Τμήμα. Το Τμήμα αυτό, στο οποίο βρίσκονται καταχωρημένες, ως μέλη, όλες οι τουριστικές και παρεμφερείς επιχειρήσεις της Δωδεκανήσου, εκπροσωπείται στο Διοικητικό Συμβούλιο με 12 συμβούλους, επί συνόλου 61. Ο τωρινός, μάλιστα, Πρόεδρος, ο κ. Ηλίας Κωτιάδης, Οικονομολόγος και με μεταπτυχιακές σπουδές, επαγγελματικά δραστηριοποιείται στον τουριστικό τομέα. Επίσης, και ο προκάτοχός του, ο κ. Γεώργιος Καραγιάννης, ξενοδόχος, επί 30ετία περίπου, συνεχώς κατείχε το αξίωμα του Προέδρου του Οργανισμού.

Ετσι, ένα σημαντικό κομμάτι του Δωδεκανησιακού Επιμελητηρίου, καλύπτουν οι εν γένει τουριστικές δραστηριότητες, συμμετέχοντας ενεργά, τόσο στο γνωμοδοτικό τομέα, όσο και σε γενικότερες εισηγήσεις επί αναπτυξιακών θεμάτων, που άπτονται του κλάδου τους. **Ενδεικτικές τουριστικές θεσμικές πρωτοβουλίες:** Το ΕΒΕ Δωδεκανήσου, είναι μέλος του Τοπικού Φορέα Τουρισμού της Ρόδου και Κω, ως και του Δωδεκανησιακού Οργανισμού Τουρισμού. Πέραν της συμμετοχής του, σε συνεργασία με την Τοπική Αυτοδιοίκηση, συμβάλλει οικονομικά και στην τουριστική προβολή του δωδεκανησιακού συμπλέγματος. Εν τω μεταξύ, βρίσκεται υπό ίδρυση και Τοπικός Φορέας Τουρισμού στην Επαρχία Καλύμνου. Ωσαύτως, η λειτουργούσα στο Επιμελητήριο Αναπτυξιακή Εταιρία Δωδεκανήσου ΔΕΤΑΠ διαχειρίζεται όλα τα προγράμματα ανταγωνιστικότητας, ενώ, παράλληλα, ανέλαβε και τη διεκπεραίωση και κατάλληλη προώθηση στο ΠΕΠ Νοτίου Αιγαίου, όσον αφορά την ανάπτυξη των εναλλακτικών Φορέων Τουρισμού. Εξάλλου, το ιδρυθέν και λειτουργούν από 12ετίας Ευρωπαϊκό Κέντρο του Επιμελητηρίου ανελλιπώς ενημερώνει τις δωδεκανησιακές επιχειρήσεις για όλα τα θέματα, που σχετίζονται με τις παραγωγικές τάξεις στα πλαίσια της Εθνικής και Κοινοτικής Νομοθεσίας, σε συνδυασμό και με τις δυνατότητες των αναπτυξιακών προγραμμάτων της Ευρωπαϊκής Ενωσης.

Ιδρυση Υπουργείου Τουρισμού

Με δεδομένο, ότι ο ελληνικός τουρισμός, είναι ένας παραγωγικός τομέας εν δυνάμει, η Πολιτεία οφείλει να δώσει την ανάλογη βαρύτητα ορθολογικής αντιμετώπισης ολόκληρου του φάσματος του τουριστικού κλάδου. Και πιστεύω, πως θα συμφωνούμε όλοι, ότι η ενδεδειγμένη τουριστική ανάπτυξη δεν είναι υπόθεση ενός Τουριστικού Επιμελητηρίου, αλλά γενικής κυβερνητικής πολιτικής, στα πλαίσια της όλης οικονομικής κατεύθυνσης. Να παραμερισθούν, ως εκ τούτου, τα ημίμετρα, καθόσον ο τουριστικός κλάδος αντιμετωπίζει σοβαρότατα προβλήματα, τα οποία, συν το χρόνω, μονιμοποιούνται. Ενδεικτικά είναι τα όσα θεμελιωμένα περιλαμβάνονται στο τελευταίο τεύχος, μηνός Ιανουαρίου 2003, του Δελτίου Ανάλυσης της Ελληνικής Οικονομίας και των Αγορών της Εθνικής Τράπεζας (2). Αναφέρεται συγκεκριμένα: «... Η ελληνική οικονομία, με βάση το ποσοστό, τόσο των εξαγωγών (24%), όσο και των εισαγωγών (30%), στο σύνολο των Α.Ε.Π. κατά το 2001, μπορεί να χαρακτηριστεί, ως σχετικά κλειστή οικονομία, συγκριτικά με το μέσο όρο της ευρωζώνης (38% και 35% αντίστοιχα). Το γεγονός αυτό αποδίδεται, κατά κύριο λόγο, στην αρνητική επίδραση, που ασκεί στην ανταγωνιστικότητα των εξαγωγών το υψηλότερο μεταφορικό κόστος, λόγω της μεγαλύτερης γεωγραφικής απόστασης, που χωρίζει την Ελλάδα από τις κυριότερες αγορές των προϊόντων και των υπηρεσιών της. Επισημαίνεται, ότι το μεταφορικό κόστος είναι ιδιαίτερα υψηλό για τα αγροτικά προϊόντα, τα εμπορεύματα με μεγάλο όγκο (όπως οι πρώτες ύλες), καθώς και συγκεκριμένες υπηρεσίες, όπως ο τουρισμός».

Αντί, λοιπόν, να «πελαγοδροδούμε» σε αναποτελεσματικές αναζητήσεις, όπως το Τουριστικό Επιμελητήριο, να προσγειωθούμε στην πραγματικότητα. Και εάν το Υπουργείο Ανάπτυξης, κινείται, πράγματι, με θέληση να αναβαθμίσει τον τουριστικό κλάδο, και τούτο επιβάλλεται να γίνει, θα πρέπει άμεσα να αναλάβει την πρωτοβουλία να οργανωθούν, ως προς τον τουριστικό κλάδο, όλα τα Επιμελητήρια της χώρας, τα οποία, άλλωστε, υπάγονται στην αρμοδιότητά του, κατά το πρότυπον του Επιμελητηρίου Δωδεκανήσου. Παράλληλα, ο κ. Υπουργός, **να εισηγηθεί στο Υπουργικό Συμβούλιο την ίδρυση και αξιοκρατικά στελεχωμένου Υπουργείου, ή έστω Υφυπουργείου Τουρισμού, στο οποίο θα συγχωνευθεί και ο Ελληνικός Οργανισμός Τουρισμού.** Το ίδιο εφάρμοσαν και άλλες χώρες, όπως και η γειτονική Τουρκία.

1. Τράπεζα της Ελλάδος. «Νομισματική Πολιτική. Ενδιάμεση Εκθεση 2002». Νοέμβριος 2002.
1. Οικονομική Εφημερίδα «Κέρδος», 6.2.2003.



Το SORENTO είναι ένα αυτοκίνητο με καταπληκτικές δυνατότητες κίνησης τόσο στους δύσβατους δρόμους της εξοχής όσο και μέσα στην πόλη. Η επιλεκτική τετρακίνηση -με τη χρήση ενός διακόπτη στο ταμπλό- δεν είναι το μοναδικό του ατού. Το κλειδί της υπεροχής του συγκριτικά με άλλα τετρακίνητα βρίσκεται στη χρήση ενός πρωτοποριακού συνδυασμού που περιλαμβάνει πλαίσιο τύπου σκάλας και άκαμπτο πίσω άξονα. Οι 139 και οι 195 ίπποι του κινητήρα -ανάλογα με την έκδοση- η πολύ υψηλή ροπή από τις χαμηλές στροφές -19,6 Kg.m/2.500 σ.α.λ. και 30 Kg.m/3.000 σ.α.λ. αντίστοιχα- και η δυνατότητα υποπολλαπλασιασμού των σχέσεων μετάδοσης, θα σας δώσουν μοναδικά πλεονεκτήματα: να απολαμβάνετε τη σπορτίφ οδήγηση και να συνεχίζετε εκεί που οι άλλοι απλώς θα... σταματούν!
Δυναμικό και επιβλητικό, ευρύχωρο και πολυτελές στο εσωτερικό του, με άψογο φινίρισμα και ποιότητα υλικών και κατασκευής και με μεγάλες δυνατότητες εκμετάλλευσης των χώρων του, το SORENTO θα καλύψει όλες σας τις μεταφορικές ανάγκες και τα σπορ ενδιαφέροντα.
ΑΦΟΙ ΧΑΤΖΗΜΙΧΑΛΗ ΕΒΑΕ
6ο χιλιόμετρο Ρόδου - Λίνδου
Τηλ. 22410 61824
Χ. 3794-28/2

ΜΝΗΜΟΣΥΝΑ

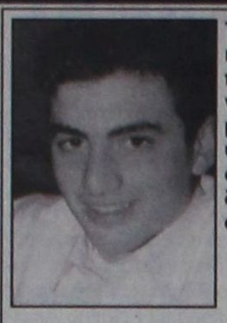

Τελούμε στις 14 Φεβρουαρίου ημέρα Παρασκευή και ώρα 8.15 π.μ. στον ιερό ναό Αγίου Ιωάννου πόλεως Ρόδου διετές μνημόσυνο για την ανάπαυση της ψυχής του δικού μας αξέχαστου και πολυαγαπημένου παιδιού, αδελφού, εξαδέλφου και ανιψιού

ΣΠΥΡΙΔΩΝΟΣ - ΕΛΕΥΘΕΡΙΟΥ ΠΑΝΑΓΙΩΤΑ

(τροχαίο)

Οι γονείς Δημήτρης - Αγγελική
Τα αδέλφια Παναγιώτης - Τσαμπίκα, Μανόλης, Μάριος
Και οι λοιποί συγγενείς

2139-13/2



Τελούμε στις 11 Φεβρουαρίου ημέρα Τρίτη και ώρα 8π.μ. στον ιερό ναό Ταξιαρχών νεκροταφείου Ρόδου 9ήμερο μνημόσυνο υπέρ αναπαύσεως της ψυχής της λατρευτής μας συζύγου, μητέρας, θυγατέρας, αδελφής και θείας

ΣΟΦΙΑΣ συζ. Εμμανουήλ ΡΟΥΣΑΚΗ

Ο σύζυγος Μανώλης
Η θυγατέρα Γεωργία
Οι γονείς, τα αδέλφια, τα ανίψια και οι λοιποί συγγενείς

2124-11/2

Τελούμε στις 12 Φεβρουαρίου ημέρα Τετάρτη και ώρα 8.30π.μ. στον ιερό ναό Αγίου Νικολάου 6μηνο και 3ετές μνημόσυνο αντίστοιχα υπέρ αναπαύσεως της ψυχής των λατρευτών μας γονέων

ΜΑΡΙΑΝΘΗΣ ΜΩΡΑΪΤΟΥ

ΕΜΜΑΝΟΥΗΛ ΜΩΡΑΪΤΗ

Τα παιδιά, τα εγγόνια, τα δισέγγονα και οι λοιποί συγγενείς

2129-11/2

Τα διπλώματα μαϊμού

ΣΥΝΕΧΕΙΑ ΑΠΟ ΤΗ ΣΕΛ. 1
των που εκδόθηκαν ανέρχεται σε αρκετές δεκάδες.

• Σύμφωνα με πληροφορίες αρκετοί οδηγοί συμπολίτες μας που έχουν προμηθευτεί πλαστά διπλώματα οδήγησης σπεύδουν να τα ...ξεφορτωθούν για να αποφύγουν τις κυρώσεις και καταθέτουν δικαιολογητικά, για να αποκτήσουν νόμιμα. Βέβαια θα χάσουν τα χρήματα που πλήρωσαν στο κύκλωμα για να προμηθευτούν τα πλαστά διπλώματα.

ΣΤΟ«ΚΥΝΗΓΙ» των οδηγών που διαθέτουν πλαστά διπλώματα «μπαίνει» από σήμερα και η Τροχαία Ρόδου. Οσοι Ροδίτες οδηγοί εντοπίζονται να κατέχουν διπλώματα που έχουν εκδοθεί εκτός Ρόδου θα υποβάλλονται σε εξονυχιστικό έλεγχο, καθώς δεν μπορεί να είναι μόνιμοι κάτοικοι του νησιού μας και να έχουν διπλώματα που έχουν εκδοθεί εκτός νομού. Επίσης θα γίνεται λεπτομερής έλεγχος και στα δπλώματα των αλλοδαπών και κυρίως των Αλβανών, που φέρονται να έχουν εκδοθεί σε υπηρεσίες συγκοινωνιών της Αττικής.

• Θα πρέπει να σημειωθεί ότι μέχρι τώρα έχουν εντοπιστεί 17 συμπολίτες οι οποίοι διαθέτουν πλαστά διπλώματα, τα οποία κατασχέθηκαν. Σε βάρος τους θα σχηματιστεί δικογραφία με την κατηγορία της χρήσης πλαστού εγγράφου και θα ενσωματωθεί στη δικογραφία που χειρίζεται η Υποδιεύθυνση Ασφαλείας Αττικής, μετά την εξάρθρωση του κυκλώματος και τη σύλληψη του 48χρονου συμπολίτη μας Γεωργίου Φρατζιδάκη του Κωνσταντίνου, δημοτικού υπαλλήλου. Χθες το απόγευμα ο Φραντζιδάκης επρόκειτο να απολογηθεί στον ανακριτή Αθηνών.

Τα οικονομικά στοιχεία του Δήμου

ΣΥΝΕΧΕΙΑ ΑΠΟ ΤΗ ΣΕΛ. 1
Στόχος - όπως αναφέρει ο επικεφαλής της μειοψηφίας του Δήμου - είναι η εγκατάσταση Υπηρεσίας δημοσιονομικού Ελέγχου.

ΤΟ ΚΕΙΜΕΝΟ της επιστολής έχει ως εξής:

«Κύριε Πρόεδρε,

Σε συνέχεια των εγγράφων που σας παραδώσαμε στις 24/1/2003 και της τηλεφωνικής συνεννόησης που είχαμε, σας καταθέτουμε το παρόν έγγραφο με το οποίο σας ζητούμε να μεριμνήσετε έτσι ώστε, προκειμένου να ενημερωθούμε επί των Οικονομικών του Δήμου, των Οργανισμών και των Επιχειρήσεών του να μας παραδοθούν τα κάτωθι στοιχεία:

α. Σε ό,τι αφορά τη διαχείριση των οικονομικών του Δήμου

Οι προϋπολογισμοί των τελευταίων τεσσάρων ετών, οι ταμειακές απολογιστικές καταστάσεις, οι μισθοδοτικές καταστάσεις των μηνών Αυγούστου - Σεπτεμβρίου και Οκτωβρίου του 2002 και κατάσταση των απασχολουμένων σήμερα στο δήμο που να παρουσιάζει τη σχέση εργασίας του καθ' ενός.

β. Σε ό,τι αφορά την οικονομική διαχείριση των οργανισμών του δήμου

Οι προϋπολογισμοί των τελευταίων τεσσάρων ετών, μισθοδοτικές καταστάσεις των μηνών Αυγούστου - Σεπτεμβρίου και Οκτωβρίου του 2002 και κατάσταση των απασχολουμένων σήμερα στο Δήμο που να παρουσιάζει τη σχέση εργασίας του καθ'ενός και

γ. Σε ό,τι αφορά την οικονομική διαχείριση των επιχειρήσεων του Δήμου

Οι ισολογισμοί των τελευταίων τεσσάρων ετών, τα αποτελέσματα χρήσης των τελευταίων τεσσάρων ετών, το παράρτημα, κατάσταση των απασχολουμένων σε κάθε επιχείρηση τους μήνες Αύγουστο - Σεπτέμβριο και Οκτώβριο του 2002 και κατάσταση των απασχολουμένων σήμερα σ' αυτές στην οποία να παρουσιάζεται η σχέση εργασίας του καθ'ενός.

Για τη Δημοτική Παράταξη
«πρώτα η Ρόδος»
Χατζής Χατζηευθυμίου»

Ο μαθητικός τουρισμός

ΣΥΝΕΧΕΙΑ ΑΠΟ ΤΗ ΣΕΛ. 1
Ιράκ θα πλήξει και το μαθητικό τουρισμό. Οι πράκτορες που ασχολούνται με το αντικείμενο στην περιοχή, υποστηρίζουν ότι αν οι Ηνωμένες Πολιτείες κάνουν πράξη τις απειλές τους, τότε οι μαθητές που θα έρθουν στη Ρόδο θα είναι ελάχιστοι. Τα περισσότερα σχολεία της Βορείου αλλά και της Κεντρικής Ελλάδος, υποστηρίζεται ότι θα προτιμήσουν κοντινούς προορισμούς για τις πενθήμερες εκδρομές τους και θα αποφύγουν να απομακρυνθούν ιδιαίτερα. «Η περίοδος που διανύουμε είναι συγκεχυμένη αφού η κατάσταση δεν έχει ξεκαθαρίσει αναφορικά με την επίθεση στο Ιράκ» δήλωσε στην «Πρόοδο» η πράκτορας και υπεύθυνη του οργανισμού Ζορμπίδης στη Ρόδο κ. Ευγενία Στεφανάκη.

ΣΤΑ ΠΕΡΙΣΣΟΤΕΡΑ ξενοδοχεία πάντως της Ρόδου που φιλοξενούν μαθητές έχουν γίνει κρατήσεις και σε αρκετές περιπτώσεις έχουν δοθεί και οι προκαταβολές. Η περίοδος των μαζικών αφίξεων των μαθητών έχει προγραμματιστεί να αρχίσει στις 2 Απριλίου και θα τελειώσει την Κυριακή των Βαΐων (20 Απριλίου). Σε κανονικές συνθήκες αναμένονται στη Ρόδο 28.000 άτομα τουλάχιστον.

ΣΤΟ ΤΕΛΟΣ του Φεβρουαρίου θα αρχίσουν και οι αναχωρήσεις των μαθητών των λυκείων της Ρόδου για τις πενθήμερες εκδρομές τους στη Θεσσαλονίκη.

Ρήγμα στις σχέσεις Ευρώπης-ΗΠΑ

ΣΥΝΕΧΕΙΑ ΑΠΟ ΤΗ ΣΕΛ. 1
αποτελεί η δήλωση του υπουργού Εξωτερικών Κόλιν Πάουελ, ότι εάν υπάρχει διαφωνία στο ΝΑΤΟ, τότε οι ΗΠΑ θα προχωρήσουν **στη δημιουργία νέας συμμαχίας** που θα την αποτελούν χώρες που συμφωνούν με τις ΗΠΑ ότι ο πόλεμος κατά του Ιράκ πρέπει να γίνει.

Η ΕΚΤΑΚΤΗ ΣΥΝΟΔΟΣ

Η Ελληνική Προεδρία προχωρά στη σύγκληση έκτακτης Συνόδου Κορυφής των «15» για το θέμα του Ιράκ, «σε μια προσπάθεια η Ευρώπη να μιλήσει με μια φωνή γιατί είναι ανάγκη να υπάρξει μια γραμμή» δήλωσε ο πρωθυπουργός ο οποίος χαρακτήρισε τη Σύνοδο επιβεβλημένη. Κυρίαρχη άποψη είναι ότι θα χρειαστεί χρόνος για να εκτιμηθεί η εισήγηση του επικεφαλής των επιθεωρητών του ΟΗΕ, εξήγησε ο κ. Σημίτης.

Η πρώτη αντίδραση από Κοινοτικής πλευράς ήταν θετική. Ο εκπρόσωπος της Ευρωπαϊκής Επιτροπής Τζόναθαν Φολ, είπε ότι καλωσορίζουμε κάθε προσπάθεια που καταβάλλεται για την επίλυση της κρίσης και που στόχο έχει την ενωμένη ευρωπαϊκή θέση στο θέμα αυτό. Υπενθυμίζεται ότι ο πρέδρος του Ευρωκοινοβουλίου Πατ Κοξ σε συνέντευξη του στον flash96.0, το Σάββατο είχε απευθύνει έκκληση στην ελληνική προεδρία να αναλάβει την πρωτοβουλία αυτή.

Η πρόταση της Προεδρίας, όπως έκανε γνωστό ο κυβερνητικός εκπρόσωπος περιλαμβάνει τη σύγκληση άτυπης Συνόδου των ηγετών της Ευρωπαϊκής Ενωσης το απόγευμα της Δευτέρας, 17 Φεβρουαρίου στις Βρυξέλλες. Το πρωί της Δευτέρας προτείνεται η σύγκληση άτυπου συμβουλίου υπουργών Εξωτερικών. Ο κυβερνητικός εκπρόσωπος είπε πως η πρωτοβουλία αναλαμβάνεται διότι η Σύνοδος του Συμβουλίου Ασφαλείας, οι σχετικές δηλώσεις του προέδρου της Ευρωβουλής Π. Κόξ και η επιστολή του Βέλγου υπουργού Εξωτερικών Λ. Μισέλ προς τον υπουργός Εξωτερικών Γ. Παπανδρέου, έχουν δείξει ότι υπάρχει κινητικότητα στο θέμα του Ιράκ και ότι την αντίληψη πως «ο πόλεμος δεν είναι μονόδρομος», τη συμμερίζονται πολλές χώρες.

ΥΠΑΡΧΕΙ ΦΩΣ ΓΙΑ ΤΗΝ ΕΙΡΗΝΗ

Ο κ. Παπανδρέου, που συναντήθηκε χθες το πρωΐ με τον πρωθυπουργό, σε δηλώσεις του αναφέρθηκε και στην περιοδεία του στη Μέση Ανατολή και στις επαφές που είχε με τον αραβικό κόσμο, με την Τουρκία και με όλα τα κράτη - μέλη της Ε'Ε λέγοντας ότι «το μήνυμα που στείλαμε είναι ότι υπάρχει ευκαιρία για ειρήνη, υπάρχει ευκαιρία για ειρηνική διευθέτηση. Ο υπουργός Εξωτερικών επικαλέστηκε μάλιστα τους επιθεωρητές του ΟΗΕ Μπλιξ και Μπαραντέι και τα όσα του είπαν τηλεφωνικώς, κατά τη σύντομη στάση τους στην Αθήνα, προερχόμενοι από τη Βαγδάτη. «Φαίνεται από τις πρώτες δηλώσεις τους πως αυτό το μήνυμα που εξέπεμψαν και η Ευρώπη και οι αραβικές χώρες, αλλά βεβαίως και ο ΟΗΕ και όλα τα μέλη του Συμβουλίου Ασφαλείας αρχίζει και το κατανοεί ο Σαντάμ Χουσεΐν. Φαίνεται κάποιο πρώτο φως σ' αυτή την όλη υπόθεση. Ασφαλώς, πρέπει να αναμείνουμε την έκθεση των κ.κ. Μπλιξ και Μπαραντέι», είπε ο Υπουργός των Εξωτερικών.

• Σε ερώτηση για το αν υπάρχει γαλλογερμανική πρόταση ο πρωθυπουργός είπε ότι το πρωί της Δευτέρας επικοινώνησε με τον Γ. Σρέντερ, ο οποίος τον ενημέρωσε ότι δεν είναι βέβαιο πως την Παρασκευή θα υπάρξει μια γαλλογερμανική πρόταση. Στην έκτακτη Σύνοδο εκτός του Ιράκ θα συζητηθούν και οι εξελίξεις στη Μέση Ανατολή.

Ιδιαίτερα «σοβαρό» χαρακτηρίζει ο γγ του ΝΑΤΟ το ρήγμα που προέκυψε στους κόλπους της Συμμαχίας σχετικά με την παροχή βοήθειας στην Τουρκία στην περίπτωση που θα δεχθεί επίθεση από το Ιράκ. Ωστόσο, ο λόρδος Ρόμπερτσον εξέφρασε την αισιοδοξία του ότι το αδιέξοδο θα ξεπεραστεί.

Όπως μετέδωσε το Reuters, η Τουρκία επικαλέσθηκε στο πλαίσιο της ιρακινής κρίσης το άρθρο 4 της ιδρυτικής συνθήκης του ΝΑΤΟ, το οποίο προβλέπει τη διεξαγωγή διαβουλεύσεων μεταξύ των συμμάχων όταν ένα από τα κράτη-μέλη θεωρεί ότι απειλούνται η εδαφική του ακεραιότητα και η ασφάλειά του.

Νωρίτερα, η Γαλλία, η Γερμανία και το Βέλγιο άσκησαν βέτο στις προτάσεις για ανάπτυξη αεροσκαφών επιτήρησης AWACS, συστοιχιών αντιαεροπορικών πυραύλων Patriot, καθώς και ομάδων για την αντιμετώπιση βιολογικού και χημικού πολέμου στην Τουρκία.

Η συζήτηση στη Βουλή για το «ασυμβίβαστο»

ΣΥΝΕΧΕΙΑ ΑΠΟ ΤΗ ΣΕΛ. 1
επιστολή:

«Αξιότιμε κύριε Πρόεδρε,

Θα ήθελα να σας γνωρίσω σε σχέση με τη συνταγματική ρύθμιση περί του επαγγελματικού ασυμβίβαστου του βουλευτή προς το κατάθεση νομοσχέδιο, περί των επιτρεπομένων δραστηριοτήτων του βουλευτή, τα εξής:

Εζήτησα από το Ωνάσειο Καρδιοχειρουργικό Κέντρο τη διακοπή, από 1/1/2003, κάθε οικονομικής απολαβής που σχετίζεται με την έρευνα και τη συνολική επιστημονική μου δραστηριότητα, όπως αναγράφεται στο νομοσχέδιο. Επιπροσθέτως θα ήθελα να σας γνωρίσω ότι παραλλήλως εκ του οργανισμού του Ωνασείου απαγορεύεται κάθε επαγγελματική δραστηριότητα όλων των ιατρών του Ωνασείου εκτός Ωνασείου (ιδιωτικά ιατρεία, ιδιωτικές κλινικές, κλπ.). Κατά συνέπεια από 1/1/2003 δεν έχω οποιαδήποτε αμειβόμενη δραστηριότητα πέραν της βουλευτικής.

Θα ήθελα παράλληλα να σας γνωρίσω ότι η ερευνητική μου δραστηριότητα στο γνωστικό αντικείμενο της ειδικότητάς μου (κλινική καρδιολογία), προϋποθέτει υποχρεωτικά εξέταση και αξιολόγηση ασθενών, χορήγηση θεραπειών και εκτίμηση των αποτελεσμάτων τους. Κατά συνέπεια είναι ακατανόητη και ανύπαρκτη κάθε σοβαρή και ερευνητική δραστηριότητα, όταν δεν συντρέχουν οι ανωτέρω προϋποθέσεις. Γενικότερα, κάθε μορφή έρευνας, προκειμένου να υλοποιηθεί, προϋποθέτει ανάλογο προς το αντικείμενο της έρευνας χώρο και τόπο και ειδικά εξειδικευμένους συνεργάτες (ερευνητική ομάδα). Τις απόψεις μου αυτές τις εξέφρασα εγγράφως προς το γραμματέα της κοινοβουλευτικής μας ομάδας και προφορικά προς τον υπουργό Εσωτερικών.

Ελπίζω κατά τη συζήτηση του νομοσχεδίου στη Βουλή, να συμπληρωθεί το σχετικό άρθρο ανάλογα, ούτως ώστε να μπορεί να υλοποιηθεί στην πράξη ο νόμος.

Με ιδιαίτερη εκτίμηση
Δημήτριος Θ. Κρεμαστινός»

ΣΕ ΤΕΝΤΩΜΕΝΟ ΣΧΟΙΝΙ Η ΨΗΦΙΣΗ

ΣΤΟ ΜΕΤΑΞΥ η διάταξη για το «ασυμβίβαστο» που προστέθηκε στο Σύνταγμα κατά την αναθεώρησή του, που έγινε το 2001, έχει δημιουργήσει μεγάλο πρόβλημα, όχι μόνο στην Κυβέρνηση, αλλά και στη Νέα Δημοκρατία.

◗ Η καταψήφιση του νομοσχεδίου για το «ασυμβίβαστο» στην αρμόδια επιτροπή, αν και έχει τη ρίζα της σε προσωπικά κίνητρα των βουλευτών, δεν παύει να αποτελεί δείγμα της κατάστασης που επικρατεί στο κυβερνητικό κόμμα, δεδομένου ότι ο ίδιος ο Κ. Σημίτης τάσσεται υπέρ της συνταγματικής ρύθμισης χωρίς εξαιρέσεις. Ενα θέμα το οποίο οδηγεί σε κορύφωση της αγωνίας για το τι μέλλει γενέσθαι σήμερα, στην ονομαστική ψηφοφορία που αναμένεται να ζητήσει η Ν.Δ. επί της αρχής του νομοσχεδίου, έπειτα από ομιλία του προέδρου της Κ. Καραμανλή.

Η ΠΡΟΕΙΔΟΠΟΙΗΤΙΚΗ «βολή» που έριξε ο πρόεδρος της Βουλής Απ. Κακλαμάνης κατά των Ευ. Βενιζέλου και Ι. Βαρβιτσιώτη, την περασμένη Παρασκευή, για την πρωτοβουλία τους να εισαγάγουν το επαγγελματικό «ασυμβίβαστο», αποτελεί βέβαια άλλη μια ένδειξη ότι το πρόβλημα δεν επικεντρώνεται μόνο στο ΠΑ.ΣΟ.Κ.

Η ΖΥΓΑΡΙΑ ΤΩΝ ΨΗΦΩΝ

ΤΟ ΠΟΛΙΤΙΚΟ πλήγμα, όμως, απειλεί την Κυβέρνηση, της οποίας τα «κουκιά» μπορεί να μην φτάσουν για το ξεπέρασμα του «σκοπέλου», αν οι αντιδρώντες στο «ασυμβίβαστο» επιμείνουν, ψηφίζοντας «όχι».

◗ Παρά ταύτα, κυβερνητικά στελέχη, αν και εκτιμούν ότι η συνοχή της κοινοβουλευτική ομάδας και η υπερψήφιση του νομοσχεδίου κινούνται «σε τεντωμένο σχοινί», δεν διαβλέπουν ενδεχόμενο «αλλαγής πλεύσης», με προσθήκη εξαιρέσεων στο αρχικό κείμενο. Η τελική απόφαση για το «δέον γενέσθαι» θα ληφθεί σε σύσκεψη που θα πραγματοποιηθεί σήμερα και αφού γίνουν επαφές με «επικίνδυνους» για την ψήφο τους βουλευτές. Θέμα κομματικής πειθαρχίας, ωστόσο, δεν πρόκειται να τεθεί.

ΑΝΤΙΘΕΤΑ θεωρούν ότι αν οι βουλευτές ψηφίσουν κατά συνείδηση και καταψηφιστεί το νομοσχέδιο, θα πληγεί μεν η Κυβέρνηση, δεν θα επωμισθεί όμως εκείνη όλη την ευθύνη, δεδομένου ότι πρόκειται για ένα θέμα που αφορά προσωπικά όλους τους βουλευτές. Πολλώ δε μάλλον αν η Ν.Δ. θέσει θέμα κομματικής πειθαρχίας και αναγκάσει τους περίπου 40 βουλευτές της που ψήφισαν τη συνταγματική διάταξη υπέρ του «ασυμβίβαστου», να αναιρέσουν εαυτούς. Σε μια τέτοια περίπτωση το ΠΑ.ΣΟ.Κ. έχει περιθώρια να απολέσει πέντε ψήφους από τις 156 που διαθέτει, συμπεριλαμβανομένου του Αλ. Χρυσανθακόπουλου, ο οποίος τάσσεται υπέρ του «ασυμβίβαστου». Δεν είναι κάτι που αποκλείεται, δεδομένου ότι ορισμένοι από τους «ασυμβίβαστους» (Γ. Παπαγεωργίου, Κ. Διαμαντής), τουλάχιστον στην επιτροπή, ψήφισαν υπέρ της διάταξης.

Βαριές ποινές για ναρκωτικά

ΣΥΝΕΧΕΙΑ ΑΠΟ ΤΗ ΣΕΛ. 1

• Κάθειρξη έξι χρόνων στον καθ' ένα, επέβαλε το Δικαστήριο, στους Γεώργιο Ξενάκη του Νικολάου, Αλντο Πάνου και Γεώργιο Μανωλά του Βασιλείου, ενώ αθώωσε τον αδελφό του τελευταίου Μιλτιάδη.

ΟΙ ΤΡΕΙΣ κατηγορούμενοι είχαν συλληφθεί το περασμένο καλοκαίρι στο Φαληράκι να κατέχουν μεγάλη ποσότητα χαπιών «Esctasy» που είχαν εισαχθεί από το εξωτερικό. Το Δικαστήριο δέχθηκε η έφεση να έχει ανασταλτικό χαρακτήρα με την καταβολή χρηματικής εγγύησης ποσού 5000 ευρώ.

• Συνήγοροι υπεράσπισης των κατηγορουμένων ήταν οι κ. Φώτης Χατζηδιάκος, Ακης Δημητριάδης, Δημήτριος Ράπης και Μανώλης Βλάχος.

ΠΟΙΝΕΣ με πενταετή αναστολή επέβαλε το ίδιο Δικαστήριο στους επτά Καλύμνιους: Λουκά Τσατσαρών του Γεωργίου, 18 μήνες, Μιλτιάδη Καλικάτζαρο του Γεωργίου, 13 μήνες, Ευάγγελο Κλήμη του Νικήτα, 13 μήνες, Χρυσοβαλάντη Τσαγκάρη του Εμμανουήλ, 12 μήνες, Βασίλειο Κίρκη του Δημητρίου, 12 μήνες, Θεόδωρο Παπαμιχαήλ του Νικηφόρου, 12 μήνες και 15 ημέρες, Σκεύο Καλικάτζαρο του Γεωργίου 12 μήνες, κατηγορούμενους για παραβάσεις του νόμου περί ναρκωτικών που διέπραξαν στην Κάλυμνο στις 18, 20 αι 21 Αυγούστου 2002.

• Ο Τσατσαρών είχε συλληφθεί στις 21 Αυγούστου να κατέχει ποσότητα 3.965 γραμαρίων χασίς που είχε αγοράσει στην Αθήνα, από τον Εμμανουήλ Καστανιά του Νικολάου, αντί 2.300 ευρώ. Από την προανάκριση προέκυψε ότι στην υπόθεση είχαν εμπλοκή και άλλοι συμπατριώτες του. Ασκησαν έφεση και αφέθηκαν ελεύθεροι.

Βγήκαν μαχαίρια στη ΝΔ

ΣΥΝΕΧΕΙΑ ΑΠΟ ΤΗ ΣΕΛ. 1
κ. Δ. Καραχάλιο ότι η πρόταση η οποία είχε συμφωνηθεί μεταξύ των δύο προέδρων των οργανώσεων για την από κοινού εκδήλωση της κοπής της πρωτοχρονιάτικης βασιλόπιτας απερρίφθη από ορισμένους γνωστούς σε όλους μας κυρίους της Νομαρχιακής Επιτροπής που επιμένουν στις διχαστικές αντιλήψεις και πρακτικές.

Για τον λόγο αυτό θεωρείται όσο ποτέ άλλοτε αναγκαία η ανασυγκρότηση των οργανώσεων ενόψει των επερχόμενων εθνικών εκλογών με όποιο τρόπο αποφασίσει η Κεντρική Διοίκηση του κόμματος. Διαφορετικά το κλίμα της αναδιοργάνωσης σε ανώτατη κλίμακα θα καταστεί ακόμη χειρότερο με απρόβλεπτες συνέπειες.

Ο πρόεδρος
Αθανάσιος Παπαμιχαήλ
Ο γ. γραμματέας
Αργύρης Πράντης»

ΑΝΑΚΟΙΝΩΣΗ ΤΗΣ ΝΟΔΕ

Σχετικά με τη συνεδρίαση της Νομαρχιακής Επιτροπής της ΝΔ εκδόθηκε η παρακάτω ανακοίνωση:

«Συνεδρίασε την Παρασκευή 7/2 και ώρα 8.30 το βράδυ η Νομαρχιακή Επιτροπή της ΝΔ στα επί της οδού Ι. Καζούλη γραφεία της.

Ο πρόεδρος κ. Δ. Καραχάλιος ενημέρωσε τα μέλη για τις τρέχουσες εξελίξεις του κόμματος που λαμβάνουν χώρα τόσο σε τοπικό όσο και σε κεντρικό επίπεδο και έγινε ανταλλαγή απόψεων για τις κινήσεις που πρέπει να κάνει η ΝΟΔΕ Δωδ/σου την περίοδο αυτή που χαρακτηρίζεται ως προεκλογική.

Εγινε επίσης ανταλλαγή απόψεων ως προς τις ενέργειες που πρέπει να προβεί η ΝΟΔΕ Δωδ/σου προκειμένου να αποτυπωθεί η ακριβής εικόνα στο Νομό σχετικά με τους ενδιαφερόμενους να στελεχώσουν το βουλευτικό ψηφοδέλτιο στην περιοχή μας και σε συνεννόηση με τα κεντρικά όργανα του κόμματος να προσδιορισθούν ημερομηνίες έναρξης διαδικασίας επιλογής.

Ελήφθη απόφαση την προσεχή Τετάρτη 12/2 και ώρα 6 μ.μ. να γίνει κοπή της πρωτοχρονιάτικης πίτας της ΝΟΔΕ Δωδ/σου στο ξενοδοχείο Μεντιτεράνεαν. Στην εκδήλωση της κοπής της πίτας καλούνται να παρευρεθούν όλα τα κομματικά στελέχη και οι οπαδοί μας, καθώς επίσης οι πολιτευτές και ο βουλευτής μας.

Την καθιερωμένη πολιτική ομιλία θα εκφωνήσει διακεκριμένο κομματικό στέλεχος από την Αθήνα».

Εξωση από περίπτερο

ΣΥΝΕΧΕΙΑ ΑΠΟ ΤΗ ΣΕΛ. 1
η αυθαίρετος κάτοχος του περιπτέρου παραχώρησε επίσης αυθαιρέτως τη χρήση του δημοτικού ακινήτου στην Ελευθερία Κοκόρη-Πατρινού. Συνεπώς η τελευταία κάτοχος δεν έχει κανένα νόμιμο δικαίωμα, αλλά ούτε και η εταιρία που ήταν αυθαίρετη κάτοχός του.

ΚΑΤΟΠΙΝ τούτου ο Δήμος Ρόδου δικαιούται να εκδόσει πρωτόκολλο διοικητικής αποβολής κατά της εταιρίας Δ. Σταματίου και της Ελευθερίας Κοκόρη-Πατρινού και οποιουδήποτε τρίτου απέκτησε την κατοχή του δημοτικού ακινήτου από αυτές.

• Επίσης η Νομική Υπηρεσία προτείνει να ασκηθεί και αγωγή καταβολής αποζημιώσεως για αυθαίρετη χρήση του περιπτέρου, ίσης με τα ποσά που φέρεται να έχουν καταβληθεί ως αντάλλαγμα για την κατοχή και την εκμετάλλευση του και αφαιρούμενου του μισθώματος που καταβαλήθηκε.

ΠΡΕΠΕΙ να σημειωθεί ότι η πρόταση της Νομικής Υπηρεσίας υποβλήθηκε στις 27 Νοεμβρίου 2002 και πρωτοκολλήθηκε στις 2 Δεκεμβρίου του ίδιου χρόνου.

Ο τακτικές μαστογραφίες

ΣΥΝΕΧΕΙΑ ΑΠΟ ΤΗ ΣΕΛ. 1
του Νοσοκομείου μας.

ΕΝΔΕΙΚΤΙΚΟ είναι ότι τους τελευταίους δύο μήνες που λειτουργεί το μηχάνημα, όπως δήλωσε στην «ΠΡΟΟΔΟ» η υπεύθυνη λειτουργίας του μαστογράφου κ. Ελένη Σολούνια, εξετάστηκαν 600 άτομα.

✓ Θα πρέπει να σημειωθεί ακόμη πως το μηχάνημα του μαστογράφου είναι από τα πιο σύγχρονα που υπάρχουν στην Ελλάδα. Παράλληλα, μετά τις ειδικές ρυθμίσεις που έγιναν σ' αυτό, η ακτινοβολία που εκπέμπει δεν προκαλεί κακώσεις, ενώ η ποιότητα των εξετάσεων είναι πολύ καλή.

ΟΙ ΓΥΝΑΙΚΕΣ, όπως επεσήμανε η κ. Σολούνια, θα πρέπει να αρχίζουν τις μαστογραφίες στην ηλικία των 38 ετών, ενώ μετά τη συμπλήρωση του 40ου έτους οι εξετάσεις αυτού του είδους θα πρέπει να γίνονται κάθε χρόνο.

«Αυτό είναι απαραίτητο, αφού έτσι θα έχουμε τη δυνατότητα να κάνουμε τις συγκρίσεις και να εντοπίζουμε στα πρώτα του στάδια τον καρκίνο στο στήθος της γυναίκας και να τον πολεμάμε», τόνισε η κ. Σολούνια, υπεύθυνη του τμήματος μαστογραφίας του Νοσοκομείου μας. Με τις συχνές εξετάσεις δηλαδή και την πρόληψη, οι γυναίκες μπορούν να κερδίσουν πολλά και να αποφύγουν επεμβάσεις, όπως αυτές των μαστεκτομών, που είναι τραυματικές. Από τις έρευνες μάλιστα που έχουν γίνει αποδείχθηκε ότι το 40% των γυναικών, που υποβάλλονται σε τέτοιου είδους εξετάσεις σε ετήσια βάση, έχουν κερδίσει περισσότερα χρόνια ζωής!

ΕΙΝΑΙ απαραίτητο, όμως, οι γυναίκες να συνοδεύουν τις μαστογραφίες τους και με εξετάσεις στον ειδικό μαστολόγο γιατρό, που μπορεί γρήγορα να ανιχνεύσει και τις πιο ύπουλες μορφές του καρκίνου του μαστού, που δεν μπορεί να αποκαλυφθούν εύκολα. Αξιοσημείωτο είναι ότι οι μικροί όγκοι, που δεν ξεπερνούν σε μέγεθος το ένα εκατοστό και ανιχνεύονται από τις μαστογραφίες, τώρα πλέον αντιμετωπίζονται εύκολα και ανώδυνα.

✓ Οι μαστογραφίες γίνονται με το σύστημα των ραντεβού, ώστε να μην ταλαιπωρούνται οι γυναίκες που προσέρχονται στο Νοσοκομείο για να κάνουν τις ειδικές αυτές εξετάσεις.

VANIK TOURS

ΓΙΑΝΝΗΣ και ΣΕΒΑ ΒΑΛΣΑΜΙΔΗ
VANIK σημαίνει ΑΛΗΘΕΙΑ
ΑΚΤΗ ΚΑΝΑΡΗ 17, ΨΑΡΟΠΟΥΛΑ - ΑΝΕΤΟ ΠΑΡΚΙΝΓΚ
Ανοικτά: ΔΕ-ΣΑ 08.30 - 14.00 & 16.30 - 20.30
Τηλ. 35191, 37621 κινητό: 0945798148 , FAX 29532

Το γραφείο μας πάντα πρώτο σε κρατήσεις ξενοδοχείων εξασφάλισε και σας προσφέρει καταπληκτικές τιμές για τα παρακάτω ξενοδοχεία σε ΠΑΚΕΤΑ (έκδοση εισιτηρίων R/T) από 1/2-31/3/2003

Απευθυνόμαστε σε σας που θέλετε και η κράτησή σας να είναι σωστή και το δωμάτιό σας να σας περιμένει

1ον HOTEL PRESIDENT Α΄ Κατηγορίας
Λεωφόρος Κηφησίας (ΟΛΑ ΑΝΑΚΑΙΝΙΣΜΕΝΑ)
Μονόκλινο € 39
Δίκλινο για μονόκλινο € 45
Δίκλινο € 48
Τρίκλινο € 57

2ον HOTEL ALEXANDROS Α΄ SUPERIOR
Πλατεία Μαβίλλη

3ον HOTEL ZAFOLIA Α΄ Κατηγορίας
Λεωφόρος Αλεξάνδρας
Μονόκλινο € 88
Δίκλινο € 98
Τρίκλινο € 108

4ον HOTEL ATHENS CYPRIA Α΄ Κατ. SUPERIOR
Σύνταγμα
Μονόκλινο € 55
Δίκλινο € 70
Τρίκλινο € 90

5ον HOTEL ASTOR Α΄ Κατηγορίας
Σύνταγμα
Μονόκλινο € 42
Δίκλινο για μονόκλινο € 50
Δίκλινο € 57
Τρίκλινο € 72

6ον HOTEL ARETHOUSA Β΄ SUPERIOR
Σύνταγμα

7ον HOTEL ELLINIS Β΄ Κατηγορίας
Ωνάσειο, λεωφ. Συγγρού
Μονόκλινο € 42
Δίκλινο € 55
Τρίκλινο € 68

8ον HOTEL TPITON Β΄ Κατηγορίας
Κέντρο Πειραιά
Μονόκλινο € 50
Δίκλινο € 68
Τρίκλινο € 90

9ον HOTEL EGNATIA Β΄ Κατηγορίας
Θεσσαλονίκη Κέντρο - καινούριο
Μονόκλινο € 60
Δίκλινο € 72
Τρίκλινο € 84

* Τα παραπάνω ξενοδοχεία διαθέτουν T.V. σε όλα τα δωμάτια
* Στις παραπάνω τιμές συμπεριλαμβάνεται πρωινό σε μπουφέ
* Ακόμη σε μας θα βρείτε αεροπορικά και ατμοπλοϊκά εισιτήρια όλων των εταιρειών.

Χ. 3769-28/2

ΙΑΤΡΙΚΗ ΑΝΑΚΟΙΝΩΣΗ
Ο ΙΑΤΡΟΣ
ΓΕΩΡΓΑΚΗΣ Ε. ΛΑΖΑΡΟΣ
ΔΕΡΜΑΤΟΛΟΓΟΣ - ΑΦΡΟΔΙΣΙΟΛΟΓΟΣ
ΑΜΕΡΙΚΗΣ 7 (1ος όροφος)
ΔΕΧΕΤΑΙ: Δευτέρα - Παρασκευή
08.30 - 13.00 & 17.00-20.30
απόγευμα Δευτέρας
και Παρασκευής με ραντεβού
Τηλ. 22410/73008 και κινητό 097708320
T1005-20/4

ΙΑΤΡΙΚΗ ΑΝΑΚΟΙΝΩΣΗ
Ο ιατρός
ΕΥΑΓΓΕΛΟΣ Γ. ΚΑΤΣΟΓΡΙΔΑΚΗΣ
ΧΕΙΡΟΥΡΓΟΣ ΩΤΟΡΙΝΟΛΑΡΥΓΓΟΛΟΓΟΣ
δέχεται στο ιατρείο του στην οδό
Αλεξάνδρου Διάκου 55Α
Ώρες ιατρείου:
Πρωί: 09.00-12.30 (κάθε μέρα)
Απόγευμα: 17.00-20.30 (εκτός Τετάρτης)
Τηλέφωνο Ιατρείο 22410 43810
Κινητό: 0974 066040
T998-25/2

ΜΕΝΤΙΟΥΜ-ΑΣΤΡΟΛΟΓΟΣ
ΝΙΚΟΣ
2052-12/2
Ακριβείς προβλέψεις στον επαγγελματικό, αισθηματικό και οικονομικό τομέα.
Επαναφορά ατόμων
Ισχυρή υποβολή
Δέχεται μόνο με ραντεβού στα τηλέφωνα: 31405 και 39201

Ομιλία από τον αστυκτηνίατρο Μιχ. Ζεμπιλλά

Η υγιεινή των τροφίμων

Μια εκδήλωση της λέσχης μαγείρων

Με μεγάλη επιτυχία πραγματοποιήθηκε από τη Λέσχη Αρχιμαγείρων Κυκλάδων Νήσων και Δωδεκανήσου σε συνεργασία με την ΤΕΣΤΕΡ, στον χώρο της Σχολής (ΘΕΡΜΑΙ), εκδήλωση με θέμα:

« Θέματα υγιεινής τροφίμων, οδηγίες» και ομιλητή τον Αστυνομικό Διευθυντή Αστυκτηνίατρο κ. Ζεμπιλλά.

Όπως εξήγησε ο πρόεδρος της λέσχης Αρχιμαγείρων, κύριος Νίκος Χριστοφόρου, σκοπός της εκδήλωσης ήταν να δοθούν χρήσιμες συμβουλές και παραδείγματα στα μέλη του συλλόγου και τους σπουδαστές της Σχολής, για να γίνει η δουλειά τους ευκολότερη, να τηρηθούν οι κανόνες υγιεινής και να δοθεί καλύτερη ποιότητα στους πελάτες που εξυπηρετούν.

Πολύ παραστατικά ο κύριος Ζεμπιλλάς παρουσίασε πως γίνεται η απόψυξη στο κρέας και το ψάρι. Πως συντηρούνται τα κρέατα, ο έλεγχος ποσοτήτων, η ποιότητα, η σωστή συντήρηση όλων των τροφίμων, η ολική απόψυξη, πως παρουσιάζεται η σαλμονέλα και η αντοχή των τροφίμων.

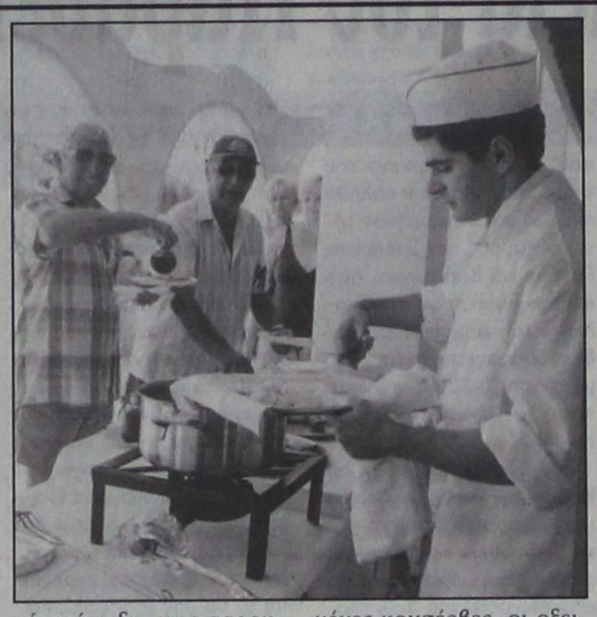

Η καλή συντήρηση, το καλό πλύσιμο, το καλό μαγείρεμα, το καλό ψήσιμο, το σωστό σερβίρισμα, είναι το μυστικό για την ποιοτική διαδικασία στην επαγγελματική κουζίνα, μια και τα μικρόβια έχουν πολύ μεγάλη αντοχή σήμερα.

Το αλλοιωμένο τυρί (πικρή γεύση, δυσάρεστη οσμή, άναμμα), η αεροστεγής συσκευασία, οι χτυπημένες κονσέρβες, οι οξειδωμένες και διογκωμένες συζητήθηκαν με έμφαση στην ανάγκη καταστροφής τους.

Πάνω από όλα τα παραπάνω η υγιεινή των χεριών είναι σημαντική στον χώρο της επαγγελματικής κουζίνας. Ο κ. Ζεμπιλάς έδειξε στους παρευρισκόμενους στην πράξη πότε ένα τρόφιμο είναι κατάλληλο ή όχι πχ κρέας, τυποποιημένα, και τι ενδείξεις παρουσιάζουν τα αλλοιωμένα.

Με αφορμή τις ερωτήσεις που υποβλήθηκαν δόθηκε έμφαση στην ανάγκη παρουσίας του chef στην τροφοδοσία για να ελέγχει τις ενδείξεις αλλά και τυχόν αλλοίωση των τροφίμων μακροσκοπικά. Δόθηκε έμφαση και στις νομοθεσίες που αλλάζουν προσαρμοζόμενες στα ευρωπαϊκά και σύγχρονα δεδομένα.

Από τον πρόεδρο της Λέσχης Αρχιμαγείρων, ενημερώθηκε το κοινό για τις επόμενες εκδηλώσεις που προγραμματίζονται:

- Στις 4-5 Μαρτίου 2003, επίδειξη καραμέλας από τον κ. Ζυλ, γνώστη του είδους, προς τους ζαχαροπλάστες και τους σπουδαστές της Σχολής.
- Στις 14 Μαρτίου 2003, θα πραγματοποιηθεί η ετήσια χοροεσπερίδα της Λέσχης, όπου θα τιμηθούν οι παλαίμαχοι συνταξιούχοι και οι άνθρωποι που έχουν συμβάλλει στο έργο των chef.
- Προγραμματίζονται παραρτήματα στη Δωδεκάνησο με πρώτο αυτό της Κω.



ΑΝΑΚΟΙΝΩΣΗ

Η Διαδημοτική Επιχείρηση Κατασκηνώσεων Προφήτη Ηλία, ιδιοκτησίας Δήμου Ροδίων και Δήμου Καμείρου, σας γνωστοποιεί ότι στο χώρο των παιδικών κατασκηνώσεων

στην περιοχή Ιτριώνας του Προφήτη Ηλίας
λειτουργεί καφέ - εστιατόριο

Σ' ένα σπάνιας φυσικής ομορφιάς χώρο μπορείτε να απολαύσετε παραδοσιακά φαγητά, ποτά και εδέσματα δίπλα στο τζάκι μας και ταυτόχρονα δωρεάν να χαρείτε εσείς και τα παιδιά σας το παιχνίδι στο κανονικών διαστάσεων χήπεδο ποδοσφαίρου με γρασίδι καθώς και στα δύο χήπεδα μπάσκετ, βολεϊ και τένις.

Το καφέ - εστιατόριο θα λειτουργεί **τις Κυριακές** και σε καθημερινή βάση κατόπιν συνεννοήσεως στα παρακάτω τηλέφωνα:

29460 22189 ή στο 0944 143512

Ο πρόεδρος
Μανώλης Γλυνός
T1190-28/2

ΟΙΚΟΔΟΜΙΚΕΣ-ΤΕΧΝΙΚΕΣ
ΕΜΠΟΡΙΚΕΣ-ΕΠΙΧΕΙΡΗΣΕΙΣ
ΑΦΟΙ ΑΣΒΕΣΤΗ Ο.Ε.
Αθηνών - Καβάλας 3
Ανάληψη Ρόδου
Τηλ. 22410/60678 - 60679
και fax: 22410/66028
ΠΩΛΟΥΝΤΑΙ
● ΔΙΑΜΕΡΙΣΜΑΤΑ
υπερλούξ διαφόρων διαστάσεων
ΕΓΓΥΗΣΗ Η ΠΟΛΥΕΤΗΣ ΠΕΙΡΑ ΜΑΣ
X3758-28/2



Για στιγμές απόλαυσης & ψυχαγωγίας για επαγγελματικές συναντήσεις απο τις 11:00 μέχρι τις 03:00

Με καφέ και ποτό, μικρά εξαιρετικά γεύματα, σπάνια γλυκά

Με τη μουσική συντροφιά του Νίκου Βασιλαράκη στο πιάνο απο 21:00 εως 01:00

Andromeda Lounge & Bar

CASINO RODOS
GRANDE ALBERGO delle ROSE
Boutique Hotel & Casino

Zorpidis
ΤΟΥΡΙΣΤΙΚΟΣ ΟΡΓΑΝΙΣΜΟΣ
Αλεξ. Διάκου και Λοχαγού Φανουράκη 31.
Τηλ. 22410 20625, 30054 FAX 26745

ΤΑΞΙΔΙΑ! ΕΠΩΝΥΜΑ!

Απολαύστε τις διακοπές σας στα πιο φημισμένα θέρετρα της Ευρώπης!
Νιώστε τη μαγεία του ταξιδιού σας περπατώντας στις λεωφόρους των ευρωπαϊκών μεγαλουπόλεων
ή
απλώς χαλαρώστε στα πανέμορφα τοπία της ΕΛΛΑΔΑΣ μας, αλλά και σε παραδεισένιους εξωτικούς μακρινούς τόπους!

ΠΡΟΤΑΣΕΙΣ ΜΑΣ

ΠΑΡΙΣΙ	κάθε	Τρίτη
ΡΩΜΗ	»	»
ΒΙΕΝΝΗ	»	»
ΠΡΑΓΑ	»	Πέμπτη
Γύρος ΙΤΑΛΙΑΣ	»	Δευτέρα

Δρομολόγια F/B ΙΕΡΑΠΕΤΡΑ

Κάθε **Τετάρτη** στις 04.30 για Χάλκη - Διαφάνι - Κάρπαθο - Κάσο - Σητεία.
Κάθε **Πέμπτη** και **Κυριακή** στις 04.30 για Χάλκη - Διαφάνι - Κάρπαθο - Κάσο - Σητεία - Αγιο Νικόλαο - Μήλο - Πειραιά

Εισιτήρια σε όλον τον κόσμο
Ατομικά ταξίδια σε όλο τον κόσμο
Ταξίδια νεονύμφων
Εμπορικά ταξίδια
Ταξίδια εταιριών - συλλόγων

X3774-28/2

ΝΤΕΤΕΚΤΙΒΣ
30 ΧΡΟΝΙΑ ΜΟΝΙΜΑ ΚΑΙ ΣΤΗ ΡΟΔΟ
35354
ΠΛΑΤΕΙΑ ΑΓΙΟΥ ΙΩΑΝΝΟΥ
Η ΛΥΣΗ!!! ΣΕ ΚΑΘΕ ΣΑΣ ΠΡΟΒΛΗΜΑ
EXPRESS SECURITY

X 3756-28

Δεν πήραν δραχμή από το Δήμο Πεταλούδων

Δεν έχουν ούτε χαρτί υγείας τα σχολεία του Παραδεισίου!..

ΔΙΑΜΑΡΤΥΡΙΕΣ ΑΠΟ ΓΟΝΕΙΣ ΚΑΙ ΚΗΔΕΜΟΝΕΣ

Δραματική είναι η κατάσταση στα σχολεία του Δήμου Πεταλούδων. Μάλιστα χτες το πρωί αντιπροσωπεία των γονέων και κηδεμόνων έχουν συνάντηση με τον προϊστάμενο της δευτεροβάθμιας Εκπαίδευσης Δωδεκανήσου κ. Αν. Μαυρόπουλο από τον οποίο ζήτησε την παρέμβασή του στο δήμαρχο Πεταλούδων Μιχ. Κορδίνα να δοθούν τα χρήματα στα σχολεία για να καλυφθούν οι βασικές τους ανάγκες.

Σημειώνεται ότι τα σχολεία δεν έχουν χρήματα να αγοράσουν ούτε χαρτί τουαλέτες, επειδή ο Δήμος το 2002 δεν έδωσε δραχμή.

Από τις αρχές του περασμένου μήνα στη Δευτεροβάθμια Εκπαίδευση έχουν διαβιβαστεί επιστολές διαμαρτυρίας από το Σύλλογο Γονέων και Κηδεμόνων του ΤΕΕ Παραδεισίου, το Σύλλογο Γονέων και κηδεμόνων του Γυμνασίου Παραδεισίου, του γυμνασιάρχη Παραδεισίου κ.α.

Είναι χαρακτηριστικό ο γυμνασιάρχης αναφέρει σε επιστολή του ότι το ΙΚΑ επέβαλε πρόστιμο γιατί δεν πληρώθηκαν τα ένσημα της καθαρίστριας, ενώ οι λογαριασμοί ΔΕΗ, ΟΤΕ κ.λ.π. παραμένουν απλήρωτοι για 10 μήνες!..

Την κατάσταση που επικρατεί περιγράφει και ο Σύλλογος Γονέων και Κηδεμόνων του Γυμνασίου Παραδεισίου με το παρακάτω έγγραφο στον κ. Μαυρόπουλο:

«Αξιότιμε Κύριε Διευθυντά, κατόπιν ομοφώνου αποφάσεως του Διοικητικού Συμβουλίου του Συλλόγου μας, θέλουμε να σας ενημερώσουμε για τα όσα αρνητικά και ανησυχητικά συμβαίνουν στο Γυμνάσιο Παραδεισίου. Συγκεκριμένα:

Ο Δήμος Πεταλούδων, ενώ απεδέχθη τις επιχορηγήσεις του Υπουργείου Παιδείας προς το Γυμνάσιο Παραδεισίου για το έτος 2002 και οι οποίες ανέρχονται στο ποσό των 1.479,09 ευρώ ανά τρίμηνο, κατά συνέπεια 1.479,09 επί τέσσερα τρίμηνα = 5.916,36 ευρώ για όλο το 2002, εντούτοις, παρ' όλες τις οχλήσεις, ούτε ο Διευθυντής του Γυμνασίου κύριος Τομάζος, ούτε η Σχολική Επιτροπή του Γυμνασίου έλαβαν έστω κι ένα ευρώ από τα χρήματα καθ' όλη τη διάρκεια του έτους 2002. Κατόπιν πολλών πιέσεων και διαμαρτυριών τόσο εκ μέρους των Συλλόγων Γονέων και Κηδεμόνων, όσο και των διευθυντών των Σχολείων του Δήμου Πεταλούδων, δόθηκαν στον κύριο Τομάζο στις 23.1.2003, μόλις το ποσό του πρώτου τριμήνου του 2002.

Σαν Σύλλογος Γονέων και Κηδεμόνων θεωρούμε ότι ήδη τα χρήματα που δίδονται από το Υπουργείο Παιδείας ως επιχορήγηση για τα σχολεία είναι ήδη μηδαμινά. Το να παρακρατούνται όμως από το Δήμο Πεταλούδων αυτά τα χρήματα και να διατίθενται για οποιοδήποτε άλλο σκοπό κι όχι για τα σχολεία στα οποία προορίζονται, αυτό όπως αντιλαμβάνεστε δημιουργεί άπειρα λειτουργικά προβλήματα στο Γυμνάσιό μας, όπως και στα άλλα σχολεία. Συγκεκριμένα, στο Γυμνάσιο Παραδεισίου υπάρχουν ανυπέρβλητες δυσκολίες στο να πληρωθεί η καθαρίστρια, το ΙΚΑ της καθαρίστριας και το πρόστιμο του ΙΚΑ, (σημειώνεται ότι εδώ και χρόνια ο Σύλλογός μας πληρώνει εθελοντικά ανελλιπώς στην καθαρίστρια 20.000 δραχμές κάθε μήνα, ως συμπλήρωμα στον ούτως ή άλλος χαμηλό μισθό της), οι λογαριασμοί της ΔΕΗ και του ΟΤΕ του Γυμνασίου παραμένουν απλήρωτοι εδώ και δέκα μήνες και εδώ και μήνες υπάρχει σοβαρότατο πρόβλημα να αγορασθούν χαρτί υγείας, απορρυπαντικά, χαρτί και μελάνι φωτοτυπικού μηχανήματος κι άλλα βασικότατα είδη για τη στοιχειώδη λειτουργία του Σχολείου.

Για του λόγου το αληθές, σας επισυνάπτουμε την επιστολή που ο Διευθυντής του Γυμνασίου, ευρισκόμενος σε απόγνωση για την κακή λειτουργία του Σχολείου, έστειλε προς το Σύλλογό μας, ζητώντας τη βοήθειά μας.

Εμείς σαν Σύλλογος,, φοβούμενοι για την υγεία των παιδιών μας και μολονότι δεν είναι δική μας υποχρέωση, εντούτοις δεσμευτήκαμε να αγοράσουμε αμέσως απορρυπαντικά, χαρτί υγείας κια χαρτί φωτοτυπικού μηχανήματος. Δεν θέλουμε όμως σε καμία περίπτωση, να εκληφθεί αυτό ως συγκάλυψη μιας μη σύννομης πράξης που διαπράχθηκε από το Δήμο Πεταλούδων με την παρακράτηση των κρατικών επιχορηγήσεων προς τα σχολεία.

Για το λόγο αυτό, απευθυνόμαστε επισήμως σ' εσάς, ως αρμόδιο για να επιληφθείτε του θέματος για α) να δοθεί εκ μέρους της Δικαιοσύνης απάντηση για το που κατέληξαν τα χρήματα των επιχορηγήσεων του υπουργείου Παιδείας για το 2002, β) πότε θα δοθούν τα υπόλοιπα τρία τρίμηνα του 2002 στο σχολείο και γ) να μας εξασφαλίσετε ότι κάτι τέτοιο δεν πρόκειται ποτέ στο μέλλον να επαναληφθεί.

Σας ενημερώνουμε ότι η υπομονή μας έχει εξαντληθεί και αν δεν δοθούν συγκεκριμένες απαντήσεις και δε λυθεί το πρόβλημα των χρηματοδοτήσεων και της κάλυψης όλων των αναγκών του Γυμνασίου μας εντός των αμέσως επομένων ημερών, εμείς οι γονείς θα αντιδράσουμε όπως κρίνουμε πιο αποτελεσματικά προς πάσαν κατεύθυνση και σίγουρα την ευθύνη δεν θα τη φέρει ούτε ο Σύλλογος Γονέων και Κηδεμόνων που εδώ και χρόνια, από τη στιγμή της ίδρυσής του έχει προσφέρει τα μέγιστα στο Γυμνάσιο, ούτε πολύ περισσότερο τα παιδιά μας που εδώ και καιρό υφίστανται και υπομένουν μια σκληρή και σίγουρα αντίθετη προς το καλό της εκπαίδευσής τους κατάσταση, μέσα στο Σχολείο μας.

Είμαστε πάντα στη διάθεσή σας για οποιοδήποτε άλλο στοιχείο ή διευκρίνιση χρειάζεστε και αναμένουμε συγκεκριμένες απαντήσεις και αποτελέσματα εντός των ημερών.

Σας ευχαριστούμε πολύ.

Μετά τιμής, το Διοικητικό Συμβούλιο του Συλλόγου Γονέων και Κηδεμόνων Γυμνασίου Παραδεισίου.

Ευαγγελία Παναή, πρόεδρος
Απόστολος Χατζηδιάκου, αντιπρόεδρος
Δήμητρα Ναουρά, γραμματέας Α΄
Μοσχούλα Μιχαήλογλου, ταμίας Α΄
Νικόλαος Ατσικνούδας, γραμματέας Β΄
Δέσποινα Βογιατζή, ταμίας Β΄
Αντώνιος Κολεζάκης, μέλος

ΚΕΝΤΡΑ ΞΕΝΩΝ ΓΛΩΣΣΩΝ
ΑΝΔΡΕΑ ΑΝΑΣΤΑΣΙΟΥ
ΚΕΝΤΡΟ ΞΕΝΩΝ ΓΛΩΣΣΩΝ ΑΝΔΡΕΑ ΑΝΑΣΤΑΣΙΟΥ

Στην Ιαλυσό και Κρεμαστή

- Αυτό το καλοκαίρι προετοιμαστείτε έγκαιρα και κατάλληλα!
- Εξειδικευτείτε στον τουριστικό τομέα που σας ενδιαφέρει

ΣΩΣΤΑ

ΓΡΗΓΟΡΑ

ΕΥΧΑΡΙΣΤΑ

Και επιπλέον κατοχυρώστε τις γνώσεις σας παίρνονας μέρος στις εξετάσεις **EDEXCEL** (Αποδεκτές από το ΑΣΕΠ για πρόσληψη στο Δημόσιο).
Σίγουρα υπάρχει ένα στάδιο κατάλληλο και για σας από PRE - FIRST CERTIFICATE μέχρι PROFICIENCY.
Υποψήφιοι φοιτητές τα αγγλικά πανεπιστήμια αποδέχονται τα επίπεδα ADVANCE και PROFICIENCY των εξετάσεων EDEXCEL.
Οι εξετάσεις **EDEXCEL** διενεργούνται στη Ρόδο τον Μάιο από την Πανελλήνια Ομοσπονδία Ιδιοκτητών Κέντρων Ξένων Γλωσσών (ΠΑΛΣΟ).

ΤΜΗΜΑΤΑ ΠΡΩΙΝΑ/ ΑΠΟΓΕΥΜΑΤΙΝΑ
ΕΛΑΤΕ ΤΩΡΑ ΣΤΟ ΦΡΟΝΤΣΤΗΡΙΟ ΜΑΣ
Ή ΤΗΛΕΦΩΝΗΣΤΕ
ΣΤΑ ΤΗΛ. 22410 94285, 94948, 93086

Διδάσκουν αποκλειστικά
ο Ανδρέας Αναστασίου και η Βίκη Μακρή

Τ. 1144-16/2

Βολές βαρέων όπλων στο πεδίο Κατταβιάς στις 25-26 Φεβρουαρίου

Ανακοινώνεται ότι, στις 25 και 26 Φεβρουαρίου 2003 (ώρες 08:00 - 18:00), θα εκτελούνται βολές βαρέων όπλων, στο πεδίο ασκήσεων - βολών Κατταβιάς.

Επικίνδυνη περιοχή, η περικλειόμενη μεταξύ των οδών Κατταβιάς - Πλημμυρίου και Κατταβιάς - Πρασονησίου, καθώς και η θαλάσσια περιοχή, που εκτείνεται σε βάθος 10 χιλιομέτρων, από την ακτή του πεδίου βολής και ύψος 8000 πόδια.

Κατά τις παραπάνω ημερομηνίες και ώρες ΑΠΑΓΟΡΕΥΕΤΑΙ κάθε κίνηση πεζών, τροχοφόρων, αλιέων, λεμβούχων, πλοίων και αεροσκαφών στην παραπάνω περιοχή, προς αποφυγή ατυχημάτων.

Δ.Α.Ν.Ε. SEA LINE
ΔΩΔΕΚΑΝΗΣΙΑΚΗ ΑΝΩΝΥΜΗ ΝΑΥΤΙΛΙΑΚΗ ΕΤΑΙΡΙΑ

ΔΡΟΜΟΛΟΓΙΑ

Αναχωρήσεις από ΡΟΔΟ

11/2 Τρίτη
ΔΙΑΓΟΡΑΣ 15.00 Κω - Κάλυμνο - Λέρο - Πάτμο - Πειραιά
12/2 Τετάρτη
ΡΟΔΟΣ 15.00 Σύμη - Τήλο - Κάλυμνο - Αστυπάλαια - Πειραιά
13/2 Πέμπτη
ΔΙΑΓΟΡΑΣ 15.00 Νίσυρο -Κω -Κάλυμνο - Λέρο -Πάτμο -Πειραιά
14/2 Παρασκευή
ΡΟΔΟΣ 15.00 Κω - Κάλυμνο - Λέρο - Πάτμο - Πειραιά
15/2 Σάββατο
ΔΙΑΓΟΡΑΣ 15.00 Κω - Κάλυμνο - Λέρο - Πάτμο - Πειραιά
16/2 Κυριακή
ΡΟΔΟΣ 15.00 Κω - Κάλυμνο - Λέρο - Πάτμο - Πειραιά
17/2 Δευτέρα

18/2 Τρίτη
ΔΙΑΓΟΡΑΣ 15.00 Κω - Κάλυμνο - Λέρο - Πάτμο - Πειραιά
19/2 Τετάρτη
ΡΟΔΟΣ 15.00 Σύμη - Τήλο - Κάλυμνο - Αστυπάλαια - Πειραιά
120/2 Πέμπτη
ΔΙΑΓΟΡΑΣ 15.00 Νίσυρο -Κω -Κάλυμνο - Λέρο -Πάτμο -Πειραιά
21/2 Παρασκευή
ΡΟΔΟΣ 15.00 Κω - Κάλυμνο - Λέρο - Πάτμο - Πειραιά
22/2 Σάββατο
ΔΙΑΓΟΡΑΣ 15.00 Κω - Κάλυμνο - Λέρο - Πάτμο - Πειραιά
23/2 Κυριακή
ΡΟΔΟΣ 15.00 Κω - Κάλυμνο - Λέρο - Πάτμο - Πειραιά
24/2 Δευτέρα

Αναχωρήσεις από ΠΕΙΡΑΙΑ

11/2 Τρίτη
ΡΟΔΟΣ 15.00 Αστυπάλαια - Κάλυμνο -Τήλο -Σύμη-Ρόδο
13/2 Τετάρτη
ΔΙΑΓΟΡΑΣ 15.00 Πάτμο - Λέρο - Κάλυμνο -Κω Νίσυρο- Ρόδο
13/2 Πέμπτη
ΡΟΔΟΣ 15.00 Πάτμο - Λέρο - Κάλυμνο - Κω - Ρόδο
14/2 Παρασκευή
ΔΙΑΓΟΡΑΣ 15.00 Πάτμο - Λέρο - Κάλυμνο - Κω - Ρόδο
15/2 Σάββατο
ΡΟΔΟΣ 15.00 Πάτμο - Λέρο - Κάλυμνο - Κω - Ρόδο
16/2 Κυριακή

17/2 Δευτέρα
ΔΙΑΓΟΡΑΣ 15.00 Πάτμο - Λέρο - Κάλυμνο - Κω - Ρόδο
18/2 Τρίτη
ΡΟΔΟΣ 15.00 Αστυπάλαια - Κάλυμνο -Τήλο -Σύμη-Ρόδο
19/2 Τετάρτη
ΔΙΑΓΟΡΑΣ 15.00 Πάτμο - Λέρο - Κάλυμνο -Κω Νίσυρο- Ρόδο
20/2 Πέμπτη
ΡΟΔΟΣ 15.00 Πάτμο - Λέρο - Κάλυμνο - Κω - Ρόδο
21/2 Παρασκευή
ΔΙΑΓΟΡΑΣ 15.00 Πάτμο - Λέρο - Κάλυμνο - Κω - Ρόδο
22/2 Σάββατο
ΡΟΔΟΣ 15.00 Πάτμο - Λέρο - Κάλυμνο - Κω - Ρόδο
23/2 Κυριακή

24/2 Δευτέρα
ΔΙΑΓΟΡΑΣ 15.00 Πάτμο - Λέρο - Κάλυμνο - Κω - Ρόδο

X. 3771-28/2

GR
★★★★★
Grand Hotel

Ο τέλειος συνδυασμός ποιότητας και οικονομίας που τιμά και ανεβάζει τη Ρόδο

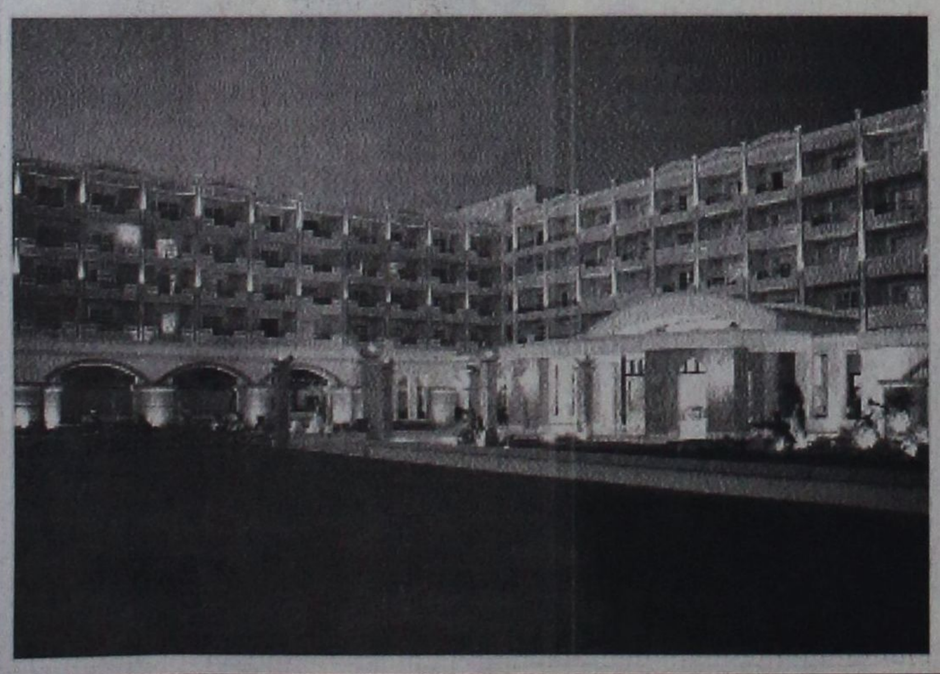



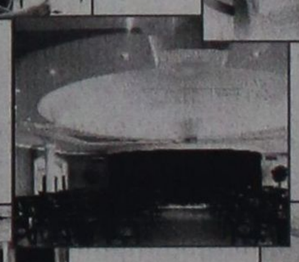
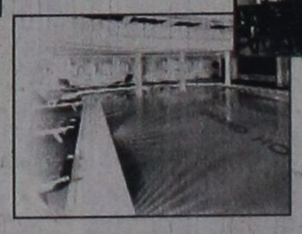


X3752-28/2

ΨΥΧΟΕΡΕΥΝΗΤΡΙΑ

ΚΡΗΤΙΚΟΥ ΒΑΣΙΛΕΙΑ



Προβλέψεις για το μέλλον ικανοποιητικές.

Βοήθεια για κάθε θέμα που σας απασχολεί με κάθε εχεμύθεια

ΟΜΗΡΟΥ 65 Π. ΠΟΛΗ Τηλ. 74440 - 67602, 0972157586, 8-1π.μ. — 4-8μ.μ.

1191-9/3



ΘΕΡΜΟΠΟΜΠΟΙ

Με συνέπεια και υπευθυνότητα συνεχίζουμε για **22** χρόνια τοποθετώντας θερμοπομπούς σε Σπίτια, Σχολεία, Αίθουσες και σε λοιπούς επαγγελματικούς χώρους



X3755-28/2

Οικονομία στην κατανάλωση - Υγιεινή και αθόρυβη θέρμανση Αισθητική προσαρμογή στο χώρο - Αυτοματοποίηση

Η ποιότητα και η πείρα τόσων χρόνων μας κάνουν ασυναγώνιστους. Ελάτε ή πάρτε μας τηλέφωνο να έρθουμε να κουβεντιάσουμε για τη θέρμανση του χώρου που σας ενδιαφέρει.

ΜΕΛΕΤΗ - ΕΓΚΑΤΑΣΤΑΣΗ ΔΩΡΕΑΝ!!!

Ν. ΚΑΜΠΟΥΡΑΚΗΣ - Μ. ΦΛΑΓΚΟΣ Ο.Ε.
Αγίας Αναστασίας 9
ΤΗΛ. 31320 - 20859

ΝΤΕΤΕΚΤΙΒΣ ΑΘΗΝΩΝ

1699-1-24/2

Αναλαμβάνουμε υποθέσεις *ανηλίκων, προσωπικές, οικογενειακές, εμποροβιομηχανικές*
Διαθέτουμε τα καλύτερα ηλεκτρονικά σύγχρονα οπτικοακουστικά συστήματα

Εχεμύθεια 100%

Τα 30 χρόνια πείρα είναι η εγγύησή μας

Τηλ. 0977632963 & 0945319796

Για τη νίκη στις προσεχείς εκλογές

Οι πρωτοβουλίες του ΠΑΣΟΚ

ΤΙ ΑΝΑΦΕΡΕΙ Η ΕΓΚΥΚΛΙΟΣ ΛΑΛΙΩΤΗ



Ο Γραμματέας του ΠΑΣΟΚ Κώστας Λαλιώτης με εγκύκλιο του προς όλα τα Συλλογικά Όργανα του ΠΑΣΟΚ (Τομείς Κεντρικής Επιτροπής, Νομαρχιακές Επιτροπές, Τομεακές Επιτροπές και Περιφερειακές Επιτροπές) αναφέρεται στους όρους που θα καθορίσουν τη νίκη και την προοπτική του ΠΑΣΟΚ καθώς στις πρωτοβουλίες και τις δράσεις που πρέπει να πραγματοποιηθούν μέχρι τις εκλογές του 2004. Περιγράφει τι πρέπει να κάνουν τα όργανα του Κινήματος και παρουσιάζει 13 πρωτοβουλίες όπως συνδιασκέψεις στις Περιφέρειες και τους Νομούς, τη συγκρότηση και λειτουργία των Νομαρχιακών και Δημοτικών παρατάξεων καθώς και ανασύνταξη και ενίσχυση των παρατάξεων σε όλους τους κοινωνικούς χώρους. Επίσης θα υπάρχει η συμμετοχή, η παρουσία και δράση του ΠΑΣΟΚ στα κινήματα και τους θεσμούς των αγροτών, δημιουργική παρουσία και ανοικτή δράση των στελεχών, των μελών και φίλων του στα κοινωνικά δίκτυα. Θα παρουσιαστούν παντού οι πρωτοβουλίες και οι πολιτικές των γυναικών για την ισότητα των φύλων ενώ το 2003 είναι το "Έτος για τη Νέα Γενιά". Παρουσιάζονται οι πρωτοβουλίες του ΠΑΣΟΚ σχετικά με την Προεδρία της Ελλάδας στην Ευρωπαϊκή Ένωση ενώ θα πραγματοποιηθούν σεμινάρια ενημέρωσης, κατάρτισης και επιμόρφωσης στελεχών από το ΙΣΤΑΜΕ και τον Τομέα Επικοινωνίας.

Τέλος καθορίζεται η δομή, η διάταξη και η συλλογική λειτουργία των Νομαρχιακών Επιτροπών, η συγκρότηση των "Τομέων Δράσης και Πολιτικής", οι Οργανώσεις Βάσης στους Καποδιστριακούς Δήμους, στους Δήμους και στα Μεγάλα Αστικά Κέντρα και το "Μητρώο Μελών - Μητρώο Φίλων" με "Απογραφικό Δελτίο" και αυτοπρόσωπη παρουσία των εγγεγραμμένων μελών.

Μεταξύ άλλων η εγκύκλιος Λαλιώτη αναφέρει και τα εξής:

Ανασύνταξη και ενίσχυση των Παρατάξεων σε όλους τους Κοινωνικούς Χώρους

* Η Ανασύνταξη και ενίσχυση όλων των Παρατάξεων και των συλλογικών Κινήσεων που έχει υποστηρίξει το ΠΑΣΟΚ σε όλους του Κοινωνικούς Χώρους π.χ. στα Συνδικάτα, στους Συνεταιρισμούς, στις Ενώσεις, στους Συλλόγους στον Αγροτικό χώρο, στους Συλλόγους και τα Επιμελητήρια Εμπόρων, Επαγγελματιών και Βιοτεχνών, στους Συλλόγους και στα Επιμελητήρια των Επιστημόνων, κ.λπ.

* Αυτή η προσπάθεια μπορεί γρήγορα να προχωρήσει και με επιτυχία (όπως έχει ήδη υλοποιηθεί σε αρκετούς Νομούς) με ευθύνη των Ν.Ε. και των Τ.Ε., αλλά σε αγαστή συνεργασία με τους Βουλευτές και με τα θεσμικά Στελέχη του ΠΑΣΟΚ στους αντίστοιχους χώρους. Κάθε Παράταξη και συλλογική Κίνηση εκτός από την ενεργοποίηση των Μελών τους πρέπει να ενισχύεται με «Ομάδες Τεκμηρίωσης και Πολιτικής Δράσης» από ικανά Στελέχη και Φίλους με κοινωνικό και πολιτικό κύρος και με επιστημονική γνώση.

Έτσι αυτά τα Στελέχη, με τη συλλογική ευθύνη της Ν.Ε. μπορούν να τεκμηριώνουν, να αναδεικνύουν και να προβάλλουν κάθε πρωτοβουλία και κάθε παρέμβαση είτε των μαζικών Παρατάξεων και των κοινωνικών Κινημάτων, είτε του ίδιου του ΠΑΣΟΚ. Ταυτοχρόνως, μπορούν να τροφοδοτούν τις Παρατάξεις και το ΠΑΣΟΚ με θέσεις και προτάσεις για πρωτοβουλίες, για παρεμβάσεις και για δραστηριότητες στις Τοπικές κοινωνίες.

Έτσι οι Παρατάξεις και οι Κινήσεις μαζί με τις «Ομάδες Τεκμηρίωσης και Πολιτικής Δράσης» μπορούν να αποτελούν ένα μεγάλο «Πυρήνα Στελεχών», που θα σηματοδοτούν ως φυσικές ηγεσίες τις πολιτικές του ΠΑΣΟΚ σε αυτούς τους χώρους.

Η συμμετοχή, η παρουσία και δράση του ΠΑΣΟΚ στα Κινήματα και τους Θεσμούς των Αγροτών

Είναι ζωτική ανάγκη η ενίσχυση των Παρατάξεων και των συλλογικών Κινήσεων στους Συνεταιρισμούς και το Αγροτικό κίνημα όπως και η ουσιαστική ανανέωση τους σε ιδέες, προτάσεις εμπειρίες και Πρόσωπα.

Έτσι το ΠΑΣΟΚ οφείλει να ξαναβρεί και να επικυρώσει μια σύγχρονη και αξιόπιστη, μια μάχιμη και δημιουργική έκφραση, μια ικανή και δυναμική «φυσική ηγεσία» σε κάθε Συνεταιρισμό, σε κάθε Αγροτικό Σύλλογο, σε κάθε Δευτεροβάθμια Ένωση, όπως και στις Ομάδες Παραγωγής και σε κάθε Συλλογική Κοινωνική δράση των Αγροτών και των κατοίκων της Υπαίθρου. Η εμπειρία μέχρι σήμερα δείχνει ότι όπου επιχειρήθηκαν πρωτοβουλίες είχαν θετικά αποτελέσματα.

Χρονοδιάγραμμα και Διαδικασίες για την Ανάδειξη Νέων Ν.Ε. και Τ.Ε.

Μέχρι τις αρχές Μαρτίου είναι αναγκαίο να συγκληθούν οι Ν.Ε - Τ.Ε - Π.Ε. όπου θα εξειδικευθεί ο πολιτικός σχεδιασμός του 15μήνου και θα προγραμματισθούν ιεραρχημένα όλες οι πολιτικές διαδικασίες (άνοιγμα πολιτικού διαλόγου, Γ.Σ., ανοικτές Ολομέλειες ανά Δήμο, Νομαρχιακά και Τομεακά Συμβούλια, πολιτικές εκδηλώσεις, Περιφερειακές και Νομαρχιακές Συνδιασκέψεις κατά θέμα κ.λ.π.).

Η συμπλήρωση του «Απογραφικού Δελτίου» πρέπει να πραγματοποιηθεί μέχρι τέλος Απριλίου.

Το μήνα Μάιο θα εκλεγούν οι Συντονιστικές Επιτροπές (Σ.Ε.) στις Οργανώσεις Βάσης των Τ.Ο. και Δ.Ο. (τα όποια επιμέρους προβλήματα θα αντιμετωπιστούν από τις Ν.Ε. σε συνεργασία με τον Τομέα Οργανωτικής Πολιτικής). Ο Γραμματέας της Σ.Ε. κάθε Τ.Ο. και Δ.Ο. θα εκλέγεται με καθολική ψηφοφορία.

Στις αρχές Ιουνίου θα γίνει εκλογή του Γραμματέα των Ν.Ε. και Τ.Ε. και η εκλογή Ν.Ε. - Τ.Ε.- Π.Ε. (για τις εκλογικές διαδικασίες θα σας δοθεί εγκύκλιος).

ΔΕΥΑΡ
ΔΗΜΟΤΙΚΗ ΕΠΙΧΕΙΡΗΣΗ ΥΔΡΕΥΣΗΣ ΑΠΟΧΕΤΕΥΣΗΣ ΡΟΔΟΥ
2ο χλμ. Εθν. Οδού Ρόδου - Λίνδου
Τηλ. 22410 68750 - 22410 68757
fax 22410 66380

ΑΝΑΚΟΙΝΩΣΗ

Ανακοινώνεται από τη ΔΕΥΑΡ ότι **το ταμείο της ευρισκόμενο επί της οδού Εθελοντών Δωδεκανησίων 42 (παλαιά γραφεία ΔΕΥΑΡ), θα παραμείνει κλειστό για ένα μήνα ήτοι από τις 10-2 έως 10-3-2003.**

Η αιτία διακοπής της παροχής υπηρεσιών μας στο παραπάνω ταμείο, είναι η εκτέλεση των αναγκαίων εργασιών που απαιτούνται να γίνουν για την αναβάθμιση και τροποποίηση του κτιρίου, στο οποίο θα στεγαστούν οι Οικονομικές Υπηρεσίες του Δήμου Ροδίων και το ταμείο της ΔΕΥΑΡ.

Παρακαλούμε τους πελάτες μας για την εξόφληση των λογαριασμών υδρευσης, να προσέρχονται στα κεντρικά γραφεία της ΔΕΥΑΡ 2ο χλμ. Εθνικής οδού Ρόδου - Λίνδου.

Με εκτίμηση
Ο Γενικός Δ/ντής
ΔΕΥΑΡ
Εμμ. Διακομανώλης
Διπλ/χος Μηχ/γος Μηχανικός

16/2

ΔΕΠΟΣ Α.Ε.
ΔΗΜΟΣΙΑ ΕΠΙΧΕΙΡΗΣΗ ΠΟΛΕΟΔΟΜΙΑΣ & ΣΤΕΓΑΣΗΣ Δ.Ε.ΠΟ.Σ. Α.Ε.

ΑΝΑΚΟΙΝΩΣΗ

Για τη μίσθωση χωματουργικών μηχανημάτων και φορτηγών

Η Δημόσια Επιχείρηση Πολεοδομίας και Στέγασης (Δ.Ε.ΠΟ.Σ. Α.Ε.) σύμφωνα με τις διατάξεις της παρ. 2 του αρθ. 1 του Π.Δ. 158/97 και με απόφαση του Δ.Σ. ιδρύει εργοτάξιο στη Ρόδο για την εκτέλεση του έργου «Κατασκευή υπογείων δικτυων Μεσαιωνικής Πόλης Ρόδου Β' φάση - Α' Στάδιο». Για τις ανάγκες του έργου πρόκειται να προβεί στη μίσθωση χωματουργικών μηχανημάτων και φορτηγών.

Οι ενδιαφερόμενοι μπορούν να περάσουν από τα γραφεία τη ΔΕΠΟΣ Α.Ε. οδός Γαλαβά 4 (Μεσαιωνική Πόλη) τηλ. 22410 33838/22410 32968 τις εργάσιμες ημέρες Δευτέρα έως Παρασκευή από 11.00 έως 13.00 και να παραλάβουν τα έντυπα της προσφοράς.

Δ.Ε.ΠΟ.Σ. Α.Ε.

ΧΛ-11/2

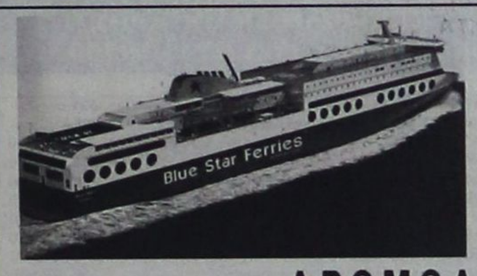

BLUE FERRIES

ΔΡΟΜΟΛΟΓΙΑ
ΑΠΟ ΡΟΔΟ 18/11/02-20/4/03

ΑΝΑΧΩΡΗΣΗ ΑΠΟ ΡΟΔΟ	ΑΝΑΧΩΡΗΣΗ ΑΠΟ: ΚΩ	ΛΕΡΟ	ΠΑΤΜΟ	ΜΥΚΟΝΟ	ΣΥΡΟ	ΚΑΤΑΠΟΛΑ (ΑΜΟΡΓΟ)	Αφιξη σε ΠΕΙΡΑΙΑ
ΤΡΙΤΗ 20.00	ΤΡΙΤΗ 22.55	—	—	ΤΕΤΑΡΤΗ 03.30	—	—	ΤΕΤΑΡΤΗ 07.20
ΠΕΜΠΤΗ 20.00	ΠΕΜΠΤΗ 22.55	—	—	—	ΠΑΡΑΣΚΕΥΗ 03.50	—	ΠΑΡΑΣΚΕΥΗ 07.10
ΣΑΒΒΑΤΟ 10.00	ΣΑΒΒΑΤΟ 12.50	—	—	—	—	ΣΑΒΒΑΤΟ 16.20	ΣΑΒΒΑΤΟ 21.30
ΚΥΡΙΑΚΗ 18.30	ΚΥΡΙΑΚΗ 21.35	ΚΥΡΙΑΚΗ 23.05	ΔΕΥΤΕΡΑ 00.15	—	ΔΕΥΤΕΡΑ 03.50	—	ΔΕΥΤΕΡΑ 07.10

ΣΗΜΕΙΩΣΗ για ΧΡΙΣΤΟΥΓΕΝΝΑ / ΠΡΩΤΟΧΡΟΝΙΑ
1) 24/12/02 & 31/12/02 από Ρόδο 10.00 για Κω 12.30-12.50, Μύκονο 17.35-17.55, Πειραιά 21.50
2) 26/12/02 & 02/01/03 από Πειραιά 08.00 για Σύρο 11.30-11.45, Κω 16.30-16.50, Ρόδο 19.20
3) ΑΝΕΚΤΕΛΕΣΤΑ ΔΡΟΜΟΛΟΓΙΑ 25/12/02 & 01/01/03

ΑΠΟ ΠΕΙΡΑΙΑ 18/11/02-20/4/03

ΑΝΑΧΩΡΗΣΗ ΑΠΟ ΠΕΙΡΑΙΑ	ΑΦΙΞΗ ΣΕ: ΣΥΡΟ	ΜΥΚΟΝΟ	ΚΑΤΑΠΟΛΑ (ΑΜΟΡΓΟ)	ΠΑΤΜΟ	ΛΕΡΟ	ΚΩ	ΡΟΔΟ
ΔΕΥΤΕΡΑ 20.00	Δευτέρα 23.20	—	—	—	—	Τρίτη 04.10	Τρίτη 07.10
ΤΕΤΑΡΤΗ 20.00	Τετάρτη 23.10	—	—	—	—	Πέμπτη 04.10	Πέμπτη 07.10
ΠΑΡΑΣΚΕΥΗ 20.00	—	Παρασκευή 23.50	—	—	—	Σάββατο 04.20	Σάββατο 07.15
ΣΑΒΒΑΤΟ 23.30	—	—	Κυριακή 04.45	Κυριακή 07.00	Κυριακή 08.10	Κυριακή 09.50	Κυριακή 12.45

SKEVO'S TRAVEL AGENCY
ΚΕΝΤΡΙΚΟ ΠΡΑΚΤΟΡΕΙΟ ΡΟΔΟΥ των ΓΡΑΜΜΩΝ
BLUE STAR FERRIES - F/B BLUE STAR 1
Αμερικής 111
Τηλ. κρατήσεων επιβατών & ΙΧΕ 22410 -22461, 75655, 75310
Τηλ. κρατήσεων φορτηγών 22410 - 76600
Κρατήσεις και σε όλα τα συνεργαζόμενα πρακτορεία Ρόδου

X3776-28/2

ΑΡΧΩΝ ΣΑΜΑΡΤΖΗΣ ΑΕΤΕΒΕ

Από το 1980

22 ΧΡΟΝΙΑ ΜΟΝΩΣΕΙΣ



RicofOn®

ΓΙΑ ΤΕΛΕΙΑ ΑΚΟΥΣΤΙΚΗ ΣΤΟΥΣ ΧΩΡΟΥΣ ΕΡΓΑΣΙΑΣ ΚΑΙ ΔΙΑΣΚΕΔΑΣΗΣ



Τοποθετώντας το κατάλληλο προϊόν RICOFON έχετε μια αίθουσα με άριστη ακουστική και συγχρόνως ένα τέλειο διακοσμητικό αποτέλεσμα.

X3753-28/2

ΜΟΝΩΣΕΙΣ ΤΑΡΑΤΣΩΝ

ΔΙΑΘΕΣΗ: ΑΡΧΩΝ ΣΑΜΑΡΤΖΗΣ ΑΕΤΕΒΕ
ΜΟΝΩΣΕΙΣ - ΣΤΕΓΑΝΩΣΕΙΣ
ΚΑΤΑΣΤΗΜΑΤΑ
1) Ερυθρού Σταυρού 21 - Τηλ.: 02410 23030/32054 Ρόδος 85100
2) Ικαρου & Λαοδικείας - Τηλ.: 02410 20021 Ρόδος 85100
ΚΙΝΗΤΟ: 0944 502033

KYDON TOURS

ΕΚΔΡΟΜΕΣ

Προσφέρουμε στον πελάτη μας

ΠΟΙΟΤΗΤΑ - ΕΓΓΥΗΣΗ - ΦΡΟΝΤΙΔΑ

VIP προγράμματα - Οργάνωση ΕΛΕΝΗ ΨΥΛΛΑΚΗ

ΜΑΡΟΚΟ-ΤΥΝΙΔΑ
11-2-18-2-2003

Περιλαμβάνει: Αεροπορικά εισιτήρια. Φόρους. Ξενοδοχεία 5 αστέρων, ημιδιατροφή. Διανυκτερεύσεις 4 ΜΑΡΑΚΕΣ - 1 ΚΑΖΑΜΠΛΑΝΚΑ - 2 ΤΥΝΙΔΑ. Ξεναγήσεις: Καζαμπλάνκα - Ραμπάτ - Μαρακές - Ουφικα - Τύνιδα - Καρχηδόνα - Χαμαμέτ - Ναμπέλ.

Πλούσιο μοναδικό πρόγραμμα • Διασκέδαση • Ψώνια.
Συνοδός η κ. ΕΛΕΝΗ ΨΥΛΛΑΚΗ

ΚΑΡΝΑΒΑΛΙ ΒΕΝΕΤΙΑΣ
28-2-06/-3-2003
με SUPER FAST FERRIES

Περιλαμβάνει: Πούλμαν πολυτελείας. Καμπίνες δίκλινες - 4κλινες Α' κατηγορίας SUPER FAST. Ξενοδοχείο 4 αστέρων με ημιδιατροφή BENETIA 3 διανυκτερεύσεις. Ξεναγήσεις - περιηγήσεις. Ταξιδιωτική ασφάλιση. Διαφημιστική τσάντα.
Συνοδός η κ. ΕΛΕΝΗ ΨΥΛΛΑΚΗ

ΜΑΡΜΑΡΙΣ - ΚΟΥΣΑΝΤΑΣΙ - ΣΜΥΡΝΗ - ΤΣΕΣΜΕ
4ήμερο 7/3-10/3/2003

Ξενοδοχεία Α' κατηγορίας - Πλούσιο πρόγραμμα - Διασκέδαση - Ξεφάντωμα αποκριάτικο.
Συνοδός: ΕΛΕΝΗ ΨΥΛΛΑΚΗ

ΡΩΜΗ
15/3-19/3/2003

Αεροπορική εκδρομή από Ρόδο.
Ξενοδοχείο 4 αστέρων - πρωινό.
Μεταφορές - Ξεναγήσεις.
Συνοδός: ΕΛΕΝΗ ΨΥΛΛΑΚΗ

ΠΑΡΙΣΙ - EURODISNEY
6/3 - 11/3/2003

Διανυκτερεύσεις: 3 DISNEY ξενοδοχείο SEQUOIA. 1 ΠΑΡΙΣΙ, 3 αστέρων στην OPERA, πολύ καλό πρωινό.
Ξεναγήσεις. Είσοδοι Disney. Έλληνας ξεναγός συνεργάτης μας στο Παρίσι. Αεροπορικά εισιτήρια. Φόροι.

ΚΑΠΑΔΟΚΙΑ
21/3 - 25/3/2003

ΜΑΡΜΑΡΙΣ - ΠΑΠΟΥΚΑΛΕ - ΚΟΝΙΑ - ΚΑΠΑΔΟΚΙΑ - ΦΕΤΙΓΙΕ - ΜΑΡΜΑΡΙΣ

Μία μοναδική εκδρομή - προσκύνημα. Ενα πρόγραμμα που προσφέρει άνεση - πολυτέλεια - μόρφωση - διασκέδαση.

Ξενοδοχεία 4 και 5 αστέρων, ημιδιατροφή.
Συνοδός η κ. ΕΛΕΝΗ ΨΥΛΛΑΚΗ

Π Ρ Ο Σ Ο Χ Η

Στο γραφείομας θα βρείτε: ΠΑΚΕΤΑ ΕΚΔΡΟΜΩΝ για όλο τον κόσμο.

ΟΡΓΑΝΩΝΟΥΜΕ τις διακοπές σας με την πείρα μας 30 ετών.

ΑΡΙΣΤΑ - ΟΙΚΟΝΟΜΙΚΑ
ΕΙΔΙΚΟΤΗΣ ΜΑΣ ΝΕΟΝΥΜΦΟΙ

Ε Π Ι Σ Η Σ :

- Αεροπορικά εισιτήρια - ΓΡΑΦΕΙΟ ΙΑΤΑ!!!
- ΑΚΤΟΠΛΟΪΚΑ: ΔΑΝΕ - ΑΝΕΚ - BLUE STERA FERRIES - SUPER FAST FERRIES - HELLAS FERRIES - MINOAN LINES
- SALAMIS LINES - NISSOS KALYMNOS
- Σιδηροδρομικά εισιτήρια

KYDON TOURS
Τηλ. 23000 - 27900 - 75268
Εθελοντών Δωδεκανησίων 14

X3768-28/2

ΣΥΝΕΧΕΙΑ ΑΠΟ ΤΗ ΣΕΛ. 1

των ειδικών και τα προσφάτως δημοσιευθέντα κείμενα του κ. Κυριάκου Φίνα είναι όλως αποκαλυπτικά και δεν χρειάζεται υπενθύμισίς των.

Εάν ο κ. Παπαϊωάννου και ο φίλος του Ιωάννης Τσαβαρής είχον πράγματι επιβαρυντικά στοιχεία δια τον Απόστολον Τρύφωνος, θα τα είχαν από το 1943 δημοσιεύσει και μάλιστα αυτούσια και όχι αποσπασματικά ως εις τα προαναφερθέντα δημοσιεύματά του έπραξε.

Εάν υπήρχαν επιβαρυντικά στοιχεία εις τον φάκελον του Αποστόλου Τρύφωνος γνωστά από το 1943 δεν θα άφηνε ο κ. Εμμανουήλ Παπαϊωάννου τον αδελφόν του πρωτοσύγκελον Απόστολον να αποστείλει την προσφάτως δημοσιευθείσαν επιστολήν συγνώμης προς τον «προδότην» Τρύφωνος και να αποκτήσει τον όχι και τόσον επίζηλον δια την συγκεκριμένην περίπτωσιν τίτλον του ...Αβεσσαλώμ!

Ο αδαής αναγνώστης των κειμένων του κ. Εμμανουήλ Παπαϊωάννου ευχερώς διαπιστώνει δύο τινά: το πρώτον είναι ότι ο συγγραφέας των αναγράφει προσωπικάς επιθυμίας τας οποίας αναγορεύει εις ιστορικά γεγονότα. Το δεύτερον είναι ότι ο Απόστολος Τρύφωνος εκινείτο με τοιαύτην ευκολίαν και επέβαλεν κατά καιρούς τας απόψεις του, ωσάν να μην υπήρχαν καν η Ιταλική διοίκησις του Αιγαίου, η Ιταλική Κυβέρνησις, το Οικουμενικόν Πατριαρχείον και η Ελληνική Κυβέρνησις!

Είναι λοιπόν δυνατόν εις το πλέγμα αυτό των διεθνών σχέσεων μεταξύ Κυβερνήσεων και Εκκλησίας, ο Απόστολος Τρύφωνος να κινείται... και να αυτοτοποθετείται εις τας Μητροπόλεις της αρεσκείας του, να επιβάλει την «αντιεθνικήν πολιτικήν του», εις τον Mario Lago και τον De Vecchi με στόχον την «εξόντωσιν», του ορθοδόξου στοιχείου της Δωδεκανήσου και όλα αυτά με τον απώτερον στόχον να κηρύξει - δι ιοδιοτελείς καθαρά σκοπούς και από μωροφιλοδοξίαν - το Αυτοκέφαλον και τον έτι κατά Εμμανουήλ Παπαϊωάννου απώτερον να «Καθολικοποιηθεί» η Ορθόδοξος Εκκλησία

Πλαστογράφος της Ιστορίας

της Δωδεκανήσου;

Εάν πράγματι είχεν ο μεγάλος αυτός Ιεράρχης και την άνεσιν κινήσεων και την άνεσιν επιβολής της γνώμης του εις τας Κυβερνήσεις που προαναφερθήκαμε και το Οικουμενικόν Πατριαρχείον και εάν πράγματι επιθυμούσε το περίφημον Αυτοκέφαλον (δια το οποίον κάποτε θα πρέπει σε χώρο ιδιαίτερο να λεχθούν αρκετά ούτως ώστε να παύσει να αναμασά ο κ. Παπαϊωάννου και αυτήν την καραμέλα), τότε διατί θα έπρεπε να προβεί σε όλην αυτήν την «αντεθνική δράσιν» κατά τη γνώμη που προσπαθεία να επιβάλει ο κ. Παπαϊωάννου, και να μην εισηγηθεί εις τους κατακτητάς να το επιβάλουν χωρίς τυμπανοκρουσίας και άνωθεν και να διατηρήσει και τα εκκλησιαστικά Δικαστήρια από τα οποία θα διατηρούσε και τα έσοδά του και δεν θα είχε (πάντοτε κατά τον κ. Παπαϊωάννου) την ανάγκην να εισπράττει από τους Ιταλούς χρήματα και να τους χορηγεί και ... αποδείξεις. Τι άραγε είχαν να φοβηθούν οι Ιταλοί, και αν αυτοί εφοβούντοι για τον οποιονδήποτε λόγον που έχει σοφιστεί ο κ. Παπαϊωάννου, τι άραγε θα είχαν να φοβηθούν οι Γερμανοί κηρύσσοντες το Αυτοκέφαλον; Μήπως θα εφοβούντο την ελληνική κυβέρνηση; Η ελληνική κυβέρνηση διαστόματος μάλιστα Ελευθερίου Βενιζέλου πολλάκις διεκήρυξεν ότι μεταξύ της Ελλάδας και της φίλης χώρας Ιταλίας, ουδεμία εκκρεμότης υφίστατο και ουδέν πρόβλημα αναφορικώς με την Δωδεκάνησον.

Τον επιστολήν αυτήν του Ελευθερίου Βενιζέλου επιφυλασσόμεθα εν καιρώ να δημοσιεύσωμεν, όχι δι' άλλον λόγον αλλά δια να αποτρέψωμεν τον κ. Εμμανουήλ Παπαϊωάννου να αποπειραθεί εν καιρώ τω δέοντι να διευρύνει τον κύκλο των ...προδοτών!

Ο Απόστολος Τρύφωνος υπήρξεν όχι μόνο μεγάλη ιστορική προσωπικότης αλλά ουσιαστικώς και ο Εθνάρχης της περιόδου εκείνης προς τον οποίον οι σκλάβοι προσέβλεπον και ο οποίος είχε πλήρη συναίσθησιν των καθηκόντων του και της ευθύνης την οποίαν είχε δια το σύνολον των Δωδεκανησίων. Αι σχέσεις του λοιπόν με τον κατακτητή, επεβάλλετο να είναι ανάλογοι της θέσεως και των ευθυνών του και αποτελεί τουλάχιστον ανοησίαν και ένδειξιν ηλιθιότητος το να εμφανίζει ο κ. Παπαϊωάννου ακόμη και τα τηλεγραφήματα που εκ των τραγικών περιστάσεων επεβάλλοντο, ως πράξεις προδοσίας. Ο Απόστολος Τρύφωνος, ο τόσον ευφυής δι' όλους και δια τον κ. Παπαϊάννου «σατανικά» ευφυής, είχε πλήρη επίγνωσιν ότι αν μη τι άλλο, οι Ιταλοί και οι Γερμανοί θα εφύλαττον τα πάσης φύσεως κείμενά του και θα ήτο και μόνον εκ του λόγου αυτού λίαν προσεκτικός ώστε να μην αφήσει... κατάλοιπα ούτως ώστε δια της τεθλασμένης οδού και της «μεθόδου» των αποβιωσάντων (του Ιωάννου Τσαβαρή και της συζύγου του Νιούρας Τσαβαρή), να έλθουν εις χείρας του Εμμανουήλ Παπαϊωάννου, πολλώ μάλλον τα κείμενα αυτά να αποτελέσουν επιβαρυντικά στοιχεία δια τον εκλεκτόν ιεράρχην!!

Ο Απόστολος Τρύφωνος, ο βασικός στόχος της εποχής εκείνης δια τους κατακτητάς, καλώς επολιτεύετο και αν ακόμη ήτο υποχρεωμένος εκ του πρωτοκόλλου η εξ αδιαιρέτου εθνικού καθήκοντος να κολακεύσει λεκτικώς τους κατακτητάς. Οι μη έχοντες όμως την εξουσίαν και τας ευθύνας του Μητροπολίτου, δεν είχαν κανέναν λόγον, χαμερπώς κατά την επεικεστέραν έκφρασιν, να συμπεριφέρονται και να προσφέρουν τας πάσης φύσεως υπηρεσίας των προς τους πάντας περιλαμβανομένων και των κατακτητών.

Επειδή μάλιστα ο κ. Παπαϊώννου ισχυρίζεται ότι έχει εις χείρας του φακέλους, κατά περίεργον τρόπο περιήλθεν εις χείρας της επιτροπής μας έγγραφον από άλλον φάκελον που αφορά συγγενικόν του πρόσωπο, με την ένδειξιν: «Governo delle Isole Italiane dell'Egeo» του οποίου το πλήρες κείμενο δεν επιθυμούμε δια την ώραν να δημοσιεύσωμεν, θα δημοσιεύσωμεν όμως τον επίλογον του κειμένου ο οποίος έχει ως ακολούθως: «Servitore di Dio, servitore del suo superiore degli Italiani ieri, serviotore dei tedeschi oggi, servitore degli Alleati domani, non e in fondo che il fedelissimo servitore del suo tornacconto personale». Δια τους μη γνωρίζοντας την ιταλικήν η μετάφρασις του ανωτέρω κειμένου έχει ως ακολούθως: «Υπηρέτης του Θεού, υπηρέτης του Ανωτέρω του, υπηρέτης των Ιταλών χθες, υπηρέτης των Γερμανών σήμερα, υπηρέτης των συμμάχων αύριο, δεν είναι κατά βάθος παρά ένας πιστότατος υπηρέτης του προσωπικού του συμφέροντος». Ευτυχώς που το κείμενο αυτό δεν το έγραψαν οι Ιταλοί δια τον Απόστολον Τρύφωνος, εάν το είχανε γράψει δι αυτόν ο Θεός ξέρει κατά ποίον τρόπον θα εγράφετο η νεωτέρα ιστορία του τόπου από τον κ. Εμμανουήλ Παπαϊωάνου και πόσοι άλλοι τόμοι θα συνεπλήρωναν την συλλογήν των εκδόσεών του...

Ας είναι βέβαιος ο κ. Παπαϊωάννου ότι η επιτροπή θα προχωρήσει και θα ολοκληρώσει το έργο της και μάλιστα λίαν συντόμως ώστε να ολοκληρωθεί η ρήσις του αδελφού του Πρωτοσυγγέλλου Αποστόλου εις την από 27 Σεπτεμβρίου 1946 επιστολή του, με την οποία ζτά συγνώμη από τον Απόστολον Τρύφωνος (οράτε Απομνημονεύματα Μητροπολίτου Αποστόλου Τρύφωνος τόμος β, σελίς 174, έτος εκδόσεως 1947) εις την οποία επί λέξει αναγράφει: «...θα αυτοσυγκεντρωθώ εις μίαν διάπυρον ευχήν προς τον Αγιον Θεόν όπως τηρή την Υμ. Σεβασμιότητα υγιά και μακριημερεύουσαν, ίνα ήδη την θείαν δικαιοσύνην επιβραβεύουσαν τους υπέρ της Εκκλησίας και του γένους πολυετείς αγώνας της και αποκαθιστώσαν Αυτήν διότι τούτο εύχεται και επιθυμεί σύμπας ο λαός της Ρόδου, εξαιρέσει ελαχίστων τινών, ως η αντικληρικόφρων βολή ευστοχήσασα ημάς ενέκρωσεν. Κρινάτω αυτούς ο Θεός.»

Τα μέλη της επιτροπής
Ιωάννης Χαρίτος
Ιωάννης Παντελίδης
Στέφανος Στεφανίδης

ΕΥΡΩΠΑΙΚΗ ΕΠΕΝΔΥΤΙΚΗ
ΕΘΝΙΚΗΣ ΑΝΤΙΣΤΑΣΕΩΣ 48 ΤΗΛ. 0241 39300

ΕΥΡΩΠΑΙΚΗ ΕΠΕΝΔΥΤΙΚΗ
ΚΤΗΜΑΤΟΜΕΣΙΤΙΚΟ ΓΡΑΦΕΙΟ
ΑΝΤΩΝΗΣ ΝΙΚΟΛΗΣ - ΘΕΟΦΙΛΟΣ ΚΛΩΝΑΡΗΣ
ΕΘΝΙΚΗΣ ΑΝΤΙΣΤΑΣΕΩΣ 48 (ΠΡΩΗΝ ΑΝΝΗΣ ΜΑΡΙΑΣ) ΤΗΛ. 2241 39300

ΔΙΑΜΕΡΙΣΜΑΤΑ		ΟΙΚΟΠΕΔΑ	
150 τ.μ. Αποθήκη εντός πόλεως ΕΥΚΑΙΡΙΑ	€ 22.000	650 τ.μ. ΣΤΟΝ ΑΡΧΑΓΓΕΛΟ ΕΝΤΟΣ ΟΙΚΙΣΜΟΥ ΜΕ Σ.Δ. 0,8 ΣΕ ΗΣΥΧΗ ΠΕΡΙΟΧΗ ΚΑΤΑΛΛΗΛΟ ΓΙΑ ΟΙΚΙΑ	
65 τ.μ. Γεννάδι καινούργιο με θέα	€ 52.850	600 Τ.Μ. ΠΑΤΜΟΣ ΚΟΝΤΑ ΣΤΟ ΚΥΜΑ ΚΤΙΖΕΙ 220	€ 18.000
45 τ.μ. Στην Πειραιώς υπό κατασκευή	€ 62.000	1570 τ.μ. Γεννάδι στον κεντρικό δρόμο	€ 50.000
80 τ.μ. Στην Κοδριγκτώνος με 2 υπνοδωμάτια	€ 76.500	2000 τ.μ. Στο Γεννάδι με άδεια οικοδομής,νερό,ρεύμα	€ 58.700
60 τ.μ. Καινούργιο στο Καρακόνερο	€ 85.106	2500 τ.μ. Αφάντου Πανοραμικό οικοδομήσιμο	€ 59.000
75 τ.μ. Καινούργιο στην Σωτήρος	€ 93.900	4000 τ.μ. Στο Φαληράκι σε ύψωμα με θέα	€ 59.000
65 τ.μ. Καινούργιο ισόγειο με αυλή	€ 94.000	4000 τ.μ. Μετά το Λαδικό 70m από τον κεντρικό	€ 70.450
85 τ.μ. Καινούργιο στην Σωτήρος	€ 102.700	2300 τ.μ. Αφάντου στο κύμα	€ 73.400
100 τ.μ. Περιοχή Αγίου Ιωάννη με 3 υπνοδωμάτια	€ 102.714	7400 τ.μ. Αφάντου για Βιοτεχνική χρήση	€ 73.400
72 τ.μ. Ανάληψη με 2 υπνοδωμάτια καινούργιο	€ 105.700	4000 τ.μ. Περιοχή Σγουρού	€ 88.040
87 τ.μ. Κ.Υδραίου 5 ετών Α όρόφου	€ 105.700	2500 τ.μ. Στο κιοτάρι κοντά στο κύμα με άδεια οικ.	€ 88.040
80 τ.μ. Στην Πειραιώς υπό κατασκευή	€ 110.000	5000 τ.μ. Στο Γεννάδι με πρόσοψη στην εθν.οδό	€ 102.700
85 τ.μ. Καινούργιο στην Ιαλυσό	€ 111.500	4800 τ.μ. Περιοχή Κανδυλί στην Ιαλυσό	€ 140.865
80 τ.μ. Καινούργιο στο Καρακόνερο	€ 117.400	4000 τ.μ. Στην παραλία Αφάντου	€ 146.735
87 τ.μ. Α ορόφου ετοιμοπαράδοτο στο Ροδίνι	€ 126.000	14500 τ.μ Περιοχή Σγουρού	€ 150.000
90 τ.μ. Στην ανάληψη 1 έτους	€ 126.000	7500 τ.μ. Στα Κολύμπια δίπλα σε ξενοδοχείο	€ 220.000
90 τ.μ. Ανάληψη με 2 υπνοδωμάτια καινούργιο	€ 132.100	10000 τ.μ Στο φυτώριο με ωραία θέα	€ 300.000
100 τ.μ. Οροφοδιαμέρισμα lux στην Ανάληψη	€ 140.800	15000 τ.μ Κοσκινού σε ύψωμα	€ 440.205
115 τ.μ. Άνω Ροδίνι ετοιμοπαράδοτο β ορόφου	€ 146.700	4000 τ.μ. Στην Λαχανιά επί της Εθνικής οδού	€ 117.400
90 τ.μ. Οικία παριοχή Σταδίου με 130 αυλή	€ 146.700	4000 τ.μ. Στην Λαχανιά με πρόσβαση	€ 52.824
105 τ.μ. Ανάληψη 3 υπν/τια,πάρκιν,μεγάλη βερά	€ 161.400	1500 τ.μ. Στην Λαχανιά εντός οικισμού	€ 61.628
120 τ.μ. Στο Καρακόνερο υπό κατασκευή	€ 164.500	9000 τ.μ. Στην Λαχανιά 800 m από το κύμα	€ 82.170
145 τ.μ. Καινούργιο υπο κατασκευή με 4 υπν.	€ 220.000	6500 τ.μ. Στην Λαχανιά 300 m από το κύμα	€ 104.000
63 τ.μ. Β ορόφου,ανακαινισμένο με θέρμανση			

ΜΟΝΟΚΑΤΟΙΚΙΕΣ - ΜΕΖΟΝΕΤΕΣ		ΚΑΤΑΣΤΗΜΑΤΑ - ΕΠΙΧΕΙΡΗΣΕΙΣ
180 τ.μ. Ησυχη Περιοχή εντός Ρόδου με 3 υπν.	€ 167.300	ΞΕΝΟΔΟΧΕΙΟ 70 ΚΛΙΝΩΝ ΣΕ ΤΙΜΗ ΕΥΚΑΙΡΙΑΣ
126 τ.μ. Τρείς σε μπετά με 1000 οικόπεδο	€ 100.000	ΕΠΕΝΔΥΣΗ 9 ΓΚΑΡΣΟΝΙΕΡΕΣ
120 τ.μ. Κοσκινού καταπληκτική θέα σε μπετά	€ 82.200	ΚΟΝΤΑ ΣΤΟ ΠΑΝΕΠΙΣΤΗΜΙΟ
180 τ.μ. Στο Κανδυλί σε μπετά	€ 111.500	Ενοικιάζεται κατάστημα 250 τ.μ. εντός πόλεως
110 τ.μ. Εντός πόλεως με 3 υπνοδωμάτια	€ 146.735	Κατάστημα στην Καποδιστρίου 60 τ.μ.+30 τ.μ.
210 τ.μ. Ιαλυσός σε σοβά	€ 161.500	Αναψυκτήριο έτοιμο προς λειτουργία ΕΥΚΑΙΡΙΑ
180 τ.μ. Κοσκινού 1500 m οικόπεδο σε μπετά	€ 190.755	Ζαχαροπλαστείο πλήρως εξοπλισμένο κοντά σε σχολείο με εξασφαλισμένη πελατεία
200 τ.μ. Αφάντου σε 4000 m οικόπεδο	€ 190.755	Fast Food σε τουριστικό δρόμο της πόλης έτοιμο προς λειτ.
410 τ.μ. Παστίδα σε κολώνες με 4500 τ.μ. οικόπεδ	€ 205.500	

ΑΚΙΝΗΤΑ ΣΕ ΑΠΟΚΛΕΙΣΤΙΚΟΤΗΤΑ ΣΕ ΠΑΛΙΑ ΠΟΛΗ - ΑΦΑΝΤΟΥ - ΛΑΧΑΝΙΑ
ΑΓΟΡΕΣ - ΠΩΛΗΣΕΙΣ - ΜΙΣΘΩΣΕΙΣ ΑΚΙΝΗΤΩΝ
ΞΕΝΟΔΟΧΕΙΑΚΕΣ ΜΟΝΑΔΕΣ ΣΕ ΑΠΟΚΛΕΙΣΤΙΚΟΤΗΤΑ ΣΕ ΟΛΟ ΤΟ ΝΗΣΙ
ΣΥΜΒΟΥΛΕΥΤΙΚΕΣ ΚΑΙ ΕΠΕΝΔΥΤΙΚΕΣ ΠΡΟΤΑΣΕΙΣ
ΔΑΝΕΙΑ ΔΕΚΤΑ

1913-11/2

Ναυτικό Πρακτορείο
TSAGARIS



GA FERRIES
Ε/Γ-Ο/Γ ΡΟΔΑΝΘΗ
Ε/Γ-Ο/Γ ΔΗΜΗΤΡΟΥΛΑ
Ε/Γ-Ο/Γ ΠΑΤΜΟΣ, Ε/Γ-Ο/Γ ΡΟΔΟΣ

ΡΟΔΟΣ - ΠΕΙΡΑΙΑΣ

ΔΕΥΤΕΡΑ
ΡΟΔΑΝΘΗ 07.00 Καστελλόριζο
ΡΟΔΑΝΘΗ 16.00 Κω - Κάλυμνο - Λέρο - Πάτμο - Πειραιά (10.30)
ΔΗΜΗΤΡΟΥΛΑ 22.00 Σύμη - Τήλο - Νίσυρο - Κω - Κάλυμνο - Αστυπάλαια - Κατάπολα - Νάξο - Πάρο - Σύρο - Πειραιά (19.40)
ΤΡΙΤΗ
ΠΑΤΜΟΣ 15.00 Κω - Κάλυμνο - Λέρο - Πάτμο - Πειραιά (08.30)
ΤΕΤΑΡΤΗ
ΡΟΔΑΝΘΗ 09.15 Καστελλόριζο
ΡΟΔΟΣ 15.00 Σύμη - Τήλο - Κάλυμνο - Αστυπάλαια - Πειραιά (10.20)
ΡΟΔΑΝΘΗ 18.00 Κω - Κάλυμνο - Λέρο - Πάτμο - Πειραιά (10.30)
ΠΕΜΠΤΗ
ΠΑΤΜΟΣ 15.00 Νίσυρο - Κω - Κάλυμνο - Λέρο - Πάτμο - Πειραιά (09.30)
ΔΗΜΗΤΡΟΥΛΑ 17.00 Κω - Αστυπάλαια - Αιγιαλί - Κατάπολα - Δονούσα - Νάξο - Πάρο - Πειραιά (12.15)
ΠΑΡΑΣΚΕΥΗ
ΡΟΔΑΝΘΗ 08.00 Καστελλόριζο
ΡΟΔΟΣ 15.00 Κω - Κάλυμνο - Λέρο - Πάτμο - Πειραιά (08.00)
ΡΟΔΑΝΘΗ 18.00 Κω - Κάλυμνο - Πειραιά (08.50)
ΣΑΒΒΑΤΟ
ΠΑΤΜΟΣ 15.00 Κω - Κάλυμνο - Λέρο - Πάτμο - Πειραιά (08.30)
ΔΗΜΗΤΡΟΥΛΑ 17.00 Κω - Βαθύ - Χίο - Λέσβο - Λήμνο - Αλεξανδρούπολη (17.00)
ΚΥΡΙΑΚΗ
ΡΟΔΟΣ 15.00 Κω - Κάλυμνο - Λέρο - Πάτμο - Πειραιά (08.00)

ΠΕΙΡΑΙΑΣ - ΡΟΔΟΣ

ΔΕΥΤΕΡΑ
ΠΑΤΜΟ 15.00 Πάτμο - Λέρο - Κάλυμνο - Κω - Ρόδο (08.30)
ΤΡΙΤΗ
ΡΟΔΟΣ 15.00 Αστυπάλαια - Κάλυμνο - Τήλο - Σύμη - Ρόδο (10.20)
ΡΟΔΑΝΘΗ 16.00 Πάτμο - Λέρο - Κάλυμνο - Κω - Ρόδο (08.45)
ΤΕΤΑΡΤΗ
ΠΑΤΜΟΣ 15.00 Πάτμο - Λέρο - Κάλυμνο - Κω - Νίσυρο - Ρόδο (08.30)
ΔΗΜΗΤΡΟΥΛΑ 16.00 Πάρο - Νάξο - Δονούσα - Κατάπολα - Αιγιαλί - Αστυπάλαια - Κω - Ρόδο (11.10)
ΠΕΜΠΤΗ
ΡΟΔΟΣ 15.00 Πάτμο - Λέρο - Κάλυμνο - Κω - Ρόδο (09.00)
ΡΟΔΑΝΘΗ 16.00 Κάλυμνο - Κω - Ρόδο (07.00)
ΠΑΡΑΣΚΕΥΗ
ΠΑΤΜΟΣ 15.00 Πάτμο - Λέρο - Κάλυμνο - Κω - Ρόδο (08.30)
ΔΗΜΗΤΡΟΥΛΑ 16.00 Πάρο - Νάξο - Δονούσα - Κατάπολα - Αιγιαλί - Αστυπάλαια - Κω - Νίσυρο - Τήλο - Σύμη - Ρόδο (14.00)
ΣΑΒΒΑΤΟ
ΡΟΔΟΣ 15.00 Πάτμο - Λέρο - Κάλυμνο - Κω - Ρόδο (09.00)
ΚΥΡΙΑΚΗ
ΡΟΔΑΝΘΗ 14.00 Πάτμο - Λέρο - Κάλυμνο - Κω - Ρόδο (06.30)

Η εταιρία μας σας ενημερώνει ότι η έκπτωση 50% (πολύτεκνοι, στρατιωτικοί, ανάπηροι κ.λ.π.) ισχύει για όλες τις θέσεις

Πληροφορίες στον κεντρικό πράκτορα
TSAGARIS TRAVEL
Σαχτούρη 5 (έναντι Τελωνείου)
Τηλ.: 22410 36170, - 30406, 35066, 28597

X3766-28/2

ΚΕΝΤΡΟ ΜΗΧΑΝΗΜΑΤΩΝ

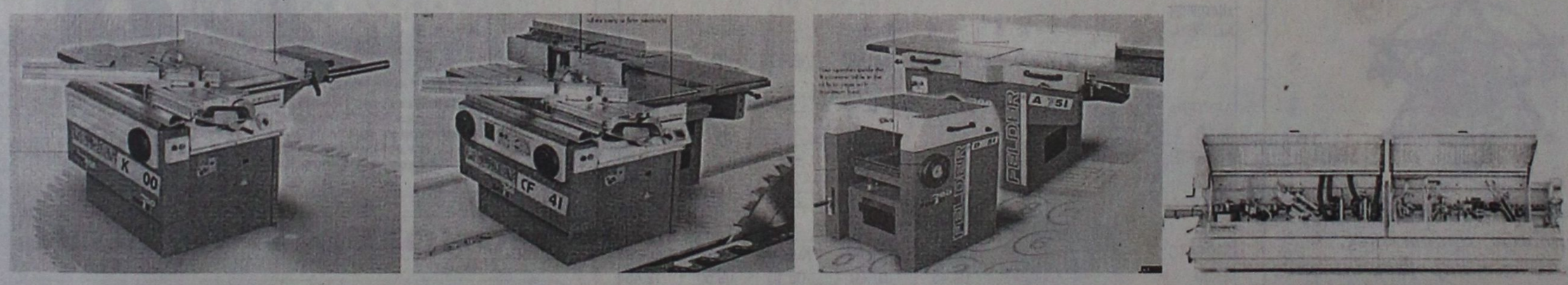

ΜΕΤΑ ΑΠΟ 25 ΧΡΟΝΙΑ ΕΜΠΕΙΡΙΑ ΣΤΟ ΧΩΡΟ ΤΩΝ ΜΗΧΑΝΗΜΑΤΩΝ ΑΠΟΦΑΣΙΣΑΜΕ & ΑΝΟΙΞΑΜΕ
ΤΟ ΚΕΝΤΡΟ ΞΥΛΟΥΡΓΙΚΩΝ ΜΗΧΑΝΗΜΑΤΩΝ ΦΟΡΗΤΩΝ ΗΛΕΚΤΡΟΝΙΚΩΝ ΚΟΠΤΙΚΩΝ ΕΡΓΑΛΕΙΩΝ & ΥΛΙΚΩΝ
ΘΑ ΧΑΡΟΥΜΕ ΠΟΛΥ ΝΑ ΣΑΣ ΔΟΥΜΕ ΣΤΗΝ ΕΚΕΘΕΣΗ ΜΑΣ, ΟΠΟΥ ΔΙΑΘΕΤΟΥΜΕ ΜΕΓΑΛΗ ΓΚΑΜΑ ΜΗΧΑΝΩΝ & ΥΛΚΩΝ
ΜΕΤΑ ΤΙΜΗΣ
ΚΟΥΤΡΑΚΗΣ - ΝΟΒΑΣ Ο.Ε.

ΛΕΩΦ. ΗΡΑΚΛΕΙΔΩΝ ΙΑΛΥΣΟΣ, 200 ΜΕΤΡΑ, ΔΕΞΙΑ, ΜΕΤΑ ΤΟ SUPER MARKET ΜΑΡΙΝΟΠΟΥΛΟΣ ΕΠΙ ΤΗΣ ΛΕΩΦΟΡΟΥ

ΤΗΛ. 22410-98340 & 98341 FAX: 22410-98342

X3792-22/2

Pellos Travel

ΕΚΔΡΟΜΕΣ 2003

ΟΡΓΑΝΩΣΗ-ΨΥΧΑΓΩΓΙΑ-ΠΟΙΟΤΗΤΑ-ΕΓΓΥΗΣΗ

ΚΑΡΝΑΒΑΛΙ ΠΑΤΡΑΣ

ΑΠΟΚΡΙΕΣ-ΚΑΘΑΡΗ ΔΕΥΤΕΡΑ

Από 6/3-11/3



Αναχώρηση από Ρόδο 6/3 στις 8 το βράδυ με Blue Star

Επιστροφή στη Ρόδο 11/3 στις 7 το πρωί με Blue Star

ΠΑΤΡΑ- ΜΟΝΕΜΒΑΣΙΑ-ΜΥΣΤΡΑΣ- ΣΠΑΡΤΗ - ΝΑΥΠΛΙΟ- ΚΟΡΙΝΘΟΣ

Τιμή 265 ευρώ το άτομο. Ατμοπλοϊκά εισιτήρια με καμπίνες Α4 με "Blue Star", ξενοδοχεία 4 αστέρων με πρωινό, μεταφορές-εκδρομές με πολυτελή πούλμαν, ταξιδιωτική ασφάλεια, ταξιδιωτική τσάντα, Φ.Π.Α, συνοδός γραφείου

ΑΓΙΟΣ ΡΑΦΑΗΛ ΜΥΤΙΛΗΝΗΣ

Από 22/3-25/3

4ημερη αεροπορική εκδρομή-ξενοδοχεία 3 αστέρων

ΜΕΤΕΩΡΑ-ΠΗΛΙΟ

Από 20/3-25/3

6ΗΜΕΡΗ ΑΤΜΟΠΛΟΪΚΗ ΕΚΔΡΟΜΗ

Ξενοδοχεία 3 αστέρων με πρωινό

ΚΩΝΣΤΑΝΤΙΝΟΥΠΟΛΗ -ΑΠΟΚΡΙΕΣ

Από 5/3-10/3 6ημερη



Πριγκηπονησσα-Μουδανια-Προυσα-Απολλωνια-Σμυρνη-Κωνσταντινουπολη

Ξενοδοχεία 4 αστέρων με ημιδιατροφή, μεταφορές με πολυτελή πούλμαν, ξεναγήσεις, φόροι εισόδου και εξόδου, συνοδός γραφείου, ταξιδιωτική ασφάλεια, ταξιδιωτική τσάντα, Φ.Π.Α

ΤΟ ΠΡΩΤΟ ΓΡΑΦΕΙΟ ΣΤΙΣ ΕΚΔΡΟΜΕΣ ΤΟΥΡΚΙΑΣ

ΑΠΟΚΡΙΕΣ-2003-ΚΑΘΑΡΗ ΔΕΥΤΕΡΑ

Από 7/3-10/3 4ημερη

ΜΑΡΜΑΡΙΣ-KUSADASI-ΣΜΥΡΝΗ-ΠΕΡΓΑΜΟΣ-ΑΙΒΑΛΙ

Ξενοδοχεία 5 και 4 αστέρων με ημιδιατροφή, ξεναγήσεις, μεταφορές με πολυτελή πούλμαν, φόροι εισόδου και εξόδου, συνοδός γραφείου, ταξιδιωτική ασφάλεια, ταξιδιωτική τσάντα, Φ.Π.Α

ΠΑΜΕ ΣΤΗ ΣΜΥΡΝΗ ΚΑΘΕ ΜΗΝΑ ΜΕ GROUP

ΚΑΠΠΑΔΟΚΙΑ

Από 21/3-25/3 πενθήμερη





ΜΑΡΜΑΡΙΣ-ΜΟΥΓΛΑ-ΠΑΜΜΟΥΚΑΛΕ-ΣΠΑΡΤΑ-ΚΟΝΥΑ-ΝΕΥΣΕΧΙΡ-ΚΑΙΣΕΡΙ-ΑΒΑΝΟΣ-ΑΦΥΟΝ-ΜΟΥΓΛΑ-ΜΑΡΜΑΡΙΣ

Ξενοδοχεία 5 και 4 αστέρων με ημιδιατροφή, μεταφορές με πολυτελή πούλμαν, ξεναγήσεις, φόροι εισόδου και εξόδου, συνοδός γραφείου, ταξιδιωτική ασφάλεια, ταξιδιωτική τσάντα, Φ.Π.Α

ΕΙΔΙΚΟΤΗΤΑ ΜΑΣ ΟΙ ΕΚΔΡΟΜΕΣ ΣΤΗ ΜΙΚΡΑ ΑΣΙΑ

Επίσης αναλαμβάνουμε:

•Κρατήσεις ξενοδοχείων για μεμονωμένους, νεόνυμφους, εκδρομές συλλόγων ή group στην Ελλάδα και σε όλο τον κόσμο

• Ενοικιασεις αυτοκινητων

• Εισιτηρια αεροπορικα ατμοπλοικα

Δεκτές πιστωτικές κάρτες
Visa - Master card

Για περισσότερες πληροφορίες, κρατήσεις και αναλυτικά προγράμματα στο πρακτορείο γενικού τουρισμού:

PELLOS TRAVEL

ΛΕΩΦΟΡΟΣ ΚΑΛΛΙΘΕΑΣ - FALIRAKI

ΤΗΛ 22410 87615, 22410 86298 FAX 22410 87616

2134-4/3

Πολιτιστική ΠΡΟΟΔΟΣ

Γράφει ο Αριστείδης Εμμ. Μιαούλης

ΠΑΡΟΥΣΙΑΣΤΗΚΕ ΚΑΙ ΣΤΗ ΡΟΔΟ ΤΟ ΒΙΒΛΙΟ ΜΕ ΤΑ ΤΟΠΩΝΥΜΙΚΑ ΚΑΙ ΟΝΟΜΑΤΙΚΑ ΤΗΣ ΚΩ

Ως μια «σημαντική προσφορά όχι μόνο στη γλωσσολογική, αλλά και τη λαογραφική έρευνα της Δωδεκανήσου», χαρακτηρίστηκε το βιβλίο του εκπαιδευτικού και συγγραφέα κ. Μιχάλη Σκανδαλίδη με τον τίτλο «Τοπωνυμικά και Ονοματικά της νήσου Κω» (έκδοση των Δήμων: πόλεως Κω, Δικαίου, Ηρακλειδών, Κως 2002), που παρουσιάστηκε στην κατάμεστη αίθουσα του «Ακταίου» το απόγευμα του Σαββάτου. Την εκδήλωση διοργάνωσαν η Στέγη Γραμμάτων και Τεχνών Δωδεκανήσου και η Παγκωακή Αδελφότητα Ρόδου «Ο ΙΠΠΟΚΡΑΤΗΣ». Μεταξύ άλλων παρέστησαν ο πρωτοσύγκελος της Ιεράς Μητροπόλεως Ρόδου κ. Παΐσιος, ο νομάρχης Δωδεκανήσου κ. Γιάννης Μαχαιρίδης, ο αντινομάρχης κ. Νίκος Ζωίδης οι αντιδήμαρχοι Ρόδου κ.κ. Νίκος Χαραλάμπης και Αντώνης Αλαβέρας, ο πρώην νομάρχης Δρ. Σάββας Καραγιάννης ο πρώην βουλευτής κ. Γιώργος Χιωτάκης, ο γραμματέας του Δήμου Ροδίων και πρόεδρος του Δ.Κ.Λ.Μ.Ρόδου κ. Κώστας Σκανδαλίδης και τα Δ.Σ. των δύο διοργανωτών φορέων. Χαιρέτισαν ο Νομάρχης Δωδεκανήσου και ο πρόεδρος της Ομοσπονδίας Δωδεκανησιακών παροικιακών Σωματείων Ρόδου κ. Μιχάλης Σκαναβής και ο αντιπρόεδρος της Παγκωακής Αδελφότητας Ρόδου «ο Ιπποκράτης» κ. Μανόλης Κρητικός και ο κοσμήτορας της Σχολής Ελληνικών και Μεσογειακών Σπουδών του Πανεπιστημίου Αιγαίου κ. Νικήτας Πολεμικός. Τους παριστάμενους καλωσόρισε ο αντιπρόεδρος της Σ.Γ.Τ.Δ. κ. Γιάννης Παπαχριστοδούλου, πρώην προιστ. Εφορείας Κλασικών Αρχαιοτήτων Δωδεκανήσου, και ακολούθησε η απονομή από τον Νομάρχη στον κ. Μιχάλη Σκανδαλίδη, αναμνηστικής πλακέτας της Σ.Γ.Τ.Δ. για την πολύχρονη (από το 1984 μέχρι το 20002) προσφορά του ως γραμματέας. Διαβάστηκαν χαιρετισμοί της Ομοσπονδίας Δωδεκανησιακών Σωματείων Αθηνών και Πειραιώς, του Πνευματικού Ομίλου Κώων Ο ΦΙΛΗΤΑΣ, και των κ.κ. Χριστόφορου Χαραλαμπάκη, καθηγητή Γλωσσολογίας στο Παν/μιο Αθηνών, Ζαχαρία Τσιρπανλή, καθ. Ιστορίας Νεοτέρων Χρόνων στο Παν/μιο Θεσσαλονίκης. Μηνά Αλεξιάδη, καθηγητή Λαογραφίας στο Παν/μιο Αθηνών και της κ. Ελευθερίας Γιακουμάκη, διευθύντριας του Κέντρου Σύνταξης του Ιστορικού Λεξικού της Νέας Ελληνικής Γλώσσας της Ακαδημίας Αθηνών.

Κ. ΜΗΝΑΣ: ΕΘΝΙΚΑ ΚΑΙ ΕΠΙΣΤΗΜΟΝΙΚΑ ΠΟΛΥΤΙΜΟ ΤΟ ΒΙΒΛΙΟ

Το βιβλίο παρουσίασε ο καθηγητής Γλωσσολογίας του Πανεπιστημίου Αιγαίου κ. Κωνσταντίνος Μηνάς, ο οποίος είπε μεταξύ άλλων: «Ο κ. Μιχάλης Σκανδαλίδης δεν ήταν μόνο ένας άριστος σπουδαστής της Παιδαγωγικής Ακαδημίας, ένας άριστος δάσκαλος, αναγνωρισμένος από τους προϊσταμένους του και από τους νεότερους σπουδαστές που παρακολουθούσαν τις - κυριολεκτικά - υποδειγματικές διδασκαλίες του, ούτε ήταν μόνο ο καλά καταρτισμένος, ο καλοσυνάτος, ο ηθικά ακέραιος και δίκαιος προϊστάμενος της Α/βάθμιας Εκπαίδευσης Δωδεκανήσου...» Ο κ. Μηνάς αναφέρθηκε στις εργασίες του κ. Σκανδαλίδη, και αμέσως έκανε ενδελεχή παρουσίαση του έργου «Τοπωνυμικά και Ονοματικά της νήσου Κω». « Όπως ομολογεί ο Μ.Σ., η μελέτη αυτή είχε κίνητρο της την αγάπη και το ενδιαφέρον προς την ιδιαίτερη πατρίδα του, την Κω. Οι μεγάλες πράξεις απαιτούν αντοχή, και μόνο από μεγάλη και συνεχή αγάπη μπορούν να προέλθουν. Η πραγμάτευση 1900 περίπου τοπωνυμίων, στο α μέρος, πολλά από τα οποία απαντούν περισσότερες από μια φορές, γίνεται κατά κεφάλαια που αντιστοιχούν σε χωριστές ειδολογικές ενότητες, ενώ στο τέλος δίδεται αλφαβητικός πίνακας όλων των τοπωνυμίων, και των 3.487 κυρίων ονομάτων, ανθρωπωνυμίων, που καταγράφονται στο β΄μέρος... Ο Μιχάλης Σκανδαλίδης στις μελέτες του δεν είναι κάποιος ευκολογράφος οιηματίας. Αναζητεί τι έχουν γράψει άλλοι για το θέμα που τον απασχολεί. Συζητεί μαζί τους και ή τους επιβεβαιώνει ή τους συμπληρώνει ή τους διορθώνει με πειστικά επιχειρήματα αλλά συγχρόνως και με σεβασμό και ευγένεια. Ο Μ.Σ., με το πνευματικό του ταλέντο, με την αδιάπτωτη επιμέλειά του, με τη σε βάθος εξέταση των προβλημάτων εισήλθε αυτοδίκαια στον κύκλο των ονοματολόγων που δεν αρκούνται μόνο στην καταγραφή των ονομάτων - τοπωνυμίων του ελληνικού χώρου αλλά που επιμένουν να τα μελετούν ολόπλευρα και, έτσι, να προσφέρουν έργο και εθνικά και επιστημονικά πολύτιμο. Ως Έλληνες και, ειδικότερα ως Δωδεκανήσιοι τον ευχαριστούμε για τη μεγάλη και ωφέλιμη προσφορά του και του εκφράζουμε την αντίστοιχα μεγάλη μας ευγνωμοσύνη». Ο κ. Μιχάλης Σκανδαλίδης αφού ευχαρίστησε τους διοργανωτές της εκδήλωσης και τους συντελεστές της έκδοσης του βιβλίου του, επισήμανε: «Οι τοπωνυμικές έρευνες, όπως αυτή του α΄ μερους του βιβλίου, είναι από τη φύση τους δύσκολες, επειδή έχουν να κάνουν με τα τοπωνύμια που χαρακτηρίζονται από τους ονοματολόγους, και είναι, τα πλέον συντηρητικά στοιχεία της γλώσσας μας. Η προσπάθεια προσέγγισης, για πρώτη φορά, των ονοματικών της Κω από την αρχαία εποχή μέχρι σήμερα, στο β΄μέρος του βιβλίου, γίνεται με τη δυσκολία που απορρέει από την έλλειψη σχετικής βιβλιογραφίας». Η επόμενη εκδήλωση της Στέγης Γραμμάτων και τεχνών Δωδεκανήσου θα πραγματοποιηθεί την Παρασκευή 28 Φεβρουαρίου στις 7 μ.μ. σε αίθουσα του ξενοδοχείου της ΑΣΤΕΡ όπου με τη συνεργασία του Δήμου Καμείρου θα παρουσιαστεί το 5ο τεύχος της ετήσιας περιοδικής έκδοσης ΡΟΔΙΑΚΑ ΓΡΑΜΜΑΤΑ που είναι αφιερωμένη στο ζεύγος των εκπαιδευτικών και συγγραφέων Λούλας και Εμμανουήλ Παπαμανώλη. Τον τόμο θα παρουσιάσει ο πρώην Προϊστάμενος της Εφορείας Βυζαντινών Αρχαιοτήτων Δωδεκανήσου κ. Ηλίας Κόλλιας. Με την ευκαιρία αυτής της εκδήλωσης θα κοπεί και η βασιλόπιτα της Σ.Γ.Τ.Δ.

ΚΥΚΛΟΦΟΡΗΣΕ ΤΟ ΛΕΞΙΛΟΠΟΝ ΤΟΥ Θ. ΚΩΝΣΤΑΝΤΙΝΙΔΗ

Κυκλοφόρησε το «ΛΕΞΙΛΟΓΙΟΝ ΤΗΣ ΔΗΜΩΔΟΥΣ ΡΟΔΙΑΚΗΣ ΔΙΑΛΕΚΤΟΥ» του Θεόδωρου Κωνσταντινίδη, με πρόλογο, εισαγωγή, σημειώσεις και επιμέλεια έκδοσης του Πανεπιστημιακού καθηγητή Κωνσταντίνου Μηνά. Περισσότερα θα αναφέρουμε σε προσεχές σημείωμά μας.

ΑΦΙΕΡΩΜΑ ΤΟΥ ΝΟΥΜΑ ΣΕ ΔΩΔΕΚΑΝΗΣΙΑ ΛΟΓΟΤΕΧΝΗ

Για άλλη μια φορά το λογοτεχνικό περιοδικό ΝΟΥΜΑΣ που εκδίδει ο Γιάννης Νικολόπουλος, φιλοξενεί Δωδεκανήσιο πνευματικό άνθρωπο. Στο τελευταίο τεύχος, (Νοε-Δεκ. 2002) έχει ένα εκτενές αφιέρωμα στην Πάτμια λογοτέχνη και εκπαιδευτικό κ. Καίτη Καπαδάκη - Σπύρου. Δημοσιεύει από το τελευταίο της βιβλίο «Στα σταυροδρόμια του Νότου» το διήγημα «Όταν τα όνειρα ταξιδεύουν». Στο ίδιο τεύχος δημοσιεύεται και ένα ενδιαφέρον άρθρο της επίσης συμπατριώτισσάς μας Ναυσικάς Ασβεστά με τον τίτλο «Ορθολογισμός και Υλισμός». Ο ΝΟΥΜΑΣ έχει πλέον καθιερωθεί ως ένα από τα πιο αντιπροσωπευτικά λογοτεχνικά έντυπα της χώρας μας και πολλές είναι οι φορές που τα Δωδεκάνησα έχουν μια ιδιαίτερη θέση στις σελίδες του.

SAIS TRAVEL



ΚΑΡΝΑΒΑΛΙ ΒΕΝΕΤΙΑΣ

7 ημέρες από 28/2 έως 6/3

•Μόνο 495 ευρώ με super fast

5 ημέρες από 28/2 έως 4/3

•Μόνο 400 ευρώ με super fast

και

4 ημέρες από 28/2 έως 3/3

•Από 580 ευρώ



ΑΕΡΟΠΟΡΙΚΩΣ

ΠΕΡΙΛΑΜΒΑΝΕΙ:

• Εισιτήρια Super Fast
• Μεταφορές - εκδρομές - μετακινήσεις με πολυτελή πούλμαν
• Ξενοδοχεία 3 και 4 αστέρων superior με πρωινό
• Ξεναγήσεις με έμπειρο ξεναγό
• Συνοδός - Αρχηγός
• Ταξιδιωτική ασφάλεια - ΦΠΑ
• Ταξιδιωτική τσάντα super fast

4ήμερη εκδρομή

ΚΑΘΑΡΑ ΔΕΥΤΕΡΑ

ΣΜΥΡΝΗ - ΚΟΥΣΑΝΤΑΣΙ

από 7 έως 10/3

Επωφεληθείτε της τριήμερης αργίας της Καθαράς Δευτέρας και αποδράστε μαζί μας.
Ξενοδοχείο λουξ 5 και 4 αστέρων με ημιδιατροφή.

4ήμερη εκδρομή στον

ΑΓΙΟ ΡΑΦΑΗΛ

από 21/2 έως 24/2

Αεροπορικώς κατ' ευθείαν από Ρόδο
ΜΟΝΟ ΜΕ ΕΥΡΩ 290
Περιλαμβάνει ξενοδοχεία με πρωινό - 2 εκδρομές - αεροπορικά εισιτήρια - φόροι αεροδρομίου - μεταφορές κ.λ.π.

ΠΛΗΡΟΦΟΡΙΕΣ - ΠΡΟΓΡΑΜΜΑΤΑ-ΕΓΓΡΑΦΕΣ

ΠΡΑΚΤΟΡΕΙΟ ΤΑΞΙΔΙΩΝ

ΣΑΒΒΑΣ ΣΑΗΣ

ΤΑΡΠΟΝ ΣΠΡΙΓΚΣ 42 (δίπλα στην τράπεζα Πίστεως)

Τηλ. 22410 39781- 3

Χ. 3772-28/2



Η εμπειρία μας και η αφοσίωση στη λεπτομέρεια αποτέλουν εγγύηση για την απόλυτη επιτυχία ωστε να μείνουν ανεξίτηλες στη μνήμη τη δική σας και των καλεσμένων σας.....

ΧΟΡΟΕΣΠΕΡΙΔΕΣ - ΓΑΜΟΙ - CATERING - ΠΑΙΔΙΚΑ ΠΑΡΤΥ

ΞΕΝΟΔΟΧΕΙΟ SOFITEL CAPSIS
ΡΟΔΟΥ
Για Πληροφορίες 25-015 & 20919 (09.00 - 17.00)

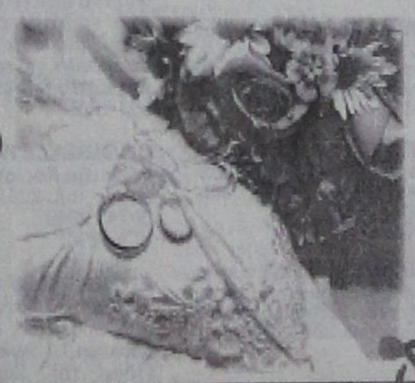

CAPSIS
Conference Centers & Resort Hotels

Χ. 3761-28/2

PARTY POPPERS

Για ένα καταπληκτικό παιδικό πάρτυ που θα σας μαγέψει.

• Παιχνίδια
• Σκετς
• Χειροτεχνίες
• Εκπλήξεις
• Παιδικό θέατρο



Animater: ΤΖΕΣΙΚΑ 22410 67859
INEZ 22410 48007
6947 256931, 0936 480512

1969-28/2



Ελάτε να το θαυμάσετε στην έκθεσή μας: Λεωφόρος Ρόδου - Λίνδου 255

Εταιρία ASTRA

Γεωργίου και Φίλιππα Φίκιαλη

Τηλ. 22410 69800

Χ. 3795-28/2

CHRYSLER

SEBRING CABRIO

Η ΤΕΛΕΙΟΤΗΤΑ ΣΤΟ ΜΕΓΑΛΕΙΟ ΤΗΣ



Η αμερικανική φιλοσοφία αντανακλά και στο design του εσωτερικού χώρου. Ο πίνακας οργάνων φωτίζεται με ένα απαλό γαλάζιο χρώμα, που δεν ενοχλεί το βράδυ. Κλείνει και ανοίγει την κομπολόι του ηλεκτρονικά. Μηχανολογικά έχει να επιδείξει την τελευταία εξέλιξη της αμερικανικής τεχνολογίας CHRYSLER.

ΠΡΟΟΔΟΣ ΜΙΚΡΕΣ ΑΓΓΕΛΙΕΣ ΜΙΚΡΕΣ ΑΓΓΕΛΙΕΣ ΠΡΟΟΔΟΣ

ΕΝΟΙΚΙΑΣΕΙΣ

ΕΝΟΙΚΙΑΖΕΤΑΙ κατάστημα γωνιακό, 45τ.μ., επί της οδού Δαμασκηνού 13- απέναντι από την εκκλησία της Μητροπόλεως. Πληρ. τηλ. 22410 - 23475 ώρες καταστημάτων
575-15/2

ΕΝΟΙΚΙΑΖΕΤΑΙ τουριστικό κατάστημα έναντι ξενοδοχείου Blue Bay - Ιαλυσός. Πληρ. τηλ. 2241091114 και 22410/90309
1984-16/2

ΕΝΟΙΚΙΑΖΕΤΑΙ διαμέρισμα 3άρι με δύο υπνοδωμάτια, σαλόνι, κουζίνα, ένας ενιαίος χώρος, με ηλιακά, πάρκινγκ, με αυλές, σε άριστη κατάσταση, μεταξύ Κρεμαστής - Παστίδας, έναντι Ομορφου. Τηλ 22410/94398
2035-12/2

ΕΝΟΙΚΙΑΖΕΤΑΙ κατάστημα 60τ.μ., επί της 28ης Οκτωβρίου 76, κατάλληλο για οποιαδήποτε επαγγελματική χρήση. Πληροφορίες τηλ. 22410/23621, 22460/71203, 22460/71001
2012-2/3

ΕΝΟΙΚΙΑΖΕΤΑΙ διαμέρισμα 100τ.μ., στο Μόντε Σμιθ, Ενόπλων Δυνάμεων 7 (πλησίον Κένεντυ). Πληροφορίες τηλ.22410/ 81762 και 6932394107
589-11/2

ΕΝΟΙΚΙΑΖΕΤΑΙ γκαρσονιέρα επιπλωμένη. Πληροφορίες τηλ. 22410/66443
2082-13/2

ΕΝΟΙΚΙΑΖΕΤΑΙ επαγγελματικός χώρος 70τ.μ., ισόγειος, διαμπερές, Γ. Παπανδρέου και Τσαβαρή γωνία, με μεγάλη αυλή στην Ανάληψη. Πληροφορίες τηλ. 22410/78520
2081-13/2

ΕΝΟΙΚΙΑΖΕΤΑΙ διαμέρισμα ισόγειο, με αυλή, επιπλωμένο, με ένα υπνοδωμάτιο, μεγάλο, κουζίνα μεγάλη, λουτροκαμπινέ και άλλοι βοηθητικοί χώροι στην οδό Εξαπόλεως αριθ. 9 στο Καρακόνερο. Τηλ. 26523
2077-16/2

ΕΝΟΙΚΙΑΖΕΤΑΙ διώροφο κατάστημα 104τ.μ., με βεράντα 31τ.μ. στην οδό Γεωργίου Λέοντος (Νιοχώρι). Τηλ. (22410) 35450 - 20090
2106-30/3

ΕΝΟΙΚΙΑΖΕΤΑΙ κατάστημα 100τ.μ., στην οδό Ορφανίδου (Νιοχώρι). Πληρ. τηλ. 22410/35450 και 20090
2106-30/3

ΕΝΟΙΚΙΑΖΕΤΑΙ επιπλωμένη γκαρσονιέρα στην περιοχή Αραπάκι. Πληρ. τηλ. 2241076504 και 6944170618
ΓΔ-15/2

ΕΝΟΙΚΙΑΖΕΤΑΙ στο Νιοχώρι, Ιων. Δραγούμη 13, ισόγειο διαμέρισμα αποτελούμενο από σαλόνι, υπνοδωμάτιο, κουζίνα,WC και αυλή. Είναι πλήρως επιπλωμένο και με όλες τις ηλεκτρικές συσκευές (ψυγείο, ηλεκτ. κουζίνα, πλυντήρια, κλιματιστικό, ηλιακό θερμοσίφωνα, κλπ), χωρίς κοινόχρηστα, κατάλληλο για ένα άτομο ή ζευγάρι. Πληρ. τηλ. 22410/20716 και 6937173777
2109-16/2

ΕΝΟΙΚΙΑΖΟΝΤΑΙ επιπλωμένα διαμερίσματα, στην Ιαλυσό, 300μ. από τη θάλασσα. Ενοίκιο 176 ευρώ. Τηλ. 60423, 6938493968, 6972326057
X3765-19/2

ΕΝΟΙΚΙΑΖΕΤΑΙ διαμέρισμα 2 δωματίων επιπλωμένο. Μόνο σοβαρές προτάσεις. Πληρ. 22410/25453
2119-16/2

ΕΝΟΙΚΙΑΖΕΤΑΙ διαμέρισμα 75τ.μ., με 1 υπνοδωμάτιο, σαλόνι, καθιστικό και WC, Αλικαρνασού 23. Τηλ. 22440/23629
2118-16/2

ΕΝΟΙΚΙΑΖΕΤΑΙ ισόγειο κατάστημα 50τ.μ. περίπου με WC σε κεντρική πλατεία στην Π. Πόλη. Πληρ. τηλ. 22410/75767
2130-28/2

ΕΝΟΙΚΙΑΖΕΤΑΙ διαμέρισμα, με δύο υπνοδωματια, στην Νίκου Καζαντζάκη 12, 95τ.μ., 1ος όροφος. Πληρ. τηλ. 2241087718
2140-19/2

ΕΝΟΙΚΙΑΖΕΤΑΙ επί της οδού Αλεξάνδρου Διάκου, δίπλα στο πρακτορείο EUROPECAR, κατάστημα 65τ.μ. Πληροφορίες τηλ. 6945970575
2142-19/2

ΕΝΟΙΚΙΑΖΕΤΑΙ διαμέρισμα 135 τ.μ., κατάλληλο και για επαγγελματική στέγη, αποτελούμενο από τρία υπνοδωμάτια, σαλοτραπεζαρία, κλπ., επί της οδού Βολονάκη 65. Πληρ. τηλ. 22410/22198
ΓΔ-25/2

ΕΝΟΙΚΙΑΖΕΤΑΙ
ισόγειο κατάστημα 110τ.μ., με αυλή, τριφασικό ρεύμα, κατάλληλο για οποιαδήποτε επαγγελματική χρήση στο Καρακόνερο.
Τηλ. 02410/65253 και 6978194019
2068-28/2

ΕΝΟΙΚΙΑΖΕΤΑΙ
διαμέρισμα τριών δωματίων και κουζίνας, στην οδό Μ. Μαλλιαράκη 14.
Πληροφορίες τηλ. 22410/30349
2057-16/2

ΕΝΟΙΚΙΑΖΟΝΤΑΙ
1) Μεζονέτα πλήρως επιπλωμένη
2) Σούντιο πλήρως επιπλωμένο
3) Γκαρσονιέρα
Τηλ. 02410/61628, 02410/61937 και 6944287773
X3778-28/2

ΕΝΟΙΚΙΑΖΟΝΤΑΙ δωμάτια σε φοιτητές, φοιτήτριες, μόνιμους εργαζόμενους, στο κέντρο της πόλης της Ρόδου και επί των οδών Αμαράντου και Μανδηλαρά στη συνοικία Νιοχώρι. Τα δωμάτια είναι ανακαινισμένα, επιπλωμένα, με ατομικό μπάνιο και πολυκουζινάκι. Ο ενοικιαστής δεν υποχρεούται να φύγει τη διάρκεια των καλοκαιρινών μηνών και μάλιστα προτιμούνται ενοικιαστές για διάρκεια χρόνου. Ενοίκιο 190-210 ευρώ (για διάφορετικά δωμάτια, βάση διαστάσεων). Στην τιμή του ενοικίου περιλαμβάνεται η κατανάλωση του νερού. Τηλ. 66979, 7.30-11.00μ.μ. και 0936519191
ΧΛ-16/2

ΕΝΟΙΚΙΑΖΕΤΑΙ κατάστημα στην πόλη της Ρόδου, στην οδό Αλεξάνδρου Διάκου, αρ. 78, εμβαδού 67 τ.μ., κατάλληλο για οποιαδήποτε επαγγελματική χρήση. Πληροφορίες τηλ. 22410/23621, 22460/71203, 22460/71001
2012-2/3

ΕΝΟΙΚΙΑΖΕΤΑΙ διαμέρισμα τριάρι, επιπλωμένο, 100τ.μ., επί της οδού Σωτήρος Ιξιά. Πληροφορίες τηλ. 22410/66312
2064-23/2

ΕΝΟΙΚΙΑΖΕΤΑΙ επιπλωμένη γκαρσονιέρα στην Ανάληψη. Πληροφορίες τηλ. 22410/63402 και 6976382164
2063-12/2

ΕΝΟΙΚΙΑΖΕΤΑΙ διαμέρισμα 3άρι, με δύο υπνοδωμάτια, στην Ιαλυσό, κοντά στο Βερόπουλο. Πληρ. τηλ. 22450/23429 και 6973812839
2061-11/2

ΕΝΟΙΚΙΑΖΕΤΑΙ δωμάτιο επιπλωμένο, επί της οδού Αγ. Ιωάννου 121. Πληρ. κ. Νίκο, τηλ. 22410/37937
2071-11/2

ΕΝΟΙΚΙΑΖΕΤΑΙ γκαρσονιέρα επιπλωμένη. Πληροφορίες τηλ. 22410/74963
2096-14/2

ΣΤΗΝ ΚΡΕΜΑΣΤΗ ενοικιάζονται επιπλωμένα στούντιος, πίσω από την εκκλησία, κατάλληλα για ζευγάρια και μεμονωμένα άτομα. Πληρ. τηλ. 6936590651 και 22410/47856
2092-14/2

ΕΝΟΙΚΙΑΖΟΝΤΑΙ γκαρσονιέρες (σαλόνι - κουζίνα - υπνοδωμάτια WC) καινουργή, πολυτελούς κατασκευής στην πόλη της Ρόδου. Πληρ. τηλ. 6945345904
2098-14/2

ΕΝΟΙΚΙΑΖΕΤΑΙ διαμέρισμα διαμπερές, 3άρι, στην οδό Απ. Ροδίου και Σωτήρος γωνία, στην Ιξιά. Πληροφορίες τηλ. 6944140059
X3772-16/2

ΕΝΟΙΚΙΑΖΕΤΑΙ δυαράκι (δύο χώροι -WC) πρώτου ορόφου, σε καινούργια οικοδομή στην οδό Μανδηλαρά (Αμαράντιο) με θέα, για σπίτι ή γραφείο. Τηλ. 34149, κιν. 6932343118 - 6936683299
2126-16/2

ΕΝΟΙΚΙΑΖΕΤΑΙ μικρό διαμέρισμα, επί της οδού Δαμασκηνού 98, που αποτελείται από ένα υπνοδωμάτιο, σαλονάκι, κουζίνα, και λουτροκαμπινέ, με αυλή ανεξάρτητη. Κατάλληλο για εργένη. Πληρ. τηλ. 22410/28045
603-16/2

ΕΝΟΙΚΙΑΖΕΤΑΙ γκαρσονιέρα στα Κοσκινού. Πληροφορίες τηλ. 22410/61892 και 6973052949
2136-19/2

ΕΝΟΙΚΙΑΖΕΤΑΙ γκαρσονιέρα με χωριστό μπάνιο και πολυκουζινάκι, οδός Κουρβουαζιέρ 10, Αγία Αναστασία. Πληρ. τηλ. 22410/21270, 6932639659 και 22410/32347
2137-19/2

ΕΝΟΙΚΙΑΖΕΤΑΙ
δυάρι, επί της Ρήγα Φερραίου, στον 1ο όροφο, 70τ.μ., ημιεπιπλωμένο, άνωθεν του baltazar.
Πληροφορίες τηλ. 32225
2143-19/2

ΕΝΟΙΚΙΑΖΕΤΑΙ
διαμέρισμα στον 2ο όροφο, σε ήσυχη τοποθεσία στο Ροδίνι, με τρία υπνοδωμάτια και πλήρη εξοπλισμό επιπλώσεως, ηλεκτρικών ειδών και θέρμανσης.
Τηλ.κινητό: 6932338313
2084-28/2

ΠΩΛΕΙΤΑΙ οικόπεδο εντός σχεδίου πόλεως Ρόδου, οδός Δημ. Αναστασιάδη 46, οικοδομικό τετράγωνο 274, άρτιο και οικοδομήσιμο, εμβαδού 401, 06 τ.μ., με συντελεστή δόμησης. 1 τιμή 170.000 ευρώ. Πληροφορίες τηλ. 6937054150 και 6934391848
ΓΔ-22/2

ΠΩΛΕΙΤΑΙ μεζονέτα 180 τ.μ., στο Ανω Ροδίνι. Πληρ. Εμμ. Κρανίδης, μεσίτης αστ. συμβ. τηλ. 22410/27082 και 6944347405
X3765-13/2

ΠΩΛΕΙΤΑΙ ταμειακή μηχανή καινούργια. Τιμή 440 ευρώ. Πληροφορίες 22410/81128 και 6972170645
2069-11/2

ΕΥΚΑΙΡΙΑ! ΠΩΛΕΙΤΑΙ επιχείρηση καφέ - μπαρ με καλή προοπτική στο Φαληράκι, 140τ.μ., μεγάλη αυλή, πάρκινγκ, μικρό ενοίκιο, σε καλή τιμή.. Πληρ. τηλ. 6942816495
3070-11/2
2070-11/2

ΠΩΛΕΙΤΑΙ 3άρι, σχεδόν καινούργιο, επί της Γ. Παπανδρέου - Ανάληψη. Πληρ. Εμμ. Κρανίδης, μεσίτης αστ. συμβ. Τηλ. 22410/27082/6944347405
X3765-13/2

ΠΩΛΟΥΝΤΑΙ: 1) 3άρι διαμέρισμα 93τ.μ. στο Ανω Ροδίνι, 2) 4άρι διαμέρισμα 100τ.μ., κοντά στο Αραπάκι, 3) 3άρι διαμέρισμα 85τ.μ., στο Ανω Ροδίνι καινούργιο, 4) 3άρια διαμερίσματα 82 και 94τ.. και 108τ.μ. κοντά στη ΔΟΥ Ρόδου. Πληρ. κ. Εμμ. Κρανίδης, τηλ. 22410/26476 - 27082 και 6944347405 και fax: 27101
X37651612

ΑΠΟ ΞΕΝΟΔΟΧΕΙΑΚΗ μονάδα πωλούνται έπιπλα (πλήρης εξοπλισμός δωματίου) σε άριστη κατάσταση και πολύ καλή τιμή. Πληρ. τηλ. 6945804780, 22410/37028
2107-16/2

ΠΩΛΟΥΝΤΑΙ: Α) Κατάστημα 180τ.μ., και με αυλή 60 τ.μ., στην οδό Κων. Υδραίου. Ετοιμοπαράδοτο (κενό), κατάλληλο για κάθε εμπόριο. Τιμή 400.000 δρχ. ή 1,174 το μέτρο. Β) Οικόπεδο εντός πόλεως Ρόδου, 350τ.μ., κτίζει 95 τ.μ. στον όροφο, τρεις ορόφους. Τιμή 35.000.000 δρχ. ή 102.000 . Προλάβετε. Πληρ. τηλ. 30397 κιν. 6946049179 κ. Καργάκο Νίκο, Θεμ. Σοφούλη 59 - Ρόδος
2105-28/2

ΠΩΛΕΙΤΑΙ επιχείρηση καφέ μπαρ, πλήρως εξοπλισμένο, πλατεία Κορδιγκτώνος 50.
Τηλ. 22410/33587 6945110542
1910-6/2

ΠΩΛΕΙΤΑΙ εστιατορίου στο Νιοχώρι (τουρ. περιοχή), σε καλή τιμή, με ευκολίες πληρωμής, εν λειτουργία, πλήρως εξοπλισμένο, με εξασφαλισμένη πελατεία. Πληρ. τηλ. 22410/21034 ώρες 18-20μ.μ.
ΓΔ-15/2

ΠΩΛΕΙΤΑΙ 4άρι διαμέρισμα καλής κατασκευής 5 ετών, πλησίον Αραπάκι. Τιμή 40.000.000 δρχ. ή 118.000 ευρώ. Πληρ. Εμμ. Κρανίδης, μεσίτης αστ. συμβ. τηλ. 22410/27082/6944347405
X3765-13/2

ΠΩΛΕΙΤΑΙ 2άρι επί της Ιερού Λόχου, κοντά στο Γκόλντεν Μπιτς - Ιαλυσός, αξίας αξία 16.500.000 δρχ. ή 48.500 ευρώ. Πληρ. Εμμ. Κρανίδης, μεσίτης αστ. συμβ. τηλ. 22410/27082/6944347405
X3765-13/2

ΠΩΛΟΥΝΤΑΙ: Α) Κτήμα 20στρεμμάτων, με ελιές, επίπεδο. Περιοχή Καλαμώνα προς Πεταλούδες, κοντά στον κεντρικό δρόμο, κατάλληλο για φάρμα, βίλλα, βιοτεχνία, κλπ. Τιμή 30.000.000 δρχ. ή 88.000 . Β) Κτίριο τριόροφο σε μπετά 112τ.μ., ο κάθε όροφος, και με 500τ.μ. οικόπεδο. Βρίσκεται στο Μόντε Σμιθ, οδός Γαληνού. Τιμή 70.000.000 δρχ. ή 205.000 . Πωλείται και ανά όροφο χωριστός! Πλη. κ. Καργάκο Νίκο, Θεμ. Σοφούλη 59, τηλ. 30397, κιν. 6946049179
2105-28/2

ΕΥΚΑΙΡΙΑ
ΕΠΙΧΕΙΡΗΣΗ πληροφορικής/αναλώσιμων - κινητής τηλεφωνίας/ αξεσουάρ και παροχής υπηρεσιών που δίνει δυνατότητα μεγάλης αύξησης του ήδη καλού τζίρου, σε πλήρη άνθηση, και σε πολύ καλή τοποθεσία της Ρόδου.
ΠΩΛΕΙΤΑΙ όπως είναι σε λειτουργία, με μεγάλο πελατολόγιο και λογική τιμή λόγω επαγγελματικών υποχρέωσεων
Τηλ. 6977771553
2055-11/2

ΠΩΛΟΥΝΤΑΙ
1) Από τουριστικό κατάστημα στο ΓΕΝΝΑΔΙ, ράφια, γόνδολες, διάφορα ΣΤΑΝΤ, ψυγείο, ντουλάπα, ταμειακή μηχανή και διάφορα τουριστικά είδη (ρούχα, καπέλλα, παπούτσια, κλπ) σε πολύ καλές τιμές
2) Αυτοκίνητο FIAT TEMPRA σε άριστη κατάσταση
Τηλ. 22440/43453 & 22410/30683
12128-18/2

ΠΩΛΕΙΤΑΙ
επαγγελματικός εξοπλισμός, για αναψυκτήριο - σνακ μπαρ - κρεπερί - ζαχαροπλαστείο, σε άριστη κατάσταση.
Τηλ.6944613524
2104-16/2

Από την εταιρεία «ΤΡΟΦΟΚΑΖΑ» (εμπορίας & διακίνησης τροφίμων)
ΖΗΤΟΥΝΤΑΙ:
1) ΟΔΗΓΟΣ ηλικίας έως 35 ετών, κάτοχος Γ' επαγγελματικού διπλώματος
2) Γραμματέας με άριστη γνώση Η/Υ (κατά προτίμηση προγράμματος DEFACTO)
3) Εμπειρος πωλητής
Τυχόν προϋπηρεσία θα ληφθεί σοβαρά υπόψη.
Πληροφορίες τηλ. 22410/61207/67534, fax: 22410/61276
X3786-28/2

ΠΩΛΟΥΝΤΑΙ ΑΠΟ ΤΟΝ ΑΝΑΣΤΑΣΙΟ ΑΤΣΙΔΗ
1) Μονοκατοικίες στην οδό Μυκηνών, Ιαλυσός: Διόροφες με σοφίτα, τεσσάρων υπνοδωματίων, 3 μπάνιων και WC, αυτόνομη θέρμανση, σε οικόπεδο από 260 έως 415 τ.μ. , πλήρως αποπερατωμένες
2) Ισόγεια διαμερίσματα 118τ.μ., στην οδό Παρθενόπης, Αραπάκι, με αποκλειστική χρήση αυλής
3) Διαμερίσματα στην οδό Κωνσταντινίδη, στο Ζέφυρος, 82, 94, 98, 132 και 148 τ.μ., με αποκλειστική θέση πάρκινγκ, αποθήκη και αυτόνομη θέρμανση
ΠΛΗΡΟΦΟΡΙΕΣ
ΑΝΑΣΤΑΣΙΟΣ ΑΤΣΙΔΗΣ
ΣΤΕΦΑΝΟΥ ΚΑΖΟΥΛΗ 74
- Τηλ. 02410 28616-37848
X3760-28/2

ΔΙΑΜΕΡΙΣΜΑ «ΠΡΟΒΟΛΗΣ»
ΠΩΛΕΙΤΑΙ
ΔΙΑΜΕΡΙΣΜΑ
Ε=126 τ.μ., β' όροφος
επί της οδού Αμμοχώστου, κατάλληλο
για κάθε χρήση.
Πληροφορίες : (μόνο σε επώνυμους)
« TOP PROPERTIES» κ. ΓΕΩΡΓΙΟ
ΠΙΠΙΝΟ - ΤΗΛ. 23895 & 6944676003
1770-9/2

πωλήσεις

ΠΩΛΟΥΝΤΑΙ σε τιμή ευκαιρίας: 1) επαγγελματικό πλυντήριο για πιάτα, 2) κατάψυξη, 3) φούσκα απορροφητήρας πλήρης, 4) σουηδικά τραπεζοκαθίσματα και πολλά άλλα. Πληροφορίες τηλ. 22410/24389 πρωινές ώρες και 22410/62817 απόγευμα
2127-20/2

ΠΩΛΕΙΤΑΙ εξοπλισμός αναψυκτηρίου, τραπέζια με καρέκλες, ψυγείο βιτρίνα. Πληρ. τηλ. 6946168973 και 22410/36028
2115-16/2

ΠΩΛΟΥΝΤΑΙ
έπιπλα, σε άριστη κατάσταση, υπνοδωματίων, από ξενοδοχείο εντός πόλης Ρόδου.
Πληρ. τηλ. 24764, 36900 και 6944199527
T1044-23/2

ΠΩΛΟΥΝΤΑΙ
1) οικόπεδο 1650 τ.μ., με άδεια οικοδομής 200μ.
2) οικόπεδο 3350τ.μ., με άδεια οικοδομής 400τ.μ.
3) οικόπεδο 1000τ.μ., με άδεια οικοδομής 150τ.μ., επί της λεωφόρου Γενναδίου, 500μ. έξω από το χωριό, με νερό, ρεύμα και τηλέφωνο.
Τηλ. 02410/61628 02410/61937 & 6944287773
X3778-28/2

ΕΥΚΑΙΡΙΑ
ΠΩΛΕΙΤΑΙ ΒΙΟΤΕΧΝΙΑ ΣΦΟΛΙΑΤΟΕΙΔΩΝ ΚΑΙ ΠΙΤΣΑΣ
με πλήρη εξοπλισμό.
Τηλ. 6936656166,
10π.μ.-2μ.μ.
X3789-28/2

ΠΩΛΕΙΤΑΙ
ΤΟΥΡΙΣΤΙΚΟ ΜΑΓΑΖΙ ΣΤΟ ΦΑΛΗΡΑΚΙ
μαζί με το εμπόρευμα, έτοιμο για άνοιγμα (εν λειτουργία) Μόνο σοβαρές προτάσεις δεκτές στο
τηλ. 6938824595
1973-12/2

ΠΩΛΕΙΤΑΙ
από τον ιδιοκτήτη στα Κοσκινού, σε μικρή οικοδομή τριών διαμερισμάτων, διαμέρισμα των 55τ.μ., λουξ κατασκευής με αιρκοντίσιον, ηλιακός θερμοσίφωνας, κεντρική θέρμανση αυτονομίας και ηλεκτρικά ρολά παραθύρων
Τηλ. 20949 - 37735 - 6932326055, κατασκευαστής οικοδομών Φωτάκης Μιχαήλ
1935-23/2

ΜΑΘΗΜΑΤΑ

ΚΑΘΗΓΗΤΡΙΑ φιλόλογος (πανεπιστήμιο Αθηνών, κλασικό τμήμα), με μεγάλη φροντιστηριακή πείρα, παραδίδει ιδιαίτερα μαθήματα σε μαθητές γυμνασίου, λυκείου (Γενικής παιδείας και θεωρητικής κατεύθυνσης) ΤΕΕ. Τηλ. 22410/31370 και 6945-713765
2075-16/2

ΟΙΚΟΔΙΔΑΣΚΑΛΕΙΟ φιλολογικών μαθημάτων: ΑΡΧΑΙΑ - ΛΑΤΙΝΙΚΑ - ΕΚΘΕΣΗ - ΙΣΤΟΡΙΑ - ΝΕΑ ΕΛΛΗΝΙΚΑ, σε μαθητές Α,Β,Γ Γυμνασίου και Α,Β,Γ, Ενιαίου Λυκείου, ΤΕΕ Β' κύκλου. Πληρ. τηλ. 22410/34541
2112-16/2

ΜΗΧΑΝΟΚΙΝΗΤΑ

ΖΗΤΑΩ να αγοράσω ημιφορτηγό αυτοκίνητο για επαγγελματική χρήση, 10-20 χρόνων. Τηλ. 22410/42020, 8.30π.μ. - 1.30μ.μ. και 4.30-8μ.μ.
T1143-2/3

ΠΩΛΕΙΤΑΙ μηχανή SUZUKI 125,τύπος 02 1253. Πληροφορίες τηλ. 22410/62212
2060-11/2

ΠΩΛΕΙΤΑΙ αυτοκίνητο BMW 518, σε άριστη κατάσταση. Τηλ. 22410/36065 και 6972057263
2094-14/2

ΠΩΛΕΙΤΑΙ
ΑΥΤΟΚΙΝΗΤΟ MAZDA 323 SEDAN, 1500 c.c., χρονολογίας 1997, 30.000 χλμ. με φουλ εξτρά, και σε άριστη κατάσταση.
Τηλ. 6932382179
2120-16/2

ΕΠΙΠΛΑ ΔΩΜΑΤΙΩΝ
ΠΩΛΟΥΝΤΑΙ
σε απόχρωση καρυδιάς, σε πολύ καλή κατάσταση, ιδανικά για επιπλωμένα διαμερίσματα
Πληροφορίες τηλέφωνο 22410/85512
Ξενοδοχείο Blue Sea - Φαληράκι
X1735-16/2



ΑΙΓΑΙΟΚΤΗΜΑΤΙΚΗ
ΠΩΛΟΥΝΤΑΙ ΤΑ ΚΑΤΩΘΙ ΑΚΙΝΗΤΑ
(Δ.Δ.= Δάνεια Δεκτά)
ΔΙΑΜΕΡΙΣΜΑΤΑ: ΕΤΟΙΜΟΠΑΡΑΔΟΤΑ ΚΑΙΝΟΥΡΓΙΑ ΚΑΙ ΜΕΤΑΧΕΙΡΙΣΜΕΝΑ

ΔΥΑΡΙΑ (1 υπν.)
35τ.μ. Ιαλυσό (studio) 30.000 € (Δ.Δ.)
54τ.μ. (ισ. υπ/νο) Ροδίνι (6 ετών) 22 εκ. 64.563 €
55τ.μ. (2 υπν.) καινούργιο Κοσκινού (22 εκ.) 64.569 €
60 τ.μ. α΄ ορ. καινούργιο στο Καρακόνερο, 82.171 €, (28 εκ.) (ΔΔ)

ΤΡΙΑΡΙΑ (2 υπν.)
55τ.μ. (2 υπν.)-(υπ.) καινούργιο Κοσκινού (22εκ.) 64.563€
70τ.μ. λουξ με αυλή στα Κοσκινού 79.236 € (27 εκ.)
75 τ.μ. (2 υπν.) ορ/σμα καινούργιο Καρακόνερο (37,5 εκ.) -110.051 € (Δ.Δ.)
80τ.μ. (ημ/γειο) στους Δασκάλους (23 εκ)., 67.498 €
82 τ.μ. β' ορ.Λαγκάνη (Δασκάλους) (30 εκ.) - 88.071 € (Δ.Δ.)
85τ.μ. στην Ιαλυσό, 111,518 €, (38 εκ.)(ΔΔ)
87 τ.μ.καινούργιο στο Ροδίνι (40 εκ.)
90τ.μ. (ημ/γειο) λουξ στη Μιχ. Πετρίδη, με αυλή 82.171 €, (28 εκ.)
91τ.μ. 3studios ρετιρέ Ιαλυσό 30 εκ. - 88.041 € (Δ.Δ.)

ΤΕΣΣΑΡΙΑ (3 υπν.) και άνω
102τμ., καινούργιο, Καρακόνερο, 46 εκ. (134.996 €) (Δ.Δ.).
103τ.μ. (3 υπν.), Στοκχόλμης (47 εκ). - 137.931 ευρώ (Δ.Δ.)
106τ.μ. (3 υπν.) ορ/σμα Θεμ. Σοφούλη (35 εκ.) - 102.714 ευρώ (Δ.Δ.)
116τ.μ. ισ. υπ/νο (3 υπν.) Πτολεμαίων (55 εκ.) - 161.408 € (Δ.Δ.)
118τ.μ. σε σοβά στους Δασκάλους, 93.910 , (32 εκ.) (Δ.Δ.)
120τ.μ. Κοσκινού, (3 υπν.) στην Πειραιώς, ετοιμοπαράδοτο,161.408 €, (55 εκ.) (Δ.Δ.)
120τ.μ. καινούργιο στο Καρακόνερο (56 εκ.) (164.343 €) (Δ.Δ.)
160τ.μ. κολώνες, Δασκάλους (32 εκ.) 93.910 €

ΜΕΖΟΝΕΤΤΕΣ - ΜΟΝΟΚΑΤΟΙΚΙΕΣ - ΠΑΛΙΑ ΣΠΙΤΙΑ
60τ.μ. παραδοσιακό, με καμάρα Κοσκινού, 53.000 € (Δ.Δ.)
70τ.μ. με αυλή Π. Πόλη κοντά στο Ρολόι (28 εκ.) 82.170 €
80τ.μ. διόροφο με αυλή, Ρολόι (45εκ.) 132.061 € (Δ.Δ.)
80τ.μ. μεζονέτα στην Ιαλυσό (38 εκ). (111.518 €) (Δ.Δ.)
90 τ.μ. δυόροφη μον/κία στο Παραδείσι με τζάκι 64.563 €, (22 εκ.) (Δ.Δ.)
120τ.μ. μεζ/τα στο Ροδίνι 80 εκ., 234.776 € (Δ.Δ.)
125τ.μ. σε 1,5 στρ. στη Θολό 205.429 €, (70 εκ.)
130τ.μ. μονοκατοικία, σε μπετά, σε 1 στρ. Τρειες - Παστίδα 33 εκ. (96.845 €)
140τ.μ. μεζ/τα (μπετά) στα Κοσκινού 30 εκ., 117.388 € (Δ.Δ.)
140. τ.μ.μονοκατοικία σε μπετά σε 1.300 τ.μ. Κοσκινού 40 εκ. (117.388 €)
140τ.μ. (με 70 υπ.) (σε μαρμαροσοβά) στην Ιαλυσό 146.735 €, (50 εκ.) (ΔΔ)
183τ.μ. μεζονέτα Καρακόνερο 57 εκ. - 167.300 € (Δ.Δ.)
210 τ.μ. μετ/νη μονοκατοικία στα Κοσκινού 220.102 €, (75 εκ.) (Δ.Δ.)
240τ.μ. ισ. κατ/τα α΄ ορ. διαμέρισμα κτίριο σε 500 μ. οικ/δο κοντά στην Καναδά 322.817 € (110 εκ.) (Δ.Δ.)
270τ.μ. βίλα σε σοβά σε 4 στρ. στο Τσαΐρι 293.470 €, (100 εκ.) (Δ.Δ.)
280τ.μ. οικ/κό τετ/νο (μαζαγί ή σπίτι) Π. Πόλη 239.470 €, (100 εκ.) (Δ.Δ.)
280τ.μ. μονοκατοικία στα Κοσκινού με θέα, (150 εκ.) - 440.020 € (Δ.Δ.)

ΚΑΤΑΣΤΗΜΑΤΑ - ΓΡΑΦΕΙΑ - ΚΤΙΡΙΑ - ΒΙΟΤ/ΚΟΙ ΧΩΡΟΙ:
30τ.μ. σε εμπορικό κέντρο Βράχο Ιαλυσό (20 εκ.), 58.694 € (Δ.Δ.)
31τ.μ. κατάστημα στο Νηρέα (22 εκ.) - 64.563 €
39 τ.μ. κοντά στην πλατεία Κύπρου (α' ορ.), (17 εκ.) 50.000 €
39τ.μ. Αγ. Αναστασία (12 εκ.) 35.216 € (Δ.Δ.)
55τ.μ. Βασ. Ηρακλείου (35 εκ.) 102.714 € (Δ.Δ.)
75 τ.μ. α' οροφ. γραφείο Μανδράκι (55 εκ.) - 161.408 €
82 τ.μ. β' οροφ. γραφείο στο Μανδράκι (πίσω από το Εθνικό) 45 εκ. - 117.380 € (Δ.Δ.)
80 τ.μ. υπ. αποθήκη στην Κένεντυ (12 εκ.) 35.216 €
100τ.μ. κατάστημα Καρακόνερο (100 εκ.) - 293.470 €
140τ.μ.(απ.) κατάστημα πλησίον Αννης Μαρίας, 82.171 €, (28 εκ.)
175τμ. κατάστημα επί της Λεωφόρου Ρόδου-Λίνδου 205.429 €, (70 εκ.) (Δ.Δ)
180τ.μ. (α.π.) κατάστημα ισόγειο στο Ροδίνι, 132.061 €, (45 εκ.) (Δ.Δ.)
320τ.μ. αποθήκη Ασγούρου, 44 εκ. - 129.426 € (Δ.Δ.)

ΟΙΚΟΠΕΔΑ - ΑΓΡΟΤΕΜΑΧΙΑ:
400τ.μ. Δημ. Αναστασιάδη (ΣΔ1)
500τ.μ. Μίρα Μάρε (Σ.Δ. 0,8) 45 εκ. - 132.016 €
620τ.μ. .Σ.Δ. 1,4 Αγ. Αναστασία (110 εκ.) 322.000 €
650τ.μ. Αισχύνη (ΣΔ 0,8) (78 εκ.) 228.906 €
775τ.μ. Αισχύνη (Σ.Δ. 0,8) 75 εκ. - 220.102 €
1.200 τ.μ. εντός οικισμ. Κοσκινού (κτίζει 600 τ.μ.) (50 εκ.) 146.735 €
1.210τ.μ. Κοσκινού (δεν κτίζει) (5 εκ.) 15.000 €
1.370 εντός οικισμού Αρχ/λου 50 εκ. (146.735 €)
4.000τμ. Νερά Καλλιθέας 176.082 €, (60 εκ.)
4.380 τ.μ. Ασγούρου (35 εκ.) - 102.714 €
8.740 τ.μ. στα Κολύμπια (63 εκ.), 184.886 €
28.280τ.μ. Πλημμύρι πάνω στο κύμα Χ15.000 δρχ. το τ.μ.
350τ.μ. (νέα επ/σπ οικισμού) Σορωνή 30.000 €
400τ.μ. εντός οικισμού Εμπωνας 30.000 €
45 στρ. στο Γεννάδι (115 εκ.) 337.738 €
5.600 τ.μ. με 120 ελιές Αγ. Σουλά (5 εκ.) 14.670 €

Αναλαμβάνουμε την ενοικίαση των διαμερισμάτων σας σε σύντομο χρονικό διάστημα
ΖΗΤΟΥΝΤΑΙ
ΜΕΤΑΧΕΙΡΙΣΜΕΝΑ ΔΙΑΜΕΡΙΣΜΑΤΑ (ΑΜΕΣΗ ΠΩΛΗΣΗ)
ΒΑΖΟΥΚΟΥ ΡΕΝΑ
ΜΕΣΙΤΗΣ ΑΣΤΙΚΩΝ ΣΥΜΒΑΣΕΩΝ
Πληροφορίες τηλ. 2241022943 - 2241028838 & FAX: 2241028838
Διευθ. Γραφείου: Δημ. Θεοδωράκη 3
Τ.Κ. 85100 Ρόδος
καθημερινά 9-1 το πρωΐ και 6.30 - 8.30 απογεύματα της Δευτέρας και της Πέμπτης
e-mail.vazoukou@otenet.gr
X3771-28/2

Υπεύθυνη Εκπαίδευση
Εγγραφές Τώρα
PROGRAM PM COMPUTER
Μανώλης Ι. Σοφίλλας
ECDL
EUROPEAN COMPUTER DRIVING LICENCE
Ανεύρεση Εργασίας
ΤΜΗΜΑΤΑ ΓΙΑ:
Μαθητές: Δημοτικού Γυμνασίου-Λυκείου
Ενήλικες - Επαγγελματίες
Windows-Σχεδίαση-Corel Draw
Photoshop-Προγραμματισμός
Σχεδίαση Ιστοσελίδων-Internet
Word-Excel-Access-Power Point-Email
Διδάσκει πτυχιούχος του University of Baltimore U.S.A
ΠΙΣΤΟΠΟΙΗΜΕΝΟ ΕΞΕΤΑΣΤΙΚΟ ΚΕΝΤΡ

ΠΡΟΟΔΟΣ ΜΙΚΡΕΣ ΑΓΓΕΛΙΕΣ ΜΙΚΡΕΣ ΑΓΓΕΛΙΕΣ ΠΡΟΟΔΟΣ

διάφορα



ΜΟΝΩΣΕΙΣ

21 ΧΡΟΝΙΑ!

ΑΡΧΩΝ ΣΑΜΑΡΤΖΗΣ

Πληροφορίες τηλ.
23030-32054-20021

X3753-28/2

ΥΔΡΑΥΛΙΚΑ-ΚΑΛΟΡΙΦΕΡ
- ΓΙΑΝΝΗΣ Ο ΑΤΛΑΣΗΣ -
ΕΓΚΑΤΑΣΤΑΣΕΙΣ
ΑΝΑΚΑΙΝΙΣΕΙΣ
ΣΥΝΤΗΡΗΣΕΙΣ
02410/29898
6973610779

1924-20/2

ΥΔΡΑΥΛΙΚΟΣ
ΑΝΑΛΑΜΒΑΝΟΥΜΕ πάσης φύσεως υδραυλικές εργασίες μικρές και μεγάλες **κ. ΔΗΜΗΤΡΗΣ**
- **ΕΓΚΑΤΑΣΤΑΣΕΙΣ ΥΔΡΕΥΣΗΣ - ΘΕΡΜΑΝΣΗΣ**
- **ΚΑΛΟΡΙΦΕΡ - ΗΛΙΑΚΑ**
- Σύνδεση με το αποχετευτικό της ΔΕΥΑΡ.
- ΑΠΟΦΡΑΞΕΙΣ με ηλεκτροκίνητο μηχάνημα. Συντηρήσεις

ΣΑΟΥΝΑ ΦΙΝΛΑΝΔΙΑΣ
ΑΠΟ ΞΥΛΟ
Χειροποίητες υγιεινές
σε όλες τις διαστάσεις με τις σωστές προδιαγραφές από έμπειρο προσωπικό για βίλες - διαμερίσματα - ξενοδοχεία - γυμναστήρια
Τηλ. 2241090230 και κινητό 6944344911

2138-11/3

ΑΝΑΛΑΜΒΑΝΟΥΜΕ
μεταφορές δεμάτων από Ρόδο για Βουλγαρία και Βουλγαρία και Βουλγαρία για Ρόδο κ. **Γιάννη**
Τηλ. 6945940010, 69323359448 και 0035988714853

2121-4/3

ΑΓΟΡΑΖΟΥΜΕ
ΣΙΔΕΡΑ - ΣΚΡΑΠ ΚΑΙ ΜΕΤΑΛΛΑ -ΑΥΤΟΚΙΝΗΤΑ ΕΓΚΑΤΕΛΕΙΜΜΕΝΑ - ΜΗΧΑΝΗΜΑΤΑ ΠΑΛΑΙΑ
Πληρ. τηλ. 80111221122 - 6973556510 και 6973556505

T1200-28/2

ζητήσεις

ΘΕΛΕΤΕ
να κερδίσετε από 1000 έως 1500 ευρώ το μήνα;
Η εταιρία μας ζητά συνεργάτες
Καλέστε στο τηλέφωνο
6932413097

2141-19/2

Crete & Rhodes
CAPSIS
Convention Centers & Resort Hotels

ΖΗΤΕΙΤΑΙ
ΒΟΗΘΟΣ ΔΙΕΥΘΥΝΤΗ ΤΡΟΦΙΜΩΝ ΚΑΙ ΠΟΤΩΝ
Τουλάχιστον πέντε χρόνια προϋπηρεσία στη συγκεκριμένη θέση. Απαραίτητη η άριστη γνώση της αγγλικής γλώσσας και ηλεκτρονικών υπολογιστών.
Η γνώση της γαλλικής και γερμανικής γλώσσας θα θεωρηθεί ως επιπρόσθετο προσόν.
Προσωπικό κουζίνας όλων των ειδικοτήτων. Εμπειρους σερβιτόρους, βοηθούς σερβιτόρων και βοηθούς μπάρμαν

Για μερική και συνεχή απασχόληση

Οι ενδιαφερόμενοι μπορούν να απευθυνθούν καθημερινά κατά τις ώρες 10.00 - 14.00 στην υποδοχή του ξενοδοχείου ή να αποστέλλουν τα βιογραφικά τους σημειώματα με πρόσφατη φωτογραφία στην παρακάτω διεύθυνση:
Υπόψιν κ. Τηλεμάχου
Ξενοδοχείο Sofitel Capsis
Ιξιά 85100 ΡΟΔΟΣ
Για περισσότερες πληροφορίες
τηλ. 22410/25015 και fax: 22410/20900

X3761-28/2

ΖΗΤΕΙΤΑΙ
ΤΕΧΝΙΤΗΣ ΗΛΕΚΤΡΟΛΟΓΟΣ ΟΙΚΟΔΟΜΩΝ
Τηλ 22410/66698
από 8.30 έως 14.30μ.μ.

X3788-12/2

ΑΞΙΟΠΟΙΕΙΣΤΕ ΤΗΝ ΕΥΚΑΙΡΙΑ ΤΩΡΑ! Αυξάνοντας τα εισοδήματά σας με ημιαπασχόληση από 450 ευρώ έως 1500 ευρώ το μήνα, με πλήρη απασχόληση, από 1500 ευρώ έως 4000 ευρώ το μήνα Αποκτήστε την οικονομική σας ανεξαρτησία όχι νυστέρι ή πλασέ. Πληρ. κα Αλεξίου τηλ 6947276701
ΓΔ-28/2

Ενδιαφέρεσαι σοβαρά για την επαγγελματική σου αποκατάσταση; Εάν ναι! ***ΖΗΤΑΜΕ*** συνεργάτες για την επέκταση της πιο γρήγορα αποδοτικής και σταθερής επαγγελματικής δραστηριότητας σήμερα. Δυνατότητα ημιαπασχόλησης ή πλήρης απασχόλησης Προσφέρονται: Μεγάλες οικονομικές απολαβές, σίγουρο μέλλον. Για πληροφορίες και ραντεβού κ. Γιώργο Βασιλείου - Τηλ 6944855624
ΧΛ-28/2

ΠΟΛΥΕΘΝΙΚΗ εταιρία σας δίνει την ευκαιρία για εργασία από το σπίτι. Ημιαπασχόληση έως 1000 ευρώ το μήνα. Πλήρης απασχόληση 3000 ευρώ και άνω. Εκπαίδευση μετά το πρώτο ραντεβού. Τηλ. επικοινωνίας 2241075517 και 6974895572 κυρία Κυριακή
ΓΔ-18/2

STAFF WANTED ENGLISH speaking receptionists, secretaries, telecommunications, officers and Doctors required for medical clinics in Rhodes town, Ixia, Tholos, Faliraki, Kolympia and Pefkos. Extra languages will be an adva ntage. Tel. +3 22410/43302 Mob.: +3 6973341350
2117-23/2

ΖΗΤΕΙΤΑΙ μάγειρας για να εργαστεί σε εστιατόριο στην Ιξιά. Πληρ. τηλ 22410/90119, 6-12μ.μ
2089-14/2

ΖΗΤΕΙΤΑΙ από ιδιώτη, περιμετρικά της πόλεως Ρόδου (από Κανδυλί μέχρι Κοσκινού), οικόπεδο, εκτός σχεδίου, άρτιο και οικοδομήσιμο, κατάλληλο για ανέγερση κατοικίας. Το συμφωνηθέν τίμημα θα καταβληθεί άμεσα και εξ ολοκλήρου σε μετρητά. Μεσίτες αποκλείονται. Τηλ.6946837300
2102-16/2

ΖΗΤΕΙΤΑΙ κυρία ή δεσποινίς για να εργαστεί ως πωλήτρια σε τουριστικό κατάστημα στο Φαληράκι. Πληρ. τηλ. 2241031413
ΓΔ-18/2

ΖΗΤΕΙΤΑΙ
από τεχνικό γραφείο μηχανικός, πλ/γος μηχ/γος ΑΕΙ ή ΤΕΙ με γνώσεις ΗΥ
Πληρ. τηλ. 22410/66181
ώρες 9-1 και 6-8

T1182-20/2

Ξενοδοχείο εντός πόλης
ΖΗΤΑ
καμαριέρα με κάποια προϋπηρεσία.
Τηλ. 22410/36900
ώρες πρωινές 11.00-13.00 ή στο **καινητό 6944199527**

2025-19/2

ΖΗΤΕΙΤΑΙ
ΕΣΩΤΕΡΙΚΗ ΟΙΚΙΑΚΗ ΒΟΗΘΟΣ
Τηλ. 6977300739

X3743-16/2

Από την Ηλεκτρονική Αθηνών
ΖΗΤΟΥΝΤΑΙ
πωλητές, πωλήτριες, ταμίες, οδηγοί, γ' κατηγορίας. Δ/νση Εθν. Αντιστάσεως 44 (Αννης Μαρίας)
Τηλ.2241075400 - 480 fax:22410/75933

T1207-20/2

ΚΕΡΔΙΖΕΤΕ όσα αξίζετε; Δουλειά από το σπίτι. Κερδίστε 500-1500 ευρώ το μήνα με ημιαπασχόληση ή 2000-3000 ευρώ με πλήρη απασχόληση. Αμεσο ξεκίνημα, πλήρης εκπαίδευση. Οχι πλεμάρκετινγκ ή πόρτα - πόρτα. Καλέστε τηλ. 6973807483 και 22420/48536
1966-28/2

ΖΗΤΟΥΝΤΑΙ από εστιατόριο - ζαχαροπλαστείο στο Μαντράκι: 1. Σερβιτόροι έμπειροι με συστάσεις, εμφανίσιμοι, με ευχέρεια στις ξένες γλώσσες
2. Πιτσαδόρος. Πληροφορίες τηλ 22410/76009
T1137-20/2

ΚΥΡΙΑ διπλωματούχος μασέρ, κάνει θεραπευτικό, κλασικό, αθλητικό, αισθητικό μασάζ, με αρωματοθεραπεία, Reiky ke shiatsu. Πληρ. τηλ 22410/20833 και 6932501924
2067-12/2

ΖΗΤΕΙΤΑΙ δεσποινίς ή κυρία για να εργαστεί σε τουριστικό κατάστημα στους Πεύκους Λίνδου, να γνωρίζει καλά ελληνικά και αγγλικά. Ωράριο συνεχόμενο. Μισθός ικανοποιητικός. Πληρ. τηλ. 6944395913 και 22410/35861
2085-23/2

IRENE PALACE HOTEL
ΚΟΛΥΜΠΙΑ - ΡΟΔΟΣ
Ενόψει της τουριστικής σαιζόν 2003 δεχόμαστε αιτήσεις στις παρακάτω ειδικότητες:
- Προϊσταμένη ορόφων
- Σερβιτόρους Α' και Β'
- Πρωινό Μπάρμαν
- Βραδινό βοηθό/Μπάρμαν/Ταμπλίστα
- Μαγείρους Α' και Β'
- Μπουφετζήδες
- Απογευματινό πωλητή σούπερ μάρκετ

Οι ενδιαφερόμενοι μπορούν να κάνουν αίτηση από Δευτέρα έως Παρασκευή 10.00-14.00 στο ξενοδοχείο ή με αποστολή βιογραφικού στον αριθμό fax ή στη δ/νση email το αργότερο έως 21 Φεβρουαρίου 2003. Απαραίτητη φωτογραφία διαβατηρίου. Περισσότερες πληροφορίες στα τηλ. του ξενοδοχείου πρωινές ώρες και από 17.00 έως 20.00 στο 6945989425 κ. Σμαραγδής Μιχάλης
email:info@irenepalace.gr - Τηλ. (22410) 56246 - fax: 22410/56262

X3791-16/2

ΠΩΛΗΣΕΙΣ ΑΚΙΝΗΤΩΝ

ΔΙΑΜΕΡΙΣΜΑΤΑ:
Στην Ανάληψη λουξ, ετοιμοπαράδοτο 117τ.μ.
Στην Ανάληψη λουξ, ετοιμοπαράδοτο 105τ.μ.
Στην Ανάληψη μετακειρισμένο (12 ετών) 112τ.μ.
Στην Ιαλυσό, μετακειρισμένο 75τ.μ.
Στις 7 Χουρμαδιές μετακειρισμένο 180τ.μ.
Στο Ροδίνι, λουξ, ετοιμοπαράδοτο 86τ.μ.
Στην περιοχή Μηδεια, λουξ κατασκευής 102τ.μ.
Στην περιοχή Μήδεια, λουξ κατασκευής 96τ.μ.
Στην περιοχή Μήδεια, λουξ κατασκευής 126τ.μ.
Στους Δασκάλους (ημιτελές) 118τ.μ.

ΜΟΝΟΚΑΤΟΙΚΙΕΣ
Στην περιοχή Κανδυλί με οικόπεδο 4200τ.μ. 200τ.μ.
Στην περιοχή Κανδυλί με οικόπεδο 1300τ.μ., 140τ.μ.
Στην περιοχή Κανδυλί με οικόπεδο 1300 τ.μ., 210 τ.μ.
Στην Ιαλυσό, λουξ κατασκευής 150τ.μ.

ΚΤΙΡΙΑ ΓΙΑ ΕΠΕΝΔΥΣΗ
Τριόροφη οικοδομή εντός πόλεως (25 ενοικιαζόμενα διαμερίσματα) συνολικής επιφάνειας 1200τ.μ.

ΚΑΤΑΣΤΗΜΑΤΑ
Στο Μανδράκι, 50τ.μ., κεντρικό
Στην Παλιά Πόλη 160τ.μ. κεντρικό
Στην Παλιά Πόλη 70τ.μ. στο μικρό συντριβάνι
Στο Φαληράκι 50τ.μ. κεντρικό

ΑΠΟΘΗΚΕΣ - ΒΙΟΤΕΧΝΙΚΟΙ ΧΩΡΟΙ
Στ' Ασγούρου ισόγεια, 60τ.μ.

ΟΙΚΟΠΕΔΑ
Στα Καβουράκια 2600τ.μ. οικοδομήσιμο
Στο Γεννάδι 3250τ.μ. οικοδομήσιμο στον κεντρικό δρόμο
Στην Ιξιά 500τ.μ. οικοδομήσιμο κεντρικό
Στ' Ασγούρου 10.000 τ.μ. κεντρικό
Στ' Ασγούρου 1900τ.μ. εντός σχεδίου
Στ' Ασγούρου 6.550 τ.μ. οικοδομήσιμο
Στα Κοσκινού 4.000τ.μ. οικοδομήσιμο με θέα
Στα Κολύμπια 4000 τ.μ. και 6.500τ.μ. οικοδομήσιμα
Στο Φαληράκι 12.000 τ.μ, κατάλληλο για ξενοδοχείο

ΕΝΟΙΚΙΑΣΕΙΣ: μονοκατοικία (Πύργος) 300τ.μ. στην περιοχή Κρεμαστής, κατάστημα 35τ.μ. στη Σωκράτους (Π. Πόλη), διαμέρισμα στην Κέννεντυ 45τ.μ. επιπλωμένο

Πληρ. κ. Μανώλη τηλ. 6946163242

2135-19/2



Το Υδροπάρκο αναψυχής
«The Waterpark - Faliraki - Rodos»
επιθυμεί να προσλάβει συνεργάτες για όλα τα τμήματα λειτουργίας του:

- ΤΑΜΙΕΣ
- ΡΕΣΕΨΙΟΝΙΣΤ
- ΥΠΑΛΛΗΛΟΥΣ ΤΟΥΡΙΣΤΙΚΟΥ ΚΑΤΑΣΤΗΜΑΤΟΣ
- ΤΑΜΠΛΙΣΤΕΣ
- ΜΑΓΕΙΡΕΣ - ΨΗΣΤΕΣ
- ΜΠΑΡΜΕΝ
- ΝΑΥΑΓΟΣΩΣΤΕΣ
- ΚΑΘΑΡΙΣΤΡΙΕΣ
- ΠΡΟΣΩΠΙΚΟ ΔΙΑΦΟΡΩΝ ΕΙΔΙΚΟΤΗΤΩΝ

Για πληροφορίες και συμπλήρωση αιτήσεων (απαιτείται πρόσφατη φωτογραφία) οι ενδιαφερόμενοι μπορούν να επικοινωνούν καθημερινά από 09.00-15.00 στα τηλέφωνα: 2241084300
Email: info@water-park.gr

X3784-28/2

ΠΩΛΟΥΝΤΑΙ ΤΑ ΠΑΡΑΚΑΤΩ ΔΙΑΜΕΡΙΣΜΑΤΑ

	ΕΥΡΩ
1) 2αρια (1 υπνοδωματίου)	
- 43 τμ Κυρά της Ρω, Ροδινι αξίας 16 εκ	47,000
- 42 τμ Ροδινι, κατνούργιο αξίας 23 εκ	67,500
- 55 τμ Ροδινι, 8 ετων αξιας 22 εκ	65,000
- 51 τμ Νυχώρι, οδός Παπανικολάου αξίας 27 εκ	79,500
- 45 τμ Ιερού Λόχου, Δήμος ΙΑΛΥΣΟΥ αξίας 19 εκ	56,000
- 40 τμ Ιερού Λόχου, Δήμος ΙΑΛΥΣΟΥ αξίας 12 εκ	35,500
- 43 τμ Χρυσή Ακτή, Δήμος ΙΑΛΥΣΟΥ αξίας 25 εκ	73,500
- 35 τμ Αθηνών, επιπλωμένο Β' ορόφου αξίας 20 εκ	59,000
2) 3αρια (2 υπνοδωματίου)	
- 72 τμ Αννης Μαρίας, Αρκαδικι αξίας 30 εκ	88,000
- 85 τμ Ανω Ροδίνι, κατνούργιο αξίας 38 εκ	111,000
- 82 τμ Φανερωμένη, Αγιαβάρου αξίας 40 εκ	117,500
- 75 τμ Σωτήρος, ΙΞΙΑ αξίας 32 εκ	94,000
- 85 τμ Σωτήρος, ΙΞΙΑ αξίας 36 εκ	106,000
- 100 τμ Κέντρο, Δήμος ΙΑΛΥΣΟΥ αξίας 34 εκ	100,000
- 82 τμ 7 Βαγιές αξίας 28 εκ	82,500
- 100 τμ Βορείου Ηπείρου αξίας 45 εκ	132,000
- 100 τμ Ιερού Λόχου, ΙΑΛΥΣΟΣ αξίας 32 εκ	94,000
- 82 τμ Ζέφυρος, αξίας 42 εκ	123,500
- 93 τμ Ζέφυρος, αξίας 47 εκ	138,000
- 90 τμ Κάτω Ροδίνι, αξίας 47 εκ	138,000
3) 4αρια (3 υπνοδωματίου)	
- 114 τμ Αρκαδικι, Αννης Μαρίας αξίας 59 εκ	173,500
- 116 τμ Αγ. Παύλου, Ανάληψη αξίας 60 εκ	176,000
- 114 τμ Ανω Ροδίνι, αξίας 49 εκ	144,000
- 110 τμ Ανω Ροδίνι, αξίας 50 εκ	147,000
- 115 τμ Ανω Ροδίνι, αξίας 52 εκ	153,000
- 160 τμ Αγιος Νικόλαος αξίας 62 εκ	182,000
- 145 τμ Κωνσταντίνος αξίας 47 εκ	138,000
- 103 τμ Αθηνών, Ανάληψη αξίας 51 εκ	150,000
- 120 τμ Πειραιώς, ισόγειο αξίας 57 εκ	167,500
- 210 τμ Κ. Τσαλδάρη αξίας 75 εκ	220,500

Μονοκατοικίες	
- 160 τμ ΙΞΙΑ, Στάση Παρασκευά αξίας 80 εκ	235,000
- 165 τμ ΙΑΛΥΣΟΣ, Χρυσή Ακτή αξίας 88 εκ	258,000
- 130 τμ ΙΑΛΥΣΟΣ, Νέο Κολυμβητήριο αξίας 70 εκ	205,500
- 168 τμ ΙΑΛΥΣΟΣ, Νέο Κολυμβητήριο αξίας 85 εκ	249,500
- 160 τμ ΙΑΛΥΣΟΣ, Κανδυλί σε ύψωμα αξίας 75 εκ	220,500
- 127 τμ Ρόδος, Ροδίνι αξίας 75 εκ	220,500
- 250 τμ Ασγουρου, ωραία θέα αξίας 150 εκ	440,500
- 80 τμ Τσαίρι αξίας 30 εκ	88,000
- 130 τμ Γεννάδι, κατνούργιο αξίας 50 εκ	147,000
- 100 τμ με κήπο 4,5000 τμ αξίας 75 εκ	220,000
- 140 τμ ΛΙΝΔΟΣ, ωραία θέα αξίας 60 εκ	176,500
Μονοκατοικία εντός Π. Πόλης	
- 130 τμ με κήπο 200 τμ, ερειπωμένη αξίας 32 εκ	94,000
- 150 τμ με κήπο 12 τμ αξίας 30 εκ	88,000
- 80 τμ κοντά στο Δημοτικό Ιατρείο αξίας 25 εκ	73,500
- 250 τμ με κήπο 250 τμ αξίας 75 εκ.	220,000
- 160 τμ με κήπο 12 τμ αξίας 80 εκ	235,000
Καταστήματα	
- 140 τμ Στρ. Ζήση, Αγιο Νικόλα αξίας 50 εκ	147,000
- 200 τμ Στρ. Ζήση αξίας 100 εκ.	293,500
- 80 τμ με πατάρι, Ζέφυρος αξίας 45 εκ	132,000
- 250 τμ Ζέφυρος αξίας 120 εκ	352,500
- 50 τμ Καποδιστρίου αξίας 30 εκ.	88,000
- 150 τμ Καποδιστρίου αξίας 80 εκ	235,000
- 120 τμ οδός Αθηνών αξίας 120 εκ	352,500
- 240 τμ οδός Αθηνών αξίας 240 εκ	705,000
- 30 τμ Αννης Μαρίας αξίας 25 εκ	73,500
- 60 τμ Αννης Μαρίας αξίας 50 εκ.	147,000
- 120 τμ Σταγχώμης Ροδίνι αξίας 70 εκ	205,500
- 450 τμ οδός Λίνδου αξίας 65 εκ	191,000
- 200 τμ οδός Λίνδου αξίας 300 εκ	881,000

ΚΡΑΝΙΔΗΣ ΕΜΜΑΝΟΥΗΛ
ΚΤΗΜΑΤΟΜΕΣΙΤΗΣ ΟΙΚΟΝΟΜΟΛΟΓΟΣ
ΤΗΛ. (22410) 27082 - 26476 FAX (22410) 27101
Κιν. 0944347405 - www.Kranidis.gr
E-mail: Kranidiemm@rho.forhnet.gr

X3765-28/2

ΞΕΝΟΔΟΧΕΙΟ BELVEDERE
ΖΗΤΑ
τις κάτωθι ειδικότητες:
1. HOSTESS ΕΣΤΙΑΤΟΡΙΟΥ
2. ΣΕΡΒΙΤΟΡΕΣ
3. ΚΟΠΕΛΑ ΓΙΑ ΤΟ MINI MARKET

ΠΛΗΡΟΦΟΡΙΕΣ ΤΗΛ. 22410/89000 πρωινές ώρες

X3785-28/2

ΖΗΤΕΙΤΑΙ
ΜΠΑΡΜΑΝ
ΓΙΑ ΤΟ CHRISTOS GARDEN
ΤΗΛ. 22410/34191 & 32144

2131-16/2

Η 3Τ Α.Ε.Β.Ε. (ΤΟΥΟΤΑ ΡΟΔΟΥ)
ΖΗΤΕΙ
ΒΟΗΘΟ ΛΟΓΙΣΤΟΥ
Οι ενδιαφερόμενοι θα πρέπει να έχουν:
Α) Στρατιωτικές υποχρεώσεις εκπληρωμένες (στους άντρες)
Β) Προϋπηρεσία θα ληφθεί υπόψιν εφόσον υπάρχει
Για περισσότερες πληροφορίες τηλεφωνήστε στο 02410/68000

X3790-14/2

ΔΙΚΤΥΟ ΚΑΤΑΣΤΗΜΑΤΩΝ
ΓΕΡΜΑΝΟΣ
σας συνδέει με την τεχνολογία
Από την εταιρεία ΓΕΡΜΑΝΟΣ
ΖΗΤΟΥΝΤΑΙ
για μόνιμη απασχόληση για τη στελέχωση του τμήματος πωλήσεων
Οι υποψήφιοι θα πρέπει να πληρούν τις κάτωθι προϋποθέσεις:
- Γραμματικές γνώσεις λυκείου
- Ηλικία έως 27 ετών
- Ανεση στην επικοινωνία και οργανωτικές ικανότητες

Οι ενδιαφερόμενοι θα πρέπει να έχουν γνώση του αντικειμένου και διάθεση για εργασία
Τηλέφωνο επικοινωίας 22410/26898

X3783-28/2

LINDIAN VILLAGE RESORT****
Η ξενοδοχειακή μονάδα στην παραλία Λάρδου, είναι σε πρόγραμμα ανακαίνισης, επέκτασης και αναβάθμισής της σε πρότυπο μονάδα πολυτελείας με διάφορα θεματικά εστιατόρια.
Ζητούμε *συνεργάτες ξενόγλωσσους με προτίμηση την ιταλική, με όρεξη για να συμβάλλουν στην με γρήγορους ρυθμούς αναβάθμιση σε όλες τις θέσεις, στα τμήματα F&B και Room Division.*
- **Αρχιμάγειρο** πτυχιούχο, με προϋπηρεσία σε σοβαρές ξενοδοχειακές μονάδες, φιλόδοξο για διάκριση, ικανότητες στον προγραμματισμό, στη δέσμευση και επίτευξη στόχων
- **Μαγείρους** συνεργάσιμους με πείρα και συστάσεις
- **Αρτοζαχαροπλάστη** με μεράκι και θέληση για διάκριση
- **Αποθηκάριο** με προϋπηρεσία και γνώσεις Η/Υ ικανού να εργαστεί σε ένα περιβάλλον συνεργασίας με υπευθυνότητα και στόχους
- **Υπαλλήλους υποδοχής** με ευγένεια, πτυχιούχους σχετικών σχολών και γλωσσομαθείς
- **Προϊστάμενο(η) υποδομής**, πτυχιούχο, με πείρα, θέληση για διάκριση και επίτευξη στόχων
- **Maitre** με έμφυτη ευγένεια, πτυχιούχο, με προϋπηρεσία σε ξενοδοχεία πολυτελείας, φιλόδοξο
- **Σερβιτόρους** με συστάσεις για το εστιατόριο και το μπαρ
- **Πωλήτρια** για το μίνι μάρκετ

Περιμένουμε το βιογραφικό σας σημείωμα στο τέλεφαξ 22440/47365 ή με email: kaloal@in.gr ή αυτοπροσώπως στο ξενοδοχείο, καθημερινές από 08.30-14.30

X3782-28/2

ΔΩΔΕΚΑΝΗΣΙΑΚΕΣ ΑΠΟΦΡΑΞΕΙΣ
«ΚΟΛΟΣΣΟΣ»
ΑΠΟΦΡΑΞΕΙΣ- ΚΑΘΑΡΙΣΜΟΙ ΑΠΟΧΕΤΕΥΣΕΩΝ & ΒΟΘΡΩΝ



Αναλαμβάνουμε πάσης φύσεως αποφράξεις οποιουδήποτε μήκους και πλάτους. Αναλαμβάνουμε καθαρισμούς αποχετευτικών αγωγών, δήμων, ξενοδοχείων, στρατιωτικών μονάδων, σπιτιών, πολυκατοικιών, καθώς και καθαρισμούς βιολογικών μονάδων με μηχάνημα υψηλής πιέσεως σε όλη τη Δωδεκάνησο.

Κ. ΠΗΔΙΑΚΗΣ - Π. ΚΑΣΕΡΗΣ
Πληρ. τηλ. 47915 - 91881
κινητό: 6944/325234 και 6977/717048

T999-16/2

ΠΩΛΕΙΤΑΙ

ΤΟΥΡΙΣΤΙΚΟ ΛΕΩΦΟΡΕΙΟ MERCEDES 303 ΜΕ ΤΗΝ ΑΔΕΙΑ ΤΟΥ ΑΠΟ ΤΟ ΜΑΝΟΥΣΟΣ ΤΡΑΒΕΛ
ΠΛΗΡΟΦΟΡΙΕΣ
- Τηλ. 22410/89000 πρωινές ώρες

X3785-28/2

ΛΕΝΤΑΚΗΣ ΜΑΝΩΛΗΣ
Αναλαμβάνουμε πάσης φύσεως ξυλουργικές εργασίες:
- κουζίνες γερμανικές
- ντουλάπες
- πόρτες
- παράθυρα κ.λ.π.



ΠΛΗΡΟΦΟΡΙΕΣ
Τηλ. 60601 και 6973933733

1912-12/2

DRIVE RENT A CAR

ΖΗΤΕΙΤΑΙ
ΔΙΕΥΘΥΝΤΗΣ
Απαραίτητα προσόντα:
- Πτυχίο ΑΕΙ - ΤΕΙ ή ισότιμου Ιδιωτικού Κολλεγίου με κατεύθυνση το Marketing - Διοίκηση Επιχειρήσεων
- Προϋπηρεσία 2-3 ετών στο χώρο του Marketing
- Γνώση αγγλικής γλώσσας
- Αριστη γνώση MS Office
- Ικανότητες επικοινωνίας και διαπραγμάτευσης
- Δραστηριότητα και ευχάριστη προσωπικότητα

ΠΡΟΣΦΕΡΟΝΤΑΙ:
- Ανταγωνιστικό πακέτο αποδοχών
- Αριστες συνθήκες εργασίας

Οι ενδιαφερόμενοι που συγκεντρώνουν τα ανωτέρω προσόντα, μπορούν να στείλουν το αναλυτικό βιογραφικό τους σημείωμα στη Διεύθυνση:
Αυστραλίας 2, υπ' όψιν κ. Β. Κασάπη
Τηλ. 6944355370

X3773-28/2

ΟΙΚΟΔΟΜΙΚΕΣ ΕΠΙΧΕΙΡΗΣΕΙΣ
ΔΙΑΚΟΓΕΩΡΓΙΟΥ ΚΑΛΛΙΣΤΟΣ
ΕΘΝ.ΑΝΤΙΣΤΑΣΕΩΣ 11 (πρώην Αννης Μαρίας)

ΠΩΛΗΣΕΙΣ ΔΙΑΜΕΡΙΣΜΑΤΩΝ - ΚΑΤΑΣΤΗΜΑΤΑ - ΑΠΟΘΗΚΕΣ - ΑΝΤΑΛΛΑΓΕΣ ΑΚΙΝΗΤΩΝ - ΑΓΟΡΕΣ ΟΙΚΟΠΕΔΩΝ ΑΝΑΛΑΜΒΑΝΟΥΜΕ ΑΝΤΙΠΑΡΟΧΕΣ

ΠΩΛΟΥΝΤΑΙ διαμερίσματα λουξ κατασκευής, με απεριόριστη θέα. Τα διαμερίσματα διαθέτουν θωρακισμένες πόρτες - εντοιχισμένες κουζίνες - ντουλάπες - εντοιχισμένο νιπτήρα με ντουλάπι - κεντρική θέρμανση αυτόνομη - ανοιγόμενα ανακλινόμενα κουφώματα με διπλά τζάμια, σίτες, ρολά - υδραυλικό ασανσέρ - τριφασικό ρεύμα.

Ολοι οι χώροι σπατουλαριστοί - εσωτερικές πόρτες MDF με σχέδιο

ΔΙΑΜΕΡΙΣΜΑΤΑ ΕΠΙ ΤΗΣ:
Χρ. Φέσσα (κάθετος Αποστ. Παύλου), 90τ.μ. τριάρια
Επίσης οροφοδιαμερίσματα των 90 τ.μ. (οικοδομή μόνο τριών διαμερισμάτων)
ΟΙΚΟΔΟΜΗ Πτολεμαίων και Χρ. Φέσσα των 117-125τ.μ.
ΟΙΚΟΔΟΜΗ υπό ανέγερση επί της οδού Ρήγα Φερραίου στο πάρκο
Διαμερίσματα τριάρια - τεσσάρια
ΟΙΚΟΔΟΜΗ υπό ανέγερση επί της οδού Κ. Παλαιολόγου και Θεοτοκοπούλου. Διαμερίσματα δυάρια - τριάρια - τεσσάρια- καταστήματα
Επί της οδού Β. Ηρακλείου οικοδομή τεσσάρων διαμερισμάτων οροφοδιαμερισμάτα των 133τ.μ. Η οικοδομή έχει πυλωτή για πάρκιγκ

ΓΡΑΦΕΙΑ - ΙΑΤΡΕΙΑ:
- Επί της οδού Μ. Κωνσταντίνου και Κων/νου Παλαιολόγου των 80τ.μ.
- Επί της οδού Κων/νου Παλαιολόγου και Θεοτοκόπουλου 60-80 τ.μ.
- Επί της οδού Ρήγα Φερραίου στο πάρκο, 60-80-100τ.μ.

ΚΑΤΑΣΤΗΜΑΤΑ
- Επί της οδού Κ. Παλαιολόγου και Θεοτοκοπούλου των 60-80-100τ.μ.
- Επί της οδού λεωφόρου Καλλιθέας (Καρακόνερο) 90τ.μ.

ΑΠΟΘΗΚΕΣ
- Πλησίον Στέλιου Κωτιάδη των 130τ.μ.
- Στη λεωφόρο Καλλιθέας (Καρακόνερο) των 80-300τ.μ.

Οι πωλήσεις μπορούν να γίνουν και με όλα τα δάνεια τραπεζών και οργανισμών/.
Αναλαμβάνουμε ΑΝΤΙΠΑΡΟΧΕΣ και ΑΓΟΡΕΣ ΟΙΚΟΠΕΔΩΝ
Δεχόμαστε ανταλλαγές ακινήτων

ΠΛΗΡΟΦΟΡΙΕΣ:
ΔΙΑΚΟΓΕΩΡΓΙΟΥ ΚΑΛΛΙΣΤΟΣ
Τηλ. 29318 - 34598- Τηλ. 78501 - 78502

X3770-28/2

ΚΤΕΛ ΡΟΔΟΥ
ΥΠΕΡΑΣΤΙΚΑ ΛΕΩΦΟΡΕΙΑ
ΜΕΓ. ΚΩΝ/ΝΟΥ 17. Τηλ. 22410 27706

ΠΡΟΣΚΛΗΣΗ

ΓΕΝΙΚΗΣ ΣΥΝΕΛΕΥΣΗ Σ ΜΕΤΟΧΩΝ ΤΟΥ ΚΤΕΛ

Σας προσκαλούμε στη γενική συνέλευση που θα γίνει στις 21/2/2003 ημέρα Παρασκευή και ώρα 6μ.μ. στα γραφεία μας οδός Μεγ. Κων/νου 17 με θέματα:
1. Απολογισμός
2. Ανάδειξη νέου Δ.Σ.

Εκ του Δ.Σ.
Ο πρόεδρος
Συμιακός Παναγιώτης

ΧΛ-11/2

ΔΕΠΟΣ Α.Ε.
ΔΗΜΟΣΙΑ ΕΠΙΧΕΙΡΗΣΗ
ΠΟΛΕΟΔΟΜΙΑΣ & ΣΤΕΓΑΣΗΣ
Δ.Ε.ΠΟ.Σ. Α.Ε.

ΑΝΑΚΟΙΝΩΣΗ

Για την πρόσληψη εργατοτεχνικού προσωπικού

Η Δημόσια Επιχείρηση Πολεοδομίας και Στέγασης (Δ.Ε.ΠΟ.Σ. Α.Ε.) σύμφωνα με τις διατάξεις της παρ. 2 τού αρθ. 1 του Π.Δ. 158/97 και με απόφαση του Δ.Σ. ιδρύει εργοτάξιο στη Ρόδο για την εκτέλεση του έργου «Κατασκευή υπογείων δικτυων Μεσαιωνικής Πόλης Ρόδου Β' φάση - Α' Στάδιο». Για τις ανάγκες του έργου πρόκειται να προβεί στην πρόσληψη εργατοτεχνικού προσωπικού.

Οι ενδιαφερόμενοι μπορούν να περάσουν από τα γραφεία της ΔΕΠΟΣ Α.Ε. οδός Γαλαβά 10 τηλ. 22410 33838 ή από τη ΔΕΥΑΡ, 2ο χλμ. Εθν. οδού Ρόδου - Λίνδου τηλ. 22410 68750 και να καταθέσουν σχετική αίτηση υποβάλλοντας και τα σχετικά πιστοποιητικά εμπειρίας ή άλλα απαραίτητα στοιχεία.

Ο πρόεδρος του Δ.Σ. & Δ/νων Σύμβουλος
ΘΕΟΔ. ΣΚΑΡΤΙΣΑΡΗΣ

ΧΛ-11/2

ΔΕΠΟΣ Α.Ε.
ΔΗΜΟΣΙΑ ΕΠΙΧΕΙΡΗΣΗ
ΠΟΛΕΟΔΟΜΙΑΣ & ΣΤΕΓΑΣΗΣ
Δ.Ε.ΠΟ.Σ. Α.Ε.

ΑΝΑΚΟΙΝΩΣΗ

Για την πρόσληψη προσωπικού

Η Δημόσια Επιχείρηση Πολεοδομίας και Στέγασης (Δ.Ε.ΠΟ.Σ. Α.Ε.) σύμφωνα με τις διατάξεις της παρ. 2 του αρθ. 1 του Π.Δ. 158/97 και με απόφαση του Δ.Σ. ιδρύει εργοτάξιο στη Ρόδο για την εκτέλεση του έργου «Κατασκευή υπογείων δικτυων Μεσαιωνικής Πόλης Ρόδου Β' φάση - Α' Στάδιο». Για τις ανάγκες του έργου πρόκειται να προβεί στην πρόσληψη προσωπικού, όπως πιο κάτω:
1. Γιατρός εργασίας
2. Εργοδηγός δικτύων αποχέτευσης ακαθάρτων - ομβρίων
3. Εργοδηγός δικτύου ύδρευσης - ΟΤΕ - Δημοτικού Φωτισμού
4. Εργοδηγός ή τεχνίτης αποκατάστασης οδοστρωμάτων
5. Αποθηκάριος.

Οι ενδιαφερόμενοι μπορούν να περάσουν από τα γραφεία της ΔΕΠΟΣ Α.Ε. οδός Γαλαβά 10 τήλ. 22410 33838 ή από τη ΔΕΥΑΡ, 2ο χλμ. Εθν. οδού Ρόδου - Λίνδου τηλ. 22410 68758.

Ο πρόεδρος του Δ.Σ. & Δ/νων Σύμβουλος
ΘΕΟΔ. ΣΚΑΡΤΙΣΑΡΗΣ

ΧΛ-11/2

ΕΛΛΗΝΙΚΗ ΔΗΜΟΚΡΑΤΙΑ
ΥΠΟΥΡΓΕΙΟ ΥΓΕΙΑΣ ΚΑΙ ΠΡΟΝΟΙΑΣ
ΕΘΝΙΚΟ ΟΡΓΑΝΙΣΜΟ ΚΟΙΝΩΝΙΚΗΣ ΦΡΟΝΤΙΔΑΣ (Π.Ι.Κ.Π.Α.)
Παρ/μα Ρόδου

ΔΙΑΚΗΡΥΞΗ

Το ΕΟΚΦ - ΠΙΚΠΑ Ρόδου ύστερα από την υπ'αρι. 2ης/7-2-03 απόφαση του Διοικητικού του Συμβουλίου προκηρύσσει δημόσιο κλειστό διαγωνισμό με κριτήριο τη χαμηλότερη τιμή για την ανάδειξη χορηγητών ειδών τροφοδοσίας και καθαριότητας που θα γίνει στις 28-2-03 ημέρα Παρασκευή και ώρα 12η στο γραφείο του ΠΙΚΠΑ Ρόδου Ελ. Βενιζέλου 16.

Η διακήρυξη θα αναρτηθεί στην Περιφέρεια Νοτίου Αιγαίου στο Δήμο Ρόδου στο ΕΒΕ Ρόδου και στο γραφείο του ΠΙΚΠΑ Ρόδου.

Ο πρόεδρος
Π. ΛΑΡΔΟΠΟΥΛΟΣ
Ο εκκ/της αποδοχών
Κ. ΜΕΛΛΙΝΗΣ

ΧΛ-12/2

ΔΙΕΥΘΥΝΣΗ ΔΑΣΩΝ ΔΩΔ/ΝΗΣΟΥ

ΑΝΑΚΟΙΝΩΣΗ

Γνωστοποιείται κατά το άρθρο 14 του Ν.998/79, η αποστολή για δημοσίευση στο Δήμο Καρπάθου της υπ'αριθμ. 6164/12-12-2002 πράξης χαρακτηρισμού έκτασης που εκδόθηκε από τον Δ/ντή Δασών Δωδ/σου. Η έκταση εμβαδού 2.885,69, τ.μ. που βρίσκεται στη θέση «Ρόι - Λευκού» Μεσοχωρίου περιφέρειας Δήμου Καρπάθου νήσου Καρπάθου χαρακτηρίζεται ως γεωργική και δασική έκταση που ανήκει κατά τεκμήριο στο Δημόσιο και βρίσκεται εντός καταφυγίου άγριας ζωής.

Ο Δ/ντής Δασών Δωδ/σου
Φίλιππος Κοντίτσης
Δασολόγος με βαθμό Δ/ντή

2146-11/2

ΔΙΕΥΘΥΝΣΗ ΔΑΣΩΝ ΔΩΔ/ΝΗΣΟΥ

ΑΝΑΚΟΙΝΩΣΗ

Γνωστοποιείται κατά το άρθρο 14 του Ν.998/79, η αποστολή για δημοσίευση στο Δήμο Καρπάθου της υπ'αριθμ. 5106/01-10-2002 πράξης χαρακτηρισμού έκτασης που εκδόθηκε από τον Δ/ντή Δασών Δωδ/σου. Τα τμήματα Ι και ΙΙ εμβαδού 3.325 και 2.175 τ.μ. αντίστοιχα που βρίσκονται στη θέση «Κούρκα» - Λευκού Μεσοχωρίου περιφέρειας Δήμου Καρπάθου νήσου Καρπάθου χαρακτηρίζονται ως δασική έκταση που ανήκει κατά τεκμήριο στο Δημόσιο και βρίσκεται εντός καταφυγίου άγριας ζωής.

Ο Δ/ντής Δασών Δωδ/σου
Φίλιππος Κοντίτσης
Δασολόγος με βαθμό Δ/ντή

2146-11/2



X3793-28/2

Στις φυλακές οδηγείται ο κατηγορούμενος για τις ληστείες στην Κρεμαστή

ΣΤΙΣ φυλακές της Κω θα οδηγηθεί σήμερα ο 22χρονος Χρυσοβαλάντης Φλεβάρης του Στέργου, από την Κρεμαστή, κατηγορούμενος για ληστεία. Χθες το μεσημέρι απολογήθηκε, ενώπιον του τακτικού ανακριτή και με σύμφωνη γνώμη του Εισαγγελέα κρίθηκε προσωρινά κρατούμενος.

Ο 22χρονος Κρεμαστενός, παρέα με ένα 16χρονο από το Παραδείσι, το βράδυ της 30ης Ιανουαρίου διέπραξαν ληστεία σε βάρος της Σταματίας Μανωλάρα του Ιωάννη. Επίσης μόνος του, το βράδυ της 29ης Ιανουαρίου, ακινητοποίησε με μαχαίρι τον περιπτερά Κωνσταντίνο Μπιλιά του Γεωργίου, 64 χρόνων, που αντιμετωπίζει σοβαρά προβλήματα όρασης και του πήρε βίαια τα χρήματα που έφερε πάνω του.

Ο ανήλικος αφέθηκε ελεύθερος, ενώ ο Φλεβάρης οδηγήθηκε στον Εισαγγελέα, ο οποίος, αφού άσκησε σε βάρος του ποινική δίωξη, τον παρέπεμψε στον ανακριτή, στον οποίο απολογήθηκε χθες και κρίθηκε προσωρινά κρατούμενος.

ΠΑΡΟΙΚΙΑΚΟΣ ΣΥΛΛΟΓΟΣ ΧΑΛΚΗΤΩΝ ΡΟΔΟΥ

ΠΡΟΣΚΛΗΣΗ

Σας προσκαλούμε στην κοπή της βασιλόπιτας του συλλόγου μας την Κυριακή 16/2/2003 και ώρα 10.30 π.μ. στο «Χαλκήτικο Σπίτι» στην οδό Εργάνης Αθηνάς 35.

Στη συνέχεια θα γίνουν εκλογές για την ανάδειξη νέου διοικητικού συμβουλίου.

Δηλώσεις συμμετοχής το πρωί της Κυριακής κατά την εκδήλωση.

Ευχαριστούμε
Το Διοικητικό Συμβούλιο

2145-16/2

Mentoring
Για Άτομα με Αναπηρίες

Mentoringk για άτομα με Αναπηρίες
Απόκτηση Εργασιακης Εμπειρίας

με καθοδήγηση από επαγγελματίες στο χώρο εργασίας

www.rhodew.aegean.gr/mentoring

ένα πρόγραμμα του Πανεπιστημίου Αιγαίου σε συνεργασία με τον Εμπορικό Σύλλογο Ρόδου

Το Πανεπιστήμιο Αιγαίου στα πλαίσια της δράσης του για τη βελτίωση των προοπτικών απασχόλησης των ατόμων με αναπηρίες, υλοποιεί ένα πρόγραμμα για την απόκτηση εργασιακής εμπειρίας και καλεί:

• Τους ενδιαφερόμενους, άτομα με ειδικές ανάγκες, που έχοουν θεωρητική κατάρτιση σε έναν επαγγελματικό τομέα

• Επαγγελματίες που επιθυμούν να γίνουν μέντορες και να καθοδηγήσουν με την εμπειρία τους ένα άτομο με ειδικές ανάγκες που θέλει να ακολουθήσει το ίδιο επάγγελμα

να πάρουν μέρος στο πρόγραμμα απόκτησης εργασιακής εμπειρίας με το σύστημα mentoring, διάρκειας 3 μηνών.

Επιστημονικός υπεύθυνος: καθηγητής κ. Νικήτας Πολεμικός.

Για περισσότερες πληροφορίες επικοινωνήστε:

ΠΑΝΕΠΙΣΤΗΜΙΟ ΑΙΓΑΙΟΥ
Δημοκρατίας 1
85100 Ρόδος
κ. Δέσποινα Μπακαρή ή κ. Ντίνα Νερουλίδη
Τηλ. 22410 99211, 99025
fax 22410 99209
e-mail: bakani@rhodes.aegean.gr
URL: http://www.rhodes.aegean.gr/mentoring

ΕΜΠΟΡΙΚΟΣ ΣΥΛΛΟΓΟΣ ΡΟΔΟΥ
Αυστραλίας 88
Τ.Θ. 347
Μέγαρο Επιμελητηρίου Δωδεκανήσου
85100 Ρόδος
κ. Κωνσταντίνο Σπανό
Τηλ. 22410 62071
e-mail: spanos_sdb@hellasnet.gr

ΧΛ-11/2

PEGASOS TRAVEL CLUB OF RHODES

Μιχάλης και Κατερίνα Καρατζιά
Αλεξάνδρου Διάκου 84 και Ερυθρού Σταυρού γωνία
τηλ. 22410 73455, 76161, 75876 FAX: 22410 35504

ΤΑΞΙΔΕΥΣΤΕ ΕΠΩΝΥΜΑ
ΓΙΑ ΕΝΑ ΑΝΕΤΟ ΤΑΞΙΔΙ ΚΑΙ ΕΥΧΑΡΙΣΤΗ ΔΙΑΜΟΝΗ
ΞΕΝΟΔΟΧΕΙΑ ΑΘΗΝΩΝ

	ΜΟΝΟΚΛΙΝΟ	ΔΙΚΛΙΝΟ	ΤΡΙΚΛΙΝΟ
PRESIDENT CAT A με πρωινό	39€	48€	56€
ASTOR CAT A με πρωινό	42€	57€	72€
ILYSSIA CAT A με πρωινό	52€	64€	75€
ESPERIA CAT A με πρωινό	77€	87€	98€
ELECTRA CAT A με πρωινό	87€	100€	120€
TITANIA με πρωινό	89€	97€	114€
PARHTENON CAT A με πρωινό	52€	63€	85€
EREHTOUSA CAT B με πρωινό	47€	62€	80€
AGHILLION CAT B με πρωινό	38€	50€	58€
ELLINIS CAT B με πρωινό	42€	55€	68€
ΑΧΙΛΛΕΑΣ με πρωινό	49€	59€	68€
PLAKA CAT B με πρωινό	49€	59€	68€

ΞΕΝΟΔΟΧΕΙΑ ΠΕΙΡΑΙΑ

	ΜΟΝΟΚΛΙΝΟ	ΔΙΚΛΙΝΟ	ΤΡΙΚΛΙΝΟ
LILIA CAT B με πρωινό	50€	59€	73€
ANEMONI CAT B με πρωινό	45€	59€	69€

ΞΕΝΟΔΟΧΕΙΑ ΘΕΣΣΑΛΟΝΙΚΗΣ

	ΜΟΝΟΚΛΙΝΟ	ΔΙΚΛΙΝΟ	ΤΡΙΚΛΙΝΟ
EGNATIA CAT B με πρωινό	59€	70€	84€
MANDRINO CAT B με πρωινό	45€	59€	80€
TELIONI με πρωινό	45€	57€	75€
VERGINA CAT B	59€	72€	87€
LE PALLAI	70€	84€	105€
AMALIA	58€	75€	90€

ΤΑΞΙΔΙΑ – ΔΙΑΚΟΠΕΣ
Απολαύστε τις διακοπές σας στα πιο φημισμένα θέρετρα όλου του κόσμου

Νιώστε την μαγεία της Ευρώπης και χαλαρώστε στα πανέμορφα τοπία της Ελλάδα μας.

ΠΑΚΕΤΑ

- ΠΑΡΙΣΙ ΚΑΘΕ ΕΒΔΟΜΑΔΑ
- ΡΩΜΗ ΚΑΘΕ ΕΒΔΟΜΑΔΑ
- ΒΙΕΝΝΗ ΚΑΘΕ ΕΒΔΟΜΑΔΑ
- ΠΡΑΓΑ ΚΑΘΕ ΕΒΔΟΜΑΔΑ
- ΛΟΝΔΙΝΟ ΚΑΘΕ ΕΒΔΟΜΑΔΑ

Ειδικές προσφορές του γραφείου μας σε αεροπορικά εισιτήρια σ΄όλλο τον κόσμο

- Ατομικά ταξίδια σ΄όλλο τον κόσμο
- Ειδικά ταξίδια νεόνυμφων
- Εμπορικά ταξίδια
- Ταξίδια για συλλόγους και εταιρείες

ΠΑΝΤΑ ΣΤΗ ΔΙΑΘΕΣΗ ΣΑΣ ΜΕ ΣΥΝΕΠΕΙΑ ΚΑΙ ΜΕΡΑΚΙ

X.3780-28/2

ΤΗΛΕΟΡΑΣΗ

ΕΤ-1

07.00 Παιδικό πρόγραμμα Λαχείου
10.00 «10 με 2»
14.00 Ειδήσεις-Καιρός
14.30 Ουράνιο τόξο
14.45 Τσικιτίτας
15.35 Ουράνιο τόξο
15.45 Ποπ και πάμε (παιδικο πρόγραμμα)
16.15 Ουράνιο τόξο
16.30 Ειδήσεις-Χρηματιστήριο-καιρός
17.00 Ατίθασα νιάτα
18.00 View Master
19.00 Κλήρωση Κρατκού
19.10 Ελληνική ταινία «Το τεμπελόσκυλο»
20.45 Στα φτερά του έρωτα
21.15 Μαμά και γιος
22.00 Η δυτική πτέρυγα
23.00 Ειδήσεις - αθλητικά - χρηματιστήριο - καιρός
24.00 Γιάννη μου, το μαντίλι σου
01.00 Μάνιξ
• Συνέχεια με επαναλήψεις εκπομπών και σειρών

NET

06.00 Πρώτη ματιά
10.00 Ο Ολιβερ Τουίστ μαγειρεύει
10.30 Ριψοκίνδυνοι ταξιδευτές (ντοκιμαντέρ)
11.01 Αμαζόνιος (σειρά ντοκιμαντέρ)
12.00 Ειδήσεις-Χρηματιστήριο-καιρός
13.00 Αλλη διάσταση (ενημερωτική εκπομπή)
15.00 Ειδήσεις-αθλητικά-οικονομία-καιρός
16.00 Συν και πλην
18.00 Ειδήσεις- οικονομία- δελτίο στη νοηματική
19.00 Εκτός γραμμής
20.15 Ποιός θέλει να γίνει εκατομμυριούχος
21.00 Ειδήσεις - αθλητικά -Χρηματιστήριο - καιρός
22.00 Πρωταγωνιστές
23.00 Το κουτί της Πανδώρας (εκπομπή)
24.00 Παρασκήνιο
01.00 Ειδήσεις σε 5 λεπτά
• Συνέχεια με επαναλήψεις εκπομπών και σειρών

ΕΤ-3

08.01 Η αδρεναλίνη στα ύψη
08.30 Ασιατικές παραδόσεις - για μια κούπα γεμάτη ρύζι
09.00 Η άλλη μέρα
10.30 Ο κόσμος στο επίσκεντρο (σειρά ντοκιμαντέρ)
11.00 Καρτ ποστάλ
11.30 Η οικογένεια του πλανήτη μας
12.00 Δεξίωση
13.00 Μια και καλή
14.30 Αμφιβολίες
14.45 Μακρινές φίλες (Ε)
15.00 Ειδήσεις
15.30 Με μια τρίτη ματιά
17.00 Αγώνας μπάσκετ: «ΠΑΟΚ - LIETUVOS RYTAS» (απευθείας μετάδοση)
18.30 Αθλητικο ημίωρο
19.00 Περίμετρο
19.30 Υδρόγειος
19.55 Ο κόσμος των σπορ
20.20 Μακρινές φιλίες
20.30 Ειδήσεις
21.30 Στόχος το 2004
21.45 Χρυσή οθόνη «Σαν το ψάρι έξω από το νερό» (κομεντί τρόμου)
24.00 Ειδήσεις
00.20 Δύο στην 3
01.30 Σαν Τροπέ (σειρά)
• Συνέχεια με επαναλήψεις

MEGA

06.30 Πρώτη έκδοση (ενημερωτική εκπομπή)
07.00 Σήμερα με την Αννα (ενημερωτική εκπομπή)
10.00 Σαν στο σπίτι σας
13.10 Ρώσικη ρουλέτα
14.00 Ειδήσεις
15.00 Δύο ξένοι Ε)
15.50 Στην κουζίνα ολοταχώς
16.30 Ακουσέ με
17.30 Ειδήσεις
17.45 Απαγορευμένη αγάπη
18.30 Φιλοδοξίες
19.10 Αυτόπτης μάρτυρας
20.00 Ειδήσεις
21.00 Ξένη ταινία «Φόβος εντστίκτου» (δικαστικο θρίλερ)
23.45 Οι φάκελοι
00.15 Ειδήσεις
00.30 Οι φάκελοι (συν.)
01.30 Ξένη ταινία «Η δύναμη του ενός» (δράμα)
3.30 Τηλεμάρκετινγκ
04.00 Από μικρός στα βάσανα (Ξένη σειρά)

ANT-1

06.00 Mobile Fun
06.20Το παιχνίδι του γάτου (Ε)
07.00 Καλημέρα Ελλάδα
09.55 Ο καιρός της εβδομάδας
10.00 Πρωινός καφές
13.10 Super game
13.15 Ντιαντά για όλες τις δουλειές (Ε)
14.00 Ειδήσεις
14.55 Χρήμα-Χρηματιστήριο
15.05 Fame story replay
15.25 Super game
15.30 Ιδιαίτερα για κλάματα (Ε)
16.30 Ακρως οικογενειακόν (Ε)
17.30 Ειδήσεις-ειδήσεις στη νοηματική - καιρός
17.45 Super game
17.50 Καλημέρα ζωή
18.40 Θησαυροφυλάκιο
19.20 Η λάμψη
20.00 Ειδήσεις
21.00 Τα φιλαράκια
22.00 Φιλί ζωής
22.55 Ειδήσεις σε 1' λεπτό
23.00 Κάτσε καλά
24.00 Ειδήσεις
00.20 The X-files (Ε)
01.20 Κίτρινος φάκελος (Ε)
02.20 Πρόβα νυφικού (Ε)
03.20 Mobile Fun
03.40 Τηλεμάρκετινγ
04.15 Ξένη ταινία «Τα τύμπανα του πολέμου»

STAR

06.30 Παιδικό πρόγραμμα
09.00 Ειδήσεις
10.00 Λόγια STARάτα
12.00 Το μπέρδεμα (Ε)
13.00 Ειδήσεις
14.00 Super star
16.00 Ειδήσεις
16.28 Ειδήσεις στη νοηματική
16.30 Μελίτα, το φλογερό κορίτσι
17.30 Παλόμα και Λορέντζο
18.30 Μονομάχος
19.15 Ειδήσεις
20.40 Αθλητικές ειδήσεις
20.50 Το χρήμα - Καιρός
21.00 Ξένη ταινία «Ο ψευτεράς» (κωμωδία 1997)
23.45 Talk show
01.30 Ειδήσεις
02.00 Ξένη ταινία «The bare wench project» (κωμωδία)
04.00 Η συγγραφέας ντετέκτιβ (σειρά μυστηρίου)
05.00 Αστέρια στο πεντάγραμμο

ALPHA

06.00 Πρώτη ενημέρωση (ενημερωτική εκπομπή)
07.45 Πρωινές διαδρομές (ενημερωτική εκπομπή)
10.00 Καλώς τους!
13.00 Επειγόντως
13.45 Ειδήσεις
15.00 Κάτω από την Ακρόπολη (Ε)
16.15 Ου μοιχεύσεις (Ε)
17.00 Ειδήσεις
17.50 Μπορώ (ενημερωτική εκπομπή)
20.00 Ειδήσεις
21.00 Κάτω από την Ακρόπολη
21.40 Ελληνική ταινία «Η αμαρτία της ομορφιάς»
23.40 Η δίκη στον Alpha
01.00 Ειδήσεις
01.15 Συνέχεια εκπομπής
02.00 Ξένη ταινία «Τσιγγάνικη καρδιά» (αισθηματική περιπέτεια)
04.00 Τηλεαγορές
04.15 Μπορώ (Ε)

ΙΡΙΔΑ

15.00 New Wave βραζιλιάνικη σειρά)
16.00 Ντοκιμαντέρ
16.30 Αθλητική βραδιά (Ε) με τον Γιώργο Αθανασίου
18.00 Τηλεπωλήσεις
19.30 Pit Pony (νεανική σειρά)
20.00 Τοπικά γεγονότα με την Ελένη Γλεντή
22.00 Ξένη ταινία
24.00 Τοπικά γεγονότα

ΠΡΟΟΔΟΣΠΟΡ

Σε ποδηλατικούς ρυθμούς κινείται η Ρόδος

Γιαννόπουλος: Καταξιωμένος ο θεσμός...

Σε ποδηλατικούς ρυθμούς αρχίζει να κινείται σιγά-σιγά η Ρόδος, που από τις 19 έως 23 Φεβρουαρίου θα φιλοξενεί για 9η φορά το διεθνή ποδηλατικό της γύρο.

Πρόκειται για την κορυφαία εκδήλωση ποδηλασίας που διοργανώνει η χώρα μας κάθε χρόνο, μιας και είναι της κατηγορίας 2,3 στο καλεντάρι της Παγκόσμιας Ομοσπονίας.

Οι 20 ομάδες που έχουν δηλώσει συμμετοχή, 19 επαγγελματικές Α' και Β' κατηγορίας και η Εθνική δρόμου Ελλάδος επιβεβαίωσαν την άφιξη τους στο νησί μας, κάτι που θ' αρχίσει να γίνεται από το Σαββατοκύριακο. Οι διοργανωτές (Δήμος Ροδίων, Νομαρχία-ΝΑΟΔ, ΠΡΟΤΟΥΡ, ΠΟ Ιβίσκος) ετοιμάζουν το πλάνο της άφιξης και αναχώρησης όλων των αποστολών, κομμάτι πολύ σημαντικό σε όλες τις διεθνείς διοργανώσεις.

Ενας από τους ανθρώπους που από την πρώτη στιγμή στήριξε την όλη προσπάθεια, αντιλαμβανόμενος το μέγεθος της εκδήλωσης και τα κέρδη από την επιτυχημένη διοργάνωσή της, είναι ο δήμαρχος Ροδίων κ. Γιώργος Γιαννόπουλος. Ο ίδιος, πιστεύει:

«Ο διεθνής ποδηλατικός γύρος της Ρόδου, είναι καταξιωμένος θεσμός που έχει εντάχθεί στο καλεντάρι της διεθνούς ομοσπονδίας, με ό,τι αυτό συνεπάγεται. Διεξάγεται για έναπη χρονιά στο νησί μας, που έχει συνδέσει το όνομά του γενικά με τον αθλητισμό από τα χρόνια της αρχαιότητας ακόμα που για πολλούς άλλους λόγους έχει γίνει εστία προσκέλκυσης εκατομμυρίων επισκεπτών από όλο τον κόσμο.



Ο δήμαρχος Ροδίων με τον διευθυντή του γύρου Γιώργο Βογιατζή και τους περσινούς νικητές.

Ο Δήμος Ροδίων έχει κάθε λόγο να επαναπίρεται ότι κατέβαλε και καταβάλλει κάθε προσπάθεια, ώστε να αναδείξει τον διεθνή γύρο της Ρόδου στην κορυφαία ποδηλατικές εκδήλωση στην Ελλάδα και σε μία από τις κορυφαίες ποδηλατικέ διοργανώσεις στον κόσμο. Αυτό βέβαια δεν σημαίνει ότι επαναπαύεται. Χρειάζεται ακόμα μεγαλύτερες, ακόμα πιο έντονες προσπάθειες, ώστε η πόλη της Ρόδου να συνδέσει άμεσα το όνομά της με την ποδηλασία, όχι μόνο σε αθλητικό επίπεδο αλλά και στην καθημερινή ζωή. Γιατί το ποδήλατο δεν είναι μόνο άθληση, αλλά και το φιλικότερο προς το περιβάλλον και την ποιότητα ζωής μέσον μετακίνησης σε μια σύγχρονη πόλη».

Χάνει τον Κουγιό...

Ο αρχηγός του Κολοσσού υπέστη εξάρθρωση δαχτύλου και σήμερα θα γίνει γνωστό πόσες μέρες θα μείνει εκτός παρκέ... Παραδίδει τη συμπληρωματική έκθεση το διαιτητικό δίδυμο... Στο φύλλο αγώνα γράφτηκε ότι φίλαθλος χτύπησε τον Κοτσίμπο!

Ολα του γάμου δύσκολα...Σαν μην έφτανε η καθοριστική ήττα από τον Α.Σ.Ε. Δούκα, ήρθε και ο τραυματισμός του Παντελή Κουγιού...και το γλυκό «έδεσε»...Ο αρχηγός των «θαλασσί» υπέστη εξάρθρωση δαχτύλου και σήμερα θα γίνει γνωστό το διάστημα που θα χρειαστεί να παραμείνει μακριά απ' τους αγωνιστικούς χώρους προκειμένου να επανέλθει πλήρως η κατάσταση της υγείας του. Πάντως θα πρέπει να θεωρείται σίγουρη η απουσία του στο ματς της ερχόμενης Κυριακής κόντρα στον Ο.Φ. Ηρακλείου.

Όπως είναι γνωστό οι «θαλασσί» θα πρέπει να ελπίζουν σε ένα θαύμα ώστε να προλάβουν το τρένο της ανόδου, κι αυτό γιατί ο Κολοσσός απέχει πλέον τρεις βαθμούς από τον Δούκα που βρίσκεται στη δεύτερη θέση του βαθμολογικού πίνακα. Οι Ροδίτες κατάφεραν να χάσουν ένα παιχνίδι μέσα από τα χέρια τους καθώς στο 33' βρίσκονταν μπροστά στο σκορ με 64-54! Στο τέλος όμως οι παίκτες της αθηναϊκής ομάδας με πρωτεργάτη τον Κύπριο διεθνή Παλάλα και με αρωγό το διαιτητικό δίδυμο Σοϊλεμετζίδη -Κοτσίμπου , κατάφεραν να κάνουν το «διπλό»(73-75) και να γίνουν αυτόματα το πρώτο φαβορί για την άνοδο στην Α2!

Μετά το χθεσινό ρεπό οι παίκτες του Κολοσσού θα ξεκινήσουν από σήμερα την προετοιμασία τους ενόψει του ματς στην Κρήτη κόντρα στον Ο.Φ. Ηρακλείου που καίγεται για τη νίκη στην προσπάθεια του να παραμείνει στην κατηγορία. Στη διάθεση του Βασίλη Φραγκιά δεν θα τεθεί ο Παντελής Κουγιός ενώ οι υπόλοιποι θα δώσουν κανονικά το παρών στο «Βενετόκλειο».

ΣΗΜΕΡΑ Η ΣΥΜΠΛΗΡΩΜΑΤΙΚΗ ΕΚΘΕΣΗ...

Σύμφωνα με τους κανονισμούς οι διαιτητές οφείλουν εντός 48 ωρών να παραδώσουν τις εκθέσεις τους...Μετά τα όσα ανέφεραν στο φύλλο αγώνα οι Σοϊλεμετζίδης-Κοτσίμπος , ο Κολοσσός κινδυνεύει με τιμωρία της έδρας τους από 1 μέχρι και 4 αγωνιστικές. Οι εν λόγω ρέφερι ανέφεραν ότι οι φιλαθλοι



Μία ανάσα από τη νίκη έφτασε ο Κολοσσός την Κυριακή με τον Δούκα, όμως προδόθηκε από τα λάθη του και τη διαιτησία...

ΚΟΛΟΣΣΟΣ ΡΟΔΟΥ

ΟΝΟΜΑ	ΠΟΝΤΟΙ	ΣΥΜΜ.	Μ.Ο.
ΑΛΜΠΑΝΗΣ	39	9	4.33
ΤΣΕΛΙΟΣ	129	14	9.21
ΜΠΑΝΑΚΑΚΗΣ	165	14	11.78
ΚΟΥΤΣΟΣ	60	15	4
ΓΚΟΓΚΙΔΗΣ	89	14	6.35
ΒΑΛΑΒΑΝΙΔΗΣ	174	15	11.6
ΒΛΑΧΟΔΗΜΟΣ	26	8	3.25
ΚΟΥΓΙΟΣ	169	14	12.07
ΚΑΤΟΥΦΑΣ	109	15	7.26
ΧΑΛΚΙΑΔΑΚΗΣ	185	15	12.33
ΜΠΕΛΑΓΙΑΣ	18	6	3
ΤΡΙΜΜΗΣ	0	4	0
ΜΠΙΛΙΑΣ	0	1	0

της ροδίτικης ομάδας πέταξαν στον Κοτσίμπο μπουκάλια με νερό και στο τέλος κάποιος του επιτέθηκε και τον χτύπησε....

Πάντως θα πρέπει να θεωρείται βέβαιο ότι οι «θαλασσί» θα τιμωρηθούν στην καλύτερη περίπτωση με μία αγωνιστική, αν και όλα θα εξαρτηθούν από το τι ακριβώς θα γραφτεί στη συμπληρωματική έκθεση των δύο διαιτητών...

*Με δύο μήνες στέρησης από τους αγωνιστικούς χώρους τιμωρήθηκε ο Βασίλης Ντάκουρης για τα όσα συνέβησαν στο παιχνίδι με τον Α.Σ.Ε. Δούκα

*Σε εγχείρηση κήλης υποβλήθηκε ο Νίκος Ζησόπουλος του Γ.Σ. Σιάτιστας και θα μείνει εκτός παρκέ για είκοσι περίπου μέρες.

*Το έξτρα πριμ της νίκης στη Ξάνθη εισέπραξαν χθες οι παίκτες του Αιγάλεω

*Ο Θανάσης Ζίμπρας είναι πολύ πιθανό να επιστρέψει σήμερα στον Γ.Σ. Σιάτιστας

*Επέστρεψαν στις προπονήσεις του Σπόρτιγκ Τοπούζης και Κοσσένας

*Απίστευτο κι όμως αληθινό...Πριν να πάει στη Δάφνη ο Μιχάλης Σούλης, έκανε προπονήσεις μετά πληρωμής στον Πανελευσινιακό, καθώς αμειβόταν με 600 ευρώ μηνιαίως...

Ο Βασσάρας παραπέμφθηκε στην πειθαρχική επιτροπή

Κατά την χθεσινή του συνεδρίαση, το πειθαρχικό όργανο της ΚΕΔ/ΕΠΟ, αφού εξέτασε τις εκθέσεις των παρατηρητών διαιτησίας στους αγώνες του Σαββατοκύριακου, αποφάσισε να παραπέμψει στην πειθαρχική επιτροπή τους παρακάτω διαιτητές και βοηθούς διαιτητές:

-Κ. Βασσάρα (ΣΔΠ Θεσσαλονίκης), διαιτητή του αγώνα Παναθηναϊκός - ΑΕΚ της 09.02.2003.

-Φ. Δανιγγέλη (ΣΔΠ Αργολίδας), β' βοηθό διαιτητή του αγώνα Ολυμπιακός - Ηρακλής της 09.02.2003.

-Κ. Αρμένη (ΣΔΠ Κιλκίς), διαιτητή του αγώνα Απόλλων Λάρισας - Ηρακλής Χάλκης της 09.02.2003.

-Χ. Χυτήρη (ΣΔΠ Κέρκυρας), διαιτητή του αγώνα Απόλλων Πάργας - Αμβρακικός της 09.02.2003.

-Γ. Αρχοντογιάννη (ΣΔΠ Ηπείρου), β' βοηθό διαιτητή του αγώνα Ελαιόφυτο - Αναγέννηση Άρτας της 09.02.2003.

Στη διάρκεια της χθεσινής της συνεδρίασης, η ΚΕΔ/ΕΠΟ, αφού εξέτασε τις εκθέσεις των παρατηρητών διαιτησίας στους αγώνες του περασμένου Σαββατοκύριακου, επέβαλε ποινή είκοσι (20) ημερών στον Β. Ανδρώνη (ΣΔΠ Πειραιά), διαιτητή του αγώνα Λαμία - Αρτάκη της 09.02.2003 και στον Η. Πινωτή (ΣΔΠ Κορίνθου), διαιτητή του αγώνα ΠΑΟ Ρουφ - Πανναυπλιακός της 09.02.2003. Με ποινή τριάντα (30) ημερών τιμωρήθηκε ο Θ. Παρχαρίδης (ΣΔΠ Δράμας), διαιτητής του αγώνα Νέα Τριγλία - Μαύροι Αετοί Παραλιμνίου της 09.02.2003.

Ξεκινά το πρόγραμμα «Αθλητισμός και γυναίκα»

Σήμερα ξεκινά το πρόγραμμα «Αθλητισμός και γυναίκα» του ΔΟΝΑ Ρόδου στην αίθουσα ενδυνάμωσης που βρίσκεται στον χώρο του βοηθητικού σταδίου «ο Διαγόρας». Την επίβλεψη του προγράμματος θα έχουν καθηγητές φυσικής αγωγής του οργανισμού.

Μέχρι τώρα έχουν δηλώσει συμμετοχή περίπου σαράντα γυναίκες.

Για αρχή τα μαθήματα θα γίνονται κάθε Τρίτη και Πέμπτη 9-10 για τα πρωϊνά και 7-8 για το απόγευμα.

Για περισσότερες πληροφορίες στη διεύθυνση Διαγορίδων 1 και στα τηλέφωνα 2241036083 και 2241036090 κατά τις εργάσιμες ημέρες και ώρες.

«Οπωσδήποτε νίκη επί της Καλλονής»

Ο προπονητής του Απόλλωνα Καλυθιών Αντώνης Οικονόμου έδωσε το σύνθημα εν' όψει του αυριανού εξ' αναβολής αγώνα...

Χωρίς τον Γιώργο Ισκά και τον Σάββα Καραβόλια και με τη συμμετοχή του Γιάννη Αρχοντούλη να είναι αμφίβολη, πρόκειται να υποδεχθεί ο Απόλλων Καλυθιών αύριο την Αθλητική Ένωση Καλλονής σε εξ' αναβολής παιχνίδι για το Περιφερειακό πρωτάθλημα. Οι πρώτοι δυο είναι τιμωρημένοι καθώς έχουν συμπληρώσει έξι και τρεις κίτρινες κάρτες αντίστοιχα ενώ ο τρίτος είναι άρρωστος και χθες δεν μπόρεσε να πάρει μέρος στην προπόνηση. Αν τα καταφέρει να δώσει το παρών σήμερα, τότε είναι πολύ πιθανό να υπολογίζεται από τον προπονητή του Αντώνη Οικονόμου για την αυριανή αναμέτρηση. Φυσικά αυτό που ενδιαφέρει τους απολλωνιστές μετά την προχθεσινή εντός έδρας ήττα από τον Αιολικό είναι να μπορέσουν πάση θυσία να πάρουν τους τρεις βαθμούς της νίκης.

Σε δηλώσεις που έκανε χθες ο κ.Οικονόμου για τον αγώνα αυτό, τόνισε:

«Δεν μπορούμε να μιλάμε για φαινομενικά εύκολα παιχνίδια. Όλα θέλουν ιδιαίτερη προσοχή και θα πρέπει να είμαστε σοβαροί για να μπορέσουμε να κερδίσουμε. Αυτό είναι που μας ενδιαφέρει πάρα πολύ».

Όσο για τον προχθεσινό αγώνα κόντρα στον Αιολικό...

«Ήταν ένα δύσκολο παιχνίδι καθώς παίζαμε με μια καλή ομάδα. Κατορθώσαμε να προηγηθούμε δυο φορές αλλά μετά το 2 - 1 δεν μπορούσαμε να ελέγξουμε το ρυθμό με αποτέλεσμα να χάσουμε την κατοχή της μπάλας στη μεσαία γραμμή. Παρόλα αυτά μπορούσαμε να πάρουμε έστω και την ισοπαλία αλλά δυστυχώς δεχθήκαμε γκολ στις καθυστερήσεις».

ΔΙΑΦΗΜΙΖΕΤΑΙ ΣΤΟ ΙΝΤΕΡΝΕΤ
www.rodosport.gr

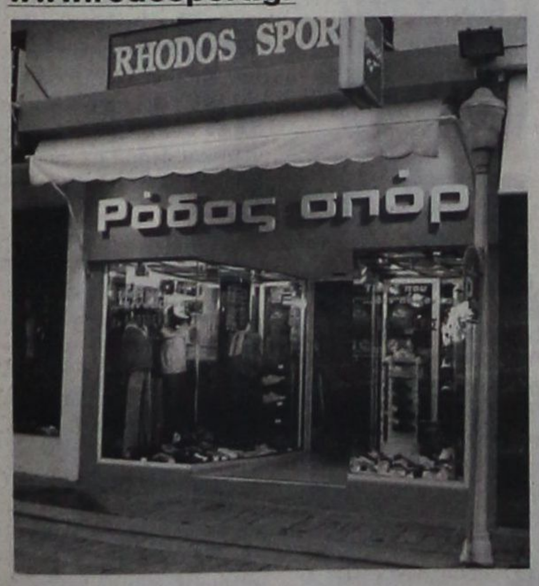

ΡΟΔΟΣ ΣΠΟΡ
...πρώτο όνομα στα σπορ
Τιμές που ...δεν παίζονται
ΕΘΕΛ. ΔΩΔΕΚΑΝΗΣΙΩΝ 15
Τηλέφ. 22410 21442 * E-mail: rospo@otenet.gr
ΓΔ-28/2

Φουλάρει για τον τίτλο η Ρόδος!

Προχθές παρέδωσε μαθήματα ποδοσφαίρου και όλα δείχνουν ότι μόνο αν θέλει η ίδια θα χάσει το στέμμα

Άριστο είναι το κλίμα που επικρατεί στο «στρατόπεδο» του ΑΣ Ρόδος μετά την εύκολη νίκη επί του Μανδραϊκού, προχθές το απόγευμα στο Δημοτικό Στάδιο της πόλης μας. Δεν είναι μόνο ότι η ομάδα μπόρεσε να διατηρήσει μια διαφορά ασφαλείας στην κορυφή του βαθμολογικού πίνακα του ομίλου αλλά και ότι -ειδικά στο πρώτο ημίχρονο- παρέδωσε μαθήματα ποδοσφαίρου χωρίς καμία δόση υπερβολής και σαφέστατα προσέφερε και θέαμα στον φίλαθλο κόσμο που παρευρέθηκε στις κερκίδες για να παρακολουθήσει την αναμέτρηση.

Το μήνυμα που στάλθηκε ξεκάθαρα ήταν ότι η Ρόδος έχει ποδοσφαιριστές που μπορούν να κάνουν τη μεγάλη διαφορά στην κατηγορία και όπως δείχνουν τα πράγματα μόνο αν θέλει η ίδια δεν θα κατακτήσει το πρωτάθλημα, άσχετα αν ακόμα υπάρχουν στο πρόγραμμα αρκετά παιχνίδια. Το σημαντικότερο βέβαια απ' όλα είναι να συνεχιστεί η προσπάθεια με την ίδια ακριβώς σοβαρότητα για να μην δημιουργηθούν στο άμεσο μέλλον δυσάρεστες εκπλήξεις. Αυτό είναι πάντως κάτι που δείχνουν να έχουν κατανοήσει οι ποδοσφαιριστές του Δημήτρη Σκούνα οι οποίοι και είναι αποφασισμένοι να συνεχίζουν να δίνουν τον καλύτερο τους εαυτό για να μπορέσουν με τον καλύτερο δυνατό τρόπο να υλοποιήσουν τον στόχο τους.



Ο Κώστας Πάττας (αριστερά) είναι ένας από τους παίκτες που έχουν συμπληρώσει τρεις κίτρινες κάρτες

Αγωνιστικά

Στα καθαρά αγωνιστικά, οι παίκτες έκαναν χθες στο δημοτικό στάδιο της πόλης μας χαλάρωμα και σήμερα αναμένεται να επιστρέψουν στον κανονικό ρυθμό των προπονήσεων προετοιμαζόμενοι και για το αυριανό παιχνίδι κυπέλλου με τον Φοίβο Κρεμαστής. Στο παιχνίδι αυτό δεν θα συμμετάσχουν οι Ρεΐσης Μαΐλης, Κώστας Πάττας και ο Ντιογκένους Ντενίζ που έχουν συμπληρώσει τρεις κίτρινες κάρτες.

«Χρονιά-φροντιστήριο...»

«Την επόμενη περίοδο θα είμαστε πιο διαβασμένοι... Δεν σκεφτόμαστε πλέον την Α2... Οι επιλογές των παικτών ίσως δεν έκαναν για τη Β' Εθνική! Παίξαμε όσο μπορούσαμε και κοιτάζουμε μπροστά», είπε χθες ο Γιάννης Γιαννάς!

Την πεποίθηση του ότι ο Κολοσσός έχασε το τρένο της ανόδου, εξέφρασε χθες με δηλώσεις του, ο υπεύθυνος τύπου του Κολοσσού Γιάννης Γιαννάς που τόνισε σε ραδιοφωνική εκπομπή του «Top Fm»...«Η χρονιά ήταν φροντιστήριο για μας...Του χρόνου θα είμαστε πιο διαβασμένοι και πλέον δε σκεφτόμαστε την άνοδο στην Α2! Φυσικά θα συνεχίσουμε τις προσπάθειες μας μέχρι το τέλος για να βρεθούμε όσο το δυνατόν ψηλότερα. Αντικειμενικά η πορεία μας είναι καλή, καθώς βρισκόμαστε στην πέμπτη θέση. Εμείς θα ξεκινήσουμε από τώρα τον προγραμματισμό μας για τη νέα χρονιά και συνεχίζουμε την πορεία μας με τον Βασίλη Φραγκιά. Οι επιλογές των παικτών ίσως δεν ήταν οι ιδανικότερες για το πρωτάθλημα της Β' Εθνικής. Ίσως χρειαζόταν κάτι άλλο..., υποστήριξε ο παράγοντας του «θαλασσί» σωματείου...

Όσον αφορά το προχθεσινό παιχνίδι στο οποίο ο Κολοσσός γνώρισε την ήττα, ο Γιάννης Γιαννάς υποστήριξε. «Ο αγώνας ήταν αντάξιος της δυναμικότητας και των δύο ομάδων. Θεωρώ ότι κέρδισε ο καλύτερος. Ο Δούκας αποδείχθηκε παλικάρι στο καμίνι του «Βενετοκλείου» και του αξίζουν συγχαρητήρια. Η διαιτησία ήταν κακή, αλλά δεν πρέπει να σταθούμε εκεί...Ο Κολοσσός έπαιξε όσο μπορούσε. Στέναχωρηθήκαμε αλλά δεν έχουμε απογοητευθεί. Κοιτάζουμε μπροστά...»

ΠΑΟ ΔΙΑΓΟΡΑΣ

Ικανοποίηση για την ισοπαλία...

Ο Ανδρέας Σταύρου πάντως πιστεύει ότι η ομάδα του θα μπορούσε να φύγει και νικήτρια

Την άποψη ότι η ομάδα του στον εκτός έδρας αγώνα με τον Ερμή Κορυδαλλού έκανε την καλύτερη εμφάνιση των τελευταίων τεσσάρων αγωνιστικών όπου δεν έχει γευτεί την χαρά της κατάκτησης των τριών βαθμών της νίκης, εξέφρασε με χθεσινές του δηλώσεις προς την εφημερίδα μας ο προπονητής του ΠΑΟ Διαγόρα Ανδρέας Σταύρου.

Ο έμπειρος προπονητής έμεινε σε γενικές γραμμές ικανοποιημένος από την ομάδα του και πιστεύει ακράδαντα ότι με λίγη παραπάνω προσοχή θα μπορούσε να είχε φύγει νικήτρια από το γήπεδο του Κορυδαλλού.

Συγκεκριμένα, ο κ.Σταύρου τόνισε:

«Κάναμε καλή εμφάνιση και σε γενικές γραμμές έμεινα ικανοποιημένος από τους ποδοσφαιριστές μου. Θα μπορούσαμε μάλιστα να είχαμε κερδίσει το παιχνίδι αφού ο Ερμής δεν έδειξε και τίποτα το ιδιαίτερο. Δυστυχώς όμως μας έλειπε κάτι στην επίθεση το οποίο δεν είχαμε και έτσι δεν μπορέσαμε να σκοράρουμε. Ο Γεωργαλλής που χρησιμοποιήθηκε δεν ήταν και στην καλύτερη δυνατή κατάσταση καθώς προέρχονταν από τραυματισμό».



Ακόμα πάντως και ο βαθμός της ισοπαλίας θεωρείται ένα επιτυχημένο αποτέλεσμα στο «στρατόπεδο» του γηραιού, καθώς όπως ήταν ένα εκτός έδρας παιχνίδι. Όλοι μάλιστα ευελπιστούν ότι η ομάδα θα μπορέσει μετά από αυτή την ισοπαλία να κάνει ένα καινούργιο ξεκίνημα από εδώ και στο εξής. Δεν είναι τυχαίο ότι οι «κυανέρυθροι» στρέφουν την προσοχή τους πλέον αποκλειστικά και μόνο στον αγώνα με τον ΑΟ Μάνης την προσεχή Κυριακή στο Δημοτικό Στάδιο της πόλης μας τον οποίο και θεωρούν πολύ σημαντικό εν όψει της συνέχειας του πρωταθλήματος.

• Από τον αγώνα αυτό πάντως θα απουσιάσει σίγουρα ο Μάσσιμο Μονόπολι ο οποίος έχει συμπληρώσει τρεις κίτρινες κάρτες και είναι τιμωρημένος.

ΕΠΣΔ

Επαναορίστηκαν δύο παιχνίδια

Επαναορίστηκαν από την ΕΠΣΔ δύο παιχνίδια, για την Β' και Γ' κατηγορία, τα οποία είχαν αναβληθεί λόγω των δυσμενών καιρικών συνθηκών. Αναλυτικότερα:

Β' ΚΑΤΗΓΟΡΙΑ
Τετάρτη 12-2-03

• **Γήπεδο «Ανταγόρας» Κω (15.00):** Ανταγόρας-Ασπίδα Απολακκιάς (Αρβανιτάκης).

Γ' ΚΑΤΗΓΟΡΙΑ
Πέμπτη 13-2-03

• **Αρχάγγελος (11.30):** Πετρώνας - ΑΟ Σύμης (Παυλούς)

ΠΡΟΟΔΟΣΠΟΡ

8 με 12 Ιουνίου το Πανευρωπαϊκό πρωτάθλημα των Εφοριακών

Καθορίστηκαν οι χώροι που θα φιλοξενήσουν τους αγώνες στη Ρόδο

Από 8 έως 12 Ιουνίου του 2003 θα πραγματοποιηθεί στη Ρόδο το 48ο Πανευρωπαϊκό πρωτάθλημα υπουργείων Οικονομικών.

Πρόκειται για μια εκδήλωση που διοργανώνει η Πανελλήνια Ομοσπονδία Εργαζομένων στις δημόσιες οικονομικές υπηρεσίες, με τη συνεργασία του Συλλόγου Εφοριακών Δωδεκανήσου και με τη συμπαράσταση του Δήμου Ροδίων - ΔΟΝΑ.

Το πρωτάθλημα περιλαμβάνει αγώνες ποδοσφαίρου, τένις, πιγκ πογκ και σκάκι, ενώ συμμετέχουν εργαζόμενοι - αθλητές από τις χώρες: Αυστρία, Γαλλία, Ουγγαρία, Γερμανία, Βέλγιο, Λουξεμβούργο και Ελλάδα.

Τις τελευταίες ημέρες στη Ρόδο βρέθηκαν εκπρόσωποι της Πανελλήνιας Ομοσπονδίας Εργαζομένων στις ΔΟΥ, που μαζί με δύο εκπροσώπους από κάθε συμμετέχουσα χώρα συμμετείχαν στην προπαρασκευαστική Τεχνική Επιτροπή και παράλληλα επιθεώρησαν τους αθλητικούς χώρους, όπως και τους χώρους διαμονής.



Η Εθνική ΔΟΥ Ελλάδος νικήτρια στο ποδόσφαιρο το 2001 στη Γερμανία

Επίσης, συναντήθηκαν και είχαν συνομιλίες με το δήμαρχο Ροδίων Γιώργο Γιαννόπουλο, ενώ στο πλευρό των φιλοξενουμένων βρισκόταν συνεχώς ο πρόεδρος του ΔΟΝΑ Θανάσης Μπαράκας.

Στην τεχνική επιτροπή αποφασίστηκαν ως χώροι διεξαγωγής των αγώνων:

• Για το ποδόσφαιρο τα γήπεδα: Δημοτικό Στάδιο Ρόδου, Καλυθιών και Ιαλυσού.

• Για το πίγκ πογκ: Δημοτικό Κλειστό γυμναστήριο «Βενετοκλείου».

• Για το σκάκι : Ακταίον (αίθουσα μπριτζ)

• Για το τένις: Εγκαταστάσεις ΡΟΑ στο Καρακόνερο.

Η κάθε αποστολή θ' αποτελείται από 45 άτομα, ανάμεσα στα οποία θα βρίσκονται υπουργοί Οικονομικών γενικοί γραμματείς των υπουργείων Οικονομικών των προαναφερθέντων κρατών.

Οι αποστολές θα καταλύσουν στο ξενοδοχείο «Εσπερίδες» στο Φαληράκι.

Η τελετή έναρξης της διοργάνωσης ορίστηκε για το πρωΐ της 9ης Ιουνίου στο Δημοτικό Στάδιο Ρόδου.

Ενημέρωση εθελοντισμού στην Κάρπαθο

Στο πλαίσιο συμμετοχής των αθλητικών φορέων της Καρπάθου στο πρόγραμμα του Εθελοντισμού για τους Ολυμπιακούς Αγώνες «Αθήνα 2004», ο έπαρχος Καρπάθου - Κάσου Μιχάλης Ερωτόκριτος, θα τους ενημερώσει σχετικά σήμερα στις 7 μ.μ. στο Επαρχείο Καρπάθου.

«Δεν θα περάσει έτσι»...

Ο πρόεδρος της Τ.Ε. Ε.Ο.Κ. Δωδεκανήσου Θεοδόσης Κολιάδης μίλησε στον Alpha News για τα όσα διαδραματίστηκαν το βράδυ του Σαββάτου στην Κω... «Λυπάμαι για ό,τι έγινε και θα υπάρξει παράσταση προκειμένου να μην ξανασυμβεί κάτι τέτοιο. Δυστυχώς δεν μπορούμε να μετατρέψουμε τα Δωδεκάνησα σε...στεριά»!!! Θα υπάρξει άμεση επαφή με τον δήμαρχο της Κω...

Τα κωμικοτραγικά γεγονότα που συνέβησαν στην Κω το βράδυ του Σαββάτου, όπως είναι λογικό κέντρισαν το ενδιαφέρον όσων ασχολούνται με το τοπικό μπάσκετ! Ο πρόεδρος της Τ.Ε. Ε.Ο.Κ. Δωδεκανήσου σε δηλώσεις του, στον Alpha News Δωδεκανήσου και στη μεσημβρινή εκπομπή «Σπορ στον Alpha»,τόνισε χαρακτηριστικά.

«Μέχρι το βράδυ του Σαββάτου είχαμε διαρκώς τηλεφωνική επικοινωνία με τους υπεύθυνους του κλειστού γυμναστηρίου στην Κω, προκειμένου να διεξαχθούν εκεί και οι δύο αγώνες του ανδρικού πρωταθλήματος σε περίπτωση που έβρεχε στο Πυλί. Λόγω των ιδιαιτεροτήτων του δωδεκανησιακού συμπλέγματος και στο παρελθόν είχαν ξεκινήσει κάποια παιχνίδια τα μεσάνυχτα, καθώς δεν υπήρχαν τα χρονικά περιθώρια. Το κλειστό γυμναστήριο της Κω, είναι δημοτικό και δεν υπάγεται στις αρμοδιότητες της Τ.Ε. και φυσικά της Ε.Ο.Κ. Με τους υπεύθυνους είχαμε συμφωνήσει το παιχνίδι Α.Ε. Δικαίου-Ηρακλής Λάρδου να διεξαγόταν στο κλειστό, αν ο καιρός δεν ήταν καλός στο Πυλί. Μάλιστα ήρθαμε σε επικοινωνία και με τον πρόεδρο του Ιπποκράτη και μας διαβεβαίωσε ότι δεν υπήρχε πρόβλημα.»



Δεν φταίει η τοπική επιτροπή μπάσκετ, καθώς είχαμε έρθει σε επαφή με τους υπεύθυνους του κλειστού γυμναστηρίου της Κω, υποστήριξε ο πρόεδρος Θεοδόσης Κολιάδης

«ΛΥΠΑΜΑΙ ΓΙΑ Ο,ΤΙ ΕΓΙΝΕ...»

«Πραγματικα λυπάμαι για ότι έγινε ...Αν και οι υπεύθυνοι του κλειστού πήραν το μήνυμα από τις ομάδες ότι έβρεχε στο Πυλί, εντούτοις έκλεισαν το γήπεδο μετά το τέλος του αγώνα Ιπποκράτης- Α.Σ.Κ. Ιβίσκος. Σίγουρα αυτό δεν θα περάσει έτσι, διότι καταβάλουμε προσπάθειες προκειμένου να εξυπηρετηθούν τα μετακινούμενα σωματεία, τόσο αυτά του βορείου συγκροτήματος όσο και της Ρόδου. Γνωρίζουμε ότι η μεταφορά μίας ομάδας στοιχίζει αρκετά χρήματα και δεν έχουμε τον χρόνο να αναβάλλουμε τα παιχνίδια.

Λυπάμαι για ό,τι έγινε, καθώς αναγνωρίζω τις συνθήκες κάτω από τις οποίες πραγματοποιήθηκε η συνάντηση. Στη συνέχεια θα έχουμε μία διεξοδική συνεργασία με την τοπική αυτοδιοίκηση του Δήμου της Κω, ώστε να μην επαναληφθεί παρόμοιο περιστατικό. Κατανοούμε τη δύσκολη ώρα, που θα διεξαγόταν η συνάντηση στο κλειστό της Κω και ειδικά όταν πρόκειται για βράδυ Σαββάτου, όμως δεν μπορούμε να αλλάξουμε τα Δωδεκάνησα και να τα μετατρέψουμε...σε στεριά! Υπάρχουν..."αέρηδες" και θα πρέπει να τους αντιμετωπίσουμε».

Η ΜΟΝΑΔΙΚΗ ΕΥΘΥΝΗ ΤΗΣ Τ.Ε. Ε.Ο.Κ...

Η χρησιμοποίηση ενός ανοιχτού γηπέδου στο πρωτάθλημα της πρώτης κατηγορίας είναι ίσως η μοναδική ευθύνη που βαραίνει την Τ.Ε. Ε.Ο.Κ. Δωδεκανήσου. Βέβαια η αλήθεια είναι ότι η Α.Ε. Δικαίου χρησιμοποιεί το ανοιχτό γήπεδο του Πυλίου, καθώς ο Ιπποκράτης έχει επιλέξει τις ώρες που θα προπονείται, καθώς το κλειστό ανήκει στον Δήμο της Κω και όπως είναι λογικό οι υπόλοιπες ώρες δεν βάλεψαν την Α.Ε.Δ. Ο πρόεδρος της Τ.Ε. Ε.Ο.Κ. Θεοδόσης Κολιάδης υποστήριξε. «Οι τέσσερις ομάδες μπάσκετ της Κω, ανήκουν σε διαφορετικούς δήμους. Δεν είναι η τοπική επιτροπή αυτή που θα κρίνει την καταλληλότητα ενός γηπέδου. Εμείς θα κάνουμε μία σοβαρή παράσταση στους υπεύθυνους του γυμναστηρίου και θα ζητήσω ανοιχτή ακρόαση από το δήμαρχο της Κω, προκειμένου να συνεχιστεί η ομαλή συνεργασία μας και να εξαλειφθούν τέτοιου είδους φαινόμενα».

Τριμελής οικονομική επιτροπή στο «Αθήνα 2004»

Με μία λιτή ανακοίνωση από τον υφυπουργό Τύπου και αρμόδιο για την επικοινωνιακή στρατηγική των Ολυμπιακών Αγώνων Τηλέμαχο Χυτήρη, έγιναν χθες γνωστά τα ονόματα που απαρτίζουν την τριμελή επιτροπή, που «θα εξετάσει τα οικονομικά των προσαρμογών των Ολυμπιακών έργων και του λοιπού αναγκαίου εξοπλισμού».

Σύμφωνα με την ανακοίνωση, ο πρωθυπουργός Κώστας Σημίτης όρισε στην τριμελή επιτροπή τους: Νάσο Αλευρά, υφυπουργό Πολιτισμού, αρμόδιο για τα Ολυμπιακά έργα, Θ.Παπαγεωργίου, γενικό διευθυντή Διοικητικών Υπηρεσιών της Οργανωτικής Επιτροπής «Αθήνα 2004», έμπειρο τεχνοκράτη και μέλος της Κεντρικής Επιτροπής του ΠΑΣΟΚ και Α.Ασημακοπούλου, σύμβουλο του υπουργού Οικονομίας Νίκου Χριστοδουλάκη.

Οπως αναφέρει η ανακοίνωση, στόχο της επιτροπής, αποτελεί «η εξοικονόμηση πόρων, η συνέργεια και ο οικονομικός καταμερισμός της συμμετοχής». Η τριμελής επιτροπή θα αναφέρεται στη Διϋπουργική Επιτροπή, ενώ σύμφωνα με πληροφορίες, εδώ και ημέρες έχουν αρχίσει οι επαφές μεταξύ της κας Ασημακοπούλου με την Οργανωτική Επιτροπή.

Ενημέρωση της Βουλής για το 2004

Την Επιτροπή Μορφωτικών Υποθέσεων της Βουλής θα ενημερώσουν σήμερα κυβερνητικά στελέχη και στελέχη της Οργανωτικής Επιτροπής για την πορεία της Ολυμπιακής προετοιμασίας και κυρίως για τα έργα, το πρόγραμμα ασφάλειας και τον προϋπολογισμό.

Την επιτροπή θα ενημερώσουν ο αρμόδιος για την Ολυμπιακή προετοιμασία, υπουργός Πολιτισμού Ευάγγελος Βενιζέλος, κυβερνητικοί παράγοντες και στελέχη της Οργανωτικής Επιτροπής. Σύμφωνα με πληροφορίες, η πρόεδρος του «Αθήνα 2004» Γιάννα Αγγελοπούλου δεν θα παραστεί στην Επιτροπή Μορφωτικών Υποθέσεων.

Τηλεματική εκπαίδευση για τις αθλητικές εγκαταστάσεις

Στην εφαρμογή μεθόδων για τη διαρκή τηλεματική εκπαίδευση ατόμων που ασχολούνται με αθλητικές εγκαταστάσεις, σωματεία και τη διοργάνωση αθλητικών αγώνων αφορά το κοινοτικό πρόγραμμα «Olympia», ενώ όσοι συμμετέχουν σε αυτό πραγματοποίησαν χθες σύσκεψη στην ΓΓΑ.

Ο ΓΓΑ, Νίκος Εξαρχος, αφού μετέφερε τον χαιρετισμό του υφυπουργού Αθλητισμού, Γιώργου Λιάνη, τόνισε:«Η Πολιτεία ενδιαφέρεται γι αυτό το πρόγραμμα και τα αποτελέσματα που θα έχει. Η εκπαίδευση αυτή, μπορεί να γίνει με μικρό κόστος, εξ αποστάσεως, αφορά στελέχη ομοσπονδιών, σταδίων και αθλητικών διοργανώσεων, κάτι που έχουμε μεγάλη ανάγκη, κυρίως αυτή τη συγκεκριμένη χρονική περίοδο. Το πρόγραμμα είναι ιδιαίτερα ελκυστικό, γιατί μπορεί κάποιος να μετάσχει σε αυτό, ανεξάρτητα σε ποιο μέρος βρίσκεται και τη χρονική στιγμή που θέλει να έχει τη συγκεκριμένη εκπαίδευση. Συμβάλλει ιδιαίτερα στην επιμόρφωση στελεχών της περιφέρειας».

Στη συνέχεια πήρε τον λόγο ο διευθυντής Αγωνιστικού Αθλητισμού Γιώργος Τσιτρούλης, υπογραμμίζοντας, μεταξύ άλλων: «Το πρόγραμμα «Olympia» ξεκίνησε τον Νοέμβριο του 2001 και θα ολοκληρωθεί τον Νοέμβριο του 2004. Το κόστος του, που θα ανέλθει στο ποσό των 660.000 Ευρώ, καλύπτεται από την Ευρωπαϊκή Ένωση. Είναι βέβαιο ότι θα ωφεληθούν οι εργαζόμενοι στην αθλητική διοίκηση, γήπεδα, στελέχη αθλητικών ομοσπονδιών, ομάδων, όπως ΠΑΕ και ΚΑΕ. Τα αποτελέσματα από την επιμόρφωση τους θα είναι άμεσα σε όλο τον αθλητικό κόσμο».

Ολοκληρώθηκε το τουρνουά ταβλιού στην Ιαλυσό

Ολοκληρώθηκε το 3ο τουρνουά ταβλιού που διοργάνωσε ο Πολιτιστικός Οργανισμός ΜΕΚΤΟ Ιαλυσού στην αίθουσα του ξενοδοχείου «IALYSSOS CITY» και στέφθηκε με απόλυτη επιτυχία.

Νικητής αναδείχθηκε ο Στράτος Κούκουρος, ο οποίος μετά από συγκλονιστικό παιχνίδι με πολλές εναλλαγές στο σκορ, επιβλήθηκε με 7-6 του Μανώλη Παπαγούρα.

Την 3η θέση κατέλαβε ο Χρήστος Ηλιόπουλος που επιβλήθηκε στο μικρό τελικό του Γιώργου Γιαννά με 7-2.

Η σειρά κατάταξης και τα δώρα που πήραν οι τέσσερις νικητές είναι:

1) Κούκουρος Στράτος, κέρδισε ένα HOME CINEMA

2) Παπαγουράς Μανώλης, κέρδισε μια έγχρωμη τηλεόραση.

3) Ηλιόπουλος Χρήστος, κέρδισε ένα ποδήλατο

4) Γιαννάς Γιώργος, κέρδισε ένα φορητό ραδιοκασετόφωνο.

Επίσης, στους τέσσερις νικητές απονεμήθηκαν και τα αντίστοιχα κύπελλα.

• Ο Πολιτιστικός Οργανισμός ΜΕΚΤΟ Ιαλυσού, θα ήθελε να ευχαριστήσει όλους τους συμμετέχοντες στο 3ο τουρνουά τάβλι και ανανεώνει το ραντεβού του για τον επόμενο χειμώνα και θα προσπαθεί για τη συνεχή αναβάθμιση του τουρνουά.

Κυκλοφορεί νέα σειρά ολυμπιακών γραμματοσήμων

Μια νέα αναμνηστική Σειρά Γραμματοσήμων με τον τίτλο «Ολυμπιακοί Αγώνες Αθήνα 2004» (Οργανα Αθλημάτων) καθώς και ένα φυλλάριο με θέμα «Ολυμπιακοί Αγώνες Αθήνα 2004 - Μασκώτ των Ολυμπιακών Αγώνων» κυκλοφορούν σήμερα τα Ελληνικά Ταχυδρομεία.

Η Σειρά σχεδιάστηκε από το ζωγράφο Κώστα Τσόκλη και παρουσιάζει ιδιαίτερο συλλεκτικό και φιλοτελικό ενδιαφέρον. Υπενθυμίζεται ότι ο ΕΛΤΑ, ως Μέγας Χορηγός των Ολυμπιακών Αγώνων του 2004, έχει εκπονήσει ένα καινοτόμο και φιλόδοξο πρόγραμμα έκδοσης Ολυμπιακών Γραμματοσήμων με στόχο να προβάλλει και να τιμήσει το Ολυμπιακό πνεύμα και τα Ολυμπιακά ιδεώδη σε κάθε γωνιά του πλανήτη.

Η νέα Ολυμπιακή Σειρά με θέμα «Ολυμπιακοί Αγώνες Αθήνα 2004» αποτελείται από έξι κλάσεις Γραμματοσήμων των 0,02 - 0,05 - 0,47 - 0,65 - 2,17 & 2,85 ευρώ, συνολικής αξίας 6,21 ευρώ, που απεικονίζουν Όργανα Αθλημάτων (Ελεύθερες Συνθέσεις). Το φυλλάριο με θέμα τις Μασκώτ των Ολυμπιακών Αγώνων, αποτελείται από δύο ενωμένα γραμματόσημα που απεικονίζουν τον Φοίβο και την Αθηνά, συνολικής αξίας 5,35 ευρώ.



Ξεκίνησαν οι αθλοπαιδιές Γυμνασίων πόλεως Ρόδου

Ξεκίνησαν χθες οι αθλοπαιδιές των Γυμνασίων πόλεως Ρόδου, τις οποίες διοργανώνει το Γραφείο Φυσικής Αγωγής Δωδεκανήσου.

Και φέτος, όπως άλλες χρονιές περιλαμβάνουν μπάσκετ αγοριών - κοριτσιών, βόλεϊ αγοριών - κοριτσιών και ποδόσφαιρο αγοριών.

Οι αγώνες μπάσκετ και βόλεϊ θα γίνουν στο «Βενετόκλειο» Κλειστό Γυμναστήριο, ενώ του ποδοσφαίρου στο γήπεδο των Αγίων Αποστόλων. Πιο αναλυτικά:

ΜΠΑΣΚΕΤ ΑΓΟΡΙΩΝ

Δευτέρα 10-2-03

• 1ο Γυμνάσιο - 3ο Γυμνάσιο

• 2ο Γυμνάσιο - 5ο Γυμνάσιο

Τρίτη 11-2-03

Ωρα 12.00

• 4ο Γυμνάσιο - 6ο Γυμνάσιο (Νικητής Α)

Τετάρτη 19-2-03

Ωρα 12.00

• 1ο Γυμνάσιο - 2ο Γυμνάσιο (Νικητής Β)

Ωρα 13.00

• Αθλητικό Γυμνάσιο - Νικητής Α (Νικητής Γ)

Τρίτη 25-2-03

Ωρα 12.00

• Νικητής Β - Νικητής Γ

ΜΠΑΣΚΕΤ ΚΟΡΙΤΣΙΩΝ

Τρίτη 11-2-03

Ωρα 13.00

• 1ο Γυμνάσιο - 4ο Γυμνάσιο (Νικητής Α)

Τετάρτη 12-2-03

Ωρα 12.00

• 5ο Γυμνάσιο - 6ο Γυμνάσιο (Νικητής Β)

Ωρα 13.00

• Αθλητικό Γυμνάσιο - 7ο Γυμνάσιο (νικητής Γ)

Πέμπτη 20-2-03

Ωρα 12.00

• 2ο Γυμνάσιο - Νικητής Α (Νικητής Δ)

• Νικητής Β - Νικητής Γ (Νικητής Ε)

Τρίτη 25-2-03

Ωρα 13.00

• Νικητής Δ - Νικητής Ε

ΒΟΛΕΪ ΑΓΟΡΙΩΝ

Πέμπτη 13-2-03

Ωρα 12.00

• 1ο Γυμνάσιο - 4ο Γυμνάσιο (Νικητής Α)

Ωρα 13.00

• 5ο Γυμνάσιο - 6ο Γυμνάσιο (Νικητής Β)

Παρασκευή 21-2-03

Ωρα 12.00

• 7ο Γυμνάσιο - Νικητής Β (νικητής Γ)

Τετάρτη 26-2-03

Ωρα 12.00

• Νικητής Α - Νικητής Γ

ΒΟΛΕΪ ΚΟΡΙΤΣΙΩΝ

Τρίτη 18-2-03

Ωρα 12.00

• 2ο Γυμνάσιο - 5ο Γυμνάσιο (Νικητής Α)

Ωρα 13.00

• 4ο Γυμνάσιο - 6ο Γυμνάσιο (Νικητής Β)

Παρασκευή 21-2-03

Ωρα 13.00

• 1ο Γυμνάσιο - Νικητής Α (νικητής Γ)

Τετάρτη 26-2-03

Ωρα 13.00

• Νικητής Γ - Νικητής Β

ΠΟΔΟΣΦΑΙΡΟ ΑΓΟΡΙΩΝ

Παρασκευή 14-2-03

Ωρα 13.00

• 1ο Γυμνάσιο - 5ο Γυμνάσιο (Νικητής Α)

Ωρα 13.00

• 6ο Γυμνάσιο - Αθλητικό Γυμνάσιο (Νικητής Β)

Δευτέρα 17-2-03

Ωρα 12.00

• 2ο Γυμνάσιο - 3ο Γυμνάσιο (νικητής Γ)

Ωρα 13.00

• 7ο Γυμνάσιο - 4ο Γυμνάσιο (Νικητής Δ)

Δευτέρα 24-2-03

Ωρα 12.00

• Νικητής Α - Νικητής Δ (Νικητής Ε)

Ωρα 13.00

• Νικητής Γ - Νικητής Β (Νικητής ΣΤ)

Πέμπτη 27-2-03

Ωρα 12.00

• Νικητής Ε - Νικητής ΣΤ



Ο Θανάσης Μπαράκας, δεν θα πάει το καλοκαίρι στους αγώνες Νήσων, μόνο ως πρόεδρος του ΔΟΝΑ Ροδίων, αλλά και σαν αθλητής της ομάδας στίβου της Ρόδου, αφού ο οργανισμός των νησιών - μελών δίνει το δικαίωμα να συμμετάσχουν στους αγώνες κανονικά και άτομα με αναπηρίες, χωρίς την παραμικρή διάκριση.

Συμφωνούμε απόλυτα με την πρόθεση του ΝΑΟΔ για αλλαγή φιλοσοφίας όσον αφορά τα «Διαγόρεια», ωστόσο το να κοπεί τελείως η φετινή διοργάνωση είναι κάπως υπερβολικό. Θα μπορούσε, εν αναμονή του «αραχνιασμένου», 400άρη στίβου να διεξαχθεί ένα τουρνουά, πυγμαχίας, ελληνορωμαϊκής πάλης ή έστω τζούντο, αθλήματα που πλησιάζουν περισσότερο στα αγωνιστικά κατορθώματα του Ολυμπιονίκη Διαγόρα.

Την πρωτοχρονιάτικη του πίτα θα κόψει την ερχόμενη Κυριακή ο ΓΑΣ Ρόδου «Υγεία». Ωστόσο το γεγονός δεν είναι αυτή καθ' αυτή η εκδήλωση της κοπής αλλά τα εγκαίνια των νέων του γραφείων, στο Εμπορικό Κέντρο Φώκιαλη..

Τα γραφεία είναι χορηγία των γνωστών ζαχαροπλαστείων ΣΤΑΝΗ, τα οποία έχουν μια μακροχρόνια προσφορά στον τοπικό αθλητισμό. Μακάρι το φωτεινό παράδειγμά τους να ακολουθήσουν κι άλλες επιχειρήσεις του τόπου μας, αφού για να ορθοποδήσει σήμερα μια ομάδα χρειάζονται αρκετά χρήματα.



ΠΡΟΟΔΟΣΠΟΡ

Με την πλάτη στον τοίχο...

Ο Γ.Α.Σ. Ιάλυσος είχε την ευκαιρία να καθαρίσει την παραμονή, όμως τώρα θέλει νίκη στη Δάφνη για να μην αντιμετωπίσει περισσότερα προβλήματα...2 μήνες νοκ-άουτ ο Τσαουσίδης

Είναι μια ώρα δύσκολη...Ο Γ.Α.Σ. Ιάλυσος τελικά...πέταξε στα σκουπίδια τη νίκη που είχε σημειώσει στο Μετς κόντρα στον Αρίονα, καθώς ηττήθηκε από την Αγία Παρασκευή με 78-76, σπάζοντας με τον χειρότερο τρόπο την παράδοση που είχε δημιουργήσει τα δύο τελευταία χρόνια...Φυσικά στο συγκεκριμένο αποτέλεσμα, έβαλαν το χεράκι τους οι δύο διαιτητές που βοήθησαν τους Αθηναίους να πάρουν το ροζ φύλλο αγώνα.

Πλέον έτσι όπως έχει διαμορφωθεί η κατάσταση, οι «ερυθροκίτρινοι» βρίσκονται με την πλάτη στον τοίχο, αφού θα πρέπει να κερδίσουν πάση θυσία την ερχόμενη Κυριακή στη Δάφνη τον τοπικό και καταδικασμένο Κένταυρο. Ουσιαστικά η ομάδα του Γιώργου Χατζηκαλημέρη βρίσκεται σε δύσκολη θέση καθώς με ήττα στην πρωτεύουσα κινδυνεύει να βρεθεί ακόμα και στην επικίνδυνη γραμμή!



Δυσκολεύουν πλέον τα πράγματα για τον Γ.Α.Σ. Ιάλυσος...

Πάντως ο Γ.Α.Σ. από σήμερα θα αφήσει στο παρελθόν την αναμέτρηση με την Αγία Παρασκευή και θα κοιτάξει το παιχνίδι με τον Κένταυρο. Ένα ματς καθαρά ζωτικής σημασίας για τους Ροδίτες, που πρέπει να επιστρέψουν στη βάση τους με το θετικό αποτέλεσμα, ώστε να καλύψουν το προχθεσινό στραβοπάτημα.

Η προετοιμασία του Ιάλυσου θα ξεκινήσει σήμερα μετά το ρεπό που έδωσε χθες στους αθλητές του ο Γιώργος Χατζηκαλημέρης. Πάντως η δυσάρεστη είδηση αφορά τον Λευτέρη Τσαουσίδη που τελικά θα μείνει εκτός αγωνιστικής δράσης για τους επόμενους δύο μήνες, καθώς έπαθε υποτροπή στο γαστροκνήμιο. Σίγουρα η απουσία του 28χρονου φόργουορντ αναμένεται να στοιχίσει στον έμπειρο τεχνικό που περίμενε πολλά από την απόδοση του Τσαουσίδη που θα χάσει σημαντικά παιχνίδια μέχρι το τέλος του πρωταθλήματος.

Γ.Α.Σ. ΙΑΛΥΣΟΣ

ΟΝΟΜΑ	ΠΟΝΤΟΙ	ΣΥΜΜ.	Μ.Ο.
ΤΣΙΝΤΖΑΣ	199	15	13.26
ΜΟΣΧΗΣ	3	2	1.5
ΠΑΠΑΚΩΣΤΑΣ	52	8	6.5
ΑΒΕΚΛΟΥΡΙΟΣ	162	15	10.8
ΔΗΜΗΤΡΟΠΟΥΛΟΣ	129	15	8.6
ΤΣΑΟΥΣΙΔΗΣ	172	10	17.2
ΑΤΤΙΚΟΣ	64	14	4.57
ΠΑΠΑΔΟΠΟΥΛΟΣ	103	15	6.86
ΠΑΝΤΣΕΛΙΑΣ	0	3	0
ΚΑΣΤΕΛΛΑΣ	0	1	0
ΧΑΤΖΗΝΙΚΟΛΑΟΥ	177	14	12.64
ΜΟΥΤΣΑΤΣΟΣ	24	8	3
ΣΤΕΡΓΑΚΗΣ	0	2	0

Σε απολογία Αρφαράς και Διαγόρας...

Η Τ.Ε. Ε.Ο.Κ. θα ζητήσει διευκρινίσεις από την Ε.Α. Καλύμνου για τους λόγους που δεν ήρθε στη Ρόδο για το παιχνίδι με τον Δωριέα!

Με κυρίαρχο θέμα τα όσα συνέβησαν το βράδυ του Σαββάτου στην Κω, συνεδρίασε χθες το μεσημέρι η Τ.Ε. Ε.Ο.Κ. Δωδεκανήσου. Στο μεταξύ την Παρασκευή κλήθηκε σε απολογία ο προπονητής του γυναικείου τμήματος του Π.Α.Ο. Διαγόρα Γιάννης Αρφαράς καθώς και το «κυανέρυθρο» σωματείο. Αιτία, το πλαστό δελτίο που χρησιμοποιήσαν οι «κυανέρυθροι» στο παιχνίδι του πρωταθλήματος των κορασίδων με τη Νίκη Ρόδου, όπως αποκάλυψε πριν από λίγες μέρες στην «Π», ο ιδρυτής και πρόεδρος της τελευταίας Μιχάλης Βιτζηλαίος!

Εξάλλου η Τ.Ε. Ε.Ο.Κ. θα ζητήσει την ίδια ημερομηνία διευκρινίσεις από την Ε.Α. Καλύμνου, για τους λόγους που δεν ήρθε στη Ρόδο για την αναμέτρηση της ένατης αγωνιστικής κόντρα στον Δ.Α.Ν.Σ. Δωριεύς. Οι «σφουγγαράδες» ενώ υπήρχε καράβι το βράδυ του Σαββάτου που θα μπορούσε να τους μεταφέρει στη Ρόδο(Πάτμος), τελικά περίμεναν το «Δημητρούλα» που πέρασε από το νησί στις 6 τα ξημερώματα...και ως εκ τούτου δεν υπήρχαν τα χρονικά περιθώρια καθώς το ίδιο πλοίο έφτασε στη Ρόδο στις 2 το μεσημέρι. Το πιο πιθανό είναι ότι το παιχνίδι θα οριστεί ξανά την ερχόμενη εβδομάδα, καθώς το Σαββατοκύριακο θα διεξαχθεί κανονικά η 10η αγωνιστική στο πρωτάθλημα της πρώτης κατηγορίας.



Σε απολογία θα κληθεί την Παρασκευή ο Γιάννης Αρφαράς

Ο ΙΠΠΟΚΡΑΤΗΣ ΕΙΧΕ ΖΗΤΗΣΕΙ ΑΝΑΒΟΛΗ...

Εξάλλου θα πρέπει να σημειωθεί ότι ο Ιπποκράτης Κω είχε ζητήσει αναβολή για το παιχνίδι του γυναικείου πρωταθλήματος με τον Π.Α.Ο. Διαγόρα εξαιτίας του τραυματισμού σε τροχαίο ατύχημα της έμπειρης Χαλκίτη που είναι και η πρώτη σκόρερ της διοργάνωσης.

Η εποχή των...παγετώνων!

Κως-Ρόδος σημειώσατε 1! Ο Ιπποκράτης και η Α.Ε. Δικαίου επιβλήθηκαν του Ιβίσκου και του Ηρακλή Λάρδου αντίστοιχα! Ντέρμπι για γερά νεύρα την επόμενη αγωνιστική...

Με κιόνια και με κρύα... ελαφρά τα ξιαρχία, έλεγε ένα παλιό σύνθημα των φιλάθλων του Απόλλωνα Αθηνών! Εντάξει μπορεί να μην χιόνισε στο Πυλί, ωστόσο με τη θερμοκρασία λίγο παραπάνω από το μηδέν, διεξήχθη η συνάντηση Α.Ε. Δικαίου- Ηρακλής Λάρδου που βρήκε τους Κώους να πανηγυρίζουν μία σημαντική νίκη που τους έβαλε ξανά στο παιχνίδι της τετράδας! Αν και η αναμέτρηση έπρεπε να διεξαχθεί στο κλειστό γυμναστήριο εντούτοις, η αδιαφορία των υπευθύνων του γηπέδου, ανάγκασε τις δύο ομάδες να λύσουν τις διαφορές τους...στο βουνό, σε συνθήκες που θύμισαν έντονα την εποχή των παγετώνων! Άλλωστε και μόνο το γεγονός ότι ο γιατρός του αγώνα προσέφερε τσάι στους παίκτες που κάθονταν στον πάγκο, είναι ένα στοιχείο που πρέπει να καταγραφεί στο μπασκετικό πάνθεον της χώρας μας...



Ο Ιπποκράτης συνέχισε το βιολί του κόντρα στον Ιβίσκο. Στη φωτό φάση από το παιχνίδι του Σαββάτου

Στο άλλο μεγάλο παιχνίδι της Κω, ο Ιπποκράτης συνέχισε το βιολί του αυτή τη φορά κόντρα στον Ιβίσκο, τον οποίο και κέρδισε χάρη σε ένα ξέσπασμα στο τρίτο δεκάλεπτο! Πάντως η ομάδα της Ανάληψης είχε πολλά παράπονα από τη διαιτησία του Νικήτα Ζαμάγια που βοήθησε τους γηπεδούχους να φτάσουν στην κατάκτηση του ροζ φύλλου. Εξάλλου ο Γιώργος Πετσάλης είχε παράπονα και από τη συμπεριφορά του Γιώργου Κετσελίδη που δεν του έδωσε το χέρι μετά το τέλος του αγώνα...Στο μεταξύ το ντέρμπι παραμονής μεταξύ του Δωριέα και της Ε.Α. Καλύμνου δεν διεξήχθη καθώς η φιλοξενούμενη ομάδα δεν μπόρεσε να έρθει στη Ρόδο.

ΤΟ 10 ΤΟ ΚΑΛΟ...

Σπουδαία παιχνίδια κρύβει η δέκατη αγωνιστική στο πρωτάθλημα της πρώτης κατηγορίας. Ο Α.Σ.Κ. Ιβίσκος θα φιλοξενήσει τον Άγιο Νικόλαο Παστίδας ενώ ο Ηρακλής Λάρδου θα υποδεχθεί στην Ιαλυσό τον πρωτοπόρο Ιπποκράτη Κω.

Στο ίδιο γήπεδο ο λαβωμένος Διγενής Κοσκινού θα διασταυρώσει τα ξίφη του με τον Δωριέα που θέλει μόνο νίκη και τέλος στην Κάλυμνο, η τοπική Ε.Α.ΚΑ. θα αντιμετωπίσει την Α.Ε. Δικαίου και θέλει το ροζ φύλλο προκειμένου να κάνει σημαντικό βήμα για την παραμονή της στην κατηγορία.

Α' ΚΑΤΗΓΟΡΙΑ
9η αγωνιστική

1. Ιπποκράτης Κω	18	9-0	732-548 (+184)
2. ΑΣΚ Ιβίσκος (2β)	15	6-3	664-584 (+80)
3. Αγιος Νικόλαος Π. (1β)	15	6-3	589-509 (+80)
4. Ηρακλής Λάρδου	14	5-4	649-594 (+55)
5. Α.Ε. Δικαίου	13	4-5	628-627 (+1)
6. Διγενής Κοσκινού	12	3-6	534-614 (-80)
7. ΕΑ Καλύμνου	10	2-6	457-569 (-112)
8. ΔΑΝΣ Δωριεύς	8	0-8	452-660 (-208)

• Η ΕΑ Καλύμνου και ο ΔΑΝΣ Δωριεύς έχουν από ένα παιχνίδι λιγότερο

Η ΕΠΟΜΕΝΗ ΑΓΩΝΙΣΤΙΚΗ

Ηρακλής Λάρδου - Ιπποκράτης Κω
ΕΑ Καλύμνου - ΕΑ Δικαίου
Διγενής Κοσκινού - ΔΑΝΣ Δωριεύς
ΑΣΚ Ιβίσκος - Αγιος Νικόλαος Παστίδας

TOP 10

1.Δούβαλης	(Ηρακλής Λάρδου)	235 (9)
2.Στεργάκης	(Ιπποκράτης Κω)	150 (9)
3.Μολυβιάτης	(Α.Ε. Δικαίου)	147 (9)
4.Χλαπάνης	(Ιπποκράτης Κω)	145 (9)
5.Εκίζογλου	(Αγιος Νικόλαος Π.)	130 (9)
6.Γρηγοράς	(Αγιος Νικόλαος Π.)	128 (9)
7.Αθανασιάδης	(Ηρακλής Λάρδου)	120 (9)
8.Λαουμζής	(Ιπποκράτης Κω)	118 (7)
9.Τριανταφυλλίδης	(Δ.Α.Ν.Σ. Δωριεύς)	117 (8)
10.Καντής	(Διγενής Κοσκινού)	114 (7)

	ΙΠΠΟΚΡΑΤΗΣ ΚΩ	ΗΡΑΚΛΗΣ ΛΑΡΔΟΥ	Ε.Α. ΚΑΛΥΜΝΟΥ	Α.Σ.Κ. ΙΒΙΣΚΟΣ	Α.Ε. ΔΙΚΑΙΟΥ	ΔΙΓΕΝΗΣ ΚΟΣΚΙΝΟΥ	ΑΓΙΟΣ ΝΙΚΟΛΑΟΣ ΠΑΣΤΙΔΑΣ	Δ.Α.Ν.Σ. ΔΩΡΙΕΥΣ
ΙΠΠΟΚΡΑΤΗΣ ΚΩ	X	72-57		90-79	76-55	78-52	72-53	
ΗΡΑΚΛΗΣ ΛΑΡΔΟΥ		X		63-68	79-72	88-67		95-68
Ε.Α. ΚΑΛΥΜΝΟΥ	64-97	53-73	X			61-48		67-55
Α.Σ.Κ. ΙΒΙΣΚΟΣ	63-76		87-59	X	85-65			
Α.Ε. ΔΙΚΑΙΟΥ		74-71	73-54	59-52	X		61-71	101-68
ΔΙΓΕΝΙΚΗΣ ΚΟΣΚΙΝΟΥ			71-53	60-86	71-68	X	54-63	
ΑΓΙΟΣ ΝΙΚ. ΠΑΣΤΙΔΑΣ	64-66	65-47	65-46	64-67		70-46	X	
Δ.Α.Ν.Σ. ΔΩΡΙΕΥΣ	61-105	55-76				47-65	50-74	X

Στο κυνήγι του Αρίονα...

Για οκτώ νίκες στα υπόλοιπα 11 παιχνίδια θα...ψάξει ο Π.Α.Ο. Διαγόρας που θα πρέπει να κερδίσει όλα τα ματς στην «τέντα» και να παλέψει σε Ιαλυσό και Δάφνη! Από σήμερα..οι «κυανέρυθροι» βλέπουν Εργοτέλη!

Η έκπληξη δεν έγινε στο Παγκράτι για τον Π.Α.Ο. Διαγόρα, που αντιμετώπισε εκτός από την ισχυρή αθηναϊκή ομάδα και το διαιτητικό δίδυμο των Τσούνα και Χαλαμπαλάκη! Οι παίκτες του Σάκη Καλαμπόκα αν και πάλεψαν στο πρώτο δεκάλεπτο(19-18), τελικά υπέκυψαν στις ορέξεις του Παγκρατίου στην επανάληψη και ηττήθηκαν με 82-56!

Φυσικά η αναμέτρηση αυτή δεν συμπεριλαμβανόταν στα πλάνα του 55χρονου τεχνικού, αλλά επειδή όπως είναι γνωστό η ελπίδα πεθαίνει πάντα τελευταία, ο «γηραιός» πίστεψε σε κάτι καλό,που γρήγορα όμως αποδείχθηκε ουτοπία...

Πλέον οι «νεοφώτιστοι» μετά και τα αποτελέσματα της 15ης αγωνιστικής θα κυνηγήσουν τον Αρίονα που έχει πολύ δύσκολο πρόγραμμα στη συνέχεια του πρωταθλήματος. Ο Διαγόρας μέχρι το τέλος της χρονιάς έχει να δώσει έξι παιχνίδια στην «τέντα» τα οποία πρέπει να τα κερδίσει πάση θυσία όλα(Εργοτέλης,Ε.Α. Νικαίας,Ερμής Σχηματαρίου, Αγία Παρασκευή, Αμύντας, Π.Ο. Αγίου Θωμά) και να ψάξει για δύο «διπλά» στην Ιαλυσό και στη Δάφνη. Όπως είναι εύλογο ακόμα και αν ο «Γηραιός» πάρει αυτά τα οκτώ παιχνίδια, υπάρχει πιθανότητα να μην φανούν αρκετά, καθώς ήδη έχει χαθεί πολύτιμο έδαφος και η διαφορά του από τη γραμμή της παραμονής είναι τη συγκεκριμένη χρονική περίοδο στους πέντε βαθμούς, με δεδομένο όμως ότι εκκρεμεί η συνάντηση του Διαγόρα στο Γουδί.



Την ευκαιρία να αγωνιστεί είχε την Κυριακή στο Μετς ο ταλαντούχος Γιάννης Σκορδάλης

Αυτό πάντως που προέχει είναι το παιχνίδι της ερχόμενης Κυριακής κόντρα στον Εργοτέλη, στο οποίο οι «κυανέρυθροι» δεν βλέπουν άλλο αποτέλεσμα εκτός της νίκης. Η προετοιμασία της ομάδας θα ξεκινήσει ουσιαστικά σήμερα με τον Σάκη Καλαμπόκα να έχει όλους τους παίκτες στη διάθεση του, συμπεριλαμβανομένου και του Γιώργου Νικηφορίδη που δεν αγωνίστηκε στο Παγκράτι καθώς είναι και με τη βούλα ένας ευτυχισμένος...χαζομαμάς!

ΕΝΑΣ ΛΙΓΟΤΕΡΟΣ...

Την πρώτη του φετινή απουσία...έκανε την Κυριακή ο Γιώργος Νικηφορίδης και πλέον οι παίκτες που δεν έχουν χάσει επίσημη αγωνιστική δραστηριότητα της ομάδας μειώθηκαν κατά ένας...Ο Σάκης Καλαμπόκας είχε στη διάθεση του σε όλα τα παιχνίδια, πέντε παίκτες. Ο λόγος για τον Αλέξανδρο Σαρίκα, τον Γιώργο Σταθούλη, τον Κώστα Λιβιεράτο, τον Σπύρο Λιβιεράτο και τον Χρήστο Χεργκελετζή. Ο μοναδικός αθλητής που έχει διψήφιο αριθμό πόντων σε μέσο όρο είναι ο Σταθούλης με 17.35(έχει πετύχει 243...)

Π.Α.Ο. ΔΙΑΓΟΡΑΣ

ΟΝΟΜΑ	ΠΟΝΤΟΙ	ΣΥΜΜ.	Μ.Ο.
ΣΑΡΙΚΑΣ	125	14	8.92
ΠΑΡΔΑΚΑΣ	14	9	1.55
ΓΚΟΝΟΣ Κ.	87	13	6.69
ΦΩΤΕΙΝΟΣ	38	12	3.16
ΣΤΑΘΟΥΛΗΣ	243	14	17.35
ΝΙΚΗΦΟΡΙΔΗΣ	88	13	6.76
ΛΙΒΙΕΡΑΤΟΣ Κ.	61	14	4.35
ΛΙΒΙΕΡΑΤΟΣ Σ.	35	14	2.5
ΣΚΟΡΔΑΛΗΣ	21	11	1.9
ΧΕΡΓΚΕΛΕΤΖΗΣ	131	14	9.35
ΜΑΤΙΑΤΟΣ	54	12	4.5



Να καταργηθούν οι ισοπαλίες...

Ο πρωθυπουργός της Ιταλίας και ιδιοκτήτης της Μίλαν, Σίλβιο Μπερλουσκόνι υποστήριξε ότι οι περισσότερες αλλαγές ποδοσφαιριστών και η διαδικασία των πέναλτι, έχουν τη δυνατότητα να αυξήσουν τον αριθμό των φιλάθλων στο γήπεδο. Ο «ισχυρός» άνδρας των «ροσονέρι» με δηλώσεις του στο εβδομαδιαίο αθλητικό περιοδικό Controcampo, πιστεύει ότι το ποδόσφαιρο πρέπει να γίνει πιο συναρπαστικό και η μια λύση είναι να καταργηθεί η ισοπαλία.

«Πιστεύω ότι θα ήταν καλύτερο να υπάρχουν περισσότερες αλλαγές και τα παιχνίδια που τελείωναν ισόπαλα να κρίνονταν στη διαδικασία των πέναλτι», τόνισε κ. Μπερλουσκόνι και συνέχισε: «Οι μετρήσεις έχουν δείξει ότι όταν ένα παιχνίδι πηγαίνει στα πέναλτι, οι τηλεθεάσεις φτάνουν στα ύψη".

Ο κ. Μπερλουσκόνι πιστεύει ακόμη ότι η διάρκεια ενός αγώνα να εξαρτάται από τον χρόνο που βρίσκεται η μπάλα μέσα στον αγωνιστικό χώρο ενώ υποστήριξε ότι οι δυο διαιτητές θα είναι πιο αποτελεσματικοί.

«Πιστεύω ότι το ποδόσφαιρο είναι μια κλειστή κοινωνία, ενώ οι άνθρωποι που παίρνουν τις τελικές αποφάσεις, λειτουργούν πάνω σε λάθος βάσεις. Οι φιλαθλοι και το τηλεοπτικό κοινό είναι αυτοί που πρέπει να ευχαριστήσουν και όχι αυτούς που ευχαριστούν τώρα. Παρά τις λάθος αποφάσεις το ποδόσφαιρο είναι ακόμη συναρπαστικό, απλά διότι είναι τρόπος ζωής», κατέληξε ο πρόεδρος των «ροσονέρι».

RADIO SPORTS
Citius Altius Fortius
98 & 98.5 FM

Επισκέψεις σε Δήμους της Ρόδου της Περιφερειάρχη Νοτίου Αιγαίου

ΕΠΑΦΕΣ ΜΕ ΤΙΣ ΤΟΠΙΚΕΣ ΑΡΧΕΣ



ΕΠΙΣΚΕΨΗ στο Δήμο Καμείρου, πραγματοποίησε η γενικός γραμματέας της Περιφέρειας Νοτίου Αιγαίου κα Μάρθα Σημαντώνη, το Σάββατο 8-2-2003. Την κα γενικό υποδέχθηκε ο δήμαρχος Καμείρου κ. Στέφανος Δημητράς και σε συνάντηση με δημοτικούς συμβούλους παρουσίασε τα προβλήματα που αντιμετωπίζει ο Δήμος και τις προτεραιότητες του Δημοτικού Συμβουλίου, για τη νέα τετραετία. Ακολούθως επισκέφτηκαν την περιοχή του Αγίου Σουλά και τις αθλητικές εγκαταστάσεις που βρίσκονται εκεί και ζητήθηκε η συνδρομή της κας περιφερειάρχου για την ολοκλήρωσή τους. Τέλος, η κα γενικός επισκέφτηκε επί τόπου, μεγάλο κομμάτι του δρόμου Σορωνή - Διμυλιά, που εντάχθηκε στο ΠΕΠ Νοτίου Αιγαίου πρόσφατα και βρίσκεται στη διαδικασία υπογραφής της σύμβασης με τον ανάδοχο.

Την Κυριακή 9-2-2003, η κα περιφερειάρχης, συνοδευόμενη από υπηρεσιακούς παράγοντες, επισκέφτηκε το Δήμο Λινδίων. Εκεί την υποδέχθηκε ο δήμαρχος κ. Γιώργος Θαρρενός και δημοτικοί σύμβουλοι και επισκέφτηκε επί τόπου τις πληγείσες, από τις πρόσφατες κακοκαιρίες, περιοχές, στους Πεύκους και στα Λάερμα. Ακολούθησε ενημέρωση της κας γενικού από το δήμαρχο, για τα προβλήματα που αντιμετωπίζει ο Δήμος, προετοιμαζόμενος για τη νέα τουριστική περίοδο, καθώς επίσης και για τις προτεραιότητες της νέας τετραετίας.

Το ΤΕΕ καλεί τα μέλη του να παραστούν το Σάββατο στην αντιπολεμική πορεία

ΤΟ ΤΕΕ Δωδεκανήσου καλεί τα μέλη του να παραστούν στη διαδήλωση που θα γίνει το ερχόμενο Σάββατο το μεσημέρι, κατά του πολεμου του Ιράκ. Σε σχετική ανακοίνωση του ΤΕΕ Δωδεκανήσου αναφέρονται τα εξής:

«Η αντιπροσωπεία του ΤΕΕ τμ. Δωδ/σου, κατά τη συνεδρίαση της 7.2.2003, εξέδωσε ομόφωνα το ακόλουθο ψήφισμα:

Τασσόμαστε υπέρ της ειρηνικής επίλυσης οποιασδήποτε διαφοράς προκύπτει μεταξύ κρατών σε διεθνές επίπεδο.

Σε κάθε περίπτωση πρέπει να διασφαλίζονται όλες οι προϋποθέσεις επίλυσης των διαφορών μέσω των διεθνών οργανισμών, σύμφωνα με τους κανόνες του διεθνούς δικαίου.

Οποιαδήποτε παρέκκλιση από τις νόμιμες διαδικασίες μπορεί να οδηγήσει την ανθρωπότητα σε ανεπανόρθωτα δεινά, καθιερώνοντας πρακτικές που είτε βραχυπρόθεσμα, είτε μακροπρόθεσμα θα αποβούν εις βάρος της.

Με βάση αυτό το σκεπτικό τασσόμαστε κατά του επικείμενου πολέμου στο Ιράκ, εφόσον δεν έχουν εξαντληθεί όλα τα περιθώρια ειρηνικής επίλυσης του θέματος και δεν έχουν διασφαλισθεί οι διαδικασίες που επιβάλλονται από τους διεθνείς κανόνες δικαίου.

Καλούμε τους συναδέλφους μηχανικούς να συμμετάσχουν στη διαδήλωση κατά του πολέμου, που διοργανώνεται σε διεθνές και τοπικό επίπεδο την 15η Φεβρουαρίου 2003, εκφράζοντας έμπρακτα τις αρχές που παραπάνω διατυπώσαμε».

Ελεγχόμενες εκρήξεις στις «Κάτω Πέτρες»

Στο θρυμματισμό των βράχων που αποκολλήθηκαν στην περιοχή Κάτω Πέτρες θα προχωρήσει την ερχόμενη εβδομάδα ο Δήμος Ρόδου. Ο θρυμματισμός θα γίνει με ελεγχόμενη έκρηξη και οι προετοιμασίες ξεκίνησαν ήδη, όπως δήλωσε στην «ΠΡΟΟΔΟ» ο προϊστάμενος των Τεχνικών Υπηρεσιών του Δήμου Ρόδου κ. Λευτέρης Κωστάντζος, ενώ η μελέτη του έργου θα τεθεί προς έγκριση στη συνεδρίαση του Δημοτικού συμβουλίου, που θα γίνει την Παρασκευή.

Χθες έγινε πάντως νέα αυτοψία στην περιοχή, ώστε μέσα στις προσεχείς ημέρες να γίνουν όλες οι εργασίες που απαιτούνται πριν να γίνει ο θρυμματισμός των βράχων και η απομάκρυνση των θραυσμάτων που δεν θα σταθεροποιηθούν στην περιοχή.

Μέχρι να γίνει ο θρυμματισμός των βράχων η κυκλοφορία των οχημάτων, στην πάνω διάβαση στις «Κάτω Πέτρες», δεν θα διεξάγεται και ο δρόμος θα παραμείνει κλειστός.

ΜΠΟΥΤΙΚ ROUBETI

ΟΛΑ ΜΙΣΗ ΤΙΜΗ

ΗΡΩΩΝ ΠΟΛΥΤΕΧΝΕΙΟΥ 30
δίπλα στην Ακαδημία

2132-15/2

ΟΛΑ 50%

TOP SHOP, ΠΛ. ΚΥΠΡΟΥ 3,
LE SHOP, ΑΜΕΡΙΚΗΣ 1

Για να εξετάσει διάφορα θέματα

Συνεδριάζει την Παρασκευή το Δημοτικό Συμβούλιο Ρόδου

ΟΡΙΣΜΟΣ ΜΕΛΩΝ ΣΕ ΣΥΜΒΟΥΛΙΑ

Την ερχόμενη Παρασκευή και ώρα 6.30 μ.μ. θα συνεδριάσει το δημοτικό συμβούλιο Ρόδου για να προβεί στον ορισμό των μελών των διοικητικών συμβουλίων στους δημοτικούς οργανισμούς και τις επιχειρήσεις.

Αναλυτικά τα θέματα της ημερήσιας διάταξης είναι τα εξής:

1. Ενημέρωση Δημάρχου και δημοτικών συμβούλων.
2. Εκλογή μελών διοικητικού συμβουλίου Δημοτικού Οργανισμού Πρόνοιας (Δ.Ο.Π.).
3. Εκλογή αναπληρωτικού μέλους Δημαρχιακής Επιτροπής από τον επιλαχόντα συνδυασμό.
4. Παραχώρηση γραφείου και γραμματειακής υποστήριξης (αίτηση εννέα δημοτικών συμβούλων της μειοψηφίας).
5. Τροποποίηση του κανονισμού εργασιών του δημοτικού συμβουλίου (αίτημα εννέα δημοτικών συμβούλων της μειοψηφίας).
6. Ορισμός διοικητικών συμβουλίων δημοτικών οργανισμών και επιχειρήσεων Δήμου Ρόδου:
   6.1 ΠΟΔΡ
   6.2. «Δήμος Ροδίων Μουσείο Νεοελληνικής Τέχνης»
   6.3. ΚΑΠΗ
   6.4. Δημοτικού Περιφερειακού Θεάτρου
   6.5. ΔΟΝΑ
   6.6. ΔΕΥΑΡ
   6.7. ΔΟΠΕ
   6.8. ΔΕΚΡ
   6.9. ΔΕΣ ΡΟΔΑ
   6.10. Διεθνούς Κέντρου Λογοτεχνών και Μεταφραστών
   6.11. Α' Δημοτικού Παιδικού Σταθμού Δ.Ρ.
   6.12. Β' Δημοτικού Παιδικού Σταθμού Δ.Ρ.
   6.13. Γ' Δημοτικού Παιδικού Σταθμού Δ.Ρ.
   6.14. Δ' Δημοτικού Παιδικού Σταθμού Δ.Ρ.
   6.15. Α' Δημοτικού Βρεφονηπιακού Σταθμού Δ.Ρ.
   6.16. Εθνικού Σταδίου Ρόδου «Ο Διαγόρας»
   6.17. Βενετόκλειου Δημοτικού κλειστού γυμναστηρίου
   6.18. Αθλητικού Δημοτικού Κέντρου «Καλλιπάτειρα»
7. Ορισμός εκπροσώπων στα διοικητικά συμβούλια των:
   7.1. Αστικής εταιρείας «Ηφαιστος»
   7.2. Αστικής εταιρείας «Δίοδος»
   7.3. Χειροτεχνικού Κέντρου Ρόδου
   7.4. Διαδημοτικής επιχείρησης κατασκηνώσεων Προφήτη Ηλία
8. Πρόταση ορισμού μελών διοικητικών συμβουλίων των εταιριών:
   8.1. ΑΔΕΚΤ Α.Ε.
   8.2 Ρόδων Α.Ε.
9. Ορισμός μελών των κάτωθι δημοτικών επιτροπών:
   9.1. Απονομής τιμητικών διακρίσεων
   9.2 Ονοματοθέσιων
   9.3. Πολεοδομικών θεμάτων
   9.4. Μικτής επιτροπής ΔΟΠ
   9.5. Επιτροπής εξέτασης ενστάσεων κατά των εκθέσεων αυτοψίας αυθαιρέτων κατασκευών (Ν. 1337/80/83)



   9.6. Κοινής επιτροπής προγραμματικών συμβάσεων
   9.7. Επιστημονικής Επιτροπής Προγραμματικών Συμβάσεων
   9.8. Καταρτισμού Ετήσιου Μητρώου Αρρένων (άρθρο 18 παρ. 2 Ν. 2119/93)
   9.9. Εκποίησης & Εκμίσθωσης Κινητών & Ακινήτων Πραγμάτων (άρθρου 248 ΔΚΚ)
   9.10. Συμβιβαστικής επίλυσης φορολογικών διαφορών και αμισβητήσεων (Ν. 2307)
   9.11. ΑΚΤΩΝ
   9.12. Παραλαβής προμηθειών
   9.13. Παραλαβής έργων αξίας μεγαλύτερης των 5.869,41 ευρώ.
   9.14. Παραλαβής έργων αξίας μικρότερης των 5.869,41 ευρώ.
   9.15. Καταστροφής αντικειμένων άνευ αξίας (άρθρο 259 ΔΚΚ)
   9.16. Παραλαβής και καταμέτρησης προαιρετικών εισφορών από διάθεση κεριών στο δημοτικό νεκροταφείο.
10. Ορισμός ενός δημοτικού συμβουλίου για τον έλεγχο στοιχείων και απόδοσης του τέλους διαμονής παρεπιδημούντων (άρθρα 53 και 54 του Ν. 1416/84).
11. Ορισμός μέλους στην επιτροπή χορήγησης αδειών άσκησης επαγγέλματος των εκδιδομένων με αμοιβή προσώπων.
12. Ορισμός τεσσάρων (4) εκπροσώπων Δήμου Ροδίων με τους αναπληρωτές αυτών, ως μελών του διοικητικού συμβουλίου του Δημοτικού Λιμενικού Ταμείου Νότιας Δωδεκανήσου.
13. Τροποποίηση Συστατικής πράξης της Δημοτικής Επιχείρησης Υδρευσης Αποχέτευσης Ρόδου (ΔΕΥΑΡ-Π.Δ. 397/86)
14. Διόρθρωση τίτλου έργου Μεσαιωνικής Πόλης στο Τεχνικό Πρόγραμμα του έτους 2003.
15. Εγκριση πρακτικού διαγωνισμού του έργου «Επισκευή, διαρρύθμιση και δημιουργία θεραπευτικού κέντρου εξαρτημένων ατόμων σε κτίριο του πρώην Γενικού Νοσοκομείου Ρόδου.
16. Εγκριση μελέτης, τρόπου εκτέλεσης, τροποποίησης Τεχνικού Προγράμματος και Προϋ/σμού και διάθεση πίστωσης του έργου «Θρυμματισμός βράχων στην περιοχή Κάτω Πέτρες».
17. Εκδοση πρωτοκόλλου Διοικητικής Αποβολής σχετικά με το περίπτερο της δεξιάς εισόδου της Νέας Αγοράς.

Συνεδριάζει σήμερα η διοικούσα του ΤΕΕ

ΤΑ ΘΕΜΑΤΑ ΠΟΥ ΘΑ ΕΞΕΤΑΣΕΙ



ΣΗΜΕΡΑ στις 7.30 μ.μ. θα συνεδριάσει η διοικούσα επιτροπή του ΤΕΕ Δωδεκανήσου, για να εξετάσει διάφορα θέματα της ημερήσιας διάταξης, τα οποία είναι τα εξής:

1. Ενημέρωση
2. Ορισμός εκπροσώπων ΤΕΕ
   • Για το Δ.Σ. του Δωδεκανησιακού Οργανισμού Τουρισμού
   • Για την Επιτροπή αξιολόγησης αιτήσεων εκδήλωσης ενδιαφέροντος μελέτης «Αποχέτευση Κρητηνίας».
3. Ορισμός πραγματογνώμονα ΤΕΕ για οικοδομικές εργασίες.
4. Γενικό πλαίσιο αρχών και διαδικασιών που διέπουν τς πραγματογνωμοσύνες ΤΕΕ.
5. Λήψη απόφασης για θέματα εσωτερικής λειτουργίας ΤΕΕ.
6. Διάφορα.

Δεν θα δρομολογηθεί το «Διαγόρας» στη γραμμή Πάτρα – Σάμη



ΤΕΛΟΣ στα σενάρια που έφεραν τη ΔΑΝΕ να δρομολογεί το πλοίο «ΔΙΑΓΟΡΑΣ» στη γραμμή Πάτρα - Σάμη, έβαλε η ΑΝΕΚ.

Τα σενάρια που ευρέως κυκλοφορούν το τελευταίο χρονικό διάστημα διέψευσε, με δηλώσεις του στην «ΠΡΟΟΔΟ», ο α' αντιπρόεδρος της ΑΝΕΚ κ. Ιωσήφ Μανουσογιαννάκης, ο οποίος ανήγγειλε ακόμη ότι το «ΔΙΑΓΟΡΑΣ» θα επιστρέψει κανονικά από την Κρήτη στη γραμμή της Δωδεκανήσου, την προσεχή Κυριακή 16 Φεβρουαρίου.

Οπως είναι ήδη γνωστό το «ΔΙΑΓΟΡΑΣ» θα αναλάβει την εκτέλεση των εξπρές δρομολογίων στη διάρκεια της θερινής περιόδου, ενώ μελετάται σοβαρά το ενδεχόμενο να μετατραπεί το ένα από τα δύο άλλα πλοία της εταιρίας - σε πρώτη φάση - σε οχηματαγωγό.

Πέρα από τα σενάρια που κυκλοφορούν το τελευταίο χρονικό διάστημα, το ενδιαφέρον της ΑΝΕΚ στρέφεται τώρα στο ζήτημα της εξυγίανσης της ΔΑΝΕ, που πρέπει να καταστεί ανταγωνιστική, αλλά και στη νέα αύξηση του μετοχικού κεφαλαίου, που θα αποφασιστεί στη νέα έκτακτη γενική συνέλευση, που έχει προσδιοριστεί για τις 28 Φεβρουαρίου.

Πριμοδότηση στους παραγωγούς κρεάτων των μικρών νησιών

ΠΛΗΡΩΜΗ ΜΕΧΡΙ 31 ΜΑΡΤΙΟΥ

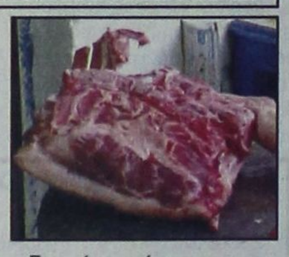

ΣΤΑ πλαίσια της σταθερής πολιτικής του υπουργείου Γεωργίας για την ενίσχυση των αγροτικών δραστηριοτήτων στα νησιά του Αιγαίου, και σε συνέχεια προηγούμενων αποφάσεων, χορηγούνται, με συμπληρωματική απόφαση του υφυπουργού Γεωργίας κ. Φώτη Χατζημιχάλη, δικαιώματα πριμοδότησης στους παραγωγούς προβείου και αιγείου κρέατος (επιλέξιμα) από το εθνικό απόθεμα, προκειμένου να καλυφθούν πλήρως οι ανάγκες των κτηνοτρόφων των νήσων Τήλου, Πάτμου, Αγαθονησίου, Καλύμνου, Λειψών, Λέρου, Καρπάθου και Κω.

Σημειώνεται ότι οι παραγωγοί των παραπάνω νησιών θα πληρωθούν τα δικαιώματα αυτά και για την εμπορική περίοδο 2002 και η εξόφλησή τους θα γίνει αμέσως μόλις ετοιμαστούν οι καταστάσεις πληρωμών από τη Δ/νση Αγροτικής Ανάπτυξης ΝΑ Δωδεκανήσου, το αργότερο μέχρι τις 31 Μαρτίου 2003.

«Τσίμπησαν» ελαφρά οι τιμές στη λαϊκή λόγω της κακοκαιρίας



ΕΛΑΦΡΑ αύξηση παρουσιάζουν οι τιμές των οπωροκηπευτικών στη λαϊκή. Τη μικρή διαφοροποίηση που παρουσιάζουν οι τιμές των προϊόντων διαπίστωσαν οι υπάλληλοι της Διεύθυνσης Εμπορίου, στη διάρκεια των ελέγχων που διενήργησαν πρόσφατα στην αγορά.

Εκτιμάται όμως ότι θα επέλθει και νέα αύξηση στις τιμές των οπωροκηπευτικών λόγω της κακοκαιρίας, που ως κύριο χαρακτηριστικό της έχει την πτώση της θερμοκρασίας.

Ειδικότερα οι τιμές διαμορφώνονται ως εξής:

Αγγούρια ανά τεμ. από 0,50-0,60
Ακτινίδια 1,60
Αχλάδια 1,60
Γκρέϊπ φρουτ 0,70
Μαϊντανό-άνιθο-σέλινο 0,40-0,50
Ελιές 3-4
Καρότα 1-1,50
Κρεμμύδια 0,60
Κουνουπίδια 0,50-2
Κολοκύθια 3
Λάχανα άσπρα 1-1,50
Λάχανα κόκκινα 1,5
Λεμόνια 0,80
Μαρούλια 0,80-1
Μελιτζάνες 1,50-2
Μπρόκολα 1,50
Μήλα 1-1,20
Μανταρίνια 0,80-1,50
Μπανάνες 1,20-1,50
Πορτοκάλια 0,60-1
Πατάτες 0,60
Πατάτες ντόπιες 1,10-1,20
Πατζάρια 1-1,20
Πιπεριές 2,2,50
Ραδίκια 1,50
Σέσκλα 1,50
Σπανάκι 2-2,50
Ντομάτες 1,40-1,50
Χόρτα 1,30

Η χοροεσπερίδα των Λάιονς

Η καθιερωμένη ετήσια χοροεσπερίδα της Λέσχης Lions Ρόδου, θα πραγματοποιηθεί την 1η Μαρτίου, ημέρα Σάββατο και ώρα 21.00, στο ξενοδοχείο «ΡΟΔΟΣ ΠΑΛΑΣ», με πλήρες μενού, πλούσιο μουσικό και χορευτικό πρόγραμμα και εξαιρετικά πλούσια δώρα.

Τα έσοδα της χοροεσπερίδας αυτής θα διατεθούν για την ανέγερση του Θριάμβου του Διαγόρα.

ΣΥΛΛΟΓΟΣ ΑΡΓΥΡΟΧΡΥΣΟΧΟΩΝ ΘΡΟΛΟΓΟΠΟΙΩΝ - ΘΡΟΛΟΓΟΠΟΙΩΝ ΡΟΔΟΥ

Οδός: Γρηγορίου Λαμπράκη 8, 85100 Ρόδος
Δ/νση Αλλ/φίας: Γαλλίας 9, 85100 Ρόδος
Τηλ. 22410 27639 fax 22410 74464

ΘΕΜΑ:

ΔΙΟΡΓΑΝΩΣΗ ΣΕΜΙΝΑΡΙΩΝ ΚΑΤΑΡΤΙΣΗΣ ΕΡΓΟΔΟΤΩΝ Γ' ΚΑΤΗΓΟΡΙΑΣ ΕΠΙΚΙΝΔΥΝΟΤΗΤΑΣ ΓΙΑ ΘΕΜΑΤΑ ΤΕΧΝΙΚΩΝ ΑΣΦΑΛΕΙΑΣ

Ο Σύλλογός μας γνωστοποιεί στα μέλη ότι η ΟΕΒΕΔ θα πραγματοποιήσει σεμινάρια για την απόκτηση επιμόρφωσης εργοδοτών για άσκηση καθηκόντων τεχνικού ασφαλείας, χωρίς καμία οικονομική επιβάρυνση.

Τα σεμινάρια οργανώνονται σύμφωνα με το νομοθετικό πλαίσιο που διέπει το έργο της εκπαίδευσης τεχνικών ασφαλείας για επιχειρήσεις Γ' κατηγορίας επικινδυνόηττας και απασχολούν λιγότερα από 50 άτομα, σύμφωνα με τα άρθρα 4 και 6 του π.δ. 17/96.

Τα σεμινάρια αφορούν όλους τους συναδέλφους που απασχολούν έστω και ένα υπάλληλο στο κατάστημά τους και δεν έχουν μέχρι σήμερα λάβει μέρος σε ανάλογο σεμινάριο ώστε να έχουν τη βεβαιότητα επιμόρφωσης, η οποία ήδη από την προηγούμενη σαιζόν είναι πλέον υποχρεωτική.

Τα σεμινάρια είναι διήμερα διάρκειας 10 ωρών και θα πραγματοποιηθούν κατά τις **15-16 Φεβρουαρίου στο Χ.Κ.Ρ. οδός Γ. Σεφέρη**. Δηλώσεις συμμετοχής στον πρόεδρο κ. Λουιζίδη, τηλ. 22410 27639.

ΧΛ

RESTAURANT
ΙΠΠΟΤΙΚΟΝ

Ενας χώρος ειδικά διαμορφωμένος για σας.

Χειμώνα - καλοκαίρι μαζί σας

Με πλούσια ποικιλία παραδοσιακών μεζέδων

Με φρέσκα κρεατικά και ψαρικά

Με άψογο σέρβις

Με πλήρη καθαριότητα

Με ζεστή και φιλική ατμόσφαιρα

Ενα δικό σας στέκι για την καθημερινή σας έξοδο

Στο τραγούδι η μελωδικήφωνή της ΕΛΕΥΘΕΡΙΑΣ ΡΟΔΙΤΗ
Στο πιάνο ο ΗΛΙΑ ΠΕΖΟΥΒΑΝΗΣ

Η αίθουσα ενιαία 80 ατόμων διατίθεται για κάθε εκδήλωση

ΙΠΠΟΤΙΚΟΝ
στην Παλιά Πόλη
Μικρό συντριβάνι-Πλατεία Εβραίων Μαρτύρων
Τηλ. ρεζερβέ: 22410 25293

2544-10/4

ΣΩΜΑΤΕΙΟ ΕΡΓΑΤΟΤΕΧΝΙΤΩΝ ΟΙΚΟΔΟΜΩΝ ΚΑΙ ΣΥΝΑΦΩΝ ΕΠΑΓΓΕΛΜΑΤΩΝ ΡΟΔΟΥ

ΠΡΟΣΚΛΗΣΗ

ΓΕΝΙΚΗΣ ΣΥΝΕΛΕΥΣΗΣ
ΠΡΟΣ ΟΛΑ ΤΑ ΜΕΛΗ ΤΟΥ ΣΩΜΑΤΕΙΟΥ

Συνάδελφοι,

*Η Διοίκηση του Σωματείου μας σας καλεί στη Γενική Συνέλευση, στις **19-2-2003**, ημέρα **Τετάρτη** και ώρα **18.00**, στην αίθουσα του **Εργατοϋπαλληλικού Κέντρου Ρόδου**, οδός Στεφ. Καζούλη 30, με τα παρακάτω θέματα:*

1. Διοικητικός Απολογισμός, από 1-1-2002 μέχρι 31-12-02.
2. Οικονομικός Απολογισμός (Ισολογισμός και Εκθεση Ελεγκτικής Επιτροπής) χρονικής περιόδου από 1-1-2002 μέχρι 31-12-02.
3. Προϋπολογισμός για το 2003.

Επειδή τα θέματα είναι σοβαρά, παρακαλούμε να μην απουσιάσει κανένας συνάδελφος από τη συνέλευση.

Με συναδελφικούς χαιρετισμούς.

Για τη Διοίκηση

Ο πρόεδρος *Τριπολίτης Νικόλαος* — ***Ο γεν. γραμματέας*** *Μπαλτζώης Κων/νος*

604-12/2

ΚΗΔΕΙΑ

Τη λατρευτή μας μητέρα, γιαγιά, αδελφή και θεία

ΔΕΣΠΟΙΝΑ ΔΙΑΚΟΜΙΧΑΛΗ

(ετών 71)

Θανούσα κηδεύουμε σήμερα Τρίτη 11 Φεβρουαρίου 2003 και ώρα 3 μ.μ. από τον ιερό ναό Τιμίου Σταυρού Απόλλωνα Ρόδου.

Τα παιδιά Μανόλης-Κασσιανή, Στέργος-Ειρήνη, Βασίλης-Ευαγγελία, Αποστόλης-Χριστίνα Διάκουλα.

Τα εγγόνια, τα αδέλφια, τα ανίψια και οι λοιποί συγγενείς.

ΑΣ.-11/2

ΚΗΔΕΙΑ

Τη λατρευτή μας σύζυγο, μητέρα, γιαγιά, αδελφή και θεία

ΠΗΝΕΛΟΠΗ ΛΑΜΠΡΙΝΟΥ

(ετών 58)

Θανούσα κηδεύουμε σήμερα Τρίτη 11 Φεβρουαρίου 2003 και ώρα 12.30 μ.μ. από τον ιερό ναό Ταξιαρχών Νεκροταφείου Ρόδου.

Ο σύζυγος Κωνσταντίνος.

Τα παιδιά Γρηγόρης-Γιώτα, Μιχάλης.

Τα εγγόνια, τα αδέλφια, τα ανίψια και οι λοιποί συγγενείς.

ΑΣ.-11/2