ΕΤΟΣ ΙΔΡΥΣΗΣ 1949
ΙΔΙΟΚΤΗΤΗΣ - ΔΙΕΥΘΥΝΤΗΣ
ΓΙΩΡΓΟΣ ΔΙΑΜΑΝΤΙΔΗΣ
Γραφεία - Τυπογραφεία:
Μάρκου Μαλλιαράκη 3 (ΚΟΒΑ)
Λογιστήριο: Νέα Αγορά
Τηλ.: Σύνταξης: 27356 - 34101 FAX: 20643
Λογιστηρίου: 24539 FAX: 24539
e-mail: info@proodos.net

ΠΡΟΟΔΟΣ

Ανεξάρτητη καθημερινή πρωινή εφημερίδα

ΑΡΙΘΜΟΣ ΦΥΛΛΟΥ 16.243 • ΤΙΜΗ 0,70 ευρώ

ΤΕΤΑΡΤΗ 12 ΦΕΒΡΟΥΑΡΙΟΥ 2003

SATO
OFFICE SYSTEMS
ΜΠΟΝΗΣ Ε.Π.Ε. ΤΗΛ. 02410 75533

Τρίτη τραγωδία στο ΕΚΑΒ

Αγανάκτηση για τη συντριβή του ελικοπτέρου

Πρόσφατα είχε υποστεί δύο φορές βλάβες



Είναι η τρίτη τραγωδία σε διάστημα δύο ετών που ελικόπτερο του ΕΚΑΒ συνετρίβη, βυθίζοντας στο πένθος ολόκληρη την Ελλάδα.

Η πτώση των τριών ελικοπτέρων δημιουργεί την υποψία ότι τα ελικόπτερα του ΕΚΑΒ είναι προβληματικά.

Για «αμείλικτα ερωτήματα» που ζητούν απαντήσεις κάνει λόγο σε ανακοίνωση του ο ΣΥΝ και επισημαίνει ότι «οι αεροδιακομιδές του ΕΚΑΒ δεν μπορεί να είναι υπόθεση κέρδους για την Helitalia».

Τα πρώτα συντρίμμια του ελικοπτέρου εντοπίστηκαν, περίπου στις 9.30 το πρωί, σε απόσταση 200 μέτρων από τις ακτές της Ικαρίας και σε βάθος μόλις 10 μέτρων. Σύμφωνα με τους ειδικούς πρόκειται για τμήματα, που αποκολλήθηκαν από την άτρακτο τη στιγμή της πρόσκρουσής του στην επιφάνεια της θάλασσας.

Ειδικά εκπαιδευμένοι βατραχάνθρωποι του Λιμενικού Σώματος και άλλοι δύτες συνεχίζουν τις προσπάθειές τους για τον εντοπισμό της ατράκτου του μοιραίου ελικοπτέρου και των αγνοουμένων Ευστράτιου Φωτιάδη, κυβερνήτη, Ηλία Λεντή, συγκυβερνήτη, Μακέντ Σαφαντί, γιατρού και του νοσηλευτή Ιωάννη Κουρόλη.

Αργά το απόγευμα κυ-

ΣΥΝΕΧΕΙΑ ΣΤΗ ΣΕΛ. 4

Για λόγους οικονομίας

Η ΔΑΝΕ απολύει 28 εργαζόμενους στα γραφεία της

ΑΝΤΙΜΕΤΩΠΙΖΕΙ ΜΕΓΑΛΑ ΠΡΟΒΛΗΜΑΤΑ

ΣΤΗΝ ΑΠΟΛΥΣΗ 28 ατόμων από το προσωπικό ξηράς που διαθέτει στη Ρόδο και τον Πειραιά προσανατολίζεται η ΔΑΝΕ για οικονομικούς λόγους. Με τη μείωση του προσωπικού της εταιρίας κατά το ήμισυ περίπου υποστηρίζεται ότι θα ελαχιστοποιηθεί το κόστος λειτουργίας της εταιρίας, η οποία το τελευταίο χρονικό διάστημα βρίσκεται σε οικονομικό αδιέξοδο και βάλλεται συνεχώς από τους πιστωτές της.

• Την ίδια ώρα καρποφορούν, όπως φαίνεται, οι προσπάθειες για την άρση των προσημειώσεων του Γεράσιμου Καλογηράτου από το ακίνητο των «Μύλων». Η απόφαση για τη μείωση του προσωπικού πάρθηκε όπως έγινε γνωστό από τη διοίκηση της ΑΝΕΚ που επιχειρεί να περιορίσει στο ελάχιστο δυνατό τις δαπάνες για τη λειτουργία της ΔΑΝΕ, και να τη μετατρέψει ουσιαστικά σε θυγατρική της. Στα πλαίσια του σχεδίου εξυγίανσης που έχει εκπονηθεί προβλέπονται και άλλες απολύσεις προσωπικού που απασχολείται στα δύο πλοία της

ΣΥΝΕΧΕΙΑ ΣΤΗ ΣΕΛ. 4

Λόγω αδιαφορίας των αρμοδίων

Στον αέρα η ένταξη της Ρόδου στην Πολιτιστική Ολυμπιάδα

ΥΠΑΡΧΕΙ ΟΜΩΣ ΔΕΣΜΕΥΣΗ ΤΟΥ ΚΩΣΤΑ ΣΗΜΙΤΗ

Στον αέρα βρίσκεται κυριολεκτικά το αίτημα του Δήμου Ροδίων για ένταξη στην Πολιτιστική Ολυμπιάδα του 7ου Συμπόσιου της Παγκόσμιας Οργάνωσης Πόλεων με Πολιτιστική Κληρονομιά, το οποίο θα

ΣΥΝΕΧΕΙΑ ΣΤΗ ΣΕΛ. 4

ΕΠΙΜΕΛΗΤΗΡΙΟ ΔΩΔΕΚΑΝΗΣΟΥ
EURO INFO CENTRE
ΕΥΡΩΠΑΪΚΟ ΚΕΝΤΡΟ ΠΛΗΡΟΦΟΡΙΩΝ GR-164 ΠΕΡΙΦΕΡΕΙΑΣ Ν. ΑΙΓΑΙΟΥ

Αυστραλίας 88 - Τ.Θ. 5 - Τ.Κ. 85100
Τηλ. 22410 34840 - Φαξ 34755
E-mail:ccirho@otenet.gr
www.ebed.gr/eic

ΑΝΑΚΟΙΝΩΣΗ

Το Επιμελητήριο Δωδεκανήσου ενημερώνει τα μέλη του ότι διοργανώνει, σε συνεργασία με το Επιμελητήριο των Μούγλων **επιχειρηματική αποστολή** στα **Μούγλα** και στο **Μαρμαρίς της Τουρκίας** από **13 έως 16 Μαρτίου 2003.**

Η αποστολή αυτή έχει ως σκοπό την προώθηση συνεργασίας με επιχειρήσεις του Επιμελητηρίου των Μουγλων.

Παράλληλα οι συμμετέχοντες θα έχουν τη δυνατότητα, εφόσον το επιθυμούν, να επισκεφθούν ή να εκθέσουν τα προϊόντα - υπηρεσίες τους στην έκθεση **TUREX** (ξενοδοχειακός εξοπλισμός, τρόφιμα, ποτά, υπηρεσίες) που θα πραγματοποιηθεί στο Μαρμαρίς Τουρκίας στο διάστημα 13 έως 16 Μαρτίου 2003.

Οσοι επιχειρηματίες επιθυμούν να συμμετάσχουν στην αποστολή ή και να λάβουν μέρος στην έκθεση ως επισκέπτες ή εκθέτες, μπορούν να πάρουν όλες τις σχετικές πληροφορίες απευθυνόμενοι στο Επιμελητήριο Δωδεκανήσου (κ. Ηλία Ουζουνίδη, τηλ. 22410 34840 - 22282) μέχρι τις 28 Φεβρουαρίου.

ΧΛ

Η χοροεσπερίδα των σπουδαστών της ΑΣΤΕ Ρόδου

Οσοι θέλετε να κάνετε μια ευχάριστη αναδρομή σε αξέχαστες μοναδικές δεκατίες την ευκαιρία σας δίνει η Ανωτέρα Σχολή Τουριστικής Εκπαίδευσης Ρόδου μέσα από μια νοσταλγική βραδιά με μουσική συντροφιά από τραγούδια που όλοι αγαπήσαμε!

Οι σπουδαστές της ΑΣΤΕΡ σας καλούν στην καθιερωμένη ετήσια χοροεσπερίδα τους «Αναδρομή στις αξέχαστες δεκαετίες», που θα πραγματοποιηθεί στις 21 Φεβρουαρίου 2003 στο ξενοδοχείο Faliraki Beach, ώρα προσέλευσης 20.30.

Για κρατήσεις στο τηλέφωνο 22410 28564 καθημερινά από τις 15/02 έως 20/02 και τις ώρες 17.00 έως 20.00.

Νέο κύμα κακοκαιρίας

Ραγδαίες βροχοπτώσεις και ισχυροί άνεμοι σαρώνουν το νησί μας!..

ΕΔΕΣΑΝ ΤΑ ΠΛΟΙΑ ΣΤΟΝ ΠΕΙΡΑΙΑ

ΒΡΟΧΗ με το «τουλούμι» και χθες σ' ολόκληρο το νησί. Ευτυχώς τα προβλήματα που προκλήθηκαν δεν ήταν μεγάλα και περιορίστηκαν κυρίως σε κυκλοφοριακά, αφού αρκετοί δρόμοι μετατράπηκαν σε λίμνες και σε κάποια σημεία του οδικου δικτύου υπήρξαν κατολισθήσεις.

ΣΥΝΕΧΕΙΑ ΣΤΗ ΣΕΛ. 4



Ο Σύλλογος Καταστηματαρχών

Μπλοκάρουν τα έργα για τα υπόγεια δίκτυα στη Μεσαιωνική Πόλη

ΚΑΤΑΘΕΤΟΥΝ ΑΣΦΑΛΙΣΤΙΚΑ ΜΕΤΡΑ

ΣΤΗΝ ΚΑΤΑΘΕΣΗ αίτησης ασφαλιστικών μέτρων για να μπλοκάρουν την έναρξη των εργασιών για την κατασκευή του πρώτου τμήματος της δεύτερης φάσης των υπογείων δικτύων της Μεσαιωνικής Πόλης προχωρούν οι καταστηματάρχες της περιοχής.

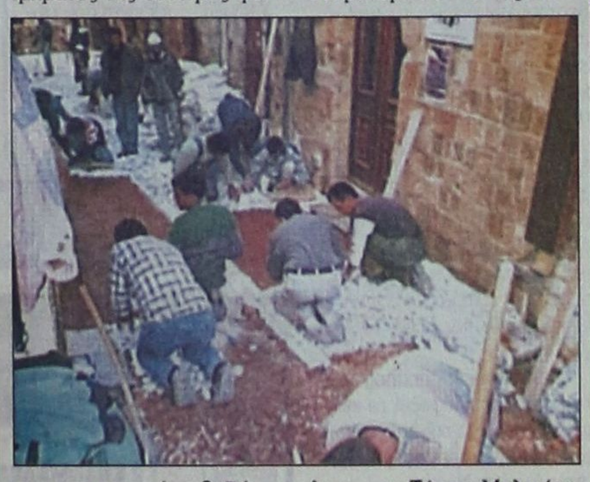

• Η απόφαση για την κατάθεση των ασφαλιστικών μέτρων μόλις ξεκινήσουν οι εργασίες, που πάρθηκε ομόφωνα στη διάρκεια της συνεδρίασης του Συλλόγου των καταστηματαρχών της Παλιάς Πόλης στρέφεται ουσιαστικά κατά του Δήμου Ρόδου που έχει την ευθύνη για την υλοποίηση του συγκεκριμένου έργου.

ΑΙΤΙΑ για την προσφυγή των καταστηματαρχών στη Δικαιοσύνη όπως δήλωσε στην «Πρόοδο» ο αντιπρόεδρος του συλλόγου καταστηματαρχών Παλιάς Πόλης, ο κ. Τάσος Μελετίου είναι η μεγάλη καθυστέρηση που παρατηρήθηκε στην έναρξη των εργασιών για τα υπόγεια δίκτυα που από την 1η Νοεμβρίου προσδιορίστηκε για τις αρχές Μαρτίου.

«Αν όμως οι εργασίες ξεκινήσουν το Μάρτιο δεν θα ολοκληρωθούν εγκαίρως και θα τινάξουν στον αέρα την κίνηση στην περιοχή την περίοδο των αφίξεων των μαθητών», τόνισε χαρακτηριστικά ο κ. Μελετίου.

ΣΥΝΕΧΕΙΑ ΣΤΗ ΣΕΛ. 4

Λόγω του πολέμου στο Ιράκ

Σε πολύ δύσκολη θέση τουριστικοί κολοσσοί

Συρρικνώνεται και ο Thomas Cook

ΣΕ ΔΙΑΔΙΚΑΣΙΑ συρρίκνωσης δραστηριοτήτων και περιστολής δαπανών έχει μπει και ο THOMAS COOK, ο δεύτερος μεγαλύτερος τουριστικός οργανισμός της Γερμανίας.

• Σύμφωνα με δηλώσεις του διευθύνοντος συμβούλου του παραπάνω Τ.Ο. κ. Stefan Pichler, στα πλαίσια των μέτρων που θα ληφθούν προβλέπονται η ακινητοποίηση έξι αεροσκαφών της εταιρίας και η μειωση των «γκαραντί» στα ξενοδοχεία. Αυτά και άλλες

ΣΥΝΕΧΕΙΑ ΣΤΗ ΣΕΛ. 4

Αφού άντεξε μετά την 11η Σεπτεμβρίου

Ο πόλεμος θα προκαλέσει τεράστιες ζημιές στον τουρισμό της χώρας μας

Το ενδεχόμενο του πολέμου στο Ιράκ αποτελεί πρόβλημα, το οποίο παίρνει σημαντικές διαστάσεις και η όποια επιβράδυνση στην επίλυσή του θα ενισχύει την αβεβαιότητα και θα επιφέρει ζημιά στον τουρισμό . Γι' αυτό η αντιμετώπιση της κατάστασης απαιτεί ψύχραιμη ανάλυση και συνετό προγραμματισμό επεσήμανε ο υπουργός Εθνικής Οικονομίας Ν. Χριστοδουλάκης στην εκδήλωση- ομιλία της ΠΟΞ που πραγματοποιήθηκε χθες με θέμα "Ο ρόλος του τουρισμού ως στρατηγικού παράγοντα ανάπτυξης της ελληνικής οικονομίας". Ο κ. Χριστοδουλάκης αναφέρθηκε στην αντιμετώπιση της κρίσης από τα γεγονότα της 11ης Σεπτεμβρίου, τονίζοντας ότι ο ελληνικός τουρισμός κατάφερε να "αντέξει" και επεσήμανε ότι σύμφωνα με τα στοιχεία του WTO πέρυσι είχαμε αύξηση των εισπράξεων παρά την κατά 3-5% μείωση των αφίξεων. Πάντως, ο υπουργός τόνισε ότι -πέραν της κρίσης- αντικείμενο προβληματισμού πρέπει να αποτελέσουν και οι οικονομικές εξελίξεις στην Ευρώπη καθώς η χώρα μας δεν έχει πλέον τη δυνατότητα υποτίμησης, αντίθετα για πρώτη φορά σε διεθνή κρίση, η οποία μάλιστα αφορά σε κοντινή σε εμάς περιοχή, το νόμισμα της χώρα ανατιμάται. Επίσης, σημαντικό πρόβλημα αποτελεί η χαμηλή οικονομική ανάπτυξη σημαντικών αγορών για την Ελλάδα όπως η Γερμανία.

ΣΥΝΕΧΕΙΑ ΣΤΗ ΣΕΛ. 4

ΑΛΛΕΠΑΛΛΗΛΕΣ ΣΥΣΚΕΨΕΙΣ ΣΤΗΝ ΑΘΗΝΑ

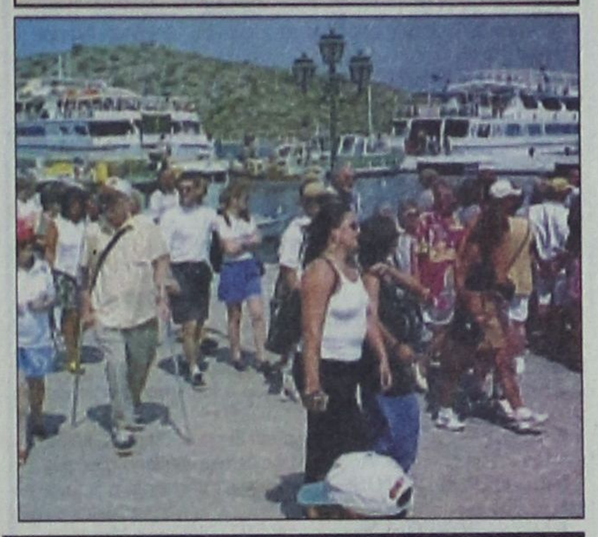

Σε 36χρονο χρυσοχόο

23,6 χρόνια κάθειρξη γιατί βίαζε και έκαιγε το κορμί της φίλης του!..

ΔΙΚΗ ΣΤΟ ΟΡΚΩΤΟ ΤΗΣ ΚΩ

ΒΑΡΥΣ ο πέλεκυς της Δικαιοσύνης για τον 36χρονο χρυσοχόο, που κατηγορείται ότι βίαζε και έκαιγε το κορμί της φίλης του, την οποία κρατούσε φυλακισμένη για να εκδικηθεί τις γυναίκες, επειδή τον είχε εγκαταλείψει η σύζυγός του.

● Συγκεκριμένα, το Μικτό Ορκωτό Δικαστήριο Κω επέβαλε, προχθές αργά τα μεσάνυχτα, στον Νικόλαο Σεβαστάκη του Γεωργίου, ποινή κάθειρξης 23 χρόνων και 6 μηνών, κρίνοντάς τον ένοχο των κατηγοριών, της εξακολουθητικής βαριάς σκοπούμενης σωματικής βλάβης, του βιασμού κατ' εξακολούθηση, της αρπαγής κατά συναυτουργία και της κλοπής σε βάρος της Γεωργίας Τριανταφυλλίδου του Ευάγγελου, 31 χρόνων.

ΓΙΑ ΤΗ συγκατηγορούμενή του Σάρα - Κάρα Μηλωμάκη η υπόθεση διαχωρίστηκε, γιατί δεν έχει εντοπιστεί για να της δοθεί το κλητήριο θέσπισμα και δεν εμφανίστηκε στο Δικαστήριο.

● Σύμφωνα με το κατηγορητήριο, ο Σεβαστάκης γνώρισε την Τριανταφυλλίδου το καλοκαίρι του 1998, όταν η παθούσα είχε έρθει για διακοπές στο νησί μας από τη Γερμανία και είχε επισκεφθεί το χρυσοχοείο του πατέρα του για να αγοράσει κόσμημα. Είχαν τηλεφωνική επικοινωνία και την έπεισε να έρθει στη Ρόδο να εργαστεί, όταν η κοπέλα του είχε πει ότι αναζητούσε εργασία.

ΠΡΑΓΜΑΤΙ, στο τέλος

ΣΥΝΕΧΕΙΑ ΣΤΗ ΣΕΛ. 4

Κατάλληλος ο χώρος του παλαιού Νοσοκομείου

Αρχίζουν οι εργασίες για μεταστέγαση του ΙΚΑ της πόλης μας

Θα καταλάβει 4.800 τετραγωνικά μέτρα

ΤΟ ΑΡΓΟΤΕΡΟ μέσα στο τελευταίο τρίμηνο του τρέχοντος έτους πρέπει να ξεκινήσουν οι εργασίες αποκατάστασης και διαρρύθμισης των χώρων στο παλιό Νοσοκομείο, προκειμένου να γίνει εφικτή η μετεγκατάσταση σ' αυτούς των υπηρεσιών του ΙΚΑ εντός του 2004.

• Αυτό τέθηκε ως στόχος μετά την επιτόπια επίσκεψη που πραγματοποίησαν χθες ο προϊστάμενος των Τεχνικών Υπηρεσιών του ΙΚΑ Γιάννης Σινόπουλος και η υπεύθυνη σχεδιασμού και προγραμματισμού του Ιδρύματος Παναγιώτα Φραγκιαδούλη.

ΤΑ ΔΥΟ ανώτερα στελέχη του ΙΚΑ επισκέφτηκαν χθες το πρωί το παλιό Νοσοκομείο συνοδευόμενα από το βοηθό νομάρχη Στάθη Κουσουρνά και τον πρόεδρο της Νομαρχιακής Επιτροπής Υγείας Δημήτρη Κρεμαστινό.

• Οι ειδικοί του ΙΚΑ διαμόρφωσαν με την πρώτη επίσκεψή τους, θετική άποψη για την καταλληλότητα των κτιριακών εγκαταστάσεων για τον σκοπό που πρόκειται να εξυπηρετήσουν. Συμφωνήθηκε όμως να γίνει νέα, εξ αρχής μελέτη από την ΔΕΠΟΣ και οι επεμβάσεις να γίνουν υπό την επίβλεψη των τεχνικών του ΙΚΑ. Για το ίδιο θέμα αποφασίστηκε να υπάρξει συνεννόηση με τον Δήμο Ρόδου και το ΠεΣΥ.

ΟΙ ΔΙΑΘΕΣΙΜΟΙ χώροι έχουν συνολική επιφάνεια

ΣΥΝΕΧΕΙΑ ΣΤΗ ΣΕΛ. 4

Θα κυκλοφορήσουν στη Ρόδο

Γραμματόσημα για τον Αγιο Βαλεντίνο

Πρωτοτυπίες από τα ΕΛΤΑ

ΑΦΙΕΡΩΜΕΝΑ στον έρωτα που έχει την τιμητική του την προσεχή Παρασκευή 14 Φεβρουαρίου είναι τα νέα γραμματόσημα που κυκλοφόρησαν από τα ΕΛΤΑ. Τα νέα γραμματόσημα που απεικονίζουν διάφορες παραστάσεις για τον έρωτα κυκλοφόρησαν σε δεκάδες και μπορούν να σταλούν κανονικά στο εσωτερικό και το εξωτερικό της χώρας.

Παράλληλα την ημέρα των ερωτευμένων όσα ζευγάρια επιθυμούν μπορούν

ΣΥΝΕΧΕΙΑ ΣΤΗ ΣΕΛ. 4

ΠΡΟΟΔΟΣ

Ημερήσια Εφημερίδα της Ρόδου
Ετος ιδρύσεως 1949
ΓΡΑΦΕΙΑ ΣΥΝΤΑΞΗΣ
Μ. Μαλλιαράκη 3, 85100 Ρόδος
Τηλ. 0241 / 27356 - 34101 FAX 0241 / 20643
ΛΟΓΙΣΤΗΡΙΟ-ΔΙΑΦΗΜΙΣΕΙΣ
Νέα Αγορά 32 85100 Ρόδος
Τηλ. 0241 / 24539 FAX 0241 / 24539
e-mail: info@proodos.net
www.proodos.net - www.proodosnews.gr

ΑΘ. ΤΥΠΟΣ



ΤΙ ΕΓΡΑΨΕ Ο ΤΥΠΟΣ ΤΗΣ ΑΘΗΝΑΣ

ΕΠΙΣΚΟΠΗΣΗ ΑΘΗΝΑΪΚΟΥ ΤΥΠΟΥ ΤΗΣ 11/2/2003

Οι εξελίξεις στο θέμα του Ιράκ και οι πρωτοβουλίες της ελληνικής προεδρίας, η πτώση ελικοπτέρου του ΕΚΑΒ, το Κυπριακό, οι κακοτεχνίες σε δημόσια έργα, οι καταγγελίες κατά Κόκκαλη και η απάντηση του μεγαλοεπιχειρηματία είναι από τα βασικά θέματα της ειδησεογραφίας του χθεσινού αθηναϊκού Τύπου.

ΑΔΕΣΜΕΥΤΟΣ ΤΥΠΟΣ (Μήτσης):Δάνεια σε επαγγελματίες με εγγύηση δημοσίου. Δημοσιεύτηκε στο ΦΕΚ ο νόμος.

ΑΔΕΣΜΕΥΤΟΣ ΤΥΠΟΣ (Ρίζος):Εφάπαξ 2 ταχυτήτων. Τι ζητούν οι εργαζόμενοι, τι προτείνει το υπουργείο. Δημόσιο: Κόντρα για το ύψος του.

ΑΠΟΓΕΥΜΑΤΙΝΗ:Τραγωδία στο Αιγαίο. Χάθηκε ελικόπτερο του ΕΚΑΒ-4 αγνοούμενοι.

Η ΑΥΓΗ:Μπλόκο στον πόλεμο. Εντείνονται οι προετοιμασίες για τις αντιπολεμικές διαδηλώσεις του Σαββάτου.

ΑΥΡΙΑΝΗ:Τους κρατάει όλους στο χέρι ο Κόκκαλης.Ο εισαγγελέας του Αρείου Πάγου: Επισπεύστε την ανάκριση για κατασκοπεία..

ΤΟ ΒΗΜΑ:Ανοιχτή κρίση στο ΝΑΤΟ. Οργή των ΗΠΑ για τη ΄΄γηραιά Ευρώπη΄΄. Μετά το βέτο Γαλλίας, Γερμανίας, Βελγίου.

Η ΒΡΑΔΥΝΗ:Ρύθμιση - σωτηρία για τα εκτός σχεδίου. Αναθεωρείται το ρυθμιστικό σχέδιο της Αττικής.

ΕΘΝΟΣ:1.019 νέες προσλήψεις με επτά διαγωνισμούς. Οι υπηρεσίες, οι ειδικότητες και τα χρονοδιαγράμματα.

ΕΛΕΥΘΕΡΗ ΩΡΑ:Τα σπουδαία του τόπου..στον κουβά μιας άθλιας δημοσιογραφίας.

ΕΛΕΥΘΕΡΟΣ:Ωρες ευθύνης για την Ευρώπη. Μέσα σε κινούμενη άμμο η ελληνική πρωτοβουλία για έκτακτη σύνοδο κορυφής.

ΕΛΕΥΘΕΡΟΣ ΤΥΠΟΣ:2.511 θέσεις σε νοσοκομεία, υπουργεία, ΔΕΚΟ.

ΕΛΕΥΘΕΡΟΤΥΠΙΑ:Ρήγμα στο ΝΑΤΟ. Εξάλλος ο Μπους μετά το βέτο και προσπάθεια επανασυγκόλλησης μέσω Τουρκίας.

ΕΣΤΙΑ:Συμπτώματα υπερκοπώσεως. Πολιτική ανορεξία κομματικός αυτισμός.

Espresso:Γυναίκα επιχειρηματία κάρφωσε το κύκλωμα των κολ γκέρλ. Δικηγόροι, γιατροί και δύο ηθοποιοί στη ροζ ατζέντα.

Η ΚΑΘΗΜΕΡΙΝΗ:Μέτωπο Γαλλίας-Γερμανίας- Ρωσίας. Είπαν ΄΄όχι΄΄ στον πόλεμο, λίγες ώρες μετά το βέτο των πρώτων στο ΝΑΤΟ.

Ο ΛΟΓΟΣ:Πρωτοβουλία ειρήνης. Σύγκληση συμβουλίου κορυφής της ΕΕ για το Ιράκ προτείνει η ελληνική προεδρία.

ΤΑ ΝΕΑ: Ο πόλεμος άρχισε από το ...ΝΑΤΟ. Τριπλό βέτο για Ιράκ-επιμένουν οι ΗΠΑ.

ΝΙΚΗ: ΄΄Φάκελος Κόκκαλη΄΄. Να διαλευκανθεί η υπόθεση. Ο Κρουσταλάκης επισπεύδει τις διαδικασίες.

ΡΙΖΟΣΠΑΣΤΗΣ:Κόντρες ΗΠΑ-ΕΕ με θύματα τους λαούς. Ενδοϊμπεριαλιστικοί ανταγωνισμοί σε εξέλιξη.

Traffic News:Αν μιλήσει ο Κόκκαλης πάμε στα σίγουρα σε...επανίδρυση του κράτους. Βράζει το πολιτικό σκηνικό και η υψηλή αθηναϊκή κοινωνία.

Η ΧΩΡΑ:Ο Κόκκαλης απειλεί με χιονοστιβάδα αποκαλύψεων τον αρχιερέα της διαφθοράς και όχι μόνον...

Δρομολόγια πλοίων

ΑΠΑΓΟΡΕΥΣΗ ΑΠΟΠΛΟΥ ΛΟΓΟΥ ΔΥΣΜΕΝΩΝ ΚΑΙΡΙΚΩΝ ΣΥΝΘΗΚΩΝ

Αεροπορικά δρομολόγια

ΟΛΥΜΠΙΑΚΗ ΑΕΡΟΠΟΡΙΑ

Από Ρόδο-**Αθήνα**: Καθημερινά 07.10, 13.40
Πέμπτη 20.10, 22.45
Καθημερινά πλην Πέμπτης 19.40, 22.25
Καθημερινά πλην Κυριακής 10.40
Από Ρόδο-**Θεσσαλονίκη**: Δευτέρα - Τετάρτη 09.45
Πέμπτη 10.45 Σάββατο 15.15
Από Ρόδο-**Ηράκλειο**: Δευτέρα - Παρασκευή 14.30,
Τετάρτη - Κυριακή 16.30
Από Ρόδο-**Κάρπαθο**: Δευτ.-Πεμ.-Παρ.-Σάβ. 07.00, 10.40
Τετάρτη - Κυριακή 10.40, 14.20
Από Ρόδ -**Κάσο**: Δευτ.-Πεμ.-Παρ.-Σάβ. 07.00
Τετάρτη - Κυριακή 10.40
Από Ρόδο-**Καστελλόριζο**: Δευτ.-Τετ.-Παρ.-Σάβ. -Κυρ. 07.10
Από Ρόδο-**Χίο**: Τρίτη 10.40 Πέμπτη 10.45
Από Ρόδο-**Μυτιλήνη**: Δευτέρα-Τετάρτη 09.45 Τρίτη 10.40,
Πέμπτη 10.45 Σάββατο 15.15
Από Ρόδο-**Σάμος**: Τρίτη 10.40 Σάββατο 15.15
Από Ρόδο-**Λήμνος**: Δευτέρα-Τετάρτη 09.45 Τρίτη 10.40,
Πέμπτη 10.45 Σάββατο 15.15

AEGEAN AIRLINES & CRONUS

Από Ρόδο-**Αθήνα**: Καθημερινά 08.30 πλην Κυριακής
Καθημερινά 13.50.
Δευτ.-Τετ.-Παρ. -Κυρ. 17.50
Τρίτη-Πεμ.-Σαβ. 19.35
Καθημερινά 20.20 πλην Τρίτης και Πέμπτης
Από Ρόδο-**Ηράκλειο**: Τρ.-Πεμ.-Παρ.-Κυρ. 19.00
Από Ρόδο-**Θεσσαλονίκη**: Τετ. - Παρ.-Κυρ. 12.00



Δωδεκανησιακά 24ωρα

Στα πεταχτά

Διπλώματα - μαϊμούδες

Τελικά η Ελλάδα είναι μια χώρα - ζούγκλα!.. Τα πάντα είναι ...μαϊμούδες! Ακόμη και τα διπλώματα οδήγησης!.. Διότι, λέγεται, ότι πλαστά διπλώματα δεν κυκλοφορούν μόνο στη Ρόδο, αλλά και σε άλλα νησιά.

Εχουμε, όμως, μια απορία: Δεν γίνεται κανένας έλεγχος στα διπλώματα από την Τροχαία;

Δεν πονηρεύτηκε κανένας όταν διαπίστωνε ότι μόνιμος κάτοικος της Ρόδου είχε άδεια οδήγησης από το ...Κορωπί;

Φορολογικά

Φόρτο εργασίας έχουν τις μέρες αυτές τα Ταχυδρομεία, λόγω της αποστολής στους φορολογουμένως των εντύπων δηλώσεων φορολογίας για τα εισοδήματα του 2002.

Ωστόσο, πολλές επιχειρήσεις και ταμεία συνταξιούχων δεν έχουν μοιράσει στους δικαιούχους τις βεβαιώσεις αποδοχών, αν και βρισκόμαστε στα μέσα του Φλεβάρη.

Βέβαια, υπάρχουν ακόμα τα χρονικά περιθώρια. Αλλά αφού είναι να γίνει κάτι που δεν αποφεύγεται, όσο πιο έγκαιρα τόσο καλύτερα..

Ακονίζουν τα μαχαίρια για τη ...βασιλόπιτα

Τα μαχαίρια στην τοπική Νέα Δημοκρατία, βρίσκονται μονίμως, ακονισμένα. Οι ομάδες που υπάρχουν, «καρφώνουν» πισώπλατα, η μία την άλλη, κυρίως σε περιόδους εκλογών. Παντός είδους εκλογών. Είτε βουλευτικές, είτε νομαρχιακές, είτε δημοτικές, είτε κομματικές, τα μαχαίρια είναι έξω από τις θήκες.

Τώρα τα μαχαίρια βγήκαν και για τη βασιλόπιτα. Οχι για να την κόψουν και να βρεθεί ο τυχερός που θα βρει το «φλουρί» αλλά για να καρφώνει η Τοπική Επιτροπή τη ΝΟΔΕ και αντίστροφα.

Μετά το ακόνισμα που έγινε στα μαχαίρια, δύσκολο να βρεθεί ιερωμένος να κόψει τη βασιλόπιτα σήμερα της ΝΟΔΕ, γιατί θα κόψει τα χέρια του.

Συγχαρητήρια

Πολύ σύντομα, οι γυναίκες του Δήμου Αφάντου, θα αποκτήσουν τον Πολιτιστικό τους Σύλλογο. Οπως υποστηρίζουν οι κυρίες που ανέλαβαν την πρωτοβουλία, ο σύλλογός τους θα είναι καθαρά πολιτιστικός και θα επικουρεί τους φορείς και όχι μόνο.

Ομολογουμένως η περιοχή έχει σοβαρά πολιτιστικά προβλήματα και η αφύπνιση και δραστηριοποίηση γυναικών του Αφάντου, θα βοηθήσει σημαντικά στην επίλυσή τους. Είναι μια αξιόλογη πρωτοβουλία που αξίζει συγχαρητηρίων αν και καθυστέρησε να υλοποιηθεί.

Ισως αν υπήρχε ένας δυναμικός σύλλογος στην περιοχή, τα προβλήματα να ήταν λιγότερα. Πάντως εντός των ημερών, θα κατατεθεί στο Πρωτοδικείο το καταστατικό του συλλόγου.

Στο σκοτάδι

Στο σκοτάδι βυθίζεται ένα τμήμα του δρόμου στην περιοχή Βάρη, κοντά στο αεροδρόμιο Παραδεισίου. Συχνά, παρατηρείται η ίδια κατάσταση, χωρίς να επιλαμβάνεται κανείς..

Αβοήθητοι οι οδηγοί

Κυκλοφοριακό χάος επικρατούσε χθες στους δρόμους του κέντρου της πόλης και όχι μόνο. Η συνεχιζόμενη βροχόπτωση δημιούργησε πολλά προβλήματα και βεβαίως η αναρχία ήταν εμφανής.

Θα περίμενε κανείς ότι οι τροχονόμοι και οι δημοτικοί αστυνόμοι θα έβαζαν τα αδιάβροχα και θα έβγαιναν στους δρόμους για να βοηθήσουν στο κυκλοφοριακό. Δυστυχώς, όλοι προτίμησαν τα γραφεία τους με τα καλοριφέρ!..

Ευτυχώς, πάντως, την κατάσταση σώζει ο υπαίθριος φωτισμός των εγκαταστάσεων της εταιρίας Κωστάκη.

Αλλά δεν είναι λύση αυτή. Το «κομμάτι» αυτού του δρόμου βρίσκεται λίγο πριν το αεροδρόμιο, που είναι χώρος εισόδου και εξόδου των επισκεπτών μας.

Σύγχυση

Σύμφωνα με εκτιμήσεις παραγόντων ελέγχου της αγοράς, οι τιμές στα οπωροκηπευτικά παρουσίασαν «ελαφρά αύξηση». Ακούστε πως ήταν οι τιμές χθες σε μερικά οπωροκηπευτικά στη λαϊκή και βγάλτε τα συμπεράσματά σας. Λάχανο 1.50 ευρώ το κιλό, μαρούλι 1 ευρώ το τεμάχιο, πορτοκάλια 1 ευρώ το κιλό, χόρτα 1.50 ευρώ το κιλό, ντομάτες 1.50 ευρώ το κιλό, αγγούρια 0,60 λεπτά το κιλό. Προφανώς οι ελεγκτές έχουν πάθει σύγχυση, λόγω ευρώ. Πόσα δηλαδή πρέπει να πωλούνται τα οπωροκηπευτικά;

Πραγματικός ύμνος

Πραγματικός ύμνος, για το έργο του Αντώνη Νικολή «Το σπίτι φεύγει», ήταν η ολοσέλιδη κριτική που έγραψε προχτές στα «ΝΕΑ» ο γνωστός κριτικός θεάτρου Κ. Γεωργουσόπουλος.

Σπάνια συμβαίνει κάτι τέτοιο για έναν πρωτοεμφανιζόμενο συγγραφέα και μάλιστα από την επαρχία.

Ο Αντώνης Νικολής, από την Κω, με το πρώτο κιόλας θεατρικό του έργο πέτυχε μ' ένα σμπάρο, δύο τρυγόνια». «Το σπίτι φεύγει» σημειώνει καλλιτεχνική, αλλά και εισπρακτική επιτυχία.

Το θέατρο «Δημήτρης Χορν» είναι αυτή τη στιγμή το πιο γεμάτο απ' όλα τα θέατρα της Αθήνας. Γιατί ο κόσμος τρέχει να δει μιαν εξαιρετική παράσταση με τους εκλεκτούς ηθοποιούς Σταμάτη Φασουλή, Πέμυ Ζούνη και Αλέξη Γεωργούλη.

Ο κ. Γεωργουσόπουλος πολύ εύστοχα τιτλοφορεί το κείμενό του « Ενα ταλέντο έρχεται», αναφερόμενος φυσικά στον Αντώνη Νικολή.

Το ζόρικο ...νιννί

Τα έντονα καιρικά φαινόμενα που ζούμε φέτος έχουν κι αυτά την περιοδικότητά τους.

Δεν συμβαίνουν πρώτη φορά, όπως πάνε να πιστέψουν ορισμένοι οι οποίοι παίρνουν στα σοβαρά τα τηλεοπτικά κανάλια.

Αρκεί να θυμηθούμε εμείς εδώ στη Ρόδο τι συνέβη το 1987.

Το Μάρτη εκείνου του έτους το νησί μας είχε γίνει... Ελβετία απ' το πολύ χιόνι που έπεσε. Και είχε χιονίσει τότε μέχρι τ' αυλάκι της θάλασσας.

Τέλη Ιουλίου της ίδιας χρονιάς είχαμε τον παρατεταμένο καύσωνα των 9 ημερών με θερμοκρασίες από 37 ώς 44 βαθμούς.

Κι από άλλες χρονιές θα μπορούσαμε να αναφέρουμε παραπλήσια παραδείγματα.

Τα τελευταία χρόνια αποδίδονται βέβαια τα ακραία καιρικά φαινόμενα στο «Ελ νίνιο» ένα μετεωρολογικό φαινόμενο που εντοπίζεται στις ακτές του Περού.

Αυτό, λένε, όταν εκδηλώνεται, προκαλεί εκτεταμένες καιρικές περιπλοκές σε διάφορες περιοχές του πλανήτη. Εξ αιτίας του, αλλού συμβαίνουν καταστροφικές πλημμύρες, αλλού παρατεταμένη ξηρασία, κάπου αλλού δημιουργούνται θύελλες, μεγάλες βροχοπτώσεις ή χιονοπτώσεις, κλπ.

Εκτός από τις μεγάλες κλιματικές αναστατώσεις και τα καταστροφικά αποτελέσματα που προξενεί ενδιαφέρον έχει και το όνομα αυτό καθ' εαυτό του φαινομένου.

Το «Ελ νίνιο» σημαίνει στα ισπανικά «μωρό» και δεν είναι άλλο από το αρχαιοελληνικό «Νινίον», το «νιννί» που λέμε σήμερα.

Και είναι ένα «νιννί» ζόρικο και συχνά πολύ ζημιάρικο.

Φοβερή πρωτοτυπία

Ακούγεται και είναι πολύ πρωτότυπο. Ο πρώην έπαρχος Κω Βασίλης Ξυπολιτάς διακινούσε, λέει, τα χρήματα του Επαρχείου μέσω του προσωπικού τραπεζικού του λογαριασμού!

Αλλά φαίνεται πως έκανε κι άλλα ...πρωτότυπα πράγματα κατά τη θητεία του ο κ. Ξυπολιτάς.

Ακριβώς αυτά είναι που συζητιούνται παντού τις τελευταίες μέρες στην Κω. Η κ. Κυπραίου που τον διαδέχτηκε, βρέθηκε μπροστά σε πολλή ...δουλειά.

Κανένας σεβασμός



Η εμφάνιση του Μαντρακιού είναι ένα από τα θέματα που «καίνε» την πόλη μας. Τον τελευταίο καιρό γίνεται κουβέντα για αναβάθμιση της περιοχής του λιμανιού και της μεταφοράς των ημεροπλοίων. Θέλουμε, να πούμε ότι αν σήμερα οι πλοιοκτήτες διαμαρτύρονται θα πρέπει, όμως, να λάβουν υπόψη τους ότι οι ίδιοι δεν έχουν κάνει απολύτως τίποτα για να διατηρήσουν το λιμάνι καθαρό.

Η φωτογραφία δείχνει ότι δεν δείχνουν κανένα σεβασμό στην αισθητική και την προστασία του περιβάλλοντος.

ΕΙΔΗΣΕΙΣ ΑΠΟ ΤΑ ΠΑΛΙΑ

ΠΡΟΟΔΟΣ
4 ΜΑΡΤΙΟΥ 1970

ΟΙ ΕΠΙΤΥΧΟΝΤΕΣ ΣΤΗ ΣΧΟΛΗ ΞΕΝΑΓΩΝ

Εικοσιδύο εκ των 35 υποστάντων εξέτασιν, επέτυχον εις την Σχολήν Ξεναγών Ρόδου. Χθες εξεδόθησαν τα αποτελέσματα των εισαγωγικών εξετάσεων, αι οποίαι διενεργήθησαν την 28ην Φεβρουαρίου και την 1ην Μαρτίου. Οι επιτυχόντες κατ' αλφαβητικήν σειράν είναι οι εξής:

1. Αναγνώστου Χαράλαμπος
2. Αντωνιάδης Μιχαήλ
3. Γκαλιάνο Μάρκελλος
4. Ζήκου Ελένη
5. Καββάδας Γεώργιος
6. Καλούδης Γεώργιος
7. Καρύπας Φώτιος
8. Κυπριώτου Κωνσταντία
9. Μανουσέας Αλέξανδρος
10. Νικολοπούλου Ευδοκία
11. Παντελίδης Σταμάτιος
12. Παπαθανάση Ιφιγένεια
13. Παπαθανασίου Ιορδάνης
14. Παραή Μαρίνα
15. Παρασκευάς Σταμάτιος
16. Πατσούρης Εμμανουήλ
17. Πέρος Σάββας
18. Πιπίνου Σταματία
19. Σωκιανού Μαρία-Ελένη
20. Χαρτοφύλη Αικατερίνη
21. Χατζηλιαμής Ιωάννης
22. Χατζημιχάλης Ελευθέριος

Τα μαθήματα εις την Σχολήν Ξεναγών πρόκειται ν' αρχίσουν την προσεχή Δευτέραν και θα πραγματοποιούνται εις αίθουσαν του γραφείου του ΕΟΤ Ρόδου.

• Εν τω μεταξύ οι επιτυχόντες δέον όπως διέλθουν εκ του γραφείου ΕΟΤ αύριον Πέμπτην και από ώρας 9 έως 12 π.μ. και 4-6 μ.μ. δια την λήψιν οδηγιών.

ΕΝΩ ΕΚΟΙΜΑΤΟ ΕΠΕΣΕ ΚΕΡΑΥΝΟΣ

Ο κεραυνός έπληξε το σπίτι μιας χήρας στον συνοικισμό Μονόπετρα της νήσου Λέρου. Και το αποτέλεσμα ήταν τούτο:

• Ο κοιμώμενος εκείνη την ώρα στο σπίτι της χήρας Μάρκος Μοσχονάς, ετών 45, να υποστή εγκαύματα α' βαθμού.

• Το σπίτι να πάρη φωτιά και να προκληθούν ζημιές που ανέρχονται συνολικά στο ποσό των 28.000 δρχ.

Το περιστατικό αυτό συνέβη στις 2 το πρωΐ προχθές. Ο κεραυνός ήταν πολύ δυνατός. Κι εκτός από τις ζημιές που προκάλεσε στο σπίτι της χήρας Ευτυχίας Φιλιππίδη, σε τρία άλλα σπίτια του εν λόγω συνοικισμού επροκλήθησαν ζημιές σε ηλεκτρικές εγκαταστάσεις! Το ύψος των ζημιών, ανέρχεται στο ποσό των 1.300 δραχμών.

• Ο τραυματισθείς από τον κεραυνό Μάρκος Μοσχονάς, ευρίσκεται εκτός κινδύνου.

Σχετικώς ενημερώθη η Ανωτέρα Διοίκησις Χωροφυλακής Δωδεκανήσου.

ΚΑΘΗΜΕΡΙΝΑ ΤΑ ΝΕΑ ΤΗΣ ΔΩΔΕΚΑΝΗΣΟΥ ΣΤΟ INTERNET
www.proodos.net
www.proodosnews.gr

Η γυναίκα και ο κόσμος της

Μεθαύριο είναι η γιορτή των ερωτευμένων. Μπορεί να μην τη γνώρισαν από τα νιάτα τους οι ώριμοι άνθρωποι αλλά οι νέοι μεγάλωσαν μ' αυτήν και περιμένουν πως και πως τη μέρα αυτή. Βεβαίως υπάρχουν και εκείνοι που δεν συγκινούνται και ούτε περιμένουν αυτή τη μέρα για να γιορτάσουν τον έρωτά τους. Αν και ενδόμυχα πολλές γυναίκες, αλλά και εκείνες που δεν είναι φανατικές αυτής της μέρας, περιμένουν ένα δωράκι. Δεν έχει σημασία το κόστος, ακόμα και κάτι συμβολικό ή μόνο λουλούδια από το σύντροφό τους.

Πολλές νέες γυναίκες, στις οποίες αρέσει να πηγαίνουν στα μαγαζιά και να αγοράζουν διάφορα πράγματα, αυτές τις μέρες και μέχρι το πρωινό της 14ης τρέχοντος κοιτάνε τις βιτρίνες με τα δώρα και όχι μόνο, ώστε να αγοράσουν και να χαρίσουν κάτι με αγάπη και χαμόγελο στο σύντροφό τους. Είναι μια σκέψη αλλά και μια χειρονομία που της χαροποιεί ιδιαίτερα και ενισχύεται αυτό το συναίσθημα ακόμα περισσότερο από τις ειδικά στολισμένες βιτρίνες με κόκκινες καρδιές και παρεμφερή στολίδια και ντεκόρ στα κάθε είδους καταστήματα.

Ο καιρός τις τελευταίες μέρες έχει χαλάσει την απόλαυση μιας βόλτας στα μαγαζιά, γιατί είναι και εκπτώσεις και όσες σκέφτονται και λίγο το πορτοφόλι τους είναι ευκαιρία για το αγιοβαλεντίνικο δώρο.

Υπάρχουν και εκείνες που δεν θέλουν κάποιο πολύτιμο ή όχι αντικείμενο. Τους αρκεί μια ολόκληρη μέρα με τον πολυάσχολο σύντροφό τους και μάλιστα οργανωμένη ξεχωριστά και ρομαντικά με κατάλληλη μουσική, φαγητό και σαμπάνια στο σπίτι ή καλύτερα σε κάποιο εστιατόριο ή πολυτελές ξενοδοχείο. Τέτοιες εκπλήξεις είναι ωραίες από τη μεριά του συντρόφου αλλά όταν μια γυναίκα το θέλει πολύ με κάποιο τρόπο θα το επισημάνει, ώστε έγκαιρα να γίνουν οι κρατήσεις.

ΜΙΚΑ

ΦΑΡΜΑΚΕΙΑ

ΔΙΗΜΕΡΕΥΕΙ:	ΔΙΑΝΥΚΤΕΡΕΥΕΙ:
ΠΑΝΤΑΖΗΣ ΒΙΚΤ.	ΕΥΣΤΑΘΙΟΥ ΡΟΥΣΑ
Αριστοτέλους 26, Π. Πόλη	Στεφ. Καζούλη 22
Τηλ. 22410 33910	Τηλ. 22410 22229

ΥΓΡΑ ΚΑΥΣΙΜΑ

ΔΙΑΝΥΚΤΕΡΕΥΟΥΝ

• ΣΤΑΥΡΙΑΝΑΚΗΣ Θ.	• ΧΑΤΖΗΜΑΝΩΛΗΣ ΕΜ.
Πρατ. ΕΚΟ, Νέα Αγορά	Πρατ. ΕΚΟ, Ασγούρου

ΤΑΧΙ

ΡΑΔΙΟ ΤΑΧΙ
22410 64712, 64790

ΚΤΕΟ

Από 8/01/2003 έως 28/02/2003 παντός είδους οχήματα με συνδυασμό τριών γραμμάτων **ΡΟΒ 1501-2000.**
Επίσης θα ελέγχονται τα οχήματα που η καταλληλότητά τους λήγει αυτές τις εβδομάδες και οχήματα ανάριθμα εισαγωγής.

ΣΥΝΑΛΛΑΓΜΑ

	Αγορά	Πώληση
ΔΟΛΛΑΡΙΟ Η.Π.Α	1,0792	1,0545
ΛΙΡΑ ΑΓΓΛΙΑΣ	0,66588	0,65069
ΚΟΡΩΝΑ ΔΑΝΙΑΣ	7,4917	7,3207
ΚΟΡΩΝΑ ΣΟΥΗΔΙΑΣ	9,2182	9,0078
ΓΙΕΝ ΙΑΠΩΝΙΑΣ	131,08	128,09
ΦΡΑΓΚΟ ΕΛΒΕΤΙΑΣ	1,4786	1,4449
ΚΟΡΩΝΑ ΝΟΡΒΗΓΙΑΣ	7,5257	7,354
ΛΙΡΑ ΚΥΠΡΟΥ	0,58485	0,57151
ΔΟΛ. ΚΑΝΑΔΑ	1,6497	1,6121
ΔΟΛ. ΑΥΣΤΡΑΛΙΑΣ	1,8325	1,7907

ΚΙ ΝΗ ΜΑ ΤΟ ΓΡΑ ΦΟΙ

ΠΑΛΛΑΣ 5 CINEMAS CENTER

ΠΡΟΓΡΑΜΜΑ ΕΒΔΟΜΑΔΑΣ
07/02/2003 - 13/02/2003
Για κρατήσεις / For Reservations: 22410 24475 και 70670

ΑΙΘΟΥΣΑ 5
2 ΕΒΔΟΜΑΔΕΣ ΠΡΟΘΕΣΜΙΑ
2 WEEKS NOTICE Κωμωδία / Comedy
ΠΡΩΤΑΓΩΝΙΣΤΟΥΝ: HUGH GRANT, SANDRA BULLOCK
Ώρες Έναρξης: 18:00, 20:10, 22:20
15:50 Ειδική επιπλέον παράσταση, μόνο Σάββατο & Κυριακή.

ΑΙΘΟΥΣΑ 2
ΣΗΜΑ ΚΙΝΔΥΝΟΥ / THE RING
Θρίλερ / Thriler 1η Πανελλήνια Προβολή
Ώρες Έναρξης: 18:10, 20:20, 22:30
16:00 Ειδική επιπλέον παράσταση, μόνο Σάββατο & Κυριακή.

ΑΙΘΟΥΣΑ 4
ΗΣΥΧΟΣ ΑΜΕΡΙΚΑΝΟΣ / QUIET AMERICAN
Δραματική / Drama 1η Πανελλήνια Προβολή
ΠΡΩΤΑΓΩΝΙΣΤΟΥΝ: MICHAEL CAINE, BRENDAN FRASER
Ώρες Έναρξης: 18:00, 20:10, 22:20
15:50 Ειδική επιπλέον παράσταση, μόνο Σάββατο & Κυριακή.

ΑΙΘΟΥΣΑ 1
ΞΑΝΑΑΝΑΛΥΣΕ ΤΟ / ANALYZE THAT
Κωμωδία / Comedy
ΠΡΩΤΑΓΩΝΙΣΤΟΥΝ: ROBERT DE NIRO, BILLY CRYSTAL
Ώρες Έναρξης: 22:30

ΑΙΘΟΥΣΑ 3
ΤΟ 8ο ΜΙΛΙ / 8 MILE Κοινωνική / Drama
ΠΡΩΤΑΓΩΝΙΣΤΟΥΝ: EMINEM, KIM BASINGER
Ώρες Έναρξης: 22:20

ΑΙΘΟΥΣΑ 3
SPY KIDS 2 / ΜΙΝΙ ΠΡΑΚΤΟΡΕΣ 2: ΤΟ ΝΗΣΙ ΤΩΝ ΧΑΜΕΝΩΝ ΟΝΕΙΡΩΝ
Κωμωδία / Comedy
ΠΡΩΤΑΓΩΝΙΣΤΟΥΝ: ANTONIO BANDERAS
Ώρες Έναρξης: 18:00, 20:10
16:00 Ειδική επιπλέον παράσταση, μόνο Σάββατο & Κυριακή.

ΑΙΘΟΥΣΑ 1
ΧΑΡΥ ΠΟΤΤΕΡ & Η ΚΑΜΑΡΑ ΜΕ ΤΑ ΜΥΣΤΙΚΑ
Περιπέτεια φαντασίας / Action fantasy
Ώρες Έναρξης: 17:30 (ΜΕΤΑΓΛΩΤ. ΣΤΑ ΕΛΛ/ΚΑ)

METROPOL MULTI-CINEMA

www.RodosVitrina.gr/Metropol.htm
Πληροφορίες, Κρατήσεις Δευ. - Πεμ. απο 16:00 Παρ. - Κυρ. απο 15:00
Information, Reservations Mon. - Thu after 16:00 Fri. - Sun after 15:00
ΤΗΛ. 22410.28400
WEEKLY PROGRAMME - ΕΒΔΟΜΑΔΙΑΙΟ ΠΡΟΓΡΑΜΜΑ 07/02/2003 - 13/02/2003

ΑΚΑΤΑΛΛΗΛΟ — IN ENGLISH — ΑΙΘΟΥΣΑ 2
ΑΛ ΠΑΤΣΙΝΟ
ΚΙΜ ΜΠΑΣΙΝΓΚΕΡ - ΤΕΑ ΛΕΟΝΙ
ΝΟΜΙΖΕ ΟΤΙ ΤΑ ΕΙΧΕ ΔΕΙ ΟΛΑ. ΩΣ ΤΗ ΝΥΧΤΑ ΠΟΥ ΕΙΔΕ ΠΕΡΙΣΣΟΤΕΡΑ ΑΠ' ΟΣΑ ΕΠΡΕΠΕ...
ΟΙ ΑΝΘΡΩΠΟΙ ΠΟΥ ΞΕΡΩ
People I know
ΩΡΕΣ ΕΝΑΡΞΗΣ - SHOWTIMES 18:15, 20:15, 22:30

ΑΚΑΤΑΛΛΗΛΟ — IN ENGLISH — ΑΙΘΟΥΣΑ 1
ΣΕ ΠΡΩΤΗ ΠΑΝΕΛΛΗΝΙΑ ΠΡΟΒΟΛΗ
Η ΠΛΕΟΝ ΑΝΑΜΕΝΟΜΕΝΗ ΤΑΙΝΙΑ ΤΗΣ ΧΡΟΝΙΑΣ, ΜΕ ΤΟΥΣ
ΛΕΟΝΑΡΝΤΟ ΝΤΙ ΚΑΠΡΙΟ - ΚΑΜΕΡΟΝ ΝΤΙΑΖ
ΝΤΑΝΙΕΛ ΝΤΕΪ ΛΟΥΙΣ - ΛΙΑΜ ΝΙΣΟΝ
ΟΙ ΣΥΜΜΟΡΙΕΣ ΤΗΣ ΝΕΑΣ ΥΟΡΚΗΣ
Gangs of NewYork
ΜΙΑ ΤΑΙΝΙΑ ΤΟΥ ΜΑΡΤΙΝ ΣΚΟΡΣΕΖΕ
ΩΡΕΣ ΕΝΑΡΞΗΣ - SHOWTIMES 19:00, 22:15

ΚΑΤΑΛΛΗΛΟ — IN ENGLISH — ΑΙΘΟΥΣΑ 3
ΣΕ ΠΡΩΤΗ ΠΑΝΕΛΛΗΝΙΑ ΠΡΟΒΟΛΗ
ΓΙΑ ΠΡΩΤΗ ΦΟΡΑ ΣΤΗΝ ΟΘΟΝΗ Ο ΑΘΛΗΤΗΣ ΕΙΝΑΙ ΜΑΥΡΟΣ ΚΑΙ Ο ΠΡΑΚΤΟΡΑΣ ΛΕΥΚΟΣ... ...ΠΟΛΥ ΠΡΟΧΩΡΗΜΕΝΟ...
ΕΓΩ Ο ΚΑΤΑΣΚΟΠΟΣ
I SPY
ΚΩΜΩΔΙΑ ΔΡΑΣΗΣ ΜΕ ΤΟΥΣ ΕΝΤΥ ΜΕΡΦΥ & ΟΟΥΕΝ ΓΟΥΙΛΣΟΝ
ΩΡΕΣ ΕΝΑΡΞΗΣ - SHOWTIMES 18:30, 20:30

ΑΚΑΤΑΛΛΗΛΟ — IN ENGLISH — ΑΙΘΟΥΣΑ 3
ΣΕ ΠΡΩΤΗ ΠΑΝΕΛΛΗΝΙΑ ΠΡΟΒΟΛΗ
Η ΕΠΙΔΗΜΙΑ ΕΞΑΠΛΩΝΕΤΑΙ ΚΑΙ ΣΤΗΝ ΕΛΛΑΔΑ
Η ΤΑΙΝΙΑ ΤΡΟΜΟΥ ΤΗΣ ΧΡΟΝΙΑΣ
28 ΜΕΡΕΣ ΜΕΤΑ
28 DAYS LATER
ΟΙ ΜΕΡΕΣ ΣΑΣ ΕΙΝΑΙ ΜΕΤΡΗΜΕΝΕΣ
ΩΡΑ ΕΝΑΡΞΗΣ - SHOWTIMES 22:30

ΚΑΤΑΛΛΗΛΟ — ΣΤΑ ΕΛΛΗΝΙΚΑ — ΑΙΘΟΥΣΑ 1
Η Walt Disney ΠΑΡΟΥΣΙΑΖΕΙ ΣΤΑ ΕΛΛΗΝΙΚΑ
ΤΟ ΠΙΟ ΤΡΕΛΛΟ ΣΚΥΛΟΚΥΝΗΓΗΤΟ ΠΟΥ ΕΓΙΝΕ ΠΟΤΕ
ΣΚΥΛΟΜΠΕΡΔΕΜΑΤΑ
ΜΕ ΤΟΥΣ ΚΟΥΜΠΑ ΓΚΟΥΝΤΙΝΓΚ ΤΖΟΥΝΙΟΡ & ΤΖΕΪΜΣ ΚΟΜΠΕΡΝ
ΩΡΑ ΕΝΑΡΞΗΣ - SHOWTIMES 17:00
ΜΟΝΟ ΠΑΡΑΣΚΕΥΗ, ΣΑΒΒΑΤΟ ΚΑΙ ΚΥΡΙΑΚΗ

...ΠΡΑΚΤΟΡΕΙΟ ΤΑΞΙΔΙΩΝ
ΣΑΒΒΑΣ ΣΑΗΣ
Με την ευκαιρία της λειτουργίας του **νέου** μας πρακτορείου στην οδό ΤΑΡΠΟΝ ΣΠΡΙΓΚΣ 42 δίπλα στην Τράπεζα Πίστεως
ΠΡΟΣΦΕΡΟΥΜΕ
τα φθηνότερα αεροπορικά εισιτήρια για όλο τον κόσμο με όλες τις αεροπορικές πτήσεις

ΠΡΟΣΟΧΗ:
ΠΛΗΡΟΦΟΡΙΕΣ ΔΕΝ ΔΙΔΟΝΤΑΙ ΑΠΟ ΤΟ ΤΗΛΕΦΩΝΟ ΜΟΝΟ ΠΡΟΣΩΠΙΚΗ ΠΑΡΟΥΣΙΑ ΣΑΣ

Ακόμη:
- Σας παίρνουμε ΒΙΖΑ επισκέπτου για ΑΜΕΡΙΚΗ σε μία εβδομάδα
- ΒΙΖΑ επισκέπτου για ΑΥΣΤΡΑΛΙΑ σε μία μέρα
- Εκδοση διαβατηρίων
- Εκδοση αδειών αυτοκινήτων

ΞΕΝΟΔΟΧΕΙΑ ΣΤΗΝ ΑΘΗΝΑ

PRESIDENT Α' Κατηγορίας Λεωφόρος Κηφησίας
Μονόκλινο €42 με πρωινό
Δίκλινο για μονόκλινο €45 »
Δίκλινο €50 »
Τρίκλινο €60 »

ESPERIA HOTEL Α' Κατηγορίας Σταδίου 22
Μονόκλινο € 78 με πρωινό
Δίκλινο € 88 »
Τρίκλινο € 100 »

ELECTRA HOTEL Α' Κατηγορίας Ερμού 5
Μονόκλινο € 87 με πρωινό
Δίκλινο €100 »
Τρίκλινο €120 »

TITANIA HOTEL Πανεπιστημίου 52 (Σύνταγμα Ομόνοια)
Μονόκλινο € 89 με αμερικάνικο πρωινό
Δίκλινο € 97 » » »
Τρίκλινο € 114 » » »

DORIA HOTEL Β' Κατηγορίας Πειραιώς 15-17 (κοντά στην Ομόνοια)
Μονόκλινο €46 με πρωινό
Δίκλινο €54 »
Τρίκλινο €73 »

ZAFOLIA HOTEL Α' Κατηγορίας Λεωφ. Αλεξάνδρας 87
Μονόκλινο €88 με πρωινό
Δίκλινο €98 »
Τρίκλινο €118 »

BEST WESTERN Α' Κατηγορίας, ILISIA Μιχαλακοπούλου
Μονόκλινο €55 με πρωινό
Δίκλινο €65 »
Τρίκλινο €78 »

PARTHENON Α' Κατηγορίας περιοχή Μακρυγιάννη
Μονόκλινο € 52 με πρωινό
Δίκλινο € 63 »
Τρίκλινο € 85 »

ARETOUSA Β' Κατηγορίας Μητροπόλεως Σύνταγμα
Μονόκλινο €47 με πρωινό
Δίκλινο €62 »
Τρίκλινο €80 »

ST. GEORGE LYKABETTUS LUX
Μονόκλινο €110 χωρίς πρωινό
Δίκλινο €110 » »

ASTOR Σύνταγμα
Μονόκλινο €45 με πρωινό
Δίκλινο για μονόκλινο €50 »
Δίκλινο €60 »
Τρίκλινο €75 »

GRAND HOTEL Β' Κατηγορίας Πατησίων & Βερανζέρου 10
Μονόκλινο €38 με πρωινό
Δίκλινο €50 »
Τρίκλινο €58 »

ΒΕΡΓΙΝΑ Β' Κατηγορίας ΘΕΣ/ΚΗ (κεντρικό)
Μονόκλινο €59 με πρωινό
Δίκλινο €72 »
Τρίκλινο €87 »

ΣΑΣ ΣΥΜΦΕΡΕΙ ΠΡΙΝ ΚΛΕΙΣΕΤΕ ΟΠΟΥΔΗΠΟΤΕ ΝΑ ΜΑΣ ΕΠΙΣΚΕΦΘΕΙΤΕ
ΠΡΑΚΤΟΡΕΙΟ ΤΑΞΙΔΙΩΝ
ΣΑΒΒΑΣ ΣΑΗΣ
ΤΑΡΠΟΝ ΣΠΡΙΓΚΣ 42 δίπλα στην Τράπεζα Πίστεως
• Τηλ. 22410 39781-3
Χ. 3772-28/2

Κατακερματίζονται οι παραγωγικές δυνάμεις

Το ΕΒΕΔ αντίθετο στην ίδρυση του Τουριστικού Επιμελητηρίου

ΕΠΑΦΕΣ ΜΕ ΤΑ ΑΛΛΑ ΕΠΙΜΕΛΗΤΗΡΙΑ

ΣΥΝΑΝΤΗΣΗ με τον αντινομάρχη κ. Νικ. Ζωΐδη, αρμόδιο για θέματα παραγωγικών δραστηριοτήτων, είχε προχθές το βράδυ η διοικητική επιτροπή του Επιμελητηρίου Δωδεκανήσου.

Στη διάρκεια της συνάντησης, που έγινε με πρωτοβουλία του κ. Ζωΐδη, ακούστηκαν απόψεις για την καλύτερη αντιμετώπιση και επίλυση των προβλημάτων που απασχολούν τις παραγωγικές τάξεις της Δωδεκανήσου.

Ο κ. αντινομάρχης δεσμεύτηκε ότι θα έχει τακτική συνεργασία με το Επιμελητήριο στα θέματα κοινού ενδιαφέροντος, με σκοπό να υπάρξει κοινή γραμμή πλεύσης. Μεταξύ των θεμάτων που συζητήθηκαν στη συνάντηση, ήταν οι ακτοπλοϊκές συγκοινωνίες στα Δωδεκάνησα, το υψηλό μεταφορικό κόστος, η πάταξη του παραεμπορίου, η ανάγκη θέσπισης ειδικών νησιωτικών πολιτικών, ζητήματα υποδομών, κ.α.

Η διοικητική επιτροπή στην προχθεσινή συνεδρίασή της ενημερώθηκε από τον πρόεδρο του Επιμελητηρίου κ. Ηλία Κωτιάδη, για την πρόθεση της κυβέρνησης να ιδρύσει Τουριστικό Επιμελητήριο, θέμα που συζητήθηκε κατά την πρόσφατη συνεδρίαση του Εθνικού Συμβουλίου Τουρισμού (μέλος του οποίου είναι ο κ. Κωτιάδης).

Η δ.ε. εξέφρασε την κάθετη αντίθεσή της στην ίδρυση Τουριστικού Επιμελητηρίου, θεωρώντας ότι έτσι κατακερματίζεται η ενότητα των παραγωγικών δυνάμεων.

Γι' αυτό αποφασίστηκε να αναληφθεί σχετική πρωτοβουλία για να μην υλοποιηθεί το σχέδιο αυτό.

Ηδη το Επιμελητήριο Δωδεκανήσου έχει έρθει σε επαφές με τα Επιμελητήρια άλλων τουριστικών νομών της χώρας, για να αντιδράσουν από κοινού, ενώ το θέμα θα τεθεί και στη γ.σ. της Κεντρικής Ενωσης Επιμελητηρίων, που θα γίνει στην Αθήνα στις 22 Φεβρουαρίου.

Για το ίδιο ζήτημα, σε τοπικό επίπεδο, το Επιμελητήριο πρόκειται να έχει συνάντηση με τις διοικήσεις της Ενωσης Ξενοδόχων, Ενωσης Πρακτόρων, εστιατόρων, ενοικιαζομένων δωματίων και ενοικιαζομένων αυτοκινήτων.

Ενδεκα φορείς

Υπέρ του Τουριστικού Επιμελητηρίου

ΙΚΑΝΟΠΟΙΕΙΤΑΙ ΕΝΑ ΠΑΓΙΟ ΑΙΤΗΜΑ

ΕΝΔΕΚΑ τουριστικοί φορείς με κοινή τους ανακοίνωση χαιρετίζουν την απόφαση του υπουργού Ανάπτυξης Ακη Τσοχατζόπουλου για τη δημιουργία Τουριστικού Επιμελητηρίου, που όπως αναφέρουν, ικανοποιεί ένα πάγιο αίτημα τους.

Οι φορείς επισημαίνουν ότι μέχρι τώρα ο πιο δυναμικός τομέας της ελληνικής οικονομίας στερείται ενός ενιαίου θεσμικού οργάνου, που θα συμβάλλει στην καλύτερη οργάνωση των τουριστικών επιχειρήσεων και στη σωστότερη εποπτεία τους. Επιπλέον, προσθέτουν, η κυβέρνηση θα έχει πια έναν αξιόπιστο σύμβουλο και συνομιλητή.

Οι φορείς τονίζουν ότι το Τουριστικό Επιμελητήριο πρέπει να δημιουργηθεί είτε με ένταξη στο νέο φορέα -με ειδικές ρυθμίσεις- του υφιστάμενου Ξενοδοχειακού Επιμελητηρίου Ελλάδος (οι ξενοδόχοι αντιδρούν στη δημιουργία του νέου θεσμού) είτε χωρίς τη συμμετοχή του.

Την κοινή ανακοίνωση υπογράφουν: Γενική Πανελλαδική Ομοσπονδία Πούλμαν, Ενωση Εφοπλιστών Επιβατηγών Πλοίων, Σύνδεσμος Τουριστικών & Ταξιδιωτικών Γραφείων (ΗΑΤΤΑ), Ομοσπονδία Τουριστικών Γραφείων, Πανελλήνια Ομοσπονδία Επιχειρήσεων Τουρισμού, Πανελλήνια Ομοσπονδία Εστιατορικών και Συναφών Επαγγελμάτων, Πανελλήνια Ενωση Ναυτικών Πρακτόρων Ακτοπλοΐας, Σύνδεσμος Αντιπροσώπων Αεροπορικών Εταιριών, Σύνδεσμος Δήμων και Κοινοτήτων Ιαματικών Πηγών, Σύνδεσμος Τουριστικών Επιχειρήσεων Ενοικιαζομένων Αυτοκινήτων, Σύνδεσμος Ελλήνων Επαγγελματιών Οργανωτών Συνεδρίων.

VANIK TOURS
ΓΙΑΝΝΗΣ και ΣΕΒΑ ΒΑΛΣΑΜΙΔΗ
VANIK σημαίνει ΑΛΗΘΕΙΑ
ΑΚΤΗ ΚΑΝΑΡΗ 17, ΨΑΡΟΠΟΥΛΑ - ΑΝΕΤΟ ΠΑΡΚΙΝΓΚ
Ανοικτά: ΔΕ-ΣΑ 08.30 - 14.00 & 16.30 - 20.30
Τηλ. 35191, 37621 κινητό: 0945798148 , FAX 29532

Το γραφείο μας πάντα πρώτο σε κρατήσεις ξενοδοχείων εξασφάλισε και σας προσφέρει καταπληκτικές τιμές για τα παρακάτω ξενοδοχεία σε ΠΑΚΕΤΑ (έκδοση εισιτηρίων R/T) από 1/2-31/3/2003

Απευθυνόμαστε σε σας που θέλετε και η κράτησή σας να είναι σωστή και το δωμάτιό σας να σας περιμένει

1ον HOTEL PRESIDENT Α΄ Κατηγορίας
Λεωφόρος Κηφησίας (ΟΛΑ ΑΝΑΚΑΙΝΙΣΜΕΝΑ)
Μονόκλινο € 39
Δίκλινο για μονόκλινο € 45
Δίκλινο € 48
Τρίκλινο € 57

2ον HOTEL ALEXANDROS Α΄ SUPERIOR
Πλατεία Μαβίλλη

3ον HOTEL ZAFOLIA Α΄ Κατηγορίας
Λεωφόρος Αλεξάνδρας
Μονόκλινο € 88
Δίκλινο € 98
Τρίκλινο € 108

4ον HOTEL ATHENS CYPRIA Α΄ Κατ. SUPERIOR
Σύνταγμα
Μονόκλινο € 55
Δίκλινο € 70
Τρίκλινο € 90

5ον HOTEL ASTOR Α΄ Κατηγορίας
Σύνταγμα
Μονόκλινο € 42
Δίκλινο για μονόκλινο € 50
Δίκλινο € 57
Τρίκλινο € 72

6ον HOTEL ARETHOUSA Β΄ SUPERIOR
Σύνταγμα

7ον HOTEL ELLINIS Β΄ Κατηγορίας
Ωνάσειο, λεωφ. Συγγρού
Μονόκλινο € 42
Δίκλινο € 55
Τρίκλινο € 68

8ον HOTEL TPITON Β΄ Κατηγορίας
Κέντρο Πειραιά
Μονόκλινο € 50
Δίκλινο € 68
Τρίκλινο € 90

9ον HOTEL EGNATIA Β΄ Κατηγορίας
Θεσσαλονίκη Κέντρο - καινούριο
Μονόκλινο € 60
Δίκλινο € 72
Τρίκλινο € 84

* Τα παραπάνω ξενοδοχεία διαθέτουν T.V. σε όλα τα δωμάτια
* Στις παραπάνω τιμές συμπεριλαμβάνεται πρωινό σε μπουφέ
* Ακόμη σε μας θα βρείτε αεροπορικά και ατμοπλοϊκά εισιτήρια όλων των εταιρειών.
Χ. 3769-28/2

Χ. 3794-28/2
ΕΦΤΑΣΕ ΣΤΗ ΡΟΔΟ


Το SORENTO είναι ένα αυτοκίνητο με καταπληκτικές δυνατότητες κίνησης τόσο στους δύσβατους δρόμους της εξοχής όσο και μέσα στην πόλη. Η επιλεκτική τετρακίνηση -με τη χρήση ενός διακόπτη στο ταμπλό- δεν είναι το μοναδικό του ατού. Το κλειδί της υπεροχής του συγκριτικά με άλλα τετρακίνητα βρίσκεται στη χρήση ενός πρωτοποριακού συνδυασμού που περιλαμβάνει πλαίσιο τύπου σκάλας και άκαμπτο πίσω άξονα. Οι 139 και οι 195 ίπποι του κινητήρα -ανάλογα με την έκδοση- η πολύ υψηλή ροπή από τις χαμηλές στροφές -19,6 Kg.m/2.500 σ.α.λ. και 30 Kg.m/3.000 σ.α.λ. αντίστοιχα- και η δυνατότητα υποπολλαπλασιασμού των σχέσεων μετάδοσης, θα σας δώσουν μοναδικά πλεονεκτήματα: να απολαμβάνετε τη σπορτίβ οδήγηση και να συνεχίζετε εκεί που οι άλλοι απλώς θα... σταματούν!
Δυναμικό και επιβλητικό, ευρύχωρο και πολυτελές στο εσωτερικό του, με άψογο φινίρισμα και ποιότητα υλικών και κατασκευής και με μεγάλες δυνατότητες εκμετάλλευσης των χώρων του, το SORENTO θα καλύψει όλες σας τις μεταφορικές ανάγκες και τα σπορ ενδιαφέροντα.
ΑΦΟΙ ΧΑΤΖΗΜΙΧΑΛΗ ΕΒΑΕ
6ο χιλιόμετρο Ρόδου - Λίνδου
Τηλ. 22410 61824

ΜΝΗΜΟΣΥΝΑ



Τελούμε στις 14 Φεβρουαρίου ημέρα Παρασκευή και ώρα 8.15 π.μ. στον ιερό ναό Αγίου Ιωάννου πόλεως Ρόδου διετές μνημόσυνο για την ανάπαυση της ψυχής του δικού μας αξέχαστου και πολυαγαπημένου παιδιού, αδελφού, εξαδέλφου και ανιψιού

ΣΠΥΡΙΔΩΝΟΣ - ΕΛΕΥΘΕΡΙΟΥ ΠΑΝΑΓΙΩΤΑ

(τροχαίο)

Οι γονείς Δημήτρης - Αγγελική
Τα αδέλφια Παναγιώτης - Τσαμπίκα, Μανόλης, Μάριος



Τελούμε στις 14 Φεβρουαρίου ημέρα Παρασκευή και ώρα 8 π.μ. στον ιερό ναό Αγίου Νικολάου 3μηνο μνημόσυνο υπέρ αναπαύσεως της ψυχής του λατρευτού μας συζύγου, πατέρα και παππού

ΕΜΜΑΝΟΥΗΛ ΜΠΕΛΛΟΥ

Ετών 69

Η σύζυγος Ευαγγελία
Τα παιδιά Ιωάννης - Αννα, Θανάσης - Κωνσταντίνα, Ιωάννης - Σουζάνα
Τα εγγόνια και οι λοιποί συγγενείς
Οικογένεια Αντωνίου Δημητρούλη

2144-13/2

Σε δύσκολη θέση τουριστικοί κολοσσοί

ΣΥΝΕΧΕΙΑ ΑΠΟ ΤΗ ΣΕΛ. 1

αλλαγές θα συντείνουν στην εξοικονόμηση πάνω από 100 εκατ. ευρώ. Αποτέλεσμα των μέτρων αυτών θα είναι και η κατάργηση 600 θέσεων εργασίας στα διάφορα επίπεδα του ομίλου.

ΑΥΤΗ ΤΗΝ περίοδο, αναφέρει ο κ. Pichler, οι κρατήσεις για το καλοκαίρι σε όλη την τουριστική αγορά βρίσκονται στο 10% με 12%. Αυτή η υστέρηση αποδίδεται από τον ίδιο στον επαπειλούμενο πόλεμο στο Ιράκ. «Οι καταναλωτές», τονίζει ο κ. Pichler, «έχουν κιόλας τον πόλεμο στο μυαλό τους και συμπεριφέρονται ανάλογα».

• Δύο ακόμη πρωτοβουλίες μέσα στους κόλπους του συγκεκριμένου ομίλου δείχνουν την κρισιμότητα της κατάστασης στην τουριστική αγορά.

Η ΜΙΑ είναι ότι ο κ. THOMAS COOK θα προωθήσει δικά του προγράμματα χαμηλού αεροπορικού κόστους και ότι ο NECKERMANN, η βασική μάρκα του ομίλου, αποκτά την ευελιξία να προαρμόζει σε τακτά χρονικά διαστήματα την πολιτική τιμών με βάση τις εξελίξεις στην τουριστική αγορά.

• Σημειώνεται ότι πρόσφατα εορτάστηκε η 40ή επέτειος από την ίδρυση του NECKERMANN και με αυτή την ευκαιρία διατέθηκαν «ειδικές προσφορές» στο ταξιδιωτικό κοινό.

Ραγδαίες βροχοπτώσεις

ΣΥΝΕΧΕΙΑ ΑΠΟ ΤΗ ΣΕΛ. 1

• Πάντως η Πυροσβεστική Υπηρεσία δεν είχε δεχθεί κλήσεις για να επέμβει τουλάχιστον μέχρι νωρίς το απόγευμα. Ωστόσο οι αρμόδιες υπηρεσίες της Νομαρχιακής Αυτοδιοίκησης και τα συνεργεία των Τεχνικών Υπηρεσιών των Δήμων και της ΤΕΔΚ είχαν σε τεθεί σε αυξημένη ετοιμότητα.

Ο ΙΔΙΟΣ κακός καιρός, θα συνεχιστεί τουλάχιστον μέχρι και την ερχόμενη Παρασκευή σύμφωνα με την πρόγνωση της Εθνικής Μετεωρολογικής Υπηρεσίας. Μάλιστα σήμερα αύριο και μεθαύριο, εκτός από τις βροχές και τις καταιγίδες θα είναι έντονα τα καιρικά φαινόμενα με θυελλώδεις βόρειους ανέμους και χαμηλές θερμοκρασίες.

• Χθες το απόγευμα από το Κεντρικό Λιμεναρχείο Πειραιά απαγορεύτηκε ο απόπλους όλων των σκαφών προς τα νησιά μας. Το πλοίο «Ρόδος» παρέμεινε δεμένο στο λιμάνι του Πειραιά.

ΧΩΡΙΣ ΕΠΙΒΑΤΕΣ

Γύρω στις 7.30 το βράδυ το οχηματαγωγό BLUE STAR σήκωσε εσπευσμένα άγκυρες από το λιμάνι της Ρόδου, επειδή δεν μπορούσε να «κρατηθεί» περισσότερο λόγω των δυσμενών καιρικών συνθηκών.

Το BLUE STAR απέπλευσε μόνο με όσα φορτηγά αυτοκίνητα είχαν μπει μέχρι εκείνη την ώρα στο οχηματαγωγό, το οποίο κατέφυγε στον κόλπο των Τριαντών μέχρις ότου να βελτιωθούν οι καιρικές συνθήκες.

Η ΔΑΝΕ απολύει 28 εργαζόμενους

ΣΥΝΕΧΕΙΑ ΑΠΟ ΤΗ ΣΕΛ. 1

εταιρίας που σχεδιάζεται να μετατραπούν σε οχηματαγωγά (ρο-ρο).

Συζητήσεις πάντως για την «επιβίωση» της ΔΑΝΕ θα γίνουν στη διάρκεια της συνεδρίασης του διοικητικού συμβουλίου της ΔΑΝΕ που θα γίνει το προσεχές Σάββατο 15 Φεβρουαρίου στη Ρόδο. Ουσιαστικά στη συνεδρίαση αυτή θα οριστικοποιηθούν οι αποφάσεις που πάρθηκαν για τα θέματα που ετέθησαν εκτός ημερήσιας διατάξεως σε προηγούμενη συνάντηση των μελών του διοικητικού συμβουλίου της εταιρείας.

ΤΗΝ ΩΡΑ που κρίνεται το μέλλον και η επιβίωση της εταιρίας φαίνεται πως οι διαπραγματεύσεις της διοίκησης της εταιρίας που διαχειρίζεται τους Μύλους με τον Γεράσιμο Καλογηράτο απέδωσαν καρπούς και δεν αποκλείεται σύντομα να αρθούν οι προσημειώσεις που βαρύνουν το ακίνητο.

ΣΥΜΦΩΝΑ με πληροφορίες ο κ. Γεράσιμος Καλογηράτος συμφώνησε να προχωρήσει στη άρση των προσημειώσεων από το ακίνητο το οποίο θα μετατραπεί σε υπερσύγχρονο εμπορικό κέντρο. Στα πλαίσια των διαπραγματεύσεων που έχουν γίνει η ΔΑΝΕ θα παραχωρήσει στον κ. Καλογηράτο ένα κατάστημα στο εμπορικό κέντρο που θα δημιουργηθεί. Η αξία του καταστήματος μάλιστα θα υπολογιστεί με βάση τις αντικειμενικές αξίες.

ΣΗΜΕΙΩΝΕΤΑΙ ότι δεν ενεκρίθη από τα δικαστήρια η άρση των προσημειώσεων που είχε βάλει στο ακίνητο ο Γεράσιμος Καλογηράτος, ενώ οι Μύλοι έχουν και «βάρη» της Τράπεζας Κύπρου.

Γραμματόσημα για τον Αγιο Βαλεντίνο

ΣΥΝΕΧΕΙΑ ΑΠΟ ΤΗ ΣΕΛ. 1

να τυπώσουν το προσωπικό τους γραμματόσημο, όπως δήλωσε στην «Πρόοδο», η υπεύθυνη του τμήματος πωλήσεων του κεντρικού Ταχυδρομείου Ρόδου κ. Τζένη Φάκκα. Την Παρασκευή δηλαδή όσα ζευγάρια επιθυμούν μπορούν να φωτογραφηθούν και να τυπώσουν τις φωτογραφίες σε γραμματόσημα τα οποία θα φέρουν και αναμνηστική σφραγίδα από τα ΕΛΤΑ.

ΕΚΤΟΣ ΟΜΩΣ από τα Ταχυδρομικά Γραφεία την Παρασκευή θα έχουν την τιμητική τους τα ανθοπωλεία, τα καταστήματα δώρων και τα κοσμηματοπωλεία που έχουν ήδη ετοιμασθεί για την ημέρα που είναι αφιερωμένη στους ερωτευμένους.

ΣΥΝΕΧΕΙΑ ΑΠΟ ΤΗ ΣΕΛ. 1

κλοφόρησαν πληροφορίες, ότι ανευρέθη η άτρακτος του ελικοπτέρου.

Η ΣΥΝΤΡΙΒΗ

Το ελικόπτερο τύπου Augusta Bell είχε απογειωθεί στις 23:30 της Δευτέρας από τη Μυτιλήνη, με προορισμό την Ικαρία για τη διακομιδή σε νοσοκομείο της Σάμου της 70χρονης ασθενούς Ολυμπίας Κοτσώνη, με διάγνωση γαστρορραγίας.

Σε απόσταση δύο περίπου ναυτικών μιλίων από το ελικοδρόμιο της Ικαρίας, το ελικόπτερο αιφνιδίως και για άγνωστους μέχρι στιγμής λόγους χάθηκε από τα ραντάρ, δίχως να είναι εφικτή οποιαδήποτε προσπάθεια της Πολιτικής Αεροπορίας να έλθει σε επαφή μαζί του μέσω ασυρμάτου.

Στις 00:15 της Τρίτης το ελικόπτερο είχε επικοινωνήσει με τον πύργο ελέγχου της Ικαρίας, γνωστοποιώντας πως βρίσκεται τέσσερα ναυτικά μίλια βορειοανατολικά της νήσου και ζητώντας οδηγίες προσγείωσης. Υπήρξε οπτική επαφή με το ελικόπτερο τόσο του πύργου ελέγχου, όσο και κατοίκων.

Ο πόλεμος και ο τουρισμός

ΣΥΝΕΧΕΙΑ ΑΠΟ ΤΗ ΣΕΛ. 1

Ο πρόεδρος της ΠΟΞ Β. Μηναΐδης, στην ομιλία του με θέμα ΄΄Τάσεις και προοπτικές του ελληνικού τουρισμού΄΄ υπογράμμισε ότι ο Ελληνικός Τουρισμός περνά μια δύσκολη περίοδο, που πρέπει να αποδοθεί σε μια σειρά παραγόντων, από τους οποίους άλλοι είναι εξωγενείς όπως η συνεχιζόμενη οικονομική ύφεση, οι συνέπειες των τρομοκρατικών ενεργειών και η ανατίμηση του ευρώ και άλλοι εσωτερικοί που κατά τη γνώμη μας οφείλονται στη πενιχρή τουριστική προβολή της χώρας μας και στην έλλειψη αποτελεσματικών μηχανισμών αντιμετώπισης των τουριστικών κρίσεων.

Ο κ. Μηναΐδης τόνισε ότι η τουριστική ύφεση στη χώρα μας πέρα από το κλίμα αβεβαιότητας που δημιούργησε το τρομοκρατικό κτύπημα, και από την οικονομική επιβράδυνση στην ΕΕ, οφείλεται και στην αδράνεια, και τον εφησυχασμό τον οποίο καλλιέργησε η μακρά εμπειρία ότι ο τουρισμός μπορεί να αναπτύσσεται μόνος του, χωρίς βοήθεια, χωρίς ενεργό παρουσία της Πολιτείας.

Το τρέχον έτος, με βάση τις ενδείξεις που έχουμε σύμφωνα με τις οποίες η αγγλική αγορά που είναι η σημαντικότερη παρουσιάζει μείωση της τάξης του 30% και οι άλλες κινούνται με πτωτική τάση, πρέπει να είμαστε ικανοποιημένοι αν διατηρήσουμε τον τουρισμό μας στα επίπεδα του 2002. Και αυτό υπό τον όρο ότι θα εντείνομε τις προσπάθειες τόσο εμείς όσο και η Πολιτεία, που πρέπει να πραγματοποιήσει αμέσως μια έντονη διαφημιστική εκστρατεία.

ΚΟΙΝΗ ΣΤΑΣΗ

Έμφαση στην ανάγκη επίτευξης κοινής στάσης των ευρωπαϊκών κρατών απέναντι στον επικείμενο πόλεμο στο Ιράκ, έδωσε ο υπουργός Ανάπτυξης Ακης Τσοχατζόπουλος, από το βήμα του Δεύτερου Συνεδρίου για την Τουριστική Ανάπτυξη που διοργάνωσε ο Σύνδεσμος Ελληνικών Τουριστικών Επιχειρήσεων (ΣΕΤΕ) στον ΄΄Αστέρα΄΄ Βουλιαγμένης, επισημαίνοντας ταυτόχρονα τη θετική επίπτωση που μια τέτοια (αντιπολεμική) εξέλιξη θα έχει και στον τουρισμό.

Για πρώτη φορά εξάλλου, όπως είπε, στο Ευρωπαϊκό Συμβούλιο θα υπάρξει ελληνική πρόταση για συζήτηση μιας κοινής ευρωπαϊκής τουριστικής πολιτικής. Ο υπουργός Ανάπτυξης, για μία ακόμη φορά, σημείωσε τη χρησιμότητα του σχεδιαζόμενου Τουριστικού Επιμελητηρίου, επισημαίνοντας ότι με τη σύστασή του θα δημιουργηθεί ένας ενιαίος τουριστικός φορέας.

Προβλήματα ποιότητας στη διαδικασία προσφοράς του τουριστικού προϊόντος είναι ορατά, όπως παρατήρησε ο υφυπουργός Ανάπτυξης Δημήτρης Γεωργακόπουλος, δυσχεραίνοντας την προσέλκυση του τουριστικού ρεύματος. Σε παρέμβασή του ο βουλευτής της ΝΔ Αριστοτέλης Παυλίδης έκανε λόγο για δυσλειτουργία των γραφείων ΕΟΤ εξωτερικού, για ανεπαρκή διαφημιστική προβολή, όπως επίσης για έλλειψη μηχανισμού αντιμετώπισης της τουριστικής κρίσης που πιθανόν κάνει την εμφάνισή της μετά από έναν επικείμενο πόλεμο στο Ιράκ.

Αγανάκτηση για τη συντριβή

Η ασθενής Ολυμπία Κοτσώνη μεταφέρθηκε τελικά στη Σάμο με πλωτό σκάφος του Λιμενικού Σώματος. Τόσο η κ. Κοτσώνη, όσο και ο συζύγος της και η κόρη της εξέφρασαν τη θλίψη τους για την τύχη των ανθρώπων που κινδύνεψαν για τη μεταφέρουν ασφαλέστατα στο νοσοκομείο Σάμου. «Πιο καλά να χανόμουνα εγώ παρά τόσα παιδιά» λέει η κ. Κοτσώνη.

ΣΥΝΕΧΩΣ ΕΙΧΕ ΒΛΑΒΕΣ

Την ώρα της πτώσης του ελικοπτέρου οι καιρικές συνθήκες ήταν καλές και η πτώση αποδίδεται σε μηχανική βλάβη, γεγονός που ενισχύει τις υποψίες ότι τα ελικόπτερα του ΕΚΑΒ είναι προβληματικά και παθαίνουν συχνά μηχανικές βλάβες.

Στο μεταξύ η νέα τραγωδία έχει εξοργίσει τους εργαζόμενους στο ΕΚΑΒ, οι οποίοι ανακοίνωσαν ότι δεν πρόκειται να λάβουν μέρος σε αεροδιακομιδές, συγχρόνως απαίτησαν την καταγγελία της σύμβασης με τη διαχειρίστρια εταιρία Helitalia.

Ο πρόεδρος των εργαζομένων στο ΕΚΑΒ κ. Μπαρκανίκος απεκάλυψε έγγραφο στο οποίο αναφέρεται ότι το ελικόπτερο παρουσίαζε συνεχώς βλάβες. Πρόσφατα μάλιστα είχε κάνει δύο αναγκαστικές προσγειώσεις διότι είχε υποστεί βλάβη.

ΟΡΓΗ ΚΑΤΑ ΣΤΕΦΑΝΗ

Η νέα αυτή τραγωδία προκάλεσε την οργή των συμμετεχόντων στο 10ο Συνέδριο της Πανελλήνιας Ομοσπονδίας Εργαζομένων στα νοσοκομεία, όταν στο βήμα του Συνεδρίου εμφανίστηκε το πρωί της Τρίτης ο υπουργός Υγείας Κ. Στεφανής. Ο κ. Στεφανής που εκλήθη να χαιρετίσει το συνέδριο δυσκολεύτηκε να μιλήσει από τις έντονες αποδοκιμασίες των συγκεντρωμένων. Ο υπουργός Υγείας προσπάθησε να εκφράσει τη θλίψη του, λέγοντας ότι πρόκειται για ένα τραγικό περιστατικό το οποίο οφείλουμε να διερευνήσουμε σε βάθος και να ξεκαθαρίσουμε όχι μόνο αυτό το δυστύχημα αλλά και τα προηγούμενα. Όμως ακριβώς η αναφορά και μόνο, του υπουργού Υγείας στο τραγικό περιστατικό, ανέβασε το θερμόμετρο, με αποτέλεσμα οι εργαζόμενοι-σύνεδροι, με πανό και συνθήματα, τόνιζαν ότι δεν θέλουν άλλους νεκρούς στο χώρο της Υγείας και ότι η υγεία δεν είναι προνόμιο των λίγων το οποίο θα πρέπει να καρπώνεται ο ιδιωτικός τομέας.

Ο πρωθυπουργός Κώστας Σημίτης κάλεσε το πρωί στο Μέγαρο Μαξίμου τον υπουργό Υγείας, ο οποίος μετά τη συνάντησή του με τον πρωθυπουργό, αρνήθηκε, σε δηλώσεις του, ότι έχει τεθεί θέμα παραίτησής του και ανακοίνωσε ότι έχει διατάξει ΕΔΕ. Επίσης, ο κ. Στεφανής δήλωσε ότι «εξετάζουμε όλα τα ενδεχόμενα ακόμη και ανάθεση των αεροδιακομιδών σε δημόσιο φορέα», ενώ πρόσθεσε ότι μετά τα δυο προηγούμενα δυστυχήματα, τα ελικόπτερα είχαν εφοδιαστεί με πιο σύγχρονα συστήματα πλοήγησης αλλά αυτό ως φαίνεται δεν κατέστη δυνατόν να αποτρέψει ένα νέο ατύχημα.

Μπλοκάρουν τα έργα

ΣΥΝΕΧΕΙΑ ΑΠΟ ΤΗ ΣΕΛ. 1

ΜΕ ΑΥΤΑ τα δεδομένα οι επιχειρηματίες θεωρούν ότι τα έργα δεν θα πρέπει να ξεκινήσουν, αφού όπως υποστηρίζουν χάθηκε πολύτιμος χρόνος, ενώ οι υποσχέσεις που είχαν δοθεί στη σύσκεψη που είχε γίνει στο Δήμο το Νοέμβριο δεν τηρήθηκαν.

Η μεταστέγαση του ΙΚΑ

ΣΥΝΕΧΕΙΑ ΑΠΟ ΤΗ ΣΕΛ. 1

4.800 τ.μ. και επαρκούν για τις λειτουργίες του ΙΚΑ σύμφωνα με την άποψη των Τεχνικών του Ιδρύματος.

• Σύμφωνα με την εκτίμηση του κ. Κουσουρνά θα απαιτηθούν 600 έως 800 εκατ. δραχμές για την ολοκλήρωση των εργασιών αποκατάστασης των νέων χώρων για το ΙΚΑ.

Η ένταξη στην Πολιτιστική Ολυμπιάδα

ΣΥΝΕΧΕΙΑ ΑΠΟ ΤΗ ΣΕΛ. 1

διεξαχθεί τον προσεχή Σεπτέμβριο στην πόλη μας.

Για την εκπλήρωση του παραπάνω αιτήματος είχε δεσμευτεί προσωπικά, όπως είναι γνωστό, ο ίδιος ο πρωθυπουργός κ. Κώστας Σημίτης, όταν βρέθηκε το προηγούμενο Πάσχα στη Ρόδο.

Κανενός όμως το μυαλό δεν πήγε στην ανευθυνότητα με την οποίαν οι επίσημοι φορείς του ελληνικού κράτους χειρίζονται σοβαρά θέματα, όπως το παραπάνω.

Ο Δήμος Ροδίων υπέβαλε το αίτημα του αρκετά έγκαιρα προς την Πολιτιστική Ολυμπιάδα.

Στις 17 Ιανουαρίου του 2002 το αίτημα και η πλήρης πρόταση για χρηματοδότηση με 600.000 ευρώ υποβλήθηκαν γραπτώς.

Μετά από 10 ολόκληρους μήνες, στις 8.10.02, οι υπεύθυνοι της Πολιτιστικής Ολυμπιάδας εδέησαν να απαντήσουν, ότι διαβίβασαν το αίτημα στο Τμήμα Μορφωτικών Υποθέσεων του υπουργείου Πολιτισμού, χωρίς να επισυνάψουν την πρόταση του Δήμου!

Από σύμπτωση οι άνθρωποι που έχουν την ευθύνη της οργανωτικής προετοιμασίας του Συμποσίου ανακάλυψαν, ότι το αίτημα απορρίφθηκε από το αρμόδιο τμήμα του ΥΠΠΟ με τη δικαιολογία, ότι έφθασε εκπρόθεσμα και δεν περιλήφθηκε στον προγραμματισμό του παρπάνω υπουργείου!

Καταλαβαίνει κανείς, πόσο καλά πάει η συνεννόηση μεταξύ δύο φορέων του ίδιου υπουργείου!

Τόσο καλά που μπορεί να εκτεθεί και ο ίδιος ο πρωθυπουργός για αθετηθείσαν υπόσχεση. Σύμφωνα με πληροφορίες, ο δήμαρχος Ροδίων θα ζητήσει εξηγήσεις για το θέμα στην επόμενη συνάντησή του με τον κ. Βενιζέλο και δεν αποκλείεται να ενημέρωσει σχετικά τον ίδιο τον κ. Σημίτη

Την ερχόμενη Παρασκευή
Συγκροτείται σε σώμα η Λιμενική Επιτροπή

ΣΥΝΤΟΜΑ θα συγκροτηθεί το διοικητικό συμβούλιο του Δημοτικού Λιμενικού Ταμείου Νότιας Δωδεκανήσου που θα αρχίσει να λειτουργεί κανονικά από την 1η Απριλίου. Το θέμα της συγκρότησης του νέου οργάνου θα απασχολήσει και το δημοτικό συμβούλιο Ρόδου στη διάρκεια της συνεδρίασής του που θα γίνει την προσεχή Παρασκευή 14 Φεβρουαρίου.

Στη διάρκεια της συνεδρίασης θα οριστούν τα πέντε μέλη που θα εκπροσωπούν το Δήμο Ρόδου στη Λιμενική Επιτροπή. Από ένα μέλος θα πρέπει να ορίσουν στο ενδεκαμελές συμβούλιο και οι δήμοι Καρπάθου, Κάσου, Σύμης, Χάλκης και Μεγίστης. Χωρίς δικαίωμα ψήφου στις συνεδριάσεις της Λιμενικής Επιτροπής θα μετέχουν και οι εκπρόσωποι των δήμων Αρχαγγέλου, Αταβύρου, Αφάντου, Ιαλυσού, Καλλιθέας, Καμείρου, Λινδίων, Νότιας Ρόδου, Πεταλούδων και Ολύμπου Καρπάθου.

Μέχρι την έναρξη της λειτουργίας του Δημοτικού Λιμενικού Ταμείου Νότιας Δωδεκανήσου εκτιμάται ότι θα έχουν διευθετηθεί δύο σημαντικά ζητήματα που αφορούν α) τα χρέη της ΔΑΝΕ που φθάνουν τα 250 εκατομμύρια δραχμές και β) την επιστροφή των λιμενικών τελών που κατέβαλαν οι ιδιοκτήτες των σκαφών που εκτελούν πλόες προς την Τουρκία. Παράλληλα σε σύντομο χρονικό διάστημα θα γίνει και σύσκεψη με τη συμμετοχή των προέδρων των τεσσάρων Λιμενικών Ταμείων της Δωδεκανήσου. Αντικείμενο της σύσκεψης θα είναι η κατάτμιση του προϋπολογισμού του Λιμενικού Ταμείου.

ΛΑΪΚΟ ΛΑΧΕΙΟ

(Την κλήρωση προσφέρει το πρακτορείο ΚΩΣΤΑ ΚΑΣΤΡΟΥΝΗ - ΘΕΜ. ΣΟΦΟΥΛΗ 155)

ΚΛΗΡΩΣΗ 6η της 14 Φεβ. 2003

ΚΕΡΔΗ ΤΡΙΓΩΝΟΥ ΛΑΧΝΟΥ : Ο Κυκλοφόρησαν σειρές: 10

	Σειρά	Πινακίδα	Αριθμός	Δραστηρίες
Μεγάλος Λαχνός	1η	Α	77596	Jackpot
Υπόλοιπα αποτελέσματα	1η	Β-Γ-Δ	77596	Jackpot
Β Λαχνός τριψήφιου	2η	Α - Ω	77596	Jackpot
Γ Λαχνός τριψήφιου	10η	Α - Ω	77596	Jackpot
Σε όλες τις άλλες σειρές			77596	15,000,000

ΚΑΤΑΛΟΓΟΣ ΚΕΡΔΩΝ ΣΕ ΟΛΕΣ ΤΙΣ ΣΕΙΡΕΣ

Αριθμός	Ποσό	Αριθμός	Ποσό	Αριθμός	Ποσό	Αριθμός	Ποσό
599	70,000	20112	70,000	40394	200,000	61486	70,000
1370	70,000	20353	300,000	40935	70,000	62267	100,000
2191	200,000	21274	70,000	41666	70,000	62788	70,000
2982	70,000	21825	70,000	42847	70,000	62869	70,000
3603	100,000	22376	70,000	43198	100,000	63150	70,000
4554	70,000	22787	100,000	43949	70,000	63721	100,000
5275	70,000	23278	70,000	44640	300,000	64552	70,000
5947	70,000	23949	70,000	45391	70,000	65493	200,000
6569	200,000	24570	200,000	46272	70,000	65944	70,000
6991	70,000	25491	70,000	46903	70,000	66695	70,000
7583	70,000	26732	70,000	47514	100,000	67426	100,000
7607	70,000	27719	300,000	48591	70,000	67603	100,000
8288	200,000	28490	70,000	49402	200,000	68364	70,000
9079	70,000	29271	70,000	50263	70,000	69075	70,000
9560	100,000	29982	100,000	50594	70,000	69536	300,000
10171	70,000	30643	70,000	51415	70,000	70257	70,000
10862	70,000	31474	70,000	52226	100,000	70738	70,000
11573	100,000	32275	70,000	52977	70,000	71409	70,000
12254	70,000	33026	200,000	53409	1,000,000	72320	200,000
12785	70,000	33737	70,000	53538	70,000	72971	70,000
13466	300,000	34488	70,000	53790	70,000	73442	70,000
14237	70,000	35219	70,000	54261	70,000	74053	100,000
15048	70,000	35900	100,000	54982	70,000	74604	70,000
15629	100,000	35951	70,000	55643	100,000	75372	100,000
16520	70,000	37462	70,000	56394	70,000	76235	70,000
17301	100,000	37493	2,000,000	57275	100,000	77586	70,000
18088	70,000	37640	70,000	57822	70,000	77596	Πρώτος
18519	70,000	38381	70,000	59583	70,000	78346	70,000
19230	100,000	38952	100,000	60154	200,000	79097	70,000
19441	70,000	39563	70,000	60735	70,000	79848	100,000

Από 10,000 δρχ κερδίζουν όλοι οι αριθμοί που λήγουν σε 96
Από 4,000 δρχ κερδίζουν όλοι οι αριθμοί που λήγουν σε 6
Από 2,000 δρχ κερδίζουν όλοι οι αριθμοί που αρχίζουν από: 77, 37, 57

Στην κλήρωση αυτή συνοψίθηκαν οι τελειάδες 35 37 57 67
Δεν συνοψίθηκαν οι τελειάδες 36 58

PEGASOS TRAVEL CLUB OF RHODES

Μιχάλης και Κατερίνα Καρατζιά
Αλεξάνδρου Διάκου 84 και Ερυθρού Σταυρού γωνία
τηλ. 22410 73455, 76161, 75876 FAX: 22410 35504

ΤΑΞΙΔΕΥΣΤΕ ΕΠΩΝΥΜΑ
ΓΙΑ ΕΝΑ ΑΝΕΤΟ ΤΑΞΙΔΙ ΚΑΙ ΕΥΧΑΡΙΣΤΗ ΔΙΑΜΟΝΗ

ΞΕΝΟΔΟΧΕΙΑ ΑΘΗΝΩΝ

	ΜΟΝΟΚΛΙΝΟ	ΔΙΚΛΙΝΟ	ΤΡΙΚΛΙΝΟ
PRESIDENT CAT A με πρωινό	39€	48€	56€
ASTOR CAT A με πρωινό	42€	57€	72€
ILYSSIA CAT A με πρωινό	52€	64€	75€
ESPERIA CAT A με πρωινό	77€	87€	98€
ELECTRA CAT A με πρωινό	87€	100€	120€
TITANIA με πρωινό	89€	97€	114€
PARHTENON CAT A με πρωινό	52€	63€	85€
EREHTOUSA CAT B με πρωινό	47€	62€	80€
AGHILLION CAT B με πρωινό	38€	50€	58€
ELLINIS CAT B με πρωινό	42€	55€	68€
ΑΧΙΛΛΕΑΣ με πρωινό	49€	59€	68€
PLAKA CAT B με πρωινό	49€	59€	68€

ΞΕΝΟΔΟΧΕΙΑ ΠΕΙΡΑΙΑ

	ΜΟΝΟΚΛΙΝΟ	ΔΙΚΛΙΝΟ	ΤΡΙΚΛΙΝΟ
LILIA CAT B με πρωινό	50€	59€	73€
ANEMONI CAT B με πρωινό	45€	59€	69€

ΞΕΝΟΔΟΧΕΙΑ ΘΕΣΣΑΛΟΝΙΚΗΣ

	ΜΟΝΟΚΛΙΝΟ	ΔΙΚΛΙΝΟ	ΤΡΙΚΛΙΝΟ
EGNATIA CAT B με πρωινό	59€	70€	84€
MANDRINO CAT B με πρωινό	45€	59€	80€
TELIONI με πρωινό	45€	57€	75€
VERGINA CAT B	59€	72€	87€
LE PALLAI	70€	84€	105€
AMALIA	58€	75€	90€

ΤΑΞΙΔΙΑ – ΔΙΑΚΟΠΕΣ
Απολαύστε τις διακοπές σας στα πιο φημισμένα θέρετρα όλου του κόσμου
Νιώστε την μαγεία της Ευρώπης
και χαλαρώστε στα πανέμορφα τοπία της Ελλάδα μας.

ΠΑΚΕΤΑ
→ ΠΑΡΙΣΙ ΚΑΘΕ ΕΒΔΟΜΑΔΑ
→ ΡΩΜΗ ΚΑΘΕ ΕΒΔΟΜΑΔΑ
→ ΒΙΕΝΝΗ ΚΑΘΕ ΕΒΔΟΜΑΔΑ
→ ΠΡΑΓΑ ΚΑΘΕ ΕΒΔΟΜΑΔΑ
→ ΛΟΝΔΙΝΟ ΚΑΘΕ ΕΒΔΟΜΑΔΑ

Ειδικές προσφορές του γραφείου μας σε αεροπορικά εισιτήρια σ'όλο τον κόσμο
→ Ατομικά ταξίδια σ'όλο τον κόσμο
→ Ειδικά ταξίδια νεόνυμφων
→ Εμπορικά ταξίδια
→ Ταξίδια για συλλόγους και εταιρείες

ΠΑΝΤΑ ΣΤΗ ΔΙΑΘΕΣΗ ΣΑΣ ΜΕ ΣΥΝΕΠΕΙΑ ΚΑΙ ΜΕΡΑΚΙ

X.3780-28/2

23,6 χρόνια κάθειρξη σε χρυσοχόο

ΣΥΝΕΧΕΙΑ ΑΠΟ ΤΗ ΣΕΛ. 1

Ιουνίου του 1999 ήρθε στη Ρόδο. Ενα βράδυ στις αρχές Ιουλίου την οδήγησε με το αυτοκίνητό του σε ερημική τοποθεσία όπου τη βίασε και της έκαψε το κορμί και τα χέρια με αναπτήρα. Εντρομη η παθούσα επέστρεψε στους συγγενείς της, αλλά δεν ανέφερε την περιπέτειά της.

● Ο Σεβαστάκης συνέχιζε να επικοινωνεί μαζί της και για μια ακόμα φορά την έπεισε να επιστρέψει στη Ρόδο.

ΠΡΑΓΜΑΤΙ στο τέλος Αυγούστου επέστρεψε στη Ρόδο, όπου ο χρυσοχόος συνεχίζει το βιολί του. Μάλιστα ένα βράδυ την επιβίβασε στο αυτοκίνητό του, στο οποίο επέβαινε και η Σάρα - Κάρα Μπλωμάκη και αφού της έβαλε χειροπέδες, της έκαψε το κορμί. Στη συνέχεια την κρατούσε φυλακισμένη σε ενοικιαζόμενο δωμάτιο.

● Ενα βράδυ της προξένησε σοβαρά εγκαύματα, μ' αποτέλεσμα να αναγκαστεί να εισαχθεί στο Νοσοκομείο, όπου της χορηγήθηκε θεραπευτική αγωγή.

ΤΟΝ ΝΟΕΜΒΡΙΟ του 1999 είχε έρθει στη Ρόδο η μητέρα της, αλλά δεν κατάφερε να τη συναντήσει, αφού την κρατούσε «φυλακισμένη» ο χρυσοχόος, δηλώνοντας στη μητέρα της ότι δεν γνωρίζει που μένει.

● Στις αρχές Φεβρουαρίου, ιερέας που έμενε στην ίδια πολυκατοικία, αντιλήφθηκε τι είχε συμβεί και πρότεινε στον Σεβαστάκη να την αφήσει ελεύθερη, διαφορετικά θα ενημέρωνε την Αστυνομία.

ΠΡΑΓΜΑΤΙ την άφησε ελεύθερη και έφυγε στη Γερμανία, όπου διηγήθηκε την περιπέτειά της στους γονείς της και ακολούθησε η υποβολή μήνυσης, που εκδικάστηκε στο Μικτό Ορκωτό Κω.

● Ο κατηγορούμενος αρνήθηκε τις κατηγορίες και υποστήριξε ότι είναι φαντασιώσεις της πρώην φίλης του, χωρίς όμως να καταφέρει να πείσει τους δικαστές, που τον έκριναν ένοχο και του επέβαλαν τη βαριά ποινή των 23 1/2 χρόνων κάθειρξης.

Η ΠΑΘΟΥΣΑ υποστήριξε ότι της είχε αποκαλύψει ότι ήταν παντρεμένος, με τρία παιδιά, και διαζευγμένος, με πολλά προ

ΙΑΤΡΙΚΗ ΑΝΑΚΟΙΝΩΣΗ
Ο ΙΑΤΡΟΣ
ΓΕΩΡΓΑΚΗΣ Ε. ΛΑΖΑΡΟΣ
ΔΕΡΜΑΤΟΛΟΓΟΣ - ΑΦΡΟΔΙΣΙΟΛΟΓΟΣ
ΑΜΕΡΙΚΗΣ 7 (1ος όροφος)
ΔΕΧΕΤΑΙ: Δευτέρα - Παρασκευή
08.30 - 13.00 & 17.00-20.30
απόγευμα Δευτέρας
και Παρασκευής με ραντεβού
Τηλ. 22410/73008 και κινητό 097708320
T1005-20/4

ΙΑΤΡΙΚΗ ΑΝΑΚΟΙΝΩΣΗ
Ο ιατρός
ΕΥΑΓΓΕΛΟΣ Γ. ΚΑΤΣΟΓΡΙΔΑΚΗΣ
ΧΕΙΡΟΥΡΓΟΣ ΩΤΟΡΙΝΟΛΑΡΥΓΓΟΛΟΓΟΣ
δέχεται στο ιατρείο του στην οδό
Αλεξάνδρου Διάκου 55Α
Ώρες ιατρείου:
Πρωί: 09.00-12.30 (κάθε μέρα)
Απόγευμα: 17.00-20.30 (εκτός Τετάρτης)
Τηλέφωνο Ιατρείο 22410 43810
Κινητό: 0974 066040
T998-25/2

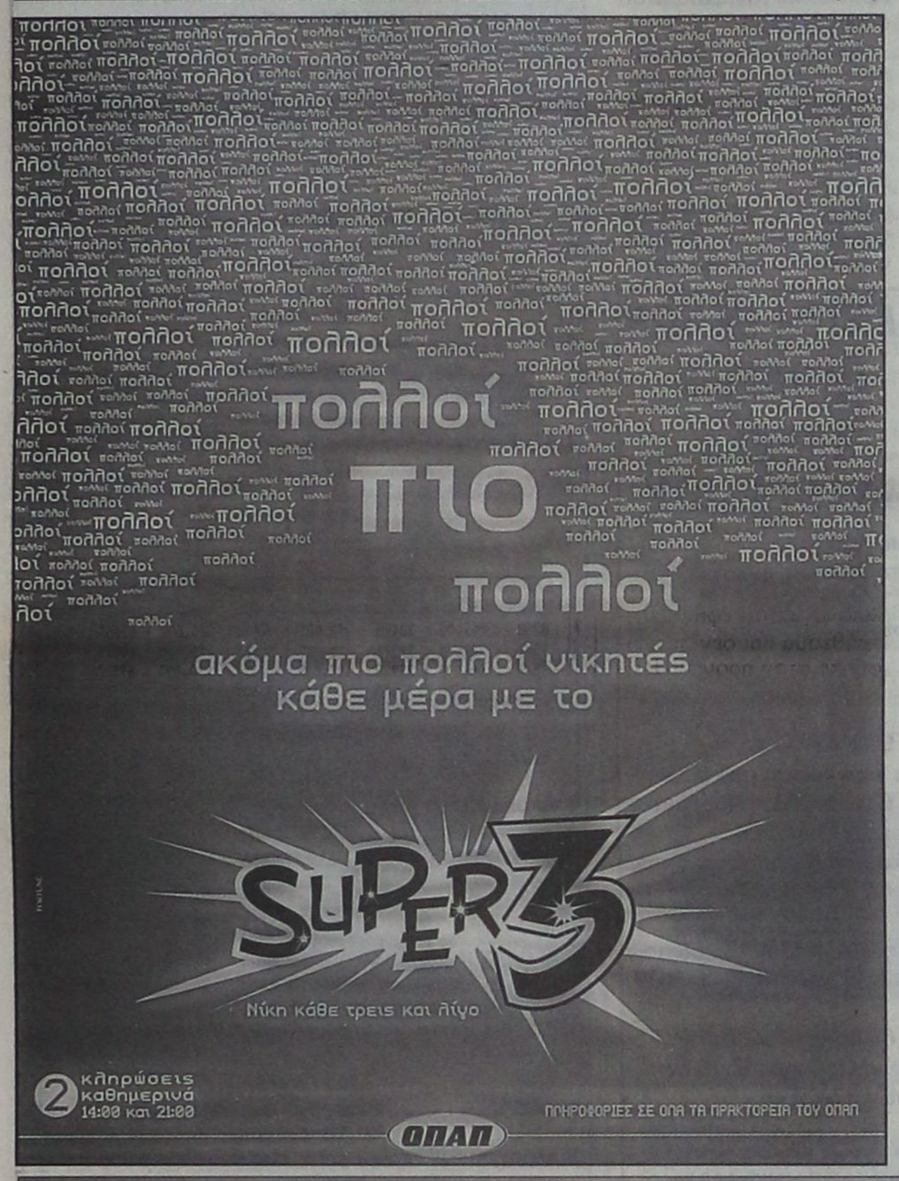

Οφείλεται στο φαινόμενο του θερμοκηπίου

Η επιδείνωση των καιρικών φαινομένων

Αποφυγή της σπατάλης της ενέργειας

Γράφει ο Αθανάσιος Δηλαναής πρώην Δ/ντης ΔΕΗ Σορωνής Ρόδου

Όπως όλοι έχουμε αντιληφθεί τα καιρικά φαινόμενα αυτού του χειμώνα είναι και συχνότερα και εντονότερα, όχι μόνο στη χώρα μας, αλλά και σε παγκόσμια κλίμακα, με αποτέλεσμα εκτός από τις υλικές ζημίες που είναι τεράστιες να έχουμε θρηνήσει και μερικούς νεκρούς. Για όσους ασχολούνται και παρακολουθούν τις κλιματολογικές αλλαγές που συμβαίνουν στο πλανήτη η συχνότητα και η επιδείνωση των φαινομένων ήταν και είναι αναμενόμενη. Σε παλαιότερο άρθρο μου, το οποίο είχα γράψει με τη βοήθεια στοιχείων τα οποία δανείσθηκα από τις μελέτες της IPCC του Οργανισμού Ηνωμένων Εθνών, φαίνονται καθαρά τόσο η αύξηση των έντονων καιρικών φαινομένων τα τελευταία 50 (για την ακρίβεια 48) χρόνια όσο και το κόστος τους σε δισεκατομμύρια δολάρια. Αναφέρομαι στην πρώτη και τελευταία δεκαετία της προαναφερθείσας περιόδου: Δεκαετία του 1950 (50-60) συνέβησαν παγκοσμίως 13 έντονα καιρικά φαινόμενα και η αποτίμηση του κόστους ήταν 41 δισεκατομμύρια δολάρια. Την τελευταία οκταετία της περιόδου1990-1998 συνέβησαν 72 έντονα καιρικά φαινόμενα και η αποτίμηση του κόστους ήταν 396 δισεκατομμύρια δολάρια. Από τα στοιχεία αυτά είναι εύκολο να αντιληφθούμε γιατί η επιδείνωση είναι αναμενόμενη

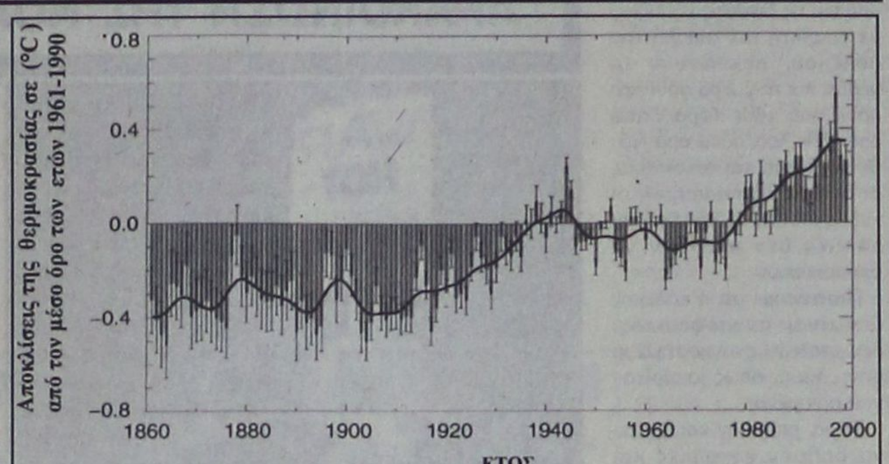

(Η IPCC είναι η μεγαλύτερη και η πλέον αξιόπιστη διεθνής επιστημονική οργάνωση που μελετά τις αλλαγές του κλίματος τις αιτίες των αλλαγών και τις επιπτώσεις από τις αλλαγές.)

Όλα αυτά είναι αποτέλεσμα του ανθρωπογενούς φαινομένου του θερμοκηπίου που προέρχεται από τις δραστηριότητές μας πάνω στη γη οι οποίες δραστηριότητες επιβαρύνουν την ατμόσφαιρα με αέριους ρύπους (ηλεκτρική ενέργεια, βιομηχανία, βιοτεχνία, αυτοκίνητα, πλοία , αεροπλάνα, θερμάνσεις ζεστό νερό, κλιματισμοί, φωτισμοί και βέβαια η σπατάλη σε όλα αυτά τα αγαθά).

Πώς όμως το φαινόμενο του θερμοκηπίου επηρεάζει τα καιρικά φαινόμενα;

Θα προσπαθήσω να το εξηγήσω όσο γίνεται πιο απλά.

Με το φαινόμενο του θερμοκηπίου έχουμε αύξηση της θερμοκρασίας στην επιφάνεια της γης (στην ατμόσφαιρα, στους ωκεανούς αλλά και στο έδαφος). Στο διάγραμμα που παραθέτω φαίνονται οι μεταβολές της θεοκρασίας από το έτος 1860 μέχρι το 2000 και η έξαρση που παρουσιάζουν τα τελευταία χρόνια. Κάθε κατακόρυφη στήλη απεικονίζει την θερμοκρασία της επιφάνειας της γης ενός έτους. Γι να είμαι πιο συγκεκριμένος απεικονίζει την απόκλιση της θερμοκρασίας από τους 14° C που στο διάγραμμα αντιστοιχεί στο σημείο αναφοράς 0.0.

Συγκεκριμένα από το έτος 1860 μέχρι το 1938 σε κανένα έτος η ετήσια θερμοκρασία της επιφάνειας τής γης δεν ανέβηκε πάνω από το σημείο αναφοράς του διαγράμματος 0.0 (το σημείο αναφοράς θα το διευκρινίσω παρακάτω). Την περίοδο του 1938 -1945 παρατηρείται έξαρση των θερμοκρασιών

Αλλά και η έξαρση αυτή εξηγείται επειδή κατά την χρονική αυτή περίοδο έλαβε χώρα ο 2-ος παγκόσμιος πόλεμος όπου χιλιάδες πολεμικά οχήματα, εκατοντάδες πλοία και αεροπλάνα, μαζί με εκατομμύρια τόνους εκρηκτικών συντέλεσαν στην επιδείνωση του φαινομένου του θερμοκηπίου. Όπως βλέπουμε από το διάγραμμα μετά το πόλεμο οι θερμοκρασίες μέχρι το 1976 σχεδόν ομαλοποιήθηκαν, δεν έφθασαν όμως ποτέ στις χαμηλές θερμοκρασίες που επικρατούσαν πριν από την περίοδο του 1920. Μετά το έτος 1976 καμία ετήσια θερμοκρασία της επιφάνειας της γης δεν έχει κατέβει κάτω από το σημείο αναφοράς 0.0 του διαγράμματος. Και όχι μόνο δεν κατεβαίνουν, αλλά με την πάροδο των ετών γίνονται όλο και μεγαλύτερες. Τα θερμότερα έτη στη ιστορία του πλανήτη τα είχαμε μετά το 1980 (θερμότερο έτος μέχρι σήμερα το 1998).

Πως επιδρά όμως η αύξηση της θερμοκρασίας της επιφάνειας της γης στο κλίμα;

Όταν μιλάμε για αύξηση της θερμοκρασίας της επιφάνειας της γης θα έχει κανείς την εντύπωση ότι μιλάμε για πολλούς °C. Με μια όμως προσεκτική ματιά στο διάγραμμα διαπιστώνει ότι η αύξηση της θερμοκρασίας από το 1860 έως το 2000 κατά μια καλή εκτίμηση έχει ανεβεί κατά 0,6 + 0,2 °C με τάση όμως ανόδου την τελευταία 15-ετία που ξεπερνά κάθε προηγούμενη. Για τους ασχολούμενους με τις μελέτες του κλίματος η αύξηση της θερμοκρασία και κατά μερικά εκατοστά του °C επηρεάζει σοβαρό- τατα:

1) την εξάτμιση του νερού από τις θάλασσες και τους ωκεανούς με αποτέλεσμα να έχουμε αύξηση των υδρατμών στην ατμόσφαιρα και ένταση των βροχοπτώσεων μόνο που αυτές δεν κατανέμονται ομοιόμορφα σε όλη τη γη με αποτέλεσμα αλλού να είναι έντονες και καταστροφικές και αλλού να μη βρέχει επί πολλά έτη. Η αύξηση της επιφανειακής θερμοκρασίας των ωκεανών στην τροπική περιοχή έχει ξεπεράσει από το 1950 μέχρι σήμερα τους 0,5 °C που είναι για τα κλιματολογικά δεδομένα τεράστια.

2) Τα βαρομετρικά δεδομένα της ατμόσφαιρας. Τα βαρομετρικά χαμηλά που υπάρχουν στο βόρειο Ατλαντικό και το βόρειο Ειρηνικό τα οποία έχουν γίνει και γίνονται βαθύτερα από ότι παλαιότερα, που σημαίνει ότι η βαρομετρική πίεση στις περιοχές αυτές μεταβάλλεται και κατεβαίνει σε χαμηλότερα επίπεδα από παλαιότερα.

3) Την ταχύτητα των αερίων μαζών (ανέμους). Η βάθυνση των βαρομετρικών χαμηλών μαζί και με άλλες αλλαγές σε κλιματολογικές παραμέτρους στις οποίες όμως δεν θα αναφερθώ έχουν σαν αποτέλεσμα την αύξηση της ταχύτητας των ανέμων.

Οι παραπάνω κύριες μεταβολές των ατμοσφαιρικών δεδομένων μαζί και με πολλές άλλες μικρότερης σημασίας δημιουργούν τα έντονα καιρικά φαινόμενα.

Έτσι λοιπόν το φαινόμενο του θερμοκηπίου το οποίο προκαλούμε όλοι μαζί επηρεάζει τα καιρικά φαινόμενα και τα κάνει έντονα και καταστροφικά. Όλοι όμως μπορούμε να βοηθήσουμε για να μειώσουμε τις επιπτώσεις του φαινομένου του θερμοκηπίου με το να αποφύγουμε τη σπατάλη που κάνουμε στην ενέργεια.

Σημείωση.

Μέχρι αυτού του σημείου αναλύθηκαν περιληπτικά οι επιδράσεις του φαινομένου του θερμοκηπίου στα καιρικά φαινόμενα με στόχο να μπορεί να ενημερωθεί ο κάθε αναγνώστης χωρίς να έχει κάποιες ιδιαίτερες γνώσεις. Για καλύτερη όμως ενημέρωση των επιστημόνων που ασχολούνται με περιβαλλοντολογικά θέματα κάνω μερικές προσθετές διευκρινίσεις.

Το διάγραμμα δεν δείχνει τις τιμές της θερμοκρασίας της επιφάνειας της γης αλλά τις αποκλίσεις τους (θετικές ή αρνητικές) από μια συγκεκριμένη αντιπροσωπευτική ετήσια θερμοκρασία της επιφάνειας της γης. Αυτή είναι η θερμοκρασία των 14 °C. Στη θερμοκρασία αυτή είναι τοποθετημένο στο διάγραμμα το σημείο αναφοράς 0.0. Όποια ετήσια θερμοκρασία της επιφάνειας της γης είναι μεγαλύτερη των 14 °C, η ετήσια στήλη της ανεβαίνει πάνω από το 0.0 και όποια είναι μικρότερη κατεβαίνει κάτω από το 0.0.

Η θερμοκρασία των 14 °C είναι ο μέσος όρος των ετήσιων θερμοκρασιών της επιφάνειας της γης για τη τριακονταετίας 1961 -1990. Επελέγη αυτή η περιοχή ως περιοχή αναφοράς επειδή τόσο οι θετικές όσο και οι αρνητικές αποκλίσεις από την θερμοκρασία των 14 °C είναι περίπου ισάριθμες.

Η μαύρη καμπύλη του διαγράμματος έχει σχεδιασθεί με τιμές των θερμοκρασιών των δεκαετιών στις οποίες έχουν ληφθεί υπόψη οι αποκλίσεις που συμβαίνουν από ανακρίβειες των οργάνων μετρήσεως και λόγω τοπικών συνθηκών όπως π.χ. οι αποκλίσεις που υπάρχουν στις αστικές περιοχές.

Οι ετήσιες θερμοκρασίες των 140 ετών που απεικονίζονται στο διάγραμμα έχουν μετρηθεί με θερμόμετρα. Πριν από την χρονολογία αυτή οι θερμοκρασίες που αναφέρονται σε άλλα διαγράμματα έχουν εκτιμηθεί με άλλες μεθόδους (από τους δακτυλίους των κορμών των δένδρων από τα κοραλλιά και από τους αιώνιους πάγους και η ακρίβεια τους είναι μικρότερη). Από τα διαγράμματα αυτά που πηγαίνουν 1000 χρόνια πίσω φαίνεται ότι ουδέποτε στο παρελθόν η θερμοκρασία της επιφάνειας της γης ξεπέρασε το σημείο αναφοράς 0.0.

ΕΥΧΑΡΙΣΤΗΡΙΟ ΠΡΟΣ 3Ε

Το Δ.Σ. του Ομίλου Αντισφαίρισης Ιαλυσού, εκ μέρους των αθλητών και μελών, επιθυμεί να ευχαριστήσει την εταιρεία 3Ε Κόκα Κόλα για την ευγενική προσφορά 120 τσαντών καθώς και μεγάλης ποσότητας αναψυκτικών που διέθεσε τόσο στο τελευταίο τουρνουά τένις όσο και την Κυριακή 9 Φεβρουαρίου κατά την κοπή της πίτας του ομίλου.

Ευελπιστούμε ότι θα είναι πλάι μας και στο μέλλον στην προώθηση του αθλητισμού ανάμεσα στους νέους

ΧΛ



ΑΝΑΚΟΙΝΩΣΗ

Η Διαδημοτική Επιχείρηση Κατασκηνώσεων Προφήτη Ηλία, ιδιοκτησίας Δήμου Ροδίων και Δήμου Καμείρου, σας γνωστοποιεί ότι στο χώρο των παιδικών κατασκηνώσεων

στην περιοχή Ιτριώνας του Προφήτη Ηλίας
λειτουργεί καφέ - εστιατόριο

Σ' ένα σπάνιας φυσικής ομορφιάς χώρο μπορείτε να απολαύσετε παραδοσιακά φαγητά, ποτά και εδέσματα δίπλα στο τζάκι μας και ταυτόχρονα δωρεάν να χαρείτε εσείς και τα παιδιά σας το παιχνίδι στο κανονικών διαστάσεων γήπεδο ποδοσφαίρου με χρασίδι καθώς και στα δύο γήπεδα μπάσκετ, βολεϊ και τένις.

Το καφέ - εστιατόριο θα λειτουργεί **τις Κυριακές**
και σε καθημερινή βάση κατόπιν συνεννοήσεως
στα παρακάτω τηλέφωνα:
29460 22189 ή στο 0944 143512

Ο πρόεδρος
Μανώλης Γλυνός

T1190-28/2

ΠΩΛΟΥΝΤΑΙ

ΜΟΝΟ ΑΠΟ ΤΟ ΓΡΑΦΕΙΟ ΜΑΣ

1) Μονοκατοικία εντός πόλεως σε καλή τοποθεσία, με κήπο και άλλα πλεονεκτήματα
2) Δύο ετοιμοπαράδοτα 4άρια διαμερίσματα, σε 2όροφη κατοικία στο Ροδίνι, πολύ καλή τιμή.
3) Ετοιμοπαράδοτο οροφοδιαμέρισμα 154τ.μ., σε δυόροφη κατοικία εντός πόλεως
4) Δύο ισόγεια διαμερίσματα ετοιμοπαράδοτα 82-70τ.μ. πλησίον Αγίου Νικολάου
5) Οικόπεδο 680τ.μ. εντός πόλεως
6) Οροφοδιαμερίσματα ή γραφεία, 90τ.μ. γωνιακά σε κεντρικότατο σημείο, σε γιαπί. Καταπληκτική περίπτωση
7) Δύο διαμερίσματα ρετιρέ 90τ.μ. στο Νιοχώρι
8) Διαμερίσματα 3άρια 85τ.μ., σε δυόροφες κατοικίες με κήπο και μεγάλες βεράντες στην Ιαλυσό
9) Ετοιμοπαράδοτο 4άρι διαμέρισμα στην Παύλου Μελά
10) Ετοιμοπαράδοτο 4άρι διαμέρισμα με καταπληκτική θέα, θάλασσα, τεράστιες βεράντες, εντός πόλεως.

Ο,τιδήποτε θέλετε να πουλήσετε ή να εκτιμήσετε, ελάτε σε μας.

Η μεγάλη μας πείρα, το παλαιότερο γραφείο στη διάθεσή σας

Γ. ΝΕΟΦΥΤΟΥ
ΔΗΜ. ΘΕΟΔΩΡΑΚΗ 40
- ΤΗΛ. 20989 - 21434
X3759-28/2

Zorpidis
ΤΟΥΡΙΣΤΙΚΟΣ ΟΡΓΑΝΙΣΜΟΣ
Αλεξ. Διάκου και Λοχαγού Φανουράκη 31.
Τηλ. 22410 20625, 30054 FAX 26745

ΤΑΞΙΔΙΑ! ΕΠΩΝΥΜΑ!

Απολαύστε τις διακοπές σας στα πιο φημισμένα θέρετρα της Ευρώπης!
Νιώστε τη μαγεία του ταξιδιού σας περπατώντας στις λεωφόρους των ευρωπαϊκών μεγαλουπόλεων
ή
απλώς χαλαρώστε στα πανέμορφα τοπία της ΕΛΛΑΔΑΣ μας, αλλά και σε παραδεισένιους εξωτικούς μακρινούς τόπους!

ΠΡΟΤΑΣΕΙΣ ΜΑΣ

ΠΑΡΙΣΙ	κάθε	Τρίτη
ΡΩΜΗ	»	»
ΒΙΕΝΝΗ	»	»
ΠΡΑΓΑ	»	Πέμπτη
Γύρος ΙΤΑΛΙΑΣ	»	Δευτέρα

Δρομολόγια F/B ΙΕΡΑΠΕΤΡΑ

Κάθε **Τετάρτη** στις 04.30 για Χάλκη - Διαφάνι - Κάρπαθο - Κάσο - Σητεία.
Κάθε **Πέμπτη** και **Κυριακή** στις 04.30 για Χάλκη - Διαφάνι - Κάρπαθο - Κάσο - Σητεία - Αγιο Νικόλαο - Μήλο - Πειραιά

Εισιτήρια σε όλον τον κόσμο
Ατομικά ταξίδια σε όλο τον κόσμο
Ταξίδια νεονύμφων
Εμπορικά ταξίδια
Ταξίδια εταιριών - συλλόγων

X3774-28/2

Να μη γίνει πόλεμος στο Ιράκ

Ναι στην ειρήνη

ΑΝΑΚΟΙΝΩΣΗ ΤΗΣ ΝΟΜΑΡΧΙΑΚΗΣ ΤΟΥ ΠΑΣΟΚ

Ανακοίνωση σχετικά με τον επικείμενο πόλεμο στο Ιράκ εξέδωσε η νομαρχιακή επιτροπή νοτίου συγκροτήματος Δωδεκανήσου του ΠΑΣΟΚ με την οποία καλεί τα μέλη του να ενώσουν τη φωνή τους με όλους τους πολίτες που λένε «Ναι στην ειρήνη». Το κείμενο της ανακοίνωσης έχει ως εξής:

«Σε αυτή την κρίσιμη καμπή για τις διεθνείς εξελίξεις, με υπαρκτή την απειλή του πολέμου, πυκνώνουν τα γκρίζα και τα μαύρα σύννεφα πάνω από κάθε χώρα, πάνω από κάθε λαό, πάνω από κάθε κοινωνία και οικονομία, οι διεθνείς οργανισμοί, οι κυβερνήσεις, οι λαοί και οι πολίτες δεν μπορούν να εφησυχάζουν.

Πιστεύουμε ότι ο πόλεμος δεν είναι αναπόφευκτος, δεν αποτελεί αναγκαστικά τη μόνη λύση, όπως ισχυρίζονται ορισμένοι.

Τώρα, μπορούν και πρέπει να δοθούν ευκαιρίες και χρόνος, για ειρηνικές λύσεις.

Τώρα, μπορούν και πρέπει να δοθούν ειρηνικές λύσεις, με ενεργό ρόλο των κυβερνήσεων, των Ηνωμένων Εθνών και των διεθνών οργανισμών με ενεργό ρόλο των λαών και των πολιτών, όλων των χωρών του κόσμου.

Μπορούν και πρέπει να δοθούν λύσεις, που οφείλουν να στηριχθούν στην εφαρμογή των αποφάσεων του ΟΗΕ για τον αφοπλισμό τού Ιράκ από τα όπλα μαζικής καταστροφής, σε συνδυασμό πάντα με τα δικαιώματα του λαού του Ιράκ, στην ειρήνη και τη ζωή, στη δημοκρατία και την ελευθερία, στην ευημερία και την πρόοδο.

Αγωνιζόμαστε για να καταστεί σαφές ότι ο κόσμος μας, πρέπει και μπορεί να είναι ειρηνικός και δίκαιος. Ο κόσμος μας οφείλει να πορεύεται με κανόνες, με διεθνή πλαίσια αναφοράς και να είναι ένας κόσμος πολυπολικός.

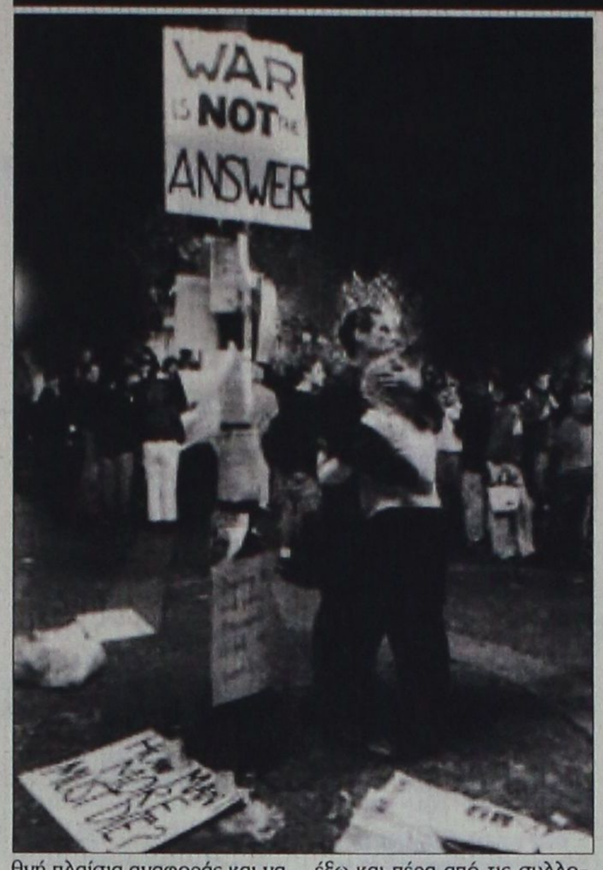

Ένας κόσμος δημοκρατίας και ειρήνης, ελευθερίας και ανθρωπίνων δικαιωμάτων, έτσι ώστε κανένας - όσο ισχυρός κι αν είναι - να μην μπορεί να λειτουργεί έξω και πέρα από κανόνες, έξω και πέρα από το διεθνές Δίκαιο, έξω και πέρα από τις συλλογικές αποφάσεις των Ηνωμένων Εθνών.

Κανένας να μην μπορεί να μπει στον πειρασμό να κάνει χρήση της δύναμης που έχει, έστω κι αν η εποχή μας, η εποχή που ζούμε φαίνεται να έχει ως σημείο αναφοράς, ένα μονοπολικό κόσμο. Σε αυτόν τον μονοπολικό κόσμο όπου οι Ηνωμένες Πολιτείες ως μόνη υπερδύναμη θέλει να εκφράζει ως αυτοκρατορία, έξω και πέρα από τους διεθνείς κανόνες, το δικό της ιμπέριουμ και τα δικά της συμφέροντα.

Πρέπει όμως να δούμε ότι εκτός από τη γεωπολιτική και τη γεωοικονομική στρατηγική της υπερδύναμης των Ηνωμένων Πολιτειών, υπάρχουν οι λαοί σε όλο τον κόσμο, όπως υπάρχουν και όλα τα ειρηνιστικά Κινήματα μέσα στην Αμερική.

Πρέπει να δούμε ότι υπάρχουν οι χώρες της Ευρώπης, υπάρχει ο ΟΗΕ που οφείλουν να διαδραματίσουν μαζί με τους διεθνείς οργανισμούς και με τις μεγάλες παρεμβάσεις και πρωτοβουλίες των λαών και των πολιτών, σημαντικό ρόλο στο γίγνεσθαι του κόσμου που ζούμε.

Σε αυτή την κρίσιμη ώρα, χρειάζεται αφύπνιση, εγρήγορση και κινητοποίηση των Κυβερνήσεων, των λαών και των πολιτών, για να μπορούμε να φιλοδοξούμε ότι θα ζήσουμε σ' ένα κόσμο ειρηνικό και σε κοινωνίες δημοκρατίας και ελευθερίας, χωρίς βία και χωρίς τρομοκρατία.

Το ΠΑ.ΣΟ.Κ. με τα στελέχη, τα μέλη και τους φίλους του, σε κάθε νομό και πόλη, σε κάθε κοινωνικό χώρο και σε κάθε θεσμό, ενώνει τη φωνή, την αγωνία, τον αγώνα και την ελπίδα του, με όλους τους Ελληνες πολίτες, με όλους τους Ευρωπαίους πολίτες, με όλους τους πολίτες της Αμερικής και του κόσμου, που λένε «Ναι στην ειρήνη», «Οχι στη βαρβαρότητα του πολέμου», που λένε «Οχι αίμα για το πετρέλαιο».

Ρόδος 11-2-2003
Για την Ν.Ε. ΠΑ.ΣΟ.Κ.
Νοτίου Συγκροτήματος Δωδεκανήσου
Ο Γραμματέας
Τιμόθεος Παρασκευάς»

Δ.Α.Ν.Ε. SEA LINE
ΔΩΔΕΚΑΝΗΣΙΑΚΗ ΑΝΩΝΥΜΗ ΝΑΥΤΙΛΙΑΚΗ ΕΤΑΙΡΙΑ

Δ Ρ Ο Μ Ο Λ Ο Γ Ι Α

Αναχωρήσεις από ΡΟΔΟ

11/2 Τρίτη
ΔΙΑΓΟΡΑΣ 15.00 Κω - Κάλυμνο - Λέρο - Πάτμο - Πειραιά
12/2 Τετάρτη
ΡΟΔΟΣ 15.00 Σύμη - Τήλο - Κάλυμνο - Αστυπάλαια - Πειραιά
13/2 Πέμπτη
ΔΙΑΓΟΡΑΣ 15.00 Νίσυρο -Κω -Κάλυμνο - Λέρο -Πάτμο -Πειραιά
14/2 Παρασκευή
ΡΟΔΟΣ 15.00 Κω - Κάλυμνο - Λέρο - Πάτμο - Πειραιά
15/2 Σάββατο
ΔΙΑΓΟΡΑΣ 15.00 Κω - Κάλυμνο - Λέρο - Πάτμο - Πειραιά
16/2 Κυριακή
ΡΟΔΟΣ 15.00 Κω - Κάλυμνο - Λέρο - Πάτμο - Πειραιά
17/2 Δευτέρα

18/2 Τρίτη
ΔΙΑΓΟΡΑΣ 15.00 Κω - Κάλυμνο - Λέρο - Πάτμο - Πειραιά
19/2 Τετάρτη
ΡΟΔΟΣ 15.00 Σύμη - Τήλο - Κάλυμνο - Αστυπάλαια - Πειραιά
120/2 Πέμπτη
ΔΙΑΓΟΡΑΣ 15.00 Νίσυρο -Κω -Κάλυμνο - Λέρο -Πάτμο -Πειραιά
21/2 Παρασκευή
ΡΟΔΟΣ 15.00 Κω - Κάλυμνο - Λέρο - Πάτμο - Πειραιά
22/2 Σάββατο
ΔΙΑΓΟΡΑΣ 15.00 Κω - Κάλυμνο - Λέρο - Πάτμο - Πειραιά
23/2 Κυριακή
ΡΟΔΟΣ 15.00 Κω - Κάλυμνο - Λέρο - Πάτμο - Πειραιά
24/2 Δευτέρα

Αναχωρήσεις από ΠΕΙΡΑΙΑ

11/2 Τρίτη
ΡΟΔΟΣ 15.00 Αστυπάλαια - Κάλυμνο -Τήλο -Σύμη-Ρόδο
13/2 Τετάρτη
ΔΙΑΓΟΡΑΣ 15.00 Πάτμο - Λέρο - Κάλυμνο -Κω Νίσυρο- Ρόδο
13/2 Πέμπτη
ΡΟΔΟΣ 15.00 Πάτμο - Λέρο - Κάλυμνο - Κω - Ρόδο
14/2 Παρασκευή
ΔΙΑΓΟΡΑΣ 15.00 Πάτμο - Λέρο - Κάλυμνο - Κω - Ρόδο
15/2 Σάββατο
ΡΟΔΟΣ 15.00 Πάτμο - Λέρο - Κάλυμνο - Κω - Ρόδο
16/2 Κυριακή

17/2 Δευτέρα
ΔΙΑΓΟΡΑΣ 15.00 Πάτμο - Λέρο - Κάλυμνο - Κω - Ρόδο
18/2 Τρίτη
ΡΟΔΟΣ 15.00 Αστυπάλαια - Κάλυμνο -Τήλο -Σύμη-Ρόδο
19/2 Τετάρτη
ΔΙΑΓΟΡΑΣ 15.00 Πάτμο - Λέρο - Κάλυμνο -Κω Νίσυρο- Ρόδο
20/2 Πέμπτη
ΡΟΔΟΣ 15.00 Πάτμο - Λέρο - Κάλυμνο - Κω - Ρόδο
21/2 Παρασκευή
ΔΙΑΓΟΡΑΣ 15.00 Πάτμο - Λέρο - Κάλυμνο - Κω - Ρόδο
22/2 Σάββατο
ΡΟΔΟΣ 15.00 Πάτμο - Λέρο - Κάλυμνο - Κω - Ρόδο
23/2 Κυριακή

24/2 Δευτέρα
ΔΙΑΓΟΡΑΣ 15.00 Πάτμο - Λέρο - Κάλυμνο - Κω - Ρόδο
X. 3771-28/2

ΚΕΝΤΡΑ ΞΕΝΩΝ ΓΛΩΣΣΩΝ ΑΝΔΡΕΑ ΑΝΑΣΤΑΣΙΟΥ

Στην Ιαλυσό και Κρεμαστή

- Αυτό το καλοκαίρι προετοιμαστείτε έγκαιρα και κατάλληλα!
- Εξειδικευτείτε στον τουριστικό τομέα που σας ενδιαφέρει

ΣΩΣΤΑ
ΓΡΗΓΟΡΑ
ΕΥΧΑΡΙΣΤΑ

Και επιπλέον κατοχυρώστε τις γνώσεις σας παίρνοντας μέρος στις εξετάσεις **EDEXCEL** (Αποδεκτές από το ΑΣΕΠ για πρόσληψη στο Δημόσιο).

Σίγουρα υπάρχει ένα στάδιο κατάλληλο και για σας από PRE - FIRST CERTIFICATE μέχρι PROFICIENCY.

Υποψήφιοι φοιτητές τα αγγλικά πανεπιστήμια αποδέχονται τα επίπεδα ADVANCE και PROFICIENCY των εξετάσεων EDEXCEL.

Οι εξετάσεις **EDEXCEL** διενεργούνται στη Ρόδο τον Μάιο από την Πανελλήνια Ομοσπονδία Ιδιοκτητών Κέντρων Ξένων Γλωσσών (ΠΑΛΣΟ).

ΤΜΗΜΑΤΑ ΠΡΩΙΝΑ/ ΑΠΟΓΕΥΜΑΤΙΝΑ
ΕΛΑΤΕ ΤΩΡΑ ΣΤΟ ΦΡΟΝΤΣΤΗΡΙΟ ΜΑΣ
Ή ΤΗΛΕΦΩΝΗΣΤΕ
ΣΤΑ ΤΗΛ. 22410 94285, 94948, 93086

Διδάσκουν αποκλειστικά
ο Ανδρέας Αναστασίου και η Βίκη Μακρή

Τ. 1144-16/2

Αντιπολεμική εκδήλωση

Θα γίνει και στην Κω

ΟΡΓΑΝΩΝΕΤΑΙ ΑΠΟ ΤΟ ΔΗΜΟ ΗΡΑΚΛΕΙΔΩΝ

Πανσχολική αντιπολεμική εκδήλωση θα πραγματοποιηθεί την ερχόμενη Δευτέρα, 17 Φεβρουαρίου, στο Δήμο Ηρακλειδών της Κω.

Τη σχετική πρωτοβουλία είχε η δημοτική αρχή της περιοχής. Σύμφωνα με το πρόγραμμα, οι μαθητές από όλα τα σχολεία του Δήμου θα συγκεντρωθούν στον κυκλικό κόμβο κοντά στο Αεροδρόμιο και από κει θα μεταβούν στην αίθουσα εκδηλώσεων του Δημαρχείου.

Εκεί θα εκφωνηθούν ομιλίες και θα απαγγελθούν ποιήματα με αντιπολεμικό περιεχόμενο. Θ' ακολουθήσει συναυλία με την Παιδική Χορωδία, τη Δημοτική Φιλαρμονική και το μουσικό συγκρότημα «Ηρακλειδείς».

Στην εκδήλωση αυτήν στην οποίαν έχουν προσκληθεί να συμμετάσχουν και όλοι οι επίσημοι φορείς της περιοχής, τα παιδιά θα διατρανώσουν την πίστη τους στην ειρήνη και θα στείλουν το δικό τους μήνυμα κατά του πολέμου στο Ιράκ.

ΝΤΕΤΕΚΤΙΒΣ
30 ΧΡΟΝΙΑ ΜΟΝΙΜΑ ΚΑΙ ΣΤΗ ΡΟΔΟ
35354
ΠΛΑΤΕΙΑ ΑΓΙΟΥ ΙΩΑΝΝΟΥ
Η ΛΥΣΗ!!! ΣΕ ΚΑΘΕ ΣΑΣ ΠΡΟΒΛΗΜΑ
EXPRESS SECURITY
X 3756-28

GR
★★★★★
Grand Hotel

Ο τέλειος συνδυασμός ποιότητας και οικονομίας που τιμά και ανεβάζει τη Ρόδο

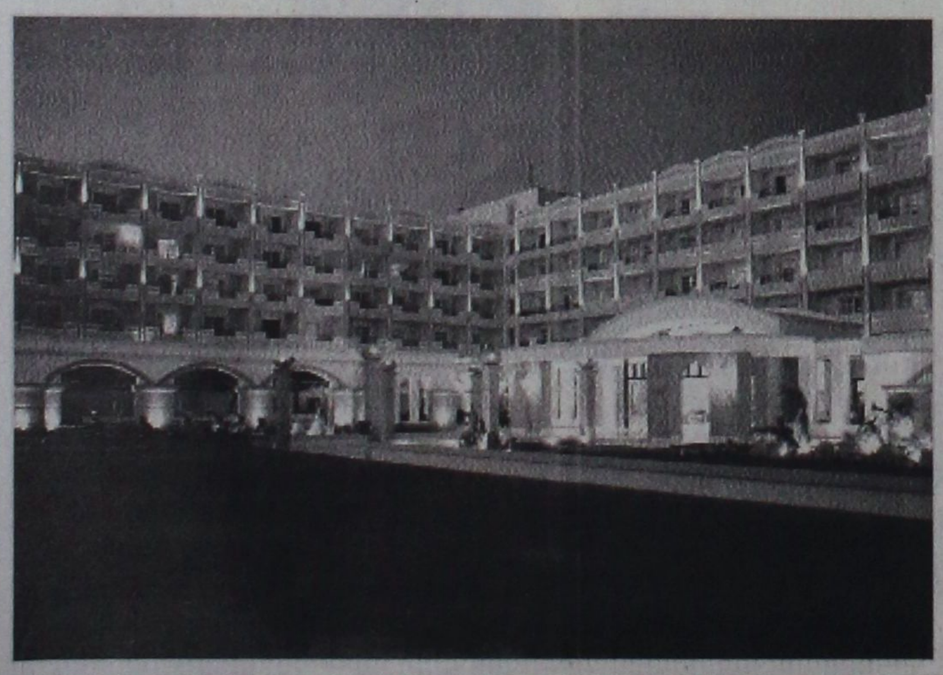



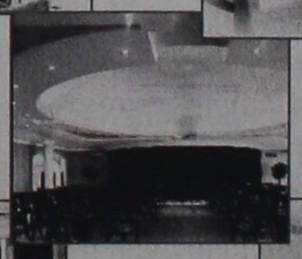
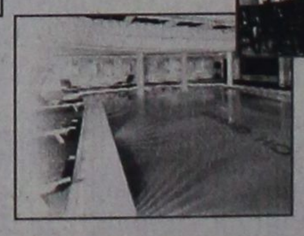



X3752-28/2

ΨΥΧΟΕΡΕΥΝΗΤΡΙΑ
ΚΡΗΤΙΚΟΥ ΒΑΣΙΛΕΙΑ

Προβλέψεις για το μέλλον ικανοποιητικές.
Βοήθεια για κάθε θέμα που σας απασχολεί με κάθε εχεμύθεια
ΟΜΗΡΟΥ 65 Π. ΠΟΛΗ Τηλ. 74440 - 67602,
0972157586, 8-1π.μ. — 4-8μ.μ.
1191-9/3


Rodos Gold VOGIATZIS
Αφού επιμένετε να παντρευτείτε, φροντίστε τουλάχιστον οι βέρες να είναι από την Rodos Gold VOGIATZIS
Επιλέξτε από την μεγάλη ποικιλία που υπάρχουν ετοιμοπαράδοτες ή ζητείστε, να σας τις φτιάξουμε όπως εσείς επιθυμείτε σε ελάχιστο χρόνο.
Γεφυρώστε το όνειρο με την πραγματικότητα, εκεί που εσείς θα είστε οι εκλεκτότεροι των καλεσμένωνμε βέρες κοσμήματα από την Rodos Gold VOGIATZIS
Χρυσά κοσμήματα, επώνυμα ωρολόγια σε προσιτές τιμές, αλλά και με άτοκες δόσεις στην πιστωτική σας κάρτα, σε μια από τις μεγαλύτερες εκθέσεις χρυσού στον κόσμο.
Rodos Gold VOGIATZIS
10ο Χιλ. Λεωφ. Ρόδου – Λίνδου
τηλ. 0241086670-3
τιμ.iii 6-30/3

ΘΕΡΜΟΠΟΜΠΟΙ
Με συνέπεια και υπευθυνότητα συνεχίζουμε για
22 χρόνια τοποθετώντας θερμοπομπούς σε Σπίτια, Σχολεία, Αίθουσες και σε λοιπούς επαγγελματικούς χώρους
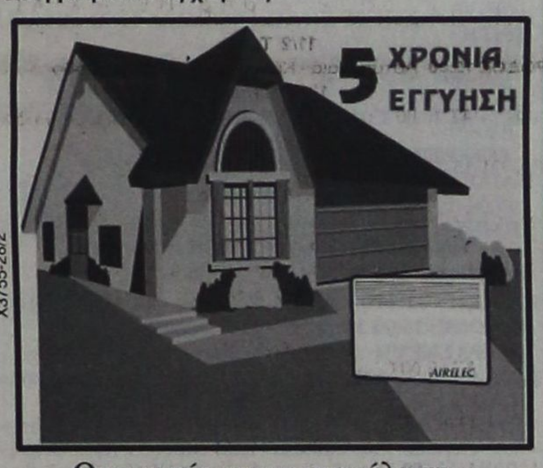

X3755-28/2
Οικονομία στην κατανάλωση - Υγιεινή και αθόρυβη θέρμανση
Αισθητική προσαρμογή στο χώρο - Αυτοματοποίηση
Η ποιότητα και η πείρα τόσων χρόνων μας κάνουν ασυναγώνιστους. Ελάτε ή πάρτε μας τηλέφωνο να έρθουμε να κουβεντιάσουμε για τη θέρμανση του χώρου που σας ενδιαφέρει.
ΜΕΛΕΤΗ - ΕΓΚΑΤΑΣΤΑΣΗ ΔΩΡΕΑΝ!!!
Ν. ΚΑΜΠΟΥΡΑΚΗΣ - Μ. ΦΛΑΓΚΟΣ Ο.Ε.
Αγίας Αναστασίας 9
ΤΗΛ. 31320 - 20859

ΝΤΕΤΕΚΤΙΒΣ ΑΘΗΝΩΝ
1699-1-24/2
Αναλαμβάνουμε υποθέσεις
ανηλίκων, προσωπικές, οικογενειακές, εμποροβιομηχανικές
Διαθέτουμε τα καλύτερα ηλεκτρονικά σύγχρονα οπτικοακουστικά συστήματα
Εχεμύθεια 100%
Τα 30 χρόνια πείρα είναι η εγγύησή μας
Τηλ. 0977632963 & 0945319796

Θα τεθεί στη μεθαυριανή συνεδρίαση

Θέμα καταστημάτων στη δημαρχιακή επιτροπή

ΚΑΙ ΧΟΡΗΓΗΣΗ ΝΕΩΝ ΑΔΕΙΩΝ

Την Παρασκευή στις 10 το πρωΐ πρόκειται να συνεδριάσει η δημαρχιακή επιτροπή για να εξετάσει διάφορα θέματα της αρμοδιότητάς της. Από τα θέματα που θ' ασχοληθεί είναι η χορήγηση αδειών ίδρυσης και λειτουργίας καταστημάτων υγειονομικού ενδιαφέροντος, αλλά και θέματα που έχουν σχέση με τα καταστήματα και γραφεία της Νέας Αγοράς.

Τα θέματα της ημερήσιας διάταξης έχουν ως εξής:

1. Χορηγήσεις αδειών ίδρυσης και λειτουργίας καταστημάτων υγειονομικού ενδιαφέροντος.
2. Χορηγήσεις αδειών μουσικής.
3. Αφαιρέσεις ή μη αδειών ίδρυσης και λειτουργίας καταστημάτων υγειονομικού ενδιαφέροντος.
4. Επικύρωση της υπ' αριθμ. 90/2003 απόφασης του Δημάρχου.
5. Εκδήλωση ενδιαφέροντος για μίσθωση καταστήματος. (Αίτηση Αρ. Παπαδάτου).
6. Οφείλουμε μισθώματα που αφορούν το υπ' αριθ. 53 γραφείο του Α' ορόφου της Ν. Αγοράς.
7. Αίτημα Ελ. Ράφτη για λύση της μισθωτικής σχέσης του υπ' αριθ. 4 κατ/τος στην περιοχή Αγ. Αποστόλων (κάτω).
8. Διάθεση πιστώσεων προϋπολογισμού του οικ. έτους 2003.
9. Καθορισμός θέσεων στάσιμων μικροπωλητών (Εγγραφο Τμ. Προσόδων, ΑΠ 530/23-12-2002 του Εμπορικού Συλλόγου και ΑΠ 2227/4-2-2033 έγγραφο της Νομικής Υπηρεσίας).
10. Καθορισμός δικαιολογητικών για χορηγήσεις αδειών στάσιμων μικροπωλητών και υπαιθρίων ζωγράφων.
11. Περί καταβολής αποζημίωσης (Εγγραφο ΑΠ 2234/5-2-2003 της Δ/νσης Τεχν. Υπηρεσιών).
12. Παραχώρηση χρήσης των υπ' αριθμ. 26-89-90 κατ/των στην Ν. Αγορά.
13. Ανακήρυξη αναδόχου του έργου: «Επισκευή, διαρρύθμιση και δημιουργία θεραπευτικού κέντρου εξαρτημένων ατόμων σε κτίριο του πρώην γενικού Νοσοκομείου Ρόδου.

Ζητούν οι κάτοικοι της Π. Πόλης

Να μη χορηγηθούν νέες άδειες για καταστήματα

ΔΙΑΒΗΜΑΤΑ ΣΤΟ ΔΗΜΟ ΡΟΔΟΥ

Να μην χορηγηθούν νέες άδειες σε καταστήματα υγειονομικού ενδιαφέροντος στην Παλιά Πόλη ζητούν οι κάτοικοι της περιοχής. Το αίτημα υπέβαλε χθες το προεδρείο του συλλόγου των μονίμων κατοίκων της Μεσαιωνικής Πόλης στον αντιπρόεδρο της δημαρχιακής επιτροπής κ. Τέλη Ηρακλείδη.

«Ζητήσαμε να μην χορηγηθούν φέτος νέες άδειες ώστε τη θερινή περίοδο να μην λειτουργήσουν νέα καταστήματα υγειονομικού ενδιαφέροντος και μπαρ» δήλωσε στην Πρόοδο ο πρόεδρος του συλλόγου των μονίμων κατοίκων της Μεσαιωνικής Πόλης κ. Ηλ. Κούτρας.

Στη διάρκεια της συνάντησης με τον κ. Ηρακλείδη τέθηκαν και τα θέματα των καταλήψεων κοινοχρήστων χώρων και της ηχορύπανσης.

Οι κάτοικοι της Παλιάς Πόλης ζήτησαν την παρέμβαση της δημαρχιακής επιτροπής για να επιλυθούν τα προβλήματα αυτά που κάθε καλοκαίρι παίρνουν τεράστιες διαστάσεις.

Από την Παρασκευή μέχρι την Κυριακή

Θεατρικές παραστάσεις

ΜΕ ΤΟ ΕΡΓΟ «ΤΟ ΜΑΚΡΙΝΟ ΤΑΞΙΔΙ ΤΟΥ ΤΟΥΡΤΟΥΡΙ»

Το έργο του Ευγένιου Τριβιζά «Το μακρινό ταξίδι του Τουρτούρι» θα ανεβάσει για 4 παραστάσεις η Παιδική Θεατρική Σκηνή του Δήμου Ροδίων σε συνεργασία με τη χορευτική ομάδα από τη «Σχολή Χορού Μαρί Γκίκα», στο Εθνικό Θέατρο Ρόδου την Παρασκευή, Σάββατο και Κυριακή 14, 15 και 16, αλλά και την Παρασκευή 21 Φεβρουαρίου 2003, στις 6.30 μ.μ.

Ο μικρός χιονάνθρωπος Τουρτούρι θα επιχειρήσει ένα περιπετειώδες ταξίδι, με τελικό προορισμό τον παγωμένο Βόρειο Πόλο, για να ικανοποιήσει την επιθυμία της μικρής αγαπημένης του Μαριάννας, να μην λιώσει και να μείνει φίλος της για πάντα!!! Μαζί με τον Τουρτούρι, την Μαριάννα και τους υπολοίπους λιλιπούτειους πρωταγωνιστές, οι μικροί και μεγαλύτεροι φίλοι του θεάτρου θα περάσουν αξέχαστες στιγμές, μέσα στην καρδιά του χειμώνα. Συμμετέχουν κατά σειρά εμφάνισης οι:

Αργύρης Γκορτσίλας, Κατερίνα Φράγκου, Ολγα Μπέλλου, Αννα-Μαρία Πλατατσή, Χριστίνα Λούτση, Αναστασία Κυπραίου, Μιχάλης Κοιλιάς, Βασίλης Χρυσοχόος, Μίκα Κασίου, Γιάννης Ξάνθης, Μάτα Σαρρή, Σμαράγδα Βλυσίδου, Αλέξης Τυρικός και Μαρία Μανταλιού.

Υπεύθυνη της Παιδικής Σκηνής είναι η Ζωή Φωτεινού, ενώ τις χορογραφίες έκανε η Μαρί Γκίκα με τη συνεργασία της Τατιάνας χΚιρσάνοβα και της Καίτης Ζουρούδη και τα κοστούμια σχεδίασε η Στέμη Δανιηλίδη.

Η εκδήλωση οργανώνεται από το ΔΗΠΕΘΕ Ρόδου και τον Πολιτιστικό Οργανισμό Δήμου Ροδίων.

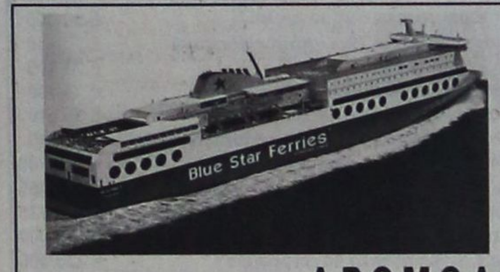

BLUE FERRIES
ΔΡΟΜΟΛΟΓΙΑ
ΑΠΟ ΡΟΔΟ 18/11/02-20/4/03

ΑΝΑΧΩΡΗΣΗ ΑΠΟ ΡΟΔΟ	ΑΝΑΧΩΡΗΣΗ ΑΠΟ: ΚΩ	ΛΕΡΟ	ΠΑΤΜΟ	ΜΥΚΟΝΟ	ΣΥΡΟ	ΚΑΤΑΠΟΛΑ (ΑΜΟΡΓΟ)	Αφιξη σε ΠΕΙΡΑΙΑ
ΤΡΙΤΗ 20.00	ΤΡΙΤΗ 22.55	—	—	ΤΕΤΑΡΤΗ 03.30	—	—	ΤΕΤΑΡΤΗ 07.20
ΠΕΜΠΤΗ 20.00	ΠΕΜΠΤΗ 22.55	—	—	—	ΠΑΡΑΣΚΕΥΗ 03.50	—	ΠΑΡΑΣΚΕΥΗ 07.10
ΣΑΒΒΑΤΟ 10.00	ΣΑΒΒΑΤΟ 12.50	—	—	—	—	ΣΑΒΒΑΤΟ 16.20	ΣΑΒΒΑΤΟ 21.30
ΚΥΡΙΑΚΗ 18.30	ΚΥΡΙΑΚΗ 21.35	ΚΥΡΙΑΚΗ 23.05	ΔΕΥΤΕΡΑ 00.15	—	ΔΕΥΤΕΡΑ 03.50	—	ΔΕΥΤΕΡΑ 07.10

ΣΗΜΕΙΩΣΗ για ΧΡΙΣΤΟΥΓΕΝΝΑ / ΠΡΩΤΟΧΡΟΝΙΑ
1) 24/12/02 & 31/12/02 από Ρόδο 10.00 για Κω 12.30-12.50, Μύκονο 17.35-17.55, Πειραιά 21.50
2) 26/12/02 & 02/01/03 από Πειραιά 08.00 για Σύρο 11.30-11.45, Κω 16.30-16.50, Ρόδο 19.20
3) ΑΝΕΚΤΕΛΕΣΤΑ ΔΡΟΜΟΛΟΓΙΑ 25/12/02 & 01/01/03

ΑΠΟ ΠΕΙΡΑΙΑ 18/11/02-20/4/03

ΑΝΑΧΩΡΗΣΗ ΑΠΟ ΠΕΙΡΑΙΑ	ΑΦΙΞΗ ΣΕ: ΣΥΡΟ	ΜΥΚΟΝΟ	ΚΑΤΑΠΟΛΑ (ΑΜΟΡΓΟ)	ΠΑΤΜΟ	ΛΕΡΟ	ΚΩ	ΡΟΔΟ
ΔΕΥΤΕΡΑ 20.00	Δευτέρα 23.20	—	—	—	—	Τρίτη 04.10	Τρίτη 07.10
ΤΕΤΑΡΤΗ 20.00	Τετάρτη 23.10	—	—	—	—	Πέμπτη 04.10	Πέμπτη 07.10
ΠΑΡΑΣΚΕΥΗ 20.00	—	Παρασκευή 23.50	—	—	—	Σάββατο 04.20	Σάββατο 07.15
ΣΑΒΒΑΤΟ 23.30	—	—	Κυριακή 04.45	Κυριακή 07.00	Κυριακή 08.10	Κυριακή 09.50	Κυριακή 12.45

SKEVO'S TRAVEL AGENCY
ΚΕΝΤΡΙΚΟ ΠΡΑΚΤΟΡΕΙΟ ΡΟΔΟΥ των ΓΡΑΜΜΩΝ
BLUE STAR FERRIES - F/B BLUE STAR 1
Αμερικής 111
Τηλ. κρατήσεων επιβατών & ΙΧΕ 22410 -22461, 75655, 75310
Τηλ. κρατήσεων φορτηγών 22410 - 76600
Κρατήσεις και σε όλα τα συνεργαζόμενα πρακτορεία Ρόδου
X3776-28/2

ΔΕΥΑΡ
ΔΗΜΟΤΙΚΗ ΕΠΙΧΕΙΡΗΣΗ ΥΔΡΕΥΣΗΣ ΑΠΟΧΕΤΕΥΣΗΣ ΡΟΔΟΥ
2ο χλμ. Εθν. Οδού Ρόδου - Λίνδου
Τηλ. 22410 68750 - 22410 68757
fax 22410 66380

ΑΝΑΚΟΙΝΩΣΗ

Ανακοινώνεται από τη ΔΕΥΑΡ ότι **το ταμείο της ευρισκόμενο επί της οδού Εθελοντών Δωδεκανησίων 42 (παλαιά γραφεία ΔΕΥΑΡ), θα παραμείνει κλειστό για ένα μήνα ήτοι από τις 10-2 έως 10-3-2003.**

Η αιτία διακοπής της παροχής υπηρεσιών μας στο παραπάνω ταμείο, είναι η εκτέλεση των αναγκαίων εργασιών που απαιτούνται να γίνουν για την αναβάθμιση και τροποποίηση του κτιρίου, στο οποίο θα στεγαστούν οι Οικονομικές Υπηρεσίες του Δήμου Ροδίων και το ταμείο της ΔΕΥΑΡ.

Παρακαλούμε τους πελάτες μας για την εξόφληση των λογαριασμών υδρευσης, να προσέρχονται στα κεντρικά γραφεία της ΔΕΥΑΡ 2ο χλμ. Εθνικής οδού Ρόδου - Λίνδου.

Με εκτίμηση
Ο Γενικός Δ/ντής
ΔΕΥΑΡ
Εμμ. Διακομανώλης
Διπλ/χος Μηχ/γος Μηχανικός
16/2

ΜΕΝΤΙΟΥΜ-ΑΣΤΡΟΛΟΓΟΣ
ΝΙΚΟΣ
2052-12/2
Ακριβείς προβλέψεις στον επαγγελματικό, αισθηματικό και οικονομικό τομέα.
Επαναφορά ατόμων
Ισχυρή υποβολή
Δέχεται μόνο με ραντεβού στα τηλέφωνα: 31405 και 39201

ΑΡΧΩΝ ΣΑΜΑΡΤΖΗΣ ΑΕΤΕΒΕ
Από το 1980
22 ΧΡΟΝΙΑ ΜΟΝΩΣΕΙΣ

RicofOn®
ΓΙΑ ΤΕΛΕΙΑ ΑΚΟΥΣΤΙΚΗ ΣΤΟΥΣ ΧΩΡΟΥΣ ΕΡΓΑΣΙΑΣ ΚΑΙ ΔΙΑΣΚΕΔΑΣΗΣ

Τοποθετώντας το κατάλληλο προϊόν RICOFON έχετε μια αίθουσα με άριστη ακουστική και συγχρόνως ένα τέλειο διακοσμητικό αποτέλεσμα.
X3753-28/2
ΜΟΝΩΣΕΙΣ ΤΑΡΑΤΣΩΝ
ΔΙΑΘΕΣΗ: ΑΡΧΩΝ ΣΑΜΑΡΤΖΗΣ ΑΕΤΕΒΕ
ΜΟΝΩΣΕΙΣ - ΣΤΕΓΑΝΩΣΕΙΣ
ΚΑΤΑΣΤΗΜΑΤΑ
1) Ερυθρού Σταυρού 21 - Τηλ.: 02410 23030/32054 Ρόδος 85100
2) Ικαρου & Λαοδικείας - Τηλ.: 02410 20021 Ρόδος 85100
ΚΙΝΗΤΟ: 0944 502033

KYDON TOURS

ΕΚΔΡΟΜΕΣ

Προσφέρουμε στον πελάτη μας

ΠΟΙΟΤΗΤΑ - ΕΓΓΥΗΣΗ - ΦΡΟΝΤΙΔΑ

VIP προγράμματα - Οργάνωση ΕΛΕΝΗ ΨΥΛΛΑΚΗ

ΜΑΡΟΚΟ-ΤΥΝΙΔΑ
11-2-18-2-2003

Περιλαμβάνει: Αεροπορικά εισιτήρια. Φόρους. Ξενοδοχεία 5 αστέρων, ημιδιατροφή. Διανυκτερεύσεις 4 ΜΑΡΑΚΕΣ - 1 ΚΑΖΑΜΠΛΑΝΚΑ - 2 ΤΥΝΙΔΑ. Ξεναγήσεις: Καζαμπλάνκα - Ραμπάτ - Μαρακές - Ουφικα - Τύνιδα - Καρχηδόνα - Χαμαμέτ - Ναμπέλ.

Πλούσιο μοναδικό πρόγραμμα • Διασκέδαση • Ψώνια.
Συνοδός η κ. ΕΛΕΝΗ ΨΥΛΛΑΚΗ

ΚΑΡΝΑΒΑΛΙ ΒΕΝΕΤΙΑΣ
28-2-06/-3-2003
με SUPER FAST FERRIES

Περιλαμβάνει: Πούλμαν πολυτελείας. Καμπίνες δίκλινες - 4κλινες Α' κατηγορίας SUPER FAST. Ξενοδοχείο 4 αστέρων με ημιδιατροφή BENETIA 3 διανυκτερεύσεις. Ξεναγήσεις - περιηγήσεις. Ταξιδιωτική ασφάλιση. Διαφημιστική τσάντα.

Συνοδός η κ. ΕΛΕΝΗ ΨΥΛΛΑΚΗ

ΜΑΡΜΑΡΙΣ - ΚΟΥΣΑΝΤΑΣΙ - ΣΜΥΡΝΗ - ΤΣΕΣΜΕ
4ήμερο 7/3-10/3/2003

Ξενοδοχεία Α' κατηγορίας - Πλούσιο πρόγραμμα - Διασκέδαση - Ξεφάντωμα αποκριάτικο.

Συνοδός: ΕΛΕΝΗ ΨΥΛΛΑΚΗ

ΡΩΜΗ
15/3-19/3/2003

Αεροπορική εκδρομή από Ρόδο.
Ξενοδοχείο 4 αστέρων - πρωινό.
Μεταφορές - Ξεναγήσεις.

Συνοδός: ΕΛΕΝΗ ΨΥΛΛΑΚΗ

ΠΑΡΙΣΙ - EURODISNEY
6/3 - 11/3/2003

Διανυκτερεύσεις: 3 DISNEY ξενοδοχείο SEQUOIA. 1 ΠΑΡΙΣΙ, 3 αστέρων στην OPERA, πολύ καλό πρωινό.

Ξεναγήσεις. Είσοδοι Disney. Ελληνας ξεναγός συνεργάτης μας στο Παρίσι. Αεροπορικά εισιτήρια. Φόροι.

ΚΑΠΑΔΟΚΙΑ
21/3 - 25/3/2003

ΜΑΡΜΑΡΙΣ - ΠΑΠΟΥΚΑΛΕ - ΚΟΝΙΑ - ΚΑΠΑΔΟΚΙΑ - ΦΕΤΙΓΙΕ - ΜΑΡΜΑΡΙΣ

Μία μοναδική εκδρομή - προσκύνημα. Ενα πρόγραμμα που προσφέρει άνεση - πολυτέλεια - μόρφωση - διασκέδαση.

Ξενοδοχεία 4 και 5 αστέρων, ημιδιατροφή.

Συνοδός η κ. ΕΛΕΝΗ ΨΥΛΛΑΚΗ

ΠΡΟΣΟΧΗ

Στο γραφείομας θα βρείτε: ΠΑΚΕΤΑ ΕΚΔΡΟΜΩΝ για όλο τον κόσμο.

ΟΡΓΑΝΩΝΟΥΜΕ τις διακοπές σας με την πείρα μας 30 ετών.

ΑΡΙΣΤΑ - ΟΙΚΟΝΟΜΙΚΑ
ΕΙΔΙΚΟΤΗΣ ΜΑΣ ΝΕΟΝΥΜΦΟΙ

ΕΠΙΣΗΣ:

- Αεροπορικά εισιτήρια - ΓΡΑΦΕΙΟ ΙΑΤΑ!!!
- ΑΚΤΟΠΛΟΪΚΑ: ΔΑΝΕ - ANEK - BLUE STERA FERRIES - SUPER FAST FERRIES - HELLAS FERRIES - MINOAN LINES
- SALAMIS LINES - NISSOS KALYMNOS
- Σιδηροδρομικά εισιτήρια

KYDON TOURS
Τηλ. 23000 - 27900 - 75268
Εθελοντών Δωδεκανησίων 14

X3768-28/2

Χ. Μαρουλάκης, Φλώρος Ζουγανέλλης και Μιχάλης Λάμπρος

Τρεις μεγάλοι Ελληνες

Γράφει ο Θεοφάνης Μπογιάννος

Σήμερα θα κάνουμε μία αναφορά στα άγια και ηρωϊκά ονόματα των τριών μεγάλων ηρώων της Δωδεκανήσου. Πρόκειται για τους μεγάλους ήρωες της Σύμης και του Πανορμίτη: Χρύσανθο Μαρουλάκη, Φλώρο Ζουγανέλλη και Μιχάλη Λάμπρο. Δολοφονήθηκαν σαν χθες, πριν από 57 χρόνια, ακριβώς...

Για να μάθουν οι νεώτεροι και να θυμηθούν οι παλιότεροι αναγνώστες μας, θα μιλήσουμε με λίγα λόγια για τη δράση τους στη Σύμη και Πανορμίτη, μιλώντας κυρίως για τον Φλώρο Ζουγανέλλη που δολοφονήθηκε σαν σήμερα, στην τοποθεσία Παναγία Στρατερή, μεταξύ Πανορμίτη και πόλεως Σύμης, στις 11 Φεβρουαρίου 1944...

Σύμφωνα με την υπάρχουσα ιστοριογραφία, η μονή του Πανορμίτη στα χρόνια του δεύτερου παγκόσμιου πολέμου, ήταν έδρα αντίστασης και δράσης των συμμάχων, των Ελλήνων αντιστασιακών και των Δωδεκανησίων μαχητών.

Ο ηγούμενος του μοναστηρίου Χρύσανθος Μαρουλάκης, από τα Καλαβάρδα Ρόδου, μαζί με δύο άλλους Ελληνες πατριώτες, εγκατέστησαν ασύρματο στο μοναστήρι, κάτω από τη μύτη των Γερμανών και των Ιταλών. Πολλές πληροφορίες για τη δράση και τις θέσεις, τις δυνάμεις και κινήσεις του εχθρού, μεταβιβάζοντο στη Μέση Ανατολή, που είχαν την έδρα τους οι συμμαχικές και ελληνικές δυνάμεις. Αλλά οι Ιταλοί εντόπισαν τον ασύρματο και συνέλαβαν τους τρεις πατριώτες και τους εξετέλεσαν μέσα στο δάσος της Σύμης, μεταξύ Πανορμίτη και Χώρας.

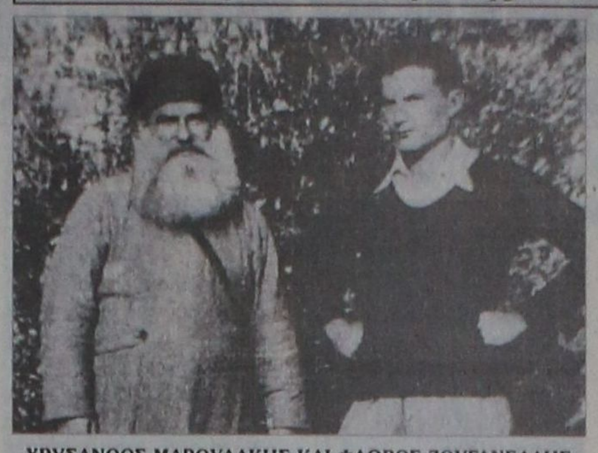

ΧΡΥΣΑΝΘΟΣ ΜΑΡΟΥΛΑΚΗΣ ΚΑΙ ΦΛΩΡΟΣ ΖΟΥΓΑΝΕΛΛΗΣ

Οι ήρωες δεν πεθαίνουν. Χθες 11 Φεβρουαρίου γιορτάζουν τη θυσία τους για την Ελλάδα! Η Ελλάδα τους χάρισε όνομα ήρωα, ένα ηρώο και σελίδες δόξας στο ελληνικό ηρωϊκό μας πάνθεο...

Σήμερα η ελληνική πολιτεία, τιμά τους τρεις φωστήρες του ελληνισμού, της ελευθερίας και της εθνικής αντίστασης. Ενα μνημείο στη μονή Πανορμίτη, δηλώνει τα ονόματα και τη δράση της καρδιάς και της ψυχής των εξαίρετων αυτών ανθρώπων, που δολοφονήθηκαν πριν από μας για μας...

Υπάρχει μία επιστολή του Φλώρου Ζουγανέλλη προς τους γονείς του, λίγο πριν δολοφονηθεί από τους Ιταλούς. Η επιστολή του είναι γεμάτη πατριωτισμό και δηλώνει το μένος που είχε ο νεαρός Φλώρος Ζουγανέλλης για να δει ελεύθερα Δωδεκάνησα και Ελλάδα δημοκρατική. Γράφει τον Οκτώβριο του 1941:

«Πέμπτη 16 Οκτωβρίου 1941. Σεβαστοί μου γονείς σας αποχαιρετώ παρακαλώντας σας να μου δώσετε την ευχή σας, διότι ίσως να μη γυρίσω πίσω... Ο σκοπός μου είναι υψηλός - ελπίζω να τον φαντάζεσθε. Μη βαρυγγομάτε, αλλά μόνον να προσεύχεσθε για μένα... Να προσευχεσθε στον παντοδύναμο στον οποίο όλοι έχουμε τις ελπίδες μας. Δεν σας πείραξα σε τίποτε. Πήρα μόνο τη λύρα και ένα μισόλιρο. Ελπίζω γρήγορα να σας τα ανταποδώσω, πολλαπλάσια.

Σας παρακαλώ για την επιστολή μου απόλυτον σιγήν... Οτι πράγματα έχω, να μου τα φυλάξετε, ώστε βλέποντάς τα, να με θυμάσθε. Περισσότερα δεν σας γράφω. Μόνον υπομονή και θάρρος. Σας γλυκοφιλώ όλους πλην του Κώστα μας τον οποίον θα φιλήσω το βράδυ, όταν κοιμάται. Αγαπητοί μου γονείς έχω θάρρος και θα νικήσω. Ο γιος σας Φλώρος. 16 Οκτωβρίου 1941...»

Και κάτι άγνωστο για τον Φλώρο Ζουγανέλλη. Οταν υποψιάστηκαν πως ο ασύρματος εντοπίστηκε από τους εχθρούς μας, τον μετέφεραν στο μικρό νησάκι Σεσκλί. Δυστυχώς και εκεί εντοπίστηκε ο ασύρματος και οι Ιταλοί συνέλαβαν αρχικά μόνο του τον Φλώρο Ζουγανέλλη. Τρεις Ιταλοί με ειδικό πλοιάριο συνέλαβαν τον Φλώρο Ζουγανέλλη και τον έβαλαν πάνω στο πλοίο να τον μεταφέρουν στη Σύμη. Τότε ο ανδρείος αγωνιστής, έδειξε την τόλμη και την παλικαριά του: Βγάζει μια χειροβομβίδα και σκοτώνει και τους τρεις εχθρούς, βρίσκοντας και πάλι την ελευθερία και τη δράση του.

Τελικά, συνελήφθησαν και πάλι και οι τρεις και ενώ οδηγούντο στη Σύμη, τους δολοφόνησαν στο εκκλησάκι της Παναγίας της Στρατερής...

Χθες και πάλι 11 Φεβρουαρίου, 57 χρόνια μετά τον ηρωϊκό θάνατό τους, η Ελλάς ευγνωμονούσα έστησε μνημείο δόξας στον Πανορμίτη όπου εικονίζονται και οι τρεις μεγάγοι ήρωες της Ελλάδος και των αγίων Δωδεκανήσων. Τιμή και δόξα στα λαμπρά παλικάρια. Ο Θεός όστις αγαπά τους αγνούς και τους Ελληνες, θα αντεμοίψει έκαστον κατά τα ελληνικά εργα αυτού...

ΕΥΡΩΠΑΙΚΗ ΕΠΕΝΔΥΤΙΚΗ

ΕΘΝΙΚΗΣ ΑΝΤΙΣΤΑΣΕΩΣ 48 ΤΗΛ. 0241 39300

ΕΥΡΩΠΑΙΚΗ ΕΠΕΝΔΥΤΙΚΗ
ΚΤΗΜΑΤΟΜΕΣΙΤΙΚΟ ΓΡΑΦΕΙΟ
ΑΝΤΩΝΗΣ ΝΙΚΟΛΗΣ - ΘΕΟΦΙΛΟΣ ΚΛΩΝΑΡΗΣ
ΕΘΝΙΚΗΣ ΑΝΤΙΣΤΑΣΕΩΣ 48 (ΠΡΩΗΝ ΑΝΝΗΣ ΜΑΡΙΑΣ) ΤΗΛ. 2241 39300

ΔΙΑΜΕΡΙΣΜΑΤΑ

150 τ.μ. Αποθήκη εντός πόλεως ΕΥΚΑΙΡΙΑ	€ 22.000
65 τ.μ. Γεννάδι καινούργιο με θέα	€ 52.850
45 τ.μ. Στην Πειραιώς υπό κατασκευή	€ 62.000
80 τ.μ. Στην Κοδριγκτώνος με 2 υπνοδωμάτια	€ 76.500
60 τ.μ. Καινούργιο στο Καρακόνερο	€ 85.106
75 τ.μ. Καινούργιο στην Σωτήρος	€ 93.900
65 τ.μ. Καινούργιο ισόγειο με αυλή	€ 94.000
85 τ.μ. Καινούργιο στην Σωτήρος	€ 102.700
100 τ.μ. Περιοχή Αγίου Ιωάννη με 3 υπνοδωμάτια	€ 102.714
72 τ.μ. Ανάληψη με 2 υπνοδωμάτια καινούργιο	€ 105.700
87 τ.μ. Κ.Υδραίου 5 ετών Α όρόφου	€ 105.700
80 τ.μ. Στην Πειραιώς υπό κατασκευή	€ 110.000
85 τ.μ. Καινούργιο στην Ιαλυσό	€ 111.500
80 τ.μ. Καινούργιο στο Καρακόνερο	€ 117.400
87 τ.μ. Α ορόφου ετοιμοπαράδοτο στο Ροδίνι	€ 126.000
90 τ.μ. Στην ανάληψη 1 έτους	€ 126.000
90 τ.μ. Ανάληψη με 2 υπνοδωμάτια καινούργιο	€ 132.100
100 τ.μ. Οροφοδιαμέρισμα lux στην Ανάληψη	€ 140.800
115 τ.μ. Άνω Ροδίνι ετοιμοπαράδοτο β ορόφου	€ 146.700
90 τ.μ. Οικία παριοχή Σταδίου με 130 αυλή	€ 146.700
105 τ.μ. Ανάληψη 3 υπν/τια,πάρκιν,μεγάλη βερά	€ 161.400
120 τ.μ. Στο Καρακόνερο υπό κατασκευή	€ 164.500
145 τ.μ. Καινούργιο υπο κατασκευή με 4 υπν.	€ 220.000
63 τ.μ. Β ορόφου,ανακαινισμένο με θέρμανση	

ΟΙΚΟΠΕΔΑ

650 τ.μ. ΣΤΟΝ ΑΡΧΑΓΓΕΛΟ ΕΝΤΟΣ ΟΙΚΙΣΜΟΥ ΜΕ Σ.Δ. 0,8 ΣΕ ΗΣΥΧΗ ΠΕΡΙΟΧΗ ΚΑΤΑΛΗΛΟ ΓΙΑ ΟΙΚΙΑ	
600 Τ.Μ. ΠΑΤΜΟΣ ΚΟΝΤΑ ΣΤΟ ΚΥΜΑ ΚΤΙΖΕΙ 220	€ 18.000
1570 τ.μ. Γεννάδι στον κεντρικό δρόμο	€ 50.000
2000 τ.μ. Στο Γεννάδι με άδεια οικοδομής,νερό,ρεύμα	€ 58.700
2500 τ.μ. Αφάντου Πανοραμικό οικοδομήσιμο	€ 59.000
4000 τ.μ. Στο Φαληράκι σε ύψωμα με θέα	€ 59.000
4000 τ.μ. Μετά το Λαδικό 70m από τον κεντρικό	€ 70.450
2300 τ.μ. Αφάντου στο κύμα	€ 73.400
7400 τ.μ. Αφάντου για Βιοτεχνική χρήση	€ 73.400
4000 τ.μ. Περιοχή Σγουρού	€ 88.040
2500 τ.μ. Στο κιοτάρι κοντά στο κύμα με άδεια οικ.	€ 88.040
5000 τ.μ. Στο Γεννάδι με πρόσοψη στην εθν.οδό	€ 102.700
4800 τ.μ. Περιοχή Κανδυλί στην Ιαλυσό	€ 140.865
4000 τ.μ. Στην παραλία Αφάντου	€ 146.735
14500 τ.μ Περιοχή Σγουρού	€ 150.000
7500 τ.μ. Στα Κολύμπια διπλα σε ξενοδοχείο	€ 220.000
10000 τ.μ Στο φυτώριο με ωραία θέα	€ 300.000
15000 τ.μ Κοσκινού σε ύψωμα	€ 440.205
4000 τ.μ. Στην Λαχανιά επί της Εθνικής οδού	€ 117.400
4000 τ.μ. Στην Λαχανιά με πρόσβαση	€ 52.824
1500 τ.μ. Στην Λαχανιά εντός οικισμού	€ 61.628
9000 τ.μ. Στην Λαχανιά 800 m από το κύμα	€ 82.170
6500 τ.μ. Στην Λαχανιά 300 m από το κύμα	€ 104.000

ΜΟΝΟΚΑΤΟΙΚΙΕΣ - ΜΕΖΟΝΕΤΕΣ

180 τ.μ. Ησυχη Περιοχή εντός Ρόδου με 3 υπν.	€ 167.300
126 τ.μ. **Τρείς σε μπετά με 1000 οικόπεδο**	€ 100.000
120 τ.μ. Κοσκινού καταπληκτική θέα σε μπετά	€ 82.200
180 τ.μ. Στο Κανδυλί σε μπετά	€ 111.500
110 τ.μ. Εντός πόλεως με 3 υπνοδωμάτια	€ 146.735
210 τ.μ. Ιαλυσός σε σοβά	€ 161.500
180 τ.μ. Κοσκινού 1500 m οικόπεδο σε μπετά	€ 190.755
200 τ.μ. Αφάντου σε 4000 m οικόπεδο	€ 190.755
410 τ.μ. Παστίδα σε κολώνες με 4500 τ.μ. οικόπεδ	€ 205.500

ΚΑΤΑΣΤΗΜΑΤΑ - ΕΠΙΧΕΙΡΗΣΕΙΣ

ΞΕΝΟΔΟΧΕΙΟ 70 ΚΛΙΝΩΝ ΣΕ ΤΙΜΗ ΕΥΚΑΙΡΙΑΣ
ΕΠΕΝΔΥΣΗ 9 ΓΚΑΡΣΟΝΙΕΡΕΣ
ΚΟΝΤΑ ΣΤΟ ΠΑΝΕΠΙΣΤΗΜΙΟ
Ενοικιάζεται κατάστημα 250 τ.μ. εντός πόλεως
Κατάστημα στην Καποδιστρίου 60 τ.μ.+30 τ.μ.
Αναψυκτήριο έτοιμο προς λειτουργία **ΕΥΚΑΙΡΙΑ**
Ζαχαροπλαστείο πλήρως εξοπλισμένο κοντά σε σχολείο με εξασφαλισμένη πελατεία
Fast Food σε τουριστικό δρόμο της πόλης έτοιμο προς λειτ.

ΑΚΙΝΗΤΑ ΣΕ ΑΠΟΚΛΕΙΣΤΙΚΟΤΗΤΑ ΣΕ ΠΑΛΙΑ ΠΟΛΗ - ΑΦΑΝΤΟΥ - ΛΑΧΑΝΙΑ
ΑΓΟΡΕΣ - ΠΩΛΗΣΕΙΣ - ΜΙΣΘΩΣΕΙΣ ΑΚΙΝΗΤΩΝ
ΞΕΝΟΔΟΧΕΙΑΚΕΣ ΜΟΝΑΔΕΣ ΣΕ ΑΠΟΚΛΕΙΣΤΙΚΟΤΗΤΑ ΣΕ ΟΛΟ ΤΟ ΝΗΣΙ
ΣΥΜΒΟΥΛΕΥΤΙΚΕΣ ΚΑΙ ΕΠΕΝΔΥΤΙΚΕΣ ΠΡΟΤΑΣΕΙΣ
ΔΑΝΕΙΑ ΔΕΚΤΑ

1913-11/2

Ναυτικά Πρακτορεία

TSAGARIS



GA FERRIES

Ε/Γ-Ο/Γ ΡΟΔΑΝΘΗ
Ε/Γ-Ο/Γ ΔΗΜΗΤΡΟΥΛΑ
Ε/Γ-Ο/Γ ΠΑΤΜΟΣ, Ε/Γ-Ο/Γ ΡΟΔΟΣ

ΡΟΔΟΣ - ΠΕΙΡΑΙΑΣ

ΔΕΥΤΕΡΑ
ΡΟΔΑΝΘΗ 07.00 Καστελλόριζο
ΡΟΔΑΝΘΗ 16.00 Κω - Κάλυμνο - Λέρο - Πάτμο - Πειραιά (10.30)
ΔΗΜΗΤΡΟΥΛΑ 22.00 Σύμη - Τήλο - Νίσυρο - Κω - Κάλυμνο - Αστυπάλαια - Κατάπολα - Νάξο - Πάρο - Σύρο - Πειραιά (19.40)
ΤΡΙΤΗ
ΠΑΤΜΟΣ 15.00 Κω - Κάλυμνο - Λέρο - Πάτμο - Πειραιά (08.30)
ΤΕΤΑΡΤΗ
ΡΟΔΑΝΘΗ 09.15 Καστελλόριζο
ΡΟΔΟΣ 15.00 Σύμη - Τήλο - Κάλυμνο - Αστυπάλαια - Πειραιά (10.20)
ΡΟΔΑΝΘΗ 18.00 Κω - Κάλυμνο - Λέρο - Πάτμο - Πειραιά (10.30)
ΠΕΜΠΤΗ
ΠΑΤΜΟΣ 15.00 Νίσυρο - Κω - Κάλυμνο - Λέρο - Πάτμο - Πειραιά (09.30)
ΔΗΜΗΤΡΟΥΛΑ 17.00 Κω - Αστυπάλαια - Αιγιαλί - Κατάπολα - Δονούσα - Νάξο - Πάρο - Πειραιά (12.15)
ΠΑΡΑΣΚΕΥΗ
ΡΟΔΑΝΘΗ 08.00 Καστελλόριζο
ΡΟΔΟΣ 15.00 Κω - Κάλυμνο - Λέρο - Πάτμο - Πειραιά (08.00)
ΡΟΔΑΝΘΗ 18.00 Κω - Κάλυμνο - Πειραιά (08.50)
ΣΑΒΒΑΤΟ
ΠΑΤΜΟΣ 15.00 Κω - Κάλυμνο - Λέρο - Πάτμο - Πειραιά (08.30)
ΔΗΜΗΤΡΟΥΛΑ 17.00 Κω - Βαθύ - Χίο - Λέσβο - Λήμνο - Αλεξανδρούπολη (17.00)
ΚΥΡΙΑΚΗ
ΡΟΔΟΣ 15.00 Κω - Κάλυμνο - Λέρο - Πάτμο - Πειραιά (08.00)

ΠΕΙΡΑΙΑΣ - ΡΟΔΟΣ

ΔΕΥΤΕΡΑ
ΠΑΤΜΟ 15.00 Πάτμο - Λέρο - Κάλυμνο - Κω - Ρόδο (08.30)
ΤΡΙΤΗ
ΡΟΔΟΣ 15.00 Αστυπάλαια - Κάλυμνο - Τήλο - Σύμη - Ρόδο (10.20)
ΡΟΔΑΝΘΗ 16.00 Πάτμο - Λέρο - Κάλυμνο - Κω - Ρόδο (08.45)
ΤΕΤΑΡΤΗ
ΠΑΤΜΟΣ 15.00 Πάτμο - Λέρο - Κάλυμνο - Κω - Νίσυρο - Ρόδο (08.30)
ΔΗΜΗΤΡΟΥΛΑ 16.00 Πάρο - Νάξο - Δονούσα - Κατάπολα - Αιγιαλί - Αστυπάλαια - Κω - Ρόδο (11.10)
ΠΕΜΠΤΗ
ΡΟΔΟΣ 15.00 Πάτμο - Λέρο - Κάλυμνο - Κω - Ρόδο (09.00)
ΡΟΔΑΝΘΗ 16.00 Κάλυμνο - Κω - Ρόδο (07.00)
ΠΑΡΑΣΚΕΥΗ
ΠΑΤΜΟΣ 15.00 Πάτμο - Λέρο - Κάλυμνο - Κω - Ρόδο (08.30)
ΔΗΜΗΤΡΟΥΛΑ 16.00 Πάρο - Νάξο - Δονούσα - Κατάπολα - Αιγιαλί - Αστυπάλαια - Κω - Νίσυρο - Τήλο - Σύμη - Ρόδο (14.00)
ΣΑΒΒΑΤΟ
ΡΟΔΟΣ 15.00 Πάτμο - Λέρο - Κάλυμνο - Κω - Ρόδο (09.00)
ΚΥΡΙΑΚΗ
ΡΟΔΑΝΘΗ 14.00 Πάτμο - Λέρο - Κάλυμνο - Κω - Ρόδο (06.30)

Η εταιρία μας σας ενημερώνει
ότι η έκπτωση **50%** (πολύτεκνοι, στρατιωτικοί, ανάπηροι κ.λ.π.)
ισχύει για όλες τις θέσεις

Πληροφορίες
στον κεντρικό πράκτορα

TSAGARIS TRAVEL
Σαχτούρη 5 (έναντι Τελωνείου)
Τηλ.: 22410 36170, - 30406, 35066, 28597

X3766-28/2

ΚΕΝΤΡΟ ΜΗΧΑΝΗΜΑΤΩΝ



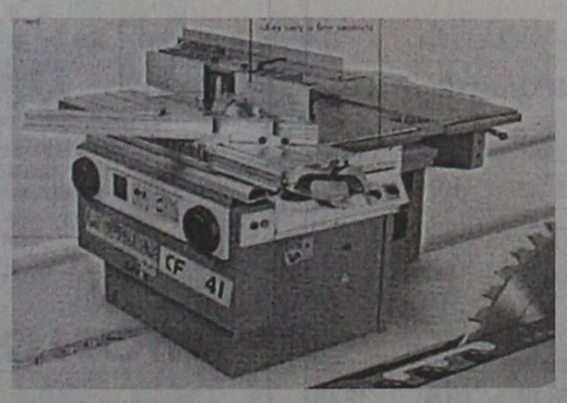



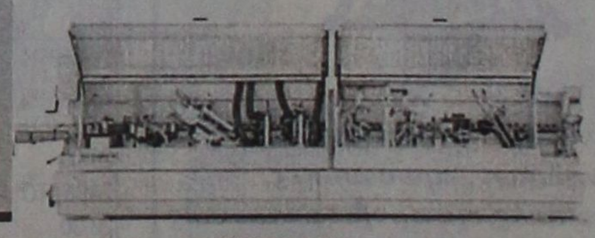

ΜΕΤΑ ΑΠΟ 25 ΧΡΟΝΙΑ ΕΜΠΕΙΡΙΑ ΣΤΟ ΧΩΡΟ ΤΩΝ ΜΗΧΑΝΗΜΑΤΩΝ ΑΠΟΦΑΣΙΣΑΜΕ & ΑΝΟΙΞΑΜΕ
ΤΟ ΚΕΝΤΡΟ ΞΥΛΟΥΡΓΙΚΩΝ ΜΗΧΑΝΗΜΑΤΩΝ ΦΟΡΗΤΩΝ ΗΛΕΚΤΡΟΝΙΚΩΝ ΚΟΠΤΙΚΩΝ ΕΡΓΑΛΕΙΩΝ & ΥΛΙΚΩΝ
ΘΑ ΧΑΡΟΥΜΕ ΠΟΛΥ ΝΑ ΣΑΣ ΔΟΥΜΕ ΣΤΗΝ ΕΚΕΘΕΣΗ ΜΑΣ, ΟΠΟΥ ΔΙΑΘΕΤΟΥΜΕ ΜΕΓΑΛΗ ΓΚΑΜΑ ΜΗΧΑΝΩΝ & ΥΛΚΩΝ
ΜΕΤΑ ΤΙΜΗΣ
ΚΟΥΤΡΑΚΗΣ - ΝΟΒΑΣ Ο.Ε.

ΛΕΩΦ. ΗΡΑΚΛΕΙΔΩΝ ΙΑΛΥΣΟΣ, 200 ΜΕΤΡΑ, ΔΕΞΙΑ, ΜΕΤΑ ΤΟ SUPER MARKET ΜΑΡΙΝΟΠΟΥΛΟΣ ΕΠΙ ΤΗΣ ΛΕΩΦΟΡΟΥ

ΤΗΛ. 22410-98340 & 98341 FAX: 22410-98342

X3792-22/2

Pellos Travel

ΕΚΔΡΟΜΕΣ 2003

ΟΡΓΑΝΩΣΗ-ΨΥΧΑΓΩΓΙΑ-ΠΟΙΟΤΗΤΑ-ΕΥΓΥΗΣΗ

ΚΑΡΝΑΒΑΛΙ ΠΑΤΡΑΣ

ΑΠΟΚΡΙΕΣ-ΚΑΘΑΡΗ ΔΕΥΤΕΡΑ

Από 6/3-11/3



Αναχώρηση από Ρόδο 6/3 στις 8 το βράδυ με Blue Star
Επιστροφή στη Ρόδο 11/3 στις 7 το πρωί με Blue Star
ΠΑΤΡΑ- ΜΟΝΕΜΒΑΣΙΑ-ΜΥΣΤΡΑΣ- ΣΠΑΡΤΗ - ΝΑΥΠΛΙΟ- ΚΟΡΙΝΘΟΣ
Τιμή 265 ευρώ το άτομο. Ατμοπλοϊκά εισιτήρια με καμπίνες Α4 με "Blue Star", ξενοδοχεία 4 αστέρων με πρωινό, μεταφορές-εκδρομές με πολυτελή πούλμαν, ταξιδιωτική ασφάλεια, ταξιδιωτική τσάντα, Φ.Π.Α, συνοδός γραφείου

ΑΠΟΣ ΡΑΦΑΗΛ ΜΥΤΙΛΗΝΗΣ

Από 22/3-25/3

4ημερη αεροπορική εκδρομή-ξενοδοχεία 3 αστέρων

ΜΕΤΕΩΡΑ-ΠΗΛΙΟ

Από 20/3-25/3

6ΗΜΕΡΗ ΑΤΜΟΠΛΟΪΚΗ ΕΚΔΡΟΜΗ

Ξενοδοχεία 3 αστέρων με πρωινό

ΚΩΝΣΤΑΝΤΙΝΟΥΠΟΛΗ -ΑΠΟΚΡΙΕΣ

Από 5/3-10/3 6ημερη



Πριγκηπονησσα-Μουδανια-Προυσα-Απολλωνια-Σμυρνη-Κωνσταντινουπολη
Ξενοδοχεία 4 αστέρων με ημιδιατροφή, μεταφορές με πολυτελή πούλμαν, ξεναγήσεις, φόροι εισόδου και εξόδου, συνοδός γραφείου, ταξιδιωτική ασφάλεια, ταξιδιωτική τσάντα, Φ.Π.Α

ΤΟ ΠΡΩΤΟ ΓΡΑΦΕΙΟ ΣΤΙΣ ΕΚΔΡΟΜΕΣ ΤΟΥΡΚΙΑΣ

ΑΠΟΚΡΙΕΣ-2003-ΚΑΘΑΡΗ ΔΕΥΤΕΡΑ

Από 7/3-10/3 4ημερη

ΜΑΡΜΑΡΙΣ-KUSADASI-ΣΜΥΡΝΗ-ΠΕΡΓΑΜΟΣ-ΑΙΒΑΛΙ

Ξενοδοχεία 5 και 4 αστέρων με ημιδιατροφή, ξεναγήσεις, μεταφορές με πολυτελή πούλμαν, φόροι εισόδου και εξόδου, συνοδός γραφείου, ταξιδιωτική ασφάλεια, ταξιδιωτική τσάντα, Φ.Π.Α

ΠΑΜΕ ΣΤΗ ΣΜΥΡΝΗ ΚΑΘΕ ΜΗΝΑ ΜΕ GROUP

ΚΑΠΠΑΔΟΚΙΑ

Από 21/3-25/3 πενθήμερη





ΜΑΡΜΑΡΙΣ-ΜΟΥΓΛΑ-ΠΑΜΜΟΥΚΑΛΕ-ΣΠΑΡΤΑ-ΚΟΝΥΑ-ΝΕΥΣΕΧΙΡ-ΚΑΙΣΕΡΙ-ΑΒΑΝΟΣ-ΑΦΥΟΝ-ΜΟΥΓΛΑ-ΜΑΡΜΑΡΙΣ

Ξενοδοχεία 5 και 4 αστέρων με ημιδιατροφή, μεταφορές με πολυτελή πούλμαν, ξεναγήσεις, φόροι εισόδου και εξόδου, συνοδός γραφείου, ταξιδιωτική ασφάλεια, ταξιδιωτική τσάντα, Φ.Π.Α

ΕΙΔΙΚΟΤΗΤΑ ΜΑΣ ΟΙ ΕΚΔΡΟΜΕΣ ΣΤΗ ΜΙΚΡΑ ΑΣΙΑ

Επίσης αναλαμβάνουμε:

- Κρατήσεις ξενοδοχείων για μεμονωμένους, νεόνυμφους, εκδρομές συλλόγων ή group στην Ελλάδα και σε όλο τον κόσμο
- Ενοικιασεις αυτοκινητων
- Εισιτηρια αεροπορικα ατμοπλοικα

Δεκτές πιστωτικές κάρτες
Visa – Master card

Για περισσότερες πληροφορίες, κρατήσεις και αναλυτικά προγράμματα στο πρακτορείο γενικού τουρισμού:

PELLOS TRAVEL

ΛΕΩΦΟΡΟΣ ΚΑΛΛΙΘΕΑΣ - FALIRAKI
ΤΗΛ 22410 87615, 22410 86298 FAX 22410 87616

2134-4/3

Ομιλία Παυλίδη στη Βουλή

«Ανυπαρξία για τον τουρισμό»

ΤΙ ΕΙΠΕ ΓΙΑ ΜΑΡΙΝΑ, ΓΚΟΛΦ, ΔΗΜΟ ΡΟΔΟΥ, ΚΛΠ

ΚΑΙ ΣΤΑ ΘΕΜΑΤΑ του τουρισμού της Ρόδου αναφέρθηκε ο βουλευτής Δωδεκανήσου κ. Αρ. Παυλίδης, κατά τη συζήτηση στη Βουλή επερώτησης της Ν.Δ. σχετικά με την «ανυπαρξία πολιτικής και μέτρων για την ενίσχυση και ανάπτυξη του τουρισμού». Στην ομιλία του ο κ. Παυλίδης, μεταξύ άλλων, είπε και τα εξής:

«Σήμερα είναι έλεγχος! Ελέγχουμε, λοιπόν, με στόχο ένα, κατά την κρίση μου,σήμερα. Κύριε Υπουργέ, επίκειται μπόρα! Ας ετοιμαστούμε.Μέχρι στιγμής δεν έχει γίνει τίποτα απολύτως και εσείς το γνωρίζετε.

Θέμα δεύτερο. Αξιοποιήστε ό,τι είναι εύκολο να αξιοποιηθεί.

Θέμα τρίτο. Το Γ' Κοινοτικό Πλαίσιο Στήριξης το περιμένουμε οι πάντες στις τουριστικές περιοχές και δεν έχουμε δει τίποτα. Στην εκλογική μου περιφέρεια, εκ των τουριστικοτέρων της Ελλάδας και της Ευρώπης ολοκλήρου, πέστε μου τι έχει γίνει από το Γ' Κοινοτικό Πλαίσιο Στήριξης, που να έχει σχέση με τον τουρισμό. Πέστε μου ένα μόνο. Μην μου πείτε πάλι για την ιαπωνέζικη εταιρία Fuji, που μελετά τι θα γίνει στο Γκολφ Αφάντου. Διότι αφήσατε να υπονοηθεί ότι κάνατε επένδυση 260 εκατομμυρίων. Οχι, σχεδιάζεται κάποια στιγμή κάτι. Τα δε περί μαρίνας της Ρόδου, που μου είπατε ότι δίδεται στο Δήμο της Ρόδου σας λέγω: θερμά συγχαρητήρια! Και λοιπόν; Μετέπειτα τί γίνεται; Τελειώστε το έργο εσείς και δώστε το στο Δήμο της Ρόδου. Μην επαναλάβετε ό,τι κάνατε στην Κω, που η κυρία Παπανδρέου το έδωσε στον πρώην Δήμαρχο Κω και κατ' εκείνη τη στιγμή συνεργάτη της και δανείστηκε ο Δήμος της Κω δύο δισεκατομμύρια για να τελειώσει το έργο που θα τελειώνατε εσείς. Οχι, προς Θεού, τέτοια. Δώστε και το παραδάκι να το τελειώσει με τους εργολάβους του, αν νομίζετε πως αυτή είναι η ταχυτέρα των οδών, ο Δήμος της Ρόδου. Παιχνίδια δεν σηκώνει ο τόπος. Και επειδή είναι μικρός και ξέρουμε τι γίνεται, αυτό επιχειρείτε να κάνετε. Αν το πράγμα είναι έτσι όπως αφήσατε να εννοηθεί, είναι παιχνίδι. Ξεφορτώνεστε ένα βάρος! Στη ναυτική γλώσσα λέγεται "αβαρία". Η αβαρία γίνεται ενόψει ναυαγίου, να ξέρετε!

Τώρα, πρέπει να λειτουργήσουν οι μηχανισμοί αντιμετώπισης κρίσεων. Τώρα! Εμείς το ζήσαμε. Επί κυβερνήσεως Μητσοτάκη - εδώ είναι και ο κ. Κεφαλογιάννης. Υπουργός τότε Τουρισμού και εγώ τότε Υπουργός Εμπορικής Ναυτιλίας συναρμόδιος για το θαλάσσιο τουρισμό - υπήρξε συνεργασία και σχέδιο για την αντιμετώπιση της καταστάσεως μετά τον πόλεμο στον "Κόλπο". Πληρώσαμε το CNN ακριβά και κάτι περισώσαμε. Επίκειται ανάπτυξη της ιδίας καταστάσεως. Σπεύσατε!

Επ' ευκαιρία της επερωτήσεως, λοιπόν, σας ζητούμε ενεργοποίηση "καταδρομική" μηχανισμών, κάτι που δεν έχει γίνει μέχρι τώρα. Εγώ ήλθα το μεσημέρι και έκανα κάποια τηλέφωνα για να μάθω αν έχουν κάνει τίποτε οι μετέχοντες σ' αυτή την "επιτροπή διαχειρίσεως κρίσεων", που έχετε οργανώσει. Δεν έχουν κάνει τίποτε απολύτως. Δεν θα αναφερθώ σήμερα ούτε στα γενικά περί του τουρισμού, ούτε στα ιδιαίτερα της πατρίδος μου, όπως είναι το γκολφ, η εγκαταλελειμμένη μαρίνα της Ρόδου, το καζίνο για το οποίο αποφεύγετε εσείς ο πρώην υπουργός των Οικονομικών να μου δώσετε μια εξήγηση γιατί δεν κάνετε την επένδυση των 20 δισεκατομμυρίων που υποχρεούται! Σας το έχω ζητήσει 10 φορές. Αυτά ας τα αφήσουμε λίγο στην άκρη, επί του παρόντος.



Ομως, με εκπλήσσει το ότι οι επιχειρηματίες κινούνται. Ο ΣΕΤΕ αύριο πάλι έχει ημερίδα περί του τουρισμού. Προ ημερών στον Πειραιά στις εγκαταστάσεις ΟΛΠ, οι ενδιαφερόμενοι για το θαλάσσιο τουρισμό είχαν άλλη σύναξη και εσείς τα παρακολουθείτε. Τί εκφράζει αυτό; Αγωνία. Παλαιότερα, δεν συνέβαινε. Ο λόγος: κάποιος μηχανισμός φαίνεται πως έστω και υποτυπωδώς λειτουργούσε. Τώρα, όσα περιέγραψαν οι συνάδελφοί μου, είναι 100% ακριβή. Δεν υπάρχει κρατικός μηχανισμός.

Κύριε Υπουργέ, συμπτώματα. Εχετε τα ξενοδοχεία και τα ενοικιαζόμενα δωμάτια - διαμερίσματα. Η δεύτερη κατηγορία έχει εξίσου σημαντικά προβλήματα όπως η πρώτη. Λύστε τα. Μην τα παραπέμπετε στις καλένδες. Αρχίσει η τουριστική σεζόν πως θα προχωρήσουν αυτές οι μικρές επιχειρήσεις με την... απειλή του ΤΕΒΕ;

Πάμε παραπέρα: Διαφήμιση. Τί θεωρία είναι αυτή ότι η διαφήμιση πρέπει να αρχίζει κάθε Μάρτιο; Η διαφήμιση βασίζεται στην πλύση εγκεφάλου. Είναι μια υπόθεση που αναπτύσσεται 12 μήνες το χρόνο, 24 ώρες το 24ωρο. Πουθενά δεν σας βρίσκουμε. Πουθενά. Η παρουσία μας στις εκθέσεις τυπική».



X3793-28/2

SAIS TRAVEL



ΚΑΡΝΑΒΑΛΙ ΒΕΝΕΤΙΑΣ

7 ημέρες από 28/2 έως 6/3
•Μόνο 495 ευρώ με super fast

5 ημέρες από 28/2 έως 4/3
•Μόνο 400 ευρώ με super fast
και
4 ημέρες από 28/2 έως 3/3
•Από 580 ευρώ ΑΕΡΟΠΟΡΙΚΩΣ

ΠΕΡΙΛΑΜΒΑΝΕΙ:
- Εισιτήρια Super Fast
- Μεταφορές - εκδρομές - μετακινήσεις με πολυτελή πούλμαν
- Ξενοδοχεία 3 και 4 αστέρων superior με πρωινό
- Ξεναγήσεις με έμπειρο ξεναγό
- Συνοδός - Αρχηγός
- Ταξιδιωτική ασφάλεια - ΦΠΑ
- Ταξιδιωτική τσάντα super fast



4ήμερη εκδρομή

ΚΑΘΑΡΑ ΔΕΥΤΕΡΑ

ΣΜΥΡΝΗ - ΚΟΥΣΑΝΤΑΣΙ

από 7 έως 10/3

Επωφεληθείτε της τριήμερης αργίας της Καθαράς Δευτέρας και αποδράστε μαζί μας.
Ξενοδοχείο λουξ 5 και 4 αστέρων με ημιδιατροφή.

4ήμερη εκδρομή στον

ΑΓΙΟ ΡΑΦΑΗΛ

από 21/2 έως 24/2

Αεροπορικώς κατ' ευθείαν από Ρόδο
ΜΟΝΟ ΜΕ ΕΥΡΩ 290
Περιλαμβάνει ξενοδοχεία με πρωινό - 2 εκδρομές - αεροπορικά εισιτήρια - φόροι αεροδρομίου - μεταφορές κ.λ.π.

ΠΛΗΡΟΦΟΡΙΕΣ - ΠΡΟΓΡΑΜΜΑΤΑ-ΕΓΓΡΑΦΕΣ
ΠΡΑΚΤΟΡΕΙΟ ΤΑΞΙΔΙΩΝ

ΣΑΒΒΑΣ ΣΑΗΣ

ΤΑΡΠΟΝ ΣΠΡΙΓΚΣ 42 (δίπλα στην τράπεζα Πίστεως)
Τηλ. 22410 39781- 3

Χ. 3772-28/2

PARTY POPPERS

Για ένα καταπληκτικό παιδικό πάρτυ που θα σας μαγέψει.

- *Παιχνίδια*
- *Σκετς*
- *Χειροτεχνίες*
- *Εκπλήξεις*
- *Παιδικό θέατρο*



Animater: ΤΖΕΣΙΚΑ 22410 67859
ΙΝΕΖ 22410 48007
6947 256931, 0936 480512

1969-28/2



Ελάτε να το θαυμάσετε στην έκθεσή μας: Λεωφόρος Ρόδου - Λίνδου 255

Εταιρία ASTRA

Γεωργίου και Φίλιππα Φάκιαλη

Τηλ. 22410 69800

Χ. 3795-28/2

CHRYSLER

SEBRING CABRIO

Η ΤΕΛΕΙΟΤΗΤΑ ΣΤΟ ΜΕΓΑΛΕΙΟ ΤΗΣ

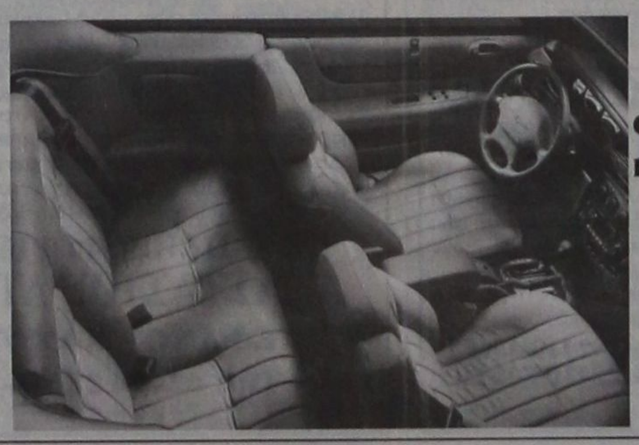

Η αμερικανική φιλοσοφία αντανακλά και στο design του εσωτερικού χώρου. Ο πίνακας οργάνων φωτίζεται με ένα απαλό γαλάζιο χρώμα, που δεν ενοχλεί το βράδυ. Κλείνει και ανοίγει την κονκούλα του ηλεκτρονικά. Μηχανολογικά έχει να επιδείξει την τελευταία εξέλιξη της αμερικανικής τεχνολογίας CHRYSLER.

ΠΡΟΟΔΟΣ ΜΙΚΡΕΣ ΑΓΓΕΛΙΕΣ ΜΙΚΡΕΣ ΑΓΓΕΛΙΕΣ ΠΡΟΟΔΟΣ

ενοικιάσεις

ΕΝΟΙΚΙΑΖΕΤΑΙ κατάστημα γωνιακό, 45τ.μ., επί της οδού Δαμασκηνού 13- απέναντι από την εκκλησία της Μητροπόλεως. Πληρ. τηλ. 22410 - 23475 ώρες καταστημάτων
575-15/2

ΕΝΟΙΚΙΑΖΕΤΑΙ τουριστικό κατάστημα έναντι ξενοδοχείου Blue Bay - Ιαλυσός. Πληρ. τηλ. 2241091114 και 22410/90309
1984-16/2

ΕΝΟΙΚΙΑΖΕΤΑΙ γκαρσονιέρα επιπλωμένη. Πληροφορίες τηλ. 22410/66443
2082-13/2

ΕΝΟΙΚΙΑΖΕΤΑΙ επαγγελματικός χώρος 70τ.μ., ισόγειος, διαμπερές, Γ. Παπανδρέου και Τσαβαρή γωνία, με μεγάλη αυλή στην Ανάληψη. Πληροφορίες τηλ. 22410/78520
2081-13/2

ΕΝΟΙΚΙΑΖΕΤΑΙ διαμέρισμα ισόγειο, με αυλή, επιπλωμένο, με ένα υπνοδωμάτιο, μεγάλο, κουζίνα μεγάλη, λουτροκαμπινέ και άλλοι βοηθητικοί χώροι στην οδό Εξαπόλεως αριθ. 9 στο Καρακόνερο. Τηλ. 26523
2077-16/2

ΕΝΟΙΚΙΑΖΕΤΑΙ διώροφο κατάστημα 104τ.μ., με βεράντα 31τ.μ. στην οδό Γεωργίου Λέοντος (Νιοχώρι). Τηλ. (22410) 35450 - 20090
2106-30/3

ΕΝΟΙΚΙΑΖΕΤΑΙ κατάστημα 100τ.μ., στην οδό Ορφανίδου (Νιοχώρι). Πληρ. τηλ. 22410/35450 και 20090
2106-30/3

ΕΝΟΙΚΙΑΖΕΤΑΙ επιπλωμένη γκαρσονιέρα στην περιοχή Αραπάκι. Πληρ. τηλ. 2241076504 και 6944170618
ΓΔ-15/2

ΕΝΟΙΚΙΑΖΕΤΑΙ στο Νιοχώρι, Ιων. Δραγούμη 13, ισόγειο διαμέρισμα αποτελούμενο από σαλόνι, υπνοδωμάτιο, κουζίνα, WC και αυλή. Είναι πλήρως επιπλωμένο και με όλες τις ηλεκτρικές συσκευές (ψυγείο, ηλεκτ. κουζίνα, πλυντήρια, κλιματιστικό, ηλιακό θερμοσίφωνα, κλπ), χωρίς κοινόχρηστα, κατάλληλο για ένα άτομο ή ζευγάρι. Πληρ. τηλ. 22410/20716 και 6937173777
2109-16/2

ΕΝΟΙΚΙΑΖΟΝΤΑΙ επιπλωμένα διαμερίσματα, στην Ιαλυσό, 300μ. από τη θάλασσα. Ενοίκιο 176 ευρώ. Τηλ. 60423, 6938493968, 6972326057
Χ3765-19/2

ΕΝΟΙΚΙΑΖΕΤΑΙ διαμέρισμα 2 δωματίων επιπλωμένο. Μόνο σοβαρές προτάσεις. Πληρ. 22410/25453
2119-16/2

ΕΝΟΙΚΙΑΖΕΤΑΙ διαμέρισμα 75τ.μ., με 1 υπνοδωμάτιο, σαλόνι, καθιστικό και WC, Αλικαρνασού 23. Τηλ. 22440/23629
2118-16/2

ΕΝΟΙΚΙΑΖΕΤΑΙ ισόγειο κατάστημα 50τ.μ. περίπου με WC σε κεντρική πλατεία στην Π. Πόλη. Πληρ. τηλ. 22410/75767
2130-28/2

ΕΝΟΙΚΙΑΖΕΤΑΙ διαμέρισμα, με δύο υπνοδωματια, στην Νίκου Καζαντζάκη 12, 95τ.μ., 1ος όροφος. Πληρ. τηλ. 2241087718
2140-19/2

ΕΝΟΙΚΙΑΖΕΤΑΙ επί της οδού Αλεξάνδρου Διάκου, δίπλα στο πρακτορείο EUROPECAR, κατάστημα 65τ.μ. Πληροφορίες τηλ. 6945970575
2142-19/2

ΕΝΟΙΚΙΑΖΕΤΑΙ διαμέρισμα 135 τ.μ., κατάλληλο και για επαγγελματική στέγη, αποτελούμενο από τρία υπνοδωμάτια, σαλοτραπεζαρία, κλπ., επί της οδού Βολονάκη 65. Πληρ. τηλ. 22410/22198
ΓΔ-25/2

ΕΝΟΙΚΙΑΖΕΤΑΙ διαμέρισμα, Κων/νου Παλαιολόγου 44, έναντι Αγίου Ιωάννη. Τηλ. 22410/27384
2148-20/2

ΕΝΟΙΚΙΑΖΕΤΑΙ
διαμέρισμα στον 2ο όροφο, σε ήσυχη τοποθεσία στο Ροδίνι, με τρία υπνοδωμάτια και πλήρη εξοπλισμό επιπλώσεως, ηλεκτρικών ειδών και θέρμανσης.
Τηλ.κινητό: 6932338313
2084-28/2

ΕΝΟΙΚΙΑΖΕΤΑΙ
ισόγειο κατάστημα 110τ.μ., με αυλή, τριφασικό ρεύμα, κατάλληλο για οποιαδήποτε επαγγελματική χρήση στο Καρακόνερο.
Τηλ. 02410/65253 και 6978194019
2068-28/2

ΕΝΟΙΚΙΑΖΕΤΑΙ
διαμέρισμα τριών δωματίων και κουζίνας, στην οδό Μ. Μαλλιαράκη 14.
Πληροφορίες τηλ. 22410/30349
2057-16/2

ΕΝΟΙΚΙΑΖΟΝΤΑΙ
1) Μεζονέτα πλήρως επιπλωμένη
2) Σούντιο πλήρως επιπλωμένο
3) Γκαρσονιέρα
Τηλ. 02410/61628, 02410/61937 κ αι 6944287773
Χ3778-28/2

ΕΝΟΙΚΙΑΖΟΝΤΑΙ δωμάτια σε φοιτητές, φοιτήτριες, μόνιμους εργαζόμενους, στο κέντρο της πόλης της Ρόδου και επί των οδών Αμαράντου και Μανδηλαρά στη συνοικία Νιοχώρι. Τα δωμάτια είναι ανακαινισμένα, επιπλωμένα, με ατομικό μπάνιο και πολυκουζινάκι. Ο ενοικιαστής δεν υποχρεούται να φύγει τη διάρκεια των καλοκαιρινών μηνών και μάλιστα προτιμούνται ενοικιαστές για διάρκεια χρόνου. Ενοίκιο 190-210 ευρώ (για διαφορετικά δωμάτια, βάση διαστάσεων). Στην τιμή του ενοικίου περιλαμβάνεται η κατανάλωση του νερού. Τηλ. 66979, 7.30-11.00μ.μ. και 0936519191
2150-16/2

ΕΝΟΙΚΙΑΖΕΤΑΙ κατάστημα στην πόλη της Ρόδου, στην οδό Αλεξάνδρου Διάκου, αρ. 78, εμβαδού 67 τ.μ., κατάλληλο για οποιαδήποτε επαγγελματική χρήση. Πληροφορίες τηλ. 22410/23621, 22460/71203, 22460/71001
2012-2/3

ΕΝΟΙΚΙΑΖΕΤΑΙ διαμέρισμα τριάρι, επιπλωμένο, 100τ.μ., επί της οδού Σωτήρος Ιξιά. Πληροφορίες τηλ. 22410/66312
2064-23/2

ΕΝΟΙΚΙΑΖΕΤΑΙ γκαρσονιέρα επιπλωμένη. Πληροφορίες τηλ. 22410/74963
2096-14/2

ΣΤΗΝ ΚΡΕΜΑΣΤΗ ενοικιάζονται επιπλωμένα στούντιος, πίσω από την εκκλησία, κατάλληλα για ζευγάρια και μεμονωμένα άτομα. Πληρ. τηλ. 6936590651 και 22410/47856
2092-14/2

ΕΝΟΙΚΙΑΖΟΝΤΑΙ γκαρσονιέρες (σαλόνι - κουζίνα - υπνοδωμάτια WC) καινουργή, πολυτελούς κατασκευής στην πόλη της Ρόδου. Πληρ. τηλ. 6945345904
2098-14/2

ΕΝΟΙΚΙΑΖΕΤΑΙ διαμέρισμα διαμπερές, 3άρι, στην οδό Απ. Ροδίου και Σωτήρος γωνία, στην Ιξιά. Πληροφορίες τηλ. 6944140059
Χ3772-16/2

ΕΝΟΙΚΙΑΖΕΤΑΙ δυαράκι (δύο χώροι -WC) πρώτου ορόφου, σε καινούργια οικοδομή στην οδό Μανδηλαρά (Αμαράντιο) με θέα, για σπίτι ή γραφείο. Τηλ. 34149, κιν. 6932343118 - 6936683299
2126-16/2

ΕΝΟΙΚΙΑΖΕΤΑΙ μικρό διαμέρισμα, επί της οδού Δαμασκηνού 98, που αποτελείται από ένα υπνοδωμάτιο, σαλονάκι, κουζίνα, και λουτροκαμπινέ, με αυλή ανεξάρτητη. Κατάλληλο για εργένη. Πληρ. τηλ. 22410/28045
603-16/2

ΕΝΟΙΚΙΑΖΕΤΑΙ γκαρσονιέρα στα Κοσκινού. Πληροφορίες τηλ. 22410/61892 και 6973052949
2136-19/2

ΕΝΟΙΚΙΑΖΕΤΑΙ γκαρσονιέρα με χωριστό μπάνιο και πολυκουζινάκι, οδός Κουρβουαζιέρ 10, Αγία Αναστασία. Πληρ. τηλ. 22410/21270, 6932639659 και 22410/32347
2137-19/2

ΕΝΟΙΚΙΑΖΕΤΑΙ
δυάρι, επί της Ρήγα Φερραίου, στον 1ο όροφο, 70τ.μ., ημιεπιπλωμένο, άνωθεν του baltazar.
Πληροφορίες τηλ. 32225
2143-19/2

πωλήσεις

ΠΩΛΟΥΝΤΑΙ σε τιμή ευκαιρίας: 1) επαγγελματικό πλυντήριο για πιάτα, 2) κατάψυξη, 3) φούσκα απορροφητήρας πλήρης, 4) σουπιδικά τραπεζοκαθίσματα και πολλά άλλα. Πληροφορίες τηλ. 22410/24389 πρωινές ώρες και 22410/62817 απόγευμα
2127-20/2

ΠΩΛΕΙΤΑΙ εξοπλισμός αναψυκτηρίου, τραπέζια με καρέκλες, ψυγείο βιτρίνα. Πληρ. τηλ. 6946168973 και 22410/36028
2115-16/2

ΠΩΛΟΥΝΤΑΙ
1) Από τουριστικό κατάστημα στο ΓΕΝΝΑΔΙ, ράφια, γόνδολες, διάφορα ΣΤΑΝΤ, ψυγείο, ντουλάπα, ταμειακή μηχανή και διάφορα τουριστικά είδη (ρούχα, καπέλλα, παπούτσια, κλπ) σε πολύ καλές τιμές
2) Αυτοκίνητο FIAT TEMPRA σε άριστη κατάσταση
Τηλ. 22440/43453 & 22410/30683
12128-18/2

ΠΩΛΕΙΤΑΙ οικόπεδο εντός σχεδίου πόλεως Ρόδου, οδός Δημ. Αναστασιάδη 46, οικοδομικό τετράγωνο 274, άρτιο και οικοδομήσιμο, εμβαδού 401, 06 τ.μ., με συντελεστή δόμησης 1 τιμή 170.000 ευρώ. Πληροφορίες τηλ. 6937054150 και 6934391848
ΓΔ-22/2

ΠΩΛΕΙΤΑΙ μεζονέτα 180 τ.μ., στο Ανω Ροδίνι. Πληρ. Εμμ. Κρανίδης, μεσίτης αστ. συμβ. τηλ. 22410/27082 και 6944347405
Χ3765-13/2

ΠΩΛΕΙΤΑΙ 3άρι, σχεδόν καινούργιο, επί της Γ. Παπανδρέου - Ανάληψη. Πληρ. Εμμ. Κρανίδης, μεσίτης αστ. συμβ. Τηλ. 22410 /27082/6944347405
Χ3765-13/2

ΠΩΛΟΥΝΤΑΙ: 1) 3άρι διαμέρισμα 93τ.μ. στο Ανω Ροδίνι, 2) 4άρι διαμέρισμα 100τ.μ., κοντά στο Αραπάκι, 3) 3άρι διαμέρισμα 85τ.μ., στο Ανω Ροδίνι καινούργιο, 4) 3άρια διαμερίσματα 82 και 94τ.. και 108τ.μ. κοντά στη ΔΟΥ Ρόδου. Πληρ. κ. Εμμ. Κρανίδης, τηλ. 22410/26476 - 27082 και 6944347405 και fax: 27101
Χ37651612

ΑΠΟ ΞΕΝΟΔΟΧΕΙΑΚΗ μονάδα πωλούνται έπιπλα (πλήρης εξοπλισμός δωματίου) σε άριστη κατάσταση και πολύ καλή τιμή. Πληρ. τηλ. 6945804780, 22410/37028
2107-16/2

ΠΩΛΕΙΤΑΙ επιχείρηση εστιατορίου στο Νιοχώρι (τουρ. περιοχή), σε καλή τιμή, με ευκολίες πληρωμής, εν λειτουργία, πλήρως εξοπλισμένο, με εξασφαλισμένη πελατεία. Πληρ. τηλ. 22410/21034 ώρες 18-20μ.μ.
ΓΔ-15/2

ΠΩΛΕΙΤΑΙ 4άρι διαμέρισμα καλής κατασκευής 5 ετών, πλησίον Αραπάκι. Τιμή 40.000.000 δρχ. ή 118.000 ευρώ. Πληρ. Εμμ. Κρανίδης, μεσίτης αστ. συμβ. τηλ. 22410/27082/6944347405
Χ3765-13/2

ΠΩΛΕΙΤΑΙ 2άρι επί της Ιερού Λόχου, κοντά στο Γκόλντεν Μπιτς - Ιαλυσός, αξίας αξία 16.500.000 δρχ. ή 48.500 ευρώ. Πληρ. Εμμ. Κρανίδης, μεσίτης αστ. συμβ. τηλ. 22410/27082 και κιν. 6944347405
Χ3765-13/2

ΠΩΛΟΥΝΤΑΙ: Α) Κτήμα 20στρεμμάτων, με ελιές, επίπεδο. Περιοχή Καλαμώνα προς Πεταλούδες, κοντά στον κεντρικό δρόμο, κατάλληλο για φάρμα, βίλλα, βιοτεχνία, κλπ. Τιμή 30.000.000 δρχ. ή 88.000 . Β) Κτίριο τριόροφο σε μπετά 112τ.μ., ο κάθε όροφος, και με 500τ.μ. οικόπεδο. Βρίσκεται στο Μόντε Σμιθ, οδός Γαληνού. Τιμή 70.000.000 δρχ. ή 205.000 . Πωλείται και ανά όροφο χωριστός! Πλη. κ. Καργάκο Νίκο, Θεμ. Σοφούλη 59, τηλ. 30397, κιν. 6946049179
2105-28/2

ΠΩΛΟΥΝΤΑΙ: Α) Κατάστημα 180τ.μ., και με αυλή 60 τ.μ., στην οδό Κων. Υδραίου. Ετοιμοπαράδοτο (κενό), κατάλληλο για κάθε εμπόριο. Τιμή 400.000 δρχ. ή 1,174 το μέτρο. Β) Οικόπεδο εντός πόλεως Ρόδου, 350τ.μ., κτίζει 95 τ.μ. στον όροφο, τρεις ορόφους. Τιμή 35.000.000 δρχ. ή 102.000 . Προλάβετε. Πληρ. τηλ. 30397 κιν. 6946049179 κ. Καργάκο Νίκο, Θεμ. Σοφούλη 59 - Ρόδος
2105-28/2

ΠΩΛΟΥΝΤΑΙ
έτοιμα, σε άριστη κατάσταση, υπνοδωματίων, από ξενοδοχείο εντός πόλης Ρόδου.
Πληρ. τηλ. 24764, 36900 και 6944199527
Τ1044-23/2

ΕΥΚΑΙΡΙΑ
ΠΩΛΕΙΤΑΙ
ΒΙΟΤΕΧΝΙΑ ΣΦΟΛΙΑΤΟΕΙΔΩΝ ΚΑΙ ΠΙΤΣΑΣ
με πλήρη εξοπλισμό.
Τηλ. 6936656166,
10π.μ.-2μ.μ.
Χ3789-28/2

ΠΩΛΕΙΤΑΙ
ΤΟΥΡΙΣΤΙΚΟ ΜΑΓΑΖΙ ΣΤΟ ΦΑΛΗΡΑΚΙ
μαζί με το εμπόρευμα, έτοιμο για άνοιγμα (εν λειτουργία) Μόνο σοβαρές προτάσεις δεκτές στο
τηλ. 6938824595
1973-12/2

ΠΩΛΕΙΤΑΙ
από τον ιδιοκτήτη στα Κοσκινού, σε μικρή οικοδομή τριών διαμερισμάτων, διαμέρισμα των 55τ.μ., λουξ κατασκευής με αιρκοντίσιον, ηλιακός θερμοσίφωνας, κεντρική θέρμανση αυτονομίας και ηλεκτρικά ρολά παραθύρων
Τηλ. 20949 - 37735 - 6932326055, κατασκευαστής οικοδομών Φωτάκης Μιχαήλ
1935-23/2

ΠΩΛΟΥΝΤΑΙ
1) οικόπεδο 1650 τ.μ., με άδεια οικοδομής 200μ.
2) οικόπεδο 3350τ.μ., με άδεια οικοδομής 400τ.μ.
3) οικόπεδο 1000τ.μ., με άδεια οικοδομής 150τ.μ., επί της λεωφόρου Γενναδίου, 500μ. έξω από το χωριό, με νερό, ρεύμα και τηλέφωνο.
Τηλ. 02410/61628 02410/61937 & 6944287773
Χ3778-28/2

μαθήματα

ΚΑΘΗΓΗΤΡΙΑ φιλόλογος (πανεπιστήμιο Αθηνών, κλασικό τμήμα), με μεγάλη φροντιστηριακή πείρα, παραδίδει ιδιαίτερα μαθήματα σε μαθητές γυμνασίου, λυκείου (Γενικής παιδείας και θεωρητικής κατεύθυνσης) ΤΕΕ. Τηλ. 22410/31370 και 6945-713765
2075-16/2

ΟΙΚΟΔΙΔΑΣΚΑΛΕΙΟ φιλολογικών μαθημάτων: ΑΡΧΑΙΑ - ΛΑΤΙΝΙΚΑ - ΕΚΘΕΣΗ - ΙΣΤΟΡΙΑ - ΝΕΑ ΕΛΛΗΝΙΚΑ, σε μαθητές Α,Β,Γ Γυμνασίου και Α,Β,Γ, Ενιαίου Λυκείου, ΤΕΕ Β' κύκλου. Πληρ. τηλ. 22410/34541
2112-16/2

μηχανοκίνητα

ΖΗΤΑΩ να αγοράσω ημιφορτηγό αυτοκίνητο για επαγγελματική χρήση, 10-20 χρόνων. Τηλ. 22410/42020, 8.30π.μ. - 1.30μ.μ. και 4.30-8μ.μ.
Τ1143-2/3

ΠΩΛΕΙΤΑΙ αυτοκίνητο BMW 518, σε άριστη κατάσταση. Τηλ. 22410/36065 και 6972057263
2094-14/2

ΠΩΛΕΙΤΑΙ
ΑΥΤΟΚΙΝΗΤΟ MAZDA 323 SEDAN, 1500 c.c., χρονολογίας 1997, 30.000 χλμ. με φουλ εξτρά, και σε άριστη κατάσταση.
Τηλ. 6932382179
2120-16/2

ΔΙΚΤΥΟ ΚΑΤΑΣΤΗΜΑΤΩΝ
ΓΕΡΜΑΝΟΣ
σας συνδέει με την τεχνολογία
Από την εταιρεία ΓΕΡΜΑΝΟΣ
ΖΗΤΟΥΝΤΑΙ
για μόνιμη απασχόληση για τη στελέχωση του τμήματος πωλήσεων
Οι υποψήφιοι θα πρέπει να πληρούν τις κατωθι προϋποθέσεις:
- Γραμματικές γνώσεις λυκείου
- Ηλικία έως 27 ετών
- Ανεση στην επικοινωνία και οργανωτικές ικανότητες
Οι ενδιαφερόμενοι θα πρέπει να έχουν γνώση του αντικειμένου και διάθεση για εργασία
Τηλέφωνο επικοινωίας 22410/26898
Χ3783-28/2

Από την εταιρεία «ΤΡΟΦΟΚΑΖΑ» (εμπορίας & διακίνησης τροφίμων)
ΖΗΤΟΥΝΤΑΙ:
1) ΟΔΗΓΟΣ ηλικίας έως 35 ετών, κάτοχος Γ' επαγγελματικού διπλώματος
2) Γραμματέας με άριστη γνώση Η/Υ (κατά προτίμηση προγράμματος DEFACTO)
3) Εμπειρος πωλητής
Τυχόν προϋπηρεσία θα ληφθεί σοβαρά υπόψη.
Πληροφορίες τηλ. 22410/61207/67534, fax: 22410/61276
Χ3786-28/2

ΟΙΚΟΔΟΜΙΚΕΣ-ΤΕΧΝΙΚΕΣ
ΕΜΠΟΡΙΚΕΣ-ΕΠΙΧΕΙΡΗΣΕΙΣ
ΑΦΟΙ ΑΣΒΕΣΤΗ Ο.Ε.
Αθηνών - Καβάλας 3
Ανάληψη Ρόδου
Τηλ. 22410/60678 - 60679
και fax: 22410/66028
Χ3758-28/2
ΠΩΛΟΥΝΤΑΙ
● ΔΙΑΜΕΡΙΣΜΑΤΑ
υπερλούξ διαφόρων διαστάσεων
ΕΓΓΥΗΣΗ Η ΠΟΛΥΕΤΗΣ ΠΕΙΡΑ ΜΑΣ

ΠΩΛΟΥΝΤΑΙ
ΑΠΟ ΤΟΝ ΑΝΑΣΤΑΣΙΟ ΑΤΣΙΔΗ
1) Μονοκατοικίες στην οδό Μυκηνών, Ιαλυσός: Διόροφες με σοφίτα, τεσσάρων υπνοδωματίων, 3 μπάνιων και WC, αυτόνομη θέρμανση, σε οικόπεδο από 260 έως 415 τ.μ. , πλήρως αποπερατωμένες
2) Ισόγεια διαμερίσματα 118τ.μ., στην οδό Παρθενόπης, Αραπάκι, με αποκλειστική χρήση αυλής
3) Διαμερίσματα στην οδό Κωνσταντινίδη, στο Ζέφυρος, 82, 94, 98, 132 και 148 τ.μ., με αποκλειστική θέση πάρκινγκ, αποθήκη και αυτόνομη θέρμανση
ΠΛΗΡΟΦΟΡΙΕΣ
ΑΝΑΣΤΑΣΙΟΣ ΑΤΣΙΔΗΣ
ΣΤΕΦΑΝΟΥ ΚΑΖΟΥΛΗ 74
- Τηλ. 02410 28616-37848
Χ3760-28/2

Εγγραφές Τώρα
Υπεύθυνη Εκπαίδευση
PROGRAM PM COMPUTER
Μανώλης Ι. Σοφίλλας
ECDL EUROPEAN COMPUTER DRIVING LICENCE
Χ3763-28/2
Ανεύρεση Εργασίας
ΤΜΗΜΑΤΑ ΓΙΑ:
Μαθητές: Δημοτικού Γυμνασίου-Λυκείου
Ενήλικες - Επαγγελματίες
Windows-Σχεδίαση-Corel Draw
Photoshop-Προγραμματισμός
Σχεδίαση Ιστοσελίδων-Internet
Word-Excel-Access-Power Point-Email
Διδάσκει πτυχιούχος του University of Baltimore U.S.A
ΠΙΣΤΟΠΟΙΗΜΕΝΟ ΕΞΕΤΑΣΤΙΚΟ ΚΕΝΤΡΟ
ΚΟΔΡΙΓΚΤΩΝΟΣ 91 Τηλ. 02410-31761

rp
★★★★★
RODOS PALACE
Resort Hotel • Convention Center
Το μεγαλύτερο ξενοδοχειακό συγκρότημα της Ρόδου ζητεί το ακόλουθο προσωπικό:
● Food & Beverage Manager
Με ανάλογη προϋπηρεσία σε ξενοδοχεία πολυτελείας
● Υπαλλήλους Υποδοχής
Γνώστες Αγγλικών, Γερμανικών, με ανάλογη προϋπηρεσία
● Προϊσταμένη Ορόφων & Βοηθούς αυτής
● Υπάλληλο κρατήσεων
Γνώση αγγλικής υποχρεωτική, με ανάλογη προϋπηρεσία
Οι ενδιαφερόμενοι για τις ανωτέρω θέσεις μπορούν να στείλουν ένα βιογραφικό τους σημείωμα με μία πρόσφατη φωτογραφία στην Διεύθυνση της εταιρείας υπ' όψιν Κου Π. Ρούμπη.
Επίσης ζητούνται:
- Ηλεκτρολόγοι
- Υδραυλικοί
- Chef / Sous Chef
- Μάγειρας Α', Β' & βοηθοί
- Ζαχαροπλάστες Α' & Β'
- Μπουφετζής Α' & Β'
- Σερβπόροι & βοηθοί
- Μπάρμεν Α' & Β'
- Hostess
- Λαντζέρηδες
- Νυκτερινός Receptionist
- Γκρουμ (κάτοχοι αδείας οδήγησης αυτοκινήτου)
- Κλητήρας (κάτοχος αδείας οδήγησης μοτοποδηλάτου)
- Καμαριέρες
- Καθαρίστριες
- Εργάτες
Χ3777-28/2
Για τις ανωτέρω ειδικότητες μπορείτε να απευθυνθείτε προσωπικά, μετά την 10η Ιανουαρίου 2003, καθημερινά και κατά τις ώρες 10.00 - 15.00 στην Διεύθυνση Προσωπικού του ξενοδοχείου, στον Κο Π. Ρούμπη.
Ξενοδοχείο Ρόδος Παλάς
Λεωφ. Ιαλυσού, Τ.Θ. 121, Ιξιά, Ρόδος
Τηλ. 02410 25222, 02410 97235, Fax: 02410 25350

ΕΠΙΠΛΑ ΔΩΜΑΤΙΩΝ
ΠΩΛΟΥΝΤΑΙ
σε απόχρωση καρυδιάς, σε πολύ καλή κατάσταση, ιδανικά για επιπλωμένα διαμερίσματα
Πληροφορίες τηλέφωνο 22410/85512
Ξενοδοχείο Blue Sea - Φαληράκι
Χ1735-16/2

ΑΙΓΑΙΟΚΤΗΜΑΤΙΚΗ
ΠΩΛΟΥΝΤΑΙ ΤΑ ΚΑΤΩΘΙ ΑΚΙΝΗΤΑ
(Δ.Δ.= Δάνεια Δεκτά)
ΔΙΑΜΕΡΙΣΜΑΤΑ: ΕΤΟΙΜΟΠΑΡΑΔΟΤΑ ΚΑΙΝΟΥΡΓΙΑ ΚΑΙ ΜΕΤΑΧΕΙΡΙΣΜΕΝΑ
ΔΥΑΡΙΑ (1 υπν.)
35τ.μ. Ιαλυσό (studio) 30.000 € (Δ.Δ.)
54τ.μ. (ισ. υπ/νο) Ροδίνι (6 ετών) 22 εκ. 64.563 €
55τ.μ. (2 υπν.) καινούργιο Κοσκινού (22 εκ.) 64.569 €
60 τ.μ. α' ορ. καινούργιο στο Καρακόνερο, 82.171 €, (28 εκ.) (ΔΔ)
ΤΡΙΑΡΙΑ (2 υπν.)
55τ.μ. (2 υπν.)-(υπ.) καινούργιο Κοσκινού (22εκ.) 64.563€
70τ.μ. λουξ με αυλή στα Κοσκινού 79.236 € (27 εκ.)
75 τ.μ. (2 υπν.) ορ/σμα καινούργιο Καρακόνερο (37,5 εκ.) -110.051 € (Δ.Δ.)
80τ.μ. (ημ/γειο) στους Δασκάλους (23 εκ)., 67.498 €
82 τ.μ. β' ορ.Λαγκάνη (Δασκάλους) (30 εκ.) - 88.071 € (Δ.Δ.)
85τ.μ. στην Ιαλυσό, 111,518 €, (38 εκ.)(ΔΔ)
87 τ.μ.καινούργιο στο Ροδίνι (40 εκ.)
90τ.μ. (ημ/γειο) λουξ στη Μικ. Πετρίδη, με αυλή 82.171 €, (28 εκ.)
91τ.μ. 3studios ρετιρέ Ιαλυσό 30 εκ. - 88.041 € (Δ.Δ.)
ΤΕΣΣΑΡΙΑ (3 υπν.) και άνω
102τμ., καινούργιο, Καρακόνερο, 46 εκ. (134.996 €) (Δ.Δ.).
103τ.μ. (3 υπν.), Στοκχόλμης (47 εκ). - 137.931 ευρώ (Δ.Δ.)
106τ.μ. (3 υπν.) ορ/σμα Θεμ. Σοφούλη (35 εκ.) - 102.714 ευρώ (Δ.Δ.)
116τ.μ. ισ. υπ/νο (3 υπν.) Πτολεμαίων (55 εκ.) - 161.408 € (Δ.Δ.)
118τ.μ. σε σοβά στους Δασκάλους, 93.910 , (32 εκ.) (Δ.Δ.)
120τ.μ. Κοσκινού, (3 υπν.) στην Πειραιώς, ετοιμοπαράδοτο,161.408 €, (55 εκ.) (Δ.Δ.)
120τ.μ. καινούργιο στο Καρακόνερο (56 εκ.) (164.343 €) (Δ.Δ.)
160τ.μ. κολώνες, Δασκάλους (32 εκ.) 93.910 €
ΜΕΖΟΝΕΤΤΕΣ - ΜΟΝΟΚΑΤΟΙΚΙΕΣ - ΠΑΛΙΑ ΣΠΙΤΙΑ
60τ.μ. παραδοσιακό, με καμάρα Κοσκινού, 53.000 € (Δ.Δ.)
70τ.μ. με αυλή Π. Πόλη κοντά στο Ρολόι (28 εκ.) 82.170 €
80τ.μ. διόροφο με αυλή, Ρολόι (45εκ.) 132.061 € (Δ.Δ.)
80τ.μ. μεζονέτα στην Ιαλυσό (38 εκ). (111,518 €) (Δ.Δ.)
90 τ.μ. διόροφη μονοκατοικία στο Παραδείσι με τζάκι 64.563 €, (22 εκ.) (Δ.Δ.)
120τ.μ. μεζ/τα στο Ροδίνι 80 εκ., 234.776 € (Δ.Δ.)
125τ.μ. σε 1,5 στρ. στη Θολό 205.429 €, (70 εκ.)
130τ.μ. μονοκατοικία, σε μπετά, σε 1 στρ. Τρεις - Παστίδα 33 εκ. (96.845 €)
140τ.μ. μεζ/τα (μπετά) στα Κοσκινού 30 εκ., 117.388 € (Δ.Δ.)
140. τ.μ.μονοκατοικία σε μπετά σε 1.300 τ.μ. Κοσκινού 40 εκ. (117.388 €)
140τ.μ. (με 70 υπ.) (σε μαρμαροσοβά) στην Ιαλυσό 146.735 €, (50 εκ.) (ΔΔ)
183τ.μ. μεζονέτα Καρακόνερο 57 εκ. - 167.300 € (Δ.Δ.)
210 τ.μ. μετ/νη μονοκατοικία στα Κοσκινού 220.102 €, (75 εκ.) (Δ.Δ)
240τ.μ. ισ. κατ/τα α΄ ορ. διαμέρισμα κτίριο σε 500 μ. οικ/δο κοντά στην Καναδά 322.817 € (110 εκ.) (Δ.Δ.)
270τ.μ. βίλα σε σοβά σε 4 στρ. στο Τσαΐρι 293.470 €, (100 εκ.) (Δ.Δ.)
280τ.μ. οικ/κά τετ/νο (μαζαγί ή σπίτι) Π. Πόλη 239.470 €, (100 εκ.) (Δ.Δ.)
280τ.μ. μονοκατοικία στα Κοσκινού με θέα, (150 εκ.) - 440.020 € (Δ.Δ.)
ΚΑΤΑΣΤΗΜΑΤΑ - ΓΡΑΦΕΙΑ - ΚΤΙΡΙΑ - ΒΙΟΤ/ΚΟΙ ΧΩΡΟΙ:
30τ.μ. σε εμπορικό κέντρο Βράχο Ιαλυσό (20 εκ.), 58.694 € (Δ.Δ.)
31τ.μ. κατάστημα στο Νηρέα (22 εκ.) - 64.563 €
39 τ.μ. κοντά στην πλατεία Κύπρου (α' ορ.), (17 εκ.) 50.000 €
39τ.μ. Αγ. Αναστασία (12 εκ.) 35.216 € (Δ.Δ.)
55τ.μ. Βασ. Ηρακλείου (35 εκ.) 102.714 € (Δ.Δ.)
75 τ.μ. α' οροφ. γραφείο Μανδράκι (55 εκ.) - 161.408 €
82 τ.μ.-β' οροφ. γραφείο στο Μανδράκι (πίσω από το Εθνικό) 45 εκ. - 117.380 € (Δ.Δ.)
80 τ.μ. υπ. αποθήκη στην Κένεντυ (12 εκ.) 35.216 €
100τ.μ. κατάστημα Καρακόνερο (100 εκ.) - 293.470 €
140τ.μ.(απ.) κατάστημα πλησίον Αννης Μαρίας, 82.171 €, (28 εκ.)
175τμ. κατάστημα επί της Λεωφόρου Ρόδου-Λίνδου 205.429 €, (70 εκ.) (Δ.Δ)
180τ.μ. (α.π.) κατάστημα ισόγειο στο Ροδίνι, 132.061 €, (45 εκ.) (Δ.Δ.)
320τ.μ. αποθήκη Ασγούρου, 44 εκ. - 129.426 € (Δ.Δ.)
ΟΙΚΟΠΕΔΑ - ΑΓΡΟΤΕΜΑΧΙΑ:
400τ.μ. Δημ. Αναστασιάδη (ΣΔ1)
500τ.μ. Μίρα Μάρε (Σ.Δ. 0,8) 45 εκ. - 132.016 €
620τ.μ. .Σ.Δ. 1,4 Αγ. Αναστασία (110 εκ.) 322.000 €
650τ.μ. Αισχύνη (ΣΔ 0,8) (78 εκ.) 228.906 €
775τ.μ. Αισχύνη (Σ.Δ. 0,8) 75 εκ. - 220.102 €
1.200 τ.μ. εντός οικισμ. Κοσκινού (κτίζει 600 τ.μ.) (50 εκ.) 146.735 €
1.210τ.μ. Κοσκινού (δεν κτίζει) (5 εκ.) 15.000 €
1.370 εντός οικισμού Αρχ/λου 50 εκ. (146.735 €)
4.000τμ. Νερά Καλλιθέας 176.082 €, (60 εκ.)
4.380 τ.μ. Ασγούρου (35 εκ.) - 102.714 €
8.740 τ.μ. στα Κολύμπια (63 εκ.), 184.886 €
28.280τ.μ. Πλημμύρι πάνω στο κύμα Χ15.000 δρχ. το τ.μ.
350τ.μ. (νέα επ/στη οικισμού) Σορωνή 30.000 €
400τ.μ. εντός οικισμού Εμπωνας 30.000 €
45 στρ. στο Γεννάδι (115 εκ.) 337.738 €
5.600 τ.μ. με 120 ελιές Αγ. Σουλά (5 εκ.) 14.670 €
Αναλαμβάνουμε την ενοικίαση των διαμερισμάτων σας σε σύντομο χρονικό διάστημα
ΖΗΤΟΥΝΤΑΙ
ΜΕΤΑΧΕΙΡΙΣΜΕΝΑ ΔΙΑΜΕΡΙΣΜΑΤΑ (ΑΜΕΣΗ ΠΩΛΗΣΗ)
ΒΑΖΟΥΚΟΥ ΡΕΝΑ
ΜΕΣΙΤΗΣ ΑΣΤΙΚΩΝ ΣΥΜΒΑΣΕΩΝ
Πληροφορίες τηλ. 2241022943 - 2241028838 & FAX: 2241028838
Διευθ. Γραφείου: Δημ. Θεοδωράκη 3 Τ.Κ. 85100 Ρόδος
καθημερινά 9-1 το πρωΐ και 6.30 - 8.30 απογεύματα της Δευτέρας και της Πέμπτης
e-mail.vazoukou@otenet.gr
Χ3771-28/2

ΠΡΟΟΔΟΣ ΜΙΚΡΕΣ ΑΓΓΕΛΙΕΣ ΜΙΚΡΕΣ ΑΓΓΕΛΙΕΣ ΠΡΟΟΔΟΣ

διάφορα

ΜΟΝΩΣΕΙΣ
21 ΧΡΟΝΙΑ!
ΑΡΧΩΝ ΣΑΜΑΡΤΖΗΣ
Πληροφορίες τηλ. 23030-32054-20021
X3753-28/2

ΥΔΡΑΥΛΙΚΑ-ΚΑΛΟΡΙΦΕΡ
- ΓΙΑΝΝΗΣ Ο ΑΤΛΑΣΗΣ -
ΕΓΚΑΤΑΣΤΑΣΕΙΣ
ΑΝΑΚΑΙΝΙΣΕΙΣ
ΣΥΝΤΗΡΗΣΕΙΣ
02410/29898
6973610779
1924-20/2

ΥΔΡΑΥΛΙΚΟΣ
ΑΝΑΛΑΜΒΑΝΟΥΜΕ πάσης φύσεως υδραυλικές εργασίες μικρές και μεγάλες **κ. ΔΗΜΗΤΡΗΣ**
● ΕΓΚΑΤΑΣΤΑΣΕΙΣ ΥΔΡΕΥΣΗΣ - ΘΕΡΜΑΝΣΗΣ
● ΚΑΛΟΡΙΦΕΡ - ΗΛΙΑΚΑ
● Σύνδεση με το αποχετευτικό της ΔΕΥΑΡ.
● ΑΠΟΦΡΑΞΕΙΣ με ηλεκτροκίνητο μηχάνημα. Συντηρήσεις
ΣΑΟΥΝΑ ΦΙΝΛΑΝΔΙΑΣ
ΑΠΟ ΞΥΛΟ
Χειροποίητες υγιεινές
σε όλες τις διαστάσεις με τις σωστές προδιαγραφές από έμπειρο προσωπικό για βίλες - διαμερίσματα - ξενοδοχεία - γυμναστήρια
Τηλ. 2241090230 και κινητό 6944344911
2138-11/3

ΑΝΑΛΑΜΒΑΝΟΥΜΕ
μεταφορές δεμάτων από Ρόδο για Βουλγαρία και Βουλγαρία και Βουλγαρία για Ρόδο κ. **Γιάννη Τηλ. 6945940010, 69323359448 και 0035988714853**
2121-4/3

ΑΓΟΡΑΖΟΥΜΕ
ΣΙΔΕΡΑ - ΣΚΡΑΠ ΚΑΙ ΜΕΤΑΛΛΑ -ΑΥΤΟΚΙΝΗΤΑ ΕΓΚΑΤΕΛΕΙΜΜΕΝΑ - ΜΗΧΑΝΗΜΑΤΑ ΠΑΛΑΙΑ
Πληρ. τηλ. 80111221122 - 6973556510 και 6973556505
T1200-28/2

ζητήσεις

ΘΕΛΕΤΕ
να κερδίσετε από 1000 έως 1500 ευρώ το μήνα;
Η εταιρία μας ζητά συνεργάτες
Καλέστε στο τηλέφωνο 6932413097
2141-19/2

Crete & Rhodes
CAPSIS
Convention Centers & Resort Hotels
ΖΗΤΕΙΤΑΙ
ΒΟΗΘΟΣ ΔΙΕΥΘΥΝΤΗ ΤΡΟΦΙΜΩΝ ΚΑΙ ΠΟΤΩΝ
Τουλάχιστον πέντε χρόνια προϋπηρεσία στη συγκεκριμένη θέση. Απαραίτητη η άριστη γνώση της αγγλικής γλώσσας και ηλεκτρονικών υπολογιστών.
Η γνώση της γαλλικής και γερμανικής γλώσσας θα θεωρηθεί ως επιπρόσθετο προσόν.
Προσωπικό κουζίνας όλων των ειδικοτήτων. Εμπειρους σερβιτόρους, βοηθούς σερβιτόρων και βοηθούς μπάρμαν
Για μερική και συνεχή απασχόληση
Οι ενδιαφερόμενοι μπορούν να απευθυνθούν καθημερινά κατά τις ώρες 10.00 - 14.00 στην υποδοχή του ξενοδοχείου ή να αποστέλλουν τα βιογραφικά τους σημειώματα με πρόσφατη φωτογραφία στην παρακάτω διεύθυνση:
Υπόψιν κ. Τηλεμάχου
Ξενοδοχείο
Sofitel Capsis
Ιξιά 85100 ΡΟΔΟΣ
Για περισσότερες πληροφορίες
τηλ. 22410/25015 και fax: 22410/20900
X3761-28/2

ΖΗΤΕΙΤΑΙ
ΤΕΧΝΙΤΗΣ ΗΛΕΚΤΡΟΛΟΓΟΣ ΟΙΚΟΔΟΜΩΝ
Τηλ 22410/66698
από 8.30 έως 14.30μ.μ.
X3788-12/2

ΑΞΙΟΠΟΙΕΙΣΤΕ ΤΗΝ ΕΥΚΑΙΡΙΑ ΤΩΡΑ! Αυξάνοντας τα εισοδήματά σας με ημιαπασχόληση από 450 ευρώ έως 1500 ευρώ το μήνα, με πλήρη απασχόληση, από 1500 ευρώ έως 4000 ευρώ το μήνα Αποκτήστε την οικονομική σας ανεξαρτησία όχι ντήλερ ή πλασιέ. Πληρ. κα Αλεξίου τηλ. 6947276701
ΓΔ-28/2

Ενδιαφέρεσαι σοβαρά για την επαγγελματική σου αποκατάσταση; Εάν ναι! ***ΖΗΤΑΜΕ*** συνεργάτες για την επέκταση της πιο γρήγορα αποδοτικής και σταθερής επαγγελματικής δραστηριότητας σήμερα. Δυνατότητα ημιαπασχόλησης ή πλήρης απασχόλησης Προσφέρονται: Μεγάλες οικονομικές απολαβές, σίγουρο μέλλον. Για πληροφορίες και ραντεβού κ. Γιώργο Βασιλείου - Τηλ. 6944855624
ΧΛ-28/2

ΠΟΛΥΕΘΝΙΚΗ εταιρία σας δίνει την ευκαιρία για εργασία από το σπίτι. Ημιαπασχόληση έως 1000 ευρώ το μήνα. Πλήρης απασχόληση 3000 ευρώ και άνω. Εκπαίδευση μετά το πρώτο ραντεβού. Τηλ. επικοινωνίας 2241075517 και 6974595572 κυρία Κυριακή
ΓΔ-18/2

STAFF WANTED ENGLISH speaking receptionists, secretaries, telecommunications officers and Doctors required for medical clinics in Rhodes town, Ixia, Tholos, Faliraki, Kolympia and Pefkos. Extra languages will be an adva ntage. Tel. +3 22410/43302 Mob.: +3 6973341350
2117-23/2

ΖΗΤΕΙΤΑΙ μάγειρας για να εργαστεί σε εστιατόριο στην Ιξιά. Πληρ. τηλ. 22410/90119, 6-12μ.μ.
2089-14/2

ΖΗΤΕΙΤΑΙ από ιδιώτη, περιμετρικά της πόλεως Ρόδου (από Κανδυλί μέχρι Κοσκινού), οικόπεδο, εκτός σχεδίου, άρτιο και οικοδομήσιμο, κατάλληλο για ανέγερση κατοικίας. Το συμφωνηθέν τίμημα θα καταβληθεί άμεσα και εξ ολοκλήρου σε μετρητά. Μεσίτες αποκλείονται. Τηλ.6946837300
2102-16/2

ΖΗΤΕΙΤΑΙ κυρία ή δεσποινίς για να εργαστεί ως πωλήτρια σε τουριστικό κατάστημα στο Φαληράκι. Πληρ. τηλ. 2241031413 ΓΔ-18/2

Ξενοδοχείο εντός πόλης
ΖΗΤΑ
καμαριέρα με κάποια προϋπηρεσία.
Τηλ. 22410/36900
ώρες πρωινές 11.00-13.00 ή στο **κινητό 6944199527**
2025-19/2

ΖΗΤΕΙΤΑΙ
ΕΣΩΤΕΡΙΚΗ ΟΙΚΙΑΚΗ ΒΟΗΘΟΣ
Τηλ. 6977300739
X3743-16/2

Από την Ηλεκτρονική Αθηνών
ΖΗΤΟΥΝΤΑΙ
πωλητές, πωλήτριες, ταμίες, οδηγοί, γ' κατηγορίας. Δ/νση Εθν. Αντιστάσεως 44 (Αννης Μαρίας)
Τηλ.2241075400 - 480 fax:22410/75933
T1207-20/2

ΚΕΡΔΙΖΕΤΕ όσα αξίζετε; Δουλειά από το σπίτι. Κερδίστε 500-1500 ευρώ το μήνα με ημιαπασχόληση ή 2000-3000 ευρώ με πλήρη απασχόληση. Αμεσο ξεκίνημα, πλήρης εκπαίδευση. Οχι τηλεμάρκετινγκ ή πόρτα - πόρτα. Καλέστε τηλ. 6973807483 και 22420/48536
1966-28/2

ΖΗΤΟΥΝΤΑΙ από εστιατόριο - ζαχαροπλαστείο στο Μαντράκι: 1. Σερβιτόροι έμπειροι με συστάσεις, εμφανίσιμοι, με ευχέρεια στις ξένες γλώσσες
2. Πιτσαδόρος. Πληροφορίες τηλ. 22410/76009
T1137-20/2

ΚΥΡΙΑ διπλωματούχος μασέρ, κάνει θεραπευτικό, κλασικό, αθλητικό, αισθητικό μασάζ, με αρωματοθεραπεία, Reiky ke shiatsu. Πληρ. τηλ. 22410/20833 και 6932501924
2067-12/2

ΖΗΤΕΙΤΑΙ δεσποινίς ή κυρία για να εργαστεί σε τουριστικό κατάστημα στους Πεύκους Λίνδου, να γνωρίζει καλά ελληνικά και αγγλικά. Ωράριο συνεχόμενο. Μισθός ικανοποιητικός. Πληρ. τηλ. 6944395913 και 22410/35861
2085-23/2

IRENE PALACE HOTEL
ΚΟΛΥΜΠΙΑ - ΡΟΔΟΣ
Ενόψει της τουριστικής σαιζόν 2003 δεχόμαστε αιτήσεις στις παρακάτω ειδικότητες:
- Προϊσταμένη ορόφων
- Σερβιτόρους Α' και Β'
- Πρωινό Μπάρμαν
- Βραδινό βοηθό/Μπάρμαν/Ταμπλίστα
- Μαγείρους Α' και Β'
- Μπουφετζήδες
- Απογευματινό πωλητή σούπερ μάρκετ

Οι ενδιαφερόμενοι μπορούν να κάνουν αίτηση από Δευτέρα έως Παρασκευή 10.00-14.00 στο ξενοδοχείο ή με αποστολή βιογραφικού στον αριθμό fax ή στη δ/νση email το αργότερο έως 21 Φεβρουαρίου 2003. Απαραίτητη φωτογραφία διαβατηρίου. Περισσότερες πληροφορίες στα τηλ. του ξενοδοχείοιυ πρωινές ώρες και από 17.00 έως 20.00 στο 6945989425 κ. Σμαραγδής Μιχάλης
email:info@irenepalace.gr - Τηλ (22410) 56246 - fax: 22410/56262
X3791-16/2

ΤΟ ΞΕΝΟΔΟΧΕΙΟ Rodian Amathus Beach Hotel
ΖΗΤΑ
για πρόσληψη αισθητικό, στο AMATHUSIA CENTER
Απαραίτητα προσόντα
- Απόφοιτος ΤΕΙ Αισθητικής
- Αριστη γνώση αγγλικών
- Αποφασιστικότητα στην εργασία, ικανότητα οργάνωσης, συνεργασίας και επικοινωνίας
- Ευχάριστη προσωπικότητα

Οι ενδιαφερόμενοι παρακαλούνται όπως απευθυνθούν στο ακόλουθο τηλέφωνο:
Τηλ. 22410/89900
X3796-28/2

ΖΗΤΕΙΤΑΙ
ΤΕΧΝΙΤΗΣ ΠΑ ΤΟΠΟΘΕΤΗΣΗ ΠΛΑΚΑΚΙΩΝ
Πληροφορίες τηλ. 22410/66698 από 08.30π.μ. έως 14.30μ.μ.
ΧΛ-20/2

ΖΗΤΕΙΤΑΙ
από τεχνικό γραφείο μηχανικός, πλ/γος μηχ/γος ΑΕΙ ή ΤΕΙ με γνώσεις ΗΥ
Πληρ. τηλ. 22410/66181
ώρες 9-1 και 6-8
T1182-20/2

ΠΩΛΕΙΤΑΙ
ΤΟΥΡΙΣΤΙΚΟ ΛΕΩΦΟΡΕΙΟ MERCEDES 303 ΜΕ ΤΗΝ ΑΔΕΙΑ ΤΟΥ ΑΠΟ ΤΟ ΜΑΝΟΥΣΟΣ ΤΡΑΒΕΛ
ΠΛΗΡΟΦΟΡΙΕΣ
- Τηλ. 22410/89000 πρωινές ώρες
X3785-28/2

ΞΕΝΟΔΟΧΕΙΟ BELVEDERE
ΖΗΤΑ
τις κάτωθι ειδικότητες:
1. HOSTESS ΕΣΤΙΑΤΟΡΙΟΥ
2. ΣΕΡΒΙΤΟΡΕΣ
3. ΚΟΠΕΛΑ ΓΙΑ ΤΟ MINI MARKET

ΠΛΗΡΟΦΟΡΙΕΣ ΤΗΛ. 22410/89000 πρωινές ώρες
X3785-28/2

ΖΗΤΕΙΤΑΙ
ΜΠΑΡΜΑΝ
ΓΙΑ ΤΟ CHRISTOS GARDEN
ΤΗΛ. 22410/34191 & 32144
2131-16/2

Η 3Τ Α.Ε.Β.Ε. (ΤΟΥΟΤΑ ΡΟΔΟΥ)
ΖΗΤΕΙ
ΒΟΗΘΟ ΛΟΓΙΣΤΟΥ
Οι ενδιαφερόμενοι θα πρέπει να έχουν:
Α) Στρατιωτικές υποχρεώσεις εκπληρωμένες (στους άντρες)
Β) Προϋπηρεσία θα ληφθεί υπόψιν εφόσον υπάρχει
Για περισσότερες πληροφορίες τηλεφωνήστε στο 02410/68000
X3790-14/2

LINDIAN VILLAGE RESORT****
Η ξενοδοχειακή μονάδα στην παραλία Λάρδου, είναι σε πρόγραμμα ανακαίνισης, επέκτασης και αναβάθμισής της σε πρότυπη μονάδα πολυτελείας με διάφορα θεματικά εστιατόρια.
Ζητούμε *συνεργάτες ξενόγλωσσους με προτίμηση την ιταλική, με όρεξη για να συμβάλλουν στην με γρήγορους ρυθμούς αναβάθμιση σε όλες τις θέσεις, στα τμήματα F&B και Room Division.*
- **Αρχιμάγειρο** πτυχιούχο, με προϋπηρεσία σε σοβαρές ξενοδοχειακές μονάδες, φιλόδοξο για διάκριση, ικανότητες στον προγραμματισμό, στη δέσμευση και επίτευξη στόχων
- **Μαγείρους** συνεργάσιμους με πείρα και συστάσεις
- **Αρτοζαχαροπλάστη** με μεράκι και θέληση για διάκριση
- **Αποθηκάριο** με προϋπηρεσία και γνώσεις Η/Υ ικανού να εργαστεί σε ένα περιβάλλον συνεργασίας με υπευθυνότητα και στόχους
- **Υπαλλήλους υποδοχής** με ευγένεια, πτυχιούχους σχετικών σχολών και γλωσσομαθείς
- **Προϊστάμενο(η) υποδομής**, πτυχιούχο, με πείρα, θέληση για διάκριση και επίτευξη στόχων
- **Maitre** με έμφυτη ευγένεια, πτυχιούχο, με προϋπηρεσία σε ξενοδοχεία πολυτελείας, φιλόδοξο
- **Σερβιτόρους** με συστάσεις για το εστιατόριο και το μπαρ
- **Πωλήτρια** για το μίνι μάρκετ

Περιμένουμε το βιογραφικό σας σημείωμα στο τέλεφαξ 22440/47365 ή με email: kaloal@in.gr ή αυτοπροσώπως στο ξενοδοχείο, καθημερινές από 08.30-14.30
X3782-28/2

ΔΩΔΕΚΑΝΗΣΙΑΚΕΣ ΑΠΟΦΡΑΞΕΙΣ
«ΚΟΛΟΣΣΟΣ»
ΑΠΟΦΡΑΞΕΙΣ- ΚΑΘΑΡΙΣΜΟΙ ΑΠΟΧΕΤΕΥΣΕΩΝ & ΒΟΘΡΩΝ

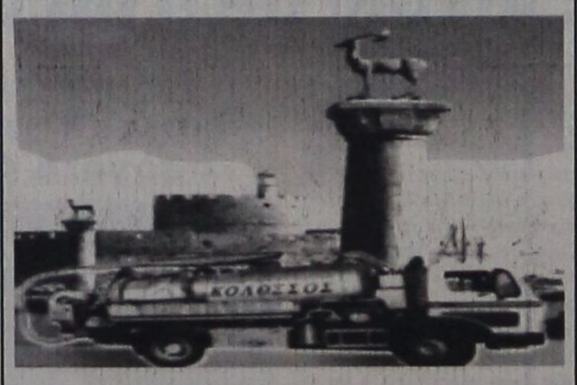

Αναλαμβάνουμε πάσης φύσεως αποφράξεις οποιουδήποτε μήκους και πλάτους Αναλαμβάνουμε καθαρισμούς αποχετευτικών αγωγών, δήμων, ξενοδοχείων, στρατιωτικών μονάδων, σπιτιών, πολυκατοικιών, καθώς και καθαρισμούς βιολογικών μονάδων με μηχάνημα υψηλής πιέσεως σε όλη τη Δωδεκάνησο.
Κ. ΠΗΔΙΑΚΗΣ - Π. ΚΑΣΕΡΗΣ
Πληρ. τηλ. 47915 - 91881
κινητό: 6944/325234 και 6977/717048
T999-16/2

ΛΕΝΤΑΚΗΣ ΜΑΝΩΛΗΣ
Αναλαμβάνουμε πάσης φύσεως ξυλουργικές εργασίες:
- κουζίνες γερμανικές
- ντουλάπες
- πόρτες
- παράθυρα κ.λ.π.



ΠΛΗΡΟΦΟΡΙΕΣ
Τηλ. 60601 και 6973933733
1912-12/2

DRIVE RENT A CAR
ΖΗΤΕΙΤΑΙ
ΔΙΕΥΘΥΝΤΗΣ
Απαραίτητα προσόντα:
- Πτυχίο ΑΕΙ - ΤΕΙ ή ισότιμου Ιδιωτικού Κολλεγίου με κατεύθυνση το Marketing - Διοίκηση Επιχειρήσεων
- Προϋπηρεσία 2-3 ετών στο χώρο του Marketing
- Γνώση αγγλικής γλώσσας
- Αριστη γνώση MS Office
- Ικανότητες επικοινωνίας και διαπραγμάτευσης
- Δραστηριότητα και ευχάριστη προσωπικότητα

ΠΡΟΣΦΕΡΟΝΤΑΙ:
- Ανταγωνιστικό πακέτο αποδοχών
- Αριστες συνθήκες εργασίας

Οι ενδιαφερόμενοι που συγκεντρώνουν τα ανωτέρω προσόντα, μπορούν να στείλουν το αναλυτικό βιογραφικό τούς σημείωμα στη Διεύθυνση:
Αυστραλίας 2, υπ' όψιν κ. Β. Κασάπη
Τηλ. 6944355370
X3773-28/2

ΟΙΚΟΔΟΜΙΚΕΣ ΕΠΙΧΕΙΡΗΣΕΙΣ
ΔΙΑΚΟΓΕΩΡΓΙΟΥ ΚΑΛΛΙΣΤΟΣ
ΕΘΝ.ΑΝΤΙΣΤΑΣΕΩΣ 11 (πρώην Αννης Μαρίας)
ΠΩΛΗΣΕΙΣ ΔΙΑΜΕΡΙΣΜΑΤΩΝ - ΚΑΤΑΣΤΗΜΑΤΑ - ΑΠΟΘΗΚΕΣ - ΑΝΤΑΛΛΑΓΕΣ ΑΚΙΝΗΤΩΝ - ΑΓΟΡΕΣ ΟΙΚΟΠΕΔΩΝ ΑΝΑΛΑΜΒΑΝΟΥΜΕ ΑΝΤΙΠΑΡΟΧΕΣ

ΠΩΛΟΥΝΤΑΙ διαμερίσματα λουξ κατασκευής, με απεριόριστη θέα. Τα διαμερίσματα διαθέτουν θωρακισμένες πόρτες - εντοιχισμένες κουζίνες - ντουλάπες - εντοιχισμένο νιπτήρα με ντουλάπι - κεντρική θέρμανση αυτόνομη - ανοιγόμενα ανακλινόμενα κουφώματα με διπλά τζάμια, σίτες, ρολά - υδραυλικό ασανσέρ - τριφασικό ρεύμα.
Ολοι οι χώροι σπατουλαριστοί - εσωτερικές πόρτες MDF με σχέδιο

ΔΙΑΜΕΡΙΣΜΑΤΑ ΕΠΙ ΤΗΣ:
Χρ. Φέσσα (κάθετος Αποστ. Παύλου), 90τ.μ. τριάρια
Επίσης οροφοδιαμερίσματα των 90 τ.μ. (οικοδομή μόνο τριών διαμερισμάτων)
ΟΙΚΟΔΟΜΗ Πτολεμαίων και Χρ. Φέσσα των 117-125τ.μ.
ΟΙΚΟΔΟΜΗ υπό ανέγερση επί της οδού Ρήγα Φερραίου στο πάρκο
Διαμερίσματα τριάρια - τεσσάρια
ΟΙΚΟΔΟΜΗ υπό ανέγερση επί της οδού Κ. Παλαιολόγου και Θεοτοκοπούλου. Διαμερίσματα δυάρια - τριάρια - τεσσάρια- καταστήματα
Επί της οδού Β. Ηρακλείου οικοδομή τεσσάρων διαμερισμάτων οροφοδιαμερισμάτα των 133τ.μ. Η οικοδομή έχει πυλωτή για πάρκιγκ

ΓΡΑΦΕΙΑ - ΙΑΤΡΕΙΑ:
- Επί της οδού Μ. Κωνσταντίνου και Κων/νου Παλαιολόγου των 80τ.μ.
- Επί της οδού Κων/νου Παλαιολόγου και Θεοτοκόπουλου 60-80 τ.μ.
- Επί της οδού Ρήγα Φερραίου στο πάρκο, 60-80-100τ.μ.

ΚΑΤΑΣΤΗΜΑΤΑ
- Επί της οδού Κ. Παλαιολόγου και Θεοτοκοπούλου των 60-80-100τ.μ.
- Επί της οδού λεωφόρου Καλλιθέας (Καρακόνερο) 90τ.μ.

ΑΠΟΘΗΚΕΣ
- Πλησίον Στέλιου Κωτιάδη των 130τ.μ.
- Στη λεωφόρο Καλλιθέας (Καρακόνερο) των 80-300τ.μ.

Οι πωλήσεις μπορούν να γίνουν και με όλα τα δάνεια τραπεζών και οργανισμών/.
Αναλαμβάνουμε ΑΝΤΙΠΑΡΟΧΕΣ και ΑΓΟΡΕΣ ΟΙΚΟΠΕΔΩΝ
Δεχόμαστε ανταλλαγές ακινήτων

ΠΛΗΡΟΦΟΡΙΕΣ:
ΔΙΑΚΟΓΕΩΡΓΙΟΥ ΚΑΛΛΙΣΤΟΣ
Τηλ. 29318 - 34598- Τηλ. 78501 - 78502
X3770-28/2

WATER PARK
Το Υδροπάρκο αναψυχής
«The Waterpark - Faliraki - Rodos»
επιθυμεί να προσλάβει συνεργάτες για όλα τα τμήματα λειτουργίας του:
- ΤΑΜΙΕΣ
- ΡΕΣΕΨΙΟΝΙΣΤ
- ΥΠΑΛΛΗΛΟΥΣ ΤΟΥΡΙΣΤΙΚΟΥ ΚΑΤΑΣΤΗΜΑΤΟΣ
- ΤΑΜΠΛΙΣΤΕΣ
- ΜΑΓΕΙΡΕΣ - ΨΗΣΤΕΣ
- ΜΠΑΡΜΕΝ
- ΝΑΥΑΓΟΣΩΣΤΕΣ
- ΚΑΘΑΡΙΣΤΡΙΕΣ
- ΠΡΟΣΩΠΙΚΟ ΔΙΑΦΟΡΩΝ ΕΙΔΙΚΟΤΗΤΩΝ

Για πληροφορίες και συμπλήρωση αιτήσεων (απαιτείται πρόσφατη φωτογραφία) οι ενδιαφερόμενοι μπορούν να επικοινωνούν καθημερινά από 09.00-15.00 στα τηλέφωνα: 2241084300
Email: info@water-park.gr
X3784-28/2

ΠΩΛΟΥΝΤΑΙ ΤΑ ΠΑΡΑΚΑΤΩ ΔΙΑΜΕΡΙΣΜΑΤΑ

	ΕΥΡΩ	Μονοκατοικίες	
1) 2αρια (1 υπνοδωματίου)		- 160 τμ ΙΞΙΑ , Στάση Παρασκευά αξίας 80 εκ	235,000
- 43 τμ Κυρά της Ρω , Ροδίνι αξίας 16 εκ	47,000	- 165 τμ ΙΑΛΥΣΟΣ , Χρυσή Ακτή αξίας 88 εκ	258,000
- 42 τμ Ροδίνι , καινούργιο αξίας 23 εκ	67,500	- 130 τμ ΙΑΛΥΣΟΣ , Νέο Κολυμβητήριο αξίας 70 εκ	205,500
- 55 τμ Ροδίνι , 8 ετών αξίας 22 εκ	65,000	- 168 τμ ΙΑΛΥΣΟΣ , Νέο Κολυμβητήριο αξίας 85 εκ	249,500
- 51 τμ Νιοχώρι , οδός Παπανικολάου αξίας 27 εκ	79,500	- 160 τμ ΙΑΛΥΣΟΣ , Κανδυλί σε ύψωμα αξίας 75 εκ	220,500
- 45 τμ Ιερού Λόχου , Δήμος ΙΑΛΥΣΟΥ αξίας 19 εκ	56,000	- 127 τμ Ρόδος , Ροδίνι αξίας 75 εκ	220,500
- 40 τμ Ιερού Λόχου , Δήμος ΙΑΛΥΣΟΥ αξίας 12 εκ	35,500	- 250 τμ Ασγουρου , ωραία θέα αξίας 150 εκ	440.500
- 43 τμ Χρυσή Ακτή ,Δήμος ΙΑΛΥΣΟΥ αξίας 25 εκ	73,500	- 80 τμ Τσαίρι αξίας 30 εκ	88,000
- 35 τμ Αθηνών , επαυλωμένο Β ορόφου αξίας 20 εκ	59,000	- 130 τμ Γεννάδι , καινούργιο αξίας 50 εκ	147,000
		-100 τμ με κήπο 4-5000 τμ αξίας 75 εκ	220,000
2) 3αρια (2 υπνοδωματίου)		- 140 τμ ΛΙΝΔΟΣ , ωραία θέα αξίας 60 εκ	176,500
- 72 τμ Αννης Μαρίας , Αραπάκι αξίας 30 εκ	88,000		
- 85 τμ Ανω Ροδίνι , καινούργιο αξίας 38 εκ	111,000	Μονοκατοικία εντός Π. Πόλης	
- 82 τμ Φανερωμένη , Αταμπούρου αξίας 40 εκ	117,500	- 130 τμ με κήπο 200 τμ , ερειπωμένη αξίας 32 εκ	94,000
- 75 τμ Σωτήρος , ΙΞΙΑ αξίας 32 εκ	94,000	- 150 τμ με κήπο 12 τμ αξίας 30 εκ	88,000
- 85 τμ Σωτήρος , ΙΞΙΑ αξίας 36 εκ	106,000	- 80 τμ κοντά στο Δημοτικό Ιατρείο αξίας 25 εκ	73,500
- 100 τμ Κέντρο , Δήμος ΙΑΛΥΣΟΥ αξίας 34 εκ	100,000	- 250 τμ με κήπο 250 τμ αξίας 75 εκ.	220,000
- 82 τμ 7 Βαγιές αξίας 28 εκ	82,500	- 160 τμ με κήπο 12 τμ αξίας 80 εκ	235,000
- 100 τμ Βορείου Ηπείρου αξίας 45 εκ	132,000		
- 100 τμ Ιερού Λόχου , ΙΑΛΥΣΟΣ αξίας 32 εκ	94,000	Κατασκήνωση	
- 82 τμ Ζέφυρος , αξίας 42 εκ	123,500	- 140 τμ Στρ. Ζήση , Αγιο Νικόλα αξίας 50 εκ	147,000
- 93 τμ Ζέφυρος , αξίας 47 εκ	138,000	- 200 τμ Στρ. Ζήση αξίας 100 εκ	293,500
- 90 τμ Κάτω Ροδίνι , αξίας 47 εκ	138,000	-80 τμ με παταρι , Ζέφυρος αξίας 45 εκ	132,000
		-	
3) 4αρια (3 υπνοδωματίου)		- 250 τμ Ζέφυρος αξίας 120 εκ	352,500
- 114 τμ Αραπάκι , Αννης Μαρίας αξίας 59 εκ	173,500	- 50 τμ Καποδιστρίου αξίας 30 εκ.	88,000
- 116 τμ Απ. Παύλου , Ανάληψη αξίας 60 εκ	176,000	- 150 τμ Καποδιστρίου αξίας 80 εκ	235,000
- 114 τμ Ανω Ροδίνι , αξίας 49 εκ	144,000	-120 τμ οδός Αθηνών αξίας 120 εκ	352,500
- 110 τμ Ανω Ροδίνι , αξίας 50 εκ	147,000	- 240 τμ οδός Αθηνών αξίας 240 εκ	705,000
- 115 τμ Ανω Ροδίνι , αξίας 52 εκ	153,000	- 30 τμ Αννης Μαρίας αξίας 25 εκ	73,500
- 160 τμ Αγιος Νικόλαος αξίας 62 εκ	182,000	- 60 τμ Αννης Μαρίας αξίας 50 εκ	147,000
- 145 τμ Κορδικτάνος αξίας 47 εκ	138,000	-120 τμ Σταυρόμενης Ροδίνι αξίας 70 εκ	205,500
- 103 τμ Αθηνών , Ανάληψη αξίας 51 εκ	150,000	- 450 τμ οδός Λίνδου αξίας 65 εκ	191,000
- 120 τμ Παραλίας , ισόγειο αξίας 57 εκ	167,500	- 200 τμ οδός Λίνδου αξίας 300 εκ	881,000
- 210 τμ Κ . Τσιλιάρη αξίας 75 εκ	220,500		

ΚΡΑΝΙΔΗΣ ΕΜΜΑΝΟΥΗΛ
ΚΤΗΜΑΤΟΜΕΣΙΤΗΣ ΟΙΚΟΝΟΜΟΛΟΓΟΣ
ΤΗΛ. (22410) 27082 - 26476 FAX (22410) 27101
Κιν. 0944347405 - www.Kranidis.gr
E-mail: Kranidiemm@rho.forhnet.gr
X3765-28/2

ΟΡΓΑΝΙΣΜΟΣ ΔΙΑΧΕΙΡΗΣΕΩΣ
ΚΤΗΜΑΤΩΝ ΒΑΚΟΥΦ
ΡΟΔΟΥ
ΠΑΝΑΙΤΙΟΥ & ΘΕΟΦΙΛΙΣΚΟΥ -

ΠΡΟΣΚΛΗΣΗ ΕΚΔΗΛΩΣΗΣ ΕΝΔΙΑΦΕΡΟΝΤΟΣ

Ο Οργανισμός Διαχειρίσεως Κτημάτων Βακούφ Ρόδου προκηρύσσει διαγωνισμό για την ανάδειξη του εργολάβου, που θα αναλάβει την κατασκευή ικριώματος, την επισκευή του Μιναρέ και της φιάλης, του Τεμένους «Ιμπραήμ Πασά» που βρίσκεται στην Πλατεία Δαμαγήτου στη μεσαιωνική πόλη της Ρόδου. Οι ενδιαφέρομενοι καλούνται όπως παραλάβουν την προκήρυξη του πιο πάνω διαγωνισμού από τα γραφεία του Οργανισμού μας (Θεοφιλίσκου και Παναιτίου τηλ. 22410-24918) και καταθέσουν γραπτώς κλειστό φάκελο προσφοράς στα γραφεία του Οργανισμού μέχρι την Παρασκευή 28-2-2003.

Η επιλογή του αναδόχου εργολάβου υπόκειται στην επιλογή του Διοικητικού Συμβουλίου του Οργανισμού Διαχειρίσεως Κτημάτων Βακούφ Ρόδου.

Για τον Οργανισμό,
Ο Πρόεδρος
Οντέρ Ουζέλ

ΧΛ-12/2

ΠΑΡΟΙΚΙΑΚΟΣ ΣΥΛΛΟΓΟΣ ΧΑΛΚΗΤΩΝ
ΡΟΔΟΥ

ΠΡΟΣΚΛΗΣΗ

Σας προσκαλούμε στην κοπή της βασιλόπιτας του συλλόγου μας την Κυριακή 16/2/2003 και ώρα 10.30 π.μ. στο «Χαλκήτικο Σπίτι» στην οδό Εργάνης Αθηνάς 35.

Στη συνέχεια θα γίνουν εκλογές για την ανάδειξη νέου διοικητικού συμβουλίου.

Δηλώσεις συμμετοχής το πρωί της Κυριακής κατά την εκδήλωση.

Ευχαριστούμε

Το Διοικητικό Συμβούλιο

2145-16/2

ΕΛΛΗΝΙΚΗ ΔΗΜΟΚΡΑΤΙΑ
ΔΗΜΟΣ ΡΟΔΙΩΝ
Δ/ΝΣΗ ΤΕΧΝ. ΥΠΗΡΕΣΙΩΝ

ΑΠ 2525/11-2-2003

ΠΕΡΙΛΗΨΗ ΔΙΑΚΗΡΥΞΗΣ ΔΗΜΟΠΡΑΣΙΑΣ

Ο Δήμαρχος Ροδίων προκηρύσσει δημόσιο μειοδοτικό διαγωνισμό για την ανάδειξη αναδόχου εκτέλεσης του έργου: **«Διαμόρφωση πλατείας Θράκης»** που έχει προϋπολογισμό **προϋπολογισμός σε ευρώ ολογράφως (102.000) ευρώ** (οικοδομικά 84.400 ευρώ και ηλεκτρ/κά 17.800 ευρώ) με την πρόβλεψη αναθεώρησης και Φ.Π.Α.

Η προθεσμία περάτωσης του έργου ορίζεται σε εκατό (100) ημερολογιακές ημέρες και ο συντελεστής ρ είναι αυτός της κατηγορίας έργων ΟΙΚΟΔΟΜΙΚΑ (δ).

- Η εγγύηση για τη συμμετοχή στην δημοπρασία ορίζεται στο ποσό των **χιλίων επτακοσίων εβδομήντα έξη (1.776) ευρώ** και βεβαιώνεται με την προσκόμιση ισόποσου γραμματίου του Ταμείου Παρακαταθηκών και Δανείων ή εγγυητικής επιστολής αναγνωρισμένης Τράπεζας ή του Ταμείου Συντάξεως Μηχανικών και Εργοληπτών Δημοσίων Έργων συντεταγμένη κατά τον ισχύοντα τρόπο για το Δημόσιο.
Η εγγύηση θα απευθύνεται στο Δήμο Ροδίων.

- Η Δημοπρασία θα διενεργηθεί την 5η Μαρτίου 2003, ημέρα Τετάρτη στην Δ/νση Τεχνικών Υπηρεσιων Δήμου Ροδίων συμβολή οδών Αγ. Ιωάννη και Διαγοριδών με ώρα λήξης την 11η πρωινή.

- Στην δημοπρασία γίνονται δεκτοί οι παρακάτω:
α) Εργοληπτικές Επιχειρήσεις γραμμένες στο ΜΕΕΠ του ΥΠΕΧΩΔΕ για κατηγορία έργων ΟΙΚΟΔΟΜΙΚΑ με τάξη πτυχίου Α1, Α2 και 1η (παλιό Β και Γ) και ΗΛΕΚΤΡΟΜΗΧΑΝΟΛΟΓΙΚΑ με τάξη πτυχίου Α1, Α2 και 1η (παλιό Α, Β και Γ).
β) Κοινοπραξίες των ανωτέρω επιχειρήσεων που καλύπτουν συνολικά όλες τις ανωτέρω κατηγορίες με την αντίστοιχη τάξη πτυχίου ανά κατηγορία.
γ) Ανάλογες με τον προϋπολογισμό επιχειρήσεις με έδρα τον Νομό ή γεπονικό Νομό.
δ) Αντίστοιχες των (α) και (β) Εργοληπτικές Επιχαρήσεις εγγεγραμμένες σε επίσημους καταλόγους των κρατών - μελών του Ε.Ο.Χ. ή του Π.Ο.Ε.

- Ο Διαγωνισμός θα διεξαχθεί με το σύστημα Δημοπράτησης προσφορά με επί μέρους ποσοστό έκπτωσης σύμφωνα με το άρθρο 7 του Π.Δ/τος 609/85 "Περί κατασκευής Δημοσίων Έργων" και το Π.Δ 171/87 όργανα που αποφασίζουν ή γνωμοδοτούν και ειδικές ρυθμίσεις σε θέματα έργων που εκτελούνται από τους ΟΤΑ και άλλες σχετικές διατάξεις εκτελεστικών του Ν. 1418/84 "Δημόσια Έργα και ρυθμίσεις συναφών θεμάτων" όπως αυτός τροποποιήθηκε και συμπληρώθηκε με τις διατάξεις του Ν. 2229/94 κ.λ.π. και ισχύει σήμερα και σύμφωνα με τον Ν. 2576/98 (ΦΕΚ 25Α/9-2-98) και τις αποφάσεις: α) Δ 17α/08/16/Φ.Ν 402/10-2-98 (ΦΕΚ Β'/ 12-2-98) , β) Δ17α/10/65 Φ.Ν, 402/98 (ΦΕΚ 835 Β' / 12-8-98) και γ) Δ17α/05/42/ΦΝ 402/23/ 2-8-2000 καθώς επίσης και τα εκτελεστικά Προεδρικά Διατάγματα 171/87, 609/85 και 218/99.

- Τα έξοδα δημοσιεύσεως της περιλήψεως βαρύνουν τον ανάδοχο του έργου.

Πληροφορίες της εργάσιμες ημέρες και ώρες στα Γραφεία της Δ/νσης Τεχν. Υπηρεσιών στα τηλέφωνα: 2241046400 και 2241046465.

Ο Δήμαρχος
Κ.Κ.Ε.
Ο Προϊστάμενος Δ/νσης Τεχν. Υπηρεσιών
Ελευθέριος Κωνστάντζος

ΧΛ-12/2

ΕΛΛΗΝΙΚΗ ΔΗΜΟΚΡΑΤΙΑ
ΠΕΡΙΦΕΡΕΙΑ ΝΟΤΙΟΥ ΑΙΓΑΙΟΥ
ΝΟΜΟΣ ΔΩΔΕΚΑΝΗΣΟΥ
ΔΗΜΟΣ ΑΡΧΑΓΓΕΛΟΥ

ΚΕΝΤΡΟ ΕΞΥΠΗΡΕΤΗΣΗΣ ΠΟΛΙΤΩΝ

Αρχάγγελος 11/2/2003
Ταχ. Δ/νση: Πλατεία Δημαρχείου Αρχάγγελος
Ταχ. Κώδικας: 85102
Πληροφορίες: Σαρικάς Παναγιώτης

ΑΝΑΚΟΙΝΩΣΗ

Παρακαλούνται όσοι Ελληνες Πολίτες οι οποίοι εργάστηκαν σε καταναγκαστικά έργα στο Αυστριακό Εδαφος κατά την περίοδο του Ναζιστικού Καθεστώτος και διαμένουν στα γεωγραφικά όρια του Δήμου μας (Αρχάγγελος, Μαλώνα, Μάσαρη) να προσέλθουν στο ΚΕΝΤΡΟ ΕΞΥΠΗΡΕΤΗΣΗΣ ΠΟΛΙΤΩΝ, προκειμένου να ενημερωθούν για θέματα σχετικά με την αποζημίωση του Αυστριακού Ταμείου Συμφιλίωσης.

Ο ΔΗΜΑΡΧΟΣ
ΠΑΠΟΥΡΑΣ ΑΛΕΞΑΝΔΡΟΣ

ΧΛ-12/2

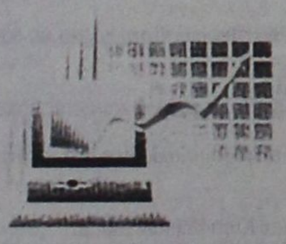

ΛΟΓΙΣΤΙΚΑ
ΦΟΡΟΤΕΧΝΙΚΑ
Γεώργιος Σ. Παρασκευάς

Αταβύρου 43
Τηλ. 22410 36168 Κιν. 6945 302295

2546-28/2

**ΕΛΛΗΝΙΚΗ ΔΗΜΟΚΡΑΤΙΑ
ΥΠΟΥΡΓΕΙΟ
ΠΕ.ΧΩ.Δ.Ε.
ΓΕΝ. ΓΡΑΜΜΑΤΕΙΑ
ΔΗΜ. ΕΡΓΩΝ**

ΠΕΡΙΛΗΨΗ ΔΙΑΚΗΡΥΞΗΣ ΔΗΜΟΠΡΑΣΙΑΣ ΕΡΓΟΥ ΜΕ ΑΝΟΙΚΤΗ ΔΙΑΔΙΚΑΣΙΑ

Το Υπουργείο Περιβάλλοντος, Χωροταξίας και Δημοσίων Εργων, Δ/νσης Οδικών Εργων (Α1), δημοσιεύει την παρακάτω προκήρυξη για την ανάδειξη αναδόχου του έργου. **«Περιμετρική οδός πόλης Ρόδου - οδός σύνδεσης νέου λιμένα της μαρίνας και του κέντρου επισκευής και διαχείμασης σκαφών αναψυχής (καρνάγιο) Ρόδου»** και σύμφωνα με τα αναφερόμενα στο τεύχος της διακήρυξης του διαγωνισμού.

1. Επωνυμία, διεύθυνση, αριθμοί τηλεφώνου, τηλεγράφου, τηλετύπου και τηλεομοιοτυπίας της αναθέτουσας αρχής.

Η Δ/νση Δ1β της Γεν. Γραμματείας Δημ. Εργων του ΥΠΕΧΩΔΕ, οδός Χαρ. Τρικούπη 182, Τ.Κ. 10178 Αθήνα, τηλ. 210 6453706, fax 210 6470665.

2. α) Επιλεγείς τρόπος σύναψης της σύμβασης

Ανοικτή διαδικασία σύμφωνα με τις διατάξεις του άρθρου 4 παρ. 4β του Ν. 1418/84 σε συνδυασμό με τις διατάξεις του άρθρου 7 του Π.Δ. 609/85.

β) Τύπος σύμβασης για τη σύναψη της οποίας γίνεται η πρόσκληση υποβολής προσφορών

Σύμβαση Δημοσίου Εργου

3. α) Τόπος εκτέλεσης των εργασών

Νομός Δωδεκανήσου

β) Φύση και έκταση των εργασιών, γενικά χαρακτηριστικά του έργου

Το έργο αφορά στο πρώτο τμήμα της παράκαμψης Ρόδου μήκους 2,0 km περίπου, το οποίο οδεύει κατά μήκος της ανατολικής παραλίας της πόλης, με αρχή τη Χ.Θ. 0+000 της περιμετρικής οδού της Ρόδου στην είσοδο της νέας μαρίνας και πέρας το κέντρο επισκευής σκαφών αναψυχής (καρνάγιο) Ρόδου στη διασταύρωση αυτής με την οδό Ρόδου - Καλλιθέας. Θα γίνουν χωματουργικά, τεχνικά, οδοστρωσία, ασφαλτικά, αποχέτευση ομβρίων, εκατέρωθεν πεζοδρόμηση της οδού, σήμανση και ηλεκτροφωτισμός.

4. Προθεσμία εκτέλεσης των εργασιών

Δέκα οκτώ (18) μήνες.

5. α) Οι συγγραφές υποχρεώσεων και τα λοιπά τεύχη της σύμβασης μπορούν να ζητηθούν από

Τη Δ/νση Οδικών Εργων (Δ1) ΥΠΕΧΩΔΕ/ΓΓΔΕ- Χαρ. Τρικούπη 182, Τ.Κ. 10178 Αθήνα

β) Η παραλαβή των τευχών δημοπράτησης θα γίνεαι μέχρι έξι (6) ημερολογιακές ημέρες πριν την ημερομηνία διεξαγωγής του διαγωνισμού, εφ' όσον καταβληθεί στην Υπηρεσία Δημοπράτησης η σχετική δαπάνη για έξοδα αναπαραγωγής.

6. α) Ημερομηνία λήξης των προσφορών

05-03-03 και ώρα 11π.μ. (λήξη παράδοσης προσφορών)

β) Οι προσφορές πρέπει να διαβιβασθούν:

Στη Δ/νση (Δ1) ΥΠΕΧΩΔΕ/ΓΓΔΕ- Χαρ. Τρικούπη 182, Τ.Κ. 10178 Αθήνα

γ) Οι προσφορές πρέπει να συνταχθούν σε γλώσσα ελληνική

7. α) Στην αποσφράγιση των προσφορών επιτρέπεται να παραστούν οι νόμιμοι εκπρόσωποι των διαγωνιzομένων

β) Ημερομηνία, ώρα και τόπος αποσφράγισης των προσφορών θα γίνει την ημέρα διεξαγωγής του διαγωνισμού σύμφωνα με το άρθρο 5 του Ν. 2940/2001.

8. Απαιτείται εγγυητική επιστολή ποσού 118.64 ευρώ, ισχύος τουλάχιστον 110 ημερών, συνοδευόμενη από επίσημη μετάφραση στην ελληνική.

9. Το έργο χρηματοδοτείται από πιστώσεις του Προγράμματος Δημοσίων Επενδύσεων, αριθμός έργου 2002 ΣΕ 07130048 της ΣΑΕ 071/3

10. Για κοινοπραξία επιχειρήσεων, εφόσον της αναταθεί η σύμβαση ισχύουν τα προβλεπόμενα από το άρθρο 35 του Π.Δ. 609/85 εκτελεστικού του Ν. 1418/84, όπως τροποποιήθηκε με το Ν. 2229/94.

11. Στη δημοπρασία γίνονται δεκτές:

Α) Μεμονωμένες εργοληπτικές επιχειρήσεις που ανήκουν στην 5η Τάξη ΜΕΕΠ για έργα οδοποιΐας

Β) Μεμονωμένες εργοληπτικές επιχειρήσεις που ανήκουν στην6η τάξη ΜΕΕΠ με έδρα το νομό Δωδεκανήσου ή που έχουν δηλώσει υπηρεσία τήρησης ΜΕΕΠ το νομό Δωδεκανήσου ως δεύτερο νομό.

Γ) Αντίστοιχες με τις παραπάνω εργοληπτικές επιχειρήσεις εγκατεστημένες στα κράτη - μέλη της Ευρωπαϊκής Ενωσης (Ε.Ε.) ή στα κράτη - μέλη της Συμφωνίας για τον Ευρωπαϊκό Οικονομικό Χώρο (ΕΟΧ) ή στα κράτη - μέλη που έχουν υπογράψει τη Συμφωνία περί Δημοσίων Συμβάσεων (GPA) του Παγκόσμιου Οργανισμού Εμπορίου (ΠΟΕ), η οποία κυρώθηκε από την Ελλάδα με τον Ν. 2513/97 (ΦΕΚ Α' 139/27-06-97, 5147), ή σε τρίτες χώρες που έχουν συνάψει συμφωνίες, σύνδεσης με την Ε.Ε., ή Εργοληπτικές Επιχειρήσεις που έχουν συσταθεί με τη νομοθεσία κράτους - μέλους της Ε.Ε. ή του ΕΟΧ ή κράτους - μέλους που έχει υπογράψει τη ΣΔΣ (GPA) του ΠΟΕ και έχουν την κεντρική τους διοίκηση ή την κύρια εγκατάστασή τους ή την έδρα τους στο εσωτερικό της ΕΕ ή του ΕΟΧ, ή σε κράτος - μέλος που έχει υπογράψει τη ΣΔΣ (GPA) του ΠΟΕ ή τέλος σε τρίτες χώρες που έχουν συνάψει συμφωνίες σύνδεσης με την ΕΕ. Επισημαίνεται ότι οι απαιτούμενες υποχρεώσεις (λ.χ. εγγυήσεις συμμετοχής και καλής εκτέλεσης) καθώς και τα δικαιολογητικά πρέπει να αφορούν και να προέρχονται από τις χώρες αυτές για τους αντίστοιχους υποψηφίους.

Δ) Κοινοπραξίες εργοληπτικών επιχειρήσεων σύμφωνα με τις ισχύουσες διατάξεις.

Ε) Αντίστοιχες εργοληπτικές επιχειρήσεις της παλαιάς κατάταξης του ΜΕΕΠ οι οποίες έχουν τη βεβαίωση εγγραφής τους σε ισχύ.

Και πάντοτε σύμφωνα με τις διατάξεις του Ν. 2940/01, όπως αυτός θα ισχύει κατά το χρόνο δημοπράτησης.

12. Περίοδος για την οποία κάθε υποψήφιος δεσμεύεται με την προσφορά του είναι ογδόντα (80) ημέρες από την ημερομηνία επίδοσης προσφοράς.

13. Τα κριτήρια, βάσει των οποίων, θα γίνει η ανάθεση της Σύμβασης παρέχονται στα τεύχη.

14. Δεν γίνονται δεκτές εναλλακτικές προσφορές.

Αθήνα 10-02-2003
Ο Διευθυντής Δ1
Α. Κωστής

ΧΛ-12/2

**ΔΙΕΥΘΥΝΣΗ ΔΑΣΩΝ
ΔΩΔ/ΝΗΣΟΥ**

ΑΝΑΚΟΙΝΩΣΗ

Γνωστοποιείται κατά το άρθρο 14 του Ν.998/79, η αποστολή για δημοσίευση στην Κοιινότητα Ολύμπου της υπ'αριθμ. 3206/28-6-99 πράξης χαρακτηρισμού έκτασης που εκδόθηκε από τον Δ/ντή Δασών Δωδ/σου. Η έκταση εμβαδού 500 τ.μ. στη θέση βουνό Κοινότητας Ολύμπου νήσου Καρπάθου χαρακτηρίζεται ως γεωργική έκταση.

Ο Δ/ντής Δασών Δωδ/σου
Φίλιππος Κοντίτσης
Δασολόγος με Α' βαθμό

ΧΛ-12/2

**ΕΛΛΗΝΙΚΗ ΔΗΜΟΚΡΑΤΙΑ
ΥΠΟΥΡΓΕΙΟ ΥΓΕΙΑΣ ΚΑΙ ΠΡΟΝΟΙΑΣ
ΕΘΝΙΚΟ ΟΡΓΑΝΙΣΜΟ
ΚΟΙΝΩΝΙΚΗΣ ΦΡΟΝΤΙΔΑΣ
(Π.Ι.Κ.Π.Α.)
Παρ/μα Ρόδου**

ΔΙΑΚΗΡΥΞΗ

Το ΕΟΚΦ - ΠΙΚΠΑ Ρόδου ύστερα από την υπ'αρι. 2ης/7-2-03 απόφαση του Διοικητικού του Συμβουλίου προκηρύσσει δημόσιο κλειστό διαγωνισμό με κριτήριο τη χαμηλότερη τιμή για την ανάδειξη χορηγητών ειδών τροφοδοσίας και καθαριότητας που θα γίνει στις 28-2-03 ημέρα Παρασκευή και ώρα 12η στο γραφείο του ΠΙΚΠΑ Ρόδου Ελ. Βενιζέλου 16.

Η διακήρυξη θα αναρτηθεί στην Περιφέρεια Νοτίου Αιγαίου στο Δήμο Ρόδου στο ΕΒΕ Ρόδου και στο γραφείο του ΠΙΚΠΑ Ρόδου.

Ο πρόεδρος
Π. ΛΑΡΔΟΠΟΥΛΟΣ
Ο εκκ/της αποδοχών
Κ. ΜΕΛΛΙΝΗΣ

ΧΛ-12/2



ΤΗΛΕΟΡΑΣΗ

ΕΤ-1

07.00 Παιδικά: Κουκλο-μέγαλοι και πολυσπόρια, Chpai Chapeau - Γιόχο Αχόι - Τα διδυμάκια, Κουκλο-μέγαλοι, Τελετάμπις κλπ.
10.00 «10 με 2»
14.00 Ειδήσεις-Καιρός
14.30 Ουράνιο τόξο
14.45 Τσικιτίτας
15.35 Ουράνιο τόξο
15.45 Ποπ και πάμε (παιδικο πρόγραμμα)
16.15 Ουράνιο τόξο
16.30 Ειδήσεις-Χρηματιστήριο-καιρός
17.00 Ατίθασα νιάτα
18.00 View Master
19.00 Bungyl
20.00 Ποδόσφαιρο: ,Ελλάδα - Νορβηγία» - Κλήρωση ΛΟΤΤΟ στο τέλος του αγώνα
22.05 Η ιστορία του Τζέιμς Μποντ (ντοκιμαντέρ)
23.00 Ειδήσεις
24.00 Γιάννη μου, το μαντίλι σου
01.00 Οι εκδικητές (Ε)
• Συνέχεια με επαναλήψεις

NET

06.00 Πρώτη ματιά
10.00 Ο κόσμος του αύριο
10.30 Υποβρύχιες συναντήσεις
11.00 Ειδήσεις σε 1'
11.01 Αμαζόνιος
12.00 Ειδήσεις-Χρηματιστήριο-καιρός
13.00 Αλλη διάσταση
15.00 Ειδήσεις-αθλητικά-οικονομία-καιρός
16.00 Συν και πλην
18.00 Ειδήσεις- οικονομία- δελτίο στη νοηματική - δελτίο αγροτών
19.00 Εκτός γραμμής
20.00 Ποιός θέλει να γίνει εκατομμυριούχος
21.00 Ειδήσεις - αθλητικά -Χρηματιστήριο - καιρός
22.00 Πρωταγωνιστές
23.00 Απέναντι
01.00 Ειδήσεις σε 5'
• Συνέχεια με επαναλήψεις

ΕΤ-3

08.01 Η αδρεναλίνη στα ύψη
08.30 Η ιστορία των σιδηροδρόμων
09.00 Η άλλη μέρα
10.30 Ο κόσμος στο επίκεντρο
11.00 Καρτ ποστάλ
11.30 Το εξπρές της μουσικής
12.00 Γυναίκες σε κίνηση
13.00 Μια και καλή
13.45 Μισέλ με μπεσαμέλ
14.45 Μακρινές φίλες (Ε)
15.00 Ειδήσεις
15.30 Με με τρίτη ματιά
17.00 Υγεία
18.00 Disigh 100%
18.30 Αθλητικό ημίωρο
19.00 Περίμετρος
19.30 Υδρόγειος
19.55 Ο κόσμος των σπορ
20.20 Μακρινές φιλίες
20.30 Ειδήσεις
21.30 Ταξιδιώτες
22.00 Αλλαγή τόπου
23.00 Σοδειά τρόμου
24.00 Ειδήσεις
00.20 Ξένη ταινία «Η καμηλοπάρδαλη»
• Συνέχεια με επαναλήψεις εκπομπών και σειρών

MEGA

06.30 Πρώτη έκδοση (ενημερωτική εκμποτή)
07.00 Σήμερα με την Αννα
10.00 Σαν στο σπίτι σας
13.10 Ρώσικη ρουλέτα
14.00 Ειδήσεις
15.00 Ντόλτσε Βίτα (Ε)
15.50 Στην κουζίνα ολοταχώς
16.30 Ακουσέ με
17.30 Ειδήσεις
17.45 Απαγορευμένη αγάπη
18.30 Φιλοδοξίες
19.10 Αυτόπτης μάρτυρας
20.00 Ειδήσεις
21.00 Camera kafe
21.10 Φάρμα Special
22.10 Να η ευκαιρία
00.15 Ειδήσεις
00.30 Ξένη ταινία «Σκληρή αναμέτρηση στο μικρό Τόκιο» (περιπέεια)
02.30 Ξένη ταινία «Ενοχος χωρίς αποδείξεις»
04.30 Τηλεμάρκετινγκ

ANT-1

06.00 Mobile Fun
06.20 Το παιχνίδι του γάτου (Ε)
07.00 Καλημέρα Ελλάδα
09.55 Ο καιρός της εβδομάδας
10.00 Πρωινός καφές
13.10 Super game
13.15 Νταντά για όλες τις δουλειές (Ε)
14.00 Ειδήσεις
14.55 Χρήμα-Χρηματιστήριο
15.05 Fame story replay
15.25 Super game
15.30 Ιδιαίτερα για κλάματα (Ε)
16.30 Ακρως οικογενειακόν (Ε)
17.30 Ειδήσεις-ειδήσεις στη νοηματική - καιρός
17.45 Super game
17.50 Καλημέρα ζωή
18.40 Θησαυροφυλάκιο
19.20 Η λάμψη
20.00 Ειδήσεις
21.00 Θέατρο «Χάπι εντο» (μαγνητοσκοπημένη κωμωδία)
24.00 Ειδήσεις
00.20 Σκοτεινός άγγελος
01.20 Κιτρινος φάκελος (Ε)
02.20 Πρόβα νυφικού (Ε)
03.20 Mobile Fun
03.40 Τηλεαγορές
04.15 Ξένη ταινία «Οι υπέροχοι Ντόρσεϊ» (μιούζικαλ 1947)

STAR

06.30 Καπετάν Σπίθας, Μικροί κύριοι και μικρές κυρίες, τσάρλι και Μίμο, Καπετάν τρομάρας, Ο κεραυνός, Θάντερκατς, Τόμας το τρενάκι, Οι περιπέτειες της Νίκι, κ.α.
10.00 Λόγια STARάτα
12.00 Το μπέρδεμα (Ε)
13.00 Ειδήσεις
14.00 Super star
16.00 Ειδήσεις
16.28 Ειδήσεις στη νοηματική
16.30 Μελίτα, το φλογερό κορίτσι
17.30 Παλόμα και Λορέντζο
18.30 Μονομάχος
19.15 Ειδήσεις
20.40 Αθλητικές ειδήσεις - Δελτίο καιρού
21.00 Ξένη ταινία «City Hall» (πολιτικο θρίλερ)
23.00 Gala
24.00 Συνήθης ύποπτος
01.45 Ειδήσεις
02.15 Ανάμεσά μας
03.15 Ξένη ταινία «Το καταφύγιο»
04.15 Αστέρια στο πεντάγραμμο (βίντεοκλιπ)

ALPHA

06.00 Πρώτη ενημέρωση
07.45 Πρωινές διαδρομές
10.00 Καλώς τους!
13.00 Επειγόντως
14.00 Ειδήσεις
15.00 Κάτω από την Ακρόπολη (Ε)
16.15 Ου μοιχεύσεις (Ε)
17.00 Ειδήσεις
17.50 Μπορώ
20.00 Ειδήσεις
20.55 Κάτω από την Ακρόπολη
21.30 Πάτρα-Βενετία (Ε)
22.30 Αχ! και να'ξερες (Ε)
23.40 Ξένη ταινία «Θανάσιμο είδος» (περιπέτεια επιστημονικής φαντασίας)
01.00 Ειδήσεις
01.15 Ξένη ταινία συν.
02.00 Ξένη ταινία «Μια σχεδόν τέλεια ληστεία» (κωμωδία)
04.00 Τηλεαγορές
04.15 Μπορώ (Ε)

ΙΡΙΔΑ

15.00 New Wave βραζιλιάνικη σειρά)
16.00 Ντοκιμαντέρ
17.00 Ελάτε να γίνουμε φίλοι με τη Βάσω Αρφαρά
18.00 Τηλεπωλήσεις
19.30 Shyrley Holmes (νεανική σειρά)
20.00 Τοπικά γεγονότα με την Ελένη Γλεντή
22.00 Ξένη ταινία
24.00 Τοπικά γεγονότα

ΠΡΟΟΔΟΣΠΟΡ

Σύσκεψη των ΔΟΝΑ για τον «γύρο»

Μαχαιρίδης: Θεσμός με παγκόσμια ακτινοβολία



Σύσκεψη των ΔΟΝΑ του νησιού, σχετικά με τον 9ο διεθνή ποδηλατικό γύρο Ρόδου (19-23 Φεβρουαρίου), περιλαμβάνει το σημερινό πρόγραμμα της οργανωτικής επιτροπής.

Το ραντεβού έχει δοθεί στις 12 το μεσημέρι στα γραφεία του ΔΟΝΑ Ρόδου και έχουν προσκληθεί οι εκπρόσωποι των δημοτικών αθλητικών οργανισμών του νησιού, προκειμένου να καθοριστεί το πρόγραμμα εκδηλώσεων του κάθε δήμου, πριν και κατά το πέρασμα των αθλητών.

ΧΑΙΡΕΤΙΣΜΟΣ ΤΟΥ ΝΟΜΑΡΧΗ

Η Νομαρχία-ΝΑΟΔ, εκτός από το Δήμο Ροδίων, τον ΠΡΟΤΟΥΡ και τον Π.Ο. Ιβίσκος, δηλώνει αποφασμένη να βοηθήσει τα μέγιστα, ώσετε η κορυφαία ποδηλατική εκδήλωση στην Ελλάδα και το 2003, να στεφθεί με απόλυτη ισοπαλία.

Σχετικές είναι και οι δηλώσεις του νομάρχη κ. Γιάννη Μαχαιρίδη:

«Η οργάνωση και φιλοξενία στον τόπο μας του 9ου διεθνούς ποδηλατικού γύρου Ρόδου αποτελεί για εμάς ένα κορυφαίο αθλητικό γεγονός και παράλληλα πρόταση-πρόσκληση για συμμετοχή.

Ο διεθνής ποδηλατικός γύρος Ρόδου έχει καταστεί θεσμός με παγκόσμια ακτινοβολία και καταξίωση, άρα οι ευθύνες του κάθε φορέα πολλαπλασιάζονται. Στόχος όλων μας, και στο μέτρο που αναλογεί στον καθένα, πρέπει να παραμείνει η συνεχής αναβάθμιση του θεσμού, τα οφέλη του οποίου είναι προφανή, είτε για την εικόνα της περιοχής είτε για την καθημερινότητά της.

Εν αναμονή της διεξαγωγής των Ολυμπιακών Αγώνων του 2004 στην Αθήνα, ο 9ος ποδηλατικός γύρος Ρόδου οφείλει να εξελιχθεί σε «πρόβα» των δυνατοτήτων μας. Σε οργανωτικό, αλλά και συμβολικό επίπεδο.

Ως εκ τούτου, η επιτυχία της διοργάνωσης της σπουδαίας αυτής αθλητικής εκδήλωσης δεν μπορεί να περιοριστεί σε μια και μόνο ευχή. Στη συγκεκριμένη χρονική και ιστορική συγκυρία για τη Ρόδο αλλά και συνολικά για τη χώρα μας, κρίνεται πλέον επιβεβλημένη...»

Παραχωρείται το προπονητήριο στο Φυτώριο!



Στο Φυτώριο θα προπονούνται από τη νέα αγωνιστική περίοδο οι παίκτες της Ρόδου και του Διαγόρα

Την αποκλειστική χρήση θα έχουν η Ρόδος και ο Διαγόρας...

Σάρκα και οστά φαίνεται ότι παίρνει η προοπτική να προπονούνται σε προπονητήριο στην περιοχή του Φυτωρίου ο ΠΑΟ Διαγόρας και ο ΑΣ Ρόδος!

Αυτό που είχε εξαγγείλει ο πρώην πρόεδρος του Νομαρχιακού Αθλητικού Οργανισμού Δωδεκανήσου Μιχάλης Μπαριανάκης, οι εργασίες του οποίου όμως δεν είχαν ολοκληρωθεί ποτέ, πρόκειται να παραχωρηθεί (η χρήση του) αποκλειστικά στις δυο ομάδες της πόλης μας όπως αποφάσισε χθες η νέα πρόεδρος του ΝΑΟΔ Ανδριάνα Μπαφίτη!

Η κ.Μπαφίτη για τον σκοπό αυτό είχε συνάντηση με εκπροσώπους των διοικήσεων των δυο ομάδων ενώ το παρών έδωσε και ο υπεύθυνος του Δημοτικού Σταδίου Λεωνίδας Τσαταλιός ο οποίος θα πρέπει να σημειωθεί πως συνέβαλε σημαντικά στο θέμα δίνοντας συμβουλές και καταθέτοντας την άποψή του που έχει πολύ μεγάλη σημασία για το πώς μπορεί να ολοκληρωθεί το προπονητήριο αλλά και πια είναι αυτά που απαιτούνται για να συντηρηθεί.

Σύμφωνα με τα όσα υποσχέθηκε η Ανδριάνα Μπαφίτη, το προπονητήριο θα παραχωρηθεί περιφραγμένο και η χρήση του θα αφορά αποκλειστικά και μόνο τον Διαγόρα και τη Ρόδο όσο αυτοί θα βρίσκονται σε Εθνική Κατηγορία (εξυπακούεται πως αν πάψουν να συμμετέχουν στα εθνικά μας πρωταθλήματα δεν θα έχουν και τη δυνατότητα αποκλειστικής χρήσης του προπονητηρίου).

Αξίζει να σημειωθεί πως επί διοίκησης Μιχάλη Μπαριανάκη είχε τοποθετηθεί χλοοτάπητας, ο οποίος όμως αυτή την στιγμή βρίσκεται σε κακή κατάσταση καθώς λόγω της μη ύπαρξης περίφραξης το χορτάρι έγινε τροφή για πρόβατα και σημείο συνάντησης ακόμα και ...αλόγων!

Σύμφωνα μάλιστα με τα όσα έγιναν γνωστά, ο εργολάβος που είχε αναλάβει την τοποθέτηση του χλοοτάπητα παραμένει απλήρωτος αφού αυτά που είχε συμφωνήσει δεν τα έχει εισπράξει ακόμα...

Προσανατολίζονται σε δυο γήπεδα

Λόγω του ότι ο χώρος στο Φυτώριο είναι αρκετά μεγάλος, τόσο η Ρόδος όσο και ο Διαγόρας που θα έχουν πλέον και την αποκλειστική χρήση, προσανατολίζονται στο να δημιουργήσουν δυο γήπεδα ούτως ώστε να κάνουν την προπόνηση τους όποτε θέλουν και χωρίς να εξαρτιούνται από κανένα. Τα δυο αυτά γήπεδα δεν θα έχουν κανονικές διαστάσεις, ωστόσο θα είναι ό,τι πρέπει για προπονητήρια. Από εκεί και πέρα θεωρείται δεδομένο πως οι δυο σύλλογοι θα κατασκευάσουν τα αποδυτήριά τους αλλά και ό,τι άλλο θα διευκόλυνε τη χρήση των γηπέδων. Οι εργασίες θα ξεκινήσουν σύντομα, ωστόσο θα πρέπει να σημειωθεί πως όλα δείχνουν πως οι ομάδες δεν θα μπορούν να το χρησιμοποιήσουν από φέτος αλλά από τη νέα αγωνιστική περίοδο (ουσιαστικά από το ξεκίνημα της προετοιμασίας τους).

Φοίβος και Ρόδος για μια θέση στην τετράδα

• Παίζουν σήμερα για το κύπελλο



Έχοντας σαν κύριο γνώμονά της τη χρησιμοποίηση αρκετών νεαρών αλλά και παικτών που μέχρι στιγμής δεν έχουν μεγάλο χρόνο συμμετοχής, η Ρόδος «δοκιμάζεται» στις 2.30μ.μ στο γήπεδο της Κρεμαστής από τον τοπικό Φοίβο σε αγώνα της προημιτελικής φάσης του κυπέλλου ερασιτεχνών Δωδεκανήσου. Η φιλοσοφία βέβαια αυτή που διακατέχει τους «πράσινους» σε όλους τους αγώνες του θεσμού, δεν υποδηλώνει ότι δεν υπάρχουν στόχοι. Το αντίθετο μάλιστα αφού η Ρόδος είναι μια ομάδα με ιστορία και θα ήθελε να κατακτήσει το τρόπαιο. Είναι όμως και μια πρώτης τάξεως ευκαιρία να εκτίμουν τις ποινές τους οι παίκτες που έχουν συμπληρώσει κάρτες από το παιχνίδι πρωταθλήματος της προηγούμενης Κυριακής με τον Μανδραϊκό. Αυτοί είναι οι Ρεΐσης Μαΐλης, Κώστας Πάττας και Ντιογκένους Ντενίζ οι οποίοι όπως έχουμε ξαναγράψει έχουν συμπληρώσει τρεις κίτρινες κάρτες.

Το παιχνίδι θα διεξαχθεί με το σύστημα βέβαια του νοκ άουτ και ο νικητής θα πάρει το εισιτήριο της πρόκρισης για την ημιτελική φάση του θεσμού.

Η προπόνηση έγινε χθες στην περιοχή του Γκολφ Αφάντου και έδωσαν όλοι το παρών.

• Διαιτητής του σημερινού αγώνα ορίστηκε ο κ.Ζανεττίδης και «βοηθοί» του θα είναι οι κ.Τσαούσης και Παπαδόπουλος. Παρατηρητής αγώνα θα είναι ο Θεοδόσης Κυπραίος.

Στην Κω ίσως γίνει το Παγκόσμιο πρωτάθλημα ταχύπλοων σκαφών!

Στην Κω θα γίνει πιθανότατα το Παγκόσμιο πρωτάθλημα μεγάλων ταχύπλοων σκαφών το καλοκαίρι του 2004. Τη διοργάνωση αυτή πρότεινε στους υπεύθυνους της Μαρίνας Κω η ίδια η Παγκόσμια Ομοσπονδία Ταχυπλοΐας κατά τη διάρκεια της Διεθνούς Εκθεσης BOOT που έγινε στο Ντύσελντορφ της Γερμανίας πριν από δύο εβδομάδες.

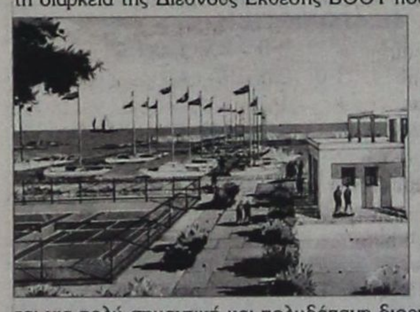

Την πρόταση μελετά η διοίκηση της Μαρίνας Κω προτού δώσει τη θετική ή αρνητική της απάντηση.

Διότι πρόκειται για πολύ σημαντική και πολυδάπανη διοργάνωση, αφού μόνον η τεχνική ομάδα που υποστηρίζει τους αγώνες αποτελείται από 500 περίπου άτομα. Η δαπάνη υπολογίζεται στα 300 εκατ. δραχμές.

Γι' αυτό πρέπει να συμμετάσχουν κι άλλοι φορείς, όπως υπουργεία, ΕΟΤ, ιδιώτες χορηγοί κλπ.

Εάν εξασφαλιστούν οι αναγκαίες προϋποθέσεις, τότε η παραπάνω διοργάνωση θα πραγματοποιηθεί τον Αύγουστο ή Σεπτέμβριο του 2004.

ΔΙΑΦΗΜΙΖΕΤΑΙ ΣΤΟ ΙΝΤΕΡΝΕΤ
www.rodosport.gr

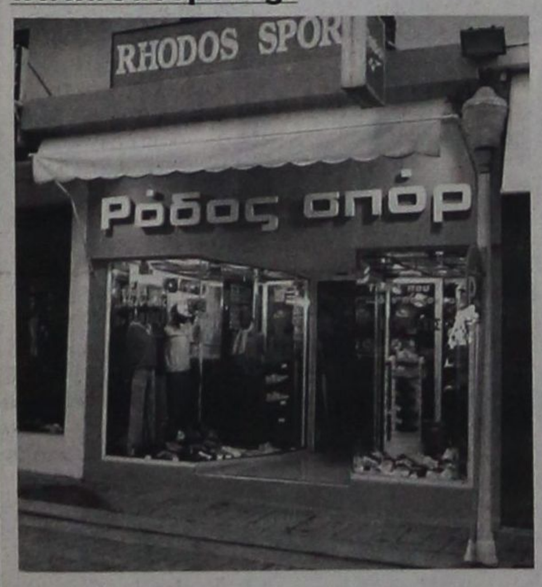

ΡΟΔΟΣ ΣΠΟΡ
...πρώτο όνομα στα σπορ
Τιμές που ...δεν παίζονται
ΕΘΕΛ. ΔΩΔΕΚΑΝΗΣΙΩΝ 15
Τηλέφ. 22410 21442 * E-mail: rospo@otenet.gr
ΓΔ-28/2

Έτοιμοι για νίκη...

Μόνο τους τρεις βαθμούς σκέφτονται οι απολλωνιστές σήμερα κόντρα στην Καλλονή (3μ.μ)

Την ευκαιρία να προσθέσει ακόμα τρεις βαθμούς στο ενεργητικό του έχει σήμερα ο Απόλλων Καλυθιών ο οποίος σε εξ' αναβολής παιχνίδι του 7ου ομίλου θα υποδεχθεί στο γήπεδο του στις 3μ.μ την Αθλητική Ένωση της Καλλονής. Φαινομενικά η ομάδα του νησιού μας σαφέστατα και θεωρείται το μεγάλο φαβορί για την κατάκτηση της νίκης αλλά το θέμα είναι να δείξει κάτι τέτοιο και εντός αγωνιστικού χώρου. Ο προπονητής του συλλόγου Αντώνης Οικονόμου προσπάθησε να τονίσει στους παίκτες ότι θα πρέπει να είναι ιδιαίτερα προσεκτικοί καθώς οι φιλοξενούμενοι είναι ομάδα που μπόρεσε πολύ πρόσφατα να κερδίσει τη Ρόδο και δεν θα πει όχι και σε μια εκτός έδρας επιτυχία αν της δοθεί αυτή η ευκαιρία.

Οι απολλωνιστές πάντως δεν σκέφτονται τίποτε άλλο πέραν της νίκης αφού με αυτό τον τρόπο θα σκαρφαλώσουν στην έκτη θέση της βαθμολογίας και θα έχουν απομακρυνθεί από τη ζώνη του υποβιβασμού.

Αγωνιστικά

Στον αγωνιστικό τομέα ο κ.Οικονόμου δεν θα έχει στη διάθεσή του τους Γιώργο Ισκά, Σάββα Καραβόλια και Χρήστο Ψαρά. Οι πρώτοι δυο είναι τιμωρημένοι ενώ ο τρίτος δεν έχει ξεπεράσει ακόμα το πρόβλημα τραυματισμού που αντιμετωπίζει το τελευταίο διάστημα.

Χθες οι απολλωνιστές συγκεντρώθηκαν στο γήπεδο για να κάνουν την προπόνηση τους αλλά κάτι τέτοιο δεν κατέστη δυνατό λόγω των κακών καιρικών συνθηκών. Παρουσιάστηκε πάντως ο Γιάννης Αρχοντούλης ο οποίος τις τελευταίες ημέρες ήταν άρρωστος και είπε στον προπονητή του πως είναι σε καλύτερη κατάσταση και μπορεί να προσφέρει τις υπηρεσίες του αν του ζητηθεί κάτι τέτοιο.



Ο Γιώργος Ισκάς (αριστερά) είναι ένας από τους παίκτες που θα απουσιάσουν από το σημερινό εξ' αναβολής παιχνίδι

Έτσι λοιπόν, οι παίκτες που έχει στη διάθεσή του ο Αντώνης Οικονόμου είναι οι ακόλουθοι:

Αλεξανδρίδης, Κώστας, Λινάρδος, Σαλαμαστράκης, Πάλλας, Κυριαζής, Σάββενας, Νικολής, Μαχλής, Αρχοντούλης, Παπανικολάου, Δημητριάδης, Διακάκης, Πολυχρονίου, Μαμάκος, Πλύγκος και Σταυρής.

Αναμένεται πάντως να επιστρέψει σήμερα στις προπονήσεις και να τεθεί έτσι στη διάθεση του προπονητή του για το παιχνίδι της Κυριακής.

Πρόσκληση σε εθελοντές από το Δήμο Καλλιθέας

Πρόσκληση σε όσους επιθυμούν να απασχοληθούν εθελοντικά, τόσο στη χώρα μας όσο και στο εξωτερικό, σε διάφορα προγράμματα οικολογικού, αθλητικού και λοιπού κοινωνικού χαρακτήρα, απευθύνει ο Δήμος Καλλιθέας.

Την χρηματοδότηση αναλαμβάνουν εξ' ολοκλήρου η Ευρωπαϊκή Ενωση και η οικονομική οργάνωση Green Peace προσφέροντας και μπόνους 88 ευρώ (30.000 δρχ.) το μήνα, για τα μικροέξοδα.

Ο φορέας που θα ασχοληθούν θα τους χορηγήσει ειδικό δίπλωμα εμπειρίας και εξειδίκευσης το οποίο μπορούν να χρησιμοποιήσουν σε σχολές, υπηρεσίες και εργασιακούς χώρους.

Ηδη στο Δήμο Καλλιθέας απασχολούνται δύο φοιτήτριες από το Βέλγιο και τη Γερμανία, καθημερινά, με πλήρες ωράριο, σε διάφορους τομείς απασχόλησης.

Οι ενδιαφερόμενοι μπορούν να επικοινωνούν με την υπεύθυνη του Δήμου Καλλιθέας κ. Αικατερίνη Τσακμακίδου, στο τηλέφωνο 22410-60629, όλες τις εργάσιμες ημέρες και ώρες.

Για το «διπλό» έρχεται ο ΑΟ Μάνης!

Έτσι αντιμετωπίζει το παιχνίδι της Κυριακής με τον ΠΑΟ Διαγόρα

Με προπόνηση που έγινε χθες στο κλειστό γυμναστήριο του ΠΑΟ Διαγόρα, ξεκίνησε την προετοιμασία του ο «γηραιός» εν όψει του πολύ δύσκολου εντός έδρας παιχνιδιού με τον Αθλητικό Όμιλο της Μάνης που βρίσκεται στη δεύτερη θέση του βαθμολογικού πίνακα του ομίλου.

Οι κακές καιρικές συνθήκες που επικρατούσαν δεν επέτρεψαν στο να χρησιμοποιηθεί το «βοηθητικό» ή το Δημοτικό Στάδιο και έτσι ο προπονητής του συλλόγου Ανδρέας Σταύρου, αποφάνθηκε πως η καλύτερη περίπτωση θα ήταν να πραγματοποιηθεί η προπόνηση στο κλειστό γήπεδο. Εκεί έγιναν ασκήσεις και παιχνίδια επιθετικής τακτικής. Συμμετείχαν όλοι οι παίκτες με εξαίρεση τον Τρυφίδη ο οποίος για προσωπικούς λόγους μετά από τον Ερμή Κορυδαλλού πήρε άδεια και παρέμεινε στην πρωτεύουσα.



Σε ό,τι έχει να κάνει με τον Αθλητικό Όμιλο της Μάνης, το κλίμα που επικρατεί μετά από τη νέα νίκη, αυτή την φορά κόντρα στο Καρλόβασι, είναι πάρα πολύ καλό και οι παίκτες περιμένουν πως και πως τον αγώνα με τον ΠΑΟ Διαγόρα τον οποίο θεωρούν πάρα πολύ σημαντικό εν' όψει της συνέχειας του πρωταθλήματος. Στον αγώνα μάλιστα αυτό, ο ΑΟ Μάνης όπως όλα δείχνουν θα «κατέβει» πάνοπλος στη Ρόδο καθώς ο μεγάλος του στόχος είναι να μπορέσει να πάρει τους τρεις βαθμούς της νίκης.

• Αξίζει να σημειωθεί πως ο ΑΟ Μάνης θα διεκδικήσει φέτος και το κύπελλο της ΕΠΣ Πειραιά στον τελικό κόντρα στο Μοσχάτο, σε αγώνα που θα γίνει μέσα στον Μάρτιο.

Οι διαιτητές Δ' Εθνικής

Οι διαιτητές των αγώνων που θα δώσουν οι ομάδες μας στη Δ' Εθνική, είναι οι εξής:

ΚΑΡΛΟΒΑΣΙ - ΡΟΔΟΣ
Διαιτητής: Η. Τσέκερης, ΣΔΠ Αθήνας
Βοηθός διαιτητή: Γ. Κατσαούνης, ΣΔΠ Αθήνας
Βοηθός διαιτητή: Χρ. Αγγελόπουλος, ΣΔΠ Αθήνας
Παρατηρητής: Ε. Μπούρας, ΣΔΠ Πειραιά

ΑΙΑΣ ΣΑΛΑΜΙΝΑΣ - ΚΩΣ
Διαιτητής: Στ. Παπαδέλης, ΣΔΠ Λέσβου
Βοηθός διαιτητή: Μ. Τσερμπατζίδης, ΣΔΠ Λέσβου
Βοηθός διαιτητή: Ι. Κακαδέλης, ΣΔΠ Λέσβου
Παρατηρητής: Χρ. Κολοκυθάς, ΣΔΠ Αθήνας

ΔΙΑΓΟΡΑΣ - ΑΟ ΜΑΝΗΣ (ΑΞΙΟΛ.)
Διαιτητής: Κ. Βασιλάς, ΣΔΠ Βοιωτίας
Βοηθός διαιτητή: Γ. Τσάρνας, ΣΔΠ Βοιωτίας
Βοηθός διαιτητή: Κ. Σκλιας, ΣΔΠ Βοιωτίας
Παρατηρητής: Χρ. Δημόπουλος, ΣΔΠ Αθήνας

ΑΠΟΛΛΩΝ ΚΑΛΥΘΙΩΝ - ΠΑΝΕΛΕΥΣΙΝΙΑΚΟΣ
Διαιτητής: Χ. Ακριβός, ΣΔΠ Αθήνας
Βοηθός διαιτητή: Δ. Καραμπέκος, ΣΔΠ Αθήνας
Βοηθός διαιτητή: Δ. Νεοφύτου, ΣΔΠ Αθήνας
Παρατηρητής: Αθ. Νικολίτσας, ΣΔΠ Αργολίδας

ΠΡΟΟΔΟΣΠΟΡ

«Δεν φέρουμε καμία ευθύνη για την ταλαιπωρία»

Επιστολή του προέδρου του Κλειστού γυμναστηρίου Κω

Από τον υπεύθυνο του κλειστού γυμναστηρίου Κω, Βασίλη Κεφάλα, πήραμε την παρακάτω επιστολή:

«Πικρία και μόνο πικρία είναι το συναίσθημα που κυριαρχεί αυτή τη στιγμή για όσα ακούστηκαν, γράφτηκαν και λέχθηκαν για το θέμα που δημιουργήθηκε σχετικά με τη διεξαγωγή αγώνων μπάσκετ στο κλειστό γυμναστήριο της Κω, το Σάββατο και την Κυριακή 8 και 9 Φεβρουαρίου αντίστοιχα.

Η πικρία πηγάζει από το γεγονός ότι όσοι έγραψαν και είπαν κάποια πράγματα, τα πληροφορήθηκαν από μέλος της Τοπικής Επιτροπής Ε.Ο.Κ. Δωδεκανήσου, χωρίς να μπουν στον κόπο να διασταυρώσουν τις πληροφορίες τους. Αυτό δημιουργεί μεν πικρία αλλά ταυτόχρονα μου λύνει και πολλές απορίες ειδικά για τους κυρίους που διοικούν το μπάσκετ στα Δωδεκάνησα.

Θα αποφύγω τους βαριούς χαρακτηρισμούς και θα προσπαθήσω να εξιστορήσω τα γεγονότα ως έχουν από χρέος και μόνο.

Το Σάββατο 8 Φεβρουαρίου 2003 το πρωΐ, μίλησα επανειλημμένα με τον κύριο Γιώργο Κατσικανταή για τη δυνατότητα διεξαγωγής των αγώνων μπάσκετ που είχαν ορισθεί από την Τοπική Επιτροπή.

Υπήρξε αρκετή πίεση από την πλευρά του να διεξαχθούν και τα δύο παιχνίδια το Σάββατο το βράδυ και συγκεκριμένα τα παιχνίδια Ιπποκράτης - Ιβίσκος για το ανδρικό πρωτάθλημα και Ιπποκράτης - Διαγόρας για το γυναικείο.

Εξ΄ αρχής η απάντησή μου ήταν αρνητική για τη δυνατότητα διεξαγωγής δύο παιχνιδιών και μπορούν να ορίσουν ένα το βράδυ του Σαββάτου και το άλλο την Κυριακή ό,τι ώρα ήθελαν. Αποτέλεσμα ήταν να μας στείλουν νέο πρόγραμμα με τον νέο ορισμό των παιχνιδιών που αποδεικνύουν τα προαναφερθέντα.

Σ' αυτό το σημείο αναρωτιέμαι για κάτι:

Πως είναι δυνατόν από την μια να λέμε κατηγορηματικά ότι δεν είναι δυνατόν να γίνουν δύο παιχνίδια στο Κλειστό Γυμναστήριο της Κω και από την άλλη να τους διαβεβαιώνουμε ότι, αν βρέχει στο Πυλί ο αγώνας μπορεί να γίνει στο Κλειστό Γυμναστήριο.

Επίσης, οφείλω να δικαιολογήσω την απόφαση και τη στάση μου αυτή με δύο παρατηρήσεις:

1. Θεωρώ εντελώς παράλογο και έξω από κάθε λογική να παραμείνει στον εργασιακό του χώρο ο υπάλληλος του Γυμναστηρίου μέχρι της 03.30 τα ξημερώματα και αυτό να έχει προαποφασιστεί.

2. Τι θα πουν οι γονείς και ποια εικόνα σχηματίζουν για το μπάσκετ, όταν τα παιδιά τους επιστρέφουν στο σπίτι στις 03.30 τα ξημερώματα γιατί έτσι έχει προγραμματίσει η Τοπική Επιτροπή;

Αυτοί είναι οι δύο βασικοί λόγοι που κράτησα αυτή τη στάση και για την οποία δεν μετανιώνω.

Κλείνοντας θέλω να κάνω κάποιες παρατηρήσεις αν και δεν το συνηθίζω για όσα ανέφερε ο κ. Θεοδόσης Κολιάδης στον Alpha News.

1ο. Η απάντηση που δίνει σ' αυτά που του μετέφεραν οι συνεργάτες του, μου δίνουν την εντύπωση ότι απαντά ως πρώην Δήμαρχος και όχι ως πρόεδρος της Τ.Ε. Ε.Ο.Κ. Δωδεκανήσου.

2ο. Επειδή αναφέρεται για σοβαρότητα, σας στέλνω τα προγράμματα που μας έστειλε η Τ.Ε. για τα συγκεκριμένα παιχνίδια, που από την μία αποδεικνύουν αυτά που προανέφερα και από την άλλη δείχνουν με πόση πραγματικά «σοβαρότητα», αντιμετωπίζουν οι κύριοι το Μπάσκετ στην περιοχή μας.

Με εκτίμηση και πάντα στη διάθεσή σας.

Βασίλης Κεφάλας
Υπεύθυνος Κλειστού Γυμναστηρίου Κω

• Υ.Σ.: Χωρίς να έχουμε καμία ευθύνη αλλά μια και μας ενέπλεξαν άλλοι ζητούμε συγνώμη από τους αθλητές, προπονητές και συνοδούς του Ηρακλή Λάρδου για την ταλαιπωρία που υπέστησαν.

Η ώρα της διάκρισης...

Το 2ο Λύκειο αναδείχθηκε πρωταθλήτρια ομάδα σε αγόρια και κορίτσια στο μπάσκετ και τη μεθεπόμενη Παρασκευή θα παίξει με την αντίστοιχη των Κυκλάδων...Τα ονόματα των παιδιών

Τα πανηγύρια ακόμα δεν έχουν κοπάσει για τους μαθητές και τις μαθήτριες του 2ου Λυκείου της Ρόδου, που κατέκτησαν τον τίτλο στο σχολικό πρωτάθλημα της Δωδεκανήσου. Οι ομάδες του Δημήτρη Γεμεντετζή αφού επικράτησαν των υπόλοιπων σχολείων του νησιού αντιμετώπισαν στους τελικούς το τεχνικό λύκειο της Κω, το οποίο και κέρδισαν τόσο στα αγόρια όσο και στα κορίτσια.

Πλέον το το σχολικό συγκρότημα της Ρόδου θα εκπροσωπήσει τα Δωδεκάνησα στο πανελλήνιο πρωτάθλημα που θα διεξαχθεί στο γήπεδο της Καισαριανής! Την μεθεπόμενη Παρασκευή στις 11:00 θα παίξουν τα αγόρια και στις 12:00 τα κορίτσια με τις αντίστοιχες πρωταθλήτριες ομάδες των Κυκλάδων. Τα παιδιά του 2ου Λυκείου, έχουν όλες τις προϋποθέσεις προκειμένου να κερδίσουν τα παιχνίδια και να προχωρήσουν στο θεσμό! Συνήθως πάντως σε αυτές τις διοργανώσεις τόσο τα σχολικά συγκροτήματα της Αθήνας όσο και της Θεσσαλονίκης, προβαίνουν σε μεταγραφές μαθητών-αθλητών προκειμένου να φτάσουν στην κατάκτηση του πρωταθλήματος που σημαίνει αυτόματα την εισαγωγή τους στο Πανεπιστήμιο, σε σχολές της επιλογής τους.



Την πρωταθλήτρια ομάδα των Κυκλάδων θα αντιμετωπίσουν τα κορίτσια του 2ου Λυκείου

ΤΑ ΑΓΟΡΙΑ...

Τα αγόρια που απαρτίζουν την ομάδα καλαθοσφαίρισης του 2ου Λυκείου Ρόδου είναι τα εξής:

ΟΝΟΜΑ	ΥΨΟΣ	ΘΕΣΗ	ΟΜΑΔΑ
Σάββας Καμπούρης	1.80	2-3	Π.Α.Ο. Διαγόρας
Δημήτρης Μακρυνίκας	1.73	2	Ζέφυρος
Νίκος Μαντάς	1.87	4	Π.Α.Ο. Διαγόρας
Μιχάλης Κορναρόπουλος	1.77	1	Κολοσσός Ρόδου
Στέργος Φραγκεσκάκης	1.79	2	-
Νίκος Στυλιανός	1.79	2	Κολοσσός Ρόδου
Δήμος Μεγαλούδης	1.87	4	Δ.Α.Ν.Σ. Δωριείς
Μηνάς Μακρής	1.93	5	Π.Α.Ο. Διαγόρας
Άγγελος Κυπριάδης	1.75	2	-
Σεβαστιανός Μαΐλης	1.78	3	Π.Α.Ο. Διαγόρας
Νίκος Μανωλίτσης	1.79	3	Α.Σ.Κ. Ιβίσκος
Γιώργος Μητσού	1.86	5	Ζέφυρος

ΤΑ ΚΟΡΙΤΣΙΑ...

Τα κορίτσια που απαρτίζουν την ομάδα μπάσκετ του 2ου Λυκείου είναι τα εξής:

ΟΝΟΜΑ	ΥΨΟΣ	ΘΕΣΗ	ΟΜΑΔΑ
Ελένη Μιχαήλου	1.80	5	Π.Α.Ο. Διαγόρας
Άννα Αχλαδιώτη	1.72	3	Α.Σ.Κ. Ιβίσκος
Μαρίνα Μουστάκα	1.72	3	Π.Α.Ο. Διαγόρας
Αντωνία Ρεουλά	1.68	1	-
Μαρία Μαργουνάκη	1.68	1	-
Μαρία Κάππου	1.62	1	Α.Σ.Κ. Ιβίσκος
Μάγδα Γιώτη	1.67	2	-
Μαρία Αγγελοπούλου	1.65	2	Α.Σ.Κ. Ιβίσκος
Νατάσα Πεστόσναγια	1.75	4	-

Τα εγκαίνια της λέσχης του ΓΑΣ Ρόδου «Η Υγεία»

Την Κυριακή στις 6.30 μ.μ. ο ΓΑΣ Ρόδου «Η Υγεία» θα εγκαινιάσει τη λέσχη του συλλόγου, που βρίσκεται στο εμπορικό κέντρο «Φώκιαλη» και είναι μια χορηγία των ζαχαροπλαστείων «Στάνη».

Επίσης, θα γίνει η κοπή της πίτας για το 2003, ενώ το τέλος της εκδήλωσης περιλαμβάνει ενημερωτική ομιλία από το γιατρό Μιχάλη Σαββάκη, με θέμα τη διατροφολογία των αθλητών.

Πεζοπορία απ' το ΔΟΑΝ Καλλιθέας την Κυριακή

Πεζοπορία διοργανώνει την ερχόμενη Κυριακή 16 Φεβρουαρίου ο Δημοτικός Οργανισμός Αθλησης και Νεολαίας Καλλιθέας στο Δημοτικό Διαμέρισμα της Ψίνθου.

Η διαδρομή που θ' ακολουθήσουν οι πεζοπόροι είναι : Πλατεία Ψίνθου - «Κουτρούβαλος» - «Αρτεμις» - Ψίνθος, συνολικής απόστασης εννέα (9) χιλιομέτρων.

Η συμμετοχή στον αγώνα αναμένεται να ξεπεράσει κάθε προσδοκία αφού θα πάρουν μέρος τα 16 σχολεία του νησιού που εφαρμόζουν τα προγράμματα της «Ολυμπιακής Παιδείας», μαζί με τους γυμναστές τους.

Λεπτομέρειες δίνονται στο τηλέφωνο του Δ.Ο.Α.Ν. Καλλιθέας 2241085860.

Εκλογές των παλαιμάχων Ιαλυσού στις 23 Φεβρουαρίου

Ο Σύλλογος Παλαιμάχων ποδοσφαιριστών Ιαλυσού, καλεί τα μέλη του στην ετήσια γενική συνέλευσή του, την Κυριακή, 23 Φεβρουαρίου 2003 και ώρα 10.30 π.μ. με θέματα της ημερήσιας διάταξης.

1. Διοικητικός και οικονομικός απολογισμός του έτους 2002..

Απαλλαγή των μελών του διοικητικού συμβουλίου από κάθε ευθύνη.

3. Εκλογή νέου διοικητικού συμβουλίου.

4. Διάφορα.

Δικαίωμα συμμετοχής στη γενική συνέλευση έχουν τα ταμειακώς εντάξει μέλη.

• Ο Σύλλογος παλαιμάχων ποδοσφαιριστών Ιαλυσού διοργανώνει την κοπή της πίτας του στην καφετέρεια ΜΑΝΧΑΤΑΝ, την Κυριακή 16-02-2003 και ώρα 11.00 π.μ.

Θα ακολουθήσει απονομή τιμητικών πλακετών προς διατελέσαντες προέδρους του ΓΑΣ Ιάλυσος.

Ο Κατσιδώνης στα Τρίκαλα

Στη γειτονική κόντρα Τρικάλων - Λάρισας, την Κυριακή για το πρωτάθλημα της Γ΄ Εθνικής, ορίστηκε διαιτητής ο Βαγγέλης Κατσιδώνης του συνδέσμου διαιτητών ποδοσφαίρου Δωδεκανήσου.

«Βοηθοί» του θα είναι οι κ. Παρασκευούδης (Δράμας), Μαζαράκης (Κοζάνης) και τέταρτος διαιτητής ο κ. Γκαϊτατζής (Δράμας).

Η πίτα των βετεράνων

Το Σάββατο στις 7 μ.μ. στο «Θέρμαι» ο Σύλλογος Βετεράνων Ποδοσφαιριστών Ρόδου και Διαγόρα θα κόψει τη βασιλόπιτα του 2003.

Στην εκδήλωση είναι προσκεκλημένα όλα τα μέλη του συλλόγου, οι τοπικές αρχές και τα Μ.Μ.Ε.

Εξ' αναβολής στην Κω

Σήμερα στην Κω πρόκειται να πραγματοποιηθεί το εξ' αναβολής παιχνίδι της Β ' Κατηγορίας της ΕΠΣΔ ανάμεσα στον Ανταγόρα και την Ασπίδα Απολακκιάς. Το πολύ ενδιαφέρον παιχνίδι θα ξεκινήσει στις 3μ.μ και θα φιλοξενηθεί στο νέο στάδιο «Ανταγόρας».

Ντέρμπι κορυφής...

Στην Καρδάμαινα (15:00) καιρού επιτρέποντος ο Ηρακλής 2000 θα υποδεχθεί την Α.Ε. Δικαίου για τον τρίτο όμιλο του παιδικού πρωταθλήματος

Σούπερ ντέρμπι περιλαμβάνει για σήμερα το πρόγραμμα της Τ.Ε Ε.Ο.Κ. Δωδεκανήσου. Στις 15:00 στο ανοιχτό γήπεδο της Καρδάμαινας ο τοπικός Ηρακλής 2000 θα φιλοξενήσει την Α.Ε. Δικαίου στο πλαίσιο της πέμπτης αγωνιστικής, σε ένα παιχνίδι μεταξύ των δύο κορυφαίων ομάδων του τρίτου ομίλου για το παιδικό πρωτάθλημα. Οι σημερινοί αντίπαλοι... βρίσκονται στην κορυφή έχοντας από τρεις επιτυχίες σε ισάριθμα παιχνίδια και η νικήτρια θα απολαμβάνει από σήμερα το απόγευμα τη μοναξιά του ρετιρέ...Το παιχνίδι θα «σφυρίξουν» οι Λάμπρος Κρανιάς και Νικήτας Ζαμάγιας.

ΠΑΙΔΙΚΟ ΠΡΩΤΑΘΛΗΜΑ
(Γ' ΟΜΙΛΟΣ)
4η ΑΓΩΝΙΣΤΙΚΗ

1.Α.Ε. Δικαίου	6	3-0	237-155(+82)
2.Ηρακλής 20006	3-0		239-197(+42)
3.Ιπποκράτης Κω	4	1-2	174-177(-3)
4.Αίολος Κεφάλου	3	0-3	141-226(-85)
5.Ε.Α. Καλύμνου	2	0-2	145-181(-36)

• Η Ε.Α. Καλύμνου και ο Ιπποκράτης Κω έχουν από ένα παιχνίδι λιγότερο

• Ο Ιπποκράτης Κω δεν έχει εκτίσει το ρεπό του

Ο Κλεόβουλος εύχεται

Ο πρόεδρος Μιχάλης Αντ. Διακογεωργίου, το διοικητικό συμβούλιο, οι παίκτες και ο προπονητής Ανδρέας Τσακμακίδης του Κλεόβουλου Λίνδου, εύχονται στον Ιωάννη Διάκουλα του Βασιλείου και τη σύζυγό του Εφη, νατους ζήσει η πανέμορφη κορούλα τους.

Θύμα των κακών καιρικών συνθηκών οι κολυμβητές του Υγρού Στίβου Ρόδου

Δεν έπιασαν τα όρια της πρόκρισης

Το Σαββατοκύριακο, παρά τις απαίσιες καιρικές συνθήκες διεξήχθη κανονικά η ημερίδα ορίων κολύμβησης της ΠΕΚΥΚΡ στο Ηράκλειο. Με τεράστια συμμετοχή (κάπου 300 κολυμβητών και κολυμβητριών), με μέτριες επιδόσεις που επέδρασαν και στα παιδιά του «Υγρού Στίβου Ρόδου», που είδαν τις προσπάθειές τους να εμποδίζονται από τις αντίξοες συνθήκες και παρά τις εντυπωσιακές θέσεις τους, να μένουν εκτός ορίων!

Στα πρόσθια ο Ηλίας Μηναΐδης με σαφή βελτίωση τερμάτισε 5ος στα 200 μ., 6ος στα 100 μ. και 6ος στα 50 μ. αφήνοντας υποσχέσεις για το θερινό πρωτάθλημα.

Στα ύπτια η Μικαέλλα - Αλίκη Καμπέρη 3η στα 200 μ., 4η στα 100 μ. και 2η στα 50 μ. μόνο τον εαυτό της έχει να κατηγορεί, αφού τα άφησε για την τελευταία ευκαιρία και ο καιρός δε βοήθησε.



Η 12χρονη Νεφέλη Καμπέρη έδειξε ότι ούτε ο καιρός την πτοεί και κατέβασε 12 δευτερόλεπτα στα 200 μ. πεταλούδα τερματίζοντας 1η στην ΟΠΕΝ, 2η στα 100 μ. πεταλούδα, κατεβάζοντας 1,5 δεύτερα και 4η στα 100 μ. πρόσθιο, κατεβάζοντας 5 δευτερόλεπτα.

Αν το κολυμβητήριο ήταν κλειστό ή αν ο καιρός ήταν επιεικώς χειμερινός και όχι θυελλώδης και πρωτόγνωρα κρύος, εύκολα και οι τρεις θα είχαν προκριθεί. Τώρα είναι αναγκασμένοι να περιμένουν θέση επιλαχόντα από την Ομοσπονδία.

Πάντως τηρουμένων των βελτιώσεων των επιδόσεων η παρουσία και των τριών κρίνεται απόλυτα επιτυχημένη και ούτως ή άλλως αυτοσκοπός δεν ήταν η συμμετοχή, αλλά να κερδίσουν την κατηγορία και αυτό θα γίνει το καλοκαίρι όπως δείχνουν οι καλυτερεύσεις των χρόνων τους.

AMCOR
ΚΑΤΑΣΚΕΥΑΖΟΝΤΑΙ & ΕΙΣΑΓΟΝΤΑΙ ΣΥΝΑΡΜΟΛΟΓΗΜΕΝΑ ΑΠΟ ΤΟ ΙΣΡΑΗΛ
No 1


ΠΡΟΔΙΑΓΡΑΦΕΣ ΕΟΚ CE MARK
X3755-28/2
Η AMCOR-ΙΣΡΑΗΛ Η ΜΕΓΑΛΥΤΕΡΗ ΒΙΟΜΗΧΑΝΙΑ ΗΛΙΑΚΩΝ ΣΥΣΤΗΜΑΤΩΝ ΣΤΟΝ ΚΟΣΜΟ,ΣΑΣ ΠΡΟΣΦΕΡΕΙ ΤΟΝ ΚΑΛΥΤΕΡΟ ΗΛΙΑΚΟ ΘΕΡΜΟΣΙΦΩΝΑ ΤΟΥ ΚΟΣΜΟΥ ΜΕ ΜΟΝΑΔΙΚΑ ΣΗΜΕΙΑ ΥΠΕΡΟΧΗΣ ΠΟΥ ΚΑΝΕΝΑΣ ΑΛΛΟΣ ΔΕΝ ΕΧΕΙ.ΠΡΩΤΗ Η AMCOR,ΠΡΙΝ 40 ΧΡΟΝΙΑ ΠΑΡΟΥΣΙΑΣΕ ΤΗΝ ΕΠΑΝΑΣΤΑΤΙΚΗ ΤΗΣ ΤΕΧΝΟΛΟΓΙΑ ΣΤΟΥΣ ΗΛΙΑΚΟΥΣ ΘΕΡΜ/ΝΕΣ. ΠΟΛΛΟΙ ΑΠΟ ΤΟΤΕ ΠΡΟΣΠΑΘΗΣΑΝ ΝΑ ΤΗΝ ΜΙΜΗΘΟΥΝ .ΤΑ ΑΠΟΤΕΛΕΣΜΑΤΑ ΤΟΥΣ ΕΙΝΑΙ ΓΝΩΣΤΑ.ΚΑΝΕΝΑΣ ΔΕΝ ΜΠΟΡΕΣΕ ΝΑ ΤΗ ΦΘΑΣΕΙ.ΣΗΜΕΡΑ Η AMCOR ΣΥΝΕΧΙΖΟΝΤΑΣ ΤΗΝ ΕΡΕΥΝΑ ΣΤΟΝ ΤΟΜΕΑΤΗΣ ΗΛΙΑΚΗΣ ΕΝΕΡΓΕΙΑΣ ΒΡΙΣΚΕΤΑΙ ΚΑΙ ΘΑ ΒΡΙΣΚΕΤΑΙ ΜΠΡΟΣΤΑΓΙΑΤΙ ΕΙΝΑΙ Η No 1 ΣΤΟΝ ΚΟΣΜΟ.
ΕΙΝΑΙ Η AMCOR



Η νέα πρόεδρος του ΝΑΟΔ Ανδριάνα Μπαφίτη, ανακοινώνει σήμερα την παύση της διεξαγωγής των πολιτιστικοαθλητικών εκδηλώσεων «Διαγόρεια». Τα χρήματα θα δοθούν για την κατασκευή 400άρη στίβου, που έχει άμεση ανάγκη η Ρόδος, για κορυφαίες στιβικές εκδηλώσεις. Στο ίδιο μήκος κύματος θα μιλήσει και ο νέος πρόεδρος του ΔΟΝΑ, Θανάσης Μπαράκας, που είναι αποφασισμένος να φτιάξει αθλητικές εγκαταστάσεις.

Ο Πιερικός (4ος όμιλος) και η Θύελλα Πατρών (9ος όμιλος) είναι οι μόνες αήττητες ομάδες στη Δ΄ Εθνική.

Ο Σύνδεσμος Φιλάθλων Αιολικού Αθήνας υποστηρίζει ότι η ομάδα της Μυτιλήνης μπορεί να κτυπήσει άνοδο στη Γ΄ Εθνική. Πριν από μερικές ημέρες τα ίδια έλεγε και ο πρόεδρος του Αιολικού! Και αναρωτιώμαστε: Οι φίλαθλοι της Ρόδου και η διοίκησή της, μήπως θα πρέπει ν' ασχοληθούν με την ... προετοιμασία των «ελαφιών» ενόψει της νέας κατηγορίας;

Πλάκα έχει αυτή η ανοιχτή αντιπαράθεση ΤΕ ΕΟΚ Δωδεκανήσου και κλειστού γυμναστηρίου Κω. Κάποιος δεν λέει την αλήθεια, ρίχνοντας την ευθύνη στον ...απέναντι!

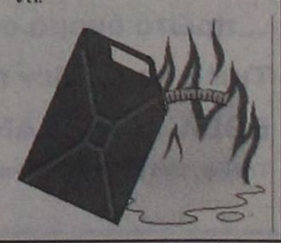

ΠΡΟΟΔΟΣΠΟΡ

Επέστρεψε ο Μοσχής...



Επέστρεψε στις προπονήσεις ο Γιάννης Μοσχής

Ζήτησε δημόσια συγγνώμη από το δήμαρχο, τη διοίκηση και τον Γιώργο Χατζηκαλημέρη και θα βοηθήσει την προσπάθεια της ομάδας για την παραμονή στη Γ' Εθνική! Χατζηκαλημέρης: «Τα παιδιά έχουν τεράστιο οικονομικό πρόβλημα...»

Μπορεί η διοίκηση του Γ.Α.Σ. Ιάλυσος να τιμώρησε τον Γιάννη Μοσχή για τα επεισόδια που δημιούργησε κατά του τότε προπονητή του Κυριάκου Μάγου μετά το τέλος του εντός έδρας αγώνα κόντρα στον Κένταυρο Δάφνης, όμως από χθες ο 22χρονος αθλητής επέστρεψε και πάλι στις προπονήσεις της ομάδας. Ο Μοσχής που μαζί με τον αδερφό του και φύλακα τότε του γηπέδου είχαν απωθήσει βίαια τον Κυριάκο Μάγο, ζήτησε δημόσια συγγνώμη από το δήμαρχο Στέργιο Στάγκα, τη διοίκηση της ομάδας και τον Γιώργο Χατζηκαλημέρη και από χθες τέθηκε στη διάθεση του προπονητή του για το ματς με τον Κένταυρο Δάφνης(τι σύμπτωση....;) και κατά συνέπεια για τη συνέχεια του πρωταθλήματος!

Ο ταλαντούχος παίκτης προπονήθηκε χθες κανονικά για πρώτη φορά και αναμένεται να αποτελέσει ένα πολύτιμο εργαλείο στα χέρια του Γιώργου Χατζηκαλημέρη μετά και τον τραυματισμό του Λευτέρη Τσαουσίδη.

Εξάλλου ο τεχνικός του Γ.Α.Σ. εξέφρασε εκ νέου τα παράπονα του για τη διοίκηση του συλλόγου, λέγοντας χαρακτηριστικά. «Τα παιδιά έχουν τεράστιο οικονομικό πρόβλημα. Σήμερα(σ.σ. χθες) ήρθαν στην προπόνηση χωρίς να έχουν φάει γεύμα». Πιστεύω ότι δεν θα άρεσε σε κανένα μέλος της διοίκησης να είχαν τα παιδιά τους σε τέτοια θέση»..

Στο μεταξύ μετά την ήττα από την Αγία Παρασκευή, η προετοιμασία της ομάδας ενόψει του ματς με τον Κένταυρο Δάφνης ξεκίνησε χθες με τον Γιώργο Χατζηκαλημέρη να μην έχει στη διάθεσή του, εκτός του Λευτέρη Τσαουσίδη και τον στρατευμένο Λευτέρη Μουτσάτσο.

Ο 26χρονος σέντερ είχε νυχτερινή άσκηση με τη μονάδα που υπηρετεί με αποτέλεσμα να προστεθεί στο απουσιολόγιο του έμπειρου τεχνικού. Μετά το αρνητικό αποτέλεσμα στην Ιαλυσό, ο Γ.Α.Σ. θέλει μόνο το ροz φύλλο κόντρα στον Κένταυρο Δάφνης, που φαίνεται ότι έχει αποδεχθεί τη μοίρα του. Η αθηναϊκή ομάδα παρά το γεγονός ότι την περσινή περίοδο έπαιξε πρωταγωνιστικό ρόλο, φέτος δεν θα αποφύγει τον υποβιβασμό στην Ε.Σ.Κ.Α., καθώς βρίσκεται στην τελευταία θέση της βαθμολογίας. Φυσικά το γεγονός αυτό έχει απαλλάξει από το άγχος τους παίκτες του Κένταυρου, σε αντίθεση με τους Ροδίτες που καίγονται για τη νίκη στην προσπάθεια τους να καλύψουν το χαμένο έδαφος από την ήττα με την Αγία Παρασκευή.

(Εργο)τέλης... σημασίας!

Ο Π.Α.Ο. Διαγόρας ξεκίνησε χθες και χωρίς προβλήματα την προετοιμασία του για το παιχνίδι με τον Εργοτέλη!



Την προετοιμασία τους ενόψει του αγώνα με τον Εργοτέλη ξεκίνησαν οι παίκτες του Π.Α.Ο. Διαγόρα

Την ευκαιρία να επιστρέψει και πάλι στα νικηφόρα αποτελέσματα θα έχει την Κυριακή ο Π.Α.Ο. Διαγόρας που θα υποδεχθεί στις 12:00 στην «τέντα» τον Εργοτέλη. Σαφώς και οι Κρητικοί δεν αποτελούν κάποιο φόβητρο για τους «κυανέρυθρους» που θα πρέπει πάντως να συνέλθουν μετά τις κακές εμφανίσεις με τον Γ.Σ. Χαλκίδας και το Παγκράτι. Άλλωστε η ομάδα του Σάκη Καλαμπόκα για να διατηρήσει τις ελάχιστες πιθανότητες που έχει να παραμείνει στη Γ' Εθνική θα πρέπει να πάρει το ροz φύλλο αγώνα, απέναντι στον Εργοτέλη που περιμένει ένα θαύμα για να σωθεί...

Και για όσους απόρησαν σχετικά με την ευρεία νίκη της κρητικής ομάδας κόντρα στον Κένταυρο Δάφνης, θα πρέπει να σημειώσουμε ότι οι Αθηναίοι ταξίδεψαν στη μεγαλόνησο έχοντας έφηβους ως επί το πλείστον παίκτες στην αποστολή τους. Ο «γηραιός» ξεκίνησε χθες την προετοιμασία του, για την αναμέτρηση με τον Εργοτέλη, στην οποία η νίκη αποτελεί μονόδρομο, ώστε αφενός να διατηρηθεί το αήττητο της έδρας και αφετέρου να γίνει ένα μικρό βήμα προς τη σωτηρία...

Άλλωστε κανείς δεν ξεχνάει το 64-61 με το οποίο ηττήθηκαν οι Ροδίτες στη Νέα Αλικαρνασσό και σίγουρα οι «κυανέρυθροι» την Κυριακή θα θελήσουν να πάρουν τη δική τους εκδίκηση για το κίτρινο φύλλο του πρώτου γύρου. Το ευχάριστο για τον Σάκη Καλαμπόκα είναι ότι δεν αντιμετωπίζει προβλήματα τραυματισμών με τους παίκτες του, οι οποίοι θα τεθούν κανονικά στη διάθεση του. Στο μυαλό όλων βρίσκεται μόνο ο Εργοτέλης καθώς το εξ' αναβολής παιχνίδι με τον Π.Ο. Αγίου Θωμά θα διεξαχθεί πιθανότατα την Παρασκευή 7 ή το Σάββατο 8 Μαρτίου, τότε δηλαδή που υπάρχει και διακοπή του πρωταθλήματος. Πλέον και με βάση το πρόγραμμα ο Διαγόρας θα κυνηγήσει στη συνέχεια τον Αρίονα κατά πρώτο λόγο και τον Ερμή Σχηματαρίου κατά δεύτερο.

Στόχος της ομάδας στις έντεκα τελευταίες αγωνιστικές είναι οι οκτώ νίκες, όπερ μεθερμηνευόμενον...σε αήττητο της έδρας και δύο ροz φύλλα μακριά από την «τέντα». Η αλήθεια είναι ότι με την ήττα από τον Γ.Σ. Χαλκίδας χάθηκε πολύτιμο έδαφος στην υπόθεση-παραμονή και κατά κάποιο τρόπο πετάχτηκε στο καλάθι...των αχρήστων ο μεγαλειώδης θρίαμβος κόντρα στον Α.Γ.Ο. Ρεθύμνου.

«Μας χτύπησαν στην έξοδο»...

Αυτό αναφέρει η συμπληρωματική έκθεση των δύο διαιτητών Σοϊλεμετζίδη-Κοτσιμπού στο παιχνίδι με τον Δούκα... Ίσως πέσει στα μαλακά ο Κολοσσός λόγω πρότερου έντιμου βίου ενώ θα πρέπει να καταθέσει μέχρι αύριο την απολογία του!

Τη συμπληρωματική τους έκθεση παρέδωσαν χθες στην αρμόδια επιτροπή οι διαιτητές του παιχνιδιού Κολοσσός- Α.Σ.Ε. Δούκα. Σε αυτή αναφέρουν χαρακτηριστικά τα μπουκάλια που έπεσαν στον αγωνιστικό χώρο με σκοπό να πετύχουν τους δύο ρέφερι(αυτό αναφέρεται και στο φύλλο αγώνα), ενώ στο βασικότερο κομμάτι, Σοϊλεμετζίδης και Κοτσιμπός έγραψαν χαρακτηριστικά. «Κατά την έξοδο μας απο το παρκέ και πηγαίνοντας προς τα αποδυτήρια φίλαθλος της γηπεδούχου ομάδας επιτέθηκε και χτύπησε από πίσω στον Κοτσιμπό»...

Όπως είναι λογικό οι «θαλασσί» κινδυνεύουν με βαριά καμπάνα που επισύρει ακόμα και εξορία από το «Βενετόκλειο» μέχρι και 4 αγωνιστικές. Βέβαια από χθες ο πρόεδρος της ομάδας Κώστας Κωσταρίδης σε συνεργασία με νομικούς σύμβουλους στην Αθήνα, θα συντάξουν την απολογία την οποία θα πρέπει να καταθέσουν μέχρι και αύριο στην ομοσπονδία. Πάντως υπάρχει πιθανότητα το ροδίτικο σωματείο να γλιτώσει τα χειρότερα λόγω



Η φάση στην οποία διακόπηκε το παιχνίδι την Κυριακή στο Βενετόκλειο...

πρότερου έντιμου βίου, καθώς στο παρελθόν δεν είχαν σημειωθεί ανάλογα επεισόδια.

Πάντως στην υπόθεση υπάρχει και ένα μεγάλο ερωτηματικό, σχετικά με την τιμωρία του Κολοσσού. Ο λόγος για τον αθλητικό δικαστή που μέχρι στιγμής δείχνει να είναι αμείλικτος και να λειτουργεί ακριβώς με το γράμμα των κανονισμών, κάτι που θα πρέπει να προβληματίσει τη διοίκηση της Ροδίτικης ομάδας...Άλλωστε οι τελευταίες του αποφάσεις αποδεικνύουν του λόγου το αληθές!

Η πιο γλυκιά συνήθεια...

Ο Π.Α.Ο. Διαγόρας κατέκτησε για ακόμα μία χρονιά τον τίτλο στο γυναικείο πρωτάθλημα και φιλοδοξεί να περάσει το κατώφλι των εθνικών κατηγοριών...Απούσες Σιόζιου, Χριστοπούλου και Γλυνάτση από τις προπονήσεις των επόμενων ημερών...Τυχερή στην ατυχία της η Χαλκίτη του Ιπποκράτη



Π.Α.Ο. Διαγόρας 2002-03..

Είμαστε πια πρωταθλήτριες...τραγουδούν από το απόγευμα της Κυριακής τα κορίτσια του Π.Α.Ο. Διαγόρα μετά τη νίκη με 48-42 που πέτυχαν στο κλειστό γυμναστήριο της Κω κόντρα στον τοπικό Ιπποκράτη. Οι «κυανέρυθροι» για ακόμα μία χρονιά θα κόψουν πρώτες το νήμα και θα εκπροσωπήσουν τα Δωδεκάνησα στο πανελλήνιο πρωτάθλημα για την άνοδο στις εθνικές κατηγορίες. Τα κορίτσια του Γιάννη Αρφαρά συνεχίζουν ακάθεκτα την πορεία τους στο τοπικό πρωτάθλημα και εκτός συγκλονιστικού απρόοπτου θα τελειώσουν τη φετινή περίοδο χωρίς ήττα.

Οι παίκτριες του Διαγόρα έχουν να αντιμετωπίσουν ακόμα τον Α.Σ.Κ. Ιβίσκος και τον Γ.Α.Σ. Ιάλυσος, προτού ετοιμάσουν τις αποσκευές τους για τα μπαράζ ανόδου...

Στο μεταξύ απ' τις προπονήσεις της ομάδας θα απουσιάσουν τις επόμενες μέρες τρεις αθλήτριες. Ο λόγος για τη Βάγια Σιόζιου και τη Δήμητρα Χριστοπούλου που είναι φοιτήτριες και θα λείψουν για μικρό χρονικό διάστημα από τη Ρόδο όπως επίσης και η Πόπη Γλυνάτση. Εξάλλου η Τσαμπίκα Μέντου θα ξεκουράσει για λίγες μέρες το πόδι της μετά το διάστρεμμα που υπέστη στο παιχνίδι των νεανίδων με τον Γ.Α.Σ. Ιάλυσος. Όπως είναι λογικό στο στρατόπεδο του «γηραιού» επικρατεί απόλυτη ικανοποίηση απ' την προσπάθεια που καταβάλουν τα κορίτσια της ομάδας ενώ ο Γιάννης Αρφαράς μιλάει με τα καλύτερα λόγια γι' αυτές. Ουσιαστικά σε λίγο καιρό οι «κυανέρυθρες» θα ξεκινήσουν την προετοιμασία τους για το πανελλήνιο πρωτάθλημα, εκεί όπου ο Π.Α.Ο. Διαγόρας θα παλέψει για ακόμα μία χρονιά με στόχο την πολυπόθητη άνοδο.

Την ερχόμενη εβδομάδα θα διεξαχθεί πιθανότατα το έτερο παιχνίδι της τρίτης αγωνιστικής μεταξύ του Γ.Α.Σ. Ιάλυσος και του Α.Σ.Κ. Ιβίσκος.

Τέλος γλίτωσε τα χειρότερα η Χαλκίτη του Ιπποκράτη που τραυματίστηκε σε τροχαίο ατύχημα στην Κω και δεν έπαιξε κόντρα στον Π.Α.Ο. Διαγόρα

TOP 5

1. Χαλκίτη	(Ιπποκράτης Κω)	79 (3)
2. Σβύνου	(Ιπποκράτης Κω)	47 (4)
3. Σιόζιου	(Π.Α.Ο. Διαγόρας)	43 (4)
4. Τζίνη	(Π.Α.Ο. Διαγόρας)	41 (4)
5. Δανελάκη	(Ιπποκράτης Κω)	34 (4)

	ΠΑΟ ΔΙΑΓΟΡΑΣ	ΙΠΠΟΚΡΑΤΗΣ ΚΩ	ΑΣΚ ΙΒΙΣΚΟΣ	ΓΑΣ ΙΑΛΥΣΟΣ
ΠΑΟ ΔΙΑΓΟΡΑΣ	Χ	38-30	58-35	
ΙΠΠΟΚΡΑΤΗΣ ΚΩ	42-48	Χ	59-37	
ΑΣΚ ΙΒΙΣΚΟΣ			Χ	57-26
ΓΑΣ ΙΑΛΥΣΟΣ	26-91	37-77		Χ

«Το μπαλάκι στην Τ.Ε. Ε.Ο.Κ.»

Ο υπεύθυνος του κλειστού γυμναστηρίου της Κω Βασίλης Κεφάλας τόνισε χθες στον Alpha News Δωδεκανήσου ότι από το πρωί του Σαββάτου είχε πει στον Γιώργο Κατσικανταή για τη διεξαγωγή ενός βραδινού αγώνα

Τη δική του άποψη σχετικά με τα όσα δημιουργήθηκαν το βράδυ του Σαββάτου στην Κω, εξέφρασε χθες στον Alpha News Δωδεκανήσου και στη μεσημβρινή εκπομπή «Σπορ στον Alpha», ο υπεύθυνος του κλειστού γυμναστηρίου της Κω, Βασίλης Κεφάλας. «Σε επικοινωνία που είχα το πρωί του Σαββάτου με τον γενικό γραμματέα της τοπικής επιτροπής Γιώργο Κατσικανταή του ανέφερα ότι λόγω του προχωρημένου της ώρας δεν θα μπορούσε να διαξαχθεί και δεύτερο παιχνίδι στο κλειστό γυμναστήριο. Ο κ. Κατσικανταής επέμενε να γίνει το παιχνίδι του γυναικείου ή αναμέτρηση Α.Ε. Δικαίου-Ηρακλής Λάρδου, όμως επειδή εμείς γνωρίζαμε ότι το πλοίο δε θα ερχόταν στην Κω, πριν τις 22:00, του είπαμε ότι ήταν αδύνατο να γίνουν και τα δύο και έτσι το ένα μετατέθηκε για το απόγευμα της Κυριακής. Δεν έχουμε καμία ευθύνη, καθώς ενημερώσαμε νωρίς την Τ.Ε. Ε.Ο.Κ. Δωδεκανήσου».

Εξάλλου δεν αποκλείεται τις επόμενες μέρες ο Βασίλης Κεφάλας να έρθει στη Ρόδο προκειμένου να συζητήσει με τα στελέχη της τοπικής επιτροπής και να λυθεί το όλο θέμα που δημιουργήθηκε και που θα ήταν καλό για το τοπικό μπάσκετ να μην ξανασυμβεί...

Νοκ-άουτ ο Κουγιός!

Ενάμισι μήνα εκτός παρκέ θα μείνει ο αρχηγός του Κολοσσού που υποβλήθηκε σε εγχείριση μετά τον τραυματισμό του στο χέρι... Ξεκίνησε η προετοιμασία ενόψει Ο.Φ.Η.!



Ενάμισι μήνα μακριά από τους αγωνιστικούς χώρους θα μείνει ο Παντελής Κουγιός μετά την εγχείριση που υποβλήθηκε στο χέρι

Τις υπηρεσίες του Παντελή Κουγιού θα στερηθεί για τον επόμενο ενάμισι μήνα ο Κολοσσός. Ο αρχηγός του Κολοσσού υπέστη εξάρθρωση δακτύλου και υποβλήθηκε σε επέμβαση στην Αθήνα. Πλέον ο 29χρονος πλέϊ-μέϊκερ θα χάσει το μεγαλύτερο μέρος που απομένει μέχρι το τέλος του πρωταθλήματος κάτι το οποίο έχει επιφέρει ένα γενικότερο προβληματισμό στον Βασίλη Φραγκιά που θα χρειαστεί να αλλάξει τα πλάνα του ενόψει της δύσκολης συνέχειας. Όπως είναι απολύτως κατανοητό, πλέον το νευραλγικό ρόλο του πλέϊ-μέϊκερ θα επωμιστούν τόσο ο Ρούλης Αλμπάνης που προέρχεται από τραυματισμό όσο και ο Ισίδωρος Κουτσός που έχει αγωνιστεί στη συγκεκριμένη θέση...στην εποχή του Χάρη Παπάζογλου!

Από κει και πέρα η προετοιμασία της ομάδας ενόψει του ματς στην Κρήτη κόντρα στον Ο.Φ.Η. ξεκίνησε χθες, χωρίς ιδιαίτερα προβλήματα και με μοναδικό απόντα φυσικά τον Παντελή Κουγιό. Πλέον το βάρος θα δοθεί στην τόνωση της ψυχολογίας των παικτών μετά την καθοριστική ήττα από τον Δούκα που θα αναγκάσει τους Ροδίτες να μείνουν μακριά απ' το μεγάλο τους στόχο που δεν ήταν άλλος από την άνοδο στην Α2!

Άλλωστε όπως τόνισε και ο Βασίλης Φραγκιάς, η προσπάθεια θα πρέπει να συνεχιστεί μέχρι το τέλος καθώς η υπόθεση άνοδος έχει απομακρυνθεί μετά την εντός έδρας ήττα από τον Δούκα.

Αυτό που προέχει πάντως είναι η επιστροφή στις επιτυχίες μετά από δύο συνεχόμενα άτυχα αποτελέσματα. Μετά τις ήττες στη Μίκρα και στη Ρόδο, ο Κολοσσός πρέπει να κερδίσει στο Ηράκλειο, απέναντι σε μία ομάδα που μπορεί να την κέρδισε εύκολα στο «Βενετόκλειο», όμως καίγεται για τους δύο βαθμούς της νίκης στην προσπάθεια της να παραμείνει στην κατηγορία.

TENIΣ

Διακρίσεις για δύο αθλήτριες του Ομίλου Αντισφαίρισης Ιαλυσού





Με ένα μετάλλιο στις αποσκευές τους, επέστρεψαν από την Αθήνα όπου είχαν μεταβεί για να πάρουν μέρος στο 1ο Ενωσιακό Πρωτάθλημα Τένις, για παιδιά κάτω των 10 ετών, δύο αθλήτριες του Ομίλου Αντισφαίρισης Ιαλυσού.

Ο λόγος για τις Γιάννα Πετραλιά και Βασιλική Καραβόλια, εκ των οποίων η μεν πρώτη κατέκτησε τη 2η θέση η δε δεύτερη την 3η, σε αγώνες που έγιναν στο γήπεδο του ομίλου «Πάνταλκις» στο Γαλάτσι.

Μετά την επιτυχία τους αυτή η Πετραλιά είναι No 9 και η Καραβόλια No 18 της πανελλήνιας κατάταξης. Πρόκειται για δύο ταλαντούχες και εξελίξιμες αθλήτριες, οι οποίες κάτω από την καθοδήγηση της γυμνάστριάς τους Γεωργίας Τρυφιάτη έχουν βάλει πλώρη για πολύ ψηλά στον τενιστικό χάρτη της χώρας.

Ηδη προετοιμάζονται για τον επόμενο αγώνα, που θα γίνει στις 15 Μαρτίου σε γήπεδο που θα διεξαχθεί σύντομα γνωστό. Να σημειωθεί ότι στο τέλος της χρονιάς θα αθροιστούν οι βαθμολογικές τους επιδόσεις, προκειμένου να βγει η τελική πανελλήνια κατάταξή τους.

ΠΡΟΓΡΑΜΜΑ «YOUTH»

Στη Φινλανδία 15 μαθητές του γυμνασίου Καλυθιών

Βαλίτσες για Φινλανδία ετοιμάζουν 15 μαθητές του γυμνασίου των Καλυθιών στα πλαίσια του προγράμματος «Youth» της Γενικής Γραμματείας Νέας Γενιάς.

Το ταξίδι θα διαρκέσει μία εβδομάδα και τα έξοδα μετάβασης - επιστροφής, διαμονής και διατροφής, τα οποία ανέρχονται στο ποσό των 25.000 ευρώ θα καλυφθούν από πόρους του υπουργείου Παιδείας (15.000 ευρώ) και της ΤΕΔΚ (10.000 ευρώ).

Η αποστολή θα καταλύσει στις εγκαταστάσεις του Πανεπιστημίου KISSAKALIO όπου και θα παρουσιάσουν στους φοιτητές την ιστορία των Ολυμπιακών Αγώνων καθώς και ελληνικούς παραδοσιακούς χορούς. Την ίδια στιγμή, θα έχουν την ευκαιρία να ενημερωθούν για μη διεδομένα ολυμπιακά αθλήματα, όπως το Μπάντμιντον, το Κανόε - Καγιάκ, το τένις, το πινγκ πονγκ και άλλα, ενώ θα μπορούν να κάνουν και πρακτική εξάσκηση σ' αυτά.



Συνοδοί της αποστολής θα είναι η γυμνάστρια του ΔΟΑΝ Καλλιθέας κ. Γεωργία Τρυφιάτη, δύο γυμναστές του γυμνασίου Καλυθιών και ο υπεύθυνος του προγράμματος «Ολυμπιακή Παιδεία» στη Ρόδο κ. Μιχάλης Μαντικός.

Θα πρέπει να τονίσουμε ότι δεν είναι η πρώτη φορά που αντιπροσωπεία του ΔΟΑΝ Καλλιθέας πραγματοποιεί παρόμοιο ταξίδι, ενώ και αντιπροσωπεία του φινλανδικού Πανεπιστημίου επισκέφθηκε πέρυσι το νησί μας φιλοξενούμενη του δραστήριου δημοτικού οργανισμού.

ΣΥΓΧΑΡΗΤΗΡΙΟ

Το Δ.Σ. του Ομίλου Αντισφαίρισης Ιαλυσού, συγχαίρει τις αθλήτριες του τένις ***Καραβόλια Βασιλική*** και ***Πετραλιά Γιάννα*** που έλαβαν μέρος στο **Δεύτερο Ενωσιακό Πρωτάθλημα** στην κατηγορία κάτω των 10 και προκρίθηκαν στην τρίτη και δεύτερη θέση αντίστοιχα.

Τους ευχόμεθα ακόμα μεγαλύτερες επιτυχίες στο μέλλον

ΧΛ

Μέχρι τα τέλη Απριλίου η αξιολόγηση προσφορών για το εργοστάσιο της ΔΕΗ

Με επιτυχία προχωρεί η δεύτερη φάση του διαγωνισμού για τη χορήγηση άδειας της μονάδας Ηλεκτροπαραγωγής (τάξεως ισχύος 120 MW) της νήσου Ρόδου στο πλαίσιο του νόμου περί απελευθέρωσης της αγοράς ηλεκτρικής ενέργειας. Ο διαγωνισμός έχει προκηρυχθεί από τον Υπουργό Ανάπτυξης και διεκπεραιώνεται από τη Ρυθμιστική Αρχή Ενέργειας.

Από τις οκτώ εταιρίες που είχαν εκδηλώσει ενδιαφέρον στην`Α' φάση του διαγωνισμού προσήλθαν και κατέθεσαν δεσμευτικές προσφορές πέντε σημαντικές εταιρίες με διεθνή εμπειρία και δραστηριότητα στον τομέα της ηλεκτροπαραγωγής σύμφωνα με τη διαδικασία που είχε ορισθεί στη διακήρυξη του διαγωνισμού (ΦΕΚ 233/12-10-2001).

Οι εταιρίες αυτές είναι οι εξής:

1. Ρόδος-Παραγωγή και Εμπορία Ηλεκτρικής Ενέργειας Α.Ε. (μέτοχοι ο όμιλος Μυτιληναίου, Rollw Ryoee και Δομική Κρήτης Α.Ε.).
2. Ηλεκτρική Εταιρία Νοτίου Αιγαίου Α.Ε. Παραγωγής Ηλεκτρικής Ενέργειας (μέτοχοι οι εταιρίες BWSC, MITSUI, Αθήνα Α.Ε. και ΙΤΑ).
3. ΔΕΗ Ρόδος Α.Ε.
4. HE&D Ενεργειακή και Εμπορική Ρόδου Α.Ε. (μέτοχοι οι εταιρίες Ελληνική Τεχνοδομική Ιντρακόμ και Ακτωρ).
5. Prom Energy Ρόδος Α.Ε. για την Παραγωγή Μεταφοράς, Διανομή και Εμπορία Ηλεκτρικής Ενέργειας (μέτοχοι οι εταίρες ENEL-Prometheus Gas-Damco Energy).

Σύμφωνα με τις προδιαγραφές του διαγωνισμού οι δεσμευτικές τεχνικές και οικονομικές προτάσεις που υποβλήθηκαν περιλαμβάνουν έντεκα εναλλακτικές τεχνικές λύσεις. Σύμβουλος τεχνικής αξιολόγησης των προτάσεων έχει επιλεγεί από τη ΡΑΕ η διεθνούς εμπειρίας εταιρία μηχανικών Lahmeyer. Η τεχνική αξιολόγηση πρόκειται να ολοκληρωθεί εντός ενός μηνός. Μετά το πέρας της αξιολόγησης θα ανοιχτούν οι οικονομικές προσφορές.

Υπολογίζεται ότι όλη η διαδικασία για την ανάδειξη της επικρατέστερης πρότασης θα ολοκληρωθεί έως το τέλος Απριλίου.

Η ιεράρχηση των έργων στην Κάσο και Κάρπαθο

Την πρώτη του συνεδρίαση, μετά την εκλογή του, θα πραγματοποιήσει σήμερα το Επαρχιακό Συμβούλιο Καρπάθου - Κάσου.

Το πιο σημαντικό από τα θέματα είναι η ιεράρχηση των έργων, που θα γίνουν με ίδιους πόρους της Νομαρχιακής Αυτοδιοίκησης Δωδεκανήσου.

Πρόκειται για αντιπλημμυρικά έργα, διαπλατύνσεις γεφυριών, συντήρηση του οδικού δικτύου, πρόληψη κατολισθήσεων, κλπ.

Για αναβάθμιση της περιοχής

Σταδιακή αναμόρφωση της παραλίας Ιαλυσού

ΞΕΚΙΝΗΣΑΝ ΤΑ ΕΡΓΑ ΓΙΑ ΤΟ ΑΠΟΧΕΤΕΥΤΙΚΟ

Στη σταδιακή αναμόρφωση της τουριστικής - παραλιακής περιοχής της Ιαλυσού αποφάσισε να προχωρήσει το Δημοτικό Συμβούλιο, με την ευκαιρία και των εργασιών για την κατασκευή του αποχετευτικού δικτύου.



Συγκεκριμένα, οι εργασίες για τη δεύτερη φάση του έργου ξεκίνησαν το περασμένο Σάββατο από τις οδούς Φερενίκης και Ελευθερίου Βενιζέλου και θα συνεχιστούν στην παραλιακή ζώνη.

Σύμφωνα με το χρονοδιάγραμμα που έγινε από τις Τεχνικές Υπηρεσίες, οι εργασίες στην περιοχή αυτή θα έχουν ολοκληρωθεί μέχρι την 1η Απριλίου, ώστε να μην δημιουργηθούν προβλήματα στη λειτουργία των τουριστικών επιχειρήσεων και θα συνεχιστούν κατά τη διάρκεια της σεζόν, σε περιοχές που δεν παρουσιάζουν τουριστική κίνηση.

Με την ευκαιρία των εκσκαφών στην τουριστική ζώνη, αποφασίστηκε να προχωρήσει ο Δήμος στην εφαρμογή του σχεδίου πόλεως του 1971, όπως είχε τροποποιηθεί και εγκριθεί το 1995. Στο πλαίσιο αυτό, θα γίνουν διανοίξεις δρόμων όπου προβλέπονται, θα κατασκευαστούν πεζοδρόμια, θα εγκατασταθεί ηλεκτροφωτισμός, ενώ θα αποξηλωθούν αυθαίρετες κατασκευές και θα αντιμετωπιστούν προβλήματα καταλήψεων κοινοχρήστων χώρων.

Η πρόταση για εφαρμογή του σχεδίου πόλεως συζητήθηκε προχθές βράδυ, στη συνεδρίαση του Δημοτικού Συμβουλίου, το οποίο έλαβε τη σχετική ομόφωνη απόφαση, σε μια προσπάθεια αναβάθμισης του τουριστικού προϊόντος του Δήμου.

Θα πρέπει πάντως να τονιστεί ότι το τελευταίο διάστημα η δημοτική αρχή έχει πραγματοποιήσει τρεις συναντήσεις με επιχειρηματίες και κατοίκους της συγκεκριμένης περιοχής, προκειμένου να τους ενημερώσει, τόσο για τις εργασίες κατασκευής του αποχετευτικού, όσο και για την πρόθεσή της να εφαρμόσει το σχέδιο πόλεως. Είναι μάλιστα ιδιαιτέρως θετικό ότι μετά την ενημέρωση αυτή και οι ίδιοι οι επιχειρηματίες συναίνεσαν, παραμερίζοντας το όποιο προσωπικό «συμφέρον».

«Το τουριστικό προϊόν της περιοχής έχει υποβιβαστεί. Υπάρχουν πολλά προβλήματα που θα πρέπει έστω και τώρα να προσπαθήσουμε να τα αντιμετωπίσουμε», δήλωσε στη συνεδρίαση ο δήμαρχος Ιαλυσού κ. Στέργος Στάγκας.

Στη γραμμή Δωδεκανήσου

Από 13 Ιουνίου ξεκινά το «Αίολος Κεντέρης»

ΤΟ ΠΡΟΓΡΑΜΜΑ ΤΩΝ ΔΡΟΜΟΛΟΓΙΩΝ

Από τις 13 Ιουνίου θα αρχίσει ξανά τα δρομολόγιά του στα Δωδεκάνησα το πλοίο «ΑΙΟΛΟΣ ΚΕΝΤΕΡΗΣ» της Ναυτιλιακής Εταιρίας Λέσβου. Την έγκριση των δρομολογίων του υπερσύγχρονου πλοίου ζήτησε η πλοιοκτήτρια εταιρία, με αίτησή της στο υπουργείο Εμπορικής Ναυτιλίας. Οπως αναφέρεται στο πρόγραμμα που υπεβλήθη προς έγκριση στο ΥΕΝ, το πλοίο θα αναχωρεί από Πειραιά κάθε Δευτέρα στις 3 το απόγευμα για Κω-Ρόδο, κάθε Πέμπτη και Κυριακή στις 5 το απόγευμα για Κάλυμνο-Κω-Ρόδο.



Από Ρόδο το «ΑΙΟΛΟΣ ΚΕΝΤΕΡΗΣ» θα αναχωρεί κάθε Τρίτη στις 8 το πρωί για Κω-Πειραιά, ενώ κάθε Τρίτη θα φεύγει την ίδια ώρα και θα προσεγγίζει και στην Κάλυμνο.

Από Ρόδο θα αναχωρεί και κάθε Παρασκευή στις 8 το πρωί για Κω-Κάλυμνο-Πειραιά. Η απόσταση μέχρι τον Πειραιά θα καλύπτεται σε επτά ώρες περίπου.

Το «ΑΙΟΛΟΣ ΚΕΝΤΕΡΗΣ», που αναπτύσσει ταχύτητα μέχρι 42 μίλια την ώρα και που συνέβαλε, μαζί με το «BLUE STAR 1» στην αναβάθμιση της γραμμής της Δωδεκανήσου, εκπροσωπεί στη Ρόδο το πρακτορείο «ALHAMBRA», της κ. Χρυσούλας Καϊλλή.

Τα δρομολόγια του «ΚΕΝΤΕΡΗΣ», που από φέτος φέρει τα χρώματα της «TELESTET», θα διαρκέσουν μέχρι τις 7 Σεπτεμβρίου.

Μαθητές από τη Δωδεκάνησο προκρίθηκαν στο διαγωνισμό της Μαθηματικής Εταιρίας

Δεύτερη κατά σειρά επιτυχία σημείωσαν οι μαθητές των σχολείων της Δωδεκανήσου, στον πανελλήμιο μαθητικό διαγωνισμό στα μαθηματικά «Ο ΕΥΚΛΕΙΔΗΣ», της Ελληνικής Μαθηματικής Εταιρίας, που πραγματοποιήθηκε το Σάββατο 11 Ιανουαρίου 2003.

Τα ονόματα των μαθητών που προκρίνονται στην τρίτη φάση του διαγωνισμού «ΑΡΧΙΜΗΔΗΣ», είναι:

1. Γιώτη Μαγδαληνή του 2ου Ε. Λυκείου Ρόδου
2. Νίνης Γεώργιος του 2ου Ε. Λυκείου Ρόδου
3. Παντελάκης Εμμανουήλ του 2ου Ε. Λυκείου Ρόδου
4. Μανέττας Αλέξανδρος του 2ου Ε. Λυκείου Ρόδου
5. Καλαφατά Πηνελόπη του 3ου Ε. Λυκείου Ρόδου
6. Τσαμπικάκη Ειρήνη του 3ου Ε. Λυκείου Ρόδου
7. Παμπάκα Ελευθερία του Ε.Λ. Κρεμαστής
8. Παπανικόλας Γεώργιος του Ε.Λ. Αρχαγγέλου
9. Κακατσιού Αναστασία του 1ου Ε.Λ. Κω
10. Γεροσταθόπουλος Ηλίας του 2ου Ε.Λ. Κω
11. Καλικάντζαρος Δρόσος του 1ου Γυμνασίου Καλύμνου
12. Μαρούλης Γιώργος του Λυκείου Λέρου

Το παράρτημα Δωδεκανήσου της Ε.Μ.Ε. συγχαίρει τους επιτυχόντες μαθητές και τους εύχεται επιτυχίες και διακρίσεις και στις επόμενες φάσεις.

Η τρίτη φάση του διαγωνισμού «ΑΡΧΙΜΗΔΗΣ», θα διεξαχθεί το Σάββατο 15 Φεβρουαρίου στην Αθήνα, στο κτίριο του νέου Χημείου, οδός Ναυαρίνου 13 Α (μεταξύ Μαυρομιχάλη και Χαριλάου Τρικούπη) στις 09.00-12.00 π.μ.

Την Κυριακή 16 Φεβρουαρίου, στη μεγάλη αίθουσα τελετών του Πανεπιστημίου Αιγαίου και ώρα 11.00 π.μ., θα γίνει η τελετή βράβευσης των μαθητών που θα διακριθούν στον «ΑΡΧΙΜΗΔΗ».

Συνεχίζονται στη Ρόδο

Ανακρίσεις για το κύκλωμα παράνομης εισόδου αλλοδαπών

ΚΑΤΑΘΕΤΟΥΝ ΟΙ ΕΜΠΛΕΚΟΜΕΝΟΙ

Μια ακόμα υπόθεση διαφθοράς, που βρίσκεται στην τακτική ανάκριση, ολοκληρώνεται οσονούπω και αναμένεται να πάρει το δρόμο για να έρθει στο ακροατήριο.



Πρόκειται για μια υπόθεση που χειρίστηκαν οι «αδιάφθοροι» της Ελληνικής Αστυνομίας, τον περασμένο Ιούλιο, όταν ήρθαν στο νησί μας μετά από αναφορά του αστυνομικού διευθυντή κ. Ηλία Χαλυβόπουλου και αφορούσε τις καταγγελίες για διευκόλυνση παράνομης εισόδου αλλοδαπών, μέσω του Γραφείου Ελέγχου Διαβατηρίων Λιμένος Ρόδου.

Χθες κλήθηκαν και κατέθεσαν ενώπιον του τακτικού ανακριτή κ. Αλέξανδρου Οικονόμου οι αστυνομικοί της υπηρεσίας του Γραφείου Ελέγχου Διαβατηρίων Λιμένος, που είχαν κάνει τις καταγγελίες. Σήμερα και αύριο αναμένεται να καταθέσουν όσοι εμπλέκονται στην υπόθεση και τις αμέσως επόμενες μέρες θα ολοκληρωθεί ο φάκελος, για να ακολουθηθεί η διαδικασία παραπομπής στο ακροατήριο.

Οπως δείχνουν τα στοιχεία

Ελάχιστοι ξένοι τουρίστες έρχονται το χειμώνα στη Ρόδο

ΜΕΙΩΜΕΝΗ ΠΑΝΤΑ Η ΚΙΝΗΣΗ

Ο χειμερινός τουρισμός δεν περπατάει! Και ο Ιανουάριος έκλεισε με μείωση της τάξεως του 28,79%, έναντι του αντίστοιχου περυσινού μήνα. Μάλιστα τα αεροσκάφη που προέρχονταν από Ολλανδία είχαν κατά μέσο όρο 19 επιβάτες, γεγονός που ίσως αναγκάσει το τουριστικό πρακτορείο να ακυρώσει τα προγράμματά του προς το νησί μας.



Σύμφωνα με τα στοιχεία της Υπηρεσίας Πολιτικής Αεροπορίας του Αεροδρομίου Ρόδου, το μήνα Ιανουάριο επισκέφθηκαν το νησί μας συνολικά 1.420 αλλοδαποί τουρίστες, έναντι 1.994 τον Ιανουάριο του 2002.

Από αυτούς 339 ήταν Ολλανδοί, που ήρθαν με 18 πτήσεις, 921 Ισραηλινοί, που ήρθαν με 9 πτήσεις και 160 Πολωνοί, που ήρθαν με 2 πτήσεις.

Επίσης τον περασμένο μήνα ήρθαν στο νησί μας, με πτήσεις εσωτερικού, 19.721 επιβάτες, έναντι 18.718 τον Ιανουάριο του 2002 και 23.903 επιβάτες τον αντίστοιχο μήνα του 2001.

Μικρότερες οι ζημιές στη Λέρο από τις βροχές

ΔΙΑΠΙΣΤΩΣΕΙΣ ΤΟΥ ΜΗΧΑΝΙΚΟΥ

Μικρότερες από ό,τι αρχικά είχε εκτιμηθεί ήταν τελικά οι ζημιές που προκλήθηκαν στη Λέρο από την κακοκαιρία.

• Αυτή είναι η πρώτη διαπίστωση που έκαναν ο μηχανικός της Νομαρχιακής Αυτοδιοίκησης Δωδεκανήσου που μετέβη στο νησί για να κάνει αυτοψία. Την κατάσταση παρακολουθεί στενά και η έπαρχος της Καλύμνου κ. Χρυσούλα Συφουνιού που βρίσκεται από την περασμένη εβδομάδα στο νησί.

Από το Δήμο της Λέρου υποστηρίζεται πάντως ότι έχουν προκληθεί νέες ζημιές σε άλλα σημεία του νησιού όπως στις θέσεις «Σπηλιά» και «Ταξιάρχης» όπου έπεσαν εξωτερικά τοιχία σπιτιών. Εχουν συγκεντρωθεί πάντως και 100 αιτήσεις ιδιοκτητών σπιτιών και επιχειρήσεων του που δήλωσαν στο Δήμο Λέρου ότι υπέστησαν ζημιές από τις πρόσφατες βροχοπτώσεις.

Η μελέτη για τα αντιπλημμυρικά της Κάσου

Βρέθηκε τελικά η μελέτη του Εθνικού Μετσόβειου Πολυτεχνείου, η οποία εθεωρείτο χαμένη, για τα αντιπλημμυρικά έργα της Κάσου.

Η μελέτη αυτή βρίσκεται τώρα στα χέρια της νομαρχιακής αρχής, η οποία θα λάβει τις αποφάσεις της, αφού εξετάσει το περιεχόμενό της.

ΠΑΡΑΣΚΕΥΗ
ΑΓΙΟΥ ΒΑΛΕΝΤΙΝΟΥ
ΠΕΡΑΣΤΕ ΜΙΑ ΑΞΕΧΑΣΤΗ ΓΙΟΡΤΗ
ΤΟΥ ΕΡΩΤΑ
ΜΙΑ ΜΟΝΑΔΙΚΗ ΝΥΧΤΑ
ΜΟΥΣΙΚΟ ΕΣΤΙΑΤΟΡΙΟ ΜΠΑΡ
2 ΦΙΛΟΙ
ΔΩΡΟ ΣΕ ΚΑΘΕ ΕΡΩΤΕΥΜΕΝΟ ΖΕΥΓΑΡΙ
Θα σας κρατούν συντροφιά με τραγούδια
ΔΟΥΚΑΣ και ΜΑΡΙΝΑ
και όλο το καλλιτεχνικό μας πρόγραμμα
Ρεζερβέ 22410 91561
Στην παραλία Ιαλυσού
ΕΙΣΟΔΟΣ ΕΛΕΥΘΕΡΗ
2151-14/2



ΜΠΟΥΤΙΚ ROUBETI
ΟΛΑ ΜΙΣΗ ΤΙΜΗ
ΗΡΩΩΝ ΠΟΛΥΤΕΧΝΕΙΟΥ 30
δίπλα στην Ακαδημία
2132-15/2

ΣΩΜΑΤΕΙΟ ΕΡΓΑΤΟΤΕΧΝΙΤΩΝ ΟΙΚΟΔΟΜΩΝ ΚΑΙ ΣΥΝΑΦΩΝ ΕΠΑΓΓΕΛΜΑΤΩΝ ΡΟΔΟΥ

ΠΡΟΣΚΛΗΣΗ
ΓΕΝΙΚΗΣ ΣΥΝΕΛΕΥΣΗΣ
ΠΡΟΣ ΟΛΑ ΤΑ ΜΕΛΗ ΤΟΥ ΣΩΜΑΤΕΙΟΥ

Συνάδελφοι,
Η Διοίκηση του Σωματείου μας σας καλεί στη Γενική Συνέλευση, στις **19-2-2003**, ημέρα **Τετάρτη** και ώρα **18.00**, στην αίθουσα του **Εργατοϋπαλληλικού Κέντρου Ρόδου**, οδός Στεφ. Καζούλη 30, με τα παρακάτω θέματα:
1. Διοικητικός Απολογισμός, από 1-1-2002 μέχρι 31-12-02.
2. Οικονομικός Απολογισμός (Ισολογισμός και Εκθεση Ελεγκτικής Επιτροπής) χρονικής περιόδου από 1-1-2002 μέχρι 31-12-02.
3. Προϋπολογισμός για το 2003.

Επειδή τα θέματα είναι σοβαρά, παρακαλούμε να μην απουσιάσει κανένας συνάδελφος από τη συνέλευση.
Με συναδελφικούς χαιρετισμούς.

Για τη Διοίκηση
Ο πρόεδρος Τριπολίτης Νικόλαος
Ο γεν. γραμματέας Μπαλτζώης Κων/νος
604-12/2

ΕΤΑΙΡΙΑ ΦΙΛΩΝ ΤΗΣ ΜΟΥΣΙΚΗΣ
ΜΗ ΚΕΡΔΟΣΚΟΠΙΚΟΥ ΧΑΡΑΚΤΗΡΑ
«Σαμβύκη»

Πρόσκληση
Καλούμε τα μέλη και τους φίλους της «Σαμβύκης» την Τετάρτη 12 Φεβρουαρίου 2003 στο «Νεστορίδειο Μέλαθρο» στις 6μ.μ.
Θα συζητήσουμε για τις κατευθύνσεις και το πρόγραμμα της χρονιάς, θα κόψουμε τη βασιλόπιτα και θα ξεναγηθούμε στους χώρους του Μουσείου της Νεοελληνικής Τέχνης.
Σας περιμένουμε
ΧΛ-12/1

RESTAURANT
ΙΠΠΟΤΙΚΟΝ
ΗΜΕΡΑ ΤΩΝ ΕΡΩΤΕΥΜΕΝΩΝ
Προσκαλούνται όλοι οι ερωτευμένοι να απολαύσουνε μια αξέχαστη βραδιά στο ΙΠΠΟΤΙΚΟΝ
Ενα επιλεγμένο μενού, ειδικά για ερωτευμένους σε μια ζεστή ατμόσφαιρα και με τις μελωδικές φωνές της ΕΛΕΥΘΕΡΙΑΣ ΡΟΔΙΤΗ και του ΗΛΙΑ ΠΕΖΟΥΒΑΝΗ. Θα είναι μια ξεχωριστή βραδιά
ΜΕΝΟΥ ΤΩΝ ΕΡΩΤΕΥΜΕΝΩΝ
Μπροσκέτες με πατέ τυριών και πατέ ελιάς
Σκορδόψωμο με τομάτα και μοτσαρέλα γκρατινέ
Ερωτευμένη καρδιά
Πέστροφα καπνιστή με γαρνί μαύρο χαβιάρι
Σαλάτα φαντασίωση με σως TROPICAL
Φρέσκα φιλετάκια χοιρινά με σως MEXIKEN
Γλυκό των ερωτευμένων σε καρδιά
Καφέ και κουαντρό
Εστιατόριον ΙΠΠΟΤΙΚΟΝ
στην Παλιά Πόλη
Μικρό συντριβάνι-Πλατεία Εβραίων Μαρτύρων
Τηλ. ρεζερβέ: 22410 25293
2544-10/4

ΚΗΔΕΙΑ

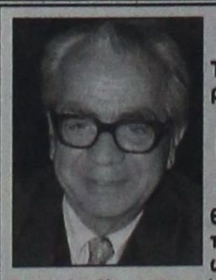

Το λατρευτό μας σύζυγο, πατέρα, πάππου, αδελφό και θείο
ΓΕΩΡΓΙΟ ΑΘΑΝΑΣΙΟΥ
(Ετών 83)
θανόντα κηδεύουμε σήμερα Τετάρτη 12 Φεβρουαρίου 2003 και ώρα 3 μ.μ. από τον ιερό ναό Ταξιαρχών Νεκροταφείου Ρόδου.
Η σύζυγος Μαρία.
Τα παιδιά Χρίστινα-Μάριος, Αντώνης-Ελένη, Δημόκριτος-Ειρήνη, Καλλιόπη-Νικόλαος.
Τα εγγόνια, τα δισέγγονα, τα ανίψια και οι λοιποί συγγενείς.
Αντί στεφάνων η οικογένεια επιθυμεί να κατατεθούν τα χρήματα για φιλανθρωπικό σκοπό στο «ΧΑΜΟΓΕΛΟ ΤΟΥ ΠΑΙΔΙΟΥ».
605-12/2