ΕΤΟΣ ΙΔΡΥΣΗΣ 1949
ΙΔΙΟΚΤΗΤΗΣ - ΔΙΕΥΘΥΝΤΗΣ
ΓΙΩΡΓΟΣ ΔΙΑΜΑΝΤΙΔΗΣ
Γραφεία - Τυπογραφεία:
Μάρκου Μαλλιαράκη 3 (ΚΟΒΑ)
Λογιστήριο: Νέα Αγορά
Τηλ.: Σύνταξης: 27356 - 34101 FAX: 20643
Λογιστηρίου: 24539 FAX: 24539
e-mail: info@proodos.net

ΠΡΟΟΔΟΣ

Ανεξάρτητη καθημερινή πρωινή εφημερίδα

SATO
OFFICE SYSTEMS
ΜΠΟΝΗΣ Ε.Π.Ε. ΤΗΛ. 02410 75533

ΑΡΙΘΜΟΣ ΦΥΛΛΟΥ 16.244 • ΤΙΜΗ 0,70 ευρώ
ΠΕΜΠΤΗ 13 ΦΕΒΡΟΥΑΡΙΟΥ 2003

Ο Εισαγγελέας του Αρείου Πάγου διέταξε

Δικαστική έρευνα για τη νέα συντριβή ελικοπτέρου του ΕΚΑΒ



ΕΝΤΟΠΙΣΘΗΚΕ ΤΟ ΚΟΥΘΑΡΙ ΤΟΥ ΚΑΙ ΣΗΜΕΡΑ ΘΑ ΠΡΑΓΜΑΤΟΠΟΙΗΘΕΙ Η ΑΝΕΛΚΥΣΗ ΤΟΥ

ότι το μοιραίο ελικόπτερο παρουσίαζε συνεχώς βλάβες. Πρόσφατα είχε υποστεί σοβαρή βλάβη ο κινητήρας του και αντικαταστάθηκε με άλλον. Εχανε

ΣΥΝΕΧΕΙΑ ΣΤΗ ΣΕΛ. 4

ΣΥΓΚΛΟΝΙΣΜΕΝΟΣ, αλλά και πολύ οργισμένος ο ελληνικός λαός με την συντριβή του τρίτου ελικοπτέρου του ΕΚΑΒ, παρακολουθεί με θλίψη και αγανάκτηση την εξέλιξη της νέας τραγωδίας που εστοίχισε τη ζωή τεσσάρων αθώων συνανθρώπων μας.

• Η παρέμβαση του εισαγγελέα του Αρείου Πάγου κ. Κρουσταλλάκη, ο οποίος διέταξε προκαταρτική εξέταση για τα αίτια της πτώσης του ελικοπτέρου, παρέχει την ελπίδα, ότι θα βρεθούν οι υπεύθυνοι της τραγωδίας και θα τιμωρηθούν παραδειγματικά.

• Στο μεταξύ εντοπίσθηκε το σημείο, όπου είναι βυθισμένο το ελικόπτερο μέσα στο οποίο κατά πάσα πιθανότητα είναι εγκλωβισμένα τα πτώματα των 4 μελών του πληρώματος. Το σημείο όπου είναι βυθισμένος ο κορμός του ελικοπτέρου βρίσκεται σε απόσταση δύο ναυτικών μιλίων από το αεροδρόμιο της Ικαρίας και σε βάθος 70 μέτρων. Οι ειδικοί που διενεργούν τις έρευνες λένε ότι σήμερα θα γίνει η ανέλκυσή του με τη βοήθεια του βαθυσκάφους που ανέσυρε το ελικόπτερο του ΕΚΑΒ που είχε συντριβεί στο Σούνιο. Για να γίνει η ανέλκυση πρέπει να σταματήσουν οι ισχυροί άνεμοι, γιατί χθες στην περιοχή της τραγωδίας επικρατούσε σφοδρή κακοκαιρία.

• Εντύπωση έχουν προκαλέσει οι πληροφορίες, σύμφωνα με τις οποίες σήμερα εντοπίζονται και νέα άτομα, που κατέχουν πλαστές άδειες ικανότητας οδήγησης, στο νησί μας, γεγονός που επιβεβαιώνει τις αρχικές εκτιμήσεις των αρμοδίων αρχών, ότι ανέρχονται σε αρκετές δεκάδες.

• Σύμφωνα με οδηγίες της Αστυνομικής Διεύθυνσης Δωδεκανήσου, ελέγχους, πέραν από το Τμήμα Τροχαίας Ρόδου και την Υποδιεύθυνση Ασφαλείας, θα διενεργεί και η Ειδική Ομάδα Πρόληψης και καταστολής εγκληματικότητας. Αρκετοί από τους κατόχους των πλαστών αδειών οδήγησης, έσπευσαν να καταστρέψουν τα διπλώματά τους, για να αποφύγουν τις ποινικές κυρώσεις και θα αναγκαστούν να ακολουθήσουν τη νόμιμη διαδικασία.

ΜΕΧΡΙ ΧΘΕΣ εντοπίστηκαν περισσότεροι από 20 οδηγοί που κατείχαν διπλώματα «μαϊμού». Σε βάρος τους σχηματίστηκε δικογραφία και θα καθίσουν στο εδώλιο κατηγορούμενοι, για χρήση πλαστού εγγράφου.

Φυλλάδιο με πληροφορίες για τα νησιά μας

Ενημερωτικό φυλλάδιο με πληροφορίες και διάφορα άλλα στοιχεία για τη Ρόδο και τα άλλα νησιά μας ετοιμάζει, σύμφωνα με πληροφορίες, το υπουργείο Τύπου, για να διανεμηθεί στους υπουργούς, διπλωμάτες, δημοσιογράφους και άλλους παράγοντες που θα έλθουν τον Ιούνιο στη Ρόδο για τη Σύνοδο των Ευρωπαίων Υπουργών Εσωτερικών.

Για το λόγο αυτό, το υπουργείο Τύπου βρίσκεται σε τακτική επικοινωνία με το γραφείο Τύπου της Νομαρχίας Δωδεκανήσου.

ΕΣΤΙΑΤΟΡΙΟ
Πίνει... και ...Λύνει
Για μια ξεχωριστή ημέρα
Στο ξεχωριστό πελατεία μας ένα ξεχωριστό αλλά εξίσου εφαγητό μενού
ΜΕΝΟΥ
1. Θαλασσινή πανδαισία σε τούλι ντομάτα
2. Σαλάτα «Ρομάντ» και ξηρούς καρπούς με «Βινεγκρέτ» σάλτσα από βατόμουρο
3. Γεμιστά «μενταγιόν» από ψαρονέφρι συνοδευόμενο με ραβιόλες φρέσκιας ζύμης
4. «Σπουμάντε» σαμπάνια
5. «Πανακότα» Αγίου Βαλεντίνου
...και άλλες εκπλήξεις
Τιμή κατ' άτομο 30
Τηλ. ρεζερβέ 22410 75882
Χαραλάμπου Μόσχου 100
πριν τον εργοστάσιο της παλιάς ΔΕΗ
2158-14/2

Μετά τη χθεσινή αναβολή

Σήμερα θα γίνει ψηφοφορία για το ασυμβίβαστο

ΣΤΟ ΑΠΟΚΟΡΥΦΩΜΑ ΟΙ ΔΙΑΦΩΝΙΕΣ

Η ΑΙΤΗΣΗ ονομαστικής ψηφοφορίας από 21 βουλευτές του ΠΑΣΟΚ, του ΚΚΕ και του ΣΥΝ αποτέλεσε το αποκορύφωμα των διαφωνιών, από όλες τις πτέρυγες της Βουλής, στο εφαρμοστικό του συντάγματος νομοσχέδιο για το

ΣΥΝΕΧΕΙΑ ΣΤΗ ΣΕΛ. 4



Το Εθνικό Κέντρο Άμεσης Βοήθειας (ΕΚΑΒ)

Αντί για «Σούπερ Πούμα» αγόρασε ελικόπτερα που συντρίβονται...

ΕΠΡΕΠΕ ΝΑ ΕΙΧΕ ΠΑΥΣΕΙ ΑΜΕΣΩΣ Η ΧΡΗΣΙΜΟΠΟΙΗΣΗ ΤΟΥΣ

ΤΟ Εθνικό Κέντρο Άμεσης Βοήθειας, το γνωστό ΕΚΑΒ είναι δημιούργημα του Δημήτρη Κρεμαστινού. Οταν ήταν υπουργός Υγείας ίδρυσε, οργάνωσε και έθεσε σε λειτουργία το ΕΚΑΒ, το οποίο απεδείχθη σωτήριο για χιλιάδες ασθενείς που είχαν ανάγκη άμεσης και αποτελεσματικής ιατρικής βοήθειας.

• Την Τρίτη, όταν έγινε γνωστή η τραγωδία της συντριβής του τρίτου ελικόπτερου η «ΠΡΟΟΔΟΣ» επικοινώνησε με τον τ. υπουργό Υγείας κ. Κρεμαστινό και τον παρακάλεσε να πει τις απόψεις του για τις πτώσεις των ελικοπτέρων του ΕΚΑΒ.

Ο κ. ΚΡΕΜΑΣΤΙΝΟΣ δεν θέλησε να κάνει εκτενείς δηλώσεις και να αναφερθεί σε λεπτομέρειες, αλλά περιορίστηκε σε μια σύντομη δήλωση. Πάντως από τη συνομιλία μας με τον κ. Κρεμαστινό αποκομίσαμε την εντύπωση, ότι ο τέως υπουργός Υγείας θεωρεί τα ελικόπτερα που έχει αγοράσει το ΕΚΑΒ, ακατάλληλα.

• Η δήλωση που μας έκανε ο κ. Κρεμαστινός, για τη συντριβή του ελικοπτέρου, είναι η παρακάτω:

«Τα ελικόπτερα αυτά πρέπει να καθηλωθούν στο έδαφος και να γίνει - όπως γίνεται σε όλες τις πολιτισμένες χώρες σε ανάλογα δυστυχήματα - λεπτομερής

ΣΥΝΕΧΕΙΑ ΣΤΗ ΣΕΛ. 4



Ελικόπτερα «Σούπερ Πούμα» πρέπει να αγοράσει η Ελλάδα

Με κοινή ανακοίνωσή τους

Οι βουλευτές του Αιγαίου ζητούν υγειονομική θωράκιση των νησιών

ΚΑΙ ΔΙΕΡΕΥΝΗΣΗ ΤΩΝ ΑΙΤΙΩΝ ΤΟΥ ΑΤΥΧΗΜΑΤΟΣ

ΟΙ ΕΠΤΑ βουλευτές Αιγαίου του ΠΑΣΟΚ με κοινή ανακοίνωσή τους ζητούν να εφαρμοστεί ολοκληρωμένο σύστημα υγειονομικής θωράκισης των νησιών, ώστε οι υπηρεσίες που θα προσφέρονται στους πολίτες να είναι υψηλού επιπέδου.

• Η ανακοίνωση αυτή εκδόθηκε με την ευκαιρία του τραγικού ατυχήματος της πτώσης του ελικοπτέρου και οι επτά βουλευτές (μεταξύ των οποίων και οι τρεις της Δωδεκανήσου) εκφράζουν τον έντονο προβληματισμό τους για το τρίτο κατά σειρά συμβάν.



Το Κέντρο Υγείας Πάτμου παρουσιάζει συχνά ελλείψεις προσωπικού

ΟΙ ΒΟΥΛΕΥΤΕΣ ζητούν να διερευνηθούν σε βάθος τα αίτια και να ληφθούν άμεσα μέτρα αποτροπής νέου συμβάντος. Το κείμενο της κοινής ανακοίνωσης έχει ως εξής:

«Βαθύτατη οδύνη μας διακατέχει για το νέο συμβάν, τρίτο σε διάστημα τριών ετών, που συνέβη σε ελικόπτερο του ΕΚΑΒ. Για μια ακόμα φορά, δυστυχώς χάνονται άνθρωποι στην προσπάθειά τους να διασώσουν μια ανθρώπινη ζωή που κινδύνευε σε ακριτικό νησί του Αιγαίου. Οι άνθρωποι του ΕΚΑΒ, γιατροί, νοσηλευτές και τεχνικό προσωπικό αναδεικνύονται σε ηρωικές μορφές που χάνουν τη ζωή τους υπερασπιζόμενοι το δικαίωμα στη ζωή άλλων συνανθρώπων μας. Εκφράζουμε τη βαθύτατη θλίψη μας και την ανθρώπινη συμπάθειά μας προς τους συγγενείς των θυμάτων, και ευχόμαστε το ατυχές αυτό γεγονός να είναι το τελευταίο που πλήττει τον οργανισμό του ΕΚΑΒ και τις πράγματι σπουδαίες υπηρεσίες που με υπεράνθρωπες προσπάθειες προσφέρει το προσωπικό του στους συνανθρώπους μας, κατοίκους του Αιγαίου κατά κύριο λόγο.

Επειδή όμως σύμπτωση επαναλαμβανόμενη παύει πια να είναι απλή σύμπτωση, εμείς οι Βουλευτές του Αιγαίου εκφράζουμε τον έντονο προβληματισμό μας.! Τί

ΣΥΝΕΧΕΙΑ ΣΤΗ ΣΕΛ. 4

Με βροχή και αέρα

Συνεχίζεται με ένταση το κύμα της κακοκαιρίας

ΠΡΟΒΛΗΜΑΤΑ ΣΤΑ ΠΛΟΙΑ

Ο ΚΑΚΟΣ μας ο καιρός συνεχίστηκε και χθες. Καθ' όλη τη διάρκεια του 24ώρου έβρεχε σ' ολόκληρο το νησί, ενώ οι άνεμοι λυσσομανούσαν στις θαλασσές μας.

• Ακόμα και οι αγρότες μας, που οφελούνταν από τις βροχοπτώσεις, άρχισαν να δυσανασχετούν, γιατί δεν μπορούν να κάνουν τις εποχικές εργασίες, καθώς τα χωράφια βουλιάζουν και οι λάσπες δεν τους επιτρέπουν ούτε να τα επισκεφθούν.

ΑΠΟ ΤΙΣ βροχοπτώσεις που ναι μεν είχαν διάρκεια αλλά ευτυχώς όχι ένταση, σημειώθηκαν κατολισθήσεις σε αρκετά σημεία του οδικού δικτύου του νησιού μας. Ιδιαίτερα σοβαρές ήταν στους επαρχιακούς δρόμους. Ρόδου - Καλλιθέας, Πλατανίων - Απολλώνν και Γενναδίου - Βατίου, όπου τα χώματα, οι πέτρες και οι λάσπες κάλυψαν τα οδοστρώματα και χρειάστηκε η επέμβαση χωματουργικών μηχανημάτων για να τα απομακρύνουν.

• Οι βορειοανατολικοί άνεμοι έντασης 8 μποφόρ, που έπνεαν στο Αιγαίο, κράτησαν τα πλοία δεμένα στα λιμάνια. Το «Ρόδος» παρέμενε στον Πειραιά και το «Πάτμος» στη Λέρο. Το «Blue Star 1» απέπλευσε χωρίς επιβάτες προχθές το βράδυ από τη Ρόδο για Πειραιά.

ΓΙΑ ΣΗΜΕΡΑ η Εθνική Μετεωρολογική Υπηρεσία

ΣΥΝΕΧΕΙΑ ΣΤΗ ΣΕΛ. 4

Μετά από τους ελέγχους

Μακραίνει η λίστα των οδηγών με άδειες-μαϊμού!..

ΘΑ ΥΠΟΣΤΟΥΝ ΠΟΙΝΙΚΕΣ ΚΥΡΩΣΕΙΣ

ΜΑΚΡΑΙΝΕΙ ο κατάλογος των οδηγών που προμηθεύτηκαν διπλώματα οδήγησης «μαϊμού». Κα-

Ο Χατζής Χατζηευθυμίου

Ζητά τις μελέτες για κάθε έργο στην πόλη

ΝΕΟ ΑΙΤΗΜΑ ΣΤΟ ΔΗΜ. ΣΥΜΒΟΥΛΙΟ

ΜΕΤΑ ΤΟΥΣ απολογισμούς και τους ισολογισμούς της τελευταίας τετραετίας, τώρα ο επικεφαλής της μειοψηφίας στο δημοτικό συμβούλιο Χατζής Χατζηευθυμίου ζητά τη μελέτη για κάθε έργο, πως έγινε η εκπόνηση, ποιο το κόστος, ο προϋπολογισμός του έργου, ο ανάδοχος του, ποσό υπογραφείσης σύμβασης και ένα σωρό άλλα στοιχεία.

• Για το θέμα αυτό η παράταξη Χατζηευθυμίου

ΣΥΝΕΧΕΙΑ ΣΤΗ ΣΕΛ. 4

Με τη νέα διοίκησή του

Δραστηριοποιείται το Κέντρο Λογοτεχνών και Μεταφραστών

ΘΑ ΕΠΙΣΚΕΥΑΣΕΙ ΤΟ ΕΡΕΙΠΙΟ ΤΗΣ ΟΔΟΥ ΠΑΠΑΛΟΥΚΑ

ΑΥΡΙΟ, Παρασκευή, θα οριστούν τα νέα μέλη του διοικητικού συμβουλίου του Διεθνούς Κέντρου Λογοτεχνών και Μεταφραστών Ρόδου.

✓ Μια εβδομάδα αργότερα θα συνεδριάσει η διοίκηση του Κέντρου με τη νέα της σύνθεση, για να εξετάσει πολλά και σημαντικά θέματα.

ΕΝΑ ΑΠΟ αυτά είναι και η αναπαλαίωση του κτιρίου«Ακάβι» στην οδό Παπαλουκά, το οποίο θα στεγάσει την Πολύγλωσση Βιβλιοθήκη του Δ.Κ.Λ.Μ. Ρόδου.

✓ Οι αναγκαίοι πόροι για το έργο αυτό έχουν εξευρεθεί και οι εργασίες, όπως λέγεται, θα προχωρήσουν γρήγορα μέσα στο επόμενο χρονικό διάστημα.

ΣΤΟ ΜΕΤΑΞΥ, σε πλήρη ανάπτυξη βρίσκονται οι εκδοτικές δραστηριότητες του Δ.Κ.Λ.Μ. Ρόδου.

✓ Από τις εκδόσεις



«Αγρα» κυκλοφορεί ήδη το βιβλίο «Η αρχαία ελληνική

ΣΥΝΕΧΕΙΑ ΣΤΗ ΣΕΛ. 4

Στα μπαρ της Κω

Διαστάσεις επιδημίας παίρνει η πορνεία!..

ΣΥΛΛΗΨΕΙΣ ΑΛΛΟΔΑΠΩΝ ΓΥΝΑΙΚΩΝ

ΔΙΑΣΤΑΣΕΙΣ επιδημίας πήρε η πορνεία στην Κω. Τα διάφορα κυκλώματα μαστροπείας και εμπορίας λευκής σαρκός, θησαυρίζουν, ενώ τα μπαρ που τις προωθούν, ξεφυτρώνουν σαν «μανιτάρια» στο νησί.

• Συνελήφθησαν προχθές στην Καρδάμαινα της Κω, από άνδρες της Ομάδας Πρόληψης και Καταστολής Εγκληματικότητας δύο υπεύθυνοι λειτουργίας μπαρ και δύο αλλοδαπές

ΣΥΝΕΧΕΙΑ ΣΤΗ ΣΕΛ. 4

ΠΡΟΟΔΟΣ
Ημερήσια Εφημερίδα της Ρόδου
Ετος ιδρύσεως 1949
ΓΡΑΦΕΙΑ ΣΥΝΤΑΞΗΣ
Μ. Μαλλιαράκη 3, 85100 Ρόδος
Τηλ. 0241 / 27356 - 34101 FAX 0241 / 20643
ΛΟΓΙΣΤΗΡΙΟ-ΔΙΑΦΗΜΙΣΕΙΣ
Νέα Αγορά 32 85100 Ρόδος
Τηλ. 0241 / 24539 FAX 0241 / 24539
e-mail: info@proodos.net
www.proodos.net - www.proodosnews.gr

ΑΘ. ΤΥΠΟΣ



ΤΙ ΕΓΡΑΨΕ Ο ΤΥΠΟΣ ΤΗΣ ΑΘΗΝΑΣ

ΕΠΙΣΚΟΠΗΣΗ ΑΘΗΝΑΪΚΟΥ ΤΥΠΟΥ ΤΗΣ 12/2/2003

Η πτώση του ελικοπτέρου του ΕΚΑΒ, οι εξελίξεις στο θέμα του Ιράκ, οι εσωκομματικές διεργασίες στο ΠΑΣΟΚ, η πορεία της οικονομίας και η υπόθεση των εκβιασμών είναι απο τα βασικά θέματα της ειδησεογραφίας του χθεσινού αθηναϊκού Τύπου.

ΑΔΕΣΜΕΥΤΟΣ ΤΥΠΟΣ (Μήτσης):3.676 θέσεις σε υπουργεία, Δημοτική Αστυνομία.

ΑΔΕΣΜΕΥΤΟΣ ΤΥΠΟΣ (Ρίζος):Πάλι κανείς δεν φταίει; Τρίτη πτώση μέσα σε 2 χρόνια.

ΑΠΟΓΕΥΜΑΤΙΝΗ:Εγκλημα χωρίς τιμωρία. Θυσίασαν 14 ζωές ενώ ήξεραν.

Η ΑΥΓΗ:Συντρίμμια τα φτερά του ΕΚΑΒ. Μέσα σε δύο χρόνια έπεσαν τρια ελικόπτερα.

ΑΥΡΙΑΝΗ:Εξετάσεις δίνει η δικαιοσύνη. Για Κόκκαλη και για ακριβοπληρωμένους δρόμους που βουλιάζουν πριν παραδοθούν.

ΤΟ ΒΗΜΑ:Γιατί πέφτουν τα ελικόπτερα. Δεν είναι κατάλληλα να πετάνε νύχτα στο Αιγαίο...Το ΒΗΜΑ αποκαλύπτει μια απόρρητη έκθεση.

Η ΒΡΑΔΥΝΗ:Τα επιδόματα για τις εργαζόμενες μητέρες. Οι εργοδότες θα καλύπτουν τα κενά των ασφαλιστικών ταμείων.

ΕΘΝΟΣ:Οι ευθύνες για 14 χαμένες ζωές. Ενας νεκρός κάθε 69 μέρες από τότε που πετούν τα ελικόπτερα του ΕΚΑΒ.

ΕΛΕΥΘΕΡΗ ΩΡΑ:Δύο ''διάτρητοι'' μάρτυρες οι κατήγοροι κατά Μιχαλόπουλου.

ΕΛΕΥΘΕΡΟΣ:Πόρισμα-φωτιά για την οικονομία. Από τους ελεγκτές του Διεθνούς Νομισματικού Ταμείου.

ΕΛΕΥΘΕΡΟΣ ΤΥΠΟΣ:Εγκλημα παντός καιρού. Τραγωδία Νο 3:14 νεκροί σε δύο χρόνια πριν ''ομολογήσουν'' την ενοχή τους.

ΕΛΕΥΘΕΡΟΤΥΠΙΑ:3η νύχτα θανάτου. Ανεπάρκεια στη νυχτερινή εκπαίδευση, πρόβλημα ισχύος στους κινητήρες.

ΕΣΤΙΑ:Παραίτησις Σημίτη; Και διαδοχή προ των εκλογών.

Espresso: 5 τραγουδιστές στο στόχαστρο του ΣΔΟΕ.

Η ΚΑΘΗΜΕΡΙΝΗ:Διαρκές έγκλημα στο ΕΚΑΒ. Η τρίτη τραγωδία με ελικόπτερο σε δύο χρόνια εγείρει θέμα διαχείρισης των αεροδιακομιδών.

Ο ΛΟΓΟΣ:Τραγωδία κατ΄ επανάληψη.Σοβαρά ερωτήματα για την τρίτη συντριβή ελικοπτέρου του ΕΚΑΒ.

ΤΑ ΝΕΑ:Γιατί τόσοι θάνατοι...Για βλάβη ή ίλιγγο μιλάνε τρεις ειδικοί. Στοπ στις πτήσεις τη νύχτα.

ΝΙΚΗ:Σωρεία βλαβών στο ελικόπτερο του ΕΚΑΒ. Μέτρα κατόπιν εορτής.

ΡΙΖΟΣΠΑΣΤΗΣ:Οχι άλλοι θάνατοι. Φτάνει πια! Ενοχοι: Κυβέρνηση και ιδιωτικό κεφάλαιο.

Traffic News: Είμαι φουλ ερωτευμένη και κατεβαίνω στην πολιτική. Ο Πάγκαλος είναι δίπλα της.

Η ΧΩΡΑ:Πάρε τη Δάφνη και φύγε σε εξωτικά νησιά. Το συγκρότημα Λαμπράκη συστήνει στον αρχιερέα της διαφθοράς και της διαπλοκής.



Δρομολόγια πλοίων

09.30 BLUE STAR1
16.00 ΡΟΔΑΝΘΗ

Αεροπορικά δρομολόγια



ΟΛΥΜΠΙΑΚΗ ΑΕΡΟΠΟΡΙΑ

Από Ρόδο-**Αθήνα**: Καθημερινά 07.10, 13.40
Πέμπτη 20.10, 22.45
Καθημερινά πλην Πέμπτης 19.40, 22.25
Καθημερινά πλην Κυριακής 10.40
Από Ρόδο-**Θεσσαλονίκη**: Δευτέρα - Τετάρτη 09.45
Πέμπτη 10.45 Σάββατο 15.15
Από Ρόδο-**Ηράκλειο**: Δευτέρα - Παρασκευή 14.30,
Τετάρτη - Κυριακή 16.30
Από Ρόδο-**Κάρπαθο**: Δευτ.-Πεμ.-Παρ.-Σάβ. 07.00, 10.40
Τετάρτη - Κυριακή 10.40, 14.20
Από Ρόδ -**Κάσο**: Δευτ.-Πεμ.-Παρ.-Σάβ. 07.00
Τετάρτη - Κυριακή 10.40
Από Ρόδο-**Καστελλόριζο**: Δευτ.-Τετ.-Παρ.-Σάβ. -Κυρ. 07.10
Από Ρόδο-**Χίο**: Τρίτη 10.40 Πέμπτη 10.45
Από Ρόδο-**Μυτιλήνη**: Δευτέρα-Τετάρτη 09.45 Τρίτη 10.40,
Πέμπτη 10.45 Σάββατο 15.15
Από Ρόδο-**Σάμος**: Τρίτη 10.40 Σάββατο 15.15
Από Ρόδο-**Λήμνος**: Δευτέρα-Τετάρτη 09.45 Τρίτη 10.40,
Πέμπτη 10.45 Σάββατο 15.15

AEGEAN AIRLINES & CRONUS

Από Ρόδο-**Αθήνα**: Καθημερινά 08.30 πλην Κυριακής
Καθημερινά 13.50.
Δευτ.-Τετ.-Παρ. -Κυρ. 17.50
Τρίτη-Πεμ.-Σαβ. 19.35
Καθημερινά 20.20 πλην Τρίτης και Πέμπτης
Από Ρόδο-**Ηράκλειο**: Τρ.-Πεμ.-Παρ.-Κυρ. 19.00
Από Ρόδο-**Θεσσαλονίκη**: Τετ. - Παρ.-Κυρ. 12.00



Δωδεκανησιακά 24ωρα

Στα πεταχτά

Οχι καπέλωμα

Πορεία διαμαρτυρίας θα γίνει το Σάββατο και στη Ρόδο εναντίον του πολέμου στο Ιράκ.

Καλώς να γίνει η πορεία. Αλλά θα είναι φρόνιμο οι διοργανωτές να μην προσπαθήσουν να την καπελώσουν και να κατεβούν με τις κόκκινες σημαίες και με συνθήματα που δεν θα έχουν σχέση με την πορεία.

Οι διοργανωτές είναι «μανούλες» στο καπέλωμα.

Εκτιμούμε ότι το Σάββατο θα έχει κόσμο στην πορεία διότι όλοι είναι κατά του πολέμου και υπέρ της ειρήνης!

Αν, λοιπόν, κάποιοι προσπαθήσουν να εκμεταλλευτούν αυτή την πορεία, τότε να είναι βέβαιοι ότι σε ανάλογη εκδήλωση στο μέλλον δεν πρόκειται να πατήσει άνθρωπος!..

Κάθε πράγμα στον καιρό του

Σίγουρα θα δημιουργήσει ένα σημαντικό πρόβλημα ενδεχόμενη διακοπή των εργασιών για τα υπόγεια δίκτυα στη Μεσαιωνική Πόλη.

Οπως επίσης θα δημιουργήσει προβλήματα στους καταστηματάρχες η συνέχιση εργασιών μεσούσης της τουριστικής περιόδου. Τώρα τα πράγματα φτάνουν σε ένα αδιέξοδο.

Θα έπρεπε, λοιπόν, να είχε βρεθεί έγκαιρα μια λύση για να μη φτάσουν τα πράγματα στα δικαστήρια με την κατάθεση ασφαλιστικών μέτρων.

Ισως αν άρχιζαν νωρίτερα τα έργα θα προλάβαιναν τη σεζόν...

Του καιρού τα γυρίσματα...

Ε, να μην έχουμε και παράπονο ότι δεν έβρεξε φέτος! Παραέβρεξε θα λέγαμε. Ρυάκια, χείμαρροι και ποτάμια, που είχαν στεγνώσει τα τελευταία χρόνια, τώρα τρέχουν νεράκι...

Και εκεί που οι αγρότες μας ικέτευαν να βρέξει λίγο παραπάνω, τώρα παρακαλούν να σταματήσουν οι βροχές για να κοιτάξουν τις καλλιέργειές τους. Να μαζέψουν τις ελιές τους όσοι δεν τελείωσαν ακόμα και να αρχίσουν να κλαδεύουν τα αμπέλια τους...

Φεύγει και ο Φεβρουάριος και πολλές εποχικές δουλειές έμειναν πίσω...

Πόθεν προκύπτει το TELLAS;

Προσπαθούν πολλοί να καταλάβουν από που προκύπτει η επωνυμία TELLAS που υιοθέτησε η τηλεφωνική εταιρεία της ΔΕΗ.

Σίγουρα πρόκειται για σύζευξη των λέξεων «Τηλεπικοινωνίες» και «Ελλάς».

Αλλά οι Αφαντενοί, με το δικό τους ιδότυπο χιούμορ, ισχυρίζονται ότι η παραπάνω ονομασία προέρχεται από το «τελλάτσι».

Συσχετίζουν μάλιστα την ερμηνεία τους με τη γνωστή ιστορία της Αφαντενής που λόγω κακής τηλεφωνικής συνεννόησης διατύπωσε την απορία: «Με γαλλικά μιλώ ποτές για μπα τσε 'κόπην το τελλάτσι;».

Αναμενόμενο

Τα οικονομικά προβλήματα που αντιμετωπίζει η άλλοτε κραταιά ΔΑΝΕ, έγιναν βρόχος που την πνίγουν.. Αποτέλεσμα της οικονομικής αυτής κρίσης είναι η απόφαση της διοίκησης να απολύσει το προσωπικό που εργάζεται στα γραφεία της Ρόδου και του Πειραιά.

Εκείνοι που καλούνται να πληρώσουν τη νύφη είναι οι εργαζόμενοι. Οι καλοπληρωμένοι όμως σύμβουλοι ή παρασύμβουλοι και παρατρεχάμενοι, καλοκάθονται στις καρέκλες τους και χρυσοπληρώνονται.

Το ότι τις κλοπές στη ΔΑΝΕ θα τις πλήρωναν οι εργαζόμενοι ήταν αναμενόμενο.

Βαρυχειμωνιά

Η γλώσσα μας έχει τον τρόπο της να λέει τα πράγματα όπως είναι με μια και μόνη λέξη.

Οσοι τελευταία μιλούν και ξαναμιλούν για «ακραία καιρικά φαινόμενα» ή «έντονα καιρικά φαινόμενα», θα μπορούσαν με μια λέξη να τα περιγράψουν.

Η λέξη «βαρυχειμωνιά» τα λέει όλα μεμιάς. Υπάρχει φυσικά και η «κακοκαιρία» η οποία όμως δεν έχει το εννοιολογικό εύρος της «βαρυχειμωνιάς».

Το δικό μας ερώτημα είναι γιατί δεν μπορούμε να συνεννοηθούμε απλά και γρήγορα, όπως έκαναν ανέκαθεν οι γονιοί κι οι πρόγονοί μας;

Τα φανάρια

Κάτι πρέπει να γίνει με τους φωτεινούς σηματοδότες. Διότι πολύ συχνά συμβαίνει να μη δουλεύουν, με ό,τι αυτό συνεπάγεται.

Το άσχημο είναι ότι η βλάβη διαρκεί όχι ώρες, αλλά αρκετές μέρες, με αποτέλεσμα να δημιουργούνται προβλήματα στους οδηγούς.

Θα πρέπει, λοιπόν, να γίνεται μια συχνότερη συντήρηση των φαναριών, ώστε να μην έχουμε αυτές τις απαράδεκτες καταστάσεις.

Σημειώνουμε ότι ιδιαίτερα μεγάλο εμφανίζεται τις μέρες αυτές το πρόβλημα στην πλατεία Φώκιαλη, όπου τα φανάρια σπανίως λειτουργούν...

Ιπτάμενος και... τζέντλεμαν

Υπάρχουν ακριβείς λόγοι που ο νομάρχης μας δείχνει ιδιαίτερη μέριμνα και ευαισθησία για τα σωστικά μέσα, ιδίως τα ιπτάμενα.

Ο ένας είναι, ότι ο χώρος που ασκεί τα τελευταία 18 χρόνια τις πολιτικές και διοικητικές του δραστηριότητες είναι τα νησιά, είναι η παραμεθόριος, η λεγόμενη ξεχασμένη Ελλάδα.

Αυτή την περιοχή ο κ. Μαχαιρίδης την έχει οργώσει δεκάδες φορές με όλα τα μεταφορικά μέσα. Γνωρίζει όσο κανείς άλλος τα προβλήματα, τα μεταφορικά, τα ιατρικά και άλλα των κατοίκων της νησιωτικής Ελλάδας.

Ο άλλος λόγος είναι, ότι ο ίδιος έχει και μιαν αξιόλογη πτητική εμπειρία στο ενεργητικό του. Το αποκάλυψε κατά την υποδοχή του «Σούπερ Πούμα» στο Αεροδρόμιο Μαριτσών στο διοικητή του αεροπορικού Αποσπάσματος κ. Χριστοδούλου.

Του είπε λοιπόν ο κ. Μαχαιρίδης, ενώπιον των άλλων, ότι έχει πετάξει με ελικόπτερα έρευνας και διάσωσης 260 ώρες συνολικά!

Δικαιολογημένα, λοιπόν, ο νομάρχης μπορεί να διεκδικήσει τον τίτλο « ιπτάμενος και τζέντλεμαν» και νομίζουμε, ότι του πάει κιόλας.

Ο χρόνος θα δείξει

Στη Ρόδο βρέθηκε ο προϊστάμενος των Τεχνικών Υπηρεσιών του ΙΚΑ κ. Γιάννης Σινόπουλος προκειμένου να παρθούν αποφάσεις για τη μεταστέγαση των υπηρεσιών του υποκαταστήματος του νησιού μας, στις κτιριακές εγκαταστάσεις του παλαιού Νοσοκομείου. Το κτίριο χαρακτηρίστηκε κατάλληλο και τέθηκε στόχος να ξεκινήσουν οι εργασίες διαρρύθμισης το αργότερο εντός τριμήνου.

Επειδή από λόγια χορτάσαμε περιμένουμε έργα. Οσο για το τρίμηνο ο χρόνος θα δείξει γιατί ο κόσμος δεν πιστεύει τις υποσχέσεις.

Οργιάζει η πορνεία

Η πορνεία οργιάζει στην περιοχή μας και ιδιαίτερα στην Κω.

Δεν υπάρχει μπαρ που να μην απασχολεί αλλοδαπές οι οποίες μετά το «σερβίρισμα» παρέχουν ιδιαίτερες υπηρεσίες στους θαμώνες που επιθυμούν κάτι επιπλέον της συντροφιάς.

Παρά τις συλλήψεις, τόσο των εκδιδομένων γυναικών όσο και των μαστροπών, το φαινόμενο της πορνείας παρουσιάζει έξαρση γιατί είναι πολλά τα λεφτά. Κάθε επαφή κοστίζει 80 ευρώ και η μοιρασιά είναι φίφτι - φίφτι για μαστροπό και εκδιδόμενη.

Να μη ξεχαστεί και πάλι!

Τα παθήματα δεν μας γίνονται, δυστυχώς, μαθήματα, ενώ σαν λαός ξεχνάμε πολύ εύκολα... Αυτά έρχονται στο μυαλό κάθε υγιούς σκεπτόμενου Ελληνα με αφορμή τη νέα τραγωδία της πτώσης ελικοπτέρου του ΕΚΑΒ, που στοίχισε τη ζωή τεσσάρων συνανθρώπων μας.

Προηγήθηκαν δύο πτώσεις ελικοπτέρων και χάθηκαν συνολικά δέκα άτομα πριν το περιστατικό της Ικαρίας. Κι όμως όλα ξεχάστηκαν τόσο γρήγορα, ενώ ευθύνες δεν αποδόθηκαν εάν και εφόσον υπήρχαν.

Η πτώση του τρίτου - μέσα σε δύο χρόνια - ελικοπτέρου του ΕΚΑΒ, ας είναι το τελευταίο.

Με ευχολόγια, όμως, δεν λύνονται τα προβλήματα. Οπότε, ας ενσκύψουν πάνω στο πρόβλημα όλοι οι ιθύνοντες και να μη ξεχαστεί πάλι μόλις σβήσει ο απόηχος των αντιπαραθέσεων από τα τηλεοπτικά κανάλια.

ΕΙΔΗΣΕΙΣ ΑΠΟ ΤΑ ΠΑΛΙΑ

ΠΡΟΟΔΟΣ
5 ΜΑΡΤΙΟΥ 1970
ΝΟΤΙΑΣ ΣΑΡΩΣΕ ΤΟ ΝΗΣΙ ΜΑΣ

Σφοδρά κακοκαιρία ενέσκηψε από των πρωϊνών ωρών της χθες εις την Ρόδον. Ισχυροί νότιοι άνεμοι ταχύτητος 7-8 μποφώρ έπνεαν εις την περιοχή της νήσου μας, ενώ πελώρια κύματα εκάλυπτον χθες το Μαντράκι. Η χθεσινή «σοροκάδα» ήταν η μεγαλύτερη που έπληξε την Ρόδο κατά τον εφετεινό χειμώνα.

• Τόσον το πρωϊνόν, όσον και το βραδυνόν, δρομολόγιον της Ολυμπιακής Αεροπορίας, εις την γραμμήν Αθηνών-Ρόδου-Αθηνών, παρέμειναν ανεκτέλεστα.

• Το αεροσκάφος «Ντακότα» της ΕΒΑ το οποίον επρόκειτο να μεταφέρη τους παίκτας της Εθνικής Ενόπλων Δυνάμεων, ανέβαλε την πτήσιν του δια σήμερον την πρωΐαν.

• Το Κεντρικόν Λιμεναρχείον Ρόδου απηγόρευσε τον απόπλουν όλων των σκαφών, λόγω της σφοδράς κακοκαιρίας.

Εν τω μεταξύ λόγω της σφοδράς κακοκαιρίας εσημειώθησαν μικροζημίες εις τα ναυλοχούντα μικρά σκάφη εις τον λιμένα Μαντρακίου. Συγκεκριμένα:

• Απεκόπη ο κάβος θαλαμηγού με αποτέλεσμα να προσκρούση επί ετέρου σκάφους. Δύναμις ανδρών του Κεντρικού Λιμεναρχείου Ρόδου κατέβαλε μεγάλας προσπαθείας δια την αποκόλλησιν των δύο σκαφών.

• Μικρά λέμβος κατεκλύσθη υπό των υδάτων και εβυθίσθη εις τον λιμένα. Διάφορα άτομα την ανέσυραν εις την ξηράν.

Εξ άλλου παρά την επικρατούσαν φοβεράν κακοκαιρίαν η ανεμότρατα «Δελφίνι» των αδελφών Βαζάκα κατώρθωσε να εισέλθη εις τον λιμένα Μαντρακίου χθες περί ώραν 9.30 πρωϊνήν. Η ετέρα ανεμόστρατα «Παναγία» κατέφυγε εις υπήνεμον κόλπον.

Η χθεσινή κακοκαιρία -εκτός από την αφάνταστη ταλαιπωρία που προκάλεσε εις τους κατοίκους- προκάλεσε κι άλλας μικροζημίας εις κτίρια και οικίας. Συγκεκριμένα, εθραύσθησαν τα τζάμια παραθύρων και προσόψεων ξενοδοχείων, κατέρρευσαν μιρκές σκαλωσιές κλπ. Θύματα δεν υπήρξαν.

• Ζημιές σημαντικές προεκλήθησαν επίσης και εις τις καλλιέργειες. Εάν η κακοκαιρία συνεχισθή τότε οι ζημιές θα είναι πολύ μεγαλύτερες.

Προβλέψεις για τον καιρό: Μόνο εάν βρέξει είναι δυνατόν η «σοροκάδα» που πλήττει την Ρόδο να «σπάση».

Εν τω μεταξύ υπό του Υδροβιολογικού Ινστιτούτου Ρόδου ανεκοινώθησαν τα εξής μετεωρολογικά στοιχεία:
Θερμοκρασία αέρος 15,8
Μεγίστη θερμοκρ. αέρος 16
Ελαχίστη θερμοκρ. αέρος 5,4
Θερμοκρασία επιφανείας θαλάσσης 16
Ταχύτης ανέμου 114 χιλιόμετρα
Ατμοσφαιρική πίεσης εις άνοδον
Σχετική υγρασία 65%
Υψος βροχοπτώσεως τελευταίου 24ώρου 1 χιλιοστόμετρο
Σύνολον βροχοπτώσεως από 1.1.1970 236 χιλιοστά.

ΚΑΘΗΜΕΡΙΝΑ ΤΑ ΝΕΑ ΤΗΣ ΔΩΔΕΚΑΝΗΣΟΥ ΣΤΟ INTERNET
www.proodos.net
www.proodosnews.gr

Η γυναίκα και ο κόσμος της

Το ψάρια είναι, νόστιμη τροφή που μαγειρεύονται με πολλούς τρόπους και υπάρχει σε μεγάλη ποικιλία ειδών. Πολλές όμως γυναίκες δεν τα έχουν συνηθίσει από μικρές να τα τρώνε και ούτε έκαναν προσπάθειες όταν μεγάλωσαν, παρόλο που τα ψάρια είναι πολύ καλά για την υγεία για μικρούς και μεγάλους. Και είναι και ένας λόγος που δεν το μαγειρεύουν για την οικογένειά τους. Ενας άλλος λόγος είναι η έντονη μυρωδιά που μένει στην κουζίνα όταν αναγκάζονται να τα καθαρίσουν από τα λέπια.

Μια γυναίκα όμως μπορεί αν θέλει πραγματικά να φροντίσει για την οικογένειά της να αγοράζει φρέσκα ψάρια καθαρισμένα η κατεψυγμένα. Μπορεί να τα ψήσει στο φούρνο, να φτιάξει μια σάλτσα ή να τα περιχύσει με λαδολέμονο, να πάρει τα είδη που γίνονται σούπα ή να τα κάνει πλακί. Μαζί με τα υπόλοιπα μέλη της οικογένειας θα φάει κι εκείνη λίγο από αυτό το φαγητό ή θα προτιμήσει στη μερίδα της περισσότερη ποσότητα από σαλάτες ή πατάτες που θα έχει φτιάξει για συμπλήρωμα. Και πάλι είναι υγιή διατροφή.

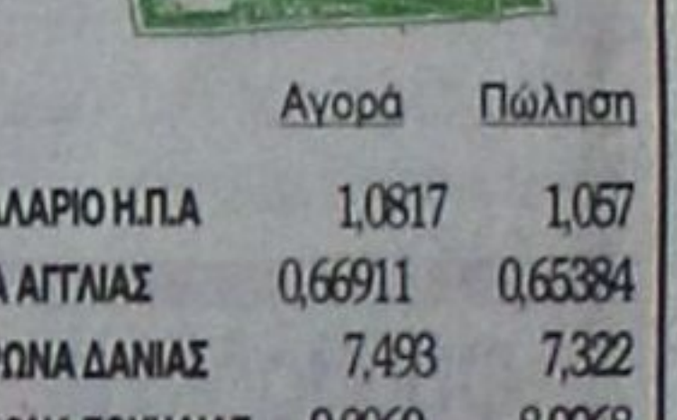

Μερικά ψάρια που ψήνονται στο τηγάνι, επειδή η μυρωδιά είναι πιο γαργαλιστική προτρέπει πολλούς, ακόμη και τους μη φανατικους να φάνε όταν είναι ζεστά. Και όταν μια γυναίκα δεν καταπιάνεται με το τηγάνισμα των ψαριών, συμβαίνει ο σύντροφός της που προτιμάει τα ψάρια και είναι εύκολα και γρήγορα στο τηγάνισμα να τα κάνει εκείνος και μάλιστα όσες τηγανιές χρειαστεί για την οικογένειά του.

Οι περισσότεροι, όχι όμως όλοι οι άντρες, όταν τηγανίζουν στην κουζίνα αφήνουν περισσότερα λερωμένα. Τότε η επέμβαση της γυναίκας είναι σωτήρια. Και μετά από τηγάνισμα, για να φύγει η λαδίλα και τα πιτσιλίσματα πρέπει να περαστούν με καθαριστικό οι πάγκοι, η εστία, ο απορροφητήρας και τα ντουλάπια. Αν το καθαριστικό είναι και διαλυτικό λιπών και αρωματικό ακόμα καλύτερα για να ευωδιάζει ο χώρος μετά την έντονη μυρωδιά του τηγανίσματος.

ΜΙΚΑ

ΦΑΡΜΑΚΕΙΑ

ΔΙΗΜΕΡΕΥΕΙ:
ΜΠΙΚΟΥ ΜΙΝΑ
Μεγ. Κων/νου 45
Τηλ. 22410 30404

ΔΙΑΝΥΚΤΕΡΕΥΕΙ:
ΦΟΥΤΟΥΛΗΣ ΝΙΚΟΛΑΟΣ
Αθηνών 11, Ανάληψη
Τηλ. 22410 67567

ΥΓΡΑ ΚΑΥΣΙΜΑ

ΔΙΑΝΥΚΤΕΡΕΥΟΥΝ
• ΓΚΙΝΑΚΗΣ ΑΠ. Πρατ. Shel, Αυστραλίας
• ΣΑΜΟΥΡΑΚΗΣ Α. Πρατ. JET OIL, Καλλιθέας

TAXI

ΡΑΔΙΟ ΤΑΧΙ
22410 64712, 64790

ΚΤΕΟ

Από 8/01/2003 έως 28/02/2003
παντός είδους οχήματα με συνδυασμό τριών γραμμάτων **ΡΟΒ 1501-2000.**
Επίσης θα ελέγχονται τα οχήματα που η καταλληλότητά τους λήγει αυτές τις εβδομάδες και οχήματα ανάριθμα εισαγωγής.

ΣΥΝΑΛΛΑΓΜΑ

	Αγορά	Πώληση
ΔΟΛΛΑΡΙΟ Η.Π.Α	1,0817	1,057
ΛΙΡΑ ΑΓΓΛΙΑΣ	0,66911	0,65384
ΚΟΡΩΝΑ ΔΑΝΙΑΣ	7,493	7,322
ΚΟΡΩΝΑ ΣΟΥΗΔΙΑΣ	9,2069	8,9968
ΓΙΕΝ ΙΑΠΩΝΙΑΣ	131,0	128,01
ΦΡΑΓΚΟ ΕΛΒΕΤΙΑΣ	1,4791	1,4454
ΚΟΡΩΝΑ ΝΟΡΒΗΓΙΑΣ	7,5212	7,3496
ΛΙΡΑ ΚΥΠΡΟΥ	0,58492	0,57158
ΔΟΛ. ΚΑΝΑΔΑ	1,6534	1,6157
ΔΟΛ. ΑΥΣΤΡΑΛΙΑΣ	1,8275	1,7858

ΚΙ ΝΗ ΜΑ ΤΟ ΓΡΑ ΦΟΙ

ΠΑΛΛΑΣ 5 CINEMAS CENTER
ΠΡΟΓΡΑΜΜΑ ΕΒΔΟΜΑΔΑΣ
07/02/2003 - 13/02/2003
Για κρατήσεις / For Reservations:
22410 24475 και 70670

ΑΙΘΟΥΣΑ 5
2 ΕΒΔΟΜΑΔΕΣ ΠΡΟΘΕΣΜΙΑ
2 WEEKS NOTICE Κωμωδία / Comedy
ΠΡΩΤΑΓΩΝΙΣΤΟΥΝ: HUGH GRANT, SANDRA BULLOCK
Ώρες Έναρξης: 18:00, 20:10, 22:20
15:50 Ειδική επιπλέον παράσταση, μόνο Σάββατο & Κυριακή.

ΑΙΘΟΥΣΑ 2
ΣΗΜΑ ΚΙΝΔΥΝΟΥ / THE RING
Θρίλερ / Thriler 1η Πανελλήνια Προβολή
Ώρες Έναρξης: 18:10, 20:20, 22:30
16:00 Ειδική επιπλέον παράσταση, μόνο Σάββατο & Κυριακή.

ΑΙΘΟΥΣΑ 4
ΗΣΥΧΟΣ ΑΜΕΡΙΚΑΝΟΣ / QUIET AMERICAN
Δραματική / Drama 1η Πανελλήνια Προβολή
ΠΡΩΤΑΓΩΝΙΣΤΟΥΝ: MICHAEL CAINE, BRENDAN FRASER
Ώρες Έναρξης: 18:00, 20:10, 22:20
15:50 Ειδική επιπλέον παράσταση, μόνο Σάββατο & Κυριακή.

ΑΙΘΟΥΣΑ 1
ΞΑΝΑΑΝΑΛΥΣΕ ΤΟ / ANALYZE THAT
Κωμωδία / Comedy
ΠΡΩΤΑΓΩΝΙΣΤΟΥΝ: ROBERT DE NIRO, BILLY CRYSTAL
Ώρες Έναρξης: 22:30

ΑΙΘΟΥΣΑ 3
ΤΟ 8ο ΜΙΛΙ / 8 MILE Κοινωνική / Drama
ΠΡΩΤΑΓΩΝΙΣΤΟΥΝ: EMINEM, KIM BASINGER
Ώρες Έναρξης: 22:20

ΑΙΘΟΥΣΑ 3
SPY KIDS 2 / ΜΙΝΙ ΠΡΑΚΤΟΡΕΣ 2: ΤΟ ΝΗΣΙ ΤΩΝ ΧΑΜΕΝΩΝ ΟΝΕΙΡΩΝ
Κωμωδία / Comedy
ΠΡΩΤΑΓΩΝΙΣΤΟΥΝ: ANTONIO BANDERAS
Ώρες Έναρξης: 18:00, 20:10
16:00 Ειδική επιπλέον παράσταση, μόνο Σάββατο & Κυριακή.

ΑΙΘΟΥΣΑ 1
ΧΑΡΥ ΠΟΤΤΕΡ & Η ΚΑΜΑΡΑ ΜΕ ΤΑ ΜΥΣΤΙΚΑ
Περιπέτεια φαντασίας / Action fantasy
Ώρες Έναρξης: 17:30 (ΜΕΤΑΓΛΩΤ. ΣΤΑ ΕΛΛ/ΚΑ)

METROPOL MULTI-CINEMA
www.RodosVitrina.gr/Metropol.htm
Πληροφορίες, Κρατήσεις
Δευ. - Πεμ. απο 16:00
Παρ. - Κυρ. απο 15:00
Information, Reservations
Mon. - Thu after 16:00
Fri. - Sun after 15:00
ΤΗΛ. 22410.28400
WEEKLY PROGRAMME - ΕΒΔΟΜΑΔΙΑΙΟ ΠΡΟΓΡΑΜΜΑ
07/02/2003 - 13/02/2003

ΑΙΘΟΥΣΑ 2 — IN ENGLISH — ΑΚΑΤΑΛΛΗΛΟ
ΑΛ ΠΑΤΣΙΝΟ
ΚΙΜ ΜΠΑΣΙΝΓΚΕΡ - ΤΕΑ ΛΕΟΝΙ
ΝΟΜΙΖΕ ΟΤΙ ΤΑ ΕΙΧΕ ΔΕΙ ΟΛΑ. ΩΣ ΤΗ ΝΥΧΤΑ ΠΟΥ ΕΙΔΕ ΠΕΡΙΣΣΟΤΕΡΑ ΑΠ' ΟΣΑ ΕΠΡΕΠΕ...
ΟΙ ΑΝΘΡΩΠΟΙ ΠΟΥ ΞΕΡΩ
People I know
ΩΡΕΣ ΕΝΑΡΞΗΣ - SHOWTIMES
18:15, 20:15, 22:30

ΑΙΘΟΥΣΑ 1 — IN ENGLISH — ΑΚΑΤΑΛΛΗΛΟ
ΣΕ ΠΡΩΤΗ ΠΑΝΕΛΛΗΝΙΑ ΠΡΟΒΟΛΗ
Η ΠΛΕΟΝ ΑΝΑΜΕΝΟΜΕΝΗ ΤΑΙΝΙΑ ΤΗΣ ΧΡΟΝΙΑΣ, ΜΕ ΤΟΥΣ
ΛΕΟΝΑΡΝΤΟ ΝΤΙ ΚΑΠΡΙΟ - ΚΑΜΕΡΟΝ ΝΤΙΑΖ
ΝΤΑΝΙΕΛ ΝΤΕΪ ΛΟΥΙΣ - ΛΙΑΜ ΝΙΣΟΝ
ΟΙ ΣΥΜΜΟΡΙΕΣ ΤΗΣ ΝΕΑΣ ΥΟΡΚΗΣ
Gangs of New York
ΜΙΑ ΤΑΙΝΙΑ ΤΟΥ
ΜΑΡΤΙΝ ΣΚΟΡΣΕΖΕ
ΩΡΕΣ ΕΝΑΡΞΗΣ - SHOWTIMES
19:00, 22:15

ΑΙΘΟΥΣΑ 3 — IN ENGLISH — ΚΑΤΑΛΛΗΛΟ
ΣΕ ΠΡΩΤΗ ΠΑΝΕΛΛΗΝΙΑ ΠΡΟΒΟΛΗ
ΓΙΑ ΠΡΩΤΗ ΦΟΡΑ ΣΤΗΝ ΟΘΟΝΗ Ο ΑΘΛΗΤΗΣ ΕΙΝΑΙ ΜΑΥΡΟΣ ΚΑΙ Ο ΠΡΑΚΤΟΡΑΣ ΛΕΥΚΟΣ... ...ΠΟΛΥ ΠΡΟΧΩΡΗΜΕΝΟ...
ΕΓΩ Ο ΚΑΤΑΣΚΟΠΟΣ
I SPY
ΚΩΜΩΔΙΑ ΔΡΑΣΗΣ ΜΕ ΤΟΥΣ
ΕΝΤΥ ΜΕΡΦΥ & ΟΟΥΕΝ ΓΟΥΪΛΣΟΝ
ΩΡΕΣ ΕΝΑΡΞΗΣ - SHOWTIMES
18:30, 20:30

ΑΙΘΟΥΣΑ 3 — IN ENGLISH — ΑΚΑΤΑΛΛΗΛΟ
ΣΕ ΠΡΩΤΗ ΠΑΝΕΛΛΗΝΙΑ ΠΡΟΒΟΛΗ
Η ΕΠΙΔΗΜΙΑ ΕΞΑΠΛΩΝΕΤΑΙ ΚΑΙ ΣΤΗΝ ΕΛΛΑΔΑ
Η ΤΑΙΝΙΑ ΤΡΟΜΟΥ ΤΗΣ ΧΡΟΝΙΑΣ
28 ΜΕΡΕΣ ΜΕΤΑ
28 DAYS LATER
ΟΙ ΜΕΡΕΣ ΣΑΣ ΕΙΝΑΙ ΜΕΤΡΗΜΕΝΕΣ
ΩΡΑ ΕΝΑΡΞΗΣ - SHOWTIMES
22:30

ΑΙΘΟΥΣΑ 1 — ΣΤΑ ΕΛΛΗΝΙΚΑ — ΚΑΤΑΛΛΗΛΟ
Η Walt Disney ΠΑΡΟΥΣΙΑΖΕΙ ΣΤΑ ΕΛΛΗΝΙΚΑ
ΤΟ ΠΙΟ ΤΡΕΛΛΟ ΣΚΥΛΟΚΥΝΗΓΗΤΟ ΠΟΥ ΕΓΙΝΕ ΠΟΤΕ
ΣΚΥΛΟΜΠΕΡΔΕΜΑΤΑ
ΜΕ ΤΟΥΣ
ΚΟΥΜΠΑ ΓΚΟΥΝΤΙΝΓΚ ΤΖΟΥΝΙΟΡ & ΤΖΕΪΜΣ ΚΟΜΠΕΡΝ
ΩΡΑ ΕΝΑΡΞΗΣ - SHOWTIMES 17:00
ΜΟΝΟ ΠΑΡΑΣΚΕΥΗ, ΣΑΒΒΑΤΟ ΚΑΙ ΚΥΡΙΑΚΗ

...ΠΡΑΚΤΟΡΕΙΟ ΤΑΞΙΔΙΩΝ
ΣΑΒΒΑΣ ΣΑΗΣ
Με την ευκαιρία της λειτουργίας του **νέου** μας πρακτορείου στην οδό ΤΑΡΠΟΝ ΣΠΡΙΓΚΣ 42 δίπλα στην Τράπεζα Πίστεως
ΠΡΟΣΦΕΡΟΥΜΕ
τα φθηνότερα αεροπορικά εισιτήρια για όλο τον κόσμο με όλες τις αεροπορικές πτήσεις

ΠΡΟΣΟΧΗ:
ΠΛΗΡΟΦΟΡΙΕΣ ΔΕΝ ΔΙΔΟΝΤΑΙ ΑΠΟ ΤΟ ΤΗΛΕΦΩΝΟ ΜΟΝΟ ΠΡΟΣΩΠΙΚΗ ΠΑΡΟΥΣΙΑ ΣΑΣ

Ακόμη:
- Σας παίρνουμε ΒΙΖΑ επισκέπτου για ΑΜΕΡΙΚΗ σε μία εβδομάδα
- ΒΙΖΑ επισκέπτου για ΑΥΣΤΡΑΛΙΑ σε μία μέρα
- Έκδοση διαβατηρίων
- Έκδοση αδειών αυτοκινήτων

ΞΕΝΟΔΟΧΕΙΑ ΣΤΗΝ ΑΘΗΝΑ

PRESIDENT Α' Κατηγορίας Λεωφόρος Κηφισίας
Μονόκλινο €42 με πρωινό
Δίκλινο για μονόκλινο €45 »
Δίκλινο €50 »
Τρίκλινο €60 »

ESPERIA HOTEL Α' Κατηγορίας Σταδίου 22
Μονόκλινο € 78 με πρωινό
Δίκλινο € 88 »
Τρίκλινο € 100 »

ELECTRA HOTEL Α' Κατηγορίας Ερμού 5
Μονόκλινο € 87 με πρωινό
Δίκλινο €100 »
Τρίκλινο €120 »

TITANIA HOTEL Πανεπιστημίου 52 (Σύνταγμα Ομόνοια)
Μονόκλινο € 89 με αμερικάνικο πρωινό
Δίκλινο € 97 » » »
Τρίκλινο € 114 » » »

DORIA HOTEL Β' Κατηγορίας Πειραιώς 15-17 (κοντά στην Ομόνοια)
Μονόκλινο €46 με πρωινό
Δίκλινο €54 »
Τρίκλινο €73 »

ZAFOLIA HOTEL Α' Κατηγορίας Λεωφ. Αλεξάνδρας 87
Μονόκλινο €88 με πρωινό
Δίκλινο €98 »
Τρίκλινο €118 »

BEST WESTERN Α' Κατηγορίας, ILISIA Μιχαλακοπούλου
Μονόκλινο €55 με πρωινό
Δίκλινο €65 »
Τρίκλινο €78 »

PARTHENON Α' Κατηγορίας περιοχή Μακρυγιάννη
Μονόκλινο € 52 με πρωινό
Δίκλινο € 63 »
Τρίκλινο € 85 »

ARETOUSA Β' Κατηγορίας Μητροπόλεως Σύνταγμα
Μονόκλινο €47 με πρωινό
Δίκλινο €62 »
Τρίκλινο €80 »

ST. GEORGE LYKABETTUS LUX
Μονόκλινο €110 χωρίς πρωινό
Δίκλινο €110 » »

ASTOR Σύνταγμα
Μονόκλινο €45 με πρωινό
Δίκλινο για μονόκλινο €50 »
Δίκλινο €60 »
Τρίκλινο €75 »

GRAND HOTEL Β' Κατηγορίας Πατησίων & Βεραντέρου 10
Μονόκλινο €38 με πρωινό
Δίκλινο €50 »
Τρίκλινο €58 »

ΒΕΡΓΙΝΑ Β' Κατηγορίας ΘΕΣ/ΚΗ (κεντρικό)
Μονόκλινο €59 με πρωινό
Δίκλινο €72 »
Τρίκλινο €87 »

ΣΑΣ ΣΥΜΦΕΡΕΙ ΠΡΙΝ ΚΛΕΙΣΕΤΕ ΟΠΟΥΔΗΠΟΤΕ ΝΑ ΜΑΣ ΕΠΙΣΚΕΦΘΕΙΤΕ
ΠΡΑΚΤΟΡΕΙΟ ΤΑΞΙΔΙΩΝ
ΣΑΒΒΑΣ ΣΑΗΣ
ΤΑΡΠΟΝ ΣΠΡΙΓΚΣ 42 δίπλα στην Τράπεζα Πίστεως
• Τηλ. 22410 39781-3
Χ. 3772-28/2

Από τους Γερμανούς κατά τον πόλεμο

Η σφαγή των Ιταλών στρατιωτών στη Ρόδο

ΕΝΑ ΝΕΟ ΑΠΟΚΑΛΥΠΤΙΚΟ ΒΙΒΛΙΟ



Η ΙΤΑΛΙΑ ανακάλυψε πρόσφατα μια ιδιαίτερη μορφή αντίστασης στο ναζισμό. Αντίσταση που δεν ήταν οργανωμένη και γεννήθηκε αυθόρμητα αμέσως μετά την 8η Σεπτεμβρίου 1943, όταν ο ανθυπασπιστής Μπαντόλιο υπέγραψε τη συνθηκολόγηση με τους Αγγλοαμερικανούς. Ο Μπενίτο Μουσολίνι είχε καθαιρεθεί από τις 25 Ιουλίου και ξαφνικά, μετά τη στροφή εκατόν ογδόντα μοιρών του Μπαντόλιο (που ήταν και η αναγνώριση της ήττας), οι Ιταλοί στρατιώτες βρέθηκαν χωρίς διαταγές, αφού στη Ρώμη κυριαρχούσε το χάος. Σε όλα τα μέτωπα, από την Αφρική ίσαμε τη Ρωσία και την Ελλάδα, τα ιταλικά στρατεύματα οργάνωσαν άτυπα δημοψηφίσματα για να αποφασισθεί η στάση που έπρεπε να τηρηθεί: η συντριπτική πλειοψηφία των στρατιωτών τάχθηκε υπέρ της συνέχισης του πολέμου στο πλευρό των Αγγλοαμερικανών, επιλέγοντας τη μετωπική σύγκρουση με τους πρώην συμμάχους, τους Γερμανούς.

Τα τελευταία χρόνια, με πρωτοβουλία και του προέδρου της Ιταλικής Δημοκρατίας Κάρλο Ατζέλιο Τσάμπι, έχει δοθεί μεγάλη δημοσιότητα στη θυσία δέκα χιλιάδων Ιταλών στην Κεφαλλονιά, οι οποίοι εκτελέστηκαν από τις ναζιστικές δυνάμεις ή πνίγηκαν μέσα στα πλοία που τους μετέφεραν στα στρατόπεδα συγκέντρωσης. Πλοία που βυθίστηκαν όταν εξερράγησαν οι νάρκες που είχαν σπείρει οι Βρετανοί στο Ιόνιο. Οι λίγοι διασωθέντες, όπως ο Αμος Παμπαλόνι, στήριξαν την ελληνική αντίσταση στα βουνά της Ηπείρου.

Τώρα, χάρη σε ένα νέο βιβλίο με τίτλο «Isole dimenticate» («Ξεχασμένα νησιά») του συγγραφέα Ετορε Βιτορίνι, με τη συνεργασία του ανταποκριτή της εφημερίδας «Κοριέρε ντέλα Σέρα» στην Αθήνα Αντόνιο Φεράρι, οι Ιταλοί γνωρίζουν για πρώτη φορά μιαν ανάλογη ιστορία: τη «σφαγή της Ρόδου», για την οποία ευθύνονται και πάλι οι Γερμανοί.

Εδώ δεν είχαμε τις μεγάλες μάχες της Κεφαλλονιάς. Μετά από μια πρώτη προσπάθεια αντίστασης στην επιχείρηση για το γερμανικό έλεγχο των Δωδεκανήσων και παρά την αντίθετη γνώμη της ηγεσίας του στρατεύματος, ο Ιταλός κυβερνήτης της Ρόδου Ντε Βέκι (τον οποίο οι φασίστες θεωρούσαν απολύτως ανάξιο) έδωσε στους άνδρες του την εντολή να παραδώσουν τα όπλα. Ηταν το μοιραίο λάθος. Χίλιοι πεντακόσιοι Ιταλοί έχασαν τη ζωή τους, 250 οδηγήθηκαν αμέσως στο εκτελεστικό απόσπασμα, οι αγνοούμενοι έφθασαν τις δεκατρείς χιλιάδες. Οι Γερμανοί έδειξαν όλοι τους τη θηριωδία εναντίον των πρώην συμμάχων τους. Οσοι δεν πέθαναν στα στρατόπεδα συγκέντρωσης και μπορούν ακόμη να διηγηθούν την προσωπική τους ιστορία, στηρίζουν σήμερα την εκδοτική αυτή προσπάθεια του κ. Βιτορίνι.

Τέτοιες ιστορίες δεν αλλάζουν βέβαια τη γνωστή σε όλους πραγματικότητα: οι Ιταλοί υπάκουσαν - χωρίς να αντιδράσουν στη μεγάλη τους πλειονότητα - στο πολεμικό κάλεσμα του Μουσολίνι. Αν μη τι άλλο όμως, κάποια στιγμή κατάλαβαν ότι είναι θανάσιμο λάθος να δέχεσαι να θυσιάζεσαι για κάτι στο οποίο δεν πιστεύεις. Τις περισσότερες φορές όμως ήταν πλέον πολύ αργά...

Μετά το τέλος του Ψυχρού Πολέμου μπορεί να γίνει πια λόγος για τις ιταλογερμανικές αυτές αιματηρές συγκρούσεις, με τον πρόεδρο της Ιταλικής Δημοκρατίας κ. Τσάμπι να δηλώνει δημοσίως ότι «η μεταπολεμική, δημοκρατική, αντιφασιστική Ιταλία γεννήθηκε στην Κεφαλλονιά και στα άλλα ελληνικά μέτωπα».

VANIK TOURS
ΓΙΑΝΝΗΣ και ΣΕΒΑ ΒΑΛΣΑΜΙΔΗ
VANIK σημαίνει ΑΛΗΘΕΙΑ
ΑΚΤΗ ΚΑΝΑΡΗ 17, ΨΑΡΟΠΟΥΛΑ - ΑΝΕΤΟ ΠΑΡΚΙΝΓΚ
Ανοικτά: ΔΕ-ΣΑ 08.30 - 14.00 & 16.30 - 20.30
Τηλ. 35191, 37621 κινητό: 0945798148 , FAX 29532

Το γραφείο μας πάντα πρώτο σε κρατήσεις ξενοδοχείων εξασφάλισε και σας προσφέρει καταπληκτικές τιμές για τα παρακάτω ξενοδοχεία σε ΠΑΚΕΤΑ (έκδοση εισιτηρίων R/T) από 1/2-31/3/2003

Απευθυνόμαστε σε σας που θέλετε και η κράτησή σας να είναι σωστή και το δωμάτιό σας να σας περιμένει

1ον HOTEL PRESIDENT Α΄ Κατηγορίας
Λεωφόρος Κηφισίας (ΟΛΑ ΑΝΑΚΑΙΝΙΣΜΕΝΑ)
Μονόκλινο € 39
Δίκλινο για μονόκλινο € 45
Δίκλινο € 48
Τρίκλινο € 57

2ον HOTEL ALEXANDROS Α΄ SUPERIOR
Πλατεία Μαβίλλη

3ον HOTEL ZAFOLIA Α΄ Κατηγορίας
Λεωφόρος Αλεξάνδρας
Μονόκλινο € 88
Δίκλινο € 98
Τρίκλινο € 108

4ον HOTEL ATHENS CYPRIA Α΄ Κατ. SUPERIOR
Σύνταγμα
Μονόκλινο € 55
Δίκλινο € 70
Τρίκλινο € 90

5ον HOTEL ASTOR Α΄ Κατηγορίας
Σύνταγμα
Μονόκλινο € 42
Δίκλινο για μονόκλινο € 50
Δίκλινο € 57
Τρίκλινο € 72

6ον HOTEL ARETHOUSA Β΄ SUPERIOR
Σύνταγμα

7ον HOTEL ELLINIS Β΄ Κατηγορίας
Ωνάσειο, λεωφ. Συγγρού
Μονόκλινο € 42
Δίκλινο € 55
Τρίκλινο € 68

8ον HOTEL TRITON Β΄ Κατηγορίας
Κέντρο Πειραιά
Μονόκλινο € 50
Δίκλινο € 68
Τρίκλινο € 90

9ον HOTEL EGNATIA Β΄ Κατηγορίας
Θεσσαλονίκη Κέντρο - καινούριο
Μονόκλινο € 60
Δίκλινο € 72
Τρίκλινο € 84

* Τα παραπάνω ξενοδοχεία διαθέτουν T.V. σε όλα τα δωμάτια
* Στις παραπάνω τιμές συμπεριλαμβάνεται πρωινό σε μπουφέ
* Ακόμη σε μας θα βρείτε αεροπορικά και ατμοπλοϊκά εισιτήρια όλων των εταιρειών.

Χ. 3769-28/2



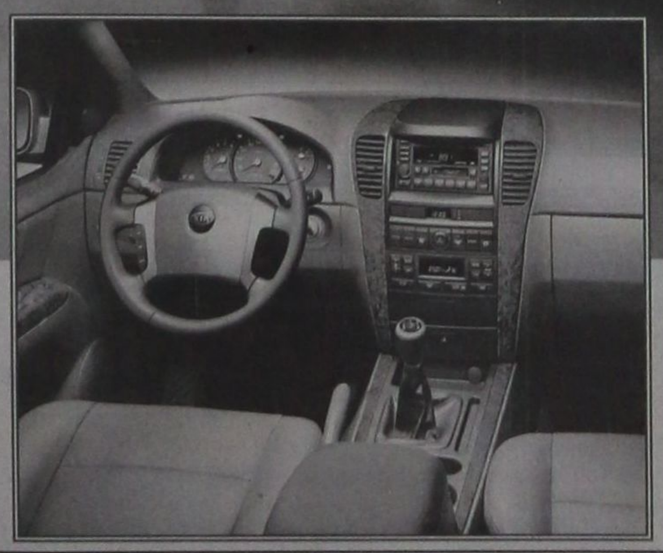

Το SORENTO είναι ένα αυτοκίνητο με καταπληκτικές δυνατότητες κίνησης τόσο στους δύσβατους δρόμους της εξοχής όσο και μέσα στην πόλη. Η επιλεκτική τετρακίνηση -με τη χρήση ενός διακόπτη στο ταμπλό- δεν είναι το μοναδικό του ατού. Το κλειδί της υπεροχής του συγκριτικά με άλλα τετρακίνητα βρίσκεται στη χρήση ενός πρωτοποριακού συνδυασμού που περιλαμβάνει πλαίσιο τύπου σκάλας και άκαμπτο πίσω άξονα. Οι 139 και οι 195 ίπποι του κινητήρα - ανάλογα με την έκδοση- η πολύ υψηλή ροπή από τις χαμηλές στροφές -19,6 Kg.m/2.500 σ.α.λ. και 30 Kg.m/3.000 σ.α.λ. αντίστοιχα- και η δυνατότητα υποπολλαπλασιασμού των σχέσεων μετάδοσης, θα σας δώσουν μοναδικά πλεονεκτήματα: να απολαμβάνετε τη σπορτίφ οδήγηση και να συνεχίζετε εκεί που οι άλλοι απλώς θα... σταματούν!
Δυναμικό και επιβλητικό, ευρύχωρο και πολυτελές στο εσωτερικό του, με άψογο φινίρισμα και ποιότητα υλικών και κατασκευής και με μεγάλες δυνατότητες εκμετάλλευσης των χώρων του, το SORENTO θα καλύψει όλες σας τις μεταφορικές ανάγκες και τα σπορ ενδιαφέροντα.

ΑΦΟΙ ΧΑΤΖΗΜΙΧΑΛΗ ΕΒΑΕ
6ο χιλιόμετρο Ρόδου - Λίνδου
Τηλ. 22410 61824

X. 3794-28/2

ΜΝΗΜΟΣΥΝΑ



Τελούμε στις 14 Φεβρουαρίου ημέρα Παρασκευή και ώρα 8.15 π.μ. στον ιερό ναό Αγίου Ιωάννου πόλεως Ρόδου διετές μνημόσυνο για την ανάπαυση της ψυχής του δικού μας αξέχαστου και πολυαγαπημένου παιδιού, αδελφού, εξαδέλφου και ανιψιού

ΣΠΥΡΙΔΩΝΟΣ - ΕΛΕΥΘΕΡΙΟΥ ΠΑΝΑΓΙΩΤΑ
(τροχαίο)

Οι γονείς Δημήτρης - Αγγελική
Τα αδέλφια Παναγιώτης - Τσαμπίκα, Μανόλης, Μάριος
Και οι λοιποί συγγενείς

2139-13/2



Τελούμε στις 14 Φεβρουαρίου ημέρα Παρασκευή και ώρα 8 π.μ. στον ιερό ναό Αγίου Νικολάου 3μηνο μνημόσυνο υπέρ αναπαύσεως της ψυχής του λατρευτού μας συζύγου, πατέρα και παππού

ΕΜΜΑΝΟΥΗΛ ΜΠΕΛΛΟΥ
Ετών 69

Η σύζυγος Ευαγγελία
Τα παιδιά Ιωάννης - Αννα, Θανάσης - Κωνσταντίνα, Ιωάννης - Σουζάνα
Τα εγγόνια και οι λοιποί συγγενείς
Οικογένεια Αντωνίου Δημητρούλη

2144-13/2

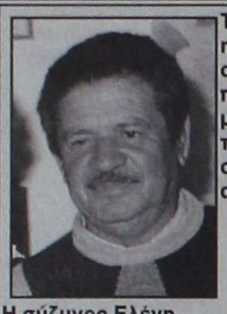

Τελούμε στις 16 Φεβρουαρίου ημέρα Κυριακή και ώρα 8 π.μ. στον ιερό ναό Αγίου Δημητρίου παλαιού νεκροταφείου 6μηνο μνημόσυνο υπέρ αναπαύσεως της ψυχής του λατρευτού μας συζύγου, πατέρα, παππού, αδελφού και θείου

ΜΕΡΚΟΥΡΗ ΠΑΠΑΜΙΧΑΗΛ

Η σύζυγος Ελένη
Τα παιδιά Θεόδωρος - Φωτεινή, Γιώργος - Μαρία, Κώστας - Κίτσα
Τα εγγόνια, τα αδέλφια, τα ανίψια και οι λοιποί συγγενείς

2159-15/2

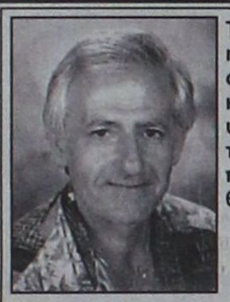

Τελούμε στις 16 Φεβρουαρίου ημέρα Κυριακή και ώρα 8.30 π.μ. στον ιερό ναό Ταξιαρχών νεκροταφείου ετήσιο μνημόσυνο υπέρ αναπαύσεως της ψυχής του λατρευτού μας συζύγου, πατέρα, παππού, αδελφού και θείου

ΦΩΤΙΟΥ ΣΠΑΝΟΥ
οδηγός ΕΚΑΒ

Η σύζυγος Ευαγγελία
Τα παιδιά Παναγιώτης - Κάτια, Βασίλης, Σπύρος - Μάγδα
Τα εγγόνια, τα αδέλφια, τα ανίψια και οι λοιποί συγγενείς

2133-15/2

Ζητά τις μελέτες

ΣΥΝΕΧΕΙΑ ΑΠΟ ΤΗ ΣΕΛ. 1

εξέδωσε την παρακάτω ανακοίνωση:

«Σε συνέχεια των πρωτοβουλιών που ανέλαβε η παράταξή μας «πρώτα η Ρόδος» για την ενημέρωση όλων μας σε θέματα που έχουν σχέση με την Οικονομική διαχείριση του Δήμου, των Οργανισμών και των Επιχειρήσεων του, προχώρησε και ζήτησε ενημέρωση και σε ένα άλλο τομέα το ίδιο αν όχι περισσότερο ευαίσθητο, την παραγωγή Δημοτικών Εργων.

Προκειμένου λοιπόν να μπορέσουμε να επιτελέσουμε κατά τον καλύτερο τρόπο το έργο μας ζητήσαμε με έγγραφό μας από τον πρόεδρο του δημοτικού συμβουλίου της πόλης μας να μας παραδοθεί κατάλογος τόσον των εκτελουμένων έργων από προηγούμενο χρόνο, όσον και των νέων ή σχεδιαζόμενων.

Για κάθε έργο ζητήσαμε να έχουμε τα παρακάτω στοιχεία:

α. Για την εκπόνηση της Μελέτης:

Πότε εκπονήθηκε η μελέτη, με ποιόν τρόπο ανετέθη η εκπόνηση και πότε, από ποιο μελετητικό γραφείο εκπονήθηκε αυτή, ποιος ο χρόνος εκπόνησής της και ποιο το κόστος της.

β. Για την κατασκευή του έργου:

Προϋπολογισμός του έργου, χρόνος, δημοπρατάσης, ανάδοχος του έργου, έκπτωση επί του προϋπολογισμού, ποσό υπογραφείσας σύμβασης, τυχόν συμπληρωματικές συμβάσεις (ποσό-έκπτωση), ποσό που έχει εκταμιευθεί για κάθε έργο και προβλεπόμενος από την σύμβαση χρόνος περαίωσης του έργου.

γ. Για τα έργα που έχουν ολοκληρώσει το φυσικό αντικείμενο και δεν έχει ολοκληρωθεί το οικονομικό.

Τι ποσό απαιτείται για να ολοκληρωθεί η οικονομική απαίτηση του αναδόχου, και ποιός είναι ο φορέας χηματοδότησης του έργου.

Από το γραφείο Τύπου της πρατάξης».

Διαστάσεις επιδημίας

ΣΥΝΕΧΕΙΑ ΑΠΟ ΤΗ ΣΕΛ. 1

σερβιτόρες, που ότι μόνο παρέμεναν παράνομα στη χώρα μας, αλλά προσέφεραν και ειδικές υπηρεσίες στους θαμώνες, έναντι 80 ευρώ. Το 50% εισέπρατταν οι υπεύθυνοι λειτουργίας του μπαρ και το άλλο 50% οι αλλοδαπές.

ΑΠΟ ΤΗΝ προανάκριση προέκυψε ότι πριν από ενάμιση μήνα κάποιος Ρώσος, ονόματι «Βίκτωρας» αγνώστων λοιπών στοιχείων οδήγησε στο μπαρ τη μια από τις δύο σερβιτόρες καθώς και δύο άλλες από τη Μολδαβία, για να εργαστούν αλλά παράλληλα και να εκδίδονται. Ο Ρώσος εισέπραξε από τους υπεύθυνους λειτουργίας του μπαρ 260 ευρώ. Οι αλλοδαπές εισέπρατταν από κάθε πελάτη 40 ευρώ και άλλα 40 ευρώ οι υπεύθυνοι του μπαρ.

Θα πρέπει να σημειωθεί ότι ο ιδιοκτητής του μπαρ διαμένει από διετίας στις ΗΠΑ και το κατάστημα εκμεταλλεύονται ο Ε.Σ. του Θ. 41 χρόνων και Ν.Μ. του Ι. 33 χρονών.

• Ο Ρώσος «Βίκτωρ» αναζητείται ενώ οι τέσσερις συλληφθέντες θα οδηγηθούν στον Εισαγγελέα.

Δικαστική έρευνα για τη συντριβή

ΣΥΝΕΧΕΙΑ ΑΠΟ ΤΗ ΣΕΛ. 1

συνεχώς λάδια. Και σύμφωνα με τους ειδικούς η απώλεια λαδιού είναι πολύ σοβαρή βλάβη που μπορεί να προκαλέσει την πτώση του ελικοπτέρου.

Πάντως η λεπτομερής εξέταση του κουφαριού του ελικοπτέρου, θα φανερώσει τα αίτια της πτώσης του, οπότε και θα καταλογισθούν οι ευθύνες.

Παρέμβαση της Δικαιοσύνης

Ο εισαγγελέας του Αρείου Πάγου Ε. Κρουσταλλάκης έδωσε παραγγελία στον αντεισαγγελέα Αρείου Πάγου Χαρ. Μαγκλάρα να διενεργήσει προκαταρκτική εξέταση για τις συνθήκες και τα αίτια της πτώσης του ελικοπτέρου του ΕΚΑΒ στην Ικαρία.

Ο κ. Κρουσταλλάκης ζητά με την έρευνά του να κριθεί αν υπάρχει περίπτωση ποινικής δίωξης και κατά ποίων. Επίσης ο ανώτατος εισαγγελικός λειτουργός ζητά να αναζητηθούν στοιχεία για τους φακέλους των δυο προηγουμένων ατυχημάτων που σημειώθηκαν σε ελικόπτερα του ΕΚΑΒ, ερευνώντας αν υπάρχει ταυτότητα αιτίων. Τέλος κ. Κρουσταλλάκης παραγγέλνει στον κ. Μαγκλάρα να ζητήσει τα πρακτικά των επιτροπών προμήθειας και παραλαβής των συγκεκριμένων ελικοπτέρων.

Οι έρευνες για τους αγνοούμενους

Χωρίς αποτέλεσμα μέχρι στιγμής συνεχίζονται οι έρευνες, ανοιχτά της Ικαρίας, μεταξύ «Νύφι» και «Σκάφη», για τα τέσσερα μέλη του πληρώματος του ελικοπτέρου του ΕΚΑΒ, που κατέπεσε και συνετρίβη ξημερώματα Τρίτης. Το βράδυ της Τρίτης βρέθηκε η μία από τις πόρτες του ελικοπτέρου στην παραλία Ονύφη, όπου το πρωί εντοπίστηκαν τα πρώτα συντρίμμια, σε απόσταση 200 μέτρων από τις ακτές της Ικαρίας και σε βάθος μόλις 10 μέτρων. Σύμφωνα με τους ειδικούς πρόκειται για τμήματα, που αποκολλήθηκαν από την άτρακτο τη στιγμή της πρόσκρουσής του στην επιφάνεια της θάλασσας.

Ειδικά εκπαιδευμένοι βατραχάνθρωποι του Λιμενικού Σώματος και άλλοι δύτες συνεχίζουν τις προσπάθειές τους για τον εντοπισμό της ατράκτου του μοιραίου ελικοπτέρου και των αγνοουμένων Ευστράτιου Φωτιάδη, κυβερνήτη, Ηλία Λεντή, συγκυβερνήτη, Μακέντ Σαφαντί, γιατρού και του νοσηλευτή Ιωάννη Κουρόλη.

Οι βουλευτές του Αιγαίου

ΣΥΝΕΧΕΙΑ ΑΠΟ ΤΗ ΣΕΛ. 1

άραγε συμβαίνει και σε διάστημα τρών χρόνων έχει χαθεί πολύτιμο προσωπικό, ειδικά εκπαιδεμένο, κυρίως όμως ανθρώπινες ζωές που υπηρετούσαν με αυταπάρνηση στο Εθνικό Κέντρο Αμεσης βοήθειας;

Θα πρέπει η διερεύνηση των αιτίων να γίνει σε βάθος και να οδηγήσει στην άμεση λήψη μέτρων αποτροπής νέου συμβάντος. Δεν θα πρέπει για κανένα λόγο να επιτραπεί το νέο δραματικό αυτό γεγονός να αποτελέσει την αφορμή για επιδείνωση των συνθηκών προσφοράς υπηρεσιών υγείας στους ταλαιπωρημένους κατοίκους των νησιών του Αιγαίου.

Είναι ανάγκη επιτέλους να εφαρμοστεί ολοκληρωμένο σύστημα υγειονομικής θωράκισης του Αιγαίου, ώστε και οι υπηρεσίες που θα προσφέρονται στους πολίτες των νησιών μας να είναι υψηλού επιπέδου αλλά και οι ανάγκες χρήσης των αεροπορικών ιδίως μέσων του ΕΚΑΒ, πραγματικές ή όχι, να περιοριστούν στο μέγιστο δυνατό βαθμό και επομένως να ελαχιστοποιηθούν οι κίνδυνοι.

Το ελπίζουμε αλλά και το απαιτούμε για τα νησιά μας και τους κατοίκους τους που επιτέλους το δικαιούνται.

Οι Βουλευτές Αιγαίου
του ΠΑΣΟΚ
ΒΑΡΔΙΚΟΣ ΠΥΘΑΓΟΡΑΣ
Βουλευτής Ν. Σάμου
ΚΡΕΜΑΣΤΙΝΟΣ ΔΗΜΗΤΡΗΣ
Βουλευτής Ν. Δωδεκανήσου
ΛΒΟΓΙΑΝΝΗΣ ΝΙΚΟΣ
Βουλευτής Ν. Κυκλάδων
ΠΑΠΑΔΕΛΛΗΣ ΦΡΑΓΚΛΙΝΟΣ
Βουλευτής Ν. Λέσβου
ΠΑΠΑΖΩΗ ΕΛΙΣΑΒΕΤ
Βουλευτής Ν. Κυκλάδων
ΠΑΠΑΝΙΚΟΛΑ ΒΑΣΙΛΗΣ
Βουλευτής Ν. Δωδεκανήσου
ΣΦΥΡΙΟΥ ΚΟΣΜΑΣ
Βουλευτής Ν. Δωδεκανήσου

Το ΕΚΑΒ και τα «Σούπερ Πούμα»

ΣΥΝΕΧΕΙΑ ΑΠΟ ΤΗ ΣΕΛ. 1

έρευνα, για να εξακριβωθεί τι συμβαίνει και πέφτουν. Πρέπει βέβαια να παύσει η χρησιμοποίηση αυτών των ελικοπτέρων για αεροκομιδές, οι οποίες να πραγματοποιούνται, όπως εγίνοντο μέχρι το 2001 που δημιουργήθηκε το ΕΚΑΒ, δηλαδή με αεροπλάνα ή ελικόπτερα του Στρατού, του Ναυτικού και της Ολυμπιακής.

ΗΘΕΛΕ ΣΟΥΠΕΡ ΠΟΥΜΑ

ΟΤΑΝ ο Δημήτρης Κρεμαστινός ήταν υπουργός Υγείας, κατόρθωσε να πάρει χρήματα από την Ευρωπαϊκή Ενωση για να δημιουργήσει το ΕΚΑΒ. Το οργάνωσε με κάθε λεπτομέρεια και σχεδίασε να προκηρύξει διαγωνισμό για την αγορά τριών ελικοπτέρων «Σούπερ Πούμα» παντός καιρού, για να κάνει το ΕΚΑΒ τις αεροκομιδές των ασθενών.

• Δυστυχώς, όμως, ο κ. Κρεμαστινός δεν πρόλαβε να εφοδιάσει το ΕΚΑΒ με «Σούπερ Πούμα», γιατί έφυγε από το υπουργείο Υγείας, ο δε διάδοχός του προτίμησε αντί των τριών «Σούπερ Πούμα» να αγοράσει το ΕΚΑΒ πέντε ελικόπτερα άλλου τύπου, τα οποία φαίνεται ότι είναι προβληματικά, αφού σε δύο χρόνια συνετρίβησαν τα τρία και σκοτώθηκαν δέκα τέσσερις άνθρωποι.

ΤΑ ΔΥΟ ελικόπτερα του ΕΚΑΒ συνετρίβησαν επί υπουργίας του σημερινού υπουργού Υγείας κ. Στεφανή.

ΑΝΑΣΤΑΤΗ Η ΚΟΙΝΗ ΓΝΩΜΗ

ΑΝΑΣΤΑΤΗ είναι η κοινή γνώμη με τη συντριβή των τριών ελικοπτέρων του ΕΚΑΒ και το θάνατο δέκα τεσσάρων ανθρώπων. Ευθύνες δε αποδίδονται στην ηγεσία του υπουργείου Υγείας, το οποίο όφειλε να διατάξει να σταματήσουν αμέσως οι αεροκομιδές του ΕΚΑΒ με αυτά τα ελικόπτερα και να γίνουν λεπτομερείς έρευνες για τα αίτια της πτώσης τους.

• Πρέπει να σημειώσουμε ότι όταν συνετρίβη το περίφημο Κονκόρτντ σταμάτησαν αμέσως οι πτήσεις αυτών των αεροπλάνων και επί ένα έτος διεξήχθησαν έρευνες και βρέθηκαν τα αίτια της συντριβής του.

ΤΟ ΙΔΙΟ ακριβώς έγινε και προ ημερών με τη συντριβή του διαστημικού λεωφορείου «Κολούμπια». Ο πρόεδρος Μπους διέταξε να σταματήσουν αμέσως οι πτήσεις στο διάστημα. Στην Ελλάδα δυστυχώς συντρίβονται ελικόπτερα, σκοτώνονται ασθενείς και πληρώματα και οι αρμόδιοι ισχυρίζονται, ότι δεν φταίει τίποτα. Τα δε ελικόπτερα εξακολουθούν να πραγματοποιούν αεροκομιδές, να συντρίβονται και να σκοτώνονται άνθρωποι.

Από αύριο Παρασκευή

Αλλάζει πλοίο στη γραμμή Δωδεκανήσου η εταιρία Στρίντζη

ΓΙΑ ΔΕΞΑΜΕΝΙΣΜΟ ΤΟ BLUE STAR 1



ΞΕΚΙΝΑ από αύριο Παρασκευή βράδυ, τα δρομολόγια του, προς τα νησιά μας το πλοίο «Blue Star 2» της εταιρίας Blue Ferries, στη θέση του «Blue Star 1» που αποσύρθηκε από τη γραμμή για να πραγματοποιήσει την ετήσια επιθεώρηση του.

• Προχθές στις 7.30, το απόγευμα το «Blue Star 1» ενώ βρισκόταν στο λιμάνι της Ρόδου, αγκυροβολημένο απέπλευσε άνευ επιβατών, για τον Πειραιά, καθώς οι καιρικές συνθήκες δεν ήταν καλές και είχε απαγορευτεί ο απόπλους.

ΣΗΜΕΡΑ το πλοίο θα καταπλεύσει στη Σύρο για να πραγματοποιήσει στα ναυπηγεία του νησιού την ετήσια επιθεώρησή του. Η εταιρία «Blue Ferries» για να μην αφήσει χωρίς συγκοινωνία τα νησιά μας, δρομολόγησε στη θέση του το «Blue Star 2».

• Θα πρέπει να σημειωθεί ότι με τη δρομολόγηση των πλοίων της «Blue Ferries» αναβαθμίστηκαν οι ακτοπλοϊκές συγκοινωνίες της περιοχής μας. Η συμβολή τους, στην αύξηση του εσωτερικού τουρισμού ήταν σημαντική και θα βοηθήσει και φέτος που θεωρείται ιδιαίτερα δύσκολη τουριστική σεζόν.

Το «Blue Star 2» θα αποπλεύσει από τον Πειριαά καιρού επιτρέποντος, το βράδυ της Παρασκευής και θα καταπλεύσει στο λιμάνι μας το πρωί του Σαββάτου.

Το κύμα της κακοκαιρίας



ΣΥΝΕΧΕΙΑ ΑΠΟ ΤΗ ΣΕΛ. 1

προβλέπει νέα επιδείνωση της κακοκαιρίας. Τα φαινόμενα θα είναι ιδιαίτερα έντονα στην περιοχή μας, με ανέμους πολύ ισχυρούς, ως θυελλώδεις που τοπικά θα φθάνουν και τα 9 μποφόρ, ενώ η θερμοκρασία θα κυμανθεί σε χαμηλά επίπεδα. Το ίδιο σκηνικό θα είναι και αύριο, ενώ από την Κυριακή, αναμένεται νέο κύμα κακοκαιρίας.

Ψηφοφορία για το ασυμβίβαστο

ΣΥΝΕΧΕΙΑ ΑΠΟ ΤΗ ΣΕΛ. 1

«επαγγελματικό ασυμβίβαστο». Την αίτηση υπέγραψαν οι βουλευτές του ΠΑΣΟΚ Γ. Παπαγεωργίου, Γ. Χρονόπουλος, Δ. Κρεμαστινός, Λ. Γρηγοράκος, Ελ. Παπαζώη, Ι. Καψής, Π. Κρητικός και Κ. Σπυριούνης, του ΣΥΝ Ν. Κωνσταντόπουλος, Φ. Κουβέλης, Ασημ. Ξηροτύρη και Ι. Στεργίου, του ΚΚΕ Α. Σκυλλάκος, Ν. Γκατζής, Άγγ. Τζέκης, Δ. Τσιόγκας, Γ. Χουρμουζιάδης και Π. Κοσσιώνης, ο ανεξάρτητος Β. Κεδίκογλου, ενώ οι συνυπογράφοντες βουλευτές του ΠΑΣΟΚ Κ. Διαμαντής και Θ. Κατσανέβας ήταν απόντες κατά την ανάγνωση του σχετικού καταλόγου.

✓ Κατόπιν αυτού, το προεδρείο της Βουλής ανέβαλε την ψηφοφορία για σήμερα το πρωί. Ο αρμόδιος υπουργός Εσωτερικών Κ. Σκανδαλίδης είπε ότι ουδεμία πρόταση ή τροπολογία βουλευτών δεν συμβάδιζε με τη συνταγματική διάταξη περί ασυμβιβάστου (άρθρο 57) ενώ η ΝΔ, διά του κοινοβουλευτικού εκπροσώπου της Πρ. Παυλόπουλου, ζήτησε απόσυρση του νομοσχεδίου.

Το Κέντρο Λογοτεχνών και Μεταφραστών

ΣΥΝΕΧΕΙΑ ΑΠΟ ΤΗ ΣΕΛ. 1

και βυζαντινή γραμματεία στο σύγχρονο κόσμο».

ΑΠΟ ΤΙΣ εκδόσεις «Σαββάλας» θα τεθεί το προσεχές διάστημα σε κυκλοφορία το βιβλίο για τον Παναγιώτη Ρόδιο, το μοναδικό γνωστό Ροδίτη που έλαβε μέρος στην Επανάσταση του '21, γραμμένο από τον Π. Σαβοργιαννάκη.

✓ Ετοιμάζεται επίσης το βιβλίο του Μ. Αναστασιάδη, με τίτλο «Εικαστική παρέμβαση στο Φώτη Βαρέλη».

ΜΕ ΠΡΟΤΑΣΗ της γνωστής Βουλγάρας λογοτέχνιδας και μεταφράστριας Σβέτα Ελένκοβα, θα λειτουργήσει στο Διεθνές Κέντρο Λογοτεχνών και Μεταφραστών, εργαστήρι συλλογικής μετάφρασης ένεα ποιητών. Το βιβλίο που θα προκύψει θα είναι αφιερωμένο στην επιστροφή των Μαρμάρων του Παρθενώνα στην Ελλάδα.

✓ Μέσα στο Α' τρίμηνο το έτους θα γίνει η παρουσίαση των βιβλίων και άλλων εκδόσεων που τυπώθηκαν από το Λογοτεχνικό Κέντρο, με δικά του τυπογραφικά μέσα.

ΤΕΛΟΣ, από το Δ.Κ.Λ.Μ. Ρόδου θα κυκλοφορήσει η ποιητική συλλογή «Η σκιά» του Γ. Βέλτσου, που μεταφράζεται από το διακεκριμένο Βρετανό μεταφραστή κ. Κόνναλυ.

Από τη ΔΑΝΕ και άλλους πλοιοκτήτες

Οφειλές 350 εκατ. δρχ. στο Λιμενικό Ταμείο

ΘΑ ΒΕΒΑΙΩΘΟΥΝ ΣΤΗ ΔΟΥ ΡΟΔΟΥ

ΑΓΚΑΘΙ είναι για το Δημοτικό Λιμενικό Ταμείο Νότιας Δωδεκανήσου, που θα αρχίσει κανονικά τη λειτουργία του την 1η Απριλίου, οι οφειλές της ΔΑΝΕ και άλλων πλοιοκτητών. Αυτές οι οφειλές, που ανέρχονται στο ποσό των 350 εκατομμυρίων δραχμών, θα είναι και το βασικό θέμα της συνεδρίασης της λιμενικής επιτροπής, που θα συνεδριάσει με την παλαιά της σύνθεση και παρουσία του δημάρχου Ροδίων κ. Γιώργου Γιαννόπουλου, την ερχόμενη εβδομάδα.

✓ Δεν αποκλείεται, πάντως, να γίνει και προσφυγή στη Δικαιοσύνη για την είσπραξη των οφειλών που θα βεβαιωθούν κανονικά στη ΔΟΥ Ρόδου και να προχωρήσουν οι διαδικασίες για την αφαίρεση των αδειών από τους πλοιοκτήτες, που απέφυγαν να καταβάλουν τα τέλη στο Λιμενικό Ταμείο Δωδεκανήσου. Αυτό σημαίνει ότι δεν πρόκειται να ικανοποιηθεί το αίτημα των πλοιοκτητών για την επιστροφή των χρημάτων που αναλογούν σε τέλη που κατέβαλαν.

«Αντιθέτως, πιστεύουμε ότι οι πλοιοκτήτες πρέπει να καταβάλουν κανονικά τα λιμενικά τέλη, κάτι που είναι σύννομο», δήλωσε στην «ΠΡΟΟΔΟ» ο διευθυντής του Λιμενικού Ταμείου κ. Νώντας Αξιώτης.

ΣΤΗ ΣΥΝΕΔΡΙΑΣΗ της Λιμενικής Επιτροπής θα γίνει συζήτηση και για την πορεία των έργων που είναι σε εξέλιξη.

ΓΕΝΙΚΟ ΕΠΙΤΕΛΕΙΟ ΣΤΡΑΤΟΥ
736 ΔΙΕΥΘΥΝΣΗ ΣΤΡΑΤΙΩΤΙΚΩΝ ΕΡΓΩΝ

ΠΕΡΙΛΗΨΗ ΔΙΑΚΗΡΥΞΗΣ ΔΙΑΓΩΝΙΣΜΟΥ

Η 736 Διεύθυνση Στρατιωτικών Εργων κάνει γνωστό ότι την 19η Μαρτίου 2003, ημέρα Τετάρτη και ώρα λήξης επίδοσης προσφορών την 11.00 π.μ. θα γίνει δημόσιος μειοδοτικός διαγωνισμός - ανοικτή δημοπρασία, σύμφωνα με το άρθρο 4 παρ. 2α του Ν. 1418/84 με επί μέρους ποσοστά εκπτώσεως (άρθρο 7 του ΠΔ 609/85) για την ανάδειξη μειοδότου για την εκτέλεση του έργου:

«Κατάσκευή Αντικεραυνικής Προστασίας Ειδικών Υποστέγων ΖΕ/ ΑΣΔΕΝ», προϋπολογισμού 204.000 ευρώ.

Το έργο εντάσσεται στην κατηγορία ε (Ηλεκτρομηχανολογικά).

Δεκτές εργοληπτικές επιχειρήσεις γραμμένες στο ΜΕΕΠ Β΄ τάξης και άνω για έργα Ηλεκτομηχανολογικά (με την παλαιά κατάταξη) και εργοληπτικές επιχειρήσεις γραμμένες στο ΜΕΕΠ Α2 τάξης και άνω για έργα Ηλεκτρομηχανολογικά (με τη νέα κατάταξη)

Η δημοπρασία θα διενεργηθεί στα γραφεία της 736 ΔΣΕ στο στρατόπεδο ΣΑΚΕΤΤΑ Α' στο Βύρωνα Αττικής.

Εγγύηση συμμετοχής ορίζεται 2% επί του Π/Υ, δηλαδή 4080 ευρώ.

Χρόνος ισχύος των προσφορών ορίζεται 60 ημέρες.

Εντυπα προσφορών, πλήρη διακήρυξη, τεύχη δημοπρατήσεως και πληροφορίες παρέχονται από το Τμήμα Μελετών της 736 ΔΣΕ στο Στρδο ΣΑΚΕΤΤΑ Α' στο Βύρωνα Αττικής (τηλ. 7675466) κατά τις εργάσιμες ημέρες και ώρες μέχρι και την 17η Μαρτίου 2003.

Από τη Δ/νση

ΧΛ-13/2

PEGASOS TRAVEL CLUB OF RHODES

Μιχάλης και Κατερίνα Καρατζιά
Αλεξάνδρου Διάκου 84 και Ερυθρού Σταυρού γωνία
τηλ. 22410 73455, 76161, 75876 FAX: 22410 35504

ΤΑΞΙΔΕΥΣΤΕ ΕΠΩΝΥΜΑ
ΓΙΑ ΕΝΑ ΑΝΕΤΟ ΤΑΞΙΔΙ ΚΑΙ ΕΥΧΑΡΙΣΤΗ ΔΙΑΜΟΝΗ

ΞΕΝΟΔΟΧΕΙΑ ΑΘΗΝΩΝ

	ΜΟΝΟΚΛΙΝΟ	ΔΙΚΛΙΝΟ	ΤΡΙΚΛΙΝΟ
PRESIDENT CAT A με πρωινό	39€	48€	56€
ASTOR CAT A με πρωινό	42€	57€	72€
ILYSSIA CAT A με πρωινό	52€	64€	75€
ESPERIA CAT A με πρωινό	77€	87€	98€
ELECTRA CAT A με πρωινό	87€	100€	120€
TITANIA με πρωινό	89€	97€	114€
PARHTENON CAT A με πρωινό	52€	63€	85€
EREHTOUSA CAT B με πρωινό	47€	62€	80€
AGHILLION CAT B με πρωινό	38€	50€	58€
ELLINIS CAT B με πρωινό	42€	55€	68€
ΑΧΙΛΛΕΑΣ με πρωινό	49€	59€	68€
PLAKA CAT B με πρωινό	49€	59€	68€

ΞΕΝΟΔΟΧΕΙΑ ΠΕΙΡΑΙΑ

	ΜΟΝΟΚΛΙΝΟ	ΔΙΚΛΙΝΟ	ΤΡΙΚΛΙΝΟ
LILIA CAT B με πρωινό	50€	59€	73€
ANEMONI CAT B με πρωινό	45€	59€	69€

ΞΕΝΟΔΟΧΕΙΑ ΘΕΣΣΑΛΟΝΙΚΗΣ

	ΜΟΝΟΚΛΙΝΟ	ΔΙΚΛΙΝΟ	ΤΡΙΚΛΙΝΟ
EGNATIA CAT B με πρωινό	59€	70€	84€
MANDRINO CAT B με πρωινό	45€	59€	80€
TELIONI με πρωινό	45€	57€	75€
VERGINA CAT B	59€	72€	87€
LE PALLAI	70€	84€	105€
AMALIA	58€	75€	90€

ΤΑΞΙΔΙΑ – ΔΙΑΚΟΠΕΣ
Απολαύστε τις διακοπές σας στα πιο φημισμένα θέρετρα όλου του κόσμου
Νιώστε την μαγεία της Ευρώπης
και χαλαρώστε στα πανέμορφα τοπία της Ελλάδα μας.

ΠΑΚΕΤΑ
→ ΠΑΡΙΣΙ ΚΑΘΕ ΕΒΔΟΜΑΔΑ
→ ΡΩΜΗ ΚΑΘΕ ΕΒΔΟΜΑΔΑ
→ ΒΙΕΝΝΗ ΚΑΘΕ ΕΒΔΟΜΑΔΑ
→ ΠΡΑΓΑ ΚΑΘΕ ΕΒΔΟΜΑΔΑ
→ ΛΟΝΔΙΝΟ ΚΑΘΕ ΕΒΔΟΜΑΔΑ

Ειδικές προσφορές του γραφείου μας σε αεροπορικά εισιτήρια σ΄όλο τον κόσμο
→ Ατομικά ταξίδια σ΄όλο τον κόσμο
→ Ειδικά ταξίδια νεόνυμφων
→ Εμπορικά ταξίδια
→ Ταξίδια για συλλόγους και εταιρείες

ΠΑΝΤΑ ΣΤΗ ΔΙΑΘΕΣΗ ΣΑΣ ΜΕ ΣΥΝΕΠΕΙΑ ΚΑΙ ΜΕΡΑΚΙ

X.3780-28/2

ΙΑΤΡΙΚΗ ΑΝΑΚΟΙΝΩΣΗ
Ο ιατρός
ΕΥΑΓΓΕΛΟΣ
Γ. ΚΑΤΣΟΓΡΙΔΑΚΗΣ
ΧΕΙΡΟΥΡΓΟΣ ΩΤΟΡΙΝΟΛΑΡΥΓΓΟΛΟΓΟΣ
δέχεται στο ιατρείο του στην οδό
Αλεξάνδρου Διάκου 55Α
Ώρες ιατρείου:
Πρωί: 09.00-12.30 (κάθε μέρα)
Απόγευμα: 17.00-20.30 (εκτός Τετάρτης)
Τηλέφωνο Ιατρείο 22410 43810
Κινητό: 0974 066040
T998-25/2

Όλα θα εξαρτηθούν από τον πόλεμο

Προβλέψεις για την τουριστική κίνηση το 2003-5 στην Ελλάδα

Απολογισμός για τη χρονιά που πέρασε

Με κοινή απόφασή τους όλοι οι τουριστικοί φορείς της χώρας που συμμετείχαν στο Εθνικό Συμβούλιο Τουρισμού (ΕΣΤ) θα απευθύνουν μήνυμα-ψήφισμα προς τη διεθνή κοινότητα, τον ΟΗΕ και τις κυβερνήσεις των ευρωπαϊκών χωρών προκειμένου να καταβληθεί κάθε προσπάθεια για να αποτραπεί ο πόλεμος στο Ιράκ. Οι πιθανές συνέπειες μιας πολεμικής σύρραξης στον τουρισμό της χώρας μας ήταν ένα από τα θέματα που προσέλκυσαν ιδιαίτερα το ενδιαφέρον των συζητήσεων στο ΕΣΤ. Μάλιστα αποφασίστηκε, όπως έκανε η Κύπρος, ότι οι φορείς του Τουρισμού θα πρέπει μέσα στο επόμενο 10ήμερο να προτείνουν τρόπους με τους οποίους θα μπορέσει να αντιμετωπιστεί το ενδεχόμενο κρίσης από το Ιράκ. Επίσης, αποφασίστηκε μετά το Πάσχα να πραγματοποιηθεί εκ νέου συνεδρίαση του Συμβουλίου, η οποία και θα εκτιμήσει τις ανάγκες βάσει της κατάστασης που θα έχει διαμορφωθεί μέχρι εκείνη τη χρονική στιγμή.

Όπως δήλωσε ο υπουργός Ανάπτυξης Α. Τσοχατζόπουλος "στο Συμβούλιο εκτιμήσαμε ότι η αστάθεια που υπάρχει γύρω από τους όρους της γεωπολιτικής ασφάλειας στην περιοχή μας, επιβαρύνουν την αγορά του τουρισμού και δημιουργούν μειωμένες προσδοκίες όσον αφορά την εξέλιξη του τουριστικού προϊόντος το 2003"

Σε περίπτωση κατά την οποία υπάρξει τελικά πολεμική σύρραξη, συζητήθηκε να λειτουργήσουν σειρά μέτρων ως θωράκιση της τουριστικής αγοράς και στο εσωτερικό αλλά και γενικότερα στην Ευρωπαϊκή Ένωση.

Προοπτικές για τον τουρισμό 2003 - 2005

Για το 2003 η πορεία του ελληνικού αλλά και του παγκόσμιου τουρισμού θα εξαρτηθεί από τέσσερις κρίσιμους παράγοντες οι οποίοι συνδέονται μεταξύ τους. Ο πρώτος αφορά στην ένταση και τη χρονική διάρκεια της ενδεχόμενης επίθεσης στο Ιράκ, ο δεύτερος στη διαμόρφωση της τιμής του πετρελαίου, ο τρίτος στην ταχύτητα ανάκαμψης της αμερικανικής οικονομίας καθώς και άλλων χωρών όπως Γερμανία, Ιαπωνία, Γαλλία κ.α. και ο τέταρτος στην ανάκτηση της εμπιστοσύνης επιχειρηματιών και καταναλωτών των χωρών που είναι οι βασικές πηγές τουριστικών ροών.

Βάσει σχετικής ανάλυσης που εκπονήθηκε από τον ΕΟΤ, υιοθετήθηκε από το υπουργείο Ανάπτυξης και παρουσιάστηκε από τον κ. Ακη Τσοχατζόπουλο κατά τη διάρκεια της συνεδρίασης του ΕΣΤ, το πιο αισιόδοξο σενάριο, σύμφωνα με τα προαναφερόμενα, αφορά στο ότι ο διεθνής τουρισμός το 2003 θα σημειώσει άνοδο κατά 2 έως 3% σε σχέση με το 2002.

Η αβεβαιότητα που επικρατεί στις διεθνείς τουριστικές - και όχι μόνο - αγορές έχει επιφέρει μεγάλη συγκράτηση της ζήτησης ιδίως για τους πρώτους μήνες του 2003 όπως διαπιστώνεται και από την πορεία των κρατήσεων με αποτέλεσμα την πίεση των μεγάλων Tour Operators προς τους φορείς της προσφοράς για μειωμένες τιμές. Το φαινόμενο αυτό απαιτεί ειδική αντιμετώπιση σε επίπεδο τόσο επιχειρηματικών φορέων όσο και των δράσεων και των συνεργιών με το δημόσιο τομέα.

Οι εκτιμήσεις για την τουριστική κίνηση το 2004 είναι εξαιρετικά αβέβαιες υπό τις παρούσες συνθήκες. Ωστόσο, μία πρώτη πρόβλεψη αναφέρεται σε 15 εκατομμύρια τουρίστες, πάντα υπό την προϋπόθεση των ομαλών εξελίξεων στη διεθνή σκηνή.

Σε ότι αφορά τους Ολυμπιακούς Αγώνες σημειώνεται ότι δεν θα πρέπει να δημιουργούνται υπερπροδοκίες ως προς τη συνεχή και απρόσκοπτη συνολική αύξηση του κύκλου εργασιών ή της κερδοφορίας των τουριστικών επιχειρήσεων. Για το 2005 εκτιμάται ότι θα συνεχιστεί η γενικά ανοδική πορεία του τουρισμού, αλλά, αναμένεται ότι θα υπάρξει ελαφρά κάμψη του ρυθμού αύξησης της τουριστικής κίνησης (σε σχέση με τις επιδόσεις του 2004) όπως συνέβη σε όλες τις περιπτώσεις διοργάνωσης Ολυμπιακών Αγώνων.

Απολογισμός της τουριστικής κίνησης για το 2002

Διαπιστώνεται μείωση των αφίξεων τουριστών με προέλευση τη Γερμανία και τη Σουηδία της τάξης του 8% έως 10%, σε όλους τους ελληνικούς προορισμούς, όπως συνάγεται και από τον αριθμό των αφικνούμενων με πτήσεις charters στα κυριότερα αεροδρόμια της χώρας. Ιδιαίτερα εμφανής, λόγω του μεγάλου όγκου των συνήθως μετακινούμενων τουριστών από τις χώρες αυτές, είναι η μείωση στη Ρόδο, την Κω, και την Κέρκυρα, και μικρότερη μείωση στην Κρήτη.

Η τάση αυτή, προέρχεται κυρίως από την οικονομική συγκυρία των δύο αυτών χωρών.

Με βάση τα έως σήμερα στοιχεία, η κίνηση από το Ηνωμένο Βασίλειο αναμένεται να διατηρηθεί στο σύνολο του έτους στα ίδια υψηλά επίπεδα του 2001, με ελαφρά αύξηση (+1,3 έως 1,7%). Από τις λοιπές αγορές του εξωτερικού, σημαντική μείωση εκτιμάται ότι θα εμφανιστεί στο σύνολο του έτους στην τουριστική κίνηση από τις ΗΠΑ και το Ισραήλ, ενώ μικρότερη μείωση θα παρουσιαστεί στις αγορές της Γαλλίας, Ελβετίας, Αυστρίας.

Στις υπόλοιπες αγορές, η κίνηση θα διατηρηθεί γενικά στα επίπεδα του 2001, ενώ μικρή αύξηση εκτιμάται ότι έχει παρουσιάσει ο αριθμός τουριστών προερχόμενων από την Ολλανδία και την Ιταλία.

Η μείωση των αφίξεων στην Κέρκυρα αντισταθμίζεται εν μέρει μόνον από τη σχετική αύξηση των αφίξεων στη Ζάκυνθο και την Κεφαλονιά, ιδιαίτερα τουριστών προερχόμενων από το Ηνωμένο Βασίλειο

Πιο θετική εμφανίζεται η εικόνα της κίνησης στη Θεσσαλονίκη και τα κυριότερα θέρετρα της Βόρειας Ελλάδας (Χαλκιδική, Θάσος).

Καταγράφεται αύξηση των αφίξεων με πτήσεις charters στο αεροδρόμιο της Αθήνας (αύξηση 7% έναντι του 2001, για το διάστημα Απριλίου-Αυγούστου).

Επισημαίνεται ωστόσο ότι:

* Ο κύριος όγκος των τουριστών με προορισμό το Λεκανοπέδιο μετακινείται κατά κανόνα ατομικά και οι ναυλωμένες πτήσεις αποτελούν αρκετά μικρό τμήμα της συνολικού όγκου των αφίξεων.
* Το αεροδρόμιο της Αθήνας έχει από ετών πάψει να αποτελεί την κύρια πύλη εισόδου αλλοδαπών τουριστών, λόγω και της ανάπτυξης των περιφερειακών αεροδρομίων.
* Ελαφρώς μειωμένη εμφανίζεται και η κίνηση αλλοδαπών τουριστών στις Κυκλάδες, όπως προκύπτει ενδεικτικά και από τις μειωμένες αφίξεις αλλοδαπών τουριστών με σταθμό εισόδου στη χώρα το αεροδρόμιο Θήρας (μέσω πτήσεων charters).
* Μέρος της μείωσης της κίνησης αλλοδαπών τουριστών καλύπτεται από τον εσωτερικό τουρισμό, φαινόμενο που αναμένεται να ενισχυθεί και με την εφαρμογή του προγράμματος κοινωνικού τουρισμού του ΕΟΤ τους τελευταίους μήνες του έτους. Ωστόσο, δεν υπάρχουν ακόμη διαθέσιμα συγκεντρωτικά στοιχεία ώστε να εκτιμηθεί η ακριβής έκταση αυτής της κάλυψης.
* Με βάση τα πρόσφατα στοιχεία της Τράπεζας της Ελλάδος, εμφανίζεται διαφορετική εικόνα για τις εισπράξεις από τον τουρισμό κατά το 2002 και τη συνακόλουθη σημασία της τουριστικής κίνησης στην οικονομία της χώρας. Σημαντική είναι η συμβολή των εισπράξεων από τον τουρισμό κατά το επτάμηνο Ιανουαρίου - Ιουλίου 2002 στην άνοδο του πλεονάσματος του ισοζυγίου των υπηρεσιών, αντισταθμίζοντας έτσι την αύξηση του ελλείμματος του ισοζυγίου τρεχουσών συναλλαγών, που έφθασε τα 4.952 εκ. ευρώ.

ΙΑΤΡΙΚΗ ΑΝΑΚΟΙΝΩΣΗ
Ο ΙΑΤΡΟΣ
ΓΕΩΡΓΑΚΗΣ Ε. ΛΑΖΑΡΟΣ
ΔΕΡΜΑΤΟΛΟΓΟΣ - ΑΦΡΟΔΙΣΙΟΛΟΓΟΣ
ΑΜΕΡΙΚΗΣ 7 (1ος όροφος)
ΔΕΧΕΤΑΙ: Δευτέρα - Παρασκευή
08.30 - 13.00 & 17.00-20.30
απόγευμα Δευτέρας
και Παρασκευής με ραντεβού
Τηλ. 22410/73008 και κινητό 097708320
T1005-20/4

ΚΩΤΣΟΒΟΛΟΣ
Η ΜΕΓΑΛΥΤΕΡΗ ΑΛΥΣΙΔΑ ΛΙΑΝΙΚΟΥ ΕΜΠΟΡΙΟΥ ΣΤΗΝ ΕΛΛΑΔΑ
ΕΠΙΘΥΜΕΙ ΝΑ ΠΡΟΣΛΑΒΕΙ ΓΙΑ ΤΟ ΝΕΟ ΚΑΤΑΣΤΗΜΑ ΣΤΗ ΡΟΔΟ
ΔΙΕΥΘΥΝΤΗ ΚΑΤΑΣΤΗΜΑΤΟΣ (κωδ. ΔΚ/ΡΟΔ)
* Απόφοιτος Α.Ε.Ι ή Τ.Ε.Ι
* Άνεση στη γραπτή και προφορική επικοινωνία
* Διοικητικές ικανότητες
* Ηλικία 30 - 42 ετών
* Προϋπηρεσία 3 - 5 έτη
* Εκπληρωμένες στρατιωτικές υποχρεώσεις (οι άνδρες)
ΠΩΛΗΤΕΣ/-ΤΡΙΕΣ (κωδ. ΠΩΛ/ΡΟΔ)
* Απόφοιτοι Λυκείου
* Εκπληρωμένες στρατιωτικές υποχρεώσεις (οι άνδρες)
ΤΑΜΙΕΣ (κωδ. ΤΑΜ/ΡΟΔ)
* Απόφοιτοι Λυκείου
* Γνώση χειρισμού Η/Υ
* Εκπληρωμένες στρατιωτικές υποχρεώσεις (οι άνδρες)
ΑΠΟΘΗΚΑΡΙΟΥΣ (κωδ. ΑΠΟΘ/ΡΟΔ)
* Απόφοιτοι Λυκείου
* Εκπληρωμένες στρατιωτικές υποχρεώσεις
ΟΔΗΓΟΥΣ (κωδ. ΟΔΓ/ΡΟΔ)
* Απόφοιτοι Λυκείου
* Επαγγελματικό δίπλωμα οδήγησης Γ΄ κατηγορίας
* Εκπληρωμένες στρατιωτικές υποχρεώσεις
ΤΕΧΝΙΚΟ (κωδ. ΤΕΧ/ΡΟΔ)
* Απόφοιτος Λυκείου
* Άδεια ασκήσεως επαγγέλματος Βοηθού Ηλεκτροτεχνίτη
* Επαγγελματικό δίπλωμα οδήγησης Β΄ κατηγορίας
* Εκπληρωμένες στρατιωτικές υποχρεώσεις
ΚΑΘΑΡΙΣΤΡΙΑ (κωδ. ΚΑΘ/ΡΟΔ)
Ευχάριστη προσωπικότητα, ενεργητικότητα και διάθεση εξυπηρέτησης, θα πρέπει να χαρακτηρίζουν τους ιδανικούς υποψήφιους.
Η Εταιρεία προσφέρει ικανοποιητικές αποδοχές, πολύ καλές συνθήκες εργασίας, συνεχή εκπαίδευση και προοπτικές εξέλιξης σε ένα ταχύτατα αναπτυσσόμενο Όμιλο Εταιρειών.
Οι ενδιαφερόμενοι παρακαλούνται να στείλουν **άμεσα** βιογραφικό σημείωμα,αναφέροντας τον **κωδικό** της **θέσης** για την οποία ενδιαφέρονται στο **Fax: 210 2891196 ή στο e-mail: kalamarag@kotsovolos.gr**

Συγχαρητήριο
Στον αγαπημένο μου εγγονό **Κατταβενάκη Παναγιώτη** που πήρε επάξια το πτυχίο πιάνου από το Ελληνικό Ωδείο Αθηνών με βαθμό άριστα παμψηφεί, θερμά συγχαρητήρια και πάντα επιτυχίες.
Η γιαγιά του Ειρήνη
2161-13/2


ΑΝΑΚΟΙΝΩΣΗ
Η Διαδημοτική Επιχείρηση Κατασκηνώσεων Προφήτη Ηλία, ιδιοκτησίας Δήμου Ροδίων και Δήμου Καμείρου, σας γνωστοποιεί ότι στο χώρο των παιδικών κατασκηνώσεων
στην περιοχή Ιτριώνας του Προφήτη Ηλίας
λειτουργεί καφέ - εστιατόριο
Σ' ένα σπάνιας φυσικής ομορφιάς χώρο μπορείτε να απολαύσετε παραδοσιακά φαγητά, ποτά και εδέσματα δίπλα στο τζάκι μας και ταυτόχρονα δωρεάν να χαρείτε εσείς και τα παιδιά σας το παιχνίδι στο κανονικών διαστάσεων γήπεδο ποδοσφαίρου με χρασίδι καθώς και στα δύο γήπεδα μπάσκετ, βολεϊ και τένις.
Το καφέ - εστιατόριο θα λειτουργεί **τις Κυριακές** και σε καθημερινή βάση κατόπιν συνεννοήσεως στα παρακάτω τηλέφωνα:
29460 22189 ή στο 0944 143512
Ο πρόεδρος
Μανώλης Γλυνός
T1190-28/2

ΠΩΛΟΥΝΤΑΙ
ΜΟΝΟ ΑΠΟ ΤΟ ΓΡΑΦΕΙΟ ΜΑΣ
1) Μονοκατοικία εντός πόλεως σε καλή τοποθεσία, με κήπο και άλλα πλεονεκτήματα
2) Δύο ετοιμοπαράδοτα 4άρια διαμερίσματα, σε 2όροφη κατοικία στο Ροδίνι, πολύ καλή τιμή.
3) Ετοιμοπαράδοτο οροφοδιαμέρισμα 154τ.μ., σε δυόροφη κατοικία εντός πόλεως
4) Δύο ισόγεια διαμερίσματα ετοιμοπαράδοτα 82-70τ.μ. πλησίον Αγίου Νικολάου
5) Οικόπεδο 680τ.μ. εντός πόλεως
6) Οροφοδιαμερίσματα ή γραφεία, 90τ.μ. γωνιακά σε κεντρικότατο σημείο, σε γιαπί. Καταπληκτική περίπτωση
7) Δύο διαμερίσματα ρετιρέ 90τ.μ. στο Νιοχώρι
8) Διαμερίσματα 3άρια 85τ.μ., σε δυόροφες κατοικίες με κήπο και μεγάλες βεράντες στην Ιαλυσό
9) Ετοιμοπαράδοτο 4άρι διαμέρισμα στην Παύλου Μελά
10) Ετοιμοπαράδοτο 4άρι διαμέρισμα με καταπληκτική θέα, θάλασσα, τεράστιες βεράντες, εντός πόλεως.
Ο,τιδήποτε θέλετε να πουλήσετε ή να εκτιμήσετε, ελάτε σε μας.
Η μεγάλη μας πείρα, το παλαιότερο γραφείο στη διάθεσή σας
Γ. ΝΕΟΦΥΤΟΥ
ΔΗΜ. ΘΕΟΔΩΡΑΚΗ 40
- ΤΗΛ. 20989 - 21434
X3759-28/2



Zorpidis

ΤΟΥΡΙΣΤΙΚΟΣ ΟΡΓΑΝΙΣΜΟΣ

Αλεξ. Διάκου και Λοχαγού Φανουράκη 31.

Τηλ. 22410 20625, 30054 FAX 26745

ΤΑΞΙΔΙΑ! ΕΠΩΝΥΜΑ!

Απολαύστε τις διακοπές σας στα πιο φημισμένα θέρετρα της Ευρώπης!
Νιώστε τη μαγεία του ταξιδιού σας περπατώντας στις λεωφόρους των ευρωπαϊκών μεγαλουπόλεων
ή
απλώς χαλαρώστε στα πανέμορφα τοπία της ΕΛΛΑΔΑΣ μας, αλλά και σε παραδεισένιους εξωτικούς μακρινούς τόπους!

ΠΡΟΤΑΣΕΙΣ ΜΑΣ

ΠΑΡΙΣΙ	κάθε	Τρίτη
ΡΩΜΗ	»	»
ΒΙΕΝΝΗ	»	»
ΠΡΑΓΑ	»	Πέμπτη
Γύρος ΙΤΑΛΙΑΣ	»	Δευτέρα

Δρομολόγια F/B ΙΕΡΑΠΕΤΡΑ

Κάθε **Τετάρτη** στις 04.30 για Χάλκη - Διαφάνι - Κάρπαθο - Κάσο - Σητεία.

Κάθε **Πέμπτη** και **Κυριακή** στις 04.30 για Χάλκη - Διαφάνι - Κάρπαθο - Κάσο - Σητεία - Αγιο Νικόλαο - Μήλο - Πειραιά

X3774-28/2

Εισιτήρια σε όλον τον κόσμο
Ατομικά ταξίδια σε όλο τον κόσμο
Ταξίδια νεονύμφων
Εμπορικά ταξίδια
Ταξίδια εταιριών - συλλόγων

ΝΤΕΤΕΚΤΙΒΣ

30 ΧΡΟΝΙΑ ΜΟΝΙΜΑ ΚΑΙ ΣΤΗ ΡΟΔΟ

35354

ΠΛΑΤΕΙΑ ΑΓΙΟΥ ΙΩΑΝΝΟΥ

Η ΛΥΣΗ!!! ΣΕ ΚΑΘΕ ΣΑΣ ΠΡΟΒΛΗΜΑ

EXPRESS SECURITY

X 3756-28

Κατά τον περασμένο χρόνο στη Ρόδο

Η δραστηριότητα του Λιμεναρχείου

ΧΟΡΗΓΗΣΗ ΑΔΕΙΩΝ, ΕΛΕΓΧΟΙ, ΠΡΟΣΤΙΜΑ Κ.Λ.Π.

Πλούσια υπήρξε η δραστηριότητα των υπηρεσιών του Κεντρικού Λιμεναρχείου Ρόδου τον περασμένο χρόνο. Βεβαιώθηκαν παραβάσεις, επιβλήθηκαν χρηματικά πρόστιμα και συνελήφθησαν αλλοδαποί για παράνομη είσοδο στη χώρα. Εκδόθηκαν άδειες αλιείας, διενεργήθηκαν έλεγχοι σε βιολογικούς σταθμούς, έγιναν μεταφορές ασθενών, επιχείρησης έρευνας και διάσωσης κ.α.

Συμφωνά με το δελτίο Τύπου η δραστηριότητα του κεντρικού Λιμεναρχείου Ρόδου για το 2002, μεταξύ άλλων έχει ως εξής:

Τομέας Λιμενικής Αστυνομίας & επιχειρησιακών μέσων

Στα πλαίσια της προσπάθειας που καταβάλλεται για την τήρηση της δημόσιας τάξης στους λιμένες και γενικά στους χώρους δικαιοδοσίας της Λιμενικής Αρχής και την παρακολούθηση της τήρησης των Κανονισμών Λιμένα:

• Εκδόθηκαν (257) Αποφάσεις Επιβολής Προστίμου για παραβάσεις των Γενικών Κανονισμών Λιμένα αλλά και του Κώδικα Δημοσίου Ναυτικού Δικαίου (Κ.Δ.Ν.Δ.) και επιβλήθηκαν συνολικά πρόστιμα ύψους 66.986

• Εκδόθηκαν (25) Αποφάσεις Επιβολής Προστίμου για αλιευτικές παραβάσεις και επιβλήθηκαν συνολικά πρόστιμα ύψους 9.616,7 .

• Εκδόθηκαν (10) Αποφάσεις Επιβολής Προστίμου για παραβάσεις του Νόμου περί Αιγιαλού και Παραλίας και επιβλήθηκαν συνολικά πρόστιμα ύψους 29.434,7 .

Γραφείο Θαλάσσιου Τουρισμού

• Βεβαιώθηκαν (1904) παραβάσεις του Κώδικα Οδικής Κυκλοφορίας.

• Εκδόθηκαν (86) Αδειες Χειριστών Ταχύπλοων Σκαφών, μετά τη διενέργεια των προβλεπόμενων εξετάσεων.

• Εκδόθηκαν - ανανεώθηκαν (50) άδειες εκμίσθωσης θαλάσσιων μέσων αναψυχής, μετά από τη διενέργεια των προβλεπόμενων επιθεωρήσεων.

• Εκδόθηκαν (02) Αδειες Δύτου, μετά τη διενέργεια των προβλεπόμενων επιθεωρήσεων.

• Εκδόθηκαν (02) Αδειες Μαθητευόμενων Δυτών.

• Εκδόθηκαν (02) Αδειες Ναυτικών Πρακτόρων.

• Εκδόθηκαν (17) Αδειες παραμονής και κυκλοφορίας ιδιωτικών πλοίων αναψυχής.

• Εκδόθηκαν (07) άδειες Ναυαγοσωστών, μετά από τη διενέργεια των προβλεπόμενων εξετάσεων.

• Εκδόθηκαν (02) άδειες Καταδυτικών Συνεργείων, μετά τη διενέργεια των προβλεπόμενων επιθεωρήσεων.

• Εκδόθηκαν (30) άδειες διάλυσης αλιευτικών σκαφών.

• Εκδόθηκαν (01) άδεια Ιδρυσης & Λειτουργίας Σχολής Ναυαγοσωστικής Εκπαίδευσης.

• Εκδόθηκαν (17) άδειες Πηδαλιούχων, μετά τη διενέργεια των προβλεπόμενων εξετάσεων.

Γραφείο Ασφάλειας

• Από άνδρες του κλιμακίου Ειδικών Αποστολών συνελήφθησαν 27 αλλοδαποί, οι οποίοι στερούνται άδειες εισόδου και παραμονής στη χώρα μας. Οι συλληφθέντες οδηγήθηκαν στον κ. Εισαγγελέα Πρωτοδικών Ρόδου με τη διαδικασία του αυτοφώρου.

• Στη γραμμή Ρόδου - Μαρμαρίς Τουρκίας εκτελέσθηκαν συνολικά 760 δρομολόγια από ελληνικά πλοία, επιβιβάσθηκαν 75.717 και αποβιβάστηκαν 72.936 επιβάτες. Επίσης εκτελέσθηκαν 338 δρομολόγια από πλοία σημαίας Τουρκίας κατά τα οποία επιβιβάσθηκαν 64.115 και αποβιβάστηκαν 66.172 επιβάτες.

Τμήμα Ναυτολογίας

• Επιβατηγά - Ακτοπλοϊκά πλοία: Στο λιμάνι της Ρόδου κατέπλευσαν 1617 επιβατηγά ακτοπλοϊκά, αποβιβάστηκαν 293.975 επιβάτες, εκφορτώθηκαν 25.452 φορτηγά, 33.952 Ι.Χ. Επιβιβάστηκαν 262.203 επιβάτες, ενώ φορτώθηκαν 22.321 φορτηγά και 29.419 Ι.Χ.

• Πετρελαιοφόρα: Κατέπλευσαν 124 δεξαμενόπλοια μεταφέροντας 281.250 τόνους καυσίμων και 1.382 τόνους υγραερίων.

• Κρουαζιερόπλοια: κατέπλευσαν 570 κρουαζιερόπλοια με ελληνική και ξένη σημαία.

• Φορτηγά πλοία: Κατέπλευσαν 618 φορτηγά πλοία μεταφέρονταςμ 91.850 τόνους γενικό φορτίο.

Γραφείο Αλιείας

Εκδόθηκαν οι εξής κατηγορίες αδειών:

• Ερασιτεχνικής αλιείας ατομικές: 535

• Επαγγελματικής αλιείας ατομικές: 20

• Ερασιτεχνικής αλιείας σκάφους: 232

• Επαγγελματικής αλιείας σκάφους: 13

• Λεμβολογήσεις: 133

• Μεταβιβάσεις κυριότητας ερασιτεχνικών σκαφών: 146

• Μεταλεμβολογήσεις στο Κ. Λιμεναρχείο Ρόδου από άλλες Λιμενικές Αρχές: 36

• Ανανεώσεις ατομικών ερασιτεχνικών αδειών: 1274

• Ανανεώσεις ατομικών επαγγελματικών αδειών: 226

Γραφείο Προστασίας Θαλάσσιου Περιβάλλοντος

Διενεργήθηκαν οι εξής έλεγχοι:

• Σε βιολογικούς σταθμούς δεκατριών (13) Ξενοδοχειακών μονάδων, όπου βεβαιώθηκαν δύο (02) παραβάσεις και εκδόθηκαν δύο (02) Αποφάσεις Επιβολής Προστίμου συνολικού ύψους 20.000 .

• Σε δύο (2) εγκαταστάσεις ξηράς, οι οποίες διέθεταν μολυσμένα ύδατα και λύματα στη θάλασσα, όπου βεβαιώθηκαν δύο (02) παραβάσεις και εκδόθηκαν δύο (02) Αποφάσεις Επιβολής Προστίμου συνολικού ύψους 7.000 .

• Σε τέσσερα (04) παράκτιες εγκαταστάσεις διακίνησης πετρελαιοειδών, όπου διαπιστώθηκε η καλή κατάσταση των υλικών απορρύπανσης που πρέπει να διατεθούν.

• Στα πλαίσια λειτουργίας του συστήματος των δεξαμενών στα Ε/Γ - Τ/Ρ πλοία (Ημερόπλοια), που εκτελούν περιηγητικά ταξίδια στις ακτές της ν. Ρόδου, τοποθετήθηκαν μολυβδοσφραγίδες στις δεξαμενές λυμάτων τους.

ΚΕΝΤΡΑ ΞΕΝΩΝ ΓΛΩΣΣΩΝ

ΑΝΔΡΕΑ ΑΝΑΣΤΑΣΙΟΥ

ΚΕΝΤΡΟ ΞΕΝΩΝ ΓΛΩΣΣΩΝ ΑΝΔΡΕΑ ΑΝΑΣΤΑΣΙΟΥ

Στην Ιαλυσό και Κρεμαστή

- Αυτό το καλοκαίρι προετοιμαστείτε έγκαιρα και κατάλληλα!
- Εξειδικευτείτε στον τουριστικό τομέα που σας ενδιαφέρει

ΣΩΣΤΑ

ΓΡΗΓΟΡΑ

ΕΥΧΑΡΙΣΤΑ

Και επιπλέον κατοχυρώστε τις γνώσεις σας παίρνοντας μέρος στις εξετάσεις **EDEXCEL** (Αποδεκτές από το ΑΣΕΠ για πρόσληψη στο Δημόσιο).

Σίγουρα υπάρχει ένα στάδιο κατάλληλο και για σας από PRE - FIRST CERTIFICATE μέχρι PROFICIENCY.

Υποψήφιοι φοιτητές τα αγγλικά πανεπιστήμια αποδέχονται τα επίπεδα ADVANCE και PROFICIENCY των εξετάσεων EDEXCEL.

Οι εξετάσεις **EDEXCEL** διενεργούνται στη Ρόδο τον Μάιο από την Πανελλήνια Ομοσπονδία Ιδιοκτητών Κέντρων Ξένων Γλωσσών (ΠΑΛΣΟ).

ΤΜΗΜΑΤΑ ΠΡΩΙΝΑ/ ΑΠΟΓΕΥΜΑΤΙΝΑ
ΕΛΑΤΕ ΤΩΡΑ ΣΤΟ ΦΡΟΝΤΣΤΗΡΙΟ ΜΑΣ
Ή ΤΗΛΕΦΩΝΗΣΤΕ
ΣΤΑ ΤΗΛ. 22410 94285, 94948, 93086

Διδάσκουν αποκλειστικά
ο Ανδρέας Αναστασίου και η Βίκη Μακρή

Τ. 1144-16/2

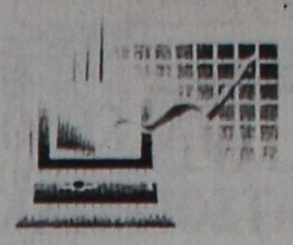

ΛΟΓΙΣΤΙΚΑ
ΦΟΡΟΤΕΧΝΙΚΑ
Γεώργιος Σ. Παρασκευάς

Αταβύρου 43
Τηλ. 22410 36168 Κιν. 6945 302295

2546-28/2

Δ.Α.Ν.Ε. SEA LINE
ΔΩΔΕΚΑΝΗΣΙΑΚΗ ΑΝΩΝΥΜΗ ΝΑΥΤΙΛΙΑΚΗ ΕΤΑΙΡΙΑ

Δ Ρ Ο Μ Ο Λ Ο Γ Ι Α

Αναχωρήσεις από ΡΟΔΟ

11/2 Τρίτη
ΔΙΑΓΟΡΑΣ 15.00 Κω - Κάλυμνο - Λέρο - Πάτμο - Πειραιά
12/2 Τετάρτη
ΡΟΔΟΣ 15.00 Σύμη - Τήλο - Κάλυμνο - Αστυπάλαια - Πειραιά
13/2 Πέμπτη
ΔΙΑΓΟΡΑΣ 15.00 Νίσυρο -Κω -Κάλυμνο - Λέρο -Πάτμο -Πειραιά
14/2 Παρασκευή
ΡΟΔΟΣ 15.00 Κω - Κάλυμνο - Λέρο - Πάτμο - Πειραιά
15/2 Σάββατο
ΔΙΑΓΟΡΑΣ 15.00 Κω - Κάλυμνο - Λέρο - Πάτμο - Πειραιά
16/2 Κυριακή
ΡΟΔΟΣ 15.00 Κω - Κάλυμνο - Λέρο - Πάτμο - Πειραιά
17/2 Δευτέρα

18/2 Τρίτη
ΔΙΑΓΟΡΑΣ 15.00 Κω - Κάλυμνο - Λέρο - Πάτμο - Πειραιά
19/2 Τετάρτη
ΡΟΔΟΣ 15.00 Σύμη - Τήλο - Κάλυμνο - Αστυπάλαια - Πειραιά
120/2 Πέμπτη
ΔΙΑΓΟΡΑΣ 15.00 Νίσυρο -Κω -Κάλυμνο - Λέρο -Πάτμο -Πειραιά
21/2 Παρασκευή
ΡΟΔΟΣ 15.00 Κω - Κάλυμνο - Λέρο - Πάτμο - Πειραιά
22/2 Σάββατο
ΔΙΑΓΟΡΑΣ 15.00 Κω - Κάλυμνο - Λέρο - Πάτμο - Πειραιά
23/2 Κυριακή
ΡΟΔΟΣ 15.00 Κω - Κάλυμνο - Λέρο - Πάτμο - Πειραιά
24/2 Δευτέρα

Αναχωρήσεις από ΠΕΙΡΑΙΑ

11/2 Τρίτη
ΡΟΔΟΣ 15.00 Αστυπάλαια - Κάλυμνο -Τήλο -Σύμη-Ρόδο
13/2 Τετάρτη
ΔΙΑΓΟΡΑΣ 15.00 Πάτμο - Λέρο - Κάλυμνο -Κω Νίσυρο- Ρόδο
13/2 Πέμπτη
ΡΟΔΟΣ 15.00 Πάτμο - Λέρο - Κάλυμνο - Κω - Ρόδο
14/2 Παρασκευή
ΔΙΑΓΟΡΑΣ 15.00 Πάτμο - Λέρο - Κάλυμνο - Κω - Ρόδο
15/2 Σάββατο
ΡΟΔΟΣ 15.00 Πάτμο - Λέρο - Κάλυμνο - Κω - Ρόδο
16/2 Κυριακή

17/2 Δευτέρα
ΔΙΑΓΟΡΑΣ 15.00 Πάτμο - Λέρο - Κάλυμνο - Κω - Ρόδο
18/2 Τρίτη
ΡΟΔΟΣ 15.00 Αστυπάλαια - Κάλυμνο -Τήλο -Σύμη-Ρόδο
19/2 Τετάρτη
ΔΙΑΓΟΡΑΣ 15.00 Πάτμο - Λέρο - Κάλυμνο -Κω Νίσυρο- Ρόδο
20/2 Πέμπτη
ΡΟΔΟΣ 15.00 Πάτμο - Λέρο - Κάλυμνο - Κω - Ρόδο
21/2 Παρασκευή
ΔΙΑΓΟΡΑΣ 15.00 Πάτμο - Λέρο - Κάλυμνο - Κω - Ρόδο
22/2 Σάββατο
ΡΟΔΟΣ 15.00 Πάτμο - Λέρο - Κάλυμνο - Κω - Ρόδο
23/2 Κυριακή

24/2 Δευτέρα
ΔΙΑΓΟΡΑΣ 15.00 Πάτμο - Λέρο - Κάλυμνο - Κω - Ρόδο

X. 3771-28/2

GR

☆☆☆☆☆

Grand Hotel

Ο τέλειος συνδυασμός ποιότητας και οικονομίας που τιμά και ανεβάζει τη Ρόδο

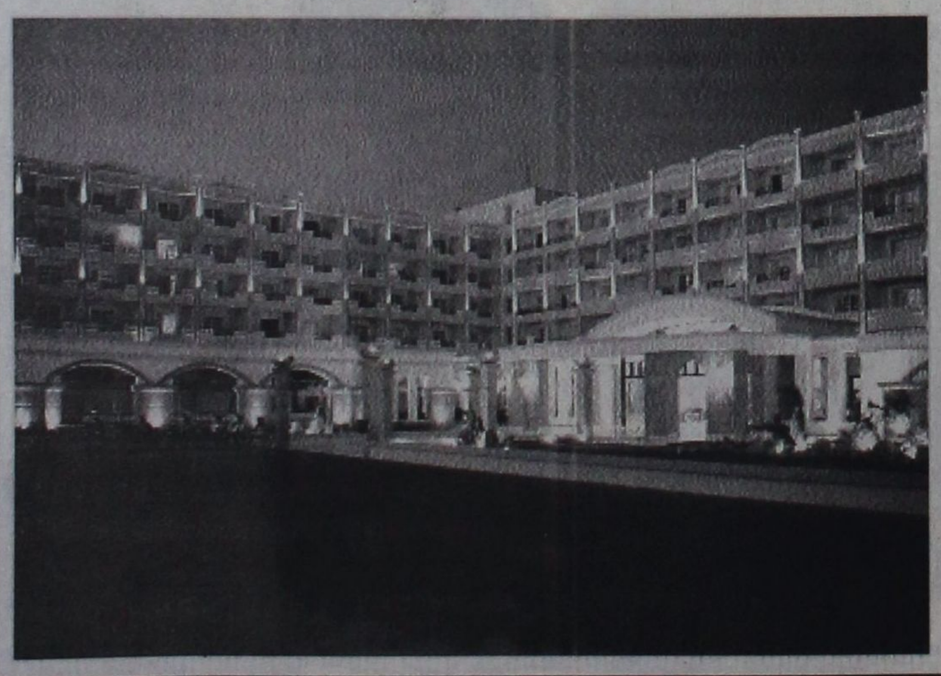



X3752-28/2

ΨΥΧΟΕΡΕΥΝΗΤΡΙΑ

ΚΡΗΤΙΚΟΥ ΒΑΣΙΛΕΙΑ



Προβλέψεις για το μέλλον ικανοποιητικές.

Βοήθεια για κάθε θέμα που σας απασχολεί με κάθε εχεμύθεια

ΟΜΗΡΟΥ 65 Π. ΠΟΛΗ Τηλ. 74440 - 67602, 0972157586, 8-1π.μ. — 4-8μ.μ.

1191-9/3



ΘΕΡΜΟΠΟΜΠΟΙ

Με συνέπεια και υπευθυνότητα συνεχίζουμε για **22** χρόνια τοποθετώντας θερμοπομπούς σε Σπίτια, Σχολεία, Αίθουσες και σε λοιπούς επαγγελματικούς χώρους



X3755-28/2

Οικονομία στην κατανάλωση - Υγιεινή και αθόρυβη θέρμανση Αισθητική προσαρμογή στο χώρο - Αυτοματοποίηση

Η ποιότητα και η πείρα τόσων χρόνων μας κάνουν ασυναγώνιστους. Ελάτε ή πάρτε μας τηλέφωνο να έρθουμε να κουβεντιάσουμε για τη θέρμανση του χώρου που σας ενδιαφέρει.

ΜΕΛΕΤΗ - ΕΓΚΑΤΑΣΤΑΣΗ ΔΩΡΕΑΝ!!!

Ν. ΚΑΜΠΟΥΡΑΚΗΣ - Μ. ΦΛΑΓΚΟΣ Ο.Ε.
Αγίας Αναστασίας 9
ΤΗΛ. 31320 - 20859

ΝΤΕΤΕΚΤΙΒΣ ΑΘΗΝΩΝ

1699-1-24/2

Αναλαμβάνουμε υποθέσεις ***ανηλίκων, προσωπικές, οικογενειακές, εμποροβιομηχανικές***
Διαθέτουμε τα καλύτερα ηλεκτρονικά σύγχρονα οπτικοακουστικά συστήματα

Εχεμύθεια 100%

Τα 30 χρόνια πείρα είναι η εγγύησή μας

Τηλ. 0977632963 & 0945319796

Καταγγελίες Κυρίτση κατά της δημοτικής αρχής

Καυγάς για τις καρέκλες και τους μισθούς στην Κω

ΕΠΙΘΕΣΗ ΚΑΤΑ ΤΩΝ ΕΠΑΓΓΕΛΜΑΤΙΩΝ ΤΗΣ ΠΟΛΙΤΙΚΗΣ

Ο επικεφαλής της μειοψηφίας του δημοτικού συμβουλίου Κω κ. Γιώργος Κυρίτσης με χθεσινή ανακοίνωσή του κατηγορεί τη δημοτική αρχή ότι το πρόβλημα της είναι «πως θα μοιραστούν οι μισθοί και οι καρέκλες». Ειδικότερα η ανακοίνωση αναφέρει τα εξής:

«Σε μια περίοδο που όλοι βλέπουν τον τόπο να περνά μια παρατεταμένη οικονομική κρίση, με το εμπόριο σε μεγάλη κρίση, την ανεργία να έχει γίνει απειλητική για τον τόπο και τους δημότες να αγωνιούν για το μεροκάματο, κάποιοι φαίνεται πως έχασαν και την τελευταία τσίπα ντροπής.

Ενώ θα έπρεπε ήδη η Κως να επεξεργάζεται ένα μακρόπνοο σχεδιασμό για την έξοδο της τοπικής οικονομίας από την κρίση η δημοτική αρχή ενδιαφέρεται μόνο για τα «στελέχη» της.

Μετά τα λουλούδια που ο κ. Δήμαρχος με έξοδα του Δήμου στέλλει στις γιορτές των φίλων του, χωρίς να ντρέπεται, έρχονται σιγά-σιγά και οι απαιτήσεις των ανθρώπων του.

Ετσι ο κ. Πρόεδρος της Δ.Ε.Α.Σ. ζήτησε αμοιβή για τις υπηρεσίες του, το ποσόν των 550.000 δρχ. Ευτυχώς μετά από παζάρια των συναγωνιστών του στη Δημοτική Αρχή κατεδέχτηκε ως μηνιάτικο το ποσό των 350.000 δρχ.

Αυτά συμβαίνουν την ίδια ώρα που οι ίδιοι παραδέχονται πως τα οικονομικά του Δήμου είναι μετρημένα, πως υπηρεσίες του Δήμου έχουν άνοιγμα εκατομμυρίων (καθαριότητα) κλπ.

Αντί λοιπόν να έχουν στοιχειώδη ευαισθησία προς τους πολίτες αυτής της πόλης, ανάλγητα και αδιάφορα συνεχίζουν τον κατήφορο αποδεικνύοντας καθημερινά ότι μόνο για τις καρέκλες και τα προσωπικά οφέλη αγωνιούν. Είναι αυτοί οι ίδιοι που καθημερινά μας λένε για τη μεγάλη θυσία και την ανιδιοτελή προσφορά τους στην πόλη...

Είναι αυτοί οι ίδιοι που έχουν πια γίνει επαγγελματίες της πολιτικής.

Και ο πολίτης της Κω εκτός από του ήδη υψηλότατους μισθούς του κ. Δημάρχου, του κ. Προέδρου του Δημοτικού Συμβουλίου, των δύο κ. Αντιδημάρχων, του κ. Προέδρου της Δ.Ε.Υ.Α.Κ., του κ. Διευθύνοντος Συμβούλου της Μαρίνας αρχίζει να πληρώνει και τον πρόεδρο κάθε επιχείρησης του Δήμου μας.

Αυτό τελικά είναι το πάπλωμα του καβγά κάθε φορά των «στελεχών» της Δημοτικής Αρχής. Πως θα μοιραστούν οι μισθοί και οι καρέκλες.

Ομως κύριοι δεν είναι αυτός ο ρόλος της Τοπικής Αυτοδιοίκησης. Η πολιτική δεν είναι επάγγελμα και δεν πρέπει να ασκείται κατ' επάγγελμα (ειδικά από κάποιους που δεν έχουν επάγγελμα...)

Δεν κάναμε τις δημοτικές επιχειρήσεις για να μισθοδοτούμε προέδρους που ούτε λίγο ούτε πολύ κανείς δεν ξέρει πόσες ώρες ασχολούνται με την επιχείρηση στην οποία προεδρεύουν....

Αυτό τελικά που αναδεικνύετε εσείς είναι το προσωπείο της πολιτικής και η υπηρεσία που προσφέρεται στον τόπο είναι κάκιστη».

ΔΕΥΑΡ
ΔΗΜΟΤΙΚΗ ΕΠΙΧΕΙΡΗΣΗ ΥΔΡΕΥΣΗΣ ΑΠΟΧΕΤΕΥΣΗΣ ΡΟΔΟΥ
2ο χλμ. Εθν. Οδού Ρόδου - Λίνδου
Τηλ. 22410 68750 - 22410 68757
fax 22410 66380

ΑΝΑΚΟΙΝΩΣΗ

Ανακοινώνεται από τη ΔΕΥΑΡ ότι **το ταμείο της ευρισκόμενο επί της οδού Εθελοντών Δωδεκανησίων 42 (παλαιά γραφεία ΔΕΥΑΡ), θα παραμείνει κλειστό για ένα μήνα ήτοι από τις 10-2 έως 10-3-2003.**

Η αιτία διακοπής της παροχής υπηρεσιών μας στο παραπάνω ταμείο, είναι η εκτέλεση των αναγκαίων εργασιών που απαιτούνται να γίνουν για την αναβάθμιση και τροποποίηση του κτιρίου, στο οποίο θα στεγαστούν οι Οικονομικές Υπηρεσίες του Δήμου Ροδίων και το ταμείο της ΔΕΥΑΡ.

Παρακαλούμε τους πελάτες μας για την εξόφληση των λογαριασμών υδρευσης, να προσέρχονται στα κεντρικά γραφεία της ΔΕΥΑΡ 2ο χλμ. Εθνικής οδού Ρόδου - Λίνδου.

Με εκτίμηση
Ο Γενικός Δ/ντής
ΔΕΥΑΡ
Εμμ. Διακομανώλης
Διπλ/χος Μηχ/γος Μηχανικός

16/2

ΜΕΝΤΙΟΥΜ-ΑΣΤΡΟΛΟΓΟΣ
ΝΙΚΟΣ
2156-13/3

Ακριβείς προβλέψεις στον επαγγελματικό, αισθηματικό και οικονομικό τομέα.

Επαναφορά ατόμων
Ισχυρή υποβολή

Δέχεται μόνο με ραντεβού στα τηλέφωνα: 31405 και 39201

Με τη συνεργασία της ΔΕΗ

Σταθερή τηλεφωνία και από τα ΕΛΤΑ

ΠΟΙΕΣ ΥΠΗΡΕΣΙΕΣ ΠΑΡΕΧΟΝΤΑΙ

Ανακοινώθηκε και επίσημα η παροχή υπηρεσιών σταθερής τηλεφωνίας και χρήσης του διαδικτύου από τα ΕΛΤΑ.

Τα ελληνικά ταχυδρομεία θα εκπροσωπούν συγκεκριμένα την εταιρία σταθερής τηλεφωνίας TELLAS που προέκυψε από τη συνεργασία της ΔΕΗ με την εταιρία Wind.

Οπως έγινε γνωστό, θα παρέχονται δύο διαφορετικά πακέτα υπηρεσιών σε οικίες και επιχειρήσεις σε προσιτές τιμές.

Ειδικότερα στην ανακοίνωση που εξεδόθη από τα ΕΛΤΑ αναφέρονται τα εξής:

«Ηδη από τις 3 Φεβρουαρίου 2003 τα ΕΛΤΑ διαθέτουν μέσω του Δικτύου τους (Ταχυδρομικά Γραφεία, Επιλεγμένα Ταχ. Πρακτορεία και Αγροτικούς Διανομείς), το σύνολο των υπηρεσιών σταθερής τηλεφωνίας και Internet της Tellas (ΔΕΗ-Wind).

Οι υπηρσίες αυτές έρχονται να προστεθούν στις νέες υπηρεσίες και προϊόντα, που ήδη διαθέτουν τα τελευταία χρόνια τα ΕΛΤΑ, όπως υπηρεσίες σταθερής και κινητής τηλεφωνίας, ολυμπιακά προϊόντα κλπ.

Συγκεκριμένα τα προϊόντα της TELLAS που θα παρέχονται μέσω του Δικτύου του ΕΛΤΑ είναι:

1. Υπηρεσίες φωνής σταθερής τηλεφωνίας για ιδιώτες κ' επιχειρήσεις.
2. Υπηρεσίες Internet για ιδιώτες κ' επιχειρήσεις.
3. Ειδικά πακέτα συνδυασμένων υπηρεσιών.

Για περισσότερες πληροφορίες στα κατά τόπους Ταχυδρομικά Γραφεία μας».

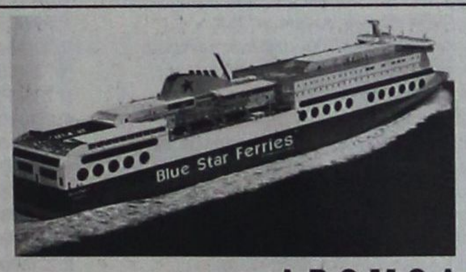

BLUE FERRIES

ΔΡΟΜΟΛΟΓΙΑ
ΑΠΟ ΡΟΔΟ 18/11/02-20/4/03

ΑΝΑΧΩΡΗΣΗ ΑΠΟ ΡΟΔΟ	ΑΝΑΧΩΡΗΣΗ ΑΠΟ: ΚΩ	ΛΕΡΟ	ΠΑΤΜΟ	ΜΥΚΟΝΟ	ΣΥΡΟ	ΚΑΤΑΠΟΛΑ (ΑΜΟΡΓΟ)	Αφιξη σε ΠΕΙΡΑΙΑ
ΤΡΙΤΗ 20.00	ΤΡΙΤΗ 22.55	—	—	ΤΕΤΑΡΤΗ 03.30	—	—	ΤΕΤΑΡΤΗ 07.20
ΠΕΜΠΤΗ 20.00	ΠΕΜΠΤΗ 22.55	—	—	—	ΠΑΡΑΣΚΕΥΗ 03.50	—	ΠΑΡΑΣΚΕΥΗ 07.10
ΣΑΒΒΑΤΟ 10.00	ΣΑΒΒΑΤΟ 12.50	—	—	—	—	ΣΑΒΒΑΤΟ 16.20	ΣΑΒΒΑΤΟ 21.30
ΚΥΡΙΑΚΗ 18.30	ΚΥΡΙΑΚΗ 21.35	ΚΥΡΙΑΚΗ 23.05	ΔΕΥΤΕΡΑ 00.15	—	ΔΕΥΤΕΡΑ 03.50	—	ΔΕΥΤΕΡΑ 07.10

ΣΗΜΕΙΩΣΗ για ΧΡΙΣΤΟΥΓΕΝΝΑ / ΠΡΩΤΟΧΡΟΝΙΑ

1) 24/12/02 & 31/12/02 από Ρόδο 10.00 για Κω 12.30-12.50, Μύκονο 17.35-17.55, Πειραιά 21.50
2) 26/12/02 & 02/01/03 από Πειραιά 08.00 για Σύρο 11.30-11.45, Κω 16.30-16.50, Ρόδο 19.20
3) ΑΝΕΚΤΕΛΕΣΤΑ ΔΡΟΜΟΛΟΓΙΑ 25/12/02 & 01/01/03

ΑΠΟ ΠΕΙΡΑΙΑ 18/11/02-20/4/03

ΑΝΑΧΩΡΗΣΗ ΑΠΟ ΠΕΙΡΑΙΑ	ΑΦΙΞΗ ΣΕ: ΣΥΡΟ	ΜΥΚΟΝΟ	ΚΑΤΑΠΟΛΑ (ΑΜΟΡΓΟ)	ΠΑΤΜΟ	ΛΕΡΟ	ΚΩ	ΡΟΔΟ
ΔΕΥΤΕΡΑ 20.00	Δευτέρα 23.20	—	—	—	—	Τρίτη 04.10	Τρίτη 07.10
ΤΕΤΑΡΤΗ 20.00	Τετάρτη 23.10	—	—	—	—	Πέμπτη 04.10	Πέμπτη 07.10
ΠΑΡΑΣΚΕΥΗ 20.00	—	Παρασκευή 23.50	—	—	—	Σάββατο 04.20	Σάββατο 07.15
ΣΑΒΒΑΤΟ 23.30	—	—	Κυριακή 04.45	Κυριακή 07.00	Κυριακή 08.10	Κυριακή 09.50	Κυριακή 12.45

SKEVO'S TRAVEL AGENCY
ΚΕΝΤΡΙΚΟ ΠΡΑΚΤΟΡΕΙΟ ΡΟΔΟΥ των ΓΡΑΜΜΩΝ
BLUE STAR FERRIES - F/B BLUE STAR 1
Αμερικής 111
Τηλ. κρατήσεων επιβατών & ΙΧΕ 22410 -22461, 75655, 75310
Τηλ. κρατήσεων φορτηγών 22410 - 76600
Κρατήσεις και σε όλα τα συνεργαζόμενα πρακτορεία Ρόδου

X3776-28/2

ΑΡΧΩΝ ΣΑΜΑΡΤΖΗΣ ΑΕΤΕΒΕ

Από το 1980

22 ΧΡΟΝΙΑ ΜΟΝΩΣΕΙΣ



RicofOn

ΓΙΑ ΤΕΛΕΙΑ ΑΚΟΥΣΤΙΚΗ ΣΤΟΥΣ ΧΩΡΟΥΣ ΕΡΓΑΣΙΑΣ ΚΑΙ ΔΙΑΣΚΕΔΑΣΗΣ



Τοποθετώντας το κατάλληλο προϊόν RICOFON έχετε μια αίθουσα με άριστη ακουστική και συγχρόνως ένα τέλειο διακοσμητικό αποτέλεσμα.

X3753-28/2

ΜΟΝΩΣΕΙΣ ΤΑΡΑΤΣΩΝ

ΔΙΑΘΕΣΗ: ΑΡΧΩΝ ΣΑΜΑΡΤΖΗΣ ΑΕΤΕΒΕ
ΜΟΝΩΣΕΙΣ - ΣΤΕΓΑΝΩΣΕΙΣ
ΚΑΤΑΣΤΗΜΑΤΑ
1) Ερυθρού Σταυρού 21 - Τηλ.: 02410 23030/32054 Ρόδος 85100
2) Ικαρου & Λαοδικείας - Τηλ.: 02410 20021 Ρόδος 85100
ΚΙΝΗΤΟ: 0944 502033

KYDON TOURS

ΚΩΝΣΤΑΝΤΙΝΟΥΠΟΛΗ

Αεροπορική εκδρομή από Ρόδο με ΟΛΥΜΠΙΑΚΗ
21/2 - 25/2/2003
ΕΥΚΑΙΡΙΑ - ΠΑΜΦΘΗΝΗ ΤΙΜΗ
ΚΩΝΣΤΑΝΤΙΝΟΥΠΟΛΗ: Θα σας γνωρίσουμε την Πόλη όπως εμείς γνωρίζουμε!!!
Το Πατριαρχείο μας, την Αγία Σοφία, τις εκκλησίες μας, τα παλάτια - το Βόσπορο, το Πέραν - τα Πριγκηπόνησα,
Πλούσιο πρόγραμμα. Ξενοδοχεία 4 αστέρων στο Πέραν, πλατεία Tasksim. Ξεναγήσεις - ψώνια - διασκέδαση.
Ελάτε για πρόγραμμα.
Συνοδός η κ. ΕΛΕΝΗ ΨΥΛΛΑΚΗ

ΤΟΥΡΚΙΑ
7/3 - 10/3/2003
Τετραήμερο αργίας ΚΑΘΑΡΗ ΔΕΥΤΕΡΑ
Μαρμαρίς - Σμύρνη - Τσεσμέ (απέναντι από Χίο) Ούρλά, σπίτι Σεφέρη - Εφεσος - Παναγιά Κουσάντασι.
Ξενοδοχεία 4 αστέρων με πρωινό κι ένα γεύμα.
Μια πολύ όμορφη, άνετη εκδρομή με ξεναγήσεις - ψώνια - γλέντια και φυσικά συνοδός η κ. ΕΛΕΝΗ ΨΥΛΛΑΚΗ

Τετραήμερο ΚΑΘΑΡΗ ΔΕΥΤΕΡΑ έχουμε:
ΠΡΑΓΑ - ΡΩΜΗ - ΒΟΥΔΑΠΕΣΤΗ - ΒΙΕΝΝΗ - ΣΑΛΤΣΜΠΟΥΡΓΚ - ΒΕΝΕΤΙΑ όλους τους προορισμούς.

EURODISNEY-ΠΑΡΙΣΙ
GROUP ΑΠΟ ΡΟΔΟ
6/3 - 11/3/2003 με ΟΛΥΜΠΙΑΚΗ
3 Disney Sequdia HTL - 2 Παρίσι 3 αστέρων στην OPERA, πρωινά ξεναγήσεις transfers με Ελληνα ξεναγό, συνεργάτη μας στο Παρίσι.

ΡΩΜΗ
15/3-19/3/2003
Αεροπορική εκδρομή από Ρόδο.
Η πιο όμορφη εποχή γνα γνωρίσουμε τη φανταστική μοναδική Ρώμη. Ξενοδοχείο 4 αστέρων κεντρικό με πρωινό. Μεταφορές - Ξεναγήσεις.
Συνοδός: ΕΛΕΝΗ ΨΥΛΛΑΚΗ

ΚΑΠΑΔΟΚΙΑ
21/3 - 25/3/2003
ΜΑΡΜΑΡΙΣ - ΠΑΜΟΥΚΑΛΕ - ΚΟΝΥΑ - ΚΑΙΣΑΡΕΙΑ - ΑΒΑΝΟΣ - ΑΦΥΟΝ - ΜΑΡΜΑΡΙΣ
Πλούσιο πρόγραμμα. Ξενοδοχεία 4 και 5 αστέρων, ημιδιατροφή. - ξεναγήσεις - εισιτήρια - φόροι - ασφάλεια. Συνοδός η κ. ΕΛΕΝΗ ΨΥΛΛΑΚΗ

ΠΡΟΣΟΧΗ
Στο γραφείο μας θα βρείτε: ΠΑΚΕΤΑ ΕΚΔΡΟΜΩΝ για όλο τον κόσμο.
ΟΡΓΑΝΩΝΟΥΜΕ τις διακοπές σας με την πείρα μας 30 ετών.
ΑΡΙΣΤΑ - ΟΙΚΟΝΟΜΙΚΑ
ΕΙΔΙΚΟΤΗΣ ΜΑΣ ΝΕΟΝΥΜΦΟΙ
ΕΠΙΣΗΣ:
• Αεροπορικά εισιτήρια - ΓΡΑΦΕΙΟ ΙΑΤΑ!!!
•ΑΚΤΟΠΛΟΪΚΑ: ΔΑΝΕ - ΑΝΕΚ - BLUE STAR FERRIES - SUPER FAST FERRIES - HELLAS FERRIES - MINOAN LINES - SALAMIS LINES - NISSOS KALYMNOS
• SUPER FAST FERRIES • BLUE STAR FERRIES
ΕΚΔΡΟΜΕΣ - ΕΚΔΡΟΜΕΣ
ΕΛΑΤΕ ΓΙΑ ΠΡΟΓΡΑΜΜΑΤΑ
ΚΑΡΝΑΒΑΛΙ ΒΕΝΕΤΙΑΣ
ΠΡΑΚΤΟΡΕΙΟ ΚΥΔΩΝ
Τηλ. 23000 - 27900 - 75268
X3768-28/2

Οι Ιππότες πουλούσαν συγχωροχάρτια...

«Δώστε μας τα χρήματά σας για να συγχωρέσουμε τα κρίματά σας...»

Γράφει ο Θεοφάνης Μπογιάννος

Ηταν το έτος 1451, δηλαδή πριν από ακριβώς 552 χρόνια, όταν οι Ιππότες της Ρόδου αποφάσισαν να συγχωρέσουν όλους τους αμαρτωλούς, όλους τους Ελληνες όλους τους χριστιανούς, έναντι αδρού τιμήματος!

Πριν μιλήσουμε για την επονείδιστη αυτή πράξη και ασυγχώρητη αμαρτία, είναι πρέπον και δίκαιον να δούμε ποιοι ήταν οι Ιππότες της Ρόδου και γιατί πουλούσαν συγχωροχάρτια, εκμεταλλευόμενοι τη μορφωτική φτώχεια και την ευκολοπιστία των χριστιανών Ροδίων και των άλλων Ελλήνων και μη, χριστιανών. Οι Ιππότες ήταν θρησκευτικό τάγμα που ξεκίνησε το 1095 από την Ευρώπη για να ελευθερώσει τους αγίους τόπους από τους αλλόφυλλους και αλλόθρησκους της Ανατολής.

Οι Ιππότες είχαν για βασιλιά τον λεγόμενο μεγάλο μάγιστρο, είχαν τέλεια οργάνωση, ήταν όλοι καθολικοί χριστιανοί, ζούσαν στη Ρόδο και στα ελληνικά Δωδεκάνησα, πίνοντας το αίμα και την ανάσα του φτωχού λαού μας...

Στα 1451, δηλαδή μόλις δύο χρόνια πριν από την Αλωση της Βασιλευούσας, ο μεγάλος μάγιστρος των Ιπποτών Ντε Λαστίκ, με την άδεια του τότε πάπα, αποφάσισε να συγχωρέσει όλους τους χριστιανούς, αρκεί να του έδιναν μαϊδιά, άσπρα υπέρπυρα, κωνσταντινάτα, δουκάτα, ροδίτικα φλωρίνια και κάθε λογής χρήμα για τον κορβανά των Ιπποτών.



ΜΟΥΣΕΙΟ ΤΗΣ ΡΟΔΟΥ

Ηταν το νοσοκομείο των Ιπποτών. Αρχισε να κτίζεται επί Μεγάλου Μαγίστρου Ντε Λαστίκ, στα 1440. Ο Ντε Λαστίκ κυβέρνησε Ιππότες και Δωδεκάνησα επί 19 έτη, ενδόξως και συνετώς, όπως γράφουν οι βιογράφοι του. Δέκα εννέα μεγάλοι Μάγιστροι διοίκησαν τα ελληνικώτατα Δωδεκάνησα στα 213 χρόνια της εδώ παραμονής των αντίχριστων χριστιανών Ιπποτών...

Φώτο: Αρχείο Αντώνη Πάχου

Το ταμείο του τάγματος των Ιπποτών, ήταν άδειο και έπρεπε να γεμίσει, ώστε να αγοραστούν όπλα, άλογα, πλοία, πανοπλίες για τους Ιππότες και να χτιστούν φρούρια στη Ρόδο και σε όλα τα Δωδεκάνησα.

Ολοι οι Ροδίτες ήταν δούλοι των Ιπποτών και πλήρωναν φόρο στους Ιππότες κάθε χρόνο. Αλλά οι αδίστακτοι και ανίεροι ιερείς ιππότες, διψούσαν για χρήμα, λαγνεία και ασωτεία. Με την άδεια του πάπα, εξέδωσαν χιλιάδες συγχωροχάρτια. Οι Ιππότες, όπως και οι πάπες, έλεγαν πως όποιος αγοράσει ένα συγχωροχάρτι, πάει κατ' ευθείαν στον Παράδεισο, μόλις ακουστεί ο ήχος του χρυσού καθώς πέφτει στο ταμείο του τάγματος των Ιπποτών...

Ετσι, το έτος 1451, ο μεγάλος μάγιστρος, Ντε Λαστίκ, έστειλε με δύο ευνοούμενούς του, πολλά συγχωροχάρτια στους χριστιανούς!

Γέμισαν μερικές κάσες με συγχωροχάρτια και πήραν πολλές άδειες κάσες για να τις γεμίσουν με το χρήμα, τον ιδρώτα, το αίμα και την ευκολοπιστία των απλοϊκών χριστιανών. Δύο μεγάλοι Ιππότες, με την ευλογία του πάπα και την εντολή του μεγάλου μαγίστρου, έφυγαν για το εξωτερικό. Ηταν οι δύο ιππότες αδελφός Ιωάννης Ανδριανός και ο Λαυρέντιος Αρμούνης, που πήγαν στη Χίο, στη Νέα Φώκαια, στην Παλαιά Φώκαια, στη Μυτιλήνη, στο Πέραν της Κωνσταντινουπόλεως, στην Τραπεζούντα και σε πολλές πόλεις και περιοχές της σημερινής Κριμαίας για να πουλήσουν σε χριστιανούς, καθολικούς και ορθοδόξους, τα συγχωροχάρτια με την βούλα του πάπα και την απληστία του μεγάλου μαγίστρου Ντε Λασκίκ...

Αυτά καταγγέλλει ένα έγγραφο των Ιπποτών του έτους 1451, για την ζωή και τη δράση των ιπποτών. Οι Ιππότες, όπως και οι πάπες, εκμεταλλευόμενοι την κοινωνική ραστώνη, την αμάθεια, τη φτώχεια, την γραμματοσύνη των χριστιανών, τους πουλούσαν συγχωροχάρτια, αφού ο πάπας έλεγε πως είναι εκπρόσωπος του Θεού επί της γης και μπορεί να λύει κάθε αμαρτία και κάθε ρύπο από το μέτωπο των χριστιανών...

Οι ιππότες της Ρόδου, όλοι τους καθολικοί ληστές, λήστευαν καθημερινά, στο όνομα του Χριστού, όλους τους Ελληνες χριστιανούς σε όλη την Δωδεκάνησο, αλλά και όπου αλλού υπήρχαν ιππότες και χριστιανοί.

Τελικά, οι ιππότες απομακρύνθηκαν από τη Ρόδο, διωγμένοι από τους Οθωμανούς το Δεκέμβριο του 1522.

Κανείς ποτέ δεν ξέχασε την ανίερη διαγωγή των αντίχριστων χριστιανών ιπποτών της Ρόδου, έναντι του άγιου λαού μας και του θεοφύλακτου νησιού μας. Γελάμε αναδρομικά, για το ήθος και την κατάπτυστη διαγωγή των Ιπποτών που πουλούσαν όχι μόνο συγχωροχάρτια, αλλά και άγια λείψανα από την Ιερουσαλήμ ανεβάζοντας τη ζωή τους υψηλά και κατεβάζοντας την ψυχή τους τόσο χαμηλά σε επίπεδο ανέντιμου μου άνθρωπου και αντίχριστου χριστιανού... Ουαί...

ΕΥΡΩΠΑΙΚΗ ΕΠΕΝΔΥΤΙΚΗ
ΕΘΝΙΚΗΣ ΑΝΤΙΣΤΑΣΕΩΣ 48 ΤΗΛ. 0241 39300
ΕΥΡΩΠΑΙΚΗ ΕΠΕΝΔΥΤΙΚΗ
ΚΤΗΜΑΤΟΜΕΣΙΤΙΚΟ ΓΡΑΦΕΙΟ
ΑΝΤΩΝΗΣ ΝΙΚΟΛΗΣ - ΘΕΟΦΙΛΟΣ ΚΛΩΝΑΡΗΣ
ΕΘΝΙΚΗΣ ΑΝΤΙΣΤΑΣΕΩΣ 48 (ΠΡΩΗΝ ΑΝΝΗΣ ΜΑΡΙΑΣ) ΤΗΛ. 2241 39300

ΔΙΑΜΕΡΙΣΜΑΤΑ

150 τ.μ. Αποθήκη εντός πόλεως ΕΥΚΑΙΡΙΑ	€ 22.000
65 τ.μ. Γεννάδι καινούργιο με θέα	€ 52.850
45 τ.μ. Στην Πειραιώς υπό κατασκευή	€ 62.000
80 τ.μ. Στην Κοδριγκτώνος με 2 υπνοδωμάτια	€ 76.500
60 τ.μ. Καινούργιο στο Καρακόνερο	€ 85.106
75 τ.μ. Καινούργιο στην Σωτήρος	€ 93.900
65 τ.μ. Καινούργιο ισόγειο με αυλή	€ 94.000
85 τ.μ. Καινούργιο στην Σωτήρος	€ 102.700
100 τ.μ. Περιοχή Αγίου Ιωάννη με 3 υπνοδωμάτια	€ 102.714
72 τ.μ. Ανάληψη με 2 υπνοδωμάτια καινούργιο	€ 105.700
87 τ.μ. Κ.Υδραίου 5 ετών Ά ορόφου	€ 105.700
80 τ.μ. Στην Πειραιώς υπό κατασκευή	€ 110.000
85 τ.μ. Καινούργιο στην Ιαλυσό	€ 111.500
80 τ.μ. Καινούργιο στο Καρακόνερο	€ 117.400
87 τ.μ. Α ορόφου ετοιμοπαράδοτο στο Ροδίνι	€ 126.000
90 τ.μ. Στην ανάληψη 1 έτους	€ 126.000
90 τ.μ. Ανάληψη με 2 υπνοδωμάτια καινούργιο	€ 132.100
100 τ.μ. Οροφοδιαμέρισμα lux στην Ανάληψη	€ 140.800
115 τ.μ. Άνω Ροδίνι ετοιμοπαράδοτο β ορόφου	€ 146.700
90 τ.μ. Οικία παριοχή Σταδίου με 130 αυλή	€ 146.700
105 τ.μ. Ανάληψη 3 υπν/τια,πάρκιν,μεγάλη βερά	€ 161.400
120 τ.μ. Στο Καρακόνερο υπό κατασκευή	€ 164.500
145 τ.μ. Καινούργιο υπο κατασκευή με 4 υπν.	€ 220.000
63 τ.μ. Β ορόφου,ανακαινισμένο με θέρμανση	

ΟΙΚΟΠΕΔΑ

650 τ.μ. ΣΤΟΝ ΑΡΧΑΓΓΕΛΟ ΕΝΤΟΣ ΟΙΚΙΣΜΟΥ ΜΕ Σ.Δ. 0,8 ΣΕ ΗΣΥΧΗ ΠΕΡΙΟΧΗ ΚΑΤΑΛΛΗΛΟ ΓΙΑ ΟΙΚΙΑ	
600 Τ.Μ. ΠΑΤΜΟΣ ΚΟΝΤΑ ΣΤΟ ΚΥΜΑ ΚΤΙΖΕΙ 220	€ 18.000
1570 τ.μ. Γεννάδι στον κεντρικό δρόμο	€ 50.000
2000 τ.μ. Στο Γεννάδι με άδεια οικοδομής,νερό,ρεύμα	€ 58.700
2500 τ.μ. Αφάντου Πανοραμικό οικοδομήσιμο	€ 59.000
4000 τ.μ. Στο Φαληράκι σε ύψωμα με θέα	€ 59.000
4000 τ.μ. Μετά το Λαδικό 70m από τον κεντρικό	€ 70.450
2300 τ.μ. Αφάντου στο κύμα	€ 73.400
7400 τ.μ. Αφάντου για Βιοτεχνική χρήση	€ 73.400
4000 τ.μ. Περιοχή Σγουρού	€ 88.040
2500 τ.μ. Στο κιοτάρι κοντά στο κύμα με άδεια οικ.	€ 88.040
5000 τ.μ. Στο Γεννάδι με πρόσοψη στην εθν.οδό	€ 102.700
4800 τ.μ. Περιοχή Κανδυλί στην Ιαλυσό	€ 140.865
4000 τ.μ. Στην παραλία Αφάντου	€ 146.735
14500 τ.μ Περιοχή Σγουρού	€ 150.000
7500 τ.μ. Στα Κολύμπια διπλα σε ξενοδοχείο	€ 220.000
10000 τ.μ Στο φυτώριο με ωραία θέα	€ 300.000
15000 τ.μ Κοσκινού σε ύψωμα	€ 440.205
4000 τ.μ. Στην Λαχανιά επί της Εθνικής οδού	€ 117.400
4000 τ.μ. Στην Λαχανιά με πρόσβαση	€ 52.824
1500 τ.μ. Στην Λαχανιά εντός οικισμού	€ 61.628
9000 τ.μ. Στην Λαχανιά 800 m από το κύμα	€ 82.170
6500 τ.μ. Στην Λαχανιά 300 m από το κύμα	€ 104.000

ΜΟΝΟΚΑΤΟΙΚΙΕΣ - ΜΕΖΟΝΕΤΕΣ

180 τ.μ. Ησυχη Περιοχή εντός Ρόδου με 3 υπν.	€ 167.300
126 τ.μ. **Τρείς σε μπετά με 1000 οικόπεδο**	€ 100.000
120 τ.μ. Κοσκινού καταπληκτική θέα σε μπετά	€ 82.200
180 τ.μ. Στο Κανδυλί σε μπετά	€ 111.500
110 τ.μ. Εντός πόλεως με 3 υπνοδωμάτια	€ 146.735
210 τ.μ. Ιαλυσός σε σοβά	€ 161.500
180 τ.μ. Κοσκινού 1500 m οικόπεδο σε μπετά	€ 190.755
200 τ.μ. Αφάντου σε 4000 m οικόπεδο	€ 190.755
410 τ.μ. Παστίδα σε κολώνες με 4500 τ.μ. οικόπεδ	€ 205.500

ΚΑΤΑΣΤΗΜΑΤΑ - ΕΠΙΧΕΙΡΗΣΕΙΣ

ΞΕΝΟΔΟΧΕΙΟ 70 ΚΛΙΝΩΝ ΣΕ ΤΙΜΗ ΕΥΚΑΙΡΙΑΣ
ΕΠΕΝΔΥΣΗ 9 ΓΚΑΡΣΟΝΙΕΡΕΣ
ΚΟΝΤΑ ΣΤΟ ΠΑΝΕΠΙΣΤΗΜΙΟ
Ενοικιάζεται κατάστημα 250 τ.μ. εντός πόλεως
Κατάστημα στην Καποδιστρίου 60 τ.μ.+30 τ.μ.
Αναψυκτήριο έτοιμο προς λειτουργία ΕΥΚΑΙΡΙΑ
Ζαχαροπλαστείο πλήρως εξοπλισμένο κοντά σε σχολείο
με εξασφαλισμένη πελατεία
Fast Food σε τουριστικό δρόμο της πόλης έτοιμο προς λειτ.

ΑΚΙΝΗΤΑ ΣΕ ΑΠΟΚΛΕΙΣΤΙΚΟΤΗΤΑ ΣΕ ΠΑΛΙΑ ΠΟΛΗ - ΑΦΑΝΤΟΥ - ΛΑΧΑΝΙΑ
ΑΓΟΡΕΣ - ΠΩΛΗΣΕΙΣ - ΜΙΣΘΩΣΕΙΣ ΑΚΙΝΗΤΩΝ
ΞΕΝΟΔΟΧΕΙΑΚΕΣ ΜΟΝΑΔΕΣ ΣΕ ΑΠΟΚΛΕΙΣΤΙΚΟΤΗΤΑ ΣΕ ΟΛΟ ΤΟ ΝΗΣΙ
ΣΥΜΒΟΥΛΕΥΤΙΚΕΣ ΚΑΙ ΕΠΕΝΔΥΤΙΚΕΣ ΠΡΟΤΑΣΕΙΣ
ΔΑΝΕΙΑ ΔΕΚΤΑ
2154-13/3

Ναυτικό Πρακτορείο
TSAGARIS



GA FERRIES
Ε/Γ-Ο/Γ ΡΟΔΑΝΘΗ
Ε/Γ-Ο/Γ ΔΗΜΗΤΡΟΥΛΑ
Ε/Γ-Ο/Γ ΠΑΤΜΟΣ, Ε/Γ-Ο/Γ ΡΟΔΟΣ

ΡΟΔΟΣ - ΠΕΙΡΑΙΑΣ
ΔΕΥΤΕΡΑ
ΡΟΔΑΝΘΗ 07.00 Καστελλόριζο
ΡΟΔΑΝΘΗ 16.00 Κω - Κάλυμνο - Λέρο - Πάτμο - Πειραιά (10.30)
ΔΗΜΗΤΡΟΥΛΑ 22.00 Σύμη - Τήλο - Νίσυρο - Κω - Κάλυμνο - Αστυπάλαια - Κατάπολα - Νάξο - Πάρο - Σύρο - Πειραιά (19.40)
ΤΡΙΤΗ
ΠΑΤΜΟΣ 15.00 Κω - Κάλυμνο - Λέρο - Πάτμο - Πειραιά (08.30)
ΤΕΤΑΡΤΗ
ΡΟΔΑΝΘΗ 09.15 Καστελλόριζο
ΡΟΔΟΣ 15.00 Σύμη - Τήλο - Κάλυμνο - Αστυπάλαια - Πειραιά (10.20)
ΡΟΔΑΝΘΗ 18.00 Κω - Κάλυμνο - Λέρο - Πάτμο - Πειραιά (10.30)
ΠΕΜΠΤΗ
ΠΑΤΜΟΣ 15.00 Νίσυρο - Κω - Κάλυμνο - Λέρο - Πάτμο - Πειραιά (09.30)
ΔΗΜΗΤΡΟΥΛΑ 17.00 Κω - Αστυπάλαια - Αιγιαλί - Κατάπολα - Δονούσα - Νάξο - Πάρο - Πειραιά (12.15)
ΠΑΡΑΣΚΕΥΗ
ΡΟΔΑΝΘΗ 08.00 Καστελλόριζο
ΡΟΔΟΣ 15.00 Κω - Κάλυμνο - Λέρο - Πάτμο - Πειραιά (08.00)
ΡΟΔΑΝΘΗ 18.00 Κω - Κάλυμνο - Πειραιά (08.50)
ΣΑΒΒΑΤΟ
ΠΑΤΜΟΣ 15.00 Κω - Κάλυμνο - Λέρο - Πάτμο - Πειραιά (08.30)
ΔΗΜΗΤΡΟΥΛΑ 17.00 Κω - Βαθύ - Χίο - Λέσβο - Λήμνο - Αλεξανδρούπολη (17.00)
ΚΥΡΙΑΚΗ
ΡΟΔΟΣ 15.00 Κω - Κάλυμνο - Λέρο - Πάτμο - Πειραιά (08.00)

ΠΕΙΡΑΙΑΣ - ΡΟΔΟΣ
ΔΕΥΤΕΡΑ
ΠΑΤΜΟ 15.00 Πάτμο - Λέρο - Κάλυμνο - Κω - Ρόδο (08.30)
ΤΡΙΤΗ
ΡΟΔΟΣ 15.00 Αστυπάλαια - Κάλυμνο - Τήλο - Σύμη - Ρόδο (10.20)
ΡΟΔΑΝΘΗ 16.00 Πάτμο - Λέρο - Κάλυμνο - Κω - Ρόδο (08.45)
ΤΕΤΑΡΤΗ
ΠΑΤΜΟΣ 15.00 Πάτμο - Λέρο - Κάλυμνο - Κω - Νίσυρο - Ρόδο (08.30)
ΔΗΜΗΤΡΟΥΛΑ 16.00 Πάρο - Νάξο - Δονούσα - Κατάπολα - Αιγιαλί - Αστυπάλαια - Κω - Ρόδο (11.10)
ΠΕΜΠΤΗ
ΡΟΔΟΣ 15.00 Πάτμο - Λέρο - Κάλυμνο - Κω - Ρόδο (09.00)
ΡΟΔΑΝΘΗ 16.00 Κάλυμνο - Κω - Ρόδο (07.00)
ΠΑΡΑΣΚΕΥΗ
ΠΑΤΜΟΣ 15.00 Πάτμο - Λέρο - Κάλυμνο - Κω - Ρόδο (08.30)
ΔΗΜΗΤΡΟΥΛΑ 16.00 Πάρο - Νάξο - Δονούσα - Κατάπολα - Αιγιαλί - Αστυπάλαια - Κω - Νίσυρο - Τήλο - Σύμη - Ρόδο (14.00)
ΣΑΒΒΑΤΟ
ΡΟΔΟΣ 15.00 Πάτμο - Λέρο - Κάλυμνο - Κω - Ρόδο (09.00)
ΚΥΡΙΑΚΗ
ΡΟΔΑΝΘΗ 14.00 Πάτμο - Λέρο - Κάλυμνο - Κω - Ρόδο (06.30)

Η εταιρία μας σας ενημερώνει ότι η έκπτωση 50% (πολύτεκνοι, στρατιωτικοί, ανάπηροι κ.λ.π.) ισχύει για όλες τις θέσεις

Πληροφορίες στον κεντρικό πράκτορα
TSAGARIS TRAVEL
Σαχτούρη 5 (έναντι Τελωνείου)
Τηλ.: 22410 36170, - 30406, 35066, 28597
X3766-28/2

ΚΕΝΤΡΟ ΜΗΧΑΝΗΜΑΤΩΝ

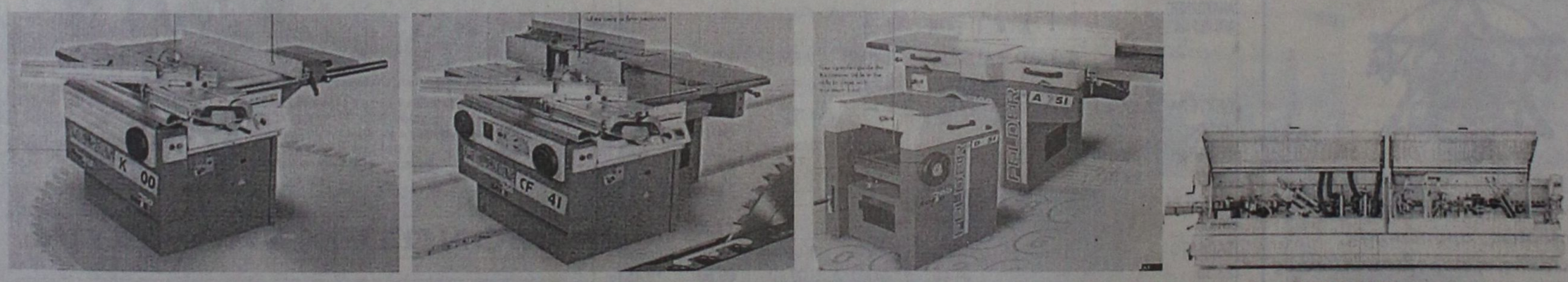

ΜΕΤΑ ΑΠΟ 25 ΧΡΟΝΙΑ ΕΜΠΕΙΡΙΑ ΣΤΟ ΧΩΡΟ ΤΩΝ ΜΗΧΑΝΗΜΑΤΩΝ ΑΠΟΦΑΣΙΣΑΜΕ & ΑΝΟΙΞΑΜΕ
ΤΟ ΚΕΝΤΡΟ ΞΥΛΟΥΡΓΙΚΩΝ ΜΗΧΑΝΗΜΑΤΩΝ ΦΟΡΗΤΩΝ ΗΛΕΚΤΡΟΝΙΚΩΝ ΚΟΠΤΙΚΩΝ ΕΡΓΑΛΕΙΩΝ & ΥΛΙΚΩΝ
ΘΑ ΧΑΡΟΥΜΕ ΠΟΛΥ ΝΑ ΣΑΣ ΔΟΥΜΕ ΣΤΗΝ ΕΚΕΘΕΣΗ ΜΑΣ, ΟΠΟΥ ΔΙΑΘΕΤΟΥΜΕ ΜΕΓΑΛΗ ΓΚΑΜΑ ΜΗΧΑΝΩΝ & ΥΛΚΩΝ
ΜΕΤΑ ΤΙΜΗΣ
ΚΟΥΤΡΑΚΗΣ - ΝΟΒΑΣ Ο.Ε.
ΛΕΩΦ. ΗΡΑΚΛΕΙΔΩΝ ΙΑΛΥΣΟΣ, 200 ΜΕΤΡΑ, ΔΕΞΙΑ, ΜΕΤΑ ΤΟ SUPER MARKET ΜΑΡΙΝΟΠΟΥΛΟΣ ΕΠΙ ΤΗΣ ΛΕΩΦΟΡΟΥ
ΤΗΛ. 22410-98340 & 98341 FAX: 22410-98342
X3792-22/2

Pellos Travel

ΕΚΔΡΟΜΕΣ 2003

ΟΡΓΑΝΩΣΗ-ΨΥΧΑΓΩΓΙΑ-ΠΟΙΟΤΗΤΑ-ΕΓΓΥΗΣΗ

ΚΑΡΝΑΒΑΛΙ ΠΑΤΡΑΣ
ΑΠΟΚΡΙΕΣ-ΚΑΘΑΡΗ ΔΕΥΤΕΡΑ
Από 6/3-11/3



Αναχώρηση από Ρόδο 6/3 στις 8 το βράδυ με Blue Star
Επιστροφή στη Ρόδο 11/3 στις 7 το πρωί με Blue Star
ΠΑΤΡΑ- ΜΟΝΕΜΒΑΣΙΑ-ΜΥΣΤΡΑΣ- ΣΠΑΡΤΗ - ΝΑΥΠΛΙΟ- ΚΟΡΙΝΘΟΣ
Τιμή 265 ευρώ το άτομο. Ατμοπλοϊκά εισιτήρια με καμπίνες Α4 με "Blue Star", ξενοδοχεία 4 αστέρων με πρωινό, μεταφορές-εκδρομές με πολυτελή πούλμαν, ταξιδιωτική ασφάλεια, ταξιδιωτική τσάντα, Φ.Π.Α, συνοδός γραφείου

ΑΠΟΣ ΡΑΦΑΗΛ ΜΥΤΙΛΗΝΗΣ
Από 22/3-25/3
4ημερη αεροπορική εκδρομή-ξενοδοχεία 3 αστέρων

ΜΕΤΕΩΡΑ-ΠΗΛΙΟ
Από 20/3-25/3
6ΗΜΕΡΗ ΑΤΜΟΠΛΟΪΚΗ ΕΚΔΡΟΜΗ
Ξενοδοχεία 3 αστέρων με πρωινό

ΚΩΝΣΤΑΝΤΙΝΟΥΠΟΛΗ -ΑΠΟΚΡΙΕΣ
Από 5/3-10/3 6ημερη



Πριγκηπονησσα-Μουδανια-Προυσα-Απολλωνια-Σμυρνη-Κωνσταντινουπολη
Ξενοδοχεία 4 αστέρων με ημιδιατροφή, μεταφορές με πολυτελή πούλμαν, ξεναγήσεις, φόροι εισόδου και εξόδου, συνοδός γραφείου, ταξιδιωτική ασφάλεια, ταξιδιωτική τσάντα, Φ.Π.Α

ΤΟ ΠΡΩΤΟ ΓΡΑΦΕΙΟ ΣΤΙΣ ΕΚΔΡΟΜΕΣ ΤΟΥΡΚΙΑΣ

ΑΠΟΚΡΙΕΣ-2003-
ΚΑΘΑΡΗ ΔΕΥΤΕΡΑ
Από 7/3-10/3 4ημερη
ΜΑΡΜΑΡΙΣ-KUSADASI-ΣΜΥΡΝΗ-ΠΕΡΓΑΜΟΣ-ΑΙΒΑΛΙ
Ξενοδοχεία 5 και 4 αστέρων με ημιδιατροφή, ξεναγήσεις, μεταφορές με πολυτελή πούλμαν, φόροι εισόδου και εξόδου, συνοδός γραφείου, ταξιδιωτική ασφάλεια, ταξιδιωτική τσάντα, Φ.Π.Α
ΠΑΜΕ ΣΤΗ ΣΜΥΡΝΗ ΚΑΘΕ ΜΗΝΑ ΜΕ GROUP

ΚΑΠΠΑΔΟΚΙΑ
Από 21/3-25/3 πενθήμερη





ΜΑΡΜΑΡΙΣ-ΜΟΥΓΛΑ-ΠΑΜΜΟΥΚΑΛΕ-ΣΠΑΡΤΑ-ΚΟΝΥΑ-ΝΕΥΣΕΧΙΡ-ΚΑΙΣΕΡΙ-ΑΒΑΝΟΣ-ΑΦΥΟΝ-ΜΟΥΓΛΑ-ΜΑΡΜΑΡΙΣ
Ξενοδοχεία 5 και 4 αστέρων με ημιδιατροφή, μεταφορές με πολυτελή πούλμαν, ξεναγήσεις, φόροι εισόδου και εξόδου, συνοδός γραφείου, ταξιδιωτική ασφάλεια, ταξιδιωτική τσάντα, Φ.Π.Α
ΕΙΔΙΚΟΤΗΤΑ ΜΑΣ ΟΙ ΕΚΔΡΟΜΕΣ ΣΤΗ ΜΙΚΡΑ ΑΣΙΑ

Επίσης αναλαμβάνουμε:
•Κρατήσεις ξενοδοχείων για μεμονωμένους, νεόνυμφους, εκδρομές συλλόγων ή group στην Ελλάδα και σε όλο τον κόσμο
• Ενοικιασεις αυτοκινητων
• Εισιτηρια αεροπορικα ατμοπλοικα

Δεκτές πιστωτικές κάρτες
Visa - Master card

Για περισσότερες πληροφορίες, κρατήσεις και αναλυτικά προγράμματα στο πρακτορείο γενικού τουρισμού:

PELLOS TRAVEL
ΛΕΩΦΟΡΟΣ ΚΑΛΛΙΘΕΑΣ - FALIRAKI
ΤΗΛ 22410 87615, 22410 86298 FAX 22410 87616

2134-4/3

Πολιτιστική ΠΡΟΟΔΟΣ

Γράφει ο Αριστείδης Εμμ. Μιαούλης

ΟΙ ΠΑΤΜΙΟΙ ΤΗΣ ΡΟΔΟΥ ΕΚΟΨΑΝ ΤΗΝ ΠΙΤΑ ΤΟΥΣ

«Μπορεί να είμαστε από τις μικρότερες παροικίες της Ρόδου, όμως αυτό δεν μας εμποδίζει να είμαστε δεμένοι μεταξύ μας αλλά και με τον τόπο μας τον οποίο βοηθούμε με όποιον τρόπο μπορούμε» είπε μεταξύ άλλων ο πρόεδρος του Συλλόγου Πατμίων Ρόδου «Ο ΟΣΙΟΣ ΧΡΙΣΤΟΔΟΥΛΟΣ» στην γιορτή για την κοπή της Βασιλόπιττας το βράδυ της Κυριακής 9 Φεβρουαρίου στο κέντρο «Ακταίον». Εκεί τα μέλη και οι φίλοι του Συλλόγου είχαν την ευκαιρία να μιλήσουν για το νησί και τα προβλήματά του. Την πίτα ευλόγησε ο Πρωτοσύγκελος της Ι. Μητροπόλεως Ρόδου κ. Παΐσιος, απόφοιτος της Πατμιάδας Σχολής, ο οποίος επισήμανε στη Μονή του Θεολόγου «τελεσειουργείται η αγάπη». Στην εκδήλωση παρέστησαν ο πρόεδρος της Ομοσπονδίας Παροικιακών Δωδεκανησιακών Σωματείων Ρόδου κ. Μιχάλης Σκανναβής και ο πρόεδρος της Αδελφότητας Ολυμπιτών Ρόδου Η ΒΡΥΚΟΥΣ κ.Μανόλης Διακομανώλης. Στη συνέχεια δόθηκαν τιμητικά διπλώματα και δώρα στους επιτυχόντες Πάτμιους στα ΤΕΙ, Μαρία Ν. Κωνσταντά, Ανεζούλα Γ. Λαουντού και Γεώργιο Στ. Βρατσάλη. Το χρυσό Σταυρό, που αντιστοιχούσε στο φλουρί, (και προσέφερε όπως κάθε χρόνο ο κ.Θεόδωρος Τσιμπιδάκης) κέρδισε η Αγγελική Ροδίτη. Την πίττα προσέφερε ο κ. Γιώργος Αλεξανδρίδης, οι Αδελφοί Βρατσάλη το Ημερολόγιο, η ΚΑΪΡ τα ποτά, ενώ προσφέρθηκαν και βιβλία της Πάτμιας λογοτέχνιδας κ. Καίτης Καπαδάκη - Σπύρου και του κ. Κυριάκου Φίνα για την Φιλική Εταιρεία. Στην εκδήλωση η αρχαιολόγος και διδάσκουσα στο Πανεπιστήμιο Αιγαίου κ. Αλεξάνδρα Στεφανίδου ανέπτυξε το θέμα: « ΦΩΤΑΓΩΓΙΑ ΚΑΙ ΛΥΧΝΟΚΑΙΑ ΤΗΣ ΜΟΝΗΣ ΤΟΥ ΘΕΟΛΟΓΟΥ ΤΗΣ ΠΑΤΜΟΥ ΚΑΤΑ ΤΟΥΣ ΒΥΖΑΝΤΙΝΟΥΣ ΚΑΙ ΜΕΤΑΒΥΖΑΝΤΙΝΟΥΣ ΧΡΟΝΟΥΣ».

ΕΘΙΜΑ ΚΑΙ ΣΥΜΒΟΛΙΣΜΟΙ

Μεταξύ άλλων η κ. Στεφανίδου είπε: «Το λάδι χρησίμευε ως μέσο ασκήσεως της θείας λατρείας, μιά και με αυτό ανάβονταν τα καντήλια μπροστά στις εικόνες. Ειδικότερα η χρήση του λαδιού για το φωτισμό ήταν τόσο σημαντική, ώστε η έλλειψη του συνδέθηκε συχνά με θαύματα όπως στο Σινά με το θαύμα του βλύσσοντος από έναν πίθο ελαίου, ο οποίος αφιερώθηκε στη Θεοτόκο και στο Βατοπέδι με το θαύμα της Ελαιοβρύτιδος Θεοτόκου. Άλλωστε εντός των τειχών των βυζαντινών μοναστηριών είχαν διαμορφωθεί ελαιοτριβεία και ειδικοί χώροι, τά δοχεία, οι οποίοι περιέκλειαν το λάδι των καντήλων της εκκλησίας, το κερί και τις πόσιμες τροφές. Αυτοί βρίσκονταν κυρίως στο ισόγειο και στα υπόγεια των μονών εντός καμαροσκεπάστων ή θολοσκεπών κελιών, τα οποία διατηρούσαν χαμηλή θερμοκρασία, η οποία ευνοούσε τη συντήρηση των τροφών. Στη Μονή του Θεολόγου της Πάτμου χρησιμοποιήθηκαν, ως δοχείο και αποθήκη, δύο συνεχείς καμαροσκέπαστοι χώροι, στο ισόγειο. Στους χώρους αυτούς τοποθετήθηκαν πήλινοι οξυπύθμενοι πίθοι, βυθισμένοι στο χώμα του δαπέδου κατά 0.45 μ. Τό έτος 1722, σε αναγραφή αρχειακού κώδικα, γίνεται μνεία της αποθήκης της μονής, όπου ετησίως γινόταν καταμέτρηση του λαδιού της μονής. ..Ο Οσιος Χριστόδουλος, αναχωρώντας κατά το έτος 1079 από τη Μονή του Στύλου στο Λάτρος, ανέθεσε την επίβλεψη της στους μοναχούς Σάββα και Λουκά με την προϋπόθεση να επιμελούνται τη φωταγωγία του ναού. Σε χρυσόβουλλο λόγο του έτους 1087 ορίζεται ότι μέρος των προσόδων των μετοχίων της Λέρου προορίζονταν για τη φωταγωγία της Μονής του Αγίου Ιωάννου του Θεολόγου. Εναν αιώνα αργότερα, οι μοναχοί της πατμιακής μονής βρίσκονταν σε δυσχερή οικονομική θέση. Γι΄ αυτό το λόγο ο αυτοκράτορας Αλέξιος Γ΄ Αγγελος παραχώρησε στη Μονή της Πάτμου το μοναστήρι του Αγίου Νικολάου με την περιουσία του στην τοποθεσία Νησί στην Κρήτη. Όμως η πατμιακή μονή θα είχε την ευθύνη για τη φωταγωγία και τη λυχνοκαΐα της εκκλησίας του κρητικού μετοχίου. Η φωταγωγία στη πατμιακή μονή αποκαλύπτει ένα διττό συμβολισμό, ο οποίος σκιαγραφείται στις αφιερώσεις της μεταβυζαντινής περιόδου. Η χρήση του φωτός συνδεόταν κατά ένα λόγο με τη μεταφυσική σύλληψη του και τα καντήλια έπρεπε ν΄ αποτελούν σύμβολα αιώνιου και άσβεστου θειϊκού φωτός. Κατά δεύτερο λόγο η χρήση του φωτός αποτελούσε σύμβολο τυπολογικού περιεχομένου που συνδεόταν με τη λειτουργία. Από αυτές τις δύο συμβολικές τάσεις διαπνέονται οι αφιερώσεις προς την πατμιακή μονή. Συγκεκριμένα στις αφιερώσεις προς τη Μονή του Αγίου Ιωάννη του Θεολόγου αναφέρονται τα εξής:Στις 19 Σεπεμβρίου του 1615 η Κατερίνα Μπαρμπαρηγοπούλα σχεδίαζε να οικοδομήσει ναό αφιερωμένο στον Άγιο Ιωάννη το Θεολόγο έξω από το καστέλι του Εμπορίου στη Σαντορίνη τον οποίο θα αφιέρωνε στη Μονή του Αγίου Ιωάννη του Θεολόγου της Πάτμου. Ανάμεσα στις υποχρεώσεις των μοναχών της Μονής ήταν η αέναη ψαλμωδία και η φωταγωγία της συγκεκριμένης εκκλησίας... Πολλές είναι και οι αναγραφές στο μεταβυζαντινό αρχείο της Μονής του Θεολόγου της Πάτμου, οι οποίες κάνουν λόγο για συγκεκριμένες αφιερώσεις αντικειμένων εκκλησιαστικής αργυροχρυσοχοΐας, οι οποίες χρησίμευαν για τη φωταγωγία της Μονής του Θεολόγου της Πάτμου και των μετοχίων της. Έτσι γίνεται λόγος για μανουάλια, καντήλια, πολυελαίους, τρικέρια και λαμπάδες...Τι είδους όμως αντικείμενα για τη φωταγωγία, σώζονται σήμερα, στη Μονή του Θεολόγου της Πάτμου; Είναι γνωστό ότι το σύνολο του λειτουργικού εξοπλισμού και των δωρεών του καθολικού και των παρεκκλησίων απογράφεται και κατατίθεται στο σκευοφυλάκιο, όπου και φυλάγεται όταν δεν χρησιμοποιείται. Όσον αφορά τους βυζαντινούς χρόνους δυστυχώς δεν μας έχουν σωθεί αντικείμενα. ...Η ακατάπαυστη φωταγωγία και λυχνοκαΐα υπήρξε λοιπόν πρώτιστο μέλημα των αφιερωτών και μάρτυρας άσκησης της θείας λατρείας, αποτέλεσε δε σημάδι αντίστασης στις φυσικές και ανθρώπινες δυνάμεις που ανά τους αιώνες πολιόρκησαν την Μονή του Θεολόγου της Πάτμου.

ΟΙ ΛΟΓΟΤΕΧΝΕΣ ΜΑΣ ΚΑΙ ΟΙ ΑΠΟΚΡΙΕΣ

Αρχή του Τριωδίου την Κυριακή και τα μέλη της Λογοτεχνικής Συντροφιάς Ρόδου, μετά την επιτυχημένη πρωτοχρονιάτικη εκδήλωσή τους ετοιμάζονται να υποδεχτούν την «τρελή» Αποκριά. Το Σάββατο 15 Φεβρουαρίου στις 6 το απόγευμα στη Λέσχη του ΟΤΕ θα αναπτύξουν θέματα που αφορούν την Αποκριά και θα παρουσιάσουν ήθη και έθιμα των ημερών στα Δωδεκάνησα.

Εκθεση ζωγραφικής στη Ροδιακή Επαυλη

ΤΗΝ έκθεση ζωγραφικής της Βιντολόβσκα Κρασιμίρα θα φιλοξενήσει η Ροδιακή Επαυλη από τη Δευτέρα 17 έως και την Παρασκευή 28 Φεβρουαρίου 2003, με τη στήριξη του Πολιτιστικού Οργανισμού Δήμου Ροδίων.

Η Βιντολόβσκα Κρασιμίρα, γεννημένη στην Φιλιππούπολη της Βουλγαρίας, ζει και εργάζεται στη Ρόδο τα δύο τελευταία χρόνια. Παρακολούθησε τα υποχρεωτικά προκριματικά μαθήματα ζωγραφικής για την εισαγωγή της στη σχολή Καλών Τεχνών της Βουλγαρίας, αλλά τελικά η κατάσταση της ζωής εκεί, την έσπρωξε μακριά από αυτό που αγαπούσε. Με μόνα εφόδια τις γνώσεις που απεκόμισε από τα μαθήματα αυτά, αλλά και την εσωτερική της ανάγκη να ενσαρκώσει σε πίνακα τις σκέψεις της, άρχισε να δημιουργεί, πάντοτε με τέμπερα, φτιάχνοντας ένα δικό της, ξεχωριστό στυλ ζωγραφικής.



Στην έκθεσή της, η οποία είναι και η πρώτη, θα παρουσιάσει 40 έργα και κυρίαρχο ρόλο έχει η ανθρώπινη μορφή, η οποία φαίνεται να έχει σημαδέψει τη δημιουργό.

Ταυτόχρονα με την έκθεση, θα γίνει και η παρουσίαση του βιβλίου της «Στα χνάρια του καιρού», που μεταφράστηκε στα ελληνικά. Πρόκειται για ένα μονόλογο, που καταγράφει τις σκέψεις και τους προβληματισμούς της από την εποχή που βρισκόταν στη Βουλγαρία, μέχρι και πρόσφατα.

Τα εγκαίνια της έκθεσης θα γίνουν τη Δευτέρα 17 Φεβρουαρίου, στις 18.00 και η έκθεση θα είναι επισκέψιμη καθημερινά, εκτός Σαββατοκύριακου από 4-8 το απόγευμα.

SAIS TRAVEL



ΚΑΡΝΑΒΑΛΙ ΒΕΝΕΤΙΑΣ

7 ημέρες από 28/2 έως 6/3
•Μόνο 495 ευρώ με super fast

5 ημέρες από 28/2 έως 4/3
•Μόνο 400 ευρώ με super fast
και
4 ημέρες από 28/2 έως 3/3
•Από 580 ευρώ ΑΕΡΟΠΟΡΙΚΩΣ

ΠΕΡΙΛΑΜΒΑΝΕΙ:
• Εισιτήρια Super Fast
• Μεταφορές - εκδρομές - μετακινήσεις με πολυτελή πούλμαν
• Ξενοδοχεία 3 και 4 αστέρων superior με πρωινό
• Ξεναγήσεις με έμπειρο ξεναγό
• Συνοδός - Αρχηγός
• Ταξιδιωτική ασφάλεια - ΦΠΑ
• Ταξιδιωτική τσάντα super fast



4ήμερη εκδρομή
ΚΑΘΑΡΑ ΔΕΥΤΕΡΑ
ΣΜΥΡΝΗ - ΚΟΥΣΑΝΤΑΣΙ
από 7 έως 10/3

Επωφεληθείτε της τριήμερης αργίας της Καθαράς Δευτέρας και αποδράστε μαζί μας.
Ξενοδοχείο λουξ 5 και 4 αστέρων με ημιδιατροφή.

4ήμερη εκδρομή στον
ΑΓΙΟ ΡΑΦΑΗΛ
από 21/2 έως 24/2

Αεροπορικώς κατ' ευθείαν από Ρόδο
ΜΟΝΟ ΜΕ ΕΥΡΩ 290
Περιλαμβάνει ξενοδοχεία με πρωινό - 2 εκδρομές - αεροπορικά εισιτήρια - φόροι αεροδρομίου - μεταφορές κ.λ.π.

ΠΛΗΡΟΦΟΡΙΕΣ - ΠΡΟΓΡΑΜΜΑΤΑ-ΕΓΓΡΑΦΕΣ
ΠΡΑΚΤΟΡΕΙΟ ΤΑΞΙΔΙΩΝ
ΣΑΒΒΑΣ ΣΑΗΣ
ΤΑΡΠΟΝ ΣΠΡΙΓΚΣ 42 (δίπλα στην τράπεζα Πίστεως)
Τηλ. 22410 39781- 3
Χ. 3772-28/2

PARTY POPPERS
Για ένα καταπληκτικό παιδικό πάρτυ που θα σας μαγέψει.
• Παιχνίδια
• Σκετς
• Χειροτεχνίες
• Εκπλήξεις
• Παιδικό θέατρο



Animater: ΤΖΕΣΙΚΑ 22410 67859
INEZ 22410 48007
6947 256931, 0936 480512
1969-28/2



Ελάτε να το θαυμάσετε στην έκθεσή μας: Λεωφόρος Ρόδου - Λίνδου 255
Εταιρία ASTRA
Γεωργίου και Φίλιππα Φώκιαβη
Τηλ. 22410 69800
Χ. 3795-28/2

CHRYSLER
SEBRING CABRIO

Η ΤΕΛΕΙΟΤΗΤΑ ΣΤΟ ΜΕΓΑΛΕΙΟ ΤΗΣ



Η αμερικανική φιλοσοφία αντανακλά και στο design του εσωτερικού χώρου. Ο πίνακας οργάνων φωτίζεται με ένα απαλό γαλάζιο χρώμα, που δεν ενοχλεί το βράδυ. Κλείνει και ανοίγει την κονκόϋλα του ηλεκτρονικά. Μηχανολογικά έχει να επιδείξει την τελευταία εξέλιξη της αμερικανικής τεχνολογίας CHRYSLER.

ΠΡΟΟΔΟΣ ΜΙΚΡΕΣ ΑΓΓΕΛΙΕΣ ΜΙΚΡΕΣ ΑΓΓΕΛΙΕΣ ΠΡΟΟΔΟΣ

ενοικιάσεις

ΕΝΟΙΚΙΑΖΕΤΑΙ κατάστημα γωνιακό, 45τ.μ., επί της οδού Δαμασκηνού 13- απέναντι από την εκκλησία της Μητροπόλεως. Πληρ. τηλ. 22410 - 23475 ώρες καταστημάτων
575-15/2

ΕΝΟΙΚΙΑΖΕΤΑΙ τουριστικό κατάστημα έναντι ξενοδοχείου Blue Bay - Ιαλυσός. Πληρ. τηλ. 2241091114 και 22410/90309
1984-16/2

ΕΝΟΙΚΙΑΖΕΤΑΙ γκαρσονιέρα επιπλωμένη. Πληροφορίες τηλ. 22410/66443
2082-13/2

ΕΝΟΙΚΙΑΖΕΤΑΙ επαγγελματικός χώρος 70τ.μ., ισόγειος, διαμπερές, Γ. Παπανδρέου και Τσαβαρή γωνία, με μεγάλη αυλή στην Ανάληψη. Πληροφορίες τηλ. 22410/78520
2081-13/2

ΕΝΟΙΚΙΑΖΕΤΑΙ διαμέρισμα ισόγειο, με αυλή, επιπλωμένο, με ένα υπνοδωμάτιο, μεγάλο, κουζίνα μεγάλη, λουτροκαμπινέ και άλλοι βοηθητικοί χώροι στην οδό Εξαπόλεως αριθ. 9 στο Καρακόνερο. Τηλ. 26523
2077-16/2

ΕΝΟΙΚΙΑΖΕΤΑΙ διώροφο κατάστημα 104τ.μ., με βεράντα 31τ.μ. στην οδό Γεωργίου Λέοντος (Νιοχώρι). Τηλ. (22410) 35450 - 20090
2106-30/3

ΕΝΟΙΚΙΑΖΕΤΑΙ κατάστημα 100τ.μ., στην οδό Ορφανίδου (Νιοχώρι). Πληρ. τηλ. 22410/35450 και 20090
2106-30/3

ΕΝΟΙΚΙΑΖΕΤΑΙ επιπλωμένη γκαρσονιέρα στην περιοχή Αραπάκι. Πληρ. τηλ. 2241076504 και 6944170618
ΓΔ-15/2

ΕΝΟΙΚΙΑΖΕΤΑΙ στο Νιοχώρι, Ιων. Δραγούμη 13, ισόγειο διαμέρισμα αποτελούμενο από σαλόνι, υπνοδωμάτιο, κουζίνα, WC και αυλή. Είναι πλήρως επιπλωμένο και με όλες τις ηλεκτρικές συσκευές (ψυγείο, ηλεκτ. κουζίνα, πλυντήρια, κλιματιστικό, ηλιακό θερμοσίφωνα, κλπ), χωρίς κοινόχρηστα, κατάλληλο για ένα άτομο ή ζευγάρι. Πληρ. τηλ. 22410/20716 και 6937173777
2109-16/2

ΕΝΟΙΚΙΑΖΟΝΤΑΙ επιπλωμένα διαμερίσματα, στην Ιαλυσό, 300μ. από τη θάλασσα. Ενοίκιο 176 ευρώ. Τηλ. 60423, 6938493968, 6972326057
X3765-19/2

ΕΝΟΙΚΙΑΖΕΤΑΙ διαμέρισμα 2 δωματίων επιπλωμένο. Μόνο σοβαρές προτάσεις. Πληρ. 22410/25453
2119-16/2

ΕΝΟΙΚΙΑΖΕΤΑΙ διαμέρισμα 75τ.μ., με 1 υπνοδωμάτιο, σαλόνι, καθιστικό και WC, Αλικαρνασού 23. Τηλ. 22440/23629
2118-16/2

ΕΝΟΙΚΙΑΖΕΤΑΙ ισόγειο κατάστημα 50τ.μ. περίπου με WC σε κεντρική πλατεία στην Π. Πόλη. Πληρ. τηλ. 22410/75767
2130-28/2

ΕΝΟΙΚΙΑΖΕΤΑΙ διαμέρισμα, με δύο υπνοδωματια, στην Νίκου Καζαντζάκη 12, 95τ.μ., 1ος όροφος. Πληρ. τηλ. 2241087718
2140-19/2

ΕΝΟΙΚΙΑΖΕΤΑΙ επί της οδού Αλεξάνδρου Διάκου, δίπλα στο πρακτορείο EUROPECAR, κατάστημα 65τ.μ. Πληροφορίες τηλ. 6945970575
2142-19/2

ΕΝΟΙΚΙΑΖΕΤΑΙ διαμέρισμα 135 τ.μ., κατάλληλο και για επαγγελματική στέγη, αποτελούμενο από τρία υπνοδωμάτια, σαλοτραπεζαρία, κλπ., επί της οδού Βολονάκη 65. Πληρ. τηλ. 22410/22198
ΓΔ-25/2

ΕΝΟΙΚΙΑΖΕΤΑΙ διαμέρισμα, Κων/νου Παλαιολόγου 44, έναντι Αγίου Ιωάννη. Τηλ. 22410/27384
2148-20/2

ΕΝΟΙΚΙΑΖΕΤΑΙ
διαμέρισμα στον 2ο όροφο, σε ήσυχη τοποθεσία στο Ροδίνι, με τρία υπνοδωμάτια και πλήρη εξοπλισμό επιπλώσεως, ηλεκτρικών ειδών και θέρμανσης.
Τηλ.κινητό: 6932338313
2084-28/2

ΕΝΟΙΚΙΑΖΕΤΑΙ
ισόγειο κατάστημα 110τ.μ., με αυλή, τριφασικό ρεύμα, κατάλληλο για οποιαδήποτε επαγγελματική χρήση στο Καρακόνερο.
Τηλ. 02410/65253 και 6978194019
2068-28/2

ΕΝΟΙΚΙΑΖΕΤΑΙ
διαμέρισμα τριών δωματίων και κουζίνας, στην οδό Μ. Μαλλιαράκη 14.
Πληροφορίες τηλ. 22410/30349
2057-16/2

ΕΝΟΙΚΙΑΖΟΝΤΑΙ
1) Μεζονέτα πλήρως επιπλωμένη
2) Σούντιο πλήρως επιπλωμένο
3) Γκαρσονιέρα
Τηλ. 02410/61628, 02410/61937 και 6944287773
X3778-28/2

ΕΝΟΙΚΙΑΖΟΝΤΑΙ δωμάτια σε φοιτητές, φοιτήτριες, μόνιμους εργαζόμενους, στο κέντρο της πόλης της Ρόδου και επί των οδών Αμαράντου και Μανδηλαρά στη συνοικία Νιοχώρι. Τα δωμάτια είναι ανακαινισμένα, επιπλωμένα, με ατομικό μπάνιο και πολυκουζινάκι. Ο ενοικιαστής δεν υποχρεούται να φύγει τη διάρκεια των καλοκαιρινών μηνών και μάλιστα προτιμούνται ενοικιαστές για διάρκεια χρόνου. Ενοίκιο 190-210 ευρώ (για διαφορετικά δωμάτια, βάση διαστάσεων). Στην τιμή του ενοικίου περιλαμβάνεται η κατανάλωση του νερού. Τηλ. 66979, 7.30-11.00μ.μ. και 0936519191
2150-16/2

ΕΝΟΙΚΙΑΖΕΤΑΙ κατάστημα στην πόλη της Ρόδου, στην οδό Αλεξάνδρου Διάκου, αρ. 78, εμβαδού 67 τ.μ., κατάλληλο για οποιαδήποτε επαγγελματική χρήση. Πληροφορίες τηλ. 22410/23621, 22460/71203, 22460/71001
2012-2/3

ΕΝΟΙΚΙΑΖΕΤΑΙ διαμέρισμα τριάρι, επιπλωμένο, 100τ.μ., επί της οδού Σωτήρος Ιξιά. Πληροφορίες τηλ. 22410/66312
2064-23/2

ΕΝΟΙΚΙΑΖΕΤΑΙ γκαρσονιέρα επιπλωμένη. Πληροφορίες τηλ. 22410/74963
2096-14/2

ΣΤΗΝ ΚΡΕΜΑΣΤΗ ενοικιάζονται επιπλωμένα στούντιος, πίσω από την εκκλησία, κατάλληλα για ζευγάρια και μεμονωμένα άτομα. Πληρ. τηλ. 6936590651 και 22410/47856
2092-14/2

ΕΝΟΙΚΙΑΖΟΝΤΑΙ γκαρσονιέρες (σαλόνι - κουζίνα - υπνοδωμάτια WC) και νουργή, πολυτελούς κατασκευής στην πόλη της Ρόδου. Πληρ. τηλ. 6945345904
2098-14/2

ΕΝΟΙΚΙΑΖΕΤΑΙ διαμέρισμα διαμπερές, 3άρι, στην οδό Απ. Ροδίου και Σωτήρος γωνία, στην Ιξιά. Πληροφορίες τηλ. 6944140059
X3772-16/2

ΕΝΟΙΚΙΑΖΕΤΑΙ δυαράκι (δύο χώροι +WC) πρώτου ορόφου, σε καινούργια οικοδομή στην οδό Μανδηλαρά (Αμαράντιο) με θέα, για σπίτι ή γραφείο. Τηλ. 34149, κιν. 6932343118 - 6936683299
2126-16/2

ΕΝΟΙΚΙΑΖΕΤΑΙ μικρό διαμέρισμα, επί της οδού Δαμασκηνού 98, που αποτελείται από ένα υπνοδωμάτιο, σαλονάκι, κουζίνα, και λουτροκαμπινέ, με αυλή ανεξάρτητη. Κατάλληλο για εργένη. Πληρ. τηλ. 22410/28045
603-16/2

ΕΝΟΙΚΙΑΖΕΤΑΙ γκαρσονιέρα στα Κοσκινού. Πληροφορίες τηλ. 22410/61892 και 6973052949
2136-19/2

ΕΝΟΙΚΙΑΖΕΤΑΙ γκαρσονιέρα με χωριστό μπάνιο και πολυκουζινάκι, οδός Κουρβουαζιέρ 10, Αγία Αναστασία. Πληρ. τηλ. 22410/21270, 6932639659 και 22410/32347
2137-19/2

ΕΝΟΙΚΙΑΖΕΤΑΙ
ΚΑΝΤΙΝΑ
με εκμετάλλευση ομπρελών στην παραλία Θεολόγου
Τηλ.22410/41080
2162-5/3

ΕΝΟΙΚΙΑΖΕΤΑΙ
δυάρι, επί της Ρήγα Φερραίου, στον 1ο όροφο, 70τ.μ., ημιεπιπλωμένο, άνωθεν του baltazar.
Πληροφορίες τηλ. 32225
2143-19/2

πωλήσεις

ΠΩΛΕΙΤΑΙ εξοπλισμός αναψυκτηρίου, τραπέζια με καρέκλες, ψυγείο βιτρίνα. Πληρ. τηλ. 6946168973 και 22410/36028
2115-16/2

ΠΩΛΟΥΝΤΑΙ
1) Από τουριστικό κατάστημα στο ΓΕΝΝΑΔΙ, ράφια, γόνδολες, διάφορα ΣΤΑΝΤ, ψυγείο, ντουλάπα, ταμειακή μηχανή και διάφορα τουριστικά είδη (ρούχα, καπέλλα, παπούτσια, κλπ) σε πολύ καλές τιμές
2) Αυτοκίνητο FIAT TEMPRA σε άριστη κατάσταση
Τηλ. 22440/43453 & 22410/30683
12128-18/2

ΠΩΛΕΙΤΑΙ οικόπεδο εντός σχεδίου πόλεως Ρόδου, οδός Δημ. Αναστασιάδη 46, οικοδομικό τετράγωνο 274, άρτιο και οικοδομήσιμο, εμβαδού 401, 06 τ.μ., με συντελεστή δόμησης 1 τιμή 170.000 ευρώ. Πληρσφορίες τηλ. 6937054150 και 6934391848
ΓΔ-22/2

ΠΩΛΕΙΤΑΙ μεζονέτα 180 τ.μ., στο Ανω Ροδίνι. Πληρ. Εμμ. Κρανίδης, μεσίτης αστ. συμβ. τηλ. 22410/27082 και 6944347405
X3765-13/2

ΠΩΛΕΙΤΑΙ 3άρι, σχεδόν καινούργιο, επί της Γ. Παπανδρέου - Ανάληψη. Πληρ. Εμμ. Κρανίδης, μεσίτης αστ. συμβ. Τηλ. 22410 /27082/6944347405
X3765-13/2

ΠΩΛΟΥΝΤΑΙ: 1) 3άρι διαμέρισμα 93τ.μ. στο Ανω Ροδίνι, 2) 4άρι διαμέρισμα 100τ.μ., κοντά στο Αραπάκι, 3) 3άρι διαμέρισμα 85τ.μ., στο Ανω Ροδίνι καινούργιο, 4) 3άρια διαμερίσματα 82 και 94τ.. και 108τ.μ. κοντά στη ΔΟΥ Ρόδου. Πληρ. κ. Εμμ. Κρανίδης, τηλ. 22410/26476 - 27082 και 6944347405 και fax: 27101
X37651612

ΑΠΟ ΞΕΝΟΔΟΧΕΙΑΚΗ μονάδα πωλούνται έπιπλα (πλήρης εξοπλισμός δωματίου) σε άριστη κατάσταση και πολύ καλή τιμή. Πληρ. τηλ. 6945804780, 22410/37028
2107-16/2

ΠΩΛΟΥΝΤΑΙ σε τιμή ευκαιρίας: 1) επαγγελματικό πλυντήριο για πιάτα, 2) κατάψυξη, 3) φούσκα απορροφητήρας πλήρης, 4) σουηδικά τραπεζοκαθίσματα και πολλά άλλα. Πληροφορίες τηλ. 22410/24389 πρωινές ώρες και 22410/62817 απόγευμα
2127-20/2

ΠΩΛΕΙΤΑΙ επιχείρηση εστιατορίου στο Νιοχώρι (τουρ. περιοχή), σε καλή τιμή, με ευκολίες πληρωμής, εν λειτουργία, πλήρως εξοπλισμένο, με εξασφαλισμένη πελατεία. Πληρ. τηλ. 22410/21034 ώρες 18-20μ.μ.
ΓΔ-15/2

ΠΩΛΕΙΤΑΙ 4άρι διαμέρισμα καλής κατασκευής 5 ετών, πλησίον Αραπάκι. Τιμή 40.000.000 δρχ. ή 118.000 ευρώ. Πληρ. Εμμ. Κρανίδης, μεσίτης αστ. συμβ. τηλ. 22410/27082/6944347405
X3765-13/2

ΠΩΛΕΙΤΑΙ 2άρι επί της Ιερού Λόχου, κοντά στο Γκόλντεν Μπιτς - Ιαλυσός, αξίας αξία 16.500.000 δρχ. ή 48.500 ευρώ. Πληρ. Εμμ. Κρανίδης, μεσίτης αστ. συμβ. τηλ. 22410/27082 και κιν. 6944347405
X3765-13/2

ΠΩΛΟΥΝΤΑΙ: Α) Κτήμα 20στρεμμάτων, με ελιές, επίπεδο. Περιοχή Καλαμώνα προς Πεταλούδες, κοντά στον κεντρικό δρόμο, κατάλληλο για φάρμα, βίλλα, βιοτεχνία, κλπ. Τιμή 30.000.000 δρχ. ή 88.000 . Β) Κτίριο τριόροφο σε μπετά 112τ.μ., ο κάθε όροφος, και με 500τ.μ. οικόπεδο. Βρίσκεται στο Μόντε Σμιθ, οδός Γαληνού. Τιμή 70.000.000 δρχ. ή 205.000 . Πωλείται και ανά όροφο χωριστός! Πλη. κ. Καργάκο Νίκο, Θεμ. Σοφούλη 59, τηλ. 30397, κιν. 6946049179
2105-28/2

ΠΩΛΕΙΤΑΙ
επαγγελματικός εξοπλισμός, για αναψυκτήριο - σνακ μπαρ - κρεπερί - ζαχαροπλαστείο, σε άριστη κατάσταση.
Τηλ.6944613524
2104-16/2

ΔΙΚΤΥΟ ΚΑΤΑΣΤΗΜΑΤΩΝ
ΓΕΡΜΑΝΟΣ
σας συνδέει με την τεχνολογία
Από την εταιρεία ΓΕΡΜΑΝΟΣ

ΖΗΤΟΥΝΤΑΙ

για μόνιμη απασχόληση για τη στελέχωση του τμήματος πωλήσεων
Οι υποψήφιοι θα πρέπει να πληρούν τις κάτωθι προϋποθέσεις:
- Γραμματικές γνώσεις λυκείου
- Ηλικία έως 27 ετών
- Ανεση στην επικοινωνία και οργανωτικές ικανότητες

Οι ενδιαφερόμενοι θα πρέπει να έχουν γνώση του αντικειμένου και διάθεση για εργασία
Τηλέφωνο επικοινωίας 22410/26898
X3783-28/2

Από την εταιρεία «ΤΡΟΦΟΚΑΖΑ» (εμπορίας & διακίνησης τροφίμων)

ΖΗΤΟΥΝΤΑΙ:

1) ΟΔΗΓΟΣ ηλικίας έως 35 ετών, κάτοχος Γ' επαγγελματικού διπλώματος
2) Γραμματέας με άριστη γνώση Η/Υ (κατά προτίμηση προγράμματος DEFACTO)
3) Εμπειρος πωλητής
Τυχόν προϋπηρεσία θα ληφθεί σοβαρά υπόψη.
Πληροφορίες τηλ. 22410/61207/67534, fax: 22410/61276
X3786-28/2

ΟΙΚΟΔΟΜΙΚΕΣ-ΤΕΧΝΙΚΕΣ
ΕΜΠΟΡΙΚΕΣ-ΕΠΙΧΕΙΡΗΣΕΙΣ

ΑΦΟΙ ΑΣΒΕΣΤΗ Ο.Ε.
Αθηνών - Καβάλας 3
Ανάληψη Ρόδου
Τηλ. 22410/60678 - 60679 και fax: 22410/66028
X3758-28/2

ΠΩΛΟΥΝΤΑΙ

● ΔΙΑΜΕΡΙΣΜΑΤΑ
υπερλούξ διαφόρων διαστάσεων
ΕΓΓΥΗΣΗ. Η ΠΟΛΥΕΤΗΣ ΠΕΙΡΑ ΜΑΣ

ΠΩΛΟΥΝΤΑΙ
ΑΠΟ ΤΟΝ ΑΝΑΣΤΑΣΙΟ ΑΤΣΙΔΗ

1) Μονοκατοικίες στην οδό Μυκηνών, Ιαλυσός: Διόροφες με σοφίτα, τεσσάρων υπνοδωματίων, 3 μπάνιων και WC, αυτόνομη θέρμανση, σε οικόπεδο από 260 έως 415 τ.μ. , πλήρως αποπερατωμένες
2) Ισόγεια διαμερίσματα 118τ.μ., στην οδό Παρθενόπης, Αραπάκι, με αποκλειστική χρήση αυλής
3) Διαμερίσματα στην οδό Κωνσταντινίδη, στο Ζέφυρος, 82, 94, 98, 132 και 148 τ.μ., με αποκλειστική θέση πάρκινγκ, αποθήκη και αυτόνομη θέρμανση

ΠΛΗΡΟΦΟΡΙΕΣ
ΑΝΑΣΤΑΣΙΟΣ ΑΤΣΙΔΗΣ
ΣΤΕΦΑΝΟΥ ΚΑΖΟΥΛΗ 74
- Τηλ.. 02410 28616-37848
X3760-28/2

ΠΩΛΟΥΝΤΑΙ: Α) Κατάστημα 180τ.μ., και με αυλή 60 τ.μ., στην οδό Κων. Υδραίου. Ετοιμοπαράδοτο (κενό), κατάλληλο για κάθε εμπόριο. Τιμή 400.000 δρχ. ή 1,174 το μέτρο. Β) Οικόπεδο εντός πόλεως Ρόδου, 350τ.μ., κτίζει 95 τ.μ. στον όροφο, τρεις ορόφους. Τιμή 35.000.000 δρχ. ή 102.000 . Προλάβετε. Πληρ. τηλ. 30397 κιν. 6946049179 κ. Καργάκο Νίκο, Θεμ. Σοφούλη 59 - Ρόδος
2105-28/2

ΠΩΛΟΥΝΤΑΙ ξύλα ελιάς σε λογικές τιμές. Πληρ. τηλ. 6946063418 και 6937698176 και 2246098104
606-21/2

ΠΩΛΕΙΤΑΙ

ΕΞΟΠΛΙΣΜΟΣ καταστήματος, πλήρως συναρμολογούμενος ήτοι dexion, ράφια, γόνδολες, διάφορα σταντ, ταμειακή μηχανή, γραφείο, κλπ. Για σούπερ μάρκετ και τουριστικά σε καλή τιμή
Τηλ. 22410/33893
2155-23/2

ΠΩΛΟΥΝΤΑΙ

έπιπλα, σε άριστη κατάσταση, υπνοδωματίων, από ξενοδοχείο εντός πόλης Ρόδου.
Πληρ. τηλ. 24764, 36900 και 6944199527
T1044-23/2

ΕΥΚΑΙΡΙΑ

ΠΩΛΕΙΤΑΙ
ΒΙΟΤΕΧΝΙΑ ΣΦΟΛΙΑΤΟΕΙΔΩΝ ΚΑΙ ΠΙΤΣΑΣ
με πλήρη εξοπλισμό.
Τηλ. 6936656166,
10π.μ.-2μ.μ.
X3789-28/2

ΠΩΛΟΥΝΤΑΙ

1) οικόπεδο 1650 τ.μ., με άδεια οικοδομής 200μ.
2) οικόπεδο 3350τ.μ., με άδεια οικοδομής 400τ.μ.
3) οικόπεδο 1000τ.μ., με άδεια οικοδομής 150τ.μ., επί της λεωφόρου Γενναδίου, 500μ. έξω από το χωριό, με νερό, ρεύμα και τηλέφωνο.
Τηλ. 02410/61628 02410/61937 & 6944287773
X3778-28/2

ΠΩΛΕΙΤΑΙ

από τον ιδιοκτήτη στα Κοσκινού, σε μικρή οικοδομή τριών διαμερισμάτων, διαμέρισμα των 55τ.μ., λουξ κατασκευής με αιρκοντίσιον, ηλιακός θερμοσίφωνας, κεντρική θέρμανση αυτονομίας και ηλεκτρικά ρολά παραθύρων
Τηλ. 20949 - 37735 - 6932326055, κατασκευαστής οικοδομών Φωτάκης Μιχαήλ
1935-23/2

ΠΩΛΕΙΤΑΙ

επιχείρηση καφέ μπαρ, πλήρως εξοπλισμένο, πλατεία Κορδιγκτώνος 50.
Τηλ. 22410/33587 6945110542
1910-6/2

μαθήματα

ΚΑΘΗΓΗΤΡΙΑ φιλόλογος (πανεπιστήμιο Αθηνών, κλασικό τμήμα), με μεγάλη φροντιστηριακή πείρα, παραδίδει ιδιαίτερα μαθήματα σε μαθητές γυμνασίου, λυκείου (Γενικής παιδείας και θεωρητικής κατεύθυνσης) ΤΕΕ. Τηλ. 22410/31370 και 6945-713765
2075-16/2

ΟΙΚΟΔΙΔΑΣΚΑΛΕΙΟ φιλολογικών μαθημάτων: ΑΡΧΑΙΑ - ΛΑΤΙΝΙΚΑ - ΕΚΘΕΣΗ - ΙΣΤΟΡΙΑ - ΝΕΑ ΕΛΛΗΝΙΚΑ, σε μαθητές Α,Β,Γ Γυμνασίου και Α,Β,Γ, Ενιαίου Λυκείου, ΤΕΕ Β' κύκλου. Πληρ. τηλ. 22410/34541
2112-16/2

X3763-28/2
Υπευθυνη Εκπαίδευση
PROGRAM COMPUTER
Μανώλης Σ. Σοφίλλας
ΤΜΗΜΑΤΑ ΓΙΑ: Windows Σχεδίαση Corel Draw Photoshop-Προγραμματισμός Σχεδίαση Ιστοσελίδων-Internet Word-Excel-Access-Power Point-Email
Διάδοχοι πτυχιούχος του University of Baltimore U.S.A
ΠΙΣΤΟΠΟΙΗΜΕΝΟ ΕΞΕΤΑΣΤΙΚΟ ΚΕΝΤΡΟ
ΚΟΔΡΙΓΚΤΩΝΟΣ 91 Τηλ. 02410-31761

μηχανοκίνητα

ΖΗΤΑΩ να αγοράσω ημιφορτηγό αυτοκίνητο για επαγγελματική χρήση, 10-20 χρόνων. Τηλ. 22410/42020, 8.30π.μ. - 1.30μ.μ. και 4.30-8μ.μ.
T1143-2/3

ΠΩΛΕΙΤΑΙ αυτοκίνητο BMW 518, σε άριστη κατάσταση. Τηλ. 22410/36065 και 6972057263
2094-14/2

ΠΩΛΕΙΤΑΙ

ΑΥΤΟΚΙΝΗΤΟ WOLKS WAGEN GOLF 1400cc., μοντέλο 2000 με 50.000 χλμ., σε άριστη κατάσταση
Τηλ. 22410/41080
2162-5/3

ΠΩΛΕΙΤΑΙ

ΑΥΤΟΚΙΝΗΤΟ MAZDA 323 SEDAN, 1500 c.c., χρονολογίας 1997, 30.000 χλμ. με φουλ εξτρά, και σε άριστη κατάσταση.
Τηλ. 6932382179
2120-16/2

rp
★★★★★
RODOS PALACE
Resort Hotel • Convention Center

Το μεγαλύτερο ξενοδοχειακό συγκρότημα της Ρόδου ζητεί το ακόλουθο προσωπικό:

- **Food & Beverage Manager**
  Με ανάλογη προϋπηρεσία σε ξενοδοχεία πολυτελείας
- **Υπαλλήλους Υποδοχής**
  Γνώστες Αγγλικών, Γερμανικών, με ανάλογη προϋπηρεσία
- **Προϊσταμένη Ορόφων & Βοηθούς αυτής**
- **Υπάλληλο κρατήσεων**

Γνώση αγγλικής υποχρεωτική, με ανάλογη προϋπηρεσία

Οι ενδιαφερόμενοι για τις ανωτέρω θέσεις μπορούν να στείλουν ένα βιογραφικό τους σημείωμα με μία πρόσφατη φωτογραφία στην Διεύθυνση της εταιρείας υπ' όψιν Κου Π. Ρούμπη.

Επίσης ζητούνται:
- Ηλεκτρολόγοι
- Υδραυλικοί
- Chef / Sous Chef
- Μάγειρας Α', Β' & βοηθοί
- Ζαχαροπλάστες Α' & Β'
- Μπουφετζής Α' & Β'
- Σερβπόροι & βοηθοί
- Μπάρμεν Α' & Β'
- Hostess
- Λαντζέρηδες
- Νυχτερινός Receptionist
- Γκρουμ (κάτοχοι αδείας οδήγησης αυτοκινήτου)
- Κλητήρας (κάτοχος αδείας οδήγησης μοτοποδηλάτου)
- Καμαριέρες
- Καθαρίστριες
- Εργάτες

X3777-28/2

Για τις ανωτέρω ειδικότητες μπορείτε να απευθυνθείτε προσωπικά, μετά την 10η Ιανουαρίου 2003, καθημερινά και κατά τις ώρες 10.00 - 15.00 στην Διεύθυνση Προσωπικού του ξενοδοχείου, στον Κο Π. Ρούμπη.

Ξενοδοχείο Ρόδος Παλάς
Λεωφ. Ιαλυσού, Τ.Θ. 121, Ιξιά, Ρόδος
Τηλ. 02410 25222, 02410 97235, Fax: 02410 25350

Το ξενοδοχείο ΗΛΕΚΤΡΑ ΠΑΛΑΣ

ΖΗΤΑ
1. Σερβιτόρους α', γλωσσομαθείς με πείρα σε ξενοδοχεία α' κατηγορίας και καλές συστάσεις
2. Ταμπλίστες με πείρα για εστιατόρια και μπαρς
3. Υπεύθυνος θαλασσίων σπορ με τα ανάλογα προσόντα
4. Ναυαγοσώστη διπλωματούχο

Αιτήσεις στο ξενοδοχείο, παραλία Τριαντών,
10.00-14.00 - **Τηλ. 22410/92521**
ΧΛ-23/2

ΞΕΝΟΔΟΧΕΙΟ BELVEDERE

ΖΗΤΑ
τις κάτωθι ειδικότητες:
1. HOSTESS ΕΣΤΙΑΤΟΡΙΟΥ
2. ΣΕΡΒΙΤΟΡΕΣ
3. ΚΟΠΕΛΑ ΓΙΑ ΤΟ MINI MARKET

ΠΛΗΡΟΦΟΡΙΕΣ ΤΗΛ. 22410/89000 πρωινές ώρες
X3785-28/2

ΕΠΙΠΛΑ ΔΩΜΑΤΙΩΝ

ΠΩΛΟΥΝΤΑΙ
σε απόχρωση καρυδιάς, σε πολύ καλή κατάσταση, ιδανικά για επιπλωμένα διαμερίσματα
Πληροφορίες τηλέφωνο 22410/85512
Ξενοδοχείο Blue Sea - Φαληράκι
X1735-16/2

ΑΙΓΑΙΟΚΤΗΜΑΤΙΚΗ

ΠΩΛΟΥΝΤΑΙ ΤΑ ΚΑΤΩΘΙ ΑΚΙΝΗΤΑ
(Δ.Δ.= Δάνεια Δεκτά)
ΔΙΑΜΕΡΙΣΜΑΤΑ: ΕΤΟΙΜΟΠΑΡΑΔΟΤΑ ΚΑΙΝΟΥΡΓΙΑ ΚΑΙ ΜΕΤΑΧΕΙΡΙΣΜΕΝΑ

ΔΥΑΡΙΑ (1 υπν.)
35τ.μ. Ιαλυσό (studio) 30.000 € (Δ.Δ.)
54τ.μ. (ισ. υπ/νο) Ροδίνι (6 ετών) 22 εκ. 64.563 €
55τ.μ. (2 υπν.) καινούργιο Κοσκινού (22 εκ.) 64.569 €
60 τ.μ. α΄ ορ. καινούργιο στο Καρακόνερο, 82.171 €, (28 εκ.) (ΔΔ)
ΤΡΙΑΡΙΑ (2 υπν.)
55τ.μ. (2 υπν.)-(υπ.) καινούργιο Κοσκινού (22εκ.) 64.563€
70τ.μ. λουξ με αυλή στα Κοσκινού 79.236 € (27 εκ.)
75 τ.μ. (2 υπν.) ορ/σμα καινούργιο Καρακόνερο (37,5 εκ.) -110.051 € (Δ.Δ.)
80τ.μ. (ημ/γειο) στους Δασκάλους (23 εκ)., 67.498 €
82 τ.μ. β' ορ Λαγκάνη (Δασκάλους) (30 εκ.) - 88.071 € (Δ.Δ.)
85τ.μ. στην Ιαλυσό, 111.518 €, (38 εκ.)(ΔΔ)
87 τ.μ. καινούργιο στο Ροδίνι (40 εκ.)
90τ.μ. (ημ/γειο) λουξ στη Μικ. Πετρίδη, με αυλή 82.171 €, (28 εκ.)
91τ.μ. 3studios ρετιρέ Ιαλυσό 30 εκ. - 88.041 € (Δ.Δ.)
ΤΕΣΣΑΡΙΑ (3 υπν.) και άνω
102τμ., καινούργιο, Καρακόνερο, 46 εκ. (134.996 € (Δ.Δ.)
103τ.μ. (3 υπν.), Στοκκόλμης (47 εκ). - 137.931 ευρώ (Δ.Δ.)
106τ.μ. (3 υπν.) ορ/σμα Θεμ. Σοφούλη (35 εκ.) - 102.714 ευρώ (Δ.Δ.)
116τ.μ. ισ. υπ/νο (3 υπν.) Πτολεμαίων (55 εκ.) - 161.408 € (Δ.Δ.)
118τ.μ. σε σοβά στους Δασκάλους, 93.910 , (32 εκ.) (Δ.Δ.)
120τ.μ. Κοσκινού, (3 υπν.) στην Πειραιώς, ετοιμοπαράδοτο,161.408 €, (55 εκ.) (Δ.Δ.)
120τ.μ. καινούργιο στο Καρακόνερο (56 εκ.) (164.343 € (Δ.Δ.)
160τ.μ. κολώνες, Δασκάλους (32 εκ.) 93.910 €
ΜΕΖΟΝΕΤΤΕΣ - ΜΟΝΟΚΑΤΟΙΚΙΕΣ - ΠΑΛΙΑ ΣΠΙΤΙΑ
60τ.μ. παραδοσιακό, με καμάρα Κοσκινού, 53.000 € (Δ.Δ.)
70τ.μ. με αυλή Π. Πόλη κοντά στο Ρολόι (28 εκ.) 82.170 €
80τ.μ. διόροφο με αυλή, Ρολόι (45εκ.) 132.061 € (Δ.Δ.)
80τ.μ. μεζονέτα στην Ιαλυσό (38 εκ). (111.518 € (Δ.Δ.)
90 τ.μ. δυόροφη μον/κία στο Παραδείσι με τζάκι 64.563 €, (22 εκ.) (Δ.Δ.)
120τ.μ. μεζ/τα στο Ροδίνι 80 εκ., 234.776 € (Δ.Δ.)
125τ.μ. σε 1,5 στρ. στη Θολό 205.429 €, (70 εκ.)
130τ.μ. μονοκατοικία, σε μπετά, σε 1 στρ. Τρεις - Παστίδα 33 εκ. (96.845 €)
140τ.μ. μεζ/τα (μπετά) στα Κοσκινού 30 εκ., 117.388 € (Δ.Δ.)
140. τ.μ.μονοκατοικία σε μπετά σε 1.300 τ.μ. Κοσκινού 40 εκ. (117.388 €)
140τ.μ. (με 70 υπ.) (σε μαρμαροσοβά) στην Ιαλυσό 146.735 €, (50 εκ.) (ΔΔ)
183τ.μ. μεζονέτα Καρακόνερο 57 εκ. - 167.300 € (Δ.Δ.)
210 τ.μ. μετ/νη μονοκατοικία στα Κοσκινού 220.102 €, (75 εκ.) (Δ.Δ)
240τ.μ. ισ. κατ/τα α΄ ορ. διαμέρισμα κτίριο σε 500 μ. οικ/δο κοντά στην Κανοδά 322.817 € (110 εκ.) (Δ.Δ.)
270τ.μ. βίλα σε σοβά σε 4 στρ. στο Τσαΐρι 293.470 €, (100 εκ.) (Δ.Δ.)
280τ.μ. οικ/κό τετ/νο (μαζανί ή σπίτι) Π. Πόλη 239.470 €, (100 εκ.) (ΔΔ)
280τ.μ. μονοκατοικία στα Κοσκινού με θέα, (150 εκ.) - 440.020 € (Δ.Δ.)
ΚΑΤΑΣΤΗΜΑΤΑ - ΓΡΑΦΕΙΑ - ΚΤΙΡΙΑ - ΒΙΟΤ/ΚΟΙ ΧΩΡΟΙ:
30τ.μ. σε εμπορικό κέντρο Βράχο Ιαλυσό (20 εκ.), 58.694 € (Δ.Δ.)
31τ.μ. κατάστημα στο Νηρέα (22 εκ.) - 64.563 €
39 τ.μ. κοντά στην πλατεία Κύπρου (α' ορ.), (17 εκ.) 50.000 €
39τ.μ. Αγ. Αναστασία (12 εκ.) 35.216 € (Δ.Δ.)
55τ.μ. Βασ. Ηρακλείου (35 εκ.) 102.714 € (Δ.Δ.)
75 τ.μ. α' οροφ. γραφείο Μανδράκι (55 εκ.) - 161.408 €
82 τ.μ. β' οροφ. γραφείο στο Μανδράκι (πίσω από το Εθνικό) 45 εκ. - 117.380 € (Δ.Δ.)
80 τ.μ. υπ. αποθήκη στην Κένεντυ (12 εκ.) 35.216 €
100τ.μ. κατάστημα Καρακόνερο (100 εκ.) - 293.470 €
140τ.μ.(απ.) κατάστημα πλησίον Αννης Μαρίας, 82.171 €, (28 εκ.)
175τμ. κατάστημα επί της Λεωφόρου Ρόδου-Λίνδου 205.429 €, (70 εκ.) (Δ.Δ)
180τ.μ. (α.π.) κατάστημα ισόγειο στο Ροδίνι, 132.061 €, (45 εκ.) (Δ.Δ.)
320τ.μ. αποθήκη Ασγούρου, 44 εκ. - 129.426 € (Δ.Δ.)
ΟΙΚΟΠΕΔΑ - ΑΓΡΟΤΕΜΑΧΙΑ:
400τ.μ. Δημ. Αναστασιάδη (ΣΔ1)
500τ.μ. Μίρα Μάρε (Σ.Δ. 0,8) 45 εκ. - 132.016 €
620τ.μ. .Σ.Δ. 1,4 Αγ. Αναστασία (110 εκ.) 322.000 €
650τ.μ. Αισχύνη (ΣΔ 0,8) (78 εκ.) 228.906 €
775τ.μ. Αισχύνη (Σ.Δ. 0,8) 75 εκ. - 220.102 €
1.200 τ.μ. εντός οικισμ. Κοσκινού (κτίζει 600 τ.μ.) (50

ΠΡΟΟΔΟΣ ΜΙΚΡΕΣ ΑΓΓΕΛΙΕΣ ΜΙΚΡΕΣ ΑΓΓΕΛΙΕΣ ΠΡΟΟΔΟΣ

διάφορα

ΜΟΝΩΣΕΙΣ
21 ΧΡΟΝΙΑ!
ΑΡΧΩΝ ΣΑΜΑΡΤΖΗΣ
Πληροφορίες τηλ.
23030-32054-20021
X3753-28/2

ΥΔΡΑΥΛΙΚΑ-ΚΑΛΟΡΙΦΕΡ
- ΓΙΑΝΝΗΣ Ο ΑΤΛΑΣΗΣ -
ΕΓΚΑΤΑΣΤΑΣΕΙΣ
ΑΝΑΚΑΙΝΙΣΕΙΣ
ΣΥΝΤΗΡΗΣΕΙΣ
02410/29898
6973610779
1924-20/2

ΥΔΡΑΥΛΙΚΟΣ
ΑΝΑΛΑΜΒΑΝΟΥΜΕ πάσης φύσεως υδραυλικές εργασίες μικρές και μεγάλες **κ. ΔΗΜΗΤΡΗΣ**
● ΕΓΚΑΤΑΣΤΑΣΕΙΣ ΥΔΡΕΥΣΗΣ - ΘΕΡΜΑΝΣΗΣ
● ΚΑΛΟΡΙΦΕΡ - ΗΛΙΑΚΑ
● Σύνδεση με το αποχετευτικό της ΔΕΥΑΡ.
● ΑΠΟΦΡΑΞΕΙΣ με ηλεκτροκίνητο μηχάνημα. Συντηρήσεις
ΣΑΟΥΝΑ ΦΙΝΛΑΝΔΙΑΣ
ΑΠΟ ΞΥΛΟ
Χειροποίητες υγιεινές
σε όλες τις διαστάσεις με τις σωστές προδιαγραφές από έμπειρο προσωπικό για βίλες - διαμερίσματα - ξενοδοχεία - γυμναστήρια
Τηλ. 2241090230 και κινητό 6944344911
2138-11/3

ΑΝΑΛΑΜΒΑΝΟΥΜΕ
μεταφορές δεμάτων από Ρόδο για Βουλγαρία και Βουλγαρία και Βουλγαρία για Ρόδο κ. **Γιάννη**
Τηλ. 6945940010, 69323359448 και 0035988714853
2121-4/3

ΑΓΟΡΑΖΟΥΜΕ
ΣΙΔΕΡΑ - ΣΚΡΑΠ ΚΑΙ ΜΕΤΑΛΛΑ -ΑΥΤΟΚΙΝΗΤΑ ΕΓΚΑΤΕΛΕΙΜΜΕΝΑ - ΜΗΧΑΝΗΜΑΤΑ ΠΑΛΑΙΑ
Πληρ. τηλ. 80111221122 - 6973556510 και 6973556505
T1200-28/2

ζητήσεις

ΘΕΛΕΤΕ
να κερδίσετε από 1000 έως 1500 ευρώ το μήνα;
Η εταιρία μας ζητά συνεργάτες Καλέστε στο τηλέφωνο 6932413097
2141-19/2

ΖΗΤΟΥΝΤΑΙ
ΚΟΠΕΛΕΣ ΓΙΑ ΝΑ ΕΡΓΑΣΤΟΥΝ ΣΕ BAR
Πληρ. τηλ. 6945110542 και 22410/33587
2165-23/2

Crete & Rhodes CAPSIS Convention Centers & Resort Hotels
ΖΗΤΕΙΤΑΙ
ΒΟΗΘΟΣ ΔΙΕΥΘΥΝΤΗ ΤΡΟΦΙΜΩΝ ΚΑΙ ΠΟΤΩΝ
Τουλάχιστον πέντε χρόνια προϋπηρεσία στη συγκεκριμένη θέση. Απαραίτητη η άριστη γνώση της αγγλικής γλώσσας και ηλεκτρονικών υπολογιστών.
Η γνώση της γαλλικής και γερμανικής γλώσσας θα θεωρηθεί ως επιπρόσθετο προσόν.
Προσωπικό κουζίνας όλων των ειδικοτήτων. Εμπειρους σερβιτόρους, βοηθούς σερβιτόρων και βοηθούς μπάρμαν
Για μερική και συνεχή απασχόληση
Οι ενδιαφερόμενοι μπορούν να απευθυνθούν καθημερινά κατά τις ώρες 10.00 - 14.00 στην υποδοχή του ξενοδοχείου ή να αποστέλλουν τα βιογραφικά τους σημειώματα με πρόσφατη φωτογραφία στην παρακάτω διεύθυνση:
Υπόψιν κ. Τηλεμάχου Ξενοδοχείο Sofitel Capsis Ιξιά 85100 ΡΟΔΟΣ
Για περισσότερες πληροφορίες τηλ. 22410/25015 και fax: 22410/20900
X3761-28/2

ΑΞΙΟΠΟΙΕΙΣΤΕ ΤΗΝ ΕΥΚΑΙΡΙΑ ΤΩΡΑ! Αυξάνοντας τα εισοδήματά σας με ημιαπασχόληση από 450 ευρώ έως 1500 ευρώ το μήνα, με πλήρη απασχόληση, από 1500 ευρώ έως 4000 ευρώ το μήνα Αποκτήστε την οικονομική σας ανεξαρτησία όχι νπάλερ ή πλασιέ. Πληρ. κα Αλεξίου τηλ 6947276701
ΓΔ-28/2
Ενδιαφέρεσαι σοβαρά για την επαγγελματική σου αποκατάσταση; Εάν ναι! ***ΖΗΤΑΜΕ*** συνεργάτες για την επέκταση της πιο γρήγορα αποδοτικής και σταθερής επαγγελματικής δραστηριότητας σήμερα. Δυνατότητα ημιαπασχόλησης ή πλήρης απασχόλησης Προσφέρονται: Μεγάλες οικονομικές απολαβές, σίγουρο μέλλον. Για πληροφορίες και ραντεβού κ. Γιώργο Βασιλείου - Τηλ 6944855624
ΧΛ-28/2
ΠΟΛΥΕΘΝΙΚΗ εταιρία σας δίνει την ευκαιρία για εργασία από το σπίτι. Ημιαπασχόληση έως 1000 ευρώ το μήνα. Πλήρης απασχόληση 3000 ευρώ και άνω. Εκπαίδευση μετά το πρώτο ραντεβού. Τηλ. επικοινωνίας 2241075517 και 6974895572 κυρία Κυριακή
ΓΔ-18/2
STAFF WANTED ENGLISH speaking receptionists, secretaries, telecommunications, officers and Doctors required for medical clinics in Rhodes town, Ixia, Tholos, Faliraki, Kolympia and Pefkos. Extra languages will be an advantage. Tel: +3 22410/43302 Mob: +3 6973341350
2117-23/2
ΖΗΤΕΙΤΑΙ μάγειρας για να εργαστεί σε εστιατόριο στην Ιξιά. Πληρ. τηλ 22410/90119, 5-12μμ
2089-14/2
ΖΗΤΕΙΤΑΙ από ιδιώτη, περιμετρικά της πόλεως Ρόδου (από Κανδυλί μέχρι Κοσκινού), οικόπεδο, εκτός σχεδίου, άρτιο και οικοδομήσιμο, κατάλληλο για ανέγερση κατοικίας. Το συμφωνηθέν τίμημα θα καταβληθεί άμεσα και εξ ολοκλήρου σε μετρητά. Μεσίτες αποκλείονται. Τηλ.6946837300
2102-16/2
ΖΗΤΕΙΤΑΙ κυρία ή δεσποινίς για να εργαστεί ως πωλήτρια σε τουριστικό κατάστημα στο Φαληράκι. Πληρ. τηλ. 2241031413
ΓΔ-18/2
ΖΗΤΕΙΤΑΙ νεαρός ή νεαρή για να εργαστεί ως βοηθός σε φαρμακείο. Πληρ. τηλ. 22410/28828
2164-5/3
ΖΗΤΕΙΤΑΙ σχεδιάστρια διακοσμήτρια από αρχιτεκτονικό γραφείο, με γνώσεις auto cad. Πληρ. τηλ. 22410/34888 και κιν. 6946908834 και 6944574343
ΓΔ-20/2
ΖΗΤΕΙΤΑΙ δεσποινίς ή κυρία για να εργαστεί σε τουριστικό κατάστημα στους Πεύκους Λίνδου, να γνωρίζει καλά ελληνικά και αγγλικά. Ωράριο συνεχόμενο. Μισθός ικανοποιητικός. Πληρ. τηλ. 6944395913 και 22410/35851
2085-23/2

Ξενοδοχείο εντός πόλης
ΖΗΤΑ
καμαριέρα με κάποια προϋπηρεσία.
Τηλ. 22410/36900
ώρες πρωινές 11.00-13.00 ή στο **κινητό 6944199527**
2025-19/2

ΖΗΤΕΙΤΑΙ
ΕΣΩΤΕΡΙΚΗ ΟΙΚΙΑΚΗ ΒΟΗΘΟΣ
Τηλ. 6977300739
X3743-16/2

Από την Ηλεκτρονική Αθηνών
ΖΗΤΟΥΝΤΑΙ
πωλητές, πωλήτριες, ταμίες, οδηγοί, γ' κατηγορίας. Δ/νση Εθν. Αντιστάσεως 44 (Αννης Μαρίας)
Τηλ.2241075400 - 480 fax:22410/75933
T1207-20/2

IRENE PALACE HOTEL
ΚΟΛΥΜΠΙΑ - ΡΟΔΟΣ
Ενόψει της τουριστικής σαιζόν 2003 δεχόμαστε αιτήσεις στις παρακάτω ειδικότητες:
• Προϊσταμένη ορόφων
• Σερβιτόρους Α' και Β'
• Πρωινό Μπάρμαν
• Βραδινό βοηθό/Μπάρμαν/
Ταμπλίστα
• Μαγείρους Α' και Β'
• Μπουφετζήδες
• Απογευματινό πωλητή σούπερ μάρκετ
Οι ενδιαφερόμενοι μπορούν να κάνουν αίτηση από Δευτέρα έως Παρασκευή 10.00-14.00 στο ξενοδοχείο ή με αποστολή βιογραφικού στον αριθμό fax ή στη δ/νση email το αργότερο έως 21 Φεβρουαρίου 2003. Απαραίτητη φωτογραφία διαβατηρίου. Περισσότερες πληροφορίες στα τηλ. του ξενοδοχείου πρωινές ώρες και από 17.00 έως 20.00 στο 6945989425 κ. Σμαραγδής Μιχάλης
email:info@irenepalace.gr - Τηλ. (22410) 56246 - fax: 22410/56262
X3791-16/2

ΓΡΑΦΕΙΟ ΠΡΟΣΦΟΡΑΣ ΕΡΓΑΖΟΜΕΝΩΝ
ΖΗΤΑ
Σοβαρή εταιρεία από Αθήνα αναλαμβάνει να σας στείλει στη Ρόδο εργαζόμενους σε όλες τις ειδικότητες, πχ. καθαρίστριες - καμαριέρες - λαντζιέρες - bar woman - ηλεκτρολόγους - υδραυλικούς - μαγείρους - συνοδούς ηλικιωμένων - αγροτικών εργασιών - οικιακές βοηθούς, κλπ. Οι εργαζόμενοι είναι όλοι αλλοδαποί και είναι καμηλόμισθοι
Τηλ.γραφείου 210/5203805 & κιν. 6977037864κ. Λίνα
2152-23/2

ΤΟ ΞΕΝΟΔΟΧΕΙΟ Rodian Amathus Beach Hotel
ΖΗΤΑ
για πρόσληψη αισθητικό, στο AMATHUSIA CENTER
Απαραίτητα προσόντα
• Απόφοιτος ΤΕΙ Αισθητικής
• Αριστη γνώση αγγλικών
• Αποφασιστικότητα στην εργασία, ικανότητα οργάνωσης, συνεργασίας και επικοινωνίας
• Ευχάριστη προσωπικότητα
Οι ενδιαφερόμενοι παρακαλούνται όπως απευθυνθούν στο ακόλουθο τηλέφωνο:
Τηλ. 22410/89900
X3796-28/2

ΖΗΤΕΙΤΑΙ
ΤΕΧΝΙΤΗΣ ΠΛΑ ΤΟΠΟΘΕΤΗΣΗ ΠΛΑΚΑΚΙΩΝ
Πληροφορίες τηλ. 22410/66698 από 08.30π.μ. έως 14.30μ.μ.
X3788

ΖΗΤΕΙΤΑΙ
από τεχνικό γραφείο μηχανικός, πλ/γος μηχ/γος ΑΕΙ ή ΤΕΙ με γνώσεις ΗΥ
Πληρ. τηλ. 22410/66181
ώρες 9-1 και 6-8
T1182-20/2

ΖΗΤΟΥΝΤΑΙ
ΕΙΣΑΓΩΓΙΚΗ ΕΜΠΟΡΙΚΗ ΕΤΑΙΡΕΙΑ ΠΟΤΩΝ ΚΑΘΙΕΡΩΜΕΝΗ ΣΤΟ ΧΩΡΟ ΤΗΣ, ΜΕ ΜΕΓΑΛΟ ΚΥΚΛΟ ΕΡΓΑΣΙΩΝ
ΖΗΤΑ
ΝΕΟΥΣ, ΝΕΕΣ, με φιλοδοξίες στον τομέα πωλήσεων για τη στελέχωση του τμήματός της.
ΠΑΡΟΧΕΣ:
• Ικανοποιητικός μισθός
• Ποσοστά
• Εξοδα μετακινήσεων
• Προοπτικές εξέλιξης
• Ελεύθερο ωράριο
Για παράδοση βιογραφικού επικοινωνήστε με τηλ.: 22410/87790-91
ΧΛ-23/2

ΖΗΤΕΙΤΑΙ
ΜΠΑΡΜΑΝ
ΓΙΑ ΤΟ CHRISTOS GARDEN
ΤΗΛ. 22410/34191 & 32144
2131-16/2

ΔΙΑΜΕΡΙΣΜΑ «ΠΡΟΒΟΛΗΣ»
ΠΩΛΕΙΤΑΙ
ΔΙΑΜΕΡΙΣΜΑ
Ε=126 τ.μ., β' όροφος
επί της οδού Αμμοχώστου, κατάλληλο για κάθε χρήση.
Πληροφορίες : (μόνο σε επώνυμους) «TOP PROPERTIES» κ. ΓΕΩΡΓΙΟ ΠΙΠΙΝΟ - ΤΗΛ. 23895 & 6944676003
2163-13/3

LINDIAN VILLAGE RESORT****
Η ξενοδοχειακή μονάδα στην παραλία Λάρδου, είναι σε πρόγραμμα ανακαίνισης, επέκτασης και αναβάθμισής της σε πρότυπη μονάδα πολυτελείας με διάφορα θεματικά εστιατόρια.
Ζητούμε *συνεργάτες ξενόγλωσσους με προτίμηση την ιταλική, με όρεξη για να συμβάλλουν στην με γρήγορους ρυθμούς αναβάθμιση σε όλες τις θέσεις, στα τμήματα F&B και Room Division.*
- **Αρχιμάγειρο** πτυχιούχο, με προϋπηρεσία σε σοβαρές ξενοδοχειακές μονάδες, φιλόδοξο για διάκριση, ικανότητες στον προγραμματισμό, στη δέσμευση και επίτευξη στόχων
- **Μαγείρους** συνεργάσιμους με πείρα και συστάσεις
- **Αρτοζαχαροπλάστη** με μεράκι και θέληση για διάκριση
- **Αποθηκάριο** με προϋπηρεσία και γνώσεις Η/Υ ικανού να εργαστεί σε ένα περιβάλλον συνεργασίας με υπευθυνότητα και στόχους
- **Υπαλλήλους υποδοχής** με ευγένεια, πτυχιούχους σχετικών σχολών και γλωσσομαθείς
- **Προϊστάμενο(η) υποδομής**, πτυχιούχο, με πείρα, θέληση για διάκριση και επίτευξη στόχων
- **Maitre** με έμφυτη ευγένεια, πτυχιούχο, με προϋπηρεσία σε ξενοδοχεία πολυτελείας, φιλόδοξο
- **Σερβιτόρους** με συστάσεις για το εστιατόριο και το μπαρ
- **Πωλήτρια** για το μίνι μάρκετ
Περιμένουμε το βιογραφικό σας σημείωμα στο τέλεφαξ 22440/47365 ή με email: kaloal@in.gr ή αυτοπροσώπως στο ξενοδοχείο, καθημερινές από 08.30-14.30
X3782-28/2

ΔΩΔΕΚΑΝΗΣΙΑΚΕΣ ΑΠΟΦΡΑΞΕΙΣ
«ΚΟΛΟΣΣΟΣ»
ΑΠΟΦΡΑΞΕΙΣ- ΚΑΘΑΡΙΣΜΟΙ ΑΠΟΧΕΤΕΥΣΕΩΝ & ΒΟΘΡΩΝ


Αναλαμβάνουμε πάσης φύσεως αποφράξεις οποιουδήποτε μήκους και πλάτους Αναλαμβάνουμε καθαρισμούς αποχετευτικών αγωγών, δήμων, ξενοδοχείων, στρατιωτικών μονάδων, σπιτιών, πολυκατοικιών, καθώς και καθαρισμούς βιολογικών μονάδων με μηχάνημα υψηλής πιέσεως σε όλη τη Δωδεκάνησο.
Κ. ΠΗΔΙΑΚΗΣ - Π. ΚΑΣΕΡΗΣ
Πληρ. τηλ. 47915 - 91881
κινητό: 6944/325234 και 6977/717048
T999-16/2

ΠΩΛΕΙΤΑΙ
ΤΟΥΡΙΣΤΙΚΟ ΛΕΩΦΟΡΕΙΟ MERCEDES 303 ΜΕ ΤΗΝ ΑΔΕΙΑ ΤΟΥ ΑΠΟ ΤΟ ΜΑΝΟΥΣΟΣ ΤΡΑΒΕΛ
ΠΛΗΡΟΦΟΡΙΕΣ
- Τηλ. 22410/89000 πρωινές ώρες
X3785-28/2

ΛΕΝΤΑΚΗΣ ΜΑΝΩΛΗΣ
Αναλαμβάνουμε
πάσης φύσεως ξυλουργικές εργασίες:
• κουζίνες γερμανικές
• ντουλάπες
• πόρτες
•παράθυρα κ.λ.π.

ΠΛΗΡΟΦΟΡΙΕΣ
Τηλ. 60601 και 6973933733
2153-13/3

DRIVE RENT A CAR
ΖΗΤΕΙΤΑΙ
ΔΙΕΥΘΥΝΤΗΣ
Απαραίτητα προσόντα:
• Πτυχίο ΑΕΙ - ΤΕΙ ή ισότιμου Ιδιωτικού Κολλεγίου με κατεύθυνση το Marketing - Διοίκηση Επιχειρήσεων
• Προϋπηρεσία 2-3 ετών στο χώρο του Marketing
• Γνώση αγγλικής γλώσσας
• Αριστη γνώση MS Office
• Ικανότητες επικοινωνίας και διαπραγμάτευσης
• Δραστηριότητα και ευχάριστη προσωπικότητα
ΠΡΟΣΦΕΡΟΝΤΑΙ:
• Ανταγωνιστικό πακέτο αποδοχών
• Αριστες συνθήκες εργασίας
Οι ενδιαφερόμενοι που συγκεντρώνουν τα ανωτέρω προσόντα, μπορούν να στείλουν το αναλυτικό βιογραφικό τους σημείωμα στη Διεύθυνση:
Αυστραλίας 2, υπ' όψιν κ. Β. Κασάπη
Τηλ. 6944355370
X3773-28/2

ΟΙΚΟΔΟΜΙΚΕΣ ΕΠΙΧΕΙΡΗΣΕΙΣ
ΔΙΑΚΟΓΕΩΡΓΙΟΥ ΚΑΛΛΙΣΤΟΣ
ΕΘΝ.ΑΝΤΙΣΤΑΣΕΩΣ 11 (πρώην Αννης Μαρίας)

ΠΩΛΗΣΕΙΣ ΔΙΑΜΕΡΙΣΜΑΤΩΝ - ΚΑΤΑΣΤΗΜΑΤΩΝ - ΑΠΟΘΗΚΕΣ - ΑΝΤΑΛΛΑΓΕΣ ΑΚΙΝΗΤΩΝ - ΑΓΟΡΕΣ ΟΙΚΟΠΕΔΩΝ ΑΝΑΛΑΜΒΑΝΟΥΜΕ ΑΝΤΙΠΑΡΟΧΕΣ

ΠΩΛΟΥΝΤΑΙ διαμερίσματα λουξ κατασκευής, με απεριόριστη θέα. Τα διαμερίσματα διαθέτουν θωρακισμένες πόρτες - εντοιχισμένες κουζίνες - ντουλάπες - εντοιχισμένο νιπτήρα με ντουλάπι - κεντρική θέρμανση αυτόνομη - ανοιγόμενα ανακλινόμενα κουφώματα με διπλά τζάμια, σίτες, ρολά - υδραυλικό ασανσέρ - τριφασικό ρεύμα.
Ολοι οι χώροι σπατουλαριστοί - εσωτερικές πόρτες MDF με σχέδιο

ΔΙΑΜΕΡΙΣΜΑΤΑ ΕΠΙ ΤΗΣ:
Χρ. Φέσσα (κάθετος Αποστ. Παύλου), 90τ.μ. τριάρια
Επίσης οροφοδιαμερίσματα των 90 τ.μ. (οικοδομή μόνο τριών διαμερισμάτων)
ΟΙΚΟΔΟΜΗ Πτολεμαίων και Χρ. Φέσσα των 117-125τ.μ.
ΟΙΚΟΔΟΜΗ υπό ανέγερση επί της οδού Ρήγα Φερραίου στο πάρκο
Διαμερίσματα τριάρια - τεσσάρια
ΟΙΚΟΔΟΜΗ υπό ανέγερση επί της οδού Κ. Παλαιολόγου και Θεοτοκοπούλου. Διαμερίσματα δυάρια - τριάρια - τεσσάρια- καταστήματα
Επί της οδού Β. Ηρακλείου οικοδομή τεσσάρων διαμερισμάτων οροφοδιαμερισμάτα των 133τ.μ. Η οικοδομή έχει πυλωτή για πάρκιγκ

ΓΡΑΦΕΙΑ - ΙΑΤΡΕΙΑ:
- Επί της οδού Μ. Κωνσταντίνου και Κων/νου Παλαιολόγου των 80τ.μ.
- Επί της οδού Κων/νου Παλαιολόγου και Θεοτοκόπουλου 60-80 τ.μ.
- Επί της οδού Ρήγα Φερραίου στο πάρκο, 60-80-100τ.μ.

ΚΑΤΑΣΤΗΜΑΤΑ
- Επί της οδού Κ. Παλαιολόγου και Θεοτοκοπούλου των 60-80-100τ.μ.
- Επί της οδού λεωφόρου Καλλιθέας (Καρακόνερο) 90τ.μ.

ΑΠΟΘΗΚΕΣ
- Πλησίον Στέλιου Κωτιάδη των 130τ.μ.
- Στη λεωφόρο Καλλιθέας (Καρακόνερο) των 80-300τ.μ.

Οι πωλήσεις μπορούν νά γίνουν και με όλα τα δάνεια τραπεζών και οργανισμών/,
Αναλαμβάνουμε ΑΝΤΙΠΑΡΟΧΕΣ και ΑΓΟΡΕΣ ΟΙΚΟΠΕΔΩΝ
Δεχόμαστε ανταλλαγές ακινήτων

ΠΛΗΡΟΦΟΡΙΕΣ:
ΔΙΑΚΟΓΕΩΡΓΙΟΥ ΚΑΛΛΙΣΤΟΣ
Τηλ. 29318 - 34598- Τηλ. 78501 - 78502
X3770-28/2

ΚΕΡΔΙΖΕΤΕ όσα αξίζετε; Δουλειά από το σπίτι. Κερδίστε 500-1500 ευρώ το μήνα με ημιαπασχόληση ή 2000-3000 ευρώ με πλήρη απασχόληση. Αμεσο ξεκίνημα, πλήρης εκπαίδευση. Οχι τηλεμάρκετινγκ ή πόρτα - πόρτα. Καλέστε τηλ. 6973807483 και 22420/48536
1966-28/2
ΖΗΤΟΥΝΤΑΙ από εστιατόριο - ζαχαροπλαστείο στο Μαντράκι: 1. Σερβιτόροι έμπειροι με συστάσεις, εμφανίσιμοι, με ευχέρεια στις ξένες γλώσσες
2. Πιτσαδόρος. Πληροφορίες τηλ. 22410/76009
T1137-20/2

ΠΩΛΗΣΕΙΣ ΑΚΙΝΗΤΩΝ

ΔΙΑΜΕΡΙΣΜΑΤΑ:
Στην Ανάληψη λουξ ετοιμοπαράδοτο 117τ.μ.
Στην Ανάληψη λουξ ετοιμοπαράδοτο 105τ.μ.
Στην Ανάληψη μεταχειρισμένο (12 ετών) 112τ.μ.
Στην Ιαλυσό, μεταχειρισμένο 75τ.μ.
Στις 7 Χουρμαδιές μεταχειρισμένο 180τ.μ.
Στο Ροδίνι, λουξ ετοιμοπαράδοτο 86τ.μ.
Στην περιοχή Μηδεια, λουξ κατασκευής 102τ.μ.
Στην περιοχή Μηδεια, λουξ κατασκευής 96τ.μ.
Στην περιοχή Μηδεια, λουξ κατασκευής 126τ.μ.
Στους Δασκάλους (ημιτελές) 118τ.μ.
ΜΟΝΟΚΑΤΟΙΚΙΕΣ
Στην περιοχή Κανδυλί με οικόπεδο 4200τ.μ. 200τ.μ.
Στην περιοχή Κανδυλί με οικόπεδο 1300τ.μ., 140τ.μ.
Στην περιοχή Κανδυλί με οικόπεδο 1300 τ.μ., 210 τ.μ.
Στην Ιαλυσό, λουξ κατασκευής 150τ.μ.
ΚΤΙΡΙΑ ΓΙΑ ΕΠΕΝΔΥΣΗ
Τριόροφη οικοδομή εντός πόλεως (25 ενοικιαζόμενα διαμερίσματα) συνολικής επιφάνειας 1200τ.μ.
ΚΑΤΑΣΤΗΜΑΤΑ
Στο Μανδράκι, 50τ.μ., κεντρικό
Στην Παλιά Πόλη 160τ.μ. κεντρικό
Στην Παλιά Πόλη 70τ.μ. στο μικρό συντριβάνι
Στο Φαληράκι 50τ.μ. κεντρικό
ΑΠΟΘΗΚΕΣ - ΒΙΟΤΕΧΝΙΚΟΙ ΧΩΡΟΙ
Στ' Ασγούρου ισόγεια, 60τ.μ.
ΟΙΚΟΠΕΔΑ
Στα Καβουράκια 2600τ.μ. οικοδομήσιμο
Στο Γεννάδι 3250τ.μ. οικοδομήσιμο στον κεντρικό δρόμο
Στην Ιξιά 500τ.μ. οικοδομήσιμο κεντρικό
Στ' Ασγούρου 10.000 τ.μ. κεντρικό
Στ' Ασγούρου 1900τ.μ. εντός σχεδίου
Στ' Ασγούρου 6.550 τ.μ. οικοδομήσιμο
Στα Κοσκινού 4.000τ.μ. οικοδομήσιμο με θέα
Στα Κολύμπια 4000 τ.μ. και 6.500τ.μ. οικοδομήσιμα
Στο Φαληράκι 12.000 τ.μ, κατάλληλο για ξενοδοχείο
ΕΝΟΙΚΙΑΣΕΙΣ: μονοκατοικία (Πύργος) 300τ.μ. στην περιοχή Κρεμαστής, κατάστημα 35τ.μ. στη Σωκράτους (Π. Πόλη), διαμέρισμα στην Κέννεντυ 45τ.μ. επιπλωμένο
Πληρ. κ. Μανώλη τηλ. 6946163242
2135-19/2

WATER PARK
Το Υδροπάρκο αναψυχής
«The Waterpark - Faliraki - Rodos»
επιθυμεί να προσλάβει συνεργάτες για όλα τα τμήματα λειτουργίας του:
• ΤΑΜΙΕΣ
• ΡΕΣΕΨΙΟΝΙΣΤ
• ΥΠΑΛΛΗΛΟΥΣ ΤΟΥΡΙΣΤΙΚΟΥ ΚΑΤΑΣΤΗΜΑΤΟΣ
• ΤΑΜΠΛΙΣΤΕΣ
• ΜΑΓΕΙΡΕΣ - ΨΗΣΤΕΣ
• ΜΠΑΡΜΕΝ
• ΝΑΥΑΓΟΣΩΣΤΕΣ
• ΚΑΘΑΡΙΣΤΡΙΕΣ
• ΠΡΟΣΩΠΙΚΟ ΔΙΑΦΟΡΩΝ ΕΙΔΙΚΟΤΗΤΩΝ
Για πληροφορίες και συμπλήρωση αιτήσεων (απαιτείται πρόσφατη φωτογραφία) οι ενδιαφερόμενοι μπορούν να επικοινωνούν καθημερινά από 09.00-15.00 στα τηλέφωνα: 2241084300
Email: info@water-park.gr
X3784-28/2

ΠΩΛΟΥΝΤΑΙ ΤΑ ΠΑΡΑΚΑΤΩ ΔΙΑΜΕΡΙΣΜΑΤΑ

	ΕΥΡΩ
1) 2αρια (1 υπνοδωματίου)	
- 43 τμ Κυρά της Ρω, Ροδίνι αξίας 16 εκ	47,000
- 42 τμ Ροδίνι, καπνούργιο αξίας 23 εκ	67,500
- 55 τμ Ροδίνι, 8 ετων αξίας 22 εκ	65,000
- 51 τμ Νιοχώρι, οδός Παπανικολάου αξίας 27 εκ	79,500
- 45 τμ Ιερού Λόχου, Δήμος ΙΑΛΥΣΟΥ αξίας 19 εκ	56,000
- 40 τμ Ιερού Λόχου, Δήμος ΙΑΛΥΣΟΥ αξίας 12 εκ	35,500
- 43 τμ Χρυσή Ακτή, Δήμος ΙΑΛΥΣΟΥ αξίας 25 εκ	73,500
- 35 τμ Αθηνών, επιπλωμένο Β ορόφου αξίας 20 εκ	59,000
2) 3αρια (2 υπνοδωματίου)	
- 72 τμ Αννης Μαρίας, Αραπάκι αξίας 30 εκ	88,000
- 85 τμ Ανω Ροδίνι, καπνούργιο αξίας 38 εκ	111,000
- 82 τμ Φανερωμένη, Απαθύρου αξίας 40 εκ	117,500
- 75 τμ Σωτήρος, ΞΙΑ αξίας 32 εκ	94,000
- 85 τμ Σωτήρος, ΞΙΑ αξίας 36 εκ	106,000
- 100 τμ Κέντρο, Δήμος ΙΑΛΥΣΟΥ αξίας 34 εκ	100,000
- 82 τμ 7 Βαγιές αξίας 28 εκ	82,500
- 100 τμ Βορείου Ηπείρου αξίας 45 εκ	132,000
- 100 τμ Ιερού Λόχου, ΙΑΛΥΣΟΣ αξίας 32 εκ	94,000
- 82 τμ Ζέφυρος, αξίας 42 εκ	123,500
- 93 τμ Ζέφυρος, αξίας 47 εκ	138,000
- 90 τμ Κάτω Ροδίνι, αξίας 47 εκ	138,000
3) 4αρια (3 υπνοδωματίου)	
- 114 τμ Αραπάκι, Αννης Μαρίας αξίας 59 εκ	173,500
- 116 τμ Αγ. Παύλου, Ανάληψη αξίας 60 εκ	176,000
- 114 τμ Ανω Ροδίνι, αξίας 49 εκ	144,000
- 110 τμ Ανω Ροδίνι, αξίας 50 εκ	147,000
- 115 τμ Ανω Ροδίνι, αξίας 52 εκ	153,000
- 160 τμ Αγιας Νικόλαος αξίας 62 εκ	182,000
- 145 τμ Κορδιστάνος αξίας 47 εκ	138,000
- 103 τμ Αθηνών, Ανάληψη αξίας 51 εκ	150,000
- 120 τμ Πειραιώς, ισόγειο αξίας 57 εκ	167,500
- 210 τμ Κ. Τσαλδάρη αξίας 75 εκ	220,500
Μονοκατοικίες	
- 160 τμ ΙΞΙΑ, Στάση Παρασκευά αξίας 80 εκ	235,000
- 165 τμ ΙΑΛΥΣΟΣ, Χρυσή Ακτή αξίας 88 εκ	258,000
- 130 τμ ΙΑΛΥΣΟΣ, Νέο Κολυμβητήριο αξίας 70 εκ	205,500
- 168 τμ ΙΑΛΥΣΟΣ, Νέο Κολυμβητήριο αξίας 85 εκ	249,500
- 160 τμ ΙΑΛΥΣΟΣ, Κανδυλί σε ύψωμα αξίας 75 εκ	220,500
- 127 τμ Ρόδος, Ροδίνι αξίας 75 εκ	220,500
- 250 τμ Ασγουρου, αιραία θέα αξίας 150 εκ	440,500
- 80 τμ Τσαίρι αξίας 30 εκ	88,000
- 130 τμ Γεννάδι, καπνούργιο αξίας 50 εκ	147,000
-100 τμ με κήπο 4,5000 τμ αξίας 75 εκ	220,000
- 140 τμ ΛΙΝΔΟΣ, αιραία θέα αξίας 60 εκ	176,500
Μονοκατοικία εντός Π. Πόλης	
- 130 τμ με κήπο 200 τμ, ερειπωμένη αξίας 32 εκ	94,000
- 150 τμ με κήπο 12 τμ αξίας 30 εκ	88,000
- 80 τμ κοντά στο Δημοτικό Ιατρείο αξίας 25 εκ	73,500
- 250 τμ με κήπο 250 τμ αξίας 75 εκ.	220,000
- 160 τμ με κήπο 12 τμ αξίας 80 εκ	235,000
Καταστήματα	
- 140 τμ Στρ. Ζήση, Αγιο Νικόλα αξίας 50 εκ	147,000
- 200 τμ Στρ. Ζήση αξίας 100 εκ.	293,500
-80 τμ με ταβάρι, Ζέφυρος αξίας 45 εκ	132,000
- 250 τμ Ζέφυρος αξίας 120 εκ	352,500
- 50 τμ Καποδιστρίου αξίας 30 εκ.	88,000
- 150 τμ Καποδιστρίου αξίας 80 εκ	235,000
- 120 τμ οδός Αθηνών αξίας 120 εκ	352,500
- 240 τμ οδός Αθηνών αξίας 240 εκ	705,000
- 30 τμ Αννης Μαρίας αξίας 25 εκ	73,500
- 60 τμ Αννης Μαρίας αξίας 50 εκ	147,000
-120 τμ Συγγρώμης Ροδίνι αξίας 70 εκ	205,500
- 450 τμ οδός Λίνδου αξίας 65 εκ	191,000
- 200 τμ οδός Λίνδου αξίας 300 εκ	881,000

ΚΡΑΝΙΔΗΣ ΕΜΜΑΝΟΥΗΛ
ΚΤΗΜΑΤΟΜΕΣΙΤΗΣ ΟΙΚΟΝΟΜΟΛΟΓΟΣ
ΤΗΛ. (22410) 27082 - 26476 FAX (22410) 27101
Κιν. 0944347405 - www.Kranidis.gr
E-mail: Kranidiemm@rho.forhnet.gr
X3765-28/2

ΠΑΡΟΙΚΙΑΚΟΣ ΣΥΛΛΟΓΟΣ ΧΑΛΚΗΤΩΝ ΡΟΔΟΥ

ΠΡΟΣΚΛΗΣΗ

Σας προσκαλούμε στην κοπή της βασιλόπιτας του συλλόγου μας την Κυριακή 16/2/2003 και ώρα 10.30 π.μ. στο «Χαλκήτικο Σπίτι» στην οδό Εργάνης Αθηνάς 35.

Στη συνέχεια θα γίνουν εκλογές για την ανάδειξη νέου διοικητικού συμβουλίου.

Δηλώσεις συμμετοχής το πρωί της Κυριακής κατά την εκδήλωση.

Ευχαριστούμε

Το Διοικητικό Συμβούλιο

2145-16/2

ΔΙΕΥΘΥΝΣΗ ΔΑΣΩΝ ΔΩΔ/ΝΗΣΟΥ

ΑΝΑΚΟΙΝΩΣΗ

Γνωστοποιείται κατά το άρθρο 14 του Ν.998/79, η αποστολή για δημοσίευση στο Δήμο Καλλιθέας της υπ'αριθμ. 639/6-2-2003 πράξης χαρακτηρισμού έκτασης που εκδόθηκε από τον Δ/ντή Δασών Δωδ/σου. Η ΚΜ 408 ΑΒ γαιών Κοσκινού χαρακτηρίζεται ως γεωργική έκταση.

Ο Δ/ντής Δασών Δωδ/σου
Φίλιππος Κοντίτσης
Δασολόγος με Α' βαθμό

607-13/2



Προτείνει ο πρώην νομάρχης Γ. Παρασκευάς

Νέο κτίριο για το ΙΚΑ

ΚΑΙ ΟΧΙ ΜΕΤΑΦΟΡΑ ΣΤΟ ΠΑΛΑΙΟ ΝΟΣΟΚΟΜΕΙΟ

Από τον πρώην νομάρχη Γιάννη Παρασκευά εστάλη στο νομάρχη Γιάννη Μαχαιρίδη, η παρακάτω επιστολή:

«Κ. Νομάρχη.

Να ευχηθώ κατ' αρχήν «κουράγιο», «δύναμη» και είμαι βέβαιος ότι θα έχετε μία θητεία αποδοτική και ωφέλιμη για τον τόπο.

Ο πειρασμός ήταν μεγάλος. Μετά από δεύτερη και τρίτη σκέψη αποφάσισα να απευθυνθώ σε σας για ένα θέμα που έχει γίνει «σίριαλ» και που πολύ φοβάμαι ότι θα καταλήξει να είναι «κακόγουστο».

Διάβασα στον τοπικό τύπο ότι σε σύσκεψη πολιτικών και υπηρεσιακών παραγόντων τέθηκε πάλι το θέμα της μεταστέγασης του ΙΚΑ και πάρθηκε ομόφωνα η απόφαση να μεταφερθούν οι υπηρεσίες του ΙΚΑ στο χώρο του παλιού νοσοκομείου.

Διερωτώμαι ποιο πρόβλημα λύνει αυτή η απόφαση.

Η εξέταση όλων των παραμέτρων που συνθέτουν το πρόβλημα στέγασης-λειτουργίας συγκεκριμένων υπηρεσιών οδηγεί σε άλλο είδους αποφάσεις (κυκλοφοριακό, λειτουργικότητα κλπ.).

Προκαλεί θυμηδία το γεγονός ότι η υλοποίηση της απόφασης σας εξαρτάται από την αποδοχή της ή όχι από τη διοίκηση του ΙΚΑ.

Εδώ και 10 χρόνια ίσως και περισσότερο, τρεις διαφορετικές διοικήσεις, είχαν δεσμευθεί για την κατασκευή νέου κτιρίου του ΙΚΑ. Τώρα τους χαρίζετε «γάϊδαρο» και τον κοιτάνε στα «δόντια».

Οι υπηρεσίες του ΙΚΑ έχουν ανάγκη νέου κτιρίου που να ανταποκρίνεται κτιριολογικά στη λειτουργία του «Διοικητικές-ιατρικές υπηρεσίες) και συμπληρωματικά να δίνει λύση στη στέγαση των ιατρών ελεγκτών των διαφόρων ταμείων.

Η χωροθέτηση του νέου κτιρίου θα πρέπει να γίνει με βάση την ευκολία πρόσβασης των κατοίκων σ' αυτό, της υπαίθρου, της πόλης και την αναβάθμιση των παρεχόμενων υπηρεσιών.

Ποιος εχέφρων άνθρωπος πιστεύει ότι η πρόσβαση των κατοίκων των συνοικιών της πόλης (Αγία Αναστασία, Μητρόπολη, Ανάληψη κλπ.) είναι ευχερέστερη προς το παλιό Νοσοκομείο παρά στην ευρύτερη περιοχή του νέου Νοσοκομείου. Είναι η στιγμή πιστεύω κατάλληλη για τη λήψη σοβαρών και ουσιαστικών παρεμβάσεων χωροθέτησης υπηρεσιών και δραστηριοτήτων.

Είναι απαραίτητο να δοθεί συνολική λύση για το Δικαστήριο, το Κτηματολόγιο, το ΙΚΑ, την Περιφέρεια, την Πυροσβεστική, την Αστυνομία, το ΡΟΔΑ κτλ.

Η όποια απόφαση θα πρέπει να συνοδεύεται με το μήνυμα προς κάθε κατεύθυνση ότι δεν υπάρχουν ιδιοκτήτες-υπουργεία των διαφόρων δημοσίων κτιρίων αλλά ένας και μόνο ιδιοκτήτης ο δωδεκανησιακός λαός.

Με εκτίμηση

Γιάννης Παρασκευάς»

ΟΡΓΑΝΙΣΜΟΣ ΔΙΑΧΕΙΡΙΣΕΩΣ ΚΤΗΜΑΤΩΝ ΒΑΚΟΥΦ ΡΟΔΟΥ
ΠΑΝΑΙΤΙΟΥ & ΘΕΟΦΙΛΙΣΚΟΥ

ΠΡΟΣΚΛΗΣΗ ΕΚΔΗΛΩΣΗΣ ΕΝΔΙΑΦΕΡΟΝΤΟΣ

Ο Οργανισμός Διαχειρίσεως Κτημάτων Βακούφ Ρόδου προκηρύσσει διαγωνισμό για την ανάδειξη του εργολάβου, που θα αναλάβει την κατασκευή δύο τοιχίων, την καθ' ύψος επέκταση υφιστάμενου τοιχίου από οπλισμένο σκυρόδεμα και τη διαμόρφωση - σκυροδέτηση επιφανειών συνολικού εμβαδού περί τα 440 τ.μ. στο Μουσουλμανικό κοιμητήριο «Γκανή Αχμέτ» που βρίσκεται επί της επαρχιακής οδού Ρόδου - Καλλιθέας.

Οι ενδιαφερόμενοι καλούνται όπως παραλάβουν την προκήρυξη του πιο πάνω διαγωνισμού από τα γραφεία του Οργανισμού μας (Θεοφιλίσκου και Παναιτίου τηλ. 22410-24918) και καταθέσουν γραπτώς κλειστό φάκελο προσφοράς στα γραφεία του Οργανισμού μέχρι την Παρασκευή 28-2-2003.

Η επιλογή του αναδόχου εργολάβου υπόκειται στην επιλογή του Διοικητικού Συμβουλίου του Οργανισμού Διαχειρίσεως Κτημάτων Βακούφ Ρόδου.

Για τον Οργανισμό,
Ο Πρόεδρος
Οντέρ Ουζέλ

ΧΛ-13/2

ΕΛΛΗΝΙΚΗ ΔΗΜΟΚΡΑΤΙΑ
ΔΗΜΟΣ ΚΩ
ΤΑΧ/ Δ/ΝΣΗ ΑΚΤΗ
ΚΟΥΝΤΟΥΡΙΩΤΗ 7

ΔΙΑΚΗΡΥΞΗ

Ο Δήμαρχος Κω διακηρύσσει ότι εκτίθεται σε ανοικτό διαγωνισμό με σφραγισμένες προσφορές σύμφωνα με τις διατάξεις του Π.Δ/τος 28/80 για την προμήθεια ενός φωτοτυπικού μηχανήματος σχεδίων για τη Δ/νση των Τεχνικών Υπηρεσιών του Δήμου Κω.

Ο διαγωνισμός θα διεξαχθεί την 24 Φεβρουαρίου 2003, ημέρα Δευτέρα και ώρα 12 μ. ενώπιον της Επιτροπής Δημοπρασίας του Δήμου της Κω, επί της οδού Ακτής Κουντουριώτη 7, Αίθουσα Δημάρχου.

Πληροφορίες Τεχνικές Υπηρεσίες του Δήμου Κω (Σκεύου Ζερβού 40) τηλ. 26363 - 25167, fax 26362, κ. Φρατζάκη Μιχαήλ

Ο δήμαρχος Κω
Μιλτιάδης Φάκκος

ΧΛ-13/2

ΣΩΜΑΤΕΙΟ ΕΡΓΑΤΟΤΕΧΝΙΤΩΝ ΟΙΚΟΔΟΜΩΝ & ΣΥΝΑΦΩΝ ΕΠΑΓΓΕΛΜΑΤΩΝ ΡΟΔΟΥ

ΑΝΑΚΟΙΝΩΣΗ

Σωματείο Οικοδόμων και Συναφών Επαγγελμάτων Ρόδου

Σταματήστε τον πόλεμο, αφοπλίστε τους Αμερικανούς.

Το Σωματείο Οικοδόμων Ρόδου αποφάσισε ομόφωνα τη συμμετοχή του στην αντιπολεμική διαδήλωση που διοργανώνει η συντονιστική επιτροπή Ειρήνης στις 15 Φλεβάρη κα ώρα 12 το μεσημέρι στο Πανεπιστήμιο Αιγαίου για να διαδηλώσουν το βρώμικο ιμπεριαλιστικό πόλεμο που ετοιμάζουν για το Ιράκ.

Ποιός θα σταματήσει επιτέλους αυτούς τους πειρατές, που με διάφορα προσχήματα σκοτώνουν ανθρώπους, ισοπεδώνουν πόλεις, τρομοκρατούν την ανθρωπότητα και ασελγούν κατά των λαών;

Ποιός τους έδωσε το δικαίωμα να «σώζουν λαούς» σκοτώνοντάς τους;

Ποιός τους διόρισε προστάτες της παγκόσμιας ειρήνης, αυτούς τους αιμοσταγείς πολεμοκάπηλους, αυτούς τους απολίτιστους γκάγκστερς που δολοφονούν για μια χούφτα δολάρια;

Τους διόρισε η συνενοχή κάποιων ευρωπαϊκών κυβερνήσεων; Η ανοχή κάποιων άλλων, ο φόβος, η αδιαφορία, ο ραγιαδισμός όσων έχασαν την πίστη τους στη δύναμη των λαών;

Αυτή τη δύναμη οφείλουμε να ξαναβρούμε. Η ιστορία και ο πολιτισμός, η εθνική κληρονομιά, τα μνημεία, το περιβάλλον, η ποιότητα ζωής, το αύριο των παιδιών, είναι αξίες για τις οποίες έχει νόημα ο αγώνας, οι θυσίες, το όραμα.

ΠΑΛΕΥΟΥΜΕ ΕΝΑΝΤΙΑ ΣΤΟΝ ΠΟΛΕΜΟ

αλλά και στην επίθεση κατά των δικαιωμάτων μας.

Υπερασπιζόμαστε το δικαίωμα στη δουλειά, τα κοινωνικά και ασφαλιστικά μας δικαιώματα.

Απαιτούμε από την κυβέρνηση να σταματήσει να παίζει με τη φωτιά.

Να αποφασίσει την υποστήριξη που έδωσε στις ΗΠΑ στη σύνοδο της Πράγας. Να κλείσει τη βάση της Σούδας.

Να επιστρέψε το ελληνικό πολεμικό πλοίο από τον Περσικό

Καλούμε όλους τους συναδέλφους οικοδόμους να πάρουν μέρος στην αντιπολεμική διαδήλωση στις 15 Φλεβάρη, 12 η ώρα το μεσημέρι.

ΟΛΟΙ ΜΑΖΙΚΑ ΣΤΟΥΣ ΔΡΟΜΟΥΣ

ενάντια στο ΝΕΟ ΕΦΙΑΛΤΗ ΠΟΥ ΠΡΟΕΤΟΙΜΑΖΟΥΝ ΟΙ ΙΜΠΕΡΙΑΛΙΣΤΕΣ

ΔΕΝ ΕΙΝΑΙ ΑΝΙΚΗΤΟΙ
ΑΝΤΙΣΤΑΘΕΙΤΕ
ΜΠΟΡΟΥΜΕ ΝΑ ΤΟΥΣ ΣΤΑΜΑΤΗΣΟΥΜΕ

Η ΔΙΟΙΚΗΣΗ

609-13/2

ΤΗΛΕΟΡΑΣΗ

ΕΤ-1

07.00 Παιδικό πρόγραμμα και παιδικές σειρές
10.00 «10 με 2»
14.00 Ειδήσεις-Καιρός
14.30 Ουράνιο τόξο
14.45 Τσικιτίτας
15.35 Ουράνιο τόξο
15.45 Ποπ και πάμε (παιδικο πρόγραμμα)
16.15 Ουράνιο τόξο
16.30 Ειδήσεις-Χρηματιστήριο-καιρός
17.00 Ατίθασα νιάτα
18.00 View Master
19.00 Ελληνική ταινία «Καταραμένη ώρα»
20.00 Κλήρωση Πρότο-Τζόκερ
20.30 Στα φτερά του έρωτα
21.00 Ξένη ταινία «Μπένι και Τζουν»
23.00 Ειδήσεις-αθλητικά-Χρηματιστήριο-καιρός
24.00 Γιάννη μου, το μαντίλι σου
01.00 Το πετράδι του στέμματος (Ε)
• Συνέχεια με επαναλήψεις

ΝΕΤ

06.00 Πρώτη ματιά
10.00 Με άποψη (σειρά ντοκιμαντέρ)
10.30 Τρέκινγκ: Δύσκολες διαδρομές (ντοκιμαντέρ)
11.01 Αμαζόνιος
12.00 Ειδήσεις-Χρηματιστήριο-καιρός
13.00 Αλλη διάσταση
15.00 Ειδήσεις-αθλητικά-οικονομία-καιρός
16.00 Συν και πλην
18.00 Ειδήσεις- οικονομία- δελτίο στη νοηματική
19.00 Εκτός γραμμής
20.15 Ποιός θέλει να γίνει εκατομμυριούχος
21.00 Ειδήσεις-αθλητικά-χρηματιστήριο-καιρός
22.00 Πρωταγωνιστές
23.00 Ρεπορτάζ χωρίς σύνορα
24.00 Τα καλύτερά τους χρόνια «Ο τσαλαπετεινός του Γουαϊόμινγκ»
01.00 Ειδήσεις σε 5'
• Συνέχεια με εκμπομπές σε επανάληψη

ΕΤ-3

08.01 Η αδρεναλίνη στα ύψη
08.30 Η ιστορία των σιδηροδρόμων
09.00 Η άλλη μέρα
10.30 Αλλιώς
11.00 Ινδία των θεών και των ανθρώπων
12.00 Αληθινά σενάρια
13.00 Μία και καλή
14.30 Μικρές μηχανές (σειρά ντοκιμαντέρ)
14.45 Μακρινές φιλίες(Ε)
15.00 Ειδήσεις
15.30 Με με τρίτη ματιά
17.00 Οι κυνηγοί του Pipper Methysticum
17.30 Πνευματικό ταξίδι
18.00 Μοιραίες γυναίκες του Χόλιγουντ
18.30 Αθλητικό ημίωρο
19.00 Περίμετρος
19.30 Υδρόγειος
19.55 Ο κόσμος των σπορ
20.20 Μακρινές φιλίες
20.30 Ειδήσεις
21.30 Σινεμανία
22.30 Επί τροχών
23.00 Κακές λέξεις από «Μ» οπως Media
24.00 Ειδήσεις
00.20 Αποστολή διάσωσης στο Διάστημα (ντοκιμαντέρ)
01.30 Στον αφρό του υποκόσμου (σειρά)
02.15 Κατάσκοποι - ήρωες ή προδότες
• Συνέχεια με επαναλήψεις

MEGA

06.30 Πρώτη έκδοση
07.00 Σήμερα με την Αννα
10.00 Σαν στο σπίτι σας
13.10 Ρώσικη ρουλέτα
14.00 Ειδήσεις
15.00 Ντόλτσε Βίτα (Ε)
15.50 Στην κουζίνα ολοταχώς
16.30 Ακουσέ με
17.30 Ειδήσεις
17.45 Δύο ξένοι (Ε)
18.40 Απαγορευμένη αγάπη
19.20 Φιλοδοξίες
20.00 Ειδήσεις
21.00 Camera café
21.10 Περί ανέμων και υδάτων
22.10 Φάρμα Special
23.10 Τράπεζα
23.50 Ανατροπή
00.15 Ειδήσεις
01.00 Ξένη ταινία «Ανήθικη εποχή» (κοινωνική σάτιρα)
03.30 Τηλεμάρκετινγκ
04.00 Μάλιστα κ. Δήμαρχε
04.30 Ακουσέ με (Ε)

ANT-1

06.00 Mobile Fun
06.20 Το παιχνίδι του γάτου (Ε)
07.00 Καλημέρα Ελλάδα
09.55 Ο καιρός της εβδομάδας
10.00 Πρωινός καφές
13.10 Super game
13.15 Νταντά για όλες τις δουλειές (Ε)
14.00 Ειδήσεις
14.55 Χρήμα-Χρηματιστήριο
15.05 Fame story replay
15.25 Super game
15.30 Ιδιαιτέρα για κλάματα (Ε)
16.30 Ακρως οικογενειακόν (Ε)
17.30 Ειδήσεις-ειδήσεις στη νοηματική
17.40 Καιρός
17.45 Super game
17.50 Καλημέρα ζωή
18.40 Θησαυροφυλάκιο
19.20 Η λάμψη
20.00 Ειδήσεις
21.00 Το πιο γλυκό μου ψέμα
21.45 Ζευγάρια
22.50 Ξένη ταινία «Μοναχικό αστέρι»
24.00 Ειδήσεις
00.10 Ξένη ταινία συνέχεια
01.45 Προσωπικά ταξίδια
01.50 Κίτρινος φάκελος
02.50 Πρόβα νυφικού (Ε)
03.50 Mobile fun

STAR

06.30 Παιδικές σειρές και κινούμενα σχέδια
08.00 Πλήρες πρωϊνό
10.00 Λόγια STARάτα
12.00 Το μπέρδεμα (Ε)
13.00 Ειδήσεις
14.00 Super star
16.00 Ειδήσεις
16.28 Ειδήσεις στη νοηματική γλώσσα
16.30 Μελίτα, το φλογερό κορίτσι
17.30 Παλόμα και Λορέντζο
18.30 Μονομάχος
19.15 Ειδήσεις
20.40Αθλητικές ειδήσεις - Καιρός
21.00 Ξένη ταινία «Κατάχρηση εξουσίας» (δικαστικό δράμα)
23.45 Ξένη ταινία «Ωρες αγωνίας»
01.45 Ειδήσεις
02.00 Ξένη ταινία «Η ώρα του μπάτσου»
04.00 Η συγγραφέας ντετέκτιβ (σειρά μυστηρίου)
05.00 Αστέρια στο πεντάγραμμο (βίντεοκλιπ)

ALPHA

06.00 Πρώτη ενημέρωση
07.45 Πρωινές διαδρομές
10.00 Καλώς τους!
13.00 Επειγόντως
14.00 Ειδήσεις
15.00 Κάτω από την Ακρόπολη (Ε)
16.15 Ου μοιχεύσεις (Ε)
17.00 Ειδήσεις
16.50 Μπορώ
20.00 Ειδήσεις
21.00 Κάτω από την Ακρόπολη
21.40 Μις Νταίζη
23.15 Ζούγκλα
01.00 Ειδήσεις
02.00 Ξένη ταινία «Ποιός σκότωσε τον άνδρα μου» (μαύρη κωμωδία 1994)
04.00 Τηλεαγορές

ΙΡΙΔΑ

Ελλ. Μούσα Λαϊκή
15.00 New Wave
16.00 Ντοκιμαντέρ
17.00 Κινουμενα σχέδια
18.00 Τηλεπωλήσεις
19.30 Edgemont (νεανική σειρά)
20.00 Τοπικά γεγονότα με την Ελένη Γλεντή
21.45 Πετροβολήματα με τον Πέτρο Καλιβούρη
24.00 Τοπικά γεγονότα

TOYOTA



"340 χιλιόμετρα;"

"Τόσο κοντά θα πάμε;"

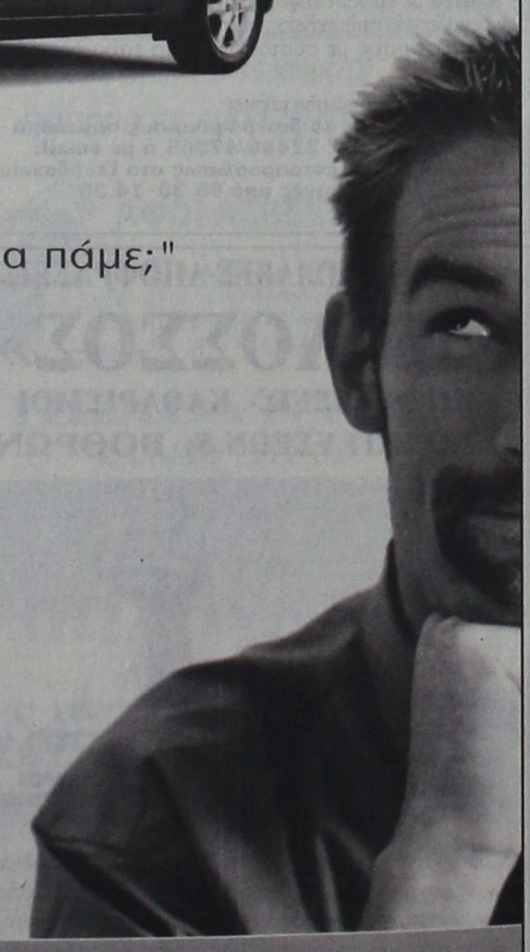

Εκπομπές Ρύπων: CO 0.47, HC 0.07, NOx 0.02, CO_2 159

,X379

NEO COROLLA Επιβάλλεται Αυθόρμητα Επιβάλλει δικούς του κανόνες! Η οδηγική απόλαυση που προσφέρει, αλλάζει τις αποστάσεις! Άλλωστε, όταν οδηγείς το νέο Corolla, γιατί να "κόψεις δρόμο"; Hatchback 3θυρο, hatchback 5θυρο ή sedan, όποιο κι αν επιλέξεις, μάθε να βρίσκεις τον πιο μακρινό προορισμό! **www.toyota.gr**

3t α.ε.β.ε. • 6ο χλμ. ΡΟΔΟΥ-ΛΙΝΔΟΥ • ΤΗΛ: 22410 68.000 • FAX: 22410 68.010 • www.3t.gr

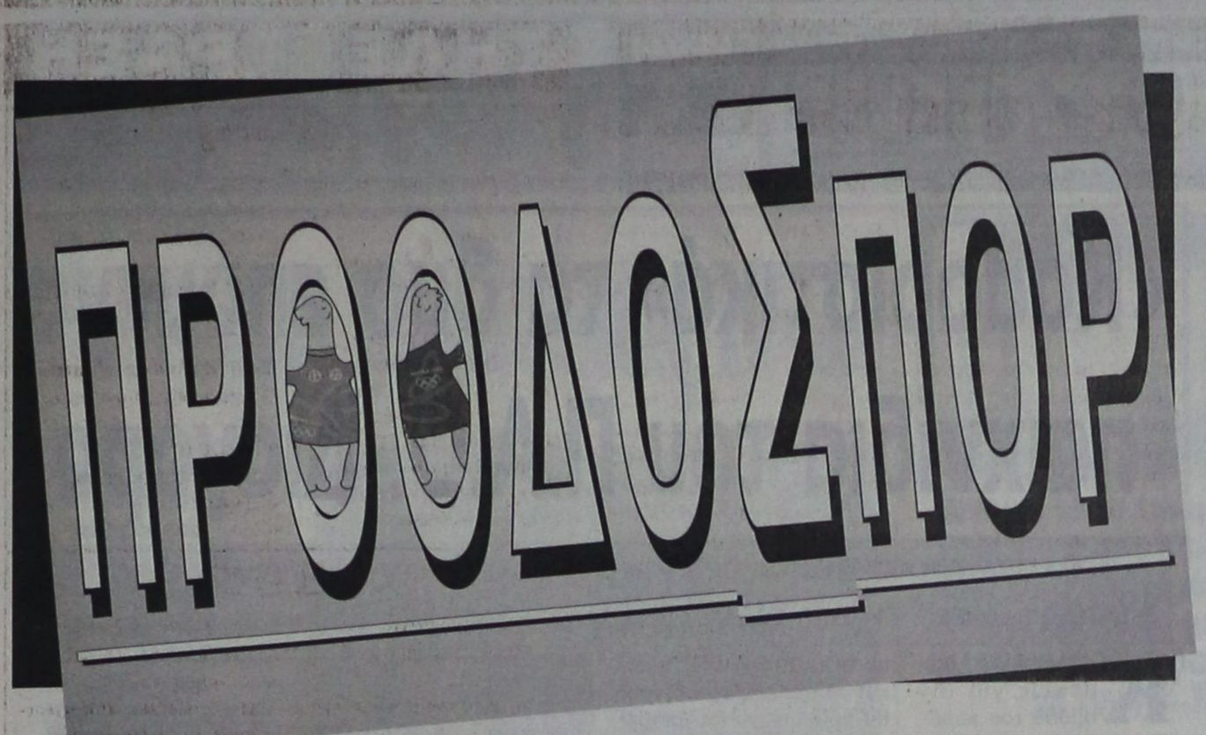

Στο περιθώριο του ποδηλατικού γύρου

Λαϊκό αγώνα διοργανώνει ο ΔΟΝΑ

Μπορεί να μην συμμετέχουν Ροδίτες αθλητές στο 9ο διεθνή ποδηλατικό γύρο του νησιού (19 έως 23 Φεβρουαρίου), όμως ποδηλάτες και μη της Ρόδου θα έχουν τη δυνατότητα να πάρουν μέρος στην κορυφαία ποδηλατική εκδήλωση στην Ελλάδα και όχι μόνο σαν θεατές!

Ο ΔΟΝΑ Ροδίων έχει προγραμματίσει λαϊκό ποδηλατικό αγώνα, την Κυριακή 23 Φεβρουαρίου, τελευταία ημέρα του «γύρου». Οι συμμετέχοντες θα ξεκινήσουν από το «Ακταίον» στις 9.45 π.μ. Θα κάνουν δύο φορές το γύρο του κάστρου και γύρω στις 10.30 π.μ. θα ολοκληρώσουν τις προσπάθειες τους, ώστε να πάρουν θέσεις και να παρακολουθήσουν το σιρκουΐ της πόλης που θα ξεκινήσει στις 10.40 π.μ. με τους ποδηλάτες του «γύρου» (έχοντας καλύψει τη διαδρομή Ρόδος-Καλαμώνα-Ρόδος) να κάνουν οκτώ στροφές σε κεντρικούς δρόμους της πόλης.

«Στόχος του λαϊκού αγώνα, είναι να συγκεντρώσουμε την τελευταία ημέρα του γύρου, όσο περισσότερο κόσμο γίνεται», είπε χθες ο πρόεδρος του ΔΟΝΑ Θανάσης Μπαράκας, κατά τη συνάντηση της οργανωτικής επιτροπής με τους εκπροσώπους των ΔΟΝΑ του νησιού.

«Ο γύρος» πρέπει να γίνει ερέθισμα στα παιδιά, και όχι μόνο, ν' ασχοληθούν με το ποδήλατο, τόνισε ο κ. Μπαράκας για να συμφωνήσει και να προσθέσει η πρόεδρος του ΝΑΟΔ Ανδριάνα Μπαφίτη: «Τα 30 παιδιά που ασχολούνται με το ποδήλατο στη Ρόδο θα πρέπει να γίνουν 60 εφέτος, 120 του χρόνου και ούτω καθεξής».

Η κα Μπαφίτη είπε επίσης ότι η Νομαρχία θα φροντίσει, στο μέτρο του δυνατού, να βελτιώσει την εικόνα των δρόμων που αντιμετωπίζουν προβλήματα.

Ο διευθυντής του «γύρου» Γιώργος Βογιατζής είπε ότι όπως και πέρσι, στην προσπάθεια να συγκεντρωθεί κόσμος κατά την έλευση των ποδηλατών, ομάδα κλόουν προερχόμενη από την Θεσσαλονίκη θα κάνει «σόου».

«ΣΟΥΠΕΡ ΟΜΑΔΕΣ»

«Μπλακ τζακ» έκαναν οι ομάδες του γύρου Ρόδου, τον οποίο διοργανώνουν από κοινού ο Δήμος Ροδίων, η Νομαρχία Δωδεκανήσου (ΝΑΟΔ), ο Οργανισμός Προώθησης Ροδιακού Τουρισμού (ΠΡΟΤΟΥΡ) και ο ποδηλατικός όμιλος «Ιβίσκος».

Οι συμμετοχές έφθασαν τις 21, καθώς χθες ήρθαν στα γραφεία των διοργανωτών τα υπογεγραμμένα συμβόλαια τριών ακόμη επαγγελματικών ομάδων. Πρόκειται για τις Φλάντερς Ιτιμνόβα (Βέλγιο), Λαμόντα (Γερμανία) και Περουτνίνα Πτούι (Σλοβενία), οι οποίες, όπως φαίνεται από τα ρόστερ τους, θα παρουσιαστούν με όλα τους τ' αστέρια. Η αποχώρηση της ιταλικής Μαπέι, έχει ανεβάσει τον πήχη του συναγωνισμού και όλοι φέρονται αποφασισμένοι να διεκδικήσουν με αξιώσεις την κίτρινη φανέλα του γύρου.

Στα ημιτελικά του κυπέλλου ο Φοίβος!

Κρεμαστή

Ένα γκολ που σημείωσε ο έμπειρος Γιώργος Ξύπας στα μέσα του δευτέρου ημιχρόνου ήταν αρκετό για να δώσει τη νίκη στον Φοίβο Κρεμαστής με 1 - 0 κόντρα στη Ρόδο και παράλληλα το εισιτήριο της πρόκρισης στην ημιτελική φάση του κυπέλλου ερασιτεχνών Δωδεκανήσου. Οι παίκτες του Σάββα Ορφανίδη έκαναν αρκετά καλή εμφάνιση και αν και δεν ήταν σε διάρκεια τουλάχιστον καλύτεροι του αντιπάλου τους κατάφεραν να πετύχουν μια πολύ σπουδαία νίκη και να βρίσκονται αυτή τη στιγμή ουσιαστικά ένα σκαλοπάτι πριν από τη συμμετοχή τους σε έναν ακόμα τελικό της ιστορίας τους.

Το παιχνίδι στο πρώτο ημίχρονο δεν ήταν καλό και κυμάνθηκε σε αρκετά μέτρια επίπεδα με τη μπάλα να ...τα-

Νίκησε χθες στο γήπεδό του τη Ρόδο με 1 - 0 με γκολ του Ξύπα



άρεσε πάρα πολύ στον κόσμο που βρέθηκε στο γήπεδο για να παρακολουθήσει την αναμέτρηση. Οι γηπεδούχοι έχοντας σε πολύ μεγάλη ημέρα τον Νίκο Σεβδαλή που ουσιαστικά αποτέλεσε το κινητήριο μοχλό, στηρίχθηκαν από κάποιο σημείο και μετά στις αντεπιθέσεις απέναντι σε μια Ρόδο που μετά το γκολ που δέχθηκε έδειξε να έχει την υπεροχή. Δημιούργησε πολύ καλές ευκαιρίες, ωστόσο δεν ευτύχησε να φθάσει τουλάχιστον στην ισοφάριση...

ΤΟ ΓΚΟΛ

Το γκολ που έκρινε τον αγώνα επιτεύχθηκε στο 65'. Μετά από σέντρα του Σεβδαλή, ο Ξύπας πετάχτηκε πιο ψηλά απ' όλους και με κεφαλιά έστειλε τη μπάλα στα δίχτυα κάνοντας το 1 - 0.

ΑΛΛΕΣ ΦΑΣΕΙΣ

Στο 77' ο Πλαγγέντης βρέθηκε σε πλεονεκτικό σημείο στην περιοχή αλλά στην προσπάθεια του να αιφνιδιάσει, αέρα αντί τη μπάλα και έτσι έχασε την ευκαιρία.

Στο 76' ο ίδιος παίκτης με κεφαλιά έστειλε τη μπάλα ψηλά πάνω από το οριζόντιο δοκάρι ενώ στο 85' ο Πλαγγέντης και πάλι μετά από σέντρα του Καλημέρη, έκανε σουτ αλλά η μπάλα αφού έξυσε το οριζόντιο δοκάρι κατέληξε άουτ.

Καλύτεροι των νικητών οι Σεβδαλής, Μπρίνης, Τζίμας και Χριστοδούλου. Άρεσαν από την Ρόδο οι Δανάς, Πλαγγέντης και Μαθιός.

Καλή ήταν η διαιτησία του κ.Ζανεττίδη (Τσαούσης, Παπαδόπουλος)

Οι συνθέσεις των ομάδων:

ΦΟΙΒΟΣ: Σταματίου, Χαρικιόπουλος, Κάβουρας (91' Κουδούνης), Σεβδαλής, Γιαννικάκης, Ξύπας, Μουσακίνιας (67' Μάτσης), Ε.Δράκος (83' Ζουρούδης), Μπρίνης, Τζίμας, Χρσιτοδούλου

ΡΟΔΟΣ: Μπιλιάς, Μακρυδημήτρης (55' Γ.Καντιμοίρης), Δανάς, Μαλλιάκας, Κονσανδιανός, Γιόνοβιτς, Πλαγγέντης, Βασιλόπουλος (46' Μοσχής), Μαθιός, Λυμπερόπουλος (46' Καλημέρης), Διακαναστάσης

• Η κλήρωση της ημιτελικής φάσης θα πραγματοποιηθεί αύριο το απόγευμα στα γραφεία της Ένωσης Ποδοσφαιρικών Σωματείων Δωδεκανήσου

ΣΤΑΥΡΟΣ ΚΑΛΥΘΙΩΝ

Επιστροφή στις νίκες με τον Εθνικό Ελληνορώσων



Επιστροφή στις νίκες, θέλει την Κυριακή ο Σταυρός Καλυθιών, ο οποίος αγωνίζεται στις Καλυθιές στις 12.00 με τον Εθνικό Ελληνορώσων για το Περιφερειακό πρωτάθλημα της ΕΠΟ.

Το κλίμα στην ομάδα είναι πολύ καλό, αγωνιστικά προβλήματα δεν υπάρχουν και βέβαια η αισιοδοξία είναι διάχυτη στις τάξεις της για το θετικό αποτέλεσμα.

Ετσι όλοι ευελπιστούν πως μετά το 2-2 στην Κρήτη πριν από μερικές ημέρες, οι κοπέλες του Νίκου Ταχραμάνη θα μπορέσουν να επανέλθουν στις νίκες.

ΔΙΑΦΗΜΙΖΕΤΑΙ ΣΤΟ ΙΝΤΕΡΝΕΤ
www.rodosport.gr

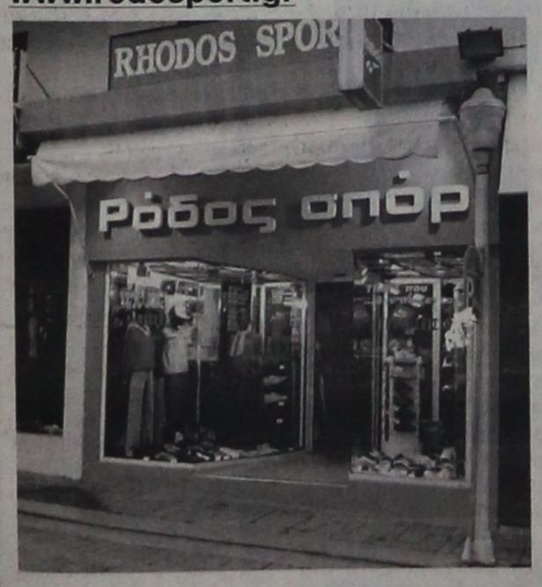

ΡΟΔΟΣ ΣΠΟΡ
...πρώτο όνομα στα σπορ
Τιμές που ...δεν παίζονται
ΕΘΕΛ. ΔΩΔΕΚΑΝΗΣΙΩΝ 15
Τηλέφ. 22410 21442 * E-mail: rospo@otenet.gr
ΓΔ-28/2

Θα γίνουν τα «Διαγόρεια 2003»

Με άλλη όμως μορφή, όπως ανακοινώθηκε χθες

Κανονικά θα διεξαχθούν τα «Διαγόρεια 2003», παρά τα όσα κυκλοφόρησαν περί του αντιθέτου.

Οπως ανακοίνωσε χθες η πρόεδρος του Νομαρχιακού Αθλητικού Οργανισμού Δωδεκανήσου Ανδριάνα Μπαφίτη, σε σχετική συνέντευξη Τύπου στην αίθουσα του ΔΟΝΑ, αναστέλλεται ο θεσμός της Μεσογειακής συνάντησης στίβου, μέχρι η Ρόδος ν' αποκτήσει 400άρι στίβου.

«Οι λόγοι -είπε η κα Μπαφίτη- δεν είναι οικονομικοί. Ο ΝΑΟΔ ζήτησε την άποψη όλων των εμπλεκομένων στη διοργάνωση φορέων, για το αν θα έπρεπε ή όχι να συνεχιστεί με την ίδια φιλοσοφία. Η απάντηση ήταν αρνητική, πλην ενός φορέα που ζήτησε να συνεχιστεί.

Ετσι, αποφασίσαμε να περιμένουμε να ετοιμαστεί ο 400άρης στίβος και μετά θα δούμε ποιά μορφή θα πάρουν. Στόχος είναι κάποτε τα «Διαγόρεια» να είναι εμφάμιλλα με τα μεγάλα διεθνή μίτιγκ στίβου».

Στην ίδια συνέντευξη Τύπου συμμετείχε και ο νέος πρόεδρος του ΔΟΝΑ Ρόδου Θανάσης Μπαράκας, που τόνισε: «Τα "Διαγόρεια 2003" θα γίνουν κανονικά. Φέτος, θα συμμετάσχουν μόνο μικροί αθλητές από τα Δωδεκάνησα. Στο πολιτιστικό κομμάτι θα πάρουν μέρος δωδεκανησιακά συγκροτήματα. Σήμερα (σ.σ. χθες) δημοπρατήθηκε το έργο τοποθέτησης χλοοτάπητα και ταρτάν στο Καρακόνερο. Θα παραδοθεί σε 240 ημέρες δηλαδή, τα τέλη Νοεμβρίου όλα θα είναι έτοιμα.

Ο 400άρης στίβος θ' αναβαθμίσει τα «Διαγόρεια». Ισως του χρόνου, Ελληνες αθλητές διεκδικήσουν στη Ρόδο τα όρια πρόκρισης στους Ολυμπιακούς αγώνες της Αθήνας».



Ο πρόεδρος του ΔΟΝΑ Θανάσης Μπαράκας και η πρόεδρος του ΝΑΟΔ Ανδριάνα Μπαφίτη

ΤΑ «ΔΙΑΓΟΡΕΙΑ» ΣΤΗ ΝΑΕΡ

Η νέα Νομαρχιακή Αθλητική Επιτροπή Ρόδου, η οποία αποτελείται από τους κ. Σταύρο Παναγιωτακόπουλο (πρόεδρος), Σωτήρη Αρφαρά, Μιχάλη Διακογεωργίου, Δέσποινα Ζανεττούλη, Γιάννη Καζουλάκη, Γιάννη Κάτρη, Γιάννη Μαριεττή, Ευθύμιο Μπόνη, Στέργο Παρδαλό, Μιχάλη Μελίνη, Δανιήλ Συρόπουλο, Βασίλη Σοφιανόπουλο και Θεόφιλο Ξυπολιτά, συνεδρίασε την περασμένη Δευτέρα για μια πρώτη γνωριμία και βέβαια για να ασχοληθεί με το θέμα των «Διαγορείων».

Υστερα από διεξοδική συζήτηση αποφάσισε να προτείνει τη διατήρηση του θεσμού των «Διαγορείων» παρ' όλο που υπάρχει έλλειψη υποδομών, (κυρίως 400άρης στίβος) και υπολθείπεται κατά πολύ από άλλα ανάλογα μήτινγκς όπως τα «Βαρδινογιάννεια», τα «Παπαφλέσσεια», τα «Βενιζέλεια» κλπ.

Εισηγείται να διεξαχθούν εφέτος με τη μορφή Πανδωδεκανησιακών αγώνων μικρών αθλητών.

Παράλληλα, σε συνεργασία με τους συναρμόδιους φορείς θα επιδιωχθεί η δρομολόγηση κατασκευής των απαραίτητων υποδομών ούτως ώστε η κορυφαία αθλητική διοργάνωση του νομού να αποκτήσει το κύρος που της αρμόζει και βέβαια να ενταχθεί στο καλεντάρι του ΣΕΓΑΣ, όπου θα εξασφαλίζεται η προσέλευση αθλητών παγκόσμιας εμβέλειας.

Εύκολη επικράτηση του Απόλλωνα!

Συνέτριψε με 4 - 0 την ΑΕ Καλλονής

ΚΑΛΥΘΙΕΣ.

Με τον Κώστα Πολυχρονίου να πετυχαίνει ένα ακόμα χατ τρικ στην καριέρα του, ο Απόλλων Καλυθιών συνέτριψε χθες στο γήπεδο του με 4 - 0 την Αθλητική Ένωση της Καλλονής σε εξ' αναβολής παιχνίδι του πρωταθλήματος.

Ο αγώνας έγινε υπό συνεχή βροχή και σε έναν βαρύ αγωνιστικό χώρο αλλά οι απολλωνιστές έπαιξαν αρκετά καλό ποδόσφαιρο και δεν άφησαν κανένα περιθώριο αντίδρασης στους φιλοξενουμένους. Εκτός του ότι πέτυχαν τέσσερα γκολ δημιούργησαν και άλλες ευκαιρίες για να πετύχουν ένα μεγαλύτερο σκορ αλλά δεν κατάφεραν να τις αξιοποιήσουν. Η νίκη των γηπεδούχων κρίνεται φυσικά δίκαιη ενώ παράλληλα έδωσε μια μεγάλη ψυχολογική τόνωση στην ομάδα του νησιού μας για να μπορέσει να συνεχίσει τις υποχρεώσεις της στο πρωτάθλημα.

ΤΑ ΓΚΟΛ

Το σκορ άνοιξε πάρα πολύ νωρίς. Μόλις στο 4' ο Πολυχρονίου αφού εκμεταλλεύτηκε σύγχυση στην άμυνα των φιλοξενουμένων, με πλασέ έστειλε τη μπάλα στα δίχτυα (1 - 0)

Στο 60' μετά από σουτ του Πολυχρονίου η μπάλα κόλλησε στη λάσπη και ο επερχόμενος Μαμάκος με προβολή δεν δυσκολεύτηκε να τη στείλει στα δίχτυα κάνοντας το 2 - 0

Στο 73' από μπαλιά του Αρχοντούλη ο Πολυχρονίου με πλασέ έκανε το 3 - 0 ενώ στο 87' ο ίδιος παίκτης με σουτ σχεδόν από το ύψος της μεγάλης περιοχής δεν δυσκολεύτηκε να διαμορφώσει το τελικό 4 - 0.

Με τους νικητές έπαιξαν οι ακόλουθοι:

Αλεξανδρίδης, Κυριαζής, Πάλλας, Λινάρδος, Νικολής, Σάββενας (65' Μαχλής), Σαλαμαστράκης (77' Δημητριάδης), Παπανικολάου, Αρχοντούλης (82' Πλύγκος), Πολυχρονίου και Μαμάκος.

Η ΒΑΘΜΟΛΟΓΙΑ

Μετά από τον αγώνα αυτό, η βαθμολογία του ομίλου έχει διαμορφωθεί ως εξής:

1.ΑΣ Ρόδος	42 - 8	43
2.ΑΟ Μάνης	40 - 9	36
-.Αιολικός	43 - 17	36
4.ΠΑΟ Διαγόρ.	28 - 16	34
5.Ερμής	16 - 11	29
6.Απόλλων Καλ.	22 - 18	28
-.Μανδραϊκός	21 - 17	28
8.Ασπρόπυργος	33 - 28	27
9.Αίας Σαλαμίν.	24 - 17	25
10.Μύκονος	22 - 23	24
-.Ατρόμητος Π.	32 - 36	24
12.ΑΕ Κως	22 - 21	23
13.Ελευσίνα	15 - 40	13
-.Καλλονή	21 - 55	13
15.Καρλόβασι	15 - 32	11
16.Κάσπακας	17 - 65	4

«Φιλικό» της μικτής Δωδεκανήσου...

• Με δύο αναμετρήσεις θα συνεχιστεί το πρωτάθλημα των παμπαίδων...



Τη μικτή Δωδεκανήσου θα αντιμετωπίσει την Κυριακή σε φιλικό παιχνίδι ο Ζέφυρος

Με δύο παιχνίδια θα συνεχιστεί το Σάββατο το πρωτάθλημα των παμπαίδων. Στο κλειστό γυμναστήριο της Κρεμαστής ο Κολοσσός θα αντιμετωπίσει τον Π.Α.Ο. Διαγόρα και ο Αγιος Νικόλαος Παστίδας τον Α.Σ.Κ. Ιβίσκος. Εξάλλου την Κυριακή στις 11:00 στο ίδιο γήπεδο έχει προγραμματιστεί φιλική συνάντηση μεταξύ του Ζέφυρου και της μικτής Δωδεκανήσου.

ΤΟ ΠΡΟΓΡΑΜΜΑ

ΣΑΒΒΑΤΟ(15/02):

Κ.Γ. Κρεμαστής (11:00): Κολοσσός Ρόδου- Π.Α.Ο. Διαγόρας

Κ.Γ. Κρεμαστής (12:30): Άγιος Νικόλαος Παστίδας-Α.Σ.Κ. Ιβίσκος

ΚΥΡΙΑΚΗ(16/02):

Κ.Γ. Κρεμαστής (11:00): Ζέφυρος-Μικτή Δωδεκανήσου

Ο Σ.Δ.Κ.Δ. κόβει την πίτα του...

• Μέχρι τις 17 Φεβρουαρίου θα γίνονται δεκτές οι συμμετοχές για τη νέα σχολή διαιτητών-κριτών!

Στην κοπή της πίτας θα προβεί αύριο στις 20:00 στο ξενοδοχείο «ΠΛΑΖΑ» το διοικητικό συμβούλιο και τα μέλη του συνδέσμου διαιτητών καλαθοσφαίρισης Δωδεκανήσου.

Εξάλλου ο Σ.Δ.Κ.Δ. στην προσπάθεια του να στελεχωθεί με νέα μέλη έχει ανακοινώσει εδώ και αρκετές μέρες τη λειτουργία σχολής διαιτητών-κριτών. Για τις δηλώσεις συμμετοχής οι ενδιαφερόμενοι θα πρέπει να απευθύνονται στα γραφεία της Τ.Ε. Ε.Ο.Κ. Δωδεκανήσου στο κλειστό γυμναστήριο, στο Δ.Ο.Ν.Α. Ρόδου(Διαγοριδών 1) και στα παρακάτω τηλέφωνα:

Τ.Ε. Ε.Ο.Κ. Δωδεκανήσου: 22410-30073

Δημήτρης Κουνελλές: 6945-514786 /6972828904

Γιώργος Ξανθός: 6944655645

• Θα πρέπει να σημειωθεί ότι οι δηλώσεις συμμετοχής θα γίνονται δεκτές μέχρι και τη Δευτέρα 17 Φεβρουαρίου

Ξεκινάει ο Α.Σ. Δωδεκάνησος!

Πρεμιέρα με το Μαρούσι στις 22 Φεβρουαρίου

Το Σάββατο 22 Φεβρουαρίου θα πραγματοποιηθεί η πρεμιέρα του πρωταθλήματος μπάσκετ με καρότσι της Β' εθνικής. Η ομοσπονδία έστειλε στα γραφεία του Α.Σ. Δωδεκάνησος το σχετικό έγγραφο με το οποίο αναφέρει την ημερομηνία που θα ξεκινήσει η φετινή διοργάνωση.



Στην Αθήνα βρίσκεται από χθες ο Μιχάλης Χατζηδημητρίου

Βέβαια το ίδιο είχε συμβεί και πριν από λίγους μήνες, όμως πριν την πρεμιέρα πάρθηκε η απόφαση της αναβολής. Εξάλλου στην Αθήνα βρίσκεται από χθες ο πρόεδρος της ομάδας Μιχάλης Χατζηδημητρίου προκειμένου να συμμετάσχει στις διαδικασίες των εκλογών της ομοσπονδίας ενώ η προετοιμασία του Α.Σ. Δωδεκάνησος βρίσκεται σε πλήρη εξέλιξη με δύο προπονητικούς ρυθμούς καθώς ο μεγάλος στόχος δεν είναι άλλος από την άνοδο στη μεγάλη κατηγορία.

ΠΡΟΟΔΟΣΠΟΡ

Χορταστικό...μενού!

17 παιχνίδια περιλαμβάνει το πρόγραμμα της Τ.Ε. Ε.Ο.Κ. Δωδεκανήσου εκ των οποίων τα 12 το ερχόμενο Σαββατοκύριακο!Ξεχωρίζουν Α.Σ.Κ. Ιβίσκος - Άγιος Νικόλαος Παστίδας και Ηρακλής Λάρδου-Ιπποκράτης Κω. Πλούσια αγωνιστική δραστηριότητα σε εφηβικό, παιδικό και κορασίδες...

Σημαντικά παιχνίδια πρόκειται να διεξαχθούν το ερχόμενο Σαββατοκύριακο για τα πρωταθλήματα της Τ.Ε. Ε.Ο.Κ. Δωδεκανήσου. Το πρόγραμμα περιέχει 17 συναντήσεις εκ των οποίων οι 12 θα διεξαχθούν το διήμερο 15-16 Φεβρουαρίου. Μεταξύ αυτών ξεχωρίζουν δύο παιχνίδια της πρώτης κατηγορίας. Ο Ηρακλής Λάρδου θα φιλοξενήσει στην Ιαλυσό τον πρωτοπόρο Ιπποκράτη Κω και και ο Α.Σ.Κ. Ιβίσκος τον Άγιο Νικόλαο Παστίδας. Επίσης θα υπάρξει πλούσια αγωνιστική δραστηριότητα στα πρωταθλήματα εφήβων, παίδων αλλά και στις κορασίδες...



Τον Α.Σ.Κ. Ιβίσκος θα αντιμετωπίσει ο Άγιος Νικόλαος Παστίδας

«ΜΠΑΡΟΥΤΙ»... ΣΤΗΝ Α' ΑΝΔΡΩΝ

Στο πλαίσιο της δέκατης αγωνιστικής και οι τέσσερις αναμετρήσεις παρουσιάζουν το δικό τους ξεχωριστό ενδιαφέρον. Την Κυριακή ο Ηρακλής Λάρδου θα φιλοξενήσει τον Ιπποκράτη Κω και ο Α.Σ.Κ. Ιβίσκος τον Άγιο Νικόλαο Παστίδας. Στο ντέρμπι παραμονής ο Διγενής Κοσκινού θα αντιμετωπίσει τον Δ.Α.Ν.Σ. Δωριεύς που παίζει το τελευταίο του χαρτί. Εξάλλου το Σάββατο στην Κάλυμνο η Ε.Α.ΚΑ. θα διασταυρώσει τα ξίφη της με την Α.Ε. Δικαίου...

ΤΟ ΠΡΟΓΡΑΜΜΑ ΤΗΣ 10ης ΑΓΩΝΙΣΤΙΚΗΣ

ΣΑΒΒΑΤΟ (15/2):

• Κ.Γ. Καλύμνου (13:30): Ε.Α. Καλύμνου - Δ.Α.Ν.Σ. Δωριεύς

ΚΥΡΙΑΚΗ (16/2):

• Κ.Γ. Ιαλυσού (14:00): Ηρακλής Λάρδου - Ιπποκράτης Κω

• Κ.Γ. Ιαλυσού (16:00): Διγενής Κοσκινού- Δ.Α.Ν.Σ. Δωριεύς

• Ε.Κ.Γ. Ρόδου (18:00): Α.Σ.Κ. Ιβίσκος - Άγιος Νικόλαος Παστίδας

ΞΕΧΩΡΙΖΕΙ ΔΙΑΓΟΡΑΣ - ΖΕΦΥΡΟΣ ΣΤΟ ΕΦΗΒΙΚΟ

Με τρία παιχνίδια στον όμιλο Ρόδου και ένα στον όμιλο νήσων θα συνεχιστούν τα πρωταθλήματα των εφήβων. Το παιχνίδι που κλέβει την παράσταση θα γίνει στην «τέντα» μεταξύ του Π.Α.Ο. Διαγόρα και του Ζέφυρου με τους πράσινους να θέλουν νίκη με +10 για να ελπίζουν στην κατάκτηση της τρίτης θέσης. Από κει και πέρα ο Α.Σ.Κ. Ιβίσκος θα φιλοξενήσει τον Ηρακλή Λάρδου και αναμένεται να περάσει εύκολο απόγευμα ενώ ο Κολοσσός θα κοντραριστεί με τον Παντηλιακό. Τέλος αύριο καιρού επιτρέποντος ο Αίολος Κεφάλου θα παίξει στην εξ' αναβολής συνάντηση της τρίτης αγωνιστικής με τον Ιπποκράτη Κω

ΤΟ ΠΡΟΓΡΑΜΜΑ

ΑΥΡΙΟ (14/02):

• Κέφαλος (16:00): Αίολος Κεφάλου - Ιπποκράτης Κω

ΣΑΒΒΑΤΟ (15/02):

• Ε.Κ.Γ. Ρόδου (15:00): Α.Σ.Κ. Ιβίσκος - Ηρακλής Λάρδου

• Ε.Κ.Γ. Ρόδου (17:00): Κολοσσός Ρόδου - Α.Ο. Παντηλιακός

ΚΥΡΙΑΚΗ (16/02):

• Κ.Γ. Διαγόρα (21:00): Π.Α.Ο. Διαγόρας - Ζέφυρος

ΔΡΑΣΗ ΣΕ 2ο ΚΑΙ 3ο ΟΜΙΛΟ ΣΤΟ ΠΑΙΔΙΚΟ

Την ευκαιρία να ξεκουραστούν θα έχουν οι ομάδες του πρώτου ομίλου, καθώς οι αναμετρήσεις που θα διεξαχθούν θα αφορούν τον δεύτερο και τον τρίτο... Η σημαντικότερη με βάση τη βαθμολογία είναι μεταξύ του Α.Σ.Κ. Ιβίσκος και του Α.Ο. Παντηλιακός ενώ για τον δεύτερο όμιλο επίσης ο Διγενής Κοσκινού θα υποδεχθεί τον Α.Ο. Σύμης. Όσον αφορά τον τρίτο, η Ε.Α. Καλύμνου θα φιλοξενήσει τον Αίολο Κεφάλου και ο Ηρακλής 2000 τον Ιπποκράτη...

Β' ΟΜΙΛΟΣ
6η ΑΓΩΝΙΣΤΙΚΗ

ΣΑΒΒΑΤΟ (15/02):

• Κοσκινού (13:00): Διγενής Κοσκινού- Α.Ο. Σύμης

ΚΥΡΙΑΚΗ (16/02):

• Ε.Κ.Γ. Ρόδου (16:00): Α.Σ.Κ. Ιβίσκος - Α.Ο. Παντηλιακός

Γ' ΟΜΙΛΟΣ

ΣΑΒΒΑΤΟ (15/02):

• Κ.Γ. Καλύμνου (11:30): Ε.Α. Καλύμνου - Αίολος Κεφάλου

ΤΕΤΑΡΤΗ (19/02):

• Καρδάμαινα (16:00): Ηρακλής 2000 - Ιπποκράτης Κω

Ο Π.Α.Ο. ΔΙΑΓΟΡΑΣ ΣΤΗΝ ΚΩ...

Στην Κω θα χρειαστεί να ταξιδέψουν αύριο οι κορασίδες του Π.Α.Ο. Διαγόρας για να αντιμετωπίσουν διαδοχικά τον Ιπποκράτη και την Α.Ε. Δικαίου. Επίσης ο Ήλιος Ιαλυσού θα υποδεχθεί τη Νίκη Ρόδου και την ερχόμενη Πέμπτη θα παίξει στο τοπικό ματς με τον Γ.Α.Σ. Ιάλυσος.

ΤΟ ΠΡΟΓΡΑΜΜΑ

ΑΥΡΙΟ (14/02):

• Κ.Γ. Κω (20:30): Ιπποκράτης Κω- Π.Α.Ο. Διαγόρας

ΣΑΒΒΑΤΟ (15/02):

• Κ.Γ. Ιαλυσού (14:00): Ήλιος Ιαλυσού - Νίκη Ρόδου

• Πυλί (17:00): Α.Ε. Δικαίου - Π.Α.Ο. Διαγόρας

ΠΕΜΠΤΗ (20/02):

• Κ.Γ. Ιαλυσού (20:00): Ήλιος Ιαλυσού - Γ.Α.Σ. Ιάλυσος

ΤΗ ΔΕΥΤΕΡΑ ΟΙ ΝΕΑΝΙΔΕΣ

Την ερχόμενη Δευτέρα για το πρωτάθλημα των νεανίδων ο Ήλιος Ιαλυσού θα αντιμετωπίσει ο Α.Σ.Κ. Ιβίσκος

• Κ.Γ. Ιαλυσού (20:00): Ήλιος Ιαλυσού - Α.Σ.Κ. Ιβίσκος

Η Τ.Ε. ΕΟΚ συλλυπάται

Η διοίκηση της Τοπικής Επιτροπής Μπάσκετ Δωδεκανήσου συλλυπάται το μέλος της Νικόλαο Μαχτή, για το θάνατο του πεθερού του, Γεωργίου Αθανασίου.

Η νέα διοίκηση της Τ.Ε. Ποδηλασίας

Σε σώμα συγκροτήθηκε η νέα διοίκηση της Τ.Ε. Ποδηλασίας Δωδεκανήσου. Εχει ως εξής:

Αχιλλέας Καραγιάννης : Πρόεδρος
Βαγγέλης Χατζηϊωάννου : Αντιπρόεδρος Α΄
Ανδρέας Χαλκιόπουλος: Αντιπρόεδρος Β΄
Μίκα Κελεπέρα: Γ. γραμματέας
Μανώλης Τρικοίλης: Ταμίας
Νίκος Γλυνάτσης: Εφορος υλικού
Πρόδρομος Σεΐτης: Μέλος

AMCOR

No 1

ΚΑΤΑΣΚΕΥΑΖΟΝΤΑΙ & ΕΙΣΑΓΟΝΤΑΙ ΣΥΝΑΡΜΟΛΟΓΗΜΕΝΑ ΑΠΟ ΤΟ ΙΣΡΑΗΛ



X3755-28/2

ΠΡΟΔΙΑΓΡΑΦΕΣ ΕΟΚ CE MARK

Η **AMCOR-ΙΣΡΑΗΛ** Η ΜΕΓΑΛΥΤΕΡΗ ΒΙΟΜΗΧΑΝΙΑ ΗΛΙΑΚΩΝ ΣΥΣΤΗΜΑΤΩΝ ΣΤΟΝ ΚΟΣΜΟ,ΣΑΣ ΠΡΟΣΦΕΡΕΙ ΤΟΝ **ΚΑΛΥΤΕΡΟ ΗΛΙΑΚΟ ΘΕΡΜΟΣΙΦΩΝΑ ΤΟΥ ΚΟΣΜΟΥ** ΜΕ ΜΟΝΑΔΙΚΑ ΣΗΜΕΙΑ ΥΠΕΡΟΧΗΣ ΠΟΥ **ΚΑΝΕΝΑΣ ΑΛΛΟΣ ΔΕΝ ΕΧΕΙ**.ΠΡΩΤΗ Η **AMCOR**,ΠΡΙΝ **40** ΧΡΟΝΙΑ ΠΑΡΟΥΣΙΑΣΕ ΤΗΝ ΕΠΑΝΑΣΤΑΤΙΚΗ ΤΗΣ ΤΕΧΝΟΛΟΓΙΑ ΣΤΟΥΣ ΗΛΙΑΚΟΥΣ ΘΕΡΜ/ΝΕΣ. ΠΟΛΛΟΙ ΑΠΟ ΤΟΤΕ ΠΡΟΣΠΑΘΗΣΑΝ ΝΑ ΤΗΝ ΜΙΜΗΘΟΥΝ .ΤΑ ΑΠΟΤΕΛΕΣΜΑΤΑ ΤΟΥΣ ΕΙΝΑΙ ΓΝΩΣΤΑ.**ΚΑΝΕΝΑΣ** ΔΕΝ ΜΠΟΡΕΣΕ ΝΑ ΤΗ ΦΘΑΣΕΙ.ΣΗΜΕΡΑ Η **AMCOR** ΣΥΝΕΧΙΖΟΝΤΑΣ ΤΗΝ ΕΡΕΥΝΑ ΣΤΟΝ ΤΟΜΕΑ ΤΗΣ ΗΛΙΑΚΗΣ ΕΝΕΡΓΕΙΑΣ ΒΡΙΣΚΕΤΑΙ ΚΑΙ ΘΑ ΒΡΙΣΚΕΤΑΙ ΜΠΡΟΣΤΑΓΙΑΤΙ ΕΙΝΑΙ Η **NO 1** ΣΤΟΝ ΚΟΣΜΟ.

ΕΙΝΑΙ Η AMCOR

«Καθοριστικά» τα δύο επόμενα παιχνίδια του Π.Α.Ο. Διαγόρα

Αυτό πιστεύει ο τεχνικός του Διαγόρα Ανδρέας Σταύρου εν' όψει των αγώνων με ΑΟ Μάνης και Ρόδο

Καθοριστικής σημασίας για την ομάδα του χαρακτήρισε τα δυο επόμενα παιχνίδια για το πρωτάθλημα ο προπονητής του ΠΑΟ Διαγόρα Ανδρέας Σταύρου. Όπως είπε ο έμπειρος προπονητής, τα αποτελέσματα αυτών των αγώνων (με Αθλητικό Όμιλο Μάνης εντός και με ΑΣ Ρόδο αναμένεται να κρίνουν αν ο «γηραιός» θα μπορέσει να «χτυπήσει» τη δεύτερη θέση του βαθμολογικού πίνακα του ομίλου ή θα περιοριστεί στο «κυνήγι» της τρίτης και της τέταρτης θέσης.

Συγκεκριμένα, μιλώντας σχετικά προς την εφημερίδα μας είπε τα ακόλουθα:

«Ο αγώνας με τον Αθλητικό Όμιλο Μάνης είναι ο πιο δύσκολος εντός έδρας που έχουμε να δώσουμε από εδώ και πέρα. Μαζί με το παιχνίδι κόντρα στη Ρόδο που ακολουθεί αμέσως μετά είναι τα πιο καθοριστικά και τα αποτελέσματά τους θα κρίνουν αν θα μπορέσουμε να διεκδικήσουμε τη δεύτερη θέση του βαθμολογικού πίνακα του ομίλου μας. Δεν έχουμε κανένα άγχος και πιστεύω ότι οι παίκτες μου θα παίξουν όσο το δυνατόν καλύτερα».

Σχετικά με το προπονητήριο που πρόκειται να αποκτήσει σύντομα η ομάδα του στην περιοχή Φυτώριο, ο Κύπριος προπονητής σχολίασε:

«Το θέμα είναι ότι το χρειαζόμασταν τώρα άλλα δυστυχώς δεν μπορούμε να το έχουμε. Θα είναι πάντως μια πάρα πολύ καλή λύση η οποία πάντως έπρεπε να γίνει προ πολλού. Δεν μπορούμε να έχουμε την απαίτηση να υπάρχουν ομάδες μας σε επαγγελματικές κατηγορίες και να μην έχουν χώρο για προπόνηση. Πρώτα φτιάχνεις τέτοιους χώρους και μετά κοιτάζεις τα υπόλοιπα. Φανταστείτε ότι εμείς έχουμε να μπούμε στο κανονικό γήπεδο τρεις μήνες τώρα»



● Η χθεσινή προπόνηση έγινε στο βοηθητικό γήπεδο, ο αγωνιστικός χώρος του οποίου όμως ήταν σε κακή κατάσταση λόγω των τελευταίων βροχών και ουσιαστικά είχε μετατραπεί σε βούρκο. Αυτοί που απουσίαζαν ήταν οι Σκυλάς και Μόσχου, οι οποίοι είναι άρρωστοι και παρέμειναν στο σπίτι τους.

Γ΄ ΚΑΤΗΓΟΡΙΑ

Αγώνας στον Αρχάγγελο

Ο Αντώνης Ορφανός ορίστηκε να διευθύνει το σημερινό, εξ' αναβολής παιχνίδι, στον Αρχάγγελο, ανάμεσα στον Πετρώνα και τον ΑΟ Σύμης, για τη Γ΄ Κατηγορία (11.30).

Βοηθοί του στο ίδιο παιχνίδι ορίστηκαν οι Κόκκινος και Κόττορος και παρατηρητής αγώνα ο Σάββας Παυλούς.

Αύριο η πρώτη προεπιλογή των Τζούνιορς και Προπαίδων

Από τους ενωσιακούς τεχνικούς Ακη Δελαπόρτα και Γιώργο Μποσγανά, καλούνται για την προεπιλογή της Α΄ φάσης των Μικτών ομάδων Τζούνιορς και των Προπαίδων, που θα γίνει αύριο στο γήπεδο των Αγίων Αποστόλων οι παρακάτω:

ΤΖΟΥΝΙΟΡΣ (1991-1992) στις 17:00

Πατινιώτης (Ιάλυσου), Πεταυράκης (Διαγόρα), Τσακμακίδης, Χατζησάββας, Καραγιάννης Ε. (Διαγόρα Βατίου), Στεφάνου, Κουτσονικόλας (Ηλιου), Χατζηπέτρος (Ρόδου), Διακάκης (Διγενή), Κυριαζής, Αμερικάνας, Πιέρος (Σταυρού Καλυθιών), Κοτσιλιός, Χίτζιος, Λαουδίκος, Κουμνάκης (ΑΕΡΑ), Σκυλλαράκης (Αγίου Γεωργίου), Σαββάκης (Νίκης Ρόδου), Μικιού (Ασκληπειού), Φλεβάρης Δ., Φλεβάρης Μ. (Εθνικού Αρχίπολης), Τομάζος (Ευκλή), Καρίκης, Πότσος, Σαρρής (Κλεάνθη), Χατζηκοσμάς (Απόλλωνα Απολλώνων).

ΠΡΟΠΑΙΔΕΣ στις 18:00

Τόππος (ΑΟ Καλαβαρδών), Λιβισιανός (Νίκης Ρόδου), Μακαρούνας (Απόλλωνα Απολλώνων), Δημητράκης (Αγίου Ισιδώρου), Χατζηδιάκος Χατζηαντωνίου (Κλεάνθη), Χριστοδούλου, Καλαμιώτης, Καρυπίδης, Αξιώτης (Φοίβου), Κουτσάγιας, Κούβαρης, Φράγκος, Λουλουδάκης (Ευαγόρα), Καλημέρης, Κοντουδιός, Μέντος, Τσακισίρης, Φασάκης, Καρπαθάκης, Πίσσας, Κλάψης, Κοντός (ΠΑΟ Διαγόρα), Παπαχριστοδούλου, Ευγενικός (Νήσου Ρόδου), Τσοπανάκης (Απόλλωνα Απολλώνων), Διάκου, Νικολής (ΑΕΡΑ), Καλλιόζης, Ματσίγκος, Παρδαλός (Πετρώνα), Κοκκιαντώνης (Νίκης Ρόδου), Πάττας (Αστέρα Παστίδας), Θεοδώρου (Ηρακλή Μαριτσών), Κούρτης (Ασκληπειού), Καρπαθάκης Π. (Διαγόρα Βατίου), Μανιάς, Χατζηγεωργίου (Ερμή Καλυθιών), Πλακέντης (Ρόδου), Μπερετούλης, Σχοινάκης, Κασέρης (Ευκλή) και Τριανταφύλλου (ΓΑΣ Ιάλυσου).

Δεν έπαιξαν ο Ανταγόρας και η Ασπίδα Απολακκιάς

Λόγω των σφοδρών ανέμων που πνέουν στα πελάγη, αναβλήθηκε εκ νέου το προγραμματισμένο για χθες παιχνίδι της Β΄ Κατηγορίας, ανάμεσα στον Ανταγόρα και την Ασπίδα Απολακκιάς, αφού δεν μπόρεσε να ταξιδέψει η ομάδα της Νότιας Ρόδου.

Το ίδιο αναμένεται να συμβεί και με το σημερινό παιχνίδι της Γ΄ Κατηγορίας ανάμεσα στον Πετρώνα και τον ΑΟ Σύμης, αφού θεωρείται εξαιρετικά απίθανο να ταξιδέψει η ομάδα της Σύμης.

Ο Ανταγόρας πρωταγωνιστής ξανά στην άρση βαρών

Αλλη μια μεγάλη επιτυχία σημείωσε το τμήμα άρσης βαρών του ΠΑΣ Ανταγόρα! Στους αγώνες για το πρωτάθλημα Α΄ Κατηγορίας νοτίου Ελλάδος εφήβων, ανδρών και γυναικών που έγιναν την Παρασκευή και το Σάββατο στο κλειστό γυμναστήριο Αμαρουσίου, κατέλαβε την 4η θέση στους εφήβους και την 7η στους άνδρες, (μεταξύ 32 σωματείων) με 39 και 23 βαθμούς, αντίστοιχα. Η Μαρία Τριανταφύλλου στις γυναίκες, στα 48 κιλά κατέλαβε την 1η θέση με 122.5 κιλά. Επίσης, ο Γιώργος Κουζούκας κατέλαβε την 1η θέση στους εφήβους στα 77 κιλά με 265 κιλά και ο Μιχάλης Τρουμούλης στους εφήβους την 2η θέση με 197,5 κιλά, στην κατηγορία 62 κιλών.



Οι υπόλοιποι αθλητές του Ανταγόρα κατέλαβαν τις παρακάτω θέσεις στην κατηγορία εφήβων - ανδρών:

• Πακιρτζής Ιωάννης (κατηγορίας 56 κιλών), 6ος με 140 κιλά.

• Κουκούλας Μιχάλης (κατηγορίας 69 κιλών), 8ος στους εφήβους και 10ος στους άνδρες με 195 κιλά.

• Τρίκκας Γεώργιος (κατηγορίας 77 κιλών), 8ος στους εφήβους, 10ος στους άνδρες με 225 κιλά.

• Δημητρόπουλος Σωτήρης (κατηγορίας 85 κιλών), 10ος στους εφήβους με 202,5 κιλά.

• Παπαδόπουλος Κωνσταντίνος (κατηγορίας 94 κιλών), ακυρώθηκε.

• Τριμάτης Ευάγγελος (κατηγορίας 94 κιλών), 11ος στους άνδρες με 215 κιλά.

• Κούτρας Θεοχάρης (κατηγορίας 105 κιλών), 9ος στοτς άνδρες με 230 κιλά.

• Βρούβας Γεώργιος (κατηγορίας +105 κιλών), 6ος στους εφήβους με 180 κιλά.

• Χονδρομπίλας Μιχάλης (κατηγορίας +105 κιλών), 6ος στους άνδρες με 175 κιλά.

Την πρώτη θέση στους άνδρες και εφήβους κατάλαβε ο Σπάρτακος Ιωαννίνων.

•• Το δ.σ. του ΠΑΣ «Ανταγόρα» συγχαίρει τους αθλητές του τμήματος άρσης βαρών, καθώς και τον προπονητή Βασίλη Παπαδόπουλο και τους εύχεται ακόμη μεγαλύτερες επιτυχίες.



Αύριο, ημέρα των ερωτευμένων (άραγε τις υπόλοιπες ημέρες ο κόσμος δεν ερωτεύεται), μπροστά στο θαλάσσιο χώρο του Ενυδρείου, θα συγκεντρωθούν οι χειμερινοί κολυμβητές, για να γιορτάσουν με το δικό τους τρόπο την απόλυτη γιορτή του έρωτα.

Η στήλη πάντως διαφωνεί με αυτή την υποκριτική συνήθεια των διαφόρων Ημερών. Ημέρα της μητέρας, του πατέρα, του παιδιού, του περιβάλλοντος, των ζώων και παέι λέγοντας. Η είσαι όλο το χρόνο, ερωτευμένος, οικολόγος, καλός γονιός, σωστός άνθρωπος ή τίποτα. Ολα τ' άλλα είναι για να στα παίρνουν εντέχνως κάποιοι έξυπνοι επιχειρηματίες.

Και μια και αναφερόμαστε σε εκδηλώσεις να πούμε ότι το Σάββατο 1 Μαρτίου, στο νυκτερινό κέντρο «ΦΑΝΤΑΣΙΑ» στα Κρητικά θα πραγματοποιήσει την ετήσια χοροεσπερίδα τους ο Α.Σ. Ζευς σε μια προσπάθεια να ενισχύσει το ταμείο του και να φέρει πιο κοντά τους φίλους και τα μέλη του.

Την πλέον ενδεδειγμένη πρόταση θα κάνει η Νομαρχιακή Αθλητική Επιτροπή Ρόδου, η οποία πολύ σωστά θεωρεί ότι δεν πρέπει να ανασταλεί ο θεσμός των «Διαγορείων» και ότι θα πρέπει φέτος αντί για Μεσογειακή συνάντηση Νέων να γίνουν Πανδωδεκανησιακοί αγώνες στίβου. Ομως θα πρέπει να ξεκινήσουν άμεσα τα έργα ούτως ώστε από του χρόνου ο θεσμός να μπει στο Καλεντάρι του ΣΕΓΑΣ.

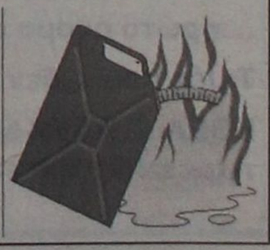

ΠΡΟΟΔΟΣΠΟΡ

«Τεστάρει» τις δυνάμεις του...

Τον Κολοσσό υποδέχεται σήμερα στις 17:00 σε φιλικό παιχνίδι ο Γ.Α.Σ. Ιάλυσος! «Πρόβα τζενεράλε» ενόψει Κένταυρου Δάφνης για τους «ερυθροκίτρινους»



Σε πολύ καλή κατάσταση βρίσκεται στα τελευταία παιχνίδι ο Παναγιώτης Χατζηνικολάου

Την ευκαιρία να δοκιμάσει τις δυνάμεις του απέναντι σε ένα πολύ ισχυρό αντίπαλο θα έχει σήμερα ο Γ.Α.Σ. Ιάλυσος. Η ομάδα του Γιώργου Χατζηκαλημέρη θα υποδεχθεί στις 17:00 τον Κολοσσό σε ένα παιχνίδι που θα αποτελέσει πρόβα τζενεράλε ενόψει του Κυριακάτικου αγώνα με τον Κένταυρο Δάφνης, στον οποίο οι «ερυθροκίτρινοι» θα αναζητήσουν πάση θυσία τους δύο βαθμούς της νίκης στην προσπάθειά τους να ξεφύγουν και πάλι από τις επικίνδυνες θέσεις.

Στο σημερινό φιλικό ο Γ.Α.Σ. θα αγωνιστεί χωρίς τον τραυματία Λευτέρη Τσαουσίδη που θα παραμείνει περίπου ενάμισι μήνα μακριά από τα παρκέ λόγω της υποτροπής που έπαθε στο γαστροκνήμιο. Ο 28χρονος φόργουορντ που είχε τραυματιστεί στην αναμέτρηση με τον Αμύντα, θέλησε να μπει νωρίτερα στο πρόγραμμα των προπονήσεων με συνέπεια, να μείνει περισσότερο εκτός δράσης...

Εξάλλου η προετοιμασία των Ροδιτών συνεχίστηκε και χθες χωρίς ιδιαίτερα προβλήματα καθώς επέστρεψε και ο στρατευμένος Λευτέρης Μουτσάτσος που είχε απουσιάσει την Τρίτη, λόγω νυχτερινής άσκησης με τη μονάδα του. Αυτός που δεν έδωσε το «παρών» ήταν ο Στέργος Στεργάκης που πήρε άδεια από τον Γιώργο Χατζηκαλημέρη για προσωπικούς λόγους.

Με αντίπαλο τον Κολοσσό, ο τεχνικός του Γ.Α.Σ. θα έχει την ευκαιρία να δοκιμάσει διάφορα σχήματα και παράλληλα να βγάλει χρήσιμα συμπεράσματα από την αγωνιστική κατάσταση που βρίσκονται οι αθλητές του μετά την εντός έδρας ήττα από την Αγία Παρασκευή. Πλέον οι «ερυθροκίτρινοι» βρίσκονται με την πλάτη στον τοίχο, καθώς θα πρέπει να γυρίσουν νικητές από την Αθήνα, ώστε να μην μπλέξουν σε μεγαλύτερες περιπέτειες σχετικά με την παραμονή τους.

Παρά τα τεράστια διοικητικά προβλήματα οι παίκτες του Ιάλυσου μέχρι στιγμής έχουν δείξει την υπομονή του...Ιωβ και θα ταξιδέψουν κανονικά στην Αθήνα για την αναμέτρηση στο πλαίσιο της 16ης αγωνιστικής.

Παραδίδει την απολογία...

Ευνοϊκή είναι και η έκθεση της Αστυνομίας για τον Κολοσσό. «Ζητήσαμε από τους διαιτητές να παραμείνουν στη γραμματεία μέχρι να φύγουν οι φίλαθλοι»...Σήμερα στις 17:00 κόντρα με τον Γ.Α.Σ. Ιάλυσος...



Φιλικό παιχνίδι με τον Γ.Α.Σ. Ιάλυσος θα δώσει σήμερα στις 17:00 ο Κολοσσός

Την απολογία του για τα όσα έγραψαν οι δύο διαιτητές (Σοϊλεμετζίδης-Κοτσιμπός) στο φύλλο αγώνα αλλά και στη συμπληρωματική έκθεση την οποία συνέταξαν, θα παραδώσει σήμερα στο αρμόδιο όργανο της ομοσπονδίας , ο Κολοσσός. Ο πρόεδρος των «θαλασσί» Κώστας Κωσταρίδης σε συνεργασία με νομικούς σύμβουλους ειδικούς σε τέτοια θέματα, την έχουν ετοιμάσει και θα την κάνουν γνωστή σήμερα στην Ε.Ο.Κ. η οποία στη συνέχεια θα τη μεταφέρει στον αθλητικό δικαστή προκειμένου να γίνει γνωστό το αν και κατά πόσο θα τιμωρηθεί το ροδίτικο σωματείο.

Στην απολογία αυτή, ο Κολοσσός υποστηρίζει ότι το πρόβλημα δημιουργήθηκε όταν κάποιος φίλαθλος ξέφυγε από την αστυνομική δύναμη και επιτέθηκε στον Κοτσιμπό. Άλλωστε είναι γνωστό ότι τα μέλη της διοίκησης έκαναν ό,τι περνούσε από το χέρι τους προκειμένου να προστατευθεί η σωματική ακεραιότητα των δύο διαιτητών...

Στην προσπάθεια τους αυτοί οι «θαλασσί» θα έχουν και κατά κάποιο τρόπο σύμμαχο την αστυνομική δύναμη...που βρέθηκε στο κλειστό γυμναστήριο της Ρόδου! Σύμφωνα λοιπόν με την έκθεση της, τα όργανα της τάξεως ζήτησαν απ' το διαιτητικό δίδυμο να παραμείνει στη γραμματεία μέχρι να απομακρυνθούν οι φίλαθλοι απ' το «Βενετόκλειο». Οι ίδιοι όμως αποφάσισαν να μην ακούσουν τις προτροπές των αστυνομικών και κατευθύνθηκαν προς τα αποδυτήρια, την ίδια στιγμή που οι φίλαθλοι που βρέθηκαν στο γήπεδο ήταν πυρ και μανία απ' τα σφυρίγματα τους.

Πάντως υπάρχει η περίπτωση ο Κολοσσός να... «πέσει στα μαλακά» λόγω πρότερου έντιμου βίου, καθώς ποτέ στο παρελθόν δεν είχαν δημιουργηθεί επεισόδια στην έδρα του....

ΦΙΛΙΚΟ ΜΕ ΙΑΛΥΣΟ

Όπως είναι λογικό στον απόηχο των όσων συνέβησαν την Κυριακή στο κλειστό γυμναστήριο, η προετοιμασία της ομάδας συνεχίστηκε και χθες με μοναδικό απόντα τον Παντελή Κουγιό που θα μείνει μακριά απ' τους αγωνιστικούς χώρους για ενάμισι περίπου μήνα καθώς υπέστη κάταγμα στο μετακάρπιο. Πλέον ο Βασίλης Φραγκιάς είναι αναγκασμένος να διαφοροποιήσει τα πλάνα του, καθώς το ρόλο του οργανωτή θα επωμιστούν τόσο ο Ρούλης Αλμπάνης όσο και Ισίδωρος Κουτσός.

Όπως είναι λογικό το κλίμα στις τάξεις του Κολοσσού δεν είναι και το καλύτερο δυνατό μετά την ήττα από τον Δούκα. Ο 42χρονος τεχνικός προσπαθεί να εμψυχώσει τους παίκτες του, καθώς έπεται ένα πάρα πολύ δύσκολο παιχνίδι με αντίπαλο τον Ο.Φ. Ηρακλείου στην Κρήτη. Οι Ροδίτες μπορεί να κέρδισαν με χαρακτηριστική άνεση στην αναμέτρηση του πρώτου γύρου, όμως από τότε έχουν αλλάξει πάρα πολλά πράγματα.

Οι «ασπρόμαυροι» καίγονται για τους δύο βαθμούς της νίκης στην προσπάθειά τους να ξεφύγουν απ' τις επικίνδυνες θέσεις κάτι που σημαίνει ότι ο Κολοσσός θα αγωνιστεί μπροστά σε ένα φανατικό κοινό.

Εξάλλου στο πλαίσιο της καλύτερης δυνατής προετοιμασίας, οι «θαλασσί» σήμερα στις 17:00 θα μεταβούν στην Ιαλυσό προκειμένου να δώσουν φιλικό παιχνίδι με τον Γ.Α.Σ. Ιάλυσος.

Στον αγώνα αυτό όπως είναι λογικό δε θα παίξει ο Παντελής Κουγιός, όμως οι υπόλοιποι αθλητές θα τεθούν κανονικά στη διάθεση του προπονητή τους.

Φωτιά σε κορυφή και ουρά...

Στο Μετς δοκιμάζεται η Προοδευτική και στο Σχηματάρι ο Αμύντας

Δύσκολες εξόδους θα έχουν οι πρωτοπόροι της βαθμολογίας...Η Προοδευτική δοκιμάζεται στο Μετς κόντρα στον Αρίονα ενώ ο Αμύντας θα μεταβεί στο Σχηματάρι για το παιχνίδι με τον τοπικό Ερμή. Σπουδαίο ματς αναμένεται να διεξαχθεί στο Κοντόπευκο μεταξύ της Αγίας Παρασκευής και της Ε.Α. Νικαίας όπως επίσης και στο Γουδί, εκεί όπου ο Άγιος Θωμάς θα υποδεχθεί το Παγκράτι. Τέλος στο Ρέθυμνο, ο Α.Γ.Ο.Ρ. θα αντιμετωπίσει τον Γ.Σ. Χαλκίδας.

ΤΟ ΠΡΟΓΡΑΜΜΑ ΤΗΣ 16ης ΑΓΩΝΙΣΤΙΚΗΣ

- Μετς (18:00): Γ.Σ. Αρίων- Α.Ο. Προοδευτική (Μαλανδρής- Σέρρας Πλ.)
- Κοντόπευκο (18:00): Αγία Παρασκευή-Ε.Α. Νικαίας (Κοτσιάλος-Ελευθεριάδης)
- Δάφνη (16:00): Κένταυρος Δάφνης-Γ.Α.Σ. Ιάλυσος (Παναγιώτου-Κρεστενίτης)
- Ρόδος (12:00): Π.Α.Ο. Διαγόρας- Γ.Σ. Εργοτέλης (Μωυσιάδης- Χριστοφή)
- Γουδί (18:00): Π.Ο. Αγίου Θωμά- Α.Ο. Παγκρατίου (Πόντας-Θεωνά)
- Ρέθυμνο (12:00): Α.Γ.Ο. Ρεθύμνου-Γ.Σ. Χαλκίδας (Ζωγραφάκης- Βουρνάς)
- Σχηματάρι (18:00): Ερμής Σχηματαρίου- Α.Ο. Αμύντας (Κατραχούρας-Μακρής)

Σιάτιστα και Πατήσια...

Εκεί διεξάγονται τα σημαντικότερα παιχνίδια της 16ης αγωνιστικής...Το πρόγραμμα και οι διαιτητές από τη χθεσινή κλήρωση

Στη Σιάτιστα και στα Πατήσια διεξάγονται τα σημαντικότερα παιχνίδια της 16ης αγωνιστικής. Στην πόλη της Κοζάνης, η τοπική ομάδα θα φιλοξενήσει τα Άνω Λιόσια ενώ στην Αθήνα ο Σπόρτιγκ θα φιλοξενήσει την πρωτοπόρο Ξάνθη. Εύκολο απόγευμα αναμένεται να έχει ο Δούκας κόντρα στον ουραγό Αίαντα Ευόσμου όπως επίσης και ο Πανελευσινιακός με αντίπαλο τον Μ.Α.Σ. Μαντουλίδης. Μονόδρομο αποτελεί η νίκη για το Αιγάλεω με αντίπαλο τους Αμπελόκηπους και τέλος στη Μίκρα ο Μέγας Αλέξανδρος θα φιλοξενήσει το I.C.B.S.

*Το παιχνίδι Πανελευσινιακός- Μ.Α.Σ. Μαντουλίδης θα «σφυρίξει» ο Στέλιος Βιτζηλαίος μαζί με τον Πατρινό και γνώριμο σε όλους τους Ροδίτες Θεοδοσόπουλο

ΤΟ ΠΡΟΓΡΑΜΜΑ ΤΗΣ 16ης ΑΓΩΝΙΣΤΙΚΗΣ

- Εκπ. Δούκα (17:00): Α.Σ.Ε. Δούκα- Αίας Ευόσμου (Σαλαβός-Μίγδος)
- Λίντο (12:00): Ο.Φ. Ηρακλείου- Κολοσσός Ρόδου (Μανδρέκας Αθ.- Τεφτίκης)
- Ελευσίνα (17:00): Πανελευσινιακός-Μ.Α.Σ. Μαντουλίδης (Θεοδοσόπουλος-Βιτζηλαίος)
- Σιάτιστα (17:00): Γ.Σ. Σιάτιστας- Δ.Α.Σ. Άνω Λιοσίων (Τσιαμπέρας- Μήτσιου)
- Αιγάλεω (17:00): Α.Ο. Αιγάλεω- Αμπελόκηποι Θ. (Χριστοδούλου- Μπάσιας)
- Σπόρτιγκ (17:00): Α.Ο. Σπόρτιγκ- Α.Σ. Ξάνθης (Βαρνάς-Μπορμπαντωνάκης)
- Μίκρα (17:00): Μέγας Αλέξανδρος-I.C.B.S. (Πολυχρονίδης- Σακελλαρίου)

ΕΦΗΒΙΚΟ

Ιβίσκος...και βλέπουμε!

Η ομάδα του Γιώργου Πετσάλη παραμένει αήττητη στο εφηβικό πρωτάθλημα! Ελπίζει ο Ζέφυρος...σε περίπτωση που του επιστραφεί ο βαθμός από το παιχνίδι με τον Γ.Α.Σ. Ιάλυσος! Τον πρώτο λόγο ο Π.Α.Ο. Διαγόρας για τα μπαράζ...



Όλη τη χρονιά θα παίξει κόντρα στον Π.Α.Ο. Διαγόρα ο Ζέφυρος. Στη φωτό φάση από το παιχνίδι των «πρασίνων» με τον αήττητο Α.Σ.Κ. Ιβίσκος

Η τρελή κούρσα του Α.Σ.Κ. Ιβίσκος στο εφηβικό πρωτάθλημα συνεχίζεται...Η ομάδα της Ανάληψης εξακολουθεί να παραμένει αήττητη μετά από έξι παιχνίδια και ήδη έχει εξασφαλίσει την πρώτη θέση που μαζί με τη δεύτερη...οδηγούν απ' ευθείας στο φάϊναλ-φορ που φέτος θα διεξαχθεί στην Κω. Ο Κολοσσός παρά το γεγονός ότι έχασε από τον Ζέφυρο δεν θα αποχωριστεί τη δεύτερη θέση, ακόμα κι αν ηττηθεί από τον Α.Σ.Κ. Ιβίσκος, καθώς υπερέχει σε ισοβαθμία με τον Π.Α.Ο. Διαγόρα.

Από-κει και πέρα οι «κυανέρυθροι» αποτελούν το αδιαφιλονίκητο φαβορί για την κατάκτηση της τρίτης θέσης που οδηγεί στα μπαράζ με τον δεύτερο του ομίλου νήσων. Για να μείνει εκτός νυμφώνος...η ομάδα του Στέλιου Κωνσταντινίδη θα πρέπει να ηττηθεί με 10 πόντους διαφορά από τον Ζέφυρο και παράλληλα να επιστραφεί ο ένας βαθμός στους «πράσινους» από την ήττα που είχαν γνωρίσει κόντρα στον Γ.Α.Σ. Ιάλυσος που αποβλήθηκε από το πρωτάθλημα στη συνέχεια...

Η φετινή διοργάνωση όσον αφορά τον όμιλο Ρόδου, παρουσιάζει αρκετό ενδιαφέρον ενώ δεν λείπουν οι εκπλήξεις, όπως αυτή που συνέβη την προηγούμενη εβδομάδα όταν ο Ζέφυρος κέρδισε τον Κολοσσό. Πάντως και η ομάδα του Γιάννη Τσακίρη έπεσε θύμα έκπληξης ,όταν στον πρώτο γύρο έχασε με 65-60 από τον Παντηλιακό.

ΤΟ ΠΡΟΓΡΑΜΜΑ

Το ερχόμενο Σαββατοκύριακο, τα «φώτα» θα πέσουν στην «τέντα» εκεί όπου ο Διαγόρας θέλει τη νίκη για να καθαρίσει τη συμμετοχή του στα μπαράζ. Στην αντίπερα όχθη ο Ζέφυρος πρέπει να καλύψει τη διαφορά των εννέα πόντων με την οποία ηττήθηκε στον πρώτο γύρο(71-80)...Σε μία άλλη αναμέτρηση ο Κολοσσός θα κοντραριστεί στο «Βενετόκλειο» με τον Παντηλιακό ενώ ο Α.Σ.Κ. Ιβίσκος αναμένεται να ξεπεράσει το εμπόδιο του Ηρακλή Λάρδου.

ΕΦΗΒΙΚΟ ΠΡΩΤΑΘΛΗΜΑ (ΟΜΙΛΟΣ ΝΗΣΩΝ)
3η αγωνιστική

1. ΑΕ Δικαίου	6	3-0	233-164 (+69)
2. Ηρακλής 2000	5	2-1	195-186 (+9)
3. Ιπποκράτης Κω	2	0-2	118-146 (-28)
4. Αίολος Κεφάλου	2	0-2	108-158 (-50)

• Ο Αίολος Κεφάλου και ο Ιπποκράτης έχουν από ένα παιχνίδι λιγότερο.

Η ΕΠΟΜΕΝΗ ΑΓΩΝΙΣΤΙΚΗ

Ηρακλής 2000 - Αίολος Κεφάλου
Α.Ε Δικαίου - Ιπποκράτης Κω

ΕΦΗΒΙΚΟ ΠΡΩΤΑΘΛΗΜΑ (ΟΜΙΛΟΣ ΡΟΔΟΥ)

1. Κολοσσός Ρόδου	14	6-2	636-542 (+94)
2. ΠΑΟ Διαγόρας	13	5-3	645-526 (+119)
3. ΑΣΚ Ιβίσκος	12	6-0	416-289 (+127)
4. ΑΟ Παντηλιακός (2β)	11	3-5	492-642 (-150)
5. Ζέφυρος (1β)	11	3-5	517-514 (+3)
6. Ηρακλής Λάρδου	7	1-5	256-364 (-108)
7. ΓΑΣ Ιάλυσος	3	1-5	128-213 (-85)

• Ο ΓΑΣ Ιάλυσος έχει αποβληθεί από το πρωτάθλημα

	ΚΟΛΟΣΣΟΣ ΡΟΔΟΥ	ΗΡΑΚΛΗΣ ΛΑΡΔΟΥ	ΖΕΦΥΡΟΣ	ΓΑΣ ΙΑΛΥΣΟΣ	ΑΟ ΠΑΝΤΗΛΙΑΚΟΣ	ΑΣΚ ΙΒΙΣΚΟΣ	ΠΑΟ ΔΙΑΓΟΡΑΣ
ΚΟΛΟΣΣΟΣ ΡΟΔΟΥ	Χ	77-35	75-85	73-54		72-74	94-90
ΗΡΑΚΛΗΣ ΛΑΡΔΟΥ		Χ	44-60	20-0 (α.α.)		29-62	
ΖΕΦΥΡΟΣ	59-66		Χ	-	60-65		71-80
Γ.Α.Σ. ΙΑΛΥΣΟΣ	-	-	74-60	Χ	0-20 (α.α)	-	-
ΑΟ ΠΑΝΤΗΛΙΑΚΟΣ	75-103	83-73	47-78	-	Χ	62-107	63-99
ΑΣΚ ΙΒΙΣΚΟΣ			63-44	20-0 (α.α.)		Χ	90-82
ΠΑΟ ΔΙΑΓΟΡΑΣ	70-76	82-55		20-0 (α.α.)	122-77		Χ

• Στον δεύτερο γύρο δεν υπολογίζονται οι μπδενισμοί του ΓΑΣ Ιάλυσος και τα παιχνίδια συμβολίζονται με -

Ο νόμος της επιβίωσης...

Μόνο τον Εργοτέλη σκέφτονται οι «κυανέρυθροι» που συνέχισαν χωρίς προβλήματα την προετοιμασία τους. Παρελθόν από τους Κρητικούς ο Ίβιτσα Πολύμερος...



Μόνο νίκη βλέπει με τον Γ.Σ. Εργοτέλη ο Π.Α.Ο. Διαγόρας

Τον Γ.Σ. Εργοτέλη θα υποδεχθεί την ερχόμενη Κυριακή ο Π.Α.Ο. Διαγόρας στο ντέρμπι των ουραγών του 2ου ομίλου νότου της Γ' Εθνικής. Οι «κυανέρυθροι» πλέον έχουν λιγοστές πιθανότητες παραμονής στην κατηγορία, ωστόσο θέλουν να τις εξαντλήσουν όλες κι αυτό θα συμβεί μόνο σε περίπτωση νίκης κόντρα στους Κρητικούς. Η ομάδα του Σάκη Καλαμπόκα έχει ακριβώς τις ίδιες επιτυχίες με τον Εργοτέλη και φυσικά ένα παιχνίδι λιγότερο(κόντρα στον Π.Ο. Αγίου Θωμά) και η νίκη αποτελεί μονόδρομο γι' αυτήν.

Άλλωστε είναι γνωστό ότι οι Ροδίτες θα πρέπει να κερδίσουν τα οκτώ από τα 11 παιχνίδια που απομένουν μέχρι το τέλος του πρωταθλήματος ώστε να ελπίζουν σε κάτι καλό. Είναι γνωστό τοις πάσι, ότι η εντός έδρας ήττα από τον Γ.Σ. Χαλκίδας έκοψε τα φτερά των «κυανέρυθρων» που θα πρέπει να λυγίσουν την αντίσταση όλων των ομάδων που θα έρθουν στην «τέντα» και παράλληλα να κερδίσουν μέσα στην Ιαλυσό και τη Δάφνη!

Η προετοιμασία των «νεοφώτιστων» συνεχίστηκε και χθες με εντατικούς ρυθμούς και τον Σάκη Καλαμπόκα να μην αντιμετωπίζει προβλήματα τραυματισμών με τους παίκτες του, οι οποίοι βρίσκονται κανονικά στη διάθεση του. Στο παιχνίδι με τον Εργοτέλη ο Π.Α.Ο. Διαγόρας ουσιαστικά παίζει και το τελευταίο του χαρτί για να διατηρήσει τις όποιες πιθανότητες έχει να διεκδικήσει τη σωτηρία του. Βέβαια για τον ίδιο λόγο θα έρθουν στη Ρόδο και οι Κρητικοί, όμως στη συγκεκριμένη περίπτωση ο «παράγων» έδρα θα πρέπει να αποτελέσει από μόνος του, ένα βασικό κίνητρο και να ωθήσει τους «κυανέρυθρους» στην κατάκτηση του ροζ φύλλου.

ΤΕΛΟΣ Ο ΠΟΛΥΜΕΡΟΣ ΑΠΟ ΤΟΝ ΕΡΓΟΤΕΛΗ...

Τη συνεργασία του με τον Ίβιτσα Πολύμερο έλυσε χθες ο Εργοτέλης που θα συνεχίσει έτσι χωρίς τον ομογενή παίκτη στο υπόλοιπο του πρωταθλήματος. Ο αθλητής που αποκτήθηκε από τους Κρητικούς το καλοκαίρι από την Ομόνοια Ναυπάκτου, είχε εκφράσει την επιθυμία του να αποχωρήσει από το σύλλογο καθώς δεν μπόρεσε να προσαρμοστεί με συνέπεια να μην προσφέρει τα αναμενόμενα και η διοίκηση σε συνεργασία με την τεχνική ηγεσία αποδέχθηκε το αίτημα του.

Κατά τα άλλα το κλίμα στο «κιτρινόμαυρο» στρατόπεδο έχει βελτιωθεί μετά την ευρεία νίκη επί του Κένταυρου και υπάρχει αισιοδοξία για μία δεύτερη συνεχόμενη επιτυχία την Κυριακή στη Ρόδο κόντρα στον Π.Α.Ο. Διαγόρα.

Αναβολή στην Καρδάμαινα...

Σήμερα το απόγευμα θα πραγματοποιηθεί η συνάντηση Ηρακλής 2000- Α.Ε. Δικαίου για τον τρίτο όμιλο του παιδικού πρωταθλήματος...

Δεν πραγματοποιήθηκε για ακόμα μία φορά το παιχνίδι για τον τρίτο όμιλο του παιδικού πρωταθλήματος μεταξύ του Ηρακλή 2000 και της Α.Ε. Δικαίου. Ο λόγος γνωστός...Η κακοκαιρία που επικρατούσε και χθες σε όλα τα Δωδεκάνησα, είχε ως συνέπεια να αναβληθεί η αναμέτρηση που επρόκειτο να διεξαχθεί στο ανοιχτό γήπεδο της Καρδάμαινας. Πάντως το πιθανότερο είναι ότι θα διεξαχθεί σήμερα το απόγευμα(16:00) στο κλειστό γυμναστήριο του νησιού καθώς ,για χθες στο ίδιο γήπεδο είχαν προγραμματιστεί παιχνίδια του εργασιακού πρωταθλήματος.

Όπως είναι γνωστό οι δύο ομάδες βρίσκονται στην κορυφή του βαθμολογικού πίνακα και η νικήτρια θα κάνει το μεγάλο άλμα για την κατάκτηση της πρώτης θέσης. Το σημερινό παιχνίδι θα «σφυρίξουν» ο Λάμπρος Κρανιάς και ο Νικήτας Ζαμάγιας. Από τον τρίτο όμιλο στην επόμενη φάση θα περάσουν οι ομάδες που θα κατακτήσουν τις τρεις πρώτες θέσεις.

Σε ποσοστό 93% έφτασε η χτεσινή απεργία των δικαστικών υπαλλήλων



ΣΤΟ ποσοστό του 93% έφθασε η συμμετοχή των δικαστικών υπαλλήλων χθες, στην απεργία που προκήρυξε η ομοσπονδία τους. Λόγω της απεργίας ανεβλήθησαν οι περισσότερες δίκες που είχαν προγραμματιστεί να γίνουν χθες, εκτός από τέσσερις, ενώ κάτι ανάλογο θα γίνει και σήμερα. Τα αιτήματα του κλάδου είναι θεσμικά και οικονομικά.

Οι δικαστικοί υπάλληλοι, όμως, ζητούν να προχωρήσουν οι διαδικασίες για την ανέγερση νέου δικαστικού κτιρίου.

«Για το λόγο αυτό θα προχωρήσουμε σε νέα απεργιακή κινητοποίηση, μέσα στο προσεχές διάστημα, με κύριο αίτημα την ανέγερση του νέου κτιρίου», δήλωσε στην «ΠΡΟΟΔΟ» ο πρόεδρος του συλλόγου των δικαστικών υπαλλήλων κ. Σταύρος Λαμπριανός.

Το αίτημα της ανέγερσης του νέου δικαστικού κτιρίου ετέθη ως γνωστόν από το προεδρείο του συλλόγου των δικαστικών υπαλλήλων στο νομάρχη Δωδεκανήσου κ. Γιάννη Μαχαιρίδη.

«Πιστεύουμε ότι η επέκταση του υπάρχοντος κτιρίου που μελετάται δεν θα εξυπηρετήσει και για το λόγο αυτό ζητάμε την ανέγερση νέου», πρόσθεσε ο κ. Λαμπριανός.

Το θέμα της ανέγερσης του νέου κτιρίου θα τεθεί και στη συνάντηση που θα έχει αντιπροσωπεία του συλλόγου των δικαστικών υπαλλήλων με το δήμαρχο Ρόδου Γ. Γιαννόπουλο.

Με σφοδρούς βομβαρδισμούς το πρώτο 48ωρο

Πόλεμο δύο εβδομάδων στο Ιράκ προβλέπει το σχέδιο

ΕΚΚΛΗΣΗ ΑΠΟ ΤΗΝ ΕΛΛΗΝΙΚΗ ΠΡΟΕΔΡΙΑ



ΠΟΛΕΜΟ δύο εβδομάδων στο Ιράκ προβλέπει το σχέδιο του αμερικανικού Πενταγώνου που αποκαλύπτει το περιοδικό Newsweek. Σύμφωνα με το σχέδιο η επίθεση θα αρχίσει με σφοδρούς αεροπορικούς βομβαρδισμούς το πρώτο 48ωρο. 3.000 έξυπνες βόμβες θα καταστρέψουν την ιρακινή άμυνα και θα ακολουθήσει εισβολή των χερσαίων δυνάμεων από νότο, βορρά και δύση. Βάσει του σχεδίου, ο ιρακινός στρατός θα αποδυναμωθεί σε όλα τα επίπεδα και θα στραφεί εναντίον του Σαντάμ Χουσεΐν, έτσι ώστε να μην μετατραπεί σε πεδίο μάχης η Βαγδάτη.

Αδιέξοδο στο ΝΑΤΟ

Στο διπλωματικό πεδίο, χωρίς αποτέλεσμα έληξε η νέα σύνοδος των μονίμων αντιπροσώπων του ΝΑΤΟ αν και ο γ.γ. λόρδος Ρόμπερτσον παρουσίασε ένα τροποποιημένο σχέδιο με τις προτάσεις για τη στρατιωτική προετοιμασία της Συμμαχίας, που περιόριζε τις αποφάσεις μόνο στην αμυντική θωράκιση της Τουρκίας.

Η ελληνική προεδρία

Εκκληση για την ανάγκη επιτυχούς κατάληξης της άτυπης Συνόδου Κορυφής της 17ης Φεβρουαρίου απηύθυνε η Ελληνική Προεδρία προειδοποιώντας ότι σε περίπτωση που οι 15 δεν γεφυρώσουν το χάσμα στο θέμα του Ιράκ «η ΕΕ θα μπει σε βαθιά κρίση». Το Ελληνικό ΥΠΕΞ δηλώνει άγνοια για τις φημολογίες που θέλουν τις εσωτερικές διαφωνίες να οδηγούν σε αναβολή την υπογραφή των Συνθηκών προσχώρησης των νέων μελών και δηλώνει ότι «θα επρόκειτο για μεγάλο στρατηγικό λάθος».

Στο πλαίσιο των προσπαθειών της ελληνικής προεδρίας για συντονισμό της Ευρωπαϊκής Ένωσης με τον αραβικό κόσμο, ο κ. Παπανδρέου, αποδέχθηκε πρόσκληση του γ.γ. του Αραβικού Συνδέσμου Αμρ Μουσά να συναντηθεί με τους Αραβες υπουργούς Εξωτερικών την ερχόμενη Κυριακή στο Κάιρο.

Με προσωπικό ασφαλείας θα λειτουργήσει σήμερα το Νοσοκομείο Ρόδου



ΜΕ προσωπικό ασφαλείας θα λειτουργήσει σήμερα το Περιφερειακό Νοσοκομείο Ρόδου, λόγω της 24ωρης απεργίας των γιατρών. Τα αιτήματα του κλάδου είναι θεσμικά και οικονομικά.

Ακόμη οι γιατροί ζητούν να αυξηθούν κατά 14% τα ποσά που εισπράττουν και αναλογούν στις εφημερίες που κάνουν.

Αίτημα του κλάδου είναι να καθορίζονται οι εφημερίες με βάση τα προγράμματα των κατά τόπους επιστημονικών επιτροπών.

961 από το έτος 1999

Ρεκόρ κατέχει η Ρόδος στις αεροδιακομιδές!..

ΕΝΔΙΑΦΕΡΟΝΤΑ ΣΤΟΙΧΕΙΑ ΤΟΥ ΕΚΑΒ

ΡΕΚΟΡ στις αεροδιακομιδές κατέχει η Ρόδος! Αυτό προκύπτει από τα επίσημα στοιχεία του ΕΚΑΒ, σύμφωνα με τα οποία κατά την τετραετία 1999 μέχρι 2002 έγιναν από τη Ρόδο (προς Αθήνα ή Κρήτη) 961 αεροδιακομιδές, και είναι οι περισσότερες από οποιαδήποτε άλλη περιοχή της χώρας.

● Σύμφωνα πάντα με τα ίδια στοιχεία, κατά τον περασμένο χρόνο 2002, πραγματοποιήθηκαν συνολικά 2.140 αεροδιακομιδές, από τις οποίες οι 2.053από τη νησιωτική χώρα, οι 85 από την υπόλοιπη χώρα και οι 2 από το εξωτερικό.

ΟΣΟΝ ΑΦΟΡΑ τις αεροδιακομιδές από την περιοχή του Αιγαίου κατά τον περασμένο χρόνο, οι Κυκλάδες καλύπτουν το 35,22%, τα Δωδεκάνησα το 24,4% και το υπόλοιπο Αιγαίο 22,41%.

● Πάντως, μετά το τελευταίο τραγικό περιστατικό, γίνεται πολύς λόγος για αεροδιακομιδές, που γίνονται (και μάλιστα κατά τις νυχτερινές ώρες), χωρίς να συντρέχει ιδιαίτερος λόγος!..

Αυτόνομη λειτουργία του ΙΚΑ Αρχαγγέλου ζητά το Εργατικό Κέντρο

ΝΑ λειτουργεί αυτόνομα το υποκατάστημα του ΙΚΑ στο Δήμο Αρχαγγέλου, ζητά το Εργατικό Κέντρο Ρόδου. Το αίτημα θα υποβληθεί στη διοίκηση του Ιδρύματος Κοινωνικών Ασφαλίσεων από αντιπροσωπεία του Εργατικού Κέντρου, σε επαφές που θα γίνουν στο προσεχές διάστημα στην Αθήνα.

Συναντήσεις θα γίνουν και με τις διοικήσεις του ΤΑΞΥ, του ΤΕΒΕ και του Οργανισμού Εργατικής Εστίας, για θέματα που αφορούν τους εργαζομένους. Θα τεθεί επί τάπητος για μια φορά ακόμη το πρόβλημα της έλλειψης προσωπικού που παρουσιάζουν τα υποκαταστήματα των ασφαλιστικών ταμείων και έχει ως συνέπεια την ταλαιπωρία των ασφαλισμένων.

Η έλλειψη προσωπικού στα υποκαταστήματα των ασφαλιστικών ταμείων και των Οργανισμών Κοινής Ωφελείας είναι η αιτία για την 24ωρη απεργιακή κινητοποίηση, που θα πραγματοποιήσουν οι εργαζόμενοι στις 20 Μαρτίου.

Εκδήλωση για την Ολυμπιακή Παιδεία στη Ρόδο

Στα πλαίσια του προγράμματος της Ολυμπιακής Παιδείας θα πραγματοποιηθεί εκδήλωση στη Ρόδο, στις 6 Απριλίου 2003, με τον τίτλο «Ολοι μαζί μπορούμε».

Καλούνται όλοι οι Πολιτιστικοί Συλλόγοι της Ρόδου, που ενδιαφέρονται να συμμετάσχουν, να παρευρεθούν στη συγκέντρωση, η οποία θα γίνει το Σάββατο 15-2-2003,και ώρα 16.00 μ.μ., στο 18ο Δημοτικό της πόλης της Ρόδου, στη περιοχή της Ανάληψης, ώστε να ενημερωθούν.

ΜΠΟΥΤΙΚ ROUBETI

ΟΛΑ ΜΙΣΗ ΤΙΜΗ

ΗΡΩΩΝ ΠΟΛΥΤΕΧΝΕΙΟΥ 30
δίπλα στην Ακαδημία

2132-15/2

Άστρα

Ανοικτά από Παρασκευή, Σάββατο Κυριακή



ΜΙΧ. ΕΓΚΩΜΙΤΗΣ



ΚΑΤΙΑ ΜΩΡΑΪΤΗ



ΛΙΛΗ ΡΕΝΤΑ



Α. ΜΕΡΚΟΥΡΗΣ

ΓΙΑΝΝΗΣ ΚΑΡΑΚΑΤΣΑΝΗΣ
ΓΙΩΤΑ ΑΝΔΡΕΟΥ

Χορεύει και πλαισιώνει και το αγγλικό μπαλέτο
ZIK - ZAK
Τηλ. 22410 32090

611-16/2

ΣΩΜΑΤΕΙΟ ΕΡΓΑΤΟΤΕΧΝΙΤΩΝ ΟΙΚΟΔΟΜΩΝ ΚΑΙ ΣΥΝΑΦΩΝ ΕΠΑΓΓΕΛΜΑΤΩΝ ΡΟΔΟΥ

ΠΡΟΣΚΛΗΣΗ

ΓΕΝΙΚΗΣ ΣΥΝΕΛΕΥΣΗΣ
ΠΡΟΣ ΟΛΑ ΤΑ ΜΕΛΗ ΤΟΥ ΣΩΜΑΤΕΙΟΥ

Συνάδελφοι,
*Η Διοίκηση του Σωματείου μας σας καλεί στη Γενική Συνέλευση, στις **19-2-2003**, ημέρα **Τετάρτη** και ώρα **18.00**, στην αίθουσα του **Εργατοϋπαλληλικού Κέντρου Ρόδου**, οδός Στεφ. Καζούλη 30, με τα παρακάτω θέματα:*
1. Διοικητικός Απολογισμός, από 1-1-2002 μέχρι 31-12-02.
2. Οικονομικός Απολογισμός (Ισολογισμός και Εκθεση Ελεγκτικής Επιτροπής) χρονικής περιόδου από 1-1-2002 μέχρι 31-12-02.
3. Προϋπολογισμός για το 2003.
Επειδή τα θέματα είναι σοβαρά, παρακαλούμε να μην απουσιάσει κανένας συνάδελφος από τη συνέλευση.
Με συναδελφικούς χαιρετισμούς.

Για τη Διοίκηση
Ο πρόεδρος — *Ο γεν. γραμματέας*
Τριπολίτης Νικόλαος — *Μπαλτζώης Κων/νος*

604-12/2

ΚΗΔΕΙΑ

Τη λατρευτή μας σύζυγο, μητέρα, γιαγιά, αδελφή και θεία

ΣΤΑΜΑΤΙΑ ΣΤΑΥΡΙΑΝΑΚΗ
(Ετών 81)

Θανούσα κηδεύουμε σήμερα Πέμπτη 13 Φεβρουαρίου 2003 και ώρα 11 π.μ. από τον ιερό ναό Εισοδίων Θεοτόκου Κοσκινού Ρόδου.
Ο σύζυγος Δημήτριος.
Τα παιδιά Ιωάννης-Χαρούλα, Σπύρος-Τσαμπίκα.
Τα εγγόνια, τα αδέλφια, τα ανίψια και οι λοιποί συγγενείς.

ΑΣ-13/2

ΚΗΔΕΙΑ

Τη λατρευτή μας μητέρα, γιαγιά και θεία

ΑΙΚΑΤΕΡΙΝΗ ΠΑΠΟΥΤΣΗ
(Ετών 95)

Θανούσα κηδεύουμε σήμερα Πέμπτη 13 Φεβρουαρίου 2003 και ώρα 11 π.μ. από τον ιερό ναό Αγίου Νικολάου Ρόδου.
(Η ταφή θα γίνει στο παλαιό νεκροταφείο Αγίου Δημητρίου Ρόδου).
Τα παιδιά Μαρία-Μιχάλης.
Τα εγγόνια, τα ανίψια και οι λοιποί συγγενείς.

ΑΣ-13/2

ΠΑΡΑΣΚΕΥΗ
ΑΓΙΟΥ ΒΑΛΕΝΤΙΝΟΥ
ΠΕΡΑΣΤΕ ΜΙΑ ΑΞΕΧΑΣΤΗ ΓΙΟΡΤΗ ΤΟΥ ΕΡΩΤΑ
ΜΙΑ ΜΟΝΑΔΙΚΗ ΝΥΧΤΑ

ΜΟΥΣΙΚΟ ΕΣΤΙΑΤΟΡΙΟ ΜΠΑΡ

2 ΦΙΛΟΙ

ΔΩΡΟ ΣΕ ΚΑΘΕ ΕΡΩΤΕΥΜΕΝΟ ΖΕΥΓΑΡΙ

Θα σας κρατούν συντροφιά με τραγούδια
ΔΟΥΚΑΣ και ΜΑΡΙΝΑ
και όλο το καλλιτεχνικό μας πρόγραμμα
Ρεζερβέ 22410 91561
Στην παραλία Ιαλυσού — ΕΙΣΟΔΟΣ ΕΛΕΥΘΕΡΗ

2151-14/2

ΕΑΣΔ

ΠΡΟΣΚΛΗΣΗ
ΓΕΝΙΚΗΣ ΣΥΝΕΛΕΥΣΗΣ
ΤΩΝ ΜΕΛΩΝ ΤΗΣ Ε.Α.Σ.Δ. ΓΙΑ ΤΙΣ 23-2-2003

Υστερα από την υπ'αριθμ. 1228/07-02-2003 απόφαση του Διοικητικού Συμβουλίου της οργάνωσης, τις διατάξεις του καταστατικού μας και τα προβλεπόμενα από το νόμο 2810/2000 (ΦΕΚ 61/09-03-2000, τεύχος Πρώτο) περί Αγροτικών Συνεταιριστικών Οργανώσεων.

Προσκαλούνται τα μέλη της ΕΑΣΔ

στην έκτακτη γενική συνέλευση που θα γίνει στις 23 Φεβρουαρίου 2003 ημέρα Κυριακή και ώρα 10η πρωινή στην ειδική αίθουσα των νέων γραφείων της ΚΑΪΡ ΑΕ που βρίσκεται στο 2ο χλμ. της λεωφόρου Ρόδου - Λίνδου, για συζήτηση και λήψη αποφάσεων πάνω στα παρακάτω θέματα ημερήσιας διάταξης:

ΜΟΝΟ ΘΕΜΑ:

1. Τροποποίηση του καταστατικού της ΕΑΣΔ για την προσαρμογή αυτού στα προβλεπόμενα από τις διατάξεις του νόμου 2810/2000 (ΦΕΚ 61/09-03-2000, τεύχος Πρώτο).

Σε περίπτωση που δεν επιτευχθεί απαρτία η Εκτακτη Γενική Συνέλευση θα επαναληφθεί την 2η Μαρτίου 2003, στο ίδιο μέρος, την ίδια ώρα με το ίδιο θέμα.

Για την
ΕΝΩΣΗ ΑΓΡΟΤΙΚΩΝ ΣΥΝΕΤΑΙΡΙΣΜΩΝ ΔΩΔΕΚΑΝΗΣΟΥ
Ο ΠΡΟΕΔΡΟΣ
ΣΑΒΒΑΣ ΓΙΑΝΝΙΚΗΣ

ΧΛ-20/2



X 3761-14/2

SOFITEL CAPSIS HOTEL RHODES & CONVENTION CENTRE "MARIKA CAPSIS 2000"

MENU

σαμπάνια του πάθους
παγάκια αρωτικών με ζαβίαρι & μπύρα
ταρτάκι χωνιστού σαλιγκαριού με σαλάτα ψιλή
sorbet των αισθήσεων
νησάκι φιλέτων με πατάτες dauphinoises & φασολάκια σε διχτυάκι
φανταστικό από μους άσπρης & μαύρης σοκολάτας με coulis φράουλας

ΚΑΝΗΣΤΕ ΜΕ ΔΩΡΟ ΕΚΠΛΗΞΗ
από το ΚΑΤΑΣΤΗΜΑ CRISTOFLE

Crete & Rhodes
CAPSIS
Convention Centers & Resort Hotels

Ιδού, τηλέφωνο για κρατήσεις: 22410 25 015



ΗΜΕΡΑ ΤΩΝ ΕΡΩΤΕΥΜΕΝΩΝ

Προσκαλούνται όλοι οι ερωτευμένοι να απολαύσουνε μια αξέχαστη βραδιά στο ΙΠΠΟΤΙΚΟΝ
Ένα επιλεγμένο μενού, ειδικά για ερωτευμένους σε μια ζεστή ατμόσφαιρα και με τις μελωδικές φωνές της ΕΛΕΥΘΕΡΙΑΣ ΡΟΔΙΤΗ και του ΗΛΙΑ ΠΕΖΟΥΒΑΝΗ. Θα είναι μια ξεχωριστή βραδιά

ΜΕΝΟΥ ΤΩΝ ΕΡΩΤΕΥΜΕΝΩΝ

Μπροσκέτες με πατέ τυριών και πατέ ελιάς
Σκορδόψωμο με τομάτα και μοτσαρέλα γκρατινέ
Ερωτευμένη καρδιά
Πέστροφα καπνιστή με γαρνί μαύρο χαβιάρι
Σαλάτα φαντασίωση με σως TROPICAL
Φρέσκα φιλετάκια χοιρινά με σως MEXIKEN
Γλυκό των ερωτευμένων σε καρδιά
Καφέ και κουαντρό



Εστιατόριο
ΙΠΠΟΤΙΚΟΝ
στην Παλιά Πόλη
Μικρό συντριβάνι-
Πλατεία Εβραίων Μαρτύρων
Τηλ. ρεζερβέ: 22410 25293

2544-10/4