ΕΤΟΣ ΙΔΡΥΣΗΣ 1949
ΙΔΙΟΚΤΗΤΗΣ - ΔΙΕΥΘΥΝΤΗΣ
ΓΙΩΡΓΟΣ ΔΙΑΜΑΝΤΙΔΗΣ
Γραφεία - Τυπογραφεία:
Μάρκου Μαλλιαράκη 3 (ΚΟΒΑ)
Λογιστήριο: Νέα Αγορά
Τηλ.: Σύνταξης: 27356 - 34101 FAX: 20643
Λογιστηρίου: 24539 FAX: 24539
e-mail: info@proodos.net

ΠΡΟΟΔΟΣ

Ανεξάρτητη καθημερινή πρωινή εφημερίδα

SATO
OFFICE SYSTEMS
ΜΠΟΝΗΣ Ε.Π.Ε. ΤΗΛ. 02410 75533

ΑΡΙΘΜΟΣ ΦΥΛΛΟΥ 16.248 • ΤΙΜΗ 0,70 ευρώ
ΤΡΙΤΗ 18 ΦΕΒΡΟΥΑΡΙΟΥ 2003

Στη διάσκεψη των Βρυξελλών

Αγεφύρωτο το χάσμα μεταξύ Βρετανίας και Γαλλίας - Γερμανίας

Δραματικές προσπάθειες του Σημίτη για να επιτύχει μια μίνιμουμ συμφωνία



Η Ευρωπαϊκή Ενωση προσπαθεί να βρει μια κοινή πρόταση για την επίλυση του προβλήματος στο Ιράκ

Κατά την έκτακτη Σύνοδο Κορυφής της Ευρωπαϊκής Ενωσης που συνήλθε χθες στις Βρυξέλλες, ο πρωθυπουργός και προεδρεύων Κώστας Σημίτης είχε δραματικές διαβουλεύσεις με τους Ευρωπαίους ηγέτες για να γεφυρωθεί το χάσμα για τον πόλεμο του Ιράκ.

Οι συζητήσεις γίνονταν σε κλίμα έντασης. Χθες το απόγευμα οι υπουργοί Εξωτερικών διχάσθηκαν και λίγο αργότερα ο πρόεδρος της Γαλλίας Ζακ Σιράκ προανείγγειλε ότι θα ασκήσει βέτο στο Συμβούλιο Ασφαλείας για να σταματήσει τα πολεμικά σχέδια του Μπους.

Από το πρωί χθες εξελισσόταν στη Σύνοδο, ένα απίστευτο θρίλερ, το οποίο είναι άγνωστο πως θα τελειώσει. Μέχρι το βράδυ που έκλεισαν οι πόρτες της μεγάλης αίθουσας όπου συνεδρίαζαν οι 15 ηγέτες, το χάσμα μεταξύ Γερμανίας, Γαλλίας και Βρετανίας ήταν αγεφύρωτο. Φαίνεται ότι η Βρετανία πήγε στις Βρυξέλλες για να πάρει τη ρεβάνς από την απομόνωση που έπαθε στον ΟΗΕ.

ΟΙ ΕΛΛΗΝΙΚΕΣ ΠΡΟΣΠΑΘΕΙΕΣ

Η προσπάθεια όλων των κρατών μελών είναι να ερμηνεύσουν την απόφαση της 27ης Ιανουαρίου κατά τρόπο σύμφωνο με τις επιδιώξεις τους.

ΣΥΝΕΧΕΙΑ ΣΤΗ ΣΕΛ. 4

Εν όψει του πολέμου

Ασκηση πιέσεων για τις τιμές στα ξενοδοχεία!..

ΑΒΕΒΑΙΟΤΗΤΑ ΓΙΑ ΤΗ ΣΕΖΟΝ

ΑΠΟ ΤΙΣ ΠΙΟ δύσκολες προβλέπεται να είναι η φετεινή τουριστική σεζόν και δεν είναι εύκολο πλέον να γίνουν ασφαλείς προβλέψεις για την έκβασή της. Εχει ήδη διαμορφωθεί κλίμα αβεβαιότητας καθώς όλοι οι φορείς του τουρισμού, περιμένουν τις εξελίξεις στο Ιράκ με την επίθεση που προσπαθούν να πραγματοποιήσουν οι Ηνωμένες Πολιτείες.

• Αποτέλεσμα αυτής της καταστάσεως είναι το «πάγωμα» που παρουσιάζουν

ΣΥΝΕΧΕΙΑ ΣΤΗ ΣΕΛ. 4

ΝΤΡΟΠΗ

Το Σαββατοκύριακο η ελληνική τηλεόραση - και για να ακριβολογούμε τα ιδιωτικά κανάλια - έδειξαν πόσο χαμηλή είναι η ποιότητά τους. Ενώ, συγκλονισμένη από τα πολεμοκαπηλικά κηρύγματα του Μπους η οικουμένη εδονείτο από αντιπολεμικές ιαχές και περισσότεροι από δέκα εκατομμύρια άνθρωποι βγήκαν στους δρόμους για να βροντοφωνάξουν ΟΧΙ ΣΤΟΝ ΠΟΛΕΜΟ, τα ιδιωτικά μας κανάλια έπαιζαν ακατάπαυστα σαν πρώτη και ...πολύ σπουδαία «είδηση» την άφιξη στην Αθήνα της οικογένειας Γλύξμπουργκ. Ο ερχομός δηλαδή στην Αθήνα για να διασκεδάσει μιας οικογένειας χασομέρηδων - χρυσοκανθάρων, υπήρξε για τα ιδιωτικά κανάλια ...μεγάλο γεγονός, πολύ πιο σημαντικό από την αγωνιώδη προσπάθεια ολόκληρης της οικουμένης να σταματήσει έναν πόλεμο - συμφορά για τον πλανήτη μας.

Το θλιβερό δε για τη χώρα μας είναι, ότι όλος αυτός ο εμετικός θόρυβος και οι κατινίστικες ρεβεράντζες έγιναν για τη ξενόφερτη οικογένεια των Γλύξμπουργκ, η οποία έχει προξενήσει αμέτρητες συμφορές στην Ελλάδα. Ενδεικτικά αναφέρουμε την κήρυξη πολέμου με την Τουρκία το 1897 και την ατιμωτική ήττα της Πατρίδας μας, τη Μικρασιατική καταστροφή το 1922 με τον ξεριζωμό ενός εκατομμυρίου Ελλήνων από τα σπίτια τους, τη δικτατορία του Μεταξά το 1936, την εκδίωξη από την εξουσία το 1974 του λαοπρόβλητου πρωθυπουργού Γιώργου Παπανδρέου και τη δικτατορία του Παπαδόπουλου, που έφερε τους Τούρκους στην Κύπρο. Ολες αυτές τις μεγάλες εθνικές συμφορές - και αμέτρητες άλλες τις έχει δημιουργήσει η ξενόφερτη αυτή οικογένεια των Γλύξμπουργκ, την οποία προχθές τα ιδιωτικά μας κανάλια υποδέχθηκαν σαν να ήταν ο ερχομός της στην Αθήνα ...ιστορικό γεγονός.

Πως λοιπόν να μην έχει τα άθλιά της χάλια η χώρα μας, όταν ο λαός της έχει την κατινίστικη αυτή πληροφόρηση και την πανάθλια αυτή καθοδήγηση...

Λόγω των μποφόρ

Εδεσαν και πάλι τα πλοία σε όλα τα λιμάνια μας

ΘΑ ΣΥΝΕΧΙΣΤΕΙ Η ΚΑΚΟΚΑΙΡΙΑ



ΔΕΝ μπορούν να βρουν τον κανονικό ρυθμό τους τα ακτοπλοϊκά δρομολόγια. Κάθε λίγο και λιγάκι, ανοίγουν οι ασκοί του Αιόλου και οι θυελλώδεις άνεμοι που πνέουν στο Αιγαίο, φθάνοντας ακόμα και τα 10 μποφόρ, δεν επιτρέπουν στα πλοία να ταξιδεύουν, μ' αποτέλεσμα τα νησιά μας να παραμένουν αποκλεισμένα και οι κάτοικοί τους να ταλαιπωρούνται, κατά τις μετακινήσεις τους.

• Από χθες το πρωΐ τα πλοία έδεσαν, καθώς οι θυελλώδεις άνεμοι στο κεντρικό Αιγαίο, έπνεαν με ένταση 10 μποφόρ.

Το Κεντρικό Λιμεναρχείο Ρόδου απαγόρευσε

ΣΥΝΕΧΕΙΑ ΣΤΗ ΣΕΛ. 4

Στις διαπραγματεύσεις για το Κυπριακό

Την ίδια γραμμή θα ακολουθήσει ο νέος πρόεδρος

Ερχεται στην Αθήνα στις 24 Φεβρουαρίου

Ο εκλεγείς την Κυριακή από τον πρώτο γύρο των προεδρικών εκλογών της Κύπρου Τάσσος Παπαδόπουλος θα επισκεφθεί την Αθήνα την ερχόμενη Δευτέρα για συνομιλίες με τον πρωθυπουργό Κώστα Σημίτη.

Η πραγματοποίηση της επίσκεψης διευθετήθηκε σε τηλεφωνική επικοινωνία που είχε ο Κώστας Σημίτης, με τον κ. Παπαδόπουλο, τον οποίο συνεχάρη για την εκλογή του.

Κατά την τηλεφωνική τους επικοινωνία συμφωνήθηκε

ΣΥΝΕΧΕΙΑ ΣΤΗ ΣΕΛ. 4



Ο διαπραγματευτής του ΟΗΕ Ντε Σότο συναντήθηκε με τον νέο πρόεδρο της Κυπριακής Δημοκρατίας Τ. Παπαδόπουλο

Καταθέτει σήμερα στον Εισαγγελέα ο Μιχαλόπουλος

Κλήση σε κατάθεση για σήμερα το πρωί έλαβε ο εκδότης κ. Γρηγόρης Μιχαλόπουλος από τον εισαγγελέα Πρωτοδικών κ. Δημήτρη Παπαγγελόπουλο που ερευνά την υπόθεση των εκβιασμών.

Ο κ. Μιχαλόπουλος εμπλέκεται στην υπόθεση καθώς φέρονται να τον καταγγέλλουν ως τον άνθρωπο που τους εκβίαζε το ζεύγος Αγγελόπουλου, ο Αργύρης Σαλιαρέλης, η κυρία Μαριάννα Λάτση και ο μητροπολίτης Ζακύνθου κ. Χρυσόστομος.

Υπενθυμίζεται ότι ο κ. Παπαγγελόπουλος έλαβε εντολή για τη διενέργεια προκαταρκτικής εξέτασης πριν περίπου ένα μήνα μετά τη δημοσιοποίηση αποσπάσματος από το ημερολόγιο του δολοφονηθέντος απο τη ΄΄17Ν΄΄ Δημήτρη Αγγελόπουλου.

Μεταξύ ΔΕΥΑΡ και καταστηματαρχών

«Παζάρια» για τα υπόγεια δίκτυα στην Παλιά Πόλη

ΔΙΑΦΩΝΙΕΣ ΓΙΑ ΤΗΝ ΟΔΟ ΣΩΚΡΑΤΟΥΣ

ΤΗΝ ΠΡΟΣΕΧΗ Πέμπτη θα οριστικοποιηθούν οι απόφασεις για το έργο της κατασκευής των υπογείων δικτύων στη Μεσαιωνική Πόλη. Στη σύσκεψη που έγινε χθες στα γραφεία της Δημοτικής Επιχείρησης Υδρευσης και Αποχέτευσης παρουσία εκπροσώπων της ΔΕΠΟΣ, της Αρχαιολογίας και του συλλόγου των καταστηματαρχών και των κατοίκων της Παλιάς Πόλης επήλθε συμφωνία για την έναρξη των εργασιών σε περιφερειακές οδούς όπως Σαχτούρη, Αργυροκάστρου,

ΣΥΝΕΧΕΙΑ ΣΤΗ ΣΕΛ. 4

Κινδύνευσε ιστιοφόρο στη Ρόδο

Ιστιοφόρο κινδύνεψε χτες να τσακιστεί στα βράχια του λιμανιού, όταν ο κυβερνήτης του επεχείρησε να το οδηγήσει από το Μαντράκι στο Καρνάγιο.

Πρόκειται για το σκάφος «Αμερσα» στο οποίο επέβαιναν δύο άτομα και λόγω της κακοκαιρίας το ιστιοφόρο βρέθηκε σε κίνδυνο.

Ειδοποιήθηκε το Λιμεναρχείο και έσπεσε με το ναυαγοσωστικό και ρυμουλκό, τα οποία κατόρθωσαν να οδηγήσουν ασφαλώς το «Αμερσα» στο Καρνάγιο.

Στο Νυχτερινό Γυμνάσιο

Φυλάκιση 3 χρόνων σε ανήλικο για εμπλοκή σε υπόθεση ναρκωτικών

ΑΤΙΜΩΡΗΤΟΙ ΑΛΛΟΙ ΤΕΣΣΕΡΙΣ

ΦΥΛΑΚΙΣΗ τριών χρόνων και δέκα ημερών, με τριετή αναστολή, επέβαλε χθες το πρωΐ το Δικαστήριο Ανηλίκων σε μαθητή του Νυχτερινού Γυμνασίου Ρόδου, κατηγορούμενο για ναρκωτικά. Επίσης το Δικαστήριο απαγόρευσε στον ανήλικο να έχει επαφές με άτομο που εμπλέκεται στη διακίνηση ναρκωτικών.

• Η υπόθεση είχε εξιχνιαστεί τον Δεκέμβριο του 2001 και είχε προκαλέσει αίσθηση, αλλά και αναστάτωση στην κοινή γνώμη του νησιού μας, όταν συνελήφθη ο ανήλικος μαθητής με ναρκωτικά. Από την προανάκριση προέκυψε ότι ο ανήλικος μαθητής, προμήθευε τους συμμαθητές του με χασίς

ΣΥΝΕΧΕΙΑ ΣΤΗ ΣΕΛ. 4

Στην 3η σελίδα
Να αποτραπεί η χωριστή λειτουργία Τουριστικού Επιμελητηρίου Ελλάδος
Αρθρο του κ. Κυριάκου Λ. Φίνα

Πολλοί ασυνείδητοι στη Ρόδο

Οδηγούν μεθυσμένοι και μέρα μεσημέρι!..

ΠΟΛΛΑ ΤΡΟΧΑΙΑ ΑΤΥΧΗΜΑΤΑ

ΔΙΑΣΤΑΣΕΙΣ επιδημίας παίρνει το φαινόμενο των τροχαίων ατυχημάτων, τα οποία οφείλονται σε μέθη των οδηγών. Μάλιστα το θέμα αυτό προβληματίζει σοβαρά την Αστυνομική Διεύθυνση και το Τμήμα Τροχαίας Ρόδου, που εξετάζουν το ενδεχόμενο να διενεργούνται αλκοτέστ ακόμα και την ημέρα, καθώς αρκετοί είναι εκείνοι που αρχίζουν να τα «τσούζουν» από το μεσημέρι.

● Συγκεκριμένα, παρά τα τσουχτερά χρηματικά πρόστιμα και τις αυστηρές διοικητικές ποινές που επιβάλλονται στις παραβάσεις μέθης, οι οδηγοί συνεχίζουν να πίνουν. Μάλιστα αρκετοί από αυτούς είναι υπό-

ΣΥΝΕΧΕΙΑ ΣΤΗ ΣΕΛ. 4

Στο Ορκωτό της Κω

Αναβλήθηκε η δίκη κατηγορουμένου για αποπλάνηση ανηλίκων

ΑΠΟΥΣΙΑΖΕ ΣΥΝΗΓΟΡΟΣ ΥΠΕΡΑΣΠΙΣΗΣ

ΑΝΑΒΛΗΘΗΚΕ η δίκη του ιατρικού επισκέπτη Γεωργίου Μυταρά του Κωνσταντίνου, που επρόκειτο να γίνει χθες στο Μικτό Ορκωτό Δικαστήριο Κω, κατηγορούμενος για βιασμό, αποπλάνηση ανηλίκων κατά συρροή και κατ' εξακολούθηση, πλαστογραφία με χρήση και ηθική αυτουργία σε ψευδή ιατρική πιστοποίηση κατ' εξακολούθηση.

● Ο ιατρικός επισκέπτης

ΣΥΝΕΧΕΙΑ ΣΤΗ ΣΕΛ. 4

Η βοήθεια προς τους συνανθρώπους μας

Ο κοινωνικός εθελοντισμός

ΣΥΝΕΝΤΕΥΞΗ ΜΕ ΤΗ ΣΥΜΠΑΤΡΙΩΤΙΣΣΑ ΜΑΣ ΣΟΥΛΑ ΕΥΘΥΜΙΟΥ



Η κ. Σούλα Ευθυμίου

Ο κοινωνικός εθελοντισμός συνιστά μια δραστηριότητα, η οποία καλλιεργεί την αλληλεγγύη απέναντι σε ευπαθείς ομάδες ανθρώπων ή μεμονωμένα άτομα.

Παντού στην Ελλάδα υπάρχουν εθελοντικές οργανώσεις που προσφέρουν σημαντική βοήθεια σε πάσχοντες συνανθρώπους μας.

Και στη Ρόδο υπάρχουν αρκετές και δραστήριες εθελοντικές οργανώσεις, όπως λέει στην «Πρόοδο» η συμπατριώτισσά μας Σούλα Ευθυμίου. Η κ. Ευθυμίου είναι πρόεδρος της Επιτροπής του υπουργείου Υγείας και Πρόνοιας για τον κοινωνικό εθελοντισμό στην Ελλάδα.

Σε συνέντευξη της στην «Πρόοδο», η κ. Ευθυμίου,

ΣΥΝΕΧΕΙΑ ΣΤΗ ΣΕΛ. 4

Ακέφαλο πτώμα βρέθηκε στην Κάμειρο Σκάλα

Ακέφαλο πτώμα, σε πλήρη αποσύνθεση, σχεδόν ανθρώπινος σκελετός, εντοπίστηκε προχθές το απόγευμα στην περιοχή της Καμείρου Σκάλας.

Λιμενικοί περισυνέλεξαν το πτώμα και το μετέφεραν στο Νοσοκομείο, αλλά λόγω της προχωρημένης σήψης είναι δύσκολη η αναγνώριση της ταυτότητας και τα αίτια του θανάτου. Ανακρίσεων επελήφθη το Κεντρικό Λιμεναρχείο Ρόδου.

Λόγω των ποδηλατικών αγώνων

Απαγόρευση στάθμευσης αυτοκινήτων στο κέντρο

ΘΑ ΙΣΧΥΣΕΙ ΜΕΧΡΙ ΤΗΝ ΚΥΡΙΑΚΗ

ΚΥΚΛΟΦΟΡΙΑΚΑ μέτρα λαμβάνονται από αύριο στο κέντρο της πόλης, λόγω τελέσεως του Διεθνούς Ποδηλατικού Αγώνα. Τα μέτρα αφορούν κυρίως την απαγόρευση στάθμευσης αυτοκινήτων κυρίως στην παραλιακή λεωφόρο του Μαντρακίου και στο δρόμο από το Μπελβεντέρε μέχρι το Μαντράκι όπου είναι και ο τερματισμός των ποδηλατών. Επίσης την Κυριακή το πρωί απαγορεύεται η στάθμευση αυτοκινήτων κατά μήκος της διαδρομής που θα γίνει το σιρκουί.

• Για τις κυκλοφοριακές ρυθμίσεις από τη Δημοτική Αστυνομία εκδόθηκε χτες η

ΣΥΝΕΧΕΙΑ ΣΤΗ ΣΕΛ. 4

ΠΡΟΟΔΟΣ
Ημερήσια Εφημερίδα της Ρόδου
Ετος ιδρύσεως 1949
ΓΡΑΦΕΙΑ ΣΥΝΤΑΞΗΣ
Μ. Μαλλιαράκη 3, 85100 Ρόδος
Τηλ. 0241 / 27356 - 34101 FAX 0241 / 20643
ΛΟΓΙΣΤΗΡΙΟ-ΔΙΑΦΗΜΙΣΕΙΣ
Νέα Αγορά 32 85100 Ρόδος
Τηλ. 0241 / 24539 FAX 0241 / 24539
e-mail: info@proodos.net
www.proodos.net - www.proodosnews.gr



ΕΠΙΣΚΟΠΗΣΗ ΑΘΗΝΑΪΚΟΥ ΤΥΠΟΥ ΤΗΣ 17/2/2003

Η νίκη του Τάσου Παπαδόπουλου στις προχθεσινές προεδρικές εκλογές στην Κύπρο, η έκτακτη σύνοδος κορυφής της ΕΕ για το Ιράκ με πρωτοβουλία της Ελληνικής Προεδρίας, τα αντιπολεμικά συλλαλητήρια σε Αθήνα και σ΄όλες τις μεγάλες πόλεις του κόσμου, καθώς και η επίσκεψη του τέως είναι από τα βασικά θέματα της ειδησεογραφίας του χθεσινού αθηναϊκού τύπου.

ΑΔΕΣΜΕΥΤΟΣ ΤΥΠΟΣ (Ρίζος): Δείχνουν την έξοδο στον Σημίτη. ΄΄Βράζει΄΄ το ΠΑΣΟΚ.

ΑΠΟΓΕΥΜΑΤΙΝΗ: Ανατροπή Κληρίδη. Οι Κύπριοι ψήφισαν για αλλαγή στο Σχέδιο Ανάν.

ΑΥΡΙΑΝΗ: Τα ποντίκια πηδάνε από το σκάφος πριν βουλιάξει. Ολοι εναντίον του Σημίτη.

Η ΒΡΑΔΥΝΗ: Στο σχέδιο πόλης δώδεκα χιλιάδες οικισμοί. Οι αλλαγές που προωθεί το ΥΠΕΧΩΔΕ για τον χωροταξικό σχεδιασμό της χώρας.

ΕΘΝΟΣ: Σχεδιάζουν ρεβάνς τα γεράκια. Μετά την απομόνωση στον ΟΗΕ και το παγκόσμιο ΄΄όχι΄΄ των λαών.

ΕΛΕΥΘΕΡΗ ΩΡΑ: Τώρα ήρθε για τρισάγιο, αύριο για... να τους κάνει την ΄΄κηδεία΄΄. Σαφέστατα προειδοποιητική η 48ωρη επίσκεψη του Κωνσταντίνου στην Πατρίδα.

ΕΛΕΥΘΕΡΟΣ: Στο έλεος μιας χούφτας κουκουλοφόρων. Εξαγριώθηκαν με την προκλητική ανοχή της αστυνομίας οι νομοταγείς διαδηλωτές.

ΕΛΕΥΘΕΡΟΣ ΤΥΠΟΣ: Εφιάλτης για τον Σημίτη οι κινήσεις διαδοχής. ΠΑΣΟΚ: Ασφυκτικές πιέσεις στον πρωθυπουργό που μιλά για ΄΄όνειρα θερινής νυκτός΄΄.

ΕΛΕΥΘΕΡΟΤΥΠΙΑ: Η νέα υπερδύναμη. Φωνή Λαών μούδιασε Μπους και Σία.

ΕΣΤΙΑ: Ντροπή το ΄΄de Grecia΄΄. Η Ελλάς οφείλει να δώση διαβατήριο.

Espresso: Τι έγινε στο πριβέ πάρτι των γιών του Κωνσταντίνου. Το 24ωρο της οικογένειας στην Αθήνα.

ΤΑ ΝΕΑ: 10.000.000 βέτο στα σχέδια του Μπους. Ενα παγκόσμιο κίνημα ειρήνης.

Traffic news: Ποιούς είδε και τι συζήτησε ο τέως στην Αθήνα. Τι κρύβεται πίσω απο το ξαφνικό ταξίδι του Κωνσταντίνου.

Η ΧΩΡΑ: Το παρασκήνιο για τα επόμενα βήματα του τέως. Σε πλήρη σύγχυση η κυβέρνηση από την επίσκεψη-αστραπή του Κωνσταντίνου.



Δρομολόγια πλοίων

Προς Τήλο: 08.30 ΣΥΜΗ ΙΙ
Προς Πειραιά: 01.10 ΔΗΜΗΤΡΟΥΛΑ, 15.00 ΡΟΔΟΣ, 20.00 BLUE STAR 1

Αεροπορικά δρομολόγια



ΟΛΥΜΠΙΑΚΗ ΑΕΡΟΠΟΡΙΑ

Από Ρόδο-**Αθήνα**: Καθημερινά 07.10, 13.40
Πέμπτη 20.10, 22.45
Καθημερινά πλην Πέμπτης 19.40, 22.25
Καθημερινά πλην Κυριακής 10.40
Από Ρόδο-**Θεσσαλονίκη**: Δευτέρα - Τετάρτη 09.45
Πέμπτη 10.45 Σάββατο 15.15
Από Ρόδο-**Ηράκλειο**: Δευτέρα - Παρασκευή 14.30,
Τετάρτη - Κυριακή 16.30
Από Ρόδο-**Κάρπαθο**: Δευτ.-Πεμ.-Παρ.-Σάβ. 07.00, 10.40
Τετάρτη - Κυριακή 10.40, 14.20
Από Ρόδ -**Κάσο**: Δευτ.-Πεμ.-Παρ.-Σάβ. 07.00
Τετάρτη - Κυριακή 10.40
Από Ρόδο-**Καστελλόριζο**: Δευτ.-Τετ.-Παρ.-Σάβ. -Κυρ. 07.10
Από Ρόδο-**Χίο**: Τρίτη 10.40 Πέμπτη 10.45
Από Ρόδο-**Μυτιλήνη**: Δευτέρα-Τετάρτη 09.45 Τρίτη 10.40,
Πέμπτη 10.45 Σάββατο 15.15
Από Ρόδο-**Σάμος**: Τρίτη 10.40 Σάββατο 15.15
Από Ρόδο-**Λήμνος**: Δευτέρα-Τετάρτη 09.45 Τρίτη 10.40,
Πέμπτη 10.45 Σάββατο 15.15

AEGEAN AIRLINES & CRONUS

Από Ρόδο-**Αθήνα**: Καθημερινά 08.30 πλην Κυριακής
Καθημερινά 13.50.
Δευτ.-Τετ.-Παρ. -Κυρ. 17.50
Τρίτη-Πεμ.-Σαβ. 19.35
Καθημερινά 20.20 πλην Τρίτης και Πέμπτης
Από Ρόδο-**Ηράκλειο**: Τρ.-Πεμ.-Παρ.-Κυρ. 19.00
Από Ρόδο-**Θεσσαλονίκη**: Τετ. - Παρ.-Κυρ. 12.00



Δωδεκανησιακά 24ωρα

Στα πεταχτά

Σε ...«κλοιό»

Αύριο αρχίζουν οι ποδηλατικοί αγώνες. Θα έπρεπε, το Μαντράκι να μπει σε «κλοιό» από το πρωί του Σαββάτου; Γιατί τοποθέτησαν τα σίδερα κατά μήκος του δρόμου, με αποτέλεσμα να προκαλούνται κυκλοφοριακά προβλήματα;

Και το σπουδαιότερο: Γιατί, οι υπάλληλοι της Ελεγχόμενης Στάθμευσης έγραφαν αυτούς που με δυσκολία έβρισκαν χώρο να παρκάρουν τα αυτοκίνητά τους στο Μαντράκι, ενώ σε άλλα σημεία της πόλης γίνεται ...χαμός;

Δεν υπάρχει αρμόδιος;

Συμπολίτης μας είχε την ατυχία να κατασπαράξει τον σκύλο του ένας άλλος σκύλος!..

Και έσπευσε ο άνθρωπος να βρει το δίκιο του για να παρθούν διάφορα μέτρα και για το σκύλο-φονιά και για τον ιδιοκτήτη του.

Η Αστυνομία ζήτησε από τον συμπολίτη μας να υποβάλει μήνυση. Το Τμήμα Υγιεινής δήλωσε αναρμόδιο, το ίδιο και η Κτηνιατρική Υπηρεσία!..

Τελικά, ποιός είναι ο αρμόδιος για τα περιστατικά αυτά, που φαίνεται ότι είναι συχνά στη Ρόδο, αλλά κανένας δεν πολυνοιάζεται;

Συνθήματα

Κάποιος πρέπει να φροντίσει να σβηστούν τα συνθήματα που βρίσκονται σε τοίχους της πόλης μας.

Ιδιαίτερα, στους τοίχους του Εθνικού Σταδίου καθημερινά σχεδόν γίνεται ανταγωνισμός μεταξύ κουκουέδων, μαθητών, κλπ. για το ποιός θα προλάβει να γράψει κάποιο σύνθημα από αντιαμερικανικό μέχρι ...σεξουαλικό!..

Θα πρέπει, λοιπόν, ο Δήμος Ρόδου να αναλάβει πρωτοβουλία ώστε να σβηστούν τα συνθήματα και να χρεώσει τα έξοδα σ' αυτούς που τα γράφουν και οι οποίοι είναι και γνωστοί!..

Στρατιώτες μεθυσμένοι

Εξαρση εμφανίζουν τα τροχαία ατυχήματα που οφείλονται στη μέθη των οδηγών. Μάλιστα, ιδιαίτερη εντύπωση προκαλεί το γεγονός ότι αρκετοί από τους «σουρωμένους» οδηγούς είναι στρατιώτες.

Μήπως η Στρατονομία θα έπρεπε να εφοδιαστεί με αλκοολόμετρα και να διενεργεί αλκοτέστ; Γιατί δεν αφαιρούνται τα διπλώματα οδήγησης σε όσους μεθυσμένους οδηγούς προκαλούν τροχαία ατυχήματα και μάλιστα κατ' επανάληψη;

Ντεγκρέτσια

Πολύ ευρηματικό το επίθετο που διάλεξε για τον εαυτό του ο κάποτε εστεμμένος φελλός.

Θυμίζει τον Ντεβέκι, τον Ντελούκα, τον ...Ντελικανή, το ...Ντεπόζιτο, κλπ.

Και κατά λέξη να το μεταφράσει κανείς, πάλι για γέλια είναι.

Κωνσταντίνος με επίθετο «της Γραικής», δεν διαφέρει από τα γνωστά ο Γιάννης της Μαμμής, ή ο Νίκος της Κουτσής και άλλα ανάλογα.

Τώρα το θυμήθηκαν;

Τώρα πήραν καμπάρι για το παράνομο οκταόροφο στην οδό Παπαλουκά; Η «Πρόοδος» έχει ασχοληθεί με το θέμα εδώ και τέσσερις μήνες, αλλά ...φωνή βοώντος εν τη ερήμω...

Μόλις, όμως, ξέσπασε ο καυγάς στο δημοτικό συμβούλιο, έσπευσε ετεροχρονισμένα η Εφορία Νεωτέρων Μνημείων να στείλει ένα έγγραφο, η δε Πολεοδομία μόλις η υπόθεση με τα αυθαίρετα έφτασε στον Εισαγγελέα, βγάζει ...φιρμάνια!..

Και να μην μας πουν τίποτα από την Πολεοδομία του Δήμου, γιατί μόλις έγινε η καταγγελία, κάποιοι έσπευσαν να ειδοποιήσουν τον ιδιοκτήτη της πολυκατοικίας!.. Τώρα πια είναι πολύ αργά για δάκρυα!.. Η πολυκατοικία δεν πρόκειται να πέσει...

Χορηγοί... επικοινωνίας

Δωρεάν ή επί πληρωμή ανέλαβαν άραγε τα κανάλια να κάνουν δημόσιες σχέσεις για τον τέως «άνακτα»;

Πώς να εξηγηθεί, ότι κάποια απ' αυτά επί μισή ώρα κάλυπταν στα δελτία τους κάθε κίνηση του ιδιώτη επισκέπτη και της οικογένειάς του;

Αλλά τόσο πολύ σέβονται, φαίνεται, το δημοκρατικό μας πολίτευμα για να προβάλλουν αυτόν που είχε χωρίσει τους Ελληνες σε «εθνικόφρονες» και σε «μιάσματα» και η οικογένειά του είναι υπεύθυνη για όλες τις μεγάλες συμφορές που έπαθε η Ελλάδα.

Ο πολίτης

Προεκλογικά οι υποψήφιοι δήμαρχοι και νομάρχες υπόσχονται μεταξύ των πολλών και βελτίωση της ποιότητας ζωής των πολιτών.

Οταν όμως εκλεγούν, τίποτα δεν θυμούνται και ο πολίτης αντί να εξυπηρετείται, ταλαιπωρείται.

Γίνεται μια προσπάθεια με τη δημιουργία των Κέντρων Εξυπηρέτησης του Πολίτη τα γνωστά ΚΕΠ να αλλάξει η εικόνα, αλλά μέχρι τώρα δεν έχει επιτευχθεί το επιθυμητό αποτέλεσμα. Βέβαια, θα πρέπει να βοηθήσει και ο ίδιος ο δημόσιος υπάλληλος. Να αλλάξει πρώτα νοοτροπία όταν εξυπηρετεί τον συμπολίτη του.

Μουδιασμένη η αγορά

Μουδιασμένη εξακολουθεί να παραμένει η αγορά του νησιού μας. Ενώ άλλες χρονιές, τέτοια εποχή σ' ολόκληρο το νησί, παρατηρείτο μια κινητικότητα στις τουριστικές περιοχές σε θέματα ανακαίνισης και επισκευής των ξενοδοχείων, των ενοικιαζομένων δωματίων, των τουριστικών καταστημάτων και των πάσης φύσεως επιχειρήσεων, φέτος τα πάντα είναι μουδιασμένα.

Η αιτία είναι γνωστή. Η αβεβαιότητα για το πως θα πάει η τουριστική σεζόν εν όψει του επικείμενου πολέμου στο Ιράκ. Αν κρατήσει ακόμα αυτή η κατάσταση οι συνέπειες θα είναι οδυνηρές για την αγορά μας.

Δεν βρίσκουν άκρη

Προσπαθούν και δεν μπορούν να βρουν άκρη με το καθεστώς που λειτουργούσε το περίφημο «Δελφίνι της Ζωής και της Ελπίδας», οι νέοι υπεύθυνοι του προγράμματος αυτού.

Ψάχνουν και δεν βρίσκουν πουθενά κάποιο εργασιακό πλαίσιο τόσο για το πλήρωμα όσο και για το ιατρικό προσωπικό.

Το μόνο που μένει είναι να το δημιουργήσουν εξ αρχής ώστε να μη λειτουργούν τα πράγματα στον αέρα για κανέναν που συμμετέχει σ' αυτό το πρόγραμμα.

Κοινωνική πολιτική

Στην προσπάθεια να προχωρήσουν και να ολοκληρωθούν έργα και υποδομές, δεν πρέπει με κανένα τρόπο να παραμεληθεί η κοινωνική πολιτική.

Διότι, υπάρχουν αρκετοί συνάνθρωποί μας με αξεπέραστα οικονομικά προβλήματα, άνθρωποι που είναι άνεργοι και δεν έχουν τους πόρους για να καλύψουν τρέχουσες ανάγκες τους.

Είνια κατά κανόνα αξιοπρεπείς άνθρωποι και δεν θα κατέληγαν ποτέ στην επαιτεία.

Σ' αυτούς οφείλουν οι τοπικές αρχές και άλλοι φορείς να στρέψουν την προσοχή τους και να παράσχουν κάθε δυνατή βοήθεια.

ΕΙΔΗΣΕΙΣ ΑΠΟ ΤΑ ΠΑΛΙΑ

ΠΡΟΟΔΟΣ 8 ΜΑΡΤΙΟΥ 1970 *ΠΟΥ ΓΛΕΝΤΟΥΝ ΟΙ ΡΟΔΙΤΕΣ*

Γλεντούν με την καρδιά τους οι Ροδίτες τις ημέρες αυτές. Χθες ήταν γεμάτα τα κέντρα όλα. Το ίδιο προβλέπεται και για σήμερα. Τις ημέρες αυτές ο κόσμος της Ρόδου το ρίχνει λίγο παραπάνω έξω. Παρά το γεγονός ότι οι μεταμφιεσμένοι ήσαν σχετικώς ολίγοι, εν τούτοις η κίνησι στα διάφορα κέντρα ήταν ζωηρή. Χοροί πολλοί δόθηκαν, και όλοι σχεδόν σημείωσαν εξαρετική επιτυχία, το δε κέφι που επεκράτησε ήταν μεγάλο.

Χθες τα περισσότερα κέντρα ήσαν πλήρη από κόσμο. Μεγάλη μάχη για ένα τραπέζι.

• Στο κέντρο «Ροδίνι» ο σύλλογος των Συμαίων της Ρόδου έδωσεν μ' επιτυχία τον χορό του. Το κέφι κράτησε μέχρι τις πρωϊνές ώρες.

• Στο «Γκραντ Οτέλ» ο σύλλογος των Καστελλοριζίων έδωσε κι αυτός τον χορό του. Το κέφι που επεκράτησε ήταν μεγάλο.

• Ζωηρή η κίνησις και στα τρία άλλα κέντρα της Ρόδου χθες. «Το Ροδίτικο Κελλάρι», ο «Ντελούκας» και το «Ελλη» ήσαν όλα γεμάτα από θαμώνες που διασκέδαζαν μέχρι το πρωΐ.

• Οι δύο δισκοθήκες της Ρόδου γνώρισαν χθες ζωηρή κίνησι. Χθες έκανε τα εγκαίνια της η δισκοθήκη «Σαν Ρέμο». Ωραίο το περιβάλλον. Πολύ κίνησις και στην δισκοθήκη «Στεπ μπάϊ στεπ».

Για σήμερα δίδονται τρεις χοροί:

• Στο «Ροδίνι» δίνουν τον χορό τους οι τραπεζικοί υπάλληλοι της Ρόδου.

• Στου «Ντελούκα» δίνουν το χορό τους οι Χαλκίτες και

• Στο «Γκράντ Οτέλ» δίνουν το χορό τους οι Εφεδροι Αξιωματικοί.

• «Ροδίτικο Κελλάρι» κι «Ελλη» θα λειτουργήσουν για τους θαμώνες τους.

Κι ένας παιδικός χορός: Θα δοθή σήμερα στις 3 το απόγευμα στο ξενοδοχείο «Γκραντ Οτέλ». Τον οργανώνει η ΧΕΝ Ρόδου. Κατά την εν λόγω εκδήλωσι θα εμφανισθή η ορχήστρα «Μίκαελς».

Την Δευτέρα θα γίνη γενική έξοδος των Ροδιτών προς την ύπαιθρο. Υπενθυμίζουμε ότι ο Φυσιολατρικός Ομιλος θα εκδράμη εις το Πεδίον του Αρεως παρά τον Προφήτη Ηλία.

ΚΑΘΗΜΕΡΙΝΑ ΤΑ ΝΕΑ ΤΗΣ ΔΩΔΕΚΑΝΗΣΟΥ ΣΤΟ INTERNET
www.proodos.net
www.proodosnews.gr

Η γυναίκα και ο κόσμος της

Οταν υπάρχουν εκπτώσεις, οι γυναίκες που θέλουν να ψωνίσουν - και οι περισσότερες πάντα κάτι θέλουν να πάρουν είτε γιατί τους αρέσει να ψωνίζουν είτε γιατί έχουν ανάγκη κάποια πράγματα - μπορούν να προγραμματίσουν τα ψώνια τους, να γυρίσουν, να δουν την αγορά και να αγοράσουν με τις συμφερότερες τιμές.

Δεν κάνουν όλες όμως το ίδιο και στα καταστήματα τροφίμων. Εκεί δεν έχει σημασία αν είναι περίοδος εκπτώσεων ή όχι, προσφορές όμως γίνονται τακτικά σε ορισμένα είδη στα πολυκαταστήματα. Και για όσες μέσα στα καθήκοντά τους είναι και αυτά τα ψώνια τροφίμων πηγαίνουν δύο ή τρεις φορές το μήνα με μία λίστα για τα πράγματα που χρειάζονται. Οταν όμως πάνε στο σούπερ μάρκετ, το καρότσι τροφίμων γεμίζει και με διάφορα άλλα εκτός λίστας τα οποία βλέπουν στα ράφια. Βέβαια όλα τα τρόφιμα που παίρνει μια νοικοκυρά για την οικογένειά της ξέρει ότι θα καταναλωθούν και άλλα, νέα προϊόντα ή ορισμένα που δεν έχει αγοράσει μέχρι τώρα τα παίρνει για να τα δοκιμάσει. Κάποια θα πετάχτούν αλλά τα περισσότερα, ως τρόφιμα που είναι θα καταναλωθούν στο καθημερινό τραπέζι και το κολατσιό. Ομως είναι και είδη που κινούν το ενδιαφέρον και προσελκύουν. Και πολλές φορές γεμίζουν τα ντουλάπια με διάφορα που τελικά δεν είναι χρήσιμα ή είναι περιττά. Και όπως ακούγεται από πολύ κόσμο, τα ευρώ δεν φτάνουν. Ξοδεύονται χωρίς να προλάβουν να ζεστάνουν τη τσέπη. Μια λύση στις γυναίκες που ξεχνιούνται στα ράφια των σούπερ μάρκετ και το καταναλωτικό τους δαιμόνιο δεν έχει φρένο, είναι να κάνουν μια λίστα με τα απαραίτητα είδη και να στέλνουν το σύζυγο, ο οποίος αν είναι από τους ανθρώπους που δεν παρασύρεται και ακολουθεί μόνο τη λίστα και πιο γρήγορα θα ψωνίζει και δεν θα αδειάζει το πορτοφόλι τόσο γρήγορα.



ΜΙΚΑ

ΦΑΡΜΑΚΕΙΑ

ΔΙΗΜΕΡΕΥΕΙ:
ΠΑΠΠΟΥ-ΣΤΑΥΡΟΠΟΥΛΟΣ
Πλατεία Ακαδημίας
Τηλ. 22410 75747

ΔΙΑΝΥΚΤΕΡΕΥΕΙ:
ΜΙΧΑΛΑΚΗΣ ΒΑΣ.
Αγίας Αναστασίας 81
Τηλ. 22410 34282

ΥΓΡΑ ΚΑΥΣΙΜΑ

ΔΙΑΝΥΚΤΕΡΕΥΟΥΝ

• **ΣΤΑΥΡΙΑΝΑΚΗΣ Π.**
Πρατ. Shel, Ψαροπούλα

• **ΤΖΩΡΤΖΗΣ Γ.**
Πρατήριο ΒΡ, Ροδίνι

ΤΑΧΙ

ΡΑΔΙΟ ΤΑΧΙ
22410 64712, 64790

ΚΤΕΟ

Από 8/01/2003 έως 28/02/2003 παντός είδους οχήματα με συνδυασμό τριών γραμμάτων **ΡΟΒ 1501-2000.**
Επίσης θα ελέγχονται τα οχήματα που η καταλληλότητά τους λήγει αυτές τις εβδομάδες και οχήματα ανάριθμα εισαγωγής.

ΣΥΝΑΛΛΑΓΜΑ

	Αγορά	Πώληση
ΔΟΛΛΑΡΙΟ Η.Π.Α	1,0802	1,0555
ΛΙΡΑ ΑΓΓΛΙΑΣ	0,67576	0,66034
ΚΟΡΩΝΑ ΔΑΝΙΑΣ	7,4911	7,3201
ΚΟΡΩΝΑ ΣΟΥΗΔΙΑΣ	9,1773	8,9679
ΓΙΕΝ ΙΑΠΩΝΙΑΣ	129,86	126,9
ΦΡΑΓΚΟ ΕΛΒΕΤΙΑΣ	1,4843	1,4504
ΚΟΡΩΝΑ ΝΟΡΒΗΓΙΑΣ	7,5751	7,4023
ΛΙΡΑ ΚΥΠΡΟΥ	0,58502	0,57167
ΔΟΛ. ΚΑΝΑΔΑ	1,6446	1,607
ΔΟΛ. ΑΥΣΤΡΑΛΙΑΣ	1,8323	1,7905

ΚΙ ΝΗ ΜΑ ΤΟ ΓΡΑ ΦΟΙ

ΠΑΛΛΑΣ 5 CINEMAS CENTER
ΠΡΟΓΡΑΜΜΑ ΕΒΔΟΜΑΔΑΣ
14/02/2003 - 20/02/2003
Για κρατήσεις / For Reservations: 22410 24475 και 70670


ΑΙΘΟΥΣΑ 5
2 ΕΒΔΟΜΑΔΕΣ ΠΡΟΘΕΣΜΙΑ
2 WEEKS NOTICE Κωμωδία / Comedy
ΠΡΩΤΑΓΩΝΙΣΤΟΥΝ: HUGH GRANT, SANDRA BULLOCK
Ωρες Εναρξης: 18:00, 20:10, 22:20
15:50 Ειδική επιπλέον παράσταση, μόνο Σάββατο & Κυριακή.


ΑΙΘΟΥΣΑ 2
ΣΗΜΑ ΚΙΝΔΥΝΟΥ / THE RING
Θρίλερ / Thriler
Ωρες Εναρξης: 18:10, 20:20, 22:30
16:00 Ειδική επιπλέον παράσταση, μόνο Σάββατο & Κυριακή.


ΑΙΘΟΥΣΑ 1
ΤΟ ΜΑΤΙ / THE EYE Θρίλερ / Thriler
Τόσο τρομακτικό που κάνει την δη αίσθηση να μοιάζει με το Ghostbusters!
Ωρες Εναρξης: 18:20, 20:30, 22:40
16:10 Ειδική επιπλέον παράσταση, μόνο Σάββατο & Κυριακή.


ΑΙΘΟΥΣΑ 3
Η ΤΡΙΤΗ ΝΥΧΤΑ Κοινωνική
ΠΡΩΤΑΓΩΝΙΣΤΟΥΝ: ΔΗΜΗΤΡΑ ΧΑΤΟΥΠΗ, ΜΗΝΑΣ ΧΑΤΖΗΣΑΒΒΑΣ, ΓΙΑΝΝΗΣ ΒΟΥΡΟΣ
Ωρες Εναρξης: 17:50, 20:00, 22:10
15:40 Ειδική επιπλέον παράσταση, μόνο Σάββατο & Κυριακή.


ΑΙΘΟΥΣΑ 4
ΗΣΥΧΟΣ ΑΜΕΡΙΚΑΝΟΣ / QUIET AMERICAN
Δραματική / Drama
ΠΡΩΤΑΓΩΝΙΣΤΟΥΝ: MICHAEL CAINE, BRENDAN FRASER
Ωρες Εναρξης: 18:00, 20:10
15:50 Ειδική επιπλέον παράσταση, μόνο Σάββατο & Κυριακή.


ΑΙΘΟΥΣΑ 4
ΞΑΝΑΑΝΑΛΥΣΕ ΤΟ / ANALYZE THAT
Κωμωδία / Comedy
ΠΡΩΤΑΓΩΝΙΣΤΟΥΝ: ROBERT DE NIRO, BILLY CRYSTAL
Ωρες Εναρξης: 22:20

www.RodosVitrina.gr/Metropol.htm
METROPOL MULTI-CINEMA
ΑΛΦΑ ΟΜΙΚΡΟΝ
Πληροφορίες, Κρατήσεις
Δευ. - Πεμ. απο 16:00
Παρ. - Κυρ. απο 15:00
Information, Reservations
Mon - Thu after 16:00
Fri. - Sun after 15:00
ΤΗΛ. 22410.28400
WEEKLY PROGRAMME - ΕΒΔΟΜΑΔΙΑΙΟ ΠΡΟΓΡΑΜΜΑ
14/02/2003 - 20/02/2003


IN ENGLISH
ΚΑΤ. ΑΠΟ 13 ΕΤΩΝ
ΣΕ ΠΡΩΤΗ ΠΑΝΕΛΛΗΝΙΑ ΠΡΟΒΟΛΗ
Η ΠΕΡΙΠΕΤΕΙΑ ΑΓΩΝΙΑΣ ΜΕ ΤΟΥΣ
ΣΑΡΛΙΖ ΘΕΡΟΝ - ΚΕΒΙΝ ΜΠΕΪΚΟΝ
Ο ΦΟΒΟΣ ΠΕΡΝΑ ΣΤΗΝ ΑΝΤΕΠΙΘΕΣΗ
ΠΑΓΙΔΕΥΜΕΝΗ
TRAPPED
ΘΑ ΗΤΑΝ ΤΟ ΤΕΛΕΙΟ ΣΧΕΔΙΟ, ΑΝ ΕΚΕΙΝΗ ΗΤΑΝ ΤΟ ΤΕΛΕΙΟ ΘΥΜΑ...
ΑΙΘΟΥΣΑ 1
ΩΡΕΣ ΕΝΑΡΞΗΣ - SHOWTIMES
18:00, 20:15, 22:30


IN ENGLISH
ΚΑΤ. ΑΠΟ 13 ΕΤΩΝ
ΠΟΤΕ ΔΕΝ ΞΕΡΕΙΣ ΠΟΙΟΣ ΚΟΙΤΑΖΕΙ ΤΙΣ ΦΩΤΟΓΡΑΦΙΕΣ ΣΟΥ
ΣΚΟΤΕΙΝΟΣ ΘΑΛΑΜΟΣ
ONE HOUR PHOTO
ΜΕ ΤΟΝ ΒΡΑΒΕΥΜΕΝΟ ΜΕ OSCAR
ΡΟΜΠΙΝ ΓΟΥΙΛΙΑΜΣ
ΣΕ ΜΙΑ ΟΣΚΑΡΙΚΗ ΕΡΜΗΝΕΙΑ
ΑΙΘΟΥΣΑ 3
ΩΡΕΣ ΕΝΑΡΞΗΣ - SHOWTIMES
20:30, 22:30


IN ENGLISH
ΚΑΤ. ΑΠΟ 13 ΕΤΩΝ
ΑΛ ΠΑΤΣΙΝΟ
ΚΙΜ ΜΠΑΣΙΝΓΚΕΡ - ΤΕΑ ΛΕΟΝΙ
ΝΟΜΙΖΕ ΟΤΙ ΤΑ ΕΙΧΕ ΔΕΙ ΟΛΑ.
ΩΣ ΤΗ ΝΥΧΤΑ ΠΟΥ ΕΙΔΕ ΠΕΡΙΣΣΟΤΕΡΑ ΑΠ' ΟΣΑ ΕΠΡΕΠΕ...
ΑΙΘΟΥΣΑ 2
ΟΙ ΑΝΘΡΩΠΟΙ ΠΟΥ ΞΕΡΩ
People I know
ΩΡΕΣ ΕΝΑΡΞΗΣ - SHOWTIMES
18:00, 20:00


IN ENGLISH
ΑΚΑΤΑΛΛΗΛΟ
Η ΠΛΕΟΝ ΑΝΑΜΕΝΟΜΕΝΗ ΤΑΙΝΙΑ ΤΗΣ ΧΡΟΝΙΑΣ, ΜΕ ΤΟΥΣ
ΛΕΟΝΑΡΝΤΟ ΝΤΙ ΚΑΠΡΙΟ - ΚΑΜΕΡΟΝ ΝΤΙΑΣ
ΝΤΑΝΙΕΛ ΝΤΕΪ ΛΟΥΙΣ - ΛΙΑΜ ΝΙΣΟΝ
ΟΙ ΣΥΜΜΟΡΙΕΣ ΤΗΣ ΝΕΑΣ ΥΟΡΚΗΣ
Gangs of NewYork
ΜΙΑ ΤΑΙΝΙΑ ΤΟΥ
ΜΑΡΤΙΝ ΣΚΟΡΣΕΖΕ
ΑΙΘΟΥΣΑ 2
ΩΡΑ ΕΝΑΡΞΗΣ - SHOWTIMES 22:00


IN ENGLISH
ΚΑΤΑΛΛΗΛΟ
ΣΕ ΠΡΩΤΗ ΠΑΝΕΛΛΗΝΙΑ ΠΡΟΒΟΛΗ
ΓΙΑ ΠΡΩΤΗ ΦΟΡΑ ΣΤΗΝ ΟΘΟΝΗ Ο ΑΘΛΗΤΗΣ ΕΙΝΑΙ ΜΑΥΡΟΣ ΚΑΙ Ο ΠΡΑΚΤΟΡΑΣ ΛΕΥΚΟΣ...
...ΠΟΥ ΠΡΟΧΩΡΗΜΕΝΟ...
ΕΓΩ Ο ΚΑΤΑΣΚΟΠΟΣ
I SPY
ΚΩΜΩΔΙΑ ΔΡΑΣΗΣ ΜΕ ΤΟΥΣ ΕΝΤΥ ΜΕΡΦΥ & ΟΟΥΕΝ ΓΟΥΙΛΣΟΝ
ΑΙΘΟΥΣΑ 3
ΩΡΕΣ ΕΝΑΡΞΗΣ - SHOWTIMES 16:30, 18:30
Η ΠΡΟΒΟΛΗ ΤΩΝ 16:30 ΜΟΝΟ ΠΑΡΑΣΚΕΥΗ, ΣΑΒΒΑΤΟ ΚΑΙ ΚΥΡΙΑΚΗ


ΣΤΑ ΕΛΛΗΝΙΚΑ
ΚΑΤΑΛΛΗΛΟ
Η Walt Disney ΠΑΡΟΥΣΙΑΖΕΙ ΣΤΑ ΕΛΛΗΝΙΚΑ
ΤΟ ΠΙΟ ΤΡΕΛΟ ΣΚΥΛΟΚΥΝΗΓΗΤΟ ΠΟΥ ΕΓΙΝΕ ΠΟΤΕ
ΣΚΥΛΟΜΠΕΡΔΕΜΑΤΑ
ΜΕ ΤΟΥΣ
ΚΟΥΜΠΑ ΓΚΟΥΝΤΙΝΓΚ ΤΖΟΥΝΙΟΡ & ΤΖΕΪΜΣ ΚΟΜΠΕΡΝ
ΑΙΘΟΥΣΑ 1
ΩΡΑ ΕΝΑΡΞΗΣ - SHOWTIMES 16:00
ΜΟΝΟ ΠΑΡΑΣΚΕΥΗ, ΣΑΒΒΑΤΟ ΚΑΙ ΚΥΡΙΑΚΗ

...ΠΡΑΚΤΟΡΕΙΟ ΤΑΞΙΔΙΩΝ
ΣΑΒΒΑΣ ΣΑΗΣ
Με την ευκαιρία της λειτουργίας του **νέου** μας πρακτορείου στην οδό ΤΑΡΠΟΝ ΣΠΡΙΓΚΣ 42 δίπλα στην Τράπεζα Πίστεως
ΠΡΟΣΦΕΡΟΥΜΕ
τα φθηνότερα αεροπορικά εισιτήρια για όλο τον κόσμο με όλες τις αεροπορικές πτήσεις

ΠΡΟΣΟΧΗ:
ΠΛΗΡΟΦΟΡΙΕΣ ΔΕΝ ΔΙΔΟΝΤΑΙ ΑΠΟ ΤΟ ΤΗΛΕΦΩΝΟ ΜΟΝΟ ΠΡΟΣΩΠΙΚΗ ΠΑΡΟΥΣΙΑ ΣΑΣ

Αχόμη:
- Σας παίρνουμε BIZA επισκέπτου για ΑΜΕΡΙΚΗ σε μία εβδομάδα
- BIZA επισκέπτου για ΑΥΣΤΡΑΛΙΑ σε μία μέρα
- Εκδοση διαβατηρίων
- Εκδοση αδειών αυτοκινήτων

ΞΕΝΟΔΟΧΕΙΑ ΣΤΗΝ ΑΘΗΝΑ

PRESIDENT Α' Κατηγορίας Λεωφόρος Κηφησίας
Μονόκλινο €42 με πρωινό
Δίκλινο για μονόκλινο €45 »
Δίκλινο €50 »
Τρίκλινο €60 »

ESPERIA HOTEL Α' Κατηγορίας Σταδίου 22
Μονόκλινο € 78 με πρωινό
Δίκλινο € 88 »
Τρίκλινο € 100 »

ELECTRA HOTEL Α' Κατηγορίας Ερμού 5
Μονόκλινο € 87 με πρωινό
Δίκλινο €100 »
Τρίκλινο €120 »

TITANIA HOTEL Πανεπιστημίου 52 (Σύνταγμα Ομόνοια)
Μονόκλινο € 89 με αμερικάνικο πρωινό
Δίκλινο € 97 » » »
Τρίκλινο € 114 » » »

DORIA HOTEL Β' Κατηγορίας Πειραιώς 15-17 (κοντά στην Ομόνοια)
Μονόκλινο €46 με πρωινό
Δίκλινο €54 »
Τρίκλινο €73 »

ZAFOLIA HOTEL Α' Κατηγορίας Λεωφ. Αλεξάνδρας 87
Μονόκλινο €88 με πρωινό
Δίκλινο €98 »
Τρίκλινο €118 »

BEST WESTERN Α' Κατηγορίας, ILISIA Μιχαλακοπούλου
Μονόκλινο €55 με πρωινό
Δίκλινο €65 »
Τρίκλινο €78 »

PARTHENON Α' Κατηγορίας περιοχή Μακρυγιάννη
Μονόκλινο € 52 με πρωινό
Δίκλινο € 63 »
Τρίκλινο € 85 »

ARETOUSA Β' Κατηγορίας Μητροπόλεως Σύνταγμα
Μονόκλινο €47 με πρωινό
Δίκλινο €62 »
Τρίκλινο €80 »

ST. GEORGE LYKABETTUS LUX
Μονόκλινο €110 χωρίς πρωινό
Δίκλινο €110 » »

ASTOR Σύνταγμα
Μονόκλινο €45 με πρωινό
Δίκλινο για μονόκλινο €50 »
Δίκλινο €60 »
Τρίκλινο €75 »

GRAND HOTEL Β' Κατηγορίας Πατησίων & Βερανζέρου 10
Μονόκλινο €38 με πρωινό
Δίκλινο €50 »
Τρίκλινο €58 »

ΒΕΡΓΙΝΑ Β' Κατηγορίας ΘΕΣ/ΚΗ (κεντρικό)
Μονόκλινο €59 με πρωινό
Δίκλινο €72 »
Τρίκλινο €87 »

ΣΑΣ ΣΥΜΦΕΡΕΙ ΠΡΙΝ ΚΛΕΙΣΕΤΕ ΟΠΟΥΔΗΠΟΤΕ ΝΑ ΜΑΣ ΕΠΙΣΚΕΦΘΕΙΤΕ
ΠΡΑΚΤΟΡΕΙΟ ΤΑΞΙΔΙΩΝ
ΣΑΒΒΑΣ ΣΑΗΣ
ΤΑΡΠΟΝ ΣΠΡΙΓΚΣ 42 δίπλα στην Τράπεζα Πίστεως
• Τηλ. 22410 39781-3
Χ. 3772-28/2

Να εξεταστεί σε βάθος το θέμα του Τουριστικού Επιμελητηρίου

Με εισήγηση των κατά περιφέρεια Επιμελητηρίων να συγκληθεί γενική συνέλευση της Ενωσης Επιμ. Ελλάδος

Γράφει ο ΚΥΡΙΑΚΟΣ Ι. ΦΙΝΑΣ

Περιθωριοποιούνται, χωρίς αντίκρυσμα, τα υφιστάμενα 52 Επιμελητήρια των παραγωγικών τάξεων της χώρας. Ιδρυση υπουργείου Τουρισμού

Οι διάφοροι παράγοντες του κέντρου, οι υποκινούντες την ίδρυση Τουριστικού Επιμελητηρίου Ελλάδος, εξασκούν τελευταία, όλο και περισσότερο, κάθε επιρροή τους, προκειμένου να επιτύχουν αυτό, που από πολλά χρόνια επιδιώκουν. Επεισαν, ως φαίνεται, και τον υπουργό Ανάπτυξης κ. Τσοχατζόπουλο, καθόσον ούτος, προ ημερών, στο συγκληθέν στην Αθήνα συνέδριο για την τουριστική ανάπτυξη, μίλησε για τη χρησιμότητα του σχεδιαζόμενου Τουριστικού Επιμελητηρίου. Αντίθετα με τις δρομολογημένες προαναφερθείσες εξελίξεις, οι Διοικήσεις των Επιμελητηρίων των παραγωγικών τάξεων, ως τα θεσμοθετημένα γνωμοδοτικά όργανα του Κράτους, στη δύναμη των οποίων υπάγονται και οι πάσης φύσεως τουριστικές δραστηριότητες, αρκούνται, δυστυχώς, μέχρι τώρα, μόνο σε φιλολογικού τύπου ανακοινώσεις.

Προ ημερών, σε σχετικό άρθρο μας, υποστηρίξαμε την άποψη, ότι η τυχόν ίδρυση νέου Οργανισμού Δημοσίου Δικαίου, του Τουριστικού Επιμελητηρίου, θα αποτελέσει άστοχη και αναποτελεσματική ενέργεια, ως μη ευρισκόμενη στα πλαίσια της ελληνικής πραγματικότητας, με τον πληθωρισμό των χωριστών Επιμελητηρίων: Ξενοδοχειακό Επιμελητήριο, Ναυτικό Επιμελητήριο, Γεωργικό Επιμελητήριο κλπ. Εν τούτοις, στην Ιταλία, με πληθυσμό πενταπλάσιο και πάνω από της χώρας, μας, υπάρχει κατά ευρύτερη περιοχή, ενιαίο Επιμελητήριο, Εμπορικό, Βιομηχανικό, Γεωργίας, Υπηρεσιών και Χειροτεχνίας, το οποίο αντιπροσωπεύει τις τοπικές οικονομικές δραστηριότητες, σε συνδυασμό προς τα γενικότερα συμφέροντα του Κράτους (1).

Αντί του Τουριστικού Επιμελητηρίου, προτείναμε την ίδρυση υπουργείου Τουρισμού.

Κατόπιν των όσων διαδραματίζονται από τους επιμένοντες στην ίδρυση Τουριστικού Επιμελητηρίου και διαισθανόμενοι πού οδηγούνται τα πράγματα, θεωρούμε αναγκαίο να επαναλάβουμε την άποψή μας. Διακατεχόμαστε από την πεποίθηση, ότι το υπουργείο Τουρισμού, ως επιτελικό όργανο του Κράτους, στο οποίο θα συγχωνευθεί και ο Ελληνικός Οργανισμός Τουρισμού (ΕΟΤ), θα είναι σε θέση, απείρως καλύτερα, να ανταποκριθεί στις ανάγκες του σημαντικού για την ελληνική οικονομία τουριστικού κλάδου, το δε κυριότερο, θα ανταποκριθεί στις απαιτήσεις των καιρών.

Η ορθολογική αξιοποίηση στο έπακρον του τριτογενή αυτού τομέα, του τουρισμού, είναι θέμα πρωτίστως κυβερνητικής πολιτικής (2), στα πλαίσια της γενικότερης βραχυπρόθεσμης, μεσοπρόθεσμης και μακροπρόθεσμης ανάπτυξης της χώρας. Η προσθήκη, επομένως, ενός ακόμη Οργανισμού Δημοσίου Δικαίου στους ήδη δεκάδες υπάρχοντες, θα επιβαρύνει περισσότερο τα υφιστάμενα αντικίνητρα, τα οποία, ως γνωστόν, λειτουργούν ως τροχοπέδη σε κάθε αναπτυξιακή πρωτοβουλία.

Γενική είναι, πλέον, η πεποίθηση ότι σήμερα υπάρχει ανάγκη επανασχεδιασμού του τουριστικού προϊόντος, ενόψει και της δυναμικής παρουσίας νέων ανταγωνιστικών περιοχών στην Ανατολική Ευρώπη και τα Βαλκάνια (2).

Με δεδομένο, ως εκ τούτου, ότι απαιτούνται άμεσες υπεύθυνες κρατικές αποφάσεις, η ίδρυση υπουργείου Τουρισμού πρέπει να εγκαταλειφθεί.

* * *

Πέραν των ανωτέρω: Η τυχόν ίδρυση Τουριστικού Επιμελητηρίου, ενώ ουσιαστικά δεν θα προσθέσει τίποτε το επιοικοδομητικό, ωστόσο, θα έχει και μεγάλη αρνητική επίπτωση και επί ων ήδη υφιστάμενων 52 Επιμελητηρίων των παραγωγικών τάξεων της χώρας. Νομοθετικά, όλα τα προαναφερθέντα Επιμελητήρια περιλαμβάνουν στη δυναμή τους το καθένα και επιχειρήσεις του τουριστικού κλάδου, στην πλειονότητα, δε, έχουν και Τουριστικό Τμήμα. Στο Τμήμα αυτό, βρίσκονται καταχωρημένες όλες οι επιχειρήσεις, που εμπλέκονται στο τουριστικό κύκλωμα, από τα ξενοδοχεία, τα ταξιδιωτικά γραφεία μέχρι τους εστιάτορες και τα καταστήματα πώλησης τουριστικών ειδών. Ο Επιμελητηριακός θεσμός στην Ελλάδα έχει τις ρίζες του στον 19ο αιώνα, όπου βάσει Διατάγματος του 1836 ιδρύθηκαν Επιμελητήρια στο Ναύπλιο, την Πάτρα, τη Σύρο και το 1841 στην Αθήνα, με τη μεταφορά της πρωτεύουσας του Κράτους σ' αυτήν.

Αυτά, λοιπόν, τα έμπειρα Επιμελητήρια των παραγωγικών τάξεων, βαλθήκαμε να τα «διαλύσουμε» ή επί το επιεικέστερον να τα αποδυναμώσουμε καταλυτικά, με την αιθεροβάμονα αντίληψη ίδρυσης χωριστού Τουριστικού Επιμελητηρίου. Το πλήγμα θα είναι βεβαίως μεγαλύτερο σε όσα Επιμελητήρια λειτουργούν σε περιοχές, όπου ο τουρισμός είναι περισσότερο ανεπτυγμένος. Και τούτο, γιατί με την αποχώρηση όσων εκ των μελών τους, που χαρακτηρίζονται ως τουριστικά επαγγέλματα, θα απορροφηθούν από το Τουριστικό Επιμελητήριο, κι έτσι θα κλονιστούν οικονομικά και, ως εκ τούτου, η λειτουργικότητα τους θα καταστεί προβληματική. Απεναντίας, ορθή και αποτελεσματική ενέργεια θα αποτελούσε, όπως, τα ήδη λειτουργούντα Επιμελητήρια των παραγωγικών τάξεων, τα οποία, ως σημειωθεί, εκ του Νόμου υπάγονται ως Ν.Π.Δ.Δ. υπό την εποπτική διαδικασία του υπουργείου Ανάπτυξης, ενδυναμωθούν στο γνωμοδοτικό τους έργο. Δοθέντος, μάλιστα, ότι τα Επιμελητήρια αγκαλιάζουν και εκπροσωπούν, σύμφωνα με τον ιδρυτικό Νόμο περί επιμελητηρίων, και όλες ανεξαίρετα τις παραγωγικές δραστηριότητες του τριτογενή τομέα, στον οποίο, φυσικά, υπάγονται και οι πάσης φύσεως τουριστικές επιχειρήσεις. Στα πλαίσια αυτά των λειτουργούντων Επιμελητηρίων των παραγωγικών τάξε-

Να συγκληθεί έκτακτη γενική συνέλευση της Ενωσης των Επιμελητηρίων της χώρας, στην οποία να εξεταστεί το όλο θέμα του Τουριστικού Επιμελητηρίου και να παρθούν ανάλογες αποφάσεις αντιμετώπισης της κατάστασης. Να κληθούν, δε, να παραστούν ο Πρωθυπουργός, οι συναρμόδιοι Υπουργοί, καθώς και οι Αρχηγοί των Κομμάτων

ων, να αξιοποιηθεί και να αναδειχθεί το γνωμοδοτικό έργο των επιμέρους τουριστικών φορέων της ιδιωτικής οικονομίας. Ούτως ώστε και μέσω των διαδικασιών αυτών, εκτός από τη συνεχή προβολή των τουριστικών θεμάτων, θα καταστεί δυνατή και η σύνδεση του τουρισμού με τον πολιτισμό, με την ευρεία έννοια, καθώς και η αξιοποίηση της Ολυμπιάδας του 2004.

Ενόψει, λοιπόν, της διαμορφωθείσας κατάστασης και δεδομένου, ότι η ίδρυση Τουριστικού Επιμελητηρίου προωθείται εκ του παρασκηνίου, σαν πανάκεια, θα πρέπει, **το συντομότερο δυνατό, τα κατά τόπους Επιμελητήρια να εισηγηθούν στην Κεντρική Ενωση Επιμελητηρίων Ελλάδος, να συγκαλέσει έκτακτη Γενική συνέλευση των Επιμελητηρίων της Χώρας, στην οποία θα εξεταστεί το όλο θέμα και να παρθούν ανάλογες αποφάσεις αντιμετώπισης της κατάστασης.** Στην εν λόγω Γενική Συνέλευση να κληθούν α παραστούν ο Πρωθυπουργός, ο αρμόδιος Υπουργός Ανάπτυξης, καθώς και όλοι οι αρχηγοί των κομμάτων. Καθόσον, με τη χλιαρή τακτική που ακολουθείται μέχρι σήμερα, και με τις υπό τύπον έκθεσης ιδεών ανακοινώσεις, δεν αντιμετωπίζεται ένα τόσο σοβαρό θέμα. Διαφορετικά, οι Οργανώσεις των παραγωγικών τάξεων της Χώρας, θα βρεθούν σύντομα προ τετελεσμένων γεγονότων. **Το ανακύψαν θέμα δεν έχει την πολυτέλεια του χρόνου.**

Επί του προκειμένου, δεν είναι άσκοπο να αναφέρουμε για την ιστορία ότι, όταν περί το τέλος του 1950, έγινε προσπάθεια να περιοριστούν οι αρμοδιότητες των Επιμελητηρίων, οργανώθηκε, χωρίς χρονοτριβή, έκτακτη συνεδρίαση των Επιμελητηρίων της χώρας (3). Η συνεδρίαση εκείνη υπήρξε καθοριστική για τη μελλοντική πορεία του Επιμελητηριακού θεσμού, καθόσον οι αρμόδιοι επείσθηκαν, όχι μόνο να μην θιγούν οι αρμοδιότητες των Επιμελητηρίων, αλλά και συγκατατέθηκαν να διευρυνθούν, ώστε η γνωμοδοτική συμβολή τους να γίνει, έκτοτε, ουσιαστικότερη.

1) Μιλτιάδης Ι. Λογοθέτης: «Ο ρόλος των Επιμελητηρίων εις την ανάπτυξιν της ελληνικής οικονομίας». Θεσσαλονίκη 1977

2) Εφημερίδα Εξπρές 7.2.2003

3) Ε.Β.Ε. Αθηνών: «30 χρόνια Επιμελητηριακής δράσεως, 1950-1980». Αθήνα 1994

VANIK TOURS
ΓΙΑΝΝΗΣ και ΣΕΒΑ ΒΑΛΣΑΜΙΔΗ
VANIK σημαίνει ΑΛΗΘΕΙΑ
ΑΚΤΗ ΚΑΝΑΡΗ 17, ΨΑΡΟΠΟΥΛΑ - ΑΝΕΤΟ ΠΑΡΚΙΝΓΚ
Ανοικτά: ΔΕ-ΣΑ 08.30 - 14.00 & 16.30 - 20.30
Τηλ. 35191, 37621 κινητό: 0945798148 , FAX 29532

Το γραφείο μας πάντα πρώτο σε κρατήσεις ξενοδοχείων εξασφάλισε και σας προσφέρει καταπληκτικές τιμές για τα παρακάτω ξενοδοχεία σε ΠΑΚΕΤΑ (έκδοση εισιτηρίων R/T) από 1/2-31/3/2003

Απευθυνόμαστε σε σας που θέλετε και η κράτησή σας να είναι σωστή και το δωμάτιό σας να σας περιμένει

1ον HOTEL PRESIDENT Α΄ Κατηγορίας
Λεωφόρος Κηφησίας (ΟΛΑ ΑΝΑΚΑΙΝΙΣΜΕΝΑ)
Μονόκλινο € 39
Δίκλινο για μονόκλινο € 45
Δίκλινο € 48
Τρίκλινο € 57

2ον HOTEL ALEXANDROS Α΄ SUPERIOR
Πλατεία Μαβίλλη

3ον HOTEL ZAFOLIA Α΄ Κατηγορίας
Λεωφόρος Αλεξάνδρας
Μονόκλινο € 88
Δίκλινο € 98
Τρίκλινο € 108

4ον HOTEL ATHENS CYPRIA Α΄ Κατ. SUPERIOR
Σύνταγμα
Μονόκλινο € 55
Δίκλινο € 70
Τρίκλινο € 90

5ον HOTEL ASTOR Α΄ Κατηγορίας
Σύνταγμα
Μονόκλινο € 42
Δίκλινο για μονόκλινο € 50
Δίκλινο € 57
Τρίκλινο € 72

6ον HOTEL ARETHOUSA Β΄ SUPERIOR
Σύνταγμα

7ον HOTEL ELLINIS Β΄ Κατηγορίας
Ωνάσειο, λεωφ. Συγγρού
Μονόκλινο € 42
Δίκλινο € 55
Τρίκλινο € 68

8ον HOTEL TPITON Β΄ Κατηγορίας
Κέντρο Πειραιά
Μονόκλινο € 50
Δίκλινο € 68
Τρίκλινο € 90

9ον HOTEL EGNATIA Β΄ Κατηγορίας
Θεσσαλονίκη Κέντρο - καινούριο
Μονόκλινο € 60
Δίκλινο € 72
Τρίκλινο € 84

* Τα παραπάνω ξενοδοχεία διαθέτουν T.V. σε όλα τα δωμάτια
* Στις παραπάνω τιμές συμπεριλαμβάνεται πρωινό σε μπουφέ
* Ακόμη σε μας θα βρείτε αεροπορικά και ατμοπλοϊκά εισιτήρια όλων των εταιρειών.
Χ. 3769-28/2

Χ. 3794-28/2
ΕΦΤΑΣΕ ΣΤΗ ΡΟΔΟ

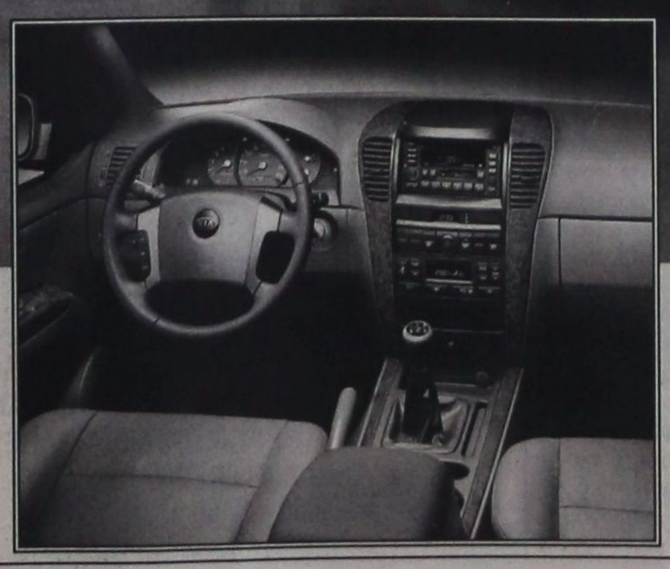
Το SORENTO είναι ένα αυτοκίνητο με καταπληκτικές δυνατότητες κίνησης τόσο στους δύσβατους δρόμους της εξοχής όσο και μέσα στην πόλη. Η επιλεκτική τετρακίνηση -με τη χρήση ενός διακόπτη στο ταμπλό- δεν είναι το μοναδικό του ατού. Το κλειδί της υπεροχής του συγκριτικά με άλλα τετρακίνητα βρίσκεται στη χρήση ενός πρωτοποριακού συνδυασμού που περιλαμβάνει πλαίσιο τύπου σκάλας και άκαμπτο πίσω άξονα. Οι 139 και οι 195 ίπποι του κινητήρα - ανάλογα με την έκδοση- η πολύ υψηλή ροπή από τις χαμηλές στροφές -19,6 Kg.m/2.500 σ.α.λ. και 30 Kg.m/3.000 σ.α.λ. αντίστοιχα- και η δυνατότητα υποπολλαπλασιασμού των σχέσεων μετάδοσης, θα σας δώσουν μοναδικά πλεονεκτήματα: να απολαμβάνετε τη σπορτίφ οδήγηση και να συνεχίζετε εκεί που οι άλλοι απλώς θα... σταματούν!
Δυναμικό και επιβλητικό, ευρύχωρο και πολυτελές στο εσωτερικό του, με άψογο φινίρισμα και ποιότητα υλικών και κατασκευής και με μεγάλες δυνατότητες εκμετάλλευσης των χώρων του, το SORENTO θα καλύψει όλες σας τις μεταφορικές ανάγκες και τα σπορ ενδιαφέροντα.
ΑΦΟΙ ΧΑΤΖΗΜΙΧΑΛΗ ΕΒΑΕ
6ο χιλιόμετρο Ρόδου - Λίνδου
Τηλ. 22410 61824

ΜΝΗΜΟΣΥΝΑ



Τελούμε στις 22 Φεβρουαρίου ημέρα Σάββατο και ώρα 8 π.μ. στον ιερό ναό Αγίας Ειρήνης Ορφανοτροφείου Θηλέων 3ετές μνημόσυνο υπέρ αναπαύσεως της ψυχής του λατρευτού μας υιού και αδελφού

ΔΗΜΗΤΡΙΟΥ ΑΓΓΕΛΙΔΗ

Η μητέρα Κατερίνα
Τα αδέλφια Νίκος - Ελικονή
Οι λοιποί συγγενείς

2195-12/2

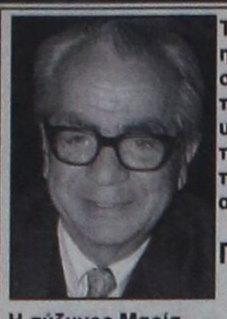

Τελούμε στις 19 Φεβρουαρίου ημέρα Τετάρτη και ώρα 8 π.μ. στον ιερό ναό Ταξιαρχών νεκροταφείου 9ήμερο μνημόσυνο υπέρ αναπαύσεως της ψυχής του λατρευτού μας συζύγου, πατέρα, παππού, προπαππού, αδελφού και θείου

ΓΕΩΡΓΙΟΥ ΑΘΑΝΑΣΙΟΥ

Ετών 83

Η σύζυγος Μαρία
Τα παιδιά Χριστίνα - Μάριος, Αντώνης - Ελένη, Καλλιόπη - Νικόλαος, Δημόκριτος - Ειρήνη
Τα εγγόνια, τα δισέγγονα, τα αδέλφια και οι λοιποί συγγενείς

ΑΦΙΕΡΩΜΑ

Αγαπημένε μου, μοναδικέ μου παππούλη
εάν με βλέπεις, εάν με ακούς,
σε ρωτάω, Δεν σου έφτανε η φροντίδα μου;
Δεν σου έφτανε η απέραντη αγάπη μου;
Με έθρεψες, με μεγάλωσες και με άφησες.
Εφυγες και άδειασε η ψυχή μου,
έγινε κομμάτια η καρδιά μου.
Κάθε ελπίδα που είχα έγινε πόνος.
Παρηγοριέμαι επειδή λυτρώθηκες, αλλά
εγώ ακόμα σε χρειάζομαι παππούλη μου.

Η εγγονή σου
Μαίρη Χαλκιάδου

2192-18/2

ΕΥΧΑΡΙΣΤΗΡΙΟ ΠΕΝΘΟΥΣ

Ευχαριστούμε θερμά όλους όσοι παραθρέθηκαν στην κηδεία, όλους όσοι κατέθεσαν στεφάνια και σε όσους έδωσαν χρήματα αντί στεφάνου για «Το χαμόγελο του παιδιού» και ιδιαίτερα ευχαριστούμε τους ιατρούς και όλο το νοσηλευτικό προσωπικό της Β' Παθολογικής Κλινικής του Νοσοκομείου Ρόδου που μας συμπαραστάθηκαν για το θάνατο του λατρευτού μας συζύγου, πατέρα, παππού, προπαππού, αδελφού και θείου

ΓΕΩΡΓΙΟΥ ΑΘΑΝΑΣΙΟΥ

Η οικογένειά του

2192-8/2

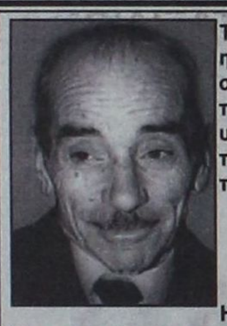

Τελούμε στις 19 Φεβρουαρίου ημέρα Τετάρτη και ώρα 8 π.μ. στον ιερό ναό Ταξιαρχών νεκροταφείου 40ήμερο μνημόσυνο υπέρ αναπαύσεως της ψυχής του λατρευτού μας συζύγου, πατέρα και παππού

ΚΩΝΣΤΑΝΤΙΝΟΥ ΛΥΔΑΚΗ

Η σύζυγος Σμαράγδη
Τα παιδιά Μαρία - Νίκος Χαραλάμπους, Νικόλαος
Τα εγγόνια Σμαράγδη, Θανάσης
Οι λοιποί συγγενείς

2177-18/2

Τελούμε στις 20 Φεβρουαρίου ημέρα Πέμπτη και ώρα 8 π.μ. στον ιερό ναό Ταξιαρχών νεκροταφείου 40ήμερο μνημόσυνο υπέρ αναπαύσεως της ψυχής του λατρευτής μας μητέρας, γιαγιάς και προγιαγιάς

ΧΡΙΣΤΙΝΑΣ ΧΑΛΚΙΑ

Τα παιδιά, τα εγγόνια, τα δισέγγονα και οι λοιποί συγγενείς

ΓΔ-19/2

Τελούμε σήμερα Τρίτη και ώρα 5 μ.μ. στον ιερό ναό Τιμίου Σταυρού Απολλώνων 9ήμερο μνημόσυνο υπέρ αναπαύσεως της ψυχής της λατρευτής μας μητέρας, γιαγιάς και αδελφής

ΔΕΣΠΟΙΝΑΣ ΔΙΑΚΟΜΙΧΑΛΗ

Τα παιδιά Μανώλης - Κασσιανή, Στέργος - Ειρήνη, Βασίλης - Γκέλυ, Απόστολος - Χριστίνα
Τα εγγόνια και οι λοιποί συγγενείς

ΧΛ-18/2

Φυλάκιση σε ανήλικο

ΣΥΝΕΧΕΙΑ ΑΠΟ ΤΗ ΣΕΛ. 1

και έκαναν από κοινού χρήση.

ΧΘΕΣ στο εδώλιο, κάθισαν παρέα με τον ανήλικο και άλλοι τέσσερις συμμαθητές του, οι οποίοι κρίθηκαν ατιμώρητοι.

Το θέμα των ναρκωτικών στους χώρους των σχολείων είναι ιδιαίτερα σοβαρό και θα πρέπει να απασχολήσει τους φορείς, τους συλλόγους καθηγητών, γονέων και κηδεμόνων και γενικά ολόκληρη την τοπική κοινωνία.

Αναβλήθηκε η δίκη

ΣΥΝΕΧΕΙΑ ΑΠΟ ΤΗ ΣΕΛ. 1

είχε συλληφθεί τον περασμένο Μάρτιο, ύστερα από καταγγελίες γονιών ανηλίκων μαθητριών, σύμφωνα με τις οποίες επιβίβαζε στο αυτοκίνητό του κοριτσάκια ηλικίας 10-12 χρόνων, που «ψάρευε» έξω από σχολεία και τις ανάγκαζε σε ασελγείς πράξεις. Για να τις πείσει να επιβιβαστούν στο αυτοκίνητο χάριζε δωράκια.

Εκμεταλλευόμενος τις γνωριμίες του με γιατρούς, λόγω του επαγγέλματός του, εξασφάλιζε στις ανήλικες ψευδείς ιατρικές βεβαιώσεις, με τις οποίες δικαιολογούσε τις απουσίες τους. Αποτέλεσμα ήταν να βρεθούν συγκατηγορούμενοί του δύο γιατροί, κατηγορούμενοι για χορήγηση ψευδών βεβαιώσεων.

● Λόγω κωλύματος του συνηγόρου υπεράσπισης του κατηγορούμενου, που δεν μπόρεσε να μεταβεί στην Κω, η δίκη αναβλήθηκε.

Αγεφύρωτο χάσμα

ΣΥΝΕΧΕΙΑ ΑΠΟ ΤΗ ΣΕΛ. 1

πλήρης εφαρμογή του 1441.

Αντίθετα, η Μεγάλη Βρετανία, η Ισπανία και η Ιταλία κλίνουν σαφώς υπέρ της προσφυγής στη στρατιωτική βία ''αν το Ιράκ δεν συμμορφωθεί σύντομα'' και εμφανίζονται να συμφωνούν με την ανάγκη έκδοσης νέου ψηφίσματος του ΟΗΕ που θα ανοίγει το δρόμο στη χρήση των όπλων, συμβαδίζοντας στο θέμα αυτό με τις ΗΠΑ. Επί του θέματος αυτού υπενθυμίζεται ότι οι ΗΠΑ μετέβαλαν προσφάτως τη θέση τους, αφού πριν από μερικούς μήνες υποστήριζαν ότι δεν απαιτείται νέο ψήφισμα και ότι το 1441 προέβλεπε μεταξύ άλλων και την προσφυγή στα όπλα, σε περίπτωση μη συμμόρφωσης του Ιράκ. Σε ό,τι αφορά όμως το χρονικό ορίζοντα έκδοσης του νέου ψηφίσματος του Συμβουλίου Ασφαλείας, τόσο οι ΗΠΑ όσο και η Μεγάλη Βρετανία δεν έχουν προς το παρόν αποσαφηνίσει τις απόψεις τους. Οι ΗΠΑ έχουν όμως δηλώσει ότι θα το υποβάλουν σύντομα και ότι ελπίζουν πως θα εγκριθεί ομόφωνα.

Στόχος της ελληνικής προεδρίας είναι να καταλήξει η ΕΕ σε κοινές θέσεις, παρά τις ριζικά αντιτιθέμενες απόψεις που υπάρχουν στους κόλπους της και παρά το γεγονός ότι η Γαλλία και η Μεγάλη Βρετανία που είναι μόνιμα μέλη του Συμβουλίου Ασφαλείας του ΟΗΕ δεν δεσμεύονται, από πλευράς κοινοτικών Συνθηκών, να υποστηρίζουν παραπλήσιες θέσεις στο Συμβούλιο Ασφαλείας του ΟΗΕ. Ελληνες διπλωμάτες δεν έκρυβαν χθες στις Βρυξέλλες την ανησυχία τους ως προς την έκβαση των προσπαθειών της ελληνικής προεδρίας, τονίζοντας ότι προς το παρόν υπάρχει χάσμα απόψεων στους κόλπους της ΕΕ.

Θ' ακολουθήσει την ίδια γραμμή

ΣΥΝΕΧΕΙΑ ΑΠΟ ΤΗ ΣΕΛ. 1

όπως ο κ. Παπαδόπουλος επισκεφθεί την Αθήνα στις 24 Φεβρουαρίου, ώστε να έχει συνομιλίες με την πολιτική ηγεσία της χώρας, για τις εξελίξεις στο Κυπριακό, ενόψει και της συνάντησης που θα έχει την ίδια ημέρα ο Πρωθυπουργός Σημίτης με τον Γενικό Γραμματέα των Ηνωμένων Εθνών Κόφι Ανάν.

Ο Ελληνας Πρωθυπουργός συναντήθηκε χθες στις Βρυξέλλες με τον Κόφι Ανάν και τον Τούρκο ομόλογο του Αμπτουλλάχ Γκιούλ με ανοικτή ατζέντα.

Σήμερα θα έχει συνάντηση και με τον απερχόμενο Πρόεδρο Γλαύκο Κληρίδη.

Στο μεταξύ, ο νέος πρόεδρος της Κύπρου Τάσσος Παπαδόπουλος σε δημόσια ομιλία του διέψευσε τις φήμες ότι σκοπεύει να αλλάξει την κυπριακή γραμμή στις διαπραγματεύσεις για την επίλυση του προβλήματος της Κύπρου. Συγχρόνως, έστειλε και θερμό μήνυμα προς τους Τουρκοκύπριους τους οποίους εκάλεσε να συνεργασθούν για να επιτύχουν την ενσωμάτωση όλης της Κύπρου στην Ευρωπαϊκή Ενωση.

Η ΙΔΙΑ ΠΟΡΕΙΑ

Ο εκλεγμένος Πρόεδρος της Δημοκρατίας Τάσσος Παπαδόπουλος διαβεβαίωσε τον Αλβαρο Ντε Σότο ότι επιθυμία του είναι να μην δημιουργηθεί κανένα χάσμα στην πορεία των διαπραγματεύσεων για λύση του Κυπριακού.

Μιλώντας ύστερα από συνάντηση μιας ώρας, ο κ. Παπαδόπουλος είπε ότι τέθηκαν τα θέματα που χρειάζεται να συζητηθούν τώρα για να μεθοδευτούν οι επόμενες κινήσεις.

Πρόσθεσε ότι ενημερώθηκε τόσο από τον κ. Κληρίδη όσο και από τον κ. ντε Σότο για την πορεία των συνομιλιών αλλά και την επίσκεψη Ανάν. Η ατζέντα της επίσκεψης του Γενικού Γραμματέα, είπε, δεν έχει ακόμα καθοριστεί.

Την Τετάρτη, ο κ. Παπαδόπουλος θα έχει νέα συνάντηση με τον κ. Κληρίδη και η συνάντηση Κληρίδη - Ντενκτάς θα αναβληθεί για την ερχόμενη Παρασκευή, οπότε και θα αρχίσει τη λειτουργία της και η νέα ομάδα για το Κυπριακό. Τα ονόματα των μελών της θα ανακοινωθούν πριν την έναρξη της λειτουργίας της.

Ο κ. Ντε Σότο δήλωσε ότι είναι ευχαριστημένος που θα συνεχιστεί απρόσκοπτα η διαδικασία των συνομιλιών και επιβεβαίωσε ότι ισχύει η άφιξη Ανάν.

Εντός της εβδομάδας, πρόσθεσε, θα συναντηθεί με την ομάδα του κ. Παπαδόπουλου και στη συνέχεια θα ορίσουν και την ημερομηνία των επόμενων συνομιλιών.

ΙΚΑΝΟΠΟΙΗΜΕΝΗ Η Ε.Ε.

Η Ευρωπαϊκή Επιτροπή σε καμία περίπτωση δεν πιστεύει ότι η αλλαγή κυβέρνησης στην Κύπρο θα επηρεάσει καθ΄ οιονδήποτε τρόπο την ενταξιακή πορεία της Κύπρου και ότι θα λειτουργήσει ανασταλτικά στην ειρηνευτική διαδικασία των Ηνωμένων Εθνών για το Κυπριακό.

Οι θέσεις της Επιτροπής διατυπώθηκαν τόσο σε συγχαρητήριο τηλεγράφημα του προέδρου της, Ρομάνο Πρόντι, προς τον νεοεκλεγέντα πρόεδρο Τάσσο Παπαδόπουλου, όσο και με δηλώσεις του εκπροσώπου Τύπου Ζαν Κριστόφ Φιλορί.

Στο τηλεγράφημά του ο Ρομάνο Πρόντι εκφράζει τη βεβαιότητα ότι οι γνώσεις που απέκτησε ο νέος πρόεδρος της Κυπριακής Δημοκρατίας, από την ιδιότητά του ως προέδρου της Επιτροπής Ευρωπαϊκών Υποθέσεων της κυπριακής Βουλής, θα βοηθήσουν στην επιτυχή προετοιμασία για την ολοκλήρωση της ένταξης της Κύπρου στην Ευρωπαϊκή Ενωση. Εκφράζει επίσης την ελπίδα ότι η εκλογή του Τάσσου Παπαδόπουλου θα οδηγήσει στη λύση του Κυπριακού στη βάση μιας συνολικής λύσης, όπως προτείνεται από τα Ηνωμένα Εθνη.

Ο κοινωνικός εθελοντισμός

ΣΥΝΕΧΕΙΑ ΑΠΟ ΤΗ ΣΕΛ. 1

δίδει σημαντικές πληροφορίες για τον κοινωνικό εθελοντισμό, ένα τομέα στον οποίο αφιερώνει τη δράση της τα τελευταία χρόνια.

Να τις μας είπε σχετικά:

ΕΡ.: Τί είναι ακριβώς ο κοινωνικός εθελοντισμός;

ΑΠ.: Είναι οι οργανώσεις και τα μεμονωμένα άτομα που ασχολούνται με την παροχή κοινωνικής φροντίδας.

ΕΡ.: Υπάρχουν τέτοιες οργανώσεις στη χώρα μας;

ΑΠ.: Μέχρι σήμερα έχαμε καταγράψει σε όλη τη χώρα τρεισήμισυ χιλιάδες οργανώσεις με πολλές χιλιάδες μέλη, τις οποίες έχομε συμπεριλάβει στον Χάρτη Πρόνοιας του υπουργείου μας.

ΕΡ.: Πώς αναπτύσσει η επίσημη πολιτεία τη σχέση της με τον κοινωνικό εθελοντισμό;

ΑΠ.: Δίνουμε μεγάλη σημασία στην ανάπτυξη και τη στήριξη του κοινωνικού εθελοντισμού. Κι αυτό, επειδή πιστεύουμε ότι μπορεί να παίξει σημαντικο ρόλο, σε συνεργασία με το κράτος, για μιαν αποτελεσματική κοινωνική πολιτική.

Να μην ξεχνούμε, ότι ζούμε σε έναν κόσμο εντελώς διαφορετικό απ' αυτόν του παρελθόντος, όπου οι κυβερνήσεις χρειάζονται να λειτουργήσουν με νέα δεδομένα.

Σ' αυτές τις συνθήκες είναι υποχρεωμένες να συνεργαστούν και ν' αξιοποιήσουν τις εθελοντικές οργανώσεις.

ΕΡ.: Ποιές είναι οι υπηρεσίες που προσφέρουν οι εθελοντικές οργανώσεις κ. Ευθυμίου;

ΑΠ.: Εχουν ένα ευρύ φάσμα δραστηριοτήτων, όπως π.χ. η στήριξη ευπαθών ομάδων, ηλικιωμένων, ΑΜΕΑ, μεταναστών, προσφύγων κλπ.

ΕΡ.: Οι κρατικές υπηρεσίες πώς αντιμετωπίζουν αυτές τις οργανώσεις;

ΑΠ.: Εμείς δεν θέλουμε να επιβάλουμε πολιτική ή να «υιοθετήσουμε» τις εθελοντικές οργανώσεις μέσω χρηματοδοτήσεων. Ξέρουμε, ότι αυτό θα τις οδηγούσε να εμφανίσουν όλα τα αρνητικά των κρατικών υπηρεσιών, να χάσουν το πάθος και την αποτελεσματικότητα τους.

Θέλουμε να τις στηρίξουμε, να ενισχύσουμε τη συνεργασία μεταξύ κεντρικής διοίκησης, Τοπικής Αυτοδιοίκησης, Εκκλησίας, Εθελοντικών Οργανώσεων και κάθε πολίτη.

Γι' αυτό υπογράφουμε προγραμματικές συμβάσεις με όλους αυτούς τους φορείς, ανά δήμο ή νομό και χρηματοδοτούμε πρωτοβουλίες που έχουν στόχο την παροχή κοινωνικών υπηρεσιών σε ομάδες οι οποίες αντιμετωπίζουν προβλήματα, ανάλογα με την κάθε περιοχή.

ΕΡ.: Στη Ρόδο έχουμε εθελοντικές οργανώσεις;

ΑΠ.: Ναι, υπάρχουν αρκετές και δραστήριες εθελοντικές οργανώσεις. Σε συνεργασία με τη δημοτική και τη νομαρχιακή αρχή θα προσπαθήσουμε να πετύχουμε τη δικτύωση αυτών των οργανώσεων. Ηδη συνεργαζόμαστε με τον Σύλλογο Αυτοανόσων Νοσημάτων «Θάλεια» και προχωρούμε στην υπογραφή προγραμματικής σύμβασης με το δωδεκανησιακό Σύλλογο ΑΜΕΑ για να τους παραχωρήσουμε τη λειτουργία του ΚΕΚΥΚ-ΑΜΕΑ στη Ρόδο.

Ασκηση πιέσεων για τις τιμές

ΣΥΝΕΧΕΙΑ ΑΠΟ ΤΗ ΣΕΛ. 1

την τρέχουσα περίοδο οι κρατήσεις στα ξενοδοχεία της Ρόδου σε αντίθεση με ό,τι συνέβαινε τα προηγούμενα χρόνια.

«Μπορεί να μην έχουμε ακυρώσεις -που θα ήταν το χειρότερο- αλλά δεν προχωρούν οι κρατήσεις στα ξενοδοχεία από τις δύο μεγάλες αγορές δηλαδή την αγγλική και την γερμανική» δήλωσε χθες στην «Πρόοδο» ο εκπρόσωπος Τύπου της Ενωσης Ξενοδόχων Ρόδου κ. Γιώργος Γεωργιάδης.

ΑΠΟΤΕΛΕΣΜΑ της καταστάσεως που έχει διαμορφωθεί θα είναι οι αφόρητες πιέσεις που θα αρχίσουν να ασκούν στους ξενοδόχους οι τουροπερέϊτορς για να πετύχουν μεγάλη μείωση των τιμών, όπως έγινε και πέρσι.

Η ΕΝΩΣΗ Ξενοδόχων αλλά και ο Οργανισμός Προώθησης Ροδιακού Τουρισμού θα επιχειρήσουν να αναστρέψουν το αρνητικό κλίμα που διαμορφώθηκε και πάλι με μια μεγάλη καμπάνια για την προβολή της Ρόδου κυρίως στην Ελλάδα. «Θα συνεχίσουμε ουσιαστικά το πρόγραμμα προβολής που πρόσφατα ξεκινήσαμε για την προσέλκυση των μαθητών στη Ρόδο» τόνισε χαρακτηριστικά ο κ. Γεωργιάδης. Παράλληλα σημαντική θα είναι η παρουσία της Ρόδου στις εκθέσεις του εξωτερικού.

Οδηγούν μεθυσμένοι

ΣΥΝΕΧΕΙΑ ΑΠΟ ΤΗ ΣΕΛ. 1

τροποι, γεγονός που αναγκάζει τις αρμόδιες υπηρεσίες να αναθεωρήσουν τη μέχρι τώρα πολιτική τους και να γίνει ακόμα αυστηρότερη.

ΕΠΙΣΗΣ διαπιστώνεται ότι έξαρση παρουσιάζει το φαινόμενο και στους στρατιώτες, γεγονός που προβληματίζει ιδιαίτερα και επιβεβαιώνει τη χαλαρότητα που επικρατεί στις στρατιωτικές μονάδες.

● Την περασμένη εβδομάδα και συγκεκριμένα το χρονικό διάστημα από 10 μέχρι 16 Φεβρουαρίου, βεβαιώθηκαν 14 παραβάσεις μέθης. Μάλιστα οι τρεις οδηγήθηκαν στο Αυτόφωρο. Επίσης ένας στρατιώτης που οδηγούσε υπό την επίδραση οινοπνεύματος προκάλεσε σοβαρό τροχαίο ατύχημα και μάλιστα μέσα στην πόλη, όταν μπήκε στο αντίθετο ρεύμα κυκλοφορίας και συγκρούστηκε με άλλο επιβατικό αυτοκίνητο.

ΣΥΝΟΛΙΚΑ το ίδιο χρονικό διάστημα συνέβησαν πέντε ατυχήματα, στα οποία τραυματίστηκαν επτά άτομα.

● Τέλος, την περασμένη εβδομάδα βεβαιώθηκαν 86 παραβάσεις για υπερβολική ταχύτητα, γεγονός που επιβεβαιώνει ότι οι οδηγοί παραμένουν αμετανόητοι. Ο διοικητής της Τροχαίας Ρόδου κ. Φώτης Νικολόπουλος, φέρεται αποφασισμένος να επιβάλει την τάξη και να μειωθούν στο ελάχιστο τα τροχαία ατυχήματα στο νησί μας.

«Παζάρια» για τα υπόγεια δίκτυα

ΣΥΝΕΧΕΙΑ ΑΠΟ ΤΗ ΣΕΛ. 1

Πλάτωνος και στην πλατεία Σύμης αλλά δεν βρέθηκε λύση για τις παρεμβάσεις που πρέπει να γίνουν σε κεντρικούς δρόμους, όπως η οδός Σωκράτους.

• Οι αποφάσεις για τις παρεμβάσεις στις κεντρικές οδούς θα ληφθούν σε νέα συνάντηση που θα έχουν μεθαύριο ο πρόεδρος και ο αντιπρόεδρος του συλλόγου των καταστηματαρχών της Παλιάς Πόλης Νίκος Κουκούλης και Τάσος Μελετίου με τον πρόεδρο της Δημοτικής Επιχείρησης Υδρευσης και Αποχέτευσης Ρόδου κ. Τέλη Ηρακλείδη.

ΣΤΗ ΔΙΑΡΚΕΙΑ της σύσκεψης που έγινε χθες τονίστηκε ότι η καθυστέρηση που παρατηρήθηκε στην έναρξη των εργασιών για τα υπόγεια δίκτυα οφείλεται στο γεγονός ότι ο φάκελος του έργου με εντολή της Περιφέρειας Νοτίου Αιγαίου θα έπρεπε να περάσει από το Ελεγκτικό Συμβούλιο. Οι υπηρεσιακοί παράγοντες της ΔΕΠΟΣ που ήταν παρόντες στη σύσκεψη τόνισαν ότι οι παρεμβάσεις στην οδό Σωκράτους θα ολοκληρωθούν στις 31 Μαρτίου.

• Επιπρόσθετα τα έργα στις περιφερειακές οδούς όπως στην πλατεία Αργυροκάστρου σύμφωνα με το χρονοδιάγραμμα θα ολοκληρωθούν στο τέλος Απριλίου, ενώ οι παρεμβάσεις στην οδό Πλάτωνος θα τελειώσουν στις αρχές του ίδιου μήνα.

«Δεν έχουμε πρόβλημα με τις παρεμβάσεις στις περιφερειακές οδούς. Διατηρούμε τις επιφυλάξεις μας για την έγκαιρη ολοκλήρωση των έργων στην οδό Σωκράτους» δήλωσε στην «Πρόοδο» ο αντιπρόεδρος του συλλόγου των καταστηματαρχών της Παλιάς Πόλης κ. Τάσος Μελετίου.

Οι καταστηματάρχες θα αποφασίσουν για το αν θα συμφωνήσουν με το Δήμο Ρόδου ή αν θα καταθέσουν αίτηση ασφαλιστικών μέτρων στην έκτακτη συνεδρίαση του διοικητικού συμβουλίου του συλλόγου τους.

Εδεσαν τα πλοία

ΣΥΝΕΧΕΙΑ ΑΠΟ ΤΗ ΣΕΛ. 1

τον απόπλου των σκαφών και κράτησε δεμένα τα πλοία στα λιμάνια. Τα πλοία «Πάτμος» και «Blue Star 2» παραμένουν στον Πειραιά, ενώ το «Ρόδος» στη Σύρο.

ΤΟ «ΡΟΔΑΝΘΗ» εκτέλεσε το πρωΐ το δρομολόγιο προς το Καστελλόριζο και στις 4.30 το απόγευμα απέπλευσε από Ρόδο για Κω-Κάλυμνο-Λέρο-Πάτμο-Πειραιά. Το βέβαιο ήταν ότι θα έφθανε μέχρι την Κω. Η συνέχιση του δρομολογίου θα εξαρτιόταν από τις καιρικές συνθήκες που θα επικρατούσαν.

Η ΠΡΟΓΝΩΣΗ της Εθνικής Μετεωρολογικής Υπηρεσίας, ανέφερε ότι, και σήμερα στην περιοχή μας τα καιρικά φαινόμενα θα είναι έντονα, ισχυρές καταιγίδες και πολύ θυελλώδεις άνεμοι εντάσεως 9 και 10 μποφόρ.

• Το Κεντρικό Λιμεναρχείο Ρόδου με ανακοίνωσή του, καλεί τους ιδιοκτήτες των σκαφών, που βρίσκονται ελλιμενισμένα σε λιμάνια και όρμους να μεριμνήσουν για την ασφάλειά τους.

Απαγόρευση στάθμευσης

ΣΥΝΕΧΕΙΑ ΑΠΟ ΤΗ ΣΕΛ. 1

παρακάτω ανακοίνωση:

«Από τη Δημοτική Αστυνομία γίνεται γνωστό ότι εν' όψει του 9ου Διεθνή Ποδηλατικού Γύρου της Ρόδου την Τετάρτη 19-02-03 έως και το Σάββατο 22-02-03 θα απαγορεύεται η στάθμευση από το πρωί στις 7.00 έως το πέρας του αγώνα κάθε ημέρας ένθεν και ένθεν των οδών:

7ης Μαρτίου - Γ. Παπανικολάου - Ακτή Μιαούλη - Πλ. Αρχ. Χρύσανθου (Ψαροπούλα) - Καλύμνου - Κω ενώ θα διακόπτεται σταδιακά η κυκλοφορία κατά τη διέλευση των ποδηλατών.

Την Κυριακή 23-02-03 θα απαγορεύεται η στάθμευση από το πρωΐ στις 7.00 έως το πέρας του αγώνα ένθεν και ένθεν των οδών:

7ης Μαρτίου - Ακτή Σαχτούρη - Ακτή Προμηθέων - Αυστραλίας - Κλ. Πέπερ - Γρηγορίου Ε΄ - Στ. Καζούλη - Δημοκρατίας - Αλ. Διάκου - πλ. Ακαδημίας - Ηρ. Πολυτεχνείου - Γ. Παπανικολάου ενώ θα διακόπτεται σταδιακά η κυκλοφορία κατά τη διέλευση των ποδηλατών».

ΕΛΛΗΝΙΚΗ ΔΗΜΟΚΡΑΤΙΑ
ΥΠΟΥΡΓΕΙΟ ΕΘΝΙΚΗΣ ΠΑΙΔΕΙΑΣ & ΘΡΗΣΚΕΥΜΑΤΩΝ
ΠΕΡ/ΚΗ Δ/ΝΣΗ Α/ΒΑΘΜΙΑΣ & Β/ΘΜΙΑΣ ΕΚΠ/ΣΗΣ Ν. ΑΙΓΑΙΟΥ
ΔΙΕΥΘΥΝΣΗ Β/ΜΙΑΣ ΕΚΠ/ΣΗΣ ΔΩΔΕΚΑΝΗΣΟΥ
1ο Τ.Ε.Ε. ΡΟΔΟΥ

ΑΝΑΚΟΙΝΩΣΗ

Το 1ο ΤΕΕ Ρόδου πρόκειται να πραγματοποιήσει πολυήμερη εκπαιδευτική εκδρομή στη Θεσσαλονίκη τον Απρίλιο.

Οι ενδιαφερόμενοι (εκπρόσωποι ταξιδιωτικών πρακτορείων κ.λ.π.) μπορούν να παραλαμβάνουν το αναλυτικό πρόγραμμα και τους άλλους όρους της εκδρομής από το Διευθυντή του 1ου ΤΕΕ Ρόδου.

Οι σχετικές προσφορές θα γίνονται δεκτές μέχρι την 21/2/03 και ώρα 14 μ.μ. με σφραγισμένους φακέλους μόνο από το διευθυντή του σχολείου.

Οι προσφορές αυτές θα ανοιχτούν ενώπιον της ειδικής επιτροπής.

Μετά τη λήξη του χρόνου κατάθεσης των προσφορών δεν θα γίνει δεκτή καμία προσφορά.

Επίσης δεν θα δεχθούμε αντιπροσφορές μετά την αποσφράγιση των προσφορών.

Ο ΔΙΕΥΘΥΝΤΗΣ
Φασουλάκης Γεώργιος

2198-18/2

4 ήμερη εκδρομή στη ΣΜΥΡΝΗ

Με συμμετοχή της ΡΟΔΙΑΚΗΣ ΛΕΣΧΗΣ

Από 7 Μαρτίου έως 10 Μαρτίου

σε ξενοδοχείο 4* με ημιδιατροφή

Μόνο με 200

Sigma travel agency



Ακόμη εκδρομές για το τριήμερο

της **ΚΑΘΑΡΗΣ ΔΕΥΤΕΡΑΣ και της 25ης ΜΑΡΤΙΟΥ** στην Ελλάδα και στο εξωτερικό

ΠΡΑΓΑ (4-5 ημέρες από 535)
ΛΟΝΔΙΝΟ (4 ημέρες από 545)
ΠΑΡΙΣΙ (4 ημέρες από 549)
ΡΩΜΗ (4 ημέρες από 555)
ΒΙΕΝΝΗ (4-5 ημέρες από 545)
ΜΕΤΣΟΒΟ-ΜΕΤΕΩΡΑ (3-4 ημέρες από 210)
ΠΑΤΡΙΝΟ ΚΑΡΝΑΒΑΛΙ
ΝΑΥΠΛΙΩΤΙΚΟ ΚΑΡΝΑΒΑΛΙ
και πολλές άλλες

Επίσης αεροπορικά εισιτήρια για **ΛΟΝΔΙΝΟ & ΜΑΝΤΣΕΣΤΕΡ** από 115 λίρες με επιστροφή

Τηλεφωνήστε μας για περισσότερες πληροφορίες

Ακόμη . . .

διοργανώνουμε μεμονωμένες εκδρομές, ΣΧΟΛΙΚΕΣ εκδρομές, εκδρομές ΟΜΑΔΩΝ, ΣΩΜΑΤΕΙΩΝ για την Ελλάδα και όλο τον κόσμο σε ειδικές τιμές

Απλώς τηλεφωνήστε μας

SIGMA SS. TRAVEL

ΤΗΛ. 22410 96697 - 90049 FAX 22410 96697
Λ. Ηρακλειδών, Εμπ. Κέντρο RHODESLAND
(Μεταξύ AVRA BEACH KAI MIRA MARE)
ΥΠΕΥΘΥΝΟΣ: **ΣΤΕΡΓΕΝΑΚΗΣ Σ.**
Ωράριο: 9.00 - 17.00 17.30-20.30

ΧΛ

Pellos Travel

ΕΚΔΡΟΜΕΣ 2003
ΟΡΓΑΝΩΣΗ-ΨΥΧΑΓΩΓΙΑ-ΠΟΙΟΤΗΤΑ-ΕΓΓΥΗΣΗ

ΚΑΡΝΑΒΑΛΙ ΠΑΤΡΑΣ
ΑΠΟΚΡΙΕΣ-ΚΑΘΑΡΗ ΔΕΥΤΕΡΑ
Από 6/3-11/3
Αναχώρηση από Ρόδο 6/3 στις 8 το βράδυ με Blue Star
Επιστροφή στη Ρόδο 11/3 στις 7 το πρωί με Blue Star
ΠΑΤΡΑ- ΜΟΝΕΜΒΑΣΙΑ-ΜΥΣΤΡΑΣ- ΣΠΑΡΤΗ - ΝΑΥΠΛΙΟ- ΚΟΡΙΝΘΟΣ
Τιμή 265 ευρώ το άτομο. Ατμοπλοϊκά εισιτήρια με καμπίνες Α4 με "Blue Star", ξενοδοχεία 4 αστέρων με πρωινό, μεταφορές-εκδρομές με πολυτελή πούλμαν, ταξιδιωτική ασφάλεια, ταξιδιωτική τσάντα, Φ.Π.Α, συνοδός γραφείου

ΑΠΟΣ ΡΑΦΑΗΛ ΜΥΤΙΛΗΝΗΣ
Από 22/3-25/3
4ημερη αεροπορική εκδρομή-ξενοδοχεία 3 αστέρων

ΜΕΤΕΩΡΑ-ΠΗΛΙΟ
Από 20/3-25/3
6ΗΜΕΡΗ ΑΤΜΟΠΛΟΪΚΗ ΕΚΔΡΟΜΗ
Ξενοδοχεία 3 αστέρων με πρωινό

ΚΩΝΣΤΑΝΤΙΝΟΥΠΟΛΗ-ΑΠΟΚΡΙΕΣ
Από 5/3-10/3 6ημερη
Πριγκηπονησσα-Μουδανια-Προυσα-Απολλωνια-Σμυρνη-Κωνσταντινουπολη
Ξενοδοχεία 4 αστέρων με ημιδιατροφή, μεταφορές με πολυτελή πούλμαν, ξεναγήσεις, φόροι εισόδου και εξόδου, συνοδός γραφείου, ταξιδιωτική ασφάλεια, ταξιδιωτική τσάντα, Φ.Π.Α
ΤΟ ΠΡΩΤΟ ΓΡΑΦΕΙΟ ΣΤΙΣ ΕΚΔΡΟΜΕΣ ΤΟΥΡΚΙΑΣ

ΑΠΟΚΡΙΕΣ-2003-ΚΑΘΑΡΗ ΔΕΥΤΕΡΑ
Από 7/3-10/3 4ημερη
ΜΑΡΜΑΡΙΣ-KUSADASI-ΣΜΥΡΝΗ-ΠΕΡΓΑΜΟΣ-ΑΙΒΑΛΙ
Ξενοδοχεία 5 και 4 αστέρων με ημιδιατροφή, ξεναγήσεις, μεταφορές με πολυτελή πούλμαν, φόροι εισόδου και εξόδου, συνοδός γραφείου, ταξιδιωτική ασφάλεια, ταξιδιωτική τσάντα, Φ.Π.Α
ΠΑΜΕ ΣΤΗ ΣΜΥΡΝΗ ΚΑΘΕ ΜΗΝΑ ΜΕ GROUP

ΚΑΠΠΑΔΟΚΙΑ
Από 21/3-25/3 πενθήμερη
ΜΑΡΜΑΡΙΣ-ΜΟΥΓΛΑ-ΠΑΜΜΟΥΚΑΛΕ-ΣΠΑΡΤΑ-ΚΟΝΥΑ-ΝΕΥΣΕΧΙΡ-ΚΑΙΣΕΡΙ-ΑΒΑΝΟΣ-ΑΦΥΟΝ-ΜΟΥΓΛΑ-ΜΑΡΜΑΡΙΣ
Ξενοδοχεία 5 και 4 αστέρων με ημιδιατροφή, μεταφορές με πολυτελή πούλμαν, ξεναγήσεις, φόροι εισόδου και εξόδου, συνοδός γραφείου, ταξιδιωτική ασφάλεια, ταξιδιωτική τσάντα, Φ.Π.Α
ΕΙΔΙΚΟΤΗΤΑ ΜΑΣ ΟΙ ΕΚΔΡΟΜΕΣ ΣΤΗ ΜΙΚΡΑ ΑΣΙΑ
Επίσης αναλαμβάνουμε:
•Κρατήσεις ξενοδοχείων για μεμονωμένους, νεόνυμφους, εκδρομές συλλόγων ή group στην Ελλάδα και σε όλο τον κόσμο
• Ενοικιασεις αυτοκινητων
• Εισιτηρια αεροπορικα ατμοπλοικα

Δεκτές πιστωτικές κάρτες
Visa – Master card

Για περισσότερες πληροφορίες, κρατήσεις και αναλυτικά προγράμματα στο πρακτορείο γενικού τουρισμού:
PELLOS TRAVEL
ΛΕΩΦΟΡΟΣ ΚΑΛΛΙΘΕΑΣ - FALIRAKI
ΤΗΛ 22410 87615, 22410 86298 FAX 22410 87616
2134-4/3

Για όσα είπε ο Καραμανλής για αδιαφάνεια

Εντονες αντιδράσεις από τουριστικούς επιχειρηματίες

ΔΥΣΦΟΡΙΑ ΣΤΗ ΔΙΟΙΚΗΣΗ ΤΩΝ ΕΤΑ

ΣΕΙΡΑ αντιδράσεων δημιούργησε η ομιλία του προέδρου της Ν.Δ. Κώστα Καραμανλή, στο πρόσφατο συνέδριο του ΣΕΤΕ, στην οποία αναφέρθηκε σε αδιαφανείς διαδικασίες και διαπλεκόμενες σχέσεις σε ό,τι αφορά στην ιδιωτικοποίηση της περιουσίας του ΕΟΤ μέσω της ΕΤΑ. Πέρα από την εύλογη και αναμενόμενη αντίδραση της άμεσα θιγόμενης ΕΤΑ, η οποία θα εκφραστεί υπό τη μορφή σχετικής επιστολής - ενημερωτικού περιεχόμενου και ύφους- του Διευθύνοντος Συμβούλου της Α. Χωμενίδη προς τον κ. Καραμανλή, πληροφορίες αναφέρουν ότι υπήρξαν αντιδράσεις και από επιχειρηματίες του τουριστικού χώρου και ιδιαίτερα όσους έχουν συνάψει συμφωνίες με την ΕΤΑ.

Η επιστολή που αναμένεται να αποσταλεί αυτές τις ημέρες, όπως ανέφερε ο κ. Χωμενίδης, θα ενημερώνει τον κ. Καραμανλή, μεταξύ άλλων για την οικονομική και αναπτυξιακή πορεία της ΕΤΑ και για το ότι ποτέ δεν έχει παρουσιάσει ζημίες καθώς και για τα όποια δικαστικά ζητήματα έχουν προκύψει.

Όπως ανέφερε ο κ. Χωμενίδης όλα τα δικαστικά ζητήματα της ΕΤΑ αφορούν αποκλειστικά προσφυγές διαγωνιζομένων. Ο κ. Χωμενίδης τόνισε ότι ούτε μία από τις προαναφερόμενες προσφυγές στη Δικαιοσύνη δεν δικαιώθηκε και αυτό αποτελεί ένα αδιαμφισβήτητο στοιχείο της διαφάνειας των διαδικασιών που ακολουθεί η ΕΤΑ.

Υπενθυμίζεται ότι στη σχετική ομιλία του ο πρόεδρος της Ν.Δ. είχε αναφέρει μεταξύ άλλων τα ακόλουθα:

«Πέρα από την ανυπαρξία συγκροτημένης πολιτικής, ο τουριστικός τομέας υπονομεύεται τώρα και από τις διαχειριστικές, τις απέλπιδες και αδιαφανείς πρακτικές, που ακολουθεί η Κυβέρνηση, προκειμένου να καλύψει τα τεράστια ελλείμματα της ανερμάτιστης οικονομικής πολιτικής της. Όπως επίσης και από το καθεστώς της αδιαφάνειας, που υπηρετεί αποκλειστικά και μόνον τον κύκλο των πελατειακών σχέσεων της Κυβέρνησης.

Χαρακτηριστικό παράδειγμα παρέχουν τα διαδραματιζόμενα στην εταιρία «Ελληνικά Τουριστικά Ακίνητα» (ΕΤΑ Α.Ε.). Όπως ξέρετε, η εταιρία αυτή, για ένα μεγάλο διάστημα, βρισκόταν σε λήθαργο, λειτουργούσε ζημιογόνα και δημιουργούσε σοβαρά ελλείμματα. Στη συνέχεια (χωρίς καμιά προηγούμενη απογραφή και αποτίμηση της περιουσίας του ΕΟΤ), η Κυβέρνηση προχώρησε στην έκδοση προμετόχων για εισπρακτικούς λόγους, υποθηκεύοντας με προεισπράξεις τους επόμενους προϋπολογισμούς. Αμέσως μετά, πέρασε στην εκποίηση δημόσιας περιουσίας (καζίνο, πλαζ) με συνοπτικές και αδιαφανείς διαδικασίες, που προκάλεσαν την παρέμβαση της Δικαιοσύνης. Φαίνεται δηλαδή, ότι αναπτύσσονται προσπάθειες εκμετάλλευσης της περιουσίας του ΕΟΤ για την κάλυψη των δημοσιονομικών αδιεξόδων και ότι ακολουθούνται αδιαφανείς διαδικασίες, υποταγμένες σε διαπλεκόμενες σχέσεις.»

ΣΩΜΑΤΕΙΟ ΕΡΓΑΤΟΤΕΧΝΙΤΩΝ ΙΚΟΔΟΜΩΝ ΚΑΙ ΣΥΝΑΦΩΝ ΕΠΑΓΓΕΛΜΑΤΩΝ ΡΟΔΟΥ

ΠΡΟΣΚΛΗΣΗ

ΓΕΝΙΚΗΣ ΣΥΝΕΛΕΥΣΗΣ
ΠΡΟΣ ΟΛΑ ΤΑ ΜΕΛΗ ΤΟΥ ΣΩΜΑΤΕΙΟΥ

Συνάδελφοι,

*Η Διοίκηση του Σωματείου μας σας καλεί στη Γενική Συνέλευση, στις **19-2-2003**, ημέρα **Τετάρτη** και ώρα **18.00**, στην αίθουσα του **Εργατοϋπαλληλικού Κέντρου Ρόδου**, οδός Στεφ. Καζούλη 30, με τα παρακάτω θέματα:*

1. Διοικητικός Απολογισμός, από 1-1-2002 μέχρι 31-12-02.

2. Οικονομικός Απολογισμός (Ισολογισμός και Εκθεση Ελεγκτικής Επιτροπής) χρονικής περιόδου από 1-1-2002 μέχρι 31-12-02.

3. Προϋπολογισμός για το 2003.

Επειδή τα θέματα είναι σοβαρά, παρακαλούμε να μην απουσιάσει κανένας συνάδελφος από τη συνέλευση.

Με συναδελφικούς χαιρετισμούς.

Για τη Διοίκηση

Ο πρόεδρος — ***Ο γεν. γραμματέας***
Τριπολίτης Νικόλαος — ***Μπαλτζώης Κων/νος***

608-18/2

Ψήφισμα διαμαρτυρίας του Δημοτικού Συμβουλίου για τον πόλεμο του Ιράκ

ΤΗΝ έντονη διαμαρτυρία του για την επίθεση που ετοιμάζονται να κάνουν οι Ηνωμένες Πολιτείες στο Ιράκ εξέφρασε με ψήφισμα το δημοτικό συμβούλιο Ρόδου .

Αυτό αποφασίστηκε στη διάρκεια της συνεδρίασης που έγινε προχθές.

Πιο σημαντική από το ψήφισμα διαμαρτυρίας όπως τόνισε ο δήμαρχος κ Γιώργος Γιαννόπουλος είναι η συμμετοχή των πολιτών στην πορεία διαμαρτυρίας.

Ακόμη αποφασίστηκε να σταλεί και συλλυπητήριο τηλεγράφημα στις οικογένειες των μελών του πληρώματος του μοιράιου ελικοπτέρου που έπεσε κοντά στην Ικαρία και ήταν το τρίτο κατά σειρά.

«Θα πρέπει να σκύψουμε πάνω από το πρόβλημα και να αναγνωρίσουμε ότι τη δουλειά που γίνεται από τους ανθρώπους που στελεχώνουν τις υπηρεσίες του ΕΚΑΒ οι οποίες θα πρέπει να στελεχωθούν ώστε να απαλειφθούν οι κίνδυνοι» τόνισε χαρακτηριστικά στην τοποθέτησή του ο δήμαρχος της Ρόδου κ Γιώργος Γιαννόπουλος.

SAIS TRAVEL



ΚΑΡΝΑΒΑΛΙ ΒΕΝΕΤΙΑΣ

7 ημέρες από 28/2 έως 6/3
•Μόνο 495 ευρώ με super fast

5 ημέρες από 28/2 έως 4/3
•Μόνο 400 ευρώ με super fast
και
4 ημέρες από 28/2 έως 3/3
•Από 580 ευρώ ΑΕΡΟΠΟΡΙΚΩΣ

ΠΕΡΙΛΑΜΒΑΝΕΙ:
• Εισιτήρια Super Fast
• Μεταφορές - εκδρομές - μετακινήσεις με πολυτελή πούλμαν
• Ξενοδοχεία 3 και 4 αστέρων superior με πρωινό
• Ξεναγήσεις με έμπειρο ξεναγό
• Συνοδός - Αρχηγός
• Ταξιδιωτική ασφάλεια - ΦΠΑ
• Ταξιδιωτική τσάντα super fast



4ήμερη εκδρομή
ΚΑΘΑΡΑ ΔΕΥΤΕΡΑ
ΣΜΥΡΝΗ - ΚΟΥΣΑΝΤΑΣΙ
από 7 έως 10/3

Επωφεληθείτε της τριήμερης αργίας της Καθαράς Δευτέρας και αποδράστε μαζί μας.
Ξενοδοχείο λουξ 5 και 4 αστέρων με ημιδιατροφή.

4ήμερη εκδρομή στον
ΑΓΙΟ ΡΑΦΑΗΛ
από 21/2 έως 24/2

Αεροπορικώς κατ' ευθείαν από Ρόδο
ΜΟΝΟ ΜΕ ΕΥΡΩ 290
Περιλαμβάνει ξενοδοχεία με πρωινό - 2 εκδρομές - αεροπορικά εισιτήρια - φόροι αεροδρομίου - μεταφορές κ.λ.π.

ΠΛΗΡΟΦΟΡΙΕΣ - ΠΡΟΓΡΑΜΜΑΤΑ-ΕΓΓΡΑΦΕΣ
ΠΡΑΚΤΟΡΕΙΟ ΤΑΞΙΔΙΩΝ
ΣΑΒΒΑΣ ΣΑΗΣ
ΤΑΡΠΟΝ ΣΠΡΙΓΚΣ 42 (δίπλα στην τράπεζα Πίστεως)
Τηλ. 22410 39781- 3
Χ. 3772-28/2



Για στιγμές απόλαυσης & ψυχαγωγίας για επαγγελματικές συναντήσεις απο τις 11:00 μέχρι τις 03:00

Με καφέ και ποτό, μικρά εξαιρετικά γεύματα, σπάνια γλυκά

Με τη μουσική συντροφιά του Νίκου Βασιλαράκη στο πιάνο απο 21:00 εως 01:00

CASINO RODOS
GRANDE ALBERGO delle ROSE
Boutique Hotel & Casino

Andromeda
Lounge & Bar



Ελάτε να το δοκιμάσετε στην έκθεσή μας: Λεωφόρος Ρόδου - Λίνδου 255
Εταιρία ASTRA
Γεωργίου και Φίλιππος Φώκιαλη
Τηλ. 22410 69800
Χ. 3795-28/2

CHRYSLER
SEBRING CABRIO

Η ΤΕΛΕΙΟΤΗΤΑ ΣΤΟ ΜΕΓΑΛΕΙΟ ΤΗΣ

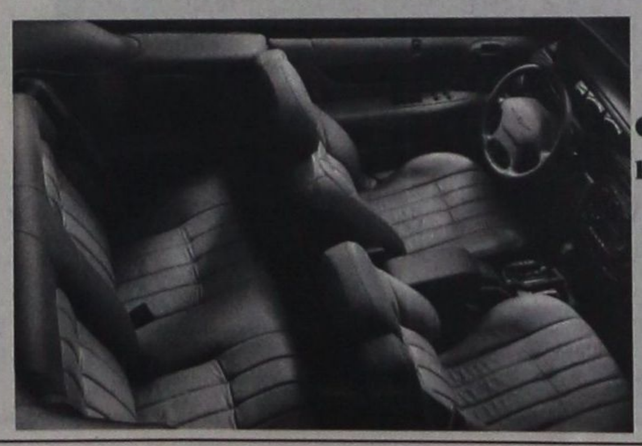

Η αμερικανική φιλοσοφία ανανακλά και στο design του εσωτερικού χώρου. Ο πίνακας οργάνων φωτίζεται με ένα απαλό γαλάζιο χρώμα, που δεν ενοχλεί το βράδυ. Κλείνει και ανοίγει την κονκούλα του ηλεκτρονικά. Μηχανολογικά έχει να επιδείξει την τελευταία εξέλιξη της αμερικανικής τεχνολογίας CHRYSLER.

Zorpidis

ΤΟΥΡΙΣΤΙΚΟΣ ΟΡΓΑΝΙΣΜΟΣ

Αλεξ. Διάκου και Λοχαγού Φανουράκη 31.

Τηλ. 22410 20625, 30054 FAX 26745



2003

ΑΠΟΚΡΙΕΣ & 25η ΜΑΡΤΙΟΥ 2003

ΑΕΡΟΠΟΡΙΚΕΣ ΕΞΩΤΕΡΙΚΟΥ

1. ΠΑΡΙΣΙ - DISNEY 5 & 4 ημέρες
2. ΛΟΝΔΙΝΟ 5 & 4 ημέρες
3. ΡΩΜΗ 5 & 4 ημέρες
4. ΚΑΪΡΟ - ΑΛΕΞΑΝΔΡΕΙΑ 5 ημέρες / ΚΑΪΡΟ κρουαζιέρα Νείλου 8 ημέρες
5. ΠΡΑΓΑ - ΚΑΡΛΟΒΙ ΒΑΡΙ 5 & 3 ημέρες / ΒΟΥΔΑΠΕΣΤΗ 4 ημέρες
6. ΒΙΕΝΝΗ 5 ημέρες / ΑΜΣΤΕΡΝΤΑΜ 4 ημέρες
7. ΚΩΝΣΑΝΤΙΝΟΥΠΟΛΗ 5 ημέρες
8. ΕΞΩΤΙΚΑ ΤΑΞΙΔΙΑ

ΟΔΙΚΕΣ ΕΞΩΤΕΡΙΚΟΥ

9. ΙΤΑΛΙΚΟ ΠΑΝΟΡΑΜΑ 7 ημέρες
10. ΒΙΕΝΝΗ - ΒΟΥΔΑΠΕΣΤΗ 6 ημέρες / ΒΟΥΔΑΠΕΣΤΗ 5 ημέρες
11. ΚΩΝΣΤΑΝΤΙΝΟΥΠΟΛΗ 4 ημέρες (3 νύχτες) ΚΩΝΣΤΑΝΤΙΝΟΥΠΟΛΗ 4 ημέρες (2 νύχτες)
12. ΚΩΝΣΤΑΝΤΙΝΟΥΠΟΛΗ - ΠΡΟΥΣΑ 5 ημέρες - ΒΙΤΟΣΑ 4 ημέρες
13. ΣΟΦΙΑ - ΦΙΛΙΠΠΟΥΠΟΛΗ 4 ημέρες / ΣΟΦΙΑ - ΦΙΛΙΠΠΟΥΠΟΛΗ 3 & 4 ημέρες
14. ΣΑΝΤΑΝΣΚΙ 3 & 4 ημέρες
15. ΟΧΡΙΔΑ 4 ημέρες / ΟΧΡΙΔΑ 3 ημέρες

ΟΔΙΚΕΣ ΕΣΩΤΕΡΙΚΟΥ

16. ΟΛΥΜΠΙΑ 5 ημέρες / ΟΛΥΜΠΙΑ 3 ημέρες
17. ΑΘΗΝΑ 4 ημέρες / ΑΘΗΝΑ 3 ημέρες
18. ΚΕΡΚΥΡΑ 4 ημέρες / ΠΗΛΙΟ 4 ημέρες
19. ΗΠΕΙΡΟΣ 4 ημέρες / ΓΙΑΝΝΕΝΑ - ΖΑΓΟΡΟΧΩΡΙΑ 4 ημέρες
20. ΚΑΡΠΕΝΗΣΙ 4 ημέρες / ΚΑΣΤΟΡΙΑ 4 ημέρες
21. ΔΡΑΜΑ 3 ημέρες / ΝΑΥΠΛΙΟ 3 ημέρες
22. ΕΒΡΟΣ - ΘΡΑΚΗ 3 ημέρες / ΚΑΛΑΜΠΑΚΑ 3 ημέρες
23. ΤΗΝΟΣ 3 ημέρες / ΟΛΥΜΠΟΣ 3 ημέρες

Δρομολόγια F/B Β. ΚΟΡΝΑΡΟΣ

Κάθε **Τετάρτη** στις 04.30 για Χάλκη - Διαφάνι - Κάρπαθο - Κάσο - Σητεία.

Κάθε **Πέμπτη** και **Κυριακή** στις 04.30 για Χάλκη - Διαφάνι - Κάρπαθο - Κάσο - Σητεία - Αγιο Νικόλαο - Μήλο - Πειραιά

Εισιτήρια σε όλον τον κόσμο

Ατομικά ταξίδια σε όλο τον κόσμο

Ταξίδια νεονύμφων

Εμπορικά ταξίδια

Ταξίδια εταιριών - συλλόγων

X3774-28/2

Ζητά το Επαρχείο Καρπάθου - Κάσου

Καλύτερες συγκοινωνίες

Το επαρχιακό συμβούλιο Καρπάθου - Κάσου κατά την πρώτη του συνεδρίαση πήρε μεταξύ των άλλων και τις παρακάτω αποφάσεις:

• Να εκφράσει με ψήφισμα τη θετική του συμπαράσταση στους Κασιώτες που δοκιμάστηκαν από τις πλημμύρες του παρελθόντα Δεκέμβρη.

• Να προτείνει στον Πρόεδρο της Ολυμπιακής Αεροπλοΐας, και εν όψει του σχεδιασμού των θερινών δρομολογίων της εταιρίας, να υπάρξει καθημερινή εξυπηρέτηση των νησιών της Επαρχίας Καρπάθου και Κάσου (δεν υπάρχει δρομολόγιο κάθε Τρίτη). Να υπάρξει επίσης μεγαλύτερη χρονική διαφορά μεταξύ του πρώτου και του δεύτερου δρομολογίου με σκοπό να εξυπηρετούνται οι επιβάτες της μιας ημέρας που επισκέπτονται την Ρόδο και την Κάρπαθο.

• Συγκροτήθηκε η επαρχιακή αθλητική επιτροπή που αποτελείται από τους παρακάτω: Νίκο Σπανό, Μιχάλη Τσαγκάρη, Γιάννη Χαροκόπο, Μανόλη Τσέρκη, Γιάννη Γεραπετρίτη, Γιώργο Κουριαντάκη (Κάσος). Μηνά Οικονόμου (Ολυμπος), έναν εκπρόσωπο του Δ.Ο.Ν.Α. Καρπάθου και έναν από το Δημοτικό Αθλητικό Κέντρο Καρπάθου.

• Να ενισχυθεί το αίτημα του Συλλόγου Νεολαίας Κάσου, σχετικό με τη διοργάνωση του 2ου Παγκοσμίου Κυπέλλου Πρωταθλητών υποβρυχίου αλιείας στο νησί τον προσεχή Σεπτέμβρη.

• Να προτείνει στην Ν.Ε.Λ.Ε. Δωδεκανήσου, τη λειτουργία τριών προγραμμάτων που αφορούν την Επαρχία: Μελισσοκομία - Σηροτροφία και Ηλεκτρονικοί Υπολογιστές στην Κάρπαθο και κατασκευή παραδοσιακών μουσικών οργάνων στην Κάσο.

• Να ενισχύσει το πρόγραμμα της Ολυμπιακής Παιδείας στην Κάρπαθο.

• Τέλος, προέβη στην ιεράρχηση άμεσων αναγκών σε έργα επί του Επαρχιακού οδικού δικτύου της νήσου Καρπάθου και όχι μόνο, για την κατάρτιση του τεχνικού προγράμματος της Νομαρχιακής Αυτοδιοίκησης Δωδεκανήσου για εκτέλεση από ιδίους πόρους.

Με τον Στ. Σκανδαλίδη το Σάββατο

Ρεσιτάλ κιθάρας στη Ρόδο

ΜΕ ΕΡΓΑ ΜΠΑΧ, ΠΑΓΚΑΝΙΝΙ, ΠΑΚΟ ΝΤΕ ΛΟΥΤΣΙΑ Κ.Α.

Ρεσιτάλ του συντοπίτη μας κιθαριστή Στάθη Σκανδαλίδη, θα πραγματοποιήσει ο Πολιτιστικός Οργανισμός Δήμου Ροδίων το Σάββατο 22 Φεβρουαρίου στις 20:30, στο Εθνικό Θέατρο Ρόδου, με την υποστήριξη του ΔΗ.ΠΕ.ΘΕ Ρόδου.

Ο Στάθης Σκανδαλίδης ξεκίνησε τις μουσικές σπουδές του το 1988 με το Γιώργο Διακοσάββα (κιθάρα) και το Βασίλη Κατταβενάκη (θεωρητικά) στο Ελληνικό Ωδείο από όπου πήρε το πτυχίο κιθάρας (1992). Παρακολούθησε μαθήματα κιθάρας με τον Ιάκωβο Κολανιάν και συνέχισε τις σπουδές του (1994 - 1997) στην τάξη του Κώστα Κοτσιώλη παίρνοντας το Δίπλωμά του από το Νέο Ωδείο Θεσσαλονίκης με βαθμό «Αριστα παμψηφεί».

Σπούδασε αρμονία, αντίστιξη και φούγκα με τον Παναγιώτη Αδάμ και ενορχήστρωση με τον Ιωσήφ Παπαδάτο και παρακολούθησε τον μεταπτυχιακό κύκλο κιθάρας με τον Κώστα Κοτσιώλη στο Ωδείο Αθηνών, ενώ με υποτροφία του Κοινωφελούς Ιδρύματος «Αλέξανδρος Σ. Ωνάσης» σπούδασε με τον Tilman Hoppstok στην «Akademie fur Tonkynst» στο Dairmstadt (1999-2000) και με τον Joaquin Clerch στη «Robert Schumann Hochschule fur Musik» στο Dussc1dirf (2000 - 2002) από όπου πήρε το δίπλωμα «Kunstlerische Instrumentalausdildung».

Συμμετείχε σε masterclass των Leo Brouwer, Manuel Barrueco, Sergio και Odair Assad, David Russel, Marco Socias, Thomas Muller-Pering, Joaquin Clerch, Carlo Marchione και Hubert Kappe!.

Εχει ηχογραφήσει για το Γ΄ Πρόγηραμμα, την ΕΡΑ Ρόδου, την ελληνική και ρουμανική τηλεόραση, ενώ έχει εμφανιστεί σε συναυλίες στην Ελλάδα, την Ιταλία, τη Ρουμανία, τη Γερμανία και την Αγγλία. Έχει διακριθεί και βραβευτεί στους παρακάτω διαγωνισμούς: Πανελλήνιος Διαγωνισμός Κιθάρας «Χαλκίδα 2000», Διεθνές Φεστιβάλ Κιθάρας Βόλου 20-01, Πανελλήνιο Διαγωνισμό Κιθάρας Σύγχρονου Ωδείου Κρήτης στις Αρχάνες 2001, Διεθνή Διαγωνισμό Κιθάρας στη Savona της Ιταλίας 2001, 5ο Πανελλήνιο Διαγωνισμό Κιθάρας στην Πάτρα 2001, Διεθνές Φεστιβάλ Κιθάρας στο Gevelsberg της Γερμανίας 2001, Διεθνή Διαγωνισμό Κιθάρας Stafford στο της Αγγλίας 2002.

Ο Στάθης Σκανδαλίδης είναι απόφοιτος και υποψήφιος διδάκτορας του Τμήματος Μουσικών Σπουδών του Πανεπιστημίου Αθηνών.

Το ρεσιτάλ του αποτελεί την τέταρτη εμφάνισή του στην πόλη μας, αυτή τη φορά με έργα των J.S. Bach, N. Paganini, Ag. Barrios Mangore, L. Brower, J. Rodrigo και Paco de Lucia.

ΚΑΘΗΜΕΡΙΝΗ ΑΕΡΟΠΟΡΙΚΗ ΣΥΝΔΕΣΗ

PEGASOS TRAVEL CLUB OF RHODES

Μιχάλης και Κατερίνα Καρατζιά

Αλεξάνδρου Διάκου 84 και Ερυθρού Σταυρού γωνία

τηλ. 22410 73455, 76161, 75876 FAX: 22410 35504

ΤΑΞΙΔΕΥΣΤΕ ΕΠΩΝΥΜΑ

ΓΙΑ ΕΝΑ ΑΝΕΤΟ ΤΑΞΙΔΙ ΚΑΙ ΕΥΧΑΡΙΣΤΗ ΔΙΑΜΟΝΗ

ΞΕΝΟΔΟΧΕΙΑ ΑΘΗΝΩΝ

	ΜΟΝΟΚΛΙΝΟ	ΔΙΚΛΙΝΟ	ΤΡΙΚΛΙΝΟ
PRESIDENT CAT A με πρωινό	39€	48€	56€
ASTOR CAT A με πρωινό	42€	57€	72€
ILYSSIA CAT A με πρωινό	52€	64€	75€
ESPERIA CAT A με πρωινό	77€	87€	98€
ELECTRA CAT A με πρωινό	87€	100€	120€
TITANIA με πρωινό	89€	97€	114€
PARHTENON CAT A με πρωινό	52€	63€	85€
EREHTOUSA CAT B με πρωινό	47€	62€	80€
AGHILLION CAT B με πρωινό	38€	50€	58€
ELLINIS CAT B με πρωινό	42€	55€	68€
ΑΧΙΛΛΕΑΣ με πρωινό	49€	59€	68€
PLAKA CAT B με πρωινό	49€	59€	68€

ΞΕΝΟΔΟΧΕΙΑ ΠΕΙΡΑΙΑ

	ΜΟΝΟΚΛΙΝΟ	ΔΙΚΛΙΝΟ	ΤΡΙΚΛΙΝΟ
LILIA CAT B με πρωινό	50€	59€	73€
ANEMONI CAT B με πρωινό	45€	59€	69€

ΞΕΝΟΔΟΧΕΙΑ ΘΕΣΣΑΛΟΝΙΚΗΣ

	ΜΟΝΟΚΛΙΝΟ	ΔΙΚΛΙΝΟ	ΤΡΙΚΛΙΝΟ
EGNATIA CAT B με πρωινό	59€	70€	84€
MANDRINO CAT B με πρωινό	45€	59€	80€
TELIONI με πρωινό	45€	57€	75€
VERGINA CAT B	59€	72€	87€
LE PALLAI	70€	84€	105€
AMALIA	58€	75€	90€

ΤΑΞΙΔΙΑ – ΔΙΑΚΟΠΕΣ

Απολαύστε τις διακοπές σας στα πιο φημισμένα θέρετρα όλου του κόσμου

Νιώστε την μαγεία της Ευρώπης και χαλαρώστε στα πανέμορφα τοπία της Ελλάδα μας.

ΠΑΚΕΤΑ

- ΠΑΡΙΣΙ ΚΑΘΕ ΕΒΔΟΜΑΔΑ
- ΡΩΜΗ ΚΑΘΕ ΕΒΔΟΜΑΔΑ
- ΒΙΕΝΝΗ ΚΑΘΕ ΕΒΔΟΜΑΔΑ
- ΠΡΑΓΑ ΚΑΘΕ ΕΒΔΟΜΑΔΑ
- ΛΟΝΔΙΝΟ ΚΑΘΕ ΕΒΔΟΜΑΔΑ

Ειδικές προσφορές του γραφείου μας σε αεροπορικά εισπήρια σ΄όλο τον κόσμο

- Ατομικά ταξίδια σ΄όλο τον κόσμο
- Ειδικά ταξίδια νεόνυμφων
- Εμπορικά ταξίδια
- Ταξίδια για συλλόγους και εταιρείες

ΠΑΝΤΑ ΣΤΗ ΔΙΑΘΕΣΗ ΣΑΣ ΜΕ ΣΥΝΕΠΕΙΑ ΚΑΙ ΜΕΡΑΚΙ

X.3780-28/2

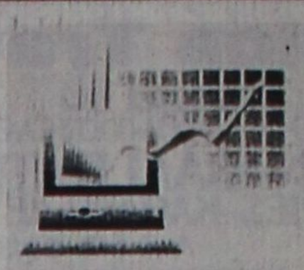

ΛΟΓΙΣΤΙΚΑ ΦΟΡΟΤΕΧΝΙΚΑ

Γεώργιος Σ. Παρασκευάς

Αταβύρου 43

Τηλ. 22410 36168 Κιν. 6945 302295

2546-28/2

Δ·Α·Ν·Ε· SEA LINE

ΔΩΔΕΚΑΝΗΣΙΑΚΗ ΑΝΩΝΥΜΗ ΝΑΥΤΙΛΙΑΚΗ ΕΤΑΙΡΙΑ

ΔΡΟΜΟΛΟΓΙΑ

Αναχωρήσεις από ΡΟΔΟ

11/2 Τρίτη
ΔΙΑΓΟΡΑΣ 15.00 Κω - Κάλυμνο - Λέρο - Πάτμο - Πειραιά
12/2 Τετάρτη
ΡΟΔΟΣ 15.00 Σύμη - Τήλο - Κάλυμνο - Αστυπάλαια - Πειραιά
13/2 Πέμπτη
ΔΙΑΓΟΡΑΣ 15.00 Νίσυρο -Κω -Κάλυμνο - Λέρο -Πάτμο -Πειραιά
14/2 Παρασκευή
ΡΟΔΟΣ 15.00 Κω - Κάλυμνο - Λέρο - Πάτμο - Πειραιά
15/2 Σάββατο
ΔΙΑΓΟΡΑΣ 15.00 Κω - Κάλυμνο - Λέρο - Πάτμο - Πειραιά
16/2 Κυριακή
ΡΟΔΟΣ 15.00 Κω - Κάλυμνο - Λέρο - Πάτμο - Πειραιά
17/2 Δευτέρα

18/2 Τρίτη
ΔΙΑΓΟΡΑΣ 15.00 Κω - Κάλυμνο - Λέρο - Πάτμο - Πειραιά
19/2 Τετάρτη
ΡΟΔΟΣ 15.00 Σύμη - Τήλο - Κάλυμνο - Αστυπάλαια - Πειραιά
120/2 Πέμπτη
ΔΙΑΓΟΡΑΣ 15.00 Νίσυρο -Κω -Κάλυμνο - Λέρο -Πάτμο -Πειραιά
21/2 Παρασκευή
ΡΟΔΟΣ 15.00 Κω - Κάλυμνο - Λέρο - Πάτμο - Πειραιά
22/2 Σάββατο
ΔΙΑΓΟΡΑΣ 15.00 Κω - Κάλυμνο - Λέρο - Πάτμο - Πειραιά
23/2 Κυριακή
ΡΟΔΟΣ 15.00 Κω - Κάλυμνο - Λέρο - Πάτμο - Πειραιά
24/2 Δευτέρα

Αναχωρήσεις από ΠΕΙΡΑΙΑ

11/2 Τρίτη
ΡΟΔΟΣ 15.00 Αστυπάλαια - Κάλυμνο -Τήλο -Σύμη-Ρόδο
13/2 Τετάρτη
ΔΙΑΓΟΡΑΣ 15.00 Πάτμο - Λέρο - Κάλυμνο -Κω Νίσυρο- Ρόδο
13/2 Πέμπτη
ΡΟΔΟΣ 15.00 Πάτμο - Λέρο - Κάλυμνο - Κω - Ρόδο
14/2 Παρασκευή
ΔΙΑΓΟΡΑΣ 15.00 Πάτμο - Λέρο - Κάλυμνο - Κω - Ρόδο
15/2 Σάββατο
ΡΟΔΟΣ 15.00 Πάτμο - Λέρο - Κάλυμνο - Κω - Ρόδο
16/2 Κυριακή

17/2 Δευτέρα
ΔΙΑΓΟΡΑΣ 15.00 Πάτμο - Λέρο - Κάλυμνο - Κω - Ρόδο
18/2 Τρίτη
ΡΟΔΟΣ 15.00 Αστυπάλαια - Κάλυμνο -Τήλο -Σύμη-Ρόδο
19/2 Τετάρτη
ΔΙΑΓΟΡΑΣ 15.00 Πάτμο - Λέρο - Κάλυμνο -Κω Νίσυρο- Ρόδο
20/2 Πέμπτη
ΡΟΔΟΣ 15.00 Πάτμο - Λέρο - Κάλυμνο - Κω - Ρόδο
21/2 Παρασκευή
ΔΙΑΓΟΡΑΣ 15.00 Πάτμο - Λέρο - Κάλυμνο - Κω - Ρόδο
22/2 Σάββατο
ΡΟΔΟΣ 15.00 Πάτμο - Λέρο - Κάλυμνο - Κω - Ρόδο
23/2 Κυριακή

24/2 Δευτέρα
ΔΙΑΓΟΡΑΣ 15.00 Πάτμο - Λέρο - Κάλυμνο - Κω - Ρόδο

X. 3771-28/2

GR

★★★★★

Grand Hotel

Ο τέλειος συνδυασμός ποιότητας και οικονομίας που τιμά και ανεβάζει τη Ρόδο

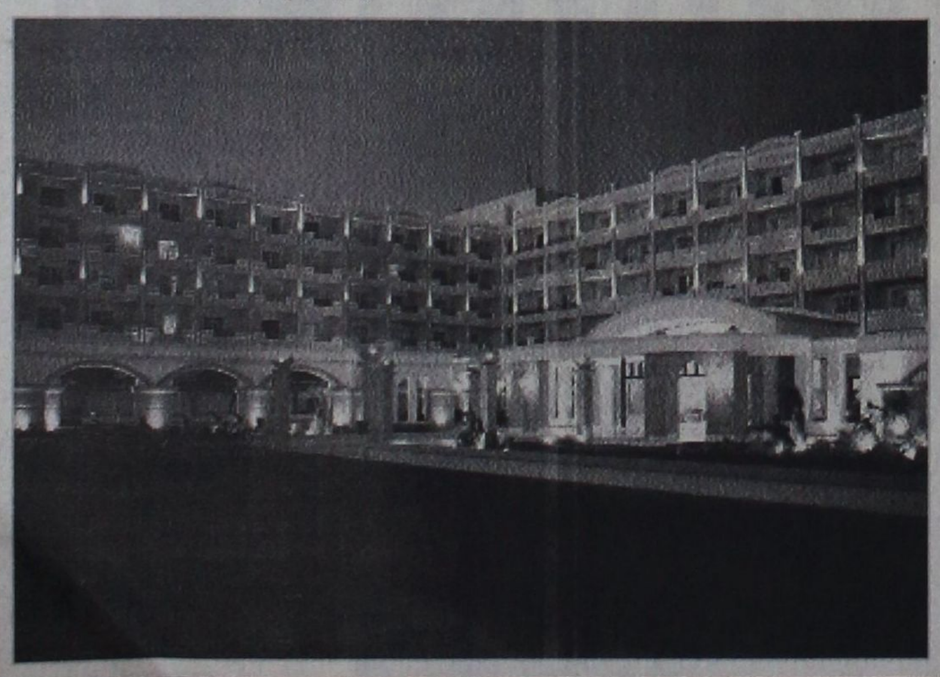







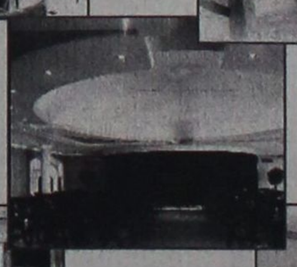

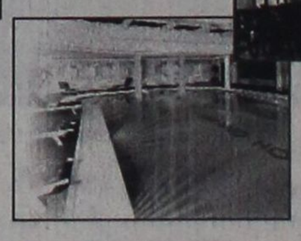



X3752-28/2

ΨΥΧΟΕΡΕΥΝΗΤΡΙΑ

ΚΡΗΤΙΚΟΥ ΒΑΣΙΛΕΙΑ



Προβλέψεις για το μέλλον ικανοποιητικές.

Βοήθεια για κάθε θέμα που σας απασχολεί με κάθε εχεμύθεια

ΟΜΗΡΟΥ 65 Π. ΠΟΛΗ Τηλ. 74440 - 67602, 0972157586, 8-1π.μ. — 4-8μ.μ.

1191-9/3

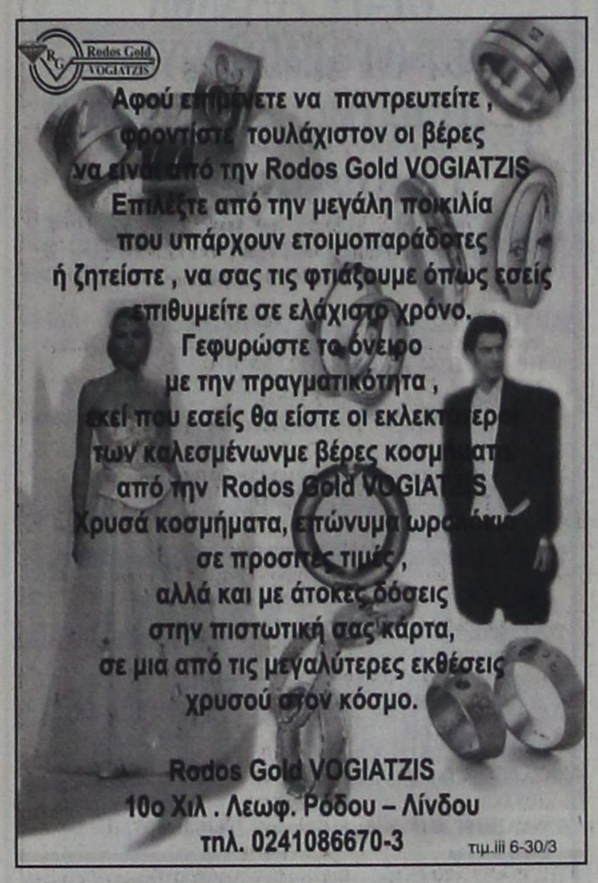

ΘΕΡΜΟΠΟΜΠΟΙ

Με συνέπεια και υπευθυνότητα συνεχίζουμε για **22** χρόνια τοποθετώντας θερμοπομπούς σε Σπίτια, Σχολεία, Αίθουσες και σε λοιπούς επαγγελματικούς χώρους

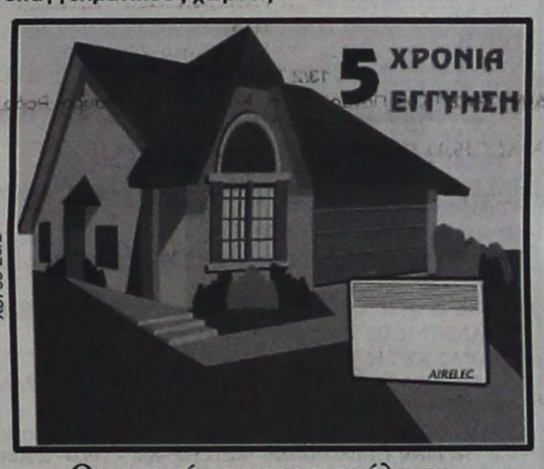

X3755-28/2

Οικονομία στην κατανάλωση - Υγιεινή και αθόρυβη θέρμανση Αισθητική προσαρμογή στο χώρο - Αυτοματοποίηση

Η ποιότητα και η πείρα τόσων χρόνων μας κάνουν ασυναγώνιστους. Ελάτε ή πάρτε μας τηλέφωνο να έρθουμε να κουβεντιάσουμε για τη θέρμανση του χώρου που σας ενδιαφέρει.

ΜΕΛΕΤΗ - ΕΓΚΑΤΑΣΤΑΣΗ ΔΩΡΕΑΝ!!!

Ν. ΚΑΜΠΟΥΡΑΚΗΣ - Μ. ΦΛΑΓΚΟΣ Ο.Ε.

Αγίας Αναστασίας 9

ΤΗΛ. 31320 - 20859

ΝΤΕΤΕΚΤΙΒΣ ΑΘΗΝΩΝ

1699-1-24/2

Αναλαμβάνουμε υποθέσεις ***ανηλίκων, προσωπικές, οικογενειακές, εμποροβιομηχανικές***

Διαθέτουμε τα καλύτερα ηλεκτρονικά σύγχρονα οπτικοακουστικά συστήματα

Εχεμύθεια 100%

Τα 30 χρόνια πείρα είναι η εγγύησή μας

Τηλ. 0977632963 & 0945319796

Μεταξύ Ρούσσου και Διακομιχάλη

Μετεκλογικοί καυγάδες και στο Δήμο Καλύμνου

ΚΑΤΑΓΓΕΛΙΕΣ ΟΤΙ ΔΗΜ. ΣΥΜΒΟΥΛΟΣ ΕΚΛΕΒΕ ΝΕΡΟ

Άγριος πόλεμος ξέσπασε στο Δήμο Καλύμνου! Με αφορμή την παρουσίαση του προγράμματος της Δημοτικής Υδρευσης Αποχέτευσης, αντηλλάγησαν βαρύτατοι χαρακτηρισμοί μεταξύ των δύο δημοτικών παρατάξεων με πολλά υπονοούμενα.

Για το θέμα αυτό από την παράταξη του τέως δημάρχου Δημήτρη Διακομιχάλη εκδόθηκε η παρακάτω ανακοίνωση:

«Προχθές Κυριακή, ημέρα του Τελώνη και Φαρισαίου, ημέρα που βγαίνουν τα καλοέρια, διάλεξε ο νέος πρόεδρος της ΔΕΥΑΚ κ. Μαστροκούκος παρουσίαση του κ. Ρούσσου, για να παρουσιάσει αυτά που υποτίθεται ότι παρέλαβε στην Επιχείρηση από την προηγούμενη διοίκηση.

Μ' έναν μονόλογο ψεύδους και με θεατρινίστικη παρουσίαση, ανάλογη του πολιτικού τους αναστήματος, δεν άντεξαν τον διάλογο, έκλεισαν τα μικρόφωνα και εγκατέλειψαν την αίθουσα υπό τις ιαχές των κλακαδόρων τους, όταν ζήτησε το λόγο ο π. δήμαρχος Καλύμνου κ. Δημήτρης Διακομιχάλης και μέχρι πρότινος πρόεδρος της ΔΕΥΑ Καλύμνου.

Εμείς θα δώσουμε δημόσια απάντηση στα ψεύδη και στις ανακρίβειές τους, εκθέτοντας το τι πραγματικά παραδώσαμε.

Σήμερα, υπενθυμίζουμε στους κυρίους αυτούς μόνο το αναπτυξιακό και κοινωνικό έργο που επιτέλεσε η ΔΕΥΑΚ τα τελευταία 8 χρόνια στο οποίο πήραν μέρος με προσφορά εργασίας, εκατοντάδες συμπατριώτες μας.

Επειδή όμως ο όψιμος ηθικολόγος Μαστροκούκος έκανε αναφορά στο εμπιστευτικό πρωτόκολλο, τον προσκαλούμε ν' ανατρέξει στο υπ' αριθμ. 5/9-12-1999 εμπιστευτικό έγγραφο και να γνωστοποιήσει στον καλυμνιακό λαό, ποιος δημοτικός σύμβουλος της σημερινής δημοτικής αρχής έκλεβε νερό!!!

Επίσης, τον προκαλούμε να δημοσιοποιήσει ποιοι δημοτικοί σύμβουλοι της σημερινής δημοτικής αρχής χρωστούν μεγάλα χρηματικά ποσά στην ΔΕΥΑΚ για ύδρευση.

Τέλος, συνιστούμε στον κ. Μαστροκούκο να φροντίσει την αποχέτευση και την ύδρευση του σπιτιού του ώστε να μην ξαναπλημμυρίσει στο άμεσο μέλλον και καταστραφούν τα αρχεία της ΔΕΥΑΚ, όπως καταστράφηκαν τα οικονομικά παραστατικά στοιχεία από «τα παιχνίδια χωρίς σύνορα» για τα οποία ήταν υπεύθυνος.»

Από τα στελέχη της ΝΔ στην Κω

Εγρήγορση του κομματικού μηχανισμού, ζητά ο Α. Παυλίδης

ΚΑΙ ΕΚΛΟΓΙΚΗ ΠΡΟΠΑΡΑΣΚΕΥΗ

Από το πολιτικό γραφείο του βουλευτή Αρ. Παυλίδη εκδόθηκε η παρακάτω ανακοίνωση:

«Ο βουλευτής Α. Παυλίδης έλαβε μέρος στην εορτή κοπής της βασιλόπιτας» της Επαρχιακής Επιτροπής Κω της ΝΔ.

Κατά τη σύντομη ομιλία του, με αφορμή την πρόσφατη πτώση του ελικοπτέρου του ΕΚΑΒ, ιδιαίτερα υπογράμμισε την κυβερνητική αδιαφορία για την ζωή των νησιωτών. Παράλληλα, ετόνισε ότι η κακή οικονομική κατάσταση φαίνεται πως επιδεινώνεται λόγω και των αρνητικών εξελίξεων στον τουρισμό, γεγονότα, ωστόσο, τα οποία δεν παρακινούν την κυβέρνηση να θέσει σε λειτουργία τον οποιοδήποτε μηχανισμό αντιμετώπισής των.

Αντίθετα, είναι εμφανής η αδυναμία να αντιμετωπίσει τα μεγάλα κοινωνικά προβλήματα και να αξιοποιήσει τις δυνατότητες που παρέχει στη χώρα μας η συμμετοχή της στην μεγάλη οικογένεια των χωρών της Ενωμένης Ευρώπης, των οποίων μάλιστα ο κ. Σημίτης προεδρεύει χάριν στη διορατικότητα και επιμονή του ιδρυτού της ΝΔ Κωνσταντίνου Καραμανλή να εντάξει την πατρίδα μας στην τότε ΕΟΚ, παρά την λυσσαλέα αντίδραση του σημερινού κυβερνητικού κόμματος.

Η τελευταία κοινοβουλευτική ήττα του κ. Σημίτη αποτελεί σημείο εξελίξεων οι οποίες δεν αποκλείεται τελικά να οδηγήσουν σε επίσπευση εκλογών.

Επιβάλλουν όλα τα παραπάνω εγρήγορση του κομματικού μηχανισμού, μεθοδική εκλογική προπαρασκευή και προπάντων προβολή των θέσεών μας για τα ζητήματα που καθημερινά απασχολούν κυρίως τους νησιώτες και που η κυβέρνηση παρά την 20ετή θητεία της δεν κατόρθωσε αποφασιστικά να αντιμετωπίσει, αφήνοντάς τα έτσι να εξελιχθούν σε μόνιμα προβλήματα.

Με αίσθημα ευθύνης, συσπειρωμένοι γύρω από την ηγεσία μας είναι βέβαιο ότι αποτελούμε τη μόνη εναλλακτική κυβερνητική προοπτική που προσφέρει τη βεβαιότητα της ζωής των συμπατριωτών μας.»

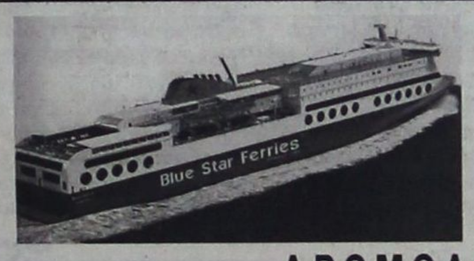

BLUE FERRIES

ΔΡΟΜΟΛΟΓΙΑ
ΑΠΟ ΡΟΔΟ 18/11/02-20/4/03

ΑΝΑΧΩΡΗΣΗ ΑΠΟ ΡΟΔΟ	ΑΝΑΧΩΡΗΣΗ ΑΠΟ: ΚΩ	ΛΕΡΟ	ΠΑΤΜΟ	ΜΥΚΟΝΟ	ΣΥΡΟ	ΚΑΤΑΠΟΛΑ (ΑΜΟΡΓΟ)	Αφιξη σε ΠΕΙΡΑΙΑ
ΤΡΙΤΗ 20.00	ΤΡΙΤΗ 22.55	—	—	ΤΕΤΑΡΤΗ 03.30	—	—	ΤΕΤΑΡΤΗ 07.20
ΠΕΜΠΤΗ 20.00	ΠΕΜΠΤΗ 22.55	—	—	—	ΠΑΡΑΣΚΕΥΗ 03.50	—	ΠΑΡΑΣΚΕΥΗ 07.10
ΣΑΒΒΑΤΟ 10.00	ΣΑΒΒΑΤΟ 12.50	—	—	—	—	ΣΑΒΒΑΤΟ 16.20	ΣΑΒΒΑΤΟ 21.30
ΚΥΡΙΑΚΗ 18.30	ΚΥΡΙΑΚΗ 21.35	ΚΥΡΙΑΚΗ 23.05	ΔΕΥΤΕΡΑ 00.15	—	ΔΕΥΤΕΡΑ 03.50	—	ΔΕΥΤΕΡΑ 07.10

ΣΗΜΕΙΩΣΗ για ΧΡΙΣΤΟΥΓΕΝΝΑ / ΠΡΩΤΟΧΡΟΝΙΑ

1) 24/12/02 & 31/12/02 από Ρόδο 10.00 για Κω 12.30-12.50, Μύκονο 17.35-17.55, Πειραιά 21.50
2) 26/12/02 & 02/01/03 από Πειραιά 08.00 για Σύρο 11.30-11.45, Κω 16.30-16.50, Ρόδο 19.20
3) ΑΝΕΚΤΕΛΕΣΤΑ ΔΡΟΜΟΛΟΓΙΑ 25/12/02 & 01/01/03

ΑΠΟ ΠΕΙΡΑΙΑ 18/11/02-20/4/03

ΑΝΑΧΩΡΗΣΗ ΑΠΟ ΠΕΙΡΑΙΑ	ΑΦΙΞΗ ΣΕ: ΣΥΡΟ	ΜΥΚΟΝΟ	ΚΑΤΑΠΟΛΑ (ΑΜΟΡΓΟ)	ΠΑΤΜΟ	ΛΕΡΟ	ΚΩ	ΡΟΔΟ
ΔΕΥΤΕΡΑ 20.00	Δευτέρα 23.20	—	—	—	—	Τρίτη 04.10	Τρίτη 07.10
ΤΕΤΑΡΤΗ 20.00	Τετάρτη 23.10	—	—	—	—	Πέμπτη 04.10	Πέμπτη 07.10
ΠΑΡΑΣΚΕΥΗ 20.00	—	Παρασκευή 23.50	—	—	—	Σάββατο 04.20	Σάββατο 07.15
ΣΑΒΒΑΤΟ 23.30	—	—	Κυριακή 04.45	Κυριακή 07.00	Κυριακή 08.10	Κυριακή 09.50	Κυριακή 12.45

SKEVO'S TRAVEL AGENCY
ΚΕΝΤΡΙΚΟ ΠΡΑΚΤΟΡΕΙΟ ΡΟΔΟΥ των ΓΡΑΜΜΩΝ
BLUE STAR FERRIES - F/B BLUE STAR 1
Αμερικής 111
Τηλ. κρατήσεων επιβατών & ΙΧΕ 22410 -22461, 75655, 75310
Τηλ. κρατήσεων φορτηγών 22410 - 76600
Κρατήσεις και σε όλα τα συνεργαζόμενα πρακτορεία Ρόδου

X3776-28/2

ΜΕΝΤΙΟΥΜ-ΑΣΤΡΟΛΟΓΟΣ

ΝΙΚΟΣ

2156-13/3

Ακριβείς προβλέψεις στον επαγγελματικό, αισθηματικό και οικονομικό τομέα.

Επαναφορά ατόμων
Ισχυρή υποβολή

Δέχεται μόνο με ραντεβού στα τηλέφωνα: 31405 και 39201

ΑΡΧΩΝ ΣΑΜΑΡΤΖΗΣ ΑΕΤΕΒΕ

Από το 1980 22 ΧΡΟΝΙΑ ΜΟΝΩΣΕΙΣ





X3753-28/2

ΜΟΝΩΣΕΙΣ ΤΑΡΑΤΣΩΝ

ΔΙΑΘΕΣΗ: ΑΡΧΩΝ ΣΑΜΑΡΤΖΗΣ ΑΕΤΕΒΕ
ΜΟΝΩΣΕΙΣ - ΣΤΕΓΑΝΩΣΕΙΣ
ΚΑΤΑΣΤΗΜΑΤΑ
1) Ερυθρού Σταυρού 21 - Τηλ.: 02410 23030/32054 Ρόδος 85100
2) Ικαρου & Λαοδικείας - Τηλ.: 02410 20021 Ρόδος 85100
ΚΙΝΗΤΟ: 0944 502033

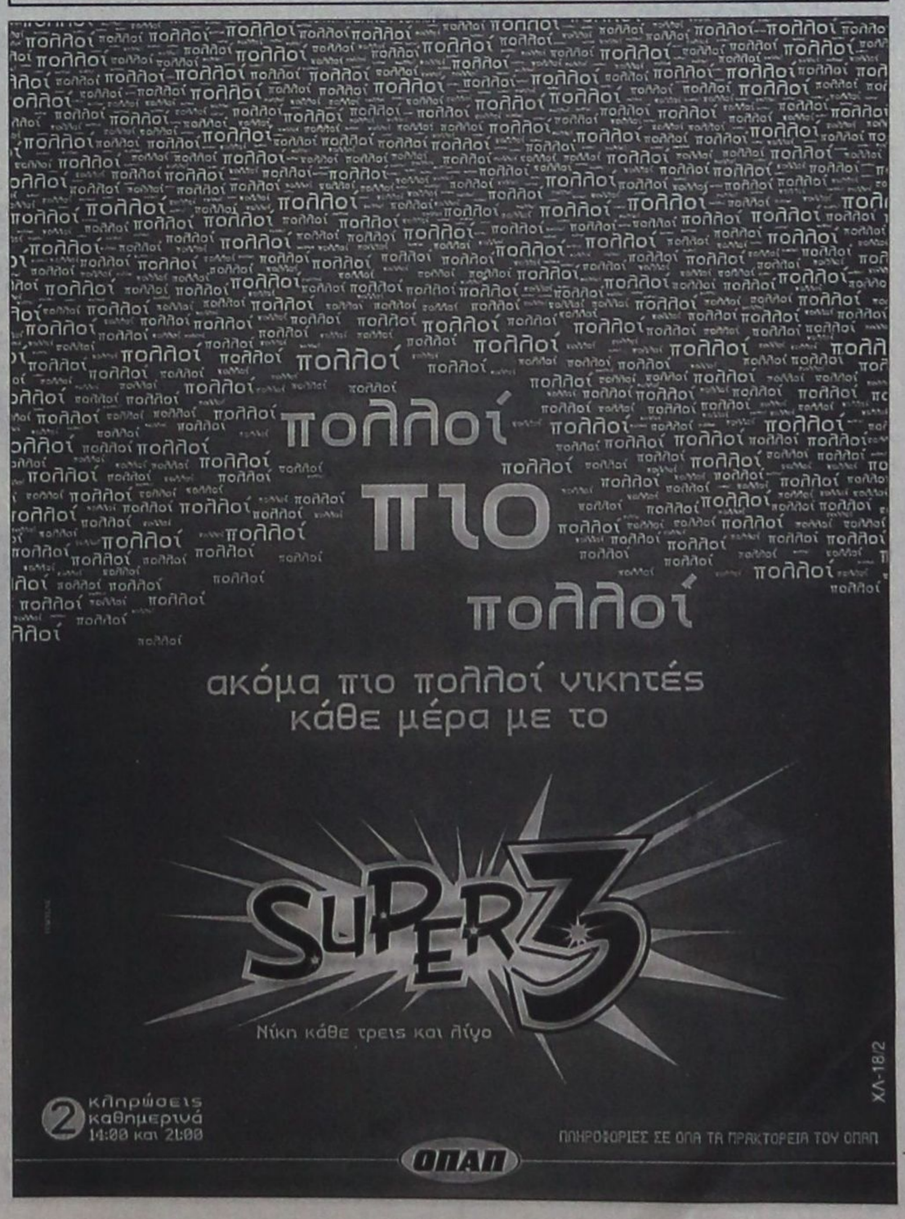

XΛ-18/2

KYDON TOURS

ΚΩΝΣΤΑΝΤΙΝΟΥΠΟΛΗ

Αεροπορική εκδρομή από Ρόδο με ΟΛΥΜΠΙΑΚΗ
21/2 - 25/2/2003
ΕΥΚΑΙΡΙΑ - ΠΑΜΦΘΗΝΗ ΤΙΜΗ
ΚΩΝΣΤΑΝΤΙΝΟΥΠΟΛΗ: Θα σας γνωρίσουμε την Πόλη όπως εμείς γνωρίζουμε!!!
Το Πατριαρχείο μας, την Αγία Σοφία, τις εκκλησίες μας, τα παλάτια - το Βόσπορο, το Πέραν - τα Πριγκηπόνησα,
Πλούσιο πρόγραμμα. Ξενοδοχεία 4 αστέρων στο Πέραν, πλατεία Tasksim. Ξεναγήσεις - ψώνια - διασκέδαση.
Ελάτε για πρόγραμμα.
Συνοδός η κ. ΕΛΕΝΗ ΨΥΛΛΑΚΗ

ΤΟΥΡΚΙΑ
7/3 - 10/3/2003
Τετραήμερο αργίας ΚΑΘΑΡΗ ΔΕΥΤΕΡΑ
Μαρμαρίς - Σμύρνη - Τσεσμέ (απέναντι από Χίο) Ούρλα, σπίτι Σεφέρη - Εφεσος - Παναγιά Κουσάντασι.
Ξενοδοχεία 4 αστέρων με πρωινό κι ένα γεύμα.
Μια πολύ όμορφη, άνετη εκδρομή με ξεναγήσεις - ψώνια - γλέντια και φυσικά συνοδός η κ. ΕΛΕΝΗ ΨΥΛΛΑΚΗ

Τετραήμερο ΚΑΘΑΡΗ ΔΕΥΤΕΡΑ έχουμε:
ΠΡΑΓΑ - ΡΩΜΗ - ΒΟΥΔΑΠΕΣΤΗ - ΒΙΕΝΝΗ - ΣΑΛΤΣΜΠΟΥΡΓΚ - ΒΕΝΕΤΙΑ όλους τους προορισμούς.

EURODISNEY-ΠΑΡΙΣΙ
GROUP ΑΠΟ ΡΟΔΟ
6/3 - 11/3/2003 με ΟΛΥΜΠΙΑΚΗ
3 Disney Sequdia HTL - 2 Παρίσι 3 αστέρων στην OPERA, πρωινά ξεναγήσεις transfers με Ελληνα ξεναγό, συνεργάτη μας στο Παρίσι.

ΡΩΜΗ
15/3-19/3/2003
Αεροπορική εκδρομή από Ρόδο.
Η πιο όμορφη εποχή για να γνωρίσουμε τη φανταστική μοναδική Ρώμη. Ξενοδοχείο 4 αστέρων κεντρικό με πρωινό. Μεταφορές - Ξεναγήσεις.
Συνοδός: ΕΛΕΝΗ ΨΥΛΛΑΚΗ

ΚΑΠΑΔΟΚΙΑ
21/3 - 25/3/2003
ΜΑΡΜΑΡΙΣ - ΠΑΜΟΥΚΑΛΕ - ΚΟΝΥΑ - ΚΑΙΣΑΡΕΙΑ - ΑΒΑΝΟΣ - ΑΦΥΟΝ - ΜΑΡΜΑΡΙΣ
Πλούσιο πρόγραμμα. Ξενοδοχεία 4 και 5 αστέρων, ημιδιατροφή. - ξεναγήσεις - εισιτήρια - φόροι - ασφάλεια. Συνοδός η κ. ΕΛΕΝΗ ΨΥΛΛΑΚΗ

ΠΡΟΣΟΧΗ
Στο γραφείο μας θα βρείτε: ΠΑΚΕΤΑ ΕΚΔΡΟΜΩΝ για όλο τον κόσμο.
ΟΡΓΑΝΩΝΟΥΜΕ τις διακοπές σας με την πείρα μας 30 ετών.
ΑΡΙΣΤΑ - ΟΙΚΟΝΟΜΙΚΑ
ΕΙΔΙΚΟΤΗΣ ΜΑΣ ΝΕΟΝΥΜΦΟΙ

ΕΠΙΣΗΣ:
• Αεροπορικά εισιτήρια - ΓΡΑΦΕΙΟ ΙΑΤΑ!!!
• ΑΚΤΟΠΛΟΪΚΑ: ΔΑΝΕ - ΑΝΕΚ - BLUE STAR FERRIES - SUPER FAST FERRIES - HELLAS FERRIES - MINOAN LINES - SALAMIS LINES - NISSOS KALYMNOS
• SUPER FAST FERRIES • BLUE STAR FERRIES

ΕΚΔΡΟΜΕΣ - ΕΚΔΡΟΜΕΣ
ΕΛΑΤΕ ΓΙΑ ΠΡΟΓΡΑΜΜΑΤΑ
ΚΑΡΝΑΒΑΛΙ ΒΕΝΕΤΙΑΣ
ΠΡΑΚΤΟΡΕΙΟ ΚΥΔΩΝ
Τηλ. 23000 - 27900 - 75268
X3768-28/2

Πόλεμος, πάντων κακών, πατήρ. Τι σημαίνει ετυμολογικά πόλεμος

Χωρίς αγάπη και χαμόγελο, όλα είναι δύσκολα...

Γράφει ο Θεοφάνης Μπογιάννος



Ο αθλητισμός και η φιλοσοφία κάνουν τους λαούς αδέλφια... Ελληνες και μη, χριστιανοί και μουσουλμάνοι, μαύροι και λευκοί, πλούσιοι και πένητες, Ανατολή και Δύση, πατρίκιοι και πληβίοι, παρίες και αυθέντες, Αραβες και γιάγκηδες, όλοι είμαστε σύνοι Θεού και αδέλφια της γης μας.

Αυτές τις ώρες απειλείται η ανθρωπότητα και η ανθρωπιά. Η απειλή του πολέμου, επικρέμαται στα κεφάλια όλης της γης. Ανατολή και Δύση συγκρούονται για άνομα, ρηχά και χωματένια συμφέροντα. Η ζωή, το ήθος και η ανθρωπιά κινδυνεύουν, άμεσα και ολοκληρωτικά. Θα χυθεί αίμα και πετρέλαιο. Η φωτιά και η στάχτη θα καλύψουν τη γη των βροτών, ενώ μίσος και αλλοφροσύνη σκιάζει τα στήθη των επίγειων, εφήμερων πλανηταρχών και δυναστών. Πρώτοι οι αρχαίοι Ελληνες μίλησαν για το κακό του κακού πολέμου. Γράφει ο Αριστοφάνης:

«Ανέστιος έστιν εκείνος όστις πολέμου αντί ειρήνης εράται...» Μάλιστα, είναι χωρίς ιερά και όσια, αυτός που κινεί πολέμους και μίση πάνω στης γης την φλούδα. Τονίζει και ο μεγάλος Δημόκριτος:

«Στάσις και πόλεμος, εις εκατέρα κακόν. Και γαρ νικέουσι και ησσομένοισι, ομοίη φθορή...». Ναι, ο πόλεμος είναι κάκιστος και για τους δύο εμπλεκομένους αφού και ο νικητής και ο νικημένος έχουν την ίδια ηθική και κοινωνική φθορά και σήψη.

Αλλά και ο μεγάλος, Ομηρος νουθετεί Ελληνες και λαούς, εποχές και κοινωνίες πως ο πόλεμος είναι το φρικτό θέαμα και άκουσμα, πράξη και βεβήλωση της ανθρωπότητας και της ανθρωπιάς. Ο Ομηρος αναφέρει τον πόλεμο με τα εξής επίθετα: Αγριος, αιματόεις, αργαλέος, αλίαστος, δακρυρόεις, δήϊος, δυσπλεγής, δυσηχής, κακός, λευγαλέος, οϊζυρός, οκριρόεις, ολοός, ομοΐιος, πευκεδανός, πολυάιξ, πολύδακρυς, στυγερός, φθισήνωρ και βροτοκτόνος...

Η λέξη πόλεμος, παράγεται από το ρήμα: Πελεμίζω, που σημαίνει πλήσσω και προκαλώ τρόμον, στην επιφάνεια της γης και στα σωθικά των ανθρώπων...

Εμείς, οι Ελληνες και οι Ρόδιοι, με τους φιλοσόφους και συγγραφείς, μιλήσαμε πρώτοι και δακτυλοδεικτούμενοι το πόσο κακό είναι ο πόλεμος ο δακρυρόεις και την οδύνη, κοπετούς, οιμωγές, λυγμούς και τριγμούς φέρνει στο βάθος της καρδίας μας και στην επιφάνεια της κοινωνίας μας.

Φορώ το ένδυμα του φιλοσόφου και διακηρύττω πως: ψωμί και νερό, πετρέλαιο και γήϊνα αγαθά, υπάρχουν εν επαρκεία πάνω στο τραπέζι της γης μας της ματωμένης. Οχι άλλο αίμα για πετρέλαιο και χωματένιες επιδιώξεις στον πλανήτη μας από πλανημένους πλανητάρχες και δυνάστες λαών.

Οπως γράφει κι ένας Ρόδιος σημερινός φιλόσοφος στα φιλοσοφικά δοκίμιά του:

«Αν ήξεραν οι άνθρωποι τι πλούτος είναι η αγάπη και η ειρήνη, ο πλανήτης μας θα ήταν ένα τεράστιο τραπεζομάντηλο, γεμάτο αγαθά και νερό, χαμόγελο και ειρήνη, ψωμί και δικαιοσύνη για όλο τον κοσμάκη...»

Πόλεμος, πάντων κακών, πατήρ. Ολα τα δεινά προέρχονται από τον στυγερό πόλεμο και από στυγερούς, φιλοπόλεμους, άναρχους και αναρχικούς πλανητάρχες και δεσπότες των λαών...

Κυβερνήτες της γης: Δικαιοσύνη ενωτίσασθαι πάντες οι πλανητάρχες και πλανώμενοι. Η αγάπη και η ειρήνη, είναι θέλημα Θεού και συμφέρον όλων των αδελφών μας της γης. Είμαστε 6.000.000.000 αδέλφια, αν πετάξουμε τα μαχαίρια και δώσουμε τα χέρια, ο ουρανός και ο Θεός θα κατέβουν στη γη για να συγχαρούν τους ανθρώπους και να χαρούν την ανθρωπότητα και την ανθρωπιά...

ΟΣΑ ΦΕΡΝΕΙ Ο ΑΝΕΜΟΣ

*** Στην εκκλησία της Ουάιτφραϊερ Στριτ τα λείψανα του αγίου Βαλεντίνου**

– Δουβλίνο (Ρόιτερ)

Μια όχι και τόσο γνωστή εκκλησία, κρυμμένη στους δρομάκους του Δουβλίνου, γίνεται το καταφύγιο για τα νέα ζευγάρια που επιζητούν πνευματική καθοδήγηση στην τελευταία κατοικία του αγίου Βαλεντίνου. Επί τουλάχιστον 160 χρόνια καλόγεροι του Τάγματος των Καρμελιτών φροντίζουν τα λείψανα του αγίου στο μοναστήρι που βρίσκεται στο κέντρο της πόλης. Την ημέρα του αγίου Βαλεντίνου, ένας χείμαρρος από ερωτευμένα ζευγάρια, παντρεμένα και μη, περνούν από την εκκλησία για να ευλογηθούν οι βέρες τους.

Τα λείψανα του μάρτυρα που έζησε τον 3ο αιώνα, που εργάστηκε και πέθανε εκεί όπου σήμερα βρίσκεται η Ιταλία, κατέληξαν στο Δουβλίνο ως δώρο προς έναν τοπικό ιερέα του Πάπα Γρηγόριου Η΄. ΄΄Οταν ακούει κανείς για δώρα σκέφτεται τη Βίβλο ή κομποσκοίνια και δεν του περνούν από το μυαλό τα λείψανα αγίων΄΄, είπε ο πατήρ Πάτρικ Μπριν αρμόδιος για τη φροντίδα των λειψάνων.

*** Σαντάμ και Μπους δίπλα-δίπλα έστω και σε μουσείο κέρινων ομοιωμάτων**

– Μαδρίτη (Ρόιτερ)

Ο πρόεδρος των Ηνωμένων Πολιτειών Τζορτζ Μπους και ο Ιρακινός ομόλογός του Σαντάμ Χουσέιν μπορεί ΄΄είναι στα μαχαίρια΄΄ στη διεθνή πολιτική σκηνή αλλά θα σταθούν δίπλα-δίπλα σε μουσείο κέρινων ομοιωμάτων στην Ισπανία.

Ενα κέρινο ομοίωμα του Σαντάμ με κοστούμι, καπέλο και ένα τουφέκι στα χέρια θα σταθεί δίπλα στο αντίστοιχο του Μπους στο Μουσείο Κέρινων Ομοιωμάτων της Μαδρίτης σε δύο εβδομάδες. Οι γλύπτες βρίσκονται σε οργασμό δουλειάς για να σπεύσουν να ολοκληρώσουν το έργο τους μέσα σε δύο εβδομάδες, αντί για δύο μήνες που είναι το σύνηθες για την τελειοποίηση ενός κέρινου ομοιώματος, δήλωσε ο εκπρόσωπος του μουσείου Γκονζάλο Πρέσα Χιδάλγκο.



Η εμπειρία μας και η αφοσίωση στη λεπτομέρεια αποτελούν εγγύηση για την απόλυτη επιτυχία ωστε να μείνουν ανεξίτηλες στη μνήμη τη δική σας και των καλεσμένων σας.....

ΧΟΡΟΕΣΠΕΡΙΔΕΣ - ΓΑΜΟΙ - CATERING - ΠΑΙΔΙΚΑ ΠΑΡΤΥ



ΞΕΝΟΔΟΧΕΙΟ SOFITEL CAPSIS
ΡΟΔΟΥ
Για Πληροφορίες 25-015 & 20919 (09.00 - 17.00)

CAPSIS
Conference Centers & Resort Hotels

X. 3761-28/2

Ναυτικό Πρακτορείο
TSAGARIS



GA FERRIES
Ε/Γ-Ο/Γ ΡΟΔΑΝΘΗ
Ε/Γ-Ο/Γ ΔΗΜΗΤΡΟΥΛΑ
Ε/Γ-Ο/Γ ΠΑΤΜΟΣ, Ε/Γ-Ο/Γ ΡΟΔΟΣ

ΡΟΔΟΣ - ΠΕΙΡΑΙΑΣ
ΔΕΥΤΕΡΑ
ΡΟΔΑΝΘΗ 07.00 Καστελλόριζο
ΡΟΔΑΝΘΗ 16.00 Κω - Κάλυμνο - Λέρο - Πάτμο - Πειραιά (10.30)
ΔΗΜΗΤΡΟΥΛΑ 22.00 Σύμη - Τήλο - Νίσυρο - Κω - Κάλυμνο - Αστυπάλαια - Κατάπολα - Νάξο - Πάρο - Σύρο - Πειραιά (19.40)
ΤΡΙΤΗ
ΠΑΤΜΟΣ 15.00 Κω - Κάλυμνο - Λέρο - Πάτμο - Πειραιά (08.30)
ΤΕΤΑΡΤΗ
ΡΟΔΑΝΘΗ 09.15 Καστελλόριζο
ΡΟΔΟΣ 15.00 Σύμη - Τήλο - Κάλυμνο - Αστυπάλαια - Πειραιά (10.20)
ΡΟΔΑΝΘΗ 18.00 Κω - Κάλυμνο - Λέρο - Πάτμο - Πειραιά (10.30)
ΠΕΜΠΤΗ
ΠΑΤΜΟΣ 15.00 Νίσυρο - Κω - Κάλυμνο - Λέρο - Πάτμο - Πειραιά (09.30)
ΔΗΜΗΤΡΟΥΛΑ 17.00 Κω - Αστυπάλαια - Αιγιαλί - Κατάπολα - Δονούσα - Νάξο - Πάρο - Πειραιά (12.15)
ΠΑΡΑΣΚΕΥΗ
ΡΟΔΑΝΘΗ 08.00 Καστελλόριζο
ΡΟΔΟΣ 15.00 Κω - Κάλυμνο - Λέρο - Πάτμο - Πειραιά (08.00)
ΡΟΔΑΝΘΗ 18.00 Κω - Κάλυμνο - Πειραιά (08.50)
ΣΑΒΒΑΤΟ
ΠΑΤΜΟΣ 15.00 Κω - Κάλυμνο - Λέρο - Πάτμο - Πειραιά (08.30)
ΔΗΜΗΤΡΟΥΛΑ 17.00 Κω - Βαθύ - Χίο - Λέσβο - Λήμνο - Αλεξανδρούπολη (17.00)
ΚΥΡΙΑΚΗ
ΡΟΔΟΣ 15.00 Κω - Κάλυμνο - Λέρο - Πάτμο - Πειραιά (08.00)

ΠΕΙΡΑΙΑΣ - ΡΟΔΟΣ
ΔΕΥΤΕΡΑ
ΠΑΤΜΟ 15.00 Πάτμο - Λέρο - Κάλυμνο - Κω - Ρόδο (08.30)
ΤΡΙΤΗ
ΡΟΔΟΣ 15.00 Αστυπάλαια - Κάλυμνο - Τήλο - Σύμη - Ρόδο (10.20)
ΡΟΔΑΝΘΗ 16.00 Πάτμο - Λέρο - Κάλυμνο - Κω - Ρόδο (08.45)
ΤΕΤΑΡΤΗ
ΠΑΤΜΟΣ 15.00 Πάτμο - Λέρο - Κάλυμνο - Κω - Νίσυρο - Ρόδο (08.30)
ΔΗΜΗΤΡΟΥΛΑ 16.00 Πάρο - Νάξο - Δονούσα - Κατάπολα - Αιγιαλί - Αστυπάλαια - Κω - Ρόδο (11.10)
ΠΕΜΠΤΗ
ΡΟΔΟΣ 15.00 Πάτμο - Λέρο - Κάλυμνο - Κω - Ρόδο (09.00)
ΡΟΔΑΝΘΗ 16.00 Κάλυμνο - Κω - Ρόδο (07.00)
ΠΑΡΑΣΚΕΥΗ
ΠΑΤΜΟΣ 15.00 Πάτμο - Λέρο - Κάλυμνο - Κω - Ρόδο (08.30)
ΔΗΜΗΤΡΟΥΛΑ 16.00 Πάρο - Νάξο - Δονούσα - Κατάπολα - Αιγιαλί - Αστυπάλαια - Κω - Νίσυρο - Τήλο - Σύμη - Ρόδο (14.00)
ΣΑΒΒΑΤΟ
ΡΟΔΟΣ 15.00 Πάτμο - Λέρο - Κάλυμνο - Κω - Ρόδο (09.00)
ΚΥΡΙΑΚΗ
ΡΟΔΑΝΘΗ 14.00 Πάτμο - Λέρο - Κάλυμνο - Κω - Ρόδο (06.30)

Η εταιρία μας σας ενημερώνει ότι η εκπτωση 50% (πολύτεκνοι, στρατιωτικοί, ανάπηροι κ.λ.π.) ισχύει για όλες τις θέσεις

Πληροφορίες στον κεντρικό πράκτορα
TSAGARIS TRAVEL
Σαχτούρη 5 (έναντι Τελωνείου)
Τηλ.: 22410 36170, - 30406, 35066, 28597
X3766-28/2

ΚΕΝΤΡΟ ΜΗΧΑΝΗΜΑΤΩΝ



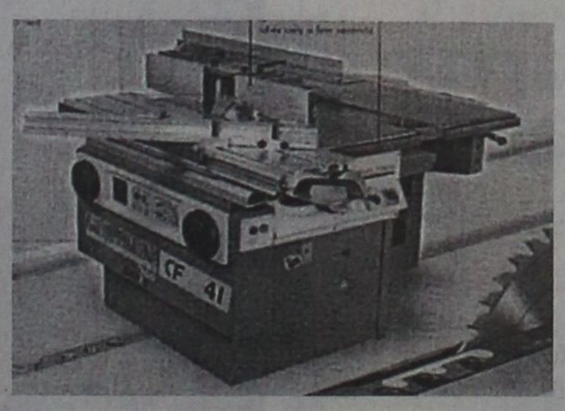



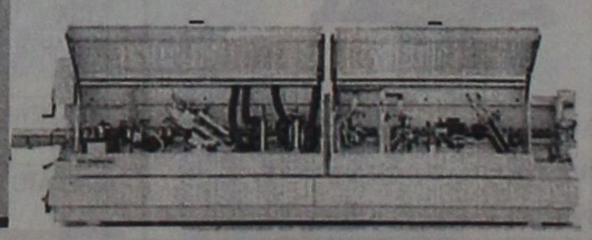

ΜΕΤΑ ΑΠΟ 25 ΧΡΟΝΙΑ ΕΜΠΕΙΡΙΑ ΣΤΟ ΧΩΡΟ ΤΩΝ ΜΗΧΑΝΗΜΑΤΩΝ ΑΠΟΦΑΣΙΣΑΜΕ & ΑΝΟΙΞΑΜΕ
ΤΟ ΚΕΝΤΡΟ ΞΥΛΟΥΡΓΙΚΩΝ ΜΗΧΑΝΗΜΑΤΩΝ ΦΟΡΗΤΩΝ ΗΛΕΚΤΡΟΝΙΚΩΝ ΚΟΠΤΙΚΩΝ ΕΡΓΑΛΕΙΩΝ & ΥΛΙΚΩΝ
ΘΑ ΧΑΡΟΥΜΕ ΠΟΛΥ ΝΑ ΣΑΣ ΔΟΥΜΕ ΣΤΗΝ ΕΚΕΘΕΣΗ ΜΑΣ, ΟΠΟΥ ΔΙΑΘΕΤΟΥΜΕ ΜΕΓΑΛΗ ΓΚΑΜΑ ΜΗΧΑΝΩΝ & ΥΛΚΩΝ
ΜΕΤΑ ΤΙΜΗΣ
ΚΟΥΤΡΑΚΗΣ - ΝΟΒΑΣ Ο.Ε.

ΛΕΩΦ. ΗΡΑΚΛΕΙΔΩΝ ΙΑΛΥΣΟΣ, 200 ΜΕΤΡΑ, ΔΕΞΙΑ, ΜΕΤΑ ΤΟ SUPER MARKET ΜΑΡΙΝΟΠΟΥΛΟΣ ΕΠΙ ΤΗΣ ΛΕΩΦΟΡΟΥ

ΤΗΛ. 22410-98340 & 98341 FAX: 22410-98342
X3792-22/2

ΙΑΤΡΙΚΗ ΑΝΑΚΟΙΝΩΣΗ
Ο ιατρός
ΕΥΑΓΓΕΛΟΣ
Γ. ΚΑΤΣΟΓΡΙΔΑΚΗΣ
ΧΕΙΡΟΥΡΓΟΣ ΩΤΟΡΙΝΟΛΑΡΥΓΓΟΛΟΓΟΣ
δέχεται στο ιατρείο του στην οδό
Αλεξάνδρου Διάκου 55Α
Ώρες ιατρείου:
Πρωί: 09.00-12.30 (κάθε μέρα)
Απόγευμα: 17.00-20.30 (εκτός Τετάρτης)
Τηλέφωνο Ιατρείο 22410 43810
Κινητό: 0974 066040
T998-25/2

ΙΑΤΡΙΚΗ ΑΝΑΚΟΙΝΩΣΗ
Ο ΙΑΤΡΟΣ
ΓΕΩΡΓΑΚΗΣ Ε. ΛΑΖΑΡΟΣ
ΔΕΡΜΑΤΟΛΟΓΟΣ - ΑΦΡΟΔΙΣΙΟΛΟΓΟΣ
ΑΜΕΡΙΚΗΣ 7 (1ος όροφος)
ΔΕΧΕΤΑΙ: Δευτέρα - Παρασκευή
08.30 - 13.00 & 17.00-20.30
απόγευμα Δευτέρας
και Παρασκευής με ραντεβού
Τηλ. 22410/73008 και κινητό 097708320
T1005-20/4

ΠΩΛΟΥΝΤΑΙ
ΜΟΝΟ ΑΠΟ ΤΟ ΓΡΑΦΕΙΟ ΜΑΣ
1) Μονοκατοικία εντός πόλεως σε καλή τοποθεσία, με κήπο και άλλα πλεονεκτήματα
2) Δύο ετοιμοπαράδοτα 4άρια διαμερίσματα, σε 2όροφη κατοικία στο Ροδίνι, πολύ καλή τιμή.
3) Ετοιμοπαράδοτο οροφοδιαμέρισμα 154τ.μ., σε δυόροφη κατοικία εντός πόλεως
4) Δύο ισόγεια διαμερίσματα ετοιμοπαράδοτα 82-70τ.μ. πλησίον Αγίου Νικολάου
5) Οικόπεδο 680τ.μ. εντός πόλεως
6) Οροφοδιαμερίσματα ή γραφεία, 90τ.μ. γωνιακά σε κεντρικότατο σημείο, σε γιαπί. Καταπληκτική περίπτωση
7) Δύο διαμερίσματα ρετιρέ 90τ.μ. στο Νιοχώρι
8) Διαμερίσματα 3άρια 85τ.μ., σε δυόροφες κατοικίες με κήπο και μεγάλες βεράντες στην Ιαλυσό
9) Ετοιμοπαράδοτο 4άρι διαμέρισμα στην Παύλου Μελά
10) Ετοιμοπαράδοτο 4άρι διαμέρισμα με καταπληκτική θέα, θάλασσα, τεράστιες βεράντες, εντός πόλεως.
Ο,τιδήποτε θέλετε να πουλήσετε ή να εκτιμήσετε, ελάτε σε μας.
Η μεγάλη μας πείρα, το παλαιότερο γραφείο στη διάθεσή σας
Γ. ΝΕΟΦΥΤΟΥ
ΔΗΜ. ΘΕΟΔΩΡΑΚΗ 40
- ΤΗΛ. 20989 - 21434
X3759-28/2

Κυρίως σε ειδικές μορφές τουρισμού

Τουριστική συνεργασία Ελλάδος και Ιταλίας

Συγκρατημένη αισιοδοξία για το 2003



Η ανάπτυξη της τουριστικής συνεργασίας μεταξύ Ελλάδας και Ιταλίας, κυρίως στις ειδικές μορφές τουρισμού (θαλάσσιος, θρησκευτικός κ.α.), καθώς και η υλοποίηση κοινών τουριστικών προγραμμάτων για την προσέλευση τουριστών από μακρυνούς προορισμούς (Κίνα, Ιαπωνία, ΗΠΑ), συζητήθηκαν στη συνάντηση που είχε ο υφυπουργός Ανάπτυξης Δημήτρης Γεωργακόπουλος με τον Ιταλό ομόλογο του Στέφανο Στεφάνι, στο πλαίσιο της διεθνούς τουριστικής έκθεσης BIT 2003 στο Μιλάνο (15-18 Φεβρουαρίου).

Στη συζήτηση, στην οποία παραβρέθηκαν ο γενικός γραμματέας Τουρισμού Δημήτρης Γεωργαράκης, ο πρόξενος της Ελλάδας στο Μιλάνο Θ.Πασάς και, από ιταλικής πλευράς, ο γενικός διευθυντής του Ιταλικού Τουρισμού (ENIT) Piergiorgio Togni, ειδικά για τον θρησκευτικό τουρισμό έμφαση δόθηκε στο πρόγραμμα ΄΄Στα βήματα του Αποστόλου Παύλου΄΄ που θα παρουσιαστεί επίσημα από την Ελλάδα στο τέλος Ιουνίου στο Συμβούλιο των Ευρωπαϊκών Εκκλησιών στη Νορβηγία. Το περιηγητικό πρόγραμμα θα παρουσιαστεί νωρίτερα (τέλη Μαρτίου) στη Μόσχα.

Οι κ.κ. Γεωργακόπουλος και Γεωργαράκης είχαν επαφές με εκπροσώπους των μεγαλύτερων ιταλικών ταξιδιωτικών οργανισμών και διαπίστωσαν πως, παρά την αρνητική διεθνή συγκυρία λόγω Ιράκ, οι Ιταλοί tour operators ΄΄επιμένουν ελληνικά΄΄ και δηλώνουν συγκρατημένα αισιόδοξοι ότι και το 2003 η τουριστική κίνηση από την Ιταλία προς την Ελλάδα θα κινηθεί θετικά. Ιδιαίτερο ενδιαφέρον εκδηλώθηκε για τα προγράμματα σχολικών εκδρομών προς την Ελλάδα και τονίστηκε πως υπάρχουν σαφή περιθώρια για ανάπτυξη της συνεργασίας.

Η ιταλική πλευρά εξάλλου συμφώνησε με την ελληνική θέση, στο πλαίσιο της ελληνικής Προεδρίας στην ΕΕ, για την ενοποίηση του ΦΠΑ στον τουρισμό σε όλες τις ευρωπαϊκές χώρες.

Η Ελλάδα συμμετέχει στην έκθεση BIT 2003 με πολλούς εκθέτες (αεροπορικές εταιρίες, ενώσεις ξενοδόχων, περιφερειακή-νομαρχιακή αυτοδιοίκηση, ξενοδοχεία κλπ) υπό τον συντονισμό του ΕΟΤ. Χθες επισκέφθηκε τη BIT και ο πρόεδρος του ΕΟΤ Γιάννης Πατέλλης που θα έχει σειρά επαφών με Ιταλούς τουριστικούς παράγοντες για προσέλκυση τουριστών στην Ελλάδα.

Τέλος, ο κ.Γεωργακόπουλος είχε επαφές και με την υφυπουργό Τουρισμού της Τουρκίας Guldal Aksit με στόχο την προώθηση ανάλογων κοινών τουριστικών προγραμμάτων και τη γενικότερη ανάπτυξη της διμερούς τουριστικής συνεργασίας.

Γυναίκες Χωρίς Σύνορα Women Without Frontiers
ΓΥΝΑΙΚΕΣ ΧΩΡΙΣ ΣΥΝΟΡΑ
ΕΙΡΗΝΙΚΗ ΠΟΡΕΙΑ ΣΤΗ ΜΕΣΟΓΕΙΟ
23-30/5/2003
Ακολουθώντας τους στόχους και τους σκοπούς της οργάνωσης μας πρωταρχική θέση έχει η ΕΙΡΗΝΗ.
Για το λόγο αυτό ξεκινάμε από τη ΡΟΔΟ μια παγκόσμια σταυροφορία μεταφέροντας από λιμάνι σε λιμάνι μηνύματα αγάπης και αλληλεγγύης μεταξύ των λαών.
Με το καράβι της ειρήνης , το υπερπολυτελές και ταχύπλοο OLYMPIA VOYAGER θα δώσουμε ειρηνικό παρόν στη Μεσόγειο, ταυτόχρονα με την τουριστική προβολή των νησιών μας. Θα πλαισιωθούμε από αντιπροσωπείες των παραρτημάτων μας από τα διάφορα κράτη.
ΘΕΣΕΙΣ ΠΕΡΙΟΡΙΣΜΕΝΕΣ
ΣΥΜΜΕΤΟΧΗ ΜΕΧΡΙ 18 ΦΕΒΡΟΥΑΡΙΟΥ
Πρόγραμμα
Πειραιάς - Γένοβα - Νίκαια - Ρώμη - Μεσσίνα - Κουσάντασι - Πυθαγόρειο (Σάμος) - Ρόδος - Κως - Πειραιάς
Εν πλω θα λάβουν χώρα διάφορες εκδηλώσεις όπως εκθέσεις ζωγραφικής και κεραμικών, παραδοσιακοί χοροί, ομιλίες, διαλέξεις κ.α. Επίσης σε κάθε λιμάνι που θα επισκεφθούμε θα γίνουν επαφές με τα τοπικά ΜΜΕ.
Στην κρουαζιέρα εκτός από τα μέλη μπορούν να συμμετάσχουν και φίλοι της οργάνωσης
Πληροφορίες - Εγγραφές
ΠΡΑΚΤΟΡΕΙΟ ALHAMBRA
Δ. Θεοδωράκη 13 Τηλ. 22410 37052 - 25698
Ταμίας του Συλλόγου μας
κα ΧΡΥΣΟΥΛΑ ΜΑΡΚΟΠΟΥΛΟΥ Τηλ. 22410 20329
ΓΔ-28/2

Πρόγραμμα θεραπευτικού τουρισμού από το ΙΚΑ

Υποβολή αιτήσεων ξενοδοχείων

Προχωρά το ΙΚΑ στην κατάρτιση του Προγράμματος Θεραπευτικού Τουρισμού που αφορά στη χρονική περίοδο Μαΐου - Οκτωβρίου 2003, για πραγματοποίηση λουτροθεραπείας 15 ημερών, συνταξιούχων του ΙΚΑ και άλλων ασφαλιστικών ταμείων.

Τα ξενοδοχεία που ενδιαφέρονται να λάβουν μέρος σε αυτό το πρόγραμμα πρέπει μέχρι τις 10 Μαρτίου 2003 να υποβάλλουν αίτηση συμμετοχής στο ΙΚΑ. Αίτηση συμμετοχής έχουν το δικαίωμα να υποβάλλουν ξενοδοχειακές επιχειρήσεις Α, Β, Γ τάξης και επιχειρήσεις ενοικιαζόμενων δωματίων - διαμερισμάτων Α τάξης και επιχειρήσεις ενοικιαζόμενων δωματίων - διαμερισμάτων Α & Β τάξης παραμεθορίων και νησιωτικών περιοχών.

Οι επιχειρήσεις θα πρέπει να βρίσκονται εντός των λουτροπόλεων της Ελλάδας, με ιαματικές πηγές τουριστικής ή τοπικής σημασίας, στις οποίες λειτουργούν υδροθεραπευτήρια του ΕΟΤ ή ιδιωτικά ή δημοτικά ή κοινοτικά ανεξάρτητα αν λειτουργούν σαν δημοτικές ή κοινοτικές επιχειρήσεις ή είναι μισθωμένα.

Οι επιχειρήσεις που θα επιλεγούν θα πρέπει να διαθέτουν ιδιαίτερο λουτρό σε όλα τους τα δωμάτια και ένα σημαντικό αριθμό κλιματιζόμενων δωματίων.

Επίσης, οι επιχειρήσεις θα πρέπει να είναι εφοδιασμένες με το ειδικό σήμα λειτουργίας του ΕΟΤ, να διαθέτουν άδεια λειτουργίας κυλικείου από την αρμόδια Δημοτική ή Κοινοτική Αρχή, εκτός από τις επιχειρήσεις επιπλωμένων διαμερισμάτων, που δεν υποχρεούνται να παρέχουν πρωινό εφόσον διαθέτουν οργανωμένη κουζίνα εντός των διαμερισμάτων.

Κατ` εξαίρεση θα γίνουν δεκτές αιτήσεις επιχειρήσεων ενοικιαζόμενων δωματίων και διαμερισμάτων Β` τάξης παραμεθορίων - νησιωτικών περιοχών.

ΑΝΑΚΟΙΝΩΣΗ

Η Διαδημοτική Επιχείρηση Κατασκηνώσεων Προφήτη Ηλία, ιδιοκτησίας Δήμου Ροδίων και Δήμου Καμείρου, σας γνωστοποιεί ότι στο χώρο των παιδικών κατασκηνώσεων
στην περιοχή Ιτριώνας του Προφήτη Ηλίας
λειτουργεί καφέ - εστιατόριο
Σ' ένα σπάνιας φυσικής ομορφιάς χώρο μπορείτε να απολαύσετε παραδοσιακά φαγητά, ποτά και εδέσματα δίπλα στο τζάκι μας και ταυτόχρονα δωρεάν να χαρείτε εσείς και τα παιδιά σας το παιχνίδι στο κανονικών διαστάσεων γήπεδο ποδοσφαίρου με γρασίδι καθώς και στα δύο γήπεδα μπάσκετ, βολεϊ και τένις.
Το καφέ - εστιατόριο θα λειτουργεί **τις Κυριακές**
και σε καθημερινή βάση κατόπιν συνεννοήσεως
στα παρακάτω τηλέφωνα:
29460 22189 ή στο 0944 143512
Ο πρόεδρος
Μανώλης Γλυνός
T1190-28/2

TOYOTA

"340 χιλιόμετρα;"
"Τόσο κοντά θα πάμε;"
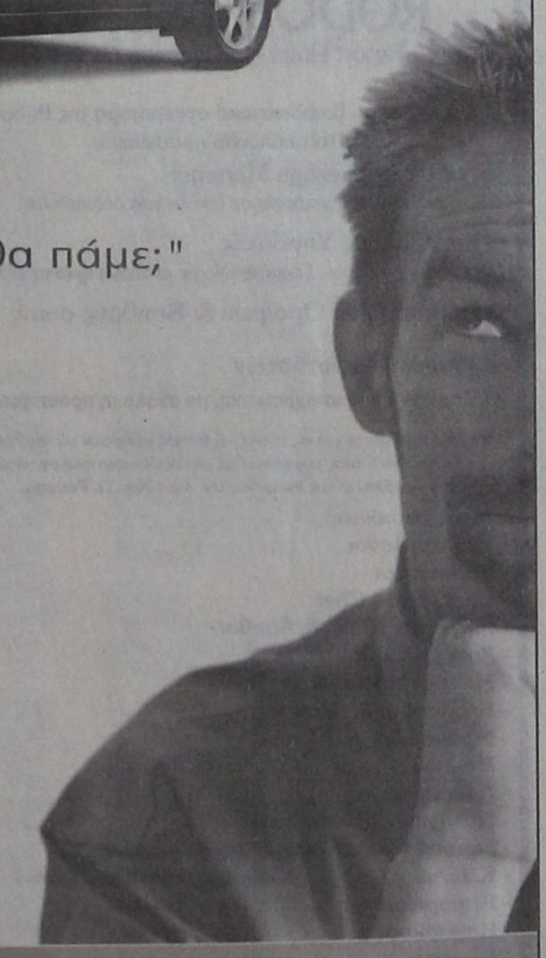
,X379
Εκπομπές Ρύπων: CO: 0.47, HC: 0.07, NOx:0.02, CO_2: 159
ΝΕΟ COROLLA Επιβάλλεται Αυθόρμητα Επιβάλλει δικούς του κανόνες! Η οδηγική απόλαυση που προσφέρει, αλλάζει τις αποστάσεις! Άλλωστε, όταν οδηγείς το νέο Corolla, γιατί να "κόψεις δρόμο"; Hatchback 3θυρο, hatchback 5θυρο ή sedan, όποιο κι αν επιλέξεις, μάθε να βρίσκεις τον πιο μακρινό προορισμό! www.toyota.gr
3t α.ε.β.ε. • 6ο χλμ. ΡΟΔΟΥ-ΛΙΝΔΟΥ • ΤΗΛ: 22410 68.000 • FAX: 22410 68.010 • www.3t.gr

ΕΥΡΩΠΑΪΚΗ ΕΠΕΝΔΥΤΙΚΗ
ΕΘΝΙΚΗΣ ΑΝΤΙΣΤΑΣΕΩΣ 48 ΤΗΛ. 0241 39300
ΕΥΡΩΠΑΪΚΗ ΕΠΕΝΔΥΤΙΚΗ
ΚΤΗΜΑΤΟΜΕΣΙΤΙΚΟ ΓΡΑΦΕΙΟ
ΑΝΤΩΝΗΣ ΝΙΚΟΛΗΣ - ΘΕΟΦΙΛΟΣ ΚΑΩΝΑΡΗΣ
ΕΘΝΙΚΗΣ ΑΝΤΙΣΤΑΣΕΩΣ 48 (ΠΡΩΗΝ ΑΝΝΗΣ ΜΑΡΙΑΣ) ΤΗΛ. 2241 39300

ΔΙΑΜΕΡΙΣΜΑΤΑ	
150 τ.μ. Αποθήκη εντός πόλεως ΕΥΚΑΙΡΙΑ	€ 22.000
65 τ.μ. Γεννάδι καινούργιο με θέα	€ 52.850
45 τ.μ. Στην Πειραιώς υπό κατασκευή	€ 62.000
80 τ.μ. Στην Κοδριγκτώνος με 2 υπνοδωμάτια	€ 76.500
60 τ.μ. Καινούργιο στο Καρακόνερο	€ 85.106
75 τ.μ. Καινούργιο στην Σωτήρος	€ 93.900
65 τ.μ. Καινούργιο ισόγειο με αυλή	€ 94.000
85 τ.μ. Καινούργιο στην Σωτήρος	€ 102.700
100 τ.μ. Περιοχή Αγίου Ιωάννη με 3 υπνοδωμάτια	€ 102.714
72 τ.μ. Ανάληψη με 2 υπνοδωμάτια καινούργιο	€ 105.700
87 τ.μ. Κ.Υδραίου 5 ετών Ά ορόφου	€ 105.700
80 τ.μ. Στην Πειραιώς υπό κατασκευή	€ 110.000
85 τ.μ. Καινούργιο στην Ιαλυσό	€ 111.500
80 τ.μ. Καινούργιο στο Καρακόνερο	€ 117.400
87 τ.μ. Α ορόφου ετοιμοπαράδοτο στο Ροδίνι	€ 126.000
90 τ.μ. Στην ανάληψη 1 έτους	€ 126.000
90 τ.μ. Ανάληψη με 2 υπνοδωμάτια καινούργιο	€ 132.100
100 τ.μ. Οροφοδιαμέρισμα lux στην Ανάληψη	€ 140.800
115 τ.μ. Άνω Ροδίνι ετοιμοπαράδοτο β ορόφου	€ 146.700
90 τ.μ. Οικία παριοχή Σταδίου με 130 αυλή	€ 146.700
105 τ.μ. Ανάληψη 3 υπν/τια,πάρκιν,μεγάλη βερά	€ 161.400
120 τ.μ. Στο Καρακόνερο υπό κατασκευή	€ 164.500
145 τ.μ. Καινούργιο υπο κατασκευή με 4 υπν.	€ 220.000
63 τ.μ. Β ορόφου,ανακαινισμένο με θέρμανση	

ΟΙΚΟΠΕΔΑ	
650 τ.μ. ΣΤΟΝ ΑΡΧΑΓΓΕΛΟ ΕΝΤΟΣ ΟΙΚΙΣΜΟΥ ΜΕ Σ.Δ. 0,8 ΣΕ ΗΣΥΧΗ ΠΕΡΙΟΧΗ ΚΑΤΑΛΗΛΟ ΓΙΑ ΟΙΚΙΑ	
600 Τ.Μ. ΠΑΤΜΟΣ ΚΟΝΤΑ ΣΤΟ ΚΥΜΑ ΚΤΙΖΕΙ 220	€ 18.000
1570 τ.μ. Γεννάδι στον κεντρικό δρόμο	€ 50.000
2000 τ.μ. Στο Γεννάδι με άδεια οικοδομής,νερό,ρεύμα	€ 58.700
2500 τ.μ. Αφάντου Πανοραμικό οικοδομήσιμο	€ 59.000
4000 τ.μ. Στο Φαληράκι σε ύψωμα με θέα	€ 59.000
4000 τ.μ. Μετά το Λαδικό 70m από τον κεντρικό	€ 70.450
2300 τ.μ. Αφάντου στο κύμα	€ 73.400
7400 τ.μ. Αφάντου για Βιοτεχνική χρήση	€ 73.400
4000 τ.μ. Περιοχή Σγουρού	€ 88.040
2500 τ.μ. Στο κιοτάρι κοντά στο κύμα με άδεια οικ.	€ 88.040
5000 τ.μ. Στο Γεννάδι με πρόσοψη στην εθν.οδό	€ 102.700
4800 τ.μ. Περιοχή Κανδυλί στην Ιαλυσό	€ 140.865
4000 τ.μ. Στην παραλία Αφάντου	€ 146.735
14500 τ.μ Περιοχή Σγουρού	€ 150.000
7500 τ.μ. Στα Κολύμπια διπλα σε ξενοδοχείο	€ 220.000
10000 τ.μ Στο φυτώριο με ωραία θέα	€ 300.000
15000 τ.μ Κοσκινού σε ύψωμα	€ 440.205
4000 τ.μ. Στην Λαχανιά επί της Εθνικής οδού	€ 117.400
4000 τ.μ. Στην Λαχανιά με πρόσβαση	€ 52.824
1500 τ.μ. Στην Λαχανιά εντός οικισμού	€ 61.628
9000 τ.μ. Στην Λαχανιά 800 m από το κύμα	€ 82.170
6500 τ.μ. Στην Λαχανιά 300 m από το κύμα	€ 104.000

ΜΟΝΟΚΑΤΟΙΚΙΕΣ - ΜΕΖΟΝΕΤΕΣ	
180 τ.μ. Ησυχη Περιοχή εντός Ρόδου με 3 υπν.	€ 167.300
126 τ.μ. **Τρείς σε μπετά με 1000 οικόπεδο**	€ 100.000
120 τ.μ. Κοσκινού καταπληκτική θέα σε μπετά	€ 82.200
180 τ.μ. Στο Κανδυλί σε μπετά	€ 111.500
110 τ.μ. Εντός πόλεως με 3 υπνοδωμάτια	€ 146.735
210 τ.μ. Ιαλυσός σε σοβά	€ 161.500
180 τ.μ. Κοσκινού 1500 m οικόπεδο σε μπετά	€ 190.755
200 τ.μ. Αφάντου σε 4000 m οικόπεδο	€ 190.755
410 τ.μ. Παστίδα σε κολώνες με 4500 τ.μ. οικόπεδ	€ 205.500

ΚΑΤΑΣΤΗΜΑΤΑ - ΕΠΙΧΕΙΡΗΣΕΙΣ
ΞΕΝΟΔΟΧΕΙΟ 70 ΚΛΙΝΩΝ ΣΕ ΤΙΜΗ ΕΥΚΑΙΡΙΑΣ
ΕΠΕΝΔΥΣΗ 9 ΓΚΑΡΣΟΝΙΕΡΕΣ
ΚΟΝΤΑ ΣΤΟ ΠΑΝΕΠΙΣΤΗΜΙΟ
Ενοικιάζεται κατάστημα 250 τ.μ. εντός πόλεως
Κατάστημα στην Καποδιστρίου 60 τ.μ.+30 τ.μ.
Αναψυκτήριο έτοιμο προς λειτουργία ΕΥΚΑΙΡΙΑ
Ζαχαροπλαστείο πλήρως εξοπλισμένο κοντά σε σχολείο με εξασφαλισμένη πελατεία
Fast Food σε τουριστικό δρόμο της πόλης έτοιμο προς λειτ.

ΑΚΙΝΗΤΑ ΣΕ ΑΠΟΚΛΕΙΣΤΙΚΟΤΗΤΑ ΣΕ ΠΑΛΙΑ ΠΟΛΗ - ΑΦΑΝΤΟΥ - ΛΑΧΑΝΙΑ
ΑΓΟΡΕΣ - ΠΩΛΗΣΕΙΣ - ΜΙΣΘΩΣΕΙΣ ΑΚΙΝΗΤΩΝ
ΞΕΝΟΔΟΧΕΙΑΚΕΣ ΜΟΝΑΔΕΣ ΣΕ ΑΠΟΚΛΕΙΣΤΙΚΟΤΗΤΑ ΣΕ ΟΛΟ ΤΟ ΝΗΣΙ
ΣΥΜΒΟΥΛΕΥΤΙΚΕΣ ΚΑΙ ΕΠΕΝΔΥΤΙΚΕΣ ΠΡΟΤΑΣΕΙΣ
ΔΑΝΕΙΑ ΔΕΚΤΑ
2154-13/3

ΠΡΟΟΔΟΣ ΜΙΚΡΕΣ ΑΓΓΕΛΙΕΣ ΜΙΚΡΕΣ ΑΓΓΕΛΙΕΣ ΠΡΟΟΔΟΣ

ενοικιάσεις

ΕΝΟΙΚΙΑΖΕΤΑΙ διώροφο κατάστημα 104τ.μ., με βεράντα 31τ.μ. στην οδό Γεωργίου Λέοντος (Νιοχώρι). Τηλ. (22410) 35450 - 20090
2106-30/3

ΕΝΟΙΚΙΑΖΕΤΑΙ κατάστημα 100τ.μ., στην οδό Ορφανίδου (Νιοχώρι). Πληρ. τηλ. 22410/35450 και 20090
2106-30/3

ΕΝΟΙΚΙΑΖΟΝΤΑΙ επιπλωμένα διαμερίσματα, στην Ιαλυσό, 300μ. από τη θάλασσα. Ενοίκιο 176 ευρώ. Τηλ. 60423, 6938493968, 6972326057
Χ3765-19/2

ΕΝΟΙΚΙΑΖΕΤΑΙ ισόγειο κατάστημα 50τ.μ. περίπου με WC σε κεντρική πλατεία στην Π. Πόλη. Πληρ. τηλ. 22410/75767
2130-28/2

ΕΝΟΙΚΙΑΖΕΤΑΙ διαμέρισμα, με δύο υπνοδωμάτια, στην Νίκου Καζαντζάκη 12, 95τ.μ., 1ος όροφος. Πληρ. τηλ. 2241087718
2140-19/2

ΕΝΟΙΚΙΑΖΕΤΑΙ επί της οδού Αλεξάνδρου Διάκου, δίπλα στο πρακτορείο EUROPECAR, κατάστημα 65τ.μ. Πληροφορίες τηλ. 6945970575
2142-19/2

ΕΝΟΙΚΙΑΖΕΤΑΙ διαμέρισμα 135 τ.μ., κατάλληλο και για επαγγελματική στέγη, αποτελούμενο από τρία υπνοδωμάτια, σαλοτραπεζαρία, κλπ., επί της οδού Βολονάκη 65. Πληρ. τηλ. 22410/22198
ΓΔ-25/2

ΕΝΟΙΚΙΑΖΕΤΑΙ διαμέρισμα, Κων/νου Παλαιολόγου 44, έναντι Αγίου Ιωάννη. Τηλ. 22410/27384
2148-20/2

ΕΝΟΙΚΙΑΖΕΤΑΙ διαμέρισμα 70τ.μ. στην Ιαλυσό κοντά στο Βερόπουλο, επιπλωμένο, με δύο υπνοδωμάτια, σαλόνι και κουζίνα. Πληρ. τηλ. 22410/93204
2170-5/3

ΕΝΟΙΚΙΑΖΕΤΑΙ διαμέρισμα τριάρι, επιπλωμένο, 100τ.μ., επί της οδού Σωτήρος Ιξιά. Πληρ. τηλ. 22410/66312
2064-28/2

ΕΝΟΙΚΙΑΖΕΤΑΙ στην οδό Ερνεστ Μπέβιν 15, ισόγειο διαμέρισμα, αποτελούμενο από 2 συνεχόμενα δωμάτια, χωλ, κουζίνα, λουτροκαμπινέ με μεγάλη αυλή, ανεξάρτητο. Πληρ. τηλ. 22512
2194-26/2

ΕΝΟΙΚΙΑΖΕΤΑΙ διαμέρισμα αποτελούμενο από 2 υπνοδωμάτια, σαλόνι, κουζίνα, κλπ., επί της Στ. Κωτιάδη 7. Τηλ. 22410/34500 και 22410/22774
2200-26/2

ΕΝΟΙΚΙΑΖΕΤΑΙ διαμέρισμα 75τ.μ., με ένα υπνοδωμάτιο, σαλόνι, κουζίνα, καθιστικό και WC, Αλικαρνασού 23. Πληρ. τηλ. 22440/23629
2191-26/2

ΕΝΟΙΚΙΑΖΕΤΑΙ διαμέρισμα στον 2ο όροφο με τρία υπνοδωμάτια, βοηθητικό χώρο, ενιαίος χώρος κουζίνα σαλοτραπεζαρία, οδός λεωφ. Λίνδου 221 πλησίον ΔΕΥΑΡ. Πληροφ. τηλ. 22410/25488 και 22410/25490
2196-26/2

ΕΝΟΙΚΙΑΖΕΤΑΙ κατάστημα 35τ.μ. επί της οδού Ερμού, σε καλή κατάσταση στην Παλιά Πόλη. Πληρ. Εμμ. Κρανίδης τηλ. 22410/27082 και 6944347405
Χ3765-28/2

ΕΝΟΙΚΙΑΖΕΤΑΙ κατάστημα 140τ.μ., με κήπο 800τ.μ., και πισίνα στην Ιερού Λόχου του Δήμου Ιαλυσού, κατάλληλο για εστιατόριο - καφετέρια. Πληρ. Εμμ. Κρανίδης, μεσίτης αστ. συμβ. τηλ. 22410/27082 και 6944347405
Χ3765-28/2

ΕΝΟΙΚΙΑΖΕΤΑΙ κατάστημα στην πόλη της Ρόδου, στην οδό Αλεξάνδρου Διάκου, αρ. 78, εμβαδού 67 τ.μ., κατάλληλο για οποιαδήποτε επαγγελματική χρήση. Πληροφορίες τηλ. 22410/23621, 22460/71203, 22460/71001
2012-2/3

ΕΝΟΙΚΙΑΖΕΤΑΙ γκαρσονιέρα στα Κοσκινού. Πληροφορίες τηλ. 22410/61892 και 6973052949
2136-19/2

ΕΝΟΙΚΙΑΖΕΤΑΙ γκαρσονιέρα με χωριστό μπάνιο και πολυκουζινάκι, οδός Κουρβουαζιέρ 10, Αγία Αναστασία. Πληρ. τηλ. 22410/21270, 6932639659 και 22410/32347
2137-19/2

ΕΝΟΙΚΙΑΖΕΤΑΙ αποθήκη με ράμπα εντός πόλεως 100τ.μ. Τιμή 200 ευρώ. Πληρ. τηλ. 22410/26074 και 22410/27795, 2-10μ.μ.
2169-2/3

ΕΝΟΙΚΙΑΖΕΤΑΙ διαμέρισμα 63τ.μ., πλήρως επιπλωμένο, με πολυκουζινάκι, που διαθέτει ένα μεγάλο υπνοδωμάτιο, σαλόνι, αποθήκη, WC, κουζίνα με διπλά τζάμια, ευάερο, ευήλιο, σε εξαιρετική κατάσταση επί της οδού Μιχαήλ Πετρίδη 30 στη Ρόδο. Πληρ. τηλ. 6942210685 όλες τις ώρες και 22410/77987 μόνον απόγευμα
610-23/2

ΕΝΟΙΚΙΑΖΕΤΑΙ κατοικία 130τ.μ., στην οδό Δαμασκηνού 89, πλατεία Αγίου Νικολάου, με τρία υπνοδωμάτια, σαλοτραπεζαρία, χωλ, κουζίνα, 2 μπάνια και κήπο. Πληρ. τηλ. 90117 - 24868 - 96256
2183-23/2

ΕΝΟΙΚΙΑΖΕΤΑΙ γκαρσονιέρα επιπλωμένη, Μιχ.Πετρίδη και Ναυπλίου.Πληρ. τηλ. 22410/76609
2176-23/2

ΕΝΟΙΚΙΑΖΕΤΑΙ επιπλωμένη γκαρσονιέρα κατάλληλη για ένα άτομο. Πληροφορίες τηλ. 22410/74963
2182-23/2

ΕΝΟΙΚΙΑΖΕΤΑΙ κατάστημα 15τ.μ. στην οδό Ερμού της Π. Πόλης, με βιτρίνα, κατάλληλο για κοσμηματοπωλείο ή τουριστικό κατάστημα. Πληρ. Εμμ. Κρανίδης, μεσίτης αστ. συμβ. τηλ. 22410/27082 και 6944347405
Χ3765-28/2

ΕΝΟΙΚΙΑΖΕΤΑΙ κατάστημα 15τ.μ. στην οδό Ερμού της Π. Πόλης, με βιτρίνα, κατάλληλο για κοσμηματοπωλείο ή τουριστικό κατάστημα. Πληρ. Εμμ. Κρανίδης, μεσίτης αστ. συμβ. τηλ. 22410/27082 και 6944347405
Χ3765-28/2

ΕΝΟΙΚΙΑΖΕΤΑΙ
διαμέρισμα στον 2ο όροφο, σε ήσυχη τοποθεσία στο Ροδίνι, με τρία υπνοδωμάτια και πλήρη εξοπλισμό επιπλώσεως, ηλεκτρικών ειδών και θέρμανσης.
Τηλ.κινητό: 6932338313
2084-28/2

ΕΝΟΙΚΙΑΖΕΤΑΙ
ισόγειο κατάστημα 110τ.μ., με αυλή, τριφασικό ρεύμα, κατάλληλο για οποιαδήποτε επαγγελματική χρήση στο Καρακόνερο.
Τηλ. 02410/65253 και 6978194019
2068-28/2

ΕΝΟΙΚΙΑΖΟΝΤΑΙ
1) Μεζονέτα πλήρως επιπλωμένη
2) Σούντιο πλήρως επιπλωμένο
3) Γκαρσονιέρα
Τηλ. 02410/61628, 02410/61937 κ αι 6944287773
Χ3778-28/2

ΕΝΟΙΚΙΑΖΕΤΑΙ
ΚΑΝΤΙΝΑ
με εκμετάλλευση ομπρελών στην παραλία Θεολόγου
Τηλ.22410/41080
2162-5/3

ΕΝΟΙΚΙΑΖΕΤΑΙ
δυάρι, επί της Ρήγα Φερραίου, στον 1ο όροφο, 70τ.μ., ημιεπιπλωμένο, άνωθεν του beltazar.
Πληροφορίες τηλ. 32225
2143-19/2

πωλήσεις

ΠΩΛΟΥΝΤΑΙ: Α) Κτήμα 20στρεμμάτων, με ελιές, επίπεδο. Περιοχή Καλαμώνα προς Πεταλούδες, κοντά στον κεντρικό δρόμο, κατάλληλο για φάρμα, βίλλα, βιοτεχνία, κλπ. Τιμή 30.000.000 δρχ. ή 88.000 . Β) Κτίριο τριόροφο σε μπετά 112τ.μ., ο κάθε όροφος, και με 500τ.μ. οικόπεδο. Βρίσκεται στο Μόντε Σμιθ, οδός Γαληνού. Τιμή 70.000.000 δρχ. ή 205.000 . Πωλείται και ανά όροφο χωριστός! Πλη. κ. Καργάκο Νίκο, Θεμ. Σοφούλη 59, τηλ. 30397, κιν. 6946049179
2105-28/2

ΠΩΛΟΥΝΤΑΙ
1) Από τουριστικό κατάστημα στο ΓΕΝΝΑΔΙ, ράφια, γόνδολες, διάφορα ΣΤΑΝΤ, ψυγείο, ντουλάπα, ταμειακή μηχανή και διάφορα τουριστικά είδη (ρούχα, καπέλλα, παπούτσια, κλπ) σε πολύ καλές τιμές
2) Αυτοκίνητο FIAT TEMPRA σε άριστη κατάσταση
Τηλ. 22440/43453 & 22410/30683
12128-18/2

ΔΙΚΤΥΟ ΚΑΤΑΣΤΗΜΑΤΩΝ
ΓΕΡΜΑΝΟΣ
σας συνδέει με την τεχνολογία
Από την εταιρεία ΓΕΡΜΑΝΟΣ

ΖΗΤΟΥΝΤΑΙ
για μόνιμη απασχόληση για τη στελέχωση του τμήματος πωλήσεων
Οι υποψήφιοι θα πρέπει να πληρούν τις κάτωθι προϋποθέσεις:
- Γραμματικές γνώσεις Λυκείου
- Ηλικία έως 27 ετών
- Άνεση στην επικοινωνία και οργανωτικές ικανότητες
Οι ενδιαφερόμενοι θα πρέπει να έχουν γνώση του αντικειμένου και διάθεση για εργασία
Τηλέφωνο επικοινωίας 22410/26898
Χ3783-28/2

Από την εταιρεία «ΤΡΟΦΟΚΑΖΑ» (εμπορίας & διακίνησης τροφίμων)
ΖΗΤΟΥΝΤΑΙ:
1) ΟΔΗΓΟΣ ηλικίας έως 35 ετών, κάτοχος Γ' επαγγελματικού διπλώματος
2) Γραμματέας με άριστη γνώση Η/Υ (κατά προτίμηση προγράμματος DEFACTO)
3) Εμπειρος πωλητής
Τυχόν προϋπηρεσία θα ληφθεί σοβαρά υπόψη.
Πληροφορίες τηλ.
22410/61207/67534, fax: 22410/61276
Χ3786-28/2

ΟΙΚΟΔΟΜΙΚΕΣ-ΤΕΧΝΙΚΕΣ
ΕΜΠΟΡΙΚΕΣ-ΕΠΙΧΕΙΡΗΣΕΙΣ
ΑΦΟΙ ΑΣΒΕΣΤΗ Ο.Ε.
Αθηνών - Καβάλας 3
Ανάληψη Ρόδου
Τηλ. 22410/60678 - 60679
και fax: 22410/66028
Χ3758-28/2

ΠΩΛΟΥΝΤΑΙ
● ΔΙΑΜΕΡΙΣΜΑΤΑ
υπερλούξ διαφόρων διαστάσεων
ΕΓΓΥΗΣΗ Η ΠΟΛΥΕΤΗΣ ΠΕΙΡΑ ΜΑΣ

ΠΩΛΟΥΝΤΑΙ
ΑΠΟ ΤΟΝ ΑΝΑΣΤΑΣΙΟ ΑΤΣΙΔΗ
1) Μονοκατοικίες στην οδό Μυκηνών, Ιαλυσός: Διόροφες με σοφίτα, τεσσάρων υπνοδωματίων, 3 μπάνιων και WC, αυτόνομη θέρμανση, σε οικόπεδο από 260 έως 415 τ.μ. , πλήρως αποπερατωμένες
2) Ισόγεια διαμερίσματα 118τ.μ., στην οδό Παρθενόπης, Αραπάκι, με αποκλειστική χρήση αυλής
3) Διαμερίσματα στην οδό Κωνσταντινίδη, στο Ζέφυρος, 82, 94, 98, 132 και 148 τ.μ., με αποκλειστική θέση πάρκινγκ, αποθήκη και αυτόνομη θέρμανση
ΠΛΗΡΟΦΟΡΙΕΣ
ΑΝΑΣΤΑΣΙΟΣ ΑΤΣΙΔΗΣ
ΣΤΕΦΑΝΟΥ ΚΑΖΟΥΛΗ 74
- Τηλ. 02410 28616-37848
Χ3760-28/2

ΠΩΛΟΥΝΤΑΙ: Α) Κατάστημα 180τ.μ., και με αυλή 60 τ.μ., στην οδό Κων. Υδραίου. Ετοιμοπαράδοτο (κενό), κατάλληλο για κάθε εμπόριο. Τιμή 400.000 δρχ. ή 1,174 το μέτρο. Β) Οικόπεδο εντός πόλεως Ρόδου, 350τ.μ., κτίζει 95 τ.μ. στον όροφο, τρεις ορόφους. Τιμή 35.000.000 δρχ. ή 102.000 . Προλάβετε. Πληρ. τηλ. 30397 κιν. 6946049179 κ. Καργάκο Νίκο, Θεμ. Σοφούλη 59 - Ρόδος
2105-28/2

ΠΩΛΟΥΝΤΑΙ ξύλα ελιάς σε λογικές τιμές. Πληρ. τηλ. 6946063418 και 6937698176 και 2246098104
606-21/2

ΠΩΛΕΙΤΑΙ
ΕΞΟΠΛΙΣΜΟΣ καταστήματος, πλήρως συναρμολογούμενος ήτοι dexion, ράφια, γόνδολες, διάφορα σταντ, ταμειακή μηχανή, γραφείο, κλπ. Για σούπερ μάρκετ και τουριστικά σε καλή τιμή
Τηλ. 22410/33893
2155-23/2

ΠΩΛΟΥΝΤΑΙ
έπιπλα, σε άριστη κατάσταση, υπνοδωματίων, από ξενοδοχείο εντός πόλης Ρόδου.
Πληρ. τηλ. 24764, 36900 και 6944199527
Τ1044-23/2

ΕΥΚΑΙΡΙΑ
ΠΩΛΕΙΤΑΙ
ΒΙΟΤΕΧΝΙΑ ΣΦΟΛΙΑΤΟΕΙΔΩΝ ΚΑΙ ΠΙΤΣΑΣ
με πλήρη εξοπλισμό.
Τηλ. 6936656166,
10π.μ.-2μ.μ.
Χ3789-28/2

ΠΩΛΟΥΝΤΑΙ
1) οικόπεδο 1650 τ.μ., με άδεια οικοδομής 200μ.
2) οικόπεδο 3350τ.μ., με άδεια οικοδομής 400τ.μ.
3) οικόπεδο 1000τ.μ., με άδεια οικοδομής 150τ.μ., επί της λεωφόρου Γενναδίου, 500μ. έξω από το χωριό, με νερό, ρεύμα και τηλέφωνο.
Τηλ. 02410/61628 02410/61937 & 6944287773
Χ3778-28/2

ΠΩΛΕΙΤΑΙ
από τον ιδιοκτήτη στα Κοσκινού, σε μικρή οικοδομή τριών διαμερισμάτων, διαμέρισμα των 55τ.μ., λουξ κατασκευής με αιρκοντίσιον, ηλιακός θερμοσίφωνας, κεντρική θέρμανση αυτονομίας και ηλεκτρικά ρολά παραθύρων
Τηλ. 20949 - 37735 - 6932326055, κατασκευαστής οικοδομών Φωτάκης Μιχαήλ
1935-23/2

ΠΩΛΕΙΤΑΙ κεντρικό κτίριο στο Νιοχώρι, κοντά στην Μανδηλαρά στο Νιοχώρι. Εχει επιφάνεια 200τ.μ., με κήπο και τεράστιες βεράντες, είναι μισθωμένο, κατάλληλο για καφετέρια - εστιατόριο. Πληρ. Εμμ. Κρανίδης, μεσίτης αστ. συμβ. τηλ. 22410/27082 και 6944347405
Χ3765-28/2

ΠΩΛΕΙΤΑΙ μικρό ξενοδοχείο 32 διαμερισμάτων, με άδεια λειτουργίας από τον ΕΟΤ σε καλή θέση, κοντά στη ΔΟΥ και νέα μαρίνα. Πληρ. Εμμ. Κρανίδης, μεσίτης αστ. συμβ. τηλ. 22410/27082 και 6944347405
Χ3765-28/2

ΠΩΛΕΙΤΑΙ αγρός 2000τ.μ. εντός ζώνης Κοσκινού με ωραία θέα. Τιμή 25.000.000 ή 74.000 ευρώ. Πληρ. Εμμ. Κρανίδης, μεσίτης αστ. συμβ. τηλ. 22410/27082 και 6944347405
Χ3765-28/2

μαθήματα

Χ3763-28/2
Υπεύθυνη Εκπαίδευση
Επιχειρήσεις Τώρα
PROGRAM COMPUTER
Μανώλης Σ. Σοφίλλας
Ανείρεση Εργασίας
ΤΜΗΜΑΤΑ ΓΙΑ: Μαθητές Δημοτικού, Γυμνασίου-Λυκείου, Ενήλικες - Επαγγελματίες
Windows-Σχεδίαση-Corel Draw
Photoshop-Προγραμματισμός
Σχεδίαση Ιστοσελίδων-Internet
Word-Excel-Access-Power Point-Email
Διδάσκει πτυχιούχος του University of Baltimore U.S.A
ΠΙΣΤΟΠΟΙΗΜΕΝΟ ΕΞΕΤΑΣΤΙΚΟ ΚΕΝΤΡΟ
ΚΟΛΟΚΟΤΩΝΗΣ 91 Τηλ. 02410-31761

μηχανοκίνητα

ΖΗΤΑΩ να αγοράσω ημιφορτηγό αυτοκίνητο για επαγγελματική χρήση, 10-20 χρόνων. Τηλ. 22410/42020, 8.30π.μ. - 1.30μ.μ. και 4.30-8μ.μ.
Τ1143-2/3

ΠΩΛΕΙΤΑΙ αυτοκίνητο NISSAN PRIMERA 1600, φουλ εξτρά, 2 χρόνων. Πληρ. τηλ. 6945875769 κ. Τάσο
2189-26/2

ΠΩΛΟΥΝΤΑΙ: 1) Φορτωτής Caterpilar 966c, 2) JCB 4X4 turbo με σφύρα, 3) φορτηγό Mercedes 1626 με μπροστινό διαφορικό και 4) φορτωτάκι bobcat 753.Πληρ. τηλ. 6945875769 κ. Τάσο
2189-26/2

ΠΩΛΕΙΤΑΙ
ΑΥΤΟΚΙΝΗΤΟ WOLKS WAGEN GOLF 1400cc., μοντέλο 2000 με 50.000 χλμ., σε άριστη κατάσταση
Τηλ. 22410/41080
2162-5/3

RODOS PALACE
Resort Hotel • Convention Center

Το μεγαλύτερο ξενοδοχειακό συγκρότημα της Ρόδου ζητεί το ακόλουθο προσωπικό:

● **Food & Beverage Manager**
Με ανάλογη προϋπηρεσία σε ξενοδοχεία πολυτελείας

● **Υπαλλήλους Υποδοχής**
Γνώστες Αγγλικών, Γερμανικών, με ανάλογη προϋπηρεσία

● **Προϊσταμένη Ορόφων & Βοηθούς αυτής**

● **Υπάλληλο κρατήσεων**
Γνώση αγγλικής υποχρεωτική, με ανάλογη προϋπηρεσία

Οι ενδιαφερόμενοι για τις ανωτέρω θέσεις μπορούν να στείλουν ένα βιογραφικό τους σημείωμα με μία πρόσφατη φωτογραφία στην Διεύθυνση της εταιρείας υπ' όψιν Κου Π. Ρούμπη.

Επίσης ζητούνται:
- Ηλεκτρολόγοι
- Υδραυλικοί
- Chef / Sous Chef
- Μάγειρας Α', Β' & βοηθοί
- Ζαχαροπλάστες Α' & Β'
- Μπουφετζής Α' & Β'
- Σερβπόροι & βοηθοί
- Μπάρμεν Α' & Β'
- Hostess
- Λαντζέρηδες
- Νυκτερινός Receptionist
- Γκρουμ (κάτοχοι αδείας οδήγησης αυτοκινήτου)
- Κλητήρας (κάτοχος αδείας οδήγησης μοτοποδηλάτου)
- Καμαριέρες
- Καθαρίστριες
- Εργάτες

Χ3777-28/2

Για τις ανωτέρω ειδικότητες μπορείτε να απευθυνθείτε προσωπικά, μετά την 10η Ιανουαρίου 2003, καθημερινά και κατά τις ώρες 10.00 - 15.00 στην Διεύθυνση Προσωπικού του ξενοδοχείου, στον Κο Π. Ρούμπη.

Ξενοδοχείο Ρόδος Παλάς
Λεωφ. Ιαλυσού, Τ.Θ. 121, Ιξιά, Ρόδος
Τηλ. 02410 25222, 02410 97235, Fax: 02410 25350

ATLANTICA HOTELS

Μετά την επιτυχία των 2 ξενοδοχείων της του ATLANTICA Princess και του ATLANTICA Imperial προχωρεί στην κατασκευη δύο νέων ξενοδοχειακών μονάδων στα Κολύμπια, του ATLANTICA Beach Resort και του ATLANTICA VILLAGE

Προσκαλούνται όλοι οι επαγγελματίες που θέλουν να σταδιοδρομήσουν σε μια εταιρεία, διεθνώς αναγνωρισμένη και με προοπτικές ανάπτυξης σε όλη την Ελλάδα, όπως αποστείλουν το βιογραφικό τους σημείωμα σε μια από τις πιο κάτω διευθύνσεις:

ATLANTICA HOTELS P.O. BOX 52001, Λεμεσός 4060, Κύπρος
E-mail: Inerouppou @ atlanticahotels.com
fax: 00357 25 327 995

Ή να αποταθούν προσωπικά στα γραφεία της εταιρείας στην Ιαλυσό. Τηλ. 22410 96100

Ζητούνται άτομα με καλό χαρακτήρα, ικανότητες, πείρα και ακαδημαϊκά προσόντα για να επανδρώσουν τις πιο κάτω θέσεις:

1. Food @ Beverage Manager	8. Sous Chef
2. Assistant F&B Manager	9. Μαγείρους κρύας και ζεστής κουζίνας
3. Front Office Manager	10. Μπάρμεν
4. Reservations Officer	11. Αποθηκάριους
5. Υπαλλήλους Λογιστηρίου	12. Σερβιτόρους
6. Προϊσταμένη ορόφων	13. Τεχνικούς
7. Βοηθούς προϊσταμένης ορόφων	15. Καμαριέρες

Η γνώση της αγγλικής γλώσσας και προηγούμενη πείρα σε ανάλογη θέση θεωρούνται απαραίτητα προσόντα. Γνώση της γερμανικής είναι αναγκαία για τις θέσεις από 1 μέχρι 4 και ως επιπρόσθετο προσόν για τις υπόλοιπες.

Προσφέρονται άριστοι όροι και συνθήκες εργασίας και προοπτικές μιας πετυχημένης καριέρας σε μια από τις πιο πολλά υποσχόμενες ξενοδοχειακές εταιρίες στην Ελλάδα και Κύπρο
ΧΛ-21/2

ΠΩΛΟΥΝΤΑΙ
1) ΑΙΡΚΟΝΤΙΣΙΟΝ ΖΕΣΤΟ - ΚΡΥΟ , 18.000 ψυχρομονάδες και
2) SAMSUNG και πρέσσα για στάμπες 40Χ60 σε καλή τιμή
Πληροφορίες τηλ. 6934221543
2182-23/2

Το ξενοδοχείο ΗΛΕΚΤΡΑ ΠΑΛΑΣ
ΖΗΤΑ
1. Σερβιτόρους α', γλωσσομαθείς με πείρα σε ξενοδοχεία α' κατηγορίας και καλές συστάσεις
2. Ταμπλίστες με πείρα για εστιατόρια και μπαρς
3. Υπεύθυνος θαλασσίων σπορ με τα ανάλογα προσόντα
4. Ναυαγοσώστη διπλωματούχο
Αιτήσεις στο ξενοδοχείο, παραλία Τριαντών,
10.00-14.00 - **Τηλ. 22410/92521**
Χ3797-23/2

ΕΠΙΠΛΑ ΔΩΜΑΤΙΩΝ
ΠΩΛΟΥΝΤΑΙ
σε απόχρωση καρυδιάς, σε πολύ καλή κατάσταση, ιδανικά για επιπλωμένα διαμερίσματα
Πληροφορίες τηλέφωνο 22410/85512
Ξενοδοχείο Blue Sea - Φαληράκι
Χ1735-16/2

ΑΙΓΑΙΟΚΤΗΜΑΤΙΚΗ
ΠΩΛΟΥΝΤΑΙ ΤΑ ΚΑΤΩΘΙ ΑΚΙΝΗΤΑ
(Δ.Δ.= Δάνεια Δεκτά)
ΔΙΑΜΕΡΙΣΜΑΤΑ: ΕΤΟΙΜΟΠΑΡΑΔΟΤΑ ΚΑΙΝΟΥΡΓΙΑ ΚΑΙ ΜΕΤΑΧΕΙΡΙΣΜΕΝΑ

ΔΥΑΡΙΑ (1 υπν.)
35τ.μ. Ιαλυσό (studio) 30.000 € (Δ.Δ)
54τ.μ. (ισ. υπ/νο) Ροδίνι (6 ετών) 22 εκ. 64.563 €
55τ.μ. (2 υπν.) καινούργιο Κοσκινού (22 εκ.) 64.569 €
60 τ.μ. α΄ ορ. καινούργιο στο Καρακόνερο, 82.171 €, (28 εκ.) (ΔΔ)
ΤΡΙΑΡΙΑ (2 υπν.)
55τ.μ. (2 υπν.)-(υπ.) καινούργιο Κοσκινού (22εκ.) 64.563€
70τ.μ. λουξ με αυλή στα Κοσκινού 79.236 € (27 εκ.)
75 τ.μ. (2 υπν.) ορ/σμα καινούργιο Καρακόνερο (37,5 εκ.) -110.051 € (Δ.Δ)
80τ.μ. (ημ/γειο) στους Δασκάλους (23 εκ)., 67.498 €
82 τ.μ. β' ορ.Λαγκάνη (Δασκάλους) (30 εκ.) - 88.071 € (Δ.Δ.)
85τ.μ. στην Ιαλυσό, 111,518 €, (38 εκ.)(ΔΔ)
87 τ.μ καινούργιο στο Ροδίνι -(40 εκ.)
90τ.μ. (ημ/γειο) λουξ στη Μιχ. Πετρίδη με αυλή 82.171 €, (28 εκ.)
91τ.μ. 3studios ρετιρέ Ιαλυσό 30 εκ. - 88.041 € (Δ.Δ)
ΤΕΣΣΑΡΙΑ (3 υπν.) και άνω
102τμ., καινούργιο, Καρακόνερο, 46 εκ. (134.996 €) (Δ.Δ).
103τ.μ. (3 υπν.), Στοκχόλμης (47 εκ). - 137.931 ευρώ (Δ.Δ)
106τ.μ. (3 υπν.) ορ/σμα Θεμ. Σοφούλη (35 εκ.) - 102.714 ευρώ (Δ.Δ)
116τ.μ. ισ. υπ/νο (3 υπν.) Πτολεμαίων (55 εκ.) - 161.408 € (Δ.Δ)
118τ.μ. σε σοβά στους Δασκάλους, 93.910 , (32 εκ.) (Δ.Δ)
120τ.μ. Κοσκινού, (3 υπν.) στην Πειραιώς, ετοιμοπαράδοτο,161.408 €, (55 εκ.) (Δ.Δ)
120τ.μ. καινούργιο στο Καρακόνερο (56 εκ.) (164.343 €) (Δ.Δ)
160τ.μ. κολώνες, Δασκάλους (32 εκ.) 93.910 €
ΜΕΖΟΝΕΤΕΣ - ΜΟΝΟΚΑΤΟΙΚΙΕΣ - ΠΑΛΙΑ ΣΠΙΤΙΑ
60τ.μ. παραδοσιακό, με καμάρα Κοσκινού, 53.000 € (Δ.Δ)
70τ.μ. με αυλή Π. Πόλη κοντά στο Ρολόι (28 εκ.) 82.170 €
80τ.μ. διόροφο με αυλή, Ρολόι (45εκ.) 132.061 € (Δ.Δ)
80τ.μ. μεζονέτα στην Ιαλυσό (38 εκ). (111.518 €) (Δ.Δ)
90 τ.μ. δυόροφη μον/κία στο Παραδείσι με τζάκι 64.563 €, (22 εκ.) (Δ.Δ)
120τ.μ. μεζ/τα στο Ροδίνι 80 εκ., 234.776 € (Δ.Δ.)
125τ.μ. σε 1,5 στρ. στη Θολό 205.429 €, (70 εκ.)
130τ.μ. μονοκατοικία, σε μπετά, σε 1 στρ. Τρεις - Παστίδα 33 εκ. (96.845 €)
140τ.μ. μεζ/τα (μπετά) στα Κοσκινού 30 εκ., 117.388 € (Δ.Δ)
140. τ.μ.μονοκατοικία σε μπετά σε 1.300 τ.μ. Κοσκινού 40 εκ. (117.388 €)
140τ.μ. (με 70 υπ.) (σε μαρμαροσοβά) στην Ιαλυσό 146.735 €, (50 εκ.) (ΔΔ)
183τ.μ. μεζονέτα Καρακόνερο 57 εκ. - 167.300 € (Δ.Δ.)
210 τ.μ. μετ/νη μονοκατοικία στα Κοσκινού 220.102 €, (75 εκ.) (Δ.Δ)
240τ.μ. ισ. κατ/τα α΄ ορ. διαμέρισμα κτίριο σε 500 μ. οικ/δο κοντά στην Καναδά 322.817 € (110 εκ.) (Δ.Δ)
270τ.μ. βίλα σε σοβά σε 4 στρ. στο Τσαΐρι 293.470 €, (100 εκ.) (Δ.Δ)
280τ.μ. οικ/κά τετ/νό (ραζαγί ή σπίτι) Π. Πόλη 239.470 €, (100 εκ.) (ΔΔ)
280τ.μ. μονοκατοικία στα Κοσκινού με θέα, (150 εκ.) - 440.020 € (Δ.Δ)
ΚΑΤΑΣΤΗΜΑΤΑ - ΓΡΑΦΕΙΑ - ΚΤΙΡΙΑ - ΒΙΟΤ/ΚΟΙ ΧΩΡΟΙ:
30τ.μ. σε εμπορικό κέντρο Βράχο Ιαλυσό (20 εκ.), 58.694 € (Δ.Δ)
31τ.μ. κατάστημα στο Νηρέα (22 εκ.) - 64.563 €
39 τ.μ. κοντά στην πλατεία Κύπρου (α' ορ.), (17 εκ.) 50.000 €
39τ.μ. Αγ. Αναστασία (12 εκ.) 35.216 € (Δ.Δ)
55τ.μ. Βασ. Ηρακλείου (35 εκ.) 102.714 € (Δ.Δ)
75 τ.μ. α' οροφ. γραφείο Μανδράκι (55 εκ.) - 161.408 €
82 τ.μ. β' οροφ. γραφείο στο Μανδράκι (πίσω από το Εθνικό) 45 εκ. - 117.380 € (Δ.Δ)
80 τ.μ. υπ. αποθήκη στην Κένεντυ (12 εκ.) 35.216 €
100τ.μ. κατάστημα Καρακόνερο (100 εκ.) - 293.470 €
140τ.μ.(απ.) κατάστημα πλησίον Αννης Μαρίας, 82.171 €, (28 εκ.)
175τμ. κατάστημα επί της Λεωφόρου Ρόδου-Λίνδου 205.429 €, (70 εκ.) (Δ.Δ)
180τ.μ. (α.π.) κατάστημα ισόγειο στο Ροδίνι, 132.061 €, (45 εκ.) (Δ.Δ)
320τ.μ. αποθήκη Ασγούρου, 44 εκ. - 129.426 € (Δ.Δ)
ΟΙΚΟΠΕΔΑ - ΑΓΡΟΤΕΜΑΧΙΑ:
400τ.μ. Δημ. Αναστασιάδη (ΣΔ1)
500τ.μ. Μίρα Μάρε (Σ.Δ. 0,8) 45 εκ. - 132.016 €
620τ.μ. .Σ.Δ. 1,4 Αγ. Αναστασία (110 εκ.) 322.000 €
650τ.μ. Αισχύνη (ΣΔ 0,8) (78 εκ.) 228.906 €
775τ.μ. Αισχύνη (Σ.Δ. 0,8) 75 εκ. - 220.102 €
1.200 τ.μ. εντός οικισμ. Κοσκινού (κτίζει 600 τ.μ.) (50 εκ.) 146.735 €
1.210τ.μ. Κοσκινού (δεν κτίζει) (5 εκ.) 15.000 €
1.370 εντός οικισμού Αρχ/λου 50 εκ. (146.735 €)
4.000τμ. Νερά Καλλιθέας 176.082 €, (60 εκ.)
4.380 τ.μ. Ασγούρου (35 εκ.) - 102.714 €
8.740 τ.μ. στα Κολύμπια (63 εκ.), 184.886 €
28.280τ.μ. Πλημμύρι πάνω στο κύμα Χ15.000 δρχ. το τ.μ.
350τ.μ. (νέα επ/ση οικισμού) Σορωνή 30.000 €
400τ.μ. εντός οικισμού Εμπωνας 30.000 €
45 στρ. στο Γεννάδι (115 εκ.) 337.738 €
5.600 τ.μ. με 120 ελιές Αγ. Σουλά (5 εκ.) 14.670 €

Αναλαμβάνουμε την ενοικίαση των διαμερισμάτων σας σε σύντομο χρονικό διάστημα
ΖΗΤΟΥΝΤΑΙ
ΜΕΤΑΧΕΙΡΙΣΜΕΝΑ ΔΙΑΜΕΡΙΣΜΑΤΑ (ΑΜΕΣΗ ΠΩΛΗΣΗ)
ΒΑΖΟΥΚΟΥ ΡΕΝΑ
ΜΕΣΙΤΗΣ ΑΣΤΙΚΩΝ ΣΥΜΒΑΣΕΩΝ
Πληροφορίες τηλ. 2241022943 - 2241028838
& FAX: 2241028838
Διευθ. Γραφείου: Δημ. Θεοδωράκη 3
Τ.Κ. 85100 Ρόδος
καθημερινά 9-1 το πρωΐ και 6.30 - 8.30 απογεύματα της Δευτέρας και της Πέμπτης
e-mail.vazoukou@otenet.gr
Χ3771-28/2

ΠΡΟΟΔΟΣ ΜΙΚΡΕΣ ΑΓΓΕΛΙΕΣ ΜΙΚΡΕΣ ΑΓΓΕΛΙΕΣ ΠΡΟΟΔΟΣ

διάφορα

ΜΟΝΩΣΕΙΣ
21 ΧΡΟΝΙΑ!
ΑΡΧΩΝ ΣΑΜΑΡΤΖΗΣ
Πληροφορίες τηλ.
23030-32054-20021
Χ3753-28/2

ΥΔΡΑΥΛΙΚΑ-ΚΑΛΟΡΙΦΕΡ
- ΓΙΑΝΝΗΣ Ο ΑΤΛΑΣΗΣ -
ΕΓΚΑΤΑΣΤΑΣΕΙΣ
ΑΝΑΚΑΙΝΙΣΕΙΣ
ΣΥΝΤΗΡΗΣΕΙΣ
02410/29898
6973610779
1924-20/2

ΥΔΡΑΥΛΙΚΟΣ
ΑΝΑΛΑΜΒΑΝΟΥΜΕ πάσης φύσεως υδραυλικές εργασίες μικρές και μεγάλες **κ. ΔΗΜΗΤΡΗΣ**
● ΕΓΚΑΤΑΣΤΑΣΕΙΣ ΥΔΡΕΥΣΗΣ - ΘΕΡΜΑΝΣΗΣ
● ΚΑΛΟΡΙΦΕΡ - ΗΛΙΑΚΑ
● Σύνδεση με το αποχετευτικό της ΔΕΥΑΡ.
● ΑΠΟΦΡΑΞΕΙΣ με ηλεκτροκίνητο μηχάνημα. Συντηρήσεις
ΣΑΟΥΝΑ ΦΙΝΛΑΝΔΙΑΣ
ΑΠΟ ΞΥΛΟ
Χειροποίητες υγιεινές
σε όλες τις διαστάσεις με τις σωστές προδιαγραφές από έμπειρο προσωπικό για βίλες - διαμερίσματα - ξενοδοχεία - γυμναστήρια
Τηλ. 2241090230 και κινητό 6944344911
2138-11/3

ΑΝΑΛΑΜΒΑΝΟΥΜΕ
μεταφορές δεμάτων από Ρόδο για Βουλγαρία και Βουλγαρία και Βουλγαρία για Ρόδο κ. **Γιάννη**
Τηλ. 6945940010, 69323359448 και 0035988714853
2121-4/3

ΑΓΟΡΑΖΟΥΜΕ
ΣΙΔΕΡΑ - ΣΚΡΑΠ ΚΑΙ ΜΕΤΑΛΛΑ -ΑΥΤΟΚΙΝΗΤΑ ΕΓΚΑΤΕΛΕΙΜΜΕΝΑ - ΜΗΧΑΝΗΜΑΤΑ ΠΑΛΑΙΑ
Πληρ. τηλ. 80111221122 - 6973556510 και 6973556505
Τ1200-28/2

ζητήσεις

ΘΕΛΕΤΕ
να κερδίσετε από 1000 έως 1500 ευρώ το μήνα;
Η εταιρία μας ζητά συνεργάτες Καλέστε στο τηλέφωνο 6932413097
2141-19/2

ΖΗΤΟΥΝΤΑΙ
ΚΟΠΕΛΕΣ ΓΙΑ ΝΑ ΕΡΓΑΣΤΟΥΝ ΣΕ BAR
Πληρ. τηλ. 6945110542 και 22410/33587
2165-23/2

Crete • Rhodes CAPSIS Convention Centers & Resort Hotels

ΖΗΤΕΙΤΑΙ
ΒΟΗΘΟΣ ΔΙΕΥΘΥΝΤΗ ΤΡΟΦΙΜΩΝ ΚΑΙ ΠΟΤΩΝ
Τουλάχιστον πέντε χρόνια προϋπηρεσία στη συγκεκριμένη θέση. Απαραίτητη η άριστη γνώση της αγγλικής γλώσσας και ηλεκτρονικών υπολογιστών.
Η γνώση της γαλλικής και γερμανικής γλώσσας θα θεωρηθεί ως επιπρόσθετο προσόν.
Προσωπικό κουζίνας όλων των ειδικοτήτων. Εμπειρους σερβιτόρους, βοηθούς σερβιτόρων και βοηθούς μπάρμαν
Για μερική και συνεχή απασχόληση
Οι ενδιαφερόμενοι μπορούν να απευθυνθούν καθημερινά κατά τις ώρες 10.00 - 14.00 στην υποδοχή του ξενοδοχείου ή να αποστέλλουν τα βιογραφικά τους σημειώματα με πρόσφατη φωτογραφία στην παρακάτω διεύθυνση:
Υπόψιν κ. Τηλεμάχου
Ξενοδοχείο Sofitel Capsis
Ιξιά 85100 ΡΟΔΟΣ
Για περισσότερες πληροφορίες τηλ. 22410/25015 και fax: 22410/20900
Χ3761-28/2

ΑΞΙΟΠΟΙΕΙΣΤΕ ΤΗΝ ΕΥΚΑΙΡΙΑ ΤΩΡΑ! Αυξάνοντας τα εισοδήματά σας με ημιαπασχόληση από 450 ευρώ έως 1500 ευρώ το μήνα, με πλήρη απασχόληση, από 1500 ευρώ έως 4000 ευρώ το μήνα. Αποκτήστε την οικονομική σας ανεξαρτησία όχι ντίλερ ή πλασέ. Πληρ. και Αλεξίου τηλ. 6947276701
ΓΔ-28/2

Ενδιαφέρεσαι σοβαρά για την επαγγελματική σου αποκατάσταση; Εάν ναι! ***ΖΗΤΑΜΕ*** συνεργάτες για την επέκταση της πιο γρήγορα αποδοτικής και σταθερής επαγγελματικής δραστηριότητας σήμερα. Δυνατότητα ημιαπασχόλησης ή πλήρης απασχόλησης Προσφέρονται: Μεγάλες οικονομικές απολαβές, σίγουρο μέλλον. Για πληροφορίες και ραντεβού κ. Γιώργο Βασιλείου - Τηλ. 6944855624
ΧΛ-28/2

ΠΟΛΥΕΘΝΙΚΗ εταιρία σας δίνει την ευκαιρία για εργασία από το σπίτι. Ημιαπασχόληση έως 1000 ευρώ το μήνα. Πλήρης απασχόληση 3000 ευρώ και άνω. Εκπαίδευση μετά το πρώτο ραντεβού. Τηλ. επικοινωνίας 2241075517 και 6974895572 κυρία Κυριακή
ΓΔ-18/2

STAFF WANTED ENGLISH speaking receptionists, secretaries, telecommunications, officers and Doctors required for medical clinics in Rhodes town, Ixia, Tholos, Faliraki, Kolympia and Pefkos. Extra languages will be an adva ntage. Tel +3 22410/43302 Mob: +3 697341350
2117-23/2

ΖΗΤΕΙΤΑΙ κυρία ή δεσποινίς για να εργαστεί ως πωλήτρια σε τουριστικό κατάστημα στο Φαληράκι. Πληρ. τηλ. 2241031413
ΓΔ-18/2

ΖΗΤΕΙΤΑΙ νεαρός ή νεαρή για να εργαστεί ως βοηθός σε φαρμακείο. Πληρ. τηλ. 22410/28828
2164-5/3

ΖΗΤΕΙΤΑΙ σχεδιάστρια διακοσμήτρια από αρχιτεκτονικό γραφείο, με γνώσεις auto cad. Πληρ. τηλ. 22410/34888 και κιν. 6946908834 και 6944574343
ΓΔ-20/2

ΖΗΤΕΙΤΑΙ δεσποινίς ή κυρία για να εργαστεί σε τουριστικό κατάστημα στους Πεύκους Λίνδου, να γνωρίζει καλά ελληνικά και αγγλικά. Ωράριο συνεχόμενο. Μισθός ικανοποιητικός. Πληρ. τηλ. 6944396913 και 22410/35861
2085-23/2

ΖΗΤΕΙΤΑΙ κοπέλα για να εργαστεί σε καφέ μπαρ στο Μαντράκι. Τηλ. 2241043985 και κιν. 6997046973
2186-25/2

ΖΗΤΕΙΤΑΙ κομμώτρια ή βοηθός κομμώτριας για κομμωτήριο στην οδό Εργάνης Αθηνάς 41 (περιοχή Δασκάλων). Πληρ. τηλ. 22410/78907
ΓΔ-23/2

ΖΗΤΕΙΤΑΙ
οδηγός με δίπλωμα 5ης κατηγορίας και εμπειρία στη ρυμούλκηση συρόμενων και επικαθήμενων
Πληρ. τηλ. 2104811902, 2104827738,2104828685, 6936576364 (κ. Κασουδάκη)
ΓΔ-28/2

Ξενοδοχείο εντός πόλης
ΖΗΤΑ
καμαριέρα με κάποια προϋπηρεσία.
Τηλ. 22410/36900
ώρες πρωινές 11.00-13.00 ή στο **κινητό 6944199527**
2025-19/2

Από την Ηλεκτρονική Αθηνών
ΖΗΤΟΥΝΤΑΙ
πωλητές, πωλήτριες, ταμίες, οδηγοί, γ' κατηγορίας. Δ/νση Εθν. Αντιστάσεως 44 (Αννης Μαρίας)
Τηλ.2241075400 - 480 fax:22410/75933
Τ1207-20/2

ΚΕΡΔΙΖΕΤΕ όσα αξίζετε; Δουλειά από το σπίτι. Κερδίστε 500-1500 ευρώ το μήνα με ημιαπασχόληση ή 2000-3000 ευρώ με πλήρη απασχόληση. Αμεσα ξεκίνημα, πλήρης εκπαίδευση. Οχι τηλεμάρκετινγκ ή πόρτα - πόρτα. Καλέστε τηλ. 6973807483 και 22420/48536
1966-28/2

ΖΗΤΟΥΝΤΑΙ από εστιατόριο - ζαχαροπλαστείο στο Μαντράκι: 1. Σερβιτόροι έμπειροι με συστάσεις, εμφανίσιμοι, με ευχέρεια στις ξένες γλώσσες
2. Πιτσαδόρος. Πληροφορίες τηλ. 22410/76009
Τ1137-20/2

ΚΥΡΙΑ διπλωματούχος μασέρ, κάνει θεραπευτικό, κλασικό, αθλητικό, αισθητικό μασάζ, με αρωματοθεραπεία,reiky ke shiatsu. Πληρ. τηλ. 22410/20833 και 6932501924
2174-23/2

ΖΗΤΟΥΝΤΑΙ
ΓΙΑ ΕΣΤΙΑΤΟΡΙΟ ΣΤΗΝ ΚΡΕΜΑΣΤΗ
1) Σερβιτόρος και βοηθός σερβιτόρου που να γνωρίζουν αγγλικά και να έχουν προϋπηρεσία
2) Κοπέλα για την κουζίνα κ. Μιχάλη
Πληρ. τηλ. 6944182088
2167-5/3

IRENE PALACE HOTEL
ΚΟΛΥΜΠΙΑ - ΡΟΔΟΣ
Ενόψει της τουριστικής σαιζόν 2003 δεχόμαστε αιτήσεις στις παρακάτω ειδικότητες:
• Προϊσταμένη ορόφων
• Σερβιτόρους Α' και Β'
• Πρωινό Μπάρμαν
• Βραδινό βοηθό/Μπάρμαν/Ταμπλίστα
• Μαγείρους Α' και Β'
• Μπουφετζήδες
• Απογευματινό πωλητή σούπερ μάρκετ
Οι ενδιαφερόμενοι μπορούν να κάνουν αίτηση από Δευτέρα έως Παρασκευή 10.00-14.00 στο ξενοδοχείο ή με αποστολή βιογραφικού στον αριθμό fax ή στη δ/νση email το αργότερο έως 21 Φεβρουαρίου 2003. Απαραίτητη φωτογραφία διαβατηρίου. Περισσότερες πληροφορίες στα τηλ. του ξενοδοχείου πρωινές ώρες και από 17.00 έως 20.00 στο 6945989425 κ. Σμαραγδής Μιχάλης
email:info@irenepalace.gr - Τηλ. (22410) 56246 - fax: 22410/56262
Χ3791-16/2

ΖΗΤΕΙΤΑΙ
ΑΠΟ ΤΟ ΡΑΔΙΟ ΚΟΡΑΣΙΔΗ
ηλεκτρολόγος με δίπλωμα οδηγού Β ή Γ από 22-32 ετών. Θα προτιμηθεί αν έχει γνώσεις ψυκτικού και προϋπηρεσία.
Τηλ. 22410/77065, ώρες καταστημάτων
Χ3800-23/2

ΠΩΛΗΣΕΙΣ ΑΚΙΝΗΤΩΝ

ΔΙΑΜΕΡΙΣΜΑΤΑ:
Στην Ανάληψη λουξ ετοιμοπαράδοτο 117τ.μ.
Στην Ανάληψη λουξ ετοιμοπαράδοτο 105τ.μ.
Στην Ανάληψη μεταχειρισμένο (12 ετών) 112τ.μ.
Στην Ιαλυσό, μεταχειρισμένο 75τ.μ.
Στις 7 Χουρμαδιές μεταχειρισμένο 180τ.μ.
Στο Ροδίνι, λουξ ετοιμοπαράδοτο 86τ.μ.
Στην περιοχή Μηδεια, λουξ κατασκευής 102τ.μ.
Στην περιοχή Μηδεια, λουξ κατασκευής 96τ.μ.
Στην περιοχή Μηδεια, λουξ κατασκευής 126τ.μ.
Στους Δασκάλους (ημιτελές) 118τ.μ.
ΜΟΝΟΚΑΤΟΙΚΙΕΣ
Στην περιοχή Κανδυλί με οικόπεδο 4200τ.μ. 200τ.μ.
Στην περιοχή Κανδυλί με οικόπεδο 1300τ.μ., 140τ.μ.
Στην περιοχή Κανδυλί με οικόπεδο 1300 τ.μ., 210 τ.μ.
Στην Ιαλυσό, λουξ κατασκευής 150τ.μ.
ΚΤΙΡΙΑ ΓΙΑ ΕΠΕΝΔΥΣΗ
Τριόροφη οικοδομή εντός πόλεως (25 ενοικιαζόμενα διαμερίσματα) συνολικής επιφάνειας 1200τ.μ.
ΚΑΤΑΣΤΗΜΑΤΑ
Στο Μανδράκι, 50τ.μ., κεντρικό
Στην Παλιά Πόλη 160τ.μ. κεντρικό
Στην Παλιά Πόλη 70τ.μ. στο μικρό συντριβάνι
Στο Φαληράκι 50τ.μ. κεντρικό
ΑΠΟΘΗΚΕΣ - ΒΙΟΤΕΧΝΙΚΟΙ ΧΩΡΟΙ
Στ' Ασγούρου ισόγεια, 60τ.μ.
ΟΙΚΟΠΕΔΑ
Στα Καβουράκια 2600τ.μ. οικοδομήσιμο
Στο Γεννάδι 3250τ.μ. οικοδομήσιμο στον κεντρικό δρόμο
Στην Ιξιά 500τ.μ. οικοδομήσιμο κεντρικό
Στ' Ασγούρου 10.000 τ.μ. κεντρικό
Στ' Ασγούρου 1900τ.μ. εντός σχεδίου
Στ' Ασγούρου 6.550 τ.μ. οικοδομήσιμο
Στα Κοσκινού 4.000τ.μ. οικοδομήσιμο με θέα
Στα Κολύμπια 4000 τ.μ. και 6.500τ.μ. οικοδομήσιμα
Στο Φαληράκι 12.000 τ.μ, κατάλληλο για ξενοδοχείο
ΕΝΟΙΚΙΑΣΕΙΣ: μονοκατοικία (Πύργος) 300τ.μ. στην περιοχή Κρεμαστής, κατάστημα 35τ.μ. στη Σωκράτους (Π. Πόλη),
Πληρ. κ. Μανώλη τηλ. 6946163242
2135-19/2

WATER PARK
Το Υδροπάρκο αναψυχής
«The Waterpark - Faliraki - Rodos»
επιθυμεί να προσλάβει συνεργάτες για όλα τα τμήματα λειτουργίας του:
• ΤΑΜΙΕΣ
• ΡΕΣΕΨΙΟΝΙΣΤ
• ΥΠΑΛΛΗΛΟΥΣ ΤΟΥΡΙΣΤΙΚΟΥ ΚΑΤΑΣΤΗΜΑΤΟΣ
• ΤΑΜΠΛΙΣΤΕΣ
• ΜΑΓΕΙΡΕΣ - ΨΗΣΤΕΣ
• ΜΠΑΡΜΕΝ
• ΝΑΥΑΓΟΣΩΣΤΕΣ
• ΚΑΘΑΡΙΣΤΡΙΕΣ
• ΠΡΟΣΩΠΙΚΟ ΔΙΑΦΟΡΩΝ ΕΙΔΙΚΟΤΗΤΩΝ
Για πληροφορίες και συμπλήρωση αιτήσεων (απαιτείται πρόσφατη φωτογραφία) οι ενδιαφερόμενοι μπορούν να επικοινωνούν καθημερινά από 09.00-15.00 στα τηλέφωνα: 2241084300
Email: info@water-park.gr
Χ3784-28/2

ΠΩΛΟΥΝΤΑΙ ΤΑ ΠΑΡΑΚΑΤΩ ΔΙΑΜΕΡΙΣΜΑΤΑ

	ΕΥΡΩ		
1) 2αρια (1 υπνοδωματίου)		Μονοκατοικίες	
- 43 τμ Κυρά της Ρω , Ροδινι αξίας 16 εκ	47,000	- 160 τμ ΙΞΙΑ , Στάση Παρασκευά αξίας 80 εκ	235,000
- 42 τμ Ροδινι , κανούργιο αξίας 23 εκ	67,500	- 165 τμ ΙΑΛΥΣΟΣ , Χρυσή Ακτή αξίας 88 εκ	258,000
- 55 τμ Ροδινι , 8 ετων αξιας 22 εκ	65,000	- 130 τμ ΙΑΛΥΣΟΣ , Νέο Κολυμβητήριο αξίας 70 εκ	205,500
- 51 τμ Νιοχώρι , οδός Παπανικολάου αξίας 27 εκ	79,500	- 168 τμ ΙΑΛΥΣΟΣ , Νέο Κολυμβητήριο αξίας 85 εκ	249,500
- 45 τμ Ιερού Λόγου , Δήμος ΙΑΛΥΣΟΥ αξίας 19 εκ	56,000	- 160 τμ ΙΑΛΥΣΟΣ , Κανδυλί σε ύψωμα αξίας 75 εκ	220,500
- 40 τμ Ιερού Λόγου , Δήμος ΙΑΛΥΣΟΥ αξίας 12 εκ	35,500	- 127 τμ Ρόδος , Ροδίνι αξίας 75 εκ	220,500
- 43 τμ Χρυσή Ακτή ,Δήμος ΙΑΛΥΣΟΥ αξίας 25 εκ	73,500	- 250 τμ Λαγουρου , φραία θέα αξίας 150 εκ	440,500
- 35 τμ Αθηνών , επαυλωμένο Β ορόφου αξίας 20 εκ	59,000	- 80 τμ Τσαίρι αξίας 30 εκ	88,000
		- 130 τμ Γεννάδι , κανούργιο αξίας 50 εκ	147,000
2) 3αρια (2 υπνοδωματίου)		-100 τμ με κήπο 4-5000 τμ αξίας 75 εκ	220,000
- 72 τμ Αννης Μαρίας , Αρκαδία αξίας 30 εκ	88,000	- 140 τμ ΛΙΝΔΟΣ , φραία θέα αξίας 60 εκ	176,500
- 85 τμ Ανω Ροδίνι , κανούργιο αξίας 38 εκ	111,000		
- 82 τμ Φανερωμένη , Ασταβύρου αξίας 40 εκ	117,500	Μονοκατοικία ενιαίς Π . Πόλης	
- 75 τμ Σωτήρος , ΙΞΙΑ αξίας 32 εκ	94,000	- 130 τμ με κήπο 200 τμ , ερειπωμένη αξίας 32 εκ	94,000
- 85 τμ Σωτήρος , ΙΞΙΑ αξίας 36 εκ	106,000	- 150 τμ με κήπο 12 τμ αξίας 30 εκ	88,000
- 100 τμ Κέντρο , Δήμος ΙΑΛΥΣΟΥ αξίας 34 εκ	100,000	- 80 τμ κοντά στο Δημοτικό Ιατρείο αξίας 25 εκ	73,500
- 82 τμ 7 Βαγιές αξίας 28 εκ	82,500	- 250 τμ με κήπο 250 τμ αξίας 75 εκ	220,000
- 100 τμ Βορείου Ηπείρου αξίας 45 εκ	132,000	- 160 τμ με κήπο 12 τμ αξίας 80 εκ	235,000
- 100 τμ Ιερού Λόχου , ΙΑΛΥΣΟΣ αξίας 32 εκ	94,000		
- 82 τμ Ζέφυρος , αξίας 42 εκ	123,500	Καταστήματα	
- 93 τμ Ζέφυρος , αξίας 47 εκ	138,000	- 140 τμ Στρ. Ζήση , Αγιο Νικόλα αξίας 50 εκ	147,000
- 90 τμ Κάτω Ροδίνι , αξίας 47 εκ	138,000	- 200 τμ Στρ. Ζήση αξίας 100 εκ	293,500
		-80 τμ με πατάρι , Ζέφυρος αξίας 45 εκ	132,000
3) 4αρια (3 υπνοδωματίου)		-	
- 114 τμ Αρκαδία , Αννης Μαρίας αξίας 59 εκ	173,500	- 250 τμ Ζέφυρος αξίας 120 εκ	352,500
- 116 τμ Αγ . Παύλου , Ανάληψη αξίας 60 εκ	176,000	- 50 τμ Καποδιστρίου αξίας 30 εκ.	88,000
- 114 τμ Ανω Ροδίνι , αξίας 49 εκ	144,000	- 150 τμ Καποδιστρίου αξίας 80 εκ	235,000
- 110 τμ Ανω Ροδίνι , αξίας 50 εκ	147,000	-120 τμ οδός Αθηνών αξίας 120 εκ	352,500
- 115 τμ Ανω Ροδίνι , αξίας 52 εκ	153,000	- 240 τμ οδός Αθηνών αξίας 240 εκ	705,000
- 160 τμ Αγιος Νικόλαος αξίας 62 εκ	182,000	- 30 τμ Αννης Μαρίας αξίας 25 εκ	73,500
- 145 τμ Κορδικτάνος αξίας 47 εκ	138,000	- 60 τμ Αννης Μαρίας αξίας 50 εκ	147,000
- 103 τμ Αθηνών , Ανάληψη αξίας 51 εκ	150,000	-120 τμ Σταγχώμης Ροδίνι αξίας 70 εκ	205,500
- 120 τμ Παραλίας , ισόγειο αξίας 57 εκ	167,500	- 450 τμ οδός Λίνδου αξίας 65 εκ	191,000
- 210 τμ Κ . Τσαλδάρη αξίας 75 εκ	220,500	- 200 τμ οδός Λίνδου αξίας 300 εκ	881,000

ΚΡΑΝΙΔΗΣ ΕΜΜΑΝΟΥΗΛ
ΚΤΗΜΑΤΟΜΕΣΙΤΗΣ ΟΙΚΟΝΟΜΟΛΟΓΟΣ
ΤΗΛ. (22410) 27082 - 26476 FAX (22410) 27101
Κιν. 0944347405 - www.Kranidis.gr
E-mail: Kranidiemm@rho.forhnet.gr
Χ3765-28/2

ΓΡΑΦΕΙΟ ΠΡΟΣΦΟΡΑΣ ΕΡΓΑΖΟΜΕΝΩΝ
ΖΗΤΑ
Σοβαρή εταιρεία από Αθήνα αναλαμβάνει να σας στείλει στη Ρόδο εργαζόμενους σε όλες τις ειδικότητες, πχ. καθαρίστριες - καμαριέρες - λαντζιέρες - bar woman - ηλεκτρολόγους - υδραυλικούς - μαγείρους - συνοδούς ηλικιωμένων - αγροτικών εργασιών - οικιακές βοηθούς, κλπ. Οι εργαζόμενοι είναι όλοι αλλοδαποί και είναι χαμηλόμισθοι
Τηλ.γραφείου 210/5203805 & κιν. 6977037864κ. Λίνα
2152-23/2

ΑΠΟ ΕΜΠΟΡΙΚΗ ΕΠΙΧΕΙΡΗΣΗ
ΖΗΤΕΙΤΑΙ
δεσποινίς ή κυρία μέχρι 30 ετών, για τη θέση της γραμματέως πωλήσεων και έκδοση τιμολογίων.
Απαραίτητα προσόντα:
- Καλή γνώση προγράμματος EUROFASMA (εμπορική διαχείριση)
- Χρήση προγραμμάτων WORD - EXCEL
- Γνώση αγγλικής γλώσσας
Τηλ. επικοινωνίας 22410/69870, 4μ.μ. κ. Θωμά
Χ3799-28/2

ΖΗΤΟΥΝΤΑΙ
για τη νέα σεζόν:
1. Βοηθός Μάγειρα
2. Σερβιτόρος
3. Βοηθός σερβιτόρου
Πληρ. Εστιατόριο Βικτωρία (έναντι CASINO), οδός Γ. Παπανικολάου 21 Τηλ. 22410/36048
2201-23/2

ΖΗΤΟΥΝΤΑΙ
ΕΙΣΑΓΩΓΙΚΗ ΕΜΠΟΡΙΚΗ ΕΤΑΙΡΕΙΑ ΠΟΤΩΝ ΚΑΘΙΕΡΩΜΕΝΗ ΣΤΟ ΧΩΡΟ ΤΗΣ, ΜΕ ΜΕΓΑΛΟ ΚΥΚΛΟ ΕΡΓΑΣΙΩΝ
ΖΗΤΑ
ΝΕΟΥΣ, ΝΕΕΣ, με φιλοδοξίες στον τομέα πωλήσεων για τη στελέχωση του τμήματός της.
ΠΑΡΟΧΕΣ:
• Ικανοποιητικός μισθός
• Ποσοστά
• Εξοδα μετακινήσεων
• Προοπτικές εξέλιξης
• Ελεύθερο ωράριο
Για παράδοση βιογραφικού επικοινωνήστε με τηλ.: 22410/87790-91
Χ3798ο23/2

LINDIAN VILLAGE RESORT****
Η ξενοδοχειακή μονάδα στην παραλία Λάρδου, είναι σε πρόγραμμα ανακαίνισης, επέκτασης και αναβάθμισής της σε πρότυπη μονάδα πολυτελείας με διάφορα θεματικά εστιατόρια.
Ζητούμε *συνεργάτες ξενόγλωσσους με προτίμηση την ιταλική, με όρεξη για να συμβάλλουν στην με γρήγορους ρυθμούς αναβάθμιση σε όλες τις θέσεις, στα τμήματα F&B και Room Division.*
- **Αρχιμάγειρο** πτυχιούχο, με προϋπηρεσία σε σοβαρές ξενοδοχειακές μονάδες, φιλόδοξο για διάκριση, ικανότητες στον προγραμματισμό, στη δέσμευση και επίτευξη στόχων
- **Μαγείρους** συνεργάσιμους με πείρα και συστάσεις
- **Αρτοζαχαροπλάστη** με μεράκι και θέληση για διάκριση
- **Αποθηκάριο** με προϋπηρεσία και γνώσεις Η/Υ ικανού να εργαστεί σε ένα περιβάλλον συνεργασίας με υπευθυνότητα και στόχους
- **Υπαλλήλους υποδοχής** με ευγένεια, πτυχιούχους σχετικών σχολών και γλωσσομαθείς
- **Προϊστάμενο(η) υποδομής**, πτυχιούχο, με πείρα, θέληση για διάκριση και επίτευξη στόχων
- **Maitre** με έμφυτη ευγένεια, πτυχιούχο, με προϋπηρεσία σε ξενοδοχεία πολυτελείας, φιλόδοξο
- **Σερβιτόρους** με συστάσεις για το εστιατόριο και το μπαρ
- **Πωλήτρια** για το μίνι μάρκετ
Περιμένουμε το βιογραφικό σας σημείωμα στο τέλεφαξ 22440/47365 ή με email: kaloal@in.gr ή αυτοπροσώπως στο ξενοδοχείο, καθημερινές από 08.30-14.30
Χ3782-28/2

ΔΩΔΕΚΑΝΗΣΙΑΚΕΣ ΑΠΟΦΡΑΞΕΙΣ
«ΚΟΛΟΣΣΟΣ»
ΑΠΟΦΡΑΞΕΙΣ- ΚΑΘΑΡΙΣΜΟΙ ΑΠΟΧΕΤΕΥΣΕΩΝ & ΒΟΘΡΩΝ



Αναλαμβάνουμε πάσης φύσεως αποφράξεις οποιουδήποτε μήκους και πλάτους Αναλαμβάνουμε καθαρισμούς αποχετευτικών αγωγών, δήμων, ξενοδοχείων, στρατιωτικών μονάδων, σπιτιών, πολυκατοικιών, καθώς και καθαρισμούς βιολογικών μονάδων με μηχάνημα υψηλής πιέσεως σε όλη τη Δωδεκάνησο.
Κ. ΠΗΔΙΑΚΗΣ - Π. ΚΑΣΕΡΗΣ
Πληρ. τηλ. 47915 - 91881
κινητό: 6944/325234 και 6977/717048
Τ999-16/2

ΖΗΤΕΙΤΑΙ
ΤΕΧΝΙΤΗΣ ΓΙΑ ΤΟΠΟΘΕΤΗΣΗ ΠΛΑΚΑΚΙΩΝ
Πληροφορίες τηλ. 22410/66698 από 08.30π.μ. έως 14.30μ.μ.
Χ3788-20/2

ΖΗΤΕΙΤΑΙ
από τεχνικό γραφείο μηχανικός, πλ/γος μηχ/γος ΑΕΙ ή ΤΕΙ με γνώσεις ΗΥ
Πληρ. τηλ. 22410/66181
ώρες 9-1 και 6-8
Τ1182-20/2

ΖΗΤΕΙΤΑΙ
Από το πρακτορείο Εφημερίδων
ΠΩΛΗΤΗΣ/ΟΔΗΓΟΣ
με εμπειρία στις πωλήσεις. Προϋπηρεσία το λιγότερο 2 χρόνια για πώληση και διανομή ειδών περιπτέρου
Τηλ. 2241024018
2197-28/2

ΠΩΛΕΙΤΑΙ
ΤΟΥΡΙΣΤΙΚΟ ΛΕΩΦΟΡΕΙΟ
MERCEDES 303
ΜΕ ΤΗΝ ΑΔΕΙΑ ΤΟΥ
ΑΠΟ ΤΟ ΜΑΝΟΥΣΟΣ ΤΡΑΒΕΛ
ΠΛΗΡΟΦΟΡΙΕΣ
- Τηλ. 22410/89000 πρωινές ώρες
Χ3785-28/2

ΔΙΑΜΕΡΙΣΜΑ «ΠΡΟΒΟΛΗΣ»
ΠΩΛΕΙΤΑΙ
ΔΙΑΜΕΡΙΣΜΑ
Ε=126 τ.μ., β' όροφος
επί της οδού Αμμοχώστου, κατάλληλο για κάθε χρήση.
Πληροφορίες : (μόνο σε επώνυμους) « TOP PROPERTIES» κ. ΓΕΩΡΓΙΟ ΠΙΠΙΝΟ - ΤΗΛ. 23895 & 6944676003
2163-13/3

ΛΕΝΤΑΚΗΣ ΜΑΝΩΛΗΣ
Αναλαμβάνουμε
πάσης φύσεως ξυλουργικές εργασίες:
• κουζίνες γερμανικές
• ντουλάπες
• πόρτες
•παράθυρα κ.λ.π.



ΠΛΗΡΟΦΟΡΙΕΣ
Τηλ. 60601 και 6973933733
2153-13/3

DRIVE RENT A CAR
ΖΗΤΕΙΤΑΙ
ΔΙΕΥΘΥΝΤΗΣ
Απαραίτητα προσόντα:
• Πτυχίο ΑΕΙ - ΤΕΙ ή ισότιμου Ιδιωτικού Κολλεγίου με κατεύθυνση το Marketing - Διοίκηση Επιχειρήσεων
• Προϋπηρεσία 2-3 ετών στο χώρο του Marketing
• Γνώση αγγλικής γλώσσας
• Αριστη γνώση MS Office
• Ικανότητες επικοινωνίας και διαπραγμάτευσης
• Δραστηριότητα και ευχάριστη προσωπικότητα
ΠΡΟΣΦΕΡΟΝΤΑΙ:
• Ανταγωνιστικό πακέτο αποδοχών
• Αριστες συνθήκες εργασίας
Οι ενδιαφερόμενοι που συγκεντρώνουν τα ανωτέρω προσόντα, μπορούν να στείλουν το αναλυτικό βιογραφικό τους σημείωμα στη Διεύθυνση:
Αυστραλίας 2, υπ' όψιν κ. Β. Κασάπη
Τηλ. 6944355370
Χ3773-28/2

ΟΙΚΟΔΟΜΙΚΕΣ ΕΠΙΧΕΙΡΗΣΕΙΣ
ΔΙΑΚΟΓΕΩΡΓΙΟΥ ΚΑΛΛΙΣΤΟΣ
ΕΘΝ.ΑΝΤΙΣΤΑΣΕΩΣ 11 (πρώην Αννης Μαρίας)
ΠΩΛΗΣΕΙΣ ΔΙΑΜΕΡΙΣΜΑΤΩΝ - ΚΑΤΑΣΤΗΜΑΤΑ - ΑΠΟΘΗΚΕΣ - ΑΝΤΑΛΛΑΓΕΣ ΑΚΙΝΗΤΩΝ - ΑΓΟΡΕΣ ΟΙΚΟΠΕΔΩΝ ΑΝΑΛΑΜΒΑΝΟΥΜΕ ΑΝΤΙΠΑΡΟΧΕΣ

ΠΩΛΟΥΝΤΑΙ διαμερίσματα λουξ κατασκευής, με απεριόριστη θέα. Τα διαμερίσματα διαθέτουν θωρακισμένες πόρτες - εντοιχισμένες κουζίνες - ντουλάπες - εντοιχισμένο νιπτήρα με ντουλάπι - κεντρική θέρμανση αυτόνομη - ανοιγόμενα ανακλινόμενα κουφώματα με διπλά τζάμια, σίτες, ρολά - υδραυλικό ασανσέρ - τριφασικό ρεύμα.
Ολοι οι χώροι σπατουλαριστοί - εσωτερικές πόρτες MDF με σχέδιο
ΔΙΑΜΕΡΙΣΜΑΤΑ ΕΠΙ ΤΗΣ:
Χρ. Φέσσα (κάθετος Αποστ. Παύλου), 90τ.μ. τριάρια
Επίσης οροφοδιαμερίσματα των 90 τ.μ. (οικοδομή μόνο τριών διαμερισμάτων)
ΟΙΚΟΔΟΜΗ Πτολεμαίων και Χρ. Φέσσα των 117-125τ.μ.
ΟΙΚΟΔΟΜΗ υπό ανέγερση επί της οδού Ρήγα Φερραίου στο πάρκο
Διαμερίσματα τριάρια - τεσσάρια
ΟΙΚΟΔΟΜΗ υπό ανέγερση επί της οδού Κ. Παλαιολόγου και Θεοτοκοπούλου. Διαμερίσματα δυάρια - τριάρια - τεσσάρια- καταστήματα
Επί της οδού Β. Ηρακλείου οικοδομή τεσσάρων διαμερισμάτων οροφοδιαμερισμάτα των 133τ.μ. Η οικοδομή έχει πυλωτή για πάρκιγκ
ΓΡΑΦΕΙΑ - ΙΑΤΡΕΙΑ:
- Επί της οδού Μ. Κωνσταντίνου και Κων/νου Παλαιολόγου των 80τ.μ.
- Επί της οδού Κων/νου Παλαιολόγου και Θεοτοκόπουλου 60-80 τ.μ.
- Επί της οδού Ρήγα Φερραίου στο πάρκο, 60-80-100τ.μ.
ΚΑΤΑΣΤΗΜΑΤΑ
- Επί της οδού Κ. Παλαιολόγου και Θεοτοκοπούλου των 60-80-100τ.μ.
- Επί της οδού λευκόφρυου Καλλιθέας (Καρακόνερο) 90τ.μ.
ΑΠΟΘΗΚΕΣ
- Πλησίον Στέλιου Κωτιάδη των 130τ.μ.
- Στη λευκόφρυο Καλλιθέας (Καρακόνερο) των 80-300τ.μ.
Οι πωλήσεις μπορούν να γίνουν και με όλα τα δάνεια τραπεζών και οργανισμών/.
Αναλαμβάνουμε ΑΝΤΙΠΑΡΟΧΕΣ και ΑΓΟΡΕΣ

ΔΩΔΕΚΑΝΗΣΙΑΚΟΣ ΣΥΛΛΟΓΟΣ ΑΤΟΜΩΝ ΜΕ ΕΙΔΙΚΕΣ ΑΝΑΓΚΕΣ

ΑΝΑΚΟΙΝΩΣΗ

Ο Δωδεκανησιακός Σύλλογος Ατόμων με Ειδικές Ανάγκες, δηλώνει την έναρξη του **Σχεδίου Δράσης για την προώθηση της κοινωνικής ενσωμάτωσης «Κλεόβουλος»** (με αριθμό έγκρισης: 171582/7-6-2002), στα πλαίσια των «Υποστηρικτικών προπαρασκευαστικών και συνοδευτικών ενεργειών προώθησης της ισότητας των ευκαιριών» του Μέτρου 2.1 του άξονα προτεραιότητας 2 του επιχειρησιακού προγράμματος «Απασχόληση και Επαγγελματική Κατάρτιση).

Το σχέδιο αφορά σε άτομα με κινητικές και αισθητηριακές αναπηρίες καθώς και σε άτομα με νοητική υστέρηση, από 18 έως 45 ετών, και στοχεύει στην κοινωνική ενσωμάτωση και την επαγγελματική τους αποκατάσταση.

Για περισσότερες πληροφορίες μπορείτε να απευθύνεστε στα τηλέφωνα του συλλόγου (22410 73109, 38401) καθημερινά από 9.00 έως 15.00.

ΧΛ-18/2

ΠΡΑΚΤΙΚΟ ΣΥΝΕΔΡΙΑΣΕΩΣ ΤΟΥ ΔΙΟΙΚΗΤΙΚΟΥ ΣΥΜΒΟΥΛΙΟΥ ΤΗΣ Π. ΚΟΥΓΙΟΣ Α.Β.Ε.Ε.

Στη Ρόδο σήμερα 17 Φεβρουαρίου 2003, ημέρα Δευτέρα, με την αναγγελία του θανάτου του Παντελή Κουγιού. Ιδρυτή και επίτιμου Προέδρου της εταιρείας, συνήλθαν εκτάκτως τα μέλη του Δ.Σ.:

Παρόντες: Κουγιός Βασίλειος του Παντελή, Πρόεδρος του Δ.Σ.

Τσίγκος Ιωάνης του Στέργου, Αντιπρόεδρος του Δ.Σ.
Κουγιού Ελευθερία, σύζυγος Βασιλείου, Μέλος Δ.Σ.
Τσίγκου Βαλασία, σύζυγος Ιωάννη, Μέλος Δ.Σ.
Ματσαμάς Γεώργιος του Σάββα, Μέλος Δ.Σ.
Ητοι άπαντα τα μέλη του Δ.Σ.

Κατόπιν συζητήσεως τα μέλη του Δ.Σ. αποφασίζουν ομόφωνα:

1. - Να παρευρεθεί σύσσωμο το Δ.Σ. με το προσωπικό της Εταιρείας, στην κηδεία του Ιδρυτή και Επίτιμου Προέδρου της ΒΑΠ. Π. ΚΟΥΓΙΟΣ ΑΒΕΕ, Παντελή Κουγιού, ώρα 4η απογευματινή, στην εκκλησία της Ιεράς Μητροπόλεως Ρόδου.
2. - Στην μνήμη αυτού να κατατεθούν 3.000 ευρώ στο Θεραπευτήριο Χρονίων Παθήσεων «ΑΓΙΟΣ ΑΝΔΡΕΑΣ».
3. - Να δημοσιευθεί στον ημερήσιο τύπο.

Μη υπάρχοντος ετέρου θέματος λύεται η συνεδρίαση.

Ο ΠΡΟΕΔΡΟΣ ΤΟΥ Δ.Σ.
ΚΟΥΓΙΟΣ ΒΑΣΙΛΕΙΟΣ
ΤΑ ΜΕΛΗ

ΧΛ-18/2

X3756-28/2

ΕΛΛΗΝΙΚΗ ΔΗΜΟΚΡΑΤΙΑ
ΝΟΜΟΣ ΔΩΔΕΚΑΝΗΣΟΥ
ΔΗΜΟΣ ΠΑΤΜΟΥ

ΑΝΑΚΟΙΝΩΣΗ

Πρόσληψης οκτώ (8) θέσεων με σύμβαση εργασίας ιδιωτικού δικαίου ορισμένου χρόνου του Δήμου Πάτμου, που εδρεύει στη Χώρα Πάτμου.

Εχοντας υπόψη:

1. Τις διατάξεις του άρθρου 21 του Ν. 2190/94, όπως ισχύει μετά τις τροποποιήσεις και συμπληρώσεις των Ν. 2225/94, 2247/94, 2266/94, 2349/95, 2527/97, 2738/99 και 3051/2002.
2. Την αριθ. 1/2003 απόφαση του Δημοτικού Συμβουλίου Πάτμου, η οποία επικυρώθηκε με την αριθ. 760/2003 απόφαση της Περ/κής Διοίκησης Δωδ/σου
3. Τον Οργανισμό Εσωτερικής Υπηρεσίας του Δήμου Πάτμου

ανακοινώνει

την πρόσληψη προσωπικού με σύμβαση εργασίας ιδιωτικού δικαίου ορισμένου χρόνου, συνολικού αριθμού οκτώ (8) ατόμων για την κάλυψη των παροδικών αναγκών των υπηρεσιών Καθαριότητας για τις εξής, κατά αριθμό ατόμων, ειδικότητες, με τα αντίστοιχα τυπικά προσόντα και την αντίστοιχη χρονική περίοδο.

Ειδικότητα: Εργάτης καθαριότητας
Αριθμός: 7
Ειδικά τυπικά προσόντα: Δεν απαιτούνται
Χρονική διάρκεια: Από την ημερο/νία πρόσληψης και για ένα 8/μηνο.

Ειδικότητα: Εργάτης καθαριότητας νεκροταφείου Πάτμου
Αριθμός: 1
Ειδικά τυπικά προσόντα: Δεν απαιτούνται
Χρονική διάρκεια: Από την ημερο/νία πρόσληψης και για ένα 8/μηνο.

Α. ΓΕΝΙΚΑ ΠΡΟΣΟΝΤΑ ΠΡΟΣΛΗΨΗΣ

1. Οι υποψήφιοι πρέπει να έχουν ηλικία από 18 έως 65 ετών. (παρ. 6 άρθρο 21 Ν. 2190/1994) σε συνδυασμό με την παρ. 11 άρθρο 10 του Ν. 3051/2002).
2. Να έχουν την υγεία και τη φυσική καταλληλότητα που τους επιτρέπει την εκτέλεση των καθηκόντων της θέσεως που επιλέγουν.
3. Να μην έχουν κώλυμα κατά το άρθρο 8 του Υπαλληλικού Κώδικα (καταδίκη, υποδικία, δικαστική συμπαράσταση) με επιφύλαξη της επόμενης εξαίρεσης.

Εξαίρεση: Οι υποψήφιοι για θέσεις βοηθητικού ή ανειδίκευτου προσωπικού υπό την προϋπόθεση ότι έχουν εκτίσει την ποινή ή τα μέτρα ασφαλείας που τους έχουν επιβληθεί έχουν αρθεί ή έχουν απολυθεί υπό όρο (Ν. 2207/1994 άρθρο 4 παρ. 6).

Β. ΚΡΙΤΗΡΙΑ ΠΡΟΣΛΗΨΗΣ
ΚΡΙΤΗΡΙΟ ΕΝΤΟΠΙΟΤΗΤΑΣ

• Οι υποψήφιοι κατατάσσονται σε πίνακες κατά κλάδο ή ειδικότητα με κριτήριο την ΕΝΤΟΠΙΟΤΗΤΑ ως ακολούθως:

Παρατάσσονται κατά σειρά:

α) Οι δημότες:
(1) Του Δήμου Πάτμου
(2) Των υπολοίπων Δήμων του νομού Δωδ/σου.

β) Οι μόνιμοι κάτοικοι όλων των νομών της χώρας

ΛΟΙΠΑ ΚΡΙΤΗΡΙΑ

• Η σειρά κατάταξης των υποψηφίων καθορίζεται με τη ΒΑΘΜΟΛΟΓΗΣΗ ΤΩΝ ΠΑΡΑΚΑΤΩ ΚΡΙΤΗΡΙΩΝ:

ΚΡΙΤΗΡΙΑ

1. Χρόνος ανεργίας
Μονάδες 1000

α. Τεσσάρων (4) μηνών ανεργίας με ανώτατο όριο τους δώδεκα (12) μήνες, προστίθενται ανά μήνα ανεργίας
Μονάδες 50

Σημείωση: Ανεργος είναι ο υποψήφος που έχει τέσσερις (4) τουλάχιστον μήνες ανεργίας. Επίσης, χρόνος ανεργίας θεωρείται και ο χρόνος παρακολούθησης προγραμμάτων επαγγελματικής κατάρτισης του ΟΑΕΔ, εφόσον ο υποψήφιος ήταν άνεργος τουλάχιστον επί τετράμηνο κατά το χρόνο ένταξής του στο πρόγραμμα. (παρ. 2 άρθρο 9 Ν. 3051/2002)

2. Αριθμός τέκνων πολύτεκνης οικογένειας.

α. Για υποψήφιο που είναι πολύτεκνος, για κάθε τέκνο-50
Μονάδες 50

β. Για υποψήφιο που είναι τέκνο πολύτεκνης οικογένειας, για κάθε τέκνο
Μονάδες 50

Σημείωση: Τις ανωτέρω μονάδες μπορεί να λάβει μόνο ένα μέλος της ίδιας οικογένειας κατά το ίδιο ημερολογιακό έτος στον ίδιο φορέα (παρ. 2 άρθρο 9 Ν. 3051/2002).

3. Αριθμός ανήλικων τέκνων

α. Για καθένα από τα δύο (2) πρώτα ανήλικα τέκνα
Μονάδες 30

β. Για το τρίτο ανήλικο τέκνο
Μονάδες 50

4. Ηλικία

α. Για τους υποψηφίους ηλικίας έως τριάντα (30) ετών με αφετηρία υπολογισμό το απαιτούμενο από την ανακοίνωση κατώτερο όριο ηλικίας και με βάση το έτος γέννησης, ανά έτος.
Μονάδες 3

β. Για τους υποψηφίους ηλικίας άνω των τριάντα (30) ετών με αφετηρία υπολογισμό το απαιτούμενο από την ανακοίνωση κατώτερο όριο ηλικίας και με βάση το έτος γέννησης, ανά έτος.
Μονάδες 2

Επί ισοβαθμίας υποψηφίων στη συνολική βαθμολογία προηγείται αυτός που έχει τις περισσότερες μονάδες στο πρώτο κριτήριο (χρόνος εργασίας) και αν, αυτές συμπίπτουν, αυτός που έχει τις περισσότερες μονάδες στο δεύτερο κριτήριο (αριθμός τέκνων πολύτεκνης οικογένειας) και ούτω καθεξής.

ΕΠΙΣΗΜΑΝΣΕΙΣ

• Υποψήφιος που είναι ταυτόχρονα πολύτεκνος και τέκνο πολύτεκνης οικογένειας δικαιούται να κάνει χρήση της προσφορότερης βαθμολογικά εκ των δύο ιδιοτήτων, αποκλειόμενης της αθροιστικής βαθμολόγησης.

• Ως εμπειρία νοείται η απασχόληση με σχέση εργασίας ή σύμβαση έργου στο δημόσιο ή τον ιδιωτικό τομέα ή άσκηση επαγγέλματος σε καθήκοντα ή έργα συναφή με το γνωστικό αντικείμενο της προ πλήρωση θέσης, μετά την απόκτηση του βασικού τίτλου σπουδών με τον οποίο ο υποψήφιος μετέχει στη διαγωνιστική διαδικασία και κατά τις περιπτώσεις για τις οποίες απαιτείται άδεια άσκησης επαγγέλματος, μετά τη λήψη της άδειας.

• Οταν από την ανακοίνωση ορίζεται ότι ποσοστό των προς πλήρωση θέσεων θα καλυφθεί από υποψηφίους με εμπειρία ή ορίζεται για συγκεκριμένους κλάδους ή ειδικότητες ως προσόν η εμπειρία αντί του τίτλου σπουδών για τη σειρά κατάταξης μεταξύ των εκόντων εμπειρία εφαρμόζονται τα προαναφερόμενα κριτήρια, εκτός από το κριτήριο του τίτλου σπουδών (παρ. 12 άρθρο 21 Ν. 2190/94) όπως ισχύει).

Γ. ΠΡΟΘΕΣΜΙΑ ΥΠΟΒΟΛΗΣ ΑΙΤΗΣΕΩΝ

Οι ενδιαφερόμενοι μπορούν να υποβάλλουν αίτηση στα γραφεία μας και ειδικότερα στη γραμματεία του Δήμου Πάτμου, αρμόδια κ. Κάνδρου Ειρήνη **εντός προθεσμία δέκα (10) ημερών**, που αρχίζει την επομένη ημέρα της τελευταίας δημοσίευσης της παρούσης σε τοπικές εφημερίδες ή της ανάρτησής της στο κατάστημα και στο χώρο ανακοινώσεων του δημοτικού ή κοινοτικού καταστήματος, εφόσον η ανάρτησή της είναι τυχόν μεταγενέστερη της δημοσίευσης στις εφημερίδες (παρ. 10 άρθρο 21 Ν. 2190/1994).

Δ. ΥΠΟΒΟΛΗ ΔΙΚΑΙΟΛΟΓΗΤΙΚΩΝ

Οι ενδιαφερόμενοι μαζί με την αίτησή τους πρέπει να υποβάλλουν υποχρεωτικώς τα εξής δικαιολογητικά επικυρωμένα:

1. Φωτοαντίγραφο των δύο όψεων της αστυνομικής ταυτότητας
2. Υπεύθυνη δήλωση του Ν. 1599/1986 ότι δεν έχουν κώλυμα κατά το άρθρο 8 του Υπαλληλικού Κώδικα α) ότι δεν έχουν καταδικαστεί για κακούργημα και σε οποιαδήποτε κλοπή, υπεξαίρεση (κοινή και στην υπηρεσία) απάτη, εκβίαση, πλαστογραφία, απιστία δικηγόρου, δωροδοκία, καταπίεση, απιστία περί την υπηρεσία, παράβαση καθήκοντος, καθ΄ υποτροπή συκοφαντική δυσφήμιση, καθώς και για οποιοδήποτε έγκλημα κατά της γενετήσιας ελευθερίας ή οικονομικής εκμετάλλευσης της γενετήσιας ζωής, δεν έχουν, λόγω καταδίκης στερηθεί τα πολιτικά τους δικαιώματα, έστω και αν έχει λήξει ο χρόνος που ορίστηκε για τη στέρηση. β) Οτι δεν είναι υπόδικοι και δεν έχουν παραπεμφθεί με τελεσίδικο βούλευμα για κακούργημα ή για πλημμέλημα της προηγούμενης περίπτωσης, έστω και αν το αδίκημα παραγράφηκε. γ) Οτι δεν έχουν λόγω καταδίκης, στερηθεί τα πολιτικά τους δικαιώματα και για όσο χρόνο διαρκεί η στέρηση αυτή δ)Οτι δεν τελούν υπό δικαστική συμπαράσταση
3. Υπεύθυνη δήλωση του Ν. 1599/1986 στην οποία ο υποψήφιος να δηλώνει ότι είναι άνεργος για διάστημα τουλάχιστον τεσσάρων (4) μηνών. Αν η υπεύθυνη δήλωση αποδειχθεί ανακριβής, η πρόσληψη ανακαλείται, επερχομένων πάντοτε και των συνεπειών του Ν. 1599/1986. Σημειώνεται ότι η υπηρεσία δικαιούται να ζητήσει και πιστοποιητικό του ΟΑΕΔ και μετά την πρόσληψη.
4. Προκειμένου για ανέργους υποψηφίους που έχουν ενταχθεί σε πρόγραμμα επαγγελματικής κατάρτισης του ΟΑΕΔ: α) βεβαίωση του ΟΑΕΔ στην οποία να αναφέρεται η ημερομηνία συμμετοχής του υποψηφίου στο πρόγραμμα καθώς και η ημερομηνία λήξης της συμμετοχής του και β) βεβαίωση του ΟΑΕΔ από την οποία να προκύπτει η ημερομηνία εγγραφής τους ως ανέργων στα σχετικά μητρώα.
5. Πιστοποιητικό οικογενειακής κατάστασης, προκειμένου για υποψηφίους που έχουν ανήλικα τέκνα. Ειδικά για τους πολύτεκνους και τα τέκνων πολύτεκνων οικογενειών γίνεται δεκτό και πιστοποιητικό της ΑΣΠΕ.
6. Πιστοποιητικό του οικείου δήμου ή κοινότητας για τη δημοτικότητα.

Για τους υποψήφιους των υπολοίπων νομών που δεν έχουν το κριτήριο της εντοπιότητας, όπως ορίζεται στο κεφάλαιο Β' του παρόντος, απαιτείται η υποβολή βεβαίωσης μόνιμης κατοικίας από τον οικείο Δήμο ή Κοινότητα (άρθρο 4 § 5 Ν. 2647/1998).

Ε. ΔΗΜΟΣΙΕΥΣΗ ΤΗΣ ΑΝΑΚΟΙΝΩΣΗΣ

Περίληψη της παρούσας, περιέχουσα υποχρεωτικώς τα όρια ηλικίας και όλα τα στοιχεία του άρθρου 21 Ν. 2190/1994 (όπως ισχύει) να δημοσιευθεί σε δύο (2) ημερήσιες ή εβδομαδιαίες τοπικές εφημερίδες του Νομού, εφόσον εκδίδονται. Ανάρτηση ολόκληρης της ανακοίνωσης να γίνει στο κατάστημα της οικείας υπηρεσίας και στο χώρο των ανακοινώσεων του δημοτικού ή κοινοτικού καταστήματος του δήμου ή της κοινότητας στην οποία εδρεύει η υπηρεσία, συντασσομένου κατ' άρθρο 21 και 9 Ν. 2190/1994 (όπως ισχύει) πρακτικού ανάρτησης.

ΣΤ. ΑΝΑΡΤΗΣΗ ΠΙΝΑΚΩΝ - ΥΠΟΒΟΛΗ ΕΝΣΤΑΣΕΩΝ

Οι πίνακες κατάταξης των υποψηφίων αναρτώνται στο κατάστημα της οικείας υπηρεσίας, συντασσομένου πρακτικού ανάρτησης, υπογραφόμενου από δύο (2) υπαλλήλους της υπηρεσίας.

Κατά των ανωτέρω πινάκων οι ενδιαφερόμενοι μπορούν να υποβάλλουν ενστάσεις στο ΑΣΕΠ μέσα σε αποκλειστική προθεσμία, η οποία λήγει μετά την πάροδο δέκα (10) ημερών από την ανάρτηση τους.

Για την υποβολή ένστασης απαιτείται η καταβολή παραβόλου στο δημόσιο ταμείο είκοσι πέντε ευρώ (25) .

Ο δημαρχος
Καμπόσος Γρηγόριος

ΧΛ-18/2

ΕΛΛΗΝΙΚΗ ΔΗΜΟΚΡΑΤΙΑ
ΑΝΩΤΑΤΗ ΣΧΟΛΗ
ΚΑΛΩΝ ΤΕΧΝΩΝ
Δ/ΝΣΗ ΟΙΚΟΝ. ΥΠΗΡΕΣΙΑΣ
ΠΑΤΗΣΙΩΝ 42 106-82 ΑΘΗΝΑ
ΤΗΛ. 210 3361-479 010 4801-106
FAX: 210 3816926
Αριθ. Πρωτ.: 438
Αθήνα 4 Φεβρουαρίου 2003

ΠΕΡΙΛΗΨΗ ΔΙΑΚΗΡΥΞΗΣ

Η Ανωτάτη Σχολή Καλών Τεχνών προκηρύσσει δημόσιο μειοδοτικό διαγωνισμό α) για την φύλαξη και β) για τον καθαρισμό του κτιρίου του Καλλιτεχνικού Σταθμού της Σχολής που βρίσκεται στην Ρόδο.

Ο διαγωνισμός θα διεξαχθεί στις 4 Μαρτίου 2003 ημέρα Τρίτη και ώρα 10.00 π.μ. στο Τμήμα Προμηθειών και Εργων της Ανωτάτης Σχολής Καλών Τεχνών στο κεντρικό κτίριο στην οδό Πατησίων 42 - Αθήνα.

Περισσότερες πληροφορίες για τους όρους του διαγωνισμού και αντίγραφο της προκήρυξης παρέχονται Δευτέρα & Παρασκευή 11.00 π.μ.-13.00 μ.μ. και Τετάρτη 8.30 π.μ.-12.30 μ. στην Ανωτάτη Σχολή Καλών Τεχνών, Πατησίων 42 στο Τμήμα Προμηθειών και Εργων (κ. Κατ. Βαρθολομαίου τηλ. 4801-106)

Ο Αντιπρύτανης
Ιωαν. Βαλαβανίδης

ΧΛ-18/2

ΔΙΕΥΘΥΝΣΗ ΔΑΣΩΝ ΔΩΔ/ΝΗΣΟΥ

ΑΝΑΚΟΙΝΩΣΗ

Γνωστοποιείται κατά το άρθρο 14 του Ν.998/79, η αποστολή για δημοσίευση στο Δήμο Ρόδου της υπ'αριθμ.823/12-2-03 πράξης χαρακτηρισμού έκτασης που εκδόθηκε από τον Δ/ντή Δασών Δωδ/σου. Η ΚΜ 365 Α1 γαιών Ρόδου, χαρακτηρίζεται ως δάσος και γεωργική έκταση και βρίσκεται εντός καταφυγίου άγριας ζωής.

Ο Δ/ντής Δασών Δωδ/σου
Φίλιππος Κοντίτσης
Δασολόγος με βαθμό Δ/ντή

2199-18/2

ΕΛΛΗΝΙΚΗ ΔΗΜΟΚΡΑΤΙΑ
ΠΕΡΙΦΕΡΕΙΑ ΝΟΤΙΟΥ ΑΙΓΑΙΟΥ
ΝΟΜΟΣ ΔΩΔΕΚΑΝΗΣΟΥ
ΝΟΜΑΡΧΙΑΚΗ ΑΥΤΟΔΙΟΙΚΗΣΗ ΔΩΔΕΚΑΝΗΣΟΥ
ΝΟΜΑΡΧΙΑΚΟ ΣΥΜΒΟΥΛΙΟ

Ρόδος, 14 / 2 / 2003
Αριθμ. Πρωτ.: Ν. Σ./ 89

ΑΝΑΚΟΙΝΩΣΗ

Με το υπ' αριθμ. πρωτ. 123/11-2-2003 έγγραφο της Περιφέρειας Νοτίου Αιγαίου - Γενική Διεύθυνση Περιφέρειας – Τμήμα ΠΕ. ΧΩ. Δωδ/σου, μας διαβιβάστηκε για γνωμοδότηση η Μελέτη Περιβαλλοντικών Επιπτώσεων (Μ.Π.Ε.) που αφορά την κατασκευή του έργου «γεωτρησιακές επεξεργασίες και διάθεσης λυμάτων οικισμών Χώρας και Λιβαδίου Δήμου Αστυπάλαιας» Νομού Δωδεκανήσου.

Καλούμε κάθε ενδιαφερόμενο να υποβάλλει τις έγγραφες παρατηρήσεις του ως προς το περιεχόμενο της μελέτης, μέσα σε προθεσμία δεκαπέντε (15) ημερών από την ημερομηνία δημοσίευσης της παρούσας στον ημερήσιο τοπικό τύπο.

Οι ενστάσεις θα υποβάλλονται:

1. Στην Γραμματεία της Νομαρχιακής Επιτροπής της Ν. Α. Δωδ/σου.
2. Στην αρμόδια αναφερομένη Υπηρεσία.

και θα κοινοποιούνται στο Τοπικό Γραφείο Περιβάλλοντος του Τ. Π. και Π. Ε. της Ν. Α. Δωδ/σου (υπόψη κ. Αφη Σκαδόπουλου τηλ. 22410-30413), όπου βρίσκεται η πλήρης μελέτη και μπορεί κάθε ενδιαφερόμενος να λάβει γνώση αυτής.

Ε. Ν.
Ο Νομάρχης

Ευστάθιος Καισαρινός

ΧΛ-18/2

ΕΛΛΗΝΙΚΗ ΔΗΜΟΚΡΑΤΙΑ
ΝΟΜΑΡΧΙΑ ΔΩΔΕΚΑΝΗΣΟΥ
ΔΗΜΟΣ ΙΑΛΥΣΟΥ - ΡΟΔΟΣ
Ταχ/κή Δ/νση: Ιαλυσός 851 01
Πληροφορίες: Στέλλα Σπηλιώτη
Τηλέφωνα: (0241)-098438
FAX: (0241)-096555

Ιαλυσός 17-2-2003 Αριθμός Πρωτ. 644

ΘΕΜΑ: Ανακοίνωση

Εχει ολοκληρωθεί η τροποποίηση του Σχεδίου Πόλης Ιαλυσού που αφορά την Κτηματολογική Μερίδα 525 Γαιών Τριαντών και παρακαλούνται οι ιδιοκτήτες των τμημάτων να προσέλθουν στο Δήμο εντός 20 ημερών για να λάβουν γνώση των σχετικών τροποιήσεων.

Πληροφορίες από τις Τεχνικές Υπηρεσίες του Δήμου κάθε ΤΡΙΤΗ και ΠΕΜΠΤΗ από τις 10:00-12:00 π.μ.

Ο Δήμαρχος
Στέργος Στάγκας

ΧΛ-19/2



X3793-28/2

ΤΗΛΕΟΡΑΣΗ

ΕΤ-1

07.00 Παιδικό πρόγραμμα Λαχείου
10.00 «10 με 2»
14.00 Ειδήσεις-Καιρός
14.30 Ουράνιο τόξο
14.45 Τσικιτίτας
15.35 Ουράνιο τόξο
15.45 Ποπ και πάμε (παιδικο πρόγραμμα)
16.15 Ουράνιο τόξο
16.30 Ατίθασα νιάτα
17.30 Ειδήσεις-Χρηματιστήριο-καιρός
18.00 View Master
19.00 Κλήρωση Λαϊκού
19.10 Ελληνική ταινία «Ο τετραπέρατος»
20.45 Στα φτερά του έρωτα
21.15 Μαμά και γιος
22.00 Η δυτική πτέρυγα
23.00 Ειδήσεις - αθλητικά - χρηματιστήριο - καιρός
24.00 Γιάννη μου, το μαντίλι σου
01.00 Μάνιξ
• Συνέχεια με επαναλήψεις εκπομπών και σειρών

NET

06.00 Πρώτη ματιά
10.00 Ο Ολιβερ Τουίστ μαγειρεύει
10.30 Ριψοκίνδυνοι ταξιδευτές (ντοκιμαντέρ)
11.01 Ονειρεμένα ταξίδια (σειρά ντοκιμαντέρ)
12.00 Ειδήσεις-Χρηματιστήριο-καιρός
13.00 Αλλη διάσταση (ενημερωτική εκπομπή)
15.00 Ειδήσεις-αθλητικά-οικονομία-καιρός
16.00 Συν και πλην
18.00 Ειδήσεις- οικονομία- δελτίο στη νοηματική
19.00 Εκτός γραμμής
20.15 Ποιός θέλει να γίνει εκατομμυριούχος
21.00 Ειδήσεις - αθλητικά -Χρηματιστήριο - καιρός
22.00 Πρωταγωνιστές
23.00 Στριπτίζ
24.00 Παρασκήνιο
01.00 Ειδήσεις σε 5 λεπτά
• Συνέχεια με επαναλήψεις εκπομπών και σειρών

ΕΤ-3

08.01 Η αδρεναλίνη στα ύψη
08.30 Τίποτα δεν είναι για πέταμα
09.00 Η άλλη μέρα
10.30 Ο κόσμος στο επίσκεντρο (σειρά ντοκιμαντέρ)
11.00 Καρτ ποστάλ
11.30 Κατηγορώ: τα προγράμματα φυσικής ιστορίας
12.00 Δεξίωση
13.00 Μια και καλή
14.30 Μακρινές φίλες (Ε)
14.45 Μακρινίες φιλίες (Ε)
15.00 Ειδήσεις
15.30 Με μια τρίτη ματιά
17.00 Τεχνόπολις
18.00 Οικονομική TV
18.30 Αθλητικο ημίωρο
19.00 Περίμετρο
19.30 Υδρόγειος
19.55 Ο κόσμος των σπορ
20.20 Μακρινές φιλίες
20.30 Ειδήσεις
21.30 Στόχος το 2004
21.45 Χρυσή οθόνη «Ενα ντιβάνι στη Νέα Υόρκη» (ρομαντική κομεντί)
24.00 Ειδήσεις
00.20 Δύο στην 3
01.30 Σαν Τροπέ (σειρά)
• Συνέχεια με επαναλήψεις εκπομπών και σειρών

MEGA

06.30 Πρώτη έκδοση (ενημερωτική εκπομπή)
07.00 Σήμερα με την Αννα (ενημερωτική εκπομπή)
10.00 Σαν στο σπίτι σας
13.10 Πες το ψέματα (Ε)
14.00 Ειδήσεις
15.00 Δύο ξένοι (Ε)
15.50 Στην κουζίνα ολοταχώς
16.30 Ακουσέ με
17.30 Ειδήσεις
17.45 Απαγορευμένη αγάπη
18.30 Φιλοδοξίες
19.10 Αυτόπτης μάρτυρας
20.00 Ειδήσεις
21.00 Camera cafe
21.10 Σούπερ μπάλα
21.45 Ευρωπαϊκό πρωτάθλημα ποδοσφαίρου «Μπαρτσελόνα-Ιντερ»
23.45 **Ειδήσεις**
23.50 Σούπερ μπάλα συν.
01.45 Μάλιστα κ. δήμαρχε
02.30 Real TV
03.00 Τηλεμάρκετινγκ
03.30 Από μικρός στα βάσανα (ξένη σειρά)
04.00 Εφηβικές τρέλες

ANT-1

06.00 Mobile Fun
06.20Το παιχνίδι του γάτου (Ε)
07.00 Καλημέρα Ελλάδα
10.00 Πρωινός καφές
13.10 Super game
13.15 Νταντά για όλες τις δουλειές (Ε)
14.00 Ειδήσεις
14.55 Χρήμα-Χρηματιστήριο
15.05 Fame story replay
15.25 Super game
15.30 Ιδιαίτερα για κλάματα (Ε)
16.30 Κωνσταντίνου και Ελένης (Ε)
17.30 Ειδήσεις-ειδήσεις στη νοηματική - καιρός
17.45 Super game
17.50 Καλημέρα ζωή
18.40 Θησαυροφυλάκιο
19.20 Η λάμψη
20.00 Ειδήσεις
21.00 Τα φιλαράκια
22.00 Φιλί ζωής
23.00 Κάτσε καλά
24.00 Ειδήσεις
00.20 The X-files (Ε)
01.20 Κίτρινος φάκελος (Ε)
02.20 Πρόβα νυφικού (Ε)
03.20 Mobile Fun
03.40 Τηλεμάρκετινγκ
04.15 Ξένη ταινία «Οι φλόγες του πολέμου»

STAR

06.30 Παιδικό πρόγραμμα
09.00 Ειδήσεις
10.00 Λόγια STARάτα
12.00 Το μπέρδεμα (Ε)
13.00 Ειδήσεις
14.00 Super star
16.00 Ειδήσεις
16.28 Ειδήσεις στη νοηματική
16.30 Μελίτα, το φλογερό κορίτσι
17.30 Παλόμα και Λορέντζο
18.30 Μονομάχος
19.15 Ειδήσεις
20.40 Αθλητικές ειδήσεις
20.50 Το χρήμα - Καιρός
21.00 Ξένη ταινία «Η κατηγορούμενη» (δράμα)
23.45 Talk show
01.30 Ειδήσεις
01.45 Ξένη ταινία «Η αποπλάνηση 2»
03.45 Η συγγραφέας ντετέκτιβ (σειρά μυστηρίου)
04.45 Αστέρια στο πεντάγραμμο

ALPHA

06.00 Πρώτη ενημέρωση (ενημερωτική εκπομπή)
07.45 Πρωινές διαδρομές (ενημερωτική εκπομπή)
10.00 Καλώς τους!
13.00 Επειγόντως
13.45 Ειδήσεις
15.00 Κάτω από την Ακρόπολη (Ε)
16.15 Ου μοιχεύσεις (Ε)
17.00 Ειδήσεις
17.50 Μπορώ (ενημερωτική εκπομπή)
20.00 Ειδήσεις
21.00 Κάτω από την Ακρόπολη
21.40 Ελληνική ταινία «Το λεβεντόπαιδο»
23.40 Η δίκη στον Alpha
01.00 Ειδήσεις
01.15 Συνέχεια εκπομπής
02.00 Ξένη ταινία «Μάχη μέχρι τελικής πτώσεως» (περιπέτεια πολεμικών τεχνών)
04.00 Τηλεαγορές
04.15 Μπορώ (Ε)

ΙΡΙΔΑ

15.00 New Wave βραζιλιάνικη σειρά)
16.00 Ντοκιμαντέρ
16.30 Αθλητική βραδιά (Ε) με τον Γιώργο Αθανασίου
18.00 Τηλεπωλήσεις
19.30 Pit Pony (νεανική σειρά)
20.00 Τοπικά γεγονότα με την Ελένη Γλεντή
22.00 Ξένη ταινία
24.00 Τοπικά γεγονότα

ΠΡΟΟΔΟΣΠΟΡ

Οικονόμου: «Επικρατήσαμε εύκολα»

Δεν χρειάστηκε να φορτσάρει ο Απόλλων κόντρα στην Ελευσίνα

Σε μια άνετη επικράτηση για τον Απόλλωνα Καλυθιών εξελίχθηκε τελικά ο αγώνας του με τον Πανελευσινιακό που ουσιαστικά έδωσε την ευκαιρία στην ομάδα του νησιού μας να αναρριχηθεί και άλλο στον βαθμολογικό πίνακα του ομίλου. Αυτό είναι κάτι που επεσήμανε και ο τεχνικός των απολλωνιστών Αντώνης Οικονόμου σε δηλώσεις που έκανε χθες προς την εφημερίδα μας. Συγκεκριμένα, ο κ.Οικονόμου είπε:

«Νομίζω ότι τελικά επικρατήσαμε άνετα. Δεν πιάσαμε υψηλά επίπεδα απόδοσης αλλά αυτό δικαιολογείται διότι δώσαμε πάρα πολλά παιχνίδια το τελευταίο διάστημα. Κατά διαστήματα όμως πήγαμε πολύ καλά με αποτέλεσμα να πάρουμε αυτό που θέλαμε από τη συγκεκριμένη αναμέτρηση».



Σήμερα η ομάδα του νησιού μας θα ξεκινήσει την προετοιμασία της για την εκτός έδρας αναμέτρηση με την Αθλητική Ένωση της Κω σε ένα ακόμα δωδεκανησιακό ντέρμπι που θα φιλοξενηθεί στο νησί του Ιπποκράτη. Είναι αναμφίβολα ένα πολύ δύσκολο παιχνίδι και τους τρεις βαθμούς θα διεκδικήσουν με πάθος και οι δυο ομάδες. Ο κ.Οικονόμου είπε τα ακόλουθα για τον αγώνα αυτό:

«Είναι σίγουρα ένα πολύ δύσκολο παιχνίδι. Η ΑΕ Κως θα παίξει ένα από τα τελευταία της χαρτιά. Θα θέλει οπωσδήποτε να κερδίσει καθώς αν δεν τα καταφέρει θα έχει μεγάλο πρόβλημα».

Σε ό,τι έχει να κάνει με τα καθαρά αγωνιστικά της ομάδας του νησιού μας, σήμερα θα διαπιστωθεί σε ποια κατάσταση βρίσκεται ο Κυριαζής που χτύπησε στον αστράγαλο στο προχθεσινό παιχνίδι αλλά και ο Πολυχρονίου που έχει ενοχλήσεις στο γόνατό του. Στο παιχνίδι της Κυριακής θα επιστρέψει σίγουρα και ο Γιώργος Ισκάς ο οποίος εξέτισε την ποινή του.

Αστέρες της παγκόσμιας ποδηλασίας στη Ρόδο!

Ανδριάννα Μπαφίτη: Σταυροδρόμι του αθλητισμού ξανά το νησί • Σήμερα η συνέντευξη Τύπου

Μεγάλα ονόματα της παγκόσμιας ποδηλασίας θα βρεθούν στη Ρόδο για να πάρουν μέρος στον 9ο διεθνή γύρο, ο οποίος θα διεξαχθεί από αύριο έως και την Κυριακή 23 Φεβρουαρίου και διοργανώνουν από κοινού ο Δήμος Ροδίων, η Νομαρχία Δωδεκανήσου (ΝΑΟΔ), ο Οργανισμός Προώθησης Ροδιακού Τουρισμού (ΠΡΟΤΟΥΡ) και ο ποδηλατικός όμιλος «Ιβίσκος».

Η διοργάνωση εντάσσεται στην κατηγορία 2,3 στο καλεντάρι της παγκόσμιας ομοσπονδίας, είναι ο κορυφαίος ποδηλατικός αγώνας που διεξάγεται στη χώρα μας και γι' αυτό το λόγο οι 20 επαγγελματικές ομάδες φέρνουν τους καλύτερους αθλητές τους.

Φέτος, οι «μνηστήρες» για την «κίτρινη φανέλα» του «γύρου» είναι πολλοί. Η απουσία της ιταλικής «Μαπέι» και του νικητή των δύο τελευταίων διοργανώσεων. Ελβετού, Φαμπιάν Καντσελάρα έχει ανεβάσει κατακόρυφα τον συναγωνισμό. Ξεχωρίζουν τα ονόματα του Ιταλού Ντάριο Αντριότο της Σίντερμεκ, του Βέλγου Τομ Στίλς της Λατμπαουβκρέντιτ, του Μεξικανού Χούλιο Αλμπέρτο Πέρες Κουάπιο της Κεράμκε Πανάρια, ο οποίος είναι πολύ καλός στα σπριντ ανάβασης και φέρεται ως το φαβορί για την «πράσινη φανέλα» και του Ουκρανού παγκόσμιου πρωταθλητή (Πορτογαλία 2001), στο χρονόμετρο, Σεργκέι Γκόνσαρ.

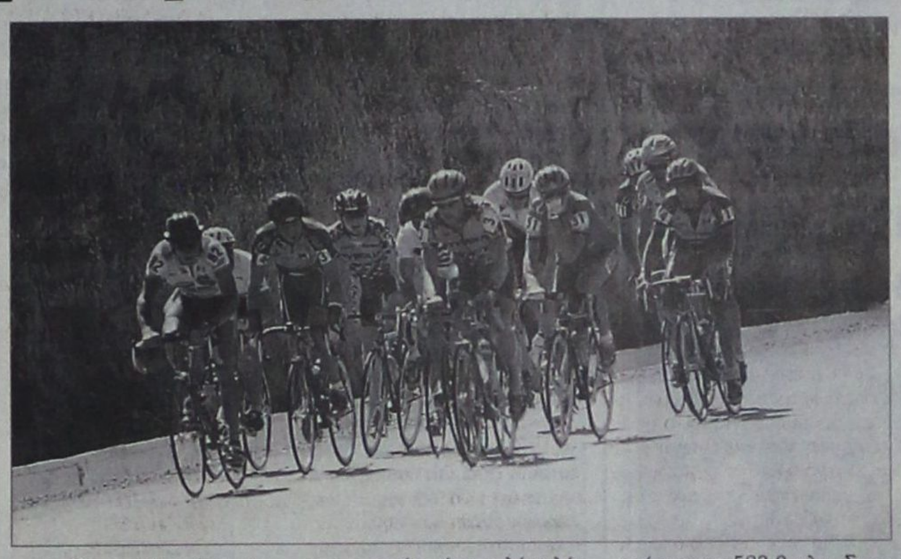

Ο αγώνας είναι συνολικής απόστασης 583,2 χλμ. Στην αυριανή πρεμιέρα θα διεξαχθεί η ατομική χρονομέτρηση (3,4 χλμ.) στην πόλη της Ρόδου. Από την επόμενη ημέρα θ' αρχίσουν τα ετάπ, όλα με αφετηρία και τερματισμό στο «Ακταίον». Στην πρώτη μέρα οι ποδηλάτες θα διανύσουν 163,2 χλμ., στην δεύτερη 122,1 χλμ., στην τρίτη 158,9 χλμ. και στην τέταρτη 136,4 χλμ.

Μεγάλη είναι η συμβολή στη διοργάνωση του Αθλητικού Οργανισμού της Νομαρχίας Δωδεκανήσου. Η νομαρχιακή σύμβουλος και πρόεδρος του ΝΑΟΔ Ανδριάννα Μπαφίτη δήλωση χαρακτηριστικά: «Η Ρόδος για μια ακόμη φορά γίνεται σταυροδρόμι του αθλητισμού, με αφορμή τον 9ο ποδηλατικό γύρο. Αυτό μαρτυρούν και τα ηχηρά ονόματα της παγκόσμιας ποδηλασίας τα οποία θα βρεθούν στο νησί μας. Αυτοί οι μεγάλοι αθλητές αποτελούν κίνητρο για τα δικά μας παιδιά, για να προσπαθούν να φθάσουν σε τέτοιου είδους επίπεδα. Είναι σίγουρη πως η Ρόδος θα δικαιώσει τη φήμη της ως άξια ανάδοχος τέτοιους είδους επιπέδου θεσμών».

• Σήμερα στη 1 μ.μ. θα δοθεί συνέντευξη Τύπου, στην αίθουσα συνεδριάσεων του δημοτικού συμβουλίου Ρόδου.

Κοσμοσυρροή στην πίτα και τα εγκαίνια του «Υγείας»

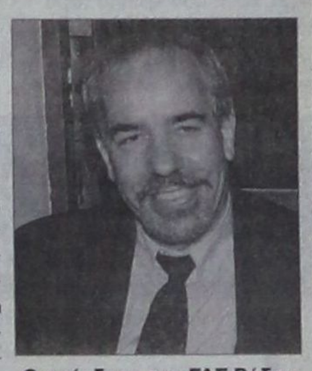

Ο πρόεδρος του ΓΑΣ Ρόδου «Η Υγεία» Χρήστος Χατζηχριστοδούλου

Στην κατάμεστη από κόσμο νέα λέσχη του, έκοψε την Κυριακή την πρωτοχρονιάτικη πίτα του ο ΓΑΣ Ρόδου «Η Υγεία. Η λέσχη, που εγκαινιάστηκε παράλληλα, είναι μία ευγενική χορηγία των ζαχαροπλαστείων «Στάνη», οι ιδιοκτήτες των οποίων τιμήθηκαν στην ίδια εκδήλωση απ' το διοικητικό συμβούλιο του δραστήριου συλλόγου.

Παρόντες ο επίκουρος του δημάρχου Ροδίων κ. Κάλλιστος Διακογεωργίου, η νομαρχιακή σύμβουλος και πρόεδρος του Ν.Α.Ο.Δ. κ. Ανδριάννα Μπαφίτη, ο πρόεδρος του Δ.Ο.Ν.Α. Ροδίων κ. Θανάσης Μπαράκας, ο έπαρχος Καρπάθου κ. Μιχάλης Ερωτόκριτος, καθώς και ο τεχνικός σύμβουλος της ΕΑΣ ΣΕΓΑΣ Δωδεκανήσου κ. Μιχάλης Παυλούς.

Στην ομιλία του, ο πρόεδρος του ΓΑΣ Ρόδου «Η Υγεία» κ. Χρήστος Χατζηχριστοδούλου αναφέρθηκε στο νέο ξεκίνημα και την αλλαγή φιλοσοφίας που θα διέπει από 'δω και πέρα τις δραστηριότητες του συλλόγου.

Τυχερός της εκδήλωσης, ο πρωταθλητής Μιχάλης Μαρκόπουλος ο οποίος βρήκε και το φλουρί, ενώ μετά την κοπή ο ορθοπεδικός Μιχάλης Σαββάκης μίλησε στους παρισταμένους αθλητές για την αθλητική διατροφή, ενώ είχε και διάλογο μαζί τους για θέματα που τους απασχολούν.

Σήμερα αποφασίζει η Τ.Ε. Ε.Ο.Κ...

• Για την τύχη του αγώνα Δ.Α.Ν.Σ. Δωριείς- Ε.Α. Καλύμνου...Απολογείται και ο Π.Α.Ο. Διαγόρας!

Σήμερα τελικά θα συνεδριάσει η Τ.Ε. Ε.Ο.Κ. Δωδεκανήσου για την τύχη του αγώνα Δ.Α.Ν.Σ. Δωριείς- Ε.Α. Καλύμνου. Αρχικά η απόφαση επρόκειτο να βγει την προηγούμενη Παρασκευή, όμως...μετατέθηκε για την καθιερωμένη συνάντηση της τοπικής επιτροπής!

Όπως είναι γνωστό οι «σφουγγαράδες» δεν ταξίδεψαν στη Ρόδο για το παιχνίδι με τους «κιτρινόμαυρους»,καθώς καθυστέρησε να περάσει από την Κάλυμνο το πλοίο της γραμμής, αλλά θα μπορούσαν να έρθουν μία μέρα νωρίτερα με κάποιο άλλο. Ο Δ.Α.Ν.Σ. Δωριείς έχει συγκεντρώσει όλα τα απαραίτητα δικαιολογητικά προκειμένου να κερδίσει το παιχνίδι στα χαρτιά. Αν συμβεί κάτι τέτοιο, τότε η ομάδα του Νίκου Παπαδόπουλου θα μπορέσει με βάση το πρόγραμμα να αποφύγει την τελευταία θέση που οδηγεί απευθείας στην Β' κατηγορία.

Εξάλλου ενώπιον της Τ.Ε. Ε.Ο.Κ. θα βρεθεί σήμερα ο Π.Α.Ο. Διαγόρας και ο προπονητής των γυναικείων τμημάτων Γιάννης Αρφαράς για τα όσα συνέβησαν στην αναμέτρηση των κορασίδων με τη Νίκη Ρόδου...

*Την ερχόμενη Πέμπτη στις 17:30 στο γήπεδο Κοσκινού θα πραγματοποιηθεί «φιλική συνάντηση» μεταξύ των ακαδημιών του Δ.Α.Ν.Σ. Δωριείς και του Διγενή Κοσκινού.

ΔΙΑΦΗΜΙΖΕΤΑΙ ΣΤΟ ΙΝΤΕΡΝΕΤ
www.rodosport.gr

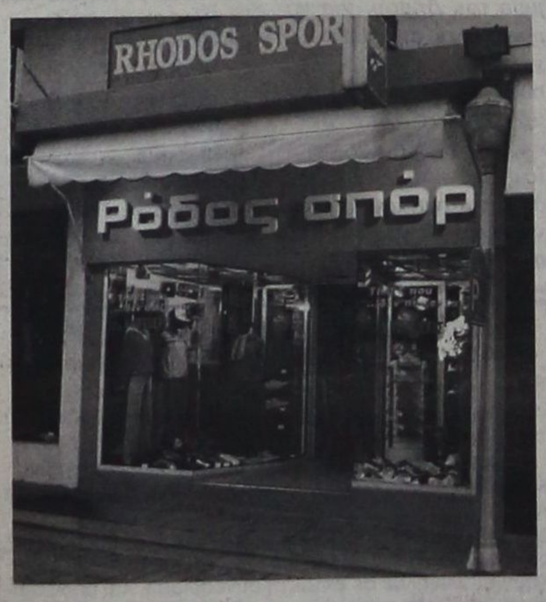

ΡΟΔΟΣ ΣΠΟΡ
...πρώτο όνομα στα σπορ
Τιμές που ...δεν παίζονται
ΕΘΕΛ. ΔΩΔΕΚΑΝΗΣΙΩΝ 15
Τηλέφ. 22410 21442 * E-mail: rospo@otenet.gr
ΓΔ-28/2

Με ανεβασμένο ηθικό!

Πολύ καλό το κλίμα στη Ρόδο εν' όψει του ντέρμπι με τον ΠΑΟ Διαγόρα

Με πολύ ανεβασμένη την ψυχολογία των παικτών της πρόκειται να «κατέβει» η ομάδα της Ρόδου στο ροδίτικο ντέρμπι με τον ΠΑΟ Διαγόρα που αναμένεται με πάρα πολύ μεγάλο ενδιαφέρον από τον φίλαθλο κόσμο του νησιού μας. Το γεγονός ότι οι «πράσινοι» πέρασαν αλώβητοι και από τη Σάμο και ουσιαστικά έκαναν ακόμα ένα βήμα προς την κατάκτηση της πρώτης θέσης στον όμιλο τους, έχει δημιουργήσει ένα κλίμα ευφορίας μεταξύ των παικτών οι οποίοι θέλουν να ξεπεράσουν και το εμπόδιο του «γηραιού» για να συνεχίσουν την ξέφρενη όπως δείχνουν τα πράγματα πορεία τους προς την Γ' Εθνική Κατηγορία.

Τιμωρημένος ο Δανάς

Ο σίγουρος απών από το ντέρμπι της Κυριακής θα είναι ο Γιώργος Δανάς ο οποίος στον αγώνα με το Καρλόβασι συμπλήρωσε τρεις κίτρινες κάρτες και ως εκ τούτου δεν έχει δικαίωμα συμμετοχής στο επόμενο παιχνίδι της ομάδας του. Σε ό,τι έχει να κάνει με τον Εμίλ Μπιγκό, αναμένεται να επανέλθει σήμερα στον κανονικό ρυθμό των προπονήσεων μετά το πρόβλημα τραυματισμού που τον ταλαιπωρεί το τελευταίο διάστημα.



Χθες οι παίκτες της Ρόδου έκαναν χαλάρωμα και ουσιαστικά σήμερα θα ξεκινήσουν την προετοιμασία τους για τον αγώνα με τον ΠΑΟ Διαγόρα. Όπως γίνεται πάντα το τελευταίο διάστημα, η προπόνηση πρόκειται να φιλοξενηθεί για μια ακόμα φορά στις εγκαταστάσεις του Γκολφ Αφάντου. Αξίζει μάλιστα να σημειωθεί πως μετά από πρωτοβουλίες της διοίκησης, στον χώρο όπου κάνουν προπόνηση οι παίκτες πρόκειται να τοποθετηθούν από σήμερα γκολπόστ.

Εκτός πινάκων ο διαιτητής Τρικάλης

Κατά τη χθεσινή της συνεδρίαση, η ΚΕΔ/ ΕΠΟ αποφάσισε να θέσει εκτός πινάκων διαιτητών τον Χρ. Τρικάλη (ΣΔΠ Τρικάλων), διαιτητή του αγώνα Παναθηναϊκός - Ιωνικός, καθώς επίσης να επιβάλει ποινή είκοσι (20) ημερών στο διαιτητή του αγώνα ΑΕΚ - SKODA Ξάνθη, Ι. Τσαχειλίδη (ΣΔΠ Πειραιά). Έναρξη ποινής: 17.02.2003.

Εξάλλου, το πειθαρχικό όργανο της ΚΕΔ/ΕΠΟ, αφού εξέτασε τις εκθέσεις παρατηρητών διαιτησίας, παρέπεμψε στην πειθαρχική επιτροπή το διαιτητή του αγώνα Κέρκυρα - Φωστήρας, Γ. Μποροβήλο (ΣΔΠ Αρκαδίας). Ημερομηνία παραπομπής: 17.02.2003.

Ο διαιτητής Χρ. Τρικάλης, που επρόκειτο να διευθύνει τον αγώνα Κυπέλλου Ελλάδας Vodafone Άρης - Εθνικός Αστέρας της 19.02.2003, αντικαταστάθηκε από τον Δ. Τακίδη (ΣΔΠ Κιλκίς).

ΠΑΟ ΔΙΑΓΟΡΑΣ

Αλλαγή φιλοσοφίας...

Με προπόνηση που πιθανότατα θα γίνει το απόγευμα στο βοηθητικό γήπεδο της πόλης μας (αυτό θα εξαρτηθεί από τις καιρικές συνθήκες που θα επικρατούν) θα ξεκινήσει σήμερα η προετοιμασία των παικτών του ΠΑΟ Διαγόρα εν όψει του δύσκολου αγώνα με τον ΑΣ Ρόδο.

Μετά τη νέα ισοπαλία, αυτή την φορά με τον Αθλητικό Όμιλο της Μάνης, δεν υπάρχει στο «στρατόπεδο» του «γηραιού» απολύτως κανένας προβληματισμός καθώς η ομάδα όπως δείχνουν τα πράγματα δεν μπορεί να κάνει πρωταθλητισμό με το ήδη υπάρχον υλικό. Οι άπειροι στο σύνολό τους ποδοσφαιριστές αλλά ταλαντούχοι, έχουν δώσει τον καλύτερο τους εαυτό και το γεγονός ότι στα τελευταία πέντε παιχνίδια έχουν ουσιαστικά «ξεφουσκώσει» οφείλεται περισσότερο στην απειρία τους αλλά και στο βάρος της ψυχολογικής πίεσης που επέφερε η ψηλή θέση στον βαθμολογικό πίνακα.



Σύμφωνα με την αντίληψη που υπάρχει αυτή τη στιγμή στο «στρατόπεδο» της ομάδας της πόλης μας, μετά από τον αγώνα με την Ρόδο την προσεχή αγωνιστική, ο προπονητής Ανδρέας Σταύρου είναι αποφασισμένος να αρχίσει να δίνει την ευκαιρία και σε παίκτες που δεν πολύ χρόνο συμμετοχής να παίξουν για να αποκομίσουν και αυτοί χρήσιμες εμπειρίες για το μέλλον

• Από τον αγώνα με την Ρόδο θα απουσιάσει σίγουρα ο Νίκος Ορφανίδης ο οποίος έχει συμπληρώσει τρεις κίτρινες κάρτες και είναι τιμωρημένος με μια αγωνιστική. Αντίθετα επανέρχεται ο Μάσιμο Μονόπολι που εξέτισε την ποινή του. Ο Ιταλογερμανός μάλιστα αναμένεται να επιστρέψει σήμερα στον κανονικό ρυθμό των προπονήσεων μετά από τις ενοχλήσεις που είχε στους προσαγωγούς του το τελευταίο διάστημα.

«Παγκόσμια ημέρα στίβου»



Η IAAF απέστειλε έγγραφο στον ΣΕΓΑΣ στο οποίο προσκαλεί όλες τις εθνικές ομοσπονδίες μέλη της να διοργανώσουν αγώνα στις 10 ή 11 Μαΐου 2003 για αθλητές γεν. το 1986-87-88, που θα είναι αφιερωμένοι στην Παγκόσμια Ημέρα Στίβου (World Athletics Day). Σε περίπτωση κατά την οποία μία Ομοσπονδία αποφασίσει να διοργανώσει αγώνα αφιερωμένο στην Παγκόσμια Ημέρα Στίβου, θα πρέπει να το γνωστοποιήσει στην IAAF μέχρι την 1η Μαρτίου 2003.

Παράλληλα τα αποτελέσματα του αγώνα θα πρέπει να έχουν αποσταλεί στην IAAF μέχρι 31 Μαΐου και τα ονόματα των νικητών θα μπουν σε κληρωτίδα για να επιλεγούν ορισμένα παιδιά τα οποία θα παρακολουθήσουν δωρεάν το Παγκόσμιο Πρωτάθλημα Παίδων-Κορασίδων που θα διεξαχθεί 9-13 Ιουλίου στο Σέρμπρουκ του Καναδά.

ΕΥΡΩΠΑΪΚΟ ΠΡΩΤΑΘΛΗΜΑ ΔΡΟΜΟΥ ΣΕ ΒΟΥΝΟ: Εφθασε στα γραφεία του ΣΕΓΑΣ πρόσκληση της Ιταλικής Ομοσπονδίας Στίβου για συμμετοχή στο 2ο ευρωπαϊκό πρωτάθλημα δρόμου σε βουνό το οποίο θα διεξαχθεί στις 6 Ιουλίου στο Τρέντο της γειτονικής χώρας.

Πρόκειται για επίσημο αγώνα της ΕΑΑ και οι αρχικές δηλώσεις συμμετοχής ανδρών και γυναικών θα πρέπει να έχουν αποσταλεί μέχρι 6 Μαρτίου 2003.

ΠΡΟΟΔΟΣΠΟΡ

Μετά το 6.61 μ. στο μήτινγκ του Πανελληνίου

4η στον κόσμο η Ξανθού!



Για μία ακόμη φορά, στην ημερίδα του Γ.Σ. Πανελληνίου, που έγινε την Κυριακή, η Νίκη Ξάνθου πιστοποίησε την εξαιρετική της αγωνιστική κατάσταση και με το 6.61 μ. που σημείωσε βελτίωσε κατά 6 εκατοστά την φετινή της επίδοση (6.55) και πέρασε στην 4η θέση, τόσο στην Ευρώπη όσο και στον κόσμο, για φέτος.

Πλέον όλες οι ενδείξεις συνηγορούν ότι βρήκε, επιτέλους, τη φορά της και ότι δεν είναι μακριά το μεγάλο άλμα, αυτό που χρόνια τώρα καθυστερεί να έλθει. Ευχή όλων να συμβεί στο Παγκόσμιο Πρωτάθλημα Κλειστού Στίβου του Μπέρμιγχαμ, το τριήμερο 14 - 16 Μαρτίου του 2003.

Το παρήγορο της ιστορίας είναι ότι η Ροδίτισσα πρωταθλήτρια του Ολυμπιακού μετά τον αγώνα δήλωσε ότι δεν ήταν και στην καλύτερη κατάσταση και ότι υπάρχουν ακόμη πολλά περιθώρια βελτίωσης. Έτσι το μετάλλιο στο Μπέρμιγχαμ, θα πρέπει να θεωρείται κάτι παραπάνω από βέβαιο, μετά τις τελευταίες πολλά υποσχόμενες εμφανίσεις της.

Τα άλματα

Η Νίκη Ξανθού πραγματοποίησε και τα έξι άλματα έχοντας δύο, μόνο άκυρα: 6.59 μ., άκυρο, 6.51 μ., 6.61 μ. άκυρο, 6,52 μ.

Μέχρι στιγμής, για φέτος, κορυφαία αθλήτρια του μήκους στον κόσμο είναι η Ουκρανέζα Κράβετς, με άλμα 6.70 μ.

«Φιλική» νίκη της Μικτής Παίδων κόντρα στο ΤΑΔ

Με ηγέτη τον εκπληκτικό Μπριζνοβάλη, η Μικτή ομάδα Παίδων της ΕΠΣΔ νίκησε χθες σε «φιλικό» το Αθλητικό Γυμνάσιο Ρόδου, με σκορ 3-0.

Οι παίκτες του Γιώργου Μποσγανά ήταν σαφώς ανώτεροι και επιβεβαίωσαν ότι βρίσκονται σε εξαιρετική κατάσταση.

Αλλωστε η πρόθεση του ενωσιακού προπονητή είναι να μην τους επιτρέψει να χαλαρώσουν ούτε λεπτό, λόγω της αναβολής του αγώνα με την Κόρινθο και να παραμείνουν ετοιμοπόλεμοι μέχρι την προσεχή εβδομάδα.

Το Αθλητικό Γυμνάσιο προσπάθησε να αντιδράσει, όμως η διαφορά δυναμικότητας ήταν τέτοια που δεν του επέτρεψε να χαρεί την επίτευξη ενός, έστω, τέρματος.

Για τη Μικτή σκόραραν οι Πιζήμολας (10΄) και Μπριζνοβάλης (35΄, 45΄).

•• Τον αγώνα διαιτήτευσε με επιτυχία ο Νίκος Μαντικός.

ΠΑΙΔΕΣ: Τηλιακός, Καρπαθάκης, Χατζηβαλσάμης, Χατζηπέτρος, Πιζήμολας, Γκάϊδας, Τσοπανάκης, Ατσίδης, Κασταμούλας, Κουμπιός, Λαμπριανός. Μπριζνοβάλης, Νικολός, Ζωάννου, Μαργαρίτης, Στρατής, Καππάκας, Κουρμαδιάς.

Τ.Α.Δ. Σαράντης, Αντωνιάδης, Θεοδώρου, Μάγγαινας, Γαϊτάνος, Παπαχριστοδούλου, Απτόγλου, Κοντουδιός, Ευγενικός, Καλημέρης, Μέντος, Κουρζής, Διακολουκάς, Κουτσάγιας, Χατζηγεωργίου, Πλακέντης.



Σε αγώνες κυπέλλου η σχολή «Φιλέρημος»

Την προσεχή Κυριακή αναχωρεί αεροπορικώς για την πρωτεύουσα η ομάδα καράτε του Αθλητικού Συλλόγου Ιαλυσού «Φιλέρημος» με σκοπό να πάρει μέρος στους αγώνες «ζίου ζίτσου» που γίνονται στην Γλυφάδα για το κύπελλο με την επωνυμία «OPEN ΛΕΥΚΑΡΕΙΑ». Οι αγώνες θα ξεκινήσουν στις 9.30 το πρωί στο κλειστό γυμναστήριο «Μάκης Λιούκας».

Η ροδίτικη ομάδα αποτελείται από τους ακόλουθους αθλητές και αθλήτριες:

Παρασκευή Τσακαλιού, Τσαμπίκα Τσακαλιού, Στέλιος Λεωνίδας, Κώστας Θεουλάκης, Μανόλης Κιούρδης, Ραφαήλ Κυριακόπουλος, Κυριάκος Τσακαλιός, Νίκος Καρτάλης, Γιώργος Χειμωνέττος.

Την αποστολή συνοδεύουν ο δάσκαλος της σχολής Μίλτος Τσιριγωτάκης καθώς επίσης και οι γονείς Λεωνίδας Μανόλης, Ευδοκία Τσακαλιού και Αργυρώ Θεουλάκη.

«Φιλικό» θα δώσουν οι παίκτριες του Σταυρού

Σήμερα στο γήπεδο των Καλυθιών



Φιλικό παιχνίδι με την ομάδα του Συνδέσμου Διαιτητών Ποδοσφαίρου Δωδεκανήσου θα δώσουν σήμερα οι γυναίκες του Σταυρού. Το παιχνίδι θα ξεκινήσει στις 4μ.μ στο βοηθητικό γήπεδο των Καλυθιών (αυτό με το χώμα) και θα αποτελέσει για τον Σταυρό την έναρξη της προετοιμασίας για το επόμενο παιχνίδι που θα είναι εκτός έδρας με την Καλλιθέα στα πλαίσια της 11ης αγωνιστικής του Περιφερειακού πρωταθλήματος.

Μιλώντας για το νικηφόρο προχθεσινό παιχνίδι με τον Εθνικό Ελληνορώσων, ο τεχνικός της ομάδας Νίκος Ταχραμάνης τόνισε τα ακόλουθα:

«Έμεινα ικανοποιημένος. Η ομάδα πήγε πάρα πολύ καλά. Όπως είχαμε πει και στα αποδυτήρια πριν από το παιχνίδι, τα κορίτσια έπαιξαν δυνατά και κατάφεραν να πάρουν τη νίκη»

• Η διοίκηση, ο προπονητής και οι παίκτριες του Σταυρού θέλουν να ευχαριστήσουν θερμά τον φίλαθλο κόσμο της ομάδας για τη μέχρι τώρα αμέριστη συμπαράστασή του.

Η νέα διοίκηση της Νομαρχιακής Αθλητικής Επιτροπής Ρόδου

Συγκροτήθηκε σε σώμα η Νομαρχιακή Αθλητική Επιτροπή Ρόδου. Εχει ως εξής:

- Παναγιωτακόπουλος Σταύρος (πρόεδρος)
- Διακογεωργίου Μιχαήλ (αντιπρόεδρος)
- Σοφιανόπουλος Βασίλης (γραμματέας)
- Ζανετούλη - Χατζηδιάκου Δέσποινα (μέλος)
- Καζουλάκης Ιωάννης (μέλος)
- Μελλίνης Μιχαήλ (μέλος)
- Μαριεττής Γιάννης (μέλος)
- Κάτρης Γιάννης (μέλος)
- Μπόνης Ευθύμιος (μέλος)
- Συρόπουλος Δανιήλ (μέλος)
- Αρφαράς Σωτήριος (μέλος)
- Παρδαλός Στέργος (μέλος)
- Ξυπολιτάς Θεόφιλος (μέλος)

Η Επιτροπή θα ασχοληθεί και θα συμμετάσχει στα αθλητικά δρώμενα της νήσου Ρόδου, που αφορούν το Νομαρχιακό Αθλητικό Οργανισμό Δωδεκανήσου (ΝΑΟΔ) και θα έχει εισηγητικό χαρακτήρα.

Στη 16η θέση παρέμεινε η Λένα Δανιηλίδου

Στη 16η θέση της παγκόσμιας κατάταξης, για δεύτερη συνεχή εβδομάδα, παρέμεινε η Λένα Δανιηλίδου. Η Ελληνίδα τενίστρια, ξεκινά τις υποχρεώσεις της στο τουρνουά 585.000 δολαρίων το οποίο θα διεξαχθεί στο Ντουμπάι με πρώτη αντίπαλο την Σελίμα Σφαρ από την Τυνησία (No-156), ευελπιστώντας στη διάκριση που θα της δώσει νέα ώθηση ώστε να «σκαρφαλώσει» ακόμη πιο ψηλά στην κατάταξη της WTA.

Στην κορυφή της κατάταξης, παρέμεινε η Σερένα Ουίλιαμς με 7.273 βαθμούς, ενώ να σημειωθεί ότι η Μόνικα Σέλες ήταν η μεγάλη «χαμένη» της εβδομάδας, αφού ήταν και η μόνη που έχασε τη θέση της στην πρώτη δεκάδα (11η από 9η).

Ημερίδα κλειστού στίβου στον Αγιο Κοσμά

Ημερίδα κλειστού στίβου ανδρών-γυναικών και εφήβων-νεανίδων.διοργανώνει η Επιτροπή Υψηλού Αθλητισμού του ΣΕΓΑΣ το Σάββατο 22 Φεβρουαρίου στον Αγιο Κοσμά. Δικαίωμα συμμετοχής έχουν άνδρες και γυναίκες που έχουν γεννηθεί το 1983 και μεγαλύτεροι/ρες και έφηβοι-νεάνιδες γεν. το 1984 και 1985.

Οι άνδρες και γυναίκες θα πρέπει ακόμη να έχουν πετύχει σε επίσημους αγώνες κατά το 2002 τα όρια που θέσπισε για την Ημερίδα η ΕΠΥΑ , ενώ έφηβοι και νεάνιδες θα μπορούν να λάβουν μέρος αν κατά την περασμένη χρονιά κατέλαβαν μία από τις 8 πρώτες θέσεις σε τελικό αγώνισμα του Πανελληνίου Πρωταθλήματος της κατηγορίας και σε αγωνίσματα που αντιστοιχούν σε εκείνα της Ημερίδας.

Ακόμη επιτρέπεται και η συμμετοχή εφήβων - νεανίδων που δεν έλαβαν μέρος στο Πανελλήνιο - πρωτάθλημα, αλλά η επίδοσή τους κατά το 2002 είναι καλύτερη ή ίση με εκείνη που πέτυχε ο 8ος - 8η (νικητής-νικήτρια) στα αντίστοιχα αγωνίσματα του Πανελληνίου Πρωταθλήματος.

Τα αγωνίσματα που θα διεξαχθούν είναι: 60μ, 60μ εμπόδια, μήκος, τριπλούν, ύψος, επί κοντώ, σφαιροβολία.

Το πρόγραμμα και τα όρια συμμετοχής:

15.30 επί κοντώ γυναικών (3.20μ)
15.30 τριπλούν γυναικών (12.30μ)
15.30 σφαιροβολία γυναικών (12.30μ)
15.45 60μ εμπόδια γυναικών (σειρές, 15.30 στα 100μ εμπόδια)
16.00 60μ εμπόδια ανδρών (σειρές, 15.00 στα 110μ εμπόδια)
16.15 ύψος γυναικών (1.68μ)
16.30 σφαιροβολία ανδρών (14.50μ)
16.30 μήκος γυναικών (5.60μ)
17.15 60μ γυναικών (σειρές, 12.40 στα 100μ)
17.15 επί κοντώ ανδρών (4.70μ)
17.30 60μ ανδρών (σειρές, 10.85 στα 100μ)
17.30 τριπλούν ανδρών (14.60μ)
17.45 ύψος ανδρών (2.00μ)
18.30 μήκος ανδρών (7.20μ)

Συλλυπούνται για τον θάνατο του Παντελή Κουγιού

Η διοίκηση της Τοπικής Επιτροπής ΕΟΚ Δωδεκανήσου συλλυπάται για το θάνατο του Παντελή Κουγιού, πατέρα του παλιού αθλητή και μεγαλοπαράγοντα του αθλητισμού Βασίλη Κουγιού και παππού του αθλητή και αρχηγού του Κολοσσού Π. Κουγιού.

• Συλλυπητήρια εκφράζει και το δ.σ. του Συνδέσμου Διαιτητών Καλοθόσφαιρας Δωδεκανήσου, που αποφάσισε να καταθέσει αντί στεφάνου, το ποσό των 150 ευρώ στο Θεραπευτήριο Χρονίων Παθήσεων «Αγιος Ανδρέας».

«Ιπτάμενο»... παπούτσι στον Ντέϊβιντ Μπέκαμ

Ο Ντέιβιντ Μπέκαμ "πλήρωσε" την οργή του Σερ Αλεξ Φέργκιουσον για την ήττα από την Αρσεναλ (2-0) και τον αποκλεισμό της Μάντσεστερ Γιουνάιτεντ από το κύπελλο Αγγλίας. Ο Σκωτσέζος τεχνικός μετά τη λήξη του αγώνα ήταν έξω φρενών στα αποδυτήρια του «Ολντ Τράφορντ» με την εμφάνιση των παικτών του. Εκτός εαυτού άρχισε να κλωτσάει τις πόρτες και να εκσφενδονίζει διάφορα αντικείμενα.

Ενα από αυτά, συγκεκριμένα ένα αθλητικό παπούτσι, πέτυχε στο πρόσωπο τον Ντέιβιντ Μπέκαμ (!), τραυματίζοντας τον ελαφρά. Σύμφωνα με δημοσίευμα της "SUN" ο Μπέκαμ δεν θέλησε να δώσει συνέχεια και έφυγε εκνευρισμένος από το γήπεδο, αφού πρώτα οι γιατροί περιποιήθηκαν το τραύμα από το παπούτσι. Η διοίκηση της Μάντσεστερ δεν επιβεβαίωσε το συμβάν, ούτε όμως και το διέψευσε, αφού ο εκπρόσωπος της αρκέστηκε να πει πως «ό,τι συμβαίνει στα αποδυτήρια είναι εσωτερικό θέμα της ομάδας».



Αβέβαιο φαντάζει το μέλλον της Θύελλας Πυλώνας αφού στο τέλος της περιόδου αρκετοί παίκτες μένουν ελεύθεροι και βέβαια από πίσω δεν υπάρχει φυτώριο για να την τροφοδοτήσει με το απαραίτητο έμψυχο υλικό.

Και βέβαια η άλλοτε κραταιά ομάδα δεν μπορεί να προσβλέπει βάσιμα στα ταμεία του Δήμου, για να προβεί στις αναγκαίες κινήσεις. Οι πόροι της Τοπικής Αυτοδιοίκησης, όχι μόνο στον τόπο μας, έχουν μειωθεί και ίσα - ίσα φθάνουν για τα άκρως απαραίτητα. Που να περισσέψουν και για ποδοσφαιρικές ομάδες.

Οσον αφορά τους Δ.Ο.Ν.Α. οι προϋπολογισμοί τους μόλις που επαρκούν για την υλοποίηση κια εφαρμογή των προγραμμάτων τους. Και στο κάτβ κάτω γιατί να παίζουν τον αιμοδότη του ποδοσφαίρου, το οποίο συνεχώς ζητάει χρήματα, χωρίς τελειωμό; Αλλος είναι ο θεσμικός τους ρόλος και εκεί πρέπει να διοχετεύουν τον κύριο όγκο των πόρων τους.

Οι μέρες που έρχονται θα είναι πολύ δύσκολες και καλά θα κάνουν οι επικεφαλείς των ομάδων να φροντίσουν από τώρα να διασφαλίσουν «τα του οίκου τους». Κάποτε είχε έρθει στο τραπέζι το θέμα των συγχωνεύσεων. Τώρα το θέμα γιατί ατόνησε; Εξέλιπαν άραγε οι λόγοι και τα προβλήματα ή κάτι άλλο συμβαίνει, που εμείς αγνοούμε;

Στο ποδοσφαιρικό τουρνουά της πόλεως

Εύκολη επικράτηση για το 2ο και 4ο Γυμνάσιο Ρόδου

ΑΓΙΟΙ ΑΠΟΣΤΟΛΟΙ.-

Με δύο αγώνες συνεχίστηκε χθες το ποδοσφαιρικό τουρνουά των Γυμνασίων πόλεως Ρόδου. Το 2ο Γυμνάσιο χάρη σε τέρματα των Καρπαθάκη (10΄), Μαννάκη (18΄, 22΄ και 30΄) και Πολυχρόνη (19΄) κέρδισε άνετα 5-1 το 3ο Γυμνάσιο (το γκολ της τιμής ο Μαυριός, στο 42΄) και θα παίξει με το Αθλητικό Γυμνάσιο, στις 24 του μήνα, στις 12 το μεσημέρι. Στο άλλο παιχνίδι, το 4ο Γυμνάσιο κέρδισε 2-1 το 7ο Γυμνάσιο, χάρη σε τέρματα των Τσακισίρη (15) και Σταματίου (43΄). Το γκολ για το 7ο Γυμνάσιο σημείωσε ο Παντελίδης στο 41΄. Το 4ο Γυμνάσιο θα παίξει στις 24 Φεβρουαρίου, στις 1μ.μ. με το 5ο Γυμνάσιο πόλεως Ρόδου.

Και τα δύο παιχνίδια διαιτήτευσε με επιτυχία ο Νίκος Μαντικός.

Οι συνθέσεις:

3ο Γυμνάσιο (κ. Παπαστάμος): Ματσίγκος, Μαυριός, Παπασταμάτης, Ροδίτης, Νάκκας, Κόκκαλης, Μαχραμάς, Τσεμπερλίδης, Καζανάς, Μιχαήλ Σαββαΐδης, Κασσάρας, Ντάσης, Χατζηπέτρος.

2ο Γυμνάσιο (κ. Σταύρου): Γεωργαλής, Χ. Και Φ. Θαλασσινός, Μαννάκης, Παρδαλός, Λαγός, Καραγιάννης, Τριανταφύλλου, Γ. Πολυχρόνης, Χ. Πολυχρόνης, Κούβαρης, Καρπαθάκης, Περούλης, Διαμαντόπουλος, Γιακουμής.

7ο Γυμνάσιο (κ. Νεστορόπουλος): Νικολάου, Σιμονόφσκι, Λάμπρου, Ορφανός, Κορναρόπουλος, Λουλουδάκης, Περπερόγλου, Δουλγερίδης, Αντωνούρης, Μαστόρου, Τσακισίρης, Ρασπαρέκος, Τιράκ, Καραβασίλης, Σταυρούλης, Βαρδαβάς.

4ο Γυμνάσιο (κ. Δρακόπουλος): Π. Αποστόλου, Δημητρόπουλος, Α. Ντίσο, Χατζηκώστας, Πουλής, Σταματίου, Χάλαρης, Πλάτσης, Γέροντας, Λυκοπάντης, Γ. Αποστόλου, Παντελίδης, Ποτιτσόπουλος. Μ. Ντίσο, Φραράκης.

ΣΥΝΔΕΣΜΟΣ ΔΙΑΙΤΗΤΩΝ ΚΑΛΑΘΟΣΦΑΙΡΙΣΗΣ ΔΩΔΕΚΑΝΗΣΟΥ

ΨΗΦΙΣΜΑ

Το Διοικητικό Συμβούλιο του Συνδέσμου Διαιτητών Καλαθοσφαίρισης Δωδεκανήσου μόλις πληροφορήθηκε τον θάνατο του ΠΑΝΤΕΛΗ ΚΟΥΓΙΟΥ πατέρα του παλιού αθλητή και παράγοντα του Κολοσσού Βασίλη Κουγιού και παππού του νυν παίκτη του Κολοσσού Παντελή Κουγιού συνήλθε σε έκτακτη συνεδρίαση, και αποφάσισε ομόφωνα τα παρακάτω:

1) Να παραστεί αντιπροσωπεία του στη νεκρώσιμη ακολουθία.

2) Να καταθέσει αντί στεφάνι το ποσό των 150 ευρώ στο ίδρυμα «Αγιος Ανδρέας»

3) Να εκφραστούν τα συλλυπητήρια στην οικογένεια του εκλιπόντος.

4) Να δημοσιευθεί το παρόν ψήφισμα στον τοπικό τύπ.

Ο ΠΡΟΕΔΡΟΣ Δημήτρης Κουνελλές

Ο Γ. ΓΡΑΜΜΑΤΕΑΣ Γιώργος Ξανθός

ΧΛ-18/2

X3755-28/2

Η AMCOR-ΙΣΡΑΗΛ Η ΜΕΓΑΛΥΤΕΡΗ ΒΙΟΜΗΧΑΝΙΑ ΗΛΙΑΚΩΝ ΣΥΣΤΗΜΑΤΩΝ ΣΤΟΝ ΚΟΣΜΟ,ΣΑΣ ΠΡΟΣΦΕΡΕΙ ΤΟΝ ΚΑΛΥΤΕΡΟ ΗΛΙΑΚΟ ΘΕΡΜΟΣΙΦΩΝΑ ΤΟΥ ΚΟΣΜΟΥ ΜΕ ΜΟΝΑΔΙΚΑ ΣΗΜΕΙΑ ΥΠΕΡΟΧΗΣ ΠΟΥ ΚΑΝΕΝΑΣ ΑΛΛΟΣ ΔΕΝ ΕΧΕΙ.ΠΡΩΤΗ Η AMCOR,ΠΡΙΝ 40 ΧΡΟΝΙΑ ΠΑΡΟΥΣΙΑΣΕ ΤΗΝ ΕΠΑΝΑΣΤΑΤΙΚΗ ΤΗΣ ΤΕΧΝΟΛΟΓΙΑ ΣΤΟΥΣ ΗΛΙΑΚΟΥΣ ΘΕΡΜ/ΝΕΣ. ΠΟΛΛΟΙ ΑΠΟ ΤΟΤΕ ΠΡΟΣΠΑΘΗΣΑΝ ΝΑ ΤΗΝ ΜΙΜΗΘΟΥΝ .ΤΑ ΑΠΟΤΕΛΕΣΜΑΤΑ ΤΟΥΣ ΕΙΝΑΙ ΓΝΩΣΤΑ.ΚΑΝΕΝΑΣ ΔΕΝ ΜΠΟΡΕΣΕ ΝΑ ΤΗ ΦΘΑΣΕΙ.ΣΗΜΕΡΑ Η AMCOR ΣΥΝΕΧΙΖΟΝΤΑΣ ΤΗΝ ΕΡΕΥΝΑ ΣΤΟΝ ΤΟΜΕΑ ΤΗΣ ΗΛΙΑΚΗΣ ΕΝΕΡΓΕΙΑΣ ΒΡΙΣΚΕΤΑΙ ΚΑΙ ΘΑ ΒΡΙΣΚΕΤΑΙ ΜΠΡΟΣΤΑ.ΓΙΑΤΙ ΕΙΝΑΙ Η NO 1 ΣΤΟΝ ΚΟΣΜΟ.

ΕΙΝΑΙ Η AMCOR

ΠΡΟΟΔΟΣΠΟΡ

Βάλσαμο...στη ψυχολογία!

Μετά τις ήττες από τον Μέγα Αλέξανδρο και τον Α.Σ.Ε. Δούκα, ο Κολοσσός χωρίς τον Παντελή Κουγιό κατάφερε να κερδίσει στο «Λίντο» τον Ο.Φ.Η...Σήμερα το αποτέλεσμα της έφεσης...Στις 15:00 ή στις 17:00 το παιχνίδι με τον Πανελευσινιακό στην Κω την ερχόμενη Κυριακή!



Με τον καλύτερο τρόπο κάλυψε το κενό του Παντελή Κουγιού, ο Ρούλης Αλμπάνης...

Την καλύτερη γιατρειά βρήκε στην Κρήτη ο Κολοσσός,καθώς το μεσημέρι της Κυριακής επικράτησε στο «Λίντο» του Ο.Φ. Ηρακλείου με 90-85. Οι «θαλασσί» αν και αγωνίστηκαν χωρίς τον Παντελή Κουγιό, τα πήγαν πάρα πολύ καλά και κατάφεραν να περάσουν αλώβητοι από μία δύσκολη έδρα και κόντρα σε μία ομάδα που δίνει μάχη για να κρατηθεί στη Β' Εθνική.

Φυσικά η επιτυχία για την ομάδα του Βασίλη Φραγκιά ήρθε την κατάλληλη χρονικά στιγμή, για να επουλώσει τις πληγές που δημιουργήθηκαν μετά τις δύο συνεχόμενες ήττες από τον Μέγα Αλέξανδρο και τον Α.Σ.Ε. Δούκα και που είχαν ως αποτέλεσμα ο Κολοσσός να χάσει πολύτιμο έδαφος στην υπόθεση άνοδος. Δυστυχώς όμως για τους Ροδίτες η σπουδαία νίκη, δεν πανηγυρίστηκε όπως θα έπρεπε κι αυτό γιατί, όλοι οι πρωτοπόροι συνέχισαν με...ροζ φύλλα, οπότε δεν άλλαξε κάτι σχετικά με την κατάταξη πριν από την 16η αγωνιστική.

«Θέλαμε αυτή τη νίκη κυρίως για ψυχολογικούς λόγους. Υποσχεθήκαμε ότι θα δίνουμε σε κάθε παιχνίδι τον καλύτερο μας εαυτό. Γνωρίζαμε τις δυσκολίες που έκρυβε η αναμέτρηση με τον Ο.Φ.Η. καθώς θα έπρεπε να καταβάλουμε μεγάλη προσπάθεια ώστε να έρθουμε στη Ρόδο με τη νίκη. Τα παιδιά είναι άξια συγχαρητηρίων για την επιτυχία τους. Τώρα πρέπει να ξεχάσουμε το ματς στο Λίντο και να δουλέψουμε για το παιχνίδι με τον Πανελευσινιακό που θα πραγματοποιηθεί σε ουδέτερο γήπεδο», υποστήριξε ο Βασίλης Φραγκιάς που χθες βρέθηκε στην Αθήνα προκειμένου να τακτοποιήσει κάποιες προσωπικές του εκκρεμότητες...

Η προετοιμασία του Κολοσσού ενόψει του Κυριακάτικου αγώνα που θα διεξαχθεί στην Κω, θα ξεκινήσει σήμερα με μοναδικό απόντα όπως είναι φυσικό τον Παντελή Κουγιό. Ο έμπειρος πλεί-μέϊκερ θα μπει και πάλι στο πρόγραμμα των προπονήσεων σε πέντε περίπου εβδομάδες...

ΣΗΜΕΡΑ Η ΕΦΕΣΗ...

Σήμερα θα γίνει γνωστό το αποτέλεσμα της έφεσης την οποία άσκησε ο Κολοσσός για την τιμωρία των δύο αγωνιστικών που του επιβλήθηκε από τον αθλητικό δικαστή... Δεν αποκλείεται λόγω πρότερου έντιμου βίου, οι «θαλασσί» να γλιτώσουν τη μία, δηλαδή να παίξουν στο «Βενετόκλειο» κόντρα στο Αιγάλεω...Όσον αφορά πάντως το ντέρμπι με τον Πανελευσινιακό, το παιχνίδι θα ξεκινήσει στις 15:00 ή στις 17:00 το απόγευμα της ερχόμενης Κυριακής , κάτι το οποίο θα ξεκαθαρίσει σήμερα στην ομοσπονδία, καθώς θα πρέπει να εξυπηρετηθούν συγκοινωνιακά και τα δύο σωματεία...

ΚΟΛΟΣΣΟΣ

ΟΝΟΜΑ	ΠΟΝΤΟΙ	ΣΥΜΜ.	Μ.Ο
ΑΛΜΠΑΝΗΣ	47	10	4.7
ΤΣΕΛΙΟΣ	145	15	9.66
ΜΠΑΝΑΚΑΚΗΣ	184	15	12.26
ΚΟΥΤΣΟΣ	67	16	4.18
ΓΚΟΓΚΙΔΗΣ	94	15	6.26
ΒΑΛΑΒΑΝΙΔΗΣ	193	16	12.06
ΒΛΑΧΟΔΗΜΟΣ	26	8	3.25
ΚΟΥΓΙΟΣ	169	14	12.07
ΚΑΤΟΥΦΑΣ	117	16	7.31
ΧΑΛΚΙΑΔΑΚΗΣ	193	16	12.06
ΜΠΕΛΑΓΙΑΣ	18	7	2.57
ΤΡΙΜΜΗΣ	0	4	0
ΜΠΙΛΙΑΣ	0	1	0

No pay...no play!

Ο Σωτήρης Δημητρόπουλος περιμένει τη διοίκηση του Ιάλυσου ώστε να του εξοφληθούν κάποια χρήματα και αν γίνει αυτό θα κατέβει στη Ρόδο για το παιχνίδι με τον Π.Α.Ο. Διαγόρα! Προς το παρόν προπονείται με τη Δάφνη και την Ηλιούπολη...



Τον δρόμο χωρίς επιστροφή στη Ρόδο, πήρε ο Σωτήρης Δημητρόπουλος...

Τη διοίκηση του Γ.Α.Σ. Ιάλυσος...θα περιμένει μέχρι το τέλος της εβδομάδας ο Σωτήρης Δημητρόπουλος προκειμένου να πάρει το αεροπλάνο της επιστροφής για τη Ρόδο. Ο Καλαματιανός παίκτης, αγωνίστηκε στο παιχνίδι με τον Κένταυρο Δάφνης, όμως νωρίτερα είχε κάνει γνωστές τις προθέσεις του στον Γιώργο Χατζηκαλημέρη, καθώς είναι γνωστό ότι το ροδίτικο σωματείο αντιμετωπίζει πολλά οικονομικά προβλήματα.

Ο Σωτήρης Δημητρόπουλος δεν άντεξε άλλο αυτή την κατάσταση και αποφάσισε να παραμείνει στην Αθήνα μέχρι η διοίκηση του Γ.Α.Σ. να του εξοφλήσει τα χρωστούμενα, ή στη χειρότερη περίπτωση να πάρει κάποια χρήματα έναντι, κάτι που είναι πολύ πιθανό να γίνει μέχρι αύριο. Πάντως η θέση του 26χρονου φόργουορντ ήταν σαφής...Αν δεν του καταβληθεί κάποιο χρηματικό ποσό που ζήτησε δεν πρόκειται να έρθει στη Ρόδο και να παίξει κόντρα στον Π.Α.Ο. Διαγόρα. Σύμφωνα πάντως με πληροφορίες, ο Δημητρόπουλος θα πάρει κάποια χρήματα και θα επισκεφτεί και πάλι το νησί, όμως από κει και πέρα είναι στο χέρι καθαρά του ίδιου αν θελήσει να παραμείνει στον Γ.Α.Σ. Προς το παρόν ο Καλαματιανός προπονείται με τη Δάφνη και με την Ηλιούπολη προκειμένου να βρίσκεται σε καλή κατάσταση, ώστε να παίξει με τον Ιάλυσο αν η διοίκηση σταθεί στο ύψος των περιστάσεων..

Στο μεταξύ απόλυτη ικανοποίηση επικρατεί στις τάξεις της ομάδας από τη νίκη με αντίπαλο τον Κένταυρο Δάφνης. Μπορεί η δυναμικότητα των Αθηναίων να ήταν χαμηλή, όμως οι παίκτες του Γιώργου Χατζηκαλημέρη στην επανάληψη έδειξαν την απαραίτητη σοβαρότητα και κατέκτησαν άνετα το ροζ φύλλο αγώνα. Πάντως αν οι «ερυθροκίτρινοι» είχαν κερδίσει και το εντός έδρας παιχνίδι με την Αγία Παρασκευή, δεν θα βρίσκονταν κοντά στη γραμμή του υποβιβασμού. Επειδή όμως τα «αν» απέχουν έτη φωτός από την πραγματικότητα, ο Γ.Α.Σ. την ερχόμενη Κυριακή θέλει τη νίκη απέναντι στον Π.Α.Ο. Διαγόρα, προκειμένου να απομακρυνθεί..από τις περιπέτειες και φυσικά να κάνει το σημαντικότερο ίσως βήμα για την αποφυγή της 12ης και της 13ης θέσης. Η προετοιμασία του Ιάλυσου θα ξεκινήσει σήμερα με απόντες τους Λευτέρη Τσαουσίδη και Σωτήρη Δημητρόπουλο.

Γ.Α.Σ. ΙΑΛΥΣΟΣ

ΟΝΟΜΑ	ΠΟΝΤΟΙ	ΣΥΜΜ.	Μ.Ο
ΤΣΙΝΤΖΑΣ	214	16	13.37
ΜΟΣΧΗΣ	3	2	1.5
ΠΑΠΑΚΩΣΤΑΣ	58	9	6.44
ΑΒΕΚΛΟΥΡΙΟΣ	173	16	10.81
ΔΗΜΗΤΡΟΠΟΥΛΟΣ	136	16	8.5
ΤΣΑΟΥΣΙΔΗΣ	172	10	17.2
ΑΤΤΙΚΟΣ	70	15	4.66
ΠΑΠΑΔΟΠΟΥΛΟΣ	109	16	6.81
ΠΑΝΤΣΕΛΙΑΣ	0	3	0
ΚΑΣΤΕΛΛΑΣ	0	1	0
ΧΑΤΖΗΝΙΚΟΛΑΟΥ	185	15	12.33
ΜΟΥΤΣΑΤΣΟΣ	26	9	2.88
ΣΤΕΡΓΑΚΗΣ	4	3	1.33

Δεύτερος ο Ιβίσκος...παρέμενε ο Δημήτρης!

Φυσιολογικά κύλησαν τα αποτελέσματα της 10ης αγωνιστικής...Μεγάλη μάχη για την τέταρτη θέση μεταξύ Ηρακλή Λάρδου και Α.Ε. Δικαίου! Ε.Α. Καλύμνου και Δ.Α.Ν.Σ. Δωριεύς θα παλέψουν για την αποφυγή της τελευταίας θέσης μόνο σε περίπτωση που μηδενιστούν οι «σφουγγαράδες»...



Αυτοκτόνησε για δεύτερη συνεχόμενη αγωνιστική ο Άγιος Νικόλαος Παστίδας που κατάφερε να χάσει στο τέλος από τον Α.Σ.Κ. Ιβίσκος

Χωρίς ιδιαίτερες εκπλήξεις κύλησε η δέκατη αγωνιστική στο πρωτάθλημα της πρώτης τοπικής κατηγορίας...Τη νίκη της «ημέρας» πέτυχε ο Α.Σ.Κ. Ιβίσκος που θριάμβευσε στο τέλος, κόντρα στον Άγιο Νικόλαο Παστίδας. Με την επιτυχία της αυτή, η ομάδα του Γιώργου Πετσάλη κατά 99% «καπάρωσε» τη δεύτερη θέση.

Ο Ιπποκράτης Κω αν και στο μεγαλύτερο μέρος του αγώνα βρέθηκε πίσω στο σκορ με τον Ηρακλή Λάρδου, τελικά κατάφερε να πάρει τη νίκη στην Ιαλυσό και να συνεχίσει αήττητος την πορεία του στην κανονική διάρκεια του πρωταθλήματος. Όσον αφορά το συγκρότημα του Κυριάκου Μάγου θα παλέψει πιθανότατα για την τεταρτη θέση με την Α.Ε. Δικαίου, αν και έχει θεωρητικά το προβάδισμα λόγω πιο βατού προγράμματος αλλά και υπεροχής σε πιθανή ισοβαθμία. Η Α.Ε.Δ. αν και τα βρήκε σκούρα στο τέλος, κατόρθωσε να φύγει με το πολύτιμο ροζ φύλλο από την Κάλυμνο, κερδίζοντας την τοπική Ε.Α.ΚΑ. που...φωνάζει για τη διαιτησία! Όσον αφορά την ομάδα του Κώστα Παπαιωάννου, αν μηδενιστεί σήμερα από την Τ.Ε. Ε.Ο.Κ., τότε πολύ δύσκολα θα αποφύγει την τελευταία θέση που οδηγεί στην Β' Κατηγορία. Τέλος ο Διγενής Κοσκινού ανανέωσε το ραντεβού με την πρώτη κατηγορία καθώς λύγισε την αντίσταση του μαχητικού Δωριέα, που πλέον εναποθέτει τις ελπίδες του στα αποδεικτικά στοιχεία(ώστε να κερδίσει στα χαρτιά...) για την αναβολή του αγώνα με τους Καλύμνιους.

ΟΙ ΣΥΜΜΕΤΟΧΕΣ...

Στον αριθμό 21 αντιστοιχούν οι αθλητές που μέχρι στιγμής έχουν παίξει σε όλα τα παιχνίδια των ομάδων τους. Τους περισσότερους έχουν ο Ηρακλής Λάρδου και η Α.Ε. Δικαίου, από τέσσερις. Συνοπτικά αυτοί που δεν έχουν χάσει επίσημη αγωνιστική δραστηριότητα της ομάδας τους είναι οι εξής: Αμανατίδης, Στεργάκης και Χλαπάνης(από Ιπποκράτη Κω), Δούβαλης, Αθανασιάδης, Κυρτσούδης και Μορφωπός(από Ηρακλή Λάρδου), Μολυβιάτης, Χατζηφούντας, Αντωνόπουλος και Σανδαλής(από Α.Ε. Δικαίου), Τσιτσούλας, Συντάγγελος και Κούρος(από Α.Σ.Κ. Ιβίσκος), Γρηγοράς, Εκίζογλου και Κουνούκλας(από Άγιο Νικόλαο Παστίδας), Σταυριανάκης(από Διγενή Κοσκινού), Κάννης, Ατσάς(από Ε.Α. Καλύμνου), Αναπλιώτης και Τριανταφυλλίδης(από Δ.Α.Ν.Σ. Δωριεύς).

ΣΤΗ ΡΟΔΟ ΤΟ ΕΝΔΙΑΦΕΡΟΝ...

Στο μοναδικό ντέρμπι της 11ης αγωνιστικής ο Α.Σ.Κ. Ιβίσκος θα υποδεχθεί τον Ηρακλή Λάρδου που καίγεται για τη νίκη. Εύκολο έργο αναμένεται να έχει ο Ιπποκράτης Κω κόντρα στην Ε.Α. Καλύμνου, όπως επίσης και ο Άγιος Νικόλαος Παστίδας απέναντι στον Δωριέα. Τέλος η Α.Ε. Δικαίου δεν αναμένεται να συναντήσει προβλήματα με αντίπαλο το Διγενή Κοσκινού.

TOP 10

1.Δούβαλης	(Ηρακλής Λάρδου)	269 (10)
2.Στεργάκης	(Ιπποκράτης Κω)	179 (10)
3.Χλαπάνης	(Ιπποκράτης Κω)	173 (10)
4.Μολυβιάτης	(Α.Ε. Δικαίου)	159(10)
5.Εκίζογλου	(Άγιος Νικόλαος Π.)	146 (10)
6.Γρηγοράς	(Άγιος Νικόλαος Π.)	142 (10)
7.Σανδαλής	(Α.Ε. Δικαίου)	137 (10)
8.Αθανασιάδης	(Ηρακλής Λάρδου)	134 (10)
9.Καντής	(Διγενής Κοσκινού)	128 (8)
10.Τριανταφυλλίδης	(Δ.Α.Ν.Σ. Δωριεύς)	126(9)

Α' ΚΑΤΗΓΟΡΙΑ/10η αγωνιστική

1. Ιπποκράτης Κω .	20	10-0	821-630 (+191)
2. ΑΣΚ Ιβίσκος	17	7-3	737-652 (+85)
3. Αγ. Νικόλαος Παστ.	16	6-4	657-582 (+75)
4. Ηρακλής Λάρδου (+4)	15	5-5	731-683 (+48)
5. ΑΕ Δικαίου (-4)	15	5-5	710-707 (+3)
6. Διγενής Κοσκινού	14	4-6	589-664 (-75)
7. ΕΑ Καλύμνου	11	2-7	537-651 (-114)
8. ΔΑΝΣ Δωριεύς	9	0-9	502-715 (-213)

• Η ΕΑ Καλύμνου και ο ΔΑΝΣ Δωριεύς έχουν από ένα παιχνίδι λιγότερο

Η ΕΠΟΜΕΝΗ ΑΓΩΝΙΣΤΙΚΗ

Ιπποκράτης Κω - ΕΑ Καλύμνου
ΑΕ Δικαίου - Διγενής Κοσκινού
Αγιος Νικόλαος Παστίδας- ΔΑΝΣ Δωριεύς
ΑΣΚ Ιβίσκος - Ηρακλής Λάρδου

	ΙΠΠΟΚΡΑΤΗΣ ΚΩ	ΗΡΑΚΛΗΣ ΛΑΡΔΟΥ	Ε.Α. ΚΑΛΥΜΝΟΥ	Α.Σ.Κ. ΙΒΙΣΚΟΣ	Α.Ε. ΔΙΚΑΙΟΥ	ΔΙΓΕΝΗΣ ΚΟΣΚΙΝΟΥ	ΑΓΙΟΣ ΝΙΚΟΛΑΟΣ ΠΑΣΤΙΔΑΣ	Δ.Α.Ν.Σ. ΔΩΡΙΕΥΣ
ΙΠΠΟΚΡΑΤΗΣ ΚΩ	X	72-57		90-79	76-55	78-52	72-53	
ΗΡΑΚΛΗΣ ΛΑΡΔΟΥ	82-89	X		63-68	79-72	88-67		95-68
Ε.Α. ΚΑΛΥΜΝΟΥ	64-97	53-73	X		80-82	61-48		67-55
Α.Σ.Κ. ΙΒΙΣΚΟΣ	63-76		87-59	X	85-65		73-68	77-48
Α.Ε. ΔΙΚΑΙΟΥ		74-71	73-54	59-52	X		61-71	101-68
ΔΙΓΕΝΗΣ ΚΟΣΚΙΝΟΥ			71-53	60-86	71-68	X	54-63	55-50
ΑΓΙΟΣ ΝΙΚ. ΠΑΣΤΙΔΑΣ	64-66	65-47	65-46	64-67		70-46	X	
Δ.Α.Ν.Σ. ΔΩΡΙΕΥΣ	61-105	55-76				47-65	50-74	X

Στο δρόμο του τίτλου...

Ο Α.Σ.Κ. Ιβίσκος κέρδισε άνετα τον Ηρακλή Λάρδου με 75-32 και επιστρέφει «σιγά σιγά» στην κορυφή!

Ο δρόμος του τίτλου είναι μακρύς...όμως ο Α.Σ.Κ. Ιβίσκος απέδειξε ότι θα αποτελέσει μία από τις ομάδες που θα κυνηγήσουν το φετινό πρωτάθλημα. Το συγκρότημα του Γιώργου Πετσάλη επιβλήθηκε εύκολα χθες του Ηρακλή Λάρδου με 75-32 και επιστρέφει σιγά-σιγά εκεί όπου θα τερματίσει με τη λήξη της κανονικής διάρκειας, δηλαδή στην κορυφή.

Το παιχνίδι δεν χρήζει ιδιαίτερης κριτικής καθώς οι γηπεδούχοι ήταν καλύτεροι και το απέδειξαν από το πρώτο κιόλας δεκάλεπτο. Άλλωστε χθες στο «Βενετόκλειο» η πρωτοπόρος και αήττητη ομάδα του πρωταθλήματος υποδεχόταν τον ουραγό και χωρίς νίκη Ηρακλή. Πάντως και οι δύο προπονητές έδωσαν χρόνο συμμετοχής σε όλους τους νεαρούς αθλητές που είχαν στη διάθεσή τους. Απ' τους νικητές κορυφαίος ήταν ο Καπιτάνος και τον ακολούθησαν σε απόδοση οι Βογιατζής και Φιλιππόπουλος ενώ απ' τους ηττημένους ξεχώρισαν οι Κωβιού Μ. και Αθανασάς.

Τα δεκάλεπτα ήταν: 19-10, 43-14(ημ.), 61-24, 75-32
Διαιτητές: Βιτζηλαίος- Κουνελλές Κ.

Α.Σ.Κ. ΙΒΙΣΚΟΣ(Πετσάλης): Βογιατζής 16, Κούρος 3(1), Χαρκιανάκης 2, Φιλιππόπουλος 14(2), Πατέρας, Σότα 4, Τσαβαρής 2, Καπιτάνος 32(1), Διακαντώνης 2,

ΗΡΑΚΛΗΣ ΛΑΡΔΟΥ(Αθανασιάδης): Αχλαδιώτης, Φαφουτάκης 7, Κασιώτης 2, Μαστροδημήτρης 2 , Αθανασάς 8, Κωβιού Μ. 12, Κωβιού Γ. 1,

ΕΦΗΒΙΚΟ ΠΡΩΤΑΘΛΗΜΑ
Η ΒΑΘΜΟΛΟΓΙΑ

1.Π.Α.Ο. Διαγόρας	13	5-3	710-603(+107)
2.Α.Σ.Κ. Ιβίσκος	12	6-0	471-321 (+150)
3.Κολοσσός Ρόδου	12	5-2	563-488 (+75)
4.Ζέφυρος	11	3-5	534-525 (+9)
5.Α.Ο. Παντηλιακός	9	2-5	472-642 (-170)
6.Ηρακλής Λάρδου	6	0-6	268-439 (-171)

*Από την βαθμολογία έχουν αφαιρεθεί όλα τα αποτελέσματα με τον Γ.Α.Σ. Ιάλυσος που αποβλήθηκε από το πρωτάθλημα

*Δεν υπολογίζεται το χθεσινοβραδυνό παιχνίδι Κολοσσός-Α.Ο. Παντηλιακός

Μεγαλύτερο κέρδος...οι «μικροί»!

Η εμφάνιση των νεαρών Παρδακά και Σκορδάλη σκόρπισε ενθουσιασμό στις τάξεις του Π.Α.Ο. Διαγόρα που ξεκινάει σήμερα την προετοιμασία του για το παιχνίδι ζωής και θανάτου με τον Γ.Α.Σ. Ιάλυσος!



Έστω και με λίγες ελπίδες ο Π.Α.Ο. Διαγόρας συνεχίζει να ελπίζει στην παραμονή του στην κατηγορία...

Μπορεί να χαμογελάει...Ο Π.Α.Ο. Διαγόρας ακόμα κι αν απέχει αρκετούς βαθμούς από τη γραμμή του υποβιβασμού, δικαιούται να ελπίζει στο όνειρο, που δεν είναι άλλο από την παραμονή του στη Γ' Εθνική! Οι «κυανέρυθροι» μετά την επιτυχία τους με 77-69 κόντρα στον Εργοτέλη, συνεχίζουν να παρακολουθούν από απόσταση...τον Αρίονα, που την Κυριακή ντύθηκε με κατεβασμένα τα χέρια από την πρωτοπόρο Προοδευτική.

Πάντως ο Σάκης Καλαμπόκας, εκτός φυσικά από τα βαθμολογικά οφέλη που αποκόμισε η ομάδα του στην αναμέτρηση με τους Κρητικούς, έτριβε τα χέρια του από ικανοποίηση βλέποντας δύο νεαρούς παίκτες να βγάζουν μάτια με την απόδοση τους, βοηθώντας τα μέγιστα στην πολύτιμη νίκη του Διαγόρα. Ο Σταύρος Παρδακάς και ο Γιάννης Σκορδάλης με την είσοδο τους στο παιχνίδι, έδωσαν πνοή στους Ροδίτες και ήταν οι βασικοί υπεύθυνοι της αλλαγής πλεύσης...

Τη στιγμή που ο «γηραιός» βρέθηκε πίσω στο σκορ ακόμα και με 13 πόντους(18-31), έδωσαν δυναμικό «παρών» και κατάφεραν να μετατρέψουν τα μέχρι τότε δεδομένα...Με πολύτιμους πόντους του Παρδακά αλλά και ένα καθοριστικό τρίποντο-σε συνδυασμό με την καλή άμυνα- του Σκορδάλη, οι «κυανέρυθροι» πλησίασαν και στη συνέχεια ισοφάρισαν τον Εργοτέλη που αρχικά είχε εκμεταλλευθεί τις αμυντικές αδυναμίες των γηπεδούχων.

Φυσικά μπορεί ο νέος και στην προκειμένη περίπτωση οι νέοι, να ήταν ωραίοι, όμως πάντα ο παλιός είναι αλλιώς...Ο Γιώργος Σταθούλης ήταν πραγματικά εκπληκτικός στην επανάληψη και οδήγησε εκ του ασφαλούς την ομάδα του στην κατάκτηση του ροζ φύλλου.

Ο 25χρονος πλεί-μέϊκερ πέτυχε 34 πόντους, πραγματοποιώντας ίσως την καλύτερη φετινή του εμφάνιση με τη φανέλα του Π.Α.Ο. Διαγόρα

ΚΑΙ ΠΑΛΙ ΔΟΥΛΕΙΑ...

Καλές οι χαρές και τα πανηγύρια, όμως από σήμερα οι παίκτες του Σάκη Καλαμπόκα θα επιστρέψουν στο παρκέ μετά το χθεσινό -καθιερωμένο- ρεπό που τους έδωσε ο 55χρονος τεχνικός. Οι «νεοφώτιστοι» για να μπορέσουν να πλησιάσουν περισσότερο τα πιο ψηλά...σκαλοπάτια, θα πρέπει να κερδίσουν την ερχόμενη Κυριακή, στο τοπικό ντέρμπι τον Γ.Α.Σ. Ιάλυσος. Ένα παιχνίδι που κρύβει τις δικές του ιδιαιτερότητες και στο οποίο οι «κυανέρυθροι» θέλουν πάση θυσία τους δύο βαθμούς. Η προετοιμασία της ομάδας θα ξεκινήσει σήμερα χωρίς ιδιαίτερα προβλήματα και με τη ψυχολογία των παικτών να βρίσκεται σε πολύ καλά επίπεδα μετά τη νίκη επί του Εργοτέλη. Άλλωστε για να έχει αντίκρισμα η προχθεσινή επιτυχία επιβάλλεται να υπάρξει και συνέχεια αρχής γενομένης από την αναμέτρηση της 17ης αγωνιστικής. Άλλωστε όπως είναι εύλογο όσο ο Διαγόρας κερδίζει, τόσο θα μπορέσει να ελπίζει περισσότερο στην παραμονή του στη Γ' Εθνική.

Π.Α.Ο. ΔΙΑΓΟΡΑΣ

ΟΝΟΜΑ	ΠΟΝΤΟΙ	ΣΥΜΜ.	Μ.Ο
ΣΑΡΙΚΑΣ	129	15	8.6
ΠΑΡΔΑΚΑΣ	27	10	2.7
ΓΚΟΝΟΣ Κ.	95	14	6.78
ΦΩΤΕΙΝΟΣ	38	13	2.92
ΣΤΑΘΟΥΛΗΣ	277	15	18.46
ΝΙΚΗΦΟΡΙΔΗΣ	88	14	6.28
ΛΙΒΙΕΡΑΤΟΣ Κ.	61	15	4.06
ΛΙΒΙΕΡΑΤΟΣ Σ.	35	15	2.33
ΣΚΟΡΔΑΛΗΣ	24	12	2
ΧΕΡΓΚΕΛΕΤΖΗΣ	146	15	9.73
ΜΑΤΙΑΤΟΣ	54	12	4.5

Σεμινάριο στο Νοσοκομείο για τις α' βοήθειες στα παιδιά

ΑΡΧΙΖΕΙ ΜΕΘΑΥΡΙΟ ΠΕΜΠΤΗ



Το Κοινοτικό Προσχολικό Κέντρο του Δημοτικού Οργανισμού Πρόνοιας του Δήμου Ροδίων και το Περιφερειακό Τμήμα Ρόδου του Ελληνικού Ερυθρού Σταυρού, συνδιοργανώνουν σεμινάριο με θέμα: «Πρώτες βοήθειες στην παιδική ηλικία».

Θα πραγματοποιηθεί στο αμφιθέατρο του Γενικού Νομαρχιακού Νοσοκομειείου Ρόδου «Ανδρέας Παπανδρέου», από τους γιατρούς κ. Μανόλη Καράλλα και κ. Ντίνα Μαχαιρίδη.

Εναρξη την Πέμπτη 20 Φεβρουαρίου 2003 και ώρα 17.30 μ.μ.

Το σεμινάριο απευθύνεται σε όλους τους εργαζόμενους των Δημοτικών Παιδικών Σταθμών και στα Κέντρα Δημιουργικής Απασχόλησης Παιδιών.

Δηλώσεις συμμετοχής στο τηλ. 22410 68053. Κοινοτικό Προσχολικό Κέντρο, έως 19 Φεβρουαρίου 2003.

Θα δοθούν βεβαιώσεις συμμετοχής σε όσους παρακολούθησαν τα σεμινάρια.

Απλουστεύεται ο τρόπος απεικόνισης των τιμών στους τιμοκαταλόγους

Ο ΕΜΠΟΡΙΚΟΣ Σύλλογος Ρόδου ενημερώνει τα μέλη του ότι, σύμφωνα με την υπ' αριθμό Α2-348/7-2-2003 απόφαση του υφυπουργού Ανάπτυξης κ. Χρ. Θεοδώρου (Αγορανομική διάταξη αριθ. 3), απλουστεύεται ο τρόπος απεικόνισης των τιμών προϊόντων και υπηρεσιών επί πινακίδων, τιμοκαταλόγων, κλπ, ως ακολούθως:

α) Σε ακέραιο αριθμό ακολουθούμενο αμέσως με το κεφαλαίο, ευανάγνωστο και ευδιάκριτο γράμμα «Λ», που υποδηλώνει τα λεπτά, εφόσον η τιμή είναι μικρότερη του ενός (1) ευρώ.

Παραθέτουμε προς τούτο σχετικό παράδειγμα επί της νομότυπης αυτής απεικόνισης: «1Λ ή 10Λ ή 68Λ, κ.ο.κ.».

β) Κατά τρόπο ευανάγνωστο και ευδιάκριτο, προηγείται το κεφαλαίο γράμμα ,Ε», που υποδηλώνει το ευρώ με τον ακέραιο αριθμό του και ακολουθεί το σημείο στίξης «κόμμα» και ο ακέραιος αριθμός με το κεφαλαίο γράμμα «Λ», που υποδηλώνει τα λεπτά, εφόσον η τιμή είναι μεγαλύτερη του ενός (1) ευρώ και αναφέρεται σε ευρώ και υποδιαιρέσεις του (λεπτά).

Παραθέτουμε προς τούτο σχετικό παράδειγμα επί της νομότυπης αυτής απεικόνισης: «Ε 1,2 Λ ή Ε 5,56 Λ ή Ε 5,72 Λ, κ.ο.κ.».

Ο Εμπορικός Σύλλογος Ρόδου καλεί τις εμπορικές επιχειρήσεις να συμμορφωθούν πλήρως με τις διατάξεις της παρούσας απόφασης, που ισχύει σε όλη τη χώρα από τις 10-2-2003, δεδομένου ότι οι παραβάτες διώκονται και τιμωρούνται σύμφωνα με τον ισχύοντα Αγορανομικό Κώδικα.

Το συμβούλιο των συνταξιούχων του ΡΟΔΑ

Συγκροτήθηκε σε σώμα το νέο διοικητικό συμβούλιο του συλλόγου εργαζομένων υπαλλήλων της Δημοτικής Επιχείρησης Συγκοινωνιών ΡΟΔΑ. Το νέο διοικητικό συμβούλιο, που ανεδείχθη από τις εκλογές που έγιναν στις 7 Φεβρουαρίου, απαρτίζεται από τους:

Δημήτριο Κρητικό, πρόεδρο

Σταύρο Βασιλόπουλο, αντιπρόεδρο

Μιχαήλ Κατσαρά, γ. γραμματέα

Γεώργιο Στεφάνου, γενικό έφορο

Εμμανουήλ Καράμπελα, ταμία

Απόστολο Χριστοφή, σύμβουλο

Νίκο Μαλιαράκη, σύμβουλο

Από την Ολυμπιακή Αεροπλοΐα

Δρομολόγια άγονων αεροπορικών γραμμών

ΟΙ ΤΙΜΕΣ ΓΙΑ ΑΠΛΕΣ ΜΕΤΑΒΑΣΕΙΣ

ΑΛΛΑ 12 αεροπορικά δρομολόγια θα ενταχθούν από το τέλος του μηνός στο καθεστώς των άγονων γραμμών που θα εκτελεί η Ολυμπιακή Αεροπλοΐα, η οποία, μετά την ολοκλήρωση του σχετικού διαγωνισμού, αναδείχθηκε ως ανάδοχος αεροπορική εταιρία. Σχετική απόφαση υπέγραψε ο υπουργός Μεταφορών και Επικοινωνιών Χρίστος Βερελής, μετά την ολοκλήρωση του σχετικού διαγωνισμού.

Τα δρομολόγια αυτά και το ύψος των ναύλων για απλές μεταβάσεις έχουν ως εξής:

-Αθήνα-Κύθηρα 37 ευρώ
-Αθήνα-Νάξος 50 ευρώ
-Αθήνα-Πάρος 49 ευρώ
-Αθήνα-Κάρπαθος 60 ευρώ
-Αθήνα-Σητεία 58 ευρώ
-Αθήνα-Σκιάθος 41 ευρώ
-Θεσσαλονίκη-Σκύρος 50 ευρώ
-Θεσσαλονίκη-Κέρκυρα 56 ευρώ
-Ρόδος - Κως - Λέρος - Αστυπάλαια 35 ευρώ
-Αλεξανδρούπολη-Σητεία 70 ευρώ
-Άκτιο-Σητεία 70 ευρώ
-Κέρκυρα-Άκτιο-Κεφαλονιά-Ζάκυνθος (Διάφορες τιμές από 23 έως 40 ευρώ, ανάλογα με τη διαδρομή)

Σημειώνεται ότι στην παραπάνω τιμή θα πρέπει να προστεθεί και το γνωστό ``σπατόσημο``.

Όπως δήλωσε ο κ. Βερελής, "αυτές οι αεροπορικές συνδέσεις αποτελούν μέρος του Προγράμματος των Υποχρεώσεων Παροχής Δημόσιας Υπηρεσίας, το οποίο έχει ως στόχο την αποφασιστική συμβολή στην περαιτέρω οικονομική και κοινωνική ανάπτυξη απομονωμένων περιοχών της χώρας μας». Το πρόγραμμα αυτό πρόκειται να ολοκληρωθεί μέσω της «κοινωνικής ενίσχυσης» κατηγοριών πληθυσμού, δηλαδή του καθορισμού χαμηλών ναύλων, σύμφωνα με το άρθρο 87, παρ. 2 της Συνθήκης ΕΕ.

Πρόγραμμα αντισεισμικής προστασίας της Ρόδου

ΕΞΑΣΦΑΛΙΣΤΗΚΑΝ ΔΥΟ ΕΚΑΤ. ΕΥΡΩ



Το περιεχόμενο του νέου προγράμματος για την αντισεισμική προστασία της Ρόδου θα είναι το αντικείμενο της συνάντησης που θα έχουν την ερχόμενη εβδομάδα ο δήμαρχος Ροδίων κ. Γιώργος Γιαννόπουλος με τον καθηγητή γεωλογίας κ. Ευθύμιο Λέκκα. Για την υλοποίηση του προγράμματος, μάλιστα, έχουν εξασφαλιστεί δύο εκατομμύρια ευρώ.

Εκτός από την αντισεισμική προστασία, αντικείμενο του προγράμματος είναι η μείωση των σεισμικών κινδύνων στις κτιριακές δομές και στο περιβάλλον και η εφαρμογή του προβλέπει και την εγκατάσταση υπερσύγχρονων συστημάτων παρακολούθησης του φαινομένου.

Σε σημεία που θα επιλεγούν, δηλαδή, θα εγκατασταθούν μηχανήματα που θα παρακολουθούν και θα καταγράφουν τις σεισμικές δονήσεις που θα σημειώνονται.

Προβλέπεται η εγκατάσταση συστημάτων παρακολούθησης ακόμη και στη θάλασσα, όπως δήλωσε στην «ΠΡΟΟΔΟ» ο καθηγητής κ. Ευθύμιος Λέκκας.

Στο νέο πρόγραμμα, που θα ολοκληρωθεί σε ενάμιση χρόνο, θα ενσωματωθεί και τρίτη φάση της μελέτης που εκπόνησε ο κ. Λέκκας, για την αντισεισμική προστασία της πόλεως Ρόδου.

Οι σπουδαστές της Σχολής Εθνικής Αμύνης στη Ρόδο

ΕΝΗΜΕΡΩΣΗ ΓΙΑ ΘΕΜΑΤΑ ΤΗΣ ΠΕΡΙΟΧΗΣ

ΣΤΑ ΠΛΑΙΣΙΑ του εκπαιδευτικού ταξιδιού τους, οι σπουδαστές της Σχολής Εθνικής Αμυνας, θα επισκεφθούν τη νήσο Ρόδο, από σήμερα έως 20 Φεβρουαρίου 2003, όπου θα ενημερωθούν σε θέματα στρατιωτικού ενδιαφέροντος και σε γενικά θέματα της περιοχής.

Κατά τη διάρκεια της παραμονής τους στο νησί, θα επισκεφθούν αρχαιολογικούς χώρους και αξιοθέατα. Στις 19 Φεβρουαρίου 2003, ημέρα Τετάρτη και ώρα 20.00, η 95 ΑΔΤΕ, θα παραθέσει προς τιμή τους, δεξίωση στη Λέσχη Αξιωματικών Ρόδου, στην οποία έχουν προσκληθεί να παραστούν και οι τοπικές αρχές.

Εγκαταστάθηκε το επαρχιακό συμβούλιο Καρπάθου - Κάσου

ΧΑΙΡΕΤΙΣΜΟΣ ΑΠΟ ΤΙΣ ΤΟΠΙΚΕΣ ΑΡΧΕΣ

ΤΗΝ περασμένη Τετάρτη, έγινε αγιασμός στο Επαρχείο Καρπάθου - Κάσου, με την ευκαιρία της εγκατάστασης του νέου επαρχιακού συμβουλίου.

Τον αγιασμό τέλεσαν ο μητροπολίτης Καρπάθου - Κάσου, κ.κ. Αμβρόσιος, συνεπικουρούμενος από τον πρωτοσύγκελο της ίδιας Μητρόπολης κ. Ναθαναήλ.

Τη σεμνή τελετή παρακολούθησαν ο δήμαρχος Καρπάθου Μιχάλης Ιωαννίδης, ο πρόεδρος της Κοινότητας Ολύμπου Νίκος Κανάκης, δημοτικοί σύμβουλοι, πρόεδροι τοπικών συμβουλίων, εκπρόσωποι κομμάτων τοπικών οργανώσεων και εκπρόσωποι φορέων του νησιού.

Μήνυμα-χαιρετισμό απέστειλε επίσης ο δήμαρχος Κασίων, Δημήτρης Ερωτόκριτος, ο οποίος δεν μπόρεσε να παρευρεθεί λόγω δυσμενών καιρικών συνθηκών.

Ο νέος έπαρχος Καρπάθου - Κάσου Μιχάλης Ερωτόκριτος, μετά το χαιρετισμό του κ. Αμβρόσιου, αναφέρθηκε σύντομα στο διεκδικητικό πλαίσιο που πρέπει να κινηθεί το επαρχιακό συμβούλιο, το οποίο πρέπει να λειτουργήσει έξω και πέρα από μικροκομματικές παραταξιακές και προσωπικές αντιπαραθέσεις.

Στο ίδιο μήκος κύματος μίλησαν και οι υπόλοιποι νομαρχιακοί σύμβουλοι, Γιώργος Νισύριος, Γιάννης Καρίκης (απερχόμενος έπαρχος) από τη μειοψηφία, οι Μιχάλης Χανιώτης (τέως έπαρχος) και Μάνος Σκευοφύλακας της πλειοψηφίας, που τόνισαν πως τα προβλήματα είναι κοινά για όλους και τέτοιοι διαχωρισμοί δεν χωρούν.

Η Νομαρχιακή Επιτροπή Παιδείας

Την πρώτη της συνεδρίαση πραγματοποιεί στις 11.00 π.μ. σήμερα, η Νομαρχιακή Επιτροπή Παιδείας. Κύριο θέμα συζήτησης θα είναι η διαμόρφωση της πρότασης που θα υποβληθεί στο Νομαρχιακό Συμβούλιο σχετικά με την ίδρυση νέων σχολείων και τις συγχωνεύσεις ή αναβαθμίσεις άλλων.

Επισκευή και συντήρηση του κτιρίου της Νομαρχίας και των τριών Επαρχείων



ΣΤΟ Τεχνικό Πρόγραμμα της Νομαρχίας, που θα συζητηθεί κατά τη συνεδρίαση του Νομαρχιακού Συμβουλίου Δωδεκανήσου, στις 28 του Φλεβάρη, περιλαμβάνεται και το έργο της επισκευής και συντήρησης των κτιρίων της Νομαρχίας και των Επαρχείων Κω, Καλύμνου και Καρπάθου.

Για την κάλυψη της δαπάνης στο παραπάνω έργο, η νομαρχιακή αρχή υπέβαλε αίτημα στο ΥΠΕΧΩΔΕ και ζητά οικονομική ενίσχυση ύψους 1,5 εκατ. ευρώ.

Στο Τεχνικό Πρόγραμμα της Νομαρχίας θα υπάρχουν και άλλα έργα, όπως συντήρηση του οδικού δικτύου, επισκευές σχολικών κτιρίων, κ.α.

Ο βοηθός νομάρχη κ. Κουσουρνάς έχει αυτές τις μέρες συνεργασίες με υπηρεσιακούς παράγοντες και εκπροσώπους άλλων φορέων, με σκοπό την κατάρτιση του παραπάνω προγράμματος.

Σε ηλικία 85 χρόνων

Πέθανε και κηδεύτηκε ο Παντελής Β. Κουγιός

ΗΤΑΝ Ο ΙΔΡΥΤΗΣ ΤΗΣ ΒΑΠ

ΣΕ ΗΛΙΚΙΑ 85 χρόνων πέθανε χτες ο γνωστός συμπολίτης μας Παντελής Β. Κουγιός, ιδρυτής της ομώνυμης βιομηχανίας αναψυκτικών ΒΑΠ.

Ο Παντελής Κουγιός γεννήθηκε στη Ρόδο και κατά τα νεανικά του χρόνια υπήρξε αθλητής στους συλλόγους «Ακαντιά» και «ΑΡΣ», αργότερα δε στον «Διαγόρα».

Κατά τη διάρκεια της κατοχής είχε έντονη αντιστασιακή δράση, μάλιστα δε συνελήφθη και φυλακίστηκε σε στρατόπεδο συγκεντρώσεως στη Γερμανία.

Μετά τη λήξη του πολέμου μετέβη στην Αφρική για να επιστρέψει στη συνέχεια στη Ρόδο, όπου εγκαταστάθηκε μόνιμα στο νησί και ίδρυσε τη βιομηχανία ΒΑΠ, της οποίας υπήρξε επίτιμος πρόεδρος μέχρι του θανάτου του.

Η κηδεία του Παντελή Β. Κουγιού έγινε χτες το απόγευμα από την εκκλησία της Μητροπόλεως, παρουσία των τοπικών αρχών και πλήθους κόσμου.

Η προστάτιδα των κοινωνικών λειτουργών

Θεία λειτουργία θα τελεστεί στη μνήμη της προστάτιδας των κοινωνικών λειτουργών, Αγίας Φιλοθέης, την Τετάρτη 19-2-2003 και ώρα 8.30 π.μ., στον ιερό ναό της Αγίας Ειρήνης, στο Κέντρο Παιδικής Μέριμνας Θηλέων Ρόδου.

Το απόγευμα της ίδιας ημέρας, στις 6.30 μ.μ., στο χώρο του Δικηγορικού Συλλόγου Ρόδου, θα γίνει διάλεξη - συζήτηση, με θέμα «Η οικογένεια - Κρίσεις στην οικογένεια», με ομιλήτρια την καθηγήτρια της Σχολής Κοινωνικής Εργασίας των Τ.Ε.Ι. Αθήνας κ. Καλλιόπη Παπαϊωάννου.

Οχι σε ιδιωτική εταιρία ο έλεγχος για καταλληλότητα των νερών κολύμβησης



ΤΗ ΣΥΝΕΧΙΣΗ των ελέγχων για την καταλληλότητα των νερών κολύμβησης ζήτησε από το υπουργείο Χωροταξίας - Περιβάλλοντος και Δημοσίων Εργων το Χημείο της Ρόδου. Συγκεκριμένα σε επιστολή που εστάλη από τη Χημική Υπηρεσία στην προϊσταμένη του τμήματος νερών του ΥΠΕΧΩΔΕ κ. Ι. Λαζάρου, επισημάνθηκε ότι η ανάθεση των ελέγχων σε ιδιωτικές εταιρίες, θα δημιουργήσει προβλήματα.

Επιπρόσθετα, θα είναι ελάχιστοι αυτοί που θα έχουν τη δυνατότητα να γνωρίζουν τα αποτελέσματα των ελέγχων που θα γίνονται στις παραλίες από ιδιώτες. Αμφιβολίες υπάρχουν, όμως, και για την ποιότητα των ελέγχων.

Το Χημείο της Ρόδου θα ζητήσει ακόμη και την παρέμβαση του νομάρχη Δωδεκανήσου κ. Γιάννη Μαχαιρίδη, προκειμένου να γίνουν συμπληρωματικοί έλεγχοι τουλάχιστον στις ακτές που χρήζουν παρακολούθησης.

Τα τελευταία χρόνια από το Χημείο διενεργούνταν 13 δειγματοληπτικοί έλεγχοι σε 50 σημεία - παραλίες ετησίως.

Αποκλειστικά από τα σφαγεία της Ρόδου και της Κω θα γίνεται η σφαγή βοοειδών

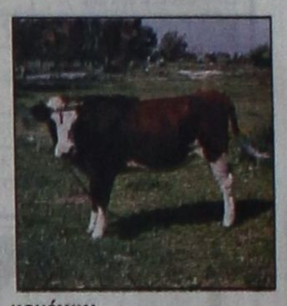

Ενημερώνονται οι βοοτρόφοι ότι η σφαγή βοοειδών πραγματοποιείται, από 1.1.2003, αποκλειστικά και μόνο στα σφαγεία Ρόδου και Κω. Βάσει της με αριθ. 208105/7.2.2003, μόνο αυτά τα σφαγεία τοποθετούν ετικέτες για την υποχρεωτική επισήμανση του βοείου κρέατος και ταξινομούνται τα σφάγια βάσει της κοινοτικής κλίμακας Seurop.

Τυχόν σφαγή βοοειδών σε άλλα σφαγεία ή εκτός εγκεκριμένων σφαγείων, θα καταγγέλλεται για την ποινική δίωξη των εμπλεκομένων.

Παραγωγοί που δεν θα υποβάλλουν «ΒΕΒΑΙΩΣΗ ΣΦΑΓΗΣ» από τα εγκεκριμένα σφαγεία, αποκλείονται από τις πριμοδοτήσεις βοοειδών (πριμ σφαγής - πριμοδότηση αρσενικών μοσχαριών, κλπ.).

Πρώτευσε σε όλους τους τομείς το γραφείο Ρόδου της ασφαλιστικής εταιρίας NATIONALE NEDERLANDEN

Ανακοινώθηκαν τα αποτελέσματα πωλήσεων του ING GROUP - NATIONALE NEDERLANDEN, για την Ελλάδα για το έτος 2002.

Το γραφείο της Ρόδου, του οποίου προϊσταται ο UNIT MANAGER Δικαστόπουλος Γεώργιος, πρώτευσε σε όλους τους κλάδους και πιο συγκεκριμένα:

1ο Πανδωδεκανησιακά σε νέα παραγωγή γενικών ασφαλειών

1ο εκτός Αθηνών σε νέα παραγωγή πυρός

1ο εκτός Αθηνών σε νέες πωλήσεις αμοιβαίων

1ο εκτός Αθηνών σε νέα παραγωγή ζωής ενώ ο ασφαλιστικός σύμβουλος Σπάρταλης Σταύρος πρώτευσε σε νέα παραγωγή πυρός εκτός Αθηνών.

ΚΗΔΕΙΑ

Το λατρευτό μας σύζυγο, πατέρα, παππού και θείο

ΕΜΜΑΝΟΥΗΛ Χ. ΠΑΠΟΥΡΔΑΝΟ

(Ετών 88)

θανόντα κηδεύουμε σήμερα Τρίτη 18 Φεβρουαρίου 2003 και ώρα 11 π.μ. από τον ιερό ναό Αγίου Ραφαήλ Φανών.

Η σύζυγος Μαρία.

Τα παιδιά Βούλα-Αιμίλιος, Βαλασία-Ευάγγελος, Αγαπητός-Ελένη, Χρήστος-Μαρία.

Τα εγγόνια, τα ανίψια και οι λοιποί συγγενείς.

ΑΣ-18/2

ΠΑΟ ΔΙΑΓΟΡΑΣ

ΨΗΦΙΣΜΑ

Το Διοικητικό Συμβούλιο του ΠΑΟ ΔΙΑΓΟΡΑ πληροφορηθέν τον αδόκητο χαμό του πρώην ποδοσφαιριστή του, αντιστασιακού και πατριώτη

ΠΑΝΤΕΛΗ ΚΟΥΓΙΟΥ

συνελθόν εκτάκτως, αποφάσισε τα κάτωθι:

1. Να παραστεί σύσσωμο στη νεκρώσιμη ακολουθία.
2. Να καταθέσει στέφανο στη σορό του εκλιπόντος.
3. Να εκφρασθούν τα θερμά συλλυπητήρια στην οικογένεια του εκλιπόντος.
4. Να διοργανώνει κάθε χρονο στη μνήμη του Παντελή Κουγιού εσωτερικά τουρνουά, με τις Ακαδημίες μπάσκετ και ποδοσφαίρου του Διαγόρα.
5. Να δημοσιεύσει το παρόν στον τοπικό Τύπο.

Ο πρόεδρος Βασ. Μητροστέργιος

Ο γεν. γραμματέας Αλέκος Μπεκιάρης

Χ.Λ.-18/2



Ενας χώρος ειδικά διαμορφωμένος για σας.

Χειμώνα - καλοκαίρι μαζί σας

Με πλούσια ποικιλία παραδοσιακών μεζέδων

Με φρέσκα κρεατικά και ψαρικά

Με άψογο σέρβις

Με πλήρη καθαριότητα

Με ζεστή και φιλική ατμόσφαιρα

Ενα δικό σας στέκι για την καθημερινή σας έξοδο

Στο τραγούδι η μελωδικήφωνή της ΕΛΕΥΘΕΡΙΑΣ ΡΟΔΙΤΗ

Στο πιάνο ο ΗΛΙΑ ΠΕΖΟΥΒΑΝΗΣ

Η αίθουσα ενιαία 80 ατόμων διατίθεται για κάθε εκδήλωση

ΙΠΠΟΤΙΚΟΝ

στην Παλιά Πόλη

Μικρό συντριβάνι-Πλατεία Εβραίων Μαρτύρων

Τηλ. ρεζερβέ: 22410 25293

2544-10/4