ΕΤΟΣ ΙΔΡΥΣΗΣ 1949
ΙΔΙΟΚΤΗΤΗΣ - ΔΙΕΥΘΥΝΤΗΣ
ΓΙΩΡΓΟΣ ΔΙΑΜΑΝΤΙΔΗΣ
Γραφεία - Τυπογραφεία:
Μάρκου Μαλλιαράκη 3 (ΚΟΒΑ)
Λογιστήριο: Νέα Αγορά
Τηλ.: Σύνταξης: 27356 - 34101 FAX: 20643
Λογιστηρίου: 24539 FAX: 24539
e-mail: info@proodos.net

# ΠΡΟΟΔΟΣ

Ανεξάρτητη καθημερινή πρωινή εφημερίδα

SATO
OFFICE SYSTEMS
ΜΠΟΝΗΣ Ε.Π.Ε. ΤΗΛ. 02410 75533

ΑΡΙΘΜΟΣ ΦΥΛΛΟΥ 16.249 • ΤΙΜΗ 0,70 ευρώ
ΤΕΤΑΡΤΗ 19 ΦΕΒΡΟΥΑΡΙΟΥ 2003

Μεγάλη επιτυχία της Ελληνικής Προεδρίας

## Τα συλλαλητήρια και ο Σημίτης σταμάτησαν τον πόλεμο του Ιράκ

### Ανέτρεψαν τα σχέδια του Μπους και της παρέας του




*Επιτυχία του Σημίτη η κοινή απόφαση των ηγετών της Ε.Ε.*

Η αποφασιστική ενέργεια της Ελληνικής Προεδρίας να συγκαλέσει Διάσκεψη Κορυφής των 15 αρχηγών των χωρών της Ευρωπαϊκής Ενωσης και τα εκπληκτικά αντιπολεμικά συλλαλητήρια, που έγιναν σε όλην την οικουμένη και στα οποία περισσότερα από δέκα εκατομμύρια άνθρωποι βροντοφώναξαν ΟΧΙ ΣΤΟΝ ΠΟΛΕΜΟ, πέτυχαν να ανατρέψουν τα σχέδια του πολεμοκάπηλου Μπους και της παρέας του, να επιτεθούν κατά του Ιράκ για να ανατρέψουν τον δικτάτορα Σαντάμ Χουσεΐν, τον οποίο οι ίδιοι οι Αμερικανοί είχαν βοηθήσει να καταλάβει την εξουσία στο Ιράκ.

Ισως ο πόλεμος να μην έχει οριστικά ματαιωθεί, δεδομένου, ότι τα γεράκια της Ουάσιγκτον δύσκολα θα εξαναγκασθούν να εγκαταλείψουν τα σχέδιά τους, στόχος των οποίων είναι οι πλούσιες ιρακινές πετρελαιοπηγές που θα τους προσπορίσουν πολλά δισεκατομμύρια δολάρια. Η επιτυχία όμως της προεδρίας του Κώστα Σημίτη και τα ογκώδη αντιπολεμικά συλλαλητήρια πέτυχαν να καθυστερήσουν την αμερικανική εισβολή στο Ιράκ και είναι πολύ πιθανό να αποσοβηθεί τελικά ο πόλεμος.

Στο κοινό ανακοινωθέν

ΣΥΝΕΧΕΙΑ ΣΤΗ ΣΕΛ. 4

Αν γίνει ο πόλεμος

## Φόβοι ακυρώσεων των μαθητικών εκδρομών στη Ρόδο

### «ΠΑΓΩΣΑΝ» ΟΙ ΚΡΑΤΗΣΕΙΣ

ΝΑ ΤΙΝΑΧΤΕΙ στον αέρα κινδυνεύει ο μαθητικός τουρισμός της Ρόδου εξαιτίας της επίθεσης που ετοιμάζονται να πραγματοποιήσουν στο Ιράκ οι Ηνωμένες Πολιτείες.

Η εμμονή που δείχνουν



οι ΗΠΑ στην επίθεση αυτή, έχει επηρεάσει ήδη πολλές οικογένειες και αυτό είχε σαν αποτέλεσμα 20 σχολεία από τη Βόρεια Ελλάδα να ζητήσουν από τα πρακτορεία που ασχολούνται με τη διακίνηση των μαθητών να ακυρώσουν τις εκδρομές 1500 ατόμων για τη Ρόδο. Η κίνηση αυτή προκάλεσε αναστάτωση και μετά από παρεμβάσεις που έγιναν οι ακυρώσεις «πάγωσαν» άγνωστο όμως για πόσο χρονικό διάστημα.

ΑΥΤΟ ΟΜΩΣ, είναι ιδιαίτερα ανησυχητικό σημάδι και δείχνει πως αν η επίθεση των Ηνωμένων Πολιτειών γίνει τελικά στο Ιράκ τότε θα ακυρωθεί ολόκληρο το πρόγραμμα των αφίξεων των μαθητών στη Ρόδο.

Το ενδεχόμενο αυτό προβληματίζει έντονα τους

ΣΥΝΕΧΕΙΑ ΣΤΗ ΣΕΛ. 4

Με βροχές και ισχυρούς ανέμους

## Το κύμα κακοκαιρίας σαρώνει τη Ρόδο και τα άλλα νησιά μας!..

### ΔΕΜΕΝΑ ΠΑΡΑΜΕΝΟΥΝ ΤΑ ΠΛΟΙΑ



ΟΙ ΑΣΧΗΜΕΣ καιρικές συνθήκες που φέτος έχουν διάρκεια και πλήττουν όλη τη χώρα, με δυσάρεστες συνέπειες, άρχισαν να δημιουργούν προβλήματα και στην πειροχή μας. Βέβαια συγκριτικά με άλλες περιοχές, τα καιρικά φαινόμενα είναι πιο ήπια στο νομό μας, με πιο σοβαρό το ακτοπλοϊκό πρόβλημα, καθώς οι θυελλώδεις άνεμοι δεν επιτρέπουν στα πλοία να ταξιδεύουν.

• Χθες από νωρίς τα ξημερώματα, σε αρκετά νησιά του νομού μας, έβρεχε κατα διαστήματα, ενώ παράλληλα έπνεαν θυελλώδεις άνεμοι στα πελάγη.

ΣΤΗΝ ΚΩ οι βροχοπτώσεις ήταν έντονες, με αποτέλεσμα να πλημμυρίσουν

ΣΥΝΕΧΕΙΑ ΣΤΗ ΣΕΛ. 4

Από επιχειρηματία της Κρεμαστής

## Νέες καταγγελίες για την υπόθεση των «Ράμπο» του ΣΔΟΕ

### ΠΡΟΚΑΤΑΡΚΤΙΚΗ ΔΙΕΤΑΞΕ Ο ΕΙΣΑΓΓΕΛΕΑΣ

ΝΕΕΣ καταγγελίες που σχετίζονται με την υπόθεση της δωροδοκίας των τριών «Ράμπο» του ΣΔΟΕ, έγιναν χθες στην Εισαγγελία Πρωτοδικών Ρόδου.

• Συγκεκριμένα, ο επιχειρηματίας Σταύρος Αγγελος του Μιχαήλ από την Κρεμαστή, που είχε καταγγείλει ότι έπεσε θύμα εκβιασμού των τριών «Ράμπο» εμφανίστηκε χθες το μεσημέρι, ενώπιον του Εισαγγελέα Πρωτοδικών Ρόδου κ. Γιώργου Οικονόμου και κατέθεσε αναφορά και σημείωμα της Εθνικής Τράπεζας, το οποίο ανακαλούσε όσα αναφερόταν σε κάποιο άλλο προγενέστερο της ίδιας Τράπεζας, το οποίο θα αποτελούσε ισχυρό «ατού» στην υπεράσπιση των τριών «Ράμπο».

ΣΤΟ ΣΗΜΕΙΩΜΑ αυτό που μάλιστα είχε ενσωματωθεί στη δικογραφία, αναφερόταν ότι το μπλοκ επιταγών που χρησιμοποίησε ο επιχειρηματίας για να δωροδοκήσει τους «Ράμπο» είχε χορηγηθεί αρκετούς μήνες αργότερα. Το σημείωμα αυτό θα ανέτρεπε το κατηγορητήριο σε βάρος των «Ράμπο».

Ο Αγγελος πήγε στην

ΣΥΝΕΧΕΙΑ ΣΤΗ ΣΕΛ. 4

Μαζί με άλλες εταιρίες

## Κίνδυνος να δέσουν τα πλοία της ΔΑΝΕ λόγω των οφειλών!..

### ΧΡΩΣΤΑ 200 ΕΚΑΤ. ΔΡΧ. ΛΙΜΕΝΙΚΑ ΤΕΛΗ




ΚΙΝΔΥΝΟ να δέσουν όλα τα πλοία της αντιμετωπίζει η ΔΑΝΕ λόγω οφειλών προς το Λιμενικό Ταμείο Δωδεκανήσου, που φθάνουν τα 200 εκατομμύρια δραχμές. Στην ίδια θέση θα βρεθούν και άλλοι πλοιοκτήτες που δεν κατέβαλαν τα λιμενικά τέλη.

• Οι κυρώσεις αυτές θα επιβληθούν γιατί όπως διαπιστώθηκε στη συνεδρίαση της Λιμενικής Επιτροπής που έγινε χθες (με την παλαιά σύνθεση) οι οφειλές των πλοιοκτητριών εταιριών στο ΛΤΔ ανέρχονται στο ποσό των 500 εκατομμυρίων δραχμών.

ΣΤΗΝ ΠΕΡΙΠΤΩΣΗ που τα χρήματα δεν θα καταβληθούν, τότε θα προχωρήσουν οι διαδικασίες από το Λιμεναρχείο Ρόδου για την απαγόρευση απόπλου, ενώ τα χρέη θα βεβαιωθούν στο Δημόσιο. Οι πλοιοκτήτριες εταιρίες, όμως, θα χάσουν τις άδειες τους, ενώ δεν θα μπορέσουν να εκτελέσουν τα θερινά δρομολόγια, αφού αυτά δεν θα εγκριθούν από το Κεντρικό Λιμεναρχείο Ρόδου.

ΑΚΟΜΗ θα ζητηθεί η παρέμβαση του Εισαγγελέα, θα σταλούν εξωδικά

ΣΥΝΕΧΕΙΑ ΣΤΗ ΣΕΛ. 4

Κατά τη φετινή σεζόν

## Δύσκολη χρονιά και για το θαλάσσιο τουρισμό στη Ρόδο

### 7 ΜΑΡΤΙΟΥ ΤΟ ΠΡΩΤΟ ΠΛΟΙΟ

ΔΥΣΚΟΛΗ προβλέπεται να είναι και φέτος η σεζόν για το θαλάσσιο τουρισμό της Ρόδου. Οι πλοιοκτήτριες εταιρείες αν και έχουν ολοκληρώσει τα προγράμματα προσεγγίσεων τους τηρούν στάση αναμονής ενόψει της επίθεσης των ΗΠΑ στο Ιράκ.

Αυτός είναι και ο λόγος που η σεζόν θα αρχίσει στις 7 Μαρτίου για τα ελληνικά και στις 9 Απριλίου για τα ξένα κρουαζιερόπλοια.

ΤΑ ΠΛΟΙΑ των εταιριών ξένων συμφερόντων θα πραγματοποιήσουν 100 περίπου προσεγγίσεις στο λιμάνι της Ρόδου από τον Απρίλιο μέχρι και τις 21 Νοεμβρίου που θα κλείσει η σεζόν για το θαλάσσιο τουρισμό.

• Οι προσεγγίσεις θα γίνουν από τα πλοία. Seven Seas Voyager, Silver Shadow, Costa Classica,

ΣΥΝΕΧΕΙΑ ΣΤΗ ΣΕΛ. 4

Τα παράξενα της φύσης

## Μοσχαράκι με 5 πόδια γεννήθηκε και ζει στην Κω

### ΚΑΙ ΠΡΟΒΑΤΟ ΜΕ 2 ΚΕΦΑΛΙΑ

ΜΟΣΧΑΡΑΚΙ με πέντε πόδια και μία φύση γεννήθηκε προ διμήνου και ζει στην περιοχή Πυλί της Κω. Η ύπαρξη αυτού του ξεχωριστού ζώου έγινε μόλις χθες γνωστή και όπως είναι φυσικό προκάλεσε την περιέργεια πολλών κατοίκων του νησού.

• Το πέμπτο πόδι του ερμαφρόδιτου αυτού μοσχαριού είναι σχετικά ατροφικό και βρίσκεται στο πίσω μέρος του ζώου, κοντά στην ουρά.

Ο ΚΤΗΝΙΑΤΡΟΣ που το εξέτασε, υποθέτει, ότι το παραπάνω πόδι απορροφήθηκε πιθανόν από το δίδυμο αδελφάκι του που δεν πρόλαβε να αναπτυχθεί.

• Εξετάζεται το ενδεχόμενο, αν είναι απαραίτητο

ΣΥΝΕΧΕΙΑ ΣΤΗ ΣΕΛ. 4

Με απόφαση της Επιτροπής Παιδείας

## Ιδρυση, συγχώνευση, προαγωγή, κατάργηση και υποβιβασμός σχολείων

### Κτιριακό πρόβλημα αντιμετωπίζει η Παιδεία

ΟΜΟΦΩΝΑ έγιναν δεκτές οι εισηγήσεις των προϊσταμένων της Πρωτοβάθμιας και Δευτεροβάθμιας Εκπαίδευσης, κ. Θεουλάκη και Μαυρόπουλου, για την ίδρυση, προαγωγή, συγχώνευση, κατάργηση και υποβιβασμό σχολείων στο νομό μας κατά την χθεσινή, πρώτη συνεδρίαση της Νομαρχιακής Επιτροπής Παιδείας.

Μεταξύ αλλών συζητήθηκε και η λειτουργία νέων τμημάτων ΤΕΕ, ενώ υποβλήθηκε και πρόταση για τη θεσμοθέτηση οργάνου, το οποίο θα ασχοληθεί με την καταγραφή και αντιμετώπιση προβλημάτων στα διάφορα σχολεία.

ΣΥΜΦΩΝΑ με την πρόεδρο της Ν.Ε. Παιδείας Δέσποινα Διακοσταυριανού - Σώζου, κυρίως στο κτιριακό είναι το πρόβλημα που απασχολεί γονείς και εκπαιδευτικούς σε σχολεία όπως αυτά της Ακαδημίας και της Αμαραντείου και σε ορισμένες περιοχές, ο χρόνος τοποθέτησης κάποιων εκπαιδευτικών στα σχολεία.

Η Ν.Ε. Παιδείας νομού Δωδεκανήσου αποφάσισε χθες την ίδρυση δεύτερου μονοθέσιου Νηπιαγωγείου στο Πυλί της Κω και τη συγχώνευση των Δημοτικών Σχολείων Πλατανίων - Διμυλιάς και Λαέρμων - Λάρδου.

Αποφάσισε ακόμη:

ΣΥΝΕΧΕΙΑ ΣΤΗ ΣΕΛ. 4

## Επτά ώρες κατέθετε ο Μιχαλόπουλος

Στις 09:00 σήμερα το πρωί παρουσιάζεται εκ νέου ενώπιον του Δ.Παπαγγελόπουλου ο δημοσιογράφος και εκδότης Γρ. Μιχαλόπουλος, ο οποίος κατέθετε χθες για περισσότερο από επτά ώρες στον αρμόδιο επί της διερεύνησης της υπόθεσης των εκβιασμών εισαγγελέα.

Ο Γρ. Μιχαλόπουλος προσήλθε το πρωί χθες στο εισαγγελικό γραφείο κρατώντας τέσσερις τσάντες με έγγραφα, φωτογραφίες, δημοσιεύματα, ευχετήριες κάρτες -που αποδεικνύουν, όπως υποστηρίζει, τους φιλικούς δεσμούς που διατηρούσε με την οικογένεια Αγγελόπουλου.

Σύμφωνα με πληροφορίες, ο Γρ.Μιχαλόπουλος αρνήθηκε τα όσα του καταλογίζουν το ζεύγος Αγγελόπουλου, η Μαριάννα Λάτση, ο Αργύρης Σαλιαρέλης αλλά και ο μητροπολίτης Ζακύνθου, Χρυσόστομος.

Με ελεγχόμενη έκρηξη

## Θ' ανατιναχθεί το βυθισμένο πλοίο στην Αρχαία Καμειρο

### ΑΚΙΝΔΥΝΟ ΤΟ ΦΟΡΤΙΟ ΤΟΥ

ΣΤΗΝ ΑΝΑΤΙΝΑΞΗ του πλοίου «ΠΥΘΕΑΣ», που είχε ναυαγήσει στη θαλάσσια περιοχή της Αρχαίας Καμείρου, πριν 30 χρόνια, προσανατολίζεται το Λιμεναρχείο Ρόδου. Η λύση αυτή επελέγη ως η πιο πρόσφορη από την ανέλκυση του πλοίου, που είχε αρχικά αποφασιστεί από την αρμόδια επιτροπή, που έκρινε ότι το «ΠΥΘΕΑΣ» θα έπρεπε να απομακρυνθεί από το σημείο στο οποίο βρίσκεται, καθώς εγκυμονεί κινδύνους για τη ναυσιπλοΐα.

✓ Το πράσινο φως για την ανατίναξη του σκάφους θα δώσουν τα αποτελέσματα των χημικών αναλύσεων, που έγιναν στο φορτίο του «ΠΥΘΕΑΣ», για να διαπιστωθεί αν πρόκειται για χρώμιο ή άλλου είδους ουσία, που δεν πρόκειται να προκαλέσει μόλυνση του θαλασσίου περιβάλλοντος.

ΟΙ ΠΡΩΤΕΣ εκτιμήσεις έδειξαν πάντως ότι το

ΣΥΝΕΧΕΙΑ ΣΤΗ ΣΕΛ. 4

## Αεροδιακομιδές με στρατιωτικά αεροπλάνα

Δύο αεροδιακομιδές έγιναν χτες με στρατιωτικά αεροπλάνα στη Ρόδο.

Η μια έγινε με αεροσκάφος C-130, που μετέφερε τραυματία από τη Ρόδο στην Ελευσίνα και από εκεί με ασθενοφόρο σε Νοσοκομείο της Αθήνας.

Η δεύτερη αεροδιακομιδή έγινε με το ελικόπτερο «Σούπερ Πούμα», που μετέφερε αργά το απόγευμα ασθενή από τη Λέρο στη Ρόδο, για να εισαχθεί στο Νοσοκομείο.

Το 1964 ως υπουργός Εργασίας της κυβέρνησης Μακάριου

## Επίσκεψη του Τ. Παπαδόπουλου στη Ρόδο



Ο ΝΕΟΣ Πρόεδρος της Κυπριακής Δημοκρατίας Τάσσος Παπαδόπουλος είχε επισκεφθεί τη Ρόδο, όταν ήταν υπουργός Εργασίας!.. Ηταν εκ των στενοτέρων συνεργατών του Εθνάρχη Μακαρίου και μέλος της ΕΟΚΑ.

✔ Η επίσκεψη στη Ρόδο του τότε νεαρότατου υπουργού αποτέλεσε σημαντικό γεγονός, δεδομένου ότι το νησί μας είχε πάντοτε στενότατους δεσμούς με τον Μακάριο, αλλά και τον Γρίβα.

ΕΤΣΙ η άφιξη στη Ρόδο το 1964 του Τάσσου Παπαδόπουλου, ως υπουργού Εργασίας, έτυχε μεγάλης δημοσιότητας, οι δε αρχές του επεφύλαξαν θερμή

ΣΥΝΕΧΕΙΑ ΣΤΗ ΣΕΛ. 4

**ΠΡΟΟΔΟΣ**

Ημερήσια Εφημερίδα της Ρόδου
Ετος ιδρύσεως 1949

ΓΡΑΦΕΙΑ ΣΥΝΤΑΞΗΣ
Μ. Μαλλιαράκη 3, 85100 Ρόδος
Τηλ. 0241 / 27356 - 34101 FAX 0241 / 20643

ΛΟΓΙΣΤΗΡΙΟ-ΔΙΑΦΗΜΙΣΕΙΣ
Νέα Αγορά 32 85100 Ρόδος
Τηλ. 0241 / 24539 FAX 0241 / 24539

e-mail: info@proodos.net
www.proodos.net - www.proodosnews.gr


## ΑΘ. ΤΥΠΟΣ — ΤΙ ΕΓΡΑΨΕ Ο ΤΥΠΟΣ ΤΗΣ ΑΘΗΝΑΣ




### ΕΠΙΣΚΟΠΗΣΗ ΑΘΗΝΑΪΚΟΥ ΤΥΠΟΥ ΤΗΣ 18/2/2003

Οι κοινές θέσεις για το θέμα του Ιράκ, στις οποίες κατέληξαν οι Ευρωπαίοι ηγέτες στη Σύνοδο Κορυφής, που συγκάλεσε η Ελληνική Προεδρία, οι εξελίξεις που διαγράφονται στο Κυπριακό μετά τη νίκη του Τάσσου Παπαδόπουλου στις προεδρικές εκλογές και τα προβλήματα από τη συνεχιζόμενη κακοκαιρία είναι από τα βασικά θέματα της ειδησεογραφίας του χθεσινού αθηναϊκού Τύπου.

**ΑΔΕΣΜΕΥΤΟΣ ΤΥΠΟΣ** (Μήτσης):100.000 στρέμματα στο σχέδιο πόλης. Οι δήμοι θα προεισπράξουν 10% των εισφορών για τα αυθαίρετα.

**ΑΔΕΣΜΕΥΤΟΣ ΤΥΠΟΣ** (Ρίζος):Η αυτοθυσία δύο αστυνομικών. Με κίνδυνο της ζωής τους βούτηξαν στα παγωμένα νερά και έσωσαν 54χρονη.

**ΑΠΟΓΕΥΜΑΤΙΝΗ:**Μαζί και στην ειρήνη και στον πόλεμο. Η Ευρώπη κέρδισε την ενότητά της. Σκληρό μήνυμα στον Σαντάμ. Υστατο μέσο η βία.

**Η ΑΥΓΗ**:Πλανητάρχης χωρίς ...πλανήτη! Οι λαοί δυναμικά στο προσκήνιο.

**ΑΥΡΙΑΝΗ**:Αλβανική πυραμίδα στήνει ο Κόκκαλης. Απόπειρα εκβιασμού της κυβέρνησης και της δικαιοσύνης.

**ΤΟ ΒΗΜΑ:**Αλλάζουν όλα στη δόμηση εκτός σχεδίου. Είκοσι τέσσερα προεδρικά διατάγματα ως τον Ιούνιο.

**Η ΒΡΑΔΥΝΗ:**Εννέα προγράμματα για επιδότηση μικρών επιχειρήσεων.

**ΕΘΝΟΣ:**1.400 νέες προσλήψεις στη Δημοτική Αστυνομία. Πότε και πως θα γίνουν οι διαγωνισμοί.

**ΕΛΕΥΘΕΡΗ ΩΡΑ**:Ο Κωνσταντίνος γύρισε το ποτάμι πίσω!...Ηλθε, είδε, εντυπωσίασε και έφυγε, ενώ η κυβέρνηση μουδιασμένη παρακολουθεί από ΄΄μακρυά΄΄ τα όσα γίνονται.

**ΕΛΕΥΘΕΡΟΣ:**Μπουρλότο ο Πάγκαλος. Καταλογίζει μεγάλες ευθύνες στον πρωθυπουργό.

**ΕΛΕΥΘΕΡΟΣ ΤΥΠΟΣ**:Προσλήψεις :2.057 θέσεις σε Δημόσιο, δήμους.

**ΕΛΕΥΘΕΡΟΤΥΠΙΑ:**Κοκτέιλ Βρυξελλών. ΕΕ: Το μπαλάκι σε Σ. Ασφαλείας και Ιράκ.

**ΕΣΤΙΑ:**Επετεύχθη ομοφωνία. Η Ευρώπη διέσωσε το κύρος της.

**Espresso:**Το βέτο του Κωνσταντίνου για την Πάλτροου. Ηθελε να έρθει στην Ελλάδα με τον Νικόλαο.

**Η ΚΑΘΗΜΕΡΙΝΗ:**Συμβιβασμός στην Ευρώπη. Ενιαία φωνή για αφοπλισμό Ιράκ μέσω ΟΗΕ, χρονοδιάγραμμα ελέγχων και χρήση βίας ως ύστατο μέσο.

**Ο ΛΟΓΟΣ:**Αυξήσεις φωτιά σε καύσιμα-οπωροκηπευτικά. Εως και 70% πάνω φρούτα και λαχανικά , εως 40% τα καύσιμα.

**ΤΑ ΝΕΑ:**Διπλό όχι σε Σαντάμ και ΗΠΑ. Από την Ευρώπη, στον απόηχο των διαδηλώσεων.

**ΝΙΚΗ**:Παζάρια για την ενότητα της Ευρωπαϊκής Ενωσης. Με βάση το ψήφισμα 1441 του ΟΗΕ.

**ΡΙΖΟΣΠΑΣΤΗΣ:**Συνεχίζουμε...ενάντια στον πόλεμο των ιμπεριαλιστών για την ειρήνη και τη φιλία των λαών.

**Traffic News:**Ο Λιάγκας γλίτωσε από του χάρου τα δόντια. Τα τροχαία κυνηγούν τους δημοσιογράφους. Μετά τον Τριανταφυλλόπουλο και τον Δημαρά.

**Η ΧΩΡΑ**:Μαχαίρια και εκβιασμοί. Ενώ καταιγίδα σκανδάλων φαίνεται στον ορίζοντα της πολιτικής ζωής.

## Δρομολόγια πλοίων

ΑΠΑΓΟΡΕΥΣΗ ΑΠΟΠΛΟΥ ΛΟΓΟΥ ΔΥΣΜΕΝΩΝ ΚΑΙΡΙΚΩΝ ΣΥΝΘΗΚΩΝ

## Αεροπορικά δρομολόγια

**ΟΛΥΜΠΙΑΚΗ ΑΕΡΟΠΟΡΙΑ**

Από Ρόδο-**Αθήνα**: Καθημερινά 07.10, 13.40
Πέμπτη 20.10, 22.45
Καθημερινά πλην Πέμπτης 19.40, 22.25
Καθημερινά πλην Κυριακής 10.40
Από Ρόδο-**Θεσσαλονίκη**: Δευτέρα - Τετάρτη 09.45
Πέμπτη 10.45 Σάββατο 15.15
Από Ρόδο-**Ηράκλειο**: Δευτέρα - Παρασκευή 14.30,
Τετάρτη - Κυριακή 16.30
Από Ρόδο-**Κάρπαθο**: Δευτ.-Πεμ.-Παρ.-Σάβ. 07.00, 10.40
Τετάρτη - Κυριακή 10.40, 14.20
Από Ρόδ -**Κάσο**: Δευτ.-Πεμ.-Παρ.-Σάβ. 07.00
Τετάρτη - Κυριακή 10.40
Από Ρόδο-**Καστελλόριζο**: Δευτ.-Τετ.-Παρ.-Σάβ. -Κυρ. 07.10
Από Ρόδο-**Χίο**: Τρίτη 10.40 Πέμπτη 10.45
Από Ρόδο-**Μυτιλήνη**: Δευτέρα-Τετάρτη 09.45 Τρίτη 10.40,
Πέμπτη 10.45 Σάββατο 15.15
Από Ρόδο-**Σάμος**: Τρίτη 10.40 Σάββατο 15.15
Από Ρόδο-**Λήμνος**: Δευτέρα-Τετάρτη 09.45 Τρίτη 10.40,
Πέμπτη 10.45 Σάββατο 15.15

**AEGEAN AIRLINES & CRONUS**

Από Ρόδο-**Αθήνα**: Καθημερινά 08.30 πλην Κυριακής
Καθημερινά 13.50.
Δευτ.-Τετ.-Παρ. -Κυρ. 17.50
Τρίτη-Πεμ.-Σαβ. 19.35
Καθημερινά 20.20 πλην Τρίτης και Πέμπτης
Από Ρόδο-**Ηράκλειο**: Τρ.-Πεμ.-Παρ.-Κυρ. 19.00
Από Ρόδο-**Θεσσαλονίκη**: Τετ. - Παρ.-Κυρ. 12.00






# Δωδεκανησιακά 24ωρα

## Στα πεταχτά

### Ντροπή και αίσχος!..

Ο Δήμος Ρόδου διαμορφώνει ένα χώρο δίπλα από τα Σφαγεία, προκειμένου να χρησιμοποιηθεί ως πάρκινγκ!..

Κατά τη διάρκεια των εργασιών παρουσιάστηκε σ' ένα σημείο μια καθίζηση του εδάφους κι έτσι σχηματίστηκε ένας λάκκος!

Την άλλη μέρα το πρωί που πήγαν τα συνεργεία για να δουλέψουν διαπίστωσαν ότι κάποιος τη νύχτα άδειασε τα βοθρολύματά του μέσα στο λάκκο!..

Τι άλλο μπορεί να πει κανείς παρά μόνο: ντροπή και αίσχος!..

### Παράνομο παρκάρισμα

Το παράνομο παρκάρισμα οργιάζει στη Ρόδο. Αυτό το ξέρουν και οι πέτρες.

Ομως, ορισμένες περιπτώσεις βγάζουν μάτια. Οπως π.χ. εκείνου του οδηγού που παρκάρει καθημερινά το αυτοκίνητό του στον πεζόδρομο απέναντι από το Νεώριο!..

Την παρανομία αυτήν κάνει καθημερινά, αλλά δεν τον ενοχλεί κανένας. Ούτε η Τροχαία, ούτε η Δημοτική Αστυνομία δεν τολμούν να κάνουν ούτε μια σύσταση...

### Πιάσαμε πάτο!..

Το παγκόσμιο θέμα την περίοδο αυτή είναι ο απειλούμενος πόλεμος στο Ιράκ. Από το απόγευμα της Δευτέρας όλος ο κόσμος είχε στραμμένα τα βλέμματά του στη Σύνοδο Κορυφής της Ευρωπαϊκής Ενωσης.

Και θα περίμενε κανείς χτες το πρωί τα αθηναϊκά κανάλια να είχαν σχοληθεί με το θέμα αυτό και με τ' αποτελέσματα της Συνόδου.

Αντ' αυτού βλέπαμε σαν πρώτο θέμα στα κανάλια την... καθίζηση ενός δρόμου στη Βούλα!..

Φαίνεται ότι τα μυαλά των υπευθύνων των καναλιών έχουν πάθει... καθίζηση κι έτσι πιάσαμε πάτο!..

### Να γίνει αυστηρότερη η Τροχαία

Δεκάδες αναγνώστες της «Προόδου» τηλεφώνησαν χθες και πρότειναν με αφορμή το σχόλιό μας «Στρατιώτες μεθυσμένοι» να ενταθούν ακόμα περισσότερα τα αλκοτέστ και να γίνονται επί 24ώρου βάσεως, γιατί το κακό παράγινε.

Παράλληλα, τόνισαν ότι εκτός από την Τροχαία Ρόδου που κάνει σωστά τη δουλειά της, θα πρέπει να ευαισθητοποιηθεί η Στρατονομία και ο στρατιωτικός διοικητής της περιοχής, ώστε να περιοριστούν τα τροχαία ατυχήματα που προκαλούν μεθυσμένοι στρατιώτες και να γλιτώσουν κάποιοι αθώοι.

Πάντως, το πρόβλημα είναι ιδιαίτερα σοβαρό και χρήζει σωστής αντιμετώπισης.

### Εκπτώσεις στις αγορές

Η αγορά στενάζει και παρά τις μεγάλες εκπτώσεις που παρέχουν τα καταστήματα, η κίνηση είναι ιδιαίτερα υποτονική. Οι έμποροι πάντα γκρινιάζουν αλλά φέτος έχουν δίκιο, γιατί ούτε οι εκπτώσεις τους βοήθησαν να ανεβάσουν τις πωλήσεις τους. Μάλλον πτώση είχαν.

Ο χειμώνας ήταν ιδιαίτερα δύσκολος για τον εμπορικό κόσμο και αν τυχόν δεν πάει καλά και η τουριστική σεζόν, αρκετά καταστήματα, θα βάλουν λουκέτο. Δυστυχώς δεν κυκλοφορεί ευρώ και παράλληλα η ανεργία αυξάνει.

Πάντως οι φετινές εκπτώσεις έφεραν μόνο πτώσεις στις πωλήσεις και οι συνέπειες για την τοπική οικονομία θα είναι δυσάρεστες.

### Κάθε Σάββατο

Κάτι πάει να γίνει με την αφύπνιση των πολιτών, αν κρίνει κανείς από τις ογκώδεις διαδηλώσεις του περασμένου Σαββάτου σ' όλο τον κόσμο. Δεν αρκεί όμως η μία φορά.

Οι κινητοποιήσεις θα έπρεπε να επαναλαμβάνονται κάθε Σάββατο, όσο υπερβολικό κι αν φαίνεται αυτό, μέχρις ότου οι μπουμπουνοκέφαλοι καταλάβουν, ότι όλος ο κόσμος είναι εναντίον του πολέμου, όλων των πολέμων γενικώς. Και μέχρις ότου οι κήρυκες του πολέμου πάψουν να χρεώνουν με το ζόρι τους ειρηνόφιλους ανθρώπους στο πλευρό, τάχα, του Σαντάμ Χουσεΐν.

### Ξανάστρεφα

Στους βομβαρδισμούς της Γιουγκοσλαβίας το '99, η ελληνική κοινή γνώμη, σε πολύ υψηλό ποσοστό, βρέθηκε αντίθετη με την επίσημη γραμμή της κυβέρνησής της.

Πολλά ευρωπαϊκά μέσα ενημέρωσης και πολιτικοί παράγοντες μας είχαν περιγελάσει τότε. Μας είχαν περίπου χαρακτηρίσει ψυχοπαθείς!

Τώρα που τα πράγματα είναι ξανάστρεφα, κουβέντα δεν κάνουν. Και είναι ξανάστρεφα γιατί οι Αγγλοι, οι Ιταλοί, οι Ισπανοί, αποδοκιμάζουν, με υψηλά ποσοστά επίσης, την πολιτική των κυβερνήσεών τους σχετικά με τον σχεδιαζόμενο πόλεμο εναντίον του Ιράκ. Οι τότε επικριτές μας κάνουν σήμερα «μόκο».

### Εγκατάλειψη

Μπορεί οι διάφορες στατιστικές να μας δείχνουν στα πιο ψηλά επίπεδα από άποψη διαβίωσης στη χώρα.

Αυτή είναι όμως σε κάποιο βαθμό μια πλαστή εικόνα. Διότι, στα κατά τις στατιστικές «ευημερούντα» Δωδεκάνησα υπάρχουν νησιά και χωριά με έντονα τα σημάδια της εγκατάλειψης.

Να πάρουμε μόνο το παράδειγμα των Πλατανιών στη Ρόδο. Το Δημοτικό Σχολείο του χωριού αυτού έχει μόνον τρεις μαθητές!

Γι αυτό και συγχωνεύεται με το Δημοτικό Σχολείο της Διμυλιάς.

### Αμμόλοφοι

Κάθε φορά που φυσάει σοροκάδα δημιουργούνται στην οδό Κ. Πέππερ μικροί αμμόλοφοι!

Τα βουναλάκια αυτά από άμμο, όχι μόνον δυσχεραίνουν την κυκλοφορία, αλλά μπορούν να προξενήσουν και κινδύνους.

Το ερώτημα είναι γιατί η Υπηρεσία Καθαριότητας δεν καθαρίζει τον παραπάνω δρόμο, όχι μια αλλά εκατόν φορές, αν χρειαστεί.

### Αλλο που δεν περίμεναν

Ευκαιρία βρήκαν τις τελευταίες μέρες οι τουρ οπερέϊτορς για να ασκήσουν πιέσεις στους ξενοδόχους, προκειμένου να επιτύχουν μείωση των τιμών. Λόγω της άσχημης κατάστασης που επικρατεί στις κρατήσεις των ξενοδοχείων, εξαιτίας του επικείμενου πολέμου στο Ιράκ, οι τουρ οπερέϊτορς έσπευσαν αμέσως να ζητήσουν από τους ξενοδόχους να «ρίξουν» και άλλο τις τιμές. Αλλο που δεν περίμεναν οι κύριοι. Αλλωστε όπως λέει και ο λαός μας η παλιά τους τέχνη κόσκινο.

### Οχι άλλο ρεζιλίκι!..

Μετά τη μετατόπιση των βράχων στην πλαγιά του Μόντε Σμιθ, για λόγους ασφαλείας έκλεισε ο μονόδρομος εισόδου στην πόλη, από την πλευρά των Κρητικών. Ετσι η είσοδος και η έξοδος γίνεται από το μονόδρομο, που βρίσκεται κοντά στη θάλασσα.

Στο μονόδρομο, λοιπόν, αυτό, που έγινε περιστασιακά τώρα διπλής κατεύθυνσης, σε τρία τουλάχιστον σημεία του, λείπουν τα ογκώδη προστατευτικά τοιχεία του. Αφού δεν φρόντισαν να τα κατασκευάσουν εκ νέου, επισήμαναν τον κίνδυνο με δύο ξύλα κι ένα ...σπάγγο!

Στο μεταξύ, μεσολάβησε η μετατόπιση των βράχων και τώρα το ...κενό, που οδηγεί στο γκρεμό, επισημαίνεται με τους γνωστούς «ερυθρόλευκους» κώνους της τροχαίας σήμανσης!

Ας ελπίσουμε, ότι η νέα εξέλιξη θα είναι, επί τέλους, η κατασκευή των προστατευτικών τοιχείων. Γιατί όπου να'ναι θ' αρχίσει και η νέα τουριστική περίοδος.

Θα γίνουμε ρεζίλι, τώρα, με τους ποδηλάτες που θα περνάνε από εκεί, ε να μη συνεχίσουμε να γινόμαστε κι άλλο...

## ΕΙΔΗΣΕΙΣ ΑΠΟ ΤΑ ΠΑΛΙΑ

**ΠΡΟΟΔΟΣ**
**8 ΜΑΡΤΙΟΥ 1970**

***ΑΡΧΙΖΟΥΝ ΟΙ ΑΦΙΞΕΙΣ ΤΟΥΡΙΣΜΟΥ***

Σε λίγες ημέρες αρχίζουν και οι αφίξεις των Γερμανών περιηγητών εις την Ρόδον. Σύμφωνα με τις σχετικές πληροφορίες, η εφετεινή κίνησις Γερμανών τουριστών θα είναι μεγαλύτερη από κάθε άλλη χρονιά.

• Οπως μας είπε ο εδώ εκπρόσωπος του μεγάλου γερμανικού τουριστικού πρακτορείου «Τουρόπα» κ. Μιχ. Παπαθανάσης, το πρώτο αεροσκάφος του εν λόγω γραφείου θα έλθη εις την Ρόδον την 20ην Μαρτίου. Θα είναι ένα αεροσκάφος τύπου Μπόϊγκ 727 με 110 άτομα. Το πρακτορείο «Τουρόπα» (και τα συνεργαζόμενα με αυτό άλλα πρακτορεία) θα έχουν ένα δεύτερο τσάρτερ αεροσκάφος εβδομαδιαίως από της 1ης Μαΐου, παράλληλα δε ένα τρίτο αεροσκάφος ανά δεκαπενθήμερον.

Εκτός των ανωτέρω Γερμανοί πελάτες του τουριστικού πρακτορείου «Τουρόπα» πρόκειται να έρχωνται και ατμοπλοϊκώς κάθε εβδομάδα. Το τουριστικόν ατμόπλοιον «Γεντίστβο» θα μεταφέρη από της 26ης Μαρτίου Γερμανούς δια πολυήμερον παραμονήν εις την Ρόδον.

***ΠΟΛΛΑ ΖΩΫΦΙΑ ΣΤΗΝ ΠΕΡΙΟΧΗ «ΣΑΪΦΕ»***

Πολλά παράπονα μας διατυπώνουν τελευταίως οι κάτοικοι της περιοχής «Σάϊφε» της πόλεως μας οι οποίοι διαμαρτύρονται, ότι με τις τελευταίες βροχές που έπεσαν εις την Ρόδον, δεν ημπορούν να μείνουν εις τον συνοικισμόν των από την δυσοσμίαν που επικρατεί.

Και τούτο, διότι από τους τενεκέδες τους άχρηστους που ευρίσκονται εις τον χώρον της «Σάϊφε» εγέμισε ο τόπος μικρά ζωΰφια και εκτός αυτού ήρχισεν να «μυρίζη» η περιοχή ανυπόφορα, με αποτέλεσμα να καθίσταται προβληματική η παραμονή των εις το ύπαιθρον.

Τώρα οι άνθρωποι αυτοί παρακαλούν τους αρμοδίους, όπως σπεύσουν το ταχύτερον και εξαφανίσουν τους τενεκέδες, προκειμένου να εκλείψη η δυσοσμία, η οποία υπάρχει πιθανότης να καταστή και εστία μολύνσεως δια την γύρω περιοχήν.


ΚΑΘΗΜΕΡΙΝΑ ΤΑ ΝΕΑ ΤΗΣ ΔΩΔΕΚΑΝΗΣΟΥ ΣΤΟ INTERNET
www.proodos.net
www.proodosnews.gr


## Η γυναίκα και ο κόσμος της

Οταν χαλάει ο καιρός σε πολλούς δεν αρέσει. Υπάρχουν και εκείνοι που απολαμβάνουν να κάθονται στο σπίτι τους όσες περισσότερες ώρες μπορούν και να βλέπουν από το παράθυρο τη βροχή, να ακούν τον αέρα να φυσάει και σφυρίζει (φτάνει να μη γίνονται καταστροφές), ενώ εκείνοι είναι στα ζεστά τους. Κάστανα στη φωτιά (όσοι έχουν τζάκι) ή πάνω στα μάτια της ηλεκτρικής κουζίνας καθώς και μέσα στο φούρνο, τσάι και κέικ, αχνιστός καφές, σούπες και άλλα ζεστά φαγητά και φυσικά διάφορες άλλες απολαύσειςπροσφέρονται όταν μένει κανείς χειμώνα στο σπίτι. Ή ακόμα να διαβάσει κανείς, να δει τηλεόραση ή να κοιμηθεί νωρίς και να ξεκουραστεί.

Οι πολλές δουλειές μένουν για άλλες ημέρες που ο καιρός είναι καλύτερος και μπορεί μια νοικοκυρά να ανοίξει με άνεση πόρτες και παράθυρα, να μπαινοβγαίνει στο μπαλκόνι όποτε χρειάζεται χωρίς να βρέχεται ή κρυώνει, γιατί δεν είναι μόνο οι άσχημες καιρικές συνθήκες, είναι και ότι επηρεάζουν την υγεία από τα πολύ ζεστά στα κρύα. Και όταν πρέπει να σφουγγαρίσει, να σκουπίσει ή να ξεσκονίσει είναι καλό να ανοίγεται λίγο η πόρτα στο δωμάτιο που καθαρίζεται κάθε φορά.

Οσο για τα ρούχα, μπορούν φυσικά να πλυθούν μόνα τους στο πλυντήριο χωρίς καμία κούραση ή προβληματισμό από τη νοικοκυρά αλλά το πρόβλημα είναι το στέγνωμα. Οσες έχουν στεγνωτήριο δεν σκέφτονται το άπλωμα των ρούχων στα σκοινιά ή στις απλώστρες. Οι υπόλοιπες όμως πρέπει να λαμβάνουν υπόψη τους σοβαρά τον καιρό. Ακόμα και απλώστρα στο μπαλκόνι κάτω από τέντα, ο δυνατός αέρας μπορεί να την παρασύρει αν δεν εχει στερεωθεί ή δεθεί σε ένα - δύο σημεία. Βέβαια όσες έχουν βοηθητικό δωμάτιο μπορούν να βάλουν εκεί την γεμάτη ρούχα απλώστρα και σιγά σιγά με την κεντρική θέρμανση να στεγνώσουν.

Αλλά και πάλι συχνά υπάρχει ηλιοφάνεια στο νησί μας και δεν θα πρέπει ο καιρός να γίνεται άγχος. Φθάνουν τα μεγαλύτερα και σοβαρότερα προβλήματα. Οσο για τα ρούχα κάποια στιγμή θα στεγνώσουν ακόμα κι αν βραχούν. Το πολύ πολύ να ξαναπεραστούν στο πλυντήριο για μια απλή πλύση ακόμη και με την επόμενη ηλιοφάνεια να απλωθούν.

*ΜΙΚΑ*

## ΦΑΡΜΑΚΕΙΑ

| ΔΙΗΜΕΡΕΥΕΙ: | ΔΙΑΝΥΚΤΕΡΕΥΕΙ: |
| --- | --- |
| ΑΡΦΑΡΑΣ ΙΩΑΝΝΗΣ | ΜΠΙΚΟΥ ΜΙΝΑ |
| Στέλιου Κωτιάδη 50 | Μεγ. Κων/νου 45 |
| Τηλ. 22410 30008 | Τηλ. 22410 30404 |

## ΥΓΡΑ ΚΑΥΣΙΜΑ

ΔΙΑΝΥΚΤΕΡΕΥΟΥΝ

| | |
| --- | --- |
| • ΤΖΩΡΤΖΗΣ Δ. | • ΚΑΥΣΙΜΑ ΡΟΔΟΥ ΕΠΕ |
| Πρατ. BP - Αγ. Φραγκίσκος | Πρατ. SHELL-Λ. Καλλιθέας |

## TAXI

ΡΑΔΙΟ ΤΑΧΙ
22410 64712, 64790

## ΚΤΕΟ

**Από 8/01/2003 έως 28/02/2003** παντός είδους οχήματα με συνδυασμό τριών γραμμάτων **ΡΟΒ 1501-2000.**
Επίσης θα ελέγχονται τα οχήματα που η καταλληλότητά τους λήγει αυτές τις εβδομάδες και οχήματα ανάριθμα εισαγωγής.

## ΣΥΝΑΛΛΑΓΜΑ

| | Αγορά | Πώληση |
| --- | --- | --- |
| ΔΟΛΛΑΡΙΟ Η.Π.Α | 1,08 | 1,0553 |
| ΛΙΡΑ ΑΓΓΛΙΑΣ | 0,67667 | 0,66123 |
| ΚΟΡΩΝΑ ΔΑΝΙΑΣ | 7,4916 | 7,3206 |
| ΚΟΡΩΝΑ ΣΟΥΗΔΙΑΣ | 9,1945 | 8,9847 |
| ΓΙΕΝ ΙΑΠΩΝΙΑΣ | 128,34 | 125,41 |
| ΦΡΑΓΚΟ ΕΛΒΕΤΙΑΣ | 1,4819 | 1,448 |
| ΚΟΡΩΝΑ ΝΟΡΒΗΓΙΑΣ | 7,5817 | 7,4087 |
| ΛΙΡΑ ΚΥΠΡΟΥ | 0,58502 | 0,57167 |
| ΔΟΛ. ΚΑΝΑΔΑ | 1,6456 | 1,608 |
| ΔΟΛ. ΑΥΣΤΡΑΛΙΑΣ | 1,8285 | 1,7868 |

## ΚΙ ΝΗ ΜΑ ΤΟ ΓΡΑ ΦΟΙ

**ΠΑΛΛΑΣ 5 CINEMAS CENTER**
ΠΡΟΓΡΑΜΜΑ ΕΒΔΟΜΑΔΑΣ
14/02/2003 - 20/02/2003
Για κρατησεις / For Reservations: 22410 24475 και 70670



**ΑΙΘΟΥΣΑ 5**
2 ΕΒΔΟΜΑΔΕΣ ΠΡΟΘΕΣΜΙΑ
2 WEEKS NOTICE Κωμωδία / Comedy
ΠΡΩΤΑΓΩΝΙΣΤΟΥΝ: HUGH GRANT, SANDRA BULLOCK
Ώρες Έναρξης: 18:00, 20:10, 22:20
15:50 Ειδική επιπλέον παράσταση, μόνο Σάββατο & Κυριακή.



**ΑΙΘΟΥΣΑ 2**
ΣΗΜΑ ΚΙΝΔΥΝΟΥ / THE RING
Θρίλερ / Thriler
Ώρες Έναρξης: 18:10, 20:20, 22:30
16:00 Ειδική επιπλέον παράσταση, μόνο Σάββατο & Κυριακή.



**ΑΙΘΟΥΣΑ 1**
ΤΟ ΜΑΤΙ / THE EYE Θρίλερ / Thriler
Τόσο τρομακτικό που κάνει την 6η αίσθηση να μοιάζει με το Ghostbusters!
Ώρες Έναρξης: 18:20, 20:30, 22:40
16:10 Ειδική επιπλέον παράσταση, μόνο Σάββατο & Κυριακή.



**ΑΙΘΟΥΣΑ 3**
Η ΤΡΙΤΗ ΝΥΧΤΑ Κοινωνική
ΠΡΩΤΑΓΩΝΙΣΤΟΥΝ: ΔΗΜΗΤΡΑ ΧΑΤΟΥΠΗ, ΜΗΝΑΣ ΧΑΤΖΗΣΑΒΒΑΣ, ΓΙΑΝΝΗΣ ΒΟΥΡΟΣ
Ώρες Έναρξης: 17:50, 20:00, 22:10
15:40 Ειδική επιπλέον παράσταση, μόνο Σάββατο & Κυριακή.



**ΑΙΘΟΥΣΑ 4**
ΗΣΥΧΟΣ ΑΜΕΡΙΚΑΝΟΣ / QUIET AMERICAN
Δραματική / Drama
ΠΡΩΤΑΓΩΝΙΣΤΟΥΝ: MICHAEL CAINE, BRENDAN FRASER
Ώρες Έναρξης: 18:00, 20:10
15:50 Ειδική επιπλέον παράσταση, μόνο Σάββατο & Κυριακή.



**ΑΙΘΟΥΣΑ 4**
ΞΑΝΑΑΝΑΛΥΣΕ ΤΟ / ANALYZE THAT
Κωμωδία / Comedy
ΠΡΩΤΑΓΩΝΙΣΤΟΥΝ: ROBERT DE NIRO, BILLY CRYSTAL
Ώρες Έναρξης: 22:20

**METROPOL MULTI-CINEMA**
www.RodosVitrina.gr/Metropol.htm
ALPHA ODEON
Πληροφορίες, Κρατήσεις
Δευ - Πεμ από 16:00
Παρ - Κυρ από 15:00
Information, Reservations
Mon - Thu after 16:00
Fri - Sun after 15:00
ΤΗΛ. 22410.28400
WEEKLY PROGRAMME - ΕΒΔΟΜΑΔΙΑΙΟ ΠΡΟΓΡΑΜΜΑ
14/02/2003 - 20/02/2003



IN ENGLISH — ΚΑΤ. ΑΠΟ 13 ΕΤΩΝ — ΑΙΘΟΥΣΑ 1
ΣΕ ΠΡΩΤΗ ΠΑΝΕΛΛΗΝΙΑ ΠΡΟΒΟΛΗ
Η ΠΕΡΙΠΕΤΕΙΑ ΑΓΩΝΙΑΣ ΜΕ ΤΟΥΣ
ΣΑΡΛΙΖ ΘΕΡΟΝ - ΚΕΒΙΝ ΜΠΕΪΚΟΝ
Ο ΦΟΒΟΣ ΠΕΡΝΑ ΣΤΗΝ ΑΝΤΕΠΙΘΕΣΗ
**ΠΑΓΙΔΕΥΜΕΝΗ**
TRAPPED
ΘΑ ΗΤΑΝ ΤΟ ΤΕΛΕΙΟ ΣΧΕΔΙΟ, ΑΝ ΕΚΕΙΝΗ ΗΤΑΝ ΤΟ ΤΕΛΕΙΟ ΘΥΜΑ...
ΩΡΕΣ ΕΝΑΡΞΗΣ - SHOWTIMES
18:00, 20:15, 22:30



IN ENGLISH — ΚΑΤ. ΑΠΟ 13 ΕΤΩΝ — ΑΙΘΟΥΣΑ 3
ΠΟΤΕ ΔΕΝ ΞΕΡΕΙΣ ΠΟΙΟΣ ΚΟΙΤΑΖΕΙ ΤΙΣ ΦΩΤΟΓΡΑΦΙΕΣ ΣΟΥ
**ΣΚΟΤΕΙΝΟΣ ΘΑΛΑΜΟΣ**
ONE HOUR PHOTO
ΜΕ ΤΟΝ ΒΡΑΒΕΥΜΕΝΟ ΜΕ OSCAR
ΡΟΜΠΙΝ ΓΟΥΙΛΙΑΜΣ
ΣΕ ΜΙΑ ΟΣΚΑΡΙΚΗ ΕΡΜΗΝΕΙΑ
ΩΡΕΣ ΕΝΑΡΞΗΣ - SHOWTIMES
20:30, 22:30



IN ENGLISH — ΚΑΤ. ΑΠΟ 13 ΕΤΩΝ — ΑΙΘΟΥΣΑ 2
ΑΛ ΠΑΤΣΙΝΟ
ΚΙΜ ΜΠΑΣΙΝΓΚΕΡ - ΤΕΑ ΛΕΟΝΙ
ΝΟΜΙΖΕ ΟΤΙ ΤΑ ΕΙΧΕ ΔΕΙ ΟΛΑ. ΩΣ ΤΗ ΝΥΧΤΑ ΠΟΥ ΕΙΔΕ ΠΕΡΙΣΣΟΤΕΡΑ ΑΠ' ΟΣΑ ΕΠΡΕΠΕ...
**ΟΙ ΑΝΘΡΩΠΟΙ ΠΟΥ ΞΕΡΩ**
People I know
ΩΡΕΣ ΕΝΑΡΞΗΣ - SHOWTIMES
18:00, 20:00



IN ENGLISH — ΑΚΑΤΑΛΛΗΛΟ — ΑΙΘΟΥΣΑ 2
Η ΠΛΕΟΝ ΑΝΑΜΕΝΟΜΕΝΗ ΤΑΙΝΙΑ ΤΗΣ ΧΡΟΝΙΑΣ, ΜΕ ΤΟΥΣ
ΛΕΟΝΑΡΝΤΟ ΝΤΙ ΚΑΠΡΙΟ - ΚΑΜΕΡΟΝ ΝΤΙΑΖ
ΝΤΑΝΙΕΛ ΝΤΕΪ ΛΟΥΙΣ - ΛΙΑΜ ΝΙΣΟΝ
**ΟΙ ΣΥΜΜΟΡΙΕΣ ΤΗΣ ΝΕΑΣ ΥΟΡΚΗΣ**
Gangs of NewYork
ΜΙΑ ΤΑΙΝΙΑ ΤΟΥ
ΜΑΡΤΙΝ ΣΚΟΡΣΕΖΕ
ΩΡΑ ΕΝΑΡΞΗΣ - SHOWTIMES 22:00



IN ENGLISH — ΚΑΤΑΛΛΗΛΟ — ΑΙΘΟΥΣΑ 3
ΣΕ ΠΡΩΤΗ ΠΑΝΕΛΛΗΝΙΑ ΠΡΟΒΟΛΗ
ΓΙΑ ΠΡΩΤΗ ΦΟΡΑ ΣΤΗΝ ΟΘΟΝΗ Ο ΑΘΛΗΤΗΣ ΕΙΝΑΙ ΜΑΥΡΟΣ ΚΑΙ Ο ΠΡΑΚΤΟΡΑΣ ΛΕΥΚΟΣ... ...ΠΟΛΥ ΠΡΟΧΩΡΗΜΕΝΟ...
**ΕΓΩ Ο ΚΑΤΑΣΚΟΠΟΣ**
I SPY
ΚΩΜΩΔΙΑ ΔΡΑΣΗΣ ΜΕ ΤΟΥΣ
ΕΝΤΥ ΜΕΡΦΥ & ΟΟΥΕΝ ΓΟΥΙΛΣΟΝ
ΩΡΕΣ ΕΝΑΡΞΗΣ - SHOWTIMES 16:30, 18:30
Η ΠΡΟΒΟΛΗ ΤΩΝ 16:30 ΜΟΝΟ ΠΑΡΑΣΚΕΥΗ, ΣΑΒΒΑΤΟ ΚΑΙ ΚΥΡΙΑΚΗ



ΣΤΑ ΕΛΛΗΝΙΚΑ — ΚΑΤΑΛΛΗΛΟ — ΑΙΘΟΥΣΑ 1
Η Walt Disney ΠΑΡΟΥΣΙΑΖΕΙ ΣΤΑ ΕΛΛΗΝΙΚΑ
ΤΟ ΠΙΟ ΤΡΕΛΛΟ ΣΚΥΛΟΚΥΝΗΓΗΤΟ ΠΟΥ ΕΓΙΝΕ ΠΟΤΕ
**ΣΚΥΛΟΜΠΕΡΔΕΜΑΤΑ**
ΜΕ ΤΟΥΣ
ΚΟΥΜΠΑ ΓΚΟΥΝΤΙΝΓΚ ΤΖΟΥΝΙΟΡ & ΤΖΕΪΜΣ ΚΟΜΠΕΡΝ
ΩΡΑ ΕΝΑΡΞΗΣ - SHOWTIMES 16:00
ΜΟΝΟ ΠΑΡΑΣΚΕΥΗ, ΣΑΒΒΑΤΟ ΚΑΙ ΚΥΡΙΑΚΗ

...ΠΡΑΚΤΟΡΕΙΟ ΤΑΞΙΔΙΩΝ
**ΣΑΒΒΑΣ ΣΑΗΣ**
Με την ευκαιρία της λειτουργίας του **νέου** μας πρακτορείου στην οδό ΤΑΡΠΟΝ ΣΠΡΙΓΚΣ 42 δίπλα στην Τράπεζα Πίστεως
**ΠΡΟΣΦΕΡΟΥΜΕ**
τα φθηνότερα αεροπορικά εισιτήρια για όλο τον κόσμο με όλες τις αεροπορικές πτήσεις

**ΠΡΟΣΟΧΗ**:
ΠΛΗΡΟΦΟΡΙΕΣ ΔΕΝ ΔΙΔΟΝΤΑΙ ΑΠΟ ΤΟ ΤΗΛΕΦΩΝΟ
ΜΟΝΟ ΠΡΟΣΩΠΙΚΗ ΠΑΡΟΥΣΙΑ ΣΑΣ

**Ακόμη:**
- Σας παίρνουμε BIZA επισκέπτου για ΑΜΕΡΙΚΗ σε μία εβδομάδα
- BIZA επισκέπτου για ΑΥΣΤΡΑΛΙΑ σε μία μέρα
- Εκδοση διαβατηρίων
- Εκδοση αδειών αυτοκινήτων

**ΞΕΝΟΔΟΧΕΙΑ ΣΤΗΝ ΑΘΗΝΑ**

**PRESIDENT** Α' Κατηγορίας Λεωφόρος Κηφησίας
Μονόκλινο €42 με πρωινό
Δίκλινο για μονόκλινο €45 »
Δίκλινο €50 »
Τρίκλινο €60 »

**ESPERIA HOTEL** Α' Κατηγορίας Σταδίου 22
Μονόκλινο € 78 με πρωινό
Δίκλινο € 88 »
Τρίκλινο € 100 »

**ELECTRA HOTEL** Α' Κατηγορίας Ερμού 5
Μονόκλινο € 87 με πρωινό
Δίκλινο €100 »
Τρίκλινο €120 »

**TITANIA HOTEL** Πανεπιστημίου 52 (Σύνταγμα Ομόνοια)
Μονόκλινο € 89 με αμερικάνικο πρωινό
Δίκλινο € 97 » » »
Τρίκλινο € 114 » » »

**DORIA HOTEL** Β' Κατηγορίας Πειραιώς 15-17 (κοντά στην Ομόνοια)
Μονόκλινο €46 με πρωινό
Δίκλινο €54 »
Τρίκλινο €73 »

**ZAFOLIA HOTEL** Α' Κατηγορίας Λεωφ. Αλεξάνδρας 87
Μονόκλινο €88 με πρωινό
Δίκλινο €98 »
Τρίκλινο €118 »

**BEST WESTERN** Α' Κατηγορίας, ILISIA Μιχαλακοπούλου
Μονόκλινο €55 με πρωινό
Δίκλινο €65 »
Τρίκλινο €78 »

**PARTHENON** Α' Κατηγορίας περιοχή Μακρυγιάννη
Μονόκλινο € 52 με πρωινό
Δίκλινο € 63 »
Τρίκλινο € 85 »

**ARETOUSA** Β' Κατηγορίας Μητροπόλεως Σύνταγμα
Μονόκλινο €47 με πρωινό
Δίκλινο €62 »
Τρίκλινο €80 »

**ST. GEORGE LYKABETTUS** LUX
Μονόκλινο €110 χωρίς πρωινό
Δίκλινο €110 » »

**ASTOR** Σύνταγμα
Μονόκλινο €45 με πρωινό
Δίκλινο για μονόκλινο €50 »
Δίκλινο €60 »
Τρίκλινο €75 »

**GRAND HOTEL** Β' Κατηγορίας Πατησίων & Βερανζέρου 10
Μονόκλινο €38 με πρωινό
Δίκλινο €50 »
Τρίκλινο €58 »

**ΒΕΡΓΙΝΑ** Β' Κατηγορίας ΘΕΣ/ΚΗ (κεντρικό)
Μονόκλινο €59 με πρωινό
Δίκλινο €72 »
Τρίκλινο €87 »

**ΣΑΣ ΣΥΜΦΕΡΕΙ ΠΡΙΝ ΚΛΕΙΣΕΤΕ ΟΠΟΥΔΗΠΟΤΕ ΝΑ ΜΑΣ ΕΠΙΣΚΕΦΘΕΙΤΕ**
**ΠΡΑΚΤΟΡΕΙΟ ΤΑΞΙΔΙΩΝ**
**ΣΑΒΒΑΣ ΣΑΗΣ**
**ΤΑΡΠΟΝ ΣΠΡΙΓΚΣ 42 δίπλα στην Τράπεζα Πίστεως**
**• Τηλ. 22410 39781-3**
Χ. 3772-28/2

## Θα γίνει τον Σεπτέμβριο στη Ρόδο

# Το Συμπόσιο των Πόλεων με Πολιτιστική Κληρονομιά

## ΘΑ ΤΕΘΕΙ ΥΠΟ ΤΗΝ ΑΙΓΙΔΑ ΤΗΣ ΠΟΛΙΤΙΣΤΙΚΗΣ ΟΛΥΜΠΙΑΔΑΣ

ΥΠΟ την αιγίδα της Πολιτιστικής Ολυμπιάδας θα τεθεί τελικά το 7ο Συμπόσιο της παγκόσμιας Οργάνωσης Πόλεως με Πολιτιστική Κληρονομιά, που θα διεξαχθεί τον προσεχή Σεπτέμβριο στη Ρόδο.

Την υπόσχεση αυτή έδωσε πρόσφατα ο υπουργός Πολιτισμού Ευάγγελος Βενιζέλος στην κ. Λη Μηναΐδη, η οποία είναι πρόεδρος της Οργανωτικής Επιτροπής του Συμποσίου. Ο ίδιος διαβεβαίωσε την κ. Μηναΐδου, ότι θα μεριμνήσει και για την οικονομική ενίσχυση της παραπάνω διοργάνωσης.

Στο μεταξύ ορισμένοι διεθνείς οργανισμοί ανακοίνωσαν τα ποσά με τα οποία θα ενισχύσουν οικονομικά τη διεξαγωγή του 7ου Συμποσίου και είναι: Το Ιδρυμα GETTY με 60.000, η ΟΥΝΕΣΚΟ με 20.000, το Συμβούλιο της Ευρώπης με 8.000 και το Παγκόσμιο Ιδρυμα Μνημείων με 5.500 δολάρια.

Αλλά και ο γεν. γραμματέας Νέας Γενιάς δήλωσε, ότι θα ενισχύσει οικονομικά το Φόρουμ των Νέων, που θα πραγματοποιηθεί στα πλαίσια του Συμποσίου.

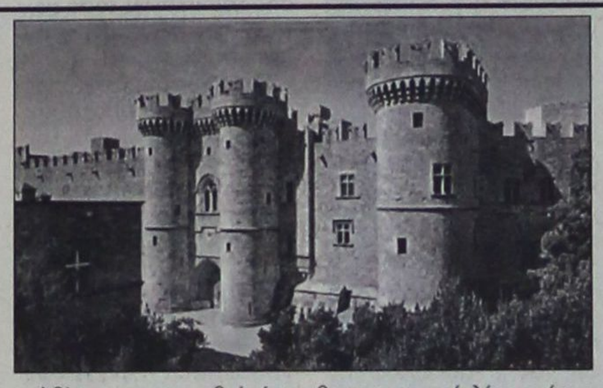

Αξίζει να σημειωθεί, ότι η κ. Μηναΐδου συναντήθηκε πριν από λίγες μέρες στο Παρίσι με τον υπουργό Πολιτισμού από τον οποίον απόσπασε την υπόσχεση που προαναφέρθηκε και ήταν παρούσα κατά τη στιγμή που ο κ. Βενιζέλος παρέδωσε στο γεν. διευθυντή της ΟΥΝΕΣΚΟ κ. Ματσούρα την επίσημη πρόσκληση για να παραστεί στο Συμπόσιο της Παγκόσμιας Οργάνωσης Πόλεως με Πολιτιστική Κληρονομιά.

Η πρόεδρος της Οργανωτικής Επιτροπής του Συμποσίου είχε στη συνέχεια συνάντηση με στελέχη και επιστημονικούς συνεργάτες του Οργανισμού Συντηρήσεων Πολιτιστικών Μνημείων (ICCROM) στη Ρώμη. Εκεί ήταν παρούσα και η Τώνια Μοροπούλου, καθώς και εκπρόσωποι του ICCROM από τη Σουηδία, τη Νορβηγία, τη Γαλλία, την Ιταλία και την ΟΥΝΕΣΚΟ και συζήτησαν θέματα σχετικά με το Φόρουμ των Νέων και τη συνάντηση των δημάρχων, που θα γίνει στα πλαίσια του 7ου Συμποσίου στη Ρόδο.

Στη Ρώμη, η κ. Μηναΐδου, έκανε και την παρουσίαση του προγράμματος του Συμποσίου στους δημάρχους των ιστορικών πόλεων της Ιταλίας.

### ΑΝΑΚΟΙΝΩΣΗ

Από τη Γενική Γραμματεία Εθνικής Στατιστικής Υπηρεσίας της Ελλάδος (Γ.Γ. ΕΣΥΕ) ανακοινώνεται ότι όσοι επιθυμούν να εργασθούν ως ιδιώτες - συνεργάτες για τη συμπλήρωση ερωτηματολογίων των διενεργούμενων απογραφών και στατιστικών ερευνών και έχουν ηλικία από 19 ετών και άνω πρέπει να εγγραφούν στο τηρούμενο στη Γ.Γ. ΕΣΥΕ μητρώο ιδιωτών - συνεργατών από 3.3.2003.

Οι ιδιώτες - συνεργάτες που είναι ήδη εγγεγραμμένοι στο μητρώο ιδιωτών - συνεργατών θα πρέπει να κάνουν νέα αίτηση εγγραφής για το έτος 2003 εφόσον το επιθυμούν.

Σχετική αίτηση μαζί με λεπτομερείς οδηγίες χορηγείται από την Υπηρεσία Στατιστικής.

Νομού Δωδεκανήσου
Οδός: Τήλου 6
Τηλέφωνο: 22410 26792

Τα απαιτούμενα δικαιολογητικά (φωτοτυπία αστυνομικής ταυτότητας, φωτοτυπία τίτλου σπουδών και μία πρόσφατη φωτογραφία),, υποβάλλονται στην κεντρική υπηρεσία της Γ.Γ. ΕΣΥΕ,

Λυκούργου 14-16
Τ.Κ. 101 66, Αθήνα, 8ος όροφος,
τηλ. 3289411 με επιστολή.

Από την Υπηρεσία Στατιστικής
Νομού Δωδεκανήσου

**VANIK TOURS**
ΓΙΑΝΝΗΣ και ΣΕΒΑ ΒΑΛΣΑΜΙΔΗ
**VANIK σημαίνει ΑΛΗΘΕΙΑ**
ΑΚΤΗ ΚΑΝΑΡΗ 17, ΨΑΡΟΠΟΥΛΑ - ΑΝΕΤΟ ΠΑΡΚΙΝΓΚ
Ανοικτά: ΔΕ-ΣΑ 08.30 - 14.00 & 16.30 - 20.30
Τηλ. 35191, 37621 κινητό: 0945798148 , FAX 29532

Το γραφείο μας πάντα πρώτο σε κρατήσεις ξενοδοχείων εξασφάλισε και σας προσφέρει καταπληκτικές τιμές για τα παρακάτω ξενοδοχεία σε ΠΑΚΕΤΑ (έκδοση εισιτηρίων R/T) από 1/2-31/3/2003

**Απευθυνόμαστε σε σας που θέλετε και η κράτησή σας να είναι σωστή και το δωμάτιό σας να σας περιμένει**

**1ον HOTEL PRESIDENT** Α΄ Κατηγορίας
Λεωφόρος Κηφησίας (ΟΛΑ ΑΝΑΚΑΙΝΙΣΜΕΝΑ)
Μονόκλινο € 39
Δίκλινο για μονόκλινο € 45
Δίκλινο € 48
Τρίκλινο € 57

**2ον HOTEL ALEXANDROS** Α΄ SUPERIOR
Πλατεία Μαβίλλη

**3ον HOTEL ZAFOLIA** Α΄ Κατηγορίας
Λεωφόρος Αλεξάνδρας
Μονόκλινο € 88
Δίκλινο € 98
Τρίκλινο € 108

**4ον HOTEL ATHENS CYPRIA** Α΄ Κατ. SUPERIOR
Σύνταγμα
Μονόκλινο € 55
Δίκλινο € 70
Τρίκλινο € 90

**5ον HOTEL ASTOR** Α΄ Κατηγορίας
Σύνταγμα
Μονόκλινο € 42
Δίκλινο για μονόκλινο € 50
Δίκλινο € 57
Τρίκλινο € 72

**6ον HOTEL ARETHOUSA** Β΄ SUPERIOR
Σύνταγμα

**7ον HOTEL ELLINIS** Β΄ Κατηγορίας
Ωνάσειο, λεωφ. Συγγρού
Μονόκλινο € 42
Δίκλινο € 55
Τρίκλινο € 68

**8ον HOTEL TPITON** Β΄ Κατηγορίας
Κέντρο Πειραιά
Μονόκλινο € 50
Δίκλινο € 68
Τρίκλινο € 90

**9ον HOTEL EGNATIA** Β΄ Κατηγορίας
Θεσσαλονίκη Κέντρο - καινούριο
Μονόκλινο € 60
Δίκλινο € 72
Τρίκλινο € 84

* Τα παραπάνω ξενοδοχεία διαθέτουν T.V. σε όλα τα δωμάτια
* Στις παραπάνω τιμές συμπεριλαμβάνεται πρωινό σε μπουφέ
* Ακόμη σε μας θα βρείτε αεροπορικά και ατμοπλοϊκά εισιτήρια όλων των εταιρειών.

Χ. 3769-28/2

**ΕΦΤΑΣΕ ΣΤΗ ΡΟΔΟ**



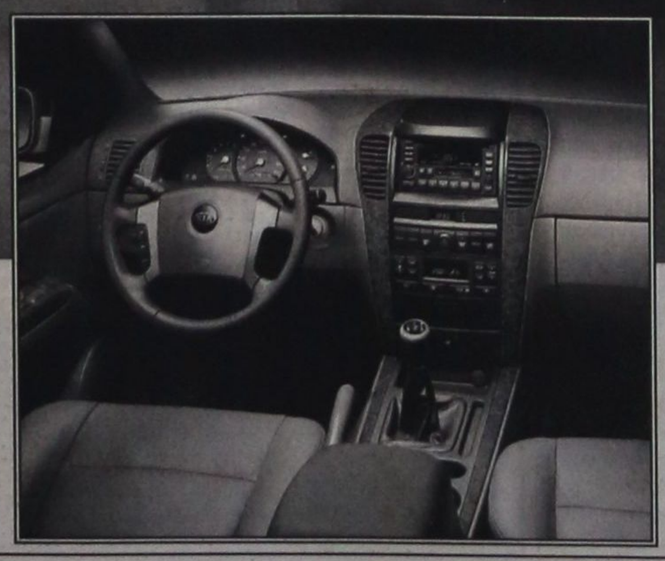

Το SORENTO είναι ένα αυτοκίνητο με καταπληκτικές δυνατότητες κίνησης τόσο στους δύσβατους δρόμους της εξοχής όσο και μέσα στην πόλη. Η επιλεκτική τετρακίνηση -με τη χρήση ενός διακόπτη στο ταμπλό- δεν είναι το μοναδικό του ατού. Το κλειδί της υπεροχής του συγκριτικά με άλλα τετρακίνητα βρίσκεται στη χρήση ενός πρωτοποριακού συνδυασμού που περιλαμβάνει πλαίσιο τύπου σκάλας και άκαμπτο πίσω άξονα. Οι 139 και οι 195 ίπποι του κινητήρα -ανάλογα με την έκδοση- η πολύ υψηλή ροπή από τις χαμηλές στροφές -19,6 Kg.m/2.500 σ.α.λ. και 30 Kg.m/3.000 σ.α.λ. αντίστοιχα- και η δυνατότητα υποπολλαπλασιασμού των σχέσεων μετάδοσης, θα σας δώσουν μοναδικά πλεονεκτήματα: να απολαμβάνετε τη σπορτίφ οδήγηση και να συνεχίζετε εκεί που οι άλλοι απλώς θα... σταματούν!
Δυναμικό και επιβλητικό, ευρύχωρο και πολυτελές στο εσωτερικό του, με άψογο φινίρισμα και ποιότητα υλικών και κατασκευής και με μεγάλες δυνατότητες εκμετάλλευσης των χώρων του, το SORENTO θα καλύψει όλες σας τις μεταφορικές ανάγκες και τα σπορ ενδιαφέροντα.

**ΑΦΟΙ ΧΑΤΖΗΜΙΧΑΛΗ ΕΒΑΕ**
**6ο χιλιόμετρο Ρόδου - Λίνδου**
**Τηλ. 22410 61824**

Χ. 3794-28/2

# ΜΝΗΜΟΣΥΝΑ

Τελούμε στις 20 Φεβρουαρίου ημέρα Πέμπτη και ώρα 8 π.μ. στον ιερό ναό Ταξιαρχών νεκροταφείου 40ήμερο μνημόσυνο υπέρ αναπαύσεως της ψυχής του λατρευτής μας μητέρας, γιαγιάς και προγιαγιάς

**ΧΡΙΣΤΙΝΑΣ ΧΑΛΚΙΑ**

Τα παιδιά, τα εγγόνια, τα δισέγγονα και οι λοιποί συγγενείς

ΓΔ-19/2



Τελούμε στις 22 Φεβρουαρίου ημέρα Σάββατο και ώρα 8 π.μ. στον ιερό ναό Αγίας Ειρήνης Ορφανοτροφείου Θηλέων 3ετές μνημόσυνο υπέρ αναπαύσεως της ψυχής του λατρευτού μας υιού και αδελφού

**ΔΗΜΗΤΡΙΟΥ ΑΓΓΕΛΙΔΗ**

Η μητέρα Κατερίνα
Τα αδέλφια Νίκος - Ελικονή
Οι λοιποί συγγενείς

2195-21/2



Τελούμε στις 21 Φεβρουαρίου ημέρα Παρασκευή και ώρα 8.30 π.μ. στον ιερό ναό Ταξιαρχών νεκροταφείου Ρόδου ετήσιο μνημόσυνο υπέρ αναπαύσεως της ψυχής του λατρευτού μας συζύγου, πατέρα, παππού, αδελφού και θείου

**ΓΕΩΡΓΙΟΥ ΚΑΤΣΑΡΑ**

Η σύζυγος Βασιλική
Τα παιδιά Αγλαΐα, Βασίλης - Σεβαστή, Ευγενία - Ιωάννης
Τα εγγόνια, τα αδέλφια, τα ανίψια και οι λοιποί συγγενείς

ΧΛ-20/2



Τελούμε στις 20 Φεβρουαρίου ημέρα Πέμπτη και ώρα 8.30 π.μ. στον ιερό ναό Ταξιαρχών νεκροταφείου τριετές μνημόσυνο υπέρ αναπαύσεως της ψυχής του λατρευτού μου συζύγου, πατέρα και παππού

**ΘΕΟΦΑΝΗ ΧΑΤΖΗΕΛΕΥΘΕΡΙΟΥ**

Η σύζυγος Δέσποινα
Η κόρη Φώνη και τα εγγόνια

618-20/2

## Με τις διάφορες παρεμβάσεις

# Οι επιτήδειοι καταστρέφουν το περιβάλλον του Αιγαίου

## ΣΥΝΕΝΤΕΥΞΗ ΤΟΥ ΥΠΟΥΡΓΟΥ ΝΙΚ. ΣΗΦΟΥΝΑΚΗ

Όσες φορές η πολιτεία ξεκίνησε κάποια προσπάθεια για να υπάρξουν κανόνες, κύρια χωροταξικοί και πολεοδομικοί , να σταματήσει δηλαδή η καταστροφή των ακτών, των ευαίσθητων τοπίων, να υπάρξει χωροθέτηση λειτουργιών και δράσεων, οι διάφοροι «επιτήδειοι» προσέφυγαν στις γνωστές μεθόδους, με αποτέλεσμα την επιβολή τέλματος, τόνισε σε συνέντευξη του ο υπουργός Αιγαίου Νικόλαος Σηφουνάκης σε καθημερινή εφημερίδα.

Συνεχίζοντας σχετικά με το ίδιο θέμα, ο κ. Σηφουνάκης είπε ότι «η ευθύνη είναι μεγάλη και αναμφίβολα κύρια ευθύνη φέρνει η διαλλακτικότητα της κεντρικής εξουσίας. Βεβαίως από το 1995 και μετά που η ευθύνη λειτουργίας των πολεοδομικών γραφείων πέρασε στην Αυτοδιοίκηση αλλά και άλλες αρμοδιότητες, τα πράγμ δεν άλλαξαν ή αν θέλετε φοβούμαι ότι το πολιτικό κόστος εξακολουθεί να προσδιορίζει αποφάσεις».

Σε ερώτηση του δημοσιογράφου για τη συγκοινωνία μεταξύ των νησιών του Αιγαίου ο υπουργός παραδέχθηκε ότι υπάρχουν μεγάλα προβλήματα στα νησιά. «Όμως στις μέρες μας τα πράγματα στο Αιγαίο σίγουρα δεν είναι όπως ήταν πριν μερικά χρόνια. Υπάρχει αισθητή πρόοδος και σαφής βελτίωση σε πολλούς τομείς. Για παράδειγμα στην ακτοπλοϊκή, συνολικά από το 1991 μέχρι το 2002, ο αριθμός των επιδοτούμενων άγονων ακτοπλοϊκών συνδέσεων, αυξήθηκε από 18 σε 45, παρουσίασε δηλαδή ένα ποσοστό αύξησης της τάξης του 150%. Το ύψος των πιστώσεων που διατέθηκαν για τις κύριες άγονες και ταχυδρομικές γραμμές είναι πολύ υψηλό. Το 1991 η δαπάνη για τις 18 άγονες γραμμές ανήλθε σε 1.320.000 ευρώ. Το 2002 η δαπάνη για τις 45 γραμμές ανήλθε στα 12.000.000 ευρώ. Το Υπουργείο Αιγαίου επειδή πιστεύει ότι η βελτίωση των συγκοινωνιών αποτελεί βασικό παράγοντα για την περαιτέρω ασφάλεια των κατοίκων αλλά και την οικονομική και κοινωνική ανάπτυξη τους, διέθεσε και διαθέτει το μεγαλύτερο μέρος του προϋπολογισμού του για την χρηματοδότηση των ακτοπλοϊκών συνδέσεων των νησιών, με επιδοτούμενα δρομολόγια σύνδεσης των νησιών τόσο μεταξύ τους, όσο και με την ηπειρωτική χώρα».

Ο κ. Σηφουνάκης είπε επίσης ότι «η ριζική και μόνιμη αντιμετώπιση του προβλήματος των άγονων γραμμών, αποτελεί κεντρική προτεραιότητα του Υπουργείου Αιγαίου, γιατί πιστεύει ότι η επίλυση του θα επηρεάσει θετικά τόσο την ανάπτυξη της οικονομίας των ακριτικών νησιωτικών περιοχών όσο και τη συγκράτηση του πληθυσμού τους».

Το υπουργείο έχει αναθέσει την εκπόνηση ειδικής μελέτης, προκειμένου να τεκμηριωθούν προτάσεις και μέτρα για την οριστική επίλυση του προβλήματος της ενδοεπικοινωνίας των νησιών. Η μελέτη όπως οριστικοποιήθηκε μετά από συνεργασία του Υπουργείου Αιγαίου με το Υπουργείο Εθνικής Οικονομίας και Οικονομικών, προτείνει τη λύση της κατασκευής νέων σύγχρονων σκαφών με χρηματοδότηση, τύπου P.F.I (Private Finance Initiative). «Σύμφωνα με την πρόταση αυτή» συνέχισε ο κ. Σηφουνάκης «το Κράτος θα συνάψει μακροχρόνιες συμβάσεις με φορείς ή ιδιώτες, στους οποίους θα εκχωρήσει το δικαίωμα εκμετάλλευσης συγκεκριμένων άγονων γραμμών για συγκεκριμένο χρονικό διάστημα. Ο φορέας λειτουργίας οφείλει να κατασκευάσει τα πλοία ειδικού τύπου που προβλέπει η μελέτη, χωρίς καμία τροποποίηση. Θα μπορούν βεβαίως αν ο συγκεκριμένος τύπος σκαφών διατίθεται στην αγορά, να χρησιμοποιούν ήδη υπάρχοντα σκάφη, αρκεί να μην υπερβαίνει την πενταετία ο χρόνος κατασκευής τους. Σύμφωνα με τη μελέτη, τα κατ' αρχήν αναγκαία σκάφη υπολογίζονται σε 8 ειδικών προδιαγραφών, που προσιδιάζουν για κάθε ξεχωριστή περιοχή του Νοτίου, Κεντρικού και Βορείου Αιγαίου. Η Ελλάδα θα είναι η πρώτη χώρα , η οποία μέσω του συστήματος P.F.I, θα επιχειρήσει να λύσει το πρόβλημα της ακτοπλοϊκής ενδοεπικοινωνίας των νησιών στο Αιγαίο».

## Το θέμα των σχολείων

ΣΥΝΕΧΕΙΑ ΑΠΟ ΤΗ ΣΕΛ. 1

- Την ίδρυση σχολικών μονάδων Ειδικής Αγωγής (ΣΜΕΑ) πρώτης βαθμίδας, μία στην πόλη της Κω, ένα τμήμα ένταξης στο 1ο Δημοτικό Σχολείου Ιαλυσού και ένα τμήμα στο Δ.Σ. Μαριτσών.

- Την ίδρυση Εσπερινού Γυμνασίου στον Εμπωνα (υπάρχουν πάνω από 30 υποψήφιοι μαθητές) και

- Ιδρυση ΤΕΕ στην Κάσο με δύο τομείς, στην Πληροφορική και στην Οικονομίας Διοίκησης.

ΑΠΟΦΑΣΙΣΤΗΚΕ, τέλος, η προσθήκη Ειδικού Τμήματος στο Γυμνάσιο Καλυθιών και η λειτουργία Εργαστηρίου Επαγγελματικής Εκπαίδευσης και κατάρτισης στη Ρόδο για παιδιά με ειδικές ανάγκες στους τομείς της κηπουρικής, της ανθοκομίας και αγγειοπλαστικής.

Εξετάστηκε ακόμη η ίδρυση, μελλοντικά Ειδικού Γυμνασίου στην πόλη της Ρόδου.

## Το πλοίο στην Αρχαία Κάμειρο

ΣΥΝΕΧΕΙΑ ΑΠΟ ΤΗ ΣΕΛ. 1

«ΠΥΘΕΑΣ» ήταν φορτωμένο με χρωμίτη, που είναι ουσία που δεν διαλύεται στο νερό.

«Αν οι χημικές αναλύσεις δείξουν ότι το "ΠΥΘΕΑΣ" είναι ακίνδυνο, τότε προσανατολιζόμαστε στην ανατίναξή του», δήλωσε ο λιμενάρχης Ρόδου κ. Παναγιώτης Γαλάνης.

Η ΑΝΑΤΙΝΑΞΗ θα είναι υποθαλάσσια ελεγχόμενη και τα τμήματα του τεμαχισμένου πλοίου θα μείνουν, όπως τόνισε ο κ. Γαλάνης, στη θαλάσσια περιοχή της Παλαιάς Καμείρου, αφού δεν θα εμποδίζουν τη ναυσιπλοΐα.

✓ Συντομότερα θα ξεκινήσουν οι διαδικασίες για την ανέλκυση των πλοίων που έχουν βουλιάξει στην ευρύτερη θαλάσσια περιοχή της Ρόδου.

## Οι οφειλές της ΔΑΝΕ

ΣΥΝΕΧΕΙΑ ΑΠΟ ΤΗ ΣΕΛ. 1

και θα ασκηθούν ποινικές διώξεις. «Δεν πρόκειται να χαριστούμε αυτή τη φορά σε κανένα, και αυτό σημαίνει ότι θα επιβληθούν κυρώσεις σε όσους δεν εξοφλήσουν τις οφειλές τους» δήλωσε στην «Πρόοδο» ο διευθυντής του Λιμενικού Ταμείου κ. Νώντας Αξιώτης.

ΣΗΜΕΙΩΝΕΤΑΙ ότι τα χρήματα που συγκεντρώνονται από την είσπραξη των λιμενικών τελών διατίθενται για την αποκατάσκευή έργων ή την κατάσταση των ζημιών που έχει προκαλέσει η κακοκαιρία στα λιμάνια των νησιών.

## Ο θαλάσσιος τουρισμός

ΣΥΝΕΧΕΙΑ ΑΠΟ ΤΗ ΣΕΛ. 1

Minerva II, Costa Allegre, Regal Princess, Wind Spirit, Radisson Diamond Royal Princess, Song of Flower, Sea Boorn Spirit, Silver Cloud, Oceania, Adonia Albatros, Delphin, Costa Marina όπως προβλέται από το πρόγραμμα που κατέθεσε στις αρμόδιες αρχές από ο ναυτικός πράκτορας κ.Κ. Γεωργιάδης.

ΑΝΑΛΟΓΕΣ θα είναι οι προσεγγίσεις των ελληνικών κρουαζιεροπλοίων, στο λιμάνι της Ρόδου.

## Επίσκεψη του Τ. Παπαδόπουλου

ΣΥΝΕΧΕΙΑ ΑΠΟ ΤΗ ΣΕΛ. 1

υποδοχή. Μάλιστα, ο τότε δήμαρχος Μιχαήλ Πετρίδης παρέθεσε στο ξενοδοχείο «Ρόδων» γεύμα προς τιμήν του Κύπριου υπουργού, στο οποίο παρακάθησαν όλες οι τοπικές αρχές, όπως δείχνει και η φωτογραφία του Αντώνη Πάχου. Στον καθήμενο (δίπλα από τον μητροπολίτη Σπυρίδωνα) Τ. Παπαδόπουλο, διακρίνονται στο άκρο αριστερά ο τότε νομάρχης Βασίλης Παπακώστας, η Σεβαστή Πετρίδη, σύζυγος του δημάρχου και όρθιοι ο δήμαρχος Μ. Πετρίδης (που προσφωνεί τον Κύπριο υπουργό) και από αριστερά οι δημοτικοί σύμβουλοι Μιχ. Βιττώριας, Αλή Ριζά Σοϊχάν, Μεχμέτ Ριφάτ, Ησαΐας Παπαϊωάννου, Γρηγόρης Κινδυλίδης, Αναστ. Αναστάχας, Μιχ. Αναστασιάδης, Νικ. Τηλιακός, Ιω. Παστρικός. Διακρίνεται ακόμη ο τότε διευθυντής του «Αστέρα» Χρόνης Στεργιόπουλος.

## Μοσχαράκι με πέντε πόδια

ΣΥΝΕΧΕΙΑ ΑΠΟ ΤΗ ΣΕΛ. 1

να υποβληθεί το ζώο σε χειρουργική επέμβαση για την αφαίρεση του πέμπτου ποδιού του, αν και όπως λέγεται το μοσχαράκι ζει και αναπτύσσεται κανονικά.

ΑΞΙΟΣΗΜΕΙΩΤΟ είναι ότι ο κτηνοτρόφος στον οποίο ανήκει το εν λόγω μοσχαράκι είχε αποκτήσει πέρυσι πρόβατο με δύο κεφάλια, το οποίο όμως δεν έζησε παρά λίγες ημέρες.

## Τα συλλαλητήρια και ο Σημίτης

ΣΥΝΕΧΕΙΑ ΑΠΟ ΤΗ ΣΕΛ. 1

που εγκρίθηκε κατά την ολοκλήρωση των εργασιών της άτυπης Συνόδου Κορυφής, οι «15» δεν θέτουν χρονικό όριο στη διαδικασία επιθεώρησης των οπλικών συστημάτων του Ιράκ, επισημαίνουν ωστόσο ότι οι επιθεωρήσεις αυτές δεν μπορούν να συνεχίζονται επ' άπειρον χωρίς την πλήρη συνεργασία της Βαγδάτης. «Η Βαγδάτη δεν πρέπει να έχει ψευδαισθήσεις: πρέπει να αφοπλισθεί και να συνεργασθεί άμεσα. Εχει μία τελευταία ευκαιρία να επιλύσει την κρίση ειρηνικά», τονίζεται στο κείμενο του ανακοινωθέντος, το οποίο καταλήγει: «Ο πόλεμος δεν είναι αναπόφευκτος. Η βία δεν πρέπει να επιλεγεί, παρά ως ύστατη λύση»!

**ΕΠΑΙΝΟΙ ΣΤΗΝ ΕΛΛΗΝΙΚΗ ΠΡΟΕΔΡΙΑ**

Επαίνους στην Ελληνική Προεδρία για την σύγκληση και την αποτελέσματα της άτυπης Συνόδου Κορυφής σχετικά με την αντιμετώπιση της ιρακινής κρίσης από την ευρωπαϊκή οικογένεια. Ο εκπρόσωπος της Ευρωπαϊκής Επιτροπής Τζόναθαν Φολ χαιρέτισε «το κουράγιο που τόσο χρειαζόταν εκ μέρους της ελληνικής προεδρίας για τη σύγκληση της συνόδου αλλά κυρίως για τα αποτελέσματα που απέφερε η πρωτοβουλία αυτή» και τόνισε ότι «η συναίνεση που σημειώθηκε μεταξύ των εταίρων στη άτυπη Σύνοδο κατέδειξε ότι η ΕΕ είναι πραγματικά ενωμένη σε μια δύσκολη διεθνή κρίση».

Για τους λεπτούς χειρισμούς και την αποτελεσματικότητά της συνεχάρη την Ελληνική Προεδρία και ο πρόεδρος της Κοινοβουλευτικής Ομάδας του Ευρωπαϊκού Λαϊκού Κόμματος Χανς Γκέρτ Πέτερινγκ, ο οποίος μίλησε για ευρωπαϊκή ενοποίηση και ισότιμη συνεργασία με τις ΗΠΑ, ενώ ζήτησε άσκηση πίεσης στο καθεστώς του Ιράκ.

**ΕΝΗΜΕΡΩΣΗ ΤΟΥ ΕΥΡΩΚΟΙΝΟΒΟΥΛΙΟΥ**

Ο προεδρεύων του Ευρωπαϊκού Συμβουλίου, πρωθυπουργός Κ. Σημίτης, χθες ενημέρωσε την έκτακτη ολομέλεια του Ευρωκοινοβουλίου στις Βρυξέλλες για τα αποτελέσματα της συνόδου Κορυφής. Οι ευρωβουλευτές όλων σχεδόν των πτερύγων του επιφύλαξαν θερμή υποδοχή εξαίροντας το σθένος της Ελληνικής Προεδρίας να συγκαλέσει Σύνοδο Κορυφής σε τόσο δυσχερείς συνθήκες, αλλά και την επιτυχία της στη διαμόρφωση κοινής θέσης της ΕΕ στην κρίση του Ιράκ και χειροκροτώντας επανειλημμένα τον πρωθυπουργό για την ευκαιρία που δόθηκε στην ειρήνη με τη χθεσινή απόφαση των «15». Παρουσιάζοντας τις αποφάσεις ο Κ. Σημίτης έδωσε ιδιαίτερη έμφαση στον κεντρικό ρόλο που θα πρέπει να διαδραματίσει η ΕΕ στη διεθνή σκηνή και την ανάγκη να προχωρήσει περισσότερο, σε ένα κοινό δρόμο με τις ίδιες αρχές και αξίες που διέπουν την Ευρώπη. «Είναι ο δρόμος που θέλουν και οι πολίτες της Ευρώπης, όπως απέδειξαν οι πρόσφατες κινητοποιήσεις», επεσήμανε ο κ. Σημίτης.

**Η ΝΕΑ ΔΗΜΟΚΡΑΤΙΑ**

Ο εκπρόσωπος Τύπου της ΝΔ Θ. Ρουσόπουλος, με γραπτή ανακοίνωσή του, χαρακτήρισε θετική εξέλιξη την κοινή δήλωση του Ευρωπαϊκού Συμβουλίου. Ο κ. Ρουσόπουλος σημείωσε ότι η κοινή θέση αποτελεί συμβιβασμό και συγκερασμό όλων των αντιτιθέμενων απόψεων, προσθέτοντας ότι αφήνει ανοιχτά όλα τα περαιτέρω ενδεχόμενα και απομένει να αποδειχθεί εάν ο συμβιβασμός αυτός αποτελεί και ουσιαστική σύγκλιση θέσεων. Ο εκπρόσωπος Τύπου της ΝΔ υπογράμμισε ότι όσο λιγότερο καθαρή είναι η φωνή της Ευρωπαϊκής Ενωσης, τόσο ασθενέστερη και λιγότερο αποτελεσματική γίνεται η παρέμβασή της στις διεθνείς εξελίξεις.

## Το κύμα κακοκαιρίας

ΣΥΝΕΧΕΙΑ ΑΠΟ ΤΗ ΣΕΛ. 1

υπόγεια σπίτια και καταστήματα. Η Πυροσβεστική υπηρεσία του νησιού δέχθηκε εννέα κλήσεις για άντληση υδάτων από πλημμυρισμένα υπόγεια. Κατολισθήσεις ή άλλες ζημιές δεν σημειώθηκαν, παρά το γεγονός ότι η βροχόπτωση είχε ένταση.

ΣΤΗΝ ΚΑΡΠΑΘΟ υπερχείλισαν κάποιοι χείμαρροι, αλλά ευτυχώς χωρίς ιδιαίτερα προβλήματα.

ΣΤΗ ΡΟΔΟ ζημιές έχει υποστεί το αγροτικό δίκτυο, κυρίως στα δημοτικά διαμερίσματα Ασκληπειού, Απολακκιάς, Αρνίθας και Γενναδίου και στο Δήμο Αταβύρου.

• Κατολισθήσεις σημειώθηκαν και στο οδικό δίκτυο της Νότιας Ρόδου, αλλά τα συνεργεία του δήμου φρόντισαν για την άμεση αποκατάσταση των ζημιών.

ΛΟΓΩ της κακοκαιρίας σημειώθηκαν διακοπές στην ηλεκτροδότηση, σε αρκετές περιοχές του νησιού, αλλά ήταν ολιγόλεπτες, χωρίς ιδιαίτερα προβλήματα.

• Μπορεί οι υδροφόροι ορίζοντες να ενισχύθηκαν σημαντικά και τα φράγματα να φούλαραν, όμως οι αγρότες άρχισαν να δυσανασχετούν για τις συνεχείς βροχοπτώσεις, καθώς έμειναν πίσω αρκετές γεωργικές δουλειές.

ΤΑ ΠΛΟΙΑ παρέμεναν και χθες δεμένα στα λιμάνια. Το «Ρόδος» παρέμενε στη Σύρο ενώ το «Διαγόρας» που ξεκινά δρομολογια στη θέση του «Πάτμος» που πήγε για δεξαμενισμό, παραμένει στον Πειραιά φορτωμένο μόνο με αυτοκίνητα. Στον Πειραιά παραμένει και το «Blue Star 2».

• Υφεση της κακοκαιρίας προβλέπει η Εθνική Μετεωρολογική Υπηρεσία από σήμερα, αλά όχι για πολύ καθώς περί τα τέλη της εβδομάδας ο καιρός θα ξαναχαλάσει.

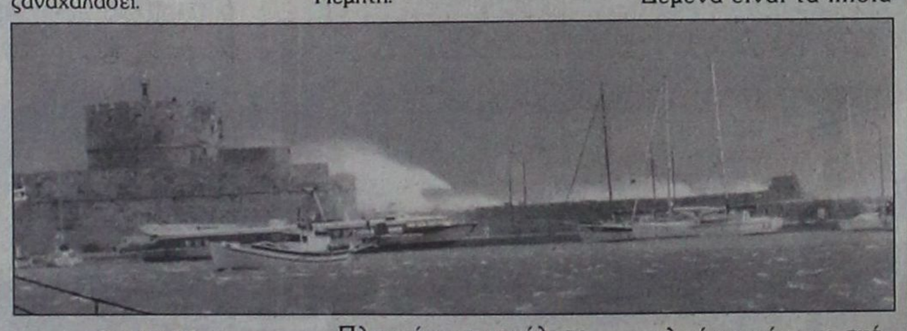

**ΧΑΛΑΣΕ Ο ΦΑΡΟΣ**

Χωρίς φάρο έμεινε το λιμάνι της Ακαντιάς από χθες. Οι ισχυροί άνεμοι που έπνεαν στην περιοχή δεν προκάλεσαν μόνο αλαλούμ στα ακτοπλοϊκά δρομολόγια, αλλά έσπασαν και τη βάση του φανού που βρίσκεται στην είσοδο του λιμένα της Ακαντιάς.

«Η ζημιά προκλήθηκε από τους ισχυρούς νοτιοανατολικούς ανέμους που έπνεαν στην περιοχή» δήλωσε ο λιμενάρχης Ρόδου κ. Παναγιώτης Γαλάνης.

• Για την αποκατάσταση του φανού, που πρέπει να λειτουργήσει ξανά, καθώς η απουσία του εγκυμονεί κινδύνους για τα παραπλέοντα σκάφη, ειδοποιήθηκε η Υπηρεσία Φάρων.

ΠΑΝΤΩΣ θα πρέπει να σημειωθεί πως δεν είναι η πρώτη φορά που υφίσταται φέτος ζημιές ο φάρος στη συγκεκριμένη περιοχή, όπως τόνισε ο κ. Γαλάνης.

**«ΠΝΙΓΗΚΑΝ» ΝΗΣΙΑ**

Η σφοδρή κακοκαιρία, με κύρια χαρακτηριστικά τις χιονοπτώσεις, το τσουχτερό κρύο και τους θυελλώδεις ανέμους, συνεχίζει να πλήττει όλη τη χώρα, ενώ ύφεση αναμένεται από την Πέμπτη.

Δεμένα είναι τα πλοία προς Νέα Μάκρη και στην παλαιά εθνική οδό Αθηνών- Θήβας από την Ελευσίνα προς τα Δερβενοχώρια και από τα Βίλλια προς Κάζα και Πόρτο Γερμενό.

Επίσης, προβλήματα υπάρχουν λόγω της χιονόπτωσης στην εθνική οδό Αθηνών - Λαμίας, στο ύψος της Μαλακάσας.

Πλημμύρες προκάλεσε σε νησιά του Αιγαίου η δυνατή βροχόπτωση κατά τη διάρκεια της νύχτας και τις πρωινές ώρες της Τρίτης.

Δραματική ήταν το πρωί η κατάσταση στη Νάξο, αλλά και στην Κω, την Πάρο, τη Μύκονο και την Ερμούπολη. Συνεργεία της Πυροσβεστικής Υπηρεσίας αντλούν συνεχώς νερά από πλημμυρισμένα σπίτια και καταστήματα

Μετ΄ εμποδίων γινόταν το πρωί η κυκλοφορία των αυτοκινήτων στη Θεσσαλονίκη από τη συνεχιζόμενη χιονόπτωση. Ο δρόμος Χορτιάτη - Αγίου Βασιλείου είναι κλειστός εξαιτίας του παγετού. Ιδιαίτερη προσοχή χρειάζεται στους δρόμους προς Πανόραμα και Ασβεστοχώρι.

Στην Αττική, αλυσίδες χρειάζονται στην Πάρνηθα μετά το τελεφερίκ, στον περιφερειακό της Πεντέλης στα λιμάνια, μόνο με σκάφη κλειστού τύπου τα δρομολόγια για Αργοσαρωνικό, κλειστές οι πορθμιακές γραμμές Ρίου - Αντιρρίου, Καβάλας - Θάσου - Πρίνου.

Στην Αρκαδία, το χιόνι έφτασε τα 15 εκατοστά στο κέντρο της Τρίπολης, αλυσίδες χρειάζονται στο επαρχιακό δίκτυο ενώ πολλά χωριά έχουν αποκλειστεί. Ιδια κατάσταση επικρατεί και στην Αχαΐα.

Με δυσκολία και μόνο με αντιολισθητικές αλυσίδες στα οχήματα διεξάγεται η κυκλοφορία στο δρόμο Πάτρας- Τρίπολης. Σοβαρά είναι τα προβλήματα και στην κεντρική Ελλάδα, κυρίως στη Φθιώτιδα, καθώς και στη Μακεδονία, όπου χρειάζονται αλυσίδες σε όλο το ορεινό επαρχιακό δίκτυο. Στην Κατάρα η κυκλοφορία έχει διακοπεί καθώς το χιόνι έφτασε τα 50 εκατοστά.

## Οι μαθητικές εκδρομές

ΣΥΝΕΧΕΙΑ ΑΠΟ ΤΗ ΣΕΛ. 1

πράκτορες και τους ξενοδόχους που ασχολούνται με το μαθητικό τουρισμό που ζητούν από τον ΠΡΟΤΟΥΡ και την Ενωση Ξενοδόχων να προβληθεί στην Ελλάδα το γεγονός ότι η Ρόδος είναι ο πιο ασφαλής προορισμός τόσο για τους νέους όσο και για τους μεγαλύτερους.

ΑΝ ΟΛΑ πάνε καλά, πάντως, οι πρώτες αφίξεις μαθητών θα ξεκινήσουν από τις 15 Μαρτίου. Οι μαζικές αφίξεις σχολείων στη Ρόδο θα ξεκινήσουν στις 2 Απριλίου και θα ολοκληρωθούν την Κυριακή των Βαΐων. Στην διάρκεια της περιόδου των μαζικών αφίξεων υπολογίζεται ότι θα έρθουν στη Ρόδο 28.000 άτομα.

## Η υπόθεση των «Ράμπο»

ΣΥΝΕΧΕΙΑ ΑΠΟ ΤΗ ΣΕΛ. 1

τράπεζα, διαμαρτυρήθηκε και του χορηγήθηκε νέο σημείωμα το οποίο αναιρούσε το προηγούμενο. Πήρε το σημείωμα και το κατέθεσε στον Εισαγγελέα, ο οποίος έχοντας και την αναφορά του επιχειρηματία, διέταξε επείγουσα προκαταρκτική εξέταση προκειμένου να διαπιστωθεί, γιατί η Εθνική Τράπεζα χορήγησε τα δύο σημειώματα.

ΟΠΩΣ είναι γνωστό, η δίκη των τριών «Ράμπο» Νικήτα Ξενάκη του Μιχαήλ, Κωσταντίνου Σταμούλη του Ηρακλή και Γεωργίου Βεντούρη του Νικολάου, που επρόκειτο να γίνει στις 4 Φεβρουαρίου στο Τριμελές Εφετείο Δωδεκανήσου αναβλήθηκε για τις 8 Απριλίου, γιατί δεν είχε κληθεί η πολιτική αγωγή που θα εκπροσωπούσε το Ελληνικό Δημόσιο. Πρωτόδικα είχαν καταδικαστεί οι μεν Ξενάκης και Σταμούλης σε φυλάκιση 4 χρόνων και 6 μηνών, ο δε Βεντούρης σε φυλάκιση 20 μηνών με τριετή αναστολή.


# ΛΑΪΚΟ ΛΑΧΕΙΟ

**(Την κλήρωση προσφέρει το πρακτορείο ΚΩΣΤΑ ΚΑΣΤΡΟΥΝΗ - ΘΕΜ. ΣΟΦΟΥΛΗ 155)**

ΚΛΗΡΩΣΗ 7η της 18 Φεβ. 2003

ΚΕΡΔΗ ΤΡΙΣΥΝΟΜΟ ΛΑΧΝΟΥ : 177,000,000 Κυκλοφόρησαν σειρές: 10

| | Σειρά | Στοιχείο | Αριθμός | Δραχμές |
|---|---|---|---|---|
| Μεγάλος Λαχνός | 4η | Δ | 30703 | 100,000,000 |
| Υπόλοιπα στοιχεία | 4η | Α+Β+Γ | 30703 | 21,000,000 |
| Β Λαχνός τριδύμου | 5η | Α - Δ | 30703 | 28,000,000 |
| Γ Λαχνός τριδύμου | 3η | Α - Δ | 30703 | 28,000,000 |
| Σε όλες τις άλλες σειρές | | | 30703 | 15,000,000 |

ΚΑΤΑΛΟΓΟΣ ΚΕΡΔΩΝ ΣΕ ΟΛΕΣ ΤΙΣ ΣΕΙΡΕΣ

| Αριθμός | Ποσό | Αριθμός | Ποσό | Αριθμός | Ποσό | Αριθμός | Ποσό |
|---|---|---|---|---|---|---|---|
| 10 | 70,000 | 19802 | 70,000 | 40098 | 70,000 | 58598 | 70,000 |
| 621 | 100,000 | 20533 | 100,000 | 40690 | 70,000 | 59859 | 70,000 |
| 1698 | 70,000 | 20710 | 100,000 | 40714 | 70,000 | 60826 | 300,000 |
| 2509 | 200,000 | 21471 | 70,000 | 41395 | 200,000 | 61597 | 70,000 |
| 3370 | 70,000 | 22182 | 70,000 | 42186 | 70,000 | 62378 | 70,000 |
| 3701 | 70,000 | 22643 | 300,000 | 42667 | 100,000 | 63089 | 100,000 |
| 4522 | 70,000 | 23364 | 70,000 | 43278 | 70,000 | 63750 | 70,000 |
| 5333 | 100,000 | 23845 | 70,000 | 43969 | 70,000 | 64581 | 70,000 |
| 6084 | 70,000 | 24516 | 70,000 | 44680 | 100,000 | 65382 | 70,000 |
| 6516 | 1,000,000 | 25427 | 200,000 | 45361 | 70,000 | 66133 | 200,000 |
| 6645 | 70,000 | 26078 | 70,000 | 45892 | 70,000 | 66844 | 70,000 |
| 6897 | 70,000 | 26549 | 70,000 | 46573 | 300,000 | 67595 | 70,000 |
| 7368 | 70,000 | 27160 | 100,000 | 47344 | 70,000 | 68326 | 70,000 |
| 8089 | 70,000 | 27711 | 70,000 | 48155 | 70,000 | 69007 | 100,000 |
| 8750 | 100,000 | 28479 | 100,000 | 48736 | 100,000 | 69058 | 70,000 |
| 9501 | 70,000 | 29342 | 70,000 | 49627 | 70,000 | 70569 | 70,000 |
| 10382 | 100,000 | 30693 | 70,000 | 50408 | 100,000 | 70600 | 2,000,000 |
| 10929 | 70,000 | 30703 | Πρώτος | 51195 | 70,000 | 70747 | 70,000 |
| 12690 | 70,000 | 31453 | 70,000 | 51626 | 70,000 | 71488 | 70,000 |
| 13261 | 200,000 | 32204 | 70,000 | 52337 | 100,000 | 72059 | 100,000 |
| 13842 | 70,000 | 32955 | 100,000 | 52548 | 70,000 | 72670 | 70,000 |
| 14593 | 70,000 | 33706 | 70,000 | 53219 | 70,000 | 73501 | 200,000 |
| 15374 | 100,000 | 34477 | 70,000 | 53460 | 300,000 | 74042 | 70,000 |
| 15895 | 70,000 | 35298 | 200,000 | 54381 | 70,000 | 74773 | 70,000 |
| 15976 | 70,000 | 36089 | 70,000 | 54932 | 70,000 | 75554 | 70,000 |
| 16257 | 70,000 | 36710 | 100,000 | 55483 | 70,000 | 76305 | 100,000 |
| 16828 | 100,000 | 37661 | 70,000 | 55894 | 100,000 | 77056 | 70,000 |
| 17659 | 70,000 | 38382 | 70,000 | 56385 | 70,000 | 77747 | 300,000 |
| 18600 | 200,000 | 39054 | 70,000 | 57056 | 70,000 | 78498 | 70,000 |
| 19051 | 70,000 | 39676 | 200,000 | 57677 | 200,000 | 79379 | 70,000 |

Από 10,000 δρχ κερδίζουν όλοι οι αριθμοί που λήγουν σε 03
Από 1,000 δρχ κερδίζουν όλοι οι αριθμοί που λήγουν σε 3
Από 2,000 δρχ κερδίζουν όλοι οι αριθμοί που αρχίζουν από: 30, 70, 06

Στην κλήρωση αυτή συνοδεύθηκαν οι χιλιάδες 06 15 40 70
Δεν συνοδεύθηκαν οι χιλιάδες 11
Τα κέρδη άνω των 100000 φορολογούνται με 10%

ΙΑΤΡΙΚΗ ΑΝΑΚΟΙΝΩΣΗ
Ο ιατρός
ΕΥΑΓΓΕΛΟΣ
Γ. ΚΑΤΣΟΓΡΙΔΑΚΗΣ
ΧΕΙΡΟΥΡΓΟΣ ΩΤΟΡΙΝΟΛΑΡΥΓΓΟΛΟΓΟΣ
δέχεται στο ιατρείο του στην οδό
Αλεξάνδρου Διάκου 55Α
Ωρες ιατρείου:
Πρωί: 09.00-12.30 (κάθε μέρα)
Απόγευμα: 17.00-20.30 (εκτός Τετάρτης)
Τηλέφωνο Ιατρείο 22410 43810
Κινητό: 0974 066040
Τ998-25/2

ΙΑΤΡΙΚΗ ΑΝΑΚΟΙΝΩΣΗ
Ο ΙΑΤΡΟΣ
ΓΕΩΡΓΑΚΗΣ Ε. ΛΑΖΑΡΟΣ
ΔΕΡΜΑΤΟΛΟΓΟΣ - ΑΦΡΟΔΙΣΙΟΛΟΓΟΣ
ΑΜΕΡΙΚΗΣ 7 (1ος όροφος)
ΔΕΧΕΤΑΙ: Δευτέρα - Παρασκευή
08.30 - 13.00 & 17.00-20.30
απόγευμα Δευτέρας
και Παρασκευής με ραντεβού
Τηλ. 22410/73008 και κινητό 097708320
Τ1005-20/4

ΠΩΛΟΥΝΤΑΙ
ΜΟΝΟ ΑΠΟ ΤΟ ΓΡΑΦΕΙΟ ΜΑΣ
1) Μονοκατοικία εντός πόλεως σε καλή τοποθεσία, με κήπο και άλλα πλεονεκτήματα
2) Δύο ετοιμοπαράδοτα 4άρια διαμερίσματα, σε 2όροφη κατοικία στο Ροδίνι, πολύ καλή τιμή.
3) Ετοιμοπαράδοτο οροφοδιαμέρισμα 154τ.μ., σε δυόροφη κατοικία εντός πόλεως
4) Δύο ισόγεια διαμερίσματα ετοιμοπαράδοτα 82-70τ.μ. πλησίον Αγίου Νικολάου
5) Οικόπεδο 680τ.μ. εντός πόλεως
6) Οροφοδιαμερίσματα ή γραφεία, 90τ.μ. γωνιακά σε κεντρικότατο σημείο, σε γιαπί. Καταπληκτική περίπτωση
7) Δύο διαμερίσματα ρετιρέ 90τ.μ. στο Νιοχώρι
8) Διαμερίσματα 3άρια 85τ.μ., σε δυόροφες κατοικίες με κήπο και μεγάλες βεράντες στην Ιαλυσό
9) Ετοιμοπαράδοτο 4άρι διαμέρισμα στην Παύλου Μελά
10) Ετοιμοπαράδοτο 4άρι διαμέρισμα με καταπληκτική θέα, θάλασσα, τεράστιες βεράντες, εντός πόλεως.
Ο,τιδήποτε θέλετε να πουλήσετε ή να εκτιμήσετε, ελάτε σε μας.
Η μεγάλη μας πείρα, το παλαιότερο γραφείο στη διάθεσή σας
Γ. ΝΕΟΦΥΤΟΥ
ΔΗΜ. ΘΕΟΔΩΡΑΚΗ 40
- ΤΗΛ. 20989 - 21434
Χ3759-28/2

Για τον τρόπο που μετέδωσαν το συλλαλητήριο

# Πρόκληση από τους καναλάρχες

## Οργισμένη δήλωση του Μίκη Θεοδωράκη

***Δήλωση - παρέμβαση για τον τρόπο που μετέδωσαν τα κανάλια το συλλαλητήριο των χιλιάδων Αθηναίων κατά του πολέμου, έκανε προχθές ο Μίκης Θεοδωράκης***

«Οι καναλάρχες και ειδικά οι υπεύθυνοι των ρεπορτάζ και των ειδήσεων συμπεριφέρονται ωσάν να μην έχουν σχέση με τον ελληνικό λαό και τα προβλήματά του.

Ασχετοι, αδιάφοροι, ψυχροί, μετρούν αποκλειστικά και μόνο την τσέπη τους όταν οι άλλοι κατεβαίνουν στους δρόμους για να υπερασπιστούν το υπέρτατο αγαθό, την ειρήνη, από την οποία εξαρτάται το μέλλον της πατρίδας και επομένως και το δικό τους μέλλον.

Εκτός και αν πιστεύουν οι άνθρωποι αυτοί ότι δεν έχουν σχέση ούτε με την πατρίδα ούτε με τον λαό ούτε με την ειρήνη.

Αυτό, πάντως, που έκαναν το περασμένο Σάββατο υπερέβη τα όρια. Ήταν μια ανοιχτή πρόκληση προς τη συντριπτική πλειοψηφία του λαού μας που αγωνιά μπροστά στην απειλή του πολέμου και παλεύει στο πλευρό όλων - όπως φάνηκε - όλων των λαών της Γης.

Αν ήταν σοβαροί, υπεύθυνοι, πατριώτες, όπως οι εκατοντάδες χιλιάδες ανώνυμοι που άφησαν τη ζεστασιά του σπιτιού τους για να βγουν στους δρόμους παλεύοντας για το καλό του συνόλου, δεν θα έπρεπε να αποσύρουν τις κάμερες ούτε για μια στιγμή από τη λαοσύναξη του περασμένου Σαββάτου.

**Ποιος αποφάσισε;**

Ποιος αποφάσισε και ποιος διέταξε τα τηλεοπτικά συνεργεία και τους δημοσιογράφους να αποσυρθούν από το μέγα γεγονός, την πορεία, και να την σκεπάσουν, να την εξαφανίσουν, αναφέροντας - πράγμα πρωτοφανές - αριθμούς πολύ μικρότερους από τους πραγματικούς (κι από αυτούς που έδινε η ίδια η Αστυνομία...) για το πλήθος των διαδηλωτών και προβάλλοντας είτε τους ασήμαντους και ανύπαρκτους ουσιαστικά προβοκάτορες είτε την εικόνα του τέως εν μέσω μιας χούφτας υστερικών "οπαδών"; Θα έλεγα ότι θα πρέπει κανείς να είναι ανόητος και ανεύθυνος για να προβάλει τόσο προκλητικά - και μάλιστα την ίδια στιγμή που ο λαός μας είναι ξανά στους δρόμους - κραυγές και σύμβολα μιας άλλης εποχής που εξακολουθεί να μας πληγώνει, που είναι οριστικά παρελθόν και που αναβιώνει περιέργως μόνο στα ρεπορτάζ των ελληνικών καναλιών.

Εμείς, μεγαλόψυχα, γυρίσαμε οριστικά τη σελίδα. Καλό θα είναι να τη γυρίσουν και κάποιοι άλλοι και μαζί τους όσοι από τους υπεύθυνους των καναλιών που κρύβονται πίσω από την ανωνυμία, δεν έχουν γνωρίσει ακόμα όπως φαίνεται τι σημαίνει "οργή λαού".

**Να αναλάβουν τις ευθύνες τους**

Έπειτα από αυτή την πρόκληση, πρέπει να έχουν το θάρρος να ξεσκεπάσουν τα πρόσωπά τους και να αναλάβουν τις ευθύνες τους.

Γιατί έκαναν, εν τέλει, μια επιλογή βαθύτατα πολιτική που προκάλεσε τα δημοκρατικά και φιλειρηνικά μας αισθήματα. Και γι΄ αυτόν τον λόγο είναι καιρός να ξυπνήσουμε, γιατί διαφορετικά οι αθέατοι κυρίαρχοι της ΜΑΥΡΗΣ ΕΙΚΟΝΑΣ μπορεί να αποδειχθούν πιο δυνατοί από όλες τις κούντες, τους τρομοκράτες και τους μονάρχες».

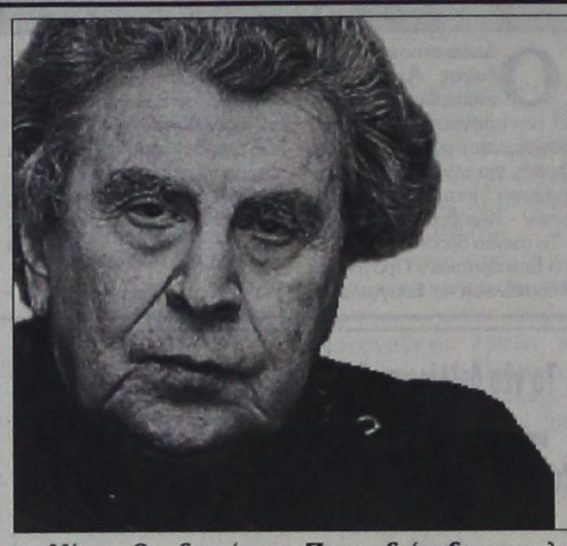

*Μίκης Θεοδωράκης: Ποιος διέταξε τα τηλεοπτικά συνεργεία και τους δημοσιογράφους να αποσυρθούν από το μέγα γεγονός, την πορεία, προβάλλοντας την εικόνα τού τέως εν μέσω μιας χούφτας υστερικών «οπαδών»;*

## ΤΙ ΛΕΝΕ ΟΙ ΔΙΕΥΘΥΝΤΕΣ ΕΙΔΗΣΕΩΝ ΣΤΑ ΚΑΝΑΛΙΑ

**«Γιατί κάναμε πρώτο θέμα τον τέως»**

Συνεχίστηκαν και χθες οι αντιδράσεις για τον τρόπο με τον οποίο ο ιδιωτικοί τηλεοπτικοί σταθμοί κάλυψαν την παγκόσμια κινητοποίηση κατά του πολέμου και κυρίως για το πώς παρουσίασαν τις συγκεντρώσεις και πορείες σε Αθήνα και Θεσσαλονίκη.

Ο διευθυντής ειδήσεων του Mega Νίκος Χατζηνικολάου δήλωνε: «Ούτε εγώ ούτε το δημοσιογραφικό επιτελείο του Mega, που συλλογικά και ομόφωνα αποφάσισε να κάνει πρώτο θέμα στο δελτίο ειδήσεων του Σαββάτου την αιφνιδιαστική επίσκεψη του τέως στην Αθήνα, διεκδικούμε το αλάθητο. Αντίθετα, ακούμε με προσοχή κάθε φορά την άλλη άποψη και τη σταθμίζουμε στην απόφασή μας. Η επιλογή μας στηρίχθηκε στην πολιτική εκτίμηση ότι η αιφνιδιαστική και χωρίς προειδοποίηση της κυβέρνησης επίσκεψη του τέως αποτελούσε πρόβα μόνιμης εγκατάστασής του στη χώρα και υπέκρυπτε πολιτικά κίνητρα. Αλλωστε, και οι τίτλοι του δελτίου μας αποδεικνύουν ότι η προσέγγιση του θέματος από το Mega υπήρξε καθαρόαιμα πολιτική. Οσο για την προβολή της αντιπολεμικής συγκέντρωσης της Αθήνας, το Mega διέθεσε περισσότερο τηλεοπτικό χρόνο από κάθε άλλο ιδιωτικό τηλεοπτικό σταθμό».

Σχετικά με τη σειρά προβολής των θεμάτων και τον τηλεοπτικό χρόνο που δαπανήθηκε, ο διευθυντής ειδήσεων του Antenna Γιάννης Μιχελάκης έλεγε χθες στα «ΝΕΑ»: «Θεωρώ ότι η αιφνιδιαστική άφιξη του τέως στην Αθήνα ήταν ένα γεγονός που δεν μπορούσε κανείς να το αγνοήσει.

Ήταν σημαντική είδηση για την τηλεόραση, με την έννοια του "φρέσκου" που έχει και εικόνα. Αυτό δεν σημαίνει ότι παραγκώνισε το θέμα της αντιπολεμικής διαδήλωσης. Ουσιαστικά μοίρασε το δελτίο».

**Οι χρόνοι που αφιερώθηκαν**

Ο Antenna αφιέρωσε 22 λεπτά στον τέως και 25 λεπτά στην πορεία και τα επεισόδια. Το Mega διέθεσε συνολικά 35 λεπτά στις δραστηριότητες του Κωνσταντίνου (τα 15΄ λεπτά ήταν συζήτηση σε πάνελ), 10 λεπτά στα επεισόδια και άλλα δέκα ακολούθως στην αντιπολεμική πορεία.

Το Star ασχολήθηκε επί 45 λεπτά με την άφιξη του τέως (και με πάνελ) και μόλις 12 με το συλλαλητήριο και τα επεισόδια.

Ο Alpha «έδωσε» 7 λεπτά στον τέως και τον κάλυψε ως τρίτο θέμα στο δικό του δελτίο ειδήσεων, ενώ το Alter διέθεσε έως και 50 λεπτά (με συζητήσεις και πάνελ) στον τέως - σε δελτίο όμως με μεγαλύτερη διάρκεια. Αντίθετα, η κρατική τηλεόραση (ΝΕΤ), που άρχισε το δελτίο της με την πορεία και τα επεισόδια του Σαββάτου, διέθεσε σαφώς λιγότερο χρόνο στο θέμα τού τέως, το οποίο ήρθε σε δεύτερη μοίρα.

Γυναίκες Χωρίς Σύνορα Women Without Frontiers
ΓΥΝΑΙΚΕΣ ΧΩΡΙΣ ΣΥΝΟΡΑ
ΕΙΡΗΝΙΚΗ ΠΟΡΕΙΑ ΣΤΗ ΜΕΣΟΓΕΙΟ
23-30/5/2003
Ακολουθώντας τους στόχους και τους σκοπούς της οργάνωσής μας πρωταρχική θέση έχει η ΕΙΡΗΝΗ.
Για το λόγο αυτό ξεκινάμε από τη ΡΟΔΟ μια παγκόσμια σταυροφορία μεταφέροντας από λιμάνι σε λιμάνι μηνύματα αγάπης και αλληλεγγύης μεταξύ των λαών.
Με το καράβι της ειρήνης , το υπερπολυτελές και ταχύπλοο OLYMPIA VOYAGER θα δώσουμε ειρηνικό παρόν στη Μεσόγειο, ταυτόχρονα με την τουριστική προβολή των νησιών μας. Θα πλαισιωθούμε από αντιπροσωπείες των παραρτημάτων μας από τα διάφορα κράτη.
ΘΕΣΕΙΣ ΠΕΡΙΟΡΙΣΜΕΝΕΣ
ΣΥΜΜΕΤΟΧΗ ΜΕΧΡΙ 18 ΦΕΒΡΟΥΑΡΙΟΥ
Πρόγραμμα
Πειραιάς - Γένοβα - Νίκαια - Ρώμη - Μεσσίνα - Κουσάντασι - Πυθαγόρειο (Σάμος) - Ρόδος - Κως - Πειραιάς
Εν πλω θα λάβουν χώρα διάφορες εκδηλώσεις όπως εκθέσεις ζωγραφικής και κεραμικών, παραδοσιακοί χοροί, ομιλίες, διαλέξεις κ.α. Επίσης σε κάθε λιμάνι που θα επισκεφθούμε θα γίνουν επαφές με τα τοπικά ΜΜΕ.
Στην κρουαζιέρα εκτός από τα μέλη μπορούν να συμμετάσχουν και φίλοι της οργάνωσης
Πληροφορίες - Εγγραφές
ΠΡΑΚΤΟΡΕΙΟ ALHAMBRA
Δ. Θεοδωράκη 13 Τηλ. 22410 37052 - 25698
Ταμίας του Συλλόγου μας
κα ΧΡΥΣΟΥΛΑ ΜΑΡΚΟΠΟΥΛΟΥ Τηλ. 22410 20329
ΓΔ-28/2


ΑΝΑΚΟΙΝΩΣΗ
Η Διαδημοτική Επιχείρηση Κατασκηνώσεων Προφήτη Ηλία, ιδιοκτησίας Δήμου Ροδίων και Δήμου Καμείρου, σας γνωστοποιεί ότι στο χώρο των παιδικών κατασκηνώσεων
στην περιοχή Ιτριώνας του Προφήτη Ηλίας
λειτουργεί καφέ - εστιατόριο
Σ' ένα σπάνιας φυσικής ομορφιάς χώρο μπορείτε να απολαύσετε παραδοσιακά φαγητά, ποτά και εδέσματα δίπλα στο τζάκι μας και ταυτόχρονα δωρεάν να χαρείτε εσείς και τα παιδιά σας το παιχνίδι στο κανονικών διαστάσεων γήπεδο ποδοσφαίρου με χρασίδι καθώς και στα δύο γήπεδα μπάσκετ, βολεϊ και τένις.
Το καφέ - εστιατόριο θα λειτουργεί τις Κυριακές
και σε καθημερινή βάση κατόπιν συνεννοήσεως
στα παρακάτω τηλέφωνα:
29460 22189 ή στο 0944 143512
Ο πρόεδρος
Μανώλης Γλυνός
Τ1190-28/2

TOYOTA

"340 χιλιόμετρα;"
"Τόσο κοντά θα πάμε;"
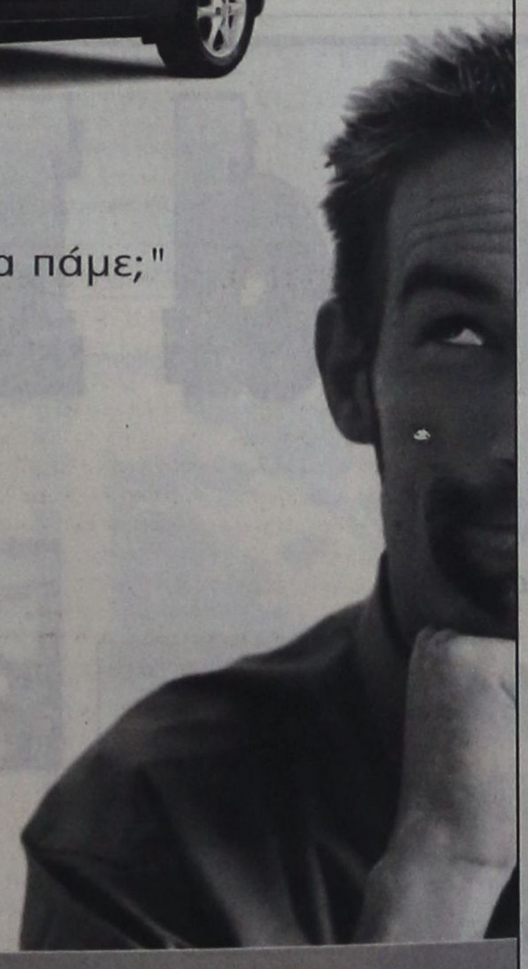
Εκπομπές Ρύπων: CO: 0.47, HC: 0.07, NOx:0.02, CO2: 159
Χ379
Νέο COROLLA Επιβάλλεται Αυθόρμητα Επιβάλλει δικούς του κανόνες! Η οδηγική απόλαυση που προσφέρει, αλλάζει τις αποστάσεις! Άλλωστε, όταν οδηγείς το νέο Corolla, γιατί να "κόψεις δρόμο"; Hatchback 3θυρο, hatchback 5θυρο ή sedan, όποιο κι αν επιλέξεις, μάθε να βρίσκεις τον πιο μακρινό προορισμό! www.toyota.gr
3t α.ε.β.ε. • 6ο χλμ. ΡΟΔΟΥ-ΛΙΝΔΟΥ • ΤΗΛ: 22410 68.000 • FAX: 22410 68.010 • www.3t.gr

ΕΥΡΩΠΑΪΚΗ ΕΠΕΝΔΥΤΙΚΗ
ΕΘΝΙΚΗΣ ΑΝΤΙΣΤΑΣΕΩΣ 48 ΤΗΛ. 0241 39300
ΕΥΡΩΠΑΪΚΗ ΕΠΕΝΔΥΤΙΚΗ
ΚΤΗΜΑΤΟΜΕΣΙΤΙΚΟ ΓΡΑΦΕΙΟ
ΑΝΤΩΝΗΣ ΝΙΚΟΛΗΣ - ΘΕΟΦΙΛΟΣ ΚΑΩΝΑΡΗΣ
ΕΘΝΙΚΗΣ ΑΝΤΙΣΤΑΣΕΩΣ 48 (ΠΡΩΗΝ ΑΝΝΗΣ ΜΑΡΙΑΣ) ΤΗΛ. 2241 39300

| ΔΙΑΜΕΡΙΣΜΑΤΑ | |
|---|---|
| 150 τ.μ. Αποθήκη εντός πόλεως ΕΥΚΑΙΡΙΑ | € 22.000 |
| 65 τ.μ. Γεννάδι καινούργιο με θέα | € 52.850 |
| 45 τ.μ. Στην Πειραιώς υπό κατασκευή | € 62.000 |
| 80 τ.μ. Στην Κοδριγκτώνος με 2 υπνοδωμάτια | € 76.500 |
| 60 τ.μ. Καινούργιο στο Καρακόνερο | € 85.106 |
| 75 τ.μ. Καινούργιο στην Σωτήρος | € 93.900 |
| 65 τ.μ. Καινούργιο ισόγειο με αυλή | € 94.000 |
| 85 τ.μ. Καινούργιο στην Σωτήρος | € 102.700 |
| 100 τ.μ. Περιοχή Αγίου Ιωάννη με 3 υπνοδωμάτια | € 102.714 |
| 72 τ.μ. Ανάληψη με 2 υπνοδωμάτια καινούργιο | € 105.700 |
| 87 τ.μ. Κ.Υδραίου 5 ετών Ά ορόφου | € 105.700 |
| 80 τ.μ. Στην Πειραιώς υπό κατασκευή | € 110.000 |
| 85 τ.μ. Καινούργιο στην Ιαλυσό | € 111.500 |
| 80 τ.μ. Καινούργιο στο Καρακόνερο | € 117.400 |
| 87 τ.μ. Α ορόφου ετοιμοπαράδοτο στο Ροδίνι | € 126.000 |
| 90 τ.μ. Στην ανάληψη 1 έτους | € 126.000 |
| 90 τ.μ. Ανάληψη με 2 υπνοδωμάτια καινούργιο | € 132.100 |
| 100 τ.μ. Οροφοδιαμέρισμα lux στην Ανάληψη | € 140.800 |
| 115 τ.μ. Άνω Ροδίνι ετοιμοπαράδοτο β ορόφου | € 146.700 |
| 90 τ.μ. Οικία παριοχή Σταδίου με 130 αυλή | € 146.700 |
| 105 τ.μ. Ανάληψη 3 υπν/τια,πάρκιν,μεγάλη βερά | € 161.400 |
| 120 τ.μ. Στο Καρακόνερο υπό κατασκευή | € 164.500 |
| 145 τ.μ. Καινούργιο υπο κατασκευή με 4 υπν. | € 220.000 |
| 63 τ.μ. Β ορόφου,ανακαινισμένο με θέρμανση | |

| ΜΟΝΟΚΑΤΟΙΚΙΕΣ - ΜΕΖΟΝΕΤΕΣ | |
|---|---|
| 180 τ.μ. Ησυχη Περιοχή εντός Ρόδου με 3 υπν. | € 167.300 |
| 126 τ.μ. Τρείς σε μπετά με 1000 οικόπεδο | € 100.000 |
| 120 τ.μ. Κοσκινού καταπληκτική θέα σε μπετά | € 82.200 |
| 180 τ.μ. Στο Κανδυλί σε μπετά | € 111.500 |
| 110 τ.μ. Εντός πόλεως με 3 υπνοδωμάτια | € 146.735 |
| 210 τ.μ. Ιαλυσός σε σοβά | € 161.500 |
| 180 τ.μ. Κοσκινού 1500 m οικόπεδο σε μπετά | € 190.755 |
| 200 τ.μ. Αφάντου σε 4000 m οικόπεδο | € 190.755 |
| 410 τ.μ. Παστίδα σε κολώνες με 4500 τ.μ. οικόπεδ | € 205.500 |

| ΟΙΚΟΠΕΔΑ | |
|---|---|
| 650 τ.μ. ΣΤΟΝ ΑΡΧΑΓΓΕΛΟ ΕΝΤΟΣ ΟΙΚΙΣΜΟΥ ΜΕ Σ.Δ. 0,8 ΣΕ ΗΣΥΧΗ ΠΕΡΙΟΧΗ ΚΑΤΑΛΗΛΟ ΓΙΑ ΟΙΚΙΑ | |
| 600 Τ.Μ. ΠΑΤΜΟΣ ΚΟΝΤΑ ΣΤΟ ΚΥΜΑ ΚΤΙΖΕΙ 220 | € 18.000 |
| 1570 τ.μ. Γεννάδι στον κεντρικό δρόμο | € 50.000 |
| 2000 τ.μ. Στο Γεννάδι με άδεια οικοδομής,νερό,ρεύμα | € 58.700 |
| 2500 τ.μ. Αφάντου Πανοραμικό οικοδομήσιμο | € 59.000 |
| 4000 τ.μ. Στο Φαληράκι σε ύψωμα με θέα | € 59.000 |
| 4000 τ.μ. Μετά το Λαδικό 70m από τον κεντρικό | € 70.450 |
| 2300 τ.μ. Αφάντου στο κύμα | € 73.400 |
| 7400 τ.μ. Αφάντου για Βιοτεχνική χρήση | € 73.400 |
| 4000 τ.μ. Περιοχή Σγουρού | € 88.040 |
| 2500 τ.μ. Στο κιοτάρι κοντά στο κύμα με άδεια οικ. | € 88.040 |
| 5000 τ.μ. Στο Γεννάδι με πρόσοψη στην εθν.οδό | € 102.700 |
| 4800 τ.μ. Περιοχή Κανδυλί στην Ιαλυσό | € 140.865 |
| 4000 τ.μ. Στην παραλία Αφάντου | € 146.735 |
| 14500 τ.μ Περιοχή Σγουρού | € 150.000 |
| 7500 τ.μ. Στα Κολύμπια διπλα σε ξενοδοχείο | € 220.000 |
| 10000 τ.μ Στο φυτώριο με ωραία θέα | € 300.000 |
| 15000 τ.μ Κοσκινού σε ύψωμα | € 440.205 |
| 4000 τ.μ. Στην Λαχανιά επί της Εθνικής οδού | € 117.400 |
| 4000 τ.μ. Στην Λαχανιά με πρόσβαση | € 52.824 |
| 1500 τ.μ. Στην Λαχανιά εντός οικισμού | € 61.628 |
| 9000 τ.μ. Στην Λαχανιά 800 m από το κύμα | € 82.170 |
| 6500 τ.μ. Στην Λαχανιά 300 m από το κύμα | € 104.000 |

| ΚΑΤΑΣΤΗΜΑΤΑ - ΕΠΙΧΕΙΡΗΣΕΙΣ |
|---|
| ΞΕΝΟΔΟΧΕΙΟ 70 ΚΛΙΝΩΝ ΣΕ ΤΙΜΗ ΕΥΚΑΙΡΙΑΣ |
| ΕΠΕΝΔΥΣΗ 9 ΓΚΑΡΣΟΝΙΕΡΕΣ |
| ΚΟΝΤΑ ΣΤΟ ΠΑΝΕΠΙΣΤΗΜΙΟ |
| Ενοικιάζεται κατάστημα 250 τ.μ. εντός πόλεως |
| Κατάστημα στην Καποδιστρίου 60 τ.μ.+30 τ.μ. |
| Αναψυκτήριο έτοιμο προς λειτουργία ΕΥΚΑΙΡΙΑ |
| Ζαχαροπλαστείο πλήρως εξοπλισμένο κοντά σε σχολείο με εξασφαλισμένη πελατεία |
| Fast Food σε τουριστικό δρόμο της πόλης έτοιμο προς λειτ. |

ΑΚΙΝΗΤΑ ΣΕ ΑΠΟΚΛΕΙΣΤΙΚΟΤΗΤΑ ΣΕ ΠΑΛΙΑ ΠΟΛΗ - ΑΦΑΝΤΟΥ - ΛΑΧΑΝΙΑ
ΑΓΟΡΕΣ - ΠΩΛΗΣΕΙΣ - ΜΙΣΘΩΣΕΙΣ ΑΚΙΝΗΤΩΝ
ΞΕΝΟΔΟΧΕΙΑΚΕΣ ΜΟΝΑΔΕΣ ΣΕ ΑΠΟΚΛΕΙΣΤΙΚΟΤΗΤΑ ΣΕ ΟΛΟ ΤΟ ΝΗΣΙ
ΣΥΜΒΟΥΛΕΥΤΙΚΕΣ ΚΑΙ ΕΠΕΝΔΥΤΙΚΕΣ ΠΡΟΤΑΣΕΙΣ
ΔΑΝΕΙΑ ΔΕΚΤΑ
2154-13/3

**Zorpidis**

ΤΟΥΡΙΣΤΙΚΟΣ ΟΡΓΑΝΙΣΜΟΣ

Αλεξ. Διάκου και Λοχαγού Φανουράκη 31.

Τηλ. 22410 20625, 30054 FAX 26745



2003

ΑΠΟΚΡΙΕΣ & 25η ΜΑΡΤΙΟΥ 2003

ΑΕΡΟΠΟΡΙΚΕΣ ΕΞΩΤΕΡΙΚΟΥ

1. ΠΑΡΙΣΙ - DISNEY 5 & 4 ημέρες
2. ΛΟΝΔΙΝΟ 5 & 4 ημέρες
3. ΡΩΜΗ 5 & 4 ημέρες
4. ΚΑΪΡΟ - ΑΛΕΞΑΝΔΡΕΙΑ 5 ημέρες / ΚΑΪΡΟ χρουαζιέρα Νείλου 8 ημέρες
5. ΠΡΑΓΑ - ΚΑΡΛΟΒΙ ΒΑΡΙ 5 & 3 ημέρες / ΒΟΥΔΑΠΕΣΤΗ 4 ημέρες
6. ΒΙΕΝΝΗ 5 ημέρες / ΑΜΣΤΕΡΝΤΑΜ 4 ημέρες
7. ΚΩΝΣΑΝΤΙΝΟΥΠΟΛΗ 5 ημέρες
8. ΕΞΩΤΙΚΑ ΤΑΞΙΔΙΑ

ΟΔΙΚΕΣ ΕΞΩΤΕΡΙΚΟΥ

9. ΙΤΑΛΙΚΟ ΠΑΝΟΡΑΜΑ 7 ημέρες
10. ΒΙΕΝΝΗ - ΒΟΥΔΑΠΕΣΤΗ 6 ημέρες / ΒΟΥΔΑΠΕΣΤΗ 5 ημέρες
11. ΚΩΝΣΤΑΝΤΙΝΟΥΠΟΛΗ 4 ημέρες (3 νύχτες) ΚΩΝΣΤΑΝΤΙΝΟΥΠΟΛΗ 4 ημέρες (2 νύχτες)
12. ΚΩΝΣΤΑΝΤΙΝΟΥΠΟΛΗ - ΠΡΟΥΣΑ 5 ημέρες - ΒΙΤΟΣΑ 4 ημέρες
13. ΣΟΦΙΑ - ΦΙΛΙΠΠΟΥΠΟΛΗ 4 ημέρες / ΣΟΦΙΑ - ΦΙΛΙΠΠΟΥΠΟΛΗ 3 & 4 ημέρες
14. ΣΑΝΤΑΝΣΚΙ 3 & 4 ημέρες
15. ΟΧΡΙΔΑ 4 ημέρες / ΟΧΡΙΔΑ 3 ημέρες

ΟΔΙΚΕΣ ΕΣΩΤΕΡΙΚΟΥ

16. ΟΛΥΜΠΙΑ 5 ημέρες / ΟΛΥΜΠΙΑ 3 ημέρες
17. ΑΘΗΝΑ 4 ημέρες / ΑΘΗΝΑ 3 ημέρες
18. ΚΕΡΚΥΡΑ 4 ημέρες / ΠΗΛΙΟ 4 ημέρες
19. ΗΠΕΙΡΟΣ 4 ημέρες / ΓΙΑΝΝΕΝΑ - ΖΑΓΟΡΟΧΩΡΙΑ 4 ημέρες
20. ΚΑΡΠΕΝΗΣΙ 4 ημέρες / ΚΑΣΤΟΡΙΑ 4 ημέρες
21. ΔΡΑΜΑ 3 ημέρες / ΝΑΥΠΛΙΟ 3 ημέρες
22. ΕΒΡΟΣ - ΘΡΑΚΗ 3 ημέρες / ΚΑΛΑΜΠΑΚΑ 3 ημέρες
23. ΤΗΝΟΣ 3 ημέρες / ΟΛΥΜΠΟΣ 3 ημέρες

**Δρομολόγια F/B Β. ΚΟΡΝΑΡΟΣ**

Κάθε **Τετάρτη** στις 04.30 για Χάλκη - Διαφάνι - Κάρπαθο - Κάσο - Σητεία.

Κάθε **Πέμπτη** και **Κυριακή** στις 04.30 για Χάλκη - Διαφάνι - Κάρπαθο - Κάσο - Σητεία - Αγιο Νικόλαο - Μήλο - Πειραιά

X3774-28/2

*Εισιτήρια σε όλον τον κόσμο*

*Ατομικά ταξίδια σε όλο τον κόσμο*

*Ταξίδια νεονύμφων*

*Εμπορικά ταξίδια*

*Ταξίδια εταιριών - συλλόγων*


### Με ένα ειδικό πρόγραμμα

# Καταπολέμηση του αποκλεισμού των ατόμων με ειδικές ανάγκες

## ΣΧΕΔΙΟ ΔΡΑΣΗΣ ΣΤΗ ΔΩΔΕΚΑΝΗΣΟ

Ο Δωδεκανησιακός Σύλλογος Ατόμων με αναπηρίες έχει αναλάβει την πραγματοποίηση του προγράμματος με τίτλο: «Σχέδιο Δράσης για την παροχή Συνοδευτικών Υποστηρικτικών Υπηρεσιών - Κλεόβουλος».

Το σχέδιο δράσης εντάσσεται στο Επιχειρησιακό Πρόγραμμα «Απασχόληση και Επαγγελματική Κατάρτιση - Άξονας Προτεραιότητας 2 - Μέτρο 2.1, του Υπουργείου Εργασίας και Κοινωνικών Ασφαλίσεων.

Το πρόγραμμα θα διαρκέσει έως το τέλος του 2003 και απευθύνεται σε άτομα με αναπηρίες (πολλαπλές ή βαριές, κινητικές και αισθητηριακές), από όλα τα Δωδεκάνησα.

Για το πρόγραμμα θα επιλεγούν 150 άτομα, ηλικίας από 18 έως 44 ετών άνεργα, με ποσοστό αναπηρίας μεγαλύτερο ή ίσο του 50%.

Στόχος του προγράμματος είναι η ενδυνάμωση και εμψύχωση των ατόμων με αναπηρίες ώστε να διευκολυνθεί η αναζήτηση εργασίας και να αναπτυχθούν οι πλευρές εκείνες της προσωπικότητάς τους που σχετίζονται με την επαγγελματική τους σταδιοδρομία, καθώς και η καταπολέμηση των πολλών μορφών αποκλεισμού που υφίστανται μεταξύ των οποίων και ο αποκλεισμός τους από την επερχόμενη κοινωνία της πληροφορίας.

Για την επίτευξη των στόχων αυτών το σχέδιο περιλαμβάνει:

- Ατομικές συναντήσεις των ενδιαφερομένων με τα επιστημονικά στελέχη του συλλόγου.
- Δημιουργία, λειτουργία και εκπαίδευση στη χρήση εικονικής κοινότητας (μέσω Η/Υ).
- Διοργάνωση ημερίδων
- Εκδοση οδηγών και ενημερωτικών εντύπων.
- Ανάπτυξη δικτύου, μεταξύ των φορέων της Δωδεκανήσου που απασχολούνται με άτομα με αναπηρίες.
- Στενή συνεργασία με τα κατά τόπους τμήματα του ΟΑΕΔ, για την προώθηση στην αγορά εργασίας.
- Προώθηση σε χώρους κατάρτισης όπου κριθεί αναγκαίο.
- Εφαρμογή ηλεκτρονικής τεχνολογίας, για χρήστες με τετραπληγία ή βαριές κινητικές αναπηρίες, από το Εθνικό Μετσόβιο Πολυτεχνείο και
- Λειτουργία κινητής μονάδας που θα επισκέπτεται τα νησιά της Δωδεκανήσου.

Για περισσότερες πληροφορίες, μπορείτε να απευθύνεστε στον Δωδεκανησιακό Σύλλογο ΑΜΕΑ Δαμασκηνού 102, Ρόδος, τηλ. 2241073109, 38401, ώρες γραφείου.

### Το νέο βιβλίο της Ειρήνης Βογιατζή - Χαραλάμπη

# «Το άστρο του χειμώνα»

## ΕΡΩΤΙΚΟ ΜΥΘΙΣΤΟΡΗΜΑ ΜΕ ΠΛΟΚΗ ΜΥΣΤΗΡΙΟΥ

Γράφοντας ασταμάτητα επί ένα μήνα, τελείωσε πολύ πρόσφατα το τέταρτο μυθιστόρημά της η συμπολίτισσά μας συγγραφέας Ειρήνη Βογιατζή - Χαραλάμπη.

Η ιστορία που περιέχει το νέο της βιβλίο, γυρόφερνε στο μυαλό της επί δύο χρόνια, μας είπε η κ. Βογιατζή.

Και αυτό το βιβλίο θα κυκλοφορήσει από τις εκδόσεις «Αγκυρα» μέσα στον προσεχή Μάϊο.

Ο τίτλος του θα είναι «Το άστρο του χειμώνα». Τίτλος συμβολικός, παρμένος από το λαμπερό άστρο της Αφροδίτης και δηλώνει κατά την κ. Βογιατζή Χαραλάμπη τη λάμψη μέσα στη μαυρίλα του κόσμου.

Η υπόθεση του μυθιστορήματος εκτυλίσσεται στην Κάλυμνο, στον Πειραιά, στο Αφγανιστάν και στην Κύπρο. Ο ήρωας της ιστορίας είναι ένας «Γιατρός του Κόσμου» και όπως λέει η κ. Βογιατζή, πρόκειται για ένα πολύ ερωτικό μυθιστόρημα, με πλοκή μυστηρίου που φωτίζει ιδιαίτερα τις ανθρώπινες σχέσεις.

Σ' αυτό το μυθιστόρημα συνυπάρχουν «ο απόλυτος έρωτας» και «ο απόλυτος πόνος», τονίζει εμφαντικά η συγγραφέας.

Στην απορία μας, αν πήγε η ίδια στους τόπους δράσης των ηρώων της, η κ. Βογιατζή μας εξήγησε: «Δεν πήγα πουθενά. Είχα όμως τη βοήθεια εξαίρετων «ξεναγών» που μου έδωσαν πολυτιμότατες πληροφορίες. Για το Αφγανιστάν με βοήθησε ο κ. Νικήτας Κανάκης, αντιπρόεδρος της οργάνωσης «Γιατροί του Κόσμου». Σημαντικές πληροφορίες για την πατρίδα μου την Κάλυμνο μου έδωσε η δημοσιογράφος Μαρία Βάλλα και για την Κύπρο ο γυμνασιάρχης της Λευκωσίας Γιώργος Μαυροκορδάτος. Αισθάνομαι ευγνωμοσύνη για τη βοήθεια και των τριών».

Η συγγραφέας δεν ξεχωρίζει το τελευταίο της βιβλίο από τα τρία προηγούμενα. Του δίνει απλώς ένα «συν», λόγω της Κύπρου που υπεραγαπά.


**PEGASOS TRAVEL CLUB OF RHODES**

Μιχάλης και Κατερίνα Καρατζιά

Αλεξάνδρου Διάκου 84 και Ερυθρού Σταυρού γωνία

τηλ. 22410 73455, 76161, 75876 FAX: 22410 35504

*ΤΑΞΙΔΕΥΣΤΕ ΕΠΩΝΥΜΑ*
*ΓΙΑ ΕΝΑ ΑΝΕΤΟ ΤΑΞΙΔΙ ΚΑΙ ΕΥΧΑΡΙΣΤΗ ΔΙΑΜΟΝΗ*

ΞΕΝΟΔΟΧΕΙΑ ΑΘΗΝΩΝ

| | ΜΟΝΟΚΛΙΝΟ | ΔΙΚΛΙΝΟ | ΤΡΙΚΛΙΝΟ |
|---|---|---|---|
| PRESIDENT CAT A με πρωινό | 39€ | 48€ | 56€ |
| ASTOR CAT A με πρωινό | 42€ | 57€ | 72€ |
| ILYSSIA CAT A με πρωινό | 52€ | 64€ | 75€ |
| ESPERIA CAT A με πρωινό | 77€ | 87€ | 98€ |
| ELECTRA CAT A με πρωινό | 87€ | 100€ | 120€ |
| TITANIA με πρωινό | 89€ | 97€ | 114€ |
| PARHTENON CAT A με πρωινό | 52€ | 63€ | 85€ |
| EREHTOUSA CAT B με πρωινό | 47€ | 62€ | 80€ |
| AGHILLION CAT B με πρωινό | 38€ | 50€ | 58€ |
| ELLINIS CAT B με πρωινό | 42€ | 55€ | 68€ |
| ΑΧΙΛΛΕΑΣ με πρωινό | 49€ | 59€ | 68€ |
| PLAKA CAT B με πρωινό | 49€ | 59€ | 68€ |

ΞΕΝΟΔΟΧΕΙΑ ΠΕΙΡΑΙΑ

| | ΜΟΝΟΚΛΙΝΟ | ΔΙΚΛΙΝΟ | ΤΡΙΚΛΙΝΟ |
|---|---|---|---|
| LILIA CAT B με πρωινό | 50€ | 59€ | 73€ |
| ANEMONI CAT B με πρωινό | 45€ | 59€ | 69€ |

ΞΕΝΟΔΟΧΕΙΑ ΘΕΣΣΑΛΟΝΙΚΗΣ

| | ΜΟΝΟΚΛΙΝΟ | ΔΙΚΛΙΝΟ | ΤΡΙΚΛΙΝΟ |
|---|---|---|---|
| EGNATIA CAT B με πρωινό | 59€ | 70€ | 84€ |
| MANDRINO CAT B με πρωινό | 45€ | 59€ | 80€ |
| TELIONI με πρωινό | 45€ | 57€ | 75€ |
| VERGINA CAT B | 59€ | 72€ | 87€ |
| LE PALLAI | 70€ | 84€ | 105€ |
| AMALIA | 58€ | 75€ | 90€ |

*ΤΑΞΙΔΙΑ – ΔΙΑΚΟΠΕΣ*

Απολαύστε τις διακοπές σας στα πιο φημισμένα θέρετρα όλου του κόσμου

*Νιώστε την μαγεία της Ευρώπης και χαλαρώστε στα πανέμορφα τοπία της Ελλάδα μας.*

*ΠΑΚΕΤΑ*

- ΠΑΡΙΣΙ ΚΑΘΕ ΕΒΔΟΜΑΔΑ
- ΡΩΜΗ ΚΑΘΕ ΕΒΔΟΜΑΔΑ
- ΒΙΕΝΝΗ ΚΑΘΕ ΕΒΔΟΜΑΔΑ
- ΠΡΑΓΑ ΚΑΘΕ ΕΒΔΟΜΑΔΑ
- ΛΟΝΔΙΝΟ ΚΑΘΕ ΕΒΔΟΜΑΔΑ

Ειδικές προσφορές του γραφείου μας σε αεροπορικά εισιτήρια σ΄όλο τον κόσμο

- Ατομικά ταξίδια σ΄όλο τον κόσμο
- Ειδικά ταξίδια νεόνυμφων
- Εμπορικά ταξίδια
- Ταξίδια για συλλόγους και εταιρείες

*ΠΑΝΤΑ ΣΤΗ ΔΙΑΘΕΣΗ ΣΑΣ ΜΕ ΣΥΝΕΠΕΙΑ ΚΑΙ ΜΕΡΑΚΙ*

X.3780-28/2



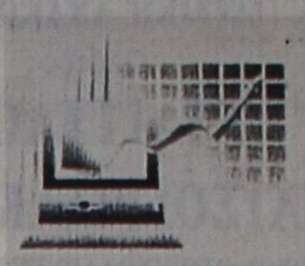

ΛΟΓΙΣΤΙΚΑ

ΦΟΡΟΤΕΧΝΙΚΑ

***Γεώργιος Σ. Παρασκευάς***

Αταβύρου 43

Τηλ. 22410 36168 Κιν. 6945 302295

2546-28/2



**Δ·Α·Ν·Ε· SEA LINE**

ΔΩΔΕΚΑΝΗΣΙΑΚΗ ΑΝΩΝΥΜΗ ΝΑΥΤΙΛΙΑΚΗ ΕΤΑΙΡΙΑ

ΔΡΟΜΟΛΟΓΙΑ

Αναχωρήσεις από ΡΟΔΟ

**11/2 Τρίτη**
**ΔΙΑΓΟΡΑΣ 15.00** Κω - Κάλυμνο - Λέρο - Πάτμο - Πειραιά
**12/2 Τετάρτη**
**ΡΟΔΟΣ 15.00** Σύμη - Τήλο - Κάλυμνο - Αστυπάλαια - Πειραιά
**13/2 Πέμπτη**
**ΔΙΑΓΟΡΑΣ 15.00** Νίσυρο -Κω -Κάλυμνο - Λέρο -Πάτμο -Πειραιά
**14/2 Παρασκευή**
**ΡΟΔΟΣ 15.00** Κω - Κάλυμνο - Λέρο - Πάτμο - Πειραιά
**15/2 Σάββατο**
**ΔΙΑΓΟΡΑΣ 15.00** Κω - Κάλυμνο - Λέρο - Πάτμο - Πειραιά
**16/2 Κυριακή**
**ΡΟΔΟΣ 15.00** Κω - Κάλυμνο - Λέρο - Πάτμο - Πειραιά
**17/2 Δευτέρα**

**18/2 Τρίτη**
**ΔΙΑΓΟΡΑΣ 15.00** Κω - Κάλυμνο - Λέρο - Πάτμο - Πειραιά
**19/2 Τετάρτη**
**ΡΟΔΟΣ 15.00** Σύμη - Τήλο - Κάλυμνο - Αστυπάλαια - Πειραιά
**120/2 Πέμπτη**
**ΔΙΑΓΟΡΑΣ 15.00** Νίσυρο -Κω -Κάλυμνο - Λέρο -Πάτμο -Πειραιά
**21/2 Παρασκευή**
**ΡΟΔΟΣ 15.00** Κω - Κάλυμνο - Λέρο - Πάτμο - Πειραιά
**22/2 Σάββατο**
**ΔΙΑΓΟΡΑΣ 15.00** Κω - Κάλυμνο - Λέρο - Πάτμο - Πειραιά
**23/2 Κυριακή**
**ΡΟΔΟΣ 15.00** Κω - Κάλυμνο - Λέρο - Πάτμο - Πειραιά
**24/2 Δευτέρα**

Αναχωρήσεις από ΠΕΙΡΑΙΑ

**11/2 Τρίτη**
**ΡΟΔΟΣ 15.00** Αστυπάλαια - Κάλυμνο -Τήλο -Σύμη-Ρόδο
**13/2 Τετάρτη**
**ΔΙΑΓΟΡΑΣ 15.00** Πάτμο - Λέρο - Κάλυμνο -Κω Νίσυρο- Ρόδο
**13/2 Πέμπτη**
**ΡΟΔΟΣ 15.00** Πάτμο - Λέρο - Κάλυμνο - Κω - Ρόδο
**14/2 Παρασκευή**
**ΔΙΑΓΟΡΑΣ 15.00** Πάτμο - Λέρο - Κάλυμνο - Κω - Ρόδο
**15/2 Σάββατο**
**ΡΟΔΟΣ 15.00** Πάτμο - Λέρο - Κάλυμνο - Κω - Ρόδο
**16/2 Κυριακή**

**17/2 Δευτέρα**
**ΔΙΑΓΟΡΑΣ 15.00** Πάτμο - Λέρο - Κάλυμνο - Κω - Ρόδο
**18/2 Τρίτη**
**ΡΟΔΟΣ 15.00** Αστυπάλαια - Κάλυμνο -Τήλο -Σύμη-Ρόδο
**19/2 Τετάρτη**
**ΔΙΑΓΟΡΑΣ 15.00** Πάτμο - Λέρο - Κάλυμνο -Κω Νίσυρο- Ρόδο
**20/2 Πέμπτη**
**ΡΟΔΟΣ 15.00** Πάτμο - Λέρο - Κάλυμνο - Κω - Ρόδο
**21/2 Παρασκευή**
**ΔΙΑΓΟΡΑΣ 15.00** Πάτμο - Λέρο - Κάλυμνο - Κω - Ρόδο
**22/2 Σάββατο**
**ΡΟΔΟΣ 15.00** Πάτμο - Λέρο - Κάλυμνο - Κω - Ρόδο
**23/2 Κυριακή**

**24/2 Δευτέρα**
**ΔΙΑΓΟΡΑΣ 15.00** Πάτμο - Λέρο - Κάλυμνο - Κω - Ρόδο

X. 3771-28/2



**GR**

★★★★★

# Grand Hotel

*Ο τέλειος συνδυασμός ποιότητας και οικονομίας που τιμά και ανεβάζει τη Ρόδο*

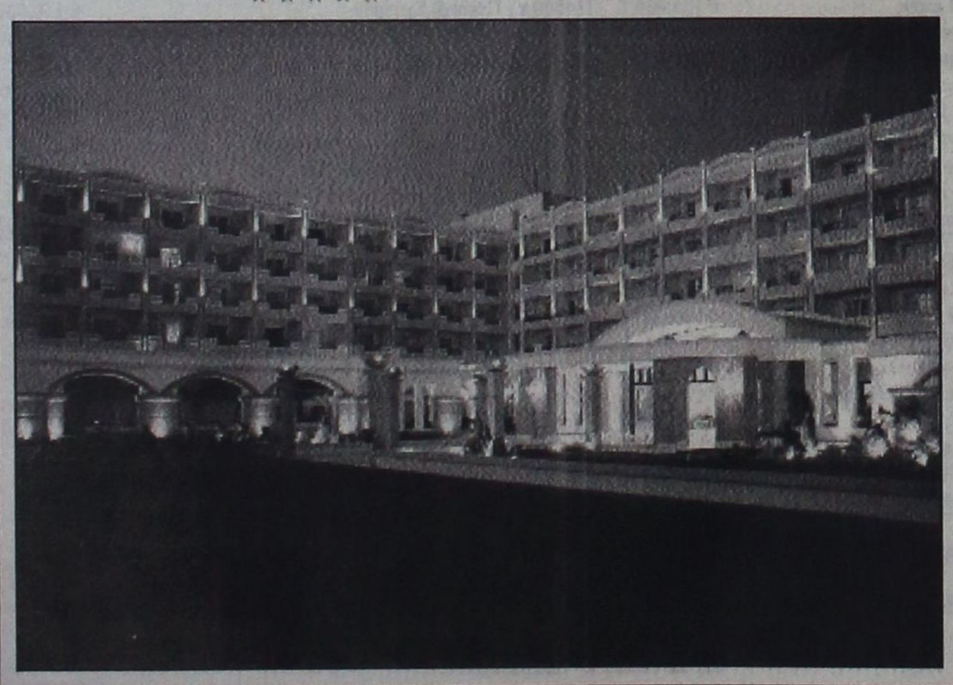



X3752-28/2

ΨΥΧΟΕΡΕΥΝΗΤΡΙΑ

ΚΡΗΤΙΚΟΥ ΒΑΣΙΛΕΙΑ



Προβλέψεις για το μέλλον ικανοποιητικές.

Βοήθεια για κάθε θέμα που σας απασχολεί με κάθε εχεμύθεια

ΟΜΗΡΟΥ 65 Π. ΠΟΛΗ Τηλ. 74440 - 67602, 0972157586, 8-1π.μ. — 4-8μ.μ.

1191-9/3

Rodos Gold VOGIATZIS

Αφού επιμένετε να παντρευτείτε, φροντίστε τουλάχιστον οι βέρες να είναι από την Rodos Gold VOGIATZIS. Επιλέξτε από την μεγάλη ποικιλία που υπάρχουν ετοιμοπαράδοτες ή ζητείστε, να σας τις φτιάξουμε όπως εσείς επιθυμείτε σε ελάχιστο χρόνο. Γεφυρώστε το όνειρο με την πραγματικότητα, εκεί που εσείς θα είστε οι εκλεκτοί μεταξύ των καλεσμένων με βέρες κοσμήματα από την Rodos Gold VOGIATZIS. Χρυσά κοσμήματα, επώνυμα ρολόγια σε προσιτές τιμές, αλλά και με άτοκες δόσεις στην πιστωτική σας κάρτα, σε μια από τις μεγαλύτερες εκθέσεις χρυσού στον κόσμο.

Rodos Gold VOGIATZIS
10ο Χιλ. Λεωφ. Ρόδου – Λίνδου
τηλ. 0241086670-3

τιμ.iii 6-30/3

ΘΕΡΜΟΠΟΜΠΟΙ

Με συνέπεια και υπευθυνότητα συνεχίζουμε για **22** χρόνια τοποθετώντας θερμοπομπούς σε Σπίτια, Σχολεία, Αίθουσες και σε λοιπούς επαγγελματικούς χώρους




X3755-28/2

Οικονομία στην κατανάλωση - Υγιεινή και αθόρυβη θέρμανση Αισθητική προσαρμογή στο χώρο - Αυτοματοποίηση

Η ποιότητα και η πείρα τόσων χρόνων μας κάνουν ασυναγώνιστους. Ελάτε ή πάρτε μας τηλέφωνο να έρθουμε να κουβεντιάσουμε για τη θέρμανση του χώρου που σας ενδιαφέρει.

**ΜΕΛΕΤΗ - ΕΓΚΑΤΑΣΤΑΣΗ ΔΩΡΕΑΝ!!!**

*Ν. ΚΑΜΠΟΥΡΑΚΗΣ - Μ. ΦΛΑΓΚΟΣ Ο.Ε.*
*Αγίας Αναστασίας 9*
*ΤΗΛ. 31320 - 20859*

ΝΤΕΤΕΚΤΙΒΣ ΑΘΗΝΩΝ

1699-1-24/2

Αναλαμβάνουμε υποθέσεις ***ανηλίκων, προσωπικές, οικογενειακές, εμποροβιομηχανικές***
Διαθέτουμε τα καλύτερα ηλεκτρονικά σύγχρονα οπτικοακουστικά συστήματα

**Εχεμύθεια 100%**

**Τα 30 χρόνια πείρα είναι η εγγύησή μας**

**Τηλ. 0977632963 & 0945319796**

## Από την Περιφέρεια Νοτίου Αιγαίου

# Πυροσβεστικά οχήματα για τα νησιά της Δωδεκανήσου

## ΓΙΑ ΑΜΕΣΗ ΕΠΕΜΒΑΣΗ ΣΕ ΠΕΡΙΠΤΩΣΗ ΠΥΡΚΑΓΙΑΣ

Με απόφαση της Γεν. Γραμματέα Περιφέρειας Νοτίου Αιγαίου κας Μάρθας Σημαντώνη εντάχθηκε στο Περιφερειακό Επιχειρησιακό Πρόγραμμα (Π.Ε.Π.) Νοτίου Αιγαίου 2000-2006 το έργο «Προμήθεια πυροσβεστικών οχημάτων ελαφρού τύπου, χωρητικότητας 500 λίτρων νερού» με προϋπολογισμό 498.000 ευρώ (170 εκ. δρχ.).

Με το έργο αυτό εξοπλίζονται οι πυροσβεστικές υπηρεσίες της Περιφέρειας με 12 πυροσβεστικά οχήματα ελαφρού τύπου χωρητικότητας 500 λίτρων νερού τα οποία διαθέτουν αυτόνομο πυροσβεστικό συγκρότημα και είναι κατάλληλα για άμεση επέμβαση σε περίπτωση πυρκαγιάς.

Η προμήθεια θα γίνει από το Αρχηγείο Πυροσβεστικού Σώματος και τα οχήματα θα διατεθούν εξίσου στους δύο νομούς της Περιφέρειας.

Συγκεκριμένα:

- για το Νομό Κυκλάδων προβλέπεται να διατεθούν στην Πυροσβεστική Υπηρεσία Ερμούπολης, στα Πυροσβεστικά Κλιμάκια Ανδρου, Πάρου, Νάξου, Θήρας και Τήνου και
- για το Νομό Δωδεκανήσου στην Πυροσβεστική Υπηρεσία Ρόδου, στα Πυροσβεστικά Κλιμάκια Λίνδου, Καρπάθου, Κω, Απόλλωνα Ρόδου και στο Εθελοντικό Πυροσβεστικό Κλιμάκιο Καλύμνου.

Σκοπός του έργου είναι να συμβάλει στη βελτίωση της αποτελεσματικότητας των επεμβάσεων πρόληψης, αποτροπής και κατάσβεσης των πυρκαγιών και στην αποφυγή των οικολογικών καταστροφών με την καταστροφή των δασών. Η αντιμετώπιση των πυρκαγιών με επαρκή και κατάλληλο εξοπλισμό στις ιδιόμορφες νησιωτικές περιοχές της Περιφέρειάς μας παίζει αποφασιστικό ρόλο στη διασφάλιση της ανάπτυξης τους και της προστασίας και διατήρησης του φυσικού περιβάλλοντος αλλά και του δομημένου.

Στη χρηματοδότηση του έργου συμμετέχουν το Ευρωπαϊκό Ταμείο Περιφερειακής Ανάπτυξης (Ε.Τ.Π.Α.) κατά 75% και το Ελληνικό Δημόσιο κατά 25%.

Μετά από αυτή τη νέα ένταξη ο συνολικός αριθμός των μέχρι σήμερα ενταγμένων έργων και ενεργειών στο Πρόγραμμα, έφτασε τα 159 και ο προϋπολογισμός τους τα 229,2 εκ. ευρώ (78,1 δις δρχ.).

**ΕΝΩΣΗ ΚΑΛΥΜΝΙΩΝ ΡΟΔΟΥ «Ο ΑΓΙΟΣ ΠΑΝΤΕΛΕΗΜΩΝ»**

## ΠΡΟΣΚΛΗΣΗ

Αγαπητοί συμπατριώτες

Σας πληροφορούμε ότι την Κυριακή 23/02/2003 και ώρα 11.00 θα πραγματοποιηθεί η τρίτη και τελευταία γενική συνέλευση στην αίθουσα του Συλλόγου μας στην περοχή Μήδεια, με σκοπό τον απολογισμό του απερχόμενου Διοικητικού Συμβουλίου, την υποβολή έκθεσης πεπραγμένων και οικονομικής κατάστασης του Συλλόγου, καθώς και τη διενέργεια αρχαιρεσιών για την ανάδειξη νέου Διοικητικού Συμβουλίου και εξελεγκτικής επιτροπής.

Η ψηφοφορία θα αρχίσει αμέσως μετά τη γενική συνέλευση και θα περατωθεί την 16.00 ώρα.

Οσοι ενδιαφέρονται να είναι υποψήφιοι μπορούν να δηλώσουν συμμετοχή μέχρι την Πέμπτη 20/2/2003 εγγράφως ή τηλεφωνικώς στη γ. γραμματέα κ. Μπαϊράμη - Δουλαπτσή Καλλιόπη, τηλ. 22410 37468.

Για το Δ.Σ.

Ο πρόεδρος Μ. Ζεμπιλλάς — Η γ. γραμματέας Κ. Μπαϊράμη-Δουλαπτσή

ΧΛ-20/2




BLUE FERRIES

ΔΡΟΜΟΛΟΓΙΑ
ΑΠΟ ΡΟΔΟ 18/11/02-20/4/03

| ΑΝΑΧΩΡΗΣΗ ΑΠΟ ΡΟΔΟ | ΑΝΑΧΩΡΗΣΗ ΑΠΟ: ΚΩ | ΛΕΡΟ | ΠΑΤΜΟ | ΜΥΚΟΝΟ | ΣΥΡΟ | ΚΑΤΑΠΟΛΑ (ΑΜΟΡΓΟ) | Αφιξη σε ΠΕΙΡΑΙΑ |
|---|---|---|---|---|---|---|---|
| ΤΡΙΤΗ 20.00 | ΤΡΙΤΗ 22.55 | — | — | ΤΕΤΑΡΤΗ 03.30 | — | — | ΤΕΤΑΡΤΗ 07.20 |
| ΠΕΜΠΤΗ 20.00 | ΠΕΜΠΤΗ 22.55 | — | — | — | ΠΑΡΑΣΚΕΥΗ 03.50 | — | ΠΑΡΑΣΚΕΥΗ 07.10 |
| ΣΑΒΒΑΤΟ 10.00 | ΣΑΒΒΑΤΟ 12.50 | — | — | — | — | ΣΑΒΒΑΤΟ 16.20 | ΣΑΒΒΑΤΟ 21.30 |
| ΚΥΡΙΑΚΗ 18.30 | ΚΥΡΙΑΚΗ 21.35 | ΚΥΡΙΑΚΗ 23.05 | ΔΕΥΤΕΡΑ 00.15 | — | ΔΕΥΤΕΡΑ 03.50 | — | ΔΕΥΤΕΡΑ 07.10 |

**ΣΗΜΕΙΩΣΗ για ΧΡΙΣΤΟΥΓΕΝΝΑ / ΠΡΩΤΟΧΡΟΝΙΑ**

1) 24/12/02 & 31/12/02 από Ρόδο 10.00 για Κω 12.30-12.50, Μύκονο 17.35-17.55, Πειραιά 21.50
2) 26/12/02 & 02/01/03 από Πειραιά 08.00 για Σύρο 11.30-11.45, Κω 16.30-16.50, Ρόδο 19.20
3) ΑΝΕΚΤΕΛΕΣΤΑ ΔΡΟΜΟΛΟΓΙΑ 25/12/02 & 01/01/03

ΑΠΟ ΠΕΙΡΑΙΑ 18/11/02-20/4/03

| ΑΝΑΧΩΡΗΣΗ ΑΠΟ ΠΕΙΡΑΙΑ | ΑΦΙΞΗ ΣΕ: ΣΥΡΟ | ΜΥΚΟΝΟ | ΚΑΤΑΠΟΛΑ (ΑΜΟΡΓΟ) | ΠΑΤΜΟ | ΛΕΡΟ | ΚΩ | ΡΟΔΟ |
|---|---|---|---|---|---|---|---|
| ΔΕΥΤΕΡΑ 20.00 | Δευτέρα 23.20 | — | — | — | — | Τρίτη 04.10 | Τρίτη 07.10 |
| ΤΕΤΑΡΤΗ 20.00 | Τετάρτη 23.10 | — | — | — | — | Πέμπτη 04.10 | Πέμπτη 07.10 |
| ΠΑΡΑΣΚΕΥΗ 20.00 | — | Παρασκευή 23.50 | — | — | — | Σάββατο 04.20 | Σάββατο 07.15 |
| ΣΑΒΒΑΤΟ 23.30 | — | — | Κυριακή 04.45 | Κυριακή 07.00 | Κυριακή 08.10 | Κυριακή 09.50 | Κυριακή 12.45 |

SKEVO'S TRAVEL AGENCY
ΚΕΝΤΡΙΚΟ ΠΡΑΚΤΟΡΕΙΟ ΡΟΔΟΥ των ΓΡΑΜΜΩΝ
BLUE STAR FERRIES - F/B BLUE STAR 1
Αμερικής 111
Τηλ. κρατήσεων επιβατών & ΙΧΕ 22410 -22461, 75655, 75310
Τηλ. κρατήσεων φορτηγών 22410 - 76600
Κρατήσεις και σε όλα τα συνεργαζόμενα πρακτορεία Ρόδου

X3776-28/2

ΑΡΧΩΝ ΣΑΜΑΡΤΖΗΣ ΑΕΤΕΒΕ

Από το 1980

22 ΧΡΟΝΙΑ ΜΟΝΩΣΕΙΣ



RicofOn®

ΓΙΑ ΤΕΛΕΙΑ ΑΚΟΥΣΤΙΚΗ ΣΤΟΥΣ ΧΩΡΟΥΣ ΕΡΓΑΣΙΑΣ ΚΑΙ ΔΙΑΣΚΕΔΑΣΗΣ



Τοποθετώντας το κατάλληλο προϊόν RICOFON έχετε μια αίθουσα με άριστη ακουστική και συγχρόνως ένα τέλειο διακοσμητικό αποτέλεσμα.

X3753-28/2

ΜΟΝΩΣΕΙΣ ΤΑΡΑΤΣΩΝ

ΔΙΑΘΕΣΗ: ΑΡΧΩΝ ΣΑΜΑΡΤΖΗΣ ΑΕΤΕΒΕ
ΜΟΝΩΣΕΙΣ - ΣΤΕΓΑΝΩΣΕΙΣ
ΚΑΤΑΣΤΗΜΑΤΑ
1) Ερυθρού Σταυρού 21 - Τηλ.: 02410 23030/32054 Ρόδος 85100
2) Ικαρου & Λαοδικείας - Τηλ.: 02410 20021 Ρόδος 85100
ΚΙΝΗΤΟ: 0944 502033



*Η εμπειρία μας και η αφοσίωση στη λεπτομέρεια αποτελούν εγγύηση για την απόλυτη επιτυχία ωστε να μείνουν ανεξίτηλες στη μνήμη τη δική σας και των καλεσμένων σας.....*

*ΧΟΡΟΕΣΠΕΡΙΔΕΣ - ΓΑΜΟΙ - CATERING - ΠΑΙΔΙΚΑ ΠΑΡΤΥ*

*ΞΕΝΟΔΟΧΕΙΟ SOFITEL CAPSIS ΡΟΔΟΥ*
*Για Πληροφορίες 25-015 & 20919 (09.00 - 17.00)*



CAPSIS
Conference Centers & Resort Hotels

X. 3761-28/2

KYDON TOURS

ΚΩΝΣΤΑΝΤΙΝΟΥΠΟΛΗ

Αεροπορική εκδρομή από Ρόδο με ΟΛΥΜΠΙΑΚΗ
21/2 - 25/2/2003
ΕΥΚΑΙΡΙΑ - ΠΑΜΦΘΗΝΗ ΤΙΜΗ
ΚΩΝΣΤΑΝΤΙΝΟΥΠΟΛΗ: Θα σας γνωρίσουμε την Πόλη όπως εμείς γνωρίζουμε!!!
Το Πατριαρχείο μας, την Αγία Σοφία, τις εκκλησίες μας, τα παλάτια - το Βόσπορο, το Πέραν - τα Πριγκηπόνησα,
Πλούσιο πρόγραμμα. Ξενοδοχεία 4 αστέρων στο Πέραν, πλατεία Tasksim. Ξεναγήσεις - ψώνια - διασκέδαση.
Ελάτε για πρόγραμμα.
Συνοδός η κ. ΕΛΕΝΗ ΨΥΛΛΑΚΗ

ΤΟΥΡΚΙΑ
7/3 - 10/3/2003
Τετραήμερο αργίας ΚΑΘΑΡΗ ΔΕΥΤΕΡΑ
Μαρμαρίς - Σμύρνη - Τσεσμέ (απέναντι από Χίο) Ούρλα, σπίτι Σεφέρη - Εφεσος - Παναγιά Κουσάντασι.
Ξενοδοχεία 4 αστέρων με πρωινό κι ένα γεύμα.
Μια πολύ όμορφη, άνετη εκδρομή με ξεναγήσεις - ψώνια - γλέντια και φυσικά συνοδός η κ. ΕΛΕΝΗ ΨΥΛΛΑΚΗ

Τετραήμερο ΚΑΘΑΡΗ ΔΕΥΤΕΡΑ έχουμε:
ΠΡΑΓΑ - ΡΩΜΗ - ΒΟΥΔΑΠΕΣΤΗ - ΒΙΕΝΝΗ - ΣΑΛΤΣΜΠΟΥΡΓΚ - ΒΕΝΕΤΙΑ όλους τους προορισμούς.

EURODISNEY-ΠΑΡΙΣΙ
GROUP ΑΠΟ ΡΟΔΟ
6/3 - 11/3/2003 με ΟΛΥΜΠΙΑΚΗ
3 Disney Sequdia HTL - 2 Παρίσι 3 αστέρων στην OPERA, πρωινά ξεναγήσεις transfers με Ελληνα ξεναγό, συνεργάτη μας στο Παρίσι.

ΡΩΜΗ
15/3-19/3/2003
Αεροπορική εκδρομή από Ρόδο.
Η πιο όμορφη εποχή γνα γνωρίσουμε τη φανταστκή μοναδική Ρώμη. Ξενοδοχείο 4 αστέρων κεντρικό με πρωινό. Μεταφορές - Ξεναγήσεις.
Συνοδός: ΕΛΕΝΗ ΨΥΛΛΑΚΗ

ΚΑΠΑΔΟΚΙΑ
21/3 - 25/3/2003
ΜΑΡΜΑΡΙΣ - ΠΑΜΟΥΚΑΛΕ - ΚΟΝΥΑ - ΚΑΙΣΑΡΕΙΑ - ΑΒΑΝΟΣ - ΑΦΥΟΝ - ΜΑΡΜΑΡΙΣ
Πλούσιο πρόγραμμα. Ξενοδοχεία 4 και 5 αστέρων, ημιδιατροφή. - ξεναγήσεις - εισιτήρια - φόροι - ασφάλεια. Συνοδός η κ. ΕΛΕΝΗ ΨΥΛΛΑΚΗ

ΠΡΟΣΟΧΗ
Στο γραφείο μας θα βρείτε: ΠΑΚΕΤΑ ΕΚΔΡΟΜΩΝ για όλο τον κόσμο.
ΟΡΓΑΝΩΝΟΥΜΕ τις διακοπές σας με την πείρα μας 30 ετών.
ΑΡΙΣΤΑ - ΟΙΚΟΝΟΜΙΚΑ
ΕΙΔΙΚΟΤΗΣ ΜΑΣ ΝΕΟΝΥΜΦΟΙ
ΕΠΙΣΗΣ:
• Αεροπορικά εισιτήρια - ΓΡΑΦΕΙΟ ΙΑΤΑ!!!
•ΑΚΤΟΠΛΟΪΚΑ: ΔΑΝΕ - ΑΝΕΚ - BLUE STAR FERRIES - SUPER FAST FERRIES - HELLAS FERRIES - MINOAN LINES - SALAMIS LINES - NISSOS KALYMNOS
• SUPER FAST FERRIES • BLUE STAR FERRIES
ΕΚΔΡΟΜΕΣ - ΕΚΔΡΟΜΕΣ
ΕΛΑΤΕ ΓΙΑ ΠΡΟΓΡΑΜΜΑΤΑ
ΚΑΡΝΑΒΑΛΙ ΒΕΝΕΤΙΑΣ
ΠΡΑΚΤΟΡΕΙΟ ΚΥΔΩΝ
Τηλ. 23000 - 27900 - 75268
X3768-28/2

Ενα έγγραφο των Ιπποτών της Ρόδου

# «Εγώ, ο μάγιστρος Ρόδου παραχωρώ την εκκλησία στον παπά Επιφάνιο»

Γράφει ο Θεοφάνης Μπογιάννος

Σήμερα 19 Φεβρουαρίου 2003, συμπεσούνται ακριβώς 559 χρόνια από την ώρα που εξεδόθη το ενδιαφέρον έγγραφο του μεγάλου μαγίστρου Φλουβιάν. Με το έγγραφο αυτό της 19ης Φεβρουαρίου από της ενσαρκώσεως του κυρίου 1444, ένας Ελληνας, ορθόδοξος ιερέας, παίρνει στη δικαιοδοσία του την εκκλησία του Αγίου Σωτήρα, στην πόλη της Ρόδου, στο Μαράσι του Αγίου Αθανασίου...

Επειδή το έγγραφο είναι στα λατινικά, θα δώσουμε το περιεχόμενο του εγγράφου, αντλώντας στοιχεία από το βιβλίο του μεγάλου ιστορικού μας, Ζ. Τσιρπανλή, που τόσα και τόσα έχει προσφέρει στον λαό και στον τόπο μας.

Μεγάλος μάγιστρος των Ιπποτών της Ρόδου, τη χρονιά που μας ενδιαφέρει, είναι ο Αντώνιος Φλουβιάν, από την Ισπανία: 1421-1437.

Ο μεγάλος μάγιστρος Φλουβιάν, λοιπόν, προσφέρει στον Ελληνα και ορθόδοξο ιερέα Επιφάνιο Καλορίτη μια εκκλησία για να τη διακονεί και να την νέμεται. Αξίζει να αναφερθεί πως η εκκλησία αυτή, του Σωτήρα, είναι κοντά στα κτήματα του γνωστού πρωτομάστορα, Θεοδώρου Στρατιώτη. Από την άλλη μεριά, η εκκλησία του Σωτήρα συνορεύει με το κηπούλι του Θεόδωρου Παστού.

Με το έγγραφο αυτό τονίζεται πως όλα τα εισοδήματα του ναού θα ανήκουν για πάντα και όλα μαζί, στον ιερέα Επιφάνιο.

Την ίδια ημερομηνία 19 Φεβρουαρίου 1444, ο ίδιος μεγάλος μάγιστρος της Ρόδου Φλουβιάν, παραχωρεί την εκκλησία Ευκολίτισσα, στο νησί της Μεγίστης, στον παπά Ευστάθιο, αλλά η εκκλησία βρίσκεται στη Ρόδο. Με το ίδιο έγγραφο, απομακρύνεται από το ναό αυτό, ο προηγούμενος ιερέας παπά Γαβαλάς. Το έγγραφο βεβαιώνει, με την υπογραφή του μεγάλου μαγίστρου, πως ο παπά Ευστάθιος θα έχει στη νομή και κατοχή του, την εκκλησία της Ευκολίτισσας, για όλη του τη ζωή...

Εκκλησία της Ευκολίτισσας σημαίνει Παναγία που βοηθά και ευκολύνει τις γυναίκες να έχουν εύκολη γέννα και καλό τοκετό...

Και τα δύο έγγραφα, έχουν ημερομηνία 19 Φεβρουαρίου 1444: Ab Incarnato Christo 1444...

Εδώ αξίζει να αναφέρουμε μερικά πράγματα για τη ζωή των Ελλήνων ορθοδόξων της περιόδου των Ιπποτών 1309-1522.

Ολο το νησί της Ρόδου και όλα σχεδόν τα Δωδεκάνησα, είναι περιουσία του μεγάλου μαγίστρου και του Ιερού Τάγματος των Ιπποτών. Χωρίς την έγκριση του μεγάλου μαγίστρου κανείς μητροπολίτης και ιερέας, δεν χειροτονείται στα νησιά της Δωδεκανήσου. Οι περιουσίες των ορθόδοξων μοναστηριών, ανήκαν στο Τάγμα και οι ηγούμενοι εξελέγοντο με την υπόδειξη και έγκριση του μεγάλου μαγίστρου. Ολες οι περιουσίες και τα κτήματα, κινητά και ακίνητα, ανήκουν στο Τάγμα και προσωπικά στον μεγάλο μάγιστρο.

Ετσι, όπως φαίνεται από τα έγγραφα, η εκκλησία των ορθοδόξων, διοικείται από το Τάγμα και οι ιερωμένοι διορίζονται από το μεγάλο μάγιστρο και τους ιερούς συμβούλους του...

Η Ρόδος ως πόλη, στα χρόνια των Ιπποτών, ήταν γεμάτη εκκλησίες και έξω από την πόλη, στα χωριά, υπήρχαν πολλά μοναστήρια που στήριξαν την εκκλησία των Ελλήνων Ροδίων πατέρων μας.

Μέσα στην πόλη, στα τέλη του 16ου αιώνα, υπήρχαν 37 εκκλησίες και έξω από την πόλη άλλες 23, πέρα από τους ενοριακούς ναούς των χωριών μας.

Οι πιο πολλές εκκλησίες, καταστράφηκαν από το διάβα του χρόνου και από πέρασμα των εφήμερων εχθρών του όμορφου τόπου μας και του περιούσιου λαού μας.



*Ακόμη και σήμερα, μέσα στην παλιά μας πόλη, υπάρχουν γνωστοί και άγνωστοι ναοί που εντοπίζονται απο τους άξιους αρχαιολόγους μας για να προσεύχονται στον χριστιανισμό και ελληνισμό, οι Ρόδιοι και οι Πανέλληνες!*

## ΟΣΑ ΦΕΡΝΕΙ Ο ΑΝΕΜΟΣ

*** Δημοπρασία με επιστολές και κάρτα του αγίου Βαλεντίνου της Νταϊάνας – Λονδίνο (Ρόιτερ)**

Μια κάρτα του αγίου Βαλεντίνου που είχε στείλει η πριγκίπισσα Νταϊάνα σε έναν πιστό υπηρέτη της, θα δημοπρατηθεί τον ερχόμενο μήνα, ανακοίνωσε βρετανικός οίκος δημοπρασιών.

Η αδικοχαμένη Νταϊάνα είχε στείλει την κάρτα --στην εξωτερική πλευρά της οποίας ήταν τυπωμένη η φράση: ΄΄Δεν θα λάβουν πολλοί άνδρες κάρτα του αγίου Βαλεντίνου από την πριγκίπισσα Νταϊάνα΄΄, στον Ρον Λίβαϊς, αποστολή του οποίου ήταν να έχει όλη τη μέριμνα της πριγκίπισσας στα ταξίδια της στο εξωτερικό υπό τον τίτλο ΄΄ταξιδιωτικός ακόλουθος΄΄. ΄΄Δεν υπάρχει τίποτε σκανδαλώδες σε αυτό΄΄, δήλωσε ο Σάιμον Βίκερς του οίκου Cheffin στην πόλη του Κέμπριτζ. ΄΄Είναι απλώς διασκεδαστικό΄΄. Ο ίδιος πρόσθεσε ότι η πριγκίπισσα είχε επίσης στείλει μια κάρτα γενεθλίων από την ίδια ΄΄μάλλον κακόγουστη΄΄ σειρά στον Λίβαϊς με τυπωμένο το μήνυμα: ΄΄Δεν μπορεί να υπάρχει πολύς κόσμος που να λαμβάνει κάρτα γενεθλίων από την πριγκίπισσα Νταϊάνα΄΄ και στο εσωτερικό της, έγραψε η ίδια: ΄΄Βλέπεις, είχα δίκιο!΄΄.

Τουλάχιστον 60 κάρτες και επιστολές από τη Νταϊάνα που σκοτώθηκε τον Αύγουστο του 1997 σε τροχαίο στο Παρίσι και τον πρίγκιπα Κάρολο, κυρίως ευχαριστήριες, θα τεθούν προς πώληση. Η Λίντα Λίβαϊς, χήρα του Ρον, που πέθανε προ διετίας ύστερα από 30 χρόνια καριέρας στη βασιλική οικογένεια της Αγγλίας, επιθυμεί να τις πουλήσει. Οι κάρτες αναμένεται να ΄΄πιάσουν΄΄ τις 200 στερλίνες η καθεμιά, ενώ η συνολική συλλογή 10.000-15.000 στερλίνες στη δημοπρασία που θα γίνει στις 19 Μαρτίου. ΄΄Ορισμένες από τις επιστολές είναι χαρούμενες. Ο χαρακτήρας της Νταϊάνας διακρίνεται μέσα από αυτές΄΄, είπε ο Βίκερς.

*** Η Ανούκ Αιμέ βραβεύτηκε με την ειδική Χρυσή Αρκτο στη Μπερλινάλε –Βερολίνο (Γαλλ.Πρακτ.)**

Η Ανούκ Αιμέ, η Γαλλίδα σταρ που πρωταγωνίστησε στις ταινίες ΄΄Ενας άνδρας και μια γυναίκα΄΄, ΄΄La Dolce Vita΄΄, ΄΄Οκτώμισυ΄΄ απέσπασε χθες βράδυ την ειδική Χρυσή Αρκτο από το 53ο κινηματογραφικό φεστιβάλ του Βερολίνου, πριν από την προβολή της ταινίας ΄΄Λόλα΄΄ του Ζακ Ντεμί, παρουσία της Γαλλίδας πρώην υπουργού Σιμόν Βέιλ και πρόεδρο του Διεθνούς Ιδρύματος για το Ολοκαύτωμα (Shoah).

΄΄Είμαι πολύ συγκινημένη, παρότι νομίζω ότι μια τιμητική διάκριση είναι ίσως η αρχή του τέλους΄΄, δήλωσε η 70χρονη ηθοποιός η οποία καταχειροκροτείτο από το κοινό. ΄΄Οπως όμως ξέρω ότι πολύ πιο νέες ηθοποιοί το έχουν λάβει, είμαι πράγματι ευτυχής και όπως έλεγε ο Πικάσο... χρειάζονται πολλά χρόνια για να γίνεις νέος΄΄.

Η διάσημη ηθοποιός αναφέρθηκε επίσης στις απειλές ενός πολέμου κατά του Ιράκ δηλώνοντας ΄΄καθώς βρισκόμαστε στον αστερισμό της ανοχής, εύχομαι εμείς, η γηραιά Ευρώπη, να είμαστε το παράδειγμα της ειρήνης για τους νεότερους΄΄. Επίσης, η Ανούκ Αιμέ απέτισε φόρο τιμής στο Γάλλο παραγωγό Ντανιέλ Τοσκάν ντι Πλαντιέ που πέθανε την Τρίτη στο Βερολίνο. ΄΄Θα ήθελα η σκέψη μου για λίγο να πάει σε εκείνον που μου λείπει πολύ και θα λείψει πολύ και στο γαλλικό κινηματογράφο΄΄, είπε.

Φορώντας μπλε φούστα και μαύρο σακάκι, η βραβευμένη σταρ υπογράμμισε με μια μικρή ΄΄κακεντρέχεια΄΄ για την ταινία ΄΄Λόλα΄΄ του 1961. ΄΄Δεν τη γύρισα χθες, τη γύρισα προχθές΄΄. Πέρυσι, η Αιμέ απέσπασε το ειδικό βραβείο Σεζάρ, την ανώτατη τιμητική διάκριση του γαλλικού κινηματογράφου. ΄΄Της οφείλουμε αξέχαστες στιγμές στη μεγάλη οθόνη. Μ΄ένα μοναδικό κράμα μελαγχολίας και πάθους έδειξε το θαυμάσιο ταλέντο της στην υποκριτική σε αναρίθμητες ταινίες΄΄, δήλωσε ο διευθυντής της Μπερλινάλε Ντίτερ Κόσλικ.

Ο Αλέν Ντελόν, η Κατρίν Ντενέβ, η Ζαν Μορό συγκαταλέγονται στους Γάλλους ηθοποιούς που βραβεύθηκαν στο παρελθόν με την ειδική Χρυσή Αρκτο για την προσφορά τους στον κινηματογράφο.

ΜΕΝΤΙΟΥΜ-ΑΣΤΡΟΛΟΓΟΣ
ΝΙΚΟΣ
2156-13/3
Ακριβείς προβλέψεις στον επαγγελματικό, αισθηματικό και οικονομικό τομέα.
Επαναφορά ατόμων
Ισχυρή υποβολή
Δέχεται μόνο με ραντεβού στα τηλέφωνα: 31405 και 39201

Ναυτικό Πρακτορείο
TSAGARIS



GA FERRIES
Ε/Γ-Ο/Γ ΡΟΔΑΝΘΗ
Ε/Γ-Ο/Γ ΔΗΜΗΤΡΟΥΛΑ
Ε/Γ-Ο/Γ ΠΑΤΜΟΣ, Ε/Γ-Ο/Γ ΡΟΔΟΣ

ΡΟΔΟΣ - ΠΕΙΡΑΙΑΣ
ΔΕΥΤΕΡΑ
ΡΟΔΑΝΘΗ 07.00 Καστελλόριζο
ΡΟΔΑΝΘΗ 16.00 Κω - Κάλυμνο - Λέρο - Πάτμο - Πειραιά (10.30)
ΔΗΜΗΤΡΟΥΛΑ 22.00 Σύμη - Τήλο - Νίσυρο - Κω - Κάλυμνο - Αστυπάλαια - Κατάπολα - Νάξο - Πάρο - Σύρο - Πειραιά (19.40)
ΤΡΙΤΗ
ΠΑΤΜΟΣ 15.00 Κω - Κάλυμνο - Λέρο - Πάτμο - Πειραιά (08.30)
ΤΕΤΑΡΤΗ
ΡΟΔΑΝΘΗ 09.15 Καστελλόριζο
ΡΟΔΟΣ 15.00 Σύμη - Τήλο - Κάλυμνο - Αστυπάλαια - Πειραιά (10.20)
ΡΟΔΑΝΘΗ 18.00 Κω - Κάλυμνο - Λέρο - Πάτμο - Πειραιά (10.30)
ΠΕΜΠΤΗ
ΠΑΤΜΟΣ 15.00 Νίσυρο - Κω - Κάλυμνο - Λέρο - Πάτμο - Πειραιά (09.30)
ΔΗΜΗΤΡΟΥΛΑ 17.00 Κω - Αστυπάλαια - Αιγιαλί - Κατάπολα - Δονούσα - Νάξο - Πάρο - Πειραιά (12.15)
ΠΑΡΑΣΚΕΥΗ
ΡΟΔΑΝΘΗ 08.00 Καστελλόριζο
ΡΟΔΟΣ 15.00 Κω - Κάλυμνο - Λέρο - Πάτμο - Πειραιά (08.00)
ΡΟΔΑΝΘΗ 18.00 Κω - Κάλυμνο - Πειραιά (08.50)
ΣΑΒΒΑΤΟ
ΠΑΤΜΟΣ 15.00 Κω - Κάλυμνο - Λέρο - Πάτμο - Πειραιά (08.30)
ΔΗΜΗΤΡΟΥΛΑ 17.00 Κω - Βαθύ - Χίο - Λέσβο - Λήμνο - Αλεξανδρούπολη (17.00)
ΚΥΡΙΑΚΗ
ΡΟΔΟΣ 15.00 Κω - Κάλυμνο - Λέρο - Πάτμο - Πειραιά (08.00)

ΠΕΙΡΑΙΑΣ - ΡΟΔΟΣ
ΔΕΥΤΕΡΑ
ΠΑΤΜΟ 15.00 Πάτμο - Λέρο - Κάλυμνο - Κω - Ρόδο (08.30)
ΤΡΙΤΗ
ΡΟΔΟΣ 15.00 Αστυπάλαια - Κάλυμνο - Τήλο - Σύμη - Ρόδο (10.20)
ΡΟΔΑΝΘΗ 16.00 Πάτμο - Λέρο - Κάλυμνο - Κω - Ρόδο (08.45)
ΤΕΤΑΡΤΗ
ΠΑΤΜΟΣ 15.00 Πάτμο - Λέρο - Κάλυμνο - Κω - Νίσυρο - Ρόδο (08.30)
ΔΗΜΗΤΡΟΥΛΑ 16.00 Πάρο - Νάξο - Δονούσα - Κατάπολα - Αιγιαλί - Αστυπάλαια - Κω - Ρόδο (11.10)
ΠΕΜΠΤΗ
ΡΟΔΟΣ 15.00 Πάτμο - Λέρο - Κάλυμνο - Κω - Ρόδο (09.00)
ΡΟΔΑΝΘΗ 16.00 Κάλυμνο - Κω - Ρόδο (07.00)
ΠΑΡΑΣΚΕΥΗ
ΠΑΤΜΟΣ 15.00 Πάτμο - Λέρο - Κάλυμνο - Κω - Ρόδο (08.30)
ΔΗΜΗΤΡΟΥΛΑ 16.00 Πάρο - Νάξο - Δονούσα - Κατάπολα - Αιγιαλί - Αστυπάλαια - Κω - Νίσυρο - Τήλο - Σύμη - Ρόδο (14.00)
ΣΑΒΒΑΤΟ
ΡΟΔΟΣ 15.00 Πάτμο - Λέρο - Κάλυμνο - Κω - Ρόδο (09.00)
ΚΥΡΙΑΚΗ
ΡΟΔΑΝΘΗ 14.00 Πάτμο - Λέρο - Κάλυμνο - Κω - Ρόδο (06.30)

Η εταιρία μας σας ενημερώνει
οτι η έκπτωση 50% (πολύτεκνοι, στρατιωτικοί, ανάπηροι κ.λ.π.)
ισχύει για όλες τις θέσεις
Πληροφορίες
στον κεντρικό πράκτορα
TSAGARIS TRAVEL
Σαχτούρη 5 (έναντι Τελωνείου)
Τηλ.: 22410 36170, - 30406, 35066, 28597
X3766-28/2

ΚΕΝΤΡΟ ΜΗΧΑΝΗΜΑΤΩΝ

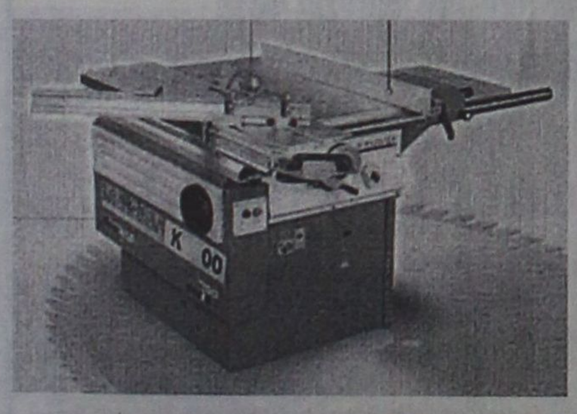


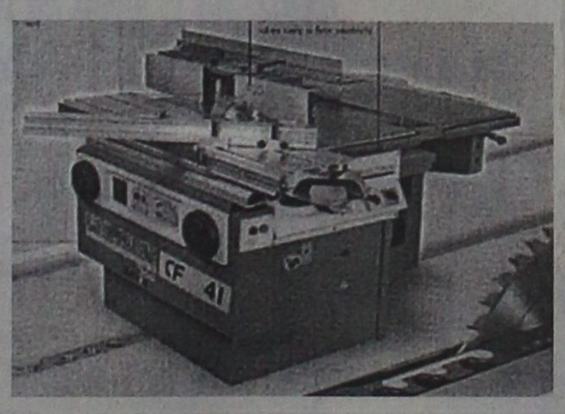





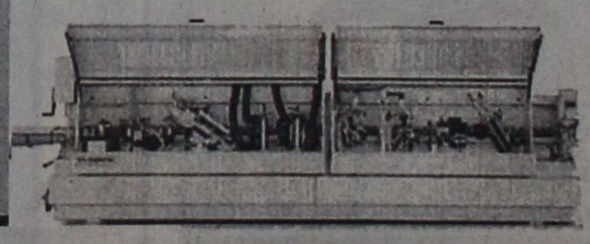

ΜΕΤΑ ΑΠΟ 25 ΧΡΟΝΙΑ ΕΜΠΕΙΡΙΑ ΣΤΟ ΧΩΡΟ ΤΩΝ ΜΗΧΑΝΗΜΑΤΩΝ ΑΠΟΦΑΣΙΣΑΜΕ & ΑΝΟΙΞΑΜΕ
ΤΟ ΚΕΝΤΡΟ ΞΥΛΟΥΡΓΙΚΩΝ ΜΗΧΑΝΗΜΑΤΩΝ ΦΟΡΗΤΩΝ ΗΛΕΚΤΡΟΝΙΚΩΝ ΚΟΠΤΙΚΩΝ ΕΡΓΑΛΕΙΩΝ & ΥΛΙΚΩΝ
ΘΑ ΧΑΡΟΥΜΕ ΠΟΛΥ ΝΑ ΣΑΣ ΔΟΥΜΕ ΣΤΗΝ ΕΚΕΘΕΣΗ ΜΑΣ, ΟΠΟΥ ΔΙΑΘΕΤΟΥΜΕ ΜΕΓΑΛΗ ΓΚΑΜΑ ΜΗΧΑΝΩΝ & ΥΛΚΩΝ
ΜΕΤΑ ΤΙΜΗΣ
ΚΟΥΤΡΑΚΗΣ - ΝΟΒΑΣ Ο.Ε.
ΛΕΩΦ. ΗΡΑΚΛΕΙΔΩΝ ΙΑΛΥΣΟΣ, 200 ΜΕΤΡΑ, ΔΕΞΙΑ, ΜΕΤΑ ΤΟ SUPER MARKET ΜΑΡΙΝΟΠΟΥΛΟΣ ΕΠΙ ΤΗΣ ΛΕΩΦΟΡΟΥ
ΤΗΛ. 22410-98340 & 98341 FAX: 22410-98342
X3792-22/2

# Pellos Travel

ΕΚΔΡΟΜΕΣ 2003

ΟΡΓΑΝΩΣΗ-ΨΥΧΑΓΩΓΙΑ-ΠΟΙΟΤΗΤΑ-ΕΥΤΥΧΗ

## ΚΑΡΝΑΒΑΛΙ ΠΑΤΡΑΣ
### ΑΠΟΚΡΙΕΣ-ΚΑΘΑΡΗ ΔΕΥΤΕΡΑ
**Από 6/3-11/3**



Αναχώρηση από Ρόδο 6/3 στις 8 το βράδυ με Blue Star
Επιστροφή στη Ρόδο 11/3 στις 7 το πρωί με Blue Star
ΠΑΤΡΑ- ΜΟΝΕΜΒΑΣΙΑ-ΜΥΣΤΡΑΣ- ΣΠΑΡΤΗ - ΝΑΥΠΛΙΟ- ΚΟΡΙΝΘΟΣ
Τιμή 265 ευρώ το άτομο. Ατμοπλοϊκά εισιτήρια με καμπίνες Α4 με "Blue Star", ξενοδοχεία 4 αστέρων με πρωινό, μεταφορές-εκδρομές με πολυτελή πούλμαν, ταξιδιωτική ασφάλεια, ταξιδιωτική τσάντα, Φ.Π.Α, συνοδός γραφείου

## ΑΠΟΣ ΡΑΦΑΗΛ ΜΥΤΙΛΗΝΗΣ
**Από 22/3-25/3**
4ημερη αεροπορική εκδρομή-ξενοδοχεία 3 αστέρων

## ΜΕΤΕΩΡΑ-ΠΗΛΙΟ
**Από 20/3-25/3**
**6ΗΜΕΡΗ ΑΤΜΟΠΛΟΪΚΗ ΕΚΔΡΟΜΗ**
Ξενοδοχεία 3 αστέρων με πρωινό

## ΚΩΝΣΤΑΝΤΙΝΟΥΠΟΛΗ -ΑΠΟΚΡΙΕΣ
**Από 5/3-10/3 6ημερη**



Πριγκηπονησσα-Μουδανια-Προυσα-Απολλωνια-Σμυρνη-Κωνσταντινουπολη
Ξενοδοχεία 4 αστέρων με ημιδιατροφή, μεταφορές με πολυτελή πούλμαν, ξεναγήσεις, φόροι εισόδου και εξόδου, συνοδός γραφείου, ταξιδιωτική ασφάλεια, ταξιδιωτική τσάντα, Φ.Π.Α

**ΤΟ ΠΡΩΤΟ ΓΡΑΦΕΙΟ ΣΤΙΣ ΕΚΔΡΟΜΕΣ ΤΟΥΡΚΙΑΣ**

## ΑΠΟΚΡΙΕΣ-2003- ΚΑΘΑΡΗ ΔΕΥΤΕΡΑ
**Από 7/3-10/3 4ημερη**
**ΜΑΡΜΑΡΙΣ-KUSADASI-ΣΜΥΡΝΗ-ΠΕΡΓΑΜΟΣ-ΑΙΒΑΛΙ**
Ξενοδοχεία 5 και 4 αστέρων με ημιδιατροφή, ξεναγήσεις, μεταφορές με πολυτελή πούλμαν, φόροι εισόδου και εξόδου, συνοδός γραφείου, ταξιδιωτική ασφάλεια, ταξιδιωτική τσάντα, Φ.Π.Α
**ΠΑΜΕ ΣΤΗ ΣΜΥΡΝΗ ΚΑΘΕ ΜΗΝΑ ΜΕ GROUP**

## ΚΑΠΠΑΔΟΚΙΑ
**Από 21/3-25/3 πενθήμερη**





**ΜΑΡΜΑΡΙΣ-ΜΟΥΓΛΑ-ΠΑΜΜΟΥΚΑΛΕ-ΣΠΑΡΤΑ-ΚΟΝΥΑ-ΝΕΥΣΕΧΙΡ-ΚΑΙΣΕΡΙ-ΑΒΑΝΟΣ-ΑΦΥΟΝ-ΜΟΥΓΛΑ-ΜΑΡΜΑΡΙΣ**
Ξενοδοχεία 5 και 4 αστέρων με ημιδιατροφή, μεταφορές με πολυτελή πούλμαν, ξεναγήσεις, φόροι εισόδου και εξόδου, συνοδός γραφείου, ταξιδιωτική ασφάλεια, ταξιδιωτική τσάντα, Φ.Π.Α

**ΕΙΔΙΚΟΤΗΤΑ ΜΑΣ ΟΙ ΕΚΔΡΟΜΕΣ ΣΤΗ ΜΙΚΡΑ ΑΣΙΑ**

Επίσης αναλαμβάνουμε:
- Κρατήσεις ξενοδοχείων για μεμονωμένους, νεόνυμφους, εκδρομές συλλόγων ή group στην Ελλάδα και σε όλο τον κόσμο
- Ενοικιασεις αυτοκινητων
- Εισιτηρια αεροπορικα ατμοπλοικα

Δεκτές πιστωτικές κάρτες
Visa - Master card

Για περισσότερες πληροφορίες, κρατήσεις και αναλυτικά προγράμματα στο πρακτορείο γενικού τουρισμού:

**PELLOS TRAVEL**
ΛΕΩΦΟΡΟΣ ΚΑΛΛΙΘΕΑΣ - FALIRAKI
ΤΗΛ 22410 87615, 22410 86298 FAX 22410 87616

2134-4/3


# Πολιτιστική ΠΡΟΟΔΟΣ

*Γράφει ο Αριστείδης Εμμ. Μιαούλης*

### ΑΠΟΔΕΧΤΗΚΕ ΤΟ ΠΟΛΕΜΙΚΟ ΜΟΥΣΕΙΟ ΤΗΝ ΠΡΟΤΑΣΗ ΓΙΑ ΤΗΝ ΠΡΟΤΟΜΗ ΤΟΥ ΗΡΩΑ ΑΛΕΞΑΝΔΡΟΥ ΔΙΑΚΟΥ

Με την υπ΄αριθμ 632/.07.13 Φεβρ. 2003 απόφασή του το Διοικητικό Συμβούλιο του Πολεμικού Μουσείου αποδέχτηκε τη δωρεά της προτομής του Υπλγού Αλέξανδρου Διάκου από την ομοσπονδία Δωδεκανησιακών Σωματείων Αθηνών - Πειραιώς. Στις 20 Ιανουαρίου μέλη της Ομοσπονδίας Δωδεκανησιακών Σωματείων Αθηνών και Πειραιώς συναντήθηκαν με τον Πρόεδρο του Πολεμικού Μουσείου Υποστράτηγο Παναγιώτη Λάζο, ζητώντας την τοποθέτηση εκεί της προτομής του πρώτου Έλληνα Αξιωματικού πού έπεσε στον πόλεμο του 1940 συμπατριώτη μας ήρωα Υπολοχαγού Αλέξανδρου Διάκου. Επικεφαλής της αντιπροσωπείας ήταν ο πρόεδρος της Ομοσπονδίας κ. Φίλιππος Καλούδης, οι πρόεδροι των παροικιακών Δωδεκανησιακών Συλλόγων της Αθήνας κ. Μανόλης Γρύλλης (Πατμίων) κ. Βάσω Αντωνίου (Χαλκητών), Ελένη Παστρούδη (πρώην πρόεδρος του Συλλόγου Χαλκητών) και η κ. Αθηναΐδα Παπαϊωάννου



-Αγαπητίδη (σύζυγος του συμπατριώτη μας Σωτήρη Αγαπητίδη). Ανακοινώθηκε στον κ. Λάζο πως η κ. Αγαπητίδου προσφέρει την προτομή που φιλοτέχνησε ο γλύπτης Αχιλλέας Βασιλείου, με σκοπό να τοποθετηθεί σε περίοπτη θέση του Μουσείου ώστε να υποδεικνύει στους επερχόμενους, ότι υπήρξαν ήρωες στους οποίους οφείλουμε την ελευθερία μας. Η πρόταση αυτή βέβαια ήταν το αποτέλεσμα μιας σειράς ενεργειών της Ομοσπονδίας των Δωδεκανησιακών Σωματείων Αθήνας και Πειραιά και προσωπικά του κ. Φ.Καλούδη μετα και τον θόρυβο που δημιουργήθηκε περί την αναγνώριση από ορισμένους του Συνταγματάρχου Μαρδοχαίου Φριζή, ως πρώτου Έλληνα αξιωματικού του 1940. « Ασφαλώς και είναι ο Αλέξανδρος Διάκος ο πρώτος Ελληνας Αξιωματικός που έπεσε στα βουνά της Πίνδου την 1η Νοεμβρίου 1940» επανέλαβε στην αντιπροσωπεία των συμπατριωτών μας ο κ. Λάζος, επισημαίνοντας πως αυτό το διδάχθηκε αφ' ενός στο σχολείο και αφετέρου το πιστοποιούν οι μαρτυρίες των συμπατριωτών του στην περιοχή των Γρεβενών όπου βρίσκεται η περιοχή Φούρκα όπου άφησε την τελευταία του πνοή ο Αλ.Διάκος. Στη συνάντηση παρέστη και η Ιστοριογράφος και Επιμελήτρια του Πολεμικού Μουσείου κ. Χρυσούλα- Βαρβάρα Μ. Μπαλαμπανέρη - Ξάνθη, η οποία θα αναλάβει την επιστημονική αξιοποίηση του υλικού που αφορά των Δωδεκανήσιο ήρωα. Ο Πρόεδρος του Πολεμικού Μουσείου παρέλαβε τότε από τον κ. Φ. Καλούδη τον σχετικό φάκελο με την αίτηση της Ομοσπονδίας που συζητήθηκε τελικά στη συνεδρίαση του Δ.Σ. του Πολεμικού Μουσείου την Πέμπτη 13 Φεβρουαρίου 2003.

### ΜΕΤΑΛΛΙΟ ΣΤΗΝ ΟΜΟΣΠΟΝΔΙΑ ΔΩΔΕΚΑΝΗΣΙΑΚΩΝ ΣΩΜΑΤΕΙΩΝ

Το σχετικό έγγραφο αναφέρει τα εξής: Αποφασίζεται ομόφωνα η αποδοχή δωρεάς της προτομής του Υπολοχαγού Αλέξανδρου Διάκου από την Ομοσπονδία Δωδεκανησιακών Σωματείων Αθηνών- Πειραιώς προς το Πολεμικό Μουσείο. Στους δωρητές να αποσταλεί ευχαριστήρια επιστολή και να διοργανωθεί εκδήλωση σε συνεργασία με την 4η Εφορεία με συμμετοχή και του διευθυντή της ΔΙΣ Αντιστράτηγου Ιωάννη Κακουδάκη, κατά την οποία θα επιδοθεί ορειχάλκινο μετάλλιο και τιμητικό δίπλωμα στην παραπάνω Ομοσπονδία». Ετσι αποφασίστηκε η διοργάνωση σχετικής εκδήλωσης, με την ευκαιρία των εορτών της Ενσωμάτωσης, από την Ομοσπονδία το Σάββατο 15 Μαρτίου 2003 όπου θα γίνουν και τα αποκαλυπτήρια της προτομής. Εχουν κληθεί να παραστούν ο Δωδεκανήσιος υπουργός Εσωτερικών κ. Κώστας Σκανδαλίδης, ο νομάρχης Δωδεκανήσου κ. Γιάννης Μαχαιρίδης, οι βουλευτές του Νομού μας, οι δήμαρχοι απ΄ όλα τα νησιά και άλλοι επίσημοι. Θα προηγηθεί η καθιερωμένη Δοξολογία για τον εορτασμό της Ενσωμάτωσης στη Μητρόπολη Αθηνών από τον αρχιεπίσκοπο Χριστόδουλο, και με ομιλητή τον πρόεδρο του Νομικού Τμήματος του πανεπιστημίου Αθηνών κ. Αντώνη Αντάπαση. Θα ακολουθήσει παρέλαση των Δωδεκανησίων της Αθήνας και του Πειραιά και κατάθεση στεφάνων στον Άγνωστο Στρατιώτη. Την Κυριακή το πρωί στις 16 Μαρτίου πρόκειται να πραγματοποιηθεί και η καθιερωμένη εκδήλωση της Ομοσπονδίας Δωδεκανησιακών Σωματείων Αθηνών - Πειραιώς στο Δημοτικό Θέατρο του Πειραιά με τη συμμετοχή όλων των Σωματείων μας. Ασφαλώς και αξίζουν συγχαρητήρια στην Ομοσπονδία των Δωδεκανησιακών Σωματείων Αθηνών - Πειραιώς αλλά και στα άλλα Δωδεκανησιακά Σωματεία όπως τη «Δωδεκανησιακή Μέλισσα» για τον αγώνα τους και την αγωνία τους να προωθήσουν ζητήματα της γενέτειρας στην πρωτεύουσα. Βεβαίως ιδιαίτερα ευχαριστήρια οφείλονται και στον πρόεδρο του Πολεμικού Μουσείου Υποστράτηγο Παναγιώτη Λάζο ο οποίος με ιδιαίτερη ζέση αντιμετώπισε το θέμα και το προώθησε ανάλογα.

### ΟΙ ΕΙΚΑΣΤΙΚΟΙ ΜΑΣ ΞΕΦΑΝΤΩΝΟΥΝ

Ζωντανή μουσική και ιδιαίτερα πλούσιος μπουφές (μόνο με 5 ευρώ ) περιμένει όσους συμμετάσχουν στο Αποκριάτικο ξεφάντωμα των μελών και των φίλων του Συλλόγου Εικαστικών Δωδεκανήσου. Οι ζωγράφοι μας το Σάββατο 22 Αυγούστου στις 7 μ.μ. στη Λέσχη του ΟΤΕ, υπόσχονται μια βραδιά αξέχαστη.

## Πρόγραμμα επιμόρφωσης για τους εκπαιδευτικούς στις νέες τεχνολογίες

Απο την Επιτροπή Επιμόρφωσης της Δευτεροβάθμιας Εκπαίδευσης Δωδεκανήσου εκδόθηκε η παρακάτω ανακοίνωση:

Στη συνέχεια της φάσης υλοποίησης των προγραμμάτων του 3ου κύκλου επιμόρφωσης των εκπαιδευτικών, στο πλαίσιο του έργου: «Επιμόρφωση Εκπαιδευτικών στην Αξιοποίηση των ΤΠΕ στην Εκπαίδευση», θα πραγματοποιηθεί την Πέμπτη 20/2/2003 στις 09:00 και στο γραφείο του Διευθυντή της Β/θμιας Εκπ/σης Δωδ/σου δημόσια ηλεκτρονική κλήρωση με την εφαρμογή λογισμικού που σχεδίασε και υλοποίησε η ομάδα έργου του Ερευνητικού Ακαδημαϊκού Ινστιτούτου Τεχνολογίας Υπολογιστών (ΕΑΙΤΥ) από τη θέση του Συμβούλου Τεχνικής και Επιστημονικής Υποστήριξης του Υπουργείου Παιδείας.

Οι εκπαιδευτικοί που υπέβαλαν αίτηση και δεν θα είναι παρόντες θα ενημερωθούν για τα αποτελέσματα της ηλεκτρονικής κλήρωσης μέσΩ της ηλεκτρονικής σελίδας από την οποία κατατέθηκαν οι αιτήσεις τους, σε σύντομο χρονικό διάστημα μετά τη διεξαγωγή της κλήρωσης.

Οι εγγραφές των επιτυχόντων θα πραγματοποιηθούν την Παρασκευή 21/2/03 και των επιλαχόντων την επομένη απ' ευθείας στα ΚΣΕ όπου κληρώθηκαν.

Ο 3ος Πανελλήνιος κύκλος επιμόρφωσης των εκπαιδευτικών ξεκινά στις 24 Φεβρουαρίου. Το Παιδαγωγικό Ινστιτούτο μοίρασε τα προγράμματα που υπολείπονταν για την ολοκλήρωση του έργου (επιμόρφωση 76.000 εκπαιδευτικών) στους νομούς που ανήκουν στην περιοχή ευθύνης του με βάση τα ποσοστά επιμόρφωσης που είχαν διαμορφωθεί από τους προηγούμενους κύκλους επιμόρφωσης.

Έχοντας στη διάθεσή του (το Π.Ι.) εσφαλμένο αριθμό υπηρετούντων εκπ/κών στα Δωδεκάνησα θεώρησε ότι στην περιοχή μας έχει επιμορφωθεί το 45% περίπου των εκπαιδευτικών και για το λόγο αυτό δεν μας παραχώρησε κατ' αρχάς κανένα επιπλέον πρόγραμμα επιμόρφωσης στο νέο κύκλο επιμόρφωσης (το ίδιο συνέβη και σε άλλους νομούς).

Υστερα από συνεχείς διαμαρτυρίες και πιέσεις της Επιτροπής Επιμόρφωσης Δωδεκανήσου και της προσωπικής παρέμβασης του συντονιστή της Ε.Ε. κου Κοκκαλίδη Σταύρου στην Αθήνα παραδεκόμενοι την εσφαλμένη κατανομή λόγω λανθασμένων στοιχείων, παραχώρησαν 20 προγράμματα επιμόρφωσης για το νομό Δωδεκανήσου και μας διαβεβαίωσαν ότι θα είμαστε η πρώτη περιοχή που θα της δοθούν και άλλα προγράμματα όταν αυτό θα είναι εφικτό.

Η Επιτροπή Επιμόρφωσης Δωδεκανήσου αποφάσισε ομόφωνα να διατεθούν τα 20 αυτά προγράμματα στα μικρά νησιά που δεν συμμετείχαν στον προηγούμενο κύκλο επιμόρφωσης και ταυτόχρονα να συνεχίσει τις πιέσεις για τη γρήγορη εξασφάλιση και άλλων προγραμμάτων ώστε να διατεθούν αναλογικά στα μεγάλα νησιά (Ρόδο - Κω - Κάλυμνο) όπου υπάρχει και αντίστοιχα μεγάλος αριθμός αναπληρωτών εκπαιδευτικών που δεν είχαν δικαίωμα συμμετοχής στις διαδικασίες επιλογής του προηγούμενου κύκλου επιμόρφωσης.

Στο νέο κύκλο επιμόρφωσης έχουν υποβληθεί 286 αιτήσεις εκπαιδευτικών για τα 13 από τα 20 προγράμματα που θα ξεκινήσουν άμεσα. Πρόκειται για 2 προγράμματα στη Σύμη, 1 στον Όλυμπο Καρπάθου, 1 στα Πηγάδια Καρπάθου, 2 στην Κάσο, 2 στο Γεννάδι Ρόδου, 2 στη Νίσυρο, 1 στη Λέρο και 2 προγράμματα στους Λειψούς. Για τα υπόλοιπα 7 που αφορούν 1 πρόγραμμα στο Καστελόριζο, 1 στη Χάλκη, 1 στην Τήλο, 2 στην Αστυπάλαια και 2 προγράμματα στην Πάτμο περιμένουμε την ανάθεση των επιμορφωτών από τη διαχειριστική αρχή του έργου.

Ελπίζουμε πως θα εξασφαλιστούν σύντομα και νέα προγράμματα ώστε να ικανοποιήσουμε όσο το δυνατόν μεγαλύτερο αριθμό εκπαιδευτικών σε ότι αφορά την επιμόρφωσή τους στις νέες τεχνολογίες.


# SAIS TRAVEL



## ΚΑΡΝΑΒΑΛΙ ΒΕΝΕΤΙΑΣ

**7 ημέρες από 28/2 έως 6/3**
•Μόνο 495 ευρώ με super fast

**5 ημέρες από 28/2 έως 4/3**
•Μόνο 400 ευρώ με super fast
και

**4 ημέρες από 28/2 έως 3/3**
•Από 580 ευρώ
ΑΕΡΟΠΟΡΙΚΩΣ



ΠΕΡΙΛΑΜΒΑΝΕΙ:
- Εισιτήρια Super Fast
- Μεταφορές - εκδρομές - μετακινήσεις με πολυτελή πούλμαν
- Ξενοδοχεία 3 και 4 αστέρων superior με πρωινό
- Ξεναγήσεις με έμπειρο ξεναγό
- Συνοδός - Αρχηγός
- Ταξιδιωτική ασφάλεια - ΦΠΑ
- Ταξιδιωτική τσάντα super fast

**4ήμερη εκδρομή**
**ΚΑΘΑΡΑ ΔΕΥΤΕΡΑ**
## ΣΜΥΡΝΗ - ΚΟΥΣΑΝΤΑΣΙ
**από 7 έως 10/3**

Επωφεληθείτε της τριήμερης αργίας της Καθαράς Δευτέρας και αποδράστε μαζί μας.
Ξενοδοχείο λουξ 5 και 4 αστέρων με ημιδιατροφή.

**4ήμερη εκδρομή στον**
## ΑΓΙΟ ΡΑΦΑΗΛ
**από 21/2 έως 24/2**

Αεροπορικώς κατ' ευθείαν από Ρόδο
ΜΟΝΟ ΜΕ ΕΥΡΩ 290
Περιλαμβάνει ξενοδοχεία με πρωινό - 2 εκδρομές - αεροπορικά εισιτήρια - φόροι αεροδρομίου - μεταφορές κ.λ.π.

ΠΛΗΡΟΦΟΡΙΕΣ - ΠΡΟΓΡΑΜΜΑΤΑ-ΕΓΓΡΑΦΕΣ
**ΠΡΑΚΤΟΡΕΙΟ ΤΑΞΙΔΙΩΝ**
## ΣΑΒΒΑΣ ΣΑΗΣ
**ΤΑΡΠΟΝ ΣΠΡΙΓΚΣ 42 (δίπλα στην τράπεζα Πίστεως )**
**Τηλ. 22410 39781- 3**

Χ. 3772-28/2

Διαφάνειες και μεγενθύνσεις για μπαρ, εστιατόρια, fast food

**Φ. & Ν. ΠΑΧΟΣ**

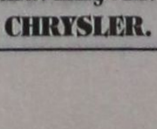

**Γ. Ευσταθίου 11**
**Τηλ. 26893**



Sebring Cabrio LX in Bright Silver Metallic

**Ελάτε να το θαυμάσετε στην έκθεσή μας: Λεωφόρος Ρόδου - Λίνδου 255**

**Εταιρία ASTRA**
**Γεωργίου και Φίλιππος Φώκιαλη**
**Τηλ. 22410 69800**

Χ. 3795-28/2

# CHRYSLER
SEBRING CABRIO

**Η ΤΕΛΕΙΟΤΗΤΑ ΣΤΟ ΜΕΓΑΛΕΙΟ ΤΗΣ**

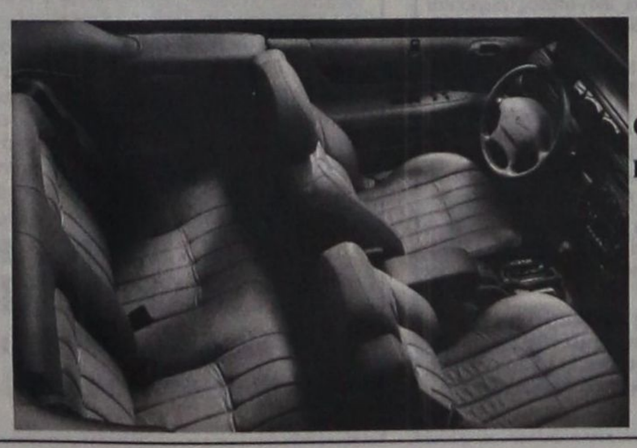

**Η αμερικανική φιλοσοφία ανανακλά και στο design του εσωτερικού χώρου. Ο πίνακας οργάνων φωτίζεται με ένα απαλό γαλάζιο χρώμα, που δεν ενοχλεί το βράδυ. Κλείνει και ανοίγει την κουκούλα του ηλεκτρονικά. Μηχανολογικά έχει να επιδείξει την τελευταία εξέλιξη της αμερικανικής τεχνολογίας CHRYSLER.**

# ΠΡΟΟΔΟΣ ΜΙΚΡΕΣ ΑΓΓΕΛΙΕΣ ΜΙΚΡΕΣ ΑΓΓΕΛΙΕΣ ΠΡΟΟΔΟΣ

## ΕΝΟΙΚΙΑΣΕΙΣ

**ΕΝΟΙΚΙΑΖΕΤΑΙ** διώροφο κατάστημα 104τ.μ., με βεράντα 31τ.μ. στην οδό Γεωργίου Λέοντος (Νιοχώρι). Τηλ. (22410) 35450 - 20090
2106-30/3

**ΕΝΟΙΚΙΑΖΕΤΑΙ** κατάστημα 100τ.μ., στην οδό Ορφανίδου (Νιοχώρι). Πληρ. τηλ. 22410/35450 και 20090
2106-30/3

**ΕΝΟΙΚΙΑΖΟΝΤΑΙ** επιπλωμένα διαμερίσματα, στην Ιαλυσό, 300μ. από τη θάλασσα. Ενοίκιο 176 ευρώ. Τηλ. 60423, 6938493968, 6972326057
X3765-19/2

**ΕΝΟΙΚΙΑΖΕΤΑΙ** ισόγειο κατάστημα 50τ.μ. περίπου με WC σε κεντρική πλατεία στην Π. Πόλη. Πληρ. τηλ. 22410/75767
2130-28/2

**ΕΝΟΙΚΙΑΖΕΤΑΙ** διαμέρισμα, με δύο υπνοδωματια, στην Νίκου Καζαντζάκη 12, 95τ.μ., 1ος όροφος. Πληρ. τηλ. 2241087718
2140-19/2

**ΕΝΟΙΚΙΑΖΕΤΑΙ** επί της οδού Αλεξάνδρου Διάκου, δίπλα στο πρακτορείο EUROPECAR, κατάστημα 65τ.μ. Πληροφορίες τηλ. 6945970575
2142-19/2

**ΕΝΟΙΚΙΑΖΕΤΑΙ** διαμέρισμα 135 τ.μ., κατάλληλο και για επαγγελματική στέγη, αποτελούμενο από τρία υπνοδωμάτια, σαλοτραπεζαρία, κλπ., επί της οδού Βολονάκη 65. Πληρ. τηλ. 22410/22198
ΓΔ-25/2

**ΕΝΟΙΚΙΑΖΕΤΑΙ** διαμέρισμα, Κων/νου Παλαιολόγου 44, έναντι Αγίου Ιωάννη. Τηλ. 22410/27384
2148-20/2

**ΕΝΟΙΚΙΑΖΕΤΑΙ** διαμέρισμα 70τ.μ. στην Ιαλυσό κοντά στο Βερόπουλο, επιπλωμένο, με δύο υπνοδωμάτια, σαλόνι και κουζίνα. Πληρ. τηλ. 22410/93204
2170-5/3

**ΕΝΟΙΚΙΑΖΕΤΑΙ** διαμέρισμα τριάρι, επιπλωμένο, 100τ.μ., επί της οδού Σωτήρος Ιξιά. Πληρ. τηλ. 22410/66312
2064-28/2

**ΕΝΟΙΚΙΑΖΕΤΑΙ** στην οδό Ερνεστ Μπέβιν 15, ισόγειο διαμέρισμα, αποτελούμενο από 2 συνεχόμενα δωμάτια, χωλ, κουζίνα, λουτροκαμπινέ με μεγάλη αυλή, ανεξάρτητο. Πληρ. τηλ. 22512
2194-26/2

**ΕΝΟΙΚΙΑΖΕΤΑΙ** διαμέρισμα αποτελούμενο από 2 υπνοδωμάτια, σαλόνι, κουζίνα, κλπ., επί της Στ. Κωτιάδη 7. Τηλ. 22410/34500 και 22410/22774
2200-26/2

**ΕΝΟΙΚΙΑΖΕΤΑΙ** διαμέρισμα 75τ.μ., με ένα υπνοδωμάτιο, σαλόνι, κουζίνα, καθιστικό και WC, Αλικαρνασού 23. Πληρ. τηλ. 22440/23629
2191-26/2

**ΕΝΟΙΚΙΑΖΕΤΑΙ** διαμέρισμα στον 2ο όροφο με τρία υπνοδωμάτια, με 2 βοηθητικούς χώρους και 2 WC, ενιαίος χώρος κουζίνα σαλοτραπεζαρία, οδός λεωφ. Λίνδου 221 πλησίον ΔΕΥΑΡ. Πληροφ. τηλ. 22410/25488 και 22410/25490
2196-26/2

**ΕΝΟΙΚΙΑΖΕΤΑΙ** κατάστημα 35τ.μ. επί της οδού Ερμού, σε καλή κατάσταση στην Παλιά Πόλη. Πληρ. Εμμ. Κρανίδης τηλ. 22410/27082 και 6944347405
X3765-28/2

**ΕΝΟΙΚΙΑΖΕΤΑΙ** κατάστημα 140τ.μ., με κήπο 800τ.μ., και πισίνα στην Ιερού Λόχου του Δήμου Ιαλυσού, κατάλληλο για εστιατόριο - καφετέρια. Πληρ. Εμμ. Κρανίδης, μεσίτης αστ. συμβ. τηλ. 22410/27082 και 6944347405
X3765-28/2

**ΕΝΟΙΚΙΑΖΕΤΑΙ** γκαρσονιέρα επιπλωμένη επί της οδού Μάρκου Μπότσαρη 33 (Μυστρά). Τηλ. 22410/20675
2209-27/2

**ΕΝΟΙΚΙΑΖΕΤΑΙ** στην Κρεμαστή εξοχική μονοκατοικία 120τ.μ., λουξ κατασκευής. Ενοίκιο 140.000 δρχ. Πληρ. τηλ. 93252, 6-9μ.μ.
2202-27/2

**ΕΝΟΙΚΙΑΖΕΤΑΙ** γκαρσονιέρα στα Κοσκινού. Πληροφορίες τηλ. 22410/61892 και 6973052949
2136-19/2

**ΕΝΟΙΚΙΑΖΕΤΑΙ** κατάστημα στην πόλη της Ρόδου, στην οδό Αλεξάνδρου Διάκου, αρ. 78, εμβαδού 67 τ.μ., κατάλληλο για οποιαδήποτε επαγγελματική χρήση. Πληροφορίες τηλ. 22410/23621, 22460/71203, 22460/71001
2012-2/3

**ΕΝΟΙΚΙΑΖΕΤΑΙ** γκαρσονιέρα με χωριστό μπάνιο και πολυκουζινάκι, οδός Κουρβουαζιέρ 10, Αγία Αναστασία. Πληρ. τηλ. 22410/21270, 6932639659 και 22410/32347
2137-19/2

**ΕΝΟΙΚΙΑΖΕΤΑΙ** αποθήκη με ράμπα εντός πόλεως 100τ.μ. Τιμή 200 ευρώ. Πληρ. τηλ. 22410/26074 και 22410/27795, 2-10μ.μ.
2169-2/3

**ΕΝΟΙΚΙΑΖΕΤΑΙ** διαμέρισμα 63τ.μ., πλήρως επιπλωμένο, με πολυκουζινάκι, που διαθέτει ένα μεγάλο υπνοδωμάτιο, σαλόνι, αποθήκη, WC, κουζίνα με διπλά τζάμια, ευάερο, ευήλιο, σε εξαιρετική κατάσταση επί της οδού Μιχαήλ Πετρίδη 30 στη Ρόδο. Πληρ. τηλ. 6942210685 όλες τις ώρες και 22410/77987 μόνον απόγευμα
610-23/2

**ΕΝΟΙΚΙΑΖΕΤΑΙ** κατοικία 130τ.μ., στην οδό Δαμασκηνού 89, πλατεία Αγίου Νικολάου, με τρία υπνοδωμάτια, σαλοτραπεζαρία, χωλ, κουζίνα, 2 μπάνια και κήπο. Πληρ. τηλ. 90117 - 24868 - 96256
2183-23/2

**ΕΝΟΙΚΙΑΖΕΤΑΙ** γκαρσονιέρα επιπλωμένη, Μιχ.Πετρίδη και Ναυπλίου. Πληρ. τηλ. 22410/76609
2176-23/2

**ΕΝΟΙΚΙΑΖΕΤΑΙ** επιπλωμένη γκαρσονιέρα κατάλληλη για ένα άτομο. Πληροφορίες τηλ. 22410/74963
2182-23/2

**ΕΝΟΙΚΙΑΖΕΤΑΙ** κατάστημα 15τ.μ. στην οδό Ερμού της Π. Πόλης, με βιτρίνα, κατάλληλο για κοσμηματοπωλείο ή τουριστικό κατάστημα. Πληρ. Εμμ. Κρανίδης, μεσίτης αστ. συμβ. τηλ. 22410/27082 και 6944347405
X3765-28/2

**ΕΝΟΙΚΙΑΖΕΤΑΙ** κατάστημα 15τ.μ. στην οδό Ερμού της Π. Πόλης, με βιτρίνα, κατάλληλο για κοσμηματοπωλείο ή τουριστικό κατάστημα. Πληρ. Εμμ. Κρανίδης, μεσίτης αστ. συμβ. τηλ. 22410/27082 και 6944347405
X3765-28/2

**ΕΝΟΙΚΙΑΖΕΤΑΙ**
δυάρι, επί της Ρήγα Φερραίου, στον 1ο όροφο, 70τ.μ., ημιεπιπλωμένο, άνωθεν του baltazar.
**Πληροφορίες τηλ. 32225**
2143-19/2

**ΕΝΟΙΚΙΑΖΕΤΑΙ**
**διαμέρισμα στον 2ο όροφο, σε ήσυχη τοποθεσία στο Ροδίνι, με τρία υπνοδωμάτια και πλήρη εξοπλισμό επιπλώσεως, ηλεκτρικών ειδών και θέρμανσης.**
**Τηλ.κινητό: 6932338313**
2084-28/2

**ΕΝΟΙΚΙΑΖΕΤΑΙ**
ισόγειο κατάστημα 110τ.μ., με αυλή, τριφασικό ρεύμα, κατάλληλο για οποιαδήποτε επαγγελματική χρήση στο Καρακόνερο.
**Τηλ. 02410/65253 και 6978194019**
2068-28/2

**ΕΝΟΙΚΙΑΖΟΝΤΑΙ**
1) Μεζονέτα πλήρως επιπλωμένη
2) Σούντιο πλήρως επιπλωμένο
3) Γκαρσονιέρα
**Τηλ. 02410/61628, 02410/61937 κ αι 6944287773**
X3778-28/2

**ΕΝΟΙΚΙΑΖΕΤΑΙ**
ΚΑΝΤΙΝΑ
με εκμετάλλευση ομπρελών στην παραλία Θεολόγου
**Τηλ.22410/41080**
2162-5/3

## ΠΩΛΗΣΕΙΣ

**ΠΩΛΟΥΝΤΑΙ:** Α) Κτήμα 20στρεμμάτων, με ελιές, επίπεδο. Περιοχή Καλαμώνα προς Πεταλούδες, κοντά στον κεντρικό δρόμο, κατάλληλο για φάρμα, βίλλα, βιοτεχνία, κλπ. Τιμή 30.000.000 δρχ. ή 88.000 . Β) Κτίριο τριόροφο σε μπετά 112τ.μ., ο κάθε όροφος, και με 500τ.μ. οικόπεδο. Βρίσκεται στο Μόντε Σμιθ, οδός Γαληνού. Τιμή 70.000.000 δρχ. ή 205.000 . Πωλείται και ανά όροφο χωριστός! Πλη. κ. Καργάκο Νίκο, Θεμ. Σοφούλη 59, τηλ. 30397, κιν. 6946049179
2105-28/2

**ΠΩΛΕΙΤΑΙ** 3άρι διαμέρισμα σε καλή κατάσταση, επί της Κων. Υδραίου. Τηλ. 6944456548 κ. Ακης
X3765-2/3

**ΠΩΛΕΙΤΑΙ** αγρός 2000τ.μ. εντός ζώνης Κοσκινού με ωραία θέα. Τιμή 25.000.000 ή 74.000 ευρώ. Πληρ. Εμμ. Κρανίδης, μεσίτης αστ. συμβ. τηλ. 22410/27082 και 6944347405
X3765-28/2

**ΕΥΚΑΙΡΙΑ/ΠΩΛΟΥΝΤΑΙ**
1) Συγκρότημα ψυγείο - φούρνος περιστρεφόμενος, στόφα, θερμοθάλαμος, βιτρίνα, γαλλικής προέλευσης GYROFOUR για κρουασάν, πίτες, σφολιατοειδή, μπαγκέτες, ψωμάκια. 2) Πολυθρόνες μπαμπού με μαξιλάρι σε καλή κατάσταση
**Πληρ.τηλ. 2241076009**
2208-1/3

**ΠΩΛΟΥΝΤΑΙ** σε τιμή ευκαιρίας: 1) επαγγελματικό πλυντήριο για πιάτα, 2) κατάψυξη, 3) φούσκα απορροφητήρας πλήρης, 4) σουηδικά τραπεζοκαθίσματα και πολλά άλλα. Πληροφορίες τηλ. 22410/24389 πρωινές ώρες και 22410/62817 απόγευμα
2127-20/2

**ΕΥΚΑΙΡΙΑ!** Πωλείται από ιδιώτη μονοκατοικία 80τ.μ., νέα, 18 μηνών, 2 υπνοδωματίων, με φανταστική και απεριόριστη θέα τη θάλασσα. Εχει 3Φ/οικον. ρεύμα, ηλιακό, air condition-τζάκι, διπλά τζάμια, εντοιχισμένη κουζίνα, σε κτήμα 5 στρεμμάτων, πλήρως περιφραγμένο με 100 ελαιόδεντρα, περιοχή «ΘΟΛΑΡΟΣ», 19ο χλμ, Ρόδου - Καμείρου, απόσταση από παραλία 500μ. τηλ. Τηλ. 6972/471089
617-23/2

**ΠΩΛΕΙΤΑΙ** μικρό ξενοδοχείο 32 διαμερισμάτων, με άδεια λειτουργίας από τον ΕΟΤ σε καλή θέση, κοντά στη ΔΟΥ και νέα μαρίνα. Πληρ. Εμμ. Κρανίδης, μεσίτης αστ. συμβ. τηλ. 22410/27082 και 6944347405
X3765-28/2

**ΠΩΛΕΙΤΑΙ**
SUPER MARKET στην πλατεία της Ανάληψης, λόγω οικογενειακών αναγκών, σε καλή κατάσταση.
**Πληρ. τηλ. 22410/68580**
2193-9/3

**ΠΩΛΟΥΝΤΑΙ**
1) κουζίνα εντοιχισμένη 2 1/2 μέτρων, με ντουλάπια πάνω κάτω, με νεροχύτη και απορροφητήρα. Τιμή 1500 ευρώ, 2) τραπέζι τραπεζαρίας, τιμή 150 ευρώ, 3) τραπεζάκι σαλονιού 50 ευρώ, 4) τραπεζάκι 50 ευρώ, 5) ντουλάπα δίφυλλη εντοιχιζόμενη, 300 ευρώ, 6) χαλί φλοκάτη, φυσικό χρώμα, 300 ευρώ.
**Τηλ. 22410/21626**
2172-23/2

**ΠΩΛΟΥΝΤΑΙ:** Α) Κατάστημα 180τ.μ., και με αυλή 60 τ.μ., στην οδό Κων. Υδραίου. Ετοιμοπαράδοτο (κενό), κατάλληλο για κάθε εμπόριο. Τιμή 400.000 δρχ. ή 1,174 το μέτρο. Β) Οικόπεδο εντός πόλεως Ρόδου, 350τ.μ., κτίζει 95 τ.μ. στον όροφο, τρεις ορόφους. Τιμή 35.000.000 δρχ. ή 102.000 . Προλάβετε. Πληρ. τηλ. 30397 κιν. 6946049179 κ. Καργάκο Νίκο, Θεμ. Σοφούλη 59 - Ρόδος
2105-28/2

**ΠΩΛΟΥΝΤΑΙ** ξύλα ελιάς σε λογικές τιμές. Πληρ. τηλ. 6946063418 και 6937698176 και 2246098104
606-21/2

**ΠΩΛΕΙΤΑΙ**
ΕΞΟΠΛΙΣΜΟΣ καταστήματος, πλήρως συναρμολογούμενος ήτοι dexion, ράφια, γόνδολες, διάφορα σταντ, ταμειακή μηχανή, γραφείο, κλπ. Για σούπερ μάρκετ και τουριστικά σε καλή τιμή
**Τηλ. 22410/33893**
2155-23/2

**ΠΩΛΟΥΝΤΑΙ**
έπιπλα, σε άριστη κατάσταση, υπνοδωματίων, από ξενοδοχείο εντός πόλης Ρόδου.
**Πληρ. τηλ. 24764, 36900 και 6944199527**
T1044-23/2

**ΕΥΚΑΙΡΙΑ**
ΠΩΛΕΙΤΑΙ ΒΙΟΤΕΧΝΙΑ ΣΦΟΛΙΑΤΟΕΙΔΩΝ ΚΑΙ ΠΙΤΣΑΣ
με πλήρη εξοπλισμό.
**Τηλ. 6936656166,**
10π.μ.-2μ.μ.
X3789-28/2

**ΠΩΛΟΥΝΤΑΙ**
1) οικόπεδο 1650 τ.μ., με άδεια οικοδομής 200μ.
2) οικόπεδο 3350τ.μ., με άδεια οικοδομής 400τ.μ.
3) οικόπεδο 1000τ.μ., με άδεια οικοδομής 150τ.μ., επί της λεωφόρου Γενναδίου, 500μ. έξω από το χωριό, με νερό, ρεύμα και τηλέφωνο.
**Τηλ. 02410/61628 02410/61937 & 6944287773**
X3778-28/2

**ΠΩΛΕΙΤΑΙ**
από τον ιδιοκτήτη στα Κοσκινού, σε μικρή οικοδομή τριών διαμερισμάτων, διαμέρισμα των 55τ.μ., λουξ κατασκευής με αιρκοντίσιον, ηλιακός θερμοσίφωνας, κεντρική θέρμανση αυτονομίας και ηλεκτρικά ρολά παραθύρων
**Τηλ. 20949 - 37735 - 6932326055, κατασκευαστής οικοδομών Φωτάκης Μιχαήλ**
1935-23/2

**ΠΩΛΕΙΤΑΙ** κεντρικό κτίριο στο Νιοχώρι, κοντά στην Μανδηλαρά στο Νιοχώρι. Εχει επιφάνεια 200τ.μ., με κήπο και τεράστιες βεράντες, είναι μισθωμένο, κατάλληλο για καφετέρια - εστιατόριο. Πληρ. Εμμ. Κρανίδης, μεσίτης αστ. συμβ. τηλ. 22410/27082 και 6944347405
X3765-28/2

**ΠΩΛΟΥΝΤΑΙ** τα κάτωθι: 1) Μερσεντές φορτηγό 608 D, ψυγείο με αναβατόριο, 2) πλυντήριο επαγγελματικό κουζίνας τύπου ALFA 1500 super, 3) φριτέζα , 4) ψησταριά πλάκα, 5) πλυντήριο λαχανικών, 6) Θάλαμοι συντήρησης και κατάψυξης - πάνελ - πυροσβεστήρες, 7) γραφείο με 6 καρέκλες. Πληρ. κ. Εμμ. Κρανίδης τηλ. 6944/347405 και 22410/27082
X3765-2/3

## ΜΑΘΗΜΑΤΑ

X3763-28/2
Υπεύθυνη Εκπαίδευση
Εγκεκριμένο Τύπου
PROGRAM PC COMPUTER
Μανώλης Σ. Σοφίλλας
Ανώτερη Εργασίας
ΤΜΗΜΑΤΑ ΓΙΑ:
Μαθητές Δημοτικού — Windows-Σχεδίαση-Corel Draw
Γυμνάσιο-Λύκειο — Photoshop-Προγραμματισμός
Ενήλικες - Επαγγελματίες — Σχεδίαση Ιστοσελίδων-Internet
Word-Excel-Access-Power Point-Email
Διδάσκει πτυχιούχος του University of Baltimore U.S.A
ΠΙΣΤΟΠΟΙΗΜΕΝΟ ΕΞΕΤΑΣΤΙΚΟ ΚΕΝΤΡΟ
ΚΟΔΡΙΓΚΤΩΝΟΣ 91 Τηλ. 02410-31761

## ΜΗΧΑΝΟΚΙΝΗΤΑ

**ΖΗΤΑΩ** να αγοράσω ημιφορτηγό αυτοκίνητο για επαγγελματική χρήση, 10-20 χρόνων. Τηλ. 22410/42020, 8.30π.μ. - 1.30μ.μ. και 4.30-8μ.μ.
T1143-2/3

**ΠΩΛΕΙΤΑΙ** αυτοκίνητο NISSAN PRIMERA 1600, φουλ εξτρά, 2 χρόνων. Πληρ. τηλ. 6945875769 κ. Τάσο
2189-26/2

**ΠΩΛΟΥΝΤΑΙ:** 1) Φορτωτής Caterpilar 966c, 2) JCB 4X4 turbo με σφύρα, 3) φορτηγό Mercedes 1626 με μπροστινό διαφορικό και 4) φορτωτάκι bobcat 753.Πληρ. τηλ. 6945875769 κ. Τάσο
2189-26/2

**ΠΩΛΕΙΤΑΙ**
ΑΥΤΟΚΙΝΗΤΟ WOLKS WAGEN GOLF 1400cc., μοντέλο 2000 με 50.000 χλμ., σε άριστη κατάσταση
**Τηλ. 22410/41080**
2162-5/3

**ΠΩΛΟΥΝΤΑΙ**
1) ΑΙΡΚΟΝΤΙΣΙΟΝ ΖΕΣΤΟ - ΚΡΥΟ , 18.000 ψυχρομονάδες και
2) SAMSUNG και πρέσσα για στάμπες 40Χ60 σε καλή τιμή
**Πληροφορίες τηλ. 6934221543**
2182-23/2

**Το ξενοδοχείο ΗΛΕΚΤΡΑ ΠΑΛΑΣ**
**ΖΗΤΑ**
1. Σερβιτόρους α', γλωσσομαθείς με πείρα σε ξενοδοχεία α' κατηγορίας και καλές συστάσεις
2. Ταμπλίστες με πείρα για εστιατόρια και μπαρ
3. Υπεύθυνος θαλασσίων σπορ με τα απάλαγα προσόντα
4. Ναυαγοσώστη διπλωματούχο
**Αιτήσεις στο ξενοδοχείο, παραλία Τριαντών, 10.00-14.00 - Τηλ. 22410/92521**
X3797-23/2

**Από το ξενοδοχείο BLUE SEA**
**λόγω ανακαίνισης**
**ΠΩΛΟΥΝΤΑΙ**
έπιπλα σε πολύ καλή κατάσταση, κατάλληλα για επιπλωμένα διαμερίσματα. **Τιμή σετ: 230 ευρώ.**
Το σετ περιλαμβάνει: Δύο μονά κρεβάτια, δύο στρώματα, δύο κομοδίνα, έναν καθρέφτη, μία τουαλέτα, ένα σκαμπώ, μία μπαγκαζιέρα, δύο καρεκλοπολυθρόνες και ένα τραπεζάκι
**Τηλ. 22410/85512 ξενοδοχείο BLUE SEA/ Φαληράκι/Ρόδος**
X3735-28/2

**ΑΙΓΑΙΟΚΤΗΜΑΤΙΚΗ**
**ΠΩΛΟΥΝΤΑΙ ΤΑ ΚΑΤΩΘΙ ΑΚΙΝΗΤΑ**
**(Δ.Δ.= Δάνεια Δεκτά)**
**ΔΙΑΜΕΡΙΣΜΑΤΑ: ΕΤΟΙΜΟΠΑΡΑΔΟΤΑ ΚΑΙΝΟΥΡΓΙΑ ΚΑΙ ΜΕΤΑΧΕΙΡΙΣΜΕΝΑ**
**ΔΥΑΡΙΑ (1 υπν.)**
35τ.μ. Ιαλυσό (studio) 30.000 € (Δ.Δ.)
54τ.μ. (ισ. υπ/νο) Ροδίνι (6 ετών) 22 εκ. 64.563 €
55τ.μ. (2 υπν.) καινούργιο Κοσκινού (22 εκ.) 64.569 €
60 τ.μ. α' ορ. καινούργιο στο Καρακόνερο, 82.171 €, (28 εκ.) (ΔΔ)
**ΤΡΙΑΡΙΑ (2 υπν.)**
55τ.μ. (2 υπν.)-(υπ.) καινούργιο Κοσκινού (22εκ.) 64.563 €
70τ.μ. λουξ με αυλή στα Κοσκινού 79.236 € (27 εκ.)
75 τ.μ. (2 υπν.) ορ/σμα καινούργιο Καρακόνερο (37,5 εκ.) -110.051 € (Δ.Δ.)
80τ.μ. (ημ/γειο) στους Δασκάλους (23 εκ.), 67.498 €
82 τ.μ. β' ορ.Λαγκάνι (Δασκάλους) (30 εκ.) - 88.071 € (Δ.Δ.)
85τ.μ.στην Ιαλυσό, 111.518 €, (38 εκ.)(ΔΔ)
87 τ.μ.καινούργιο στο Ροδίνι, (90 εκ.)
90τ.μ. (ημ/γειο) λουξ στη Μοδ Πετρίδη με αυλή 82.171 €, (28 εκ.)
91τ.μ. 3studios ρετιρέ Ιαλυσό 30 εκ. - 88.041 € (Δ.Δ.)
**ΤΕΣΣΑΡΙΑ (3 υπν.) και άνω**
102τμ., καινούργιο, Καρακόνερο, 46 εκ. (134.996 € (Δ.Δ.).
103τ.μ. (3 υπν.), Στοκκόλμης (47 εκ). - 137.931 ευρώ (Δ.Δ.)
106τ.μ. (3 υπν.) ορ/σμα Θεμ. Σοφούλη (35 εκ.) - 102.714 ευρώ (Δ.Δ.)
116τ.μ. ισ. υπ/νο (3 υπν.) Πτολεμαίων (55 εκ.) - 161.408 € (Δ.Δ.)
118τ.μ. σε σοβά στους Δασκάλους, 93.910 , (32 εκ.) (Δ.Δ.)
120τ.μ. Κοσκινού, (3 υπν.) στην Πειραιώς, ετοιμοπαράδοτο, 161.408 €, (55 εκ.) (Δ.Δ.)
120τ.μ. καινούργιο στο Καρακόνερο (56 εκ.) (164.343 € (Δ.Δ.)
160τ.μ. κολώνες, Δασκάλους (32 εκ.) 93.910 €
**ΜΕΖΟΝΕΤΤΕΣ - ΜΟΝΟΚΑΤΟΙΚΙΕΣ - ΠΑΛΙΑ ΣΠΙΤΙΑ**
60τ.μ. παραδοσιακό, με καμάρα Κοσκινού, 53.000 € (Δ.Δ.)
70τ.μ. με αυλή Π. Πόλη κοντά στο Ρολόι (28 εκ.) 82.170 €
80τ.μ. διόροφο με αυλή, Ρολόι (45εκ.) 132.061 € (Δ.Δ.)
80τ.μ. μεζονέτα στην Ιαλυσό (38 εκ). (111.518 € (Δ.Δ.)
90 τ.μ. δυόροφη μον/κία στο Παραδείσι με τζάκι 64.563 €, (22 εκ.) (Δ.Δ.)
120τ.μ. μεζ/τα στο Ροδίνι 80 εκ., 234.776 € (Δ.Δ.)
125τ.μ. σε 1,5 στρ. στη Θολό 205.429 €, (70 εκ.)
130τ.μ. μονοκατοικία, σε μπετά, σε 1 στρ. Τρεις - Πασπίδα 33 εκ. (96.845 €
140τ.μ. μεζ/τα (μπετά) στα Κοσκινού 30 εκ., 117.388 € (Δ.Δ.)
140. τ.μ.μονοκατοικία σε μπετά σε 1.300 τ.μ. Κοσκινού 40 εκ. (117.388 €
140τ.μ. (με 70 υπ.) (σε μαρμαροσοβά) στην Ιαλυσό 146.735 €, (50 εκ.) (ΔΔ)
183τ.μ. μεζονέτα Καρακόνερο 57 εκ. - 167.300 € (Δ.Δ.)
210 τ.μ. μετ/νη μονοκατοικία στα Κοσκινού 220.102 €, (75 εκ.) (Δ.Δ)
240τ.μ. ισ. κατ/τα α' ορ. διαμέρισμα κτίριο σε 500 μ. οικ/δο κοντά στην Καναδά 322.817 € (110 εκ.) (Δ.Δ.)
270τ.μ. βίλα σε σοβά σε 4 στρ. στο Τσαΐρι 293.470 €, (100 εκ.) (Δ.Δ.)
280τ.μ. οικ/κό τετ/νο (μαζαγί ή σπίτι) Π. Πόλη 239.470 €, (100 εκ.) (Δ.Δ.)
280τ.μ. μονοκατοικία στα Κοσκινού με θέα, (150 εκ.) - 440.020 € (Δ.Δ.)
**ΚΑΤΑΣΤΗΜΑΤΑ - ΓΡΑΦΕΙΑ - ΚΤΙΡΙΑ - ΒΙΟΤ/ΚΟΙ ΧΩΡΟΙ:**
30τ.μ. σε εμπορικό κέντρο Βράχο Ιαλυσό (20 εκ.), 58.694 € (Δ.Δ.)
31τ.μ. κατάστημα στο Νηρέα (22 εκ.) - 64.563 €
39 τ.μ. κοντά στην πλατεία Κύπρου (α' ορ.), (17 εκ.) 50.000 €
39τ.μ. Αγ. Αναστασία (12 εκ.) 35.216 € (Δ.Δ.)
55τ.μ. Βασ. Ηρακλείου (35 εκ.) 102.714 € (Δ.Δ.)
75 τ.μ. α' ορορ. γραφείο Μανδράκι (55 εκ.) - 161.408 €
82 τ.μ. β' ορορ. γραφείο στο Μανδράκι (πίσω από το Εθνικό) 45 εκ. - 117.380 € (Δ.Δ.)
80 τ.μ. υπ. αποθήκη στην Κένεντυ (12 εκ.) 35.216 €
100τ.μ. κατάστημα Καρακόνερο (100 εκ.) - 293.470 €
140τ.μ.(απ.) κατάστημα πλησίον Αννης Μαρίας, 82.171 €, (28 εκ.)
175τμ. κατάστημα επί της Λεωφόρου Ρόδου-Λίνδου 205.429 €, (70 εκ.) (Δ.Δ.)
180τ.μ. (α.π.) κατάστημα ισόγειο στο Ροδίνι, 132.061 €, (45 εκ.) (Δ.Δ.)
320τ.μ. αποθήκη Ασγούρου, 44 εκ. - 129.426 € (Δ.Δ.)
**ΟΙΚΟΠΕΔΑ - ΑΓΡΟΤΕΜΑΧΙΑ:**
400τ.μ. Δημ. Αναστασιάδη (ΣΔ1)
500τ.μ. Μίρα Μάρε (Σ.Δ. 0,8) 45 εκ. - 132.016 €
620τ.μ. .Σ.Δ. 1,4 Αγ. Αναστασία (110 εκ.) 322.000 €
650τ.μ. Αισχύνη (ΣΔ 0,8) (78 εκ.) 228.906 €
775τ.μ. Αισχύνη (Σ.Δ. 0,8) 75 εκ. - 220.102 €
1.200 τ.μ. εντός οικισμ. Κοσκινού (κτίζει 600 τ.μ.) (50 εκ.) 146.735 €
1.210τ.μ. Κοσκινού (δεν κτίζει) (5 εκ.) 15.000 €
1.370 εντός οικισμού Αρχ/λου 50 εκ. (146.735 €
4.000τμ. Νερά Καλλιθέας 176.082 €, (60 εκ.)
4.380 τ.μ. Ασγούρου (35 εκ.) - 102.714 €
8.740 τ.μ. στα Κολύμπια (63 εκ.), 184.886 €
28.280τ.μ. Πλημμύρι πάνω στο κύμα Χ15.000 δρχ. το τ.μ.
350τ.μ. (νέα επ/ση οικισμού) Σορωνή 30.000 €
400τ.μ. εντός οικισμού Εμπωνας 30.000 €
45 στρ. στο Γεννάδι (115 εκ.) 337.738 €
5.600 τ.μ. με 120 ελιές Αγ. Σουλά (5 εκ.) 14.670 €

***Αναλαμβάνουμε την ενοικίαση των διαμερισμάτων σας σε σύντομο χρονικό διάστημα***
**ΖΗΤΟΥΝΤΑΙ ΜΕΤΑΧΕΙΡΙΣΜΕΝΑ ΔΙΑΜΕΡΙΣΜΑΤΑ (ΑΜΕΣΗ ΠΩΛΗΣΗ)**
**ΒΑΖΟΥΚΟΥ ΡΕΝΑ**
**ΜΕΣΙΤΗΣ ΑΣΤΙΚΩΝ ΣΥΜΒΑΣΕΩΝ**
**Πληροφορίες τηλ. 2241022943 - 2241028838 & FAX: 2241028838**
**Διευθ. Γραφείου: Δημ. Θεοδωράκη 3 Τ.Κ. 85100 Ρόδος**
**καθημερινά 9-1 το πρωΐ και 6.30 - 8.30 απογεύματα της Δευτέρας και της Πέμπτης**
**e-mail.vazoukou@otenet.gr**
X3771-28/2

ΔΙΚΤΥΟ ΚΑΤΑΣΤΗΜΑΤΩΝ
**ΓΕΡΜΑΝΟΣ**
σας συνδέει με την τεχνολογία
**Από την εταιρεία ΓΕΡΜΑΝΟΣ**
**ΖΗΤΟΥΝΤΑΙ**
για μόνιμη απασχόληση για τη στελέχωση του τμήματος πωλήσεων
**Οι υποψήφιοι θα πρέπει να πληρούν τις κάτωθι προϋποθέσεις:**
- Γραμματικές γνώσεις Λυκείου
- Ηλικία έως 27 ετών
- Ανεση στην επικοινωνία και οργανωτικές ικανότητες
**Οι ενδιαφερόμενοι θα πρέπει να έχουν γνώση του αντικειμένου και διάθεση για εργασία**
**Τηλέφωνο επικοινωνίας 22410/26898**
X3783-28/2

**Από την εταιρεία «ΤΡΟΦΟΚΑΖΑ» (εμπορίας & διακίνησης τροφίμων)**
**ΖΗΤΟΥΝΤΑΙ:**
1) ΟΔΗΓΟΣ ηλικίας έως 35 ετών, κάτοχος Γ' επαγγελματικού διπλώματος
2) Γραμματέας με άριστη γνώση Η/Υ (κατά προτίμηση προγράμματος DEFACTO)
3) Εμπειρος πωλητής
Τυχόν προϋπηρεσία θα ληφθεί σοβαρά υπόψη.
**Πληροφορίες τηλ. 22410/61207/67534, fax: 22410/61276**
X3786-28/2

*ΟΙΚΟΔΟΜΙΚΕΣ-ΤΕΧΝΙΚΕΣ*
*ΕΜΠΟΡΙΚΕΣ-ΕΠΙΧΕΙΡΗΣΕΙΣ*
**ΑΦΟΙ ΑΣΒΕΣΤΗ Ο.Ε.**
Αθηνών - Καβάλας 3
Ανάληψη Ρόδου
Τηλ. 22410/60678 - 60679
και fax: 22410/66028
X3758-28/2
**ΠΩΛΟΥΝΤΑΙ**
● ΔΙΑΜΕΡΙΣΜΑΤΑ
υπερλούξ διαφόρων διαστάσεων
ΕΓΓΥΗΣΗ Η ΠΟΛΥΕΤΗΣ ΠΕΙΡΑ ΜΑΣ

**ΠΩΛΟΥΝΤΑΙ**
**ΑΠΟ ΤΟΝ ΑΝΑΣΤΑΣΙΟ ΑΤΣΙΔΗ**
1) Μονοκατοικίες στην οδό Μυκηνών, Ιαλυσός: Διόροφες με σοφίτα, τεσσάρων υπνοδωματίων, 3 μπάνιων και WC, αυτόνομη θέρμανση, σε οικόπεδο από 260 έως 415 τ.μ. , πλήρως αποπερατωμένες
2) Ισόγεια διαμερίσματα 118τ.μ., στην οδό Παρθενόπης, Αραπάκι, με αποκλειστική χρήση αυλής
3) Διαμερίσματα στην οδό Κωνσταντινίδη, στο Ζέφυρος, 82, 94, 98, 132 και 148 τ.μ., με αποκλειστική θέση πάρκινγκ, αποθήκη και αυτόνομη θέρμανση
**ΠΛΗΡΟΦΟΡΙΕΣ**
**ΑΝΑΣΤΑΣΙΟΣ ΑΤΣΙΔΗΣ**
**ΣΤΕΦΑΝΟΥ ΚΑΖΟΥΛΗ 74**
**- Τηλ. 02410 28616-37848**
X3760-28/2

**ATLANTICA HOTELS**
ATLANTICA HOTELS
Μετά την επιτυχία των 2 ξενοδοχείων της του ATLANTICA Princess και του ATLANTICA Imperial
προχωρεί στην κατασκευη δύο νέων ξενοδοχειακών μονάδων στα Κολύμπια, του ATLANTICA Beach Resort και του ATLANTICA VILLAGE
Προσκαλούνται όλοι οι επαγγελματίες που θέλουν να σταδιοδρομήσουν σε μια εταιρεία, διεθνώς αναγνωρισμένη και με προοπτικές ανάπτυξης σε όλη την Ελλάδα, όπως αποστείλουν το βιογραφικό τους σημείωμα σε μια από τις πιο κάτω διευθύνσεις:
**ATLANTICA HOTELS P.O. BOX 52001, Λεμεσός 4060, Κύπρος**
**E-mail: Inerouppou @ atlanticahotels.com**
**fax: 00357 25 327 995**
'Η να αποταθούν προσωπικά στα γραφεία της εταιρείας στην Ιαλυσό. Τηλ. 22410 96100
Ζητούνται άτομα με καλό χαρακτήρα, ικανότητες, πείρα και ακαδημαϊκά προσόντα για να επανδρώσουν τις πιο κάτω θέσεις:
1. Food @ Beverage Manager
2. Assistant F&B Man

# ΠΡΟΟΔΟΣ ΜΙΚΡΕΣ ΑΓΓΕΛΙΕΣ ΜΙΚΡΕΣ ΑΓΓΕΛΙΕΣ ΠΡΟΟΔΟΣ

## διάφορα

**ΜΟΝΩΣΕΙΣ**
**21 ΧΡΟΝΙΑ!**
**ΑΡΧΩΝ ΣΑΜΑΡΤΖΗΣ**
Πληροφορίες τηλ.
**23030-32054-20021**
X3753-28/2

**ΥΔΡΑΥΛΙΚΑ-ΚΑΛΟΡΙΦΕΡ**
- ΓΙΑΝΝΗΣ Ο ΑΤΛΑΣΗΣ -
ΕΓΚΑΤΑΣΤΑΣΕΙΣ
ΑΝΑΚΑΙΝΙΣΕΙΣ
ΣΥΝΤΗΡΗΣΕΙΣ
**02410/29898**
**6973610779**
1924-20/2

**ΥΔΡΑΥΛΙΚΟΣ**
ΑΝΑΛΑΜΒΑΝΟΥΜΕ
πάσης φύσεως υδραυλικές εργασίες μικρές και μεγάλες **κ. ΔΗΜΗΤΡΗΣ**
● ΕΓΚΑΤΑΣΤΑΣΕΙΣ ΥΔΡΕΥΣΗΣ - ΘΕΡΜΑΝΣΗΣ
● ΚΑΛΟΡΙΦΕΡ - ΗΛΙΑΚΑ
● Σύνδεση με το αποχετευτικό της ΔΕΥΑΡ.
● ΑΠΟΦΡΑΞΕΙΣ με ηλεκτροκίνητο μηχάνημα. Συντηρήσεις
**ΣΑΟΥΝΑ ΦΙΝΛΑΝΔΙΑΣ**
**ΑΠΟ ΞΥΛΟ**
**Χειροποίητες υγιεινές**
σε όλες τις διαστάσεις με τις σωστές προδιαγραφές από έμπειρο προσωπικό για βίλες - διαμερίσματα - ξενοδοχεία - γυμναστήρια
**Τηλ. 2241090230 και κινητό 6944344911**
2138-11/3

**ΑΝΑΛΑΜΒΑΝΟΥΜΕ**
μεταφορές δεμάτων από Ρόδο για Βουλγαρία και Βουλγαρία και Βουλγαρία για Ρόδο κ. **Γιάννη**
**Τηλ. 6945940010, 69323359448 και 0035988714853**
2121-4/3

**ΑΓΟΡΑΖΟΥΜΕ**
ΣΙΔΕΡΑ - ΣΚΡΑΠ ΚΑΙ ΜΕΤΑΛΛΑ -ΑΥΤΟΚΙΝΗΤΑ ΕΓΚΑΤΕΛΕΙΜΜΕΝΑ - ΜΗΧΑΝΗΜΑΤΑ ΠΑΛΑΙΑ
**Πληρ. τηλ. 80111221122 - 6973556510 και 6973556505**
T1200-28/2

## ζητήσεις

**ΘΕΛΕΤΕ**
να κερδίσετε από 1000 έως 1500 ευρώ το μήνα;
**Η εταιρία μας ζητά συνεργάτες Καλέστε στο τηλέφωνο 6932413097**
2141-19/2

**ΖΗΤΟΥΝΤΑΙ**
**ΚΟΠΕΛΕΣ ΓΙΑ ΝΑ ΕΡΓΑΣΤΟΥΝ ΣΕ BAR**
**Πληρ. τηλ. 6945110542 και 22410/33587**
2165-23/2

Crete & Rhodes **CAPSIS** Convention Centers & Resort Hotels
**ΖΗΤΕΙΤΑΙ**
**ΒΟΗΘΟΣ ΔΙΕΥΘΥΝΤΗ ΤΡΟΦΙΜΩΝ ΚΑΙ ΠΟΤΩΝ**
Τουλάχιστον πέντε χρόνια προϋπηρεσία στη συγκεκριμένη θέση. Απαραίτητη η άριστη γνώση της αγγλικής γλώσσας και ηλεκτρονικών υπολογιστών.
Η γνώση της γαλλικής και γερμανικής γλώσσας θα θεωρηθεί ως επιπρόσθετο προσόν.
**Προσωπικό κουζίνας όλων των ειδικοτήτων. Εμπειρους σερβιτόρους, βοηθούς σερβιτόρων και βοηθούς μπάρμαν**
Για μερική και συνεχή απασχόληση
**Οι ενδιαφερόμενοι μπορούν να απευθυνθούν καθημερινά κατά τις ώρες 10.00 - 14.00 στην υποδοχή του ξενοδοχείου ή να αποστέλλουν τα βιογραφικά τους σημειώματα με πρόσφατη φωτογραφία στην παρακάτω διεύθυνση:**
**Υπόψιν κ. Τηλεμάχου Ξενοδοχείο Sofitel Capsis Ιξιά 85100 ΡΟΔΟΣ**
**Για περισσότερες πληροφορίες τηλ. 22410/25015 και fax: 22410/20900**
X3761-28/2

**ΑΞΙΟΠΟΙΕΙΣΤΕ ΤΗΝ ΕΥΚΑΙΡΙΑ ΤΩΡΑ!** Αυξάνοντας τα εισοδήματά σας με ημιαπασχόληση από 450 ευρώ έως 1500 ευρώ το μήνα, με πλήρη απασχόληση, από 1500 ευρώ έως 4000 ευρώ το μήνα Αποκτήστε την οικονομική σας ανεξαρτησία όχι νταλέρ ή πλασιέ. Πληρ. κα Αλεξίου τηλ 6947276701
ΓΔ-28/2

**Ενδιαφέρεσαι** σοβαρά για την επαγγελματική σου αποκατάσταση; Εάν ναι! ***ΖΗΤΑΜΕ*** συνεργάτες για την επέκταση της πιο γρήγορα αποδοτικής και σταθερής επαγγελματικής δραστηριότητας σήμερα. Δυνατότητα ημιαπασχόλησης ή πλήρης απασχόλησης Προσφέρονται: Μεγάλες οικονομικές απολαβές, σίγουρο μέλλον. Για πληροφορίες και ραντεβού κ. Γιώργο Βασιλείου - Τηλ 6944855624
ΧΛ-28/2

**STAFF WANTED ENGLISH** speaking receptionists, secretaries, telecommunications, officers and Doctors required for medical clinics in Rhodes town, Ixia, Tholos, Faliraki, Kolympia and Pefkos. Extra languages will be an adva ntage. Tel. +3 22410/43302 Mob.: +3 6973341350
2117-23/2

**ΖΗΤΕΙΤΑΙ** νεαρός ή νεαρή για να εργαστεί ως βοηθός σε φαρμακείο. Πληρ. τηλ. 22410/28828
2164-5/3

**ΖΗΤΕΙΤΑΙ** σχεδιάστρια διακοσμήτρια από αρχιτεκτονικό γραφείο, με γνώσεις auto cad. Πληρ. τηλ. 22410 34888 και κιν. 6946908834 και 6944574343
ΓΔ-20/2

**ΖΗΤΕΙΤΑΙ** δεσποινίς ή κυρία για να εργαστεί σε τουριστικό κατάστημα στους Παϊκους Λίνδου, να γνωρίζει καλά ελληνικά και αγγλικά. Ωράριο συνεχόμενο. Μισθός ικανοποιητικός. Πληρ. τηλ 6944395913 και 22410/35851
2085-23/2

**ΖΗΤΕΙΤΑΙ** κοπέλα για να εργαστεί σε καφέ μπαρ στο Μαντράκι. Τηλ. 2241043985 και κιν. 6997046973
2186-25/2

**ΖΗΤΕΙΤΑΙ** κομμώτρια ή βοηθός κομμώτριας για κομμωτήριο στην οδό Εργάνης Αθηνάς 41 (περιοχή Δασκάλων). Πληρ. τηλ. 2241078907
ΓΔ-23/2

**ΖΗΤΟΥΝΤΑΙ**
**ΓΙΑ ΕΣΤΙΑΤΟΡΙΟ ΣΤΗΝ ΙΞΙΑ**
**1) Σερβιτόρος**
**2) Λαντζιέρα**
**3) Ταμπλίστας (part time)**
**Τηλ. 6974420572**
2203-2/3

**ΖΗΤΕΙΤΑΙ**
οδηγός με δίπλωμα 5ης κατηγορίας και εμπειρία στη ρυμούλκηση συρόμενων και επικαθήμενων
**Πληρ. τηλ. 2104811902, 2104827738,2104828685, 6936576364 (κ. Κασουδάκη)**
ΓΔ-28/2

**Ξενοδοχείο εντός πόλης**
**ΖΗΤΑ**
**καμαριέρα με κάποια προϋπηρεσία.**
**Τηλ. 22410/36900**
ώρες πρωινές 11.00-13.00 ή στο **κινητό 6944199527**
2025-19/2

**Από την Ηλεκτρονική Αθηνών**
**ΖΗΤΟΥΝΤΑΙ**
πωλητές, πωλήτριες, ταμίες, οδηγοί, γ' κατηγορίας. Δ/νση Εθν. Αντιστάσεως 44 (Αννης Μαρίας)
**Τηλ.2241075400 - 480 fax:22410/75933**
T1207-20/2

**ΚΕΡΔΙΖΕΤΕ όσα αξίζετε;** Δουλειά από το σπίτι. Κερδίστε 500-1500 ευρώ το μήνα με ημιαπασχόληση ή 2000-3000 ευρώ με πλήρη απασχόληση. Άμεσο ξεκίνημα, πλήρης εκπαίδευση. Όχι τηλεμάρκετινγκ ή πόρτα - πόρτα. Καλέστε τηλ. 6973807483 και 22420/48536
1966-28/2

**ΖΗΤΟΥΝΤΑΙ** από εστιατόριο - ζαχαροπλαστείο στο Μαντράκι: 1. Σερβιτόροι έμπειροι με συστάσεις, εμφανίσιμοι, με ευχέρεια στις ξένες γλώσσες
2. Πιτσαδόρος. Πληροφορίες τηλ. 22410/76009
T1137-20/2

**ΚΥΡΙΑ** διπλωματούχος μασέρ, κάνει θεραπευτικό, κλασικό, αθλητικό, αισθητικό μασάζ, με αρωματοθεραπεία,reiky ke shiatsu. Πληρ. τηλ. 22410/20833 και 6932501924
2174-23/2

**ΒΟΥΛΓΑΡΑ** ζητάει άλλη Βουλγάρα για να μοιράζονται το ενοίκιο σε χωριστά δωμάτια. Κοινή κουζίνα και μπάνιο, στην Π. Πόλη. Τηλ. 6932832982
2204-27/2

**ΚΥΡΙΑ** από Βουλγαρία ζητάει εργασία για λίγες ώρες. Πληρ. τηλ. 6934247764
2205-27/2

**ΖΗΤΕΙΤΑΙ**
**ΥΠΑΛΛΗΛΟΣ**
για εξωτερικές εργασίες. Προσόντα: Γραμματικές γνώσεις γυμνασίου ή λυκείου, δίπλωμα οδήγησης μοτοποδηλάτου και αυτοκινήτου και τυπικές γνώσεις Η/Υ.
**Πληρ. τηλ. 2241074800-2241075218-6936113047,** κος Καραντώνης
T1253-1/3

**ΖΗΤΕΙΤΑΙ**
**ΑΠΟ ΤΟ ΡΑΔΙΟ ΚΟΡΑΣΙΔΗ**
ηλεκτρολόγος με δίπλωμα οδηγού Β ή Γ από 22-32 ετών. Θα προτιμηθεί αν έχει γνώσεις ψυκτικού και προϋπηρεσία.
**Τηλ. 22410/77065,** ώρες καταστημάτων
X3800-23/2

## ΠΩΛΗΣΕΙΣ ΑΚΙΝΗΤΩΝ

**ΔΙΑΜΕΡΙΣΜΑΤΑ:**
Στην Ανάληψη λουξ ετοιμοπαράδοτο 117τ.μ.
Στην Ανάληψη λουξ, ετοιμοπαράδοτο 105τ.μ.
Στην Ανάληψη μεταχειρισμένο (12 ετών) 112τ.μ.
Στην Ιαλυσό, μεταχειρισμένο 75τ.μ.
Στις 7 Χουρμαδιές μεταχειρισμένο 180τ.μ.
Στο Ροδίνι, λουξ, ετοιμοπαράδοτο 86τ.μ.
Στην περιοχή Μηδεια, λουξ κατασκευής 102τ.μ.
Στην περιοχή Μήδεια, λουξ κατασκευής 96τ.μ.
Στην περιοχή Μήδεια, λουξ κατασκευής 126τ.μ.
Στους Δασκάλους (ημιτελές) 118τ.μ.
**ΜΟΝΟΚΑΤΟΙΚΙΕΣ**
Στην περιοχή Κανδυλί με οικόπεδο 4200τ.μ. 200τ.μ.
Στην περιοχή Κανδυλί με οικόπεδο 1300τ.μ., 140τ.μ.
Στην περιοχή Κανδυλί με οικόπεδο 1300 τ.μ., 210 τ.μ.
Στην Ιαλυσό, λουξ κατασκευής 150τ.μ.
**ΚΤΙΡΙΑ ΓΙΑ ΕΠΕΝΔΥΣΗ**
Τριόροφη οικοδομή εντός πόλεως (25 ενοικιαζόμενα διαμερίσματα) συνολικής επιφάνειας 1200τ.μ.
**ΚΑΤΑΣΤΗΜΑΤΑ**
Στο Μανδράκι, 50τ.μ., κεντρικό
Στην Παλιά Πόλη 160τ.μ. κεντρικό
Στην Παλιά Πόλη 70τ.μ. στο μικρό συντριβάνι
Στο Φαληράκι 50τ.μ. κεντρικό
**ΑΠΟΘΗΚΕΣ - ΒΙΟΤΕΧΝΙΚΟΙ ΧΩΡΟΙ**
Στ' Ασγούρου ισόγεια, 60τ.μ.
**ΟΙΚΟΠΕΔΑ**
Στα Καβουράκια 2600τ.μ. οικοδομήσιμο
Στο Γεννάδι 3250τ.μ. οικοδομήσιμο στον κεντρικό δρόμο
Στην Ιξιά 500τ.μ. οικοδομήσιμο κεντρικό
Στ' Ασγούρου 10.000 τ.μ. κεντρικό
Στ' Ασγούρου 1900τ.μ. εντός σχεδίου
Στ' Ασγούρου 6.550 τ.μ. οικοδομήσιμο
Στα Κοσκινού 4.000τ.μ. οικοδομήσιμο με θέα
Στα Κολύμπια 4000 τ.μ. και 6.500τ.μ. οικοδομήσιμα
Στο Φαληράκι 12.000 τ.μ, κατάλληλο για ξενοδοχείο
**ΕΝΟΙΚΙΑΣΕΙΣ**: μονοκατοικία (Πύργος) 300τ.μ. στην περιοχή Κρεμαστής, κατάστημα 35τ.μ. στη Σωκράτους (Π. Πόλη),
**Πληρ. κ. Μανώλη τηλ. 6946163242**
2135-19/2

**WATER PARK**
**Το Υδροπάρκο αναψυχής**
**«The Waterpark - Faliraki - Rodos»**
επιθυμεί να προσλάβει συνεργάτες για όλα τα τμήματα λειτουργίας του:
- ΤΑΜΙΕΣ
- ΡΕΣΕΨΙΟΝΙΣΤ
- ΥΠΑΛΛΗΛΟΥΣ ΤΟΥΡΙΣΤΙΚΟΥ ΚΑΤΑΣΤΗΜΑΤΟΣ
- ΤΑΜΠΛΙΣΤΕΣ
- ΜΑΓΕΙΡΕΣ - ΨΗΣΤΕΣ
- ΜΠΑΡΜΕΝ
- ΝΑΥΑΓΟΣΩΣΤΕΣ
- ΚΑΘΑΡΙΣΤΡΙΕΣ
- ΠΡΟΣΩΠΙΚΟ ΔΙΑΦΟΡΩΝ ΕΙΔΙΚΟΤΗΤΩΝ

Για πληροφορίες και συμπλήρωση αιτήσεων (απαιτείται πρόσφατη φωτογραφία) οι ενδιαφερόμενοι μπορούν να επικοινωνούν καθημερινά από 09.00-15.00 στα τηλέφωνα: 2241084300
**Email: info@water-park.gr**
X3784-28/2

## ΠΩΛΟΥΝΤΑΙ ΤΑ ΠΑΡΑΚΑΤΩ ΔΙΑΜΕΡΙΣΜΑΤΑ

| | ΕΥΡΩ |
|---|---|
| 1) 2αρια (1 υπνοδωματίου) | |
| - 43 τμ Κυρά της Ρω , Ροδινι αξίας 16 εκ | 47,000 |
| - 42 τμ Ροδινι , κατνούργιο αξίας 23 εκ | 67,500 |
| - 55 τμ Ροδινι , 8 ετων αξιας 22 εκ | 65,000 |
| - 51 τμ Νιοχώρι , οδός Παπανικολάου αξίας 27 εκ | 79,500 |
| - 45 τμ Ιερού Λόγου , Δήμος ΙΑΛΥΣΟΥ αξίας 19 εκ | 56,000 |
| - 40 τμ Ιερού Λόγου , Δήμος ΙΑΛΥΣΟΥ αξίας 12 εκ | 35,500 |
| - 43 τμ Χρυσή Ακτή ,Δήμος ΙΑΛΥΣΟΥ αξίας 25 εκ | 73,500 |
| - 35 τμ Αθηνών , επαύλιμένο Β ορόφου αξίας 20 εκ | 59,000 |
| 2) 3αρια.( 2 υπνοδωματίου ) | |
| - 72 τμ Αννης Μαρίας , Αρκαπάκι αξίας 30 εκ | 88,000 |
| - 85 τμ Ανω Ροδίνι , κατνούργιο αξίας 38 εκ | 111,000 |
| - 82 τμ Φανερωμένη , Ατταβύρου αξίας 40 εκ | 117,500 |
| - 75 τμ Σωτήρος , ΙΞΙΑ αξίας 32 εκ | 94,000 |
| - 85 τμ Σωτήρος , ΙΞΙΑ αξίας 36 εκ | 106,000 |
| - 100 τμ Κέντρο , Δήμος ΙΑΛΥΣΟΥ αξίας 34 εκ | 100,000 |
| - 82 τμ 7 Βαγιές αξίας 28 εκ | 82,500 |
| - 100 τμ Βορείου Ηπείρου αξίας 45 εκ | 132,000 |
| - 100 τμ Ιερού Λόχου , ΙΑΛΥΣΟΣ αξίας 32 εκ | 94,000 |
| - 82 τμ Ζέφυρος , αξίας 42 εκ | 123,500 |
| - 93 τμ Ζέφυρος , αξίας 47 εκ | 138,000 |
| - 90 τμ Κάτω Ροδίνι , αξίας 47 εκ | 138,000 |
| 3) 4αρια ( 3 υπνοδωματίου ) | |
| - 114 τμ Αρκαπάκι , Αννης Μαρίας αξίας 59 εκ | 173,500 |
| - 116 τμ Αγ. Παύλου , Ανάληψη αξίας 60 εκ | 176,000 |
| - 114 τμ Ανω Ροδίνι , αξίας 49 εκ | 144,000 |
| - 110 τμ Ανω Ροδίνι , αξίας 50 εκ | 147,000 |
| - 115 τμ Ανω Ροδίνι , αξίας 52 εκ | 153,000 |
| - 160 τμ Αγιος Νικόλαος αξίας 62 εκ | 182,000 |
| - 145 τμ Κορδικτένος αξίας 47 εκ | 138,000 |
| - 103 τμ Αθηνών , Ανάληψη αξίας 51 εκ | 150,000 |
| - 120 τμ Πειραιώς , ισόγειο αξίας 57 εκ | 167,500 |
| - 210 τμ Κ . Τσαλδάρη αξίας 75 εκ | 220,500 |

| | |
|---|---|
| Μονοκατοικίες | |
| - 160 τμ ΙΞΙΑ , Στάση Παρασκευά αξίας 80 εκ | 235,000 |
| - 165 τμ ΙΑΛΥΣΟΣ , Χρυσή Ακτή αξίας 88 εκ | 258,000 |
| - 130 τμ ΙΑΛΥΣΟΣ , Νέο Κολυμβητήριο αξίας 70 εκ | 205,500 |
| - 168 τμ ΙΑΛΥΣΟΣ , Νέο Κολυμβητήριο αξίας 85 εκ | 249,500 |
| - 160 τμ ΙΑΛΥΣΟΣ , Κανδυλί σε ύψωμα αξίας 75 εκ | 220,500 |
| - 127 τμ Ρόδος , Ροδίνι αξίας 75 εκ | 220,500 |
| - 250 τμ Λαγουρου , ωραία θέα αξίας 150 εκ | 440,500 |
| - 80 τμ Τσαίρι αξίας 30 εκ | 88,000 |
| - 130 τμ Γεννάδι , κατνούργιο αξίας 50 εκ | 147,000 |
| - 100 τμ με κήπο 4-5000 τμ αξίας 75 εκ | 220,000 |
| - 140 τμ ΛΙΝΔΟΣ , ωραία θέα αξίας 60 εκ | 176,500 |
| Μονοκατοικία εντός Π . Πόλης | |
| - 130 τμ με κήπο 200 τμ , ερειπωμένη αξίας 32 εκ | 94,000 |
| - 150 τμ με κήπο 12 τμ αξίας 30 εκ | 88,000 |
| - 80 τμ κοντά στο Δημοτικό Ιατρείο αξίας 25 εκ | 73,500 |
| - 250 τμ με κήπο 250 τμ αξίας 75 εκ. | 220,000 |
| - 160 τμ με κήπο 12 τμ αξίας 80 εκ | 235,000 |
| Καταστήματα | |
| - 140 τμ Στρ. Ζήση , Αγιο Νικόλα αξίας 50 εκ | 147,000 |
| - 200 τμ Στρ. Ζήση αξίας 100 εκ | 293,500 |
| - 80 τμ με πατάρι , Ζέφυρος αξίας 45 εκ | 132,000 |
| - 250 τμ Ζέφυρος αξίας 120 εκ | 352,500 |
| - 50 τμ Καποδιστρίου αξίας 30 εκ. | 88,000 |
| - 150 τμ Καποδιστρίου αξίας 80 εκ | 235,000 |
| - 120 τμ οδός Αθηνών αξίας 120 εκ | 352,500 |
| - 240 τμ οδός Αθηνών αξίας 240 εκ | 705,000 |
| - 30 τμ Αννης Μαρίας αξίας 25 εκ | 73,500 |
| - 60 τμ Αννης Μαρίας αξίας 50 εκ | 147,000 |
| - 120 τμ Σταυγιώσης Ροδίνι αξίας 70 εκ | 205,500 |
| - 450 τμ οδός Λίνδου αξίας 65 εκ | 191,000 |
| - 200 τμ οδός Λίνδου αξίας 300 εκ | 881,000 |

**ΚΡΑΝΙΔΗΣ ΕΜΜΑΝΟΥΗΛ**
**ΚΤΗΜΑΤΟΜΕΣΙΤΗΣ ΟΙΚΟΝΟΜΟΛΟΓΟΣ**
**ΤΗΛ. (22410) 27082 - 26476 FAX (22410) 27101**
**Κιν. 0944347405 - www.Kranidis.gr**
**E-mail: Kranidiemm@rho.forhnet.gr**
X3765-28/2

**ΓΡΑΦΕΙΟ ΠΡΟΣΦΟΡΑΣ ΕΡΓΑΖΟΜΕΝΩΝ**
**ΖΗΤΑ**
Σοβαρή εταιρεία από Αθήνα αναλαμβάνει να σας στείλει στη Ρόδο εργαζόμενους σε όλες τις ειδικότητες, πχ. καθαρίστριες - καμαριέρες - λαντζιέρες - bar woman - ηλεκτρολόγους - υδραυλικούς - μαγείρους - συνοδούς ηλικιωμένων - αγροτικών εργασιών - οικιακές βοηθούς, κλπ. Οι εργαζόμενοι είναι όλοι αλλοδαποί και είναι χαμηλόμισθοι
**Τηλ.γραφείου 210/5203805 & κιν. 6977037864κ. Λίνα**
2152-23/2

**ΑΠΟ ΕΜΠΟΡΙΚΗ ΕΠΙΧΕΙΡΗΣΗ**
**ΖΗΤΕΙΤΑΙ**
δεσποινίς ή κυρία μέχρι 30 ετών, για τη θέση της γραμματέως πωλήσεων και έκδοση τιμολογίων.
Απαραίτητα προσόντα:
- Καλή γνώση προγράμματος EUROFASMA (εμπορική διαχείριση)
- Χρήση προγραμμάτων WORD - EXCEL
- Γνώση αγγλικής γλώσσας
**Τηλ. επικοινωνίας 22410/69870, 4μ.μ. κ. Θωμά**
X3799-28/2

**ΖΗΤΕΙΤΑΙ**
**ΤΕΧΝΙΤΗΣ ΓΙΑ ΤΟΠΟΘΕΤΗΣΗ ΠΛΑΚΑΚΙΩΝ**
**Πληροφορίες τηλ. 22410/66698 από 08.30π.μ. έως 14.30μ.μ.**
X3788-20/2

**ΖΗΤΕΙΤΑΙ**
**από τεχνικό γραφείο μηχανικός, πλ/γος μηχ/γος ΑΕΙ ή ΤΕΙ με γνώσεις ΗΥ**
**Πληρ. τηλ. 22410/66181**
ώρες 9-1 και 6-8
T1182-20/2

**ΖΗΤΕΙΤΑΙ**
**Από το πρακτορείο Εφημερίδων**
ΠΩΛΗΤΗΣ/ΟΔΗΓΟΣ
με εμπειρία στις πωλήσεις. Προϋπηρεσία το λιγότερο 2 χρόνια για πώληση και διανομή ειδών περιπτέρου
**Τηλ. 2241024018**
2197-28/2

**ΖΗΤΟΥΝΤΑΙ**
**για τη νέα σεζόν:**
1. Βοηθός Μάγειρα
2. Σερβιτόρος
3. Βοηθός σερβιτόρου

**Πληρ. Εστιατόριο Βικτωρία (έναντι CASINO), οδός Γ. Παπανικολάου 21 Τηλ. 22410/36048**
2201-23/2

**ΖΗΤΟΥΝΤΑΙ**
**ΕΙΣΑΓΩΓΙΚΗ ΕΜΠΟΡΙΚΗ ΕΤΑΙΡΕΙΑ ΠΟΤΩΝ ΚΑΘΙΕΡΩΜΕΝΗ ΣΤΟ ΧΩΡΟ ΤΗΣ, ΜΕ ΜΕΓΑΛΟ ΚΥΚΛΟ ΕΡΓΑΣΙΩΝ**
**ΖΗΤΑ**
ΝΕΟΥΣ, ΝΕΕΣ, με φιλοδοξίες στον τομέα πωλήσεων για τη στελέχωση του τμήματός της.
**ΠΑΡΟΧΕΣ:**
- Ικανοποιητικός μισθός
- Ποσοστά
- Εξοδα μετακινήσεων
- Προοπτικές εξέλιξης
- Ελεύθερο ωράριο

**Για παράδοση βιογραφικού επικοινωνήστε με τηλ.: 22410/87790-91**
X3798o23/2

**LINDIAN VILLAGE RESORT******
*Η ξενοδοχειακή μονάδα στην παραλία Λάρδου, είναι σε πρόγραμμα ανακαίνισης, επέκτασης και αναβάθμισής της σε πρότυπη μονάδα πολυτελείας με διάφορα θεματικά εστιατόρια.*
***Ζητούμε*** *συνεργάτες ξενόγλωσσους με προτίμηση την ιταλική, με όρεξη για να συμβάλλουν στην με γρήγορους ρυθμούς αναβάθμιση σε όλες τις θέσεις, στα τμήματα F&B και Room Division.*
- **Αρχιμάγειρο** πτυχιούχο, με προϋπηρεσία σε σοβαρές ξενοδοχειακές μονάδες, φιλόδοξο για διάκριση, ικανότητες στον προγραμματισμό, στη δέσμευση και επίτευξη στόχων
- **Μαγείρους** συνεργάσιμους με πείρα και συστάσεις
- **Αρτοζαχαροπλάστη** με μεράκι και θέληση για διάκριση
- **Αποθηκάριο** με προϋπηρεσία και γνώσεις Η/Υ ικανού να εργαστεί σε ένα περιβάλλον συνεργασίας με υπευθυνότητα και στόχους
- **Υπαλλήλους υποδοχής** με ευγένεια, πτυχιούχους σχετικών σχολών και γλωσσομαθείς
- **Προϊστάμενο(η) υποδομής**, πτυχιούχο, με πείρα, θέληση για διάκριση και επίτευξη στόχων
- **Maitre** με έμφυτη ευγένεια, πτυχιούχο, με προϋπηρεσία σε ξενοδοχεία πολυτελείας, φιλόδοξο
- **Σερβιτόρους** με συστάσεις για το εστιατόριο και το μπαρ
- **Πωλήτρια** για το μίνι μάρκετ

**Περιμένουμε το βιογραφικό σας σημείωμα στο τέλεφαξ 22440/47365 ή με email: kaloal@in.gr ή αυτοπροσώπως στο ξενοδοχείο, καθημερινές από 08.30-14.30**
X3782-28/2

**ΔΩΔΕΚΑΝΗΣΙΑΚΕΣ ΑΠΟΦΡΑΞΕΙΣ**
**«ΚΟΛΟΣΣΟΣ»**
**ΑΠΟΦΡΑΞΕΙΣ- ΚΑΘΑΡΙΣΜΟΙ ΑΠΟΧΕΤΕΥΣΕΩΝ & ΒΟΘΡΩΝ**

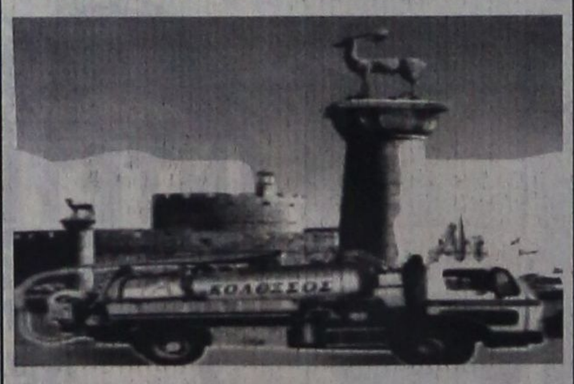

Αναλαμβάνουμε πάσης φύσεως αποφράξεις οποιουδήποτε μήκους και πλάτους Αναλαμβάνουμε καθαρισμούς αποχετευτικών αγωγών, δήμων, ξενοδοχείων, στρατιωτικών μονάδων, σπιτιών, πολυκατοικιών, καθώς και καθαρισμούς βιολογικών μονάδων με μηχάνημα υψηλής πιέσεως σε όλη τη Δωδεκάνησο.
**Κ. ΠΗΔΙΑΚΗΣ - Π. ΚΑΣΕΡΗΣ**
**Πληρ. τηλ. 47915 - 91881**
**κινητό: 6944/325234 και 6977/717048**
T999-16/2

**ΠΩΛΕΙΤΑΙ**
**ΤΟΥΡΙΣΤΙΚΟ ΛΕΩΦΟΡΕΙΟ**
**MERCEDES 303**
**ΜΕ ΤΗΝ ΑΔΕΙΑ ΤΟΥ ΑΠΟ ΤΟ ΜΑΝΟΥΣΟΣ ΤΡΑΒΕΛ**
**ΠΛΗΡΟΦΟΡΙΕΣ**
**- Τηλ. 22410/89000 πρωινές ώρες**
X3785-28/2

**ΔΙΑΜΕΡΙΣΜΑ «ΠΡΟΒΟΛΗΣ»**
**ΠΩΛΕΙΤΑΙ**
**ΔΙΑΜΕΡΙΣΜΑ**
**Ε=126 τ.μ., β' όροφος**
επί της οδού Αμμοχώστου, κατάλληλο για κάθε χρήση.
**Πληροφορίες : ( μόνο σε επώνυμους) « TOP PROPERTIES» κ. ΓΕΩΡΓΙΟ ΠΙΠΙΝΟ - ΤΗΛ. 23895 & 6944676003**
2163-13/3

**ΛΕΝΤΑΚΗΣ ΜΑΝΩΛΗΣ**
**Αναλαμβάνουμε**
**πάσης φύσεως ξυλουργικές εργασίες:**
- κουζίνες γερμανικές
- ντουλάπες
- πόρτες
- παράθυρα κ.λ.π.



**ΠΛΗΡΟΦΟΡΙΕΣ**
**Τηλ. 60601 και 6973933733**
2153-13/3

**DRIVE RENT A CAR**
**ΖΗΤΕΙΤΑΙ**
**ΔΙΕΥΘΥΝΤΗΣ**
**Απαραίτητα προσόντα:**
- Πτυχίο ΑΕΙ - ΤΕΙ ή ισότιμου Ιδιωτικού Κολλεγίου με κατεύθυνση το Marketing - Διοίκηση Επιχειρήσεων
- Προϋπηρεσία 2-3 ετών στο χώρο του Marketing
- Γνώση αγγλικής γλώσσας
- Αριστη γνώση MS Office
- Ικανότητες επικοινωνίας και διαπραγμάτευσης
- Δραστηριότητα και ευχάριστη προσωπικότητα

**ΠΡΟΣΦΕΡΟΝΤΑΙ:**
- Ανταγωνιστικό πακέτο αποδοχών
- Αριστες συνθήκες εργασίας

Οι ενδιαφερόμενοι που συγκεντρώνουν τα ανωτέρω προσόντα, μπορούν να στείλουν το αναλυτικό βιογραφικό τους σημείωμα στη Διεύθυνση:
**Αυστραλίας 2, υπ' όψιν κ. Β. Κασάπη Τηλ. 6944355370**
X3773-28/2

**ΟΙΚΟΔΟΜΙΚΕΣ ΕΠΙΧΕΙΡΗΣΕΙΣ**
**ΔΙΑΚΟΓΕΩΡΓΙΟΥ ΚΑΛΛΙΣΤΟΣ**
**ΕΘΝ.ΑΝΤΙΣΤΑΣΕΩΣ 11** (πρώην Αννης Μαρίας)

**ΠΩΛΗΣΕΙΣ ΔΙΑΜΕΡΙΣΜΑΤΩΝ - ΚΑΤΑΣΤΗΜΑΤΑ - ΑΠΟΘΗΚΕΣ - ΑΝΤΑΛΛΑΓΕΣ ΑΚΙΝΗΤΩΝ - ΑΓΟΡΕΣ ΟΙΚΟΠΕΔΩΝ ΑΝΑΛΑΜΒΑΝΟΥΜΕ ΑΝΤΙΠΑΡΟΧΕΣ**

ΠΩΛΟΥΝΤΑΙ διαμερίσματα λουξ κατασκευής, με απεριόριστη θέα. Τα διαμερίσματα διαθέτουν θωρακισμένες πόρτες - εντοιχισμένες κουζίνες - ντουλάπες - εντοιχισμένο νιπτήρα με ντουλάπι - κεντρική θέρμανση αυτόνομη - ανοιγόμενα ανακλινόμενα κουφώματα με διπλά τζάμια, σίτες, ρολά - υδραυλικό ασανσέρ - τριφασικό ρεύμα.
Ολοι οι χώροι σπατουλαριστοί - εσωτερικές πόρτες MDF με σχέδιο

**ΔΙΑΜΕΡΙΣΜΑΤΑ ΕΠΙ ΤΗΣ:**
Χρ. Φέσσα (κάθετος Αποστ. Παύλου), 90τ.μ. τριάρια
Επίσης οροφοδιαμερίσματα των 90 τ.μ. (οικοδομή μόνο τριών διαμερισμάτων)
**ΟΙΚΟΔΟΜΗ** Πτολεμαίων και Χρ. Φέσσα των 117-125τ.μ.
**ΟΙΚΟΔΟΜΗ** υπό ανέγερση επί της οδού Ρήγα Φερραίου στο πάρκο
Διαμερίσματα τριάρια - τεσσάρια
**ΟΙΚΟΔΟΜΗ** υπό ανέγερση επί της οδού Κ. Παλαιολόγου και Θεοτοκοπούλου. Διαμερίσματα δυάρια - τριάρια - τεσσάρια- καταστήματα
Επί της οδού Β. Ηρακλείου οικοδομή τεσσάρων διαμερισμάτων οροφοδιαμερισμάτα των 133τ.μ. Η οικοδομή έχει πυλωτή για πάρκιγκ
**ΓΡΑΦΕΙΑ - ΙΑΤΡΕΙΑ:**
- Επί της οδού Μ. Κωνσταντίνου και Κων/νου Παλαιολόγου των 80τ.μ.
- Επί της οδού Κων/νου Παλαιολόγου και Θεοτοκόπουλου 60-80 τ.μ.
- Επί της οδού Ρήγα Φερραίου στο πάρκο, 60-80-100τ.μ.

**ΚΑΤΑΣΤΗΜΑΤΑ**
- Επί της οδού Κ. Παλαιολόγου και Θεοτοκοπούλου των 60-80-100τ.μ.
- Επί της οδού λεωφόρου Καλλιθέας (Καρακόνερο) 90τ.μ.

**ΑΠΟΘΗΚΕΣ**
- Πλησίον Στέλιου Κωτιάδη των 130τ.μ.
- Στη λεωφόρο Καλλιθέας (Καρακόνερο) των 80-300τ.μ.

Οι πωλήσεις μπορούν να γίνουν και με όλα τα δάνεια τραπεζών και οργανισμών/.
Αναλαμβάνουμε ΑΝΤΙΠΑΡΟΧΕΣ και ΑΓΟΡΕΣ ΟΙΚΟΠΕΔΩΝ
Δεχόμαστε ανταλλαγές ακινήτων

**ΠΛΗΡΟΦΟΡΙΕΣ:**
**ΔΙΑΚΟΓΕΩΡΓΙΟΥ ΚΑΛΛΙΣΤΟΣ**
**Τηλ. 29318 - 34598- Τηλ. 78501 - 78502**
X3770-28/2

**ΕΛΛΗΝΙΚΗ ΔΗΜΟΚΡΑΤΙΑ**
**ΝΟΜΑΡΧΙΑ ΔΩΔΕΚΑΝΗΣΟΥ**
**ΔΗΜΟΣ ΙΑΛΥΣΟΥ - ΡΟΔΟΣ**
**Ταχ/κή Δ/νση: Ιαλυσός 851 01**
**Πληροφορίες: Στέλλα Σπηλιώτη**
Τηλέφωνα: (0241)-098438
FAX: (0241)-096555

Ιαλυσός 17-2-2003 Αριθμός Πρωτ. 644

**ΘΕΜΑ: Ανακοίνωση**

Εχει ολοκληρωθεί η τροποποίηση του Σχεδίου Πόλης Ιαλυσού που αφορά την Κτηματολογική Μερίδα 525 Γαιών Τριαντών και παρακαλούνται οι ιδιοκτήτες των τμημάτων να προσέλθουν στο Δήμο εντός 20 ημερών για να λάβουν γνώση των σχετικών τροποιήσεων.

Πληροφορίες από τις Τεχνικές Υπηρεσίες του Δήμου κάθε ΤΡΙΤΗ και ΠΕΜΠΤΗ από τις 10:00-12:00 π.μ.

Ο Δήμαρχος
Στέργος Στάγκας

ΧΛ-19/2


**4 ήμερη εκδρομή στη ΣΜΥΡΝΗ**

*Με συμμετοχή της ΡΟΔΙΑΚΗΣ ΛΕΣΧΗΣ*

**Από 7 Μαρτίου έως 10 Μαρτίου**

σε ξενοδοχείο 4* με ημιδιατροφή

**Μόνο με 200**

Sigma travel agency



**Από 399,00 Εκδρομή στο Καρναβάλι της Βενετίας και της Νικαιας!!!**

Ακόμη εκδρομές για το τριήμερο της **ΚΑΘΑΡΗΣ ΔΕΥΤΕΡΑΣ και της 25ης ΜΑΡΤΙΟΥ** στην **Ελλάδα και στο εξωτερικό**

**ΠΡΑΓΑ** (4-5 ημέρες από 535 )
**ΛΟΝΔΙΝΟ** (4 ημέρες από 545 )
**ΠΑΡΙΣΙ** (4 ημέρες από 549 )
**ΡΩΜΗ** (4 ημέρες από 555 )
**ΒΙΕΝΝΗ** (4-5 ημέρες από 545 )
**ΜΕΤΣΟΒΟ-ΜΕΤΕΩΡΑ** (3-4 ημέρες από 210 )
**ΠΑΤΡΙΝΟ ΚΑΡΝΑΒΑΛΙ**
**ΝΑΥΠΛΙΩΤΙΚΟ ΚΑΡΝΑΒΑΛΙ**
*και πολλές άλλες*

Επίσης αεροπορικά εισιτήρια για **ΛΟΝΔΙΝΟ & ΜΑΝΤΣΕΣΤΕΡ** από 115 λίρες με επιστροφή

Τηλεφωνήστε μας για περισσότερες πληροφορίες

Ακόμη...

**διοργανώνουμε μεμονωμένες εκδρομές, ΣΧΟΛΙΚΕΣ εκδρομές, εκδρομές ΟΜΑΔΩΝ, ΣΩΜΑΤΕΙΩΝ για την Ελλάδα και όλο τον κόσμο σε ειδικές τιμές**

Απλώς τηλεφωνήστε μας

**SIGMA SS. TRAVEL**
**ΤΗΛ. 22410 96697 - 90049 FAX 22410 96697**
**Λ. Ηρακλειδών, Εμπ. Κέντρο RHODESLAND**
(Μεταξύ AVRA BEACH ΚΑΙ MIRA MARE)
ΥΠΕΥΘΥΝΟΣ: **ΣΤΕΡΓΕΝΑΚΗΣ Σ.**
**Ωράριο: 9.00 - 17.00 17.30-20.30**

X3802-6/3


**ΕΛΛΗΝΙΚΗ ΔΗΜΟΚΡΑΤΙΑ**
**ΠΕΡΙΦΕΡΕΙΑ ΝΟΤΙΟΥ ΑΙΓΑΙΟΥ**
**ΝΟΜΟΣ ΔΩΔΕΚΑΝΗΣΟΥ**
**ΔΗΜΟΣ ΝΟΤΙΑΣ ΡΟΔΟΥ**
Διεύθυνση: Διοικ. Υπηρ.
Τμήμα Διοίκησης
Γραφείο: Προσωπικού
Πληροφορίες: Π. Φεσσά
Ταχ. Δ/νση: Γεννάδι Ρόδου
Τ.Κ. 85109
Τηλ. 22440 29127
Fax: 22440 43385

# ΑΝΑΚΟΙΝΩΣΗ

**Για την πρόσληψη εποχικού προσωπικού ανταποδοτικού χαρακτήρα ο Δήμος Νότιας Ρόδου σύμφωνα:**

1. Τις διατάξεις του άρθρου 21 του Ν. 2190/94, όπως ισχύει μετά τις τροποποιήσεις και συμπληρώσεις των Ν. 2225/94, 2247/94, 2266/94, 2349/95, 2527/97, 2738/99 και 3051/2002.

2. Την αριθ. 2/2003 απόφαση του Δημοτικού Συμβουλίου, η οποία επικυρώθηκε με την αριθ. 988/29-01-/2003 απόφαση Περιφέρειας Νοτίου Αιγαίου.

3. Με τις διατάξεις του αρθρ. 21 του Ν. 2190/1994 και με τις διατάξεις του άρθρ. 6 παρ. 29 του Ν. 2240/1994 όπως ισχύει σήμερα.

4. Τον Ο.Ε.Υ. του Δήμου μας

ανακοινώνει

ότι θα προσλάβει προσωπικό ανταποδοτικού χαρακτήρα με σύμβαση εργασίας ιδιωτικού δικαίου ορισμένου χρόνου, συνολικού αριθμού 6 ατόμων για την κάλυψη των παροδικών αναγκών των υπηρεσιών Καθαριότητας κατά αριθμό ατόμων, ειδικότητες, με τα αντίστοιχα τυπικά προσόντα και την αντίστοιχη χρονική περίοδο.

**Ειδικότητα:** ΥΕ 16 Εργάτες καθαριότητας
**Αριθμός:** 6
**Ειδικά τυπικά προσόντα:** -
**Χρονική διάρκεια:** 8 μήνες

**Α. ΓΕΝΙΚΑ ΠΡΟΣΟΝΤΑ ΠΡΟΣΛΗΨΗΣ**

1. Οι υποψήφιοι πρέπει να έχουν ηλικία από 18 και άνω (παρ. 6 άρθρο 21 Ν. 2190/1994) σε συνδυασμό με την παρ. 11 άρθρο 10 του Ν. 3051/2002).

2. Να έχουν την υγεία και τη φυσική καταλληλότητα που τους επιτρέπει την εκτέλεση των καθηκόντων της θέσεως που επιλέγουν.

3. Να μην έχουν κώλυμα κατά το άρθρο 8 του Υπαλληλικού Κώδικα (καταδίκη, υποδικία, δικαστική συμπαράσταση) με επιφύλαξη της επόμενης εξαίρεσης.

Εξαίρεση: Οι υποψήφιοι για θέσεις βοηθητικού ή ανειδίκευτου προσωπικού υπό την προϋπόθεση ότι έχουν εκτίσει την ποινή ή τα μέτρα ασφαλείας που τους έχουν επιβληθεί έχουν αρθεί ή έχουν απολυθεί υπό όρο (Ν. 2207/1994 άρθρο 4 παρ. 6).

**Β. ΚΡΙΤΗΡΙΑ ΠΡΟΣΛΗΨΗΣ ΚΡΙΤΗΡΙΟ ΕΝΤΟΠΙΟΤΗΤΑΣ**

• Οι υποψήφιοι κατατάσσονται σε πίνακες κατά κλάδο ή ειδικότητα με κριτήριο την ΕΝΤΟΠΙΟΤΗΤΑ ως ακολούθως:

Από άποψη εντοπικότητας:

α) Οι δημότες: του Δήμου Νότιας Ρόδου

β) Οι δημότες των Δήμων της νήσου Ροδου

γ) Οι δημότες των υπολοίπων δήμων και κοινοτήτων του νομού Δωδ/σου

δ) Οι μόνιμοι κάτοικοι όλων των νομών της χώρας

**ΛΟΙΠΑ ΚΡΙΤΗΡΙΑ**

• Η σειρά κατάταξης των υποψηφίων καθορίζεται με τη ΒΑΘΜΟΛΟΓΗΣΗ ΤΩΝ ΠΑΡΑΚΑΤΩ ΚΡΙΤΗΡΙΩΝ:

**ΚΡΙΤΗΡΙΑ**

1. Χρόνος ανεργίας

α. Τεσσάρων (4) μηνών ανεργίας
Μονάδες 1000

β. Ανω των τεσσάρων (4) μηνών με ανώτατο όριο τους δώδεκα (12) μήνες, προστίθενται ανά μήνα ανεργίας
Μονάδες 50

Σημείωση: Ανεργος είναι ο υποψήφιος που έχει τέσσερις (4) τουλάχιστον μήνες ανεργίας. Επίσης, χρόνος ανεργίας θεωρείται και ο χρόνος παρακολούθησης προγραμμάτων επαγγελματικής κατάρτισης του ΟΑΕΔ, εφόσον ο υποψήφιος ήταν άνεργος τουλάχιστον επί τετράμηνο κατά το χρόνο ένταξής του στο πρόγραμμα. (παρ. 2 άρθρο 9 Ν. 3051/2002)

2. Αριθμός τέκνων πολύτεκνης οικογένειας.

α. Για υποψήφιο που είναι πολύτεκνος, για κάθε τέκνο
Μονάδες 50

β. Για υποψήφιο που είναι τέκνο πολύτεκνης οικογένειας, για κάθε τέκνο
Μονάδες 50

Σημείωση: Τις ανωτέρω μονάδες μπορεί να λάβει μόνο ένα μέλος της ίδιας οικογένειας κατά το ίδιο ημερολογιακό έτος στον ίδιο φορέα (παρ. 2 άρθρο 9 Ν. 3051/2002).

3. Αριθμός ανήλικων τέκνων

α. Για καθένα από τα δύο (2) πρώτα ανήλικα τέκνα
Μονάδες 30

β. Για το τρίτο ανήλικο τέκνο
Μονάδες 50

4. Ηλικία

α. Για τους υποψηφίους ηλικίας έως τριάντα (30) ετών με αφετηρία υπολογισμό το απαιτούμενο από την ανακοίνωση κατώτερο όριο ηλικίας και με βάση το έτος γέννησης, ανά έτος.
Μονάδες 3

β. Για τους υποψηφίους ηλικίας άνω των τριάντα (30) ετών με αφετηρία υπολογισμού το απαιτούμενο από την ανακοίνωση κατώτερο όριο ηλικίας και με βάση το έτος γέννησης, ανά έτος.
Μονάδες 2

Επί ισοβαθμίας υποψηφίων στη συνολική βαθμολογία προηγείται αυτός που έχει τις περισσότερες μονάδες στο πρώτο κριτήριο (χρόνος εργασίας) και αν, αυτές συμπίπτουν, αυτός που έχει τις περισσότερες μονάδες στο δεύτερο κριτήριο (αριθμός τέκνων πολύτεκνης οικογένειας) και ούτω καθεξής.

**ΕΠΙΣΗΜΑΝΣΕΙΣ**

• Υποψήφιος που είναι ταυτόχρονα πολύτεκνος και τέκνο πολύτεκνης οικογένειας δικαιούται να κάνει χρήση της προσφορότερης βαθμολογικά εκ των δύο ιδιοτήτων, αποκλειόμενης της αθροιστικής βαθμολόγησης.

**Γ. ΠΡΟΘΕΣΜΙΑ ΥΠΟΒΟΛΗΣ ΑΙΤΗΣΕΩΝ**

Οι ενδιαφερόμενοι μπορούν να υποβάλλουν αίτηση στα γραφεία της υπηρεσίας μας (Δήμο Νότιας Ρόδου), οδός Γεννάδι και ειδικότερα στην υπηρεσία (π.χ. Γραφείο Προσωπικού αρμόδια κ. Π. Φεσσά Παρθενόπη τηλ. 22440 29127) **εντός προθεσμία δέκα (10) ημερών**, που αρχίζει την επομένη ημέρα της τελευταίας δημοσίευσης της παρούσης σε τοπικές εφημερίδες ή της ανάρτησής της στο κατάστημα και στο χώρο ανακοινώσεων του δημοτικού ή κοινοτικού καταστήματος, εφόσον η ανάρτησή της είναι τυχόν μεταγενέστερη της δημοσίευσης στις εφημερίδες (παρ. 10 άρθρο 21 Ν. 2190/1994).

**Δ. ΥΠΟΒΟΛΗ ΔΙΚΑΙΟΛΟΓΗΤΙΚΩΝ**

Οι ενδιαφερόμενοι μαζί με την αίτησή τους πρέπει να υποβάλλουν υποχρεωτικώς τα εξής δικαιολογητικά επικυρωμένα:

1. Φωτοαντίγραφο των δύο όψεων της αστυνομικής ταυτότητας

2. Υπεύθυνη δήλωση του Ν. 1599/1986 ότι δεν έχουν κώλυμα κατά το άρθρο 8 του Υπαλληλικού Κώδικα α) ότι δεν έχουν καταδικαστεί για κακούργημα και σε οποιαδήποτε κλοπή, υπεξαίρεση (κοινή και στην υπηρεσία) απάτη, εκβίαση, πλαστογραφία, απιστία δικηγόρου, δωροδοκία, καταπίεση, απιστία περί την υπηρεσία, παράβαση καθήκοντος, καθ΄ υποτροπή συκοφαντική δυσφήμιση, καθώς και για οποιοδήποτε έγκλημα κατά της γενετήσιας ελευθερίας ή οικονομικής εκμετάλλευσης της γενετήσιας ζωής, δεν έχουν, λόγω καταδίκης στερηθεί τα πολιτικά τους δικαιώματα, έστω και αν έχει λήξει ο χρόνος που ορίστηκε για τη στέρηση. β) Οτι δεν είναι υπόδικοι και δεν έχουν παραπεμφθεί με τελεσίδικο βούλευμα για κακούργημα ή για πλημμέλημα της προηγούμενης περίπτωσης, έστω και αν το αδίκημα παραγράφηκε. γ) Οτι δεν έχουν λόγω καταδίκης, στερηθεί τα πολιτικά τους δικαιώματα και για όσο χρόνο διαρκεί η στέρηση αυτή δ)Οτι δεν τελούν υπό δικαστική συμπαράσταση

3. Υπεύθυνη δήλωση του Ν. 1599/1986 στην οποία ο υποψήφιος να δηλώνει ότι είναι άνεργος για διάστημα τουλάχιστον τεσσάρων (4) μηνών. Αν η υπεύθυνη δήλωση αποδειχθεί ανακριβής, η πρόσληψη ανακαλείται, επερχομένων πάντοτε και των συνεπειών του Ν. 1599/1986. Σημειώνεται ότι η υπηρεσία δικαιούται να ζητήσει και πιστοποιητικό του ΟΑΕΔ και μετά την πρόσληψη.

4. Προκειμένου για ανέργους υποψηφίους που έχουν ενταχθεί σε πρόγραμμα επαγγελματικής κατάρτισης του ΟΑΕΔ: α) βεβαίωση του ΟΑΕΔ στην οποία να αναφέρεται η ημερομηνία συμμετοχής του υποψηφίου στο πρόγραμμα καθώς και η ημερομηνία λήξης της συμμετοχής του και β) βεβαίωση του ΟΑΕΔ από την οποία να προκύπτει η ημερομηνία εγγραφής τους ως ανέργων στα σχετικά μητρώα.

5. Πιστοποιητικό οικογενειακής κατάστασης, προκειμένου για υποψηφίους που έχουν ανήλικα τέκνα. Ειδικά για τους πολύτεκνους και τα τέκνων πολύτεκνων οικογενειών γίνεται δεκτό και πιστοποιητικό της ΑΣΠΕ.

6. Πιστοποιητικό του οικείου δήμου ή κοινότητας για τη δημοτικότητα.

Για τους υποψηφίους των υπολοίπων νομών που δεν έχουν το κριτήριο της εντοπιότητας, όπως ορίζεται στο κεφάλαιο Β' του παρόντος, απαιτείται η υποβολή βεβαίωσης μόνιμης κατοικίας από τον οικείο Δήμο ή Κοινότητα (άρθρο 4 § 5 Ν. 2647/1998).

**Ε. ΔΗΜΟΣΙΕΥΣΗ ΤΗΣ ΑΝΑΚΟΙΝΩΣΗΣ**

Περίληψη της παρούσας, περιέχουσα υποχρεωτικώς τα όρια ηλικίας και όλα τα στοιχεία του άρθρου 21 § 8 του Ν. 2190/1994 (όπως ισχύει) να δημοσιευθεί σε δύο (2) ημερήσιες ή εβδομαδιαίες τοπικές εφημερίδες του Νομού, εφόσον εκδίδονται. Ανάρτηση ολόκληρης της ανακοίνωσης να γίνει στο κατάστημα της οικείας υπηρεσίας και στο χώρο των ανακοινώσεων του δημοτικού ή κοινοτικού καταστήματος του δήμου ή της κοινότητας στην οποία εδρεύει η υπηρεσία, συντασσομένου κατ' άρθρο 21 § 9 Ν. 2190/1994 (όπως ισχύει) πρακτικού ανάρτησης.

**ΣΤ. ΑΝΑΡΤΗΣΗ ΠΙΝΑΚΩΝ - ΥΠΟΒΟΛΗ ΕΝΣΤΑΣΕΩΝ**

Οι πίνακες κατάταξης των υποψηφίων αναρτώνται στο κατάστημα της οικείας υπηρεσίας, συντασσομένου πρακτικού ανάρτησης, υπογραφόμενου από δύο (2) υπαλλήλους της υπηρεσίας.

Κατά των ανωτέρω πινάκων οι ενδιαφερόμενοι μπορούν να υποβάλλουν ενστάσεις στο ΑΣΕΠ μέσα σε αποκλειστική προθεσμία, η οποία λήγει μετά την πάροδο δέκα (10) ημερών από την ανάρτηση τους.

Για την υποβολή ένστασης απαιτείται η καταβολή παραβόλου στο δημόσιο ταμείο είκοσι πέντε ευρώ (25).

**Ο δημαρχος Νότιας Ρόδου**
**Σαββής Εμμανουήλ**

ΧΛ-19/2

**ΕΛΛΗΝΙΚΗ ΔΗΜΟΚΡΑΤΙΑ**
**ΝΟΜΑΡΧΙΑ ΔΩΔΕΚΑΝΗΣΟΥ**
**ΕΠΑΡΧΙΑ ΚΑΡΠΑΘΟΥ**
**ΚΟΙΝΟΤΗΤΑ ΟΛΥΜΠΟΥ**
Ολυμπος, 17-2-2003
Αριθ. Πρωτ. 231

# ΠΕΡΙΛΗΨΗ ΔΙΑΚΗΡΥΞΗΣ ΔΗΜΟΠΡΑΣΙΑΣ

Ο Πρόεδρος της Κοινότητας ΟΛΥΜΠΟΥ Καρπάθου προκηρύσσει ανοικτή δημοπρασία σύμφωνα με την παρ. 2α του άρθρου 4 του Ν. 1418/84, με το σύστημα δημοπράτησης «προσφορά με επιμέρους ποσοστά έκπτωσης» σε ακέραιες μονάδες επί τοις εκατό στις τιμές του τιμολογίου της μελέτης για την ανάδειξη αναδόχου εκτέλεσης του έργου «Αντικατάσταση τμήματος δικτύου ύδρευσης και επέκτασης δικτύου αποχέτευσης» με αριθ. μελέτης 51/2002, προϋπολογισμού 29.900 ευρώ μη συμπεριλαμβανομένου του Φ.Π.Α. και της αναθεώρησης.

Η δημοπρασία θα διεξαχθεί στο κοινοτικό κατάστημα ΟΛΥΜΠΟΥ από την αρμόδια Επιτροπή την 19/03/2003, ημέρα Τετάρτη και ώρα έναρξης προσφορών 11η πρωϊνή και ώρα λήξης προσφορών 12η μεσημέρι.

Στον διαγωνισμό γίνονται δεκτές εργοληπτικές επιχειρήσεις δημοσίων έργων, Εταιρικής μορφής, ατομικές ή σε κοινοπραξία Ελληνικές ή Αλλοδαπές από Χώρες μέλη της Ε.Ε. και του Ε.Ο.Χ. εγγεγραμμένες στο Μ.Ε.Ε.Π. για έργα κατηγορίας ΥΔΡΑΥΛΙΚΩΝ Α' Τάξης έως Γ' ανεξάρτητα Νομού και Α1 τάξης έως 1η ανεξάρτητα Νομού καθώς και εμπειροτέχνες εγγεγραμμένοι στα Νομαρχιακά Μητρώα που η βεβαίωσή τους να καλύπτει το ποσό του προϋπολογισμού που δημοπρατείται.

Για περισσότερες πληροφορίες μπορείτε να απευθυνθείτε στο τηλ. της Κοινότητας 2245051203 κατά τις εργάσιμες ημέρες και ώρες

Ο Πρόεδρος
της Κοινότητας
Κανάκης Νικόλαος

ΧΛ-19/2

## ΑΓΓΕΛΙΑ ΘΑΝΑΤΟΥ

Λίγες ημέρες πέρασαν που ακούσθηκε το ξαφνικό άγγελμα του θανάτου της αξέχαστης

ΣΕΒΑΣΤΗΣ ΠΕΤΡΑ.

Νεκρώθηκε η ενορία μας με το χαμό σου, ακούγοντας όλες στη γειτονιά ότι χάσαμε μια καλή γειτόνισσα. Η εκκλησία μας πενθεί πραγματικά διότι επί σειρά ετών φρόντιζες με τη βοήθειά σου να απαλύνεις τον πόνο πολλών δυστυχισμένων ανθρώπων, που συνεχώς στο πλευρό του παπά σας βοηθούσατε για όλες τις ανάγκες της εκκλησίας μας. Δεν πρόκειται να σε ξεχάσουμε αλησμόνητη ΣΕΒΑΣΤΗ την καλωσύνη σου, την αγάπη σου και τη μεγάλη σου προσφορά στον πονεμένο συνάνθρωπο. Το Εκκλησιαστικό Συμβούλιο εκφράζει τα ειλικρινή του συλλυπητήρια στην άριστη οικογένειά σου και εύχεται ο Αγιος Θεός να σε κατατάξει εν σκηναίς δικαίων.

Ιερ. Βασίλειος Τσαβαρής
Αγ. Γεώργος ΑΝΩ - Ρόδος

619-19/2





X3793-28/2

**ΝΤΕΤΕΚΤΙΒΣ**
**30 ΧΡΟΝΙΑ ΜΟΝΙΜΑ ΚΑΙ ΣΤΗ ΡΟΔΟ**
**35354**
**ΠΛΑΤΕΙΑ ΑΓΙΟΥ ΙΩΑΝΝΟΥ**
**Η ΛΥΣΗ!!! ΣΕ ΚΑΘΕ ΣΑΣ ΠΡΟΒΛΗΜΑ**
**EXPRESS SECURITY**

X3756-28/2


# ΤΗΛΕΟΡΑΣΗ

## ET-1

07.00 Παιδικά: Κουκλο-μέγαλοι και πολυσπόρια, Chpai Chapeau - Γιόχο Αχόι - Τα διδυμάκια, Κουκλο-μέγαλοι, Τελετάμπις κλπ.
10.00 «10 με 2»
**14.00 Ειδήσεις-Καιρός**
14.30 Ουράνιο τόξο
14.45 Τσικιτίτας
15.35 Ουράνιο τόξο
15.45 Ποπ και πάμε (παιδικο πρόγραμμα)
16.15 Ουράνιο τόξο
16.30 Ατίθασα νιάτα
**17.30 Ειδήσεις-Χρηματιστήριο-καιρός**
18.00 View Master
19.00 Ελληνική ταινία «Προδοσία»
20.00 Κλήρωση ΛΟΤΤΟ
20.10 Ελληνική ταινία συν.
20.30 Στα φτερά του έρωτα
21.00 Ελληνική ταινία «Παραγγελιά»
**23.00 Ειδήσεις**
24.00 Γιάννη μου, το μαντίλι σου
01.00 Οι εκδικητές (Ε)
• Συνέχεια με επαναλήψεις

## NET

06.00 Πρώτη ματιά
10.00 Ο κόσμος του αύριο
10.30 Υποβρύχιες συναντήσεις
**11.00 Ειδήσεις σε 1'**
11.01 Ονειρεμένα ταξίδια
**12.00 Ειδήσεις-Χρηματιστήριο-καιρός**
13.00 Αλλη διάσταση
**15.00 Ειδήσεις-αθλητικά-οικονομία-καιρός**
16.00 Συν και πλην
**18.00 Ειδήσεις- οικονομία- δελτίο στη νοηματική - δελτίο αγροτών**
19.00 Εκτός γραμμής
20.00 Ποιός θέλει να γίνει εκατομμυριούχος
**21.00 Ειδήσεις - αθλητικά -Χρηματιστήριο - καιρός**
22.00 Πρωταγωνιστές
23.00 Απέναντι
**01.00 Ειδήσεις σε 5'**
• Συνέχεια με επαναλήψεις

## ET-3

08.01 Η αδρεναλίνη στα ύψη
08.30 Η ιστορία των σιδηροδρόμων
09.00 Η άλλη μέρα
10.30 Ο κόσμος στο επίκεντρο
11.00 Ανεμοστρόβιλος - η μανία της φύσης
11.30 Το εξπρές της μουσικής
12.00 Γυναίκες σε κίνηση
13.00 Μια και καλή
13.45 Μισέλ με μπεσαμέλ
14.45 Μακρινές φίλες (Ε)
**15.00 Ειδήσεις**
15.30 Με μια τρίτη ματιά
17.00 Υγεία
18.00 Disigh 100%
18.30 Αθλητικό ημίωρο
19.00 Περίμετρος
19.30 Υδρόγειος
19.55 Ο κόσμος των σπορ
20.20 Μακρινές φιλίες
**20.30 Ειδήσεις**
21.30 Ταξιδιώτες
22.00 Οικογένεια των Μπάρλεϊ Μπαρόνς
23.00 Η επιδημία
**24.00 Ειδήσεις**
00.20 Ξένη ταινία «Ενα λεπτό σιωπής»

## MEGA

06.30 Πρώτη έκδοση
07.00 Σήμερα με την Αννα
10.00 Σαν στο σπίτι σας
13.10 Πες το ψέματα (Ε)
**14.00 Ειδήσεις**
15.00 Δύο ξένοι (Ε)
15.50 Στην κουζίνα ολοταχώς
16.30 Ακουσέ με
**17.30 Ειδήσεις**
17.45 Απαγορευμένη αγάπη
18.30 Φιλοδοξίες
19.10 Αυτόπτης μάρτυρας
**20.00 Ειδήσεις**
21.00 Camera kafe
21.10 Σούπερ μπάλα
21.45 Ευρωπαϊκό πρωτάθλημα ποδοσφαίρου
**23.45 Ειδήσεις**
23.50 Σούπερ μπάλα
01.30 Μάλιστα κ. δήμαρχε
02.30 Real TV
03.00 Τηλεμάρκετινγκ
03.30 Από μικρός στα βάσανα
04.00 Εφηβικές τρέλες (Ε)

## ANT-1

06.00 Mobile Fun
06.20 Το παιχνίδι του γάτου (Ε)
07.00 Καλημέρα Ελλάδα
09.55 Ο καιρός της εβδομάδας
10.00 Πρωινός καφές
13.10 Super game
13.15 Νταντά για όλες τις δουλειές (Ε)
**14.00 Ειδήσεις**
**14.55 Χρήμα-Χρηματιστήριο**
15.05 Fame story replay
15.25 Super game
15.30 Ιδιαίτερα για κλάματα (Ε)
16.30 Κωνσταντίνου και Ελένης (Ε)
**17.30 Ειδήσεις-ειδήσεις στη νοηματική - καιρός**
17.45 Super game
17.50 Καλημέρα ζωή
18.40 Θησαυροφυλάκιο
19.20 Η λάμψη
**20.00 Ειδήσεις**
21.00 Θέατρο «Δύο γάμοι και μία μοιχεία»
23.40 Ενημερωτική εκπομπή
**00.40 Ειδήσεις**
01.10 Κιτρινος φάκελος (Ε)
02.10 Πρόβα νυφικού (Ε)
03.10 Mobile Fun
03.30 Τηλεαγορές
04.15 Ξένη ταινία «Γκοτζίλα εναντίο Μέγκαλον»

## STAR

06.30 Καπετάν Σπίθας, Μικροί κύριοι και μικρές κυρίες, τσάρλι και Μίμο, Καπετάν τρομάρας, Ο κεραυνός, Θάντερκατς, Τόμας το τρενάκι, Οι περιπέτειες της Νίκι, κ.α.
08.00 Πλήρες πρωϊνό
10.00 Λόγια STARάτα
12.00 Το μπέρδεμα (Ε)
**13.00 Ειδήσεις**
14.00 Super star
**16.00 Ειδήσεις**
**16.28 Ειδήσεις στη νοηματική**
16.30 Μελίτα, το φλογερό κορίτσι
17.30 Παλόμα και Λορέντζο
18.30 Μονομάχος
**19.15 Ειδήσεις**
**20.40 Αθλητικές ειδήσεις - Δελτίο καιρού**
21.00 Ξένη ταινία «Σχέσεις πάθους»
23.00 Gala
24.00 Συνήθης ύπτοπτος
**01.45 Ειδήσεις**
02.00 Ανάμεσά μας
03.00 Ξένη ταινία «Το στιάχτρο»
04.15 Αστέρια στο πεντάγραμμο (βίντεοκλιπ)

## ALPHA

06.00 Πρώτη ενημέρωση
07.45 Πρωινές διαδρομές
10.00 Καλώς τους!
13.00 Επειγόντως
**14.00 Ειδήσεις**
15.00 Κάτω από την Ακρόπολη (Ε)
16.15 Ου μοιχεύσεις (Ε)
**17.00 Ειδήσεις**
17.50 Μπορώ
**20.00 Ειδήσεις**
21.00 Κάτω από την Ακρόπολη
21.40 Πάτρα-Βενετία (Ε)
22.40 Αχ! και να'ξερες (Ε)
23.40 Ξένη ταινία «Λευκή καταιγίδα» δραματική περιπέτεια
**01.00 Ειδήσεις**
01.15 Ξένη ταινία συν.
02.00 Ξένη ταινία «Νέοι, ωραίοι και μπερδεμένοι» αισθηματική κομεντί
04.00 Τηλεαγορές
04.15 Μπορώ (Ε)

## ΙΡΙΔΑ

15.00 New Wave βραζιλιάνικη σειρά)
16.00 Ντοκιμαντέρ
17.00 Ελάτε να γίνουμε φίλοι με τη Βάσω Αρφαρά
18.00 Τηλεπωλήσεις
19.30 Shyrley Holmes (νεανική σειρά)
**20.00 Τοπικά γεγονότα** με την Ελένη Γλεντή
22.00 Ξένη ταινία
**24.00 Τοπικά γεγονότα**

# ΠΡΟΟΔΟΣΠΟΡ

## Δεν λείπουν τα προβλήματα στον Απόλλωνα

### Εν' όψει του ντέρμπι με την ΑΕ Κω



Σε πιο χαλαρούς ρυθμούς σε σχέση με το τι γίνονταν τουλάχιστον μέχρι τώρα, πρόκειται να πραγματοποιηθούν αυτή την εβδομάδα και εν' όψει του ντέρμπι με την Αθλητική Ένωση της Κω οι προπονήσεις των παικτών του Απόλλωνα Καλυθιών. Αυτή την απόφαση πήρε ο προπονητής της ομάδας Αντώνης Οικονόμου λόγω του ότι το τελευταίο διάστημα οι παίκτες του είχαν ένα βεβαρημένο πρόγραμμα με πάρα πολλούς αγώνες και δεν θέλει να τους πιέσει περισσότερο.

**Η χθεσινή προπόνηση**

Όσον αφορά την χθεσινή προπόνηση, πραγματοποιήθηκε στο βοηθητικό γήπεδο των Καλυθιών (αυτό με το χορτάρι) λόγω του ότι ο αγωνιστικός χώρος του κεντρικού γηπέδου βρίσκεται σε πάρα πολύ κακή κατάσταση εξαιτίας των τελευταίων βροχοπτώσεων. Δεν έλειψαν για μια ακόμα φορά και τα αγωνιστικά προβλήματα τα οποία πάντως δεν προβληματίζουν ιδιαίτερα και αναμένεται να ξεπεραστούν σύντομα.

Συγκεκριμένα:

• Ο Κώστας Πολυχρονίου έτρεξε μόνος του αφού μετά από τον αγώνα με την Ελευσίνα έχει ενοχλήσεις στο γόνατό του. Ο έμπειρος πάντως επιθετικός είναι αρκετά πιθανό να μπει από σήμερα στους κανονικούς ρυθμούς

• Ο Μιχάλης Κυριαζής αντιμετωπίζει πρόβλημα με το δάκτυλο του ποδιού του και έτσι για μια ακόμα φορά χθες δεν μπόρεσε να προπονηθεί. Και γι' αυτόν πάντως ισχύει ό,τι και για τον Πολυχρονίου και είναι αρκετά πιθανό προπονηθεί σήμερα.

Το πολύ ευχάριστο για τον τεχνικό Αντώνη Οικονόμου ήταν το ότι από χθες επανήλθε στον κανονικό ρυθμό των προπονήσεων ο Χρήστος Ψαράς που ξεπέρασε πλήρως τον τραυματισμό του και έτσι υπολογίζεται για το εκτός έδρας πολύ δύσκολο παιχνίδι της Κυριακής.

# Αρση της εμπιστοσύνης στην ΕΠΣΔ

### Από Ηλιο και Ποσειδώνα Καρπάθου που όμως δεν θα κάνουν ένσταση για τον αγώνα της Παστίδας



Τελικά όπως όλα δείχνουν και σύμφωνα με δημοσιογραφικές πληροφορίες που δεν επιδέχονται αμφισβήτηση δεν θα προχωρήσουν στις επαπειλούμενες ενστάσεις κατά της απόφασης της Ενωσης Ποδοσφαιρικών Σωματείων Δωδεκανήσου για επανάληψη του αγώνα Αστέρα Παστίδας - Ακουσιλάου ο Ηλιος και ο Ποσειδώνας. Ο αγώνας ως γνωστόν διακόπηκε και επανατελέστηκε, λόγω του σοβαρού τραυματισμού του ποδοσφαιριστή των φιλοξενουμένων Τσαλίκη.

Παρά τις αρχικές εκτιμήσεις και τοποθετήσεις των παραγόντων των εχόντων ένομο συμφέρον Ηλιου και Ποσειδώνα Καρπάθου περί υποβολής ενστάσεως για τον επαναορισμό του αγώνα, τελικά επικράτησαν πιο ψύχραιμες απόψεις αφού οι τιμωρίες θα ήταν βαριές αν δικαιώνονταν απ' Δευτεροβάθμια Επιτροπή της ΕΠΟ (κάτι που είχε πολλές πιθανότητες να συμβεί). Ετσι τα δύο σωματεία προχώρησαν σ' αυτή την απόφαση, χωρίς όμως να κλείνουν το θέμα εκεί, έχοντας παράλληλα μεθοδεύσει μία σειρά άλλων ενεργειών, για την ηθική αποκατάσταση των πραγμάτων.

**Εγγραφη καταγγελία στις αθλητικές αρχές**

Ετσι τις επόμενες ημέρες θα καταθέσουν έγγραφη καταγγελία, με αποδέκτες τον υφυπουργό Αθλητισμού, την Ελληνική Ποδοσφαιρική Ομοσπονδία και τη Γενική Γραμματεία Αθλητισμού, όπου με γλαφυρό και έντονο ύφος θα περιγράφονται γεγονότα, εκφράζοντας παράλληλα την αντίθεσή τους για τη λύση που δόθηκε.

Ωστόσο οι ίδιες πληροφορίες κάνουν λόγο ακόμη και άρση κάθε εμπιστοσύνης προς την ΕΠΣΔ την οποία κατηγορούν ότι κινήθηκε από ανθρώπινα μεν ελατήρια, παραβλέποντας όμως ολοφάνερα τον ΚΑΠ και τις σχετικές διατάξεις.

Οπως και να 'χει πάντως, το θέμα πρόκειται να κλείσει σύντομα και η συνέχεια αναμένεται με ενδιαφέρον.

## Κουράγιο Χρήστο!

**Το αθλητικό τμήμα της «Προόδου» εκφράζει τα συλλυπητήριά του στον ποδοσφαιριστή του Απόλλωνα Απολλώνων Χρήστο Αθανασίου, για τον αδόκητο χαμό του πατέρα του, Νίκου. Η κηδεία του εκκλιπόντος θα γίνει σήμερα στην Κρήτη.**

## Παιχνίδι στην Καρδάμαινα...

### Ο Ηρακλής 2000 θα υποδεχθεί στις 16:00 για τον τρίτο όμιλο του παιδικού πρωταθλήματος τον Ιπποκράτη

Τον Ιπποκράτη θα φιλοξενήσει στις 16:00 στην Καρδάμαινα ο Ηρακλής 2000 για τον τρίτο όμιλο του παιδικού πρωταθλήματος. Η ομάδα του Τάσου Μπατμά βρίσκεται στη δεύτερη θέση του βαθμολογικού πίνακα έχοντας τρεις νίκες και μία ήττα σε αντίθεση με τους φιλοξενούμενους που θα παλέψουν μαζί με την Ε.Α. Καλύμνου για την κατάκτηση της τρίτης θέσης που οδηγεί στην επόμενη φάση.

Θα πρέπει να σημειωθεί ότι η συγκεκριμένη αναμέτρηση περιλαμβάνεται στο πρόγραμμα της τρίτης αγωνιστικής. Οι δύο ομάδες έπαιξαν ξανά στο κλειστό της Κω και ο Ηρακλής 2000 είχε κερδίσει με 67-64 τον Ιπποκράτη.

**Καρδάμαινα. (16:00):** Ηρακλής 2000 - Ιπποκράτης Κω (Κρανιάς-Ζαμάγιας)

**ΠΑΙΔΙΚΟ ΠΡΩΤΑΘΛΗΜΑ (Γ' ΟΜΙΛΟΣ)**

| | | | |
|---|---|---|---|
| 1.Α.Ε. Δικαίου | 8 | 4-0 | 302-212 (+90) |
| 2.Ηρακλής 2000 | 7 | 3-1 | 296-262 (+34) |
| 3.Ιπποκράτης Κω | 4 | 1-2 | 174-177 (-3) |
| 4.Ε.Α. Καλύμνου | 4 | 1-2 | 165-181 (-16) |
| 5.Αίολος Κεφάλου | 3 | 0-4 | 141-246 (-105) |

• Ο Αίολος Κεφάλου έχει ένα μηδενισμό

• Η Ε.Α. Καλύμνου και ο Ιπποκράτης Κω έχουν από ένα παιχνίδι λιγότερο

## Αθηναίος ο διαιτητής στο Ρόδος - Διαγόρας

Αθηναίος θα είναι ο διαιτητής του ροδίτικου ντέρμπι της Κυριακής ανάμεσα στη Ρόδο και τον ΠΑΟ Διαγόρα. Πρόκειται για τον κ.Σταθόπουλο ο οποίος θα έχει για «βοηθούς» του τους κ.Σφακιανάκη και Τσιχλή από τον ίδιο σύνδεσμο. Παρατηρητής τους θα είναι ο Δημήτρης Κάπρος.

Στο άλλο ντέρμπι ανάμεσα στην Αθλητική Ένωση της Κω και τον Απόλλωνα Καλυθιών διαιτητής θα είναι ο κ.Χατζημμανουήλ από τον Πειραιά. Από τον ίδιο σύνδεσμο θα είναι και οι «βοηθοί» του. Πρόκειται για τους κ.Ιωαννίδη και Γιαννακόπουλο. Παρατηρητής διαιτησίας ορίστηκε ο Στέφανος Λουλουδάκης.

## Οκτώ μετάλλια από τους Ρόδιους καρατέκα

Με οκτώ μετάλλια στις αποσκευές τους επέστρεψαν από την πρωτεύουσα οι αθλητές και οι αθλήτριες του Αθλητικού Συλλόγου Καράτε Ιαλυσού «Φιλέρημος» οι οποίοι συμμετείχαν στους αγώνες ζίου - ζίτσου κυπέλλου με την επωνυμία «ΟΠΕΝ ΛΕΥΚΑΡΕΙΑ» που έγιναν στο κλειστό γυμναστήριο «Μάκης Λιούκας» της Γλυφάδας.

Συγκεκριμένα, πρώτη θέση πήραν οι Παρασκευή Τσακαλιού και Τσαμπίκα Τσακαλιού. Δεύτερη ο Κώστας Θεουλάκης και τρίτη οι Ραφαήλ Κυριακόπουλος, Μανόλης Κιούρδης, Κυριάκος Τσακαλιός, Γιώργος Χειμωνέττος και Νίκος Καρτάλης. Πολύ καλή εμφάνιση πραγματοποίησε και ο νεαρός Στέλιος Λεωνίδας ο οποίος και άφησε πολλές υποσχέσεις για το μέλλον. Οι αθλητές που πήραν τα μετάλλια προκρίθηκαν για τους τελικούς αγώνες για την επιλογή της Εθνικής ομάδας που θα γίνουν τον Οκτώβριο στην Αθήνα Την αποστολή εκτός από τον δάσκαλο Μίλτο Τσιριγωτάκη, συνόδευσαν και οι γονείς Αργυρώ Θεουλάκη, Ευδοκία Τσακαλιού και Μανόλης Λεωνίδας.

ΔΙΑΦΗΜΙΖΕΤΑΙ ΣΤΟ ΙΝΤΕΡΝΕΤ

www.rodosport.gr

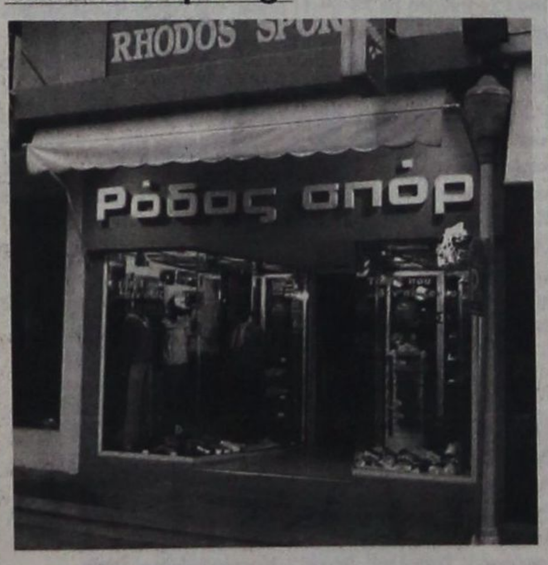


ΡΟΔΟΣ ΣΠΟΡ

...πρώτο όνομα στα σπορ

Τιμές που ...δεν παίζονται

ΕΘΕΛ. ΔΩΔΕΚΑΝΗΣΙΩΝ 15

Τηλέφ. 22410 21442 * E-mail: rospo@otenet.gr

ΓΔ-28/2

## Η Ρόδος ζήτησε νέα αποδυτήρια

### Εγινε χθες συνάντηση με τον Δήμαρχο



Χωρίς τον Εμίλ Μπιγκό έγινε και η χθεσινή προπόνηση των ποδοσφαιριστών της Ρόδου εν' όψει του πολύ ενδιαφέροντος ντέρμπι της Κυριακής με τον ΠΑΟ Διαγόρα. Ο παίκτης εξακολουθεί να έχει ενοχλήσεις στους προσαγωγούς του και έτσι συνεχίζει τη θεραπευτική αγωγή που του έχει συστήσει εδώ και μερικές ημέρες ο γιατρός. Αυτή τη στιγμή κανείς δεν είναι σε θέση να γνωρίζει αν ο παίκτης θα μπορέσει να αγωνιστεί στο παιχνίδι της Κυριακής και φυσικά αν θα μπορέσει να συμμετάσχει στο κανονικό πρόγραμμα της σημερινής προπόνησης. Εκτός του Μπιγκό που φυσικά είναι ένα πρόβλημα που απασχολεί τον τεχνικό Δημήτρη Σκούνα, δεν μπόρεσε να γυμναστεί και ο Νικήτας Μαλλιάκας ο οποίος είναι άρρωστος. Ίσως πάντως σήμερα να μπορέσει να δώσει κανονικά το παρών. Η προπόνηση φιλοξενήθηκε στις εγκαταστάσεις του Γκολφ Αφάντου και περιλάμβανε σε όλη σχεδόν τη διάρκειά της ασκήσεις φυσικής κατάστασης.

• Με τον δήμαρχο Ροδίων Γιώργο Γιαννόπουλο συναντήθηκε χθες το μεσημέρι αντιπροσωπεία της διοίκησης των «πρασίνων». Ο σκοπός της συνάντησης τους ήταν να του ζητήσουν τη χρηματοδότηση της κατασκευής αποδυτηρίων στο δημοτικό στάδιο της πόλης μας, ακριβώς πάνω από τα ήδη υπάρχοντα. Τα αποδυτήρια αυτά θα είναι αποκλειστικά για την ομάδα της Ρόδου. Ο δήμαρχος έδειξε θετική ανταπόκριση στο αίτημα αυτό αλλά δεν ήταν σε θέση -ακόμα τουλάχιστον- να μιλήσει για πιο συγκεκριμένα πράγματα. Αξίζει μάλιστα να σημειωθεί πως η διοίκηση της ομάδας της πόλης μας έθεσε υπόψη του δημάρχου και έτοιμη μελέτη κατασκευής του έργου.

• Μετά το πέρας του 9ου Διεθνούς ποδηλατικού γύρου της πόλης μας πρόκειται να υπογραφεί το παραχωρητήριο για το προπονητήριο στην περιοχή Φυτώριο. Αυτό υποσχέθηκε η πρόεδρος του ΝΑΟ Δωδεκανήσου Ανδριάννα Μπαφίτη.

**Ο ΠΑΟ ΔΙΑΓΟΡΑΣ**

Στο γήπεδο του Καρακόνερο έγινε η χθεσινή προπόνηση των παικτών του ΠΑΟ Διαγόρα καθώς οι καιρικές συνθήκες δεν επέτρεψαν στους παίκτες να χρησιμοποιήσουν τουλάχιστον το βοηθητικό γήπεδο της πόλης μας. Το πολύ ευχάριστο για τον τεχνικό Ανδρέα Σταύρου ήταν το ότι είχε όλους τους παίκτες στη διάθεσή του καθώς δεν αντιμετωπίζει απολύτως κανένα αγωνιστικό πρόβλημα.

**Σήμερα η κοπή της πίτας**

Σήμερα το απόγευμα πρόκειται να κόψει την πρωτοχρονιάτικη πίτα του ο ΠΑΟ Διαγόρας. Η εκδήλωση που πρόκειται να γίνει με κάθε λαμπρότητα θα ξεκινήσει στις 6 το απόγευμα και θα φιλοξενηθεί στις αίθουσα του CASTELLO ROSSO. Αξίζει να σημειωθεί ότι παράλληλα θα τιμηθούν και οι χορηγοί του συλλόγου οι οποίοι τον στηρίζουν οικονομικά και όχι μόνο.

ΕΠΣΔ

## Τέσσερα παιχνίδια εξ' αναβολής σήμερα

Τέσσερα εξ' αναβολής παιχνίδια, τρία της Β' κατηγορίας κι ένα της Γ' κατηγορίας, έχουν προγραμματιστεί για σήμερα από την ΕΠΣΔ. Το πρόγραμμα:

**Β' ΚΑΤΗΓΟΡΙΑ**

• **Κως (3 μ.μ.):** Ανταγόρας - Ασπίδα Απολακιάς (Χατζηζαχαρίας): Χατζηνικόλας, Κουτσοχέρας, Μουστάκας

• **Κέφαλος (1.30 μ.μ.):** Νικαγόρας - Πολυβώτης (Μανιάς): Βασιλείου, Κοκκαλάκης, Μαστρομιχάλης

• **Πυλί (3 μ.μ.):** ΑΟ Πυλίου - Αγιος Γεώργιος (Αρβανιτάκης): Αργυρίου, Αλαχιώτης, Δόδους

**Γ' ΚΑΤΗΓΟΡΙΑ**

• **Τήλος (1 μ.μ.):** ΑΣ Τήλου - Ηρακλής Λάρδου (Κυπραίος Μ.): Γενής, Κόκκινος, Στεφανάκης

**ΑΥΡΙΟ 20-02-2003**

• **Λειψοί (2 μ.μ.):** ΑΟ Λειψιωτών - ΠΑΟ Κως (Σπύρου): Χατζηνικόλας, Μουστάκας, Δόδους

• **Αρχάγγελος (11.30 π.μ.):** Πετρώνας - ΑΟ Σύμης (Παυλούς): Ορφανός, Κόκκινος, Συμιακός.

## Η ΕΠΣΔ συλλυπάται

**Από την Ενωση Ποδοσφαιρικών Σωματείων Δωδεκανήσου εκδόθηκε χθες η παρακάτω συλλυπητήρια ανακοίνωση: «Ο πρόεδρος και τα μέλη του Δ.Σ. της ΕΠΣΔ εκφράζουν τα συλλυπητήριά τους στην οικογένεια του εκλιπόντος Πνατελή Κουγιού. Επίσης, συλλυπούνται τον πρώην Γενικό Γραμματέα του ΣΔΠΔ και πρώην μέλος της Τοπικής Επιτροπής Διαιτησίας κ. Μανώλη Στέργου για το θάνατο του πατέρα του».**

## Μια ανάσα από τον τίτλο βρίσκεται ο Σταυρός Καλ.

Τη δυνατότητα να εξασφαλίσει και μαθηματικά τον τίτλο της πρωταθλήτριας τρεις αγωνιστικές πριν από το φινάλε του πρωταθλήματος θα έχει την προσεχή Κυριακή η γυναικεία ποδοσφαιρική ομάδα του Σταυρού Καλυθιών.

Σε περίπτωση που κατορθώσει να κερδίσει εκτός έδρας την Καλλιθέα τότε δεν κινδυνεύει ό,τι και να γίνει στα παιχνίδια που θα απομένουν για να τελειώσει η κανονική περίοδος του πρωταθλήματος.

Ακόμα πάντως και να μην καταφέρει να πάρει τους τρεις βαθμούς, θεωρείται σχεδόν απίθανο να χάσει τον τίτλο καθώς το πρόγραμμα μέχρι και το φινάλε θεωρείται ιδιαίτερα βατό.

Η μέχρι τώρα βαθμολογία του ομίλου έχει ως εξής:

| | |
|---|---|
| 1. Σταυρός Καλυθιών | 22 |
| 2. Καλλιθέα | 15 |
| 3. Αρτέμιδες Χανίων | 13 |
| 4. Νέα Αλικαρνασσός | 10 |
| 5. Εθνικός Ελληνορώσσων | 9 |
| 6. Κρήσσες Ρεθύμνου | 6 |
| 7. Λιβυκός Κουτσουρά | -3 |

## Στο Αργος παίζουν αύριο οι Δωδεκανήσιοι διαιτητές

Για την Αθήνα αναχωρεί αύριο το πρωΐ η ποδοσφαιρική ομάδα του Συνδέσμου Διαιτητών Ποδοσφαίρου Δωδεκανήσου, η οποία στις 19.00, στο γήπεδο του Παναργειακού θα αντιμετωπίσει την αντίστοιχη ομάδα του Συνδέσμου Αργολίδας.

Το παιχνίδι θα γίνει για την σύσφιγξη των σχέσεων ανάμεσα στις δύο ομάδες. Νωρίτερα, έντεκα Δωδεκανήσιοι διαιτητές θα περάσουν από τεστ Κούπερ, στο Ναύπλιο.

Στη νικήτρια ομάδα θα απονεμηθεί κύπελλο και αμέσως μετά θα παρατεθεί δεξίωση προς τιμή της ροδίτικης αποστολής. Πληροφορίες αναφέρουν ότι οι παίκτες του Στέφανου Λουλουδάκη έχουν πάρει πολύ ζεστά την υπόθεση και στόχος τους είναι να φέρουν το κύπελλο στη Ρόδο.

Η αποστολή θα αποτελείται από 18 άτομα. Πρόκειται για τους: Δημήτρη Κάπρο (πρόεδρος του συνδέσμου και αρχηγός της αποστολής), Νίκο Κυπραίο (ταμία του Συνδέσμου), Μιχάλη Φραγκίνη, Παντελή Μιχαλάκη, Περικλή Βασιλειάδη, Κώστα Ζενεττίδη, Βαγγέλη Κατσιδώνη, Νίκο Φεσσάρα, Τάσο Σιδηρόπουλο, Δημήτρη Κετσέ, Νίκο Διαμαντέα, Αλέξη Γρεβένη, Τάκη Σάββενα και Σάββα Σιδηρόπουλο.

Οι έντεκα πρώτοι θα περάσουν από τεστ κούπερ και οι υπόλοιποι θα συμπληρώσουν την αποστολή, η οποία θα επιστρέψει στη Ρόδο την Παρασκευή το μεσημέρι.

**ΣΥΝΔΕΣΜΟΣ ΔΙΑΙΤΗΤΩΝ ΠΟΔΟΣΦΑΙΡΟΥ ΔΩΔΕΚΑΝΗΣΟΥ**

### Ψήφισμα

**Το δ.σ. του Συνδέσμου Διαιτητών Ποδοσφαίρου Δωδεκανήσου με την αναγγελία του θανάτου του προσφιλούς πατέρα του μέλους μας Εμμανουήλ Στέργου, Συμεών, συνήλθε εκτάκτως την 18/02/2003 και αποφάσισε ομόφωνα όπως:**

**1. Να εκφράσει τα συλλυπητήριά του στην οικογένεια του εκλιπόντος.**

**2. Να παρακολουθήσει αντιπροσωπεία του δ.σ. τη νεκρώσιμη ακολουθία.**

**3. Να καταθέσει στεφάνι στη σορό του εκλιπόντος.**

**4. Να κρατηθεί ενός λεπτού σιγή στους αγώνες των τοπικών πρωταθλημάτων στην προσεχή αγωνιστική.**

**5. Να δημοσιευθεί το παρόν στον τοπικό τύπο.**

**Για το Δ.Σ.**

**Ο πρόεδρος** — **Ο γενικός γραμματέας**

**Κάπρος Δημήτρης** — **Κάζας Πέτρος**

ΧΛ-19/2

# ΠΡΟΟΔΟΣΠΟΡ

# Αλλάξει ο τρόπος συνεδρίασης της ΕΠΣΔ

## Συγκλήθηκε καταστατική γ.σ. στις 21 Μαρτίου

Σε έκτακτη συνεδρίαση του δ.σ. της ΕΠΣΔ την περασμένη Δευτέρα, αποφασίστηκαν τα εξής:

1. Η σύγκληση καταστατικής γενικής συνέλευσης στις 21 Μαρτίου ημέρα Παρασκευή και ώρα 20:30 στην αίθουσα του ΔΟΝΑ προκειμένου να γίνει η τελική εναρμόνιση του Καταστατικού της ΕΠΣΔ , σύμφωνα με το Κωδικοποιημένο Καταστατικό (σχέδιο της ΕΠΟ) που είναι εναρμονισμένο με τις τελευταίες διατάξεις της FIFA.

2. Τοποθετήθηκε στην Πειθαρχική Επιτροπή ο κ. Γιάννης Κάτρης. Στη θέση του προέδρου της Επιτροπής Τύπου και Δημοσίων Σχέσεων τοποθετήθηκε ο κ. Λέργος Ηλίας, ενώ στη θέση του προέδρου της Επιτροπής Καλλιέργειας και Ανάπτυξης του Αθλήματος τοποθετήθηκε ο κ. Μιχάλης Βεργωτής, με αντιπρόεδρο τον κ. Νικολουδάκη Γιώργο και μέλος τον κ. Κασέρη Γιάννη. Οι υπόλοιπες Επιτροπές παρέμειναν όπως έχουν.

3. Για την εύρυθμη λειτουργία της Ενωσης αποφασίσθηκαν τα κάτωθι:

α. Οι συνεδριάσεις που εξακολουθούν να είναι ανοιχτές.

β. Οι εκπρόσωποι των σωματείων θα έχουν δικαίωμα ακρόασης εφ' όσον το ζητήσουν προφορικά ή έγγράφως αναφέροντας και το λόγο της ακρόασης μέχρι την Τρίτη και ώρα 14:30 προκειμένου να εγγραφούν και στην ημερήσια διάταξη.

γ. Οι απολογίες των σωματείων θα είναι έγγραφες και δεν θα γίνεται δεκτή καμμία προφορική.

δ. Ο γενικός γραμματέας θα συντάσσει την ημερήσια διάταξη με όλα τα θέματα και πέραν αυτών δεν θα συζητείται κανέναν άλλο.

ε. Τα σωματεία θα έχουν δικαίωμα προσφυγής στην Επιτροπή Εφέσεων της ΕΠΟ για οποιαδήποτε πρωτοβάθμια απόφαση μέσα σε οκτώ ημέρες απότην καθ' οιονδήποτε τρόπο κοινοποίηση της απόφασης.

στ. Συντομεύονται στη συνεδρίαση οι χρόνοι της Επιτροπής Πρωταθλήματος και της Πειθαρχικής Επιτροπής προκειμένου το δ.σ. να ασχοληθεί με διάφορα άλλα τρέχοντα προβλήματα.

Οι Επιτροπές υποχρεούνται να φέρουν στο δ.σ. τις συλλογικές αποφάσεις τους προς επικύρωση και μόνο εάν υπάρχει αποχρών ιδιάζων λόγος θα επιθλαμβάνεται το ίδιο το δ.σ.

Όλα τα ανωτέρω θα ισχύσουν από την επόμενη Τετάρτη 26 Φεβρουαρίου (θα αποσταλεί σχετικό έγγραφο σε όλα τα σωματεία).

• Η συνεδρίαση του δ.σ. θα αρχίσει σήμερα, εκτάκτως, στις 15.30 ενώ η πειθαρχική Επιτροπή θα συνεδριάσει στις 15:00.

# 8 Μαρτίου στο Γουδί!

**Θα παίξει ο Π.Α.Ο. Διαγόρας με τον Π.Ο. Αγίου Θωμά... Προέχει το τοπικό ντέρμπι με τον Γ.Α.Σ. Ιάλυσος! Χωρίς προβλήματα χθες η προετοιμασία των «κυανέρυθρων»... Επέστρεψε στη Ρόδο η αποστολή του Γ.Α.Σ. Ιάλυσος...**

Μία μέρα μετά την επέτειο της ενσωμάτωσης των Δωδεκανήσων με την υπόλοιπη Ελλάδα θα παίξει ο Π.Α.Ο. Διαγόρας στο Γουδί κόντρα στον Π.Ο. Αγίου Θωμά, στο εξ' αναβολής παιχνίδι του δευτέρου ομίλου νότου της Γ' Εθνικής. Η ομοσπονδία απέστειλε χθες στα γραφεία των «κυανέρυθρων» την ημερομηνία διεξαγωγής του αγώνα ο οποίος δεν είχε γίνει ποτέ καθώς δεν υπήρχε δεύτερο στεφάνι που να μπορούσε να αντικαταστήσει το σπασμένο μετά το κάρφωμα του Σπύρου Λιβιεράτου στην προθέρμαΣτις αρχικές σκέψεις των ανθρώπων του Π.Α.Ο. Διαγόρα ήταν η προσφυγή στο αθλητικό δικαστήριο (Α.Σ.Ε.Α.Δ.), όμως το πιθανότερο πλέον είναι οι «κυανέρυθροι» να μην προβούν σε μία τέτοια διαδικασία, καθώς οι ελπίδες παραμονής στη Γ' Εθνική είναι λιγοστές.

Στο μεταξύ μπορεί η αναμέτρηση με τον Άγιο Θωμά να διεξαχθεί στις 8 Μαρτίου, όμως αυτό που προέχει για τον «γηραιό» είναι το τοπικό ντέρμπι με τον Γ.Α.Σ. Ιάλυσος που θα διεξαχθεί την ερχόμενη Κυριακή. Ένα παιχνίδι το οποίο οι «νεοφώτιστοι» πρέπει πάση θυσία να κερδίσουν αν θέλουν να ελπίζουν στη σωτηρία τους. Η προετοιμασία της ομάδας ξεκίνησε χθες με τον Σάκη Καλαμπόκα να έχει όλους τους παίκτες στη διάθεσή του, καθώς δεν υπάρχουν προβλήματα τραυματισμών.

Στο στρατόπεδο των «κυανέρυθρων» επικρατεί ικανοποίηση για τη νίκη με αντίπαλο τον Γ.Σ. Εργοτέλη και στο μυαλό όλων βρίσκεται ο αγώνας με τον Γ.Α.Σ. Ιάλυσος που θα κρίνει πολλά σχετικά με τη μετέπειτα πορεία του Διαγόρα στην κατηγορία.

**ΕΠΕΣΤΡΕΨΕ Ο Γ.Α.Σ. ΙΑΛΥΣΟΣ**

Στη Ρόδο βρίσκεται από χθες η αποστολή του Γ.Α.Σ. Ιάλυσος η οποία είχε αποκλειστεί στην Αθήνα, λόγω των κακών καιρικών συνθηκών που επικρατούσαν στην πρωτεύουσα. Οι «ερυθροκίτρινοι» επρόκειτο χθες το βράδυ να προπονηθούν κανονικά υπό τις οδηγίες του Γιώργου Χατζηκαλημέρη στο ξεκίνημα της προετοιμασίας ενόψει του παιχνιδιού με τον Π.Α.Ο. Διαγόρα.




*Την προετοιμασία του ενόψει του τοπικού ντέρμπι με τον Γ.Α.Σ. Ιάλυσος ξεκίνησε χθες ο Π.Α.Ο. Διαγόρας*

Όπως είναι κατανοητό ο Γ.Α.Σ. στο συγκεκριμένο παιχνίδι θέλει μόνο τη νίκη ώστε να έχει σημασία το «διπλό» στη Δάφνη κόντρα στον Κένταυρο. Εξάλλου στην Αθήνα παρέμεινε και χθες ο Σωτήρης Δημητρόπουλος. Από σήμερα οι υπεύθυνοι του Ιάλυσου θα προσπαθήσουν να καταβάλουν προσπάθειες προκειμένου ο Καλαματιανός αθλητής να έρθει ξανά στη Ρόδο και να αγωνιστεί στο τοπικό ντέρμπι.

Βέβαια αυτό θα γίνει μόνο σε περίπτωση που βελτιωθεί η κατάσταση στον οικονομικό τομέα και φυσικά ο δυναμικός παίκτης πάρει τα χρήματα που του οφείλονται.

# Τέλος εποχής...

**Η Ε.Α. Καλύμνου μπδενίστηκε στο παιχνίδι με τον Δ.Α.Ν.Σ. Δωριείς και αν δεν κερδίσει κανένα αγώνα μέχρι το τέλος θα πάρει το δρόμο για την Β΄ κατηγορία!**

Στην τελευταία θέση του βαθμολογικού πίνακα της πρώτης κατηγορίας βρίσκεται από χθες το απόγευμα η Ε.Α. Καλύμνου. Η Τ.Ε. Ε.Ο.Κ. αποφάσισε να μπδενίσει τους «σφουγγαράδες» στο παιχνίδι με τον Δ.Α.Ν.Σ. Δωριείς καθώς έκρινε αδικαιολόγητη τη μη παρουσία τους στο νησί της Ρόδου για τη διεξαγωγή του ματς με τους «κιτρινόμαυρους».

Πλέον η Ε.Α.ΚΑ. ισοβαθμεί με τον Δωριέα, όμως η ομάδα του Νίκου Παπαδόπουλου λόγω καλύτερου γκολ-αβερέϊτζ υπερέχει και αν τα δύο σωματεία δεν πετύχουν καμία νίκη μέχρι το τέλος, τότε οι Καλύμνιοι θα πάρουν σίγουρα την άγουσα για τη Β' κατηγορία. Θα πρέπει να σημειωθεί ότι το ιστορικό σωματείο της Ρόδου συγκέντρωσε όλα τα απαραίτητα έγγραφα που να κρίνουν ως αδικαιολόγητη την απουσία της Ε.Α.ΚΑ. την προηγούμενη Κυριακή από το «Βενετόκλειο».

Στις τέσσερις αγωνιστικές που απομένουν μέχρι το τέλος το πρόγραμμα των δύο ομάδων έχει ως εξής:

Δ.Α.Ν.Σ. ΔΩΡΙΕΥΣ(εντός με Α.Ε. Δικαίου και Α.Σ.Κ. Ιβίσκος και εκτός με Άγιο Νικόλαο Παστίδας και Ιπποκράτη Κω)

Ε.Α. ΚΑΛΥΜΝΟΥ(εντός με Α.Σ.Κ. Ιβίσκος και Άγιο Νικόλαο Παστίδας και εκτός με Ηρακλή Λάρδου και Ιπποκράτη Κω)

**Η ΒΑΘΜΟΛΟΓΙΑ**
**10η ΑΓΩΝΙΣΤΙΚΗ**

| | | | |
|---|---|---|---|
| 1.Ιπποκράτης Κω | 20 | 10-0 | 821-630 (+191) |
| 2.Α.Σ.Κ. Ιβίσκος | 17 | 7-3 | 737-652 (+85) |
| 3.Άγιος Νικόλαος Π. | 16 | 6-4 | 657-582 (+75) |
| 4.Ηρακλής Λάρδου(+4) | 15 | 5-5 | 731-683 (+48) |
| 5.Α.Ε. Δικαίου(-4) | 15 | 5-5 | 710-707 (+3) |
| 6.Δινενής Κοσκινού | 14 | 4-6 | 589-664 (-75) |
| 7.Δ.Α.Ν.Σ. Δωριείς(+8) | 11 | 1-9 | 522-715 (-193) |
| 8.Ε.Α. Καλύμνου(-8) | 11 | 2-8 | 537-671 (-134) |

• Η Ε.Α. Καλύμνου έχει ένα μπδενισμό

# Η πρώτη συγκέντρωση...

**Εξελέγη τριμελής επιτροπή που θα βρίσκεται σε άμεση επαφή με τον Σ.Ε.Π.Κ...Χαιρετιστήριο μήνυμα από τον Παναγιώτη Γιαννάκη**

Μία ντουζίνα και κάτι...προπονητές, μέλη του Σ.Ε.Π.Κ. έδωσαν χθες το μεσημέρι το «παρών» στη συγκέντρωση που έγινε στο κλειστό γυμναστήριο της Ρόδου. Σε αυτή εξελέγη η άτυπη επιτροπή που θα βρίσκεται σε συνεργασία με τον σύνδεσμο Ελλήνων προπονητών καλαθοσφαίρισης και την απαρτίζουν ο Βαγγέλης Αθανασιάδης, ο Αλέξανδρος Παππάς και ο Στέλιος Κωνσταντινίδης.

Εξάλλου ο πρόεδρος του Σ.Ε.Π.Κ. Παναγιώτης Γιαννάκης και ο γενικός γραμματέας Κώστας Αλεξίου έστειλαν χαιρετιστήριο μήνυμα στα μέλη του συνδέσμου στα Δωδεκάνησα. Η επόμενη συγκέντρωση των προπονητών θα πραγματοποιηθεί το βράδυ της Κυριακής στην οποία θα συζητηθούν θέματα λειτουργικού χαρακτήρα.

# Φούλαρε στην επανάληψη...

**Ο Κολοσσός επανήλθε στις επιτυχίες και με πρωταγωνιστή τον Γιακουμάκη κέρδισε με 79-59 τον Παντηλιακό...**




*Φούλαρε στην επανάληψη ο Κολοσσός και κέρδισε άνετα τον Παντηλιακό*

Και ξανά προς τη δόξα τραβά...Ο Κολοσσός μετά την ήττα-σοκ από τον Ζέφυρο, επέστρεψε στα νικηφόρα αποτελέσματα κερδίζοντας άνετα στην επανάληψη τον Παντηλιακό με 79-59. Η ομάδα του Νίκου Φραγκεσκάκη, αν και ξεκίνησε εντυπωσιακά το παιχνίδι, στο δεύτερο δεκάλεπτο έπαθε μπλακ-άουτ, με αποτέλεσμα οι φιλοξενούμενοι να μειώσουν σε 43-37 που ήταν και το αποτέλεσμα του ημιχρόνου.

Στην επανάληψη οι «θαλασσί» μπήκαν αποφασισμένοι να «καθαρίσουν» τη νίκη και με πρωταγωνιστή τον Γιακουμάκη, κατάφεραν να αποκτήσουν γρήγορα μία διαφορά ασφαλείας και να φτάσουν εύκολα στην κατάκτηση των δύο βαθμών. Τελικά ο Κολοσσός έχοντας μόλις τρεις εφήβους στη σύνθεσή του πρόσθεσε στη συγκομιδή του ακόμα ένα ροζ φύλλο και ετοιμάζεται για το φάϊναλ-φορ της Κω. Απ' τους νικητές εκτός από τον Γιακουμάκη ξεχώρισαν επίσης οι Στυλιανός και Σπανουδάκης ενώ απ' τους ηττημένους διακρίθηκαν οι Ηλιού και Σταυρής.

• Τα δεκάλεπτα ήταν: 28-13, 43-37(ημ.), 65-46, 79-59

•• Διαιτητές: Φάκαρος - Κουνελλές Ν.

**ΚΟΛΟΣΣΟΣ ΡΟΔΟΥ** (Φραγκεσκάκης): Σπανουδάκης 17(1), Ματσαμάς 7, Γιακουμάκης 23, Στυλιανός 20, Τρίμης 12, Δεληγιαννάκης , Χαϊδούλης , Καρυδάκης , Μπάμπης, Φράγκος, Αραπούδης, Μαντάλης,

**Α.Ο. ΠΑΝΤΗΛΙΑΚΟΣ** (Πετσάλης): Χατζηφούντας 10, Τσαμπανάκης 2, Σταυρής 12, Μαγκαφάς, Χατζημάρκος 1, Χαρτοφύλης 1, Τσάκαλος, Λένης 2, Κούτης 2, Ηλιού 29(2),

**Η ΒΑΘΜΟΛΟΓΙΑ**

| | | | |
|---|---|---|---|
| 1.Κολοσσός Ρόδου | 14 | 6-2 | 642-547 (+95) |
| 2.Π.Α.Ο. Διαγόρας | 13 | 5-3 | 710-603 (+107) |
| 3.Α.Σ.Κ. Ιβίσκος | 12 | 6-0 | 471-321 (+150) |
| 4.Ζέφυρος | 11 | 3-5 | 534-525 (+9) |
| 5.Α.Ο. Παντηλιακός | 10 | 2-6 | 531-721 (-190) |
| 6.Ηρακλής Λάρδου | 6 | 0-6 | 268-439 (-171) |

• Ο Γ.Α.Σ. Ιάλυσος αποβλήθηκε από το πρωτάθλημα

# Ορίστηκε η νέα Αθλητική Επιτροπή της Καρπάθου

Ορίστηκε από τον Επαρχο Καρπάθου - Κάσου κ. Μιχάλη Ερωτόκριτο η νέα Αθλητική Επιτροπή Καρπάθου, η οποία συγκροτήθηκε ως εξής:

• Νίκος Σπανός (κτηνίατρος) πρόεδρος Α.Ο. Καρπάθου, ως πρόεδρος.

• Μιχάλης Τσαγκάρης (γεωπόνος) πρόεδρος Τ.Σ. Απερίου, δημοτικός σύμβουλος ως αντιπρόεδρος.

• Γιάννης Χαροκόπος (μηχανολόγος μηχανικός) δημοτικός σύμβουλος Καρπάθου, πρόεδρος Κέντρου Υγείας Καρπάθου.

• Γιάννης Τσέρκης (ελεύθερος επαγγελματίας) τέως πρόεδρος Ποσειδώνα Καρπάθου.

• Γιάννης Γεραπετρίτης (έμπορος) πρόεδρος Ποσειδώνα Καρπάθου.

• Γιάννης Κουριαντάκης (προϊστάμενος Ο.Α. Κάσου) δημοτικός σύμβουλος Κασίων.

• Μηνάς Οικονόμου του Αντωνίου (λιμενικός) εκπρόσωπος κοινότητας Ολύμπου.

• Ενας εκπρόσωπος του Δ.Ο.Ν.Α. Καρπάθου (αναμένεται να οριστεί).

• Ένας εκπρόσωπος του Δημοτικού Αθλητικού Κέντρου Καρπάθου (αναμένεται να οριστεί).

• Μέλος στο δ.σ. του ΝΑΟΔ και εκπρόσωπος του Επαρχείου θα είναι ο Επαρχος Καρπάθου - Κάσου Μιχάλης Ερωτόκριτος.

Η Αθλητική Επιτροπή θα είναι υπεύθυνη για τα αθλητικά δρώμενα στην Επαρχία Καρπάθου - Κάσου.

# Ξεκίνησε η προετοιμασία του Ηρακλή Μαριτσών

Χωρίς ιδιαίτερα προβλήματα άρχισε στην Παστίδα η προετοιμασία του Ηρακλή Μαριτσών, ενόψει του προσεχούς αγώνα με τον Κλεόβουλο στη Λίνδο.

Στις προπονήσεις συμμετέχει και ο Σ. Κούρος, που είναι στρατευμένος στο Καστελλόριζο και έχει διήμερη άδεια.

Στις σκέψεις της διοίκησης είναι η διοργάνωση μουσικής βραδιάς, λόγω των Απόκρεω στο τέλος του μήνα με λαχειαγορά, εν όψει και της μετακίνησης στην Κάλυμνο.Επίσης, για την οικονομική ενίσχυση της ομάδας ο σύλλογος κληρώνει ένα ποδήλατο και παρακαλεί τους φίλους του Ηρακλή να ενισχύσουν την προσπάθεια αυτή.

Η αθλητική οικογένεια του Ηρακλή και προσωπικά ο πρόεδρος, συλλυπούνται την οικογένεια του επίτιμου μέλους του συλλόγου Βασίλη Κουγιού, για το θάνατο του προσφιλούς του πατέρα Παντελή Κουγιού.

Επίσης, συλλυπούνται την οικογένεια του παλιού διαιτητή Μανώλη Στέργου για τον θάνατο του προσφιλούς του πατέρα Σίμου.

# Συλλυπητήριο του Φοίβου

Με χθεσινή του ανακοίνωση το διοικητικό συμβούλιο του Φοίβου εκφράζει τα θερμά του συλλυπητήρια στην οικογένεια του πρώην γενικού του γραμματέα, Συμεών Στέργου ο οποίος απεβίωσε χθες, εντελώς ξαφνικά, σε ηλικία 65 χρόνων.

# Ο Κλεόβουλος εύχεται...

Ο πρόεδρος Μιχάλης Αντ. Διακογεωργίου, το διοικητικό συμβούλιο, οι παίκτες και ο προπονητής κ. Τσακμακίδης Ανδρέας του Κλεόβουλου Λίνδου, ευχόμαστες στον αρχηγό Ιωαννίδη Ευάγγελο και τη σύζυγό του Βαλασία, να τους ζήσει η πανέμορφη κορούλα τους.

# Ο Ν.Α.Ο.Δ. συλλυπάται

Η πρόεδρος του ΝΑΟΔ κ. Ανδριάνα Μπαφίτη, νομαρχιακή σύμβουλος, τα μέλη του διοικητικού συμβουλίου και ο διευθυντής του γραφείου κ. Νίκος Παπαεμμανουήλ εκφράζουν τα ειλικρινή συλλυπητήρια στο Βασίλη Κουγιό και στην οικογένειά του, για τον θάνατο του προσφιλούς του πατέρα, Παντελή Κουγιού, ενός ανθρώπου που άφησε ιστορία στα ποδοσφαιρικά δρώμενα της Ρόδου και σαν παράγοντας με ήθος και δημιουργικότητα.

AMCOR
No 1
ΚΑΤΑΣΚΕΥΑΖΟΝΤΑΙ & ΕΙΣΑΓΟΝΤΑΙ ΣΥΝΑΡΜΟΛΟΓΗΜΕΝΑ ΑΠΟ ΤΟ ΙΣΡΑΗΛ




ΠΡΟΔΙΑΓΡΑΦΕΣ ΕΟΚ CE MARK

Η AMCOR-ΙΣΡΑΗΛ Η ΜΕΓΑΛΥΤΕΡΗ ΒΙΟΜΗΧΑΝΙΑ ΗΛΙΑΚΩΝ ΣΥΣΤΗΜΑΤΩΝ ΣΤΟΝ ΚΟΣΜΟ,ΣΑΣ ΠΡΟΣΦΕΡΕΙ ΤΟΝ ΚΑΛΥΤΕΡΟ ΗΛΙΑΚΟ ΘΕΡΜΟΣΙΦΩΝΑ ΤΟΥ ΚΟΣΜΟΥ ΜΕ ΜΟΝΑΔΙΚΑ ΣΗΜΕΙΑ ΥΠΕΡΟΧΗΣ ΠΟΥ ΚΑΝΕΝΑΣ ΑΛΛΟΣ ΔΕΝ ΕΧΕΙ.ΠΡΩΤΗ Η AMCOR,ΠΡΙΝ 40 ΧΡΟΝΙΑ ΠΑΡΟΥΣΙΑΣΕ ΤΗΝ ΕΠΑΝΑΣΤΑΤΙΚΗ ΤΗΣ ΤΕΧΝΟΛΟΓΙΑ ΣΤΟΥΣ ΗΛΙΑΚΟΥΣ ΘΕΡΜ/ΝΕΣ. ΠΟΛΛΟΙ ΑΠΟ ΤΟΤΕ ΠΡΟΣΠΑΘΗΣΑΝ ΝΑ ΤΗΝ ΜΙΜΗΘΟΥΝ .ΤΑ ΑΠΟΤΕΛΕΣΜΑΤΑ ΤΟΥΣ ΕΙΝΑΙ ΓΝΩΣΤΑ.ΚΑΝΕΝΑΣ ΔΕΝ ΜΠΟΡΕΣΕ ΝΑ ΤΗ ΦΘΑΣΕΙ.ΣΗΜΕΡΑ Η AMCOR ΣΥΝΕΧΙΖΟΝΤΑΣ ΤΗΝ ΕΡΕΥΝΑ ΣΤΟΝ ΤΟΜΕΑ ΤΗΣ ΗΛΙΑΚΗΣ ΕΝΕΡΓΕΙΑΣ ΒΡΙΣΚΕΤΑΙ ΚΑΙ ΘΑ ΒΡΙΣΚΕΤΑΙ ΜΠΡΟΣΤΑΓΙΑΤΙ ΕΙΝΑΙ Η No 1 ΣΤΟΝ ΚΟΣΜΟ.
ΕΙΝΑΙ Η AMCOR

X3755-28/2

# Επίδειξη δύναμης...

**Ο Α.Σ.Κ. Ιβίσκος κέρδισε «χαλαρά» τον Ηλιο Ιαλυσού με 84-29 και έπιασε πάλι την κορυφή... Φραστικό επεισόδιο ένα λεπτό πριν το τέλος μεταξύ Μπίλια - Δοξάκη! Συμπληρωματική έκθεση θα συντάξει η Μάγδα Ροϊλίδου!**



*Εύκολο βράδυ πέρασε προχθές ο Α.Σ.Κ. Ιβίσκος κόντρα στον Ήλιο Ιαλυσού*

Χωρίς να συναντήσει προβλήματα ο Α.Σ.Κ. Ιβίσκος κέρδισε άνετα τον Ήλιο Ιαλυσού με 84-29 και συνέχισε αήττητος την πορεία του το πρωτάθλημα των νεανίδων. Ωστόσο η αναμέτρηση πέρασε σε δεύτερη μοίρα, καθώς ένα λεπτό περίπου πριν το τέλος της, σημειώθηκε φραστικό επεισόδιο μεταξύ του Χρήστου Μπίλια και του Δημήτρη Δοξάκη. Στο φύλλο αγώνα η πρώτη διαιτητής Μάγδα Ροϊλίδου έγραψε: «1.06 πριν τη λήξη του τέταρτου δεκαλέπτου, ο προπονητής του Ήλιου Ιαλυσού διέκοψε τον αγώνα και απευθυνόμενος προς τις παίκτριες του, τις είπε να φύγουν έξω από το γήπεδο. Ακολούθησε φραστικό επεισόδιο μεταξύ των δύο προπονητών και μετά την πάροδο 5 λεπτών επανήλθαν μέχρι να λήξει ο αγώνας.» Μάλιστα η Ροϊλίδου θα συντάξει συμπληρωματική έκθεση την οποία θα παραδώσει πιθανότατα και σήμερα στην Τ.Ε. Ε.Ο.Κ.!

Στο αγωνιστικό κομμάτι, οι φιλοξενούμενες δεν συνάντησαν δυσκολίες και επικράτησαν άνετα, καθώς έδειξαν τα δόντια τους από το πρώτο κιόλας λεπτό. Το τελικό 84-29 φανερώνει τη διαφορά δυναμικότητας των δύο ομάδων, ενώ ο Ήλιος κατέβηκε στο γήπεδο με έξι παίκτριες. Απ' τις νικήτριες κορυφαία ήταν η Αχλαδιώτη και την ακολούθησαν σε απόδοση οι Κούρου και Πετράκη ενώ απ' τις γηπεδούχες πάλεψε η Κυπριώτη.

• Τα δεκάλεπτα ήταν: 11-22, 20-50(ημ.), 24-62, 29-84,

•• Διαιτητές: Ροϊλίδου- Χατζηδάκης

**ΗΛΙΟΣ ΙΑΛΥΣΟΥ** (Δοξάκης): Καραγιάννη 2, Διακομιχάλη 2, Κυπριώτη Ρ. 23(2), Δανελλάκη Ευ., Κιλασίν 2, Δανελλάκη Ειρ.,

**Α.Σ.Κ. ΙΒΙΣΚΟΣ**(Μπίλιας): Μανουσάκη, Κουλούρη 2, Ζανεττούλη 4, Πετράκη 12, Μαγιάφη 4, Κάππου 2, Αχλαδιώτη 35, Μελλίνη 2, Κούρου 16, Δέτση Χ. 7,

**3η ΑΓΩΝΙΣΤΙΚΗ**

| | |
|---|---|
| Γ.Α.Σ. Ιάλυσος- Π.Α.Ο. Διαγόρας | 65-59 |
| Ήλιος Ιαλυσού- Α.Σ.Κ. Ιβίσκος | 29-84 |

**Η ΒΑΘΜΟΛΟΓΙΑ**

| | | | |
|---|---|---|---|
| 1.Α.Σ.Κ. Ιβίσκος | 6 | 3-0 | 185-115 (+70) |
| 2.Γ.Α.Σ. Ιάλυσος | 5 | 2-1 | 167-129 (+38) |
| 3.Π.Α.Ο. Διαγόρας | 4 | 1-2 | 213-153 (+60) |
| 4.Ήλιος Ιαλυσού | 3 | 0-3 | 86-254 (-168) |

**Η ΕΠΟΜΕΝΗ ΑΓΩΝΙΣΤΙΚΗ**

Π.Α.Ο. Διαγόρας - Ήλιος Ιαλυσού

Γ.Α.Σ. Ιάλυσος - Α.Σ.Κ. Ιβίσκος

ΠΡΟΟΔΟΣΠΟΡ

# Ξεκινά ο 9ος ποδηλατικός γύρος

## ΓΙΑΝΝΟΠΟΥΛΟΣ: Κάθε χρόνο και καλύτερα, στο κορυφαίο ποδηλατικό ραντεβού της χώρας

Ξεκινά σήμερα στις 11 π.μ. ο 9ος διεθνής ποδηλατικός γύρος Ρόδου, που συνδιοργανώνουν, ο Δήμος Ροδίων, η Νομαρχία Δωδεκανήσου (ΝΑΟΔ), ο Οργανισμός Προώθησης Ροδιακού Τουρισμού και ο Ποδηλατικός Ομιλος «Ιβίσκος».

Η κορυφαία ποδηλατική εκδήλωση στην Ελλάδα το 2003, που είναι της κατηγορίας 2,3 και είναι στο καλεντάρι της Παγκόσμιας Ομοσπονδίας, ανοίγει με αγώνα ατομικής χρονομέτρησης 3,4 χλμ.

Οι 126 ποδηλάτες που συμμετέχουν με 21 συνολικά ομάδες (20 επαγγελματικές και η εθνική δρόμου ανδρών) θ' αγωνιστούν ένας - ένας με αντίπαλο το χρονόμετρο και στόχο τον καλύτερο χρόνο. Η αφετηρία θα είναι στο «ΑΚΤΑΙΟΝ», οι ποδηλάτες, αφού τρέξουν μέχρι την Ψαροπούλα θα επιστρέψουν στο «ΑΚΤΑΙΟΝ».

Χθες, ο δήμαρχος Ροδίων Γιώργος Γιαννόπουλος, έδωσε συνέντευξη Τύπου, παρουσία του διευθυντού του γύρου Γιώργου Βογιατζή, του συνεπίκουρου δημάρχου Κάλλιστου Διακογεωργίου και του προέδρου του ΔΟΝΑ Ρόδου Θανάση Μπαράκα. Μεταξύ άλλων, είπαν:

**Γιώργος Γιαννόπουλος (Δήμαρχος Ροδίων)**

«Φθάσαμε αισίως στη διοργάνωση του 9ου Διεθνούς Ποδηλατικού Γύρου της Ρόδου, που από μόνο του σαν γεγονός υποδηλώνει μια φιλόδοξη προσπάθεια, με μια πτυχή ρομαντισμού, έντονη, να ξανάρθει το ποδήλατο στην καθημερινή μας ζωή. Μέσα απ' τη διοργάνωση μιας διεθνούς συνάντησης μεγάλου διαμετρήματος, αν μη τι άλλο, έγινε θεσμός. Μπορούμε πια να υπερηφανευόμαστε ότι ο Ποδηλατικός Γύρος της Ρόδου, είναι η μεγαλύτερη ποδηλατική διοργάνωση που γίνεται στην Ελλάδα με τη στήριξη της Διεθνούς Ομοσπονδίας Ποδηλασίας και της Ελληνικής Ομοσπονδίας Ποδηλασίας. Αυτό οφείλεται στο γεγονός ότι υπήρξε πίστη στην τοπική κοινωνία, ότι μπορούσαμε τα συγκριτικά πλεονεκτήματα του τόπου μας (περιβάλλον και οργανωτικές δυνατότητες) να τα αναδείξουμε με τέτοιο θετικό τρόπο που ν' αποτελέσουν τη βάση μιας ακόμη μεγάλης διοργάνωσης για τον τόπο. Την εποχή που η παγκόσμια σκηνή δονείται από φιλοπολεμικές ιαχές, εδώ στη Ρόδο υπάρχει μια έμπρακτη απάντηση, διαφορετική, που αφορά μια συνάντηση αθλητών πρώτης γραμμής, για την απαρχή της φετινής αγωνιστικής περιόδου, ενώ θ' ακολουθήσουν και οι άλλοι ποδηλατικοί γύροι της Ευρώπης.



Η Ρόδος βάζει τα γιορτινά της, έστω και με αυτό τον καιρό και πιστεύουμε ότι από αύριο (σ.σ.: σήμερα) να διορθωθεί για να υποδεχθεί την αφρόκρεμα της παγκόσμιας ποδηλασίας.

Τις επόμενες ημέρες θα διανύσουν αμέτρητα χιλιόμετρα στις θαυμάσιες περιοχές του νησιού μας διαγωνιζόμενοι μέσα από μία ευγενή άμιλλα για να αναδείξουν τα φυσικά τους προσόντα και να υπηρετήσουν τον αθλητισμό και την ειρήνη. Είμαι ιδιαίτερα ευτυχής και μεταφέρω, φαντάζομαι και τα συναισθήματα όλων των Ροδίων που ακόμη μία φορά έρχονται τόσο μεγάλες εμβέλειας ποδηλάτες στο νησί μας και είμαι βέβαιος ότι και αυτός ο Γύρος θα είναι μια μεγάλη επιτυχία, σε συνδυασμό με τις βαθμολογίες των διεθνών παρατηρητών και που κάθε χρόνο μας κατατάσσουν στις κορυφαίες διοργανώσεις του πλανήτη, με βαθμολογίες που ζηλεύουν περισσότερο οργανωμένοι και παλαιοί ποδηλατικοί γύροι.

Αυτό σημαίνει ότι η προσπάθειά μας έχει βάθος χρόνου και θα προσπαθήσουμε χρόνο με το χρόνο να γινόμαστε καλύτεροι βγάζοντας την Ελλάδα ασπροπρόσωπη στο διεθνές στερέωμα της ποδηλασίας. Σε πείσμα των αντιξοοτήτων που υπάρχουν και της μικρότητας που κάποιες φορές γίνεται εμφανής αλλά που δεν έχει καταφέρει μέχρι τώρα να μας απογοητεύσει και να μας αποτρέψει από τη διοργάνωση του Γύρου. Σας ευχαριστώ».

**Γιώργος Βογιατζής (Πρόεδρος Τ.Ε. Ποδηλασίας)**

«Ο 9ος διεθνής ποδηλατικός γύρος της Ρόδου περνά πλέον στα πέρατα του κόσμου διαφημίζοντας τον τόπο μας και την Ελλάδα ολόκληρη, κατά τον καλύτερο τρόπο».

**Κάλλιστος Διακογεωργίου (Συνεπίκουρος του Δημάρχου Ροδίων)**

«Σίγουρα για τη Ρόδο, ο 9ος Διεθνής Ποδηλατικός Γύρος της Ρόδου είναι μια πρόκληση για τους Ολυμπιακούς Αγώνες του 2004. Σίγουρα η διεξαγωγή των μεγάλων διεθνών αγώνων, είναι εξετάσεις για μας, αφού η Ρόδος αποδεικνύουν, ότι το νησί των Ολυμπιονικών μια και πάρα πολλοί Ροδίτες θα είναι εθελοντές για το 2004.

Πιστεύω ότι η έναρξη όλων αυτών των μεγάλων διεθνών αθλητικών διοργανώσεων που ξεκινάει η Ρόδος, αποδεικνύουν ότι το νησί μας είναι το επίκεντρο του ενδιαφέροντος στον αθλητισμό.

Η οργάνωση, η άψογη φιλοξενία, ο εθελοντισμός που θα στηρίξουν αυτή την προσπάθεια πιστεύω ότι για την Ολυμπιάδα του 2004, πολύς κόσμος, όσον αφορά την ποδηλασία, θα στηρίξει την προσπάθεια αυτή. Θα ήθελα να καλωσορίσω όλους τους αθλητές, συνοδούς και τους εύχομαι καλή διαμονή στη Ρόδο, στο νησί των Ολυμπιονικών».

**Θανάσης Μπαράκας (Πρόεδρος του ΔΟΝΑ Ροδίων και Παραολυμπιονίκης)**

«Για άλλο ένα χρόνο το νησί της Ρόδου φιλοξενεί μια μεγάλη αθλητική διοργάνωση, όπως είναι ο 9ος Ποδηλατικός Γύρος. Εμείς σαν Δημοτικός Οργανισμός Νεολαίας και Αθλησης θα προσπαθήσουμε να στείλουμε το μήνυμα στη νεολαία μας να παρακολουθήσει τους αγώνες και ν' αναβαθμιστεί βαθμολογικά, η διοργάνωση. Πρέπει να κάνουμε κάτι να αγαπήσει η νεολαία το ποδήλατο, αφού η Ρόδος έχει μεγάλη παράδοση στην ποδηλασία.

Σε συνεργασία με τους υπόλοιπους ΔΟΝΑ έχουμε προβεί σε όλες εκείνες τις ενέργειες για να μαζευτεί κόσμος στα σημεία διέλευσης των ποδηλατών, ιδίως οι μαθητές, ευελπιστώντας χρόνο με το χρόνο η νεολαία μας να αγαπήσει το ποδήλατο. Ο ΔΟΝΑ Ροδίων θα διοργανώσει την Κυριακή τον καθιερωμένο αγώνα ποδηλασίας (Γύρος του Κάστρου) και καλούμε όλους τους ενδιαφερόμενους, κάθε ηλικίας να δηλώσουν συμμετοχή, δίνοντας μια διαφορετική νότα. Ευελπιστούμε να συμμετάσχουν περί τους 300 ποδηλάτες στους οποίους θα δοθεί η δυνατότητα να παρακολουθήσουν στη συνέχεια το σιρκουί στο «Ακταίον». Εύχομαι καλή επιτυχία, καλώντας τους Ροδίτες να δώσουν το δυναμικό τους παρών.

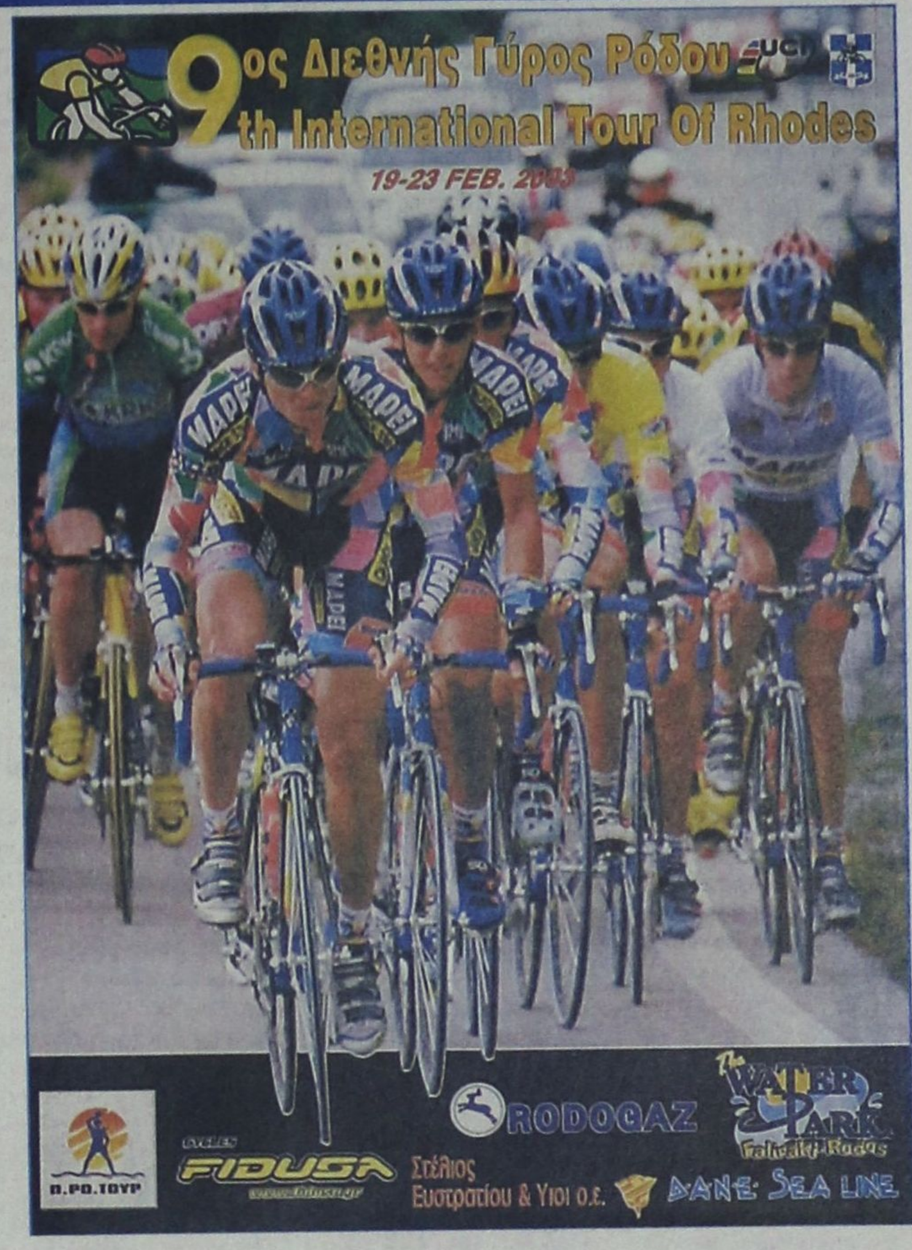


## 9ος Διεθνής Ποδηλατικός Γύρος Ρόδου

**19/02/03 Ατομική χρονομέτρηση στην πόλη της Ρόδου (3,4 χλμ.)** Εκκίνηση: 11:00

**20/02/03 1η ΕΤΑΠ**

| | | |
|---|---|---|
| Ρόδος | 0,0 | 9:30 |
| Ασγούρου | 7,0 | 9:41 |
| Φαληράκι | 13,8 | 9:51 |
| Αφάντου | 19,6 | 10:00 |
| Αρχάγγελος | 30,6 | 10:17 |
| Χαράκι | 36,7 | 10:26 |
| Κάλαθος | 43,7 | 10:37 |
| Πυλώνας | 46,1 | 10:41 |
| Λάρδος | 49,2 | 10:45 |
| Ασκληπείο | 57,8 | 10:59 |
| Γεννάδι | 61,4 | 11:04 |
| Βάτι | 68,9 | 11:16 |
| Απολακκιά | 78,7 | 11:31 |
| Μονόλιθος | 88,8 | 11:47 |
| Σιάννα | 93,6 | 11:54 |
| Κρητηνία | 110,9 | 12:20 |
| Μανδρικό | 118,1 | 12:32 |
| Καλαβάρδα | 130,4 | 12:51 |
| Φάνες | 133,4 | 12:55 |
| Σορωνή | 135,8 | 12:59 |
| Θεολόγος | 139,0 | 13:03 |
| Παραδείσι | 144,6 | 13:12 |
| Κρεμαστή | 147,9 | 13:18 |
| Τριάντα | 152,3 | 13:25 |
| Ρόδος | 162,4 | 13:39 |

**21/02/03 2η ΕΤΑΠ**

| | | |
|---|---|---|
| Ρόδος | 0,0 | 11:00 |
| Ασγούρου | 7,0 | 11:10 |
| Φαληράκι | 13,8 | 11:19 |
| Αφάντου | 19,6 | 11:27 |
| Κολύμπια | 23,7 | 11:33 |
| Αρχίπολη | 32,5 | 11:46 |
| Ελεούσα | 36,2 | 11:51 |
| Πλατάνια | 42,8 | 12:00 |
| Απόλλωνα | 47,3 | 12:06 |
| Εμπωνα | 60,3 | 12:24 |
| Κρητηνία | 70,6 | 12:39 |
| Μανδρικό | 77,8 | 12:49 |
| Καλαβάρδα | 90,1 | 13:06 |
| Φάνες | 93,1 | 13:10 |
| Σορωνή | 95,5 | 13:13 |
| Θεολόγος | 98,7 | 13:18 |
| Παραδείσι | 104,3 | 13:26 |
| Κρεμαστή | 107,6 | 13:30 |
| Τριάντα | 112,0 | 13:36 |
| Ρόδος | 122,1 | 13:50 |

**22/02/03 3η ΕΤΑΠ**

| | | |
|---|---|---|
| Ρόδος | 0,0 | 9:30 |
| Τριάντα | 10,1 | 9:46 |
| Κρεμαστή | 14,5 | 9:53 |
| Παραδείσι | 17,8 | 9:58 |
| Θεολόγος | 23,4 | 10:07 |
| Σορωνή | 26,6 | 10:12 |
| Φάνες | 29,0 | 10:15 |
| Καλαβάρδα | 32,0 | 10:21 |
| Κάμειρος | 35,3 | 10:26 |
| Μανδρικό | 44,3 | 10:40 |
| Κρητηνία | 51,5 | 10:51 |
| Σιάννα | 65,4 | 11:13 |
| Αγ. Ισίδωρος | 72,0 | 11:24 |
| Εμπωνα | 86,3 | 11:46 |
| Πρ. Ηλίας | 93,7 | 11:58 |
| Ελεούσα | 108,5 | 12:22 |
| Αρχίπολη | 112,2 | 12:27 |
| Κολύμπια | 121,0 | 12:41 |
| Αφάντου | 125,1 | 12:47 |
| Φαληράκι | 131,0 | 12:57 |
| Τσαΐρι | 135,2 | 13:04 |
| Παστίδα | 142,0 | 13:15 |
| Κρεμαστή | 145,4 | 13:20 |
| Τριάντα | 148,8 | 13:25 |
| Ρόδος | 158,9 | 13:41 |

**23/02/03 4η ΕΤΑΠ**

| | | |
|---|---|---|
| Ρόδος | 0,0 | 9:00 |
| Τριάντα | 10,1 | 9:14 |
| Κρεμαστή | 13,5 | 9:18 |
| Παραδείσι | 17,8 | 9:24 |
| Καλαμώνα | 20,1 | 9:28 |
| Πεταλούδες | 27,7 | 9:38 |
| Ψίνθος | 34,5 | 9:48 |
| Καλυθιές | 43,7 | 10:01 |
| Τσαΐρι | 48,7 | 10:08 |
| Παστίδα | 55,5 | 10:17 |
| Κρεμαστή | 58,9 | 10:22 |
| Τριάντα | 62,3 | 10:27 |
| Ρόδος | 72,4 | 10:41 |
| Τερματισμός | 136,4 | 12:10 |

**Η ΔΙΑΔΡΟΜΗ ΤΟΥ ΑΓΩΝΑ ΧΡΟΝΟΜΕΤΡΗΣΗΣ**

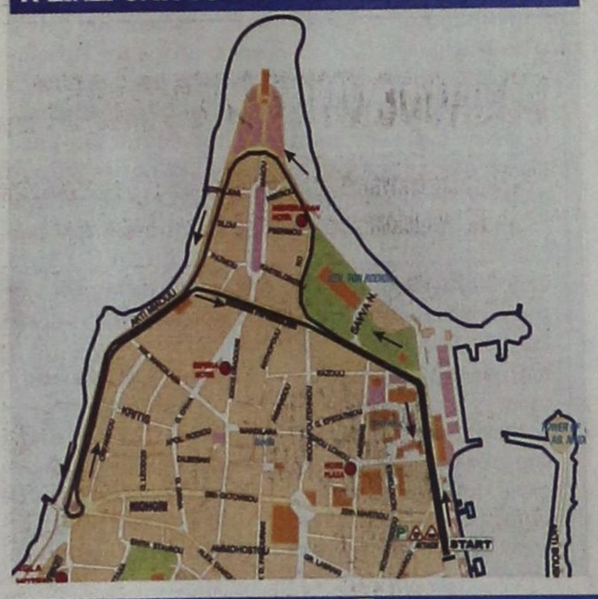


**ΟΙ ΟΜΑΔΕΣ**

| | |
|---|---|
| TEAM CSC | DEN |
| PALMANS - COLLSTROP | BEL |
| LAMPRE | ITA |
| CCC ATLAS - POLSAT | POL |
| SIDERMEC | ITA |
| COAST | GER |
| LANDBOUWKREDIET - COLNAGO | BEL |
| RABOBANK | NED |
| VLAANDEREN - T INTERIM | BEL |
| TEAM WIESENHOF | GER |
| ED' SYSTEM - ZVVZ | CZE |
| BANKGIROLOTERIJ CYCLING TEAM | NED |
| DE NARDI - COLPACK | ITA |
| HELLENIC NATIONAL TEAM | GRE |
| MARLUX - WINCOR NIXDORF | BEL |
| GEROLSTEINER | GER |
| TEAM FAKTA | DEN |
| CERAMICHE PANARIA - FIORDO | ITA |
| FLANDERS - ITEAMNOVA | BEL |
| TEAM - LAMONTA | GER |
| PERUTNINA PTUJ | SLO |

# Περιμένει απάντηση...

## Αίτημα για να παίξει το Σάββατο στην Κω έκανε στην ομοσπονδία ο Κολοσσός που ξεκίνησε χθες-χωρίς τον Κουγιό- την προετοιμασία του ενόψει Πανελευσινιακού...Την μεθεπόμενη Πέμπτη η απόφαση για την έφεση...

Αίτημα στην ομοσπονδία κατέθεσε χθες ο Κολοσσός προκειμένου το παιχνίδι της 17ης αγωνιστικής κόντρα στον Πανελευσινιακό να διεξαχθεί το ερχόμενο Σάββατο και όχι την Κυριακή στο κλειστό γυμναστήριο της Κω ώστε να διευκολυνθούν στις μετακινήσεις τους και τα δύο σωματεία. Η απάντηση της Ε.Ο.Κ. θα γίνει γνωστή σήμερα, ημέρα δηλαδή στην οποία θα γίνει και ο ορισμός των αγώνων αλλά και η κλήρωση των διαιτητών. Πάντως το αίτημα των «θαλασσί» είναι πολύ πιθανό να γίνει δεκτό, καθώς η ομοσπονδία έχει λειτουργήσει με τον ίδιο τρόπο και στο παρελθόν. Το σίγουρο πάντως είναι ότι η ποινή των δύο αγωνιστικών εξορίας δεν θα εξαληφθεί εντελώς κι αυτό γιατί η απόφαση μετά την έφεση που άσκησε ο Κολοσσός θα ανακοινωθεί την μεθεπόμενη Πέμπτη. Αυτό φυσικά σημαίνει ότι οι Ροδίτες θα παίξουν στο νησί του Ιπποκράτη με τον Πανελευσινιακό και στην καλύτερη περίπτωση αν δικαιωθούν εν μέρει, να φιλοξενήσουν στο «Βενετόκλειο» το Αιγάλεω...

**ΞΕΚΙΝΗΣΕ Η ΠΡΟΕΤΟΙΜΑΣΙΑ...**

Εξάλλου στον απόηχο των αποφάσεων για την τιμωρία του Κολοσσού, η προετοιμασία της ομάδας ενόψει Πανελευσινιακού ξεκίνησε χθες και χωρίς ιδιαίτερα προβλήματα για τον Βασίλη Φραγκιά με δεδομένη φυσικά την απουσία του Παντελή Κουγιού που θα επανέλθει σε πέντε περίπου εβδομάδες. Το κλίμα στις τάξεις των «θαλασσί» είναι πάρα πολύ καλό μετά το «διπλό» στο Λίντο κόντρα στον Ο.Φ.Η. Άλλωστε η επιτυχία αυτή ήρθε την κατάλληλη χρονική στιγμή, προκειμένου να βελτιώσει τη ψυχολογία των παικτών μετά τις δύο συνεχόμενες ήττες από τον Μέγα Αλέξανδρο και τον Α.Σ.Ε. Δούκα.

Ο τεχνικός της ομάδας αφού μίλησε στους παίκτες του για το παιχνίδι της Κρήτης έριξε το σύνθημα για σκληρή δουλειά ενόψει του κρίσιμου αγώνα με τον Πανελευσινιακό που θα διεξαχθεί στην Κω. Οι «σταχυοφόροι» βρίσκονται ένα βαθμό πάνω απ' τους «θαλασσί» και ως εκ τούτου θέλουν πάση θυσία τη νίκη για να παραμείνουν σε τροχιά ανόδου. Βέβαια ο Κολοσσός οφείλει να πάρει το ροζ φύλλο αγώνα προκειμένου να διατηρήσει τις αμυδρές ελπίδες για την άνοδο αλλά και για να μην πεταχτεί στα σκουπίδια η επιτυχία στο Ηράκλειο. Ήδη ο Βασίλης Φραγκιάς έχει ξεκινήσει την αποκρυπτογράφηση του Πανελευσινιακού, που αποτελεί μία από τις καλύτερες ομάδες της Β' Εθνικής.

Στην αναμέτρηση του πρώτου γύρου οι Ροδίτες κατάφεραν να «αναστήσουν» την ομάδα του «Θριάσιου πεδίου» που δεν είχε ξεκινήσει καλά στο φετινό πρωτάθλημα.

**«Η ΚΑΛΥΤΕΡΗ ΟΜΑΔΑ»...**

Αυτό τουλάχιστον έλεγαν οι παράγοντες του Ο.Φ.Η. για την παρουσία του Κολοσσού στο Ηράκλειο! Οι Κρητικοί μιλούσαν για την καλύτερη ομάδα που πέρασε φέτος από το Λίντο και απορούσαν γιατί οι «θαλασσί» δεν βρίσκονται ακόμα πιο ψηλά σε σχέση με τη θέση που είναι μετά το τέλος της 16ης αγωνιστικής.



*Την προετοιμασία του ενόψει Πανελευσινιακού έχει ξεκινήσει από χθες ο Κολοσσός*

# Ο Διαγόρας...«άδειασε» Αρφαρά!

## Ο προπονητής των γυναικείων τμημάτων του Π.Α.Ο. Διαγόρα όχι μόνο δεν αναγνώρισε το λάθος του με το πλαστό δελτίο της Βουλγάρας αθλήτριας ΡΑΝΤΕΜΙΡΑ ΤΟΝΤΟΡΟΒΑ αλλά υποστήριξε στην Τ.Ε. Ε.Ο.Κ. ότι τα γραφόμενα του παραποιήθηκαν από την «Π»...!

Κωμικοτραγικές καταστάσεις συνεχίζουν να πλήττουν το τοπικό μπάσκετ...με δράστες ανθρώπους οι οποίοι στην προσπάθειά τους να δικαιολογηθούν για κάτι παράνομο που έκαναν, δεν δίστασαν να τα βάλουν ακόμα και με την «Π» μιλώντας για παραποίηση εγγράφων. Ο λόγος για τον προπονητή των γυναικείων τμημάτων Γιάννη Αρφαρά που κατά τη διάρκεια του πρώτου γύρου χρησιμοποίησε με πλαστό δελτίο τη Βουλγάρα αθλήτρια ΡΑΝΤΕΜΙΡΑ ΤΟΝΤΟΡΟΒΑ του ΤΙΧΟΝΙΡ και της ΜΑΡΙΑΝΝΑΣ στη θέση της νεαρής Αντζολιδάκη.

Δυστυχώς όμως κύριοι έχουμε κάνει και εμείς πολλά λάθη...Γιατί όταν πληροφορηθήκαμε το συγκεκριμένο γεγονός φροντίσαμε να το αποκρύψουμε προκειμένου να μην δημιουργήσουμε κάποιο πρόβλημα στον κ. Αρφαρά και στην ομάδα του! Μάλιστα ήρθαμε σε επικοινωνία με τη νεαρή αθλήτρια Αντζολιδάκη η οποία μας ανέφερε ότι όχι μόνο δεν αγωνίστηκε κόντρα στη Νίκη Ρόδου, αλλά είχε να πάει σε προπόνηση του Π.Α.Ο. Διαγόρα πάρα πολύ καιρό. Παρόλα αυτά η Αντζολιδάκη είχε πετύχει 25 πόντους η οποία όμως φυσικά ήταν η αθλήτρια ΡΑΝΤΕΜΙΡΑ ΤΟΝΤΟΡΟΒΑ! Μετά τα όσα συνέβησαν στην αναμέτρηση του δευτέρου γύρου ο ιδρυτής της Νίκης Ρόδου Μιχάλης Βιτζηλαίος με επιστολή του ανέφερε πρόσωπα και καταστάσεις, θέλοντας να βρει το δίκιο του με την απαράδεκτη συμπεριφορά του Γιάννη Αρφαρά!

Την επόμενη μέρα ο κ. Αρφαράς φρόντισε να απαντήσει στον Μιχάλη Βιτζηλαίο και με επιστολή του ανέφερε ότι ήταν δικό του λάθος η χρησιμοποίηση της Βουλγάρας αθλήτριας.Στο φύλλο της 6ης Φεβρουαρίου έλεγε για το συγκεκριμένο θέμα. «Έχω λάθος και ζητάω συγγνώμη μόνο από το σωματείο μου γιατί πήρα την ευθύνη να αγωνισθεί ένα κορίτσι που δεν είχε δελτίο». Ο Γιάννης Αρφαράξ λοιπόν κλήθηκε χθες ενώπιον της Τ.Ε. Ε.Ο.Κ. να απολογηθεί για το ζήτημα και είχε το θράσος να αναφέρει ότι παραποιήθηκαν τα γραφόμενα του και ότι ποτέ δεν έγραψε ότι χρησιμοποιήθηκε η Βουλγάρα αθλήτρια».

Βέβαια εμείς δεν θα απαντήσουμε για το παραπάνω. Απλά θα επικαλεστούμε το έγγραφο που απέστειλε στην Τ.Ε. Ε.Ο.Κ., ο Π.Α.Ο. Διαγόρας και σύμφωνα με το οποίο αδειάζει τον προπονητή του, αναφέροντας χαρακτηριστικά:«Ο επίσημος Διαγόρας διαχωρίζει τη θέση του από τις δηλώσεις του προπονητή Γιάννη Αρφαρά και διατηρεί πολύ καλή συνεργασία με όλα τα σωματεία». Εκτός πάλι αν ο κ. Αρφαράς διαψεύσει και το ίδιο το σωματείο στο οποίο εργάζεται...

Πάντως επειδή η ζωή κάνει κύκλους η ΡΑΝΤΕΜΙΡΑ ΤΟΝΤΟΡΟΒΑ πλέον είναι αθλήτρια στίβου της Νίκης Ρόδου... Και επειδή σύμφωνα με τα λεγόμενα του Γιάννη Αρφαρά θα έβγαζε δελτίο πριν από λίγες μέρες,θα πρέπει να τονίσουμε ότι τα χαρτιά της νεαρής Βουλγάρας επιστράφηκαν χθες καθώς δεν μπορεί να της εκδοθεί δελτίο αφού δεν έχει συμπληρώσει τρία χρόνια σε ελληνικό σχολείο...

Βέβαια ο Γιάννης Αρφαράς θα απολογηθεί εκ νέου αύριο στην Τ.Ε. Ε.Ο.Κ!

# Εξι δισ. το πρόγραμμα έργων της Νομαρχίας

## ΠΡΟΤΕΡΑΙΟΤΗΤΑ ΣΤΟ ΟΔΙΚΟ ΔΙΚΤΥΟ



**ΣΤΟ ΥΨΟΣ** των έξι δισεκατομμυρίων δραχμών θα φθάσει το πρόγραμμα έργων που έχει καταρτισθεί από τη Νομαρχιακή Αυτοδιοίκηση, για το τρέχον έτος και περιλαμβάνει την κατασκευή δύο νέων δημοτικών σχολείων.

Το πρόγραμμα αυτό, μάλιστα, όπως δήλωσε στην «ΠΡΟΟΔΟ» ο αντινομάρχης κ. Στάθης Κουσουρνάς, θα τεθεί προς έγκριση στη συνεδρίαση του Νομαρχιακού Συμβουλίου, που θα γίνει στο τέλος του τρέχοντος μήνα.

Θα δοθεί ιδιαίτερη έμφαση, όπως τόνισε ο κ. Κουσουρνάς, σε έργα οδοποιΐας, αλλά και στην ανέγερση νέων σχολικών μονάδων που είναι αναγκαίες στη Ρόδο και στα υπόλοιπα νησιά της Δωδεκανήσου.

Ειδικότερα θα γίνουν οι παρεμβάσεις για την αποκατάσταση όλου του επαρχιακού οδικού δικτύου, την ευθύνη του οποίου έχει η Νομαρχιακή Αυτοδιοίκηση.

Ακόμη θα προωθηθεί η υλοποίηση των έργων που αφορούν στην κατασκευή των βιοκλιματικών σχολείων, που είχαν προωθηθεί για χρηματοδότηση από το Τρίτο Κοινοτικό Πλαίσιο Στήριξης.

## Στο οικονομικό επιτελείο της κυβέρνησης

# Εντονη ανησυχία για τις συνεχείς ανατιμήσεις

## ΑΥΞΗΣΕΙΣ ΣΤΑ ΦΑΡΜΑΚΑ, ΚΑΥΣΙΜΑ ΚΑΙ ΟΠΩΡΟΚΗΠΕΥΤΙΚΑ

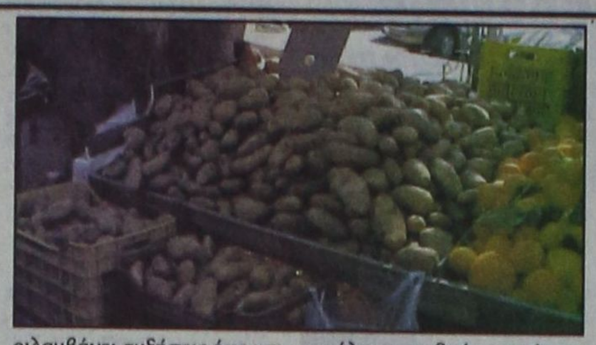

Εντονη ανησυχία επικρατεί στο οικονομικό επιτελείο της κυβέρνησης για τις συνεχιζόμενες ανατιμήσεις στα υγρά καύσιμα και τα οπωροκηπευτικά. Το κύμα αυξήσεων αναμένεται να ενταθεί περαιτέρω μετά και τις σχεδιαζόμενες ανατιμήσεις στην αγορά των φαρμάκων.

Στα τέλη Φεβρουαρίου, το ΥΠ.ΑΝ πρόκειται να εκδώσει το πρώτο για φέτος δελτίο τιμών φαρμάκων, το οποίο μεταξύ άλλων θα περιλαμβάνει αυξήσεις έως και 25% για 85 περίπου φαρμακευτικά σκευάσματα. Το ίδιο δελτίο θα περιλαμβάνει μειώσεις έως και 70% για ανάλογο αριθμό φαρμάκων αλλά και τιμές για νέα φάρμακα.

Στο μεταξύ στον κλάδο των οπωροκηπευτικών νεότερα, επίσημα αυτή τη φορτά στοιχεία, εμφανίζουν ανατιμήσεις έως και 92% στις τιμές των περισσότερων προϊόντων του κλάδου από τις αρχές του έτους, οι οποίες οφείλονται στις καιρικές συνθήκες που επικρατούν.

Το υπουργείο προκειμένου να συγκρατήσει το κύμα των ανατιμήσεων τις τελευταίες 15 ημέρες βρίσκεται σε στενή συνεργασία με τον κλάδο των εισαγωγέων προκειμένου να αυξηθούν οι εισαγόμενες ποσότητες σε μαρούλια, κρεμμύδια, λάχανα και πατάτες από χώρες της ΕΕ αλλά και από τρίτα κράτη. Σύμφωνα με τον υφυπουργό κ. Χρ. Θεοδώρου, μέχρι και σήμερα και παρά τις ανατιμήσεις, τα οπωροκηπευτικά δεν έχουν επιβαρύνει τον πληθωρισμό κατά τον Ιανουάριο.

Η όποια επιβάρυνση υπήρξε, προέκυψε από τα τέλη κυκλοφορίας, τα υγρά καύσιμα, τα κόμιστρα των ταξί και τα δημοτικά τέλη. Ωστόσο ο υφυπουργός εκτίμησε ότι το Φεβρουάριο, λόγω των δυσμενών καιρικών συνθηκών, τα νωπά φρούτα και λαχανικά, δεν θα βοηθήσουν την αποκλιμάκωση του δείκτη τιμών.

Τέλος σημειώνεται ότι σε επτά ή οκτώ ιδιωτικά σχολεία, πρόκειται να επιβληθούν αυστηρά πρόστιμα, διότι κατά τη σχολική χρονιά 2001 - 2002 καταστρατήγησαν το πλαφόν που προβλέπει ο νόμος για τις ετήσιες αυξήσεις των διδάκτρων.

# Ημερίδα στην Ιστριο για τα προγράμματα ιδιωτικών επενδύσεων

**Ο ΔΗΜΟΣ** Νότιας Ρόδου διοργανώνει ανοιχτή ημερίδα, σε συνεργασία με την ΔΕΤΑΠ, όπου θα παρουσιαστούν τα προγράμματα επιδοτήσεων του υπουργείου Ανάπτυξης, για τις ιδιωτικές επενδύσεις.

Συγκεκριμένα τα προγράμματα που θα παρουσιαστούν είναι τα εξής:

1. «Εκσυγχρονισμός μικρών καταλυμάτων».
2. «Διάδοση ελληνικής κουζίνας και απόδοση σήματος ΕΟΤ για την ελληνική κουζίνα».
3. «Βελτίωση ανταγωνιστικότητας τουριστικών επιχειρήσεων».
4. «Προώθηση της γυναικείας επιχειρηματικότητας».
5. «Ενίσχυση της νεανικής επιχειρηματικότητας».

Η ημερίδα θα γίνει στο δημοτικό διαμέρισμα Ιστρίου και στο κτίριο του πρώην δημοτικού σχολείου, στις 21-02-2003, ημέρα Παρασκευή και ώρα 18.00.

Πληροφορίες: Καραγεωργίου Ιωάννης, τηλ. 2244029135

ΚΕΠ Νότιας Ρόδου, τηλ. 2244029110 - 2244043342.

# Η τηλεματική μπορεί να συμβάλει στην ανάπτυξη των νησιών του Αιγαίου

**Η νομαρχιακή επιτροπή του Συνασπισμού, με έγγραφό της στο νομάρχη και το δήμαρχο Ρόδου και με αφορμή την πτώση του ελικοπτέρου, αναφέρει ότι η τηλεματική μπορεί να συμβάλει στην ανάπτυξη των νησιών του Αιγαίου.**

**Το κείμενο του εγγράφου έχει ως εξής:**

«Κύριε Νομάρχη,

Κύριε πρόεδρε της ΤΕΔΚΔ

Κατ αρχήν θέλουμε να επισημάνουμε ότι είναι πολύ λυπηρό η «ευαισθησία» της κυβέρνησης και της κρατικής εξουσίας γενικότερα, για τα προβλήματα που αντιμετωπίζουν τα νησιά μας να «ενεργοποιείται» μετά από δυσάρεστα συμβάντα όπως είναι το τρίτο μέσα σε δύο χρόνια θανατηφόρο ατύχημα του ελικοπτέρου του ΕΚΑΒ στην Ικαρία

Θεωρούμε ότι η άρση της απομόνωσης των νησιωτικών περιοχών και η περαιτέρω ανάπτυξή τους πρέπει να είναι πρώτη και διαρκής προτεραιότητα όλων των εφαρμοζόμενων πολιτικών, ευθυγραμμισμένη με τις διατάξεις του Συντάγματος και των ευρωπαϊκών συμβάσεων.

Απευθυνόμαστε σε σας γιατί η κεντρική εξουσία είναι «πολύ μακριά» για να ακούσει την φωνή της απόγνωσης των κατοίκων των νησιών μας και να αντιληφθεί το μέγεθος της εγκατάλειψης που με την πολιτική της εδώ και χρόνια έχει προκαλέσει και σας καταθέτουμε κάποιες προτάσεις για τον τρόπο με τον οποίο η τηλεματική μπορεί να συμβάλλει στην ανάπτυξη των νησιών μας και τα συμπεράσματα στα οποία κατέληξε η διημερίδα που οργάνωσε ο ΣΥΝΑΣΠΙΣΜΟΣ στην Ικαρία με θέμα:

«Η συμβολή του Γ ΚΠΣ και ο ρόλος της Αυτοδιοίκησης στην ανάπτυξη των νησιών του Αιγαίου».

Πιστεύοντας ότι μπορούν να αποτελέσουν βάση για μια γενικότερη συζήτηση όλων των φορέων με στόχο την άρση της απομόνωσης και τον τρόπο ανάπτυξης των νησιών μας.

**Για την Ν.Ε. νότιας Δωδ/σου του ΣΥΝΑΣΠΙΣΜΟΥ της Αριστεράς και της Προόδου**
**Ο Γραμματέας**
**Γάκης Δημήτρης»**

# Οι κάτοικοι της Π. Πόλης επανέρχονται στο αίτημα για την απομάκρυνση των ιερόδουλων



**ΤΗΝ** απομάκρυνση των ιερόδουλων από τη Μεσαιωνική Πόλη ζητά και πάλι ο σύλλογος των μονίμων κατοίκων της περιοχής. Το αίτημα υπεβλήθη με τη μορφή υπομνήματος που εστάλη από το σύλλογο των κατοίκων της Μεσαιωνικής πόλης στον εισαγγελέα Πρωτοδικών κ. Γιώργο Οικονόμου, που είναι ο πρόεδρος της επιτροπής χορήγησης αδειών στις εκδιδόμενες γυναίκες.

«Ζητάμε απλά να εφαρμοστεί ο νόμος και να παύσουν να λειτουργούν τα "σπίτια" στη Μεσαιωνική Πόλη», δήλωσε στην «ΠΡΟΟΔΟ» ο πρόεδρος του συλλόγου μόνιμων κατοίκων της Μεσαιωνικής Πόλης κ. Ηλίας Κούτρας.

Οι διαδικασίες για την απομάκρυνση των ιερόδουλων από τη Μεσαιωνική Πόλη θα πρέπει να σημειωθεί ότι είχαν ξεκινήσει από πέρσι. Είχαν προκληθεί όμως προβλήματα, καθώς δεν ήταν εφικτό να εγκατασταθούν οι οίκοι ανοχής σε περιοχές που είναι κοντά σε αρχαιολογικούς χώρους, σχολεία και παραδοσιακούς οικισμούς.

# Ερώτηση του βουλευτή Θ. Τσουκάτου για τη φύλαξη των σχολικών κτιρίων

**Ο ΒΟΥΛΕΥΤΗΣ Επικρατείας του ΠΑ.ΣΟ.Κ. κ. Θεόδωρος Τσουκάτος, κατέθεσε στη Βουλή την παρακάτω επίκαιρη ερώτηση:**



«Κύριε Υπουργέ,

Από το τέλος 2000 είναι σε εξέλιξη το πρόγραμμα για την απόκτηση εμπειρίας 3.000 ανέργων στη φύλαξη σχολικών κτιρίων.

Ηδη με τις ενέργειές σας, έχει εξασφαλιστεί η συνέχιση του προγράμματος, μέχρι 12/03/03.

Ενα πρόγραμμα ιδιαίτερα πετυχημένο, με πολλά θετικά αποτελέσματα:

- Φύλαξη σχολείων - Αποτροπή καταστροφών.
- Προστασία των μαθητών.
- Χτύπημα της ανεργίας. Συντονισμός Διευθυντών Σχολείων - Δήμων (όσον αφορά την προστασία των σχολείων).

Επειδή, όπως αναφέρεται παρακάτω, τα προβλήματα που υπάρχουν είναι έντονα, όπως:

1. Για τρίτη χρονιά οι σχολικοί φύλακες παραμένουν με σύμβαση.
2. Δεν έχουν ένσημα για το έτος 2003.
3. Το πετυχημένο πρόγραμμα και η συνέχειά του είναι στον αέρα.
4. Η ανασφάλεια των 3.000 εργαζομένων και των οικογενειών τους μεγαλώνει.

Ερωτάται ο κ. Υπουργός:

Α. Θα γίνει προκήρυξη μέχρι τον Απρίλη του 2003, για τις 3.000 θέσεις μονίμων φυλάκων στα σχολεία των 145 Δήμων της χώρας, με αξιοκρατική διαδικασία.

Β. Θα υπάρξει σχέδιο για την ενημέρωση, επιμόρφωση, εκπαίδευση, αυτού του προσωπικού για να βοηθήσει και να αποδώσει στο έργο του; (προστασία παιδιών - κτιρίων - αντιμετώπιση εξωσχολικών παρεμβάσεων - αντιμετώπιση κινδύνων διακίνησης ναρκωτικών, κλπ.)».

## Για τη Σύνοδο υπουργών Εσωτερικών

# Σήμερα στη Ρόδο ο Γ. Νικητιάδης

## ΣΥΝΑΝΤΗΣΗ ΜΕ ΤΙΣ ΤΟΠΙΚΕΣ ΑΡΧΕΣ



ΕΠΙΣΚΕΨΗ στη Ρόδο πραγματοποιεί σήμερα το πρωί ο ειδικός σύμβουλος του υπουργείου Εσωτερικών και τέως γενικός γραμματέας Δημόσιας Διοίκησης κ. Γιώργος Νικητιάδης. Σκοπός της επίσκεψής του είναι να ασχοληθεί με διάφορα θέματα που έχουν σχέση με τη συνάντηση των υπουργών Εσωτερικών της Ευρωπαϊκής Ενωσης, που θα γίνει στη Ρόδο στις 6 Ιουνίου.

✓ Για το σκοπό αυτό ο κ. Νικητιάδης θα έχει συναντήσεις με το νομάρχη Γ. Μαχαιρίδη, το δήμαρχο Γ. Γιαννόπουλο και υπηρεσιακούς παράγοντες, ενώ θα επισκεφθεί και το Μέγαρο των Ιπποτών, για να συζητήσει με τους υπεύθυνους της Αρχαιολογίας θέματα που έχουν σχέση με τη συνάντηση των υπουργών. Σημειώνεται ότι οι εργασίες της Διασκέψεως θα πραγματοποιηθούν στις αίθουσες του Μεγάρου των Ιπποτών.

ΜΕ ΤΗΝ ευκαιρία της εδώ επίσκεψής του ο κ. Νικητιάδης πρόκειται να δώσει και συνέντευξη Τύπου, κατά τη διάρκεια της οποίας θ' αναπτύξει και τα θέματα που θα συζητηθούν κατά τη συνάντηση των υπουργών Εσωτερικών στη Ρόδο, που θα πραγματοποιηθεί - όπως προαναφέρθηκε - στις 6 Ιουνίου.

# Περίθαλψη στους κατοίκους του Καστελλορίζου



Στα πλαίσια της κοινωνικής προσφοράς των Ενόπλων Δυνάμεων, από 19 έως 23 Φεβρουαρίου 2003, οπλίτης οδοντίατρος της 95 ΑΔΤΕ, θα επισκεφθεί το Καστελλόριζο, για να προσφέρει οδοντιατρική περίθαλψη στους κατοίκους του νησιού.

**ΚΗΔΕΙΑ**

**Το λατρευτό μας σύζυγο, πατέρα, παππού και θείο**

**ΣΥΜΕΩΝ ΣΤΕΡΓΟΥ**

**(Ετών 65)**

**θανόντα κηδεύουμε σήμερα Τετάρτη 19 Φεβρουαρίου 2003 και ώρα 11 π.μ. από τον ιερό ναό Κοιμήσεως Θεοτόκου Κρεμαστής.**
**Η σύζυγος Μαρία.**
**Τα παιδιά Μανώλης-Αντωνία, Σωτήρης-Μαρία.**
**Τα εγγόνια, τα ανίψια και οι λοιποί συγγενείς.**

2210-19/2

Λατρα

Ανοικτά από Πέμπτη, Παρασκευή, Σάββατο Κυριακή



ΜΙΧ. ΚΟΜΙΤΗΣ



ΚΑΤΙΑ ΜΩΡΑΤΤΗ



ΛΙΛΗ ΡΕΝΤΑ



Α. ΜΕΡΚΟΥΡΗΣ

ΓΙΑΝΝΗΣ ΚΑΡΑΚΑΤΣΑΝΗΣ
ΓΙΩΤΑ ΑΝΔΡΕΟΥ

Χορεύει και πλαισιώνει και το αγγλικό μπαλέτο
ZIK - ZAK
Τηλ. 22410 32090

620-23/2

ΝΕΟ ΕΠΑΝΑΣΤΑΤΙΚΟ ΕΠΙΣΤΡΩΜΑ
Το μόνο με Ιατρικούς Βιομαγνήτες BIOflex®

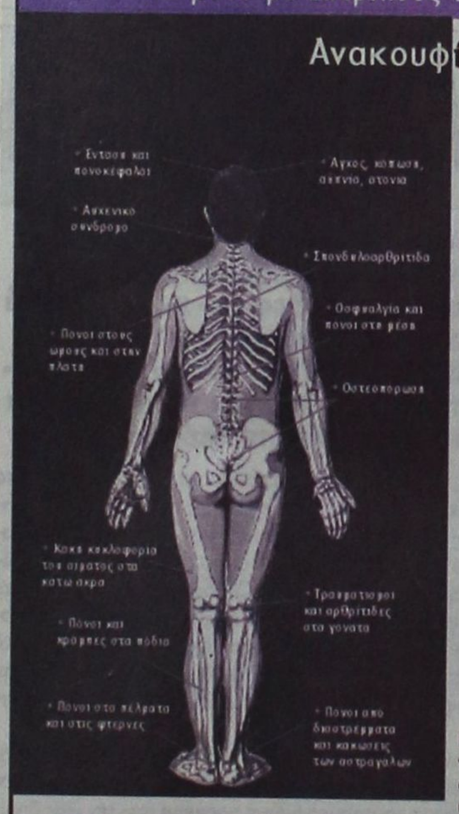


Ανακουφίζει εκεί που σας πονάει...
ενώ εσείς κοιμάστε!

Η Media Strom, γνωρίζοντας όλα όσα απαιτούνται για τον καλό ύπνο, σας προσφέρει το νέο επαναστατικό επίστρωμα BIOMEDIA, που σας ανακουφίζει και σας ξεκουράζει, ενώ εσείς κοιμάστε.

- Αυξάνει τη ροή του αίματος!
- Επιταχύνει την ανάρρωση!
- Ανακουφίζει από τους πόνους!
- Επιβραδύνει την εμφάνιση οστεοπόρωσης!
- Χαρίζει ήρεμο και ξεκούραστο ύπνο!



X.3803-26/2

Ιδανικό για Ανακούφιση
Μοναδικό για Πρόληψη

Η χρήση του επιστρώματος BIOMEDIA συνιστάται τόσο για τους πάσχοντες όσο και για τους υγιείς ανθρώπους, διότι αυξάνει την κυκλοφορία του αίματος, επιτυγχάνοντας έτσι καλύτερη οξυγόνωση των μυών και των οργάνων του ανθρώπινου σώματος. Αυτό σαν αποτέλεσμα ενισχύει την άμυνα του οργανισμού, τον θωρακίζει κατά των περιβαλλοντολογικών ρύπων και μολύνσεων και τον βοηθά να αποβάλλει το stress και το άγχος της ημέρας, βελτιώνοντας σημαντικά την ποιότητα του ύπνου!

Αποκλειστικό προϊόν της
MEDIA STROM

Τηλ. Ιατρικής υποστήριξης: 210-722 3001

BIOMEDIX

ΜΙΧΑΛΗΣ Ν. ΚΑΛΟΠΕΤΡΗΣ
Εθν. Αντιστάσεως 88, Ρόδος, 851 00
Τηλ. & Fax 22410 22010 • Τηλ. 22410 32902

RESTAURANT
ΙΠΠΟΤΙΚΟΝ

Ενας χώρος ειδικά διαμορφωμένος για σας.

*Χειμώνα - καλοκαίρι μαζί σας*

Με πλούσια ποικιλία παραδοσιακών μεζέδων

Με φρέσκα κρεατικά και ψαρικά

Με άψογο σέρβις

Με πλήρη καθαριότητα

Με ζεστή και φιλική ατμόσφαιρα

Ενα δικό σας στέκι για την καθημερινή σας έξοδο

Στο τραγούδι η μελωδικήφωνή της ΕΛΕΥΘΕΡΙΑΣ ΡΟΔΙΤΗ
Στο πιάνο ο ΗΛΙΑ ΠΕΖΟΥΒΑΝΗΣ

*Η αίθουσα ενιαία 80 ατόμων διατίθεται για κάθε εκδήλωση*

ΙΠΠΟΤΙΚΟΝ
στην Παλιά Πόλη
Μικρό συντριβάνι-Πλατεία Εβραίων Μαρτύρων
Τηλ. ρεζερβέ: 22410 25293

2544-10/4