ΕΤΟΣ ΙΔΡΥΣΗΣ 1949
ΙΔΙΟΚΤΗΤΗΣ - ΔΙΕΥΘΥΝΤΗΣ
ΓΙΩΡΓΟΣ ΔΙΑΜΑΝΤΙΔΗΣ
Γραφεία - Τυπογραφεία:
Μάρκου Μαλλιαράκη 3 (ΚΟΒΑ)
Λογιστήριο: Νέα Αγορά
Τηλ.: Σύνταξης: 27356 - 34101 FAX: 20643
Λογιστηρίου: 24539 FAX: 24539
e-mail: info@proodos.net

ΠΡΟΟΔΟΣ

Ανεξάρτητη καθημερινή πρωινή εφημερίδα

SATO
OFFICE SYSTEMS
ΜΠΟΝΗΣ Ε.Π.Ε. ΤΗΛ. 02410 75533

ΑΡΙΘΜΟΣ ΦΥΛΛΟΥ 16.252 • ΤΙΜΗ 0,70 ευρώ

ΣΑΒΒΑΤΟ 22 ΦΕΒΡΟΥΑΡΙΟΥ 2003

Κατά την προχθεσινή σύσκεψη

Ενταση και κόντρες στη συζήτηση για τη δημόσια περιουσία

ΧΩΜΕΝΙΔΗΣ: ΔΕΝ ΞΕΠΟΥΛΙΕΤΑΙ ΤΙΠΟΤΑ



Ενταση προκλήθηκε σε ορισμένες τοποθετήσεις των Τ. Χωμενίδη, Μ. Σημαντώνη και Δ. Γεωργαράκης κατά τη συζήτηση για τα δημόσια κτήματα

ΕΝΤΑΣΗ και σφοδρές λεκτικές αντιπαραθέσεις προκάλεσαν οι ανακοινώσεις που έκανε στη διάρκεια της ημερίδας που διοργάνωσε η Περιφέρεια Ν. Αιγαίου για την παρουσίαση της μελέτης για την τουριστική προβολή, ο διευθύνων σύμβουλος της εταιρίας Ελληνικά Τουριστικά Ακίνητα κ. Τάσος Χωμενίδης.

• Την έναρξη των φραστικών αντιπαραθέσεων σηματοδότησε το τεράστιο πανώ που ανάρτησαν μέλη της νομαρχιακής επιτροπής του Συνασπισμού μέσα στην αίθουσα του ξενοδοχείου την ώρα που άρχισε να μιλάει ο κ. Χωμενίδης και έγραφε «Οχι στο ξεπούλημα της δημόσιας περιουσίας». Επιπρόσθετα ο διευθύνων σύμβουλος της ΕΤΑ δέχθηκε προσωπική επίθεση των δημάρχων Καλλιθέας και Αρχαγγέλου Γιάννη Ιατρίδη και Αλέκου Παπουρά. Συγκεκριμένα όλα ξεκίνησαν όταν στη διάρκεια της ομιλίας του ο κ. Χωμενίδης κατηγόρησε τον δήμαρχο της Καλλιθέας για το γεγονός, ότι επί σειρά 20 ετών το ιστορικό μνημείο είχε αφεθεί στην

ΣΥΝΕΧΕΙΑ ΣΤΗ ΣΕΛ. 4

Αύριο στην «ΠΡΟΟΔΟ» δημοσιεύεται συνέντευξη του ΔΗΜ. ΚΡΕΜΑΣΤΙΝΟΥ για τα προβλήματα υγείας στη Δωδεκάνησο

Σύντομα η ΔΕΥΑΡ

Κλείνει τις βρύσες σε όσους δεν πληρώνουν τους λογαριασμούς!..

ΕΝΑ ΔΙΣ. ΔΡΧ. ΟΙ ΟΦΕΙΛΕΣ

ΣΕ ΔΙΑΚΟΠΕΣ της υδροδότησης για τους κακοπληρωτές πελάτες της θα προχωρήσει στο αμέσως προσεχές διάστημα η ΔΕΥΑΡ. Το ποσό που συνολικά οφείλεται στην



επιχείρηση ξεπερνά το ένα δισεκατομμύριο δραχμές!..

• Μεγαλύτεροι οφειλέτες της ΔΕΥΑΡ είναι οι επιχειρήσεις και ορισμένα ξενοδοχεία, οι ιδιοκτήτες των οποίων δεν έχουν καταβάλει τα χρήματα για την υδροδότησή τους. Μεγάλες είναι όμως οι οφειλές στη ΔΕΥΑΡ και από οικίες.

ΘΑ ΠΡΕΠΕΙ να σημειωθεί ότι πάντως με απόφαση της διοίκησης της ΔΕΥΑΡ σφραγίστηκε η παροχή νερού στην περιοχή που βρίσκεται κοντά στον καταυλισμό των τσιγγάνων στους Αγίους Αποστόλους, που είχε μπει με εντολή της προηγούμενης νομαρχιακής αρχής.

• Η παροχή σφραγίστηκε γιατί όπως αποκαλύφθηκε ουδεις ενδιαφέρθηκε να καταβάλει το αντίτιμο στη ΔΕΥΑΡ για τη χρήση του νερού με αποτέλεσμα να «φουσκώσει» ο λογαριασμός τα 12.500 ευρώ!

Για τα υπόγεια δίκτυα

Τον Οκτώβριο τα έργα στην οδό Σωκράτους

ΕΠΕΤΕΥΧΘΗ ΣΥΜΦΩΝΙΑ

ΤΟΝ ΟΚΤΩΒΡΙΟ θα γίνουν οι εργασίες για την κατασκευή των υπογείων δικτύων στην οδό Σωκράτους στη Μεσαιωνική Πόλη. Αυτό αποφασίστηκε σε σύσκεψη που έγινε μετά τις επαφές που είχε ο πρόεδρος της Δημοτικής Επιχείρησης Υδρευσης και Αποχέτευσης Ρόδου κ. Τέλης Ηρακλείδης με τους καταστηματάρχες της Παλιάς Πόλης, που αντέδρασαν έντονα στην προοπτική να γίνουν φέτος οι παρεμβάσεις στην περιοχή.

«Η λήψη της συγκεκριμένης απόφασης δείχνει ότι σεβόμαστε τις απόψεις που εξέφρασαν οι κατα-



στηματάρχες» δήλωσε στην «Πρόοδο» ο πρόεδρος της ΔΕΥΑΡ.

• Ετσι οι εργασίες για την κατασκευή των υπογείων δικτύων θα ξεκινήσουν την ερχόμενη Τρίτη από την Πλατεία Αργοκάστρου και θα επεκταθούν σε μη κεντρικές οδούς. Οι εργασίες που έχουν προγραμματιστεί για φέτος θα ολοκληρωθούν στο τέλος Απριλίου.

Για αναβάθμιση της περιοχής

Αίθουσες για συνέδρια θα γίνουν στο Φαληράκι

ΤΟ ΣΥΝΕΔΡΙΑΚΟ ΚΕΝΤΡΟ «ΒΕΡΓΙΝΑ»

ΜΕ ΠΡΩΤΟΠΟΡΟ την Εσπέρια Α.Ε. ανοίγει ο δρόμος για ν' αποκτήσει και το Φαληράκι τις δικές του συνεδριακές υποδομές.

• Το πρώτο βήμα γίνεται με το συνεδριακό κέντρο «Βεργίνα» το οποίο ετοιμάζεται με εντατικούς ρυθμούς. Το «Βεργίνα» θα διαθέτει δύο αίθουσες συνεδρίων, η μία με 1.000 και η άλλη με 2.000 θέσεις. Θα είναι εξοπλισμένο με τα πιο σύγχρονα ηχοακουστικά μέσα και φυσικά θα βρίσκεται στο μέσο ενός μεγάλου συγκροτήματος ξενοδοχειακών εξυπηρετήσεων.

Η ΜΙΑ αίθουσα του συνεδριακού κέντρου «Βεργίνα» θα τεθεί σε λειτουργία μέσα στον Απρίλιο και η δεύτερη στα μέσα του καλοκαιριού.

• Ηδη έχει εκδηλωθεί ενδιαφέρον και έχουν κλειστεί τα πρώτα συνέδρια που θα φιλοξενηθούν στις αίθουσες του «Βεργίνα».

Σε όλα τα είδη

Κατακόρυφη η άνοδος των τιμών!..

ΠΕΡΙΟΡΙΣΜΕΝΗ Η ΑΓΟΡΑΣΤΙΚΗ ΚΙΝΗΣΗ

Η ΑΚΡΙΒΕΙΑ πήρε την ανηφόρα. Η κούρσα ανόδου τιμών που παρατηρείται το τελευταίο 20ήμερο στα καύσιμα, τα τρόφιμα, τα οπωροκηπευτικά, έχει προκαλέσει αναστάτωση στο

ΣΥΝΕΧΕΙΑ ΣΤΗ ΣΕΛ. 4



Η Νομαρχία ζητά από το ΥΠΕΧΩΔΕ

1,5 εκατομμύριο ευρώ για τις καταστροφές από την κακοκαιρία

Η ΑΠΟΚΑΤΑΣΤΑΣΗ ΤΟΥ ΟΔΙΚΟΥ ΔΙΚΤΥΟΥ

ΟΙΚΟΝΟΜΙΚΗ ενίσχυση ύψους 1,5 εκατ. ευρώ για την αντιμετώπιση των ζημιών, που προκάλεσε στο νομό μας η κακοοκαιρία, ζητά με αίτημά της στο ΥΠΕΧΩΔΕ η Νομαρχιακή Αυτοδιοίκηση Δωδεκανήσου. Αυτό ανέφερε σε χθεσινή συνέντευξη Τύπου ο νομάρχης κ. Γιάννης Μαχαιρίδης.



• Ο κ. Μαχαιρίδης δήλωσε ότι εκπονείται πρόγραμμα αποκαταστάσεων στο επαρχιακό δίκτυο της Ρόδου, Κω και Καρπάθου, το οποίο θα υλοποιηθεί μετά και την έγκριση του τεχνικού προγράμματος της Νομαρχίας από το νομαρχιακό συμβούλιο στις 28 Φεβρουαρίου. Για τις μεγάλες ζημιές των δρόμων στις περιοχές Λάρδου - Λάερμα και Σιάνα, απαιτείται η σύνταξη μελετών, γι'αυτό οι αποκαταστάσεις στις παραπάνω περιπτώσεις θα πραγματοποιηθούν αργότερα.

Ο ΝΟΜΑΡΧΗΣ Δωδεκανήσου ανέφερε επίσης ότι υπέβαλε αίτημα στο υπουργείο Παιδείας για οικονομική ενίσχυση προς αντιμετώπιση των σοβαρότερων προβλημάτων στα σχολεία της περιοχής μας.

ΣΥΝΕΧΕΙΑ ΣΤΗ ΣΕΛ. 4

Για να υποστηρίξουν τα συμφέροντά τους

Οργανώθηκαν οι βιοτέχνες κεραμουργοί του νησιού μας

ΤΟ ΠΡΟΒΛΗΜΑ ΤΟΥ «ΣΟΠΙΝΓΚ»

ΜΟΛΙΣ προ διμήνου οργανώθηκαν συνδικαλιστικά οι 27 βιοτέχνες κεραμουργοί της Ρόδου, προκειμένου να υποστηρίξουν με οργανωμένο τρόπο τα επαγγελματικά τους συμφέροντα.

Ιδρυσαν το Σύλλογο Βιοτεχνών Κεραμουργών και Αγγειοπλαστών «ο Αμφορέας» και στις 13 του περασμένου Δεκεμβρίου εξέλεξαν το διοικητικό τους συμβούλιο που αποτελείται από τους:

Ντάκα Μιχάλη, πρόεδρο
Μουρούζη Λευτέρη, αντιπρόεδρο
Μπόνη Δημήτρη, γραμματέα
Γιασιράνη Νίκο, ταμία και
Μανουσάκη Περικλή, Γιασιράνη Δημήτρη και Λαουδίκο Γιώργο, μέλη.

Την ερχόμενη Τρίτη οι κεραμουργοί της Ρόδου θα έχουν μια δεύτερη συνάντηση με το νομάρχη κ. Γιάννη Μαχαιρίδη για το θέμα του λεγόμενου «σόπινγκ».

Από τους τοπικούς φορείς

Πολλές επιφυλάξεις για την τουριστική προβολή των νησιών

Τι ειπώθηκε στην προχτεσινή σύσκεψη

ΠΟΛΛΕΣ επιφυλάξεις διατύπωσαν οι τουριστικοί παράγοντες της Ρόδου και των υπολοίπων νησιών της Δωδεκανήσου για την ουσιαστική εφαρμογή της μελέτης που εκπονήθηκε κατόπιν εντολής της Περιφέρειας Νοτίου Αιγαίου και αφορά την τουριστική προβολή της περιοχής.

• Η παρουσίαση της μελέτης έγινε παρουσία της γενικής γραμματέας της Περιφέρειας Νοτίου Αιγαίου κ. Μάρθας Σημαντώνη, του γενικού γραμματέα του ΕΟΤ κ. Δημ. Γεωργαράκη, του διευθύνοντα συμβούλου της Εταιρείας Ελληνικά Τουριστικά Ακίνητα κ. Τάσου Χωμενίδη, του βουλευτή κ. Βασίλη Παπανικόλα, του νομάρχη κ. Γιάννη Μαχαιρίδη, των δημάρχων Ρόδου Γ. Γιαννόπουλου, Καλλιθέας Γιάννη Ιατρίδη, Ιαλυσού Στέργου Στάγκα, Νότιας Ρόδου Μ. Σαββή, Πεταλούδων Μιχ. Κορδίνα, Καμείρου Στέφανου Δημητρά και όλων των φορέων του τουρισμού της περιοχής.

• Η παρουσίαση της μελέτης έγινε από τον κ. Χρήστο Πετρέα και τον ειδικό σύμβουλο της Περιφέρειας κ. Χαλάτση. Το περιεχόμενο της μελέτης, που θα εφαρμοσθεί σε τέσσερα χρόνια και προϋποθέτει τη συνεργασία του δημοσίου τομέα, της τοπικής αυτοδιοίκησης και του ιδιωτικού τομέα, δημιούργησε παρεξηγήσεις και εν συνεχεία εντάσεις.

ΣΥΝΕΧΕΙΑ ΣΤΗ ΣΕΛ. 4



Επιφυλάξεις διατύπωσαν οι τοπικοί παράγοντες για το σχέδιο τουριστικής προβολής

Χθες το πρωί

Τρομερή έκρηξη και φωτιά στη Νέα Υόρκη

ΦΟΒΟΙ ΟΤΙ ΕΙΝΑΙ ΕΡΓΟ ΤΟΥ ΜΠΙΝ ΛΑΝΤΕΝ

Συναγερμός κτύπησε χθες στη Νέα Υόρκη, όταν ακούστηκε τρομερός κρότος από έκρηξη. Οι κάτοικοι έντρομοι βγήκαν στους δρόμους για να δουν τι συμβαίνει. Πρόκειται για έκρηξη και μεγάλη πυρκαγιά έξω από τερματικό σταθμό φόρτωσης αργού πετρελαίου στη Νέα Υόρκη.

Πλοίο-δεξαμενή έπιασε φωτιά κοντά σε τερματικό σταθμό φόρτωσης αργού πετρελαίου έξω από το Στέιτεν Αϊλαντ της Νέας Υόρκης, όμως ακόμα δεν έχουν γίνει γνωστά τα αίτια της πυρκαγιάς, ανακοίνωσαν αξιωματικοί της πυροσβεστικής υπηρεσίας.

Αξιωματούχοι της αστυνομίας δήλωσαν πως δεν υπάρχουν ενδείξεις, κατ΄αρχήν, ότι πρόκειται για κάτι άλλο εκτός από δυστύχημα.

Οι φόβοι όμως για τρομοκρατική επίθεση είναι πάντα ζωντανοί καθώς οι αρχές είχαν κηρύξει την περασμένη εβδομάδα «πορτοκαλί συναγερμό» μετά από πληροφορίες, ότι η Αλ Κάιντα του Μπιν Λάντεν πρόκειται να πραγματοποιήσει τρομοκρατική επίθεση. Το FBI ανακοίνωσε ότι δεν υπάρχουν ενδείξεις για τρομοκρατική ενέργεια. Το περιστατικό όμως ερευνάται καθώς τα διυλιστήρια είναι ο στόχος που επιλέγουν οι τρομοκράτες.

Οι εγκαταστάσεις ανήκουν

ΣΥΝΕΧΕΙΑ ΣΤΗ ΣΕΛ. 4

Εύκολα τα λόγια, δύσκολα τα έργα

Φιλόδοξο πρόγραμμα έργων εξήγγειλε χθες η Νομαρχία Δωδεκανήσου

ΘΑ ΓΙΝΟΥΝ ΣΦΑΓΕΙΑ, ΦΥΤΩΡΙΑ, ΑΞΙΟΠΟΙΗΣΗ ΥΔΑΤΩΝ κ.α.

ΦΙΛΟΔΟΞΟ πρόγραμμα εξήγγειλε χθες ο βοηθός νομάρχη κ. Ζωίδης. Το πρόγραμμα περιλαμβάνει σωρεία έργων που εύκολα απαριθμούνται, αλλά δύσκολα υλοποιούνται.

Την ίδρυση Σφαγείων σε όλα τα νησιά, τη σύνταξη του Ελαιουργικού Μητρώου, το Φυτώριο, την αξιοποίηση των επιφανειακών υδάτων και άλλα θέματα που εμπίπτουν στις αρμοδιότητές του, παρουσίασε χθες σε συνέντευξη Τύπου, ο βοηθός νομάρχη Νίκος Ζωίδης.

Αναλυτικά ο κ. Ζωίδης ανέφερε τα εξής:

- Με τη σύνεργασία της Διεύθυνσης Γεωργίας και της Κτηνιατρικής Υπηρεσίας καταβάλλεται προσπάθεια για την ίδρυση Σφαγείων σε όλα τα νησιά.

Αυτό επιβάλλεται, όπως είπε, τόσο για την προστασία της δημόσιας υγείας όσο και από τις προϋποθέσεις που



Προχωρούν οι διαδικασίες για τον αναδασμό και την ανάπτυξη του αρδευτικού δικτύου προς αξιοποίηση του Φράγματος της Απολακκιάς

ΣΥΝΕΧΕΙΑ ΣΤΗ ΣΕΛ. 4

Με πλουσιότατη δράση

Θρασύτατοι διαρρήκτες συνελήφθησαν στη Ρόδο

ΑΡΠΑΖΑΝ ΚΑΙ ΤΣΑΝΤΕΣ

Ο ΘΡΑΣΥΤΑΤΟΣ διαρρήκτης των σχολείων πιάστηκε στη «φάκα» της Αστυνομίας. Πέραν από την αδυναμία που είχε για τα σχολεία «άνοιγε» αυτοκίνητα και άρπαζε τσάντες αλλοδαπών.

• Επίσης πιάστηκε από την Υποδιεύθυνση Ασφαλείας Ρόδου ένας ακόμα διαρρήκτης με πλούσια δράση και αδυναμία στα περίπτερα και στα καταστήματα κινητής τηλεφωνίας.

ΚΑΙ ΟΙ ΔΥΟ συλλήψεις αποτελούν επιτυχία της Αστυνομίας, που εγγράφεται στο ενεργητικό των υπηρετούντων στην Υποδιεύθυνση Ασφαλείας Ρόδου, καθώς είχαν καταντήσει «πονοκέφαλος» για τους διευθυντές των σχολείων και τους επιχειρηματίες του νησιού μας. Αναλυτικά:

• Δράστης των διαρρήξεων και των βανδαλισμών των σχολείων είναι ο 19χρονος Θ.Χ. του Γ., ο οποίος ανακρι-

ΣΥΝΕΧΕΙΑ ΣΤΗ ΣΕΛ. 4

ΠΡΟΟΔΟΣ
Ημερήσια Εφημερίδα της Ρόδου
Ετος ιδρύσεως 1949
ΓΡΑΦΕΙΑ ΣΥΝΤΑΞΗΣ
Μ. Μαλλιαράκη 3, 85100 Ρόδος
Τηλ. 0241 / 27356 - 34101 FAX 0241 / 20643
ΛΟΓΙΣΤΗΡΙΟ-ΔΙΑΦΗΜΙΣΕΙΣ
Νέα Αγορά 32 85100 Ρόδος
Τηλ. 0241 / 24539 FAX 0241 / 24539
e-mail: info@proodos.net
www.proodos.net - www.proodosnews.gr

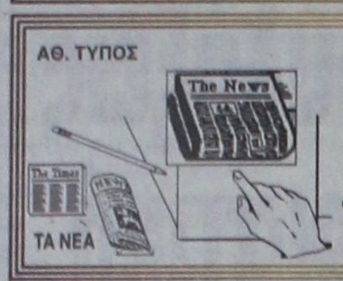

ΤΙ ΕΓΡΑΨΕ Ο ΤΥΠΟΣ ΤΗΣ ΑΘΗΝΑΣ

ΕΠΙΣΚΟΠΗΣΗ ΑΘΗΝΑΪΚΟΥ ΤΥΠΟΥ ΤΗΣ 21/2/2003

Οι εξελίξεις στο θέμα του Ιράκ, η υπόθεση εκβιασμών, οι επιπτώσεις από την παρατεταμένη κακοκαιρία, η τροπολογία για τις δασικές εκτάσεις εντός σχεδίου πόλεως και το Κυπριακό είναι από τα βασικά θέματα της ειδησεογραφίας του χθεσινού αθηναϊκού Τύπου.

ΑΔΕΣΜΕΥΤΟΣ ΤΥΠΟΣ (Μήτσης): Στεγαστικά: Τα πιο φθηνά της αγοράς. Που θα βρείτε τα πιο συμφέροντα δάνεια.

ΑΔΕΣΜΕΥΤΟΣ ΤΥΠΟΣ (Pizoς): ΄΄Σαπίλα΄΄ στην Αυλή Σημίτη. Ευθεία επίθεση βουλευτών του ΠΑΣΟΚ.

ΑΠΟΓΕΥΜΑΤΙΝΗ: Απόσυρση για 200.000 παλιά ΙΧ. Χωρίς κίνητρα, αλλά με κυρώσεις για όσους την αγνοήσουν.

Η ΑΥΓΗ: ΄΄Βαρυχειμωνιά΄΄ για τους καταναλωτές. Τουλάχιστον 800 εκατ. ευρώ οι ζημιές απο την κακοκαιρία.

ΑΥΡΙΑΝΗ: Εχουν κλέψει άλλα 20 δισ. στη δεύτερη μεγάλη απάτη με την εταιρία MICROLAND. Θα πάνε φυλακή οι νέοι Κοσκωτάδες.

ΤΟ ΒΗΜΑ: Ολοι οι νέοι μισθοί των εκπαιδευτικών. Πίνακες με τις αναδρομικές αυξήσεις και τα επιδόματα.

Η ΒΡΑΔΥΝΗ: Οι 123 συνεταιρισμοί που χτίζουν. Οριστική λύση από το ΥΠΕΧΩΔΕ.

ΕΘΝΟΣ: Νέο πλήγμα στην τσέπη των καταναλωτών. Ο πληθωρισμός βάζει ΄΄βόμβα΄΄ στα επιτόκια.

ΕΛΕΥΘΕΡΗ ΩΡΑ: Δυο... ημικόλλες είναι το περιβόητο ΄΄σημείωμα΄΄. Ενώ οι εκβιασμοί γίνονται... μόδα.

ΕΛΕΥΘΕΡΟΣ: Ξεπουλάνε και τους φόρους. Σε υπεράκτιες εταιρείες και αλλοδαπούς εκχωρούνται μελλοντικά κρατικά έσοδα.

ΕΛΕΥΘΕΡΟΣ ΤΥΠΟΣ: Μισθοί: Μηδενικές αυξήσεις στο Δημόσιο. Αιφνιδιασμός: Η επιβολή εισφορών 20% ΄΄τρώει΄΄ την εισοδηματική πολιτική.

ΕΛΕΥΘΕΡΟΤΥΠΙΑ: Εκτακτα μέτρα. Θεομηνία και Ιράκ φουσκώνουν τις τιμές.

ΕΣΤΙΑ: Σύγκρουσις Σημίτη-ΠΑΣΟΚ. Πρόωρη διαδοχή και χρόνος εκλογών.

Espresso: Πόλεμος στα κανάλια για τους σταρ της TV που φέρνουν τα λεφτά. Πήρε φωτιά ο τηλεοπτικός χάρτης. Τι έγινε χθες στον Alpha.

Η ΚΑΘΗΜΕΡΙΝΗ: Μεταξύ πολέμου και θεομηνίας. Η ελληνική οικονομία, εγκλωβισμένη, πιέζεται από αιφνίδια βάρη και διαρθρωτικές αδυναμίες.

Ο ΛΟΓΟΣ: Τρόμος από τις καταστροφές ...σε υποδομές και καλλιέργειες. Κακοκαιρία στην... τσέπη μας.

ΤΑ ΝΕΑ: Εκτακτο δελτίο καταστροφών. 18 νομοί εκπέμπουν SOS.

ΝΙΚΗ: Πιέζουν τις τιμές πόλεμος και κακοκαιρία. Αντισυχία για άνοδο του πληθωρισμού.

ΡΙΖΟΣΠΑΣΤΗΣ: Δύο στρατηγικές στην ενεργειακή πολιτική. Ημερίδα του ΚΚΕ για τις εξελίξεις στον τομέα της ενέργειας.

Traffic news: Αποκλειστική συνέντευξη του Γιώργου Κουρή: ΄΄Θα του αλλάξω τα φώτα. Εχω χαρτιά που τον καίνε΄΄. Αθανασούλης: Είχε υπογράψει και αυτός ως συνέταιρος.

Η ΧΩΡΑ: Εγκλήματα με τη σφραγίδα του Σημίτη. Στον αέρα όλη η βρώμα του πράσινου καθεστώτος.



Δρομολόγια πλοίων

Προς Αλεξανδρούπολη: 17.00 ΔΗΜΗΤΡΟΥΛΑ
Προς Πειραιά: 10.00 BLUE STAR 1, 15.00 ΠΑΤΜΟΣ, 17.00 ΡΟΔΑΝΘΗ

Αεροπορικά δρομολόγια



ΟΛΥΜΠΙΑΚΗ ΑΕΡΟΠΟΡΙΑ
Από Ρόδο-**Αθήνα**: Καθημερινά 07.10, 13.40
Πέμπτη 20.10, 22.45
Καθημερινά πλην Πέμπτης 19.40, 22.25
Καθημερινά πλην Κυριακής 10.40
Από Ρόδο-**Θεσσαλονίκη**: Δευτέρα - Τετάρτη 09.45
Πέμπτη 10.45 Σάββατο 15.15
Από Ρόδο-**Ηράκλειο**: Δευτέρα - Παρασκευή 14.30,
Τετάρτη - Κυριακή 16.30
Από Ρόδο-**Κάρπαθο**: Δευτ.-Πεμ.-Παρ.-Σάβ. 07.00, 10.40
Τετάρτη - Κυριακή 10.40, 14.20
Από Ρόδ -**Κάσο**: Δευτ.-Πεμ.-Παρ.-Σάβ. 07.00
Τετάρτη - Κυριακή 10.40
Από Ρόδο-**Καστελλόριζο**: Δευτ.-Τετ.-Παρ.-Σάβ. -Κυρ. 07.10
Από Ρόδο-**Χίο**: Τρίτη 10.40 Πέμπτη 10.45
Από Ρόδο-**Μυτιλήνη**: Δευτέρα-Τετάρτη 09.45 Τρίτη 10.40,
Πέμπτη 10.45 Σάββατο 15.15
Από Ρόδο-**Σάμος**: Τρίτη 10.40 Σάββατο 15.15
Από Ρόδο-**Λήμνος**: Δευτέρα-Τετάρτη 09.45 Τρίτη 10.40,
Πέμπτη 10.45 Σάββατο 15.15

AEGEAN AIRLINES & CRONUS
Από Ρόδο-**Αθήνα**: Καθημερινά 08.30 πλην Κυριακής
Καθημερινά 13.50.
Δευτ.-Τετ.-Παρ. -Κυρ. 17.50
Τρίτη-Πεμ.-Σαβ. 19.35
Καθημερινά 20.20 πλην Τρίτης και Πέμπτης
Από Ρόδο-**Ηράκλειο**: Τρ.-Πεμ.-Παρ.-Κυρ. 19.00
Από Ρόδο-**Θεσσαλονίκη**: Τετ. - Παρ.-Κυρ. 12.00



Δωδεκανησιακά 24ωρα

Στα πεταχτά

Ρεκόρ Γκίνες

Ο δάσκαλος Γιώργος Τσιαβός κατέχει ένα ρεκόρ. Για 12η χρονιά εκλέγεται στο Περιφερειακό Υπηρεσιακό Συμβούλιο Πρωτοβάθμιας Εκπαίδευσης Δωδεκανήσου ως μέλος. Μάλιστα, στις προχτεσινές εκλογές πήρε το 95% των σταυρών προτίμησης των δασκάλων!

Σίγουρα, η πρωτιά αυτή λέει πολλά για τον ίδιο και τους συναδέλφους του!..

Ο αμαρτωλός ΟΔΑΠΔΔ

Κάποιοι ανιστόρητοι στην προχτεσινή σύσκεψη για τον τουρισμό, παρουσίασαν το αλήστου μνήμης ΟΔΑΠΔΔ σαν δήθεν μοντέλο εκμετάλλευσης και διαχείρισης της δημόσιας περιουσίας της Δωδεκανήσου.

Επειδή, προφανώς δεν το γνωρίζουν, τους λέμε ότι ο ΟΔΑΠΔΔ ιδρύθηκε το 1952 και σ' αυτόν υπήχθησαν όλα τα ακίνητα που περιήλθαν από το ιταλικό στο ελληνικό Δημόσιο!..

Ο ΟΔΑΠΔΔ, όμως, χρησιμοποιήθηκε από τις κυβερνήσεις της ΕΡΕ ως ρουσφετολογικός μηχανισμός, όπου ευνοήθηκαν πολλοί και διάφοροι «ημέτεροι»!..

Αν είναι να γίνει ξανά παρόμοιος Οργανισμός, ο ΟΔΑΠΔΔ πρέπει να είναι μοντέλο προς αποφυγή!..

Το ασανσέρ

Χαλασμένο εδώ και μέρες είναι το ένα από τα δύο ασανσέρ της πολυκατοικίας Δημοσίων Υπηρεσιών, στον Ζέφυρο.

Με το ένα ασανσέρ σε λειτουργία είναι φυσικά πολύ δύσκολο να εξυπηρετηθούν τόσες εκατοντάδες άνθρωποι που επισκέπτονται κάθε μέρα τις παραπάνω υπηρεσίες.

Ας σπεύσουν λοιπόν να επισκευάσουν το ασανσέρ, γιατί η ανάβαση ως τον 6ο όροφο δεν είναι εύκολη για τα ηλικιωμένα, τουλάχιστον, άτομα.

Παλιά μου τέχνη...

«Παλιά μου τέχνη κόσκινο» είναι το παζάρι που κάνουν αυτό τον καιρό οι Τούρκοι για να παράσχουν στους Αμερικανούς τις διευκολύνσεις που ζητούν ώστε να εισβάλουν στο Ιράκ.

Οι Τούρκοι ζητούν σε αντάλλαγμα πολλές δεκάδες δισεκατομμύρια δολάρια, συνδιοίκηση των Δυνάμεων που θα εισβάλουν στο Ιράκ, μερίδιο από τις πετρελαιοπηγές, κ.α.

Ας είμαστε βέβαιοι, ότι οι απαιτήσεις των Τούρκων θα ικανοποιηθούν σε πολύ υψηλό βαθμό.

Πρέπει να αναγνωρίσουμε στους γείτονες, ότι στην τέχνη του παζαριού είναι μάνες!

Εμείς είμαστε μόνο οι ...πονόψυχοι που δίνουμε τα πάντα χωρίς να ζητούμε τίποτα.

Μας φώτισαν

Παρουσιάστηκε προχτές μια μελέτη για την τουριστική προβολή της περιοχής μας.

Η συζήτηση κράτησε πολλές ώρες και το «έργο» αυτό έχει ξαναπαιχτεί. Διότι, όσα ειπώθηκαν τα έχουμε ξανακούσει χίλιες φορές!..

Και για την ταμπακέρα δεν έχει γίνει κανένας λόγος. Ελάχιστα χρήματα διατίθενται για την τουριστική προβολή της Δωδεκανήσου και εδώ βρίσκεται το πρόβλημα.

Ολα τα άλλα μας τα έχουν ξαναπεί και τα ...εμπεδώσαμε!..

Τα κοκόρια και οι κομπασμοί τους

Τα στελέχη της Νέας Δημοκρατίας, που συνωστίζονται κάθε ημέρα στα «παράθυρα» των τηλεοράσεων, με κομπασμό διαβεβαιώνουν τους πάντες, ότι σε λίγο το κόμμα τους θα κερδίσει τις εκλογές και θα καταλάβει την εξουσία. Ακόμα και ο αρχηγός τους ο νεαρός και άγουρος Κωστάκης δεν χάνει την ευκαιρία να παρουσιάζεται σαν πρωθυπουργός και να κορδώνεται ότι θα «αναπλάσει» και θα «σώσει» την Ελλάδα. Ολα αυτά τα πολιτικά κοκόρια ξεχνούν, ότι τα ίδια έλεγαν και στις τελευταίες και στις προτελευταίες βουλευτικές εκλογές και όταν βγήκαν τ' αποτελέσματα της εκλογικής αναμέτρησης, γελοιοποιήθηκαν. Καλό λοιπόν θα είναι να σταματήσουν τους κομπασμούς για σύντομη κατάληψη της εξουσίας για να μη γελοιοποιηθούν και πάλι. Το ΠΑΣΟΚ, αν και έχει αρκετούς κουφιοκέφαλους στους κόλπους του, απέδειξε επανειλημμένα ότι είναι σκληρό καρύδι και εφτάψυχο και παρόλες τις κακοτυχίες που το βρήκαν αντέχει ακόμα πολύ καλά και κατά πάσα πιθανότητα θα κερδίσει και τις ερχόμενες βουλευτικές εκλογές.

Η μαρίνα

Κανένας δεν ξέρει ακόμα πότε θα ξεκινήσουν οι εργασίες για την απoπεράτωση της μαρίνας.

Ως τότε θα λειτουργεί, δυστυχώς, ως «Χωματερή».

Αλλά γιατί δεν ενδιαφέρεται καμιά αρχή να σταματήσουν επιτέλους οι ασυνείδητοι να φορτώνουν συνεχώς την περιοχή με μπάζα;

Και δεν το λέμε μόνο λόγω της ασχήμιας που δημιουργείται, αλλά επειδή το έργο θα κοστίσει τελικά περισσότερα χρήματα, αφού θα πρέπει τα μπάζα αυτά να απομακρυνθούν κάποια στιγμή.

Θα πληρώσουμε δηλαδή κι αποπάνω την ασυνειδησία ορισμένων.

Αγρότες προσοχή

Αύριο Κυριακή, θα πραγματοποιηθεί η έκτακτη γενική συνέλευση των μελών της Ενωσης Αγροτικών Συνεταιρισμών Δωδεκανήσου, η οποία χαρακτηρίζεται ιδιαίτερα μεγάλης σημασίας.

Η παρουσία όλων είναι απαραίτητη για να υπάρξει απαρτία αλλά και για να γίνει σωστά - και εδώ χρειάζεται η προσοχή των αγροτών - η τροποποίηση του καταστατικού της Γεωργοένωσης σύμφωνα με τις διατάξεις του νόμου 2810/2000.

Γεωργοί προσοχή! Η Γεωργοένωση πρέπει να επιβιώσει μαι μάλιστα να έχει καλύτερη τύχη. Μπορεί!

Τα «ψώνια»

Γέμισε ο τόπος από «ψώνια». Κάθε μέρα και κάποιο «ψώνιο» εμφανίζεται στα μέσα ενημέρωσης.

Αλλοτε ...βγαίνουν στα ερτζιανά, άλλοτε εμφανίζονται στο «γυαλί» και άλλοτε κυκλοφορούν την φάτσα τους σε έντυπα.

Το φαινόμενο τείνει να πάρει διαστάσεις επιδημίας. Σε μια περίοδο που τα ψώνια στην αγορά λόγω ρευστότητας έχουν μειωθεί,. τα «ψώνιά» στα μέσα ενημέρωσης αυξάνονται.

Ευτυχώς που κάποιοι το έχουν αντιληφθεί και περιορίζουν τις ...εμφανίσεις.

Ασχημα μαντάτα

Δυστυχώς τα μαντάτα δεν είναι και τόσο ευχάριστα, όσο αφορά τον μαθητικό τουρισμό. Τα μαύρα σύννεφα που υπήρχαν στον ορίζοντα, λόγω του επικείμενου πολέμου στο Ιράκ, αρχίζουν να φέρνουν καταιγίδες.

Ηδη έγιναν γνωστές οι πρώτες ακυρώσεις, από μαθητές της Βόρειας Ελλάδας. Προτού πάρει διαστάσεις το πρόβλημα ας ευαισθητοποιηθούν όλοι οι αρμόδιοι για να σωθεί ο μαθητικός τουρισμός μας.

Τα μαντάτα είναι άσχημα από παντού και ο μαθητικός τουρισμός αποτελεί μια ελπίδα.

Τον «έκραξαν» οι σύντροφοί τού



Προφανώς, κάποιοι στη Ρόδο ζήλεψαν τη δόξα των ...ακτιβιτών και προσπάθησαν να τους μιμηθούν.

Ετσι κατά τη διάρκεια της σύσκεψης για τον τουρισμό μπήκαν μέσα στην αίθουσα και σήκωσαν ένα πανώ που έγραφε: «Οχι στο ξεπούλημα της δημ. περιουσίας».

Το πανώ σηκώθηκε από τέσσερα στελέχη του Συνασπισμού την ώρα που μιλούσε ο διευθύνων σύμβουλος των ΕΤΑ Τάσος Χωμενίδης, και απευθυνόμενος προς αυτούς τους αποκάλεσε «συντρόφους»...

Γιατί τους απεκάλεσε έτσι; Μα γιατί ο κ. Χωμενίδης είναι μέλος του Συνασπισμού!..

ΕΙΔΗΣΕΙΣ ΑΠΟ ΤΑ ΠΑΛΙΑ

ΠΡΟΟΔΟΣ 14 ΜΑΡΤΙΟΥ 1970

ΑΓΑΠΗΤΟΣ: Ο ΤΡΑΓΟΥΔΙΣΤΗΣ ΤΗΣ ΧΡΟΝΙΑΣ

Η φήμη του εκλεκτού Ροδίτη τραγουδιστή Αγαπητού Πάκου, ξεπέρασε το νησί μας! Κι ' έτσι τώρα άρχισαν να καταφθάνουν προτάσεις για συνεργασία με μεγάλα αθηναϊκά κέντρα. Ακόμη, αυτήν την στιγμήν υπάρχουν προτάσεις και για το γύρισμα δίσκων!

• Ομως για τις «σειρήνες» αυτές ο Αγαπητός «βούλωσε» τ' αυτιά του, γιατί άλλες υποχρεώσεις του δεν του επιτρέπουν, για τον εφετεινό χρόνο τουλάχιστο, ν' ανέβη στο αθηναϊκό πάλκο. Κοντά μας λοιπόν, θα τον έχουμε κι εφέτος!

Τι ετοιμάζει; Ολα τα τελευταία ελαφρολαϊκά τραγούδια θ' ακουσθούν εφέτος απ' τον Αγαπητό -τον μοναδικό ερμηνευτή του γνήσιου ελληνικού τραγουδιού. Το ερώτημα είναι που θα τραγουδήση εφέτος. Μέχρι τώρα δεν έχει «κλείσει» κανένο συμβόλαιο. Απ' όλα σχεδόν τα κέντρα έχει προτάσεις συνεργασίας! Τις μελετά χωρίς ακόμη να καταλήξη πουθενά.

• Φαίνεται ότι το 1970 θα είναι ο χρόνος που θα καθιερώση στη Ρόδο τον Αγαπητό, σαν «τον τραγουδιστή της χρονιάς». Βεβαίως υπάρχουν πολλές δυσκολίες. Αυτές -όπως πιστεύει ο ίδιος- θα τις ξεπεράση και το καλλιτεχνικό του άστρο θα λάμψη, σκορπίζοντας μια πολύ μεγάλη ακτινοβολία.

ΠΑΡΑΚΟΜΕΤΡΑ ΕΙΣ ΤΗΝ ΡΟΔΟΝ

Το υπουργείον Εσωτερικών δι' εγγράφου προς το υπουργείον Εμπορίου, εζήτησε την χορήγησιν εγκρίσεως δια την προμήθειαν 100 διπλών παρκομέτρων τα οποία θα χρησιμοποιηθούν υπό του Δήμου Ρόδου.

Τα εν λόγω παρκόμετρα υπολογίζεται ότι θα λειτουργήσουν από του μεταπροσεχούς μηνός.

ΚΑΘΗΜΕΡΙΝΑ ΤΑ ΝΕΑ ΤΗΣ ΔΩΔΕΚΑΝΗΣΟΥ ΣΤΟ INTERNET
www.proodos.net
www.proodosnews.gr

Η γυναίκα και ο κόσμος της

Αρκετές μέρες μετά τη γιορτή του Αγίου Βαλεντίνου, που κάποιοι ερωτευμένοι γιόρτασαν όπως ονειρεύονταν και ένιωσαν ευτυχισμένοι, χαρούμενοι και ξέγνοιαστοι από την καθημερινότητα. Τα λουλούδια στα βάζα μαράθηκαν και πετάχτηκαν, οι αναμνήσεις ξεθώριασαν, τα βλέμματα γεμάτη αγάπη και έρωτα έσβησαν. Για πολλούς ήταν μια μέρα που πέρασε και γυρίσανε πάλι τα πράγματα στην καθημερινότητα και όλα τους φταίνε, αγχώνονται και γκρινιάζουν. Και η γκρίνια δεν είναι στοιχείο που χαρακτηρίζει τις γυναίκες. Και πολλοί άντρες όμως γκρινιάζουν. Οι υποχρεώσεις, οι δουλειές και διάφορα προβλήματα πολλές φορές παρασύρουν όλους μακριά από το να χαρούν κάποιες στιγμές με τα αγαπημένα τους πρόσωπα

Το σαββατοκύριακο είναι ευκαιρία για όσους κάθονται, το τρέξιμο πάνω - κάτω για κάποιες υποχρεώσεις «παγώνει» και έτσι μπορεί ο καθένας να ξεκουραστεί, να αδειάσει για λίγο το μυαλό από τους προβληματισμούς και να αφιερωθεί σε ορισμένα άλλα πράγματα που φέρνουν τους ανθρώπους πιο κοντά, που δείχνουν πόσο ενδιαφέρεται ο ένας για τον άλλον, τα ζευγάρια μεταξύ τους ή οι γονείς στα παιδιά τους και τα πιο σημαντικά πρόσωπα στη ζωή του καθενός.

Μπορεί έτσι τα προβλήματα να μη λύνονται αλλά αν δεν χαλαράσει κανείς λίγο δεν μπορεί να βρει νέα δύναμη, ιδέες και λύσεις στο καθετί. Και στο σπίτι η ηρεμία και ένα όμορφο περιβάλλον προδιαθέτουν. Ευκαιρία να γεμίσουν πάλι τα βάζα λουλούδια, έτσι για την ομορφιά τους και να φτιάξουν το κέφι σε όλους με την ευωδιά τους, χωρίς να υπάρχει ιδιαίτερος λόγος και γιορτή. Μια γυναίκα μπορεί να το φροντίσει αυτό για τα αγαπημένα της πρόσωπα. Ενα σπιτικό γλυκό μετά από πολύ καιρό θα γεμίσει με το δικό του άρωμα το σπίτι και θα γλυκάνει όλους. Διότι μπορεί να έρχονται οι Απόκριες αλλά μέχρι να γίνει κάποιο πάρτι μασκέ ή την μεθεπόμενη Κυριακή της Αποκριάς για ξεφάντωμα και γλέντι είναι μακριά και αν χρειάζεται να τονωθεί το ηθικό των αγαπημένων προσώπων ίσως είναι μια καλή ημέρα για κάτι τέτοιο. Και ίσως μια γυναίκα με το ένστικτο και την ευαισθησία της μπορεί να κρίνει και να πράξει κατάλληλα.



ΜΙΚΑ

ΦΑΡΜΑΚΕΙΑ

ΔΙΗΜΕΡΕΥΕΙ:
ΧΑΤΖΗΝΙΚΟΛΑ ΑΝΘ.
Παπαλουκά 17
Τηλ. 22410 36683

ΔΙΑΝΥΚΤΕΡΕΥΕΙ:
ΠΕΡΓΑΝΤΗΣ ΠΑΝΑΓΙΩΤΗΣ
Αταθύρου - Σμύρνης 24
Τηλ. 22410 78977

ΥΓΡΑ ΚΑΥΣΙΜΑ

ΔΙΑΝΥΚΤΕΡΕΥΕΙ
• ΣΑΡΙΚΑΣ ΜΙΧ. πρατ. SHEL
Εθνικής Αντίστασης

ΤΑΧΙ

ΡΑΔΙΟ ΤΑΧΙ
22410 64712, 64790

ΚΤΕΟ

Από 8/01/2003 έως 28/02/2003 παντός είδους οχήματα με συνδυασμό τριών γραμμάτων **ΡΟΒ 1501-2000.**
Επίσης θα ελέγχονται τα οχήματα που η καταλληλότητά τους λήγει αυτές τις εβδομάδες και οχήματα ανάριθμα εισαγωγής.

ΣΥΝΑΛΛΑΓΜΑ

	Αγορά	Πώληση
ΔΟΛΛΑΡΙΟ Η.Π.Α	1,0925	1,0675
ΛΙΡΑ ΑΓΓΛΙΑΣ	0,68443	0,66882
ΚΟΡΩΝΑ ΔΑΝΙΑΣ	7,4905	7,3196
ΚΟΡΩΝΑ ΣΟΥΗΔΙΑΣ	9,203	8,9931
ΓΙΕΝ ΙΑΠΩΝΙΑΣ	129,73	126,77
ΦΡΑΓΚΟ ΕΛΒΕΤΙΑΣ	1,479	1,4453
ΚΟΡΩΝΑ ΝΟΡΒΗΓΙΑΣ	7,6074	7,4338
ΛΙΡΑ ΚΥΠΡΟΥ	0,58534	0,57198
ΔΟΛ. ΚΑΝΑΔΑ	1,6447	1,6071
ΔΟΛ. ΑΥΣΤΡΑΛΙΑΣ	1,8226	1,781

ΚΙΝΗΜΑΤΟΓΡΑΦΟΙ

ΠΑΛΛΑΣ 5 CINEMAS CENTER
ΠΡΟΓΡΑΜΜΑ ΕΒΔΟΜΑΔΑΣ
21/02/2003 - 27/02/2003
Για κρατήσεις / For Reservations:
22410 24475 και 70670



ΑΙΘΟΥΣΑ 5
CHICAGO / ΣΙΚΑΓΟ
1η προβολή!
ΠΡΩΤΑΓΩΝΙΣΤΟΥΝ: RENEE ZELLWEGER, CATHERINE ZETA JONES, RICHARD GERE
Ωρες Έναρξης: 17:50, 20:15, 22:40
15:40 Ειδική επιπλέον παράσταση, μόνο Σάββατο & Κυριακή.



ΑΙΘΟΥΣΑ 4
ΚΙ ΑΥΡΙΟ ΜΕΡΑ ΕΙΝΑΙ
Μια ταινία της Δώρας Μασκλαβάνου.
ΜΟΥΣΙΚΗ: Ν.ΞΥΔΑΚΗΣ, ΤΡΑΓΟΥΔΙ: Ε. ΤΣΑΛΙΓΟΠΟΥΛΟΥ
ΠΡΩΤΑΓΩΝΙΣΤΟΥΝ: ΤΑΜΙΛΑ ΚΟΥΛΙΕΒΑ, ΜΗΝΑΣ ΧΑΤΖΗΣΑΒΒΑΣ, ΑΙΜΙΛΙΑ ΥΨΗΛΑΝΤΗ, ΚΩΣΤΑΣ ΚΟΚΛΑΣ
Ωρες Έναρξης: 18:00, 20:10, 22:20



ΑΙΘΟΥΣΑ 2
2 ΕΒΔΟΜΑΔΕΣ ΠΡΟΘΕΣΜΙΑ
2 WEEKS NOTICE Κωμωδία / Comedy
ΠΡΩΤΑΓΩΝΙΣΤΟΥΝ: HUGH GRANT, SANDRA BULLOCK
Ωρες Έναρξης: 18:00, 20:10, 22:20
15:50 Ειδική επιπλέον παράσταση, μόνο Σάββατο & Κυριακή.



ΑΙΘΟΥΣΑ 3
ΣΗΜΑ ΚΙΝΔΥΝΟΥ / THE RING
Θρίλερ / Thriller
Ωρες Έναρξης: 18:10, 20:20, 22:30
16:00 Ειδική επιπλέον παράσταση, μόνο Σάββατο & Κυριακή.



ΑΙΘΟΥΣΑ 1
ΤΟ ΜΑΤΙ / THE EYE Θρίλερ / Thriller
Τόσο τρομακτικό που κάνει την 6η αίσθηση να μοιάζει με το Ghostbusters!
Ωρες Έναρξης: 18:20, 20:30, 22:40
16:10 Ειδική επιπλέον παράσταση, μόνο Σάββατο & Κυριακή.

www.RodosVitrina.gr/Metropol.htm
METROPOL MULTI-CINEMA
ALPHA OMEGA
WEEKLY PROGRAMME - ΕΒΔΟΜΑΔΙΑΙΟ ΠΡΟΓΡΑΜΜΑ
Πληροφορίες, Κρατήσεις από 16:00
Information, Reservations after 16:00
ΤΗΛ. 22410.28400
21/02/2003 - 27/02/2003

ΣΤΑ ΕΛΛΗΝΙΚΑ
ΑΙΘΟΥΣΑ 1
Η ΝΕΑ ΤΑΙΝΙΑ ΤΟΥ ΝΙΚΟΥ ΝΙΚΟΛΑΪΔΗ
ΕΝΑΣ ΑΠΟ ΤΟΥΣ ΑΞΙΟΤΕΡΟΥΣ FILMMAKER ΕΠΙΣΤΡΕΦΕΙ
Ο ΧΑΜΕΝΟΣ ΤΑ ΠΕΡΝΕΙ ΟΛΑ
ΜΙΑ ΣΥΧΡΟΝΗ ΠΕΡΙΠΕΤΕΙΑ ΔΡΑΣΗΣ!!
ΩΡΕΣ ΕΝΑΡΞΗΣ - SHOWTIMES
17:30, 20:00, 22:30

IN ENGLISH
ΑΙΘΟΥΣΑ 2
ΜΙΑ ΕΡΩΤΙΚΗ ΙΣΤΟΡΙΑ ΜΕ ΑΦΘΟΝΕΣ ΔΟΣΕΙΣ ΧΙΟΥΜΟΡ
Η ΓΡΑΜΜΑΤΕΑΣ
SECRETARY
ΥΠΟΚΛΙΝΕΤΑΙ... ΣΤΟ ΚΑΘΗΚΟΝ!
ΩΡΕΣ ΕΝΑΡΞΗΣ - SHOWTIMES
18:30, 20:30, 22:30

IN ENGLISH
ΚΑΤ. ΑΠΟ 13 ΕΤΩΝ
ΑΙΘΟΥΣΑ 3
ΣΕ ΠΡΩΤΗ ΠΑΝΕΛΛΗΝΙΑ ΠΡΟΒΟΛΗ
Η ΠΕΡΙΠΕΤΕΙΑ ΑΓΩΝΙΑΣ ΜΕ ΤΟΥΣ ΣΑΡΛΙΖ ΘΕΡΟΝ - ΚΕΒΙΝ ΜΠΕΪΚΟΝ
Ο ΦΟΒΟΣ ΠΕΡΝΑ ΣΤΗΝ ΑΝΤΕΠΙΘΕΣΗ
ΠΑΓΙΔΕΥΜΕΝΗ
TRAPPED
ΘΑ ΗΤΑΝ ΤΟ ΤΕΛΕΙΟ ΣΧΕΔΙΟ, ΑΝ ΕΚΕΙΝΗ ΗΤΑΝ ΤΟ ΤΕΛΕΙΟ ΘΥΜΑ...
ΩΡΕΣ ΕΝΑΡΞΗΣ - SHOWTIMES
18:00, 20:15

IN ENGLISH
ΚΑΤ. ΑΠΟ 13 ΕΤΩΝ
ΑΙΘΟΥΣΑ 3
ΠΟΤΕ ΔΕΝ ΞΕΡΕΙΣ ΠΟΙΟΣ ΚΟΙΤΑΖΕΙ ΤΙΣ ΦΩΤΟΓΡΑΦΙΕΣ ΣΟΥ
ΣΚΟΤΕΙΝΟΣ ΘΑΛΑΜΟΣ
ONE HOUR PHOTO
ΜΕ ΤΟΝ ΒΡΑΒΕΥΜΕΝΟ ΜΕ OSCAR
ΡΟΜΠΙΝ ΓΟΥΙΛΙΑΜΣ
ΣΕ ΜΙΑ ΟΣΚΑΡΙΚΗ ΕΡΜΗΝΕΙΑ
ΩΡΑ ΕΝΑΡΞΗΣ - SHOWTIMES
22:30

ΣΤΑ ΕΛΛΗΝΙΚΑ
ΚΑΤΑΛΛΗΛΟ
ΑΙΘΟΥΣΑ 2
Η Walt Disney ΠΑΡΟΥΣΙΑΖΕΙ ΣΤΑ ΕΛΛΗΝΙΚΑ
ΤΟ ΠΙΟ ΤΡΕΛΛΟ ΣΚΥΛΟΚΥΝΗΓΗΤΟ ΠΟΥ ΕΓΙΝΕ ΠΟΤΕ
ΣΚΥΛΟΜΠΕΡΔΕΜΑΤΑ
ΜΕ ΤΟΥΣ ΚΟΥΜΠΑ ΓΚΟΥΝΤΙΝΓΚ ΤΖΟΥΝΙΟΡ & ΤΖΕΪΜΣ ΚΟΜΠΕΡΝ
ΩΡΑ ΕΝΑΡΞΗΣ - SHOWTIMES 16:30
ΜΟΝΟ ΠΑΡΑΣΚΕΥΗ, ΣΑΒΒΑΤΟ ΚΑΙ ΚΥΡΙΑΚΗ

ΑΠΟ 28 ΦΕΒΡΟΥΑΡΙΟΥ
Η TWENTIETH CENTURY FOX ΠΑΡΟΥΣΙΑΖΕΙ ΜΙΑ ΕΠΙΚΑΙΡΗ ΔΙΑΣΤΗΜΙΚΗ ΠΕΡΙΠΕΤΕΙΑ
ΑΠΟ ΤΟΥΣ ΒΡΑΒΕΥΜΕΝΟΥΣ ΜΕ OSCAR ΣΚΗΝΟΘΕΤΗ ΤΟΥ 'ΓΙΑΝΙΚΟΣ' ΤΖΕΪΜΣ ΚΑΜΕΡΟΝ ΚΑΙ ΔΗΜΙΟΥΡΓΟ ΤΟΥ 'TRAFFIC' ΣΤΙΒΕΝ ΣΟΝΤΕΡΜΠΕΡΓΚ
SOLARIS
ΠΡΩΤΑΓΩΝΙΣΤΕΙ Ο ΤΖΟΡΤΖ ΚΛΟΥΝΙ

...ΠΡΑΚΤΟΡΕΙΟ ΤΑΞΙΔΙΩΝ
ΣΑΒΒΑΣ ΣΑΗΣ
Με την ευκαιρία της λειτουργίας του **νέου** μας πρακτορείου στην οδό ΤΑΡΠΟΝ ΣΠΡΙΓΚΣ 42 δίπλα στην Τράπεζα Πίστεως
ΠΡΟΣΦΕΡΟΥΜΕ
τα φθηνότερα αεροπορικά εισιτήρια για όλο τον κόσμο με όλες τις αεροπορικές πτήσεις

ΠΡΟΣΟΧΗ:
ΠΛΗΡΟΦΟΡΙΕΣ ΔΕΝ ΔΙΔΟΝΤΑΙ ΑΠΟ ΤΟ ΤΗΛΕΦΩΝΟ ΜΟΝΟ ΠΡΟΣΩΠΙΚΗ ΠΑΡΟΥΣΙΑ ΣΑΣ

Ακόμη:
- Σας παίρνουμε BIZA επισκέπτου για ΑΜΕΡΙΚΗ σε μία εβδομάδα
- BIZA επισκέπτου για ΑΥΣΤΡΑΛΙΑ σε μία μέρα
- Έκδοση διαβατηρίων
- Έκδοση αδειών αυτοκινήτων

ΞΕΝΟΔΟΧΕΙΑ ΣΤΗΝ ΑΘΗΝΑ

PRESIDENT Α' Κατηγορίας Λεωφόρος Κηφισίας
Μονόκλινο €42 με πρωινό
Δίκλινο για μονόκλινο €45 »
Δίκλινο €50 »
Τρίκλινο €60 »

ESPERIA HOTEL Α' Κατηγορίας Σταδίου 22
Μονόκλινο € 78 με πρωινό
Δίκλινο € 88 »
Τρίκλινο € 100 »

ELECTRA HOTEL Α' Κατηγορίας Ερμού 5
Μονόκλινο € 87 με πρωινό
Δίκλινο € 100 »
Τρίκλινο € 120 »

TITANIA HOTEL Πανεπιστημίου 52 (Σύνταγμα Ομόνοια)
Μονόκλινο € 89 με αμερικάνικο πρωινό
Δίκλινο € 97 » » »
Τρίκλινο € 114 » » »

DORIA HOTEL Β' Κατηγορίας Πειραιώς 15-17 (κοντά στην Ομόνοια)
Μονόκλινο €46 με πρωινό
Δίκλινο €54 »
Τρίκλινο €73 »

ZAFOLIA HOTEL Α' Κατηγορίας Λεωφ. Αλεξάνδρας 87
Μονόκλινο €88 με πρωινό
Δίκλινο €98 »
Τρίκλινο €118 »

BEST WESTERN Α' Κατηγορίας, ILISIA Μιχαλακοπούλου
Μονόκλινο €55 με πρωινό
Δίκλινο €65 »
Τρίκλινο €78 »

PARTHENON Α' Κατηγορίας περιοχή Μακρυγιάννη
Μονόκλινο € 52 με πρωινό
Δίκλινο € 63 »
Τρίκλινο € 85 »

ARETOUSA Β' Κατηγορίας Μητροπόλεως Σύνταγμα
Μονόκλινο €47 με πρωινό
Δίκλινο €62 »
Τρίκλινο €80 »

ST. GEORGE LYKABETTUS LUX
Μονόκλινο €110 χωρίς πρωινό
Δίκλινο €110 » »

ASTOR Σύνταγμα
Μονόκλινο €45 με πρωινό
Δίκλινο για μονόκλινο €50 »
Δίκλινο €60 »
Τρίκλινο €75 »

GRAND HOTEL Β' Κατηγορίας Πατησίων & Βερανζέρου 10
Μονόκλινο €38 με πρωινό
Δίκλινο €50 »
Τρίκλινο €58 »

ΒΕΡΓΙΝΑ Β' Κατηγορίας ΘΕΣ/ΚΗ (κεντρικό)
Μονόκλινο €59 με πρωινό
Δίκλινο €72 »
Τρίκλινο €87 »

ΣΑΣ ΣΥΜΦΕΡΕΙ ΠΡΙΝ ΚΛΕΙΣΕΤΕ ΟΠΟΥΔΗΠΟΤΕ ΝΑ ΜΑΣ ΕΠΙΣΚΕΦΘΕΙΤΕ
ΠΡΑΚΤΟΡΕΙΟ ΤΑΞΙΔΙΩΝ
ΣΑΒΒΑΣ ΣΑΗΣ
ΤΑΡΠΟΝ ΣΠΡΙΓΚΣ 42 δίπλα στην Τράπεζα Πίστεως
• Τηλ. 22410 39781-3
Χ. 3772-28/2

ΓΙΑ ΤΑ ΘΕΜΑΤΑ περιβάλλοντος της Ρόδου από το Σύλλογο Προστασίας Περιβάλλοντος εκδόθηκε η παρακάτω ανακοίνωση:

Είναι πολλά και διάφορα

Τα προβλήματα της Ρόδου

ΑΠΑΡΑΙΤΗΤΟ ΤΟ ΠΡΟΓΡΑΜΜΑ ΠΡΟΒΟΛΗΣ ΤΗΣ ΡΟΔΟΥ

«Ο Σύλλογος Προστασίας Περιβάλλοντος της Ρόδου θέτει υπ' όψιν των αρχόντων της τοπικής αυτοδιοίκησης Α' και Β' βαθμού, τα σπουδαιότερα περιβαλλοντικά ζητήματα του νησιού μας, με μικρά σχόλια για τις θέσεις του και ζητά, λόγω της σπουδαιότητά τους, να συμπεριληφθούν στα προγράμματά τους για μεθοδικές και σύντομες λύσεις. Επίσης με την εμπειρία που έχουμε εδώ και 14 χρόνια είμεθα στη διάθεση οποιουδήποτε αρμόδιου φορέα για την ανταλλαγή σκέψεων και προτάσεων, ώστε να προσεγγίσουμε σωστά το κάθε πρόβλημα και να εξευρεθεί η κατάλληλη λύση.

Γενικό Πολεοδομικό Σχέδιο της Πόλης

Θα πρέπει να ολοκληρωθεί με προτεραιότητα η αναθεώρησή του, η οποία έχει ήδη αρχίσει. Ιδιαίτερα σημαντικές θεωρούμε: α) τη χωροθέτηση επιχειρήσεων με έντονα στοιχεία ηχρύπανσης σε βιοτεχνικές ζώνες και β) τις νέες χρήσεις που θα δοθούν σε υφιστάμενα δημόσια κτίρια και κτήματα, όπως το Φυτώριο, το παλιό γηροκομείο, το εργοστάσιο της ΔΕΗ στον Αγ. Νικόλαο, κ.α.

Κυκλοφοριακό - Συγκοινωνιακό

Η κυκλοφορία των αυτοκινήτων παραμένει ένα από τα σοβαρότερα προβλήματα της πόλης μας. Στενά δεμένα με το κυκλοφοριακό είναι τα ζητήματα του περιμετρικού δακτυλίου της πόλης μας και της οργάνωσης της λιμενικής ζώνης. Ο περιμετρικός θα ανακουφίσει τις εισόδους και το κέντρο της πόλης και θα μειώσει τις διαδρομές.

Παράλληλα θα πρέπει να εκτελούνται πυκνά δρομολόγια με ευέλικτα αστικά λεωφορεία και να οργανωθούν περιμετρικά της πόλης αρκετοί χώροι στάθμευσης.

Απολύτως απαραίτητη είναι η σύνδεση του Αεροδρομίου με την πόλη με δημόσια μέσα μαζικής μεταφοράς. Η απουσία τους φορτίζει τον άξονα αυτόν με εκατοντάδες Ι.Χ. αυτοκίνητα κάθε μέρα.

Πεζόδρομοι - Ποδηλατόδρομοι

Πιστεύουμε ότι είναι πια καιρός να δοθεί προσοχή στον πεζό και στο ποδήλατο.

Ο Δήμος, με ειδικές μελέτες, πρέπει να εξασφαλίσει την όσο το δυνατόν πιο απρόσκοπτη κίνηση των πεζών και του ποδηλάτου.

Η διαδρομή από το ξενοδοχείο «Των Ρόδων» μέχρι τη μαρίνα, από τα άλση γύρω από τη μεσαιωνική τάφρο, στην κορυφογραμμή του λόφου του Αγ. Στεφάνου είναι μερικές περιοχές, όπου η διαμόρφωση ποδηλατόδρομου και πεζόδρομου είναι ρεαλιστική.

Εξοικονόμηση Ενέργειας

Συμβολή της τοπικής αυτοδιοίκησης στην ενημέρωση του κοινού για την ανάγκη εξοικονόμησης ενέργειας. Επίσης:

- Η τοποθέτηση οικονομικών λαμπτήρων σε όλα τα δημόσια κτίρια και σε κοινόχρηστους χώρους.
- Χρήση ανεμιστήρων οροφής αντί κλιματιστικών δημοτικά κτίρια.
- Εφαρμογή των ανανεώσιμων πηγών ενέργειας (ΑΠΕ) σε επιλεγμένες θέσεις και έργα του Δήμου (π.χ. ανεμογεννήτρια στο πάρκο Ροδινού).
- Πειραματική εφαρμογή των φωτοβολταϊκών σε ακίνητα του Δήμου και έλεγχος της απόδοσής τους σε συνεργασία με το Κέντρο Ανανεώσιμων Πηγών Ενέργειας (ΚΑΠΕ).

Απορρίμματα - Σκουπιδότοπος

Επείγει η αποπεράτωση και λειτουργία του Χώρου Υγειονομικής Ταφής των απορριμμάτων της Ρόδου (ΧΥΤΑ). Ολοι πρέπει να συμβάλουμε όχι μόνο στη σωστή αποκομιδή, αλλά και στην ανακύκλωση ορισμένων από αυτά που θα μας υποδείξει η Δημοτική Υπηρεσία. Επίσης πρέπει:

- Να σταματήσουν οι υπόλοιποι Δήμοι της Ρόδου να καίνε τα σκουπίδια τους οπουδήποτε, χωρίς να νοιάζονται για τις επιπτώσεις στο περιβάλλον.
- Η πολιτική των Δήμων θα πρέπει να είναι η μείωση του όγκου των σκουπιδιών, αυτό γίνεται με παράλληλη μείωση των μικρών συσκευασιών που χρησιμοποιούν τα νοικοκυριά, η διαλογή αυτών προτού καταλήξουν στον ΧΥΤΑ και η ανακύκλωση ορισμένων από αυτά.
- Τέλος, η αποφυγή προϊόντων με συσκευασία από πλαστικό μιας χρήσεως, αλλά συσκευασιών που επιστρέφονται ή ανακυκλώνονται.

Αστικό Πράσινο

Διαπιστώνεται περιορισμός και γήρανση του πρασίνου. Είναι απαραίτητο να συμπληρωθούν τα δέντρα που λείπουν στις δενδροστοιχίες, στις πλατείες και στα άλση. Οι εργασίες συντήρησης στα πάρκα είναι ελλιπείς. Γενικά παρατηρείται συρρίκνωση σε εργατικό προσωπικό και προφανώς σε πιστώσεις για το πράσινο. Τα πεύκα στο άλσος της Καλλιθέας παραμένουν ακλάδευτα για αρκετά χρόνια και είναι άρρωστα. Το ίδιο συμβαίνει και με τις δενδροστοιχίες των κεντρικών μας λεωφόρων.

Αλσος και κοιλάδα Ροδινιού

Εχουν τελματώσει οι εργασίες στο γενικό περιβάλλοντα χώρο του πάρκου, π.χ. παιδική χαρά, πρανή, έργα προστασίας αρχαιολογικού χώρου. Επίσης χρειάζεται γενικός καθαρισμός των καναλιών, αντικατάστασης και συμπλήρωσης του πρασίνου του πάρκου με νέα δέντρα και φυτά. Τελευταία παρατηρούνται μεγάλες εκχερσώσεις και εκσκαφές περιμετρικά του άλσους. Είναι προφανές ότι καταπατούνται δημόσιες εκτάσεις και πρέπει επειγόντως η Πολεοδομία να ελέγξει το ιδιοκτησιακό καθεστώς των εκτάσεων γύρω από το άλσος.

Ενεργειακό πρόβλημα

Αν και εδώ και αρκετά χρόνια, εξευρεθεί ο χώρος για την κατασκευή και λειτουργία του νέου ΑΗΣ της ΔΕΗ, εντούτοις ούτε η δημοπράτηση ακόμη έχει ξεκινήσει. Τι λένε γι 'αυτό οι αρμόδιοι του υπουργείου Βιομηχανίας; Πρέπει όλοι οι τοπικοί φορείς να πιέσουμε μαζί ώστε να αρχίσουν επιτέλους οι εργασίες της κατασκευής του και να λειτουργήσει σύντομα. Τώρα όσον αφορά την εξοικονόμηση ενέργειας, κανένα πρόγραμμα δεν έχει ανακοινωθεί, ούτε κάποιο σχέδιο ανάπτυξης των ανανεωσίμων πηγών ενέργειας, π.χ. αιολική ενέργεια, φωτοβολταϊκά, κλπ.

Διαχείριση Νερού

Και προς την κατεύθυνση αυτή έχουμε μεγάλη καθυστέρηση και συγκεκριμένα στα μεγάλα έργα του φράγματος του Γαδουρά, αλλά και άλλων μικρών έργων, για την εξοικονόμηση νερού. Παρόλα αυτά διαπιστώνουμε πρόβλημα με τη μείωση των υδροφόρων οριζόντων, καθώς και με την ποιότητα του πόσιμου νερού.

Οι τελευταίες βροχοπτώσεις εξασφάλισαν επάρκεια νερού για το τρέχον έτος. Παραμένει όμως το πρόβλημα της συνολικής διαχείρισης του υδατικού δυναμικού του νησιού.

Η συνδιαχείριση και συνεργασία όλων των Δήμων της Ρόδου για το πρόβλημα αυτό είναι, νομίζουμε, επιβεβλημένη.

Παραλίες - Θαλάσσιο περιβάλλον

Πρέπει επιτέλους να προστατεύσουμε το θαλάσσιο περιβάλλον από τις ρυπάνσεις:

1. Από τα ανεπεξέργαστα ή μισοεπεξεργασμένα αστικά απόβλητα που χύνονται σε θαλάσσιες περιοχές από παράνομες συνδέσεις ή από τη μη ύπαρξη βιολογικών σταθμών.
2. Από τα διερχόμενα πλοία που ρυπαίνουν με λύματα και με πετρέλαιο μαζούτ.
3. Από πλημμελή λειτουργία βιολογικών σταθμών, βιοτεχνιών, ελαιουργείων, πτηνοτροφείων, κ.α., που εκβάλλονται στη θάλασσα μέσω των χειμάρρων.

Επίσης για τις παραλίες πρέπει:

1. Να σταματήσει η καταστροφή των αμμοθινών στη Νότια Ρόδο και η παράνομη αμμοληψία για εμπορικούς σκοπούς.
2. Η καταπάτηση των παραλιών και η παράνομη δόμησή τους, καθώς και ο περιορισμός της διέλευσης των πολιτών προς τις παραλίες, με παράνομους φράχτες.
3. Το παράνομο ψάρεμα κοντά στις ακτές ή το ψάρεμα με δυναμίτες, που καταστρέφουν ανεπανόρθωτα το θαλάσσιο οικοσύστημα.

Δάση - Πανίδα

- Να προσδιοριστούν δασικές περιοχές που φιλοξενούν ικανό αριθμό ενδημικών ζώων, τα οποία χρειάζονται προστασία, ως προστατευόμενες περιοχές (Π.Π.)
- Περιοχές με αξιόλογα οικοσυστήματα να περιληφθούν στις περιοχές της NATURA 2000.
- Να προστατευτούν με ειδικά μέτρα τα λίγα ελάφια που υπάρχουν ακόμη στα δάση μας, καθώς και άλλα είδη που κινδυνεύουν με εξαφάνιση.
- Να προστατευτούν οι περιοχές που έχουν πρόσφατα αναδασωθεί από τη βοσκή των κατσικιών. Χωροταξικά να προσδιοριστούν βοσκότοποι και να ελέγχονται.
- Να εφαρμοστεί ετήσιο πρόγραμμα αναδάσωσης, σε συνεργασία και με άλλους τοπικούς φορείς.
- Να οργανωθεί το δασικό φυτώριο με γηγενή δενδρύλλια για τις αναδασώσεις.
- Αποτελεσματική φύλαξη δασών από πυρκαγιές και επαρκή μέσα κατάσβεσης. Πρέπει να απαιτήσουμε, σαν πρωτεύουσα Νομού, να σταθμεύει στη Ρόδο μόνιμα πυροσβεστικό αεροπλάνο.
- Απαιτείται αλλαγή της τρέχουσας δασικής νομοθεσίας.

Αδέσποτα Ζώα

Το πρόβλημα είναι μεγάλο καθ' όλη τη διάρκεια του χρόνου. Οι Δήμοι πρέπει να το αντιμετωπίσουν τοπικά και αποτελεσματικά με την οργάνωση κυνοκομείων, με χρηματική ενίσχυση για τη συντήρηση του χώρου και τη διατροφή των ζώων. Απαραίτητη είναι η επίσκεψη κτηνιάτρων, ώστε να θεραπεύονται τα άρρωστα ή τραυματισμένα ζώα, καθώς και να προβαίνουν σε συστηματικές στειρώσεις.

Υπαίθριες διαφημίσεις - Γιγαντοαφίσες

Παρά το σχετικό νόμο που ορίζει τους ειδικούς χώρους στους οποίους οι Δήμοι επιτρέπουν την τοποθέτηση καλαίσθητων διαφημίσεων, εν τούτοις παρατηρείται περίεργη αδράνεια και μεγάλη αναρχία. Φρονούμε ότι τόσο η Νομαρχία, όσο και οι Δήμοι πρέπει σύντομα να προβούν στις σχετικές εργασίες ξηλώματος όλων των παράνομων μικρών και μεγάλων αφισών και συγχρόνως να επιβάλουν πρόστιμα σε όσους παρανομούν. Αυτή η κατάσταση είναι απαράδεκτη για τη φήμη του νησιού μας».



ΜΝΗΜΟΣΥΝΑ



Τελούμε στις 23 Φεβρουαρίου ημέρα Κυριακή και ώρα 8π.μ. στον ιερό ναό Ταξιαρχών νεκροταφείου 3μηνο μνημόσυνο υπέρ αναπαύσεως της ψυχής του λατρευτού μας συζύγου, πατέρα, παππού και αδελφού

ΓΕΩΡΓΙΟΥ ΚΥΠΡΙΩΤΗ
Ετών 63

Η σύζυγος Σεβαστή
Τα παιδιά Μιχάλης - Riitta, Νικόλαος - Κωνσταντίνα, Αναστασία - Αθανάσιος
Τα εγγόνια, τα αδέλφια και οι λοιποί συγγενείς
2216-22/2



Τελούμε στις 23 Φεβρουαρίου ημέρα Κυριακή και ώρα 8.30 π.μ. στον ιερό ναό Ταξιαρχών νεκροταφείου ετήσιο μνημόσυνο υπέρ αναπαύσεως της ψυχής της λατρευτής μας συζύγου, μητέρας, γιαγιάς, αδελφής και κόρης

ΧΡΥΣΑΝΘΗΣ ΖΩΑΝΝΟΥ

Ο σύζυγος Λοΐζος
Τα παιδιά Παντελής - Βούλα, Βασίλης, Μιχάλης
Οι γονείς Βασίλειος - Φλώρα, Παντελής - Ελένη
Τα εγγόνια, τα αδέλφια και οι λοιποί συγγενείς
2229-22/2



Τελούμε στις 23 Φεβρουαρίου ημέρα Κυριακή και ώρα 8.30 π.μ. στον ιερό ναό Ταξιαρχών νεκροταφείου 6μηνο μνημόσυνο υπέρ αναπαύσεως της ψυχής του λατρευτού μας συζύγου, πατέρα, γαμπρού, παππού , αδελφού και θείου

ΙΩΑΝΝΗ ΠΑΠΑΝΤΩΝΑΚΗ

Η σύζυγος Χρυσούλα
Τα παιδιά Χαρούλα - Δημήτρης, Μαρία - Δημήτρης, Γιώργος - Αναστασία
Η πεθερά, τα εγγόνια, τα αδελφια, τα ανίψια και οι λοιποί συγγενείς
624-22/2



Τελούμε στις 23 Φεβρουαρίου ημέρα Κυριακή και ώρα 8.30 π.μ. στον ιερό ναό Αγίου Γεωργίου Λαέρμων διετές μνημόσυνο υπέρ αναπαύσεως της ψυχής του λατρευτού μας συζύγου, πατέρα, παππού και αδελφού

ΣΑΒΒΑ ΧΑΤΖΗΚΩΝΣΤΑΝΤΗ
Ετών 78

Η σύζυγος Αναστασία
Τα παιδιά, τα εγγόνια, τα αδέλφια και οι λοιποί συγγενείς
2224-22/2



Τελούμε στις 23 Φεβρουαρίου ημέρα Κυριακή και ώρα 8 π.μ. στον ιερό ναό Ταξιαρχών νεκροταφείου 4ετές μνημόσυνο υπέρ αναπαύσεως της ψυχής του λατρευτού μας συζύγου, πατέρα και παππού

ΓΕΩΡΓΙΟΥ ΠΑΥΛΑΚΗ

Η σύζυγος Αννα
Τα παιδιά, τα εγγόνια και οι λοιποί συγγενείς
2234-22/2



Τελούμε στις 23 Φεβρουαρίου ημέρα Κυριακή και ώρα 11 π.μ. στον καθολικό ναό της Σάντα Μαρία 40ήμερο μνημόσυνο υπέρ αναπαύσεως της ψυχής της λατρευτής μας μητέρας, γιαγιάς και προγιάς

ΡΙΚΑΡΝΤΑΣ ΜΑΜΑΛΙΓΚΑ

Τα παιδιά Τίνα Μαμαλίγκα, Μαρία Μαμαλίγκα, Αντώνης - Αντρι Μαμαλίγκα,
Τα εγγόνια, τα δισέγγονα και οι λοιποί συγγενείς
616-22/2

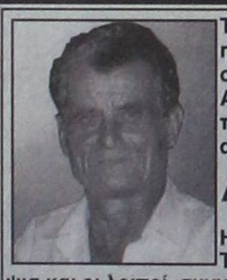

Τελούμε στις 23 Φεβρουαρίου ημέρα Κυριακή και ώρα 8.30 π.μ. στον ιερό ναό Αγίας Μαρίνας Απολακκιάς 6μηνο μνημόσυνο του λατρευτού μας συζύγου, αδελφού και θείου

ΔΗΜΗΤΡΙΟΥ ΚΑΜΠΟΥΡΗ

Η σύζυγος Αναστασία
Τα αδέλφια, οι κουνιάδοι, τα ανίψια και οι λοιποί συγγενείς
631-22/2



Στις 23 Φεβρουαρίου ημέρα Κυριακή και ώρα 8 π.μ. στον ιερό ναό Αγίων Αναργύρων Ρόδου τελούμε διετές μνημόσυνο υπέρ αναπαύσεως της ψυχής της αγαπημένης μας και αξέχαστης μας συζύγου, μητέρας και κόρης

ΑΙΚΑΤΕΡΙΝΗΣ ΣΑΡΡΗ

Ο σύζυγος Ευθύμιος
Τα παιδιά Ειρήνη, Αθηνά, Τσαμπίκα-Παναγιώτης
Η μητέρα Αργυρώ, τα αδέλφια και οι λοιποί συγγενείς
2223-22/2



Τελούμε στις 23 Φεβρουαρίου ημέρα Κυριακή και ώρα 8 π.μ. στον ιερό ναό Ταξιαρχών νεκροταφείου 5ετές μνημόσυνο υπέρ αναπαύσεως της ψυχής του λατρευτού μας συζύγου, πατέρα, παππού και θείου

ΑΡΓΥΡΗ ΘΕΟΧΑΡΗ

Η σύζυγος Φωτεινή
Τα παιδιά Φαίδρα - Κώστας Σαρρής, Χρύσανθος - Αγγελική, Ζωή - Δημήτρης Παπαδόπουλος, Μιχάλης
Τα εγγόνια, τα ανίψια και οι λοιποί συγγενείς
623-23/2



Τελούμε στις 23 Φεβρουαρίου ημέρα Κυριακή και ώρα 8 π.μ. στον ιερό ναό Αγίου Φανουρίου Π. Πόλης 3μηνο μνημόσυνο υπέρ αναπαύσεως της ψυχής του λατρευτού μας συζύγου, πατέρα, υιού, παππού, αδελφού και θείου

ΓΕΩΡΓΙΟΥ ΠΑΠΑΛΟΥ

Η σύζυγος Καλλιόπη
Τα παιδιά Ευτυχία - Μιχάλης, Χαράλαμπος - Κατερίνα, Σεβαστή - Θανάσης,
Η μητέρα Ευτυχία
Τα εγγόνια, τα αδέλφια, τα ανίψια και οι λοιποί συγγενείς
632-22/2



Τελούμε στις 23 Φεβρουαρίου ημέρα Κυριακή και ώρα 8π.μ. στον ιερό ναό Ταξιαρχών τριετές μνημόσυνο υπέρ αναπαύσεως της ψυχής του λατρευτού μας συζύγου, πατέρα και παππού

ΚΩΝΣΤΑΝΤΙΝΟΥ ΚΑΤΡΗ

Η σύζυγος Αννα
Τα παιδιά Αθανάσιος - Ντίνα, Μερκούριος - Δυσαλία, Μιχάλης - Παρασκευή, Νίκος, Παντελίτσα - Τάσος
Τα εγγόνια και οι λοιποί συγγενείς
2230-22/2

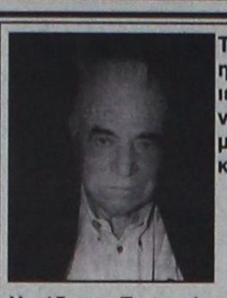

Τελούμε στις 25 Φεβρουαρίου ημέρα Τρίτη και ώρα 8 π.μ. στον ιερό ναό Ταξιαρχών Ρόδου 6μηνο μνημόσυνο του λατρευτού μας συζύγου, πατέρα, παππού και προπαππού

ΧΡΙΣΤΟΦΗ ΠΟΛΥΧΡΟΝΗ
Ετών 78

Η σύζυγος Σταματία
Τα παιδιά Κυριάκος - Ευαγγελία, Κώστας - Τσαμπίκα, Δημήτρης - Δέσποινα, Ιωάννης - Γεωργία, Γεώργιος - Καθολική
Τα εγγόνια, τα δισέγγονα και οι λοιποί συγγενείς
2236-23/2

Τελούμε στις 23 Φεβρουαρίου ημέρα Κυριακή και ώρα 8.30 π.μ. στην ιερά μονή Φανερωμένης - Ιξιάς 4ετές μνημόσυνο υπέρ αναπαύσεως της ψυχής του λατρευτού μας συζύγου, πατέρα, υιού και αδελφού

ΑΝΑΣΤΑΣΙΟΥ ΚΟΥΤΑΛΙΑΝΟΥ
Ιατρού

Η σύζυγος, τα παιδιά , η μητέρα , τα αδέλφια και οι λοιποί συγγενείς
2226-22/2

Τελούμε στις 25 Φεβρουαρίου ημέρα Τρίτη και ώρα 8 π.μ. στον ιερό ναό Μητροπόλεως Ρόδου 9ήμερο μνημόσυνο υπέρ αναπαύσεως της ψυχής του λατρευτού μας συζύγου, πατέρα, παππού και προπαππού

ΠΑΝΤΕΛΗ ΚΟΥΓΙΟΥ

Η οικογένειά του
ΧΛ-23/2

Θρασύτατοι διαρρήκτες

ΣΥΝΕΧΕΙΑ ΑΠΟ ΤΗ ΣΕΛ. 1

νόμενος ομολόγησε ότι διέπραξε τις παρακάτω κλοπές:

*Το τελευταίο δεκαήμερο μπήκε μέσα στο 16ο Δημοτικό Σχολείο Ρόδου και προκάλεσε φθορές ύψους 600 ευρώ.

* Τις νυχτερινές ώρες της 10ης Φεβρουαρίου μπήκε στον 4ο παιδικό σταθμό Ρόδου και αφαίρεσε ένα κινητό τηλέφωνο.

* Τρεις μέρες αργότερα μπήκε στο κυλικείο του 16ου Δημοτικού Σχολείου και αφαίρεσε 80 ευρώ.

* Το ίδιο βράδυ διέρρηξε δύο ΙΧ επιβατικά αυτοκίνητα και αφαίρεσε διάφορα έγγραφα..

* Τέσσερις φορές διέρρηξε το ΙΧ επιβατικό αυτκίνητο συμπολίτισσάς μας.

* Τις νυχτερινές ώρες της 11ης Ιανουαρίου διέρρηξε ένα άλλο ΙΧ επιβατικό αυτοκίνητο και αφαίρεσε δύο πιστωτικές κάρτες.

* Το χρονικό διάστημα από 11 μέχρι 26 Ιανουαρίου διέρρηξε τρεις φορές το αυτοκίνητο συμπολίτισσάς μας από το οποίο αφαίρεσε διάφορα έγγραφα και 15 ευρώ.

* Το καλοκαίρι του 2002 παρέα με μια 17χρονη άρπαξαν από δύο αλλοδαπές δύο τσάντες που περιείχαν 40 ευρώ και διάφορα αντικείμενα.

* Τέλος αφαίρεσε τρία μοτοποδήλατα, τα οποία χρησιμοποίησε για τις μεακινήσεις του.

Ο ΕΤΕΡΟΣ διαρρήκτης που συνελήφθη χθες είναι ο 21χρονος Β.Σ. του Α που κατηγορείται ότι διέπραξε τις παρακάτω κλοπές:

* Χθες τα ξημερώματα διέρρηξε το κατάστημα κινητής τηλεφωνίας της Σταματίας Παρδαλού του Βασιλείου, από το οποίο αφαίρεσε δύο απομιμήσεις κινητών τηλεφώνων.

* Το ίδιο διάστημα διέρρηξε το κατάστημα κινητής τηλεφωνίας του Σπυρίδωνα Παπαδάκη του Αλεξάνδρου, 42 χρόνων, από το οποίο αφαίρεσε 15 κινητά τηλέφωνα.

* Στις 20 Φεβρουαρίου διέρρηξε το περίπτερο του Χρήστου Μαργαρώνη του Ιωάννη από το οποίο αφαίρεσε 300 ευρώ και τσιγάρα και άλλα είδη συνολικής αξίας 1000 ευρώ.

* Το ίδιο βράδυ διέρρηξε το περίπτερο του Ανδρέα Κουτσούκου του Δημητρίου, 55 χρόνων, από το οποίο αφαίρεσε τσιγάρα αξίας 1400 ευρώ.

ΣΕ ΒΑΡΟΣ των δύο θρασύτατων διαρρηκτών σχηματίστηκε δικογραφία προκειμένου να οδηγηθούν στον εισαγγελέα.

ΣΥΝΕΧΕΙΑ ΑΠΟ ΤΗ ΣΕΛ. 1

ΤΙΣ ΠΑΡΕΞΗΓΗΣΕΙΣ προκάλεσαν οι τοποθετήσεις των μελετητών για την προβολή ενός συμπλέγματος νησιών με την ονομασία «Αρχιπέλαγος του Αιγαίου». Ομως, οι κύριες επιφυλάξεις των δημάρχων και των φορέων του τουρισμού εστιάστηκαν στο ποσό που θα διατεθεί για την τουριστική προβολή και ανέρχεται συνολικά στα 450 εκατομμύρια δραχμές.

• Διευκρινίστηκε πάντως ότι το ποσό αυτό θα λειτουργήσει ως ενισχυτικό των πόρων που θα διατεθούν από τον ΕΟΤ για τη διαφήμιση.

Στις τεσσερισήμισι ώρες που διήρκεσε η παρουσίαση δεν ανακοινώθηκε το πιο σημαντικό πράγμα που ήταν η στρατηγική που θα πρέπει οι φορείς να ακολουθήσουν στην περίπτωση που γίνει η επίθεση των ΗΠΑ στο Ιράκ.

• Η γενικόλογη παρατήρηση ότι η πορεία του ελληνικού τουρισμού εξαρτάται από τις διεθνείς συγκυρίες που αναφέρεται στη μελέτη δεν αποτελεί ουσιαστική απάντηση στα κρίσιμα ερωτήματα και τις ανησυχίες που βασανίζουν τους ξενοδόχους, τους πράκτορες και τους υπόλοιπους φορείς του τουρισμού.

Αντιθέτως, ο γενικός γραμματέας του ΕΟΤ κ. Δημήτρης Γεωργαράκης, αντί να προτείνει λύσεις στο πρόβλημα του πολέμου που απειλεί να τινάξει στον αέρα τον τουρισμό της περιοχής, ζήτησε εξηγήσεις από τους δημάρχους, γιατί δεν έσπευσαν να δεσμεύσουν περισσότερα χρήματα από το Τρίτο Κοινοτικό Πλαίσιο Στήριξης. Δεν παρέλειψε, βεβαίως, να επικρίνει τους δημάρχους ακόμη και για τα χρήματα που εισπράττουν από την καταβολή του τέλους παρεπιδημούντων τα οποία - κατά την άποψη του κ. Γεωργαράκη - θα έπρεπε να διατίθενται για την προβολή, ενώ όπως ο ίδιος υποστήριξε χρησιμοποιούνται για άλλους σκοπούς.

ΑΠΑΝΤΗΣΗ στον κ. Γεωργαράκη έδωσε ο δήμαρχος Ροδίων κ. Γ. Γιαννόπουλος ο οποίος εξήγησε το ρόλο που διαδραματίζει ο δημοτικός φόρος, αφού σημαντικό ποσοστό από τις εισπράξεις του διατίθεται για τη διαφήμιση της περιοχής.

• Ελπιδοφόρο είναι αυτό που ανακοινώθηκε για τα νησιά που άρχισαν να αποτελούν προορισμούς για αποδράσεις του Σαββατοκύριακου, για τους Ελληνες τουρίστες αλλά και για τις προσπάθειες που γίνονται για την ένταξη της περιοχής στο πρόγραμμα ΑΘΗΝΑ 2004.

ΠΑΡΑ ΤΙΣ ανακοινώσεις οι τουριστικοί φορείς διατήρησαν τις επιφυλάξεις τους και επεσήμαναν ότι δεν είναι δυνατό να προβληθούν μαζί στο εξωτερικό οι Κυκλάδες και τα Δωδεκάνησα. Αναλυτικότερα ο πρόεδρος της Ενωσης Πρακτόρων κ. Τσαμπίκος Μοσχάτος τόνισε πως η περιοχή χρειάζεται υποδομές και συνεχη προβολή για να υπάρξουν αφίξεις τουριστών και στους 12 μήνες του χρόνου.

Την άποψη ότι θα πρέπει να υποστηριχθούν τα μεγάλα νησιά της Δωδεκανήσου και να μειωθεί το κόστος για την υλοποίηση των προτάσεων που περιλαμβάνει η μελέτη εξέφρασε ο πρόεδρος της Ενωσης Ξενοδόχων κ. Βασίλης Μηναΐδης.

• Στην ανάγκη της ενίσχυσης της τουριστικής περιόδου στην αρχή και το τέλος της αλλά και στην προβολή που πρέπει να γίνει για να φανεί ότι η Ρόδος και τα υπόλοιπα νησιά είναι ασφαλείς προορισμοί αναφέρθηκε ο πρόεδρος τοιυ ΕΒΕΔ κ. Ηλίας Κωτιάδης.

Την άποψη ότι πρέπει να αναπτυχθεί ο καταδυτικός τουρισμός ώστε να μην φεύγουν τουρίστες από το Καστελλόριζο για να κάνουν καταδύσεις στην Τουρκία, εξέφρασε ο λιμενάρχης κ. Παναγιώτης Γαλάνης.

ΣΤΗΝ ΤΟΠΟΘΕΤΗΣΗ του ο δήμαρχος Ροδίων κ. Γιώργος Γιαννόπουλος τόνισε ότι η κάθε μελέτη που εκπονείται θα πρέπει να συμβαδίζει με το χωροταξικό σχεδιασμό της περιοχής. Παράλληλα είναι ανάγκη κάθε νησί να προβάλλεται ξεχωριστά καθώς έχει τη δική του ταυτότητα.

• Την άποψη ότι δεν θα πρέπει να προβληθούν ως ενιαίος χώρος τα Δωδεκάνησα και οι Κυκλάδες που αποτελούν εντελώς ξεχωριστούς προορισμούς εξέφρασε στην τοποθέτησή του ο νομάρχης κ. Γιάννης Μαχαιρίδης.

«Δεν μας ενδιαφέρει η προβολή, αλλά η ανάπτυξη των υποδομών του νησιού μας», τόνισε στην τοποθέτησή του ο δήμαρχος Καλλιθέας κ. Γιάννης Ιατρίδης.

ΝΑ ΛΥΣΕΙ τις παρεξηγήσεις προσπάθησε η κ. Σημαντώνη που μιλώντας στην ημερίδα διευκρίνισε πως δεν είναι στις προθέσεις της Περιφέρειας να προβάλει ενιαία της Κυκλάδες και τα Δωδεκάνησα. «Απλά είπαμε να βοηθήσουμε σαν Περιφέρεια στις μεγάλες εκθέσεις του εξωτερικού και όχι να προβάλουμε ισοπεδωμένο προϊόν. Δεν είμαστε των πανηγυριών για να τρέχουμε από έκθεση σε έκθεση με το τσαντήρι μας», τόνισε η κ. Σημαντώνη προκαλώντας τη δυσαρέσκεια του δημάρχου κ. Γιαννόπουλου.

ΑΡΝΗΤΙΚΟ γεγονός για τη Ρόδο την ώρα που παρουσιάζονται μελέτες για την προβολή, υπήρξε η είδηση ότι ακόμη και τα δρομολόγια της ολλανδικής εταιρίας «Τρανσάβια» με τα οποία έρχονται λίγοι τουρίστες στη Ρόδο το χειμώνα στάματησαν.

Η τουριστική προβολή των νησιών

1,5 εκ. ευρώ για τις καταστροφές

ΣΥΝΕΧΕΙΑ ΑΠΟ ΤΗ ΣΕΛ. 1

Ο ίδιος, όπως είπε, έδωσε εντολή στη ΔΕΠΟΣ για την κατά προτεραιότητα προώθηση των μελετών σχετικά με τη μεταστέγαση του ΙΚΑ και την επέκταση του Κέντρου Υγείας Καρπάθου.

Ο κ. ΜΑΧΑΙΡΙΔΗΣ ανακοίνωσε ακόμη, ότι ο ΕΟΤ διπλασίασε εφέτος την οικονομική ενίσχυση της Νομαρχιακής Αυτοδιοίκησης για τη διαφημιστική προβολή της Δωδεκανήσου αυξάνοντας το ποσό στις 345.000 ευρώ.

• Κατά τη χθεσινή του συνέντευξη, ο κ. Μαχαιρίδης ενημέρωσε τους συντάκτες των τοπικών ΜΜΕ, ότι με επιστολή του προς τις νομαρχιακές επιτροπές των κομμάτων ζητά να έχει συνάντηση μαζί τους μέσα στις επόμενες μέρες. Σ'αυτή τη συνάντηση θα ενημερώσει τα κόμματα για τις πρωτοβουλίες, τις δράσεις, τα μεγάλα έργα, το τεχνικό πρόγραμμα και άλλα θέματα που χειρίζεται η Νομαρχιακή Αυτοδιοίκηση στο νομό μας.

ΤΕΛΟΣ, ανακοίνωσε ότι επίσημος εκπρόσωπος της κυβέρνησης στις εορταστικές εκδηλώσεις της 7ης Μαρτίου θα είναι ο υπουργός Εσωτερικών, Δημόσιας Διοίκησης και Αποκέντρωσης Κώστας Σκανδαλίδης.

Φιλόδοξο πρόγραμμα

ΣΥΝΕΧΕΙΑ ΑΠΟ ΤΗ ΣΕΛ. 1

θέτει η Ε.Ε. για την καταβολή επιδοτήσεων στους παραγωγούς.

- Την Τρίτη θα πραγματοποιηθεί σύσκεψη με θέμα την εξεύρεση λύσης για τη διάθεση των υγρών και στερεών αποβλήτων των ελαιοτριβείων. Στόχος είναι να βρεθεί λύση και να εφαρμοστεί εντός του έτους.

- Προχωρούν οι διαδικασίες για τον αναδασμό και την ανάπτυξη του αρδευτικού δικτύου προς αξιοποίηση του Φράγματος της Απολακκιάς.

- Μέσα στο Μάρτη θα ξεκινήσουν οι διαδικασίες για τη σύνταξη του Ελαιουργικου Μητρώου, το οποίο χρηματοδοτείται με 600.000 ευρώ.

- Μελετάται το θέμα της αναδιάρθρωσης των αμπελουργικών καλλιεργειών, ενώ πρέπει να αντιμετωπιστεί και η κατάσταση των επαπειλούμενων με φυλλοξήρα αμπελώνων που θέτει σε κίνδυνο το αγροτικό εισόδημα, αλλά και την ύπαρξη της ΚΑΪΡ και της ΕΜΕΡΥ.

- Τίθεται ένας μεγάλος στόχος με την προσπάθεια της πλήρους αξιοποίησης όλων των φραγμάτων, λιμνοδεξαμενών και ταμιευτήρων στα Δωδεκάνησα. Σύμφωνα με μελέτη της Υ.Ε.Β., σε μια τέτοια περίπτωση θα λυθεί το αρδευτικό και κατά 80% το πρόβλημα της ύδρευσης των άγονων νησιών. Η απαιτούμενη δαπάνη φθάνει τα 6,5 δισ. δραχμές.

- Στα ΚΤΕΟ τοποθετήθηκε προϊστάμενος, αλλά χρειάζεται αναδιοργάνωση με την ανάλογη στελέχωση για να λειτουργήσει και δεύτερη γραμμή ελέγχου.

Σε συνεργασία με το Γραφείο Συγκοινωνιών θα ιδρυθεί ΚΤΕΛ στην Κάρπαθο.

- Για το Νομαρχιακό Φυτώριο Α.Ε. που έχει έκταση 400 στρεμμάτων, ο κ. Ζωίδης υπογράμμισε την προσπάθεια για την πλήρη αξιοποίηση του.

Ο ΙΔΙΟΣ έδωσε μια περιγραφή εγκατάλειψης που υπάρχει σήμερα, το θερμοκήπιο δεν λειτουργεί, διάφορα μηχανήματα είναι πεταμένα εδώ και 'κει και μόνον το Εδαφολογικό Εργαστήριο λειτουργεί άψογα, όπως είπε. Υπάρχει μελέτη και θα καταβληθεί προσπάθεια για να ιδρυθεί και λειτουργήσει στον ίδιο χώρο Φυτοπαθολογικό Εργαστήριο.

• Ο στόχος είναι το Νομαρχιακό Φυτώριο να γίνει μια πλήρης και σύγχρονη Μονάδα για τη στήριξη της τοπικής γεωργίας.

ΤΕΛΟΣ σε ερώτηση για την κριτική του βουλευτή της Ν.Δ., Αριστοτέλη Παυλίδη, σχετικά με τα λιμενικά έργα, ο κ. Ζωίδης είπε ότι σε ό,τι με αφορά προσωπικά, η «κριτική είναι τουλάχιστον άδικη» και ο κ. Παυλίδης είναι ,τουλάχιστον μη ενήμερος» για τα λιμενικά έργα που πραγματοποιήθηκαν την τελευταία πενταετία στα νησιά μας. Απαρίθμησε δε μια σειρά απ'αυτά.

Η ανοδος των τιμών

ΣΥΝΕΧΕΙΑ ΑΠΟ ΤΗ ΣΕΛ. 1

καταναλωτικό κοινό, που έχει περιορίσει τις αγορές στα απαραιτήτως αναγκαία αγαθά.

✓ Η αγορά του νησιού μας, αφενός λόγω της άσχημης τουριστικής περιόδου πέρυσι και αφετέρου λόγω της ανησυχίας που προκαλεί ο επικείμενος πόλεμος των ΗΠΑ στο Ιράκ, έχει δεχθεί μεγάλο πλήγμα. Οι καταστηματάρχες αντιμετωπίζουν σοβαρά οικονομικά προβλήματα, καθώς τα λειτουργικά τους έξοδα, λόγω ακρίβειας, έχουν αυξηθεί σημαντικά, ενώ τα έσοδά τους έχουν συρρικνωθεί.

Η ΠΕΡΙΟΔΟΣ των εκπτώσεων ίσως να είναι η χειρότερη των τελευταίων 30 χρόνων, αφού οι εισπράξεις δεν πλησιάζουν τις εισπράξεις παλαιοτέρων εποχών κανονικής περιόδου. Ιδιαίτερα προβληματική είναι η λειτουργία των καταστημάτων πώλησης ένδυσης, υπόδησης και δώρων και κυρίως των μικρών επιχειρήσεων.

✓ Αντίθετα στα μεγάλα καταστήματα τροφίμων η κίνηση είναι ικανοποιητική.

ΟΙ ΤΙΜΕΣ στα καύσιμα και κυρίως στη βενζίνη, μέρα με τη μέρα, ανεβαίνουν. Αισίως η αύξηση στη βενζίνη το μήνα Φεβρουάριο έφθασε τις 50 δρχ. το λίτρο και συνεχίζει να ανεβαίνει.

✓ Η ίδια κατάσταση επικρατεί και για τα οπωροκηπευτικά, ενώ άρχισαν να τσιμπούν οι τιμές στα τρόφιμα και τα ποτά.

ΑΥΞΗΣΗ παρουσιάζουν και τα ασφάλιστρα που ταχυδρομήθηκαν στους κατόχους των αυτοκινήτων, ενώ δεν αποκλείεται και οι λογαριασμοί της ΔΕΗ και του ΟΤΕ που θα εκδοθούν να περιέχουν αυξήσεις.

✓ Εκείνοι που πληρώνουν την ακρίβεια είναι οι μικρομεσαίοι, είτε φταίει η κακοκαιρία, είτε ο πόλεμος.

Εκρηξη και φωτιά στη Ν. Υόρκη

ΣΥΝΕΧΕΙΑ ΑΠΟ ΤΗ ΣΕΛ. 1

στην "Exxon Mobil" τη μεγαλύτερη εταιρία πετρελαίου στον κόσμο.

Οι πρώτες πληροφορίες αναφέρουν πως το πλοίο μετέφερε προπάνιο.

Οι κάτοικοι των γύρω περιοχών ανέφεραν πως άκουσαν μια έκρηξη και αισθάνθηκαν το έδαφος να σείεται σαν να γίνεται σεισμός.

''Ενα πλοίο-δεξαμενή είχε σταματήσει για ανεφοδιασμό και ξαφνικά έπιασε φωτιά'', επισήμανε ο επικεφαλής της πυροσβεστικής υπηρεσίας της Νέας Υόρκης Ουίλιαμ Βαν Ουάρντ στο τηλεοπτικό δίκτυο WNBC-TV.

Η έκρηξη σημειώθηκε στο κανάλι Αρθουρ Κιλ ανάμεσα στο Στέιτεν Αϊλαντ και το Νιου Τζέρσεϊ. Μέχρι τώρα δεν έχουν αναφερθεί θύματα, ούτε έχει εκτιμηθεί το μέγεθος των ζημιών.

Η συζήτηση για τη δημόσια περιουσία

ΣΥΝΕΧΕΙΑ ΑΠΟ ΤΗ ΣΕΛ. 1

τύχη του. Αυτό προκάλεσε την οργή του κ. Ιατρίδη που κατηγόρησε με τη σειρά του τον κ. Χωμενίδη για τις συμφωνίες που είχαν κάνει για την παραχώρηση του μνημείου και δεν τηρήθηκαν.

ΑΡΓΟΤΕΡΑ διευκρινίστηκε στον κ. Ιατρίδη ότι δεν είναι δυνατή για πολλούς λόγους η παραχώρηση της δασικής έκτασης που περιβάλλει τις Πηγές Καλλιθέας.

• Η επίθεση που έκανε ο κ. Παπουράς είχε στόχο την παραχώρηση της παραλίας της Τσαμπίκας στο Δήμο Αρχαγγέλου.

ΩΣΤΟΣΟ ο κ. Χωμενίδης στην ομιλία του ήταν σαφέστατος και με συγκεκριμένα επιχειρήματα που βασίστηκαν στο νόμο που τέθηκε σε ισχύ ανέλυσε στους δημάρχους και τους εκπροσώπους των φορέων του τουρισμού τον τρόπο με τον οποίο θα γίνονται οι παραχωρήσεις και όχι το «ξεπούλημα» της ακίνητης περιουσίας της περιοχής για το οποίο τόσο έντονα επικρίθηκε.

ΙΔΙΑΙΤΕΡΑ σημαντικές ήταν οι ανακοινώσεις που έκανε ο κ. Χωμενίδης για τα ακίνητα που παραχωρήθηκαν στους ΟΤΑ. Αναλυτικότερα ο κ. Χωμενίδης ανακοίνωσε:

1) Την παραχώρηση των κτιριακών εγκαταστάσεων του Θέρμαι στην ΑΣΤΕΡ και του κήπου του ιστορικού ξενοδοχείου στο Δήμο Ροδίων.

2) Την παρχώρηση έκτασης 180 στρεμμάτων στο Καρακόνερο στο Δήμο Ροδίων.

3) Την παραχώρηση του Ακταίον στο Δήμο Ρόδου.

4) Την παραχώρηση του Ξενία Λίνδου στον ομώνυμο Δήμο.

5) Την παραχώρηση του κτιρίου Κουντουριώτη στη νομαρχιακή αυτοδιοίκηση.

6) Τις ιαματικές πηγές της Καλλιθέας στον ομώνυμο Δήμο.

7) Την παραχώρηση της Κοιλάδας των Πεταλούδων στον ομώνυμο Δήμο.

8) Την παραχώρηση κτήματος της Φιλερήμου στο Δήμο Ιαλυσού.

9) Την παραχώρηση των παραλιών Ρόδου και Ιαλυσού στους ομώνυμους Δήμους.

10) Την παραχώρηση της μαρίνας στο Δήμο Ροδίων και σύντομα θα γίνει η υπογραφή της σχετικής σύμβασης.

11) Την παραχώρηση 1,5 στρέμματος του Καλαμώνα στην κοινότητα Θεολόγου για την λειτουργία Μουσείου Φυσικής Ιστορίας.

Ο κ. ΧΩΜΕΝΙΔΗΣ αναφέρθηκε και στην αξιοποίηση του Γκολφ Αφάντου που γίνεται με ομόφωνη απόφαση της αυτοδιοίκησης και των φορέων της περιοχής που προσδοκούν στην προσέλκυση τουριστών υψηλού οικονομικού επιπέδου.

Ο ΔΙΕΥΘΥΝΩΝ σύμβουλος της ΕΤΑ μίλησε και για τις καταπατήσεις που έχουν γίνει από ιδιώτες στην παραλία της Τσαμπίκας που χρήζει αξιοποίησης. Στις προθέσεις της ηγεσίας της εταιρείας Ελληνικά Τουριστικά είναι να δημιουργηθεί άλλο ένα γκολφ στην Τσαμπίκα.

ΑΚΟΜΗ ο κ. Χωμενίδης ανέλυσε το σχετικό νόμο στον οποίο αναφέρεται ότι τμήματα της ακίνησης περιουσίας που βρίσκονται σε αιγιαλούς, δάση και κοιλάδες μπορούν να επιστρέψουν στους ΟΤΑ και την Κτηματική Υπηρεσία. Τμήματα όμως της ακίνητης περιουσίας που από παλιά ανήκαν στον ΕΟΤ θα μείνουν στον Οργανισμό Τουρισμού.

Την ικανοποίησή του για τις τοποθετήσεις του κ. Χωμενίδη για τα δημόσια ακίνητα εξέφρασε με δηλώσεις του χθες στους δημοσιογράφους ο νομάρχης Δωδεκανήσου κ. Γιάννης Μαχαιρίδης που είχε χθες το πρωί συνάντηση με το διευθύνοντα σύμβουλο της ΕΤΑ.

ΤΟ ΠΙΟ ΣΗΜΑΝΤΙΚΟ είναι όμως το γεγονός ότι ο κ. Χωμενίδης υποσχέθηκε ότι τίποτε δεν θα γίνεται με τα ακίνητα που διαχειρίζεται η ΕΤΑ χωρίς τη συναίνεση των τοπικών φορέων και της αυτοδιοίκησης.

VANIK TOURS

ΓΙΑΝΝΗΣ και ΣΕΒΑ ΒΑΛΣΑΜΙΔΗ
VANIK σημαίνει ΑΛΗΘΕΙΑ
ΑΚΤΗ ΚΑΝΑΡΗ 17, ΨΑΡΟΠΟΥΛΑ - ΑΝΕΤΟ ΠΑΡΚΙΝΓΚ
Ανοικτά: ΔΕ-ΣΑ 08.30 - 14.00 & 16.30 - 20.30
Τηλ. 35191, 37621 κινητό: 0945798148 , FAX 29532

Το γραφείο μας πάντα πρώτο σε κρατήσεις ξενοδοχείων εξασφάλισε και σας προσφέρει καταπληκτικές τιμές για τα παρακάτω ξενοδοχεία σε ΠΑΚΕΤΑ (έκδοση εισιτηρίων R/T) από 1/2-31/3/2003

Απευθυνόμαστε σε σας που θέλετε και η κράτησή σας να είναι σωστή και το δωμάτιό σας να σας περιμένει

1ον HOTEL PRESIDENT	Α΄ Κατηγορίας	
Λεωφόρος Κηφισίας (ΟΛΑ ΑΝΑΚΑΙΝΙΣΜΕΝΑ)		
Μονόκλινο		€ 39
Δίκλινο για μονόκλινο		€ 45
Δίκλινο		€ 48
Τρίκλινο		€ 57
2ον HOTEL ALEXANDROS	Α΄ SUPERIOR	
Πλατεία Μαβίλλη		
3ον HOTEL ZAFOLIA	Α΄ Κατηγορίας	
Λεωφόρος Αλεξάνδρας		
Μονόκλινο		€ 88
Δίκλινο		€ 98
Τρίκλινο		€ 108
4ον HOTEL ATHENS CYPRIA	Α΄ Κατ. SUPERIOR	
Σύνταγμα		
Μονόκλινο		€ 55
Δίκλινο		€ 70
Τρίκλινο		€ 90
5ον HOTEL ASTOR	Α΄ Κατηγορίας	
Σύνταγμα		
Μονόκλινο		€ 42
Δίκλινο για μονόκλινο		€ 50
Δίκλινο		€ 57
Τρίκλινο		€ 72
6ον HOTEL ARETHOUSA	Β΄ SUPERIOR	
Σύνταγμα		
7ον HOTEL ELLINIS	Β΄ Κατηγορίας	
Ωνάσειο, λεωφ. Συγγρού		
Μονόκλινο		€ 42
Δίκλινο		€ 55
Τρίκλιν

ΙΑΤΡΙΚΗ ΑΝΑΚΟΙΝΩΣΗ
Ο ιατρός
ΕΥΑΓΓΕΛΟΣ
Γ. ΚΑΤΣΟΓΡΙΔΑΚΗΣ
ΧΕΙΡΟΥΡΓΟΣ ΩΤΟΡΙΝΟΛΑΡΥΓΓΟΛΟΓΟΣ
δέχεται στο ιατρείο του στην οδό
Αλεξάνδρου Διάκου 55Α
Ωρες ιατρείου:
Πρωί: 09.00-12.30 (κάθε μέρα)
Απόγευμα: 17.00-20.30 (εκτός Τετάρτης)
Τηλέφωνο Ιατρείο 22410 43810
Κινητό: 0974 066040
Τ998-25/2

ΙΑΤΡΙΚΗ ΑΝΑΚΟΙΝΩΣΗ
Ο ΙΑΤΡΟΣ
ΓΕΩΡΓΑΚΗΣ Ε. ΛΑΖΑΡΟΣ
ΔΕΡΜΑΤΟΛΟΓΟΣ - ΑΦΡΟΔΙΣΙΟΛΟΓΟΣ
ΑΜΕΡΙΚΗΣ 7 (1ος όροφος)
ΔΕΧΕΤΑΙ: Δευτέρα - Παρασκευή
08.30 - 13.00 & 17.00-20.30
απόγευμα Δευτέρας
και Παρασκευής με ραντεβού
Τηλ. 22410/73008 και κινητό 097708320
Τ1005-20/4

ΠΩΛΟΥΝΤΑΙ
ΜΟΝΟ ΑΠΟ ΤΟ ΓΡΑΦΕΙΟ ΜΑΣ
1) Μονοκατοικία εντός πόλεως σε καλή τοποθεσία, με κήπο και άλλα πλεονεκτήματα
2) Δύο ετοιμοπαράδοτα 4άρια διαμερίσματα, σε 2όροφη κατοικία στο Ροδίνι, πολύ καλή τιμή.
3) Ετοιμοπαράδοτο οροφοδιαμέρισμα 154τ.μ., σε δυόροφη κατοικία εντός πόλεως
4) Δύο ισόγεια διαμερίσματα ετοιμοπαράδοτα 82-70τ.μ. πλησίον Αγίου Νικολάου
5) Οικόπεδο 680τ.μ. εντός πόλεως
6) Οροφοδιαμερίσματα ή γραφεία, 90τ.μ. γωνιακά σε κεντρικότατο σημείο, σε γιαπί. Καταπληκτική περίπτωση
7) Δύο διαμερίσματα ρετιρέ 90τ.μ. στο Νιοχώρι
8) Διαμερίσματα 3άρια 85τ.μ., σε δυόροφες κατοικίες με κήπο και μεγάλες βεράντες στην Ιαλυσό
9) Ετοιμοπαράδοτο 4άρι διαμέρισμα στην Παύλου Μελά
10) Ετοιμοπαράδοτο 4άρι διαμέρισμα με καταπληκτική θέα, θάλασσα, τεράστιες βεράντες, εντός πόλεως.
Ο,τιδήποτε θέλετε να πουλήσετε ή να εκτιμήσετε, ελάτε σε μας.
Η μεγάλη μας πείρα, το παλαιότερο γραφείο στη διάθεσή σας
Γ. ΝΕΟΦΥΤΟΥ
ΔΗΜ. ΘΕΟΔΩΡΑΚΗ 40
- ΤΗΛ. 20989 - 21434
Χ3759-28/2

Και για το νομό Δωδεκανήσου

Αναπτυξιακά προγράμματα

Ενίσχυση μικρομεσαίων επιχειρήσεων

Για τα διάφορα αναπτυξιακά προγράμματα, από τη Δωδεκανησιακή Εταιρεία Ανάπτυξης και Προόδου (ΔΕΤΑΠ) εκδόθηκε η παρακάτω ανακοίνωση:

«Η Δωδεκανησιακή Εταιρεία Ανάπτυξης και Προόδου-ΔΕΤΑΠ, εκπρόσωπος στη Δωδεκάνησο της ΕΛΛΗΝΙΚΗΣ ΑΝΑΠΤΥΞΙΑΚΗΣ ΕΤΑΙΡΕΙΑΣ - ΕΛΑΝΕΤ, Ενδιάμεσος Φορέας Διαχείρισης Δράσεων του Ε.Π. «ΑΝΤΑΓΩΝΙΣΤΙΚΟΤΗΤΑ» για τις Περιφέρειες Αττικής, Βορείου και Νοτίου Αιγαίου, ενημερώνει όλους τους ενδιαφερόμενους επιχειρηματίες για τα ακόλουθα:

1. Δράση 2.9.2 ««Ενίσχυση Περιβαλλοντικών Σχεδίων»

Πρόσκληση εκδήλωσης ενδιαφέροντος για υποβολή προτάσεων έργων προς ένταξη στη Δράση 2.9.2 «Ενίσχυση Περιβαλλοντικών Σχεδίων», του Ε.Π. Ανταγωνιστικότητας, του ΚΠΣ 2000-2006.

Σκοπός της Δράσης 2.9.2 είναι να ενισχύσει τις μεταποιητικές επιχειρήσεις για την εισαγωγή και πιστοποίηση Συστήματος Περιβαλλοντικής Διαχείρισης (Σ.Π.Δ.) κατά EMAS (Κανονισμός (ΕΚ) 761/2001) ή/και την απόκτηση Οικολογικού Σήματος Προϊόντων (Κανονισμός (ΕΚ) 1980/2000).

Το έργο συγχρηματοδοτείται από το Ευρωπαϊκό Ταμείο Περιφερειακής Ανάπτυξης και το Ελληνικό Δημόσιο. Ο συνολικός προϋπολογισμός της πρόσκλησης (Δημόσια Δαπάνη και Ιδιωτική Συμμετοχή) ανέρχεται σε 25.000.000 ευρώ.

Δικαιούχοι της ενίσχυσης είναι μεταποιητικές επιχειρήσεις που έχουν κλείσει τουλάχιστον μία διαχειριστική χρήση, υποβάλλουν μία πρόταση έργου και το συνολικό ποσό των ενισχύσεων ήσσονος σημασίας (de minimis) που έχουν χορηγηθεί στην κάθε επιχείρηση την τελευταία τριετία από την υποβολή της πρότασης δεν υπερβαίνει τα 100.000 ευρώ.

Το χρηματοδοτικό σχήμα των έργων συνίσταται σε Δημόσια Δαπάνη 50% και σε Ιδιωτική Συμμετοχή 50%. Ο ανώτατος επιδοτούμενος προϋπολογισμός κάθε έργου ανέρχεται σε 176.000 ευρώ.

Οι προτάσεις των ενδιαφερομένων υποβάλλονται έως 15/04/2003 και μέχρι ώρα 14.00 μ.μ. στα γραφεία της ΕΛΑΝΕΤ για τις περιφέρειες Αττικής, Βορείου και Νοτίου Αιγαίου και στη ΔΕΤΑΠ για τη Δωδεκάνησο.

2. Δράση 2.5.2 «Υποστήριξη της πιστοποίησης των μεταποιητικών, εμπορικών, παροχής υπηρεσιών και τουριστικών επιχειρήσεων κατά τα πρότυπα: ΕΛΟΤ ΕΝ ISO 9001/2000, ΕΛΟΤ 1416 (HACCP), ΕΛΟΤ 1801»

Πρόσκληση εκδήλωση ενδιαφέροντος για υποβολή προτάσεων έργων προς ένταξη στη Δράση 2.5.2 «Υποστήριξη της πιστοποίησης των μεταποιητικών, εμπορικών, παροχής υπηρεσιών και τουριστικών επιχειρήσεων κατά τα πρότυπα: ΕΛΟΤ ΕΝ ISO 9001/2000, ΕΛΟΤ 1416 (HACCP), ΕΛΟΤ 1801».

Το πρόγραμμα έχει σκοπό να ενισχύσει μικρομεσαίες επιχειρήσεις, που είναι μεταποιητικές, εμπορικές, παροχής υπηρεσιών ή τουριστικές, στον εκσυγχρονισμό και τον εξορθολογισμό της παραγωγικής διαδικασίας για την παραγωγή προϊόντων και υπηρεσιών σταθερής ποιότητας με την ανάπτυξη και πιστοποίηση των ανωτέρω Συστημάτων Διαχείρισης με τελικό στόχο τη βελτίωση της ανταγωνιστικότητάς τους, με ταυτόχρονη μέριμνα για τον εργαζόμενο και το περιβάλλον. Ο συνολικός Προϋπολογισμός της πρόσκλησης είναι 14.700.000 ευρώ και συγχρηματοδοτείται από το Ευρωπαϊκό Ταμείο Περιφερειακής Ανάπτυξης και το Ελληνικό Δημόσιο.



Δικαιούχοι της ενίσχυσης είναι ιδιωτικές επιχειρήσεις που απασχολούν μέχρι 250 άτομα, έχουν ετήσιο κύκλο εργασιών έως 35.220.000 ευρώ και πληρούν το κριτήριο της ανεξαρτησίας σύμφωνα με τη σύσταση 96/280/ΕΚ της ΕΕ.

Το πρόγραμμα προκηρύσσεται σύμφωνα με τον κανόνα για τις ενισχύσεις ήσσονος σημασίας (de minimis) και το χρηματοδοτικό σχήμα των έργων συνίσταται σε Ιδιωτική Συμμετοχή 60% και Δημόσια Δαπάνη 40%. Οι ανώτατοι προϋπολογισμοί των έργων έχουν ως εξής: Για το ΣΔΠ ΕΛΟΤ ΕΝ ISO 9001:2000 έως 29.400 ευρώ, για το Σύστημα Διαχείρισης ΕΛΟΤ 1416 (HACCP) έως 17.600 ευρώ, για το Σύστημα Διαχείρισης ΕΛΟΤ 1801 έως 35.300 ευρώ. Σε περίπτωση που προβλέπεται η υιοθέτηση Συστημάτων κατά τα δύο πρότυπα, ήτοι ΕΛΟΤ ΕΝ ISO 9001:2000 και ΕΛΟΤ 1416, ενισχύονται έργα συνολικού προϋπολογισμού έως 35.300 ευρώ.

Οι προτάσεις των ενδιαφερομένων υποβάλλονται έως 10 Απριλίου 2003 στα γραφεία της ΕΛΑΝΕΤ για τις περιφέρειες Αττικής, Βορείου και Νοτίου Αιγαίου και στη ΔΕΤΑΠ για τη Δωδεκάνησο.

Οι προϋποθέσεις συμμετοχής, τα απαιτούμενα δικαιολογητικά, η διαδικασία εξέτασης και αξιολόγησης των προτάσεων, η ένταξή τους για χρηματοδότηση από τις παραπάνω προσκλήσεις και η καταβολή της επιχορήγησης περιγράφονται στους Οδηγούς Εφαρμογής που για τις περιφέρειες Αττικής, Βορείου και Νοτίου Αιγαίου διατίθενται από:

- Υπουργείο Ανάπτυξης/Info desk Γενική Γραμματεία Βιομηχανίας, Μεσογείων 119, τηλ. 210-69.69.218 (για τη δράση 2.5.2)
- Στους διαδικτυακούς τόπους www.ypan.gr, www.elanet.gr, και www.ebed.gr.
- ΕΛΑΝΕΤ, Βαλαωρίτου 10, 106 71 Αθήνα, τηλ.: 210-36.17.160-2
- ΔΕΤΑΠ, Επιμελητήριο Δωδεκανήσου, Αυστραλίας 88, 85 100 Ρόδος, τηλ.: 22410-33.858, 34.428

3. Παράλληλα με τις παραπάνω νέες δράσεις υπενθυμίζεται ότι τρέχουν και οι παρακάτω δράσεις για τις οποίες δεχόμεθα αντίστοιχες προτάσεις:

α) Δράση 2.1.3 «Οικονομικά κίνητρα για την ενίσχυση μεμονωμένων ενεργειακών επενδύσεων». Υποβολή προτάσεων έως 31/12/03.

β) Δράση 2.2.3 «Ενίσχυση της ανταγωνιστικότητας των ΜΜΕ όλων των κλάδων του τουριστικού τομέα». Υποβολή προτάσεων έως 30/06/06.

γ) Δράση 2.2.2 «Ποιοτικός εκσυγχρονισμός Μικρών καταλυμάτων που δεν εντάσσονται στον αναπτυξιακό νόμο». Υποβολή προτάσεων έως 30/06/06.

δ) Δράση 5.2.2 «Διάδοση και καθιέρωση ελληνικής κουζίνας και ενίσχυση επιχειρήσεων για την απόκτηση σήματος ΕΟΤ για την ελληνική κουζίνα». Υποβολή προτάσεων έως 30/06/03.

Χ. Παπαδόπουλος	Αιμ. Ν. Σαμαράς	Ο. Κοσσιώρη
Υπ. Δημοσιότητας	Α. Γεν. Δ/ντής	Διευθύντρια
ΕΛΑΝΕΤ	ΕΛΑΝΕΤ	ΔΕΤΑΠ«

Γυναίκες Χωρίς Σύνορα Women Without Frontiers
ΓΥΝΑΙΚΕΣ ΧΩΡΙΣ ΣΥΝΟΡΑ
ΕΙΡΗΝΙΚΗ ΠΟΡΕΙΑ ΣΤΗ ΜΕΣΟΓΕΙΟ
23-30/5/2003
Ακολουθώντας τους στόχους και τους σκοπούς της οργάνωσής μας πρωταρχική θέση έχει η ΕΙΡΗΝΗ.
Για το λόγο αυτό ξεκινάμε από τη ΡΟΔΟ μια παγκόσμια σταυροφορία μεταφέροντας από λιμάνι σε λιμάνι μηνύματα αγάπης και αλληλεγγύης μεταξύ των λαών.
Με το καράβι της ειρήνης , το υπερπολυτελές και ταχύπλοο OLYMPIA VOYAGER θα δώσουμε ειρηνικό παρόν στη Μεσόγειο, ταυτόχρονα με την τουριστική προβολή των νησιών μας. Θα πλαισιωθούμε από αντιπροσωπείες των παραρτημάτων μας από τα διάφορα κράτη.
ΘΕΣΕΙΣ ΠΕΡΙΟΡΙΣΜΕΝΕΣ
Πρόγραμμα
Πειραιάς - Γένοβα - Νίκαια - Ρώμη - Μεσσίνα - Κουσάντασι - Πυθαγόρειο (Σάμος) - Ρόδος - Κως - Πειραιάς
Εν πλω θα λάβουν χώρα διάφορες εκδηλώσεις όπως εκθέσεις ζωγραφικής και κεραμικών, παραδοσιακοί χοροί, ομιλίες, διαλέξεις κ.α. Επίσης σε κάθε λιμάνι που θα επισκεφθούμε θα γίνουν επαφές με τα τοπικά ΜΜΕ.
Στην κρουαζιέρα εκτός από τα μέλη μπορούν να συμμετάσχουν και φίλοι της οργάνωσης
Πληροφορίες - Εγγραφές
ΠΡΑΚΤΟΡΕΙΟ ALHAMBRA
Δ. Θεοδωράκη 13 Τηλ. 22410 37052 - 25698
Ταμίας του Συλλόγου.μας
κα ΧΡΥΣΟΥΛΑ ΜΑΡΚΟΠΟΥΛΟΥ Τηλ. 22410 20329
ΓΔ-28/2

ΑΝΑΚΟΙΝΩΣΗ

Η Διαδημοτική Επιχείρηση Κατασκηνώσεων Προφήτη Ηλία, ιδιοκτησίας Δήμου Ροδίων και Δήμου Καμείρου, σας γνωστοποιεί ότι στο χώρο των παιδικών κατασκηνώσεων
στην περιοχή Ιτριώνας του Προφήτη Ηλίας
λειτουργεί καφέ - εστιατόριο
Σ' ένα σπάνιας φυσικής ομορφιάς χώρο μπορείτε να απολαύσετε παραδοσιακά φαγητά, ποτά και εδέσματα δίπλα στο τζάκι μας και ταυτόχρονα δωρεάν να χαρείτε εσείς και τα παιδιά σας το παιχνίδι στο κανονικών διαστάσεων γήπεδο ποδοσφαίρου με χρασίδι καθώς και στα δύο γήπεδα μπάσκετ, βολεϊ και τένις.
Το καφέ - εστιατόριο θα λειτουργεί τις Κυριακές και σε καθημερινή βάση κατόπιν συνεννοήσεως στα παρακάτω τηλέφωνα:
29460 22189 ή στο 0944 143512
Ο πρόεδρος
Μανώλης Γλυνός
Τ1190-28/2

TOYOTA

"340 χιλιόμετρα;"
"Τόσο κοντά θα πάμε;"
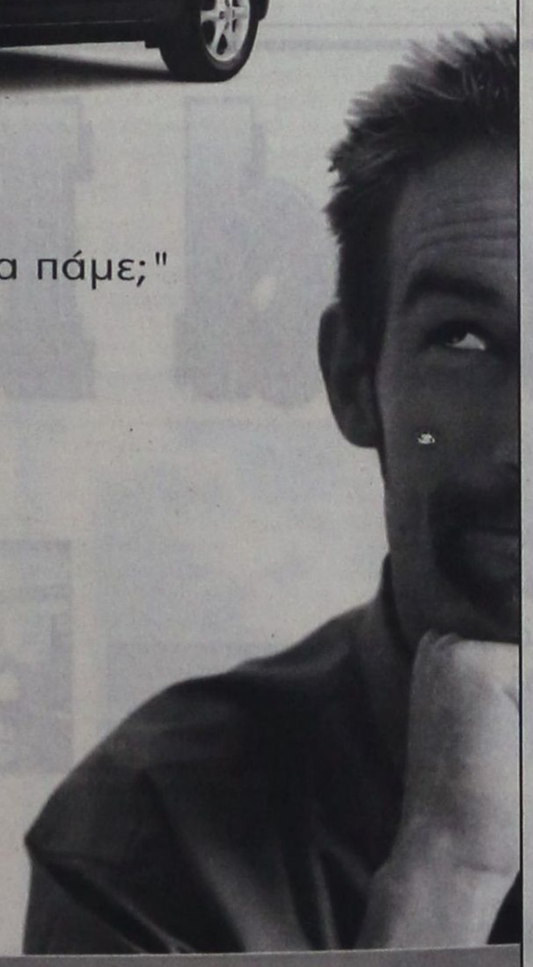
,X379
Εκπομπές Ρύπων: CO: 0.47, HC: 0.07, NOx:0.02, CO_2: 139
NEO COROLLA Επιβάλλεται Αυθόρμητα Επιβάλλει δικούς του κανόνες! Η οδηγική απόλαυση που προσφέρει, αλλάζει τις αποστάσεις! Άλλωστε, όταν οδηγείς το νέο Corolla, γιατί να "κόψεις δρόμο"; Hatchback 3θυρο, hatchback 5θυρο ή sedan, όποιο κι αν επιλέξεις, μάθε να βρίσκεις τον πιο μακρινό προορισμό! www.toyota.gr
3t α.ε.β.ε. • 6ο χλμ. ΡΟΔΟΥ-ΛΙΝΔΟΥ • ΤΗΛ: 22410 68.000 • FAX: 22410 68.010 • www.3t.gr

ΕΥΡΩΠΑΪΚΗ ΕΠΕΝΔΥΤΙΚΗ
ΕΘΝΙΚΗΣ ΑΝΤΙΣΤΑΣΕΩΣ 48 ΤΗΛ. 0241 39300
ΕΥΡΩΠΑΪΚΗ ΕΠΕΝΔΥΤΙΚΗ
ΚΤΗΜΑΤΟΜΕΣΙΤΙΚΟ ΓΡΑΦΕΙΟ
ΑΝΤΩΝΗΣ ΝΙΚΟΛΗΣ - ΘΕΟΦΙΛΟΣ ΚΑΩΝΑΡΗΣ
ΕΘΝΙΚΗΣ ΑΝΤΙΣΤΑΣΕΩΣ 48 (ΠΡΩΗΝ ΑΝΝΗΣ ΜΑΡΙΑΣ) ΤΗΛ. 2241 39300

ΔΙΑΜΕΡΙΣΜΑΤΑ	
150 τ.μ. Αποθήκη εντός πόλεως ΕΥΚΑΙΡΙΑ	€ 22.000
65 τ.μ. Γεννάδι καινούργιο με θέα	€ 52.850
45 τ.μ. Στην Πειραιώς υπό κατασκευή	€ 62.000
80 τ.μ. Στην Κοδριγκτώνος με 2 υπνοδωμάτια	€ 76.500
60 τ.μ. Καινούργιο στο Καρακόνερο	€ 85.106
75 τ.μ. Καινούργιο στην Σωτήρος	€ 93.900
65 τ.μ. Καινούργιο ισόγειο με αυλή	€ 94.000
85 τ.μ. Καινούργιο στην Σωτήρος	€ 102.700
100 τ.μ. Περιοχή Αγίου Ιωάννη με 3 υπνοδωμάτια	€ 102.714
72 τ.μ. Ανάληψη με 2 υπνοδωμάτια καινούργιο	€ 105.700
87 τ.μ. Κ.Υδραίου 5 ετών Α όρόφου	€ 105.700
80 τ.μ. Στην Πειραιώς υπό κατασκευή	€ 110.000
85 τ.μ. Καινούργιο στην Ιαλυσό	€ 111.500
80 τ.μ. Καινούργιο στο Καρακόνερο	€ 117.400
87 τ.μ. Α ορόφου ετοιμοπαράδοτο στο Ροδίνι	€ 126.000
90 τ.μ. Στην ανάληψη 1 έτους	€ 126.000
90 τ.μ. Ανάληψη με 2 υπνοδωμάτια καινούργιο	€ 132.100
100 τ.μ. Οροφοδιαμέρισμα lux στην Ανάληψη	€ 140.800
115 τ.μ. Άνω Ροδίνι ετοιμοπαράδοτο β ορόφου	€ 146.700
90 τ.μ. Οικία παριοχή Σταδίου με 130 αυλή	€ 146.700
105 τ.μ. Ανάληψη 3 υπν/τια,πάρκιν,μεγάλη βερά	€ 161.400
120 τ.μ. Στο Καρακόνερο υπό κατασκευή	€ 164.500
145 τ.μ. Καινούργιο υπο κατασκευή με 4 υπν.	€ 220.000
63 τ.μ. Β ορόφου,ανακαινισμένο με θέρμανση	

ΟΙΚΟΠΕΔΑ	
650 τ.μ. ΣΤΟΝ ΑΡΧΑΓΓΕΛΟ ΕΝΤΟΣ ΟΙΚΙΣΜΟΥ ΜΕ Σ.Δ. 0,8 ΣΕ ΗΣΥΧΗ ΠΕΡΙΟΧΗ ΚΑΤΑΛΗΛΟ ΓΙΑ ΟΙΚΙΑ	
600 Τ.Μ. ΠΑΤΜΟΣ ΚΟΝΤΑ ΣΤΟ ΚΥΜΑ ΚΤΙΖΕΙ 220	€ 18.000
1570 τ.μ. Γεννάδι στον κεντρικό δρόμο	€ 50.000
2000 τ.μ. Στο Γεννάδι με άδεια οικοδομής,νερό,ρεύμα	€ 58.700
2500 τ.μ. Αφάντου Πανοραμικό οικοδομήσιμο	€ 59.000
4000 τ.μ. Στο Φαληράκι σε ύψωμα με θέα	€ 59.000
4000 τ.μ. Μετά το Λαδικό 70m από τον κεντρικό	€ 70.450
2300 τ.μ. Αφάντου στο κύμα	€ 73.400
7400 τ.μ. Αφάντου για Βιοτεχνική χρήση	€ 73.400
4000 τ.μ. Περιοχή Σγουρού	€ 88.040
2500 τ.μ. Στο κιοτάρι κοντά στο κύμα με άδεια οικ.	€ 88.040
5000 τ.μ. Στο Γεννάδι με πρόσοψη στην εθν.οδό	€ 102.700
4800 τ.μ. Περιοχή Κανδυλί στην Ιαλυσό	€ 140.865
4000 τ.μ. Στην παραλία Αφάντου	€ 146.735
14500 τ.μ Περιοχή Σγουρού	€ 150.000
7500 τ.μ. Στα Κολύμπια διπλα σε ξενοδοχείο	€ 220.000
10000 τ.μ Στο φυτώριο με ωραία θέα	€ 300.000
15000 τ.μ Κοσκινού σε ύψωμα	€ 440.205
4000 τ.μ. Στην Λαχανιά επί της Εθνικής οδού	€ 117.400
4000 τ.μ. Στην Λαχανιά με πρόσβαση	€ 52.824
1500 τ.μ. Στην Λαχανιά εντός οικισμού	€ 61.628
9000 τ.μ. Στην Λαχανιά 800 m από το κύμα	€ 82.170
6500 τ.μ. Στην Λαχανιά 300 m από το κύμα	€ 104.000

ΜΟΝΟΚΑΤΟΙΚΙΕΣ - ΜΕΖΟΝΕΤΕΣ	
180 τ.μ. Ησυχη Περιοχή εντός Ρόδου με 3 υπν.	€ 167.300
126 τ.μ. **Τρείς σε μπετά με 1000 οικόπεδο**	€ 100.000
120 τ.μ. Κοσκινού καταπληκτική θέα σε μπετά	€ 82.200
180 τ.μ. Στο Κανδυλί σε μπετά	€ 111.500
110 τ.μ. Εντός πόλεως με 3 υπνοδωμάτια	€ 146.735
210 τ.μ. Ιαλυσός σε σοβά	€ 161.500
180 τ.μ. Κοσκινού 1500 m οικόπεδο σε μπετά	€ 190.755
200 τ.μ. Αφάντου σε 4000 m οικόπεδο	€ 190.755
410 τ.μ. Παστίδα σε κολώνες με 4500 τ.μ. οικόπεδ	€ 205.500

ΚΑΤΑΣΤΗΜΑΤΑ - ΕΠΙΧΕΙΡΗΣΕΙΣ
ΞΕΝΟΔΟΧΕΙΟ 70 ΚΛΙΝΩΝ ΣΕ ΤΙΜΗ ΕΥΚΑΙΡΙΑΣ
ΕΠΕΝΔΥΣΗ 9 ΓΚΑΡΣΟΝΙΕΡΕΣ
ΚΟΝΤΑ ΣΤΟ ΠΑΝΕΠΙΣΤΗΜΙΟ
Ενοικιάζεται κατάστημα 250 τ.μ. εντός πόλεως
Κατάστημα στην Καποδιστρίου 60 τ.μ.+30 τ.μ.
Αναψυκτήριο έτοιμο προς λειτουργία **ΕΥΚΑΙΡΙΑ**
Ζαχαροπλαστείο πλήρως εξοπλισμένο κοντά σε σχολείο
με εξασφαλισμένη πελατεία
Fast Food σε τουριστικό δρόμο της πόλης έτοιμο προς λειτ.

ΑΚΙΝΗΤΑ ΣΕ ΑΠΟΚΛΕΙΣΤΙΚΟΤΗΤΑ ΣΕ ΠΑΛΙΑ ΠΟΛΗ - ΑΦΑΝΤΟΥ - ΛΑΧΑΝΙΑ
ΑΓΟΡΕΣ - ΠΩΛΗΣΕΙΣ - ΜΙΣΘΩΣΕΙΣ ΑΚΙΝΗΤΩΝ
ΞΕΝΟΔΟΧΕΙΑΚΕΣ ΜΟΝΑΔΕΣ ΣΕ ΑΠΟΚΛΕΙΣΤΙΚΟΤΗΤΑ ΣΕ ΟΛΟ ΤΟ ΝΗΣΙ
ΣΥΜΒΟΥΛΕΥΤΙΚΕΣ ΚΑΙ ΕΠΕΝΔΥΤΙΚΕΣ ΠΡΟΤΑΣΕΙΣ
ΔΑΝΕΙΑ ΔΕΚΤΑ
2154-13/3

Zorpidis

ΤΟΥΡΙΣΤΙΚΟΣ ΟΡΓΑΝΙΣΜΟΣ

Αλεξ. Διάκου και Λοχαγού Φανουράκη 31.

Τηλ. 22410 20625, 30054 FAX 26745



2003

ΑΠΟΚΡΙΕΣ & 25η ΜΑΡΤΙΟΥ 2003

ΑΕΡΟΠΟΡΙΚΕΣ ΕΞΩΤΕΡΙΚΟΥ

1. ΠΑΡΙΣΙ - DISNEY 5 & 4 ημέρες
2. ΛΟΝΔΙΝΟ 5 & 4 ημέρες
3. ΡΩΜΗ 5 & 4 ημέρες
4. ΚΑΪΡΟ - ΑΛΕΞΑΝΔΡΕΙΑ 5 ημέρες / ΚΑΪΡΟ χρουαζιέρα Νείλου 8 ημέρες
5. ΠΡΑΓΑ - ΚΑΡΛΟΒΙ ΒΑΡΙ 5 & 3 ημέρες / ΒΟΥΔΑΠΕΣΤΗ 4 ημέρες
6. ΒΙΕΝΝΗ 5 ημέρες / ΑΜΣΤΕΡΝΤΑΜ 4 ημέρες
7. ΚΩΝΣΑΝΤΙΝΟΥΠΟΛΗ 5 ημέρες
8. ΕΞΩΤΙΚΑ ΤΑΞΙΔΙΑ

ΟΔΙΚΕΣ ΕΞΩΤΕΡΙΚΟΥ

9. ΙΤΑΛΙΚΟ ΠΑΝΟΡΑΜΑ 7 ημέρες
10. ΒΙΕΝΝΗ - ΒΟΥΔΑΠΕΣΤΗ 6 ημέρες / ΒΟΥΔΑΠΕΣΤΗ 5 ημέρες
11. ΚΩΝΣΤΑΝΤΙΝΟΥΠΟΛΗ 4 ημέρες (3 νύχτες) ΚΩΝΣΤΑΝΤΙΝΟΥΠΟΛΗ 4 ημέρες (2 νύχτες)
12. ΚΩΝΣΤΑΝΤΙΝΟΥΠΟΛΗ - ΠΡΟΥΣΑ 5 ημέρες - ΒΙΤΟΣΑ 4 ημέρες
13. ΣΟΦΙΑ - ΦΙΛΙΠΠΟΥΠΟΛΗ 4 ημέρες / ΣΟΦΙΑ - ΦΙΛΙΠΠΟΥΠΟΛΗ 3 & 4 ημέρες
14. ΣΑΝΤΑΝΣΚΙ 3 & 4 ημέρες
15. ΟΧΡΙΔΑ 4 ημέρες / ΟΧΡΙΔΑ 3 ημέρες

ΟΔΙΚΕΣ ΕΣΩΤΕΡΙΚΟΥ

16. ΟΛΥΜΠΙΑ 5 ημέρες / ΟΛΥΜΠΙΑ 3 ημέρες
17. ΑΘΗΝΑ 4 ημέρες / ΑΘΗΝΑ 3 ημέρες
18. ΚΕΡΚΥΡΑ 4 ημέρες / ΠΗΛΙΟ 4 ημέρες
19. ΗΠΕΙΡΟΣ 4 ημέρες / ΓΙΑΝΝΕΝΑ - ΖΑΓΟΡΟΧΩΡΙΑ 4 ημέρες
20. ΚΑΡΠΕΝΗΣΙ 4 ημέρες / ΚΑΣΤΟΡΙΑ 4 ημέρες
21. ΔΡΑΜΑ 3 ημέρες / ΝΑΥΠΛΙΟ 3 ημέρες
22. ΕΒΡΟΣ - ΘΡΑΚΗ 3 ημέρες / ΚΑΛΑΜΠΑΚΑ 3 ημέρες
23. ΤΗΝΟΣ 3 ημέρες / ΟΛΥΜΠΟΣ 3 ημέρες

Δρομολόγια F/B Β. ΚΟΡΝΑΡΟΣ

Κάθε **Τετάρτη** στις 04.30 για Χάλκη - Διαφάνι - Κάρπαθο - Κάσο - Σητεία.

Κάθε **Πέμπτη** και **Κυριακή** στις 04.30 για Χάλκη - Διαφάνι - Κάρπαθο - Κάσο - Σητεία - Αγιο Νικόλαο - Μήλο - Πειραιά

Εισιτήρια σε όλον τον κόσμο

Ατομικά ταξίδια σε όλο τον κόσμο

Ταξίδια νεονύμφων

Εμπορικά ταξίδια

Ταξίδια εταιριών - συλλόγων

X3774-28/2

Δραστήριος ο Σύλλογος της Ρόδου

Τα Αυτοάνοσα Νοσήματα

ΕΚΔΗΛΩΣΕΙΣ ΤΟΝ ΠΡΟΣΕΧΗ ΜΑΡΤΙΟ



Στιγμιότυπο από την τελευταία εκδήλωση που οργάνωσε ο Σύλλογος Αυτοανόσων Νοσημάτων στη Ρόδο

Μια σειρά εκδηλώσεων θα γίνουν στη Ρόδο από το Δωδεκανησιακό Σύλλογο Αυτοανόσων Νοσημάτων Αρθρίτιδας και Λύκου «Θάλεια» τις προσεχείς εβδομάδες. Τα πρόγραμμα έχει ως εξής:

3 Μαρτίου: Διάλεξη - Συζήτηση γνωστού καθηγητή γυναικολογίας. Θεατρική και μουσική παράσταση.

4 Μαρτίου: Εκδήλωση με την παιδική χορωδία του κ. Γιώργου Σακελλαρίδη. Παράσταση από το θεατρικό εργαστήρι.

5 Μαρτίου: Ενημέρωση - Συζήτηση των διαιτολόγων - διατροφολόγων κ. Κώστα Βενιζέλου (M.Sc.Rhd) και Φιλαρέτης Βενιζέλου. Θετική σκέψη από την κ. Βέρα Σίμοντς.

6 Μαρτίου: Διάλεξη - Ενημέρωση - Συζήτηση από αμερικανούς και Ελληνες καθηγητές παγκόσμιας εμβέλειας.

Μνημαία πραγματοποίηση βοηθητικών και χαλαρωτικών ασκήσεων από τους φίλους και αρωγούς του συλλόγου Κώστα και Φιλαρέτη Βενιζέλου στο ξενοδοχείο Πλάζα.

Την πρώτη Τετάρτη κάθε μήνα πραγματοποιείται συνέλευση του συλλόγου στις 18:00 στο ξενοδοχείο ΠΛΑΖΑ.

Χορηγοί:

1. Δήμος Ροδίων
2. Ξενοδοχείο ΠΛΑΖΑ / Στέγαση έδρας και πολύπλευρων δραστηριοτήτων συλλόγου.
3. Μιχάλης και Μπάρμπαρα Πετραδάκη, κοσμηματοπωλείο TRESOR.
4. Αεροπορική εταιρεία AEGEAN - CRONUS
5. Ανθοπωλείο ΝΑΡΚΙΣΟΣ, Γιώργος Σκουτέλης.
6. University Press.
7. Εφημερίδες Ροδιακή, Γνώμη, Πρόοδος, Δημοκρατική, Δωδεκάνησος, Δράσις, Κανάλια Ιριδα, TV4, Ραδιόφωνα FM 12, Antenna, Αιγαίο Antenna, EPA.

Εξάλλου ο Δωδεκανησιακός Σύλλογος Αυτοάνοσων Νοσημάτων Αθρίτιδας και Λύκου «ΘΑΛΕΙΑ», ευχαριστεί θερμά τους:

1. Δήμαρχο Ροδίων
2. Ξενοδοχείο ΠΛΑΖΑ
3. Εφημερίδες Ροδιακή, Γνώμη, Πρόοδος, Δημοκρατική, Δωδεκάνησος, Δράσις, Κανάλια Ιριδα, TV4, Ραδιόφωνα FM 12, Antenna, EPA.
4. University Press.
5. Αεροπορική εταιρεία AEGEAN - CRONUS
6. Ανθοπωλείο ΝΑΡΚΙΣΟΣ
7. ΦΩΤΟ ΠΑΧΟΣ

Για την ενεργό βοήθειά τους, που συνέβαλε καθοριστικά στην επιτυχία της επιστημονικής εκδήλωσής του με κοινωνικό χαρακτήρα, την 14.02.2003 στο Δημοτικό Θέατρο Ρόδου.

Η συμμετοχή των ως άνω φορέων και φυσικών προσώπων στις δραστηριότητες του Συλλόγου «ΘΑΛΕΙΑ» ενδυναμώνει τη συνεχή προσπάθεια που καταβάλλεται για την επίτευξη των στόχων του Συλλόγου.

ΝΤΕΤΕΚΤΙΒΣ

30 ΧΡΟΝΙΑ ΜΟΝΙΜΑ ΚΑΙ ΣΤΗ ΡΟΔΟ

35354

ΠΛΑΤΕΙΑ ΑΓΙΟΥ ΙΩΑΝΝΟΥ

Η ΛΥΣΗ!!! ΣΕ ΚΑΘΕ ΣΑΣ ΠΡΟΒΛΗΜΑ

EXPRESS SECURITY

X3756-28/2

4 ήμερη εκδρομή στη

ΣΜΥΡΝΗ

Με συμμετοχή της ΡΟΔΙΑΚΗΣ ΛΕΣΧΗΣ

Από 7 Μαρτίου έως 10 Μαρτίου

σε ξενοδοχείο 4* με ημιδιατροφή

Μόνο με 200 ευρώ

Sigma travel agency

Από 399,00 ευρώ

Εκδρομή στο Καρναβάλι της Βενετίας και της Νίκαιας!!!



Ακόμη εκδρομές για το τριήμερο

της ΚΑΘΑΡΗΣ ΔΕΥΤΕΡΑΣ και της 25ης ΜΑΡΤΙΟΥ στην Ελλάδα και στο εξωτερικό

ΠΡΑΓΑ (4-5 ημέρες από 535 ευρώ)
ΛΟΝΔΙΝΟ (4 ημέρες από 545 ευρώ)
ΠΑΡΙΣΙ (4 ημέρες από 549 ευρώ)
ΡΩΜΗ (4 ημέρες από 555 ευρώ)
ΒΙΕΝΝΗ (4-5 ημέρες από 545 ευρώ)
ΜΕΤΣΟΒΟ-ΜΕΤΕΩΡΑ (3-4 ημέρες από 210 ευρώ)
ΠΑΤΡΙΝΟ ΚΑΡΝΑΒΑΛΙ
ΝΑΥΠΛΙΩΤΙΚΟ ΚΑΡΝΑΒΑΛΙ

και πολλές άλλες

Επίσης αεροπορικά εισιτήρια για **ΛΟΝΔΙΝΟ & ΜΑΝΤΣΕΣΤΕΡ** από 115 λίρες με επιστροφή

Τηλεφωνήστε μας για περισσότερες πληροφορίες

Ακόμη...

διοργανώνουμε μεμονωμένες εκδρομές, ΣΧΟΛΙΚΕΣ εκδρομές, εκδρομές ΟΜΑΔΩΝ, ΣΩΜΑΤΕΙΩΝ για την Ελλάδα και όλο τον κόσμο σε ειδικές τιμές

Απλώς τηλεφωνήστε μας

SIGMA SS. TRAVEL

ΤΗΛ. 22410 96697 - 90049 FAX 22410 96697

Λ. Ηρακλειδών, Εμπ. Κέντρο RHODESLAND

(Μεταξύ AVRA BEACH KAI MIRA MARE)

ΥΠΕΥΘΥΝΟΣ: **ΣΤΕΡΓΕΝΑΚΗΣ Σ.**

Ωράριο: 9.00 - 17.00 17.30-20.30

X3802-6/3



ΛΟΓΙΣΤΙΚΑ ΦΟΡΟΤΕΧΝΙΚΑ

Γεώργιος Σ. Παρασκευάς

Αταβύρου 43

Τηλ. 22410 36168 Κιν. 6945 302295

2546-28/2

Δ·Α·Ν·Ε· SEA LINE

ΔΩΔΕΚΑΝΗΣΙΑΚΗ ΑΝΩΝΥΜΗ ΝΑΥΤΙΛΙΑΚΗ ΕΤΑΙΡΙΑ

ΔΡΟΜΟΛΟΓΙΑ

Αναχωρήσεις από ΡΟΔΟ

11/2 Τρίτη
ΔΙΑΓΟΡΑΣ 15.00 Κω - Κάλυμνο - Λέρο - Πάτμο - Πειραιά
12/2 Τετάρτη
ΡΟΔΟΣ 15.00 Σύμη - Τήλο - Κάλυμνο - Αστυπάλαια - Πειραιά
13/2 Πέμπτη
ΔΙΑΓΟΡΑΣ 15.00 Νίσυρο -Κω -Κάλυμνο - Λέρο -Πάτμο -Πειραιά
14/2 Παρασκευή
ΡΟΔΟΣ 15.00 Κω - Κάλυμνο - Λέρο - Πάτμο - Πειραιά
15/2 Σάββατο
ΔΙΑΓΟΡΑΣ 15.00 Κω - Κάλυμνο - Λέρο - Πάτμο - Πειραιά
16/2 Κυριακή
ΡΟΔΟΣ 15.00 Κω - Κάλυμνο - Λέρο - Πάτμο - Πειραιά
17/2 Δευτέρα

18/2 Τρίτη
ΔΙΑΓΟΡΑΣ 15.00 Κω - Κάλυμνο - Λέρο - Πάτμο - Πειραιά
19/2 Τετάρτη
ΡΟΔΟΣ 15.00 Σύμη - Τήλο - Κάλυμνο - Αστυπάλαια - Πειραιά
120/2 Πέμπτη
ΔΙΑΓΟΡΑΣ 15.00 Νίσυρο -Κω -Κάλυμνο - Λέρο -Πάτμο -Πειραιά
21/2 Παρασκευή
ΡΟΔΟΣ 15.00 Κω - Κάλυμνο - Λέρο - Πάτμο - Πειραιά
22/2 Σάββατο
ΔΙΑΓΟΡΑΣ 15.00 Κω - Κάλυμνο - Λέρο - Πάτμο - Πειραιά
23/2 Κυριακή
ΡΟΔΟΣ 15.00 Κω - Κάλυμνο - Λέρο - Πάτμο - Πειραιά
24/2 Δευτέρα

Αναχωρήσεις από ΠΕΙΡΑΙΑ

11/2 Τρίτη
ΡΟΔΟΣ 15.00 Αστυπάλαια - Κάλυμνο -Τήλο -Σύμη-Ρόδο
13/2 Τετάρτη
ΔΙΑΓΟΡΑΣ 15.00 Πάτμο - Λέρο - Κάλυμνο -Κω Νίσυρο- Ρόδο
13/2 Πέμπτη
ΡΟΔΟΣ 15.00 Πάτμο - Λέρο - Κάλυμνο - Κω - Ρόδο
14/2 Παρασκευή
ΔΙΑΓΟΡΑΣ 15.00 Πάτμο - Λέρο - Κάλυμνο - Κω - Ρόδο
15/2 Σάββατο
ΡΟΔΟΣ 15.00 Πάτμο - Λέρο - Κάλυμνο - Κω - Ρόδο
16/2 Κυριακή

17/2 Δευτέρα
ΔΙΑΓΟΡΑΣ 15.00 Πάτμο - Λέρο - Κάλυμνο - Κω - Ρόδο
18/2 Τρίτη
ΡΟΔΟΣ 15.00 Αστυπάλαια - Κάλυμνο -Τήλο -Σύμη-Ρόδο
19/2 Τετάρτη
ΔΙΑΓΟΡΑΣ 15.00 Πάτμο - Λέρο - Κάλυμνο -Κω Νίσυρο- Ρόδο
20/2 Πέμπτη
ΡΟΔΟΣ 15.00 Πάτμο - Λέρο - Κάλυμνο - Κω - Ρόδο
21/2 Παρασκευή
ΔΙΑΓΟΡΑΣ 15.00 Πάτμο - Λέρο - Κάλυμνο - Κω - Ρόδο
22/2 Σάββατο
ΡΟΔΟΣ 15.00 Πάτμο - Λέρο - Κάλυμνο - Κω - Ρόδο
23/2 Κυριακή

24/2 Δευτέρα
ΔΙΑΓΟΡΑΣ 15.00 Πάτμο - Λέρο - Κάλυμνο - Κω - Ρόδο

X. 3771-28/2

GR Grand Hotel

★★★★★

Ο τέλειος συνδυασμός ποιότητας και οικονομίας που τιμά και ανεβάζει τη Ρόδο

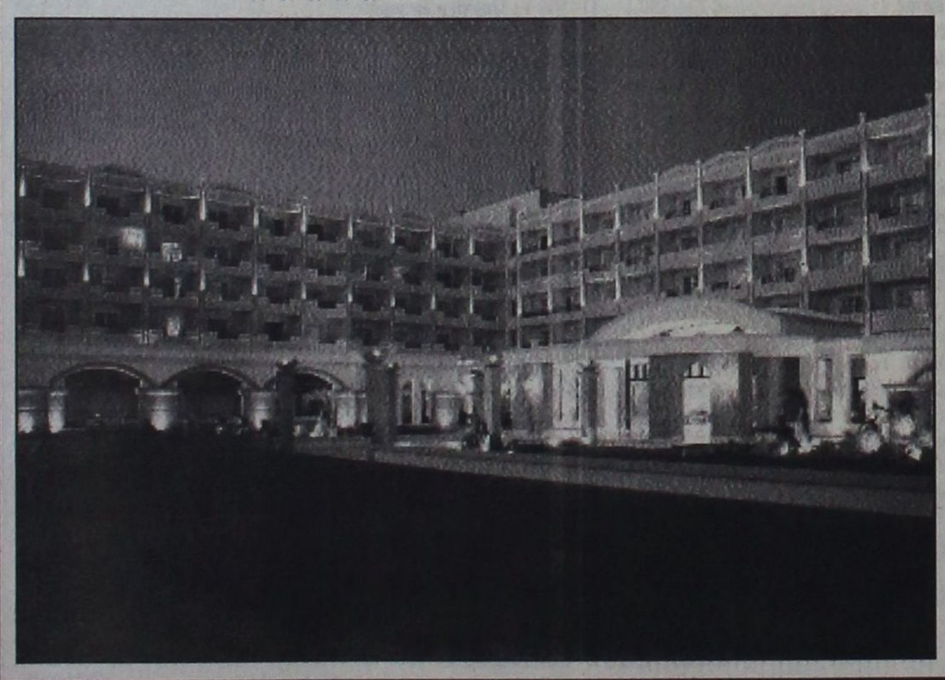

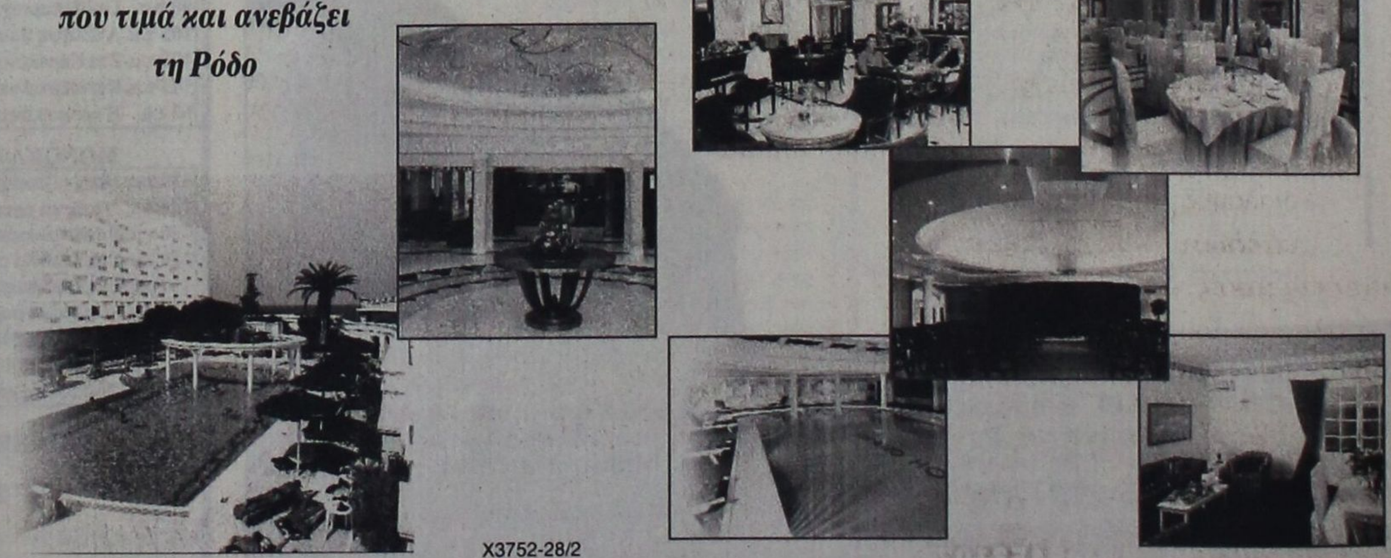

X3752-28/2

ΨΥΧΟΕΡΕΥΝΗΤΡΙΑ

ΚΡΗΤΙΚΟΥ ΒΑΣΙΛΕΙΑ



Προβλέψεις για το μέλλον ικανοποιητικές.

Βοήθεια για κάθε θέμα που σας απασχολεί με κάθε εχεμύθεια

ΟΜΗΡΟΥ 65 Π. ΠΟΛΗ Τηλ. 74440 - 67602, 0972157586, 8-1π.μ. — 4-8μ.μ.

1191-9/3

Rodos Gold VOGIATZIS

Αφού επιμένετε να παντρευτείτε, φροντίστε τουλάχιστον οι βέρες να είναι από την Rodos Gold VOGIATZIS

Επιλέξτε από την μεγάλη ποικιλία που υπάρχουν ετοιμοπαράδοτες ή ζητείστε, να σας τις φτιάξουμε όπως εσείς επιθυμείτε σε ελάχιστο χρόνο.

Γεφυρώστε το όνειρο με την πραγματικότητα, εκεί που εσείς θα είστε οι εκλεκτοί των καλεσμένων με βέρες κοσμήματα από την Rodos Gold VOGIATZIS

Χρυσά κοσμήματα, επώνυμα ρολόγια σε προσιτές τιμές, αλλά και με άτοκες δόσεις στην πιστωτική σας κάρτα, σε μια από τις μεγαλύτερες εκθέσεις χρυσού στον κόσμο.

Rodos Gold VOGIATZIS
10ο Χιλ. Λεωφ. Ρόδου – Λίνδου
τηλ. 0241086670-3

τιμ.iii 6-30/3

ΘΕΡΜΟΠΟΜΠΟΙ

Με συνέπεια και υπευθυνότητα συνεχίζουμε για **22** χρόνια τοποθετώντας θερμοπομπούς σε Σπίτια, Σχολεία, Αίθουσες και σε λοιπούς επαγγελματικούς χώρους

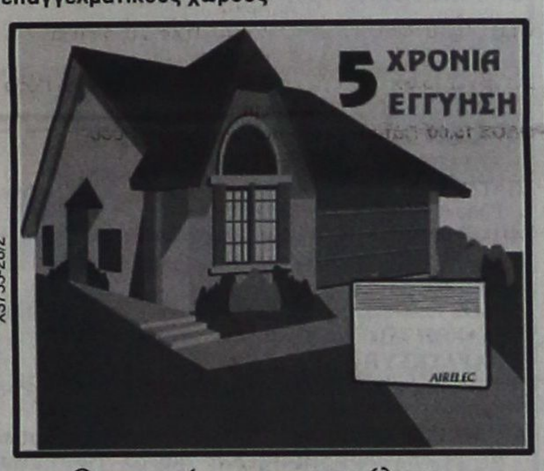

X3755-28/2

Οικονομία στην κατανάλωση - Υγιεινή και αθόρυβη θέρμανση Αισθητική προσαρμογή στο χώρο - Αυτοματοποίηση

Η ποιότητα και η πείρα τόσων χρόνων μας κάνουν ασυναγώνιστους. Ελάτε ή πάρτε μας τηλέφωνο να έρθουμε να κουβεντιάσουμε για τη θέρμανση του χώρου που σας ενδιαφέρει.

ΜΕΛΕΤΗ - ΕΓΚΑΤΑΣΤΑΣΗ ΔΩΡΕΑΝ!!!

Ν. ΚΑΜΠΟΥΡΑΚΗΣ - Μ. ΦΛΑΓΚΟΣ Ο.Ε.
Αγίας Αναστασίας 9
ΤΗΛ. 31320 - 20859

ΝΤΕΤΕΚΤΙΒΣ ΑΘΗΝΩΝ

1699-1-24/2

Αναλαμβάνουμε υποθέσεις ***ανηλίκων, προσωπικές, οικογενειακές, εμποροβιομηχανικές***
Διαθέτουμε τα καλύτερα ηλεκτρονικά σύγχρονα οπτικοακουστικά συστήματα

Εχεμύθεια 100%

Τα 30 χρόνια πείρα είναι η εγγύησή μας

Τηλ. 0977632963 & 0945319796

Παραχωρήθηκε άνευ όρων στον ομώνυμο Δήμο

Η Κοιλάδα των Πεταλούδων

ΠΟΡΟΙ ΓΙΑ ΤΗΝ ΑΞΙΟΠΟΙΗΣΗ ΤΗΣ

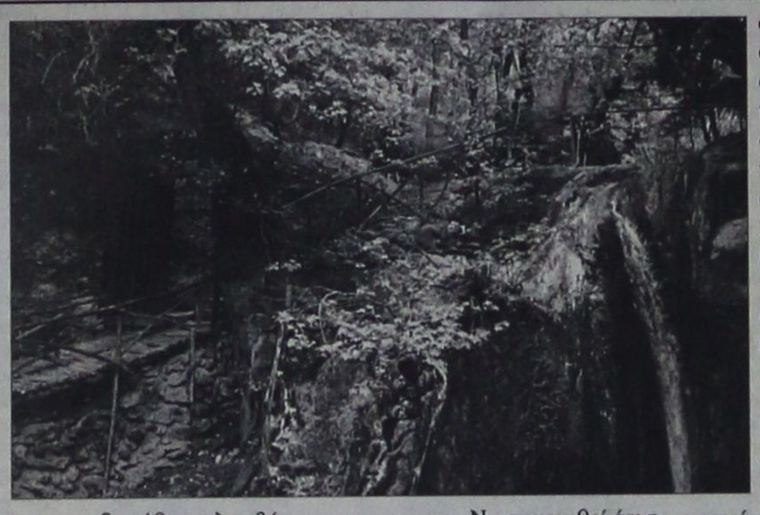

Σχετικά με την άνευ όρων παραχώρηση από τα ΕΤΑ της Κοιλάδας των Πεταλούδων στον ομώνυμο Δήμο από το γραφείο τύπου του Δήμου Πεταλούδων εκδόθηκε η παρακάτω ανακοίνωση:

«Την άνευ όρων παραχώρηση του τουριστικού δημοσίου κτήματος της Κοιλάδας των Πεταλούδων από την Εταιρεία Ελληνικά Τουριστικά Ακίνητα (ΕΤΑ) στο Δήμο Πεταλούδων, ανακοίνωσε επισήμως στο Ρόδος Παρκ, ο διευθύνων σύμβουλος της ΕΤΑ κ. Τάσος Χωμενίδης, κατά τη διάρκεια της εκδήλωσης της Περιφέρειας Νοτίου Αιγαίου, με αντικείμενο την παρουσίαση σχεδίου δράσης για την τουριστική προβολή των νησιών μας.

Με την κατηγορηματική αυτή δήλωση, που έγινε βάσει της ισχύουσας από τις 10-2-03 πλέον νομοθεσίας, με την οποία η ΕΤΑ μπορεί να παραχωρήσει ορισμένα περιουσιακά ακίνητα του ΕΟΤ που διαχειρίζεται η ίδια, κυρίως δασικές περιοχές και περιοχές φυσικού κάλλους, στην Τοπική Αυτοδιοίκηση.

Είναι γνωστό ότι η Κοιλάδα των Πεταλούδων είχε αρχικά παραχωρηθεί από τον ΕΟΤ στην πρώην κοινότητα Θεολόγου και μετέπειτα στο Δήμο Πεταλούδων μέχρι και την 31η Μαρτίου 2003. Ενόψει της ημερομηνίας λήξης της σύμβασης, μετά από σχετικό αίτημα της δημοτικής αρχής, η ΕΤΑ αποφάσισε την εν λευκώ παραχώρηση της Κοιλάδας Πεταλούδων στο δήμο. Στην απόφαση αυτή η διοίκηση της ΕΤΑ οδηγήθηκε λαμβάνοντας βεβαίως υπ' όψιν και το γεγονός ότι έχουν υλοποιηθεί όλες οι απαραίτητες υποδομές και έργα για την προστασία της Κοιλάδας καθώς και πλήθος άλλων ενεργειών και δράσεων για τη διατήρηση-διαφύλαξη του οικοσυστήματος, αυτού του σπάνιου βιότοπου για ολόκληρο το νησί της Ρόδου.

Η δημιουργία του Μουσείου Φυσικής Ιστορίας καθώς και πρόσφατα του Κέντρου Περιβαλλοντικής Εκπαίδευσης, ενίσχυσαν τη θέση του Δήμου Πεταλούδων αφού τεκμηριωμένα πλέον και όχι θεωρητικά, μπορούμε να υποστηρίξει το δίκαιον του αιτήματος του.

Παράλληλα, έχουν προγραμματισθεί έργα για την περαιτέρω αξιοποίηση της Κοιλάδας που είναι ενταγμένα σε τομεακά προγράμματα υπουργείων ή στο Γ' ΚΠΣ και τα οποία θα προχωρήσουν αφού δοθεί στις αρμόδιες τους υπηρεσίες εγγράφως, η σύμφωνη γνώμη της ΕΤΑ για την εκτέλεση των συγκεκριμένων έργων. Και στο θέμα αυτό άμεση και θετική ήταν η απάντηση του κ. Χωμενίδη, ο οποίος δεσμεύθηκε ότι θα στείλει και εγγράφως την απάντηση του. Να σημειωθεί ότι η υπογραφή της σύμβασης παραχώρησης του κτήματος της Κοιλάδας από την ΕΤΑ στο δήμο, θα γίνει εν ευθέτω χρόνω και εντός 24 μηνών, όπως προβλέπει ο σχετικός νόμος.

Εμφανώς ικανοποιημένος από τη συνολική απόφαση, που ήλθε ως επιβράβευση των προσπαθειών και ενεργειών της δημοτικής αρχής και όλων των εμπλεκομένων υπηρεσιών του δήμου, ο δήμαρχος Πεταλούδων κ. Μιχάλης Κορδίνας υπογραμμίζει:

"Πιστεύω ότι ήλθε η ώρα να ξεκαθαρίσουμε τα πράγματα με όλους εκείνους τους φορείς στην ιδιοκτησία των οποίων ανήκουν τα λεγόμενα δημόσια ακίνητα. Γεγονός είναι ότι η Τοπική Αυτοδιοίκηση τα τελευταία χρόνια προσπαθεί με τεκμηριωμένες προτάσεις και δράσεις, να διεκδικήσει αυτά τα κτήματα και όχι απλά και μόνο να πει ότι τα θέλω για την ιδιοκτησία της.

Και εμείς για την Κοιλάδα των Πεταλούδων έχουμε κάνει μια σημαντική δουλειά και προεργασία ώστε να τεκμηριώσουμε για ποιο λόγο θέλουμε την Κοιλάδα και τι προσδίδει η αξιοποίηση της στον τύπο και την οικονομία της Αυτοδιοίκησης. Και ότι με έναν συγκεκριμένο σχεδιασμό αλλά και πόρους μπορούμε να αξιοποιήσουμε όλα αυτά τα κτήματα. Πιστεύω σε ό,τι αφορά το Δήμο Πεταλούδων αυτό εκτιμήθηκε. Απομένει να έχουμε και όλους εκείνους τους πόρους που χρειάζονται για την αξιοποίησή τους. Και σε αυτό δεσμεύθηκε ο κ. Χωμενίδης».

Συνεδριάζει το δημοτικό συμβούλιο Αταβύρου

ΤΑ ΘΕΜΑΤΑ ΠΟΥ ΘΑ ΕΞΕΤΑΣΕΙ

Την Παρασκευή 28 Φεβρουαρίου πρόκειται να συνεδριάσει το δημοτικό συμβούλιο Αταβύρου για να εξετάσει τα παρακάτω θέματα ημερήσιας διάταξης:

1. Ενημέρωση Δημάρχου
2. Σύσταση Επιτροπής Εισήγησης για ανάθεση μελέτης «Αποχέτευση Κρητηνίας»
3. Σύσταση Επιτροπής αγοράς ακινήτου (άρθρα 248 και 252 Π.Δ. 410/95)
4. Ανάθεση εκτίμησης αξίας ακινήτου στο Σώμα Ορκωτών Εκτιμητών
5. Ανάθεση μελέτης «Βελτίωση αποχετευτικού Μονολίθου»
6. Εγκριση παράτασης προθεσμίας εκτέλεσης του έργου «Επέκταση νεκροταφείου Εμπωνα»
7. Αποδοχή πίστωσης προγράμματος «Αστερία»
8. Πρόσληψη ενός (1) ατόμου με δίμηνη σύμβαση
9. Λήψη απόφασης για τον τρόπο εκμετάλλευσης κοινόχρηστων χώρων (αιγιαλού - παραλίας)
10. Τροποίηση Προγράμματος ΕΠΤΑ
11. Εγκριση μελέτης «Κατασκευή τοιχίου αντιστήριξης και τσιμεντόστρωση τμήματος δρόμου στο Δ.Δ. Κρητηνίας»
12. Εγκριση μελέτης «Επέκταση ηλεκτροφωτισμού στο Δ.Δ. Κρητηνίας»
13. Εγκριση Οργανισμού Εσωτερικής Υπηρεσίας της Επιχείρησης του Δήμου
14. Διάφορα

ΣΩΜΑΤΕΙΟ ΕΡΓΑΤΟΤΕΧΝΙΤΩΝ ΜΑΓΕΙΡΩΝ ΚΑΙ ΒΟΗΘΩΝ ΜΑΓΕΙΡΩΝ ΡΟΔΟΥ

ΠΡΟΣΚΛΗΣΗ ΓΕΝΙΚΗΣ ΣΥΝΕΛΕΥΣΗΣ

Προς
Ολα τα μέλη του Σωματείου
Συνάδελφοι

Η διοίκηση του σωματείου μας σας καλεί σε γενική συνέλευση στις 26/2/03 ημέρα Τετάρτη και ώρα 4 μ.μ. στην αίθουσα του Εργατοϋπαλληλικού Κέντρου Ρόδου, Στεφάνου Καζούλη 30, με τα παρακάτω θέματα:

1) Διοικητικός απολογισμός από 1/1/02 μέχρι 31/12/02
2) Οικονομικος απολογισμός (ισολογισμός και έκθεση ελεγκτικής επιτροπής) χρονικής περιόδου από 1/1/02 μέχρι 31/12/02.
3) Προϋπολογισμός οικον. έτους 2003
4) Ενοποίηση των τριών κλάδων
5) Διάφορα

Επειδή τα θέματα είναι σοβαρά, παρακαλούμε να μην απουσιάσει κανένας από τη συνέλευση.

Με συναδελφικούς χαιρετισμούς

Ο πρόεδρος Αγγελίδης Νίκος
Η γεν. γραμματέας Παττελάκη Τσαμ.

ΧΛ-26/2

ΑΡΧΩΝ ΣΑΜΑΡΤΖΗΣ ΑΕΤΕΒΕ

Από το 1980

22 ΧΡΟΝΙΑ ΜΟΝΩΣΕΙΣ



Ricofon®

ΓΙΑ ΤΕΛΕΙΑ ΑΚΟΥΣΤΙΚΗ ΣΤΟΥΣ ΧΩΡΟΥΣ ΕΡΓΑΣΙΑΣ ΚΑΙ ΔΙΑΣΚΕΔΑΣΗΣ



Τοποθετώντας το κατάλληλο προϊόν RICOFON έχετε μια αίθουσα με άριστη ακουστική και συγχρόνως ένα τέλειο διακοσμητικό αποτέλεσμα.

X3753-28/2

ΜΟΝΩΣΕΙΣ ΤΑΡΑΤΣΩΝ

ΔΙΑΘΕΣΗ: **ΑΡΧΩΝ ΣΑΜΑΡΤΖΗΣ ΑΕΤΕΒΕ**
ΜΟΝΩΣΕΙΣ - ΣΤΕΓΑΝΩΣΕΙΣ

ΚΑΤΑΣΤΗΜΑΤΑ

1) Ερυθρού Σταυρού 21 - Τηλ.: 02410 23030/32054 Ρόδος 85100
2) Ικαρου & Λαοδικείας - Τηλ.: 02410 20021 Ρόδος 85100
ΚΙΝΗΤΟ: 0944 502033



Η εμπειρία μας και η αφοσίωση στη λεπτομέρεια αποτελούν εγγύηση για την απόλυτη επιτυχία ωστε να μείνουν ανεξίτηλες στη μνήμη τη δική σας και των καλεσμένων σας.....

ΧΟΡΟΕΣΠΕΡΙΔΕΣ - ΓΑΜΟΙ - CATERING - ΠΑΙΔΙΚΑ ΠΑΡΤΥ



ΞΕΝΟΔΟΧΕΙΟ SOFITEL CAPSIS ΡΟΔΟΥ
Για Πληροφορίες 25-015 & 20919 (09.00 - 17.00)

CAPSIS
Conference Centers & Resort Hotels

X. 3761-28/2

KYDON TOURS

ΚΩΝΣΤΑΝΤΙΝΟΥΠΟΛΗ

Αεροπορική εκδρομή από Ρόδο με ΟΛΥΜΠΙΑΚΗ
21/2 - 25/2/2003
ΕΥΚΑΙΡΙΑ - ΠΑΜΦΘΗΝΗ ΤΙΜΗ
ΚΩΝΣΤΑΝΤΙΝΟΥΠΟΛΗ: Θα σας γνωρίσουμε την Πόλη όπως εμείς γνωρίζουμε!!!
Το Πατριαρχείο μας, την Αγία Σοφία, τις εκκλησίες μας, τα παλάτια - το Βόσπορο, το Πέραν - τα Πριγκηπόνησα,
Πλούσιο πρόγραμμα. Ξενοδοχεία 4 αστέρων στο Πέραν, πλατεία Tasksim. Ξεναγήσεις - ψώνια - διασκέδαση.
Ελάτε για πρόγραμμα.
Συνοδός η κ. ΕΛΕΝΗ ΨΥΛΛΑΚΗ

ΤΟΥΡΚΙΑ
7/3 - 10/3/2003
Τετραήμερο αργίας ΚΑΘΑΡΗ ΔΕΥΤΕΡΑ
Μαρμαρίς - Σμύρνη - Τσεσμέ (απέναντι από Χίο) Ούρλα, σπίτι Σεφέρη - Εφεσος - Παναγιά Κουσάνταση.
Ξενοδοχεία 4 αστέρων με πρωινό κι ένα γεύμα.
Μια πολύ όμορφη, άνετη εκδρομή με ξεναγήσεις - ψώνια - γλέντια και φυσικά συνοδός η κ. ΕΛΕΝΗ ΨΥΛΛΑΚΗ

Τετραήμερο ΚΑΘΑΡΗ ΔΕΥΤΕΡΑ έχουμε:
ΠΡΑΓΑ - ΡΩΜΗ - ΒΟΥΔΑΠΕΣΤΗ - ΒΙΕΝΝΗ - ΣΑΛΤΣΜΠΟΥΡΓΚ - ΒΕΝΕΤΙΑ όλους τους προορισμούς.

EURODISNEY-ΠΑΡΙΣΙ
GROUP ΑΠΟ ΡΟΔΟ
6/3 - 11/3/2003 με ΟΛΥΜΠΙΑΚΗ
3 Disney Sequdia HTL - 2 Παρίσι 3 αστέρων στην OPERA, πρωινά ξεναγήσεις transfers με Ελληνα ξεναγό, συνεργάτη μας στο Παρίσι.

ΡΩΜΗ
15/3-19/3/2003
Αεροπορική εκδρομή από Ρόδο.
Η πιο όμορφη εποχή γνα γνωρίσουμε τη φανταστκή μοναδική Ρώμη. Ξενοδοχείο 4 αστέρων κεντρικό με πρωινό. Μεταφορές - Ξεναγήσεις.
Συνοδός: ΕΛΕΝΗ ΨΥΛΛΑΚΗ

ΚΑΠΑΔΟΚΙΑ
21/3 - 25/3/2003
ΜΑΡΜΑΡΙΣ - ΠΑΜΟΥΚΑΛΕ - ΚΟΝΥΑ - ΚΑΙΣΑΡΕΙΑ - ΑΒΑΝΟΣ - ΑΦΥΟΝ - ΜΑΡΜΑΡΙΣ
Πλούσιο πρόγραμμα. Ξενοδοχεία 4 και 5 αστέρων, ημιδιατροφή. - ξεναγήσεις - εισιτήρια - φόροι - ασφάλεια. Συνοδός η κ. ΕΛΕΝΗ ΨΥΛΛΑΚΗ

ΠΡΟΣΟΧΗ
Στο γραφείο μας θα βρείτε: ΠΑΚΕΤΑ ΕΚΔΡΟΜΩΝ για όλο τον κόσμο.
ΟΡΓΑΝΩΝΟΥΜΕ τις διακοπές σας με την πείρα μας 30 ετών.
ΑΡΙΣΤΑ - ΟΙΚΟΝΟΜΙΚΑ
ΕΙΔΙΚΟΤΗΣ ΜΑΣ ΝΕΟΝΥΜΦΟΙ
ΕΠΙΣΗΣ:
• Αεροπορικά εισιτήρια - ΓΡΑΦΕΙΟ ΙΑΤΑ!!!
• ΑΚΤΟΠΛΟΪΚΑ: ΔΑΝΕ - ΑΝΕΚ - BLUE STAR FERRIES - SUPER FAST FERRIES - HELLAS FERRIES - MINOAN LINES - SALAMIS LINES - NISSOS KALYMNOS
• SUPER FAST FERRIES • BLUE STAR FERRIES
ΕΚΔΡΟΜΕΣ - ΕΚΔΡΟΜΕΣ
ΕΛΑΤΕ ΓΙΑ ΠΡΟΓΡΑΜΜΑΤΑ
ΚΑΡΝΑΒΑΛΙ ΒΕΝΕΤΙΑΣ
ΠΡΑΚΤΟΡΕΙΟ ΚΥΔΩΝ
Τηλ. 23000 - 27900 - 75268
X3768-28/2

Αφιέρωμα στον Πύργο Ναγιάκ, αριστούργημα αρχιτεκτονικής

140 χρόνια από το μεγάλο σεισμό της Ρόδου

Γράφει ο Θεοφάνης Μπογιάννος

Η Ρόδος μας, είναι σεισμογενής και σεισμοπαθής, γεννήθηκε από σεισμούς πριν από 4 εκατομμύρια χρόνια και έχει υποστεί μύριες όσες καταστροφές από τις επιδρομές του Τιτάνα Εγκέλαδου που ενοικεί στα βάθη της γης και προκαλεί σεισμούς και ηφαιστειογενείς εκρήξεις...

Ο μεγάλος σεισμός του 1863 κατέστρεψε πολλά χωριά και σπίτια της Ρόδου, όπως το χωριό Μάσαρι, αλλά και κατέστρεψε τον ωραιότερο πύργο του κόσμου, όπως έλεγαν, τον Πύργο Ναγιάκ.

Αφιερώνουμε το επίκαιρο αυτό σημείωμα στον Πύργο Ναγιάκ που καταστράφηκε πριν από 140 χρόνια, από τον φρικτό και ισοπεδωτικό σεισμό της άνοιξης του 1863.

Ο Πύργος χτίστηκε στα 1400 από τον μεγάλο μάγιστρο Ναγιάκ. Ηταν ο ωραιότερος πύργος της Ρόδου και βρίσκονταν στην περιοχή Κολώνα, εκεί που είναι σήμερα τα γραφεία των ερασιτεχνών αλιέων Ρόδου. Ο πύργος αυτός, ύψους 49 μέτρων δεν ήταν μόνον ο ωραιότερος πύργος και φάρος της Ρόδου, αλλά και ο πιο επίκαιρος και σημαντικός, όπως αποδεικνύουν τα έγγραφα και οι περιηγητές.

Ο πύργος, ή φρούριο, προστάτευε και το Μανδράκι, αλλά και όλο το λιμάνι της Κολώνας και το μεγάλο λιμάνι του τελωνείου. Μια μεγάλη αλυσίδα από τον Φάρο αγίου Νικολάου έκλεινε το στόμιο του λιμανιού της Κολώνας. Αλλη μία αλυσίδα ξεκινούσε από τον διάσημο πύργο Ναγιάκ και έφτανε μέχρι απέναντι στο μεγάλο λιμάνι.

Ετσι, οι ξένοι εισβολείς δεν μπορούσαν να μπουν στο λιμάνι της Ρόδου, που το προστάτευαν οι Ιππότες και οι Ελληνες χριστιανοί Ρόδιοι, πατέρες μας.

Ο πύργος είχε ως επίσημο όνομα πύργος του αγίου Μιχαήλ, προς τιμήν του Ταξιάρχη Αγγέλου Μιχαήλ, αλλά ο λαός ονόμαζε τον πύργο, είτε πύργο των Αράβων, είτε πύργο του Ναγιάκ, προς τιμήν του μεγάλου μαγίστρου Ναγιάκ που τον κατασκεύασε με εργασία στο νησί μας.

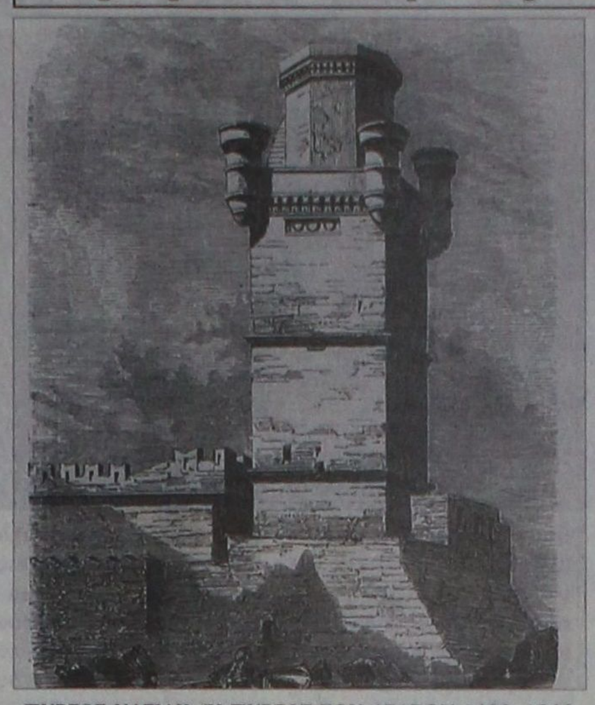

ΠΥΡΓΟΣ ΝΑΓΙΑΚ, Ή ΠΥΡΓΟΣ ΤΩΝ ΑΡΑΒΩΝ 1400-1863
Εφέτος συμπληρώνονται 140 χρόνια από την καταστροφή του πύργου και από το μεγάλο σεισμό της Ρόδου που κατάστρεψε τα ιστορικά Μάσαρη! (Αρχείο: Αντώνη Πάχου)

Κάθε όροφος εστεφανούτο από επάλξεις και πυργίσκους, ώστε ο εχθρός να μη δύναται να μπει στο λιμάνι της Κολώνας - στο Κουμέρκι, όπως το έλεγαν τότε οι Ελληνες Ρόδιοι, σκλάβοι και δούλοι αδούλωτοι, στα χέρια της Ανατολής.

Η μεγάλη αλυσίδα αυτή, ξεκινούσε από τον πόυργο Ναγιάκ και έφτανε μέχρι απέναντι όπου είναι σήμερα το δραστήριο τελωνείο μας. Το μήκος της αλυσίδας ξεπερνούσε τα 750 πόδια, δηλαδή γύρω στα 250 περίπου σημερινά μέτρα, όση είναι και η απόσταση πύργου Ναγιάκ - Τελωνείου σημερινού.

Στην κορυφή του πύργου υπήρχε φάρος που φώτιζε τους φίλα εισπλέοντας στο λιμάνι το μεγάλο και το μικρό της Ρόδου. Υπήρχε περιστρεφόμενη κλίμακα που οδηγούσε στην κορυφή του πύργου Ναγιάκ, 49 μέτρων ύψους, από όπου εφαίνετο όχι μόνον όλη η Ρόδος, αλλά και μεγάλο μέρος της ανοιχτής θάλασσας, όπου οι Ρόδιοι ψάρευαν και οι Ιππότες επόπτευαν για τυχόν παρουσία πειρατών, που τότε ελυμαίνοντο την περιοχή μας.

Σε όλη την πρόσοψη του πύργου ήταν τοποθετημένα τα οικόσημα των Ιπποτών και το προσωπικό οικόσημο του μεγάλου μάγιστρου Ναγιάκ 1396-1421 μ.Χ.

Οι όροφοι του πύργου και οι πυργίσκοι, οι εξώστες και οι κανονιοθυρίδες, επικοινωνούσαν με εσωτερική κλίμακα και γενικά ο πύργος ήταν όχι μόνο στολίδι ανεκτίμητο και μοναδικό, αλλά και φονικό σημείο μεγάλης στρατηγικής σημασίας, όπως αναφέρουν οι ξένοι συγγραφείς, Αβά Κοτρέ και Εδουάρδος Μπιλιότι, στα 1881.

Τελικά, ο θαυμάσιος αυτός πύργος του Ναγιάκ, έπεσε από τον μεγάλο σεισμό του 1863, δηλαδή πριν από 140 χρόνια ακριβώς.

Ολοι οι σημερινοί προσκυνητές της Ρόδου και ιδίως οι Ρόδιοι, οφείλουν να δουν το σημείο του πύργου. Λείψανα του πύργου υπάρχουν μέχρι σήμερα και θα ήταν χαρά και καύχημά μας, αν μπορούσαμε να τον ξαναχτίσουμε...

Το επίκαιρο αυτό σημείωμα, έστω ευλαβές τάμα και ευχαριστώ, τους τότε Ελλήνες πατέρες μας, που έχτισαν τον πανίσχυρο και πανέμορφο αυτό πύργο, για να προφυλάξουν την ηλιόλουστη πόλη μας και την ηλιοχαρή νήσο μας...

ΔΩΡΕΑΝ ΞΕΝΑΓΗΣΕΙΣ ΚΑΙ ΒΙΒΛΙΑ ΓΙΑ ΤΟ ΛΑΟ ΜΑΣ
(Φεβρουάριος 2003)

Α. 21/2 Δεύτερο Δημοτικό Σχολείο Ιαλυσού.
Παρασκευή, ώρα 10.30 - Λαογραφικό μας Μουσείο.

Β. 23/2 Προσωπικό Λιμεναρχείου και Ναυτικού Κλιμακίου Ρόδου.
Κυριακή, ώρα 11 π.μ. στο Δημαρχείο. Ιστορία κτιρίων Μανδρακιού. Φίλοι των Ενστόλων Φρουρών μας και φιλίστορες, δεκτοί.

Γ. 27/2. Πρώτο ΚΑΠΗ Δήμου Ροδίων.
Πέμπτη, ώρα 11 π.μ. Ρομαντικός και ιστορικός περίπατος στην άγνωστη Μεσαιωνική μας πόλη!

Χορηγός: Ο συγγραφέας, **ΘΕΟΦΑΝΗΣ ΜΠΟΓΙΑΝΝΟΣ**
2206-23/2

ΟΣΑ ΦΕΡΝΕΙ Ο ΑΝΕΜΟΣ

*** ΄΄Ζώντας μαζί με τον Μάικλ Τζάκσον΄΄ -Λονδίνο (Ρόιτερ)**

Ο διάσημος ποπ σταρ Μάικλ Τζάκσον παραδέχθηκε ότι συνεχίζει να μοιράζεται το υπνοδωμάτιο του με μικρά παιδιά παρά το γεγονός ότι στο παρελθον είχε κατηγορηθεί για σεξουαλική παρενόχληση ανηλίκων.

Ο Τζάκσον ΄΄αποκαλύφθηκε΄΄ στο Βρετανό δημοσιογράφο Μάρτιν Μπέισερ ο οποίος έζησε μαζί του επι 8 μήνες καταγράφοντας λεπτομέρειες της ζωής του, οι οποίες παρουσιάσθηκαν στο ντοκιμαντέρ που πρόβαλε χθες βράδι το βρετανικό τηλεοπτικό δίκτυο ITV1 με τον τίτλο ΄΄Ζώντας μαζί με τον Μαικλ Τζάκσον΄΄.

Ο Τζάκσον δηλώνει ότι ορισμένες φορές κοιμάται στο πάτωμα του υπνοδωματίου του και παραχωρεί το κρεβάτι του σε παιδιά και υποστηρίζει ΄΄ είναι όμορφο, γοητευτικό και γλυκό΄΄ να μοιράζεσαι το κρεβάτι σου με άλλους.

Ωστόσο ο Τζάκσον επιμένει ότι η αγάπη του για τα παιδιά είναι απόλυτα αθώα και δεν έχει καμιά σχέση με σεξ.

΄΄ Η μεγαλύτερη πηγή έμπνευσής μου είναι τα παιδιά. Ολοι εμπνεόμεθα από το πνεύμα της αθωότητας και απλά μου αρέσει να με περιτριγυρίζουν συνέχεια παιδιά΄΄ ισχυρίζεται ο Τζάκσον.

Στο ντοκιμαντερ επίσης ο Τζάκσον παρουσιάζεται να δαπανά 6 εκατομμύρια δολάρια για διάφορες αγορές στο Λας Βέγκας.

Επίσης αποκαλύπτει ότι ο τρίτος του γιός ο Πρινς Μάικλ 2 γεννήθηκε από μια γυναίκα την οποία ο ίδιος δεν γνώριζε κάν και τη χρησιμοιήσε απλά ως δανεική μητέρα γιατί οι γιατροί τόν ενημέρωσαν ότι ήταν απόλυτα υγιής.

Ο Τζάκσον δηλώνει επίσης ότι λατρεύει τα παιδιά και θέλει να υοθετήσει δύο από κάθε ήπειρο.

Σε ερώτηση του δημοσιογράφου για την αλλαγή του χρώματος στο δέρμα του ο Τζάκσον απάντησε ότι πάσχει από μια σοβαρή ασθένεια αποχρωματισμού του δέρματος και για το λόγο αυτό έχει χάσει το αρχικό χρώμα του και είναι αλλεργικός στον ήλιο.

*** Εγκυος η Μαντόνα; -Λονδίνο (Γαλλ.πρακτ.)**

Η διάσημη τραγουδίστρια Μαντόνα, 44 χρόνων, που είναι παντρεμένη με το Βρετανό σκηνοθέτη Γκάι Ρίτσι, πιθανόν να είναι έγκυος στο τρίτο της παιδί, γράφει σήμερα το βρετανικό περιοδικό Heat.

Η διεθνούς φήμης τραγουδίστρια είχε ένα πρώτο ραντεβού στα τέλη του 2002 στην κλινική Βιβέκα του Λονδίνου και διαγνώσθηκε ότι είναι 3 μηνών έγκυος, υποστηρίζει το περιοδικό.

Ωστόσο η μητέρα του Γκάι Ρίτσι, Σιρίν, νωρίτερα είχε δηλώσει στο βρετανικό πρακτορείο ειδήσεων Ασσοσιέσον Πρες ότι δεν μπορεί να επιβεβαιώσει μια τέτοια πληροφορία. ΄΄ Δεν γνωρίζουμε τίποτα. Το μόνο που ξέρουμε είναι ότι υπάρχει έντονη φημολογία στον τύπο΄΄.

Η πράκτορας της Μαντόνα Λίζ Ροζενμπεργκ αρνείται μονίμως να σχολιάσει τέτοιου είδους πληροφορίες απλά δήλωσε ότι η τραγουδίστρια αναχώρησε για το Λος Αντζελες και θα επιστρέψει στο Λονδίνο το αργότερο σε 5 μήνες.

*** Ελεύθερη η Κόρτνεϊ Λαβ αλλά με την υπόδειξη να προσέχει τα λόγια της -Λονδίνο (Ρόιτερ-Γαλλ.πρακτ.)**

Η βρετανική αστυνομία άφησε ελεύθερη την Αμερικανίδα ροκ σταρ Κόρτεϊ Λαβ χωρίς να της απαγγελθεί οποιαδήποτε κατηγορία αλλά της έκαναν υποδείξεις για την συμπεριφορά της προς τα μέλη του πληρώματος του αεροσκάφους που τη μετέφερε από το Λος Αντζελες στο Λονδίνο.

Η 38χρονη Λαβ, χήρα του τραγουδιστή Κέρτ Κομπέιν του ροκ συγκροτήματος Νιρβάνα, συνελήφθη στο αεροδρόμιο Χίθροου του Λονδίνου γιατί προκάλεσε επεισόδιο κατά τη διάρκεια της πτήσης.

Εκπρόσωπος της αεροπορικής εταιρίας δήλωσε ότι η γνωστή τραγουδίστρια έγινε επιθετική κατά τη διάρκεια της πτήσης και εξύβρισε το πλήρωμα του αεροσκάφους, παρουσία 200 επιβατών. Δεν σημειώθηκε χειροδικία και δεν υπήρξαν τραυματίες.

Η Λαβ από την πλευρά της υποστηρίζει ότι το επεισόδιο παρουσιάσθηκε διογκωμένο. Οταν αφέθηκε ελεύθερη από τις βρετανικές αρχές παραδέχθηκε ότι εξύβρισε μια συνοδό, αλλά επέμεινε ότι δεν έγινε τίποτα περισσότερο.

΄΄ Εβρισα μια κυρία. Η κόρη μου πάντα μου λέει ότι έχω βρωμόστομα. Νομίζω ότι την έλεγαν Μέρι. Δεν άφηνε έναν φίλο μου να έλθει στην πρώτη θέση. Γιατί είσαι τόσο σκύλα και δεν αφήνεις τον άνθρωπο΄΄, δήλωσε η Λαβ ότι είπε στη συνοδό.

Οσο για τη βρετανική αστυνομία η Λαβ μίλησε με τα καλύτερα λόγια, τη χαρακτήρισε ΄΄θαυμάσια΄΄ και όταν έφυγε είπε ΄΄τώρα μπορώ να πάω να χαλαρώσω δίπλα στο τζάκι.΄΄

Ναυτικά Πρακτορείο
TSAGARIS



GA FERRIES
Ε/Γ-Ο/Γ ΡΟΔΑΝΘΗ
Ε/Γ-Ο/Γ ΔΗΜΗΤΡΟΥΛΑ
Ε/Γ-Ο/Γ ΠΑΤΜΟΣ, Ε/Γ-Ο/Γ ΡΟΔΟΣ

ΡΟΔΟΣ - ΠΕΙΡΑΙΑΣ
ΔΕΥΤΕΡΑ
ΡΟΔΑΝΘΗ 07.00 Καστελλόριζο
ΡΟΔΑΝΘΗ 16.00 Κω - Κάλυμνο - Λέρο - Πάτμο - Πειραιά (10.30)
ΔΗΜΗΤΡΟΥΛΑ 22.00 Σύμη - Τήλο - Νίσυρο - Κω - Κάλυμνο - Αστυπάλαια - Κατάπολα - Νάξο - Πάρο - Σύρο - Πειραιά (19.40)
ΤΡΙΤΗ
ΠΑΤΜΟΣ 15.00 Κω - Κάλυμνο - Λέρο - Πάτμο - Πειραιά (08.30)
ΤΕΤΑΡΤΗ
ΡΟΔΑΝΘΗ 09.15 Καστελλόριζο
ΡΟΔΟΣ 15.00 Σύμη - Τήλο - Κάλυμνο - Αστυπάλαια - Πειραιά (10.20)
ΡΟΔΑΝΘΗ 18.00 Κω - Κάλυμνο - Λέρο - Πάτμο - Πειραιά (10.30)
ΠΕΜΠΤΗ
ΠΑΤΜΟΣ 15.00 Νίσυρο - Κω - Κάλυμνο - Λέρο - Πάτμο - Πειραιά (09.30)
ΔΗΜΗΤΡΟΥΛΑ 17.00 Κω - Αστυπάλαια - Αιγιαλί - Κατάπολα - Δονούσα - Νάξο - Πάρο - Πειραιά (12.15)
ΠΑΡΑΣΚΕΥΗ
ΡΟΔΑΝΘΗ 08.00 Καστελλόριζο
ΡΟΔΟΣ 15.00 Κω - Κάλυμνο - Λέρο - Πάτμο - Πειραιά (08.00)
ΡΟΔΑΝΘΗ 18.00 Κω - Κάλυμνο - Πειραιά (08.50)
ΣΑΒΒΑΤΟ
ΠΑΤΜΟΣ 15.00 Κω - Κάλυμνο - Λέρο - Πάτμο - Πειραιά (08.30)
ΔΗΜΗΤΡΟΥΛΑ 17.00 Κω - Βαθύ - Χίο - Λέσβο - Λήμνο - Αλεξανδρούπολη (17.00)
ΚΥΡΙΑΚΗ
ΡΟΔΟΣ 15.00 Κω - Κάλυμνο - Λέρο - Πάτμο - Πειραιά (08.00)

ΠΕΙΡΑΙΑΣ - ΡΟΔΟΣ
ΔΕΥΤΕΡΑ
ΠΑΤΜΟ 15.00 Πάτμο - Λέρο - Κάλυμνο - Κω - Ρόδο (08.30)
ΤΡΙΤΗ
ΡΟΔΟΣ 15.00 Αστυπάλαια - Κάλυμνο - Τήλο - Σύμη - Ρόδο (10.20)
ΡΟΔΑΝΘΗ 16.00 Πάτμο - Λέρο - Κάλυμνο - Κω - Ρόδο (08.45)
ΤΕΤΑΡΤΗ
ΠΑΤΜΟΣ 15.00 Πάτμο - Λέρο - Κάλυμνο - Κω - Νίσυρο - Ρόδο (08.30)
ΔΗΜΗΤΡΟΥΛΑ 16.00 Πάρο - Νάξο - Δονούσα - Κατάπολα - Αιγιαλί - Αστυπάλαια - Κω - Ρόδο (11.10)
ΠΕΜΠΤΗ
ΡΟΔΟΣ 15.00 Πάτμο - Λέρο - Κάλυμνο - Κω - Ρόδο (09.00)
ΡΟΔΑΝΘΗ 16.00 Κάλυμνο - Κω - Ρόδο (07.00)
ΠΑΡΑΣΚΕΥΗ
ΠΑΤΜΟΣ 15.00 Πάτμο - Λέρο - Κάλυμνο - Κω - Ρόδο (08.30)
ΔΗΜΗΤΡΟΥΛΑ 16.00 Πάρο - Νάξο - Δονούσα - Κατάπολα - Αιγιαλί - Αστυπάλαια - Κω - Νίσυρο - Τήλο - Σύμη - Ρόδο (14.00)
ΣΑΒΒΑΤΟ
ΡΟΔΟΣ 15.00 Πάτμο - Λέρο - Κάλυμνο - Κω - Ρόδο (09.00)
ΚΥΡΙΑΚΗ
ΡΟΔΑΝΘΗ 14.00 Πάτμο - Λέρο - Κάλυμνο - Κω - Ρόδο (06.30)

Η εταιρία μας σας ενημερώνει ότι η έκπτωση 50% (πολύτεκνοι, στρατιωτικοί, αναπηροι κ.λ.π.) ισχύει για όλες τις θέσεις
Πληροφορίες στον κεντρικό πράκτορα
TSAGARIS TRAVEL
Σαχτούρη 5 (έναντι Τελωνείου)
Τηλ.: 22410 36170, - 30406, 35066, 28597
X3766-28/2

ΚΕΝΤΡΟ ΜΗΧΑΝΗΜΑΤΩΝ



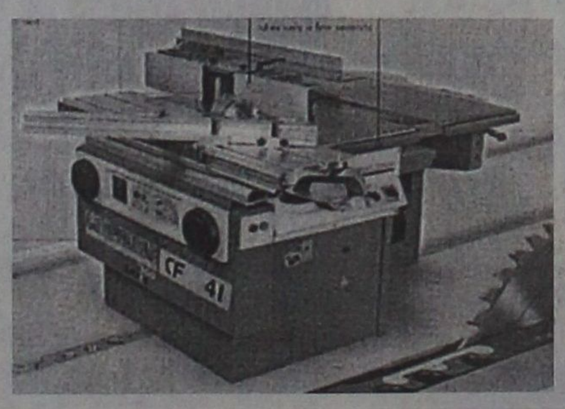

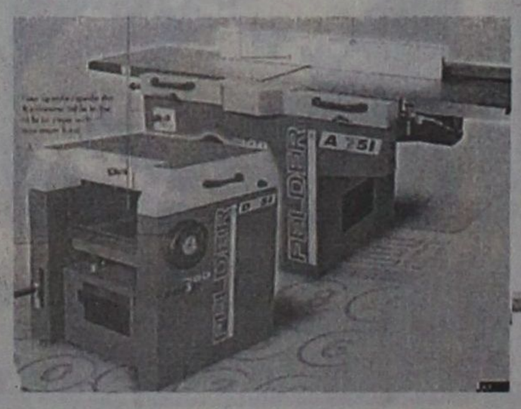

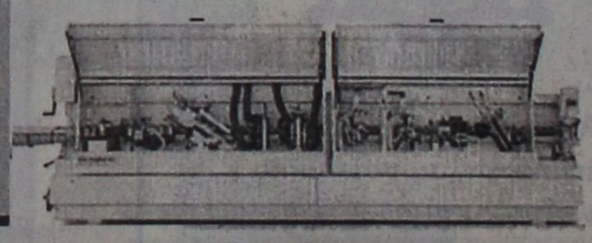

ΜΕΤΑ ΑΠΟ 25 ΧΡΟΝΙΑ ΕΜΠΕΙΡΙΑ ΣΤΟ ΧΩΡΟ ΤΩΝ ΜΗΧΑΝΗΜΑΤΩΝ ΑΠΟΦΑΣΙΣΑΜΕ & ΑΝΟΙΞΑΜΕ
ΤΟ ΚΕΝΤΡΟ ΞΥΛΟΥΡΓΙΚΩΝ ΜΗΧΑΝΗΜΑΤΩΝ ΦΟΡΗΤΩΝ ΗΛΕΚΤΡΟΝΙΚΩΝ ΚΟΠΤΙΚΩΝ ΕΡΓΑΛΕΙΩΝ & ΥΛΙΚΩΝ
ΘΑ ΧΑΡΟΥΜΕ ΠΟΛΥ ΝΑ ΣΑΣ ΔΟΥΜΕ ΣΤΗΝ ΕΚΕΘΕΣΗ ΜΑΣ, ΟΠΟΥ ΔΙΑΘΕΤΟΥΜΕ ΜΕΓΑΛΗ ΓΚΑΜΑ ΜΗΧΑΝΩΝ & ΥΛΚΩΝ
ΜΕΤΑ ΤΙΜΗΣ
ΚΟΥΤΡΑΚΗΣ - ΝΟΒΑΣ Ο.Ε.

ΛΕΩΦ. ΗΡΑΚΛΕΙΔΩΝ ΙΑΛΥΣΟΣ, 200 ΜΕΤΡΑ, ΔΕΞΙΑ, ΜΕΤΑ ΤΟ SUPER MARKET ΜΑΡΙΝΟΠΟΥΛΟΣ ΕΠΙ ΤΗΣ ΛΕΩΦΟΡΟΥ
ΤΗΛ. 22410-98340 & 98341 FAX: 22410-98342
X3792-22/2

Pellos Travel

ΕΚΔΡΟΜΕΣ 2003
ΟΡΓΑΝΩΣΗ-ΨΥΧΑΓΩΓΙΑ-ΠΟΙΟΤΗΤΑ-ΕΥΤΥΧΗΣΗ

ΚΑΡΝΑΒΑΛΙ ΠΑΤΡΑΣ
ΑΠΟΚΡΙΕΣ-ΚΑΘΑΡΗ ΔΕΥΤΕΡΑ
Από 6/3-11/3



Αναχώρηση από Ρόδο 6/3 στις 8 το βράδυ με Blue Star
Επιστροφή στη Ρόδο 11/3 στις 7 το πρωί με Blue Star
ΠΑΤΡΑ- ΜΟΝΕΜΒΑΣΙΑ-ΜΥΣΤΡΑΣ- ΣΠΑΡΤΗ - ΝΑΥΠΛΙΟ- ΚΟΡΙΝΘΟΣ
Τιμή 265 ευρώ το άτομο. Ατμοπλοϊκά εισιτήρια με καμπίνες Α4 με "Blue Star", ξενοδοχεία 4 αστέρων με πρωινό, μεταφορές-εκδρομές με πολυτελή πούλμαν, ταξιδιωτική ασφάλεια, ταξιδιωτική τσάντα, Φ.Π.Α, συνοδός γραφείου

ΑΠΟΣ ΡΑΦΑΗΛ ΜΥΤΙΛΗΝΗΣ
Από 22/3-25/3
4ημερη αεροπορική εκδρομή-ξενοδοχεία 3 αστέρων

ΜΕΤΕΩΡΑ-ΠΗΛΙΟ
Από 20/3-25/3
6ΗΜΕΡΗ ΑΤΜΟΠΛΟΪΚΗ ΕΚΔΡΟΜΗ
Ξενοδοχεία 3 αστέρων με πρωινό

ΚΩΝΣΤΑΝΤΙΝΟΥΠΟΛΗ -ΑΠΟΚΡΙΕΣ
Από 5/3-10/3 6ημερη



Πριγκηπονησσα-Μουδανια-Προυσα-Απολλωνια-Σμυρνη-Κωνσταντινουπολη
Ξενοδοχεία 4 αστέρων με ημιδιατροφή, μεταφορές με πολυτελή πούλμαν, ξεναγήσεις, φόροι εισόδου και εξόδου, συνοδός γραφείου, ταξιδιωτική ασφάλεια, ταξιδιωτική τσάντα, Φ.Π.Α

ΤΟ ΠΡΩΤΟ ΓΡΑΦΕΙΟ ΣΤΙΣ ΕΚΔΡΟΜΕΣ ΤΟΥΡΚΙΑΣ

ΑΠΟΚΡΙΕΣ-2003-ΚΑΘΑΡΗ ΔΕΥΤΕΡΑ
Από 7/3-10/3 4ημερη
ΜΑΡΜΑΡΙΣ-KUSADASI-ΣΜΥΡΝΗ-ΠΕΡΓΑΜΟΣ-ΑΙΒΑΛΙ
Ξενοδοχεία 5 και 4 αστέρων με ημιδιατροφή, ξεναγήσεις, μεταφορές με πολυτελή πούλμαν, φόροι εισόδου και εξόδου, συνοδός γραφείου, ταξιδιωτική ασφάλεια, ταξιδιωτική τσάντα, Φ.Π.Α
ΠΑΜΕ ΣΤΗ ΣΜΥΡΝΗ ΚΑΘΕ ΜΗΝΑ ΜΕ GROUP

ΚΑΠΠΑΔΟΚΙΑ
Από 21/3-25/3 πενθήμερη





ΜΑΡΜΑΡΙΣ-ΜΟΥΓΛΑ-ΠΑΜΜΟΥΚΑΛΕ-ΣΠΑΡΤΑ-ΚΟΝΥΑ-ΝΕΥΣΕΧΙΡ-ΚΑΙΣΕΡΙ-ΑΒΑΝΟΣ-ΑΦΥΟΝ-ΜΟΥΓΛΑ-ΜΑΡΜΑΡΙΣ
Ξενοδοχεία 5 και 4 αστέρων με ημιδιατροφή, μεταφορές με πολυτελή πούλμαν, ξεναγήσεις, φόροι εισόδου και εξόδου, συνοδός γραφείου, ταξιδιωτική ασφάλεια, ταξιδιωτική τσάντα, Φ.Π.Α

ΕΙΔΙΚΟΤΗΤΑ ΜΑΣ ΟΙ ΕΚΔΡΟΜΕΣ ΣΤΗ ΜΙΚΡΑ ΑΣΙΑ

Επίσης αναλαμβάνουμε:
•Κρατήσεις ξενοδοχείων για μεμονωμένους, νεόνυμφους, εκδρομές συλλόγων ή group στην Ελλάδα και σε όλο τον κόσμο
• Ενοικιασεις αυτοκινητων
• Εισιτηρια αεροπορικα ατμοπλοικα

Δεκτές πιστωτικές κάρτες
Visa - Master card

Για περισσότερες πληροφορίες, κρατήσεις και αναλυτικά προγράμματα στο πρακτορείο γενικού τουρισμού:

PELLOS TRAVEL
ΛΕΩΦΟΡΟΣ ΚΑΛΛΙΘΕΑΣ - FALIRAKI
ΤΗΛ 22410 87615, 22410 86298 FAX 22410 87616

2134-4/3

Πολιτιστική ΠΡΟΟΔΟΣ

Γράφει ο Αριστείδης Εμμ. Μιαούλης

ΑΠΟΨΕ ΤΟ ΡΕΣΙΤΑΛ ΚΙΘΑΡΑΣ ΜΕ ΤΟΝ ΣΤΑΘΗ ΣΚΑΝΔΑΛΙΔΗ

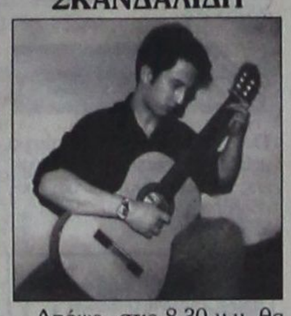

Απόψε στις 8.30 μ.μ. θα πραγματοποιηθεί στο Εθνικό Θέατρο Ρόδου το ρεσιτάλ του συμπολίτη μας κιθαριστή Στάθη Σκανδαλίδη. Το ρεσιτάλ διοργανώνει ο Π.Ο.Δ.Ρ. με τη στήριξη του ΔΗ.ΠΕ.ΘΕ. Ρόδου. Το ρεσιτάλ αυτό αποτελεί την τέταρτη εμφάνισή του στην πόλη μας, με έργα των J. S. Bach, N. Paganini, Ag. Barrios Bangore, L. Brewer, J. Rodrigo και Paco de Lucia.

ΣΥΝΕΧΙΖΕΤΑΙ Η ΕΚΘΕΣΗ ΤΗΣ Β. ΚΡΑΣΙΜΙΡΑ ΣΤΗ Ρ. ΕΠΑΥΛΗ

Μέχρι τις 28 Φεβρουαρίου θα παραμείνει ανοιχτή στη Ροδιακή Επαυλη η ενδιαφέρουσα έκθεση ζωγραφικής της Βιντολόβσκα Κρασιμίρα. Την έκθεση που διοργανώνει ο Πολιτιστικός Οργανισμός του Δήμου Ρόδου, έχουν επισκεφθεί πάρα πολλοί φιλότεχνοι και μη της πόλης μας εκφράζοντας τις καλύτερες των εντυπώσεων τους. Η καλλιτέχνης γεννημένη στη Φιλιππούπολη της Βουλγαρίας, ζει και εργάζεται στη Ρόδο τα τελευταία δύο χρόνια. Παρακολούθησε τα υποχρεωτικά προκριματικά μαθήματα ζωγραφικής για την εισαγωγή της στη Σχολή Καλών Τεχνών της Βουλγαρίας, αλλά δεν τα κατάφερε να την παρακολουθήσει. Ομως αυτό δεν στάθηκε εμπόδιο να ανακαλύψει ένα δικό της τρόπο έκφρασης και δημιουργίας στοιχεία που τα χαρακτηρίζει η ευαισθησία και ο παλμός στην απόδοση.

«ΧΡΩΜΑΤΑ» ΑΠΟ ΣΗΜΕΡΑ ΣΤΟ ΜΟΤΕΡ 2

Εγκαινιάζεται απόψε στις 7 μ.μ. στο Κέντρο Σύγχρονης Τέχνης (κτίριο «Παλιό Συσσίτιο», Σωκράτους 179, Μεσαιωνική Πόλη, Ρόδος) η έκθεση ζωγραφικής της Maud Guterstam η οποία είναι η 9η καλλιτέχνιδα ανάμεσα στους 21 δημιουργούς από όλη την Ελλάδα που συμμετέχουν στο εικαστικό πρόγραμμα ΜοΤέΡ2 στη Ρόδο. Το ΜοΤέΡ2, το οποίο είναι μια διοργάνωση του Κέντρου Σύγχρονης Τέχνης του Μουσείου Νεοελληνικής Τέχνης, ξεκίνησε στις 5 Οκτωβρίου 2002 και λήγει στις 5 Σεπτεμβρίου 2003. Η μεγάλη εικαστική διοργάνωση έχει ήδη φιλοξενήσει μία ομαδική παρουσίαση των συμμετεχόντων καλλιτεχνών και συνέχισε με τις ατομικές εκθέσεις των: Άλκηστης Μιχαηλίδου, Δάμωνα Παπακυριακού, Μαγδαληνής Κούρτη, Μάρθας Δημητροπούλου, Χρήστου Πόνη, Ιωάννας Χατζηδιάκου, Γιώργου Κούρουπα και Καπετάν-Μύγα (Δημήτρη Μιστριώτη). Σειρά στο μεγάλο πρόγραμμα του έχει η ζωγράφος MAUD GUTERSTAM, η οποία παρουσιάζει την τελευταία σειρά έργων της με τίτλο 'ΧΡΩΜΑΤΑ'. Η ζωγράφος γεννήθηκε στη Στοκχόλμη. Έζησε στη Ρόδο από το 1976 ως το 1986. Το 1986 μετακόμισε στο Λονδίνο όπου και παρέμεινε ως το 1991. Αμέσως μετά επιστρέφει στην Ελλάδα και από το 2000 ζει και δημιουργεί στη Ρόδο. Έχει πραγματοποιήσει πολλές ατομικές παρουσιάσεις σε γκαλερί της Σουηδίας και Ελλάδας. Έργα της βρίσκονται σε συλλογές στη Σουηδία, Αγγλία, Γαλλία, Ελλάδα και ΗΠΑ. Η οργανώτρια & επιμελήτρια του ΜοΤέΡ Πόλυ Χατζημάρκου, σημειώνει για την καλλιτέχνιδα: «Τα έργα της Maud Guterstam αυθόρμητα εκπέμπουν ένα μυστηριακό συνδυασμό. Σίγουρα η σουηδική καταγωγή της, συνυφασμένη με την πολύχρονη παραμονή της στη Ρόδο, δικαιολογεί την κομψή λειτουργικότητα των αιγαιοπελαγίτικων αναφορών και την ομιχλώδη ατμόσφαιρα από σκανδιναβικά παραμύθια. Το τραπέζι και η ψάθινη καρέκλα του καφενείου, το μανουάλι με τα κεριά, ένα τραπέζι με φρούτα, λίγα λουλούδια, απομονώνονται από το φυσικό τους περιβάλλον και διακριτικά σχεδιασμένα -σχεδόν μινιατούρες με λιτές, αχνές γραμμές- τοποθετούνται άναρχα στο τελάρο το οποίο κατακλύζεται από έντονα χρώματα. Τα έργα της είναι χρωματιστά παιχνίδια μεταξύ πραγματικότητας και ονείρου». Η έκθεση θα διαρκέσει μέχρι τις 7 Μαρτίου 2003. Η είσοδος είναι ελεύθερη. (Πληροφορίες: www.moter.gr , 22410 77071).



ΕΡΓΟ ΤΗΣ MAUD GUTERSTAM

ΝΕΕΣ ΕΚΔΟΣΕΙΣ

ΛΙΒΑΝΗ
ΝΙΝΕ ΜΟΑΤΙ
«ΑΥΤΑ ΠΟΥ ΘΕΛΕΙ Η ΑΓΑΠΗ»

«Η Λούσι θέλησε να επιστρέψει στο "σπίτι των αντικατοπτρισμών" για μια επίσκεψη αποχαιρετισμού. Ηταν σίγουρη τώρα πως είχε κάνει την περιήγηση του Κότσιν και των φαντασμάτων του. Μμμμμ.

... Επέστρεψε για μια τελευταία φορά στο "σπίτι των αντικατοπτρισμών", για ένα ύστατο αντίο. Τα βήματά της την οδήγησαν προς το σαλόνι της μουσικής, όπου κρεμόταν, αξιοθρήνητο, το ζωγραφικό έργο που είχε φιλοτεχνήσει η Μίμα για τα γενέθλια του πατέρα της. Θα ήθελε να πάρει το έργο και να ζωγραφίσει με το δικό της τρόπο τη συνέχεια μιας γενιάς Καστελέλ, αλλά η περίσταση δεν ήταν καθόλου κατάλληλη, στ' αλήθεια!».

Η υπόθεση:
Με την ευκαιρία του ταξιδιού στη Νότια Ινδία, η Λούσι, μια νεαρή Γαλλίδα, φτάνει στο Κότσιν. Πολύ γρήγορα, συνεπαρμένη απ' αυτή τη μαγική πόλη, ανακαλύπτει τους παθιασμένους έρωτες και τα θλιβερά μυστικά των τεσσάρων αδελφών Καστιέλ, γόνων αριστοκρατικών οικογένειας της πόλης, και γοητεύεται από το εγκαταλειμμένο αρχοντικό τους, το «σπίτι των αντικατοπτρισμών».

Εντυπωσιασμένη από την ομοιότητα με την ιστορία της δικής της οικογένειας, η Λουσί θα θυμηθεί τότε τις «Ωραίες της Τύνιδας», που η ζωή τους ανατράπηκε τη στιγμή που η χώρα τους αποκτούσε την ανεξαρτησία της.

Το μυθιστόρημα «Αυτά που θέλει η αγάπη» ξαναζωντανεύει, καθώς παρακολουθούμε το πεπρωμένο τριών γενεών γυναικών, το μεγαλείο της Ινδίας τον καιρό της αγγλικής αποικιοκρατίας, τη μεγαλοπρέπεια των μαχαραγιάδων, την ομορφιά που έχουν τα ηλιοβασιλέματα πάνω από τη θάλασσα του Ομάν και το Κότσιν, την π όλη με τις χίλιες λιμνοθάλασσες, που είναι γεμάτες με υάκινθους του νερού.

Η συγγραφέας:
Η Νίνε Μοατί είναι συγγραφέας. Εχει γράψει, ανάμεσα στ' άλλα, τα έργα: «Το παιδί μου», «Η μητέρα μου», «Οι ωραίες της Τύνιδας», «Η κυρία ευκατάστατη», «Το Ρόδο του Αλγερίου», «Η άτυχη ταξιδιώτισσα» (τιμήθηκε με το βραβείο Μπαρτού της Γαλλικής Ακαδημίας), «Δύο γυναίκες στο Παρίσι». Από τις εκδόσεις μας κυκλοφορεί επίσης το μυθιστόρημα της «Η Ανατολίτισσα».

Αθήνα: 2001
Σειρά: Ξένη λογοτεχνία
Σελίδες: 293

SAIS TRAVEL



ΚΑΡΝΑΒΑΛΙ ΒΕΝΕΤΙΑΣ

7 ημέρες από 28/2 έως 6/3
•Μόνο 495 ευρώ με super fast

5 ημέρες από 28/2 έως 4/3
•Μόνο 400 ευρώ με super fast
και

4 ημέρες από 28/2 έως 3/3
•Από 580 ευρώ
ΑΕΡΟΠΟΡΙΚΩΣ

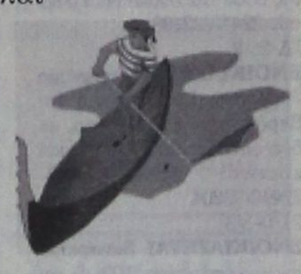

ΠΕΡΙΛΑΜΒΑΝΕΙ:
• Εισιτήρια Super Fast
• Μεταφορές - εκδρομές - μετακινήσεις με πολυτελή πούλμαν
• Ξενοδοχεία 3 και 4 αστέρων superior με πρωινό
• Ξεναγήσεις με έμπειρο ξεναγό
• Συνοδός - Αρχηγός
• Ταξιδιωτική ασφάλεια - ΦΠΑ
• Ταξιδιωτική τσάντα super fast

4ήμερη εκδρομή
ΚΑΘΑΡΑ ΔΕΥΤΕΡΑ

ΣΜΥΡΝΗ - ΚΟΥΣΑΝΤΑΣΙ
από 7 έως 10/3

Επωφεληθείτε της τριήμερης αργίας της Καθαράς Δευτέρας και αποδράστε μαζί μας.
Ξενοδοχείο λουξ 5 και 4 αστέρων με ημιδιατροφή.

4ήμερη εκδρομή στον

ΑΓΙΟ ΡΑΦΑΗΛ
από 21/2 έως 24/2

Αεροπορικώς κατ' ευθείαν από Ρόδο
ΜΟΝΟ ΜΕ ΕΥΡΩ 290
Περιλαμβάνει ξενοδοχεία με πρωινό - 2 εκδρομές - αεροπορικά εισιτήρια - φόροι αεροδρομίου - μεταφορές κ.λ.π.

ΠΛΗΡΟΦΟΡΙΕΣ - ΠΡΟΓΡΑΜΜΑΤΑ-ΕΓΓΡΑΦΕΣ
ΠΡΑΚΤΟΡΕΙΟ ΤΑΞΙΔΙΩΝ
ΣΑΒΒΑΣ ΣΑΗΣ
ΤΑΡΠΟΝ ΣΠΡΙΓΚΣ 42 (δίπλα στην τράπεζα Πίστεως)
Τηλ. 22410 39781- 3
Χ. 3772-28/2

ΣΥΛΛΟΓΟΣ ΜΥΤΙΛΗΝΑΙΩΝ ΔΩΔΕΚΑΝΗΣΟΥ



Σωλ. Υπα

Πρόσκληση



Ο Σύλλογος Μυτιληναίων Δωδεκανήσου προσκαλεί όλα τα μέλη του και όσους επιθυμουν να παραβρεθούν στην αποκριάτικη χοροεσπερίδα και κοπή πίτας που θα γίνει στην ταβέρνα «Αντώνης» (Λεωφ. Ηραλειδών, Ιαλυσός) το Σάββατο 22 Φεβρουαρίου 2003 και ώρα 9.00

·Πλούσιο μενού
·Ορχήστρα λαϊκής μουσικής
·Λαχειοφόρος αγορά

Η παρουσία σας θα μας τιμήσει ιδιαίτερα

2228-22/2

ΜΕΝΤΙΟΥΜ-ΑΣΤΡΟΛΟΓΟΣ
ΝΙΚΟΣ

2156-13/3

Ακριβείς προβλέψεις στον επαγγελματικό, αισθηματικό και οικονομικό τομέα.

Επαναφορά ατόμων
Ισχυρή υποβολή

Δέχεται μόνο με ραντεβού στα τηλέφωνα: 31405 και 39201

Διαφάνειες και μεγενθύνσεις για μπαρ, εστιατόρια, fast food

Φ. & Ν. ΠΑΧΟΣ

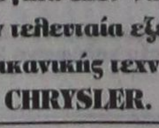

Γ. Ευσταθίου 11
Τηλ. 26893

CHRYSLER
SEBRING CABRIO



Sebring Cabrio LX in Bright Silver Metallic

Η ΤΕΛΕΙΟΤΗΤΑ ΣΤΟ ΜΕΓΑΛΕΙΟ ΤΗΣ



Η αμερικανική φιλοσοφία αντανακλά και στο design του εσωτερικού χώρου. Ο πίνακας οργάνων φωτίζεται με ένα απαλό γαλάζιο χρώμα, που δεν ενοχλεί το βράδυ. Κλείνει και ανοίγει την κουκούλα του ηλεκτρονικά. Μηχανολογικά έχει να επιδείξει την τελευταία εξέλιξη της αμερικανικής τεχνολογίας CHRYSLER.

Ελάτε να το δοκιμάσετε στην έκθεσή μας: Λεωφόρος Ρόδου - Λίνδου 255

Εταιρία ASTRA
Γεωργίου και Φίλιππος Φώκιαλη
Τηλ. 22410 69800

Χ. 3795-28/2

ΠΡΟΟΔΟΣ ΜΙΚΡΕΣ ΑΓΓΕΛΙΕΣ ΜΙΚΡΕΣ ΑΓΓΕΛΙΕΣ ΠΡΟΟΔΟΣ

ΕΝΟΙΚΙΑΣΕΙΣ

ΕΝΟΙΚΙΑΖΕΤΑΙ διώροφο κατάστημα 104τ.μ., με βεράντα 31τ.μ. στην οδό Γεωργίου Λέοντος (Νιοχώρι). Τηλ: (22410) 35450 - 20090
2106-30/3

ΕΝΟΙΚΙΑΖΕΤΑΙ κατάστημα 100τ.μ., στην οδό Ορφανίδου (Νιοχώρι). Πληρ. τηλ. 22410/35450 και 20090
2106-30/3

ΕΝΟΙΚΙΑΖΕΤΑΙ ισόγειο κατάστημα 50τ.μ. περίπου με WC σε κεντρική πλατεία στην Π. Πόλη. Πληρ. τηλ. 22410/75767
2130-28/2

ΕΝΟΙΚΙΑΖΕΤΑΙ διαμέρισμα 135 τ.μ., κατάλληλο και για επαγγελματική στέγη, αποτελούμενο από τρία υπνοδωμάτια, σαλοτραπεζαρία, κλπ., επί της οδού Βολονάκη 65. Πληρ. τηλ. 22410/22198
ΓΔ-25/2

ΕΝΟΙΚΙΑΖΕΤΑΙ διαμέρισμα 70τ.μ. στην Ιαλυσό κοντά στο Βερόπουλο, επιπλωμένο, με δύο υπνοδωμάτια, σαλόνι και κουζίνα. Πληρ. τηλ. 22410/93204
2170-5/3

ΕΝΟΙΚΙΑΖΕΤΑΙ διαμέρισμα τριάρι, επιπλωμένο, 100τ.μ., επί της οδού Σωτήρος Ιξιά. Πληρ. τηλ. 22410/66312
2064-28/2

ΕΝΟΙΚΙΑΖΕΤΑΙ στην οδό Ερνεστ Μπέβιν 15, ισόγειο διαμέρισμα, αποτελούμενο από 2 συνεχόμενα δωμάτια, χωλ, κουζίνα, λουτροκαμπινέ με μεγάλη αυλή, ανεξάρτητο. Πληρ. τηλ. 22512
2194-26/2

ΕΝΟΙΚΙΑΖΕΤΑΙ διαμέρισμα αποτελούμενο από 2 υπνοδωμάτια, σαλόνι, κουζίνα, κλπ., επί της Στ. Κωτιάδη 7. Τηλ. 22410/34500 και 22410/22774
2200-26/2

ΕΝΟΙΚΙΑΖΕΤΑΙ διαμέρισμα 75τ.μ., με ένα υπνοδωμάτιο, σαλόνι, κουζίνα, καθιστικό και WC, Αλικαρνασού 23. Πληρ. τηλ. 22440/23629
2191-26/2

ΕΝΟΙΚΙΑΖΕΤΑΙ διαμέρισμα στον 2ο όροφο με τρία υπνοδωμάτια, με 2 βοηθητικούς χώρους και 2 WC, ενιαίος χώρος κουζίνα σαλοτραπεζαρία, οδός λεωφ. Λίνδου 221 πλησίον ΔΕΥΑΡ. Πληροφ. τηλ. 22410/25488 και 22410/25490
2196-26/2

ΕΝΟΙΚΙΑΖΕΤΑΙ κατάστημα 35τ.μ. επί της οδού Ερμού, σε καλή κατάσταση στην Παλιά Πόλη. Πληρ. Εμμ. Κρανίδης τηλ. 22410/27082 και 6944347405
X3765-28/2

ΕΝΟΙΚΙΑΖΕΤΑΙ κατάστημα 140τ.μ., με κήπο 800τ.μ., και πισίνα στην Ιερού Λόχου του Δήμου Ιαλυσού, κατάλληλο για εστιατόριο - καφετέρια. Πληρ. Εμμ. Κρανίδης, μεσίτης αστ. συμβ. τηλ. 22410/27082 και 6944347405
X3765-28/2

ΕΝΟΙΚΙΑΖΕΤΑΙ στην Κρεμαστή εξοχική μονοκατοικία 120τ.μ., λουξ κατασκευής. Ενοίκιο 140.000 δρχ. Πληρ. τηλ. 93252, 6-9μ.μ.
2202-27/2

ΕΝΟΙΚΙΑΖΕΤΑΙ ισόγειο διαμέρισμα 100τ.μ., με τρία υπνοδωμάτια, κουζίνα, σαλόνι, αυλή, πολλές ντουλάπες στην Καλαμάτας 30 στην Ανάληψη με 390 ευρώ. Τηλ. 6947327299
2235-2/3

ΕΝΟΙΚΙΑΖΕΤΑΙ κατάστημα στην πόλη της Ρόδου, στην οδό Αλεξάνδρου Διάκου, αρ. 78, εμβαδού 67 τ.μ, κατάλληλο για οποιαδήποτε επαγγελματική χρήση. Πληροφορίες τηλ. 22410/23621, 22460/71203, 22460/71001
2012-2/3

ΕΝΟΙΚΙΑΖΕΤΑΙ διαμέρισμα 63τ.μ., πλήρως επιπλωμένο, με πολυκουζινάκι, που διαθέτει ένα μεγάλο υπνοδωμάτιο, σαλόνι, αποθήκη, WC, κουζίνα με διπλά τζάμια, ευάερο, ευπλίο, σε εξαιρετική κατάσταση επί της οδού Μιχαήλ Πετρίδη 30 στη Ρόδο. Πληρ. τηλ. 6942210685 όλες τις ώρες και 22410/77987 μόνον απόγευμα
610-23/2

ΕΝΟΙΚΙΑΖΕΤΑΙ κατοικία 130τ.μ., στην οδό Δαμασκηνού 89, πλατεία Αγίου Νικολάου, με τρία υπνοδωμάτια, σαλοτραπεζαρία, χωλ, κουζίνα, 2 μπάνια και κήπο. Πληρ. τηλ. 90117 - 24868 - 96256
2183-23/2

ΕΝΟΙΚΙΑΖΕΤΑΙ γκαρσονιέρα επιπλωμένη, Μιχ.Πετρίδη και Ναυπλίου.Πληρ. τηλ. 22410/76609
2176-23/2

ΕΝΟΙΚΙΑΖΕΤΑΙ επιπλωμένη γκαρσονιέρα κατάλληλη για ένα άτομο. Πληροφορίες τηλ. 22410/74963
2182-23/2

ΕΝΟΙΚΙΑΖΕΤΑΙ κατάστημα 15τ.μ. στην οδό Ερμού της Π. Πόλης, με βιτρίνα, κατάλληλο για κοσμηματοπωλείο ή τουριστικό κατάστημα. Πληρ. Εμμ. Κρανίδης, μεσίτης αστ. συμβ. τηλ. 22410/27082 και 6944347405
X3765-28/2

ΕΝΟΙΚΙΑΖΕΤΑΙ κατάστημα 15τ.μ. στην οδό Ερμού της Π. Πόλης, με βιτρίνα, κατάλληλο για κοσμηματοπωλείο ή τουριστικό κατάστημα. Πληρ. Εμμ. Κρανίδης, μεσίτης αστ. συμβ. τηλ. 22410/27082 και 6944347405
X3765-28/2

ΕΝΟΙΚΙΑΖΕΤΑΙ γκαρσονιέρα με χωλ και κουζίνα στους Αγίους Αναργύρους. Πληρ. τηλ. 22410/39848
ΧΛ-2/3

ΕΝΟΙΚΙΑΖΕΤΑΙ διαμέρισμα 4άρι, διαμπερές, με δύο μπάνια, κουζίνα ευρύχωρη κοντά στο Λύκειο Κρεμαστής.Πληρ. τηλ. 22410/39848
ΧΛ-2/3

ΕΝΟΙΚΙΑΖΕΤΑΙ κατάστημα 65τ.μ. επί της Αλεξάνδρου Διάκου. Πληροφορίες τηλ. 6945970575
2217-2/3

ΕΝΟΙΚΙΑΖΕΤΑΙ γκαρσονιέρα επιπλωμένη επί της οδού Μάρκου Μπότσαρη 33 (Μυστρά). Τηλ. 22410/20675
2209-27/2

ΕΝΟΙΚΙΑΖΕΤΑΙ γκαρσονιέρα στα Κοσκινού. Πληροφορίες τηλ. 22410/61892 και 6973052949
2136-19/2

ΕΝΟΙΚΙΑΖΕΤΑΙ γκαρσονιέρα με χωριστό μπάνιο και πολυκουζινάκι, οδός Κουρβουαζιέρ 10, Αγία Αναστασία. Πληρ. τηλ. 22410/21270, 6932639659 και 22410/32347
627-2/3

ΕΝΟΙΚΙΑΖΕΤΑΙ αποθήκη με ράμπα εντός πόλεως 150τ.μ. Τιμή 220 ευρώ. Πληρ. τηλ. 22410/26074 και 22410/27795, 2-10μ.μ.
2169-2/3

ΕΝΟΙΚΙΑΖΕΤΑΙ διαμέρισμα δυάρι 67τ.μ., Χίου 3. Πληροφορίες τηλ. 22410/33669
2218-28/2

ΕΝΟΙΚΙΑΖΕΤΑΙ
ΚΑΝΤΙΝΑ
με εκμετάλλευση ομπρελών στην παραλία Θεολόγου
Τηλ.22410/41080
2162-5/3

ΕΝΟΙΚΙΑΖΕΤΑΙ
διαμέρισμα στον 2ο όροφο, σε ήσυχη τοποθεσία στο Ροδίνι, με τρία υπνοδωμάτια και πλήρη εξοπλισμό επιπλώσεως, ηλεκτρικών ειδών και θέρμανσης.
Τηλ.κινητό: 6932338313
2084-28/2

ΕΝΟΙΚΙΑΖΟΝΤΑΙ
1) Μεζονέτα πλήρως επιπλωμένη
2) Σούντιο πλήρως επιπλωμένο
3) Γκαρσονιέρα
Τηλ. 02410/61628, 02410/61937 κ αι 6944287773
X3778-28/2

ΕΝΟΙΚΙΑΖΕΤΑΙ
ισόγειο κατάστημα 110τ.μ., με αυλή, τριφασικό ρεύμα, κατάλληλο για οποιαδήποτε επαγγελματική χρήση στο Καρακόνερο.
Τηλ. 02410/65253 και 6978194019
2068-28/2

πωλήσεις

ΠΩΛΟΥΝΤΑΙ: Α) Κτήμα 20στρεμμάτων, με ελιές, επίπεδο. Περιοχή Καλαμώνα προς Πεταλούδες, κοντά στον κεντρικό δρόμο, κατάλληλο για φάρμα, βίλλα, βιοτεχνία, κλπ. Τιμή 30.000.000 δρχ. ή 88.000 . Β) Κτίριο τριόροφο σε μπετά 112τ.μ., ο κάθε όροφος, και με 500τ.μ. οικόπεδο. Βρίσκεται στο Μόντε Σμιθ, οδός Γαληνού. Τιμή 70.000.000 δρχ. ή 205.000 . Πωλείται και ανά όροφο χωριστός! Πλη. κ. Καργάκο Νίκο, Θεμ. Σοφούλη 59, τηλ. 30397, κιν. 6946049179
2105-28/2

ΠΩΛΕΙΤΑΙ κεντρικό κτίριο στο Νιοχώρι, κοντά στην Μανδηλαρά στο Νιοχώρι. Εχει επιφάνεια 200τ.μ., με κήπο και τεράστιες βεράντες, είναι μισθωμένο, κατάλληλο για καφετέρια - εστιατόριο. Πληρ. Εμμ. Κρανίδης μεσίτης αστ. συμβ., τηλ. 22410/27082 και 6944347405
X3765-28/2

ΕΥΚΑΙΡΙΑ! Πωλείται από ιδιώτη μονοκατοικία 80τ.μ., νέα, 18 μηνών, 2 υπνοδωματίων, με φανταστική και απεριόριστη θέα τη θάλασσα. Εχει 3Φ/οικον. ρεύμα, πλιακά, air condition-τζάκι, διπλά τζάμια, εντοιχισμένη κουζίνα, σε κτήμα 5 στρεμμάτων, πλήρως περιφραγμένο με 100 ελαιόδεντρα, περιοχή «ΘΟΛΑΡΟΣ», 19ο χλμ, Ρόδου - Καμείρου, απόσταση από παραλία 500μ. τηλ. Τηλ. 6972/471089
617-23/2

ΠΩΛΕΙΤΑΙ μικρό ξενοδοχείο 32 διαμερισμάτων, με άδεια λειτουργίας από τον ΕΟΤ σε καλή θέση, κοντά στη ΔΟΥ και νέα μαρίνα. Πληρ. Εμμ. Κρανίδης, μεσίτης αστ. συμβ. τηλ. 22410/27082 και 6944347405
X3765-28/2

ΠΩΛΕΙΤΑΙ 3άρι διαμέρισμα σε καλή κατάσταση, επί της Κων. Υδραίου. Τηλ. 6944456548 κ. Ακης
X3765-2/3

ΠΩΛΕΙΤΑΙ αγρός 2000τ.μ. εντός ζώνης Κοσκινού με ωραία θέα. Τιμή 25.000.000 ή 74.000 ευρώ. Πληρ. Εμμ. Κρανίδης, μεσίτης αστ. συμβ. τηλ. 22410/27082 και 6944347405
X3765-28/2

ΠΩΛΟΥΝΤΑΙ αυτόματοι πωλητές καφέδων και αναψυκτικών. Πληρ. 6945967348
2225-2/3

ΕΥΚΑΙΡΙΑ/ΠΩΛΟΥΝΤΑΙ
1) Συγκρότημα ψυγείο - φούρνος περιστρεφόμενος, στόφα, θερμοθάλαμος, βιτρίνα, γαλλικής προέλευσης GYROFOUR για κρουασάν, πίτες, σφολιατοειδή, μπαγκέτες, ψωμάκια. 2) Πολυθρόνες μπαμπού με μαξιλάρι σε καλή κατάσταση
Πληρ.τηλ. 2241076009
2208-1/3

ΠΩΛΕΙΤΑΙ
SUPER MARKET στην πλατεία της Ανάληψης, λόγω οικογενειακών αναγκών, σε καλή κατάσταση.
Πληρ. τηλ. 22410/68580
2193-9/3

ΠΩΛΟΥΝΤΑΙ
1) κουζίνα εντοιχισμένη 2 1/2 μέτρων, με ντουλάπια πάνω κάτω, με νεροχύτη και απορροφητήρα. Τιμή 1500 ευρώ, 2) τραπέζι τραπεζαρίας, τιμή 150 ευρώ, 3) τραπεζάκι σαλονιού 50 ευρώ, 4) τραπεζάκι 50 ευρώ, 5) ντουλάπα δίφυλλη εντοιχιζόμενη, 300 ευρώ, 6) χαλί φλοκάτη, φυσικό χρώμα, 300 ευρώ.
Τηλ. 22410/21626
2172-23/2

ΔΙΚΤΥΟ ΚΑΤΑΣΤΗΜΑΤΩΝ
ΓΕΡΜΑΝΟΣ
σας συνδέει με την τεχνολογία

Από την εταιρεία ΓΕΡΜΑΝΟΣ

ΖΗΤΟΥΝΤΑΙ

για μόνιμη απασχόληση για τη στελέχωση του τμήματος πωλήσεων
Οι υποψήφιοι θα πρέπει να πληρούν τις κάτωθι προϋποθέσεις:
- Γραμματικές γνώσεις λυκείου
- Ηλικία έως 27 ετών
- Ανεση στην επικοινωνία και οργανωτικές ικανότητες

Οι ενδιαφερόμενοι θα πρέπει να έχουν γνώση του αντικειμένου και διάθεση για εργασία
Τηλέφωνο επικοινωνίας 22410/26898
X3783-28/2

ΟΙΚΟΔΟΜΙΚΕΣ-ΤΕΧΝΙΚΕΣ
ΕΜΠΟΡΙΚΕΣ-ΕΠΙΧΕΙΡΗΣΕΙΣ

ΑΦΟΙ ΑΣΒΕΣΤΗ Ο.Ε.
Αθηνών - Καβάλας 3
Ανάληψη Ρόδου
Τηλ. 22410/60678 - 60679
και fax: 22410/66028
X3758-28/2

ΠΩΛΟΥΝΤΑΙ
● ΔΙΑΜΕΡΙΣΜΑΤΑ
υπερλούξ διαφόρων διαστάσεων
ΕΓΓΥΗΣΗ Η ΠΟΛΥΕΤΗΣ ΠΕΙΡΑ ΜΑΣ

ΠΩΛΟΥΝΤΑΙ ΑΠΟ ΤΟΝ ΑΝΑΣΤΑΣΙΟ ΑΤΣΙΔΗ

1) Μονοκατοικίες στην οδό Μυκηνών, Ιαλυσός: Διόροφες με σοφίτα, τεσσάρων υπνοδωματίων, 3 μπάνιων και WC, αυτόνομη θέρμανση, σε οικόπεδο από 260 έως 415 τ.μ. , πλήρως αποπερατωμένες
2) Ισόγεια διαμερίσματα 118τ.μ., στην οδό Παρθενόπης, Αραπάκι, με αποκλειστική χρήση αυλής
3) Διαμερίσματα στην οδό Κωνσταντινίδη, στο Ζέφυρος, 82, 94, 98, 132 και 148 τ.μ., με αποκλειστική θέση πάρκινγκ, αποθήκη και αυτόνομη θέρμανση

ΠΛΗΡΟΦΟΡΙΕΣ
ΑΝΑΣΤΑΣΙΟΣ ΑΤΣΙΔΗΣ
ΣΤΕΦΑΝΟΥ ΚΑΖΟΥΛΗ 74
- Τηλ. 02410 28616-37848
X3760-28/2

ΠΩΛΟΥΝΤΑΙ: Α) Κατάστημα 180τ.μ., και με αυλή 60 τ.μ., στην οδό Κων. Υδραίου. Ετοιμοπαράδοτο (κενό), κατάλληλο για κάθε εμπόριο. Τιμή 400.000 δρχ. ή 1,174 το μέτρο. Β) Οικόπεδο εντός πόλεως Ρόδου, 350τ.μ., κτίζει 95 τ.μ. στον όροφο, τρεις ορόφους. Τιμή 35.000.000 δρχ. ή 102.000 . Προλάβετε. Πληρ. τηλ. 30397 κιν. 6946049179 κ. Καργάκο Νίκο, Θεμ. Σοφούλη 59 - Ρόδος
2105-28/2

ΠΩΛΟΥΝΤΑΙ ξύλα ελιάς σε λογικές τιμές. Πληρ. τηλ. 6946063418,6937698176 και 2246098104
629-2/3

ΠΩΛΕΙΤΑΙ
ΕΞΟΠΛΙΣΜΟΣ καταστήματος, πλήρως συναρμολογούμενος ήτοι dexion, ράφια, γόνδολες, διάφορα σταντ, ταμειακή μηχανή, γραφείο, κλπ. Για σούπερ μάρκετ και τουριστικά σε καλή τιμή
Τηλ. 22410/33893
2155-23/2

ΠΩΛΟΥΝΤΑΙ
έπιπλα, σε άριστη κατάσταση, υπνοδωματίων, από ξενοδοχείο εντός πόλης Ρόδου.
Πληρ. τηλ. 24764, 36900 και 6944199527
T1044-23/2

ΕΥΚΑΙΡΙΑ
ΠΩΛΕΙΤΑΙ
ΒΙΟΤΕΧΝΙΑ
ΣΦΟΛΙΑΤΟΕΙΔΩΝ
ΚΑΙ ΠΙΤΣΑΣ
με πλήρη εξοπλισμό.
Τηλ. 6936656166,
10π.μ.-2μ.μ.
X3789-28/2

ΠΩΛΟΥΝΤΑΙ
1) οικόπεδο 1650 τ.μ., με άδεια οικοδομής 200μ.
2) οικόπεδο 3350τ.μ., με άδεια οικοδομής 400τ.μ.
3) οικόπεδο 1000τ.μ., με άδεια οικοδομής 150τ.μ., επί της λεωφόρου Γενναδίου, 500μ. έξω από το χωριό, με νερό, ρεύμα και τηλέφωνο.
Τηλ. 02410/61628 02410/61937 & 6944287773
X3778-28/2

ΠΩΛΕΙΤΑΙ
από τον ιδιοκτήτη στα Κοσκινού, σε μικρή οικοδομή τριών διαμερισμάτων, διαμέρισμα των 55τ.μ., λουξ κατασκευής με αιρκοντίσιον, ηλιακός θερμοσίφωνας, κεντρική θέρμανση αυτονομίας και ηλεκτρικά ρολά παραθύρων
Τηλ. 20949 - 37735 - 6932326055, κατασκευαστής οικοδομών Φωτάκης Μιχαήλ
1935-23/2

ΠΩΛΟΥΝΤΑΙ τα κάτωθι: 1) Μερσεντές φορτηγό 608 D, ψυγείο με αναβατόριο, 2) πλυντήριο επαγγελματικό κουζίνας τύπου ALFA 1500 super, 3) φριτέζα, 4) ψησταριά πλάκα, 5) πλυντήριο λαχανικών, 6) Θάλαμοι συντήρησης και κατάψυξης - πάνελ - πυροσβεστήρες, 7) γραφείο με 6 καρέκλες. Πληρ. κ. Εμμ. Κρανίδης τηλ. 6944/347405 και 22410/27082
X3765-2/3

ΜΑΘΗΜΑΤΑ

ΠΑΡΑΔΙΔΟΝΤΑΙ ιδιαίτερα μαθήματα γερμανικής σε αρχάριους, προχωρημένους ξενοδοχοϋπαλλήλους. Τηλ 6947219816
2232-5/3

X3763-28/2
Υπεύθυνη Εκπαίδευση
Επιχορήγηση Τάξεων
PROGRAM COMPUTER
Μανώλης Σ. Σοφίλλας
Ανοίγουν Εργασίας
ΤΜΗΜΑΤΑ ΓΙΑ: Μαθητές, Δημόσιοι Υπάλληλοι, Ελεύθεροι - Επαγγελματίες
Windows-Excel-Corel Draw, Photoshop-Προγραμματισμός, Σχεδίαση Ιστοσελίδων-Internet, Word-Excel-Access-Power Point-Email
Διδάσκει επιτυχώς του University of Baltimore U.S.A
ΠΙΣΤΟΠΟΙΗΜΕΝΟ ΕΞΕΤΑΣΤΙΚΟ ΚΕΝΤΡΟ
ΚΟΔΡΙΓΚΤΩΝΟΣ 91 Τηλ. 02410-31761

ΜΗΧΑΝΟΚΙΝΗΤΑ

ΖΗΤΑΩ να αγοράσω ημικορτηγό αυτοκίνητο για επαγγελματική χρήση, 10-20 χρόνων. Τηλ. 22410/42020, 8.30π.μ. - 1.30μ.μ. και 4.30-8μ.μ.
T1143-2/3

ΠΩΛΕΙΤΑΙ αυτοκίνητο NISSAN PRIMERA 1600, φουλ εξτρά, 2 χρόνων. Πληρ. τηλ. 6945875769 κ. Τάσο
2189-26/2

ΠΩΛΟΥΝΤΑΙ: 1) Φορτωτής Caterpilar 966c, 2) JCB 4X4 turbo με σφύρα, 3) φορτηγό Mercedes 1626 με μπροστινό διαφορικό και 4) φορτωτάκι bobcat 753.Πληρ. τηλ. 6945875769 κ. Τάσο
2189-26/2

ΠΩΛΕΙΤΑΙ MERCEDES 250, 20βάλβιδη diesel, air condition, ABS, ηλεκ. καθρέφτες, αυτόματο σασμάν, τηλ. αυτοκινήτου, ηλιοροφή, ζαντολάστιχα, ζάντες αλουμινίου. Μόνο σοβαρές προτάσεις. Τηλ. 6973314143 και 22410/66591
2231-2/3

ΠΩΛΕΙΤΑΙ τρακτέρ stayer77 ίππων με άροτρο. Πληρ. τηλ. 22410/61902 και 6946370041
2240-5/3

ΠΩΛΕΙΤΑΙ
ΑΥΤΟΚΙΝΗΤΟ WOLKS WAGEN GOLF 1400cc., μοντέλο 2000 με 50.000 χλμ., σε άριστη κατάσταση
Τηλ. 22410/41080
2162-5/3

ΠΩΛΟΥΝΤΑΙ
1) ΑΙΡΚΟΝΤΙΣΙΟΝ ΖΕΣΤΟ - ΚΡΥΟ, 18.000 ψυχρομονάδες και
2) SAMSUNG και πρέσσα για στάμπες 40Χ60 σε καλή τιμή
Πληροφορίες τηλ. 6934221543
2182-23/2

Το ξενοδοχείο ΗΛΕΚΤΡΑ ΠΑΛΑΣ
ΖΗΤΑ
1. Σερβιτόρους α', γλωσσομαθείς με πείρα σε ξενοδοχεία α' κατηγορίας και καλές συστάσεις
2. Ταμπλίστες με πείρα για εστιατόρια και μπαρ
3. Υπεύθυνος θαλασσίων σπορ με τα ανάλογα προσόντα
4. Ναυαγοσώστη διπλωματούχο
Αιτήσεις στο ξενοδοχείο, παραλία Τριαντών, 10.00-14.00 - Τηλ. 22410/92521
X3797-23/2

Από το ξενοδοχείο BLUE SEA
λόγω ανακαίνισης
ΠΩΛΟΥΝΤΑΙ
έπιπλα σε πολύ καλή κατάσταση, κατάλληλα για επιπλωμένα διαμερίσματα **Τιμή σετ: 230 ευρώ.**
Το σετ περιλαμβάνει: Δύο μονά κρεβάτια, δύο στρώματα, δύο κομοδίνα, έναν καθρέφτη, μία τουαλέτα, ένα σκαμπώ, μία μπαγκαζιέρα, δύο καρεκλοπολυθρόνες και ένα τραπεζάκι
Τηλ. 22410/85512 ξενοδοχείο BLUE SEA/ Φαληράκι/Ρόδος
X3735-28/2

ΑΙΓΑΙΟΚΤΗΜΑΤΙΚΗ
ΠΩΛΟΥΝΤΑΙ ΤΑ ΚΑΤΩΘΙ ΑΚΙΝΗΤΑ
(Δ.Δ.= Δάνεια Δεκτά)
ΔΙΑΜΕΡΙΣΜΑΤΑ: ΕΤΟΙΜΟΠΑΡΑΔΟΤΑ ΚΑΙΝΟΥΡΓΙΑ ΚΑΙ ΜΕΤΑΧΕΙΡΙΣΜΕΝΑ

ΔΥΑΡΙΑ (1 υπν.)
35τ.μ. Ιαλυσό (studio) 30.000 € (Δ.Δ)
54τ.μ. (ισ. υπ/νο) Ροδίνι (6 ετών) 22 εκ. 64.563 €
55τ.μ. (2 υπν.) καινούργιο Κοσκινού (22 εκ.) 64.569 €
60 τ.μ. α΄ ορ. καινούργιο στο Καρακόνερο, 82.171 €, (28 εκ.) (ΔΔ)
ΤΡΙΑΡΙΑ (2 υπν.)
55τ.μ.(2 υπν.)-(υπ.) καινούργιο Κοσκινού (22εκ.) 64.563€
70τ.μ. λουξ με αυλή στα Κοσκινού 79.236 € (27 εκ.)
75 τ.μ. (2 υπν.) ορ/σμα καινούργιο Καρακόνερο (37,5 εκ.) -110.051 € (Δ.Δ.)
80τ.μ. (ημ/γειο) στους Δασκάλους (23 εκ)., 67.498 €
82 τ.μ. β' ορ.Λαγκάνι (Δασκάλους) (30 εκ.) - 88.071 € (Δ.Δ.)
85τ.μ. στην Ιαλυσό, 111,518 €, (38 εκ.)(ΔΔ)
87 τ.μ.καινούργιο στο Ροδίνι (40 εκ.)
90τ.μ. (ημ/γειο) λουξ στη Μιχ. Πετρίδη, με αυλή 82.171 €, (28 εκ.)
91τ.μ. 3studios ρετρέ Ιαλυσό 30 εκ. - 88.041 € (Δ.Δ)
ΤΕΣΣΑΡΙΑ (3 υπν.) και άνω
102τ.μ., καινούργιο, Καρακόνερο, 46 εκ. (134.996 € (Δ.Δ).
103τ.μ. (3 υπν.), Στοκχόλμης (47 εκ). - 137.931 ευρώ (Δ.Δ)
106τ.μ. (3 υπν.) ορ/σμα Θεμ. Σοφούλη (35 εκ.) - 102.714 ευρώ (Δ.Δ)
116τ.μ. ισ. υπ/νο (3 υπν.) Πτολεμαίων (55 εκ.) - 161.408 € (Δ.Δ.)
118τ.μ. σε σοβά στους Δασκάλους, 93.910 , (32 εκ.) (Δ.Δ.)
120τ.μ. Κοσκινού, (3 υπν.) στην Πειραιώς, ετοιμοπαράδοτο, 161.408 €, (55 εκ.) (Δ.Δ.)
120τ.μ. καινούργιο στο Καρακόνερο (56 εκ.) (164.343 € (Δ.Δ.)
160τ.μ. κολώνες, Δασκάλους (32 εκ.) 93.910 €
ΜΕΖΟΝΕΤΤΕΣ - ΜΟΝΟΚΑΤΟΙΚΙΕΣ - ΠΑΛΙΑ ΣΠΙΤΙΑ
60τ.μ. παραδοσιακό, με καμάρα Κοσκινού, 53.000 € (Δ.Δ.)
70τ.μ. με αυλή Π. Πόλη κοντά στο Ρολόι (28 εκ.) 82.170 €
80τ.μ. διόροφο με αυλή, Ρολόι (45εκ.) 132.061 € (Δ.Δ.)
80τ.μ. μεζονέτα στην Ιαλυσό (38 εκ). (111.518 € (Δ.Δ.)
90 τ.μ. δυόροφη μον/κία στο Παραδείσι με τζάκι 64.563 €, (22 εκ.) (Δ.Δ.)
120τ.μ. μεζ/τα στο Ροδίνι 80 εκ., 234.776 € (Δ.Δ.)
125τ.μ. σε 1,5 στρ. στη Θολό 205.429 €, (70 εκ.)
130τ.μ. μονοκατοικία, σε μπετά, σε 1 στρ. Τρεις - Παστίδα 33 εκ. (96.845 €)
140τ.μ. μεζ/τα (μπετά) στα Κοσκινού 30 εκ., 117.388 € (Δ.Δ.)
140. τ.μ.μονοκατοικία σε μπετά σε 1.300 τ.μ. Κοσκινού 40 εκ. (117.388 €)
140τ.μ. (με 70 υπ.) (σε μαρμαροσοβά) στην Ιαλυσό 146.735 €, (50 εκ.) (ΔΔ)
183τ.μ. μεζονέτα Καρακόνερο 57 εκ. - 167.300 € (Δ.Δ.)
210 τ.μ. μετ/νη μονοκατοικία στα Κοσκινού 220.102 €, (75 εκ.) (Δ.Δ)
240τ.μ. ισ. κατ/τα α΄ ορ. διαμέρισμα κτίριο σε 500 μ. οικ/δο κοντά στην Καναδά 322.817 € (110 εκ.) (Δ.Δ.)
270τ.μ. βίλα σε σοβά σε 4 στρ. στο Τσαΐρι 293.470 €, (100 εκ.) (Δ.Δ.)
280τ.μ. οικ/κό τετ/νο (μαγαγί ή σπίτι) Π. Πόλη 239.470 €, (100 εκ.) (Δ.Δ.)
280τ.μ. μονοκατοικία στα Κοσκινού με θέα, (150 εκ.) - 440.020 € (Δ.Δ.)
ΚΑΤΑΣΤΗΜΑΤΑ - ΓΡΑΦΕΙΑ - ΚΤΙΡΙΑ - ΒΙΟΤ/ΚΟΙ ΧΩΡΟΙ:
30τ.μ. σε εμπορικό κέντρο Βράχο Ιαλυσό (20 εκ.), 58.694 € (Δ.Δ.)
31τ.μ. κατάστημα στο Νηρέα (22 εκ.) - 64.563 €
39 τ.μ. κοντά στην πλατεία Κύπρου (α' ορ.), (17 εκ.) 50.000 €
39τ.μ. Αγ. Αναστασία (12 εκ.) 35.216 € (Δ.Δ.)
55τ.μ. Βασ. Ηρακλείου (35 εκ.) 102.714 € (Δ.Δ.)
75 τ.μ. α' οροφ. γραφείο Μανδράκι (55 εκ.) - 161.408 €
82 τ.μ. β' οροφ. γραφείο στο Μανδράκι (πίσω από το Εθνικό) 45 εκ. - 117.380 € (Δ.Δ.)
80 τ.μ. υπ. αποθήκη στην Κένεντυ (12 εκ.) 35.216 €
100τ.μ. κατάστημα Καρακόνερο (100 εκ.) - 293.470 €
140τ.μ.(απ.) κατάστημα πλησίον Αννης Μαρίας, 82.171 €, (28 εκ.)
175τμ. κατάστημα επί της Λεωφόρου Ρόδου-Λίνδου 205.429 €, (70 εκ.) (Δ.Δ)
180τ.μ. (α.π.) κατάστημα ισόγειο στο Ροδίνι, 132.061 €, (45 εκ.) (Δ.Δ.)
320τ.μ. αποθήκη Ασγούρου, 44 εκ. - 129.426 € (Δ.Δ.)
ΟΙΚΟΠΕΔΑ - ΑΓΡΟΤΕΜΑΧΙΑ:
400τ.μ. Δημ. Αναστασιάδη (ΣΔ1)
500τ.μ. Μίρα Μάρε (Σ.Δ. 0,8) 45 εκ. - 132.016 €
620τ.μ. Σ.Δ. 1,4 Αγ. Αναστασία (110 εκ.) 322.000 €
650τ.μ. Αισχύνη (ΣΔ 0,8) (78 εκ.) 228.906 €
775τ.μ. Αισχύνη (Σ.Δ. 0,8) 75 εκ. - 220.102 €
1.200 τ.μ. εντός οικισμ. Κοσκινού (κτίζει 600 τ.μ.) (50 εκ.) 146.735 €
1.210τ.μ. Κοσκινού (δεν κτίζει) (5 εκ.) 15.000 €
1.370 εντός οικισμού Αρχ/λου 50 εκ. (146.735 €)
4.000τμ. Νερά Καλλιθέας 176.082 €, (60 εκ.)
4.380 τ.μ. Ασγούρου (35 εκ.) - 102.714 €
8.740 τ.μ. στα Κολύμπια (63 εκ.), 184.886 €
28.280τ.μ. Πλημμύρι πάνω στο κύμα Χ15.000 δρχ. το τ.μ.
350τ.μ. (νέα επ/ση οικισμού) Σορωνή 30.000 €
400τ.μ. εντός οικισμού Εμπωνας 30.000 €
45 στρ. στο Γεννάδι (115 εκ.) 337.738 €
5.600 τ.μ. με 120 ελιές Αγ. Σουλά (5 εκ.) 14.670 €

Αναλαμβάνουμε την ενοικίαση των διαμερισμάτων σας σε σύντομο χρονικό διάστημα
ΖΗΤΟΥΝΤΑΙ ΜΕΤΑΧΕΙΡΙΣΜΕΝΑ ΔΙΑΜΕΡΙΣΜΑΤΑ (ΑΜΕΣΗ ΠΩΛΗΣΗ)

ΒΑΖΟΥΚΟΥ ΡΕΝΑ
ΜΕΣΙΤΗΣ ΑΣΤΙΚΩΝ ΣΥΜΒΑΣΕΩΝ
Πληροφορίες τηλ. 2241022943 - 2241028838 & FAX: 2241028838
Διευθ. Γραφείου: Δημ. Θεοδωράκη 3 Τ.Κ. 85100 Ρόδος
καθημερινά 9-1 το πρωΐ και 6.30 - 8.30 απογεύματα της Δευτέρας και της Πέμπτης
e-mail.vazoukou@otenet.gr
X3771-28/2

ΖΗΤΕΙΤΑΙ ΠΩΛΗΤΗΣ
ΑΠΟ ΕΙΣΑΓΩΓΙΚΗ ΕΜΠΟΡΙΚΗ ΕΤΑΙΡΙΑ ΤΡΟΦΙΜΩΝ ΧΟΝΔΡΙΚΗΣ ΠΩΛΗΣΗΣ ΜΕ ΕΔΡΑ ΤΟ ΦΑΛΗΡΑΚΙ
ΑΠΑΡΑΙΤΗΤΑ ΠΡΟΣΟΝΤΑ:
- Εμπειρία στις πωλήσεις τροφίμων για εστιατόρια - snack bar - ξενοδοχεία
- Ανεση στην επικοινωνία και στις δημόσιες σχέσεις
- Αποφοιτος Λυκείου έως 35 ετών
- Απολυτήριο στρατού
- Δίπλωμα για VAN (κλούβα)

ΠΡΟΣΦΕΡΟΝΤΑΙ:
- Εποχιακή απασχόληση
- Μισθός και ποσοστά
- Προοπτικές εξέλιξης
- Ελεύθερο ωράριο

ΑΠΟΣΤΕΙΛΑΤΕ ΒΙΟΓΡΑΦΙΚΟ ΣΗΜΕΙΩΜΑ ΣΤΟ FAX: 2241087111
ΠΛΗΡΟΦΟΡΙΕΣ 12.00-17.00 ΤΗΛ. 22410/87111
T1273-2/3

**Από ξενοδοχείο Α' κατ. στα Κολύμπια -

ΠΡΟΟΔΟΣ ΜΙΚΡΕΣ ΑΓΓΕΛΙΕΣ ΜΙΚΡΕΣ ΑΓΓΕΛΙΕΣ ΠΡΟΟΔΟΣ

διάφορα

ΜΟΝΩΣΕΙΣ
21 ΧΡΟΝΙΑ!
ΑΡΧΩΝ ΣΑΜΑΡΤΖΗΣ
Πληροφορίες τηλ.
23030-32054-20021
X3753-28/2

ΥΔΡΑΥΛΙΚΑ-ΚΑΛΟΡΙΦΕΡ
- ΓΙΑΝΝΗΣ Ο ΑΤΛΑΣΗΣ -
ΕΓΚΑΤΑΣΤΑΣΕΙΣ
ΑΝΑΚΑΙΝΙΣΕΙΣ
ΣΥΝΤΗΡΗΣΕΙΣ
02410/29898
6973610779
1924-23/2

ΥΔΡΑΥΛΙΚΟΣ
ΑΝΑΛΑΜΒΑΝΟΥΜΕ πάσης φύσεως υδραυλικές εργασίες μικρές και μεγάλες **κ. ΔΗΜΗΤΡΗΣ**
● ΕΓΚΑΤΑΣΤΑΣΕΙΣ ΥΔΡΕΥΣΗΣ - ΘΕΡΜΑΝΣΗΣ
● ΚΑΛΟΡΙΦΕΡ - ΗΛΙΑΚΑ
● Σύνδεση με το αποχετευτικό της ΔΕΥΑΡ.
● ΑΠΟΦΡΑΞΕΙΣ με ηλεκτροκίνητο μηχάνημα. Συντηρήσεις
ΣΑΟΥΝΑ ΦΙΝΛΑΝΔΙΑΣ
ΑΠΟ ΞΥΛΟ
Χειροποίητες υγιεινές
σε όλες τις διαστάσεις με τις σωστές προδιαγραφές από έμπειρο προσωπικό για βίλες - διαμερίσματα - ξενοδοχεία - γυμναστήρια
Τηλ. 2241090230 και κινητό 6944344911
2138-11/3

ΑΝΑΛΑΜΒΑΝΟΥΜΕ
μεταφορές δεμάτων από Ρόδο για Βουλγαρία και Βουλγαρία και Βουλγαρία για Ρόδο κ. **Γιάννη**
Τηλ. 6945940010, 69323359448 και 0035988714853
2121-4/3

ΑΓΟΡΑΖΟΥΜΕ
ΣΙΔΕΡΑ - ΣΚΡΑΠ ΚΑΙ ΜΕΤΑΛΛΑ -ΑΥΤΟΚΙΝΗΤΑ ΕΓΚΑΤΕΛΕΙΜΜΕΝΑ - ΜΗΧΑΝΗΜΑΤΑ ΠΑΛΑΙΑ
Πληρ. τηλ. 80111221122 - 6973556510 και 6973556505
T1200-28/2

ζητήσεις

ΖΗΤΟΥΝΤΑΙ
ΓΙΑ ΕΣΤΙΑΤΟΡΙΟ ΣΤΗΝ ΙΞΙΑ
1) **Σερβιτόρος**
2) **Λαντζιέρα**
3) **Ταμπλίστας (part time)**
Τηλ. 6974420572
2203-2/3

ΖΗΤΟΥΝΤΑΙ
ΚΟΠΕΛΕΣ
ΓΙΑ ΝΑ ΕΡΓΑΣΤΟΥΝ ΣΕ BAR
Πληρ. τηλ. 6945110542 και 22410/33587
2165-23/2

Crete & Rhodes CAPSIS Convention Centers & Resort Hotels
ΖΗΤΕΙΤΑΙ
ΒΟΗΘΟΣ ΔΙΕΥΘΥΝΤΗ ΤΡΟΦΙΜΩΝ ΚΑΙ ΠΟΤΩΝ
Τουλάχιστον πέντε χρόνια προϋπηρεσία στη συγκεκριμένη θέση. Απαραίτητη η άριστη γνώση της αγγλικής γλώσσας και ηλεκτρονικών υπολογιστών.
Η γνώση της γαλλικής και γερμανικής γλώσσας θα θεωρηθεί ως επιπρόσθετο προσόν.
Προσωπικό κουζίνας όλων των ειδικοτήτων. Εμπειρους σερβιτόρους, βοηθούς σερβιτόρων και βοηθούς μπάρμαν
Για μερική και συνεχή απασχόληση
Οι ενδιαφερόμενοι μπορούν να απευθυνθούν καθημερινά κατά τις ώρες 10.00 - 14.00 στην υποδοχή του ξενοδοχείου ή να αποστέλλουν τα βιογραφικά τους σημειώματα με πρόσφατη φωτογραφία στην παρακάτω διεύθυνση:
Υπόψιν κ. Τηλεμάχου
Ξενοδοχείο
Sofitel Capsis
Ιξιά 85100 ΡΟΔΟΣ
Για περισσότερες πληροφορίες
τηλ. 22410/25015 και fax: 22410/20900
X3761-28/2

ΑΞΙΟΠΟΙΕΙΣΤΕ ΤΗΝ ΕΥΚΑΙΡΙΑ ΤΩΡΑ! Αυξάνοντας τα εισοδήματά σας με ημιαπασχόληση από 450 ευρώ έως 1500 ευρώ το μήνα, με πλήρη απασχόληση, από 1500 ευρώ έως 4000 ευρώ το μήνα. Αποκτήστε την οικονομική σας ανεξαρτησία όχι υπήλερ ή πλασιέ. Πληρ. κα Αλεξίου τηλ. 6947276701
ΓΔ-28/2

Ενδιαφέρεσαι σοβαρά για την επαγγελματική σου αποκατάσταση; Εάν ναι! ***ZHTAME*** συνεργάτες για την επέκταση της πιο γρήγορα αποδοτικής και σταθερής επαγγελματικής δραστηριότητας σήμερα. Δυνατότητα ημιαπασχόλησης ή πλήρης απασχόλησης Προσφέρονται: Μεγάλες οικονομικές απολαβές, σίγουρο μέλλον. Για πληροφορίες και ραντεβού κ. Γιώργο Βασιλείου - Τηλ. 6944855624
ΧΛ-28/2

STAFF WANTED ENGLISH speaking receptionists, secretaries, telecommunications, officers and Doctors required for medical clinics in Rhodes town, Ixia, Tholos, Faliraki, Kolympia and Pefkos. Extra languages will be an adva ntage. Tel. +3 22410/43302 Mob.: +3 6973341350
2117-23/2

ΖΗΤΕΙΤΑΙ δεσποινίς ή κυρία για να εργασεί σε τουριστικό κατάστημα στους Πεύκους Λίνδου, να γνωρίζει καλά ελληνικά και αγγλικά. Ωράριο συνεχόμενο. Μισθός ικανοποιητικός. Πληρ. τηλ. 6944395913 και 22410/35861
2085-23/2

ΖΗΤΕΙΤΑΙ κοπέλα για να εργαστεί σε καφέ μπαρ, στο Μαντράκι. Τηλ. 2241043985 και κιν. 6997046973
2186-25/2

ΖΗΤΕΙΤΑΙ κομμώτρια ή βοηθός κομμώτριας για κομμωτήριο στην οδό Εργάνης Αθηνάς 41 (περιοχή Δασκάλων). Πληρ. τηλ. 22410/78907
ΓΔ-23/2

ΖΗΤΕΙΤΑΙ από μεγάλη πολυεθνική εταιρεία πρωτοπόρο στον τομέα ζαχαρωδών προϊόντων, για άμεση πρόσληψη πωλήτρια /merchediser για την περιοχή της Ρόδου. Απαραίτητα προσόντα: Ηλικία έως 27 ετών, δίπλωμα οδήγησης αυτ/του, απόφοιτος λυκείου. Παρέχονται: εργασία όλο το χρόνο, πλήρης ασφαλιστική κάλυψη και αυτοκίνητο της εταιρίας. Πληρ. τηλ. 22410/69450, 22410/69451 κινητό 6945/754255. Αποστολή βιογραφικού στο FAX: 22410/69452. Διεύθυνση: Αγγελου Σικελιανού - Ασγούρου - Ρόδος
T1268-2/3

ΖΗΤΕΙΤΑΙ από γραφείο αντιπροσωπειών για άμεση πρόσληψη, πωλητής, γνώστης της αγοράς των σούπερ μάρκετ. Απαραίτητα προσόντα: Ηλικία έως 30 ετών, δίπλωμα οδήγησης αυτοκινήτου, απόφοιτος λυκείου. Παρέχονται: εργασία όλο το χρόνο, πλήρη ασφαλιστική κάλυψη, αυτοκίνητο της εταιρείας, μισθός και ποσοστά. Πληρ. τηλ. 22410/69450, 22410/69451 κινητό 6945/754255. Αποστολή βιογραφικού στο FAX: 22410/69452. Διεύθυνση: Αγγελου Σικελιανού - Ασγούρου - Ρόδος
T1268-2/3

ΖΗΤΕΙΤΑΙ οδηγός με δίπλωμα γ' κατηγορίας για διανομή αναψυκτικών, ποτών, ζύθων. Τηλ. 22410/62850 και 22410/64904
T1270-2/3

ΚΥΡΙΑ από Αλβανία (νοσοκόμα) ζητάει εργασία, οτιδήποτε (για να προσέχει μικρά παιδιά, ηλικιωμένους ή καθαρίστρια, κλπ). Πληρ. 6974398368 και 22410/92053
2238-2/3

ΖΗΤΕΙΤΑΙ
ΚΟΠΕΛΑ
για μόνιμη εργασία σε βιβλιοπωλείο
Τηλ. 22410/39009 & 75032
621-15/3

ΖΗΤΕΙΤΑΙ
οδηγός με δίπλωμα 5ης κατηγορίας και εμπειρία στη ρυμούλκηση συρόμενων και επικαθήμενων
Πληρ. τηλ 2104811902, 2104827738,2104828685, 6936576364 (κ. Κασσουδάκη)
ΓΔ-28/2

ΑΠΟ ΤΗΝ ΒΙΟΜΗΧΑΝΙΚΗ ΚΑΙ ΕΜΠΟΡΙΚΗ ΕΤΑΙΡΕΙΑ ΒΑΠ Π. ΚΟΥΤΣΟΣ ΑΒΕΕ
ΖΗΤΟΥΝΤΑΙ
1. Οδηγοί - πωλητές. Απαραίτητο επαγγελματικό δίπλωμα γ' κατηγορίας
2. Πωλητές/Merchandisers
Ο ιδανικός υποψήφιος πρέπει να πληρεί τα κάτωθι
Α. Ελληνας πολίτης
Β. Ηλικία μέχρι 35 ετών
Γ. Προϋπηρεσία στις πωλήσεις θα ληφθεί υπ' όψη
Αποδοχές ικανοποιητικές, bonus, σύγχρονο περιβάλλον εργασίας και προοπτικές εξέλιξης στο χώρο των πωλήσεων
Οι ενδιαφερόμενοι καλούνται να επικοινωνήσουν στο
2241061434, με την κ.Παπανδρέου από τις 9.00 μέχρι 15.00
T1266-2/3

ΚΕΡΔΙΖΕΤΕ όσα αξίζετε; Δουλειά από το σπίτι. Κερδίστε 500-1500 ευρώ το μήνα με ημιαπασχόληση ή 2000-3000 ευρώ με πλήρη απασχόληση. Αμεσο ξεκίνημα, πλήρης εκπαίδευση. Οχι τηλεμάρκετινγκ ή πόρτα - πόρτα. Καλέστε τηλ. 6973807483 και 22420/48536
1966-28/2

ΚΥΡΙΑ διπλωματούχος μασέρ, κάνει θεραπευτικό, κλασικό, αθλητικό, αισθητικό μασάζ, με αρωματοθεραπεία,reiky ke shiatsu. Πληρ. τηλ. 22410/20833 και 6932501924
2174-23/2

ΞΕΝΟΔΟΧΕΙΟ COSMOPOLITAN
ΖΗΤΑ
ΔΙΕΥΘΥΝΤΗ
νέο φιλόδοξο με ανάλογη προϋπηρεσία για άμεση πρόσληψη
Αποστολή βιογραφικού καθημερινά ΞΕΝΟΔΟΧΕΙΟ ΚΟΣΜΟΠΟΛΙΤΑΝ. λεωφ. Ηρακλειδών 175 - ΤΘ 422 Ρόδος - Τηλ. 2241075422 - FAX 2241032823
T1269-26/2

ΤΟ ΞΕΝΟΔΟΧΕΙΟ COSMOPOLITAN ΣΤΗΝ ΙΞΙΑ
ΖΗΤΑ
• Υπαλλήλους υποδοχής. Γνώστες αγγλικών, γερμανικών, με ανάλογη προϋπηρεσία
• κηπουρό
Για πληροφορίες και συμπλήρωση αιτήσεων (απαιτείται πρόσφατη φωτογραφία). Οι ενδιαφερόμενοι μπορούν να επικοινωνήσουν καθημερινά από 09.00 - 14.30 στο τηλ. 22410/75422
T1269-26/2

ΖΗΤΟΥΝΤΑΙ
ΓΙΑ ΕΣΤΙΑΤΟΡΙΟ ΣΤΗΝ ΚΡΕΜΑΣΤΗ
1) Σερβιτόρος και βοηθός σερβιτόρου που να γνωρίζουν αγγλικά και να έχουν προϋπηρεσία
2) Κοπέλα για την κουζίνα κ. Μιχάλη
Πληρ. τηλ. 6944182088
2167-5/3

ΖΗΤΕΙΤΑΙ
ΟΙΚΟΠΕΔΟ
Ζητείται οικόπεδο στον Αρχάγγελο Ρόδου, εντός οικισμού για αγορά. Επαφές διαπραγματεύσεων μόνο με τους ιδιοκτήτες
Τηλ. 22440/24095 ,
κινητό: 6976708889 κ Ηλία
2237-14/3

TRI STAR
ΕΤΑΙΡΕΙΑ ΚΛΙΜΑΤΙΣΜΟΥ ΖΗΤΕΙ
τεχνικό - ψυκτικό - ηλεκτρολόγο
Για service - εγκαταστάσεις - επισκευές κλιματιστικών μηχανημάτων
Απαραίτητη προϋπόθεση: Δίπλωμα οδήγησης
Για πληροφορίες ή βιογραφικά στη Δ/νση: Μεγ. Κων/νου 61, Ρόδος
Τηλ. (22410) 77058 ή 77059
X3804

WATER PARK
Το Υδροπάρκο αναψυχής
«The Waterpark - Faliraki - Rodos»
επιθυμεί να προσλάβει συνεργάτες για όλα τα τμήματα λειτουργίας του:
• ΤΑΜΙΕΣ
• ΡΕΣΕΨΙΟΝΙΣΤ
• ΥΠΑΛΛΗΛΟΥΣ ΤΟΥΡΙΣΤΙΚΟΥ ΚΑΤΑΣΤΗΜΑΤΟΣ
• ΤΑΜΠΛΙΣΤΕΣ
• ΜΑΓΕΙΡΕΣ - ΨΗΣΤΕΣ
• ΜΠΑΡΜΕΝ
• ΝΑΥΑΓΟΣΩΣΤΕΣ
• ΚΑΘΑΡΙΣΤΡΙΕΣ
• ΠΡΟΣΩΠΙΚΟ ΔΙΑΦΟΡΩΝ ΕΙΔΙΚΟΤΗΤΩΝ
Για πληροφορίες και συμπλήρωση αιτήσεων (απαιτείται πρόσφατη φωτογραφία) οι ενδιαφερόμενοι μπορούν να επικοινωνούν καθημερινά από 09.00-15.00 στα τηλέφωνα: 2241084300
Email: info@water-park.gr
X3784-28/2

ΒΟΥΛΓΑΡΑ ζητάει άλλη Βουλγάρα για να μοιράζονται το ενοίκιο σε χωριστά δωμάτια. Κοινή κουζίνα και μπάνιο, στην Π. Πόλη. Τηλ. 6932832982
2204-27/2

ΚΥΡΙΑ από Βουλγαρία ζητάει εργασία για λίγες ώρες. Πληρ. τηλ. 6934247764
2205-27/2

ΖΗΤΕΙΤΑΙ υπάλληλος να εργαστεί σε εταιρία μεταφορών ηλικίας μέχρι 35 χρονών χωρίς στρατιωτικές υποχρεώσεις. Τυχόν προϋπηρεσία σε μεταφορική εταιρία θα ληφθεί υπόψη. Πληροφορίες τηλ. 68800
ΓΔ-28/2

ΖΗΤΕΙΤΑΙ για καφετέρια εστιατόριο: 1) Barman, 2) βοηθός barman, 3) βοηθός σερβιτόρου. Αποκλείονται αλλοδαποί. Πληρ. τηλ. 22410/22451 και 22410/65233
2220-12/3

ΖΗΤΕΙΤΑΙ
ΑΠΟ ΤΟ ΡΑΔΙΟ ΚΟΡΑΣΙΔΗ
ηλεκτρολόγος με δίπλωμα οδηγού Β ή Γ από 22-32 ετών. Θα προτιμηθεί αν έχει γνώσεις ψυκτικού και προϋπηρεσία.
Τηλ. 22410/77065, ώρες καταστημάτων
X3800-23/2

ΑΠΟ ΕΜΠΟΡΙΚΗ ΕΠΙΧΕΙΡΗΣΗ
ΖΗΤΕΙΤΑΙ
δεσποινίς ή κυρία μέχρι 30 ετών, για τη θέση της γραμματέως πωλήσεων και έκδοση τιμολογίων.
Απαραίτητα προσόντα:
- Καλή γνώση προγράμματος EUROFASMA (εμπορική διαχείριση)
- Χρήση προγραμμάτων WORD - EXCEL
- Γνώση αγγλικής γλώσσας
Τηλ. επικοινωνίας 22410/69870, 4μ.μ. κ. Θωμά
X3799-28/2

ΖΗΤΕΙΤΑΙ
ΥΠΑΛΛΗΛΟΣ
για εξωτερικές εργασίες. Προσόντα: Γραμματικές γνώσεις γυμνασίου ή λυκείου, δίπλωμα οδήγησης μοτοποδηλάτου και αυτοκινήτου και τυπικές γνώσεις Η/Υ.
Πληρ. τηλ. 2241074800-2241075218-6936113047, κος Καραντώνης
T1253-1/3

ΓΡΑΦΕΙΟ ΠΡΟΣΦΟΡΑΣ ΕΡΓΑΖΟΜΕΝΩΝ
ΖΗΤΑ
Σοβαρή εταιρεία από Αθήνα αναλαμβάνει να σας στείλει στη Ρόδο εργαζόμενους σε όλες τις ειδικότητες, πχ. καθαρίστριες - καμαριέρες - λαντζιέρες - bar woman - ηλεκτρολόγους - υδραυλικούς - μαγείρους - συνοδούς ηλικιωμένων - αγροτικών εργασιών - οικιακές βοηθούς, κλπ. Οι εργαζόμενοι είναι όλοι αλλοδαποί και είναι χαμηλόμισθοι
Τηλ.γραφείου 210/5203805 & κιν. 6977037864κ. Λίνα
2152-23/2

ΖΗΤΕΙΤΑΙ
Από το πρακτορείο Εφημερίδων
ΠΩΛΗΤΗΣ/ΟΔΗΓΟΣ
με εμπειρία στις πωλήσεις. Προϋπηρεσία το λιγότερο 2 χρόνια για πώληση και διανομή ειδών περιπτέρου
Τηλ. 2241024018
2197-28/2

ΖΗΤΕΙΤΑΙ
από τεχνικό γραφείο μηχανικός, πλ/γος μηχ/γος ΑΕΙ ή ΤΕΙ με γνώσεις ΗΥ
Πληρ. τηλ. 22410/66181
ώρες 9-1 και 6-8
T1258-2/3

ΖΗΤΟΥΝΤΑΙ
για τη νέα σεζόν:
1. Βοηθός Μάγειρα
2. Σερβιτόρος
3. Βοηθός σερβιτόρου
Πληρ. Εστιατόριο Βικτωρία (έναντι CASINO), οδός Γ. Παπανικολάου 21 Τηλ. 22410/36048
2201-23/2

ΖΗΤΟΥΝΤΑΙ
ΕΙΣΑΓΩΓΙΚΗ ΕΜΠΟΡΙΚΗ ΕΤΑΙΡΕΙΑ ΠΟΤΩΝ ΚΑΘΙΕΡΩΜΕΝΗ ΣΤΟ ΧΩΡΟ ΤΗΣ, ΜΕ ΜΕΓΑΛΟ ΚΥΚΛΟ ΕΡΓΑΣΙΩΝ
ΖΗΤΑ
ΝΕΟΥΣ, ΝΕΕΣ, με φιλοδοξίες στον τομέα πωλήσεων για τη στελέχωση του τμήματός της.
ΠΑΡΟΧΕΣ:
• Ικανοποιητικός μισθός
• Ποσοστά
• Εξοδα μετακινήσεων
• Προοπτικές εξέλιξης
• Ελεύθερο ωράριο
Για παράδοση βιογραφικού επικοινωνήστε με τηλ.: 22410/87790-91
X3798o23/2

ΑΠΟΦΡΑΞΕΙΣ-ΚΑΘΑΡΙΣΜΟΙ
(Η ΜΑΡΙΑ) ΜΕΤΡΟΠΟΝΤΙΚΑΣ

ΣΤΙΣ ΧΑΜΗΛΟΤΕΡΕΣ ΤΙΜΕΣ
ΟΛΟ ΤΟ 24ωρο
Αναλαμβάνουμε ξενοδοχεία, δήμους, πολυκατοικίες, σπίτια, εστιατόρια, κλπ, καθώς άντληση πετρελαιοειδών από πλοία, και λιποσυλλεκτών και βιολογικών, εκκενώσεις βόθρων στην Παλιά Πόλη (και στα πιο στενά δρομάκια). Ακόμα αναλαμβάνουμε καθαρισμούς (αναπαλαιώσεις) κτιρίων με υδροβολή και κάθε είδους επιφάνειες με πείρα και υπευθυνότητα. ΜΕ ΜΟΝΑΔΙΚΑ ΣΕ ΥΨΟΣ ΠΙΕΣΗΣ ΚΑΙ ΑΝΑΡΡΟΦΗΣΗΣ ΥΠΕΡΣΥΓΧΡΟΝΑ ΜΗΧΑΝΗΜΑΤΑ ΥΔΡΟΒΟΛΗ ΣΕ ΟΛΗ ΤΗ ΔΩΔΕΚΑΝΗΣΟ.
ΒΑΡΔΕΛΛΗ Μ - ΚΡΑΣΟΠΟΥΛΟΣ Δ. Ο.Ε.
Τηλ. 35555-94750, - Κιν. 6944395999 - FAX 96516
e-mail:metropontikas@excite.com. - ΛΙΝΔΟΥ 1 ΡΟΔΟΣ
T1260-31/5

ΔΩΔΕΚΑΝΗΣΙΑΚΕΣ ΑΠΟΦΡΑΞΕΙΣ
«ΚΟΛΟΣΣΟΣ»
ΑΠΟΦΡΑΞΕΙΣ- ΚΑΘΑΡΙΣΜΟΙ ΑΠΟΧΕΤΕΥΣΕΩΝ & ΒΟΘΡΩΝ

Αναλαμβάνουμε πάσης φύσεως αποφράξεις οποιουδήποτε μήκους και πλάτους Αναλαμβάνουμε καθαρισμούς αποχετευτικών αγωγών, δήμων, ξενοδοχείων, στρατιωτικών μονάδων, σπιτιών, πολυκατοικιών, καθώς και καθαρισμούς βιολογικών μονάδων με μηχάνημα υψηλής πιέσεως σε όλη τη Δωδεκάνησο.
Κ. ΠΗΔΙΑΚΗΣ - Π. ΚΑΣΕΡΗΣ
Πληρ. τηλ. 47915 - 91881
κινητό: 6944/325234 και 6977/717048
T999-16/2

Από την εταιρεία «ΤΡΟΦΟΚΑΖΑ» (εμπορίας & διακίνησης τροφίμων)
ΖΗΤΟΥΝΤΑΙ:
1) ΟΔΗΓΟΣ ηλικίας έως 35 ετών, κάτοχος Γ' επαγγελματικού διπλώματος
2) Γραμματέας με άριστη γνώση Η/Υ (κατά προτίμηση προγράμματος DEFACTO)
3) Εμπειρος πωλητής
Τυχόν προϋπηρεσία θα ληφθεί σοβαρά υπόψη.
Πληροφορίες τηλ. 22410/61207/67534, fax: 22410/61276
X3786-28/2

ΔΙΑΜΕΡΙΣΜΑ «ΠΡΟΒΟΛΗΣ»
ΠΩΛΕΙΤΑΙ
ΔΙΑΜΕΡΙΣΜΑ
Ε=126 τ.μ., β' όροφος
επί της οδού Αμμοχώστου, κατάλληλο για κάθε χρήση.
Πληροφορίες : (μόνο σε επώνυμους) « TOP PROPERTIES» κ. ΓΕΩΡΓΙΟ ΠΙΠΙΝΟ - ΤΗΛ. 23895 & 6944676003
2163-13/3

ΛΕΝΤΑΚΗΣ ΜΑΝΩΛΗΣ
Αναλαμβάνουμε
πάσης φύσεως ξυλουργικές εργασίες:
• κουζίνες γερμανικές
• ντουλάπες
• πόρτες
•παράθυρα κ.λ.π.

ΠΛΗΡΟΦΟΡΙΕΣ
Τηλ. 60601 και 6973933733
2153-13/3

DRIVE RENT A CAR
ΖΗΤΕΙΤΑΙ
ΔΙΕΥΘΥΝΤΗΣ
Απαραίτητα προσόντα:
• Πτυχίο ΑΕΙ - ΤΕΙ ή ισότιμου Ιδιωτικού Κολλεγίου με κατεύθυνση το Marketing - Διοίκηση Επιχειρήσεων
• Προϋπηρεσία 2-3 ετών στο χώρο του Marketing
• Γνώση αγγλικής γλώσσας
• Αριστη γνώση MS Office
• Ικανότητες επικοινωνίας και διαπραγμάτευσης
• Δραστηριότητα και ευχάριστη προσωπικότητα
ΠΡΟΣΦΕΡΟΝΤΑΙ:
• Ανταγωνιστικό πακέτο αποδοχών
• Αριστες συνθήκες εργασίας
Οι ενδιαφερόμενοι που συγκεντρώνουν τα ανωτέρω προσόντα, μπορούν να στείλουν το αναλυτικό βιογραφικό τους σημείωμα στη Διεύθυνση:
Αυστραλίας 2, υπ' όψιν κ. Β. Κασάπη
Τηλ. 6944355370
X3773-28/2

ΟΙΚΟΔΟΜΙΚΕΣ ΕΠΙΧΕΙΡΗΣΕΙΣ
ΔΙΑΚΟΓΕΩΡΓΙΟΥ ΚΑΛΛΙΣΤΟΣ
ΕΘΝ.ΑΝΤΙΣΤΑΣΕΩΣ 11 (πρώην Αννης Μαρίας)
ΠΩΛΗΣΕΙΣ ΔΙΑΜΕΡΙΣΜΑΤΩΝ - ΚΑΤΑΣΤΗΜΑΤΑ - ΑΠΟΘΗΚΕΣ - ΑΝΤΑΛΛΑΓΕΣ ΑΚΙΝΗΤΩΝ - ΑΓΟΡΕΣ ΟΙΚΟΠΕΔΩΝ ΑΝΑΛΑΜΒΑΝΟΥΜΕ ΑΝΤΙΠΑΡΟΧΕΣ

ΠΩΛΟΥΝΤΑΙ διαμερίσματα λουξ κατασκευής, με απεριόριστη θέα. Τα διαμερίσματα διαθέτουν θωρακισμένες πόρτες - εντοιχισμένες κουζίνες - ντουλάπες - εντοιχισμένο νιπτήρα με ντουλάπι - κεντρική θέρμανση αυτόνομη - ανοιγόμενα ανακλινόμενα κουφώματα με διπλά τζάμια, σίτες, ρολά - υδραυλικό ασανσέρ - τριφασικό ρεύμα.
Ολοι οι χώροι σπατουλαριστοί - εσωτερικές πόρτες MDF με σχέδιο
ΔΙΑΜΕΡΙΣΜΑΤΑ ΕΠΙ ΤΗΣ:
Χρ. Φέσσα (κάθετος Αποστ. Παύλου), 90τ.μ. τριάρια
Επίσης οροφοδιαμερίσματα των 90 τ.μ. (οικοδομή μόνο τριών διαμερισμάτων)
ΟΙΚΟΔΟΜΗ Πτολεμαίων και Χρ. Φέσσα των 117-125τ.μ.
ΟΙΚΟΔΟΜΗ υπό ανέγερση επί της οδού Ρήγα Φερραίου στο πάρκο
Διαμερίσματα τριάρια - τεσσάρια
ΟΙΚΟΔΟΜΗ υπό ανέγερση επί της οδού Κ. Παλαιολόγου και Θεοτοκοπούλου. Διαμερίσματα δυάρια - τριάρια - τεσσάρια- καταστήματα
Επί της οδού Β. Ηρακλείου οικοδομή τεσσάρων διαμερισμάτων οροφοδιαμερισμάτα των 133τ.μ. Η οικοδομή έχει πυλωτή για πάρκινγκ
ΓΡΑΦΕΙΑ - ΙΑΤΡΕΙΑ:
- Επί της οδού Μ. Κωνσταντίνου και Κων/νου Παλαιολόγου των 80τ.μ.
- Επί της οδού Κων/νου Παλαιολόγου και Θεοτοκόπουλου 60-80 τ.μ.
- Επί της οδού Ρήγα Φερραίου στο πάρκο, 60-80-100τ.μ.
ΚΑΤΑΣΤΗΜΑΤΑ
- Επί της οδού Κ. Παλαιολόγου και Θεοτοκοπούλου των 60-80-100τ.μ.
- Επί της οδού λευκόφρυου Καλλιθέας (Καρακόνερο) 90τ.μ.
ΑΠΟΘΗΚΕΣ
- Πλησίον Στέλιου Κωτιάδη των 130τ.μ.
- Στη λευκόφρυο Καλλιθέας (Καρακόνερο) των 80-300τ.μ.
Οι πωλήσεις μπορούν να γίνουν και με όλα τα δάνεια τραπεζών και οργανισμών/.
Αναλαμβάνουμε ΑΝΤΙΠΑΡΟΧΕΣ και ΑΓΟΡΕΣ ΟΙΚΟΠΕΔΩΝ
Δεχόμαστε ανταλλαγές ακινήτων
ΠΛΗΡΟΦΟΡΙΕΣ:
ΔΙΑΚΟΓΕΩΡΓΙΟΥ ΚΑΛΛΙΣΤΟΣ
Τηλ. 29318 - 34598- Τηλ. 78501 - 78502
X3770-28/2

ΔΙΕΥΘΥΝΣΗ ΔΑΣΩΝ
ΔΩΔ/ΝΗΣΟΥ

ΑΝΑΚΟΙΝΩΣΗ

Γνωστοποιείται κατά το άρθρο 14 του Ν.998/79, η αποστολή για δημοσίευση στο Δήμο Λινδίων της υπ'αριθμ. 527/29-1-2003 πράξης χαρακτηρισμού έκτασης που εκδόθηκε από τον Δ/ντή Δασών Δωδ/σου. Η ΚΜ 97 γαιών Λινδου, χαρακτηρίζεται ως βραχώδης - πετρώδης έκταση.

Ο Δ/ντής Δασών Δωδ/σου
κ.α.α.
Νικόλαος Θεοδωρίδης
Δασολόγος με Α' βαθμό
2239-22/2

ΕΥΧΑΡΙΣΤΗΡΙΟ

Η οικογένεια της Κουγιού Κυριακής, θεωρεί υποχρέωσή της να ευχαριστήσει τους γιατρούς και το νοσηλευτικό προσωπικό της Β Παθολογικής Κλινικής, ιδιαιτέρως τον γιατρό κ. Νικήτα Παπανικητα, καθώς και τον γιατρό της Α Χειρουργικής Παπαβασιλείου Τσαμπίκο, για τη στάση τους απέναντι στον εκλιπόντα σύζυγό μου.

ΧΛ-23/2



X3793-28/2

ΕΛΛΗΝΙΚΗ ΔΗΜΟΚΡΑΤΙΑ
ΝΟΜΟΣ ΔΩΔΕΚΑΝΗΣΟΥ
ΔΗΜΟΣ ΡΟΔΙΩΝ
ΓΡΑΦΕΙΟ: ΕΛΕΓΧΟΜΕΝΗΣ ΣΤΑΘΜΕΥΣΗΣ

ΘΕΜΑ: **ΚΑΤΑΘΕΣΗ ΔΙΚΑΙΟΛΟΓΗΤΙΚΩΝ ΓΙΑ ΤΗΝ ΑΠΟΚΤΗΣΗ ΕΙΔΙΚΟΥ ΣΗΜΑΤΟΣ ΕΙΣΟΔΟΥ ΚΑΙ ΣΤΑΘΜΕΥΣΗΣ ΜΟΝΙΜΟΥ ΚΑΤΟΙΚΟΥ ΜΕΣ. ΠΟΛΗΣ**

Από το Γραφείο Ελεγχόμενης Στάθμευσης αναοινώνεται ότι από 1/03/2003 θα δέχεται αιτήσεις των μονίμων κατοίκων της Μεσαιωνικής Πόλης για τη διάθεση του ειδικού σήματος εισόδου και στάθμευσης.

Απαιτούμενα δικαιολογητικά:

1. Αίτηση (χορηγείται από το γραφείο ελεγχ. στάθμευσης)
2. Απόδειξη ΔΕΗ - ΔΕΥΑΡ (τελευταίου διμήνου)
3. Φορολογική δήλωση (Ε1) και συμβόλαιο ενοικίου (επικυρωμένο από την εφορία)
4. Τελευταία απόδειξη ενοικίου
5. Αδεια κυκλοφορίας και οδήγησης

Σημειώνεται ότι, ορίζονται ως μόνιμοι κάτοικοι οι ιδιοκτήτες ή ενοικιαστές διαμερισμάτων - κατοικιών, στα οποία στεγάζεται νοικοκυριό και όχι οποιαδήποτε μορφή επαγγελματικής στέγης η οποία χρησιμοποιείται σποραδικά και σαν κατοικία.

Τα πιο πάνω αποδεικνύονται με τα ως άνω δικαιολογητικά.

Αντιδήμαρχος
Αλαβέρας Αντ.

ΧΛ-23/2

ΣΥΛΛΟΓΟΣ ΤΗΛΙΩΝ ΡΟΔΟΥ
«ΑΓΙΟΣ ΠΑΝΤΕΛΕΗΜΩΝ»

ΠΡΟΣΚΛΗΣΗ

Σας προσκαλούμε στην τακτική γενική συνέλευση του Συλλόγου μας που θα γίνει την Κυριακή 23 Φεβρουαρίου 2003 και ώρα 11 το πρωί, στη Λέσχη του Συλλόγου (έναντι εκκλησίας Ανάληψης) με τα παρακάτω θέματα:

1. Διοικητικός απολογισμός
2. Οικονομικός απολογισμός
3. Εκθεση εξελεγκτικής επιτροπής
4. Εκλογή νέου Διοικητικού Συμβουλίου

Η πρόεδρος
Σοφία Χατζηγεωργίου

2215-22/2

ΕΛΛΗΝΙΚΗ ΔΗΜΟΚΡΑΤΙΑ
ΝΟΜΟΣ ΔΩΔΕΚΑΝΗΣΟΥ
ΔΗΜΟΣ ΡΟΔΙΩΝ
ΓΡΑΦΕΙΟ: ΕΛΕΓΧΟΜΕΝΗΣ ΣΤΑΘΜΕΥΣΗΣ

ΘΕΜΑ: **ΚΑΤΑΘΕΣΗ ΔΙΚΑΙΟΛΟΓΗΤΙΚΩΝ ΓΙΑ ΤΗΝ ΑΠΟΚΤΗΣΗ ΕΙΔΙΚΟΥ ΣΗΜΑΤΟΣ ΣΤΑΘΜΕΥΣΗΣ Α.Μ.Ε.Α.**

Από το Γραφείο Ελεγχόμενης Στάθμευσης ανακοινώνεται ότι από 1/02/2003 θα δέχεται αιτήσεις των ενδιαφερομένων για την απόκτηση του ειδικού σήματος στάθμευσης ΑΜΕΑ να καταθέσουν τα απαραίτητα δικαιολογητικά στο γραφείο Ελεγχ. Στάθμευσης (Αβέρωφ 4).

Τα δικαιολογητικά που απαιτούνται είναι τα κάτωθι:

1. Αίτηση
2. Φωτοαντίγραφο άδειας κυκλοφορίας αυτοκινήτου από την οποία θα προκύπτει ότι το αυτοκίνητο έχει αποκτηθεί σύμφωνα με τις διατάξεις των νόμων 490/1976 και 1041/1980.

Αν αυτό δεν καθορίζεται ο ενδιαφερόμενος θα υποβάλει γνωμάτευση της Α' βάθμιας Υγειονομικής Επιτροπής του τόπου κατοικιας.

Προϋποθέσεις: Ανάπηροι με πλήρη παράλυση των άνω άκρων ή αμφοτερόπλευρο ακρωτηριασμό και των δύο ποδιών, οι οποίοι κυκλοφορούν με ειδικά διασκευασμένα αυτοκίνητα που υπάγονται στις διατάξεις των νόμων 490/1976 και 1041/1980.

Αντιδήμαρχος
Αλαβέρας Αντ.

ΧΛ-23/2

PEGASOS TRAVEL CLUB OF RHODES

Μιχάλης και Κατερίνα Καρατζιά
Αλεξάνδρου Διάκου 84 και Ερυθρού Σταυρού γωνία
τηλ. 22410 73455, 76161, 75876 FAX: 22410 35504

ΤΑΞΙΔΕΥΣΤΕ ΕΠΩΝΥΜΑ
ΓΙΑ ΕΝΑ ΑΝΕΤΟ ΤΑΞΙΔΙ ΚΑΙ ΕΥΧΑΡΙΣΤΗ ΔΙΑΜΟΝΗ

ΞΕΝΟΔΟΧΕΙΑ ΑΘΗΝΩΝ

	ΜΟΝΟΚΛΙΝΟ	ΔΙΚΛΙΝΟ	ΤΡΙΚΛΙΝΟ
PRESIDENT CAT A με πρωινό	39€	48€	56€
ASTOR CAT A με πρωινό	42€	57€	72€
ILYSSIA CAT A με πρωινό	52€	64€	75€
ESPERIA CAT A με πρωινό	77€	87€	98€
ELECTRA CAT A με πρωινό	87€	100€	120€
TITANIA με πρωινό	89€	97€	114€
PARHTENON CAT A με πρωινό	52€	63€	85€
EREHTOUSA CAT B με πρωινό	47€	62€	80€
AGHILLION CAT B με πρωινό	38€	50€	58€
ELLINIS CAT B με πρωινό	42€	55€	68€
ΑΧΙΛΛΕΑΣ με πρωινό	49€	59€	68€
PLAKA CAT B με πρωινό	49€	59€	68€

ΞΕΝΟΔΟΧΕΙΑ ΠΕΙΡΑΙΑ

	ΜΟΝΟΚΛΙΝΟ	ΔΙΚΛΙΝΟ	ΤΡΙΚΛΙΝΟ
LILIA CAT B με πρωινό	50€	59€	73€
ANEMONI CAT B με πρωινό	45€	59€	69€

ΞΕΝΟΔΟΧΕΙΑ ΘΕΣΣΑΛΟΝΙΚΗΣ

	ΜΟΝΟΚΛΙΝΟ	ΔΙΚΛΙΝΟ	ΤΡΙΚΛΙΝΟ
EGNATIA CAT B με πρωινό	59€	70€	84€
MANDRINO CAT B με πρωινό	45€	59€	80€
TELIONI με πρωινό	45€	57€	75€
VERGINA CAT B	59€	72€	87€
LE PALLAI	70€	84€	105€
AMALIA	58€	75€	90€

ΤΑΞΙΔΙΑ – ΔΙΑΚΟΠΕΣ
Απολαύστε τις διακοπές σας στα πιο φημισμένα θέρετρα όλου του κόσμου

Νιώστε την μαγεία της Ευρώπης
και χαλαρώστε στα πανέμορφα τοπία της Ελλάδα μας.

ΠΑΚΕΤΑ

- ΠΑΡΙΣΙ ΚΑΘΕ ΕΒΔΟΜΑΔΑ
- ΡΩΜΗ ΚΑΘΕ ΕΒΔΟΜΑΔΑ
- ΒΙΕΝΝΗ ΚΑΘΕ ΕΒΔΟΜΑΔΑ
- ΠΡΑΓΑ ΚΑΘΕ ΕΒΔΟΜΑΔΑ
- ΛΟΝΔΙΝΟ ΚΑΘΕ ΕΒΔΟΜΑΔΑ

Ειδικές προσφορές του γραφείου μας σε αεροπορικά εισπήρια σ΄όλο τον κόσμο

- Ατομικά ταξίδια σ΄όλο τον κόσμο
- Ειδικά ταξίδια νεόνυμφων
- Εμπορικά ταξίδια
- Ταξίδια για συλλόγους και εταιρείες

ΠΑΝΤΑ ΣΤΗ ΔΙΑΘΕΣΗ ΣΑΣ ΜΕ ΣΥΝΕΠΕΙΑ ΚΑΙ ΜΕΡΑΚΙ

X.3780-28/2



BLUE FERRIES

ΔΡΟΜΟΛΟΓΙΑ
ΑΠΟ ΡΟΔΟ 18/11/02-20/4/03

ΑΝΑΧΩΡΗΣΗ ΑΠΟ ΡΟΔΟ	ΑΝΑΧΩΡΗΣΗ ΑΠΟ: ΚΩ	ΛΕΡΟ	ΠΑΤΜΟ	ΜΥΚΟΝΟ	ΣΥΡΟ	ΚΑΤΑΠΟΛΑ (ΑΜΟΡΓΟ)	Αφιξη σε ΠΕΙΡΑΙΑ
ΤΡΙΤΗ 20.00	ΤΡΙΤΗ 22.55	—	—	ΤΕΤΑΡΤΗ 03.30	—	—	ΤΕΤΑΡΤΗ 07.20
ΠΕΜΠΤΗ 20.00	ΠΕΜΠΤΗ 22.55	—	—	—	ΠΑΡΑΣΚΕΥΗ 03.50	—	ΠΑΡΑΣΚΕΥΗ 07.10
ΣΑΒΒΑΤΟ 10.00	ΣΑΒΒΑΤΟ 12.50	—	—	—	—	ΣΑΒΒΑΤΟ 16.20	ΣΑΒΒΑΤΟ 21.30
ΚΥΡΙΑΚΗ 18.30	ΚΥΡΙΑΚΗ 21.35	ΚΥΡΙΑΚΗ 23.05	ΔΕΥΤΕΡΑ 00.15	—	ΔΕΥΤΕΡΑ 03.50	—	ΔΕΥΤΕΡΑ 07.10

ΣΗΜΕΙΩΣΗ για ΧΡΙΣΤΟΥΓΕΝΝΑ / ΠΡΩΤΟΧΡΟΝΙΑ

1) 24/12/02 & 31/12/02 από Ρόδο 10.00 για Κω 12.30-12.50, Μύκονο 17.35-17.55, Πειραιά 21.50
2) 26/12/02 & 02/01/03 από Πειραιά 08.00 για Σύρο 11.30-11.45, Κω 16.30-16.50, Ρόδο 19.20
3) ΑΝΕΚΤΕΛΕΣΤΑ ΔΡΟΜΟΛΟΓΙΑ 25/12/02 & 01/01/03

ΑΠΟ ΠΕΙΡΑΙΑ 18/11/02-20/4/03

ΑΝΑΧΩΡΗΣΗ ΑΠΟ ΠΕΙΡΑΙΑ	ΑΦΙΞΗ ΣΕ: ΣΥΡΟ	ΜΥΚΟΝΟ	ΚΑΤΑΠΟΛΑ (ΑΜΟΡΓΟ)	ΠΑΤΜΟ	ΛΕΡΟ	ΚΩ	ΡΟΔΟ
ΔΕΥΤΕΡΑ 20.00	Δευτέρα 23.20	—	—	—	—	Τρίτη 04.10	Τρίτη 07.10
ΤΕΤΑΡΤΗ 20.00	Τετάρτη 23.10	—	—	—	—	Πέμπτη 04.10	Πέμπτη 07.10
ΠΑΡΑΣΚΕΥΗ 20.00	—	Παρασκευή 23.50	—	—	—	Σάββατο 04.20	Σάββατο 07.15
ΣΑΒΒΑΤΟ 23.30	—	—	Κυριακή 04.45	Κυριακή 07.00	Κυριακή 08.10	Κυριακή 09.50	Κυριακή 12.45

SKEVO'S TRAVEL AGENCY
ΚΕΝΤΡΙΚΟ ΠΡΑΚΤΟΡΕΙΟ ΡΟΔΟΥ των ΓΡΑΜΜΩΝ
BLUE STAR FERRIES - F/B BLUE STAR 1
Αμερικής 111
Τηλ. κρατήσεων επιβατών & ΙΧΕ 22410 -22461, 75655, 75310
Τηλ. κρατήσεων φορτηγών 22410 - 76600
Κρατήσεις και σε όλα τα συνεργαζόμενα πρακτορεία Ρόδου

X3776-28/2

ΠΩΛΟΥΝΤΑΙ ΤΑ ΠΑΡΑΚΑΤΩ ΔΙΑΜΕΡΙΣΜΑΤΑ

	ΕΥΡΩ
1) 2αρια (1 υπνοδωματίου)	
- 43 τμ Κυρά της Ρω , Ροδινι αξίας 16 εκ	47,000
- 42 τμ Ροδινι , κατνούργιο αξίας 23 εκ	67,500
- 55 τμ Ροδινι , 8 ετων αξιας 22 εκ	65,000
- 51 τμ Νιοχώρι , οδός Παπανικολάου αξίας 27 εκ	79,500
- 45 τμ Ιερού Λόχου , Δήμος ΙΑΛΥΣΟΥ αξίας 19 εκ	56,000
- 40 τμ Ιερού Λόχου , Δήμος ΙΑΛΥΣΟΥ αξίας 12 εκ	35,500
- 43 τμ Χρυσή Ακτή ,Δήμος ΙΑΛΥΣΟΥ αξίας 25 εκ	73,500
- 35 τμ Αθηνών , επιπλωμένο Β ορόφου αξίας 20 εκ	59,000
2) 3αρια (2 υπνοδωματίου)	
- 72 τμ Αννης Μαρίας , Αραπάκι αξιας 30 εκ	88,000
- 85 τμ Ανω Ροδίνι , κατνούργιο αξίας 38 εκ	111,000
- 82 τμ Φανερωμένη , Ατταβύρου αξίας 40 εκ	117,500
- 75 τμ Σωτήρος , ΙΞΙΑ αξίας 32 εκ	94,000
- 85 τμ Σωτήρος , ΙΞΙΑ αξίας 36 εκ	106,000
- 100 τμ Κέντρο , Δήμος ΙΑΛΥΣΟΥ αξίας 34 εκ	100,000
- 82 τμ 7 Βαγιές αξίας 28 εκ	82,500
- 100 τμ Βορείου Ηπείρου αξίας 45 εκ	132,000
- 100 τμ Ιερού Λόχου , ΙΑΛΥΣΟΣ αξίας 32 εκ	94,000
- 82 τμ Ζέφυρος , αξίας 42 εκ	123,500
- 93 τμ Ζέφυρος , αξίας 47 εκ	138,000
- 90 τμ Κάτω Ροδίνι , αξίας 47 εκ	138,000
3) 4αρια (3 υπνοδωματίου)	
- 114 τμ Αραπάκι , Αννης Μαρίας αξίας 59 εκ	173,500
- 116 τμ Απ . Παύλου , Ανάληψη αξίας 60 εκ	176,000
- 114 τμ Ανω Ροδίνι , αξίας 49 εκ	144,000
- 110 τμ Ανω Ροδίνι , αξίας 50 εκ	147,000
- 115 τμ Ανω Ροδίνι , αξίας 52 εκ	153,000
- 160 τμ Αγιος Νικόλαος αξίας 62 εκ	182,000
- 145 τμ Κορδιστώνος αξίας 47 εκ	138,000
- 103 τμ Αθηνών , Ανάληψη αξίας 51 εκ	150,000
- 120 τμ Πειραιώς , ισόγειο αξίας 57 εκ	167,500
- 210 τμ Κ . Τσαλδάρη αξίας 75 εκ	220,500

	ΕΥΡΩ
Μονοκατοικίες	
- 160 τμ ΙΞΙΑ , Στάση Παρασκευά αξίας 80 εκ	235,000
- 165 τμ ΙΑΛΥΣΟΣ , Χρυσή Ακτή αξίας 88 εκ	258,000
- 130 τμ ΙΑΛΥΣΟΣ , Νέο Κολυμβητήριο αξίας 70 εκ	205,500
- 168 τμ ΙΑΛΥΣΟΣ , Νέο Κολυμβητήριο αξίας 85 εκ	249,500
- 160 τμ ΙΑΛΥΣΟΣ , Κανδυλί σε ύψωμα αξίας 75 εκ	220,500
- 127 τμ Ρόδος , Ροδίνι αξίας 75 εκ	220,500
- 250 τμ Ασγουρου , ωραία θέα αξίας 150 εκ	440.500
- 80 τμ Τσαίρι αξίας 30 εκ	88,000
- 130 τμ Γεννάδι , κατνούργιο αξίας 50 εκ	147,000
-100 τμ με ισήμι 4,5000 τμ αξίας 75 εκ	220,000
- 140 τμ ΛΙΝΔΟΣ , ωραία θέα αξίας 60 εκ	176,500
Μονοκατοικία εντός Π . Πόλης	
- 130 τμ με ισήμι 200 τμ , ερειπωμένη αξίας 32 εκ	94,000
- 150 τμ με ισήμι 12 τμ αξίας 30 εκ	88,000
- 80 τμ κοντά στο Δημοτικό Ιατρείο αξίας 25 εκ	73,500
- 250 τμ με ισήμι 250 τμ αξίας 75 εκ	220,000
- 160 τμ με ισήμι 12 τμ αξίας 80 εκ	235,000
Καταστήματα	
- 140 τμ Στρ. Ζήση , Αγιο Νικόλα αξίας 50 εκ	147,000
- 200 τμ Στρ. Ζήση αξίας 100 εκ	293,500
-80 τμ με πατάρι , Ζέφυρος αξίας 45 εκ	132,000
- 250 τμ Ζέφυρος αξίας 120 εκ	352,500
- 50 τμ Καποδιστρίου αξίας 30 εκ	88,000
- 150 τμ Καποδιστρίου αξίας 80 εκ	235,000
-120 τμ οδός Αθηνών αξίας 120 εκ	352,500
- 240 τμ οδός Αθηνών αξίας 240 εκ	705,000
- 30 τμ Αννης Μαρίας αξίας 25 εκ	73,500
- 60 τμ Αννης Μαρίας αξίας 50 εκ	147,000
-120 τμ Στογχύλης Ροδίνι αξίας 70 εκ	205,500
- 450 τμ οδός Λίνδου αξίας 65 εκ	191,000
- 200 τμ οδός Λίνδου αξίας 300 εκ	881,000

ΚΡΑΝΙΔΗΣ ΕΜΜΑΝΟΥΗΛ
ΚΤΗΜΑΤΟΜΕΣΙΤΗΣ ΟΙΚΟΝΟΜΟΛΟΓΟΣ
ΤΗΛ. (22410) 27082 - 26476 FAX (22410) 27101
Κιν. 0944347405 - www.Kranidis.gr
E-mail: Kranidiemm@rho.forhnet.gr

X3765-28/2

ΤΗΛΕΟΡΑΣΗ

ΕΤ-1

07.10 Παιδί TV
07.15 Παιδικές σειρές
10.45 Ενα αγόρι που ονομάζεται Τσάρλι Μπράουν
12.00 Ντρίνστοπ
14.00 Ειδήσεις
14.15 Ζώνη ασφαλείας
15.15 Πανδαιμόνιο
16.15 Τα ψάθινα καπέλα (Ε)
17.15 Ελληνική ταινία «Καρδιά μου πάψε να πονάς»
18.45 Pre game
19.00 Μπάσκετ «Περιστέρι - ΠΑΟ» Κλήρωση ΛΟΤΤΟ στο τέλος του αγώνα
21.00 Κοίτα τι έκανες
23.00 Ειδήσεις
23.30 Ξένη ταινία «Αφήνοντας το Λας Βέγκας»
• Συνέχεια με εκπομπές σε επανάληψη

NET

07.00 Εκπαιδευτική τηλεόραση
09.00 Πρίσμα
11.00 Ριψοκίνδυνοι ταξιδευτές (Ε) (σειρά ντοκιμαντέρ)
11.30 Καταδύσεις (Ε)
12.00 Ιχνηλάτες «Δανάη»
13.00 Υπαιθρος χώρα (ντοκιμαντέρ)
13.30 Με αρετή και τόλμη
14.00 Κοινοβούλιο αιχμής
15.00 Ειδήσεις
16.00 Ξένη ταινία «Απατεώνες και τζέντελεν» Κωμωδία
18.00 Ειδήσεις
18.30 Ολυμπιακά όνειρα
19.15 Ελλάδα - Ευρώπη 2003
20.00 Art NET
20.45 Ολυμπιακοί ήρωες «Σάρα Σιμεόν»
21.00 Ειδήσεις
22.00 Δρόμοι (εκπομπή)
23.00 Ξένη ταινία «Το κεντρί» περιπέτεια
01.00 Ειδήσεις σε 5 λεπτά
• Συνέχεια με εκπομπές σε επανάληψη

ΕΤ-3

08.00 Παιδικές σειρές
09.30 Ο πλανήτης πιέζεται
09.45 Ο κόσμος των ζωντανών οργανισμών
10.00 Σίγκι, το μικρό λιοντάρι
10.30 Τηλεοπτικό ονειροδρόμιο
11.30 Τσίρκο «Διεθνές Φεστιβάλ Τσίρκο του Massy»
12.30 Μεγάλες ψευδαισθήσεις: Η ιστορία της μαγείας
13.00 Jacque Cousteau «Ο υποθαλάσσιος κόσμος»
14.00 Οι κυνηγοί του Piper Methysticum
14.30 Αλλιώς
15.00 Ειδήσεις
15.30 Νόστος
17.00 Το Αξιον Εστί στη Θεσσαλονίκη
18.00 Ζω στην Ευρώπη
19.00 Disigh 100%
19.30 Νοτούρνο Φραντς Σούμπερτ
20.30 Ειδήσεις
21.00 Μουσική και κόσμος
22.00 Το κάστρο του Ολιβιέ
23.00 Αθλητικό Σαββατόβραδο
24.00 Ειδήσεις
00.20 Αγγλικό ποδόσφαιρο «Σέφιλντ Γιουνάιτεντ ο Νόργουιτς»
• Συνέχεια με εκπομπές σε επανάληψη

MEGA

06.00 Η ωραία και το τέρας
08.00 Γκάρκοιλς
09.00 Πέπερ Αν
09.30 Το διάλειμμα
10.00 Σαμπρίνα: η μικρή μάγισσα
10.30 Φλιντστόουνς
11.00 Ξένη ταινία «Η κακιά μάγισσα και το μαγικό πετράδι»
13.00 Mega Star
14.00 Ειδήσεις
14.50 Μαζί
16.00 Traction
16.45 Ρωσική ρουλέτα
17.00 Ελληνική σειρά (Ε)
18.15 Ειδήσεις
18.20 Ελληνική ταινία «Το ανθρωπάκι»
20.00 Ειδήσεις
21.00 Ελληνική ταινία «Ενα κορίτσι για δύο»
23.15 Prive
00.15 Ειδήσεις
00.30 Prive (συνέχεια)
01.00 Μουσικό αφιέρωμα
02.20 Ξένη ταινία «Μάικλ Τζόρνταν: Ο δρόμος προς τη δόξα»
04.10 Ξένη ταινία «Ζωή στα κόκκινα» περιπέτεια

ANT-1

06.00 Mobile fun
06.15 Τηλεμάρκετινγκ
06.30 Παιδική σειρά
07.00 Στούντιο με θέα
10.30 Κινούμενα σχέδια
12.30 Πάουερ Ρέιντζερς : ταξίδια στο χρόνο
12.55 Super game
13.00 Σούπερ Σάββατο
14.00 Ειδήσεις
14.45 Ξένη ταινία «Η εκδίκηση των Νερντς»
16.45 Η αγάπη ήρθε από μακριά (Ε)
17.30 Τα νέα του ΑΝΤ1 - Ειδήσεις στη νοηματική
17.40 Επανάληψη ελληνικής σειράς
18.00 Ελληνική ταινία «Οι τέσσερις άσοι»
20.00 Ειδήσεις
21.00 Ξένη ταινία «Η κόκκινη γωνία»
23.30 Fame story on stage
00.30 Ειδήσεις
01.00 Ξένη ταινία «Αρλέτ»
02.45 Κίτρινος φάκελος (Ε)
03.45 Πρόβα νυφικού (Ε)
04.45 Θησαυροφυλάκιο (Ε)
05.20 Ζωή πατίνι (Ε)

STAR

06.30 Παιδικό πρόγραμμα
12.30 Τα μυστήρια της Ιντιάνα (νεανική σειρά)
13.00 Ειδήσεις
13.30 Οικογένεια Γκίλμορ
14.30 Μόρταλ Κόμπατ
15.30 Λάργκο Γουίντς
16.30 Οι περιπέτειες της Σίντνεϊ Φοξ
17.30 Ξένη ταινία «Ενα γλυκό κορίτσι»
19.30 Ειδήσεις-καιρός
21.00 Ξένη ταινία «Γκρέιστουυκ: Ο θρύλος του Ταρζάν, άρχοντα της ζούγκας»
24.00 Ξένη ταινία «Ναυτίλος»
02.00 Ειδήσεις
02.15 Ξένη ταινία «Στο ρυθμό των τροχών»
04.15 Η συγγραφέας ντετέκτιβ

ALPHA

06.00 Πέρα από τον ορίζοντα
07.00 Πανόραμα
10.00 Το πρόσωπο του Σαββάτου
11.00 Αυτοψία
12.00 Ελληνική ταινία «Ο ανήφορος»
14.00 Ειδήσεις
15.00 Ξένη ταινία «Το κορίτσι του πάρτι»
17.00 Για πάντα φίλες (Ε)
18.00 Ελληνικό πρωτάθλημα ποδοσφαίρου Α' Εθνικής Κατηγορίας
20.00 Ειδήσεις
21.00 Ελληνική ταινία «Ησαΐα μη χορεύεις»
23.00 Πυρετός το Σαββατόβραδο
01.00 Ειδήσεις
01.15 Ξένη ταινία «Ποιος σκότωσε τον άντρα μου»
03.15 Ελληνικό πρωτάθλημα ποδοσφαίρου (Ε)
04.45 Τηλεαγορές

ΙΡΙΔΑ

Ελλ. Μούσα Λαϊκή
16.00 Κινουμενα σχέδια
17.00 Ελάτε να γίνουμε φίλοι με τη Βάσω Αρφαρά
18.00 Τηλεπωλήσεις
19.30 IN QUIRING (νεανική σειρά)
20.00 Τοπικά γεγονότα με την Ελένη Γλεντή
22.00 Ολυμπιάδα όλη η Ελλάδα (Ε)
23.00 Fun in Action
24.00 Τοπικά γεγονότα



Στόχος σήμερα της πρωτοπόρου Α.Ε.Λ. (11 π.μ.)

Να πιάσει τον Αρη στον... ύπνο!

Στις 11 το πρωΐ θα ανοίξει σήμερα η αυλαία της 22ης αγωνιστικής του πρωταθλήματος της Α' κατηγορίας, με τον αγώνα Αρης-ΑΕΛ (11 π.μ.).

Η πρωτοπόρος της βαθμολογίας και επίδοξη πρωταθλήτρια ομάδα της Λέρου θα προσπαθήσει να αιφνιδιάσει τους γηπεδούχους με ένα γρήγορο τέρμα αποκτώντας συγκριτικό πλεονέκτημα, στην αντίδρασή τους. Παράλληλα αν καταφέρει και κατακτήσει το τρίποντο και πτηθεί και ο Διγενής στο «Οικονομίδειο» από τον ΓΑΣ Ιάλυσο ελπίζει η μεταξύ τους διαφορά να φθάσει τους πέντε βαθμούς!

Ενδιαφέρον παρουσιάζουν ωστόσο και τα υπόλοιπα σημερινά παιχνίδια ανάμεσα στους Κλεόβουλο και Ηρακλή Μαριτσών, Αναγέννηση-ΑΕΡΑ, Καλυμνιακός-Θύελλα Πυλώνας, Φοίβος-Απόλλων Απολλώνων και Κλεάνθης-Ορφέας. Πιο αναλυτικά:

Α' ΚΑΤΗΓΟΡΙΑ

22η αγωνιστική

• **«Οικονομίδειο» (15.00):** ΓΑΣ Ιάλυσος - Διγενής (Ν. Παπαεμμανουήλ) Παπαδόπουλος, Κετσές, Ταράλης (Σαββάκης).

• **Λίνδος (15.00):** Κλεόβουλος - Ηρακλής Μαριτσών (Β. Γαμβρούδης): Παπανικολάου, Λάμπρου, Μίχας (Κάζας).

• **Εμπωνας (15.00):** Αναγέννηση - ΑΕΡΑ (Κωνσταντίνου): Ε. Κατσιδώνης, Σ. Σιδηρόπουλος, Γενής (Χατζημανώλης).

• **Βαθύ (14.30):** Καλυμνιακός - Θύελλα Πυλώνας (Π. Κατέρης): Χατζηνικόλας, Πανάτος, Πλάτσης (Φραγκίνης).

• **Κρεμαστή (15.00):** Φοίβος - Απόλλων Απολλώνων (Π. Βιτσέτζος): Μιχαλάκης, Διαμαντέας, Κόκκινος (Σταματάκης).

• **Κοσκινού (15.00):** Κλεάνθης Παραδεισίου - Ορφέας (Βεργίδης): Ζανεττίδης, Τσαούσης, Ζανεττής (Κωνσταντίνου).

• **Αρχάγγελος (11.30):** Αρης - ΑΕ Λέρου (Θ. Κυπραίος): Φραγκίνης, Γρεβένης, Ορφανός (Καλαθενός).

ΕΦΗΒΙΚΟ

22η αγωνιστική

• **Λύκειο Ιαλυσού (11.00):** Ιάλυσος '97 - Ηλιος (ιατρός Παϊσανίδου): Φουκαράς.

• **Αγιοι Απόστολοι (11.00):** Διαγόρας Βατίου - ΑΣ Ζευς (ιατρός Καλαθενός): Γκιούντιτσε.

• **Αγιοι Απόστολοι (13.00):** Ευαγόρας - Ερμής (ιατρός Παϊσανίδου): Γκιούντιτσε.

• **Κρεμαστή (12.45):** Φοίβος - ΑΕ Κατταβιάς (ιατρός Μαρία Κατσουράκη): Φωτιάδης.

• **Αρχάγγελος (15.00):** Αρης - Πετρώνας (ιατρός Ντούλα): Μοσχούς

Για το θέμα της ανόδου στην Γ' Εθνική κατηγορία

Αντιδρούν τα σωματεία της Δ' Εθνικής!

Το θέμα της πρόσφατης απόφασης της ΕΠΑΕ να μην δεχθεί την ετυμηγορία της ΕΠΟ για την άνοδο στην Γ' Εθνική κατηγορία εκτός του πρωταθλητή απευθείας και των πέντε δευτεραθλητών με αγώνες μπαράζ, απασχολεί πάρα πολύ έντονα το τελευταίο διάστημα πάρα πολλές ομάδες που συμμετέχουν στο Περιφερειακό πρωτάθλημα της χώρας μας. Μεταξύ αυτών και τη Ρόδο φυσικά, η οποία έχει επενδύσει πάρα πολλά εκατομμύρια και σε καμιά περίπτωση δεν θα ήθελε να τα δει να χάνονται μέσα σε ενενήντα λεπτά ή από μετά από τη ψυχοφθόρο διαδικασία των πέναλτι. Το ίδιο ακριβώς ισχύει και για τις υπόλοιπες ομάδες που θα κατακτήσουν την πρώτη θέση στον όμιλο τους και αυτό γιατί όλες ανεξαιρέτως έχουν ξοδέψει αρκετά χρήματα θέλοντας να υλοποιήσουν το στόχο τους.

Σύμφωνα με πληροφορίες της εφημερίδας μας, παράγοντες των «πρασίνων» βρίσκονται σε διαρκή επικοινωνία με ομολόγους τους σε άλλες ομάδες καθώς και με τους υπεύθυνους της συντονιστικής επιτροπής του πρωταθλήματος. Θεωρείται μάλιστα δεδομένο ότι το αμέσως επόμενο διάστημα πρόκειται να υπάρξουν αντιδράσεις προς τους υπεύθυνους σε μια προσπάθεια να γίνει κατανοητό πως αυτή η διαδικασία στην οποία θα υποβληθούν οι πρωταθλήτριες δεν είναι σωστή.

Αγωνιστικά

Στον αγωνιστικό τομέα και η χθεσινή προπόνηση της Ρόδου πραγματοποιήθηκε στο Γκολφ Αφάντου και ήταν η προτελευταία πριν από την αυριανή αναμέτρηση με τον ΠΑΟ Διαγόρα. Η προετοιμασία θα ολοκληρωθεί σήμερα με χαλάρωμα που πιθανότατα



θα γίνει στο Δημοτικό Στάδιο της πόλης μας. Ο τεχνικός Δημήτρης Σκούνας δεν αντιμετωπίζει κανένα αγωνιστικό πρόβλημα και έχει όλους τους παίκτες στη διάθεσή του.

Ο ΠΑΟ Διαγόρας

Δύο είναι τα αγωνιστικά προβλήματα που αντιμετωπίζει ο τεχνικός του ΠΑΟ Διαγόρα Ανδρέας Σταύρου εν' όψει του αυριανού παιχνιδιού. Το πρώτο ακούει στο όνομα του Νίκου Ορφανίδη και το δεύτερο σε αυτό του Σκυλλά. Ο Ορφανίδης δεν θα παίξει σίγουρα καθώς έχει συμπληρώσει τρεις κίτρινες κάρτες και ως εκ τούτου είναι τιμωρημένος με μια αγωνιστική. Ο Σκυλλάς έχει ένα πρόβλημα τραυματισμού στο μικρό δάκτυλο του ποδιού του και η συμμετοχή του ουσιαστικά θα κριθεί την τελευταία στιγμή (λίγο πριν από την έναρξη του παιχνιδιού). Κατά τα άλλα η προετοιμασία των παικτών του «γηραιού» ολοκληρώθηκε χθες με προπόνηση που πραγματοποιήθηκε στον χώρο πίσω από τις εστίες στο Δημοτικό στάδιο της πόλης μας και ο κ.Σταύρου δεν αντιμετωπίζει κανένα άλλο αγωνιστικό πρόβλημα. Το κλίμα στην ομάδα είναι πάρα πολύ καλό και όλοι οι παίκτες που θα κληθούν να αγωνιστούν είναι αποφασισμένοι να δώσουν τον καλύτερο τους εαυτό για να μπορέσει η ομάδα να φθάσει στην κατάκτηση της νίκης. Ακόμα όμως και να μην τα καταφέρει δεν θα υπάρξει στεναχώρια αφού έτσι και αλλιώς οι Διαγοριδείς θα συνεχίσουν να παίζουν χωρίς να έχουν κανένα άγχος.

• Ο Διαγόρας ευχαριστεί δημόσια τους ακόλουθους επιχειρηματίες που τον στηρίζουν ως χορηγοί και παράλληλα βοηθούν ποικιλοτρόπως την ανάπτυξη του ροδίτικου αθλητισμού: Τσαμπίκο Παπαδημητρίου (ALPHA SPORT), Νίκο Χατζηκαλημέρη (ΤΥΠΟΓΡΑΦΕΙΟ), Σταμάτη Φιλιππάκο (SPORTWEAR), το ΣΟΥΗΔΙΚΟ ΚΑΦΕΝΕΙΟ και το BODYBUILDING CLUB.

• Ο Διαγόρας λυπάται που εκ παραδρομής δεν αναφέρθηκαν στην κοπή της πίττας του συλλόγου που έγινε στο CASTELLO ROSSO.

Καλή αρχή... παιδιά

Ο Α.Σ. Δωδεκάνησος φιλοξενεί στις 16:00 το ισχυρό Μαρούσι και θέλει νίκη για να ξεκινήσει με το δεξί...Οι Ροδίτες φίλαθλοι πρέπει να βοηθήσουν την ομάδα και να παραβρεθούν στο «Βενετόκλειο»...



Ο 17χρονος Γιάννης Πατέρας του Α.Σ. Δωδεκάνησος

Ολοι οι δρόμοι οδηγούν στο «Βενετόκλειο»...Σήμερα στις 16:00 ο Α.Σ. Δωδεκάνησος θα φιλοξενήσει στην πρεμιέρα του πρωταθλήματος το ισχυρό Μαρούσι που αναμένεται να αποτελέσει ίσως τον σημαντικότερο αντίπαλο στην προσπάθεια της ομάδας μας για την άνοδο στην πρώτη κατηγορία. Τα παιδιά του Μανώλη Ευσταθίου, θέλουν μόνο το ροζ φύλλο αγώνα, ώστε να ξεκινήσουν με το δεξί τη φετινή διοργάνωση η οποία καθυστέρησε να ξεκινήσει για αρκετούς μήνες λόγω των οικονομικών δυσκολιών που αντιμετώπισε η ομοσπονδία.

Οι Ρόδιοι φίλαθλοι πρέπει να συμπαρασταθούν στον Α.Σ. Δωδεκάνησος και να δώσουν το «παρών» σήμερα στο Βενετόκλειο.... Θα πρέπει να σημειώσουμε ότι οι υπόλοιπες ομάδες που παίρνουν μέρος στο πρωτάθλημα της Β' Εθνικής είναι ο Π.Α.Ο.Κ., ο Φαέθων Καρδίτσας και οι Αετοί Χανίων.

Στη διάθεση του Μανώλη Ευσταθίου θα βρίσκονται οι εξής αθλητές: Πατέρας, Μούδρος, Τσιβγούλης, Μεταξενίου, Χατζηδημητρίου, Χωραφίτης, Καλούδης, Καρατζιάς, Τσιγκόλης, Στεφάνου και Δαουλάς.

Θρίαμβος για το 2ο Λύκειο...

Τα αγόρια κέρδισαν με 52-32 και τα κορίτσια 52-46 το Λύκειο Σύρου και σήμερα το πρωί θα αντιμετωπίσουν τις πρωταθλήτριες ομάδες της Α' Αθηνών!

Δύο στα δύο...Πανηγυρικές νίκες σημείωσε το 2ο Λύκειο Ρόδου στην πρεμιέρα του πανελλήνιου σχολικού πρωταθλήματος. Τα αγόρια επικράτησαν με 52-32 και τα κορίτσια με 52-46 του Λυκείου Σύρου και πήραν την πρόκριση για το επόμενο παιχνίδι το οποίο φυσικά είναι πολύ πιο δύσκολο από το χθεσινό.

Σήμερα λοιπόν τα αγόρια θα παίξουν στις 09:00 με την πρωταθλήτρια ομάδα της Α' περιφέρειας Αθηνών ενώ αμέσως μετά θα αγωνιστούν τα κορίτσια με το αντίστοιχο σχολείο. Θα πρέπει να σημειωθεί ότι τα παιχνίδια διεξάγονται στο κλειστό γυμναστήριο της Καισαριανής.

Τα αγόρια επιβλήθηκαν πολύ εύκολα της Σύρου καθώς πήραν από το πρώτο λεπτό το προβάδισμα δείχνοντας την ανωτερότητα τους. Τα κορίτσια αν και ξεκίνησαν εντυπωσιακά, στο δεύτερο ημίχρονο χαλάρωσαν, παίρνοντας όμως την πολύτιμη νίκη-πρόκριση.

ΤΑ ΚΟΡΙΤΣΙΑ

Τα δεκάλεπτα ήταν: 20-7, 28-19 (ημ.), 42-35, 52-46

2ο ΛΥΚΕΙΟ ΡΟΔΟΥ (Γεμενετζής): Κάππου 15, Αχλαδιώτη 15, Ρεουλά, Μαργουνάκη, Μιχαήλου 20, Μουστάκα 2, Αγγελοπούλου, Πεστόσναγια.

ΔΙΑΦΗΜΙΖΕΤΑΙ ΣΤΟ ΙΝΤΕΡΝΕΤ

www.rodosport.gr

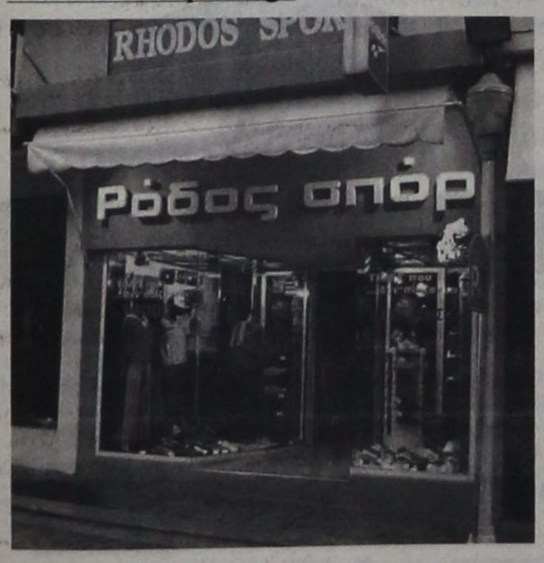

ΡΟΔΟΣ ΣΠΟΡ

...πρώτο όνομα στα σπορ

Τιμές που ...δεν παίζονται

ΕΘΕΛ. ΔΩΔΕΚΑΝΗΣΙΩΝ 15

Τηλέφ. 22410 21442 * E-mail: rospo@otenet.gr

ΓΔ-28/2

ΑΠΟΛΛΩΝ ΚΑΛΥΘΙΩΝ

Χόρτασαν από υποσχέσεις...

Η διοίκηση και πάλι αθέτησε υπόσχεσή της προς τους παίκτες!

Με άδειες τις τσέπες θα πρέπει τελικά να αγωνιστούν οι ποδοσφαιριστές του Απόλλωνα Καλυθιών στο αυριανό δωδεκανησιακό ντέρμπι με την Αθλητική Ένωση της Κω που θα φιλοξενηθεί στο νησί του Ιπποκράτη. Αν και η διοίκηση τους είχε υποσχεθεί ότι θα έπαιρναν ένα μέρος των οφειλομένων πριμ στην χθεσινή προπόνηση, αθέτησε για μια ακόμα φορά την υπόσχεση της με αποτέλεσμα οι πρωτεργάτες (οι ποδοσφαιριστές δηλαδή) της φετινής πολύ καλής πορείας της ομάδας στο πρωτάθλημα να είναι χωρίς καμία δόση υπερβολής έξω φρενών. Μάταια περίμεναν χθες να εισπράξουν έστω ένα από τα τρία πριμ που τους αναλογούν καθώς οι εκπρόσωποι της διοίκησης που βρέθηκαν στο γήπεδο (ο πρόεδρος δεν έδωσε το παρών) δεν είχαν ούτε εξήγηση να τους δώσουν.

Κάποιοι ήταν αποφασισμένοι να μην κάνουν προπόνηση, ωστόσο οι περισσότεροι ήταν αντίθετοι με αυτό και τελικά όλοι μαζί αποφάσισαν να γυμναστούν μόνο και μόνο για τον Αγτώνη Οικονόμου. Πάντως θα πρέπει να αναφέρουμε



ότι ορισμένοι παίκτες σκέφτονται ακόμα και να μην πάρουν μέρος στην αποστολή της ομάδας που αναχωρεί σήμερα για την Κω καθώς δεν αντέχουν πλέον αυτή την κατάσταση. Έτσι και αλλιώς πάντως οι «ετοιμοπόλεμοι» για το παιχνίδι αυτό μόλις και μετά βίας βγαίνουν δεκαέξι. Πρόκειται για τους Αλεξανδρίδη, Κώστα, Λινάρδο, Καραβόλια, Παπανικολάου, Νικολή, Σάββενα, Μαχλή, Αρχοντούλη, Ισκά, Σαλαμαστράκη, Πάλλα, Μαμάκο, Διακάκη, Σταυρή και Δημητριάδη. Δεν θα συμμετάσχουν οι τραυματίες Πολυχρονίου και Ψαράς καθώς και οι στρατευμένοι Πλύγκος και Κυριαζής.

• Η ΕΠΟ αποφάσισε την επανάληψη του διακοπέντα αγώνα της 2/2/03 μεταξύ της Μυκόνου και του Πανελευσινιακού σε ημερομηνία που θα ανακοινωθεί προσεχώς.

Χωρίς Γκοτζίνο η ΑΕ Κως

Χωρίς τον τραυματία Γκοτζίνο, που βρίσκεται στην Αθήνα για θεραπεία, θα υποδεχθεί αύριο η Αθλητική Ενωση Κως τον Απόλλωνα Καλυθιών, για την 20η αγωνιστική του Περιφερειακού Πρωταθλήματος της ΕΠΟ.

Η προετοιμασία της ομάδας θα ολοκληρωθεί σήμερα το μεσημέρι, όπου και θα βγει η δεκαεξάδα του αυριανού αγώνα. Το κλίμα είναι αρκετά καλό και όλη η προσοχή του Ηλία Ράμμου επικεντρώνεται στον παράγοντα ψυχολογία με τις σχετικές ενέσεις ηθικού.

Εξάλλου όλοι είναι πεπεισμένοι ότι πλέον δεν υπάρχουν περιθώρια για άλλες απώλειες, αφού όλα τα παιχνίδια είναι ντέρμπι και βέβαια για αύριο υπάρχει μόνον ένα αποτέλεσμα, η νίκη.

Η Κάρπαθος ζητά τον τελικό του 2004

• Εγγραφο του Επαρχείου στην ΕΠΣΔ

Ο έπαρχος Καρπάθου - Κάσου Μιχάλης Ερωτόκριτος απέστειλε την παρακάτω επιστολή-αίτημα στην ΕΠΣΔ, για την διεξαγωγή του τελικού κυπέλλου Δωδεκανήσου του έτους 2004 στην Κάρπαθο και πιο συγκεκριμένα, στο νέο Δημοτικό Αθλητικό Κέντρο:

«Κύριε Πρόεδρε,

Με κίνητρο την πολύχρονη ενασχόληση μου με τον αθλητισμό και με την νέα μου ιδιότητα του Επάρχου Καρπάθου-Κάσου, θα ήθελα να προτείνω σε σας και στα μέλη του Δ.Σ. της Ενωσης, τη διεξαγωγή του τελικού Κυπέλλου Δωδεκανήσου στο νέο Δημοτικό Αθλητικό Κέντρο της Καρπάθου στο Απέρι.

Εκτιμώ ότι μια τέτοια εκδήλωση στην ακριτική Κάρπαθο θα αποτελέσει το σημαντικότερο αθλητικό γεγονός της χρονιάς και θα αποτελέσει πόλο έλξης των φιλάθλων. Εξάλλου, θα είναι μιας πρώτης τάξης ευκαιρία ν' αξιοποιηθεί το νέο αθλητικό κέντρο, που αποτελεί το καμάρι του νησιού και που όμοιο του δύσκολα συναντά κανείς, τουλάχιστον στη δική μας Περιφέρεια.

Ο εν λόγω αγώνας θα μπορούσε να ενταχθεί στον ευρύτερο τοπικό εορτασμό της Ενσωμάτωσης και να πλαισιωθεί παράλληλα από το καθιερωμένο πλέον τουρνουά βετεράνων ποδοσφαιριστών της Δωδεκανήσου.

Το Επαρχείο μας μέσω της αθλητικής του Επιτροπής και γενικότερα η Νομαρχιακή Αυτοδιοίκηση Δωδεκανήσου, σας διαβεβαιώνουμε ότι θα σταθεί αρωγός και συμπαραστάτης σας.

Πιστεύοντας ότι θα έχω μια θετική απάντηση σύντομα από τον φορεά σας, είμαι στη διάθεσή σας για οποιαδήποτε συμπληρωματική πληροφορία μου ζητήσετε».

«Οι ειδήμονες και οι... αδαείς»

Αρθρο του τεχνικού συμβούλου της ΕΑΣ ΣΕΓΑΣ Μιχάλη Παυλούς

Από τον τεχνικό σύμβουλο της ΕΑΣ ΣΕΓΑΣ Δωδεκανήσου, πήραμε και δημοσιεύουμε το παρακάτω άρθρο, που φέρει τον τίτλο «Οι ειδήμονες και οι ... αδαείς»:

«Το τελευταίο διάστημα παρακολουθώ με σκεπτικισμό θριαμβικές δηλώσεις, από νεοκλεχθέντες δημοτικούς και νομαρχιακούς συμβούλους που «χρεώθηκαν» με τον αθλητισμό του τόπου μας, να διαλαλούν όπου σταθούν κι όπου βρεθούν την ομόθυμη απόφασή τους για την ολοκλήρωση-αναβάθμιση των στιβικών εγκαταστάσεων στο Δημοτικό Αθλητικό Κέντρο «Η Καλλιπάτειρα» στην περιοχή Κορακόνερο. «Επιτέλους η πόλη των ολυμπιονικών αποκτά στάδιο ολυμπιακών προδιαγραφών».

Προχθές ακόμα ο συνεπίκουρος δημάρχου ορύονταν στα εγκαίνια των γραφείων του ΓΑΣ Υγεία, ότι ο 400άρης στίβος στο Καρακόνερο θα ολοκληρωθεί είτε το θέλουν ορισμένοι είτε όχι!!! Οι ορισμένοι που δεν θέλουν υποτίθεται είναι οι άνθρωποι του στίβου. Τους προβληματισμούς μας, που κατά καιρούς έχουμε εκφράσει, για την ακαταλληλότητα της περιοχής λόγω του ευπρόσβλητου στις καιρικές συνθήκες, το εκλαμβάνουν σαν άρνηση! Την πρότασή μας για την αθλητική εκμετάλλευση της περιοχής στο Φυτώριο τη θεωρούν ακριβή και την μεταθέτουν... για τις επόμενες γενιές.

Τελικά, με την αποφόσή τους ν' αναδείξουν το στάδιο στίβου στο Καρακότερο (το ανεμοδαρμένο από παντού) σε χώρο εξυπηρέτησης του αγωνιστικού αθλητισμού, βάζουν ταφόπετρα στην αθλητική αξιοποίηση του Φυτωρίου, μιας περιοχής που αποτελεί για την πόλη της Ρόδου «αθλητικό φιλέτο». Ενταφιάζουν οριστικά την προοπτική ν' αποκτήσει η πόλη μας ένα συγκροτημένο Αθλητικό Κέντρο διεθνούς περιωπής (ανάλογο μ' αυτό που είδαμε πρόπερσι στο νησί MAN στα Island Games), πόλο έλξης και για τον αθλητικό τουρισμό του νησιού.

Κάνουν λάθος όμως να πιστεύουν ότι το Καρακόνερο θα τους στοιχίσει φθηνά! Εδώ είμαστε και θα το δούμε. Η ιστορία αυτή θα κοστίσει κοντά στα 500 εκατομμύρια δρχ. εκτός αν νομίζουν ότι με τα λίγα ρολά ελαστικού τάπητα που ανακάλυψαν πεταμένα σε γιαπί στο Φυτώριο, από την εποχή του Νομάρχη Ι. Παρασκευά (1998), θα επενδύσουν το στίβο 400 μ. με οκτώ διαδρόμους στο Καρακόνερο και έτσι θα κάνουν οικονομία (το αίτημα για την παραχώρηση των ρολό υπεβλήθη στ' αλήθεια προς τη Ν.Α. Δωδ/σου).

Την άποψη για την ακαλληλότητα της περιοχής δεν την καταθέτουμε μόνον εμείς, την έχουν εκφράσει κατά καιρούς αρμόδιοι υπάλληλοι της ΓΓΑ, που επισκέφθηκαν τη Ρόδο ύστερα από αιτήματα προγενέστερων διοικήσεων του ΕΑΚ Ρόδου στο Κορακόνερο. Ακόμη και ο ίδιος ο γενικός δ/ντής της ΓΓΑ κος Θ. Στάμου. Πεταμένα λεφτά κι επειδή δεν θέλω ο φίλος Κάλλιστος να «πιστωθεί» μ' ένα τέτοιο έργο, στα πλαίσια των νέων του αρμοδιοτήτων, εγώ θα τα λέω και θα τα γράφω κι όπως το πάρει!

Με τον ίδιο σκεπτικισμό παρακολούθησα και τους επικεφαλής του ΝΑΟΔ και του ΔΟΝΑ Ρόδου, να εξαγγέλουν την εκ νέου αλλαγή φιλοσοφίας (ούτε πουκάμισο να ήταν) του θεσμού των Διαγορειών...

Κατά την άποψη (μπορεί και νοοτροπία) των προαναφερθέντων δεν θεωρήθηκε σκόπιμο να ενημερωθεί η κατ' εξοχήν αρμόδια αθλητική αρχή (ΕΑΣ ΣΕΓΑΣ Δωδ/σου). Αγνοήθηκε επιδεικτικά! Και βέβαια δε μιλάμε για τα χορευτικά συγκροτήματα που σκέπτονται να παρουσιάσουν ή τη λαμπαδηδρομία. Μιλάμε για τους αγώνες στίβου. Αν δεν έχει άποψη η ΕΑΣ ΣΕΓΑΣ Δωδ/σου ποιός άλλος έχει;

Δεν ξεκίνησαν καλά! Και κάποιος πρέπει να τους το πει. Τώρα που είναι ακόμα στην αρχή».

ΠΡΟΟΔΟΣΠΟΡ

Χαλαρά με Εθνικό ο Ανταγόρας στην Κω

Δύο παιχνίδια θα διεξαχθούν σήμερα για τη Β΄ Κατηγορία Δωδεκανήσου, αμφότερα στην Κω.

Στο πρώτο εξ' αυτών, ο πρωτοπόρος Ανταγόρας υποδέχεται τον ουραγό Εθνικό Αρχίπολης, με αρκετές αλλαγές στη σύνθεσή του αφού ο στόχος είναι βέβαια η νίκη, αλλά όχι και ο διασυρμός του αντιπάλου, ο οποίος θα παίξει τη μπάλα που μπορεί, χωρίς ίχνος πτοπάθειας και με σεβασμό στην ανωτερότητα του επίδοξου πρωταθλητή.

Στο άλλο παιχνίδι ο Α.Ο. Πυλίου υποδέχεται το γείτονά του Νικαγόρα Κεφάλου και το βέβαιο είναι ότι οι φίλαθλοι θα παρακολουθήσουν ένα συναρπαστικό αγώνα. Πιο αναλυτικά όλη η σημερινή κίνηση σε Β΄ Γ΄ Κατηγορία καθώς και το Παιδικό πρωτάθλημα:

Β΄ ΚΑΤΗΓΟΡΙΑ

20η αγωνιστική

• **Πυλί (15:30)**: ΑΟ Πυλίου - Νικαγόρας (Μανιάς Σ.): Αλαχιώτης, Μουστάκας, Δοδούς.

• **Κως (15:30)**: Ανταγόρας - Εθνικός (Αρβανιτάκης): Κουτσοχέρας, Βασιλείου, Αργυρίου.

Γ' ΚΑΤΗΓΟΡΙΑ

1ος όμιλος

14η αγωνιστική

• **Παστίδα (15.00):** Αστέρας - ΑΕ Μεσαναγρού (Μπακαρής): Π. Κατσιδώνης, Φουκαράς, Στεφανάκης.

2ος όμιλος

14η αγωνιστική

• **Λάρδος (15.00):** Ηρακλής - Πολύστρατος (Ν. Σταυριανός): Κόττορος, Καταβενός, Μιντζιρίκης.

3ος όμιλος / Νήσων

13η αγωνιστική

• **Πάτμος (12.00):** Ξάνθος - ΑΣΕ Λέρου (Μελιανός): Μαυρουδής, Λουρμπέας, Μαχαίρας.

ΠΑΙΔΙΚΟ

1ος όμιλος

14η αγωνιστική

• **Λύκειο Ιαλυσού (15.30):** Ηλιος - ΑΣ Ρόδος (Ιατρός Πουλακίδας): Ασημακόπουλος.

• **Παστίδα (13.00):** Αστέρας - Νίκη Ρόδου: Στεφανάκης.

2ος όμιλος

14η αγωνιστική

• **Ασκληπειό (12.00):** ΠΑΣ Ασκληπειού - Διγενής: Τσουρδιού.

ΔΙΑΙΤΗΤΕΣ

Από τα 11 βήματα η απώλεια της κούπας

Δεν έφεραν τελικά το ειδικά θεσμοθετημένο κύπελλο στη Ρόδο, οι Δωδεκανήσιοι διαιτητές οι οποίοι αγωνίστηκαν την Πέμπτη το βράδυ, στο γήπεδο Παναριτίου της Νέας Κίου, με τους Αργίτες συναδέλφους τους.

Παρόλο που μέχρι το 80΄ προηγούνταν 0-2, χάρη σε τέρματα του Κετσέ (37΄) και Γρεβένη (71΄) δεν μπόρεσαν να γλιτώσουν την ισοφάριση, αφού τστο 85΄ έγινε το 1-2 και τρία λεπτά αργότερα το 2-2, με πέναλτι.

Στη διαδικασία των πέναλτι οι παίκτες του Στέφανου Λουλουδάκη στάθηκαν άτυχοι αφού τα τέρματα των Φεσσάρα και Τάσου Σιδηρόπουλου δεν στάθηκαν αρκετά για να χαρίσουν τη νίκη μιας και οι Διαμαντέας και Φουκαράς δεν μπόρεσαν να ξεγελάσουν τον γκολκήπερ των γηπεδούχων.

Ωστόσο υπάρχει και η ρεβάνς (η ημερομηνία θα γίνει γνωστή το επόμενο χρονικό διάστημα) της Ρόδου, ενώ να σημειωθεί ότι η ομάδα μας δέχθηκε προτάσεις για φιλικά απ' τους Συνδέσμους Χανίων, Ηρακλείου, Καρδίτσας και Ευβοίας, απόδειξη της πανελλήνιας (!) καταξίωσης που χαίρει!!!

Πάντως σημαντικό ρόλο στη διαμόρφωση του αποτελέσματος έπαιξαν ο τραυματισμός του Σάββα Σιδηρόπουλου, κορυφαίου μέχρι τότε, στο 10΄ και βέβαια η κούραση από την πρωϊνή δοκιμασία των τεστς Κούπερ!

Τον αγώνα παρακολούθησαν ο νομάρχης Αργολίδος κ. Βασίλης Σωτηρόπουλος, ο δήμαρχος Αργους, κ. Δημήτρης Πλατής καθώς και οι δήμαρχοι Ναυπλίου κ. Αναγνωσταράς και Νέας Κίου Αργολίδας κ. Καπριλιώτης.

Μετάλλια στις δύο ομάδες και βέβαια το κύπελλο, απένειμε ο πρόεδρος της ΕΠΣ Αργολίδας κ. Κώστας Αντωνιάδης και οι αντιπρόεδροι κ.κ. Αντώνης Μπουγιώτης και Σάββας Πετρίδης.

Μετά τον αγώνα ακολούθησε λουκούλειο δείπνο σε ταβέρνα του Ναυπλίου, μέχρι πρωΐας.

Η σύνθεση της ομάδας μας:

Βασιλειάδης (46΄ Φραγκίνης), Φεσσάρας (80΄ Μιχαλάκης), Ζανεττίδης, Ε. Κατσιδώνης, Α. Σιδηρόπουλοις, Σ. Σιδηρόπουλος (10΄ λ.τρ. Γρεβένης), Σάββενας (75΄ Κετσές), Διαμαντέας, Καραχανής, Φουκαράς, Κόττορος.



Πανέτοιμος ο Σταυρός Καλυθιών

Αναχωρεί σήμερα για την πρωτεύουσα

Χωρίς να αντιμετωπίζει απολύτως κανένα αγωνιστικό πρόβλημα, η γυναικεία ποδοσφαιρική ομάδα του Σταυρού Καλυθιών αναχωρεί σήμερα το απόγευμα για την πρωτεύουσα όπου αύριο θα τεθεί αντιμέτωπη με την Καλλιθέα σε αγώνα στα πλαίσια του Περιφερειακού πρωταθλήματος της χώρας μας. Ακόμα και η Λίντα Χέλστρομ που είχε ελαφριές ενοχλήσεις στο δάκτυλο του ποδιού της, το έχει ξεπεράσει πλήρως και έτσι είναι πανέτοιμη για να αγωνιστεί.

Οι δεκαοκτώ παίκτριες που υπολογίζει ο τεχνικός Νίκος Ταχραμάνης είναι οι ακόλουθες:

Βασιλειάδου, Ιακωβίδου, Δελαπόρτα, Χατζηγιαννάκη, Κοτσάνη, Ζωίδου, Αρχοντούλη, Γαϊτάνου, Πασσάλη, Κτενά, Βαγιανού, Σιέχ, Δράπανου, Χέλστρομ, Χρονοπούλου, Θεουλάκη, Γιαννίκου και Αναστασιάδου.

Μικρές εν δράσει...

Ο Γ.Α.Σ. Ιάλυσος επιβλήθηκε άνετα του Ήλιου στο τοπικό ντέρμπι με 48-25! Σήμερα Π.Α.Ο. Διαγόρας- Γ.Α.Σ. Ιάλυσος(12:30) στη σημαντικότερη αναμέτρηση και Α.Ε. Δικαίου- Α.Σ.Κ. Ιβίσκος(13:00)...

Οι πολύ μικρές αθλήτριες έκλεψαν το βράδυ της Πέμπτης την παράσταση στο παιχνίδι του Γ.Α.Σ. Ιάλυσος με τον Ήλιο. Η ομάδα του Γιώργου Χατζηκαλημέρη επικράτησε χαλαρά με 48-25 και διατηρήθηκε όντας αήττητη στη δεύτερη θέση του βαθμολογικού πίνακα. Οι νεαρές «ερυθροκίτρινες» ήταν σαφώς καλύτερες και ο τεχνικός της ομάδας έδωσε χρόνο συμμετοχής σε όλες, απέναντι στον Ήλιο που τα περίμενε όλα από την Ραφαέλα Κυπριώτη.

Η αθλήτρια των τυπικά γηπεδούχων πέτυχε και τους 25 πόντους και απέδειξε ότι το μέλλον της ανήκει...Στην αντίπερα όχθη το χειροκρότημα των λιγοστών φιλάθλων κέρδισαν με το σπαθί τους οι «μικρούλες» Παπαοικονόμου Κ. και Κοντούζογλου που μάλιστα πέτυχαν από 4 πόντους...Ο Γ.Α.Σ. ουσιαστικά δεν κινδύνεψε σε κανένα σημείο και μετά το πρώτο πεντάλεπτο επέβαλε πλήρως το ρυθμό του φτάνοντας δίκαια στο ροζ φύλλο



Εύκολη νίκη π'ετυχε προχθές ο Γ.Α.Σ. Ιάλυσος

αγώνα.

Τα δεκάλεπτα ήταν:6-21, 8-32(ημ.), 15-42, 25-48

Διαιτητές: Μυροφόρος- Κασταμούλας

ΗΛΙΟΣ ΙΑΛΥΣΟΥ (Δοξάκης): Καραγιάννη, Κυπριώτη Ε., Διακομιχάλη, Κυπριώτη Ρ. 25(2), Δανελλάκη Ευ., Κιλασίν Αιτ., Κιλασίν Αρχ., Δανελλάκη Ειρ.,

Γ.Α.Σ. ΙΑΛΥΣΟΣ (Χατζηκαλημέρης): Κυπραίου , Κοντούζογλου 4, Μανδραγού 6, Καρακοβούνη 4, Γαλαχουσίδη 8, Μιλένκοβιτς 6, Παπαοικονόμου 4, Φακίρη 2, Δημητρίου 6, Μανιά 2, Καλημέρη 2, Παπαοικονόμου Κ. 4,

ΝΤΕΡΜΠΙ ΣΤΗΝ «ΤΕΝΤΑ»

Με δύο σημαντικά παιχνίδια θα συνεχιστεί σήμερα το πρωτάθλημα των κορασίδων. Στην «τέντα» ο Π.Α.Ο. Διαγόρας θα προσπαθήσει να σπάσει το αήττητο του Γ.Α.Σ. Ιάλυσος ενώ στο ανοιχτό γήπεδο του Πυλίου η Α.Ε. Δικαίου θα κοντραριστεί με τον Α.Σ.Κ. Ιβίσκος που χθες το βράδυ αγωνίστηκε με τον Ιπποκράτη Κω. Στον πρώτο γύρο η ομάδα της Ρόδου επιβλήθηκε με 49-35!

• Κ.Γ. Διαγόρα(12:30): Π.Α.Ο. Διαγόρας- Γ.Α.Σ. Ιάλυσος (Ροϊλίδου-Μυροφόρος)

• Πυλί (13:00): Α.Ε. Δικαίου- Α.Σ.Κ. Ιβίσκος (Ξανθός- Κουνελλές Ν.)

Η ΒΑΘΜΟΛΟΓΙΑ

1.Π.Α.Ο. Διαγόρας	16	7-2	488-413(+72)
2.Γ.Α.Σ. Ιάλυσος	10	5-0	275-122(+153)
3.Ιπποκράτης Κω	8	3-2	272-257(+15)
4.Νίκη Ρόδου	8	2-5	307-324(-17)
5.Α.Ε. Δικαίου	8	1-6	279-370(-91)
6.Α.Σ.Κ. Ιβίσκος	6	3-0	191-95(+96)
7.Ήλιος Ιαλυσού	6	0-6	192-423(-231)

*Η Νίκη Ρόδου έχει ένα μπδενισμό

*Δεν υπολογίζεται το χθεσινό παιχνίδι Ιπποκράτης Κω-Α.Σ.Κ. Ιβίσκος.

Το αίμα της πίσω...

Θέλει να πάρει σήμερα η Α.Ε. Δικαίου που θα υποδεχθεί στο Πυλί(19:00) τον Διγενή! Καίγονται για τη νίκη οι Κώοι, με 7(!!!) παίκτες στο νησί του Ιπποκράτη οι Κοσκινιάτες....



Τη δική της ρεβάνς για την ήττα του πρώτου γύρου θέλει να πάρει σήμερα η Α.Ε. Δικαίου από τον Διγενή Κοσκινού

Μονόδρομο αποτελεί για την Α.Ε. Δικαίου η νίκη στο σημερινό παιχνίδι(19:00) κόντρα στον Διγενή Κοσκινού. Η ομάδα του Δημήτρη Τζομάκα έχει «πιάσει» στην τέταρτη θέση τον Ηρακλή Λάρδου και θέλει τους δύο βαθμούς προκειμένου -με πιθανό στραβοπάτημα των «κυανόλευκων» να έχει το πάνω χέρι...Οι Πυλιώτες, παράλληλα επιθυμούν να πάρουν το αίμα τους πίσω για την ήττα του πρώτου γύρου στην Ιαλυσό(71-68). Στην προσπάθεια τους αυτή, οι Κώοι θα στερηθούν τις υπηρεσίες του Γιώργου Τσώνη που βρίσκεται εκτός νησιού, όμως θα επανέλθει κανονικά ο Στέργος Αλεξανδρής που δεν ταξίδεψε στην Κάλυμνο για το ματς με την Ε.Α.ΚΑ.!

Από κει και πέρα όλοι οι υπόλοιποι θα τεθούν στη διάθεση του Δημήτρη Τζομάκα. Αυτοί θα είναι οι: Μολυβιάτης, Αντωνόπουλος, Χατζηφούντας, Αλεξανδρής, Διακαναστάσης, Σανδαλής, Κρωτήρης, Πίτσης, Καλαμπόκης. Μαύρος, Τρύπας και Διακαντώνης.

«ΜΙΣΟΣ» Ο ΔΙΓΕΝΗΣ...

Με επτά μόλις παίκτες στην αποστολή θα ταξιδέψει σήμερα για την Κω, ο Διγενής Κοσκινού. Η ομάδα του Βασίλη Φουντουράδάκη αντιμετωπίζει πολλά προβλήματα και θα παραταχθεί στην κυριολεξία «μισή» στο ανοιχτό γήπεδο του Πυλίου. Στη Ρόδο θα παραμείνουν οι Ματθαίος (τραυματίας),Παντελίδης(στρατευμένος)Ροδίτης(επαγγελματικές υποχρεώσεις) ενώ ο Βασίλης Γιακουμάρος τη Δευτέρα θα παρουσιαστεί σε κέντρο νεοσύλλεκτων προκειμένου να υπηρετήσει τη στρατιωτική του θητεία.

Οι Κοσκινιάτες εξασφάλισαν την παραμονή τους μετά τη νίκη επί του Δ.Α.Ν.Σ. Δωριεύς και θα παίξουν για τη φανέλα και το γόητρο...Στο Πυλί θα παρουσιαστούν οι: Φωτεινόπουλος, Καντής, Σταυριανάκης, Αχιολάς, Νικολής, Μάνος και ο νεαρός Μαργαρίτης.

• Πυλί (19:00): Α.Ε. Δικαίου- Διγενής Κοσκινού (Ξανθός-Κουνελλές Ν.)

Β΄ ΚΑΤΗΓΟΡΙΑ
10η ΑΓΩΝΙΣΤΙΚΗ

1.Ιπποκράτης Κω	20	10-0	821-630(+191)
2.Α.Σ.Κ. Ιβίσκος	17	7-3	737-652(+85)
3.Άγιος Νικόλαος Παστίδας	16	6-4	657-582(+75)
4.Ηρακλής Λάρδου(+4)	15	5-5	731-683(+48)
5.Α.Ε. Δικαίου(-4)	15	5-5	710-707(+3)
6.Διγενής Κοσκινού	14	4-6	589-664(-75)
7.Δ.Α.Ν.Σ. Δωριείς(36)	11	1-9	552-715(-193)
8.Ε.Α. Καλύμνου(26)	11	2-8	537-671(-134)

• Η Ε.Α. Καλύμνου έχει ένα μπδενισμό.

Ένα βήμα πριν το ντέρμπι...

Ο Παντηλιακός με το μυαλό στον Εύελπι Ψίνθου θα υποδεχθεί στις 14:00 στο «Βενετόκλειο» τον Ηρακλή 2000! Με πολλές απουσίες στη Ρόδο οι Καρδαμιώτες...



Τον Ηρακλή 2000 θα φιλοξενήσει σήμερα ο πρωτοπόρος Παντηλιακός...Στη φωτό φάση από το παιχνίδι των «κυανόλευκων» με τον Ήλιο Ιαλυσού

Ετοιμος για το 10 στα 10...Ο Παντηλιακός, ένα μόλις βήμα πριν το μεγάλο ντέρμπι με τον Εύελπι Ψίνθου θα αντιμετωπίσει σήμερα στο «Βενετόκλειο»(14:00) τον επικίνδυνο Ηρακλή 2000 και θέλει να διατηρήσει το αήττητο του στο πρωτάθλημα της δεύτερης κατηγορίας....Η ομάδα του Γιάννη Τσακίρη που είναι το μεγάλο φαβορί για την κατάκτηση του τίτλου, αν παίξει σύμφωνα με τις πραγματικές τις δυνατότητες δεν αναμένεται να συναντήσει ιδιαίτερες δυσκολίες απέναντι στους ελλιπείς Κώους.

Οι γηπεδούχοι δεν θα έχουν στη διάθεσή τους, τρεις παίκτες για διαφορετικούς λόγους. Τον Κώστα Κωστάκη, τον Αντώνη Τσιάλτα και τον Δημήτρη Νίκανδρο...Στη διάθεση του Γιάννη Τσακίρη θα τεθούν οι παρακάτω αθλητές: Καλλιγάς, Χριστοφίδης, Μάγγος, Σταυρής, Καρανικόλας, Αφεντούλης, Πάχος Κων., Πότσου, Μαμάκας, Ηλιού, Ρουσακάκης και Πάχος Κυρ.

ΜΕ ΠΟΛΛΕΣ ΑΠΟΥΣΙΕΣ Ο ΗΡΑΚΛΗΣ 2000...

Με αρκετά προβλήματα θα παραταχθεί στο κλειστό γυμναστήριο της Ρόδου, ο Ηρακλής 2000...Ο τεχνικός της ομάδας Τάσος Μπατμάς δε θα έχει στη διάθεση του, αρκετούς βασικούς παίκτες, όπως οι Δαννάς, Αγρέλλης Δ., Κεφαλιανός και Ζερβός...Στην αποστολή που θα ταξιδέψει τις πρώτες πρωινές ώρες για τη Ρόδο θα συμμετέχουν ως επί πλέιστον νεαροί αθλητές. Θα πρέπει να σημειωθεί ότι ο Ηρακλής 2000 έχει ήδη δύο παιχνίδια λιγότερα,κόντρα στον Ήλιο Ιαλυσού και τον Α.Ο. Σύμης.

Στο σημερινό ματς θα παίξουν οι: Αυγουστής, Αγρέλλης Γ., Τάλλαρος, Παπαηλίας, Χατζηπαναγιώτης, Διακαντώνης, Σάντης, Παπούλης, Σταύρος και Χατζηγιακουμής.

• Ε.Κ.Γ. Ρόδου (14:00): Α.Ο. Παντηλιακός- Ηρακλής 2000 (Βιτζηλαίος- Φάκαρος)

Β΄ ΚΑΤΗΓΟΡΙΑ
10η ΑΓΩΝΙΣΤΙΚΗ

1.Α.Ο. Παντηλιακός	18	9-0	661-410(+251)
2.Εύελπις Ψίνθου	15	7-1	539-442(+97)
3.Ηρακλής 2000	14	6-2	355-249(+106)
4.Α.Ο. Σύμης	11	3-5	434-483(-49)
5.Ήλιος Ιαλυσού	9	1-7	480-664(-184)
6.Κλεόβουλος Λίνδου	8	2-6	266-364(-98)
7.Α.Ο. Αρχαγγέλου	6	1-8	230-353(-123)

• Εκκρεμούν τα παιχνίδια Ηρακλής 2000 - ΑΟ Σύμης , Ηρακλής 2000 - Ηλιος Ιαλυσού και ο ΑΟ Σύμης - Ευελπις Ψίνθου

• Ο Κλεόβουλος Λίνδου και ο Α.Ο. Αρχαγγέλου έχουν αποβληθεί απ' το πρωτάθλημα.

• Ο Ευελπις Ψίνθου και ο Α.Ο. Σύμης έχουν εκτίσει τα ρεπό τους.

Τέλος ο Ιάλυσος...

Αποβλήθηκε και από το παιδικό πρωτάθλημα...Σήμερα στις 12:00 ο Ηρακλής Λάρδου θα φιλοξενήσει τον Π.Α.Ο. Διαγόρα

Παρελθόν από τον πρώτο όμιλο του παιδικού πρωταθλήματος αποτελεί πλέον ο Γ.Α.Σ. Ιάλυσος...Οι «ερυθροκίτρινοι» μετά το εφηβικό τμήμα σταμάτησαν τη λειτουργία και του παιδικού με ό,τι συνεπάγεται αυτό για ένα τόσο μεγάλο δήμο που διαθέτει ομάδα στη Γ' Εθνική...

Έτσι στη βαθμολογία του Ηρακλή Λάρδου θα προστεθούν δύο βαθμοί από το μεταξύ τους εξ' αναβολής παιχνίδι ενώ τυχερός της 7ης αγωνιστικής θα είναι ο Ζέφυρος που θα πάρει τους δύο βαθμούς στα χαρτιά...Εξάλλου για σήμερα έχει προγραμματιστεί το μοναδικό παιχνίδι για τον πρώτο όμιλο. Στις 12:00 στη Λάρδο ο δεύτερος Ηρακλής θα υποδεχθεί τον αδύναμο Π.Α.Ο. Διαγόρα ενώ ο Κολοσσός θα εκτίσει το ρεπό του. Στο παιχνίδι του πρώτου γύρου η ομάδα του Κώστα Κυρτσούδη επικράτησε στην «τέντα» με 67-62!

• Λάρδος (12:00): Ηρακλής Λάρδου- Π.Α.Ο. Διαγόρας (Ευσταθίου- Δημητρούλης)

7η ΑΓΩΝΙΣΤΙΚΗ

Ηρακλής Λάρδου- Π.Α.Ο. Διαγόρας (σήμερα 12:00)

Ζέφυρος- Γ.Α.Σ. Ιάλυσος 20-0(α.α.)

• Ρεπό έχει ο Κολοσσός Ρόδου

ΠΑΙΔΙΚΟ ΠΡΩΤΑΘΛΗΜΑ (Α' ΟΜΙΛΟΣ)
6η ΑΓΩΝΙΣΤΙΚΗ

1. Κολοσσός Ρόδου	10	5-0	511-140(+371)
2. Ηρακλής Λάρδου	9	4-1	175-176(-1)
3. Ζέφυρος	6	2-2	266-267(-1)
4. Π.Α.Ο. Διαγόρας	6	1-4	267-425(-158)
5. Γ.Α.Σ. Ιάλυσος	3	0-5	102-313(-211)

• Ο Γ.Α.Σ. Ιάλυσος αποβλήθηκε από το πρωτάθλημα

• Ο Ζέφυρος έχει εκτίσει το ρεπό του

Ο Νίκος Μιχαήλου προπονητής στο Δωριέα

Ο Νίκος Μιχαήλου είναι ο νέος προπονητής της ανδρικής ομάδας ποδοσφαίρου του Δωριέα, όπως ανακοίνωσε χθες η διοίκηση του σωματείου.

Υπεύθυνος για την ακαδημία ποδοσφαίρου ανέλαβε ο καθηγητής φυσικής αγωγής Νίκος Κωστής.

• Ξεκίνησε συνεργασία του συλλόγου, με την τεχνική υπηρεσία της Π.Α.Ε. Παναθηναϊκός, για το σχεδιασμό της ανακατασκευής των αποδυτηρίων του γηπέδου ΔΩΡΙΕΑ.

Το δ.σ. του συλλόγου ευχαριστεί δημόσια την Π.Α.Ε. Παναθηναϊκός και ιδιαίτερα τον αντιπρόεδρό της Γιώργο Στράτο, για την τεχνική και οικονομική υποστήριξη προς το ΔΩΡΙΕΑ.



ΠΡΟΟΔΟΣΠΟΡ

Πρώτος ο Αμερικανός Ροντρίγκεζ!

• Στο χθεσινό 2ο ετάπ του διεθνούς ποδηλατικού γύρου • Πρώτος «γενικής» πάντα ο Γερμανός Λαγκ

Πήρε... φωτιά το νήμα του τερματισμού στο χθεσινό 2ο εταπ του 9ου διεθνούς ποδηλατικού γύρου Ρόδου, τον οποίο διοργανώνουν από κοινού ο Δήμος Ροδίων, η Νομαρχία Δωδεκανήσου (ΝΑΟΔ), ο Οργανισμός Προώθησης Ροδιακού Τουρισμού (ΠΡΟΤΟΥΡ) και ο ποδηλατικός όμιλος «Ιβίσκος».

Ένα γκρουπ από 117 ποδηλάτες έπεσε μαζί στη γραμμή του τερματισμού, με χρόνο 2:57΄46΄΄, με αποτέλεσμα να χρειαστεί η βοήθεια του φώτο φίνις για να διαλευκάνει την κατάσταση και να «φωτογραφίσει» τους τρεις πρώτους.

Ο Αμερικανός Φρεντ Ροντρίγκεζ της Σίνετρμεκ (Ιταλία) ήταν, τελικά, ο νικητής. Στη δεύτερη θέση βρέθηκε ο Ολλανδός Ρούντι Κέμνα της Μπανκγκιλοροτεράι (Ολλανδία) και στην τρίτη ο Τσέχος Γιαν Σβοράντα της Λάμπρε (Ιταλία).

Το πρώτο σπριντ ευθείας κέρδισε ο Βέλγος Γιαν Κούκς της Φλάντερεν Τιντερίμ (Βέλγιο), το δεύτερο ο Ολλανδός Γιοστ Πόσουμα της Ράμπομπανκ (Ολλανδία) και το αγάβασης ο Νοτιοαφρικανός Ρούντολφ Βέντζελ, επίσης, της Φλάντερεν Τιντερίμ.



Στο χθεσινό ετάπ ξεκίνησαν 122 ποδηλάτες, αλλά ολοκλήρωσαν την προσπάθεια 120. Στο 21ο χιλιόμετρο «ξεκόλλησαν» οι Βέντζελ, Βέστολ και Πόσουμα. Στο 64ο τους έφτασε και ο Μιόριν. Ωστόσο, ένα χιλιόμετρο πριν το τέλος το κυρίως γκρουπ προλαβαίνει τους προπορευόμενους, ενώ έντονες συγκινήσεις επιφύλαξε το τελευταίο διακοσάρι, όπου ο Πόσουμα έχασε την πρωτιά από τον Ροντρίγκεζ.

Από την ελληνική ομάδα την καλύτερη θέση πήρε ο Βασίλης Αναστόπουλος, ο οποίος τερμάτισε 25ος. «Είμαι ικανοποιημένος. Ήταν ένας δύσκολος αγώνας. Το επίπεδο είναι ανεβασμένο σε σχέση με πέρυσι. Ο μέρας δυσκόλεψε την προσπάθειά μου. Με βοηθούν αρκετά οι συναθλητές μου και ελπίζω τις επόμενες δύο μέρες να δώσουμε χαρά στους Έλληνες φιλάθλους», τόνισε χαρακτηριστικά. Ακολούθησαν οι Γιώργος Νίνος (30ος), Ελπιδοφόρος Ποτουρίδης (42ος), Δημήτρης Δημητρακόπουλος (54ος), Γιάννης Ταμουρίδης (59ος) και ο Μάρκος Μωραϊτάκης (70ος).

Στη γενική κατάταξη εξακολουθεί να προηγείται ο Σεμπάστιαν Λάγκ της Γκερολστάινερ (Γερμανία). «Το μόνο πρόβλημα ήταν η ομάδα του Ροντρίγκεζ, η οποία ήταν επιθετική και όχι συνεργάσιμη. Δεν είμαι αισιόδοξος ότι θα κρατήσω τη κίτρινη φανέλα, αλλά θα προσπαθήσω να το κάνω», τόνισε ο Γερμανός.

Στη γενική του σπριντ ευθείας προηγείται ο Βέλγος Στιν Ντεφόλντερ της Φλάντερεν Τιντερίμ (Βέλγιο) και της ανάβασης ο Ιταλός Μάρκο Σερπελίνι της Λάμπρε (Ιταλία). Στην κατηγορία (-23) προηγείται ο Ολλανδός Μπας Χίλινγκ της Ράμπομπανκ.

Στη βαθμολογία των ομάδων, η οποία βγαίνει από τον αθροιστικό χρόνο των αθλητών τους, προηγείται η Μπανκγκιλοροτεράι (Ολλανδία) με 21:47΄12΄΄. Ακολουθούν οι Λάμπρε (Ιταλία) με 21:47΄17΄΄ και Κεράμκε Παναρία (Ιταλία) με 21:47΄20΄΄.

Σήμερα θα διεξαχθεί το 3ο ετάπ (Ρόδος - Κρητηνία - Αγ. Ισίδωρος - Πρ. Ηλίας - Κολύμπια - Ρόδος, απόστασης 158,9 χλμ.), η οποία θεωρείται και η πιο δύσκολη, αφού περιλαμβάνει αρκετές ανηφορικές διαδρομές. Εκκίνηση θα δοθεί στις 9.30π.μ. από το «Ακταίον».

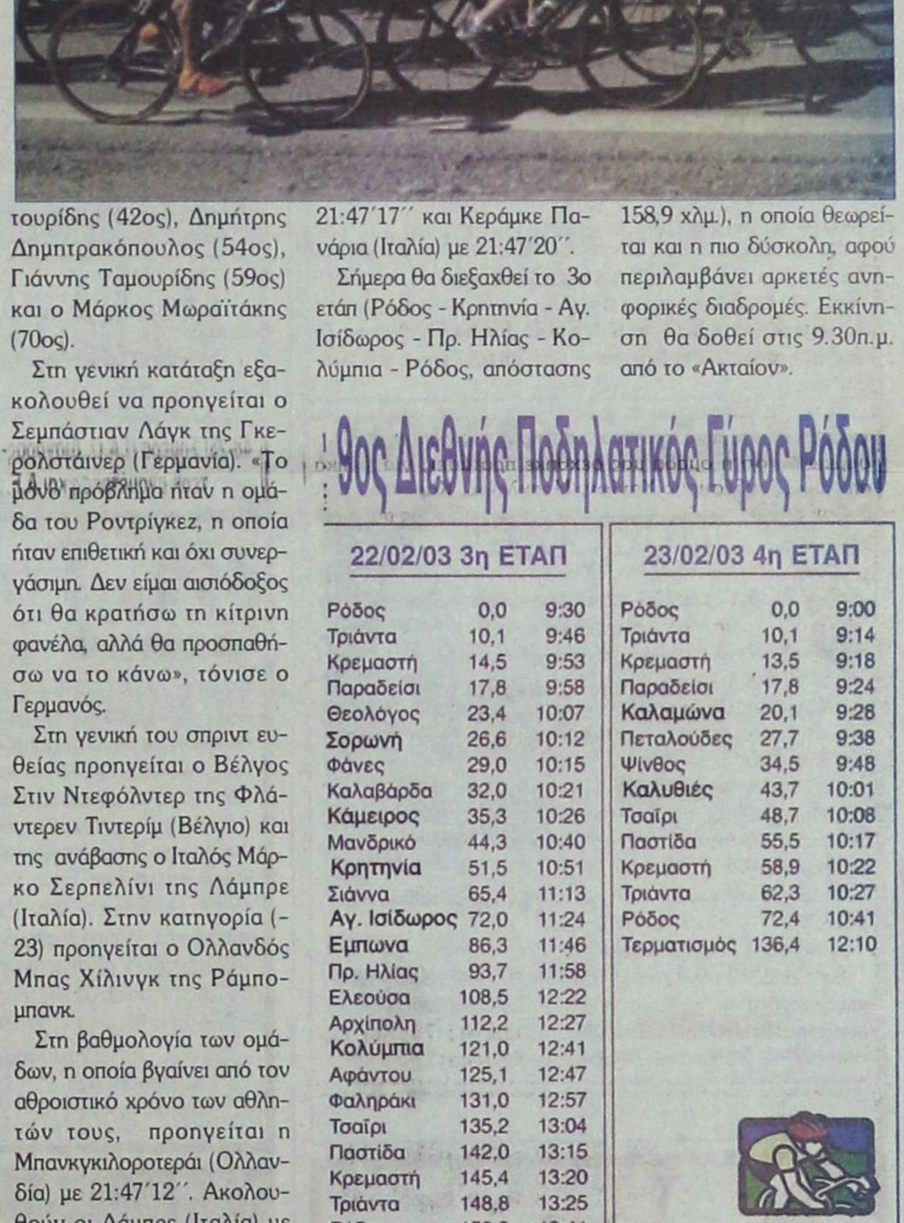

ΟΙ ΟΜΑΔΕΣ

TEAM CSC	DEN
PALMANS - COLLSTROP	BEL
LAMPRE	ITA
CCC ATLAS - POLSAT	POL
SIDERMEC	ITA
COAST	GER
LANDBOUWKREDIET - COLNAGO	BEL
RABOBANK	NED
VLAANDEREN - T INTERIM	BEL
TEAM WIESENHOF	GER
ED' SYSTEM - ZVVZ	CZE
BANKGIROLOTERIJ CYCLING TEAM	NED
DE NARDI - COLPACK	ITA
HELLENIC NATIONAL TEAM	GRE
MARLUX - WINCOR NIXDORF	BEL
GEROLSTEINER	GER
TEAM FAKTA	DEN
CERAMICHE PANARIA - FIORDO	ITA
FLANDERS - ITEAMNOVA	BEL
TEAM - LAMONTA	GER
PERUTNINA PTUJ	SLO

Η διαδρομή του 3ου ετάπ





Ποτουρίδης , Ταμουρίδης , Αναστόπουλος, Δημητρακόπουλος , Νίνος, Μωραϊτάκης

9ος Διεθνής Ποδηλατικός Γύρος Ρόδου

22/02/03 3η ΕΤΑΠ

Ρόδος	0,0	9:30
Τριάντα	10,1	9:46
Κρεμαστή	14,5	9:53
Παραδείσι	17,8	9:58
Θεολόγος	23,4	10:07
Σορωνή	26,6	10:12
Φάνες	29,0	10:15
Καλαβάρδα	32,0	10:21
Κάμειρος	35,3	10:26
Μανδρικό	44,3	10:40
Κρητηνία	51,5	10:51
Σιάννα	65,4	11:13
Αγ. Ισίδωρος	72,0	11:24
Εμπωνα	86,3	11:46
Πρ. Ηλίας	93,7	11:58
Ελεούσα	108,5	12:22
Αρχίπολη	112,2	12:27
Κολύμπια	121,0	12:41
Αφάντου	125,1	12:47
Φαληράκι	131,0	12:57
Τσαΐρι	135,2	13:04
Παστίδα	142,0	13:15
Κρεμαστή	145,4	13:20
Τριάντα	148,8	13:25
Ρόδος	158,9	13:41

23/02/03 4η ΕΤΑΠ

Ρόδος	0,0	9:00
Τριάντα	10,1	9:14
Κρεμαστή	13,5	9:18
Παραδείσι	17,8	9:24
Καλαμώνα	20,1	9:28
Πεταλούδες	27,7	9:38
Ψίνθος	34,5	9:48
Καλυθιές	43,7	10:01
Τσαΐρι	48,7	10:08
Παστίδα	55,5	10:17
Κρεμαστή	58,9	10:22
Τριάντα	62,3	10:27
Ρόδος	72,4	10:41
Τερματισμός	136,4	12:10

Ταξίδι...επιτυχίας!

Πάνοπλος ο Κολοσσός αναχωρεί το πρωί για την Κω...Το απόγευμα θα προπονηθεί στο κλειστό γυμναστήριο του νησιού! Οι «θαλασσί» χρειάζονται τη συμπαράσταση των «ντόπιων» φιλάθλων...

Πανέτοιμος και αισιόδοξος για το αυριανό παιχνίδι θα αναχωρήσει σήμερα το πρωί με το «Blue Star» ο Κολοσσός. Οι «θαλασσί» όπως είναι γνωστό θα εκτίσουν την πρώτη αγωνιστική της τιμωρίας τους στο κλειστό γυμναστήριο της Κω, κόντρα στον Πανελευσινιακό και επιθυμούν διακαώς να πετύχουν τη δεύτερη συνεχόμενη τους νίκη, αυτή τη φορά απέναντι σε ένα πιο δυνατό συγκρότημα σε σχέση με τους Κρητικούς.

Στην προσπάθεια τους αυτή, ο Βασίλης Φραγκιάς δεν θα έχει στη διάθεση του για ακόμα μία φορά τον Παντελή Κουγιό που θα επιστρέψει σε ένα περίπου μήνα στα παρκέ μετά το κάταγμα που υπέστη στο μετακάρπιο. Οι Ροδίτες συνέχισαν και χθες την προετοιμασία τους στο «Βενετόκλειο» με τους παίκτες να δίνουν τον καλύτερο τους εαυτό και να αφήνουν ικανοποιημένο με τη διάθεση τους, τον 42χρονο τεχνικό.

Μετά την ήττα με τον Α.Σ.Ε. Δούκα, τα πράγματα για τους νησιώτες έχουν δυσκολέψει αρκετά και πλέον οφείλουν να πετύχουν το απόλυτο 10 στα 10 και απλά να περιμένουν τα υπόλοιπα αποτελέσματα. Φυσικά αυτό που προέχει είναι το αυριανό ματς με την ομάδα του «Θριάσιου πεδίου» στο οποίο και οι φιλοξενούμενοι καίγονται για τους δύο βαθμούς της νίκης, αφού βρίσκονται ένα πόντο πάνω από τον Κολοσσο!

Οι «θαλασσί» μπορεί να προπονήθηκαν χθες για τελευταία φορά στο κλειστό γυμναστήριο της Ρόδου, όμως αυτό δεν σημαίνει ότι ολοκλήρωσαν την προετοιμασία τους. Αυτό θα γίνει σήμερα το απόγευμα στην Κω, καθώς την ώρα διεξαγωγής του αγώνα έχει προγραμματιστεί προπόνηση προκειμένου οι αθλητές να συνηθίσουν όσο το δυνατόν περισσότερο τα...«μυστικά» του γηπέδου! Το σίγουρο είναι ότι η ομάδα του Βασίλη Φραγκιά αύριο θα χρειαστεί τη συμπαράσταση των Κώων φιλάθλων, προκειμένου να δημιουργήσουν κατάσταση εφάμιλλη του «Βενετοκλείου».



Για την Κω θα ταξιδέψει σήμερα το πρωί η αποστολή του Κολοσσού

Το ευχάριστο πάντως για τον προπονητή του Κολοσσού, είναι ότι θα έχει όλους τους παίκτες στη διάθεση του με εξαίρεση τον Παντελή Κουγιό. Κάποιες ενοποκλήσεις που ένιωσε κατά τη διάρκεια της εβδομάδας ο Μάνος Χαλκιαδάκης δεν αποδείχθηκαν κάτι ανησυχητικό και έτσι ο 29χρονος σέντερ θα δώσει κανονικά το «παρών».

Στην αποστολή που θα ταξιδέψει σήμερα το πρωί για την Κω, θα συμμετέχουν οι: Αλιμπάντις, Τσέλιος, Μπανακάκης, Κουτσός, Γκογκίδης, Βλαχοδήμος, Βαλαβανίδης, Μπελάγιας, Μπίλιας, Κατούφας και Χαλκιαδάκης. Ένας από αυτούς θα μείνει εκτός δεκάδας την τελευταία στιγμή.

Με Δημητρόπουλο στο ντέρμπι...

Θα έρθει σήμερα το μεσημέρι στη Ρόδο και θα παίξει με τον Π.Α.Ο. Διαγόρα! Χωρίς προβλήματα η προετοιμασία των «κυανέρυθρων» που θα προωθήσουν και παίκτες από το εφηβικό τμήμα...

Με τον Σωτήρη Δημητρόπουλο θα παραταχθεί στο αυριανό ντέρμπι με τον Π.Α.Ο. Διαγόρα, ο Γ.Α.Σ. Ιάλυσος. Ο Καλαματιανός φόργουορντ θα έρθει σήμερα το μεσημέρι στη Ρόδο καθώς βρήκε τη χρυσή τομή με το σωματείο. Πάντως, και σύμφωνα τουλάχιστον με τα όσα έγιναν γνωστά ο 26χρονος αθλητής θα αναχωρήσει και πάλι για την Αθήνα μετά το τέλος του αγώνα και θα έρχεται στο νησί μόνο για τις επίσημες υποχρεώσεις των «ερυθροκίτρινων».

Στο μεταξύ η προετοιμασία της ομάδας συνεχίστηκε και χθες σε εντατικούς ρυθμούς και με το κλίμα να είναι παρά πολύ καλό μετά τη νίκη επί του Κένταυρου Δάφνης. Στο αυριανό ματς το σίγουρο είναι ότι ο Γιώργος Χατζηκαλημέρης δεν θα έχει στη διάθεση του, τον Λευτέρη Τσαουσίδη που ναι μεν έχει ξεκινήσει χαλαρά τρέξιμο, ωστόσο δεν είναι ακόμα σε θέση να μπει σε κανονικούς ρυθμούς.

Οι υπόλοιποι προπονήθηκαν χωρίς προβλήματα και με πιθανή κατάκτηση του ροζ φύλλου αγώνα ο Γ.Α.Σ. αναμένεται να κάνει το σημαντικότερο βήμα για την παραμονή του στην Γ΄ Εθνική.

ΘΑ ΠΑΛΕΨΕΙ ΚΙ Ο,ΤΙ ΒΓΕΙ...

Χωρίς τον Αλέξανδρο Σαρίκα και τον Κώστα Λιβιεράτο θα συνεχίσει την προσπάθειά του μέχρι το τέλος του πρωταθλήματος ο Π.Α.Ο. Διαγόρας. Οι δύο νεαροί αθλητές αποτελούν παρελθόν για φέτος καθώς υπέπεσαν σε σωρεία πειθαρχικών παραπτωμάτων με αποτέλεσμα η διοίκηση να τους «τελειώσει» απ' την ομάδα. Το συγκρότημα του Σάκη Καλαμπόκα μετά τη νίκη επί του Εργοτέλη πρέπει να κερδίσει ώστε να διατηρήσει τις ελάχιστες πιθανότητες που έχει για να ανανεώσει το διαβατήριο του με την κατηγορία.

Όπως είναι γνωστό ο «γηραιός» χρειάζεται να κερδίσει όλα τα ματς στην «τέντα» και μακριά απ' αυτή στην Ιαλυσό και στη Δάφνη...και φυσικά να έρθουν βολικά αποτελέσματα από τις υπόλοιπες ομάδες που παλεύουν για να σώσουν την...«παρτίδα».



Σήμερα το μεσημέρι θα έρθει στη Ρόδο ο Σωτήρης Δημητρόπουλος

Το ευχάριστο για τον 55χρονο τεχνικό είναι ότι δεν αντιμετωπίζει προβλήματα τραυματισμών με τους παίκτες του, καθώς και ο Γιώργος Σταθούλης ξεπέρασε τις όποιες ενοχλήσεις ένιωθε στο δικέφαλο. Στις τάξεις του Διαγόρα επικρατεί συγκρατημένη αισιοδοξία και όλοι βλέπουν την αναμέτρηση με τον Γ.Α.Σ. Ιάλυσος...ως ένα μεγάλο τελικό! Άλλωστε αν οι «κυανέρυθροι» δεν πάρουν το ροζ φύλλο θα αποχαιρετήσουν πρόωρα τη Γ΄ Εθνική. Τέλος στην ανδρική ομάδα θα προωθηθούν οι έφηβοι Αποκούραστος και Γεωργοπάλλης.

Η ρύθμιση οφειλών προς το Δήμο Ρόδου

ΑΝΑΚΟΙΝΩΣΗ ΤΟΥ Χ. ΧΑΤΖΗΕΥΘΥΜΙΟΥ

ΓΙΑ ΤΗ ρύθμιση οφειλών προς το Δήμο, από την παράταξη του κ. Χ. Χατζηευθυμίου εκδόθηκε η παρακάτω ανακοίνωση:

«Σε μια περίοδο οικονομικής ύφεσης, όπως η σημερινή, η δυνατότητα που δίνει η εφαρμογή του Νόμου 3074/2002 (ΦΕΚ 296 Α/04.12.2002), για όλους τους οφειλέτες του Δήμου μας είναι μια ευκαιρία για ρύθμιση των πάσης φύσεως οφειλών τους με ευνοϊκούς όρους γι' αυτούς.

Με το νόμο αυτό ρυθμίστηκαν και θέματα που αφορούν οφειλές επιτηδευματιών προς τους ΟΤΑ, τα οποία έχουν βεβαιωθεί μέχρι την έναρξη ισχύος του Νόμου αυτού.

Οι οφειλές αυτές **ΜΠΟΡΕΙ να ρυθμιστούν** και να καταβληθούν σε είκοσι τέσσερις μηνιαίες δόσεις, μειωμένες σε ποσοστό 70%.

Για να εφαρμοστεί η ρύθμιση αυτή θα πρέπει ο κάθε οφειλέτης να υποβάλει σχετική αίτηση στις Οικονομικές Υπηρεσίες του Δήμου.

Καταληκτική ημερομηνία για την οποία θα πρέπει να υποβληθεί η αίτηση αυτή είναι η 4/3/2003, δηλαδή τρεις (3) μήνες από την έναρξη ισχύος του Νόμου αυτού.

Επειδή θεωρούμε το θέμα της ρύθμισης των πάσης φύσεως οφειλών των κατοίκων της πόλης μας προς το Δήμο ιδιαίτερα σοβαρό, ιδιαίτερα σε μια πολύ δύσκολη οικονομική περίοδο, όπως η σημερινή, η παράταξή μας «πρώτα η Ρόδος», με την ανακοίνωση αυτή επιθυμεί να ενημερώσει τους επιχειρηματίες της πόλης μας να σπεύσουν μέχρι την ημερομηνία που αναφέρουμε (4/3/2003) και να υποβάλουν αίτηση ρύθμισης των χρεών τους, σύμφωνα με όσα αναφέρει ο Νόμος 3074/2002 για να τύχουν και των ευεργετικών διατάξεων του Νόμου αυτού».

ΠΟΛΙΤΙΣΤΙΚΟΣ ΟΡΓΑΝΙΣΜΟΣ ΔΗΜΟΥ ΡΟΔΙΩΝ

ΡΕΣΙΤΑΛ ΚΙΘΑΡΑΣ

με τον

Στάθη Σκανδαλίδη

σε έργα

Bach, Paganini, Barrios, Brower, Rodrigo, De Lucia

ΕΘΝΙΚΟ ΘΕΑΤΡΟ ΡΟΔΟΥ

Σάββατο 22 Φεβρουαρίου 2003, στις 20.30

ΧΛ-22/2

ΠΡΟΣΚΛΗΣΗ

Το Δ.Σ. του Συλλόγου Συμακών Ρόδου «Ο Γλαύκος»

σας προσκαλεί

στην **ετήσια χοροεσπερίδα** του

που θα γίνει το Σάββατο 22 Φεβρουαρίου και ώρα 21.00 στο ξενοδοχείο ESPEROS VILLAGE.

Το πλούσιο μενού, το ελεύθερο ποτό, η καλή μουσική και το πολύ κέφι θα σας κοστίσει μόνο 25 ευρώ και για τα παιδιά 10 ευρώ

Σας περιμένουμε όλους.

Ο πρόεδρος

ΖΟΥΡΟΥΔΗΣ ΣΩΤΗΡΗΣ

Κρατήσεις στα τηλέφωνα:
22410 65664 Ζουρούδης Σωτήρης
22410 26860 Χαρίτου Ειρήνη
22410 31183 Λία Τσαγκάρη
22410 64085 Χαρίτου Σοφία

2221-22/2

ΚΕΝΤΡΟ ΞΕΝΩΝ ΓΛΩΣΣΩΝ ΜΕΤΑΦΡΑΣΗΣ / ΔΙΕΡΜΗΝΕΙΑΣ

Μυστρά 16 , Ρόδος 85100
Τηλ. 22410 035249/ 27013
ΦΑΞ 22410 075412
E-mail vasso@rho.forthnet. gr.

ΒΑΣΩ ΜΙΧΑΛΑΡΕΑ

Το ΚΕΝΤΡΟ ΞΕΝΩΝ ΓΛΩΣΣΩΝ ΒΑΣΩ ΜΙΧΑΛΑΡΕΑ εύχεται καλή χρονιά και πρόοδο στους μαθητές του και απόκτηση τίτλων γλωσσομάθειας ως κατοχύρωση των γνώσεών τους.

- **Αρχίζουμε ειδικά μαθήματα ενηλίκων για πιστοποίηση γλωσσομάθειας για το Δημόσιο**
- Πρωινά μαθήματα καθημερινά στις ώρες που σας εξυπηρετούν
- Αγγλικά: BEGINNERS, ELEMENTARY, INTERMEDIATE, UPPER INTERMEDIATE, PRE FIRST CERTIFICATE, FIRST CERTIFICATE, PROFICIENCY.
- Μεταφράσεις εμπορικές, ιατρικές, λογοτεχνικές και εξειδικευμένων κειμένων και συγγραμμάτων.

ΠΤΥΧΙΟΥΧΟΙ μεταφραστές / διερμηνείς μέλη Πανελλήνιας και Διεθνούς Ομοσπονδίας Μεταφραστών με αριθμό 327.

ΑΓΓΛΙΚΑ ΓΙΑ ΟΛΕΣ ΤΙΣ ΗΛΙΚΙΕΣ ΚΑΙ ΟΛΟΥΣ ΤΟΥΣ ΤΟΜΕΙΣ

Εγγύηση η 20ετής πείρα μας καθώς και η άρτια πανεπιστημιακή κατάρτισή μας.

Οι καθηγήτριες:

Βάσω Μιχαλαρέα

Βιργινία Ηλία Μιχαλαρέα

Χ. 3757-23/2

Την Παρασκευή 28 Φεβρουαρίου

Συνεδριάζει το νομαρχιακό συμβούλιο Δωδεκανήσου

ΤΑ ΘΕΜΑΤΑ ΠΟΥ ΘΑ ΕΞΕΤΑΣΕΙ



ΤΗΝ ερχόμενη Παρασκευή και ώρα 10 π.μ. θα συνεδριάσει το νομαρχιακό συμβούλιο Δωδεκανήσου, προκειμένου να εξετάσει διάφορα θέματα της αρμοδιότητάς του. Τα θέματα της ημερήσιας διάταξης είναι τα εξής:

Ψήφιση κατάρτισης Π.Δ.Ε. Ν.Α. Δωδ/σου έτους 2003.

Ψήφιση αναμορφωμένου προϋπολογισμού της Ν.Α. Δωδ/σου οικον. έτους 2003

Λήψη απόφασης για συμμετοχή της νομαρχιακής εταιρίας «ΠΡΟΟΔΟΣ Α.Ε.» στο μετοχικό κεφάλαιο του Κέντρου Επαγγελματικής Κατάρτισης «ΓΕΩΡΓΙΟΣ ΓΕΝΝΗΜΑΤΑΣ» - Ορισμός εκπροσώπων της Ν.Α. Δωδ/σου στο Δ.σ. αυτό.

Εγκριση συμμετοχής της Ν.Α. Δωδ/σου στην τουριστική έκθεση «ΠΑΝΟΡΑΜΑ 2003» - ψήφιση πίστωσης.

Ορισμός δύο (2) εκπροσώπων της Ν.Α. Δωδ/σου με τους αναπληρωτές τους στο Δ.Σ. του Κέντρου Πρόληψης της Χρήσης των εξαρτησιογόνων Ουσιών και της Προαγωγής της Υγείας «ΔΙΟΔΟΣ».

Συγκρότηση Νομαρχιακής Επιτροπής Αλιείας Υδατοκαλλιεργειών Δωδ/σου.

Συγκρότηση Ε.Π.Α.Ε. Ν.Α. Δωδσου.

Υπογραφή Προγραμματικών Συμβάσεων της Ν.Α. Δωδ/σου με το Ν.Α.Ο.Δ., τον Δ.Ο.Τ., την ΦΥΤΩΡΙΟ Α.Ε., την ΑΝΔΩ Α.Ε. και τη ΓΑΛΗΝΟΣ.

Κατάθεση - Ψήφιση - Προώθηση προτάσεων για την αναβάθμιση των παρεχομένων υπηρεσιών υγείας στο Νομό Δωδ/σου.

Εγκριση απολογισμού του Ν.Α.Ο.Δ. οικ. έτους 2003

Εγκριση προϋπολογισμού του Ν.Α.Ο.Δ. οικ. έτους 2003.

Γνωμοδότηση για την υπαγωγή επενδύσεων στον ΚΑΝ. 1257/99 της Ε.Ε. των παρακάτω επτά (7) έργων Νομού Δωδ/σου:

α) Εκσυγχρονισμός ελαιουργείου Χάρπου Λοΐζου - Μαριτσά.

β) Εκσυγχρονισμός ελαιοτριβείου Τσακαλιού Παρασκευή & ΣΙΑ Ε.Ε. - Απόλλωνα

γ) Εκσυγχρονισμός ελαιοτριβείου Χατζηπέτρου Χαράλαμπου εις Ζηπάρι - Ν. Κω.

δ) Εκσυγχρονισμός ελαιοτριβείου Αγρ. Συν/σμού Καλυθιών.

ε) Εκσυγχρονισμός ελαιοτριβείου Σάββα Ορφανού στα Κοσκινού.

στ) Εκσυγχρονισμός υφιστάμενης μονάδας πτηνοσφαγείου με δημιουργία νέας γραμμής επεξεργασίας και τυποποίησης προϊόντων κρέατος πουλερικών - κοτοσκευασμάτων.

ζ) Ιδρυση μονάδας ζωοτροφών στη νήσο Κάσο.

Γνωμοδότηση επί των προτάσεων για μεταβολές σχολικών μονάδων Α/θμιας και Β/θμιας Εκπ/σης Νομού Δωδ/σου.

Ψήφιση πιστώσεων για την κάλυψη εξόδων ακτοπλοϊκής μετακίνησης και διαμονής στην Αθήνα των μαθητών και των συνοδών τους: α) του Γυμνασίου Καλυθιών Ρόδου, β) του 4ου Δημ. Σχολείου Κω, γ) του Δημ. Σχολείου Αντιμάχειας Κω, δ) του Μπελενείου Γυμνασίου Λέρου, ε) του 14/θέσιου Δημοτικού Σχολείου Κρεμαστής Ρόδου και στ) του Γυμνασίου Απερίου Καρπάθου για επίσκεψή τους στη Βουλή των Ελλήνων.

Ορισμός εκπροσώπου της Ν.Α. Δωδ/σου με τον αναπληρωτή του στην υπό συγκρότηση επιτροπή για το χαρακτηρισμό των παραλιών ως πολυσύχναστων ή μη στην περιοχή δικαιοδοσίας Υπολιμεναρχείου Νήσου Πάτμου, με σκοπό τη δυνατότητα πρόσληψης νοσοκομείου.

Ορισμός εκπροσώπου της Ν.Α. Δωδ/σου με τον αναπληρωτή του στην υπό συγκρότηση επιτροπή για το χαρακτηρισμό των χώρων του αιγιαλού - παραλίας ως πολυσύχναστων ή μη στην περιοχή δικαιοδοσίας Λιμεναρχείου Νήσου Λέρου.

Συγκρότηση επιτροπής για την τροποποίηση - αναμόρφωση του κανονισμού εργασιών του Νομαρχιακού Συμβουλίου Δωδ/σου (αριθμ. απόφασης ψήφισης υφισταμένου: 15/1995).

Αγορά ακινήτου από τη Ν. Αυτοδιοίκηση στην πόλη της Κω για τις ανάγκες στέγασης υπηρεσιών Γραφείου Συγκοινωνιών των Επαρχείων Κω και Καλύμνου.

ΙΑΤΡΙΚΟΣ ΣΥΛΛΟΓΟΣ ΡΟΔΟΥ

Προς όλα τα μέλη ΙΣΡ

ΠΡΟΣΚΛΗΣΗ

Παρακαλούμε όπως την 22 Φεβρουαρίου 2003 ημέρα Σάββατο και ώρα 16:00 προσέλθετε στην Αίθουσα του Κέντρου ΑΚΤΑΙΟΝ (Νέα Αγορά Μαντράκι) σε τακτική Γενική Συνέλευση με θέματα ημερήσιας Συζήτησης.

1. Οικονομικός Απολογισμός έτους 2002.
2. Προϋπολογισμός έτους 2003.
3. Πεπραγμένα Δ.Σ. Ιουνίου – Δεκεμβρίου 2002.
4. Κρατικά τιμολόγια – Ενέργειες, Προτάσεις για την ανακοστολόγηση τους.
5. Στελέχωση των μονάδων Υγείας της ζώνης ευθύνης του Ι.Σ.Ρ. από Ιατρικό Προσωπικό.
6. Κέντρο Υγείας στην πόλη της Ρόδου.
7. Αστική ασφάλιση Ιατρικών Πράξεων.
8. Λοιπά θέματα – Ανακοινώσεις – Προτάσεις.

Για το Διοικητικό Συμβούλιο

Ο πρόεδρος Νίκος Φρόνας — **Ο γενικός γραμματέας** Χρήστος Απ. Μαντάς

Χ.Λ.-22/2

Και οι άλλες Τράπεζες θα προχωρήσουν στις αυξήσεις των επιτοκίων

ΤΗΝ εκτίμηση ότι και άλλες εμπορικές τράπεζες θα προχωρήσουν σε αυξήσεις των επιτοκίων στην καταναλωτική και στεγαστική πίστη διατύπωσε την Παρασκευή ο πρόεδρος της Alpha Bank Γιάννης Κωστόπουλος, σε συνέντευξη Τύπου με αφορμή την ανακοίνωση των οικονομικών αποτελεσμάτων της τράπεζας για το 2002.

«Δεν νομίζω να είμαστε μόνοι για πολύ καιρό» ανέφερε χαρακτηριστικά ο κ. Κωστόπουλος, απαντώντας σε σχετική ερώτηση για τις κινήσεις των άλλων τραπεζών, ενώ εξέφρασε τη βεβαιότητά του ότι η κίνηση της Alpha Bank δεν θα έχει αρνητικές συνέπειες όσον αφορά τον αριθμό των πελατών της τράπεζας και τη «διαρροή» τους σε άλλες τράπεζες.

Οι επιβαρύνσεις από την αύξηση του επιτοκίου στην στεγαστική πίστη, είπε, είναι ελάχιστες, καθώς για ένα δάνειο 50.000 ευρώ η επιπλέον επιβάρυνση είναι 11 ευρώ το μήνα. «Ο πελάτης δεν θα φύγει από εμάς για να γλιτώσει 11 ευρώ, τα οποία τα κερδίζει σε ποιότητα και ταχύτητα εξυπηρέτησης» υπογράμμισε.

Ο κ. Κωστόπουλος συνέστησε στους υποψήφιους δανειολήπτες να επιλέγουν το σταθερό επιτόκιο στεγαστικής πίστης το οποίο κυμαίνεται σε χαμηλά επίπεδα. «Τέτοια χαμηλά επιτόκια δεν ξέρω αν θα τα ξαναβρίσκουμε για πολύ καιρό» δήλωσε χαρακτηριστικά.

Αναφερόμενος γενικότερα στο τραπεζικό σύστημα και στη μειωμένη κερδοφορία των τραπεζών, ο κ. Κωστόπουλος είπε πως «το μεγάλο κακό πέρασε, δεν πέρασε όμως η μπόρα», Το τραπεζικό σύστημα πάντως, υποστήριξε ο πρόεδρος της Alpha Bank, θα βγει κερδισμένο, καθώς δίνεται ολοένα και μεγαλύτερη σημασία στον περιορισμό του κόστους, στην πραγματοποίηση επενδύσεων και στην επέκταση των τραπεζικών δικτύων

Η ανάκριση για τις εκλογές στον Αρχάγγελο

Ολοκληρώθηκε χθες η ανάκριση για τις καταγγελίες που είχε κάνει σχετικά με τις δημοτικές εκλογές στο Δήμο Αρχαγγέλου, ο υποψήφιος δήμαρχος κ. Κώστας Κολλιός.

Μέσα στις προσεχείς μέρες θα γίνει γνωστό αν η υπόθεση θα οδηγηθεί στο ακροατήριο ή θα πάει αρχείο.

ΝΕΟ ΕΠΑΝΑΣΤΑΤΙΚΟ ΕΠΙΣΤΡΩΜΑ

Το μονο με Ιατρικούς Βιομαγνήτες BIOflex®

Ανακουφίζει εκεί που σας πονάει... ενώ εσείς κοιμάστε!

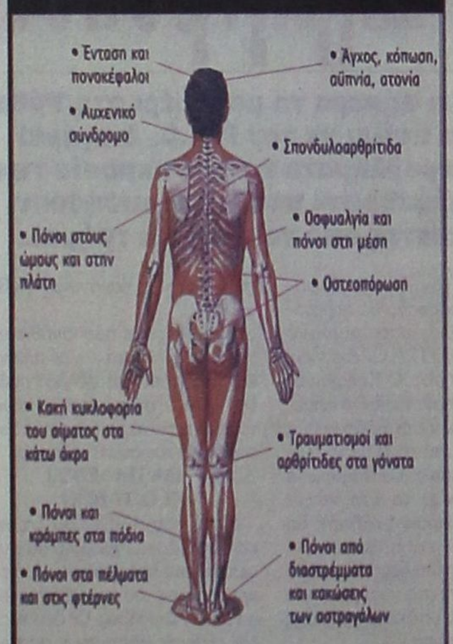

Η Media Strom, γνωρίζοντας όλα όσα απαιτούνται για τον καλό ύπνο, σας προσφέρει το νέο επαναστατικό επίστρωμα BIOMEDIA, που σας ανακουφίζει και σας ξεκουράζει, ενώ εσείς κοιμάστε.

- Αυξάνει τη ροή του αίματος!
- Επιταχύνει την ανάρρωση!
- Ανακουφίζει από τους πόνους!
- Επιβραδύνει την εμφάνιση οστεοπόρωσης!
- Χαρίζει ήρεμο και ξεκούραστο ύπνο!



X.3803-26/2

Ιδανικό για Ανακούφιση

Μοναδικό για Πρόληψη

Η χρήση του επιστρώματος BIOMEDIA συνιστάται τόσο για τους πάσχοντες όσο και για τους υγείς ανθρώπους, διότι αυξάνει την κυκλοφορία του αίματος, επιτυγχάνοντας έτσι καλύτερη οξυγόνωση των μυών και των οργάνων του ανθρώπινου σώματος. Αυτό σαν αποτέλεσμα ενισχύει την άμυνα του οργανισμού, τον θωρακίζει κατά των περιβαλλοντολογικών ρύπων και μολύνσεων και τον βοηθά να αποβάλλει το stress και το άγχος της ημέρας, βελτιώνοντας σημαντικά την ποιότητα του ύπνου!

Αποκλειστικό προϊόν της MEDIA STROM

Τηλ. Ιατρικής υποστήριξης: 210-722 1881

BIOMEDIX

ΜΙΧΑΛΗΣ Ν. ΚΑΛΟΠΕΤΡΗΣ

Εθν. Αντιστάσεως 88, Ρόδος, 851 00

Τηλ. & Fax 22410 22010 • Τηλ. 22410 32902

Σε πλήρη ετοιμότητα η πολεμική μηχανή των Ηνωμένων Πολιτειών

ΣΤΟΧΟΣ των Ηνωμένων Πολιτειών είναι να κάνει το Ιράκ ένα καλύτερο μέρος, δηλώνει ο Αμερικανός υπουργός Εξωτερικών Κόλιν Πάουελ, απορρίπτοντας τους ισχυρισμούς περί ιμπεριαλιστικής πολιτικής των ΗΠΑ και προσπάθεια ελέγχου του πετρελαίου της περιοχής. Σε συνέντευξη που παραχώρησε στο αραβικό δίκτυο αλ Αραμπία, ο Πάουελ δήλωσε ότι σε περίπτωση αμερικανικής επέμβασης η χώρα θα τεθεί υπό στρατιωτική διοίκηση για περιορισμένη χρονική περίοδο

Σε πλήρη ετοιμότητα βρίσκεται πλέον η πολεμική μηχανή των Ηνωμένων Πολιτειών για την επίθεση στο Ιράκ και ενώ Ουάσινγκτον και Λονδίνο αναμένεται να καταθέσουν την ερχόμενη εβδομάδα το νέο σχέδιο ψηφίσματος για το Ιράκ στο οποίο θα αναφέρεται ρητά ότι η Βαγδάτη παραβίασε την απόφαση 1441 του ΟΗΕ. Την ίδια ώρα, η Τουρκία, μετά από σκληρές διαπραγματεύσεις, φαίνεται να ανοίγει σιγά-σιγά την πόρτα για την ανάπτυξη των αμερικανικών στρατευμάτων στο έδαφός της.

ΤΟ ΠΑΖΑΡΙ

Το παζάρι μεταξύ Αγκυρας και Ουάσινγκτον είναι πολύ σκληρό. Οι Ηνωμένες Πολιτείες κατέστησαν σαφές στην Τουρκία ότι το πακέτο της οικονομικής ενίσχυσης ύψους 26 δισ δολ με αντάλλαγμα να επιτραπεί η ανάπτυξη των αμερικανικών στρατευμάτων είναι η τελική προσφορά όμως ο Τούρκος πρωθυπουργός Αμπντουλάχ Γκιουλ δήλωσε την Παρασκευή ότι υπάρχει αμοιβαία κατανόηση, ότι οι διαπραγματεύσεις συνεχίζονται και μέσα στις επόμενες ημέρες θα υπάρξει συμφωνία. Ο υπουργός Εξωτερικών Γιασάρ Γιακίς επίσης εκτίμησε ότι οι διαφορές θα ξεπεραστούν. Ο ηγέτης του τουρκικού κυβερνώντος κόμματος Ρετζέπ Ταγίπ Ερντογάν είχε απαιτήσει από την Ουάσινγκτον να ανταποκριθεί εγγράφως στις τουρκικές απαιτήσεις, δηλαδή με έγκριση του Κογκρέσου. Η Τουρκία απέρριψε αμερικανική προσφορά ύψους ενός δισεκατομμυρίου δολαρίων σε πετρέλαιο απο τη Σαουδική Αραβία και το Κουβέϊτ στο πλαίσιο ενός πακέτου οικονομικής βοήθειας που έχει στόχο να συμβάλει στο να αντισταθμιστούν οι οικονομικές απώλειες που ενδέχεται να υποστεί σε περίπτωση πολέμου στο Ιράκ, φέρεται να δήλωσε ο Τούρκος υπουργός Οικονομικών Αλί Μπαμπατσάν.

RESTAURANT

ΙΠΠΟΤΙΚΟΝ

Ενας χώρος ειδικά διαμορφωμένος για σας.

Χειμώνα - καλοκαίρι μαζί σας

Με πλούσια ποικιλία παραδοσιακών μεζέδων

Με φρέσκα κρεατικά και ψαρικά

Με άψογο σέρβις

Με πλήρη καθαριότητα

Με ζεστή και φιλική ατμόσφαιρα

Ενα δικό σας στέκι για την καθημερινή σας έξοδο

Στο τραγούδι η μελωδικήφωνή της ΕΛΕΥΘΕΡΙΑΣ ΡΟΔΙΤΗ
Στο πιάνο ο ΗΛΙΑΣ ΠΕΖΟΥΒΑΝΗΣ

Η αίθουσα ενιαία 80 ατόμων διατίθεται για κάθε εκδήλωση

ΙΠΠΟΤΙΚΟΝ
στην Παλιά Πόλη
Μικρό συντριβάνι-Πλατεία Εβραίων Μαρτύρων
Τηλ. ρεζερβέ: 22410 25293

2544-10/4

Αστρα

Ανοικτά από Πέμπτη, Παρασκευή, Σάββατο Κυριακή



ΜΙΧ. ΚΟΜΙΤΗΣ — ΚΑΤΙΑ ΜΩΡΑΤΤΗ

ΛΙΛΗ ΡΕΝΤΑ — Α. ΜΕΡΚΟΥΡΗΣ

ΓΙΑΝΝΗΣ ΚΑΡΑΚΑΤΣΑΝΗΣ

ΓΙΩΤΑ ΑΝΔΡΕΟΥ

Χορεύει και πλαισιώνει και το αγγλικό μπαλέτο ZIK - ZAK

Τηλ. 22410 32090

620-23/2