ΕΤΟΣ ΙΔΡΥΣΗΣ 1949
ΙΔΙΟΚΤΗΤΗΣ - ΔΙΕΥΘΥΝΤΗΣ
ΓΙΩΡΓΟΣ ΔΙΑΜΑΝΤΙΔΗΣ
Γραφεία - Τυπογραφεία:
Μάρκου Μαλλιαράκη 3 (ΚΟΒΑ)
Λογιστήριο: Νέα Αγορά
Τηλ.: Σύνταξης: 27356 - 34101 FAX: 20643
Λογιστηρίου: 24539 FAX: 24539
e-mail: info@proodos.net

ΠΡΟΟΔΟΣ

Ανεξάρτητη καθημερινή πρωινή εφημερίδα

ΑΡΙΘΜΟΣ ΦΥΛΛΟΥ 16.254 • ΤΙΜΗ 0,70 ευρώ

ΤΡΙΤΗ 25 ΦΕΒΡΟΥΑΡΙΟΥ 2003

SATO
OFFICE SYSTEMS
ΜΠΟΝΗΣ Ε.Π.Ε. ΤΗΛ. 02410 75533

Ενώ ο Ραούφ Ντενκτάς συνεχίζει την αδιαλλαξία του

Πυρετώδεις διαβουλεύσεις για το Κυπριακό

Στενοί και άρρηκτοι οι δεσμοί Αθήνας - Λευκωσίας



Συνάντηση με τον Κώστα Σημίτη είχε ο νέος πρόεδρος της Κύπρου Τάσσος Παπαδόπουλος

Πυρετός διαβουλεύσεων για το Κυπριακό. Στην Αθήνα συναντήθηκαν ο νέος πρόεδρος της Κυπριακής Δημοκρατίας Τάσσος Παπαδόπουλος και ο πρωθυπουργός Κώστας Σημίτης, οι οποίοι μετά από μακρά συνομιλία δήλωσαν ότι οι δεσμοί που συνδέουν την Αθήνα με τη Λευκωσία παραμένουν στενοί και άρρηκτοι.

Οι δύο ηγέτες εξέφρασαν τη βεβαιότητα, ότι επίλυση του Κυπριακού σύμφωνα με το σχέδιο Κόφι Ανάν δεν πρόκειται να υπάρξει λόγω της αδιαλλαξίας του Τουρκοκύπριου ηγέτη Ραούφ Ντενκτάς.

Στο μεταξύ ο γενικός γραμματέας του ΟΗΕ Κόφι Ανάν επισκέφθηκε χθες την Αγκυρα και σήμερα θα έλθει στην Αθήνα και στη συνέχεια θα μεταβεί στην Κύπρο. Ο Κόφι Ανάν προσπαθεί να συμβιβάσει τις αξιώσεις των δύο μερών, ώστε να επιτευχθεί συμφωνία Ελληνοκυπρίων και Τουρκοκυπρίων. Για να το επιτύχει έδωσε και παράταση μιας εβδομάδας στην προθεσμία για την αποδοχή του σχεδίου. Ετσι αντί της 28ης Φεβρουαρίου η προθεσμία παρατάθη μέχρι της 7 Μαρτίου.

ΣΥΝΕΧΕΙΑ ΣΤΗ ΣΕΛ. 4

Δεν συνεργάζεται μαζί τους

Εντονη δυσφορία των γιατρών κατά της Αρσενοπούλου

ΤΗΝ ΚΑΤΗΓΟΡΟΥΝ ΓΙΑ ΑΛΑΖΟΝΕΙΑ

ΕΝΤΟΝΗ δυσφορία κατά της προέδρου του ΠΕΣΥ κ. Ιωάννας Αρσενοπούλου εξέφρασαν πολλά μέλη του Ιατρικού Συλλόγου Ρόδου, κατά τη γενική συνέλευσή τους, που πραγματοποιήθηκε το βράδυ του περασμένου Σαββάτου.

✓ Η κ Αρσενοπούλου κατηγορήθηκε ότι συμπεριφέρεται με αλαζονεία και ότι δεν συνεργάζεται με τον Ιατρικό Σύλλογο Ρόδου σε θέματα υγείας, που αφορούν την περιοχή μας.

ΣΤΟ ΨΗΦΙΣΜΑ που εκδόθηκε από τη γενική συνέλευση του Ιατρικού Συλλόγου δεν έγινε ευθεία αναφορά στο πρόσωπο της προέδρου του ΠΕΣΥ, αλλά στην τελευταία παράγραφο γίνεται

ΣΥΝΕΧΕΙΑ ΣΤΗ ΣΕΛ. 4



Εντονη δυσφορία των γιατρών κατά της Αρσενοπούλου

Στο μηδέν κατέβηκε η θερμοκρασία

Πολικό ψύχος επικρατεί από χτες στη Ρόδο

ΔΕΜΕΝΑ ΠΑΛΙ ΤΑ ΠΛΟΙΑ

ΗΛΙΟΣ με «δόντια». Παρά την ηλιοφάνεια που επικράτησε χθες στη μεγαλύτερη διάρκεια της ημέρας, το κρύο ήταν τσουχτερό. Ο χειμώνας μας έδειξε χθες το πραγματικό του πρόσωπο, αφού η θερμοκρασία κυμάνθηκε σε πολύ χαμηλά επίπεδα, γύρω στους μηδέν βαθμούς Κελσίου. Μάλιστα στα δημοτικά διαμερίσματα Απολλώνων και Αγίου Ισιδώρου το θερμόμετρο έπεσε κάτω από το μηδέν.

• Στις θάλασσές μας έπνεαν θυελλώδεις βοριάδες, ένταση των οποίων έθφανε και τα 9 μποφόρ, μ'αποτέλεσμα τα πλοία να παραμείνουν δεμένα στα λιμάνια και τα ακτοπλοϊκά δρομολόγια να γίνουν για μια ακόμα φορά τον τελευταίο μήνα άνω - κάτω.

ΑΠΟ ΝΩΡΙΣ το πρωί χθες το κρύο ήταν τσουχτερό, με το θερμόμετρο να δείχνει ακόμα και μείον σε κάποια χωριά του νησιού. Στην πόλη η θερμοκρασία ήταν μόλις 2 βαθμους πάνω από το μηδέν. Ούτε ο ήλιος κατάφερε να ανεβάσει τη θερμοκρασία. Μόλις μετά βίας έφθασε στους έξι βαθμούς στα βόρεια της Ρόδου για να αρχίσει να κατακυλά από νωρίς το απόγευμα γύρω στους μηδέν βαθμούς Κελσίου στις περισσότερες

ΣΥΝΕΧΕΙΑ ΣΤΗ ΣΕΛ. 4



Μια γραμμή βγήκε «οφ»

Χωρίς ηλεκτρικό ρεύμα έμειναν χτες συνοικίες της πόλης

ΠΡΟΒΛΗΜΑΤΑ ΛΟΓΩ ΨΥΧΟΥΣ

ΑΡΧΙΣΑΝ οι διακοπές στην ηλεκτροδότηση. Οι μηχανές της ΔΕΗ δουλεύουν στο «φουλ» και αγγιξαν τα όρια της αντοχής τους.

• Η υπερκατανάλωση ηλεκτρικού ρεύματος χθες το βράδυ, λόγω της χρήσης των κλιματιστικών, ένεκα ψύχους, προκάλεσε τα πρώτα προβλήματα στην ηλεκτροδότηση. Στις 6.30 το βράδυ, το δίκτυο δεν άντεξε στην πόλη της Ρόδου και μία γραμή βγήκε «οφ», μ'αποτέλεσμα η

ΣΥΝΕΧΕΙΑ ΣΤΗ ΣΕΛ. 4

Υστερα από καταγγελία

Πατέρας κατηγορείται ότι παρενοχλούσε σεξουαλικά την κόρη του

ΣΥΝΕΛΗΦΘΗ ΚΑΙ ΘΑ ΔΙΚΑΣΤΕΙ

Η ΠΑΤΡΙΚΗ αγάπη σε όλο της το ...μεγαλείο! Πατέρας ορεγόταν σεξουαλικά την ανήλικη κόρη του και την παρενοχλούσε, εδώ και αρκετό καιρό. Μη αντέχοντας άλλο αυτή την κατάσταση η ανήλικη, συμπαραστεκόμενη από τη μητέρα της μετέβη στην Αστυνομία και τον κατήγγειλε.

• Το οικογενειακό δράμα που παίζεται εδώ και αρκετό καιρό σε σπίτι της Παλιάς Πόλης, αποκαλύφθηκε προχθές όταν η Ε.Κ. 17 χρόνων, συνοδευόμενη από τη μητέρα της πήγαν στον διοικητή της Υποδιεύθυνσης Ασφαλείας Ρόδου κ. Ναπολέοντα Βλάσση και κατήγγειλαν ότι ο 46χρονος πατέρας της την παρενοχλούσε σεξουαλικά.

ΣΥΝΕΧΕΙΑ ΣΤΗ ΣΕΛ. 4

Κατά τη θερινή περίοδο

Μέχρι τα μεσάνυχτα θα λειτουργούν φέτος τα τουριστικά μαγαζιά

ΜΕΤΡΑ ΚΑΙ ΓΙΑ ΤΟ ΦΑΛΗΡΑΚΙ

ΜΕΧΡΙ τις 12 το βράδυ θα λειτουργούν φέτος τα τουριστικά καταστήματα στη Ρόδο, ενώ αυστηρά μέτρα θα παρθούν και για το ωράριο στην περιοχή του Φαληρακίου. Θα εφαρμοστεί δηλαδή η απόφαση που είχε παρθεί πέρσι και αφορά τα καταστήματα που



λειτουργούν τους θερινούς μήνες και εξυπηρετούν τους τουρίστες. Σύντομα μάλιστα θα υπογραφεί και η σχετική απόφαση.

● Παράλληλα θα γίνει προσπάθεια ώστε να μπει τάξη και στο Φαληράκι και τα τουριστικά καταστήματα που λειτουργούν εκεί θα υποχρεωθούν να συμμορφωθούν με την απόφαση και να λειτουργούν μέχρι τις 12 το βράδυ, σε αντίθεση με ό,τι συνέβαινε πέρσι.

ΠΑΡΑΛΛΗΛΑ, όμως, θα πρέπει να ληφθούν αποφάσεις και για την πιστή εφαρμογή του ωραρίου που ισχύει για τα μπαρ και τα νυκτερινά κέντρα.

Στο σφυρί ξενοδοχείο της Κω

Στο σφυρί βγάζει η ΕΤΒΑ, ξενοδοχείο στην Κω. Πρόκειται για το ξενοδοχείο πρώην CHEVALIER (Ιπποτών) β' κατηγορίας, 90 κλινών, που βρίσκεται επί της οδού Βασ. Γεωργίου, στην πόλη της Κω.

Ελάχιστη τιμή προσφοράς είναι το ποσό του 1.570.000 ευρώ, η δε προθεσμία υποβολής των προσφορών λήγει στις 10 Μαρτίου.

Αναστάτωση στους κόλπους του ΕΒΕΔ

Πρέπει να παραμείνει στη θέση του ο διευθυντής του Επιμελητηρίου μας

Η ΠΑΡΑΙΤΗΣΗ ΤΟΥ ΝΑ ΜΗ ΓΙΝΕΙ ΑΠΟΔΕΚΤΗ

Η ΣΥΜΠΕΡΙΦΟΡΑ ορισμένων μελών του διοικητικού συμβουλίου του Επιμελητηρίου προς το διευθυντή του κ. Γιάννη Παπαδημήτρη, έχει αναστατώσει το Ιδρυμα.

● Ο κ. Παπαδημήτρης έχει υποβάλει παραίτηση, διότι όπως ο ίδιος τονίζει, δεν μπορεί πλέον να ανεχθεί φωνές, βρισιές και προσβολές κατά την εκτέλεση των υπηρεσιακών του καθηκόντων, από μέλη της διοίκησης.

Ο ΤΕΩΣ διευθυντής του Επιμελητηρίου Δωδεκανήσου κ. Κυριάκος Ι. Φίνας, ερωτηθείς επί της κατάστασης που έχει δημιουργηθεί στο ΕΒΕΔ, ύστερα από την υποβληθείσα παραίτηση του διευθυντή κ. Γιάννη Παπαδημήτρη, έκανε την παρακάτω δήλωση:

«Υπό την ιδιότητα του Επίτιμου Διευθυντή του Επιμελητηρίου Δωδεκανήσου και ως υπηρεσιακός παράγοντας του Οργανισμού, που υπηρέτησα σ' αυτόν συνέχεια επί 35,5 χρόνια, με έκπληξη πληροφορήθηκα, ότι ο διευθυντής του κ. Γιάννης Παπαδημήτρης, υπέβαλε την

ΣΥΝΕΧΕΙΑ ΣΤΗ ΣΕΛ. 4

Οι υπεύθυνοι του Οργανισμού Πρόνοιας

Αφαίρεσαν τα κλιματιστικά από τα γραφεία του Συλλόγου Ατόμων με Ειδικές Ανάγκες

ΕΠΙΘΕΣΗ ΧΑΤΖΗΕΥΘΥΜΙΟΥ ΚΑΤΑ ΤΟΥ ΔΗΜΟΥ

ΕΠΙΘΕΣΗ εναντίον του Δήμου Ρόδου, όσον αφορά τα θέματα της Πρόνοιας, εξαπέλυσε χτες η παράταξη του κ. Χατζή Χατζηευθυμίου. Αφορμή απετέλεσε η αφαίρεση των κλιματιστικών μηχανημάτων από τα γραφεία του Συλλόγου Γονέων και Κηδεμόνων των Παιδιών με Ειδικές Ανάγκες «ΕΛΠΙΔΑ», από το Δημοτικό Οργανισμό Πρόνοιας, προκειμένου να επιτευχθεί η έξωσή του.

● Σημειώνεται ότι μεταξύ του ΔΟΠ και του εν λόγω Συλλόγου έχει ξεσπάσει έντονη διαμάχη για διάφορα θέματα.

Η ΑΝΑΚΟΙΝΩΣΗ της παράταξης Χατζηευθυμίου έχει ως εξής:

«Πολλές φορές όλοι οι κάτοικοι της πόλης αυτής παρακολουθήσαμε τους υπεύθυνους της Πρόνοιας του Δήμου μας, αλλά και όλους τους αξιωματούχους του - δήμαρχο, αντιδημάρχους και λοιπούς - όχι μόνο να εκφράζουν τη συμπαράστασή τους, αλλά και να δηλώνουν ότι αναλαμβάνουν πρωτοβουλίες για την προώθηση λύσεων για τα μικρά ή μεγάλα προβλήματα που αντιμετωπίζει κάθε συμπολίτης μας, που οι ανάγκες της ζωής τον έσπρωξαν στην αναζήτηση βοήθειας από την Πρόνοια του Δήμου μας.

ΣΥΝΕΧΕΙΑ ΣΤΗ ΣΕΛ. 4

Πολιτική εκδήλωση του ΣΥΝ

Πολιτική εκδήλωση διοργανώνει την προσεχή Τετάρτη στις 7 το απόγευμα στο ΑΚΤΑΙΟΝ η νομαρχιακή επιτροπή του Συνασπισμού. Τις θέσεις του κόμματος για τις τρέχουσες διεθνείς και εσωτερκές πολιτικές εξελίξεις θα αναπτύξει ο πρώην βουλευτής και μέλος της πολιτικής γραμματείας του Συνασπισμού κ. Δημήτρης Παπαδημούλης.

Θα γίνει δηλαδή ανάλυση των θέσεων του Συνασπισμού για την επικείμενη επίθεση των ΗΠΑ στο Ιράκ, για την ελληνική προεδρία στην Ευρωπαϊκή Ενωση, για την οικονομική πολιτική, για τις εκλογές και άλλα κρίσιμα ζητήματα

Για τα τοπικά θέματα

Συνάντηση του Νομάρχη με εκπροσώπους κομμάτων

ΖΗΤΑ ΣΥΝΑΙΝΕΣΗ

ΕΠΑΦΕΣ με τους εκπροσώπους όλων των κομμάτων θα έχει ο νομάρχης Δωδεκανήσου Γιάννης Μαχαιρίδης. Συγκεκριμένα, θα συναντηθεί με τους εκπροσώπους των κομμάτων ΠΑ.ΣΟ.Κ., Νέα Δημοκρατία, ΚΚΕ, Συνασπισμό και ΔΗΚΚΙ, για να συμφωνήσουν στην ιεράρχηση διαφόρων ενεργειών και για να ανταλλάξουν απόψεις για τα προβλήματα της Δωδεκανήσου. Η επιστολή του κ. Μαχαιρίδη προς τα κόμματα αναφέρει τα εξής:

«Εν όψει των κρίσιμων επιλογών και πρωτοβουλιών που καλείται να αναλάβει η νομαρχιακή αρχή στην παρούσα θητεία της και με δεδομένη την περίοδο που διανύουμε, σε ό,τι αφορά τις προτεραιότητες που οφείλουμε να θέσουμε για την ανάπτυξη του νομού μας, κρίνω χρήσιμη και επιβεβλημένη μια συνάντηση εργασίας με το προεδρείο της

ΣΥΝΕΧΕΙΑ ΣΤΗ ΣΕΛ. 4

Να μη σταματούν τα τουριστικά λεωφορεία στα κεραμουργεία

ΤΗΝ εφαρμογή της απαγόρευσης της στάσης τουριστικών λεωφορείων στα κεραμουργεία και τις άλλες βιοτεχνίες κατά τη διάρκεια οργανωμένων εκδρομών, έθεσε στο νομάρχη Δωδεκανήσου ο πρόεδρος του Εμπορικού Συλλόγου Ρόδου κ. Παναγιώτης Καραγιάννης, ο οποίος επισκέφθηκε γι' αυτό το σκοπό τον κ. Μαχαιρίδη.

Ο κ. Καραγιάννης ζήτησε επίσης την πραγματοποίηση ευρείας σύσκεψης, πριν από την έναρξη της σεζόν, για να συζητηθούν τα προβλήματα που αντιμετωπίζει ο τουρισμός στην περιοχή μας.

Από το Λιμενικό Ταμείο

Εξώδικο στη ΔΑΝΕ για την οφειλή των 250 εκατ. δρχ.

ΑΠΕΙΛΗ ΑΠΑΓΟΡΕΥΣΗΣ ΑΠΟΠΛΟΥ

ΕΞΩΔΙΚΟ έστειλε στη ΔΑΝΕ το Λιμενικό Ταμείο Δωδεκανήσου με το οποίο ζητά την καταβολή των 250 εκατομμυρίων δραχμών που αφορούν λιμενικά τέλη που δεν πληρώθηκαν. Πρόκειται ουσιαστικά για την εφαρμογή της απόφασης που ελήφθη προσφάτως από τη Λιμενική Επιτροπή για τα μέτρα που θα εφαρμοσθούν κατά των πλοιοκτητριών εταιριών που δεν είναι συνεπείς στις υποχρεώσεις τους.

• Η αρχή έγινε με τη ΔΑΝΕ που είναι από τους μεγαλύτερους οφειλέτες του Λιμενικού Ταμείου. Θα

ΣΥΝΕΧΕΙΑ ΣΤΗ ΣΕΛ. 4

Δεν υπάρχει σε άλλη χώρα

Αποκλείεται η ίδρυση Τουριστικού Επιμελητηρίου

Συνέντευξη του κ. ΗΛΙΑ ΚΩΤΙΑΔΗ

Η ΙΔΡΥΣΗ Τουριστικού Επιμελητηρίου βρίσκει αντίθετα όλα τα Εμπορικά και Βιομηχανικά Επιμελητήρια της χώρας.

● Αυτό εκφράστηκε και με την ομόφωνη έκδοση ψηφίσματος κατά τη γενική συνέλευση των μελών της Κεντρικής Ενωσης Επιμελητηρίων Ελλάδος, που πραγματοποιήθηκε το περασμένο Σάββατο στην Αθήνα.

«Σε καμιά άλλη χώρα δεν λειτουργούν Τουριστικά Επιμελητήρια», δηλώνει στην «ΠΡΟΟΔΟ» ο πρόεδρος του Εμπορικού και Βιομηχανικού

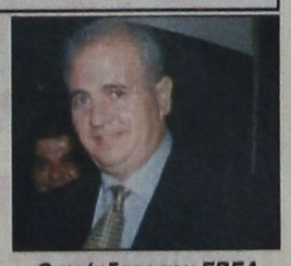

Ο πρόεδρος του ΕΒΕΔ Ηλίας Κωτιάδης

ΣΥΝΕΧΕΙΑ ΣΤΗ ΣΕΛ. 4

ΠΡΟΟΔΟΣ
Ημερήσια Εφημερίδα της Ρόδου
Ετος ιδρύσεως 1949
ΓΡΑΦΕΙΑ ΣΥΝΤΑΞΗΣ
Μ. Μαλλιαράκη 3, 85100 Ρόδος
Τηλ. 0241 / 27356 - 34101 FAX 0241 / 20643
ΛΟΓΙΣΤΗΡΙΟ-ΔΙΑΦΗΜΙΣΕΙΣ
Νέα Αγορά 32 85100 Ρόδος
Τηλ. 0241 / 24539 FAX 0241 / 24539
e-mail: info@proodos.net
www.proodos.net - www.proodosnews.gr



ΕΠΙΣΚΟΠΗΣΗ ΑΘΗΝΑΪΚΟΥ ΤΥΠΟΥ ΤΗΣ 24/2/2003

Η πολύνεκρη πτώση υπεραστικού λεωφορείου στον Αλιάκμονα, το Κυπριακό, οι εξελίξεις στο Ιράκ και η προετοιμασία των Ολυμπιακών Αγώνων, είναι απο τα βασικά θέματα της ειδησεογραφίας του χθεσινού αθηναϊκού Τύπου.

ΑΔΕΣΜΕΥΤΟΣ ΤΥΠΟΣ (Μήτσης):Προσλήψεις και επιδοτήσεις για γυναίκες. Οροι, προϋποθέσεις, προθεσμίες για την υποβολή αιτήσεων.

ΑΔΕΣΜΕΥΤΟΣ ΤΥΠΟΣ (Ρίζος):Κύκλωμα παιδικής πορνείας. 12 στον Εισαγγελέα...Εκλειναν ραντεβού με ανήλικα μέσω Ιντερνετ, όπου ''σερφάρουν'' ανυπεράσπιστα τα παιδιά μας.

ΑΠΟΓΕΥΜΑΤΙΝΗ:Αλλάζει η αρτιότητα σε 122 περιοχές. Αρχισε η εφαρμογή των συνενώσεων από τη Ραφήνα.

ΑΥΡΙΑΝΗ:50 δις τα πλαστά τιμολόγια στον Ομιλο ALTEC. Μηνύσεις και αγωγές ετοιμάζουν τα θύματα Αθανασούλη-Βαλσαμίδη.

Η ΒΡΑΔΥΝΗ:170.000 στρέμματα στο πιάτο των οικοδομικών συνεταιρισμών. Επισπεύδει το νέο νομοσχέδιο η κυβέρνηση.

ΕΘΝΟΣ:Θηλιά τα δάνεια για 150.000 νοικοκυριά. Αποκαλυπτική έρευνα της Ενωσης Ελληνικών Τραπεζών.

ΕΛΕΥΘΕΡΗ ΩΡΑ: Ο Γρηγ. Μιχαλόπουλος επιθυμεί να αντιμετωπίσει τις έωλες κατηγορίες των δύο κυρίων ενώπιον της Δικαιοσύνης και γι αυτό δηλώνει: ''Θέλω να με παραπέμψει ο Εισαγγελέας''!...

ΕΛΕΥΘΕΡΟΣ:Σοκ στο πανελλήνιο. Από την πολύνεκρη τραγωδία στον Αλιάκμονα.

ΕΛΕΥΘΕΡΟΣ ΤΥΠΟΣ:Λύκεια:τέλος οι μετεξεταστέοι. Υπουργείο Παιδείας: Νέα ρύθμιση που θα ισχύσει από φέτος.

ΕΛΕΥΘΕΡΟΤΥΠΙΑ:Τραμπούκος και για τους Βρετανούς. Γκάλοπ: Κίνδυνος για τον πλανήτη ο Μπους.

ΕΣΤΙΑ:Καλπάζει ο πληθωρισμός. Κίνδυνος τώρα να πλησιάση το 5%.

Espresso:Ομοφυλόφιλοι έκαναν σέξ μπροστά στον κόσμο! Μέσα στους θαμώνες και γνωστός τηλεπαρουσιαστής. Εφοδος της αστυνομίας σε κλάμπ.

ΤΑ ΝΕΑ:Διπλό λάθος αφαίρεσε 15 ζωές. Εκανε προσπέραση με 101 χιλιόμετρα!

Traffic News:Ο Κίτσος δεν πουλάει την ''Ελευθεροτυπία'' σε χέρια που δεν είναι ''καθαρά''. Ολο το πρασκήνιο για την αγορά της μεγάλης εφημερίδας.

Η ΧΩΡΑ:Τρία ονόματα που πήραν και πούλησαν μετοχές του Αθανασούλη. Ο Κουρής επιμένει στο στενό περιβάλλον του ότι θα βγάλει στον αέρα στοιχεία-φωτιά για το μεγάλο κόλπο στο Χρηματιστήριο.

Δρομολόγια πλοίων
02.40 ΔΗΜΗΤΡΟΥΛΑ για Μεγίστη
08.30 ΣΥΜΗ ΙΙ για Τήλο
Προς Πειραιά: 15.00 ΔΙΑΓΟΡΑΣ, 16.00 ΔΗΜΗΤΡΟΥΛΑ, 20.00 BLUE STARI 1

Αεροπορικά δρομολόγια
ΟΛΥΜΠΙΑΚΗ ΑΕΡΟΠΟΡΙΑ
Από Ρόδο-**Αθήνα**: Καθημερινά 07.10, 13.40
Πέμπτη 20.10, 22.45
Καθημερινά πλην Πέμπτης 19.40, 22.25
Καθημερινά πλην Κυριακής 10.40
Από Ρόδο-**Θεσσαλονίκη**: Δευτέρα - Τετάρτη 09.45
Πέμπτη 10.45 Σάββατο 15.15
Από Ρόδο-**Ηράκλειο**: Δευτέρα - Παρασκευή 14.30,
Τετάρτη - Κυριακή 16.30
Από Ρόδο-**Κάρπαθο**: Δευτ.-Πεμ.-Παρ.-Σάβ. 07.00, 10.40
Τετάρτη - Κυριακή 10.40, 14.20
Από Ρόδ -**Κάσο**: Δευτ.-Πεμ.-Παρ.-Σάβ. 07.00
Τετάρτη - Κυριακή 10.40
Από Ρόδο-**Καστελλόριζο**: Δευτ.-Τετ.-Παρ.-Σάβ. -Κυρ. 07.10
Από Ρόδο-**Χίο**: Τρίτη 10.40 Πέμπτη 10.45
Από Ρόδο-**Μυτιλήνη**: Δευτέρα-Τετάρτη 09.45 Τρίτη 10.40,
Πέμπτη 10.45 Σάββατο 15.15
Από Ρόδο-**Σάμος**: Τρίτη 10.40 Σάββατο 15.15
Από Ρόδο-**Λήμνος**: Δευτέρα-Τετάρτη 09.45 Τρίτη 10.40,
Πέμπτη 10.45 Σάββατο 15.15
AEGEAN AIRLINES & CRONUS
Από Ρόδο-**Αθήνα**: Καθημερινά 08.30 πλην Κυριακής
Καθημερινά 13.50.
Δευτ.-Τετ.-Παρ. -Κυρ. 17.50
Τρίτη-Πεμ.-Σαβ. 19.35
Καθημερινά 20.20 πλην Τρίτης και Πέμπτης
Από Ρόδο-**Ηράκλειο**: Τρ.-Πεμ.-Παρ.-Κυρ. 19.00
Από Ρόδο-**Θεσσαλονίκη**: Τετ. - Παρ.-Κυρ. 12.00

The WATER PARK
Το Υδροπάρκο αναψυχής
«The Waterpark - Faliraki - Rodos»
επιθυμεί να προσλάβει συνεργάτες για όλα τα τμήματα λειτουργίας του:
• ΤΑΜΙΕΣ
• ΡΕΣΕΨΙΟΝΙΣΤ
• ΥΠΑΛΛΗΛΟΥΣ ΤΟΥΡΙΣΤΙΚΟΥ ΚΑΤΑΣΤΗΜΑΤΟΣ
• ΤΑΜΠΛΙΣΤΕΣ
• ΜΑΓΕΙΡΕΣ - ΨΗΣΤΕΣ
• ΜΠΑΡΜΕΝ
• ΝΑΥΑΓΟΣΩΣΤΕΣ
• ΚΑΘΑΡΙΣΤΡΙΕΣ
• ΠΡΟΣΩΠΙΚΟ ΔΙΑΦΟΡΩΝ ΕΙΔΙΚΟΤΗΤΩΝ
Για πληροφορίες και συμπλήρωση αιτήσεων (απαιτείται πρόσφατη φωτογραφία) οι ενδιαφερόμενοι μπορούν να επικοινωνούν καθημερινά από 09.00-15.00 στα τηλέφωνα: 2241084300
Email: info@water-park.gr
X3784-28/2

Δωδεκανησιακά 24ωρα

Στα πεταχτά

Δεν ξέρουν τι θέλουν

Απογοητευμένοι ήταν χθες οι λάτρεις των παιχνιδιών του ΟΠΑΠ, γιατί οι πράκτορες κατέβασαν τα «ρολά» διεκδικώντας την επίλυση αιτημάτων τους.

Παρά το τσουχτερό κρύο, δεκάδες άτομα, κυρίως συνταξιούχοι έσπευσαν στα πρακτορεία, αλλά τα βρήκαν κλειστά. Μάλιστα, κάποιοι έμειναν απ' έξω και διάβαζαν τις ανακοινώσεις, ενώ αρκετοί έπνεαν μένα κατά των πρακτόρων. Δεν φτάνει που μας τα παίρνουν, κάνουν και απεργία, έλεγαν κάποιοι άλλοι.

Τελικά, ούτε οι ίδιοι δεν γνωρίζουν τι θέλουν. Ούτε παίκτες, ούτε πράκτορες. Μάλλον ο τζόγος προκαλεί σύγχυση.

Πού τα βρίσκει;

Μια νέα εφημερίδα κυκλοφόρησε χτες στην Αθήνα με την ονομασία «POST». Η εν λόγω εφημερίδα είναι ιδιοκτησίας του Γ. Τράγκα, που είναι αφεντικό και σε άλλες πέντε εφημερίδες, ένα ραδιοφωνικό σταθμό και ένα κανάλι!..

Ολοι παρακολουθήσαμε από την τηλεόραση το μελοδραματικό σόου του Τράγκα και τις αποκαλύψεις για το ...κυνηγητό που δέχεται από τον Σημίτη.

Ετσι, λοιπόν, από τη μια μεριά ο Τράγκας λέει ότι τον κυνηγάει ο Σημίτης και από την άλλη βγάζει συνεχώς νέες εφημερίδες.

Αλήθεια, που τα βρίσκει;

Πάλι καλά!..

Μετά τα κατά καιρούς σχόλια της στήλης, ευαισθητοποιήθηκαν οι αρμόδιοι!

Και ω του θαύματος, λίγο πριν αρχίσουν οι ποδηλατικοί αγώνες μερίμνησαν και επισήμαναν τα «σημεία κινδύνου», που υπήρχαν στο μονόδρομο (και τώρα περιστασιακά διπλής κατεύθυνσης) Ρόδου - Κρητικών). Οχι, δηλαδή ότι κτίστηκαν προστατευτικά τοιχεία, αλλά «φυτεύθηκαν» σιδηροσωλήνες σε σχήμα «Π».

Κάτι είναι και αυτό, αν σκεφθεί κανείς, ότι μέχρι πρότινος ο κίνδυνος οριοθετείτο με ένα σπάγγο!

Κίνδυνος έκπτωσης

Το υπουργείο Εσωτερικών έστειλε πρόσφατα μια εγκύκλιο που λέει ότι θα πρέπει να εφαρμοστεί ο νόμος και να κηρύσσονται έκπτωτοι όσοι απουσιάζουν από τις συνεδριάσεις του δημοτικού συμβουλίου.

Αλίμονο, αν αρχίσει να εφαρμόζεται ο νόμος στις περιπτώσεις αυτές.

Ηδη, δημοτικός σύμβουλος στη Ρόδο πρέπει να κηρυχτεί έκπτωτος, διότι απουσίαze αδικαιολογήτως από τρεις συνεχόμενες συνεδριάσεις.

Γιατί τόση καθυστέρηση;

Πόσες εβδομάδες ή μήνες θα περάσουν ακόμη για να αποκατασταθεί το οδόστρωμα στις Επτά Βαγιές, στην οδό Παπαλουκά, ή όπου αλλού, πραγματοποιήθηκαν σκαψίματα;

Υπάρχει καμιά δικαιολογία γι αυτή την καθυστέρηση;

Κάτι πρέπει να γίνει αυτές τις μέρες γιατί, αν ξαναπιάσει η βροχή, οι επισκευαστικές εργασίες θα πάνε ακόμη πιο πίσω.

Νέος χώρος πάγκινγκ

Ενας νέος χώρος πάρκινγκ (παράνομος φυσικά) έχει δημιουργηθεί στο Μαντράκι.

Εκτός από το εσωτερικό της Νέας Αγοράς όπου ο καθένας παρκάρει ελεύθερα το αυτοκίνητό του, τώρα και μπροστά από τα καταστήματα της πρόσοψης του συγκροτήματος είναι ελεύθερο το πάρκινγκ!..

Και υπάρχει εξήγηση: Ο χώρος μπροστά από τα καταστήματα δεν υπάγεται στην αρμοδιότητα της Ελεγχόμενης Στάθμευσης, οπότε και εδώ ο καθένας κάνει ό,τι θέλει!..

Αποκαλυπτήρια

Επί πολλά χρόνια στη διεθνή κοινή γνώμη είχε καλλιεργηθεί η απατηλή εντύπωση ότι ο υπουργός Εξωτερικών των ΗΠΑ ήταν ένα ...μοναχικό «περιστέρι» ανάμεσα στα πολλά γεράκια που ασκούν σήμερα την εξουσία στην υπερδύναμη.

Τώρα όμως γίνονται τα αποκαλυπτήρια για το πραγματικό «ποιόν» του κ. Πάουελ, ο οποίος δεν είναι διαφορετικός από τους συναδέλφους του.

Μάλλον έχει και πιο πλούσιο «ιστορικό» απ' αυτούς.

Αλλά πως αλλιώς, μαύρος αυτός, θα έφθανε τόσο ψηλά στην πολιτική εξουσία των ΗΠΑ αν δεν ήταν σαν τα μούτρα των άλλων.

Μαϊμουδίστικα

Εχουμε από πολλά χρόνια ότι ο διαγωνισμός τραγουδιού της Γιουροβίζιον είναι μια χαζοχαρούμενη εκδήλωση, που κάποιο από τα χαζοτράγουδα διακρίνεται και βραβεύεται. Τίποτ' άλλο.

Οι χώρες που συμμετέχουν δεν στέλνουν ό,τι καλύτερο και αντιπροσωπευτικό έχουν. Ακουστικά όλα λίγο πολύ μοιάζουν, ιδίως τα τελευταία χρόνια που ο ένας ή η μία μετά την άλλη τραγουδιστές και τραγουδίστριες άδουν στα αγγλικά.

Το ίδιο κάνουν τώρα και οι διαγωνιζόμενοι δικοί μας. Μαϊμουδίζουν τα αγγλοσαξωνικά σουξεδάκια για να τους καταλάβει το διεθνές κοινό!

Το οποίο βέβαια από την πολλή Γιουροβίζιον έπαψε να σκαμπάζει από μουσική.

Αγροτοσυνδικαλιστικά

Η αναβολή της έκτακτης γενικής συνέλευσης των μελών της Ενωσης Αγροτικών Συνεταιρισμών Δωδεκανήσου, φανερώνει την άσχημη κατάσταση στην οποία βρίσκεται ο αγροτοσυνδικαλισμός.

Η τροποποίηση του καταστατικού της Γεωργοένωσης σύμφωνα με τις διατάξεις του νόμου 2810/2000 είναι ιδιαίτερα σοβαρή και κρίσιμη απόφαση και θα έπρεπε η συνέλευση να είχε απαρτία. Ωστόσο, την ερχόμενη Κυριακή, δίνεται ακόμα μια ευκαιρία, για να πραγματοποιηθεί η συνέλευση και να παρθεί απόφαση.

Για να αποδίδουμε τα του Καίσαρος τω Καίσαρι δεν φταίνε μόνο οι γεωργοί. Φταίνε κυρίως, όσοι εδώ και χρόνια τους εκμεταλλεύονται άγρια για δική τους προβολή.

Το κατευθυνόμενο εμπόριο

Η άγρα πελατών είναι ένα μακροχρόνιο πρόβλημα που απασχολεί σοβαρά τον εμπορικό κόσμο του νησιού μας.

Ιδιαίτερα όταν η τουριστική σεζόν δεν πάει καλά, το πρόβλημα του κατευθυνόμενου εμπορίου, παίρνει ανεξέλεγκτες διαστάσεις και δυσφημίζει την περιοχή μας. Φέτος το θέμα άρχισε να συζητείται από πολύ νωρίς, καθώς υπάρχουν ισχυρές ενδείξεις ότι η τουριστική χρονιά δεν θα πάει καλά.

Αλήθεια γιατί οι έμποροι, οι καταστηματάρχες, οι επιχειρηματίες, δεν μπορούν να καταλάβουν ότι για την άγρα πελατών ευθύνονται οι ίδιοι.

Οι υπάλληλοί τους δεν είναι οι «κράχτες»; Οι ίδιοι οι επιχειρηματίες δεν είναι αυτοί που βοηθούν το κατευθυνόμενο εμπόριο;

ΕΙΔΗΣΕΙΣ ΑΠΟ ΤΑ ΠΑΛΙΑ

ΠΡΟΟΔΟΣ
15 ΜΑΡΤΙΟΥ 1970
ΕΞΥΒΡΙΣΕ ΑΣΤΥΝΟΜΟΥΣ

Εις φυλάκισιν τριάντα ημερών άνευ μετατροπής, κατεδικάσθη χθες την μεσημβρίαν υπό του Τριμελούς Πλημμελειοδικείου Ρόδου ο Κωνσταντίνος Κάκας, ετών 50, εξ' Αρχαγγέλου, κηρυχθείς ένοχος εξυβρίσεως αστυνομικών οργάνων.

• Ο καταδικασθείς είχε προσέλθει εις το Αστυνομικόν Τμήμα Αρχαγγέλου την μεσημβρίαν της Παρασκευής και άνευ λόγου ήρχισε να υβρίζη τα αστυνομικά όργανα, ότι «θα τους κανονίση εις τον υπουργόν», μάλιστα δε εξύβρισε δια χυδαίων φράσεων εις την αγγλικήν τον παρευρισκόμενον εκεί διοικητήν Ασφαλείας Ρόδου.

Ο Κάκας είχε κληθή εις το Αστυνομικόν Τμήμα δια να καταθέση εν σχέσει με αναφοράν που υπέβαλε εις κάποιον υπουργείον και κατήγγειλε ωρισμένας υποθέσεις.

• Ο σταθμάρχης κατέθεσεν ότι ο Κάκας απευθύνει συνεχώς επιστολάς προς τα διάφορα υπουργεία καταγγέλλων αστυνομικά όργανα δια παραλείψεις, ενώ τοιούτον τι, δεν συμβαίνει.

Δύο μάρτυρες πολίτες, επεβεβαίωσαν, ότι ο κατηγορούμενος εξύβρισε τα αστυνομικά όργανα, ενώ ένας τρίτος μάρτυς, είπεν ότι ο Κάκας έχει γίνει το «φόβητρο» εις το χωριό με τις αναφορές του.

• Απολογούμενος ο κατηγορούμενος είπεν ότι όταν προσήλθε εις το Τμήμα, είχε πιη 13 ποτηράκια κονιάκ και ότι τις υβριστικές φράσεις απηύθυνε εναντίον της συζύγου του κι όχι των αστυνομικών.

Επίσης είπεν ότι έχει νοσηλευθή εις ψυχιατρικήν κλινικήν.

Ο Εισαγγελεύς κ. Τζανακάκης, εζήτησεν όπως ο κατηγορούμενος κηρυχθή ένοχος και του επιβλήθη φυλάκισις 45 ημερών, άνευ μετατροπής.

ΚΑΘΗΜΕΡΙΝΑ ΤΑ ΝΕΑ ΤΗΣ ΔΩΔΕΚΑΝΗΣΟΥ ΣΤΟ INTERNET
www.proodos.net
www.proodosnews.gr

Στα σπίτια και ο κόσμος η γυναίκα

Το κρύο που επικρατεί τελευταία σ' όλη τη χώρα επεκτάθηκε και στην περιοχή μας. Πολλά αυτοκίνητα διαθέτουν θερμόμετρο στο ταμπλώ τους, όπως και κάποια νέα μοντέλα κινητής τηλεφωνίας. Ετσι οποιαδήποτε στιγμή μπορεί κανείς να δει τους βαθμούς Κελσίου που επικρατούν όπου βρίσκεται.

Με χαμηλές θερμοκρασίες προτιμότερο είναι να κάθεται κανείς στο σπίτι στα ζεστά με τη θέρμανση στο ανώτατο σημείο. Κι όσοι βγαίνουν έξω, επειδή αναγκάζονται ή γιατί τους αρέσει, βάζουν τα επανωφόρια τους με επένδυση γούνας, τα γάντια και τις μπότες τους και κυκλοφορούν.

Με τέτοιο κρύο δεν είναι περίεργο που πολλοί νέοι προτιμούν τα πλεκτά σκουφάκια σε διάφορα χρώματα που πολλά έχουν και σχέδια άλλοτε έντονα και άλλοτε διακριτικά στις πλέξεις τους, όχι μόνο γιατί είναι από τις τελευταίες λέξεις της μόδας για τη νεολαία, αλλά και λόγω του κρύου. Και επειδή οι νέοι κυκλοφορούν έξω είτε γιατί πηγαινοέρχονται στα σχολεία και τα φροντιστήρια είτε τα σαββατοκύριακα σε κανένα σινεμά ή για καφέ θα δει κανείς πολούς ντυμένους έτσι. Είναι από τα πιο ζεστά κομμάτια ντυσίματος του χειμώνα γιατί ζεσταίνουν το κεφάλι, τα αυτιά και το μέτωπο, κάτι που δεν φροντίζουμε να ζεστάνουμε οι περισσότεροι και τουρτουρίζουν. Βέβαια δεν ταιριάζει σε όλους αυτό το στυλ ούτε αρέσει.

Υπάρχουν διάφορα είδη καπέλων που μπορούν να φορέσουν όσες γυναίκες και άντρες αισθάνονται ότι κρυώνουν πολύ στο κεφάλι, που μπορούν να ταιριάξουν και με το ντύσιμο για μια κομψή εμφάνιση. Και οι γυναίκες μπορούν με φούστες να βάλουν ψηλές μπότες για να μην κρυώνουν και να μη διστάσουν να φορέσουν και δύο καλσόν ακόμα αν πρόκειται να προστατευθούν από το κρύο.

ΜΙΚΑ

ΦΑΡΜΑΚΕΙΑ

ΔΙΗΜΕΡΕΥΕΙ:
ΧΙΩΤΗ ΕΛΕΝΗ
25ης Μαρτίου 24
Τηλ. 22410 31612

ΔΙΑΝΥΚΤΕΡΕΥΕΙ:
ΦΟΥΤΟΥΛΗΣ ΝΙΚΟΛΑΟΣ
Αθηνών 11 - Ανάληψη
Τηλ. 22410 67567

ΥΓΡΑ ΚΑΥΣΙΜΑ

ΔΙΑΝΥΚΤΕΡΕΥΟΥΝ
• **ΡΙΖΟΠΟΥΛΟΣ ΝΙΚ.** πρατήριο ΒΡ οδός Καναδά 1
• **ΠΑΣΧΑΛΙΔΗΣ-ΜΟΣΧΗΣ Ο.Ε.** ΒΡ, 4ο χλ. Ρόδου-Λίνδου

ΤΑΧΙ

ΡΑΔΙΟ ΤΑΧΙ
22410 64712, 64790

ΚΤΕΟ

Από 8/01/2003 έως 28/02/2003 παντός είδους οχήματα με συνδυασμό τριών γραμμάτων **ΡΟΒ 1501-2000.**
Επίσης θα ελέγχονται τα οχήματα που η καταλληλότητά τους λήγει αυτές τις εβδομάδες και οχήματα ανάριθμα εισαγωγής.

ΣΥΝΑΛΛΑΓΜΑ

	Αγορά	Πώληση
ΔΟΛΛΑΡΙΟ Η.Π.Α	1,0807	1,056
ΛΙΡΑ ΑΓΓΛΙΑΣ	0,68544	0,6698
ΚΟΡΩΝΑ ΔΑΝΙΑΣ	7,4886	7,3178
ΚΟΡΩΝΑ ΣΟΥΗΔΙΑΣ	9,1978	8,9879
ΓΙΕΝ ΙΑΠΩΝΙΑΣ	127,36	124,45
ΦΡΑΓΚΟ ΕΛΒΕΤΙΑΣ	1,481	1,4472
ΚΟΡΩΝΑ ΝΟΡΒΗΓΙΑΣ	7,6134	7,4397
ΛΙΡΑ ΚΥΠΡΟΥ	0,58544	0,57208
ΔΟΛ. ΚΑΝΑΔΑ	1,6182	1,5813
ΔΟΛ. ΑΥΣΤΡΑΛΙΑΣ	1,7952	1,7543

ΚΙ ΝΗ ΜΑ ΤΟ ΓΡΑ ΦΟΙ

ΠΑΛΛΑΣ 5 CINEMAS CENTER
ΠΡΟΓΡΑΜΜΑ ΕΒΔΟΜΑΔΑΣ
21/02/2003 - 27/02/2003
Για κρατήσεις / For Reservations:
22410 24475 και 70670

ΑΙΘΟΥΣΑ 5
CHICAGO / ΣΙΚΑΓΟ
1η προβολή!
ΠΡΩΤΑΓΩΝΙΣΤΟΥΝ: RENEE ZELLWEGER, CATHERINE ZETA JONES, RICHARD GERE
Ωρες Έναρξης: 17:50, 20:15, 22:40
15:40 Ειδική επιπλέον παράσταση, μόνο Σάββατο & Κυριακή.

ΑΙΘΟΥΣΑ 4
ΚΙ ΑΥΡΙΟ ΜΕΡΑ ΕΙΝΑΙ
Μια ταινία της Δώρας Μασκλαβάνου.
ΜΟΥΣΙΚΗ: Ν.ΞΥΔΑΚΗΣ, ΤΡΑΓΟΥΔΙ: Ε. ΤΣΑΛΙΓΟΠΟΥΛΟΥ
ΠΡΩΤΑΓΩΝΙΣΤΟΥΝ: ΤΑΜΙΛΑ ΚΟΥΛΙΕΒΑ, ΜΗΝΑΣ ΧΑΤΖΗΣΑΒΒΑΣ, ΑΙΜΙΛΙΑ ΥΨΗΛΑΝΤΗ, ΚΩΣΤΑΣ ΚΟΚΛΑΣ
Ωρες Έναρξης: 18:00, 20:10, 22:20

ΑΙΘΟΥΣΑ 2
2 ΕΒΔΟΜΑΔΕΣ ΠΡΟΘΕΣΜΙΑ
2 WEEKS NOTICE Κωμωδία / Comedy
ΠΡΩΤΑΓΩΝΙΣΤΟΥΝ: HUGH GRANT, SANDRA BULLOCK
Ωρες Έναρξης: 18:00, 20:10, 22:20
15:50 Ειδική επιπλέον παράσταση, μόνο Σάββατο & Κυριακή.

ΑΙΘΟΥΣΑ 3
ΣΗΜΑ ΚΙΝΔΥΝΟΥ / THE RING
Θρίλερ / Thriller
Ωρες Έναρξης: 18:10, 20:20, 22:30
16:00 Ειδική επιπλέον παράσταση, μόνο Σάββατο & Κυριακή.

ΑΙΘΟΥΣΑ 1
ΤΟ ΜΑΤΙ / THE EYE Θρίλερ / Thriller
Τόσο τρομακτικό που κάνει την θη αίσθηση να μοιάζει με το Ghostbusters!
Ωρες Έναρξης: 18:20, 20:30, 22:40
16:10 Ειδική επιπλέον παράσταση, μόνο Σάββατο & Κυριακή.

www.RodosVitrina.gr/Metropol.htm
METROPOL MULTI-CINEMA
ALPHA OMEGA
Πληροφορίες, Κρατήσεις από 16:00
Information, Reservations after 16:00
ΤΗΛ. 22410.28400
WEEKLY PROGRAMME - ΕΒΔΟΜΑΔΙΑΙΟ ΠΡΟΓΡΑΜΜΑ
21/02/2003 - 27/02/2003

ΣΤΑ ΕΛΛΗΝΙΚΑ
Η ΝΕΑ ΤΑΙΝΙΑ ΤΟΥ ΝΙΚΟΥ ΝΙΚΟΛΑΪΔΗ
ΕΝΑΣ ΑΠΟ ΤΟΥΣ ΑΞΙΟΤΕΡΟΥΣ FILMMAKER ΕΠΙΣΤΡΕΦΕΙ
Ο ΧΑΜΕΝΟΣ ΤΑ ΠΕΡΝΕΙ ΟΛΑ
ΜΙΑ ΣΥΧΡΟΝΗ ΠΕΡΙΠΕΤΕΙΑ ΔΡΑΣΗΣ!!
ΑΙΘΟΥΣΑ 1 ΩΡΕΣ ΕΝΑΡΞΗΣ - SHOWTIMES
17:30, 20:00, 22:30

IN ENGLISH
ΜΙΑ ΕΡΩΤΙΚΗ ΙΣΤΟΡΙΑ ΜΕ ΑΦΘΟΝΕΣ ΔΟΣΕΙΣ ΧΙΟΥΜΟΡ
Η ΓΡΑΜΜΑΤΕΑΣ
SECRETARY
ΥΠΟΚΛΙΝΕΤΑΙ... ΣΤΟ ΚΑΘΗΚΟΝ!
ΑΙΘΟΥΣΑ 2 ΩΡΕΣ ΕΝΑΡΞΗΣ - SHOWTIMES
18:30, 20:30, 22:30

IN ENGLISH
ΣΕ ΠΡΩΤΗ ΠΑΝΕΛΛΗΝΙΑ ΠΡΟΒΟΛΗ
Η ΠΕΡΙΠΕΤΕΙΑ ΑΓΩΝΙΑΣ ΜΕ ΤΟΥΣ ΣΑΡΛΙΖ ΘΕΡΟΝ - ΚΕΒΙΝ ΜΠΕΪΚΟΝ
Ο ΦΟΒΟΣ ΠΕΡΝΑ ΣΤΗΝ ΑΝΤΕΠΙΘΕΣΗ
ΠΑΓΙΔΕΥΜΕΝΗ
TRAPPED
ΘΑ ΗΤΑΝ ΤΟ ΤΕΛΕΙΟ ΣΧΕΔΙΟ, ΑΝ ΕΚΕΙΝΗ ΗΤΑΝ ΤΟ ΤΕΛΕΙΟ ΘΥΜΑ...
ΑΙΘΟΥΣΑ 3 ΩΡΕΣ ΕΝΑΡΞΗΣ - SHOWTIMES
18:00, 20:15

IN ENGLISH
ΠΟΤΕ ΔΕΝ ΞΕΡΕΙΣ ΠΟΙΟΣ ΚΟΙΤΑΖΕΙ ΤΙΣ ΦΩΤΟΓΡΑΦΙΕΣ ΣΟΥ
ΣΚΟΤΕΙΝΟΣ ΘΑΛΑΜΟΣ
ONE HOUR PHOTO
ΜΕ ΤΟΝ ΒΡΑΒΕΥΜΕΝΟ ΜΕ OSCAR ΡΟΜΠΙΝ ΓΟΥΙΛΙΑΜΣ
ΣΕ ΜΙΑ ΟΣΚΑΡΙΚΗ ΕΡΜΗΝΕΙΑ
ΑΙΘΟΥΣΑ 3 ΩΡΑ ΕΝΑΡΞΗΣ - SHOWTIMES
22:30

ΣΤΑ ΕΛΛΗΝΙΚΑ
Η Walt Disney ΠΑΡΟΥΣΙΑΖΕΙ ΣΤΑ ΕΛΛΗΝΙΚΑ
ΤΟ ΠΙΟ ΤΡΕΛΛΟ ΣΚΥΛΟΚΥΝΗΓΗΤΟ ΠΟΥ ΕΓΙΝΕ ΠΟΤΕ
ΣΚΥΛΟΜΠΕΡΔΕΜΑΤΑ
ΜΕ ΤΟΥΣ ΚΟΥΜΠΑ ΓΚΟΥΝΤΙΝΓΚ ΤΖΟΥΝΙΟΡ & ΤΖΕΪΜΣ ΚΟΜΠΕΡΝ
ΑΙΘΟΥΣΑ 2 ΩΡΑ ΕΝΑΡΞΗΣ - SHOWTIMES 16:30
ΜΟΝΟ ΠΑΡΑΣΚΕΥΗ, ΣΑΒΒΑΤΟ ΚΑΙ ΚΥΡΙΑΚΗ

ΑΠΟ 28 ΦΕΒΡΟΥΑΡΙΟΥ
Η TWENTIETH CENTURY FOX ΠΑΡΟΥΣΙΑΖΕΙ ΜΙΑ ΕΠΙΚΑΙΡΗ ΔΙΑΣΤΗΜΙΚΗ ΠΕΡΙΠΕΤΕΙΑ ΑΠΟ ΤΟΥΣ ΒΡΑΒΕΥΜΕΝΟΥΣ ΜΕ ΟΣΚΑΡ ΣΚΗΝΟΘΕΤΗ ΤΟΥ "ΤΙΤΑΝΙΚΟΣ" ΤΖΕΪΜΣ ΚΑΜΕΡΟΝ ΚΑΙ ΔΗΜΙΟΥΡΓΟ ΤΟΥ "ΤΡΑΡΡΕΔ" ΣΤΙΒΕΝ ΣΟΝΤΕΡΜΠΕΡΓΚ
SOLARIS
ΠΡΩΤΑΓΩΝΙΣΤΕΙ Ο ΤΖΟΡΤΖ ΚΛΟΥΝΙ

PARTY POPPERS
Για ένα καταπληκτικό παιδικό πάρτυ που θα σας μαγέψει.
• Παιχνίδια
• Σκετς
• Χειροτεχνίες
• Εκπλήξεις
• Παιδικό θέατρο
Animater: ΤΖΕΣΙΚΑ 22410 67859
ΙΝΕΖ 22410 48007
6947 256931, 0936 480512
1969-28/2

...ΠΡΑΚΤΟΡΕΙΟ ΤΑΞΙΔΙΩΝ
ΣΑΒΒΑΣ ΣΑΗΣ
Με την ευκαιρία της λειτουργίας του **νέου** μας πρακτορείου στην οδό ΤΑΡΠΟΝ ΣΠΡΙΓΚΣ 42 δίπλα στην Τράπεζα Πίστεως
ΠΡΟΣΦΕΡΟΥΜΕ
τα φθηνότερα αεροπορικά εισιτήρια για όλο τον κόσμο με όλες τις αεροπορικές πτήσεις
ΠΡΟΣΟΧΗ:
ΠΛΗΡΟΦΟΡΙΕΣ ΔΕΝ ΔΙΔΟΝΤΑΙ ΑΠΟ ΤΟ ΤΗΛΕΦΩΝΟ ΜΟΝΟ ΠΡΟΣΩΠΙΚΗ ΠΑΡΟΥΣΙΑ ΣΑΣ
Ακόμη:
- Σας παίρνουμε ΒΙΖΑ επισκέπτου για ΑΜΕΡΙΚΗ σε μία εβδομάδα
- ΒΙΖΑ επισκέπτου για ΑΥΣΤΡΑΛΙΑ σε μία μέρα
- Εκδοση διαβατηρίων
- Εκδοση αδειών αυτοκινήτων

ΞΕΝΟΔΟΧΕΙΑ ΣΤΗΝ ΑΘΗΝΑ

PRESIDENT Α' Κατηγορίας Λεωφόρος Κηφησίας		
Μονόκλινο	€42	με πρωινό
Δίκλινο για μονόκλινο	€45	»
Δίκλινο	€50	»
Τρίκλινο	€60	»
ESPERIA HOTEL Α' Κατηγορίας Σταδίου 22		
Μονόκλινο	€ 78	με πρωινό
Δίκλινο	€ 88	»
Τρίκλινο	€ 100	»
ELECTRA HOTEL Α' Κατηγορίας Ερμού 5		
Μονόκλινο	€ 87	με πρωινό
Δίκλινο	€100	»
Τρίκλινο	€120	»
TITANIA HOTEL Πανεπιστημίου 52 (Σύνταγμα Ομόνοια)		
Μονόκλινο	€ 89	με αμερικάνικο πρωινό
Δίκλινο	€ 97	» » »
Τρίκλινο	€ 114	» » »
DORIA HOTEL Β' Κατηγορίας Πειραιώς 15-17 (κοντά στην Ομόνοια)		
Μονόκλινο	€46	με πρωινό
Δίκλινο	€54	»
Τρίκλινο	€73	»
ZAFOLIA HOTEL Α' Κατηγορίας Λεωφ. Αλεξάνδρας 87		
Μονόκλινο	€88	με πρωινό
Δίκλινο	€98	»
Τρίκλινο	€118	»
BEST WESTERN Α' Κατηγορίας, ILISIA Μιχαλακοπούλου		
Μονόκλινο	€55	με πρωινό
Δίκλινο	€65	»
Τρίκλινο	€78	»
PARTHENON Α' Κατηγορίας περιοχή Μακρυγιάννη		
Μονόκλινο	€ 52	με πρωινό
Δίκλινο	€ 63	»
Τρίκλινο	€ 85	»
ARETOUSA Β' Κατηγορίας Μητροπόλεως Σύνταγμα		
Μονόκλινο	€47	με πρωινό
Δίκλινο	€62	»
Τρίκλινο	€80	»
ST. GEORGE LYKABETTUS LUX		
Μονόκλινο	€110	χωρίς πρωινό
Δίκλινο	€110	» »
ASTOR Σύνταγμα		
Μονόκλινο	€45	με πρωινό
Δίκλινο για μονόκλινο	€50	»
Δίκλινο	€60	»
Τρίκλινο	€75	»
GRAND HOTEL Β' Κατηγορίας Πατησίων & Βερανζέρου 10		
Μονόκλινο	€38	με πρωινό
Δίκλινο	€50	»
Τρίκλινο	€58	»
ΒΕΡΓΙΝΑ Β' Κατηγορίας ΘΕΣ/ΚΗ (κεντρικό)		
Μονόκλινο	€59	με πρωινό
Δίκλινο	€72	»
Τρίκλινο	€87	»

ΣΑΣ ΣΥΜΦΕΡΕΙ ΠΡΙΝ ΚΛΕΙΣΕΤΕ ΟΠΟΥΔΗΠΟΤΕ ΝΑ ΜΑΣ ΕΠΙΣΚΕΦΘΕΙΤΕ
ΠΡΑΚΤΟΡΕΙΟ ΤΑΞΙΔΙΩΝ
ΣΑΒΒΑΣ ΣΑΗΣ
ΤΑΡΠΟΝ ΣΠΡΙΓΚΣ 42 δίπλα στην Τράπεζα Πίστεως
• Τηλ. 22410 39781-3
Χ. 3772-28/2

Θα γίνει από το Δήμο Πεταλούδων

Μέτρηση της ακτινοβολίας από τα ραντάρ του Αεροδρομίου

ΣΥΝΕΔΡΙΑΖΕΙ ΤΟ ΔΗΜΟΤΙΚΟ ΣΥΜΒΟΥΛΙΟ

Ο ΔΗΜΟΣ Πεταλούδων θα επιδιώξει να μετρήσει την εκπεμπόμενη ακτινοβολία από το ραντάρ του Αεροδρομίου «Διαγόρας». Το θέμα θα συζητηθεί κατά την αυριανή συνεδρίαση του Δημοτικού Συμβουλίου, που θα εξετάσει τα εξής θέματα:

Διάλυση Δημοτικής Επιχείρησης Πεταλούδων

Λήψη απόφασης για τη σύναψη δανείου με το Ταμείο Παρακαταθηκών και Δανείων, ύψους 1.450.000 ευρώ, σύμφωνα με τα άρθρα 237 και 238 του Δ.Κ.Κ. του Π.Δ/τος 410/95.

Εγκριση σύμβασης του Δήμου με το υπουργείο Εθνικής Παιδείας και Θρησκευμάτων για τη λειτουργία Κέντρου Περιβαλλοντικής Εκπαίδευσης στο Δημοτικό Διαμέρισμα Θεολόγου.

Υποβολή πρότασης στο μέτρο 4.1 του Περιφερειακού Επιχειρησιακού Προγράμματος Νοτίου Αιγαίου «Τοπικές Πρωτοβουλίες Απασχόλησης» και υπογραφή κοινοπρακτικού συμφώνου για τη συμμετοχή στο δίκτυο ολοκληρωμένης δωδεκανησιακής συνεργασίας.

Ανανέωση ή μη άδειας συλλογής και μεταφοράς χρησιμοποιημένων ορυκτέλαιων της Αναστασίας Πατνιώτη στην περιοχή Κρεμαστής.

Παροχή εγγύησης του Δήμου Πεταλούδων Ρόδου Νομού Δωδ/σου για δανειοδότηση της Δ.Ε.Υ.Α.Π. για την κατασκευή του βιολογικού σταθμού στο Δ.Δ. Θεολόγου.

Εγκριση πρακτικών δημοπρασίας του έργου: «Κατασκευή Αθλητικού Κέντρου Παραδεισίου. α) Ανακατασκευή γηπέδου ποδοσφαίρου (χλοοτάπητα)».

Αποδοχή επιχορήγησης ποσού 5.000 ευρώ από το υπουργείο Εσωτερικών Δημόσιας Διοίκησης και Αποκέντρωσης για την υλοποίηση του προγράμματος «ΑΣΤΕΡΙΑΣ».

Εγκριση εξόδων κίνησης υπαλλήλων του Δήμου.



Παροχή συμφώνου γνώμης επί του προϋπολογισμού του Δ.Ο.Ν.Α. Πεταλούδων οικονομικού έτους 2003.

Αποδοχή εγκεκριμένης πίστωσης έργων προγράμματος ΕΠΤΑ.

Συζήτηση επί αιτημάτων του 1/3 των μελών του Δημοτικού Συμβουλίου.

Λήψη απόφασης επί αιτήματος της εκθέτριας της 37ης Π.Ε.Χ. Κρεμαστής κ. Ελένης Χίζαρη για καταβολή αποζημίωσης κλοπιμαίων εκθεμάτων της από το χώρο της έκθεσης κατά τη διάρκεια λειτουργίας της.

Οικονομική ενίσχυση μαθητών σχολείου του Δήμου.

Περί ανάθεσης σε επιστημονικό φορέα της μέτρησης της εκπεμπόμενης ακτινοβολίας (ILS) του Radar του Κρατικού αερολιμένα Ρόδου «Διαγόρας».

Ορισμός Διοικητικού Συμβουλίου του Νομικού Προσώπου Παιδικοί Σταθμοί Δήμου Πεταλούδων (εξ' αναβολής).

Συγκρότηση ευκαιριακής επιτροπής για την εκτίμηση των εν ζωή, αξίας βρυκελλικών αιγοπροβάτων - βοοειδών.

Λήψη απόφασης επί της πρότασης του ιδιωτικού καναλιού COSMOS T.V. για τη δυνατότητα απ' ευθείας σύνδεσης του Δημαρχιακού Μεγάρου με τον αναφερόμενο σταθμό.

ΑΝΑΛΩΣΙΜΑ ΕΚΤΥΠΩΤΩΝ
DESKJET - LASER - STYLUS - PLOTTER κ.λ.π.
ΔΙΑΦΟΡΕΣ ΜΕΛΑΝΟΤΑΙΝΙΕΣ
ΑΝΑΛΩΣΙΜΑ
ΦΩΤΟΤΥΠΙΚΩΝ & FAX
ΑΝΑΛΩΣΙΜΑ
ΤΑΜΕΙΑΚΩΝ ΜΗΧΑΝΩΝ ΚΑΙ ΑΡΙΘΜΟΜΗΧΑΝΩΝ
CD AGGRAFA - ΔΙΣΚΕΤΕΣ - ΜΠΑΤΑΡΙΕΣ για ρολογια χειρός, ακουστικών βαρηκοΐας κ.λ.π.
ΦΑΝΤΑΣΤΙΚΑ ΠΑΖΛ
ΧΑΡΤΙΚΑ - ΕΙΔΗ ΓΡΑΦΕΙΟΥ - ΣΧΟΛΙΚΑ
ΤΙΜΕΣ ΠΟΛΥ ΚΑΛΕΣ
ΒΙΛΙΟΧΑΡΤΟΠΩΛΕΙΟ
ΑΛΑΦΑΚΗΣ ΑΝΑΣΤΑΣΙΟΣ
ΣΜΥΡΝΗΣ 33 ΡΟΔΙΝΙ
ΤΗΛ./ FAX: 22410 38181
2250-13/3

Αύριο στις 6 το απόγευμα

Συνεδριάζει το Δημοτικό Συμβούλιο Ιαλυσού

ΤΑ ΘΕΜΑΤΑ ΠΟΥ ΘΑ ΕΞΕΤΑΣΕΙ

Με 26 θέματα ημερήσιας διάταξης συνεδριάζει αύριο στις 6 μ.μ. το Δημοτικό Συμβούλιο Ιαλυσού, για να εξετάσει διάφορα θέματα της αρμοδιότητάς του. Τα θέματα της ημερήσιας διάταξης είναι τα εξής:

1. Ψήφιση τιμολογίων παρελθούσης χρήσεως.
2. Ψήφιση τιμολογίων που αφορούν μελέτες και έργα παρελθούσης χρήσεως.
3. Εγκριση των απολογισμών των σχολείων Ιαλυσού.
4. Εγκριση μελέτης που αφορά στο πάρκινγκ στην Πλατεία Ράπτη.
5. Αποδοχή της πίστωσης για την κατασκευή του κολυμβητηρίου στην Ιαλυσό.
6. Εγκριση μελέτης και κατάρτιση όρων δημοπράτησης για κατασκευή κολυμβητηρίου.
7. Ανάθεση σε Τοπογράφο - Μηχανικό της τοπογράφησης σε σχέση με το σχέδιο πόλεως των οδών Ελ. Βενιζέλου, Πρωτογένους, από την περιοχή της «ΚΑΛΥΛΒΑΣ» έως το ξενοδοχείο «GOLDEN BEACH».
8. Επικαιροποίηση της υπ' αρ. 213/02 απόφασης του Δ.Σ. με θέμα «Δημιουργία φωτογραμμετρικού διαγράμματος κλίμακας 1:5000 οικισμού Ιαλυσού».
9. Εγκριση 1ου ΑΠΕ του έργου «Διαμόρφωση Πλατείας Ράπτη», προϋπ. 192.156 ευρώ.
10. Ψήφιση δαπάνης για εξόφληση εξόδων εκτός έδρας του κ. Δημάρχου.
11. Ψήφιση πίστωσης για εξόφληση χρέους στο Ι.Κ.Α., που αφορά στη συνταξιοδότηση του υπαλλήλου κ. Ντελλάκη Παναγιώτη.
12. Συγκρότηση επιτροπής, αρμόδιας για το χαρακτηρισμό χώρων αιγιαλού και παραλίας.
13. Ανάθεση στον κ. Δήμαρχο και κ. Αντιδήμαρχο της υπογραφής των εξερχομένων επιταγών του Δήμου.
14. Εξέταση θεμάτων σχετικά με την Δ.Ε.Π. Ιαλυσού.
15. Επικαιροποίηση της υπ' αρ. 180/02 Δ.Σ. με θέμα «Εγκριση χορήγησης αναδρομικών ποσών παρελθόντων ετών του πριμ παραγωγικότητας». Ψήφιση πίστωσης.
16. Ονοματοθεσία οδού σε πάροδο της λεωφόρου Ηρακλειδών.
17. Απ' ευθείας ανάθεση για τη σύνταξη μελέτης ανάπλασης των οδών Φερενίκης, παρόδων Ιερού Λόχου, Πρωτογένους, Ελ. Βενιζέλου.
18. Μείωση εγγυήσεων στο έργο «Πεζοδρόμηση επαρχιακής οδού».
19. Εγκριση πρωτοκόλλου παραλαβής των ιδ. συνδέσεων στη Λεωφ. Ηρακλειδών.
20. Οικονομική ενίσχυση του Πολιτιστικού Συλλόγου Γυναικών.
21. Ψήφιση πίστωσης ποσού 118 ευρώ ανά έτος, για την ετήσια συνδρομή στην Τράπεζα Νομικών Πληροφοριών INTRASOFT NOMOΣ.
22. Εγκριση προϋπολογισμού των Οργανισμών του Δήμου «ΔΟΑΝ, ΜΕΚΤΟ, ΔΟΠΙ, ΒΙΒΛΙΟΘΗΚΗΣ» για το έτος 2003.
23. Ψήφιση πιστώσεων των Οργανισμών Ν.Π.Δ.Δ.
24. Επικαιροποίηση της υπ' αρ. 136/1997 για την εκτέλεση του έργου «Κατασκευή δικτύου ομβρίων «ΑΠΟΛΛΩΝΙΑ».
25. Εξόφληση της 15/02 μελέτης με θέμα: «Αξιοποίηση υδρευτικής γεώτρησης "ΤΣΑΪΡΙ 9"».
26. Εξόφληση της 17/02 μελέτης με θέμα «Επέκταση δικτύου ύδρευσης σε πάροδο της οδού Δημοκρίτου».



Χ. 3794-28/2

Το SORENTO είναι ένα αυτοκίνητο με καταπληκτικές δυνατότητες κίνησης τόσο στους δύσβατους δρόμους της εξοχής όσο και μέσα στην πόλη. Η επιλεκτική τετρακίνηση -με τη χρήση ενός διακόπτη στο ταμπλό- δεν είναι το μοναδικό του ατού. Το κλειδί της υπεροχής του συγκριτικά με άλλα τετρακίνητα βρίσκεται στη χρήση ενός πρωτοποριακού συνδυασμού που περιλαμβάνει πλαίσιο τύπου σκάλας και άκαμπτο πίσω άξονα. Οι 139 και οι 195 ίπποι του κινητήρα - ανάλογα με την έκδοση- η πολύ υψηλή ροπή από τις χαμηλές στροφές -19,6 Kg.m/2.500 σ.α.λ. και 30 Kg.m/3.000 σ.α.λ. αντίστοιχα- και η δυνατότητα υποπολλαπλασιασμού των σχέσεων μετάδοσης, θα σας δώσουν μοναδικά πλεονεκτήματα: να απολαμβάνετε τη σπορτίφ οδήγηση και να συνεχίζετε εκεί που οι άλλοι απλώς θα... σταματούν!
Δυναμικό και επιβλητικό, ευρύχωρο και πολυτελές στο εσωτερικό του, με άψογο φινίρισμα και ποιότητα υλικών και κατασκευής και με μεγάλες δυνατότητες εκμετάλλευσης των χώρων του, το SORENTO θα καλύψει όλες σας τις μεταφορικές ανάγκες και τα σπορ ενδιαφέροντα.

ΑΦΟΙ ΧΑΤΖΗΜΙΧΑΛΗ ΕΒΑΕ
6ο χιλιόμετρο Ρόδου - Λίνδου
Τηλ. 22410 61824

ΜΝΗΜΟΣΥΝΑ



Στις 27 Φεβρουαρίου ημέρα Πέμπτη και ώρα 8.30π.μ. στον ιερό ναό Αγίας Ειρήνης Ορφανοτροφείου Θηλέων Ρόδου τελούμε 6μηνο μνημόσυνο υπέρ αναπαύσεως της ψυχής της πολυαγαπημένης μας και αξέχαστης συζύγου, κόρης, αδελφής, ανιψιάς και θείας

ΑΙΚΑΤΕΡΙΝΗΣ ΔΡΑΚΟΥ-ΣΤΕΡΓΟΥ

Ο σύζυγος Μιχάλης
Οι γονείς Μαρία , Στέργος - Ουρανία
Τα αδέλφια Σακελλάρης - Σεβαστή, Μανόλης - Δέσποινα Στέργου
Οι θείοι, τα ανίψια και οι λοιποί συγγενείς

2257-26/2

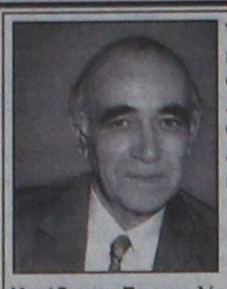

Τελούμε στις 27 Φεβρουαρίου ημέρα Πέμπτη και ώρα 8.30 π.μ. στον ιερό ναό Αγίου Γεωργίου ΑΝΩ ετήσιο μνημόσυνο υπέρ αναπαύσεως της ψυχής του λατρευτού μας συζύγου, πατέρα, παππού, αδελφού και θείου

ΜΙΧΑΗΛ ΠΑΠΑΛΑΖΑΡΟΥ

Η σύζυγος Ευαγγελία
Τα παιδιά Ελένη - Νίκος, Κυριάκος
Τα εγγόνια Βασίλης, Μιχάλης
Τα αδέλφια, τα ανίψια και οι λοιποί συγγενείς

636-26/2



Για την ανάπαυση της ψυχής της πολυαγαπημένης μας συζύγου, μητέρας, γιαγιάς, αδελφής και θείας

ΣΟΦΙΑΣ ΙΩ ΦΛΕΒΑΡΗ

τελούμε 40ήμερο μνημόσυνο την Πέμπτη 27 Φεβρουαρίου 2003 και ώρα 8.30 π.μ. στον ιερό ναό Υψώσεως Τιμίου Σταυρού στις Καλυθιές.
Ο σύζυγος Ιωάννης
Τα παιδιά Στέργος - Αναστασία, Μαριάνθη - Νίκος Δοξόπουλος, Αναστασία - Ιωάννης Γιαννάς, Θεοφάνης - Χρυσούλα
Τα εγγόνια, τα δισέγγονα, ο αδελφός, τα ανίψια και οι λοιποί συγγενείς

2253-26/2



Τελούμε στις 27 Φεβρουαρίου ημέρα Πέμπτη και ώρα 8 π.μ. στον ιερό ναό Ταξιαρχών νεκροταφείου 9ήμερο μνημόσυνο υπέρ αναπαύσεως της ψυχής του λατρευτού μας αδελφού και θείου

ΣΤΕΡΓΟΥ ΧΑΤΖΗΜΑΝΩΛΗ

Η αδελφή του Ελπίδα
Τα ανίψια και οι λοιποί συγγενείς

2247-26/2

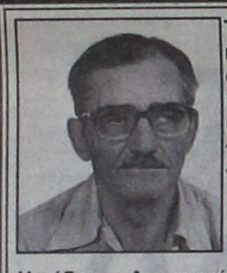

Τελούμε στις 27 Φεβρουαρίου ημέρα Πέμπτη και ώρα 8 π.μ. στον ιερό ναό Αγίου Ελευθερίου Κρεμαστής ετήσιο μνημόσυνο υπέρ αναπαύσεως της ψυχής του λατρευτού μας συζύγου, πατέρα, παππού και θείου

ΒΑΣΙΛΕΙΟΥ ΚΛΩΝΑΡΗ
Συνταξιούχου ΔΕΗ

Η σύζυγος Αναστασία
Τα παιδιά, τα εγγόνια, τα ανίψια και οι λοιποί συγγενείς

2251-27/2



Τελούμε στις 26 Φεβρουαρίου ημέρα Τετάρτη και ώρα 8π.μ. στον ιερό ναό Ταξιαρχών νεκροταφείου ετήσιο μνημόσυνο υπέρ αναπαύσεως της ψυχής της λατρευτής μας μητέρας και γιαγιάς

ΕΙΡΗΝΗΣ ΛΟΪΖΟΥ

Τα παιδιά και τα εγγόνια

2241-25/2



Τελούμε στις 25 Φεβρουαρίου ημέρα Τρίτη και ώρα 4 μ.μ. στον ιερό ναό Αγίου Ιωάννου Προδρόμου Φανών 9ήμερο μνημόσυνο υπέρ αναπαύσεως της ψυχής του λατρευτού μας συζύγου, πατέρα, παππού και θείου

ΕΜΜΑΝΟΥΗΛ ΧΡ. ΠΑΠΟΥΡΔΑΝΟΥ

Η σύζυγος Μαρία
Τα παιδιά Παρασκευή - Αιμίλιος, Βαλασία - Βαγγέλης, Αγαπητός - Ελένη, Χρήστος - Μαρία
Τα εγγόνια, τα ανίψια και οι λοιποί συγγενείς

635-25/2

ΕΥΧΑΡΙΣΤΗΡΙΟ ΠΕΝΘΟΥΣ

Ευχαριστούμε θερμά όλους όσους συμπαραστάθηκαν στο βαρύ πένθος μας για την απώλεια της αγαπημένης μας συζύγου και μητέρας

ΣΟΦΙΑΣ ΕΜΜ. ΡΟΥΣΑΚΗ.

Ιδιαίτερα ευχαριστούμε τον Αγιο Πρωτοσύγκελο της Ιεράς Μητρόπολης Ρόδου Παΐσιο Αραβαντινο, που προέστη της νεκρώσιμης ακολουθίας, τους ιερείς που συμμετείχαν, τον Δήμαρχο Ρόδου κ. Γώργο Γιαννόπουλο, το προεδρείο του Δικηγορικού Συλλόγου Ρόδου και όλους τους παραβρεθέντας δικηγόρους του συλλόγου, όλους όσους παρευρέθησαν στη νεκρώσιμη ακολουθία, κατέθεσαν στεφάνια, έδωσαν δωρεές στη μνήμη της στα κοινωφελή ιδρύματα της Ρόδου και της Καρπάθου, απέστειλαν τηλεγραφήματα και επεκοινώνησαν τηλεφωνικά από την Ελλάδα και το Εξωτερικό και γενικά όλους που με κάθε τρόπο τίμησαν τη μνήμη της και συμπαραστάθηκαν στο μεγάλο μας πόνο.
Ιδιαίτερα ευχαριστούμε την πρόεδρο και τα μέλη του Δ.Σ. του Παγκαρπαθιακού Συλλόγου Ρόδου για το ψήφισμα που εξέδωσε και τον επικήδειο που εξεφώνησε το μέλος αυτού φιλόλογος κ. Παναγιώτα Βλάχου και το Λύκειο Ελληνίδων Καρπάθου.
Ο σύζυγος Μανώλης Γ. Ρουσάκης
Η θυγατέρα Γεωργία Ε. Ρουσάκη

2268-26/2



Τελούμε στις 26 Φεβρουαρίου ημέρα Τετάρτη και ώρα 8π.μ. στον ιερό ναό Αγίου Δημητρίου παλαιού νεκροταφείου 9ήμερο μνημόσυνο υπέρ αναπαύσεως της ψυχής της λατρευτής μας μητέρας, γιαγιάς και προγιαγιάς

ΙΡΜΑ ΠΑΠΑΤΣΗ
Ετών 91

Τα παιδιά Μιχαήλ - Λορέτα, Ασπασία - Οδυσσέας
Τα εγγόνια, τα δισέγγονα και οι λοιποί συγγενείς

2245-25/2



Στις 26 Φεβρουαρίου ημέρα Τετάρτη και ώρα 7.30 π.μ. στον ιερό ναό Κοιμήσεως Θεοτόκου Κρεμαστής τελούμε 9ήμερο μνημόσυνο υπέρ αναπαύσεως της ψυχής του λατρευτού μας συζύγου, πατέρα, παππού, αδελφού και θείου

ΣΥΜΕΩΝ ΣΤΕΡΓΟΥ
Ετών 65

Η σύζυγος Μαρία
Τα παιδιά Μανώλης - Αντωνία, Σωτήρης - Μαρία
Τα εγγόνια, τα αδέλφια, τα ανίψια και οι λοιποί συγγενείς

2267-25/2

ΕΥΧΑΡΙΣΤΗΡΙΟ ΠΕΝΘΟΥΣ

Αισθανόμαστε την υποχρέωση να ευχαριστήσουμε θερμά τον Σύνδεσμο Διαιτητών Ποδοσφαίρου Δωδ/σου, την ΕΠΣΔ, τους συναδέλφους, τον Σύλλογο Πρακτόρων ΟΠΑΠ, το Σωματείο Εργαζομένων στην ΚΑΪΡ, τον Δήμαρχο και τους δημοτικούς συμβούλου του Δήμου Πεταλούδων, το ΦΟΙΒΟ Κρεμαστής, τον ΗΡΑΚΛΗ Μαριτσών, τον ΚΛΕΑΝΘΗ Παραδεισίου, τον τοπικό Τύπο και τα ΜΜΕ και όλο τον κόσμο που μας συγκίνησε με τη συμπαράστασή του στο βαρύ πόνο μας για την απώλεια του αγαπημένου μας πατέρα και συζύγου

ΣΥΜΕΩΝ ΣΤΕΡΓΟΥ
Η οικογένειά του

2267-25/2

Πατέρας κατηγορείται

ΣΥΝΕΧΕΙΑ ΑΠΟ ΤΗ ΣΕΛ. 1

Ενημερώθηκε ο εισαγγελέας Πρωτοδικών Ρόδου κ. Γιώργος Οικονόμου και ο 46χρονος συνελήφθη και οδηγήθηκε στην Υποδιεύθυνση Ασφαλείς.

ΣΕ ΒΑΡΟΣ του ανώμαλου πατέρα, σχηματίστηκε δικογραφία για κατάχρηση σε ασέλγεια και κρατείται προκειμένου σήμερα να οδηγηθεί στον εισαγελέα για τα περαιτέρω.

• Το νέο αυτό οικογενειακό δράμα, προβλημάτισε σοβαρά τις αρμόδιες υπηρεσίες Πρόνοιας αλλά και τις αρχές και επιβεβαιώνει ότι υπάρχει έξαρση των σεξουαλικών εγκλημάτων στην περιοχή μας.

Δυσφορία κατά Αρσενοπούλου

ΣΥΝΕΧΕΙΑ ΑΠΟ ΤΗ ΣΕΛ. 1

λόγος «για αναγκαία και απαραίτητη συνεργασία όλων των εμπλεκομένων φορέων που ατυχώς μέχρι σήμερα, με ευθύνη άλλων, δεν είναι για μας η επιτυχεστέρα».

✓ Και ασφαλώς ο υπαινιγμός αφορά την κ. Αρσενοπούλου, η οποία αποφεύγει να έχει επαφές με τον Ιατρικό Σύλλογο για θέματα υγείας της περιοχής.

ΕΝΑ ΑΠΟ τα θέματα που απασχόλησαν τη γενική συνέλευση του Ιατρικού Συλλόγου είναι και η ίδρυση του Κέντρου Υγείας στην πόλη της Ρόδου. Η αντίδραση των γιατρών είναι κάθετη, ως προς την ίδρυση του εν λόγω Κέντρου, σε αντίθεση με την κ. Αρσενοπούλου, που τάσσεται υπέρ της ίδρυσης και αυτός είναι ένας από τους λόγους της διαμάχης με τον Ιατρικό Σύλλογο.

✓ Οι γιατροί υποστηρίζουν ότι δεν μπορεί να γίνει το Κέντρο Υγείας, τη στιγμή που υπάρχουν ελλείψεις μόνιμου ιατρικού προσωπικού στο Νοσοκομείο της Ρόδου.

ΣΤΟ ΨΗΦΙΣΜΑ που εξέδωσαν οι γιατροί, μεταξύ άλλων, ζητούν:

- Να καλυψούν τα κενά στο Νοσοκομείο.
- Να καταργηθούν τα απογευματινά ιατρεία.
- Να αναπροσαρμοστεί η αποτίμηση των ιατρικών επισκέψεων και πράξεων.
- Να υλοποιηθεί σύντομα η απόφαση μεταφοράς των ασφαλιστικών ταμείων στο παλαιό Νοσοκομείο.
- Να αναβαθμιστούν τα υπάρχοντα Κέντρα Υγείας.
- Να δημιουργηθεί τμήμα επειγόντων περιστατικών στο Νοσοκομείο.
- Να επιλυθούν τα προβλήματα των ιατρών του ΙΚΑ, κ.α.

Πολικό ψύχος στη Ρόδο

ΣΥΝΕΧΕΙΑ ΑΠΟ ΤΗ ΣΕΛ. 1

περιοχές.

• Η Εθνική Μετεωρολογική Υπηρεσία προβλέπει για σήμερα, για αύριο ακόμα και για την Πέμπτη παρόμοιες καιρικές συνθήκες. Διατήρηση των βοριάδων, που θα πνέουν πολύ ισχυροί έως θυελλώδεις με ένταση 8 μποφόρ, αλλά και χαμηλές θερμοκρασίες.

ΛΟΓΩ του τσουχτερού κρύου η κίνηση στην αγορά, αλλά και στους δρόμους του νησιού ήταν περιορισμένη. Στο φουλ δούλεψαν καλοριφέρ, σόμπερ και τζάκια, ενώ βγήκαν απότις ντουλάπες τα παλτό, τα κασκόλ και τα γάντια.

• Τα πλοία έδεσαν για μια ακόμα φορά ταλαιπωρώντας όσους επιχείρησαν να ταξιδέψουν.

Το «Ρόδος» έδεσε στην Κάλυμνο και το «Blue Star 2» στην Κω από το βράδυ της Κυριακής με τους επιβάτες να δυσανασχετούν που παρέμεναν εγκλωβισμένοι στα πλοία και δεν μπόρεσαν να φθάσουν στον προορισμό τους έγκαιρα, για να ρυθμίσουν στις δουλειές τους στην πρωτεύουσα. Το «Διαγόρας» παρέμενε δεμένο στον Πειραιά και το «Ροδάνθη» στη Ρόδο.

ΜΕΧΡΙ τις 12 τα μεσάνυχτα βρισκόταν σε ισχύ το «απαγορευτικό» που εδόθει από το Κεντρικό Λιμεναρχείο Πειραιά, μ'αποτέλεσμα να παραμένουν τα πλοία δεμένα στα λιμάνια.

Εξώδικο στη ΔΑΝΕ

ΣΥΝΕΧΕΙΑ ΑΠΟ ΤΗ ΣΕΛ. 1

υπάρξει όμως και συνέχεια αν η διοίκηση της εταιρίας δεν σπεύσει να καταβάλλει τα χρήματα.

Η ΕΠΟΜΕΝΗ κίνηση του Λιμενικού Ταμείου θα είναι να επιβάλει το μέτρο της απαγόρευσης απόπλου στη ΔΑΝΕ καθώς και άλλα μέτρα όπως η μη εφαρμογή του θερινού προγράμματος των δρομολογίων. Ανάλογα μέτρα θα εφαρμοστούν και σε άλλους οφειλέτες του Λιμενικού Ταμείου.

Χωρίς ηλεκτρικό ρεύμα

ΣΥΝΕΧΕΙΑ ΑΠΟ ΤΗ ΣΕΛ. 1

περιοχή της Ανάληψης να μείνει χωρίς ηλεκτρικό ρεύμα. Η κινητοποίηση των τεχνικών της επιχείρησης ήταν άμεση, μ'αποτέλεσμα να αποκατασταθεί η βλάβη και σταδιακά να ηλεκτροδοτηθούν οι σκοτεινές περιοχές της πόλης σε διάστημα μισής ώρας.

ΔΥΣΤΥΧΩΣ όσο καθυστερεί η κατασκευή του νέου εργοστασίου στη Νότια Ρόδο, αλλά και η πρόσληψη τεχνικού προσωπικού στο εργοστάσιο της Σορωνής, ο κίνδυνος για «μπλακ άουτ» όταν υπάρχει αυξημένη κατανάλωση ρεύματος θα είναι μεγάλος. Η μόνη ελπίδα μας είναι να μην έχουμε ακραία καιρικά φαινόμενα στο νησί μας.

Διαβουλεύσεις για το Κυπριακό

ΣΥΝΕΧΕΙΑ ΑΠΟ ΤΗ ΣΕΛ. 1

ΣΗΜΙΤΗΣ - ΠΑΠΑΔΟΠΟΥΛΟΣ

Οι στενοί δεσμοί που συνδέουν Αθήνα και Λευκωσία επιβεβαιώθηκαν χθες κατά τη συνάντηση του πρωθυπουργού Κ. Σημίτη με το νεοεκλεγέντα πρόεδρο της Κύπρου Τάσσο Παπαδόπουλο.

Από τη συνάντησή μας τόνισε ο πρωθυπουργός προκύπτει ότι ΄΄και στο μέλλον οι δεσμοί μας θα παραμείνουν στενοί, με κοινή επιδίωξη την αλληλοεμπέδωση και το συντονισμό των κινήσεών μας΄΄.

Σε ό,τι αφορά το μνημόνιο το οποίο υπέβαλε και στις δυο πλευρές ο γγ του ΟΗΕ Κόφι Ανάν, αυτό θα συζητηθεί στο πλαίσιο συνεδρίασης του Εθνικού Συμβουλίου της Κύπρου. ΄΄Η Ελλάδα εκφέρει τη γνώμη της, συμπαρίσταται, αλλά η κυπριακή πλευρά είναι εκείνη που αποφασίζει και οδηγεί΄΄, είπε ο πρωθυπουργός τονίζοντας ωστόσο ότι τα περιθώρια επιτυχίας των συνομιλιών για το Κυπριακό είναι ελάχιστα και σχεδόν ανύπαρκτα, στο πλαίσιο των χρονοδιαγραμμάτων που έχουν τεθεί.

ΣΙΓΟΥΡΗ Η ΕΝΤΑΞΗ

Εξέφρασε ωστόσο τη βεβαιότητά του ότι η ενταξιακή πορεία δεν απειλείται και ότι η Κύπρος μαζί με τις άλλες εννιά υποψήφιες χώρες θα υπογράψουν στις 16 Απριλίου στην Αθήνα την πράξη προσχώρησης στην ΕΕ.

Από την πλευρά του ο κ. Παπαδόπουλος μετά τη συνάντησή του με τον κ. Σημίτη εξέφρασε την ευγνωμοσύνη του κυπριακού λαού για τη συνεισφορά της Ελλάδας και εξέφρασε την πρόθεσή του να εκμεταλλευτούν την ιστορική συγκυρία έτσι ώστε, εάν μεταβάλλει τη θέση του ο Ραούφ Ντενκτάς, να επιτευχθεί μια λύση.

Σε ό,τι αφορά το μνημόνιο του Κόφι Ανάν ο κ. Παπαδόπουλος είπε ότι αυτό θα γίνει αντικείμενο διαπραγμάτευσης των δυο πλευρών με τον απεσταλμένο του γγ Αλβάρο ντε Σότο.

Ο πρωθυπουργός από την πλευρά του είπε ότι δεν αναμένει να συζητήσει με τον κ. Ανάν την ουσία των ρυθμίσεων τις οποίες προτείνει, στα θέματα που μπορεί να συζητήσει με το γγ περιλαμβάνεται κυρίως το θέμα της ασφάλειας στο νησί το οποίο αφορά την Ελλάδα.

Ο ΝΤΕΚΤΑΣ ΣΥΝΕΧΙΖΕΙ ΤΗΝ ΑΔΙΑΛΛΑΞΙΑ ΤΟΥ

Ο ηγέτης των Τουρκοκυπρίων Ραούφ Ντενκτάς έδωσε το στίγμα των προθέσεων του για την προσέγγιση των τροποποιήσεων επί του σχεδίου Ανάν, με πολύ παραστατικό τρόπο υποστηρίζοντας ότι το σχέδιο προσφέρει την «τούρτα στους Ελληνοκύπριους και φυστίκια» στους Τούρκους.

Ο σύμβουλος του Ντενκτάς Μουμτάζ Σοϊσάλ δήλωσε ότι το νέο σχέδιο Ανάν διαπνέεται από το ίδιο πνεύμα με το οποίο διαπνέονταν και τα προηγούμενα σχέδια και δεν περιέχει ουσιαστικά καμία νέα βελτίωση υπέρ της Τουρκοκυπριακής πλευράς Αναφερόμενος ειδικότερα στις εδαφικές παραχωρήσεις προς την τουρκοκυπριακή πλευρά είπε ότι «δεν είναι τίποτε άλλο από παραχωρήσεις εδαφών που ανήκουν ήδη» στους τουρκοκυπρίους και εξέφρασε την διαμαρτυρία του γιατί, όπως είπε, σε κανένα σημείο του σχεδίου δεν αναφέρεται ότι η εξουσία της κεντρικής κυβέρνησης πηγάζει και από την το αυτοαποκαλούμενο «τουρκοκυπριακό κράτος». Αλλά και στην Αγκυρα ο υπουργός Εξωτερικών της Τουρκίας Γιασάρ Γιακίς ταυτίστηκε πλήρως με τις δηλώσεις Ντενκτάς σχετικά με το θέμα της επιστροφής των προσφύγων.

Ο ΚΟΦΙ ΑΝΑΝ

Ο γ.γ. των Ηνωμένων Εθνών Κόφι Ανάν δήλωσε ότι ο ΟΗΕ μπορεί να παρατείνει κατά μία εβδομάδα --μέγιστο περιθώριο, όπως είπε χαρακτηριστικά-- την προθεσμία της 28ης Φεβρουαρίου που έχει δώσει στους Τουρκοκύπριους και τους Ελληνοκύπριους για να καταλήξουν σε μια συμφωνία για την επανένωση της Κύπρου.

Η ίδρυση Τουριστικού Επιμελητηρίου

ΣΥΝΕΧΕΙΑ ΑΠΟ ΤΗ ΣΕΛ. 1

Επιμελητηρίου Δωδεκανήσου κ. Ηλίας Κωτιάδης.

Ο ΙΔΙΟΣ αποδίδει την όλη ιστορία σε ορισμένους παράγοντες της Αθήνας και της Θεσσαλονίκης, οι οποίοι επιθυμούν μ' αυτό τον τρόπο να καταλάβουν κάποιες καρέκλες...

● Σε συνέντευξή του στην «ΠΡΟΟΔΟ», ο κ. Κωτιάδης αιτιολογεί τη θέση του ΕΒΕΔ, αλλά και των άλλων Επιμελητηρίων της χώρας, γιατί δεν πρέπει να δημιουργηθεί Τουριστικό Επιμελητήριο.

ΣΤΙΣ ΕΡΩΤΗΣΕΙΣ που του θέσαμε απάντησε ως ακολούθως:

ΕΡ.: Πώς ή ποιοί ξεκίνησαν την υπόθεση για την ίδρυση Τουριστικού Επιμελητηρίου;

ΑΠ.: Κάποιες ομοσπονδίες τουριστικών επαγγελμάτων. Ορισμένοι παράγοντες της Αθήνας και της Θεσσαλονίκης ουσιαστικά. Παραβλέπεται βέβαια το γεγονός, ότι λειτουργεί στη χώρα μας Ξενοδοχειακό Επιμελητήριο και δεν χρειάζεται να γεμίσει η χώρα από Επιμελητήρια.

ΕΡ.: Ποιό είναι, νομίζετε, το κίνητρο αυτών που προωθούν τη συγκεκριμένη πρωτοβουλία;

ΑΠ.: Μια υποτιθέμενη πολιτική στον τουρισμό, που στην ουσία είναι ανύπαρκτη. Κατά τη γνώμη μου οι... καρέκλες είναι το ζητούμενο γι' αυτούς.

ΕΡ.: Υπάρχουν σε άλλες χώρες Τουριστικά Επιμελητήρια;

ΑΠ.: Οχι. Τουναντίον, όλες οι παραγωγικές τάξεις εκφράζονται μέσω ενός Επιμελητηρίου, στο οποίο τα τελευταία χρόνια εντάσσονται και τα επαγγέλματα παροχής υπηρεσιών.

ΕΡ.: Στην Ελλάδα πόσα Εμποροβιομηχανικά Επιμελητήρια υπάρχουν;

ΑΠ.: Ενα κατά νομό. Στα 12 απ' αυτά υπάρχουν μάλιστα και τουριστικά τμήματα. Σε όλα πάντως τα Επιμελητήρια στεγάζονται τουριστικά γραφεία, οικογενειακά τουριστικά καταλύματα, εταιρίες μεταφορών «πούλμαν», γραφεία ενοικιάσεως αυτοκινήτων, μοτοποδηλάτων, κλπ.

Αυτοί που προωθούν την ιδέα του Τουριστικού Επιμελητηρίου θέλουν να εντάξουν σε αυτό και τα εστιατόρια...

ΕΡ.: Ποιά στάση κρατούν στο θέμα αυτό τα άλλα ΕΒΕ της χώρας;

ΑΠ.: Ολα είναι αντίθετα. Στη γενική συνέλευση της Κεντρικής Ενωσης Επιμελητηρίων, που πραγματοποιήθηκε το περασμένο Σάββατο, με δική μου εισήγηση, εκδόθηκε ομόφωνα ψήφισμα που τάσσεται κατά της ίδρυσης του Τουριστικού Επιμελητηρίου.

ΕΡ.: Για ποιούς συγκεκριμένους λόγους αντιδράτε σ' αυτό;

ΑΠ.: Το ΕΒΕΔ έχει δικό του τουριστικό τμήμα εδώ και 25 χρόνια και σ' αυτό εκπροσωπούνται όλα τα τουριστικά επαγγέλματα.

Η σημασία του τουρισμού στην περιοχή μας καταδεικνύεται και από το γεγονός, ότι και ο πρώην και επί πολλά χρόνια πρόεδρος του ΕΒΕΔ και νυν προέρχονται από τον τουριστικό κλάδο.

Ο τουρισμός είναι η ατμομηχανή της τοπικής μας ανάπτυξης και πολλές δραστηριότητες βασίζονται σ' αυτόν.

Το ΕΒΕΔ ενισχύει τον ΠΡΟΤΟΥΡ, τον Ενιαίο Φορέα Τουρισμού Κω - Νισύρου και την Ενωση Ξενοδόχων Καρπάθου σε προγράμματα προβολής και διαφήμισης.

Επίσης η Αναπτυξιακή Εταιρία του ΕΒΕΔ σαν εταίρος του ενδιάμεσου φορέα διαχείρισης κοινοτικών προγραμμάτων, αποτελεί τον φορέα υποδοχής και διαχείρισης όλων των εκσυγχρονιστικών προγραμμάτων τουρισμού για την «Ανταγωνιστικότητα». Ετσι, πολλές τουριστικές επιχειρήσεις του νομού μας έχουν τη δυνατότητα να εκσυγχρονιστούν.

Με την ίδρυση του Τουριστικού Επιμελητηρίου, το ΕΒΕΔ θα στερηθεί το 25% των μελών του, οπότε δεν θα είναι σε θέση να υποστηρίξει όλες τις προαναφερθείσες δράσεις. Γι' αυτό αντιδρούμε. Γι' αυτό αντιδρούν και όλοι οι συνδικαλιστικοί φορείς των τουριστικών επαγγελμάτων της περιφέρειας.

ΕΡ.: Μια τελευταία ερώτηση. Πότε θα μετακομίσετε στα ανακαινισμένα γραφεία σας;

ΑΠ.: Εντός του Μάρτη θα είμαστε στα νέα μας γραφεία.

Αφαίρεσαν τα κλιματιστικά

ΣΥΝΕΧΕΙΑ ΑΠΟ ΤΗ ΣΕΛ. 1

Τέτοιες εκδηλώσεις ΄΄συμπαράστασης΄΄ από την πλευρά του Δήμου είχαμε:

- Με την αθρόα διανομή της τροφοκάρτας
- Με την οργάνωση και λειτουργία συσσιτίων
- Με τη συμμετοχή και προσφορά χρημάτων σε τηλεμαραθώνιους αγάπης!
- Με την τακτοποίηση υποχρεώσεων και αναγκών συμπολιτών μας
- Με τη ΄΄συμπαράσταση΄΄ στο Σύλλογο Ελπίδα για παιδιά με ειδικές ανάγκες
- Με την υπερενεργοποίηση της εταιρίας ΄΄ΗΦΑΙΣΤΟΣ΄΄ και άλλα.

Δεν υπάρχει ασφαλώς κανείς που να είναι αντίθετος με τις ενέργειες αυτές της Πρόνοιας του Δήμου μας, αρκεί τις ενέργειες αυτές να μην τις διακρίνει η υστεροβουλία και να μην γίνονται μόνο σε συγκεκριμένες χρονικές περιόδους και με στόχο να πετύχουν ορισμένοι οφέλη από το δήθεν ενδιαφέρον τους.

Κάνουμε την αναφορά αυτή διότι οι υπεύθυνοι, όλοι όσοι συμμετέχουν στη σημερινή δημοτική αρχή, γνωρίζουν ότι και τα συσσίτια σταμάτησαν (ίσως δεν υπάρχουν πλέον αναξιοπαθούντες) και οι τροφοκάρτες δεν δίδονται πλέον (πολύ θα θέλαμε να γνωρίζουμε αν οι έμποροι πληρώθηκαν για αυτές που εξυπηρέτησαν προεκλογικά) και στον ΄΄ΗΦΑΙΣΤΟ΄΄ έπαψαν να υπάρχουν ανάγκες και για το λόγο αυτό απελύθησαν όλοι όσοι προσελήφθησαν (προεκλογικά) και γενικά όλοι οι μηχανισμοί του Δήμου που στήθηκαν με σκοπό τη βοήθεια των αναξιοπαθούντων ευρίσκονταν σε χειμερία ή μετεκλογική νάρκη.

Ολα αυτά ορισμένοι, όχι όλοι, ίσως τα δικαιολογούν σαν ενέργειες που γίνονται προκειμένου να κερδηθούν κάποιες εκλογές.

Εμείς βέβαια δεν συμφωνούμε, γιατί οι ενέργειες αυτές στη δική μας γλώσσα λέγονται εξαγορά και εκμαυλισμός συνειδήσεων.

Ομως η τελευταία ενέργεια του Δήμου να αφαιρέσει τα κλιματιστικά από το κτίριο του Συλλόγου Γονέων αι Κηδεμόνων Παιδιών με Ειδικές Ανάγκες ΄΄ΕΛΠΙΔΑ΄΄, ξεπερνά κάθε όριο αναισθησίας.

Το διάστημα που μεσολάβησε από την αφαίρεση των κλιματιστικών μέχρι σήμερα, αφήσαμε να κυλήσει για να δούμε τις αντιδράσεις εκείνων που παρουσιάζονται και αυτοπροβάλλονται ως ευαίσθητοι στον ανθρώπινο πόνο και τούτο για να μην τυχόν και αδικήσουμε κάποιον.

Ομως κανείς δεν αντέδρασε. Είναι όλοι συνυπεύθυνοι από τα μέλη της δημοτικής αρχής.

Αλλά να μην αντιδράσει ούτε ο Σύλλογος Ατόμων με Ειδικές Ανάγκες; Αγαπητέ φίλε κ. πρόεδρε τί έγινε; Εξηγούμε εμείς τι γίνεται. Η συμπεριφορά αυτή είναι αποτέλεσμα της εξάρτησης πολλών.

Γι' αυτό εμείς της παράταξης ΄΄Πρώτα η Ρόδος΄΄ θα λέμε πάντα ότι η σημερινή δημοτική αρχή είναι η δημοτική αρχή των εξαρτημένων και όχι των δημοτών της Ρόδου.

Κύριοι της δημοτικής αρχής θα θέλατε αυτές τις ημέρες, με το τόσο κρύο, να σας αφαιρέσουν, για οποιοδήποτε λόγο, τα κλιματιστικά από τα γραφεία σας; Στα κλιματιστικά του Συλλόγου Παιδιών με Ειδικές Ανάγκες θα κάνετε οικονομία στο Δήμο; Εμείς πιστεύουμε ότι, έστω και τώρα, θα τα επανατοποθετήσετε, διαφορετικά το μόνο που επιεικώς μπορούμε να πούμε είναι ΝΤΡΟΠΗ ΣΑΣ».

Ο διευθυντής του ΕΒΕΔ

ΣΥΝΕΧΕΙΑ ΑΠΟ ΤΗ ΣΕΛ. 1

παραίτησή του, μάλλον, καθώς αναγράφηκε στον Τύπο, από λόγους ευθιξίας. Επειδή με τον κ. Παπαδημήτρη συνυπηρετήσαμε επί πενταετία περίπου, και έχοντας υπόψη μου ότι, εκτός του πτυχίου του Οικονομικού Πανεπιστημίου Αθηνών είναι και με κρατική υποτροφία κάτοχος μεταπτυχιακής μόρφωσης, με αγγλικό, μάλιστα, διδακτορικό δίπλωμα με ειδίκευση στον τουρισμό, επιπλέον, δε, έχοντας και ιδίαν αντίληψη, ως τέως προϊστάμενός του των ικανοτήτων του, έχω την άποψη, ότι ο πρόεδρος του ΕΒΕΔ κ. Ηλίας Κωτιάδης δεν πρέπει να κάνει αποδεκτή την υποβληθείσα παραίτηση. Τούτο επιβάλλεται να πράξει η Διοίκηση του Οργανισμού, δοθέντος ότι, την περίοδο ιδίως αυτή, ο Επιμελητηριακός θεσμός βάλλεται πανταχόθεν. Και, ως εκ τούτου, υπηρεσιακά τεχνοκρατικά στελέχη της μόρφωσης, των δυνατοτήτων και της πείρας του κ. Γιάννη Παπαδημήτρη, έχουν να προσφέρουν πολλά και χρήσιμα, τόσο στο θεσμό, όσο και στην τοπική οικονομία γενικότερα.

Το Επιμελητήριο Δωδεκανήσου, κατά την πενηντατετράχρονη πορεία του, απέδειξε ότι είναι ένας Οργανισμός, όχι μόνο ωφέλιμος και απαραίτητος στον τόπο, αλλά, επιπλέον, και ότι πάντοτε δρούσε και αντιμετώπισε τα δωδεκανησιακά θέματα, υπεράνω πολιτικών σκοπιμοτήτων και μεμονωμένων συντεχνιακών συμφερόντων. Πάντοτε, δε, λειτουργούσαν θετικά οι διαφορετικοί ρόλοι, υπηρεσιακών παραγόντων και διοίκησης, σε πλήρη, ωστόσο, αρμονία σχέσεων και επιδιώξεων. Στα πλαίσια αυτά μόνο ο Πρόεδρος του Οργανισμού έχει τη δικαιοδοσία επί του προσωπικού, σύμφωνα και με τον Κώδικα Δημοσίων Υπαλλήλων, χωρίς καμία επιτρεπόμενη χωριστή, άστοχη και αντικανονική παρεμβολή οιουδήποτε άλλου εκ του Διοικητικού Συμβουλίου. Ετσι, η ικανότητα και αξία κάθε Διοίκησης είναι να αξιοποιεί στο έπακρον κάθε διευθυντικό στέλεχος. Εκεί κρίνεται, εν πολλοίς, και η απόδοση κάθε Διοίκησης.

Τελειώνοντας, και με το δικαίωμα που μου παρέχει η πολύχρονη προϋπηρεσία μου στο Επιμελητήριο Δωδεκανήσου και εμφορούμενος για το καλό του Οργανισμού, ως και της τοπικής οικονομίας γενικότερα, φρονώ ότι ο πεπειραμένος διευθυντής κ. Γιάννης Παπαδημήτρης πρέπει να παραμείνει στη θέση του.

Θέλω να πιστεύω, πως θα πρυτανεύσει, επί του προκειμένου, η υγιής σκέψη και, κυρίως, το συμφέρον του τόπου».

Συνάντηση του Νομάρχη

ΣΥΝΕΧΕΙΑ ΑΠΟ ΤΗ ΣΕΛ. 1

Νομαρχιακής Επιτροπής του κόμματός σας, στα πλαίσια των επαφών μου με τα καθοδηγητικά όργανα όλων των πολιτικών φορέων του τόπου.

Με τον τρόπο αυτό είναι βέβαιο ότι μπορούμε, και σε πολιτικό επίπεδο, μέσα από τη διαδικασία ενός γόνιμου και ειλικρινούς διαλόγου, να καταλήξουμε σε μία μίνιμουμ, τουλάχιστον, συμφωνία ιεράρχησης ενεργειών και δράσεων, ανταλλάσσοντας απόψεις και προτάσεις πάνω στα μεγάλα προβλήματα που απασχολούν τα νησιά μας.

Προσωπικά, εγώ και οι συνεργάτες μου αποβλέπουμε στην από κοινού διαμόρφωση ενός κλίματος συναίνεσης με τις τοπικές οργανώσεις όλων των κομμάτων, η αρωγή και η συμβολή των οποίων μπορεί να αποδειχθεί καθοριστική στην κοινή προσπάθεια.

Με την πίστη ότι θα υπάρξει από την πλευρά σας ανταπόκριση στην πρόσκλησή μας, τις αμέσως επόμεν

ΙΑΤΡΙΚΗ ΑΝΑΚΟΙΝΩΣΗ
Ο ιατρός
ΕΥΑΓΓΕΛΟΣ
Γ. ΚΑΤΣΟΓΡΙΔΑΚΗΣ
ΧΕΙΡΟΥΡΓΟΣ ΩΤΟΡΙΝΟΛΑΡΥΓΓΟΛΟΓΟΣ
δέχεται στο ιατρείο του στην οδό
Αλεξάνδρου Διάκου 55Α
Ώρες ιατρείου:
Πρωί: 09.00-12.30 (κάθε μέρα)
Απόγευμα: 17.00-20.30 (εκτός Τετάρτης)
Τηλέφωνο Ιατρείο 22410 43810
Κινητό: 0974 066040
Τ998-25/2

ΙΑΤΡΙΚΗ ΑΝΑΚΟΙΝΩΣΗ
Ο ΙΑΤΡΟΣ
ΓΕΩΡΓΑΚΗΣ Ε. ΛΑΖΑΡΟΣ
ΔΕΡΜΑΤΟΛΟΓΟΣ - ΑΦΡΟΔΙΣΙΟΛΟΓΟΣ
ΑΜΕΡΙΚΗΣ 7 (1ος όροφος)
ΔΕΧΕΤΑΙ: Δευτέρα - Παρασκευή
08.30 - 13.00 & 17.00-20.30
απόγευμα Δευτέρας
και Παρασκευής με ραντεβού
Τηλ. 22410/73008 και κινητό 097708320
Τ1005-20/4

Με πάρα πολύ καλή ποιότητα

Η μεγαλύτερη ελαιοπαραγωγή φέτος και στη Δωδεκάνησο

Υπολογίζεται να φτάσει τους 9.000 τόνους

Τη μεγαλύτερη ελαιοπαραγωγή όλων των εποχών, σύμφωνα με τα καταγεγραμμένα στοιχεία, είχαμε φέτος στα Δωδεκάνησα.

Υπολογίζεται, ότι η παραγωγή λαδιού στο νομό μας θα φθάσει τους 8.500-9.000 τόνους. Το ένα τρίτο περίπου της παραγωγής αυτής προορίζεται για αυτοκατανάλωση και το υπόλοιπο για εμπορία. Η τιμή του λαδιού, εκτός της επιδότησης κυμαίνεται μεταξύ 1,5 και 2 ευρώ.

Αξίζει να αναφερθεί, ότι η ποιότητα του φετινού λαδιού είναι πάρα πολύ καλή.

Στο μεταξύ, μέσα στο Μάρτιο θ' αρχίσει η διαδικασία για τη σύνταξη του Ελαιοκομικού Μητρώου, η οποία θα πρέπει να ολοκληρωθεί ως το τέλος Σεπτεμβρίου.

Το Μητρώο αυτό θα περιλαμβάνει τους ελαιοκαλλιεργητές όλων των νησιών. Η δήλωση είναι υποχρεωτική για όλους και θα γίνεται σε ειδικό συνεργείο στο Δήμο ή την Κοινότητά τους. Επί τόπου θα προσδιορίζεται το ελαιοτεμάχιο του καθενός επί χάρτου.

Χωρίς το Ελαιοκομικό Μητρώο κανένας ελαιοκαλλιεργητής σε όλη την Ελλάδα δεν θα μπορεί να εισπράττει επιδότηση για την παραγωγή του.



Η διαδικασία εγγραφής στο Μητρώο είναι δωρεάν. Κάτι αντίστοιχο θα γίνει αργότερα και για τα αμπέλια.

Σύμφωνα με τον κ. Γιώργο Χρήστου, στέλεχος της Διεύθυνσης Γεωργίας Δωδεκανήσου, ο αγρότης - παραγωγός θα έχει σημαντικά οφέλη μετά τη σύνταξη του Ελαιοκομικού Μητρώου, όπως:

- Κατοχύρωση των δικαιωμάτων του στην Ευρωπαϊκή Ενωση
- Συμμετοχή σε κοινοτικά και εθνικά παρεμβατικά και διαρθρωτικά μέτρα και προγράμματα
- Βελτίωση της συνεργασίας Πολιτείας - Αγρότη και φυσικά
- Το δικαίωμα είσπραξης των κοινοτικών ενισχύσεων.

Γυναίκες Χωρίς Σύνορα Women Without Frontiers
ΓΥΝΑΙΚΕΣ ΧΩΡΙΣ ΣΥΝΟΡΑ
ΕΙΡΗΝΙΚΗ ΠΟΡΕΙΑ ΣΤΗ ΜΕΣΟΓΕΙΟ
23-30/5/2003
Ακολουθώντας τους στόχους και τους σκοπούς της οργάνωσής μας πρωταρχική θέση έχει η ΕΙΡΗΝΗ.
Για το λόγο αυτό ξεκινάμε από τη ΡΟΔΟ μια παγκόσμια σταυροφορία μεταφέροντας από λιμάνι σε λιμάνι μηνύματα αγάπης και αλληλεγγύης μεταξύ των λαών.
Με το καράβι της ειρήνης , το υπερπολυτελές και ταχύπλοο OLYMPIA VOYAGER θα δώσουμε ειρηνικό παρόν στη Μεσόγειο, ταυτόχρονα με την τουριστική προβολή των νησιών μας. Θα πλαισιωθούμε από αντιπροσωπείες των παραρτημάτων μας από τα διάφορα κράτη.
ΘΕΣΕΙΣ ΠΕΡΙΟΡΙΣΜΕΝΕΣ
Πρόγραμμα
Πειραιάς - Γένοβα - Νίκαια - Ρώμη - Μεσσίνα - Κουσάντασι - Πυθαγόρειο (Σάμος) - Ρόδος - Κως - Πειραιάς
Εν πλω θα λάβουν χώρα διάφορες εκδηλώσεις όπως εκθέσεις ζωγραφικής και κεραμικών, παραδοσιακοί χοροί, ομιλίες, διαλέξεις κ.α. Επίσης σε κάθε λιμάνι που θα επισκεφθούμε θα γίνουν επαφές με τα τοπικά ΜΜΕ.
Στην κρουαζιέρα εκτός από τα μέλη μπορούν να συμμετάσχουν και φίλοι της οργάνωσης
Πληροφορίες - Εγγραφές
ΠΡΑΚΤΟΡΕΙΟ ALHAMBRA
Δ. Θεοδωράκη 13 Τηλ. 22410 37052 - 25698
Ταμίας του Συλλόγου μας
κα ΧΡΥΣΟΥΛΑ ΜΑΡΚΟΠΟΥΛΟΥ Τηλ. 22410 20329
ΓΔ-28/2

TOYOTA

"340 χιλιόμετρα;"
"Τόσο κοντά θα πάμε;"
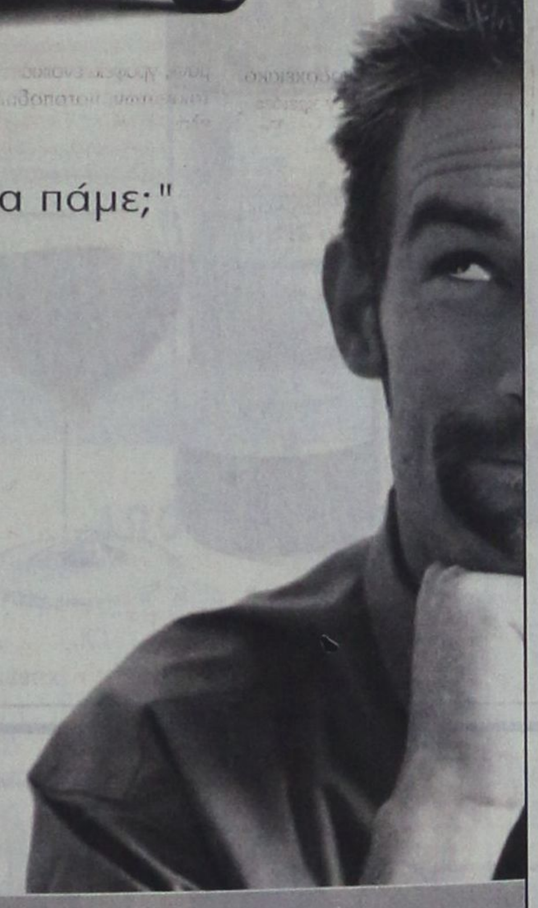
Εκπομπές Ρύπων: CO: 0.47, HC: 0.07, NOx:0.02, CO2: 159
,X379
NEO COROLLA Επιβάλλεται Αυθόρμητα Επιβάλλει δικούς του κανόνες! Η οδηγική απόλαυση που προσφέρει, αλλάζει τις αποστάσεις! Άλλωστε, όταν οδηγείς το νέο Corolla, γιατί να "κόψεις δρόμο"; Hatchback 3θυρο, hatchback 5θυρο ή sedan, όποιο κι αν επιλέξεις, μάθε να βρίσκεις τον πιο μακρινό προορισμό! www.toyota.gr
3t α.ε.β.ε. • 6ο χλμ. ΡΟΔΟΥ-ΛΙΝΔΟΥ • ΤΗΛ: 22410 68.000 • FAX: 22410 68.010 • www.3t.gr

ΕΥΡΩΠΑΪΚΗ ΕΠΕΝΔΥΤΙΚΗ
ΕΘΝΙΚΗΣ ΑΝΤΙΣΤΑΣΕΩΣ 48 ΤΗΛ. 0241 39300
ΕΥΡΩΠΑΪΚΗ ΕΠΕΝΔΥΤΙΚΗ
ΚΤΗΜΑΤΟΜΕΣΙΤΙΚΟ ΓΡΑΦΕΙΟ
ΑΝΤΩΝΗΣ ΝΙΚΟΛΗΣ - ΘΕΟΦΙΛΟΣ ΚΑΩΝΑΡΗΣ
ΕΘΝΙΚΗΣ ΑΝΤΙΣΤΑΣΕΩΣ 48 (ΠΡΩΗΝ ΑΝΝΗΣ ΜΑΡΙΑΣ) ΤΗΛ. 2241 39300

ΔΙΑΜΕΡΙΣΜΑΤΑ	
150 τ.μ. Αποθήκη εντός πόλεως ΕΥΚΑΙΡΙΑ	€ 22.000
65 τ.μ. Γεννάδι καινούργιο με θέα	€ 52.850
45 τ.μ. Στην Πειραιώς υπό κατασκευή	€ 62.000
80 τ.μ. Στην Κοδριγκτώνος με 2 υπνοδωμάτια	€ 76.500
60 τ.μ. Καινούργιο στο Καρακόνερο	€ 85.106
75 τ.μ. Καινούργιο στην Σωτήρος	€ 93.900
65 τ.μ. Καινούργιο ισόγειο με αυλή	€ 94.000
85 τ.μ. Καινούργιο στην Σωτήρος	€ 102.700
100 τ.μ. Περιοχή Αγίου Ιωάννη με 3 υπνοδωμάτια	€ 102.714
72 τ.μ. Ανάληψη με 2 υπνοδωμάτια καινούργιο	€ 105.700
87 τ.μ. Κ.Υδραίου 5 ετών Α όρόφου	€ 105.700
80 τ.μ. Στην Πειραιώς υπό κατασκευή	€ 110.000
85 τ.μ. Καινούργιο στην Ιαλυσό	€ 111.500
80 τ.μ. Καινούργιο στο Καρακόνερο	€ 117.400
87 τ.μ. Α ορόφου ετοιμοπαράδοτο στο Ροδίνι	€ 126.000
90 τ.μ. Στην ανάληψη 1 έτους	€ 126.000
90 τ.μ. Ανάληψη με 2 υπνοδωμάτια καινούργιο	€ 132.100
100 τ.μ. Οροφοδιαμέρισμα lux στην Ανάληψη	€ 140.800
115 τ.μ. Άνω Ροδίνι ετοιμοπαράδοτο β ορόφου	€ 146.700
90 τ.μ. Οικία παριοχή Σταδίου με 130 αυλή	€ 146.700
105 τ.μ. Ανάληψη 3 υπν/τια,πάρκιν,μεγάλη βερά	€ 161.400
120 τ.μ. Στο Καρακόνερο υπό κατασκευή	€ 164.500
145 τ.μ. Καινούργιο υπο κατασκευή με 4 υπν.	€ 220.000
63 τ.μ. Β ορόφου,ανακαινισμένο με θέρμανση	

ΟΙΚΟΠΕΔΑ	
650 τ.μ. ΣΤΟΝ ΑΡΧΑΓΓΕΛΟ ΕΝΤΟΣ ΟΙΚΙΣΜΟΥ ΜΕ Σ.Δ. 0,8 ΣΕ ΗΣΥΧΗ ΠΕΡΙΟΧΗ ΚΑΤΑΛΗΛΟ ΓΙΑ ΟΙΚΙΑ	
600 Τ.Μ. ΠΑΤΜΟΣ ΚΟΝΤΑ ΣΤΟ ΚΥΜΑ ΚΤΙΖΕΙ 220	€ 18.000
1570 τ.μ. Γεννάδι στον κεντρικό δρόμο	€ 50.000
2000 τ.μ. Στο Γεννάδι με άδεια οικοδομής,νερό,ρεύμα	€ 58.700
2500 τ.μ. Αφάντου Πανοραμικό οικοδομήσιμο	€ 59.000
4000 τ.μ. Στο Φαληράκι σε ύψωμα με θέα	€ 59.000
4000 τ.μ. Μετά το Λαδικό 70m από τον κεντρικό	€ 70.450
2300 τ.μ. Αφάντου στο κύμα	€ 73.400
7400 τ.μ. Αφάντου για Βιοτεχνική χρήση	€ 73.400
4000 τ.μ. Περιοχή Σγουρού	€ 88.040
2500 τ.μ. Στο κιοτάρι κοντά στο κύμα με άδεια οικ.	€ 88.040
5000 τ.μ. Στο Γεννάδι με πρόσοψη στην εθν.οδό	€ 102.700
4800 τ.μ. Περιοχή Κανδυλί στην Ιαλυσό	€ 140.865
4000 τ.μ. Στην παραλία Αφάντου	€ 146.735
14500 τ.μ Περιοχή Σγουρού	€ 150.000
7500 τ.μ. Στα Κολύμπια διπλα σε ξενοδοχείο	€ 220.000
10000 τ.μ Στο φυτώριο με ωραία θέα	€ 300.000
15000 τ.μ Κοσκινού σε ύψωμα	€ 440.205
4000 τ.μ. Στην Λαχανιά επί της Εθνικής οδού	€ 117.400
4000 τ.μ. Στην Λαχανιά με πρόσβαση	€ 52.824
1500 τ.μ. Στην Λαχανιά εντός οικισμού	€ 61.628
9000 τ.μ. Στην Λαχανιά 800 m από το κύμα	€ 82.170
6500 τ.μ. Στην Λαχανιά 300 m από το κύμα	€ 104.000

ΜΟΝΟΚΑΤΟΙΚΙΕΣ - ΜΕΖΟΝΕΤΕΣ	
180 τ.μ. Ησυχη Περιοχή εντός Ρόδου με 3 υπν.	€ 167.300
126 τ.μ. **Τρείς σε μπετά με 1000 οικόπεδο**	€ 100.000
120 τ.μ. Κοσκινού καταπληκτική θέα σε μπετά	€ 82.200
180 τ.μ. Στο Κανδυλί σε μπετά	€ 111.500
110 τ.μ. Εντός πόλεως με 3 υπνοδωμάτια	€ 146.735
210 τ.μ. Ιαλυσός σε σοβά	€ 161.500
180 τ.μ. Κοσκινού 1500 m οικόπεδο σε μπετά	€ 190.755
200 τ.μ. Αφάντου σε 4000 m οικόπεδο	€ 190.755
410 τ.μ. Παστίδα σε κολώνες με 4500 τ.μ. οικόπεδ	€ 205.500

ΚΑΤΑΣΤΗΜΑΤΑ - ΕΠΙΧΕΙΡΗΣΕΙΣ
ΞΕΝΟΔΟΧΕΙΟ 70 ΚΛΙΝΩΝ ΣΕ ΤΙΜΗ ΕΥΚΑΙΡΙΑΣ
ΕΠΕΝΔΥΣΗ 9 ΓΚΑΡΣΟΝΙΕΡΕΣ
ΚΟΝΤΑ ΣΤΟ ΠΑΝΕΠΙΣΤΗΜΙΟ
Ενοικιάζεται κατάστημα 250 τ.μ. εντός πόλεως
Κατάστημα στην Καποδιστρίου 60 τ.μ.+30 τ.μ.
Αναψυκτήριο έτοιμο προς λειτουργία **ΕΥΚΑΙΡΙΑ**
Ζαχαροπλαστείο πλήρως εξοπλισμένο κοντά σε σχολείο
με εξασφαλισμένη πελατεία
Fast Food σε τουριστικό δρόμο της πόλης έτοιμο προς λειτ.

ΑΚΙΝΗΤΑ ΣΕ ΑΠΟΚΛΕΙΣΤΙΚΟΤΗΤΑ ΣΕ ΠΑΛΙΑ ΠΟΛΗ - ΑΦΑΝΤΟΥ - ΛΑΧΑΝΙΑ
ΑΓΟΡΕΣ - ΠΩΛΗΣΕΙΣ - ΜΙΣΘΩΣΕΙΣ ΑΚΙΝΗΤΩΝ
ΞΕΝΟΔΟΧΕΙΑΚΕΣ ΜΟΝΑΔΕΣ ΣΕ ΑΠΟΚΛΕΙΣΤΙΚΟΤΗΤΑ ΣΕ ΟΛΟ ΤΟ ΝΗΣΙ
ΣΥΜΒΟΥΛΕΥΤΙΚΕΣ ΚΑΙ ΕΠΕΝΔΥΤΙΚΕΣ ΠΡΟΤΑΣΕΙΣ
ΔΑΝΕΙΑ ΔΕΚΤΑ
2154-13/3


Για στιγμές απόλαυσης & ψυχαγωγίας για επαγγελματικές συναντήσεις απο τις 11:00 μέχρι τις 03:00
Με καφέ και ποτό, μικρά εξαιρετικά γεύματα, σπάνια γλυκά
Με τη μουσική συντροφιά του Νίκου Βασιλαράκη στο πιάνο απο 21:00 εως 01:00
Andromeda Lounge & Bar
CASINO RODOS
GRANDE ALBERGO delle ROSE
Boutique Hotel & Casino

Zorpidis

ΤΟΥΡΙΣΤΙΚΟΣ ΟΡΓΑΝΙΣΜΟΣ

Αλεξ. Διάκου και Λοχαγού Φανουράκη 31.

Τηλ. 22410 20625, 30054 FAX 26745



ΑΕΡΟΠΟΡΙΚΕΣ ΕΞΩΤΕΡΙΚΟΥ

1. ΠΑΡΙΣΙ - DISNEY 5 & 4 ημέρες
2. ΛΟΝΔΙΝΟ 5 & 4 ημέρες
3. ΡΩΜΗ 5 & 4 ημέρες
4. ΚΑΪΡΟ - ΑΛΕΞΑΝΔΡΕΙΑ 5 ημέρες / ΚΑΪΡΟ χρουαζιέρα Νείλου 8 ημέρες
5. ΠΡΑΓΑ - ΚΑΡΛΟΒΙ ΒΑΡΙ 5 & 3 ημέρες / ΒΟΥΔΑΠΕΣΤΗ 4 ημέρες
6. ΒΙΕΝΝΗ 5 ημέρες / ΑΜΣΤΕΡΝΤΑΜ 4 ημέρες
7. ΚΩΝΣΑΝΤΙΝΟΥΠΟΛΗ 5 ημέρες
8. ΕΞΩΤΙΚΑ ΤΑΞΙΔΙΑ

ΟΔΙΚΕΣ ΕΞΩΤΕΡΙΚΟΥ

9. ΙΤΑΛΙΚΟ ΠΑΝΟΡΑΜΑ 7 ημέρες
10. ΒΙΕΝΝΗ - ΒΟΥΔΑΠΕΣΤΗ 6 ημέρες / ΒΟΥΔΑΠΕΣΤΗ 5 ημέρες
11. ΚΩΝΣΤΑΝΤΙΝΟΥΠΟΛΗ 4 ημέρες (3 νύχτες) ΚΩΝΣΤΑΝΤΙΝΟΥΠΟΛΗ 4 ημέρες (2 νύχτες)
12. ΚΩΝΣΤΑΝΤΙΝΟΥΠΟΛΗ - ΠΡΟΥΣΑ 5 ημέρες - ΒΙΤΟΣΑ 4 ημέρες
13. ΣΟΦΙΑ - ΦΙΛΙΠΠΟΥΠΟΛΗ 4 ημέρες / ΣΟΦΙΑ - ΦΙΛΙΠΠΟΥΠΟΛΗ 3 & 4 ημέρες
14. ΣΑΝΤΑΝΣΚΙ 3 & 4 ημέρες
15. ΟΧΡΙΔΑ 4 ημέρες / ΟΧΡΙΔΑ 3 ημέρες

ΟΔΙΚΕΣ ΕΣΩΤΕΡΙΚΟΥ

16. ΟΛΥΜΠΙΑ 5 ημέρες / ΟΛΥΜΠΙΑ 3 ημέρες
17. ΑΘΗΝΑ 4 ημέρες / ΑΘΗΝΑ 3 ημέρες
18. ΚΕΡΚΥΡΑ 4 ημέρες / ΠΗΛΙΟ 4 ημέρες
19. ΗΠΕΙΡΟΣ 4 ημέρες / ΓΙΑΝΝΕΝΑ - ΖΑΓΟΡΟΧΩΡΙΑ 4 ημέρες
20. ΚΑΡΠΕΝΗΣΙ 4 ημέρες / ΚΑΣΤΟΡΙΑ 4 ημέρες
21. ΔΡΑΜΑ 3 ημέρες / ΝΑΥΠΛΙΟ 3 ημέρες
22. ΕΒΡΟΣ - ΘΡΑΚΗ 3 ημέρες / ΚΑΛΑΜΠΑΚΑ 3 ημέρες
23. ΤΗΝΟΣ 3 ημέρες / ΟΛΥΜΠΟΣ 3 ημέρες

Δρομολόγια F/B Β. ΚΟΡΝΑΡΟΣ

Κάθε **Τετάρτη** στις 04.30 για Χάλκη - Διαφάνι - Κάρπαθο - Κάσο - Σητεία.

Κάθε **Πέμπτη** και **Κυριακή** στις 04.30 για Χάλκη - Διαφάνι - Κάρπαθο - Κάσο - Σητεία - Αγιο Νικόλαο - Μήλο - Πειραιά

Εισιτήρια σε όλον τον κόσμο

Ατομικά ταξίδια σε όλο τον κόσμο

Ταξίδια νεονύμφων

Εμπορικά ταξίδια

Ταξίδια εταιριών - συλλόγων

X3774-28/2

Την Κυριακή στο Δημοτικό Θέατρο

Παράσταση από Ολλανδούς

ΑΛΛΑ ΣΤΗΝ ΕΛΛΗΝΙΚΗ ΓΛΩΣΣΑ

Την πρωτότυπη παράσταση «Πάμε να δούμε... τι θα δούμε» θα παρουσιάσει η ερασιτεχνική θεατρική ομάδα «de Sudderlappen» του Ολλανδικού Συλλόγου Ρόδου, στο Δημοτικό Θέατρο Ρόδου, το Σάββατο 1 και την Κυριακή 2 Μαρτίου 2003, στις 20.00.

Η εκδήλωση πραγματοποιείται με αφορμή τον εορτασμό των 20 χρόνων λειτουργίας του Ολλανδικού Συλλόγου στη Ρόδο και περιλαμβάνει τα πιο επιτυχημένα σκετς παραστάσεων των 7 τελευταίων ετών, που στηρίζονται σε μουσικά και χορευτικά θέματα και υπόσχονται μια βραδιά με πολύ πολύ γέλιο.

Τα σκετς δεν χρησιμοποιούν την ολλανδική γλώσσα και γι' αυτό είναι εύκολο για τον καθένα να παρακολουθήσει την παράσταση.

Η επιλογή της ημερομηνίας της παράστασης έγινε με τρόπο ώστε να συνδυάζονται και με την Παγκόσμια Ημέρα της Γυναίκας, αφού σ' αυτήν συμμετέχουν 12 γυναίκες - μέλη του Συλλόγου.

Την μουσική επιμέλεια έχει ο συντοπίτης μας Γιάννης Παλιός.

Η ΠΑΙΔΙΚΗ ΣΚΗΝΗ

Με την πολύ μεγάλη επιτυχία που παρουσίασε η Παιδική Σκηνή του Δήμου Ροδίων και η χορευτική ομάδα από την Σχολή Χορού Μαρί Γκίκα στο έργο του Ευγένιου Τριβιζά «Το μεγάλο ταξίδι του Τουρτούρι», αποφασίστηκε να επαναληφθεί την Κυριακή 2 Μαρτίου στις 11 το πρωΐ στο Εθνικό Θέατρο Ρόδου.

ΤΟ ΦΕΣΤΙΒΑΛ

500 χορωδοί από 11 χώρες θα φιλοξενήσει το 5ο Διεθνές Μουσικό Φεστιβάλ Ρόδου από 30 Απριλίου ως και 4 Μαΐου 2003, στο Εθνικό Θέατρο Ρόδου.

Οι χορωδίες προέρχονται από Βέλγιο, Φινλανδία, Ιταλία, Λετονία, Λιθουανία, Σλοβενία, Ισπανία, Σουηδία, Τουρκία, Ουκρανία και φυσικά από τη χώρα μας.

Το Φεστιβάλ διοργανώνεται από τον Πολιτιστικό Οργανισμό Δήμου Ροδίων και την Αθηναϊκή Πολυφωνία και τελεί υπό την αιγίδα του Δήμου Ροδίων.

ΕΛΛΗΝΙΚΗ ΔΗΜΟΚΡΑΤΙΑ
ΔΗΜΟΣ ΡΟΔΟΥ
ΕΠΑΡΧΙΑ ΡΟΔΟΥ
ΝΟΜΟΣ ΔΩΔΕΚΑΝΗΣΟΥ

ΓΝΩΣΤΟΠΟΙΗΣΗ ΓΑΜΟΥ

Γνωστοποιείται, σύμφωνα με το άρθρο 1369 του Αστικού Κώδικα, όπως τροποποιήθηκε με το Ν. 1250/1982, ότι:

Η **Ευαγγελία Σουλτς** του Τζων - Μούνκολμ και της Τσαμπίκας που γεννήθηκε στη Ρόδο του νομού Δωδ/σου και κατοικεί στη Ρόδο του νομού Δωδεκανήσου, επαγγέλματος ιδιωτικός υπάλληλος και ο **Γεώργιος Παλαιολόγος** του Αθανασίου και της Μαρίας που γεννήθηκε στην Αθήνα του νομού Αττικής και κατοικεί στη Ρόδο επαγγέλματος ξενοδοχοϋπάλληλος πρόκειται να παντρευθούν στο Δημαρχείο του Δήμου Ροδίων.

Ρόδος 24-2-2003

Ο δήμαρχος

Γεώργιος Γιαννόπουλος

2566-25/2

ΑΚΟΥΣΤΙΚΑ ΒΑΡΗΚΟΤΑΣ

Νέα αφανή και μικροσκοπικά μοντέλα ακουστικών, αυτάκια και όλο μέσα στο αυτί για όλες τις παθήσεις και για παιδικές βαρηκοΐες.

ΑΜΕΡΙΚΑΝΙΚΩΝ και ΕΥΡΩΠΑΪΚΩΝ εργοστασίων.

Θα είναι κοντά σας στη ΡΟΔΟ ΔΕΥΤΕΡΑ 3 ΜΑΡΤΙΟΥ - ΤΡΙΤΗ 4 ΜΑΡΤΙΟΥ

Ξενοδοχείο «ΔΕΣΠΩ»

Τηλ. 22571

Επισκέψεις - Δοκιμές δωρεάν.

Εγγύηση

η 40χρονη πείρα μας

BIOREHAB - HELLAS - ΓΑΛΙΩΤΟΣ

Αθήνα: Βερανζέρου 22 - 3ος όροφος

Τηλ. 210 52 20 747

ΧΛ-28/2



X3793-28/2



ΛΟΓΙΣΤΙΚΑ
ΦΟΡΟΤΕΧΝΙΚΑ

Γεώργιος Σ. Παρασκευάς

Αταβύρου 43

Τηλ. 22410 36168 Κιν. 6945 302295

2546-28/2

4ήμερη εκδρομή στη ΣΜΥΡΝΗ

Με συμμετοχή της ΡΟΔΙΑΚΗΣ ΛΕΣΧΗΣ

Από 7 Μαρτίου έως 10 Μαρτίου

σε ξενοδοχείο 4* με ημιδιατροφή

Μόνο με 200 ευρώ

Sigma travel agency

Από 399,00 ευρώ

Εκδρομή στο Καρναβάλι της Βενετίας και της Νίκαιας!!!



Ακόμη εκδρομές για το τριήμερο **της ΚΑΘΑΡΗΣ ΔΕΥΤΕΡΑΣ και της 25ης ΜΑΡΤΙΟΥ** στην **Ελλάδα και στο εξωτερικό**

ΠΡΑΓΑ (4-5 ημέρες από 535 ευρώ)
ΛΟΝΔΙΝΟ (4 ημέρες από 545 ευρώ)
ΠΑΡΙΣΙ (4 ημέρες από 549 ευρώ)
ΡΩΜΗ (4 ημέρες από 555 ευρώ)
ΒΙΕΝΝΗ (4-5 ημέρες από 545 ευρώ)
ΜΕΤΣΟΒΟ-ΜΕΤΕΩΡΑ (3-4 ημέρες από 210 ευρώ)
ΠΑΤΡΙΝΟ ΚΑΡΝΑΒΑΛΙ
ΝΑΥΠΛΙΩΤΙΚΟ ΚΑΡΝΑΒΑΛΙ
και πολλές άλλες

Επίσης αεροπορικά εισιτήρια για **ΛΟΝΔΙΝΟ & ΜΑΝΤΣΕΣΤΕΡ** από 115 λίρες με επιστροφή

Τηλεφωνήστε μας για περισσότερες πληροφορίες

Ακόμη...

διοργανώνουμε μεμονωμένες εκδρομές, ΣΧΟΛΙΚΕΣ εκδρομές, εκδρομές ΟΜΑΔΩΝ, ΣΩΜΑΤΕΙΩΝ για την Ελλάδα και όλο τον κόσμο σε ειδικές τιμές

Απλώς τηλεφωνήστε μας

SIGMA SS. TRAVEL

ΤΗΛ. 22410 96697 - 90049 FAX 22410 96697

Λ. Ηρακλειδών, Εμπ. Κέντρο RHODESLAND

(Μεταξύ AVRA BEACH KAI MIRA MARE)

ΥΠΕΥΘΥΝΟΣ: **ΣΤΕΡΓΕΝΑΚΗΣ Σ.**

Ωράριο: 9.00 - 17.00 17.30-20.30

GR

★★★★★

Grand Hotel



Ο τέλειος συνδυασμός ποιότητας και οικονομίας που τιμά και ανεβάζει τη Ρόδο

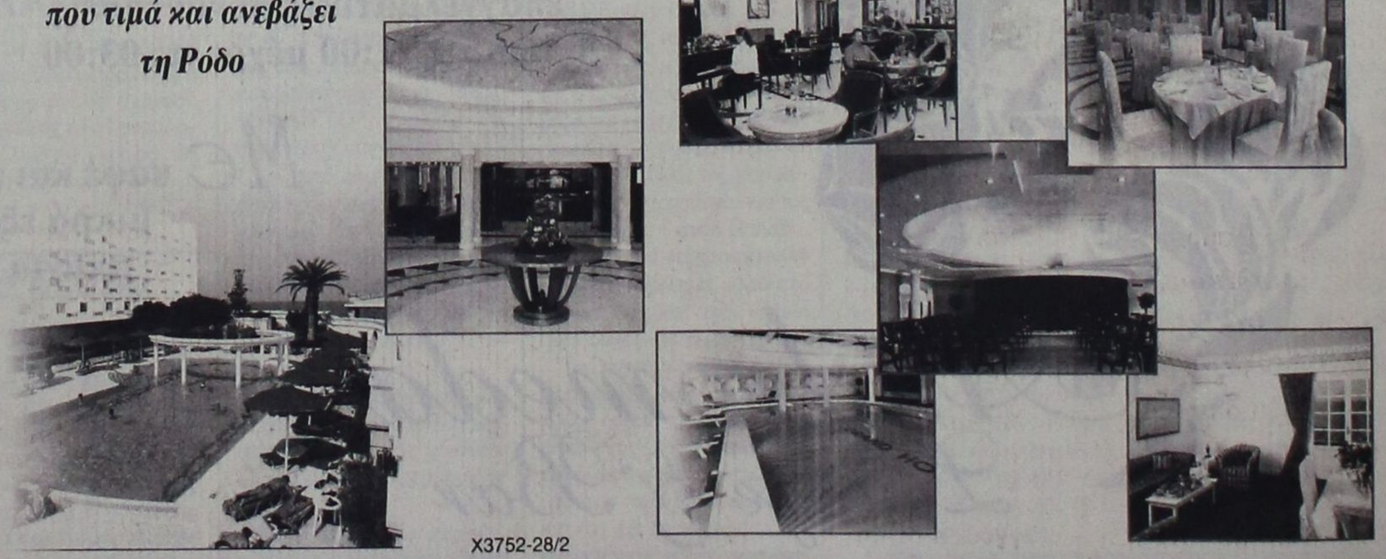

X3752-28/2

ΨΥΧΟΕΡΕΥΝΗΤΡΙΑ

ΚΡΗΤΙΚΟΥ ΒΑΣΙΛΕΙΑ



Προβλέψεις για το μέλλον ικανοποιητικές.

Βοήθεια για κάθε θέμα που σας απασχολεί με κάθε εχεμύθεια

ΟΜΗΡΟΥ 65 Π. ΠΟΛΗ Τηλ. 74440 - 67602, 0972157586, 8-1π.μ. — 4-8μ.μ.

1191-9/3

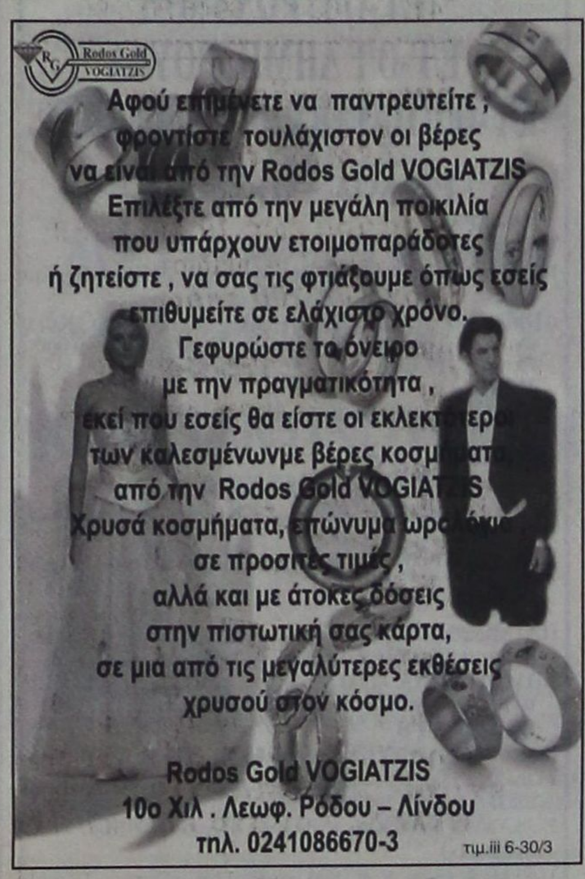

ΘΕΡΜΟΠΟΜΠΟΙ

Με συνέπεια και υπευθυνότητα συνεχίζουμε για **22** χρόνια τοποθετώντας θερμοπομπούς σε Σπίτια, Σχολεία, Αίθουσες και σε λοιπούς επαγγελματικούς χώρους



X3755-28/2

Οικονομία στην κατανάλωση - Υγιεινή και αθόρυβη θέρμανση Αισθητική προσαρμογή στο χώρο - Αυτοματοποίηση

Η ποιότητα και η πείρα τόσων χρόνων μας κάνουν ασυναγώνιστους. Ελάτε ή πάρτε μας τηλέφωνο να έρθουμε να κουβεντιάσουμε για τη θέρμανση του χώρου που σας ενδιαφέρει.

ΜΕΛΕΤΗ - ΕΓΚΑΤΑΣΤΑΣΗ ΔΩΡΕΑΝ!!!

Ν. ΚΑΜΠΟΥΡΑΚΗΣ - Μ. ΦΛΑΓΚΟΣ Ο.Ε.

Αγίας Αναστασίας 9

ΤΗΛ. 31320 - 20859

ΝΤΕΤΕΚΤΙΒΣ ΑΘΗΝΩΝ

1699-1-24/2

Αναλαμβάνουμε υποθέσεις ***ανηλίκων, προσωπικές, οικογενειακές, εμποροβιομηχανικές***

Διαθέτουμε τα καλύτερα ηλεκτρονικά σύγχρονα οπτικοακουστικά συστήματα

Εχεμύθεια 100%

Τα 30 χρόνια πείρα είναι η εγγύησή μας

Τηλ. 0977632963 & 0945319796

Σε σύσκεψη που έγινε στο Δήμο

Επί τάπητος όλα τα σοβαρά προβλήματα της Καρπάθου

ΝΕΑ ΣΥΜΒΟΥΛΙΑ ΣΕ ΔΗΜΟΤΙΚΕΣ ΕΠΙΧΕΙΡΗΣΕΙΣ

Φλέγοντα θέματα που απασχολούν την Κάρπαθο εξετάστηκαν κατά τη διάρκεια σύσκεψης που έγινε στο νησί. Σχετική ανακοίνωση από το γραφείο Τύπου του Δήμου Καρπάθου αναφέρει τα εξής:

«Στο Γραφείο Δημάρχου στις 18/02/2003 πραγματοποιήθηκε σύσκεψη παρουσία του δημάρχου Καρπάθου, του αντιδημάρχου και του διοικητή της Αστυνομίας στην οποία εξετάσθηκαν φλέγοντα θέματα που αφορούν την κοινωνία μας και τη νέα γενιά, όπως:

1) Ναρκωτικά
2) Πλανόδιο εμπόριο
3) Ανήλικοι και καταστήματα υγειονομικού ενδιαφέροντος
4) Ωράρια λειτουργίας καταστημάτων υγειονομικού ενδιαφέροντος
5) Χώροι στάθμευσης
6) Αγρα πελατών

Αποφασίστηκε να κληθούν εντός Μαρτίου οι ιδιοκτήτες καταστημάτων υγειονομικού ενδιαφέροντος για συστηματική και έγκυρη ενημέρωση.

- Νέα Διοικητικά Συμβούλια στις Δημοτικές Επιχειρήσεις.

Με αποφάσεις του Δημοτικού Συμβουλίου του Δήμου μας ορίστηκαν τα μέλη των νέων διοικητικών συμβουλίων των Δημοτικών Επιχειρήσεων ως εξής:

• Δημοτική Επιχείρηση Απερίου Καρπάθου

Ορφανίδης Νικόλαος (πρόεδρος), Ζαμαλής Ιωάννης (δημοτικός σύμβουλος από την παράταξη της πλειοψηφίας), Χαροκόπος Ιωάννης (δημοτικός σύμβουλος από τη μεριά της μειοψηφίας) και λαϊκά μέλη τις Γεραπετρίτη Ειρήνη και Μικροπανδρεμένου Αννα.

• Δημοτικός Οργανισμός Κοινωνικής Μέριμνας:

Σπανομανώλης Εμμανουήλ (δημοτικός σύμβουλος), Ζαμαλής Ιωάννης (δημοτικός σύμβουλος), Ελένη Φελλουζή (δημοτικός σύμβουλος από τη μειοψηφία) και τους δημότες Ντρέλια Ολγα, Καλλίνικος Μαυρολέων, Ναθαναήλ Διακοπαραγιώτης, Κων/να Σπανομανώλη, Βασίλειος Παπαβασίλης και Καλλιόπη Κασσιώτη.

• Ορισμός διοικητικού συμβουλίου Αθλητικού Κέντρου Δήμου Καρπάθου.

Βασιλάκης Γεώργιος (δημοτικός σύμβουλος), Χαροκόπος Ιωάννης (δημοτικός σύμβουλος), Μαρία Μακρή του Γεωργίου, Ρήκα Τσαγκάρη του Μιχαήλ, Χρυσοχόο Νικόλαο, Νικόλαο Παχούλη του Βασιλείου και Νισύριο Γεώργιο του Θεμιστοκλή.

• Επιτροπή Εφαρμογής και Ελέγχου του κανονισμού διαφήμισης:

Τσαμπουνιεράκης Μιχαήλ (δημοτικός σύμβουλος), Ανδρέου Νικόλαος (δημοτική σύμβουλος) και Αγγέλου Σοφία (υπάλληλος δήμου).

• Διοικητικό Συμβούλιο Δημοτικής Επιχείρησης Ανάπτυξης Καρπάθου-Ξενώνας:

Ζαμαλής Ιωάννης (δημοτικός σύμβουλος), Τσαμπουνιεράκης Μιχαήλ (δημοτικός σύμβουλος), Νικολαΐδου Καλλιόπη (δημοτική σύμβουλος), Σακελλιάδου Χρυσούλα (λαϊκό μέλος) και Γεργατσούλης Γεώργιος (λαϊκό μέλος).

• Ελεγκτές της Δημοτικής Επιχείρησης Καρπάθου - Ξενώνας:

Ρίζο Ριζόπουλο (δ/ντή της Περιφερειακής Διοίκησης Δωδεκανήσου), Παύλο Τσίπρα (προϊστάμενο του τμήματος Τοπικής Αυτοδιοίκησης Δωδεκανήσου).

- Αντικατάσταση μελών της δημαρχιακής επιτροπής.

Το δημοτικό συμβούλιο του δήμου μας με απόφαση του, όρισε από την πλευρά της μειοψηφίας ως μέλος της δημαρχιακής επιτροπής τον δημοτικό σύμβουλο κ. Δήμαρχο Γεώργιο και ως αναπληρωτικό μέλος αυτού τον δημοτικό σύμβουλο κ. Τσαγκάρη Μιχαήλ, προς αντικατασταση των παραιτηθέντων κ.κ. Αννούση Εμμανουήλ και Λυτού Ηλία αντίστοιχα.

- Συγκροτήθηκε σε σώμα το διοικητικό συμβούλιο του δημοτικού Παιδικού Σταθμού Καρπάθου.

Στις 11/02/2003 συνήλθε σε συνεδρία το διοικητικό συμβούλιο του Δημοτικού Παιδικού Σταθμού Καρπάθου και με απόφαση του συγκροτήθηκε σε σώμα ως εξής:

• Ανδρέου Νικόλαος (πρόεδρος)
• Λιγνός Κωνσταντίνος (αντιπρόεδρος)
• Βασιλάκη - Ζαβόλα Σταυρούλα (γενική γραμματέας)
• Καμαράτου Ζωή (μέλος)
• Σπανομανώλης Εμμανουήλ (μέλος)
• Καφετζής Νικόλαος (μέλος)
• Νισύριος Εμμανουήλ (μέλος)

- Οικονομική ενίσχυση οικογενειών χαμηλού εισοδήματος.

Οι οικογένειες με χαμηλό εισόδημα που δικαιούνται οικονομικής ενίσχυσης παρακαλούνται να προσέρχονται στο δημαρχιακό μέγαρο στο γραφείο του πολίτη, για να ενημερώνονται σχετικά με τα απαιτούμενα δικαιολογητικά, ώστε να τύχουν οικονομικής ενίσχυσης.

- Ευεργετικές διαδικασίες εξόφλησης οφειλών προς το Δήμο.

Οι δημότες του δήμου μας που οφείλουν χρηματικά ποσά (τέλη, φόρους κτλ) μπορούν να ενημερωθούν για τις ευεργετικές διαδικασίες εξόφλησης. Παρακαλούνται να προσέρχονται στο δημαρχιακό μέγαρο και ν' απευθύνονται στο κ. Νικόλαο Χαροκόπο.

- Δωρητές ανθρώπινων οργάνων.

Ο Πρόεδρος της Ελληνικής Δημοκρατίας κ. Κωστής Στεφανόπουλος σε πρόσφατη ομιλία του κάλεσε όλους τους Ελληνες και τις Ελληνίδες να γίνουν δωρητές ανθρωπίνων οργάνων, ώστε να χαρίζεται ζωή στους συνανθρώπους μας. Οι ενδιαφερόμενοι δημότες του Δήμου μας μπορούν ν' απευθύνονται στον Εθνικό Οργανισμό Μεταμοσχεύσεων. Βοήθεια επικοινωνίας μπορεί να προσφέρει τόσο το γραφείο μας, όσο και το γραφείο του πολίτη στο δημαρχιακό μέγαρο.

- Εθελοντές διάσωσης

Οσοι από τους δημότες του Δήμου μας ενδιαφέρονται για τον εθελοντισμό, μπορούν να επικοινωνήσουν με την Ελληνική Ομάδα Διάσωσης (ΕΟΔ).

Η ΕΟΔ είναι εθελοντικό σώμα, ανδρών και γυναικών που ασχολείται με έρευνα, διάσωση και παροχή πρώτων βοηθειών σε περιπτώσεις εκτάκτων αναγκών. Οι ενδιαφερόμενοι μπορούν ν' απευθύνονται στα παρακάτω τηλέφωνα:

• Πασσανικολάκης Βαγγέλης: 6945166826
• Κώστογλου Χαρούλα: 6942475085»

ΣΩΜΑΤΕΙΟ ΕΡΓΑΤΟΤΕΧΝΙΤΩΝ ΜΑΓΕΙΡΩΝ ΚΑΙ ΒΟΗΘΩΝ ΜΑΓΕΙΡΩΝ ΡΟΔΟΥ

ΠΡΟΣΚΛΗΣΗ ΓΕΝΙΚΗΣ ΣΥΝΕΛΕΥΣΗΣ

Προς
Ολα τα μέλη του Σωματείου
Συνάδελφοι

Η διοίκηση του σωματείου μας σας καλεί σε γενική συνέλευση στις 26/2/03 ημέρα Τετάρτη και ώρα 4 μ.μ. στην αίθουσα του Εργατοϋπαλληλικού Κέντρου Ρόδου, Στεφάνου Καζούλη 30, με τα παρακάτω θέματα:

1) Διοικητικός απολογισμός από 1/1/02 μέχρι 31/12/02
2) Οικονομικος απολογισμός (ισολογισμός και έκθεση ελεγκτικής επιτροπής) χρονικής περιόδου από 1/1/02 μέχρι 31/12/02.
3) Προϋπολογισμός οικον. έτους 2003
4) Ενοποίηση των τριών κλάδων
5) Διάφορα

Επειδή τα θέματα είναι σοβαρά, παρακαλούμε να μην απουσιάσει κανένας από τη συνέλευση.

Με συναδελφικούς χαιρετισμούς

Ο πρόεδρος Αγγελίδης Νίκος — Η γεν. γραμματέας Παττελάκη Τσαμ.

ΧΛ-26/2

ΝΤΕΤΕΚΤΙΒΣ

30 ΧΡΟΝΙΑ ΜΟΝΙΜΑ ΚΑΙ ΣΤΗ ΡΟΔΟ

35354

ΠΛΑΤΕΙΑ ΑΓΙΟΥ ΙΩΑΝΝΟΥ

Η ΛΥΣΗ!!! ΣΕ ΚΑΘΕ ΣΑΣ ΠΡΟΒΛΗΜΑ

EXPRESS SECURITY

X3756-28/2



BLUE FERRIES

ΔΡΟΜΟΛΟΓΙΑ ΑΠΟ ΡΟΔΟ 18/11/02-20/4/03

ΑΝΑΧΩΡΗΣΗ ΑΠΟ ΡΟΔΟ	ΑΝΑΧΩΡΗΣΗ ΑΠΟ: ΚΩ	ΛΕΡΟ	ΠΑΤΜΟ	ΜΥΚΟΝΟ	ΣΥΡΟ	ΚΑΤΑΠΟΛΑ (ΑΜΟΡΓΟ)	Αφιξη σε ΠΕΙΡΑΙΑ
ΤΡΙΤΗ 20.00	ΤΡΙΤΗ 22.55	—	—	ΤΕΤΑΡΤΗ 03.30	—	—	ΤΕΤΑΡΤΗ 07.20
ΠΕΜΠΤΗ 20.00	ΠΕΜΠΤΗ 22.55	—	—	—	ΠΑΡΑΣΚΕΥΗ 03.50	—	ΠΑΡΑΣΚΕΥΗ 07.10
ΣΑΒΒΑΤΟ 10.00	ΣΑΒΒΑΤΟ 12.50	—	—	—	—	ΣΑΒΒΑΤΟ 16.20	ΣΑΒΒΑΤΟ 21.30
ΚΥΡΙΑΚΗ 18.30	ΚΥΡΙΑΚΗ 21.35	ΚΥΡΙΑΚΗ 23.05	ΔΕΥΤΕΡΑ 00.15	—	ΔΕΥΤΕΡΑ 03.50	—	ΔΕΥΤΕΡΑ 07.10

ΣΗΜΕΙΩΣΗ για ΧΡΙΣΤΟΥΓΕΝΝΑ / ΠΡΩΤΟΧΡΟΝΙΑ

1) 24/12/02 & 31/12/02 από Ρόδο 10.00 για Κω 12.30-12.50, Μύκονο 17.35-17.55, Πειραιά 21.50
2) 26/12/02 & 02/01/03 από Πειραιά 08.00 για Σύρο 11.30-11.45, Κω 16.30-16.50, Ρόδο 19.20
3) ΑΝΕΚΤΕΛΕΣΤΑ ΔΡΟΜΟΛΟΓΙΑ 25/12/02 & 01/01/03

ΑΠΟ ΠΕΙΡΑΙΑ 18/11/02-20/4/03

ΑΝΑΧΩΡΗΣΗ ΑΠΟ ΠΕΙΡΑΙΑ	ΑΦΙΞΗ ΣΕ: ΣΥΡΟ	ΜΥΚΟΝΟ	ΚΑΤΑΠΟΛΑ (ΑΜΟΡΓΟ)	ΠΑΤΜΟ	ΛΕΡΟ	ΚΩ	ΡΟΔΟ
ΔΕΥΤΕΡΑ 20.00	Δευτέρα 23.20	—	—	—	—	Τρίτη 04.10	Τρίτη 07.10
ΤΕΤΑΡΤΗ 20.00	Τετάρτη 23.10	—	—	—	—	Πέμπτη 04.10	Πέμπτη 07.10
ΠΑΡΑΣΚΕΥΗ 20.00	—	Παρασκευή 23.50	—	—	—	Σάββατο 04.20	Σάββατο 07.15
ΣΑΒΒΑΤΟ 23.30	—	—	Κυριακή 04.45	Κυριακή 07.00	Κυριακή 08.10	Κυριακή 09.50	Κυριακή 12.45

SKEVO'S TRAVEL AGENCY

ΚΕΝΤΡΙΚΟ ΠΡΑΚΤΟΡΕΙΟ ΡΟΔΟΥ των ΓΡΑΜΜΩΝ BLUE STAR FERRIES - F/B BLUE STAR 1

Αμερικής 111

Τηλ. κρατήσεων επιβατών & ΙΧΕ 22410 -22461, 75655, 75310

Τηλ. κρατήσεων φορτηγών 22410 - 76600

Κρατήσεις και σε όλα τα συνεργαζόμενα πρακτορεία Ρόδου

X3776-28/2

ΑΡΧΩΝ ΣΑΜΑΡΤΖΗΣ ΑΕΤΕΒΕ

Από το 1980

22 ΧΡΟΝΙΑ ΜΟΝΩΣΕΙΣ





X3753-28/2

ΜΟΝΩΣΕΙΣ ΤΑΡΑΤΣΩΝ

ΔΙΑΘΕΣΗ: **ΑΡΧΩΝ ΣΑΜΑΡΤΖΗΣ ΑΕΤΕΒΕ**

ΜΟΝΩΣΕΙΣ - ΣΤΕΓΑΝΩΣΕΙΣ

ΚΑΤΑΣΤΗΜΑΤΑ

1) Ερυθρού Σταυρού 21 - Τηλ.: 02410 23030/32054 Ρόδος 85100
2) Ικαρου & Λαοδικείας - Τηλ.: 02410 20021 Ρόδος 85100

ΚΙΝΗΤΟ: 0944 502033

KYDON TOURS

ΚΩΝΣΤΑΝΤΙΝΟΥΠΟΛΗ

Αεροπορική εκδρομή από Ρόδο με ΟΛΥΜΠΙΑΚΗ

21/2 - 25/2/2003

ΕΥΚΑΙΡΙΑ - ΠΑΜΦΘΗΝΗ ΤΙΜΗ

ΚΩΝΣΤΑΝΤΙΝΟΥΠΟΛΗ: Θα σας γνωρίσουμε την Πόλη όπως εμείς γνωρίζουμε!!!

Το Πατριαρχείο μας, την Αγία Σοφία, τις εκκλησίες μας, τα παλάτια - το Βόσπορο, το Πέραν - τα Πριγκηπόνησα,

Πλούσιο πρόγραμμα. Ξενοδοχεία 4 αστέρων στο Πέραν, πλατεία Tasksim. Ξεναγήσεις - ψώνια - διασκέδαση.

Ελάτε για πρόγραμμα.

Συνοδός η κ. ΕΛΕΝΗ ΨΥΛΛΑΚΗ

ΤΟΥΡΚΙΑ

7/3 - 10/3/2003

Τετραήμερο αργίας ΚΑΘΑΡΗ ΔΕΥΤΕΡΑ

Μαρμαρίς - Σμύρνη - Τσεσμέ (απέναντι από Χίο) Ούρλα, σπίτι Σεφέρη - Εφεσος - Παναγιά Κουσάντασι.

Ξενοδοχεία 4 αστέρων με πρωινό κι ένα γεύμα.

Μια πολύ όμορφη, άνετη εκδρομή με ξεναγήσεις - ψώνια - γλέντια και φυσικά συνοδός η κ. ΕΛΕΝΗ ΨΥΛΛΑΚΗ

Τετραήμερο ΚΑΘΑΡΗ ΔΕΥΤΕΡΑ έχουμε:

ΠΡΑΓΑ - ΡΩΜΗ - ΒΟΥΔΑΠΕΣΤΗ - ΒΙΕΝΝΗ - ΣΑΛΤΣΜΠΟΥΡΓΚ - ΒΕΝΕΤΙΑ όλους τους προορισμούς.

EURODISNEY-ΠΑΡΙΣΙ

GROUP ΑΠΟ ΡΟΔΟ

6/3 - 11/3/2003 με ΟΛΥΜΠΙΑΚΗ

3 Disney Sequdia HTL - 2 Παρίσι 3 αστέρων στην OPERA, πρωινά ξεναγήσεις transfers με Ελληνα ξεναγό, συνεργάτη μας στο Παρίσι.

ΡΩΜΗ

15/3-19/3/2003

Αεροπορική εκδρομή από Ρόδο.

Η πιο όμορφη εποχή γνα γνωρίσουμε τη φανταστική μοναδική Ρώμη. Ξενοδοχείο 4 αστέρων κεντρικό με πρωινό. Μεταφορές - Ξεναγήσεις.

Συνοδός: ΕΛΕΝΗ ΨΥΛΛΑΚΗ

ΚΑΠΑΔΟΚΙΑ

21/3 - 25/3/2003

ΜΑΡΜΑΡΙΣ - ΠΑΜΟΥΚΑΛΕ - ΚΟΝΥΑ - ΚΑΙΣΑΡΕΙΑ - ΑΒΑΝΟΣ - ΑΦΥΟΝ - ΜΑΡΜΑΡΙΣ

Πλούσιο πρόγραμμα. Ξενοδοχεία 4 και 5 αστέρων, ημιδιατροφή. - ξεναγήσεις - εισιτήρια - φόροι - ασφάλεια. Συνοδός η κ. ΕΛΕΝΗ ΨΥΛΛΑΚΗ

ΠΡΟΣΟΧΗ

Στο γραφείο μας θα βρείτε: ΠΑΚΕΤΑ ΕΚΔΡΟΜΩΝ για όλο τον κόσμο.

ΟΡΓΑΝΩΝΟΥΜΕ τις διακοπές σας με την πείρα μας 30 ετών.

ΑΡΙΣΤΑ - ΟΙΚΟΝΟΜΙΚΑ

ΕΙΔΙΚΟΤΗΣ ΜΑΣ ΝΕΟΝΥΜΦΟΙ

ΕΠΙΣΗΣ:

• Αεροπορικά εισιτήρια - ΓΡΑΦΕΙΟ ΙΑΤΑ!!!

• ΑΚΤΟΠΛΟΪΚΑ: ΔΑΝΕ - ANEK - BLUE STAR FERRIES - SUPER FAST FERRIES - HELLAS FERRIES - MINOAN LINES - SALAMIS LINES - NISSOS KALYMNOS

• SUPER FAST FERRIES • BLUE STAR FERRIES

ΕΚΔΡΟΜΕΣ - ΕΚΔΡΟΜΕΣ

ΕΛΑΤΕ ΓΙΑ ΠΡΟΓΡΑΜΜΑΤΑ

ΚΑΡΝΑΒΑΛΙ ΒΕΝΕΤΙΑΣ

ΠΡΑΚΤΟΡΕΙΟ ΚΥΔΩΝ

Τηλ. 23000 - 27900 - 75268

X3768-28/2

Οπως δήλωσε ο οδηγός της νταλίκας

Ο οδηγός έχασε τον έλεγχο του μοιραίου λεωφορείου!..

ΕΠΕΧΕΙΡΗΣΕ ΠΡΟΣΠΕΡΑΣΜΑ ΣΤΗ ΓΕΦΥΡΑ

Στην αστυνομία Θεσσαλονίκης παρουσιάστηκε ο οδηγός του φορτηγού αυτοκινήτου, ο οποίος δήλωσε ότι ήταν αυτός που προπορευόταν του μοιραίου λεωφορείου του ΚΤΕΛ, που έπεσε στα παγωμένα νερά του Αλιάκμονα λίγο πριν από τα μεσάνυχτα του Σαββάτου.

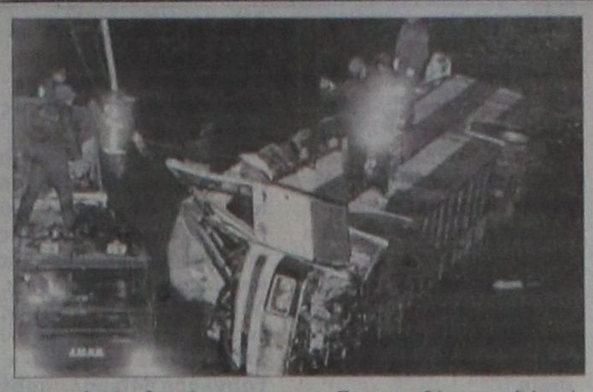

Σύμφωνα με πηγές της αστυνομίας, ο οδηγός της νταλίκας, το όνομα του οποίου είναι Μιχαήλ Κωνσταντινόπουλος, έχει καταθέσει στην τροχαία ότι ο οδηγός του λεωφορείου ακολουθούσε και πάνω στη γέφυρα επιχείρησε να προσπεράσει το φορτηγό, με αποτέλεσμα να χάσει τον έλεγχο του οχήματος και στη συνέχεια να πέσει από τη γέφυρα.

Ο ίδιος κατέθεσε ακόμη ότι σταμάτησε λίγο πιο πέρα και ειδοποίησε την αστυνομία, ενώ φτάνοντας στην Κατερίνη ειδοποίησε και τους συνοριοφύλακες.

Εν τω μεταξύ, από πολύ νωρίς το πρωί της Δευτέρας επαναλαμβάνονται οι έρευνες για τον εντοπισμό του 3χρονου Αθανάσιου Σένια, που αγνοείται μετά την πτώση του λεωφορείου. Στις εκβολές του ποταμού ανακαλύφθηκε παιδικό ρούχο, αλλά ακόμη δεν έχει διαπιστωθεί εάν ανήκει στο μικρό αγόρι, για το οποίο εκφράζονται φόβοι ότι έχει παρασυρθεί από τα νερά του Αλιάκμονα.

Στις έρευνες συμμετέχουν τρία ερπυστριοφόρα οχήματα, φουσκωτές βάρκες, ένα πλωτό του λιμενικού σώματος, ένα πλοίο της πυροσβεστικής και ένα αεροπλάνο της αερολέσχης. Από χθες έχει σταματήσει και η ροή του νερού, καθώς έκλεισαν οι στρόφιγγες στο φράγμα της ΔΕΗ στη Σφηκιά Ημαθίας, έτσι ώστε να διευκολυνθεί το έργο των συνεργείων.

Στο μεταξύ, σε πολύ κρίσιμη κατάσταση νοσηλεύεται στη Μονάδα Εντατικής Θεραπείας του νοσοκομείου «Ιπποκράτειο» η 35χρονη δασκάλα Ευδοξία Μανικατζή, η οποία υπεβλήθη την Κυριακή σε χειρουργική επέμβαση. Σε κάπως καλύτερη κατάσταση νοσηλεύεται στη Μονάδα Εντατικής Θεραπείας και ο 31χρονος Φρέντι Τσαβάι από την Αλβανία.

Επίσης, οι συγγενείς της 25χρονης Ευθυμίας Παργανά, του 27χρονου Φώτη Τσέτσου και του 37χρονου Βασίλειου Τασιούλα δώρισαν τους κερατοειδείς των τριών νέων που έχασαν τη ζωή τους στο δυστύχημα. Ήδη τα μοσχεύματα έχουν μεταφερθεί στην τράπεζα οφθαλμών του νοσοκομείου ΑΧΕΠΑ και τις επόμενες ημέρες θα πραγματοποιηθούν οι μεταμοσχεύσεις σε διάφορους λήπτες που βρίσκονται.

Κοινός φορέας για τις αεροδιακομιδές

Ο ΣΥΝΤΟΝΙΣΜΟΣ ΣΤΟ ΥΠΟΥΡΓΕΙΟ ΑΜΥΝΑΣ

Τη σύσταση Διοίκησης Αεροπορικών Υπηρεσιών Κοινής Ωφελείας στην Πολεμική Αεροπορία, η οποία θα έχει την ευθύνη για τις αερομεταφορές ασθενών αποφάσισαν οι συναρμόδιοι υπουργοί κατά τη χθεσινή διυπουργική σύσκεψη, σε υλοποίηση της απόφασης του Υπουργικού Συμβουλίου για το συντονισμό αυτών των επιχειρήσεων από το υπουργείο Εθνικής Άμυνας. Στο πλαίσιο αυτό, θα δημιουργηθεί ο Ενιαίος Φορέας Διαχείρισης Πτητικών Μέσων Ελληνικού Δημοσίου ο οποίος θα αποτελέσει τη μετεξέλιξη της 359 Μοίρας Αεροπορικών Εφαρμογών Δημοσίων Υπηρεσιών. Στο νέο φορέα που θα εκτελεί τις αποστολές θα υπαχθούν όλα τα πτητικά μέσα. Η έδρα του φορέα δεν έχει καθοριστεί μέχρι στιγμής.

Επίσης, όπως γνωστοποίησε ο υπουργός Εθνικής Άμυνας, Γιάννος Παπαντωνίου, το ΕΚΑΒ, σε συνεργασία με τη ΓΓ Πολιτικής Προστασίας του υπουργείου Εσωτερικών, θα έχουν τον επιχειρησιακό έλεγχο των αποστολών, δηλαδή θα αποφασίζουν για το ποια είναι τα επείγοντα περιστατικά που πρέπει να αντιμετωπισθούν από τη Διοίκηση Αεροπορικών Υπηρεσιών Κοινής Ωφέλειας.

Η Διοίκηση Αεροπορικών Υπηρεσιών Κοινής Ωφελείας θα είναι υπό δημόσιο έλεγχο και θα έχει την πλήρη ευθύνη για την επάνδρωση, τη στελέχωση και τη συντήρηση των πτητικών μέσων.

Την πορεία υλοποίησης της απόφασης θα εξετάζει σε τακτά χρονικά διαστήματα επιτροπή εμπειρογνωμόνων των συναρμοδίων υπουργείων υπό τον υφυπουργό Εθνικής Άμυνας, Λουκά Αποστολίδη, και τη συμμετοχή του γενικού διευθυντή ΕΠΕΥΘΑ, Κώστα Καραγιαννάκου.

Οπως είπε ο κ. Παπαντωνίου, σε πρώτη φάση δεν εξετάζεται το ενδεχόμενο αγοράς νέων ελικοπτέρων, καθώς η υπάρχουσα δύναμη μπορεί να εκπληρώσει τις υποχρεώσεις της.

Απαντώντας σε ερώτηση για την υφιστάμενη σύμβαση του ΕΚΑΒ με την ιταλική εταιρεία που λήγει τον Οκτώβριο, ο κ. Παπαντωνίου σχολίασε ότι ίσως λήξει συντομότερα, ενώ δεν απέκλεισε το ενδεχόμενο συμμετοχής απόστρατων πιλότων για την εκτέλεση των αερομεταφορών.

Ο υπουργός Εθνικής Άμυνας παρατήρησε ότι η σημερινή απόφαση για διακλαδικότητα σε διυπουργικό επίπεδο θα οδηγήσει σε μείωση του οικονομικού κόστους των αερομεταφορών και σε καλύτερες, ασφαλέστερες και αποτελεσματικότερες πτήσεις.

Στη σύσκεψη συμμετείχαν οι υπουργοί Μεταφορών, Υγείας και Εμπορικής Ναυτιλίας, Χρίστος Βερελής, Κώστας Στεφανής και Γιώργος Ανωμερίτης, οι υφυπουργοί Εσωτερικών, Δημόσιας Διοίκησης και Αποκέντρωσης και Δημόσιας Τάξης Λουκάς Παπαδήμας και Ευάγγελος Μαλέσιος, καθώς ο αρχηγός ΓΕΑ, Αντιπτέραρχος Παναγιώτης Παπανικολάου.

257 νεκροί από τους σεισμούς στην Κίνα

ΠΑΝΩ ΑΠΟ 1000 ΟΙ ΤΡΑΥΜΑΤΙΕΣ

Ο μέχρι στιγμής απολογισμός από το σεισμό μεγέθους 6,8 βαθμών της κλίμακας Ρίχτερ που σημειώθηκε νωρίτερα χθες στη δυτική Κίνα, είναι 257 νεκροί και πάνω απο χίλιοι τραυματίες, ενώ έχουν ισοπεδωθεί σπίτια, σχολεία και άλλα κτίρια.

Στρατιώτες και συνεργεία διάσωσης αναζητούν στα ερείπια τραυματίες ή νεκρούς από τον σεισμό, τον χειρότερο που έπληξε την περιοχή Σινζιάνγκ τα 50 τελευταία χρόνια. Ωρες μετά τον σεισμό, συνεχίζονταν οι μετασεισμικές δονήσεις με αποτέλεσμα οι κάτοικοι να παραμένουν σε ανοικτούς χώρους μέσα στην παγωνιά.

΄΄Εάν με ρωτήσετε πόσοι τραυματίστηκαν, τη μόνη λέξη που που μπορώ προς το παρόν να πω είναι ΄αναρίθμητοι΄΄΄, δήλωσε Κινέζος αξιωματούχος σε τηλεφωνική επικοινωνία απο την απομακρυσμένη περιοχή στη δυτική Κίνα. ΄΄Ηταν τρομερό. Ο σεισμός σημειώθηκε τη στιγμή που πήγαινα στη δουλειά μου με το ποδήλατο. Ποτέ στο παρελθόν δεν έζησα τέτοια εμπειρία΄΄, δήλωσε τραπεζικός.

Ο σεισμός-που σύμφωνα με το πρακτορείο ΝΕΑ ΚΙΝΑ ήταν ο χειρότερος που έπληξε την περιοχή απο το 1949 που ανέλαβαν την εξουσία οι κομμουνιστές-σημειώθηκε στις 10:03 τοπική ώρα (04:03 ώρα Ελλάδας) και το επίκεντρο του ήταν στην αραιοκατοικημένη περιοχή Τζιανσί, 150 χιλιόμετρα ανατολικά της πόλης Κανσγκάρ. Αυτόπτες μάρτυρες ανέφεραν ότι η περισσότερο πληγείσα περιοχή είναι η επαρχία Μπάτσου με πληθυσμό περίπου 370.000 κατοίκους. Η ηλεκτροδότηση έχει διακοπεί σε ένα μεγάλο τμήμα της περιοχής ενώ άρχισαν ήδη ομαδικές κηδείες των θυμάτων.

ΕΥΧΑΡΙΣΤΗΡΙΟ

Θεωρούμε υποχρέωσή μας να ευχαριστήσουμε θερμά το ιατρικό και νοσηλευτικό προσωπικό της Α' και Β' Παθολογικής Κλινικής του Γ.Ν.Ν. Ρόδου καθώς επίσης και τον ιατρό παθολόγο κ. ΑΝΤΩΝΗ ΠΑΠΑΟΙΚΟΝΟΜΟΥ για τις υπηρεσίες που προσέφεραν κατά τη διάρκεια της νοσηλείας του εκλιπόντα συζύγου και πατέρα μας

ΣΥΜΕΩΝ ΣΤΕΡΓΟΥ

Η οικογένεια του εκλιπόντος

2267-25/2

Ναυτικά Πρακτορείο TSAGARIS

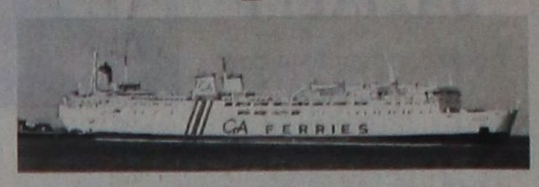

GA FERRIES

Ε/Γ-Ο/Γ ΡΟΔΑΝΘΗ

Ε/Γ-Ο/Γ ΔΗΜΗΤΡΟΥΛΑ

Ε/Γ-Ο/Γ ΠΑΤΜΟΣ, Ε/Γ-Ο/Γ ΡΟΔΟΣ

ΡΟΔΟΣ - ΠΕΙΡΑΙΑΣ

ΔΕΥΤΕΡΑ
ΡΟΔΑΝΘΗ 07.00 Καστελλόριζο
ΡΟΔΑΝΘΗ 16.00 Κω - Κάλυμνο - Λέρο - Πάτμο - Πειραιά (10.30)
ΔΗΜΗΤΡΟΥΛΑ 22.00 Σύμη - Τήλο - Νίσυρο - Κω - Κάλυμνο - Αστυπάλαια - Κατάπολα - Νάξο - Πάρο - Σύρο - Πειραιά (19.40)
ΤΡΙΤΗ
ΠΑΤΜΟΣ 15.00 Κω - Κάλυμνο - Λέρο - Πάτμο - Πειραιά (08.30)
ΤΕΤΑΡΤΗ
ΡΟΔΑΝΘΗ 09.15 Καστελλόριζο
ΡΟΔΟΣ 15.00 Σύμη - Τήλο - Κάλυμνο - Αστυπάλαια - Πειραιά (10.20)
ΡΟΔΑΝΘΗ 18.00 Κω - Κάλυμνο - Λέρο - Πάτμο - Πειραιά (10.30)
ΠΕΜΠΤΗ
ΠΑΤΜΟΣ 15.00 Νίσυρο - Κω - Κάλυμνο - Λέρο - Πάτμο - Πειραιά (09.30)
ΔΗΜΗΤΡΟΥΛΑ 17.00 Κω - Αστυπάλαια - Αιγιαλί - Κατάπολα - Δονούσα - Νάξο - Πάρο - Πειραιά (12.15)
ΠΑΡΑΣΚΕΥΗ
ΡΟΔΑΝΘΗ 08.00 Καστελλόριζο
ΡΟΔΟΣ 15.00 Κω - Κάλυμνο - Λέρο - Πάτμο - Πειραιά (08.00)
ΡΟΔΑΝΘΗ 18.00 Κω - Κάλυμνο - Πειραιά (08.50)
ΣΑΒΒΑΤΟ
ΠΑΤΜΟΣ 15.00 Κω - Κάλυμνο - Λέρο - Πάτμο - Πειραιά (08.30)
ΔΗΜΗΤΡΟΥΛΑ 17.00 Κω - Βαθύ - Χίο - Λέσβο - Λήμνο - Αλεξανδρούπολη (17.00)
ΚΥΡΙΑΚΗ
ΡΟΔΟΣ 15.00 Κω - Κάλυμνο - Λέρο - Πάτμο - Πειραιά (08.00)

ΠΕΙΡΑΙΑΣ - ΡΟΔΟΣ

ΔΕΥΤΕΡΑ
ΠΑΤΜΟ 15.00 Πάτμο - Λέρο - Κάλυμνο - Κω - Ρόδο (08.30)
ΤΡΙΤΗ
ΡΟΔΟΣ 15.00 Αστυπάλαια - Κάλυμνο - Τήλο - Σύμη - Ρόδο (10.20)
ΡΟΔΑΝΘΗ 16.00 Πάτμο - Λέρο - Κάλυμνο - Κω - Ρόδο (08.45)
ΤΕΤΑΡΤΗ
ΠΑΤΜΟΣ 15.00 Πάτμο - Λέρο - Κάλυμνο - Κω - Νίσυρο - Ρόδο (08.30)
ΔΗΜΗΤΡΟΥΛΑ 16.00 Πάρο - Νάξο - Δονούσα - Κατάπολα - Αιγιαλί - Αστυπάλαια - Κω - Ρόδο (11.10)
ΠΕΜΠΤΗ
ΡΟΔΟΣ 15.00 Πάτμο - Λέρο - Κάλυμνο - Κω - Ρόδο (09.00)
ΡΟΔΑΝΘΗ 16.00 Κάλυμνο - Κω - Ρόδο (07.00)
ΠΑΡΑΣΚΕΥΗ
ΠΑΤΜΟΣ 15.00 Πάτμο - Λέρο - Κάλυμνο - Κω - Ρόδο (08.30)
ΔΗΜΗΤΡΟΥΛΑ 16.00 Πάρο - Νάξο - Δονούσα - Κατάπολα - Αιγιαλί - Αστυπάλαια - Κω - Νίσυρο - Τήλο - Σύμη - Ρόδο (14.00)
ΣΑΒΒΑΤΟ
ΡΟΔΟΣ 15.00 Πάτμο - Λέρο - Κάλυμνο - Κω - Ρόδο (09.00)
ΚΥΡΙΑΚΗ
ΡΟΔΑΝΘΗ 14.00 Πάτμο - Λέρο - Κάλυμνο - Κω - Ρόδο (06.30)

Η εταιρία μας σας ενημερώνει ότι η έκπτωση 50% (πολύτεκνοι, στρατιωτικοί, ανάπηροι κ.λ.π.) ισχύει για όλες τις θέσεις

Πληροφορίες στον κεντρικό πράκτορα

TSAGARIS TRAVEL

Σαχτούρη 5 (έναντι Τελωνείου)

Τηλ.: 22410 36170, - 30406, 35066, 28597

X3766-28/2



Η εμπειρία μας και η αφοσίωση στη λεπτομέρεια αποτελούν εγγύηση για την απόλυτη επιτυχία ωστε να μείνουν ανεξίτηλες στη μνήμη τη δική σας και των καλεσμένων σας.....

ΧΟΡΟΕΣΠΕΡΙΔΕΣ - ΓΑΜΟΙ - CATERING - ΠΑΙΔΙΚΑ ΠΑΡΤΥ



ΞΕΝΟΔΟΧΕΙΟ SOFITEL CAPSIS ΡΟΔΟΥ

Για Πληροφορίες 25-015 & 20919 (09.00 - 17.00)

CAPSIS Conference Centers & Resort Hotels

X. 3761-28/2

Pellos Travel

ΕΚΔΡΟΜΕΣ 2003
ΟΡΓΑΝΩΣΗ-ΨΥΧΑΓΩΓΙΑ-ΠΟΙΟΤΗΤΑ-ΕΓΓΥΗΣΗ

ΚΑΡΝΑΒΑΛΙ ΠΑΤΡΑΣ
ΑΠΟΚΡΙΕΣ-ΚΑΘΑΡΗ ΔΕΥΤΕΡΑ
Από 6/3-11/3



Αναχώρηση από Ρόδο 6/3 στις 8 το βράδυ με Blue Star
Επιστροφή στη Ρόδο 11/3 στις 7 το πρωί με Blue Star
ΠΑΤΡΑ- ΜΟΝΕΜΒΑΣΙΑ-ΜΥΣΤΡΑΣ- ΣΠΑΡΤΗ - ΝΑΥΠΛΙΟ- ΚΟΡΙΝΘΟΣ
Τιμή 265 ευρώ το άτομο. Ατμοπλοϊκά εισιτήρια με καμπίνες Α4 με "Blue Star", ξενοδοχεία 4 αστέρων με πρωινό, μεταφορές-εκδρομές με πολυτελή πούλμαν, ταξιδιωτική ασφάλεια, ταξιδιωτική τσάντα, Φ.Π.Α, συνοδός γραφείου

ΑΠΟΣ ΡΑΦΑΗΛ ΜΥΤΙΛΗΝΗΣ
Από 22/3-25/3
4ημερη αεροπορική εκδρομή-ξενοδοχεία 3 αστέρων

ΜΕΤΕΩΡΑ-ΠΗΛΙΟ
Από 20/3-25/3
6ΗΜΕΡΗ ΑΤΜΟΠΛΟΪΚΗ ΕΚΔΡΟΜΗ
Ξενοδοχεία 3 αστέρων με πρωινό

ΚΩΝΣΤΑΝΤΙΝΟΥΠΟΛΗ -ΑΠΟΚΡΙΕΣ
Από 5/3-10/3 6ημερη



Πριγκηπονησσα-Μουδανια-Προυσα-Απολλωνια-Σμυρνη-Κωνσταντινουπολη
Ξενοδοχεία 4 αστέρων με ημιδιατροφή, μεταφορές με πολυτελή πούλμαν, ξεναγήσεις, φόροι εισόδου και εξόδου, συνοδός γραφείου, ταξιδιωτική ασφάλεια, ταξιδιωτική τσάντα, Φ.Π.Α

ΤΟ ΠΡΩΤΟ ΓΡΑΦΕΙΟ ΣΤΙΣ ΕΚΔΡΟΜΕΣ ΤΟΥΡΚΙΑΣ

ΑΠΟΚΡΙΕΣ-2003- ΚΑΘΑΡΗ ΔΕΥΤΕΡΑ
Από 7/3-10/3 4ημερη
ΜΑΡΜΑΡΙΣ-KUSADASI-ΣΜΥΡΝΗ-ΠΕΡΓΑΜΟΣ-ΑΙΒΑΛΙ
Ξενοδοχεία 5 και 4 αστέρων με ημιδιατροφή, ξεναγήσεις, μεταφορές με πολυτελή πούλμαν, φόροι εισόδου και εξόδου, συνοδός γραφείου, ταξιδιωτική ασφάλεια, ταξιδιωτική τσάντα, Φ.Π.Α
ΠΑΜΕ ΣΤΗ ΣΜΥΡΝΗ ΚΑΘΕ ΜΗΝΑ ΜΕ GROUP

ΚΑΠΠΑΔΟΚΙΑ
Από 21/3-25/3 πενθήμερη





ΜΑΡΜΑΡΙΣ-ΜΟΥΓΛΑ-ΠΑΜΜΟΥΚΑΛΕ-ΣΠΑΡΤΑ-ΚΟΝΥΑ-ΝΕΥΣΕΧΙΡ-ΚΑΙΣΕΡΙ-ΑΒΑΝΟΣ-ΑΦΥΟΝ-ΜΟΥΓΛΑ-ΜΑΡΜΑΡΙΣ
Ξενοδοχεία 5 και 4 αστέρων με ημιδιατροφή, μεταφορές με πολυτελή πούλμαν, ξεναγήσεις, φόροι εισόδου και εξόδου, συνοδός γραφείου, ταξιδιωτική ασφάλεια, ταξιδιωτική τσάντα, Φ.Π.Α
ΕΙΔΙΚΟΤΗΤΑ ΜΑΣ ΟΙ ΕΚΔΡΟΜΕΣ ΣΤΗ ΜΙΚΡΑ ΑΣΙΑ

Επίσης αναλαμβάνουμε:
- Κρατήσεις ξενοδοχείων για μεμονωμένους, νεόνυμφους, εκδρομές συλλόγων ή group στην Ελλάδα και σε όλο τον κόσμο
- Ενοικιασεις αυτοκινητων
- Εισιτηρια αεροπορικα ατμοπλοικα

Δεκτές πιστωτικές κάρτες
Visa – Master card

Για περισσότερες πληροφορίες, κρατήσεις και αναλυτικά προγράμματα στο πρακτορείο γενικού τουρισμού:

PELLOS TRAVEL
ΛΕΩΦΟΡΟΣ ΚΑΛΛΙΘΕΑΣ - FALIRAKI
ΤΗΛ 22410 87615, 22410 86298 FAX 22410 87616

2134-4/3

Πολιτιστική ΠΡΟΟΔΟΣ

Γράφει ο Αριστείδης Εμμ. Μιαούλης

«ΓΛΥΚΟ ΜΕ ΘΛΙΜΜΕΝΑ ΚΑΡΥΔΙΑ» ΤΟ ΝΕΟ ΜΥΘΙΣΤΟΡΗΜΑ ΤΗΣ Χ. ΚΟΣΕΓΙΑΝ

«Γλυκό με θλιμμένα καρύδια» είναι ο τίτλος του νέου μυθιστορήματος της εκπαιδευτικού και συγγραφέως



Χαράς Κοσεγιάν που κυκλοφορεί από τις εκδόσεις «Κοχλίας». Πρόκειται για ένα έργο που διαβάζεται άνετα - εξ άλλου η γραφή της Χ. Κοσεγιάν είναι αρκετά δοκιμασμένη και ο αναγνώστης το αντιλαμβάνεται αμέσως - και κρατά αμείωτο το ενδιαφέρον μέχρι τέλος. Η Δανάη, η Χριστίνα ο Χάρης, ο Άλκης, μας γίνονται οικείοι, ίσως και διπλανοί μας αφού η συγγραφέας μας ανοίγει διάπλατα τις πόρτες του ζωτικού τους χώρου για να τους γνωρίσουμε. Ισως κάποιους από αυτούς τους χαρακτήρες δεν μας αφήνει να τους προσεγγίσουμε εξ ολοκλήρου και αυτό είναι ένα μυστικό της λογοτεχνικής γραφής ώστε να μας βάλουν στη βάσανο της μετά την ανάγνωση του βιβλίου διαδικασία εντύπωσης. Όπως σημειώνεται στο οπισθόφυλλο «έρχεται κάποια στιγμή στη ζωή μας που όλοι καλούμαστε να επιλέξουμε, να διαλέξουμε ανάμεσα στα «πρέπει» και στα «θέλω». Αλλά και η ικανοποίηση του «θέλω» μπορεί να γίνει οποιαδήποτε στιγμή ή μήπως δε θα δίνονται πάντα ευκαιρίες στη ζωή μας; Μήπως θα πρέπει να φανούμε τολμηροί να επιλέγουμε την κατάλληλη στιγμή; Κι αν μέσα στο παιχνίδι της ζωής επιβραβεύεται όχι μόνο η τόλμη αλλά και η υπομονή; Ανάμεσα σε όλες αυτές τις αντίρροπες καταστάσεις καλείται να εξισορροπήσει η Δανάη, προσπαθώντας να βρει την ευτυχία...». Σας μεταφέρουμε ένας δείγμα γραφής της Χ.Κοσεγιάν από το βιβλίο που παρουσιάζουμε:



Η συγγραφέας Χαρα Κοσεγιάν και το εξώφυλλο του βιβλίου της

...«Ξέρεις, Χάρη, τον έρωτα δεν τον αποδέχτηκα ποτέ. Τα περί χημείας τα χλεύαζα. Την έλξη τη θεωρούσα σχολική δικαιολογία: αυτό πληρώνω τώρα. Ωστόσο, κατά περίεργο τρόπο, έλεγα πως είναι η μόνη περίπτωση που δικαιολογεί την παράνομη συνύπαρξη, για ένα διάστημα όμως, σαν ένα χρονικό περιθώριο ώσπου να ξεκαθαρίσεις μέσα σου τι γίνεται, να μην ταλαιπωρήσεις κι άλλους, να βρεις χρόνο να ελιχθείς και να προϊδεάσεις. Κι αυτό συμβαίνει... αλλά είναι πιο δύσκολα, απ΄όσο φαντάζόμουνα. Όμως θα ζήσω τη στέρηση όσο χρειάζεται, ώσπου να βρω το κουράγιο να το διαλύσω όλα και να δώσω εξηγήσεις» του είχε πει καταλήγοντας και μετά είχει ξαπλώσει στα πόδια του εξουθενωμένη, αλλά και λυτρωμένη που τέλειωσε: τα΄πε και ησυχασε...».

Η Χαρά Κοσεγιάν γεννήθηκε στο Ναύπλιο και ζει στη Ρόδο. Σπούδασε στην Αθήνα Κλασική Φιλολογία, είναι διδάκτωρ του τμήματος Φιλοσοφίας, παιδαγωγικής και Ψυχολογίας της Φιλοσοφικής Σχολής του Πανεπιστημίου Αθηνών. Έχει δημοσιεύσει σειρά άρθρων σε εφημερίδες, μελέτες σε επιστημονικά περιοδικά, ενώ το 1999 κυκλοφόρησε το μυθιστόρημά της Εχει κι άλλες όψεις το φεγγάρι» (Εκδ. ΛΙΒΑΝΗ). Είναι παντρεμένη και έχει ένα γιό.

ΜΙΑ ΙΤΑΛΙΔΑ ΔΑΣΚΑΛΑ ΓΡΑΦΕΙ ΤΙΣ ΕΝΤΥΠΩΣΕΙΣ ΤΗΣ ΑΠΟ ΤΗ ΡΟΔΟ ΤΗΣ ΚΑΤΟΧΗΣ

Κυκλοφόρησε στην Ιταλία ένα καλογραμμένο ιταλικό βιβλίο: «Da Rodi a Tavolara» της Bianca Sotgiu. Έκδοση AM@D, 2002. Πρόκειται για την αυτοβιογραφία της συγγραφέως, Ιταλίδας δασκάλας στη Ρόδο στα χρόνια 1941-1944, και του συζύγου της Girolamo Sotgiu, τελευταίου διευθυντή του ιταλικού ημιγυμνασίου της Σύμης, τη χρονιά 1939-1940. Ο Sotgiu, μετά το κλείσιμο του ιταλικού γυμνασίου της Σύμης, διορίστηκε καθηγητής στο Istituto Maschile της Ρόδου. Μετά τη συνθηκολόγηση της Ιταλίας, συνελήφθη από τους Γερμανούς, ως αντιφασίστας. Το Γεννάρη του 1945 η οικογένεια Sotgiu πήγαν ως φυγάδες στη Σύμη, όπου κάθισαν μέχρι τον Ιούνιο του 1945. Μετά τον πόλεμο, ο Girolamo Sotgiu, ποιητής και συγγραφέας πολλών ιστορικών βιβλίων, γίνηκε καθηγητής της ιστορίας νεωτέρων χρόνων στο πανεπιστήμιο του Cagliari της Σαρδηνίας και γερουσιαστής. Πέθανε το 1996, σε ηλικία 81 χρονών. Το βιβλίο δίδει ενδιαφέρουσες πληροφορίες για ιστορικά γεγονότα, όπως την κατάληψη της Ρόδου από τους Γερμανούς μετά τη συνθηκολόγηση της Ιταλίας, την εκτόπιση των Εβραίων, την πείνα του 1944-45 και γενικότερα για τη ζωή στη Ρόδο και στη Σύμη στα χρόνια του πολέμου. Το ιδιαίτερο ενδιαφέρον, που παρουσιάζει το βιβλίο αυτό, είναι τα αισθήματα της συγγραφέως και του συζύγου της απέναντι του ελληνικού πληθυσμού των νησιών. Αισθήματα, που σπάνια συναντάς στα βιβλία, που έγραψαν οι Ιταλοί, που διέμειναν στη Ρόδο. Είναι συγκινητικό για μια πρώην Ιταλίδα δασκάλα να ομολογεί με ειλικρίνεια, πως αισθανόταν ο άνδρας της, που ήταν υποχρεωμένος να διδάσκει στα Ελληνόπουλα μια γλώσσα, που δεν ήταν η δικιά τους. Να μη μπορεί να πει στα παιδιά, το πόσο λυπόταν για το έγκλημα, που οι φασίστες συμπατριώτες του έκαμαν: να κλείσουν τα ελληνικά σχολεία και να τους επιβάλουν μια ξένη γλώσσα, προσπαθώντας να εξαλείψουν τις εθνικές τους ρίζες.

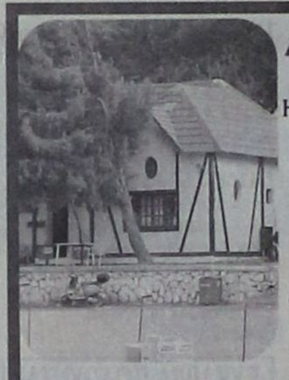

ΑΝΑΚΟΙΝΩΣΗ

Η Διαδημοτική Επιχείρηση Κατασκηνώσεων Προφήτη Ηλία, ιδιοκτησίας Δήμου Ροδίων και Δήμου Καμείρου, σας γνωστοποιεί ότι στο χώρο των παιδικών κατασκηνώσεων

στην περιοχή Ιτριώνας του Προφήτη Ηλίας λειτουργεί καφέ - εστιατόριο

Σ' ένα σπάνιας φυσικής ομορφιάς χώρο μπορείτε να απολαύσετε παραδοσιακά φαγητά, ποτά και εδέσματα δίπλα στο τζάκι μας και ταυτόχρονα δωρεάν να χαρείτε εσείς και τα παιδιά σας το παιχνίδι στο κανονικών διαστάσεων γήπεδο ποδοσφαίρου με γρασίδι καθώς και στα δύο γήπεδα μπάσκετ, βολεϊ και τένις.

Το καφέ - εστιατόριο θα λειτουργεί **τις Κυριακές** και σε καθημερινή βάση κατόπιν συνεννοήσεως στα παρακάτω τηλέφωνα:

29460 22189 ή στο 0944 143512

Ο πρόεδρος
Μανώλης Γλυνός

T1190-28/2

ΜΕΝΤΙΟΥΜ-ΑΣΤΡΟΛΟΓΟΣ

ΝΙΚΟΣ

2156-13/3

Ακριβείς προβλέψεις στον επαγγελματικό, αισθηματικό και οικονομικό τομέα.

Επαναφορά ατόμων
Ισχυρή υποβολή

Δέχεται μόνο με ραντεβού στα τηλέφωνα: 31405 και 39201

SAIS TRAVEL



ΚΑΡΝΑΒΑΛΙ ΒΕΝΕΤΙΑΣ

7 ημέρες από 28/2 έως 6/3
•Μόνο 495 ευρώ με super fast

5 ημέρες από 28/2 έως 4/3
•Μόνο 400 ευρώ με super fast

και

4 ημέρες από 28/2 έως 3/3
•Από 580 ευρώ
ΑΕΡΟΠΟΡΙΚΩΣ

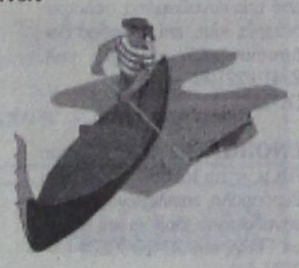

ΠΕΡΙΛΑΜΒΑΝΕΙ:
- Εισιτήρια Super Fast
- Μεταφορές - εκδρομές - μετακινήσεις με πολυτελή πούλμαν
- Ξενοδοχεία 3 και 4 αστέρων superior με πρωινό
- Ξεναγήσεις με έμπειρο ξεναγό
- Συνοδός - Αρχηγός
- Ταξιδιωτική ασφάλεια - ΦΠΑ
- Ταξιδιωτική τσάντα super fast

4ήμερη εκδρομή
ΚΑΘΑΡΑ ΔΕΥΤΕΡΑ

ΣΜΥΡΝΗ - ΚΟΥΣΑΝΤΑΣΙ
από 7 έως 10/3

Επωφεληθείτε της τριήμερης αργίας της Καθαράς Δευτέρας και αποδράστε μαζί μας.
Ξενοδοχείο λουξ 5 και 4 αστέρων με ημιδιατροφή.

4ήμερη εκδρομή στον

ΑΓΙΟ ΡΑΦΑΗΛ
από 21/2 έως 24/2

Αεροπορικώς κατ' ευθείαν από Ρόδο
ΜΟΝΟ ΜΕ ΕΥΡΩ 290
Περιλαμβάνει ξενοδοχεία με πρωινό - 2 εκδρομές - αεροπορικά εισιτήρια - φόροι αεροδρομίου - μεταφορές κ.λ.π.

ΠΛΗΡΟΦΟΡΙΕΣ - ΠΡΟΓΡΑΜΜΑΤΑ-ΕΓΓΡΑΦΕΣ
ΠΡΑΚΤΟΡΕΙΟ ΤΑΞΙΔΙΩΝ
ΣΑΒΒΑΣ ΣΑΗΣ
ΤΑΡΠΟΝ ΣΠΡΙΓΚΣ 42 (δίπλα στην τράπεζα Πίστεως)
Τηλ. 22410 39781- 3

X. 3772-28/2

Διαφάνειες και μεγενθύνσεις για μπαρ, εστιατόρια, fast food

Φ. & Ν. ΠΑΧΟΣ

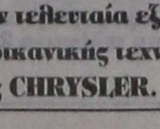

Γ. Ευσταθίου 11
Τηλ. 26893

CHRYSLER

SEBRING CABRIO



Η ΤΕΛΕΙΟΤΗΤΑ ΣΤΟ ΜΕΓΑΛΕΙΟ ΤΗΣ

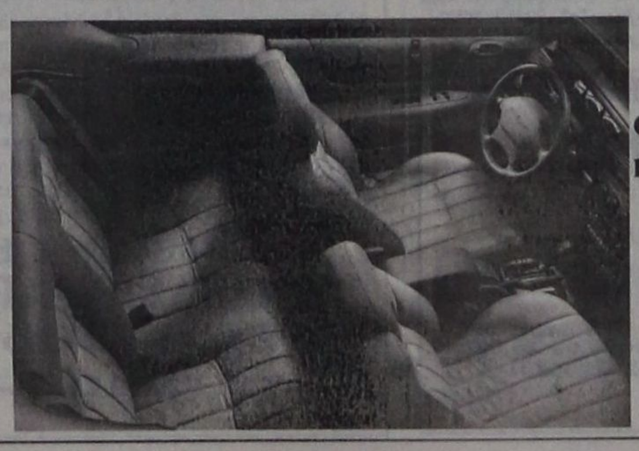

Η αμερικανική φιλοσοφία αντανακλά και στο design του εσωτερικού χώρου. Ο πίνακας οργάνων φωτίζεται με ένα απαλό γαλάζιο χρώμα, που δεν ενοχλεί το βράδυ. Κλείνει και ανοίγει την κονσόλα του ηλεκτρονικά. Μηχανολογικά έχει να επιδείξει την τελευταία εξέλιξη της αμερικανικής τεχνολογίας CHRYSLER.

Ελάτε να το δανράσετε στην έκθεσή μας: Λεωφόρος Ρόδου - Λίνδου 255

Εταιρία ASTRA
Γεωργίου και Φίλιππος Φώκιαλη
Τηλ. 22410 69800

X. 3795-28/2

ΠΡΟΟΔΟΣ ΜΙΚΡΕΣ ΑΓΓΕΛΙΕΣ ΜΙΚΡΕΣ ΑΓΓΕΛΙΕΣ ΠΡΟΟΔΟΣ

ενοικιάσεις

ΕΝΟΙΚΙΑΖΕΤΑΙ διώροφο κατάστημα 104τ.μ., με βεράντα 31τ.μ. στην οδό Γεωργίου Λέοντος (Νιοχώρι). Τηλ. (22410) 35450 - 20090
2106-30/3

ΕΝΟΙΚΙΑΖΕΤΑΙ κατάστημα 100τ.μ., στην οδό Ορφανίδου (Νιοχώρι). Πληρ. τηλ. 22410/35450 και 20090
2106-30/3

ΕΝΟΙΚΙΑΖΕΤΑΙ ισόγειο κατάστημα 50τ.μ. περίπου με WC σε κεντρική πλατεία στην Π. Πόλη. Πληρ. τηλ. 22410/75767
2130-28/2

ΕΝΟΙΚΙΑΖΕΤΑΙ διαμέρισμα 135 τ.μ., κατάλληλο και για επαγγελματική στέγη, αποτελούμενο από τρία υπνοδωμάτια, σαλοτραπεζαρία, κλπ., επί της οδού Βολονάκη 65. Πληρ. τηλ. 22410/22198
ΓΔ-25/2

ΕΝΟΙΚΙΑΖΕΤΑΙ διαμέρισμα 70τ.μ. στην Ιαλυσό κοντά στο Βερόπουλο, επιπλωμένο, με δύο υπνοδωμάτια, σαλόνι και κουζίνα. Πληρ. τηλ. 22410/93204
2170-5/3

ΕΝΟΙΚΙΑΖΕΤΑΙ διαμέρισμα τριάρι, επιπλωμένο, 100τ.μ., επί της οδού Σωτήρος Ιξιά. Πληρ. τηλ. 22410/66312
2064-28/2

ΕΝΟΙΚΙΑΖΕΤΑΙ στην οδό Ερνεστ Μπέβιν 15, ισόγειο διαμέρισμα, αποτελούμενο από 2 συνεχόμενα δωμάτια, χωλ, κουζίνα, λουτροκαμπινέ με μεγάλη αυλή, ανεξάρτητο. Πληρ. τηλ. 22512
2194-26/2

ΕΝΟΙΚΙΑΖΕΤΑΙ διαμέρισμα αποτελούμενο από 2 υπνοδωμάτια, σαλόνι, κουζίνα, κλπ., επί της Στ. Κωτιάδη 7. Τηλ. 22410/34500 και 22410/22774
2200-26/2

ΕΝΟΙΚΙΑΖΕΤΑΙ διαμέρισμα 75τ.μ., με ένα υπνοδωμάτιο, σαλόνι, κουζίνα, καθιστικό και WC, Αλικαρνασού 23. Πληρ. τηλ. 22440/23629
2191-26/2

ΕΝΟΙΚΙΑΖΕΤΑΙ διαμέρισμα στον 2ο όροφο με τρία υπνοδωμάτια, με 2 βοηθητικούς χώρους και 2 WC, ενιαίος χώρος κουζίνα σαλοτραπεζαρία, οδός λεωφ. Λίνδου 221 πλησίον ΔΕΥΑΡ. Πληροφ. τηλ. 22410/25488 και 22410/25490
2196-26/2

ΕΝΟΙΚΙΑΖΕΤΑΙ κατάστημα 35τ.μ. επί της οδού Ερμού, σε καλή κατάσταση στην Παλιά Πόλη. Πληρ. Εμμ. Κρανίδης τηλ. 22410/27082 και 6944347405
X3765-28/2

ΕΝΟΙΚΙΑΖΕΤΑΙ κατάστημα 140τ.μ., με κήπο 800τ.μ., και πισίνα στην Ιερού Λόχου του Δήμου Ιαλυσού, κατάλληλο για εστιατόριο - καφετέρια. Πληρ. Εμμ. Κρανίδης, μεσίτης αστ. συμβ. τηλ. 22410/27082 και 6944347405
X3765-28/2

ΕΝΟΙΚΙΑΖΕΤΑΙ στην Κρεμαστή εξοχική μονοκατοικία 120τ.μ., λουξ κατασκευής. Ενοίκιο 140.000 δρχ. Πληρ. τηλ. 93252, 6-9μ.μ.
2202-27/2

ΕΝΟΙΚΙΑΖΕΤΑΙ ισόγειο διαμέρισμα 100τ.μ., με τρία υπνοδωμάτια, κουζίνα, σαλόνι, αυλή, πολλές ντουλάπες στην Καλαμάτας 30 στην Ανάληψη με 390 ευρώ. Τηλ. 6947327299
2235-2/3

ΕΝΟΙΚΙΑΖΟΝΤΑΙ ένα ορόφοδιαμέρισμα και μία γκαρσονιέρα, επιπλωμένα, σε καινούργια λουξ οικοδομή, επί της λεωφόρου Ρόδου - Λίνδου, στ' Αφάντου. Πληρ. τηλ. 22410/21245 και 6946524270
633-2/3

ΕΝΟΙΚΙΑΖΕΤΑΙ κατάστημα στην πόλη της Ρόδου, στην οδό Αλεξάνδρου Διάκου, αρ. 78, εμβαδού 67 τ.μ., κατάλληλο για οποιαδήποτε επαγγελματική χρήση. Πληροφορίες τηλ. 22410/23621, 22460/71203, 22460/71001
2012-2/3

ΕΝΟΙΚΙΑΖΕΤΑΙ κατάστημα 15τ.μ. επί της οδού Ερμού της Π. Πόλης, με βιτρίνα, κατάλληλο για κοσμηματοπωλείο ή τουριστικό κατάστημα. Πληρ. Εμμ. Κρανίδης, μεσίτης αστ. συμβ. τηλ. 22410/27082 και 6944347405
X3765-28/2

ΕΝΟΙΚΙΑΖΕΤΑΙ κατάστημα 15τ.μ. στην οδό Ερμού της Π. Πόλης, με βιτρίνα, κατάλληλο για κοσμηματοπωλείο ή τουριστικό κατάστημα. Πληρ. Εμμ. Κρανίδης, μεσίτης αστ. συμβ. τηλ. 22410/27082 και 6944347405
X3765-28/2

ΕΝΟΙΚΙΑΖΕΤΑΙ γκαρσονιέρα με χωλ και κουζίνα στους Αγίους Αναργύρους. Πληρ. τηλ. 22410/39848
ΧΛ-2/3

ΕΝΟΙΚΙΑΖΕΤΑΙ διαμέρισμα 4άρι, διαμπερές, με δύο μπάνια, κουζίνα ευρύχωρη κοντά στο Λύκειο Κρεμαστής.Πληρ. τηλ. 22410/39848
ΧΛ-2/3

ΕΝΟΙΚΙΑΖΕΤΑΙ κατάστημα 65τ.μ. επί της Αλεξάνδρου Διάκου. Πληροφορίες τηλ. 6945970575
2217-2/3

ΕΝΟΙΚΙΑΖΕΤΑΙ γκαρσονιέρα επιπλωμένη επί της οδού Μάρκου Μπότσαρη 33 (Μυστρά). Τηλ. 22410/20675
2209-27/2

ΕΝΟΙΚΙΑΖΕΤΑΙ γκαρσονιέρα με χωριστό μπάνιο και πολυκουζινάκι, οδός Κουρβουαζιέρ 10, Αγία Αναστασία. Πληρ. τηλ. 22410/21270, 6932639659 και 22410/32347
627-2/3

ΕΝΟΙΚΙΑΖΕΤΑΙ αποθήκη με ράμπα εντός πόλεως 150τ.μ. Τιμή 220 ευρώ. Πληρ. τηλ. 22410/26074 και 22410/27795, 2-10μ.μ.
2169-2/3

ΕΝΟΙΚΙΑΖΕΤΑΙ διαμέρισμα δυάρι 67τ.μ., Χίου 3. Πληροφορίες τηλ. 22410/33669
2218-28/2

ΕΝΟΙΚΙΑΖΕΤΑΙ κατάστημα 300τ.μ.. με υπόγειο κοντά στο Μετροπόλ. Τηλ. 6944347405
X3765-7/3

ΕΝΟΙΚΙΑΖΕΤΑΙ διαμέρισμα 3 υπνοδωματίων επί της οδού Β. Βουλγαροκτόνου - Καλαβρύτων γωνία, μεταξύ των εκκλησιών Αγίου Ιωάννου και Αγίων Αναργύρων. Πληρ. 9-13 και 16-21 τηλ. 22410/52351
2255-9/3

ΕΝΟΙΚΙΑΖΕΤΑΙ κατάστημα 15τ.μ. επί της οδού Λυσίου, 12μ. από τη Σωκράτους. Πληρ. τηλ. 28052 και 61583
2254-7/3

ΕΝΟΙΚΙΑΖΕΤΑΙ διαμέρισμα 80τ.μ., στ' Ασγούρου, ισόγειο, με αυλή, κήπο και γκαράζ. Πληρ. 22410/36543 και 22410/35522
2249-7/3

ΕΝΟΙΚΙΑΖΟΝΤΑΙ διαμερίσματα (γκαρσονιέρες) επιπλωμένα, με κλιματισμό, επιφάνειας 35τ.μ., στο 6ο χλμ λεωφόρου Καλλιθέας σε απόσταση 200 μ. από τη θάλασσα. Ανετες βεράντες και πάρκιγκ. Πληρ. τηλ. 6946790515 και 6945105247 και 6946680174
2265-9/3

ΕΝΟΙΚΙΑΖΕΤΑΙ
ισόγειο κατάστημα 110τ.μ., με αυλή, τριφασικό ρεύμα, κατάλληλο για οποιαδήποτε επαγγελματική χρήση στο Καρακόνερο.
Τηλ. 02410/65253 και 6978194019
2068-28/2

ΣΤΗΝ ΟΔΟ Βενετοκλέων 101 (πλησίον Μετροπόλ) ενοικιάζεται διαμέρισμα τριών δωματίων, κατάλληλο και για επαγγελματική χρήση (ιατρείο, φροντιστήριο). Ωρες 11-1π.μ. και 5-7μ.μ. Τηλ. 22410/23301
2264-6/3

ΕΝΟΙΚΙΑΖΕΤΑΙ
ΚΑΝΤΙΝΑ
με εκμετάλλευση ομπρελών στην παραλία Θεολόγου
Τηλ.22410/41080
2162-5/3

ΕΝΟΙΚΙΑΖΕΤΑΙ
διαμέρισμα στον 2ο όροφο, σε ήσυχη τοποθεσία στο Ροδίνι, με τρία υπνοδωμάτια και πλήρη εξοπλισμό επιπλώσεως, ηλεκτρικών ειδών και θέρμανσης.
Τηλ.κινητό: 6932338313
2084-28/2

ΕΝΟΙΚΙΑΖΟΝΤΑΙ
1) Μεζονέτα πλήρως επιπλωμένη
2) Σούντιο πλήρως επιπλωμένο
3) Γκαρσονιέρα
Τηλ. 02410/61628, 02410/61937 κ αι 6944287773
X3778-28/2

πωλήσεις

ΠΩΛΟΥΝΤΑΙ: Α) Κτήμα 20στρεμμάτων, με ελιές, επίπεδο. Περιοχή Καλαμώνα προς Πεταλούδες, κοντά στον κεντρικό δρόμο, κατάλληλο για φάρμα, βίλλα, βιοτεχνία, κλπ. Τιμή 30.000.000 δρχ. ή 88.000 . Β) Κτίριο τριόροφο σε μπετά 112τ.μ., ο κάθε όροφος, και με 500τ.μ. οικόπεδο. Βρίσκεται στο Μόντε Σμιθ, οδός Γαληνού. Τιμή 70.000.000 δρχ. ή 205.000 . Πωλείται και ανά όροφο χωριστός! Πλη. κ. Καργάκο Νίκο, Θεμ. Σοφούλη 59, τηλ. 30397, κιν. 6946049179
2105-28/2

ΠΩΛΕΙΤΑΙ κεντρικό κτίριο στο Νιοχώρι, κοντά στην Μανδηλαρά στο Νιοχώρι. Εχει επιφάνεια 200τ.μ., με κήπο και τεράστιες βεράντες, είναι μισθωμένο, κατάλληλο για καφετέρια - εστιατόριο. Πληρ. Εμμ. Κρανίδης, μεσίτης αστ. συμβ. τηλ. 22410/27082 και 6944347405
X3765-28/2

ΠΩΛΕΙΤΑΙ αγρός 4.300 τ.μ. στο Τσαΐρι, κατάλληλος και για οικία. Πληρ. Εμμ.. Κρανίδης, μεσίτης αστ. συμβ. Τηλ. 27082 και 6944347405
X3765-7/3

ΠΩΛΕΙΤΑΙ αγρός 4.200τ.μ. στο Τσαΐρι μόνο 24 εκ. ή 71.000 ευρώ. Εχει επίπεδη επιφάνεια κοντά στη Mercedes. Πληρ. Εμμ.. Κρανίδης, μεσίτης αστ. συμβ. Τηλ. 27082 και 6944347405
X3765-7/3

ΠΩΛΕΙΤΑΙ κατάστημα 60τ.μ. ισόγειο και 50τ.μ. όροφος επί της Σωκράτους στην Π. Πόλη. Πληρ. Εμμ.. Κρανίδης, μεσίτης αστ. συμβ. Τηλ. 27082 και 6944347405
X3765-7/3

ΠΩΛΕΙΤΑΙ οικόπεδο 1000τ.μ. στο Ανω Ροδίνι με ΣΔ 0,4, κατάλληλο για μεζονέτες. Πληρ. Εμμ.. Κρανίδης, μεσίτης αστ. συμβ. Τηλ. 27082 και 6944347405
X3765-7/3

ΠΩΛΕΙΤΑΙ αγρός 4.300τ.μ. στο Τσαΐρι κατάλληλος και για οικία. Πληρ. Εμμ.. Κρανίδης, μεσίτης αστ. συμβ. Τηλ. 27082 και 6944347405
X3765-7/3

ΠΩΛΕΙΤΑΙ αγρός 18.000 τ.μ. στο δημοτικό διαμέρισμα Αφάντου εντός δασώδους περιοχής. Τιμή 12.0000.000 δρχ, ή 35.000 ευρώ. Πληρ. Εμμ.. Κρανίδης, μεσίτης αστ. συμβ. Τηλ. 27082 και 6944347405
X3765-7/3

ΕΥΚΑΙΡΙΑ
ΠΩΛΕΙΤΑΙ φωτοαντιγραφικό μηχάνημα UTAX σε άριστη κατάσταση, A6 - A3, Zoom (-50% έως +200%)
Πληροφορίες τηλ. 22410/75740
από 9-130 & 5-9μ.μ.
2243-4/3

ΕΥΚΑΙΡΙΑ! Πωλείται από ιδιώτη μονοκατοικία 80τ.μ., νέα, 18 μηνών, 2 υπνοδωματίων, με φανταστική και απεριόριστη θέα τη θάλασσα. Εχει 3Φ/οικον. ρεύμα, ηλιακό, air condition-τζάκι, διπλά τζάμια, εντοιχισμένη κουζίνα, σε κτήμα 5 στρεμμάτων, πλήρως περιφραγμένο με 100 ελαιόδεντρα, περιοχή «ΘΟΛΑΡΟΣ», 19ο χλμ, Ρόδου - Καμείρου, απόσταση από παραλία 500μ. τηλ. Τηλ. 6972/471089
617-23/2

ΠΩΛΕΙΤΑΙ μικρό ξενοδοχείο 32 διαμερισμάτων, με άδεια λειτουργίας από τον ΕΟΤ σε καλή θέση, κοντά στη ΔΟΥ και νέα μαρίνα. Πληρ. Εμμ. Κρανίδης, μεσίτης αστ. συμβ. τηλ. 22410/27082 και 6944347405
X3765-28/2

ΠΩΛΕΙΤΑΙ 3άρι διαμέρισμα σε καλή κατάσταση, επί της Κων. Υδραίου. Τηλ. 6944456548 κ. Ακης
X3765-2/3

ΠΩΛΕΙΤΑΙ αγρός 2000τ.μ. εντός ζώνης Κοσκινού με ωραία θέα. Τιμή 25.000.000 ή 74.000 ευρώ. Πληρ. Εμμ. Κρανίδης, μεσίτης αστ. συμβ. τηλ. 22410/27082 και 6944347405
X3765-28/2

ΠΩΛΟΥΝΤΑΙ αυτόματοι πωλητές καφέδων και αναψυκτικών. Πληρ. 6945967348
2225-2/3

ΠΩΛΟΥΝΤΑΙ: 87τ.μ. διαμέρισμα αξίας 32 εκ. ή 94.000 ευρώ, πλησίον Αννης Μαρίας. Πληρ. Εμμ.. Κρανίδης, μεσίτης αστ. συμβ. Τηλ. 27082 και 6944347405
X3765-7/3

ΠΩΛΟΥΝΤΑΙ 72τ.μ. διαμέρισμα αξίας 30 εκ. ή 88.000 ευρώ πλησίον Αραπάκι. Πληρ. Εμμ.. Κρανίδης, μεσίτης αστ. συμβ. Τηλ. 27082 και 6944347405
X3765-7/3

ΠΩΛΕΙΤΑΙ διαμέρισμα 100τ.μ. αξίας 40 εκ. ή 117.000 ευρώ με 3 υπνοδωμάτια, 6 ετών, πλησίον Αραπάκι. Πληρ. Εμμ.. Κρανίδης, μεσίτης αστ. συμβ. Τηλ. 27082 και 6944347405
X3765-7/3

ΠΩΛΕΙΤΑΙ 35 τμ. διαμέρισμα βου ορόφου, πολυτελούς κατασκευής στην Ανάληψη. Πληρ. Εμμ.. Κρανίδης, μεσίτης αστ. συμβ. Τηλ. 27082 και 6944347405
X3765-7/3

ΠΩΛΕΙΤΑΙ αγρός 4.500 τ.μ. στον κάτω Καλαμώνα, καθαρής ιδιοκτησίας με άδεια δύο μονοκατοικιών. Τηλ. 6944347405 και 22410/26476
X3765-7/3

ΠΩΛΟΥΝΤΑΙ είδη εστιατορίου σε τιμή ευκαιρίας, ήτοι: σουηδικά τραπέζια με καθίσματα, επαγγελματική τοστιέρα για κρέατα και φούσκα. Πληρ. τηλ. 22410/24389 πρωί και 22410/62817 απόγευμα
2242-6/3

ΕΥΚΑΙΡΙΑ/ΠΩΛΟΥΝΤΑΙ
1) Συγκρότημα ψυγείο - φούρνος περιστρεφόμενος, στόφα, θερμοθάλαμος, βιτρίνα, γαλλικής προέλευσης GYROFOUR για κρουασάν, πίτες, σφολιατοειδή, μπαγκέτες, ψωμάκια. 2) Πολυθρόνες μπαμπού με μαξιλάρι σε καλή κατάσταση
Πληρ.τηλ. 2241076009
2208-1/3

ΠΩΛΕΙΤΑΙ
SUPER MARKET στην πλατεία της Ανάληψης, λόγω οικογενειακών αναγκών, σε καλή κατάσταση.
Πληρ. τηλ. 22410/68580
2193-9/3

ΠΩΛΟΥΝΤΑΙ
1) κουζίνα εντοιχισμένη 2 1/2 μέτρων, με ντουλάπια πάνω κάτω, με νεροχύτη και απορροφητήρα. Τιμή 1500 ευρώ, 2) τραπέζι τραπεζαρίας, τιμή 150 ευρώ, 3) τραπεζάκι σαλονιού 50 ευρώ, 4) τραπεζάκι 50 ευρώ, 5) ντουλάπα δίφυλλη εντοιχιζόμενη, 300 ευρώ, 6) χαλί φλοκάτη, φυσικό χρώμα, 300 ευρώ.
Τηλ. 22410/21626
2172-23/2

ΠΩΛΟΥΝΤΑΙ: Α) Κατάστημα 180τ.μ., και με αυλή 60 τ.μ., στην οδό Κων. Υδραίου. Ετοιμοπαράδοτο (κενό), κατάλληλο για κάθε εμπόριο. Τιμή 400.000 δρχ. ή 1,174 το μέτρο. Β) Οικόπεδο εντός πόλεως Ρόδου, 350τ.μ., κτίζει 95 τ.μ. στον όροφο, τρεις ορόφους. Τιμή 35.000.000 δρχ. ή 102.000 . Προλάβετε. Πληρ. τηλ. 30397 κιν. 6946049179 κ. Καργάκο Νίκο, Θεμ. Σοφούλη 59 - Ρόδος
2105-28/2

ΠΩΛΟΥΝΤΑΙ ξύλα ελιάς σε λογικές τιμές. Πληρ. τηλ. 6946063418,6937698176 και 2246098104
629-2/3

ΠΩΛΟΥΝΤΑΙ τα κάτωθι: 1) Μερσεντές φορτηγό 608 D, ψυγείο με αναβατόριο, 2) πλυντήριο επαγγελματικό κουζίνας τύπου ALFA 1500 super, 3) φριτέζα , 4) ψησταριά πλάκα, 5) πλυντήριο λαχανικών, 6) Θάλαμοι συντήρησης και κατάψυξης - πάνελ - πυροσβεστήρες, 7) γραφείο με 6 καρέκλες. Πληρ. κ. Εμμ. Κρανίδης τηλ. 6944/347405 και 22410/27082
X3765-2/3

ΕΥΚΑΙΡΙΑ
ΠΩΛΕΙΤΑΙ
ΒΙΟΤΕΧΝΙΑ ΣΦΟΛΙΑΤΟΕΙΔΩΝ ΚΑΙ ΠΙΤΣΑΣ
με πλήρη εξοπλισμό.
Τηλ. 6936656166,
10π.μ.-2μ.μ.
X3789-28/2

ΠΩΛΟΥΝΤΑΙ
1) οικόπεδο 1650 τ.μ., με άδεια οικοδομής 200μ.
2) οικόπεδο 3350τ.μ., με άδεια οικοδομής 400τ.μ.
3) οικόπεδο 1000τ.μ., με άδεια οικοδομής 150τ.μ., επί της λεωφόρου Γενναδίου, 500μ. έξω από το χωριό, με νερό, ρεύμα και τηλέφωνο.
Τηλ. 02410/61628 02410/61937 & 6944287773
X3778-28/2

μαθήματα

ΠΑΡΑΔΙΔΟΝΤΑΙ ιδιαίτερα μαθήματα γερμανικής σε αρχάριους, προχωρημένους ξενοδοχοϋπαλλήλους. Τηλ 6947219816
2232-5/3

ΠΩΛΕΙΤΑΙ
ΑΥΤΟΚΙΝΗΤΟ WOLKS WAGEN GOLF 1400cc., μοντέλο 2000 με 50.000 χλμ., σε άριστη κατάσταση
Τηλ. 22410/41080
2162-5/3

Από το ξενοδοχείο BLUE SEA
λόγω ανακαίνισης
ΠΩΛΟΥΝΤΑΙ
έπιπλα σε πολύ καλή κατάσταση, κατάλληλα για επιπλωμένα διαμερίσματα. **Τιμή σετ: 230 ευρώ.**
Το σετ περιλαμβάνει: Δύο μονά κρεβάτια, δύο στρώματα, δύο κομοδίνα, έναν καθρέφτη, μία τουαλέτα, ένα σκαμπώ, μία μπαγκαζιέρα, δύο καρεκλοπολυθρόνες και ένα τραπεζάκι
Τηλ. 22410/85512 ξενοδοχείο BLUE SEA/ Φαληράκι/Ρόδος
X3735-28/2

RODOS PALACE
★★★★★
Resort Hotel • Convention Center

Το μεγαλύτερο ξενοδοχειακό συγκρότημα της Ρόδου ζητεί το ακόλουθο προσωπικό:

- **Food & Beverage Manager**
  Με ανάλογη προϋπηρεσία σε ξενοδοχεία πολυτελείας
- **Υπαλλήλους Υποδοχής**
  Γνώστες Αγγλικών, Γερμανικών, με ανάλογη προϋπηρεσία
- **Προϊσταμένη Ορόφων & Βοηθούς αυτής**
- **Υπάλληλο κρατήσεων**

Γνώση αγγλικής υποχρεωτική, με ανάλογη προϋπηρεσία

Οι ενδιαφερόμενοι για τις ανωτέρω θέσεις μπορούν να στείλουν ένα βιογραφικό τους σημείωμα με μία πρόσφατη φωτογραφία στην Διεύθυνση της εταιρείας υπ' όψιν Κου Π. Ρούμπη.

Επίσης ζητούνται:
- Ηλεκτρολόγοι
- Υδραυλικοί
- Chef / Sous Chef
- Μάγειρας Α', Β' & βοηθοί
- Ζαχαροπλάστες Α' & Β'
- Μπουφετζής Α' & Β'
- Σερβπόροι & βοηθοί
- Μπάρμεν Α' & Β'
- Hostess
- Λαντζέρηδες
- Νυχτερινός Receptionist
- Γκρουμ (κάτοχοι αδείας οδήγησης αυτοκινήτου)
- Κλητήρας (κάτοχος αδείας οδήγησης μοτοποδηλάτου)
- Καμαριέρες
- Καθαρίστριες
- Εργάτες

X3777-28/2

Για τις ανωτέρω ειδικότητες μπορείτε να απευθυνθείτε προσωπικά, μετά την 10η Ιανουαρίου 2003, καθημερινά και κατά τις ώρες 10.00 - 15.00 στην Διεύθυνση Προσωπικού του ξενοδοχείου, στον Κο Π. Ρούμπη.

Ξενοδοχείο Ρόδος Παλάς
Λεωφ. Ιαλυσού, Τ.Θ. 121, Ιξιά, Ρόδος
Τηλ. 02410 25222, 02410 97235, Fax: 02410 25350

X3763-28/2
Υπεύθυνη Εκπαίδευση
Επιχειρήσεις Τύπου
PROGRAM PM COMPUTER
Μανώλης Σ. Σοφίλλας
Ανάπτυξη Εργασίας
ΤΜΗΜΑΤΑ ΓΙΑ: Μαθ/τες Δημοτικού, Γυμνασίου-Λυκείου, Ενήλικες - Επαγγελματίες
Windows-Σχεδίαση-Corel Draw
Photoshop-Προγραμματισμός
Σχεδίαση Ιστοσελίδων-Internet
Word-Excel-Access-Power Point-Email
Διάδοχοι πτυχιούχος του University of Baltimore U.S.A
ΠΙΣΤΟΠΟΙΗΜΕΝΟ ΕΞΕΤΑΣΤΙΚΟ ΚΕΝΤΡΟ
ΚΟΔΡΙΓΚΤΩΝΟΣ 91 Τηλ. 02410-31761

μηχανοκίνητα

ΖΗΤΑΩ να αγοράσω ημιφορτηγό αυτοκίνητο για επαγγελματική χρήση, 10-20 χρόνων. Τηλ. 22410/42020, 8.30π.μ. - 1.30μ.μ. και 4.30-8μ.μ.
Τ1143-2/3

ΠΩΛΕΙΤΑΙ αυτοκίνητο NISSAN PRIMERA 1600, φουλ εξτρά, 2 χρόνων. Πληρ. τηλ. 6945875769 κ. Τάσο
2189-26/2

ΠΩΛΟΥΝΤΑΙ: 1) Φορτωτής Caterpilar 966c, 2) JCB 4X4 turbo με σφύρα, 3) φορτηγό Mercedes 1626 με μπροστινό διαφορικό και 4) φορτωτάκι bobcat 753.Πληρ. τηλ. 6945875769 κ. Τάσο
2189-26/2

ΠΩΛΕΙΤΑΙ MERCEDES 250, 20βάλβιδη diesel, air condition, ABS, ηλεκ. καθρέφτες, αυτόματο σασμάν, τηλ. αυτοκινήτου, ηλιοροφή, ζαντολάστιχα, ζάντες αλουμινίου. Μόνο σοβαρές προτάσεις. Τηλ. 6973314143 και 22410/66591
2231-2/3

ΠΩΛΕΙΤΑΙ τρακτέρ stayer77 ίππων με άροτρο. Πληρ. τηλ. 22410/61902 και 6946370041
2240-5/3

ΖΗΤΕΙΤΑΙ ΠΩΛΗΤΗΣ

ΑΠΟ ΕΙΣΑΓΩΓΙΚΗ ΕΜΠΟΡΙΚΗ ΕΤΑΙΡΙΑ ΤΡΟΦΙΜΩΝ ΧΟΝΔΡΙΚΗΣ ΠΩΛΗΣΗΣ ΜΕ ΕΔΡΑ ΤΟ ΦΑΛΗΡΑΚΙ

ΑΠΑΡΑΙΤΗΤΑ ΠΡΟΣΟΝΤΑ:
- Εμπειρία στις πωλήσεις τροφίμων για εστιατόρια - snack bar - ξενοδοχεία
- Ανεση στην επικοινωνία και στις δημόσιες σχέσεις
- Απόφοιτος Λυκείου έως 35 ετών
- Απολυτήριο στρατού
- Δίπλωμα για VAN (κλούβα)

ΠΡΟΣΦΕΡΟΝΤΑΙ:
- Εποχιακή απασχόληση
- Μισθός και ποσοστά
- Προοπτικές εξέλιξης
- Ελεύθερο ωράριο

ΑΠΟΣΤΕΙΛΑΤΕ ΒΙΟΓΡΑΦΙΚΟ ΣΗΜΕΙΩΜΑ ΣΤΟ FAX: 2241087111
ΠΛΗΡΟΦΟΡΙΕΣ 12.00-17.00 ΤΗΛ. 22410/87111
T1273-2/3



ΑΙΓΑΙΟΚΤΗΜΑΤΙΚΗ

ΠΩΛΟΥΝΤΑΙ ΤΑ ΚΑΤΩΘΙ ΑΚΙΝΗΤΑ
(Δ.Δ.= Δάνεια Δεκτά)
ΔΙΑΜΕΡΙΣΜΑΤΑ: ΕΤΟΙΜΟΠΑΡΑΔΟΤΑ ΚΑΙΝΟΥΡΓΙΑ ΚΑΙ ΜΕΤΑΧΕΙΡΙΣΜΕΝΑ

ΔΥΑΡΙΑ (1 υπν.)
35τ.μ. Ιαλυσό (studio) 30.000 € (Δ.Δ.)
54τ.μ. (ισ. υπ/νο) Ροδίνι (6 ετών) 22 εκ. 64.563 €
55τ.μ. (2 υπν.) καινούργιο Κοσκινού (22 εκ.) 64.569 €
60 τ.μ. α΄ ορ. καινούργιο στο Καρακόνερο, 82.171 €, (28 εκ.) (ΔΔ)

ΤΡΙΑΡΙΑ (2 υπν.)
55τ.μ. (2 υπν.)-(υπ.) καινούργιο Κοσκινού (22εκ.) 64.563€
70τ.μ. λουξ με αυλή στα Κοσκινού 79.236 € (27 εκ.)
75 τ.μ. (2 υπν.) ορ/σμα καινούργιο Καρακόνερο (37,5 εκ.) -110.051 € (Δ.Δ.)
80τ.μ. (ημ/γειο) στους Δασκάλους (23 εκ)., 67.498 €
82 τ.μ. β' ορ.Λαγκάνι (Δασκάλους) (30 εκ.) - 88.071 € (Δ.Δ.)
85τ.μ. στην Ιαλυσό, 111,518 €, (38 εκ.)(ΔΔ)
87 τ.μ.καινούργιο στο Ροδίνι (40 εκ.)
90τ.μ. (ημ/γειο) λουξ στη Μιχ. Πετρίδη, με αυλή 82.171 €, (28 εκ.)
91τ.μ. 3studios ρετιρέ Ιαλυσό 30 εκ. - 88.041 € (Δ.Δ.)

ΤΕΣΣΑΡΙΑ (3 υπν.) και άνω
102τμ., καινούργιο, Καρακόνερο, 46 εκ. (134.996 € (Δ.Δ.).
103τ.μ. (3 υπν.), Στοκχόλμης (47 εκ). - 137.931 ευρώ (Δ.Δ.)
106τ.μ. (3 υπν.) ορ/σμα Θεμ. Σοφούλη (35 εκ.) - 102.714 ευρώ (Δ.Δ.)
116τ.μ. ισ. υπ/νο (3 υπν.)-Πτολεμαίων (55 εκ.) - 161.408 € (Δ.Δ.)
118τ.μ. σε σοβά στους Δασκάλους, 93.910 , (32 εκ.) (Δ.Δ.)
120τ.μ. Κοσκινού, (3 υπν.) στην Πειραιώς, ετοιμοπαράδοτο, 161.408 €, (55 εκ.) (Δ.Δ.)
120τ.μ. καινούργιο στο Καρακόνερο (56 εκ.) (164.343 € (Δ.Δ.)
160τ.μ. κολώνες, Δασκάλους (32 εκ.) 93.910 €

ΜΕΖΟΝΕΤΤΕΣ - ΜΟΝΟΚΑΤΟΙΚΙΕΣ - ΠΑΛΙΑ ΣΠΙΤΙΑ
60τ.μ. παραδοσιακό, με καμάρα Κοσκινού, 53.000 € (Δ.Δ.)
70τ.μ. με αυλή Π. Πόλη κοντά στο Ρολόι (28 εκ.) 82.170 €
80τ.μ. διόροφο με αυλή, Ρολόι (45εκ.) 132.061 € (Δ.Δ.)
80τ.μ. μεζονέτα στην Ιαλυσό (38 εκ). (111.518 € (Δ.Δ.)
90 τ.μ. δύοροφη μον/κία στο Παραδείσι με τζάκι 64.563 €, (22 εκ.) (Δ.Δ.)
120τ.μ. μεζ/τα στο Ροδίνι 80 εκ., 234.776 € (Δ.Δ.)
125τ.μ. σε 1,5 στρ. στη Θολό 205.429 €, (70 εκ.)
130τ.μ. μονοκατοικία, σε μπετά, σε 1 στρ. Τρεις - Παστίδα 33 εκ. (96.845 €
140τ.μ. μεζ/τα (μπετά) στα Κοσκινού 30 εκ., 117.388 € (Δ.Δ.)
140. τ.μ.μονοκατοικία σε μπετά σε 1.300 τ.μ. Κοσκινού 40 εκ. (117.388 €
140τ.μ. (με 70 υπ.) (σε μαρμαροσοβά) στην Ιαλυσό 146.735 €, (50 εκ.) (ΔΔ)
183τ.μ. μεζονέτα Καρακόνερο 57 εκ. - 167.300 € (Δ.Δ.)
210 τ.μ. μετ/νη μονοκατοικία στα Κοσκινού 220.102 €, (75 εκ.) (Δ.Δ)
240τ.μ. ισ. κατ/τα α΄ ορ. διαμέρισμα κτίριο σε 500 μ. οικ/δο κοντά στην Καναδά 322.817 € (110 εκ.) (Δ.Δ.)
270τ.μ. βίλα σε σοβά σε 4 στρ. στο Τσαΐρι 293.470 €, (100 εκ.) (Δ.Δ.)
280τ.μ. οικ/κό τετ/νο (μαζαγί ή σπίτι) Π. Πόλη 239.470 €, (100 εκ.) (Δ.Δ.)
280τ.μ. μονοκατοικία στα Κοσκινού με θέα, (150 εκ.) - 440.020 € (Δ.Δ.)

ΚΑΤΑΣΤΗΜΑΤΑ - ΓΡΑΦΕΙΑ - ΚΤΙΡΙΑ - ΒΙΟΤ/ΚΟΙ ΧΩΡΟΙ:
30τ.μ. σε εμπορικό κέντρο Βράχο Ιαλυσό (20 εκ.), 58.694 € (Δ.Δ.)
31τ.μ. κατάστημα στο Νηρέα (22 εκ.) - 64.563 €
39 τ.μ. κοντά στην πλατεία Κύπρου (α' ορ.), (17 εκ.) 50.000 €
39τ.μ. Αγ. Αναστασία (12 εκ.) 35.216 € (Δ.Δ.)
55τ.μ. Βασ. Ηρακλείου (35 εκ.) 102.714 € (Δ.Δ.)
75 τ.μ. α' οροφ. γραφείο Μανδράκι (55 εκ.) - 161.408 €
82 τ.μ. β' οροφ. γραφείο στο Μανδράκι (πίσω από το Εθνικό) 45 εκ. - 117.380 € (Δ.Δ.)
80 τ.μ. υπ. αποθήκη στην Κένεντυ (12 εκ.) 35.216 €
100τ.μ. κατάστημα Καρακόνερο (100 εκ.) - 293.470 €
140τ.μ.(απ.) κατάστημα πλησίον Αννης Μαρίας, 82.171 €, (28 εκ.)
175τμ. κατάστημα επί της Λεωφόρου Ρόδου-Λίνδου 205.429 €, (70 εκ.) (Δ.Δ)
180τ.μ. (α.π.) κατάστημα ισόγειο στο Ροδίνι, 132.061 €, (45 εκ.) (Δ.Δ.)
320τ.μ. αποθήκη Ασγούρου, 44 εκ. - 129.426 € (Δ.Δ.)

ΟΙΚΟΠΕΔΑ - ΑΓΡΟΤΕΜΑΧΙΑ:
400τ.μ. Δημ. Αναστασιάδη (ΣΔ1)
500τ.μ. Μίρα Μάρε (Σ.Δ. 0,8) 45 εκ. - 132.016 €
620τ.μ. Σ.Δ. 1,4 Αγ. Αναστασία (110 εκ.) 322.000 €
650τ.μ. Αισχύνη (ΣΔ 0,8) (78 εκ.) 228.906 €
775τ.μ. Αισχύνη (Σ.Δ. 0,8) 75 εκ. - 220.102 €
1.200

ΠΡΟΟΔΟΣ ΜΙΚΡΕΣ ΑΓΓΕΛΙΕΣ ΜΙΚΡΕΣ ΑΓΓΕΛΙΕΣ ΠΡΟΟΔΟΣ

διάφορα

ΜΟΝΩΣΕΙΣ
21 ΧΡΟΝΙΑ!
ΑΡΧΩΝ ΣΑΜΑΡΤΖΗΣ
Πληροφορίες τηλ.
23030-32054-20021
X3753-28/2

ΥΔΡΑΥΛΙΚΑ-ΚΑΛΟΡΙΦΕΡ
- ΓΙΑΝΝΗΣ Ο ΑΤΛΑΣΗΣ -
ΕΓΚΑΤΑΣΤΑΣΕΙΣ
ΑΝΑΚΑΙΝΙΣΕΙΣ
ΣΥΝΤΗΡΗΣΕΙΣ
02410/29898
6973610779
1924-26/2

ΥΔΡΑΥΛΙΚΟΣ
ΑΝΑΛΑΜΒΑΝΟΥΜΕ πάσης φύσεως υδραυλικές εργασίες μικρές και μεγάλες **κ. ΔΗΜΗΤΡΗΣ**
● ΕΓΚΑΤΑΣΤΑΣΕΙΣ ΥΔΡΕΥΣΗΣ - ΘΕΡΜΑΝΣΗΣ
● ΚΑΛΟΡΙΦΕΡ - ΗΛΙΑΚΑ
● Σύνδεση με το αποχετευτικό της ΔΕΥΑΡ.
● ΑΠΟΦΡΑΞΕΙΣ με ηλεκτροκίνητο μηχάνημα. Συντηρήσεις
ΣΑΟΥΝΑ ΦΙΝΛΑΝΔΙΑΣ
ΑΠΟ ΞΥΛΟ
Χειροποίητες υγιεινές
σε όλες τις διαστάσεις με τις σωστές προδιαγραφές από έμπειρο προσωπικό για βίλες - διαμερίσματα - ξενοδοχεία - γυμναστήρια
Τηλ. 2241090230 και κινητό 6944344911
2138-11/3

ΑΝΑΛΑΜΒΑΝΟΥΜΕ
μεταφορές δεμάτων από Ρόδο για Βουλγαρία και Βουλγαρία και Βουλγαρία για Ρόδο κ. **Γιάννη**
Τηλ. 6945940010, 69323359448 και 0035988714853
2121-4/3

ΑΓΟΡΑΖΟΥΜΕ
ΣΙΔΕΡΑ - ΣΚΡΑΠ ΚΑΙ ΜΕΤΑΛΛΑ - ΑΥΤΟΚΙΝΗΤΑ ΕΓΚΑΤΕΛΕΙΜΜΕΝΑ - ΜΗΧΑΝΗΜΑΤΑ ΠΑΛΑΙΑ
Πληρ. τηλ. 80111221122 - 6973556510 και 6973556505
T1200-28/2

ζητήσεις

ΖΗΤΟΥΝΤΑΙ
ΠΑ ΕΣΤΙΑΤΟΡΙΟ ΣΤΗΝ ΙΞΙΑ
1) Σερβιτόρος
2) Λαντζιέρα
3) Ταμπλίστας (part time)
Τηλ. 6974420572
2203-2/3

ΖΗΤΟΥΝΤΑΙ
ΚΟΠΕΛΕΣ ΠΑ ΝΑ ΕΡΓΑΣΤΟΥΝ ΣΕ BAR
Πληρ. τηλ. 6945110542 και 22410/33587
2165-23/2

Crete & Rhodes
CAPSIS
Convention Centers & Resort Hotels
ΖΗΤΕΙΤΑΙ
ΒΟΗΘΟΣ ΔΙΕΥΘΥΝΤΗ ΤΡΟΦΙΜΩΝ ΚΑΙ ΠΟΤΩΝ
Τουλάχιστον πέντε χρόνια προϋπηρεσία στη συγκεκριμένη θέση. Απαραίτητη η άριστη γνώση της αγγλικής γλώσσας και ηλεκτρονικών υπολογιστών.
Η γνώση της γαλλικής και γερμανικής γλώσσας θα θεωρηθεί ως επιπρόσθετο προσόν.
Προσωπικό κουζίνας όλων των ειδικοτήτων. Εμπειρους σερβιτόρους, βοηθούς σερβιτόρων και βοηθούς μπάρμαν
Για μερική και συνεχή απασχόληση
Οι ενδιαφερόμενοι μπορούν να απευθυνθούν καθημερινά κατά τις ώρες 10.00 - 14.00 στην υποδοχή του ξενοδοχείου ή να αποστέλλουν τα βιογραφικά τους σημειώματα με πρόσφατη φωτογραφία στην παρακάτω διεύθυνση:
Υπόψιν κ. Τηλεμάχου
Ξενοδοχείο
Sofitel Capsis
Ιξιά 85100 ΡΟΔΟΣ
Για περισσότερες πληροφορίες
τηλ. 22410/25015 και fax: 22410/20900
X3761-28/2

ΑΞΙΟΠΟΙΕΙΣΤΕ ΤΗΝ ΕΥΚΑΙΡΙΑ ΤΩΡΑ! Αυξάνοντας τα εισοδήματά σας με ημιαπασχόληση από 450 ευρώ έως 1500 ευρώ το μήνα, με πλήρη απασχόληση, από 1500 ευρώ έως 4000 ευρώ το μήνα Αποκτήστε την οικονομική σας ανεξαρτησία όχι ντήλερ ή πλασιέ. Πληρ. κα Αλεξίου τηλ. 6947276701 ΓΔ-28/2

Ενδιαφέρεσαι σοβαρά για την επαγγελματική σου αποκατάσταση; Εάν ναι! ***ΖΗΤΑΜΕ*** συνεργάτες για την επέκταση της πιο γρήγορα αποδοτικής και σταθερής επαγγελματικής δραστηριότητας σήμερα. Δυνατότητα ημιαπασχόλησης ή πλήρης απασχόλησης Προσφέρονται: Μεγάλες οικονομικές απολαβές, σίγουρο μέλλον. Για πληροφορίες και ραντεβού κ. Γιώργο Βασιλείου - Τηλ. 6944855624
2246-2/3

ΖΗΤΕΙΤΑΙ κοπέλα για να εργαστεί σε καφέ μπαρ, στο Μαντράκι. Τηλ. 2241043985 και κιν. 6997046973
2186-25/2

ΖΗΤΕΙΤΑΙ από μεγάλη πολυεθνική εταιρεία πρωτοπόρο στον τομέα ζαχαρωδών προϊόντων, για άμεση πρόσληψη πωλήτρια /merchediser για την περιοχή της Ρόδου. Απαραίτητα προσόντα: Ηλικία έως 27 ετών, δίπλωμα οδήγησης αυτ/του, απόφοιτος λυκείου. Παρέχονται: εργασία όλο το χρόνο, πλήρης ασφαλιστική κάλυψη και αυτοκίνητο της εταιρίας. Πληρ. τηλ. 22410/69450, 22410/69451 κινητό 6945/754255. Αποστολή βιογραφικού στο FAX: 22410/69452. Διεύθυνση: Αγγελου Σικελιανού - Ασγούρου - Ρόδος
T1268-2/3

ΖΗΤΕΙΤΑΙ οδηγός με δίπλωμα γ' κατηγορίας για διανομή αναψυκτικών, ποτών, ζύθων. Τηλ. 22410/62850 και 22410/64904
T1270-2/3

ΚΥΡΙΑ από Αλβανία (νοσοκόμα) ζητάει εργασία, ο,τιδήποτε (για να προσέχει μικρά παιδιά, ηλικιωμένους ή καθαρίστρια, κλπ). Πληρ. 6974398368 και 22410/92053
2238-2/3

ΖΗΤΟΥΝΤΑΙ πωλήτριες από κοσμηματοπωλείο και κατάστημα ρούχων και αξεσουάρ στο 6ο χλμ λεωφόρου Καλλιθέας (KATAVENAKIS CENTER). Τηλ. 22410/67375 - 76538 και κιν. 6946790515
2265-9/3

SUN BEACH RESORT COMPLEX
IALYSOS PO BOX 272, 85101 RHODES CREECE
ΖΗΤΕΙΤΑΙ
Υπάλληλος γραφείου ενοικιάσεως αυτοκινήτων (Rent a Car). Ο ιδανικός εργαζόμενος, θα πρέπει να είναι κάτοχος διπλώματος οδήγησης και να γνωρίζει αγγλικά. Η γνώση περισσότερων γλωσσών και χρήση ηλεκτρονικού υπολογιστή θα εκτιμηθεί επιπλέον
Πληρ. τηλ. 22410/93821, fax 22410/95688
X3805

ΖΗΤΕΙΤΑΙ
οδηγός με δίπλωμα 5ης κατηγορίας και εμπειρία στη ρυμούλκηση συρόμενων και επικαθήμενων
Πληρ. τηλ. 2104811902, 2104827738,2104828685, 6936576364 (κ. Κασουδάκη)
ΓΔ-28/2

ΚΕΡΔΙΖΕΤΕ όσα αξίζετε; Δουλειά από το σπίτι. Κερδίστε 500-1500 ευρώ το μήνα με ημιαπασχόληση ή 2000-3000 ευρώ με πλήρη απασχόληση. Αμεσο ξεκίνημα, πλήρης εκπαίδευση. Οχι τηλεμάρκετινγκ ή πόρτα - πόρτα. Καλέστε τηλ. 6973807483 και 22420/48536
1966-28/2

ΚΥΡΙΑ διπλωματούχος μασέρ, κάνει θεραπευτικό, κλασικό, αθλητικό, αισθητικό μασάζ, με αρωματοθεραπεία,reiky ke shiatsu. Πληρ. τηλ. 22410/20833 και 6932501924
2258-9/3

ΞΕΝΟΔΟΧΕΙΟ COSMOPOLITAN
ΖΗΤΑ
ΔΙΕΥΘΥΝΤΗ
νέο φιλόδοξο με ανάλογη προϋπηρεσία για άμεση πρόσληψη
Αποστολή βιογραφικού καθημερινά ΞΕΝΟΔΟΧΕΙΟ ΚΟΣΜΟΠΟΛΙΤΑΝ. λεωφ. Ηρακλειδών 175 - ΤΘ 422 Ρόδος - Τηλ. 2241075422 - FAX 2241032823
T1269-26/2

ΤΟ ΞΕΝΟΔΟΧΕΙΟ COSMOPOLITAN ΣΤΗΝ ΙΞΙΑ
ΖΗΤΑ
• Υπαλλήλους υποδοχής. Γνώστες αγγλικών, γερμανικών, με ανάλογη προϋπηρεσία
• κπουρό
Για πληροφορίες και συμπλήρωση αιτήσεων (απαιτείται πρόσφατη φωτογραφία). Οι ενδιαφερόμενοι μπορούν να επικοινωνήσουν καθημερινά από 09.00 - 14.30 στο τηλ. 22410/75422
T1269-26/2

ΑΠΟ ΤΗΝ ΒΙΟΜΗΧΑΝΙΚΗ ΚΑΙ ΕΜΠΟΡΙΚΗ ΕΤΑΙΡΕΙΑ ΒΑΠ Π. ΚΟΥΠΟΣ ΑΒΕΕ
ΖΗΤΟΥΝΤΑΙ
1. Οδηγοί - πωλητές. Απαραίτητο επαγγελματικό δίπλωμα γ' κατηγορίας
2. Πωλητές/Merchandisers
Ο ιδανικός υποψήφιος πρέπει να πληρεί τα κάτωθι
Α. Ελληνας πολίτης
Β. Ηλικία μέχρι 35 ετών
Γ. Προϋπηρεσία στις πωλήσεις θα ληφθεί υπ' όψη
Αποδοχές ικανοποιητικές, bonus, σύγχρονο περιβάλλον εργασίας και προοπτικές εξέλιξης στο χώρο των πωλήσεων
Οι ενδιαφερόμενοι καλούνται να επικοινωνήσουν στο **2241061434,** με την κ.Παπανδρέου από τις 9.00 μέχρι 15.00
T1266-2/3

ΖΗΤΕΙΤΑΙ
ΚΟΠΕΛΑ
για μόνιμη εργασία σε βιβλιοπωλείο
Τηλ. 22410/39009 & 75032
621-15/3

ΠΩΛΟΥΝΤΑΙ
ΜΟΝΟ ΑΠΟ ΤΟ ΓΡΑΦΕΙΟ ΜΑΣ
1) Μονοκατοικία εντός πόλεως σε καλή τοποθεσία, με κήπο και άλλα πλεονεκτήματα
2) Δύο ετοιμοπαράδοτα 4άρια διαμερίσματα, σε 2όροφη κατοικία στο Ροδίνι, πολύ καλή τιμή.
3) Ετοιμοπαράδοτο οροφοδιαμέρισμα 154τ.μ., σε δυόροφη κατοικία εντός πόλεως
4) Δύο ισόγεια διαμερίσματα ετοιμοπαράδοτα 82-70τ.μ. πλησίον Αγίου Νικολάου
5) Οικόπεδο 680τ.μ. εντός πόλεως
6) Οροφοδιαμερίσματα ή γραφεία, 90τ.μ. γωνιακά σε κεντρικότατο σημείο, σε γιαπί. Καταπληκτική περίπτωση
7) Δύο διαμερίσματα ρετιρέ 90τ.μ. στο Νιοχώρι
8) Διαμερίσματα 3άρια 85τ.μ., σε δυόροφες κατοικίες με κήπο και μεγάλες βεράντες στην Ιαλυσό
9) Ετοιμοπαράδοτο 4άρι διαμέρισμα στην Παύλου Μελά
10) Ετοιμοπαράδοτο 4άρι διαμέρισμα με καταπληκτική θέα, θάλασσα, τεράστιες βεράντες, εντός πόλεως.
Ο,τιδήποτε θέλετε να πουλήσετε ή να εκτιμήσετε, ελάτε σε μας.
Η μεγάλη μας πείρα, το παλαιότερο γραφείο στη διάθεσή σας
Γ. ΝΕΟΦΥΤΟΥ
ΔΗΜ. ΘΕΟΔΩΡΑΚΗ 40 - ΤΗΛ. 20989 - 21434
X3759-28/2

ΒΟΥΛΓΑΡΑ ζητάει άλλη Βουλγάρα για να μοιράζονται το ενοίκιο σε χωριστά δωμάτια. Κοινή κουζίνα και μπάνιο, στην Π. Πόλη. Τηλ. 6932832982
2204-27/2

ΚΥΡΙΑ από Βουλγαρία ζητάει εργασία για λίγες ώρες. Πληρ. τηλ. 6934247764
2205-27/2

ΖΗΤΕΙΤΑΙ υπάλληλος να εργαστεί σε εταιρία μεταφορών ηλικίας μέχρι 35 χρονών χωρίς στρατιωτικές υποχρεώσεις. Τυχόν προϋπηρεσία σε μεταφορική εταιρία θα ληφθεί υπόψη. Πληροφορίες τηλ. 68800
ΓΔ-28/2

ΖΗΤΕΙΤΑΙ για καφετέρια εστιατόριο: 1) Barman, 2) βοηθός barman, 3) βοηθός σερβιτόρου. Αποκλείονται αλλοδαποί. Πληρ. τηλ. 22410/22451 και 22410/65233
2220-12/3

ΖΗΤΕΙΤΑΙ
από τεχνικό γραφείο μηχανικός, πλ/γος μηχ/γος ΑΕΙ ή ΤΕΙ με γνώσεις ΗΥ
Πληρ. τηλ. 22410/66181
ώρες 9-1 και 6-8
T1258-2/3

ΑΠΟ ΕΜΠΟΡΙΚΗ ΕΠΙΧΕΙΡΗΣΗ
ΖΗΤΕΙΤΑΙ
δεσποινίς ή κυρία μέχρι 30 ετών, για τη θέση της γραμματέως πωλήσεων και έκδοση τιμολογίων.
Απαραίτητα προσόντα:
- Καλή γνώση προγράμματος EUROFASMA (εμπορική διαχείριση)
- Χρήση προγραμμάτων WORD - EXCEL
- Γνώση αγγλικής γλώσσας
Τηλ. επικοινωνίας 22410/69870, 4μ.μ. κ. Θωμά
X3799-28/2

ΖΗΤΕΙΤΑΙ
ΥΠΑΛΛΗΛΟΣ
για εξωτερικές εργασίες. Προσόντα: Γραμματικές γνώσεις γυμνασίου ή λυκείου, δίπλωμα οδήγησης μοτοποδηλάτου και αυτοκινήτου και τυπικές γνώσεις Η/Υ.
Πληρ. τηλ. 2241074800-2241075218-6936113047, κος Καραντώνης
T1253-1/3

ΖΗΤΕΙΤΑΙ
Από το πρακτορείο Εφημερίδων
ΠΩΛΗΤΗΣ/ΟΔΗΓΟΣ
με εμπειρία στις πωλήσεις. Προϋπηρεσία το λιγότερο 2 χρόνια για πώληση και διανομή ειδών περιπτέρου
Τηλ. 2241024018
2197-28/2

ΖΗΤΟΥΝΤΑΙ
ΠΑ ΕΣΤΙΑΤΟΡΙΟ ΣΤΗΝ ΚΡΕΜΑΣΤΗ
1) Σερβιτόρος και βοηθός σερβιτόρου που να γνωρίζουν αγγλικά και να έχουν προϋπηρεσία
2) Κοπέλα για την κουζίνα
κ. Μιχάλη
Πληρ. τηλ. 6944182088
2167-5/3

TRI STAR
ΕΤΑΙΡΕΙΑ ΚΛΙΜΑΤΙΣΜΟΥ ΖΗΤΕΙ
τεχνικό - ψυκτικό - ηλεκτρολόγο
Για service - εγκαταστάσεις - επισκευές κλιματιστικών μηχανημάτων
Απαραίτητη προϋπόθεση: Δίπλωμα οδήγησης
Για πληροφορίες ή βιογραφικά στη Δ/νση: Μεγ. Κων/νου 61, Ρόδος
Τηλ. (22410) 77058 ή 77059
X3804

ΔΙΚΤΥΟ ΚΑΤΑΣΤΗΜΑΤΩΝ
ΓΕΡΜΑΝΟΣ
σας συνδέει με την τεχνολογία
Από την εταιρεία ΓΕΡΜΑΝΟΣ
ΖΗΤΟΥΝΤΑΙ
για μόνιμη απασχόληση για τη στελέχωση του τμήματος πωλήσεων
Οι υποψήφιοι θα πρέπει να πληρούν τις κάτωθι προϋποθέσεις:
- Γραμματικές γνώσεις λυκείου
- Ηλικία έως 27 ετών
- Ανεση στην επικοινωνία και οργανωτικές ικανότητες
Οι ενδιαφερόμενοι θα πρέπει να έχουν γνώση του αντικειμένου και διάθεση για εργασία
Τηλέφωνο επικοινωίας 22410/26898
X3783-28/2

ΖΗΤΕΙΤΑΙ
ΟΙΚΟΠΕΔΟ
Ζητείται οικόπεδο στον Αρχάγγελο Ρόδου, εντός οικισμού για αγορά. Επαφές διαπραγματεύσεων μόνο με τους ιδιοκτήτες
Τηλ. 22440/24095 , κινητό: 6976708889 κ Ηλία
2237-14/3

ΑΠΟΦΡΑΞΕΙΣ-ΚΑΘΑΡΙΣΜΟΙ
(Η ΜΑΡΙΑ)



ΣΤΙΣ ΧΑΜΗΛΟΤΕΡΕΣ ΤΙΜΕΣ
ΟΛΟ ΤΟ 24ωρο
Αναλαμβάνουμε ξενοδοχεία, δήμους, πολυκατοικίες, σπίτια, εστιατόρια, κλπ, καθώς άντληση πετρελαιοειδών από πλοία, και λιποσυλλεκτών και βιολογικών, εκκενώσεις βόθρων στην Παλιά Πόλη (και στα πιο στενά δρομάκια). Ακόμα αναλαμβάνουμε καθαρισμούς (αναπαλαιώσεις) κτιρίων με υδροβολή και κάθε είδους επιφάνειες με πείρα και υπευθυνότητα. ΜΕ ΜΟΝΑΔΙΚΑ ΣΕ ΥΨΟΣ ΠΙΕΣΗΣ ΚΑΙ ΑΝΑΡΡΟΦΗΣΗΣ ΥΠΕΡΣΥΓΧΡΟΝΑ ΜΗΧΑΝΗΜΑΤΑ ΥΔΡΟΒΟΛΗ ΣΕ ΟΛΗ ΤΗ ΔΩΔΕΚΑΝΗΣΟ.
ΒΑΡΔΕΛΛΗ Μ - ΚΡΑΣΟΠΟΥΛΟΣ Δ. Ο.Ε.
Τηλ. 35555-94750, - Κιν. 6944395999 - FAX 96516
e-mail:metropontikas@excite.com. - ΛΙΝΔΟΥ 1 ΡΟΔΟΣ
T1260-31/5

ΔΩΔΕΚΑΝΗΣΙΑΚΕΣ ΑΠΟΦΡΑΞΕΙΣ
«ΚΟΛΟΣΣΟΣ»
ΑΠΟΦΡΑΞΕΙΣ- ΚΑΘΑΡΙΣΜΟΙ ΑΠΟΧΕΤΕΥΣΕΩΝ & ΒΟΘΡΩΝ


Αναλαμβάνουμε πάσης φύσεως αποφράξεις οποιουδήποτε μήκους και πλάτους Αναλαμβάνουμε καθαρισμούς αποχετευτικών αγωγών, δήμων, ξενοδοχείων, στρατιωτικών μονάδων, σπιτιών, πολυκατοικιών, καθώς και καθαρισμούς βιολογικών μονάδων με μηχάνημα υψηλής πιέσεως σε όλη τη Δωδεκάνησο.
Κ. ΠΗΔΙΑΚΗΣ - Π. ΚΑΣΕΡΗΣ
Πληρ. τηλ. 47915 - 91881
κινητό: 6944/325234 και 6977/717048
T999-16/2

Από την εταιρεία «ΤΡΟΦΟΚΑΖΑ» (εμπορίας & διακίνησης τροφίμων)
ΖΗΤΟΥΝΤΑΙ:
1) ΟΔΗΓΟΣ ηλικίας έως 35 ετών, κάτοχος Γ' επαγγελματικού διπλώματος
2) Γραμματέας με άριστη γνώση Η/Υ (κατά προτίμηση προγράμματος DEFACTO)
3) Εμπειρος πωλητής
Τυχόν προϋπηρεσία θα ληφθεί σοβαρά υπόψη.
Πληροφορίες τηλ. 22410/61207/67534, fax: 22410/61276
X3786-28/2

ΔΙΑΜΕΡΙΣΜΑ «ΠΡΟΒΟΛΗΣ»
ΠΩΛΕΙΤΑΙ
ΔΙΑΜΕΡΙΣΜΑ
Ε=126 τ.μ., β' όροφος
επί της οδού Αμμοχώστου, κατάλληλο για κάθε χρήση.
Πληροφορίες : (μόνο σε επώνυμους) « TOP PROPERTIES» κ. ΓΕΩΡΓΙΟ ΠΙΠΙΝΟ - ΤΗΛ. 23895 & 6944676003
2163-13/3

ΛΕΝΤΑΚΗΣ ΜΑΝΩΛΗΣ
Αναλαμβάνουμε
πάσης φύσεως ξυλουργικές εργασίες:
• κουζίνες γερμανικές
• ντουλάπες
• πόρτες
•παράθυρα κ.λ.π.

ΠΛΗΡΟΦΟΡΙΕΣ
Τηλ. 60601 και 6973933733
2153-13/3

DRIVE RENT A CAR
ΖΗΤΕΙΤΑΙ
ΔΙΕΥΘΥΝΤΗΣ
Απαραίτητα προσόντα:
• Πτυχίο ΑΕΙ - ΤΕΙ ή ισότιμου Ιδιωτικού Κολλεγίου με κατεύθυνση το Marketing - Διοίκηση Επιχειρήσεων
• Προϋπηρεσία 2-3 ετών στο χώρο του Marketing
• Γνώση αγγλικής γλώσσας
• Αριστη γνώση MS Office
• Ικανότητες επικοινωνίας και διαπραγμάτευσης
• Δραστηριότητα και ευχάριστη προσωπικότητα
ΠΡΟΣΦΕΡΟΝΤΑΙ:
• Ανταγωνιστικό πακέτο αποδοχών
• Αριστες συνθήκες εργασίας
Οι ενδιαφερόμενοι που συγκεντρώνουν τα ανωτέρω προσόντα, μπορούν να στείλουν το αναλυτικό βιογραφικό τους σημείωμα στη Διεύθυνση:
Αυστραλίας 2, υπ' όψιν κ. Β. Κασάπη
Τηλ. 6944355370
X3773-28/2

ΟΙΚΟΔΟΜΙΚΕΣ ΕΠΙΧΕΙΡΗΣΕΙΣ
ΔΙΑΚΟΓΕΩΡΓΙΟΥ ΚΑΛΛΙΣΤΟΣ
ΕΘΝ.ΑΝΤΙΣΤΑΣΕΩΣ 11 (πρώην Αννης Μαρίας)
ΠΩΛΗΣΕΙΣ ΔΙΑΜΕΡΙΣΜΑΤΩΝ - ΚΑΤΑΣΤΗΜΑΤΑ - ΑΠΟΘΗΚΕΣ - ΑΝΤΑΛΛΑΓΕΣ ΑΚΙΝΗΤΩΝ - ΑΓΟΡΕΣ ΟΙΚΟΠΕΔΩΝ ΑΝΑΛΑΜΒΑΝΟΥΜΕ ΑΝΤΙΠΑΡΟΧΕΣ

ΠΩΛΟΥΝΤΑΙ διαμερίσματα λουξ κατασκευής, με απεριόριστη θέα. Τα διαμερίσματα διαθέτουν θωρακισμένες πόρτες - εντοιχισμένες κουζίνες - ντουλάπες - εντοιχισμένο νιπτήρα με ντουλάπι - κεντρική θέρμανση αυτόνομη - ανοιγόμενα ανακλινόμενα κουφώματα με διπλά τζάμια, σίτες, ρολά - υδραυλικό ασανσέρ - τριφασικό ρεύμα.
Ολοι οι χώροι σπατουλαριστοί - εσωτερικές πόρτες MDF με σχέδιο
ΔΙΑΜΕΡΙΣΜΑΤΑ ΕΠΙ ΤΗΣ:
Χρ. Φέσσα (κάθετος Αποστ. Παύλου), 90τ.μ. τριάρια
Επίσης οροφοδιαμερίσματα των 90 τ.μ. (οικοδομή μόνο τριών διαμερισμάτων)
ΟΙΚΟΔΟΜΗ Πτολεμαίων και Χρ. Φέσσα των 117-125τ.μ.
ΟΙΚΟΔΟΜΗ υπό ανέγερση επί της οδού Ρήγα Φερραίου στο πάρκο
Διαμερίσματα τριάρια - τεσσάρια
ΟΙΚΟΔΟΜΗ υπό ανέγερση επί της οδού Κ. Παλαιολόγου και Θεοτοκοπούλου. Διαμερίσματα δυάρια - τριάρια - τεσσάρια- καταστήματα
Επί της οδού Β. Ηρακλείου οικοδομή τεσσάρων διαμερισμάτων οροφοδιαμερισμάτα των 133τ.μ. Η οικοδομή έχει πυλωτή για πάρκιγκ
ΓΡΑΦΕΙΑ - ΙΑΤΡΕΙΑ:
- Επί της οδού Μ. Κωνσταντίνου και Κων/νου Παλαιολόγου των 80τ.μ.
- Επί της οδού Κων/νου Παλαιολόγου και Θεοτοκόπουλου 60-80 τ.μ.
- Επί της οδού Ρήγα Φερραίου στο πάρκο, 60-80-100τ.μ.
ΚΑΤΑΣΤΗΜΑΤΑ
- Επί της οδού Κ. Παλαιολόγου και Θεοτοκοπούλου των 60-80-100τ.μ.
- Επί της οδού λεωφόρου Καλλιθέας (Καρακόνερο) 90τ.μ.
ΑΠΟΘΗΚΕΣ
- Πλησίον Στέλιου Κωτιάδη των 130τ.μ.
- Στη λεωφόρο Καλλιθέας (Καρακόνερο) των 80-300τ.μ.
Οι πωλήσεις μπορούν να γίνουν και με όλα τα δάνεια τραπεζών και οργανισμών/.
Αναλαμβάνουμε ΑΝΤΙΠΑΡΟΧΕΣ και ΑΓΟΡΕΣ ΟΙΚΟΠΕΔΩΝ
Δεχόμαστε ανταλλαγές ακινήτων
ΠΛΗΡΟΦΟΡΙΕΣ:
ΔΙΑΚΟΓΕΩΡΓΙΟΥ ΚΑΛΛΙΣΤΟΣ
Τηλ. 29318 - 34598- Τηλ. 78501 - 78502
X3770-28/2

ΟΙΚΟΔΟΜΙΚΕΣ-ΤΕΧΝΙΚΕΣ
ΕΜΠΟΡΙΚΕΣ-ΕΠΙΧΕΙΡΗΣΕΙΣ

ΑΦΟΙ ΑΣΒΕΣΤΗ Ο.Ε.

Αθηνών - Καβάλας 3
Ανάληψη Ρόδου
Τηλ. 22410/60678 - 60679
και fax: 22410/66028

X3758-28/2

ΠΩΛΟΥΝΤΑΙ

● ΔΙΑΜΕΡΙΣΜΑΤΑ

υπερλούξ διαφόρων διαστάσεων
ΕΓΓΥΗΣΗ Η ΠΟΛΥΕΤΗΣ ΠΕΙΡΑ ΜΑΣ

Δ.Α.Ν.Ε. SEA LINE
ΔΩΔΕΚΑΝΗΣΙΑΚΗ ΑΝΩΝΥΜΗ ΝΑΥΤΙΛΙΑΚΗ ΕΤΑΙΡΙΑ

ΔΡΟΜΟΛΟΓΙΑ

Αναχωρήσεις από ΡΟΔΟ

11/2 Τρίτη
ΔΙΑΓΟΡΑΣ 15.00 Κω - Κάλυμνο - Λέρο - Πάτμο - Πειραιά
12/2 Τετάρτη
ΡΟΔΟΣ 15.00 Σύμη - Τήλο - Κάλυμνο - Αστυπάλαια - Πειραιά
13/2 Πέμπτη
ΔΙΑΓΟΡΑΣ 15.00 Νίσυρο -Κω -Κάλυμνο - Λέρο -Πάτμο -Πειραιά
14/2 Παρασκευή
ΡΟΔΟΣ 15.00 Κω - Κάλυμνο - Λέρο - Πάτμο - Πειραιά
15/2 Σάββατο
ΔΙΑΓΟΡΑΣ 15.00 Κω - Κάλυμνο - Λέρο - Πάτμο - Πειραιά
16/2 Κυριακή
ΡΟΔΟΣ 15.00 Κω - Κάλυμνο - Λέρο - Πάτμο - Πειραιά
17/2 Δευτέρα

18/2 Τρίτη
ΔΙΑΓΟΡΑΣ 15.00 Κω - Κάλυμνο - Λέρο - Πάτμο - Πειραιά
19/2 Τετάρτη
ΡΟΔΟΣ 15.00 Σύμη - Τήλο - Κάλυμνο - Αστυπάλαια - Πειραιά
120/2 Πέμπτη
ΔΙΑΓΟΡΑΣ 15.00 Νίσυρο -Κω -Κάλυμνο - Λέρο -Πάτμο -Πειραιά
21/2 Παρασκευή
ΡΟΔΟΣ 15.00 Κω - Κάλυμνο - Λέρο - Πάτμο - Πειραιά
22/2 Σάββατο
ΔΙΑΓΟΡΑΣ 15.00 Κω - Κάλυμνο - Λέρο - Πάτμο - Πειραιά
23/2 Κυριακή
ΡΟΔΟΣ 15.00 Κω - Κάλυμνο - Λέρο - Πάτμο - Πειραιά
24/2 Δευτέρα

Αναχωρήσεις από ΠΕΙΡΑΙΑ

11/2 Τρίτη
ΡΟΔΟΣ 15.00 Αστυπάλαια - Κάλυμνο -Τήλο -Σύμη-Ρόδο
13/2 Τετάρτη
ΔΙΑΓΟΡΑΣ 15.00 Πάτμο - Λέρο - Κάλυμνο -Κω Νίσυρο- Ρόδο
13/2 Πέμπτη
ΡΟΔΟΣ 15.00 Πάτμο - Λέρο - Κάλυμνο - Κω - Ρόδο
14/2 Παρασκευή
ΔΙΑΓΟΡΑΣ 15.00 Πάτμο - Λέρο - Κάλυμνο - Κω - Ρόδο
15/2 Σάββατο
ΡΟΔΟΣ 15.00 Πάτμο - Λέρο - Κάλυμνο - Κω - Ρόδο
16/2 Κυριακή
17/2 Δευτέρα
ΔΙΑΓΟΡΑΣ 15.00 Πάτμο - Λέρο - Κάλυμνο - Κω - Ρόδο
18/2 Τρίτη
ΡΟΔΟΣ 15.00 Αστυπάλαια - Κάλυμνο -Τήλο -Σύμη-Ρόδο
19/2 Τετάρτη
ΔΙΑΓΟΡΑΣ 15.00 Πάτμο - Λέρο - Κάλυμνο -Κω Νίσυρο- Ρόδο
20/2 Πέμπτη
ΡΟΔΟΣ 15.00 Πάτμο - Λέρο - Κάλυμνο - Κω - Ρόδο
21/2 Παρασκευή
ΔΙΑΓΟΡΑΣ 15.00 Πάτμο - Λέρο - Κάλυμνο - Κω - Ρόδο
22/2 Σάββατο
ΡΟΔΟΣ 15.00 Πάτμο - Λέρο - Κάλυμνο - Κω - Ρόδο
23/2 Κυριακή
24/2 Δευτέρα
ΔΙΑΓΟΡΑΣ 15.00 Πάτμο - Λέρο - Κάλυμνο - Κω - Ρόδο

Χ. 3771-28/2

Συγχαρητήριο

Στον **Μανώλακα Παναγιώτη** θερμά συγχαρητήρια που τελείωσε με επιτυχία τις σπουδές του και στο τμήμα κτηνιατρικής του Αριστοτελείου Πανεπιστημίου Θεσσαλονίκης.

Οι γονείς του
Τάσος και Δέσποινα Μανώλακα
Η αδελφή του Μαριέττα

2248-25/2

Συγχαρητήριο

Στον αγαπημένο μας εγγονό **Παναγιώτη Μανώλακα** που πήρε επάξια το πτυχίο της Κτηνιατρικής Σχολής Θεσσαλονίκης του ευχόμαστε καλή σταδιοδρομία.

Ο παππούς Παναγιώτης
Η γιαγιά Μαριέττα
Οι θείες, οι θείοι

2248-25/2

Σ.ΜΕ.Δ.Ε.Δ.
ΣΥΛΟΓΟΣ ΜΕΛΕΤΗΤΩΝ ΔΗΜΟΣΙΩΝ ΕΡΓΩΝ ΝΟΜΟΥ ΔΩΔΕΚΑΝΗΣΟΥ

Πρόσκληση

Ο Σύλλογος Μελετητών Δημοσίων Εργων Ν. Δωδεκανήσου καλεί τα μέλη του στην ετήσια τακτική συνέλευση που θα πραγματοποιηθεί στις 3 Μαρτίου ημέρα Δευτέρα και ώρα 8 μ.μ. στα γραφεία του Τ.Ε.Ε. τμήμα Δωδεκανήσου, Μητροπόλεως 4 - Ρόδος.

Θέμα της συνέλευσης είναι ο απολογισμός των ενεργειών του Δ.Σ. καθώς και ο οικονομικός απολογισμός.

Σε περίπτωση μη απαρτίας η συνέλευση θα πραγματοποιηθεί στις 14 Μαρτίου την ίδια ώρα και στον ίδιο χώρο.

Ρόδος 20/2/2003

Με τιμή
Το Δ.Σ. του Σ.ΜΕ.Δ.Ε.Δ.

2256-2/3

Λύκειο των Ελληνίδων Ρόδου «ΕΡΓΑΝΗ ΑΘΗΝΑ»

Το Λύκειο των Ελληνίδων
όπως κάθε χρόνο
την Τσικνοπέμπτη κάνει τον ετήσιο παραδοσιακό χορό του.
Καλεί λοιπόν όλα τα μέλη και τους φίλους να περάσουν ένα αξέχαστο αποκριάτικο βράδυ, με καλό φαΐ, άφθονο κρασί, μασκαράτες και πολύ - πολύ χορό.

Ο χορός θα γίνει στην αίθουσα του ζαχαροπλαστείου «Μάικ» Γ. Σεφέρη 108 και ώρα 21.00 μ.μ.
Για κρατήσεις τηλ. 66510 κ. Μπάμπη

Εκ του Δ.Σ.
του Λυκείου

ΧΛ-27/2

ΕΥΧΑΡΙΣΤΗΡΙΟ

Ο ΣΥΛΛΟΓΟΣ ΓΟΝΕΩΝ ΚΑΙ ΚΗΔΕΜΟΝΩΝ ΤΟΥ 15ου ΔΗΜΟΤΙΚΟΥ ΣΧΟΛΕΙΟΥ ευχαριστεί όλα τα καταστήματα που πρόσφεραν δώρα για τη λαχειαγορά και συνέβαλαν στην επιτυχία της αποκριάτικης χοροεσπερίδας μας.

Για το Δ.Σ.
Η πρόεδρος
ΣΤΑΜΑΤΙΑ ΥΨΗΛΑΝΤΗ
Η γραμματέας
ΜΑΡΙΑ ΚΑΝΤΗ

2260-26/2

VANIK TOURS

ΓΙΑΝΝΗΣ και ΣΕΒΑ ΒΑΛΣΑΜΙΔΗ
VANIK σημαίνει ΑΛΗΘΕΙΑ
ΑΚΤΗ ΚΑΝΑΡΗ 17, ΨΑΡΟΠΟΥΛΑ - ΑΝΕΤΟ ΠΑΡΚΙΝΓΚ
Ανοικτά: ΔΕ-ΣΑ 08.30 - 14.00 & 16.30 - 20.30
Τηλ. 35191, 37621 κινητό: 0945798148 , FAX 29532

Το γραφείο μας πάντα πρώτο σε κρατήσεις ξενοδοχείων εξασφάλισε και σας προσφέρει καταπληκτικές τιμές για τα παρακάτω ξενοδοχεία σε ΠΑΚΕΤΑ (έκδοση εισιτηρίων R/T) από 1/2-31/3/2003

Απευθυνόμαστε σε σας που θέλετε και η κράτησή σας να είναι σωστή και το δωμάτιό σας να σας περιμένει

1ον HOTEL PRESIDENT	Α΄ Κατηγορίας	
Λεωφόρος Κηφισίας (ΟΛΑ ΑΝΑΚΑΙΝΙΣΜΕΝΑ)		
	Μονόκλινο	€ 39
	Δίκλινο για μονόκλινο	€ 45
	Δίκλινο	€ 48
	Τρίκλινο	€ 57
2ον HOTEL ALEXANDROS	Α΄ SUPERIOR	
Πλατεία Μαβίλλη		
3ον HOTEL ZAFOLIA	Α΄ Κατηγορίας	
Λεωφόρος Αλεξάνδρας		
	Μονόκλινο	€ 88
	Δίκλινο	€ 98
	Τρίκλινο	€ 108
4ον HOTEL ATHENS CYPRIA	Α΄ Κατ. SUPERIOR	
Σύνταγμα		
	Μονόκλινο	€ 55
	Δίκλινο	€ 70
	Τρίκλινο	€ 90
5ον HOTEL ASTOR	Α΄ Κατηγορίας	
Σύνταγμα		
	Μονόκλινο	€ 42
	Δίκλινο για μονόκλινο	€ 50
	Δίκλινο	€ 57
	Τρίκλινο	€ 72
6ον HOTEL ARETHOUSA	Β΄ SUPERIOR	
Σύνταγμα		
7ον HOTEL ELLINIS	Β΄ Κατηγορίας	
Ωνάσειο, λεωφ. Συγγρού		
	Μονόκλινο	€ 42
	Δίκλινο	€ 55
	Τρίκλινο	€ 68
8ον HOTEL TPITON	Β΄ Κατηγορίας	
Κέντρο Πειραιά		
	Μονόκλινο	€ 50
	Δίκλινο	€ 68
	Τρίκλινο	€ 90
9ον HOTEL EGNATIA	Β΄ Κατηγορίας	
Θεσσαλονίκη Κέντρο – καινούριο		
	Μονόκλινο	€ 60
	Δίκλινο	€ 72
	Τρίκλινο	€ 84

* Τα παραπάνω ξενοδοχεία διαθέτουν T.V. σε όλα τα δωμάτια
* Στις παραπάνω τιμές συμπεριλαμβάνεται πρωινό σε μπουφέ
* Ακόμη σε μας θα βρείτε αεροπορικά και ατμοπλοϊκά εισιτήρια όλων των εταιρειών.

Χ. 3769-28/2

ΤΗΛΕΟΡΑΣΗ

ΕΤ-1

07.00 Παιδικό πρόγραμμα
10.00 «10 με 2»
14.00 Ειδήσεις-Καιρός
14.30 Ουράνιο τόξο
14.45 Τσικιτίτας
15.00 Κλήρωση Εθνικού Λαχείου
15.35 Ουράνιο τόξο
15.45 Ποπ και πάμε (παιδικο πρόγραμμα)
16.15 Ουράνιο τόξο
16.30 Ατίθασα νιάτα
17.30 Ειδήσεις-Χρηματιστήριο-καιρός
18.00 View Master
19.00 Κλήρωση Λαϊκού Λαχείου
19.10 Ελληνική ταινία «Δύο μοντέρνοι γλεντζέδες»
20.45 Στα φτερά του έρωτα
21.15 Μαμά και γιος
22.00 Η δυτική πτέρυγα
23.00 Ειδήσεις - αθλητικά - χρηματιστήριο - καιρός
24.00 Γιάννη μου, το μαντίλι σου
01.00 Μάνιξ
• Συνέχεια με επαναλήψεις

NET

06.00 Πρώτη ματιά
10.00 Ο Ολιβερ Τουίστ μαγειρεύει
10.30 Ριψοκίνδυνοι ταξιδευτές (ντοκιμαντέρ)
11.01 Ομάδες διάσωσης (σειρά ντοκιμαντέρ)
12.00 Ειδήσεις-Χρηματιστήριο-καιρός
13.00 Αλλη διάσταση (ενημερωτική εκπομπή)
15.00 Ειδήσεις-αθλητικά-οικονομία-καιρός
16.00 Συν και πλην
18.00 Ειδήσεις- οικονομία- δελτίο στη νοηματική
19.00 Εκτός γραμμής
20.15 Ποιός θέλει να γίνει εκατομμυριούχος
21.00 Ειδήσεις - αθλητικά -Χρηματιστήριο - καιρός
22.00 Πρωταγωνιστές
23.00 Το κουτί της Πανδώρας
24.00 Παρασκήνιο
01.00 Ειδήσεις σε 5 λεπτά
• Συνέχεια με επαναλήψεις

ΕΤ-3

08.01 Η αδρεναλίνη στα ύψη
08.30 Τίποτα δεν είναι για πέταμα
09.00 Η άλλη μέρα
10.30 Ο κόσμος στο επίσκεντρο (σειρά ντοκιμαντέρ)
11.00 Κληρονομιά: Οι αρχές του πολιτισμού
11.30 Κατηγορώ: τους σεφ (ντοκιμαντέρ)
12.00 Δεξίωση
13.00 Μια και καλή
14.30 Μακρινές φιλίες (Ε)
15.00 Ειδήσεις
15.30 Με μια τρίτη ματιά
17.00 Τεχνόπολις
18.00 Jazz essentials
18.30 Αθλητικο ημίωρο
19.00 Περίμετρο
19.30 Υδρόγειος
19.55 Ο κόσμος των σπορ
20.20 Μακρινές φιλίες
20.30 Ειδήσεις
21.30 Στόχος το 2004
21.45 Χρυσή οθόνη «Κινέζικα πορτρέτα»
24.00 Ειδήσεις
00.20 Αγώνας μπάσκετ: «Αρης - Αποέλ Σάμσουν Τελ Αβίβ»
01.30 Σαν Τροπέ (σειρά)
• Συνέχεια με επαναλήψεις εκπομπών και σειρών

MEGA

06.30 Πρώτη έκδοση (ενημερωτική εκπομπή)
07.00 Σήμερα με την Αννα (ενημερωτική εκπομπή)
10.00 Σαν στο σπίτι σας
13.10 Πες το ψέματα (Ε)
14.00 Ειδήσεις
15.00 Δύο ξένοι (Ε)
15.50 Στην κουζίνα ολοταχώς
16.30 Ακουσέ με
17.30 Ειδήσεις
17.45 Απαγορευμένη αγάπη
18.30 Φιλοδοξίες
19.10 Αυτόπτης μάρτυρας
20.00 Ειδήσεις
21.00 Camera cafe
21.10 Σούπερ μπάλα
21.45 Ευρωπαϊκό πρωτάθλημα ποδοσφαίρου «Γιουβέντους - Μάντσεστερ Γιουνάιτεντ»
23.45 Ειδήσεις
23.50 Σούπερ μπάλα συν.
01.45 Μάλιστα κ. δήμαρχε
02.30 Real TV
03.30 Τηλεμάρκετινγκ
04.00 Ακουσέ με (Ε)
05.00 Φιλοδοξίες (Ε)

ANT-1

06.00 Mobile Fun
06.20 Το παιχνίδι του γάτου (Ε)
07.00 Καλημέρα Ελλάδα
10.00 Πρωινός καφές
13.10 Super game
13.15 Νταντά για όλες τις δουλειές (Ε)
14.00 Ειδήσεις
14.55 Χρήμα-Χρηματιστήριο
15.05 Μπαμ, μπαμπάς και μπέμπα (Ε)
15.25 Super game
15.30 Ιδιαίτερα για κλάματα (Ε)
16.30 Ακρως οικογενειακόν (Ε)
17.30 Ειδήσεις-ειδήσεις στη νοηματική - καιρός
17.45 Super game
17.50 Καλημέρα ζωή
18.40 Θησαυροφυλάκιο
19.20 Η λάμψη
20.00 Ειδήσεις
21.00 Τα φιλαράκια
22.00 Φιλί ζωής
23.00 Κάτσε καλά
24.00 Ειδήσεις
00.20 The X-files (Ε)
01.20 Κίτρινος φάκελος (Ε)
02.30 Πρόβα νυφικού (Ε)
03.30 Mobile Fun
03.50 Τηλεμάρκετινγκ
04.20 Ξένη ταινία «Η ιστορία του Τζακ Λόντον»

STAR

06.30 Παιδικό πρόγραμμα
09.00 Ειδήσεις
10.00 Λόγια STARάτα
12.00 Το μπέρδεμα (Ε)
13.00 Ειδήσεις
14.00 Super star
16.00 Ειδήσεις
16.28 Ειδήσεις στη νοηματική
16.30 Μελίτα, το φλογερό κορίτσι
17.30 Παλόμα και Λορέντζο
18.30 Μονομάχος
19.15 Ειδήσεις
20.40 Αθλητικές ειδήσεις
20.50 Το χρήμα - Καιρός
21.00 Ξένη ταινία «Χωρίς φραγμούς» (δράμα)
23.00 Μάγισσα τμωρός
24.00 Talk show
01.30 Ειδήσεις
01.45 Ξένη ταινία «Στη φάρμα με... μπικίνι»
04.00 Η συγγραφέας ντετέκτιβ (σειρά μυστηρίου)
05.00 Αστέρια στο πεντάγραμμο

ALPHA

06.00 Πρώτη ενημέρωση
07.45 Πρωινές διαδρομές (ενημερωτική εκπομπή)
10.00 Καλώς τους!
13.00 Επειγόντως
13.45 Ειδήσεις
15.00 Ελληνική ταινία «Η τύχη μου τρελάθηκε»
16.50 Ειδήσεις
17.40 Μπορώ (ενημερωτική εκπομπή)
20.00 Ειδήσεις
21.00 Κάτω από την Ακρόπολη
21.40 Ελληνική ταινία «Ο ψεύτης»
23.40 Η δίκη στον Alpha
01.00 Ειδήσεις
01.15 Συνέχεια εκπομπής
02.00 Ξένη ταινία «ερωτική δολοπλοκία» (θρίλερ καναδικής παραγωγής)
04.00 Τηλεαγορές
04.15 Μπορώ (Ε)

ΙΡΙΔΑ

15.00 New Wave βραζιλιάνικη σειρά)
16.00 Ντοκιμαντέρ
16.30 Αθλητική βραδιά (Ε) με τον Γιώργο Αθανασίου
18.00 Τηλεπωλήσεις
19.30 Pit Pony (νεανική σειρά)
20.00 Τοπικά γεγονότα με την Ελένη Γλεντή
22.00 Ξένη ταινία
24.00 Τοπικά γεγονότα

PEGASOS TRAVEL CLUB OF RHODES

Μιχάλης και Κατερίνα Καρατζιά
Αλεξάνδρου Διάκου 84 και Ερυθρού Σταυρού γωνία
τηλ. 22410 73455, 76161, 75876 FAX: 22410 35504

ΤΑΞΙΔΕΥΣΤΕ ΕΠΩΝΥΜΑ
ΓΙΑ ΕΝΑ ΑΝΕΤΟ ΤΑΞΙΔΙ ΚΑΙ ΕΥΧΑΡΙΣΤΗ ΔΙΑΜΟΝΗ
ΞΕΝΟΔΟΧΕΙΑ ΑΘΗΝΩΝ

	ΜΟΝΟΚΛΙΝΟ	ΔΙΚΛΙΝΟ	ΤΡΙΚΛΙΝΟ
PRESIDENT CAT A με πρωινό	39€	48€	56£
ASTOR CAT A με πρωινό	42€	57€	72€
ILYSSIA CAT A με πρωινό	52€	64€	75€
ESPERIA CAT A με πρωινό	77€	87€	98€
ELECTRA CAT A με πρωινό	87€	100€	120€
TITANIA με πρωινό	89€	97€	114€
PARHTENON CAT A με πρωινό	52€	63€	85€
ERECHTOUSA CAT B με πρωινό	47€	62€	80€
AGHILLION CAT B με πρωινό	38€	50€	58€
ELLINIS CAT B με πρωινό	42€	55€	68€
ΑΧΙΛΛΕΑΣ με πρωινό	49€	59€	68€
PLAKA CAT B με πρωινό	49€	59€	68€

ΞΕΝΟΔΟΧΕΙΑ ΠΕΙΡΑΙΑ

	ΜΟΝΟΚΛΙΝΟ	ΔΙΚΛΙΝΟ	ΤΡΙΚΛΙΝΟ
LILIA CAT B με πρωινό	50€	59€	73€
ANEMONI CAT B με πρωινό	45€	59€	69€

ΞΕΝΟΔΟΧΕΙΑ ΘΕΣΣΑΛΟΝΙΚΗΣ

	ΜΟΝΟΚΛΙΝΟ	ΔΙΚΛΙΝΟ	ΤΡΙΚΛΙΝΟ
EGNATIA CAT B με πρωινό	59€	70€	84€
MANDRINO CAT B με πρωινό	45€	59€	80€
TELIONI με πρωινό	45€	57€	75€
VERGINA CAT B	59€	72€	87€
LE PALLAI	70€	84€	105€
AMALIA	58€	75€	90€

ΤΑΞΙΔΙΑ – ΔΙΑΚΟΠΕΣ
Απολαύστε τις διακοπές σας στα πιο φημισμένα θέρετρα όλου του κόσμου

Νιώστε την μαγεία της Ευρώπης και χαλαρώστε στα πανέμορφα τοπία της Ελλάδα μας.

ΠΑΚΕΤΑ
- ΠΑΡΙΣΙ ΚΑΘΕ ΕΒΔΟΜΑΔΑ
- ΡΩΜΗ ΚΑΘΕ ΕΒΔΟΜΑΔΑ
- ΒΙΕΝΝΗ ΚΑΘΕ ΕΒΔΟΜΑΔΑ
- ΠΡΑΓΑ ΚΑΘΕ ΕΒΔΟΜΑΔΑ
- ΛΟΝΔΙΝΟ ΚΑΘΕ ΕΒΔΟΜΑΔΑ

Ειδικές προσφορές του γραφείου μας σε αεροπορικά εισιτήρια σ΄όλο τον κόσμο
- Ατομικά ταξίδια σ΄όλο τον κόσμο
- Ειδικά ταξίδια νεόνυμφων
- Εμπορικά ταξίδια
- Ταξίδια για συλλόγους και εταιρείες

ΠΑΝΤΑ ΣΤΗ ΔΙΑΘΕΣΗ ΣΑΣ ΜΕ ΣΥΝΕΠΕΙΑ ΚΑΙ ΜΕΡΑΚΙ

X.3780-28/2

ΠΩΛΟΥΝΤΑΙ ΤΑ ΠΑΡΑΚΑΤΩ ΔΙΑΜΕΡΙΣΜΑΤΑ

	ΕΥΡΩ
1) 2αρια (1 υπνοδωματίου)	
- 43 τμ Κυρά της Ρω , Ροδίνι αξίας 16 εκ	47,000
- 42 τμ Ροδίνι , κατνούργιο αξίας 23 εκ	67,500
- 55 τμ Ροδίνι , 8 ετών αξίας 22 εκ	65,000
- 51 τμ Νιοχώρι , οδός Παπανικολάου αξίας 27 εκ	79,500
- 45 τμ Ιερού Λόχου , Δήμος ΙΑΛΥΣΟΥ αξίας 19 εκ	56,000
- 40 τμ Ιερού Λόχου , Δήμος ΙΑΛΥΣΟΥ αξίας 12 εκ	35,500
- 43 τμ Χρυσή Ακτή ,Δήμος ΙΑΛΥΣΟΥ αξίας 25 εκ	73,500
- 35 τμ Αθηνών , επιπλωμένο Β ορόφου αξίας 20 εκ	59,000
2) 3αρια (2 υπνοδωματίου)	
- 72 τμ Αννης Μαρίας , Αραπάκι αξίας 30 εκ	88,000
- 85 τμ Ανω Ροδίνι , κατνούργιο αξίας 38 εκ	111,000
- 82 τμ Φανερωμένη , Ατταβύρου αξίας 40 εκ	117,500
- 75 τμ Σωτήρος , ΙΞΙΑ αξίας 32 εκ	94,000
- 85 τμ Σωτήρος , ΙΞΙΑ αξίας 36 εκ	106,000
- 100 τμ Κέντρο , Δήμος ΙΑΛΥΣΟΥ αξίας 34 εκ	100,000
- 82 τμ 7 Βαγιές αξίας 28 εκ	82,500
- 100 τμ Βορείου Ηπείρου αξίας 45 εκ	132,000
- 100 τμ Ιερού Λόχου , ΙΑΛΥΣΟΣ αξίας 32 εκ	94,000
- 82 τμ Ζέφυρος , αξίας 42 εκ	123,500
- 93 τμ Ζέφυρος , αξίας 47 εκ	138,000
- 90 τμ Κάτω Ροδίνι , αξίας 47 εκ	138,000
3) 4αρια (3 υπνοδωματίου)	
- 114 τμ Αραπάκι , Αννης Μαρίας αξίας 59 εκ	173,500
- 116 τμ Απ . Παύλου , Ανάληψη αξίας 60 εκ	176,000
- 114 τμ Ανω Ροδίνι , αξίας 49 εκ	144,000
- 110 τμ Ανω Ροδίνι , αξίας 50 εκ	147,000
- 115 τμ Ανω Ροδίνι , αξίας 52 εκ	153,000
- 160 τμ Αγιος Νικόλαος αξίας 62 εκ	182,000
- 145 τμ Κορδικτώνος αξίας 47 εκ	138,000
- 103 τμ Αθηνών , Ανάληψη αξίας 51 εκ	150,000
- 120 τμ Πειραιώς , ισόγειο αξίας 57 εκ	167,500
- 210 τμ Κ . Τσαλδάρη αξίας 75 εκ	220,500
Μονοκατοικίες	
- 160 τμ ΙΞΙΑ , Στάση Παρασκευά αξίας 80 εκ	235,000
- 165 τμ ΙΑΛΥΣΟΣ , Χρυσή Ακτή αξίας 88 εκ	258,000
- 130 τμ ΙΑΛΥΣΟΣ , Νέο Καλυμβητήριο αξίας 70 εκ	205,500
- 168 τμ ΙΑΛΥΣΟΣ , Νέο Καλυμβητήριο αξίας 85 εκ	249,500
- 160 τμ ΙΑΛΥΣΟΣ , Κανδυλί σε ύψωμα αξίας 75 εκ	220,500
- 127 τμ Ρόδος , Ροδίνι αξίας 75 εκ	220,500
- 250 τμ Ασγουρου , ωραία θέα αξίας 150 εκ	440.500
- 80 τμ Τσαίρι αξίας 30 εκ	88,000
- 130 τμ Γενάδι , κατνούργιο αξίας 50 εκ	147,000
- 100 τμ με κήπο 4,5000 τμ αξίας 75 εκ	220,000
- 140 τμ ΛΙΝΔΟΣ , ωραία θέα αξίας 60 εκ	176,500
Μονοκατοικία εντός Π. Πόλης	
- 130 τμ με κήπο 200 τμ , ερειπωμένη αξίας 32 εκ	94,000
- 150 τμ με κήπο 12 τμ αξίας 30 εκ	88,000
- 80 τμ κοντά στο Δημοτικό Ιατρείο αξίας 25 εκ	73,500
- 250 τμ με κήπο 250 τμ αξίας 75 εκ.	220,000
- 160 τμ με κήπο 12 τμ αξίας 80 εκ	235,000
Καταστήματα	
- 140 τμ Στρ. Ζήση , Αγιο Νικόλα αξίας 50 εκ	147,000
- 200 τμ Στρ. Ζήση αξίας 100 εκ	293,500
- 80 τμ με πατάρι , Ζέφυρος αξίας 45 εκ	132,000
- 250 τμ Ζέφυρος αξίας 120 εκ	352,500
- 50 τμ Καποδιστρίου αξίας 30 εκ.	88,000
- 150 τμ Καποδιστρίου αξίας 80 εκ	235,000
- 120 τμ οδός Αθηνών αξίας 120 εκ	352,500
- 240 τμ οδός Αθηνών αξίας 240 εκ	705,000
- 30 τμ Αννης Μαρίας αξίας 25 εκ	73,500
- 60 τμ Αννης Μαρίας αξίας 50 εκ	147,000
- 120 τμ Στεγχώμης Ροδίνι αξίας 70 εκ	205,500
- 450 τμ οδός Λίνδου αξίας 65 εκ	191,000
- 200 τμ οδός Λίνδου αξίας 300 εκ	881,000

ΚΡΑΝΙΔΗΣ ΕΜΜΑΝΟΥΗΛ
ΚΤΗΜΑΤΟΜΕΣΙΤΗΣ ΟΙΚΟΝΟΜΟΛΟΓΟΣ
ΤΗΛ. (22410) 27082 - 26476 FAX (22410) 27101
Κιν. 0944347405 - www.Kranidis.gr
E-mail: Kranidiemm@rho.forhnet.gr

X3765-28/2

ΠΡΟΟΔΟΣΠΟΡ

Οι παίκτες του Απόλλωνα στο ντέρμπι της Κω

Επηρεάστηκαν από τα ...πριμ

Την άποψη ότι οι ποδοσφαιριστές του επηρεάστηκαν στο δεύτερο ημίχρονο του δωδεκανησιακού ντέρμπι με την ΑΕ Κως από τα τελευταία γεγονότα που έχουν να κάνουν με την μη καταβολή από τη διοίκηση των πριμ που έχει υποσχεθεί, εξέφρασε με χθεσινές του δηλώσεις προς την εφημερίδα μας ο προπονητής του Απόλλωνα Καλυθιών Αντώνης Οικονόμου.

Συγκεκριμένα είπε:

«Πιστεύω ότι στο δεύτερο ημίχρονο φάνηκε πως οι παίκτες μου ήταν επηρεασμένοι από τα τελευταία γεγονότα. Γενικά πάντως δεν είναι και στην καλύτερη δυνατή κατάσταση μετά τις εξελίξεις αυτές. Θεωρώ ότι αυτή η εβδομάδα είναι κρίσιμη σχετικά με το τι μέλει γενέσθαι. Η διοίκηση θα πρέπει να πάρει αποφάσεις».



Μιλώντας περισσότερο για το δωδεκανησιακό ντέρμπι που έγινε προχθές στο νησί του Ιπποκράτη, είπε:

«Κάναμε ένα καλό ξεκίνημα και είχαμε τις ευκαιρίες για να προηγηθούμε. Από εκεί και πέρα η ποιότητα του αγώνα ήταν σε μέτρια επίπεδα και από τις δυο πλευρές. Στο δεύτερο ημίχρονο η ΑΕ Κως μας πίεσε περισσότερο και μια αμφισβητούμενη φάση έκρινε τον αγώνα».

• Οι απολλωνιστές έκαναν χαλάρωμα χθες στο γήπεδο των Καλυθιών ενώ σήμερα θα έχουν ρεπό. Αύριο αντιμετωπίζουν τον Φοίβο Κρεμαστής για το Κύπελλο Ερασιτεχνών Δωδεκανήσου αλλά ο κ.Οικονόμου αντιμετωπίζει αρκετά αγωνιστικά προβλήματα.

Σύμφωνα με τα όσα έγιναν γνωστά, δεν θα αγωνιστούν οι Λινάρδος, Νικολής και Πάλλας που είναι τιμωρημένοι καθώς και ο Πολυχρονίου που εξακολουθεί να παραμένει τραυματίας και γυμνάζεται μόνος του. Ο Λινάρδος και ο Νικολής έχουν συμπληρώσει εννιά κίτρινες κάρτες (τιμωρούνται με δυο αγωνιστικές) και ο Πάλλας έξι, που επίσης τιμωρείται με δυο αγωνιστικές.

«Βιάζονται να μας ανακηρύξουν πρωταθλητές!»

Ο τεχνικός της Ρόδου Δημήτρης Σκούνας συνιστά σοβαρότητα εν' όψει της συνέχειας...

Μπορεί η Ρόδος να θεωρείται από όλο τον κόσμο ως το πρώτο φαβορί για την κατάκτηση της πρώτης θέσης στον 7ο όμιλο του Περιφερειακού πρωταθλήματος, ωστόσο ο προπονητής Δημήτρης Σκούνας θέλει για μια ακόμα φορά να κρατήσει τους τόνους χαμηλούς στέλνοντας το μήνυμα ότι οι παίκτες του θα πρέπει να παραμείνουν σοβαροί μέχρι και το τέλος όλων των υποχρεώσεων τους.

Αυτό επεσήμανε με χθεσινές δηλώσεις που έκανε προς την εφημερίδα μας θέλοντας ξεκάθαρα να κρατήσει τους τόνους χαμηλούς για να μην πάρουν αέρα τα μυαλά κανενός.

Συγκεκριμένα ο κ.Σκούνας είπε:

«Δεν μου λέει τίποτα το ότι είμαστε εννιά βαθμούς μπροστά από το δεύτερο της βαθμολογίας. Κάποιοι βιάζονται πολύ να μας ανακηρύξουν πρωταθλητές από τώρα. Έχει ακόμα όμως δέκα παιχνίδια και εμείς έχουμε ένα πρόγραμμα βάσει του οποίου θα πρέπει να παραμείνουμε σοβαροί μέχρι το τέλος. Ακόμα είναι πολύ νωρίς για να λέμε οτιδήποτε. Βέβαια το ότι είμαστε πρώτοι μας ευχαριστεί εμάς τους ίδιους πάρα πολύ διότι για να φθάσουμε εδώ που είμαστε έχουμε κάνει πολύ κόπο. Στο τέλος όμως ξυρίζουν τον γαμπρό όπως λέει και η γνωστή λαϊκή παροιμία.»



Ο ίδιος πάντως παραδέχθηκε πως οι εννιά βαθμοί είναι ένα σημαντικό αβαντάζ εν' όψει της συνέχειας του πρωταθλήματος...

«Σίγουρα είναι ένα αβαντάζ. Πάμε τώρα να παίξουμε με τον Αιολικό Μυτιλήνης από τον οποίο είμαστε δέκα βαθμούς μπροστά. Θα είναι ακόμα καλύτερα τα πράγματα βέβαια αν μπορέσουμε να πάρουμε το διπλό. Έτσι θα μπορέσουμε να είμαστε πιο άνετοι στη συνέχεια.»

Όσο για τη διαδικασία στην οποία θα κληθεί να μπει ο πρωταθλητής για να διεκδικήσει την άνοδο του μέσω των αγώνων μπαράζ, ο κ.Σκούνας επεσήμανε:

«Με έχει στεναχωρέσει πάρα πολύ αυτό. Είναι απαράδεκτο να δίνει ο πρωταθλητής μπαράζ και αυτό δεν γίνεται σε καμιά χώρα του κόσμου. Ο πρώτος πρέπει να αμείβεται. Το ξέραμε βέβαια από το ξεκίνημα αλλά περιμέναμε να αλλάξει κάτι στη συνέχεια. Άλλωστε υπήρχαν και περσινές υποσχέσεις από την ΕΠΟ σχετικά με το θέμα αυτό»

Μιλώντας για το προχθεσινό παιχνίδι με τον ΠΑΟ Διαγόρα, ο προπονητής της ομάδας είπε: «Ηταν ένα κατά διαστήματα καλό παιχνίδι. Έμεινα ευχαριστημένος από το αποτέλεσμα και από την εμφάνιση που πραγματοποίησαν οι ποδοσφαιριστές μου»

• Οι παίκτες που χρησιμοποιήθηκαν προχθές έκαναν χθες χαλάρωμα ενώ οι υπόλοιποι προπονήθηκαν στον χώρο πίσω από τις εστίες στο Δημοτικό Στάδιο της πόλης μας. Το ευχάριστο για τον Δημήτρη Σκούνα είναι ότι δεν αντιμετωπίζει κανένα αγωνιστικό πρόβλημα και έχει όλους τους παίκτες στη διάθεσή του.

ΠΑΝΕΛΛΗΝΙΟ ΑΝΩΜΑΛΟΥ

4η η Ιακώβου στο Ναύπλιο

Την τέταρτη θέση κατέκτησε στο Πανελλήνιο πρωτάθλημα ανωμάλου δρόμου του Ναυπλίου, η Καλύμνια δρομέας του Πανελληνίου Γυμναστικού Συλλόγου Χροσοστομία Ιακώβου με χρόνο 20.21. Πρώτη στην ίδια κατηγορία (6.000 μ.) αναδείχτηκε η Μαρία Τσίρμπα του Ο.Φ.Κ.Α. Οδυσσέας, με χρόνο 20.01.

Από πλευράς Δωδεκανήσου συμμετείχαν πέντε αθλητές και αθλήτριες, οι οποίοι κατέλαβαν τις παρακάτω θέσεις:

Παγκορασίδες (2000 μ.)

• Αννα Μανιά (Α.Σ. Κάλυμνος 2000): 5η

• Ουρανία Ρεμπούλη (Γ.Σ. Ν. Λέρου): 9η

Πρώτη τερμάτισε η Πάνου, του Γ.Σ. Δράμας.

Κορασίδες (3000 μ.)

• Ειρήνη Κουλιανού (Ιπποκράτης Κω): 9η

Πρώτη τερμάτισε η Θαλασσινού της Γ.Ε. Αργολίδας.

Νεανίδες (4000 μ.)

• Μαρία Παρδαλού (Α.Σ. Νίκη Ρόδου): 7η

Πρώτη τερμάτισε η Νικολοπούλου της Γ.Ε. Αγρινίου.

Παίδες (4000 μ.)

• Φραγκίγκος Λυριστάκης (Α.Ο. Καρπάθου): 11ος

Πρώτος τερμάτισε ο Σπυράτος του Προμηθέα Πάτρας.

Β' ΚΑΤΗΓΟΡΙΑ

Πολυβώτης - Ανταγόρας σ' εξ' αναβολής αγώνα

Σε εξ' αναβολής αγώνα για τη Β' κατηγορία, ο Πολυβώτης θα παίξει στις 11.30 με τον Ανταγόρα, στη Νίσυρο. Διαιτητής του αγώνα ορίστηκε ο Βασιλείου και επόπτες οι Μουστάκας και Μαστρομιχάλης. Παρατηρητής θα είναι ο κ. Φιλίππου.

Εξ' άλλου, δύο παιχνίδια επαναορίστηκαν για την Πέμπτη, ένα για τη Β' κατηγορία και ένα για τη Γ' κατηγορία.

Στο γήπεδο του Πυλίου, στις 3 μ.μ. ο τοπικός αθλητικός όμιλος θα παίξει με τον Αγιο Γεώργιο, για τη Β' κατηγορία, ενώ στον Αρχάγγελο, στις 11 π.μ. ο Πετρώνας θα αντιμετωπίσει τον ΑΟ Σύμης, για τη Γ' κατηγορία.

Παρατηρητής στο πρώτο παιχνίδι ορίστηκε ο Σεβαστός Μανιάς και στο δεύτερο ο Μανώλης Εγγλέζος.

Ο ποδηλατικός γύρος ανέβαλε το... μότο κρος!



Ο 9ος διεθνής ποδηλατικός γύρος Ρόδου ήταν η... αιτία να μην διεξαχθεί την Κυριακή το πρωΐ στην παραλία της Τσαμπίκας, ο δεύτερος αγώνας Scramble του ΑΣΜΑ «Ικαρος» Καλυθιών.

Η αδυναμία να βρεθεί ελεύθερο ασθενοφόρο (δύο κάλυπταν τις ανάγκες του ποδηλατικού γύρου) ανάγκασε τους διοργανωτές να αναβάλουν την εκδήλωση για τον Απρίλιο.

Το επόμενο ραντεβού των οδηγών του μότο κρος έχει δοθεί στις 29 Μαρτίου στην Κω.

ΔΙΑΦΗΜΙΖΕΤΑΙ ΣΤΟ ΙΝΤΕΡΝΕΤ
www.rodosport.gr

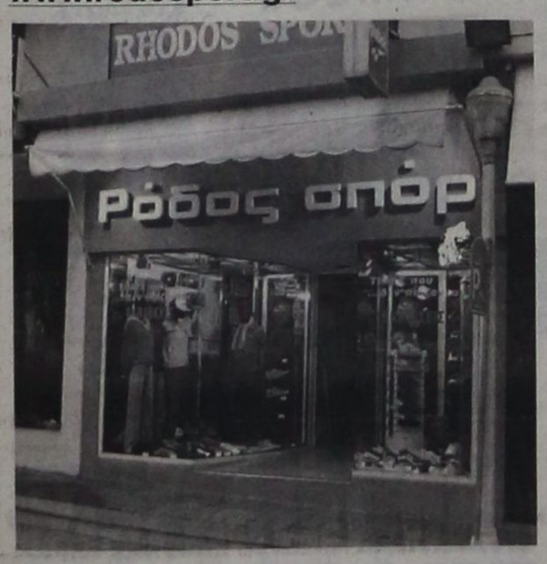

ΡΟΔΟΣ ΣΠΟΡ
...πρώτο όνομα στα σπορ
Τιμές που ...δεν παίζονται
ΕΘΕΛ. ΔΩΔΕΚΑΝΗΣΙΩΝ 15
Τηλέφ. 22410 21442 * E-mail: rospo@otenet.gr
ΓΔ-28/2

Ξεπερνάει τις προσδοκίες ο «Διαγόρειος δρόμος»

Μεγαλειώδης προβλέπεται να είναι η διοργάνωση του 1ου διεθνούς Διαγόρειου Δρόμου Ειρήνης και Φιλίας 10.000μ. που θα πραγματοποιηθεί το Σάββατο 22 Μαρτίου 2003, ο οποίος διοργανώνεται από τον ΝΑΟΔ. τον ΔΟΝΑ Ρόδου και τον ΠΑΟ Διαγόρα, ενώ ο αγώνας των 1.000μ. Διαγοριδών για παιδιά που γεννήθηκαν τα έτη 1991-2 τελεί υπό την αιγίδα του Γραφείου Φυσικής Αγωγής Δωδεκανήσου.

Ξεπερνώντας τις προσδοκίες της Οργανωτικής Επιτροπής και ένα περίπου μήνα πριν τη διεξαγωγή του αγώνα, οι συμμετοχές ξεπέρασαν ήδη τις 100!..(εκτός των αθλητών του Νομού Δωδεκανήσου), σε μία πανελλήνια συγκινητική ανταπόκριση και αγωνιστική στήριξη της διοργάνωσης από αθλητές και αθλήτριες όλων σχεδόν των διαμερισμάτων της χώρας!..

Η Ο.Ε. επεξεργάζεται λεπτομερώς όλες τις πτυχές της εκδήλωσης προκειμένου ο 1ος Διαγόρειος Δρόμος να έχει τη μεγαλύτερη δυνατή επιτυχία, θέτοντας γερά τα θεμέλια για ένα ετήσιο θεσμό υψηλού αγωνιστικού επιπέδου, διοργάνωσης και φιλοξενίας που θα αποτελέσει ήδη και από την πρώτη κιόλας διοργάνωση την ''ανοικτή πρόσκληση'' για τον αθλητικό τουρισμό στη Ρόδο, ενώ παρόντες θα είναι, μεταξύ άλλων, για να παρακολουθήσουν την αθλητική εκδήλωση ο πρόεδρος του ΣΕΓΑΣ κ. Βασίλης Σεβαστής και το μέλος της Εθνικής Επιτροπής Αθήνα 2004, βουλευτής κ. Χρήστος Σμυρλής-Λιακατάς.

Ο Μεσογειονίκης, Βαλκανιονίκης και επί σειρά ετών πρωταθλητής Ελλάδος στις μεγάλες αποστάσεις Χρήστος Σωτηρόπουλος επελέγη από την Οργανωτική Επιτροπή να απαγγείλλει τον Όρκο του Αθλητού στην είσοδο του



Αρχαίου Σταδίου της Ρόδου, όπου θα είναι και η Αφετηρία του Διαγόρειου Δρόμου. Ο Χρ. Σωτηρόπουλος ηγείται της ομάδας στίβου της Εθνικής Τράπεζας της Ελλάδος που μαζί με τους πρωταθλητές Νίκο Βαρδάλα και Γιάννη Κοίλη, αναμένεται να πρωταγωνιστήσουν σε κατηγορίες των ανδρών.

Την ένθερμη υποστήριξη της διοίκησης της 95 ΑΔΤΕ έχει η Ο.Ε. του Διαγόρειου Δρόμου και αναμένεται η συμμετοχή στον αγώνα αξιωματικών και οπλιτών από τις μονάδες όπου υπηρετούν. Τα τιμημένα στρατευμένα μας νιάτα, οι αξιωματικοί και οι οπλίτες της 95 ΑΔΤΕ, που αποτελούν αναπόσπαστο τμήμα της ροδιακής κοινωνίας και κατέχουν την εξέχουσα θέση στη καρδιά του ροδιακού λαού, θα αγωνιστούν στην κατηγορία των Ενόπλων Δυνάμεων και Σωμάτων Ασφαλείας όπως προβλέπεται από την Προκήρυξη, ενώ σε όλους όσους συμμετάσχουν στον αγώνα θα τους απονεμηθεί, κλαδί ελιάς, τιμητικό δίπλωμα, χρυσό μετάλλιο και η μπλούζα της διοργάνωσης.

Παράλληλα καθολική προβλέπεται να είναι η συμμετοχή των αθλητών και αθλητριών μεγάλων αποστάσεων των σωματείων στίβου του Νομού Δωδεκανήσου, καθώς και των παλαιμάχων αθλητών στίβου, του ΣΕΒΑΣ Καλύμνου, ΣΕΒΑΣ Κω ''Ο Φειδιππίδης'' και του ΣΕΒΑΣ Ρόδου, που στηρίζουν με την αγωνιστική τους παρουσία τον Διαγόρειο Δρόμο.

Χαράς ευαγγέλια όμως και για τους μικρούς αθλητές και αθλήτριες που γεννήθηκαν τα έτη 1991-2, οι οποίοι την ίδια ημέρα θα αγωνιστούν στον 1ο Δρόμο 1.000μ. Διαγοριδών, αγώνας που τελεί υπό την αιγίδα του Γραφείου Φυσικής Αγωγής Δωδεκανήσου και θα είναι ο προπομπός του Διαγόρειου Δρόμου. Η εκκίνηση του δρόμου θα γίνει από την οδό Τήλου στις 14.30 και ο τερματισμός στην Πλατεία Κουντουριώτη. Ο αγώνας έχει τον χαρακτήρα της συμμετοχής, της άμιλλας και του εθελοντισμού και σε όλα τα παιδιά που θα αποτελέσουν το μέλλον του ροδίτικου αθλητισμού θα τους απονεμηθούν: κλαδί ελιάς, δίπλωμα, μετάλλιο και η μπλούζα του αγώνα!..

• Ο ΠΑΟ Διαγόρας επιθυμεί να ευχαριστήσει δημόσια την Ν.Α.Δωδεκανήσου και την κα. Α.Μπαφίτη, πρόεδρο ΝΑΟΔ, τον Δήμο Ροδίων και τον κ. Θ.Μπαράκα, πρόεδρο ΔΟΝΑ Ρόδου, το Γραφείο Φυσικής Αγωγής Δωδεκανήσου και τον προϊστάμενο κ. Πασχ.Γκογκίδη, που αγκάλιασαν και στήριξαν τη φιλόδοξη αυτή προσπάθεια και εύχεται στην Οργανωτική Επιτροπή καλή επιτυχία στη διοργάνωση.

Κίτρινος πυρετός στον Διαγόρα

Ακόμα τρεις παίκτες συμπλήρωσαν κάρτες...

Πολλά είναι τα αγωνιστικά προβλήματα για τον τεχνικό του ΠΑΟ Διαγόρα Ανδρέα Σταύρου που προέκυψαν από το ντέρμπι με τον ΑΣ Ρόδος. Ούτε λίγο ούτε πολύ, ο «γηραιός» θα στερηθεί τις υπηρεσίες σίγουρα τεσσάρων παικτών εν' όψει της συνέχειας καθώς έχουν συμπληρώσει τρεις κίτρινες κάρτες. Πρόκειται για τους Παφιάκη και Χατζησταμάτη που έχουν έξι κίτρινες καθώς και τον Σπάρταλη που έχει τρεις και θα απουσιάσει από το επόμενο παιχνίδι της ομάδας του την προσεχή Κυριακή. Σε αυτούς πρέπει να προσθέσει κανείς και τον Νίκο Ορφανίδη ο οποίος «χρωστάει» ακόμα μια αγωνιστική και ως εκ τούτου δεν έχει δικαίωμα συμμετοχής ούτε αυτή την Κυριακή.

Ο Ρουτζιέρης

Σχετικά με τον Ρουτζιέρη, ο οποίος αντικαταστάθηκε στο ημίχρονο στο ντέρμπι με τη Ρόδο, έχει ένα τσίμπημα στον δικέφαλο και σήμερα αναμένεται να εξακριβωθεί η κρισιμότητα της κατάστασής του. Πιθανότατα πάντως να μην είναι κάτι το ανησυχητικό και ο έμπειρος παίκτης να μπει άμεσα στον κανονικό ρυθμό των προπονήσεων.

Κατά τα άλλα, σε δηλώσεις που έκανε ο κ.Σταύρου για τον αγώνα με τη Ρόδο επεσήμανε τα ακόλουθα:

«Πιστεύω ότι χάσαμε στα σημεία. Η Ρόδος έχει πιο έμπειρους παίκτες από εμάς και έτσι μπόρεσε να μας κερδίσει».

Όσο για τη συνέχεια του πρωταθλήματος, ο Κύπριος τεχνικός είναι αποφασισμένος να δώσει την ευκαιρία σε παίκτες που δεν έχουν πολύ χρόνο συμμετοχής μέχρι στιγμής, να αγωνιστούν και αυτοί και να αποδείξουν ότι μπορούν να προσφέρουν τη βοήθεια τους στην ομάδα όποτε τους το ζητήσει ο προπονητής τους.

Τα φαβορί επεκράτησαν στους ημιτελικούς γυμνασίων

Τα φαβορί επεκράτησαν στους χθεσινούς ημιτελικούς του ποδοσφαιρικού τουρνουά γυμνασίων, που διοργανώνει το γραφείο Φυσικής Αγωγής Δωδεκανήσου.

Το 5ο Γυμνάσιο πόλεως Ρόδου νίκησε 2-1 το 4ο Γυμνάσιο και το Τ.Α.Δ. (Αθλητικό Γυμνάσιο) 4-0 το 2ο Γυμνάσιο. Ετσι οι δύο φιναλίστ θα αναμετρηθούν την Πέμπτη 27 Φεβρουαρίου, στις 12 το μεσημέρι στον τελικό των Αγίων Αποστόλων.

5ο Γυμνάσιο - 4ο Γυμνάσιο 2-1

Παίζοντας καλύτερα στο μεγαλύτερο διάστημα του αγώνα το 5ο Γυμνάσιο νίκησε 2-1 το 4ο Γυμνάσιο και πήρε την πρόκριση για τον τελικό της Πέμπτης. Το σκορ άνοιξε στο 20' ο Καρπαθάκης, για το 5ο, για να ισοφαρίσει ο Παντελίδης, στο 42'. Στο 55' ο Καρκώτης διαμόρφωσε το τελικό 2-1.

Διαιτήτευσε ο Δημήτρης Σαρικάκης.

5ο (Α. Τσακμακίδης): Λιβισιανός, Θεοδώρου, Πακίδης, Πισσάς, Π. και Λ. Καρπαθάκης, Καρυώτης, Κλάψης, Φράγκος, Τυρακίδης, Κοκιαντώνης, Νικολέττος, Πάμπαλης, Γρίσπος, Παπαδόπουλος, Σκεύος.

4ο (Κ. Ρακόπουλος): Π. Απόστολου, Δημητρακόπουλος, Γέροντας, Χατζηκώστας, Πουλής, Γ. Αποστόλου, Χάλαρης, Λυκοπάντης, Δημητρίου, Παντελίδης, Ποτιτσόπουλος, Μπηλίκας, Ντίσο, Φραράκης.

2ο Γυμνάσιο - Τ.Α.Δ. 0-4

Σε επιθετικό μονόλογο εξελίχθηκε ο δεύτερος ημιτελικός για το Αθλητικό Γυμνάσιο το οποίο συνέτριψε το 2ο Γυμνάσιο 4-0 και έβαλε πλώρη για τον τελικό με άγριες διαθέσεις.

Το σκορ άνοιξε στο 10' ο Απτόπλου, με δυνατό σουτ, ύστερα από μπαλιά του Πάττα.

Στο 50', ο Κουντουδιός εκμεταλλεύτηκε κατά τον καλύτερο τρόπο μια βαθιά σέντρα του Παπαχριστοδούλου και με πλασέ διπλασίασε το σκορ.

Στο 54' ο Θεοδώρου έκανε το 0-3 και στο επόμενο λεπτό ο Κουρζής διαμόρφωσε το τελικό σκορ.

Και το παιχνίδι αυτό διαιτήτευσε ο Δημήτρης Σαρικάκης.

2ο Γυμνάσιο (Α. Σταύρος): Γεωργαλής, Λαγός, Τριανταφύλλου, Τζάνος, Γιακουμής, Καρπαθάκης, Χ. και Γ. Πολυχρόνης, Χ. Θαλασσινός, Κούβαρης, Μαννάκης, Περούλης, Καραγιάννης, Φ. Θαλασσινός, Κυριακίδης, Διαμαντόπουλος.

Τ.Α.Δ. (Ν. Μαντικός): Σαράντης, Μέντος, Θεοδώρου, Απτόγλου, Παπαχριστοδούλου, Γαϊτάνος, Πάππα, Ευγενικός, Κουντουδιός, Κουτσάγιας, Κοντός, Κουρζής, Διακολοκκάς, Φασάκης.

ΠΡΟΟΔΟΣΠΟΡ

Για τη δεύτερη θέση...

Ο Ηρακλής Λάρδου θα παλέψει με τον Ζέφυρο αφού ο Κολοσσός εξασφάλισε την πρωτιά...Πως διαμορφώνεται η βαθμολογία μετά την αποβολή του Γ.Α.Σ. Ιάλυσος...



Πολύ καλή πορεία πραγματοποιεί στον πρώτο όμιλο ο Ηρακλής Λάρδου

Μετά την αποβολή του Γ.Α.Σ. Ιάλυσος από τον πρώτο όμιλο του παιδικού πρωταθλήματος η βαθμολογία διαμορφώνεται ως εξής...(Όλες οι αναμετρήσεις με τους «ερυθροκίτρινους» από το ξεκίνημα του πρωταθλήματος θα κατακυρώνονται με 20-0 για τις αντίπαλες ομάδες)...Πλέον η μάχη θα γίνει για την κατάκτηση της δεύτερης θέσης μεταξύ του Ηρακλή Λάρδου και του Ζέφυρου, αφού στον πρώτο γύρο οι «κυανόλευκοι» είχαν επικρατήσει στο «Βενετόκλειο» με 46-44! Το σίγουρο είναι ότι και οι τέσσερις ομάδες θα συνεχίσουν στην επόμενη φάση...

ΠΑΙΔΙΚΟ ΠΡΩΤΑΘΛΗΜΑ(Α' ΟΜΙΛΟΣ)
7η ΑΓΩΝΙΣΤΙΚΗ

1.Κολοσσός Ρόδου	10	5-0	409-128(+281)
2.Ηρακλής Λάρδου	9	4-1	175-176(-1)
3.Ζέφυρος	8	3-2	235-222(+13)
4.Π.Α.Ο. Διαγόρας	6	1-4	207-380(-173)

• Ο Ηρακλής Λάρδου και ο Π.Α.Ο. Διαγόρας έχουν από ένα παιχνίδι λιγότερο.
• Ο Κολοσσός Ρόδου και ο Ζέφυρος έχουν εκτίσει το ρεπό τους.
• Ο Γ.Α.Σ. Ιάλυσος έχει αποβληθεί απ' το πρωτάθλημα.

Η ΕΠΟΜΕΝΗ ΑΓΩΝΙΣΤΙΚΗ
Π.Α.Ο. Διαγόρας- Ζέφυρος.....
Κολοσσός- Ηρακλής Λάρδου.....

Τα ζευγάρια των πλέι οφ

Στο τουρνουά SOCCER TIME

Γνωστοποιήθηκαν τα ζευγάρια της πρώτης φάσης των πλέϊ οφ του τουρνουά ανεξαρτήτων ομάδων 5Χ5 με την επωνυμία SOCCER TIME που φιλοξενείται στις εγκαταστάσεις του Κέντρου Μίνι Ποδοσφαίρου Ρόδου «Βιτζηλαίος».

Συγκεκριμένα (πλεονέκτημα έδρας έχουν οι γηπεδούχοι):

Αύριο 26/2/2003
8-9μ.μ: Mobitel Περίδης - All Black
9-10μ.μ: Tre Cafe - Esporta

Παρασκευή 28/2/2003
8-9μ.μ: Παλιά Πόλη - Ιπποτικό
9-10μ.μ: Playstation 3 - Accidents

Χωρίς αγώνα προκρίνονται στη δεύτερη φάση οι XXX, ΔΟΝΑ Ρόδου, Lions και Selesao

Η ΤΕΛΙΚΗ ΒΑΘΜΟΛΟΓΙΑ

1.ΔΟΝΑ Ρόδου	146 - 81	32
2.Selesao	167 - 122	31
3.Lions	140 - 84	30
4.XXX	134 - 105	28
-.Mobitel Περίδης	168 - 109	28
-.Παλιά Πόλη	137 - 95	28
7.Playstation 3	127 - 119	25
8.Tre Cafe	143 - 142	19
9.Esporta	80 - 109	16
10.Accidents	112 - 169	10
-.Ιπποτικό	120 - 207	10
12.All Black	110 - 160	7

TOP FM
ALPHA NEWS ΔΩΔΕΚΑΝΗΣΟΥ
TOP SAFARI 2003
ΚΥΡΙΑΚΗ 9 ΜΑΡΤΙΟΥ (ΠΑΡΑΜΟΝΗ ΚΑΘ. ΔΕΥΤΕΡΑΣ)
Δηλώστε συμμετοχή μέχρι τις 6-3-2003 για να χωρίσουμε όλοι μαζί τις φυσικές ομορφιές του νησιού μας.
Για πληροφορίες επικοινωνήστε στα τηλ. 22410 68585 & Κιν. 6946 121864
Πολλά πλούσια δώρα
Συμμετοχή δωρεάν
Χορηγοί επικοινωνίας: Εφημερίδα Ροδιακή, Εφημερίδα Πρόοδος
Στηρίζουν: Πυροσβεστική υπηρεσία Ρόδου, Οδική βοήθεια EURO SOS, Εθελοντές Σαμαρείτες, Τμήματα Τροχαίας Ρόδου
artion, ΚΛΙΜΑΤΙΣΤΙΚΑ ΡΟΔΟΥ, ELECTRO NET ΜΟΣΧΙΔΗΣ, ΒΑΠ Π. ΚΟΥΓΙΟΣ Α.Β.Ε.Ε., ΚΙΑ ΚΙΑ MOTORS ΑΦΟΙ ΧΑΤΖΗΜΙΧΑΗΛ, ΕΒΓΑ, ΖΑΝΤΙΕΣ ΕΛΑΣΤΙΚΑ ΧΑΡΗΣ ΖΕΡΒΟΣ, SPORT SERVICE

Το τελευταίο «φύλλο»!

Ο Ιπποκράτης Κω και ο Α.Σ.Κ. Ιβίσκος θα καταλάβουν τις δύο πρώτες θέσεις ενώ οι άλλες θα κριθούν μεταξύ του Αγίου Νικολάου Παστίδας (έχει τον πρώτο λόγο), της Α.Ε. Δικαίου και του Ηρακλή Λάρδου!

Ποια ομάδα θα τραβήξει άσο από το μανίκι της; Με δεδομένο ότι ο Ιπποκράτης Κω έχει καπαρώσει την κορυφή και ο Α.Σ.Κ. Ιβίσκος τη δεύτερη θέση μετά την επιτυχία του επί του Ηρακλή Λάρδου, οι άλλες δύο θέσεις ψάχνουν τους κατόχους τους...Φαβορί για την κατάληψη της τρίτης θέσης παραμένει ο Άγιος Νικόλαος Παστίδας που χρειάζεται μία νίκη στα ντέρμπι επί της Α.Ε. Δικαίου ή του Ηρακλή Λάρδου για να τα καταφέρει...Από κει και πέρα η Α.Ε.Δ. μαζί με την ομάδα του Κυριάκου Μάγου ουσιαστικά θα μονομαχήσουν για το τέταρτο φύλλο...του καρέ!

Ο Ηρακλής Λάρδου με εξαίρεση το ματς της ερχόμενης εβδομάδας με τον Άγιο Νικόλαο Παστίδας στην Ιαλυσό, έχει βατό πρόγραμμα καθώς θα παίξει στην έδρα του με την Ε.Α. Καλύμνου και τον Διγενή Κοσκινού, ενώ η ομάδα του Δημήτρη Τζομάκα έχει πιο δύσκολο έργο καθώς θα ταξιδέψει στη Ρόδο για να αντιμετωπίσει τον Δωριέα και τον «Άγιο» και θα υποδεχθεί στο ανοιχτό γήπεδο τον πρωτοπόρο Ιπποκράτη. Με λίγα λόγια αν οι Πυλιώτες κάνουν ένα στραβοπάτημα μέχρι το τέλος και ο Ηρακλής πετύχει το 3 στα 3 θα καταφέρει ο τελευταίος να πάρει την τεταρτη θέση αφού υπερέχει στο γκολ-αβερέϊτζ...

ΞΕΧΩΡΙΖΕΙ ΤΟ ΗΡΑΚΛΗΣ ΛΑΡΔΟΥ-ΑΓ. ΝΙΚΟΛΑΟΣ

Με βάση το πρόγραμμα της 12ης αγωνιστικής που κρίνεται καθοριστική για τη συνέχεια, το παιχνίδι που ξεχωρίζει είναι αυτό μεταξύ του Ηρακλή Λάρδου και του Αγίου Νικολάου Παστίδας. Αυτοί που καίγονται ουσιαστικά για τη νίκη είναι οι γηπεδούχοι στην προσπάθεια τους να πάρουν την τέταρτη θέση. Από κει και πέρα οι υπόλοιποι αγώνες κρύβουν πολλές παγίδες...Στην Κάλυμνο, η Ε.Α.ΚΑ. παίζει τη μισή χρονιά με τον Ιβίσκο ενώ το ίδιο ισχύει και για τον Δωριέα που θα φιλοξενήσει την Α.Ε. Δικαίου. Το πιο εύκολο έργο αναμένεται να έχει ο Ιπποκράτης που θα παίξει στην Ιαλυσό με τον αδιάφορο Διγενή Κοσκινού που αποδείχθηκε πάντως σκληρό καρύδι στο Πυλί.

Α' ΚΑΤΗΓΟΡΙΑ
11η αγωνιστική

1. Ιπποκράτης Κω	20	10-0	821-630 (+191)
2. Α.Σ.Κ. Ιβίσκος	19	8-3	816-721 (+95)
3. Αγιος Νικόλαος Παστίδας	18	7-4	742-645 (+97)
4. Α.Ε. Δικαίου	17	6-5	788-774 (+14)
5. Ηρακλής Λάρδου	16	5-6	800-762 (+38)



Χωρίς να δυσκολευτεί ο Άγιος Νικόλαος Παστίδας υπέταξε τον Δωριέα

6. Διγενής Κοσκινού	15	4-7	656-742 (-86)
7. Δ.Α.Ν.Σ. Δωριείς	12	1-10	585-800 (-215)
8. Ε.Α. Καλύμνου	11	2-8	537-671 (-134)

• Ο Ιπποκράτης Κω και η Ε.Α. Καλύμνου έχουν από ένα παιχνίδι λιγότερο
• Η Ε.Α. Καλύμνου έχει ένα μπδενισμό.

Η ΕΠΟΜΕΝΗ ΑΓΩΝΙΣΤΙΚΗ

Ηρακλής Λάρδου - Αγιος Νικόλαος Παστίδας.....
Διγενής Κοσκινού - Ιπποκράτης Κω.....
Δ.ΑΝ.Σ. Δωριείς - Α.Ε. Δικαίου.....
Ε.Α. Καλύμνου - Α.Σ.Κ. Ιβίσκος.....

TOP 10

1. Δούβαλης	(Ηρακλής Λάρδου)	290(11)
2. Στεργάκης	(Ιπποκράτης Κω)	179(10)
3. Μολυβιάτης	(Α.Ε. Δικαίου)	177(11)
4. Χλαπάνης	(Ιπποκράτης Κω)	173(10)
5. Γρηγοράς	(Άγιος Νικόλαος Π.)	165(11)
6. Καντής	(Διγενής Κοσκινού)	163(9)
7. Σανδαλής	(Α.Ε. Δικαίου)	163(11)
8. Εκίζογλου	(Άγιος Νικόλαος Π.)	157(11)
9. Αθανασιάδης	(Ηρακλής Λάρδου)	156(11)
10. Τσέρκης	(Άγιος Νικόλαος Π.)	147(7)

	ΙΠΠΟΚΡΑΤΗΣ ΚΩ	ΗΡΑΚΛΗΣ ΛΑΡΔΟΥ	Ε.Α. ΚΑΛΥΜΝΟΥ	Α.Σ.Κ. ΙΒΙΣΚΟΣ	Α.Ε. ΔΙΚΑΙΟΥ	ΔΙΓΕΝΗΣ ΚΟΣΚΙΝΟΥ	ΑΓΙΟΣ ΝΙΚΟΛΑΟΣ ΠΑΣΤΙΔΑΣ	Δ.Α.Ν.Σ. ΔΩΡΙΕΥΣ
ΙΠΠΟΚΡΑΤΗΣ ΚΩ	X	72-57		90-79	76-55	78-52	72-53	
ΗΡΑΚΛΗΣ ΛΑΡΔΟΥ	82-89	X		63-68	79-72	88-67		95-68
Ε.Α. ΚΑΛΥΜΝΟΥ	64-97	53-73	X		80-82	61-48		67-55
Α.Σ.Κ. ΙΒΙΣΚΟΣ	63-76	79-69	87-59	X	85-65		73-68	77-48
Α.Ε. ΔΙΚΑΙΟΥ		74-71	73-54	59-52	X	78-67	61-71	101-68
ΔΙΓΕΝΗΣ ΚΟΣΚΙΝΟΥ			71-53	60-86	71-68	X	54-63	55-50
ΑΓΙΟΣ ΝΙΚ. ΠΑΣΤΙΔΑΣ	64-66	65-47	65-46	64-67		70-46	X	85-63
Δ.Α.Ν.Σ. ΔΩΡΙΕΥΣ	61-105	55-76	20-0(α.α.)			47-65	50-74	X

Η νέα τάξη πραγμάτων...

Η βαθμολογία της Β' κατηγορίας μετά την αποβολή του Κλεόβουλου Λίνδου και του Α.Ο. Αρχαγγέλου από το πρωτάθλημα

Όπως είναι γνωστό παρελθόν από το πρωτάθλημα της Β' Κατηγορίας αποτελούν εδώ και αρκετό καιρό ο Κλεόβουλος Λίνδου και ο Α.Ο. Αρχαγγέλου, καθώς δεν κατέβασαν παιδικό τμήμα αλλά και παμπαίδες. Οι πέντε υπόλοιπες ομάδες που συμμετέχουν στη διοργάνωση θα κερδίζουν τα παιχνίδια από την αρχή της χρονιάς με 20-0(α.α.)!

Θα πρέπει να σημειωθεί ότι τα σωματεία που είχαν την τύχη να αγωνιστούν με τον Κλεόβουλο και τον Α.Ο. Αρχαγγέλου θα κερδίσουν τα ματς με 20-0 και όχι με το σκορ που είχε σημειωθεί στις μεταξύ τους συναντήσεις. Έτσι η νέα βαθμολογία έχει ως εξής...

Β' ΚΑΤΗΓΟΡΙΑ
12η ΑΓΩΝΙΣΤΙΚΗ

1.Α.Ο. Παντηλιακός	20	10-0	586-333(+253)
2.Εύελπις Ψίνθου	17	8-1	491-345(+146)
3.Ηρακλής 2000	14	6-3	304-212(+92)
4.Ήλιος Ιαλυσού	13	4-5	441-541(-100)
5.Α.Ο. Σύμης	11	3-5	363-394(-31)

• Ο Ηρακλής 2000 και ο Α.Ο. Σύμης έχουν από δύο παιχνίδια λιγότερα ενώ ο Εύελπις Ψίνθου και ο Ήλιος Ιαλυσού από ένα.
• Ο Ηρακλής 2000 έχει ένα μπδενισμό.
• Το ρεπό του δεν έχει εκτίσει ο Ηρακλής 2000.
• Ο Κλεόβουλος Λίνδου και ο Α.Ο. Αρχαγγέλου έχουν αποβληθεί απ' το πρωτάθλημα.



Ο νεαρός Ηλιού που διακρίνεται με τη φανέλα του Α.Ο. Παντηλιακός

Γυμναστικός Αθλητικός Σύλλογος Ρόδου «Η ΥΓΕΙΑ»
Πρόσκληση
Ο Γυμναστικός Αθλητικός Σύλλογος «Η ΥΓΕΙΑ» Ρόδου σας προσκαλεί την Κυριακή 9 Μαρτίου 2003, ώρα 8:30 μ.μ. στην αίθουσα Castello Rosso (Λεωφόρος Κρεμαστής), στην Αποκριάτικη χοροεσπερίδα που διοργανώνει πλούσιο καλλιτεχνικό πρόγραμμα με τον Γιώργο Καραγιάννη.
Η παρουσία σας στην εκδήλωση θα αποτελέσει μεγάλη τιμή για μας και μια ευκαιρία σε όλους για ένα Αποκριάτικο Ξεφάντωμα εκλεκτό Μενού & πλούσια Λαχειοφόρο Αγορά.
Τιμή Πρόσκλησης με πλήρες Μενού και ελεύθερο κρασί & ποτά 20 Ευρώ
Σας περιμένουμε!!! το Δ.Σ.

Κέρδισε κρύο και Αίολο...

Ο Ιπποκράτης Κω πέτυχε την πρώτη του νίκη στο εφηβικό πρωτάθλημα κερδίζοντας άνετα με νταμπλ-σκορ(64-32) την ομάδα της Κεφάλου...

Έπρεπε να αναβληθεί τρεις φορές...για να διεξαχθεί επιτέλους την τέταρτη η συνάντηση μεταξύ του Αίολου Κεφάλου με τον Ιπποκράτη Κω! Τελικά η ομάδα του Πρόδρομου Κανενόπουλου κέρδισε σε ρυθμούς ρελαντί τους αντιπάλους της και σε συνθήκες στις οποίες δεν μπόρεσε να παιχτεί καλό μπάσκετ λόγω του υπερβολικού κρύου που ταλαιπωρεί...όλα τα Δωδεκάνησα. Στο ανοιχτό γήπεδο της Κεφάλου, οι φιλοξενούμενοι με δίδυμο-φωτιά τους Τσιλιγκίρη και Πατσό που πέτυχαν αμφότεροι από 24 πόντους,πήραν από την αρχή το προβάδισμα και σταδιακά μεγάλωσαν τη διαφορά, φτάνοντας στο ροz φύλλο με νταμπλ-σκορ! Πλέον ο Ιπποκράτης ελπίζει για την κατάληψη της δεύτερης θέσης που οδηγεί σε αγώνες μπαράζ για την είσοδο στο φάϊναλ-φορ. Απ' τους νικητές ξεχώρισαν οι δύο προαναφερόμενοι ενώ απ' τον Αίολο πάλεψε ο Διακοδημητρίου...

Τα δεκάλεπτα ήταν: 12-23, 23-37 (ημ.), 28-52, 32-64
Διαιτητές: Ζαμάγιας- Κιάκος
ΑΙΟΛΟΣ ΚΕΦΑΛΟΥ (Σάζαλης): Πέρος Γ. 2, Χριστοδούλου, Ζερβός 3, Κορδιστός 6, Πέρος Α. 6, Διακοδημητρίου 13, Δημητρακιός Ν. 2, Παπασταματίου, Κορκής, Δημητρακιός Μ.
ΙΠΠΟΚΡΑΤΗΣ ΚΩ (Κανενόπουλος): Καμαράτος, Σκούφης 6, Δρόσος 2, Μπότσαρης 2, Παρβαντώνης, Λίτσιος, Τσιλιγκίρης 24, Πατσός 24, Ζελίδης 6

Η ΒΑΘΜΟΛΟΓΙΑ
3η ΑΓΩΝΙΣΤΙΚΗ

1. Α.Ε. Δικαίου	6	3-0	233-164(+69)
2. Ηρακλής 2000	5	2-1	195-186(+9)
3. Ιπποκράτης Κω	4	1-2	182-178(+4)
4. Αίολος Κεφάλου	3	0-3	140-222(-82)

Η ΕΠΟΜΕΝΗ ΑΓΩΝΙΣΤΙΚΗ
Ηρακλής 2000- Αίολος Κεφάλου
Α.Ε. Δικαίου- Ιπποκράτης Κω

ΚΥΠΕΛΛΟ

Αρωμα τσάμπιονς λιγκ στον ημιτελικό της Κω!

Βραδυνός θα είναι, ύστερα από έγγραφο αίτημα των δύο ομάδων, ο αυριανός δεύτερος ημιτελικός του Κυπέλλου Δωδεκανήσου ανάμεσα στην ΑΕ Κως και τον Ευαγόρα. Η ΕΠΣΔ συναίνεσε στο αίτημα και έτσι οι φίλαθλοι της Κω θα πάρουν μια μικρή γεύση από τους αγώνες του τσάμπιονς λιγκ, έστω και... τύποις.

Νωρίτερα, στις 14.30, στο γήπεδο της Κρεμαστής ο Φοίβος υποδέχεται τον Απόλλωνα Καλυθιών σε μια αναμέτρηση που δεν χωράνε προγνωστικά. Αναλυτικότερα:

• **Κρεμαστή (14.30):** Φοίβος - Απόλλων Καλυθιών (Εμ. Εγγλέζος)
• **Γήπεδο «Ανταγόρας» Κω (21.45):** ΑΕ Κως - Ευαγόρας (Σ. Μανιάς)

Οι διαιτητές θα γίνουν γνωστοί σήμερα.

ΕΥΧΑΡΙΣΤΗΡΙΟ

Το Δ.Σ. του Αθλητικού Σωματείου «Δωδεκάντησος» θα ήθελε να ευχαριστήσει τον πρόεδρο του Σταυρού Καλυθιών Κιότο Νικόλαο, τα μέλη του Δ.Σ. και τις αθλήτριες του συλλόγου για την παρουσία και τη θερμή τους συμπαράσταση στον αγώνα της ομάδας μας με το Μαρούσι. Ευχόμαστε να παρευρεθείτε και στους επόμενους εντός έδρας αγώνες της ομάδας μας.

Υ.Γ.: Συγχαρητήρια για την κατάκτηση του πρωταθλήματος και σας ευχόμαστε την άνοδο στην Α' Εθνική.

Για το Διοικητικό Συμβούλιο
Ο πρόεδρος
Χατζηδημητρίου Μιχαήλ
Ο γεν. Γραμματέας
Στεφάνου Λουκάς

AMCOR
No 1
ΚΑΤΑΣΚΕΥΑΖΟΝΤΑΙ & ΕΙΣΑΓΟΝΤΑΙ ΣΥΝΑΡΜΟΛΟΓΗΜΕΝΑ ΑΠΟ ΤΟ ΙΣΡΑΗΛ
Η ΠΡΩΤΗ ΦΟΡΜΟΥΛΑ ΣΤΑ ΗΛΙΑΚΑ
AMCOR
ΓΕΝΙΚΟΣ ΑΝΤΙΠΡΟΣΩΠΟΣ
Ν. ΚΑΜΠΟΥΡΑΚΗΣ - Μ. ΦΛΑΓΚΟΣ Ο.Ε.
ΑΓ. ΑΝΑΣΤΑΣΙΑΣ 9 ΡΟΔΟΣ
ΤΗΛ. 31320 - 20859
X3755-28/2
ΠΡΟΔΙΑΓΡΑΦΕΣ ΕΟΚ CE MARK
Η AMCOR-ΙΣΡΑΗΛ Η ΜΕΓΑΛΥΤΕΡΗ ΒΙΟΜΗΧΑΝΙΑ ΗΛΙΑΚΩΝ ΣΥΣΤΗΜΑΤΩΝ ΣΤΟΝ ΚΟΣΜΟ, ΣΑΣ ΠΡΟΣΦΕΡΕΙ ΤΟΝ ΚΑΛΥΤΕΡΟ ΗΛΙΑΚΟ ΘΕΡΜΟΣΙΦΩΝΑ ΤΟΥ ΚΟΣΜΟΥ ΜΕ ΜΟΝΑΔΙΚΑ ΣΗΜΕΙΑ ΥΠΕΡΟΧΗΣ ΠΟΥ ΚΑΝΕΝΑΣ ΑΛΛΟΣ ΔΕΝ ΕΧΕΙ. ΠΡΩΤΗ Η AMCOR, ΠΡΙΝ 40 ΧΡΟΝΙΑ ΠΑΡΟΥΣΙΑΣΕ ΤΗΝ ΕΠΑΝΑΣΤΑΤΙΚΗ ΤΗΣ ΤΕΧΝΟΛΟΓΙΑ ΣΤΟΥΣ ΗΛΙΑΚΟΥΣ ΘΕΡΜ/ΝΕΣ. ΠΟΛΛΟΙ ΑΠΟ ΤΟΤΕ ΠΡΟΣΠΑΘΗΣΑΝ ΝΑ ΤΗΝ ΜΙΜΗΘΟΥΝ. ΤΑ ΑΠΟΤΕΛΕΣΜΑΤΑ ΤΟΥΣ ΕΙΝΑΙ ΓΝΩΣΤΑ. ΚΑΝΕΝΑΣ ΔΕΝ ΜΠΟΡΕΣΕ ΝΑ ΤΗ ΦΘΑΣΕΙ. ΣΗΜΕΡΑ Η AMCOR ΣΥΝΕΧΙΖΟΝΤΑΣ ΤΗΝ ΕΡΕΥΝΑ ΣΤΟΝ ΤΟΜΕΑ ΤΗΣ ΗΛΙΑΚΗΣ ΕΝΕΡΓΕΙΑΣ ΒΡΙΣΚΕΤΑΙ ΚΑΙ ΘΑ ΒΡΙΣΚΕΤΑΙ ΜΠΡΟΣΤΑ ΓΙΑΤΙ ΕΙΝΑΙ Η NO 1 ΣΤΟΝ ΚΟΣΜΟ.
ΕΙΝΑΙ Η AMCOR

ΠΡΟΟΔΟΣΠΟΡ

Κάτι κουρασμένα παλικάρια...

Οι παίκτες του Κολοσσού επέστρεψαν χθες το πρωί από το νησί του Ιπποκράτη και δήλωσαν σκλαβωμένοι από την υποδοχή που τους επιφύλαξαν οι άνθρωποι της Κω αλλά και του γηπέδου! «Γύρισε» το πόδι του Τσέλιου και σήμερα θα επισκεφτεί τον Τάσο Αντωνιάδη...



Στη Σιάτιστα θα ταξιδέψει την ερχόμενη εβδομάδα ο Κολοσσός για να αντιμετωπίσει την τοπική ομάδα

Με την κούραση ζωγραφισμένη στο πρόσωπό τους, επέστρεψαν χθες το πρωί οι παίκτες και τα υπόλοιπα μέλη της αποστολής του Κολοσσού από την Κω. Οι «θαλασσί» ως είθισται σε κάτι τέτοια ταξίδια(αυτό γίνεται συνεχώς στα παιχνίδια του τοπικού...) ταλαιπωρήθηκαν αρκετά καθώς το πλοίο που θα τους μετέφερε στη...βάση τους πέρασε από το νησί του Ιπποκράτη χθες τα ξημερώματα και «έδεσε» στο λιμάνι της Ρόδου τις πρώτες πρωινές ώρες με ό,τι συνεπάγεται αυτό.

«Αυτή ήταν πραγματική τιμωρία» τόνισε μεταξύ σοβαρού και αστείου ο τεχνικός του Κολοσσού Βασίλης Φραγκιάς που χθες -όπως και οι παίκτες του- είχαν την ευκαιρία να ξεκουραστούν μετά τη μεγαλειώδη νίκη που πέτυχαν στο ματς με τον Πανελευσινιακό!

Και λέμε μεγαλειώδη, καθώς οι Αθηναίοι με βάση τη βαθμολογική τους θέση ήθελαν περισσότερο τους δύο βαθμούς, όμως οι Ροδίτες που εξέτισαν την πρώτη αγωνιστική της τιμωρίας του στην Κω, όχι μόνο κέρδισαν αλλά κάλυψαν και τη διαφορά των επτά πόντων(69-62) που ηττήθηκαν στην Ελευσίνα. Βέβαια αυτό δε σημαίνει τίποτα, καθώς είναι γνωστό ότι η τύχη του Κολοσσού σχετικά με την άνοδο του στην Α2 δεν εξαρτάται σε καμία περίπτωση από τον ίδιο αλλά από τις ομάδες που βρίσκονται ακόμα πιο ψηλά στα σκαλοπάτια της βαθμολογίας, όπως είναι η Ξάνθη, ο Δούκας και τα Άνω Λιόσια.

Μάλιστα για τους Ροδίτες, η νίκη αποκτά μεγαλύτερη σημασία καθώς για δεύτερο παιχνίδι δεν είχαν στη διάθεσή τους τον Παντελή Κουγιό που είναι τραυματίας και θα αργήσει να επανέλθει πλήρως σε κανονικούς ρυθμούς. Όμως για ακόμα μία φορά τόσο ο Ρούλης Αλμπάνης όσο και ο Ισίδωρος Κουτσός έκαναν πολύ καλά τη δουλειά τους, κάτι που δεν πέρασε απαρατήρητο απ' όλους όσους βρέθηκαν στο κλειστό γυμναστήριο της Κω. «Ήταν μία προσπάθεια συλλογική», είπε ο Βασίλης Φραγκιάς μετά το τέλος του αγώνα όντας ικανοποιημένος απ' την κατάκτηση του ροζ φύλλου απέναντι σε μία από τις πιο δυνατές ομάδες της Β' Εθνικής.

Πάντως οι δύο βαθμοί της νίκης για τους «θαλασσί» ήταν ίσως και το μοναδικό θετικό της υπόθεσης, καθώς η ταλαιπωρία ήταν κάτι παραπάνω από δεδομένη για τους αθλητές της ομάδας. Βέβαια όλα τα μέλη του Κολοσσού δεν ξέχασαν χθες να ευχαριστήσουν τους ανθρώπους της Κω αλλά και του γηπέδου που έκαναν τα πάντα προκειμένου να εξυπηρετήσουν όσο το δυνατόν καλύτερα την ομάδα. «Τους ευχαριστούμε για τη φιλοξενία αλλά και τη συμπαράσταση. Μας βοήθησαν πολύ σε όλα», υποστήριξε ο 42χρονος προπονητής που από σήμερα θα έχει και πάλι στη διάθεσή του όλους τους παίκτες στο ξεκίνημα της προετοιμασία ενόψει του εκτός έδρας αγώνα με τον Γ.Σ. Σιάτιστας.

Η ομάδα της Σιάτιστα βρίσκεται σε εξαιρετικά δύσκολη θέση, όμως στα τελευταία παιχνίδια ο Κολοσσός έχει βρει την τρόπο να παίρνει αυτό που θέλει, όπως για παράδειγμα στην Κρήτη κόντρα στον Ο.Φ.Η.!

ΣΤΟΝ ΠΑΤΡΟ Ο ΤΣΕΛΙΟΣ...

Τον γιατρό του Κολοσσού Τάσο Αντωνιάδη θα επισκεφτεί σήμερα ο Κώστας Τσέλιος, ο οποίος ήταν ο καλύτερος παίκτης του Κολοσσού στην Κω. Ο δυναμικός γκαρντ «γύρισε» το πόδι του σε μία φάση στο παιχνίδι, όμως συνέχισε να αγωνίζεται με αποτέλεσμα να πρηστεί σε κάποιο σημείο. Το πιο πιθανό είναι ότι δε θα μπορέσει να προπονηθεί σήμερα μαζί με τους συμπαίκτες του, όμως δεν τίθεται θέμα απουσίας του από το παιχνίδι της ερχόμενης Κυριακής στη Σιάτιστα. «Αν παίξουμε όπως με τον Πανελευσινιακό» θα μπορέσουμε να πάρουμε τους δύο βαθμούς», τόνισε ο Καρδιτσιώτης παίκτης...

Εξάλλου από σήμερα το ματς με τον Πανελευσινιακό θα αποτελέσει παρελθόν για τους «θαλασσί» που θα βάλουν στο μυαλό τους μόνο τη Σιάτιστα, στην τεχνική ηγεσία της οποίας βρίσκεται εδώ και δύο αγωνιστικές ο Δημήτρης Τσολάκης. Στο παιχνίδι του πρώτου γύρου ο Κολοσσός δε συνάντησε δυσκολίες, όμως είναι λογικό ότι το ματς της 18ης αγωνιστικής διαφέρει κατά πολύ σε σχέση με εκείνο του «Βενετοκλείου» κι αυτό γιατί οι γηπεδούχοι έχουν χάσει πολύτιμο έδαφος στην υπόθεση-παραμονή. Βέβαια και ο Κολοσσός θέλει το ροζ φύλλο, ώστε να πετύχει το 8 στα 8 και να περιμένει να κάνει ταμείο στο τέλος...

• Τις επόμενες μέρες ο Κολοσσός θα διοργανώσει εκδήλωση στο ξενοδοχείο «Αθηνά» και λαχειοφόρο αγορά με πλούσια δώρα τα έσοδα της οποίας θα διατεθούν για την κατασκευή του κλειστού γυμναστηρίου που θα λειτουργήσει ως προπονητήριο για τα τμήματα υποδομής. Οι λαχνοί στοιχίζουν 3 ευρώ και διατίθενται ήδη.

ΚΟΛΟΣΣΟΣ

ΟΝΟΜΑ	ΠΟΝΤΟΙ	ΣΥΜΜ.	Μ.Ο
ΑΛΜΠΑΝΗΣ	53	11	4.81
ΤΣΕΛΙΟΣ	173	16	10.81
ΜΠΑΝΑΚΑΚΗΣ	185	16	11.56
ΚΟΥΤΣΟΣ	71	17	4.17
ΓΚΟΓΚΙΔΗΣ	107	16	6.68
ΒΑΛΑΒΑΝΙΔΗΣ	201	17	11.82
ΒΛΑΧΟΔΗΜΟΣ	26	8	3.25
ΚΟΥΓΙΟΣ	169	14	12.07
ΚΑΤΟΥΦΑΣ	133	17	7.82
ΧΑΛΚΙΑΔΑΚΗΣ	193	16	12.06
ΜΠΕΛΑΓΙΑΣ	18	7	2.57
ΤΡΙΜΜΗΣ	0	4	0
ΜΠΙΛΙΑΣ	0	1	0

Τέσσερις νίκες και...σώθηκε!

Αυτός είναι ο μαγικός αριθμός που απατείται προκειμένου ο Γ.Α.Σ. να εξασφαλίσει την παραμονή του στη Γ' Εθνική...«Κάποιοι ήθελαν να το χαρακτηρίσουν ντέρμπι...», τόνισε ο Γιώργος Χατζηκαλημέρης για το παιχνίδι με τον Π.Α.Ο. Διαγόρα. Σημαντική βελτίωση ο Τσαουσίδης...



Σπουδαία νίκη πέτυχε προχθές ο ΓΑΣ Ιάλυσος κόντρα στον συντοπίτη του Π.Α.Ο. Διαγόρα

Φασούλι φασούλι...γεμίζει το σακούλι, δε λένε; Έτσι ακριβώς ισχύει και στην περίπτωση του Γ.Α.Σ. Ιάλυσος που βλέπει πλέον κατάματα την παραμονή του στην Γ' Εθνική μετά τη νίκη κόντρα στον Π.Α.Ο. Διαγόρα. Η ομάδα του Γιώργου Χατζηκαλημέρη πλέον αναζητά τέσσερις επιτυχίες σύμφωνα με τα λεγόμενα του προπονητή της προκειμένου να ανανεώσει το διαβατήριο με την κατηγορία. «Ήταν ένα παιχνίδι όπως τα υπόλοιπα. Κάποιοι ήθελαν να το χαρακτηρίσουν ντέρμπι, όμως στην πραγματικότητα δεν ήταν. Μετά το πρώτο δεκάλεπτο ήμασταν σοβαροί και συγκεντρωμένοι και πήραμε τη νίκη. Ξεκινήσαμε μουδιασμένα με συνέπεια τα δύο βασικά ατού του Διαγόρα, ο Γκόνος και ο Σταθούλης να πετύχουν καλάθια από μέση και μακρινή απόσταση. Σίγουρα κάναμε ένα σημαντικό βήμα παραμονής και πιστεύω ότι θα χρειαστούμε ακόμα τέσσερις νίκες ώστε να παραμείνουμε στην κατηγορία. Ορισμένοι έλεγαν πριν από το ματς ότι είχαμε σωθεί, όμως η πραγματικότητα είναι διαφορετική. Ήταν μία σπουδαία νίκη που θα μας βοηθήσει στη συνέχεια», υποστήριξε ο Γιώργος Χατζηκαλημέρης που από σήμερα θα έχει και πάλι όλους τους παίκτες στη διάθεση του ενόψει του δύσκολου εκτός έδρας αγώνα με τον Π.Ο. Αγίου Θωμά.

Απομένουν εννέα αγωνιστικές πριν από το τέλος της φετινής περιόδου και ο Γ.Α.Σ έχει δύσκολο πρόγραμμα...Συγκεκριμένα θα υποδεχθεί στη Ρόδο τον Α.Γ.Ο. Ρεθύμνου, το Παγκράτι, την Ε.Α. Νικαίας και τον Ερμή Σχηματαρίου ενώ μακριά από το νησί θα κοντραριστεί με τον Άγιο Θωμά, τον Γ.Σ. Χαλκίδας, τον Εργοτέλη, τον Αμύντα και την Προοδευτική. Με μία λέξη...Γολγοθάς! Στην προκειμένη περίπτωση αρκεί το 4 στα 4 στην Ιαλυσό ενώ σε περίπτωση στραβοπατήματος υπάρχει το ματς της Κρήτης με τον Εργοτέλη στο οποίο ο Ιάλυσος μπορεί κάλλιστα να πάρει το ροζ φύλλο αγώνα...

ΧΩΡΙΣ ΔΗΜΗΤΡΟΠΟΥΛΟ-ΙΣΩΣ Ο ΤΣΑΟΥΣΙΔΗΣ

Δίχως τον Σωτήρη Δημητρόπουλο θα ξεκινήσει σήμερα την προετοιμασία του ο Γ.Α.Σ...

Ο Καλαματιανός φόργουορντ αμέσως μετά το ματς με τον Π.Α.Ο. Διαγόρα αναχώρησε για την Αθήνα και θα προπονείται με την Ηλιούπολη ενώ θα περιμένει τους συμπαίκτες του για το παιχνίδι με τον Άγιο Θωμά.

Εξάλλου σημαντική βελτίωση έχει παρουσιάσει η κατάσταση της υγείας του Λευτέρη Τσαουσίδη που έχει ξεκινήσει με χαλαρούς ρυθμούς τις προπονήσεις και ανάλογα με την πορεία του...τραυματισμού του θα αποφασιστεί αν θα παίξει στο Γουδί.

Γ.Α.Σ. ΙΑΛΥΣΟΣ

ΟΝΟΜΑ	ΠΟΝΤΟΙ	ΣΥΜΜ.	Μ.Ο
ΤΣΙΝΤΖΑΣ	221	17	13
ΜΟΣΧΗΣ	5	3	1.66
ΠΑΠΑΚΩΣΤΑΣ	72	10	7.2
ΑΒΕΚΛΟΥΡΙΟΣ	184	17	10.82
ΔΗΜΗΤΡΟΠΟΥΛΟΣ	142	17	8.35
ΤΣΑΟΥΣΙΔΗΣ	172	10	17.2
ΑΤΤΙΚΟΣ	91	16	5.68
ΠΑΠΑΔΟΠΟΥΛΟΣ	109	17	6.41
ΠΑΝΤΣΕΛΙΑΣ	0	3	0
ΚΑΣΤΕΛΛΑΣ	0	1	0
ΧΑΤΖΗΝΙΚΟΛΑΟΥ	205	16	12.81
ΜΟΥΤΣΑΤΣΟΣ	26	9	2.88
ΣΤΕΡΓΑΚΗΣ	4	3	1.33

Χάθηκαν οι ελπίδες...

Μόνο ένα θαύμα θα σώσει πλέον τον Π.Α.Ο. Διαγόρα στη Γ' Εθνική...Η ελλιπής προετοιμασία στοίχισε στους «κυανέρυθρους» που από σήμερα θα ξεκινήσουν την προετοιμασία τους ενόψει Ε.Α. Νικαίας!



Το θαύμα αναζητεί πλέον ο Π.Α.Ο. Διαγόρας για να παραμείνει στην κατηγορία...

Το μεγαλύτερο ποσοστό από τις ελπίδες του για την παραμονή στη Γ' Εθνική, έχασε το απόγευμα της Κυριακής στην Ιαλυσό, ο Π.Α.Ο. Διαγόρας...Η ομάδα του Σάκη Καλαμπόκα αν και ξεκίνησε δυναμικά το παιχνίδι δίνοντας ρεσιτάλ έξω απ' τα 6.25, τελικά γνώρισε την ήττα με 15 πόντους απ' τον Γ.Α.Σ.(81-66). Πλέον οι «κυανέρυθροι» μόνο με ένα θαύμα θα παραμείνουν στην κατηγορία, κι αυτό γιατί η απόσταση με τις ομάδες που βρίσκονται παραπάνω συνεχώς μεγαλώνει και σε λίγες αγωνιστικές αν παραμείνει το ίδιο σκηνικό θα χαθούν και μαθηματικά τα πάντα..

Πάντως ένα καθοριστικό στοιχείο που στοίχισε την ήττα σύμφωνα με τον Σάκη Καλαμπόκα στο προχθεσινό παιχνίδι, ήταν η ελλιπής προετοιμασία, καθώς αρκετοί παίκτες έπεσαν θύματα ίωσης ενώ υπήρξε και πρόβλημα τραυματισμού με τον Χρήστο Χερκελεντζή. Ο Φάνης Ματιάτος και ο Γιάννης Σκορδάλης...«ανέβασαν» πυρετό με συνέπεια να μη βρίσκονται σε καλή κατάσταση ενώ ο σέντερ του Π.Α.Ο. Διαγόρα ταλαιπωρήθηκε από ένα αιμάτωμα στο πόδι με αποτέλεσμα να χάσει το μεγαλύτερο μέρος της προετοιμασίας...

Αν σε όλα αυτά υπολογιστεί το γεγονός, ότι τόσο ο Αλέξανδρος Σαρίκας όσο και ο Κώστας Λιβιεράτος αποτελούν παρελθόν για φέτος από την ομάδα γίνεται απολύτως κατανοητό το μέγεθος του προβλήματος για τον «γηραιό». Πλέον οι «νεοφώτιστοι» οφείλουν να συνεχίσουν με οποιοδήποτε...οπλοστάσιο έχουν στη διάθεσή τους και να κοιτάζουν κάθε παιχνίδι ξεχωριστά. Άλλωστε αυτό είναι κάτι το οποίο επισήμανε και ο Σάκης Καλαμπόκας που και ο ίδιος έχει πάρει απόφαση ότι η ομάδα του πολύ δύσκολα θα παραμείνει στη Γ' Εθνική. «Βλέπουμε το επόμενο ματς...Είναι ένα παιχνίδι όπως τα υπόλοιπα στο οποίο θα παλέψουμε για τους δύο βαθμούς», υποστήριξε και από σήμερα θα έχει και πάλι όλους τους παίκτες στη διάθεσή του.

Όπως είναι κατανοητό, στους επόμενους αγώνες θα πάρουν περισσότερο χρόνο συμμετοχής και οι νεαροί παίκτες της ομάδας(Σκορδάλης, Παρδακάς) που μέχρι στιγμής έχουν αποδείξει ότι το μέλλον τους ανήκει. Η προετοιμασία του Διαγόρα ενόψει του αγώνα της ερχόμενης Κυριακής με αντίπαλο την Ε.Α. Νικαίας θα ξεκινήσει σήμερα καθώς οι «κυανέρυθροι» χθες απόλαυσαν ως είθισται μία μέρα ξεκούρασης. Ο Χρήστος Χερκελεντζής ακολουθεί θεραπευτική αγωγή και ίσως απουσιάσει από την «τέντα», όμως οι υπόλοιποι θα δώσουν κανονικά το «παρών»...

Π.Α.Ο. ΔΙΑΓΟΡΑΣ

ΟΝΟΜΑ	ΠΟΝΤΟΙ	ΣΥΜΜ.	Μ.Ο
ΣΑΡΙΚΑΣ	129	15	8.6
ΠΑΡΔΑΚΑΣ	31	11	2.81
ΓΚΟΝΟΣ Κ.	116	15	7.73
ΦΩΤΕΙΝΟΣ	44	14	3.14
ΣΤΑΘΟΥΛΗΣ	295	16	18.43
ΝΙΚΗΦΟΡΙΔΗΣ	89	15	5.93
ΛΙΒΙΕΡΑΤΟΣ Κ.	61	15	4.06
ΛΙΒΙΕΡΑΤΟΣ Σ.	39	16	2.43
ΣΚΟΡΔΑΛΗΣ	30	13	2.3
ΧΕΡΓΚΕΛΕΤΖΗΣ	148	16	9.25
ΜΑΤΙΑΤΟΣ	58	13	4.46

Ιβίσκος...εξπρές!

7 στα 7 για την ομάδα του Γιώργου Πετσάλη στο εφηβικό που χθες κέρδισε εύκολα τον Παντηλιακό με 109-76

Την εντυπωσιακή του πορεία στο φετινό πρωτάθλημα συνέχισε και χθες ο Α.Σ.Κ. Ιβίσκος που δεν δυσκολεύτηκε να κάμψει την αντίσταση του Α.Ο. Παντηλιακού με 109-76! Η ομάδα της Ανάληψης έκανε το 7 στα 7 και θα τερματίσει στην πρώτη θέση της βαθμολογίας, που οδηγεί αυτόματα στο φάϊναλ-φορ της Κω! Το παιχνίδι ουσιαστικά ήταν ντέρμπι μόνο στο πρώτο δεκάλεπτο(22-20) ενώ οι φιλοξενούμενοι πάλεψαν μέχρι και τη λήξη του πρώτου ημιχρόνου(46-37). Στην επανάληψη ο Καπετάνος είχε... τον πρώτο λόγο και σκότωσε τον Παντηλιακό. Απ' τους νικητές ξεχώρισαν επίσης οι Βογιατζής και Σότα ενώ απ' τους ηττημένους οι Ηλιού και Μαγκαφάς.

Τα δεκάλεπτα ήταν: 22-20, 46-37(ημ.), 74-56, 109-76

Διαιτητές: Ευσταθίου- Κασταμούλας

Α.Σ.Κ. ΙΒΙΣΚΟΣ (Πετσάλης): Βογιατζής 23, Κούρος, Χαρκιανάκης 6, Καπετάνος 40, Φιλιππόπουλος 8, Πατέρας 5(1), Στεφάνου 2, Σότα 10, Περπέρογλου 3(1), Τσαβαρής 8, Διακαντώνης 4,

Α.Ο. ΠΑΝΤΗΛΙΑΚΟΣ(Πάχος): Χατζηφούντας Α. 9, Σταυρής 8, Μαγκαφάς 13, Χατζημάρκος 4, Χαρτοφύλλης 8, Τσάκαλος, Λένης 4, Ηλιού 31(4),

Η ΒΑΘΜΟΛΟΓΙΑ

1.Κολοσσός Ρόδου	16	7-2	729-607(+122)
2.Α.Σ.Κ. Ιβίσκος	14	7-0	580-397(+183)
3.Π.Α.Ο. Διαγόρας	13	5-3	710-603(+107)
4.Ζέφυρος	11	3-5	534-525(+9)
5.Α.Ο. Παντηλιακός	11	2-7	607-830(-223)
6.Ηρακλής Λάρδου	7	0-7	328-526(-198)

*Ο Γ.Α.Σ. Ιάλυσος έχει αποβληθεί απ' το πρωτάθλημα

Εκατό Ροδίτες συμμετείχαν στο λαϊκό αγώνα ποδηλάτου



ΦΩΤΟ EVA - Τηλ. 74046

Με τη συμμετοχή 100 περίπου συμπολιτών μας, μικρών και μεγάλων, διεξήχθη την Κυριακή ο 11ος λαϊκός αγώνας ποδηλάτου, που διοργάνωσε ο Δημοτικός Οργανισμός Νεολαίας και Αθλησης Ροδίων.

Η εκδήλωση έγινε στα πλαίσια του 9ου διεθνούς ποδηλατικού γύρου, συμβάλλοντας έτσι στη μαζική παρουσία Ροδιτών, συνδυάζοντας ένα διεθνές αθλητικό γεγονός με την ανάπτυξη και διάδοση του αθλήματος της ποδηλασίας.

Ο Οργανισμός θα καθιερώσει τον αγώνα σε τακτά χρονικά διαστήματα εντός του τρέχοντος έτους, σε συνεργασία με την Τοπική Επιτροπή Ποδηλασίας Δωδεκανήσου.

Παράλληλα με τη διοργάνωση αυτή δίνει το ερέθισμα στο ροδιακό λαό να χρησιμοποιεί και το ποδήλατο ως μέσο μετακίνησης, συμβάλλοντας έτσι και στη λύση του κυκλοφοριακού προβλήματος που αντιμετωπίζει η πόλη μας.

Τέλος, ο ΔΟΝΑ ευχαριστεί τον κύριο χορηγό της εκδήλωσης την Coca - Cola 3Ε, τον κ. Σαρρή Αλέξανδρο για την ευγενική προσφορά των ποδηλάτων, το Τμήμα Τροχαίας Ρόδου, τη Δ/νση Τεχνικών Υπηρεσιών, τη Δημοτική Αστυνομία και τη Δημοτική Επιχείρηση Καθαριότητας.

Ολλανδός ο νικητής του ένατου διεθνούς ποδηλατικού γύρου



Ολλανδός ήταν ο νικητής του 9ου διεθνούς ποδηλατικού γύρου Ρόδου, που συνδιοργάνωσαν ο Δήμος Ροδίων, η Νομαρχία Δωδεκανήσου, ο ΝΑΟΔ, ο ΠΡΟΤΟΥΡ και ο ΠΟ Ιβίσκος.

Πρόκειται για τον Μπραμ Σμιτς της ολλανδικής επαγγελματικής ομάδας Μπαγκγρολότερι, που έκανε τον καλύτερο συνολικό χρόνο τις πέντε ημέρες και κέρδισε την «κίτρινη φανέλα».

Δεύτερος ήρθε ο Γερμανός Σεμπάστιαν Λανγκ της γερμανικής Γκερολστάινερ και τρίτος ο Δανός Τόμας Μπρουν Εικσεν της δανέζικης Τίσκαλι. (Στη φωτό διακρίνονται μαζί με τον νομάρχη κ. Γιάννη Μαχαιρίδη και το δήμαρχο Ροδίων κ. Γιώργο Γιαννόπουλο).

Στα σπριντ ευθείας (μωβ φανέλλα) νικητής αναδείχθηκε ο Δανός Μπο Αλαν Αντερσεν της δανέζικης Φάκτα.

Στα σπριντ ανάβασης (πράσινη φανέλα), κέρδισε ο Ιταλός Μάρκο Σερπελίνι της ιταλικής Λάμπρε.

Στην κατηγορία των αθλητών κάτω 23 ετών κέρδισε ο Ολλανδός Μπας Χίλινγκ της ολλανδικής «Ράμπομπαγκ».

Οσον αφορά τις ομάδες, οι τρεις πρώτες ήταν: 1. Μπαγκγκρολότερι (Ολλανδία) 2. Λάμπρε (Ιταλία) και 3. Φάκτα (Δανία).

Ο Βασίλης Αναστόπουλος ήταν ο καλύτερος Ελληνας, τερματίζοντας στην 74η θέση της γενικής κατάταξης.