ΕΤΟΣ ΙΔΡΥΣΗΣ 1949
ΙΔΙΟΚΤΗΤΗΣ - ΔΙΕΥΘΥΝΤΗΣ
ΓΙΩΡΓΟΣ ΔΙΑΜΑΝΤΙΔΗΣ
Γραφεία - Τυπογραφεία:
Μάρκου Μαλλιαράκη 3 (ΚΟΒΑ)
Λογιστήριο: Νέα Αγορά
Τηλ.: Σύνταξης: 27356 - 34101 FAX: 20643
Λογιστηρίου: 24539 FAX: 24539
e-mail: info@proodos.net

ΠΡΟΟΔΟΣ

Ανεξάρτητη καθημερινή πρωινή εφημερίδα

ΑΡΙΘΜΟΣ ΦΥΛΛΟΥ 16.256 • ΤΙΜΗ 0,70 ευρώ

ΠΕΜΠΤΗ 27 ΦΕΒΡΟΥΑΡΙΟΥ 2003

ΕΛΤΑ
SATO
OFFICE SYSTEMS
ΜΠΟΝΗΣ Ε.Π.Ε. ΤΗΛ. 02410 75533

Η ενημέρωση θα γίνεται... με το σταγονόμετρο

Προκαλούν αντιδράσεις τα μέτρα που ελήφθησαν στη δίκη της 17 Νοέμβρη

ΟΙ ΔΗΜΟΣΙΟΓΡΑΦΟΙ ΑΠΕΙΛΟΥΝ ΟΤΙ ΔΕΝ ΘΑ ΠΑΝΕ ΣΤΟ ΔΙΚΑΣΤΗΡΙΟ



Η αίθουσα στον Κορυδαλλό που θα γίνει η δίκη της 17Ν

ΧΘΕΣ έγινε η «πρόβα τζενεράλε» για τη δίκη των μελών της 17 Νοέμβρη, που αρχίζει τη Δευτέρα στην ειδική αίθουσα των φυλακών Κορυδαλλού. Η πρόβα πέτυχε, αλλά έχουν προκαλέσει σφοδρές αντιδράσεις των δικηγόρων, των δημοσιογράφων και όλων των κομμάτων της αντιπολίτευσης, τα δρακόντεια μέτρα που έχει λάβει το υπουργείο Δικαιοσύνης. Και οι μεν διαμαρτυρόμενοι υποστηρίζουν ότι με τα μέτρα παραβιάζεται η αρχή της δημοσιότητας και παρακωλύεται το έργο των δημοσιογράφων, αλλά ο πρόεδρος του Δικαστηρίου κ. Μιχάλης Μαργαρίτης δήλωσε δημοσίως ότι η **δημοσιότητα κάνει κακό**.

● Η πιο σφοδρή αντίδραση είναι των δημοσιογράφων. Ο πρόεδρος της ΕΣΗΕΑ απείλησε ότι δεν αποκλείεται να απαγορευθεί στους δημοσιογράφους να παραστούν στη δίκη. Εντονα επίσης αντέδρασε και ο Δικηγορικός Σύλλογος Αθηνών.

Διαμαρτυρία από την ΕΣΗΕΑ

Σε «έντονο διάβημα διαμαρτυρίας στην κυβέρνηση για το πρόβλημα που δημιουργείται στην κάλυψη της δίκης της 17Ν» προέβη την Τετάρτη το Διοικητικό

ΣΥΝΕΧΕΙΑ ΣΤΗ ΣΕΛ. 4

Λόγω απαράδεκτης συμπεριφοράς των διοικούντων

Υπό διάλυση το Επιμελητήριο Δωδεκανήσου

Οι υπάλληλοι απειλούν με απεργία

ΠΕΡΑΝ της αναστάτωσης που προκλήθηκε στις παραγωγικές τάξεις της Ρόδου εκ της συνεχούς αήθους συμπεριφοράς ορισμένων μελών της Διοικητικής Επιτροπής του Επιμελητηρίου Δωδεκανήσου, η οποία είχε ως αποτέλεσμα την παραίτηση του διευθυντή του οργανισμού κ. Γιάννη Παπαδημήτρη, ήδη από χθες, προστέθηκε και η υποβόσκουσα από καιρό αγανάκτηση του προσωπικού του ΕΒΕΔ. Είναι δε γνωστό, στους παρακολουθούντες τα δρώμενα στο Επιμελητήριο, ότι τους τελευταίους δώδεκα μήνες, εξαιτίας της προαναφεσθείσας συμπερι-

ΣΥΝΕΧΕΙΑ ΣΤΗ ΣΕΛ. 4

Οι επιπτώσεις στον τουρισμό μας

Η αναμονή του πολέμου κάνει μεγαλύτερη ζημιά από τον ίδιο τον πόλεμο

Συνέντευξη του προέδρου των ξενοδόχων ΒΑΣΟΥ ΜΗΝΑΪΔΗ

ΣΕ ΣΤΑΣΗ αναμονής βρίσκεται όλη αυτή την περίοδο η τουριστική αγορά. Το κλίμα αβεβαιότητας κυριαρχεί σε όλα τα επίπεδα και κυρίως στους κύκλους των τουριστικών παραγόντων. Κανένας δεν διακινδυνεύει οποιαδήποτε πρόβλεψη, ούτε μπορεί να προδιαγράψει τις εξελίξεις για την επόμενη σεζόν.

Η «ΠΡΟΟΔΟΣ» στα πλαίσια επίκαιρης έρευνάς της, μίλησε με ορισμένους τουριστικούς παράγοντες της πόλης μας και κατέγραψε το κλίμα που υπάρχει αυτό τον καιρό.

Από τις συνεντεύξεις που δημοσιεύει από σήμερα, αξίζει να σταθεί κανείς στις επισημάνσεις των συνομιλητών μας για μια στροφή προς την εσωτερική αγορά, αλλά και στην ανάγκη της συνδιαφήμισης με τους Τ.Ο. Μ'αυτά τα δύο θα μπορέσουμε, λένε οι συνομιλητές μας, να περιορίσουμε τη ζημιά που θα μας προκαλέσει η πολεμική σύγκρουση στο Ιράκ.

Σήμερα δημοσιεύουμε την πρώτη από τις συνεντεύξεις μας, αρχίζοντας από τον πρόεδρο της Ενωσης Ξενοδόχων Ρόδου και της Π.Ο.Ξ. Βάσο Μηναΐδη.

Ο κ. Μηναΐδης θεωρεί, ότι η αναμονή του πολέμου δημιουργεί περισσότερα προβλήματα στον τουρισμό από όσα ο ίδιος ο πόλεμος.

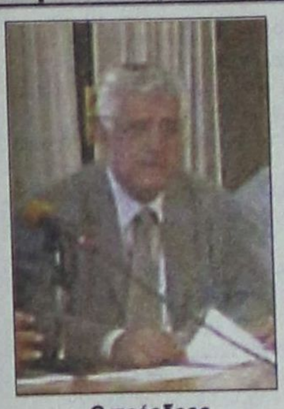

Ο πρόεδρος των Ξενοδόχων κ. Βάσος Μηναΐδης

Ο πρόεδρος της Ενωσης Ξενοδόχων Ρόδου ευελπιστεί ότι θα κινηθούμε στα περσινά επίπεδα αφίξεων, υπό την προϋπόθεση ότι ο αναμενόμενος πόλεμος θα είναι σύντομος.

Ολόκληρη η συνομιλία μας με τον κ. Μηναΐδη έχει ως εξής:

ΕΡ.: Πείτε μας κ. Μηναΐδη, που βρισκονται τα πράγματα σή-

ΣΥΝΕΧΕΙΑ ΣΤΗ ΣΕΛ. 4

Λόγω των πολλών μποφόρ στο Αιγαίο

Εκαναν 60 ώρες από τη Ρόδο προς τον Πειραιά!..

ΤΑΛΑΙΠΩΡΙΑ 300 ΕΠΙΒΑΤΩΝ

Η ΤΑΛΑΙΠΩΡΙΑ των τριακοσίων επιβατών του «Blue star 2» έληξε χθες στις 9.30 το πρωΐ, με τον κατάπλου του στον Πειραιά, ύστερα από «ταξίδι» 62 ωρών στο φουρτουνιασμένο Αιγαίο!

• Οπως είναι γνωστό, το σκάφος είχε αποπλεύσει το βράδυ της περασμένης Κυριακής από το λιμάνι της Ρόδου, με προορισμό τον Πειραιά μέσω Κω και Λέρου, Πάτμου και Σύρου. Λόγω καιρού «σεργιάνιζε»

ΣΥΝΕΧΕΙΑ ΣΤΗ ΣΕΛ. 4

Υπέβαλαν χτες προσφορές

40 τεχνικές εταιρίες στη δημοπρασία για το λιμάνι της Ακαντιάς

ΑΠΟΦΑΣΗ ΜΕΤΑ ΑΠΟ ΕΝΑ ΜΗΝΑ



ΡΕΚΟΡ συμμετοχής σημειώθηκε χτες κατά τη δημοπρασία για το λιμάνι της Ακαντιάς, που πραγματοποιήθηκε στην Αθήνα. Συγκεκριμένα προσφορές κατατέθηκαν από 40 τεχνικές εταιρίες από ολόκληρη τη χώρα!

• Η δημοπρασία έγινε στο υπουργείο ΠΕΧΩΔΕ και αφορούσε το έργο της αποπεράτωσης των εκβαθύνσεων του λιμένος της Ακαντιάς και τη διαπλάτυνση του κρηπιδώματος.

ΤΟ ΕΡΓΟ είναι συνολικού προϋπολογισμού 3,5 δισ. δρχ. (9 εκατ. ευρώ) και η μεγάλη συμμετοχή τεχνικών εταιριών στη δημοπρασία αποδεικνύει και το ενδιαφέρον που υπάρχει.

• Σύμφωνα με τις εκτιμήσεις, η ανακήρυξη του ανάδοχου αναμένεται να γίνει μετά από ένα μήνα περίπου, αφού προηγουμένως η αρμόδια επιτροπή του ΥΠΕΧΩΔΕ εξετάσει λεπτομερώς όλους τους φακέλους με τις προσφορές των 40 τεχνικών εταιριών.

ΕΚΤΙΜΑΤΑΙ ότι εάν όλα εξελιχθούν ομαλά είναι πολύ πιθανό μέσα στο καλοκαίρι να ξεκινήσουν τα έργα στο λιμάνι της Ακαντιάς.

Περιττό να τονιστεί ότι η ολοκλήρωση του εν λόγω λιμενικού έργου αποτελεί όνειρο πολλών δεκαετιών!..

Αποφασίστηκαν χτες σε σύσκεψη

Εκτακτα μέτρα για τον τουρισμό μας εν όψει πολέμου!..

ΘΑ ΕΝΤΑΘΕΙ Η ΔΙΑΦΗΜΙΣΗ

Η παράταση της διεθνούς αβεβαιότητας για το Ιράκ αναγκάζει την πολιτική ηγεσία του τουρισμού να προωθήσει από τώρα σειρά μέτρων για την ''θωράκιση'' του ελληνικού τουρισμού, ώστε να περιορισθούν οι συνέπειες από ενδεχόμενη παράταση της κρίσης.

Το θέμα εξετάσθηκε χτες σε ευρεία σύσκεψη υπηρεσιακών παραγόντων υπό την προεδρία του υφυπουργού Ανάπτυξης Δημήτρη Γεωργακόπουλου, με τη συμμετοχή του γενικού γραμματέα Τουρισμού Δημήτρη Γεωργαράκη και του προέδρου του Ελληνικού Οργανισμού Τουρισμού Γιάννη Πατέλλη.

Σε πρώτη φάση αποφασίσθηκε να εντατικοποιηθούν οι ενέργειες τουριστικής προβολής της Ελλάδας στις ξένες αγορές, κυρίως από τις Διευθύνσεις ΕΟΤ Εξωτερικού, μέσω επαφών τους με ξένα μέσα ενημέρωσης και διεθνείς ταξιδιωτικούς οργανισμούς. Το βασικό ''μήνυμα'' θα είναι ότι η Ελλάδα -και λόγω γεωγραφικής θέσης- είναι μια ασφαλής χώρα που δεν

ΣΥΝΕΧΕΙΑ ΣΤΗ ΣΕΛ. 4

Στις 7 Μαρτίου

Κακλαμάνης και Σκανδαλίδης θα έλθουν στη Ρόδο

Ο πρόεδρος της Βουλής των Ελλήνων, Απόστολος Κακλαμάνης, θα τιμήσει με την παρουσία του τις εορταστικές εκδηλώσεις της 7ης Μαρτίου, ύστερα από πρόσκληση του νομάρχη Δωδεκανήσου Γιάννη Μαχαιρίδη.

Την κυβέρνηση θα εκπροσωπήσει στις ίδιες εκδηλώσεις ο υπουργός Εσωτερικών Κώστας Σκανδαλίδης.

Λόγω της κακοκαιρίας

Ελλειψη προϊόντων εμφανίστηκε χτες στη Λαϊκή Αγορά

«ΤΣΙΜΠΗΣΑΝ» ΕΛΑΦΡΑ ΟΙ ΤΙΜΕΣ

ΦΤΩΧΗ σε προϊόντα ήταν και χθες η λαϊκή αγορά της Ρόδου, αφού απουσίαζαν οι περισσότεροι παραγωγοί, ενώ τσιμπημένες ήταν οι τιμές σε ορισμένα είδη οπωροκηπευτικών. Οι ελλείψεις οφείλονται στην κακοκαιρία που έπληξε την περιοχή και προκάλεσε ζημιές και στα προϊόντα που θα διέθεταν προς πώληση οι παραγωγοί στη λαϊκή.

➡ Στο συμπέρασμα αυτό κατέληξαν χθες οι υπάλληλοι της Διεύθυνσης Εμπορίου που διενήργησαν ελέγχους στη λαϊκή, μετά από εντολή του υπουργείου Ανάπτυξης.

ΑΝΑΛΥΤΙΚΑ χτες οι τιμές πώλησης των προϊόντων έχουν ως εξής:

Αγγούρια 0,70
Ακτινίδια 1,20
Αχλάδια 1,50
Γρέϊπ φρουτ 0,90
Μαϊντανό Σέλινο 0,40
Ελιές 3 ευρώ
Καρότα 1,-1,60
Κρεμμύδια από 0,70 - 0,80
Κολοκυθάκια 3 ευρώ
Λάχανο άσπρο 1-1,60
Λεμόνια 0.75 - 0.90
Μαρούλια 1 ευρώ
Μανταρίνια 1 ευρώ
Μπανάνες 1,50
Πορτοκάλια 0,80 - 1 ευρώ
Πατάτες 0,60 - 1,30
Πατζάρια 1,20 ευρώ
Πιπεριές 3,45
Σέσκλα 1,50
Ντομάτες 1,55 - 2 ευρώ
Φασολάκια 5,50

Σημαντικό έργο για την περιοχή

Αποχετευτικό δίκτυο και στη Νότια Ρόδο

ΕΚΠΟΝΕΙΤΑΙ Η ΜΕΛΕΤΗ

ΣΤΗΝ ΕΚΠΟΝΗΣΗ μελέτης για την κατασκευή του έργου του αποχετευτικού δικτύου προχωρά ο Δήμος Νότιας Ρόδου. Το θέμα έτεθη στη συνεδρίαση του δημοτικού συμβουλίου που πραγματοποιήθηκε προχθές και εξουσιοδοτήθηκε ο δήμαρχος Νότιας Ρόδου κ. Μανώλης Σαββής να προχωρήσει στην υπογραφή της σύμβασης με τον μελετητή.

❗ Το έργο της κατασκευής του αποχετευτικού έχει ενταχθεί στο Περιφερειακό Επιχειρησιακό Πρόγραμμα με προϋπολογισμό ένα δισεκατομμύριο δραχμές αν και εκτιμάται ότι θα χρειαστούν περισσότερα χρήματα για την ολοκλήρωση του.

ΣΤΗ ΔΙΑΡΚΕΙΑ της συζήτησης που έγινε στο δημοτικό συμβούλιο διαπιστώθηκε καθυστέρηση στη διαδικασία της εκπόνησης των μελετών και της ωρίμανσης των έργων που οφείλεται στην έλλειψη προσωπικού. Για να καλυφθούν στοιχειωδώς οι ανάγκες στο Δήμο Νότιας

ΣΥΝΕΧΕΙΑ ΣΤΗ ΣΕΛ. 4

Με ανταλλαγή ανακοινώσεων

Συνεχίζεται η κόντρα μεταξύ Χατζηευθυμίου και δημοτικής αρχής

«ΜΗΛΟΝ ΤΗΣ ΕΡΙΔΟΣ» Η ΠΡΟΝΟΙΑ

ΣΥΝΕΧΙΖΕΤΑΙ η κόντρα Χατζηευθυμίου και δημοτικής αρχής με αφορμή το θέμα του συλλόγου γονέων και κηδεμόνων ατόμων με ειδικές ανάγκες. Χτες η παράταξη του Χ. Χατζηευθυμίου εξέδωσε νέα ανακοίνωση στην οποία γίνεται λόγος και στα οικονομικά του Δήμου Ρόδου και αναφέρεται ότι δεν υπάρχουν χρήματα για να πληρωθούν οι εργαζόμενοι στις επιχειρήσεις.

• Η νέα ανακοίνωση της παράταξης Χατζηευθυμίου έχει ως εξής:

«Η παράταξη όπως και όλοι οι δημότες και οι κάτοικοι της πόλης μας, με ιδιαίτερη ικανοποίηση πληροφορηθήκαμε από τις ανακοινώσεις τόσον της παράταξης του κ. Γιαννόπουλου, όσο και αυτής του Δήμου Ροδίων ότι λειτουργούν κανονικά οι υπηρεσίες Πρόνοιας του δήμου μας.

Κατόπιν τούτου καλούμε όλους τους συνδημότες μας οι οποίοι την προεκλογική περίοδο έτυχαν της βοήθειας των υπηρεσιών του Δή-

ΣΥΝΕΧΕΙΑ ΣΤΗ ΣΕΛ. 4





ΠΡΟΟΔΟΣ
Ημερήσια Εφημερίδα της Ρόδου
Ετος ιδρύσεως 1949
ΓΡΑΦΕΙΑ ΣΥΝΤΑΞΗΣ
Μ. Μαλλιαράκη 3, 85100 Ρόδος
Τηλ. 0241 / 27356 - 34101 FAX 0241 / 20643
ΛΟΓΙΣΤΗΡΙΟ-ΔΙΑΦΗΜΙΣΕΙΣ
Νέα Αγορά 32 85100 Ρόδος
Τηλ. 0241 / 24539 FAX 0241 / 24539
e-mail: info@proodos.net
www.proodos.net - www.proodosnews.gr



ΤΙ ΕΓΡΑΨΕ Ο ΤΥΠΟΣ ΤΗΣ ΑΘΗΝΑΣ

ΕΠΙΣΚΟΠΗΣΗ ΑΘΗΝΑΪΚΟΥ ΤΥΠΟΥ ΤΗΣ 26/2/2003

Η τηλεφωνική συνομιλία του Αμερικανού προέδρου Μπους και του πρωθυπουργού Κώστα Σημίτη με πρωτοβουλία του πρώτου για τις εξελίξεις στο Ιράκ και το Κυπριακό, τα αποτελέσματα της επίσκεψης του Κόφι Ανάν στην Αθήνα και η υπόθεση των εκβιασμών είναι από τα βασικά θέματα της ειδησεογραφίας του χθεσινού αθηναϊκού Τύπου.

ΑΔΕΣΜΕΥΤΟΣ ΤΥΠΟΣ (Μήτσης):6.419 προσλήψεις σε υπουργεία, Ταμεία, ΔΕΚΟ.

ΑΔΕΣΜΕΥΤΟΣ ΤΥΠΟΣ (Ρίζος):Οι νέοι μισθοί στο Δημόσιο. Οι κρατήσεις μειώνουν τις αποδοχές.

ΑΠΟΓΕΥΜΑΤΙΝΗ:Χτύπησε κόκκινο το πετρέλαιο. Αρχισαν οι απώλειες του πολέμου πριν την κήρυξή του.

Η ΑΥΓΗ:Η οικονομία σε κλοιό πολέμου..Με φόντο τη γενικότερη κρίση.

ΑΥΡΙΑΝΗ:Στο σκαμνί η συμμορία των Αθανασούλη-Βαλασαμίδη. Να πάνε φυλακή όλοι όσοι λήστεψαν τη μισή Ελλάδα στο Χρηματιστήριο.

ΤΟ ΒΗΜΑ:Τι είπαν στο τηλέφωνο ο κ. Μπους και ο κ. Σημίτης. Συγχαρητήρια, διαβεβαιώσεις και υποδείξεις.

Η ΒΡΑΔΥΝΗ:Μονιμοποιούνται οι αναπληρωτές καθηγητές. Ποιά είναι τα κριτήρια για το διορισμό τους.

ΕΘΝΟΣ:Διαβατήριο εργασίας για απόφοιτους ΤΕΕ-ΙΕΚ. Τι προβλέπει το νομοσχέδιο για την επαγγελματική κατοχύρωση.

ΕΛΕΥΘΕΡΗ ΩΡΑ:Καλή η πρόταση Ανάν, αλλά μόνον ...για τον Αλάχ! Το Κυπριακό υπό την σκιάν του επικειμένου πολέμου εναντίον του Ιράκ.

ΕΛΕΥΘΕΡΟΣ:Κατέρρευσε το Χρηματιστήριο. Στα χαμηλότερα επίπεδα της πενταετίας οι τιμές των μετοχών.

ΕΛΕΥΘΕΡΟΣ ΤΥΠΟΣ:Δημόσιο: Οι τελικοί πίνακες με τους νέους μισθούς.

ΕΛΕΥΘΕΡΟΤΥΠΙΑ:Σε φρούριο. Δίκη 17Ν με δρακόντεια μέτρα ασφαλείας.

ΕΣΤΙΑ:Οι θέσεις Γ. Παπανδρέου. Πλήρης ταύτισις με τον Κόλιν Πάουελ.

Espresso:Αρπάζουν τα παιδιά των φαναριών και πουλάνε τα όργανά τους! Τα εξαφάνισαν!

Η ΚΑΘΗΜΕΡΙΝΗ:Πιέζει ο Μπους με όλα τα μέσα. Προτρέπει τους φίλους να βοηθήσουν, απειλεί τη Γαλλία για ενδεχόμενο βέτο.

Ο ΛΟΓΟΣ: Ο Ανάν εκτιμά ότι είναι.. Τελευταία ευκαιρία για τους Τουρκοκύπριους

ΤΑ ΝΕΑ:Με 6 αγκάθια η πρεμιέρα της δίκης. Τι θα κληθεί να αποφασίσει το Δικαστήριο.

ΝΙΚΗ:Τελευταία ευκαιρία για τους Τουρκοκύπριους. Αυστηρή προειδοποίηση Αναν.

ΡΙΖΟΣΠΑΣΤΗΣ:Διεκδικούμε μόρφωση-ειρήνη για το σήμερα και το αύριο.

Traffic News:Ο Θέμος κήρυξε...πόλεμο κατά του Βαρδινογιάννη. Από τον FLASH της Ελένης Κόκκαλη.

Η ΧΩΡΑ:Παραβιάζουν το Σύνταγμα στη δίκη της 17Ν. Καταπέλτης ο πρόεδρος του ΕΣΡ (δικαστής 40 χρόνια) Ι. Λασκαρίδης.

Δρομολόγια πλοίων
Προς Πειραιά:
15.00 ΔΙΑΓΟΡΑΣ
20.00 BLUE STAR 1

Αεροπορικά δρομολόγια

ΟΛΥΜΠΙΑΚΗ ΑΕΡΟΠΟΡΙΑ
Από Ρόδο-**Αθήνα**: Καθημερινά 07.10, 13.40
Πέμπτη 20.10, 22.45
Καθημερινά πλην Πέμπτης 19.40, 22.25
Καθημερινά πλην Κυριακής 10.40
Από Ρόδο-**Θεσσαλονίκη**: Δευτέρα - Τετάρτη 09.45
Πέμπτη 10.45 Σάββατο 15.15
Από Ρόδο-**Ηράκλειο**: Δευτέρα - Παρασκευή 14.30,
Τετάρτη - Κυριακή 16.30
Από Ρόδο-**Κάρπαθο**: Δευτ.-Πεμ.-Παρ.-Σάβ. 07.00, 10.40
Τετάρτη - Κυριακή 10.40, 14.20
Από Ρόδ -**Κάσο**: Δευτ.-Πεμ.-Παρ.-Σάβ. 07.00
Τετάρτη - Κυριακή 10.40
Από Ρόδο-**Καστελλόριζο**: Δευτ.-Τετ.-Παρ.-Σάβ. -Κυρ. 07.10
Από Ρόδο-**Χίο**: Τρίτη 10.40 Πέμπτη 10.45
Από Ρόδο-**Μυτιλήνη**: Δευτέρα-Τετάρτη 09.45 Τρίτη 10.40,
Πέμπτη 10.45 Σάββατο 15.15
Από Ρόδο-**Σάμος**: Τρίτη 10.40 Σάββατο 15.15
Από Ρόδο-**Λήμνος**: Δευτέρα-Τετάρτη 09.45 Τρίτη 10.40,
Πέμπτη 10.45 Σάββατο 15.15

AEGEAN AIRLINES & CRONUS
Από Ρόδο-**Αθήνα**: Καθημερινά 08.30 πλην Κυριακής
Καθημερινά 13.50.
Δευτ.-Τετ.-Παρ. -Κυρ. 17.50
Τρίτη-Πεμ.-Σαβ. 19.35
Καθημερινά 20.20 πλην Τρίτης και Πέμπτης
Από Ρόδο-**Ηράκλειο**: Τρ.-Πεμ.-Παρ.-Κυρ. 19.00
Από Ρόδο-**Θεσσαλονίκη**: Τετ. - Παρ.-Κυρ. 12.00

PARTY POPPERS
Για ένα καταπληκτικό παιδικό πάρτυ που θα σας μαγέψει.
• Παιχνίδια
• Σκετς
• Χειροτεχνίες
• Εκπλήξεις
• Παιδικό θέατρο
Animater: ΤΖΕΣΙΚΑ 22410 67859
ΙΝΕΖ 22410 48007
6947 256931, 0936 480512
1969-28/2

Δωδεκανησιακά 24ωρα

Στα πεταχτά

Σήμανση σε λάθος θέση

Λόγω εκσκαφών στο δρόμο που οδηγεί στο χώρο του αεροδρομίου «Διαγόρας», τοποθετήθηκαν σήματα που δείχνουν την αλλαγή κατεύθυνσης την οποία οφείλουν να ακολουθούν οι οδηγοί.

Η σήμανση όμως αυτή, στο σημείο που βρίσκεται, είναι ουσιαστικά άχρηστη, αν όχι επικίνδυνη καθόσον γίνεται κυριολεκτικά την τελευταία στιγμή αντιληπτή.

Τα σήματα θα έπρεπε να είχαν τοποθετηθεί πολλές δεκάδες μέτρα πιο πριν ώστε οι οδηγοί να ειδοποιούνται έγκαιρα και να μην αιφνιδιάζονται στο σημείο που πρέπει να στρίψουν.

Οι ίδιοι και οι ίδιοι

Κουράστηκαν οι Ροδίτες, να ακούνε καθημερινά, τους ίδιους και τους ίδιους, να έχουν άποψη επί παντός επιστητού.

Οι «μαϊντανοί» αυτοί περιφέρονται από κανάλι σε κανάλι και από ραδιοφωνικό σταθμό σε ραδιοφωνικό σταθμό και σχολιάζουν τα πάντα.

Κάποιοι από αυτούς, έχουν καβαλήσει καλάμι και νομίζουν ότι είναι ειδήμονες για τα πάντα. Κάποιος από το οικογενειακό ή το φιλικό τους περιβάλλον, δεν τους λέει καμιά κουβέντα για να πάψουν να γελοιοποιούνται; Κατάντησαν νούμερα.

Στη χώρα της υπερβολής

Προτού εφαρμοστεί η σχετική απαγόρευση, όλοι οι χώροι του αεροδρομίου μας ήταν ένα απέραντο καπνιστήριο. Οι μη καπνίζοντες δεν είχαν ούτε μια γωνιά στη διάθεσή τους.

Τώρα συμβαίνει το εντελώς αντίθετο. Ούτε ένα τετραγωνικό μέτρο δεν υπάρχει για τους καπνιστές, οι οποίοι - δίκην τιμωρίας - υποχρεώνονται να καπνίσουν εκτός κτιρίου, είτε κάνει παγωνιά είτε έχει καύσωνα.

Αλλά έτσι συμβαίνει στην Ελλάδα. Οι ρυθμίσεις δεν υπόκεινται στους νόμους της λογικής, αλλά της υπερβολής.

Η γκρίνια φέρνει γρουσουζιά

Αύριο 28 Φεβρουαρίου λήγει η περίοδος των χειμερινών εκπτώσεων και οι καταστηματάρχες του νησιού μας, εμφανίζονται δυσαρεστημένοι. Οχι, γιατί τελειώνουν οι εκπτώσεις, αλλά γιατί δεν δούλεψαν.

Οι περισσότεροι υποστηρίζουν ότι ήταν η χειρότερη περίοδος εκπτώσεων των τελευταίων χρόνων. Ισως να έχουν δίκιο. Ομως και τότε που δούλευαν γκρίνιαζαν γι αυτό και δεν τους πιστεύουν τώρα. Πολλές φορές η γκρίνια δικαιολογημένη ή αδικαιολόγητη φέρνει γρουσουζιά.

Κατόπιν εορτής

Οπως πάντα και στην περίπτωση του πολύνεκρου δυστυχήματος, στη γέφυρα του Αλιάκμονα, όλοι ψάχνουν τα αίτια αφού πρώτα συνέβη το κακό.

Κανένας δεν ελέγχει συστηματικά και αδιάλειπτα τα αυτονόητα:

- Οτι οι νταλίκες και όλα τα ογκώδη οχήματα πρέπει να κινούνται υποχρεωτικά στη δεξιά λωρίδα των δρόμων
- Οτι πρέπει να τηρούνται οι ώρες εργασίας των οδηγών και να μην κάνουν υπερωρίες πάνω στο τιμόνι
- Οτι τα λάστιχα των οχημάτων επ' ουδενί δεν πρέπει να είναι φθαρμένα
- Οτι η υπέρβαση του ορίου ταχύτητας, ιδίως στα επιβατηγά μεταφορικά μέσα πρέπει να τιμωρείται αυστηρότατα και διάφορα άλλα.

Τίποτα από τα παραπάνω δεν ελέγχεται εγκαίρως και όπως πρέπει. Γι αυτό κάνονται τόσο συχνά και τόσες πολλές ζωές σ' αυτή τη χώρα. Και κανένας δεν πληρώνει στο τέλος για τις εγκληματικές παραλείψεις του.

Οι ...θεσμοί

Από πότε οι χοροεσπερίδες έγιναν και ...θεσμικά γεγονότα; Διότι, κάπως έτσι εξελίσσονται τα πράγματα στη Ρόδο. Οποιος δεν πάει σε χοροεσπερίδα, τότε τρώει και ...κράξιμο!..

Και παράλληλα βρίσκονται κάποιοι που σιγοντάρουν αυτές τις κραυγές, οι οποίοι στοχεύουν αλλού!..

Βέβαια, ο κόσμος τα έχει πάρει χαμπάρι όλα αυτά και δεν τα λαμβάνει υπόψη του. Αλλωστε, οι εκλογές αργούν ακόμη και τα ψηφοδέλτια είναι ανοιχτά!..

Τα μάζεψαν!..

Επιτέλους συγκινήθηκαν οι οργανωτές των ποδηλατικών αγώνων και μάζεψαν ό,τι είχαν εγκαταλείψει από την περασμένη Κυριακή.

Ετσι, από χτες το πρωί άρχισαν να ξηλώνουν τις σκαλωσιές, τις εξέδρες και όλα τα άλλα που είχαν εγκατασταθεί στο δρόμο του Μαντρακιού!..

Καιρός ήταν!.. Γιατί, έτσι που πήγαιναν τα πράγματα όλες αυτές οι κατασκευές για τους ποδηλατικούς αγώνες, κόντευαν να ...στοιχειώσουν!..

Να και κάτι καλό

Για πρώτη φορά ίσως τα τελευταία χρόνια, το υπουργείο Εθνικής Οικονομίας και Οικονομικών είδε με θετική διάθεση αίτημα που αφορά την περιοχή μας. Μάλιστα η έκπληξη είναι διπλή γιατί την απόφαση πήρε ο υφυπουργός κ. Χρήστος Πάχτας, ο οποίος δεν φημίζεται για φιλικο δωδεκανησιακά αισθήματα.

Συγκεκριμένα, ο κ. Πάχτας υπέγραψε απόφαση για οικονομική ενίσχυση 280.000 ευρώ στους Δήμους Νότιας Ρόδου και Λινδίων για την αντιμετώπιση των φυσικών καταστροφών από τις βροχοπτώσεις.

Να και κάτι καλό, από το υπουργείο Οικονομικών για την περιοχή μας. Ας είναι.

Δεν μπορούμε να συμφωνήσουμε!

Δυστυχώς στον τόπο αυτόν δεν μπορούμε να συμφωνήσουμε και για τα πιο απλά πράγματα. Π.χ. πρόσφατα είχε αποφασιστεί να γίνει επέκταση του δικαστικού μεγάρου!

Τώρα, γίνεται λόγος για νέο δικαστικό μέγαρο!..

Εκτός εάν όλα αυτά λέγονται για να μη γίνει τελικά τίποτα όπως συμβαίνει συνήθως!..

Επιστροφή στην παράδοση

Εθιμα που εγκαταλείφθηκαν ή ...ξεθώριασαν στο πέρασμα του χρόνου, θα αναβιώσουν με την πρωτοβουλία του Πολιτιστικού συλλόγου Φανών Αγιος Ιωάννης ο Πρόδρομος.

Με την ευκαιρία της Αποκριάς, την Κυριακή 2 Μαρτίου, στις 2 το μεσημέρι, στη μεγάλη πλατεία των Φανών θα γίνει ο παραδοσιακός γάμος. Ηδη, η προετοιμασία για το γάμο άρχισε από την περασμένη Κυριακή, όπου έγιναν οι τηγανίτες και τα μελεκούνια, ενώ σήμερα (Τσικνοπέμπτη) οι νέοι και νέες, θα γυρίσουν σπίτι - σπίτι, να προσκαλέσουν όλους τους συγχωριανούς τους στο γάμο.

Φυσικά, η πλατεία του χωριού θα στολιστεί ανάλογα, ενώ πριν το γάμο θα γίνει παιδικό μασκέ πάρτι.

Η πρωτοβουλία του Πολιτιστικού συλλόγου Φανών είναι επαινετή και άξια συγχαρητηρίων. Γιατί γίνεται σε μία περίοδο που τα πάντα κινδυνεύουν να ισοπεδωθούν από τις ξενόφερτες συνήθειες...

ΕΙΔΗΣΕΙΣ ΑΠΟ ΤΑ ΠΑΛΙΑ

ΠΡΟΟΔΟΣ 15 ΜΑΡΤΙΟΥ 1970
ΤΟΝ ΚΤΥΠΗΣΑΝ ΜΕ ΣΙΔΗΡΟΣΩΛΗΝΑ

Σοβαρόν επεισόδιον έλαβε χώραν το βράδυ της παρελθούσης Πέμπτης εις το κέντρο «Στέκι» της Παλαιάς Αγοράς. «Αναιτίως» -όπως αναφέρεται εις το αστυνομικόν δελτίον- οι Γεώργιος Καριώτης, ετών 23, οικοδόμος και Γεώργιος Μανωλάκης, ετών 27, αχθοφόρος, επετέθησαν και ετραυμάτισαν σοβαρώς δια σιδηροσωλήνος και γρονθοκοπημάτων τον Μιχαήλ Καστρουνή, ετών 30 ταξιτζή.

• Οι δράστες του τραυματισμού συνελήφθησαν υπό αστυνομικών οργάνων και προσήχθησαν εις τον κ. Εισαγγελέα Πρωτοδικών δια τα περαιτέρω. Ο κ. εισαγγελέας παρέπεμψε την υπόθεσιν εις τακτικήν ανάκρισιν. Εν τω μεταξύ ο τραυματισθείς ταξιτζής μετεφέρθη εις το κρατικόν νοσοκομείον όπου νοσηλεύεται, ευρισκόμενος εκτός κινδύνου.

ΑΛΛΑΓΗ ΔΙΑΙΤΗΤΩΝ

Λόγω ασθενείας των διαιτητών που είχαν οριισθή δια τον αγώνα Αρεως - Φοίβου, εις το γήπεδον του πρώτου, τον ως άνω αγώνα, κατόπιν αποφάσεως της Τοπικής Επιτροπής Διαιτησίας, θα διευθύνη ο κ. Χατζημανώλης Ε. με βοηθούς του τους κ.κ. Παπαντωνίου και Κώνστα.

ΕΝΙΣΧΥΟΝΤΑΙ ΟΙ ΚΑΠΝΟΚΑΛΛΙΕΡΓΗΤΑΙ ΔΩΔ/ΣΟΥ

Εισοδηματική ενίσχυσις εκ συνολικού ποσού 60 εκ. δρχ. θα καταβληθή μέσω ΑΤΕ εις τους καπνοπαραγωγούς Ανατολικής Μακεδονίας-Θράκης ως και των νήσων, οι οποίοι επώλησαν εξαγώγιμα καπνά εσοδείας 1968. Σχετική απόφασις υπεγράφη υπό του υπουργού Γεωργίας κ. Ι. Παποβλαχοπούλου. Συγκεκριμένως δια του ανώτερου ποσού θα ενισχυθούν οι καπνοπαραγωγοί Σάμου, Χίου, Λέσβου, Ηρακλείου, Δωδεκανήσου, Ευβοίας, Βοιωτίας, Καβάλας, Σερρών, Δράμας, Ξάνθης και Ροδόπης. Ως γνωστόν, δια τους καπνοπαραγωγούς ολοκλήρου της χώρας, οι οποίοι επώλησαν τα ανωτέρω καπνά έχει εγκριθή εισοδηματική ενίσχυσις συνολικού ποσού 400 εκ. Μέχρι τούδε κατεβλήθη ποσόν 79.500.000 δρχ. εις τους καπνοπαραγωγούς, οι οποίοι υπέστησαν ζημιάς εκ ξηρασίας και διαφόρων ασθενειών.

ΚΑΘΗΜΕΡΙΝΑ ΤΑ ΝΕΑ ΤΗΣ ΔΩΔΕΚΑΝΗΣΟΥ ΣΤΟ INTERNET
www.proodos.net
www.proodosnews.gr

Η γυναίκα και ο κόσμος της

Τσικνοπέμπτη σήμερα.... Από νωρίς, όπου πάει κανείς οσφραίνεται την τσίκνα που είναι διάχυτη και πολύ περισσότερο έξω από ταβέρνες, εστιατόρια, ψησταριές και από μπαράκια και διάφορα νυχτερινά κέντρα διασκέδασης με μουσική και χορ. Εκεί μαζεύεται συνήθως η νεολαία και είνα καθιερωμένο να ψήνουν σουβλάκια και άλλα κρετατκά, τιμώντας το έθιμο της Τσικνοπέμπτης.

Και στο σπίτι πολλοί θα τιμήσουν το έθιμο και τα κρεατικά στη ψησταριά ή και στο τηγάνι θα γεμίσουν το τραπέζι για να τα απολαύσουν μικροί και μεγάλοι. Κάποιοι θα ξεκινήσουν το έθιμο από το μεσημέρι ενώ άλλοι θα το τιμήσουν το βράδυ. Το κρασάκι ταιριάζει πολύ και μαζί με ψωμί πολλοί δεν θέλουν τίποτα άλλο με το τσικνισμένο κρέας στο πιάτο τους. Ομως πιο πλούσιο θα γίνει ένα τέτοιο τσιμπούσι για την οικογένεια και τους καλεσμένους με σαλάτες. Σίγουρα όλοι θα τις τιμήσουν, ακόμα κι όσοι δεν είναι ιδιαίτερα φίλοι των οπωρολαχανικών. Μην ξεχάσετε μουστάρδες και τζατζίκι αλλά και διάφορες σάλτσες που θα κάνουν ακόμα πιο πλούσιο το τραπέζι που καλό είναι μερικές να είναι και λίγο πικάντικες, λόγω κρύου.

Μετά από τέτοιες βραδιές διασκέδασης που πολλοί εκτός από φαγητό δεν βάζουν όριο ούτε στο ποτό, εγώ θέλουν να διασκεδάσουν δεν σκέφτονται το μέτρο στο φαΐ και το ποτό και τα δυσάρεστα αποτελέσματα εμφανίζονται όταν πέφτει κανείς να κοιμηθεί και φυσικά την άλλη μέρα, όταν σπκωθεί αλλά και όλη μέρα.

Καλό είναι όποιος θέλει να διασκεδάσει να προσέξει να μην του βγει «ξινό». Ετσι θα νιώσει καλύτερα και αντί κατσούφης με παραμορφωμένα χαρακτηριστικά από τις ενοχλήσεις την επομένη θα έχει κέφι και χαμόγελο στα χείλη.

ΜΙΚΑ

ΦΑΡΜΑΚΕΙΑ

ΔΙΗΜΕΡΕΥΕΙ:
ΚΑΖΟΥΛΛΑΚΗΣ ΙΠΠΟΚΡ.
Ερ. Σταυρού & Αλ. Διάκου 61
Τηλ. 22410 33038

ΔΙΑΝΥΚΤΕΡΕΥΕΙ:
ΛΑΡΔΟΠΟΥΛΟΣ ΠΕΤΡ.
Αποστόλου Παύλου 86
Τηλ. 22410 63036

ΥΓΡΑ ΚΑΥΣΙΜΑ

ΔΙΑΝΥΚΤΕΡΕΥΟΥΝ
• ΤΖΩΡΤΖΗΣ Δ.
Πρατ. ΒΡ - Αγ. Φραγκίσκος
• ΚΑΥΣΙΜΑ ΡΟΔΟΥ ΕΠΕ
Πρατ. SHELL-Λ. Καλλιθέας

ΤΑΧΙ

ΡΑΔΙΟ ΤΑΧΙ
22410 64712, 64790

ΚΤΕΟ

Από 8/01/2003 έως 28/02/2003 παντός είδους οχήματα με συνδυασμό τριών γραμμάτων **ΡΟΒ 1501-2000.**
Επίσης θα ελέγχονται τα οχήματα που η καταλληλότητά τους λήγει αυτές τις εβδομάδες και οχήματα ανάριθμα εισαγωγής.

ΣΥΝΑΛΛΑΓΜΑ

	Αγορά	Πώληση
ΔΟΛΛΑΡΙΟ Η.Π.Α	1,0839	1,0592
ΛΙΡΑ ΑΓΓΛΙΑΣ	0,68766	0,67197
ΚΟΡΩΝΑ ΔΑΝΙΑΣ	7,4874	7,3166
ΚΟΡΩΝΑ ΣΟΥΗΔΙΑΣ	9,1724	8,9631
ΓΙΕΝ ΙΑΠΩΝΙΑΣ	127,22	124,32
ΦΡΑΓΚΟ ΕΛΒΕΤΙΑΣ	1,4729	1,4393
ΚΟΡΩΝΑ ΝΟΡΒΗΓΙΑΣ	7,6724	7,4973
ΛΙΡΑ ΚΥΠΡΟΥ	0,58661	0,57225
ΔΟΛ. ΚΑΝΑΔΑ	1,621	1,584
ΔΟΛ. ΑΥΣΤΡΑΛΙΑΣ	1,7899	1,7491

ΚΙΝΗΜΑΤΟΓΡΑΦΟΙ

ΑΛΚΥΟΝΙΣ 5 CINEMAS CENTER
ΠΡΟΓΡΑΜΜΑ ΕΒΔΟΜΑΔΑΣ
21/02/2003 - 27/02/2003
Για κρατήσεις / For Reservations:
22410 24475 και 70670

ΑΙΘΟΥΣΑ 5
CHICAGO / ΣΙΚΑΓΟ
1η προβολή!
ΠΡΩΤΑΓΩΝΙΣΤΟΥΝ: RENEE ZELLWEGER, CATHERINE ZETA JONES, RICHARD GERE
Ώρες Έναρξης: 17:50, 20:15, 22:40
15:40 Ειδική επιπλέον παράσταση, μόνο Σάββατο & Κυριακή.

ΑΙΘΟΥΣΑ 4
ΚΙ ΑΥΡΙΟ ΜΕΡΑ ΕΙΝΑΙ
Μια ταινία της Δώρας Μασκλαβάνου.
ΜΟΥΣΙΚΗ: Ν.ΞΥΔΑΚΗΣ, ΤΡΑΓΟΥΔΙ: Ε. ΤΣΑΛΙΓΟΠΟΥΛΟΥ
ΠΡΩΤΑΓΩΝΙΣΤΟΥΝ: ΤΑΜΙΛΑ ΚΟΥΛΙΕΒΑ, ΜΗΝΑΣ ΧΑΤΖΗΣΑΒΒΑΣ, ΑΙΜΙΛΙΑ ΥΨΗΛΑΝΤΗ, ΚΩΣΤΑΣ ΚΟΚΛΑΣ
Ώρες Έναρξης: 18:00, 20:10, 22:20

ΑΙΘΟΥΣΑ 2
2 ΕΒΔΟΜΑΔΕΣ ΠΡΟΘΕΣΜΙΑ
2 WEEKS NOTICE Κωμωδία / Comedy
ΠΡΩΤΑΓΩΝΙΣΤΟΥΝ: HUGH GRANT, SANDRA BULLOCK
Ώρες Έναρξης: 18:00, 20:10, 22:20
15:50 Ειδική επιπλέον παράσταση, μόνο Σάββατο & Κυριακή.

ΑΙΘΟΥΣΑ 3
ΣΗΜΑ ΚΙΝΔΥΝΟΥ / THE RING
Θρίλερ / Thriler
Ώρες Έναρξης: 18:10, 20:20, 22:30
16:00 Ειδική επιπλέον παράσταση, μόνο Σάββατο & Κυριακή.

ΑΙΘΟΥΣΑ 1
ΤΟ ΜΑΤΙ / THE EYE Θρίλερ / Thriler
Τόσο τρομακτικό που κάνει την 6η αίσθηση να μοιάζει με το Ghostbusters!
Ώρες Έναρξης: 18:20, 20:30, 22:40
16:10 Ειδική επιπλέον παράσταση, μόνο Σάββατο & Κυριακή.

www.RodosVitrina.gr/Metropol.htm
METROPOL MULTI-CINEMA
ALPHA ODEON
Πληροφορίες, Κρατήσεις από 16:00
Information, Reservations after 16:00
ΤΗΛ. 22410.28400
WEEKLY PROGRAMME - ΕΒΔΟΜΑΔΙΑΙΟ ΠΡΟΓΡΑΜΜΑ
21/02/2003 - 27/02/2003

ΣΤΑ ΕΛΛΗΝΙΚΑ
ΑΙΘΟΥΣΑ 1
Η ΝΕΑ ΤΑΙΝΙΑ ΤΟΥ ΝΙΚΟΥ ΝΙΚΟΛΑΪΔΗ
ΕΝΑΣ ΑΠΟ ΤΟΥΣ ΑΞΙΟΤΕΡΟΥΣ FILMMAKER ΕΠΙΣΤΡΕΦΕΙ
Ο ΧΑΜΕΝΟΣ ΤΑ ΠΕΡΝΕΙ ΟΛΑ
ΜΙΑ ΣΥΧΡΟΝΗ ΠΕΡΙΠΕΤΕΙΑ ΔΡΑΣΗΣ!!
ΩΡΕΣ ΕΝΑΡΞΗΣ - SHOWTIMES
17:30, 20:00, 22:30

IN ENGLISH
ΑΙΘΟΥΣΑ 2
ΜΙΑ ΕΡΩΤΙΚΗ ΙΣΤΟΡΙΑ ΜΕ ΑΦΘΟΝΕΣ ΔΟΣΕΙΣ ΧΙΟΥΜΟΡ
Η ΓΡΑΜΜΑΤΕΑΣ
SECRETARY
ΥΠΟΚΛΙΝΕΤΑΙ... ΣΤΟ ΚΑΘΗΚΟΝ!
ΩΡΕΣ ΕΝΑΡΞΗΣ - SHOWTIMES
18:30, 20:30, 22:30

IN ENGLISH
ΚΑΤ. ΑΠΟ 13 ΕΤΩΝ
ΑΙΘΟΥΣΑ 3
ΣΕ ΠΡΩΤΗ ΠΑΝΕΛΛΗΝΙΑ ΠΡΟΒΟΛΗ
Η ΠΕΡΙΠΕΤΕΙΑ ΑΓΩΝΙΑΣ ΜΕ ΤΟΥΣ ΣΑΡΛΙΖ ΘΕΡΟΝ - ΚΕΒΙΝ ΜΠΕΪΚΟΝ
Ο ΦΟΒΟΣ ΠΕΡΝΑ ΣΤΗΝ ΑΝΤΕΠΙΘΕΣΗ
ΠΑΓΙΔΕΥΜΕΝΗ
TRAPPED
ΘΑ ΗΤΑΝ ΤΟ ΤΕΛΕΙΟ ΣΧΕΔΙΟ, ΑΝ ΕΚΕΙΝΗ ΗΤΑΝ ΤΟ ΤΕΛΕΙΟ ΘΥΜΑ...
ΩΡΕΣ ΕΝΑΡΞΗΣ - SHOWTIMES
18:00, 20:15

IN ENGLISH
ΚΑΤ. ΑΠΟ 13 ΕΤΩΝ
ΑΙΘΟΥΣΑ 4
ΠΟΤΕ ΔΕΝ ΞΕΡΕΙΣ ΠΟΙΟΣ ΚΟΙΤΑΖΕΙ ΤΙΣ ΦΩΤΟΓΡΑΦΙΕΣ ΣΟΥ
ΣΚΟΤΕΙΝΟΣ ΘΑΛΑΜΟΣ
ONE HOUR PHOTO
ΜΕ ΤΟΝ ΒΡΑΒΕΥΜΕΝΟ ΜΕ OSCAR
ΡΟΜΠΙΝ ΓΟΥΙΛΙΑΜΣ
ΣΕ ΜΙΑ ΟΣΚΑΡΙΚΗ ΕΡΜΗΝΕΙΑ
ΩΡΑ ΕΝΑΡΞΗΣ - SHOWTIMES
22:30

ΣΤΑ ΕΛΛΗΝΙΚΑ
ΚΑΤΑΛΛΗΛΟ
ΑΙΘΟΥΣΑ 2
Η Walt Disney ΠΑΡΟΥΣΙΑΖΕΙ ΣΤΑ ΕΛΛΗΝΙΚΑ
ΤΟ ΠΙΟ ΤΡΕΛΟ ΣΚΥΛΟΚΥΝΗΓΗΤΟ ΠΟΥ ΕΓΙΝΕ ΠΟΤΕ
ΣΚΥΛΟΜΠΕΡΔΕΜΑΤΑ
ΜΕ ΤΟΥΣ
ΚΟΥΜΠΑ ΓΚΟΥΝΤΙΝΓΚ ΤΖΟΥΝΙΟΡ & ΤΖΕΪΜΣ ΚΟΜΠΕΡΝ
ΩΡΑ ΕΝΑΡΞΗΣ - SHOWTIMES 16:30
ΜΟΝΟ ΠΑΡΑΣΚΕΥΗ, ΣΑΒΒΑΤΟ ΚΑΙ ΚΥΡΙΑΚΗ
ΑΠΟ 28 ΦΕΒΡΟΥΑΡΙΟΥ
Η TWENTIETH CENTURY FOX ΠΑΡΟΥΣΙΑΖΕΙ ΜΙΑ ΕΠΙΚΑΙΡΗ ΔΙΑΣΤΗΜΙΚΗ ΠΕΡΙΠΕΤΕΙΑ ΑΠΟ ΤΟΥΣ ΒΡΑΒΕΥΜΕΝΟΥΣ ΜΕ ΟΣΚΑΡ ΣΚΗΝΟΘΕΤΗ ΤΟΥ "ΓΙΓΑΝΤΙΚΟΣ" ΤΖΕΪΜΣ ΚΑΜΕΡΟΝ ΚΑΙ ΔΗΜΙΟΥΡΓΟΥ ΤΟΥ "TRAFFIC" ΣΤΙΒΕΝ ΣΟΝΤΕΡΜΠΕΡΓΚ
SOLARIS
ΠΡΩΤΑΓΩΝΙΣΤΕΙ Ο ΤΖΟΡΤΖ ΚΛΟΥΝΙ

...ΠΡΑΚΤΟΡΕΙΟ ΤΑΞΙΔΙΩΝ
ΣΑΒΒΑΣ ΣΑΗΣ
Με την ευκαιρία της λειτουργίας του **νέου** μας πρακτορείου στην οδό ΤΑΡΠΟΝ ΣΠΡΙΓΚΣ 42 δίπλα στην Τράπεζα Πίστεως
ΠΡΟΣΦΕΡΟΥΜΕ
τα φθηνότερα αεροπορικά εισιτήρια για όλο τον κόσμο με όλες τις αεροπορικές πτήσεις

ΠΡΟΣΟΧΗ:
ΠΛΗΡΟΦΟΡΙΕΣ ΔΕΝ ΔΙΔΟΝΤΑΙ ΑΠΟ ΤΟ ΤΗΛΕΦΩΝΟ ΜΟΝΟ ΠΡΟΣΩΠΙΚΗ ΠΑΡΟΥΣΙΑ ΣΑΣ

Ακόμη:
- Σας παίρνουμε BIZA επισκέπτου για ΑΜΕΡΙΚΗ σε μία εβδομάδα
- BIZA επισκέπτου για ΑΥΣΤΡΑΛΙΑ σε μία μέρα
- Έκδοση διαβατηρίων
- Έκδοση αδειών αυτοκινήτων

ΞΕΝΟΔΟΧΕΙΑ ΣΤΗΝ ΑΘΗΝΑ

PRESIDENT Α' Κατηγορίας Λεωφόρος Κηφισίας
Μονόκλινο €42 με πρωινό
Δίκλινο για μονόκλινο €45 »
Δίκλινο €50 »
Τρίκλινο €60 »

ESPERIA HOTEL Α' Κατηγορίας Σταδίου 22
Μονόκλινο € 78 με πρωινό
Δίκλινο € 88 »
Τρίκλινο € 100 »

ELECTRA HOTEL Α' Κατηγορίας Ερμού 5
Μονόκλινο € 87 με πρωινό
Δίκλινο € 100 »
Τρίκλινο € 120 »

TITANIA HOTEL Πανεπιστημίου 52 (Σύνταγμα Ομόνοια)
Μονόκλινο € 89 με αμερικάνικο πρωινό
Δίκλινο € 97 » » »
Τρίκλινο € 114 » » »

DORIA HOTEL Β' Κατηγορίας Πειραιώς 15-17 (κοντά στην Ομόνοια)
Μονόκλινο €46 με πρωινό
Δίκλινο €54 »
Τρίκλινο €73 »

ZAFOLIA HOTEL Α' Κατηγορίας Λεωφ. Αλεξάνδρας 87
Μονόκλινο €88 με πρωινό
Δίκλινο €98 »
Τρίκλινο €118 »

BEST WESTERN Α' Κατηγορίας, ILISIA Μιχαλακοπούλου
Μονόκλινο €55 με πρωινό
Δίκλινο €65 »
Τρίκλινο €78 »

PARTHENON Α' Κατηγορίας περιοχή Μακρυγιάννη
Μονόκλινο € 52 με πρωινό
Δίκλινο € 63 »
Τρίκλινο € 85 »

ARETOUSA Β' Κατηγορίας Μητροπόλεως Σύνταγμα
Μονόκλινο €47 με πρωινό
Δίκλινο €62 »
Τρίκλινο €80 »

ST. GEORGE LYKABETTUS LUX
Μονόκλινο €110 χωρίς πρωινό
Δίκλινο €110 » »

ASTOR Σύνταγμα
Μονόκλινο €45 με πρωινό
Δίκλινο για μονόκλινο €50 »
Δίκλινο €60 »
Τρίκλινο €75 »

GRAND HOTEL Β' Κατηγορίας Πατησίων & Βεραντέρου 10
Μονόκλινο €38 με πρωινό
Δίκλινο €50 »
Τρίκλινο €58 »

ΒΕΡΓΙΝΑ Β' Κατηγορίας ΘΕΣ/ΚΗ (κεντρικό)
Μονόκλινο €59 με πρωινό
Δίκλινο €72 »
Τρίκλινο €87 »

ΣΑΣ ΣΥΜΦΕΡΕΙ ΠΡΙΝ ΚΛΕΙΣΕΤΕ ΟΠΟΥΔΗΠΟΤΕ ΝΑ ΜΑΣ ΕΠΙΣΚΕΦΘΕΙΤΕ
ΠΡΑΚΤΟΡΕΙΟ ΤΑΞΙΔΙΩΝ
ΣΑΒΒΑΣ ΣΑΗΣ
ΤΑΡΠΟΝ ΣΠΡΙΓΚΣ 42 δίπλα στην Τράπεζα Πίστεως
• Τηλ. 22410 39781-3
Χ. 3772-28/2

Θα συζητηθούν αύριο στο Δήμο Καλλιθέας

Προτάσεις για τουριστική αναβάθμιση του Φαληρακίου

ΣΥΝΕΔΡΙΑΖΕΙ ΤΟ ΔΗΜΟΤΙΚΟ ΣΥΜΒΟΥΛΙΟ

ΣΥΝΕΔΡΙΑΖΕΙ αύριο το δημοτικό Συμβούλιο Καλλιθέας, με 15 θέματα στην ημερήσια διάταξη. Σημαντικότερα μεταξύ αυτών είναι:

Η εισήγηση για το Φαληράκι, με προτάσεις και θέσεις για την αναβάθμιση της τουριστικής περιοχής, η παρουσίαση της μελέτης του Δημοτικού Σχολείου Καλυθιών και η τροποποίηση του Οργανισμού Εσωτερικής Υπηρεσίας (Ο.Ε.Υ.) του Δήμου.

Αναλυτικά τα θέματα που θα συζητηθούν είναι τα εξής:

Ενημέρωση Δημάρχου.

Παρουσίαση μελέτης Δημοτικού Σχολείου Καλυθιών (εισηγητής ο μελετητής του έργου).

Λειτουργία τουριστικής περιοχής Φαληρακίου (εισηγητής ο αντιδήμαρχος κ. Φλεβάρης)

Υποβολή αιτήματος για πρόσληψη Δημοτικής Αστυνομίας (εισηγητής ο δήμαρχος κ. Ιατρίδης).

Τροποποίηση Ο.Ε.Υ. Δήμου (εισηγητής ο αντιδήμαρχος κ. Φλεβάρης)

Θέματα παραλίας (εισηγητής ο αντιδήμαρχος κ. Ρηνιού).

Εγκριση κανονισμού καταστημάτων υγειονομικού ενδιαφέροντος (εισηγητής ο αντιδήμαρχος κ. Φλεβάρης).

Υπογραφή σύμβασης με ACS (εισηγητής ο αντιδήμαρχος κ. Ρηνιού)

Επικύρωση της υπ' αριθ. 6/2003 απόφασης της αστικής μη κερδοσκοπικής εταιρίας «Καλλιθέα Ρόδος - Αειφορία» (εισηγητής ο αντιδήμαρχος κ. Ρηνιού).

Θέματα Οικονομικής Υπηρεσίας (εισηγητής ο δήμαρχος κ. Ιατρίδης).

Εγκριση στόχων ευρωπαϊκού προγράμματος Ecobudget.

Θέματα Τεχνικής Υπηρεσίας (εισηγητής ο αντιδήμαρχος κ. Ρηνιού).

Θέματα Τμήματος Διοίκησης (εισηγητής ο αντιδήμαρχος κ. Φλεβάρης).

Εγκριση απολογισμών Σχολείων (εισηγητές πρόεδρος Σχολικών Επιτροπών)

Συγκρότηση επιτροπής Παιδείας (εισηγητής ο πρόεδρος Δ.Σ. κ. Ηλιάδης).

Αιτήματα.

Αποκριάτικες εκδηλώσεις στο Δήμο Καλλιθέας

ΑΡΧΙΖΟΥΝ ΑΠΟ ΤΗΝ ΚΥΡΙΑΚΗ

Αποκριάτικες εκδηλώσεις προγραμματίζει ο Πολιτικός Οργανισμός του Δήμου Καλλιθέας.

Οπως και την περασμένη χρονιά, έτσι και φέτος, θα γίνουν τρεις ξεχωριστές γιορτές στα χωριά.

Εχουν καθοριστεί η 2 Μαρτίου 2003 για την Ψίνθο και το τελευταίο Σαββατοκύριακο 8 και 9 Μαρτίου 2003 για Κοσκινού και Καλυθιές αντίστοιχα.

Στις εκδηλώσεις θα πραγματοποιηθεί παρέλαση μασκαρεμένων και αρμάτων, με τα αντίστοιχα χρηματικά βραβεία, παιχνίδια και δώρα για τα παιδιά, άφθονο κρασί και αναψυκτικά, ενώ την αυλαία των εκδηλώσεων θα ανοίξει η Φιλαρμονική.

Ηδη ο Οργανισμός έχει καλέσει τους Συλλόγους του Δήμου και τα Σχολεία για να συμμετάσχουν στις εκδηλώσεις αυτές.

Σκοπός των φετινών εκδηλώσεων είναι η όσο το δυνατόν μεγαλύτερη συμμετοχή του κόσμου, που θα έχει σαν αποτέλεσμα ακόμα πιο μεγάλη διασκέδαση και χαρά για όσους θα πάρουν μέρος.

Οι εκδηλώσεις θα πραγματοποιηθούν στις πλατείες των χωριών και ώρα:

Ψίνθος: 13.00
Κοσκινού: 14.00
Καλυθιές: 11.00

Περισσότερες πληροφορίες στα τηλέφωνα του Πολιτιστικού Οργανισμού: 22410 86114-5.

ΜΕΝΤΙΟΥΜ-ΑΣΤΡΟΛΟΓΟΣ
ΝΙΚΟΣ
2156-13/3
Ακριβείς προβλέψεις στον επαγγελματικό, αισθηματικό και οικονομικό τομέα.
Επαναφορά ατόμων
Ισχυρή υποβολή
Δέχεται μόνο με ραντεβού στα τηλέφωνα: 31405 και 39201

VANIK TOURS
ΓΙΑΝΝΗΣ και ΣΕΒΑ ΒΑΛΣΑΜΙΔΗ
VANIK σημαίνει ΑΛΗΘΕΙΑ
ΑΚΤΗ ΚΑΝΑΡΗ 17, ΨΑΡΟΠΟΥΛΑ - ΑΝΕΤΟ ΠΑΡΚΙΝΓΚ
Ανοικτά: ΔΕ-ΣΑ 08.30 - 14.00 & 16.30 - 20.30
Τηλ. 35191, 37621 κινητό: 0945798148 , FAX 29532

Το γραφείο μας πάντα πρώτο σε κρατήσεις ξενοδοχείων εξασφάλισε και σας προσφέρει καταπληκτικές τιμές για τα παρακάτω ξενοδοχεία σε ΠΑΚΕΤΑ (έκδοση εισιτηρίων R/T) από 1/2-31/3/2003

Απευθυνόμαστε σε σας που θέλετε και η κράτησή σας να είναι σωστή και το δωμάτιό σας να σας περιμένει

1ον HOTEL PRESIDENT Α΄ Κατηγορίας
Λεωφόρος Κηφισίας (ΟΛΑ ΑΝΑΚΑΙΝΙΣΜΕΝΑ)
Μονόκλινο € 39
Δίκλινο για μονόκλινο € 45
Δίκλινο € 48
Τρίκλινο € 57

2ον HOTEL ALEXANDROS Α΄ SUPERIOR
Πλατεία Μαβίλλη

3ον HOTEL ZAFOLIA Α΄ Κατηγορίας
Λεωφόρος Αλεξάνδρας
Μονόκλινο € 88
Δίκλινο € 98
Τρίκλινο € 108

4ον HOTEL ATHENS CYPRIA Α΄ Κατ. SUPERIOR
Σύνταγμα
Μονόκλινο € 55
Δίκλινο € 70
Τρίκλινο € 90

5ον HOTEL ASTOR Α΄ Κατηγορίας
Σύνταγμα
Μονόκλινο € 42
Δίκλινο για μονόκλινο € 50
Δίκλινο € 57
Τρίκλινο € 72

6ον HOTEL ARETHOUSA Β΄ SUPERIOR
Σύνταγμα

7ον HOTEL ELLINIS Β΄ Κατηγορίας
Ωνάσειο, λεωφ. Συγγρού
Μονόκλινο € 42
Δίκλινο € 55
Τρίκλινο € 68

8ον HOTEL TRITON Β΄ Κατηγορίας
Κέντρο Πειραιά
Μονόκλινο € 50
Δίκλινο € 68
Τρίκλινο € 90

9ον HOTEL EGNATIA Β΄ Κατηγορίας
Θεσσαλονίκη Κέντρο - καινούριο
Μονόκλινο € 60
Δίκλινο € 72
Τρίκλινο € 84

* Τα παραπάνω ξενοδοχεία διαθέτουν T.V. σε όλα τα δωμάτια
* Στις παραπάνω τιμές συμπεριλαμβάνεται πρωινό σε μπουφέ
* Ακόμη σε μας θα βρείτε αεροπορικά και ατμοπλοϊκά εισιτήρια όλων των εταιρειών.

Χ. 3769-28/2

X. 3794-28/2

Το SORENTO είναι ένα αυτοκίνητο με καταπληκτικές δυνατότητες κίνησης τόσο στους δύσβατους δρόμους της εξοχής όσο και μέσα στην πόλη. Η επιλεκτική τετρακίνηση -με τη χρήση ενός διακόπτη στο ταμπλό- δεν είναι το μοναδικό του ατού. Το κλειδί της υπεροχής του συγκριτικά με άλλα τετρακίνητα βρίσκεται στη χρήση ενός πρωτοποριακού συνδυασμού που περιλαμβάνει πλαίσιο τύπου σκάλας και άκαμπτο πίσω άξονα. Οι 139 και οι 195 ίπποι του κινητήρα -ανάλογα με την έκδοση- η πολύ υψηλή ροπή από τις χαμηλές στροφές -19,6 Kg.m/2.500 σ.α.λ. και 30 Kg.m/3.000 σ.α.λ. αντίστοιχα- και η δυνατότητα υποπολλαπλασιασμού των σχέσεων μετάδοσης, θα σας δώσουν μοναδικά πλεονεκτήματα: να απολαμβάνετε τη σπορτίβ οδήγηση και να συνεχίζετε εκεί που οι άλλοι απλώς θα... σταματούν!
Δυναμικό και επιβλητικό, ευρύχωρο και πολυτελές στο εσωτερικό του, με άψογο φινίρισμα και ποιότητα υλικών και κατασκευής και με μεγάλες δυνατότητες εκμετάλλευσης των χώρων του, το SORENTO θα καλύψει όλες σας τις μεταφορικές ανάγκες και τα σπορ ενδιαφέροντα.

ΑΦΟΙ ΧΑΤΖΗΜΙΧΑΛΗ ΕΒΑΕ
6ο χιλιόμετρο Ρόδου - Λίνδου
Τηλ. 22410 61824

ΜΝΗΜΟΣΥΝΑ



Τελούμε στις 28 Φεβρουαρίου ημέρα Παρασκευή και ώρα 7.30π.μ. στον ιερό ναό Εισοδίων Θεοτόκου Κοσκινού 9μηνο μνημόσυνο υπέρ αναπαύσεως της ψυχής της λατρευτής μας κόρης και αδελφής

ΕΛΕΝΑΣ ΚΑΚΚΙΟΥ

Οι γονείς Σταύρος-Αρτεμις Κακκιού
Ο αδελφός Θεόδωρος

2277-27/2



Τελούμε την 1η Μαρτίου ημέρα Σάββατο και ώρα 8.30 π.μ. στον ιερό ναό Μεταμορφώσεως Σωτήρος Ιξιάς 40ήμερο μνημόσυνο υπέρ αναπαύσεως της ψυχής της λατρευτής μας συζύγου, μητέρας και γιαγιάς

ΜΑΡΙΑΣ ΚΟΥΛΟΥΡΗ
Ετών 58

Ο σύζυγος Κωνσταντίνος
Τα παιδιά Χαράλαμπος, Πηνελόπη - Κυριάκος
Τα εγγόνια και οι λοιποί συγγενείς

2278-28/2



Την 1η Μαρτίου ημέρα Σάββατο και ώρα 8 π.μ. στον ιερό ναό Ταξιάρχου Μιχαήλ Ιαλυσού (παλιό νεκροταφείο) τελούμε ετήσιο μνημόσυνο υπέρ αναπαύσεως της ψυχής της λατρευτής μας συζύγου, μητέρας, γιαγιάς, αδελφής και θείας

ΕΙΡΗΝΗΣ ΧΑΤΖΗΓΙΑΚΟΥΜΗ

Ο σύζυγος Σπύρος
Τα παιδιά Αννα Μαρία, Μιχάλης - Φωτεινή, Ιάκωβος - Πόπη
Τα εγγόνια και οι λοιποί συγγενείς

639-28/2



Τελούμε την 1η Μαρτίου ημέρα Σάββατο και ώρα 8.30 π.μ. στον ιερό ναό Κοιμήσεως Θεοτόκου Κρεμαστής 9μηνο μνημόσυνο υπέρ αναπαύσεως της ψυχής της λατρευτής μας συζύγου, μητέρας και γιαγιάς

ΔΕΣΠΟΙΝΑΣ ΤΟΔΟΥΛΑΚΗ

Ο σύζυγος Γεώργιος
Τα παιδιά Ντίνα - Κώστας, Μιχάλης - Σταματία
Τα εγγόνια και οι λοιποί συγγενείς

2279-28/2

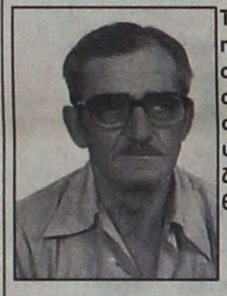

Τελούμε στις 27 Φεβρουαρίου ημέρα Πέμπτη και ώρα 8 π.μ. στον ιερό ναό Αγίου Ελευθερίου Κρεμαστής ετήσιο μνημόσυνο υπέρ αναπαύσεως της ψυχής του λατρευτού μας συζύγου, πατέρα, παππού και θείου

ΒΑΣΙΛΕΙΟΥ ΚΛΩΝΑΡΗ
Συνταξιούχου ΔΕΗ

Η σύζυγος Αναστασία
Τα παιδιά, τα εγγόνια, τα ανίψια και οι λοιποί συγγενείς

2251-27/2

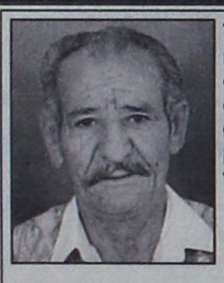

Τελούμε στις 27 Φεβρουαρίου ημέρα Πέμπτη και ώρα 8 π.μ. στον ιερό ναό Αναλήψεως ετήσιο μνημόσυνο υπέρ αναπαύσεως της ψυχής του λατρευτού μας συζύγου, πατέρα και παππού

ΧΡΗΣΤΟΥ ΣΠΑΝΟΥ

Η σύζυγος Αικατερίνη
Τα παιδιά Μιχάλης - Χριστίνα, Σεβαστή - Γιώργος, Ευανθία - Νεκτάριος
Τα εγγόνια και οι λοιποί συγγενείς

2274-27/2



Τελούμε στις 2 Μαρτίου ημέρα Κυριακή και ώρα 8.30 π.μ. στον ιερό ναό Τιμίου Σταυρού Καλυθιών 6μηνο μνημόσυνο υπέρ αναπαύσεως της ψυχής της λατρευτής μας συζύγου, μητέρας, γιαγιάς και αδελφής

ΔΕΣΠΟΙΝΑΣ ΣΑΒΒΑΚΗ
Ετών 68

Ο σύζυγος Αναστάσιος
Τα παιδιά Σμαράγδη - Σταμάτης, Παντελής - Παρασκευή
Τα εγγόνια, τα αδέλφια και οι λοιποί συγγενείς

2261-1/3



Τελούμε στις 2 Μαρτίου ημέρα Κυριακή και ώρα 8.30 π.μ. στον ιερό ναό Αγίου Γεράσιμου Πυλώνας 6μηνο μνημόσυνο υπέρ αναπαύσεως της ψυχής της λατρευτής μας συζύγου, μητέρας, γιαγιάς και αδελφής

ΣΤΑΜΑΤΙΑΣ ΑΓΚΑ

Ο σύζυγος Σταμάτης
Τα παιδιά Γεώργιος - Αλεξάνδρα, Χρυσάνθη - Γιάννης, Αγγελος - Αννα, Μιχάλης
Τα εγγόνια, τα αδέλφια και οι λοιποί συγγενείς

2292-1/3



Τελούμε την 1 Μαρτίου ημέρα Σάββατο και ώρα 4 μ.μ. στον ιερό ναό Ταξιαρχών νεκροταφείου 9μηνο μνημόσυνο υπέρ αναπαύσεως της ψυχής του λατρευτού μας υιού , αδελφού, ανιψιού, θείου και εξαδέλφου

ΠΑΝΑΓΙΩΤΗ - ΧΡΥΣΟΒΑΛΑΝΤΗ ΣΠΑΝΟΥ

Οι γονείς Κωνσταντίνος - Μαριέττα
Τα αδέλφια Αννα - Στέφανος
Οι θείοι, τα ανίψια, τα εξαδέλφια και οι λοιποί συγγενείς

Αθώο θύμα ήσουν Τάκη
στη σάπια κοινωνία,
μα στην αιώνια ζωή
δεν υπάρχει αδικία

648-28/2



Η πιο άσχημη στιγμή της ζωής μου ήταν ο θάνατος του παιδιού μας, Δημήτρη. Σε ατύχημα. Δεν λησμονιέσαι. Μας τον θυμίζει ο πόνος:
Τελούμε μνημόσυνο στις 2 Μαρτίου ημέρα Κυριακή και ώρα 8.15 π.μ. στον ιερό ναό Αγίου Αναστασίας πόλεως Ρόδου.
2 χρόνια μετά και είναι σαν να βρίσκεται ακόμα εδώ κοντά μας. Στις 2 Μαρτίου του 2001 ταξίδεψε για τον άγνωστο δρόμο αψηφώντας την ψυχή του εκεί. Ηταν πριν από 2 χρόνια, όταν η τραγική είδηση του χαμού του μας συγκλόνισε όλους. Ηταν αδύνατον να πιστέψει όποιος είχε γνωρίσει το Δημήτρη, ότι αυτό το δυνατό παλικάρι είχε λυγίσει και ήταν το ίδιο αδύνατο για όλους μας να πιστέψουμε ότι δεν θα τον ξαναδούμε τόσα χρόνια και μετά που θα περνάνε και το κενό που άφησε είναι ακόμα νωπό και βαθιά χαραγμένο στη μνήμη μας. Για την αναπαύση της ψυχής του, του αγαπημένου μας παιδιού, αδελφού, εξαδέλφου και ανιψιού

ΔΗΜΗΤΡΗ ΝΙΚΟΛΑΟΥ ΜΑΓΓΙΩΡΟΥ

Οι γονείς του Νίκος και Βέρα
Τα αδέλφια του Μαρία και Αντώνης
Οι λοιποί συγγενείς

2293-1/3



Τελούμε την 1η Μαρτίου ημέρα Σάββατο και ώρα 8 π.μ. στον ιερό ναό Εισοδίων Θεοτόκου Κοσκινού 7ετές μνημόσυνο υπέρ αναπαύσεως της ψυχής του λατρευτού μας συζύγου, πατέρα, παππού, αδελφού και θείου

ΤΣΑΜΠΙΚΟΥ ΙΣΚΑ

Η σύζυγος Σταματία
Τα παιδιά,τα εγγόνια, τα αδέλφια, τα ανίψια και οι λοιποί συγγενείς

640-28/2

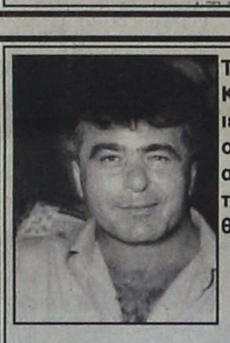

Τελούμε στις 2 Μαρτίου ημέρα Κυριακή και ώρα 8.30 π.μ.στον ιερό ναό Ταξιαρχών νεκροταφείου 40ήμερο μνημόσυνο υπέρ αναπαύσεως της ψυχής του λατρευτού μας υιού, αδελφού και θείου

ΠΑΝΤΕΛΗ ΤΣΑΒΑΡΗ

Η μητέρα Σεβαστή
Τα αδελφια Νικήτας - Κατερίνα Τσαβαρή, Μανώλης - Παρασκευή Τσαβαρή, Κατερίνα - Θανάσης Τσαλίκη, Ζαμπέτα - Μάρκος Λυρά, Μιχάλης - Υβόνη Παναγιώτου
Τα ανίψια, οι λοιποί συγγενείς και οι φίλοι του

647-1/3

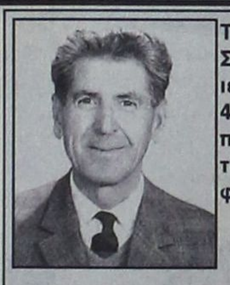

Τελούμε την 1 Μαρτίου ημέρα Σάββατο και ώρα 8.30 π.μ.στον ιερό ναό Αγίου Λουκά Σορωνής 40ήμερο μνημόσυνο υπέρ αναπαύσεως της ψυχής του λατρευτού μας συζύγου, πατέρα, αδελφού και παππού

ΛΑΜΠΡΟΥ ΠΑΠΑΜΑΝΩΛΗ

Η σύζυγος Μιράντα
Τα παιδιά Καίτη - Στάθης Παλαμιώτη, Παντή - Χρήστος Κωνσταντίνου, Κώστας Παπαμανώλης
Ο αδελφός Σταύρος και Τούλα Παπαμανώλη
Τα εγγόνια Αλέξανδρος, Νάνσυ, Μιράντα
Οι κουνιάδοι, τα ανίψια και οι λοιποί συγγενείς

646-1/3

Εκτακτα μέτρα για τον τουρισμό

ΣΥΝΕΧΕΙΑ ΑΠΟ ΤΗ ΣΕΛ. 1

εγκυμονεί κινδύνους για τους ξένους τουρίστες.

Προκειμένου να υπάρξει αποτελεσματικότερος συντονισμός των παραπάνω ενεργειών, θα υπάρξει σύσκεψη της πολιτικής ηγεσίας του τουρισμού με τους διευθυντές ΕΟΤ εξωτερικού στο περιθώριο της διεθνούς τουριστικής έκθεσης ITB στο Βερολίνο και, αν χρειασθεί, θα επαναληφθεί αργότερα στην Αθήνα.

Αν κριθεί σκόπιμο, στο πλαίσιο καλύτερης διαχείρισης της κρίσης, δεν αποκλείστηκε το ενδεχόμενο να υπάρξει συνεργασία και με ειδική εταιρία. Τέλος, σε περίπτωση που ο πόλεμος τελικά δεν αποφευχθεί, πρόθεση από πλευράς υπουργείου Ανάπτυξης και ΕΟΤ είναι να εισηγηθούν στα αρμόδια κυβερνητικά όργανα τη λήψη πρόσθετων μέτρων, ανάλογων με αυτά που είχαν ληφθεί κατά τον πόλεμο στη Γιουγκοσλαβία.

Αποχετευτικό δίκτυο

ΣΥΝΕΧΕΙΑ ΑΠΟ ΤΗ ΣΕΛ. 1

Ρόδου αποφασίστηκε να προχωρήσουν οι διαδικασίες για την πρόσληψη 21 ατόμων.

Προχθές τέθηκε σε νέες βάσεις η συνεργασία με το Δήμο Λινδίων, ενώ ρυθμίστηκαν και οι οφειλές για τη χρήση της κοινής χωματερής. Ετσι σε ετήσια βάση ο Δήμος Λινδίων θα πρέπει να καταβάλει το ποσό των 23.000.000 δραχμών ετησίως.

ΕΚΤΟΣ ημερησίας διατάξεως έγινε συζήτηση και για τα οικονομικά του Δήμου. Διαπιστώθηκε, όπως δήλωσε στην «Πρόοδο», ο δήμαρχος Νότιας Ρόδου κ. Μανώλης Σαββής ότι θα πρέπει να εισρεύσουν στα ταμεία νέοι πόροι, ενώ θα πρέπει να βελτιωθούν και οι εισπρακτικοί μηχανισμοί για να εισπραχθούν τα 500 εκατομμύρια δραχμές που οφείλονται. Από την άλλη πλευρά οι υποχρεώσεις του Δήμου φθάνουν τα 380.000.000 δραχμές.

Η κόντρα στο Δήμο Ρόδου

ΣΥΝΕΧΕΙΑ ΑΠΟ ΤΗ ΣΕΛ. 1

όποιες υποχρεώσεις τους και να ζητήσουν και πάλι να τύχουν της ίδιας μεταχείρισης διότι όπως τότε έτσι και τώρα πληρούν τις προϋποθέσεις που ο Νόμος ορίζει.

Επίσης όλοι όσοι προσλήφθηκαν προεκλογικά από τον ΗΦΑΙΣΤΟ μπορούν να επαναπροσληφθούν και τέλος όσοι εξακολουθούν να εργάζονται στην ανωτέρω εταιρία και στην ΑΔΕΚΤ και είναι απλήρωτοι εδώ και τρεις μήνες ΘΑ πληρωθούν αμέσως.

Τώρα πως ορισμένοι έρχονται και μας πληροφορούν για το ότι όταν ζητήσουν να πληρωθούν παίρνουν την απάντηση «έτσι μας αρέσει και αν δεν θέλετε να περιμένετε να φύγετε γιατί έχει άλλους που θέλουν να δουλέψουν έστω και αν δεν πληρώνονται», μάλλον θα πρόκειται για προβοκάτορες που προσπαθούν να μας παραπληροφορήσουν ώστε να στραφούμε εναντίον των ευεργετών τους.

Αν υπάρχει δυσκολία στα ταμεία τους ας ρίξουν μια ματιά στις διάφορες επιχορηγήσεις που έδωσε ο Δήμος τα προηγούμενα χρόνια προς διαφόρους, ίσως κάποιες από αυτές δεν έχουν απορροφηθεί.

Τα κλιματιστικά βέβαια του Συλλόγου των Γονέων και Κηδεμόνων των Παιδιών με Ειδικές Ανάγκες αφαρέθηκαν έτσι για να μάθουν αφ' ενός μεν αυτοί να συνεργάζονται άνευ αντιρρήσεως και αφ' ετέρου και οποιοσδήποτε άλλος για το τι θα πάθει αν φέρει αντιρρήσεις και δεν σκύψει το κεφάλι του.

Θέλουμε επίσης να ενημερώσουμε τον κονδυλοφόρο της παράταξης του κ. Γιαννόπουλου ότι ή το θέλουν ορισμένοι ή όχι το απόστημα θα σπάσει και η μυρωδιά των σκουπιδιών θα τους πνίξει.

Σε ό,τι αφορά τη «Δημοτική Αρχή των Εξαρτημένων», θέλουμε να τους πληροφορήσουμε ότι η παράταξή μας θα κάνει ότι πρέπει προκειμένου να πάψει η εξάρτηση όσων αναγκάζονται να καταφεύγουν στην Πρόνοια του Δήμου και όχι μόνον.

Τέλος οι συνεργάτες μου και εγώ σας πληροφορούμε ότι θα είμαστε τέσσερα χρόνια δίπλα σας για να ελέγχουμε κάθε τι που έχει σχέση με τα συμφέροντα του Δήμου και των Δημοτών μας».

Υπό διάλυση το Επιμελητήριο

ΣΥΝΕΧΕΙΑ ΑΠΟ ΤΗ ΣΕΛ. 1

φοράς, οι σχέσεις των διοικούντων με τους υπαλλήλους είναι τεταμένες. Και τούτο, γιατί ορισμένοι διοικούντες «καλαμοκαβαλάρηδες» εκλαμβάνοντας το Επιμελητήριο σαν «τσιφλίκι» τους, γίνονται, κατ' εξακολούθηση, πρόξενοι επεισοδίων, τα οποία, σε τελευταία ανάλυση καταρρακώνουν το γίντρο του επιμελητηριακού θεσμού, ενώ ταυτόχρονα παρακωλύουν και την ομαλή και παραγωγική λειτουργικότητα των Υπηρεσιών του. Ωστόσο κοινή και διάχυτη είναι η απορία της ροδιακής κοινωνίας, γιατί ο πρόεδρος κ. Ηλίας Κωτιάδης, σεβόμενος το αξίωμά του, συνεχίζει να αδρανεί επί του προκειμένου, κι έτσι γίνεται συνεργός να διαιωνίζεται μία απαράδεκτη «διαλυτική» κατάσταση και να δημιουργούνται υποτιμητικά σχόλια σε βάρος του Επιμελητηρίου.

Διασταυρωμένες πληροφορίες αναφέρουν, ότι η τελευταία αγανάκτηση του κ. Γιάννη Παπαδημήτρη, η οποία τον εξανάγκασε στην υποβολή της παραίτησης, ήταν η έξαλλη και εκτός εαυτού συμπεριφορά που έδειξε ο αντιπρόεδρος του ΕΒΕΔ κ. Σίμος Παρασκευάς, κατά τη σύσκεψη επιμελητηριακών παραγόντων, η οποία πραγματοποιήθηκε το απόγευμα της περασμένης Παρασκευής, 21ης τρέχοντος μηνός. Κατά την εν λόγω συνάντηση, ως αναφέρεται από παρευρισκόμενους, ο κ. Σίμος Παρασκευάς, παρουσία και του προέδρου κ. Ηλία Κωτιάδη, χωρίς να προκληθεί, άρχισε να εκτοξεύει ένα ακατάσχετο και αχαρακτήριστο υβρεολόγιο κατά του κ. Γ. Παπαδημήτρη. Ηταν τόση η εξαλλοσύνη του Παρασκευά, ώστε άφησε άναυδους τους παριστάμενους, και κατόπιν τούτου, αναγκάστηκε ο κ. Κωτιάδης να τον πάρει από το χέρι και να τον οδηγήσει στο αυτοκίνητο, που ήταν σταθευμένο έξω από τα γραφεία του Επιμελητηρίου.

Εν τω μεταξύ, ο κ. Γιάννης Παπαδημήτρης, εξακολουθεί να διευθύνει τον Οργανισμό καθόσον, ως είμαστε σε θέση να γνωρίζουμε, δεν του κοινοποιήθηκε απολύτως κανένα έγγραφο, σε απάντηση της υποβληθείσας παραίτησής του. Ο δε κ. Ηλίας Ουζουνίδης, τον οποίο η διοικητική επιτροπή προορίζει να καταλάβει τη θέση του διευθυντή, κάτω υπό αυτές τις ανώμαλες συνθήκες, που δημιουργήθηκαν από την ανεπίτρεπτη εξαλλοσύνη ορισμένων διοικούντων αρνείται να αναλάβει διευθυντικά καθήκοντα.

Η αντίδραση του προσωπικού

Εξάλλου, χθες στις 1 μ.μ. οι υπάλληλοι του Επιμελητηρίου συνήλθαν σε σύσκεψη και αφού καταδίκασαν τη συμπεριφορά ορισμένων μελών της Διοικητικής Επιτροπής, τάχθηκαν αλληλέγγυοι με τον εξαναγκασθέντα σε παραίτηση διευθυντή κ. Παπαδημήτρη. Και ο συμμετέχων κ. Ουζουνίδης, δήλωσε ότι δεν δέχεται να καταλάβει τη θέση του Διευθυντή. Ταυτόχρονα οι υπάλληλοι αποφάσισαν πως, εάν συνεχιστεί η κατάσταση που έχει δημιουργηθεί τον τελευταίο καιρό στο Επιμελητήριο, θα επανέλθουν και θα προβούν, εν ανάγκη, και σε απεργιακές κινητοποιήσεις. Γεγονός, που αν πραγματοποιηθεί θα είναι πρωτόγνωρο στα Επιμελητηριακά χρονικά.

Η ΑΝΑΚΟΙΝΩΣΗ

Μετά τη συνεδρίαση του προσωπικού του Επιμελητηρίου εξεδόθη η παρακάτω ανακοίνωση:

«Με αφορμή το θέμα της παραίτησης του διευθυντής του Επιμελητηρίου Δωδεκανήσου, κ. Γ. Παπαδημήτρη, συνήλθε σήμερα 26-2-2003, σε έκτακτη συνεδρίαση ο Σύλλογος Υπαλλήλων του Επιμελητηρίου Δωδεκανήσου.

Υστερα από ενημέρωση του διευθυντή κ. Παπαδημητρίου, για το θέμα που προέκυψε και της δηλωμένης επιθυμίας του, για ανάκληση της παραίτησής του, το προσωπικό αποφάσισε ομόφωνα:

1. Εκφράζει την αμέριστη συμπαράσταση και υποστήριξή του στο πρόσωπο του διευθυντή.

2. Καλεί τη Διοίκηση του Επιμελητηρίου Δωδεκανήσου να κάνει δεκτή την ανάκληση της παραίτησής του.

3. Δηλώνει ότι η διάσταση που έλαβε το θέμα, πλήττει το κύρος του Επιμελητηρίου μας και ότι το προσωπικό και ο διευθυντής του,θα συνεχίσουν να εργάζονται προκειμένου να ανταποκριθούν στις αυξημένες ανάγκες του επιχειρηματικού κόσμου της Δωδεκανήσου.

Η αναμονή του πολέμου

ΣΥΝΕΧΕΙΑ ΑΠΟ ΤΗ ΣΕΛ. 1

μερα για τον τουρισμό μας;

ΑΠ.: Αυτή την περίοδο οι κρατήσεις είναι κάτω από τα περσινά επίπεδα κατά το ίδιο χρονικό διάστημα. Αυτό είναι αποτέλεσμα της αναμονής του πολέμου, η οποία δημιουργεί περισσότερα προβλήματα από όσα ο ίδιος ο πόλεμος.

ΕΡ.: Δηλαδή δεν μπορεί να γίνει καμιά πρόβλεψη τη στιγμή που μιλούμε;

ΑΠ.: Θα έχουμε άνοδο των κρατήσεων υπό την προϋπόθεση ότι ο πόλεμος θα είναι σύντομος. Τη στιγμή που μιλούμε οι κρατήσεις είναι μειωμένες κατά 10-20%, κυρίως από την Αγγλία και τη Γερμανία.

Εφόσον ισχύει αυτό που προανέφερα, ευελπιστούμε ότι οι κρατήσεις θα ανακάμψουν και θα φθάσουμε στο τέλος τα επίπεδα του 2002.

ΕΡ.: Απ' ό,τι βλέπουμε κ. πρόεδρε, ο ΠΡΟΤΟΥΡ κάνει φέτος μια στροφή στην εσωτερική αγορά με την καμπάνια του. Τί προσδοκάτε απ'αυτήν;

ΑΠ.: Ετσι όπως έχουν εξελιχθεί τα πράγματα, ο εσωτερικός τουρισμός είναι ο πιο σίγουρος για μας. Πέρυσι είχαμε άνοδο των Ελλήνων τουριστών. Κι αυτό οφείλεται και στις καλύτερες συγκοινωνίες. Εχουμε νέα πλοία πιο γρήγορα και πιο σταθερά αεροπορικά δρομολόγια.

Ως προς το μαθητικό τουρισμό εκτιμούμε, ότι θα κινηθεί στα περσινά επίπεδα.

ΕΡ.: Ποιός είναι ο όγκος του εσωτερικού τουρισμού;

ΑΠ.: Ο συνολικός αριθμός των Ελλήνων τουριστών φθάνει τα 250.000 άτομα και αποτελεί λίγο περισσότερο από το 10% του συνόλου των τουριστών που δεχόμαστε ετησίως.

Είναι σημαντική η εσωτερική τουριστική αγορά, κυρίως βέβαια τον Ιούλιο και Αύγουστο. Το μόνο μειονέκτημα είναι, ότι οι Ελληνες πραγματοποιούν μικρότερο αριθμό διανυκτερεύσεων από τους ξένους τουρίστες.

ΕΡ.: Εμείς από τη μεριά μας, τί κάνουμε γενικά για να τονώσουμε το τουριστικό ενδιαφέρον προς τη Ρόδο;

ΑΠ.: Εμείς, όπως ξέρετε, συμμετέχουμε σε όλες τις σημαντικές εκθέσεις τουριστών. Επιπλέον εφέτος θα συμμετάσχουμε στην καμπάνια του ΕΟΤ μέσα στα γερμανικά τρένα.

ΕΡ.: Φέτος όμως που τα πράγματα είναι δύσκολα, κάτι δεν πρέπει να γίνει παραπάνω;

ΑΠ.: Οχι μόνο φέτος, αλλά πάντα επιμένουμε να κάνει ο ΕΟΤ συνδιαφήμιση με τους τουρ οπερέϊτορ και πρέπει πρώτα να καταβάλει τα 40 ευρώ από την προηγούμενη συμφωνία που είχε κάνει, μαζί τους. Αυτό επιβάλλεται για ν' αποκατασταθεί η αξιοπιστία μας.

Πρέπει δε ως κυρίαρχο σύνθημα της προβολής μας να προτάξουμε την ασφάλεια της Ελλάδας. Οτι ο τουρίστας στη χώρα μας μπορεί να αισθάνεται απόλυτα ασφαλής, όσο σε καμία άλλη χώρα. Ετσι θα έχουμε πολλαπλασιαστικά αποτελέσματα.

Και πρέπει τελειώνοντας να σας πω ότι εμείς πολύ έγκαιρα είχαμε θέσει το ζήτημα της διαφήμισης στον υπουργό Ανάπτυξης κ. Τσοχατζόπουλο.

Στην επιστολή μου, με ημερομηνία 18 Ιουλίου 2002, πρότεινα στον κ. υπουργό:

«Κατά τη γνώμη μας θα πρέπει ο ΕΟΤ έγκαιρα να ξεκινήσει τη διαφημιστική του εκστρατεία, ιδιαίτερα στις αγορές που παρουσιάζουν προβλήματα, όπως η Γερμανία και προπάντων να επανεξετάσει τη στρατηγική του σε ό,τι αφορά την αποτελεσματικότητα των τρόπων και μέσων προβολής που μέχρι σήμερα έχει χρησιμοποιήσει. Πεποίθησή μας είναι ότι στην παρούσα φάση η διαφήμιση πρέπει να γίνει από κοινού με τους οργανισμούς που προωθούν τον τουρισμό (Τ.Ο. κλπ.) με τη μορφή της συνεργαστικής διαφήμισης (copublicity) που είναι συμβατή και με τις οδηγίες της Ε.Ε. για να έχουμε θετικά αποτελέσματα.

Εμείς από την πλευρά μας μέσω του ειδικού φορέα προβολής του ΠΡΟΤΟΥΡ, θα συνεχίσουμε τις προσπάθειές μας για την ευρύτερη προβολή της Ρόδου και τη βελτίωση της τουριστικής κίνησης».

Εκαναν 60 ώρες προς τον Πειραιά

ΣΥΝΕΧΕΙΑ ΑΠΟ ΤΗ ΣΕΛ. 1

επί 60 ώρες στο Αιγαίο, έχοντας εγκλωβισμένους τους επιβάτες οι οποίοι δεν άντεξαν προχθές το απόγευμα και αντέδρασαν διαμαρτυρόμενοι για την ταλαιπωρία που είχαν υποστεί. Οι επιβάτες απαιτούσαν να «πιάσει» το πλοίο κάποιο λιμάνι, αλλά ο πλοίαρχος υποστήριζε ότι λόγω καιρού, δεν θα ήταν ασφαλές.

ΤΟ ΑΛΛΟ ΠΛΟΙΟ, το «Ρόδος», που είχε αποπλεύσει και αυτό από τη Ρόδο το ίδιο βράδυ, έδεσε στην Κάλυμνο, έχοντας 100 επιβάτες. Χθες το μεσημέρι κατέπλευσε στον Πειραία.

• Η κακοκαιρία παρουσίασε ύφεση χθες στην περιοχή μας. Η θερμοκρασία ανέβηκε και οι θυελλώδεις άνεμοι εξασθένησαν, επιτρέποντας στα πλοία να σαλπάρουν. Ομως τα δρομολόγια τους παραμένουν σε αταξία, γι' αυτό όσοι πρόκειται να ταξιδέψουν θα πρέπει πρώτα να επικοινωνήσουν με τα Λιμεναρχεία ή τα πρακτορεία.

ΑΠΟ μεθαύριο Σάββατο ο καιρός ξαναχαλά. Η Εθνική Μετεωρολογική Υπηρεσία προβλέπει νεφώσεις, βροχές, αλλά και καταιγίδες, με πτώση της θερμοκρασίας και ισχυρούς ανέμους στα πελάγη.

ΑΝΑΛΩΣΙΜΑ ΕΚΤΥΠΩΤΩΝ
DESKJET - LASER - STYLUS - PLOTTER κ.λ.π.
ΔΙΑΦΟΡΕΣ ΜΕΛΑΝΟΤΑΙΝΙΕΣ
ΑΝΑΛΩΣΙΜΑ
ΦΩΤΟΤΥΠΙΚΩΝ & FAX
ΑΝΑΛΩΣΙΜΑ
ΤΑΜΕΙΑΚΩΝ ΜΗΧΑΝΩΝ ΚΑΙ ΑΡΙΘΜΟΜΗΧΑΝΩΝ
CD AGGRAFA - ΔΙΣΚΕΤΕΣ - ΜΠΑΤΑΡΙΕΣ για ρολογια χειρός, ακουστικών βαρηκοΐας κ.λ.π.
ΦΑΝΤΑΣΤΙΚΑ ΠΑΖΛ
ΧΑΡΤΙΚΑ - ΕΙΔΗ ΓΡΑΦΕΙΟΥ - ΣΧΟΛΙΚΑ
ΤΙΜΕΣ ΠΟΛΥ ΚΑΛΕΣ
ΒΙΛΙΟΧΑΡΤΟΠΩΛΕΙΟ
ΑΛΑΦΑΚΗΣ ΑΝΑΣΤΑΣΙΟΣ
ΣΜΥΡΝΗΣ 23 ΡΟΔΙΝΙ
ΤΗΛ./ FAX: 22410 38181
2250-13/3

ΙΑΤΡΙΚΗ ΑΝΑΚΟΙΝΩΣΗ
Ο ιατρός
ΕΥΑΓΓΕΛΟΣ
Γ. ΚΑΤΣΟΓΡΙΔΑΚΗΣ
ΧΕΙΡΟΥΡΓΟΣ ΩΤΟΡΙΝΟΛΑΡΥΓΓΟΛΟΓΟΣ
δέχεται στο ιατρείο του στην οδό
Αλεξάνδρου Διάκου 55Α
Ωρες ιατρείου:
Πρωί: 09.00-12.30 (κάθε μέρα)
Απόγευμα: 17.00-20.30 (εκτός Τετάρτης)
Τηλέφωνο Ιατρείο 22410 43810
Κινητό: 0974 066040
T998-25/2

Λόγω των οικονομικών μεταναστών

Μεγάλη η ανεργία στον κλάδο των οικοδόμων!..

ΟΡΓΙΑΖΕΙ ΚΑΙ Η ΜΑΥΡΗ ΕΡΓΑΣΙΑ ΣΤΗ ΡΟΔΟ

Σε ΕΞΑΡΣΗ βρίσκεται η ανεργία στον κλάδο των οικοδομών. Και εκτίμηση του σωματείου οικοδόμων είναι ότι οι οικονομικοί μετανάστες καλύπτουν στη Ρόδο ένα μεγάλο τμήμα εργασίας στον τομέα αυτό.

Το θέμα αυτό συζητήθηκε κατά τη γενική συνέλευση του σωματείου εργατοτεχνιτών οικοδομών και συναφών επαγγελμάτων Ρόδου, που εξέδωσε το παρακάτω ψήφισμα:

«Με βάση το ψήφισμα της γενικής συνέλευσης της 19-02-03 του σωματείου μας, ομόφωνα οι συνάδελφοι ψήφισαν για τα προβλήματα που τους απασχολούν και εξουσιοδότησαν τη διοίκηση να αποσταλεί αυτό στους αρμόδιους φορείς.

Αποφασίστηκαν τα εξής:

1) Στελέχωση υπηρεσιών ΙΚΑ – όχι στο ξεπούλημα του τμήματος συντάξεων και μηχανοργάνωσης – πρόσληψη προσωπικού και καλύτερη υγειονομική περίθαλψη.

2) Στελέχωση ΟΑΕΔ με προσωπικό, καθότι η σημερινή κατάσταση θυμίζει μεσαίωνα – επιδότηση όλων των ανέργων με το 80% ημερομίσθιο του ανειδίκευτου εργάτη.

3) Δημιουργία αυτόνομης υπηρεσίας της Επιθεώρησης Εργασίας – Στελέχωσή της με προσωπικό, καθώς και με ειδικούς επιθεωρητές τεχνικών, υγιεινής και ασφάλειας.

Απαιτούμε την επαναφορά από το 1,35 στο 1,50 του συντελεστή ενσήμων, την ανέγερση λαϊκών κατοικιών στην περιοχή μας, την εφαρμογή προγραμμάτων κοινωνικής μέριμνας, όπως: υγεία, παιδεία, μεταφορές, κλπ. Ακόμα απαιτούμε την ουσιαστική αντιμετώπιση της μαύρης εργασίας.

Προτείνουμε να γίνει επιστημονική μελέτη για το πόσο εργατικό δυναμικό χρειάζεται η περιοχή μας, όσον αφορά τους οικονομικούς μετανάστες, διότι η ανεργία στον κλάδο μας, εξαιτίας της πραγματικότητας αυτής, είναι σε έξαρση.

Επίσης απαιτούμε από τη ΓΣΕΕ την επαναδιαπραγμάτευση της ΕΣΣΕ, διότι η ακρίβεια έφθασε στο αποκορύφωμά της εξαιτίας από τη μία του ευρώ, από την άλλη των καιρικών συνθηκών.

Καταδικάζουμε την εισοδηματική πολιτική της Κυβέρνησης. Διότι έχει οδηγήσει τους εργαζόμενους στα όρια της φτώχειας. Κάτι τέτοιο γίνεται πιστευτό αρκεί να δούμε τι χρωστάνε οι Ελληνες από τα δάνεια στις Τράπεζες.

Για τη διοίκηση
Ο πρόεδρος
Τριπολίτης Νικόλαος
Ο γεν. γραμματέας
Μπαλτζώης Κων/νος»

Ιδρύθηκε στη Ρόδο Νεανική Δράση για την Ειρήνη

ΤΗΝ Τρίτη 25 Φεβρουαρίου 2003 πραγματοποιήθηκε στη Ρόδο η ιδρυτική συνέλευση της Νεανικής Δράσης για την Ειρήνη, κατά την οποία εκλέχτηκε εννιαμελής γραμματεία και αποφασίστηκε το πλαίσιο πάνω στο οποίο θα συντονίσει τη δράση της.

Το πλαίσιο συνίσταται στα εξής 7 σημεία:

1. Οχι στους ιμπεριαλιστικούς επιθετικούς πολέμους.
2. Καμία επέμβαση στα εσωτερικά άλλων κρατών.
3. Σεβασμός του καταστατικού χάρτη του Ο.Η.Ε.
4. Οχι στα νομοθετήματα ετεροδικίας.
5. Καμία οποιουδήποτε είδους συμμετοχή της χώρας μας στους πολέμους.
6. Αλληλεγγύη στους λαούς που αγωνίζονται για την αυτοδιάθεση και την εθνική τους ανεξαρτησία.
7. Σεβασμός στα ανθρώπινα δικαιώματα.

Γυναίκες Χωρίς Σύνορα Women Without Frontiers
ΓΥΝΑΙΚΕΣ ΧΩΡΙΣ ΣΥΝΟΡΑ
ΕΙΡΗΝΙΚΗ ΠΟΡΕΙΑ ΣΤΗ ΜΕΣΟΓΕΙΟ
23-30/5/2003
Ακολουθώντας τους στόχους και τους σκοπούς της οργάνωσής μας πρωταρχική θέση έχει η ΕΙΡΗΝΗ. Για το λόγο αυτό ξεκινάμε από τη ΡΟΔΟ μια παγκόσμια σταυροφορία μεταφέροντας από λιμάνι σε λιμάνι μηνύματα αγάπης και αλληλεγγύης μεταξύ των λαών. Με το καράβι της ειρήνης , το υπερπολυτελές και ταχύπλοο OLYMPIA VOYAGER θα δώσουμε ειρηνικό παρόν στη Μεσόγειο, ταυτόχρονα με την τουριστική προβολή των νησιών μας. Θα πλαισιωθούμε από αντιπροσωπείες των παραρτημάτων μας από τα διάφορα κράτη.
ΘΕΣΕΙΣ ΠΕΡΙΟΡΙΣΜΕΝΕΣ
Πρόγραμμα
Πειραιάς - Γένοβα - Νίκαια - Ρώμη - Μεσσίνα - Κουσάντασι - Πυθαγόρειο (Σάμος) - Ρόδος - Κως - Πειραιάς
Εν πλω θα λάβουν χώρα διάφορες εκδηλώσεις όπως εκθέσεις ζωγραφικής και κεραμικών, παραδοσιακοί χοροί, ομιλίες, διαλέξεις κ.α. Επίσης σε κάθε λιμάνι που θα επισκεφθούμε θα γίνουν επαφές με τα τοπικά ΜΜΕ.
Στην κρουαζιέρα εκτός από τα μέλη μπορούν να συμμετάσχουν και φίλοι της οργάνωσης
Πληροφορίες - Εγγραφές
ΠΡΑΚΤΟΡΕΙΟ ALHAMBRA
Δ. Θεοδωράκη 13 Τηλ. 22410 37052 - 25698
Ταμίας του Συλλόγου μας
κα ΧΡΥΣΟΥΛΑ ΜΑΡΚΟΠΟΥΛΟΥ Τηλ. 22410 20329
ΓΔ-28/2

ΙΑΤΡΙΚΗ ΑΝΑΚΟΙΝΩΣΗ
Ο ΙΑΤΡΟΣ
ΓΕΩΡΓΑΚΗΣ Ε. ΛΑΖΑΡΟΣ
ΔΕΡΜΑΤΟΛΟΓΟΣ - ΑΦΡΟΔΙΣΙΟΛΟΓΟΣ
ΑΜΕΡΙΚΗΣ 7 (1ος όροφος)
ΔΕΧΕΤΑΙ: Δευτέρα - Παρασκευή
08.30 - 13.00 & 17.00-20.30
απόγευμα Δευτέρας
και Παρασκευής με ραντεβού
Τηλ. 22410/73008 και κινητό 097708320
T1005-20/4

TOYOTA


"340 χιλιόμετρα;"
"Τόσο κοντά θα πάμε;"
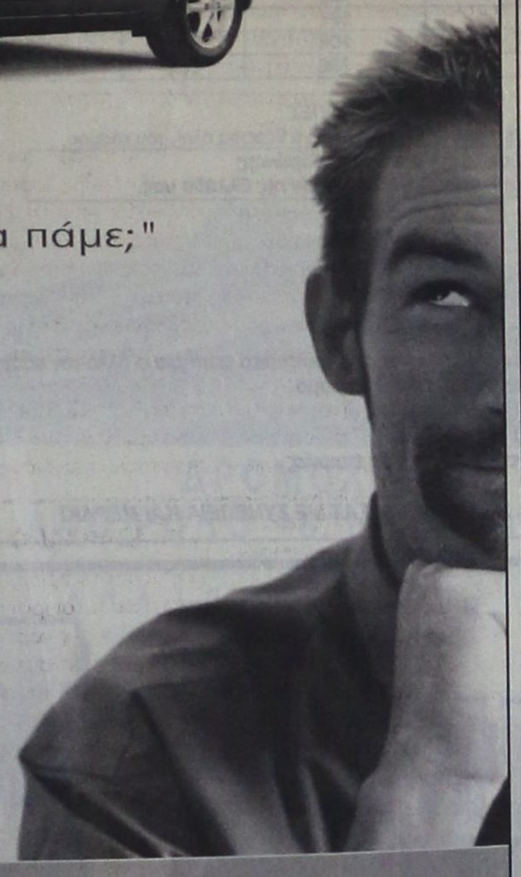
Εκπομπές Ρύπων: CO: 0.47, HC: 0.07, NOx:0.02, CO_2: 159
X379
ΝΕΟ COROLLA Επιβάλλεται Αυθόρμητα Επιβάλλει δικούς του κανόνες! Η οδηγική απόλαυση που προσφέρει, αλλάζει τις αποστάσεις! Άλλωστε, όταν οδηγείς το νέο Corolla, γιατί να "κόψεις" δρόμο"; Hatchback 3θυρο, hatchback 5θυρο ή sedan, όποιο κι αν επιλέξεις, μάθε να βρίσκεις τον πιο μακρινό προορισμό! www.toyota.gr

ΕΥΡΩΠΑΪΚΗ ΕΠΕΝΔΥΤΙΚΗ
ΕΘΝΙΚΗΣ ΑΝΤΙΣΤΑΣΕΩΣ 48 ΤΗΛ. 0241 39300
ΕΥΡΩΠΑΪΚΗ ΕΠΕΝΔΥΤΙΚΗ
ΚΤΗΜΑΤΟΜΕΣΙΤΙΚΟ ΓΡΑΦΕΙΟ
ΑΝΤΩΝΗΣ ΝΙΚΟΛΗΣ - ΘΕΟΦΙΛΟΣ ΚΑΩΝΑΡΗΣ
ΕΘΝΙΚΗΣ ΑΝΤΙΣΤΑΣΕΩΣ 48 (ΠΡΩΗΝ ΑΝΝΗΣ ΜΑΡΙΑΣ) ΤΗΛ. 2241 39300

ΔΙΑΜΕΡΙΣΜΑΤΑ

150 τ.μ. Αποθήκη εντός πόλεως ΕΥΚΑΙΡΙΑ	€ 22.000
65 τ.μ. Γεννάδι καινούργιο με θέα	€ 52.850
45 τ.μ. Στην Πειραιώς υπό κατασκευή	€ 62.000
80 τ.μ. Στην Κοδριγκτώνος με 2 υπνοδωμάτια	€ 76.500
60 τ.μ. Καινούργιο στο Καρακόνερο	€ 85.106
75 τ.μ. Καινούργιο στην Σωτήρος	€ 93.900
65 τ.μ. Καινούργιο ισόγειο με αυλή	€ 94.000
85 τ.μ. Καινούργιο στην Σωτήρος	€ 102.700
100 τ.μ. Περιοχή Αγίου Ιωάννη με 3 υπνοδωμάτια	€ 102.714
72 τ.μ. Ανάληψη με 2 υπνοδωμάτια καινούργιο	€ 105.700
87 τ.μ. Κ.Υδραίου 5 ετών Α ορόφου	€ 105.700
80 τ.μ. Στην Πειραιώς υπό κατασκευή	€ 110.000
85 τ.μ. Καινούργιο στην Ιαλυσό	€ 111.500
80 τ.μ. Καινούργιο στο Καρακόνερο	€ 117.400
87 τ.μ. Α ορόφου ετοιμοπαράδοτο στο Ροδίνι	€ 126.000
90 τ.μ. Στην ανάληψη 1 έτους	€ 126.000
90 τ.μ. Ανάληψη με 2 υπνοδωμάτια καινούργιο	€ 132.100
100 τ.μ. Οροφοδιαμέρισμα lux στην Ανάληψη	€ 140.800
115 τ.μ. Άνω Ροδίνι ετοιμοπαράδοτο β ορόφου	€ 146.700
90 τ.μ. Οικία παριοχή Σταδίου με 130 αυλή	€ 146.700
105 τ.μ. Ανάληψη 3 υπν/τια,πάρκιν,μεγάλη βερά	€ 161.400
120 τ.μ. Στο Καρακόνερο υπό κατασκευή	€ 164.500
145 τ.μ. Καινούργιο υπο κατασκευή με 4 υπν.	€ 220.000
63 τ.μ. Β ορόφου,ανακαινισμένο με θέρμανση	

ΟΙΚΟΠΕΔΑ

650 τ.μ. ΣΤΟΝ ΑΡΧΑΓΓΕΛΟ ΕΝΤΟΣ ΟΙΚΙΣΜΟΥ ΜΕ Σ.Δ. 0,8 ΣΕ ΗΣΥΧΗ ΠΕΡΙΟΧΗ ΚΑΤΑΛΗΛΟ ΓΙΑ ΟΙΚΙΑ	
600 Τ.Μ. ΠΑΤΜΟΣ ΚΟΝΤΑ ΣΤΟ ΚΥΜΑ ΚΤΙΖΕΙ 220	€ 18.000
1570 τ.μ. Γεννάδι στον κεντρικό δρόμο	€ 50.000
2000 τ.μ. Στο Γεννάδι με άδεια οικοδομής,νερό,ρεύμα	€ 58.700
2500 τ.μ. Αφάντου Πανοραμικό οικοδομήσιμο	€ 59.000
4000 τ.μ. Στο Φαληράκι σε ύψωμα με θέα	€ 59.000
4000 τ.μ. Μετά το Λαδικό 70m από τον κεντρικό	€ 70.450
2300 τ.μ. Αφάντου στο κύμα	€ 73.400
7400 τ.μ. Αφάντου για Βιοτεχνική χρήση	€ 73.400
4000 τ.μ. Περιοχή Σγουρού	€ 88.040
2500 τ.μ. Στο κιοτάρι κοντά στο κύμα με άδεια οικ.	€ 88.040
5000 τ.μ. Στο Γεννάδι με πρόσοψη στην εθν.οδό	€ 102.700
4800 τ.μ. Περιοχή Κανδυλί στην Ιαλυσό	€ 140.865
4000 τ.μ. Στην παραλία Αφάντου	€ 146.735
14500 τ.μ Περιοχή Σγουρού	€ 150.000
7500 τ.μ. Στα Κολύμπια διπλα σε ξενοδοχείο	€ 220.000
10000 τ.μ Στο φυτώριο με ωραία θέα	€ 300.000
15000 τ.μ Κοσκινού σε ύψωμα	€ 440.205
4000 τ.μ. Στην Λαχανιά επί της Εθνικής οδού	€ 117.400
4000 τ.μ. Στην Λαχανιά με πρόσβαση	€ 52.824
1500 τ.μ. Στην Λαχανιά εντός οικισμού	€ 61.628
9000 τ.μ. Στην Λαχανιά 800 m από το κύμα	€ 82.170
6500 τ.μ. Στην Λαχανιά 300 m από το κύμα	€ 104.000

ΜΟΝΟΚΑΤΟΙΚΙΕΣ - ΜΕΖΟΝΕΤΕΣ

180 τ.μ. Ησυχη Περιοχή εντός Ρόδου με 3 υπν.	€ 167.300
126 τ.μ. **Τρείς σε μπετά με 1000 οικόπεδο**	€ 100.000
120 τ.μ. Κοσκινού καταπληκτική θέα σε μπετά	€ 82.200
180 τ.μ. Στο Κανδυλί σε μπετά	€ 111.500
110 τ.μ. Εντός πόλεως με 3 υπνοδωμάτια	€ 146.735
210 τ.μ. Ιαλυσός σε σοβά	€ 161.500
180 τ.μ. Κοσκινού 1500 m οικόπεδο σε μπετά	€ 190.755
200 τ.μ. Αφάντου σε 4000 m οικόπεδο	€ 190.755
410 τ.μ. Παστίδα σε κολώνες με 4500 τ.μ. οικόπεδ	€ 205.500

ΚΑΤΑΣΤΗΜΑΤΑ - ΕΠΙΧΕΙΡΗΣΕΙΣ

ΞΕΝΟΔΟΧΕΙΟ 70 ΚΛΙΝΩΝ ΣΕ ΤΙΜΗ ΕΥΚΑΙΡΙΑΣ
ΕΠΕΝΔΥΣΗ 9 ΓΚΑΡΣΟΝΙΕΡΕΣ
ΚΟΝΤΑ ΣΤΟ ΠΑΝΕΠΙΣΤΗΜΙΟ
Ενοικιάζεται κατάστημα 250 τ.μ. εντός πόλεως
Κατάστημα στην Καποδιστρίου 60 τ.μ.+30 τ.μ.
Αναψυκτήριο έτοιμο προς λειτουργία ΕΥΚΑΙΡΙΑ
Ζαχαροπλαστείο πλήρως εξοπλισμένο κοντά σε σχολείο με εξασφαλισμένη πελατεία
Fast Food σε τουριστικό δρόμο της πόλης έτοιμο προς λειτ.

ΑΚΙΝΗΤΑ ΣΕ ΑΠΟΚΛΕΙΣΤΙΚΟΤΗΤΑ ΣΕ ΠΑΛΙΑ ΠΟΛΗ - ΑΦΑΝΤΟΥ - ΛΑΧΑΝΙΑ
ΑΓΟΡΕΣ - ΠΩΛΗΣΕΙΣ - ΜΙΣΘΩΣΕΙΣ ΑΚΙΝΗΤΩΝ
ΞΕΝΟΔΟΧΕΙΑΚΕΣ ΜΟΝΑΔΕΣ ΣΕ ΑΠΟΚΛΕΙΣΤΙΚΟΤΗΤΑ ΣΕ ΟΛΟ ΤΟ ΝΗΣΙ
ΣΥΜΒΟΥΛΕΥΤΙΚΕΣ ΚΑΙ ΕΠΕΝΔΥΤΙΚΕΣ ΠΡΟΤΑΣΕΙΣ
ΔΑΝΕΙΑ ΔΕΚΤΑ
2154-13/3



Carnival Party
Πλούσιος Μπουφές - Χορευτική Μουσική - Ξεφάντωμα
ΣΑΒΒΑΤΟ 1 ΜΑΡΤΙΟΥ
10:00 μ.μ.
Rodon
ΑΜΦΙΘΕΑΤΡΟ CAFFÉ
Θα βραβευτεί η καλύτερη Αμφίεση.

Τιμή κατ' άτομο €30 εκτός ποτών
Τηλ. Κρατήσεων: 22410 97400

Zorpidis
ΤΟΥΡΙΣΤΙΚΟΣ ΟΡΓΑΝΙΣΜΟΣ
Αλεξ. Διάκου και Λοχαγού Φανουράκη 31.
Τηλ. 22410 20625, 30054 FAX 26745



2003
ΑΠΟΚΡΙΕΣ & 25η ΜΑΡΤΙΟΥ 2003

ΑΕΡΟΠΟΡΙΚΕΣ ΕΞΩΤΕΡΙΚΟΥ
1. ΠΑΡΙΣΙ - DISNEY 5 & 4 ημέρες
2. ΛΟΝΔΙΝΟ 5 & 4 ημέρες
3. ΡΩΜΗ 5 & 4 ημέρες
4. ΚΑΪΡΟ - ΑΛΕΞΑΝΔΡΕΙΑ 5 ημέρες / ΚΑΪΡΟ κρουαζιέρα Νείλου 8 ημέρες
5. ΠΡΑΓΑ - ΚΑΡΛΟΒΙ ΒΑΡΙ 5 & 3 ημέρες / ΒΟΥΔΑΠΕΣΤΗ 4 ημέρες
6. ΒΙΕΝΝΗ 5 ημέρες / ΑΜΣΤΕΡΝΤΑΜ 4 ημέρες
7. ΚΩΝΣΑΝΤΙΝΟΥΠΟΛΗ 5 ημέρες
8. ΕΞΩΤΙΚΑ ΤΑΞΙΔΙΑ

ΟΔΙΚΕΣ ΕΞΩΤΕΡΙΚΟΥ
9. ΙΤΑΛΙΚΟ ΠΑΝΟΡΑΜΑ 7 ημέρες
10. ΒΙΕΝΝΗ - ΒΟΥΔΑΠΕΣΤΗ 6 ημέρες / ΒΟΥΔΑΠΕΣΤΗ 5 ημέρες
11. ΚΩΝΣΤΑΝΤΙΝΟΥΠΟΛΗ 4 ημέρες (3 νύχτες) ΚΩΝΣΤΑΝΤΙΝΟΥΠΟΛΗ 4 ημέρες (2 νύχτες)
12. ΚΩΝΣΤΑΝΤΙΝΟΥΠΟΛΗ - ΠΡΟΥΣΑ 5 ημέρες - ΒΙΤΟΣΑ 4 ημέρες
13. ΣΟΦΙΑ - ΦΙΛΙΠΠΟΥΠΟΛΗ 4 ημέρες / ΣΟΦΙΑ - ΦΙΛΙΠΠΟΥΠΟΛΗ 3 & 4 ημέρες
14. ΣΑΝΤΑΝΣΚΙ 3 & 4 ημέρες
15. ΟΧΡΙΔΑ 4 ημέρες / ΟΧΡΙΔΑ 3 ημέρες

ΟΔΙΚΕΣ ΕΣΩΤΕΡΙΚΟΥ
16. ΟΛΥΜΠΙΑ 5 ημέρες / ΟΛΥΜΠΙΑ 3 ημέρες
17. ΑΘΗΝΑ 4 ημέρες / ΑΘΗΝΑ 3 ημέρες
18. ΚΕΡΚΥΡΑ 4 ημέρες / ΠΗΛΙΟ 4 ημέρες
19. ΗΠΕΙΡΟΣ 4 ημέρες / ΓΙΑΝΝΕΝΑ - ΖΑΓΟΡΟΧΩΡΙΑ 4 ημέρες
20. ΚΑΡΠΕΝΗΣΙ 4 ημέρες / ΚΑΣΤΟΡΙΑ 4 ημέρες
21. ΔΡΑΜΑ 3 ημέρες / ΝΑΥΠΛΙΟ 3 ημέρες
22. ΕΒΡΟΣ - ΘΡΑΚΗ 3 ημέρες / ΚΑΛΑΜΠΑΚΑ 3 ημέρες
23. ΤΗΝΟΣ 3 ημέρες / ΟΛΥΜΠΟΣ 3 ημέρες

Δρομολόγια F/B Β. ΚΟΡΝΑΡΟΣ
Κάθε **Τετάρτη** στις 04.30 για Χάλκη - Διαφάνι - Κάρπαθο - Κάσο - Σητεία.
Κάθε **Πέμπτη** και **Κυριακή** στις 04.30 για Χάλκη - Διαφάνι - Κάρπαθο - Κάσο - Σητεία - Αγιο Νικόλαο - Μήλο - Πειραιά

Εισιτήρια σε όλον τον κόσμο
Ατομικά ταξίδια σε όλο τον κόσμο
Ταξίδια νεονύμφων
Εμπορικά ταξίδια
Ταξίδια εταιριών - συλλόγων
X3774-28/2

Ενα θέμα που ενδιαφέρει πολλούς

Η απόδοση των κτημάτων

ΠΡΟΤΑΣΗ ΓΙΑ ΑΛΛΑΓΗ ΤΩΝ ΔΙΑΔΙΚΑΣΙΩΝ

Στο σχέδιο νόμου του υπουργείου Οικονομικών με τίτλο «στέγαση δημοσίων υπηρεσιών και άλλες διατάξεις», που πρόκειται να συζητηθεί στη Βουλή κατά την επόμενη εβδομάδα (το πιθανότερο), ο βουλευτής Δωδεκανήσου του ΠΑΣΟΚ και πρώην υπουργός Κοσμάς Σφυρίου κατέθεσε την επισυναπτόμενη τροπολογία υπ' άριθμό 1384 /156/26-2-2003

Σκοπός της προταθείσας διάταξης του κ. Σφυρίου είναι η διεκπεραίωση των εκκρεμουσών αιτήσεων (με αποφάσεις είτε εγκριτικές είτε απορριπτικές) για εξαγορά ή απόδοση κτημάτων του νόμου 719/77, μέσω της αποκέντρωσης της αρμοδιότητας, που σήμερα ασκεί ο υφυπουργός Οικονομικών κ. Φωτιάδης, στη γενική γραμματεία της Περιφέρειας Νοτίου Αιγαίου.

Η ΤΡΟΠΟΛΟΓΙΑ

Το κείμενο τροπολογίας έχει ως εξής:

ΤΡΟΠΟΛΟΓΙΑ - ΠΡΟΣΘΗΚΗ

Στο Σχέδιο Νόμου «Στέγαση Δημοσίων Υπηρεσιών και άλλες διατάξεις»

Αιτιολογική Εκθεση

Μέχρι 31/12/1994 η αρμοδιότητα των αποφάσεων των προβλεπόμενων από το Ν. 719/77 (όπως τροποποιήθηκε από το Ν. 1473/84) ασκείτο από το μετακλητό Νομάρχη Δωδεκανήσου, που εδιορίζετο από την εκάστοτε Κυβέρνηση, την οποία και εκπροσωπούσε.

Μετά την 1/1/1995, ημέρα κατά την οποία ανέλαβαν οι αιρετοί πλέον - αυτοδιοικητικοί - Νομάρχες, την αρμοδιότητα ασκούσε ο προσωρινά θητεύσας περιφερειακός διευθυντής Δωδεκανήσου, που εδιορίσθη από την Κυβέρνηση.

Μετά την κατάργηση των περιφερειακών διευθυντών, η αρμοδιότητα μεταφέρθηκε στον αρμόδιο Υπουργό επί των Οικονομικών.

Εκτοτε έμειναν σε εκκρεμότητα περίπου τέσσερις χιλιάδες αιτήσεις Δωδεκανησίων, γιατί η διαδικασία έκδοσης των προβλεπομένων από τους προαναφερθέντες νόμους αποφάσεων έγινε συγκεντρωτική.

Πιθανόν πολλές από τις υποβληθείσες αιτήσεις να πρέπει να απορριφθούν, αν κριθεί ότι δεν συντρέχουν οι προϋποθέσεις που προβλέπουν οι σχετικοί νόμοι. Άλλες πάλι πιθανόν να πρέπει να εγκριθούν. Σε κάθε περίπτωση πάντως πρέπει να απαντηθούν όλες οι αιτήσεις, θετικά ή αρνητικά και να τελειώσει ΕΠΙΤΕΛΟΥΣ αυτή η εκκρεμότητα.

Για να καταστεί δυνατό αυτό, προτείνω να αποκεντρωθεί η αρμοδιότητα έκδοσης των σχετικών αποφάσεων, στο Γενικό Γραμματέα της Περιφέρειας Νοτίου Αιγαίου. Δεδομένου ότι αποκεντρωμένη αρμοδιότητα προέβλεπαν οι νομοθέτες και το 1977 και το 1984, να ασκείται από τον εκπρόσωπο της Κυβέρνησης στην περιφέρεια.

Αρθρο ...

Στα άρθρα 1 και 16 του Ν. 719/77 και στο άρθρο 34 του του Ν. 1473/84 όπου αναφέρεται «Νομάρχης Δωδεκανήσου», αντί αυτού τίθενται οι λέξεις «Γενικός Γραμματέας της Περιφέρειας Νοτίου Αιγαίου».

Αθήνα 26/2/2003
Ο προτείνων βουλευτής
Κοσμάς Σφυρίου

ΑΚΟΥΣΤΙΚΑ ΒΑΡΗΚΟΤΑΣ
Νέα αφανή και μικροσκοπικά μοντέλα ακουστικών, αυτάκια και όλο μέσα στο αυτί για όλες τις παθήσεις και για παιδικές βαρηκοΐες.
ΑΜΕΡΙΚΑΝΙΚΩΝ και ΕΥΡΩΠΑΪΚΩΝ εργοστασίων.
Θα είναι κοντά σας στη ΡΟΔΟ
ΔΕΥΤΕΡΑ 3 ΜΑΡΤΙΟΥ - ΤΡΙΤΗ 4 ΜΑΡΤΙΟΥ
Ξενοδοχείο «ΔΕΣΠΩ»
Τηλ. 22571
Επισκέψεις - Δοκιμές δωρεάν.
Εγγύηση
η 40χρονη πείρα μας
BIOREHAB - HELLAS - ΓΑΛΙΩΤΟΣ
Αθήνα: Βερανζέρου 22 - 3ος όροφος
Τηλ. 210 52 20 747
ΧΛ-28/2

PEGASOS TRAVEL CLUB OF RHODES
Μιχάλης και Κατερίνα Καρατζιά
Αλεξάνδρου Διάκου 84 και Ερυθρού Σταυρού γωνία
τηλ. 22410 73455, 76161, 75876 FAX: 22410 35504

ΤΑΞΙΔΕΥΣΤΕ ΕΠΩΝΥΜΑ
ΓΙΑ ΕΝΑ ΑΝΕΤΟ ΤΑΞΙΔΙ ΚΑΙ ΕΥΧΑΡΙΣΤΗ ΔΙΑΜΟΝΗ

ΞΕΝΟΔΟΧΕΙΑ ΑΘΗΝΩΝ

	ΜΟΝΟΚΛΙΝΟ	ΔΙΚΛΙΝΟ	ΤΡΙΚΛΙΝΟ
PRESIDENT CAT A με πρωινό	39€	48€	56€
ASTOR CAT A με πρωινό	42€	57€	72€
ILYSSIA CAT A με πρωινό	52€	64€	75€
ESPERIA CAT A με πρωινό	77€	87€	98€
ELECTRA CAT A με πρωινό	87€	100€	120€
TITANIA με πρωινό	89€	97€	114€
PARHTENON CAT A με πρωινό	52€	63€	85€
EREHTOUSA CAT B με πρωινό	47€	62€	80€
AGHILLION CAT B με πρωινό	38€	50€	58€
ELLINIS CAT B με πρωινό	42€	55€	68€
ΑΧΙΛΛΕΑΣ με πρωινό	49€	59€	68€
PLAKA CAT B με πρωινό	49€	59€	68€

ΞΕΝΟΔΟΧΕΙΑ ΠΕΙΡΑΙΑ

	ΜΟΝΟΚΛΙΝΟ	ΔΙΚΛΙΝΟ	ΤΡΙΚΛΙΝΟ
LILIA CAT B με πρωινό	50€	59€	73€
ANEMONI CAT B με πρωινό	45€	59€	69€

ΞΕΝΟΔΟΧΕΙΑ ΘΕΣΣΑΛΟΝΙΚΗΣ

	ΜΟΝΟΚΛΙΝΟ	ΔΙΚΛΙΝΟ	ΤΡΙΚΛΙΝΟ
EGNATIA CAT B με πρωινό	59€	70€	84€
MANDRINO CAT B με πρωινό	45€	59€	80€
TELIONI με πρωινό	45€	57€	75€
VERGINA CAT B	59€	72€	87€
LE PALLAI	70€	84€	105€
AMALIA	58€	75€	90€

ΤΑΞΙΔΙΑ – ΔΙΑΚΟΠΕΣ
Απολαύστε τις διακοπές σας στα πιο φημισμένα θέρετρα όλου του κόσμου
Νιώστε την μαγεία της Ευρώπης και χαλαρώστε στα πανέμορφα τοπία της Ελλάδα μας.

ΠΑΚΕΤΑ
- ΠΑΡΙΣΙ ΚΑΘΕ ΕΒΔΟΜΑΔΑ
- ΡΩΜΗ ΚΑΘΕ ΕΒΔΟΜΑΔΑ
- ΒΙΕΝΝΗ ΚΑΘΕ ΕΒΔΟΜΑΔΑ
- ΠΡΑΓΑ ΚΑΘΕ ΕΒΔΟΜΑΔΑ
- ΛΟΝΔΙΝΟ ΚΑΘΕ ΕΒΔΟΜΑΔΑ

Ειδικές προσφορές του γραφείου μας σε αεροπορικά εισιτήρια σ΄όλο τον κόσμο
- Ατομικά ταξίδια σ΄όλο τον κόσμο
- Ειδικά ταξίδια νεόνυμφων
- Εμπορικά ταξίδια
- Ταξίδια για συλλόγους και εταιρείες

ΠΑΝΤΑ ΣΤΗ ΔΙΑΘΕΣΗ ΣΑΣ ΜΕ ΣΥΝΕΠΕΙΑ ΚΑΙ ΜΕΡΑΚΙ
X.3780-28/2



ΛΟΓΙΣΤΙΚΑ ΦΟΡΟΤΕΧΝΙΚΑ
Γεώργιος Σ. Παρασκευάς
Αταβύρου 43
Τηλ. 22410 36168 Κιν. 6945 302295
2546-28/2

4ήμερη εκδρομή στη ΣΜΥΡΝΗ
Με συμμετοχή της ΡΟΔΙΑΚΗΣ ΛΕΣΧΗΣ
Από 7 Μαρτίου έως 10 Μαρτίου
σε ξενοδοχείο 4* με ημιδιατροφή
Μόνο με 200 ευρώ

Sigma travel agency



Από 399,00 ευρώ
Εκδρομή στο Καρναβάλι της Βενετίας και της Νίκαιας!!!
Ακόμη εκδρομές για το τριήμερο
της **ΚΑΘΑΡΗΣ ΔΕΥΤΕΡΑΣ** και της **25ης ΜΑΡΤΙΟΥ** στην Ελλάδα και στο εξωτερικό

ΠΡΑΓΑ (4-5 ημέρες από 535 ευρώ)
ΛΟΝΔΙΝΟ (4 ημέρες από 545 ευρώ)
ΠΑΡΙΣΙ (4 ημέρες από 549 ευρώ)
ΡΩΜΗ (4 ημέρες από 555 ευρώ)
ΒΙΕΝΝΗ (4-5 ημέρες από 545 ευρώ)
ΜΕΤΣΟΒΟ-ΜΕΤΕΩΡΑ (3-4 ημέρες από 210 ευρώ)
ΠΑΤΡΙΝΟ ΚΑΡΝΑΒΑΛΙ
ΝΑΥΠΛΙΩΤΙΚΟ ΚΑΡΝΑΒΑΛΙ
και πολλές άλλες

Επίσης αεροπορικά εισιτήρια για **ΛΟΝΔΙΝΟ & ΜΑΝΤΣΕΣΤΕΡ** από 115 λίρες με επιστροφή
Τηλεφωνήστε μας για περισσότερες πληροφορίες
Ακόμη...
διοργανώνουμε μεμονωμένες εκδρομές, ΣΧΟΛΙΚΕΣ εκδρομές, εκδρομές ΟΜΑΔΩΝ, ΣΩΜΑΤΕΙΩΝ για την Ελλάδα και όλο τον κόσμο σε ειδικές τιμές

Απλώς τηλεφωνήστε μας
SIGMA SS. TRAVEL
ΤΗΛ. 22410 96697 - 90049 FAX 22410 96697
Λ. Ηρακλειδών, Εμπ. Κέντρο RHODESLAND
(Μεταξύ AVRA BEACH και MIRA MARE)
ΥΠΕΥΘΥΝΟΣ: **ΣΤΕΡΓΕΝΑΚΗΣ Σ.**
Ωράριο: 9.00 - 17.00 17.30-20.30
X3802-6/3

GR
★★★★★
Grand Hotel



Ο τέλειος συνδυασμός ποιότητας και οικονομίας που τιμά και ανεβάζει τη Ρόδο



X3752-28/2

ΨΥΧΟΕΡΕΥΝΗΤΡΙΑ

ΚΡΗΤΙΚΟΥ ΒΑΣΙΛΕΙΑ



Προβλέψεις για το μέλλον ικανοποιητικές.

Βοήθεια για κάθε θέμα που σας απασχολεί με κάθε εχεμύθεια

ΟΜΗΡΟΥ 65 Π. ΠΟΛΗ Τηλ. 74440 - 67602, 0972157586, 8-1π.μ. — 4-8μ.μ.

1191-9/3



ΘΕΡΜΟΠΟΜΠΟΙ

Με συνέπεια και υπευθυνότητα συνεχίζουμε για **22** χρόνια τοποθετώντας θερμοπομπούς σε Σπίτια, Σχολεία, Αίθουσες και σε λοιπούς επαγγελματικούς χώρους



X3755-28/2

Οικονομία στην κατανάλωση - Υγιεινή και αθόρυβη θέρμανση Αισθητική προσαρμογή στο χώρο - Αυτοματοποίηση

Η ποιότητα και η πείρα τόσων χρόνων μας κάνουν ασυναγώνιστους. Ελάτε ή πάρτε μας τηλέφωνο να έρθουμε να κουβεντιάσουμε για τη θέρμανση του χώρου που σας ενδιαφέρει.

ΜΕΛΕΤΗ - ΕΓΚΑΤΑΣΤΑΣΗ ΔΩΡΕΑΝ!!!

Ν. ΚΑΜΠΟΥΡΑΚΗΣ - Μ. ΦΛΑΓΚΟΣ Ο.Ε.
Αγίας Αναστασίας 9
ΤΗΛ. 31320 - 20859

ΝΤΕΤΕΚΤΙΒΣ ΑΘΗΝΩΝ

1699-1-24/2

Αναλαμβάνουμε υποθέσεις ***ανηλίκων, προσωπικές, οικογενειακές, εμποροβιομηχανικές***
Διαθέτουμε τα καλύτερα ηλεκτρονικά σύγχρονα οπτικοακουστικά συστήματα

Εχεμύθεια 100%

Τα 30 χρόνια πείρα είναι η εγγύησή μας

Τηλ. 0977632963 & 0945319796

Μια υπόθεση που ταλαιπωρεί τους νομικούς

Το Δικαστικό Μέγαρο

ΘΑ ΕΠΕΚΤΑΘΕΙ Ή Θ' ΑΝΕΓΕΡΘΕΙ ΝΕΟ;



Πρωτοβουλία ανέλαβε ο βουλευτής Δωδ/σου του ΠΑΣΟΚ και δικηγόρος κ. Βασίλης Παπανικόλας για το θέμα της αναγκαιότητας επίλυσης του στεγαστικού προβλήματος των Δικαστηρίων στη Ρόδο.

Μετά την κατάθεση σχετικής αναφοράς στη Βουλή και την απάντηση του υπουργού Δικαιοσύνης κ. Φιλ. Πετσάλνικου, όπου σαφώς προκύπτει η πολιτική βούληση να δοθεί λύση στο πρόβλημα, ο βουλευτής κ. Βασίλης Παπανικόλας με επιστολή του στον πρόεδρο του Δικηγορικού Συλλόγου Ρόδου κ. Κωνστ. Σαρρή, προτείνει συγκεκριμένη διαδικασία για να ξεκινήσει και να ολοκληρωθεί τάχιστα η συγκρότηση ενιαίας τοπικής πρότασης (επέκταση ή ανέγερση νέου Δικαστικού Μεγάρου) ώστε να δρομολογηθεί η λύση του προβλήματος.

Η απάντηση του υπουργού Δικαιοσύνης και η επιστολή του κ. Βασίλη Παπανικόλα στον πρόεδρο του Δικηγορικού Συλλόγου Ρόδου έχουν ως εξής:

Η ΕΠΙΣΤΟΛΗ ΤΟΥ ΥΠΟΥΡΓΟΥ

«Απαντώντας στην υπ' αριθ. 2364/4-2-03 Αναφορά που κατέθεσε στη Βουλή των Ελλήνων ο βουλευτής κ. Β. Παπανικόλας, σας γνωρίζουμε ότι το υπ. Δικαιοσύνης, γνωρίζοντας την αναγκαιότητα επίλυσης του στεγαστικού προβλήματος των Δικαστηρίων στη Ρόδο, επιθυμεί να εντάξει στο πρόγραμμά του την επέκταση των υφισταμένων εγκαταστάσεων ή την ανέγερση νέου Δικαστικού Μεγάρου.

Προϋπόθεση αποτελεί, βέβαια, η εξεύρεση καταλλήλων χώρων. Για την επίτευξη αυτού του στόχου είναι αναγκαία η συνεργασία των τοπικών φορέων καθώς και άλλων υπουργείων που πιθανόν διαθέτουν τέτοιους χώρους.

Προς την κατεύθυνση αυτή, το υπ. Δικαιοσύνης θα συνεχίσει την προσπάθεια για την επίλυση του ζητήματος αυτού.

Ο υπουργός
Φίλιππος Πετσάλνικος»

ΠΡΟΣ ΤΟΥΣ ΔΙΚΗΓΟΡΟΥΣ

Η επιστολή του κ. Παπανικόλα προς τον πρόεδρο του Δικηγορικού Συλλόγου έχει ως εξής:

«Αγαπητέ Κώστα,

Σε συνάντηση που είχα σήμερα με τον υπουργό Δικαιοσύνης και σε συνέχεια αναφοράς που είχα καταθέσει στη Βουλή, την απάντηση επί της οποίας σου επισυνάπτω, του έθεσα εκ νέου την αναγκαιότητα επίλυσης του στεγαστικού προβλήματος των Δικαστηρίων στη Ρόδο.

Ο υπουργός συμφώνησε να εντάξει στο πρόγραμμα του υπουργείου είτε την επέκταση των υφισταμένων εγκαταστάσεων του Δικαστηρίου είτε την ανέγερση νέου Δικαστικού Μεγάρου, εφ' όσον εμείς τοπικά εξεύρουμε και προτείνουμε κατάλληλους χώρους στη μία ή στην άλλη περίπτωση που εμείς θα αποφασίσουμε. Στην περίπτωση επίσης που στην πρότασή μας εμπλέκεται και άλλο υπουργείο, ο κ. Πετσάλνικος μου υποσχέθηκε να αναλάβει ο ίδιος τη διυπουργική συνεννόηση.

Υστερα από τα παραπάνω θα πρότεινα να υπάρξει μια κατ' αρχήν συνάντηση σου με τον Νομάρχη και τον Δήμαρχο, στην οποία, εάν το κρίνετε ευχαρίστως προτίθεμαι να συμμετάσχω και εγώ ώστε να οριστικοποιηθεί κατ' αρχήν η τοπική μας κοινή πρόταση, την οποία στη συνέχεια θα θέσετε στα θεσμικά όργανα τα οποία εκπροσωπείτε εφ' όσον ο καθένας από σας κρίνει ότι απαιτείται και αυτό.

Τέλος, την κοινή τοπική πρόταση θα αναλάβω εγώ και οι λοιποί συνάδελφοι βουλευτές του νομού, με τη δική σας πάντα συμμετοχή, να μεταφέρουμε για την τελική συζήτηση και απόφαση στο επίπεδο του υπουργείου Δικαιοσύνης.

Προτείνω αγαπητέ Πρόεδρε, τη διαδικασία αυτή της εξ' αρχής, αλλά σύντομης χρονικά συζήτησης του θέματος σε τοπικό επίπεδο γιατί η Νομαρχιακή Αρχή είναι νέα και συνεπώς μπορεί να έχει διαφορετική άποψη από την προηγούμενη αλλά και γιατί η ξεκάθαρη και χωρίς αμφισβήτηση κοινή τοπική πρόταση θα αποτελέσει τον σημαντικότερο παράγοντα για την υλοποίηση του τόσο αναγκαίου για τη Ρόδο και για τη λειτουργία της Δικαισύνης έργου.

Με συναδελφικούς χαιρετισμούς
Βασίλης Παπανικόλας
Βουλευτής
Δωδεκανήσου»



ΔΡΟΜΟΛΟΓΙΑ
ΑΠΟ ΡΟΔΟ 18/11/02-20/4/03

ΑΝΑΧΩΡΗΣΗ ΑΠΟ ΡΟΔΟ	ΑΝΑΧΩΡΗΣΗ ΑΠΟ: ΚΩ	ΛΕΡΟ	ΠΑΤΜΟ	ΜΥΚΟΝΟ	ΣΥΡΟ	ΚΑΤΑΠΟΛΑ (ΑΜΟΡΓΟ)	Αφιξη σε ΠΕΙΡΑΙΑ
ΤΡΙΤΗ 20.00	ΤΡΙΤΗ 22.55	—	—	ΤΕΤΑΡΤΗ 03.30	—	—	ΤΕΤΑΡΤΗ 07.20
ΠΕΜΠΤΗ 20.00	ΠΕΜΠΤΗ 22.55	—	—	—	ΠΑΡΑΣΚΕΥΗ 03.50	—	ΠΑΡΑΣΚΕΥΗ 07.10
ΣΑΒΒΑΤΟ 10.00	ΣΑΒΒΑΤΟ 12.50	—	—	—	—	ΣΑΒΒΑΤΟ 16.20	ΣΑΒΒΑΤΟ 21.30
ΚΥΡΙΑΚΗ 18.30	ΚΥΡΙΑΚΗ 21.35	ΚΥΡΙΑΚΗ 23.05	ΔΕΥΤΕΡΑ 00.15	—	ΔΕΥΤΕΡΑ 03.50	—	ΔΕΥΤΕΡΑ 07.10

ΑΠΟ ΠΕΙΡΑΙΑ 18/11/02-20/4/03

ΑΝΑΧΩΡΗΣΗ ΑΠΟ ΠΕΙΡΑΙΑ	ΑΦΙΞΗ ΣΕ: ΣΥΡΟ	ΜΥΚΟΝΟ	ΚΑΤΑΠΟΛΑ (ΑΜΟΡΓΟ)	ΠΑΤΜΟ	ΛΕΡΟ	ΚΩ	ΡΟΔΟ
ΔΕΥΤΕΡΑ 20.00	Δευτέρα 23.20	—	—	—	—	Τρίτη 04.10	Τρίτη 07.10
ΤΕΤΑΡΤΗ 20.00	Τετάρτη 23.10	—	—	—	—	Πέμπτη 04.10	Πέμπτη 07.10
ΠΑΡΑΣΚΕΥΗ 20.00	—	Παρασκευή 23.50	—	—	—	Σάββατο 04.20	Σάββατο 07.15
ΣΑΒΒΑΤΟ 23.30	—	—	Κυριακή 04.45	Κυριακή 07.00	Κυριακή 08.10	Κυριακή 09.50	Κυριακή 12.45

SKEVO'S TRAVEL AGENCY
ΚΕΝΤΡΙΚΟ ΠΡΑΚΤΟΡΕΙΟ ΡΟΔΟΥ των ΓΡΑΜΜΩΝ
BLUE STAR FERRIES - F/B BLUE STAR 1
Αμερικής 111
Τηλ.. κρατήσεων επιβατών & ΙΧΕ 22410 -22461, 75655, 75310
Τηλ.. κρατήσεων φορτηγών 22410 - 76600
Κρατήσεις και σε όλα τα συνεργαζόμενα πρακτορεία Ρόδου

X3776-28/2

ΑΝΑΚΟΙΝΩΣΗ



Η Διαδημοτική Επιχείρηση Κατασκηνώσεων Προφήτη Ηλία

σας καλεί

να επισκεφθείτε το ομορφότερο σημείο του νησιού, τις παιδικές κατασκηνώσεις στον Προφήτη Ηλία.

Γιατί να το κάνετε αυτό;
Μετρήστε λόγους:

• Χαλαρώστε μέσα σε μοναδικό φυσικό περιβάλλον στην καρδιά του πανέμορφου δάσους του Πρ. Ηλία.

• Αθληθείτε και ταυτόχρονα διασκεδάστε με πάμπολλες αθλητικές δραστηριότητες. Στη διάθεσή σας είναι: γήπεδο ποδοσφαίρου με χορτάρι, γήπεδα μπάσκετ και τένις.

• Απολαύστε τη βόλτα σας στο δάσος με τα πόδια ή με τα ποδήλατά μας και όταν θα σας έχει ανοίξει η όρεξη το εστιατόριό μας με παραδοσιακά φαγητά και ντότια κρέατα στα κάρβουνα, σας περιμένει.

Ανοικτά
από Τρίτη έως Παρασκευή
από 10.00 έως 18.00 και
τα Σαββατοκύριακα από τις 11.00 αργά

T1282-31/3



X3756-28/2

ΑΡΧΩΝ ΣΑΜΑΡΤΖΗΣ ΑΕΤΕΒΕ

Από το 1980



22 ΧΡΟΝΙΑ ΜΟΝΩΣΕΙΣ

Ricofon®

ΓΙΑ ΤΕΛΕΙΑ ΑΚΟΥΣΤΙΚΗ ΣΤΟΥΣ ΧΩΡΟΥΣ ΕΡΓΑΣΙΑΣ ΚΑΙ ΔΙΑΣΚΕΔΑΣΗΣ



Τοποθετώντας το κατάλληλο προϊόν RICOFON έχετε μια αίθουσα με άριστη ακουστική και συγχρόνως ένα τέλειο διακοσμητικό αποτέλεσμα.

X3753-28/2

ΜΟΝΩΣΕΙΣ ΤΑΡΑΤΣΩΝ

ΔΙΑΘΕΣΗ: **ΑΡΧΩΝ ΣΑΜΑΡΤΖΗΣ ΑΕΤΕΒΕ**
ΜΟΝΩΣΕΙΣ - ΣΤΕΓΑΝΩΣΕΙΣ
ΚΑΤΑΣΤΗΜΑΤΑ
1) Ερυθρού Σταυρού 21 - Τηλ.: 02410 23030/32054 Ρόδος 85100
2) Ικαρου & Λαοδικείας - Τηλ.: 02410 20021 Ρόδος 85100
ΚΙΝΗΤΟ: 0944 502033

ΔΩΡΕΑΝ ΞΕΝΑΓΗΣΕΙΣ ΚΑΙ ΒΙΒΛΙΑ ΣΤΟ ΛΑΟ ΜΑΣ

(Πέμπτη, ώρα 11 π.μ. - Συνάντηση στο Παλάτι)

Το πρώτο ΚΑΠΗ Δήμου Ροδίων ξεναγείται σε γνωστά και άγνωστα μνημεία του ακατάλυτου ελληνισμού μας. Διάλεξη για τον Κολοσσό. Ιππότες. Τρία Κράτη της Ρόδου. Τάφρος. Τείχη και Κανονιοθυρίδες.

Επίσκεψη αιθουσών του Παλατιού και γνωριμία υπεύθυνη με την ιστορία αρχαιολογία και λαογραφία της θεοβάδιστης Ρόδου μας.

Δεκτοί φιλίστορες και φίλοι του ΚΑΠΗ Ρόδου.

Βιβλία δωρεάν και γλυκά.

Χορηγός: ΘΕΟΦΑΝΗΣ ΜΠΟΓΙΑΝΝΟΣ - Συγγραφέας

2282-27/2

KYDON TOURS

ΚΩΝΣΤΑΝΤΙΝΟΥΠΟΛΗ

Αεροπορική εκδρομή από Ρόδο με ΟΛΥΜΠΙΑΚΗ

21/2 - 25/2/2003

ΕΥΚΑΙΡΙΑ - ΠΑΜΦΘΗΝΗ ΤΙΜΗ

ΚΩΝΣΤΑΝΤΙΝΟΥΠΟΛΗ: Θα σας γνωρίσουμε την Πόλη όπως εμείς γνωρίζουμε!!!

Το Πατριαρχείο μας, την Αγία Σοφία, τις εκκλησίες μας, τα παλάτια - το Βόσπορο, το Πέραν - τα Πριγκηπόνησα,

Πλούσιο πρόγραμμα. Ξενοδοχεία 4 αστέρων στο Πέραν, πλατεία Tasksim. Ξεναγήσεις - ψώνια - διασκέδαση.

Ελάτε για πρόγραμμα.

Συνοδός η κ. ΕΛΕΝΗ ΨΥΛΛΑΚΗ

ΤΟΥΡΚΙΑ

7/3 - 10/3/2003

Τετραήμερο αργίας ΚΑΘΑΡΗ ΔΕΥΤΕΡΑ

Μαρμαρίς - Σμύρνη - Τσεσμέ (απέναντι από Χίο) Ούρλα, σπίτι Σεφέρη - Εφεσος - Παναγιά Κουσάντασι.

Ξενοδοχεία 4 αστέρων με πρωινό κι ένα γεύμα.

Μια πολύ όμορφη, άνετη εκδρομή με ξεναγήσεις - ψώνια - γλέντια και φυσικά συνοδός η κ. ΕΛΕΝΗ ΨΥΛΛΑΚΗ

Τετραήμερο ΚΑΘΑΡΗ ΔΕΥΤΕΡΑ έχουμε: ΠΡΑΓΑ - ΡΩΜΗ - ΒΟΥΔΑΠΕΣΤΗ - ΒΙΕΝΝΗ - ΣΑΛΤΣΜΠΟΥΡΓΚ - ΒΕΝΕΤΙΑ όλους τους προορισμούς.

EURODISNEY-ΠΑΡΙΣΙ

GROUP ΑΠΟ ΡΟΔΟ

6/3 - 11/3/2003 με ΟΛΥΜΠΙΑΚΗ

3 Disney Sequdia HTL - 2 Παρίσι 3 αστέρων στην OPERA, πρωινά ξεναγήσεις transfers με Ελληνα ξεναγό, συνεργάτη μας στο Παρίσι.

ΡΩΜΗ

15/3-19/3/2003

Αεροπορική εκδρομή από Ρόδο.

Η πιο όμορφη εποχή γνα γνωρίσουμε τη φανταστική μοναδική Ρώμη. Ξενοδοχείο 4 αστέρων κεντρικό με πρωινό. Μεταφορές - Ξεναγήσεις.

Συνοδός: ΕΛΕΝΗ ΨΥΛΛΑΚΗ

ΚΑΠΑΔΟΚΙΑ

21/3 - 25/3/2003

ΜΑΡΜΑΡΙΣ - ΠΑΜΟΥΚΑΛΕ - ΚΟΝΥΑ - ΚΑΙΣΑΡΕΙΑ - ΑΒΑΝΟΣ - ΑΦΥΟΝ - ΜΑΡΜΑΡΙΣ

Πλούσιο πρόγραμμα. Ξενοδοχεία 4 και 5 αστέρων, ημιδιατροφή. - ξεναγήσεις - εισιτήρια - φόροι - ασφάλεια. Συνοδός η κ. ΕΛΕΝΗ ΨΥΛΛΑΚΗ

ΠΡΟΣΟΧΗ

Στο γραφείο μας θα βρείτε: ΠΑΚΕΤΑ ΕΚΔΡΟΜΩΝ για όλο τον κόσμο.

ΟΡΓΑΝΩΝΟΥΜΕ τις διακοπές σας με την πείρα μας 30 ετών.

ΑΡΙΣΤΑ - ΟΙΚΟΝΟΜΙΚΑ
ΕΙΔΙΚΟΤΗΣ ΜΑΣ ΝΕΟΝΥΜΦΟΙ

ΕΠΙΣΗΣ:

- Αεροπορικά εισιτήρια - ΓΡΑΦΕΙΟ ΙΑΤΑ!!!
- ΑΚΤΟΠΛΟΪΚΑ: ΔΑΝΕ - ΑΝΕΚ - BLUE STAR FERRIES - SUPER FAST FERRIES - HELLAS FERRIES - MINOAN LINES - SALAMIS LINES - NISSOS KALYMNOS
- SUPER FAST FERRIES • BLUE STAR FERRIES

ΕΚΔΡΟΜΕΣ - ΕΚΔΡΟΜΕΣ

ΕΛΑΤΕ ΓΙΑ ΠΡΟΓΡΑΜΜΑΤΑ

ΚΑΡΝΑΒΑΛΙ ΒΕΝΕΤΙΑΣ

ΠΡΑΚΤΟΡΕΙΟ ΚΥΔΩΝ

Τηλ. 23000 - 27900 - 75268

X3768-28/2

Συνέντευξη σε αμερικανικό κανάλι

Ο Σαντάμ δεν εγκαταλείπει την εξουσία από το Ιράκ!..

ΔΗΛΩΝΕΙ ΟΤΙ ΘΑ ΠΟΛΕΜΗΣΕΙ ΚΑΙ ΘΑ ΠΕΘΑΝΕΙ

Ετοιμος να πολεμήσει και να πεθάνει στο Ιράκ δηλώνει ο Σαντάμ Χουσεΐν, αρνούμενος να αποδεχθεί την πρόταση για απομάκρυνση από την εξουσία και εξορία του σε άλλη χώρα.

Σε συνέντευξή του που μεταδόθηκε την Τετάρτη από το αμερικανικό τηλεοπτικό δίκτυο CBS, ο Ιρακινός πρόεδρος τονίζει ότι το Ιράκ δεν διαθέτει απαγορευμένα όπλα.

«Γεννήθηκα στο Ιράκ και είμαι περήφανος που γεννήθηκα εδώ. Δίδαξα στα παιδιά μου την αξία της ιστορίας και τις ανθρωπιστικές αρχές. Όποιος αποφασίζει να εγκαταλείψει το έθνος του δεν είναι πιστός στις αρχές του», τονίζει ο Ιρακινός ηγέτης.

«Θα πεθάνουμε εδώ. Θα πεθάνουμε σε αυτήν τη χώρα και θα διατηρήσουμε την τιμή μας, την τιμή που μας είναι απαραίτητη για τον λαό μας», αναφέρει στη συνέντευξη που έδωσε στον κορυφαίο δημοσιογράφο του δικτύου, Νταν Ράδερ.

Παράλληλα, ο Σ. Χουσεΐν απέκλεισε κάθε ενδεχόμενο να καταστρέψει τις πετρελαιοπηγές της χώρας του, ή τα αποθέματα νερού, για να αντισταθεί σε μία αμερικανική επίθεση, απαντώντας πως «το Ιράκ δεν καταστρέφει τον πλούτο του».

«Ελπίζουμε πως αυτή η ερώτηση δεν υποκρύπτει τον υπαινιγμό πως οι ιρακινές δεξαμενές και οι ιρακινές πετρελαϊκές υποδομές δεν θα καταστραφούν από εκείνους που θέλουν να εισβάλουν στο Ιράκ» αντέστρεψε την εικασία.

Ο ίδιος τόνισε ενδεικτικά για τα όπλα του, και ιδιαίτερα για τους πυραύλους μεγάλους βεληνεκούς Al Samoud 2, πως «οι πύραυλοι για τους οποίους μιλάτε, εκείνοι που έρχονται σε αντίθεση με τις αποφάσεις του ΟΗΕ, δεν υπάρχουν, έχουν καταστραφεί [...]Οι επιθεωρητές είναι εκεί και ερευνούν».

«Έχουμε δεσμευθεί να τηρήσουμε την απόφαση 1441 του ΟΗΕ και να την εφαρμόζουμε. Όπως γνωρίζετε, το Ιράκ έχει το δικαίωμα να κατασκευάζει πυραύλους εδάφους-εδάφους», πρόσθεσε ο Σαντάμ στη συνέντευξη.

«Το Ιράκ δεν διαθέτει τίποτε απ΄ ό,τι έχει λεχθεί σε υψηλόβαθμα πολιτικά επίπεδα», δήλωσε ο Σαντάμ Χουσεΐν στην πρώτη του συνέντευξη σε Αμερικανό δημοσιογράφο τα τελευταία δέκα χρόνια.

Συνάντηση Σιράκ-Αθνάρ

Ο πόλεμος στο Ιράκ δεν είναι αναπόφευκτος δήλωσε ο Γάλλος πρόεδρος Ζακ Σιράκ, που συναντήθηκε την Τετάρτη με τον Ισπανό πρωθυπουργό. Από την πλευρά του ο Αθνάρ τόνισε ότι η Ισπανία αναζητά την ευρύτερη δυνατή συναίνεση για να εγκριθεί το δεύτερο ψήφισμα στον ΟΗΕ.

«Ο πόλεμος δεν είναι αναπόφευκτος, ο πόλεμος είναι μία από τις χειρότερες λύσεις» δήλωσε στους δημοσιογράφους ο Ζακ Σιράκ, αμέσως μετά την ολοκλήρωση της συνάντησης με τον Ισπανό πρωθυπουργό.

Υπενθυμίζεται ότι οι δύο χώρες έχουν αντίθετες απόψεις ως προς το πώς πρέπει να αντιμετωπιστεί η ιρακινή κρίση. Η Μαδρίτη έχει υποστηρίξει το αμερικανοβρετανικό σχέδιο ψηφίσματος που παρουσιάστηκε στο Συμβούλιο Ασφαλείας του ΟΗΕ, ενώ το Παρίσι υποστηρίζει ότι στην παρούσα φάση δεν υπάρχει λόγος για νέο ψήφισμα, επισημαίνοντας ότι πρέπει να συνεχιστούν οι επιθεωρήσεις.

Πάντως, ο Γάλλος υπουργός Εξωτερικών, Ντομινίκ ντε Βιλπέν δήλωσε ότι ότι ο σημερινός συσχετισμός δυνάμεων στους κόλπους του Συμβουλίου Ασφαλείας του ΟΗΕ αποκλείει την περίπτωση ενός βέτο κατά του σχεδίου απόφασης που υπέβαλαν από κοινού τη Δευτέρα η Ουάσινγκτον, το Λονδίνο και η Μαδρίτη.

«Υπάρχει ένα σχέδιο απόφασης στο Συμβούλιο Ασφαλείας» είπε ο Ντε Βιλπέν, υπενθυμίζοντας ότι για την έγκρισή του απαιτούνται εννέα ψήφοι σε σύνολο δεκαπέντε. «Δεν βρισκόμαστε σε μία τέτοια κατάσταση, επομένως δεν υπάρχει έδαφος για να καταφύγουμε στην υπόθεση αυτή».

«Η Γαλλία πιστεύει ότι είναι δυνατόν να επιτευχθεί ο σκοπός [του αφοπλισμού] με ειρηνικό τρόπο, δηλαδή με τις επιθεωρήσεις» επανέλαβε από την πλευρά του ο Σιράκ, ο οποίος αναγνώρισε ότι Παρίσι και Μαδρίτη έχουν διιστάμενες απόψεις για το ζήτημα.

Από την πλευρά του, ο Χοσέ Μαρία Αθνάρ τόνισε ότι η Ισπανία ασκεί πιέσεις, προκειμένου να εξασφαλιστεί συναίνεση στα Ηνωμένα Έθνη για το δεύτερο ψήφισμα, που θα πιέζει το Ιράκ να αφοπλιστεί.

«Κάναμε τη μεγαλύτερη δυνατή προσπάθεια, προκειμένου να υπάρξει συναίνεση και θα συνεχίσουμε να το κάνουμε, βασισμένοι στον κεντρικό ρόλο του Συμβουλίου Ασφαλείας» επισήμανε ο Αθνάρ.

«Πιστεύουμε ότι η άσκηση της μεγαλύτερης πίεσης στο καθεστώς του Σαντάμ Χουσεΐν είναι η καλύτερη εγγύηση, προκειμένου να επιτύχουμε -όπως όλοι επιθυμούμε- την ειρηνική επίλυση αυτής της κρίσης» κατέληξε ο Ισραηλινός πρωθυπουργός.

ΣΥΝΕΧΕΙΑ ΑΠΟ ΤΗ ΣΕΛ. 1

Η δίκη της 17 Νοέμβρη

συμβούλιο της ΕΣΗΕΑ, που συναντήθηκε με τον υπουργό Τύπου και ΜΜΕ Χρ. Πρωτόπαπα.

Στη συνάντηση όπως αναφέρεται σε ανακοίνωση της ΕΣΗΕΑ «επισημάνθηκε το μείζον θέμα για το πρόβλημα της ουσιαστικής και σύμφωνα με τις συνταγματικές επιταγές κάλυψης της δίκης».

Στην ανκοίνωση αναφέρεται ότι «θέση της ΕΣΗΕΑ είναι η διασφάλιση της απρόσκοπτης φυσικής παρουσίας και της συνεχούς οπτικής επαφής των δημοσιογράφων με όλους τους παράγοντες της δίκης, στο χώρο όπου θα διεξάγεται η ακροαματική διαδικασία. Επίσης είναι απαραίτητη η παροχή όλων των σχετικών διευκολύνσεων, ώστε η ελληνική κοινωνία να ενημερωθεί έγκυρα και ουσιαστικά για την εξέλιξη της πολύκροτης δίκης από τους λειτουργούς του Τύπου και των ΜΜΕ».

Το συλλογικό όργανο των δημοσιογράφων παρατηρεί ότι «οδηγούμεθα λοιπόν υπό αυτές τις συνθήκες σε μια κατάσταση όπου η ανάγκη άμεσης, πλήρους δημοσιότητας δεν ικανοποιείται. Επιπλέον ο αποκλεισμός της δυνατότητας χρήσης μαγνητοφώνων και κινητών τηλεφώνων -εκτός ορισμένων χώρων- στερεί τους δημοσιογράφους από βασικά εργαλεία. Τελικώς οι συνάδελφοί μας καλούνται να συνεργήσουν σε ελλειμματική και κατά δόσεις ενημέρωση, που είναι ολότελα απαράδεκτο.

»Το ΔΣ της ΕΣΗΕΑ επισημαίνει τον απόλυτα ορατό κίνδυνο να μετατραπεί η δημοσιογραφική κάλυψη της δίκης σε άλλη μία παρωδία παραπληροφόρησης, σε βάρος της σωστής και αντικειμενικής ενημέρωσης του κοινού κατά παράβαση της συνταγματικής επιταγής για δημόσια δίκη και αυτό οι δημοσιογράφοι δεν είναι διατεθειμένοι να το δεχθούν».

ΟΙ ΔΙΚΗΓΟΡΟΙ

Τέσσερις μέρες πριν την έναρξη της δίκης για την υπόθεση της «17 Νοέμβρη» ο πρόεδρος του Δικηγορικού Συλλόγου Αθηνών Δ. Παξινός αφήνει ανοιχτά όλα τα ενδεχόμενα για τη στάση του Συλλόγου και φυσικά των μελών του --που μετέχουν στη δίκη-- λόγω των προβλημάτων που δημιουργούνται από τα δρακόντεια μέτρα που έχει λάβει το Υπουργείο Δικαιοσύνης, με σειρά απαγορεύσεων που φτάνουν στο σημείο ακόμη και της λειτουργίας των κινητών τηλεφώνων αλλά και της χρήσης κασετοφώνων από τους δημοσιογράφους.

Συγκεκριμένα σε επιστολή του προς τον γ.γ. του υπουργείου Δικαιοσύνης Ι. Γαβρίλη, ο κ. Παξινός επισημαίνει ότι «όπως έχουν τα πράγματα δεν εξασφαλίζονται οι προϋποθέσεις ακώλυτης άσκησης του δυσχερούς έργου των συναδέλφων μας και σωστής διεξαγωγής της τόσο σοβαρής αυτής δίκης και εμείς δεν μπορούμε να συνεργαστούμε σε αυτό».

Ο πρόεδρος του Δικηγορικού Συλλόγου Αθηνών διαμαρτύρεται για τη μη εξασφάλιση των αναγκαίων προϋποθέσεων άσκησης του δικηγορικού λειτουργήματος εντός και εκτός της δικαστικής αίθουσας των γυναικείων φυλακών Κορυδαλλού όπου θα διεξαχθεί η δίκη για την υπόθεση της «17 Νοέμβρη». Παράλληλα, ο κ. Παξινός διαμαρτύρεται για την αδυναμία που αναφέρει δήλωσε ο γ.γ. του Υπουργείου, στο αίτημα να επισκεφθεί αντιπροσωπεία του ΔΣΑ την εν λόγω δικαστική αίθουσα προκειμένου να διαπιστωθούν εάν έχουν εξασφαλιστεί οι προϋποθέσεις ακώλυτης άσκησης των υποχρεώσεων των συνηγόρων υπεράσπισης και πολιτικής αγωγής.

Ακόμη, ο πρόεδρος του ΔΣΑ στην επιστολή του επισημαίνει: Οπως πληροφορούμαστε η δυνατότητα επικοινωνίας των συνηγόρων υπεράσπισης με τους εντολείς τους κατά τη διάρκεια της δίκης είναι ανέφικτη λόγω του είδους της υαλόφρακτης κατασκευής, τα έδρανα είναι ασταθή και μικρού πλάτους, η αίθουσα δικηγόρων συνεχόμενη με αυτή των δημοσιογράφων, είναι χωρίς εσωτερικό κύκλωμα και με 40 καρτοτηλέφωνα για την εξυπηρέτηση δικηγόρων και δημοσιογράφων».

ΤΙ ΛΕΕΙ Ο ΠΡΩΤΟΠΑΠΑΣ

Το νόμο που ορίζει τη Δικαιοσύνη ως αρμόδια για αποφασίσει για την τηλεοπτική και ραδιοφωνική μετάδοση της δίκης των κατηγορούμενων για συμμετοχή στη 17Ν επικαλέστηκε ο κυβερνητικός εκπρόσωπος απαντώντας σε σχετικές ερωτήσεις.

«Η τηλεοπτική και ραδιοφωνική μετάδοση της δίκης απαγορεύεται από το νέο νόμο και επιτρέπεται μόνο μετά από δικαστική απόφαση και με ομόφωνη γνώμη όλων των διαδίκων» δήλωσε ο Χρήστος Πρωτόπαπας.

Για την αντιμετώπιση των δημοσιογραφικών αναγκών και την πληρέστερη ενημέρωση του ελληνικού λαού, ο κ. Πρωτόπαπας επανέλαβε πως έχει προβλεφθεί εγκατάσταση 40 καρτοτηλεφώνων και 14 γραμμών ευθείας σύνδεσης στην αίθουσα των δικηγόρων που βρίσκεται παραπλεύρως της αίθουσας των δημοσιογράφων, καθώς και η εγκατάσταση 64 κομπιούτερ.

Ο κ. Πρωτόπαπας διευκρίνισε επί του θέματος πως στην αίθουσα των δημοσιογράφων, όπου θα υπάρχει κλειστό κύκλωμα αναμετάδοσης, της δίκης δεν προβλέπεται εγκατάσταση τηλεφωνικών γραμμών ούτε δυνατότητα χρήσης κινητών τηλεφώνων, για να αποφευχθεί ο κίνδυνος άμεσης ραδιοφωνικής μετάδοσης της δίκης.

Ο κυβερνητικός εκπρόσωπος σημείωσε ακόμη πως κατόπιν συνεννόησης με την Ένωση Ιδιοκτητών Εφημερίδων θα επιτραπεί η παροχή απομαγνητοφωνημένων κειμένων από τη δίκη με τη συνδρομή ειδικής εταιρείας που θα επιλεγεί από την ένωση των ιδιοκτητών εφημερίδων.

Ως προς τη δυνατότητα χρήσης κασετοφώνων, ο κ. Πρωτόπαπας επανέλαβε πως το θέμα επαφίεται στην κρίση του εισαγγελέα και τόνισε πως πρόθεση της κυβέρνησης είναι να υπάρξει «πλήρης δημοσιότητα αλλά να μην μεταβληθεί η δίκη σε τηλεοπτικό σόου ούτε να αναγεννηθούν φαινόμενα κανιβαλισμού».

Ναυτικά Πρακτορεία

TSAGARIS



GA FERRIES

Ε/Γ-Ο/Γ ΡΟΔΑΝΘΗ
Ε/Γ-Ο/Γ ΔΗΜΗΤΡΟΥΛΑ
Ε/Γ-Ο/Γ ΠΑΤΜΟΣ, Ε/Γ-Ο/Γ ΡΟΔΟΣ

ΡΟΔΟΣ - ΠΕΙΡΑΙΑΣ

ΔΕΥΤΕΡΑ
ΡΟΔΑΝΘΗ 07.00 Καστελλόριζο
ΡΟΔΑΝΘΗ 16.00 Κω - Κάλυμνο - Λέρο - Πάτμο - Πειραιά (10.30)
ΔΗΜΗΤΡΟΥΛΑ 22.00 Σύμη - Τήλο - Νίσυρο - Κω - Κάλυμνο - Αστυπάλαια - Κατάπολα - Νάξο - Πάρο - Σύρο - Πειραιά (19.40)
ΤΡΙΤΗ
ΠΑΤΜΟΣ 15.00 Κω - Κάλυμνο - Λέρο - Πάτμο - Πειραιά (08.30)
ΤΕΤΑΡΤΗ
ΡΟΔΑΝΘΗ 09.15 Καστελλόριζο
ΡΟΔΟΣ 15.00 Σύμη - Τήλο - Κάλυμνο - Αστυπάλαια - Πειραιά (10.20)
ΡΟΔΑΝΘΗ 18.00 Κω - Κάλυμνο - Λέρο - Πάτμο - Πειραιά (10.30)
ΠΕΜΠΤΗ
ΠΑΤΜΟΣ 15.00 Νίσυρο - Κω - Κάλυμνο - Λέρο - Πάτμο - Πειραιά (09.30)
ΔΗΜΗΤΡΟΥΛΑ 17.00 Κω - Αστυπάλαια - Αιγιαλί - Κατάπολα - Δονούσα - Νάξο - Πάρο - Πειραιά (12.15)
ΠΑΡΑΣΚΕΥΗ
ΡΟΔΑΝΘΗ 08.00 Καστελλόριζο
ΡΟΔΟΣ 15.00 Κω - Κάλυμνο - Λέρο - Πάτμο - Πειραιά (08.00)
ΡΟΔΑΝΘΗ 18.00 Κω - Κάλυμνο - Πειραιά (08.50)
ΣΑΒΒΑΤΟ
ΠΑΤΜΟΣ 15.00 Κω - Κάλυμνο - Λέρο - Πάτμο - Πειραιά (08.30)
ΔΗΜΗΤΡΟΥΛΑ 17.00 Κω - Βαθύ - Χίο - Λέσβο - Λήμνο - Αλεξανδρούπολη (17.00)
ΚΥΡΙΑΚΗ
ΡΟΔΟΣ 15.00 Κω - Κάλυμνο - Λέρο - Πάτμο - Πειραιά (08.00)

ΠΕΙΡΑΙΑΣ - ΡΟΔΟΣ

ΔΕΥΤΕΡΑ
ΠΑΤΜΟ 15.00 Πάτμο - Λέρο - Κάλυμνο - Κω - Ρόδο (08.30)
ΤΡΙΤΗ
ΡΟΔΟΣ 15.00 Αστυπάλαια - Κάλυμνο - Τήλο - Σύμη - Ρόδο (10.20)
ΡΟΔΑΝΘΗ 16.00 Πάτμο - Λέρο - Κάλυμνο - Κω - Ρόδο (08.45)
ΤΕΤΑΡΤΗ
ΠΑΤΜΟΣ 15.00 Πάτμο - Λέρο - Κάλυμνο - Κω - Νίσυρο - Ρόδο (08.30)
ΔΗΜΗΤΡΟΥΛΑ 16.00 Πάρο - Νάξο - Δονούσα - Κατάπολα - Αιγιαλί - Αστυπάλαια - Κω - Ρόδο (11.10)
ΠΕΜΠΤΗ
ΡΟΔΟΣ 15.00 Πάτμο - Λέρο - Κάλυμνο - Κω - Ρόδο (09.00)
ΡΟΔΑΝΘΗ 16.00 Κάλυμνο - Κω - Ρόδο (07.00)
ΠΑΡΑΣΚΕΥΗ
ΠΑΤΜΟΣ 15.00 Πάτμο - Λέρο - Κάλυμνο - Κω - Ρόδο (08.30)
ΔΗΜΗΤΡΟΥΛΑ 16.00 Πάρο - Νάξο - Δονούσα - Κατάπολα - Αιγιαλί - Αστυπάλαια - Κω - Νίσυρο - Τήλο - Σύμη - Ρόδο (14.00)
ΣΑΒΒΑΤΟ
ΡΟΔΟΣ 15.00 Πάτμο - Λέρο - Κάλυμνο - Κω - Ρόδο (09.00)
ΚΥΡΙΑΚΗ
ΡΟΔΑΝΘΗ 14.00 Πάτμο - Λέρο - Κάλυμνο - Κω - Ρόδο (06.30)

Η εταιρία μας σας ενημερώνει ότι η έκπτωση **50%** (πολύτεκνοι, στρατιωτικοί, ανάπηροι κ.λ.π.) ισχύει για όλες τις θέσεις

Πληροφορίες στον κεντρικό πράκτορα

TSAGARIS TRAVEL

Σαχτούρη 5 (έναντι Τελωνείου)

Τηλ.: 22410 36170, - 30406, 35066, 28597

X3766-28/2

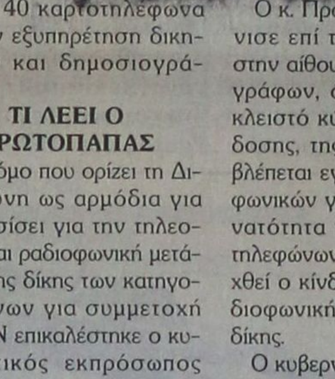

Η εμπειρία μας και η αφοσίωση στη λεπτομέρεια αποτελούν εγγύηση για την απόλυτη επιτυχία ωστε να μείνουν ανεξίτηλες στη μνήμη τη δική σας και των καλεσμένων σας.....

ΧΟΡΟΕΣΠΕΡΙΔΕΣ - ΓΑΜΟΙ - CATERING - ΠΑΙΔΙΚΑ ΠΑΡΤΥ

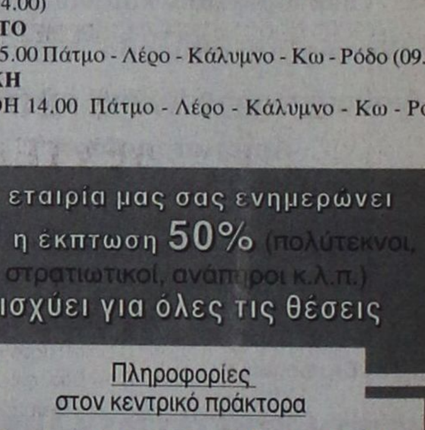

ΞΕΝΟΔΟΧΕΙΟ SOFITEL CAPSIS ΡΟΔΟΥ

Για Πληροφορίες 25-015 & 20919 (09.00 - 17.00)

CAPSIS
Conference Centers & Resort Hotels

X. 3761-28/2

Σ.ΜΕ.Δ.Ε.Δ.
ΣΥΛΛΟΓΟΣ ΜΕΛΕΤΗΤΩΝ ΔΗΜΟΣΙΩΝ ΕΡΓΩΝ ΝΟΜΟΥ ΔΩΔΕΚΑΝΗΣΟΥ

Πρόσκληση

Ο Σύλλογος Μελετητών Δημοσίων Εργων Ν. Δωδεκανήσου καλεί τα μέλη του στην ετήσια τακτική συνέλευση που θα πραγματοποιηθεί στις 3 Μαρτίου ημέρα Δευτέρα και ώρα 8 μ.μ. στα γραφεία του Τ.Ε.Ε. τμήμα Δωδεκανήσου, Μητροπόλεως 4 - Ρόδος.

Θέμα της συνέλευσης είναι ο απολογισμός των ενεργειών του Δ.Σ. καθώς και ο οικονομικός απολογισμός.

Σε περίπτωση μη απαρτίας η συνέλευση θα πραγματοποιηθεί στις 14 Μαρτίου την ίδια ώρα και στον ίδιο χώρο.

Ρόδος 20/2/2003

Με τιμή
Το Δ.Σ. του Σ.ΜΕ.Δ.Ε.Δ.

2256-2/3

Pellos Travel

ΕΚΔΡΟΜΕΣ 2003
ΟΡΓΑΝΩΣΗ-ΨΥΧΑΓΩΓΙΑ-ΠΟΙΟΤΗΤΑ-ΕΓΓΥΗΣΗ

ΚΑΡΝΑΒΑΛΙ ΠΑΤΡΑΣ
ΑΠΟΚΡΙΕΣ-ΚΑΘΑΡΗ ΔΕΥΤΕΡΑ
Από 6/3-11/3



Αναχώρηση από Ρόδο 6/3 στις 8 το βράδυ με Blue Star
Επιστροφή στη Ρόδο 11/3 στις 7 το πρωί με Blue Star
ΠΑΤΡΑ- ΜΟΝΕΜΒΑΣΙΑ-ΜΥΣΤΡΑΣ- ΣΠΑΡΤΗ - ΝΑΥΠΛΙΟ- ΚΟΡΙΝΘΟΣ
Τιμή 265 ευρώ το άτομο. Ατμοπλοϊκά εισιτήρια με καμπίνες Α4 με "Blue Star", ξενοδοχεία 4 αστέρων με πρωινό, μεταφορές-εκδρομές με πολυτελή πούλμαν, ταξιδιωτική ασφάλεια, ταξιδιωτική τσάντα, Φ.Π.Α, συνοδός γραφείου

ΑΠΟΣ ΡΑΦΑΗΛ ΜΥΤΙΛΗΝΗΣ
Από 22/3-25/3
4ημερη αεροπορική εκδρομή-ξενοδοχεία 3 αστέρων

ΜΕΤΕΩΡΑ-ΠΗΛΙΟ
Από 20/3-25/3
6ΗΜΕΡΗ ΑΤΜΟΠΛΟΪΚΗ ΕΚΔΡΟΜΗ
Ξενοδοχεία 3 αστέρων με πρωινό

ΚΩΝΣΤΑΝΤΙΝΟΥΠΟΛΗ -ΑΠΟΚΡΙΕΣ



Από 5/3-10/3 6ημερη
Πριγκηπονησσα-Μουδανια-Προυσα-Απολλωνια-Σμυρνη-Κωνσταντινουπολη
Ξενοδοχεία 4 αστέρων με ημιδιατροφή, μεταφορές με πολυτελή πούλμαν, ξεναγήσεις, φόροι εισόδου και εξόδου, συνοδός γραφείου, ταξιδιωτική ασφάλεια, ταξιδιωτική τσάντα, Φ.Π.Α

ΤΟ ΠΡΩΤΟ ΓΡΑΦΕΙΟ ΣΤΙΣ ΕΚΔΡΟΜΕΣ ΤΟΥΡΚΙΑΣ

ΑΠΟΚΡΙΕΣ-2003-ΚΑΘΑΡΗ ΔΕΥΤΕΡΑ





Από 7/3-10/3 4ημερη
ΜΑΡΜΑΡΙΣ-KUSADASI-ΣΜΥΡΝΗ-ΠΕΡΓΑΜΟΣ-ΑΙΒΑΛΙ
Ξενοδοχεία 5 και 4 αστέρων με ημιδιατροφή, ξεναγήσεις, μεταφορές με πολυτελή πούλμαν, φόροι εισόδου και εξόδου, συνοδός γραφείου, ταξιδιωτική ασφάλεια, ταξιδιωτική τσάντα, Φ.Π.Α
ΠΑΜΕ ΣΤΗ ΣΜΥΡΝΗ ΚΑΘΕ ΜΗΝΑ ΜΕ GROUP

ΚΑΠΠΑΔΟΚΙΑ
Από 21/3-25/3 πενθήμερη
ΜΑΡΜΑΡΙΣ-ΜΟΥΓΛΑ-ΠΑΜΜΟΥΚΑΛΕ-ΣΠΑΡΤΑ-ΚΟΝΥΑ-ΝΕΥΣΕΧΙΡ-ΚΑΙΣΕΡΙ-ΑΒΑΝΟΣ-ΑΦΥΟΝ-ΜΟΥΓΛΑ-ΜΑΡΜΑΡΙΣ
Ξενοδοχεία 5 και 4 αστέρων με ημιδιατροφή, μεταφορές με πολυτελή πούλμαν, ξεναγήσεις, φόροι εισόδου και εξόδου, συνοδός γραφείου, ταξιδιωτική ασφάλεια, ταξιδιωτική τσάντα, Φ.Π.Α
ΕΙΔΙΚΟΤΗΤΑ ΜΑΣ ΟΙ ΕΚΔΡΟΜΕΣ ΣΤΗ ΜΙΚΡΑ ΑΣΙΑ
Επίσης αναλαμβάνουμε:
•Κρατήσεις ξενοδοχείων για μεμονωμένους, νεόνυμφους, εκδρομές συλλόγων ή group στην Ελλάδα και σε όλο τον κόσμο
• Ενοικιασεις αυτοκινητων
• Εισιτηρια αεροπορικα ατμοπλοικα

Δεκτές πιστωτικές κάρτες
Visa - Master card

Για περισσότερες πληροφορίες, κρατήσεις και αναλυτικά προγράμματα στο πρακτορείο γενικού τουρισμού:
PELLOS TRAVEL
ΛΕΩΦΟΡΟΣ ΚΑΛΛΙΘΕΑΣ - FALIRAKI
ΤΗΛ 22410 87615, 22410 86298 FAX 22410 87616

2134-4/3

Πολιτιστική ΠΡΟΟΔΟΣ

Γράφει ο Αριστείδης Εμμ. Μιαούλης

ΑΥΡΙΟ Η ΕΚΔΗΛΩΣΗ ΓΙΑ ΤΟ ΖΕΥΓΟΣ ΠΑΠΑΜΑΝΩΛΗ

Παρουσιάζεται αύριο στις 7 το απόγευμα στην αίθουσα διαλέξεων της Ανωτέρας Σχολής Τουριστικών Επαγγελμάτων Ρόδου (ΑΣΤΕΡ) ο 5ος τόμος των «Ροδιακών Γραμμάτων», που είναι αφιερωμένος στη μνήμη των αείμνηστων εκπαιδευτικών και συγγραφέων, Μανώλη Παπαμανώλη και Λούλας Γιαννακάκου - Παπαμανώλη. Την εκδήλωση διοργανώνουν η Στέγη Γραμμάτων και τεχνών Δωδεκανήσου, σε συνεργασία με το Δήμο Καμείρου και τη Δημόσια Κεντρική Βιβλιοθήκη Ρόδου. Η παρουσίαση του 5ου τόμου των «Ροδιακών Γραμμάτων» που εκδίδεται από τη Στέγη Γραμμάτων και Τεχνών Δωδεκανήσου, με την ευγενική χορηγία του Δήμου Καμείρου, θα γίνει από τον επίτιμο έφορο αρχαιοτήτων, Δρα Ηλία Κόλλια. Κατά τη διάρκεια της εκδήλωσης θα ακουστούν και οι φωνές των δύο εκπαιδευτικών και συγγραφέων από το αρχείο της εκπομπής του Ρ.Σ. Ρόδου της ΕΡΑ «Αντίλαλοι απ΄ τα Δωδεκάνησα». Οι συνεντεύξεις ηχογραφήθηκαν στη δεκαετία του 1980. Το τεύχος που θα παρουσιαστεί μεθαύριο, (Τυπογρ., Α.Βρατσάλης & Υιοι), «Τέχνη»), επιμελήθηκαν ο Αντώνης Φ. Αγγελής, ο Μανόλης Μακρής και ο Γιώργος Παπαντωνάκης. Περιεχόμενα του τεύχους: Πρόλογοι του Προέδρου της Σ.Γ.Τ.Δ. Πανεπιστημιακού Καθηγητή κ. Κωστή Μηνά (στην προεδρία του οποίου ελήφθη η απόφαση για την έκδοση) και του δημάρχου Καμείρου Στέφανου Δημητρά. Αντώνης Φ. Αγγελής: Εμμανουήλ Παπαμανώλης, Χρονολόγιο, Κατάλογος Εργων - Δημοσιευμάτων. Εμμανουήλ Κ.Παπαμανώλης: Η αθλητική ιδέα. Επικήδειος στον γλύπτη Γιάννη Παπαστεργή. Λόγος επιμνημόσυνος στον Γεώργιο Κυρμιχάλη. Νίκος Νικολάου: Αναμνήσεις από τα γυμνασιακά μου χρόνια για τον Μανώλη Παπαμανώλη. Αναστασίου Β.Μουστάκη: Παρουσίαση του βιβλίου: «ΕΥΔΟΞΟΣ ΚΑΙ ΗΡΑΚΛΕΙΔΗΣ, ΔΥΟ ΕΤΑΙΡΟΙ ΤΟΥ ΠΛΑΤΩΝΟΣ». Μανόλη Μακρή: Λούλα (Αργυρώ) Εμμ.Παπαμανώλη, το γένος Γιαννακάκου - Ραζέλου, μια γνήσια Ροδίτισσα μανιάτικης καταγωγής. Αριστείδης Εμμ. Μιαούλης: Η τουλίπα. Εριφύλη Κανίνια: Σονέτο. Σουλεϊμάν Αλάγιαλη - Τσιαλίκ:Της αγάπης νιότη. Γιώργος Βούης: Λούλα Παπανανώλη - Γιαννακάκου «Μια Ροδίτισσα από το Μωρηά». Κωνσταντίνος Μηνάς: Πρόλογος στην παρουσίαση του βιβλίου: «ΠΑΡΟΙΜΙΕΣ ΤΟΥ ΡΟΔΙΤΙΚΟΥ ΛΑΟΥ» της Λούλας Παπαμανώλη. «Και οι δύο τους μόρφωσαν με τις γνώσεις και το ήθος τους πλήθος μαθητών, υπήρξαν υπόδειγμα υπεύθυνων πνευματικών οδηγών στην κοινωνία και προώθησαν με το πρωτότυπο ερευνητικό τους έργο τη μελέτη των πολιτιστικών θεμάτων της Ρόδου και όλης της Δωδεκανήσου μέσω της Σ.Γ.Τ.Δ., της οποίας υπήρξαν ιδρυτικά μέλη (το 1963) και έκτοτε, ως το τέλος της ζωής τους, της έμειναν πιστά, παρόντα στα συνέδριά της, στις συνελεύσεις της για την αντιμετώπιση των προβλημάτων της, στις σελίδες των «Δωδεκανησιακών Χρονικών» με τις συνεργασίες τους» σημειώνει ανάμεσα στα άλλα στον πρόλογό του ο κ. Κωστής Μηνάς.



Το ζεύγος Λούλας και Εμμανουήλ Παπαμανώλη

ΣΤΕΦΑΝΟΣ ΔΗΜΗΤΡΑΣ: ΑΝΗΚΟΥΝ ΣΤΑ ΔΩΔΕΚΑΝΗΣΑ ΣΤΟΥΣ ΕΛΛΗΝΕΣ

Ο δήμαρχος Καμείρου κ. Στέφανος Δημητράς σημειώνει: «Η παρούσα έκδοση έχει για μας, το Δήμο Καμείρου, ξεχωριστή σημασία. Οι τιμώμενοι πνευματικοί άνθρωποι, ο Εμμανουήλ Παπαμανώλης και η Λούλα Γιαννακάκου - Παπαμανώλη, ανήκουν ασφαλώς σ΄όλη τη Ρόδο, στη Δωδεκάνησο, στην Ελλάδα, στον κόσμο, σε όλους όσους έχουν αναζητήσεις και αγωνίες πνευματικές, όπως άλλωστε ανήκουν στην ανθρωπότητα όλοι οι σημαντικοί εργάτες του πνεύματος. Ομως ο Δήμος μας έχει την τιμή να είναι γενέτειρα του Παπαμανώλη και ο τόπος που αποδέχτηκε, αγάπησε και τίμησε σαν πατρίδα της η Λούλα Παπαμανώλη. Ο Εμμανουήλ Παπαμανώλης στάθηκε ένας σεμνός, έντιμος και συνεπής εργάτης του πνεύματος.Οι έρευνες και οι συγγραφικές του ενασχολήσεις προχώρησαν πολύ πιο πέρα από την επιστήμη των μαθηματικών, που είχε σπουδάσει και υπηρέτησε ως καθηγητής, αγκάλιασαν ένα ευρύτατο φάσμα ιστορικών, φιλολογικών, αναπτυξιακών κλπ. ενδιαφερόντων...Η Λούλα Γιαννακάκου - Παπαμανώλη, με καταγωγή από τη Μάνη, έγινε, εξαιτίας του γάμου της με τον Παπαμανώλη, όχι μόνο τυπικά , αλλά και ουσιαστικά «Ροδίτισσα και Σορωνιάτισσα», όπως η ίδια έλεγε με έμφαση....».

ΡΟΔΙΑΚΑ ΓΡΑΜΜΑΤΑ



Αφιέρωμα στους
Μανώλη Παπαμανώλη και Λούλα Γιαννακάκου-Παπαμανώλη

ΕΚΔΟΣΗ ΔΗΜΟΣ ΚΑΜΕΙΡΟΥ
Τεύχος 5 - 2003
ΣΤΕΓΗ ΓΡΑΜΜΑΤΩΝ ΚΑΙ ΤΕΧΝΩΝ ΔΩΔΕΚΑΝΗΣΟΥ

SAIS TRAVEL



ΚΑΡΝΑΒΑΛΙ ΒΕΝΕΤΙΑΣ

7 ημέρες από 28/2 έως 6/3
•Μόνο 495 ευρώ με super fast

5 ημέρες από 28/2 έως 4/3
•Μόνο 400 ευρώ με super fast
και
4 ημέρες από 28/2 έως 3/3
•Από 580 ευρώ ΑΕΡΟΠΟΡΙΚΩΣ

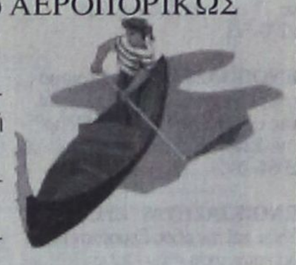

ΠΕΡΙΛΑΜΒΑΝΕΙ:
• Εισιτήρια Super Fast
• Μεταφορές - εκδρομές - μετακινήσεις με πολυτελή πούλμαν
• Ξενοδοχεία 3 και 4 αστέρων superior με πρωινό
• Ξεναγήσεις με έμπειρο ξεναγό
• Συνοδός - Αρχηγός
• Ταξιδιωτική ασφάλεια - ΦΠΑ
• Ταξιδιωτική τσάντα super fast

4ήμερη εκδρομή
ΚΑΘΑΡΑ ΔΕΥΤΕΡΑ
ΣΜΥΡΝΗ - ΚΟΥΣΑΝΤΑΣΙ
από 7 έως 10/3

Επωφεληθείτε της τριήμερης αργίας της Καθαράς Δευτέρας και αποδράστε μαζί μας.
Ξενοδοχείο λουξ 5 και 4 αστέρων με ημιδιατροφή.

ΠΛΗΡΟΦΟΡΙΕΣ - ΠΡΟΓΡΑΜΜΑΤΑ-ΕΓΓΡΑΦΕΣ
ΠΡΑΚΤΟΡΕΙΟ ΤΑΞΙΔΙΩΝ
ΣΑΒΒΑΣ ΣΑΗΣ
ΤΑΡΠΟΝ ΣΠΡΙΓΚΣ 42 (δίπλα στην τράπεζα Πίστεως)
Τηλ. 22410 39781- 3

Χ. 3772-28/2

Διαφάνειες και μεγενθύνσεις για μπαρ, εστιατόρια, fast food

Φ. & Ν. ΠΑΧΟΣ



Γ. Ευσταθίου 11
Τηλ. 26893



Κουφώματα KUNSTSTOFF. Αξεπέραστη θερμομόνωση, υψηλή ηχομόνωση, απεριόριστη αντοχή στο χρόνο, πάνω από 60 πιστοποιητικά ποιότητας, μέχρι και 48 δόσεις. Υπεροχή KUNSTSTOFF θα πει υπέροχη ζωή!

KUNSTSTOFF
www.kunststoff.gr

casaviva

Λεωφ.Ελευθερίας 2Α, 85104 Κρεμαστή Ρόδος Τηλ. 22410 95076, Fax.93775

X. 3835-31/3

Δημιουργίες C·A·I·R



X3793-28/2

ΠΡΟΟΔΟΣ ΜΙΚΡΕΣ ΑΓΓΕΛΙΕΣ ΜΙΚΡΕΣ ΑΓΓΕΛΙΕΣ ΠΡΟΟΔΟΣ

ενοικιάσεις

ΕΝΟΙΚΙΑΖΕΤΑΙ διώροφο κατάστημα 104τ.μ., με βεράντα 31τ.μ. στην οδό Γεωργίου Λέοντος (Νιοχώρι). Τηλ. (22410) 35450 - 20090
2106-30/3

ΕΝΟΙΚΙΑΖΕΤΑΙ κατάστημα 100τ.μ., στην οδό Ορφανίδου (Νιοχώρι). Πληρ. τηλ. 22410/35450 και 20090
2106-30/3

ΕΝΟΙΚΙΑΖΕΤΑΙ ισόγειο κατάστημα 50τ.μ. περίπου με WC σε κεντρική πλατεία στην Π. Πόλη. Πληρ. τηλ. 22410/75767
2130-28/2

ΕΝΟΙΚΙΑΖΕΤΑΙ διαμέρισμα 70τ.μ. στην Ιαλυσό κοντά στο Βερόπουλο, επιπλωμένο, με δύο υπνοδωμάτια, σαλόνι και κουζίνα. Πληρ. τηλ. 22410/93204
2170-5/3

ΕΝΟΙΚΙΑΖΕΤΑΙ διαμέρισμα τριάρι, επιπλωμένο, 100τ.μ., επί της οδού Σωτήρος Ιξιά. Πληρ. τηλ. 22410/66312
2064-28/2

ΕΝΟΙΚΙΑΖΕΤΑΙ κατάστημα 35τ.μ. επί της οδού Ερμού, σε καλή κατάσταση στην Παλιά Πόλη. Πληρ. Εμμ. Κρανίδης τηλ. 22410/27082 και 6944347405
X3765-28/2

ΕΝΟΙΚΙΑΖΕΤΑΙ κατάστημα 140τ.μ., με κήπο 800τ.μ., και πισίνα στην Ιερού Λόχου του Δήμου Ιαλυσού, κατάλληλο για εστιατόριο - καφετέρια. Πληρ. Εμμ. Κρανίδης, μεσίτης αστ. συμβ. τηλ. 22410/27082 και 6944347405
X3765-28/2

ΕΝΟΙΚΙΑΖΕΤΑΙ στην Κρεμαστή εξοχική μονοκατοικία 120τ.μ., λουξ κατασκευής. Ενοίκιο 140.000 δρχ. Πληρ. τηλ. 93252, 6-9μ.μ.
2202-27/2

ΕΝΟΙΚΙΑΖΕΤΑΙ ισόγειο διαμέρισμα 100τ.μ., με τρία υπνοδωμάτια, κουζίνα, σαλόνι, αυλή, πολλές ντουλάπες στην Καλαμάτας 30 στην Ανάληψη με 390 ευρώ. Τηλ. 6947327299
2235-2/3

ΕΝΟΙΚΙΑΖΟΝΤΑΙ ένα οροφοδιαμέρισμα και μία γκαρσονιέρα, επιπλωμένα, σε καινούργια λουξ οικοδομή, επί της λεωφόρου Ρόδου - Λίνδου, στ' Αφάντου. Πληρ. τηλ. 22410/21245 και 6946524270
633-2/3

ΕΝΟΙΚΙΑΖΕΤΑΙ κατάστημα 175τ.μ., με υπόγειο 175τ.μ., με οικόπεδο για πάρκινγκ, για οποιαδήποτε χρήση, Δημητρίου Αναστασιάδη 36. Πληρ. τηλ. 22410/29261
2273-19/3

ΕΝΟΙΚΙΑΖΕΤΑΙ κατάστημα 300τ.μ.. με υπόγειο κοντά στο Μετροπόλ. Τηλ. 6944347405
X3765-7/3

ΕΝΟΙΚΙΑΖΕΤΑΙ γκαρσονιέρα ενός δωματίου επιπλωμένη, με ανεξάρτητη είσοδο, θέρμανση και ηλιακό θερμοσίφωνο στην οδό Πατρ. Αθηναγόρα 26, άνω Αγ. Γεώργιος, κοντά στο γήπεδο Διαγόρας. Επίσης γκαρσονιέρα δύο δωματίων επιπλωμένη, στην οδό Νικηταρά, περιοχή πλατείας Αγ. Νικολάου. Πληρ. τηλ. 22410/76636 και κινητό 6977360107
645-6/3

ΕΝΟΙΚΙΑΖΕΤΑΙ παραθαλάσσιο οροφοδιαμέρισμα 1ου ορόφου 100τ.μ. επί της ακτής Κανάρη (Ψαροπούλα) κατάλληλο για επαγγελματική χρήση. Πληρ. τηλ. 22410/30509
2287-9/3

ΕΝΟΙΚΙΑΖΕΤΑΙ διαμέρισμα ισόγειο, δυάρι, Κων/νου Παλαιολόγου 44. Αποκλείονται αλλοδαποί. Τηλ. 22410/27384
2286-9/3

ΕΝΟΙΚΙΑΖΕΤΑΙ γκαρσονιέρα επιπλωμένη. Πληρ. 6972057263 και 22410/36065
2296-9/3

ΕΝΟΙΚΙΑΖΕΤΑΙ διαμέρισμα δύο δωματίων, με κουζίνα και WC στην περιοχή «Επτά Βαγιές», οδός Δενδρινού 47. Πληροφορίες τηλ. 2241034780
ΓΔ-3/3

ΕΝΟΙΚΙΑΖΕΤΑΙ
ισόγειο κατάστημα 110τ.μ., με αυλή, τριφασικό ρεύμα, κατάλληλο για οποιαδήποτε επαγγελματική χρήση στο Καρακόνερο.
Τηλ. 02410/65253 και 6978194019
2068-28/2

ΕΝΟΙΚΙΑΖΕΤΑΙ
διαμέρισμα στον 2ο όροφο, σε ήσυχη τοποθεσία στο Ροδίνι, με τρία υπνοδωμάτια και πλήρη εξοπλισμό επιπλώσεως, ηλεκτρικών ειδών και θέρμανσης.
Τηλ.κινητό: 6932338313
2084-28/2

ΕΝΟΙΚΙΑΖΕΤΑΙ κατάστημα στην πόλη της Ρόδου, στην οδό Αλεξάνδρου Διάκου, αρ. 78, εμβαδού 67 τ.μ., κατάλληλο για οποιαδήποτε επαγγελματική χρήση. Πληροφορίες τηλ. 22410/23621, 22460/71203, 22460/71001
2012-2/3

ΕΝΟΙΚΙΑΖΕΤΑΙ κατάστημα 15τ.μ. στην οδό Ερμού της Π. Πόλης, με βιτρίνα, κατάλληλο για κοσμηματοπωλείο ή τουριστικό κατάστημα. Πληρ. Εμμ. Κρανίδης, μεσίτης αστ. συμβ. τηλ. 22410/27082 και 6944347405
X3765-28/2

ΕΝΟΙΚΙΑΖΕΤΑΙ κατάστημα 15τ.μ. στην οδό Ερμού της Π. Πόλης, με βιτρίνα, κατάλληλο για κοσμηματοπωλείο ή τουριστικό κατάστημα. Πληρ. Εμμ. Κρανίδης, μεσίτης αστ. συμβ. τηλ. 22410/27082 και 6944347405
X3765-28/2

ΕΝΟΙΚΙΑΖΕΤΑΙ γκαρσονιέρα με χωλ και κουζίνα στους Αγίους Αναργύρους. Πληρ. τηλ. 22410/39848
ΧΛ-2/3

ΕΝΟΙΚΙΑΖΕΤΑΙ διαμέρισμα 4άρι, διαμπερές, με δύο μπάνια, κουζίνα ευρύχωρη κοντά στο Λύκειο Κρεμαστής. Πληρ. τηλ. 22410/39848
ΧΛ-2/3

ΕΝΟΙΚΙΑΖΕΤΑΙ κατάστημα 65τ.μ. επί της Αλεξάνδρου Διάκου. Πληροφορίες τηλ. 6945970575
2217-2/3

ΕΝΟΙΚΙΑΖΕΤΑΙ γκαρσονιέρα επιπλωμένη επί της οδού Μάρκου Μπότσαρη 33 (Μυστρά). Τηλ. 22410/20675
2209-27/2

ΕΝΟΙΚΙΑΖΕΤΑΙ γκαρσονιέρα με χωριστό μπάνιο και πολυκουζινάκι, οδός Κουρβουαζιέρ 10, Αγία Αναστασία. Πληρ. τηλ. 22410/21270, 6932639659 και 22410/32347
627-2/3

ΕΝΟΙΚΙΑΖΕΤΑΙ αποθήκη με ράμπα εντός πόλεως 150τ.μ. Τιμή 220 ευρώ. Πληρ. τηλ. 22410/26074 και 22410/27795, 2-10μ.μ.
2169-2/3

ΕΝΟΙΚΙΑΖΕΤΑΙ διαμέρισμα δυάρι 67τ.μ., Χίου 3. Πληροφορίες τηλ. 22410/33669
2218-28/2

ΕΝΟΙΚΙΑΖΕΤΑΙ διαμέρισμα 3 υπνοδωματίων επί της οδού Β. Βουλγαροκτόνου - Καλαβρύτων γωνία, μεταξύ των εκκλησιών Αγίου Ιωάννου και Αγίων Αναργύρων. Πληρ. 9-13 και 16-21 τηλ. 22410/52351
2255-9/3

ΕΝΟΙΚΙΑΖΕΤΑΙ κατάστημα 15τ.μ. επί της οδού Λυσίου, 12μ. από τη Σωκράτους. Πληρ. τηλ. 28052 και 61583
2254-7/3

ΕΝΟΙΚΙΑΖΕΤΑΙ διαμέρισμα 80τ.μ., στ' Ασγούρου, ισόγειο, με αυλή, κήπο και γκαράζ. Πληρ. 22410/36543 και 22410/35522
2249-7/3

ΕΝΟΙΚΙΑΖΟΝΤΑΙ διαμερίσματα (γκαρσονιέρες) επιπλωμένα, με κλιματισμό, επιφάνειας 35τ.μ., στο 6ο χλμ λεωφόρου Καλλιθέας σε απόσταση 200 μ. από τη θάλασσα. Ανετες βεράντες και πάρκιγκ. Πληρ. τηλ. 6946790515 και 6945105247 και 6946680174
2265-9/3

ΣΤΗΝ ΟΔΟ Βενετοκλέων 101 (πλησίον Μετροπόλ) ενοικιάζεται διαμέρισμα τριών δωματίων, κατάλληλο και για επαγγελματική χρήση (ιατρείο, φροντιστήριο). Ωρες 11-1π.μ. και 5-7μ.μ. Τηλ. 22410/23301
2264-6/3

ΕΝΟΙΚΙΑΖΕΤΑΙ δυάρι διαμέρισμα στην περιοχή Αγίου Νικολάου. Πληρ. τηλ. 22410-32316 και 37938
637-5/3

ΕΝΟΙΚΙΑΖΕΤΑΙ
ΚΑΝΤΙΝΑ
με εκμετάλλευση ομπρελών στην παραλία Θεολόγου
Τηλ.22410/41080
2162-5/3

ΕΝΟΙΚΙΑΖΟΝΤΑΙ
1) Μεζονέτα πλήρως επιπλωμένη
2) Σούντιο πλήρως επιπλωμένο
3) Γκαρσονιέρα
Τηλ. 02410/61628, 02410/61937 και 6944287773
X3778-28/2

πωλήσεις

ΠΩΛΟΥΝΤΑΙ: Α) Κτήμα 20στρεμμάτων, με ελιές, επίπεδο. Περιοχή Καλαμώνα προς Πεταλούδες, κοντά στον κεντρικό δρόμο, κατάλληλο για φάρμα, βίλλα, βιοτεχνία, κλπ. Τιμή 30.000.000 δρχ. ή 88.000 . Β) Κτίριο τριόροφο σε μπετά 112τ.μ., ο κάθε όροφος, και με 500τ.μ. οικόπεδο. Βρίσκεται στο Μόντε Σμιθ, οδός Γαληνού. Τιμή 70.000.000 δρχ. ή 205.000 . Πωλείται και ανά όροφο χωριστός! Πλη. κ. Καργάκο Νίκο, Θεμ. Σοφούλη 59, τηλ. 30397, κιν. 6946049179
2105-28/2

ΠΩΛΕΙΤΑΙ κεντρικό κτίριο στο Νιοχώρι, κοντά στην Μανδηλαρά στο Νιοχώρι. Εχει επιφάνεια 200τ.μ., με κήπο καταρράστιες βεράντες, είναι μισθωμένο, κατάλληλο για καφετέρια - εστιατόριο. Πληρ. Εμμ. Κρανίδης, μεσίτης αστ. συμβ. τηλ. 22410/27082 και 6944347405
X3765-28/2

ΠΩΛΕΙΤΑΙ αγρός 4.300 τ.μ. στο Τσαΐρι, κατάλληλος και για οικία. Πληρ. Εμμ.. Κρανίδης, μεσίτης αστ. συμβ. Τηλ. 27082 και 6944347405
X3765-7/3

ΠΩΛΕΙΤΑΙ αγρός 4.200τ.μ. στο Τσαΐρι μόνο 24 εκ. ή 71.000 ευρώ. Εχει επίπεδη επιφάνεια κοντά στη Mercedes. Πληρ. Εμμ.. Κρανίδης, μεσίτης αστ. συμβ. Τηλ. 27082 και 6944347405
X3765-7/3

ΠΩΛΕΙΤΑΙ κατάστημα 60τ.μ. ισόγειο και 50τ.μ. όροφος επί της Σωκράτους στην Π. Πόλη. Πληρ. Εμμ.. Κρανίδης, μεσίτης αστ. συμβ. Τηλ. 27082 και 6944347405
X3765-7/3

ΠΩΛΕΙΤΑΙ οικόπεδο 1000τ.μ. στο Ανω Ροδίνι με ΣΔ 0,4, κατάλληλο για μεζονέτες. Πληρ. Εμμ.. Κρανίδης, μεσίτης αστ. συμβ. Τηλ. 27082 και 6944347405
X3765-7/3

ΠΩΛΕΙΤΑΙ αγρός 4.300τ.μ. στο Τσαΐρι κατάλληλος και για οικία. Πληρ. Εμμ.. Κρανίδης, μεσίτης αστ. συμβ. Τηλ. 27082 και 6944347405
X3765-7/3

ΠΩΛΕΙΤΑΙ αγρός 18.000 τ.μ. στο δημοτικό διαμέρισμα Αφάντου εντός δασώδους περιοχής. Τιμή 12.0000.000 δρχ, ή 35.000 ευρώ. Πληρ. Εμμ.. Κρανίδης, μεσίτης αστ. συμβ. Τηλ. 27082 και 6944347405
X3765-7/3

ΠΩΛΟΥΝΤΑΙ τραπέζια, καρέκλες, ψυγείο βιτρίνας, σε τιμή ευκαιρίας. Πληροφορίες τηλ. 22410/36028 και 6946168973
2294-9/3

ΠΩΛΕΙΤΑΙ εξοπλισμός εστιατορίου: ψυγείο βιτρίνα, διπλή ψησταριά, πλυντήριο πιάτων, διπλή πατατιέρα, λάντζες, κλπ. Πληροφορίες τηλ. 6932783004
2295-9/3

ΠΩΛΟΥΝΤΑΙ ξύλα ελιάς σε λογικές τιμές. Πληρ. τηλ. 6946063418,6937698176 και 2246098104
629-2/3

ΠΩΛΟΥΝΤΑΙ τα κάτωθι: 1) Μερσεντές φορτηγό 608 D, ψυγείο με αναβατόριο, 2) πλυντήριο επαγγελματικό κουζίνας τύπου ALFA 1500 super, 3) φριτέζα , 4) ψησταριά πλάκα, 5) πλυντήριο λαχανικών, 6) Θάλαμοι συντήρησης και κατάψυξης - πάνελ - πυροσβεστήρες, 7) γραφείο με 6 καρέκλες. Πληρ. κ. Εμμ. Κρανίδης τηλ. 6944/347405 και 22410/27082
X3765-2/3

ΕΥΚΑΙΡΙΑ
ΠΩΛΕΙΤΑΙ φωτοαντιγραφικό μηχάνημα UTAX σε άριστη κατάσταση, A6 - A3, Zoom (-50% έως +200%)
Πληροφορίες τηλ. 22410/75740
από 9-130 & 5-9μ.μ.
2243-4/3

ΠΩΛΟΥΝΤΑΙ
ΑΠΟ ΤΟΝ ΑΝΑΣΤΑΣΙΟ ΑΤΣΙΔΗ
1) Μονοκατοικίες στην οδό Μυκηνών, Ιαλυσός: Διόροφες με σοφίτα, τεσσάρων υπνοδωματίων, 3 μπάνιων και WC, αυτόνομη θέρμανση, σε οικόπεδο από 260 έως 415 τ.μ. , πλήρως αποπερατωμένες
2) Ισόγεια διαμερίσματα 118τ.μ., στην οδό Παρθενόπης, Αραπάκι, με αποκλειστική χρήση αυλής
3) Διαμερίσματα στην οδό Κωνσταντινίδη, στο Ζέφυρος, 82, 94, 98, 132 και 148 τ.μ., με αποκλειστική θέση πάρκινγκ, αποθήκη και αυτόνομη θέρμανση
ΠΛΗΡΟΦΟΡΙΕΣ
ΑΝΑΣΤΑΣΙΟΣ ΑΤΣΙΔΗΣ
ΣΤΕΦΑΝΟΥ ΚΑΖΟΥΛΗ 74
- Τηλ.. 02410 28616-37848
X3760-28/2

ΠΩΛΟΥΝΤΑΙ: Α) Κατάστημα 180τ.μ., και με αυλή 60 τ.μ., στην οδό Κων. Υδραίου. Ετοιμοπαράδοτο (κενό), κατάλληλο για κάθε εμπόριο. Τιμή 400.000 δρχ. ή 1,174 το μέτρο. Β) Οικόπεδο εντός πόλεως Ρόδου, 350τ.μ., κτίζει 95 τ.μ. στον όροφο, τρεις ορόφους. Τιμή 35.000.000 δρχ. ή 102.000 . Προλάβετε. Πληρ. τηλ. 30397 κιν. 6946049179 κ. Καργάκο Νίκο, Θεμ. Σοφούλη 59 - Ρόδος
2105-28/2

ΠΩΛΟΥΝΤΑΙ
1) οικόπεδο 1650 τ.μ., με άδεια οικοδομής 200μ.
2) οικόπεδο 3350τ.μ., με άδεια οικοδομής 400τ.μ.
3) οικόπεδο 1000τ.μ., με άδεια οικοδομής 150τ.μ., επί της λεωφόρου Γενναδίου, 500μ. έξω από το χωριό, με νερό, ρεύμα και τηλέφωνο.
Τηλ. 02410/61628 02410/61937 & 6944287773
X3778-28/2

μαθήματα

X3763-28/2
Επιχορήγηση Τώρα
Πιστοποιημένη Εκπαίδευση
PROGRAM PN COMPUTER
Μανώλης Ι. Σοφίλλας
Ανέγερση Εργασίας
ΤΜΗΜΑΤΑ ΓΙΑ: Μαθητές/ Δημοτικό, Γυμνάσιο-Λύκειο, Ενήλικες - Επαγγελματίες
Windows-Σχεδίαση-Corel Draw
Photoshop-Προγραμματισμός
Σχεδίαση Ιστοσελίδων-Internet
Word-Excel-Access-Power Point-Email
Διδάσκει πτυχιούχος του University of Baltimore U.S.A
ΠΙΣΤΟΠΟΙΗΜΕΝΟ ΕΞΕΤΑΣΤΙΚΟ ΚΕΝΤΡΟ
ΚΟΔΡΙΓΚΤΩΝΟΣ 91 Τηλ. 02410-31761

ΜΑΘΗΜΑΤΙΚΑ ΦΥΣΙΚΗ - ΧΗΜΕΙΑ
ΙΩΑΝΝΗΣ ΡΟΥΣΟΣ
Μαθηματικός Παν. Αθηνών, Μιχ. Ρούσος, Φυσικός Παν. Αθηνών
Τμήματα 2-3 ατόμων
Τηλ. 6972576361
2285-16/3

μηχανοκίνητα

ΖΗΤΑΩ να αγοράσω ημιφορτηγό αυτοκίνητο για επαγγελματική χρήση, 10-20 χρόνων. Τηλ. 22410/42020, 8.30π.μ. - 1.30μ.μ. και 4.30-8μ.μ.
T1143-2/3

ΠΩΛΕΙΤΑΙ MERCEDES 250, 20βάλβιδη diesel, air condition, ABS, ηλεκ. καθρέφτες, αυτόματο σασμάν, τηλ. αυτοκινήτου, ηλιοροφή, ζαντολάστιχα, ζάντες αλουμινίου. Μόνο σοβαρές προτάσεις. Τηλ. 6973314143 και 22410/66591
2231-2/3

ΠΩΛΕΙΤΑΙ τρακτέρ stayer77 ίππων με άροτρο. Πληρ. τηλ. 22410/61902 και 6946370041
2240-5/3

ΠΩΛΕΙΤΑΙ τρεχαντήρι 7,55 σχεδόν καινούργιο, αδούλευτο, με βίτσι VCF, βυθόμετρο, με την άδεια επαγγελματική ή χωρίς την άδεια, σε πολύ καλή τιμή. Πληρ. τηλ. 6946178018
2291-9/3

ΠΩΛΕΙΤΑΙ
ΑΥΤΟΚΙΝΗΤΟ WOLKS WAGEN GOLF 1400cc., μοντέλο 2000 με 50.000 χλμ., σε άριστη κατάσταση
Τηλ. 22410/41080
2162-5/3

ΠΩΛΟΥΝΤΑΙ
ΕΥΚΑΙΡΙΑ/ΠΩΛΟΥΝΤΑΙ
1) Συγκρότημα ψυγείο - φούρνος περιστρεφόμενος, στόφα, θερμοθάλαμος, βιτρίνα, γαλλικής προέλευσης GYROFOUR για κρουασάν, πίτες, σφολιατοειδή, μπαγκέτες, ψωμάκια. 2) Πολυθρόνες μπαμπού με μαξιλάρι σε καλή κατάσταση
Πληρ.τηλ. 2241076009
2208-1/3

ΠΩΛΕΙΤΑΙ
SUPER MARKET στην πλατεία της Ανάληψης, λόγω οικογενειακών αναγκών, σε καλή κατάσταση.
Πληρ. τηλ. 22410/68580
2193-9/3

ΠΑΡΑΔΙΔΟΝΤΑΙ ιδιαίτερα μαθήματα γερμανικής σε αρχάριους, προχωρημένους ξενοδοχοϋπαλλήλους. Τηλ. 6947219816
2232-5/3

ΖΗΤΕΙΤΑΙ ΠΩΛΗΤΗΣ
ΑΠΟ ΕΙΣΑΓΩΓΙΚΗ ΕΜΠΟΡΙΚΗ ΕΤΑΙΡΙΑ ΤΡΟΦΙΜΩΝ ΧΟΝΔΡΙΚΗΣ ΠΩΛΗΣΗΣ ΜΕ ΕΔΡΑ ΤΟ ΦΑΛΗΡΑΚΙ
ΑΠΑΡΑΙΤΗΤΑ ΠΡΟΣΟΝΤΑ:
- Εμπειρία στις πωλήσεις τροφίμων για εστιατόρια - snack bar - ξενοδοχεία
- Ανεση στην επικοινωνία και στις δημόσιες σχέσεις
- Αποφοιτος Λυκείου έως 35 ετών
- Απολυτήριο στρατού
- Δίπλωμα για VAN (κλούβα)

ΠΡΟΣΦΕΡΟΝΤΑΙ:
- Εποχιακή απασχόληση
- Μισθός και ποσοστά
- Προοπτικές εξέλιξης
- Ελεύθερο ωράριο

ΑΠΟΣΤΕΙΛΑΤΕ ΒΙΟΓΡΑΦΙΚΟ ΣΗΜΕΙΩΜΑ ΣΤΟ FAX: 2241087111
ΠΛΗΡΟΦΟΡΙΕΣ 12.00-17.00 ΤΗΛ. 22410/87111
T1273-2/3

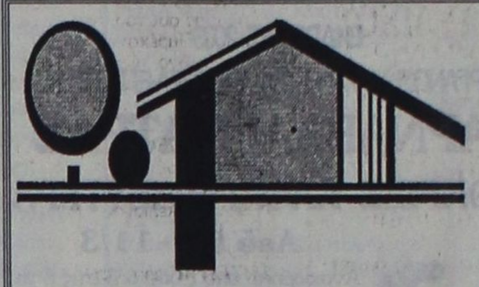

ΑΙΓΑΙΟΚΤΗΜΑΤΙΚΗ
ΠΩΛΟΥΝΤΑΙ ΤΑ ΚΑΤΩΘΙ ΑΚΙΝΗΤΑ
(Δ.Δ.= Δάνεια Δεκτά)
ΔΙΑΜΕΡΙΣΜΑΤΑ: ΕΤΟΙΜΟΠΑΡΑΔΟΤΑ ΚΑΙΝΟΥΡΓΙΑ ΚΑΙ ΜΕΤΑΧΕΙΡΙΣΜΕΝΑ

ΔΥΑΡΙΑ (1 υπν.)
35τ.μ. Ιαλυσό (studio) 30.000 € (Δ.Δ.)
54τ.μ. (ισ. υπ/νο) Ροδίνι (6 ετών) 22 εκ. 64.563 €
55τ.μ. (2 υπν.) καινούργιο Κοσκινού (22 εκ.) 64.569 €
60 τ.μ. α΄ ορ. καινούργιο στο Καρακόνερο, 82.171 €, (28 εκ.) (ΔΔ)

ΤΡΙΑΡΙΑ (2 υπν.)
55τ.μ. (2 υπν.)-(υπ.) καινούργιο Κοσκινού (22εκ.) 64.563€
70τ.μ. λουξ με αυλή στα Κοσκινού 79.236 € (27 εκ.)
75 τ.μ. (2 υπν.) ορ/σμα καινούργιο Καρακόνερο (37,5 εκ.) -110.051 € (Δ.Δ)
80τ.μ. (ημ/γειο) στους Δασκάλους (23 εκ)., 67.498 €
82 τ.μ. β' ορ.Λαγκάνι (Δασκάλους) (30 εκ.) - 88.071 € (Δ.Δ.)
85τ.μ. στην Ιαλυσό, 111,518 €, (38 εκ.)(ΔΔ)
87 τ.μ.καινούργιο στο Ροδίνι (40 εκ.)
90τ.μ. (ημ/γειο) λουξ στη Μιχ. Πετρίδη, με αυλή 82.171 €, (28 εκ.)
91τ.μ. 3studios ρετιρέ Ιαλυσό 30 εκ. - 88.041 € (Δ.Δ)

ΤΕΣΣΑΡΙΑ (3 υπν.) και άνω
102τμ., καινούργιο, Καρακόνερο, 46 εκ. (134.996 € (Δ.Δ).
103τ.μ. (3 υπν.), Στοκχόλμης (47 εκ). - 137.931 ευρώ (Δ.Δ)
106τ.μ. (3 υπν.) ορ/σμα Θεμ. Σοφούλη (35 εκ.) - 102.714 ευρώ (Δ.Δ)
116τ.μ. ισ. υπ/νο (3 υπν.) Πτολεμαίων (55 εκ.) - 161.408 € (Δ.Δ)
118τ.μ. σε σοβά στους Δασκάλους, 93.910 , (32 εκ.) (Δ.Δ.)
120τ.μ. Κοσκινού, (3 υπν.) στην Πειραιώς, ετοιμοπαράδοτο,161.408 €, (55 εκ.) (Δ.Δ.)
120τ.μ. καινούργιο στο Καρακόνερο (56 εκ.) (164.343 € (Δ.Δ.)
160τ.μ. κολώνες, Δασκάλους (32 εκ.) 93.910 €

ΜΕΖΟΝΕΤΤΕΣ - ΜΟΝΟΚΑΤΟΙΚΙΕΣ - ΠΑΛΙΑ ΣΠΙΤΙΑ
60τ.μ. παραδοσιακό, με καμάρα Κοσκινού, 53.000 € (Δ.Δ.)
70τ.μ. με αυλή Π. Πόλη κοντά στο Ρολόι (28 εκ.) 82.170 €
80τ.μ. διόροφο με αυλή, Ρολόι (45εκ.) 132.061 € (Δ.Δ.)
80τ.μ. μεζονέτα στην Ιαλυσό (38 εκ). (111.518 € (Δ.Δ.)
90 τ.μ. δυόροφη μον/κία στο Παραδείσι με τζάκι 64.563 €, (22 εκ.) (Δ.Δ.)
120τ.μ. μεζ/τα στο Ροδίνι 80 εκ., 234.776 € (Δ.Δ.)
125τ.μ. σε 1,5 στρ. στη Θολό 205.429 €, (70 εκ.)
130τ.μ. μονοκατοικία, σε μπετά, σε 1 στρ. Τρεις - Παστίδα 33 εκ. (96.845 €)
140τ.μ. μεζ/τα (μπετά) στα Κοσκινού 30 εκ., 117.388 € (Δ.Δ.)
140. τ.μ.μονοκατοικία σε μπετά σε 1.300 τ.μ. Κοσκινού 40 εκ. (117.388 €)
140τ.μ. (με 70 υπ.) (σε μαρμαροσοβά) στην Ιαλυσό 146.735 €, (50 εκ.) (ΔΔ)
183τ.μ. μεζονέτα Καρακόνερο 57 εκ. - 167.300 € (Δ.Δ.)
210 τ.μ. μετ/νη μονοκατοικία στα Κοσκινού 220.102 €, (75 εκ.) (Δ.Δ)
240τ.μ. ισ. κατ/τα α΄ ορ. διαμέρισμα κτίριο σε 500 μ. οικ/δο κοντά στην Καναδά 322.817 € (110 εκ.) (Δ.Δ.)
270τ.μ. βίλα σε σοβά σε 4 στρ. στο Τσαΐρι 293.470 €, (100 εκ.) (Δ.Δ.)
280τ.μ. οικ/κό τετ/νο (μαζανί ή σπίτι) Π. Πόλη 239.470 €, (100 εκ.) (Δ.Δ.)
280τ.μ. μονοκατοικία στα Κοσκινού με θέα, (150 εκ.) - 440.020 € (Δ.Δ.)

ΚΑΤΑΣΤΗΜΑΤΑ - ΓΡΑΦΕΙΑ - ΚΤΙΡΙΑ - ΒΙΟΤ/ΚΟΙ ΧΩΡΟΙ:
30τ.μ. σε εμπορικό κέντρο Βράχο Ιαλυσό (20 εκ.), 58.694 € (Δ.Δ.)
31τ.μ. κατάστημα στο Νηρέα (22 εκ.) - 64.563 €
39 τ.μ. κοντά στην πλατεία Κύπρου (α΄ ορ.), (17 εκ.) 50.000 €
39τ.μ. Αγ. Αναστασία (12 εκ.) 35.216 € (Δ.Δ.)
55τ.μ. Βασ. Ηρακλείου (35 εκ.) 102.714 € (Δ.Δ.)
75 τ.μ. α΄ οροφ. γραφείο Μανδράκι (55 εκ.) - 161.408 €
82 τ.μ. β' οροφ. γραφείο στο Μανδράκι (πίσω από το Εθνικό) 45 εκ. - 117.380 € (Δ.Δ)
80 τ.μ. υπ. αποθήκη στην Κένεντυ (12 εκ.) 35.216 €
100τ.μ. κατάστημα Καρακόνερο (100 εκ.) - 293.470 €
140τ.μ.(απ.) κατάστημα πλησίον Αννης Μαρίας, 82.171 €, (28 εκ.)
175τμ. κατάστημα επί της Λεωφόρου Ρόδου-Λίνδου 205.429 €, (70 εκ.) (Δ.Δ)
180τ.μ. (α.π.) κατάστημα ισόγειο στο Ροδίνι, 132.061 €, (45 εκ.) (Δ.Δ.)
320τ.μ. αποθήκη Ασγούρου, 44 εκ. - 129.426 € (Δ.Δ.)

ΟΙΚΟΠΕΔΑ - ΑΓΡΟΤΕΜΑΧΙΑ:
400τ.μ. Δημ. Αναστασιάδη (ΣΔ1)
500τ.μ. Μίρα Μάρε (Σ.Δ. 0,8) 45 εκ. - 132.016 €
620τ.μ. .Σ.Δ. 1,4 Αγ. Αναστασία (110 εκ.) 322.000 €
650τ.μ. Αισχύνη (ΣΔ 0,8) (78 εκ.) 228.906 €
775τ.μ. Αισχύνη (Σ.Δ. 0,8) 75 εκ. - 220.102 €
1.200 τ.μ. εντός οικισμ. Κοσκινού (κτίζει 600 τ.μ.) (50 εκ.) 146.735 €
1.210τ.μ. Κοσκινού (δεν κτίζει) (5 εκ.) 15.000 €
1.370 εντός οικισμού Αρχ/λου 50 εκ. (146.735 €)
4.000τμ. Νερά Καλλιθέας 176.082 €, (60 εκ.)
4.380 τ.μ. Ασγούρου (35 εκ.) - 102.714 €
8.740 τ.μ. στα Κολύμπια (63 εκ.), 184.886 €
28.280τ.μ. Πλημμύρι πάνω στο κύμα Χ15.000 δρχ. το τ.μ.
350τ.μ. (νέα επ/στη οικισμού) Σορωνή 30.000 €
400τ.μ. εντός οικισμού Εμπωνας 30.000 €
45 στρ. στο Γεννάδι (115 εκ.) 337.738 €
5.600 τ.μ. με 120 ελιές Αγ. Σουλά (5 εκ.) 14.670 €

Αναλαμβάνουμε την ενοικίαση των διαμερισμάτων σας σε σύντομο χρονικό διάστημα
ΖΗΤΟΥΝΤΑΙ ΜΕΤΑΧΕΙΡΙΣΜΕΝΑ ΔΙΑΜΕΡΙΣΜΑΤΑ (ΑΜΕΣΗ ΠΩΛΗΣΗ)

ΒΑΖΟΥΚΟΥ ΡΕΝΑ
ΜΕΣΙΤΗΣ ΑΣΤΙΚΩΝ ΣΥΜΒΑΣΕΩΝ
Πληροφορίες τηλ. 2241022943 - 2241028838 & FAX: 2241028838
Διευθ. Γραφείου: Δημ. Θεοδωράκη 3 Τ.Κ. 85100 Ρόδος
καθημερινά 9-1 το πρωΐ και 6.30 - 8.30 απογεύματα της Δευτέρας και της Πέμπτης
e-mail.vazoukou@otenet.gr
X3771-28/2

WATER PARK
Το Υδροπάρκο αναψυχής «The Waterpark - Faliraki - Rodos»
επιθυμεί να προσλάβει συνεργάτες για όλα τα τμήματα λειτουργίας του:
- ΤΑΜΙΕΣ
- ΡΕΣΕΨΙΟΝΙΣΤ
- ΥΠΑΛΛΗΛΟΥΣ ΤΟΥΡΙΣΤΙΚΟΥ ΚΑΤΑΣΤΗΜΑΤΟΣ
- ΤΑΜΠΛΙΣΤΕΣ
- ΜΑΓΕΙΡΕΣ - ΨΗΣΤΕΣ
- ΜΠΑΡΜΕΝ
- ΝΑΥΑΓΟΣΩΣΤΕΣ
- ΚΑΘΑΡΙΣΤΡΙΕΣ
- ΠΡΟΣΩΠΙΚΟ ΔΙΑΦΟΡΩΝ ΕΙΔΙΚΟΤΗΤΩΝ

Για πληροφορίες και συμπλήρωση αιτήσεων (απαιτείται πρόσφατη φωτογραφία) οι ενδιαφερόμενοι μπορούν να επικοινωνούν καθημερινά από 09.00-15.00 στα τηλέφωνα: 2241084300
Email: info@water-park.gr
X3784-28/2

RODOS PALACE
★★★★★
Resort Hotel • Convention Center

Το μεγαλύτερο ξενοδοχειακό συγκρότημα της Ρόδου ζητεί το ακόλουθο προσωπικό:
- **Food & Beverage Manager**
  Με ανάλογη προϋπηρεσία σε ξενοδοχεία πολυτελείας
- **Υπαλλήλους Υποδοχής**
  Γνώστες Αγγλικών, Γερμανικών, με ανάλογη προϋπηρεσία
- **Προϊσταμένη Ορόφων & Βοηθούς αυτής**
- **Υπάλληλο κρατήσεων**
  Γνώση αγγλικής υποχρεωτική, με ανάλογη προϋπηρεσία

Οι ενδιαφερόμενοι για τις ανωτέρω θέσεις μπορούν να στείλουν ένα βιογραφικό τους σημείωμα με μία πρόσφατη φωτογραφία στην Διεύθυνση της εταιρείας υπ' όψιν Κου Π. Ρούμπη.

Επίσης ζητούνται:
- Ηλεκτρολόγοι
- Υδραυλικοί
- Chef / Sous Chef
- Μάγειρας Α', Β' & βοηθοί
- Ζαχαροπλάστες Α' & Β'
- Μπουφετζής Α' & Β'
- Σερβιτόροι & βοηθοί
- Μπάρμεν Α' & Β'
- Hostess
- Λαντζέρηδες
- Νυκτερινός Receptionist
- Γκρουμ (κάτοχοι αδείας οδήγησης αυτοκινήτου)
- Κλητήρας (κάτοχος αδείας οδήγησης μοτοποδηλάτου)
- Καμαριέρες
- Καθαρίστριες
- Εργάτες

X3777-28/2

Για τις ανωτέρω ειδικότητες μπορείτε να απευθυνθείτε προσωπικά, μετά την 10η Ιανουαρίου 2003, καθημερινά και κατά τις ώρες 10.00 - 15.00 στην Διεύθυνση Προσωπικού του ξενοδοχείου, στον Κο Π. Ρούμπη.

Ξενοδοχείο Ρόδος Παλάς
Λεωφ. Ιαλυσού, Τ.Θ. 121, Ιξιά, Ρόδος

ΠΡΟΟΔΟΣ ΜΙΚΡΕΣ ΑΓΓΕΛΙΕΣ ΜΙΚΡΕΣ ΑΓΓΕΛΙΕΣ ΠΡΟΟΔΟΣ

διάφορα

ΜΟΝΩΣΕΙΣ



21 ΧΡΟΝΙΑ!

ΑΡΧΩΝ ΣΑΜΑΡΤΖΗΣ

Πληροφορίες τηλ.
23030-32054-20021

X3753-28/2

✓ΚΤΙΣΜΑΤΑ
✓ΠΛΑΚΑΚΙΑ ✓ΣΟΒΑΔΕΣ
✓ΚΕΡΑΜΟΣΚΕΠΕΣ

ΕΡΓΑΣΙΑ ΕΓΓΥΗΜΕΝΗ

Πληρ. τηλ. 6945757775
κ. Βασίλη

2288-20/3

ΥΔΡΑΥΛΙΚΟΣ

ΑΝΑΛΑΜΒΑΝΟΥΜΕ πάσης φύσεως υδραυλικές εργασίες μικρές και μεγάλες **κ. ΔΗΜΗΤΡΗΣ**

- **ΕΓΚΑΤΑΣΤΑΣΕΙΣ ΥΔΡΕΥΣΗΣ - ΘΕΡΜΑΝΣΗΣ**
- **ΚΑΛΟΡΙΦΕΡ - ΗΛΙΑΚΑ**
- Σύνδεση με το αποχετευτικό της ΔΕΥΑΡ.
- ΑΠΟΦΡΑΞΕΙΣ με ηλεκτροκίνητο μηχάνημα. Συντηρήσεις

ΣΑΟΥΝΑ ΦΙΝΛΑΝΔΙΑΣ
ΑΠΟ ΞΥΛΟ

Χειροποίητες υγιεινές

σε όλες τις διαστάσεις με τις σωστές προδιαγραφές από έμπειρο προσωπικό για βίλες - διαμερίσματα - ξενοδοχεία - γυμναστήρια

Τηλ. 2241090230 και κινητό 6944344911

2138-11/3

ΑΝΑΛΑΜΒΑΝΟΥΜΕ

μεταφορές δεμάτων από Ρόδο για Βουλγαρία και Βουλγαρία για Ρόδο

κ. Γιάννη
Τηλ. 6945940010, 69323359448 και 0035988714853

2121-4/3

ΑΓΟΡΑΖΟΥΜΕ

ΣΙΔΕΡΑ - ΣΚΡΑΠ ΚΑΙ ΜΕΤΑΛΛΑ -ΑΥΤΟΚΙΝΗΤΑ ΕΓΚΑΤΕΛΕΙΜΜΕΝΑ - ΜΗΧΑΝΗΜΑΤΑ ΠΑΛΑΙΑ

Πληρ. τηλ. 80111221122 - 6973556510 και 6973556505

T1200-28/2

ζητήσεις

ΖΗΤΟΥΝΤΑΙ
ΓΙΑ ΕΣΠΑΤΟΡΙΟ ΣΤΗΝ ΙΞΙΑ

1) **Σερβιτόρος**
2) **Λαντζιέρα**
3) **Ταμπλίστας (part time)**

Τηλ. 6974420572

2203-2/3

ΖΗΤΕΙΤΑΙ
ΚΟΠΕΛΑ
για μόνιμη εργασία σε βιβλιοπωλείο

Τηλ. 22410/39009 & 75032

621-15/3

Crete & Rhodes
CAPSIS
Convention Centers & Resort Hotels

ΖΗΤΕΙΤΑΙ
ΒΟΗΘΟΣ ΔΙΕΥΘΥΝΤΗ ΤΡΟΦΙΜΩΝ ΚΑΙ ΠΟΤΩΝ

Τουλάχιστον πέντε χρόνια προϋπηρεσία στη συγκεκριμένη θέση. Απαραίτητη η άριστη γνώση της αγγλικής γλώσσας και ηλεκτρονικών υπολογιστών.
Η γνώση της γαλλικής και γερμανικής γλώσσας θα θεωρηθεί ως επιπρόσθετο προσόν.

Προσωπικό κουζίνας όλων των ειδικοτήτων. Εμπειρους σερβιτόρους, βοηθούς σερβιτόρων και βοηθούς μπάρμαν

Για μερική και συνεχή απασχόληση

Οι ενδιαφερόμενοι μπορούν να απευθυνθούν καθημερινά κατά τις ώρες 10.00 - 14.00 στην υποδοχή του ξενοδοχείου ή να αποστέλλουν τα βιογραφικά τους σημειώματα με πρόσφατη φωτογραφία στην παρακάτω διεύθυνση:

Υπόψιν κ. Τηλεμάχου
Ξενοδοχείο
Sofitel Capsis
Ιξιά 85100 ΡΟΔΟΣ
Για περισσότερες πληροφορίες
τηλ. 22410/25015 και fax: 22410/20900

X3761-28/2

ΑΞΙΟΠΟΙΕΙΣΤΕ ΤΗΝ ΕΥΚΑΙΡΙΑ ΤΩΡΑ! Αυξάνοντας τα εισοδήματά σας με ημιαπασχόληση από 450 ευρώ έως 1500 ευρώ το μήνα, με πλήρη απασχόληση, από 1500 ευρώ έως 4000 ευρώ το μήνα Αποκτήστε την οικονομική σας ανεξαρτησία όχι γρήγορα ή πλασιέ. Πληρ. κα Αλεξίου τηλ. 6947276701
ΓΔ-28/2

Ενδιαφέρεσαι σοβαρά για την επαγγελματική σου αποκατάσταση; Εάν ναι! ***ΖΗΤΑΜΕ*** συνεργάτες για την επέκταση της πιο γρήγορα αποδοτικής και σταθερής επαγγελματικής δραστηριότητας σήμερα. Δυνατότητα ημιαπασχόλησης ή πλήρης απασχόλησης Προσφέρονται: Μεγάλες οικονομικές απολαβές, σίγουρο μέλλον. Για πληροφορίες και ραντεβού κ. Γιώργο Βασιλείου - Τηλ. 6944855624
2246-2/3

ΖΗΤΕΙΤΑΙ από μεγάλη πολυεθνική εταιρεία πρωτοπόρο στον τομέα ζαχαρωδών προϊόντων, για άμεση πρόσληψη πωλήτρια /merchediser για την περιοχή της Ρόδου. Απαραίτητα προσόντα: Ηλικία έως 27 ετών, δίπλωμα οδήγησης αυτ/του, απόφοιτος λυκείου. Παρέχονται: εργασία όλο το χρόνο, πλήρης ασφαλιστική κάλυψη και αυτοκίνητο της εταιρίας. Πληρ. τηλ. 22410/69450, 22410/69451 κιν.τό 6945/754255. Αποστολή βιογραφικού στο FAX: 22410/69452. Διεύθυνση: Αγγέλου Σικελιανού - Ασγούρου - Ρόδος
T1268-2/3

ΖΗΤΕΙΤΑΙ από γραφείο αντιπροσωπειών για άμεση πρόσληψη, πωλητής, γνώστης της αγοράς των σούπερ μάρκετ. Απαραίτητα προσόντα: Ηλικία έως 30 ετών, δίπλωμα οδήγησης αυτοκινήτου, απόφοιτος λυκείου. Παρέχονται: εργασία όλο το χρόνο, πλήρη ασφαλιστική κάλυψη, αυτοκίνητο της εταιρείας, μισθός και ποσοστά. Πληρ. τηλ 22410/69450, 22410/69451 κιν.τό 6945/754255. Αποστολή βιογραφικού στο FAX: 22410/69452. Διεύθυνση: Αγγέλου Σικελιανού - Ασγούρου - Ρόδος
T1268-2/3

ΖΗΤΕΙΤΑΙ οδηγός με δίπλωμα γ' κατηγορίας για διανομή αναψυκτικών, ποτών, ζύθων. Τηλ. 22410/62850 και 22410/64904
T1270-2/3

ΚΥΡΙΑ από Αλβανία (νοσοκόμα) ζητάει εργασία, οτιδήποτε (για να προσέχει μικρά παιδιά, ηλικιωμένους ή καθαρίστρια, κλπ). Πληρ. 6974398368 και 22410/92053
2238-2/3

ΖΗΤΟΥΝΤΑΙ πωλήτριες από κοσμηματοπωλείο και κατάστημα ρούχων και αξεσουάρ στο 6ο χλμ λεωφόρου Καλλιθέας (KATAVENAKIS CENTER). Τηλ. 22410/67375 - 76538 και κιν. 6946790515
2265-9/3

ΖΗΤΕΙΤΑΙ από το κινέζικο εστιατόριο CANTON σερβιτόρους και βοηθός σερβιτόρου. Τηλ. 6943950061 και 6942868266 και 22410/95443, 5μμ.
2284-6/3

ΚΥΡΙΑ διπλωματούχος μασέρ, κάνει θεραπευτικό, κλασικό, αθλητικό, αισθητικό μασάζ, με αρωματοθεραπεία,reiky ke shiatsu. Πληρ. τηλ. 22410/20833 και 6932501924
2258-9/3

ΖΗΤΕΙΤΑΙ υπάλληλος να εργαστεί σε εταιρία μεταφορών ηλικίας μέχρι 35 χρονών χωρίς στρατιωτικές υποχρεώσεις. Τυχόν προϋπηρεσία σε μεταφορική εταιρία θα ληφθεί υπόψη. Πληροφορίες τηλ. 68800
ΓΔ-28/2

ΚΥΡΙΑ από Βουλγαρία ζητάει εργασία για λίγες ώρες. Πληρ. τηλ. 6934247764
2205-27/2

ΖΗΤΟΥΝΤΑΙ α) πωλητής (πλασιέ) για ανταλλακτικά αυτακινήτων για τα νησιά. Μισθός και ποσοστά και . β) μηχανικός αυτοκινήτων για συνεργείο BMW. Πληρ. Θωμάς Βερβίλης, τηλ. 22410-62928
ΓΔ-4/3

SUN BEACH RESORT COMPLEX

IALYSOS PO BOX 272, 85101 RHODES CREECE

ΖΗΤΟΥΝΤΑΙ

1) Υπάλληλος γραφείου ενοικιάσεως αυτοκινήτων (Rent a Car). Ο ιδανικός εργαζόμενος, θα πρέπει να είναι κάτοχος διπλώματος οδήγησης και να γνωρίζει αγγλικά. Η γνώση περισσότερων γλωσσών και χρήση ηλεκτρονικού υπολογιστή θα εκτιμηθεί επιπλέον
2) Βοηθός Σερβιτόρου

Πληρ. τηλ. 22410/93821, fax 22410/95688

X3805

ΖΗΤΕΙΤΑΙ

οδηγός με δίπλωμα 5ης κατηγορίας και εμπειρία στη ρυμούλκηση συρόμενων και επικαθήμενων

Πληρ. τηλ. 2104811902, 2104827738,2104828685, 6936576364 (κ. Κασουδάκη)

ΓΔ-28/2

ΚΕΡΔΙΖΕΤΕ όσα αξίζετε; Δουλειά από το σπίτι. Κερδίστε 500-1500 ευρώ το μήνα με ημιαπασχόληση ή 2000-3000 ευρώ με πλήρη απασχόληση. Αμεσο ξεκίνημα, πλήρης εκπαίδευση. Οχι τηλεμάρκετινγκ ή πόρτα - πόρτα. Καλέστε τηλ. 6973807483 και 22420/48536
1966-28/2

ΖΗΤΕΙΤΑΙ υπάλληλος γνώστης έκδοσης αεροπορικών και ακτοπλοϊκών εισιτηρίων και κρατήσεις ξενοδοχείων. Επίσης χειρισμός Η/Υ και αγγλικής γλώσσας. Πληρ. ώρες γραφείων 10.00 έως 15.00 στο τηλ. 22410/73369
X3833-9/3

ΖΗΤΕΙΤΑΙ
ΚΥΡΙΑ ΓΙΑ ΕΡΓΑΣΙΑ ΣΕ SUPER MARKET ΣΤΟ ΚΙΟΤΑΡΙ

Πληρ. τηλ. 22410/65755, 22440/47225 ή 6972223575

2297-9/3

ΑΠΟ ΤΗΝ ΒΙΟΜΗΧΑΝΙΚΗ ΚΑΙ ΕΜΠΟΡΙΚΗ ΕΤΑΙΡΕΙΑ ΒΑΠ Π. ΚΟΥΠΟΣ ΑΒΕΕ

ΖΗΤΟΥΝΤΑΙ

1. Οδηγοί - πωλητές. Απαραίτητο επαγγελματικό δίπλωμα γ' κατηγορίας
2. Πωλητές/Merchandisers

Ο ιδανικός υποψήφιος πρέπει να πληρεί τα κάτωθι
Α. Ελληνας πολίτης
Β. Ηλικία μέχρι 35 ετών
Γ. Προϋπηρεσία στις πωλήσεις θα ληφθεί υπ' όψη
Αποδοχές ικανοποιητικές, bonus, σύγχρονο περιβάλλον εργασίας και προοπτικές εξέλιξης στο χώρο των πωλήσεων
Οι ενδιαφερόμενοι καλούνται να επικοινωνήσούν στο

2241061434, με την κ.Παπανδρέου από τις 9.00 μέχρι 15.00

T1266-2/3

ΖΗΤΟΥΝΤΑΙ
ΓΙΑ ΕΣΠΑΤΟΡΙΟ ΣΤΗΝ ΚΡΕΜΑΣΤΗ

1) Σερβιτόρος και βοηθός σερβιτόρου που να γνωρίζουν αγγλικά και να έχουν προϋπηρεσία
2) Κοπέλα για την κουζίνα κ. Μιχάλη

Πληρ. τηλ. 6944182088

2167-5/3

ΒΟΥΛΓΑΡΑ ζητάει άλλη Βουλγάρα για να μοιράζονται το ενοίκιο σε χωριστά δωμάτια. Κοινή κουζίνα και μπάνιο, στην Π. Πόλη. Τηλ. 6932832982
2204-27/2

ΖΗΤΕΙΤΑΙ για καφετέρια εστιατόριο: 1) Barman, 2) βοηθός barman, 3) βοηθός σερβιτόρου. Αποκλείονται αλλοδαποί. Πληρ. τηλ. 22410/22451 και 22410/65233
2220-12/3

ΖΗΤΕΙΤΑΙ
από τεχνικό γραφείο μηχανικός, πλ/γος μηχ/γος ΑΕΙ ή ΤΕΙ με γνώσεις ΗΥ

Πληρ. τηλ. 22410/66181
ώρες 9-1 και 6-8

T1258-2/3

ΑΠΟ ΕΜΠΟΡΙΚΗ ΕΠΙΧΕΙΡΗΣΗ

ΖΗΤΕΙΤΑΙ

δεσποινίς ή κυρία μέχρι 30 ετών, για τη θέση της γραμματέως πωλήσεων και έκδοση τιμολογίων.
Απαραίτητα προσόντα:
- Καλή γνώση προγράμματος EUROFASMA (εμπορική διαχείριση)
- Χρήση προγραμμάτων WORD - EXCEL
- Γνώση αγγλικής γλώσσας

Τηλ. επικοινωνίας
22410/69870, 4μ.μ. κ. Θωμά

X3799-28/2

ΖΗΤΕΙΤΑΙ
ΥΠΑΛΛΗΛΟΣ

για εξωτερικές εργασίες. Προσόντα: Γραμματικές γνώσεις γυμνασίου ή λυκείου, δίπλωμα οδήγησης μοτοποδηλάτου και αυτοκινήτου και τυπικές γνώσεις Η/Υ.

Πληρ. τηλ. 2241074800-2241075218-6936113047, κος Καραντώνης

T1253-1/3

ΖΗΤΕΙΤΑΙ
Από το πρακτορείο Εφημερίδων
ΠΩΛΗΤΗΣ/ΟΔΗΓΟΣ

με εμπειρία στις πωλήσεις. Προϋπηρεσία το λιγότερο 2 χρόνια για πώληση και διανομή ειδών περιπτέρου

Τηλ. 2241024018

2197-28/2

Από το ξενοδοχείο BLUE SEA
λόγω ανακαίνισης

ΠΩΛΟΥΝΤΑΙ

έπιπλα σε πολύ καλή κατάσταση, κατάλληλα για επιπλωμένα διαμερίσματα. **Τιμή σετ: 230 ευρώ.**
Το σετ περιλαμβάνει: Δύο μονά κρεβάτια, δύο στρώματα, δύο κομοδίνα, έναν καθρέφτη, μία τουαλέτα, ένα σκαμπώ, μία μπαγκαζιέρα, δύο καρεκλοπολυθρόνες και ένα τραπεζάκι

Τηλ. 22410/85512 ξενοδοχείο BLUE SEA/ Φαληράκι/Ρόδος

X3735-28/2

TUI Hellas

ΖΗΤΑ:

Υπάλληλο (γυναίκα) για την τουριστική σαιζόν 2003 με καλή γνώση ελληνικής, αγγλικής γλώσσας και γνώση PC.

Γνώση γερμανικής γλώσσας θα ληφθεί υπόψη

Πληροφορίες τηλ. 22410/89501
Δευτέρα - Παρασκευή: από 10.00 έως 15.00 η ώρα
Αυστραλίας 114

2271-4/3

ΠΩΛΟΥΝΤΑΙ

ΜΟΝΟ ΑΠΟ ΤΟ ΓΡΑΦΕΙΟ ΜΑΣ

1) Μονοκατοικία εντός πόλεως σε καλή τοποθεσία, με κήπο και άλλα πλεονεκτήματα
2) Δύο ετοιμοπαράδοτα 4άρια διαμερίσματα, σε 2όροφη κατοικία στο Ροδίνι, πολύ καλή τιμή.
3) Ετοιμοπαράδοτο οροφοδιαμέρισμα 154τ.μ., σε δυόροφη κατοικία εντός πόλεως
4) Δύο ισόγεια διαμερίσματα ετοιμοπαράδοτα 82-70τ.μ. πλησίον Αγίου Νικολάου
5) Οικόπεδο 680τ.μ. εντός πόλεως
6) Οροφοδιαμερίσματα ή γραφεία, 90τ.μ. γωνιακά σε κεντρικότατο σημείο, σε γιαπί. Καταπληκτική περίπτωση
7) Δύο διαμερίσματα ρετιρέ 90τ.μ. στο Νιοχώρι
8) Διαμερίσματα 3άρια 85τ.μ., σε δυόροφες κατοικίες με κήπο και μεγάλες βεράντες στην Ιαλυσό
9) Ετοιμοπαράδοτο 4άρι διαμέρισμα στην Παύλου Μελά
10) Ετοιμοπαράδοτο 4άρι διαμέρισμα με καταπληκτική θέα, θάλασσα, τεράστιες βεράντες, εντός πόλεως.

Ο,τιδήποτε θέλετε να πουλήσετε ή να εκτιμήσετε, ελάτε σε μας.

Η μεγάλη μας πείρα, το παλαιότερο γραφείο στη διάθεσή σας

Γ. ΝΕΟΦΥΤΟΥ
ΔΗΜ. ΘΕΟΔΩΡΑΚΗ 40
- ΤΗΛ. 20989 - 21434

X3759-28/2

TRI STAR
ΕΤΑΙΡΕΙΑ ΚΛΙΜΑΤΙΣΜΟΥ
ΖΗΤΕΙ
τεχνικό - ψυκτικό - ηλεκτρολόγο

Για service - εγκαταστάσεις - επισκευές κλιματιστικών μηχανημάτων

Απαραίτητη προϋπόθεση: Δίπλωμα οδήγησης
Για πληροφορίες ή βιογραφικά στη Δ/νση:
Μεγ. Κων/νου 61, Ρόδος
Τηλ. (22410) 77058 ή 77059

X3804

ΔΙΚΤΥΟ ΚΑΤΑΣΤΗΜΑΤΩΝ
ΓΕΡΜΑΝΟΣ
σας συνδέει με την τεχνολογία

Από την εταιρεία ΓΕΡΜΑΝΟΣ

ΖΗΤΟΥΝΤΑΙ

για μόνιμη απασχόληση για τη στελέχωση του τμήματος πωλήσεων

Οι υποψήφιοι θα πρέπει να πληρούν τις κάτωθι προϋποθέσεις:

- Γραμματικές γνώσεις λυκείου
- Ηλικία έως 27 ετών
- Ανεση στην επικοινωνία και οργανωτικές ικανότητες

Οι ενδιαφερόμενοι θα πρέπει να έχουν γνώση του αντικειμένου και διάθεση για εργασία
Τηλέφωνο επικοινωίας 22410/26898

X3783-28/2

ΖΗΤΕΙΤΑΙ
ΟΙΚΟΠΕΔΟ

Ζητείται οικόπεδο στον Αρχάγγελο Ρόδου, εντός οικισμού για αγορά. Επαφές διαπραγματεύσεων μόνο με τους ιδιοκτήτες

Τηλ. 22440/24095 ,
κινητό: 6976708889 κ Ηλία

2237-14/3

ΑΠΟΦΡΑΞΕΙΣ-ΚΑΘΑΡΙΣΜΟΙ

(Η ΜΑΡΙΑ)





ΣΤΙΣ ΧΑΜΗΛΟΤΕΡΕΣ ΤΙΜΕΣ

ΟΛΟ ΤΟ 24ωρο

Αναλαμβάνουμε ξενοδοχεία, δήμους, πολυκατοικίες, σπίτια, εστιατόρια, κλπ, καθώς άντληση πετρελαιοειδών από πλοία, και λιποσυλλεκτών και βιολογικών, εκκενώσεις βόθρων στην Παλιά Πόλη (και στα πιο στενά δρομάκια). Ακόμα αναλαμβάνουμε καθαρισμούς (αναπαλαιώσεις) κτιρίων με υδροβολή και κάθε είδους επιφάνειες με πείρα και υπευθυνότητα. ΜΕ ΜΟΝΑΔΙΚΑ ΣΕ ΥΨΟΣ ΠΙΕΣΗΣ ΚΑΙ ΑΝΑΡΡΟΦΗΣΗΣ ΥΠΕΡΣΥΓΧΡΟΝΑ ΜΗΧΑΝΗΜΑΤΑ ΥΔΡΟΒΟΛΗ ΣΕ ΟΛΗ ΤΗ ΔΩΔΕΚΑΝΗΣΟ.

ΒΑΡΔΕΛΛΗ Μ - ΚΡΑΣΟΠΟΥΛΟΣ Δ. Ο.Ε.
Τηλ. 35555-94750, - Κιν. 6944395999 - FAX 96516

e-mail:metropontikas@excite.com. - ΛΙΝΔΟΥ 1 ΡΟΔΟΣ

T1260-31/5

ΔΩΔΕΚΑΝΗΣΙΑΚΕΣ ΑΠΟΦΡΑΞΕΙΣ

«ΚΟΛΟΣΣΟΣ»

ΑΠΟΦΡΑΞΕΙΣ- ΚΑΘΑΡΙΣΜΟΙ ΑΠΟΧΕΤΕΥΣΕΩΝ & ΒΟΘΡΩΝ



Αναλαμβάνουμε πάσης φύσεως αποφράξεις οποιουδήποτε μήκους και πλάτους Αναλαμβάνουμε καθαρισμούς αποχετευτικών αγωγών, δήμων, ξενοδοχείων, στρατιωτικών μονάδων, σπιτιών, πολυκατοικιών, καθώς και καθαρισμούς βιολογικών μονάδων με μηχάνημα υψηλής πιέσεως σε όλη τη Δωδεκάνησο.

Κ. ΠΗΔΙΑΚΗΣ - Π. ΚΑΣΕΡΗΣ
Πληρ. τηλ. 47915 - 91881
κινητό: 6944/325234 και 6977/717048

T999-16/2

Από την εταιρεία «ΤΡΟΦΟΚΑΖΑ» (εμπορίας & διακίνησης τροφίμων)

ΖΗΤΟΥΝΤΑΙ:

1) ΟΔΗΓΟΣ ηλικίας έως 35 ετών, κάτοχος Γ' επαγγελματικού διπλώματος
2) Γραμματέας με άριστη γνώση Η/Υ (κατά προτίμηση προγράμματος DEFACTO)
3) Εμπειρος πωλητής

Τυχόν προϋπηρεσία θα ληφθεί σοβαρά υπόψη.

Πληροφορίες τηλ.
22410/61207/67534, fax: 22410/61276

X3786-28/2

ΔΙΑΜΕΡΙΣΜΑ «ΠΡΟΒΟΛΗΣ»

ΠΩΛΕΙΤΑΙ

ΔΙΑΜΕΡΙΣΜΑ
Ε=126 τ.μ., β' όροφος
επί της οδού Αμμοχώστου, κατάλληλο

για κάθε χρήση.

Πληροφορίες : (μόνο σε επώνυμους)
« TOP PROPERTIES» κ. ΓΕΩΡΓΙΟ ΠΙΠΙΝΟ - ΤΗΛ. 23895 & 6944676003

2163-13/3

ΛΕΝΤΑΚΗΣ ΜΑΝΩΛΗΣ

Αναλαμβάνουμε
πάσης φύσεως ξυλουργικές εργασίες:

- κουζίνες γερμανικές
- ντουλάπες
- πόρτες
- παράθυρα κ.λ.π.



ΠΛΗΡΟΦΟΡΙΕΣ
Τηλ. 60601 και 6973933733

2153-13/3

DRIVE RENT A CAR

ΖΗΤΕΙΤΑΙ
ΔΙΕΥΘΥΝΤΗΣ

Απαραίτητα προσόντα:
- Πτυχίο ΑΕΙ - ΤΕΙ ή ισότιμου Ιδιωτικού Κολλεγίου με κατεύθυνση το Marketing - Διοίκηση Επιχειρήσεων
- Προϋπηρεσία 2-3 ετών στο χώρο του Marketing
- Γνώση αγγλικής γλώσσας
- Αριστη γνώση MS Office
- Ικανότητες επικοινωνίας και διαπραγμάτευσης
- Δραστηριότητα και ευχάριστη προσωπικότητα

ΠΡΟΣΦΕΡΟΝΤΑΙ:
- Ανταγωνιστικό πακέτο αποδοχών
- Αριστες συνθήκες εργασίας

Οι ενδιαφερόμενοι που συγκεντρώνουν τα ανωτέρω προσόντα, μπορούν να στείλουν το αναλυτικό βιογραφικό τους σημείωμα στη Διεύθυνση:

Αυστραλίας 2, υπ' όψιν κ. Β. Κασάπη
Τηλ. 6944355370

X3773-28/2

ΟΙΚΟΔΟΜΙΚΕΣ ΕΠΙΧΕΙΡΗΣΕΙΣ

ΔΙΑΚΟΓΕΩΡΓΙΟΥ ΚΑΛΛΙΣΤΟΣ

ΕΘΝ.ΑΝΤΙΣΤΑΣΕΩΣ 11 (πρώην Αννης Μαρίας)

ΠΩΛΗΣΕΙΣ ΔΙΑΜΕΡΙΣΜΑΤΩΝ - ΚΑΤΑΣΤΗΜΑΤΑ - ΑΠΟΘΗΚΕΣ - ΑΝΤΑΛΛΑΓΕΣ ΑΚΙΝΗΤΩΝ - ΑΓΟΡΕΣ ΟΙΚΟΠΕΔΩΝ ΑΝΑΛΑΜΒΑΝΟΥΜΕ ΑΝΤΙΠΑΡΟΧΕΣ

ΠΩΛΟΥΝΤΑΙ διαμερίσματα λουξ κατασκευής, με απεριόριστη θέα. Τα διαμερίσματα διαθέτουν θωρακισμένες πόρτες - εντοιχισμένες κουζίνες - ντουλάπες - εντοιχισμένο νιπτήρα με ντουλάπι - κεντρική θέρμανση αυτόνομη - ανοιγόμενα ανακλινόμενα κουφώματα με διπλά τζάμια, σίτες, ρολά - υδραυλικό ασανσέρ - τριφασικό ρεύμα.

Ολοι οι χώροι σπατουλαριστοί - εσωτερικές πόρτες MDF με σχέδιο

ΔΙΑΜΕΡΙΣΜΑΤΑ ΕΠΙ ΤΗΣ:
Χρ. Φέσσα (κάθετος Αποστ. Παύλου), 90τ.μ. τριάρια
Επίσης οροφοδιαμερίσματα των 90 τ.μ. (οικοδομή μόνο τριών διαμερισμάτων)
ΟΙΚΟΔΟΜΗ Πτολεμαίων και Χρ. Φέσσα των 117-125τ.μ.
ΟΙΚΟΔΟΜΗ υπό ανέγερση επί της οδού Ρήγα Φερραίου στο πάρκο
Διαμερίσματα τριάρια - τεσσάρια
ΟΙΚΟΔΟΜΗ υπό ανέγερση επί της οδού Κ. Παλαιολόγου και Θεοτοκοπούλου. Διαμερίσματα δυάρια - τριάρια - τεσσάρια- καταστήματα
Επί της οδού Β. Ηρακλείου οικοδομή τεσσάρων διαμερισμάτων οροφοδιαμερισμάτα των 133τ.μ. Η οικοδομή έχει πυλωτή για πάρκιγκ

ΓΡΑΦΕΙΑ - ΙΑΤΡΕΙΑ:
- Επί της οδού Μ. Κωνσταντίνου και Κων/νου Παλαιολόγου των 80τ.μ.
- Επί της οδού Κων/νου Παλαιολόγου και Θεοτοκόπουλου 60-80 τ.μ.
- Επί της οδού Ρήγα Φερραίου στο πάρκο, 60-80-100τ.μ.

ΚΑΤΑΣΤΗΜΑΤΑ
- Επί της οδού Κ. Παλαιολόγου και Θεοτοκοπούλου των 60-80-100τ.μ.
- Επί της οδού λεωφόρου Καλλιθέας (Καρακόνερο) 90τ.μ.

ΑΠΟΘΗΚΕΣ
- Πλησίον Στέλιου Καπιάδη των 130τ.μ.
- Στη λεωφόρο Καλλιθέας (Καρακόνερο) των 80-300τ.μ.

Οι πωλήσεις μπορούν να γίνουν και με όλα τα δάνεια τραπεζών και οργανισμών/.
Αναλαμβάνουμε ΑΝΤΙΠΑΡΟΧΕΣ και ΑΓΟΡΕΣ ΟΙΚΟΠΕΔΩΝ
Δεχόμαστε ανταλλαγές ακινήτων

ΠΛΗΡΟΦΟΡΙΕΣ:

ΔΙΑΚΟΓΕΩΡΓΙΟΥ ΚΑΛΛΙΣΤΟΣ

Τηλ. 29318 - 34598- Τηλ. 78501 - 78502

X3770-28/2

Συγχαρητήριο

Στον αγαπημένο μας υιό **Μανώλη Σπανό** που έλαβε την ειδικότητα αιματολόγου ιατρού από την Ιατρική Σχολή Πανεπιστημίου Αθηνών, θερμά συγχαρητήρια και του ευχόμαστε καλή σταδιοδρομία και πρόοδο στη ζωή του.

Οι γονείς του
Ευδοξία και Ευάγγελος Σπανός

2290-27/2

ΠΡΟΣΚΛΗΣΗ



Ο Σύλλογος Εκπαιδευτικών Πρωτοβάθμιας Εκπαίδευσης και Προσχολικής Αγωγής
καλεί τα μέλη και τους φίλους του
στην **αποκριάτικη χοροεσπερίδα**
που διοργανώνει
την **Παρασκευή**
28 Φεβρουαρίου 2003
και ώρα 8.30 μ.μ.
στο ξενοδοχείο **Faliraki Beach.**

Τιμή πρόσκλησης 20 ευρώ με ποτό ελεύθερο.
Για κρατήσεις θέσεων τηλ. 22410 85301

ΧΛ-28/2

ΣΥΝΔΕΣΜΟΣ ΕΦΕΔΡΩΝ ΑΞΙΩΜΑΤΙΚΩΝ Σ.Ε.Α.Ν. ΔΩΔ/ΣΟΥ

ΠΡΟΚΗΡΥΞΗ

εκλογών του ΣΕΑΝ Δωδ/σου

Σύμφωνα με το αρθ. 5 του Ν. 1301/82 την Φ 454.1/79/265106 της 12-10-1990 εγκυκλίου ΥΕΘΑ και της αρ. πρακτικού 43 απόφασης του Δ.Σ. του ΣΕΑΝ

Ο πρόεδρος προκηρύσσει εκλογές στις 2 Μαρ. 2003 στο ξεν/χειο ΠΛΑΖΑ και ώρα 10.00 έως 14.00.

Προσκαλεί όλα τα μέλη του Συνδέσμου γραμμένα ή όχι σε γενική συνέλευση με μόνο θέμα την εκλογή

α. Νέου Δ.Σ.

β. Εκλεκτόρων για την ανάδειξη Δ.Σ. της Α.Π.Ο.Ε.Α.

Οσοι εκ των μελών επιθυμούν να είναι υποψήφιοι παρακαλούνται να το δηλώσουν εγγράφως στον πρόεδρο, οδός Σωκράτους 70, τηλ. 20820 εργάσιμες ώρες έως και την Παρασκευή 28-2-03.

Ο πρόεδρος
Στέλιος Τσιμπιδάκης
Λ/γος Πυρ-κου

2280-28/2

ΟΙΚΟΔΟΜΙΚΕΣ-ΤΕΧΝΙΚΕΣ
ΕΜΠΟΡΙΚΕΣ-ΕΠΙΧΕΙΡΗΣΕΙΣ

ΑΦΟΙ ΑΣΒΕΣΤΗ Ο.Ε.

Αθηνών - Καβάλας 3
Ανάληψη Ρόδου
Τηλ. 22410/60678 - 60679
και fax: 22410/66028

X3758-28/2

ΠΩΛΟΥΝΤΑΙ

● ΔΙΑΜΕΡΙΣΜΑΤΑ

υπερλούξ διαφόρων διαστάσεων
ΕΓΓΥΗΣΗ Η ΠΟΛΥΕΤΗΣ ΠΕΙΡΑ ΜΑΣ

Να ναυπηγηθούν πλοία για τα νησιά του Αιγαίου

ΕΝΕΡΓΕΙΕΣ ΤΟΥ ΝΟΜΑΡΧΗ ΣΤΗΝ ΑΘΗΝΑ

ΤΗΝ ΠΡΟΩΘΗΣΗ του προγράμματος ναυπήγησης πλοίων για την εξυπηρέτηση των ακτοπλοϊκών αναγκών των νησιών του Αιγαίου ζήτησε από τον υπουργό Νίκο Σηφουνάκη, σε συνάντηση που είχε χθες μαζί του στην Αθήνα ο νομάρχης Δωδεκανήσου Γιάννης Μαχαιρίδης.

• Ο υπουργός Αιγαίου υποσχέθηκε ότι για το θέμα θα υπάρξουν σύντομα ανακοινώσεις.

ΣΤΗΝ ΑΘΗΝΑ ο κ. Μαχαιρίδης πραγματοποίησε επίσης συναντήσεις με αρμόδιους παράγοντες των υπουργείων ΠΕΧΩΔΕ και Εσωτερικών.

• Από τον γ.γ. του υπουργείου εσωτερικών ζήτησε την απομπλοκή της Ν. Αυτοδιοίκησης από την υποχρέωση να καταβάλλει τα προνοιακά επιδόματα μέσω των Κεντρικών Αυτοτελών Πόρων (ΚΑΠ). Με τον τρόπο αυτό θα υπάρχει καθαρή εικόνα των διαθέσιμων πόρων της Νομαρχίας.

ΣΤΟ ΠΕ.ΧΩ.ΔΕ. ο κ. Μαχαιρίδης υπέβαλε το αίτημα για τη χρηματοδότηση του προγράμματος συντήρησης των κτιρίων της Νομαρχίας και των επαρχείων Κω, Καλύμνου και Καρπάθου.

Μαθητική εκδήλωση για τις Απόκριες θα γίνει το Σάββατο

ΤΟ Κέντρο Πρόληψης «Δίοδος», στα πλαίσια των δράσεων Πρόληψης στην Κοινότητα και με αφορμή τη γιορτή της Αποκριάς, προγραμματίζει εκδήλωση που απευθύνεται στους μαθητές των Γυμνασίων της Ρόδου, με θέμα: «Ονειρα ζωής... πίσω από μια μάσκα».

Η εκδήλωση στοχεύει στη δημιουργία ενός «χώρου», όπου οι νέοι θα εκφράσουν με χιούμορ και φαντασία ένα «μήνυμα ζωής», μέσα από ομαδικές παρουσιάσεις και με το συντονισμό των καθηγητών τους. Επιπλέον, οι ίδιοι θα γίνουν πρωταγωνιστές μια γιορτής, με εργαλεία τα δικά τους «θέλω» και «μπορώ», αφού τα δεκαπενταμελή συμβούλια των Γυμνασίων ανέλαβαν οργανωτικό ρόλο.

Η εκδήλωση θα πραγματοποιηθεί στην αίθουσα πολλαπλών χρήσεων του Πανεπιστημίου Αθηνών (νέο κτίριο), το Σάββατο 1 Μαρτίου και ώρα 19.00.



Λύκειο των Ελληνίδων Ρόδου
«ΕΡΓΑΝΗ ΑΘΗΝΑ»

Το Λύκειο των Ελληνίδων
όπως κάθε χρόνο
την Τσικνοπέμπτη
κάνει τον ετήσιο
παραδοσιακό χορό το



Καλεί λοιπόν όλα τα μέλη και τους φίλους να περάσουν ένα αξέχαστο αποκριάτικο βράδυ, με καλό φαΐ, άφθονο κρασί, μασκαράτες και πολύ - πολύ χορό.

Ο χορός θα γίνει στην αίθουσα του ζαχαροπλαστείου «Μάικ» Γ. Σεφέρη 108 και ώρα 21.00 μ.μ.

Για κρατήσεις τηλ. 66510 κ. Μπάμπη

Εκ του Δ.Σ.
του Λυκείου

ΧΛ-27/2

ΣΩΜΑΤΕΙΟ ΕΡΓΑΖΟΜΕΝΩΝ ΣΤΑ ΞΕΝΟΔΟΧΕΙΑ ΚΑΙ ΕΠΙΣΙΤΙΣΤΙΚΑ ΚΑΤΑΣΤΗΜΑΤΑ ΡΟΔΟΥ
«Η ΕΝΟΤΗΤΑ»

ΑΝΑΚΟΙΝΩΣΗ

Συνάδελφοι και Συναδέλφισσες

Η διοίκηση του σωματείου μας σας καλεί την Παρασκευή 28/2/2003 και ώρα 5μ.μ. στην ετήσια γενική συνέλευση του σωματείου μας που θα γίνει στην αίθουσα του Εργατοϋπαλληλικού Κέντρου Ρόδου, με τα παρακάτω θέματα:

1) Διοικητικός Απολογισμός
2) Οικονομικός Απολογισμός
3) Εκθεση Ελεγκτικής Επιτροπής
4) Προϋπολογισμός 2003
5) Προγραμματισμός 2003

Συνάδελφοι και συναδέλφισσες

Παρακαλείσθε να παραβρεθείτε στην ετήσια γενική συνέλευση του σωματείου μας, να ενημερωθείτε, να συζητήσουμε και όλοι μαζί να αποφασίσουμε για τα προβλήματα που αντιμετωπίζει ο κλάδος μας, εν όψει της νέας τουριστικής περιόδου.

Για το Διοικητικό Συμβούλιο

Ο πρόεδρος	Ο γενικός γραμματέας
Γεώργιος Ορφανός	Γεώργιος Μανέττας

ΧΛ-27/2

ΕΛΛΗΝΙΚΗ ΔΗΜΟΚΡΑΤΙΑ
ΝΟΜΑΡΧΙΑΚΗ ΑΥΤ/ΣΗ ΔΩΔΕΚΑΝΗΣΟΥ
Δ/ΝΣΗ ΔΙΟΙΚ. & ΟΙΚΟΝ. ΥΠΗΡΕΣΙΩΝ
ΤΜΗΜΑ ΟΙΚΟΝΟΜΙΚΟ

ΔΙΑΚΗΡΥΞΗ ΑΝΟΙΚΤΟΥ ΔΗΜΟΣΙΟΥ ΜΕΙΟΔΟΤΙΚΟΥ ΔΙΑΓΩΝΙΣΜΟΥ ΓΙΑ ΑΝΑΔΕΙΞΗ ΜΕΙΟΔΟΤΗ ΠΡΟΜΗΘΕΙΑΣ ΓΡΑΦΙΚΗΣ ΥΛΗΣ

Η Νομαρχιακή Αυτοδιοίκηση Δωδεκανήσου ΔΙΑΚΗΡΥΣΣΕΙ ΟΤΙ:

Προκηρύσσει ανοικτό δημόσιο διαγωνισμό ανάδειξης μειοδότη προμήθειας Γραφικής Υλης για τις ανάγκες των υπηρεσιών της Ν.Α. Δωδ/σου.

Ο Διαγωνισμός θα γίνει στο Διοικητήριο της Νομαρχιακής Αυτοδιοίκησης στις 19-3-03 ημέρα Τετάρτη και ώρα έναρξης 11.00 π.μ.

Σε περίπτωση που ο διαγωνισμός αποβεί άγονος θα επαναληφθεί την 26-3-03 ημέρα Τετάρτη την ίδια ώρα στον ίδιο χώρο.

Περισσότερες πληροφορίες οι ενδιαφερόμενοι μπορούν να πάρουν από τη Δ/νση Διοικητικών και Οικονομικών Υπηρεσιών της Νομαρχιακής Αυτοδιοίκησης Δωδ/σου (τηλ. 22410 46543) που στεγάζεται στο Διοικητήριο.

Ο βοηθός νομάρχη
Ευστάθιος Κουσουρνάς

ΧΛ-27/2

Alexis 4Seasons

Αριστοτέλους 33, Μεσαιωνική Πόλη
Τηλ: 22410 70522

Για την ημέρα της Τσικνοπέμπτης έχουμε ετοιμάσει ειδικό μενού.

Το νέο μας κατάστημα είναι ανοικτό κάθε μέρα μεσημέρι - βράδυ.

Τηλ. ρεζερβέ 22410 70522

T1286-27/2

ΟΜΟΣΠΟΝΔΙΑ ΔΩΔΕΚΑΝΗΣΙΑΚΩΝ ΠΑΡΟΙΚΙΑΚΩΝ ΣΥΛΛΟΓΩΝ ΡΟΔΟΥ

ΨΗΦΙΣΜΑ

Η Γενική Συνέλευση του Συλλόγου της Ομοσπονδίας των Δωδεκανησιακών Παροικιακών Σωματείων Ρόδου συντάσσεται με τη συντριπτική πλειοψηφία της παγκόσμιας κοινής γνώμης και δίνει το δικό της αγωνιστικό, πολιτικό και κοινωνικό παρών.

Θέλουμε έναν κόσμο ειρηνικό, δίκαιο, με πρόοδο και προοπτική.

Θέλουμε έναν κόσμο διαφορετικό, έναν κόσμο που ονειρευόμαστε και παλεύουμε και να βάλουμε πάνω από τις όποιες οικονομικές σκοπιμότητες, τον άνθρωπο.

Είμαστε ενάντια στον πόλεμο και διεκδικούμε μέσα από την ειρήνη, τη συνύπαρξη των λαών ανεξάρτητα πολιτικών, κοινωνικών ή θρησκευτικών διαφορών.

Για την Ο.Δ.Π.Σ. Ρόδου

Ο πρόεδρος	Ο γ. γραμματέας
Μιχάλης Σκαναβής	Μιχάλης Ερωτόκριτος
Πρόεδρος Αδελφότητας	Πρόεδρος του Συλλόγου
Μεγαλοχωριτών Τήλου	Κασιωτών Ρόδου
«Ο Τηλίνης»	«Ο Χαδιώτης»

ΧΛ-27/2

ΠΩΛΟΥΝΤΑΙ ΤΑ ΠΑΡΑΚΑΤΩ ΔΙΑΜΕΡΙΣΜΑΤΑ

	ΕΥΡΩ
1) 2αρια (1 υπνοδωματίου)	
- 43 τμ Κυρά της Ρω , Ροδίνι αξίας 16 εκ	47,000
- 42 τμ Ροδίνι , κατνούργιο αξίας 23 εκ	67,500
- 55 τμ Ροδίνι , 8 ετών αξίας 22 εκ	65,000
- 51 τμ Νιοχώρι , οδός Παπανικολάου αξίας 27 εκ	79,500
- 45 τμ Ιερού Λόχου , Δήμος ΙΑΛΥΣΟΥ αξίας 19 εκ	56,000
- 40 τμ Ιερού Λόχου , Δήμος ΙΑΛΥΣΟΥ αξίας 12 εκ	35,500
- 43 τμ Χρυσή Ακτή ,Δήμος ΙΑΛΥΣΟΥ αξίας 25 εκ	73,500
- 35 τμ Αθηνών , επιπλωμένο Β ορόφου αξίας 20 εκ	59,000
2) 3αρια (2 υπνοδωματίου)	
- 72 τμ Αννης Μαρίας , Αραπάκι αξίας 30 εκ	88,000
- 85 τμ Ανω Ροδίνι , κατνούργιο αξίας 38 εκ	111,000
- 82 τμ Φανερωμένη , Ατταβύρου αξίας 40 εκ	117,500
- 75 τμ Σωτήρος , ΙΞΙΑ αξίας 32 εκ	94,000
- 85 τμ Σωτήρος , ΙΞΙΑ αξίας 36 εκ	106,000
- 100 τμ Κέντρο , Δήμος ΙΑΛΥΣΟΥ αξίας 34 εκ	100,000
- 82 τμ 7 Βαγιές αξίας 28 εκ	82,500
- 100 τμ Βορείου Ηπείρου αξίας 45 εκ	132,000
- 100 τμ Ιερού Λόχου , ΙΑΛΥΣΟΣ αξίας 32 εκ	94,000
- 82 τμ Ζέφυρος , αξίας 42 εκ	123,500
- 93 τμ Ζέφυρος , αξίας 47 εκ	138,000
- 90 τμ Κάτω Ροδίνι , αξίας 47 εκ	138,000
3) 4αρια (3 υπνοδωματίου)	
- 114 τμ Αραπάκι , Αννης Μαρίας αξίας 59 εκ	173,500
- 116 τμ Απ . Παύλου , Ανάληψη αξίας 60 εκ	176,000
- 114 τμ Ανω Ροδίνι , αξίας 49 εκ	144,000
- 110 τμ Ανω Ροδίνι , αξίας 50 εκ	147,000
- 115 τμ Ανω Ροδίνι , αξίας 52 εκ	153,000
- 160 τμ Αγιος Νικόλαος αξίας 62 εκ	182,000
- 145 τμ Κορδυκτένος αξίας 47 εκ	138,000
- 103 τμ Αθηνών , Ανάληψη αξίας 51 εκ	150,000
- 120 τμ Πειραιώς , κατνούργιο αξίας 57 εκ	167,500
- 210 τμ Κ . Τσαλδάρη αξίας 75 εκ	220,500
Μονοκατοικίες	
- 160 τμ ΙΞΙΑ , Στάση Παρασκευά αξίας 80 εκ	235,000
- 165 τμ ΙΑΛΥΣΟΣ , Χρυσή Ακτή αξίας 88 εκ	258,000
- 130 τμ ΙΑΛΥΣΟΣ , Νέο Κολυμβητήριο αξίας 70 εκ	205,500
- 168 τμ ΙΑΛΥΣΟΣ , Νέο Κολυμβητήριο αξίας 85 εκ	249,500
- 160 τμ ΙΑΛΥΣΟΣ , Κανδυλί σε ύψωμα αξίας 75 εκ	220,500
- 127 τμ Ρόδος , Ροδίνι αξίας 75 εκ	220,500
- 250 τμ Ασγουρου , ωραία θέα αξίας 150 εκ	440.500
- 80 τμ Τσαίρι αξίας 30 εκ	88,000
- 130 τμ Γεννάδι , κατνούργιο αξίας 50 εκ	147,000
-100 τμ με κήπο 4,5000 τμ αξίας 75 εκ	220,000
- 140 τμ ΛΙΝΔΟΣ , ωραία θέα αξίας 60 εκ	176,500
Μονοκατοικία εντός Π. Πόλης	
- 130 τμ με κήπο 200 τμ , ερειπωμένη αξίας 32 εκ	94,000
- 150 τμ με κήπο 12 τμ αξίας 30 εκ	88,000
- 80 τμ κοντά στο Δημοτικό Ιατρείο αξίας 25 εκ	73,500
- 250 τμ με κήπο 250 τμ αξίας 75 εκ.	220,000
- 160 τμ με κήπο 12 τμ αξίας 80 εκ	235,000
Καταστήματα	
- 140 τμ Σταυρ. Ζήση , Αγιο Νικόλα αξίας 50 εκ	147,000
- 200 τμ Σταυρ. Ζήση αξίας 100 εκ	293,500
-80 τμ με πατάρι , Ζέφυρος αξίας 45 εκ	132,000
- 250 τμ Ζέφυρος αξίας 120 εκ	352,500
- 50 τμ Καποδιστρίου αξίας 30 εκ.	88,000
- 150 τμ Καποδιστρίου αξίας 80 εκ	235,000
-120 τμ οδός Αθηνών αξίας 120 εκ	352,500
- 240 τμ οδός Αθηνών αξίας 240 εκ	705,000
- 30 τμ Αννης Μαρίας αξίας 25 εκ	73,500
- 60 τμ Αννης Μαρίας αξίας 50 εκ	147,000
-120 τμ Σαντζόλικης Ροδίνι αξίας 70 εκ	205,500
- 450 τμ οδός Λίνδου αξίας 65 εκ	191,000
- 200 τμ οδός Λίνδου αξίας 300 εκ	881,000

ΚΡΑΝΙΔΗΣ ΕΜΜΑΝΟΥΗΛ
ΚΤΗΜΑΤΟΜΕΣΙΤΗΣ ΟΙΚΟΝΟΜΟΛΟΓΟΣ
ΤΗΛ. (22410) 27082 - 26476 FAX (22410) 27101
Κιν. 0944347405 - www.Kranidis.gr
E-mail: Kranidiemm@rho.forhnet.gr

X3765-28/2

ΝΕΟ ΕΠΑΝΑΣΤΑΤΙΚΟ ΕΠΙΣΤΡΩΜΑ
Το μόνο με Ιατρικούς Βιομαγνήτες BIOflex®

Ανακουφίζει εκεί που σας πονάει... ενώ εσείς κοιμάστε!

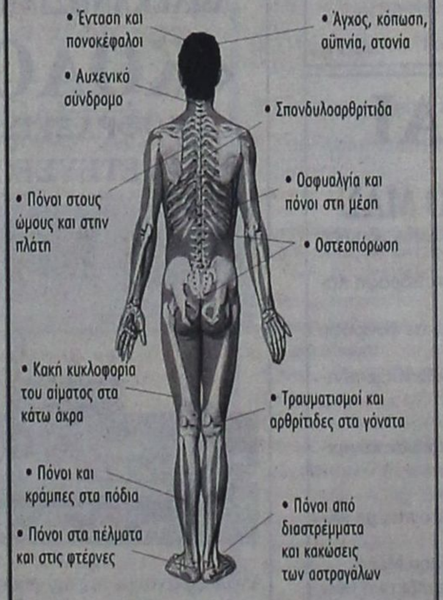

Η Media Strom, γνωρίζοντας όλα όσα απαιτούνται για τον καλό ύπνο, σας προσφέρει το νέο επαναστατικό επίστρωμα BIOMEDIA, που σας ανακουφίζει και σας ξεκουράζει, ενώ εσείς κοιμάστε.

- **Αυξάνει τη ροή του αίματος!**
- **Επιταχύνει την ανάρρωση!**
- **Ανακουφίζει από τους πόνους!**
- **Επιβραδύνει την εμφάνιση οστεοπόρωσης!**
- **Χαρίζει ήρεμο και ξεκούραστο ύπνο!**



X.3803-6/3

Ιδανικό για Ανακούφιση
Μοναδικό για Πρόληψη

Η χρήση του επιστρώματος BIOMEDIA συνιστάται τόσο για τους πάσχοντες όσο και για τους υγιείς ανθρώπους, διότι αυξάνει την κυκλοφορία του αίματος, επιτυγχάνοντας έτσι καλύτερη οξυγόνωση των μυών και των οργάνων του ανθρώπινου σώματος. Αυτό σαν αποτέλεσμα ενισχύει την άμυνα του οργανισμού, τον θωρακίζει κατά των περιβαλλοντολογικών ρύπων και μολύνσεων και τον βοηθά να αποβάλλει το stress και το άγχος της ημέρας, βελτιώνοντας σημαντικά την ποιότητα του ύπνου!

Τηλ. Ιατρικής υποστήριξης: 210-722 3001

Αποκλειστικό προϊόν της **MEDIA STROM**

ΜΙΧΑΛΗΣ Ν. ΚΑΛΟΠΕΤΡΗΣ
Εθν. Αντιστάσεως 88, Ρόδος, 851 00
Τηλ. & Fax 22410 22010 • Τηλ. 22410 32902

ΤΗΛΕΟΡΑΣΗ

ΕΤ-1

07.00 Παιδικό πρόγραμμα και παιδικές σειρές	19.00 Ελληνική ταινία «Ο ταξιτζής»
10.00 10 με 2	20.00 Κλήρωση ΠΡΟΤΟ-ΤΖΟΚΕΡ
14.00 Ειδήσεις-Καιρός	20.15 Ελληνική ταινία συν.
14.30 Ουράνιο τόξο	20.30 Στα φτερά του έρωτα
14.45 Τσικιτίτας	21.00 Καρναβάλι Μοσχάτου 2003
15.35 Ουράνιο τόξο	**23.00 Ειδήσεις-Κλήρωση ΠΡΟΤΟ-ΤΖΟΚΕΡ**
15.45 Ποπ και πάμε (παιδικο πρόγραμμα)	24.00 Γιάννη μου, το μαντίλι σου
16.15 Ουράνιο τόξο	01.00 Το πετράδι του στέμματος (Ε)
16.30 Ατίθασα νιάτα	
17.30 Ειδήσεις-Χρηματιστήριο-καιρός	
18.00 View Master	

NET

06.00 Πρώτη ματιά	κή
10.00 Με άποψη (σειρά ντοκιμαντέρ)	19.00 Εκτός γραμμής
10.30 Τρέκινγκ: Δύσκολες διαδρομές (ντοκιμαντέρ)	20.15 Ποιός θέλει να γίνει εκατομμυριούχος
11.01 Τα λευκά σύνορα	**21.00 Ειδήσεις-αθλητικά-χρηματιστήριο-καιρός**
12.00 Ειδήσεις-Χρηματιστήριο-καιρός	22.00 Πρωταγωνιστές
13.00 Αλλη διάσταση	23.00 Ρεπορτάζ χωρίς σύνορα
15.00 Ειδήσεις-αθλητικά-οικονομία-καιρός	24.00 Τα καλύτερά τους χρόνια «Αντίο Βερολίνο»
16.00 Συν και πλην	**01.00 Ειδήσεις σε 5'**
18.00 Ειδήσεις- οικονομία- δελτίο στη νοηματι-	• Συνέχεια με εκμπομπές σε επανάληψη

ΕΤ-3

08.01 Η αδρεναλίνη στα ύψη	του Χόλιγουντ
08.30 Η ιστορία των σιδηροδρόμων	18.30 Αθλητικό ημίωρο
09.00 Η άλλη μέρα	19.00 Περίμετρος
10.30 Αλλιώς	19.30 Υδρόγειος
11.00 Τα μονοπάτια των ζώων	19.55 Ο κόσμος των σπορ
12.00 Αληθινά σενάρια	20.20 Μακρινές φιλίες
13.00 Μία και καλή	**20.30 Ειδήσεις**
14.30 Μικρές μηχανές (σειρά ντοκιμαντέρ)	21.30 Σινεμανία
14.45 Μακρινές φιλίες(Ε)	22.30 Επί τροχών
15.00 Ειδήσεις	23.00 Κακές λέξεις από «Μ» οπως Media
15.30 Με μια τρίτη ματιά	**24.00 Ειδήσεις**
17.00 Οι κυνηγοί του Pipper Methysticum	00.20 Η μορφή των πραγμάτων
17.30 Πνευματικό ταξίδι	01.30 Στον αφρό του υποκόσμου (σειρά)
18.00 Μοιραίες γυναίκες	02.15 Κατάσκοποι - ήρωες ή προδότες
	• Συνέχεια με επαναλήψεις

MEGA

06.30 Πρώτη έκδοση	22.00 Φάρμα Special
07.00 Σήμερα με την Αννα	23.00 Τράπεζα
10.00 Σαν στο σπίτι σας	23.40 Ανατροπή
13.10 Πες το ψέματα (Ε)	**00.30 Ειδήσεις**
14.00 Ειδήσεις	00.30 Ανατροπή συν.
15.00 Δύο ξένοι (Ε)	01.30 Ξένη ταινία «Το τρένο της μεγάλης φυγής» περιπέτεια
15.50 Στην κουζίνα ολοταχώς	03.30 Τηλεμάρκετινγκ
16.30 Ακουσέ με	04.00 Από μικρός στα βάσανα
17.30 Ειδήσεις	04.30 Ακουσέ με (Ε)
17.45 Απαγορευμένη αγάπη	05.30 Φιλοδοξίες (Ε)
18.30 Φιλοδοξίες	
19.00 Ειδήσεις	
20.00 «ΑΕΚ-ΜΑΛΑΓΑ»	

ANT-1

06.00 Mobile Fun	(Ε)
06.20 Το παιχνίδι του γάτου (Ε)	**17.30 Ειδήσεις-ειδήσεις στη νοηματική**
07.00 Καλημέρα Ελλάδα	**17.40 Καιρός**
09.55 Ο καιρός της εβδομάδας	17.45 Super game
10.00 Πρωινός καφές	17.50 Καλημέρα ζωή
13.10 Super game	18.40 Θησαυροφυλάκιο
13.15 Ντανταά για όλες τις δουλειές (Ε)	19.20 Η λάμψη
14.00 Ειδήσεις	**20.00 Ειδήσεις**
14.55 Χρήμα-Χρηματιστήριο	21.00 Το πιο γλυκό μου ψέμα
15.05 Μπαμ, μπαμπάς και μπέμπα (Ε)	21.45 Ζευγάρια
15.25 Super game	22.50 Fame story on stage
15.30 Ιδιαιτέρα για κλάματα (Ε)	23.30 Ξένη ταινία «Επειγόντως διακοπές
16.30 Ακρως οικογενειακόν	**00.15 Ειδήσεις**
	00.30 Ξένη ταινία συνέχεια
	01.30 Πρόβα νυφικού (Ε)
	02.30 Mobile fun

STAR

06.30 Παιδικές σειρές και κινούμενα σχέδια	**19.15 Ειδήσεις**
08.00 Πλήρες πρωϊνό	**20.40Αθλητικές ειδήσεις - Καιρός**
10.00 Λόγια STARάτα	21.00 Ξένη ταινία «Κραυγή αγωνίας 3» Α' τηλεοπτική προβολή
12.00 Το μπέρδεμα (Ε)	23.30 Ξένη ταινία «ΧΣυγκάτοικοι στον τρόμο» Α' τηλεοπτική προβολή
13.00 Ειδήσεις	**01.30 Ειδήσεις**
14.00 Super star	01.45 Ξένη ταινία «South Park: Bigger, longer and uncut»
16.00 Ειδήσεις	03.40 Η συγγραφέας ντετέκτιβ (σειρά μυστηρίου)
16.28 Ειδήσεις στη νοηματική γλώσσα	
16.30 Μελίτα, το φλογερό κορίτσι	
17.30 Παλόμα και Λορέντζο	
18.30 Μονομάχος	

ALPHA

06.00 Πρώτη ενημέρωση	21.00 Κάτω από την Ακρόπολη
07.45 Πρωινές διαδρομές	21.40 Μις Νταίζη
10.00 Καλώς τους!	23.15 Ζούγκλα
13.00 Επειγόντως	**01.00 Ειδήσεις**
14.00 Ειδήσεις	01.15 Ζούγκα συν.
15.00 Ελληνική ταινία «Για μια χούφτα τουρίστριες»	02.00 Ξένη ταινία «Τελική κρίση»
16.50 Ειδήσεις	04.00 Τηλεαγορές
17.40 Μπορώ	04.15 Μπορώ (Ε)
20.00 Ειδήσεις	

ΙΡΙΔΑ

Ελλ. Μούσα Λαϊκή	σειρά)
15.00 New Wave	**20.00 Τοπικά γεγονότα**
16.00 Ντοκιμαντέρ	με την Ελένη Γλεντή
17.00 Κινούμενα σχέδια	21.45 Πετροβολήματα
18.00 Τηλεπωλήσεις	με τον Πέτρο Καλιβούρη
19.30 Edgemont (νεανική	**24.00 Τοπικά γεγονότα**

ΠΡΟΟΔΟΣΠΟΡ

Από τις ομάδες της Δ' Εθνικής

Ψήφισμα στον πρόεδρο της ΕΠΟ

Ψήφισμα στον πρόεδρο της ΕΠΟ Βασίλη Γκαγκάτση, που το Σάββατο θα βρεθεί στη Ρόδο, θα καταθέσουν τις προσεχείς ημέρες (το πιθανότερο την προσεχή εβδομάδα), οι ομάδες που διεκδικούν τις πρώτες δύο θέσεις των ομίλων της Δ' Εθνικής.

Οι ομάδες θα ζητήσουν από τον κ. Γκαγκάτση να το προωθήσει στον υφυπουργό Αθλητισμού Γιώργο Λιάνη, ζητώντας του τη βοήθεια για τη δημιουργία δύο ομίλων στη Γ' Εθνική από την προσεχή περίοδο, κάτι που αρνείται να κάνει η ΕΠΑΕ.

Οι ομάδες, μάλιστα είναι αποφασισμένες να φθάσουν στ' άκρα και ν' απαιτήσουν – ως μέτρο πίεσης- την εφαρμογή του νόμου του υπουργείου Εμπορίου, βάσει του οποίου, δεκαέπτα ΕΠΑΕ αυτή την στιγμή δεν πληρούν τις προϋποθέσεις για ν' αγωνίζονται στις επαγγελματικές κατηγορίες.



Η ΡΟΔΟΣ

Οι δύο ξένοι παίκτες της Ρόδου, Ντιογκένους Ντενίζ και Εμίλ Μπιγκό, είναι αμφίβολοι για το κυριακάτικο παιχνίδι στη Μυτιλήνη. Ο Βραζιλιάνος εξακολουθεί να είναι κλινήρης, έχοντας ίωση (υψηλό πυρετό) και φυσικά δεν προπονήθηκε χθες.

Τον Καμερουνέζο Μπιγκό ταλαιπωρεί ακόμη ένα σημάτωμα στο πόδι, που δεν τον αφήνει να προπονηθεί κανονικά.

Οι επόμενες δύο ημέρες θ' αποτελέσουν κριτήριο για τη συμμετοχή τους ή όχι στην αποστολή.

Στα ευχάριστα τοποθετείται η επιστροφή του Γιώργου Δανά, που εξέτισε την ποινή του.

• Η διοίκηση των πρασίνων αποφάσισε να κάνει έκτακτη εκλογική γενική συνέλευση την Τρίτη 11 Μαρτίου στις 6 το απόγευμα στα γραφεία της.

«Μια του κλέφτη, δυο του κλέφτη...»

Πιο έμπειρος ο Απόλλων Καλυθιών πήρε την πρόκριση μέσα στην Κρεμαστή από τον Φοίβο (2-1)

• Επίθεση δέχτηκε μετά τη λήξη ο επόπτης Φεσσάρας από μερίδα οπαδών του γηπεδούχου!

ΚΡΕΜΑΣΤΗ
Ιδιαίτερη ανταπόκριση

Η εμπειρία των παικτών του και η διαφορά δυναμικότητας έδωσαν στον Απόλλωνα Καλυθιών την πρόκριση στον τελικό του κυπέλλου Δωδεκανήσου, της 7ης Μαρτίου.

Στον χθεσινό ημιτελικό της Κρεμαστής, με αντίπαλο τον Φοίβο, οι παίκτες του Αντώνη Οικονόμου εκμεταλλεύτηκαν άριστα τα σφάλματα και την κακή απόδοση του Φοίβου, νικώντας τον 2-1 ενώ να σημειωθεί ότι είχαν και δύο δοκάρια, όσα και οι γηπεδούχοι.

Το παιχνίδι παρά την σημασία του δεν διεκδικεί δάφνες ποιότητας, ωστόσο κάποεις στιγμές ήταν δυνατό με αρκετές θεαματικές φάσεις που ικανοποίησαν τους δεκάδες φιλάθλους που γέμισαν την κερκίδα του γηπέδου Κρεμαστής. Η εικόνα του παιχνιδιού πάντως χάλασε στο τέλος όταν δέκα περίπου οπαδοί του Φοίβου μπήκαν στον αγωνιστικό χώρο και χειροδίκησαν εναντίον του πρώτου επόπτη Νίκου Φεσσάρα τον οποίο είχαν στόχο καθ' όλη τη διάρκεια του αγώνα, πετώντας του μπουκάλια με νερό και αναψυκτικά. Μάλιστα δύο φορές, στο 32' και το 74' χρειάστηκε ο διαιτητής Βαγγέλης Κατσιδώνης, να διακόψει το παιχνίδι για να πρεμήσουν τα πνεύματα. Φυσικά το φύλλο αγώνα «καίει» τον Φοίβο αφού κινδυνεύει με μια έως τρεις αγωνιστικές τιμωρία του γηπέδου του!

ΦΑΣΕΙΣ ΚΑΙ ΓΚΟΛ

5' Ο Λευτέρης Δράκος βρέθηκε σε ένα σπάνιο τετ α τετ με τον Κώστα, ωστόσο η φάση πέρασε ανεκμετάλλευτη για τους γηπεδούχους.



8' Ο Μαμάκος, από μπαλιά του Ισκά σημάδεψε το οριζόντιο δοκάρι του Κοκκάρη, με δυνατό σουτ.

13' Ο Μαμάκος με απευθείας φάουλ έστειλε την μπάλα στο οριζόντιο δοκάρι της εστίας του Φοίβου. Στη επαναφορά της, ο Μαχλής, με κεφαλιά έγραψε το 0-1.

22' Ο Γιαννικάκης με δυνατό σουτ έστειλε τη μπάλα στο οριζόντιο δοκάρι του Κώστα, ύστερα υπό πάσα του Σεβδαλή.

29' Κεφαλιά του Ε. Δράκου βρήκε στο αριστερό δοκάρι του Κώστα.

32' Ο Αρχοντούλης έφυγε ταχύτατα προς τα καρέ του Κοκκάρη, σούταρε δυνατά και αφού η μπάλα βρήκε αρχικά στο δεξί δοκάρι του τερματοφύλακα του Φοίβου κατέληξε στα δίκτυα του. Στη φάση αυτή οι γηπεδούχοι διαμαρτυρήθηκαν έντονα ότι ο σκόρερ του Απόλλωνα έφυγε από θέση οφσάιντ για να διακοπεί για τρία λεπτά το παιχνίδι, ενώ ένα τενεκεδάκι αναψυκτικού εκσφεντονίστηκε προς τον επόπτη Νίκο Φεσσάρα, χωρίς ευτυχώς να τον πετύχει!

50': Η μεγάλη ευκαιρία για τον Φοίβο να μειώσει το σκορ όταν ο Ελ. Δράκος πλάσαρε από το ένα μέτρο για να διώξει ενστικτωδώς σε κόρνερ ο Κώστας.

58': Κεφαλιά του Γιαννικάκη έφυγε ξυστά άουτ απ' τα δοκάρια της εστίας του Απόλλωνα.

73': Από σύγχυση της άμυνας των φιλοξενουμένων ο Μάτσης με πλασέ διαμόρφωσε το τελικό 1-2.

Κορυφαίος του Απόλλωνα και του αγώνα ο Ισκάς, ενώ καλά τα πήγαν και οι Μαμάκος, Αρχοντούλης.

Από τον Φοίβο διακρίθηκαν οι Σεβδαλής, Δράκος και Γιαννικάκης.

Πολύ καλή η διαιτησία του Ε. Κατσιδώνη, όπως και του δεύτερου επόπτη Ορφανού, ενώ τα «θαλάσσωσε» ο πρώτος επόπτης Φεσσάρας.

ΦΟΙΒΟΣ: Κοκκάρης, Ζουρούδης (57' Μάτσης), Μουσακίνιας, Τζήμας, Σεβδαλής, Κώστα, Κάβουρας, Ελ. Δράκος, Γιαννικάκης, Χαρικιόπουλος, Μπρίνις (68' Ξύπας)

ΑΠΟΛΛΩΝ: Κώστας, Καραβόλιας, Παπανικολάου, Σαλαμαστράκης, Κυριαζής, Αρχοντούλης, Δημητριάδης, Σάββενας, Μαμάκος (89' Σταυρής), Ισκάς, Μαχλής (59' Ζούνης)

Τι λέει το Φ.Α.

«Στο 32' διέκοψα προσωρινά τον αγώνα, γιατί φίλαθλοι της γηπεδούχου πέταξαν κουτάκι αναψυκτικού στον πρώτο επόπτη Φεσσάρα, χωρίς να τον πετύχει. Οι ίδιοι τον έφτυναν και του πέταξαν σακουλάκι με σποράκια, βρίζοντάς τον με ακατανόμαστες εκφράσεις (κατονομάζονται). Αφού πρέμησαν τα πνεύματα, σε συνεργασία με τον παρατηρητή συνέχισα τον αγώνα. Στο 74' φίλαθλοι της γηπεδούχου πέταξαν δύο πλαστικά μπουκάλια νερού στον πρώτο επόπτη Φεσσάρα, χωρίς να τον πετύχουν.

Μετά τη λήξη του αγώνα κι ενώ κατευθυνόμασταν στ' αποδυτήρια, εισήλθαν στον αγωνιστικό χώρο φίλαθλοι της γηπεδούχου και γρονθοκόπησαν τον πρώτο βοηθό Φεσσάρα, στο πίσω μέρος του κεφαλιού, φτύνοντάς μας. Να αναφερθεί ότι καθ' όλη τη διάρκεια του αγώνα οι παράγοντες του Φοίβου έκαναν ό,τι ήταν ανθρωπίνως δυνατόν να μας προστατέψουν».

- Να αναφέρουμε ότι ο διαιτητής «κιτρίνισε» τους ποδοσφαιριστές του Απόλλωνα Κώστα (50'), Μαμάκο (66') και Αρχοντούλη (75').

- Παρόλο που μέχρι να κλείσει η εφημερίδα δεν γνωρίζαμε τον αντίπαλο του Απόλλωνα Καλυθιών στον τελικό, θα πρέπει να αναφερθεί ότι σε περίπτωση που προκρίθηκε η Α.Ε. Κως ο τελικός της 7ης Μαρτίου είναι στον αέρα, αφού οι δύο ομάδες έχουν το δικαίωμα να κάνουν χρήση του 48ώρου, ως ομάδες Δ' Εθνικής και δεδομένου ότι ο τελικός έχει οριστεί για την Παρασκευή 7 Μαρτίου, στον Αρχάγγελο! Η περίπτωση αυτή συζητήθηκε στη χθεσινοβραδινή συνεδρίαση της ΕΠΣΔ, η οποία αναζητεί λύση στο απρόβλεπτο αυτό ζήτημα που προέκυψε.

Αθηναίος διαιτητής στο ντέρμπι της Μυτιλήνης

Ένας συνονόματος του δημάρχου Ροδίων Γιώργου Γιαννόπουλου, του Συνδέσμου Αθηνών, θα είναι ο διαιτητής του ντέρμπι της Μυτιλήνης Αιολικού - Ρόδου. Βοηθοί θα είναι οι κ. Παντώστης και Χριστόπουλος από τον ίδιο σύνδεσμο.

• Στον αγώνα Διαγόρα - Καλλονής διαιτητής ορίστηκε ο κ. Β. Λαγογιάννης με «βοηθούς» τους κ. Γερακουλάκο και Γεωργίου από τον Σύνδεσμο Πειραιώς. Παρατηρητής τους θα είναι ο γενικός γραμματέας του Συνδέσμου Δωδεκανήσου Πέτρος Κάζας.

• Ο Αθηναίος Ν. Ιωσηφόγλου θα είναι ο ρέφερι του αγώνα των Καλυθιών ανάμεσα στον Απόλλωνα και τον ΑΟ Κάσπακα. Οι κ. Σωτράκος και Γεωργιάδης από την πρωτεύουσα επίσης θα είναι οι «βοηθοί» του». Παρατηρητής θα είναι ο ταμίας του Συνδέσμου Δωδεκανήσου Νίκος Κυπραίος.

ΠΟΔΟΣΦΑΙΡΙΚΟ ΤΟΥΡΝΟΥΑ

Σήμερα ο τελικός Γυμνασίων πόλεως Ρόδου



Το Αθλητικό Γυμνάσιο και το 5ο Γυμνάσιο πόλεως Ρόδου θα διασταυρώσουν σήμερα, στις 12 το μεσημέρι τα ξίφη τους, στον τελικό του ποδοσφαιρικού τουρνουά των γυμνασίων που διοργανώνει και φέτος το Γραφείο Φυσικής Αγωγής Δωδεκανήσου.

Πάντως το γεγονός ότι αρκετοί ποδοσφαιριστές είναι μέλη των μικτών ομάδων της ΕΠΣΔ, ενώ κάποιοι άλλοι έχουν δελτίο σε τοπικές ομάδες, προδιαθέτει για το σπουδαίο θέαμα που θα προσφέρουν σε όσους προσέλθουν στους Αγίους Αποστόλους για να τους παρακολουθήσουν.

Οριστικοποιήθηκε το πρόγραμμα της ποδοσφαιρικής ημερίδας

Οριστικοποιήθηκε το πρόγραμμα της ημερίδας ποδοσφαίρου που θα συνδιοργανώσουν η ΕΠΣΔ και ο ΣΔΠΔ, το Σάββατο 1 Μαρτίου, στο ξενοδοχείο «Μεντιτεράνιαν». Εχει ως εξής:



• 15.00 Θέμα διαιτησίας.

Ομιλητής ο πρόεδρος της ΚΕΔ κ. Μπάικας Γεώργιος

• 16.00 Θέμα προπονητών

Ομιλητής ο προπονητής της Ολυμπιακής ομάδας κ. Στράτος Αποστολάκης

• 17.00 Θέμα υγειονομικό

Ομιλητής ο γενικός γραμματέας της ΕΠΟ, γιατρός, κ. Οικονομίδης Γιάννης

• 18.00 Το ποδόσφαιρο το 2003

Ομιλητής ο πρόεδρος της ΕΠΟ κ. Γκαγκάτσης Βασίλης. Επίσης, την ημερίδα θα χαιρετήσει και ο πρόεδρος της ΟΔΠΕ κ. Ζαφείρης Νικόλαος.

Αμέσως μετά, στις 19.30, θα ακολουθήσει η κοπή πίτας της ΕΠΣΔ και του Συνδέσμου Διαιτητών.

ΔΙΑΦΗΜΙΖΕΤΑΙ ΣΤΟ ΙΝΤΕΡΝΕΤ
www.rodosport.gr

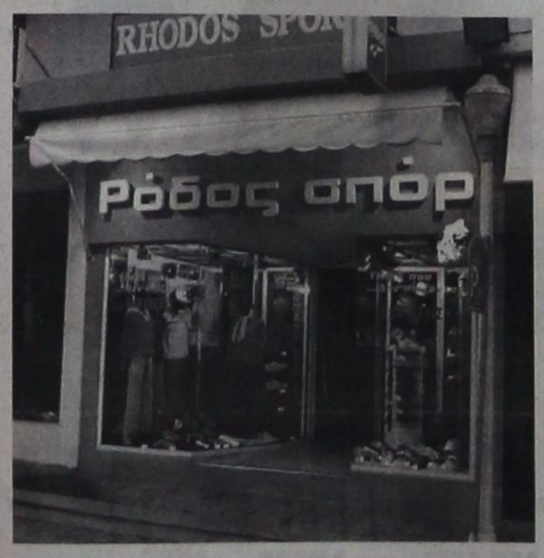

ΡΟΔΟΣ ΣΠΟΡ
...πρώτο όνομα στα σπορ
Τιμές που ...δεν παίζονται
ΕΘΕΛ. ΔΩΔΕΚΑΝΗΣΙΩΝ 15
Τηλέφ. 22410 21442 * E-mail: rospo@otenet.gr
ΓΔ-28/2

Οι Μικτές της ΕΠΣΔ με την «Ενωση» Κορινθίας

Μία νίκη, μία ήττα στο Κιάτο

Μία νίκη και μία ήττα, ήταν ο απολογισμός των αγώνων που έδωσαν χθες στο Κιάτο οι μικτές ομάδες Παίδων και Νέων της ΕΠΣΔ, με τ' αντίστοιχα συγκροτήματα της Ενωσης Κορινθίας.

Οι Παίδες της Δωδεκανήσου κέρδισαν με 3-0, ενώ οι Νέοι έχασαν με 2-0.

ΟΙ ΠΑΙΔΕΣ

Τα γκολ των Παίδων σημειώθηκαν ως εξής:

Στο 32' σε σουτ του Πιζήμολα, η μπάλα κτύπησε στο χέρι του Καρапανόγλου κι ο διαιτητής χωρίς καθυστέρηση έδειξε το σημείο του πέναλτι. Το εκτέλεσε ο Πιζήμολας κάνοντας το 0-1.

Στο 37' ο Γκάϊδας τροφοδότησε τον Πάττα που από τη γωνία της περιοχής με δυνατό σουτ έκανε το 0-2.

Στο 65' ο Τσοπανάκης τροφοδότησε τον Χατζηφούντα Χρ., ο οποίος τη γύρισε στον Γκάϊδα που στόπαρε με το στήθος και πριν η μπάλα πέσει στο έδαφος με ωραίο σουτ έγραψε το 0-3.



Οι συνθέσεις:

ΚΟΡΙΝΘΙΑ: Κουρουμάλης, Κουρελιάς, Πετούμενος, Ρέλιας, Καραπανάγος, Μαρκέλλος, Στεργιόπουλος (30' Μητράκος), Αμπαδιωτάκης (55' Φλεβάρης), Νεοφυτιάδης (63' Γκαλέκος), Σιτές, Κουσκούνας.

ΔΩΔΕΚΑΝΗΣΟΣ: Καραγιάννης, Τσοπανάκης, Καρπαθάκης, Ζαμάγιας, Λαμπριανός, Γαϊτάνος, Γκάϊδας, Χατζηφούντας Χρ. (71' Κουρμαδιάς), Πάττας (66' Μπριζνόβαλης), Μαρίνος (50' Χατζηφούντας Εμμ.), Πιζήμολας.

ΟΙ ΝΕΟΙ

Οι Νέοι της ΕΠΣΔ δέχτηκαν τα γκολ στο β΄ μέρος ως εξής:

Στο 75΄ μετά από φάουλ του Τζαναβάρα, ο Χελιώτης άνοιξε το σκορ με κοντινή κεφαλιά (1-0).

Στο 91΄ ο Κεφάλας απέκρουσε φάουλ του Μακρέλη, ωστόσο, με νέο σουτ ο Χαλιώτης διαμόρφωσε το τελικό 2-0.

Οι συνθέσεις:

ΚΟΡΙΝΘΙΑ : Σάλας, Αναγνωστόπουλος (50΄ Χαλιώτης), Φράγκος, Τσαναβάρας (89΄ Μπουλέντης), Παπαϊωάννου, Δωροδίνης, Μακρέλης, Θάνος, Παπαγεωργίου Ν. (70΄ Παπαγεωργίου Α.), Μπαλάφας, Μπούκης.

ΔΩΔΕΚΑΝΗΣΟΣ: Κεφάλας, Χωρίτης, Νικολός, Αθανασίου (58΄ Τερεζάκης) Μαριάς, Πατρός (83΄ Χαρίτος), Διακίδης , Πέρος, Τριπολίτης, Κοσμάς, Φραντζής (75΄ Μαχαιρίδης).

Π. Κόκκαλης: «Απαράδεκτες οι δηλώσεις Φιλιππίδη»

Αν και από τον επίσημο Παναθηναϊκό, δεν επιβεβαιώνονται, οι δηλώσεις που φέρεται να έκανε στις Βρυξέλλες, ο πρόεδρος της ΠΑΕ Παναθηναϊκός, Αγγελος Φιλιππίδης, προκάλεσαν την έντονη αντίδραση του Πέτρου Κόκκαλη.

«Την ημέρα που θα περάσει η τροπολογία για το Καραϊσκάκη θα γεμίσει βάζελους έξω από τη Βουλή και θα καταλάβουν όλοι τη δύναμη που έχει ο Παναθηναϊκός» είναι σύμφωνα με χθεσινό δημοσίευμα του «ΦΙΛΑΘΛΟΥ" οι δηλώσεις του κ Φιλιππίδη και αναφερόμενος σ΄ αυτές, ο αντιπρόεδρος της ΠΑΕ Ολυμπιακός, τόνισε: «Είναι απαράδεκτη δήλωση.

Θα είναι καλό οι άνθρωποι που έχουν αυτές τις θέσεις να καταλαβαίνουν την ευθύνη που έχουν απέναντι στην κοινωνία. Θα πρέπει επίσης κάποιοι να βγάλουν από το μυαλό τους θέματα που έχουν να κάνουν με τη Βουλή, τα κόμματα ή τις προσωπικές και πολιτικές τους επιδιώξεις. Είναι ντροπή για τον Παναθηναϊκό αυτή η δήλωση».

Ευκαιρίας δοθείσης, ο κ Κόκκαλης μίλησε και για τη διαιτησία στο εφετινό πρωτάθλημα, τονίζοντας μεταξύ άλλων: «Και πέρυσι και εφέτος -κατά κοινή ομολογία- η διαιτησία έχει σημειώσει πρόοδο. Το λάθος των διαιτητών είναι απαραίτητο μέρος στο ματς. Δεν γίνεται διαιτησία χωρίς λάθη. Η ομάδα του Ολυμπιακού έχει στερηθεί βαθμούς.

Εχει πέσει θύμα κακών αποφάσεων, κάτι που δεν συμβαίνει με τους ανταγωνιστές της. Δεν θέλω να πω παραπάνω. Ο Ολυμπιακός δεν αρέσκεται να μιλά για διαιτησία ούτε όταν αδικείται, ούτε όταν ευνοείται. Δεν είναι δουλειά μας να μιλάμε για τη διαιτησία».

Οσον αφορά στη συμπεριφορά του Κριστιάν Καρεμπέ και στην κλήση του από τον αθλητικό δικαστή, ο αντιπρόεδρος της ΠΑΕ Ολυμπιακός, επεσήμανε: «Είναι δουλειά του κ. Μπίκα να ελέγχει τους διαιτητές. Δεν είναι δουλειά μου να υποδείξω τι θα κάνει. Πρέπει να λάβουμε υπόψιν μας τα δεδικασμένα. Δε χωρά κουβέντα ότι η ενέργεια του Καρεμπέ ήταν απαράδεκτη.

Γι αυτό και κλήθηκε σε απολογία από την ΠΑΕ Ολυμπιακός. Ο Καρεμπέ είναι -ίσως- η μεγαλύτερη ποδοσφαιρική προσωπικότητα που έχει βρεθεί στη χώρα μας. Εχει αποδείξει ποιός είναι σε όλη την Ελλάδα. Ηταν κακή στιγμή για τον ίδιο. Το παραδέχεται και ο ίδιος. Ο Ολυμπιακός έχει εμπιστοσύνη στη δικαιοσύνη για να πράξει τα δέοντα».

Πρόβα τζενεράλε για τη Νίκη Ξανθού

Εκτός από το επί κόντω, τα 60μ και το μήκος γυναικών σπουδαία αστέρια του παγκοσμίου στίβου θα συμμετάσχουν στο διεθνές μίτινγκ κλειστού «Αθήνα 2003» το οποίο θα διεξαχθεί στις 6 Μαρτίου στο κλειστό της Παιανίας.

Ο ΣΕΓΑΣ βρίσκεται πολύ κοντά σε συμφωνία με τη μεγάλη Ρουμάνα αθλήτρια Γκαμπριέλα Σάμπο (πρώτη στο Σίδνεϊ το 2000 στα 5.000μ και στα παγκόσμια πρωταθλήματα του 1997 και 1999 και πρώτη στα 1.500μ και 3.000μ στο παγκόσμιο κλειστού το 1999 στο Μαεμπάσι). Σε προχωρημένες διαπραγματεύσεις βρίσκεται η ελληνική ομοσπονδία και με τον Αμερικανό Ολυμπιονίκη και παγκόσμιο πρωταθλητή των υψηλών εμποδίων, Αλεν Τζόνσον προκειμένου να συμμετάσχει στα 60μ εμπόδια.

Αντίθετα επιβεβαίωσαν τη συμμετοχή τους ο Κενυάτης Μπέρναρντ Λάγκατ, «χάλκινος" Ολυμπιονίκης του Σίδνεϊ και δεύτερος στο παγκόσμιο του Εντμοντον, ο οποίος στα 1.500μ θα κοντραριστεί με τον πρωταθλητή Ευρώπης στον κλειστό πέρυσι στη Βιέννη, τον Πορτογάλο Ρούι Σίλβα.

Στο μήκος ανδρών ξεχωρίζει η συμμετοχή του Ισπανού Γιάγκο Λαμέλα, κορυφαίου φέτος στον κόσμο στον κλειστό με 8.43μ (22/2 στη Σεβίλη) και με ατομική επίδοση 8.56 στον κλειστό στίβο που τον κατατάσσει στην 4η θέση της λίστας των κορυφαίων αθλητών όλων των εποχών, ενώ ήταν δεύτερος στο παγκόσμιο πρωτάθλημα της Σεβίλης το 1999.

Στα 60μ εμπόδια γυναικών το μεγάλο όνομα είναι η Ισπανίδα, νιγηριανής καταγωγής, Γκλόρι Αλόζι, που ήταν πέρυσι πρώτη στο ευρωπαϊκό της Βιέννης, δεύτερη στους Ολυμπιακούς του Σίδνεϊ και επίσης 2η στο παγκόσμιο πρωτάθλημα της Σεβίλης.

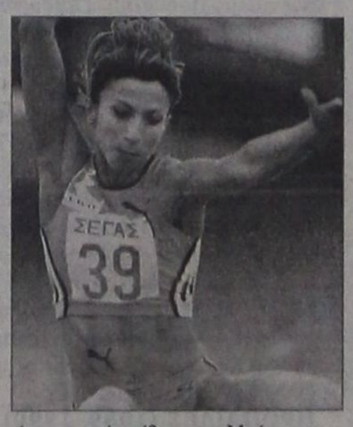

Στους αγώνες θα συμμετάσχει και η Ροδίτισσα πρωταθλήτρια του μήκους Νίκη Ξανθού. Η ίδια θεωρεί το μίτινγκ «πρόβα τζενεράλε» για το Παγκόσμιο πρωτάθλημα κλειστού στίβου στο Μπέρμιγχαμ. Η περσινή πρωταθλήτρια Ευρώπης στη Βιέννη θα έχει αντιπάλους την Ουκρανή Τατιάνα Κότοβα και την Βραζιλιάνα Μάουρεν Μάγκι.

ΠΡΟΟΔΟΣΠΟΡ

Το πρόγραμμα των Πανδωδεκανησιακών σχολικών αγώνων του στίβου



Ορίστηκε το πρόγραμμα των Πανδωδεκανησιακών σχολικών αγώνων στίβου Γυμνασίων - Λυκείων, που διοργανώνει το Γραφείο Φυσικής Αγωγής στο Στάδιο Στίβου Ρόδου στις 14 και 15 Μαρτίου. Εχει ως εξής:

Παρασκευή 14/03/2003 (απόγευμα)

- 16.00: **Κήρυξη έναρξης αγώνων**
(Επαρση σημαίας - Εθνικός Υμνος)
- 16.15: **400 μ.** εμπόδια Θηλέων - Αρρένων Λυκείων **Τελικός**

Μήκος Αρρένων Λυκείων
Σφαίρα Αρρένων Λυκείων
Μήκος Αρρένων Λυκείων
Ακόντιο Θηλέων - Αρρένων Λυκείων
Υψος Θηλέων Γυμνασίων

- 16.30: **80 μ.** Αρρένων Γυμνασίων (Προκριματικές ή Τελικές Σειρές)
- 16.45: **80 μ.** Θηλέων Γυμνασίων
- 17.00: **100 μ.** Αρρένων Λυκείων
- 17.10: **100 μ.** Θηλέων Λυκείων
- 17.20: **150 μ.** Αρρένων Γυμνασίων
- 17.30: **100 μ.** Θηλέων Γυμνασίων

Μήκος Θηλέων Λυκείων
Σφαίρα Θηλέων Λυκείων
Ακόντιο Θηλέων - Αρρένων Λυκείων
Υψος Αρρένων Γυμνασίων

- 17.40: **200 μ.** Αρρένων Λυκείων(Προκριματικές ή Τελικές Σειρές)
- 17.50: **200 μ.** Θηλέων Λυκείων
- 18.00: **300 μ.** Αρρένων Γυμνασίων **Τελικές Σειρές**
- 18.15: **300 μ.** Θηλέων Γυμνασίων
- 18.30: **400 μ.** Αρρένων Λυκείων

Μήκος Αρρένων Γυμνασίων **Τελικός**
Υψος Αρρένων Λυκείων
Σφαίρα Θηλέων Γυμνασίων
Δίσκος Θηλέων Γυμνασίων - Λυκείων **Τελικός**

- 18.40: **400 μ.** Θηλέων Λυκείων **Τελικές Σειρές**
- 18.50: **600 μ.** Θηλέων Λυκείων
- 19.00: **600 μ.** Θηλέων Γυμνασίων
- 19.10: **800 μ.** Αρρένων Λυκείων **Τελικός**
- 19.20: **800 μ.** Θηλέων Λυκείων
- 19.30: **1.000 μ.** Θηλέων Γυμνασίων

Σφύρα Αρρένων - Θηλέων Γυμνασίων

- 19.40: **1.000 μ.** Αρρένων Γυμνασίων
- 19.50: **1.500 μ.** Αρρένων Λυκείων
- 20.00: **1.500 μ.** Θηλέων Λυκείων
- 20.10: **2.000 μ.** Θηλέων Γυμνασίων
- 20.20: **3.000 μ.** Αρρένων Γυμνασίων - Λυκείων
- 20.30: **3.000 μ.** Θηλέων Λυκείων

Σάββατο 15/03/2003 (πρωϊ)

- 09.00: **5.000 μ. Βάδην** Θηλέων Λυκείων **Τελικός**

10.000 βάδην Αρρένων Λυκείων
Μήκος Θηλέων Γυμνασίων
Σφαίρα Αρρένων Γυμνασίων
Υψος Θηλέων Λυκείων
Δίσκος Αρρένων Γυμνασίων - Λυκείων
80 μ. εμπόδια Θηλέων Γυμνασίων **Τελικές Σειρές**

- 09.15: **100 μ. εμπόδια** Αρρένων Γυμνασίων - Θηλέων Λυκείων

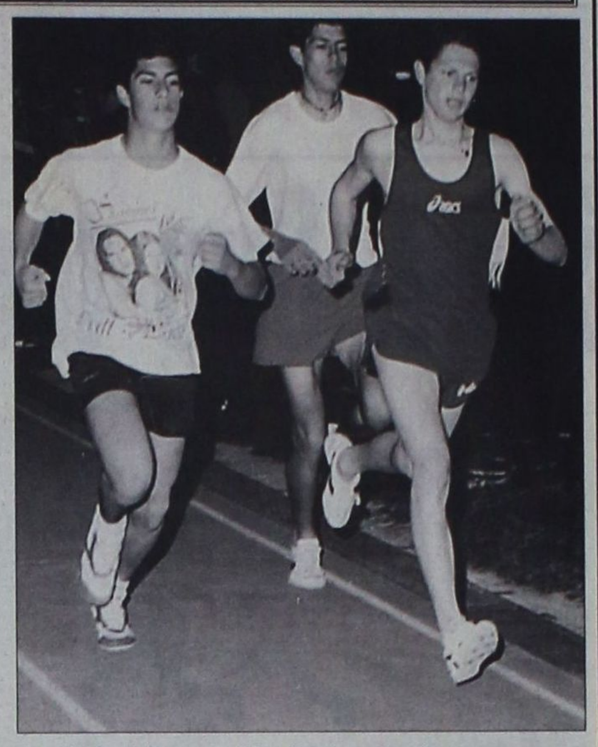

- 09.25: **110 μ. εμπόδια** Αρρένων Λυκείων
- 09.30: **Τριπλούν** Αρρένων - Θηλέων Λυκείων **Τελικός**

Τριπλούν Αρρένων Γυμνασίων
Σφύρα Αρρένων - Θηλέων Λυκείων

- 09.35: **300 μ. εμπόδια** Αρρένων Γυμνασίων **Τελικές Σειρές**
- 09.40: **300 μ. εμπόδια** Θηλέων Γυμνασίων
- 09.50: **80 μ.** Αρρένων Γυμνασίων **Τελικός**
- 10.00 **80 μ.** Θηλέων Γυμνασίων
- 10.05 **100 μ.** Αρρένων Λυκείων
- 10.10 **100 μ.** Θηλέων Λυκείων
- 10.15 **150 μ.** Αρρένων Γυμνασίων
- 10.20 **150 μ.** Θηλέων Γυμνασίων
- 10.25 **200 μ.** Αρρένων Λυκείων
- 10.30 **200 μ.** Θηλέων Λυκείων
- 10.35: **5.000 μ. βάδην** Αρρένων Γυμνασίων
- 11.05: **3.000 μ. βάδην** Θηλέων Γυμνασίων

Οι επιτροπές των σχολικών αγώνων στίβου του νομού

Οι επιτροπές των Πανδωδεκανησιακών σχολικών αγώνων στίβου Γυμνασίων - Λυκείων, είναι οι ακόλουθες:

ΕΠΙΤΙΜΗ ΕΠΙΤΡΟΠΗ

1. Σεβασμιότατος Μητροπολίτης Ρόδου κ. Απόστολος
2. Νομάρχης Δωδεκανήσου κ. Γιάννης Μαχαιρίδης
3. Στρατιωτικός Διοικητής Ρόδου
4. Δήμαρχος Ρόδου κ. Γιώργος Γιαννόπουλος
5. Περιφερειακός Διευθυντής Δωδεκανήσου
6. Αστυνομικός Διευθυντής Δωδεκανήσου

ΕΛΛΑΝΟΔΙΚΗ ΕΠΙΤΡΟΠΗ

1. Μαυρόπουλος Αναστάσιος, διευθυντής Β/θμιας εκπαίδευσης
2. Γκιγκίδης Πασχάλης, προϊστάμενος Γραφείου Φυσικής Αγωγής
3. Βογιατζής Βασίλειος, καθηγητής Φυσικής Αγωγής
4. Παυλούς Μιχαήλ, καθηγητής Φυσικής Αγωγής

ΑΓΩΝΟΔΙΚΗ ΕΠΙΤΡΟΠΗ

Αλυτάρχης : Παπαντωνάκης Μιλτιάδης
Βοηθός Αλυτάρχη : Ζήκας Βασίλειος
Γυμνασίαρχος : Ρακόπουλος Γεώργιος
Αφέτης : Στυλιανίδης Αθανάσιος
Γραμματεία : Φαρμακίδου Ειρήνη - Φυντανίδου Τριανταφυλιά, Ζέρβα Σοφία.
Εκφωνητής: Τρυφιάτη Γεωργία
Τελετουργικό : Σταυριά Αναστασία - Κοκκίνου Εφη
Εφοροι ράξης : Μαντικός Νικόλαος - Αντώνογλου Αθανάσιος
Εφορος κριτών : Μεγαλούδης Γεώργιος
Εφορος δρόμων : Ρακόπουλος Κωνσταντίνος
Χρονομέτρες : Παπαστάμου Ευστάθιος - Μιχαλάκης Γ. - Καρακλά Παναγιώτα - Αντωνίου Χρ. - Καραμαρία Θ. - Αρβανίτης Γ.
Εφορος (ύψους): Μαδωνή Μαρία
Κριτές : Παπαδόπουλος Αθανάσιος - Νεστορόπουλος Κωνσταντίνος
Εφορος (μήκους - τριπλούν) : Ζησίμου Δημ.
Κριτές : Φαρμακίδου Ειρήνη - Χασιώτη Παρασκευή
Εφορος (Σφαίρας - σφύρας) : Ρόζος Απόστολος
Κριτές : Λούτσος Γ. - Κούτρας Γ. - Ιακωβίδου Μ.
Εφορος (ακοντίου - δίσκου) : Κορφιάς Νικόλαος
Κριτές : Γεωργούλας Δ. - Παπαγεωργίου Νικόλαος
Κριτές στη διάθεση της Επιτροπής : Παναγιώτου Αννα, Καραγιαννίδου Σ., Παπαδημητρίου Τα.
Γιατρός αγώνων : Μαυρουδάκης Σταμάτης.

Ορίστηκαν τα παιχνίδια του Εφηβικού πρωταθλήματος

Ορίστηκαν από την ΕΠΣΔ τα παιχνίδια της 23ης αγωνιστικής του Εφηβικού πρωταθλήματος:

Σάββατο 1-3-2003

- Λύκειο Ιαλυσού : Ηλιος Αστέρας Παστίδας
- Αγιοι Απόστολοι (10.15): ΑΣ Ζευς - ΑΣ Ρόδος
- Αρχάγγελος (13.00): Πετρώνας - Κλεάνθης
- Καρακόνερο (11.00): Δωριέας - Φοίβος.
- Κατταβιά : ΑΕ Κατταβιάς - Ορφέας
- Παστίδα (11.00): Ηρακλής Μαριτσών - Ιάλυσος '97

Κυριακή 2-3-2003

- Αγιοι Απόστολοι (11.00): Διαγόρας Βατίου - Ευαγόρας
- Καλυθιές (12.00): Ερμής - Αρης Αρχαγγέλου.

ΕΠΣΔ Τρεις εξ αναβολής αγώνες σήμερα

Σε εξ αναβολής αγώνες της ΕΠΣΔ θα διεξαχθούν σήμερα οι παρακάτω συναντήσεις:

Β΄ ΚΑΤΗΓΟΡΙΑ

- **Φάνες** (12 μ.): Ευκλής - Πολυβώτης (Σταματίου): Γενής, Φουκαράς, Καραχανής.
- **Πυλί** (3 μ.μ.): ΑΟ Πυλίου - Αγ. Γεώργιος (Μανιάς): Σιδηρόπουλος Α., Αλαχιώτης, Μουστάκας.

Γ΄ ΚΑΤΗΓΟΡΙΑ

- **Αρχάγγελος** (11 μ.): Πετρώνας - ΑΟ Σύμης (Εγγλέζος): Κόττορος, Κόκκινος, Συμιακός



ΑΠΟΚΡΙΑΤΙΚΟ ΞΕΦΑΝΤΩΜΑ
στο ΜΑΓΙΚΟ ΜΑΓΑΖΑΚΙ
της Κρεμαστής

Γιορτάστε την Τσικνοπέμπτη ψωνίζοντας από εμάς μάσκες, περούκες, στολές, έξυπνα τρικ
σε τιμές ξεπουλήματος
και όλες τις Απόκριες



2281-2/3

Το Σάββατο στο Δημοτικό Στάδιο

Συνεχίζεται η προεπιλογή των τζούνιορς και προπαίδων

Στο Δημοτικό Στάδιο Ρόδου καλούνται το Σάββατο 1 Μαρτίου για την προεπιλογή της Α΄ φάσης των Μικτών ομάδων Τζούνιορς και Προπαίδων, οι παρακάτω παίκτες:

ΤΖΟΥΝΙΟΡΣ (1991-1992)
Ωρα 11.00

Πατινιώτης (Ιάλυσου), Πεταυράκης (Διαγόρα), Τσακμακίδης, Χατζησάββας, Καραγιάννης Ε. (Διαγόρα Βατίου), Στεφάνου, Κουτσονικόλας (Ηλιου), Χατζηπέτρος (Ρόδου), Διακάκης (Διγενή), Κυριαζής, Αμερικάνας, Πιέρος (Σταυρού Καλυθιών), Κοτσιλιός, Χίτζιος, Λαουδίκος, Λαουδίκος, Κουμνάκης (ΑΕΡΑ), Σκυλλαράκης (Αγίου Γεωργίου), Σαββάκης (Νίκης Ρόδου), Μικιού (Ασκληπειού), Φλεβάρης Δ., Φλεβάρης Μ. (Εθνικού Αρχίπολης), Τομάζος (Ευκλή), Καρίκης, Πότσος, Σαρρής (Κλεάνθη), Χατζηκοσμάς (Απόλλωνα Απολλώνων).

ΠΡΟΠΑΙΔΕΣ (1989-1990)
Ωρα 11.00

Τόππος (ΑΟ Καλαβαρδών), Λιβισιανός (Νίκης Ρόδου), Μακαρούνας (Απόλλωνα Απολλώνων), Δημητράκης (Αγίου Ισιδώρου), Χατζηδιάκος Χατζηαντωνίου (Κλεάνθη), Χριστοδούλου, Καλαμιώτης, Καρυπίδης, Αξιώτης (Φοίβου), Κουτσάγιας, Κούβαρης, Φράγκος, Λουλουδάκης (Ευαγόρα), Καλημέρης, Κοντουδιός, Μέντος, Τσακισίρης, Φασάκης, Καρπαθάκης, Πισσάς, Κλάψης (Διαγόρα), Παπαχριστοδούλου, Ευγενικός (Νήσου Ρόδου), Τσοπανάκης (Απόλλωνα Απολλώνων), Διάκου, Νικολής (ΑΕΡΑ), Καλλιόζης, Ματσίγκος, Παρδαλός (Πετρώνα), Κοκκιαντώνης (Νίκης Ρόδου), Πάττας (Αστέρα Παστίδας), Θεοδώρου (Ηρακλή Μαριτσών), Κούρτης (ΠΑΣ Ασκληπειού), Καρπαθάκης Π. (Διαγόρα Βατίου), Μανιάς, Χατζηγεωργίου (Ερμή Καλυθιών), Πλακέντης (ΑΣ Ρόδου), Μπερετούλης, Σχοινάκης, Κασέρης (Ευκλή) και Τριανταφύλλου (Ιάλυσου), Κοντός (Διαγόρα)





γε η Τ.Ε.Ε.Ο.Κ. επ' αυτού;

Λίγη προσοχή, εκ μέρους της Τοπικής Επιτροπής Διαιτησίας δεν βλάπτει αφού αρκετές φορές έχει συμβεί να ορίζονται διαιτητές οι οποίοι έχουν δηλώσει κώλυμα νωρίς και εν τούτοις ορίζονται σε παιχνίδια, όπως συνέβη πρόσφατα με διαιτητή ο οποίος είχε οριστεί σε αγώνα Β' κατηγορίας και την ίδια ώρα βρισκόταν στο Ναύπλιο για το φιλικό με τον Σύνδεσμο Αργολίδας!

Ομοίως θα πρέπει να είναι προσεκτικοί και στην ΕΠΣΔ, αφού ουκ ολίγες φορές παίρνουμε δελτία τύπου με ασάφειες, μουτζουρωμένα και δυσνόητα. Παράδειγμα το χθεσινό που αναφερόταν στις προπονήσεις των μικτών προπαίδων και τζούνιορς. Αρχικά έκανε λόγο για τους Αγίους Αποστόλους και στη συνέχεια για το Δημοτικό στάδιο!

Στην Ενωση Καλαθοσφαιρικών Σωματείων Κρήτης (Ε.ΚΑ.Σ.Κ.) γίνεται κάθε χρόνο, τέτοια εποχή, All Star game, με παίκτες ομάδων και των τεσσάρων νομών, στα πρότυπα του αντίστοιχου του Κέντρου.

Ανάμεσα στα άλλα περιλαμβάνει διαγωνισμό τριπόντων, καρφωμάτων, ενώ δεν λείπουν τα χάππενιγκς. Παράλληλα βραβεύονται και αθλητές και παράγοντες για την προσφορά τους και τις διακρίσεις τους, την προηγούμενη χρονιά. Εδώ δεν θα μπορούσε άραγε να γίνει το ίδιο, με αθλητές του βορείου και του νοτίου συγκροτήματος. Τι λέει άρα-

TOP FM
ALPHA NEWS ΔΩΔΕΚΑΝΗΣΟΥ
TOP SAFARI 2003
ΚΥΡΙΑΚΗ 9 ΜΑΡΤΙΟΥ (ΠΑΡΑΜΟΝΗ ΚΑΘ. ΔΕΥΤΕΡΑΣ)
Δηλώστε συμμετοχή μέχρι τις 6-3-2003 για να χωρίσουμε όλοι μαζί τις φυσικές ομορφιές του νησιού μας.
Για πληροφορίες επικοινωνήστε στα τηλ. 22410 68585 & Κιν. 6946 121864
Πολλά πλούσια δώρα
Συμμετοχή δωρεάν
Χορηγοί επικοινωνίας: Εφημερίδα Ροδιακή, Εφημερίδα Πρόοδος
Στηρίζουν: Πυροσβεστική υπηρεσία Ρόδου, Οδική βοήθεια EURO SOS, Εθελοντές Σαμαρείτες, Τμήματα Τροχαίας Ρόδου
artion Graphics Art, ΛΕΡΟΣ PIZZA-RESTAURANT, ΚΛΙΜΑΤΙΣΤΙΚΑ ΡΟΔΟΥ, MOTOMAKE, ELECTRO NET ΜΟΣΧΙΔΗΣ, VAP, ΗΒΗ, PEPSI, ΒΑΠ Π. ΚΟΥΓΙΟΣ Α.Β.Ε.Ε., ΚΙΑ, ΚΙΑ MOTORS ΑΦΟΙ ΧΑΤΖΗΜΙΧΑΛΗ, ΕΒΓΑ, ΖΑΝΤΕΣ ΕΛΑΣΤΙΚΑ ΧΑΡΗΣ ΖΕΡΒΟΣ, SPORT SERVICE

AMCOR
No 1
ΚΑΤΑΣΚΕΥΑΖΟΝΤΑΙ & ΕΙΣΑΓΟΝΤΑΙ ΣΥΝΑΡΜΟΛΟΓΗΜΕΝΑ ΑΠΟ ΤΟ ΙΣΡΑΗΛ



X3755-28/2

ΠΡΟΔΙΑΓΡΑΦΕΣ ΕΟΚ CE MARK

Η AMCOR-ΙΣΡΑΗΛ Η ΜΕΓΑΛΥΤΕΡΗ ΒΙΟΜΗΧΑΝΙΑ ΗΛΙΑΚΩΝ ΣΥΣΤΗΜΑΤΩΝ ΣΤΟΝ ΚΟΣΜΟ, ΣΑΣ ΠΡΟΣΦΕΡΕΙ ΤΟΝ ΚΑΛΥΤΕΡΟ ΗΛΙΑΚΟ ΘΕΡΜΟΣΙΦΩΝΑ ΤΟΥ ΚΟΣΜΟΥ ΜΕ ΜΟΝΑΔΙΚΑ ΣΗΜΕΙΑ ΥΠΕΡΟΧΗΣ ΠΟΥ ΚΑΝΕΝΑΣ ΑΛΛΟΣ ΔΕΝ ΕΧΕΙ. ΠΡΩΤΗ Η AMCOR, ΠΡΙΝ 40 ΧΡΟΝΙΑ ΠΑΡΟΥΣΙΑΣΕ ΤΗΝ ΕΠΑΝΑΣΤΑΤΙΚΗ ΤΗΣ ΤΕΧΝΟΛΟΓΙΑ ΣΤΟΥΣ ΗΛΙΑΚΟΥΣ ΘΕΡΜ/ΝΕΣ. ΠΟΛΛΟΙ ΑΠΟ ΤΟΤΕ ΠΡΟΣΠΑΘΗΣΑΝ ΝΑ ΤΗΝ ΜΙΜΗΘΟΥΝ. ΤΑ ΑΠΟΤΕΛΕΣΜΑΤΑ ΤΟΥΣ ΕΙΝΑΙ ΓΝΩΣΤΑ. ΚΑΝΕΝΑΣ ΔΕΝ ΜΠΟΡΕΣΕ ΝΑ ΤΗ ΘΑΣΕΙ. ΣΗΜΕΡΑ Η AMCOR ΣΥΝΕΧΙΖΟΝΤΑΣ ΤΗΝ ΕΡΕΥΝΑ ΣΤΟΝ ΤΟΜΕΑ ΤΗΣ ΗΛΙΑΚΗΣ ΕΝΕΡΓΕΙΑΣ ΒΡΙΣΚΕΤΑΙ ΚΑΙ ΘΑ ΒΡΙΣΚΕΤΑΙ ΜΠΡΟΣΤΑ ΓΙΑΤΙ ΕΙΝΑΙ Η NO 1 ΣΤΟΝ ΚΟΣΜΟ.
ΕΙΝΑΙ Η AMCOR

ΠΡΟΟΔΟΣΠΟΡ

«Βενετόκλειο» ή Κως...

Χωρίς τον Βασίλη Μπανακάκη και τον Ισίδωρο Κουτσό προπονήθηκε χθες ο Κολοσσός. Ομως αμφότεροι θα παίξουν με τον Γ.Σ. Σιάτιστας...Σήμερα θα γίνει γνωστό το αποτέλεσμα της έφεσης που άσκησαν οι «θαλασσί»...



Ο Βασίλης Μπανακάκης(φωτό) μαζί με τον Ισίδωρο Κουτσό έμειναν εκτός προπόνησης χθες στο «Βενετόκλειο»

Με τρεις απουσίες συνεχίστηκε χθες η προετοιμασία του Κολοσσού ενόψει του εκτός έδρας αγώνα με τον Γ.Σ. Σιάτιστας...Ο Βασίλης Φραγκιάς δεν είχε στη διάθεσή του, τον Βασίλη Μπανακάκη, τον Ισίδωρο Κουτσό και τον Παντελή Κουγιό με αποτέλεσμα η προπόνηση να διεξαχθεί με τους υπόλοιπους παίκτες συμπεριλαμβανομένων και των Κώστα Τσέλιου, Μάνου Χαλκιαδάκη και Σωτήρη Κατούφα που ξεκουράστηκαν την Τρίτη.

Θα πρέπει να σημειωθεί ότι ο Μπανακάκης έχει ενοχλήσεις στο γόνατο ενώ ο Κουτσός υπέστη διάστρεμμα, όμως η κατάσταση και των δύο δεν αντισυχεί το προπονητικό τιμ των «θαλασσί» και αμφότεροι αναμένεται θα ταξιδέψουν το Σάββατο για τη Σιάτιστα. Φυσικά στους χθεσινούς απόντες συμπεριλαμβάνεται και ο Παντελής Κουγιός που θα αργήσει να επιστρέψει στο παρκέ, μετά το κάταγμα που υπέστη στο μετακάρπιο...

Ο Κολοσσός μετά τις νίκες επί του Ο.Φ.Η. και του Πανελευσινιακού θέλει να τριπλασιάσει τις επιτυχίες του αποδεικνύοντας ότι συνήλθε μετά το «στραπάτσο»από τον Α.Σ.Ε. Δούκα!

Στο στρατόπεδο της ομάδας επικρατεί αισιοδοξία για την αναμέτρηση με τη Σιάτιστα παρά το γεγονός ότι η ομάδα του Δημήτρη Τσολάκη καταβάλει απέλπιδες προσπάθειες για να μείνει στη Β' Εθνική. Μπορεί η άνοδος στην Α2 να μην εξαρτάται αποκλειστικά από τον Κολοσσό, καθώς βρίσκεται σε πιο δύσκολη θέση σε σχέση με τη Ξάνθη,τον Δούκα και τα Άνω Λιόσια, όμως οι παίκτες του Βασίλη Φραγκιά φέρονται αποφασισμένοι να κερδίσουν όλα τα ματς μέχρι τη λήξη του πρωταθλήματος και να περιμένουν να κάνουν το ταμείο...

Ουσιαστικά οι Ροδίτες θα κυνηγήσουν τη Ξάνθη την οποία υποδέχονται στο «Βενετόκλειο» σε τέσσερις αγωνιστικές με δεδομένο ότι οι Θρακιώτες έχουν αρκετά δύσκολο πρόγραμμα στη συνέχεια. Στο μυαλό πάντως όλων βρίσκεται μόνο το Κυριακάτικο παιχνίδι στο οποίο ο Κολοσσός θα επιδιώξει τους δύο βαθμούς κάτι το οποίο κατάφεραν και οι τρεις πρωτοπόροι στην πόλη της δυτικής Μακεδονίας.

Η ΣΙΑΤΙΣΤΑ...

Τέσσερις νίκες και ισάριθμες ήττες μετράει στην έδρα του ο Γ.Σ. Σιάτιστας...Συγκεκριμένα έχει κερδίσει με 93-90 τον Σπόρτιγκ, 98-90 τον Μ.Α.Σ. Μαντουλίδης, 93-73 τους Αμπελόκηπους και 88-78 τον Αίαντα Ευόσμου. Πάντως με τις δυνατές ομάδες της κατηγορίας γνώρισε την ήττα. Έχασε από τη Ξάνθη με 87-74, τον Α.Σ.Ε. Δούκα με 84-83, τον Δ.Α.Σ. Άνω Λιοσίων 75-83 και τον Πανελευσινιακό με 73-72!

Εξάλλου στη διάθεση του Δημήτρη Τσολάκη βρίσκεται από χθες και ο Θανάσης Ζίμπρας που επέστρεψε στη Σιάτιστα...

ΣΗΜΕΡΑ Η ΕΦΕΣΗ...

Σήμερα θα γίνει γνωστό το αποτέλεσμα της έφεσης που άσκησε ο Κολοσσός για την εξορία των δύο αγωνιστικών που του επέβαλε ο αθλητικός δικαστής. Ήδη οι «θαλασσί» έχουν εκτίσει τη μία στην Κω και αν δικαιωθούν θα παίξουν κανονικά στο «Βενετόκλειο» κόντρα στο Αιγάλεω. Σε διαφορετική περίπτωση θα χρειαστεί να ταξιδέψουν και πάλι στο νησί του Ιπποκράτη για το επόμενο εντός έδρας ματς κόντρα στην Αθηναϊκή ομάδα.

ΣΤΙΣ 5 ΜΑΡΤΙΟΥ Η ΕΚΔΗΛΩΣΗ ΣΤΟ «ΑΘΗΝΑ»

Την Τετάρτη 5 Μαρτίου στο ξενοδοχείο «ΑΘΗΝΑ» θα πραγματοποιηθεί η εκδήλωση του Κολοσσού για τα τμήματα υποδομής... Όπως είναι γνωστό ήδη, υπάρχει λαχειοφόρος αγορά(3 ευρώ τη κάθε ένα) και τα έσοδα αυτής θα διατεθούν για την ανέγερση του κλειστού γυμναστηρίου που θα λειτουργήσει ως προπονητήριο για τους μικρούς αθλητές των «θαλασσί».

Το σερί της παραμονής...

Την τρίτη του συνεχόμενη νίκη θα επιδιώξει την Κυριακή στο Γουδί ο Γ.Α.Σ. Ιάλυσος! Επέστρεψε και ο Τσίντζας...

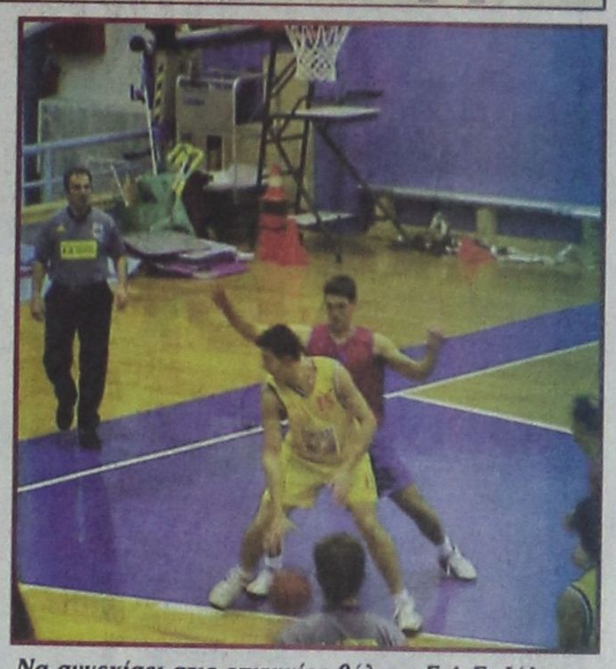

Να συνεχίσει στις επιτυχίες θέλει ο Γ.Α.Σ. Ιάλυσος που θα κοντραριστεί με τον Π.Ο. Αγίου Θωμά...

Ο Γ.Α.Σ. Ιάλυσος την Κυριακή στο κλειστό γυμναστήριο στο Γουδί θα έχει ένα μεγάλο προτέρημα...Αν χάσει δεν θα χαθεί...Αντίθετα αν κερδίσει τότε μόνο με αυτοκτονία θα υποβιβαστεί στα τοπικά πρωταθλήματα. Τι σημαίνει αυτό; Απλά οι «ερυθροκίτρινοι» θα αγωνιστούν χωρίς άγχος και ό,τι βγει...Το σίγουρο είναι ότι το μεγαλύτερο βάρος στα πόδια τους, θα το έχουν οι παίκτες του Αγίου Θωμά που θα πρέπει να πάρουν τους δύο βαθμούς για να κάνουν το σημαντικότερο βήμα ώστε να αποφύγουν τις επικίνδυνες θέσεις. Αν αναλογιστεί κανείς την εικόνα που έχουν δείξει και οι δύο σύλλογοι μέχρι στιγμής στο φετινό μαραθόνιο, μπορεί να συμπεράνει εύκολα, ότι υπάρχουν αρκετές χειρότερες ομάδες, κάτι που φαίνεται με μια ματιά στον βαθμολογικό πίνακα.

Επειδή όμως των φρονίμων τα παιδιά πριν πεινάσουν μαγειρεύουν, ο Γ.Α.Σ. θέλει το ροζ φύλλο αγώνα για να κάνει ακόμα πιο εύκολα τα πράγματα στη συνέχεια. Μετά τη διακοπή του πρωταθλήματος η ομάδα του Γιώργου Χατζηκαλημέρη θα φιλοξενήσει τον αδιάφορο πλέον Α.Γ.Ο. Ρεθύμνου που τέθηκε νοκ-άουτ στην υπόθεση τίτλος.

Αυτό φυσικά δεν σημαίνει τίποτα καθώς οι παίκτες του Ιάλυσου διαθέτουν πολύ καλό υλικό και παρά τα προβλήματα είναι σε θέση να κερδίσουν την αναμέτρηση. Εξάλλου χθες η προετοιμασία της ομάδας συνεχίστηκε χωρίς ιδιαίτερα προβλήματα αφού στη διάθεση του προπονητή του τέθηκε και ο Ηλίας Τσίντζας που έμεινε εκτός προπόνησης της Τρίτης λόγω υπερκόπωσης. Ο έμπειρος γκαρντ όπως είναι φυσικό θα αγωνιστεί κανονικά στη Νίκαια όπως φυσικά και ο Σωτήρης Δημητρόπουλος. Ο Καλαματιανός αθλητής μετά το ματς με τον Π.Α.Ο. Διαγόρα έφυγε στην Αθήνα λόγω επαγγελματικών υποχρεώσεων και θα ενσωματωθεί μαζί με τους συμπαίκτες του, όταν αυτοί αφιχθούν το απόγευμα του Σαββάτου στην πρωτεύουσα. Στον πρώτο γύρο οι «ερυθροκίτρινοι» πήραν μία ανέλπιστη νίκη στα τελευταία λεπτά απέναντι στον Άγιο Θωμά που πριν από λίγες αγωνιστικές είχε βρεθεί μία ανάσα από την κορυφή του βαθμολογικού πίνακα.

Στο μεταξύ το ευχάριστο για τον Γιώργο Χατζηκαλημέρη είναι η βελτίωση της κατάστασης του Λευτέρη Τσαουσίδη που συμμετέχει ακόμα στα εσωτερικά διπλά. Για λόγους προφύλαξης, ο 28χρονος φόργουορντ δεν θα παίξει στο Γουδί και θα επανέλθει κανονικά μετά τη διακοπή του πρωταθλήματος.

Τόπο στα νιάτα...

Οι έφηβοι Αποκούρας-τος και Καμπούρης Σ. θα συμμετέχουν στις προπονήσεις του Π.Α.Ο. Διαγόρα...Ειδική θεραπευτική αγωγή ακολουθεί ο Χεργκελε-τζής ώστε να παίξει με την Ε.Α. Νικαίας...



Ειδική θεραπευτική αγωγή ακολουθεί ο Χρήστος Χεργκελετζής προκειμένου να προλάβει το ματς με την Ε.Α. Νικαίας...

Χρόνο συμμετοχής στους νεαρούς παίκτες θα δώσει από δω και πέρα και μέχρι το τέλος του πρωταθλήματος ο Σάκης Καλαμπόκας. Η δύσκολη θέση στην οποία έχει περιέλθει ο «γηραιός» αναγκάζει εκ των προτέρων τους «κυανέρυθρους» να σκεφτούν το μέλλον τους...Όπερ μεθερμηνευόμενον στους νεαρούς παίκτες που συμμετέχουν στο εφηβικό τμήμα του συλλόγου. Μετά τον Νιούτον Γεωργοπάλλη δύο ακόμα ταλαντούχοι αθλητές θα ενσωματωθούν στους άνδρες. Ο λόγος για τους νεαρούς Αποκούραστο και Καμπούρη Σ., οι οποίοι χθες αναμενόταν να δώσουν το «παρών» στην τέντα για να προπονηθούν υπό τις οδηγίες του Σάκη Καλαμπόκα...

Όπως είναι λογικό πλέον οι «νεοφώτιστοι» έχοντας τη συναίσθηση της κατάστασης καθώς μόνο ένα θαύμα θα τους κρατήσει στην κατηγορία, αναμένεται να χρησιμοποιήσουν τους νεαρούς παίκτες που περιλαμβάνονται στο ρόστερ ώστε να πάρουν κάποια παιχνίδια στην πλάτη τους και να αποκτήσουν πολύτιμες εμπειρίες μέχρι τη λήξη της φετινής χρονιάς...

Βέβαια πέρα απ' αυτό, η προετοιμασία του Π.Α.Ο. Διαγόρα ενόψει του παιχνιδιού κόντρα στην Ε.Α. Νικαίας, συνεχίζεται με εντατικούς ρυθμούς. Το μοναδικό πρόβλημα για τον 55χρονο τεχνικό εξακολουθεί να είναι ο Χρήστος Χεργκελετζής που έχει υποστεί θλάση στον τετρακέφαλο. Ο δυναμικός παίκτης, ακολουθεί ειδική θεραπευτική αγωγή προκειμένου να προλάβει την Κυριακάτικη αναμέτρηση αν και κάτι τέτοιο θα πρέπει να θεωρείται σίγουρο. Οι υπόλοιποι προπονήθηκαν κανονικά και φυσικά οι Ροδίτες θέλουν το ροζ φύλλο προκειμένου να διατηρήσουν τις αμυδρές ελπίδες για την παραμονή τους στη Γ' Εθνική.

Ουσιαστικά πάντως το συγκρότημα του Σάκη Καλαμπόκα θα πρέπει να θεωρείται άτυχο κι αυτό γιατί μετά το ματς με τους Πειραιώτες υπάρχει διακοπή του πρωταθλήματος, κάτι το οποίο δεν ισχύει πάντως για τους παίκτες του Διαγόρα.

Το μεθεπόμενο Σάββατο οι «κυανέρυθροι» θα αγωνιστούν στην Αθήνα κόντρα στον Π.Ο. Αγίου Θωμά, στο εξ' αναβολής παιχνίδι της 12ης αγωνιστικής... Ο «γηραιός» όπως έχει διαμορφωθεί η κατάσταση μόνο αν πετύχει το 2 στα 2 (με Ε.Α.Ν. και Άγιο Θωμά) θα μπορέσει να πιστέψει στο θαύμα...Αυτό που προέχει πάντως τη συγκεκριμένη χρονική περίοδο είναι ο αγώνας με τους Νικαιώτες. Στο εκτός έδρας παιχνίδι, η ομάδα του Σάκη Καλαμπόκα είχε χάσει με κατεβασμένα τα χέρια, όμως τα πράγματα στην «τέντα» αναμένεται να είναι διαφορετικά, καθώς στη Ρόδο ο Διαγόρας έχει δυσκολέψει σχεδόν όλες τις ομάδες...

Γρήγορο γκολ θέλει απόψε η ΑΕΚ

Ο Ντούσαν Μπάγεβιτς, όπως συνηθίζει άλλωστε, εμφανίσθηκε «μετρημένος» στην καθιερωμένη συνέντευξη Τύπου, ενόψει του σημερινού επαναληπτικού της ΑΕΚ με την Μάλαγα για τους «16» του κυπέλλου ΟΥΕΦΑ. Ο τεχνικός της Ενωσης, αναφέρθηκε στην ποιότητα της ισπανικής ομάδας και αφού επεσήμανε ότι η ΑΕΚ χρειάζεται νίκη για την πρόκριση, επεσήμανε ότι στόχος του είναι ένα γρήγορο γκολ».

«Αλλο υπολογίζω, άλλο φοβάμαι. Το 0-0», δήλωσε ο Μπάγεβιτς μιλώντας για το σκορ του πρώτου αγώνα και πρόσθεσε: «Οταν παίζεις εκτός έδρας με μία ομάδα, όπως η Μάλαγα και παίρνεις 0-0, τότε το αποτέλεσμα σου δίνει ελπίδες πρόκρισης. Ομως η Μάλαγα μπορεί να περάσει και με ισοπαλία. Η Μάλαγα είναι ομάδα που παίζει καλύτερα εκτός έδρας, παρά στην έδρα της. Είναι αδύνατο να σας πω τι θα κάνουμε. Η Μάλαγα έχει καλούς παίκτες, καλή ομάδα, καλή αμυντική λειτουργία και παίζει καλά στις αντεπιθέσεις. Εχει πολλές επιλογές στην επίθεση. Εμείς ξέρουμε ότι μόνο με νίκη μπορούμε να περάσουμε. Δεν πρέπει να έχουμε άγχος. Αυτό προσπαθώ να κάνω τις τελευταίες ημέρες. Στόχος μας είναι να πετύχουμε ένα γρήγορο γκολ».

Ρόδος...ενόψει!

Οι προεργασίες για τη δημιουργία των «μπασκετικών» ελαφιών συνεχίζονται ενώ εντείνονται οι πιέσεις για το «κλείσιμο» του ανοιχτού γηπέδου στην πλατεία του Αγίου Όρους...



Η συγχώνευση του Α.Σ.Κ. Ιβίσκος με τον Ηρακλή Λάρδου και η μετονομασία τους σε Ρόδος είναι κάτι το οποίο διαβάσατε πριν από αρκετό καιρό στην «Π»...Όπως έχει γίνει γνωστό οι επαφές μεταξύ των συλλόγων συνεχίζονται και μέχρι το ερχόμενο Σάββατο αναμένεται να υπάρξει μία νέα συνάντηση μεταξύ των παραγόντων των ομάδων.

Σύμφωνα με το νέο αθλητικό νόμο αρκεί μία αίτηση στο δικαστήριο για τη μετονομασία ενός σωματείου, με ή χωρίς τη σύμπραξη κάποιων άλλων. Στα πλάνα του προέδρου του Ιβίσκου Μάκη Μελλίνη και του ομολόγου του στον Ηρακλή Λάρδου Νίκου Αχλαδιώτη είναι η δημιουργία της μπασκετικής Ρόδου η οποία διαλύθηκε το 1994 μετά τη συγχώνευση με τον Π.Α.Ο. Διαγόρα και τη δημιουργία της «Ένωσης» η οποία είχε άδοξο τέλος... Βέβαια αν γίνει κάτι τέτοιο, θα ισχύσει μόνο για το ανδρικό, καθώς τα τμήματα υποδομής θα συνεχίσουν να υπάρχουν όπως είναι και σήμερα. Πάντως θα πρέπει να θεωρείται δεδομένη η συγκεκριμένη συνεργασία καθώς το έδαφος είναι γόνιμο και οι δύο πλευρές θέλουν να προβούν σε μία τέτοια κίνηση...

Θα πρέπει να σημειωθεί ότι ο πρόεδρος του Α.Σ.Κ. Ιβίσκος Μάκης Μελλίνης βρίσκεται σε συνεχείς επαφές και με την πρόεδρο του Ν.Α.Ο.Δ. Ανδριάννα Μπαφίτη ώστε να διευθετηθεί το θέμα του γηπέδου της πλατείας Αγίου Όρους. Το σωματείο της Ρόδου έχει πάρει τις υποσχέσεις ότι το γήπεδο-που είναι από τα καλύτερα ανοιχτά της πόλης-θα «κλείσει» σε σύντομο χρονικό διάστημα.

Εκκαθαρίζει το τοπίο...

Ο Α.Σ.Κ. Ιβίσκος, ο Κολοσσός Ρόδου και η Α.Ε. Δικαίου είναι οι τρεις ομάδες που εξασφάλισαν τα εισιτήρια για το φάϊναλ-φορ της Κω! Το άλλο θα προκύψει πιθανότατα από το ζευγάρι Π.Α.Ο. Διαγόρας-Ηρακλής 2000

Μόλις έξι παιχνίδια έμειναν στον όμιλο Ρόδου για να τελειώσει η κανονική διάρκεια του πρωταθλήματος και όλα δείχνουν ότι έχουν ξεκαθαρίσει τα πάντα σχετικά με τρεις πρώτες θέσεις ...Ο Α.Σ.Κ. Ιβίσκος που συνεχίζει αήττητος την πορεία του θα τερματίσει πιθανότατα στην κορυφή ενώ δεύτερος θα είναι ο Κολοσσός ακόμα και αν χάσει από το σωματείο της Ανάληψης καθώς υπερτερεί σε πιθανή ισοβαθμία με τον Π.Α.Ο. Διαγόρα. Οι «κυανέρυθροι» για να ταξιδέψουν στο νησί του Ιπποκράτη θα πρέπει...να περάσουν νικηφόρα από δύο παιχνίδια μπαράζ με το δεύτερο του ομίλου νήσων που εκτός απροόπτου θα είναι ο Ηρακλής 2000 που είχε κερδίσει με 78-60 τον Ιπποκράτη Κω και θα πρέπει να πτηθεί με 19 πόντους για να μείνει εκτός νυμφώνος...

Έτσι λοιπόν θα πρέπει να θεωρείται σίγουρη η συμμετοχή στην τελική φάση της Κω, για τον Α.Σ.Κ. Ιβίσκος, τον Κολοσσό Ρόδου, την Α.Ε. Δικαίου και έναν εκ των Π.Α.Ο. Διαγόρα ή Ηρακλή 2000!



Ξεκαθαρίζουν τα πράγματα σχετικά με τις ομάδες που θα συμμετέχουν στο φετινό φάϊναλ-φορ της Κω

Εφηβικό πρωτάθλημα
ΟΜΙΛΟΣ ΡΟΔΟΥ

1. Κολοσσός Ρόδου	16	7-2	729-607 (+122)
2. ΑΣΚ Ιβίσκος	14	7-0	580-397 (+183)
3. ΠΑΟ Διαγόρας	13	5-3	710-603 (+107)
4. Ζέφυρος	11	3-5	534-525 (+9)
5. ΑΟ Παντηλιακός	11	2-7	607-830 (-223)
6. Ηρακλής Λάρδου	7	0-7	328-526 (-198)

•Ο ΓΑΣ Ιάλυσος αποβλήθηκε από το πρωτάθλημα

Εφηβικό πρωτάθλημα
ΟΜΙΛΟΣ ΝΗΣΩΝ

1. ΑΕ Δικαίου	6	3-0	233-164 (+69)
2. Ηρακλής 2002	5	2-1	195-186 (+9)
3. Ιπποκράτης Κω	4	1-2	182-178 (+4)
4. Αίολος Κεφάλου	3	0-3	140-222 (-82)

Η ΕΠΟΜΕΝΗ ΑΓΩΝΙΣΤΙΚΗ

Ηρακλής 2000 - Αίολος Κεφάλου

ΑΕ Δικαίου - Ιπποκράτης Κω

	ΚΟΛΟΣΣΟΣ ΡΟΔΟΥ	ΗΡΑΚΛΗΣ ΛΑΡΔΟΥ	ΖΕΦΥΡΟΣ	ΑΟ ΠΑΝΤΗΛΙΑΚΟΣ	ΑΣΚ ΙΒΙΣΚΟΣ	ΠΑΟ ΔΙΑΓΟΡΑΣ
ΚΟΛΟΣΣΟΣ ΡΟΔΟΥ	X	77-35	75-85	79-59	72-74	94-90
ΗΡΑΚΛΗΣ ΛΑΡΔΟΥ	60-87	X	44-60		29-62	
ΖΕΦΥΡΟΣ	59-66		X	60-65		71-80
ΑΟ ΠΑΝΤΗΛΙΑΚΟΣ	75-103	83-73	47-78	X	62-107	63-99
ΑΣΚ ΙΒΙΣΚΟΣ		72-35	63-44	109-76	X	90-82
ΠΑΟ ΔΙΑΓΟΡΑΣ	70-76	82-55	85-77	122-77		X

Προετοιμάζεται για τις εκλογές ο ΣΥΝ

ΕΚΔΗΛΩΣΗ ΣΤΗ ΡΟΔΟ

ΣΕ ΦΑΣΗ προετοιμασίας για τη συμμετοχή του στις εθνικές εκλογές, όποτε και αν γίνουν βρίσκεται ο Συνασπισμός, που κάνει παράλληλα άνοιγμα συνεργασίας με άλλες πολιτικές δυνάμεις. Αυτό δήλωσε, μεταξύ άλλων, το μέλος της Πολιτικής Γραμματείας του Συνασπισμού κ. Δημήτρης Παπαδημούλης, που ήρθε στη Ρόδο και ανέλυσε τις θέσεις του κόμματος, σε πολιτική εκδήλωση που έγινε χθες το βράδυ στο «ΑΚΤΑΙΟΝ».

Στόχος του Συνασπισμού είναι να ενισχύσει τη δύναμή του και να εκπροσωπηθεί στη Βουλή.

«Είμαστε έτοιμοι να κατέλθουμε σε εκλογές, αλλά μας ενδιαφέρει το πως θα γίνουν και όχι το πότε», τόνισε χαρακτηριστικά ο κ. Παπαδημούλης.

Το μέλος της Πολιτικής Γραμματείας του Συνασπισμού κατηγόρησε το ΠΑ.ΣΟ.Κ. για πολυγλωσσία στο θέμα που έχει προκύψει με την επίθεση που ετοιμάζονται να κάνουν στο Ιράκ οι Ηνωμένες Πολιτείες της Αμερικής και πρέπει πάση θυσία να αποτραπεί, καθώς θα προκαλέσει σοβαρότατα προβλήματα στην οικονομία της Ελλάδος, που ήδη πάσχει.

ΨΑΡΟΤΑΒΕΡΝΑ



ΡΕΝΗ ΑΒΑΝΤΗ

Παραλία Αφάντου

Από Σάββατο 1/3/2003
θα είμαστε ανοικτά κάθε μέρα

Τηλ. 22410 51280

2263-1/3

Άστρα

Ανοικτά από Πέμπτη, Παρασκευή, Σάββατο Κυριακή



ΜΙΧ. ΚΟΜΙΤΗΣ



ΚΑΤΙΑ ΜΩΡΑΤΤΗ



ΛΙΛΗ ΡΕΝΤΑ



Α. ΜΕΡΚΟΥΡΗΣ

ΓΙΑΝΝΗΣ ΚΑΡΑΚΑΤΣΑΝΗΣ
ΓΙΩΤΑ ΑΝΔΡΕΟΥ

Χορεύει και πλαισιώνει και το αγγλικό μπαλέτο
ΖΙΚ - ΖΑΚ

Τηλ. 22410 32090

644-2/3

ΤΣΙΚΝΟΠΕΜΠΤΗ ΗΜΕΡΑ ΠΑΡΑΔΟΣΙΑΚΗ

RESTAURANT

ΙΠΠΟΤΙΚΟΝ



Ελάτε στο ΙΠΠΟΤΙΚΟΝ
να τσικνήσουμε μαζί!

Μέσα στις μεσαιωνικές μας αίθουσες και σε μια εορταστική ατμόσφαιρα σας περιμένουμε να απολαύσετε τους τσικνιστούς παραδοσιακούς μεζέδες μας και όλα τα ψητά στα κάρβουνα.

Σας υποσχόμαστε να περάσετε μια αξέχαστη βραδιά με κέφι και τραγούδια της παρέας με την απολαυστική φωνή της ΕΛΕΥΘΕΡΙΑΣ ΡΟΔΙΤΗ.

- *Στο πιάνο ο Ηλίας Πεζουβάνης*
- *Στο μπουζούκι ο Σάββας*





ΙΠΠΟΤΙΚΟΝ
στην Παλιά Πόλη
Μικρό συντριβάνι-
Πλατεία Εβραίων Μαρτύρων

Τηλ. ρεζερβέ: 22410 25293

2544-27/2

Εντονοι προβληματισμοί

Διαφωνία Νομαρχίας και ΤΕΕ για τη χωροταξική μελέτη

ΖΗΤΗΘΗΚΕ ΝΑ ΜΗΝ ΠΡΟΧΩΡΗΣΕΙ

Η ΝΟΜΑΡΧΙΑ Δωδεκανήσου, αλλά και το ΤΕΕ είναι ιδιαίτερα προβληματισμένοι με την Ειδική Χωροταξική Μελέτη της Ρόδου. Για το θέμα αυτό ο ευρισκόμενος στην Αθήνα νομάρχης Γ. Μαχαιρίδης συναντήθηκε με το διευθυντή Χωροταξίας του ΥΠΕΧΩΔΕ, από τον οποίο ζήτησε να μην προχωρήσει οποιαδήποτε διαδικασία πριν ξεκινήσει ένας διάλογος με τους τοπικούς φορείς.

Και για το σκοπό αυτό προσκλήθηκε στη Ρόδο ο εν λόγω διευθυντής, ενώ παράλληλα ζητήθηκε να σταλεί στη Νομαρχία το σχέδιο Προεδρικού Διατάγματος και η απάντηση του Συμβουλίου Επικρατείας.

Για το ίδιο θέμα υπάρχει και η ανησυχία των μελών του ΤΕΕ, που δεν συμφωνούν με την Ειδική Χωροταξική Μελέτη της Ρόδου. Και για το σκοπό αυτό το ΤΕΕ θα καταθέσει σύντομα τις προτάσεις του.

Το θέμα της Χωροταξικής Μελέτης συζητήθηκε κατά την προχθεσινή συνεδρίαση της διοικούσας επιτροπής του ΤΕΕ που εξέδωσε την παρακάτω ανακοίνωση:

«Με το θέμα της Ειδικής Χωροταξικής Μελέτης Ρόδου ασχολήθηκε στη χθεσινή συνεδρίασή της η Διοικούσα Επιτροπή του ΤΕΕ - Δωδεκανήσου, ύστερα από τις εξελίξεις που υπήρχαν με τη γνωμοδότηση του Συμβουλίου της Επικρατείας στο σχέδιο Προεδρικού Διατάγματος του ΥΠΕΧΩΔΕ, αναλύοντας τα νέα δεδομένα που προκύπτουν.

Το ΤΕΕ - Τμήμα Δωδεκανήσου θεωρεί ότι οι προτεινόμενες ρυθμίσεις από το Συμβούλιο της Επικρατείας κινούνται σε λογική γενίκευσης, γεγονός που δεν συνάδει με την ίδια την έννοια της χωροταξίας, βασικός κανόνας της οποίας είναι η εξειδίκευση και όχι η γενίκευση.

Για το λόγο αυτό, το ΤΕΕ, εκφράζοντας εύλογους προβληματισμούς και ανησυχίες, αποφάσισε να εξετάσει ένα προς ένα τα σημεία που προτείνονται τόσο στο σχέδιο Προεδρικού Διατάγματος, όσο και στη γνωμοδότηση του Συμβουλίου της Επικρατείας και να καταθέσει τις απόψεις του (πράγμα που και στο παρελθόν, κατά τη διαδικασία εκπόνησης της μελέτης, είχε πράξει και οι απόψεις του είχαν γίνει δεκτές σε μεγάλο βαθμό από τη διοίκηση και τους τοπικούς φορείς).

Σ' αυτά τα πλαίσια και υπό τη θεσμική ιδιότητά του ως τεχνικού συμβούλου της πολιτείας, το ΤΕΕ σύντομα θα καταθέσει συγκεκριμένες θέσεις στους τοπικούς φορείς για να αποτελέσουν αντικείμενο σύσκεψης, με σκοπό να διαμορφωθούν από κοινού προτάσεις.

Στη συνέχεια θα επιδιωχθεί συνάντηση με τη Διεύθυνση Χωροταξίας του ΥΠΕΧΩΔΕ, με σκοπό να προκριθούν και να αποφασιστούν οι βέλτιστες δυνατές λύσεις και μάλιστα το συντομότερο δυνατόν».

Καλύτερη αεροπορική εξυπηρέτηση ζητούν η Κάρπαθος και Κάσος

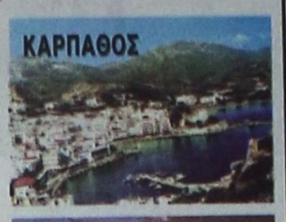

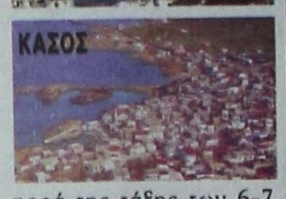

ΜΕ ομόφωνη απόφαση του Επαρχιακού Συμβουλίου ζητήθηκε από την Ολυμπιακή Αεροπλοΐα η καλύτερη αεροπορική εξυπηρέτηση της Επαρχίας Καρπάθου - Κάσου.

Συγκεκριμένα ο έπαρχος κ. Μιχάλης Ερωτόκριτος απέστειλε στον πρόεδρο κ. Καλόφωνο την παρακάτω επιστολή:

«Κύριε Πρόεδρε,

Το επαρχιακό συμβούλιο Καρπάθου κατά την τελευταία του συνεδρίαση της 12ης Φεβρουαρίου 2003, αποφάσισε ομόφωνα να προτείνει στον φορέα σας και εν όψει του νέου θερινού προγραμματισμού των δρομολογίων, τα παρακάτω:

α) Να υπάρχει καθημερινή εξυπηρέτηση των νησιών της Επαρχίας μας, Καρπάθου και Κάσου από τη Ρόδο. (Μέχρι σήμερα αυτό γινόταν εκτός της Τρίτης). Προτείνουμε δηλαδή να πραγματοποιείται έστω και ένα δρομολόγιο κάθε Τρίτη από Ρόδο προς Κάρπαθο και Κάσο.

β) Η χρονική διαφορά μεταξύ των δύο δρομολογίων να επιμηκυνθεί (αντί 3 ώρες 40' που είναι σήμερα). Προτείνουμε να υπάρχει μια διαφορά της τάξης των 6-7 ωρών, με σκοπό να εξυπηρετούνται καλύτερα τόσο αυτοί που επισκέπτονται την Κάρπαθο και την Ρόδο, και ενδεχόμενα να επιστρέφουν αυθημερόν στον τόπο τους.

γ) Τέλος θα θέλαμε να μας γνωρίσετε από πότε θα ισχύσει ο μειωμένος ναύλος στο χαρακτηριστικό άγονο δρομολόγιο Αθήνας - Καρπάθου και αντίστροφα.

Σας ευχαριστούμε εκ των προτέρων για τη θετική αντιμετώπιση των παραπάνω αιτημάτων μας».

Αναπτυξιακή σύμπραξη επιχειρηματιών γυναικών στην περιοχή του Αιγαίου

ΤΟ Δ.Σ. της «Αναπτυξιακής Σύμπραξης για Ισες Ευκαιρίες Απασχόλησης των Γυναικών στο Αιγαίο» της «Κοινοτικής Πρωτοβουλίας EQUAL - Γυναίκες Απασχόληση και Τοπική Οικονομία στο Αιγαίο - MEVEL», θα συνεδριάσει στην Ερμούπολη Σύρου, σε αίθουσα του ξενοδοχείου «ΕΡΜΗΣ» την 5η και 6η Μαρτίου 2003, με βασικό θέμα την πορεία υλοποίησης του προγράμματος.

Στην Αναπτυξιακή Σύμπραξη συμμετέχουν οι Περιφέρειες Νοτίου και Βορείου Αιγαίου, οι Νομαρχίες Λέσβου, Σάμου, Κυκλάδων και Δωδεκανήσων, Δήμος Χίου, Επιμελητήρια, Γυναικείοι Οργανισμοί και άλλοι φορείς.

Με το σχέδιο αυτό θα δημιουργηθεί δίκτυο τηλε-πληροφόρησης, ενημέρωσης, ενθάρρυνσης, συμβουλευτικής και στήριξης της γυναικείας επιχειρηματικότητας σε νέους τομείς οικονομίας στο Αιγαίο. Θα δημιουργηθεί ειδικός μηχανισμός εξατομικευμένης προσέγγισης των αφανώς εργαζομένων γυναικών στο Αιγαίο από κλιμάκια συμβούλων εμψυχωτών/τριών, που θα επιμορφωθούν κατάλληλα. Θα υλοποιηθούν προγράμματα και θα αναπτυχθεί εκπαιδευτικό υλικό σε νέες ειδικότητες στους τομείς του πολιτιστικού, περιβαλλοντικού, οικολογικού και e-τουρισμού, καθώς και προγράμματα επιμόρφωσης για την εφαρμογή των πολιτικών ισότητας σε εργασιακούς χώρους.

Η ετήσια εορτή της εθελοντικής αιμοδοσίας

Την Παρασκευή 28 Φεβρουαρίου ώρα 8 μ.μ., πραγματοποιείται η δεύτερη ετήσια εορτή εθελοντικής αιμοδοσίας.

Η σημαντική αυτή εκδήλωση της χρονιάς, που συνδιοργανώνεται από το Δήμο Ροδίων και το Σύλλογο Εθελοντών Αιμοδοτών Ρόδου, θα πραγματοποιηθεί φέτος στο Rodos Palace και συγκεκριμένα στην αίθουσα Jupiter.

Θα βραβευθούν αιμοδότες με μεγάλη προσφορά, παρουσία των τοπικών αρχών.

ΚΗΔΕΙΑ



Τη λατρευτή μας σύζυγο, μητέρα, κόρη, αδελφή και θεία

ΜΑΡΙΑ ΠΑΠΑΛΕΞΙΟΥ

(Ετών 45)

Θανούσα κηδεύουμε την Πέμπτη 27 Φεβρουαρίου 2003 και ώρα 3 μ.μ. από τον ιερό ναό Αγίου Δημητρίου (παλαιό Νεκροταφείο) Ρόδου.

Ο σύζυγος Αγγελος.
Τα παιδιά Αννα και Θανάσης.
Η πεθερά Αννα.
Τα αδέλφια, τα ανίψια και οι λοιποί συγγενείς.

Α.Σ.-27/2

Φροντίδα είναι...



...κάτι που αποδεικνύεται κάθε μέρα, κάθε στιγμή.

mothercare

X.3806.-2/3

ΚΑΤΑΣΤΗΜΑΤΑ MOTHERCARE: ΕΡΜΟΥ: Σταυρού 44, τηλ.: 210 32 30 005, 210 32 30 006 - ΚΗΦΙΣΙΑ: Βασιλισσης Σοφίας 213, τηλ.: 210 36 01 705 - ΓΛΥΦΑΔΑ: Εμπ. Κέντρο "Florida Mall", τηλεφ. Επικοινωνίας τηλ.: 210 89 82 720 - ΚΗΦΙΣΙΑ: Αγησιλάου 8, τηλ.: 210 80 67 325 - ΠΕΙΡΑΙΑΣ: Ηρώων Πολυτεχνείου 50, τηλ.: 210 41 35 760 - ΧΑΛΑΝΔΡΙ: Λεωφ. Πανεπίστ. 10, τηλ.: 210 68 00 888 - ΨΥΧΙΚΟ: Φωκίωνος 1, τηλ.: 210 67 40 250 - ΘΕΣ/ΝΙΚΗ: Ελευθερίου Βενιζέλου 3, τηλ.: 2310 208 567. SHOP IN SHOP: ΚΕΝΤ ΚΕΝΤ, Αριστοτέλους 10, τηλ.: 2310 234 007 και Εταιρικής Συμβ. 50, τηλ.: 2310 475 104 ΗΡΑΚΛΕΙΟ: Καλοκαιρινού 70-72, τηλ.: 2810 282 330 - ΧΑΝΙΑ: παρόδος Παύλου Μελά 8, τηλ.: 2810 225 252 - ΛΑΡΙΣΑ: 28ης Οκτωβρίου 25-27, τηλ.: 2410 529 000. SHOP IN SHOP: ΚΕΝΤ ΚΕΝΤ, "Carrefour Center", 3ο χλμ. Λάρισας - Συκιάδου, τηλ.: 2410 581 882 - ΠΑΤΡΑ: Ρήγα Φεραίου 65, τηλ.: 2610 274 152 - ΡΟΔΟΣ: Καραθέου 12, τηλ.: 22410 79 383.

Μετά τους ισχυρισμούς ντετέκτιβ

Στην επικαιρότητα η υπόθεση με τον κλεμμένο οπλισμό

ΕΠΙΦΥΛΑΚΤΙΚΗ Η ΑΣΤΥΝΟΜΙΑ

Η ΥΠΟΘΕΣΗ της κλοπής των όπλων από στρατόπεδο της Κω, ξανά στην επικαιρότητα. Βέβαια όσα διαδίδονται αποτελούν φήμες και αμφισβητούνται από τις αρμόδιες υπηρεσίες, που διενήργησαν τις έρευνες.

Η υπόθεση ήρθε ξανά στην επικαιρότητα, όταν ιδιωτικός αστυνομικός υποστήριξε ότι διαθέτει στοιχεία σχετικά με τους δράστες και ζήτησε «ακρόαση» από τον αρχηγό της Ελληνικής Αστυνομίας κ. Νασιάκο, για να τον ενημερώσει. Μάλιστα διέρρευσαν κάποιες πληροφορίες, σύμφωνα με τις οποίες τα όπλα αυτά έχουν πωληθεί στη Ρόδο.

Οι πληροφορίες αυτές τέθηκαν υπόψη αξιωματικών της Αστυνομίας, οι οποίοι αρνήθηκαν να τις σχολιάσουν, γιατί τις θεωρούν αναξιόπιστες. Πάντως η υπόθεση εξακολουθεί να παραμένει ανεξιχνίαστη και να αποτελεί «πονοκέφαλο» στις στρατιωτικές αρχές της χώρας μας.

ΕΥΧΑΡΙΣΤΗΡΙΟ

Ευχαριστούμε θερμά το ανθοπωλείο ***LE BOUQUET*** *του* ***Γιάννη Λήμνου****, για την προσφορά στον ανθοστολισμό της γαμήλιας τελετής του ζεύγους Γιάννη και Νίκης Λήμνου.*

Βενέτης Χαράλαμπος
Λήμνος Γεώργιος

649-27/2

ΤΑΒΕΡΝΑ

ΦΑΝΤΑΣΙΑ

(Μετά τα Κρητικά)

ΑΝΟΙΚΤΑ την
ΤΣΙΚΝΟΠΕΜΠΤΗ 27/2/2003

Απολαύστε μαζί μας μία ξεχωριστή βραδιά

Πλούσιο μενού

Ζωντανή ελληνική μουσική
Ρεμπέτικα - λαϊκά - νησιώτικα

με την Αννα Βαγιανού
τον Κυριάκο Καλογήρου
και τον Μιχάλη Βαγιανό στο πιάνο

Η αίθουσά μας διατίθεται για όλες τις κοινωνικές σας εκδηλώσεις.

Τηλ. ρεζερβέ: 22410 25839

2546-27/2

Ελάτε την Τσικνοπέμπτη στο
ΜΟΥΣΙΚΟ ΕΣΤΙΑΤΟΡΙΟ
ΜΠΑΡ

2 ΦΙΛΟΙ



Χορός - κέφι - τραγούδι
Λαϊκό και νησιώτικο και
ρεμπέτικο πρόγραμμα
που μόνο οι 2 ΦΙΛΟΙ
ξέρουν να προσφέρουν



Τηλ.. ρεζερβέ 22410 91561
Παραλία Ιαλυσού

2283-27/2

ΔΙΕΘΝΗΣ ΟΡΓΑΝΩΣΗ
ΛΕΣΧΩΝ LIONS
ΠΟΛΛΑΠΛΟΥΝ ΘΕΜΑ
117 ΕΛΛΑΣ - ΚΥΠΡΟΣ
ΘΕΜΑ: 117 Α
ΛΕΣΧΗ LIONS ΡΟΔΟΥ

ΧΟΡΟΕΣΠΕΡΙΔΑ
ΛΕΣΧΗΣ ΛΑΪΟΝΣ ΡΟΔΟΥ

Η Lancia χορηγός για την ανέγερση του
«ΘΡΙΑΜΒΟΥ ΤΟΥ ΔΙΑΓΟΡΑ»



Με τη χορηγία της Lancia διοργανώνεται από τη Λέσχη Lions Ρόδου μια ακόμη φιλανθρωπική χοροεσπερίδα, με στόχο τη συλλογή των απαραιτήτων πόρων για την ανέγερση του «Θριάμβου του Διαγόρα».



Η χοροεσπερίδα θα πραγματοποιηθεί την 1η Μαρτίου 2003, ημέρα Σάββατο και ώρα 21.00 στο ξενοδοχείο « ΡΟΔΟΣ ΠΑΛΛΑΣ».

Προσκλήσεις - λαχνοί διατίθενται από τον κ. Ελευθέριο Βογιατζή, ξενοδοχείο «SAVOY».

ΧΛ-1/3