ΕΤΟΣ ΙΔΡΥΣΗΣ 1949
ΙΔΙΟΚΤΗΤΗΣ - ΔΙΕΥΘΥΝΤΗΣ
ΓΙΩΡΓΟΣ ΔΙΑΜΑΝΤΙΔΗΣ
Γραφεία - Τυπογραφεία:
Μάρκου Μαλλιαράκη 3 (ΚΟΒΑ)
Λογιστήριο: Νέα Αγορά
Τηλ.: Σύνταξης: 27356 - 34101 FAX: 20643
Λογιστηρίου: 24539 FAX: 24539
e-mail: info@proodos.net

# ΠΡΟΟΔΟΣ

Ανεξάρτητη καθημερινή πρωινή εφημερίδα

ΕΛΤΑ
SATO
OFFICE SYSTEMS
ΜΠΟΝΗΣ Ε.Π.Ε. ΤΗΛ. 02410 75533

ΑΡΙΘΜΟΣ ΦΥΛΛΟΥ 16.259 • ΤΙΜΗ 0,70 ευρώ

ΚΥΡΙΑΚΗ 2 ΜΑΡΤΙΟΥ 2003

**Ολα είναι έτοιμα στον Κορυδαλλό**

# Αρχίζει αύριο η πολύκροτη δίκη της 17 Νοέμβρη

## Οι αντιδράσεις για τη «δημοσιότητα» και το κλουβί




Τα πάντα είναι έτοιμα στον Κορυδαλλό για την αυριανή έναρξη της ιστορικής δίκης των μελών της τρομοκρατικής οργάνωσης της 17 Νοέμβρη. Χθες παρατηρήθηκε συρροή συγγενών των κατηγορουμένων, οι οποίοι επισκέφθηκαν τους δικούς τους ανθρώπους που θα καθίσουν αύριο στο εδώλιο.

Στο μεταξύ συνεχίζονται οι αντιδράσεις για την απαγόρευση της παρουσίας στην αίθουσα του Δικαστηρίου συνεργείων των τηλεοράσεων και τον αποκλεισμό της χρήσης από δημοσιογράφους μαγνητοφώνων και κινητών τηλεφώνων.

**Στην 3η σελίδα η ταυτότητα της ιστορικής δίκης της 17 Νοέμβρη**

Πάντως το τι θα επιτραπεί και τι θα απαγορευθεί θα αποφασισθεί αύριο από το Δικαστήριο.

Αντιδράσεις προκαλεί και η ύπαρξη του γυάλινου τοίχου ο οποίος περιβάλει τους 19 κατηγορουμένους. Υπάρχουν πληροφορίες ότι το «κλουβί» θα παραμείνει, αλλά θα αφαιρεθεί η μία πλευρά, ώστε να είναι εύκολη η πρόσβαση των συνηγόρων υπεράσπισης με

ΣΥΝΕΧΕΙΑ ΣΤΗ ΣΕΛ. 4

**Σημαντικό γεγονός**

# Ελληνορουμανική γιορτή χθες στο Παλάτι των Ιπποτών

**Παρουσία του προέδρου της Δημοκρατίας κ. Ιλιέσκου**

ΓΙΑ ΠΡΩΤΗ φορά επισκέφθηκε τη Ρόδο, με αφορμή την παρουσίαση του βιβλίου του, ο πρόεδρος της Ρουμανικής Δημοκρατίας κ. Ιον Ιλιέσκου.

➤ Η ιδέα να γίνει στην πόλη μας μετά την Αθήνα η παρουσίαση αυτή ήταν του

ΣΥΝΕΧΕΙΑ ΣΤΗ ΣΕΛ. 4



*Ενθουσιώδη υποδοχή επεφύλαξαν οι Ροδίτες στο Ρουμάνο πρόεδρο κ. Ιλιέσκου που διακρίνεται στη φωτογραφία με την κ. Πάολα Νεστορίδου στο Καστέλλο (ΦΩΤΟ: ΑΝΤ. ΠΑΧΟΣ)*

**Ερχονται τον Απρίλιο στη Ρόδο**

# Κίνδυνος να χάσουμε 10.000 Αυστριακούς εάν γίνει πόλεμος!..

## ΟΔΥΝΗΡΕΣ ΟΙ ΣΥΝΕΠΕΙΕΣ

ΟΔΥΝΗΡΕΣ θα είναι οι συνέπειες για τον τουρισμό σε περίπτωση που ξεσπάσει πόλεμος στο Ιράκ. Είναι μάλιστα χαρακτηριστικό ότι έχουν ήδη σημειωθεί ακυρώσεις αφίξεων από διάφορες χώρες, ενώ οι κρατήσεις στο εξωτερικό έχουν παγώσει εν όψει των εξελίξεων.

• Και αυτό έχει προκαλέσει έντονο προβληματισμό στους τουριστικούς παράγοντες της Ρόδου, αλλά και των άλλων νησιών, οι οποίοι

ΣΥΝΕΧΕΙΑ ΣΤΗ ΣΕΛ. 4



**Σε Ρόδο και Καλλιθέα**

# 3,5 ευρώ η τιμή του εισιτηρίου για τις παραλίες μας

**ΣΥΜΦΩΝΗΣΑΝ ΟΙ ΔΗΜΟΙ**



ΣΤΟ ΠΟΣΟ των 3,5 ευρώ θα ανέλθει φέτος η τιμή του εισιτηρίου για τις παραλίες της Ρόδου και του Φαληρακίου. Την αύξηση στα εισιτήρια αποφάσισαν από κοινού οι Δήμοι Ρόδου και Καλλιθέας και είναι πολύ πιθανό να υιοθετήσουν και οι υπόλοιποι ΟΤΑ του νησιού.

• Συζήτηση για την αύξηση στις τιμές των εισιτηρίων για τις παραλίες έγινε και στην προχθεσινή της συνεδρίαση του δημοτικού συμβουλίου Καλλιθέας.

ΘΑ ΠΡΕΠΕΙ να σημειωθεί πάντως πως οι ομπρελάδες είχαν ζητήσει να διαμορφωθούν οι τιμές των εισιτηρίων στα πέντε ευρώ, καθώς, όπως υποστηρίζουν, η κίνηση έχει μειωθεί αισθητά στις παραλίες τα τελευταία χρόνια.

• Καταβάλλονται πάντως προσπάθειες ώστε να παρουσιάζουν οι παραλίες την καλύτερη δυνατή εικόνα το καλοκαίρι.

**Οπως επισημαίνει η Τροχαία**

# Πολλές οι παγίδες στον εθνικό δρόμο Ρόδου-Λίνδου!..

**ΟΚΤΩ ΑΤΥΧΗΜΑΤΑ ΕΞΩ ΑΠΟ ΤΟ ΙΚΑ**



ΠΑΓΙΔΕΣ είναι πολλά σημεία στο δρόμο Ρόδου-Λίνδου και ειδικά από το 1ο χιλιόμετρο μέχρι το 22ο που τελειώνουν τα όρια του Δήμου Καλλιθέας-Φαληρακίου. Αυτό προκύπτει από έγγραφο του Τμήματος Τροχαίας Ρόδου προς τον Δήμο Καλλιθέας, στο οποίο επισημαίνονται όλα τα επικίνδυνα σημεία, ενώ παράλληλα γίνονται επισημάνσεις για τα σημεία όπου πρόκειται να γίνει σήμανση, ώστε ν' αποφευχθούν τα τροχαία ατυχήματα.

• Από τα στοιχεία της Τροχαίας προκύπτει ότι το πιο επικίνδυνο σημείο είναι το 3ο χιλιόμετρο έξω από το κτίριο του ΙΚΑ, όπου τα τελευταία χρόνια έχουν γίνει 8

ΣΥΝΕΧΕΙΑ ΣΤΗ ΣΕΛ. 4

**Να επανέλθει στην προηγούμενη παραγωγική τροχιά**

# ΤΟ ΕΠΙΜΕΛΗΤΗΡΙΟ ΔΩΔΕΚΑΝΗΣΟΥ

**ΑΠΟ ΤΗΝ ΤΥΧΟΝ ΣΥΝΕΧΙΖΟΜΕΝΗ ΑΝΤΙΠΑΛΟΤΗΤΑ ΜΕΙΩΜΕΝΕΣ ΘΑ ΒΓΟΥΝ ΟΙ ΠΑΡΑΓΩΓΙΚΕΣ ΤΑΞΕΙΣ**

*Γράφει ο*
***ΚΥΡΙΑΚΟΣ Ι. ΦΙΝΑΣ***
*Επίτιμος Διευθυντής Επιμελητηρίου Δωδ/σου*

ΤΗΝ εβδομάδα που πέρασε, οι παραγωγικές τάξεις της Ρόδου και κατ' επέκταση της Δωδεκανήσου, είδαν, χωρίς υπερβολή, τον αιώνιο θεσμό τους, το Επιμελητήριό τους, το οποίο στην περιοχή μας έχει ζωή 54 χρόνων, να κλονίζεται. Σφάλματα από πολλές πλευρές, ως προς το χειρισμό υπηρεσιακών θεμάτων, που σχετίζονται με την εύρυθμη λειτουργικότητα Οργανισμών Δημοσίου Δικαίου, κατεστημένες νοοτροπίες και εν πολλοίς παρωχημένες αντιλήψεις περί το διοικείν, δημιούργησαν μία θλιβερή κατάσταση, που δεν ταιριάζει καθόλου στο ρόλο του υπερταξικού χαρακτήρα του ΕΒΕΔ. Εκεί, που έχει κατατάξει όλα τα Επιμελητήρια της χώρας ο Νομοθέτης. Θλίψη και σκεπτικισμό προξένησαν οι παρατηρηθείσες σπασμωδικές κινήσεις, ως και οι βιαστικές αποφάσεις, του ποδαριού, σε κάθε Δωδεκανήσιο, περισσότερο, όμως, σ' αυτούς που βίωσαν το δωδεκανησιακό επιμελητηριακό θεσμό, σχεδόν, από τα πρώτα του βήματα. Και είμαι βέβαιος πως, εάν υπήρχε η δυνατότητα, οι ψυχές των αείμνηστων διατελεσάντων Προέδρων του Οργανισμού: Κώστα Χατζηκωνσταντή, Μανώλη Μαλτέζου, Αργύρη Θεοχάρη και Παράσχου Χρυσοχοΐδη, καθώς και του πρώτου Αντιπροέδρου Στέλιου Κωτιάδη, πατέρα του σημερινού Προέδρου κ. Ηλία Κωτιάδη,να έβλεπαν την κρίση που μαστίζει το θεσμό, για τον οποίο τόσα πολλά και αυτοί πρόσφεραν για να στεριώσει και να καθιερωθεί στη συνείδηση του δωδεκανησιακού λαού, θα αισθάνονταν φρίκη και απογοήτευση. Επιπλέον, και οι επιζώντες: Φίλιππος Αν. Ιωαννίδης, Δημήτρης Τσουβαλάς, Γιώργος Τριανταφύλλου και Γιώργος Καραγιάννης, θα είναι συγκλονισμένοι από τη διαμορφωθείσα αποκαρδιωτική κατάσταση.

Ως εκ τούτου, ευχή και

ΣΥΝΕΧΕΙΑ ΣΤΗ ΣΕΛ. 4

**Σύντομα θα αλλάξει πρόσωπο**

# Η Σύμη προσπαθεί να νοικοκυρευθεί

**Καθαριότητα – Ηχορύπανση – Κυκλοφοριακό**



*Ο δήμαρχος Σύμης Λ. Παπακαλοδούκας*

Η ΣΥΜΗ θ' αλλάξει πρόσωπο. Αυτή είναι η πρόθεση και προς αυτή την κατεύθυνση εργάζεται η νέα δημοτική αρχή.

⇨ Ηδη γίνεται εντατική προετοιμασία με σκοπό να αντιμετωπιστούν έγκαιρα ορισμένα προβλήματα προτού αρχίσει η τουριστική περίοδος.

Η ΔΗΜΟΤΙΚΗ αρχή συ-

ΣΥΝΕΧΕΙΑ ΣΤΗ ΣΕΛ. 4

## Ο Δ. Κρεμαστινός έρχεται στη Ρόδο την Παρασκευή

Ο ΒΟΥΛΕΥΤΗΣ Δωδεκανήσου καθηγητής Δημήτρης Κρεμαστινός πρόκειται να έρθει την ερχόμενη Παρασκευή στη Ρόδο για να παραστεί στις εορταστικές εκδηλώσεις για την επέτειο της Ενσωμάτωσης της Δωδεκανήσου με την Ελλάδα.

• Κατά τη διάρκεια της εδώ παραμονής του ο κ. Κρεμαστινός θα έχει συνεργασίες με τοπικούς φορείς για θέματα της Δωδεκανήσου.

ΩΣ ΓΝΩΣΤΟΝ στις εκδηλώσεις την κυβέρνηση θα εκπροσωπήσει ο υπουργός Εσωτερικών Κώστας Σκανδαλίδης, ενώ τελικά δεν πρόκειται να έρθει ο πρόεδρος της Βουλής Απόστολος Κακλαμάνης.

**Από το Δήμο Καλλιθέας**

# Σημαντικά μέτρα για την αναβάθμιση του Φαληρακίου

**ΚΑΛΥΤΕΡΗ Η ΑΣΤΥΝΟΜΕΥΣΗ**

ΠΥΡΕΤΩΔΩΣ προχωρούν οι εργασίες στο Φαληράκι, ώστε να παρουσιάζει η περιοχή την καλύτερη δυνατή εικόνα τον Μάρτιο, όπου αναμένεται, εκτός απροόπτου, να ξεκινήσει η τουριστική σεζόν του 2003.



• Οι παρεμβάσεις που γίνονται ήδη από συνεργεία του Δήμου Καλλιθέας που εργάζονται μέρα - νυχτα εντάσσονται στις προσπάθειες που καταβάλλονται από τη δημοτική αρχή για την επίλυση των προβλημάτων που παρουσιάζει το Φαληράκι. Λύσεις για τα μεγάλα προβλήματα της περιοχής παρουσιάστηκαν στη συνεδρίαση του δημοτικού συμβουλίου Καλλιθέας που έγινε προχθές.

ΣΥΓΚΕΙΚΡΙΜΕΝΑ στη συνεδρίαση έγνε η παρουσίαση της μελέτης για την αναβάθμιση του Φαληρακίου από τον αντιδήμαρχο κ. Γιάννη Φλεβάρη. Στη

ΣΥΝΕΧΕΙΑ ΣΤΗ ΣΕΛ. 4

**Από τον δήμαρχο Ρόδου**

# Διορίστηκαν οι πρόεδροι σε δημοτικούς οργανισμούς

**ΠΟΙΟΙ ΚΑΤΑΛΑΜΒΑΝΟΥΝ ΤΙΣ ΘΕΣΕΙΣ**

ΜΕ ΑΠΟΦΑΣΕΙΣ που υπέγραψε ο δήμαρχος Ρόδου Γιώργος Γιαννόπουλος ορίστηκαν οι πρόεδροι σε διάφορες επιτροπές και οργανισμούς του Δήμου. Οι νέοι πρόεδροι είναι οι εξής:

- Α' Δημοτικός Παιδικός Σταθμός: Εμμ. Γλυνός
- Α' Βρεφονηπιακός Σταθμός: Εμμ. Γλυνός
- Β' Δημοτικός Παιδικός Σταθμός: Εμμ. Γλυνός
- Γ' Δημοτικός Παιδικός Σταθμός: Εμμ. Γλυνός
- Δ' Δημοτικός Παιδικός Σταθμός: Εμμ. Γλυνός
- Δημοτικός Οργανισμός Περιβάλλοντος: Περικλής Μαντάλης
- Πολιτιστικός Οργανισμός: Εμμ. Αντωνόγλου
- Μουσείο Νεοελληνικής Τέχνης: Μαρίνα Μπόνη
- Διεθνές Λογοτεχνικό Κέντρο: Κ. Σκανδαλίδης
- Κλειστό Γυμναστήριο: Κάλλιστος Διακογεωργίου
- Αθλητικό Κέντρο: Κάλλιστος Διακογεωργίου
- Στάδιο «Διαγόρας»: Κάλλιστος Διακογεωργίου
- Δημοτικός Οργανισμός Νεολαίας: Αθ. Μπαράκας
- ΚΑΠΗ: Γιώργος Συμεωνίδης

***ΜΕΤΑ ΣΥΓΧΩΡΗΣΕΩΣ***

## *Τα λέμε αύριο...*

*Οχι, εγώ θα τα πω από σήμερα για να ξενοιάσω. Κι επειδή φυσικά δεν γίνεται ν' αλλάξει μέρα αυτή η στήλη.*

*Αύριο, πρώτον, έχουμε μιαν ημερολογιακή ακολουθία του «3». Είναι 3.3.2003. Σημειώστε το για να μην σας διαφύγει στις 3.3.2003, ζωή νάχουμε!*

*Αύριο, δεύτερον, συμπληρώνονται 39 ολόκληρα χρόνια από εκείνη την ημέρα που ξεντεύτηκα! Το γεγονός με αφορά προσωπικά βέβαια, αλλά έχει και μια γενικότερη σημασία. Αρκεί να σκεφτεί κανείς πως άλλαξαν τα πράγματα στα διαρρεύσαντα από τότε έτη. Τον καιρό που εγώ και χιλιάδες άλλοι Ελληνες ψάχναμε σε ξένες χώρες μιαν ευκαιρία να χτίσουμε το μέλλον μας, αυτή η πατρίδα ήταν χώρα εξαγωγής μεταναστών. Η ίδια αυτή πατρίδα είναι σήμερα χώρα υποδοχής μεταναστών! Αν αυτό κάτι σημαίνει, ας το κρίνει ο καθένας, αναλογιζόμενος με ειλικρίνεια πως ήταν η Ελλάδα στη δεκαετία του 1960.*

*Αύριο, τρίτον, αρχίζει το πιο ζουμερό επεισόδιο της τρέχουσας επικαιρότητας.*

*Σωστά καταλάβατε. Εννοώ τη δίκη των μελών της 17ης Νοέμβρη, των «φερομένων» ως τρομοκρατών. Αυτό το «φερομένων» πρέπει να το λέμε ώσπου να τελεσιδικήσει η υπόθεση. Μην βρούμε και κανένα μπελά.*

*Από αύριο λοιπόν έρχεται η ώρα των ποινικολόγων. Οχι των εντός της αιθούσης του Δικαστηρίου, αλλ' αυτών της τηλεόρασης.*

*Οπως καταλαβαίνετε θα φουντώσει πάλι η μάχη της ...ενημέρωσης.*

*Ηδη, πήραμε όλοι μια πρόγευση του τί θα ακολουθήσει, αρχής γενομένης από τις εντάσεις.*

*Τα παράθυρα της τοιούτης ενημέρωσης, οριζοντίως και καθέτως, θα είναι τις επόμενες ημέρες και εβδομάδες διάπλατα ανοικτά. Για να περάσουν οι γνωστοί επαΐοντες και να διαφωτίσουν όλους εμάς επί του θέματος.*

*Ενα μόνο φοβάμαι. Μην κάνει καμιάν ανοησία ο Μπους κι αρχίσει αύριο - μεθαύριο τους βομβαρδισμούς. Οπότε βλέπω να φεύγουν οι ποινικολόγοι και να έρχονται οι ...Κλαούζεβιτς.*

*Εκτός κι αν συνυπάρξουν τα «σήριαλ» και έχουμε δύο σε ένα. Το αύριο προμηνύεται συναρπαστικόν. Κι αυτό ήθελα εν τέλει να πω. Καλός σας Μάρτης.*

***Μετά συγχωρήσεως***
***Σάκης***

**Στην περιοχή του Νεοχωρίου**

# Πλακοστρώσεις σε δρόμους της πόλης

**ΑΛΛΑΓΕΣ ΣΤΑ ΠΕΖΟΔΡΟΜΙΑ**

ΠΑΡΕΜΒΑΣΕΙΣ αισθητικού χαρακτήρα που θα αλλάξουν ριζικά την όψη του Νεοχωρίου θα γίνουν από το Δήμο Ρόδου. Η αρχή θα γίνει με τις εργασίες που θα πραγματοποιηθούν στην περιοχή που περικλείεται μεταξύ των οδών Ηρώων Πολυτεχνείου και Ιωνος Δραγούμη που θα αλλάξει εικόνα, αφού θα γίνει αντικατάσταση του οδοστρώματος με κυβόλιθους Λάρδου, θα τοποθετηθούν καθιστικά και θα γίνει δενδροφύτευση.

• Στόχος της δημοτικής αρχής όπως δήλωσε στην «Πρόοδο» ο προϊστάμενος των Τεχνικών Υπηρεσιών κ. Λευτέρης Κωνστάντζος είναι να μετατραπούν κεντρικές οδοί του Νεοχωρίου σε πεζόδρομους ενώ παράλληλα θα αλλάξουν όψη και τα πεζοδρόμια από το καζίνο μέχρι και το Ελλη.

ΠΑΡΕΜΒΑΣΕΙΣ θα γίνουν ακόμη και στις οδούς 25ης Μαρτίου και Ιερού Λόχου.

**ΠΡΟΟΔΟΣ**
Ημερήσια Εφημερίδα της Ρόδου
Ετος ιδρύσεως 1949
ΓΡΑΦΕΙΑ ΣΥΝΤΑΞΗΣ
Μ. Μαλλιαράκη 3, 85100 Ρόδος
Τηλ. 0241 / 27356 - 34101 FAX 0241 / 20643
ΛΟΓΙΣΤΗΡΙΟ-ΔΙΑΦΗΜΙΣΕΙΣ
Νέα Αγορά 32 85100 Ρόδος
Τηλ. 0241 / 24539 FAX 0241 / 24539
e-mail: info@proodos.net
www.proodos.net - www.proodosnews.gr




## ΤΙ ΕΓΡΑΨΕ Ο ΤΥΠΟΣ ΤΗΣ ΑΘΗΝΑΣ

### ΕΠΙΣΚΟΠΗΣΗ ΑΘΗΝΑΪΚΟΥ ΤΥΠΟΥ ΤΗΣ 1/3/2003

Οι τίτλοι των βασικών πρωτοσέλιδων θεμάτων στις πρωινές και απογευματινές αθηναϊκές εφημερίδες είναι οι εξής:

**ΑΔΕΣΜΕΥΤΟΣ ΤΥΠΟΣ** (Μήτσης): Προσλήψεις και επιχορηγήσεις για ανέργους. Νέες προθεσμίες για αιτήσεις.

**ΑΔΕΣΜΕΥΤΟΣ ΤΥΠΟΣ** (Ρίζος): Κτίζονται τα δάση. Η ψηφοθηρία αφανίζει οριστικά την ελληνική φύση. Οι τελικές ρυθμίσεις.

**ΑΠΟΓΕΥΜΑΤΙΝΗ:** Προσλήψεις μετά τα αυθαίρετα. Η κυβέρνηση ενεργοποίησε από χθες το ΑΣΕΠ.

**Η ΑΥΓΗ**: ΄΄Στη γωνία΄΄ ο Μπους. Ο Σαντάμ δέχτηκε να καταστραφούν οι πύραυλοι.

**ΑΥΡΙΑΝΗ:** Ακόμα και το... Θεό γέλασε ο Αθανασούλης. Για να καλοπιάσει τον Αρχιεπίσκοπο και να βάλει προφανώς χέρι στα οικόπεδα της Εκκλησίας.

**ΤΟ ΒΗΜΑ**: Το πρώτο Ναι για την Κύπρο. Συνάντηση Παπαδόπουλου-Ντενκτάς στη Χάγη. Διπλό δημοψήφισμα για τη λύση.

**Η ΒΡΑΔΥΝΗ**: Στεγαστικά δάνεια: Πως θα γλιτώσετε τις αυξήσεις των επιτοκίων.

**ΕΘΝΟΣ:** Καυτός Μάρτιος για Κυπριακό-Ιράκ. Οι 6 ημερομηνίες-κλειδιά που θα κρίνουν την έκβαση των 2 μεγάλων θεμάτων.

**ΕΛΕΥΘΕΡΗ ΩΡΑ**: Κονδυλοφόροι και πέννες με... γουνάκια δικαστών. Πριν καν αποφανθεί ο τακτικός ανακριτής για τον Γρηγόρη Μιχαλόπουλο, έσκασαν μύτη πάλι οι καλά πληροφορημένοι ΄΄δημοσιογράφοι΄΄ για να του αφαιρέσουν ακόμη και το τεκμήριο της αθωότητας.

**ΕΛΕΥΘΕΡΟΣ**: Επιτέλους. Ολομέτωπη επίθεση αρχίζει ο Καραμανλής για να γκρεμίσει το σάπιο καθεστώς.

**ΕΛΕΥΘΕΡΟΣ ΤΥΠΟΣ**: Καραμανλής: Σε θέση μάχης για πρόωρες εκλογές. Νέα Δημοκρατία: Τρία νέα γκάλοπ της δίνουν προβάδισμα 7 μονάδων.

**ΕΛΕΥΘΕΡΟΤΥΠΙΑ**: Τα όπλα της δίκης. Ομοβροντία ενστάσεων με το ΄΄καλημέρα΄΄.

**ΕΣΤΙΑ:** Ακατάλληλο για ανηλίκους. Το υπερθέαμα ΄΄Δίκη της 17 Νοέμβρη΄΄.

**Espresso:** Καθηγητής μαϊμού παρέσυρε έξω απο το σχολείο της 14χρονη μαθήτρια και τη βίασε. Της είχε στήσει καρτέρι.

**Η ΚΑΘΗΜΕΡΙΝΗ:** Δημοσκοπήσεις ήττας για ΠΑΣΟΚ. Ισχυρό προβάδισμα ΝΔ πανελλαδικώς - Οριακή υπεροχή και στο ΄΄οχυρό΄΄ της Β΄ Αθηνών.

**Ο ΛΟΓΟΣ:** Διχάζει η δίκη της ΄΄17Ν΄΄. Η ΕΣΗΕΑ ζητά βελτίωση των όρων εργασίας των δημοσιογράφων.

**ΤΑ ΝΕΑ:** Ζωγραφίζουν κατά του πολέμου. 23 πίνακες Ελλήνων ζωγράφων μόνο για ΄΄Τα Νεα΄΄.

**ΝΙΚΗ:** Μόνο ΄΄λόγος και ήχος΄΄. Εξω οι κάμερες από τη δίκη της 17 Νοέμβρη.

**ΡΙΖΟΣΠΑΣΤΗΣ:** Λαϊκό συλλαλητήριο στα Προπύλαια στις 12μ. Οχι στον πόλεμο-Ναι στη μόρφωση. Πορεία στα γραφεία της ΕΕ και στην αμερικανική πρεσβεία.

**Traffic news:** Διευθυντής πιάστηκε στα πράσα από τη γυναίκα του σε ξενοδοχείο της Β. Ελλάδας. Χαμός σε αθηναϊκό τηλεοπτικό κανάλι.

**Η ΧΩΡΑ:** Καραμανλής: Ερχεται το τέλος της διαπλοκής. Μπήκαμε στην τελική ευθεία για εκλογές.



## Δρομολόγια πλοίων

08.30 ΣΥΜΗ ΙΙ για Τήλο
Προς Πειριαά: 15.00 ΠΑΤΜΟΣ
18.30 BLUE STAR 1

## Αεροπορικά δρομολόγια

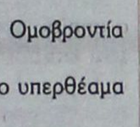

**ΟΛΥΜΠΙΑΚΗ ΑΕΡΟΠΟΡΙΑ**

Από Ρόδο-**Αθήνα**: Καθημερινά 07.10, 13.40
Πέμπτη 20.10, 22.45
Καθημερινά πλην Πέμπτης 19.40, 22.25
Καθημερινά πλην Κυριακής 10.40
Από Ρόδο-**Θεσσαλονίκη**: Δευτέρα - Τετάρτη 09.45
Πέμπτη 10.45 Σάββατο 15.15
Από Ρόδο-**Ηράκλειο**: Δευτέρα - Παρασκευή 14.30,
Τετάρτη - Κυριακή 16.30
Από Ρόδο-**Κάρπαθο**: Δευτ.-Πεμ.-Παρ.-Σάβ. 07.00, 10.40
Τετάρτη - Κυριακή 10.40, 14.20
Από Ρόδ -**Κάσο**: Δευτ.-Πεμ.-Παρ.-Σάβ. 07.00
Τετάρτη - Κυριακή 10.40
Από Ρόδο-**Καστελλόριζο**: Δευτ.-Τετ.-Παρ.-Σάβ. -Κυρ. 07.10
Από Ρόδο-**Χίο**: Τρίτη 10.40 Πέμπτη 10.45
Από Ρόδο-**Μυτιλήνη**: Δευτέρα-Τετάρτη 09.45 Τρίτη 10.40,
Πέμπτη 10.45 Σάββατο 15.15
Από Ρόδο-**Σάμος**: Τρίτη 10.40 Σάββατο 15.15
Από Ρόδο-**Λήμνος**: Δευτέρα-Τετάρτη 09.45 Τρίτη 10.40,
Πέμπτη 10.45 Σάββατο 15.15

**AEGEAN AIRLINES & CRONUS**

Από Ρόδο-**Αθήνα**: Καθημερινά 08.30 πλην Κυριακής
Καθημερινά 13.50.
Δευτ.-Τετ.-Παρ. -Κυρ. 17.50
Τρίτη-Πεμ.-Σαβ. 19.35
Καθημερινά 20.20 πλην Τρίτης και Πέμπτης
Από Ρόδο-**Ηράκλειο**: Τρ.-Πεμ.-Παρ.-Κυρ. 19.00
Από Ρόδο-**Θεσσαλονίκη**: Τετ. - Παρ.-Κυρ. 12.00

# Δωδεκανησιακά 24ωρα

# Στα πεταχτά

## Ανήλικοι ζητιάνοι

Αυξάνονται και πληθύνονται οι ζητιάνοι στην πόλη της Ρόδου. Κυρίως πρόκειται για μικρά παιδιά τα οποία χρησιμοποιούν οι γονείς τους (ή κάποιοι άλλοι) και τα εκμεταλλεύονται, αφού οι εισπράξεις μπαίνουν στις τσέπες τους!

Πρόκειται για ένα φαινόμενο που συνεχώς παίρνει διαστάσεις και με το οποίο δεν ασχολείται κανένας. Εμείς εδώ δεν έχουμε τα παιδιά των φαναριών, αλλά έχουμε τα παιδιά της ζητιανιάς!..

## Οι ξερόλες!..

Εχουμε κι εδώ τους ...ξερόλες, οι οποίοι έχουν άποψη (ως ...ειδικοί) για κάθε θέμα!

Τώρα κάνουν περισπούδαστες αναλύσεις, αν θα πρέπει να μεταδοθεί ή όχι τηλεοπτικά η δίκη για τη 17 Νοέμβρη. Αυτά που λέγονται, επιεικώς, μπορούν να χαρακτηριστούν ως βλακείες!..

Μιλούν συνεχώς για ...δημοκρατία, πλουραλισμό, ενημέρωση, και όλα τα άλλα ηχηρά, ενώ στην ουσία οι ίδιοι δεν ξέρουν τη στραβάρα τους!

Δυστυχώς, αυτή είναι η σημερινή κατάντια των καναλιών μας!

## Η αδιαφορία της Περιφέρειας

Το σκοτάδι εξακολουθεί να βασιλεύει, στην εθνική οδό Ρόδου - Λίνδου και συγκεκριμένα στο τμήμα από Ασγούρου μέχρι Τσαΐρι, εδώ και δύο μήνες.

Η περιβόητη υπηρεσία της Περιφέρειας Νοτίου Αιγαίου ΔΕΣΕ αγρόν αγοράζει.

Λέγεται ότι κάποιο αυτοκίνητο έπεσε πάνω στον υποσταθμό και προκάλεσε ζημιά, μ' αποτέλεσμα να διακοπεί ο ηλεκτροφωτισμός της νησίδας. Τώρα θα πρέπει ο ιδιώτης που «κατεδάφισε» τον υποσταθμό να πληρώσει για να αποκατασταθεί η ζημιά και να φωτιστεί η περιοχή.

Αυτά μόνο στην περιοχή μας μπορεί να συμβαίνουν. Αλήθεια η κυρία Σημαντώνη το γνωρίζει;

## Ετεροχρονισμένα

Με καθυστέρηση ενός μηνός θα γιορτάσουν στο Δήμο Αφάντου την Τσικνοπέμπτη, τουλάχιστον όπως γράφει κάποια αφίσα που τοιχοκολλήθηκε.

Σύμφωνα με όσα έγιναν γνωστά, στο Δήμο Αφάντου τοιχοκολλήθηκε κάποια αφίσα που ανέγραφε ότι θα γιορτάσουν την Τσικνοπέμπτη στις 27 Μαρτίου. Οταν κάποιοι το αντιλήφθηκαν έσπευσαν να αποσύρουν την αφίσα.

Πάντως, δεν έγινε γνωστό αν «έβαλε» το χέρι του ο δαίμονας του τυπογραφείου ή η Τσικνοπέμπτη καθυστέρησε να φθάσει στ' Αφάντου.

## Σε κρίσιμο σημείο ο τουρισμός μας

Αρχισαν «τα όργανα» στον τουρισμό. Εφέτος, πολύ πιο νωρίς από άλλες χρονιές, κατέβηκαν οι εκπρόσωποι των αγγλικών τουρ οπερέιτορ για επαναδιαπραγμάτευση τιμών με τους ξενοδόχους.

Η σχετική διαδικασία βρίσκεται αυτές τις μέρες σε πλήρη εξέλιξη, και ήδη οι ΤΟ πέτυχαν μια μείωση κατά 3% στις τιμές που είχαν συμφωνηθεί.

Από τη μεριά των Γερμανών ΤΟ δεν εκδηλώθηκε παρόμοια κίνηση. Αλλά, αυτοί που γνωρίζουν, λένε, ότι οι ΤΟ της Γερμανίας θα επαναδιαπραγματευτούν τις τιμές στις κατ' ιδίαν συναντήσεις που θα έχουν με τους ξενοδόχους στη διάρκεια της μεγάλης έκθεσης Τουρισμού (ITB) στο Βερολίνο.

Κατά τη γνώμη των ίδιων παραγόντων, οι Αγγλοι προηγούνται πάντα και είναι αυτοί που ανοίγουν το δρόμο στις εκάστοτε διαπραγματεύσεις με τους ξενοδόχους.

Γεγονός είναι πάντως, ότι οι τρέχουσες εξελίξεις ευνοούν τη διαπραγματευτική θέση των ΤΟ.

Υπάρχει από τη μια μεριά η αβεβαιότητα, λόγω του επαπειλούμενου πολέμου και από την άλλη η απροθυμία των καταναλωτών να κλείσουν τώρα τις διακοπές τους, παρά τις δελεαστικές προσφορές που τους προτείνονται.

Πρέπει να σημειωθεί, συν τοις άλλοις, ότι την τελευταία τριετία οι τιμές των ξενοδοχείων ακολουθούν μια συνεχή πτώση. Και αυτό προκαλεί μιαν αντίστοιχη υποβάθμιση των παρεχομένων υπηρεσιών, με τελική κατάληξη την παραπέρα συμπίεση του εισοδήματος των εργαζομένων.

Αυτοί πάντα, στο τέλος, καταβάλλουν το πιο βαρύ τίμημα της κρίσης.

## Χρειάζεται το διάλειμμα

Είναι απόλυτα κατανοητό, ότι οι άνθρωποι που μετέχουν σε πολύωρες συνεδριάσεις, όπως αυτές του Νομαρχιακού Συμβουλίου, κάποια στιγμή κουράζονται. Ετσι ο ένας σηκώνεται και βγαίνει έξω για να ξεπαγιαστεί, ο άλλος για να πιεί έναν καφέ, ο τρίτος για να τηλεφωνήσει. Αυτές οι μεμεονωμένες έξοδοι δεν ενοχλούν.

Αντίθετα, είναι άκρως ενοχλητικό όταν οι μισοί νομαρχιακοί σύμβουλοι συνεδριάζουν και οι άλλοι μισοί έχουν κουβεντολόϊ στο διάδρομο...

Καλύτερα λοιπόν να γίνεται ενδιαμέσως ένα διάλειμμα, παρά να δίδεται η εικόνα μιας αδιάφορης παρουσίας στο Νομαρχιακό Συμβούλιο.

## Ζημιές

Ισως από τις βροχοπτώσεις, ίσως από κακοτεχνία η οδός Ιερού Λόχου έχει γεμίσει λακκούβες! Πολλές πέτρες από τις πλακοστρώσεις έχουν ξεκολλήσει και εάν εγκαίρως δεν γίνουν οι απαραίτητες επεμβάσεις, τότε ο δρόμος θα ξηλωθεί τελείως!

Ο αρμόδιος αντιδήμαρχος Ν. Χαραλάμπης ας πάρει τα απαραίτητα μέτρα για να προλάβουμε μεγαλύτερη ζημιά...

## Σεβασμιώτατε μάζεψέ τους

Κάποιοι ρασοφόροι εξακολουθούν να προκαλούν και να σκανδαλίζουν με τα καμώματά τους. Ευτυχώς είναι πολύ λίγοι, αυτοί οι ανάξιοι ρασοφόροι.

Ακούγεται πως κάποιοι, περιφέρονται τις νύχτες σε πάρκα και σε δρόμους και άλλοι σε κακόφημα μπαρ.

Οι «ιερωμένοι» αυτοί είναι υποκριτές και έχουν το θράσος να κηρύττουν, για τις διαστάσεις που πήραν τα ναρκωτικά και η πορνεία και οι ίδιοι κάνουν τους όσιους, ενώ είναι βουτημένοι στην αμαρτία.

Σεβασμιώτατε πάρε το φραγγέλιο.

## Αρέσει η Ρόδος

Οσο και αν επιχειρούν κάποιοι να δυσφημίσουν το νησί μας και ειδικότερα το Φαληράκι δεν τα καταφέρνουν, γιατί η Ρόδος αρέσει και μάλιστα αρέσει πολύ.

Αν δεν υπήρχε η αβεβαιότητα του πολέμου στο Ιράκ και φέτος, το Φαληράκι, θα πλημμύριζε από Βρετανούς τουρίστες, γιατί περνάνε πολύ ωραία στη Ρόδο. Αδικα λοιπόν, αποτρέπουν τους Βρετανούς τουρίστες να έρχονται στο νησί μας.

Καιρός είναι να «χωνέψουν» ότι η Ρόδος αρέσει και θα συνεχίσει να αρέσει.

## Το πρώτο βραβείο

Διαγωνισμό φωτογραφίας προκήρυξε το ΤΕΕ με θέμα: «η Δωδεκάνησος άλλοτε και τώρα». Μάλιστα, απένειμε και τα σχετικά βραβεία. Πάντως, εκτός συναγωνισμού βραβείο θα έπρεπε να πάρει η φωτογραφία που θα έδειχνε την πλαγιά του Μόντε Σμιθ όπως ήταν παλιά και πως είναι σήμερα με το πενταόροφο κτίριο που χτίστηκε εκεί!..

Και ας μη μας πουν στο ΤΕΕ ότι δεν έχουν καμιά σχέση με το θέμα, γιατί τις υπογραφές έβαλαν μέλη του για να χτιστεί το εν λόγω πενταόροφο, όπως επίσης και όλα τα ανάλογα κτίρια που «κοσμούν» σήμερα την πόλη!..

## ΕΙΔΗΣΕΙΣ ΑΠΟ ΤΑ ΠΑΛΙΑ

**ΠΡΟΟΔΟΣ**
**17 ΜΑΡΤΙΟΥ 1970**
***ΕΠΕΙΣΟΔΙΑ ΣΕ ΑΓΩΝΑ ΠΟΔΟΣΦΑΙΡΟΥ***

Το φινάλε του ερασιτεχνικού πρωταθλήματος Δωδεκανήσου παρουσίασε προχθές δύο όψεις: Στα Κοσκινού, οι φίλαθλοι της τοπικής ομάδος δαφνοστεφάνωσαν τους παίκτες του πρωταθλητού Διγενή, ενώ εις τα Μαριτσά οι φίλαθλοι -άνδρες και γυναίκες- εδημιούργησαν επεισόδια εις βάρος του διαιτητού κ. Θωμά Βεργωτή.

• Αιτία του «κακού» εις τα Μαριτσά, ήταν ένας πέναλτι που εσφύριξε ο διαιτητής εις το 87' εις βάρος της ομάδος των Μριτσών ενώ μέχρις εκείνη της στιγμής το σκορ του αγώνος ήτο Ηρακλής - Ιάλυσος 2-1. Ετσι, μέσα σ' ένα ποδοσφαιρικό πανδαιμόνιο ο Ιάλυσος ισοφάρισε το σκορ, πράγμα που τον αναγκάζη να δώση ένα αγώνα κατατάξεως με τον Απόλλωνα Καλυθιών. Ο νικητής θα παραμείνη στην α' ερασιτεχνική κατηγορία.

Μόλις ο διαιτητής εσφύριξε την λήξη του αγώνος εισήλθαν εντός του αγωνιστικού χώρου πολλοί φίλαθλοι και εδημιουργήθησαν επεισόδια. Μετά από κόπου τα όργανα της χωροφυλακής και οι παράγοντες του Ηρακλέους κατόθρωσαν να συγκρατήσουν τους φιλάθλους, που κατεφέροντο εναντίον του διαιτητού, διότι τον θεωρουσαν υπεύθυνο για το ανύπαρκτο πέναλτι που εσφύριξε εις βάρος της ομάδος των Μαριτσών. Φίλαθλοι, εξύβρισαν τον διαιτητή, μάλιστα δε έριξαν πέτρες εναντίον του αυτοκινήτου του με αποτέλεσμα να του σπάσουν τα τζάμια!

Ο διαιτητής προστατευόμενος από αστυνομική δύναμη απεχώρησε από τα Μαριτσά, μετά παρέλευσιν μιας ώρας από τη λήξη του αγώνος.

• Τρία άτομα συνελήφθησαν ως υπαίτιοι των επεισοδίων. Μεταξύ αυτών είναι και μία γυναίκα! Οι συλληφθέντες είναι οι Ιωάννης Κ. Παπακωνσταντή, ετών 35, Στέφανος Ι. Παπαδημήτρης, ετών 33, και η Καθολική Ι. Λοΐζου, ετών 45. Οι ανωτέρω αφού εκρατήθησαν την Κυριακή, το βράδυ εις το τμήμα, προσήχθησαν χθες εις τον κ. Εισαγγελέα Πρωτοδικών. Ο κ. Εισαγγελέας παρέπεμψε την υπόθεσιν εις τακτικήν δικάσιμον.

ΚΑΘΗΜΕΡΙΝΑ ΤΑ ΝΕΑ ΤΗΣ ΔΩΔΕΚΑΝΗΣΟΥ ΣΤΟ INTERNET
www.proodos.net
www.proodosnews.gr

## Η γυναίκα και ο κόσμος της

Ανέβηκε η θερμοκρασία, καλυτέρευσαν οι μέρες, αλλά αρκετοί είναι κρυωμένοι εδώ και μέρες. Αλλοι με πυρετό αναγκάστηκαν ακόμα και στη δουλειά να πάνε, γιατί δεν γινόταν αλλιώς. Κάποιοι προσπαθούν μόνοι τους με γιατροσόφια να νιώσουν καλύτερα και τα καταφέρνουν. Αλλοι όμως δεν βλέπουν καλυτέρευση της υγείας τους, το καλύτερο γιατρικό είναι αυτό που θα δώσει ένας γιατρός.



Πάντως αν για μέρες κάποιος στο σπίτι είναι κρυωμένος, συναχωμένος, έχει ατονία και γενικά δεν νιώθει καλά, καλό είναι σήμερα που δεν εργάζεται να καθίσει στο σπίτι, στα ζεστά, να φάει ελαφρά, να πιει τα φάρμακά του και να ξαπλώνει στο κρεβάτι όποτε αισθάνεται την ανάγκη, ώστε να ηρεμήσει, να χαλαρώσει, να του περάσει το κρύωμα ή η γρίπη που έχει.

Τα ζεστά ροφήματα είναι τα καλύτερα και αν αντί για ζάχαρη χρησιμοποιηθεί το μέλι είναι φυσικό γιατρικό. Βέβαια θα βοηθήσουν ιδιαίτερα και οι χυμοί πορτοκαλιού μαζί με λεμόνι, γιατί η βιταμίνη C είναι απαραίτητη. Και στο τσάι ή το χαμομήλι με μέλι μια φέτα λεμονιού μέσα είναι καλός συνδυασμός.



Συνήθως τέτοιες φροντίδες αναλαμβάνει η γυναίκα του σπιτιού, ακόμη κι αν είναι η ίδια είναι άρρωστη και μόνο σε δική της ανημπορία βοηθάει ο σύζυγος. Ομως προσοχή χρειάζεται αν στο σπίτι είναι άρρωστο ένα παιδί ή ένας ηλικιωμένος και οι συμβουλές του γιατρού πρέπει να εφαρμόζονται.

ΜΙΚΑ

## ΦΑΡΜΑΚΕΙΑ

ΔΙΗΜΕΡΕΥΕΙ:
**ΕΥΣΤΑΘΙΟΥ ΡΟΥΣΑ**
Στεφ. Καζούλη 22
Τηλ. 22410 22229

ΔΙΑΝΥΚΤΕΡΕΥΕΙ:
**ΧΑΤΖΗΚΩΣΤΑΣ ΙΩΑΝ.**
Γρίβα 24, Νιοχώρι
Τηλ. 22410 33245

## ΥΓΡΑ ΚΑΥΣΙΜΑ

ΔΙΑΝΥΚΤΕΡΕΥΕΙ
• ΣΑΡΙΚΑΣ ΜΙΧ. πρατ. SHEL
Εθνικής Αντίστασης

## TAXI

ΡΑΔΙΟ ΤΑΧΙ 22410 64712, 64790

## ΚΤΕΟ

Από 1/3/2003 έως 30/4/2003 παντός είδους οχήματα με συνδυασμό γραμμάτων **ΡΟΒ 2001** έως και **2500**

Επίσης παντός είδους οχήματα με συνδυασμό **γραμμάτων ερυθρού χρώματος** εφόσον έχει παρέλθει τετραετία από την ημερομηνία πρώτης αδείας κυκλοφορίας τους.

Και παντός είδους οχήματα με συνδυασμό γραμμάτων **ΠΑ** (πολιτικών αναπήρων **(κυανού χρώματος)**.

## ΣΥΝΑΛΛΑΓΜΑ

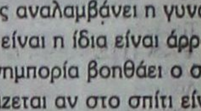

| | Αγορά | Πώληση |
|---|---|---|
| ΔΟΛΛΑΡΙΟ Η.Π.Α | 1,0868 | 1,062 |
| ΛΙΡΑ ΑΓΓΛΙΑΣ | 0,68967 | 0,67394 |
| ΚΟΡΩΝΑ ΔΑΝΙΑΣ | 7,4876 | 7,3168 |
| ΚΟΡΩΝΑ ΣΟΥΗΔΙΑΣ | 9,219 | 9,0086 |
| ΓΙΕΝ ΙΑΠΩΝΙΑΣ | 128,34 | 125,41 |
| ΦΡΑΓΚΟ ΕΛΒΕΤΙΑΣ | 1,4746 | 1,441 |
| ΚΟΡΩΝΑ ΝΟΡΒΗΓΙΑΣ | 7,7868 | 7,6091 |
| ΛΙΡΑ ΚΥΠΡΟΥ | 0,58574 | 0,57237 |
| ΔΟΛ. ΚΑΝΑΔΑ | 1,6217 | 1,5847 |
| ΔΟΛ. ΑΥΣΤΡΑΛΙΑΣ | 1,7959 | 1,7549 |

## ΚΙ ΝΗ ΜΑ ΤΟ ΓΡΑ ΦΟΙ

ΠΑΛΛΑΣ 5 CINEMAS CENTER
ΠΡΟΓΡΑΜΜΑ ΕΒΔΟΜΑΔΑΣ
28/02/2003 - 06/03/2003
Για κρατήσεις / For Reservations:
22410 24475 και 70670



ΑΙΘΟΥΣΑ 5 & 2
ΠΙΑΣΕ ΜΕ ΑΝ ΜΠΟΡΕΙΣ
CATCH ME IF YOU CAN
Κωμωδία / Comedy **1η πανελλήνια προβολή**
ΠΡΩΤΑΓΩΝΙΣΤΟΥΝ: TOM HANKS, LEONARDO DICAPRIO
ΑΙΘΟΥΣΑ 5 Ώρες Έναρξης: 17:10, 20:00, 22:40
ΑΙΘΟΥΣΑ 2 Ώρες Έναρξης: *15:50 21:20
*Ειδική επιπλέον παράσταση, μόνο Σάββατο & Κυριακή



ΑΙΘΟΥΣΑ 1
CHICAGO / ΣΙΚΑΓΟ **1η προβολή!**
ΠΡΩΤΑΓΩΝΙΣΤΟΥΝ: RENEE ZELLWEGER, CATHERINE ZETA JONES, RICHARD GERE
Ώρες Έναρξης: *15:40 17:50, 20:15, 22:40
*Ειδική επιπλέον παράσταση, μόνο Σάββατο & Κυριακή.



ΑΙΘΟΥΣΑ 3
ΑΣΥΛΛΗΠΤΗ ΣΥΜΜΟΡΙΑ / RIDERS
Περιπέτεια / Action
Η ΑΛΗΣΤΕΙΑ ΕΙΝΑΙ ΕΝΑ... EXTREME SPORT!
Ώρες Έναρξης: *16:10, 18:10, 20:10, 22:10
*Ειδική επιπλέον παράσταση, μόνο Σάββατο & Κυριακή.



ΑΙΘΟΥΣΑ 4
ΣΗΜΑ ΚΙΝΔΥΝΟΥ / THE RING
Θρίλερ / Thriller
Ώρες Έναρξης: 18:10, 22:30



ΑΙΘΟΥΣΑ 4 & 2
2 ΕΒΔΟΜΑΔΕΣ ΠΡΟΘΕΣΜΙΑ
2 WEEKS NOTICE Κωμωδία / Comedy
ΠΡΩΤΑΓΩΝΙΣΤΟΥΝ: HUGH GRANT, SANDRA BULLOCK
ΑΙΘΟΥΣΑ 4 Ώρες Έναρξης: 20:20
ΑΙΘΟΥΣΑ 2 Ώρες Έναρξης: 18:10

www.RodosVitrina.gr/Metropol.htm
METROPOL MULTI-CINEMA
ALPHA CINEMAS
WEEKLY PROGRAMME - ΕΒΔΟΜΑΔΙΑΙΟ ΠΡΟΓΡΑΜΜΑ
Πληροφορίες, Κρατήσεις από 16:00
Information, Reservations after 16:00
ΤΗΛ. 22410.28400
28/02/2003 - 06/03/2003

ΚΑΤ. ΑΠΟ 13 ΕΤΩΝ
IN ENGLISH



ΑΙΘΟΥΣΑ 1
Η TWENTIETH CENTURY FOX ΠΑΡΟΥΣΙΑΖΕΙ
ΜΙΑ ΕΠΙΚΑΙΡΗ ΔΙΑΣΤΗΜΙΚΗ ΠΕΡΙΠΕΤΕΙΑ
ΠΡΟΣΔΕΘΕΙΤΕ...
SOLARIS
ΑΠΟ ΤΟΥΣ ΒΡΑΒΕΥΜΕΝΟΥΣ ΜΕ ΟΣΚΑΡ
ΣΚΗΝΟΘΕΤΗ ΤΟΥ "ΤΙΤΑΝΙΚΟΣ" ΤΖΕΙΜΣ ΚΑΜΕΡΟΝ
ΚΑΙ ΔΗΜΙΟΥΡΓΟΥ ΤΟΥ "TRAFFIC" ΣΤΙΒΕΝ ΣΟΝΤΕΡΜΠΕΡΓΚ
ΠΡΩΤΑΓΩΝΙΣΤΕΙ Ο ΤΖΟΡΤΖ ΚΛΟΥΝΙ
ΩΡΕΣ ΕΝΑΡΞΗΣ - SHOWTIMES
17:45, 20:00, 22:15

ΚΑΤΑΛΛΗΛΟ
IN ENGLISH



ΑΙΘΟΥΣΑ 3
ΜΙΑ ΞΕΚΑΡΔΙΣΤΙΚΗ ΚΩΜΩΔΙΑ ΔΡΑΣΗΣ
ΜΕ ΠΡΩΤΑΓΩΝΙΣΤΕΣ ΤΟΥΣ ΣΩΤΗΡΕΣ ΜΑΣ...
ΜΑΡΤΙΝ ΛΟΡΕΝΣ & ΣΤΙΒ ΖΑΝ
ΕΘΝΙΚΗ ΑΣΦΑΛΕΙΑ
NATIONAL SECURITY
ΘΕΛΟΥΝ ΝΑ ΜΑΣ ΣΩΣΟΥΝ
ΑΠ' ΤΟΥΣ ΚΑΚΟΥΣ
ΑΠ' ΑΥΤΟΥΣ ΠΟΙΟΣ ΘΑ ΜΑΣ ΣΩΣΕΙ;
ΩΡΕΣ ΕΝΑΡΞΗΣ - SHOWTIMES
17:00, 19:00, 21:00

ΚΑΤΑΛΛΗΛΟ
IN ENGLISH



ΑΙΘΟΥΣΑ 2
ΣΕ ΠΡΩΤΗ ΠΑΝΕΛΛΗΝΙΑ ΠΡΟΒΟΛΗ
ΕΝΑ ΑΞΙΟΛΟΓΟ ΘΡΙΛΕΡ
ΤΟΥ ΒΡΑΒΕΥΜΕΝΟΥ ΜΕ ΟΣΚΑΡ ΣΕΝΑΡΙΟΓΡΑΦΟΥ
ΤΟΥ "TRAFFIC" ΣΤΙΒΕΝ ΓΚΕΪΓΚΑΝ
ΣΚΟΤΕΙΝΗ ΑΠΟΥΣΙΑ
ABANDON
ΠΡΩΤΑΓΩΝΙΣΤΟΥΝ
ΚΕΪΤΙ ΧΟΛΜΣ • ΜΠΕΝΤΖΑΜΙΝ ΜΠΡΑΤ
ΩΡΕΣ ΕΝΑΡΞΗΣ - SHOWTIMES
18:30, 20:30, 22:30

ΑΚΑΤΑΛΛΗΛΟ
IN ENGLISH



ΑΙΘΟΥΣΑ 3
ΜΙΑ ΕΡΩΤΙΚΗ ΙΣΤΟΡΙΑ
ΜΕ ΑΦΘΟΝΕΣ ΔΟΣΕΙΣ ΧΙΟΥΜΟΡ
Η ΓΡΑΜΜΑΤΕΑΣ
SECRETARY
ΥΠΟΚΛΙΝΕΤΑΙ... ΣΤΟ ΚΑΘΗΚΟΝ!
ΠΡΩΤΑΓΩΝΙΣΤΟΥΝ:
ΜΑΓΚΙ ΓΚΥΛΕΝΧΑΛ • ΤΖΕΪΜΣ ΣΠΑΪΝΤΕΡ
ΩΡΑ ΕΝΑΡΞΗΣ - SHOWTIMES
22:45

ΕΚΤΑΛΛΗΛΟ
ΣΤΑ ΕΛΛΗΝΙΚΑ



ΑΙΘΟΥΣΑ 2
Η Walt Disney ΠΑΡΟΥΣΙΑΖΕΙ ΣΤΑ ΕΛΛΗΝΙΚΑ
ΤΟ ΠΙΟ ΤΡΕΛΟ ΣΚΥΛΟΚΥΝΗΓΗΤΟ ΠΟΥ ΕΓΙΝΕ ΠΟΤΕ
ΣΚΥΛΟΜΠΕΡΔΕΜΑΤΑ
ΜΕ ΤΟΥΣ
ΚΟΥΜΠΑ ΓΚΟΥΝΤΙΝΓΚ ΤΖΟΥΝΙΟΡ
& ΤΖΕΪΜΣ ΚΟΜΠΕΡΝ
ΩΡΑ ΕΝΑΡΞΗΣ - SHOWTIMES 16:30
ΜΟΝΟ ΠΑΡΑΣΚΕΥΗ, ΣΑΒΒΑΤΟ ΚΑΙ ΚΥΡΙΑΚΗ

...ΠΡΑΚΤΟΡΕΙΟ ΤΑΞΙΔΙΩΝ
**ΣΑΒΒΑΣ ΣΑΗΣ**
Με την ευκαιρία της λειτουργίας του **νέου** μας πρακτορείου στην οδό ΤΑΡΠΟΝ ΣΠΡΙΓΚΣ 42 δίπλα στην Τράπεζα Πίστεως
**ΠΡΟΣΦΕΡΟΥΜΕ**
τα φθηνότερα αεροπορικά εισιτήρια για όλο τον κόσμο με όλες τις αεροπορικές πτήσεις
**ΠΡΟΣΟΧΗ:**
ΠΛΗΡΟΦΟΡΙΕΣ ΔΕΝ ΔΙΔΟΝΤΑΙ ΑΠΟ ΤΟ ΤΗΛΕΦΩΝΟ ΜΟΝΟ ΠΡΟΣΩΠΙΚΗ ΠΑΡΟΥΣΙΑ ΣΑΣ
**Ακόμη:**
- Σας παίρνουμε BIZA επισκέπτου για ΑΜΕΡΙΚΗ σε μία εβδομάδα
- BIZA επισκέπτου για ΑΥΣΤΡΑΛΙΑ σε μία μέρα
- Εκδοση διαβατηρίων
- Εκδοση αδειών αυτοκινήτων

**ΞΕΝΟΔΟΧΕΙΑ ΣΤΗΝ ΑΘΗΝΑ**

**PRESIDENT** Α' Κατηγορίας Λεωφόρος Κηφησίας
Μονόκλινο €42 με πρωινό
Δίκλινο για μονόκλινο €45 »
Δίκλινο €50 »
Τρίκλινο €60 »

**ESPERIA HOTEL** Α' Κατηγορίας Σταδίου 22
Μονόκλινο € 78 με πρωινό
Δίκλινο € 88 »
Τρίκλινο € 100 »

**ELECTRA HOTEL** Α' Κατηγορίας Ερμού 5
Μονόκλινο € 87 με πρωινό
Δίκλινο €100 »
Τρίκλινο €120 »

**TITANIA HOTEL** Πανεπιστημίου 52 (Σύνταγμα Ομόνοια)
Μονόκλινο € 89 με αμερικάνικο πρωινό
Δίκλινο € 97 » » »
Τρίκλινο € 114 » » »

**DORIA HOTEL** Β' Κατηγορίας Πειραιώς 15-17 (κοντά στην Ομόνοια)
Μονόκλινο €46 με πρωινό
Δίκλινο €54 »
Τρίκλινο €73 »

**ZAFOLIA HOTEL** Α' Κατηγορίας Λεωφ. Αλεξάνδρας 87
Μονόκλινο €88 με πρωινό
Δίκλινο €98 »
Τρίκλινο €118 »

**BEST WESTERN** Α' Κατηγορίας, ILISIA Μιχαλακοπούλου
Μονόκλινο €55 με πρωινό
Δίκλινο €65 »
Τρίκλινο €78 »

**PARTHENON** Α' Κατηγορίας περιοχή Μακρυγιάννη
Μονόκλινο € 52 με πρωινό
Δίκλινο € 63 »
Τρίκλινο € 85 »

**ARETOUSA** Β' Κατηγορίας Μητροπόλεως Σύνταγμα
Μονόκλινο €47 με πρωινό
Δίκλινο €62 »
Τρίκλινο €80 »

**ST. GEORGE LYKABETTUS** LUX
Μονόκλινο €110 χωρίς πρωινό
Δίκλινο €110 » »

**ASTOR** Σύνταγμα
Μονόκλινο €45 με πρωινό
Δίκλινο για μονόκλινο €50 »
Δίκλινο €60 »
Τρίκλινο €75 »

**GRAND HOTEL** Β' Κατηγορίας Πατησίων & Βερανζέρου 10
Μονόκλινο €38 με πρωινό
Δίκλινο €50 »
Τρίκλινο €58 »

**ΒΕΡΓΙΝΑ** Β' Κατηγορίας ΘΕΣ/ΚΗ (κεντρικό)
Μονόκλινο €59 με πρωινό
Δίκλινο €72 »
Τρίκλινο €87 »

**ΣΑΣ ΣΥΜΦΕΡΕΙ ΠΡΙΝ ΚΛΕΙΣΕΤΕ ΟΠΟΥΔΗΠΟΤΕ ΝΑ ΜΑΣ ΕΠΙΣΚΕΦΘΕΙΤΕ**
**ΠΡΑΚΤΟΡΕΙΟ ΤΑΞΙΔΙΩΝ**
**ΣΑΒΒΑΣ ΣΑΗΣ**
**ΤΑΡΠΟΝ ΣΠΡΙΓΚΣ 42 δίπλα στην Τράπεζα Πίστεως**
**• Τηλ. 22410 39781-3**
Χ. 3827-30/3

**VANIK TOURS**
ΓΙΑΝΝΗΣ και ΣΕΒΑ ΒΑΛΣΑΜΙΔΗ
**VANIK σημαίνει ΑΛΗΘΕΙΑ**
ΑΚΤΗ ΚΑΝΑΡΗ 17, ΨΑΡΟΠΟΥΛΑ - ΑΝΕΤΟ ΠΑΡΚΙΝΓΚ
Ανοικτά: ΔΕ-ΣΑ 08.30 - 14.00 & 16.30 - 20.30
Τηλ. 35191, 37621 κινητό: 0945798148 , FAX 29532

Το γραφείο μας πάντα πρώτο σε κρατήσεις ξενοδοχείων εξασφάλισε και σας προσφέρει καταπληκτικές τιμές για τα παρακάτω ξενοδοχεία σε ΠΑΚΕΤΑ (έκδοση εισιτηρίων R/T) από 1/2-31/3/2003

**Απευθυνόμαστε σε σας που θέλετε και η κράτησή σας να είναι σωστή και το δωμάτιό σας να σας περιμένει**

**1ον HOTEL PRESIDENT** Α΄ Κατηγορίας
Λεωφόρος Κηφησίας (ΟΛΑ ΑΝΑΚΑΙΝΙΣΜΕΝΑ)
Μονόκλινο € 39
Δίκλινο για μονόκλινο € 45
Δίκλινο € 48
Τρίκλινο € 57

**2ον HOTEL ALEXANDROS** Α΄ SUPERIOR
Πλατεία Μαβίλλη

**3ον HOTEL ZAFOLIA** Α΄ Κατηγορίας
Λεωφόρος Αλεξάνδρας
Μονόκλινο € 88
Δίκλινο € 98
Τρίκλινο € 108

**4ον HOTEL ATHENS CYPRIA** Α΄ Κατ. SUPERIOR
Σύνταγμα
Μονόκλινο € 55
Δίκλινο € 70
Τρίκλινο € 90

**5ον HOTEL ASTOR** Α΄ Κατηγορίας
Σύνταγμα
Μονόκλινο € 42
Δίκλινο για μονόκλινο € 50
Δίκλινο € 57
Τρίκλινο € 72

**6ον HOTEL ARETHOUSA** Β΄ SUPERIOR
Σύνταγμα

**7ον HOTEL ELLINIS** Β΄ Κατηγορίας
Ωνάσειο, λεωφ. Συγγρού
Μονόκλινο € 42
Δίκλινο € 55
Τρίκλινο € 68

**8ον HOTEL TPITON** Β΄ Κατηγορίας
Κέντρο Πειραιά
Μονόκλινο € 50
Δίκλινο € 68
Τρίκλινο € 90

**9ον HOTEL EGNATIA** Β΄ Κατηγορίας
Θεσσαλονίκη Κέντρο - καινούριο
Μονόκλινο € 60
Δίκλινο € 72
Τρίκλινο € 84

* Τα παραπάνω ξενοδοχεία διαθέτουν T.V. σε όλα τα δωμάτια
* Στις παραπάνω τιμές συμπεριλαμβάνεται πρωινό σε μπουφέ
* Ακόμη σε μας θα βρείτε αεροπορικά και ατμοπλοϊκά εισιτήρια όλων των εταιρειών.
Χ. 3823-30/3

**Αρχίζει αύριο στις 9 το πρωί στον Κορυδαλλό**

# Η δίκη της 17 Νοέμβρη

ΑΥΡΙΟ στις 9 το πρωί αρχίζει στην ειδική αίθουσα του Κορυδαλλού μια από τις μεγαλύτερες δίκες που έχουν γίνει στη χώρα μας, η δίκη της τρομοκρατικής οργάνωσης 17 Νοέμβρη.

Στην πολύκροτη αυτή δίκη οι κατηγορούμενοι είναι 19. Δικαστές είναι 3 τακτικοί και αναπληρωματικοί εφέτες, ένας τακτικός εισαγγελέας και ένας αναπληρωματικός.

Μάρτυρες κατηγορίας 333 Ελληνες υπήκοοι και 44 ξένοι. Θα καταθέσουν και 2 προστατευόμενοι μάρτυρες κατηγορίας.

Ο αριθμός των συνηγόρων υπεράσπισης και πολιτικής αγωγής, καθώς και ο αριθμός των μαρτύρων υπεράσπισης, είναι άγνωστος μέχρι τώρα.

## ΤΑ ΑΔΙΚΗΜΑΤΑ ΓΙΑ ΤΑ ΟΠΟΙΑ ΘΑ ΔΙΚΑΣΤΟΥΝ ΟΙ ΚΑΤΗΓΟΡΟΥΜΕΝΟΙ

**Πλήθος κατηγοριών για τον «Λάμπρο» της 17 Νοέμβρη, τις οποίες ο ίδιος αρνείται**

Ο **Αλ.Γιωτόπουλος**, γνωστός στους αντιστασιακούς κύκλους κατά τη Δικτατορία, φέρεται να είναι ο αρχηγός της 17Ν με το ψευδώνυμο «Λάμπρος». Ο ίδιος αρνείται τις 963 κατηγορίες που του αποδίδονται, πολλές από τις οποίες επισείουν ποινή ισόβιας κάθειρξης.

**Ο «Λουκάς» της 17 Νοέμβρη προβάλλει την πολιτική διάσταση της δράσης της**

Ένα από τα πλέον πολυσυζητημένα μέλη της 17Ν, ο Δ.Κουφοντίνας, παραδόθηκε στις Αρχές έπειτα από ανθρωποκυνηγητό δύο μηνών, αναλαμβάνοντας την πολιτική ευθύνη της δράσης της. Κατηγορείται για 200 εγκληματικές πράξεις πολλές από τις οποίες ανθρωποκτονίες.

**Ένα λάθος του «Μιχάλη» οδήγησε στην εξάρθρωση της 17Ν**

Ο Σάββας Ξηρός φέρεται ως ένα από τα ενεργότερα μέλη της 17Ν, από το 1986 που εντάχθηκε στην οργάνωση έως τις 29 Ιουνίου, όταν εξερράγη ο εκρηκτικός μηχανισμός στα χέρια του και άνοιξε ο δρόμος των συλλήψεων για την 17Ν. Κατηγορείται για 78 ενέργειες.

**Ο πρώτος που συνελήφθη για συμμετοχή στην 17Ν**

Ο Χριστόδουλος Ξηρός ήταν ο πρώτος γιος της οικογένειας Ξηρού που εντάχθηκε στην 17Ν, και ο πρώτος που συνελήφθη όταν άνοιξε ο δρόμος για την εξάρθρωση της τρομοκρατικής οργάνωσης. Κατηγορείται για 33 ενέργειες, αλλά διακηρύσσει την αθωότητά του.

**Ο μικρός αδελφός και «δεξί χέρι» του Σάββα Ξηρού**

Ο Βασίλης Ξηρός φέρεται, μέσα σε σχετικά σύντομο χρονικό διάστημα, να συμμετείχε σε πολλές ενέργειες της 17Ν, κυρίως ως βοηθός του αδελφού του, Σάββα. Αν και αρχικά αποδέχθηκε ότι ήταν μέλος της οργάνωσης, τώρα απορρίπτει τις κατηγορίες.

**Ο «Αλέξης» της 17Ν δηλώνει ότι μόλις κατάλαβε τι γινόταν, απομακρύνθηκε**

Ο Διονύσης Γεωργιάδης κατηγορείται για συμμετοχή στην 17Ν, και συγκεκριμένα σε μία βομβιστική επίθεση. Υποστηρίζει ότι ενεπλάκη, λόγω επιπολαιότητας και ανωριμότητας, και δηλώνει πως μόλις αντελήφθη ότι βρισκόταν «στις παρυφές της 17Ν» απομακρύνθηκε.

**Ο Τροτσκιστής που αρνείται τα πάντα πλην μίας ληστείας**

Ο Θεολόγος Ψαραδέλλης είχε έντονη αντιδικτατορική δράση και οι πολιτικές πεποιθήσεις του τον

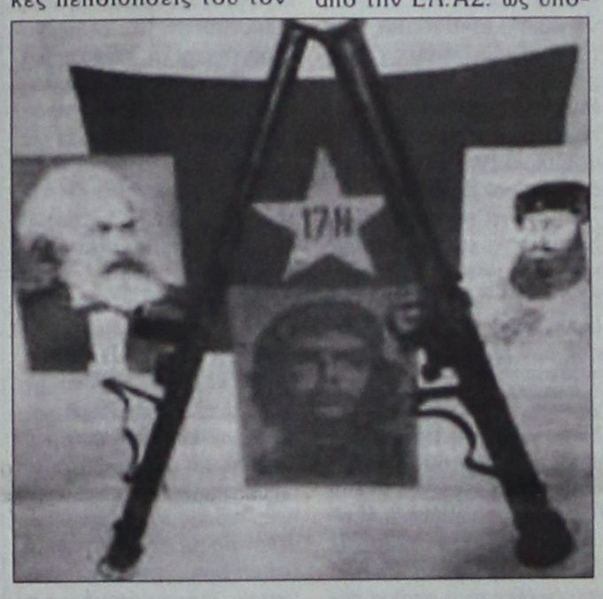

κατατάσσουν στο χώρο των Τροτσκιστών. Επικαλούμενος την ιδεολογία του απορρίπτει την κατηγορία για συμμετοχή στην 17Ν. Δικάζεται για δύο ληστείες.

**Ο ιδεολόγος και παλαιός γνωστός των αρχών δηλώνει ότι ομολόγησε καθ' υπαγόρευσιν**

Ο Βασίλης Τζωρτζάτος αρχικά αποκήρυξε τη δράση της 17Ν, ωστόσο τώρα κάνει εκ νέου λόγο για «επαναστατική οργάνωση». Δήλωσε ότι ήταν μέλος για ιδεολογικούς λόγους, αλλά έως το 1992. Πάντως, φέρεται να έχει προσαχθή από την ΕΛ.ΑΣ. ως υποπτος και το 1993.

**Ο «Χάρης», από τα πλέον επικίνδυνα μέλη της 17Ν κατά τις αρχές, δεν συνεργάζεται**

Ο 36χρονος Ηρακλής Κωστάρης -«Χάρης»- μπήκε στην οργάνωση το 1988. Θεωρείται ως ένα από τα πλέον επικίνδυνα μέλη της, αφού κατηγορείται για συμμετοχή στη δολοφονία του Π.Μπακογιάννη και Κ.Περατικού. Αρνήθηκε να συνεργαστεί και να απολογηθεί.

**Αρνείται τη συμμετοχή του στην οργάνωση ο «Στέλιος» της 17Ν**

Ο 36χρονος Κώστας Καρατσώλης -«Στέλιος»- στρατολογήθηκε στην οργάνωση τα τέλη του 1997 από τους Θωμά Σερίφη και Ηρακλή Κωστάρη, όπως ισχυρίζεται ο πρώτος. Κατηγορείται για ληστείες και κλοπές. Πάντως αρνήθηκε να ομολογήσει τη συμμετοχή του.

**Ο «Στάθης» της 17Ν δηλώνει μετανοημένος για τις πράξεις του**

Ο 36χρονος Θωμάς Σερίφης -'Στάθης'- μπήκε στην οργάνωση στα τέλη του 1988 και συμμετείχε σε κλοπές και βομβιστικές επιθέσεις. «Ισως να έβλαψα μερικούς συνανθρώπους μου, αλλά οι ενέργειες δεν είχαν σαν στόχο προσωπικό όφελος» είπε στην απολογία του.

**Παραδόθηκε αυτοβούλως, ο «Μάρκος», έχοντας αποκηρύξει την ένοπλη βία**

Ο Κ.Τέλιος παραδόθηκε αυτοβούλως στις Αρχές εκφράζοντας την μεταμέλεια του. Εμφανίζεται συνεργάσιμος και δηλώνει ότι έχει αποκηρύξει την ένοπλη βία από το 1992. Κατηγορείται, μεταξύ άλλων πράξεων, για τις δολοφονίες Ανδρουλιδάκη και Αξαρλιάν.

**Το ιδρυτικό(;) μέλος της 17Ν που τραυματίστηκε, αποχώρησε και τελικά μετανόησε**

Ο Παύλος Σερίφης -«Βαγγέλης» ή «Νικήτας»- φέρεται να είναι από τα ιδρυτικά μέλη της οργάνωσης. Πήρε μέρος στη δολοφονία του Ρίτσαρντ Γουέλς, ενέργεια που περιέγραψε στις Αρχές. Το 1980 υπέστη μόνιμη αναπηρία στο χέρι και αποσύρθηκε από την οργάνωση.

**Αποκήρυξε τη δράση της 17Ν, έχοντας ήδη αποχωρήσει από καιρό**

Ο Πάτροκλος Τσελέντης είναι από τους ελάχιστους κατηγορούμενους της 17Ν, ο οποίος δεν έχει αλλάξει την κατάθεσή του. Κατά την προανάκριση αποκήρυξε τη δράση της οργάνωσης και εμφανίστηκε συνεργάσιμος με τις διωκτικές αρχές. Δηλώνει μεταμελημένος.

**Ο «ιστορικός Νικήτας» κατηγορείται ότι ανήκε στον πυρηνικό πυρήνα της οργάνωσης**

Ο «ιστορικός Νικήτας» της 17Ν, ο Νικόλαος Παπαναστασίου, φέρεται είναι εκ των συνιδρυτών της οργάνωσης, από κοινού με τον Αλέξανδρο Γιωτόπουλο και πιθανότατα άλλα άτομα. Κατηγορείται για συνέργεια σε τρεις δολοφονίες και μία απόπειρα δολοφονίας.

**Στη γραμμή της μεταμέλειας η υπεράσπιση του «Αρη»**

Επιχειρησιακό στέλεχος δεύτερης γενιάς, ο Σωτήρης Κονδύλης κατηγορείται για συμμετοχή για λογαριασμό της 17 Νοέμβρη σε πέντε ενέργειες και θα δικασθεί για τουλάχιστον 18 αδικήματα. Εμφανίζεται μεταμελημένος για τις πράξεις του και ζητά την επιείκεια.

**Η σύντροφος του Κουφοντίνα υποστηρίζει ότι δεν γνώριζε τίποτα για τη 17Ν**

Η 17η κατά σειρά σύλληψη στο πλαίσιο των ερευνών για τη 17 Νοέμβρη αφορούσε την Αγγελική Σωτηροπούλου, σύντροφο του Δημήτρη Κουφοντίνα. Της επιρρίπτουν ευθύνες για πέντε αδικήματα σε δύο ενέργειες, κατηγορίες τις οποίες η ίδια αρνείται.

**Παλιός γνώριμος των Αρχών, και ελεύθερος με περιοριστικούς όρους**

Από τα ιδρυτικά, σύμφωνα με τις Αρχές, μέλη της 17Ν, ο Γιάννης Σερίφης φέρεται να πήρε μέρος στην πρώτη ενέργεια της οργάνωσης το 1975. Δεν κατηγορείται για καμία συγκεκριμένη ενέργεια και είναι ο μόνος που είδε την αίτηση αποφυλάκισής του να γίνεται δεκτή.

**Ο τραπεζικός υπάλληλος που φέρεται να ήταν περιφερειακό μέλος της 17Ν**

Ο Αν.Παπαναστασίου κατηγορείται ότι υπήρξε περιφερειακό μέλος της 17Ν. Τα εις βάρος του στοιχεία είναι ένα σχεδιάγραμμα του στρατοπέδου των Σερρών, το οποίο παραδέχτηκε ότι έφτιαξε ο ίδιος και ένα χειρόγραφο σημείωμα που βρέθηκε σε γιάφκα της οργάνωσης.

# Έξι εφέτες και δύο εισαγγελείς δικάζουν την 17Ν

Μεταξύ 50 εμπειρότατων δικαστών κληρώθηκε η σύνθεση του Τριμελούς Εφετείου Κακουργημάτων, που δικάζει τους κατηγορουμένους ως μέλη της 17Ν. Πρόεδρος του Σώματος αναδείχθηκε ο Μιχάλης Μαργαρίτης και αναπληρωτής ο Χρήστος Γεωργαντόπουλος. Τα μέλη αποτελούν οι Νίκος Ζαΐρης και Βασίλης Κουρκάκης, με αναπληρωτές τους Ιωάννη Σιδέρη και Χαράλαμπο Παπαηλιού. Εισαγγελέας της έδρας είναι ο Χρήστος Λάμπρου και αναπληρωτής ο Βασίλης Μαρκής.

Ο 64χρονος Μ.Μαργαρίτης είναι πρόεδρος Εφετών από το περασμένο καλοκαίρι. Εισήχθη στο δικαστικό σώμα το 1972 και προήχθη στο βαθμό του εφέτη τον Ιούλιο του 1990. Έχει προεδρεύσει σε σημαντικές ποινικές δίκες, και υπήρξε ο ανακριτής στην υπόθεση εμπρησμού των πολυκαταστημάτων Μινιόν και Κατράτζος το 1980.

Ο Χρ.Γεωργαντόπουλος είναι πρόεδρος εφετών από το 1999, και τον Ιούλιο θα κριθεί για το βαθμό του αεροπαγίτη. Εισήχθη στο δικαστικό σώμα το 1969. Μεταξύ άλλων, εκδίκασε την υπόθεση της δολοφονίας του αρχιμανδρίτη Ανθίμου Ελευθεριάδη, και υπήρξε αναπληρωτής ειδικός εφέτης ανακριτής στην υπόθεση των ψηφιακών παροχών του ΟΤΕ.

Ο 57χρονος Ν.Ζαΐρης εισήχθη στο δικαστικό σώμα το 1975 και προήχθη στο βαθμό του εφέτη το 1994. Υπηρέτησε στη θέση του 9ου τακτικού ανακριτή, και υπήρξε ο εισηγητής του παραπεμπτικού βουλεύματος στην υπόθεση της ΑΓΕΤ-Ηρακλής το 1990.

Ο 63χρονος Β.Κουρκάκης εισήχθη στο δικαστικό σώμα το 1974 και προήχθη στο βαθμό του εφέτη το 1993. Έχει υπηρετήσει ως πρόεδρος πρωτοδικών στη Χαλκίδα.

Ο 55χρονος Ι.Σιδέρης εισήχθη στο δικαστικό σώμα το 1975 και προήχθη στο βαθμό του εφέτη το 1994. Υπηρέτησε στο Εφετείο Ιωαννίνων, και από το περασμένο καλοκαίρι στο Εφετείο Αθήνας. Έχει διατελέσει μέλος της Ένωσης Δικαστών και Εισαγγελέων.

Ο 60χρονος Χ.Παπαηλιού εισήχθη στο δικαστικό σώμα το 1973 και προήχθη στο βαθμό του εφέτη το 1992. Μεταξύ άλλων, εκδίκασε την υπόθεση της μήνυσης του Κ.Μητσοτάκη κατά εκδοτών για το θέμα των υποκλοπών.

Ο 64χρονος Χρ.Λάμπρου είναι εισαγγελέας εφετών από το 1998. Στο εισαγγελικό σώμα εισήλθε το 1969 και υπηρέτησε στην Εισαγγελία Ιωαννίνων. Μετείχε στη δίκη Γρηγοράκου, καθώς και στη δίκη του μέλους των ΕΚΑΜ Δ.Τζαβέλα για τη δολοφονία του αστυφύλακα Μαρκάκη στο ελληνικό προξενείο Αργυροκάστρου.

Ο Β.Μαρκής είναι πρόεδρος της Ένωσης Εισαγγελέων, και εισαγγελέας εφετών από το 2001. Εισήχθη στο εισαγγελικό σώμα το 1971, και υπηρέτησε στις Εισαγγελίες Ηρακλείου, Θεσσαλονίκης, Λευκάδας και Έδεσσας. Μετείχε ως εισαγγελέας έδρας στη δίκη της «εταιρείας δολοφόνων».

# Θύματα και συγγενείς ζητούν ικανοποίηση

Διάδικοι τελούν αρκετοί επιζήσαντες των δολοφονικών επιθέσεων της 17Ν, και συγγενείς θυμάτων, οι οποίοι μετά από τη σύλληψη και την παραπομπή σε δίκη των κατηγορουμένων ως μέλη της τρομοκρατικής επίθεσης δήλωσαν παράσταση πολιτικής αγωγής. Μέσω των δικηγόρων τους, υπερασπίζονται τα δικαιώματα των θυμάτων της 17Ν.

Την πρώτη δήλωση παράστασης πολιτικής αγωγής κατέθεσε μέσω του δικηγόρου Αλέξανδρου Λυκουρέζου, η Ελένη Αθανασιάδη, χήρα του Αλέξανδρου Αθανασιάδη (δολοφονήθηκε το Μάρτιο του 1988), η οποία διεκδικεί χρηματική ικανοποίηση για την ψυχική οδύνη που υπέστη.

Στη δίκη, από την πλευρά της πολιτικής αγωγής, συμμετέχουν δύο πρώην υπουργοί, που βρέθηκαν στο στόχαστρο της 17Ν, Γιώργος Πέτσος (8/5/89) και Γιάννης Παλαιοκρασσάς (14/7/1992). Ο πρώην υπουργός του ΠΑΣΟΚ, ως δικηγόρος, εκπροσωπεί και τους δύο αστυνομικούς, που τον συνόδευαν την ημέρα της επίθεσης εναντίον του.

Τους αστυνομικούς Ιωάννη Παπαφώτη και Σωκράτη Κότσια, που τραυματίστηκαν στη συμπλοκή των Σεπολίων (1991) θα εκπροσωπήσει ο Λευτέρης Παπαδημητρίου, ο οποίος επίσης αποτέλεσε στόχο της τρομοκρατικής οργάνωσης (το Δεκέμβριο του 1992).

Μεταξύ άλλων, στη δίκη εκπροσωπούνται η Χέρδερ Σόντερς, χήρα του Βρετανού στρατιωτικού ακολούθου, Στήβεν Σόντερς (6/6/2000), οι συγγενείς των δολοφονηθέντων Αμερικανών στρατιωτικών Τζορτζ Τσάντες (15/11/1983), Γουίλιαμ Νορντίν (28/6/1988), και Ρόναλντ Στιούαρτ (12/3/1991), καθώς και ο απόστρατος Αμερικανός στρατιωτικός, Ρόμπερτ Τσαντ, που δέχθηκε επίθεση από την 17Ν (1980).

Ακόμα, παρίστανται ο οδηγός του διοικητή της Εθνικής Τράπεζας Μ.Βρανόπουλου, Νικόλαος Γρύσπος (για την επίθεση που δέχθηκαν τον Ιανουάριο του 1994), και οι οικογένειες του βουλευτή Παύλου Μπακογιάννη (26/9/1989), του επιχειρηματία Κώστα Περατικού (28/5/1997), του εκδότη της Απογευματινής Νίκου Μομφεράτου, και του οδηγού του Παναγιώτη Ρουσσέτη (21/2/1985), του εισαγγελέα Κωνσταντίνου Ανδρουλιδάκη (10/1/1989), και του οδηγού του Τζ.Τσάντες, Νίκου Βελούτσου (15/11/1983).

Την αίτηση παράστασης πολιτικής αγωγής της οικογένειας του Παντελή Πέτρου απέρριψε το Συμβούλιο Εφετών, καθώς αποφάνθηκε ότι το αδίκημα της δολοφονίας του αστυνομικού (τον Ιανουάριο του 1980) έχει παραγραφεί.

# ΜΝΗΜΟΣΥΝΑ



**Τελούμε στις 4 Μαρτίου ημέρα Τρίτη και ώρα 7.30 π.μ.στον ιερό ναό Αγίου Στεργίου νεκροταφείου Ιαλυσού 9ήμερο μνημόσυνο υπέρ αναπαύσεως της ψυχής του λατρευτού μας συζύγου και πατέρα**

**ΑΝΔΡΕΑ ΔΙΑΚΟΚΟΛΙΟΥ**
**Ετών 55**

**Η σύζυγος Χρυσούλα**
**Τα παιδιά Ελένη και Νίκος**
**Τα αδελφια και οι λοιποί συγγενείς**

2313-2/3



**Τελούμε στις 3 Μαρτίου ημέρα Δευτέρα και ώρα 8.30 π.μ.στον ιερό ναό Ταξιαρχών νεκροταφείου 9ήμερο μνημόσυνο υπέρ αναπαύσεως της ψυχής της λατρευτής μας συζυγου, αδελφής και θείας**

**ΕΛΕΥΘΕΡΙΑΣ ΒΑΣΙΛΑΡΑΚΗ**

**Ο σύζυγος Ιωάννης**
**Τα αδέλφια Ιωάννης, Ειρήνη, Δημήτρης - Σεβαστή**
**Τα ανίψια και οι λοιποί συγγενείς**

654-2/3



**Τελούμε στις 4 Μαρτίου ημέρα Τρίτη και ώρα 8.30 π.μ. στον ιερό ναό Υψώσεως Τιμίου Σταυρού Καλυθιών 9ήμερο μνημόσυνο υπέρ αναπαύσεως της ψυχής της λατρευτής μας μητέρας, γιαγιάς, αδελφής και θείας**

**ΤΣΑΜΠΙΚΑΣ χήρας ΓΕΩΡΓΙΟΥ ΦΙΛΙΠΠΑΚΗ**

**Τα παιδιά, τα εγγόνια, τα αδέλφια, τα ανίψια και οι λοιποί συγγενείς**

2299-2/3



**Τελούμε στις 3 Μαρτίου ημέρα Δευτέρα και ώρα 8 π.μ. στον ιερό ναό Αγίου Δημητρίου παλαιού νεκροταφείου Ρόδου 9ήμερο μνημόσυνο υπέρ αναπαύσεως της ψυχής του λατρευτού μας συζύγου, πατέρα και παππού**

**ΒΑΣΙΛΕΙΟΥ ΦΡΑΡΑΚΗ**

**Η σύζυγος Φλώρα**
**Τα παιδιά Αργυρώ - Βάσος, Ευανθία - Κώστας**
**Τα εγγόνια, τα αδέλφια και οι λοιποί συγγενείς**

2304-2/3



**Τελούμε στις 5 Μαρτίου ημέρα Τετάρτη και ώρα 8 π.μ.στον ιερό ναό Ταξιαρχών Ρόδου 9ήμερο μνημόσυνο υπέρ αναπαύσεως της ψυχής του λατρευτού μας συζύγου, πατέρα, υιού, αδελφού και θείου**

**ΚΩΝΣΤΑΝΤΙΝΟΥ ΠΑΠΑΣΤΕΡΓΙΟΥ του ΒΑΣΙΛΕΙΟΥ**

**Η σύζυγος Σούλα**
**Τα παιδιά Βασίλης, Αννα**
**Η μητέρα Βασιλική, η πεθερά Αννα**
**Τα αδέλφια, τα ανίψια και οι λοιποί συγγενείς**

ΧΛ-4/3

## ΕΥΧΑΡΙΣΤΗΡΙΟ ΠΕΝΘΟΥΣ

**Ευχαριστούμε θερμά όλους εσάς που συμπαρασταθηκατε στο βαρύτατο πένθος μας για την πρόωρη απώλεια του λατρευτού μας συζύγου και πατέρα**

**ΚΩΝΣΤΑΝΤΙΝΟΥ ΠΑΠΑΣΤΕΡΓΙΟΥ του ΒΑΣΙΛΕΙΟΥ**

**Ιδιαίτερα ευχαριστούμε τον ιατρό Δρ. Λάζαρο Σίσκο, για την αμέριστη επιστημονική και ανθρώπινη συμπαράστασή του κατά τη διάρκεια της δοκιμασίας του.**

**Η σύζυγος Σούλα**
**Τα παιδιά Βασίλης, Αννα**

ΧΛ-4/3

## Η Σύμη προσπαθεί να νοικοκυρευθεί

ΣΥΝΕΧΕΙΑ ΑΠΟ ΤΗ ΣΕΛ. 1

γκάλεσε σύσκεψη με τη συμμετοχή των τοπικών φορέων και επαγγελματιών, επιζητώντας τη συνεργασία και τη δική τους συμβολή, προκειμένου να βελτιωθούν οι παρεχόμενες υπηρεσίες και να εκλείψουν ορισμένα αρνητικά φαινόμενα στη διάρκεια του καλοκαιριού.

⇨ Εμφαση θα δοθεί σύμφωνα με τον δήμαρχο Σύμης Λευτέρη Παπακαλοδούκα στην καθαριότητα, στον έλεγχο της ηχορύπανσης και στις κυκλοφοριακές ρυθμίσεις κατά τις ώρες της αιχμής.

⇨ Ο Δήμος θα προμηθευτεί τα αναγκαία μηχανήματα ή οχήματα και θ΄ αγοράσει περισσότερους κάδους, ώστε να εξασφαλιστεί η καθαριότητας σε κάθε γωνιά του οικισμού.

Σ' Ο,ΤΙ αφορά το κυκλοφοριακό στο Γιαλό, θα εφαρμοστεί «δακτύλιος» με δύο φάσεις:

- Από τις 10.30 έως 11.30, θα γίνεται η εκφόρτωση και η μεταφορά των εμπορευμάτων και θα εξυπηρετούνται οι αφίξεις των παραθεριστών που θα μένουν περισσότερες μέρες στο νησί.

- Από τις 11.30 έως τις 15.00 ή 15.30 θα απαγορεύεται η κυκλοφορία για να μην παρεμποδίζεται η κίνηση των επισκεπτών εκδρομέων.

⇨ Στις σκέψεις του δημάρχου είναι επίσης η κατασκευή υπόστεγων για να μπορούν οι ξεναγούμενοι να στέκονται στη σκιά.

ΜΑΚΡΟΠΡΟΘΕΣΜΑ αντιμετωπίζεται η κατασκευή, με προγραμματική σύμβαση με το Λιμενικό Ταμείο, εμπορικής προβλήτας για να εξυπηρετούνται τα μεγάλα σκάφη και να γίνεται η φορτοεκφόρτωση των εμπορευμάτων.

⇨ Από του χρόνου, όπως δήλωσε στην «Πρόοδο» ο κ. Παπακαλοδούκας, θα επιβληθεί ομοιομορφία στις τέντες και στις άλλες πρόσθετες κατασκευές των καταστημάτων, για να υπάρξει σεβασμός και αρμονία προς τη μοναδική αρχιτεκτονική φυσιογνωμία του οικισμού της Σύμης.

ΣΤΟ ΜΕΤΑΞΥ, με όλα τα προσφερόμενα οπτικοακουστικά μέσα, το Ιντερνέτ και διαφημιστικά φυλλάδια, γίνεται συστηματική τουριστική προβολή του νησιού.

ΣΥΝΕΧΕΙΑ ΑΠΟ ΤΗ ΣΕΛ. 1

τους κατηγορούμενους.

Ευθύς μετά την έναρξη της δίκης αναμένεται να υποβληθούν από τους συνηγόρους βροχή ενστάσεων.Κατά τη διαδικασία θα παρουσιαθούν από τους συνηγόρους των κατηγορουμένων τρεις υπερασπιστικές γραμμές:

1. Αυτοί που θα επιμείνουν στην πλήρη άρνηση των κατηγοριών που τους αποδίδονται. Στην ομάδα αυτή είναι ο Γιωτόπουλος, Παπαναστασίου, Ψαραδέλης, Κωστάρης, Σωτροπούλου και Παπαναστασίου.

2. Αυτοί που θα προσπαθήσουν να κερδίσουν την επιείκεια του Δικαστηρίου. Η ομάδα αυτή αποτελείται από τους Τσελέντη, Κονδύλη, Τέλιο και Παύλο Σερίφη.

3. Οι αδελφοί Ξηρού που θα προσπαθήσουν να ανασκευάσουν τις ομολογίες τους.

Αγνωστη είναι η στάση του Κουφοντίνα.

**ΜΕΓΑΛΟ ΕΝΔΙΑΦΕΡΟΝ ΤΗΣ ΚΟΙΝΗΣ ΓΝΩΜΗΣ**

Το ενδιαφέρον για τη δίκη είναι εντονότατο, και όχι χωρίς λόγο. Πρόκειται για την δίκη δεκαενιά ανθρώπων που κατηγορούνται για συμμετοχή στην «Επαναστατική Οργάνωση 17 Νοέμβρη», μια τρομοκρατική οργάνωση «φάντασμα» που πρωταγωνίστησε, με τον τρόπο της στην πολιτική ζωή του τόπου από τον Δεκέμβριο του 1975 μέχρι και τον Ιούνιο του 2002.

Εικοσιεφτά χρόνια δράσης δεν είναι λίγα, ειδικά όταν λάβει κανείς υπόψη του ότι η δράση αυτή περιελάμβανε δολοφονίες («εκτελέσεις» κατά την ίδια την οργάνωση), βομβιστικές ενέργειες, επιθέσεις με ρουκέτες, ηθελημένους τραυματισμούς και προκηρύξεις. Θύματα ήταν και Έλληνες και ξένοι.

Για τη φύση της οργάνωσης και την ταυτότητα των μελών της είχαν από την πρώτη σχεδόν στιγμή ειπωθεί πολλά. Κάποιοι επέλεγαν να πιστέψουν την ελαφρώς πλεκτανολογική άποψη που ήθελε την «17Ν» να είναι προϊόν μυστικών υπηρεσιών (πιθανότατα της αλ-

## Η δίκη της 17 Νοέμβρη

λοδαπής) που απεργάζονταν ύποπτα σχέδια για τη χώρα μας. Αλλοι έκλιναν προς την ενδιάμεση άποψη που ήθελε την οργάνωση να ξεκινά με «αγαθούς» σκοπούς (αλλά με βαμμένα στο αίμα χέρια) για να πιαστεί στη συνέχεια στις δαγκάνες ενός ισχυρότερου μηχανισμού τον οποίο δεν μπορούσε να κατανοήσει, αλλά ο οποίος την χρησιμοποίησε.

Η ίδια η οργάνωση, τέλος, ισχυριζόταν πάντα και, δια στόματος Δημήτρη Κουφοντίνα, επανέλαβε ότι υπήρξε μια οργάνωση της Επαναστατικής Αριστεράς που επεδίωκε «την οικοδόμηση μιας σοσιαλιστικής κοινωνίας θεμελιωμένης στην κοινωνική δικαιοσύνη, την ελευθερία και την ισότητα» χρησιμοποιώντας επαναστατική βία.

Όπως και να έχει το πράγμα, το ζήτημα είναι ότι σήμερα έχουμε πλέον στα χέρια μας 19 ανθρώπους που κατηγορούνται ότι μόνοι τους ή με βοήθεια συνέπραξαν σε αυτό που υπήρξε η 17Ν: μια τρομοκρατική οργάνωση που επί σειρά ετών έπαιζε κρυφτούλι με τις αρχές δρώντας ανενόχλητη παρόλο το ανθρωποκυνηγητό που είχε εξαπολυθεί εναντίον της.

Η δίκη έχει λοιπόν τεράστιο ενδιαφέρον. Τα ερωτήματα που περιμένουν την απάντησή τους είναι πολλά.

Θα φανούν τα πραγματικά κίνητρα της οργάνωσης (αν υποθέσουμε ότι είναι διαφορετικά από τα εκπεφρασμένα); Θα αποκαλυφθούν στοιχεία για άλλα, ασύλληπτα μέχρις στιγμής μέλη; Θα δικαιωθούν κάποιοι από όσους κατηγορούμενους διακήρυσσαν την αθωότητά τους από την πρώτη στιγμή της σύλληψής τους; Θα γίνουν δεκτές οι ενστάσεις που θέλουν τα εγκλήματα της 17Ν να είναι πολιτικά;

Σε μία σύντομη δήλωσή του χθες, ο κ. Πρωτόπαπας επαναλαμβάνει ότι βάσει του νόμου που ψήφισε η Βουλή, αρμόδιο για να αποφασίσει την τηλεοπτική κάλυψη είναι το δικαστήριο, «με μοναδικό γνώμονα τη δυνατότητα σωστής απονομής της Δικαιοσύνης».

«Η δίκη γίνεται υπό πλήρες καθεστώς δημοσιότητας» επισημαίνει ο κ. Πρωτόπαπας, αναφέροντας ότι θα την παρακολουθήσουν τετρακόσιοι δημοσιογράφοι, οι οποίοι θα έχουν στη διάθεσή τους «όλα τα αναγκαία», καθώς και τα απομαγνητοφωνημένα κείμενα για το σύνολο όσων λεχθούν κατά τη διάρκεια της ακροαματικής διαδικασίας.

Απαντώντας στους βουλευτές, που παρότι ψήφισαν τον σχετικό νόμο, ζητούν τώρα την παρουσία των τηλεοπτικών καναλιών στη δικαστική αίθουσα, ο υπουργός Τύπου τους καλεί να μην «λησμονούν την ψήφο τους».

Στη δήλωσή του σημειώνει επίσης ότι «η εξάρθρωση της 17Ν είναι μια μεγάλη εθνική επιτύχία», η οποία αποδεικνύει ότι «η δημοκρατία μπορεί να δίνει τις δικές της απαντήσεις στη βία, το φανατισμό, στα φαινόμενα που γεννά η τρομοκρατία».

Σχολιάζοντας, τέλος, τις αντιδράσεις που έχει προκαλέσει ο αποκλεισμός των τηλεοπτικών καναλιών, αναφέρει ότι θα πρέπει να «μιλήσουμε και λίγο για την ουσία», καθώς τη Δευτέρα ξεκινά η δίκη των κατηγορουμένων «για μια υπόθεση που ταλάνισε για 30 χρόνια την ελληνική κοινωνία, που δημιούργησε σοβαρά προβλήματα στη χώρα».

## Μέτρα για το Φαληράκι

ΣΥΝΕΧΕΙΑ ΑΠΟ ΤΗ ΣΕΛ. 1

μελέτη περιλαμβάνονται έργα που έγιναν αλλά και οι παρεμβάσεις που προγραμματίζονται. Προβλέπεται ακόμη να γίνει η μονοδρόμηση αρκετών οδών ώστε να αποσυμφορηθεί η κυκλοφορία στην περιοχή.

• Αναφορικά με την ηχορύπανση επισημαίνεται στη μελέτη ότι θα πρέπει να γίνεται έλεγχος στα υλικά που χρησιμοποιούνται για την ηχομόνωση των μπαρ και των νυκτερινών κέντρων. Προσπάθειες θα καταβληθούν και για την αστυνόμευση της περιοχής με την πρόσληψη τεσσάρων ακόμη δημοτικών αστυνόμων.

ΑΚΟΜΗ από τη νέα σεζόν θα υπάρχουν δύο συνεργεία που θα φροντίζουν πρωί και βράδυ για την καθαριότητα του Φαληρακίου. Στην προχθεσινή συνεδρίαση του δημοτικού συμβουλίου Καλλιθέας ενεκρίθη ο νέος κανονισμός καθαριότητας. Παρουσιάστηκε όμως και η μελέτη που αφορά την κατασκευή ενός ακόμη δωδεκαθέσιου δημοτικού σχολείου Καλυθιών.

## Το Επιμελητήριο Δωδεκανήσου

ΣΥΝΕΧΕΙΑ ΑΠΟ ΤΗ ΣΕΛ. 1

προσδοκία όλων μας πρέπει να είναι, να εκλείψει η υποβόσκουσα από καιρό προαναφερθείσα αντιπαλότητα. Καθόσον, τέτοια διχαστικά φαινόμενα είναι πρωτόγνωρα στο Επιμελητήριο Δωδεκανήσου. Εβαια, κατά καιρούς, διαφορές μπορεί να υπήρχαν, αλλά αυτές περιορίζονταν στον αποτελεσματικότερο τρόπο αντιμετώπισης κάθε μεγάλου θέματος, που ανέκυπτε. Πέραν, όμως, τούτου υπήρχε πλήρης συνεργασία διοικούντων και υπηρεσιακών παραγόντων.

Κατά την ταπεινή μας γνώμη, προκειμένου να εξομαλυνθεί η κατάσταση θα πρέπει να κατανοηθούν πλήρως από τους προκαλέσαντες την κρίση, τα όρια ως προς τις δικαιοδοσίες, που έχει η κάθε πλευρά. Με λίγα λόγια, ο καθένας εκεί που είναι από το Νόμο και από την επιλογή των συναδέλφων του ταγμένος. Τόσον για το υπαλληλικό προσωπικό, όσο και για τη Διοίκηση, υπάρχουν αρκετά περιθώρια για να εργάζονται για το καλό του Οργανισμού, μέλη του οποίου είναι οι παραγωγικές τάξεις. Και προκειμένου να διακριβωθεί το μέγεθος της ευθύνης, που έχουν οι δύο αυτοί επιμελητηριακοί πόλοι, αρκεί να αναφερθεί ότι τα σημερινά ενεργά μέλη του ΕΒΕΔ, πλησιάζουν τις 23.000. Και καθώς αναφέρει ο Καθηγητής του Οικονομικού Πανεπιστημίου Αθηνών κ. Θ.Π. Λιανού, («Οικονομικός Ταχυδρόμος» 2.3.2003), *«... στις σύγχρονες κοινωνίες, υπάρχουν τρεις βασικές μονάδες, τρεις βασικές κοινωνικές οντότητες, πάνω στις οποίες βασίζεται η λειτουργία της κοινωνίας, γενικά, και της οικονομίας ειδικά. Οι τρεις αυτές μονάδες είναι:* ***πρώτον****, το νοικοκυριό,* ***δεύτερον****, οι παραγωγικές μονάδες, δηλαδή οι επιχειρήσεις, και,* ***τρίτον****, το κράτος».* Αποτελούν, εκτός του ότι είναι πολυάριθμα μέλη του ΕΒΕΔ, αλλά και τη «ραχοκοκαλιά» της δωδεκανησιακής οικονομίας. Για τους αμφιβάλλοντες στο τι μπορεί να προσφέρει ένα Επιμελητήριο, ας πάνε να παρακολουθήσουν το Επιμελητήριο Λευκωσίας, ή κάποιο Ιταλικό Επιμελητήριο.

Εν πάση περιπτώσει, η Νομοθεσία και ο Εσωτερικών Κανονισμός, που δεν πρέπει να παραβλέπονται, διαγράφουν τα πλαίσια κίνησης των προαναφερθέντων δύο Επιμελητηριακών παραγόντων, υπηρεσιακού και διοίκησης. **Στον πρώτο**, το υπαλληλικό προσωπικό, τα νομοθετικά όργανα έχουν θέσει επικεφαλής, σε συντονιστικό ρόλο, τον εκάστοτε Διοικητικό Προϊστάμενο, τον Διευθυντή, ο οποίος, πέραν της μονιμότητας που του εξασφαλίζει ο Νόμος, αλλά και σε τελευταία ανάλυση, μόνο από το Υπηρεσιακό Συμβούλιο Ν.Π.Δ.Δ., του οποίου προεδρεύει δικαστικός, κρίνεται υπηρεσιακά. **Στον δεύτερο**, τον εκλεγμένο Πρόεδρο, επικεφαλής της Διοικητικής Επιτροπής και του Διοικητικού Συμβουλίου και φυσικά και της εύρυθμης λειτουργίας του Οργανισμού. Αυτή η ιεραρχία απαραιτήτως πρέπει να τηρείται, γιατί, αλίμονο, εάν κάθε υπάλληλος χωριστά, ή σύμβουλος εκ των 61 του ΕΒΕΔ επεμβαίνει και χαράσσει δική του πολιτική, ή αναμιγνύεται σε κάθε υπηρεσιακό θέμα. Επακόλουθο της τακτικής αυτής θα είναι η αναρχία και οι προστριβές.

Στην αντιμετώπιση των θεμάτων που αναφύονται ισχύει, όπως συμβαίνει σε όλες τις εκδηλώσεις μιας δημοκρατούμενης κοινωνίας, η αρχή της πλειοψηφίας και της μειοψηφίας. Ο εκάστοτε Διευθυντής είναι εισηγητής των θεμάτων. Και όταν ένα θέμα τίθεται σε ψηφοφορία ο Διευθυντής απέχει, καθόσον η ψήφος του δεν προσμετράται. Οπόταν, κι αν ακόμη διαφωνεί, είναι υποχρεωμένος να εκτελεί τις αποφάσεις των διοικητικών οργάνων, παρόλο που θα έχει αντίθετη άποψη.

Εδώ, λοιπόν, έγκειται και η χρυσή τομή, η ικανότητα κάθε Διοίκησης: Σε πλήρη αρμονική συνεργασία και με βαθιά ανάλυση των θεμάτων, να αξιοποιείται στο έπακρον η πείρα και οι γνώσεις των υπηρεσιακών παραγόντων, σε συνδυασμό με την πρακτική πραγματικότητα, και όχι να λειτουργούν ανταγωνιστικά. Στόχος, επομένως, η καλύτερη μελετημένη προβολή των θεμάτων, ώστε να καθίσταται και εφικτή η επίλυσή τους.

Εάν, παρά ταύτα, δεν επικρατήσει στις σχέσεις των προαναφερθέντων Επιμελητηριακών παραγόντων συναινετικό και συνεργάσιμο πνεύμα, η αποτυχία κάθε πρωτοβουλίας της Διοίκησης του ΕΒΕΔ, πρέπει να θεωρείται εκ των προτέρων αποτυχημένη. Αυτό, ας γίνει κατανοητό από όλους...

Εφόσον επικρατήσει, πράγματι, σύντομα ειλικρινής συνεργασία και αλληλοκατανόηση, ας ειπωθεί το του Ιησού Χριστού: **«Ιδε υγιής γέγονας· μηκέτι αμάρτανε, ίνα μη χείρον σοι τι γένηται».**

## Ελληνορουμανική γιορτή

ΣΥΝΕΧΕΙΑ ΑΠΟ ΤΗ ΣΕΛ. 1

Ρουμάνου πρέσβη στην Ελλάδα.

ΓΙ' ΑΥΤΟ ο δήμαρχος Ρόδου κ. Γ. Γιαννόπουλος, προσφωνώντας τον κ. Ιλιέσκου τον ευχαρίστησε εκ βάθους καρδίας γι' αυτή την τιμητική επιλογή.

➤ Το βιβλίο του Ρουμάνου προέδρου με τίτλο «Το ρουμανικό όραμα», παρουσίασαν στην αίθουσα χορού του Καστέλλου, στις 12 χθες το μεσημέρι, ο καθηγητής Γ. Παπανικολάου, ο δήμαρχος κ. Γιαννόπουλος και ο Ρουμάνος πρέσβης στην Αθήνα κ. Ντράγκομιρ.

ΣΤΗ ΣΥΝΕΧΕΙΑ, ο κ. Ιλιέσκου αναφέρθηκε στο περιεχόμενο του βιβλίου του και μίλησε για τη θέση της χώρας του στο σύγχρονο κόσμο και το στόχο της να καταστεί μέλος της Ευρωπαϊκής Ενωσης το 2007.

➤ Ο πρόεδρος της Ρουμανίας ανέλυσε τα προβλήματα του κόσμου στην εποχή της παγκοσμιοποίησης, στις μεγάλες ανισότητες μεταξύ πλουσίων και φτωχών χωρών και εξήγησε τους προβληματισμούς του για το τι πρέπει να γίνει για να βγει η ανθρωπότητα από τη σημερινή μεγάλη κρίση.

ΣΤΗ ΣΥΝΕΝΤΕΥΞΗ Τύπου που ακολούθησε, ο κ. Ιλιέσκου αποκάλυψε, ότι τα ελληνικά είναι η πρώτη γλώσσα στην οποία μεταφράστηκε το βιβλίο του. Είπε επίσης, ότι και το προηγούμενο βιβλίο του παρουσιάστηκε στην Ελλάδα, στην Αθήνα και την Κρήτη, το 2001.

➤ Σε ερώτηση της «Προόδου», ο πρόεδρος της Ρουμανίας είπε, ότι υπάρχουν ήδη σημαντικοί δεσμοί μεταξύ της χώρας του και του νησιού μας λέγοντας, ότι στη Ρόδο ζουν περί τους 200 Ρουμάνους, υπάρχουν μικτοί γάμοι και υπάρχουν ακόμη αρκετά άτομα που σπούδασαν στο Ιάσιο.

ΕΠΙΚΑΛΕΣΤΗΚΕ και το παράδειγμα της κ. Πάολας Νεστορίδου που ζει στη Ρόδο από το 1947.

➤ Η Ρουμανία, ανέφερε ο κ. Τσαουσέσκου ενδιαφέρεται και για πιο στενή συνεργασία στον τουρισμό, αφού το νησί σας, υπογράμμισε με έμφαση, φιλοξενεί 2 εκατομμύρια τουρίστες το χρόνο, όσους δηλαδή φιλοξενεί ολόκληρη η Ρουμανία.

ΜΕΤΑ ΤΗΝ άφιξή του στο Παλάτι του Μεγάλου Μαγίστρου ο πρόεδρος της Ρουμανίας ξεναγήθηκε από την κ. Μ. Σωκιανού στις αίθουσες του ισογείου με τα ευρήματα της αρχαίας Ρόδου και στις πρώτες αίθουσες του Α΄ ορόφου του Καστέλλου.

➤ Στην ομιλία του ο κ. Ιλιέσκου αναφέρθηκε με θαυμασμό στο ιστορικό παρελθόν και τον πολιτισμό της Ρόδου, ο οποίος - είπε - συνθέτει τον πολιτισμό όλων μας.

ΤΟΝ ΡΟΥΜΑΝΟ πρόεδρο συνόδευαν χθες στη Ρόδο ο υπουργός Οικονομικών της χώρας του, ο πρεσβευτής της Ρουμανίας στην Ελλάδα και άλλοι παράγοντες. Μαζί του ήσαν από ελληνικής πλευράς καθ' όλη τη διάρκεια της παραμονής του ο νομάρχης και ο δήμαρχος Ρόδου.

➤ Στην εκδήλωση του Καστέλλου παραβρέθηκαν ο πρωτοσύγκελος κ. Παΐσιος, οι βουλευτές Δωδεκανήσου του ΠΑΣΟΚ κ. Σφυρίου και της Ν. Δ. κ. Παυλίδης, οι πρόεδροι του Ν.Σ. και του Δ.Σ. Ρόδου κ. Χατζηδιάκος και Τσιγάρος και άλλες αρχές.

ΜΕΤΑ την περιήγησή του στην Π. Πόλη και το γεύμα που παρατέθηκε προς τιμήν του, ο κ. Τσαουσέσκου αναχώρησε στην Αθήνα.

## Οι Αυστριακοί τουρίστες

ΣΥΝΕΧΕΙΑ ΑΠΟ ΤΗ ΣΕΛ. 1

δεν είναι σε θέση τώρα να εκτιμήσουν τις εξελίξεις και τις συνέπειες που θα έχουν για τον τουρισμό, που σίγουρα θα πληγεί εάν εκδηλωθεί η αμερικανική επίθεση.

ΧΑΡΑΚΤΗΡΙΣΤΙΚΗ είναι η περίπτωση με 10.000 Αυστριακούς οι οποίοι προγραμματίζουν να επισκεφθούν τη Ρόδο κατά το μήνα Απρίλιο. Πρόκειται για μέλη του Σοσιαλιστικού Κόμματος τα οποία θα έρθουν (κατά γκρουπ των 2.000 ατόμων) για διακοπές μιας εβδομάδας στο νησί.

• Ομως-σύμφωνα με τις πληροφορίες -οι Αυστριακοί έθεσαν σαν όρο ότι σε περίπτωση εκδήλωσης πολέμου στο Ιράκ, τότε θ' ακυρώσουν την επίσκεψη τους στη Ρόδο!... Και φυσικά θα πάρουν πίσω και τις προκαταβολές που πλήρωσαν στα ξενοδοχεία της περιοχής Φαληρακίου όπου πρόκειται να καταλύσουν.

ΟΙ ΑΦΙΞΕΙΣ των 10.000 Αυστριακών μελών του Σοσιαλιστικού Κόμματος αρχίζουν στις 3 Απριλίου με 2.00 άτομα, οι δε επόμενες αφίξεις με ισάριθμα μέλη είναι στις 10, 17 και 24 Απριλίου, όπως επίσης και στις 1 Μαΐου.

• Ανάλογος αριθμός Αυστριακών μελών του Σοσιαλιστικού Κόμματος θα κάνει διακοπές την ίδια περίοδο στη Μαγιόρκα της Ισπανίας.

ΕΚΤΟΣ, όμως, από την περίπτωση των Αυστριακών τουριστών, τις τελευταίες εβδομάδες οι τουρ οπερέιτορς του εξωτερικού άρχισαν τις πιέσεις για να πετύχουν φθηνότερες τιμές στα ξενοδοχεία. Ανάλογο φαινόμενο έχει παρουσιαστεί και κατά την περίοδο με τον πόλεμο στη Γιουγκοσλαβία και αργότερα μετά το τρομοκρατικό χτύπημα της 11ης Σεπτεμβρίου.

## Ο δρόμος Ρόδου - Λίνδου

ΣΥΝΕΧΕΙΑ ΑΠΟ ΤΗ ΣΕΛ. 1

τροχαία ατυχήματα με 2 νεκρούς, 2 σοβαρά και 6 ελαφρά τραυματίες.

ΤΟ ΕΓΓΡΑΦΟ της Τροχαίας αναφέρει, ειδικότερα, τα εξής:

«Σε απάντηση ανωτέρω σχετικού εγγράφου σας, σας γνωρίζουμε παρακάτω τα ακριβή σημεία της Ε.Ο Ρόδου - Λίνδου από το 1ο χιλ. έως το 22ο χιλ. αυτής που έχουν λάβει χώρα θανατηφόρα-σωματικών βλαβών τροχαία ατυχήματα για τα έτη 2001 και 2002 με τις προτάσεις μας, προς περιορισμό αυτών.

1. Στη συμβολή του 2ο χιλ. της ΕΟ Ρόδου - Λίνδου με την οδό Βρυξελλών (ΔΕΥΑΡ) έχουν λάβει χώρα δέκα (10) ατυχήματα (Πλαγιομετωπικές συγκρούσεις οχημάτων) με αποτέλεσμα το σοβαρό τραυματισμό δύο (2) ατόμων και τον ελαφρό τραυματισμό ένδεκα (11) ατόμων, καθώς επίσης έχει λάβει χώρα μεγάλος αριθμός τροχαίων ατυχημάτων με υλικές ζημιές.

- Από την Υπηρεσία μας προτείνεται το κλείσιμο της διαχωριστικής νησίδας στο ύψος της ΕΟ με την οδό Βρυξελλών.

2. Στο 3ο χιλ. της ΕΟ Ρόδου - Λίνδου (ΙΚΑ) έχουν λάβει χώρα οκτώ (8) τροχαία ατυχήματα (παρασύρσεις πεζών) με δύο (2) νεκρούς, δύο (2) σοβαρά και έξι (6) ελαφρά τραυματίες.

- Προτείνεται λόγω της συνεχούς διάσχισης του οδοστρώματος από ηλικιωμένους η τοποθέτηση φωτεινών σηματοδοτών η εν περιπτώσει αδυναμίας η τοποθέτηση πινακίδων (Κ-15), η χάραξη οριζόνιας σήμανσης διάβασης πεζών ως και η τοποθέτηση ανώτατου επιτρεπόμενου ορίου ταχύτητας 30 km/h.

3. Στο 5ο χιλ. της Ε.Ο. (Δ/νση του Super Market Βασιλόπουλου) έχουν λάβει χώρα δεκατέσσερα (14) τροχαία ατυχήματα (πλαγιομετωπικές συγκρούσεις) με αποτέλεσμα έναν (1) νεκρό, πέντε (5) σοβαρά και δέκα (10) ελαφρά τραυματίες, καθώς επίσης και μεγάλος αριθμός τροχαίων ατυχημάτων με υλικές ζημιές.

Προτείνεται οπωσδήποτε η τοποθέτηση φωτεινών σηματοδοτών λόγω της αυξημένης κίνησης που παρουσιάζει η συγκεκριμένη Δ/ση και της αδυναμίας διάσχισής της λόγω του πλάτους της, των πολλών κατευθύνσεων, κυρίως από άπειρους οδηγούς με αποτέλεσμα να επικρατεί σύγχυση για το ποιος έχει προτεραιότητα και την έκθεση του οχήματός τους στο κέντρο της Δ/σης.

4. Στο 9ο χιλ. της ΕΟ (μετά την Δ./ση Κοσκινού) έχουν λάβει χώρα έξι (6) ατυχήματα (εκτροπές οχημάτων) με αποτέλεσμα έναν (1) νεκρό, ένα (1) σοβαρό και έξι (6) ελαφρά τραυματίες.

- Προτείνεται η επισκευή - αντικατάσταση των προστατευτικών μπαρών.

5. Από το 13 - 15 χιλ. της ΕΟ (Φαληράκι) έχουν λάβει χώρα δέκα (10) τροχαία ατυχήματα (πλαγιομετωπικές συγκρούσεις - παρασύρσεις πεζών) με έναν (1) νεκρό, τέσσερα (4) σοβαρά και δεκαοκτώ (18) ελαφρά τραυματίες.

- Προτείνεται οπωσδήποτε η κατασκευή πεζοδρομίων όπου δεν υπάρχουν από το 13-15 χιλ. λόγω της συνεχούς κίνησης αλλοδαπών τουριστών, πολλών από αυτών σε κατάσταση μέθης, με μεγάλη πιθανότητα παράσυρσής τους από διερχόμενα αυτ/τα.

6. Από το 17-19 χιλ. (Ψαλλιδόκαμπος) έχουν λάβει χώρα δώδεκα (12) ατυχήματα (μετωπικές συγκρούσεις) κυρίως τις νυχτερινές ώρες με τέσσερις (4) νεκρούς τρία (3) σοβαρά και δεκατέσσερα (14) ελαφρά τραυματίες.

- Προτείνεται οπωσδήποτε από το 16ο χιλ. (Δ/ση Λαδικού) έως το 22ο χιλ. η τοποθέτηση κολώνων φωτισμού καθόσον δεν υφίστανται ανακλαστήρες επί του οδοστρώματος ως έχουν τοποθετηθεί με πρωτοβουλία σας επί της ΕΟ Ρόδου-Καλλιθέας και οριοδεικτών εκατέρωθεν της οδού, σ' ένα τμήμα της οδού όπου κατά την άποψη της Υπηρεσίας μας κρίνεται το πλέον επικίνδυνο του οδικού δικτύου.

7. Επίσης προτείνεται η χάραξη οριογραμμών και επαναχρωματισμός της υφιστάμενης διαγράμμισης σ' όλο το μήκος της ΕΟ Ρόδου - Λίνδου ως και η τοποθέτηση οκτώ (8) πινακίδων σήμανσης από αλουμίνιο 2 mm, διαστάσεων 120x70 εκ. με ανακλαστικό αυτοκόλλητο στο φόντο και στα γράμματα και περιεχόμενο (η ταχύτητα ελέγχεται με ραντάρ-Τροχαία Ρόδου) σε σημείο που θα σας υποδείξουμε.

## Λόγια περισυλλογής

Προσπάθησε με τη μεγαλύτερη δύναμή σου να ιδρύσεις το λόγο της αλήθειας με ευγλωττία και σοφία και να εξαφανίσεις το ψεύδος από το πρόσωπο της γης.

Δεν πρέπει να είναι η υπερηφάνεια γ'αυτόν που αγαπά την πατρίδα του, αλλά μάλλον γι'αυτόν που αγαπά ολόκληρο τον κόσμο.

Η γη δεν είναι παρά μια πατρίδα και η ανθρωπότητα οι κάτοικοί της.

**(από τις Μπαχάι Γραφές)**

**Μπαχάι Κοινότητα Ρόδου**
**e-mail: bahairhodes@hotmail.com**
**www.gr.bahai.org.**

2275-2/3

## Ενα καυτό θέμα για το νησί μας

# Η χωροταξική μελέτη

## Οι προτάσεις του ΤΕΕ Δωδεκανήσου

***ΤΟ ΤΕΕ Δωδεκανήσου με υπόμνημά του διατυπώνει τις θέσεις του σχετικά με την Ειδική Χωροταξική Μελέτη της Ρόδου. Οι θέσεις αυτές κοινοποιούνται προς όλους τους τοπικούς φορείς και προτείνεται η συγκρότηση τοπικού οργάνου για τη διαμόρφωση κοινής θέσης. Το υπόμνημα του ΤΕΕ έχει ως εξής:***

«Η ΔΕ. του φορέα μας κατά τη συνεδρίαση της 25.2.2003 ασχολήθηκε με τα νέα δεδομένα που αφορούν στην ΕΧΜ Ρόδου μετά την αντίστοιχη γνωμοδότηση του ΣτΕ.

Παραθέτουμε επιγραμματικά τα κυριότερα σημεία της γνωμοδότησης του Ε' τμήματος ΣτΕ.:

**Α Περιοχές εντός ΖΟΕ (κατά μήκος και εκατέρωθεν του επαρχιακού δρόμου από λιμανάκι Λάρδου μέχρι Πλημμύρι)**

1. Πρέπει να οριοθετηθούν οι ζώνες γεωργικής γης υψηλής παραγωγικότητας από τη Δνση Αγροτικής Ανάπτυξης Ν.Α. Δωδ/σου. Μέσα στις ζώνες αυτές πρέπει να εξυπηρετείται κυρίως ο σκοπός της γεωργίας.

2. Στις ζώνες με στοιχείο 1 (αναβάθμιση τουριστικών υποδομών και ήπιας οικιστικής ανάπτυξης), δεν συνάδουν με το προσδοκώμενο αποτέλεσμα οι χρήσεις για υπεραγορές, πολυκαταστήματα, εμπορικά καταστήματα και γραφεία καθότι οι χρήσεις αυτές μπορούν να εξυπηρετηθούν από τους παρακείμενους οικισμούς. Δεν προτείνεται νόμιμα η αρτιότητα των 20 στρ και 10 κλίνες/στρ για ξενοδοχεία (η αρτιότητα αυτή πρέπει να αυξηθεί). Για τις λοιπές χρήσεις η αρτιότητα των 4 στρ. μόνο κατ' εξαίρεση μπορεί να ισχύει.

3. Στις ζώνες με στοιχείο 2 (ήπιας τουριστικής ανάπτυξης), δεν προτείνονται νόμιμα οι χρήσεις για εμπορικά καταστήματα γραφεία, τράπεζες και ασφάλειες. Για τουριστικές εγκαταστάσεις είναι μη νόμιμη η αρτιότητα των 10 στρ (πρέπει να αυξηθεί) και για τις λοιπές χρήσεις δεν προτείνεται νόμιμα η αρτιότητα των 4 στρ.

4. Στις ζώνες με στοιχείο 4 (προστασία αγροτικού τοπίου), πρέπει να διαγραφούν όλες οι προβλεπόμενες χρήσεις πλην δασοπονίας και να οριοθεί μεγάλο όριο κατατμήσεως.

5. Στις ζώνες με στοιχείο 5 (προστασία τοπίου και πολιτιστικής κληρονομιάς) (περιλαμβάνονται αρχαιολογικές ζώνες), μη νομίμως προβλέπονται τουριστικές επαύλεις και μπορεί να θεσπισθεί χρήση κατοικίας με όριο αρτιότητας μεγαλύτερο των 4 στρ.

**Β. Ρυθμίσεις που αφορούν σε όλο το νησί.**

1. Νομίμως προτείνεται η κατάργηση των παρεκκλίσεων επί επαρχιακού δικτύου κλπ (750, 1200 κα 2000 μ2). Πρέπει παράλληλα να προβλεφθεί η κατάργηση των παρεκκλίσεων «εντός ζώνης» (2000 μ2).

2. Απόσταση κτισμάτων από όχθη (και όχι από άξονα) οποιουδήποτε ρέματος μεγαλύτερη των 50 μ.

3. Δεν προτείνεται νόμιμα ο μαθηματικός τύπος που προέβλεπε κυμαινόμενη απόσταση κτισμάτων από γραμμή αιγιαλού 50 - 100 μ ανάλογα με την υψομετρική διαφορά καθότι απαιτημένος. Η απόσταση κτισμάτων από γραμμή αιγιαλού πρέπει να είναι τουλάχιστον 100 μ (μόνο κατ' εξαίρεση και σε ειδικές περιπτώσεις μικρότερη εφόσον υπάρχει σημαντική υψομετρική διαφορά).

4. Κρίνονται νόμιμες οι διατάξεις που προβλέπουν μη δόμηση σε γήπεδα με κλίση πάνω από 35%. Αν μέρος του γηπέδου έχει μικρότερη κλίση τότε μπορεί να δομηθεί και για τη δομήσιμη επιφάνεια συνυπολογίζεται το σύνολο του γηπέδου

5. Στις μεταβατικές διατάξεις να προβλεφθεί ότι όλες οι δραστηριότητες που υπάρχουν στις ζώνες 3,4,5 και δεν συνάδουν με τη ΖΟΕ πρέπει να απομακρυνθούν εντός 5ετίας, ενώ στις περιοχές 1 και 2 εντός 10ετίας. Στις ίδιες ζώνες εφόσον υπάρχουν τουριστικές εγκαταστάσεις πρέπει να μετεγκατασταθούν εντός 10ετίας, ενώ στις ζώνες 1 και 2 οι τουριστικές εγκαταστάσεις μπορούν να εκσυγχρονισθούν σύμφωνα με τους όρους της ΖΟΕ. Ο εκσυγχρονισμός όλων των εγκαταστάσεων πρέπει να γίνεται χωρίς αύξηση της παραγωγικής δυνάμεως. Στις μεταβατικές επίσης διατάξεις δεν είναι νόμιμη η διάταξη που προβλέπει ότι εντός της ΖΟΕ (μόνον εντός της ΖΟΕ) γήπεδα που είχαν την κατά κανόνα αρτιότητα πριν την ισχύ του υπό επεξεργασία διατάγματος (4 στρ) και εφόσον αυξηθεί η αρτιότητα εξακολουθούν να παραμένουν άρτια.

**Απόψεις της Διοικούσας Επιτροπής του φορέα μας.**

Πάγια άποψή μας είναι ότι οποιαδήποτε χωροταξική ρύθμιση πρέπει πέραν από το επιστημονικό ή το νομικό σκέλος να διασφαλίζει και τις ελάχιστες προϋποθέσεις κοινωνικής αποδοχής. Η διαμόρφωση της «χωροταξικής συνείδησης» είναι μια διαρκής, επίπονη και «μάχιμη» διαδικασία στην οποία πρέπει όλοι να συμμετέχουν και το τελικό αποτέλεσμα να είναι η σύνθεση των διαφόρων απόψεων. Αυτός είναι ο στόχος των δημοσίων διαβουλεύσεων. Αυτό προσπαθήσαμε σαν τοπικοί φορείς να κάνουμε καθ' όλη τη διάρκεια σύνταξης της ΕΧΜ και σ' ένα μεγάλο βαθμό οι απόψεις μας έγιναν δεκτές από το ΥΠΕΧΩΔΕ και τα αρμόδια όργανά του. Κάθε περίπτωση χωρικών ρυθμίσεων πρέπει να αντιμετωπίζεται ξεχωριστά λαμβάνοντας υπ' όψιν όλα τα τοπικά δεδομένα και όλες τις παραμέτρους.

Με βάση αυτό το σκεπτικό διατυπώνουμε τις απόψεις μας σε σχέση με τις παρατηρήσεις που παραπάνω παρατίθενται, όχι σκοπεύοντας την κρίση του Ανωτάτου Δικαστηρίου ή των οργάνων της Διοίκησης αλλά προσπαθώντας υπό τη θεσμική μας ιδιότητα σαν τεχνικού συμβούλου της Πολιτείας να συμβάλουμε στο δημόσιο διάλογο που ήδη έχει ανοιχθεί για την περαιτέρω εξέλιξη της μελέτης.

**Α Περιοχές εντός ΖΟΕ (κατά μήκος και εκατέρωθεν του επαρχιακού δρόμου από λιμανάκι Λάρδου μέχρι Πλημμύρι)**

1. Είναι ορθή η παρατήρηση για την οριοθέτηση ζωνών γεωργικής γης υψηλής παραγωγικότητας (εάν αυτές πράγματι υπάρχουν) μετά από αντίστοιχη συνεργασία με τη Δνση Γεωργίας. Πάντως εξ' όσων γνωρίζουμε τέτοια συνεργασία είχε ήδη γίνει. Το θέμα σε κάθε περίπτωση απαιτεί πλήρη τεκμηρίωση πριν την κατάθεση οποιασδήποτε πρότασης.

2. Όσον αφορά στις παρατηρήσεις των σημείων 2 και 3 που αφορούν στα εμπορικά καταστήματα κλπ, θεωρούμε ότι χώροι με εμπορικές χρήσεις πρέπει να υπάρχουν στις ζώνες 1 και 2. Η ακριβής οριοθέτηση των χώρων που προορίζονται για τέτοια χρήση, μπορεί να γίνει και μέσα από την ειδική μελέτη Γενικού Πολεοδομικού Σχεδίου που ήδη συντάσσεται για τη νότια Ρόδο. Εδώ κατά την άποψή μας χρειάζεται επί πλέον ερμηνεία και ρητή διατύπωση στο σχέδιο ΠΔ/τος. Σε κάθε περίπτωση μπορούμε σαν τοπικοί φορείς να τεκμηριώσουμε με πλήρη επάρκεια την αναγκαιότητα ορισμένων τέτοιων χρήσεων σε ενδεχόμενη επανεξέταση του σχεδίου ΠΔ/τος. Όσον αφορά στις αρτιότητες των τουριστικών εγκαταστάσεων, είχαμε προτείνει τα 20 στρ (ζώνη 1) και 10 στρ (ζώνη 2) (από τα 30 στρ που προβλεπόντουσαν για τη ζώνη 1 στη β φάση της μελέτης), γεγονός που είχε γίνει αποδεκτό από το ΥΠΕΧΩΔΕ. Η αύξηση αυτού του ορίου είναι θέμα περαιτέρω διαβούλευσης με τους φορείς. Όσον αφορά στην αύξηση του ορίου αρτιότητας για τις υπόλοιπες χρήσεις (πέραν των 4 στρ) είχαμε τεκμηριώσει στη β φάση της μελέτης, γιατί το όριο αρτιότητας έπρεπε να είναι 4 στρ. και όχι μεγαλύτερο (όπως προβλεπόταν στη β φάση της μελέτης). Αυτή η τεκμηρίωση μπορεί να γίνει πιο αναλυτική, έτσι ώστε να είναι πιο ισχυρή.

3. Θεωρούμε ότι η πρόταση η ζώνη 4 να παραμείνει αδόμητη αφού (σύμφωνα με το αντίστοιχο σκεπτικό) μέσα σ' αυτή περιέχονται βασικές εκτάσεις γεωργικές γαίες και ρέματα), μπορεί μετά από μια πιο αναλυτική τεκμηρίωση όλων των δεδομένων, να επανεξετασθεί. Προτείνουμε να εξαιρεθούν οι εκτάσεις που διέπονται από ίδιο νομικό ή άλλο καθεστώς προστασίας (δάση κλπ) και στο εναπομένον τμήμα να οριοθούν υποζώνες με το ελάχιστο των χρήσεων (συμπεριλαμβανομένης της κατοικίας).

4. Οι αρχαιολογικές ζώνες πρέπει αύτως ή άλλως να επαναοριοθετηθούν σύμφωνα με τις διατάξεις του νέου Αρχαιολογικού Νόμου. Για τις ζώνες αυτές πρέπει κατά την άποψή μας να γίνει ειδική μελέτη που θα αφορά στους όρους δόμησης η οποία να τεθεί σε δημόσια διαβούλευση και να θεσμοθετηθεί με κοινή πρόταση Υπουργών Πολιτισμού και ΠΕΧΩΔΕ. Στην παρούσα πάντως μελέτη οι αρχαιολογικές ζώνες εξακολουθούν να διέπονται από το ίδιο νομικό καθεστώς.

**Β. Ρυθμίσεις που αφορούν σε όλο το νησί.**

Σαν τοπικοί φορείς (κοινή επιτροπή Ν.Α., ΤΕΔΚ, ΤΕΕ, επιβλεπόντων, εκπ. Δήμου Νότιας Ρόδου και Δήμου Ροδίων κλπ) και προκειμένου να διαμορφώσουμε κοινή θέση είχαμε κρίνει σκόπιμο να γίνουν δυο μόνο ρυθμίσεις. Η άρση των παρεκκλίσεων σε επιλεγμένα τμήματα του εθνικού και επαρχιακού δικτύου εκεί που πράγματι διαπιστώνεται τέτοια αναγκαιότητα (σύμφωνα και με την αντίστοιχη νομολογία που είχε ήδη διαμορφωθεί) και η αντίστοιχη απαγόρευση βιοτεχνικών - βιομηχανικών εγκαταστάσεων και μαντρών οικοδομικών υλικών στα τμήματα αυτά. Από το Κεντρικό Συμβούλιο Χωροταξίας (ΚΣΧΟΠ) και πέραν της γενικευσης άρσης των παρεκκλίσεων, προσετέθησαν επί πλέον ρυθμίσεις που αφορούσαν στην απόσταση κτισμάτων από γραμμή αιγιαλού σύμφωνα με ένα μαθηματικό τύπο (50 έως 100 μ ανάλογως του υψομέτρου), την απόσταση από τον άξονα ρεμάτων (50 μ), τη μη δόμηση σε περιοχές με κλίση άνω του 35 %, τις δεσμεύσεις δόμησης σε κορυφογραμμές, στην απόσταση οικοδομών από οποιοδήποτε οδικό δίκτυο, στη διάνοιξη παραλιακών αξόνων κλπ. Επειδή δεν είχαμε λάβει γνώση των ρυθμίσεων αυτών, σαν τοπικοί φορείς τοποθετηθήκαμε κατά της γενικευμένης αυτής λογικής αντικρούοντας κατά τρόπο τεκμηριωμένο τις προτάσεις.

Υπενθυμίζουμε τις θέσεις μας (κοινή θέση Νομαρχίας, ΤΕΔΚ, ΕΒΕΔ, ΤΕΕ) όπως αναλύθηκαν σε αντίστοιχο έγγραφό μας προς το ΥΠΕΧΩΔΕ (Μάρτιος 2002)

**1. Απόφαση ΚΣΧΟΠ:** «Επιβάλλεται ελάχιστη απόσταση για την ανέγερση κτισμάτων οποιασδήποτε χρήσης, 25 μ. από άξονα οδικού δικτύου και 50 μ. από τον άξονα ρεμάτων, εκτός αν ειδικές διατάξεις ορίζουν άλλες μεγαλύτερες». **Κοινή θέση τοπικών φορέων.** Η διάταξη αυτή ως προς το οδικό δίκτυο, δεν μπορεί να έχει γενικευμένο χαρακτήρα. Είναι γνωστό ότι στη Ρόδο υπάρχει κτηματολόγιο στο οποίο είναι καταγεγραμμένα τα πάντα αναλυτικά. Σύμφωνα με τις προτάσεις της ΕΧΜ, αγροτικοί και ημιαστικοί δρόμοι, δρομάκοι τοπικής σημασίας κλπ, αντιμετωπίζονται με τον ίδιο τρόπο που αντιμετωπίζεται το κύριο εθνικό και επαρχιακό δίκτυο, δίνως κάποια ιεράρχηση και ανάλυση της υφιστάμενης κατάστασης. Από μια κατ' αρχήν ανάγνωση των κτηματολογικών χαρτών, θεωρούμε ότι θα δημιουργηθούν πολλά επί μέρους προβλήματα οικοδομησιμότητας, χωρίς στην ουσία να υπάρχει ιδιαίτερος λόγος. Όσον αφορά στα ρέματα, υπενθυμίζουμε ότι τουλάχιστον για τη Ρόδο δεν τίθεται θέμα προστασίας όπως στην υπόλοιπη χώρα, αφού τα ρέματα είναι και αυτά όλα λεπτομερώς καταγεγραμμένα στους κτηματολογικούς χάρτες και με μια τέτοια γενική διάταξη πολλά γήπεδα καθίστανται πάλι χωρίς αυσιαστικό λόγο, μη οικοδομήσιμα. Εξ' άλλου το ΥΠΕΧΩΔΕ προωθεί νομοθετική ρύθμιση για την περί τα ρέματα δόμηση η οποία πιστεύουμε ότι θα καλύψει τις όποιες πραγματικές ανάγκες. Παρόμοιες διατάξεις μπορούν να ισχύσουν μόνο μετά από λεπτομερή αξιολόγηση της υφιστάμενης κατάστασης μέσα από ειδικότερες μελέτες όπως π.χ. τα νέα Γ.Π.Σ. **Προτείνουμε να απαλειφθούν οι διατάξεις αυτές από τη μελέτη.**

**2. Απόφαση ΚΣΧΟΠ** «Τίθενται αποστάσεις κτισμάτων από γραμμή αιγιαλού που ποικίλουν από 50 έως 100 μ. ανάλογα με το υψόμετρο του γηπέδου». **Κοινή θέση τοπικών φορέων**: Σύμφωνα με το κτηματολόγιο, περιμετρικά του νησιού υπάρχει αποτυπωμένη ζώνη παραλίας (που ορίζεται από την ίσαλο γραμμή έως το προς τη θάλασσα όριο των ιδιοκτησιών), η οποία είναι κοινόχρηστος χώρος αδόμητος που ανήκει στο Δημόσιο. Η ζώνη αυτή μερικές φορές και ειδικά στα συνοπλικά παράλια έχει μεγάλο εύρος (πολλές φορές πολύ μεγαλύτερο των 50 μ από τη γραμμή αιγιαλού) με αποτέλεσμα το υφιστάμενο καθεστώς προστασίας της παραλιακής ζώνης να είναι υπερεπαρκές. Στον πρόσφατο Νόμο περί αιγιαλού και παραλίας, υπάρχει ειδικό άρθρο που αναφέρεται στο καθεστώς της Δωδεκανήσου, στο οποίο αναγνωρίζεται η υφιστάμενη κτηματολογική κατάσταση με παράλληλη ισχύ των γενικών διατάξεων του Νόμου. Δεν τίθεται επομένως θέμα προστασίας των παραλιών του νησιού λόγω ακριβώς αυτής της ιδιαιτερότητας. Οι προβλέψεις του Νόμου περί αιγιαλού και παραλίας, καλύπτουν επαρκώς την αναγκαιότητα προστασίας των παραλιακών μας εκτάσεων. Επί πλέον, εάν εφαρμοσθεί ο προτεινόμενος τύπος, θα δημιουργηθούν στρεβλές και μη ελέγξιμες καταστάσεις στην εφαρμογή του, που θα δημιουργήσουν πολλά διαδικαστικά προβλήματα. **Προτείνουμε να απαλειφθεί η διάταξη αυτή.**

**3. Απόφαση ΚΣΧΟΠ** «Προτείνεται απαγόρευση διάνοιξης παραλιακών δρόμων σε απόσταση μικρότερη των 100 μ. από τη γραμμή αιγιαλού». **Κοινή θέση τοπικών φορέων:** Σαν φιλοσοφία είναι ορθή πλην όμως έχει νόημα εφαρμογής σε χωρικές ενότητες άλλης κλίμακας. Παρόμοιες γενικές διατάξεις προωθούνται και από το Υπουργείο Αιγαίου για τις οποίες επίσης είχαμε διατυπώσει τις επιφυλάξεις μας κατά πόσο μπορούν να έχουν εφαρμογή στις γεωμορφολογικές ιδιαιτερότητες των νησιωτικών περιοχών. Εξ' άλλου σημειώνουμε ότι για τη διάνοιξη οδών απαιτείται σύνταξη περιβαλλοντικής μελέτης που λαμβάνει υπ' όψιν τα ιδιαίτερα χαρακτηριστικά της κάθε περιοχής. Θεωρούμε ότι μόνο μέσα από ειδικότερο σχεδιασμό (π.χ. νέα ΓΠΣ) μπορούν να εξασφαλισθούν τέτοιες κατευθύνσεις. **Προτείνουμε να απαλειφθεί η διάταξη αυτή.**

**4. Απόφαση ΚΣΧΟΠ** «Προτείνεται η απαγόρευση δόμησης σε γήπεδα με κλίση άνω του 35%». **Κοινή θέση τοπικών φορέων**: Και πάλι εδώ είναι θέμα κλίμακας. Η αισθητική αντίληψη ενός χώρου, είναι σε συνάρτηση με το σημείο παρατήρησης και τη πυκνότητα των κτισμάτων. Όσο μεγαλώνει η απόσταση (προκειμένου περί ορατής δόμησης), τόσο αμβλύνεται η αισθητική παράμετρος. Η διάταξη αυτή δεν έχει ιδιαίτερο νόημα σε χώρους σχετικά μεγάλης κλίμακας με ορατή δόμηση (εκτός σχεδίου). Αντιθέτως έχει νόημα σε οικιστικά σύνολα. Σε γήπεδα με μεγάλη κλίση, εκείνο που πράγματι ενοχλεί και πρέπει να λάβουμε υπ' όψιν είναι η κατασκευή υπογείου που συνήθως δεν γίνεται σύμφωνα με τις προδιαγραφές, με αποτέλεσμα να αυξάνεται τεχνητά το ύψος των κτιρίων. **Προτείνουμε για γήπεδα με κλίση άνω του 35% να μην επιτρέπεται η κατασκευή υπογείου**

**5. Απόφαση ΚΣΧΟΠ** «Προτείνεται διάταξη που αφορά στην τοποθέτηση κτισμάτων σε σχέση με τις εδαφικές εξάρσεις». **Κοινή θέση τοπικών φορέων:** Και εδώ ισχύει το ίδιο σκεπτικό που διατυπώθηκε στην προηγούμενη παράγραφο. Η διάταξη αυτή παρότι έχει λογική, θα επιφέρει πολλά προβλήματα ερμηνείας και επομένως εφαρμογής. Δεν μπορεί να ισχύει σαν γενικός κανόνας αλλά πρέπει να εξειδικευθεί μετά από ανάλυση του αναγλύφου μέσα από ειδικότερη μελέτη (ΓΠΣ ή άλλη). **Προτείνουμε να απαλειφθεί η διάταξη**

**Σαν συμπέρασμα, στο έγγραφό μας καταλήγαμε:**

Θεωρούμε ότι οι προσπάθειες χωροταξικών ρυθμίσεων (ΕΧΜ, ΓΠΣ κλπ) που είναι σε εξέλιξη θα αποτελέσουν το απαραίτητο υπόβαθρο της αναπτυξιακής διαδικασίας του τόπου μας. Οι προσπάθειες όμως αυτές, πρέπει να εξασφαλίζουν και την κοινωνική συναίνεση, λαμβάνοντας υπ' όψιν τις τεκμηριωμένες απόψεις των παραγόντων της τοπικής κοινωνίας, αν δεν θέλουμε να έχουμε ακριβώς τα αντίθετα από τα προσδοκώμενα αποτελέσματα. Κάτω απ' αυτό το πρίσμα και επειδή σαν τοπικοί φορείς, έχουμε άμεση αντίληψη της υφιστάμενης κατάστασης και όλων των τοπικών δεδομένων, θεωρούμε ότι οι παραπάνω προτάσεις μας είναι ορθές και τεκμηριωμένες. Θεωρούμε επίσης ότι ο κάθε τόπος έχει τις ιδιαιτερότητες του (πολύ δε περισσότερο οι νησιωτικές περιοχές που αναγνωρίζονται ακόμα και συνταγματικά) και επομένως ρυθμίσεις γενικού περιεχομένου που δεν λαμβάνουν υπ' όψιν τις ιδιαιτερότητες αυτές, είναι σαφώς εκτός των αποδεκτών πλησίων.

**Για τους παραπάνω λόγους, παρακαλούμε να γίνουν δεκτές οι παραπάνω προτάσεις μας στο τελικό κείμενο που θα θεσμοθετηθεί.**

Οι θέσεις μας αυτές δεν υιοθετήθηκαν, με αποτέλεσμα οι προτάσεις του ΚΣΧΟΠ να ενσωματωθούν στο σχέδιο ΠΔ/τος. Σαν φορέας, εξακολουθούμε να υποστηρίζουμε τις θέσεις που παραπάνω διατυπώσαμε. Έτσι δεν κρίνουμε σκόπιμο να προχωρήσουμε στη θεσμοθέτηση των γενικών ρυθμίσεων που προβλέπονται για όλο το νησί της Ρόδου (κατά την άποψή μας είναι θέμα πολιτικής βούλησης), για τους λόγους που παραπάνω αναλύσαμε. Πρέπει επί πλέον να λάβουμε σοβαρότατα υπ' όψιν μας το γεγονός ότι ήδη έχουν αναπτυχθεί και εκπονούνται για τους περισσότερους Δήμους τα αντίστοιχα Γενικά Πολεοδομικά Σχέδια και υπάρχει κατ' αρχήν συμφωνία για εκπόνηση Ρυθμιστικού Σχεδίου για όλο το νησί της Ρόδου (προτείνεται από την ίδια την ΕΧΜ). Επομένως έχουν ήδη δρομολογηθεί διαδικασίες που μπορούν να εξασφαλίσουν κατά τρόπο τεκμηριωμένο όλες τις γενικές προτεινόμενες ρυθμίσεις. Εάν όμως για διάφορους λόγους η παραπάνω πρόταση μας δεν γίνει αποδεκτή, τότε επιβάλλεται κατά την άποψή μας να εξασφαλισουμε τις γενικές ρυθμίσεις ανά περιοχές (όχι με γενικούς κανόνες) λαμβάνοντας υπ' όψιν όλα τα πραγματικά δεδομένα. Για να γίνει η θέση μας αυτή πιο κατανοητή, φέρνουμε σαν παράδειγμα ότι δεν είναι ορθό να αντιμετωπίζεται π.χ. η παρόχθια ζώνη οποιουδήποτε ανενεργού ή μικρού ρέματος (όπου η απόσταση των 50 μ είναι στην κυριολεξία υπερβολή δίκως νόημα), με τον ίδιο τρόπο που αντιμετωπίζεται η παρόχθια ζώνη του Γαδουρά ποταμού (όπου πιθανόν να απαιτείται απόσταση κτισμάτων μεγαλύτερη των προτεινόμενων 50 μ από την όχθη). Το ίδιο σκεπτικό ισχύει και για τις αποστάσεις από τη γραμμή αιγιαλού. Δεν θεωρούμε δόκιμο π.χ παράλληλες εκτάσεις με υψομετρική διαφορά να αντιμετωπίζονται με τον ίδιο τρόπο με επίπεδες εκτάσεις, ή παράλληλες εκτάσεις υψηλού οικολογικού ενδιαφέροντος με αντίστοιχες αδιάφορες.

Όσον αφορά στις μεταβατικές διατάξεις θεωρούμε ότι σε κάθε περίπτωση εντός της ΖΟΕ πρέπει να ισχύει η κατά κανόνα αρτιότητα (4 στρ) για γήπεδα προϋφιστάμενα του διατάγματος (γεγονός που ισχύει σε όλα τα διατάγματα ακόμα και στην Αττική όπου η αρτιότητα είναι 20 στρ) (για τις εκτός ΖΟΕ περιοχές η κατά κανόνα αρτιότητα των 4 στρ παραμένει ως έχει). Θεωρούμε επίσης ότι μπορεί να ισχύει τόσο εντός ΖΟΕ όσο και για το υπόλοιπο νησί η παρέκκλιση των 2000 μ2 για τα «εντός ζώνης» γήπεδα αφού η παρέκκλιση αυτή θεσμοθετήθηκε με πρόσφατο Νόμο και συμπεριλαμβάνεται στις ρυθμίσεις του Γενικού Πλαισίου Χωροταξικού Σχεδιασμού και Αειφόρου Ανάπτυξης. Για τις υπό απομάκρυνση χρήσεις απαιτείται να δοθεί ιδιαίτερη προσοχή στη διατύπωση αφού είναι δυνατόν να οδηγηθούμε σε ανέφικτες καταστάσεις.

Παραθέτουμε τις σκέψεις αυτές σαν προτάσεις της Διοικούσας Επιτροπής του φορέα μας και σαν κατ' αρχήν υπόβαθρο για συζήτηση. Θεωρούμε ότι μπορούμε να προχωρήσουμε σε διαδικασία επανεξέτασης της μελέτης, εφόσον τεκμηριώσουμε λεπτομερέστατα τις προτάσεις μας ή να επεξεργασθούμε οποιαδήποτε άλλη πρόταση προέλθει μέσα από το διάλογο. Εργασθήκαμε και θα συνεχίσουμε να εργαζόμαστε για την εξεύρεση της βέλτιστης δυνατής λύσης τόσο στην παρούσα μελέτη όσο και σε άλλες αντίστοιχες δίκως οποιαδήποτε διάθεση μηδενισμού ή επαναπαυσης στα κακώς κείμενα που ήδη μας έχουν πάει πίσω αρκετά. Θεωρούμε ότι η βέλτιστη λύση θα εξευρεθεί μέσα από το διάλογο και ένα πνεύμα συναντίληψης, συνεκτιμώντας όλα τα δεδομένα.

Προτείνουμε τη συγκρότηση τοπικού οργάνου με εκπροσώπους φορέων (Ν.Α. ΤΕΔΚ, ΕΒΕΔ, ΤΕΕ, επιβλεπόντων κλπ) έτσι ώστε να διαμορφώσουμε κοινή θέση την οποία θα συζητήσουμε με την πολιτική και διοικητική ηγεσία του ΥΠΕΧΩΔΕ. Πιστεύουμε ότι το κείμενο αυτό αποτελεί ήδη μια καλή βάση διαλόγου.

**Με τιμή**
**Ο Πρόεδρος**
**Παναγιώτης Βενέρης**


ΑΝΑΛΩΣΙΜΑ ΕΚΤΥΠΩΤΩΝ
DESKJET - LASER - STYLUS - PLOTTER κ.λ.π.
ΔΙΑΦΟΡΕΣ ΜΕΛΑΝΟΤΑΙΝΙΕΣ
ΑΝΑΛΩΣΙΜΑ
ΦΩΤΟΤΥΠΙΚΩΝ & FAX
ΑΝΑΛΩΣΙΜΑ
ΤΑΜΕΙΑΚΩΝ ΜΗΧΑΝΩΝ ΚΑΙ ΑΡΙΘΜΟΜΗΧΑΝΩΝ
CD AGGRAFA - ΔΙΣΚΕΤΕΣ - ΜΠΑΤΑΡΙΕΣ για ρολογια χειρός, ακουστικών βαρηκοΐας κ.λ.π.
ΦΑΝΤΑΣΤΙΚΑ ΠΑΖΛ
ΧΑΡΤΙΚΑ - ΕΙΔΗ ΓΡΑΦΕΙΟΥ - ΣΧΟΛΙΚΑ
ΤΙΜΕΣ ΠΟΛΥ ΚΑΛΕΣ
ΒΙΛΙΟΧΑΡΤΟΠΩΛΕΙΟ
ΑΛΑΦΑΚΗΣ ΑΝΑΣΤΑΣΙΟΣ
ΣΜΥΡΝΗΣ 23 ΡΟΔΙΝΙ
ΤΗΛ./ FAX: 22410 38181
2250-13/3

ΙΑΤΡΙΚΗ ΑΝΑΚΟΙΝΩΣΗ
Ο ΙΑΤΡΟΣ
ΓΕΩΡΓΑΚΗΣ Ε. ΛΑΖΑΡΟΣ
ΔΕΡΜΑΤΟΛΟΓΟΣ - ΑΦΡΟΔΙΣΙΟΛΟΓΟΣ
ΑΜΕΡΙΚΗΣ 7 (1ος όροφος)
ΔΕΧΕΤΑΙ: Δευτέρα - Παρασκευή
08.30 - 13.00 & 17.00-20.30
απόγευμα Δευτέρας και Παρασκευής με ραντεβού
Τηλ. 22410/73008 και κινητό 097708320
T1005-20/4

Γυναίκες Χωρίς Σύνορα — Women Without Frontiers
ΓΥΝΑΙΚΕΣ ΧΩΡΙΣ ΣΥΝΟΡΑ
ΕΙΡΗΝΙΚΗ ΠΟΡΕΙΑ ΣΤΗ ΜΕΣΟΓΕΙΟ
23-30/5/2003
Ακολουθώντας τους στόχους και τους σκοπούς της οργάνωσής μας πρωταρχική θέση έχει η ΕΙΡΗΝΗ. Για το λόγο αυτό ξεκινάμε από τη ΡΟΔΟ μια παγκόσμια σταυροφορία μεταφέροντας από λιμάνι σε λιμάνι μηνύματα αγάπης και αλληλεγγύης μεταξύ των λαών. Με το καράβι της ειρήνης , το υπερπολυτελές και ταχύπλοο OLYMPIA VOYAGER θα δώσουμε ειρηνικό παρόν στη Μεσόγειο, ταυτόχρονα με την τουριστική προβολή των νησιών μας. Θα πλαισιωθούμε από αντιπροσωπείες των παραρτημάτων μας από τα διάφορα κράτη.
ΘΕΣΕΙΣ ΠΕΡΙΟΡΙΣΜΕΝΕΣ
Πρόγραμμα
Πειραιάς - Γενόβα - Νίκαια - Ρώμη - Μεσσίνα - Κουσάντασι - Πυθαγορείο (Σάμος) - Ρόδος - Κως - Πειραιάς
Εν πλω θα λάβουν χώρα διάφορες εκδηλώσεις όπως εκθέσεις ζωγραφικής και κεραμικών, παραδοσιακοί χοροί, ομιλίες, διαλέξεις κ.α. Επίσης σε κάθε λιμάνι που θα επισκεφθούμε θα γίνουν επαφές με τα τοπικά ΜΜΕ.Στην κρουαζιέρα εκτός από τα μέλη μπορούν να συμμετάσχουν και φίλοι της οργάνωσης
Πληροφορίες - Εγγραφές
ΠΡΑΚΤΟΡΕΙΟ ALHAMBRA
Δ. Θεοδωράκη 13 Τηλ. 22410 37052 - 25698
Ταμίας του Συλλόγου μας
κα ΧΡΥΣΟΥΛΑ ΜΑΡΚΟΠΟΥΛΟΥ Τηλ. 22410 20329
ΓΔ-28/2




ΕΥΡΩΠΑΪΚΗ ΕΠΕΝΔΥΤΙΚΗ
ΕΘΝΙΚΗΣ ΑΝΤΙΣΤΑΣΕΩΣ 48 ΤΗΛ. 0241 39300
ΕΥΡΩΠΑΪΚΗ ΕΠΕΝΔΥΤΙΚΗ
ΚΤΗΜΑΤΟΜΕΣΙΤΙΚΟ ΓΡΑΦΕΙΟ
ΑΝΤΩΝΗΣ ΝΙΚΟΛΗΣ - ΘΕΟΦΙΛΟΣ ΚΑΩΝΑΡΗΣ
ΕΘΝΙΚΗΣ ΑΝΤΙΣΤΑΣΕΩΣ 48 (ΠΡΩΗΝ ΑΝΝΗΣ ΜΑΡΙΑΣ) ΤΗΛ. 2241 39300

| ΔΙΑΜΕΡΙΣΜΑΤΑ | |
|---|---|
| 150 τ.μ. Αποθήκη εντός πόλεως ΕΥΚΑΙΡΙΑ | € 22.000 |
| 65 τ.μ. Γεννάδι καινούργιο με θέα | € 52.850 |
| 45 τ.μ. Στην Πειραιώς υπό κατασκευή | € 62.000 |
| 80 τ.μ. Στην Κοδριγκτώνος με 2 υπνοδωμάτια | € 76.500 |
| 60 τ.μ. Καινούργιο στο Καρακόνερο | € 85.106 |
| 75 τ.μ. Καινούργιο στην Σωτήρος | € 93.900 |
| 65 τ.μ. Καινούργιο ισόγειο με αυλή | € 94.000 |
| 85 τ.μ. Καινούργιο στην Σωτήρος | € 102.700 |
| 100 τ.μ. Περιοχή Αγίου Ιωάννη με 3 υπνοδωμάτια | € 102.714 |
| 72 τ.μ. Ανάληψη με 2 υπνοδωμάτια καινούργιο | € 105.700 |
| 87 τ.μ. Κ.Υδραίου 5 ετών Α όρόφου | € 105.700 |
| 80 τ.μ. Στην Πειραιώς υπό κατασκευή | € 110.000 |
| 85 τ.μ. Καινούργιο στην Ιαλυσό | € 111.500 |
| 80 τ.μ. Καινούργιο στο Καρακόνερο | € 117.400 |
| **87 τ.μ. Α ορόφου ετοιμοπαράδοτο στο Ροδίνι** | € 126.000 |
| 90 τ.μ. Στην ανάληψη 1 έτους | € 126.000 |
| 90 τ.μ. Ανάληψη με 2 υπνοδωμάτια καινούργιο | € 132.100 |
| 100 τ.μ. Οροφοδιαμέρισμα lux στην Ανάληψη | € 140.800 |
| 115 τ.μ. Άνω Ροδίνι ετοιμοπαράδοτο β ορόφου | € 146.700 |
| **90 τ.μ. Οικία παριοχή Σταδίου με 130 αυλή** | € 146.700 |
| **105 τ.μ. Ανάληψη 3 υπν/τια,πάρκιν,μεγάλη

**Zorpidis**

ΤΟΥΡΙΣΤΙΚΟΣ ΟΡΓΑΝΙΣΜΟΣ

Αλεξ. Διάκου και Λοχαγού Φανουράκη 31.

Τηλ. 22410 20625, 30054 FAX 26745




ΑΕΡΟΠΟΡΙΚΕΣ ΕΞΩΤΕΡΙΚΟΥ

1. ΠΑΡΙΣΙ - DISNEY 5 & 4 ημέρες
2. ΛΟΝΔΙΝΟ 5 & 4 ημέρες
3. ΡΩΜΗ 5 & 4 ημέρες
4. ΚΑΪΡΟ - ΑΛΕΞΑΝΔΡΕΙΑ 5 ημέρες / ΚΑΪΡΟ κρουαζιέρα Νείλου 8 ημέρες
5. ΠΡΑΓΑ - ΚΑΡΛΟΒΙ ΒΑΡΙ 5 & 3 ημέρες / ΒΟΥΔΑΠΕΣΤΗ 4 ημέρες
6. ΒΙΕΝΝΗ 5 ημέρες / ΑΜΣΤΕΡΝΤΑΜ 4 ημέρες
7. ΚΩΝΣΑΝΤΙΝΟΥΠΟΛΗ 5 ημέρες
8. ΕΞΩΤΙΚΑ ΤΑΞΙΔΙΑ

ΟΔΙΚΕΣ ΕΞΩΤΕΡΙΚΟΥ

9. ΙΤΑΛΙΚΟ ΠΑΝΟΡΑΜΑ 7 ημέρες
10. ΒΙΕΝΝΗ - ΒΟΥΔΑΠΕΣΤΗ 6 ημέρες / ΒΟΥΔΑΠΕΣΤΗ 5 ημέρες
11. ΚΩΝΣΤΑΝΤΙΝΟΥΠΟΛΗ 4 ημέρες (3 νύχτες) ΚΩΝΣΤΑΝΤΙΝΟΥΠΟΛΗ 4 ημέρες (2 νύχτες)
12. ΚΩΝΣΤΑΝΤΙΝΟΥΠΟΛΗ - ΠΡΟΥΣΑ 5 ημέρες - ΒΙΤΟΣΑ 4 ημέρες
13. ΣΟΦΙΑ - ΦΙΛΙΠΠΟΥΠΟΛΗ 4 ημέρες / ΣΟΦΙΑ - ΦΙΛΙΠΠΟΥΠΟΛΗ 3 & 4 ημέρες
14. ΣΑΝΤΑΝΣΚΙ 3 & 4 ημέρες
15. ΟΧΡΙΔΑ 4 ημέρες / ΟΧΡΙΔΑ 3 ημέρες

ΟΔΙΚΕΣ ΕΣΩΤΕΡΙΚΟΥ

16. ΟΛΥΜΠΙΑ 5 ημέρες / ΟΛΥΜΠΙΑ 3 ημέρες
17. ΑΘΗΝΑ 4 ημέρες / ΑΘΗΝΑ 3 ημέρες
18. ΚΕΡΚΥΡΑ 4 ημέρες / ΠΗΛΙΟ 4 ημέρες
19. ΗΠΕΙΡΟΣ 4 ημέρες / ΓΙΑΝΝΕΝΑ - ΖΑΓΟΡΟΧΩΡΙΑ 4 ημέρες
20. ΚΑΡΠΕΝΗΣΙ 4 ημέρες / ΚΑΣΤΟΡΙΑ 4 ημέρες
21. ΔΡΑΜΑ 3 ημέρες / ΝΑΥΠΛΙΟ 3 ημέρες
22. ΕΒΡΟΣ - ΘΡΑΚΗ 3 ημέρες / ΚΑΛΑΜΠΑΚΑ 3 ημέρες
23. ΤΗΝΟΣ 3 ημέρες / ΟΛΥΜΠΟΣ 3 ημέρες

**Δρομολόγια F/B Β. ΚΟΡΝΑΡΟΣ**

Κάθε **Τετάρτη** στις 04.30 για Χάλκη - Διαφάνι - Κάρπαθο - Κάσο - Σητεία.
Κάθε **Πέμπτη** και **Κυριακή** στις 04.30 για Χάλκη - Διαφάνι - Κάρπαθο - Κάσο - Σητεία - Αγιο Νικόλαο - Μήλο - Πειραιά

X3828-30/3

*Εισιτήρια σε όλον τον κόσμο*
*Ατομικά ταξίδια σε όλο τον κόσμο*
*Ταξίδια νεονύμφων*
*Εμπορικά ταξίδια*
*Ταξίδια εταιριών - συλλόγων*


### Για τις ανάγκες των Ολυμπιακών

# Πλωτά ξενοδοχεία θα γίνουν τρία μεγάλα κρουαζιερόπλοια

## ΘΑ ΤΑ ΧΑΣΕΙ Η ΡΟΔΟΣ ΓΙΑ ΤΡΕΙΣ ΜΗΝΕΣ

Ως πλωτά ξενοδοχεία θα χρησιμοποιηθούν στους Ολυμπιακούς αγώνες του 2004 τα δύο από τα τρία κρουαζιερόπλοια της εταιρίας Royal Olympic Cruises που προσεγγίζουν κάθε καλοκαίρι στο λιμάνι της Ρόδου.

Πρόκειται για το πλοίο Olympia Explorer (ναυπήγησης 2000) που είναι από τα ταχύτερα κρουαζιερόπλοια στον κόσμο και έχει τη δυνατότητα φιλοξενίας 836 επιβατών σε 420 πολυτελείς καμπίνες και σουίτες αλλά και το Olympia Countess.

Παράλληλα για τη φιλοξενία των επισκεπτών θα χρησιμοποιηθεί και το κρουαζιερόπλοιο Olympia Explorer (ναυπήγησης του 2002).



Η σύμβαση για τη χρήση των τριών κρουαζιεροπολοίων υπεγράφη ήδη από τον εντεταλμένο σύμβουλο της εταιρίας ΑΘΗΝΑ 2004 κ. Σπύρο Καπράλο, από τον ιδιώτη της ROC κ. Ανδρέα Ποταμιάνο, και το διευθύνοντα σύμβουλο της Royal Olympic Cruises κ. Γιάννο Παντάζη.

Για τη φιλοξενία των επισκεπτών των Ολυμπιακών Αγώνων του 2004 θα χρησιμοποιηθούν και άλλα μεγάλα κρουαζιερόπλοια πολλά από τα οποία προσεγγίζουν και στη Ρόδο.

Αυτό σημαίνει ότι για ένα τρίμηνο τουλάχιστον το καλοκαίρι του 2004 θα υπάρξει ένα κενό στο θαλάσσιο τουρισμό της Ρόδου, γεγονός που ανησυχεί ιδιαίτερα τους ναυτικούς πράκτορες.

Δεν έχει ξεκαθαριστεί ακόμη και το αν θα χρησιμοποιηθεί η Ρόδος σαν σταθμός επιβίβασης των επισκεπτών των Ολυμπιακών Αγώνων του 2004 όπως είχε προταθεί στους αρμόδιους φορείς.

# Νέο ωράριο λειτουργίας των πρατηρίων καυσίμων

## ΣΤΙΣ 9 Μ.Μ. ΘΑ ΚΛΕΙΝΟΥΝ ΤΟ ΚΑΛΟΚΑΙΡΙ

Νέο ωράριο λειτουργίας καθορίστηκε για τα πρατήρια πώλησης υγρών καυσίμων που θα είναι ανοικτά το χειμώνα μέχρι τις 8 και το καλοκαίρι μέχρι τις 9 το βράδυ.

Σύμφωνα με την απόφαση θα διανυκτερεύει το 20% των πρατηρίων.

Συγκεκριμένα τα βενζινάδικα από τον Οκτώβριο έως τον Απρίλιο θα λειτουργούν από τις 6 το πρωΐ μέχρι τις 8 το βράδυ. Από το Μάϊο μέχρι και το Σεπτέμβριο τα βενζινάδικα θα λειτουργούν από τις 6 το πρωΐ μέχρι τις 9 το βράδυ.

Τις υπόλοιπες ώρες θα λειτουργούν στο νομό τα πρατήρια που θα καθορίζονται με απόφαση του νομάρχη κ. Γιάννη Μαχαιρίδη.

Ακόμη προβλέπεται και εκ περιτροπής λειτουργία των πρατηρίων τις Κυριακές και τις αργίες μόνο για τα πρατήρια που θα καθοριστούν με απόφαση νομάρχη.

Με την απόφαση αυτή που ελήφθη από το αρμόδιο υπουργείο δίδεται λύση στο πρόβλημα που αντιμετωπίζουν και τα πρατήρια πώλησης υγρών καυσίμων στη Ρόδο και τα υπόλοιπα νησιά της Δωδεκανήσου.

# Μέσω ΕΛΤΑ το επίδομαΠρόνοιας σε δικαιούχους

## ΣΥΜΒΑΣΗ ΜΕ ΤΗ ΝΟΜΑΡΧΙΑ

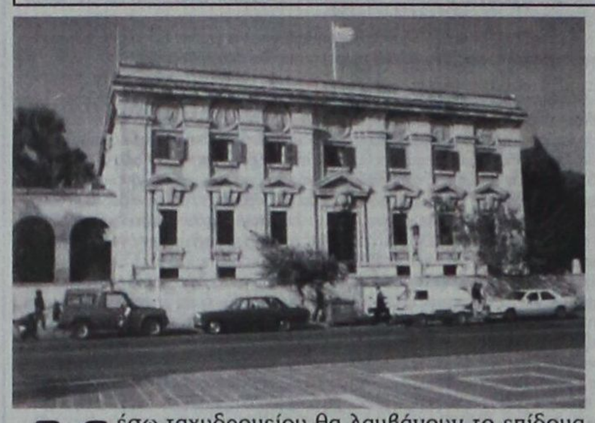

Μέσω ταχυδρομείου θα λαμβάνουν το επίδομα της Πρόνοιας οι δικαιούχοι στα Δωδεκάνησα. Αυτό θα γίνει γιατί τα ΕΛΤΑ θα προχωρήσουν σε σύντομο χρονικό διάστημα στη σύναψη σύμβασης με τη Νομαρχιακή Αυτοδιοίκηση Δωδεκανήσου για τη χορήγηση των επιδομάτων στους δικαιούχους με επιταγές μέσω ταχυπληρωμής.

Η συνεργασία αυτή θα έχει σημαντικότατα οφέλη για τους δικαιούχους που τώρα πλέον δεν θα ταλαιπωρούνται στις ουρές, ενώ οι θυρίδες των ταχυδρομικών γραφείων θα αποσυμφορηθούν όπως δήλωσε στην «Πρόοδο» ο διευθυντής του Κεντρικού Ταχυδρομείου κ. Γιάννης Παπακωνσταντίνου.

Τις επιταγές θα παραδίδουν στους δικαιούχους οι ταχυδρόμοι. Το σύστημα αυτό θα πρέπει να σημειωθεί ότι εφαρμόζεται με επιτυχία από τις νομαρχίες Αττικής, Πειραιώς, Θεσσαλονίκης, Βοιωτίας και Αχαΐας.


*Μεγάλο Παιδικό Αποκριάτικο Πάρτυ*

Παιδιά !!! Φορέστε τις στολές σας και ελάτε στο πιο τρελό αποκριάτικο πάρτυ της χρονιάς !!!

Πλούσιο μενού με αναψυκτικό
Σόου με μπαλόνια για όλους με τον κλόουν ΚΙΚΟ
Διαγωνισμούς με δώρα
Χορός, γλέντι και πολλές πολλές εκπλήξεις !!!

6 Ώρες ατέλειωτου κεφιού, παιχνιδιού και ξεφαντώματος

Κυριακή 9 Μαρτίου 2003 Ώρες: 4μ.μ. - 10μ.μ

Στον παιδότοπο καφετέρια «ΝΕΩΡΙΟΝ»
Πλατεία Νεωρίου - Μανδράκι Τηλ: 22410 35730

Οργάνωση εκδήλωσης "PROMISE"
Τηλ: 22410 77178

2320-9/3

**SAIS TRAVEL**

**4ήμερη εκδρομή**

**ΚΑΘΑΡΑ ΔΕΥΤΕΡΑ**

**ΣΜΥΡΝΗ - ΚΟΥΣΑΝΤΑΣΙ**

**από 7 έως 10/3**

Επωφεληθείτε της τριήμερης αργίας της Καθαράς Δευτέρας και αποδράστε μαζί μας.
Ξενοδοχείο λουξ 5 και 4 αστέρων με ημιδιατροφή.

ΠΛΗΡΟΦΟΡΙΕΣ - ΠΡΟΓΡΑΜΜΑΤΑ-ΕΓΓΡΑΦΕΣ
**ΠΡΑΚΤΟΡΕΙΟ ΤΑΞΙΔΙΩΝ**
**ΣΑΒΒΑΣ ΣΑΗΣ**

**ΤΑΡΠΟΝ ΣΠΡΙΓΚΣ 42 (δίπλα στην τράπεζα Πίστεως)**
**Τηλ. 22410 39781- 3**

X. 3827-6/3

***4ήμερη εκδρομή στη ΣΜΥΡΝΗ***

*Με συμμετοχή της ΡΟΔΙΑΚΗΣ ΛΕΣΧΗΣ*

***Από 7 Μαρτίου έως 10 Μαρτίου***

σε ξενοδοχείο 4* με ημιδιατροφή

***Μόνο με 200 ευρώ***

**Sigma travel agency**

**Από 399,00 ευρώ**
**Εκδρομή στο Καρναβάλι της Βενετίας και της Νίκαιας!!!**



Ακόμη εκδρομές για το τριήμερο της **ΚΑΘΑΡΗΣ ΔΕΥΤΕΡΑΣ και της 25ης ΜΑΡΤΙΟΥ** στην Ελλάδα και στο εξωτερικό

**ΠΡΑΓΑ** (4-5 ημέρες από 535 ευρώ)
**ΛΟΝΔΙΝΟ** (4 ημέρες από 545 ευρώ)
**ΠΑΡΙΣΙ** (4 ημέρες από 549 ευρώ)
**ΡΩΜΗ** (4 ημέρες από 555 ευρώ)
**ΒΙΕΝΝΗ** (4-5 ημέρες από 545 ευρώ)
**ΜΕΤΣΟΒΟ-ΜΕΤΕΩΡΑ** (3-4 ημέρες από 210 ευρώ)
**ΠΑΤΡΙΝΟ ΚΑΡΝΑΒΑΛΙ**
**ΝΑΥΠΛΙΩΤΙΚΟ ΚΑΡΝΑΒΑΛΙ**
***και πολλές άλλες***

Επίσης αεροπορικά εισιτήρια για **ΛΟΝΔΙΝΟ & ΜΑΝΤΣΕΣΤΕΡ** από 115 λίρες με επιστροφή

Τηλεφωνήστε μας για περισσότερες πληροφορίες

**Α κ ό μ η . . .**

**διοργανώνουμε μεμονωμένες εκδρομές, ΣΧΟΛΙΚΕΣ εκδρομές, εκδρομές ΟΜΑΔΩΝ, ΣΩΜΑΤΕΙΩΝ για την Ελλάδα και όλο τον κόσμο σε ειδικές τιμές**

Απλώς τηλεφωνήστε μας

**SIGMA SS. TRAVEL**

**ΤΗΛ. 22410 96697 - 90049 FAX 22410 96697**
**Λ. Ηρακλειδών, Εμπ. Κέντρο RHODESLAND**
(Μεταξύ AVRA BEACH KAI MIRA MARE)
ΥΠΕΥΘΥΝΟΣ: **ΣΤΕΡΓΕΝΑΚΗΣ Σ.**
**Ωράριο: 9.00 - 17.00 17.30-20.30**

X3802-6/3

**GR**

★★★★★

**Grand Hotel**

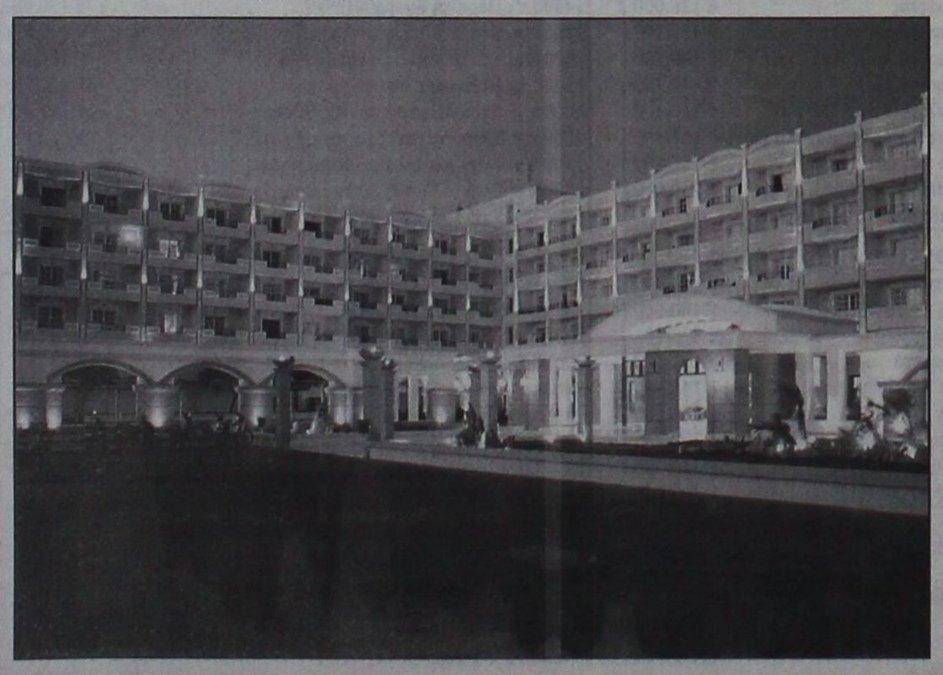

***Ο τέλειος συνδυασμός ποιότητας και οικονομίας που τιμά και ανεβάζει τη Ρόδο***

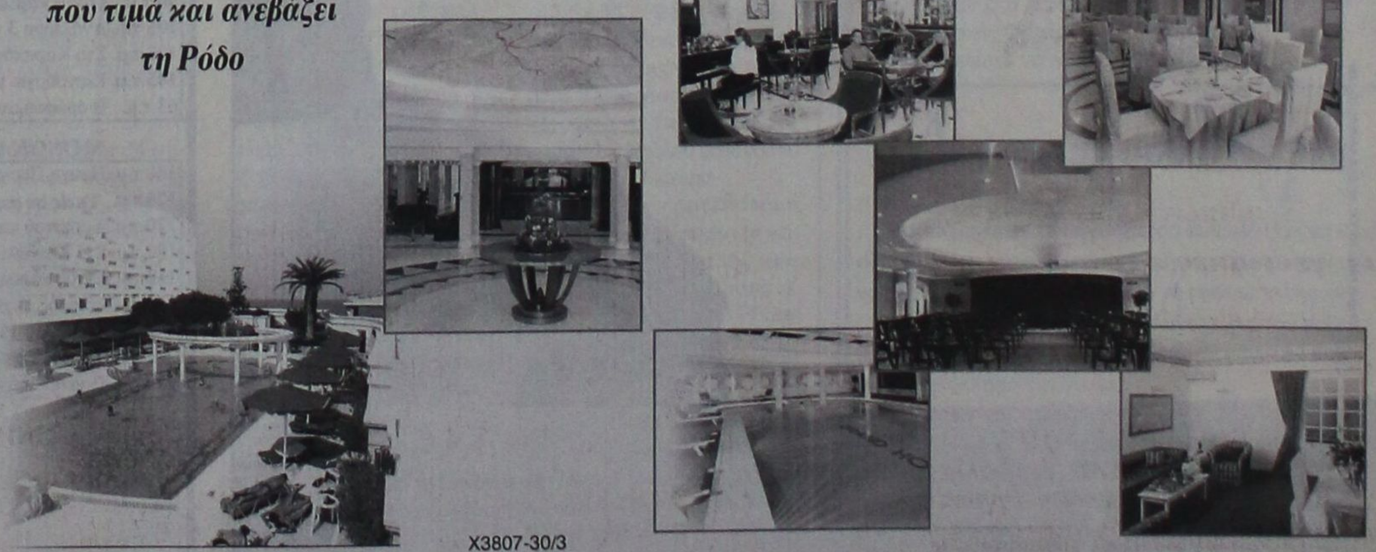

X3807-30/3

## ΑΝΑΚΟΙΝΩΣΗ



**Η Διαδημοτική Επιχείρηση Κατασκηνώσεων Προφήτη Ηλία**

*σας καλεί*

να επισκεφθείτε το ομορφότερο σημείο του νησιού, τις παιδικές κατασκηνώσεις στον Προφήτη Ηλία.

*Γιατί να το κάνετε αυτό;*

*Μετρήστε λόγους:*

• Χαλαρώστε μέσα σε μοναδικό φυσικό περιβάλλον στην καρδιά του πανέμορφου δάσους του Πρ. Ηλία.

• Αθληθείτε και ταυτόχρονα διασκεδάστε με πάμπολλες αθλητικές δραστηριότητες. Στη διάθεσή σας είναι: γήπεδο ποδοσφαίρου με χορτάρι, γήπεδα μπάσκετ και τένις.

• Απολαύστε τη βόλτα σας στο δάσος με τα πόδια ή με τα ποδήλατά μας και όταν θα σας έχει ανοίξει η όρεξη το εστιατόριό μας με παραδοσιακά φαγητά και ντότια κρέατα στα κάρβουνα, σας περιμένει.

**Τηλέφωνο: 2246-0-22189**
**κιν.: 6944143512**
**Ανοικτά**
**από Τρίτη έως Παρασκευή**
**από 10.00 έως 18.00 και**
**τα Σαββατοκύριακα από τις 11.00 αργά**

T1282-31/3



**ΝΤΕΤΕΚΤΙΒΣ**
**30 ΧΡΟΝΙΑ ΜΟΝΙΜΑ ΚΑΙ ΣΤΗ ΡΟΔΟ**
**35354**
**ΠΛΑΤΕΙΑ ΑΓΙΟΥ ΙΩΑΝΝΟΥ**
**Η ΛΥΣΗ!!! ΣΕ ΚΑΘΕ ΣΑΣ ΠΡΟΒΛΗΜΑ**
**EXPRESS SECURITY**

X3811-30/3



Rodos Gold VOGIATZIS

**Αφού επιμένετε να παντρευτείτε, φροντίστε τουλάχιστον οι βέρες να είναι από την Rodos Gold VOGIATZIS. Επιλέξτε από την μεγάλη ποικιλία που υπάρχουν ετοιμοπαράδοτες ή ζητείστε, να σας τις φτιάξουμε όπως εσείς επιθυμείτε σε ελάχιστο χρόνο. Γεφυρώστε το όνειρο με την πραγματικότητα, εκεί που εσείς θα είστε οι εκλεκτοί μεταξύ των καλεσμένωνμε βέρες κοσμήματα από την Rodos Gold VOGIATZIS. Χρυσά κοσμήματα, επώνυμα ρολόγια σε προσιτές τιμές, αλλά και με άτοκες δόσεις στην πιστωτική σας κάρτα, σε μια από τις μεγαλύτερες εκθέσεις χρυσού στον κόσμο.**

**Rodos Gold VOGIATZIS**
**10ο Χιλ. Λεωφ. Ρόδου – Λίνδου**
**τηλ. 0241086670-3**

τιμ.iii 6-30/3



**ΝΤΕΤΕΚΤΙΒΣ ΑΘΗΝΩΝ**

1699-1-2/3

Αναλαμβάνουμε υποθέσεις
***ανηλίκων, προσωπικές,***
***οικογενειακές, εμποροβιομηχανικές***
Διαθέτουμε τα καλύτερα ηλεκτρονικά σύγχρονα οπτικοακουστικά συστήματα

**Εχεμύθεια 100%**

**Τα 30 χρόνια πείρα είναι η εγγύησή μας**

**Τηλ. 0977632963 & 0945319796**


## Το Ευαγγέλιο της Κυριακής

# Ο νόμος της αγάπης

### ΘΑ ΕΞΕΤΑΣΤΕΙ ΚΑΙ Η ΠΙΣΤΗ

**Γράφει ο πρωτοσύγκελος κ. ΠΑΪΣΙΟΣ**

Είπεν ο Κύριος, όταν θα έρθει ο υιός του Ανθρώπου με όλη του τη μεγαλοπρέπεια, και θα τον συνοδεύουν οι άγιοι άγγελοι, θα καθίσει στο μεγαλόπρεπο θρόνο του. Τότε θα συναχτούν μπροστά του όλα τα έθνη, και θα τους ξεχωρίσει όπως ξεχωρίζει ο βοσκός τα πρόβατα από τα κατσίκια. Τα πρόβατα θα τα τοποθετήσει στα δεξιά του και τα κατσίκια στ' αριστερά του. Θα πει τότε ο βασιλιάς σ' αυτούς που βρίσκονται δεξιά του, ελάτε, οι ευλογημένοι από τον Πατέρα μου, κληρονομήσατε τη βασιλεία που σας έχει ετοιμαστεί απ' την αρχή του κόσμου. Γιατί πείνασα και μου δώσατε να φάω, δίψασα και μου δώσατε να πιω, ήμουν ξένος και με περιμαζέψατε, γυμνός και με ντύσατε, άρρωστος και μ' επισκεφτήκατε, φυλακισμένος κι ήρθατε να με δείτε.

Τότε θα του απαντήσουν οι άνθρωποι του Θεού. Κύριε, πότε σε είδαμε να πεινάς και σε θρέψαμε ή να διψάς και σου δώσαμε να πιείς; Πότε σε είδαμεν ξένον και σε περιμαζέψαμε ή γυμνόν και σε ντύσαμε; Πότε σε είδαμε άρρωστον ή φυλακισμένον κι ήρθαμε να σε δούμε; Κι ο βασιλιάς θα τους απαντήσει, σας βεβαιώνω πως αφού τα κάνατε αυτά για έναν από τους ασήμους αδελφούς μου, τα κάνατε για μένα.

Υστερα θα πει και σ' αυτούς που βρίσκονται αριστερά του, φύγετε από μπροστά μου, καταραμένοι, πηγαίνετε στην αιώνια φωτιά που έχει ετοιμαστεί για το διάβολο και τους δικούς του. Γιατί πείνασα και δε μου δώσατε να φάω, δίψασα και δε μου δώσατε να πιω, ήμουν ξένος και δε με περιμαζέψατε, γυμνός και δε με ντύσατε, άρρωστος και φυλακισμένος και δεν ήρθατε να με δείτε.



Τότε θα του απαντήσουν και αυτοί. Κύριε, πότε σε είδαμε πεινασμένον ή διψασμένον ή ξένον, ή γυμνόν, ή άρρωστον, ή φυλακισμένον, και δε σε υπηρετήσαμε; Και θα τους απαντήσει, σας βεβαιώνω πως αφού δεν τα κάνατε αυτά για έναν από αυτούς τους ασήμους αδελφούς μου, δεν τα κάνατε ούτε για μένα.

Κι αυτοί θα πάνε στην αιώνια τιμωρία, ενώ οι δίκαιοι στην αιώνια ζωή.

Η σημερινή ευαγγελική περικοπή είναι ολόκληρη αφιερωμένη στην δευτέρα του Κυρίου παρουσία όταν «και πάλιν ερχόμενον μετά δόξης κρίναι ζώντας και νεκρούς, ού της βασιλείας ούκ έσται τέλος». Και το μέγα γεγονός τούτο της δευτέρας του Κυρίου παρουσίας μας το διδάσκει η πίστη μας, μας το βεβαιώνει και η θαυμαστή πραγματοποίηση πολλών προρρήσεων του Θεανθρώπου Ιησού και που έγιναν γνωστές δια του Ευαγγελίου Του στον άνθρωπο της κάθε εποχής. Μας περιμένει λοιπόν η δευτέρα του Χριστού Παρουσία και όχι εμάς, αλλά τους πάντας, πάντα τα έθνη, πάσα την ανθρωπότητα, την από Αδάμ μέχρι της συντελείας του αιώνος «και τότε αποδώσει εκάστω κατά την πράξιν αυτού» Ματθ. 16-27.

Ολοι, όλοι, όλοι νεκροί και ζώντες την ημέραν εκείνην, άγνωστη βέβαια για τον άνθρωπο ημέρα, γιατί ο Κύριος μας απεκάλυψε το γεγονός της δευτέρας παρουσίας του Υιού του Ανθρώπου και της κρίσεως όχι όμως και την ημέραν, θα παραστούμε ενώπιο του βήματος του Χριστού για να λάβουμε την ανταπόδοση, την μισθαποδοσία, την μισθαποδοσία για το ότι, έχουμε πράξει στην ζωή μας αγαθό ή καλό. Ετσι την ημέραν εκείνη την μεγάλη και φοβερή, που «βίβλοι ανοιγήσονται, φανερωθήσωνται πράξεις, ανθρώπων επίπροσθεν, του αστέκτου βήματος» θα αποκαλυφθούν τα πάντα, τα πάντα θα γίνουν γνωστά, όλες οι πράξεις, όλα τα έργα και τότε η απολογία θα είναι αληθινή ενός εκάστου, γιατί Θεός ου εμπαίζεται. Και θα ερωτήσει κανείς βάσει ποίου νόμου, ποία του Θεού και του Ευαγγελίου εντολή θα τεθεί κριτήριο των λόγων, των πράξεων, των σκοπών, των αισθημάτων των ανθρώπων; Ποιός νόμος, ποιά εντολή; Ο νόμος της αγάπης, ο νόμος της εντολής. Βέβαια και η πίστη θα εξεταστεί, αν επίστεψε κανείς, ή παρ' όλες τις κλήσεις του Θεού και της Εκκλησίας του ο άνθρωπος έμεινε στην απιστία του και με κανένα τρόπο δεν δέχτηκε να αναγνωρίσει και να ομολογήσει τον Χριστόν Κύριον και Θεόν του, Σωτήρα και Λυτρωτή της ψυχής και της ζωής του.

Η προς πάντα άνθρωπο αγάπη, ο νόμος της αληθείας και η ζέουσα πίστη προς τον Εσταυρωμένον και Αναστάντα Υιόν και Λόγον του Θεού θα είναι τα κριτήρια της δικαίας ανταπόδοσης και μισθαποδοσίας παρά του Αδεκάστου Κριτού την ημέρα εκείνη τη μεγάλη και φοβερή.

Φίλες και φίλοι, η αγαθότης, η πίστη, η αγάπη και τα έργα του ελέους και της συμπαθείας είναι τόσον κεφαλαιώδη στον νόμο του Ευαγγελίου που μας τα ζητά ο Χριστός να τα εκτελούμε απέναντι αγνώστων ανθρώπων, απέναντι ακόμη και σ' αυτούς τους εχθρούς μας. Εάν πράξουμε τούτο θα ακούσουμε, «το δούτο οι ευλογημένοι του πατρός μου κληρονομήσατε την ητοιμασμένην υμήν βασιλείαν από καταβολής κόσμου, εάν όμως ψυχρά, αδίστακτοι τότε καμία μα καμία απολογία δεν θα υπάρξει σωτήριος.

«Εννοώ την ημέραν την φοβεράν, θρηνώ μου τας πράξεις τα πονηράς, πως απολογήσομαι τω αθανάτω Βασιλεία; ποία δε παρρησία ατενίσω τω Κριτή, ο άσωτος εγώ; Εύσπλαχνε Πάτερ, Υιέ μονογενές, το Πνεύμα το Αγιον ελέησόν με».


**Κάλεσμα**

Ο πρόεδρος και τα μέλη της **Αδελφότητας Ηπειρωτών Ρόδου «Το Σούλι»** καλούν τους Ηπειρώτες της Ρόδου και τους φίλους στη μεγάλη ετήσια χοροεσπερίδα

**την Πέμπτη 6 Μαρτίου και ώρα 8.30 το βράδυ,**

στο ξενοδοχείο **Faliraki Beach** τηλ. 85301 (στο Φαληράκι) με γνήσια παραδοσιακή **ηπειρώτικη πενταμελή ορχήστρα του Νίκου Φιλιππίδη** από τα Γιάννενα και **εξαμελή ροδίτικη ορχήστρα του Νίκου Λεβέντη.**

Θα σας συναρπάσει το διάσημο δίδυμο ***Νίκος Φιλιππίδης (κλαρίνο) - Αντώνης Κυρίτσης (τραγούδι).***

• Επειδή η προσέλευση αναμένεται να είναι μαζικότατη, καλούνται τα μέλη και οι φίλοι μας να προμηθευτούν έγκαιρα προσκλήσεις για τη δική τους διευκόλυνση αλλά και για δικό μας σωστό προγραμματισμό.

Πλούσιο μενού:
ΕΛΛΗΝΙΚΑ ΟΡΕΚΤΙΚΑ
κεφτεδάκια με δυόσμο,
λουκάνικο χωριάτικο (της Greta Farm),
τυροπιτάκια, σπανακόπιτα, κρέπα με τυρί. ΣΑΛΑΤΑ ΧΩΡΙΑΤΙΚΗ.
ΚΟΤΟΠΟΥΛΟ ψητό φρέσκο (ΠΙΝΔΟΣ),
πατάτες φούρνου -ρύζι φινανσιέρ,
λαχανικά διάφορα.. ΦΡΟΥΤΟ ΕΠΟΧΗΣ.
ΠΑΓΩΤΟ με ΚΑΤΑΙΦΙ.

*Πλούσια λαχειαγορά:*
200 δώρα συνολικής αξίας 11.000 ευρώ.

**Για πληροφορίες και προσκλήσεις:**
**Τηλ. 22867, 92020, 35915, κινητό 6945 970181**

**Ο πρόεδρος** Γιάννης Φούκας
**Η γ. γραμματέας** Εφη Κατσούδα - Μοσχή

ΧΛ-2/3



**ΨΥΧΟΕΡΕΥΝΗΤΡΙΑ**

**ΚΡΗΤΙΚΟΥ ΒΑΣΙΛΕΙΑ**



Προβλέψεις για το μέλλον ικανοποιητικές.

Βοήθεια για κάθε θέμα που σας απασχολεί με κάθε εχεμύθεια

ΟΜΗΡΟΥ 65 Π. ΠΟΛΗ Τηλ.. 74440 - 67602,
0972157586, 8-1π.μ. — 4-8μ.μ.

1191-9/3






**ΔΡΟΜΟΛΟΓΙΑ**
**ΑΠΟ ΡΟΔΟ 18/11/02-20/4/03**

| ΑΝΑΧΩΡΗΣΗ ΑΠΟ ΡΟΔΟ | ΑΝΑΧΩΡΗΣΗ ΑΠΟ: ΚΩ | ΛΕΡΟ | ΠΑΤΜΟ | ΜΥΚΟΝΟ | ΣΥΡΟ | ΚΑΤΑΠΟΛΑ (ΑΜΟΡΓΟ) | Αφιξη σε ΠΕΙΡΑΙΑ |
|---|---|---|---|---|---|---|---|
| ΤΡΙΤΗ 20.00 | ΤΡΙΤΗ 22.55 | — | — | ΤΕΤΑΡΤΗ 03.30 | — | — | ΤΕΤΑΡΤΗ 07.20 |
| ΠΕΜΠΤΗ 20.00 | ΠΕΜΠΤΗ 22.55 | — | — | — | ΠΑΡΑΣΚΕΥΗ 03.50 | — | ΠΑΡΑΣΚΕΥΗ 07.10 |
| ΣΑΒΒΑΤΟ 10.00 | ΣΑΒΒΑΤΟ 12.50 | — | — | — | — | ΣΑΒΒΑΤΟ 16.20 | ΣΑΒΒΑΤΟ 21.30 |
| ΚΥΡΙΑΚΗ 18.30 | ΚΥΡΙΑΚΗ 21.35 | ΚΥΡΙΑΚΗ 23.05 | ΔΕΥΤΕΡΑ 00.15 | — | ΔΕΥΤΕΡΑ 03.50 | — | ΔΕΥΤΕΡΑ 07.10 |

**ΑΠΟ ΠΕΙΡΑΙΑ 18/11/02-20/4/03**

| ΑΝΑΧΩΡΗΣΗ ΑΠΟ ΠΕΙΡΑΙΑ | ΑΦΙΞΗ ΣΕ: ΣΥΡΟ | ΜΥΚΟΝΟ | ΚΑΤΑΠΟΛΑ (ΑΜΟΡΓΟ) | ΠΑΤΜΟ | ΛΕΡΟ | ΚΩ | ΡΟΔΟ |
|---|---|---|---|---|---|---|---|
| ΔΕΥΤΕΡΑ 20.00 | Δευτέρα 23.20 | — | — | — | — | Τρίτη 04.10 | Τρίτη 07.10 |
| ΤΕΤΑΡΤΗ 20.00 | Τετάρτη 23.10 | — | — | — | — | Πέμπτη 04.10 | Πέμπτη 07.10 |
| ΠΑΡΑΣΚΕΥΗ 20.00 | — | Παρασκευή 23.50 | — | — | — | Σάββατο 04.20 | Σάββατο 07.15 |
| ΣΑΒΒΑΤΟ 23.30 | — | — | Κυριακή 04.45 | Κυριακή 07.00 | Κυριακή 08.10 | Κυριακή 09.50 | Κυριακή 12.45 |

**SKEVO'S TRAVEL AGENCY**
**ΚΕΝΤΡΙΚΟ ΠΡΑΚΤΟΡΕΙΟ ΡΟΔΟΥ των ΓΡΑΜΜΩΝ**
**BLUE STAR FERRIES - F/B BLUE STAR 1**
Αμερικής 111
Τηλ. κρατήσεων επιβατών & ΙΧΕ 22410 -22461, 75655, 75310
Τηλ. κρατήσεων φορτηγών 22410 - 76600
Κρατήσεις και σε όλα τα συνεργαζόμενα πρακτορεία Ρόδου

X3830-30/3



**ΑΡΧΩΝ ΣΑΜΑΡΤΖΗΣ ΑΕΤΕΒΕ**

**Από το 1980**



**22 ΧΡΟΝΙΑ ΜΟΝΩΣΕΙΣ**

**Ricofon®**

**ΓΙΑ ΤΕΛΕΙΑ ΑΚΟΥΣΤΙΚΗ ΣΤΟΥΣ ΧΩΡΟΥΣ ΕΡΓΑΣΙΑΣ ΚΑΙ ΔΙΑΣΚΕΔΑΣΗΣ**



**Τοποθετώντας το κατάλληλο προϊόν RICOFON έχετε μια αίθουσα με άριστη ακουστική και συγχρόνως ένα τέλειο διακοσμητικό αποτέλεσμα.**

X3808-30/3

**ΜΟΝΩΣΕΙΣ ΤΑΡΑΤΣΩΝ**

ΔΙΑΘΕΣΗ: **ΑΡΧΩΝ ΣΑΜΑΡΤΖΗΣ ΑΕΤΕΒΕ**
**ΜΟΝΩΣΕΙΣ - ΣΤΕΓΑΝΩΣΕΙΣ**
ΚΑΤΑΣΤΗΜΑΤΑ
**1) Ερυθρού Σταυρού 21 - Τηλ.: 02410 23030/32054 Ρόδος 85100**
**2) Ικαρου & Λαοδικείας - Τηλ.: 02410 20021 Ρόδος 85100**
**ΚΙΝΗΤΟ: 0944 502033**

ΕΛΛΗΝΙΚΗ ΔΗΜΟΚΡΑΤΙΑ
ΠΕΡΙΦ. ΝΟΙΤΟΥ ΑΙΓΑΙΟΥ
ΝΟΜΟΣ ΔΩΔΕΚΑΝΗΣΟΥ
ΜΕΚΤΟ ΔΗΜΟΥ ΚΑΛΛΙΘΕΑΣ

**Πρόσκληση**

*Σας προσκαλούμε στις εκδηλώσεις που διοργανώνουμε για τον εορτασμό της Αποκριάς και στα τρία Δημοτικά Διαμερίσματα*

*Το πρόγραμμα περιλαμβάνει:*

- *Παιχνίδια για τα παιδιά με τα ανάλογα δώρα για τους πρώτους νικητές*
- *Τραγούδια από την ομάδα της Φιλαρμονικής*
- *Δωρεάν κρασί*
- *Βραβεία για τις καλύτερες ατομικές, ομαδικές μεταμφιέσεις και ειδικά βραβεία για άρματα.*



Οι εκδηλώσεις θα γίνουν:
την **Κυριακή 2-3-2003** στη Ψίνθο και ώρα 13.00
το **Σάββατο 8-3-2003** στα Κοσκινού και ώρα 14.00
και την **Κυριακή 9-3-2003** στις Καλυθιές και ώρα 14.00

*Σας περιμένουμε*
Για το Δ.Σ. ΜΕΚΤΟ ΔΗΜΟΥ ΚΑΛΛΙΘΕΑΣ
Ο ΠΡΟΕΔΡΟΣ
ΑΙΒΑΖΗΣ ΤΣΑΜΠΙΚΟΣ

χλ-21/3

**KYDON TOURS**

**ΤΟΥΡΚΙΑ**

**7/3 - 10/3/2003**

Τετραήμερο αργίας ΚΑΘΑΡΗ ΔΕΥΤΕΡΑ

Μαρμαρίς - Σμύρνη - Τσεσμέ (απέναντι από Χίο) Ούρλα, σπίτι Σεφέρη - Εφεσος - Παναγιά Κουσάντασι.

Ξενοδοχεία 4 αστέρων με πρωινό κι ένα γεύμα.

Μια πολύ όμορφη, άνετη εκδρομή με ξεναγήσεις - ψώνια - γλέντια και φυσικά συνοδός η κ. ΕΛΕΝΗ ΨΥΛΛΑΚΗ

**Τετραήμερο ΚΑΘΑΡΗ ΔΕΥΤΕΡΑ έχουμε:**

**ΠΡΑΓΑ - ΡΩΜΗ - ΒΟΥΔΑΠΕΣΤΗ - ΒΙΕΝΝΗ - ΣΑΛΤΣΜΠΟΥΡΓΚ - ΒΕΝΕΤΙΑ όλους τους προορισμούς.**

**EURODISNEY-ΠΑΡΙΣΙ**

GROUP ΑΠΟ ΡΟΔΟ

6/3 - 11/3/2003 με ΟΛΥΜΠΙΑΚΗ

3 Disney Sequdia HTL - 2 Παρίσι 3 αστέρων στην OPERA, πρωινά ξεναγήσεις transfers με Ελληνα ξεναγό, συνεργάτη μας στο Παρίσι.

**ΡΩΜΗ**

**15/3-19/3/2003**

Αεροπορική εκδρομή από Ρόδο.

Η πιο όμορφη εποχή γνα γνωρίσουμε τη φανταστική μοναδική Ρώμη. Ξενοδοχείο 4 αστέρων κεντρικό με πρωινό. Μεταφορές - Ξεναγήσεις.

Συνοδός: ΕΛΕΝΗ ΨΥΛΛΑΚΗ

**ΚΑΠΑΔΟΚΙΑ**

**21/3 - 25/3/2003**

ΜΑΡΜΑΡΙΣ - ΠΑΜΟΥΚΑΛΕ - ΚΟΝΥΑ - ΚΑΙΣΑΡΕΙΑ - ΑΒΑΝΟΣ - ΑΦΥΟΝ - ΜΑΡΜΑΡΙΣ

Πλούσιο πρόγραμμα. Ξενοδοχεία 4 και 5 αστέρων, ημιδιατροφή. - ξεναγήσεις - εισιτήρια - φόροι - ασφάλεια. Συνοδός η κ. ΕΛΕΝΗ ΨΥΛΛΑΚΗ

**ΠΡΟΣΟΧΗ**

Στο γραφείο μας θα βρείτε: ΠΑΚΕΤΑ ΕΚΔΡΟΜΩΝ για όλο τον κόσμο.

ΟΡΓΑΝΩΝΟΥΜΕ τις διακοπές σας με την πείρα μας 30 ετών.

ΑΡΙΣΤΑ - ΟΙΚΟΝΟΜΙΚΑ
ΕΙΔΙΚΟΤΗΣ ΜΑΣ ΝΕΟΝΥΜΦΟΙ

**ΕΠΙΣΗΣ:**

- Αεροπορικά εισιτήρια - ΓΡΑΦΕΙΟ ΙΑΤΑ!!!
- ΑΚΤΟΠΛΟΪΚΑ: ΔΑΝΕ - ΑΝΕΚ - BLUE STAR FERRIES - SUPER FAST FERRIES - HELLAS FERRIES - MINOAN LINES - SALAMIS LINES - NISSOS KALYMNOS
- SUPER FAST FERRIES • BLUE STAR FERRIES

***ΕΚΔΡΟΜΕΣ - ΕΚΔΡΟΜΕΣ***

***ΕΛΑΤΕ ΓΙΑ ΠΡΟΓΡΑΜΜΑΤΑ***

**ΚΑΡΝΑΒΑΛΙ ΒΕΝΕΤΙΑΣ**

**ΠΡΑΚΤΟΡΕΙΟ ΚΥΔΩΝ**

Τηλ. 23000 - 27900 - 75268

X3824-30/3

**Μέλη της Ροδιακής Απελευθερωτικής Οργανώσεως: «Είμαστε Ελληνες πατριώτες»**

# «Η μεγάλη δίκη στη Ρόδο από το φασιστικό δικαστήριο»

**Γράφει ο Θεοφάνης Μπογιάννος**

Ηταν 25 Φεβρουαρίου 1943, δηλαδή πριν από 60 ακριβώς χρόνια, όταν έγινε η μεγάλη δίκη, η μητέρα των δικών, στη Ρόδο, για να δικαστούν και να καταδικαστούν οι ανυπότακτοι Ρόδιοι και Δωδεκανήσιοι πατριώτες που είχαν συλληφθεί... Συνελήφθησαν πολλοί, αλλά μόνον οι είκοσι πατριώτες μετήχθησαν σιδηροδέσμιοι ενώπιον του δικαστηρίου Ρόδου, 25 Φεβρουαρίου 1943...

Οι κατηγορούμενοι, σύμφωνα με το κατηγορητήριο των φασιστών, ανήκαν σε αντιστασιακές ομάδες Ρόδου και κυρίως στην οργάνωση ΡΑΟ, που σημαίνει: Ροδιακή Απελευθερωτική Οργάνωση... Ολη η Ρόδος από τις 5 το πρωΐ μαζεύτηκε στο Μανδράκι για να δει από κοντά, να χειροκροτήσει και να θαυμάσει τα είκοσι λαμπρά παλικάρια της ελευθερίας και της Ελλάδος.

Πριν δώσουμε τον κατάλογο των ωραίων παλικαριών της Ρόδου, που πολέμησαν πριν από μας (για μας), είναι πρέπον και δίκαιον να αναφέρουμε ποιες ήταν οι κατηγορίες των φασιστών, εναντίον των Ελλήνων ανυπότακτων παλικαριών...

Ιδού οι πιο βασικές κατηγορίες, σύμφωνα με το κατηγορητήριο και τις γνώμες των δικαστικών, ιδίως κατά τη γνώμη του βασιλικού Ιταλού επιτρόπου, Barra. Μεταξύ άλλων και πολλών, αληθινών και μη κατηγοριών, ήταν ότι:

Πρώτον: Εβοήθησαν παντί τρόπω τις αγγλικές στρατιωτικές δυνάμεις να αποβιβαστούν στη Ρόδο. Δεύτερον: διενήργησαν έργα καταστροφής αποθηκών όπλων, βενζίνης και τροφίμων των ιταλικών ενόπλων δυνάμεων της Ρόδου. Τρίτον: Προσπάθησαν να υποτάξουν την ιταλική κτήση του Αιγαίου, δηλαδή τα ελληνικά Δωδεκάνησα, στη δικαιοδοσία της Ελλάδος!

Τέταρτον: Διέδωσαν πληροφορίες για την περιοχή του Προφήτη Ηλία, όπου ήταν βάση των ενόπλων δυνάμεων του Αιγαίου των φασιστών. Πέπτον: Διέδιδαν ψεύτικες πληροφορίες στους Ελληνες της Ρόδου για την πορεία του πολέμου, λέγοντας: Σύντομα οι Ιταλοί θα νικηθούν! Ενας μάλιστα των κατηγορουμένων, είπε «πως τώρα αδέλφια Ελληνες είναι εύκολο να αποβιβαστούν οι σύμμαχοι στη Ρόδο και στα άλλα νησιά μας τα ελληνικά».

Η απόφαση που εκδόθηκε ήταν καταδικαστική, όπως προβλέπονταν από την αρχή. Οι πιο πολλοί καταδικάστηκαν σε πολυετείς φυλακίσεις, εξορίες και καταναγκαστικά έργα και περιορισμούς.

Για να θυμηθούν οι παλιότεροι Ρόδιοι και Δωδεκανήσιοι Ελληνες τι έγινε 25 Φεβρουαρίου 1943, δίνουν στη δημοσιότητα τα άγια ονόματα των αγίων και μεγάλων εθνομαρτύρων Ροδίων και Δωδεκανησίων Ελλήνων: Παπανικόλας Εμμανουήλ του Αναστασίου, Χατζητσαμπίκος Ηλίας του Τσαμπίκου, Τηλιακός Νικόλαος του Ιωάννου, Κλαδάς Αγαπητός του Ιωάννου, Χατζησταμάτης Ιορδάνης του Γεωργίου, Μπακίρης Εμμανουήλ του Δανιήλ, Χαρίτος Γαβριήλ του Ιωάννου, Φέσσας Χρήστος του Νικολάου, Αραπούδης Νικόλαος του Σαράντη, Οικονόμου Νικόλαος του Ζαχαρία, Τσίκκης Βασίλειος του Νικολάου, Γιαλλούσης Αντώνιος του Κωνσταντίνου, Βασιλείου Ιωάννης του Αθανασίου, Μαντικός Δημήτριος του Παπαβασίλη, Γυρολίμου Ιωάννης του Νικολάου, Παυλίδης Σάββας του Ιωάννη, Χατζηπαπάκης Εμμανουήλ του Γεωργίου, Κορκίδας Απόστολος του Γεωργίου και Κωσταρίδης Παντελής του Κωνσταντίνου, όλοι ωραίοι μαχητές της Ελλάδος και της ελευθερίας, μέλη και γνώστες της Ροδιακής Απελευθερωτικής Ομάδος του σμαραγδένιου νησιού μας...

Αυτά είναι τα ιερά ονόματα των αγίων ηρώων που πολέμησαν για μας - πριν από μας. Αυτά τα ονόματα οφείλουμε να τιμούμε δίπλα στο εικονοστάσι μας, που μας έφεραν Ελλάδα, πίστη, ελευθερία και ελπίδα ζωής και έθνους!

Πριν κλείσουμε το σύντομο, επίκαιρο και ιστορικό άρθρο μας, αφιέρωμα στους τεθνεώτας και επιζώντας εκείνου του φρικτού Φεβρουαρίου 1943, πρέπει να δώσουμε στην δημοσιότητα τα ονόματα των Ιταλών φασιστών, που δίκασαν τα ανυπότακτα παλικάρια μας. Ο επίτροπος του βασιλιά, ήταν ο Barra. Πρόεδρος του δικαστηρίου ο Pietro Toni και μέλη του φασιστικού δικαστηρίου Ρόδου, Πιέτρο Μποτάϊ, Σωκράτης Πετάτσι, Κάρλο Πελεγκρίνι, Ντονάτο Μπελ και γραμματέας ο Α. Μινούτο, όλοι φασιστοειδή υποκείμενα και άνθρωποι μεστοί φασισμού και κενοί ανθρωπισμού...

Σήμερα, εξήντα χρόνια μετά, το σημείωμα αυτό ας θεωρηθεί κότινος και καλλίνικος στέφανος στα ονόματα, ζώντων και τεθνεώτων, όλων των μελών της Ροδιακής Απελευθερωτικής Οργανώσεως και όλων των Ελλήνων που πολέμησαν για μας - πριν από μας... Ευγε!

# ΟΣΑ ΦΕΡΝΕΙ Ο ΑΝΕΜΟΣ

* Ελτον Τζον και Κέβιν Σπέισι μαζί για το Ολντ Βικ -Λονδίνο (Ρόιτερ)

Ο γνωστός σταρ του Χόλιγουντ Κέβιν Σπέισι και ο θρυλικός τραγουδιστής της ποπ Ελτον Τζον ενώνουν τις δυνάμεις τους για να διασώσουν ένα απο τα διασημότερα και παλαιότερα θέατρα του Λονδίνου το περίφημο Ολντ Βικ.

Οι δύο καλλιτέχνες πραγματοποίησαν μια λαμπρή εμφάνιση σε μια συναυλία και συγκέντρωσαν 500.000 λίρες, ποσό που θα διαθέσουν για την ανακαίνιση του ιστορικού θεάτρου η στέγη του οποίου έχει υποστεί σοβαρές ζημιές και στάζει και γενικότερα υπάρχουν πολλές ανάγκες επισκευών.

Ο Ελτον Τζον είναι πρόεδρος του ταμείου για το θέατρο Ολντ Βικ, ενώ πρόσφατα ο Κέβιν Σπέισι ορίσθηκε καλλιτεχνικός διευθυντής του θεάτρου .

* Μια ακόμη ''στοργική'' μητέρα

- Σιγκαπούρη (Γερμ. πρακτ.)

Μια νεαρή κοπέλα στη Σιγκαπούρη έμεινε με ένα νεογέννητο μωρό στην αγκαλιά το οποίο της το έδωσε μια άλλη γυναίκα η οποία της είπε να το ''κρατήσει για λίγο μέχρι να βάλει γάλα στο μπιμπερόν του μωρού'' αλλά ποτέ δεν επέστρεψε.

Το μωρό ήταν γυμνό και τυλιγμένο απλά σε μια πετσέτα με τον ομφάλιο λώρο όταν το παρέλαβε η 17χρονη Σαρίνα Εφσοη. Το μωρό μεταφέρθηκε από τη νεαρή κοπέλα στο Παιδιατρικό και Γυναικολογικό Νοσοκομείο ΚΚ όπου οι γιατροί διαπίστωσαν ότι το νεογέννητο αγοράκι ήταν μια χαρά.

Πρόκειται για το πέμπτο μωρό που εγκαταλείπεται στο κέντρο της πόλης τους τελευταίους 12 μήνες.

Η 17χρονη Σαρινά μόλις είχε επιστρέψει από μια μουσική παράσταση και περίμενε το ανσανσέρ στην είσοδο της πολυκατοικίας όπου διαμένει. Εκεί την πλησίασε μια νέα γυναίκα γύρω στα 20 και της έδωσε το μωρό.

Η 20χρονη φορούσε μια μακώ μπλούζα και σορτς και είπε στη Σαρίνα να κρατήσει το μωρό για λίγα λεπτά έως ότου γεμίσει το μπιμπερόν με ζεστό νερό από τη διπλανή καφετέρια για να του φτιάξει γάλα.

Οταν η γυναίκα δεν επέστρεψε ενώ είχε παρέλθει μισή ώρα η Σαρίνα ανέβασε το μωρό σπίτι της.

'' Εδειχνε τόσο αξιολύπητο'', δήλωσε η μητέρα της Σαρίνα και πρόσθεσε ''έτρεμε κα έκλαιγε συνέχεια''.

Η οικογένεια έντυσε το μωρό με ζεστά ρούχα και το μετέφερε στο νοσοκομείο.

* Τα παραπανίσια κιλά είναι ... κληρονομικά

- Ουάσινγκτον (Γερμ. Πρακτ.)

Τα παραπανίσια κιλά που κουβαλάμε μαζί, ίσως μας διαβιβάστηκαν από έναν πρόγονο του γενεαλογικού μας δένδρου, που χρησιμοποιούσε το λίπος ως απόθεμα για τις ''ισχνές εποχές'', υποστηρίζει μελέτη που δημοσιεύεται στην επιθεώρηση ''Science''.

Αμερικανός ερευνητής κατέληξε στο συμπέρασμα ότι το τρέχον και οξύ πρόβλημα της παχυσαρκίας στις Ηνωμένες Πολιτείες μπορεί να αποδοθεί σε ένα ''λανθάνον'' γονίδιο που μεταφέρεται από παμπάλαια, από την εποχή των κυνηγών-συλλεκτών τροφής. Το ''προνοητικό'' αυτό γονίδιο ήταν απαραίτητο για τους ανθρώπους που ζούσαν στις φυλές, για να παίρνουν περισσότερο βάρος σε καιρούς αφθονίας. Το επιπλέον αυτό βάρος τους χρησίμευε ως απόθεμα για τους δύσκολους καιρούς, όταν στέκονταν λιγότερο τυχεροί στο κυνήγι των ζώων και τη συλλογή της τροφής τους. Ο ερευνητής Τζέφρι Φρίντμαν γράφει ότι το άλλοτε ''σε ύπνωση'' γονίδιο, τώρα ίσως ευθύνεται για το υψηλό ποσοστό υπέρβαρων και παχύσαρκων ατόμων στις Ηνωμένες Πολιτείες, όπου υπάρχει υπεραφθονία ειδών διατροφής.

* Ο Ρίγκαν έκλεισε τα 92, βαριά άρρωστος από τη νόσο Αλτσχάιμερ - Λος Αντζελες (Γερμ.Πρακτ.)

Καταβεβλημένος από το πολύ προχωρημένο στάδιο της νόσου Αλτσχάιμερ, ο Αμερικανός πρώην πρόεδρος Ρόναλντ Ρίγκαν έκλεισε χθες τα 92 του χρόνια με μια μικρή γιορτή στο σπίτι και με σοκολατένια τούρτα.

Ο Ρίγκαν που πάσχει από αυτή την εκφυλιστική νόσο του εγκεφάλου από το 1994, ζει μαζί με τη σύζυγό του Νάνσι, ιατρικό και νοσηλευτικό προσωπικό, στην έπαυλη της οικογένειας στο κοσμοπολίτικο προάστιο Μπελ Ερ. Σε συνέντευξη που είχε παραχωρήσει πέρυσι η Νάνσι Ρίγκαν είχε δηλώσει ότι η κατάσταση της υγείας του συζύγου της είχε επιδεινωθεί τόσο πολύ που δεν ήταν πλέον βέβαιη ότι την αναγνώριζε.

Στην Προεδρική Βιβλιοθήκη Ρίγκαν που βρίσκεται κοντά στην οικία Ρίγκαν, οι εργαζόμενοι πρόσφεραν τούρτα και ζελέ σε επισκέπτες καθώς το κοινό προσερχόταν για να αφήσει ευχετήριες κάρτες στον πρώην πρόεδρο. Ο Ρίγκαν γεννήθηκε στο Ταμπίκο της Πολιτείας Ιλινόις το 1911. Με τη Νάνσι Ντέιβις Ρίγκαν απέκτησαν τέσσερα παιδιά. Είναι ο μακροβιότερος πρόεδρος των Ηνωμένων Πολιτειών. Πριν από αυτόν μόνο οι πρόεδροι Τζον Ανταμς και Χέρμπερτ Χούβερ έφθασαν στην ηλικία των 90 ετών.

**Ναυτικά Πρακτορεία TSAGARIS**



**GA FERRIES**

**Ε/Γ-Ο/Γ ΡΟΔΑΝΘΗ**
**Ε/Γ-Ο/Γ ΔΗΜΗΤΡΟΥΛΑ**
**Ε/Γ-Ο/Γ ΔΙΑΓΟΡΑΣ, Ε/Γ-Ο/Γ ΠΑΤΜΟΣ**

**ΡΟΔΟΣ - ΠΕΙΡΑΙΑΣ**
**3/3/03 - 17/3/2003**

**ΔΕΥΤΕΡΑ 3/3**
ΡΟΔΑΝΘΗ 07.00 Καστελλόριζο
ΡΟΔΑΝΘΗ 16.00 Κω - Κάλυμνο - Λέρο - Πάτμο - Πειραιά (08.35)
ΔΗΜΗΤΡΟΥΛΑ 22.00 Σύμη - Τήλο - Νίσυρο - Κω - Κάλυμνο - Αστυπάλαια - Κατάπολα - Νάξο - Πάρο - Σύρο - Πειραιά (20.00)
**ΤΡΙΤΗ 4/3**
ΔΙΑΓΟΡΑΣ 15.00 Κω - Κάλυμνο - Λέρο - Πάτμο - Πειραιά (07.00)
**ΤΕΤΑΡΤΗ 5/3**
ΡΟΔΑΝΘΗ 09.15 Καστελλόριζο
ΠΑΤΜΟΣ 15.00 Σύμη - Τήλο - Κάλυμνο - Αστυπάλαια - Πειραιά (10.20)
ΡΟΔΑΝΘΗ 18.00 Κω - Κάλυμνο - Λέρο - Πάτμο - Πειραιά (10.45)
**ΠΕΜΠΤΗ 6/3**
ΔΙΑΓΟΡΑΣ 15.00 Νίσυρο - Κω - Κάλυμνο - Λέρο - Πάτμο - Πειραιά (08.30)
ΔΗΜΗΤΡΟΥΛΑ 17.00 Κω - Αστυπάλαια - Αιγιαλί - Κατάπολα - Δονούσα - Νάξο - Πάρο - Πειραιά (12.15)
**ΠΑΡΑΣΚΕΥΗ 7/3**
ΡΟΔΑΝΘΗ 08.00 Καστελλόριζο
ΡΟΔΑΝΘΗ 18.00 Κω - Κάλυμνο - Λέρο - Πειραιά (08.50)
**ΣΑΒΒΑΤΟ 8/3**
ΔΙΑΓΟΡΑΣ 15.00 Κω - Κάλυμνο - Λέρο - Πάτμο - Πειραιά (07.00)
ΔΗΜΗΤΡΟΥΛΑ 17.00 Κω - Βαθύ - Χίο - Λέσβο - Λήμνο - Αλεξανδρούπολη (17.00)
**ΚΥΡΙΑΚΗ 9/3**
ΠΑΤΜΟΣ 15.00 Κω - Κάλυμνο - Λέρο - Πάτμο - Πειραιά (07.00)
**ΔΕΥΤΕΡΑ 10/3**
ΡΟΔΑΝΘΗ 07.00 Καστελλόριζο
ΡΟΔΑΝΘΗ 16.00 Κω - Κάλυμνο - Λέρο - Πάτμο - Πειραιά (08.35)
ΔΗΜΗΤΡΟΥΛΑ 22.00 Σύμη - Τήλο - Νίσυρο - Κω - Κάλυμνο - Αστυπάλαια - Κατάπολα - Νάξο - Πάρο - Σύρο - Πειραιά (20.00)
**ΤΡΙΤΗ 11/3**
ΔΙΑΓΟΡΑΣ 15.00 Κω - Κάλυμνο - Λέρο - Πάτμο - Πειραιά (07.00)
**ΤΕΤΑΡΤΗ 12/3**
ΡΟΔΑΝΘΗ 09.15 Καστελλόριζο
ΠΑΤΜΟΣ 15.00 Σύμη - Τήλο - Κάλυμνο - Αστυπάλαια - Πειραιά (10.20)
ΡΟΔΑΝΘΗ 18.00 Κω - Κάλυμνο - Λέρο - Πάτμο - Πειραιά (10.45)
**ΠΕΜΠΤΗ 13/3**
ΔΙΑΓΟΡΑΣ 15.00 Νίσυρο - Κω - Κάλυμνο - Λέρο - Πάτμο - Πειραιά (08.30)
ΔΗΜΗΤΡΟΥΛΑ 17.00 Κω - Αστυπάλαια - Αιγιαλί - Κατάπολα - Δονούσα - Νάξο - Πάρο - Πειραιά (12.15)
**ΠΑΡΑΣΚΕΥΗ 14/3**
ΡΟΔΑΝΘΗ 08.00 Καστελλόριζο
ΡΟΔΑΝΘΗ 18.00 Κω - Κάλυμνο - Λέρο - Πειραιά (08.50)
**ΣΑΒΒΑΤΟ 15/3**
ΔΙΑΓΟΡΑΣ 15.00 Κω - Κάλυμνο - Λέρο - Πάτμο - Πειραιά (07.00)
ΔΗΜΗΤΡΟΥΛΑ 17.00 Κω - Βαθύ - Χίο - Λέσβο - Λήμνο - Αλεξανδρούπολη (17.00)
**ΚΥΡΙΑΚΗ 16/3**
ΠΑΤΜΟΣ 15.00 Κω - Κάλυμνο - Λέρο - Πάτμο - Πειραιά (07.00)
**ΔΕΥΤΕΡΑ 3/3**
ΡΟΔΑΝΘΗ 07.00 Καστελλόριζο
ΡΟΔΑΝΘΗ 16.00 Κω - Κάλυμνο - Λέρο - Πάτμο - Πειραιά (08.35)
ΔΗΜΗΤΡΟΥΛΑ 22.00 Σύμη - Τήλο - Νίσυρο - Κω - Κάλυμνο - Αστυπάλαια - Κατάπολα - Νάξο - Πάρο - Σύρο - Πειραιά (20.00)

Η εταιρία μας σας ενημερώνει ότι η έκπτωση 50% (πολύτεκνοι, στρατιωτικοί, ανάπηροι κ.λ.π.) ισχύει για όλες τις θέσεις

Πληροφορίες στον κεντρικό πράκτορα

**TSAGARIS TRAVEL**
**Σαχτούρη 5 (έναντι Τελωνείου)**
**Τηλ.: 22410 36170, - 30406, 35066, 28597**

X3821-30/3



*Η εμπειρία μας και η αφοσίωση στη λεπτομέρεια αποτελούν εγγύηση για την απόλυτη επιτυχία ωστε να μείνουν ανεξίτηλες στη μνήμη τη δική σας και των καλεσμένων σας.....*

***ΧΟΡΟΕΣΠΕΡΙΔΕΣ - ΓΑΜΟΙ - CATERING - ΠΑΙΔΙΚΑ ΠΑΡΤΥ***



***ΞΕΝΟΔΟΧΕΙΟ SOFITEL CAPSIS ΡΟΔΟΥ***
***Για Πληροφορίες 25-015 & 20919 (09.00 - 17.00)***

CAPSIS
Conference Centers & Resort Hotels

X. 3816-30/3

Σ.ΜΕ.Δ.Ε.Δ.
ΣΥΛΛΟΓΟΣ ΜΕΛΕΤΗΤΩΝ ΔΗΜΟΣΙΩΝ ΕΡΓΩΝ ΝΟΜΟΥ ΔΩΔΕΚΑΝΗΣΟΥ

# Πρόσκληση

Ο Σύλλογος Μελετητών Δημοσίων Εργων Ν. Δωδεκανήσου καλεί τα μέλη του στην ετήσια τακτική συνέλευση που θα πραγματοποιηθεί στις 3 Μαρτίου ημέρα Δευτέρα και ώρα 8 μ.μ. στα γραφεία του Τ.Ε.Ε. τμήμα Δωδεκανήσου, Μητροπόλεως 4 - Ρόδος.

Θέμα της συνέλευσης είναι ο απολογισμός των ενεργειών του Δ.Σ. καθώς και ο οικονομικός απολογισμός.

Σε περίπτωση μη απαρτίας η συνέλευση θα πραγματοποιηθεί στις 14 Μαρτίου την ίδια ώρα και στον ίδιο χώρο.

Ρόδος 20/2/2003

Με τιμή
Το Δ.Σ. του Σ.ΜΕ.Δ.Ε.Δ.

2256-2/3



# Pellos Travel

ΕΚΔΡΟΜΕΣ 2003

ΟΡΓΑΝΩΣΗ-ΨΥΧΑΓΩΓΙΑ-ΠΟΙΟΤΗΤΑ-ΕΥΤΥΧΙΑ

## ΚΑΡΝΑΒΑΛΙ ΠΑΤΡΑΣ

**ΑΠΟΚΡΙΕΣ-ΚΑΘΑΡΗ ΔΕΥΤΕΡΑ**

**Από 6/3-11/3**



Αναχώρηση από Ρόδο 6/3 στις 8 το βράδυ με Blue Star
Επιστροφή στη Ρόδο 11/3 στις 7 το πρωί με Blue Star
ΠΑΤΡΑ- ΜΟΝΕΜΒΑΣΙΑ-ΜΥΣΤΡΑΣ- ΣΠΑΡΤΗ - ΝΑΥΠΛΙΟ- ΚΟΡΙΝΘΟΣ
Τιμή 265 ευρώ το άτομο. Ατμοπλοϊκά εισιτήρια με καμπίνες Α4 με "Blue Star", ξενοδοχεία 4 αστέρων με πρωινό, μεταφορές-εκδρομές με πολυτελή πούλμαν, ταξιδιωτική ασφάλεια, ταξιδιωτική τσάντα, Φ.Π.Α, συνοδός γραφείου

## ΑΓΙΟΣ ΡΑΦΑΗΛ ΜΥΤΙΛΗΝΗΣ

**Από 22/3-25/3**

4ημερη αεροπορική εκδρομή-ξενοδοχεία 3 αστέρων

## ΜΕΤΕΩΡΑ-ΠΗΛΙΟ

**Από 20/3-25/3**

**6ΗΜΕΡΗ ΑΤΜΟΠΛΟΪΚΗ ΕΚΔΡΟΜΗ**

Ξενοδοχεία 3 αστέρων με πρωινό

## ΚΩΝΣΤΑΝΤΙΝΟΥΠΟΛΗ -ΑΠΟΚΡΙΕΣ



**Από 5/3-10/3 6ημερη**

Πριγκηπονησσα-Μουδανια-Προυσα-Απολλωνια-Σμυρνη-Κωνσταντινουπολη
Ξενοδοχεία 4 αστέρων με ημιδιατροφή, μεταφορές με πολυτελή πούλμαν, ξεναγήσεις, φόροι εισόδου και εξόδου, συνοδός γραφείου, ταξιδιωτική ασφάλεια, ταξιδιωτική τσάντα, Φ.Π.Α

**ΤΟ ΠΡΩΤΟ ΓΡΑΦΕΙΟ ΣΤΙΣ ΕΚΔΡΟΜΕΣ ΤΟΥΡΚΙΑΣ**

## ΑΠΟΚΡΙΕΣ-2003- ΚΑΘΑΡΗ ΔΕΥΤΕΡΑ





**Από 7/3-10/3 4ημερη**

**ΜΑΡΜΑΡΙΣ-KUSADASI-ΣΜΥΡΝΗ-ΠΕΡΓΑΜΟΣ-ΑΙΒΑΛΙ**

Ξενοδοχεία 5 και 4 αστέρων με ημιδιατροφή, ξεναγήσεις, μεταφορές με πολυτελή πούλμαν, φόροι εισόδου και εξόδου, συνοδός γραφείου, ταξιδιωτική ασφάλεια, ταξιδιωτική τσάντα, Φ.Π.Α

**ΠΑΜΕ ΣΤΗ ΣΜΥΡΝΗ ΚΑΘΕ ΜΗΝΑ ΜΕ GROUP**

## ΚΑΠΠΑΔΟΚΙΑ

**Από 21/3-25/3 πενθήμερη**

**ΜΑΡΜΑΡΙΣ-ΜΟΥΓΛΑ-ΠΑΜΜΟΥΚΑΛΕ-ΣΠΑΡΤΑ-ΚΟΝΥΑ-ΝΕΥΣΕΧΙΡ-ΚΑΙΣΕΡΙ-ΑΒΑΝΟΣ-ΑΦΥΟΝ-ΜΟΥΓΛΑ-ΜΑΡΜΑΡΙΣ**

Ξενοδοχεία 5 και 4 αστέρων με ημιδιατροφή, μεταφορές με πολυτελή πούλμαν, ξεναγήσεις, φόροι εισόδου και εξόδου, συνοδός γραφείου, ταξιδιωτική ασφάλεια, ταξιδιωτική τσάντα, Φ.Π.Α

**ΕΙΔΙΚΟΤΗΤΑ ΜΑΣ ΟΙ ΕΚΔΡΟΜΕΣ ΣΤΗ ΜΙΚΡΑ ΑΣΙΑ**

Επίσης αναλαμβάνουμε:

- Κρατήσεις ξενοδοχείων για μεμονωμένους, νεόνυμφους, εκδρομές συλλόγων ή group στην Ελλάδα και σε όλο τον κόσμο
- Ενοικιασεις αυτοκινητων
- Εισιτηρια αεροπορικα ατμοπλοικα

**Δεκτές πιστωτικές κάρτες**
**Visa - Master card**

Για περισσότερες πληροφορίες, κρατήσεις και αναλυτικά προγράμματα στο πρακτορείο γενικού τουρισμού:

**PELLOS TRAVEL**

ΛΕΩΦΟΡΟΣ ΚΑΛΛΙΘΕΑΣ - FALIRAKI
ΤΗΛ 22410 87615, 22410 86298 FAX 22410 87616

2134-4/3


### Προς όλες τις αρμόδιες αρχές

# Δραματική έκκληση των φορέων της Κω!..

## ΣΕ ΚΙΝΔΥΝΟ ΒΡΙΣΚΕΤΑΙ Η ΟΙΚΟΝΟΜΙΑ

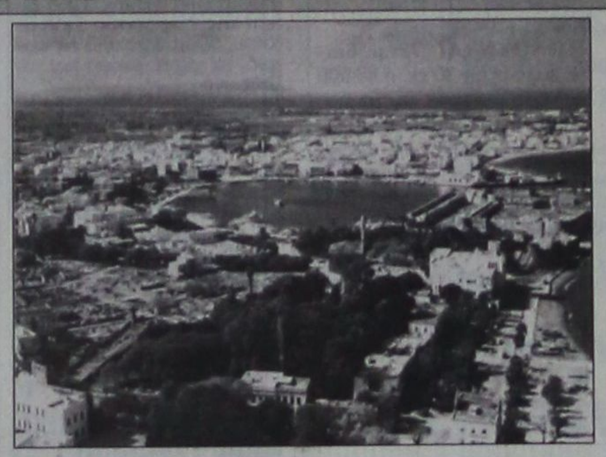

**ΔΡΑΜΑΤΙΚΗ** έκκληση προς την κυβέρνηση, τους βουλευτές, τη νομαρχιακή και τοπική αυτοδιοίκηση, καθώς και προς άλλους φορείς, για τη στήριξή τους σ' αυτή τη δύσκολη περίοδο, απευθύνουν οι τουριστικοί επαγγελματίες της Κω.

Οι ίδιοι κάνουν λόγο για επικείμενη οικονομική κατάρρευση, λόγω των δραματικών εξελίξεων που προκαλεί ο επαπειλούμενος πόλεμος στο Ιράκ.

Στην επιστολή τους, οι τουριστικοί φορείς της Κω, αναφέρουν:

«Αγαπητοί κύριοι,

Συχνά το τελευταίο διάστημα αναφέρεται ότι επίκειται πόλεμος στο άμεσο μέλλον στο Ιράκ. Αυτό που κανείς δεν αναφέρει είναι ότι ο πόλεμος αυτός έχει ήδη δημιουργήσει θύματα.

Για άλλη μια φορά ο τουριστικός τομέας έχει γίνει ο εύκολος στόχος για κερδοσκοπία, για μετακύλιση του κόστους ενός πολέμου που εμείς δεν επιθυμήσαμε.

Οι ακυρώσεις συμβολαίων (κατά παράβαση κάθε έννοιας δικαίου και νομικών δεσμεύσεων) έχουν πάρει τη μορφή χιονοστιβάδας στο νησί της Κω, με αποτέλεσμα οι επιχειρηματίας, αλλά και οι εργαζόμενοι να βρίσκονται σε απελπιστική κατάσταση.

Παράλληλα, όλοι σιωπούν, καθιστάμενοι συνένοχοι στο ξεπούλημα του επιχειρηματικού δυναμικού της χώρας, αφήνοντας τους επιχειρηματίες μόνους αντιμέτωπους απέναντι σε κολοσσιαία συμφέροντα.

Καμία προσπάθεια στήριξης των επιχειρήσεών μας δεν έχει γίνει όλα αυτά τα χρόνια και πολύ περισσότερο σήμερα που όλοι υπολογίζουν τις ζημιές του επικείμενου πολέμου σε όλους τους τομείς της οικονομίας, εκτός από τον τουρισμό. Επειδή εμείς έως τώρα δεν επιλέξαμε το δρόμο της δυναμικής αντιπαράθεσης, των συγκρούσεων, των αποκλεισμών και του τηλεοπτικού διασυρμού, δεν σημαίνει ότι υποφέρουμε λιγότερο. Ακόμη και η αξιοπρέπεια έχει τα όριά της.

Ταυτόχρονα οι πλειστηριασμοί των τραπεζών επανανεργοποιούνται, οι δημοτικές αρχές εξακολουθούν να χρεώνουν τις επιχειρήσεις μας όλο και περισσότερο, ανεξάρτητα από το χρόνο λειτουργίας τους, οι τιμές των προμηθειών μας έχουν εκτοξευθεί στα ύψη και επιπλέον όλων αυτών, το Δημόσιο επέλεξε αυτό το χρονικό σημείο για να εισπράξει νέους φόρους συνολικά εννέα ετών από τους επιχειρηματίες.

Επειδή η οικονομική και ψυχική μας αντοχή πλέον δεν επαρκεί για να ξεπεράσουμε και αυτή την κρίση και επειδή θεωρούμε τους εαυτούς μας τουλάχιστον ίσους με όλους τους άλλους πολίτες που εισπράττουν αποζημιώσεις ή βοηθούνται από το κράτος και τους ΟΤΑ, αποφασίσαμε ενωμένοι να διεκδικήσουμε το αυτονόητο, δηλαδή την υποστήριξη από τους αντιπροσώπους μας.

Στα πλαίσια αυτά είναι αναγκαίο να γίνει άμεση παρέμβαση της Κυβέρνησης για να εμποδιστεί η κερδοσκοπία των μονοπωλίων που λειτουργούν σε αντίθεση με την ευρωπαϊκή νομοθεσία, να ληφθούν μέτρα στήριξης των επιχειρήσεων (προκειμένου να αποφευχθούν απολύσεις προσωπικού (μείωση αμοιβών αεροδρομίων για τις αεροπορικές εταιρίες, λιμένων για τις ακτοπλοϊκές), η πύκνωση της διαφημιστικής εκστρατείας στο εξωτερικό (έστω και σήμερα), ενώ οι δημοτικές αρχές μπορούν να αποδείξουν έμπρακτα τη συμπαράστασή τους με οικονομικά μέτρα ενίσχυσης των επιχειρηματιών, ξεκινώντας από μειώσεις των τελών, αύξηση των κονδυλίων διαφήμισης, κλπ.

Κάθε παραπέρα καθυστέρηση θα οδηγήσει σε μη αναστρέψιμη οικονομική κατάρρευση των επιχειρήσεών μας, με πρώτο αποδέκτη τους Οργανισμούς Τοπικής Αυτοδιοίκησης και το Δημόσιο, που θα χάσουν πλέον τον εύκολο και επί δεκαετίες πιο σημαντικό χρηματοδότη τους, τον τουρισμό.

Ηρθε η στιγμή να επιστραφεί στον τουρισμό, όχι με γενικόλογες υποσχέσεις, αλλά με άμεση οικονομική ενίσχυση, ένα ελάχιστο μέρος από αυτά που τόσα χρόνια εισπράττουν όλοι οι Οργανισμοί, το Δημόσιο, οι ΟΤΑ και οι Τράπεζες.

Αυτή η διαμαρτυρία μας είναι η τελευταία ειρηνική παράκληση συμπαράστασης. Εάν δεν εισακουστεί σημαίνει ότι μάλλον θα πρέπει και εμείς, συμπορευόμενοι με το κλίμα των καιρών, να καταφύγουμε στον «πόλεμο».

Με τιμή
Ενωση Ξενοδόχων Κω
Ενωση Τουριστικών Πρακτόρων Κω
Σωματείο Διαμερισματούχων Κω
Εμπορικός Σύλλογος Κω
Σωματείο Αργυροχρυσοχόων Κω
Σωματείο Εστιατόρων Κω
Σωματείο Εποχιακών Καταστημάτων Κω «Ο ΔΙΑΣ»
Σωματείο Μπαρ και Συναφών Επαγγελμάτων Κω
Σωματείο Ενοικίασης Μοτοποδηλάτων Κω»


ΜΕΝΤΙΟΥΜ-ΑΣΤΡΟΛΟΓΟΣ
ΝΙΚΟΣ

**Ακριβείς προβλέψεις στον επαγγελματικό, αισθηματικό και οικονομικό τομέα.**

**Επαναφορά ατόμων**
**Ισχυρή υποβολή**

**Δέχεται μόνο με ραντεβού στα τηλέφωνα: 31405 και 39201**

2156-13/3






X3793-28/2



ΠΟΛΙΤΙΣΤΙΚΟΣ ΣΥΛΛΟΓΟΣ ΓΥΝΑΙΚΩΝ ΡΟΔΟΥ

## ΠΡΟΣΚΛΗΣΗ

Ο Πολιτιστικός Σύλλογος Γυναικών Ρόδου σας προσκαλεί στην εκδήλωση που διοργανώνει στις **7 Μαρτίου**, ημέρα Παρασκευή και ώρα 19.00 στο ξενοδοχείο MEDITERRANEAN, επ'ευκαιρία της ΗΜΕΡΑΣ ΤΗΣ ΓΥΝΑΙΚΑΣ με θέματα:

α) Ομιλία του φιλολόγου **Παναγιώτη Χαμουζά**, τέως λυκειάρχη, με θέμα:
***«Η έννοια της αγωγής και ο ρόλος του οικογενειακού περιβάλλοντος»***

β) βράβευση της **κ. Μπιλιά - Τσουρούττη Μαρίας,** πολύτεκνης μητέρας και σπουδάστριας, με προβλήματα όρασης.

Την εκδήλωση θα πλαισιώσει το Μουσικό Γυμνάσιο και Λύκειο Ρόδου με την ορχήστρα του.

*Θα δοθούν δώρα από το κατάστημα καλλυντικών Ι. Χαραλαμπίδη του οίκου CHRISTIAN DIOR.*

ΕΙΣΟΔΟΣ ΕΛΕΥΘΕΡΗ

Η πρόεδρος
Εύη Καραγιάννη

Η γραμματέας
Ρίτσα Γιμούκη

X3844-7/3



# ΠΡΑΚΤΟΡΕΙΟ ALHAMBRA

**ΜΕΓΑΛΗ ΠΑΣΧΑΛΙΝΗ ΚΡΟΥΑΖΙΕΡΑ**
***«ΤΑ ΔΙΑΜΑΝΤΙΑ ΤΗΣ ΜΕΣΟΓΕΙΟΥ»***

**ΡΟΔΟΣ - ΠΕΙΡΑΙΑΣ - ΚΕΡΚΥΡΑ - ΚΕΦΑΛΟΝΙΑ - ΝΑΠΟΛΗ (ΠΟΜΠΗΪΑ / ΣΟΡΕΝΤΟ / ΚΑΠΡΙ) - ΤΣΙΒΙΤΑΒΕΚΙΑ (ΡΩΜΗ) - ΛΙΒΟΡΝΟ (ΠΙΖΑ / ΦΛΩΡΕΝΤΙΑ) ΒΙΛΛΦΡΑΝΣ (ΝΙΚΑΙΑ / ΜΟΝΤΕ ΚΑΡΛΟ) - ΒΑΡΚΕΛΩΝΗ - ΠΑΛΜΑ ΝΤΕ ΜΑΠΟΡΚΑ**

*Προσφέρουμε κάτι καινούργιο στους Ροδίτες και τα παιδιά τους για τις διακοπές του Πάσχα. Μια μοναδική κρουαζέρα στη Μεσόγειο με το υπερπολυτελές κρουαζιερόπλοιο SPIRIT της LOUIS CRUISE LINES από 23/4/2003 έως 4/5/2003.*

**Από 23 Απριλίου 2003 έως 4 Μαΐου 2003**
**με το πολυτελέστατο κρουαζιερόπλοιο SPIRIT της LOUIS CRUISE LINES**

- Η επιβίβαση θα γίνει στη Ρόδο την Μ. Τετάρτη 23/4/2003 και το πλοίο θα προσεγγίσει τον ΠΕΙΡΑΙΑ - ΚΕΡΚΥΡΑ (όπου θα εορτάσετε το Πάσχα) - ΚΕΦΑΛΟΝΙΑ - ΝΑΠΟΛΗ (ΠΟΜΠΗΪΑ / ΣΟΡΕΝΤΟ / ΚΑΠΡΙ) - ΤΣΙΒΙΤΑΒΕΚΙΑ (ΡΩΜΗ) - ΛΙΒΟΡΝΟ (ΦΛΩΡΕΝΤΙΑ/ΠΙΖΑ) ΒΙΛΛΦΡΑΝΣ (ΝΙΚΑΙΑ / ΜΟΝΤΕ ΚΑΡΛΟ) - ΒΑΡΚΕΛΩΝΗ - ΠΑΛΜΑ ΝΤΕ ΜΑΓΙΟΡΚΑ
- Η επιστροφή θα γίνει στις 4/5/2003 αεροπορικώς από ΠΑΛΜΑ ΝΤΕ ΜΑΓΙΟΡΚΑ για ΑΘΗΝΑ.

ΘΕΣΕΙΣ ΠΕΡΙΟΡΙΣΜΕΝΕΣ
Ειδικές τιμές για παιδιά

Πληροφορίες και - Προγράμματα

**ALHAMBRA TRAVEL**
ΔΗΜ. ΘΕΟΔΩΡΑΚΗ 13 (πεζόδρομος)
Τηλ. 22410 37052, 25698, 31642

X3819-30/3






Κουφώματα **KUNSTSTOFF**. Αξεπέραστη θερμομόνωση, υψηλή ηχομόνωση, απεριόριστη αντοχή στο χρόνο, πάνω από **60** πιστοποιητικά ποιότητας, μέχρι και **48** δόσεις. Υπεροχή **KUNSTSTOFF** θα πει υπέροχη ζωή!

KUNSTSTOFF®
www.kunststoff.gr

casaviva

Λεωφ.Ελευθερίας 2Α, 85104 Κρεμαστή Ρόδος Τηλ. 22410 95076, Fax.93775

X. 3835-31/3

# ΠΡΟΟΔΟΣ ΜΙΚΡΕΣ ΑΓΓΕΛΙΕΣ ΜΙΚΡΕΣ ΑΓΓΕΛΙΕΣ ΠΡΟΟΔΟΣ

## ενοικιάσεις

**ΕΝΟΙΚΙΑΖΕΤΑΙ** διώροφο κατάστημα 104τ.μ., με βεράντα 31τ.μ. στην οδό Γεωργίου Λέοντος (Νιοχώρι). Τηλ. (22410) 35450 - 20277
2106-30/3

**ΕΝΟΙΚΙΑΖΕΤΑΙ** κατάστημα 100τ.μ., στην οδό Ορφανίδου (Νιοχώρι). Πληρ. τηλ. 22410/35450 και 20277
2106-30/3

**ΕΝΟΙΚΙΑΖΕΤΑΙ** διαμέρισμα 70τ.μ. στην Ιαλυσό κοντά στο Βερόπουλο, επιπλωμένο, με δύο υπνοδωμάτια, σαλόνι και κουζίνα. Πληρ. τηλ. 22410/93204
2170-5/3

**ΕΝΟΙΚΙΑΖΕΤΑΙ** ισόγειο διαμέρισμα 100τ.μ., με τρία υπνοδωμάτια, κουζίνα, σαλόνι, αυλή, πολλές ντουλάπες στην Καλαμάτας 30 στην Ανάληψη με 390 ευρώ. Τηλ. 6947327299
2235-2/3

**ΕΝΟΙΚΙΑΖΟΝΤΑΙ** ένα οροφοδιαμέρισμα και μία γκαρσονιέρα, επιπλωμένα, σε καινούργια λουξ οικοδομή, επί της λεωφόρου Ρόδου - Λίνδου, στ' Αφάντου. Πληρ. τηλ. 22410/21245 και 6946524270
633-2/3

**ΕΝΟΙΚΙΑΖΕΤΑΙ** κατάστημα 175τ.μ., με υπόγειο 175τ.μ., με οικόπεδο για πάρκινγκ, για οποιαδήποτε χρήση, Δημητρίου Αναστασιάδη 36. Πληρ. τηλ. 22410/29261
2273-19/3

**ΕΝΟΙΚΙΑΖΕΤΑΙ** κατάστημα 300τ.μ.. με υπόγειο κοντά στο Μετροπόλ. Τηλ. 6944347405
Χ3765-7/3

**ΕΝΟΙΚΙΑΖΕΤΑΙ** γκαρσονιέρα ενός δωματίου επιπλωμένη, με ανεξάρτητη είσοδο, θέρμανση και ηλιακό θερμοσίφωνο στην οδό Πατρ. Αθηναγόρα 26, άνω Αγ. Γεώργιος, κοντά στο γήπεδο Διαγόρας. Επίσης γκαρσονιέρα δύο δωματίων επιπλωμένη, στην οδό Νικηταρά, περιοχή πλατείας Αγ. Νικολάου. Πληρ. τηλ. 22410/76636 και κινητό 6977360107
645-6/3

**ΕΝΟΙΚΙΑΖΕΤΑΙ** παραθαλάσσιο οροφοδιαμέρισμα 1ου ορόφου 100τ.μ. επί της ακτής Κανάρη (Ψαροπούλα) κατάλληλο για επαγγελματική χρήση. Πληρ. τηλ. 22410/30509
2287-9/3

**ΕΝΟΙΚΙΑΖΕΤΑΙ** διαμέρισμα ισόγειο, δυάρι, Κων/νου Παλαιολόγου 44. Αποκλείονται αλλοδαποί. Τηλ. 22410/27384
2286-9/3

**ΕΝΟΙΚΙΑΖΕΤΑΙ** διαμέρισμα δύο δωματίων, με κουζίνα και WC στην περιοχή «Επτά Βαγιές», οδός Δενδρινού 47. Πληροφορίες τηλ. 2241034780
ΓΔ-3/3

**ΕΝΟΙΚΙΑΖΕΤΑΙ** μικρό ανεξάρτητο διαμέρισμα, σε άριστη κατάσταση, επί της οδού Φ. Φωτάρα 30. Πληρ. τηλ. 22410/26340
ΧΛ-2/3

**ΕΝΟΙΚΙΑΖΕΤΑΙ**
διαμέρισμα 160τ.μ., με 4 υπνοδωμάτια, κουζίνα, σαλόνι, κλπ, βοηθητικών χώρων με 2 λουτροκαμπινέ, Αλεξανδρουπόλεως 3.
**Πληρ. τηλ. 22410/32306, 22410/63452 και 6946178010**
2314-21/3

**ΕΝΟΙΚΙΑΖΕΤΑΙ** κατάστημα στην πόλη της Ρόδου, στην οδό Αλεξάνδρου Διάκου, αρ. 78, εμβαδού 67 τ.μ., κατάλληλο για οποιαδήποτε επαγγελματική χρήση. Πληροφορίες τηλ. 22410/23621, 22460/71203, 22460/71001
2012-2/3

**ΕΝΟΙΚΙΑΖΕΤΑΙ** γκαρσονιέρα ρετιρέ, επιπλωμένη ή μη. Πληροφορίες τηλ. 22410/61892 και 6973052949
2309-11/3

**ΕΝΟΙΚΙΑΖΕΤΑΙ** γκαρσονιέρα με χωλ και κουζίνα στους Αγίους Αναργύρους. Πληρ. τηλ. 22410/39848
ΧΛ-2/3

**ΕΝΟΙΚΙΑΖΕΤΑΙ** διαμέρισμα 4άρι, διαμπερές, με δύο μπάνια, κουζίνα ευρύχωρη κοντά στο Λύκειο Κρεμαστής.Πληρ. τηλ. 22410/39848
ΧΛ-2/3

**ΕΝΟΙΚΙΑΖΕΤΑΙ** κατάστημα 65τ.μ. επί της Αλεξάνδρου Διάκου. Πληροφορίες τηλ. 6945970575
2217-2/3

**ΕΝΟΙΚΙΑΖΕΤΑΙ** γκαρσονιέρα με χωριστό μπάνιο και πολυκουζινάκι, οδός Κουρβουαζιέρ 10, Αγία Αναστασία. Πληρ. τηλ. 22410/21270, 6932639659 και 22410/32347
627-2/3

**ΕΝΟΙΚΙΑΖΕΤΑΙ** αποθήκη με ράμπα εντός πόλεως 150τ.μ. Τιμή 220 ευρώ. Πληρ. τηλ. 22410/26074 και 22410/27795, 2-10μ.μ.
2169-2/3

**ΕΝΟΙΚΙΑΖΕΤΑΙ** διαμέρισμα 3 υπνοδωματίων επί της οδού Β. Βουλγαροκτόνου - Καλαβρύτων γωνία, μεταξύ των εκκλησιών Αγίου Ιωάννου και Αγίων Αναργύρων. Πληρ. 9-13 και 16-21 τηλ. 22410/52351
2255-9/3

**ΕΝΟΙΚΙΑΖΕΤΑΙ** κατάστημα 15τ.μ. επί της οδού Λυσίου, 12μ. από τη Σωκράτους. Πληρ. τηλ. 28052 και 61583
2254-7/3

**ΕΝΟΙΚΙΑΖΕΤΑΙ** διαμέρισμα 80τ.μ., στ' Ασγούρου, ισόγειο, με αυλή, κήπο και γκαράζ. Πληρ. 22410/36543 και 22410/35522
2249-7/3

**ΕΝΟΙΚΙΑΖΟΝΤΑΙ** διαμερίσματα (γκαρσονιέρες) επιπλωμένα, με κλιματισμό, επιφάνειας 35τ.μ., στο 6ο χλμ λεωφόρου Καλλιθέας σε απόσταση 200 μ. από τη θάλασσα. Ανετες βεράντες και πάρκιγκ. Πληρ. τηλ. 6946790515 και 6945105247 και 6946680174
2265-9/3

**ΣΤΗΝ ΟΔΟ** Βενετοκλέων 101 (πλησίον Μετροπόλ) ενοικιάζεται διαμέρισμα τριών δωματίων, κατάλληλο και για επαγγελματική χρήση (ιατρείο, φροντιστήριο). Ωρες 11-1π.μ. και 5-7μ.μ. Τηλ. 22410/23301
2264-6/3

**ΕΝΟΙΚΙΑΖΕΤΑΙ** δυάρι διαμέρισμα στην περιοχή Αγίου Νικολάου. Πληρ. τηλ. 22410-32316 και 37938
637-5/3

**ΕΝΟΙΚΙΑΖΕΤΑΙ** διαμέρισμα 3άρι, 1ος όροφος στα 100 Μαγαζιά άνωθεν Σακκή. Πληρ. τηλ. 6944760073
2315-11/3

**ΕΝΟΙΚΙΑΖΕΤΑΙ** γκαρσονιέρα επιπλωμένη. Πληρ. 6972057263 και 22410/36065
2296-9/3

**ΕΝΟΙΚΙΑΖΟΝΤΑΙ** επιπλωμένες γκαρσονιέρες, στην κεντρική πλατεία Ιαλυσού. Πληρ. τηλ. 91840
2317-11/3

**ΕΝΟΙΚΙΑΖΟΝΤΑΙ:** 1) κατάστημα 35τ.μ., στα 100 Μαγαζιά, ελεύθερο χρήσης, 2) κατάστημα 15τ.μ., επί της οδού Ερμού στην Π. Πόλη, 3) 4άρι διαμέρισμα 186τ.μ., στην προέκταση της (Αννης Μαρίας), Εθν. Αντίστασης, 4) μικρά διαμερίσματα των 35τ.μ. στον Δήμο Ιαλυσού. Πληρ. Εμμ. Κρανίδης, μεσίτης αστ. συμβ. 22410/27082 και 6944347405
Χ3820-14/3

**ΕΝΟΙΚΙΑΖΕΤΑΙ**
κατάστημα 150τ.μ., οδός Χαραλάμπου Μόσχου 8, παραπλεύρως ξενοδοχείου RAIBOW. Ενοίκιο 600 ευρώ.
**Πληροφορίες τηλ. 22410/90698 και 22410/65861 κινητό: 6946540841**
2302-20/3

**ΕΝΟΙΚΙΑΖΕΤΑΙ**
ΚΑΝΤΙΝΑ
με εκμετάλλευση ομπρελών στην παραλία Θεολόγου
**Τηλ.22410/41080**
2162-5/3

**ΕΝΟΙΚΙΑΖΟΝΤΑΙ**
1) Μεζονέτα πλήρως επιπλωμένη
2) Σούντιο πλήρως επιπλωμένο
3) Γκαρσονιέρα
**Τηλ. 02410/61628, 02410/61937 κ αι 6944287773**
Χ3832-30/3

## πωλήσεις

**ΠΩΛΕΙΤΑΙ** αγρός 4.300 τ.μ. στο Τσαΐρι, κατάλληλος και για οικία. Πληρ. Εμμ.. Κρανίδης, μεσίτης αστ. συμβ. Τηλ. 27082 και 6944347405
Χ3765-7/3

**ΠΩΛΕΙΤΑΙ** αγρός 4.200τ.μ. στο Τσαΐρι μόνο 24 εκ. ή 71.000 ευρώ. Εχει επίπεδη επιφάνεια κοντά στη Mercedes. Πληρ. Εμμ.. Κρανίδης, μεσίτης αστ. συμβ. Τηλ. 27082 και 6944347405
Χ3765-7/3

**ΠΩΛΕΙΤΑΙ** κατάστημα 60τ.μ. ισόγειο και 50τ.μ. όροφος επί της Σωκράτους στην Π. Πόλη. Πληρ. Εμμ.. Κρανίδης, μεσίτης αστ. συμβ. Τηλ. 27082 και 6944347405
Χ3765-7/3

**ΠΩΛΕΙΤΑΙ** οικόπεδο 1000τ.μ. στο Ανω Ροδίνι με ΣΔ 0,4, κατάλληλο για μεζονέτες. Πληρ. Εμμ.. Κρανίδης, μεσίτης αστ. συμβ. Τηλ. 27082 και 6944347405
Χ3765-7/3

**ΠΩΛΕΙΤΑΙ** αγρός 4.300τ.μ. στο Τσαΐρι κατάλληλος και για οικία. Πληρ. Εμμ.. Κρανίδης, μεσίτης αστ. συμβ. Τηλ. 27082 και 6944347405
Χ3765-7/3

**ΠΩΛΕΙΤΑΙ** αγρός 18.000 τ.μ. στο δημοτικό διαμέρισμα Αφάντου εντός δασώδους περιοχής. Τιμή 12.0000.000 δρχ, ή 35.000 ευρώ. Πληρ. Εμμ.. Κρανίδης, μεσίτης αστ. συμβ. Τηλ. 27082 και 6944347405
Χ3765-7/3

**ΠΩΛΟΥΝΤΑΙ** τραπέζια, καρέκλες, ψυγείο βιτρίνας, σε τιμή ευκαιρίας. Πληροφορίες τηλ. 22410/36028 και 6946168973
2294-9/3

**ΠΩΛΕΙΤΑΙ** εξοπλισμός εστιατορίου: ψυγείο βιτρίνα, διπλή ψησταριά, πλυντήριο πιάτων, διπλή πατατιέρα, λάντζες, κλπ. Πληροφορίες τηλ. 6932783004
2295-9/3

**ΠΩΛΟΥΝΤΑΙ** τα κάτωθι: 1) Μερσεντές φορτηγό 608 D, ψυγείο με αναβατόριο, 2) πλυντήριο επαγγελματικό κουζίνας τύπου ALFA 1500 super, 3) φριτέζα , 4) ψησταριά πλάκα, 5) πλυντήριο λαχανικών, 6) Θάλαμοι συντήρησης και κατάψυξης - πάνελ - πυροσβεστήρες, 7) γραφείο με 6 καρέκλες. Πληρ. κ. Εμμ. Κρανίδης τηλ. 6944/347405 και 22410/27082
Χ3765-2/3

**ΠΩΛΟΥΝΤΑΙ** αυτόματοι πωλητές καφέδων και αναψυκτικών. Πληρ. 6945967348
2225-2/3

**ΠΩΛΟΥΝΤΑΙ:** 87τ.μ. διαμέρισμα αξίας 32 εκ. ή 94.000 ευρώ, πλησίον Αννης Μαρίας. Πληρ. Εμμ.. Κρανίδης, μεσίτης αστ. συμβ. Τηλ. 27082 και 6944347405
Χ3765-7/3

**ΠΩΛΟΥΝΤΑΙ** 72τ.μ. διαμέρισμα αξίας 30 εκ. ή 88.000 ευρώ πλησίον Αραπάκι. Πληρ. Εμμ.. Κρανίδης, μεσίτης αστ. συμβ. Τηλ. 27082 και 6944347405
Χ3765-7/3

**ΠΩΛΕΙΤΑΙ** διαμέρισμα 100τ.μ. αξίας 40 εκ. ή 117.000 ευρώ με 3 υπνοδωμάτια, 6 ετών, πλησίον Αραπάκι. Πληρ. Εμμ.. Κρανίδης, μεσίτης αστ. συμβ. Τηλ. 27082 και 6944347405
Χ3765-7/3

**ΠΩΛΕΙΤΑΙ** 35 τμ. διαμέρισμα βου ορόφου, πολυτελούς κατασκευής στην Ανάληψη. Πληρ. Εμμ.. Κρανίδης, μεσίτης αστ. συμβ. Τηλ. 27082 και 6944347405
Χ3765-7/3

**ΠΩΛΕΙΤΑΙ** αγρός 4.500 τ.μ. στον κάτω Καλαμώνα, καθαρής ιδιοκτησίας με άδεια δύο μονοκατοικιών. Τηλ. 6944347405 και 22410/26476
Χ3765-7/3

**ΠΩΛΟΥΝΤΑΙ** είδη εστιατορίου σε τιμή ευκαιρίας, ήτοι: σουηδικά τραπέζια με καθίσματα, επαγγελματική τοστιέρα για κρέατα και φούσκα. Πληρ. τηλ. 22410/24389 πρωί και 22410/62817 απόγευμα
2242-6/3

**ΠΩΛΟΥΝΤΑΙ** κούκλες και μπούστα μεταχειρισμένα. Πληρ. τηλ. 2241020352
2312-11/3

**ΠΩΛΟΥΝΤΑΙ:** Μηχάνημα γύρου ηλεκτρικός και πλάκα διπλή υγραερίου αξίας 2000 ευρώ, χρησιμοποιημένα μόνο 3 μήνες, μετρητοίς 1.200 ευρώ. Επίσης 7 σκαμπό Ιταλίας καινούργια, νίκελ με δέρμα, μόνο 120 ευρώ το τεμάχιο μετρητοίς. Πληροφορίες τηλ. 6944413322
2311-11/3

**ΠΩΛΟΥΝΤΑΙ** ξύλα ελιάς σε λογικές τιμές. Πληρ. τηλ. 6946063418,6937698176 και 2246098104
629-2/3

**ΠΩΛΕΙΤΑΙ**
ΔΙΑΜΕΡΙΣΜΑ 85τ.μ., επί της οδού Στρ. Ζήση, με θέα τη θάλασσα, στο δεύτερο όροφο, έναντι 30 εκατ. δρχ. Μεσίτες αποκλείονται
**Πληρ. τηλ. 22410-62775**
638-6/3

**ΕΥΚΑΙΡΙΑ ΠΩΛΟΥΝΤΑΙ**
1) Συγκρότημα ψυγείο - φούρνος περιστρεφόμενος, στόφα, θερμοθάλαμος, βιτρίνα, γαλλικής προέλευσης GYROFOUR για κρουασάν, πίτες, σφολιατοειδή, μπαγκέτες, ψωμάκια. 2) Πολυθρόνες μπαμπού με μαξιλάρι σε καλή κατάσταση
**Πληρ.τηλ. 2241076009**
2208-1/3

**ΠΩΛΕΙΤΑΙ**
SUPER MARKET στην πλατεία της Ανάληψης, λόγω οικογενειακών αναγκών, σε καλή κατάσταση.
**Πληρ. τηλ. 22410/68580**

**ΕΥΚΑΙΡΙΑ**
ΠΩΛΕΙΤΑΙ φωτοαντιγραφικό μηχάνημα UTAX σε άριστη κατάσταση, A6 - A3, Zoom (-50% έως +200%)
**Πληροφορίες τηλ. 22410/75740**
από 9-130 & 5-9μ.μ.
2243-4/3

**ΠΩΛΕΙΤΑΙ** 3άρι διαμέρισμα σε καλή κατάσταση, επί της Κων. Υδραίου. Τηλ. 6944456548 κ. Ακης
Χ3765-2/3

**ΠΩΛΟΥΝΤΑΙ**
1) οικόπεδο 1650 τ.μ., με άδεια οικοδομής 200μ.
2) οικόπεδο 3350τ.μ., με άδεια οικοδομής 400τ.μ.
3) οικόπεδο 1000τ.μ., με άδεια οικοδομής 150τ.μ., επί της λεωφόρου Γενναδίου, 500μ. έξω από το χωριό, με νερό, ρεύμα και τηλέφωνο.
**Τηλ. 02410/61628 02410/61937 & 6944287773**
Χ3832-30/3

## μαθήματα

Χ3818-30/3
Υπεύθυνη Εκπαίδευση
Εκπαιδευτικός Όμιλος
PROGRAM COMPUTER
Μανώλης Ι. Σοφίλλας
Ανέμελη Εργασία
ΤΜΗΜΑΤΑ ΓΙΑ:
Μαθητές Δημοτικού
Γυμνασίου-Λυκείου
Ενήλικες - Επαγγελματίες
Windows-Σχεδίαση-Corel Draw
Photoshop-Προγραμματισμός
Σχεδίαση Ιστοσελίδων-Internet
Word-Excel-Access-Power Point-Email
Διδάσκει πτυχιούχος του University of Baltimore U.S.A
ΠΙΣΤΟΠΟΙΗΜΕΝΟ ΕΞΕΤΑΣΤΙΚΟ ΚΕΝΤΡΟ
ΚΟΔΡΙΓΚΤΩΝΟΣ 91 Τηλ. 02410-31761

**ΜΑΘΗΜΑΤΙΚΑ ΦΥΣΙΚΗ - ΧΗΜΕΙΑ**
**ΙΩΑΝΝΗΣ ΡΟΥΣΟΣ**
Μαθηματικός Παν. Αθηνών, Μιχ. Ρούσος, Φυσικός Παν. Αθηνών
Τμήματα 2-3 ατόμων
**Τηλ. 6972576361**
2285-16/3

**ΠΑΡΑΔΙΔΟΝΤΑΙ** ιδιαίτερα μαθήματα γερμανικής σε αρχάριους, προχωρημένους ξενοδοχοϋπαλλήλους. Τηλ. 6947219816
2232-5/3

## μηχανοκίνητα

**ΖΗΤΑΩ** να αγοράσω ημιφορτηγό αυτοκίνητο για επαγγελματική χρήση, 10-20 χρόνων. Τηλ. 22410/42020, 8.30π.μ. - 1.30μ.μ. και 4.30-8μ.μ.
Τ1143-2/3

**ΠΩΛΕΙΤΑΙ** MERCEDES 250, 20βάλβιδη diesel, air condition, ABS, ηλεκ. καθρέφτες, αυτόματο σασμάν, τηλ. αυτοκινήτου, ηλιοροφή, ζαντολάστιχα, ζάντες αλουμινίου. Μόνο σοβαρές προτάσεις. Τηλ. 6973314143 και 22410/66591
2231-2/3

**ΠΩΛΕΙΤΑΙ** τρακτέρ stayer77 ίππων με άροτρο. Πληρ. τηλ. 22410/61902 και 6946370041
2240-5/3

**ΠΩΛΕΙΤΑΙ** τρεχαντήρι 7,55 σχεδόν καινούργιο, αδούλευτο, με βίτσι VCF, βυθόμετρο, με την άδεια επαγγελματική ή χωρίς την άδεια, σε πολύ καλή τιμή. Πληρ. τηλ. 6946178018
2291-9/3

**ΠΩΛΕΙΤΑΙ** MG ROVER CABRIO χρώματος κόκκινο 1800 c.c. Full extra μοντέλο '99 σε άριστη κατάσταση, 65.000 χλμ. Πληροφορίες τηλ. 6944332889
658-12/3

**ΠΩΛΕΙΤΑΙ**
ΑΥΤΟΚΙΝΗΤΟ
WOLKS WAGEN GOLF
1400cc., μοντέλο 2000 με 50.000 χλμ., σε άριστη κατάσταση
**Πληροφορίες τηλ. 22410/41080**
2162-5/3

# ΖΗΤΕΙΤΑΙ ΠΩΛΗΤΗΣ

**ΑΠΟ ΕΙΣΑΓΩΓΙΚΗ ΕΜΠΟΡΙΚΗ ΕΤΑΙΡΙΑ ΤΡΟΦΙΜΩΝ ΧΟΝΔΡΙΚΗΣ ΠΩΛΗΣΗΣ ΜΕ ΕΔΡΑ ΤΟ ΦΑΛΗΡΑΚΙ**

**ΑΠΑΡΑΙΤΗΤΑ ΠΡΟΣΟΝΤΑ:**
- Εμπειρία στις πωλήσεις τροφίμων για εστιατόρια - snack bar - ξενοδοχεία
- Ανεση στην επικοινωνία και στις δημόσιες σχέσεις
- Αποφοιτος Λυκείου έως 35 ετών
- Απολυτήριο στρατού
- Δίπλωμα για VAN (κλούβα)

**ΠΡΟΣΦΕΡΟΝΤΑΙ:**
- Εποχιακή απασχόληση
- Μισθός και ποσοστά
- Προοπτικές εξέλιξης
- Ελεύθερο ωράριο

**ΑΠΟΣΤΕΙΛΑΤΕ ΒΙΟΓΡΑΦΙΚΟ ΣΗΜΕΙΩΜΑ ΣΤΟ FAX: 2241087111**
**ΠΛΗΡΟΦΟΡΙΕΣ 12.00-17.00 ΤΗΛ. 22410/87111**
Τ1273-2/3

rp
★★★★★
RODOS PALACE
Resort Hotel • Convention Center

**Το μεγαλύτερο ξενοδοχειακό συγκρότημα της Ρόδου ζητεί το ακόλουθο προσωπικό:**

- **Food & Beverage Manager**
  Με ανάλογη προϋπηρεσία σε ξενοδοχεία πολυτελείας
- **Υπαλλήλους Υποδοχής**
  Γνώστες Αγγλικών, Γερμανικών, με ανάλογη προϋπηρεσία
- **Προϊσταμένη Ορόφων & Βοηθούς αυτής**
- **Υπάλληλο κρατήσεων**
  Γνώση αγγλικής υποχρεωτική, με ανάλογη προϋπηρεσία

Οι ενδιαφερόμενοι για τις ανωτέρω θέσεις μπορούν να στείλουν ένα βιογραφικό τους σημείωμα με μία πρόσφατη φωτογραφία στην Διεύθυνση της εταιρείας υπ' όψιν Κου Π. Ρούμπη.

**Επίσης ζητούνται:**
- Ηλεκτρολόγοι
- Υδραυλικοί
- Chef / Sous Chef
- Μάγειρας Α', Β' & βοηθοί
- Ζαχαροπλάστες Α' & Β'
- Μπουφετζής Α' & Β'
- Σερβιτόροι & βοηθοί
- Μπάρμεν Α' & Β'
- Hostess
- Λαντζέρηδες
- Νυχτερινός Receptionist
- Γκρουμ (κάτοχοι αδείας οδήγησης αυτοκινήτου)
- Κλητήρας (κάτοχος αδείας οδήγησης μοτοποδηλάτου)
- Καμαριέρες
- Καθαρίστριες
- Εργάτες

X3831-30/3

Για τις ανωτέρω ειδικότητες μπορείτε να απευθυνθείτε προσωπικά, μετά την 10η Ιανουαρίου 2003, καθημερινά και κατά τις ώρες 10.00 - 15.00 στην Διεύθυνση Προσωπικού του ξενοδοχείου, στον Κο Π. Ρούμπη.

Ξενοδοχείο Ρόδος Παλάς
Λεωφ. Ιαλυσού, Τ.Θ. 121, Ιξιά, Ρόδος
Τηλ. 02410 25222, 02410 97235, Fax: 02410 25350

**ΟΙΚΟΔΟΜΙΚΕΣ-ΤΕΧΝΙΚΕΣ ΕΜΠΟΡΙΚΕΣ-ΕΠΙΧΕΙΡΗΣΕΙΣ**

**ΑΦΟΙ ΑΣΒΕΣΤΗ Ο.Ε.**
**Αθηνών - Καβάλας 3**
**Ανάληψη Ρόδου**
**Τηλ.. 22410/60678 - 60679 και fax: 22410/66028**
Χ3813-30/3

**ΠΩΛΟΥΝΤΑΙ**
● ΔΙΑΜΕΡΙΣΜΑΤΑ
υπερλούξ διαφόρων διαστάσεων
ΕΓΓΥΗΣΗ Η ΠΟΛΥΕΤΗΣ ΠΕΙΡΑ ΜΑΣ



# ΑΙΓΑΙΟΚΤΗΜΑΤΙΚΗ

**ΠΩΛΟΥΝΤΑΙ ΤΑ ΚΑΤΩΘΙ ΑΚΙΝΗΤΑ**
**(Δ.Δ.= Δάνεια Δεκτά)**
**ΔΙΑΜΕΡΙΣΜΑΤΑ: ΕΤΟΙΜΟΠΑΡΑΔΟΤΑ ΚΑΙΝΟΥΡΓΙΑ ΚΑΙ ΜΕΤΑΧΕΙΡΙΣΜΕΝΑ**

**ΔΥΑΡΙΑ (1 υπν.)**
35τ.μ. Ιαλυσό (studio) 30.000 € (Δ.Δ)
54τ.μ. (ισ. υπ/νο) Ροδίνι (6 ετών) 22 εκ. 64.563 €
55τ.μ. (2 υπν.) καινούργιο Κοσκινού (22 εκ.) 64.569 €
60 τ.μ. α΄ ορ. καινούργιο στο Καρακόνερο, 82.171 €, (28 εκ.) (ΔΔ)
**ΤΡΙΑΡΙΑ (2 υπν.)**
55τ.μ. (2 υπν.)-(υπ.) καινούργιο Κοσκινού (22εκ.) 64.563 €
75 τ.μ. (2 υπν.) ορ/σμα καινούργιο Καρακόνερο (37,5 εκ.) -110.051 € (Δ.Δ)
80τ.μ. (ημ/γειο) στους Δασκάλους (23 εκ)., 67.498 €
82 τ.μ. β' ορ.Λαγκάνη (Δασκάλους) (30 εκ.) - 88.071 € (Δ.Δ)
85τ.μ. στην Ιαλυσό, 111,518 €, (38 εκ.)(ΔΔ)
87 τ.μ.καινούργιο στο Ροδίνι (40 εκ.)
91τ.μ. 3studios ρετιρέ Ιαλυσό 30 εκ. - 88.041 € (Δ.Δ)
94τ.μ. (ισόγειο) μαρμ/βά 15 εκ. - 44.020 €
102τμ.,(2 υπν.) καινούργιο, Καρακόνερο, 44 εκ. (129.126 € (Δ.Δ).
**ΤΕΣΣΑΡΙΑ (3 υπν.) και άνω**
99τ.μ. καινούργιο, Ροδίνι (46 εκ.) 135.000 € (Δ.Δ)
112τ.μ. (3 υπν.) Στοκχόλμης 50 εκ. - 146.735 € (Δ.Δ)
116τ.μ. ισ. υπ/νο (3 υπν.) Πτολεμαίων (55 εκ.) - 161.408 € (Δ.Δ)
118τ.μ. σε σοβά στους Δασκάλους, 93.910 , (32 εκ.) (Δ.Δ)
120τ.μ. Κοσκινού, (3 υπν.) στην Πειραιώς, ετοιμοπαράδοτο,161.408 €, (54 εκ.) (Δ.Δ)
120τ.μ. καινούργιο στο Καρακόνερο (56 εκ.) (164.343 € (Δ.Δ)
160τ.μ. κολώνες, Δασκάλους (32 εκ.) 93.910 €
**ΜΕΖΟΝΕΤΤΕΣ - ΜΟΝΟΚΑΤΟΙΚΙΕΣ - ΠΑΛΙΑ ΣΠΙΤΙΑ**
60τ.μ. παραδοσιακό, με καμάρα Κοσκινού, 53.000 € (Δ.Δ)
70τ.μ. με αυλή Π. Πόλη κοντά στο Ρολόι (28 εκ.) 82.170 €
80τ.μ. διόροφο με αυλή, Ρολόι (45εκ.) 132.061 € (Δ.Δ)
80τ.μ. μεζονέτα στην Ιαλυσό (38 εκ). (111.518 € (Δ.Δ)
80τ.μ. καινούργια, λουξ μον/κία στη Θολό, (48 εκ.) 140.000 € (Δ.Δ)
80 τ.μ. μον/κία στα Κρητικά, 100.000 €
90 τ.μ. δυόροφη μον/κία στο Παραδείσι με τζάκι 64.563 €, (22 εκ.) (Δ.Δ)
120τ.μ. μεζ/τα στο Ροδίνι 80 εκ., 234.776 € (Δ.Δ)
130τ.μ. μονοκατοικία, σε μπετά, σε 1 στρ. Τρεις - Παστίδα 33 εκ. (96.845 €)
140τ.μ. μεζ/τα (μπετά) στα Κοσκινού 30 εκ., 117.388 € (Δ.Δ)
140. τ.μ.μονοκατοικία σε μπετά σε 1.300 τ.μ. Κοσκινού 40 εκ. (117.388 €)
140τ.μ. (με 70 υπ.) (σε μαρμαροσοβά) στην Ιαλυσό 146.735 €, (50 εκ.) (ΔΔ)
183τ.μ. μεζονέτα Καρακόνερο 57 εκ. - 167.300 € (Δ.Δ)
210 τ.μ. μετ/νη μονοκατοικία στα Κοσκινού 220.102 €, (75 εκ.) (Δ.Δ)
240τ.μ. ισ. κατ/τα α΄ ορ. διαμέρισμα κτίριο σε 500 μ. οικ/δο κοντά στην Καναδά 322.817 € (110 εκ.) (Δ.Δ)
280τ.μ. οικ/κό τετ/νο (μαζαγί ή σπίτι) Π. Πόλη 239.470 €, (100 εκ.) (Δ.Δ)
280τ.μ. μονοκατοικία στα Κοσκινού με θέα, (150 εκ.) - 440.020 € (Δ.Δ)
**ΚΑΤΑΣΤΗΜΑΤΑ - ΓΡΑΦΕΙΑ - ΚΤΙΡΙΑ - ΒΙΟΤ/ΚΟΙ ΧΩΡΟΙ:**
30τ.μ. σε εμπορικό κέντρο Βράχο Ιαλυσό (20 εκ.), 58.694 € (Δ.Δ)
31τ.μ. κατάστημα στο Νηρέα (22 εκ.) - 64.563 €
39 τ.μ. κοντά στην πλατεία Κύπρου (α' ορ.), (17 εκ.) 50.000 €
39τ.μ. Αγ. Αναστασία (12 εκ.) 35.216 € (Δ.Δ)
55τ.μ. Βασ. Ηρακλείου (35 εκ.) 102.714 € (Δ.Δ)
75 τ.μ. α' οροφ. γραφείο Μανδράκι (55 εκ.) - 161.408 €
82 τ.μ. β' οροφ. γραφείο στο Μανδράκι (πίσω από το Εθνικό) 45 εκ. - 117.380 € (Δ.Δ)
80 τ.μ. υπ. αποθήκη στην Κένεντυ (12 εκ.) 35.216 €
100τ.μ. κατάστημα Καρακόνερο (100 εκ.) - 293.470 €
175τμ. κατάστημα επί της Λεωφόρου Ρόδου-Λίνδου 205.429 €, (70 εκ.) (Δ.Δ)
180τ.μ. (α.π.) κατάστημα ισόγειο στο Ροδίνι, 132.061 €, (45 εκ.) (Δ.Δ)
320τ.μ. αποθήκη Ασγούρου, 44 εκ. - 129.426 € (Δ.Δ)
- Διόροφο κτίριο κεντρικό στο Νιοχώρι
**ΟΙΚΟΠΕΔΑ - ΑΓΡΟΤΕΜΑΧΙΑ:**
500τ.μ. Μίρα Μάρε (Σ.Δ. 0,8) 45 εκ. - 132.016 €
620τ.μ. .Σ.Δ. 1,4 Αγ. Αναστασία (110 εκ.) 322.000 €
775τ.μ. Αισχύνη (Σ.Δ. 0,8) 75 εκ. - 220.102 €
1.200 τ.μ. εντός οικισμ. Κοσκινού (κτίζει 600 τ.μ.) (50 εκ.) 146.735 €
1.210τ.μ. Κοσκινού (δεν κτίζει) (5 εκ.) 15.000 €
4.000τμ. Νερά Καλλιθέας 176.082 €, (60 εκ.)
8.740 τ.μ. στα Κολύμπια (63 εκ.), 184.886 €
350τ.μ. (νέα επ/ση οικισμού) Σορωνή 30.000 €
400τ.μ. εντός οικισμού Εμπωνας 30.000 €
45 στρ. στο Γεννάδι (115 εκ.) 337.738 €
5.600 τ.μ. με 120 ελιές Αγ. Σουλά (5 εκ.) 14.670 €

***Αναλαμβάνουμε την ενοικίαση των διαμερισμάτων σας σε σύντομο χρονικό διάστημα***
**ΖΗΤΟΥΝΤΑΙ ΜΕΤΑΧΕΙΡΙΣΜΕΝΑ ΔΙΑΜΕΡΙΣΜΑΤΑ (ΑΜΕΣΗ ΠΩΛΗΣΗ)**

**ΒΑΖΟΥΚΟΥ ΡΕΝΑ**
**ΜΕΣΙΤΗΣ ΑΣΤΙΚΩΝ ΣΥΜΒΑΣΕΩΝ**
**Πληροφορίες τηλ. 2241022943 - 2241028838 & FAX: 2241028838**
**Διευθ. Γραφείου: Δημ. Θεοδωράκη 3 Τ.Κ. 85100 Ρόδος**
**καθημερινά 9-1 το πρωΐ και 6.30 - 8.30 απογεύματα της Δευτέρας και της Πέμπτης**
**e-mail.vazoukou@otenet.gr**
Χ3825-30/3

**ΠΩΛΟΥΝΤΑΙ**
**ΜΟΝΟ ΑΠΟ ΤΟ ΓΡΑΦΕΙΟ ΜΑΣ**
1) Μονοκατοικία εντός πόλεως σε καλή τοποθεσία, με κήπο και άλλα πλεονεκτήματα
2) Δύο ετοιμοπαράδοτα 4άρια διαμερίσματα, σε 2όροφη κατοικία στο Ροδίνι, πολύ καλή τιμή.
3) Ετοιμοπαράδοτο οροφοδιαμέρισμα 154τ.μ., σε δυόροφη κατοικία εντός πόλεως
4) Δύο ισόγεια διαμερίσματα ετοιμοπαράδοτα 82-70τ.μ. πλησίον Αγίου Νικολάου
5) Οικόπεδο 680τ.μ. εντός πόλεως
6) Οροφοδιαμερίσματα ή γραφεία, 90τ.μ. γωνιακά σε κεντρικότατο σημείο, σε γιαπί. Καταπληκτική περίπτωση
7) Δύο διαμερίσματα ρετιρέ 90τ.μ. στο Νιοχώρι
8) Διαμερίσματα 3άρια 85τ.μ., σε δυόροφες κατοικίες με κήπο και μεγάλες βεράντες στην Ιαλυσό
9) Ετοιμοπαράδοτο 4άρι διαμέρισμα στην Παύλου Μελά
10) Ετοιμοπαράδοτο 4άρι διαμέρισμα με καταπληκτική θέα, θάλασσα, τεράστιες βεράντες, εντός πόλεως.
**Ο,τιδήποτε θέλετε να πουλήσετε ή να εκτιμήσετε, ελάτε σε μας.**
**Η μεγάλη μας πείρα, το παλαιότερο γραφείο στη διάθεσή σας**

**Γ. ΝΕΟΦΥΤΟΥ**
**ΔΗΜ. ΘΕΟΔΩΡΑΚΗ 40**
**-

# ΠΡΟΟΔΟΣ ΜΙΚΡΕΣ ΑΓΓΕΛΙΕΣ ΜΙΚΡΕΣ ΑΓΓΕΛΙΕΣ ΠΡΟΟΔΟΣ

## διάφορα

**ΜΟΝΩΣΕΙΣ**



**21 ΧΡΟΝΙΑ!**

**ΑΡΧΩΝ ΣΑΜΑΡΤΖΗΣ**

**Πληροφορίες τηλ. 23030-32054-20021**

X3808-30/3

---

✓ΚΤΙΣΜΑΤΑ
✓ΠΛΑΚΑΚΙΑ ✓ΣΟΒΑΔΕΣ
✓ΚΕΡΑΜΟΣΚΕΠΕΣ

**ΕΡΓΑΣΙΑ ΕΓΓΥΗΜΕΝΗ**

**Πληρ. τηλ. 6945757775 κ. Βασίλη**

2288-20/3

---

**ΥΔΡΑΥΛΙΚΟΣ**

ΑΝΑΛΑΜΒΑΝΟΥΜΕ πάσης φύσεως υδραυλικές εργασίες μικρές και μεγάλες **κ. ΔΗΜΗΤΡΗΣ**

- **ΕΓΚΑΤΑΣΤΑΣΕΙΣ ΥΔΡΕΥΣΗΣ - ΘΕΡΜΑΝΣΗΣ**
- **ΚΑΛΟΡΙΦΕΡ - ΗΛΙΑΚΑ**
- Σύνδεση με το αποχετευτικό της ΔΕΥΑΡ.
- ΑΠΟΦΡΑΞΕΙΣ με ηλεκτροκίνητο μηχάνημα. Συντηρήσεις

**ΣΑΟΥΝΑ ΦΙΝΛΑΝΔΙΑΣ**

**ΑΠΟ ΞΥΛΟ**

**Χειροποίητες υγιεινές**

σε όλες τις διαστάσεις με τις σωστές προδιαγραφές από έμπειρο προσωπικό για βίλες - διαμερίσματα - ξενοδοχεία - γυμναστήρια

**Τηλ. 2241090230 και κινητό 6944344911**

2138-11/3

---

**ΑΝΑΛΑΜΒΑΝΟΥΜΕ**

μεταφορές δεμάτων από Ρόδο για Βουλγαρία και Βουλγαρία για Ρόδο

**κ. Γιάννη**

**Τηλ. 6945940010, 69323359448 και 0035988714853**

2121-4/3

---

**ΑΓΟΡΑΖΟΥΜΕ**

ΣΙΔΕΡΑ - ΣΚΡΑΠ ΚΑΙ ΜΕΤΑΛΛΑ -ΑΥΤΟΚΙΝΗΤΑ ΕΓΚΑΤΕΛΕΙΜΜΕΝΑ - ΜΗΧΑΝΗΜΑΤΑ ΠΑΛΑΙΑ

**Πληρ. τηλ. 80111221122 - 6973556510 και 6973556505**

T1200-3/3

## ζητήσεις

---

**ΖΗΤΟΥΝΤΑΙ**
**ΠΑ ΕΣΤΙΑΤΟΡΙΟ ΣΤΗΝ ΙΞΙΑ**

1) Σερβιτόρος
2) Λαντζιέρα
3) Ταμπλίστας (part time)

**Τηλ. 6974420572**

2203-2/3

---

**ΖΗΤΕΙΤΑΙ**
**ΚΟΠΕΛΑ**
**για μόνιμη εργασία σε βιβλιοπωλείο**

**Τηλ. 22410/39009 & 75032**

621-15/3

---

Crete & Rhodes CAPSIS Convention Centers & Resort Hotels

**ΖΗΤΕΙΤΑΙ**

Προσωπικό κουζίνας όλων των ειδικοτήτων. Εμπειρους σερβιτόρους, βοηθούς σερβιτόρων και βοηθούς μπάρμαν

Για μερική και συνεχή απασχόληση

**Οι ενδιαφερόμενοι μπορούν να απευθυνθούν καθημερινά κατά τις ώρες 10.00 - 14.00 στην υποδοχή του ξενοδοχείου ή** να αποστέλλουν τα βιογραφικά τους σημειώματα με πρόσφατη φωτογραφία στην παρακάτω διεύθυνση:

**Υπόψιν κ. Τηλεμάχου Ξενοδοχείο Sofitel Capsis Ιξιά 85100 ΡΟΔΟΣ**

**Για περισσότερες πληροφορίες τηλ. 22410/25015 και fax: 22410/20900**

X3816-30/3

---

**ΖΗΤΕΙΤΑΙ**
ΚΥΡΙΑ ΓΙΑ ΕΡΓΑΣΙΑ ΣΕ SUPER MARKET ΣΤΟ ΚΙΟΤΑΡΙ

**Πληρ. τηλ. 22410/65755, 22440/47225 ή 6972223575**

2297-9/3

---

**Ενδιαφέρεσαι** σοβαρά για την επαγγελματική σου αποκατάσταση; Εάν ναι! ***ΖΗΤΑΜΕ*** συνεργάτες για την επέκταση της πιο γρήγορα αποδοτικής και σταθερής επαγγελματικής δραστηριότητας σήμερα. Δυνατότητα ημιαπασχόλησης ή πλήρης απασχόλησης Προσφέρονται: Μεγάλες οικονομικές απολαβές, σίγουρο μέλλον. Για πληροφορίες και ραντεβού κ. Γιώργο Βασιλείου - Τηλ. 6944855624
2246-2/3

---

**ΖΗΤΕΙΤΑΙ** από μεγάλη πολυεθνική εταιρεία πρωτοπόρο στον τομέα ζαχαρωδών προϊόντων, για άμεση πρόσληψη πωλήτρια /merchediser για την περιοχή της Ρόδου. Απαραίτητα προσόντα: Ηλικία έως 27 ετών, δίπλωμα οδήγησης αυτ/του, απόφοιτος λυκείου. Παρέχονται: εργασία όλο το χρόνο, πλήρης ασφαλιστική κάλυψη και αυτοκίνητο της εταιρίας. Πληρ. τηλ. 22410/69450, 22410/69451 κιν/τό 6945/754255. Αποστολή βιογραφικού στο FAX: 22410/69452. Διεύθυνση: Αγγέλου Σικελιανού - Ασγούρου - Ρόδος
T1268-2/3

---

**ΖΗΤΕΙΤΑΙ** από γραφείο αντιπροσωπειών για άμεση πρόσληψη, πωλητής γνώστης της αγοράς των σούπερ μάρκετ. Απαραίτητα προσόντα: Ηλικία έως 30 ετών, δίπλωμα οδήγησης αυτοκινήτου, απόφοιτος λυκείου. Παρέχονται: εργασία όλο το χρόνο, πλήρη ασφαλιστική κάλυψη, αυτοκίνητο της εταιρείας, μισθός και ποσοστά. Πληρ. τηλ. 22410/69450, 22410/69451 κινητό 6945/754255. Αποστολή βιογραφικού στο FAX: 22410/69452. Διεύθυνση: Αγγέλου Σικελιανού - Ασγούρου - Ρόδος
T1268-2/3

---

**ΖΗΤΕΙΤΑΙ** οδηγός με δίπλωμα γ' κατηγορίας για διανομή αναψυκτικών, ποτών, ζύθων. Τηλ. 22410/62850 και 22410/64904
T1270-2/3

---

**ΚΥΡΙΑ** από Αλβανία (νοσοκόμα) ζητάει εργασία, οτιδήποτε (για να προσέχει μικρά παιδιά, ηλικιωμένους ή καθαρίστρια, κλπ). Πληρ. 6974398368 και 22410/92053
2238-2/3

---

**ΖΗΤΕΙΤΑΙ** από το κινέζικο εστιατόριο CANTON σερβιτόρους και βοηθός σερβιτόρου. Τηλ. 6943950061 και 6942868266 και 22410/95443, 5μμ
2284-6/3

---

**ΑΠΟ ΠΡΑΚΤΟΡΕΙΟ** Γενικού Τουρισμού Hellenic Island serice ζητούνται: α) Υπάλληλος για το Τμήμα κρατήσεων με καλή γνώση ελληνικών, αγγλικών και σκανδιναβικών γλωσσών και χρήση υπολογιστή. Απαραίτητη προϋπηρεσία. β) Υπάλληλος για το τμήμα λογιστηρίου με γνώσεις αγγλικών. Πληρ. τηλ. 22410/73690/1/2, 78130 από Δευτέρα ως Παρασκευή 10.00-20.00
656-13/3

---

**ΤΟ ΞΕΝΟΔΟΧΕΙΟ**
**Rodian Amathus Beach Hotel**

**ΖΗΤΑ**

**για πρόσληψη αισθητικό, στο AMATHUSIA CENTER**

Απαραίτητα προσόντα

- Απόφοιτος ΤΕΙ Αισθητικής
- Αριστη γνώση αγγλικών
- Αποφασιστικότητα στην εργασία, ικανότητα οργάνωσης, συνεργασίας και επικοινωνίας
- Ευχάριστη προσωπικότητα

Οι ενδιαφερόμενοι παρακαλούνται όπως απευθυνθούν στο ακόλουθο τηλέφωνο:

**Τηλ. 22410/89900**

X3843-30/3

---

**ΖΗΤΕΙΤΑΙ** υπάλληλος γνώστης έκδοσης αεροπορικών και ακτοπλοϊκών εισιτηρίων και κρατήσεις ξενοδοχείων. Επίσης χειρισμός Η/Υ και αγγλικής γλώσσας. Πληρ. ώρες γραφείων 10.00 έως 15.00 στο τηλ. 22410/73369
X3833-9/3

---

**ΖΗΤΟΥΝΤΑΙ** πωλήτριες από κοσμηματοπωλείο και κατάστημα ρούχων και αξεσουάρ στο 6ο χλμ λεωφόρου Καλλιθέας (KATAVENAKIS CENTER). Τηλ. 22410/67375 - 76538 και κιν. 6946790515
2265-9/3

---

**ΚΥΡΙΑ** διπλωματούχος μασέρ, κάνει θεραπευτικό, κλασικό, αθλητικό, αισθητικό μασάζ, με αρωματοθεραπεία,reiky ke shiatsu. Πληρ. τηλ. 22410/20833 και 6932501924
2258-9/3

---

**ΖΗΤΟΥΝΤΑΙ α)** πωλητής (πλασιέ) για ανταλλακτικά αυτοκινήτων για τα νησιά. Μισθός και ποσοστά και . β) μηχανικός αυτοκινήτων για συνεργείο BMW. Πληρ. Θωμάς Βερβίλης, τηλ. 22410-62928
ΓΔ-4/3

---

**ΜΟΥΣΙΚΟΣ** που παίζει αρμόνιο, ζητά για συνεργασία καθαρίστα και τραγουδίστρια. Πληρ. τηλ. 6945440554
655-8/3

---

**ΖΗΤΕΙΤΑΙ**
**ΥΠΑΛΛΗΛΟΣ**

για τεχνικό γραφείο και εμπορική επιχείρηση ηλεκτρολογικού υλικού στα Κοσκινού

Ζητούμενα προσόντα:

1. Εκπληρωμένες στρατιωτικές υποχρεώσεις
2. Απολυτήριο Λυκείου
3. Ηλεκτρολογικές ή ηλεκτρονικές γνώσεις
4. Δυνατότητα χρήσης Η/Υ για θέματα γραφείου (κειμενογράφος, word, excell)

**Τηλ. επικοινωνίας** (07.30-14.30)

22410/65523, 6936652569 κ. Σωτήρης και 6936652564 κ. Μάργας

T1322-9/3

---

**ΑΠΟ ΤΗΝ ΒΙΟΜΗΧΑΝΙΚΗ ΚΑΙ ΕΜΠΟΡΙΚΗ ΕΤΑΙΡΕΙΑ ΒΑΠ Π. ΚΟΥΠΟΣ ΑΒΕΕ**

**ΖΗΤΟΥΝΤΑΙ**

1. Οδηγοί - πωλητές. Απαραίτητο επαγγελματικό δίπλωμα γ' κατηγορίας
2. Πωλητές/Merchandisers

Ο ιδανικός υποψήφιος πρέπει να πληρεί τα κάτωθι

Α. Έλληνας πολίτης
Β. Ηλικία μέχρι 35 ετών
Γ. Προϋπηρεσία στις πωλήσεις θα ληφθεί υπ' όψη

Αποδοχές ικανοποιητικές, bonus, σύγχρονο περιβάλλον εργασίας και προοπτικές εξέλιξης στο χώρο των πωλήσεων

Οι ενδιαφερόμενοι καλούνται να επικοινωνήσουν στο **2241061434,** με την κ.Παπανδρέου από τις 9.00 μέχρι 15.00

T1266-2/3

---

**ΖΗΤΕΙΤΑΙ** για καφετέρια εστιατόριο: 1) Barman, 2) βοηθός barman, 3) βοηθός σερβιτόρου. Αποκλείονται αλλοδαποί. Πληρ. τηλ. 22410/22451 και 22410/65233
2220-12/3

---

**ΖΗΤΕΙΤΑΙ**
**από τεχνικό γραφείο μηχανικός, πλ/γος μηχ/γος ΑΕΙ ή ΤΕΙ με γνώσεις ΗΥ**

**Πληρ. τηλ. 22410/66181**
ώρες 9-1 και 6-8

T1258-2/3

---

**ΑΠΟ ΕΜΠΟΡΙΚΗ ΕΠΙΧΕΙΡΗΣΗ**

**ΖΗΤΕΙΤΑΙ**

δεσποινίς ή κυρία μέχρι 30 ετών, για τη θέση της γραμματέως πωλήσεων και έκδοση τιμολογίων.

Απαραίτητα προσόντα:

- Καλή γνώση προγράμματος EUROFASMA (εμπορική διαχείριση)
- Χρήση προγραμμάτων WORD - EXCEL
- Γνώση αγγλικής γλώσσας

**Τηλ. επικοινωνίας 22410/69870, 4μ.μ. κ. Θωμά**

X3799-15/3

---

**ΖΗΤΕΙΤΑΙ**
**ΥΠΑΛΛΗΛΟΣ**

για εξωτερικές εργασίες. Προσόντα: Γραμματικές γνώσεις γυμνασίου ή λυκείου, δίπλωμα οδήγησης μοτοποδηλάτου και αυτοκινήτου και τυπικές γνώσεις Η/Υ.

**Πληρ. τηλ. 2241074800-2241075218-6936113047,** κος Καραντώνης

T1253-2/3

---

**ΖΗΤΟΥΝΤΑΙ**
**ΠΑ ΕΣΤΙΑΤΟΡΙΟ ΣΤΗΝ ΚΡΕΜΑΣΤΗ**

1) Σερβιτόρος και βοηθός σερβιτόρου που να γνωρίζουν αγγλικά και να έχουν προϋπηρεσία
2) Κοπέλα για την κουζίνα κ. Μιχάλη

**Πληρ. τηλ. 6944182088**

2167-5/3

---

**SUN BEACH RESORT COMPLEX**

**IALYSOS PO BOX 272, 85101 RHODES CREECE**

**ΖΗΤΟΥΝΤΑΙ**

1) Υπάλληλος γραφείου ενοικιάσεως αυτοκινήτων (Rent a Car). Ο ιδανικός εργαζόμενος, θα πρέπει να είναι κάτοχος διπλώματος οδήγησης και να γνωρίζει αγγλικά. Η γνώση περισσότερων γλωσσών και χρήση ηλεκτρονικού υπολογιστή θα εκτιμηθεί επιπλέον
2) Βοηθός Σερβιτόρου

**Πληρ. τηλ. 22410/93821, fax 22410/95688**

X3839-30/3

---

**TRI STAR**
**ΕΤΑΙΡΕΙΑ ΚΛΙΜΑΤΙΣΜΟΥ**
**ΖΗΤΕΙ**
**τεχνικό - ψυκτικό - ηλεκτρολόγο**

Για service - εγκαταστάσεις - επισκευές κλιματιστικών μηχανημάτων

**Απαραίτητη προϋπόθεση: Δίπλωμα οδήγησης**

**Για πληροφορίες ή βιογραφικά στη Δ/νση: Μεγ. Κων/νου 61, Ρόδος**

**Τηλ. (22410) 77058 ή 77059**

X3840-30/3

---

ΔΙΚΤΥΟ ΚΑΤΑΣΤΗΜΑΤΩΝ

**ΓΕΡΜΑΝΟΣ**

σας συνδέει με την τεχνολογία

**Από την εταιρεία ΓΕΡΜΑΝΟΣ**

**ΖΗΤΟΥΝΤΑΙ**

για μόνιμη απασχόληση για τη στελέχωση του τμήματος πωλήσεων

**Οι υποψήφιοι θα πρέπει να πληρούν τις κάτωθι προϋποθέσεις:**

- Γραμματικές γνώσεις λυκείου
- Ηλικία έως 27 ετών
- Ανεση στην επικοινωνία και οργανωτικές ικανότητες

**Οι ενδιαφερόμενοι θα πρέπει να έχουν γνώση του αντικειμένου και διάθεση για εργασία**

**Τηλέφωνο επικοινωίας 22410/26898**

X3841-30/3

---

**ΖΗΤΕΙΤΑΙ**
**ΟΙΚΟΠΕΔΟ**

Ζητείται οικόπεδο στον Αρχάγγελο Ρόδου, εντός οικισμού για αγορά. Επαφές διαπραγματεύσεων μόνο με τους ιδιοκτήτες

**Τηλ. 22440/24095 , κινητό: 6976708889 κ Ηλία**

2237-14/3

---

**ΑΠΟΦΡΑΞΕΙΣ-ΚΑΘΑΡΙΣΜΟΙ**






**ΣΤΙΣ ΧΑΜΗΛΟΤΕΡΕΣ ΤΙΜΕΣ**

**ΟΛΟ ΤΟ 24ωρο**

Αναλαμβάνουμε ξενοδοχεία, δήμους, πολυκατοικίες, σπίτια, εστιατόρια, κλπ, καθώς άντληση πετρελαιοειδών από πλοία, και λιποσυλλεκτών και βιολογικών, εκκενώσεις βόθρων στην Παλιά Πόλη (και στα πιο στενά δρομάκια). Ακόμα αναλαμβάνουμε καθαρισμούς (αναπαλαιώσεις) κτιρίων με υδροβολή και κάθε είδους επιφάνειες με πείρα και υπευθυνότητα. ΜΕ ΜΟΝΑΔΙΚΑ ΣΕ ΥΨΟΣ ΠΙΕΣΗΣ ΚΑΙ ΑΝΑΡΡΟΦΗΣΗΣ ΥΠΕΡΣΥΓΧΡΟΝΑ ΜΗΧΑΝΗΜΑΤΑ ΥΔΡΟΒΟΛΗ ΣΕ ΟΛΗ ΤΗ ΔΩΔΕΚΑΝΗΣΟ.

**ΒΑΡΔΕΛΛΗ Μ - ΚΡΑΣΟΠΟΥΛΟΣ Δ. Ο.Ε.**

**Τηλ. 35555-94750, - Κιν. 6944395999 - FAX 96516**

e-mail:metropontikas@excite.com. - ΛΙΝΔΟΥ 1 ΡΟΔΟΣ

T1260-31/5

---

**ΔΩΔΕΚΑΝΗΣΙΑΚΕΣ ΑΠΟΦΡΑΞΕΙΣ**

**«ΚΟΛΟΣΣΟΣ»**

**ΑΠΟΦΡΑΞΕΙΣ- ΚΑΘΑΡΙΣΜΟΙ ΑΠΟΧΕΤΕΥΣΕΩΝ & ΒΟΘΡΩΝ**



Αναλαμβάνουμε πάσης φύσεως αποφράξεις οποιουδήποτε μήκους και πλάτους. Αναλαμβάνουμε καθαρισμούς αποχετευτικών αγωγών, δήμων, ξενοδοχείων, στρατιωτικών μονάδων, σπιτιών, πολυκατοικιών, καθώς και καθαρισμούς βιολογικών μονάδων με μηχάνημα υψηλής πιέσεως σε όλη τη Δωδεκάνησο.

**Κ. ΠΗΔΙΑΚΗΣ - Π. ΚΑΣΕΡΗΣ**

**Πληρ. τηλ. 47915 - 91881**

**κινητό: 6944/325234 και 6977/717048**

T1287-18/3

---

**TUI Hellas**

**ΖΗΤΑ:**

Υπάλληλο (γυναίκα) για την τουριστική σαιζόν 2003 με καλή γνώση ελληνικής, αγγλικής γλώσσας και γνώση PC.
Γνώση γερμανικής γλώσσας θα ληφθεί υπόψη

**Πληροφορίες τηλ. 22410/89501**

**Δευτέρα - Παρασκευή: από 10.00 έως 15.00 η ώρα**

**Αυστραλίας 114**

2271-4/3

---

**ΠΩΛΟΥΝΤΑΙ**
**ΑΠΟ ΤΟΝ ΑΝΑΣΤΑΣΙΟ ΑΤΣΙΔΗ**

1) Μονοκατοικίες στην οδό Μυκηνών, Ιαλυσός: Διόροφες με σοφίτα, τεσσάρων υπνοδωματίων, 3 μπάνιων και WC, αυτόνομη θέρμανση, σε οικόπεδο από 260 έως 415 τ.μ. , πλήρως αποπερατωμένες
2) Ισόγεια διαμερίσματα 118τ.μ., στην οδό Παρθενότης, Αραπάκι, με αποκλειστική χρήση αυλής
3) Διαμερίσματα στην οδό Κωνσταντινίδη, στο Ζέφυρος, 82, 94, 98, 132 και 148 τ.μ., με αποκλειστική θέση πάρκινγκ, αποθήκη και αυτόνομη θέρμανση

**ΠΛΗΡΟΦΟΡΙΕΣ**

**ΑΝΑΣΤΑΣΙΟΣ ΑΤΣΙΔΗΣ**

**ΣΤΕΦΑΝΟΥ ΚΑΖΟΥΛΗ 74**

**- Τηλ. 02410 28616-37848**

X38150-30/3

---

**ΔΙΑΜΕΡΙΣΜΑ «ΠΡΟΒΟΛΗΣ»**

**ΠΩΛΕΙΤΑΙ**

**ΔΙΑΜΕΡΙΣΜΑ**

**Ε=126 τ.μ., β' όροφος**

επί της οδού Αμμοχώστου, κατάλληλο για κάθε χρήση.

**Πληροφορίες : ( μόνο σε επώνυμους) «TOP PROPERTIES» κ. ΓΕΩΡΓΙΟ ΠΙΠΙΝΟ - ΤΗΛ. 23895 & 6944676003**

2163-13/3

---

**ΛΕΝΤΑΚΗΣ ΜΑΝΩΛΗΣ**

**Αναλαμβάνουμε**

**πάσης φύσεως ξυλουργικές εργασίες:**

- κουζίνες γερμανικές
- ντουλάπες
- πόρτες
- παράθυρα κ.λ.π.



**ΠΛΗΡΟΦΟΡΙΕΣ**

**Τηλ. 60601 και 6973933733**

2153-13/3

---

**ΟΙΚΟΔΟΜΙΚΕΣ ΕΠΙΧΕΙΡΗΣΕΙΣ**

**ΔΙΑΚΟΓΕΩΡΓΙΟΥ ΚΑΛΛΙΣΤΟΣ**

**ΕΘΝ.ΑΝΤΙΣΤΑΣΕΩΣ 11** (πρώην Αννης Μαρίας)

**ΠΩΛΗΣΕΙΣ ΔΙΑΜΕΡΙΣΜΑΤΩΝ - ΚΑΤΑΣΤΗΜΑΤΑ - ΑΠΟΘΗΚΕΣ - ΑΝΤΑΛΛΑΓΕΣ ΑΚΙΝΗΤΩΝ - ΑΓΟΡΕΣ ΟΙΚΟΠΕΔΩΝ ΑΝΑΛΑΜΒΑΝΟΥΜΕ ΑΝΤΙΠΑΡΟΧΕΣ**

ΠΩΛΟΥΝΤΑΙ διαμερίσματα λουξ κατασκευής, με απεριόριστη θέα. Τα διαμερίσματα διαθέτουν θωρακισμένες πόρτες - εντοιχισμένες κουζίνες - ντουλάπες - εντοιχισμένο νιπτήρα με ντουλάπι - κεντρική θέρμανση αυτόνομη - ανοιγόμενα ανακλινόμενα κουφώματα με διπλά τζάμια, σίτες, ρολά - υδραυλικό ασανσέρ - τριφασικό ρεύμα.

Ολοι οι χώροι σπατουλαριστοί - εσωτερικές πόρτες MDF με σχέδιο

**ΔΙΑΜΕΡΙΣΜΑΤΑ ΕΠΙ ΤΗΣ:**

Χρ. Φέσσα (κάθετος Αποστ. Παύλου), 90τ.μ. τριάρια
Επίσης οροφοδιαμερίσματα των 90 τ.μ. (οικοδομή μόνο τριών διαμερισμάτων)

**ΟΙΚΟΔΟΜΗ** Πτολεμαίων και Χρ. Φέσσα των 117-125τ.μ.

**ΟΙΚΟΔΟΜΗ** υπό ανέγερση επί της οδού Ρήγα Φερραίου στο πάρκο
Διαμερίσματα τριάρια - τεσσάρια

**ΟΙΚΟΔΟΜΗ** υπό ανέγερση επί της οδού Κ. Παλαιολόγου και Θεοτοκοπούλου. Διαμερίσματα δυάρια - τριάρια - τεσσάρια- καταστήματα
Επί της οδού Β. Ηρακλείου οικοδομή τεσσάρων διαμερισμάτων οροφοδιαμερισμάτα των 133τ.μ. Η οικοδομή έχει πυλωτή για πάρκινγκ

**ΓΡΑΦΕΙΑ - ΙΑΤΡΕΙΑ:**

- Επί της οδού Μ. Κωνσταντίνου και Κων/νου Παλαιολόγου των 80τ.μ.
- Επί της οδού Κων/νου Παλαιολόγου και Θεοτοκόπουλου 60-80 τ.μ.
- Επί της οδού Ρήγα Φερραίου στο πάρκο, 60-80-100τ.μ.

**ΚΑΤΑΣΤΗΜΑΤΑ**

- Επί της οδού Κ. Παλαιολόγου και Θεοτοκοπούλου των 60-80-100τ.μ.
- Επί της οδού λεωφόρου Καλλιθέας (Καρακόνερο) 90τ.μ.

**ΑΠΟΘΗΚΕΣ**

- Πλησίον Στέλιου Κωτιάδη των 130τ.μ.
- Στη λεωφόρο Καλλιθέας (Καρακόνερο) των 80-300τ.μ.

Οι πωλήσεις μπορούν να γίνουν και με όλα τα δάνεια τραπεζών και οργανισμών/.
Αναλαμβάνουμε ΑΝΤΙΠΑΡΟΧΕΣ και ΑΓΟΡΕΣ ΟΙΚΟΠΕΔΩΝ
Δεχόμαστε ανταλλαγές ακινήτων

**ΠΛΗΡΟΦΟΡΙΕΣ:**

**ΔΙΑΚΟΓΕΩΡΓΙΟΥ ΚΑΛΛΙΣΤΟΣ**

**Τηλ. 29318 - 34598- Τηλ. 78501 - 78502**

X3809-30/3

---

# ΠΩΛΟΥΝΤΑΙ ΤΑ ΠΑΡΑΚΑΤΩ ΔΙΑΜΕΡΙΣΜΑΤΑ

| | ΕΥΡΩ |
|---|---|
| 1) 2αρια (1 υπνοδωματίου) | |
| - 43 τμ Κυρά της Ρω , Ροδινι αξίας 16 εκ | 47,000 |
| - 42 τμ Ροδινι , κατνούργιο αξίας 23 εκ | 67,500 |
| - 55 τμ Ροδινι , 8 ετων αξιας 22 εκ | 65,000 |
| - 51 τμ Νιοχώρι , οδός Παπανικολάου αξίας 27 εκ | 79,500 |
| - 45 τμ Ιερού Λόχου , Δήμος ΙΑΛΥΣΟΥ αξίας 19 εκ | 56,000 |
| - 40 τμ Ιερού Λόχου , Δήμος ΙΑΛΥΣΟΥ αξίας 12 εκ | 35,500 |
| - 43 τμ Χρυσή Ακτή ,Δήμος ΙΑΛΥΣΟΥ αξίας 25 εκ | 73,500 |
| - 35 τμ Αθηνών , επιπλωμένο Β ορόφου αξίας 20 εκ | 59,000 |
| 2) 3αρια ( 2 υπνοδωματίου ) | |
| - 72 τμ Αννης Μαρίας , Αραπάκι αξίας 30 εκ | 88,000 |
| - 85 τμ Ανω Ροδινι , κατνούργιο αξίας 38 εκ | 111,000 |
| - 82 τμ Φανερωμένη , Ατταβύρου αξίας 40 εκ | 117,500 |
| - 75 τμ Σωτήρος , ΙΞΙΑ αξίας 32 εκ | 94,000 |
| - 85 τμ Σωτήρος , ΙΞΙΑ αξίας 36 εκ | 106,000 |
| - 100 τμ Κέντρο , Δήμος ΙΑΛΥΣΟΥ αξίας 34 εκ | 100,000 |
| - 82 τμ 7 Βαγιές αξίας 28 εκ | 82,500 |
| - 100 τμ Βορείου Ηπείρου αξίας 45 εκ | 132,000 |
| - 100 τμ Ιερού Λόχου , ΙΑΛΥΣΟΣ αξίας 32 εκ | 94,000 |
| - 82 τμ Ζέφυρος , αξίας 42 εκ | 123,500 |
| - 93 τμ Ζέφυρος , αξίας 47 εκ | 138,000 |
| - 90 τμ Κάτω Ροδίνι , αξίας 47 εκ | 138,000 |
| 3) 4αρια ( 3 υπνοδωματίου ) | |
| - 114 τμ Αραπάκι , Αννης Μαρίας αξίας 59 εκ | 173,500 |
| - 116 τμ Αγ. Παύλου , Ανάληψη αξίας 60 εκ | 176,000 |
| - 114 τμ Ανω Ροδίνι , αξίας 49 εκ | 144,000 |
| - 110 τμ Ανω Ροδίνι , αξίας 50 εκ | 147,000 |
| - 115 τμ Ανω Ροδίνι , αξίας 52 εκ | 153,000 |
| - 160 τμ Αγιος Νικόλαος αξίας 62 εκ | 182,000 |
| - 145 τμ Κορδυκάνος αξίας 47 εκ | 138,000 |
| - 103 τμ Αθηνών , Ανάληψη αξίας 51 εκ | 150,000 |
| - 120 τμ Πειραιώς , ισόγειο αξίας 57 εκ | 167,500 |
| - 210 τμ Κ . Τσαλδάρη αξίας 75 εκ | 220,500 |
| Μονοκατοικίες | |
| - 160 τμ ΙΞΙΑ , Στάση Παρασκευά αξίας 80 εκ | 235,000 |
| - 165 τμ ΙΑΛΥΣΟΣ , Χρυσή Ακτή αξίας 88 εκ | 258,000 |
| - 130 τμ ΙΑΛΥΣΟΣ , Νέο Κολυμβητήριο αξίας 70 εκ | 205,500 |
| - 168 τμ ΙΑΛΥΣΟΣ , Νέο Κολυμβητήριο αξίας 85 εκ | 249,500 |
| - 160 τμ ΙΑΛΥΣΟΣ , Κανδυλί σε ύψωμα αξίας 75 εκ | 220,500 |
| - 127 τμ Ρόδος , Ροδίνι αξίας 75 εκ | 220,500 |
| - 250 τμ Ασγουρου , ωραία θέα αξίας 150 εκ | 440.500 |
| - 80 τμ Τσαίρι αξίας 30 εκ | 88,000 |
| - 130 τμ Γεννάδι , κατνούργιο αξίας 50 εκ | 147,000 |
| - 100 τμ με κήπο 4,5000 τμ αξίας 75 εκ | 220,000 |
| - 140 τμ ΛΙΝΔΟΣ , ωραία θέα αξίας 60 εκ | 176,500 |
| Μονοκατοικία εντός Π. Πόλης | |
| - 130 τμ με κήπο 200 τμ , ερειπωμένη αξίας 32 εκ | 94,000 |
| - 150 τμ με κήπο 12 τμ αξίας 30 εκ | 88,000 |
| - 80 τμ κοντά στο Δημοτικό Ιατρείο αξίας 25 εκ | 73,500 |
| - 250 τμ με κήπο 250 τμ αξίας 75 εκ. | 220,000 |
| - 160 τμ με κήπο 12 τμ αξίας 80 εκ | 235,000 |
| Καταστήματα | |
| - 140 τμ Στρ. Ζήση , Αγιο Νικόλα αξίας 50 εκ | 147,000 |
| - 200 τμ Στρ. Ζήση αξίας 100 εκ | 293,500 |
| -80 τμ με πατάρι , Ζέφυρος αξίας 45 εκ | 132,000 |
| - 250 τμ Ζέφυρος αξίας 120 εκ | 352,500 |
| - 50 τμ Καποδιστρίου αξίας 30 εκ. | 88,000 |
| - 150 τμ Καποδιστρίου αξίας 80 εκ | 235,000 |
| -120 τμ οδός Αθηνών αξίας 120 εκ | 352,500 |
| - 240 τμ οδός Αθηνών αξίας 240 εκ | 705,000 |
| - 30 τμ Αννης Μαρίας αξίας 25 εκ | 73,500 |
| - 60 τμ Αννης Μαρίας αξίας 50 εκ | 147,000 |
| -120 τμ Στογχύλης Ροδίνι αξίας 70 εκ | 205,500 |
| - 450 τμ οδός Λίνδου αξίας 65 εκ | 191,000 |
| - 200 τμ οδός Λίνδου αξίας 300 εκ | 881,000 |

**ΚΡΑΝΙΔΗΣ ΕΜΜΑΝΟΥΗΛ**

**ΚΤΗΜΑΤΟΜΕΣΙΤΗΣ ΟΙΚΟΝΟΜΟΛΟΓΟΣ**

**ΤΗΛ. (22410) 27082 - 26476 FAX (22410) 27101**

**Κιν. 0944347405 - www.Kranidis.gr**

**E-mail: Kranidiemm@rho.forhnet.gr**

X3820-30/3

## ΠΡΟΣΚΛΗΣΗ
**ΓΕΝΙΚΗΣ ΣΥΝΕΛΕΥΣΗΣ**
**σωματείου Ομπρελάδων Ρόδου «ΑΠΟΛΛΩΝ»**

Την Πέμπτη 6 Μαρτίου 2003 και ώρα 17.00 θα γίνει η γενική συνέλευση του σωματείου μας στο χώρο του ΔΟΝΑ ΡΟΔΟΥ.

Είναι απαραίτητη η παρουσία σας. Θα παραστεί και ο νέος αντιδήμαρχος Νίκος Χαραλάμπης.

Ευχαριστώ

2316-6/3

## Δ.Α.Ν.Ε. SEA LINE
ΔΩΔΕΚΑΝΗΣΙΑΚΗ ΑΝΩΝΥΜΗ ΝΑΥΤΙΛΙΑΚΗ ΕΤΑΙΡΙΑ

**ΑΜΑΕ 12158/06/Β'/86/12**

## ΠΡΟΣΚΛΗΣΗ
## ΕΠΑΝΑΛΗΠΤΙΚΗ ΕΚΤΑΚΤΗΣ ΓΕΝΙΚΗΣ ΣΥΝΕΛΕΥΣΗΣ

Των μετόχων της Ανώνυμης Εταιρίας με την επωνυμία «ΔΩΔΕΚΑΝΗΣΙΑΚΗ ΑΝΩΝΥΜΗ ΝΑΥΤΙΛΙΑΚΗ ΕΤΑΙΡΙΑ» (Δ.Α.Ν.Ε. SEA LINE) σε επαναληπτική έκτακτη γενική συνέλευση.

Σύμφωνα με το Νόμο και το Καταστατικό της εταιρίας και κατόπιν της από 1-3-2003 αποφάσεως του Διοικητικού Συμβουλίου της, καλούνται οι μέτοχοι της Δ.Α.Ν.Ε., σε ΕΚΤΑΚΤΗ γενική συνέλευση την **19η Μαρτίου 2003** ημέρα Τετάρτη και ώρα 12η μεσημβρινή στη συνεδριακή αίθουσα του κέντρου «ΑΚΤΑΙΟΝ», Πλατεία Ελευθερίας, Ρόδος, για λήψη αποφάσεων επί των θεμάτων της αρχικής από 3-2-2003 ημερησίας διατάξεως, της οποίας η συνεδρίαση ορισθείσα για τις 28-2-2003 ματαώθηκε ελείψει απαρτίας των 2/3 του καταβεβλημένου με τοχικού κεφαλαίου, ήτοι:

**ΘΕΜΑΤΑ ΗΜΕΡΗΣΙΑΣ ΔΙΑΤΑΞΗΣ**

1. Αύξηση του μετοχικού κεφαλαίου κατά 6.217.062,31 ευρώ με την έκδοση νέων μετοχών, ονοιμαστικής αξίας 0,59 ευρώ εκάστης που θα διατεθούν προς 0,59 ευρώ η κάθε μία, κατά προτίμηση μεταξύ των παλαιών μετόχων της εταιρίας κατά την αναλογία συμμετοχής τους στο εταιρικό κεφάλαιο ήτοι, μία (1) νέα μετοχή, για κάθε οκτώ (8) παλαιές και οι οποίες σε περίπτωση μη αναλήψεώς τους από τους παλαιούς μετόχους θα διατίθενται ελεύθερα από το Δ.Σ. της εταιρίας σύμφωνα με το νόμο και το καταστατικό της. Αν η κάλυψη του ποσού της αύξησης δεν είναι πλήρης το μετοχικό κεφάλαιο θα αυξάνεται μέχρι του τελικού ποσού της κάλυψής του.
2. Τροποποίηση (προσαρμογή προς την αμέσως ανωτέρω απόφαση) του άρθρου 5 του καταστατκού της εταιρίας, περί μετοχικού κεφαλαίου και κωδικοποίηση του καταστατικού σε ενιαίο κείμενο.
3. Διάφορες ανακοινώσεις.

Οι μέτοχοι που επιθυμούν να μετάσχουν στη γενική συνέλευση πρέπει, σύμφωνα με το Καταστατικό της Εταιρίας, να καταθέσουν μέχρι και και την 15.30 ώραν της 14ης Μαρτίου 2003, τους Αποθετηρίους ή προσωρινούς τίτλους των μετοχών τους στα γραφεία της εταιρίας (Αυστραλίας 92-Ρόδος) ή στο Ταμείο Παρακαταθηκών και Δανείων ή σε οποιαδήποτε αναγνωρισμένη Τράπεζα στην Ελλάδα και να προσκομίσουν μέσα στην ίδια προθεσμία τις αποδείξεις καταθέσεων και τυχόν έγγραφα αντιπροσωπεύσεώς τους στα γραφεία της εταιρίας για την έκδοση βεβαίωσης (εισιτηρίου) συμμετοχής τους στη γενική συνέλευση.

**Ρόδος, 1 Μαρτίου 2003**
**Με την εντολή του Διοικητικού Συμβουλίου**
**Ο πρόεδρος του Δ.Σ.**
**Ιάκωβος Ν. Γερονικόλας**

ΧΛ-2/3

## Παρουσία των επιθεωρητών του ΟΗΕ

# Το Ιράκ καταστρέφει απαγορευμένους πυραύλους

## ΕΙΝΑΙ ΤΕΧΝΑΣΜΑ, ΛΕΕΙ Η ΟΥΑΣΙΓΚΤΟΝ

Ξεκίνησε η διαδικασία καταστροφής των απαγορευμένων πυραύλων Αλ Σαμούντ ΙΙ, στο Ιράκ, παρουσία επιθεωρητών του ΟΗΕ και χωρίς δημοσιογραφική κάλυψη. Ο Χίρο Ουέκι, εκπρόσωπος των επιθεωρητών, δήλωσε πως θα είναι σε θέση να δώσει λεπτομέρειες μόνο εφόσον οι συνάδελφοί του επιστρέψουν στη βάση τους. Στο μεταξύ, διχασμένη εμφανίζεται η διεθνής κοινότητα για τον αφοπλισμό του Ιράκ.

Νωρίτερα Ιρακινός αξιωματούχος είχε ανακοινώσει πως τέσσερις πύραυλοι πρόκειται να καταστραφούν στην τοποθεσία Αλ Τάζι, 20 χλμ. βορείως της Βαγδάτης.

Ωστόσο, η Ουάσιγκτον και το Λονδίνο απέρριψαν ως τέχνασμα την επιστολή της Βαγδάτης προς τους επιθεωρητές ότι θα προχωρήσει στην καταστροφή των πυραύλων αλ Σαμούντ 2. Αν ισχύσει, θα πρόκειται για πραγματικό αφοπλισμό, δηλώνει ο Χανς Μπλιξ. Στο μεταξύ, οι ΗΠΑ πιέζουν ασφυκτικά τις χώρες-μέλη του Συμβουλίου Ασφαλείας να υπερψηφίσουν ή τουλάχιστον να μην ασκήσουν βέτο στο σχέδιο που θα δίνει το πράσινο φως για μια νέα καταιγίδα της ερήμου. Αναλυτικά.

Αποφασισμένος να αφοπλίσει το Ιράκ «ανεξάρτητα από τη θέση των ΗΠΑ», δηλώνει ο πρωθυπουργός της Βρετανίας, Τόνι Μπλερ, σε συνέντευξη του που δημοσιεύεται στην εφημερίδα Γκάρντιαν. «Εάν δεν το έκαναν οι Αμερικανοί, θα τους πίεζα να το πράξουν», φέρεται να είπε ο κ. Μπλερ, ο οποίος πρόσθεσε: «Είναι χειρότερο απ΄ ό,τι νομίζετε. Το πιστεύω. Είμαι πραγματικά αποφασισμένος να το αντιμετωπίσω, ανεξάρτητα από τη θέση της Αμερικής». Ο Βρετανός πρωθυπουργός απέρριψε την πρόταση για περισσότερες επιθεωρήσεις ως μέσο για τον αφοπλισμό του Σαντάμ Χουσεΐν, κάνοντας λόγο για «άσκοπη άσκηση». Υπενθυμίζεται ότι ο Τ. Μπλερ, το ποσοστό δημοτικότητας του οποίου έχει μειωθεί κατά πολύ, ήρθε αντιμέτωπος την περασμένη Τετάρτη με τη μεγαλύτερη κοινοβουλευτική ανταρσία της πολιτικής του καριέρας, όταν 122 βουλευτές του Εργατικού Κόμματος καταψήφισαν τη φιλοαμερικάνικη στάση του απέναντι στο Ιράκ. Οι δημοσκοπήσεις δείχνουν πως η πλειοψηφία των Βρετανών δεν επιθυμεί τον πόλεμο αν δεν υπάρξει μια νέα απόφαση των Ηνωμένων Εθνών.

Ο Ρώσος υπουργός Εξωτερικών Ιγκόρ Ιβανόφ θα μεταβεί την Τρίτη στο Λονδίνο για διαβουλεύσεις με τον Βρετανό ομόλογό του Τζακ Στρο γύρω από το Ιράκ, όπως ανακοινώθηκε από τη Μόσχα. Η επίσκεψη του Ρώσου υπουργού θα είναι διήμερη, σύμφωνα με το ανακοινωθέν του ρωσικού υπουργείου Εξωτερικών. Η Γαλλία, η Ρωσία και η Γερμανία έχουν παρουσιάσει στον ΟΗΕ μνημόνιο, που καλεί στην ενίσχυση των επιθεωρήσεων του Οργανισμού στο Ιράκ, προκειμένου να αφοπλισθεί ειρηνικά η αραβική χώρα.

**Έκθεση για αφοπλισμό Ιράκ**

Ο επικεφαλής των επιθεωρητών του ΟΗΕ για τον αφοπλισμό, Χανς Μπλιξ, υπέβαλε στα μέλη του Συμβουλίου Ασφαλείας την τριμηνιαία έκθεσή του για τον αφοπλισμό του Ιράκ, διευκρινίζοντας ότι η έκθεση είχε ετοιμαστεί πριν από την ιρακινή ανακοίνωση για την καταστροφή των πυραύλων.

Η έκθεση, που αναμένεται να συζητηθεί στο Συμβούλιο Ασφαλείας την Πέμπτη ή την Παρασκευή, διανεμήθηκε επίσης στα ΜΜΕ. Στην έκθεση, που αναφέρεται στην περίοδο από 1η Δεκεμβρίου 2002 έως 28 Φεβρουαρίου 2003, ο Χανς Μπλιξ αναφέρει ότι «όσον αφορά τον αφοπλισμό, τα αποτελέσματα είναι μέχρι στιγμής πολύ μέτρια». «Στη διάρκεια της υπό εξέταση περιόδου, το Ιράκ θα μπορούσε να είχε κάνει πιο έντονες προσπάθειες για τον εντοπισμό απαγορευμένων ειδών που παραμένουν ή να παράσχει αξιόπιστα έγγραφα που να πιστοποιούν την απουσία τέτοιων ειδών», αναφέρεται και επισημαίνεται: «Δεν καταλαβαίνει κανείς γιατί το Ιράκ δεν ενήργησε πιο γρήγορα. Αν ορισμένα από τα μέτρα που λαμβάνονται τώρα είχαν ξεκινήσει νωρίτερα, θα είχαν πιθανόν ήδη αποτελέσματα».

Ο επικεφαλής των επιθεωρητών για τον αφοπλισμό γράφει επίσης ότι η δήλωση από τη Βαγδάτη των προγραμμάτων της για τα όπλα μαζικής καταστροφής, «αν και δεν παρείχε νέα δεδομένα ή νέα στοιχεία αποδείξεων, ήταν ωστόσο χρήσιμη στο βαθμό που προσέφερε διασαφήσεις για την εξέλιξη της κατάστασης στον τομέα των πυραύλων και των απαγορευμένων βιολογικών εργασιών».

Ο Χανς Μπλιξ σημειώνει ότι πραγματοποιήθηκαν περισσότερες από 550 επιθεωρήσεις σε περίπου 350 εγκαταστάσεις, χωρίς προειδοποίηση και ότι «σχεδόν σε όλες τις περιπτώσεις, η πρόσβαση επιτράπηκε χωρίς καθυστέρηση», ενώ αναφέρει: «Οι επιθεωρητές δεν έχουν σε καμία περίπτωση πειστικές αποδείξεις ότι η ιρακινή πλευρά ήταν ενημερωμένη για την επικείμενη άφιξή τους».

**Ιράκ: Δύο τραυματίες από βομβαρδισμούς**

Δύο Ιρακινοί τραυματίστηκαν κατά το βομβαρδισμό από αμερικανικά και βρετανικά αεροσκάφη «πολιτικών» εγκαταστάσεων στο βόρειο Ιράκ, τη νύκτα της Πέμπτης προς Παρασκευή, και τρία οχήματα καταστράφηκαν, δήλωσε Ιρακινός στρατιωτικός εκπρόσωπος. Σύμφωνα με τον εκπρόσωπο, «εχθρικά» αεροσκάφη, που απογειώθηκαν από βάσεις στην Τουρκία, πραγματοποίησαν συνολικά 64 εξόδους πάνω από διάφορες περιοχές στα βόρεια της χώρας. Εκπρόσωπος του υπουργείου Μεταφορών επιβεβαίωσε από την πλευρά του ότι τα αμερικανικά αεροσκάφη «χτύπησαν και κατέστρεψαν» το ραντάρ του πολιτικού αεροδρομίου της Βασόρας στο νότιο Ιράκ.

**Απόσπασμα**
**Αριθμ. 332 Β/2003**

Δικαστικός Επιμελητής: Ο Μιχαήλ Στεφάνου Μελλίνης

Επισπεύδουσα: ALPHA Τράπεζα Ανώνυμη Εταιρία και τον διακριτικο τίτλο «Alpha Bank» πρώην «Ιονικής και Λαϊκής Τράπεζας ΑΕ»

Οφειλέτης: Σοφία συζ. Σταματίου Παρασκευά

Πλειστηριασμός 19 Μαρτίου 2003

Υπάλληλος του πλειστηριασμου κ. Μ. Παπαδάκη

Τόπος:Δημοτικό κατάστημα Δήμου Λινδίων

Περιγραφή ακινήτου:

1) Ιδανικό μερίδιο 1/24 ποσοστά εξ αδιαιρέτου αγρού συνολικής έκτασης 19.920 τ.μ. με κτηματολογικά στοιχεία τόμος 7 (9-10) γαιών Λίνδου φύλλο 35 (124-107) μεριδα 90 και φάκελος 684 νομικής φύσης μουλκ.

Εκτίμηση ευρώ 20.000.

2) Ιδανικό μερίδιο 1/24 ποσοστά εξ αδιαιρέτου αγρού συνολικής έκτασης 8.840 τ.μ. με κτηματολογικά στοιχεία τόμος 7 (10) γαιών Λίνδου φύλλο 36 (71) μερίδα 117 και φάκελος 685.

Εκτίμηση ευρώ 8.850.

3) Ιδανικόμερίδιο 1/24 ποσοστά εξ αδιαιρέτου αγρού συνολικής έκτασης 3.940 τ.μ. με τκηματολογικά στοιχεία τόμος 7 (9-10) γαιών Λίνδου φύλλο 36 (122-8) μερίδα 398 και φάκελλος 689 νομικής φύσης μουλκ.

Εκτίμηση ευρώ 3.950.

4) Ιδανικό μερίδιο 1/24 ποσοστά εξ αδιαιρέτου αγρού συνολικής έκτασης 7.960 τ.μ. με κτηματολογικά στοιχεία τόμος 6 γαιών Λίνδου φύλλο 62 μερίδα 611 και φάκελος 603 νομικής φύσης μουλκ.

Εκτίμηση ευρώ 7.950.

5) Ιδανικό μερίδιο 1/24 ποσοστά εξ αδιαιρέτου αγρού συνολικής έκτασης 1.440 τ.μ. με κτηματολογικά στοιχεία τόμος 6 γαιών Λίνδου φύλλο 56 μερίδα 127 και φάκελος 597 νομικής φύσης μουλκ.

Εκτίμηση ευρώ 1.450.

Πρώτη προσφορά το μισό της εκτίμησης για το καθένα από αυτά.

Σύνταξα το απόσπασμα αυτό, σήμερα στις 27-1-2003.

Ο δηλοποιών
δικαστικός επιμελητής
Μιχάλης Στεφάνου Μελλίνης

ΧΛ-2/3

**Απόσπασμα**
**Αριθμ. 241 Β/2002**

Δικαστικός Επιμελητής: Ο Μιχαήλ Στεφάνου Μελλίνης

Επισπεύδουσα: Εμπορική Τράπεζα της Ελλάδος ΑΕ νόμιμα εκπ/νη.

Οφειλέτης: Δημήτρης Καραγιάννης

Πλειστηριασμός 19 Μαρτίου 2003

Υπάλληλος: κ. Θελξιόπη Χαζίρη

Τόπος: Δήμος Αφάντου

Περιγραφή ακινήτου:

Διαμέρισμα α' ορόφου επιφάνειας καθαρής 41,50 τ.μ. μέσα στο Δήμο Αφάντου της κτηματικής περιφέρειας Αφάντου Ρόδου γραμμένου στο Κτηματολόγιο Ρόδου με κτηματολογικά στοιχεία τόμος 1 οικ. Αφάντου φύλλο 110 μερίδα 328 και φάκελος 116 νομικής φύσης μουλκ.

Εκτιμήθηκε ΔΕ 38151,14 ευρώ ή 13.000.000 δραχμές.

Πρώτη προσφορά το μισό.

Σύνταξα την παρούσα σήμερα στις 21-11-2002.

Ο δηλοποιών
δικαστικός επιμελητής
Μιχάλης Στεφάνου Μελλίνης

ΧΛ-2/3


## PEGASOS TRAVEL CLUB OF RHODES

Μιχάλης και Κατερίνα Καρατζιά
Αλεξάνδρου Διάκου 84 και Ερυθρού Σταυρού γωνία
τηλ. 22410 73455, 76161, 75876 FAX: 22410 35504

***ΤΑΞΙΔΕΥΣΤΕ ΕΠΩΝΥΜΑ***
***ΓΙΑ ΕΝΑ ΑΝΕΤΟ ΤΑΞΙΔΙ ΚΑΙ ΕΥΧΑΡΙΣΤΗ ΔΙΑΜΟΝΗ***

ΞΕΝΟΔΟΧΕΙΑ ΑΘΗΝΩΝ

| | ΜΟΝΟΚΛΙΝΟ | ΔΙΚΛΙΝΟ | ΤΡΙΚΛΙΝΟ |
|---|---|---|---|
| PRESIDENT CAT A με πρωινό | 39€ | 48€ | 56£ |
| ASTOR CAT A με πρωινό | 42€ | 57€ | 72€ |
| ILYSSIA CAT A με πρωινό | 52€ | 64€ | 75€ |
| ESPERIA CAT A με πρωινό | 77€ | 87€ | 98€ |
| ELECTRA CAT A με πρωινό | 87€ | 100€ | 120€ |
| TITANIA με πρωινό | 89€ | 97€ | 114€ |
| PARHTENON CAT A με πρωινό | 52€ | 63€ | 85€ |
| EREHTOUSA CAT B με πρωινό | 47€ | 62€ | 80€ |
| AGHILLION CAT B με πρωινό | 38€ | 50€ | 58€ |
| ELLINIS CAT B με πρωινό | 42€ | 55€ | 68€ |
| ΑΧΙΛΛΕΑΣ με πρωινό | 49€ | 59€ | 68€ |
| PLAKA CAT B με πρωινό | 49€ | 59€ | 68€ |

ΞΕΝΟΔΟΧΕΙΑ ΠΕΙΡΑΙΑ

| | ΜΟΝΟΚΛΙΝΟ | ΔΙΚΛΙΝΟ | ΤΡΙΚΛΙΝΟ |
|---|---|---|---|
| LILIA CAT B με πρωινό | 50€ | 59€ | 73€ |
| ANEMONI CAT B με πρωινό | 45€ | 59€ | 69€ |

ΞΕΝΟΔΟΧΕΙΑ ΘΕΣΣΑΛΟΝΙΚΗΣ

| | ΜΟΝΟΚΛΙΝΟ | ΔΙΚΛΙΝΟ | ΤΡΙΚΛΙΝΟ |
|---|---|---|---|
| EGNATIA CAT B με πρωινό | 59€ | 70€ | 84€ |
| MANDRINO CAT B με πρωινό | 45€ | 59€ | 80€ |
| TELIONI με πρωινό | 45€ | 57€ | 75€ |
| VERGINA CAT B | 59€ | 72€ | 87€ |
| LE PALLAI | 70€ | 84€ | 105€ |
| AMALIA | 58€ | 75€ | 90€ |

***ΤΑΞΙΔΙΑ – ΔΙΑΚΟΠΕΣ***
Απολαύστε τις διακοπές σας στα πιο φημισμένα θέρετρα όλου του κόσμου

***Νιώστε την μαγεία της Ευρώπης***
***και χαλαρώστε στα πανέμορφα τοπία της Ελλάδα μας.***

***ΠΑΚΕΤΑ***

- ΠΑΡΙΣΙ ΚΑΘΕ ΕΒΔΟΜΑΔΑ
- ΡΩΜΗ ΚΑΘΕ ΕΒΔΟΜΑΔΑ
- ΒΙΕΝΝΗ ΚΑΘΕ ΕΒΔΟΜΑΔΑ
- ΠΡΑΓΑ ΚΑΘΕ ΕΒΔΟΜΑΔΑ
- ΛΟΝΔΙΝΟ ΚΑΘΕ ΕΒΔΟΜΑΔΑ

Ειδικές προσφορές του γραφείου μας σε αεροπορικά εισιτήρια σ΄όλο τον κόσμο

- Ατομικά ταξίδια σ΄όλο τον κόσμο
- Ειδικά ταξίδια νεόνυμφων
- Εμπορικά ταξίδια
- Ταξίδια για συλλόγους και εταιρείες

***ΠΑΝΤΑ ΣΤΗ ΔΙΑΘΕΣΗ ΣΑΣ ΜΕ ΣΥΝΕΠΕΙΑ ΚΑΙ ΜΕΡΑΚΙ***

X3833-30/3



ΝΕΟ ΕΠΑΝΑΣΤΑΤΙΚΟ ΕΠΙΣΤΡΩΜΑ
Το μόνο με Ιατρικούς Βιομαγνήτες BIOflex®

Ανακουφίζει εκεί που σας πονάει...
ενώ εσείς κοιμάστε!

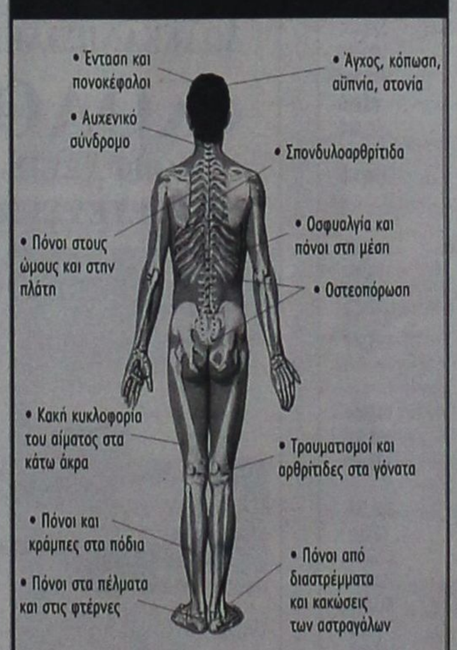


Η Media Strom, γνωρίζοντας όλα όσα απαιτούνται για τον καλό ύπνο, σας προσφέρει το νέο επαναστατικό επίστρωμα BIOMEDIA, που σας ανακουφίζει και σας ξεκουράζει, ενώ εσείς κοιμάστε.

- **Αυξάνει τη ροή του αίματος!**
- **Επιταχύνει την ανάρρωση!**
- **Ανακουφίζει από τους πόνους!**
- **Επιβραδύνει την εμφάνιση οστεοπόρωσης!**
- **Χαρίζει ήρεμο και ξεκούραστο ύπνο!**



X.3803-6/3

**Ιδανικό για Ανακούφιση**
**Μοναδικό για Πρόληψη**

Η χρήση του επιστρώματος BIOMEDIA συνιστάται τόσο για τους πάσχοντες όσο και για τους υγιείς ανθρώπους, διότι αυξάνει την κυκλοφορία του αίματος, επιτυγχάνοντας έτσι καλύτερη οξυγόνωση των μυών και των οργάνων του ανθρώπινου σώματος. Αυτό σαν αποτέλεσμα ενισχύει την άμυνα του οργανισμού, τον θωρακίζει κατά των περιβαλλοντολογικών ρύπων και μολύνσεων και τον βοηθά να αποβάλλει το stress και το άγχος της ημέρας, βελτιώνοντας σημαντικά την ποιότητα του ύπνου!

Αποκλειστικό προϊόν της
MEDIA STROM

Τηλ. Ιατρικής υποστήριξης: 210-722 3001

BIOMEDIA

ΜΙΧΑΛΗΣ Ν. ΚΑΛΟΠΕΤΡΗΣ
Εθν. Αντιστάσεως 88, Ρόδος, 851 00
Τηλ. & Fax 22410 22010 • Τηλ. 22410 32902


# ΤΗΛΕΟΡΑΣΗ

## ΕΤ-1

07.00 Κλασική μουσική
08.00 Θεία Λειτουργία
10.15 Αρχονταρίκι
11.15 Μουσική Παράδοση
12.00 Σε ρυθμούς ελληνικούς
13.00 Καρναβάλι Μοσχάτου (απευθείας μετάδοση)
16.00 Ποδόσφαιρο: «Μάντσεστερ Γουνάιτεντ - Λίβερπουλ
18.00 Στα όρια της αντοχής
18.45 Pre game
19.00 Μπάσκετ: «Ιωνικός Ν.Φ. - Μαρούσι»
• Κλήρωση ΠΡΟΤΟΤΖΟΚΕΡ στο τέλος του αγώνα
21.00 Ξένη ταινία «Ο ξυπόλητος Τζο»
**23.00 Ειδήσεις-αθλητικά-καιρός**
23.30 Αθλητική Κυριακή
01.30 Οπωσδήποτε την Κυριακή (Ε)
02.30 View master (Ε)
• Συνέχεια με επαναλήψεις

## NET

07.00 Τελευτοίοι παράδεισοι (ντοκιμαντέρ)
08.00 Mediterraneo
08.30 Με άποψη (Ε) (σειρά ντοκιμαντέρ)
09.00 Πρίσμα
11.00 Βουλή των Ελλήνων
12.00 Εβδομη μέρα
13.00 Στον κόσμο της οικονομίας (Ε)
14.00 Σπορ ιστορίες
**15.00 Ειδήσεις**
16.00 Ολυμπιάδα 2004: Αντίστροφη μέτρηση
17.00 Η συνάντηση της Κυριακής
**18.00 Ειδήσεις**
18.30 Ευρώπη Express
19.00 Ομιλείται ελληνικά
20.00 Αιγαίο νυν και αεί
20.30 Στο ασανσέρ (νέα σειρά ντοκιμαντέρ)
20.40 Ταξιδεύδοντας με το αύριο
**21.00 Ειδήσεις-αθλητικά-καιρός**
22.00 50 λεπτά
23.00 Ξένη ταινία «Ο κίτρινος πράκτωρ του Χονγκ Κονγκ»
**01.00 Ειδήσεις σε 5'**
• Συνέχεια με επαναλήψεις

## ΕΤ-3

07.31 Τηλεοπτικό ονειροδρόμιο (Ε) (παιδικο)
08.30 Θεία Λειτουργία
10.00 Χορός
11.30 Achterland
12.30 Υπεραστικές διαδρομές
13.30 Ρεπό
**15.00 Ειδήσεις**
15.30 Ενεργειακό πεδίο
16.00 Αγώνας χάντμπολ
17.30 Art 3
18.00 Επί τροχών
18.30 Επιφάνεια εργασίας
19.00 Design world
19.30 Exodus
20.00 Ευρωπεριφέρεια
**20.30 Ειδήσεις**
21.00 Οι ήρωες του Χόλιγουντ
21.30 Ρεμπέτικο και Μικρασιατική καταστροφή
«80 χρόνια απο τη Μικρασιατική καταστροφή»
23.00 Σπορ στο 3
**24.00 Ειδήσεις**
00.20 SOS έγκλημα
01.30 Ερωτας και χημεία
•Συνέχεια με επαναλήψεις

## MEGA

06.00 Το τελευταίο αντίο (Ε)
07.00 Η ωραία και το τέρας
08.00 Μάθε ,σκυλί» μου γράμματα
09.30 Πέπερ Αν
10.00 Το διάλειμμα
10.30 Σαμπρίνα
11.00 Νεανικές ανησυχίες
12.00 Τα παιχνίδια της μοίρας
13.00 Σε πρώτο πλάνο
**14.00 Ειδήσεις**
14.50 Οσα φέρνει η ώρα
16.00 Ξένη ταινία «Ο ιππότης του Κάμελοτ»
**17.55 Ειδήσεις**
18.10 Ελληνική ταινία «Λατέρνα φτώχεια και φιλότιμο»
**20.00 Ειδήσεις**
21.00 Pop stars
21.50 Ξένη ταινία «Μπάτσος διαμάντι» (κωμωδία)
**00.15 Ειδήσεις**
01.15 Ξένη ταινία «Καυτή σάρκα» (ερωτικό θρίλερ)
03.00 Real TV
04.00 Τηλεμάρκετινγκ
04.30 Η δίψα (Ε)

## ANT-1

06.00 Mobile fun
06.15 Τηλεμάρκετινγκ
06.30 Χελώνες Νίτζα εν δράσει
07.00 Στούντιο με θέα
10.30 Τομ και Τζέρι - Αστυνόμος Σαΐνης - Reszcue heroes - Ντραγκονμπολ
12.30 Πάουερ Ρέιντζερς (παιδική σειρά)
12.55 Super game
13.00 2004 πλην 1
**14.00 Ειδήσεις**
14.30 Ξένη ταινία «Γρανίτα από λεμόνι» (νεανική κωμδία)
16.45 Η αγάπη ήρθε από μακριά Ε)
**17.30 Τα νέα του ANT1 - Ειδήσεις στη νοηματική**
18.40 Ελληνική σειρά (Ε)
18.00 Ελληνική ταινία «Η θεία μου η χίπισσα»
**20.00 Ειδήσεις**
21.00 Ξένη ταινία «Παιχνίδια επιβίωσσης» (δραματική περιπέτεια)
23.30 Ξένη ταινία «Λύκοι των δρόμων» (περιπέτεια)
**24.00 Ειδήσεις**
01.30 Εκπτωτος άγγελος (Ε)
02.30 Mobile fun
03 30 Ξένη ταινία «Νύχτα τρόμου"

## STAR

06.30 Μπάρνεϊ
07.00 Σουσάμι άνοιξε
07.30 Ρόλι - Πόλι - Ολι
07.45 Ο αρκούδος στο μπλε σπίτι
08.00 Τομ και Τζέρι
08.30 Μπαμπάρ
09.00 Φρανκλίν
09.30 Ντέξτερ
10.00 Δε πάουερπαφ γκερλς
10.30 Η λεγεώνα των υπερηρώων»
11.00 Πόκεμον-Η επόμενη γενιά
11.30 Γιου - Γκι-Ο
12.00 Τα στρουμφάκια
12.30 Τα μυστήρια της Ιντιάνα (νεανική σειρά)
**13.00 Ειδήσεις**
13.30 Κυριακή με τον Τέρενς Κουίκ
15.00 Ζίνα
16.00 Τα φιλαράκια
16.30 Οι περιπέτειες της Σίντνεϊ Φοξ
17.30 Ξένη ταινία «Γάβ στόρι» (κωμωδία)
**19.30 Ειδήσεις-καιρός**
21.00 Ελληνική ταινία «Το κλωτσοσκούφι»
23.00 Gala (εκπομπή life style)
**24.00 Ειδήσεις**
02.15 Παγκόσμιο πρωτάθλημα ράλι 2003 (ράλι Τουρκίας)
02.45 Ξένη ταινία «Πρόσκληση για φόνο» (θρίλερ)
04.45Αστέρια στο πεντάγραμμοΗ

## ALPHA

06.00 Πρώτη ενημέρωση
07.00 Επιτέλους Σαββατοκύριακο
10.00 7 ημέρες Alpha
11.00 Πάτρα - Βενετία (Ε)
12.00 Ελληνική ταινία «Το ρομάντζο μιας καμαριέρας»
**14.00 Ειδήσεις**
15.00 Εξάντας
16.00 Ο Alpha στη σέντρα
17.00 Ελληνικό πρωτάθλημα ποδοσφαίρου Α' εθνικής κατηγορίας
**21.00 Ειδήσεις**
21.30 Γκολ!
23.00 Κίτρινος τύπος
**01.00 Ειδήσεις**
01.15Κίτρινος τύπος (συν.)
03.15 Ελληνικό πρωτάθλημα ποδοσφαίρου (Ε)

## ΙΡΙΔΑ

08.00 Ζωντανή σύνδεση με τον Ευαγγελισμό Ρόδου
15.00 Πετροβολήματα (Ε)
17.00 Κινουμενα σχέδια
18.00 Τηλεπωλήσεις
19.00 Τοπικό ποδόσφαιρο
**21.30 Τοπικά γεγονότα**
24.00 Ξένη ταινία

# ΠΡΟΟΔΟΣΠΟΡ

## Πρωϊνό τρίποντο!..

### Ο Διγενής υποδέχεται τον Καλυμνιακό χωρίς περιθώρια απωλειών

Το τρίποντο θα επιδιώξει σήμερα, στις 11.30, στα Κοσκινού, ο πρωτοπόρος Διγενής, με αντίπαλο τον Καλυμνιακό, για να διατηρήσει τα κεκτημένα του.

Βέβαια σε καμία περίπτωση δεν θα πρέπει να υποτιμήσει τον Καλυμνιακό, μία ομάδα ικανή για το καλύτερο και το χειρότερο, που δεν έχει τίποτα να χάσει και θα παίξει το παιχνίδι της, παίζοντας ανοικτά και χωρίς ίχνος κατωτερότητας.

Η 23η αγωνιστική του πρωταθλήματος της Α' κατηγορίας θα ολοκληρωθεί σήμερα με τον αγώνα Θύελλα -Φοίβος, στην Πυλώνα, όπου κι εδώ η βαθμολογική σκοπιμότητά είναι κάτι παραπάνω από αυτονόητη.

Ενδιαφέροντα παιχνίδια θα γίνουν και στη Β' κατηγορία, με τους πρωτοπόρους Ανταγόρα και Ασπίδα Απολακκιάς, να δοκιμάζονται εκτός έδρας, με ΑΟ Πυλίου και ΑΕ Κατταβιάς, αντίστοιχα. Η σημερινή αγωνιστική κίνηση, είναι η εξής:

**Α' ΚΑΤΗΓΟΡΙΑ**

**23η αγωνιστική**

• **Κοσκινού (11.30):** Διγενής - Καλυμνιακός (Θ. Κυπραίος): Ζανεττίδης, Διαμαντέας, Π. Κατσιδώνης (Σακελλαρίδης)

• **Πυλώνα (15.30):** Θύελλα - Φοίβος (Ν. Ντάκας): Μιχαλάκης, Παπανικολάου, Μίχας (Χρυσανθής)

**Β' ΚΑΤΗΓΟΡΙΑ**

**21η αγωνιστική**

• **Γήπεδο «Ανταγόρας» Κω (15.30):** Ασκληπιός - Αντίμαχος (Αρβανιτάκης): Αργυρίου, Βασιλείου, Κουτσοχέρας

• **Κατταβιά (15.30):** Α.Ε. Κατταβιάς - Ασπίδα Απολακκιάς (Μιχ. Χουρδάς): Παπαδόπουλος, Καραχανής, Κόττορος (Λουλουδάκης)

• **Νίσυρος:** Πολυβώτης - Ερμής: Αναβλήθηκε

• **Μαλώνα (15.30):** Αγιος Γεώργιος - Ευαγόρας (Σ. Ντάκκας): Κετσές, Γρεβένης, Βλαχάς (Κόντζος)

• **Αρχίπολη (11.00):** Εθνικός - Ευκλής (Τσ. Τόπος): Γρεβένης, Κετσές, Βλαχάς (Πασπάτης)

• **Αγιοι Απόστολοι (15.30):** ΑΣ Ζευς - Αστέρας Μασάρων (Β. Γαμβρούδης): Τσαούσης, Ε. Κατσιδώνης, Λάμπρου (Καψάσκης)

• **Πυλί (15.30):** ΑΟ Πυλίου - Ανταγόρας (Σ. Μανιάς): Φεσσάρας, Αλαχιώτης, Μουστάκας

Σημ.: Ο αγώνας Νικαγόρας - Πολυβώτης θα διεξαχθεί την Πέμπτη 6-3-03 (14.00) αντί της Τρίτης 4-3-03.

# Εύκολο έργο έχει ο Διαγόρας

### Το ίδιο και ο Απόλλων Καλυθιών που φιλοξενούν στην έδρα τους (10 π.μ.) αδύναμους αντιπάλους



Δύο εύκολα -θεωρητικά- παιχνίδια καλούνται να δώσουν σήμερα στις έδρες τους, ο Διαγόρας και ο Απόλλων Καλυθιών.

Στις 10 π.μ. (προκειμένου να εξυπηρετηθούν συγκοινωνιακά οι φιλοξενούμενες ομάδες), ο Διαγόρας φιλοξενεί στο Δημοτικό Στάδιο την Καλλονή Μυτιλήνης και ο Απόλλων στις Καλυθιές τον Κάσπακα Λήμνου.

**Ο ΔΙΑΓΟΡΑΣ**

Δεν αναμένεται να αντιμετωπίσει πρόβλημα ο Διαγόρας, να φθάσει σε μια ακόμη νίκη.

Με νέο δεδομένο την ανανέωση της συνεργασίας του συλλόγου με τον τεχνικό Ανδρέα Σταύρου και τη νέα περίοδο, οι «κυανέρυθροι» αναμένεται να προσφέρουν γκολ και θέαμα στους φιλάθλους.

Από τη συνάντηση θ' απουσιάσουν οι Ορφανίδης, Σπάρταλης, Παφιάκης, Χατζηστάμάτης, Ρουτζιέρης που είναι τιμωρημένοι και ο Μονόπολι που θέλει να φύγει από την ομάδα.

• Διαιτητής θα είναι ο κ. Λαγογιάννης, με «βοηθούς» τους κ. Γερακουλάκο και Γεωργίου, όλοι του Συνδέσμου Πειραιώς.

**Ο ΑΠΟΛΛΩΝ**

Κόντρα στην πιο αδύναμη (και ουραγό) ομάδα του ομίλου, τον Κάσπακα Λήμνου, θα παίξει σήμερα ο Απόλλων.

Οι παίκτες του Αντώνη Οικονόμου στοχεύουν να σημειώσουν μια ακόμη νίκη, παρά τα προβλήματα που αντιμετωπίζουν με τους απόντες.

Δικαίωμα συμμετοχής δεν έχουν, λόγω τιμωρίας, οι Λινάρδος, Νικολής, Πάλλας και Αρχοντούλης.

Ο Μαχλής, που προέρχεται από τραυματισμό, θα παίξει, όπως και ο έμπειρος Πολυχρονίου.

• Διαιτητής θα είναι ο κ. Ιωσηφόγλου με «βοηθούς» τους κ. Σωτηράκο και Γεωργιάδη, όλοι του Συνδέσμου Αθηνών.

**ΟΙ ΥΠΟΛΟΙΠΟΙ ΑΓΩΝΕΣ**

Στ' άλλα παιχνίδια της 21ης «ημέρας» στον 7ο όμιλο, θα παίξουν:

Αιολικός - Ρόδος
Ερμής Κ. - ΑΕ Κως
Ελευσίνα - ΑΟ Μάνης
Ασπρόπυργος - Μύκονος
Καρλόβασι - Μανδραϊκός
Αίας Σαλ. - Ατρόμητος Π.

## Ιδιαίτερα ευχαριστημένος ο Βασίλης Σεβαστής



Ιδιαίτερα ευχαριστημένος από τα αποτελέσματα των επισκέψεων του στο νομάρχη Δωδεκανήσου, στο δήμαρχο Ροδίων και στο δήμαρχο Καμείρου, με τους οποίους και συζήτησε για τις αθλητικές εγκαταστάσεις στίβου στη Ρόδο, έμεινε ο πρόεδρος του ΣΕΓΑΣ Βασίλης Σεβαστής, που βρέθηκε στο νησί μας τις δύο τελευταίες ημέρες.

Αφού ανέφερε ότι η Τοπική Αυτοδιοίκηση Α' και Β' βαθμού είναι και θα είναι ο βασικός μοχλός ανάπτυξης -υποστήριξης δραστηριοτήτων του αθλητισμού και ότι σε αυτό θα πρέπει να συμβάλουμε και ν' ανταποδώσουμε το μέγεθος της βοήθειας, ο κ. Σεβαστής σε σχετική χθεσινή συνέντευξη στο «Πλάζα» αναφέρθηκε στις αθλητικές υποδομές. «Η Δωδεκάνησος -είπε χαρακτηριστικά- έχει πρωτοπορία σε ορισμένα θέματα αλλά και σημαντικά προβλήματα. Μετά την Αττική, είναι ο μόνος νομός της χώρας με τέσσερα στάδια που διαθέτουν ελαστικό τάπητα.

Είναι ένα πλεονέκτημα που δείχνει ότι όπου οι άνθρωποι της Τ.Α. βάζουν στόχους τους πετυχαίνουν. Βέβαια, είναι πρωτάκουστο η έδρα του νομού να μην έχει ένα σύγχρονο και με άρτιο σε εγκαταστάσεις 400άρι στίβο, που να διοργανώνει μεγάλους αγώνες».

Ο κ. Σεβαστής, είπε ακόμη: «Οι κ. Μαχαιρίδης και Γιαννόπουλος είναι στελέχη καταξιωμένα στην τοπική κοινωνία και με σημαντική προσφορά και στον κλασικό αθλητισμό.

Μαζί οριοθετήσαμε κοινούς στόχους και συμφωνήσαμε σε ένα πλαίσιο συνεργασίας. Βέβαια, ο ΣΕΓΑΣ έχοντας ένα υποστηρικτικό ρόλο.

Συμφωνήσαμε κατ' αρχήν ότι οι εγκαταστάσεις στίβου του Δημοτικού Σταδίου πρέπει να παραμείνουν, καθώς αποτελεί λειτουργικό χώρο μέσα στην καρδιά της πόλης. Το ΕΑΚ «Καλλιπάτειρα» στο Καρακόνερο θα γίνει αθλητικό πάρκο και με τον ελαστικό τάπητα, ένα αρκετά καλό και χρήσιμο προπονητήριο. Χάρις στον αγαπητό μου φίλο Θανάση Μπαράκα, θα είναι παραολυμπιακό προπονητήριο.

Ο κ. Γιαννόπουλος μας υποσχέθηκε να μας δώσει κι έναν χώρο για τις ρίψεις. Οσον αφορά το Φυτώριο, η προεργασία των Δήμων Ρόδου και Καλλιθέας, η συναίνεση της Νομαρχίας και η συμμετοχή του ΣΕΓΑΣ βάζουν στόχο για τα επόμενα χρόνια στη δημιουργία ενός σταδίου για τη διοργάνωση μεγάλων αγώνων. Ο μοχλός πίεσης προς την πολιτεία θα είναι οι Αιγαιοπελαγίτικοι αγώνες στίβου του 2006 που θα γίνουν στη Ρόδο και τα Island Games του 2007, αν τους διοργανώσει η Ρόδος».

Ο πρόεδρος του ΣΕΓΑΣ, αναφερόμενος στην ΕΑΣ Δωδεκανήσου, είπε ότι κατέχει περίοπτη θέση μεταξύ των 27 ενώσεων, όσον αφορά την αξιοποίηση του αναπτυξιακού προγράμματος, με σημαντικά και θετικά χαρακτηριστικά.

• Αν και ρωτήθηκε σχετικά, ο κ. Σεβαστής αρνήθηκε να μιλήσει για την επιθυμία του να είναι υποψήφιος βουλευτής Δωδεκανήσου με το ΠΑΣΟΚ.

• Στη χθεσινή συνέντευξη Τύπου παραβρέθηκε και ο συνεπίκουρος δημάρχου Ροδίων Κάλλιστος Διακογεωργίου, ο πρόεδρος της Αθλητικής Επιτροπής Ρόδου της Νομαρχίας Σταύρος Παναγιωτακόπουλος, ο πρόεδρος του ΔΟΝΑ Θανάσης Μπαράκας, το μέλος του δ.σ. του ΣΕΓΑΣ Δανιήλ Συρόπουλος, ο πρόεδρος της ΕΑΣ Δωδεκανήσου Σπύρος Καραγιάννης και ο τεχνικός σύμβουλος Μιχάλης Παυλούς.

### Η Ρόδος στο ντέρμπι της Μυτιλήνης

# Με τον αέρα της πρωτοπόρου...



Με τον αέρα της πρωτοπόρου, η Ρόδος αγωνίζεται στη Μυτιλήνη κόντρα στον πάντα υπολογίσιμο Αιολικό, στο ντέρμπι της 21ης «ημέρας» στο 7ο όμιλο της Δ' Εθνικής.

Το παιχνίδι που θα ξεκινήσει στις 11.30 π.μ., ενδιαφέρει άμεσα και τις δύο ομάδες, που στοχεύουν σε άνοδο κατηγορίας.

Η Ρόδος για να σιγουρέψει την πρώτη θέση που οδηγεί στα μπαράζ και ο Αιολικός στοχεύοντας στη δεύτερη θέση, που ίσως στο τέλος, δώσει το δικαίωμα στην ομάδα που θα την κατακτήσει να διεκδικήσει την άνοδό της, επίσης σε μπαράζ. Σε αυτή την περίπτωση, η πρωτοπόρος θα κερδίσει αυτόματα τον προβιβασμό.

Ο Δημήτρης Σκούνας που ζητήσε αυτοσυγκέντρωση, σοβαρότητα και πειθαρχία από τους παίκτες του, θα στηριχθεί στους:

Θέμελη, Μπιλιά, Ναλμπάντη, Βασιλόπουλο, Πάττα, Μαλλιάκα, Καντιμοίρη Στ., Καντιμοίρη Γ., Μοσχή,. Μακρυδημήτρη, Κοσιανδανό, Καλημέρη, Γιόνοβιτς, Μαΐλη, Λυμπερόπουλο, Δανά, Πλαγγέτη και Διακαναστάση.

Οι «πράσινοι» θα έχουν σαν πρωταρχικό στόχο να κρατήσουν ανέπαφη την εστία τους, γνωρίζοντας ότι η αντίπαλη επιθετική γραμμή αποτελεί «φαρμάκι» για την κάθε ομάδα.

• Διαιτητής του ντέρμπι θα είναι η Αθηναίος Γιαννόπουλος, με «βοηθούς» τους κ. Παντώστη και Χριστόπουλο.

• Η αποστολή της Ρόδου θα επιστρέψει από τη Μυτιλήνη στις 4 μ.μ., με απευθείας πτήση.

# Ολοκληρώνεται σήμερα το σεμινάριο του ΑΣΙΑΘ

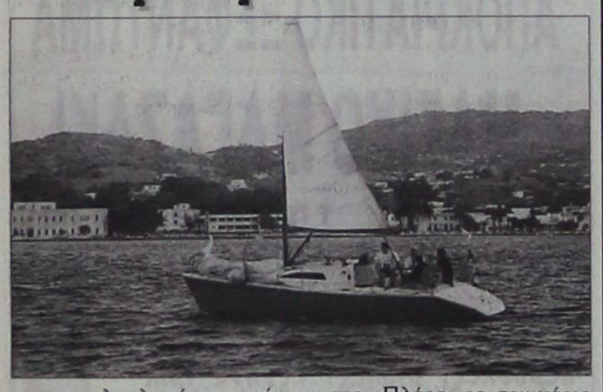

Ολοκληρώνεται σήμερα στο «Πλάζα» το σεμινάριο ιστιοπλοΐας που διοργανώνει ο Αθλητικός Σύλλογος Ιστιοπλόων Ανοιχτής Θάλασσας Ρόδου.

Στις 10 π.μ. και στις 6 μ.μ. θα γίνει αναφορά στους κανονισμούς αγώνων ιστιοπλοΐας ανοιχτής θάλασσας, με εισηγητή τον πρόεδρο της Επιτροπής Αγώνων και Εφέσεων της Ελληνικής Ιστιοπλοϊκής Ομοσπονδίας κ. Αλκη Μαγκριώτη.

Το σεμινάριο που ξεκίνησε την Παρασκευή παρακολουθούν αρκετά μέλη του ΑΣΙΑΘ, καθώς και φίλοι του συλλόγου.

# Νοσοκομείο η... ΑΕ Κως!

Με σημαντικές ελλείψεις θα παραταχθεί σήμερα η ΑΕ Κως, στον Κορυδαλλό, κόντρα στον Ερμή, για την 21η αγωνιστική του Περιφερειακού πρωταθλήματος της ΕΠΟ!

Απόντες θα είναι οι Ολιβεΐρα Ριμπέϊρο (έπαθε τράβηγμα στο δικέφαλο του δεξιού του ποδιού), Δρόσος (έπαθε υποτροπή σε ένα παλιό του τραύμα), Ερικ Νέλσον Οντουόλ (διάστρεμμα στον αστράγαλο) και Γκοτζίνος (βρίσκεται στην Αθήνα για θεραπεία) ενώ ένα πρόβλημα που προέκυψε στα μέσα της εβδομάδας με τον τερματοφύλακα Σπαθάρα, δεν φαίνεται να ανησυχεί τον Ηλία Ράμμο και ανάλογα με την εξέλιξη του αγώνα, ίσως χρησιμοποιηθεί για κάποιο διάστημα.



Απών από τη μάχη του Κορυδαλλού ο Ερικ Οντουόλ

Κατά τα λοιπά συγκρατημένη αισιοδοξία επικρατεί στο στρατόπεδο της ομάδας για το σημερινό παιχνίδι, αφού ο Ερμής είναι μία δυνατή ομάδα, ιδιαίτερα στην έδρα του και η κατάκτηση βαθμού ή βαθμών εκεί απαιτεί πολύ μόχθο!

Διαιτητής της συνάντησης θα είναι ο Αθηναίος Ν. Λαμπρόπουλος με βοηθούς τους Γ. Κατσαούνη και Χ. Μαχαίρα του Συνδέσμου Αθήνας.

### Από τη Δόξα Δράμας για την ασύμφορη Γ' Εθνική

# Νέα επιστολή στον πρόεδρο της ΕΠΟ

Επιστολή στον πρόεδρο της ΕΠΟ Βασίλη Γκαγκάτση, που χθες βρέθηκε στη Ρόδο για την ημερίδα της ΕΠΣΔ και του ΣΔΠΔ, έστειλε η Δόξα Δράμας, διαμαρτυρόμενη για την συνέχιση της διεξαγωγής του πρωταθλήματος της Γ' Εθνικής σε έναν όμιλο και την προσεχή περίοδο.

Μεταξύ άλλων επισημαίνει:

«Επειδή σύμφωνα με το άρθρο 2 του καταστατικού της ΕΠΟ «τα κάθε είδους πρωταθλήματα ποδοσφαίρου ανήκουν στην αρμοδιότητα της ομοσπονδίας», σας καλούμε να σταθείτε στο ύψος των περιστάσεων, να αναλάβετε τις ευθύνες που σας ανήκουν και με δική σας πρωτοβουλία που είναι μέσα στις αρμοδιότητές σας να ζητήσετε από την Πολιτεία την άμεση εφαρμογή της απόφασης της γενικής συνέλευσης των ποδοσφαιρικών ενώσεων. Σε διαφορετική περίπτωση, τι νόημα θα έχουν οι αποφάσεις της συνέλευσης και για ποιο λόγο να συζητούν και να αποφασίζουν οι ενώσεις;

Ενόψει των τεράστιων οικονομικών προβλημάτων που αντιμετωπίζουν όλα τα επαγγελματικά σωματεία, και ιδιαίτερα αυτά της Γ' Εθνικής, δεν είναι δυνατόν σήμερα να ζητάμε να γίνονται μετακινήσεις ομάδων από τον Εβρο στην Κέρκυρα, την Κρήτη και τα Δωδεκάνησα ή από την Καστοριά και τη Φλώρινα στην Καλαμάτα, την Κρήτη και τα άλλα νησιά του Αιγαίου και φυσικά το αντίστροφο.

Αν συνεχιστεί να γίνεται το πρωτάθλημα της Γ' Εθνικής σε έναν όμιλο, είναι μαθηματικά βέβαιο ότι τα σωματεία οδηγούνται σε καταστροφή. Πιστεύουμε ότι δεν θα θελήσετε να συνδέσετε εσείς και τα άλλα μέλη του Δ.Σ. τα ονόματά σας με καταστροφικές συνέπειες για το ποδόσφαιρό μας».

**ΤΕΝΙΣ**

## Δεύτερος στη Λαμία ο Σταύρος Χατζημιχάλης

Εξαιρετική εμφάνιση πραγματοποίησε στο Πανελλήνιο Τουρνουά Τένις Νέων (κάτω των 18 ετών) της Λαμίας ο Ρόδιος πρωταθλητής Σταύρος Χατζημιχάλης καταλαμβάνοντας τη δεύτερη θέση!

Ο Χατζημιχάλης έχασε στον τελικό από τον Καραμπέτσο 2-0 σετ (6-3, 6-4) ενώ για να φθάσει ως εκεί, απέκλεισε προηγουμένως τους Μπακαγιάννη (6-1, 6-0), Ντάλια (6-2, 7-5), Τριάντη (6-1, 6-2) και Ασδεράκη (6-4, 6-3)!

Μετά την επιτυχία του αυτή ανέβηκε στη δεύτερη θέση του πανελλήνιου ταμπλώ και θα προσπαθήσει στη συνέχεια να ανέβει στο Νο 1, στόχος απόλυτα εφικτός.

## Επαναορίστηκαν έξι παιχνίδια από την ΕΠΣΔ

Επαναορίστηκαν από την Επιτροπή Πρωταθλήματος της ΕΠΣΔ έξι παιχνίδια για τη Β΄ και Γ΄ Κατηγορία καθώς και τα Εφηβικά και παιδικά πρωταθλήματα. Πιο αναλυτικά:

**Β΄ ΚΑΤΗΓΟΡΙΑ**

**Τρίτη 4-3-2003**

Κέφαλος (14.00)! Νικαγόρας - Πολυβώτης.

**Τετάρτη 12-3-2002**

Νίσυρος : Πολυβώτης - Ανταγόρας

**Γ΄ ΚΑΤΗΓΟΡΙΑ**

**Παρασκευή 7-3-03**

Λειψοί (13.30): ΑΟ Λειψών - ΠΑΟ Κω

**Τετάρτη 12-3-2003**

Τήλος : ΑΣ Τήλος - Ηρακλής Λάρδου

**ΕΦΗΒΙΚΟ**

**Παρασκευή 7-3-03**

Καλυθιές (15.00): Ερμής - ΑΣ Ζευς

**ΠΑΙΔΙΚΟ**

**Παρασκευή 7-3-03**

Απόλλωνα (15.30): Απόλλων - Ευκλής.

# ΠΡΟΟΔΟΣΠΟΡ

## Πρωτάθλημα Γ' Κατηγορίας Δωδεκανήσου

# Σε Ιαλυσό και Σάλακο στραμμένα τα βλέμματα

Αρκετά ενδιαφέροντα παιχνίδια επιφυλάσσει η 15η αγωνιστική της Γ΄ Κατηγορίας, με τα βλέμματα των φιλάθλων να είναι στραμμένα στο Λύκειο Ιαλυσού και τη Σάλακο, όπου θα διεξαχθούν οι συναντήσεις κορυφής ανάμεσα στους Ηλιο και Ο.Φ. Ιστρίου, αντίστοιχα.

Ωστόσο κρίσιμη βαθμολογικά είναι και η συνάντηση της Καλύμνου ανάμεσα στον Ολυμπιακό και τον πρωτοπόρο Ξάνθο. Αναλυτικότερα:

**Γ' ΚΑΤΗΓΟΡΙΑ**
**1ος όμιλος**
**15η αγωνιστική**

• **Θεολόγος (11.00):** Δαμάγητος - Αναγέννηση Ν.Ρ. (Κωνσταντίνου): Κόκκινος, Γιοβάνι, Ασημακόπουλος.

• **Αγιοι Απόστολοι (18.00):** Α.Ε. Μεσαναγρού - ΠΑΣ Ασκληπειού (Μπακαρής): Ορφανός, Φουκαράς, Μοσχούς.

• **Σάλακος (15.30):** Ασπίδα Σαλάκου - Ο.Φ. Ιστρίου (Σεβδαλάκης): Γιοβάνι, Κόκκινος, Ασημακόπουλος.

• **Λύκειο Ιαλυσού (11.00):** Ηλιος - Ακουσίλαος (Κ. Κατσουράκης): Παπανικολάου, Ζαννετής, Στεφανάκης.

**2ος όμιλος**
**15η αγωνιστική**

• **Αρχάγγελος (11.00):** Πετρώνας - Πολύστρατος (Σ. Παυλούς): Φουκαράς, Συμιακός, Μοσχούς.

• **Αγιος Ισίδωρος (15.30):** Αγιος Ισίδωρος - Ηρακλής Λάρδου (Ανθίτσας): Π. Κατσιδώνης, Ζαννετής, Στεφανάκης.

• **Κάλαθος (11.00):** Ταξιάρχης - Δήμητρα (Ν. Σταυριανός): Καραχανής, Παπαδόπουλος, Κόττορος.

• **Αλθαιμένης - Γ.Σ. Διαγόρας:** Αποβλήθηκε ο Αλθαιμένης..

**3ος όμιλος / Νήσων**
**14η αγωνιστική**
**Κυριακή 2-3-2003**

• **Βαθύ (12.30):** Ολυμπιακός Καλύμνου - Ξάνθος (Γιαννικουρής): Πανάτος, Γιαλλούρης, Πλάτσης.

• **Λέρος (10.30):** ΑΣΕΛ - ΠΑΟ Κω (Αντ. Καρπαθάκης): Λουρμπέας, Μαυρουδής, Μαχαίρας.

• **ΑΟ Βαθύ - Δόξα Λέρου :** Αποβλήθηκε ο ΑΟ Βαθύ.

**ΕΦΗΒΙΚΟ**
**23η αγωνιστική**

• **Αγιοι Απόστολοι (11.00):** Διαγόρας Βατίου - Ευαγόρας : Φωτιάδης..

• **Καλυθιές (12.00):** Ερμής - Αρης Αρχαγγέλου (ιατρός Σπηλιωτοπούλου): Γκιούντιτσε.

# Φαβορί οι Κώοι...

## Στο σημαντικότερο παιχνίδι ο Δ.Α.Ν.Σ. Δωριεύς υποδέχεται την Α.Ε. Δικαίου με τις δύο ομάδες να καίγονται για τη νίκη ενώ ο πρωτοπόρος Ιπποκράτης δοκιμάζεται στην Ιαλυσό με αντίπαλο τον Διγενή Κοσκινού

Στη Ρόδο δοκιμάζονται σήμερα οι δύο ομάδες της Κω. Στο σπουδαιότερο από βαθμολογικής άποψης παιχνίδι ο Δ.Α.Ν.Σ. Δωριεύς θα υποδεχθεί την Α.Ε. Δικαίου ενώ ο πρωτοπόρος Ιπποκράτης δεν αναμένεται να συναντήσει δυσκολίες απέναντι στον ελλιπή Διγενή Κοσκινού...

Στις 13:30 στο «Βενετόκλειο» οι «κιτρινόμαυροι» του Νίκου Παπαδόπουλου θα αντιμετωπίσουν τους Πυλιώτες, με τις δύο ομάδες να καίγονται για το ροζ φύλλο αγώνα. Οι Ροδίτες με νίκη θα αποφύγουν οριστικά την τελευταία θέση(εκτός αν δικαιωθεί η Ε.Α.ΚΑ.) και παράλληλα θέλουν να γευθούν για πρώτη φορά φέτος τη χαρά της επιτυχίας. Άπαντες στις τάξεις του ιστορικού σωματείου φαίνεται να έχουν αντιληφθεί τη σημασία του σημερινού αγώνα και θα τα δώσουν όλα για το θετικό αποτέλεσμα. Σε αντίθεση με την προηγούμενη εβδομάδα κόντρα στον Άγιο Νικόλαο Παστίδας, ο Δωριέας αναμένεται να παρατηθεί ενισχυμένος με τον Παντελή Παπαπαντελή, τον Μανώλη Ροδίτη και τον Γιώργο Δαλαμανάκη. Ο Νίκος Παπαδόπουλος θα στηριχθεί στους: Αναπλιώτη, Γιάκλο, Διβάνη, Παπαπαντελή, Δαλαμανάκη, Σιφωνιό, Τριανταφυλλίδη, Ροδίτη, Κουκιάλι και στον εαυτό του...

Στην αντίπερα όχθη, η Α.Ε. Δικαίου θα ταξιδέψει σήμερα το πρωί για τη Ρόδο με στόχο την κατάκτηση του ροζ φύλλου αγώνα. Η ομάδα του Δημήτρη Τζομάκα μόνο αν κερδίσει θα διατηρήσει τις ελπίδες της για την κατάκτηση της τέταρτης θέσης που οδηγεί στην επόμενη φάση. Ο έμπειρος τεχνικός δεν θα έχει στη διάθεσή του, τον Γιώργο Τσώνη όπως επίσης φυσικά και τον τραυματία Τζέϊμς Χατζηχαραλάμπους. Στο «Βενετόκλειο» θα παραταχθούν οι: Μολυβιάτης, Αντωνόπουλος, Χατζηφούντας, Διακαντώνης, Τρύπας, Μαύρος, Κρωτήρης, Καλαμπόκης, Αλεξανδρής και Σανδαλής. Στο παιχνίδι του πρώτου γύρου η Α.Ε. Δικαίου συνέτριψε τον Δωριέα με 101-68

• Ε.Κ.Γ. Ρόδου (13:30): Δ.Α.Ν.Σ. Δωριεύς- Α.Ε. Δικαίου (Ευσταθίου-Φάκαρος)

**ΕΚΔΡΟΜΗ ΣΤΗ ΡΟΔΟ...**

Χωρίς το παραμικρό άγχος θα αγωνιστούν σήμερα στο κλειστό γυμναστήριο της Ιαλυσού, ο Διγενής Κοσκινού και ο πρωτοπόρος Ιπποκράτης Κω. Η ομάδα του Βασίλη Φουντουραδάκη έχει εξασφαλίσει την παραμονή της στην κατηγορία και θα παίξει για την τιμή των όπλων απέναντι σε έναν ισχυρό αντίπαλο. Οι Κοσκινιάτες θα παίξουν χωρίς τους τραυματίες Παναγιώτη Κουλούμπρη και Ματθαίο Ματθαίο, τον στρατευμένο Βασίλη Γιακουμάρο και τον Μενέλαο Παντελίδη που βρίσκεται σε άδεια...Έτσι θα στηριχθεί μόνο στους: Αχιολά, Σταυριανάκη, Μάνο, Φωτεινόπουλο, Ροδίτη, Καντή, Νικολή και Μαργαρίτη.

Πιθανότατα χωρίς τον έμπειρο Γιώργο Χλαπάνη θα ταξιδέψει σήμερα για τη Ρόδο ο Ιπποκράτης Κω. Ο Γιώργος Κετσελίδης θέλει να ξεκουράσει τον βασικό σέντερ της ομάδας και με δεδομένο ότι εύκολα ή δύσκολα οι Κώοι θα πάρουν τη νίκη αναμένεται να τον αφήσει εκτός αποστολής. Στο σημερινό ματς αναμένεται να πάρουν αρκετό χρόνο συμμετοχής νεαροί παίκτες προκειμένου να αποκτήσουν όσο το δυνατόν περισσότερες εμπειρίες. Ο Γιώργος Κετσελίδης θα χρησιμοποιήσει τους: Αμανατίδη, Τσιλιγκίρη, Σκούφη, Στεργάκη, Μόσχο, Στρατομήτρο, Σάββα, Μαντούκο, Καραθανάση, Πατσό και Παρβαντώνη. Στον πρώτο γύρο οι Κώοι επικράτησαν με 78-52.

• Κ.Γ. Ιαλυσού (13:30): Διγενής Κοσκινού- Ιπποκράτης Κω (Στάλας-Κουνελλές Ν.)

**Η ΒΑΘΜΟΛΟΓΙΑ**

| | | | |
|---|---|---|---|
| 1.Α.Σ.Κ. Ιβίσκος | 21 | 9-3 | 916-799(+117) |
| 2.Ιπποκράτης Κω | 20 | 10-0 | 821-630(+191) |
| 3.Άγιος Νικόλαος Παστίδας | 19 | 7-5 | 818-727(+91) |
| 4.Ηρακλής Λάρδου | 18 | 6-6 | 882-838(+44) |
| 5.Α.Ε. Δικαίου | 17 | 6-5 | 788-774(+14) |
| 6.Διγενής Κοσκινού | 15 | 4-7 | 656-742(-86) |
| 7.Δ.Α.Ν.Σ. Δωριεύς | 12 | 1-10 | 585-800(-215) |
| 8.Ε.Α. Καλύμνου | 12 | 2-9 | 615-771(-156) |

• Ο Ιπποκράτης Κω και η Ε.Α. Καλύμνου έχουν από ένα παιχνίδι λιγότερο

• Στη βαθμολογία υπολογίζονται τα δύο παιχνίδια της Παρασκευής

• Η Ε.Α. Καλύμνου έχει ένα μηδενισμό

## Στο 2ο τουρνουά SUBBUTEO της Ρόδου

# Νικητής ο Διαμαντής Διαμαντής

Με επιτυχία ολοκληρώθηκε προχθές το βράδυ το 2ο τοπικό τουρνουά SUBBUTEO (επιτραπέζιο ποδόσφαιρο) που διοργάνωσε στις εγκαταστάσεις του ο Δημοτικός Οργανισμός Νεολαίας και Αθλησης Ρόδου. Την πρώτη θέση κατέκτησε ο Διαμαντής Διαμαντής που στον μεγάλο τελικό επικράτησε του Παναγιώτη Δικαστόπουλου με 1 - 0. Την τρίτη θέση πήρε ο Κώστας Μπακάλης που τον τελικό της παρηγοριάς νίκησε τον 11χρονο Αλέξανδρο Χαρτλ Δραγάτη με 5 - 1.

Αναλυτικά όλα τα αποτελέσματα των αγώνων που έγιναν στο τουρνουά είναι τα ακόλουθα:

**Α΄ ΟΜΙΛΟΣ**

| | | |
|---|---|---|
| 1.Κώστας Μπακάλης | 16 - 1 | 9 |
| 2.Αλέξανδρος Δραγάτης | 3 - 6 | 6 |
| 3.Βασίλης Ζλάτος | 2 - 7 | 3 |
| 4.Βάγια Γαρμπίδη | 1 - 8 | 0 |

Κ.Μπακάλης - Αλ.Δραγάτης 5 - 0
Β.Ζλάτος Β.Γαρμπίδη 1 - 0
Αλ.Δραγάτης - Β.Γαρμπίδη 2 - 1
Β.Ζλάτος - Κ.Μπακάλης 1 - 6
Β.Γαρμπίδη - Κ.Μπακάλης 0 - 5
Β.Ζλάτος - Αλ.Δραγάτης 0 - 1

**Β΄ ΟΜΙΛΟΣ**

| | | |
|---|---|---|
| 1.Διαμαντής Διαμάντης | 16 - 1 | 7 |
| 2.Βασίλης Καταβενάκης | 13 - 1 | 7 |
| 3.Γιάννης Αποκούραστος | 3 - 10 | 3 |
| 4.Νίκος Κιότου | 0 - 20 | 0 |

Δ. Διαμαντής - Γ.Αποκούραστος 5 - 0
Β.Καταβενάκης - Ν.Κιόττου 7 - 0
Ν.Κιόττου - Δ.Διαμαντής 0 - 5
Β.Καταβενάκης - Γ.Αποκούραστος 5 - 0
Δ.Διαμαντής - Β.Καταβενάκης 1 - 1
Ν.Κιόττου - Γ.Αποκούραστος 0 - 3

**Γ΄ ΟΜΙΛΟΣ**

| | | |
|---|---|---|
| 1.Παναγιώτης Κοντοζαμάνης | 7 - 4 | 7 |
| 2.Παναγιώτης Δικαστόπουλος | 11- 3 | 6 |
| 3.Γιώργος Αγγούριας | 3 - 7 | 4 |
| 4.Μανώλης Κεπέρης | 0 - 7 | 0 |

Π.Δικαστόπουλος - Γ.Αγγούριας 5 - 0
Μ.Κεπέρης - Π.Κοντοζαμάνης 0 - 2
Π.Κοντοζαμάνης - Π.Δικαστόπουλος 3 - 2
Μ.Κεπέρης - Γ.Αγγούριας 0 - 1
Π.Δικαστόπουλος - Μ.Κεπέρης 4 - 0
Π.Κοντοζαμάνης - Γ.Αγγούριας 2 - 2

**Δ΄ ΟΜΙΛΟΣ**

| | | |
|---|---|---|
| 1.Δημήτρης Διακοδημητρίου | 4 - 1 | 7 |
| 2.Δημήτρης Δραγάτης | 4 - 2 | 5 |
| 3.Γιώργος Παπαγεωργίου | 3 - 3 | 4 |
| 4.Διαμαντής Βάγιας | 0 - 4 | 0 |

Δ.Δραγάτης - Δ.Βάγιας 2 - 0
Δ.Διακοδημητρίου - Γ.Παπαγεωργίου 2 - 0
Γ.Παπαγεωργίου - Δ.Δραγάτης 1 - 1
Δ.Διακοδημητρίου - Δ.Βάγιας 1 - 0
Γ.Παπαγεωργίου - Δ.Βάγιας 2 - 0
Δ.Δραγάτης - Δ.Διακοδημητρίου 1 - 1

**ΠΡΟΗΜΙΤΕΛΙΚΑ**

Κ.Μπακάλης - Β.Καταβενάκης 7 - 1
Δ.Διαμαντής - Δ.Δραγάτης 3 - 1
Π.Κοντοζαμάνης - Αλ.Δραγάτης 1 - 3
Δ.Διακοδημητρίου - Π.Δικαστόπουλος 0 - 2

**ΗΜΙΤΕΛΙΚΑ**

Π.Δικαστόπουλος - Κ.Μπακάλης 2 - 1
Αλ.Δραγάτης - Δ.Διαμαντής 1 - 5

**ΤΕΛΙΚΟΣ**

Δ.Διαμαντής - Π.Δικαστόπουλος 1 - 0

**ΜΙΚΡΟΣ ΤΕΛΙΚΟΣ**

Αλ.Δραγάτης - Κ.Μπακάλης 1 - 5

**ΘΕΣΕΙΣ 5 ΕΩΣ 8**

Δ.Διακοδημητρίου - Β.Καταβενάκης 1 - 2
Π.Κοντοζαμάνης - Δ.Δραγάτης 0 - 4
Β.Καταβενάκης - Δ.Δραγάτης 1 - 0

**ΘΕΣΕΙΣ 9 ΕΩΣ 16**

Β.Ζλάτος - Ν.Κιόττου 4 - 1
Ι.Αποκούραστος - Δ.Βάγιας 2 - 0
Γ.Αγγούριας - Β.Γαρμπίδη 2 - 0
Γ.Παπαγεωργίου - Μ.Κεπέρης 0 - 1

**ΘΕΣΕΙΣ 9 ΕΩΣ 12**

Μ.Κεπέρης - Β.Ζλάτος 1 - 2
Ι.Αποκούραστος - Γ.Αγγούριας 0 - 0 (0 - 1 παρ.)
Β.Ζλάτος - Γ.Αγγούριας 2 - 0
Ι.Αποκούραστος - Μ.Κεπέρης 1 - 1 (1 - 2 πεν.)

**ΘΕΣΕΙΣ 13 ΕΩΣ 16**

Γ.Παπαγεωργίου - Δ.Βάγιας 3 - 0
Ν.Κιόττου - Β.Γαρμπίδη 0 - 2
Δ.Βάγιας - Ν.Κιόττου 2 - 0
Β.Γαρμπίδη - Γ.Παπαγεωργίου 0 - 1

# Για την τιμή των όπλων...

## Ο Ηρακλής Λάρδου θα παίξει στις 15:30 στο «Βενετόκλειο» με τον Παντηλιακό ενώ ο Ηρακλής 2000 θα φιλοξενήσει στην Καρδάμαινα τον Αίολο Κεφάλου...

Τον Παντηλιακό θα υποδεχθεί σήμερα στο «Βενετόκλειο» ο Ηρακλής Λάρδου για το εφηβικό πρωτάθλημα(όμιλος Ρόδου) με τις δύο ομάδες να θέλουν το ροζ φύλλο για λόγους γοήτρου...Για τον όμιλο των νήσων ο Ηρακλής 2000 δεν αναμένεται να συναντήσει δυσκολίες απέναντι στον Αίολο Κεφάλου...Στον πρώτο γύρο ο Παντηλιακός κέρδισε με 83-73 και ο Ηρακλής 2000 με 61-58 στην Κέφαλο.

• Καρδάμαινα (12:00): Ηρακλής 2000- Αίολος Κεφάλου (Μαρμαρινός - Κιάκος)

• Ε.Κ.Γ. Ρόδου (15:30): Ηρακλής Λάρδου- Α.Ο. Παντηλιακός (Μυροφόρος-Δημητρούλης)

**ΠΑΜΠΑΙΔΕΣ**

• Κ.Γ. Κρεμαστής (11:00): Π.Α.Ο. Διαγόρας - Άγιος Νικόλαος Παστίδας (Δημητρούλης)

• Κ.Γ. Κρεμαστής (12:30): Α.Σ.Κ. Ιβίσκος - Ζέφυρος (Χατζηδάκης)

**ΕΦΗΒΙΚΟ ΠΡΩΤΑΘΛΗΜΑ(ΟΜΙΛΟΣ ΡΟΔΟΥ)**

| | | | |
|---|---|---|---|
| 1.Κολοσσός Ρόδου | 20 | 9-2 | 822-661(+161) |
| 2.Α.Σ.Κ. Ιβίσκος | 18 | 9-0 | 620-397(+223) |
| 3.Π.Α.Ο. Διαγόρας | 17 | 7-3 | 750-603(+147) |
| 4.Α.Ο. Παντηλιακός | 15 | 4-7 | 647-830(-183) |
| 5.Ζέφυρος | 14 | 4-6 | 614-599(+15) |
| 6.Ηρακλής Λάρδου | 11 | 2-7 | 368-526(-158) |
| 7.Γ.Α.Σ. Ιάλυσος | 3 | 1-11 | 128-333(-205) |

*Ο Γ.Α.Σ. Ιάλυσος έχει αποβληθεί απ' το πρωτάθλημα
*Στη βαθμολογία έχουν προστεθεί όλοι οι μηδενισμοί του Γ.Α.Σ. Ιάλυσος

**ΕΦΗΒΙΚΟ ΠΡΩΤΑΘΛΗΜΑ**
**ΟΜΙΛΟΣ ΝΗΣΩΝ**
**3η αγωνιστική**

| | | | |
|---|---|---|---|
| 1. ΑΕ Δικαίου | 6 | 3-0 | 233-164 (+69) |
| 2. Ηρακλής 2000 | 5 | 2-1 | 195-186 (+9) |
| 3. Ιπποκράτης Κω | 4 | 1-2 | 182-178 (+4) |
| 4. Αίολος Κεφάλου | 3 | 0-3 | 140-222 (-82) |









# Πρώτες βοήθειες σε περίπτωση πνιγμού

**Μέρος 1ο**

Τρία είναι τα κύρια σημεία που θα πρέπει να προσέξουμε:

α) Την απελευθέρωση των αεροφόρων οδών

β) Την αναπνοή και

γ) Την κυκλοφορία του αίματος

Πιο αναλυτικά

α) Απελευθέρωση των αεροφόρων οδών:

Με τα χέρια μας ανοίγουμε και καθαρίζουμε το στόμα από τυχόν υπολείμματα λαστίχου, άμμου, αφρών ή εμετού, τα οποία πιθανόν να δυσκολέψουν ή παρεμποδίσουν την αναπνοή. Τοποθετούμε το θύμα σε κατηφορικό σημείο, με το κεφάλι χαμηλά ώστε να μαζευτεί το αίμα προς το κεφάλι και να βγει η θάλασσα απ' τα πνευμόνια.

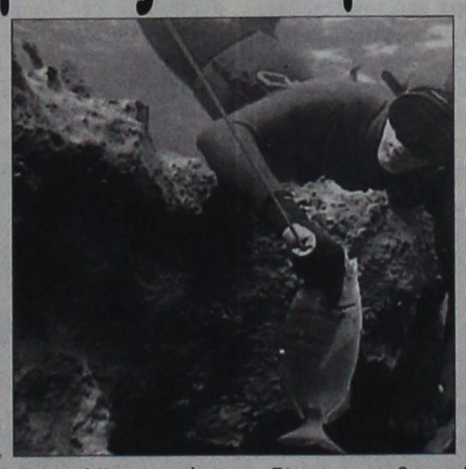

Σπρώχνουμε το κεφάλι προς τα πίσω και κάτω, ώστε να υπάρχει ελεύθερη είσοδος του αέρα στα πνευμόνια, ανασηκώνοντας το σαγόνι.

β) αναπνοή

Είναι η εμφύσηση μέσα στα πνευμόνια του θύματος, του εκπνεόμενου αέρα του ναυγοσώστη, σε συχνότητα 12-15 ανά λεπτό και με το «στόμα - στόμα» ή «στόμα - μύτη».

Ο ναυαγοσώστης κάθεται στα πλάγια του θύματος και με το ένα χέρι κλείνει τη μύτη σηρώχνοντας το μέτωπο προς τα πάνω, ενώ με το άλλο κρατά την κάτω σιαγόνα ανοικτή και προς τα επάνω.

Αρχίζει έτσι τις εκπνοές προς το θύμα, δυνατά.

γ) Κυκλοφορία του αίματος

Γίνεται με καρδιομασάζ και μαλάξεις, όταν η καρδιά δίνει ενδείξεις μη λειτουργίας.

Στο επόμενο: Η τεχνική






ΑΠΟΚΡΙΑΤΙΚΟ ΞΕΦΑΝΤΩΜΑ
στο ΜΑΓΙΚΟ ΜΑΓΑΖΑΚΙ
της Κρεμαστής
Γιορτάστε την Τσικνοπέμπτη ψωνίζοντας από εμάς μάσκες, περούκες, στολές, έξυπνα τρικ σε τιμές ξεπουλήματος και όλες τις Απόκριες
2281-2/3

TOP FM
ALPHA NEWS ΔΩΔΕΚΑΝΗΣΟΥ
TOP SAFARI 2003
ΚΥΡΙΑΚΗ 9 ΜΑΡΤΙΟΥ (ΠΑΡΑΜΟΝΗ ΚΑΘ. ΔΕΥΤΕΡΑΣ)
Δηλώστε συμμετοχή μέχρι τις 6-3-2003 για να γνωρίσουμε όλοι μαζί τις φυσικές ομορφιές του νησιού μας.
Για πληροφορίες επικοινωνήστε στα τηλ. 22410 68585 & Κιν. 6946 121864
Πολλά πλούσια δώρα
Συμμετοχή δωρεάν
Χορηγοί επικοινωνίας: Εφημερίδα Ροδιακή, Εφημερίδα Πρόοδος
Στηρίζουν: Πυροσβεστική υπηρεσία Ρόδου, Οδική βοήθεια EURO SOS, Εθελοντές Σαμαρείτες, Τμήματα Τροχαίας Ρόδου
artion, ΛΕΒΑΝΤΗΣ PIZZA RESTAURANT, ΚΛΙΜΑΤΙΣΤΙΚΑ ΡΟΔΟΥ, ELECTRO NET ΜΟΣΧΙΔΗΣ, ΒΑΠ Π. ΚΟΥΓΙΟΣ Α.Β.Ε.Ε., ΚΙΑ ΚΙΑ MOTORS ΑΦΟΙ ΧΑΤΖΗΜΙΧΑΛΗ, ΕΒΓΑ, ΖΑΝΤΕΣ ΕΛΑΣΤΙΚΑ ΧΑΡΙΣ ΖΕΡΒΟΣ, SPORT SERVICE

# ΠΡΟΟΔΟΣΠΟΡ

# Χωρίς Κουτσό αλλά με πάθος...

**Δύο αεροπλάνα και ένα πούλμαν θα χρησιμοποιήσει ο Κολοσσός για να φτάσει στην πόλη της δυτικής Μακεδονίας...Απορρίφθηκε το αίτημα για να ξεκινήσει το ματς στις 11:00! Αμφίβολη η συμμετοχή του Ισίδωρου Κουτσού...Τη Δευτέρα θα γίνει γνωστό το αποτέλεσμα της έφεσης...**

Ακόμα μία μεγάλη πρόκληση παρουσιάζεται σήμερα για τον Κολοσσό καθώς θα κληθεί να αντιμετωπίσει στις 12:00 στη Σιάτιστα την τοπική ομάδα. Στην προσπάθειά τους αυτή οι «θαλασσί» δεν θα έχουν κοντά τους τελικά τον Ισίδωρο Κουτσό που παρέμεινε στη Ρόδο καθώς και χθες ένιωσε πόνους στο πόδι του μετά το διάστρεμμα που υπέστη σε προπόνηση κατά τη διάρκεια της προετοιμασίας. Χωρίς τον 25χρονο γκαρντ, αλλά με πάθος, η ομάδα του Βασίλη Φραγκιά που προέρχεται από δύο συνεχόμενα νικηφόρα αποτελέσματα θέλει τους δύο βαθμούς ώστε να συνεχίσει να ελπίζει στην άνοδο της στην Α2!

Φυσικά το μεγάλο πρόβλημα εστιάζεται στη νευραλγική θέση του πλέι-μέικερ εκεί, όπου ο Ρούλης Αλμπάνης κατά κύριο λόγο και ίσως ο Βασίλης Μπανακάκης θα κληθούν να βγάλουν τα κάστανα από τη φωτιά με δεδομένη φυσικά την απουσία τόσο του μόνιμου τραυματία Παντελή Κουγιού όσο και του Ισίδωρου Κουτσού. Κατά τη διάρκεια της εβδομάδας πάντως η προετοιμασία δεν κύλησε και με τον καλύτερο δυνατό τρόπο, αφού, ο 42χρονος τεχνικός αντιμετώπισε αρκετά προβλήματα τραυματισμών με τρεις παίκτες, καθώς ο Κώστας Τσέλιος, ο Βασίλης Μπανακάκης και ο Χρήστος Μπίλιας έκαναν κάποιες προπονήσεις. Πάντως η αισιοδοξία για την έκβαση του σημερινού παιχνιδιού δεν λείπει από τον Κολοσσό που χθες επρόκειτο να



*Στη Σιάτιστα δοκιμάζεται σήμερα το μεσημέρι ο Κολοσσός*

περάσει μία μίνι...«οδύσσεια» μέχρι να φτάσει στη Σιάτιστα!

Παρά λοιπόν τις δυσκολίες της αποστολής, το αίτημα των Ροδιτών για να παίξουν στις 11:00 δεν έγινε δεκτό και τώρα υπάρχει ακόμα και ο προβληματισμός για την έγκαιρη επιστροφή της ομάδας στη συμπρωτεύουσα ώστε να προλάβει την πτήση για την Αθήνα και στη συνέχεια για Ρόδο.

Σήμερα το κλειστό γυμναστήριο της Σιάτιστας αναμένεται να γεμίσει από φιλάθλους, καθώς το συγκρότημα της δυτικής Μακεδονίας βρίσκεται σε εξαιρετικά δύσκολη θέση και θέλει με τη σειρά του, το ροζ φύλλο αγώνα. Στην αποστολή του Κολοσσού βρίσκονται οι: Αλμπάνης, Τσέλιος, Μπανακάκης, Γκογκίδης, Βλαχοδήμος, Βαλαβανίδης, Μπελάγιας, Μπίλιας, Κατούφας και Χαλκιαδάκης. Στο ματς του πρώτου γύρου οι «θαλασσί» είχαν κερδίσει με 78-58.

**ΑΠΟΥΣΙΑΖΟΥΝ ΤΑ ΝΤΕΡΜΠΙ...**

Το παιχνίδι που θα διεξαχθεί στα Πατήσια μεταξύ του Σπόρτιγκ και του Δ.Α.Σ. Άνω Λιοσίων είναι αυτό που κλέβει την παράσταση στο πρόγραμμα της 18ης αγωνιστικής. Εξίσου σημαντική αναμέτρηση θα γίνει και στη Σιάτιστα με την τοπική ομάδα να υποδέχεται τον Κολοσσό. Οι πρωτοπόροι δεν αναμένεται να συναντήσουν δυσκολίες αν και ο Α.Σ.Ε. Δούκας θα φιλοξενήσει το πάντα υπολογίσιμο I.C.B.S. Η Ξάνθη θα προχωρήσει με νίκη κόντρα στους Αμπελόκηπους ενώ ο Πανελευσινιακός θα κοντραριστεί με τον ουραγό Αίαντα Ευόσμου. Στο Αιγάλεω η ομάδα του Καρβέλα θα παίξει με τον Μ.Α.Σ. Μαντουλίδης και τέλος στην Κρήτη ο Ο.Φ.Η. θα υποδεχθεί τον Μέγα Αλέξανδρο που παίζει το τελευταίο του χαρτί για την παραμονή στη Β' Εθνική.

Θα πρέπει να σημειωθεί ότι ο Γιώργος Ξανθός θα διευθύνει το παιχνίδι Πανελευσινιακός-Αίας Ευόσμου.

**ΤΟ ΠΡΟΓΡΑΜΜΑ ΤΗΣ 18ης ΑΓΩΝΙΣΤΙΚΗΣ**

- Ελευσίνα (17:00): Πανελευσινιακός- Αίας Ευόσμου(Παπαγιαννόπουλος- Ξανθός)
- Σιάτιστα (12:00): Γ.Σ. Σιάτιστας-Κολοσσός Ρόδου (Παπαδόπουλος Π.- Πανταζής)
- Αιγάλεω (17:00): Α.Ο. Αιγάλεω- Μ.Α.Σ. Μαντουλίδης (Χριστοδούλου- Μηλέτσας)
- Σπόρτιγκ (17:00): Α.Ο. Σπόρτιγκ- Δ.Α.Σ. Άνω Λιοσίων (Παυλόπουλος-Μπουρνάς)
- Ξάνθη (17:00): Α.Σ. Ξάνθης-Αμπελόκηποι Θ. (Ασλανίδης-Τατούδης)
- Εκτ. Δούκα (17:00): Α.Σ.Ε. Δούκα- I.C.B.S. (Κατραχούρας- Σιορέντος)
- Λίντο (12:00): Ο.Φ. Ηρακλείου- Μέγας Αλέξανδρος (Ανδρικόπουλος-Μπίκας)

# Η ελπίδα πεθαίνει τελευταία...

**Ο Π.Α.Ο. Διαγόρας θα αντιμετωπίσει στις 17:00 στην «τέντα» την Ε.Α. Νικαίας με αμφίβολη τη συμμετοχή του Χρήστου Χερκελεντζή...**

Να αποδείξει ότι η ελπίδα πεθαίνει τελευταία θέλει σήμερα το απόγευμα(17:00) ο Π.Α.Ο. Διαγόρας που θα φιλοξενήσει στην «τέντα» την φιλόδοξη Ε.Α. Νικαίας. Οι «κυανέρυθροι» ολοκλήρωσαν χθες την προετοιμασία τους και το μοναδικό πρόβλημα για τον Σάκη Καλαμπόκα ακούει στο όνομα του Χρήστου Χερκελετζή, η συμμετοχή του οποίου θα ξεκαθαριστεί την τελευταία ουσιαστικά στιγμή. Ο 25χρονος σέντερ δεν μπόρεσε να βγάλει ολόκληρη την προπόνηση της Παρασκευής, ωστόσο χθες το απόγευμα θα δοκίμαζε εκ νέου αν και η κατάσταση του έχει παρουσιάσει κάποια σημάδια βελτίωσης. Θα πρέπει να θυμίσουμε ότι ο Χερκελετζής έχει υποστεί θλάση στον τετρακέφαλο και αγωνίστηκε τραυματίας στο προηγούμενο ματς με τον Γ.Α.Σ. Ιάλυσος.

Όσον αφορά τη σημερινή αναμέτρηση, ο «γηραιός» θέλει τη νίκη για να διατηρήσει έστω και τις αμυδρές ελπίδες που έχει να σώσει τη φετινή χρονιά. Φυσικά το έργο του κάθε άλλο παρά εύκολο είναι καθώς οι Πειραιώτες βρίσκονται σε επικίνδυνη θέση και με πιθανή ήττα θα μπουν για τα καλά στο κόλπο του υποβιβασμού. Πάντως οι παίκτες του Σάκη Καλαμπόκα θέλουν σήμερα και τη βοήθεια των φιλάθλων τους, προκειμένου να πετύχουν την πέμπτη τους νίκη στο πρωτάθλημα ενώ το επόμενο Σάββατο ο Διαγόρας θα κληθεί να ταξιδέψει στην Αθήνα για να αντιμετωπίσει τον Άγιο Θωμά στο εξ' αναβολής παιχνίδι της 12ης αγωνιστικής. Ο 55χρονος θα στηριχθεί στους: Παρδακάς, Γκόνος, Φωτεινός, Σταθούλης, Νικηφορίδης, Λιβιεράτος Σ., Σκορδάλης, Χεργκελετζής, Ματιάτος και οι έφηβοι Γεωργοπάλης, Αποκούραστος και Καμπούρης Σ.

**ΤΟ ΕΝΔΙΑΦΕΡΟΝ ΣΤΗΝ ΟΥΡΑ..**

Με δεδομένο ότι η πρωτοπόρος Προοδευτική θα έχει εύκολο έργο κόντρα στον...εφηβικό Κένταυρο Δάφνης, το ενδιαφέρον αναμένεται να επικεντρωθεί στην ουρά στο πλαίσιο της 18ης αγωνιστικής. Εκεί η Αγία Παρασκευή θα υποδεχθεί τον ανεβασμένο Ερμή Σχηματαρίου, ενώ ο Αρίων που βρίσκεται σε δεινή θέση το δεύτερο Αμύντα. Στη Χαλκίδα η τοπική ομάδα θα φιλοξενήσει το ισχυρό Παγκράτι και στο Γουδί ο Άγιος Θωμάς τον Γ.Α.Σ. Ιάλυσος. Στο θαύμα θέλει να ελπίζει ο Π.Α.Ο. Διαγόρας που θα διασταυρώσει τα ξίφη του με την Ε.Α. Νικαίας και τέλος εύκολο έργο αναμένεται να έχει το Ρέθυμνο κόντρα στον καταδικασμένο Εργοτέλη.

*Ο Στέλιος Βιτζηλαίος με τον Ηλία Κουνελλέ θα διευθύνουν την κρίσιμη αναμέτρηση μεταξύ της Αγίας Παρασκευής και του Ερμή Σχηματαρίου.

**ΤΟ ΠΡΟΓΡΑΜΜΑ ΤΗΣ 18ης ΑΓΩΝΙΣΤΙΚΗΣ**

- Δάφνη (18:00): Κένταυρος Δάφνης- Α.Ο. Προοδευτική (Ελευθεριάδης-Θεωνάς)
- Διαγόρα (17:00): Π.Α.Ο. Διαγόρας- Ε.Α. Νικαίας (Μπούσιας-Τσούνας)
- Γουδί (16:00): Π.Ο. Αγίου Θωμά- Γ.Α.Σ. Ιάλυσος (Θεοδοσόπουλος-Παππάς)
- Ρέθυμνο(18:00): Α.Γ.Ο. Ρεθύμνου- Γ.Σ. Εργοτέλης (Επιτροπάκης-Χαλαμπαλάκης)
- Χαλκίδα (18:00): Γ.Σ. Χαλκίδας- Α.Ο. Παγκρατίου (Στεργιούλης-Μπορμπαντωνάκης)
- Μετς (18:00): Γ.Σ. Αρίων-Α.Ο. Αμύντας (Τεφτίκης-Μαγκλόγιαννης)
- Κοντόπευκο (18:00): Αγία Παρασκευή- Ερμής Σχηματα-



*Την Ε.Α. Νικαίας θα φιλοξενήσει σήμερα στις 17:00 ο Π.Α.Ο. Διαγόρας*

# Επέστρεψαν τα χαμόγελα...

**Ο Ηρακλής Λάρδου έστω και με επτά παίκτες την ύστατη στιγμή πανηγύρισε μία σημαντική νίκη κερδίζοντας με 82-76 τον Άγιο Νικόλαο Παστίδας κάνοντας το σημαντικότερο βήμα για την είσοδο του στην τετράδα...**

Επρεπε να περάσουν περίπου δύομισι μήνες από την τελευταία νίκη του Ηρακλή Λάρδου κόντρα στον Δωριέα. Ακολούθησαν τρεις συνεχόμενες ήττες και το βράδυ της Παρασκευής το αρνητικό σερί έσπασε. Οι «κυανόλευκοι» παίζοντας «ψυχωμένα» από το πρώτο λεπτό κατάφεραν να κερδίσουν με 82-76 και να πάρουν ίσως τη σημαντικότερη νίκη της φετινής χρονιάς που αναμένεται να τους οδηγήσει στην τελική τετράδα με βάση το πρόγραμμα μέχρι το τέλος του πρωταθλήματος. Παρά το γεγονός ότι ο Κυριάκος Μάγος είχε μόλις επτά παίκτες στη διάθεσή του, καθώς υπήρχαν προβλήματα τραυματισμών και δεν έγιναν προπονήσεις για μία περίπου εβδομάδα, οι γηπεδούχοι βρήκαν τον τρόπο να παίξουν αρκετά καλό μπάσκετ και να επικρατήσουν του «Άγιου». Είναι χαρακτηριστικό, ότι η ομάδα του Γιάννη Τσέρκη-που αγωνίστηκε κανονικά παρά τα όσα ειπώθηκαν την προηγούμενη εβδομάδα-πήρε το προβάδισμα μόνο γία μία φορά(31-32), αλλά στη συνέχεια ο Ηρακλής επανέφερε γρήγορα την τάξη και κατέκτησε το έκτο ροζ φύλλο της χρονιάς.

Οι Λαρδιακοί ξεκίνησαν εντυπωσιακά το προχθεσινό παιχνίδι και με τη συμπλήρωση του πρώτου δεκαλέπτου, κατάφεραν να ξεφύγουν με +11(27-16), παίζοντας πολύ καλά στον επιθετικό τομέα. Στη συνέχεια οι φιλοξενούμενοι ισορρόπησαν και βελτιώνοντας την άμυνα τους(ο Ηρακλής έμεινε στους 10 πόντους), πήραν για πρώτη και τελευταία φορά το προβάδισμα με 31-32, χάρη σε ένα τρίποντο του πολύ καλού και χθες νεαρού Πλατέλλα. Όμως στο τελευταίο δίλεπτο, ένα τρίποντο του Μόδιαλη, ένα καλάθι του Δούβαλη και μία βολή του Μορφωπού, διαμόρφωσαν το 37-32 με τη λήξη του πρώτου ημιχρόνου.

Στην επανάληψη, το συγκρότημα του Κυριάκου Μάγου μπήκε και πάλι πολύ δυνατά στο παρκέ και κατάφερε στο 27' να πάρει τη μέγιστη διαφορά στο ματς(54-40 στο 27'). Ο,τι έχτισαν όμως στο πρώτο επτάλεπτο της επανάληψης οι παίκτες του Ηρακλή φρόντισαν να το γκρεμίσουν στο υπόλοιπο τρίλεπτο, καθώς οι Παστιδενοί με σερί 2-9, μείωσαν σε 56-49. Στην τελευταία περίοδο, η ομάδα του Γιάννη Τσέρκη πλησίασε ακόμα



*Σπουδαία νίκη πέτυχε προχθές ο Ηρακλής Λάρδου που κέρδισε τον Αγιο Νικόλαο Παστίδας*

περισσότερο(56-53 και 59-56), όμως το πάθημα(λέγε με παιχνίδι με τον Ιπποκράτη και τον Ιβίσκο...) έγινε μάθημα για τους γηπεδούχους που με δίποντο του Πολίτη στο 33' ξέφυγαν με 65-56. Ο «Άγιος» με πόντους του Τσέρκη έκανε μία ύστατη προσπάθεια(65-61 και 75-71 στο 37'), όμως ο Ηρακλής ήταν αποφασισμένος και πανηγύρισε δίκαια τους δύο πολύτιμους βαθμούς. Καλή ήταν η διαιτησία των Ξανθού και Στάλα.

Τα δεκάλεπτα ήταν: 27-16, 37-32(ημ.), 56-49, 82-76

Διαιτητές: Ξανθός-Στάλας

**ΗΡΑΚΛΗΣ ΛΑΡΔΟΥ**(Μάγος): Πολίτης 2, Μόδιαλης 15(3), Αθανασιάδης 20(4), Μορφωπός 9(1), Κυρτσούδης 6(1), Δούβαλης 28, Ψαθάκης 2,

**ΑΓΙΟΣ ΝΙΚΟΛΑΟΣ ΠΑΣΤΙΔΑΣ**(Τσέρκης): Γιορδαμνής 2, Κουτκιάς 2, Κεσεδάκης 2, Γρηγοράς 17(1), Τσέρκης 24(1), Πλατέλλας 12(3), Εκίζογλου 10, Κουνούκλας 7.

# Φυσιολογική ήττα...

**Ο Ιπποκράτης Κω επιβλήθηκε άνετα της Νίκης Ρόδου με 59-28 και εξασφάλισε μία θέση στην τετράδα...**



*Την ήττα γνώρισε χθες στην Κω η Νίκη Ρόδου*

Χωρίς να προβάλλει αντίσταση η Νίκη Ρόδου γνώρισε την ήττα από τον Ιπποκράτη με 59-28 στην πρώτη μέρα της παραμονής της στην Κω. Η ομάδα του Μιχάλη Βιτζηλαίου ταξίδεψε με έξι παίκτριες και ως εκ τούτου, τα πράγματα έγιναν πιο εύκολα για τις γηπεδούχες που ήταν καλύτερες σε όλη τη διάρκεια του αγώνα. Τα κορίτσια του Γιάννη Καπερώνη, ξέφυγαν απ' την αρχή(20-5 στο 10') και έχοντας κορυφαία την Καλλέργη πήραν δίκαια το ροζ φύλλο αγώνα. Απ' τις νικήτριες ξεχώρισαν επίσης οι Πατμίου και Μαρκόγλου Σ. ενώ απ' τη Νίκη πάλεψε η Δράκου.

Τα δεκάλεπτα ήταν: 20-5, 36-12(ημ.), 44-22, 59-28

Διαιτητές: Ζαμάγιας-Κιάκος

**ΙΠΠΟΚΡΑΤΗΣ ΚΩ**(Καπερώνης): Πάττα 2, Μάρκογλου Φ. 2, Χατζηδημήτρη 2, Πατμίου 10, Κουσιάντα 5, Μάρκογλου Σ. 10, Καλλέργη 28, Σακέλλη, Καστελλορίζιού,

**ΝΙΚΗ ΡΟΔΟΥ** (Βιτζηλαίος): Δράκου 19(1), Κελές 3, Κυριακίδου 4, Περγαντή 2, Παντελή, Γκιούντιτσε.

- Σε χθεσινό παιχνίδι η ΑΕ Δικαίου επικράτησε της Νίκης Ρόδου με 51-38.

# Τα ρέστα του στο Γουδί...

**Ο Γ.Α.Σ. Ιάλυσος θα διασταυρώσει τα ξίφη του με τον Π.Ο. Αγίου Θωμά(16:00)...Χωρίς προβλήματα οι «ερυθροκίτρινοι»...**

Την παραμονή του στη Γ' Εθνική θέλει να εξασφαλίσει από σήμερα ο Γ.Α.Σ. Ιάλυσος που θα αντιμετωπίσει στις 16:00 στο Γουδί τον Π.Ο. Αγίου Θωμά. Οι «ερυθροκίτρινοι» ολοκλήρωσαν χθες και χωρίς ιδιαίτερα προβλήματα την προετοιμασία τους και στη συνέχεια αναχώρησαν για την πρωτεύουσα με στόχο να επιστρέψουν στην Ιαλυσό έχοντας το ροζ φύλλο στις αποσκευές τους.

Το σημερινό ματς δεν είναι καθοριστικό για τους Ροδίτες...Κι αυτό γιατί αν χάσουν...δεν θα χαθούν, ωστόσο αν καταφέρουν να πάρουν τους δύο βαθμούς κατά 99% θα ανανεώσουν το διαβατήριο τους με την κατηγορία.

Στην αποστολή βρίσκεται κανονικά και ο Λευτέρης Τσαουσίδης που πιθανότατα όμως δε θα αγωνιστεί καθώς υπάρχουν φόβοι υποτροπής. Ο 28χρονος αθλητής αν και βρίσκεται σε καλύτερη κατάσταση, θα επιστρέψει σε επίσημη αγωνιστική υποχρέωση του Γ.Α.Σ. στο ματς με τον Α.Γ.Ο. Ρεθύμνου, μετά τη διακοπή του πρωταθλήματος.

Εξάλλου από χθες με την υπόλοιπη αποστολή βρίσκεται κανονικά και ο Σωτήρης Δημητρόπουλος που προπονείται με τον Γ.Σ. Ηλιούπολης καθώς δεν μπορεί να έρθει στη Ρόδο λόγω επαγγελματικών υποχρεώσεων...

Κατά τη διάρκεια της προετοιμασίας, όλα κύλησαν ομαλά για την ομάδα του Γιώργου Χατζηκαλημέρη που θα έχει στη διάθεσή του στην Αθήνα τους εξής αθλητές: Παντσέλιας, Τσίντζας, Μοσχής, Παπακώστας, Αβεκλούριος, Χατζηνικολάου, Δημητρόπουλος, Αττίκος, Μουτσάτσος, Στεργάκης και Παπαδόπουλος.

**Γ' ΕΘΝΙΚΗ (2ος όμιλος Νότου) 17η ΑΓΩΝΙΣΤΙΚΗ**

| | | | |
|---|---|---|---|
| 1. ΑΟ Προοδευτική | 31 | 14-3 | 1.201-1.073 (+128) |
| 2. ΑΟ Παγκρατίου (2β) | 29 | 12-5 | 1.321-1.145 (+176) |
| 3. ΑΟ Αμύντας (1β) | 29 | 12-5 | 1.275-1.190 (+85) |
| 4. ΑΓΟ Ρεθύμνου | 28 | 11-6 | 1.311-1.241 (+70) |
| 5. ΓΑΣ Ιάλυσος | 27 | 10-7 | 1.231-1.150 (+81) |
| 6. ΕΑ Νικαίας (+5) | 26 | 9-8 | 1.328- 1.286 (+42) |
| 7. Αγία Παρασκευή (-5) | 26 | 9-8 | 1.238-1224 (+14) |
| 8. ΠΟ Αγίου Θωμά | 25 | 9-7 | 1.101-1.149 (-48) |
| 9. Γ.Σ. Χαλκίδας (2β) | 25 | 8-9 | 1.281-1.271 (+10) |
| 10. Ερμής Σχηματαρίου (1β) | 25 | 8-9 | 1.276-1.290 (-14) |
| 11. ΓΣ Αρίων | 24 | 7-10 | 1.255-1.280 (-25) |
| 12. ΠΑΟ Διαγόρας | 20 | 4-12 | 1.040 - 1.180 (-140) |
| 13. ΓΣ Εργοτέλης | 20 | 3-14 | 1.063-1.202(-139) |
| 14. Κένταυρος Δάφνης | 19 | 2-15 | 1.043-1.283 (-240) |

- Ο ΠΟ Αγίου Θωμά και ο ΠΑΟ Διαγόρας έχουν από ένα παιχνίδι λιγότερο

**Η ΕΠΟΜΕΝΗ ΑΓΩΝΙΣΤΙΚΗ**

- Κένταυρος Δάφνης - ΑΟ Προοδευτική
- ΠΑΟ Διαγόρας - ΕΑ Νικαίας
- ΠΟ Αγίου Θωμά - ΓΑΣ Ιάλυσος
- ΑΓΟ Ρεθύμνου - ΓΣ Εργοτέλης
- ΓΣ Χαλκίδας - ΑΟ Παγκρατίου
- ΓΣ Αρίων - ΑΟ Αμύντας
- Αγία Παρασκευή - Ερμής Σχηματαρίου

# Εκτέλεση εν ψυχρώ...

**Ο ελλιπής Ιβίσκος «σκότωσε» έξω από τα 6.25 την Ε.Α. Καλύμνου κερδίζοντας εύκολα στην επανάληψη με 100-78! Οι Ροδίτες αν και ταξίδεψαν με απουσίες «καθάρισαν» όταν σοβαρεύτηκαν...**

Τελικά αυτό που λένε ότι η καλύτερη επίθεση είναι άμυνα, ίσως δεν αντικατοπτρίζει πλήρως την πραγματική εικόνα ενός παιχνιδιού. Ο Α.Σ.Κ. Ιβίσκος μπορεί αμυντικά να είχε αρκετά κενά, όμως στην επίθεση πετούσε φλόγες και έκαψε την Ε.Α. Καλύμνου που ήθελε τη νίκη με 100-78! Η ομάδα του Γιώργου Πετσάλη πραγματοποιώντας φοβερή εμφάνιση επιθετικά(πέτυχε από 50 πόντους και στα δύο ημίχρονα) πήρε το ένατο της ροζ φύλλο και φυσικά παρέμεινε στη δεύτερη θέση που θα την φέρει με πλεονέκτημα μπαράζ στην πρώτη φάση της τετράδας. Για ακόμα μία φορά πάντως οι Ροδίτες στηρίχθηκαν στον σίστρο του Παναγιώτη Κατσανάκου έξω απ' τα 6.25 καθώς σημειώνοντας έξι τρίποντα, εκτέλεσε τους γηπεδούχους που τα περίμεναν όλα από τους Κουλλιά και Καννή.

Φυσικά ο πλέϊ-μέϊκερ του Ιβίσκου δεν ήταν μόνος αλλά είχε και άξιους συμπαραστάτες στις βόμβες από μακρινή απόσταση...Τσιτσούλας, Δανελλάκης, Πατηνιώτης ακόμα και ο μικρός Περπέρογλου πέτυχαν άλλα έξι τρίποντα και έγειραν την πλάσιγγα προς το μέρος των φιλοξενούμενων. Στο πρώτο ημίχρονο η Ε.Α. Καλύμνου με τη βοήθεια των φιλάθλων της που γέμισαν το κλειστό γυμναστήριο του νησιού, παρακολουθούσε από απόσταση 6-10 πόντων τον Ιβίσκο, που δεν μπορούσε να ξεφύγει... Αυτό συνέβη στο τρίτο δεκάλεπτο, καθώς το συγκρότημα του Γιώργου Πετσάλη βελτίωσε την άμυνα και βγάζοντας αρκετούς αιφνιδιασμούς, μεγάλωσε τη ψαλίδα, φτάνοντας γρήγορα στο +17(60-77 στο 30') , μετατρέποντας παράλληλα το τέλος σε τυπική διαδικασία.

Εκεί, οι δύο προπονητές έδωσαν χρόνο συμμετοχής σε όλους τους παίκτες ενώ ο Γιώργος Πετσάλης χρησιμοποίησε για πρώτη φορά τον νεαρό Περπέρογλου που άφησε καλές εντυπώσεις. Από τους νικητές που ταξίδεψαν μόλις οκτώ στην Κάλυμνο ξεχώρισαν οι Κατσανάκος, Συντάγγελος και Δανελλάκης ενώ απ' τους ηττημένους οι Κουλλιάς και Καννής. Πλέον η Ε.Α. Καλύμνου θέλει πάση θυσία μία νίκη(εκτός αν δικαιωθεί απ' την Ε.Ο.Κ.), όμως θα έχει αντίπαλο και το δύσκολο πρόγραμμα καθώς θα αντιμετωπίσει εκτός έδρας τους Ιπποκράτη και Ηρακλή Λάρδου και εντός τον Άγιο Νικόλαο Παστίδας...

Τα δεκάλεπτα ήταν: 23-28, 42-50(ημ.), 60-77, 78-100

Διαιτητές: Βιτζηλαίος- Αρνάς

**Ε.Α. ΚΑΛΥΜΝΟΥ** (Παπαιωάννου): Γκινής, Ρεΐσης 5 (1), Μαργαρίτης 2, Γεωργιάδης 6, Ατσάς 9, Καννής 17 (1), Κουλλιάς 27 (3), Μαΐλης 2, Κουλουριώτης , Οικονόμου 4, Σκουμπουρδής 6.

**Α.Σ.Κ. ΙΒΙΣΚΟΣ** (Πετσάλης): Κατσανάκος 23(6), Περπέρογλου 3(1), Πατηνιώτης 6(2), Δανελλάκης 14(1), Καπτάνος 5, Τσιτσούλας 11(2), Συντάγγελος 24, Τρίτος 14..




ΓΕΡΜΑΝΙΚΑ
Μητρική Γλώσσα 100 εκατομμυρίων Ευρωπαίων
ΚΤΗΜΑ - ΕΠΕΝΔΥΣΗ ΓΙΑ ΤΑ ΠΑΙΔΙΑ ΣΑΣ




3 Χρόνια Zertifikat - 1 χρόνο Mittelstufe

Εμείς ΑΠΟΔΕΔΕΙΓΜΕΝΑ σας προσφέρουμε:

1) Κατοχύρωση των γνώσεων των μαθητών μας πρίν από το Λύκειο!
2) Μόνο αναγνωρισμενα από το κράτος πτυχία γλωσσομάθειας
3) Προσωπική πρωτοποριακή διδασκαλία από τον κ. ΚΟΝΤΟ ΜΕΡΚΟΥΡΗ

Χ.Λ.-2/3

ΚΕΝΤΡΑ ΞΕΝΩΝ ΓΛΩΣΣΩΝ
ΚΟΝΤΟΥ ΜΕΡΚΟΥΡΗ
1ο Διδ/ριο: Αγ. Αναργύρων 11Α (στο Βενετόκλειο)
2ο Διδ/ριο: Δ. Αναστασιάδη 47 (στους Δασκάλους)
3ο Διδ/ριο: Παρισιων 1 και Λονδίνου (στο Ροδίνι)
Τηλ. 22410 35289 & 22410 23973

Λατρα
Ανοικτά από Πέμπτη, Παρασκευή, Σάββατο Κυριακή


ΜΙΧ. ΚΟΜΙΤΗΣ


ΚΑΤΙΑ ΜΩΡΑΤΤΗ


ΛΙΛΗ ΡΕΝΤΑ


Α. ΜΕΡΚΟΥΡΗΣ

ΓΙΑΝΝΗΣ ΚΑΡΑΚΑΤΣΑΝΗΣ
ΓΙΩΤΑ ΑΝΔΡΕΟΥ
Χορεύει και πλαισιώνει και το αγγλικό μπαλέτο
ZIK - ZAK
Τηλ. 22410 32090

644-2/3

ΣΥΛΛΟΓΟΣ ΧΑΛΚΗΤΩΝ ΡΟΔΟΥ
«Ο ΑΓΙΟΣ ΙΩΑΝΝΗΣ»

ΠΡΟΣΚΛΗΣΗ

«Χαλκήτες όσοι βρίσκεστε εις το νησί της Ρόδου,
όλοι καλείστε να'ρθετε στο γλέντι του συλλόγου.

Στις 6 Μάρτη στις 8 το βράδυ να βρεθούμε,
στο σπίτι του συλλόγου μας για το νησί να πούμε.

Είναι εβδομάδα Τυρινής κι έθιμ'ας μην ξεχνάμε,
κι όπως τ' άφησαν οι παλιοί, εμείς θα τα κρατάμε.

Τα μακαρόνια είναι ζεστά και με κρομμί ρτισμένα,
και με αγάπη απ' όλους μας για σας προορισμένα.

Χαλκήτικους θ'ακούσουμε σκοπούς που νοστλαγούμε,
στην αίθουσα των Χαλκητών που όλοι μας θα βρεθούμε».

Διεύθυνση: Εργάνης Αθηνάς 35

2319-6/3

ΛΕΣΧΗ ΑΡΧΙΜΑΓΕΙΡΩΝ ΔΩΔΕΚΑΝΗΣΟΥ & ΚΥΚΛΑΔΩΝ

ΠΡΟΣΚΛΗΣΗ

Η Λέσχη Αρχιμαγείρων Δωδεκανήσου και Κυκλάδων
σε συνεργασία με το ΤΕΕ Σχολών
Τουριστικής Εκπαίδευσης Ρόδου (ΤΕΕ - ΣΤΕ)
διοργανώνει 2ήμερο σεμινάριο με θέμα την

Τεχνική της Καραμέλας

Τρίτη & Τετάρτη 4-5 Μαρτίου 2003
Και ώρα 17.00 στο κτίριο της Σχολής (Θέρμαι)
με ομιλητή
τον Σιμόν Ζυλ Δεληγιάννη

Τιμή πρόσκλησης για τα μη μέλη της Λέσχης 40 Ε.

Πληροροφορίες: 22410 78821

| Ο πρόεδρος | Η διευθύντρια |
|---|---|
| Λέσχης Αρχιμαγείρων | ΤΕΕ-ΣΤΕ |
| Δωδ/σου & Κυκλάδων | Ρόδου |
| ΝΙΚΟΛΑΟΣ ΧΡΙΣΤΟΦΟΡΟΥ | ΑΙΚ. ΔΙΑΚΟΝΙΚΟΛΑ |

ΧΛ-2/3

Αλλάζει το επενδυτικό τοπίο

# Εκμετάλλευση τουριστικών ακινήτων από τους δήμους

## ΣΗΜΑΝΤΙΚΑ ΤΑ ΚΕΡΔΗ ΤΩΝ ΕΤΑ ΤΟ 2002

**ΑΛΛΑΖΕΙ το επενδυτικό τοπίο στο χώρο του τουρισμού. Πλέον η πολιτεία αποφάσισε να ανοίξει ουσιαστικά το δρόμο για την είσοδο της τοπικής αυτοδιοίκησης στη συνεκμετάλλευση της τουριστικής περιουσίας του κράτους. Σαν πρελούδιο της εν λόγω κίνησης θεωρείται πρόσφατη νομοθετική ρύθμιση του υπουργού Ανάπτυξης κ. Ακη Τσοχατζόπουλου.**

Η ηγεσία του υπουργείου αποφάσισε την αποδέσμευση μη εκμεταλλεύσιμων μεγάλων εκτάσεων του ΕΟΤ στην περιφέρεια και την παραχώρησή τους στην τοπική κοινωνία, όπως δήμους και τοπικούς φορείς, προς αξιοποίηση.

Πρόκειται, σύμφωνα με πληροφορίες, για περισσότερα από 100 περιουσιακά στοιχεία ανυπολόγιστης αξίας, εκτάσεις χιλιάδων στρεμμάτων σε αιγιαλούς και σε δάση, που η Ελληνικά Τουριστικά Ακίνητα Α.Ε., η εταιρία που διαχειρίζεται την τεράστια περιουσία του Ελληνικού Οργανισμού, δεν επιθυμεί να εκμεταλλευθεί.

Επίσης στο πλαίσιο αυτό εντάσσεται και η παραχώρηση μεγάλου αριθμού ιαματικών πηγών και αρχαιολογικών χώρων, των οποίων τη διαχείριση μπορούν άμεσα να αναλάβουν οι δήμοι.

Ηδη το «πράσινο φως», όπως τονίστηκε παραπάνω, άναψε πρόσφατη νομοθετική ρύθμιση - που «οφείλεται να ομολογηθεί πέρασε στα ψιλά» - και ενετάχθη στο νομοσχέδιο για την αναμόρφωση της τουριστικής εκπαίδευσης. Οι ίδιες πηγές αναφέρουν ότι στο τελευταίο Διοικητικό Συμβούλιο της ΕΤΑ «πέρασε» η σχετική απόφαση και ήδη αναμένεται η εκκίνηση της όλης διαδικασίας.

Λέγεται μάλιστα ότι οι πρώτες εκτάσεις που θα παραχωρηθούν στην Τοπική αυτοδιοίκηση θα είναι οι εκτάσεις του ΕΟΤ στις Πεταλούδες, τα Λουτρά Καλλιθέας, οι ακτές του Οργανισμού στους Δήμους Ρόδου και Ιαλυσού, οι Ιαματικές Πηγές Σουρωτής, η έκταση Πριόνια στον Ολυμπο, κ.α.

**Κέρδη για την ΕΤΑ**

Την ίδια ώρα με άνοδο έκλεισαν τα οικονομικά

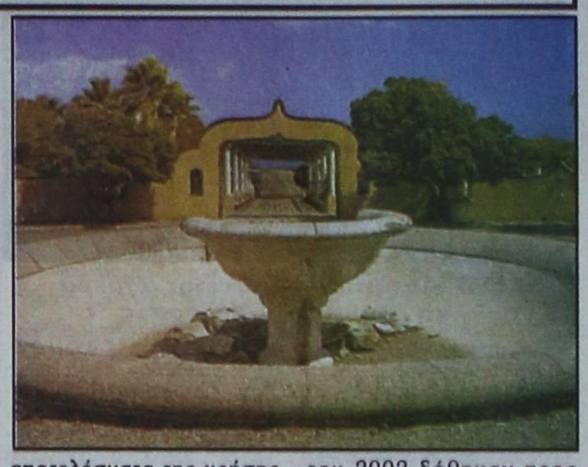

αποτελέσματα της χρήσης 2002 για την ΕΤΑ. Τα καθαρά προ φόρων κέρδη για την εταιρία, που εμμέσως πλην σαφώς αποτελεί και το μεγαλύτερο θεματοφύλακα τίτλων του ελληνικού δημοσίου, έφθασαν τα 65,43 εκατ. ευρώ έναντι 47,261 εκατομμυρίων ευρώ το 2001, σημειώνοντας άνοδο 27,8%.

Οπως φαίνεται από τα αποτελέσματα χρήσεως που θα ανακοινωθούν τις προσεχείς ημέρες, μέρος των κερδών (24,64 εκατ. ευρώ) του 2002 δόθηκαν προς ενίσχυση του ΕΟΤ.

Το 2001 ο Οργανισμός είχε ενισχυθεί με 10,8 εκατομμύρια ευρώ. Ταυτόχρονα σημαντική ανέλιξη εμφάνισε και το σύνολο αποσβέσεων πάγιων στοιχείων αγγίζοντας τα 6,7 εκατομμυρίων ευρώ έναντι 1,8 εκατομμύρια ευρώ του οικονομικού έτους 2001.

Βέβαια ισχυρό ρόλο στην αύξηση των αποτελεσμάτων της ΕΤΑ έπαιξε κα η άνοδος των κερδών των Καζίνο Πάρνηθας και Κέρκυρας.

# Ανεβαίνουν συνεχώς οι τιμές στη λαϊκή

## ΟΦΕΙΛΕΤΑΙ ΣΤΗΝ ΚΑΚΟΚΑΙΡΙΑ

**ΦΩΤΙΑ** είχαν πάρει οι τιμές των οπωροκηπευτικών στη λαϊκή αγορά. Στα ύψη, όπως διαπιστώθηκε, έφθασαν οι τιμές της ντομάτας αλλά και της πατάτας, σε αντίθεση με ό,τι συνέβαινε τις προηγούμενες ημέρες.

Οι αυξήσεις αποδίδονται στην κακοκαιρία που έπληξε την περιοχή και προκάλεσε ζημιές στην τοπική παραγωγή.

Η ακρίβεια ήταν η αιτία και για την ύφεση που παρατηρήθηκε στις αγορές από το καταναλωτικό κοινό που περιορίστηκε στα απολύτως απαραίτητα.

Αξίζει να σημειωθεί ότι στα ύψη είχαν φθάσει και οι τιμές των θαλασσινών που διατίθενται στη λαϊκή, αφού τα χταπόδια και τα καλαμάρια πωλούνταν προς 12 ευρώ το κιλό!

Αναλυτικά οι τιμές πώλησης των οπωροκηπευτικών και των θαλασσινών στη λαϊκή έχουν ως εξής:

Αγγούρι 1 ευρώ το τεμάχιο
Μελιτζάνες 3,50 ευρώ
Πιπεριές 3,5 ευρώ
Κολοκυθάκια 2,50 ευρώ
Κουκιά 3,50 ευρώ
Ντομάτες 1,20-2 ευρώ
Κουνουπίδι 2-2,50 ευρώ
Λάχανο 2,50 ευρώ
Χόρτα 1,50 ευρώ
Κρεμμύδια 1 ευρώ
Πορτοκάλια 0,80-1,80 ευρώ
Μανταρίνια 1,50 ευρώ
Μήλα 1-1,50 ευρώ
Μπανάνες 1-1,50 ευρώ
Αχλάδια 1-1,60 ευρώ
Ελιές 3 ευρώ
Ψάρια 12 ευρώ
Καλαμάρια 13 ευρώ
Χταπόδια 12 ευρώ

# Ισως από αύριο ανοίξει ο δρόμος τις Κάτω Πέτρες

**ΣΤΗΝ** κυκλοφορία θα δοθεί τη Δευτέρα πιθανότατα το πάνω τμήμα του δρόμου στην περιοχή Κάτω Πέτρες, που έκλεισε όταν σημειώθηκε κατολίσθηση. Για να ανοίξει ξανά ο δρόμος η δημοτική αρχή θα προβεί και σήμερα σε νέους θρυμματισμούς των βράχων που παρουσιάζουν αστάθεια και ενδέχεται να κατολισθήσουν στην πλαγιά.

Με τον τρόπο αυτό θα εξαλειφθούν οι κίνδυνοι που εγκυμονούν στην περιοχή.

Θα πρέπει να σημειωθεί, πάντως, ότι ο θρυμματισμός των βράχων στο λόφο του Μόντε Σμιθ είναι αναγκαίο να γίνεται ανά πέντε χρόνια, για να αντιμετωπίζονται έτσι τα προβλήματα που προκαλεί η διάβρωση του εδάφους, όπως δήλωσε στην «ΠΡΟΟΔΟ» ο καθηγητής γεωλογίας - σεισμολόγος κ. Ευθύμιος Λέκκας.

# Οι καφετέριες στην Κω έχουν μετατραπεί σε «μίνι Καζίνο»

**Ο**Ι καφετέριες στην Κω έχουν μετατραπεί σε «μίνι Καζίνο», με την προσθήκη των ηλεκτρονικών υπολογιστών, που τους έχουν μετατρέψει σε «κουλοχέρηδες». Το φαινόμενο πήρε ανεξέλεγκτες διαστάσεις, με τη βοήθεια και των Αλβανών, που έχουν προσληφθεί σαν υπεύθυνοι λειτουργίας των καφετεριών.

Προχθές το απόγευμα συνελήφθησαν στην Κω, από αστυνομικούς του Τμήματος του νησιού, οι Αλβανοί Ρ.Μ. του Μ., 38 χρόνων, και Τ.Μ. του Κ., 25 χρόνων, γιατί ο πρώτος σαν υπεύθυνος λειτουργίας καφετέριας είχε θέσει σε λειτουργία ηλεκτρονικό υπολογιστή, στον οποίο ο δεύτερος έπαιξε «φρουτάκια».

Ο ηλεκτρονικός υπολογιστής κατασχέθηκε, ενώ οι δύο Αλβανοί συνελήφθησαν και σχηματίστηκε σε βάρος τους δικογραφία, προκειμένου να οδηγηθούν στον Εισαγγελέα για τα περαιτέρω.

Η έξαρση του φαινομένου προβληματίζει σοβαρά τις αρμόδιες αστυνομικές υπηρεσίες, ιδιαίτερα με τη συμμετοχή και των Αλβανών, που είναι παρόντες στην εγκληματικότητα.

Πολιτιστικός Οργανισμός Δήμου Ροδίων
ΔΗ.ΠΕ.ΘΕ. Ρόδου

Μετά τη μεγάλη επιτυχία των παραστάσεών τους
Η Παιδική Σκηνή Δήμου Ροδίων
και η χορευτική ομάδα από τη «Σχολή Χορού Μαρί Γκίκα»
παρουσιάζουν το έργο

«Το μεγάλο ταξίδι του Τουρτούρι»

του Ευγένιου Τριβιζά

για μια ακόμη, μοναδική φορά

Την ΚΥΡΙΑΚΗ 2 ΜΑΡΤΙΟΥ 2003,
στις 11 το πρωί στο ΕΘΝΙΚΟ ΘΕΑΤΡΟ ΡΟΔΟΥ

Χ.Λ.-2/3

ΚΕΝΤΡΟ ΞΕΝΩΝ ΓΛΩΣΣΩΝ
ΜΕΤΑΦΡΑΣΗΣ / ΔΙΕΡΜΗΝΕΙΑΣ
Μυστρά 16 , Ρόδος 85100
Τηλ. 22410 035249/ 27013
ΦΑΞ 22410 075412
E-mail vasso@rho.forthnet. gr.

ΒΑΣΩ ΜΙΧΑΛΑΡΕΑ

Το ΚΕΝΤΡΟ ΞΕΝΩΝ ΓΛΩΣΣΩΝ
ΒΑΣΩ ΜΙΧΑΛΑΡΕΑ
εύχεται καλή χρονιά και πρόοδο
στους μαθητές του και απόκτηση
τίτλων γλωσσομάθειας ως κατοχύρωση
των γνώσεών τους.

• Αρχίζουμε ειδικά μαθήματα ενηλίκων για πιστοποίηση γλωσσομάθειας για το Δημόσιο
• Πρωινά μαθήματα καθημερινά στις ώρες που σας εξυπηρετούν
• Αγγλικά: BEGINNERS, ELEMENTARY, INTERMEDIATE, UPPER INTERMEDIATE, PRE FIRST CERTIFICATE, FIRST CERTIFICATE, PROFICIENCY.
• Μεταφράσεις εμπορικές, ιατρικές, λογοτεχνικές και εξειδικευμένων κειμένων και συγγραμμάτων.

ΠΤΥΧΙΟΥΧΟΙ μεταφραστές / διερμηνείς μέλη Πανελλήνιας και Διεθνούς Ομοσπονδίας Μεταφραστών με αριθμό 327.

ΑΓΓΛΙΚΑ ΓΙΑ ΟΛΕΣ ΤΙΣ ΗΛΙΚΙΕΣ ΚΑΙ ΟΛΟΥΣ ΤΟΥΣ ΤΟΜΕΙΣ

Εγγύηση η 20ετής πείρα μας καθώς και η άρτια πανεπιστημιακή κατάρτισή μας.

Οι καθηγήτριες:
Βάσω Μιχαλαρέα
Βιργινία Ηλία Μιχαλαρέα

Χ. 3757-2/3

Φροντίδα είναι...

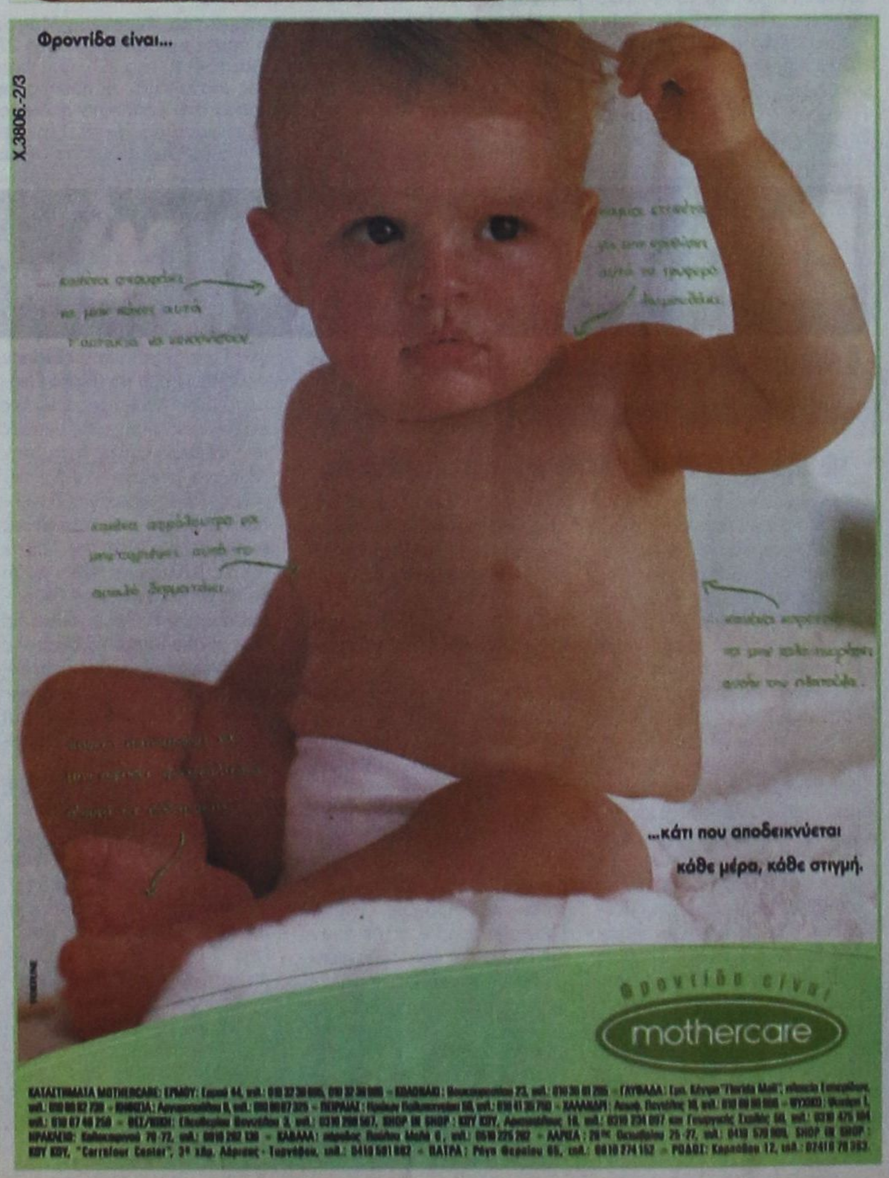


Χ.3806-2/3

RESTAURANT
ΙΠΠΟΤΙΚΟΝ

Ενας χώρος ειδικά διαμορφωμένος για σας.
Χειμώνα - καλοκαίρι μαζί σας
Με πλούσια ποικιλία παραδοσιακών μεζέδων
Με φρέσκα κρεατικά και ψαρικά
Με άψογο σέρβις
Με πλήρη καθαριότητα
Με ζεστή και φιλική ατμόσφαιρα
Ενα δικό σας στέκι για την καθημερινή σας έξοδο

Η αίθουσα ενιαία
80 ατόμων διατίθεται για
κάθε εκδήλωση

Στο τραγούδι η μελωδικήφωνή της ΕΛΕΥΘΕΡΙΑΣ ΡΟΔΙΤΗ
Στο πιάνο ο ΗΛΙΑΣ ΠΕΖΟΥΒΑΝΗΣ

ΙΠΠΟΤΙΚΟΝ
στην Παλιά Πόλη
Μικρό συντριβάνι-
Πλατεία Εβραίων Μαρτύρων
Τηλ. ρεζερβέ: 22410 25293

2544-10/4