ΕΤΟΣ ΙΔΡΥΣΗΣ 1949
ΙΔΙΟΚΤΗΤΗΣ - ΔΙΕΥΘΥΝΤΗΣ
ΓΙΩΡΓΟΣ ΔΙΑΜΑΝΤΙΔΗΣ
Γραφεία - Τυπογραφεία:
Μάρκου Μαλλιαράκη 3 (ΚΟΒΑ)
Λογιστήριο: Νέα Αγορά
Τηλ.: Σύνταξης: 27356 - 34101 FAX: 20643
Λογιστηρίου: 24539 FAX: 24539
e-mail: info@proodos.net

ΠΡΟΟΔΟΣ

Ανεξάρτητη καθημερινή πρωινή εφημερίδα

ΠΛΗΡΩΜΕΝΟ ΤΕΛΟΣ
ΕΛΤΑ
SATO
OFFICE SYSTEMS
ΜΠΟΝΗΣ Ε.Π.Ε. ΤΗΛ. 02410 75555

ΑΡΙΘΜΟΣ ΦΥΛΛΟΥ 16.268 • ΤΙΜΗ 0,70 ευρώ
ΣΑΒΒΑΤΟ 15 ΜΑΡΤΙΟΥ 2003

Εμφανίζεται ως ...επικίνδυνη περιοχή!..

Προβοκάτσια σε βάρος της Ρόδου με τους μαθητές!

ΤΕΡΑΣΤΙΑ ΖΗΜΙΑ ΣΤΟΝ ΤΟΥΡΙΣΜΟ

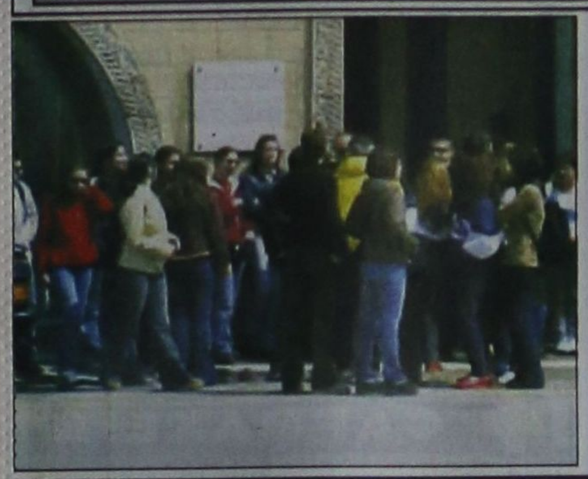

ΤΕΤΑΣΤΙΟ πρόβλημα έχει δημιουργηθεί στη Ρόδο και την Κω όσον αφορά το μαθητικό τουρισμό, ύστερα από ρεπορτάζ ραδιοτηλεοπτικών σταθμών της Αθήνας και δηλώσεις εκπροσώπων της Ομοσπονδίας Λειτουργών Μέσης Εκπαίδευσης (ΟΛΜΕ) που εμφανίζουν τα Δωδεκάνησα και την Κύπρο ως «επικίνδυνες περιοχές» λόγω του επικειμένου πολέμου στο Ιράκ!..

• Ειδικότερα οι δηλώσεις του αντιπροέδρου της ΟΛΜΕ Αντ. Αντωνάκου που ζήτησε την άμεση παρέμβαση του υπουργείου Παιδείας, προκειμένου να αλλάξουν τόπο προορισμού οι πενθήμερες εκδρομές των μαθητών, προκάλεσαν θύελλα αντιδράσεων από τους τοπικούς παράγοντες. Μάλιστα, ο ευρισκόμενος στην Αθήνα δήμαρχος Ρόδου Γιώργος Γιαννόπουλος προέβη σε διαβήματα στο υπουργείο Παιδείας για να παρέμβει, δεδομένου ότι μετά το σάλο που ξέσπασε από τις δηλώσεις και τα ρεπορτάζ, οι ακυρώσεις των εκδρομών προς τη Ρόδο (κυρίως από τη Βόρεια Ελλάδα) πέφτουν βροχή!..

ΠΡΕΠΕΙ να σημειωθεί ότι η Ρόδος φέτος αναμένει από τις αρχές Απριλίου και για διάστημα δύο εβδομάδων, περίπου 30.000 μαθητές και

ΣΥΝΕΧΕΙΑ ΣΤΗ ΣΕΛ. 4

Απερρίφθη η ένσταση

Εγκλήματα του κοινού Ποινικού Δικαίου είναι οι δολοφονίες της 17Ν

ΤΗ ΔΕΥΤΕΡΑ ΑΡΧΙΖΕΙ Η ΕΞΕΤΑΣΗ ΤΩΝ ΜΑΡΤΥΡΩΝ

ΟΙ ΔΟΛΟΦΟΝΙΕΣ και οι κλοπές που έχει διαπράξει η 17 Νοέμβρη δεν είναι πολιτικά εγκλήματα, αλλά πράξεις εγκληματικές του κοινού Ποινικού Δικαίου. Με αυτό το σκεπτικό οί 3 εφέτες απέρριψαν την ένσταση για αναρμοδιότητα του Δικαστηρίου.

☛ Τη Δευτέρα το Δικαστήριο πιθανόν να αρχίσει την ουσιαστική εκδίκαση της υπόθεσης με την εξέ-

ΣΥΝΕΧΕΙΑ ΣΤΗ ΣΕΛ. 4



Ενώ εξακολουθούν οι διαβουλεύσεις

Αμερικανοί κομάντος έχουν ήδη εισχωρήσει στο έδαφος του Ιράκ

«ΠΟΛΕΜΙΚΟ ΣΥΜΒΟΥΛΙΟ» ΜΠΟΥΣ-ΜΠΛΕΡ-ΑΘΝΑΡ

Ενώ οι διακόσιες χιλιάδες Αμερικανοί στρατιώτες είναι έτοιμοι να εισβάλουν στο Ιράκ, να καταλάβουν τη Βαγδάτη και να αιχμαλωτίσουν ή να σκοτώσουν τον Σαντάμ Χουσεΐν, πυρετός διαπραγματεύσεων και συσκέψεων παρατηρείται στον ΟΗΕ και στις Ην. Πολιτείες για να εξευρεθεί κάποια λύση που θα αποτρέπει τον πόλεμο.

ΜΠΗΚΑΝ ΣΤΟ ΕΔΑΦΟΣ ΤΟΥ ΙΡΑΚ

Πάντως έγκυρες πληροφορίες αναφέρουν, ότι οι Αμερικανοί έχουν ήδη λάβει την απόφαση να εισβάλουν στο Ιράκ και είναι πολύ δύσκολο αν όχι αδύνατο να αλλάξουν τα σχέδιά τους.

Ηδη στο έδαφος του Ιράκ βρίσκονται τέσσερις χιλιάδες κομάντος Αμερικανοί, Βρετανοί και Αυστραλοί. Προχθές το βράδυ ομάδες αυτών των κομάντος μπήκαν βαθιά μέσα στα ιρακινά εδάφη και έκαναν στρατιωτικές αναγνωρίσεις προκειμένου να διευκολύνουν την προέλαση του τακτικού αμερικανικού στρατού. Οι ομάδες αυτές πιθανόν να είχαν στόχο να εξακριβώσουν εάν ο Σαντάμ Χουσεΐν έχει παγιδεύσει τις πετρελαιοπηγές για να τις ανατινάξει όταν εκδηλωθεί η εισβολή των Αμερικανών.

ΣΥΝΕΧΕΙΑ ΣΤΗ ΣΕΛ. 4



Καταγγελία Χατζηευθυμίου:

Απλήρωτοι παραμένουν όλοι οι εργαζόμενοι στο Δήμο της Ρόδου!

ΑΝΗΣΥΧΙΑ ΓΙΑ ΤΗΝ ΠΟΡΕΙΑ ΤΟΥ ΤΟΥΡΙΣΜΟΥ

ΕΠΙΘΕΣΗ εναντίον της δημοτικής αρχής για τα οικονομικά, εξαπέλυσε χτες ο επικεφαλής της μειοψηφίας Χατζής Χατζηευθυμίου. Με ανακοίνωσή του ο κ. Χατζηευθυμίου ισχυρίζεται ότι όλοι σχεδόν οι εργαζόμενοι στο Δήμο Ρόδου είναι απλήρωτοι. Το κείμενο της ανακοίνωσης έχει ως εξής:

«Η παράταξή μας εκφράζει τη βαθιά ανησυχία της για την πορεία του τουρισμού μας. Είχαμε και παλαιότερα

ΣΥΝΕΧΕΙΑ ΣΤΗ ΣΕΛ. 8

Μείωση στις κρατήσεις από την Αγγλία

Μείωση 4% σε σχέση με την αντίστοιχη περίοδο 2001-2002 εμφάνισαν οι τουριστικές κρατήσεις των Βρετανών για την Ελλάδα κατά την περίοδο Μαΐου 2002-Φεβρουαρίου 2003, σύμφωνα με τα στοιχεία της Διεύθυνσης ΕΟΤ Μ.Βρετανίας.

Αντίθετα, σύμφωνα με τον ΕΟΤ, εντείνεται το ενδιαφέρον των Ιταλών για την Ελλάδα, καθώς σύμφωνα με τα στοιχεία της Διεύθυνσης ΕΟΤ Ιταλίας συνεχίζονται φέτος με αυξανόμενο ρυθμό οι μαθητικές εκδρομές ιταλικών σχολείων προς τα Ιόνια νησιά.

Τη Δευτέρα το πρωΐ

Σύσκεψη στη Νομαρχία για την τουριστική κρίση

ΠΟΙΟΙ ΘΑ ΜΕΤΑΣΧΟΥΝ

Εκτακτη σύσκεψη προς αντιμετώπιση της επερχόμενης κρίσης στον τουρισμό, συγκαλείται την ερχόμενη Δευτέρα, 17 Μαρτίου στις 10 π.μ., υπό την προεδρία του νομάρχη Δωδεκανήσου Γιάννη Μαχαιρίδη.

Στη σύσκεψη της Δευτέρας, που θα γίνει στο γραφείο του νομάρχη, θα λάβουν μέρος ο πρόεδρος του ΔΟΤ Δημόκριτος Παπαδόπουλος και τα μέλη της πενταμελούς επιτροπής διαχείρισης κρίσεων που είναι οι: Βασίλης Μηναΐδης (ΕΞΡ), Ηλίας Κωτιάδης (ΕΒΕΔ), Αντώνης Χατζηιωάννου (ΤΕΔΚΔ), Γιώργος Μαργαρίτης (Συλ. Διευθυντών Ξενοδοχείων) και Γιάννης Χατζηλιαμής (Εν. Τουρ. Γραφείων Ρόδου).

Οπως είναι γνωστό, η παραπάνω επιτροπή συγκροτήθηκε κατά την ευρεία σύσκεψη των τουριστικών φορέων στη Νομαρχία και είναι επιφορτισμένη με την αντιμετώπιση έκτακτων καταστάσεων στον τουρισμό.

Τα θέματα της σύσκεψης δεν έχουν οριστεί, ωστόσο αναμένεται πως θα συζητηθεί οπωσδήποτε το ζήτημα της συνδιαφήμισης, όπως και μέτρα οικονομικής φύσεως τα οποία ήδη ετέθησαν στην κυβέρνηση από τους τουριστικούς φορείς.

Τέτοια είναι η μείωση των τελών προσγείωσης αερο-

ΣΥΝΕΧΕΙΑ ΣΤΗ ΣΕΛ. 8

Από τη διοίκηση των ΕΤΑ

Μέσα Απριλίου η παραχώρηση των ακινήτων

ΥΛΟΠΟΙΟΥΝΤΑΙ ΟΙ ΔΕΣΜΕΥΣΕΙΣ



ΜΕΧΡΙ τα μέσα Απριλίου θα υπογραφούν οι αποφάσεις για την παραχώρηση διαφόρων τουριστικών ακινήτων σε δήμους της Ρόδου. Αυτό ανακοίνωσε ο διευθύνων σύμβουλος των Ελληνικών Τουριστικών Ακινήτων (ΕΤΑ) κ. Τάσος Χωμενίδης, κατά τη διάρκεια συνάντησης που είχε χτες το μεσημέρι στην Αθήνα με αντιπροσώπους της ΤΕΔΚΔωδεκανήσου, με επικεφαλής το δήμαρχο Ρόδου Γ. Γιαννόπουλο.

* Η συνάντηση έγινε προκειμένου να υλοποιηθούν όλες οι δεσμεύσεις του κ. Χωμενίδη, όπως διατυπώθηκαν κατά την πρόσφατη μεγάλη σύσκεψη που έγινε στη Ρόδο, με συμμετοχή όλων των φορέων.

ΟΠΩΣ έγινε γνωστό ο κ. Χωμενίδης διαβεβαίωσε τους δημάρχους ότι μέχρι 15 Απριλίου θα συνεδριάσει το διοικητικό συμβούλιο των ΕΤΑ, το οποίο θα αποφασίσει για την παραχώρηση των ακινήτων στους δήμους.

* Πρόκειται για τις παραλίες, την Καλλιθέα, το «Θέρμαι», τις Πεταλούδες, κ.α., που η εκμετάλλευσή τους περιέρχεται στους οικείους δήμους.

Μεγάλη έλλειψη ρευστότητος

Εντονο οικονομικό πρόβλημα στη ΔΑΝΕ

ΑΠΛΗΡΩΤΟΙ ΟΙ ΥΠΑΛΛΗΛΟΙ

ΑΠΛΗΡΩΤΟ εξακολουθεί να είναι το πρασωπικό ξηράς της ΔΑΝΕ, ενώ προβλήματα με τη μισθοδοσία τους αντιμετωπίζουν και τα πληρώματα της εταιρίας. Το πρόβλημα οφείλεται στην έλλειψη ρευστότητας, που έχει βάλει φρένο σε όλες τις πληρωμές, με αποτέλεσμα η εταιρία να είναι συνεχώς εκτεθειμένη στους πιστωτές της, οι οποίοι προσέφυγαν στα δικαστήρια και κατέθεσαν αγωγές, διεκδικώντας τα χρήματα που τους οφείλονται.

* Χαρακτηριστικό παράδειγμα της έκτασης που έχει πάρει το πρόβλημα, είναι το γεγονός ότι τα χρέη προς το Λιμενικό Ταμείο Δωδεκανήσου θα πληρωθούν με... γραμμάτια (συναλλαγματικές) το 2004.

ΣΥΝΕΧΕΙΑ ΣΤΗ ΣΕΛ. 8

Ως αστυνομικός διευθυντής

Παραμένει στη θέση του ο Ηλίας Χαλυβόπουλος

ΜΕΤΑΚΙΝΟΥΝΤΑΙ ΟΙ ΑΛΛΟΙ ΤΡΕΙΣ

ΠΑΡΑΜΕΝΕΙ αστυνομικός διευθυντής Δωδεκανήσου, ο κ. Ηλίας Χαλυβόπουλος και μετακινούνται σε άλλες αστυνομικές διευθύνσεις του Αιγαίου, οι τρεις νεοπροαχθέντες,



Αστυνομικός διευθυντής παραμένει ο Ηλίας Χαλυβόπουλος

όπως είχε γράψει χθες η «Πρόοδος».

• Συγκεκριμένα, προχθές το βράδυ, με απόφαση του αρχηγού της Ελληνικής Αστυνομίας κ. Φώτη Νασιάκου, παραμένει αστυνομικός διευθυντής Δωδεκανήσου ο κ. Ηλίας Χαλυβόπουλος και τοποθετούνται ο κ. Δρόσος Μπουγούδης στην Αστυνομική Διεύθυνση Λέσβου, ο κ. Γεώργιος Λέκκας στην Αστυνομική Διεύθυνση Κυκλάδων και ο κ., Αριστείδης Καρτάνος στην Αστυνομική Διεύθυνση Σάμου.

ΣΗΜΕΡΑ αναμένονται οι τοποθετήσεις των αστυνομικών υποδιευθυντών. Στην Αστυνομική Διεύθυνση

ΣΥΝΕΧΕΙΑ ΣΤΗ ΣΕΛ. 4

Πιστεύει σε πρόωρες εκλογές

Για τις υποψηφιότητες στη Δωδεκάνησο συζητά από τώρα η Ν. Δημοκρατία

ΑΠΟΦΑΣΕΙΣ ΤΟΝ ΑΠΡΙΛΙΟ

ΚΥΚΛΟ ΕΠΑΦΩΝ με τα στελέχη που ενδιαφέρονται να μετάσχουν στο ψηφοδέλτιο της Ν.Δ. στις προσεχείς βουλευτικές εκλογές θα ξεκινήσει σύντομα η νομαρχιακή επιτροπή του κόμματος. Των επαφών θα προηγηθεί εγκύκλιος που θα σταλεί στα τοπικά στελέχη από την κεντρική διοίκηση της Ν.Δ. όπως ανακοινώθηκε στη διάρκεια της συνεδρίασης της νομαρχιακής επιτροπής που έγινε προχθές το βράδυ.

• Με τις επαφές προφανώς η νομαρχιακή επιτροπή θα επιχειρήσει να οριστικοποιήσει τις υποψηφιότητες καθώς κοινή πεποίθηση στη ΝΔ είναι η διεξαγωγή πρόωρων εκλογών. Για το λόγο αυτό υποστηρίζεται από στελέχη του κόμματος πως το θέμα του ψηφοδελτίου θα πρέπει να έχει κλείσει μέχρι τον Ιούνιο.

ΟΙ ΟΡΙΣΤΙΚΕΣ αποφάσεις πάντως για τις υποψηφιότητες θα παρθούν στη διάρκεια της νομαρχιακής συνέλευσης που θα γίνει τον Απρίλιο. Εν συνεχεία οι προτάσεις θα υποβληθούν στη Ρηγίλλης από όπου και θα δοθεί το πράσινο φως για το ψηφοδέλτιο.

• Από την κεντρική επιτροπή του κόμματος πάντως παλαιότερα είχε αναφερθεί ότι οι υποψήφιοι θα είναι 10, δηλαδή διπλάσιοι των βουλευτικών εδρών. Αυτό ίσως προκαλέσει έριδες, φαινόμενο αρκετά συνηθισμένο στη ΝΔ μεταξύ των στελεχών που ενδιαφέρονται να μετάσχουν στο ψηφοδέλτιο του κόμματος και είναι τουλάχιστον 15.

Φουντώνει το πρόβλημα

Κι άλλες συλλήψεις για κατοχή ηρωΐνης

ΚΑΤΕΙΧΑΝ ΚΑΙ ΖΥΓΑΡΙΑ

Η ΗΡΩΪΝΗ κάνει θραύση στις πιάτσες των τοξικομανών του νησιού μας, προκαλώντας αναστάτωση στην κοινή γνώμη του νησιού μας και «πονοκέφαλο» στις διωκτικές αρχές.

• Προχθές στις 10.45 το βράδυ σε γεγόμενο έλεγχο, στο σπίτι των Κ.Β. του Ι. 31 χρόνων και Ν.Α. του Γ. 25 χρόνων, στ' Ασγούρου, βρήκαν στην κατοχή τους 0,5 γραμμάρια ηρωΐνη, πέντε χρησιμοποιημένες σύριγγες με υπολείμματα ηρωΐνης και μια ηλεκτρονική ζυγαριά ακριβείας.

ΣΕ ΒΑΡΟΣ των δύο σχηματίστηκε δικογραφία και οδηγήθηκαν στον Εισαγγελέα.

• Σύμφωνα με εκτιμήσεις, το πρόβλημα της δια

ΣΥΝΕΧΕΙΑ ΣΤΗ ΣΕΛ. 4

Melody Palace
Και πάλι στον αφρό...
ΚΑΘΕ ΒΡΑΔΥ ΣΤΟΝ ΑΝΑΚΑΙΝΙΣΜΕΝΟ ΜΑΣ ΧΩΡΟ
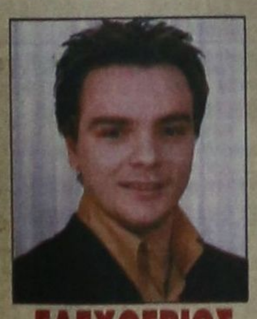
ΕΛΕΥΘΕΡΙΟΣ ΠΑΝΑΓΙΩΤΑΚΗΣ

ΚΑΤΕΡΙΝΑ ΒΕΡΟΥ
ΓΕΩΡΓΙΑ ΒΑΚΑΛΗ
ΠΕΝΗ ΚΩΝΣΤΑ
ΝΙΚΗ ΜΙΣΣΙΚΟΥ
ΔΗΜΗΤΡΗΣ ΑΤΒΑΛΙΩΤΗΣ
Καλλιτεχνική διεύθυνση - μπουζούκι:
ΝΙΚΟΣ ΚΑΡΑΝΙΚΟΛΑΣ
Τηλ. 22410 94920, 95240
ΔΕΥΤΕΡΑ - ΤΡΙΤΗ ΚΛΕΙΣΤΑ

ΠΡΟΟΔΟΣ
Ημερήσια Εφημερίδα της Ρόδου
Ετος ιδρύσεως 1949
ΓΡΑΦΕΙΑ ΣΥΝΤΑΞΗΣ
Μ. Μαλλιαράκη 3, 85100 Ρόδος
Τηλ. 0241 / 27356 - 34101 FAX 0241 / 20643
ΛΟΓΙΣΤΗΡΙΟ-ΔΙΑΦΗΜΙΣΕΙΣ
Νέα Αγορά 32 85100 Ρόδος
Τηλ. 0241 / 24539 FAX 0241 / 24539
e-mail: info@proodos.net
www.proodos.net - www.proodosnews.gr



ΤΙ ΕΓΡΑΨΕ Ο ΤΥΠΟΣ ΤΗΣ ΑΘΗΝΑΣ

ΕΠΙΣΚΟΠΗΣΗ ΑΘΗΝΑΪΚΟΥ ΤΥΠΟΥ ΤΗΣ 14/3/2003

Οι επιπτώσεις στην ελληνική οικονομία, αλλά και στις διεθνείς χρηματαγορές από το διαγραφόμενο πόλεμο κατά του Ιράκ, οι εξελίξεις στο Κυπριακό, η ανησυχία για αποσταθεροποίηση στα Βαλκάνια μετά τη δολοφονία του πρωθυπουργού της Σερβίας και η δίκη της 17 Νοέμβρη είναι από τα βασικά θέματα της ειδησεογραφίας του χθεσινού αθηναϊκού Τύπου.

ΑΔΕΣΜΕΥΤΟΣ ΤΥΠΟΣ (Μήτσης): Οι 22 περιοχές που μπαίνουν άμεσα στο σχέδιο. Περιμετρικά της Αττικής. Ακολουθούν άλλες 121 περιοχές σε όλη την Ελλάδα.

ΑΔΕΣΜΕΥΤΟΣ ΤΥΠΟΣ (Ρίζος): Εμφύλιος υπουργών. ΄΄Τα ρίχνουν΄΄ στα οικονομικά στελέχη.

ΑΠΟΓΕΥΜΑΤΙΝΗ: Μονά-ζυγά σε όλη τη χώρα και δελτίο στα καύσιμα. Σενάρια απελπισίας για πόλεμο διαρκείας.

Η ΑΠΟΦΑΣΗ: Νοέμβριο οι εκλογές. Επαληθεύονται τα σενάρια του Λονδίνου.

Η ΑΥΓΗ: Σε κρίση η Σερβία μετά τον φόνο του πρωθυπουργού. Νεκρός ο Ζ. Τζίντζιτς από τις σφαίρες ελεύθερου σκοπευτή.

ΑΥΡΙΑΝΗ: Κραχ σε οικονομία, χρηματιστήριο και τουρισμό. Μαύρες μέρες σε Ελλάδα και Ευρώπη φέρνει ο πόλεμος των Αμερικανών.

ΤΟ ΒΗΜΑ: Προς έκτακτα μέτρα για τα καύσιμα εν όψει του πολέμου. Τρία εναλλακτικά σχέδια από την Επιτροπή Διαχείρισης Κρίσεων.

Η ΒΡΑΔΥΝΗ: Βενζίνη με κουπόνια. Το σχέδιο της κυβέρνησης για την αντιμετώπιση των επιπτώσεων του πολέμου.

ΕΘΝΟΣ: Απειλή κατάσχεσης για 40.000 οικογένειες. 10.000 κινδυνεύουν να χάσουν το σπίτι τους και 30.000 τα ΙΧ τους.

ΕΛΕΥΘΕΡΗ ΩΡΑ: Καταξευτέλισε τον Κόφι Ανάν και τις προτάσεις του. Μοναδική ευκαιρία σε Αθήνα και Λευκωσία να ξεμπροστιάσουν την αδιαλλαξία του Ντενκτάς σε ΟΗΕ και ΗΠΑ.

ΕΛΕΥΘΕΡΟΣ: Κόκκινο πανί ο ΄΄Τσάρος΄΄. Για υπουργούς και στελέχη του ΠΑΣΟΚ. Χαντάκωσε την οικονομία, απογοήτευσε τους επενδυτές.

ΕΛΕΥΘΕΡΟΣ ΤΥΠΟΣ: Στο σφυρί 10.000 σπίτια και 30.000 αυτοκίνητα. Κρίση: Τα ελληνικά νοικοκυριά δεν μπορούν να πληρώσουν τα δάνειά τους.

ΕΛΕΥΘΕΡΟΤΥΠΙΑ: ΄΄Φοβάμαι΄΄-Δραματική δήλωση Κοστούντσα. Σερβία: Κατάσταση έκτακτης ανάγκης μετά τη δολοφονία Τζίντζιτς.

ΕΣΤΙΑ: Στο πλευρό των τρομοκρατών. Μέλη του ΠΑΣΟΚ με την ανοχή Σημίτη.

Espresso: Σεξ με οκτώ παντρεμένες στη βίλα των οργίων. Τις βιντεοσκοπούσαν και έβγαλαν τις κασέτες στο εμπόριο.

Η ΚΑΘΗΜΕΡΙΝΗ: Η υφήλιος σε παροξυσμό. Απειλές και διπλωματικός πυρετός εντός και εκτός ΟΗΕ, λίγο πριν από τον πόλεμο.

Ο ΛΟΓΟΣ: 4 μέτρα για απορρόφηση των κονδυλίων. Χριστοδουλάκης: Μεγαλύτερες απορροφήσεις πόρων πολύ σύντομα.

ΤΑ ΝΕΑ: Δύο σφαίρες ξύπνησαν τον εφιάλτη. Μαφία, παρακράτος δολοφόνησαν τον Τζίντζιτς.

ΝΙΚΗ: Αντιπολεμικά μέτρα για την οικονομία. Αποφασίζονται σήμερα στο Υπουργικό Συμβούλιο.

POST: Επιδρομή στις τσέπες του λαού. Επώδυνοι περιορισμοί επιδεινώνουν τα οικονομικά μας χάλια.

ΡΙΖΟΣΠΑΣΤΗΣ: Κλιμακώνεται η λαϊκή δράση ενάντια στον πόλεμο. Παρασκευή-Σάββατο-Κυριακή.

Traffic News: Η Δρούζα με έσωσε από την πορνεία. Πως γλίτωσε το πεζοδρόμιο μια 25χρονη κούκλα. Τη στήριξε με ψυχολόγους και της βρήκε δουλειά. Μια συγκλονιστική ιστορία.

Η ΧΩΡΑ: Φωτιά ο Πέτσος σε αποκλειστική συνέντευξη στη ΄΄Χώρα΄΄: Αν με είχαν σκοτώσει το ΄89 δεν θα γινόταν το ειδικό δικαστήριο.

Δρομολόγια πλοίων
Προς Πειραιά: 10.00 BLUE STAR 1
15.00 ΔΙΑΓΟΡΑΣ
Προς Αλεξ/πολη: 17.00 ΔΗΜΗΤΡΟΥΛΑ

Αεροπορικά δρομολόγια
ΟΛΥΜΠΙΑΚΗ ΑΕΡΟΠΟΡΙΑ
Από Ρόδο-**Αθήνα**: Καθημερινά 07.10, 13.40
Πέμπτη 20.10, 22.45
Καθημερινά πλην Πέμπτης 19.40, 22.25
Καθημερινά πλην Κυριακής 10.40
Από Ρόδο-**Θεσσαλονίκη**: Δευτέρα - Τετάρτη 09.45
Πέμπτη 10.45 Σάββατο 15.15
Από Ρόδο-**Ηράκλειο**: Δευτέρα - Παρασκευή 14.30,
Τετάρτη - Κυριακή 16.30
Από Ρόδο-**Κάρπαθο**: Δευτ.-Πεμ.-Παρ.-Σάβ. 07.00, 10.40
Τετάρτη - Κυριακή 10.40, 14.20
Από Ρόδ -**Κάσο**: Δευτ.-Πεμ.-Παρ.-Σάβ. 07.00
Τετάρτη - Κυριακή 10.40
Από Ρόδο-**Καστελλόριζο**: Δευτ.-Τετ.-Παρ.-Σάβ. -Κυρ. 07.10
Από Ρόδο-**Χίο**: Τρίτη 10.40 Πέμπτη 10.45
Από Ρόδο-**Μυτιλήνη**: Δευτέρα-Τετάρτη 09.45 Τρίτη 10.40,
Πέμπτη 10.45 Σάββατο 15.15
Από Ρόδο-**Σάμος**: Τρίτη 10.40 Σάββατο 15.15
Από Ρόδο-**Λήμνος**: Δευτέρα-Τετάρτη 09.45 Τρίτη 10.40,
Πέμπτη 10.45 Σάββατο 15.15
AEGEAN AIRLINES & CRONUS
Από Ρόδο-**Αθήνα**: Καθημερινά 08.30 πλην Κυριακής
Καθημερινά 13.50.
Δευτ.-Τετ.-Παρ. -Κυρ. 17.50
Τρίτη-Πεμ.-Σαβ. 19.35
Καθημερινά 20.20 πλην Τρίτης και Πέμπτης
Από Ρόδο-**Ηράκλειο**: Τρ.-Πεμ.-Παρ.-Κυρ. 19.00
Από Ρόδο-**Θεσσαλονίκη**: Τετ. - Παρ.-Κυρ. 12.00

Δωδεκανησιακά 24ωρα

Στα πεταχτά

Λαϊκισμός

Δεν ξέρουμε πόσες φορές στη ζωή του σηκώθηκε στις 6 το πρωί ο Κ. Καραμανλής!

Γιατί, το είδαμε και αυτό. Δηλαδή, από τα χαράματα να πηγαίνει στη Λαϊκή Αγορά ο αρχηγός της Νέας Δημοκρατίας για να βγει στη συνέχεια στα κανάλια και «να τα ρίξει» στην κυβέρνηση!..

Εάν αυτό δεν είναι λαϊκισμός, τότε τι είναι; Κατηγόρησε την κυβέρνηση ο Καραμανλής για την οικονομική κατάσταση. Εύκολη δουλειά. Δεν ακούσαμε, όμως, τι προτείνει το κόμμα του!..

Υπάρχουν τόσοι πολλοί πεινασμένοι;

Υπάρχουν, λοιπόν, τόσοι πολλοί πεινασμένοι και πένητες στην πόλη της Ρόδου; Διότι, αυτό που είδαμε χτες το πρωί στον πεζόδρομο της οδού Πλαστήρα ήταν πρωτόγνωρο: Κατά τη διάρκεια εκδήλωσης για την ημέρα του καταναλωτή, έγινε κυριολεκτικά... «σκοτωμός» για ένα μπουκάλι γάλα και για τα γιαούρτια που μοίραζαν δωρεάν γαλακτομικές εταιρίες της Ρόδου!..

Και είδαμε γυναίκες να έχουν τοποθετήσει μέσα σε τσάντες κεσέδες με γιαούρτι για να τα πάνε στα σπίτια τους!..

Δυστυχώς, αυτή η εικόνα θύμιζε άλλες εποχές, που ελπίζουμε να μη ξανάρθουν!..

Η δίκη της 17 Νοέμβρη

Η περιβόητη δίκη των καθαρμάτων της 17 Νοέμβρη παίρνει σιγά - σιγά τις φυσιολογικές της διαστάσεις. Το ενδιαφέρον των πολιτών για τη νίκη φθίνει συνεχώς και ουδείς ενδιαφέρεται να μάθει τις ανοησίες που συνεχώς ξεφουρνίζουν οι αδίστακτοι φονιάδες Κουφοντίνας και Σάββας Ξηρός.

Για την πλειονότητα των Ελλήνων πολιτών η δίκη της 17 Νοέμβρη δεν παρουσιάζει ιδιαίτερο ενδιαφέρον. Την βλέπουν σαν μια συνηθισμένη δίκη δολοφόνων και ληστών, η ενοχή των οποίων είναι δεδομένη και η καταδίκη τους βέβαιη.

Πάλι για τις λακκούβες

Το ξέρουμε. Κατά τα βαρετός ο επαναλαμβανόμενος σχολιασμός ορισμένων θεμάτων. Και ένα τέτοιο θέμα είναι οι λακκούβες, οι οποίες εξακολουθούν να υπάρχουν.

Και για μας είναι ενοχλητικό να υπενθυμίζουμε τα αυτονόητα.

Γιατί, βλέπουμε, ότι κι αυτή η καλοκαιρία περνά ανεκμετάλλευτη. Και θα μπούμε στη σεζόν με τις λακκούβες παρούσες και χάσκουσες.

Αυτό το βλέπει όλος ο κόσμος εκτός από τους καθ' ύλην αρμόδιους.

Ενημέρωση χρειάζεται

Πολλά εκατομμύρια Ευρωπαίοι πολίτες, μεταξύ αυτών και Ελληνες, είναι αγεωγράφητοι. Θεωρούν ίσως, ότι η Ρόδος συνορεύει περίπου με το Ιράκ!

Από φόβο μην τους έλθει καμιά αδέσποτη δεν διακινδυνεύουν να κλείσουν διακοπές στο νησί μας.

Εμείς βέβαια ξέρουμε, ότι η Ρόδος απέχει από το Ιράκ όσο απέχει κι από τη Νορβηγία.

Μήπως με κάποιο διαφημιστικό σποτ πρέπει να ενημερώσουμε όλο αυτό τον κόσμο μπας και ξεφοβηθεί;

Κάτι πάντως πρέπει να κάνουμε, γιατί πολλοί επηρεάζονται από την έλλειψη γεωγραφικής γνώσης.

Αθλιότητες

Αυτά που συμβαίνουν με το μαθητικό τουρισμό, επιεικώς μπορούν να χαρακτηριστούν ως αθλιότητες! Δεν είναι δυνατόν να βγαίνουν στα ραδιόφωνα κομματικοί συνδικαλιστές και για να ...χτυπήσουν την κυβέρνηση να λένε ότι η Ρόδος είναι επικίνδυνη και οι μαθητές να πηγαίνουν στα ...Ιόνια Νησιά!..

Εκείνο που πρέπει να κάνουμε είναι να τραβήξουμε καμιά μήνυση σ' αυτούς όλους τους ανόητους για να καταλάβουν τι θα πει βερύκοκκο!..

Βέβαια, το παιχνίδι με το μαθητικό τουρισμό είναι χοντρό, γιατί τα συμφέροντα είναι τεράστια και γι αυτό δεν θα πρέπει ν' αποκλείεται τίποτα!..

Πάντως, όλα δείχνουν ότι πολλά τέτοια θα έχουμε αν μάλιστα ξεσπάσει και ο πόλεμος!..

Αερολογίες και κούφιες υποσχέσεις

Κάθε φορά, που κάποιος κυβερνητικός αξιωματούχος μας επισκέπτεται, μας γεμίζει με ένα σωρό υποσχέσεις. Πρόσφατο παράδειγμα η επίσκεψη του γενικού γραμματέα του υπουργείου Υγείας κ. Χάρη Σοφιανού, που μας υποσχέθηκε ένα τσουβάλι ΘΑ, για την αναβάθμιση των παρεχομένων υπηρεσιών στο χώρο της Υγείας. Στο μεταξύ, το ακτινολογικό εργαστήριο του ΙΚΑ Ρόδου, δεν λειτουργεί και οι ασφαλισμένοι ταλαιπωρούνται, αλλά τι τους νοιάζει τους κυβερνητικούς αξιωματούχους; Μήπως αυτοί ταλαιπωρούνται;

Κύριοι καρεκλοκένταυροι της Αθήνας, κουράστηκαν οι Ροδίτες με τις αερολογίες και τις κούφιες υποσχέσεις σας.

Και τώρα δουλειά

Τον τελευταίο καιρό, ήταν εμφανέστατη, η απουσία της Αστυνομίας στο νησί μας. Η αναμονή για τις κρίσεις και τις τοποθετήσεις των αστυνομικών διευθυντών είχαν δημιουργήσει μια χαλαρότητα, έως ένα βαθμό δικαιολογημένη, στις δραστηριότητες της Αστυνομικής Διεύθυνσης της περιοχής μας.

Ολα τελείωσαν χθες και θα πρέπει να βρει το ρυθμό της η ΕΛ.ΑΣ στην περιοχή μας. Αλλη χαλαρότητα δεν δικαιολογείται. Δουλειά λοιπόν!

Συγχαρητήρια

Ενας 55χρονος λαχειοπώλης έδωσε μάθημα ηθικής και ανθρωπιάς, με μια ενέργειά του, δίνοντας ελπίδες πως υπάρχουν ακόμα άνθρωποι.

Βρήκε ένα πορτοφόλι με κάποιο χρηματικό ποσό. Δεν έχει σημασία αν ήταν μικρό ή μεγάλο. Οποιο όμως και να ήταν του έλυνε κάποια προβλήματα, σε μια δύσκολη οικονομική εποχή. Ομως, χωρίς δεύτερη σκέψη, το παρέδωσε στην κάτοχό του. Αξίζουν συγχαρητήρια στο σεμνό αυτό βιοπαλαιστή που για να ζήσει πουλά λαχεία. Εύγε!

Το πρόβλημα της ανεργίας

Κάθε Δευτέρα και Τρίτη ορισμένες εφημερίδες των Αθηνών έχουν πολυσέλιδα ένθετα με προκηρύξεις διαγωνισμών για θέσεις εργασίας. Μιλάνε για χιλιάδες θέσεις εργασίας στο δημόσιο και ιδιωτικό (μέσα από επιδοτούμενες για πρόσληψη ανέργων διάφορες επιχειρήσεις) τομέα.

Δυστυχώς, όμως, οι υπηρεσίες μας πάσχουν από έλλειψη προσωπικού, που την πληρώνει συνήθως ο πολίτης, ο οποίος καταφεύγει σ' αυτές για να εξυπηρετηθεί. Η περίπτωση του ΙΚΑ, με την παύση λειτουργίας του Ακτινολογικού, τα λέει όλα...

Γι αυτό, αγαπητέ/αι κ/νείς, που προσλαμβάνεται όλο αυτό το προσωπικό και δεν τους βλέπουμε...

Οι στρατιές των ανέργων - νέοι στην πλειοψηφία τους - που περιμένουν μία θέση εργασίας, για να μην γίνονται βάρος στις οικογένειές τους, είναι αυτοί που δυστυχώς περισσότερο από όλους. Με τόσες χιλιάδες, υποτίθεται, προσλήψεις θα έπρεπε το πρόβλημα της ανεργίας να είχε επιλυθεί. Συμβαίνει όμως το αντίθετο. Το πρόβλημα παραμένει δυσεπίλυτο!

Να εισφέρουν κι αυτοί

Οι Τράπεζες, ο ΟΤΕ, πολυκαταστήματα κι άλλες μεγάλες επιχειρήσεις, πραγματοποιούν μεγάλους τζίρους στην περιοχή μας επειδή υπάρχει ανεπτυγμένη τουριστική οικονομία. Μπροστά στη μεγάλη κρίση που αντιμετωπίζει εφέτος ο ροδιακός τουρισμός όλοι πρέπει να συντρέξουν.

Και οι προαναφερόμενες επιχειρήσεις έχουν ίδιον συμφέρον να στηρίξουν τον τόπο σ' αυτή τη δύσκολη περίοδο.

Αυτόβουλα θα έπρεπε να εισφέρουν οικονομικά ώστε να ενισχυθούν οι πόροι που χρειάζονται για τη διαφημιστική προβολή.

Θα το πράξουν ή θα κάνουν τα κορόιδα;

ΕΙΔΗΣΕΙΣ ΑΠΟ ΤΑ ΠΑΛΙΑ

ΠΡΟΟΔΟΣ 28 ΜΑΡΤΙΟΥ 1970
ΟΙ ΤΟΥΡΙΣΤΑΙ ΑΠΟ ΤΗΝ ΑΥΣΤΡΙΑ

Το ενδιαφέρον των Αυστριακών τουριστών δια να επισκεφθούν την Ρόδον, είναι φαίνεται, αρκετά μεγάλο. Και σύμφωνα με τις ενδείξεις, εφέτος θα έχουμε πολλούς Αυστριακούς, περισσότερους από κάθε άλλη χρονιά.

• Οι αφίξεις των Αυστριακών θ' αρχίσουν από τον προσεχή μήνα Απρίλιον. Συγκεκριμένα, το μεγάλο τουριστικό πρακτορείο «Τουρόπα - Αούστρια» πρόκειται ν' αρχίση τας εκδρομάς του από της 24ης Απριλίου. Το εν λόγω πρακτορείον θα έχη δύο τσάρτερς αεροσκάφη την εβδομάδα, κατ' ευθείαν από την Βιέννη προς την Ρόδο. Λόγω όμως του ενδιαφέροντος των Αυστριακών, το «Τουρόπα - Αούστρια» θα δρομολογήση κι' ένα τρίτο τσάρτερ αεροσκάφος προς Ρόδον από της 21ης Ιουνίου.

• Και τα τρία αεροσκάφη θα συνεχίσουν την εκτέλεσιν πτήσεων προς την Ρόδον, μέχρι τα τέλη του μηνός Οκτωβρίου. Οι Αυστριακοί περιηγηταί της «Τουρόπα-Αούστρια» (που εκπροσωπεύεται εδώ από το τουριστικό πρακτορείο Φραράκη - Γεωργιάδη) θα παραμένουν εις την νήσον μας επί μία έως τρεις εβδομάδες.

ΤΡΙΑ ΤΟΥΡΙΣΤΙΚΑ ΠΛΟΙΑ ΣΗΜΕΡΟΝ ΣΤΗΝ ΡΟΔΟΝ

Τρία τουριστικά πλοία αναμένονται να καταπλεύσουν κατά την σημερινήν ημέραν εις την Ρόδον. Πρόκειται δια τα τουριστικά Τρανσυλβανία, Εσπέρια και Απόλλων-11, με ξένους περιηγητάς, οι οποίοι θα επισκεφθούν τα αξιοθέατα της πόλεως και της υπαίθρου.

Χθες εξ' άλλου κατέπλευσε το ρωσικό Ατζάρια με 262 ξένους περιηγητάς, εκ των οποίων οι 16 παρέμειναν εις την Ρόδον.

Αύριο αναμένονται τα τουριστικά Ορίων 1, Κένταυρος, Πήγασος και Ενότρια.

ΜΙΣΘΟΔΟΣΙΑ ΥΠΑΛΛΗΛΩΝ ΑΓΡΟΤ. ΙΑΤΡΕΙΩΝ

Δι' αποφάσεως του Υφυπουργού Κοινωνικών Υπηρεσιών κ. Δημητρά κοινοποιηθείσης εις την Νομαρχίαν, ενεκρίθη η διάθεσις πιστώσεως 400.000 δρχ. δια δαπάνας μισθοδοσίας προσωπικού και λειτουργίας των αγροτικών ιατρείων και υγειονομικών σταθμών του Νομού Δωδεκανήσου μηνός Μαρτίου.

ΚΑΘΗΜΕΡΙΝΑ ΤΑ ΝΕΑ ΤΗΣ ΔΩΔΕΚΑΝΗΣΟΥ ΣΤΟ INTERNET
www.proodos.net
www.proodosnews.gr

Η γυναίκα και ο κόσμος της

Μετά από κάθε αργίας και εορτή μπαίνουν όλοι στην καθημερινότητα. Στις υποχρεώσεις της δουλειάς, του σπιτιού και της οικογένειας. Και μετά από λίγο δεν σκέφτεται κανείς την αργία, γιατί η καθημερινότητα τον απορροφά. Αυτό ισχύει για μικρούς και μεγάλους. Βέβαια σε κάθε γιορτή όλοι θέλουν να περάσουν καλά, να χαρούν, να διασκεδάσουν, να πρεμιάσουν και να ξεκουραστούν.

Ομως και η καθημερινότητα έχει τις χαρές της και όσοι θέλουν και προσπαθούν μπορούν να κάνουν όμορφη την κάθε μέρα και όχι να νοσταλγούν ή να περιμένουν τις αργίες ή τις ημέρες των διακοπών τους. Αυτό μπορεί να είναι η προσπάθεια σ' ένα ήρεμο εργασιακό περιβάλλον και πολύ περισσότερο η αρμονία, η συνεννόηση και η ευγένεια μέσα στο οικογενειακό περιβάλλον.

Ενα όμορφο τραπέζι, στρωμένο με επιμέλεια, νόστιμο φαγητό που όποια γυναίκα έχει χρόνο μπορεί να το κάνει εμφανίσιμο και όχι απλώς άτσαλα να βάζει στο πιάτο του κάθε μέλους της οικογένειας το φαγητό μόνο και μόνο επειδή είναι καθημερινή ανάγκη. Το φαγητό που είναι σημαντικό γιατί μ'αυτό ζει ο άνθρωπος είναι και απόλαυση,, όχι μόνο ανάγκη. Είτε κάποιοι νηστεύουν είτε όχι και στις νηστίσιμες επιλογές υπάρχει ποικιλία. Επίσης τα μπαχαρικά, τα αρωματικά φυτά, το λεμόνι και το ξύδι συμβάλουν στη νοστιμιά των φαγητών.

Δεν είναι όμως μόνο το φαγητό. Υπάρχουν κι άλλα που χρειάζονται την προσοχή. Τα φυτά, τα λουλούδια στα βάζα, μια τακτοποιημένη κουζίνα και η καθαριότητα που επικρατεί στο σπίτι, οι διασκεδάσεις έξω απότο σπίτι χωρίς ακρότητες, η φύση στην ύπαιθρο, η θάλασσά μας η καταπράσινη πόλη μας και οι ανθρώπινες σχέσεις με φίλους, συγγενείς και αγαπημένα πρόσωπα συμβάλλουν όλα στη χαρά και στην ευτυχία όταν μπορεί να τα εκτιμήσει κανείς.

ΜΙΚΑ

ΦΑΡΜΑΚΕΙΑ

ΔΙΗΜΕΡΕΥΕΙ:	ΔΙΑΝΥΚΤΕΡΕΥΕΙ:
ΦΟΥΤΟΥΛΗΣ ΝΙΚΟΛΑΟΣ	ΧΙΩΤΗ ΕΛΕΝΗ
Αθηνών 11 - Ανάληψη	25ης Μαρτίου 24
Τηλ. 22410 32770	Τηλ. 22410 31612

ΥΓΡΑ ΚΑΥΣΙΜΑ

ΔΙΑΝΥΚΤΕΡΕΥΟΥΝ

• ΤΖΩΡΤΖΗΣ Δ.	• ΚΑΥΣΙΜΑ ΡΟΔΟΥ ΕΠΕ
Πρατ. ΒΡ - Αγ. Φραγκίσκος	Πρατ. SHELL-Λ. Καλλιθέας

ΤΑΧΙ

ΡΑΔΙΟ ΤΑΧΙ 22410 64712, 64790

ΚΤΕΟ

Από 1/3/2003 έως 30/4/2003 παντός είδους οχήματα με συνδυασμό γραμμάτων **ΡΟΒ 2001** έως και **2500**

Επίσης παντός είδους οχήματα με συνδυασμό **γραμμάτων ερυθρού χρώματος** εφόσον έχει παρέλθει τετραετία από την ημερομηνία πρώτης αδείας κυκλοφορίας τους.

Και παντός είδους οχήματα με συνδυασμό γραμμάτων **ΠΑ** (πολιτικών αναπήρων **(κυανού χρώματος)**.

ΣΥΝΑΛΛΑΓΜΑ

	Αγορά	Πώληση
ΔΟΛΛΑΡΙΟ Η.Π.Α	1,0861	1,0613
ΛΙΡΑ ΑΓΓΛΙΑΣ	0,68312	0,66753
ΚΟΡΩΝΑ ΔΑΝΙΑΣ	7,4885	7,3177
ΚΟΡΩΝΑ ΣΟΥΗΔΙΑΣ	9,2791	9,0674
ΓΙΕΝ ΙΑΠΩΝΙΑΣ	128,72	125,78
ΦΡΑΓΚΟ ΕΛΒΕΤΙΑΣ	1,4794	1,4457
ΚΟΡΩΝΑ ΝΟΡΒΗΓΙΑΣ	7,8382	7,6594
ΛΙΡΑ ΚΥΠΡΟΥ	0,588	0,57458
ΔΟΛ. ΚΑΝΑΔΑ	1,6162	1,5793
ΔΟΛ. ΑΥΣΤΡΑΛΙΑΣ	1,822	1,7804

ΚΙΝΗΜΑΤΟΓΡΑΦΟΙ

ΠΑΛΛΑΣ 5 CINEMAS CENTER
ΠΡΟΓΡΑΜΜΑ ΕΒΔΟΜΑΔΑΣ
14/03/2003 - 20/03/2003
Για κρατήσεις / For Reservations:
22410 24475 και 70670

ΑΙΘΟΥΣΑ 5
ΘΑ ΤΟ ΜΕΤΑΝΙΩΣΕΙΣ Κομεντί
ΠΡΩΤΑΓΩΝΙΣΤΟΥΝ: ΜΑΝΙΑ ΠΑΠΑΔΗΜΗΤΡΙΟΥ, ΥΒΟΝΝΗ ΜΑΛΤΕΖΟΥ, ΧΡΗΣΤΟΣ ΣΤΕΡΓΙΟΓΛΟΥ
Ώρες Έναρξης: 18:10, 20:20, 22:30

ΑΙΘΟΥΣΑ 2
ΑΝΤΙΜΕΤΩΠΟΙ ΜΕ ΤΟ ΘΑΝΑΤΟ
BALLISTIC: ECKS Vs SEVER
Περιπέτεια / Action movie
ΠΡΩΤΑΓΩΝΙΣΤΟΥΝ: ANTONIO BANDERAS, LUCY LIU
Ώρες Έναρξης: *16:00, 18:00, 20:15, 22:15
*Ειδική επιπλέον παράσταση, μόνο Σάββατο & Κυριακή.

ΑΙΘΟΥΣΑ 1
ΠΙΑΣΕ ΜΕ ΑΝ ΜΠΟΡΕΙΣ
CATCH ME IF YOU CAN Κωμωδία / Comedy
ΠΡΩΤΑΓΩΝΙΣΤΟΥΝ: TOM HANKS, LEONARDO DICAPRIO
Ώρες Έναρξης: *15:50 17:10, 20:00, 22:40
*Ειδική επιπλέον παράσταση, μόνο Σάββατο & Κυριακή.

ΑΙΘΟΥΣΑ 3
PINOCCHIO / ΠΙΝΟΚΙΟ
Κωμωδία / Comedy **Πρώτη Προβολή**
ΠΡΩΤΑΓΩΝΙΣΤΟΥΝ: ROBERTO BENIGNI, BRECKIN MEYER, GLEN CLOSE, HOHN CLEESE
Ώρες Έναρξης: *15:30 17:50, 20:10, 22:30
*Ειδική επιπλέον παράσταση, μόνο Σάββατο & Κυριακή.

ΑΙΘΟΥΣΑ 4
ΠΑΓΩΜΕΝΟΣ ΔΡΟΜΕΑΣ
FAST RUNNER: ATANARJUAT
Περιπέτεια / Action movie
Η επική ταινία που απέσπασε την Χρυσή Κάμερα στο Φεστιβάλ Καννών!
Ώρες Έναρξης: 18:30, 22:00

www.RodosVitrina.gr/Metropol.htm
METROPOL MULTI-CINEMA
ALPHA ORION
WEEKLY PROGRAMME · ΕΒΔΟΜΑΔΙΑΙΟ ΠΡΟΓΡΑΜΜΑ
Πληροφορίες, Κρατήσεις από 15:00
Information, Reservations after 15:00
ΤΗΛ. 22410.28400
14/03/2003 - 20/03/2003

IN ENGLISH
ΣΑΝΑ ΚΟΝΤΑ ΣΑΣ
ΝΙΑ ΒΑΡΝΤΑΛΟΣ (ΝΥΦΗ) ΤΖΟΝ ΚΟΡΜΠΕΤ (ΓΑΜΠΡΟΣ)
ΣΤΟΝ ΚΑΛΥΤΕΡΟ ΓΑΜΟ ΠΟΥ ΕΙΔΑΤΕ ΠΟΤΕ
ΓΑΜΟΣ ΑΛΑ... ΕΛΛΗΝΙΚΑ
MY BIG FAT GREEK WEDDING
ΣΥΝΕΧΙΖΟΥΜΕ... ΝΑ ΠΑΝΤΡΕΥΟΜΑΣΤΕ ΚΑΙ ΘΑ ΧΑΡΟΥΜΕ ΝΑ ΣΑΣ ΕΧΟΥΜΕ ΚΟΝΤΑ ΜΑΣ!!
ΑΙΘΟΥΣΑ 1
ΩΡΕΣ ΕΝΑΡΞΗΣ - SHOWTIMES
18:15, 20:15, 22:15

ΣΤΑ ΕΛΛΗΝΙΚΑ
Η WALT DISNEY PICTURES ΠΑΡΟΥΣΙΑΖΕΙ ΤΗΝ ΝΕΑ ΥΠΕΡΠΑΡΑΓΩΓΗ
ΤΟ ΒΙΒΛΙΟ ΤΗΣ ΖΟΥΓΚΛΑΣ 2
THE JUNGLE BOOK 2
Ο ΜΟΓΛΗΣ ΚΑΙ Ο ΜΠΑΛΟΥ ΚΑΙ ΟΛΗ Η ΓΝΩΣΤΗ ΠΑΛΙΟΠΑΡΕΑ ΣΕ ΝΕΕΣ ΠΕΡΙΠΕΤΕΙΕΣ
ΑΙΘΟΥΣΑ 2
ΩΡΕΣ ΕΝΑΡΞΗΣ - SHOWTIMES
16:00, 17:30, 19:00

IN ENGLISH
ΜΙΑ ΞΕΚΑΡΔΙΣΤΙΚΗ ΚΩΜΩΔΙΑ ΔΡΑΣΗΣ ΜΕ ΠΡΩΤΑΓΩΝΙΣΤΕΣ ΤΟΥΣ ΣΤΗΡΙΞΕΙΣ ΜΑΣ...
ΜΑΡΤΙΝ ΛΟΡΕΝΣ & ΣΤΙΒ ΣΑΝ
ΕΘΝΙΚΗ ΑΣΦΑΛΕΙΑ
NATIONAL SECURITY
ΘΕΛΟΥΝ ΝΑ ΜΑΣ ΣΩΣΟΥΝ ΑΠ' ΤΟΥΣ ΚΑΚΟΥΣ
ΑΠ' ΑΥΤΟΥΣ ΠΟΙΟΣ ΘΑ ΜΑΣ ΣΩΣΕΙ;
ΑΙΘΟΥΣΑ 2
ΩΡΕΣ ΕΝΑΡΞΗΣ - SHOWTIMES
20:30, 22:30

ΣΤΑ ΕΛΛΗΝΙΚΑ
ΜΗΝ ΧΑΣΕΤΕ ΜΕ ΤΙΠΟΤΑ ΤΗΝ ΚΑΙΝΟΥΡΙΑ ΤΑΙΝΙΑ ΤΟΥ ΝΙΚΟΥ ΠΕΡΑΚΗ
Η ΛΙΖΑ ΚΑΙ ΟΛΟΙ ΟΙ ΑΛΛΟΙ
ΖΗΤΕΙΤΑΙ ΝΕΟΣ ΟΡΑΙΟΣ ΚΑΙ ΚΑΝΟΝΙΚΟΣ ΓΙΑ ΠΑΝΩ ΑΠΟ ΔΥΟ ΜΗΝΕΣ...
ΚΑΤΕΡΙΝΑ ΒΟΥΤΣΑΚΗ (ΛΙΖΑ), ΝΤΟΡΕΤΑ ΠΑΠΑΔΗΜΗΤΡΙΟΥ (ΚΛΑΡΑ), ΑΛΕΞΑΝΔΡΟΣ ΠΑΡΑΒΑΣ (ΓΙΩΡΓΟΣ), ΓΙΩΡΓΟΣ ΚΑΡΑΜΙΧΟΣ (ΓΙΑΝΝΗΣ)
ΑΙΘΟΥΣΑ 3
ΩΡΕΣ ΕΝΑΡΞΗΣ - SHOWTIMES
17:45, 20:00, 22:30

ΑΠΟ ΠΑΡΑΣΚΕΥΗ 21 ΜΑΡΤΙΟΥ
ΕΡΧΕΤΑΙ...
Ο ΠΙΟ ΔΗΜΟΦΙΛΗΣ ΣΟΥΠΕΡ-ΗΡΩΑΣ ΟΛΩΝ ΤΩΝ ΕΠΟΧΩΝ
DAREDEVIL
ΕΚΑΤΟΜΜΥΡΙΑ ΦΑΝΑΤΙΚΟΙ ΘΑΥΜΑΣΤΕΣ ΤΟΥ ΤΟΝ ΠΕΡΙΜΕΝΟΥΝ...
DAREDEVIL: ΜΠΕΝ ΑΦΛΕΚ
ELEKTRA: ΤΖΕΝΝΙΦΕΡ ΓΚΑΡΝΕΡ
BULLSEYE: ΚΟΛΙΝ ΦΑΡΕΛ
KINGPIN: ΜΑΪΚΛ ΚΛΑΡΚ ΝΤΑΝΚΑΝ

ΞΥΛΟΥΡΓΙΚΕΣ ΕΡΓΑΣΙΕΣ
ΛΕΝΤΑΚΗΣ ΜΑΝΩΛΗΣ

Αναλαμβάνουμε

πάσης φύσεως ξυλουργικές εργασίες:



- κουζίνες γερμανικές, με γερμανικές προδιαγραφές
- ντουλάπες
- πόρτες
- παράθυρα κ.λ.π.

- Αμεση εξυπηρέτηση

ΠΛΗΡΟΦΟΡΙΕΣ

Τηλ. 60601 και 6973933733

2420-20/4

ΨΥΧΟΕΡΕΥΝΗΤΡΙΑ
ΚΡΗΤΙΚΟΥ ΒΑΣΙΛΕΙΑ



Προβλέψεις για το μέλλον ικανοποιητικές.

Βοήθεια για κάθε θέμα που σας απασχολεί με κάθε εχεμύθεια

ΟΜΗΡΟΥ 65 Π. ΠΟΛΗ Τηλ. 74440 - 67602, 0972157586, 8-1π.μ. — 4-8μ.μ.

T1352-15/4

ΠΡΑΚΤΟΡΕΙΟ ΤΑΞΙΔΙΩΝ
ΣΑΒΒΑΣ ΣΑΗΣ

Με την ευκαιρία της λειτουργίας του **νέου** μας πρακτορείου στην οδό ΤΑΡΠΟΝ ΣΠΡΙΓΚΣ 42 δίπλα στην Τράπεζα Πίστεως

ΠΡΟΣΦΕΡΟΥΜΕ

τα φθηνότερα αεροπορικά εισιτήρια για όλο τον κόσμο με όλες τις αεροπορικές πτήσεις

ΠΡΟΣΟΧΗ:
ΠΛΗΡΟΦΟΡΙΕΣ ΔΕΝ ΔΙΔΟΝΤΑΙ ΑΠΟ ΤΟ ΤΗΛΕΦΩΝΟ ΜΟΝΟ ΠΡΟΣΩΠΙΚΗ ΠΑΡΟΥΣΙΑ ΣΑΣ

Αχόμη:
- Σας παίρνουμε ΒΙΖΑ επισκέπτου για ΑΜΕΡΙΚΗ σε μία εβδομάδα
- ΒΙΖΑ επισκέπτου για ΑΥΣΤΡΑΛΙΑ σε μία μέρα
- Εκδοση διαβατηρίων
- Εκδοση αδειών αυτοκινήτων

ΞΕΝΟΔΟΧΕΙΑ ΣΤΗΝ ΑΘΗΝΑ

PRESIDENT Α' Κατηγορίας Λεωφόρος Κηφισίας	
Μονόκλινο	€40 με πρωινό
Δίκλινο για μονόκλινο	€45 »
Δίκλινο	€50 »
Τρίκλινο	€60 »
ESPERIA HOTEL Α' Κατηγορίας Σταδίου 22	
Μονόκλινο	€ 78 με πρωινό
Δίκλινο	€ 88 »
Τρίκλινο	€ 100 »
ELECTRA HOTEL Α' Κατηγορίας Ερμού 5	
Μονόκλινο	€ 87 με πρωινό
Δίκλινο	€100 »
Τρίκλινο	€120 »
TITANIA HOTEL Πανεπιστημίου 52 (Σύνταγμα Ομόνοια)	
Μονόκλινο	€ 89 με αμερικάνικο πρωινό
Δίκλινο	€ 97 » » »
Τρίκλινο	€ 114 » » »
DORIA HOTEL Β' Κατηγορίας Πειραιώς 15-17 (κοντά στην Ομόνοια)	
Μονόκλινο	€46 με πρωινό
Δίκλινο	€54 »
Τρίκλινο	€73 »
ZAFOLIA HOTEL Α' Κατηγορίας Λεωφ. Αλεξάνδρας 87	
Μονόκλινο	€88 με πρωινό
Δίκλινο	€98 »
Τρίκλινο	€118 »
BEST WESTERN Α' Κατηγορίας, ILISIA Μιχαλακοπούλου	
Μονόκλινο	€55 με πρωινό
Δίκλινο	€65 »
Τρίκλινο	€78 »
PARTHENON Α' Κατηγορίας περιοχή Μακρυγιάννη	
Μονόκλινο	€ 52 με πρωινό
Δίκλινο	€ 63 »
Τρίκλινο	€ 85 »
ARETOUSA Β' Κατηγορίας Μητροπόλεως Σύνταγμα	
Μονόκλινο	€47 με πρωινό
Δίκλινο	€62 »
Τρίκλινο	€80 »
ROYAL OLUMPIC LUX	
Μονόκλινο	€76 με πρωινό
Δίκλινο	€92 »
Τρίκλινο	€113 »
ASTOR Σύνταγμα	
Μονόκλινο	€45 με πρωινό
Δίκλινο για μονόκλινο	€50 »
Δίκλινο	€60 »
Τρίκλινο	€75 »
GRAND HOTEL Β' Κατηγορίας Πατησίων & Βεραντέρου 10	
Μονόκλινο	€38 με πρωινό
Δίκλινο	€50 »
Τρίκλινο	€58 »
ΒΕΡΓΙΝΑ Β' Κατηγορίας ΘΕΣ/ΚΗ (κεντρικό)	
Μονόκλινο	€59 με πρωινό
Δίκλινο	€72 »
Τρίκλινο	€87 »

ΣΑΣ ΣΥΜΦΕΡΕΙ ΠΡΙΝ ΚΛΕΙΣΕΤΕ ΟΠΟΥΔΗΠΟΤΕ ΝΑ ΜΑΣ ΕΠΙΣΚΕΦΘΕΙΤΕ

ΠΡΑΚΤΟΡΕΙΟ ΤΑΞΙΔΙΩΝ

ΣΑΒΒΑΣ ΣΑΗΣ

ΤΑΡΠΟΝ ΣΠΡΙΓΚΣ 42 δίπλα στην Τράπεζα Πίστεως

• Τηλ. 22410 39781-3

X. 3827-30/3

Εξακολουθούν να είναι πολλά

Τα προβλήματα των συνταξιούχων

ΤΙ ΖΗΤΟΥΝ ΟΙ ΔΩΔΕΚΑΝΗΣΙΟΙ

Τα προβλήματα των Πολιτικών Συνταξιούχων μεταφέρονται στην Αθήνα στις 19 Μαρτίου 2003 στο 56ο ετήσιο συνέδριο της Πανελλήνιας Ομοσπονδίας Συνταξιούχων (ΠΟΠΣ). Ο πρόεδρος του Συνδέσμου Πολιτικών Συνταξιούχων του Δημοσίου Νομού Δωδεκανήσου κ. Νίκος Παπαεμμανουήλ θα εκπροσωπήσει το Σύνδεσμο Δωδεκανήσου και θα μεταφέρει τα προβλήματα και τα αιτήματα των συνταξιούχων ενώπιον της γενικής συνέλευσης, την οποία θα παρακολουθήσουν ο Υφυπουργός Οικονομικών, βουλευτές των κομμάτων και εκπρόσωποι δημοσιοϋπαλληλικών φορέων ΑΔΕΔΥ, κλπ.

Τα κυριότερα αιτήματα (προβλήματα) είναι:

1. Το οικογενειακό επίδομα (γάμου) να δοθεί αναδρομικά από 1-1-2001 έως και 30-6-2002, όπως αποφάσισαν όλα τα Ανώτατα Ειδικά Δικαστήρια.

Να δοθεί επίσης στους χήρους-ες και διαζευγμένους-ες.

Να αυξηθεί το εν λόγω επίδομα κατά 50% στο συνταξιούχο υπάλληλο, που δεν έχει σύζυγο δημόσιο υπάλληλο.

2. Να καταργηθεί επί τέλους η απαχθής εισφορά του Ν.2084/92 και να εκδοθεί σχετικό Προεδρικό Διάταγμα.

Τα έσοδα που εισπράττονται να διατεθούν για τη βελτίωση της ιατροφαρμακευτικής περίθαλψης των συνταξιούχων, γιατί απ' αυτούς κρατούνται μέχρι σήμερα.

3. Ο μη εργαζόμενος σύζυγος να θεωρείται προστατευόμενο μέλος των πολιτικών συνταξιούχων και να εκπίπτει ανάλογα από το φόρο εισοδήματος, όπως προέβλεπε ο Φορ. Νόμος, που καταργήθηκε μεταγενέστερα.

4. Εκπτωση στις δαπάνες των φαρμάκων τουλάχιστον στο 10% και απαλλαγή στους άμεσα ασφαλισμένους.

5. Αναλογική χορήγηση του επιδόματος παραμεθορίου και στους συνταξιούχους.

6. Η εφαρμογή του ενιαίου Μισθολογίου (Ν. 2470/97-259298, να εφαρμοστεί από 1-1-97 και όχι από 1-7-97, όπως και στους στρατιωτικούς, κλπ.).

7. Το επίδομα εξομάλυνσης να ενσωματωθεί στην κύρια σύνταξη, όπως έγινε στους δικαστικούς.

8. Πλήρης οδοντιατρική και οφθαλμολογική κάλυψη.

9. Το ειδικό επίδομα των 176 ευρώ να ενσωματωθεί στη σύνταξη.

10. Εξίσωση στο μέρισμα του Μ.Τ.Π.Υ. των παλαιών συνταξιούχων με τους νέους που συνταξιοδοτήθηκαν από 1-1-1997.

11. Φορολόγηση των ταμείων ΤΕΑΔΥ και Μ.Τ.Π.Υ. στη βάση των 5% και όχι 10%, για να μη γίνεται διπλή φορολόγηση στη φορολογική δήλωση.

12. Να δοθεί το επίδομα ευθύνης και στους συνταξιούχους, που το υποσχέθηκε ο Υπουργός Οικονομικών.

13. Οι συνταξιούχοι Δ/ντές (3ου και 2ου βαθμού) του κλάδου ΑΡ και Τεχν. Εκπ/σης, να υπαχθούν στο 4ο ΜΚ και όχι στο 10ο που έχουν καταταχθεί.

14. Να δοθεί έκπτωση στους συνταξιούχους που ζουν σε νησιωτικές περιοχές μέχρι 50% στα πλοία και 25% στα αεροπορικά μέσα.

15. Επίδομα λουτροθεραπείας.

Γυναίκες Χωρίς Σύνορα — Women Without Frontiers

ΓΥΝΑΙΚΕΣ ΧΩΡΙΣ ΣΥΝΟΡΑ

ΕΙΡΗΝΙΚΗ ΠΟΡΕΙΑ ΣΤΗ ΜΕΣΟΓΕΙΟ
23-30/5/2003

Ακολουθώντας τους στόχους και τους σκοπούς της οργάνωσής μας πρωταρχική θέση έχει η **ΕΙΡΗΝΗ**.
Για το λόγο αυτό ξεκινάμε από τη ΡΟΔΟ μια παγκόσμια σταυροφορία μεταφέροντας από λιμάνι σε λιμάνι μηνύματα αγάπης και αλληλεγγύης μεταξύ των λαών.
Με το καράβι της ειρήνης, το υπερπολυτελές και ταχύπλοο OLYMPIA VOYAGER θα δώσουμε ειρηνικό παρόν στη Μεσόγειο, ταυτόχρονα με την τουριστική προβολή των νησιών μας. Θα πλαισιωθούμε από αντιπροσωπείες των παραρτημάτων μας από τα διάφορα κράτη.

ΘΕΣΕΙΣ ΠΕΡΙΟΡΙΣΜΕΝΕΣ
ΣΥΜΜΕΤΟΧΗ ΜΕΧΡΙ 18 ΦΕΒΡΟΥΑΡΙΟΥ

ΠΡΟΓΡΑΜΜΑ

Πειραιάς - Γένοβα - Νίκαια - Ρώμη - Μεσσίνα - Κουσάντασι - Πυθαγόρειο (Σάμος) - Ρόδος - Κως - Πειραιάς

Εν πλω θα λάβουν χώρα διάφορες εκδηλώσεις όπως εκθέσεις ζωγραφικής και κεραμικών, παραδοσιακοί χοροί, ομιλίες, διαλέξεις κ.α. Επίσης σε κάθε λιμάνι που θα επισκεφθούμε θα γίνουν επαφές με τα τοπικά ΜΜΕ.

Στην κρουαζιέρα εκτός από τα μέλη μπορούν να συμμετάσχουν και φίλοι της οργάνωσης

Πληροφορίες - Εγγραφές
ΠΡΑΚΤΟΡΕΙΟ ALHAMBRA
Δ. Θεοδωράκη 13
Τηλ. 22410 37052 - 25698

Ταμίας του Συλλόγου μας
κα ΧΡΥΣΟΥΛΑ ΜΑΡΚΟΠΟΥΛΟΥ
Τηλ. 22410 20329

ΓΔ-22/5

Γυναίκες Χωρίς Σύνορα — Women Without Frontiers

ΠΡΟΣΚΛΗΣΗ

Καλούνται τα μέλη και οι φίλοι της οργάνωσής μας, το **Σάββατο 15/3/2003** και ώρα 5.30 μ.μ. στο ΑΚΤΑΙΟΝ για να παρακολουθήσουν την ενδιαφέρουσα ομιλία του γνωστού συμπολίτη μας, συγγραφέα και δημοσιογράφου
ΚΥΡΙΑΚΟΥ ΧΟΝΔΡΟΥ
με θέμα
«ΓΥΝΑΙΚΕΣ ΤΗΣ ΡΟΔΟΥ ΣΤΗΝ ΑΡΧΑΙΟΤΗΤΑ»
στα πλαίσια του εορτασμού της ημέρας της γυναίκας.
Από το Δ.Σ.

X3820-15/3

Προβλήματα χωροταξίας και στην πόλη της Κω

ΑΝΑΚΟΙΝΩΣΗ ΤΗΣ ΠΑΡΑΤΑΞΗΣ ΚΥΡΙΤΣΗ

ΣΧΕΤΙΚΑ με τα χωροταξικά θέματα της Κω, από την παράταξη του κ. Γιώργου Κυρίτση εκδόθηκε η παρακάτω ανακοίνωση:

«Μετά από δημοσιεύματα τοπικής εφημερίδας, τα οποία κρούουν τον κώδωνα του κινδύνου για την απένταξη σημαντικών έργων για την πόλη μας, από το 3ο ΚΠΣ, νομίζουμε ότι η χθεσινή εμφάνιση του κ. Βογιατζή στη δημοτική τηλεόραση και οι γενικές τοποθετήσεις του περί "χωροταξίας" και "πολεοδομίας", φαντάζουν ως κακόγουστο αστείο στους συνδημότες μας.

Ο λόγος είναι πολύ απλός.

Οταν η πολεοδόμηση των οικισμών του Δήμου της Κω, που έχει ξεκινήσει από το 1989, βρίσκεται ακόμα στην πρώτη φάση της, με αποτέλεσμα να δημιουργούνται τεράστια προβλήματα στις ιδιοκτησίες που βρίσκονται στις περιοχές Αγ. Νεκταρίου, Παραδεισίου, Λάμπης και της επονομαζόμενης "Βιοτεχνικής ζώνης", είναι αστείο να μιλάς για τη χωροταξία ολόκληρου του νησιού και πολύ περισσότερο της περιφέρειας Νοτίου Αιγαίου.

Οταν οι χρήσεις γης μέσα στα όρια της πόλης και μάλιστα στα πιο κεντρικά σημεία της (οδός Ναυκλήρου) είναι καθορισμένες και αμφισβητούνται από τον ίδιο το Δήμο, με αποτέλεσμα την ταλαιπωρία και τον εμπαιγμό δεκάδων συμπολιτών μας, είναι αστείο να τοποθετείσαι για την αναγκαιότητα καθορισμού τους.

Οταν η λειτουργία σου ως δημοτική αρχή επί πολλά χρόνια, έχει δημιουργήσει ένα κακόγουστο "χάος" (βλ. πέργκολες, καταλήψεις κοινοχρήστων χώρων και παραλιών, κλπ), είναι αστείο να μιλάς για την αναγκαιότητα της διατήρησης του νησιωτικού χαρακτήρα.

Οταν, τέλος, παρακολουθείς τις εξελίξεις, οι οποίες μπορεί να αποδειχθούν τραγικές για την πόλη και τους κατοίκους της, ως απλός θεατής και το μόνο που ουσιαστικά κάνεις είναι να διαιωνίζεις τη "μιζέρια" και την πολιτική φτώχεια, τότε πλέον δεν μπορούμε να μιλάμε για αστείο, αλλά για τραγωδία

Για τον Τεχνικό Τομέα της "ΔΥΝΑΜΗΣ ΑΛΛΑΓΗΣ"
Μιχάλης Χατζηνικολάου
Δημοτικός Σύμβουλος»

ΓΚΑΛΕΡΙ ΠΙΤΙΝΗ

Π Ρ Ο Σ Ο Χ Η

Μεγάλη προσφορά για ξενοδοχεία πολυτελείας, βίλλες ή σπίτια μεγάλα λουξ.

Θα δοθούν **2 φωτιστικά** ύψους 2.20 εκατοστά με 13 κεριά - λάμπες έκαστο, από αλάβαστρο (οι κίονες κορινθιακού ρυθμού), το φωτιστικό αμφορέας και ένας καθρέπτης σκαλιστός ύψους 2,25 χ 1.30 επίχρυσος
σε τμές δώρου.
Τα κομμάτια αυτά αξίζει να τα δείτε.

Γκαλερί Εβελιν και Γιώργου Πιτίνη
Με τις καλύτερες προφορές
σε έπιπλα μοναδικά αριστουργήματα μπερζέρες, φωτιστικά, πίνακες, σερβίτσια και άλλα αντικείμενα που θα δώσουν στο χώρο σας μια ιδιαίτερη πινελιά.
Ολα σε τιμες ΔΩΡΟΥ!!
Δείτε τις προτάσεις μας και επιλέξτε ό,τι ταιριάζει στο γούστο και τη φινέτσα σας.

Γκαλερί Εβελιν και Γιώργου Πιτίνη
μεταξύ Μίρα Μάρε και Αύρα Μπητς

Ανοικτά 10.30 με 2.00 και 5.30 με 8.00
όλες τις ημέρες
Τηλ. 90883-78389

2438-3/4

ΝΤΕΤΕΚΤΙΒΣ ΑΘΗΝΩΝ

Αναλαμβάνουμε υποθέσεις
ανηλίκων, προσωπικές, οικογενειακές, εμποροβιομηχανικές
Διαθέτουμε τα καλύτερα ηλεκτρονικά σύγχρονα οπτικοακουστικά συστήματα

Εχεμύθεια 100%

Τα 30 χρόνια πείρα είναι η εγγύησή μας

Τηλ. 0977632963 & 0945319796

2324-6/4

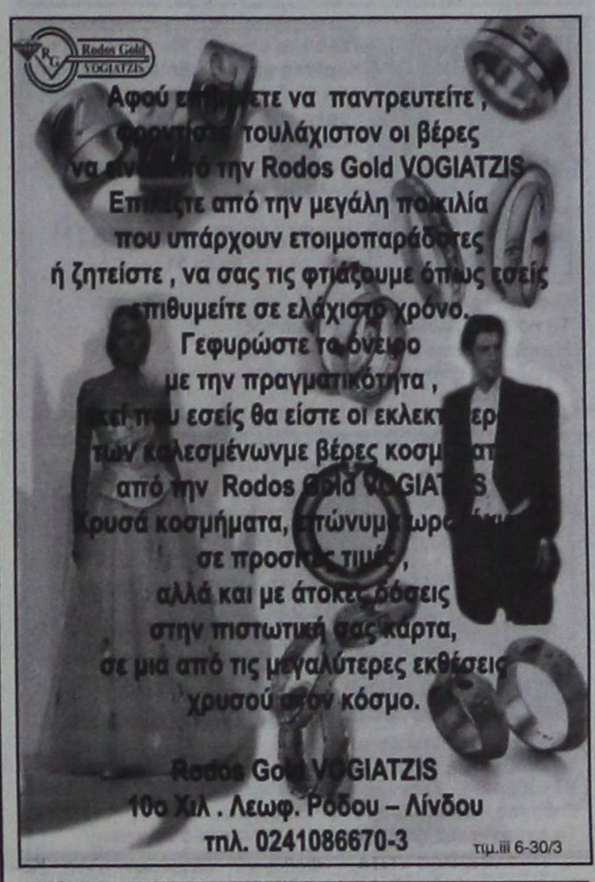

VANIK TOURS

ΓΙΑΝΝΗΣ και ΣΕΒΑ ΒΑΛΣΑΜΙΔΗ
VANIK σημαίνει ΑΛΗΘΕΙΑ
ΑΚΤΗ ΚΑΝΑΡΗ 17, ΨΑΡΟΠΟΥΛΑ - ΑΝΕΤΟ ΠΑΡΚΙΝΓΚ
Ανοικτά: ΔΕ-ΣΑ 08.30 - 14.00 & 16.30 - 20.30
Τηλ. 35191, 37621 κινητό: 0945798148 , FAX 29532

Το γραφείο μας πάντα πρώτο σε κρατήσεις ξενοδοχείων εξασφάλισε και σας προσφέρει καταπληκτικές τιμές για τα παρακάτω ξενοδοχεία σε ΠΑΚΕΤΑ (έκδοση εισιτηρίων R/T) από 1/2-31/3/2003

Απευθυνόμαστε σε σας που θέλετε και η κράτησή σας να είναι σωστή και το δωμάτιό σας να σας περιμένει

1ον HOTEL PRESIDENT	Α΄ Κατηγορίας	
Λεωφόρος Κηφισίας (ΟΛΑ ΑΝΑΚΑΙΝΙΣΜΕΝΑ)		
Μονόκλινο		€ 40
Δίκλινο για μονόκλινο		€ 45
Δίκλινο		€ 50
Τρίκλινο		€ 60
2ον HOTEL ALEXANDROS	Α΄ SUPERIOR	
Πλατεία Μαβίλλη		
3ον HOTEL ZAFOLIA	Α΄ Κατηγορίας	
Λεωφόρος Αλεξάνδρας		
Μονόκλινο		€ 88
Δίκλινο		€ 98
Τρίκλινο		€ 108
4ον HOTEL ATHENS CYPRIA	Α΄ Κατ. SUPERIOR	
Σύνταγμα		
Μονόκλινο		€ 55
Δίκλινο		€ 70
Τρίκλινο		€ 90
5ον HOTEL ASTOR	Α΄ Κατηγορίας	
Σύνταγμα		
Μονόκλινο		€ 45
Δίκλινο για μονόκλινο		€ 50
Δίκλινο		€ 60
Τρίκλινο		€ 75
6ον HOTEL ARETHOUSA	Β΄ SUPERIOR	
Σύνταγμα		
7ον HOTEL ELLINIS	Β΄ Κατηγορίας	
Ωνάσειο, λεωφ. Συγγρού		
Μονόκλινο		€ 42
Δίκλινο		€ 55
Τρίκλινο		€ 68
8ον HOTEL TPITON	Β΄ Κατηγορίας	
Κέντρο Πειραιά		
Μονόκλινο		€ 50
Δίκλινο		€ 68
Τρίκλινο		€ 90
9ον HOTEL EGNATIA	Β΄ Κατηγορίας	
Θεσσαλονίκη Κέντρο - καινούριο		
Μονόκλινο		€ 60
Δίκλινο		€ 72
Τρίκλινο		€ 84

* Τα παραπάνω ξενοδοχεία διαθέτουν T.V. σε όλα τα δωμάτια
* Στις παραπάνω τιμές συμπεριλαμβάνεται πρωινό σε μπουφέ
* Ακόμη σε μας θα βρείτε αεροπορικά και ατμοπλοϊκά εισιτήρια όλων των εταιρειών.

X. 3823-30/3

ΜΝΗΜΟΣΥΝΑ

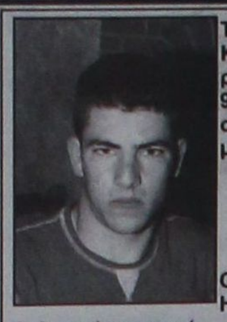

Τελούμε στις 16 Μαρτίου ημέρα Κυριακή και ώρα 8π.μ. στον ιερό ναό Ταξιαρχών Αρχαγγέλου 9μηνο μνημόσυνο υπέρ αναπαύσεως της ψυχής του λατρευτού μας υιού και αδελφού

ΤΣΑΜΠΙΚΟΥ ΣΤΑΥΡΟΥΛΗ

Οι γονείς Ιάκωβος - Αναστασία
Η αδελφή Μαρία
Οι λοιποί συγγενείς

2432-15/3



Τελούμε στις 16 Μαρτίου ημέρα Κυριακή και ώρα 9π.μ. στον ιερό ναό Αγίου Δημητρίου Ροδινίου 9μηνο μνημόσυνο υπέρ αναπαύσεως της ψυχής του λατρευτού μας συζύγου, πατέρα, υιού και αδελφού,

ΕΛΕΥΘΕΡΙΟΥ ΦΕΡΕΝΤΙΝΟΥ
Νοσηλευτής ΕΚΑΒ

Η σύζυγος Παρασκευή
Τα παιδιά, οι γονείς, τα αδέλφια, τα ανίψια και οι λοιποί συγγενείς

695-15/3



Τελούμε στις 16 Μαρτίου ημέρα Κυριακή και ώρα 8π.μ. στον ιερό ναό Ταξιαρχών νεκροταφείου 9μηνο μνημόσυνο υπέρ αναπαύσεως της ψυχής του λατρευτής μας συζύγου, μητέρας, κόρης και αδελφής

ΚΥΡΙΑΚΗΣ ΣΚΑΡΠΕΤΗ
Ετών 51

Ο σύζυγος Εμμανουήλ
Τα παιδιά Ελευθέριος και Φίλιππος
Η μητέρα Αικατερίνη
Τα αδέλφια, τα ανίψια και οι λοιποί συγγενείς

696-16/3



Τελούμε στις 16 Μαρτίου ημέρα Κυριακή και ώρα 8π.μ. στον ιερό ναό Αγίου Δημητρίου παλαιού νεκροταφείου 9μηνο μνημόσυνο υπέρ αναπαύσεως της ψυχής της λατρευτής μας συζύγου, μητέρας, γιαγιάς και προγιαγιάς

ΔΕΣΠΟΙΝΑΣ ΠΑΤΕΛΛΗ

Ο σύζυγος Μιχάλης
Τα παιδιά Κυριάκος, Ελευθέριος - Φλώρα, Κρυστάλα - Ελευθέριος, Γιάννης - Τσαμπίκα, Φωτεινή - Μπέμπε Γιώργος - Σόλη, Χρήστος - Βασιλεία
Τα εγγόνια, τα δισέγγονα και οι λοιποί συγγενείς

2383-15/3



Τελούμε στις 16 Μαρτίου ημέρα Κυριακή και ώρα 8π.μ. στον ιερό ναό Ταξιαρχών νεκροταφείου 6μηνο μνημόσυνο υπέρ αναπαύσεως της ψυχής του πολυαγαπημένου μας υιού, συζύγου, πατέρα, παππού και αδελφού

ΜΕΝΑΝΔΡΟΥ ΓΙΑΚΡΑ

Η μητέρα Καθολική
Η σύζυγος Σοφία
Τα παιδιά Μαρία - Ανδρέας, Χρυσόστομος - Κατερίνα
Τα εγγόνια, τα αδέλφια και οι λοιποί συγγενείς

2404-15/3



Τελούμε στις 16 Μαρτίου ημέρα Κυριακή και ώρα 8.30π.μ. στον ιερό ναό Αγίας Μαρίνας Απολακκιάς 5ετές μνημόσυνο υπέρ αναπαύσεως της ψυχής του λατρευτού μας συζύγου, πατέρα, παππού, αδελφού και θείου

ΓΕΩΡΓΙΟΥ Ε. ΛΕΡΓΟΥ

Η σύζυγος Μαρία
Τα παιδιά Μανώλης - Σταματία, Μιχάλης - Τσαμπίκα, Ελπίδα, Δέσποινα - Μιχάλης Διακογιάννης
Τα εγγόνια, τα αδέλφια, τα ανίψια και οι λοιποί συγγενείς

689-15/3

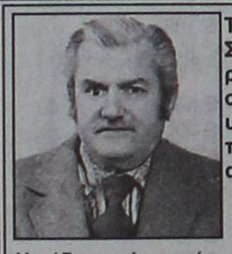

Τελούμε στις 15 Μαρτίου ημέρα Σάββατο και ώρα 8 π.μ. στον ιερό ναό Ταξιαρχών νεκροταφείου Ρόδου 40ήμερο μνημόσυνο υπέρ αναπαύσεως της ψυχής του λατρευτού μας συζύγου, αδελφού και θείου

ΕΥΑΓΓΕΛΟΥ ΝΙΚΟΛΑΚΗ

Η σύζυγος Φραγγώ
Τα αδέλφια Ηλίας - Μαίρη, Ευάγγελος - Μαίρη, Τάσος - Ευδοξία
Τα ανίψια και οι λοιποί συγγενείς

Σαράντα ημέρες σήμερα βρίσκεσαι μεσ'το χώμα και δεν μπορώ Βαγγέλη μου να το πιστέψω ακόμα

Το έκλεισες το σπίτι μας Βαγγέλη μου, η φυγή σου και εμείς θα ζούμε πάντοτε με την ανάμνησή σου

Ο πόνος είναι αβάστακτος που έχω στην ψυχή μου αφότου έφυγες εσύ κολώνα του σπιτιού μου.

682-15/3

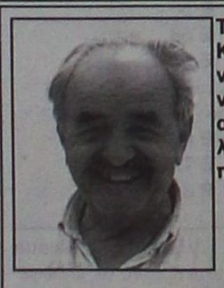

Τελούμε στις 16 Μαρτίου ημέρα Κυριακή και ώρα 8π.μ. στον ιερό ναό Κοιμήσεως Θεοτόκου Εμπωνας 9ήμερο μνημόσυνο υπέρ αναπαύσεως της ψυχής του πολυαγαπημένου μας συζύγου, πατέρα και παππού

ΚΩΝ/ΝΟΥ ΚΩΝΣΤΑΝΤΑΚΗ (ΚΩΤΣΟΣ) ετών 85

Η σύζυγος Μαρία
Τα παιδιά, τα εγγόνια και οι λοιποί συγγενείς

2417-16/3



Τελούμε στις 16 Μαρτίου ημέρα Κυριακή και ώρα 9 π.μ. στον ιερό ναό Αγίας Αναστασίας 40ήμερο μνημόσυνο υπέρ αναπαύσεως της ψυχής της λατρευτής μας συζύγου, αδελφής και κόρης

ΕΥΑΓΓΕΛΙΑΣ ΣΤΑΜΑΤΕΑ - ΣΥΡΙΑΝΟΥ
Ετών 34

Ο σύζυγος Αντώνης
Οι γονείς Βενέτης - Μαρία
Τα πεθερικά Νικόλαος - Αννα
Τα αδέλφια Σωκράτης - Ελένη, Μαρία - Γιώργος, Μιχαλία - Βασίλης και οι λοιποί συγγενείς

2419-15/3

Τελούμε στις 16 Μαρτίου ημέρα Κυριακή και ώρα 9 π.μ. στον ιερό ναό Παναγίας Τσαμπίκας Αρχαγγέλου 8ετές και ετήσιο αντίστοιχα μνημόσυνο υπέρ αναπαύσεως της ψυχής των λατρευτών μας γονέων και αδελφών



ΜΙΧΑΗΛ ΓΙΑΣΙΡΑΝΗ



ΑΝΤΩΝΙΑΣ

Τα παιδιά Αναστάσιος, Ματούλα - Νικόλαος
Τα αδέλφια και οι λοιποί συγγενείς

2423-15/3



Τελούμε στις 16 Μαρτίου ημέρα Κυριακή και ώρα 8π.μ. στον ιερό ναό Αγίας Παρασκευής Κατταβιάς τριετές μνημόσυνο υπέρ αναπαύσεως της ψυχής της πολυαγαπημένης μας και αξιολάτρευτής μητέρας, γιαγιάς, αδελφής και θείας

ΜΑΡΙΑΣ ΦΑΝΤΗ

Τα παιδιά Στάμος, Ζαφειρούλα - Νίκος, Φίλιππας
Τα εγγόνια, τα αδέλφια, τα ανίψια και οι λοιποί συγγενείς

686-15/3



Τελούμε στις 16 Μαρτίου ημέρα Κυριακή και ώρα 8π.μ. στον ιερό ναό Ταξιαρχών νεκροταφείου 9ήμερο μνημόσυνο υπέρ αναπαύσεως της ψυχής της λατρευτής μας μητέρας και γιαγιάς

ΕΥΑΓΓΕΛΙΑΣ ΚΑΚΛΙΟΥ

Τα παιδιά Μιχάλης - Ελένη, Πόπη - Χρυσόστομος, Χριστίνα - Βασίλης, Γεωργία - Στάθης, Γιάννης - Κική
Τα εγγόνια, τα δισέγγονα και οι λοιποί συγγενείς

698-15/3

Τελούμε στις 16 Μαρτίου ημέρα Κυριακή και ώρα 9 π.μ. στον ιερό ναό Τιμίου Σταυρού Απολλώνων 40ήμερο μνημόσυνο υπέρ αναπαύσεως της ψυχής της λατρευτής μας μητέρας

ΔΕΣΠΟΙΝΑΣ ΔΙΑΚΟΜΙΧΑΛΗ

Τα παιδιά Μανώλης - Κασσιανή Διακομιχάλη, Στέργος - Ειρήνη Διακομιχάλη, Βασίλης - Ευαγγελία Διακομιχάλη, Απόστολος - Χριστίνα Διάκουλα

ΧΛ-15/3

Προβοκάτσια σε βάρος της Ρόδου

ΣΥΝΕΧΕΙΑ ΑΠΟ ΤΗ ΣΕΛ. 1

μαθήτριες από διάφορα λύκεια της χώρας, ο δε τζίρος ανέρχεται σε πολλά δις δρχ.

• Εκείνο που έχει ιδιαίτερα εξοργίσει τους τοπικούς παράγοντες είναι οι πληροφορίες που είδαν το φως της δημοσιότητας και ανέφεραν ότι «το υπουργείο Παιδείας εξετάζει να επισημανθούν οι κίνδυνοι ενός πολέμου και θα προτείνεται να αποφεύγονται από τους μαθητές κατά το κρίσιμο διάστημα τα Δωδεκάνησα κι η Κύπρος και να προτιμούνται τα νησιά του Ιουνίου!..»

Ο ΠΡΟΕΔΡΟΣ της Πανελλήνιας Ομοσπονδίας Ξενοδόχων Βασίλης Μηναΐδη χαρακτήρισε «ως αδιανόητους αυτούς τους ισχυρισμούς ότι δήθεν η Δωδεκάνησος και η Κύπρος είναι επικίνδυνοι προορισμοί» και δεν απέκλεισε το ενδεχόμενο προβοκάτσιας δεδομένου ότι «τα συμφέροντα από το μαθητικό τουρισμό είναι τεράστια».

Η Ενωση Λειτουργών Μέσης Εκπαίδευσης Δωδεκανήσου (ΕΛΜΕ) με χτεσινή ανακοίνωση της εκφράζει την έντονη δυσφορία της για το θέμα που δημιουργήθηκε και ζητά από τη διοίκηση της ΟΛΜΕ να εκδόσει ανακοίνωση για να αποκαταστήσει την αλήθεια.

ΤΟ ΕΠΙΜΑΧΟ ΡΕΠΟΡΤΑΖ

Το επίμαχο ρεπορτάζ για το μαθητικό τουρισμό μεταδόθηκε από το κανάλι Αντένα της Αθήνας και ανέφερε τα εξής: με τον τίτλο «Οδηγία για τις πενθήμερες εκδρομές»:

«Ανοιχτό το ενδεχόμενο να εκδώσει συμβουλευτική οδηγία προς γονείς και μαθητές, αφήνει το υπουργείο Παιδείας, σχετικά με τις πενθήμερες εκδρομές, λόγω της κρίσης στο Ιράκ.

Αυτό που εξετάζεται στο υπουργείο είναι να επισημανθούν οι κίνδυνοι ενός πολέμου και θα προτείνεται να αποφεύγονται από τους μαθητές το κρίσιμο διάστημα, τα Δωδεκάνησα και η Κύπρος και να προτιμούνται τα νησιά του Ιονίου.

Σε δηλώσεις του στον ΑΝΤ1 ο αντιπρόεδρος της ΟΛΜΕ Αντώνης Αντωνάκος ζήτησε την άμεση παρέμβαση του υπουργείου Παιδείας προκειμένου να αλλάξουν τόπο προορισμού οι πενθήμερες εκδρομές των μαθητών.

Υπενθυμίζεται ότι παρόμοια παρέμβαση του υπουργείου είχε γίνει και στον πόλεμο του Περσικού Κόλπου.»

ΕΝΤΟΝΕΣ ΑΝΤΙΔΡΑΣΕΙΣ

Οπως ήταν φυσικό οι δηλώσεις αυτές προκάλεσαν έντονες αντιδράσεις. Ετσι από την Α' ΕΛΜΕ Δωδεκανήσου εκδόθηκε η παρακάτω ανακοίνωση:

«Μεγάλη αναστάτωση, έντονη δυσφορία και πολλές ανησυχίες προκάλεσε σε εκπαιδευτικούς, μαθητές και ιδιωτικους φορείς, η απαράδεκτη, αυθαίρετη και προσωπική θέση που διατύπωσε σε τηλεοπτικό σταθμό, ο συνδικαλιστής της ΔΑΚΕ και αντιπρόεδρος της ΟΛΜΕ Αντώνης Αντωνάκος, αποκλείοντας το νομό Δωδεκανήσου από τους προορισμούς των μαθητικών εκδρομών.

Δεν γνωρίζουμε τις προθέσεις και τους λόγους που «ανάγκασαν» τον συνάδελφο Αντωνάκο να υποκαταστήσει το υπουργείο Εθνικής Παιδείας και Θρησκευμάτων καθώς και το υπουργείο Εξωτερικών και να εκδίδει προσωπική «Ταξιδιωτική Οδηγία».

Οποιες, όμως και αν είναι οι προθέσες του, εκφράζουν μόνο τον εαυτό του, αλλά δυστυχώς θίγουν και ολόκληρο τον κλάδο.

Η Α' ΕΛΜΕ Δωδεκανήσου καταδικάζει απερίφραστα τις θέσεις του συναδέλφου και ζητά από το Δ.Σ. της ΟΛΜΕ την άμεση έκδοση ανακοίνωσης για την αποκατάσταση της αλήθειας και του ήπιου κλίματος στα Δωδεκάνησα.

Ο πρόεδρος
της Α' ΕΛΜΕ Δωδ/σου
Γιάννης Παπαδομαρκάκης
Η γραμματέας
Δέσποινα Χατζηδιάκου».

ΔΙΑΒΗΜΑ ΣΤΟ ΥΠΟΥΡΓΕΙΟ ΠΑΙΔΕΙΑΣ

Σχετικά με το θέμα που δημιουργήθηκε ο βουλευτής Δωδεκανήσου Βασίλης Παπανικόλας σε συνεννόηση με τον ευρισκόμενο στην Αθήνα δήμαρχο Ρόδου έκαναν διάβημα στον υφυπουργό Παιδείας Νίκο Γκεσούλη, ο οποίος αργότερα εξέδωσε την παρακάτω ανακοίνωση:

«Σε σχέση με όσα ακούστηκαν ανεύθυνα από συνδικαλιστικό εκπρόσωπο της Μέσης Εκπαίδευσης ότι θα πρέπει το υπουργείο Παιδείας να λάβει άμεσα μέτρα σε ενδεχόμενη περίοδο πολέμου να μην διακινδυνεύσουν οι μαθητές στις σχολικές πενθήμερες εκδρομές από το υπουργείο Παιδείας τονίζεται κατηγορηματικά ότι οι σχολικές εκδρομές θα πραγματοποιηθούν σε όλους τους προορισμούς, σε όλη την Ελλάδα σύμφωνα με τον προγραμματισμό των σχολικών μονάδων.»

Η ΕΠΙΣΤΟΛΗ ΠΑΠΑΝΙΚΟΛΑ

Η επιστολή του βουλευτή Β. Παπανικόλα προς τον υφυπουργό Παιδείας Ν. Γκεσούλη αναφέρει τα εξής:

«Φίλε κ. Υπουργέ,

Επειδή η ανευθυνότητα και η ανοησία ελαχίστων είναι δυνατόν κάποιες φορές να δημιουργήσουν σοβαρά προβλήματα παρακαλώ θερμά, να δοθεί απάντηση στις όσες γελοιότητες φέρεται να δήλωσε κάποιος κ. Αντωνάκος της ΟΛΜΕ σχετικά με τις μαθητικές εκδρομές προς τα Δωδεκάνησα.

Τα Δωδεκάνησα είναι κομμάτι μιας καθ' όλα ασφαλούς χώρας που ο κάθε επισκέπτης, Ελληνας ή ξένος απολαμβάνει και στην Ελλάδα δεν υπάρχουν λιγότερο ή περισσότερο ασφαλείς περιοχές. Αυτό το κατακτήσαμε με μεγάλη προσπάθεια και πολλή δουλειά σαν χώρα και σαν κυβέρνηση και δεν μπορεί ο κάθε ανεύθυνος να βγαίνει και να το θέτει υπό αμφισβήτηση.

Για το λόγο αυτό θεωρώ ότι πρέπει να παρακαλώ να υπάρξει άμεση και σαφής απάντησή σας.»

ΠΑΡΕΜΒΑΣΗ ΜΑΧΑΙΡΙΔΗ

Για το ίδιο θέμα παρέμβαση έκανε και ο νομάρχης Δωδεκανήσου Γιάννης Μαχαιρίδης. Σχετικά από το Γραφείο Τύπου της Νομαρχίας εκδόθηκε η παρακάτω ανακοίνωση:

«Την προσωπική άμεση παρέμβαση του Νομάρχη Δωδεκανήσου κ. Γιάννη Μαχαιρίδη προς το υπουργείο Παιδείας και Θρησκευμάτων προκάλεσαν δηλώσεις συνδικαλιστικού στελέχους της ΟΛΜΕ, οι οποίες συνιστούσαν ουσιαστικά «οδηγία» προς τους μαθητές - εκδρομείς να αποφεύγουν τη Ρόδο και τα άλλα νησιά της Δωδεκανήσου, επισείοντας τον κίνδυνο του πολέμου, δημιουργώντας στρεβλές εντυπώσεις και αναταραχή στην κοινή γνώμη και τον εμπορικό κόσμο της περιοχής μας.

Ο κ. Μαχαιρίδης σε επικοινωνία του με το υπουργείο Παιδείας ζήτησε να υπάρξει αυθημερόν σχετική ανακοίνωση σε όλα τα ΜΜΕ της χώρας και της περιοχής μας, με την οποία να διαφοροποιείται σαφώς από την ανέξοδη κινδυνολογία και ταυτόχρονα να υπογραμμίζεται η ανευθυνότητα εκπροσώπων συνδικαλιστικών φορέων, κάποιες παρεμβάσεις των οποίων κρίνονται επιεικώς απαράδεκτες.»

ΔΗΛΩΣΗ ΕΥΘΥΜΙΟΥ

Για το θέμα που δημιουργήθηκε με το μαθητικό τουρισμό, ο υπουργός Παιδείας Πέτρος Ευθυμίου ρωτήθηκε χτες από δημοσιογράφους και εξέδωσε την παρακάτω απάντηση:

«Θα ήθελα να τονίσω κατηγορηματικά ότι οι σχολικές εκδρομές πραγματοποιούνται σε όλη τη χώρα, σύμφωνα με τον προγραμματισμό. Πραγματοποιούνται στα Δωδεκάνησα, πραγματοποιούνται στην Κρήτη. Ολη η Ελλάδα είναι μια ασφαλής χώρα με ασφαλείς προορισμούς και για τον εσωτερικό τουρισμό και για όποιον ξένο επισκεφθεί οπουδήποτε τη χώρα μας.

Αυτή η είδηση είναι απολύτως αβάσιμη και αναληθής. Προκλήθηκε από την τοποθέτηση ενός συνδικαλιστή. Και είναι αδιανόητο ακόμη και σκέψη να υπάρξει για αλλαγή των σχολικών εκδρομών σε μια από τις ασφαλέστερες χώρες του κόσμου.

Οχι απλώς δεν ισχύει κάτι τέτοιο, όχι απλώς το διαψεύδω κατηγορηματικά, αλλά παιδιά, καθηγητές θα απολαύσουν τις σχολικές εκδρομές στους τόπους προορισμού τους οποίους έχουν κανονίσει και που μπορεί να είναι φυσικά τα Δωδεκάνησα, τα νησιά του Αιγαίου, η Κρήτη, παντού. Επαναλαμβάνω ότι οι σχολικές εκδρομές έχουν όλους τους προορισμούς στη χώρα μας, που είναι μία από τις ασφαλέστερες χώρες στον κόσμο.»

Οι δολοφονίες της 17 Ν

ΣΥΝΕΧΕΙΑ ΑΠΟ ΤΗ ΣΕΛ. 1

ταση των πρώτων μαρτύρων κατηγορίας.

ΑΡΜΟΔΙΟ ΤΟ ΤΡΙΜΕΛΕΣ

Ο πρόεδρος της έδρας ανακοίνωσε χθες την απόφαση του δικαστηρίου να απορριφθεί η ένσταση της υπεράσπισης περί αρμοδιότητας του Τριμελούς Εφετείου Κακουργημάτων να δικάσει τους κατηγορούμενους για την 17 Νοέμβρη. Με την απόφαση αυτή, ουσιαστικά το δικαστήριο απορρίπτει τον πολιτικό χαρακτήρα των εγκλημάτων της οργάνωσης και αποδέχεται τον ποινικό, συμπορευόμενο με τον πρόσφατα ψηφισθέντα νόμο.

Σύμφωνα με τον πρόεδρο του Δικαστηρίου Μιχάλη Μαργαρίτη οι εφέτες έκριναν ότι η έννοια του πολιτικού εγκλήματος δεν καθορίζεται από το Σύνταγμα και ο προσδιορισμός της έχει προκύψει από τη νομολογία των ελληνικών δικαστηρίων. Σύμφωνα με τη νομολογία όπως είπε ο πρόεδρος τα ελληνικά δικαστήρια αποδέχονται την αντικειμενική θεωρία για το πολιτικό έγκλημα, αυτήν δηλαδή που εξετάζει αποκλειστικά το στόχο τον οποίο πλήττει το αδίκημα. Ετσι, όπως ανακοίνωσε ο κ. Μαργαρίτης το δικαστήριο δέχεται ως ορισμό του πολιτικού εγκλήματος εκείνο που άμεσα βάλλει κατά του πολιτεύματος και τείνει στην ανατροπή της καθεστηκυΐας τάξης. Σύμφωνα με την απόφαση το έγκλημα το οποίο μπορεί να έχει κίνητρο τα πολιτικά φρονήματα του δράστη δεν μπορεί να υπαχθεί στην έννοια του πολιτικού εγκλήματος. Στην προκειμένη περίπτωση είπε ο κ. Μαργαρίτης πολιτικό έγκλημα δεν είναι το παρόν

ΝΕΑ ΠΕΡΕΜΒΑΣΗ ΤΟΥ Δ. ΚΟΥΦΟΝΤΙΝΑ

Ο Δ. Κουφοντίνας σε παρέμβαση του χαρακτήρισε την 17 Νοέμβρη, πολιτική οργάνωση στο χώρο της επαναστατικής αριστεράς και ανασκεύασε προηγούμενη δήλωση του με την οποία είχε συγκρίνει τον εαυτό του με αγωνιστή του 1821.

Απαντώντας σε συνήγορο της πολιτικής αγωγής, ο οποίος είχε υποστηρίξει ότι τα μέλη της 17 Νοέμβρη θα καταταχθούν από την Ιστορία δίπλα στους λήσταρχους Νταβέλη και Γιαγκούλα, ο Κουφοντίνας είπε ότι οι λήσταρχοι θα πρέπει να αναζητηθούν στα άγρια βουνά της Εκάλης και στα σαλέ της Ελβετίας.

Ο ΓΙΑΝΝΗΣ ΣΕΡΙΦΗΣ

Το λόγο ζήτησε και ο Γιάννης Σερίφης, ο οποίος επανέλαβε ότι περιμένει από το δικαστήριο να του αποδείξει τους λόγους για τους οποίους επί 10 μήνες βρίσκεται σε ένα καθεστώς «ομηρίας». Σε ερώτηση του προέδρου αν θεωρεί ή όχι το δικαστήριο αρμόδιο για την εκδίκαση της υπόθεσης, ο Γιάννης Σερίφης υποστήριξε ότι είτε τον δικάσει το Μεικτό Ορκωτό Δικαστήριο είτε το παρόν δικαστήριο θεωρεί ότι αποτελούν φορείς του ίδιου συστήματος.

ΤΗ ΔΕΥΤΕΡΑ ΟΙ ΠΡΩΤΟΙ ΜΑΡΤΥΡΕΣ

Τη Δευτέρα αναμένεται να υποβληθούν νέες ενστάσεις της υπεράσπισης σχετικά με ακυρότητα της προδικασίας καθώς και αιτήσεις για αφαίρεση των προανακριτικών καταθέσεων και ομολογιών κατηγορουμένων απο τη δικογραφία. Ο πρόεδρος του Δικαστηρίου ωστόσο ζήτησε να παραβρεθούν στο δικαστήριο το πρωί της Δευτέρας οι μάρτυρες των τριών πρώτων υποθέσεων, δηλαδή αυτών που αφορούν την απόπειρα σε βάρος του Ρόμπερτ Τσαντ και τις δολοφονίες του αστυνομικού Χρήστου Μάτη και του εκδότη Νίκου Μομφεράτου.

Συλλήψεις για ηρωΐνη

ΣΥΝΕΧΕΙΑ ΑΠΟ ΤΗ ΣΕΛ. 1

κίνησης ναρκωτικών και μάλιστα ηρωΐνης, πήρε ανησυχητικές διαστάσεις και απειλεί τη νεολαία. Ωστόσο οι τοπικοί παράγοντες και φορείς, δείχνουν να αγνοούν το πρόβλημα και να εθελοτυφλούν, αφήνοντας μόνη την Αστυνομία να πατάξει τη μάστιγα.

Οι αλλαγές στην Αστυνομία

ΣΥΝΕΧΕΙΑ ΑΠΟ ΤΗ ΣΕΛ. 1

Δωδεκανήσου αναμένεται να τοποθετηθούν στη θέση των κ. Δρόσου Μπουγούδη και Γιώργου Λέκκα οι Δημήτρης Λερογιάννης και Ναπολέων Βλάσης, χωρίς να αποκλείεται το ενδεχόμενο να τοποθετηθεί μόνο ο πρώτος.

• Επίσης προχθές προήχθη στον βαθμό του αστυνομικού υποδιευθυντή ο κ. Παναγιώτης Τσέλλος. Αντίθετα δεν προήχθη ο κ. Παρασκευάς Μήτσης.

Δεν αναμένονται να γίνουν άλλες μετακινήσεις αξιωματικών, σε υπηρεσίες της Αστυνομικής Διεύθυνσης Δωδεκανήσου.

Αμερικανοί κομάντος στο Ιράκ

ΣΥΝΕΧΕΙΑ ΑΠΟ ΤΗ ΣΕΛ. 1

Αντικειμενικός σκοπός των επίλεκτων αυτών στρατιωτικών μονάδων είναι να «καθαρίσουν» τον δρόμο για να προελάσει όσο το δυνατόν πιο γρήγορα ο κυρίως στρατός που είναι ήδη έτοιμος να εισβάλει στο ιρακινό έδαφος και να καταλάβει τη πρωτεύουσα του Σαντάμ Χουσεΐν, τη Βαγδάτη.

ΠΟΛΕΜΙΚΟ ΡΑΝΤΕΒΟΥ

Σε μία ύστατη προσπάθεια συγχρονισμού των κινήσεών τους με στόχο να επιτύχουν υιοθέτηση του αμερικανοβρετανικού ψηφίσματος για τον αφοπλισμό του Ιράκ οι Τζορτζ Ο.Μπους, Τόνι Μπλερ και Χοσέ Μαρία Αθνάρ συναντώνται την Κυριακή στις Αζόρες της Πορτογαλίας.

«Επιδιώκοντας να καταβάλει μία τελευταία διπλωματική προσπάθεια ο πρόεδρος [των ΗΠΑ] θα αναχωρήσει το πρωί της Κυριακής για τις Αζόρες για να συναντήσει τους Τόνι Μπλερ και Χοσέ Μαρία Αθνάρ προκειμένου να συζητήσουν τις προοπτικές ειρηνικής επίλυσης της παρούσας κατάστασης» δήλωσε ο εκπρόσωπος του Λευκού Οίκου.

Ο Αρι Φλάισερ υπογράμμισε, επιπλέον, ότι οι Ηνωμένες Πολιτείες εξακολουθούν να επιδιώκουν τη διεξαγωγή ψηφοφορίας στο Συμβούλιου Ασφαλείας του ΟΗΕ για την υιοθέτηση του δεύτερου σχεδίου απόφασης που έχει υποβληθεί από τις κυβερνήσεις Μπους και Μπλερ.

ΦΕΥΓΟΥΝ ΑΠΟ ΤΟ ΙΡΑΚ

Εν τω μεταξύ, η Γερμανία κάλεσε την Παρασκευή τους πολίτες της να εγκαταλείψουν άμεσα το έδαφος του Ιράκ, καθώς παρά τις δηλώσεις Σρέντερ ότι είναι ακόμη δυνατή η ειρηνική επίλυση της κρίσης, ο χρόνος για την έναρξη πολεμικών επιχειρήσεων για την ανατροπή του Σαντάμ Χουσεΐν φαίνεται πως μετρά πλέον αντίστροφα.

Ειδοποίηση προς τους πολίτες της να αποχωρήσουν από το Ιράκ εξέδωσε την Παρασκευή και το ισπανικό υπουργείο Εξωτερικών, κατά τα όσα μεταδίδει το Reuters.

ΔΙΠΛΩΜΑΤΙΚΟ ΘΡΙΛΕΡ

Εν τω μεταξύ, ανεβαίνει ο «πυρετός» των διπλωματικών διαβουλεύσεων εν όψει της ψηφοφορίας επί του δεύτερου προσχεδίου απόφασης που πρόκειται να διενεργηθεί τελικώς την επόμενη εβδομάδα. Σε τηλεφωνική του επικοινωνία με τον Τόνι Μπλερ, ο Ζακ Σιράκ διαβεβαίωσε χθες πως το Παρίσι είναι έτοιμο να εργαστεί με το Λονδίνο για την αναζήτηση τρόπων αφοπλισμού του Ιράκ.

Εκπρόσωπος του Γάλλου προέδρου δήλωσε πως ο Ζ.Σιράκ είναι έτοιμος να συζητήσει της προτάσεις βάσει των οποίων οι επιθεωρήσεις στο έδαφος του Ιράκ θα μπορέσουν να σταματήσουν πριν την λήψη της περιόδου των 120 ημερών που επιθυμούσε μέχρι πρότεινος η Γαλλία.

Ο Ζακ Σιράκ επανέλαβε, πάντως, πως αρνείται την επιβολή τελεσιγράφων προς το καθεστώς Σαντάμ, υπογραμμίζοντας παράλληλα πως πρέπει να υπάρξει αναφορά των επικεφαλής των UNMOVIC και IAEA προς το Συμβούλιο Ασφαλείας πριν από τη λήψη οποιασδήποτε απόφασης για έναρξη πολεμικών επιχειρήσεων.

Εν τω μεταξύ, για το Σάββατο προγραμματίζεται στην Ευρώπη νέο κύμα αντιπολεμικών συλλαλητηρίων, στα οποία αναμένεται να δώσουν το παρών εκατοντάδες χιλιάδες άνθρωποι φωνάζωντας συνθήματα υπέρ της ειρήνης.

D.A.N.E. SEA LINE
ΔΩΔΕΚΑΝΗΣΙΑΚΗ ΑΝΩΝΥΜΗ ΝΑΥΤΙΛΙΑΚΗ ΕΤΑΙΡΙΑ

ΔΡΟΜΟΛΟΓΙΑ

Αναχωρήσεις από ΡΟΔΟ

10/3 Δευτέρα
11/3 Τρίτη
ΔΙΑΓΟΡΑΣ 15.00 Κω - Κάλυμνο - Λέρο - Πάτμο - Πειραιά
12/3 Τετάρτη
ΠΑΤΜΟΣ 15.00 Σύμη - Τήλο - Κάλυμνο - Αστυπάλαια - Πειραιά
13/2 Πέμπτη
ΔΙΑΓΟΡΑΣ 15.00 Νίσυρο - Κω - Κάλυμνο - Λέρο - Πάτμο - Πειραιά
14/3 Παρασκευή
ΠΑΤΜΟΣ 15.00 Κω - Κάλυμνο - Λέρο - Πάτμο - Πειραιά
15/3 Σάββατο
ΔΙΑΓΟΡΑΣ 15.00 Κω - Κάλυμνο - Λέρο - Πάτμο - Πειραιά
16/3 Κυριακή
ΠΑΤΜΟΣ 15.00 Κω - Κάλυμνο - Λέρο - Πάτμο - Πειραιά
17/3 Δευτέρα
18/3 Τρίτη
ΔΙΑΓΟΡΑΣ 15.00 Κω - Κάλυμνο - Λέρο - Πάτμο - Πειραιά
19/3 Τετάρτη
ΠΑΤΜΟΣ 15.00 Σύμη - Τήλο - Κάλυμνο - Αστυπάλαια - Πειραιά
20/3 Πέμπτη
ΔΙΑΓΟΡΑΣ 15.00 Νίσυρο -Κω -Κάλυμνο - Λέρο -Πάτμο -Πειραιά
21/3 Παρασκευή
ΠΑΤΜΟΣ 15.00 Κω - Κάλυμνο - Λέρο - Πάτμο - Πειραιά
22/3 Σάββατο
ΔΙΑΓΟΡΑΣ 15.00 Κω - Κάλυμνο - Λέρο - Πάτμο - Πειραιά
23/3 Κυριακή
ΠΑΤΜΟΣ 15.00 Κω - Κάλυμνο - Λέρο - Πάτμο - Πειραιά
24/3 Δευτέρα
25/3 Τρίτη
ΔΙΑΓΟΡΑΣ 15.00 Κω - Κάλυμνο - Λέρο - Πάτμο - Πειραιά
26/3 Τετάρτη
ΠΑΤΜΟΣ 15.00 Σύμη - Τήλο - Κάλυμνο - Αστυπάλαια - Πειραιά
27/3 Πέμπτη
ΔΙΑΓΟΡΑΣ 15.00 Νίσυρο -Κω -Κάλυμνο - Λέρο -Πάτμο -Πειραιά
28/3 Παρασκευή
ΠΑΤΜΟΣ 15.00 Κω - Κάλυμνο - Λέρο - Πάτμο - Πειραιά
29/3 Σάββατο
ΔΙΑΓΟΡΑΣ 15.00 Κω - Κάλυμνο - Λέρο - Πάτμο - Πειραιά
30/3 Κυριακή
ΠΑΤΜΟΣ 15.00 Κω - Κάλυμνο - Λέρο - Πάτμο - Πειραιά

Αναχωρήσεις από ΠΕΙΡΑΙΑ

10/3 Δευτέρα
ΔΙΑΓΟΡΑΣ 15.00 Πάτμο - Λέρο - Κάλυμνο - Κω - Ρόδο
11/3 Τρίτη
ΠΑΤΜΟΣ 15.00 Αστυπάλαια - Κάλυμνο -Τήλο -Σύμη-Ρόδο
12/3 Τετάρτη
ΔΙΑΓΟΡΑΣ 15.00 Πάτμο - Λέρο - Κάλυμνο -Κω - Νίσυρο- Ρόδο
13/3 Πέμπτη
ΠΑΤΜΟΣ 15.00 Πάτμο - Λέρο - Κάλυμνο - Κω - Ρόδο
14/3 Παρασκευή
ΔΙΑΓΟΡΑΣ 15.00 Πάτμο - Λέρο - Κάλυμνο - Κω - Ρόδο
15/3 Σάββατο
ΠΑΤΜΟΣ 15.00 Πάτμο - Λέρο - Κάλυμνο - Κω - Ρόδο
16/3 Κυριακή
17/3 Δευτέρα
ΔΙΑΓΟΡΑΣ 15.00 Πάτμο - Λέρο - Κάλυμνο - Κω - Ρόδο
18/3 Τρίτη
ΠΑΤΜΟΣ 15.00 Αστυπάλαια - Κάλυμνο -Τήλο -Σύμη-Ρόδο
19/3 Τετάρτη
ΔΙΑΓΟΡΑΣ 15.00 Πάτμο - Λέρο - Κάλυμνο -Κω-Νίσυρο- Ρόδο
20/3 Πέμπτη
ΠΑΤΜΟΣ 15.00 Πάτμο - Λέρο - Κάλυμνο - Κω - Ρόδο
21/3 Παρασκευή
ΔΙΑΓΟΡΑΣ 15.00 Πάτμο - Λέρο - Κάλυμνο - Κω - Ρόδο
22/3 Σάββατο
ΠΑΤΜΟΣ 15.00 Πάτμο - Λέρο - Κάλυμνο - Κω - Ρόδο
23/3 Κυριακή
24/3 Δευτέρα
ΔΙΑΓΟΡΑΣ 15.00 Πάτμο - Λέρο - Κάλυμνο - Κω - Ρόδο
25/3 Τρίτη
ΠΑΤΜΟΣ 15.00 Αστυπάλαια - Κάλυμνο -Τήλο -Σύμη-Ρόδο
26/3 Τετάρτη
ΔΙΑΓΟΡΑΣ 15.00 Πάτμο - Λέρο - Κάλυμνο -Κω-Νίσυρο- Ρόδο
27/3 Πέμπτη
ΠΑΤΜΟΣ 15.00 Πάτμο - Λέρο - Κάλυμνο - Κω - Ρόδο
28/3 Παρασκευή
ΔΙΑΓΟΡΑΣ 15.00 Πάτμο - Λέρο - Κάλυμνο - Κω - Ρόδο
29/3 Σάββατο
ΠΑΤΜΟΣ 15.00 Πάτμο - Λέρο - Κάλυμνο - Κω - Ρόδο
30/3 Κυριακή

X3826-30/3

Ζητούν οι επιχειρηματίες

Αμεση εφαρμογή μέτρων στήριξης του τουρισμού

Η δυσκολότερη περίοδος της πενταετίας

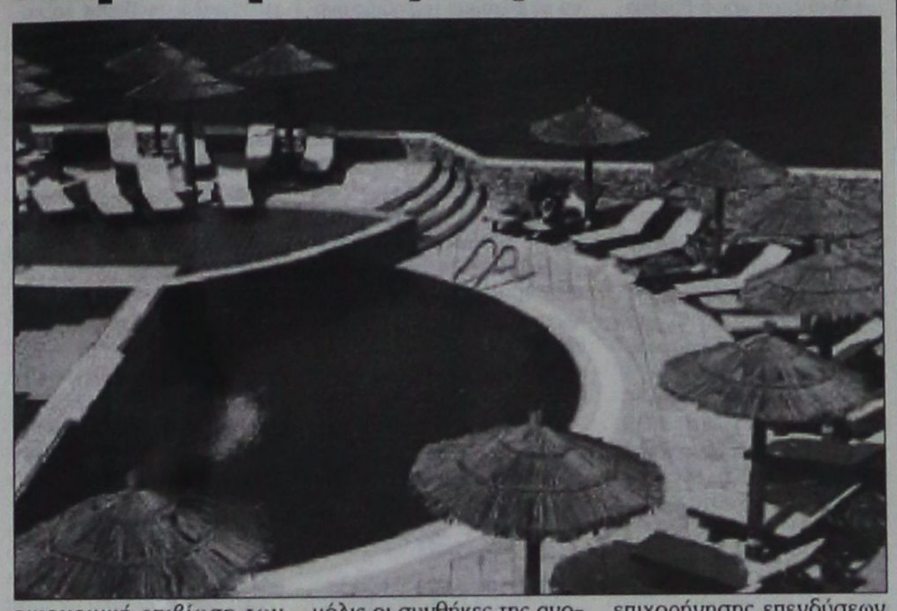

Τα δυο τελευταία χρόνια η διεθνής τουριστική αγορά δοκιμάζεται από μια σειρά αρνητικών συγκυριών . Ο επικείμενος πόλεμος στο Ιράκ, επιτείνει την κρίση με αποτέλεσμα ο ελληνικός τουρισμός να βιώνει μια από τις δυσκολότερες περιόδους της τελευταίας πενταετίας, τονίζει σε ανακοίνωσή της η Πανελλήνια Ομοσπονδία Ξενοδόχων, ΠΟΞ.

Οι επαναλαμβανόμενες κρίσεις της τελευταίας διετίας έχουν δημιουργήσει οικονομικά προβλήματα στις τουριστικές επιχειρήσεις. Τα οικονομικά των αεροπορικών εταιριών των tour operators και των τουριστικών γραφείων επλήγησαν σημαντικά και το πρόβλημα μετακυλύεται στις ξενοδοχειακές επιχειρήσεις της χώρας μας.

Η αβεβαιότητα που επικρατεί αυτή τη στιγμή στην αγορά και η αδυναμία εκτίμησης της καταναλωτικής συμπεριφοράς των τουριστών, έδωσε την ευκαιρία στους πράκτορες να μην πληρώνουν τις συνήθεις προκαταβολές και επιπλέον ζητούν σημαντικές μειώσεις τιμών.

Η παρούσα κρίση βρίσκει την ελληνική ξενοδοχία οικονομικά εξουθενωμένη, τη στιγμή που οφείλει να επενδύσει σε προγράμματα εκσυγχρονισμού, ώστε να απορροφήσει τους πόρους του Γ' ΚΠΣ που λιμνάζουν ανεκμετάλλευτοι και να είναι έτοιμη να υποδεχθεί τους θεατές των Ολυμπιακών Αγώνων του 2004.

Υπό αυτές τις συνθήκες, η Πολιτεία είναι υποχρεωμένη να επεξεργαστεί σε στενή συνεργασία μαζί μας και να θέσει άμεσα σε εφαρμογή δέσμη μέτρων που θα διασφαλίσουν την οικονομική επιβίωση των ξενοδοχειακών επιχειρήσεων, έτσι ώστε να είναι έτοιμες να αντιμετωπίσουν τις επερχόμενες προκλήσεις τονίζουν οι ξενοδόχοι.

Τα μέτρα αυτά θα πρέπει να κινούνται προς τις εξής κατευθύνσεις:

* Εξασφάλιση επαρκών πόρων για προβολή, διαφήμιση και συνδιαφήμιση, μόλις οι συνθήκες της αγοράς το επιτρέψουν.
* Λήψη μέτρων που θα ενισχύσουν τη ρευστότητα των επιχειρήσεων και θα διασφαλίσουν την απασχόληση στη διάρκεια της κρίσης.
* Μείωση της φορολογικής επιβάρυνσης του τουριστικού πακέτου.
* Βελτίωση των όρων επιχορήγησης επενδύσεων εκσυγχρονισμού.

«Ευελπιστούμε ότι η κυβέρνηση που έχει αντιληφθεί το μέγεθος της κρίσης θα δράσει αυτή τη φορά γρήγορα και αποτελεσματικά, στηρίζοντας αποφασιστικά το μεγαλύτερο τομέα παραγωγικής δραστηριότητας στη χώρα μας» καταλήγει η ανακοίνωση.

Εβρεξε φέτος πολύ στη Ρόδο

Για δύο χρόνια επαρκούν τα αποθέματα του νερού

ΑΛΛΑ ΔΕΝ ΠΡΕΠΕΙ ΝΑ ΓΙΝΕΤΑΙ ΣΠΑΤΑΛΗ



ΓΙΑ δύο χρόνια επαρκούν τα αποθέματα νερού που έχουν συγκεντρωθεί στους υπόγειους υδροφόρους ορίζοντες της Ρόδου, μετά τις πρόσφατες βροχοπτώσεις. Αυτή είναι η θετική όψη των βροχοπτώσεων, την οποία περιέγραψε με δηλώσεις του στην «ΠΡΟΟΔΟ» ο προϊστάμενος της Υπηρεσίας Εγγείων Βελτιώσεων κ. Σάββας Γιαννίκης, ο οποίος επεσήμανε πως το τρέχον έτος ήταν από τα πιο αποδοτικά. Αυτό φαίνεται από τις στάθμες στις γεωτρήσεις που ανέβηκαν κατά πολύ, ενώ όλες οι πηγές που υπάρχουν στο νησί έχουν αναπληρώσει τα αποθεματά τους.

Το ότι υπάρχουν μεγάλα αποθέματα πόσιμου νερού δεν σημαίνει ότι πρέπει να γίνεται αλόγιστη χρήση από τους καταναλωτές. Αντιθέτως, όπως επεσήμανε ο κ. Γιαννίκης, είναι απαραίτητο να γίνεται συνετή διαχείριση.

ΙΑΤΡΙΚΗ ΑΝΑΚΟΙΝΩΣΗ
Ο ΙΑΤΡΟΣ
ΓΕΩΡΓΑΚΗΣ Ε. ΛΑΖΑΡΟΣ
ΔΕΡΜΑΤΟΛΟΓΟΣ - ΑΦΡΟΔΙΣΙΟΛΟΓΟΣ
ΑΜΕΡΙΚΗΣ 7 (1ος όροφος)
ΔΕΧΕΤΑΙ: Δευτέρα - Παρασκευή
08.30 - 13.00 & 17.00-20.30
απόγευμα Δευτέρας
και Παρασκευής με ραντεβού
Τηλ. 22410/73008 και κινητό 097708320
T1005-20/4

ANA FERRIES

ΠΑΣΧΑΛΙΝΗ ΕΚΔΡΟΜΗ
Η εταιρία μας για
τις άγιες ημέρες του Πάσχα διοργανώνει
3ήμερη εκδρομή με το
F/B ΡΟΔΑΝΘΗ
• Αναχώρηση από Ρόδο: Μ. Σάββατο 26/4 12.00 Καστελλόριζο, άφιξη 15.30
• Παραμονή στο Καστελλόριζο: Μ. Σάββατο και Κυριακή του Πάσχα
• Αναχώρηση από Καστελλόριζο: Δευτέρα του Πάσχα 28/4 08.00 Ρόδο.
• Αφιξη στη Ρόδο: Δευτέρα του Πάσχα 28/4, 11.30
Ειδικές τιμές για Δωδεκανήσιους
Τιμές γιατ' άτομο: 2κλινη 50 ευρώ
4κλινη 40 ευρώ
IX 20 ευρώ
ΜΟΤΟ ΔΩΡΕΑΝ

ΠΑΣΧΑΛΙΝΗ ΕΚΔΡΟΜΗ
Η εταιρία μας για
τις άγιες ημέρες του Πάσχα διοργανώνει
4ήμερη εκδρομή με το
F/B MARINA
• Αναχώρηση από Ρόδο: Μ. Παρασκευή 25/4, 23.00 Σαντορίνη, άφιξη 07.00
• Αναχώρηση από Σαντορίνη: Κυριακή του Πάσχα 27/4, 04.00 Τήνο, άφιξη 08.00
• Αναχώρηση από Τήνο: Κυριακή του Πάσχα 27/4 15.00 Μύκονο, άφιξη 16.00
• Αναχώρηση από Μύκονο: Δευτέρα του Πάσχα 28/4,.10.00 Πειραιά, άφιξη 15.00
• Αναχώρηση από Πειραιά: Δευτέρα του Πάσχα 28/4. 19.00 Μύκονο άφιξη 24.00
• Αναχώρηση από Μύκονο: Τρίτη του Πάσχα 29/4 01.00 Ρόδο άφιξη 12.00
Ειδικές τιμές για Δωδεκανήσιους
Τιμές γιατ' άτομο: 2κλινη 125 ευρώ
4κλινη 98 ευρώ
IX 80 ευρώ
ΜΟΤΟ ΔΩΡΕΑΝ
Πληροφορίες στον κεντρικό μας πράκτορα:
TSAGARIS TRAVEL
Ακτή Σαχτούρη 5
Τηλ.: 22410 36170, - 30406, 35066, 28597
FAX: 22410 39839
X3821-30/4

PEGASOS TRAVEL CLUB OF RHODES
Μιχάλης και Κατερίνα Καρατζιά
Αλεξάνδρου Διάκου 84 και Ερυθρού Σταυρού γωνία
τηλ. 22410 73455, 76161, 75876 FAX: 22410 35504

ΤΑΞΙΔΕΥΣΤΕ ΕΠΩΝΥΜΑ
ΓΙΑ ΕΝΑ ΑΝΕΤΟ ΤΑΞΙΔΙ ΚΑΙ ΕΥΧΑΡΙΣΤΗ ΔΙΑΜΟΝΗ

ΞΕΝΟΔΟΧΕΙΑ ΑΘΗΝΩΝ

	ΜΟΝΟΚΛΙΝΟ	ΔΙΚΛΙΝΟ	ΤΡΙΚΛΙΝΟ
PRESIDENT CAT A με πρωινό	40€	50€	60€
ASTOR CAT A με πρωινό	45€	60€	75€
ILYSSIA CAT A με πρωινό	52€	64€	75€
ESPERIA CAT A με πρωινό	77€	87€	98€
ELECTRA CAT A με πρωινό	87€	100€	120€
TITANIA με πρωινό	89€	97€	114€
PARHTENON CAT A με πρωινό	52€	63€	85€
EREHTOUSA CAT B με πρωινό	47€	62€	80€
AGHILLION CAT B με πρωινό	38€	50€	58€
ELLINIS CAT B με πρωινό	42€	55€	68€
ΑΧΙΛΛΕΑΣ με πρωινό	49€	59€	68€
PLAKA CAT B με πρωινό	49€	59€	68€

ΞΕΝΟΔΟΧΕΙΑ ΠΕΙΡΑΙΑ

	ΜΟΝΟΚΛΙΝΟ	ΔΙΚΛΙΝΟ	ΤΡΙΚΛΙΝΟ
LILIA CAT B με πρωινό	50€	59€	73€
ANEMONI CAT B με πρωινό	45€	59€	69€

ΞΕΝΟΔΟΧΕΙΑ ΘΕΣΣΑΛΟΝΙΚΗΣ

	ΜΟΝΟΚΛΙΝΟ	ΔΙΚΛΙΝΟ	ΤΡΙΚΛΙΝΟ
EGNATIA CAT B με πρωινό	59€	70€	84€
MANDRINO CAT B με πρωινό	45€	59€	80€
TELIONI με πρωινό	45€	57€	75€
VERGINA CAT B	59€	72€	87€
LE PALLAI	70€	84€	105€
AMALIA	58€	75€	90€

ΤΑΞΙΔΙΑ – ΔΙΑΚΟΠΕΣ
Απολαύστε τις διακοπές σας στα πιο φημισμένα θέρετρα όλου του κόσμου
Νιώστε την μαγεία της Ευρώπης
και χαλαρώστε στα πανέμορφα τοπία της Ελλάδα μας.
ΠΑΚΕΤΑ
✈ ΠΑΡΙΣΙ ΚΑΘΕ ΕΒΔΟΜΑΔΑ
✈ ΡΩΜΗ ΚΑΘΕ ΕΒΔΟΜΑΔΑ
✈ ΒΙΕΝΝΗ ΚΑΘΕ ΕΒΔΟΜΑΔΑ
✈ ΠΡΑΓΑ ΚΑΘΕ ΕΒΔΟΜΑΔΑ
✈ ΛΟΝΔΙΝΟ ΚΑΘΕ ΕΒΔΟΜΑΔΑ
Ειδικές προσφορές του γραφείου μας σε αεροπορικά εισπήρια σ΄όλλο τον κόσμο
✈ Ατομικά ταξίδια σ΄όλλο τον κόσμο
✈ Ειδικά ταξίδια νεόνυμφων
✈ Εμπορικά ταξίδια
✈ Ταξίδια για συλλόγους και εταιρείες
ΠΑΝΤΑ ΣΤΗ ΔΙΑΘΕΣΗ ΣΑΣ ΜΕ ΣΥΝΕΠΕΙΑ ΚΑΙ ΜΕΡΑΚΙ
X8833-30/3

ΕΥΡΩΠΑΙΚΗ ΕΠΕΝΔΥΤΙΚΗ
ΕΘΝΙΚΗΣ ΑΝΤΙΣΤΑΣΕΩΣ 48 ΤΗΛ. 0241 39300
ΕΥΡΩΠΑΙΚΗ ΕΠΕΝΔΥΤΙΚΗ
ΚΤΗΜΑΤΟΜΕΣΙΤΙΚΟ ΓΡΑΦΕΙΟ
ΑΝΤΩΝΗΣ ΝΙΚΟΛΗΣ - ΘΕΟΦΙΛΟΣ ΚΑΩΝΑΡΗΣ
ΕΘΝΙΚΗΣ ΑΝΤΙΣΤΑΣΕΩΣ 48 (ΠΡΩΗΝ ΑΝΝΗΣ ΜΑΡΙΑΣ) ΤΗΛ. 2241 39300

ΔΙΑΜΕΡΙΣΜΑΤΑ

150 τ.μ. Αποθήκη εντός πόλεως ΕΥΚΑΙΡΙΑ	€ 22.000
65 τ.μ. Γεννάδι καινούργιο με θέα	€ 52.850
45 τ.μ. Στην Πειραιώς υπό κατασκευή	€ 62.000
80 τ.μ. Στην Κοδριγκτώνος με 2 υπνοδωμάτια	€ 76.500
60 τ.μ. Καινούργιο στο Καρακόνερο	€ 85.106
75 τ.μ. Καινούργιο στην Σωτήρος	€ 93.900
65 τ.μ. Καινούργιο ισόγειο με αυλή	€ 94.000
85 τ.μ. Καινούργιο στην Σωτήρος	€ 102.700
100 τ.μ. Περιοχή Αγίου Ιωάννη με 3 υπνοδωμάτια	€ 102.714
72 τ.μ. Ανάληψη με 2 υπνοδωμάτια καινούργιο	€ 105.700
87 τ.μ. Κ.Υδραίου 5 ετών Α όρόφου	€ 105.700
80 τ.μ. Στην Πειραιώς υπό κατασκευή	€ 110.000
85 τ.μ. Καινούργιο στην Ιαλυσό	€ 111.500
80 τ.μ. Καινούργιο στο Καρακόνερο	€ 117.400
87 τ.μ. Α ορόφου ετοιμοπαράδοτο στο Ροδίνι	€ 126.000
90 τ.μ. Στην ανάληψη 1 έτους	€ 126.000
90 τ.μ. Ανάληψη με 2 υπνοδωμάτια καινούργιο	€ 132.100
100 τ.μ. Οροφοδιαμέρισμα lux στην Ανάληψη	€ 140.800
115 τ.μ. Άνω Ροδίνι ετοιμοπαράδοτο β ορόφου	€ 146.700
90 τ.μ. Οικία παριοχή Σταδίου με 130 αυλή	€ 146.700
105 τ.μ. Ανάληψη 3 υπν/τια,πάρκιν,μεγάλη βερά	€ 161.400
120 τ.μ. Στο Καρακόνερο υπό κατασκευή	€ 164.500
145 τ.μ. Καινούργιο υπο κατασκευή με 4 υπν.	€ 220.000
63 τ.μ. Β ορόφου,ανακαινισμένο με θέρμανση	

ΟΙΚΟΠΕΔΑ

650 τ.μ. ΣΤΟΝ ΑΡΧΑΓΓΕΛΟ ΕΝΤΟΣ ΟΙΚΙΣΜΟΥ ΜΕ Σ.Δ. 0,8 ΣΕ ΗΣΥΧΗ ΠΕΡΙΟΧΗ ΚΑΤΑΛΗΛΟ ΓΙΑ ΟΙΚΙΑ	
600 Τ.Μ. ΠΑΤΜΟΣ ΚΟΝΤΑ ΣΤΟ ΚΥΜΑ ΚΤΙΖΕΙ 220	€ 18.000
1570 τ.μ. Γεννάδι στον κεντρικό δρόμο	€ 50.000
2000 τ.μ. Στο Γεννάδι με άδεια οικοδομής,νερό,ρεύμα	€ 58.700
2500 τ.μ. Αφάντου Πανοραμικό οικοδομήσιμο	€ 59.000
4000 τ.μ. Στο Φαληράκι σε ύψωμα με θέα	€ 59.000
4000 τ.μ. Μετά το Λαδικό 70m από τον κεντρικό	€ 70.450
2300 τ.μ. Αφάντου στο κύμα	€ 73.400
7400 τ.μ. Αφάντου για Βιοτεχνική χρήση	€ 73.400
4000 τ.μ. Περιοχή Σγουρού	€ 88.040
2500 τ.μ. Στο κιοτάρι κοντά στο κύμα με άδεια οικ.	€ 88.040
5000 τ.μ. Στο Γεννάδι με πρόσοψη στην εθν.οδό	€ 102.700
4800 τ.μ. Περιοχή Κανδυλί στην Ιαλυσό	€ 140.865
4000 τ.μ. Στην παραλία Αφάντου	€ 146.735
14500 τ.μ Περιοχή Σγουρού	€ 150.000
7500 τ.μ. Στα Κολύμπια διπλα σε ξενοδοχείο	€ 220.000
10000 τ.μ Στο φυτώριο με ωραία θέα	€ 300.000
15000 τ.μ Κοσκινού σε ύψωμα	€ 440.205
4000 τ.μ. Στην Λαχανιά επί της Εθνικής οδού	€ 117.400
4000 τ.μ. Στην Λαχανιά με πρόσβαση	€ 52.824
1500 τ.μ. Στην Λαχανιά εντός οικισμού	€ 61.628
9000 τ.μ. Στην Λαχανιά 800 m από το κύμα	€ 82.170
6500 τ.μ. Στην Λαχανιά 300 m από το κύμα	€ 104.000

ΜΟΝΟΚΑΤΟΙΚΙΕΣ - ΜΕΖΟΝΕΤΕΣ

180 τ.μ. Ησυχη Περιοχή εντός Ρόδου με 3 υπν.	€ 167.300
126 τ.μ. Τρείς σε μπετά με 1000 οικόπεδο	€ 100.000
120 τ.μ. Κοσκινού καταπληκτική θέα σε μπετά	€ 82.200
180 τ.μ. Στο Κανδυλί σε μπετά	€ 111.500
110 τ.μ. Εντός πόλεως με 3 υπνοδωμάτια	€ 146.735
210 τ.μ. Ιαλυσός σε σοβά	€ 161.500
180 τ.μ. Κοσκινού 1500 m οικόπεδο σε μπετά	€ 190.755
200 τ.μ. Αφάντου σε 4000 m οικόπεδο	€ 190.755
410 τ.μ. Παστίδα σε κολώνες με 4500 τ.μ. οικόπεδ	€ 205.500

ΚΑΤΑΣΤΗΜΑΤΑ - ΕΠΙΧΕΙΡΗΣΕΙΣ

ΞΕΝΟΔΟΧΕΙΟ 70 ΚΛΙΝΩΝ ΣΕ ΤΙΜΗ ΕΥΚΑΙΡΙΑΣ
ΕΠΕΝΔΥΣΗ 9 ΓΚΑΡΣΟΝΙΕΡΕΣ
ΚΟΝΤΑ ΣΤΟ ΠΑΝΕΠΙΣΤΗΜΙΟ
Ενοικιάζεται κατάστημα 250 τ.μ. εντός πόλεως
Κατάστημα στην Καποδιστρίου 60 τ.μ.+30 τ.μ.
Αναψυκτήριο έτοιμο προς λειτουργία ΕΥΚΑΙΡΙΑ
Ζαχαροπλαστείο πλήρως εξοπλισμένο κοντά σε σχολείο με εξασφαλισμένη πελατεία
Fast Food σε τουριστικό δρόμο της πόλης έτοιμο προς λειτ.

ΑΚΙΝΗΤΑ ΣΕ ΑΠΟΚΛΕΙΣΤΙΚΟΤΗΤΑ ΣΕ ΠΑΛΙΑ ΠΟΛΗ - ΑΦΑΝΤΟΥ - ΛΑΧΑΝΙΑ
ΑΓΟΡΕΣ - ΠΩΛΗΣΕΙΣ - ΜΙΣΘΩΣΕΙΣ ΑΚΙΝΗΤΩΝ
ΞΕΝΟΔΟΧΕΙΑΚΕΣ ΜΟΝΑΔΕΣ ΣΕ ΑΠΟΚΛΕΙΣΤΙΚΟΤΗΤΑ ΣΕ ΟΛΟ ΤΟ ΝΗΣΙ
ΣΥΜΒΟΥΛΕΥΤΙΚΕΣ ΚΑΙ ΕΠΕΝΔΥΤΙΚΕΣ ΠΡΟΤΑΣΕΙΣ
ΔΑΝΕΙΑ ΔΕΚΤΑ
2154-23/3

Zorpidis

ΤΟΥΡΙΣΤΙΚΟΣ ΟΡΓΑΝΙΣΜΟΣ

Αλεξ. Διάκου και Λοχαγού Φανουράκη 31.

Τηλ. 22410 20625, 30054 FAX 26745



ΑΕΡΟΠΟΡΙΚΕΣ ΕΞΩΤΕΡΙΚΟΥ

1. ΠΑΡΙΣΙ - DISNEY 5 & 4 ημέρες
2. ΛΟΝΔΙΝΟ 5 & 4 ημέρες
3. ΡΩΜΗ 5 & 4 ημέρες
4. ΚΑΪΡΟ - ΑΛΕΞΑΝΔΡΕΙΑ 5 ημέρες / ΚΑΪΡΟ χρουαζιέρα Νείλου 8 ημέρες
5. ΠΡΑΓΑ - ΚΑΡΛΟΒΙ ΒΑΡΙ 5 & 3 ημέρες / ΒΟΥΔΑΠΕΣΤΗ 4 ημέρες
6. ΒΙΕΝΝΗ 5 ημέρες / ΑΜΣΤΕΡΝΤΑΜ 4 ημέρες
7. ΚΩΝΣΑΝΤΙΝΟΥΠΟΛΗ 5 ημέρες
8. ΕΞΩΤΙΚΑ ΤΑΞΙΔΙΑ

ΟΔΙΚΕΣ ΕΞΩΤΕΡΙΚΟΥ

9. ΙΤΑΛΙΚΟ ΠΑΝΟΡΑΜΑ 7 ημέρες
10. ΒΙΕΝΝΗ - ΒΟΥΔΑΠΕΣΤΗ 6 ημέρες / ΒΟΥΔΑΠΕΣΤΗ 5 ημέρες
11. ΚΩΝΣΤΑΝΤΙΝΟΥΠΟΛΗ 4 ημέρες (3 νύχτες) ΚΩΝΣΤΑΝΤΙΝΟΥΠΟΛΗ 4 ημέρες (2 νύχτες)
12. ΚΩΝΣΤΑΝΤΙΝΟΥΠΟΛΗ - ΠΡΟΥΣΑ 5 ημέρες - ΒΙΤΟΣΑ 4 ημέρες
13. ΣΟΦΙΑ - ΦΙΛΙΠΠΟΥΠΟΛΗ 4 ημέρες / ΣΟΦΙΑ - ΦΙΛΙΠΠΟΥΠΟΛΗ 3 & 4 ημέρες
14. ΣΑΝΤΑΝΣΚΙ 3 & 4 ημέρες
15. ΟΧΡΙΔΑ 4 ημέρες / ΟΧΡΙΔΑ 3 ημέρες

ΟΔΙΚΕΣ ΕΣΩΤΕΡΙΚΟΥ

16. ΟΛΥΜΠΙΑ 5 ημέρες / ΟΛΥΜΠΙΑ 3 ημέρες
17. ΑΘΗΝΑ 4 ημέρες / ΑΘΗΝΑ 3 ημέρες
18. ΚΕΡΚΥΡΑ 4 ημέρες / ΠΗΛΙΟ 4 ημέρες
19. ΗΠΕΙΡΟΣ 4 ημέρες / ΓΙΑΝΝΕΝΑ - ΖΑΓΟΡΟΧΩΡΙΑ 4 ημέρες
20. ΚΑΡΠΕΝΗΣΙ 4 ημέρες / ΚΑΣΤΟΡΙΑ 4 ημέρες
21. ΔΡΑΜΑ 3 ημέρες / ΝΑΥΠΛΙΟ 3 ημέρες
22. ΕΒΡΟΣ - ΘΡΑΚΗ 3 ημέρες / ΚΑΛΑΜΠΑΚΑ 3 ημέρες
23. ΤΗΝΟΣ 3 ημέρες / ΟΛΥΜΠΟΣ 3 ημέρες

ΑΝΑΚΟΙΝΩΣΗ

Σας γνωστοποιούμε ότι τα δρομολόγια του

Ε/Γ - Ο/Γ Β. ΚΟΡΝΑΡΟΣ

λόγω εορτής της Καθαρής Δευτέρας, θα τροποποιηθούν ως ακολούθως:

• **ΣΑΒΒΑΤΟ 8/3/2003 προς Κυριακή 9/3/2003**
Αναχωρεί από Ρόδο στις 00.00 για το τοπικό δρομολόγιο μέχρι ΣΗΤΕΙΑ και επιστροφή στη Ρόδο στις 22.00

• **ΚΑΘΑΡΗ ΔΕΥΤΕΡΑ 10/3/2003**
Αναχωρεί από Ρόδο στις 04.00 για ΧΑΛΚΗ, ΔΙΑΦΑΝΙ, ΚΑΡΠΑΘΟ, ΚΑΣΟ, ΣΗΤΕΙΑ, ΑΓ. ΝΙΚΟΛΑΟ, ΜΗΛΟ, ΠΕΙΡΑΙΑ

• Το δρομολόγιο της **ΤΕΤΑΡΤΗΣ 12/3/2003** θα παραμείνει **ΑΝΕΚΤΕΛΕΣΤΟ**

• Από **ΠΕΜΠΤΗ 13/3/2003** το Ε/Γ - Ο/Γ Β. ΚΟΡΝΑΡΟΣ θα αναχωρεί κανονικά στις 04.00

Εισιτήρια σε όλον τον κόσμο
Ατομικά ταξίδια σε όλο τον κόσμο
Ταξίδια νεονύμφων
Εμπορικά ταξίδια
Ταξίδια εταιριών - συλλόγων

X3828-30/3

Τρομοκρατία δεν είναι μόνο η 17Ν

Η «νόμιμη τρομοκρατία»

ΑΒΑΣΤΑΚΤΗ Η ΦΟΡΟΛΟΓΙΑ ΚΑΙ Η ΤΑΛΑΙΠΩΡΙΑ ΤΟΥ ΠΟΛΙΤΗ

Σχετικά με την ακρίβεια και τη «νόμιμη τρομοκρατία» ο μαθηματικός Ιωάννης Ρούσσος έστειλε στην «Πρόοδο» την παρακάτω επιστολή:

«Αυτόν τον καιρό βομβαρδιζόμαστε συνεχώς από εικόνες για τη δίκη της τρομοκρατίας στην Ελλάδα. Ο κόσμος πρέπει να είναι ενημερωμένος, οι τρομοκράτες μας έκαναν μεγάλο κακό και έτσι πρέπει να παρακολουθούμε και να μάθουμε τα πάντα για αυτή τη δίκη. Κάθε μέρα, όλη μέρα, στην τηλεόραση, στα ραδιόφωνα, βλέπουμε τη μεγάλη δίκη λες και αυτό είναι που απασχολεί τον απλό πολίτη καθημερινά.

Και ενώ απαραίτητη προϋπόθεση για να ενημερωθείς για την τρομοκρατία είναι το να διαθέτεις ηλεκτρικό ρεύμα, στο μαγαζί της συνοικίας μόλις μπήκε ο ταχυδρόμος. Εφερε λογαριασμούς πολλούς και ανάμεσά τους ο λογαριασμός της ΔΕΗ.

Εκκαθαριστικό 450 ευρώ. Κλείνω αμέσως την τηλεόραση, το ραδιόφωνο και τα φώτα και παίρνω τηλέφωνο στη ΔΕΗ.

• Τι να σας πούμε κύριε, εμείς μόνο την ένδειξη του μετρητή καταγράφουμε!

• Μα κι εγώ κυρία μου μόνο τα φώτα και το ραδιόφωνο ανάβω καθημερινά, απάντησα.

Πήγαμε και τους το είπαμε κι από κοντά. Αυτά τα λεφτά θα τα πληρώσετε είτε έχετε διαρροή είτε όχι, δεν μπορείτε να κάνετε τίποτα κύριε, θα τα πληρώσετε, το καταλάβατε; Για να έρθουν να ελέγξουν για πιθανή διαρροή χρειάζονται 40 ευρώ, ε από κάπου πρέπει να πληρωθεί ο έξτρα κόπος τους. Ο προϊστάμενός τους δυστυχώς έλειπε, βρισκόταν σε μίτινγκ.

Και ας μου πει κάποιος αν μπορώ, εγώ ο απλός πολίτης, να αντιδράσω σ' αυτό που γίνεται. Ας μου πει κάποιος πως εδώ δεν πρόκειται για τρομοκρατία.

4 χρόνια κανένας λογαριασμός μου δεν ξεπέρασε τα 160 ευρώ και ξαφνικά έσκασε η βόμβα. Αυτή την τοποθέτησαν οι νόμιμοι τρομοκράτες και θες δε θες θα σκάσει δίπλα σου, θα την αισθανθείς καλά.

Κανείς δεν ενδιαφέρεται, κανείς δεν αντιδρά, οι απρόσωπες υπηρεσίες βαράνε κι εμείς απλά σκύβουμε το κεφάλι και υπακούμε. Αλλωστε με ποιο τρόπο θα μπορούσε να αντιδράσει κανείς σε κάτι τέτοιο. Το μόνο που θα μπορούσε να κάνει κάποιος είναι μια ωραία διακόσμηση από κεριά!

Στον ίδιο λογαριασμό περιλαμβάνονται δημοτικά τέλη, δημοτικοί φόροι, μην ξεχνάμε πως πρέπει να λειτουργεί κι ο Δήμος. Από πού θα πληρωθούν όλοι αυτοί οι υπάλληλοι που κυκλοφορούν καθημερινά και μοιράζουν κλήσεις όταν παρκάρεις το αυτοκίνητό σου έξω από το μαγαζί σου;

Κι αν για να πληρώσω εγώ αυτό τον λογαριασμό της ΔΕΗ πρέπει να δουλεύω ένα μήνα, κανείς δε νοιάζεται.

Κανείς δεν νοιάζεται για τίποτα. Πληρώνουμε υπηρεσίες που δε λειτουργούν ή υπολειτουργούν.

Οι δρόμοι όλου του νησιού όλοι σκαμμένοι και γεμάτοι λακκούβες. Στις Επτά Βαγιές για παράδειγμα έχουν κλείσει το δρόμο εδώ και μήνες. Τι φτιάχνουν εκεί επιτέλους; Δεν είναι ικανοί να κλείσουν ένα τοσοδά κομματάκι του δρόμου; Ανεπάρκεια και ανοργανωσιά. Ανοίγουν συνεχώς πληγές στο νησί αντί να κλείνουν. Δεν υπάρχει κάποιος πουθενά που να πούμε, να αυτός ο συμπολίτης μας νοιάζεται, προσπαθεί για το καλό της πόλης. Ο καθένας κοιτά το προσωπικό του όφελος. Δεν μιλάει κανένας πολίτης, έχουν άλλες δουλειές να ασχοληθούν και γι΄ αυτό φροντίζει ο Δήμος, ο ΟΤΕ, η ΔΕΗ, η ΔΕΥΑΡ και το κράτος, στέλνοντας φλοένα και πιο φουσκωμένους λογαριασμούς.

Ενα έργο σ' αυτή την πόλη ανοίγει σήμερα και τελειώνει σε μερικά χρόνια. Κανείς δε μιλάει, δεν αντιδρά.

Το Καζίνο άνοιξε, τάζοντας τόσα έργα για το νησί, πάρκινγκ, κ.λ.π. και δεν έχει γίνει τίποτα μετά από τόσα χρόνια. Φαίνεται πως κάποιοι σιωπούν γιατί η σιωπή όπως λένε είναι χρυσός!

Για ό,τι κάνει κάθε πολίτης πρέπει να πληρώνει. Απορώ λοιπόν γιατί αυτές οι υπηρεσίες πρέπει να πληρώνονται και από τους λογαριασμούς κοινής ωφελείας.

Κι ας αλλάξουν επιτέλους και το όνομά τους. Κοροϊδεύουν τη νοημοσύνη μας όταν αυτοαποκαλούνται υπηρεσίες κοινής ωφελείας. Ας ονομαστούν «προσωπικής ωφελείας και νόμιμης τρομοκρατίας».

Που είναι το κράτος, που το χρησιμοποιεί ο πολίτης; Ολοι παίρνουν δάνεια για να κάνουν κάτι στη ζωή τους και μετά μπαίνουν στο λούκι για το πώς θα το εξοφλήσουν. Αλλοι χάνουν τις περιουσίες τους μέσα από τέτοιες διαδικασίες. Εδώ εμφανίζεται το κράτος το οποίο είναι εδώ για να αποκτήσει και τη δική σου περιουσία.

Δυστυχώς, εμείς που είμαστε νησιώτες, δεν είμαστες τόσο ευαισθητοποιημένοι και ψημένοι σε τέτοια θέματα κι έτσι κανείς δε μιλάει. Αλλά ως πότε θα γίνεται αυτό; Το σχοινί δεν τεντώνει περισσότερο, θα σπάσει και τότε όλοι αυτοί ας προσέξουν, γιατί τότε θα σταματήσουν να τρώνε τα λεφτά του κόσμου και θα εισπράττουν μόνο την οργή του.

Ιωάννης Ρούσος

Υποβολή δηλώσεων για τα ελαιοτεμάχια ή αμπελοτεμάχια στους Δήμους Ρόδου και Ιαλυσού

Στο πλαίσιο της σύνταξης του ελαιοκομικού μητρώου για το νομό Δωδεκανήσου προγραμματίζεται η συλλογή δηλώσεων ελαιοτεμαχίων ελαιοδέντρων και αμπελοτεμαχίων για τους Δήμους Ροδίων και Ιαλυσού από τη Δευτέρα 17-3-2003 μέχρι το Σάββατο 29-3-2003.

Καλούνται οι παραγωγοί που διαθέτουν ελαιοτεμάχια η αμπελοτεμάχια στους παραπάνω Δήμους να προσέλθουν για την υποβολή των δηλώσεών τους στα γραφεία της εταιρείας GeoDATAAnalysis στο Εμπορικό Κέντρο Φώκιαλη, Αγίας Αναστασίας 40, στον 1ο όροφο. Ωρες λειτουργίας γραφείου για τη συλλογή των δηλώσεων καθημερινά 9-2 και 5-9 Σάββατο 9-2.

Η υποβολή των δηλώσεων είναι υποχρεωτική προκειμένου να λαμβάνουν τις κοινοτικές ενισχύσεις (ενίσχυση στην παραγωγή ελαιολάδου, επιτραπέζιων ελαιών σταφίδας κ.λ.π.) και να εντάσσονται σε κοινοτικά, εθνικά, παρεμβατικά και διαρθρωτικά μέτρα και προγράμματα.

Οι παραγωγοί για τη συμπλήρωση των δηλώσεων δεν έχουν καμμία οικονομική επιβάρυνση, για τη διευκόλυνση της διαδικασίας θα πρέπει να έχουν προετοιμαστεί για τα παρακάτω:

1. Να γνωρίζουν τους αριθμούς κτηματολογικών μερίδων των ελαιοτεμαχίων τους.
2. Να έχουν μαζί τους έγγραφο που να αποδεικνύει το ΑΦΜ.
3. Να έχουν μαζί τους τον αριθμό λογαριασμό τους, της Αγροτικής Τράπεζας.
4. Να γνωρίζουν την έκταση των ελαιοτεμαχίων και των αριθμό των ελαιοδέντρων ανά ελαιοτεμάχιο.

Οι δηλώσεις θα συλλέγονται ανά Δήμο σε συγκεκριμένες ημερομηνίες που θα ανακοινώνονται ανάλογα με τον προγραμματισμό και την πορεία των εργασιών στο Νομό.

Σε περίπτωση που ένας παραγωγός διαθέτει ελαιόδεντρα σε περισσότερους από έναν Δήμο θα πρέπει να υποβάλει αρχικά δήλωση στο Δήμο που βρίσκονται τα περισσότερα ελαιόδεντρα και συμπληρωματικές δηλώσεις εκεί όπου βρίσκονται τα υπόλοιπα.

Για περισσότερες πληροφορίες τηλέφωνο 22410-70592.

ΑΝΑΚΟΙΝΩΣΗ



Η Διαδημοτική Επιχείρηση Κατασκηνώσεων Προφήτη Ηλία

σας καλεί

να επισκεφθείτε το ομορφότερο σημείο του νησιού, τις παιδικές κατασκηνώσεις στον Προφήτη Ηλία.

Γιατί να το κάνετε αυτό;
Μετρήστε λόγους:

• Χαλαρώστε μέσα σε μοναδικό φυσικό περιβάλλον στην καρδιά του πανέμορφου δάσους του Πρ. Ηλία.

• Αθληθείτε και ταυτόχρονα διασκεδάστε με πάμπολλες αθλητικές δραστηριότητες. Στη διάθεσή σας είναι: γήπεδο ποδοσφαίρου με χορτάρι, γήπεδα μπάσκετ και τένις.

• Απολαύστε τη βόλτα σας στο δάσος με τα πόδια ή με τα ποδήλατά μας και όταν θα σας έχει ανοίξει η όρεξη το εστιατόριό μας με παραδοσιακά φαγητά και ντότια κρέατα στα κάρβουνα, σας περιμένει.

Τηλέφωνο: 2246-0-22189
κιν.: 6944143512
Ανοικτά
από Τρίτη έως Παρασκευή
από 10.00 έως 18.00 και
τα Σαββατοκύριακα από τις 11.00 αργά

T1282-31/3



Κουφώματα KUNSTSTOFF. Αξεπέραστη θερμομόνωση, υψηλή ηχομόνωση, απεριόριστη αντοχή στο χρόνο, πάνω από 60 πιστοποιητικά ποιότητας, μέχρι και 48 δόσεις. Υπεροχή KUNSTSTOFF θα πει υπέροχη ζωή!

KUNSTSTOFF®
www.kunststoff.gr

casaviva

Λεωφ.Ελευθερίας 2Α, 85104 Κρεμαστή Ρόδος Τηλ. 22410 95076, Fax.93775

X 3835-31/3

GR
★★★★★

Grand Hotel

Ο τέλειος συνδυασμός ποιότητας και οικονομίας που τιμά και ανεβάζει τη Ρόδο



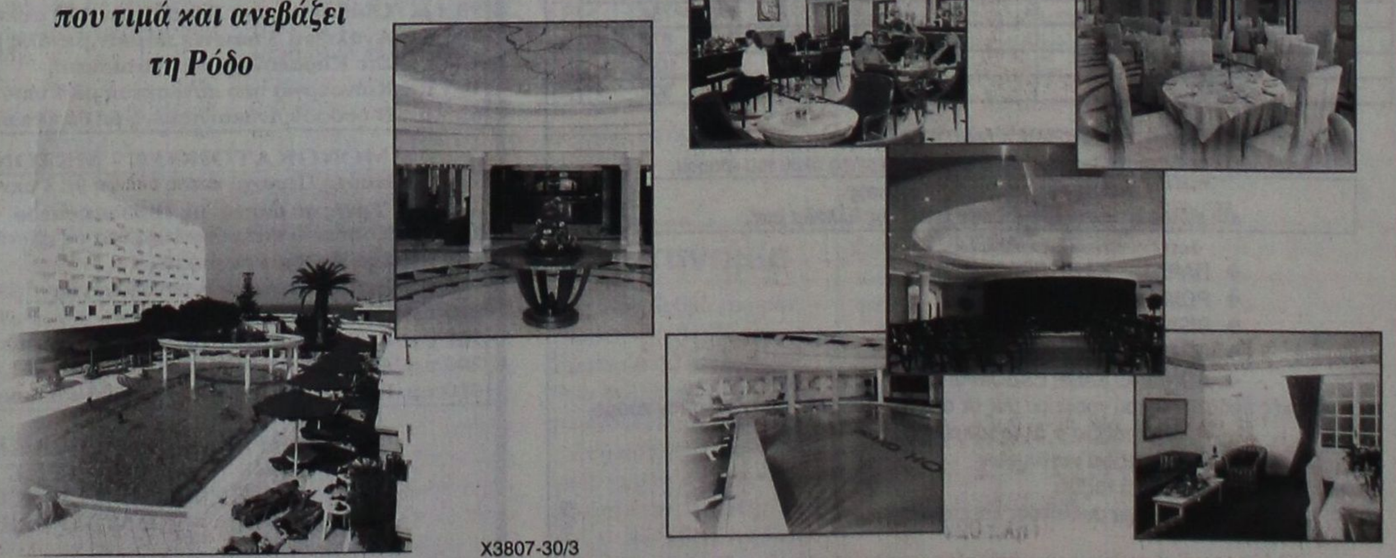

X3807-30/3

ΣΥΓΧΑΡΗΤΗΡΙΟ

Στον αγαπημένο μας εξάδελφο **Μανώλη Σπανό** που ολοκλήρωσε με επιτυχία την ειδικότητα της αιματολογίας στο Πανεπιστήμιο Αθηνών, Νοσοκομείο Ευαγγελισμός, ευχόμεθα θερμά συγχαρητήρια και πάντα επιτυχίες.

Τα εξαδέλφια του
Παναγιώτης Κάσσος
Αναστασία Παλαιολόγου

2434-15/3

ΣΥΓΧΑΡΗΤΗΡΙΟ

Στον αγαπημένο μας εξάδελφο **Μανώλη Σπανό** που ολοκλήρωσε με επιτυχία την ειδικότητα της αιματολογίας στο Πανεπιστήμιο Αθηνών, Νοσοκομείο Ευαγγελισμός, ευχόμεθα θερμά συγχαρητήρια και πάντα επιτυχίες.

Τα εξαδέλφια του
Γιώργος Αλβανάκης
Στέλλα Παλαιολόγου

2434-15/3

ΠΡΟΣΚΛΗΣΗ

Στα πλαίσια του **Κ.Π. στήριξης EQUAL**
νησιωτική συμπολιτεία
νησιωτική πρόσβαση.
Η Ενωση Γυναικών Επιχειρηματιών
Δήμου Καλλιθέας
με τη στήριξη
του Πολιτιστικού Οργανισμού (ΜΕΚΤΟ),
διοργανώνει ημερίδα με θέμα:

«Η Γυναικεία Επιχειρηματικότητα»

Η εκδήλωση θα πραγματοποιηθεί στο ξενοδοχείο ESPEROS VILLAGE στο Φαληράκι, το Σάββατο 15 Μαρτίου 2003 και ώρα 19.00

Την εκδήλωση θα πλαισιώσουν οι ορχήστρες:

- Ελαφράς μουσικής από το Κέντρο Δημιουργικής Απασχόλησης Νέων «Η Δημιουργία» Δερύνειας Κύπρου.
- Παραδοσιακής Μουσικής, ΜΕΚΤΟ – Δήμου Καλλιθέας

Η είσοδος θα είναι ελεύθερη.

Σας περιμένουμε

ΧΛ-15/3

Απάντηση Σαρρή στο δήμαρχο του νησιού

Ποια έργα έγιναν στη Σύμη

ΖΗΤΑ ΝΑ ΣΤΑΜΑΤΗΣΕΙ Η ΑΝΤΙΠΑΡΑΘΕΣΗ

Μακρά ανακοίνωση για τα έργα που έχει εκτελέσει επί της δημαρχίας του εξέδωσε χθες ο δήμαρχος Σύμης Μιλτιάδης Σαρρής. Παράλληλα, ο κ. Σαρρής (και τα μέλη της παράταξής του) απαντούν σε δηλώσεις του νέου δημάρχου Σύμης Λευτέρη Παπακαλοδούκα. Η ανακοίνωση του κ. Σαρρή έχει ως εξής:

«Συμπατριώτες,

μεγαλώσαμε με άλλες αρχές και η διαχρονική μας πορεία, ανθρώπινη και θεσμική (12 χρόνια στα του Δήμου μας) μας επιτρέπει να βλέπουμε με μεγαλείο και κατανόηση τα πρώτα βήματα της νέας Δημοτικής Αρχής.

Ομως δεν μας επιτρέπεται να περάσει η άποψη μερίδας μηδενιστών που δεν είδαν, δεν άκουσαν, δεν κατάλαβαν τίποτα και με τη μέθοδο «Γκέμπελς» γράψε-γράψε και πες-πες κάτι θα μείνει να καταφέρουν να περάσουν μίζερα και απαξιωτικά μηνύματα σε μια κοινωνία που καλά γνωρίζουμε, που έχουμε ασχοληθεί περισσότερο από οποιονδήποτε και που έχουμε δώσει λυτρωτικές λύσεις διαχρονικές όση ευπρέπειακαλοσύνη κι αν διαθέτουμε.

Συμπιατριώτες, δεν θα ασχοληθούμε προς το παρόν με όσα «περίεργα», «επιλεκτικά» και «ετσιθελικά» συμβαίνουν που πρώτοι εσείς βλέπετε και ακούτε όμως είναι αδικαιολόγητα άδικο να αναγάγονται σε συμβάντα ουσίας οι άδειες προσωπικού του Δήμου που πάντα τέτοια εποχή δίνονται και που βέβαια οι περισσότεροι είχαν γυρίσει τον Ιανουάριο και όχι το Μάρτιο όπως γράφουν οι υπερβολικοί... Είναι ατυχής η αναφορά ακόμη και στην αγορά και τοποθέτηση λαμπτήρων που απλά οφείλεται σε καθυστέρηση προμήθειά μας από τη Philips κάτι που δεν είναι η 1η φορά. Αυτό όμως που γράφεται για δεύτερη φορά και δεν μπορεί παρά να απαντηθεί με στοιχεία και όχι κορώνες παραπληροφόρησης, είναι ότι δεν παρέλαβαν σχεδόν τίποτα, χάος δηλαδή!!!

...Αιδώς Αργειοι...

Οταν εμείς παραλάβαμε το 1991 το Δήμο είπαμε ευχαριστώ στον τότε Δήμαρχο κ. Ιωάννη Μακρόπουλο για όσα μπόρεσε υπερβάλλοντας τον εαυτό του να φτιάξει με τους συνεργάτες του και ασχοληθήκαμε με αυτά που έπρεπε να λύσουμε εμείς.

Για την ιστορία παραλάβαμε χρηματικό υπόλοιπο 17.000.000 δρχ., τώρα παραλάβατε ένα καλά οργανωμένο Δήμο που ελπίζουμε να διατηρήσετε και προσπαθήτε να μας πείσετε ότι είναι συνηθισμένο φαινόμενο να απολαμβάνετε στην 1/1/2003 το ποσό του πλέον των 500.000.000 δρχ. το οποίο ελάχιστοι Δήμοι στην Ελλάδα έχουν ταμείο (οι περισσότεροι Δήμοι είναι καταχρεωμένοι).

Τα έργα λοιπόν που είναι σε εξέλιξη σας ερωτάμε με ποια χρήματα και με ποιες μελέτες εκτελούνται και επίκειται να εκτελεστούν. Σε ποιους υποσχέθηκαν οι υπουργοί και υπεύθυνοι για κάποια άλλα που πρέπει να ανασκουμπωθείτε εσείς ώστε να μην τα χάσουμε; Αφού λοιπόν ασχολείστε με την ισοπέδωση σας ερωτούμε;

1. Το Πανορμίτειο Συνεδριακό Κέντρο... δεν είναι δημοπρατημένο με δική μας μελέτη και εξασφαλισμένη πίστωση;

2. Το Δημοτικό Ωδείο, στη ΧΕΝ... δεν είναι δημοπρατημένο με δική μας μελέτη και εξασφαλισμένη πίστωση;

3. Ο δρόμος προς Βρυσί... δεν είναι δημοπρατημένο με ανάδοχο τον κ. Ιωάννη Λεριά με βάση μελέτη της Τεχνικής Υπηρεσίας και εξασφαλισμένη πίστωση; (το αν χρειάζεται βελτιωτικές παρεμβάσεις για να γίνει πιο καλός, εμείς πρώτοι συναινέσαμε).

4. Η ασφαλτόστρωση του δρόμου Πέδι-Αληθινή... δεν είναι δημοπρατημένο με ανάδοχο την κ. Παρή Ευθυμίου με δική μας μελέτη και εξασφαλισμένη πίστωση;

5. Χ.Υ.Τ.Α. (χώρος υγειονομικής ταφής απορριμμάτων)... δεν έχει ανατεθεί η προμελέτη στους μελετητές κ. Χατζηνικολάου Ν., κ. Χατζή Π. και κ. Οικονόμου Σ. που σύντομα θα κατατεθεί στο Δήμο και υπάρχει διατιθέμενη πίστωση;

6. Φώτα στην Καθολική-Αγιο Δημήτριο-Προφήτη Ηλία-Στρατερή... δεν υπάρχουν μελέτες και χρήματα εξασφαλισμένα; Στην Καθολική-Αγιο Δημήτριο τοποθετήθηκαν (τα υπόλοιπα θα δούμε...)!!!

7. Για τις αφαλατώσεις της Νομαρχιακής αρχής... δεν έχει προχωρήσει με απόφαση Δημοτικού Συμβουλίου η προώθηση διαδικασιών μελετών και τοποθέτηση στα Βελανίδια; Δεν έχουμε αγοράσει τους σωλήνες απορροής;

8. Για το δρόμο του Νημποριού... αν δεν έβαζαν τα «χαλιά» τους ορισμένοι κακοί σύμβουλάτορές σας, δεν θα ήταν ασφαλτοστρωμένος από πέρυσι;

9. Για την προβλήτα στα καύσιμα... δεν γνωρίζετε ότι υπάρχει ρητή εντολή της κ. Περιφερειάρχου κ. Σημαντώνη Μάρθας προς το Λιμενικό ταμείο να τελειώσει γρήγορα τη μελέτη και να δημοπρατηθεί το έργο; Σε εμάς είχαν υποσχεθεί να υπάρξει εργολάβος τον Ιούνιο του 2003..., μακάρι να μην χαθεί η ημερομηνία...

10. Για το σφαγείο στο Μιχαήλη... δεν καταλάβατε πόση προσπάθεια χρειάστηκε για εξασφάλιση του οικοπέδου στο χώρο της δεξαμενής των κτηνοτρόφων και πόση πίεση εξασκήσαμε στον προηγούμενο αντινομάρχη κ. Ν. Τατάκη να μας συμπεριλάβει στα υπό ανέγερση σφαγεία της Νομαρχιακής Αρχής; Ελπίζουμε να μη χαθεί το έργο.

11. Για τη βοήθεια στο σπίτι και το βρεφονηπιακό σταθμό... δεν καταλάβατε ότι πρώτα αποφύγαμε τους «Λαιστρυγόνες» της Ρόδου και έγινε από το Δήμο μας η μελέτη (γλιτώσαμε χρήματα) και ότι είναι στο στάδιο της υλοποίησης απλά μετά και την αλλαγή προεδρείου (αναγκαστικά) και τις απαραίτητες ρυθμίσεις αφού υπάρχει έτοιμος χώρος στον όροφο του σχολείου Γιανναρά;

12. Για το ΚΕΠ (κέντρο εξυπηρέτησης πολιτών) στο ισόγειο του Δήμου: Δεν υπήρχε μελέτη από εμάς και δεν αναθέσαμε το έργο στον κ. Λεριά Ιωάννη που τώρα αποπερατώνεται;

13. Για την κεντρική πλατεία... δεν είσασταν μπροστά όταν ο υπουργός των Εσωτερικών κ. Κ. Σκανδαλίδης στην τιμητική διάκριση από εμάς στα πλαίσια του Φεστιβάλ δεσμεύτηκε για 300 ολόκληρα εκατομμύρια δραχμές για το θέατρο που ελπίζουμε να μην χαθούν τελικά;

14. Για τις διαδρομές οικολογικού και πολιτιστικού ενδιαφέροντος προς το Σταυρό του Πολέμου και από Αγιο Γεώργιο Δρακούντας προς Νημπορειό... δεν έχουν γίνει απευθείας ανάθεση η σύνταξη των μελετών και δεν έχει εξασφαλιστεί η πίστωση για την ολοκλήρωσή τους από το Γ' ΚΠΣ;

15. Για το αποχετευτικό... δεν έχει επιλεγεί σαν χώρος εγκατάστασης της επεξεργασίας λυμάτων η περιοχή Γεροντά και δεν έχουν σχεδόν ολοκληρωθεί οι ανάλογες μελέτες χωροθέτησης και κεντρικού αγωγού και περιμένουμε την αρχαιολογική υπηρεσία να μας λυτρώσει ή να μας αφανίσει;

16. Για τα πέντε σπίτια των γιατρών πάνω από το παγοποιείο... δεν έχει σχεδόν ολοκληρωθεί η μελέτη από τον κ. Ελ. Χατζηπέτρο και δεν έχουν εξασφαλισθεί οι πιστώσεις από το Δήμο;

17. Για την ανάπλαση του πεζοδρομίου μπροστά από το καφενείο Πάχου στο Γιαλό και τη διαμόρφωση του Ψαροπωλείου... δεν έχει ολοκληρωθεί η μελέτη (Ελ. Χατζηπέτρος) και δεν είναι έτοιμο για δημοπράτηση με τα χρήματα εξασφαλισμένα από το Δήμο;

18. Για το κλειστό Γυμναστήριο... δεν έχουν προχωρήσει οι διαδικασίες κατοχύρωσης του οικοπέδου και δεν έχει γίνει η πρόσκληση ενδιαφέροντος για άμεση εκπόνηση μελέτης αφού το έχουμε εντάξει στο Ελλάδα 2004;

19. Για τους μικρούς βιολογικούς στο μουράγιο, καντιρίμι, μύλους, μπαξέ, του Φράκου... δεν φέραμε ειδικό για έλεγχο που ενέκρινε τους χώρους; Δεν έχουμε εξασφαλίσει και την πίστωση από το Δήμο;

20. Για τις διανοίξεις των δρόμων προς Δαφνί και Αγιο Ιωάννη του Αμπελιού... δεν έχουμε αποφασίσει και δεν έχουμε πάρει αδειοδοτήσεις από αρμόδιες υπηρεσίες;

21. Για το δρόμο προς τον Αγιο Προκόπη... δεν υπάρχει μελέτη τσιμεντόστρωσης και σχετική απόφαση για δημοπράτηση και πίστωση εξασφαλισμένη από το Δήμο, που αρνηθήκατε να εκτελέσετε γιατί έχετε αλλεργία με τις τσιμεντοστρώσεις δρόμων στα ξωκκλήσια;

22. Για το δρόμο Αγίων Αποστόλων... δεν υπάρχει μελέτη τσιμεντόστρωσης από εμάς και εξασφαλισμένη πίστωση που και αυτή δεν υλοποιείται λόγω αλλεργίας;

23. Για το δρόμο των Χαμών... δεν είχε γίνει η προμελέτη για τσιμεντόστρωση από την Τεχνική Υπηρεσία και ήταν θέμα ημερών η σύνταξη της οριστικής μελέτης αφού είχαμε και τα χρήματα εξασφαλισμένα από το Δήμο;

24. Η κουνέτα στο δρόμο Γιαλό-Χωριό... δεν γίνεται τώρα με βάση μελέτης από την Τεχνική Υπηρεσία και με τα χρήματα του Δήμου;

25. Για την κουνέτου δρόμου Γλυφωνιές - Πανορμίτη... δεν υπάρχουν 66.000.000 δρχ. εξασφαλισμένα από το Υπουργείο Εσωτερικών και για την επικάλυψη που έγινε από τον κ. Γ. Ζήκα;

26. Για την κατασκευή πεζοδρομίου με πλάκες στο δρόμο Πέταλο-Μύλοι και για τις κατασκευές δεξαμενής στον Πανορμίτη 1000 m3 και πέντε (5) άλλων 200 m3 η μία για τους κτηνοτρόφους από το υπουργείο Γεωργίας... δεν έχουν προχωρήσει οι διαδικασίες μέσω ΑΝΔΩ από την Τεχνική Υπηρεσία του Δήμου;

27. Για ρυθμίσεις - επεκτάσεις του δικτύου ύδρευσης από το Λιενί στο Ιατρείο του Χωριού, στο Χαρόνι και στο Πιτίνι... δεν έχουμε αγοράσει τους σωλήνες που θα τοποθετήσουν, ελπίζουμε σύντομα, οι υδραυλικοί του Δήμου;

28. Για την ασφαλτόστρωση δρόμου από Αγία Μαρίνα έως διασταύρωση Αληθινής... δεν είχαν γίνει οι προμετρήσεις και δεν είχε εξασφαλισθεί η πίστωση από το Δήμο;

Συμπατριώτες είναι καιρός να σταματήσουμε την αντιπαράθεση. Η Σύμη μας έχει όλους ανάγκη. Γνωριζόμαστε άλλωστε και με όσους υπερβολικούς φουσκώνουν τώρα σαν τους διάνους... Εμείς πρώτοι θα έχουμε το θάρρος να σας επιδοκιμάσουμε για δικά σας έργα. Ολα αυτά που έχουν καταγραφεί μαζί με δεκάδες άλλα που όλοι ήδη χαιρόμαστε είναι δικά μας, είναι έργα για όλους τους Συμιακούς.

Μ. Σαρρής
Α. Αντωνιάδης
Γ. Διασινός
Α. Λούπη»

ΕΛΛΗΝΙΚΗ ΔΗΜΟΚΡΑΤΙΑ
ΠΕΡΙΦΕΡΕΙΑ Ν. ΑΙΓΑΙΟΥ
ΔΗΜΟΣ ΑΦΑΝΤΟΥ

Ευχαριστήριο

Ο Δήμαρχος Αφάντου ευχαριστεί και συγχαίρει τον πρόεδρο και τα μέλη του Π.Ο.Δ.Α. καθώς και όσους συνέβαλαν στη διοργάνωση του Φαντενού Καρναβαλιού 2003, τους χορηγούς για την ευγενική προσφορά τους, τους καρναβαλιστές για τη συμμετοχή τους και τον κόσμο που με την παρουσία του τίμησε το θεσμό.

Ο Δήμαρχος
Σταμάτιος Γ. Καβάδας

ΧΛ-15/3

KYDON TOURS

Εκδρομή Συνδέσμου Αγάπης

Ιερό προσκύνημα στην ΠΑΝΑΓΙΑ της ΤΗΝΟΥ

21/3-25/3/2003

Πρόγραμμα:

21/3 F/B ΔΑΝΕ Ρόδο - Πειραιά
Καμπίνα β' θέση
22/3 Αθήνα - ολοήμερη εδρομή
23/3 Hydrofoil μεγάλο Πειραιά - Τήνο.
Ολοήμερη εκδρομή - γύρο Τήνου
24/3 Μεσημέρι Τήνο - Σύρο F/B μισή ώρα διαδρομή.
Βράδυ **24/3** 23.30 F/B BLUE STAR FERRIES Σύρο - Ρόδο. Αφιξη 7.10 **25/3**

Περιλαμβάνει:

- Ολα τα εισιτήρια ακτοπλοϊκά και μεγάλο HISPEED Ρόδο - Πειραιά - Τήνο, Τήνο - Σύρο, Σύρο - Ρόδο.
- Πούλμαν πολυτελείας για transfer και εκδρομή στην Αθήνα.
- Πούλμαν για περιήγηση Τήνου
- Μεταφορές από F/B στο ξενοδοχείο και πάλι από το ξενοδοχείο στο F/B στην Τήνο.
- Ξενοδοχείο με διανυκτέρευση στην Αθήνα ή Πειραιά σε δίκλινα δωμάτια με πρωινό.
- Ξενοδοχείο στην Τήνο με πρωινό.
- Αστική ασφάλεια ταξιδιού.

Οργάνωση η κ. ΕΛΕΝΗ ΨΥΛΛΑΚΗ

ΠΡΑΚΤΟΡΕΙΟ ΚΥΔΩΝ

Τηλ. 22410, 23.000, 27900, 27722
Τηλ. Συνδέσμου Αγάπης 32780, 76636, 26752

X3824-20/3

ΑΡΧΩΝ ΣΑΜΑΡΤΖΗΣ ΑΕΤΕΒΕ

Από το 1980

22 ΧΡΟΝΙΑ ΜΟΝΩΣΕΙΣ



Ricofon

ΓΙΑ ΤΕΛΕΙΑ ΑΚΟΥΣΤΙΚΗ ΣΤΟΥΣ ΧΩΡΟΥΣ ΕΡΓΑΣΙΑΣ ΚΑΙ ΔΙΑΣΚΕΔΑΣΗΣ



Τοποθετώντας το κατάλληλο προϊόν RICOFON έχετε μια αίθουσα με άριστη ακουστική και συγχρόνως ένα τέλειο διακοσμητικό αποτέλεσμα.

X3808-30/3

ΜΟΝΩΣΕΙΣ ΤΑΡΑΤΣΩΝ

ΔΙΑΘΕΣΗ: **ΑΡΧΩΝ ΣΑΜΑΡΤΖΗΣ ΑΕΤΕΒΕ**
ΜΟΝΩΣΕΙΣ - ΣΤΕΓΑΝΩΣΕΙΣ
ΚΑΤΑΣΤΗΜΑΤΑ
1) Ερυθρού Σταυρού 21 - Τηλ.: 02410 23030/32054 Ρόδος 85100
2) Ικαρου & Λαοδικείας - Τηλ.: 02410 20021 Ρόδος 85100
ΚΙΝΗΤΟ: 0944 502033

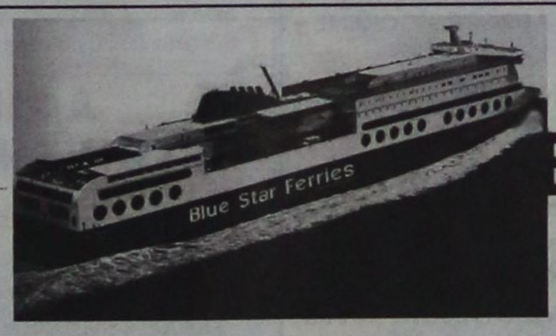

BLUE STAR FERRIES

ΔΡΟΜΟΛΟΓΙΑ ΑΠΟ ΡΟΔΟ 18/11/02-20/4/03

ΑΝΑΧΩΡΗΣΗ ΑΠΟ ΡΟΔΟ	ΑΝΑΧΩΡΗΣΗ ΑΠΟ: ΚΩ	ΛΕΡΟ	ΠΑΤΜΟ	ΜΥΚΟΝΟ	ΣΥΡΟ	ΚΑΤΑΠΟΛΑ (ΑΜΟΡΓΟ)	Αφιξη σε ΠΕΙΡΑΙΑ
ΤΡΙΤΗ 20.00	ΤΡΙΤΗ 22.55	—	—	ΤΕΤΑΡΤΗ 03.30	—	—	ΤΕΤΑΡΤΗ 07.20
ΠΕΜΠΤΗ 20.00	ΠΕΜΠΤΗ 22.55	—	—	—	ΠΑΡΑΣΚΕΥΗ 03.50	—	ΠΑΡΑΣΚΕΥΗ 07.10
ΣΑΒΒΑΤΟ 10.00	ΣΑΒΒΑΤΟ 12.50	—	—	—	—	ΣΑΒΒΑΤΟ 16.20	ΣΑΒΒΑΤΟ 21.30
ΚΥΡΙΑΚΗ 18.30	ΚΥΡΙΑΚΗ 21.35	ΚΥΡΙΑΚΗ 23.05	ΔΕΥΤΕΡΑ 00.15	—	ΔΕΥΤΕΡΑ 03.50	—	ΔΕΥΤΕΡΑ 07.10

ΑΠΟ ΠΕΙΡΑΙΑ 18/11/02-20/4/03

ΑΝΑΧΩΡΗΣΗ ΑΠΟ ΠΕΙΡΑΙΑ	ΑΦΙΞΗ ΣΕ: ΣΥΡΟ	ΜΥΚΟΝΟ	ΚΑΤΑΠΟΛΑ (ΑΜΟΡΓΟ)	ΠΑΤΜΟ	ΛΕΡΟ	ΚΩ	ΡΟΔΟ
ΔΕΥΤΕΡΑ 20.00	Δευτέρα 23.20	—	—	—	—	Τρίτη 04.10	Τρίτη 07.10
ΤΕΤΑΡΤΗ 20.00	Τετάρτη 23.10	—	—	—	—	Πέμπτη 04.10	Πέμπτη 07.10
ΠΑΡΑΣΚΕΥΗ 20.00	—	Παρασκευή 23.50	—	—	—	Σάββατο 04.20	Σάββατο 07.15
ΣΑΒΒΑΤΟ 23.30	—	—	Κυριακή 04.45	Κυριακή 07.00	Κυριακή 08.10	Κυριακή 09.50	Κυριακή 12.45

SKEVO'S TRAVEL AGENCY
ΚΕΝΤΡΙΚΟ ΠΡΑΚΤΟΡΕΙΟ ΡΟΔΟΥ των ΓΡΑΜΜΩΝ
BLUE STAR FERRIES - F/B BLUE STAR 1
Αμερικής 111
Τηλ. κρατήσεων επιβατών & ΙΧΕ 22410-22461, 75655,
Τηλ. κρατήσεων φορτηγών 22410-75655
Κρατήσεις και σε όλα τα συνεργαζόμενα πρακτορεία Ρόδου

X3830-30/3

ΑΠΟΘΗΚΗ ΧΟΝΔΡΙΚΗΣ
DVD - ΒΙΝΤΕΟ - ΚΑΣΕΤΕΣ
έξυπνα τρικ - περιοδικά - εσώρουχα πολυτελείας - LATEX.
Πώληση χονδρική
ΡΟΔΟΣ
694 519 4741 κ. Κώστας
2191-30/3

KYDON TOURS

Τετραήμερο ΚΑΘΑΡΗ ΔΕΥΤΕΡΑ έχουμε:
ΠΡΑΓΑ - ΡΩΜΗ - ΒΟΥΔΑΠΕΣΤΗ - ΒΙΕΝΝΗ - ΣΑΛΤΣΜΠΟΥΡΓΚ - ΒΕΝΕΤΙΑ όλους τους προορισμούς.

EURODISNEY-ΠΑΡΙΣΙ
GROUP ΑΠΟ ΡΟΔΟ
6/3 - 11/3/2003 με ΟΛΥΜΠΙΑΚΗ
3 Disney Sequdia HTL - 2 Παρίσι 3 αστέρων στην OPERA, πρωινά ξεναγήσεις transfers με Ελληνα ξεναγό, συνεργάτη μας στο Παρίσι.

ΡΩΜΗ
15/3-19/3/2003
Αεροπορική εκδρομή από Ρόδο.
Η πιο όμορφη εποχή γνα γνωρίσουμε τη φανταστική μοναδική Ρώμη. Ξενοδοχείο 4 αστέρων κεντρικό με πρωινό. Μεταφορές - Ξεναγήσεις.
Συνοδός: ΕΛΕΝΗ ΨΥΛΛΑΚΗ

ΚΑΠΑΔΟΚΙΑ
21/3 - 25/3/2003
ΜΑΡΜΑΡΙΣ - ΠΑΜΟΥΚΑΛΕ - ΚΟΝΥΑ - ΚΑΙΣΑΡΕΙΑ - ΑΒΑΝΟΣ - URGUR - GOREME - VCHISAR - ORTAHISAR - ΚΑΠΑΔΟΚΙΑ
Μια διανυκτέρευση ΚΟΝΥΑ - 2 διανυκτερεύσεις ΚΑΠΑΔΟΚΙΑ - 1 διανυκτέρευση ΠΑΜΟΥΚΑΛΕ.
Μη χάσετε την ευκαιρία να γνωρίσετε την μοναδική ΚΑΠΑΔΟΚΙΑ όπως της αξίζει!! Πλούσιο πρόγραμμα, φανταστικά επιλεγμένα ξενοχοδοχεία, ημιδιατροφή - ξεναγήσεις, εισιτήρια, φόροι, ασφάλεια.
Συνοδός: ΕΛΕΝΗ ΨΥΛΛΑΚΗ

ΜΑΛΤΑ
27/3 - 31/3/2003
Ο Σύλλογος μας SKAL Ρόδου και οι φίλοι μας θα ταξιδέψουμε στην όμορφη Μάλτα. Πλούσιο πρόγραμμα, ξεναγήσεις, ξενοδοχεία 4 αστέρων, ημιδιατροφή και προπάντων μία πολύ όμορφη παρέα από Ρόδο. Συνοδός η κα ΕΛΕΝΗ ΨΥΛΛΑΚΗ και το SKAL Ρόδου.

ΠΡΟΣΟΧΗ
Στο γραφείο μας θα βρείτε: ΠΑΚΕΤΑ ΕΚΔΡΟΜΩΝ για όλο τον κόσμο.
ΟΡΓΑΝΩΝΟΥΜΕ τις διακοπές σας με την πείρα μας 30 ετών.
ΑΡΙΣΤΑ - ΟΙΚΟΝΟΜΙΚΑ
ΕΙΔΙΚΟΤΗΣ ΜΑΣ ΝΕΟΝΥΜΦΟΙ
ΕΠΙΣΗΣ:
• Αεροπορικά εισιτήρια - ΓΡΑΦΕΙΟ ΙΑΤΑ!!!
•ΑΚΤΟΠΛΟΪΚΑ: ΔΑΝΕ - ΑΝΕΚ - BLUE STAR FERRIES - SUPER FAST FERRIES - HELLAS FERRIES - MINOAN LINES - SALAMIS LINES - NISSOS KALYMNOS
• SUPER FAST FERRIES • BLUE STAR FERRIES
ΕΚΔΡΟΜΕΣ - ΕΚΔΡΟΜΕΣ
ΕΛΑΤΕ ΓΙΑ ΠΡΟΓΡΑΜΜΑΤΑ
ΚΑΡΝΑΒΑΛΙ ΒΕΝΕΤΙΑΣ
ΠΡΑΚΤΟΡΕΙΟ ΚΥΔΩΝ
Τηλ. 23000 - 27900 - 75268
X3824-30/3

ΣΥΝΕΧΕΙΑ ΑΠΟ ΤΗ ΣΕΛ. 1
αναφερθεί στο ίδιο θέμα και είχαμε και τότε επισημάνει ότι η κατάσταση, όπως διαμορφώνεται, είναι ιδιαίτερα επικίνδυνη για την πορεία του τουρισμού μας.

Είχαμε και τότε αναφέρει ότι η Τοπική Αυτοδιοίκηση οφείλει να παρεμβαίνει, προκειμένου να διαμορφώνεται ένα θετικό περιβάλλον για την τοπική οικονομία. Η παρέμβαση που θα έπρεπε να είχε γίνει, κατά την άποψή μας, ήταν να προλάβουμε τις κακές εξελίξεις για την πορεία του τουρισμού μας, αντιμετωπίζοντας κάθε αρνητικό που βλέπαμε στον ορίζοντα ή κάθε τι άλλο που θα εδημιουργείτο. Προτείναμε τότε να ανατεθεί σε εξειδικευμένη εταιρία η εκπόνηση μιας μελέτης για τη διαχείριση της κρίσης. Μελέτη που θα μας έδινε λύσεις, προτείνοντάς μας δράσεις και ενέργειες που θα δημιουργούσαν το θετικό περιβάλλον που χρειάζεται ο τουρισμός μας.

Δυστυχώς, όπως συμβαίνει με κάθε πρόβλημα που μας απασχολεί, έτσι και σ' αυτό, η λύση αφέθηκε στην τύχη, σε αποσπασματικές ενέργειες διαφόρων ή στον καλό Θεό της πατρίδας μας.

Τώρα όλοι περιμένουμε τη λύση από τον Θεό και ξεχνούμε το "συν Αθηνά και χείρα κίνει".

Αφελώς να ερωτήσουμε, θυμάται κανείς την Επιτροπή που δημιουργήθηκε με τη συμμετοχή των κ. βουλευτών του Νομού μας, του Νομάρχη, του Προέδρου της ΤΕΔΚ και των εκπροσώπων του ΕΒΕΔ, του ΤΕΕ, του Οικονομικού Επιμελητηρίου και τόσων άλλων για την αντιμετώπιση των μεγάλων προβλημάτων του Νομού; Θυμάται κανείς το δωδεκανησιακό λόμπι; Το ζήτημα του τουρισμού δεν είναι γι' αυτούς, αν όχι κορυφαίο, μεγάλο;

Σύσκεψη για την τουριστική κρίση

ΣΥΝΕΧΕΙΑ ΑΠΟ ΤΗ ΣΕΛ. 1
σκαφών και φορολογικής φύσεως διευκολύνσεις.

Θεωρείται επίσης βέβαιο, ότι θα συζητηθούν τρόποι για την ενθάρρυνση και ενίσχυση του μαθητικού τουρισμού, ο οποίος θα ξεκινήσει σε 20 μέρες.

Η έκτακτη σύγκληση της επιτροπής «διαχείρισης κρίσεων» απηχεί το δυσμενές κλίμα που δημιουργεί η παρατεινόμενη αβεβαιότητα εξ' αιτίας του επερχόμενου πολέμου στο Ιράκ.

Πρώτος ο τουρισμός πλήττεται απ' αυτή την κρίση και αυτό το διαπίστωσαν οι Ροδίτες επιχειρηματίες που βρέθηκαν πρόσφατα στην έκθεση του Βερολίνου.

Η κοινή γνώμη στον τόπο μας αναμένει πάντως, ότι τη Δευτέρα θα ληφθούν αποφάσεις και θ' ακολουθήσουν άμεσες ενέργειες που θα κατατείνουν στο να αμβλύνουν τις συνέπειες της τουριστικής κρίσης.

Οικονομικό πρόβλημα στη ΔΑΝΕ

ΣΥΝΕΧΕΙΑ ΑΠΟ ΤΗ ΣΕΛ. 1
ΤΗ ΛΥΣΗ στο πρόβλημα, που επί σειρά ετών παραμένει άλυτο, υποστηρίζεται πως θα δώσει η νέα αύξηση του μετοχικού κεφαλαίου της εταιρίας κατά 6,2 εκατομμύρια ευρώ, που θα αποφασιστεί στη γενική συνέλευση της ΔΑΝΕ, που θα γίνει την ερχόμενη Τετάρτη 19 Μαρτίου, στο «ΑΚΤΑΙΟΝ».

* Την ίδια ώρα ο Γεράσιμος Αγούδημος ξεκινάει επαφές με ξενοδόχους, με στόχο να καθιερώσει πακέτα διακοπών με μειωμένες τιμές στα ακτοπλοϊκά εισιτήρια για τους Ελληνες τουρίστες που θα επιλέξουν τη Ρόδο και την Κω για ολιγοήμερες διακοπές. Την ίδια πολιτική θα εφαρμόσει και η ΔΑΝΕ, παρά τις διαφωνίες των στελεχών της, που υποστηρίζουν πως θα έπρεπε να γίνουν άλλες κινήσεις για τη διάσωσή της.

ΚΑΙ ΕΝΩ συμβαίνουν αυτά άλλο στέλεχος καθιέρωσε και «ταξιδιωτική οδηγία», βάσει της οποίας οι υπάλληλοι της ΔΑΝΕ δεν έχουν πλέον το δικαίωμα να ταξιδεύουν δωρεάν με τα πλοία της εταιρίας!

ΑΦΙΕΡΩΜΑ ΣΤΗΝ ΕΝΣΩΜΑΤΩΣΗ

(Μάρτιος 1948 - Μάρτιος 2003)

Ο Συγγραφέας Θεοφάνης Μπογιάννος και το ΚΑΝΑΛΙ 4 τηλεόραση Δωδεκανήσου για τα 55 χρόνια της λευτεριάς μας, σας προσφέρουμε επίκαιρες ιστορικές εκπομπές.

Κάθε Σάββατο, ώρα 3 μ.μ. και κάθε Κυριακή ώρα 8.00 μ.μ. μέχρι τέλη Μαρτίου.

Για να μάθουν οι νεώτεροι να θυμηθούμε οι παλαιότεροι.

Χορηγός: ΘΕΟΦΑΝΗΣ ΜΠΟΓΙΑΝΝΟΣ
2377-15,16/3

Απλήρωτοι οι εργαζόμενοι

Εχοντας μπροστά μας μια πιθανή οικονομική καταστροφή δεν έχουμε το κουράγιο να αναφερθούμε και στην οικονομική διάλυση που υπάρχει στο Δήμο της Ρόδου. Ομως οι συνδημότες μας και οι κάτοικοι της πόλης αυτής έχουν την απαίτηση να ενημερώνονται σωστά για τα όσα συμβαίνουν στην πόλη που ζουν και δημιουργούν και εμείς της δημοτικής παράταξης "Πρώτα η Ρόδος" έχουμε την υποχρέωση να τους δίνουμε αυτή την πληροφόρηση. Για το λόγο αυτό και μόνο θα αναφερθούμε σε δύο - τρία θέματα που θεωρούμε σοβαρά.

Δυστυχώς επιβεβαιώνονται οι καταγγελίες μας καθημερινά. Σχεδόν όλοι οι εργαζόμενοι είναι απλήρωτοι (ΑΔΕΚΤ, ΗΦΑΙΣΤΟΣ και λοιποί Οργανισμοί και Επιχειρήσεις), οι οφειλές προς τους ασφαλιστικούς οργανισμούς είναι αβάστακτες (ΑΔΕΚΤ 880.000 ευρώ, ΔΕΚΡ δάνειο από ΕΤΕ 5.000.000 ευρώ, κλπ.) και οι υποχρεώσεις προς προμηθευτές και εργολάβους ατελείωτες.

Κατά τα άλλα η δημοτική αρχή δημοπρατεί έργα από ίδιους πόρους, χωρίς να έχει εξοφλήσει εκείνα που έχουν ολοκληρωθεί. Οσο για το αποτέλεσμα των έργων που εκτελεί, δεν έχει κανείς παρά να κάνει μια βόλτα στο Μαντράκι, εκεί που έγινε η ανάπλαση (;) με τους κυβόλιθους. Θα διαπιστώσει ο καθένας ότι και το "θρόισμα των τούβλων" χάνουμε και δυστυχώς το 2003 θα αποκτήσουμε και χωματόδρομους.

Οσον αφορά το ζήτημα με τα 20 δισεκατομμύρια δρχ. που έχει συμβατική υποχρέωση να επενδύσει στην πόλη μας η Καζίνο Ρόδου Α.Ε., άκρα του τάφου σιωπή.

Εκείνο το οποίο οφείλουμε να αναγνωρίσουμε στη δημοτική αρχή είναι η προσήλωσή της στη "ΔΗΜΟΚΡΑΤΙΚΗ" λειτουργία της, μια και αρνείται να μας παραδώσει τα οικονομικά και άλλα στοιχεία, που έχουμε ζητήσει από 24/1/03. Βέβαια, ή το θέλει η σημερινή αρχή ή όχι, εμείς θα τους υποχρεώσουμε, σύμφωνα με το Νόμο, να μας παραδίδουν άμεσα τα όποια στοιχεία ζητήσουμε. Και να υποσχεθούμε στους συνδημότες μας ότι θα τους κρατάμε πάντα ενήμερους για κάθε θέμα που απασχολεί την πόλη μας. Η πόλη μας χρειάζεται όλους τους ενεργούς πολίτες της».

Απόσπασμα
Αριθμ. 336 Β/2003
Δικαστικός Επιμελητής: Μιχάλης Στεφάνου Μελλίνης
Επισπεύδουσα: ΑΝΔΡΟΜΕΔΑ Α.Ε. καλλιέργειες υδρόβιων οργανισμών ανώνυμος
Οφειλέτης: Ιχθυοκαλλιέργειες Σύμης Α.Ε. και με το διακριτικο τίτλο «Simi Fish» οπως εκπροσωπείται νόμιμα.
Πλειστηριασμός: 2 Απριλίου 2003
Υπάλληλος κ. Μαίρη Παπαδάκη
Τόπος: Δημοτικό Κατάστημα Δήμου Ιαλυσού.
Ακίνητο με αύξοντα αριθμό 1 του Α' πάνω από το ισόγειο ορόφου του κτιρίου 3 ή άλλως πτέρυγος β' συνολικής επιφάνειας 446 τ.μ. με κτηματολογικά στοιχεία τόμος 4 γαιών Ιξιάς, φύλλο 199 μερίδα 151 Ζ και φάκελλος 458 νομικής φύσης Μουλκ.
Εκτίμηση με την 167/2003 απόφαση του Μον. Πρωτοδ. Ρόδου ευρώ 334.500
Πρώτη προσφορά το μισό της εκτίμησης.
Σύνταξα το απόσπασμα αυτό σήμερα στις 29/1/2003.
Ο δηλοποιών δικαστικός επιμελητής
Μιχάλης Στεφάνου Μελλίνης
ΧΛ-15/3

Απόσπασμα
Αριθμ. 337 Β/2003
Δικαστικός Επιμελητής: Μιχάλης Στεφάνου Μελλίνης
Επισπεύδουσα: ΑΝΔΡΟΜΕΔΑ Α.Ε. καλλιέργειες υδρόβιων οργανισμών ανώνυμος
Οφειλέτης: Ιχθυοκαλλιέργειες Σύμης Α.Ε. και με το διακριτικο τίτλο «Simi Fish» οπως εκπροσωπείται νόμιμα.
Πλειστηριασμός: 2 Απριλίου 2003
Υπάλληλος κ. Μαίρη Παπαδάκη
Τόπος: Δημοτικό Κατάστημα Δήμου Ιαλυσού.
Ακίνητο έκτασης 20.617 τ.μ. με κτηματολογικά στοιχεία τόμος 19 γαιών Τριαντών, φύλλο 2, μερίδα 300 Α34 και φάκελλος 2001 νομικής φύσης Μουλκ.
Εκτίμηση με την 166/2003 απόφαση του Μον. Πρωτοδ. Ρόδου ευρώ 1.200.000
2) Ακίνητο έκτασης 15.104 τ.μ. με κτηματολογικά στοιχεία Τόμος 18 γαιών Τριαντών, φύλλο 80, μερίδα 300 Α33 και φάκελλος 1994 νομικής φύσης Μουλκ.
Εκτίμηση με την 166/2003 απόφαση του Μον. Πρωτοδ. Ρόδου ευρώ 879.000
Πρώτη προσφορά το μισό της εκτίμησης.
Σύνταξα το απόσπασμα αυτό σήμερα στις 29/1/2003.
Ο δηλοποιών δικαστικός επιμελητής
Μιχάλης Στεφάνου Μελλίνης
ΧΛ-15/3

ΕΛΛΗΝΙΚΗ ΔΗΜΟΚΡΑΤΙΑ
ΠΕΡΙΦΕΡΕΙΑ Ν. ΑΙΓΑΙΟΥ
ΔΗΜΟΣ ΑΦΑΝΤΟΥ
ΤΕΧΝΙΚΕΣ ΥΠΗΡΕΣΙΕΣ

ΑΝΑΚΟΙΝΩΣΗ

Διακοπή ηλεκτρικού ρεύματος στον οικισμό του Δήμου Αφάντου την Κυριακή 16 Μαρτίου 2003 από τις 08.00 το πρωί έως 13.00 το μεσημέρι.

Ο Δήμαρχος
Σταμάτιος Γ. Καβάδας
ΧΛ-15/3

CITROËN SAXO

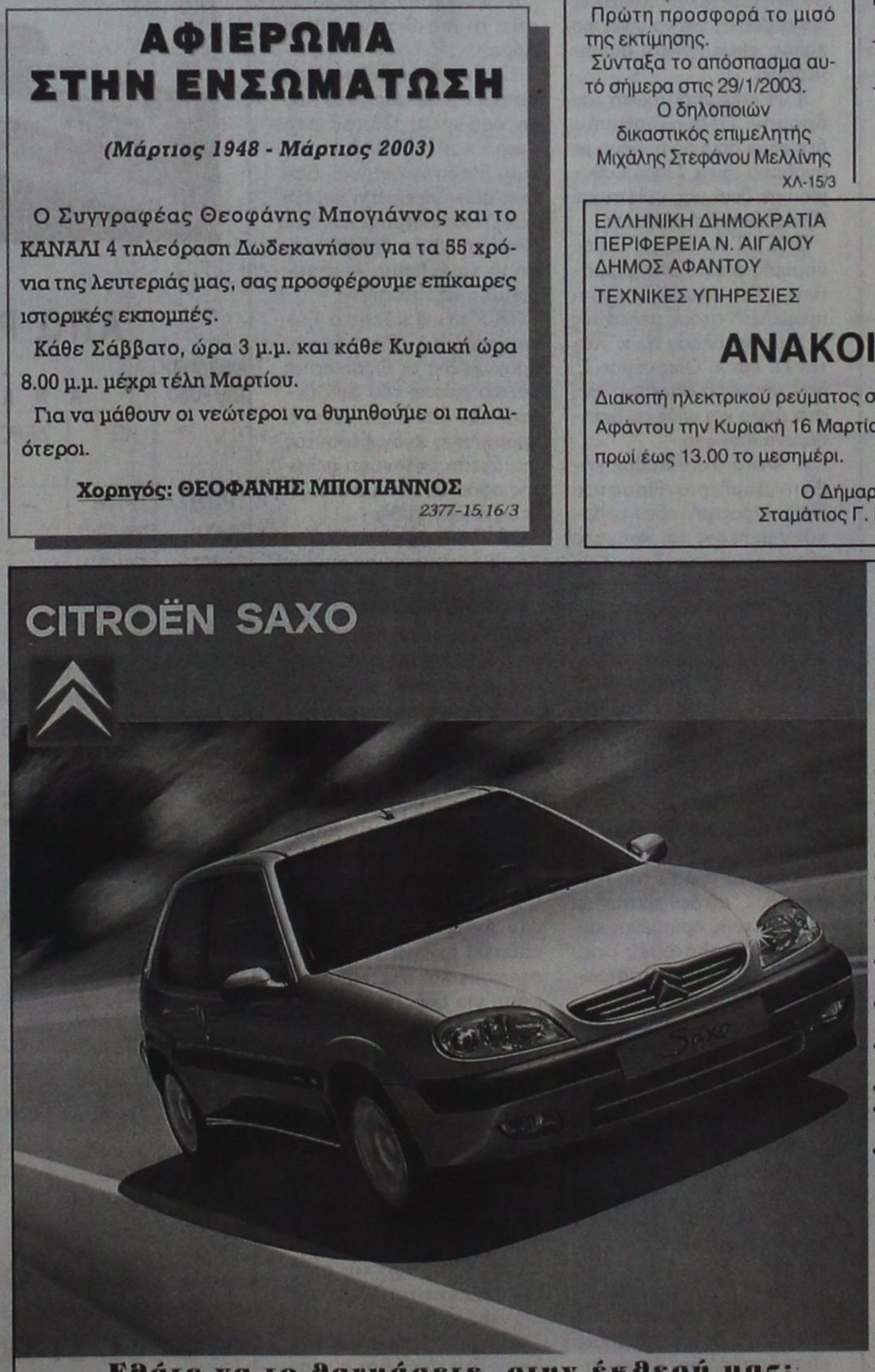

Saxo VTS 3 πόρτες
1.4i, 1.6i 16V

Βασικός Εξοπλισμός
• Υδραυλικό τιμόνι
• Air Condition
• Αερόσακος οδηγού
• Ηλεκτρικά παράθυρα εμπρός
• Κεντρικό κλείδωμα με τηλεχειρισμό
• Προβολείς ομίχλης
• Στροφόμετρο
• Διαιρούμενο πίσω κάθισμα
• Εμπρός και πίσω προσκέφαλα, ρυθμιζόμενα σε ύψος
• Περιφερειακή αψίδα προστασίας
• Αεριζόμενα δισκόφρενα εμπρός
• Εμπρός ζώνες ασφαλείας με πυροτεχνικούς προεντατήρες
• Immobilizer στο κλειδί
• Εμπρός και πίσω αντιστρεπτικές δοκοί
• Ηλεκτρικά ρυθμιζόμενοι καθρέφτες (1.4i)

Επιπλέον στην έκδοση 1.6 16V Full
• ABS
• Αερόσακος συνοδηγού
• Ζάντες αλουμινίου 15"

Προαιρετικός Εξοπλισμός
• ABS
• Αερόσακος συνοδηγού
• Ηλιοροφή
• Ζάντες αλουμινίου

Ελάτε να το δανράσετε στην έκθεσή μας:
Λεωφόρος Ρόδου - Λίνδου 255
Εταιρία ASTRA
Γεωργίου και Φίλιππος Φώκιαλη
Τηλ. 22410 69800
X 3855-30/3

Ναυτικό Πρακτορείο
TSAGARIS

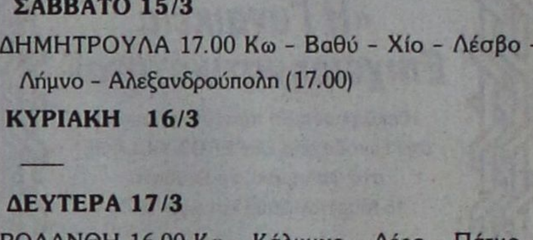

GA FERRIES

Ε/Γ-Ο/Γ ΡΟΔΑΝΘΗ
Ε/Γ-Ο/Γ ΔΗΜΗΤΡΟΥΛΑ
Ε/Γ-Ο/Γ ΜΑΡΙΝΑ

ΡΟΔΟΣ - ΠΕΙΡΑΙΑΣ
12/3/03 - 24/3/2003

ΤΕΤΑΡΤΗ 12/3
ΡΟΔΑΝΘΗ 09.15 Καστελλόριζο
ΡΟΔΑΝΘΗ 18.00 Κω - Κάλυμνο - Λέρο - Πάτμο - Πειραιά
ΠΕΜΠΤΗ 13/3
ΔΗΜΗΤΡΟΥΛΑ 17.00 Κω - Αστυπάλαια - Αιγιάλι - Κατάπολα - Δονούσα - Νάξο - Πάρο - Πειραιά
ΠΑΡΑΣΚΕΥΗ 14/3
ΡΟΔΑΝΘΗ 08.00 Καστελλόριζο
ΡΟΔΑΝΘΗ 18.00 Κω - Κάλυμνο - Πειραιά
ΣΑΒΒΑΤΟ 15/3
ΔΗΜΗΤΡΟΥΛΑ 17.00 Κω - Βαθύ - Χίο - Λέσβο - Λήμνο - Αλεξανδρούπολη (17.00)
ΚΥΡΙΑΚΗ 16/3
—
ΔΕΥΤΕΡΑ 17/3
ΡΟΔΑΝΘΗ 16.00 Κω - Κάλυμνο - Λέρο - Πάτμο - Πειραιά
ΔΗΜΗΤΡΟΥΛΑ 20.00 Καστελλόριζο
ΤΡΙΤΗ 18/3
ΔΗΜΗΤΡΟΥΛΑ 14.00 Σύμη - Τήλο - Νίσυρο - Κάλυμνο - Αστυπάλαια - Κατάπολα - Νάξο - Πάρο - Σύρο - Πειραιά
ΤΕΤΑΡΤΗ 19/3
ΡΟΔΑΝΘΗ 09.15 Καστελλόριζο
ΡΟΔΑΝΘΗ 18.00 Κω - Κάλυμνο - Λέρο - Πάτμο - Πειραιά
ΠΕΜΠΤΗ 20/3
ΔΗΜΗΤΡΟΥΛΑ 17.00 Κω - Αστυπάλαια - Αιγιάλι - Κατάπολα - Δονούσα - Νάξο - Πάρο - Πειραιά
ΠΑΡΑΣΚΕΥΗ 21/3
ΡΟΔΑΝΘΗ 08.00 Καστελλόριζο
ΡΟΔΑΝΘΗ 18.00 Κω - Κάλυμνο - Πειραιά
ΣΑΒΒΑΤΟ 22/3
ΔΗΜΗΤΡΟΥΛΑ 17.00 Κω - Βαθύ - Χίο - Λέσβο - Λήμνο - Αλεξανδρούπολη (17.00)
ΚΥΡΙΑΚΗ 23/3
—
ΔΕΥΤΕΡΑ 24/3
ΡΟΔΑΝΘΗ 16.00 Κω - Κάλυμνο - Λέρο - Πάτμο - Πειραιά
ΔΗΜΗΤΡΟΥΛΑ 20.00 Καστελλόριζο

Η εταιρία μας βρίσκεται στην ευχάριστη θέση να σας ενημερώσει ότι:

1. Από 15/3 θα ισχύουν **εκπτώσεις** από 25% μέχρι και 40% για όλες τις θέσεις. Συμπεριλαμβάνεται και η τρίτη θέση.

2. Θα προσφέρονται **ειδικές τιμές** σε όλες τις θέσεις για οικογενειακά πακέτα και ξενοδοχεία 5 ή 4 αστέρων σε καταπληκτικές τιμές.

3. Από 15/6 θα εκτελούνται δρομολόγια καθημερινώς: ΠΕΙΡΑΙΑ - ΚΩ - ΡΟΔΟ & ΡΟΔΟ - ΚΩ - ΠΕΙΡΑΙΑ.

4. Εισιτήρια ΜΕΤ'ΕΠΙΣΤΡΟΦΗΣ, ειδικές τιμές.

5. **ΙΧ έκπτωση** 25% για μετάβαση, μετ' επιστροφής 40%.

6. Πολλαπλά εισιτήρια minimum 5, **50% έκπτωση.**

Πληροφορίες στον κεντρικό πράκτορα
TSAGARIS TRAVEL
Σαχτούρη 5 (έναντι Τελωνείου)
Τηλ.: 22410 36170, - 30406, 35066, 28597
X3821-30/3

Pellos Travel

ΕΚΔΡΟΜΕΣ 2003
ΟΡΓΑΝΩΣΗ-ΨΥΧΑΓΩΓΙΑ-ΠΟΙΟΤΗΤΑ-ΕΥΓΥΗΣΗ

ΑΠΟΣ ΡΑΦΑΗΛ ΜΥΤΙΛΗΝΗΣ
Από 22/3-25/3
4ημερη αεροπορική εκδρομή-ξενοδοχεία 3 αστέρων

ΜΕΤΕΩΡΑ-ΠΗΛΙΟ
Από 20/3-25/3
6ΗΜΕΡΗ ΑΤΜΟΠΛΟΪΚΗ ΕΚΔΡΟΜΗ
Ξενοδοχεία 3 αστέρων με πρωινό

ΚΑΠΠΑΔΟΚΙΑ
Από 21/3-25/3 πενθήμερη
ΜΑΡΜΑΡΙΣ-ΜΟΥΓΛΑ-ΠΑΜΜΟΥΚΑΛΕ-ΣΠΑΡΤΑ-ΚΟΝΥΑ-ΝΕΥΣΕΧΙΡ-ΚΑΙΣΕΡΙ-ΑΒΑΝΟΣ-ΑΦΥΟΝ-ΜΟΥΓΛΑ-ΜΑΡΜΑΡΙΣ
Ξενοδοχεία 5 και 4 αστέρων με ημιδιατροφή, μεταφορές με πολυτελή πούλμαν, ξεναγήσεις, φόροι εισόδου και εξόδου, συνοδός γραφείου, ταξιδιωτική ασφάλεια, ταξιδιωτική τσάντα, Φ.Π.Α

ΠΑΣΧΑ ΣΤΗΝ ΚΩΝΣΤΑΝΤΙΝΟΥΠΟΛΗ
Από 24/4-30/4 7ημερη



Ροδος-Μαρμαρις-Σμυρνη- Απολλωνια -Προυσα-Κωνσταντινουπολη- Πριγκηπονησσα-Bandirma-Σμυρνη
Ξενοδοχεία 4 αστέρων με ημιδιατροφή, μεταφορές με πολυτελή πούλμαν, ξεναγήσεις, φόροι εισόδου και εξόδου, συνοδός γραφείου, ταξιδιωτική ασφάλεια, ταξιδιωτική τσάντα, Φ.Π.Α

ΠΑΣΧΑ ΣΤΗΝ ΠΡΑΓΑ
Από 24/4-28/4 5ημερη

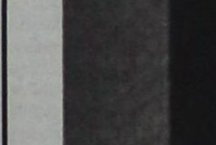

Ξενοδοχεία 4 αστέρων με ημιδιατροφή, μεταφορές με πολυτελή πούλμαν, ξεναγήσεις, συνοδός γραφείου, ταξιδιωτική ασφάλεια, ταξιδιωτική τσάντα, Φ.Π.Α.

Δεκτές πιστωτικές κάρτες
Visa – Master card

ΕΙΔΙΚΟΤΗΤΑ ΜΑΣ ΟΙ ΕΚΔΡΟΜΕΣ ΣΤΗ ΜΙΚΡΑ ΑΣΙΑ
Επίσης αναλαμβάνουμε:
- Κρατήσεις ξενοδοχείων για μεμονωμένους, νεόνυμφους, εκδρομές συλλόγων ή group στην Ελλάδα και σε όλο τον κόσμο
- Ενοικιασεις αυτοκινητων
- Εισιτηρια αεροπορικα ατμοπλοικα

Για περισσότερες πληροφορίες, κρατήσεις και αναλυτικά προγράμματα στο πρακτορείο γενικού τουρισμού:

PELLOS TRAVEL
ΛΕΩΦΟΡΟΣ ΚΑΛΛΙΘΕΑΣ - FALIRAKI
ΤΗΛ 22410 87615, 22410 86298 FAX 22410 87616

2134-8/4

Πολιτιστική ΠΡΟΟΔΟΣ

Γράφει ο Αριστείδης Εμμ. Μιαούλης

ΕΝΑ ΔΙΣΚΟΠΟΤΗΡΟ 200 ΧΡΟΝΩΝ ΠΡΟΣΦΟΡΑ ΣΤΟΥΣ ΟΛΥΜΠΙΤΕΣ ΤΗΣ ΡΟΔΟΥ

Ένα άγιο δισκοπότηρο ηλικίας 200 χρόνων προσέφερε στην Αδελφότητα Ολυμπιτών Ρόδου Η ΒΡΥΚΟΥΣ ο Ολυμπίτης Νίκος Ανδρέα Αγάπιος. Όπως μας πληροφορεί στο τελευταίο της φύλλο η πάντα καλαίσθητη και εντυπωσιακή καθ' όλα εφημερίδα ΟΛΥΜΠΟΣ, στο τελευταίο της φύλλο (Αυγ 2002 - Ιαν. 2003) η προσφορά αυτή προορίζεται για την εκκλησία του Ταξιάρχη Μιχαήλ του Πανορμίτη που ανεγείρει η Αδελφότητα. Στην ανέγερσή του ναού η Αδελφότητα βρήκε συμπαραστάτη το Δήμο Ροδίων, ο οποίος πρόσφερε υλικά ύψους 6 εκατομμυρίων δρχ αλλά κυρίως την αγάπη των πατριωτών Ολυμπιτών. Παράλληλα έγινε και εσωτερικός δανεισμός από τον κ. Γεώργιο Α.Βασιλειάδη, ο οποίος δάνεισε στην Αδελφότητα το ποσό των 30.000 δολαρίων Αμερικής για την ολοκλήρωση του σκυροδέματος. Σ΄αυτήν την εκκλησία θα τοποθετηθεί το Αγιο δισκοπότηρο το οποίο είναι αυθεντική αντίκα με πιστοποιητικό γνησιότητας. Οι παραστάσεις του είναι αποτυπωμένες σε καθαρό ασήμι, με σφυρήλατη μέθοδο. Ο δωρητής πήγε στη Γαλλία, όπου επιχρύσωσε το δισκοπότηρο με καθαρό χρυσό πάχους 8 μάϊκρο. Ο κ. Αγάπιος πρόσφερε ακόμη μια ελαιογραφία με το τοπίο «Αποσκίνου» και ένα ρολόι τοίχου, ζωγραφισμένο από τον ίδιο με ελαιογραφία. Όπως μαθαίνουμε από τον Πρόεδρο της Αδελφότητας κ. Μανόλη Διακομανώλη δεν είναι η πρώτη φορά που ο κ. Αγάπιος προσφέρει δώρα στην Αδελφότητα. Όμως δεν είναι οι μοναδικές δωρεές που γίνονται στην Αδελφότητα Ολυμπιτών Ρόδου. Οι Ολυμπίτες Νικόλαος, Κοσμάς και Μηνάς Διακοκομνηνού απεδέχθησαν πρόταση του Δ.Σ. της Αδελφότητας να αναγείρουν φουρνόσπιτο στη μνήμη των γονέων τους Βασιλείου και Μαρίας. Οι εργασίες ξεκίνησαν και με την ολοκλήρωσή τους θα είναι χρήσιμο όχι μόνο για τις ανάγκες της Αδελφότητας αλλά και σε κάθε μέλος που θα ήθελε να φτιάξει εκεί γλυκά, ψωμί κ.λ.π. Στο ίδιο φύλλο της εφημερίδας ΟΛΥΜΠΟΣ ξεχωρίζουν μια συγκινητική συνέντευξη του πρώην Κοινοτάρχη Ολύμπου Μιχάλη Πρωτόπαπα και ένα ενδιαφέρον άρθρο του Γιαννη Τσέρκη για τον ιερό ναό της Κοιμήσεως της Θεοτόκου.

ΤΟ ΑΛΛΟ ΣΑΒΒΑΤΟ Η ΠΑΡΟΥΣΙΑΣΗ ΤΟΥ ΒΙΒΛΙΟΥ «ΣΕΛΙΔΕΣ ΙΣΤΟΡΙΑΣ» ΤΟΥ Κ. ΤΣΑΛΑΧΟΥΡΗ

Το ερχόμενο Σάββατο 22 Μαρτίου στις 6.30 μ.μ. στο ΑΚΤΑΙΟΝ πρόκειται να παρουσιαστεί το νέο βιβλίο του συμπατριώτη μας δημοσιογράφου και ιστορικού ερευνητή Κώστα Τσαλαχούρη «Σελίδες Ιστορίας, Ροδιακά και άλλα», των εκδόσεων «Θυμέλη». Την εκδήλωση διοργανώνει το Διεθνές Κέντρο Λογοτεχνών και Μεταφραστών Ρόδου το οποίο συνέβαλε στην έκδοση αυτή. Το βιβλίο θα παρουσιάσει ο κ. Νίκος Νικολάου πρόεδρος τη Στέγης Γραμμάτων και Τεχνών Δωδεκανήσου ενώ θα προβληθεί και μια ταινία με θέμα «Η Ρόδος το 1940».

ΤΟ ΕΚΔΟΤΙΚΟ ΕΡΓΟ ΤΗΣ ΜΟΝΗΣ «ΠΑΝΑΓΙΑ Η ΠΑΡΑΜΥΘΙΑ»

Συνεχίζοντας την πνευματική της προσφορά η Ιερά Μονή Παναγίας της Παραμυθίας, την οποία καθημερινά δεκάδες πιστοί επισκέπτονται για να λάβουν παραμυθία (παρηγοριά) από τους σεβάσμιους μοναχούς της, με προεξάρχοντα τον Πανοσιολογιώτατο Καθηγούμενο π.Σεραφείμ Παρχαρίδη, μας προσφέρει αυτή την περίοδο μια σειρά ψυχωφελών εκδόσεων: « Στοιχεία Ορθόδοξης Λατρείας», «Παρακλήσεις της Παναγίας», « Η Θεία Λειτουργία Αγίου Ιωάννου του Χρυσοστόμου» και « ο Ακάθιστος Υμνος». Οι τρείς τελευταίες εκδόσεις συνοδεύονται με μεταφραστικό βοήθημα από τον Αρχιμανδρίτη Μάξιμο Παναγιώτου, καθηγητή Θεολόγο. Μιας και βρισκόμαστε ήδη στην περίοδο της Αγίας και Μεγάλης Τεσσαρακοστής, παρουσιάζουμε σήμερα το βιβλίο Ο ΑΚΑΘΙΣΤΟΣ ΥΜΝΟΣ - Οι Χαιρετισμοί της Παναγίας. «Προσευχόμεθα η Υπέρμαχος Στρατηγός όπως προστατεύη την Ορθόδοξον πατρίδα ημών και τας ψυχάς των νέων από τας βαρβάρους επιθέσεις της συγχρόνου εποχής» σημειώνει μεταξύ άλλων ο Σεβασμιώτατος Μητροπολίτης Ρόδου κ.κ. Απόστολος ευλογώντας την έκδοση. Ο π. Μάξιμος που απέδωσε στην νέα ελληνική τον Υμνο σημειώνει στην παρούσα έκδοση: «Με το μεταφραστικό βοήθημα αυτό στοχεύουμε στη βοήθεια των νέων της Εκκλησίας μας για την κατανόηση του Ακάθιστου Υμνου και την ταυτόχρονη πνευματική ωφέλειά τους. Η λέξη προς λέξη μετάφραση, ενώ έχει το μειονέκτημα της παρακολούθησης του αρχαιοελληνικού ποιητικού λόγου, έχει όμως το πλεονέκτημα της εύκολης πρόσβασης στο αρχαίο κείμενο, το οποίο αποτελεί δόξα και καύχημα της Εκκλησίας. Σ΄ όποια σημεία του κειμένου θεωρήσαμε ότι απαιτούνται επιπλέον εξηγήσεις, υπάρχουν παρενθέσεις ή δίπλα στη λέξη υπάρχει ένας αριθμός, ο οποίος παραπέμπει στο τέλος του βιβλίου, στις Σημειώσεις...». Αλλού ο π. Μάξιμος μας υπενθυμίζει πως «ο Υμνος ονομάζεται «Χαιρετισμοί της Παναγίας» γιατί αποτελείται από ύμνους οι οποίοι αρχίζουν με το αγγελικό «Χαίρε» του Ευαγγελισμού. Ας απολαύσουμε την απόδοση του κοντακίου « Τη υπερμάχω...» από τον π. Μάξιμο. « Στην προστάτιδα στρατηγό τους ύμνους της νίκης, επειδή λυτρώθηκα από τις συμφορές, ως ευγνώμονη ευχαριστία, αποδίδω επίσημα σ΄εσένα (εγώ), η πόλη σου (η Κων/πολη), Θεοτόκε. Αλλά, καθώς έχεις τη δύναμη ακατανίκητη, από παντοειδείς εμένα κινδύνους ελευθέρωσε, για να φωνάζω δυνατά σ΄εσένα: Χαίρε, Νύμφη ανύμφευτη».

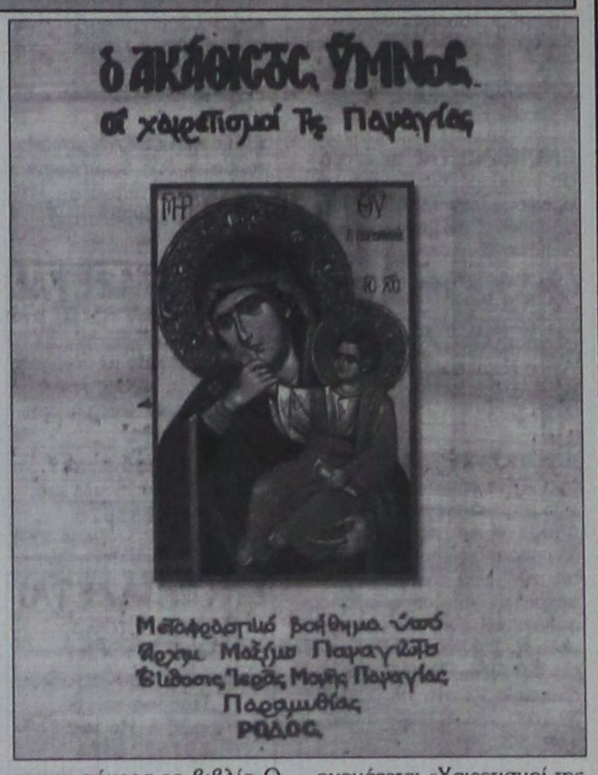

ΑΥΡΙΟ Η ΠΟΡΤΗ ΤΩΝ ΠΑΤΜΙΩΝ ΤΗΣ ΡΟΔΟΥ

Η εκπαιδευτικός και συγγραφέας κ.Καίτη Καπαδάκη -Σπύρου θα είναι η ομιλήτρια της αυριανής εκδήλωσης που διοργανώνει κάθε χρόνο ο Σύλλογος Πατμίων Ρόδου Ο ΟΣΙΟΣ ΧΡΙΣΤΟΔΟΥΛΟΣ για να τιμήσει τον πολιούχο του ιερού μας νησιού. Το θέμα της ομιλίας είναι : « Ο Οσιος Χριστόδουλος και οι οικισμοί της Πάτμου στην εποχή Του». Η εκδήλωση θα πραγματοποιηθεί στον ιερό Ναό του Αγίου Παντελεήμονα (Παλαιάς Πόλης) όπου θα τελεστεί και πανηγυρική Θεία λειτουργία και αρτοκλασία.

ΠΡΑΚΤΟΡΕΙΟ ALHAMBRA

ΜΕΓΑΛΗ ΠΑΣΧΑΛΙΝΗ ΚΡΟΥΑΖΙΕΡΑ
«ΤΑ ΔΙΑΜΑΝΤΙΑ ΤΗΣ ΜΕΣΟΓΕΙΟΥ»

ΡΟΔΟΣ – ΠΕΙΡΑΙΑΣ – ΚΕΡΚΥΡΑ – ΚΕΦΑΛΟΝΙΑ – ΝΑΠΟΛΗ (ΠΟΜΠΗΪΑ / ΣΟΡΕΝΤΟ / ΚΑΠΡΙ) – ΤΣΙΒΙΤΑΒΕΚΙΑ (ΡΩΜΗ) – ΛΙΒΟΡΝΟ (ΠΙΖΑ / ΦΛΩΡΕΝΤΙΑ) ΒΙΛΛΦΡΑΝΣ (ΝΙΚΑΙΑ / ΜΟΝΤΕ ΚΑΡΛΟ) – ΒΑΡΚΕΛΩΝΗ – ΠΑΛΜΑ ΝΤΕ ΜΑΓΙΟΡΚΑ

Προσφέρουμε κάτι καινούργιο στους Ροδίτες και τα

Από 23 Απριλίου 2003 έως 4 Μαΐου 2003
με το πολυτελέστατο κρουαζιερόπλοιο
SPIRIT της LOUIS CRUISE LINES

παιδιά τους για τις διακοπές του Πάσχα. Μια μοναδική κρουαζέρα στη Μεσόγειο με το υπερπολυτελές κρουαζιερόπλοιο SPIRIT της LOUIS CRUISE LINES από 23/4/2003 έως 4/5/2003.

- Η επιβίβαση θα γίνει στη Ρόδο την Μ. Τετάρτη 23/4/2003 και το πλοίο θα προσεγγίσει τον ΠΕΙΡΑΙΑ - ΚΕΡΚΥΡΑ (όπου θα εορτάσετε το Πάσχα) - ΚΕΦΑΛΟΝΙΑ - ΝΑΠΟΛΗ (ΠΟΜΠΗΪΑ / ΣΟΡΕΝΤΟ / ΚΑΠΡΙ) - ΤΣΙΒΙΤΑΒΕΚΙΑ (ΡΩΜΗ) - ΛΙΒΟΡΝΟ (ΦΛΩΡΕΝΤΙΑ/ΠΙΖΑ) ΒΙΛΛΦΡΑΝΣ (ΝΙΚΑΙΑ / ΜΟΝΤΕ ΚΑΡΛΟ) - ΒΑΡΚΕΛΩΝΗ - ΠΑΛΜΑ ΝΤΕ ΜΑΓΙΟΡΚΑ
- Η επιστροφή θα γίνει στις 4/5/2003 αεροπορικώς από ΠΑΛΜΑ ΝΤΕ ΜΑΓΙΟΡΚΑ για ΑΘΗΝΑ.

ΘΕΣΕΙΣ ΠΕΡΙΟΡΙΣΜΕΝΕΣ
Ειδικές τιμές για παιδιά

Πληροφορίες και - Προγράμματα
ALHAMBRA TRAVEL
ΔΗΜ. ΘΕΟΔΩΡΑΚΗ 13 (πεζόδρομος)
Τηλ. 22410 37052, 25698, 31642

X3819-30/3

ΝΤΕΤΕΚΤΙΒΣ
30 ΧΡΟΝΙΑ ΜΟΝΙΜΑ ΚΑΙ ΣΤΗ ΡΟΔΟ
35354
ΠΛΑΤΕΙΑ ΑΓΙΟΥ ΙΩΑΝΝΟΥ
Η ΛΥΣΗ!!! ΣΕ ΚΑΘΕ ΣΑΣ ΠΡΟΒΛΗΜΑ
EXPRESS SECURITY

X3811-30/3

FIAT
5+
5 χρόνια εγγύηση και 5 χρόνια άτοκα.

Auto Center - Μ.Κωστάκης ΑΕΒΕ Ολοκληρωμένο συγκρότημα FIAT – LANCIA – ALFA ROMEO
14ο Χιλιόμετρο Ρόδου Αεροδρομίου, Παραδείσι, 851 06 Ρόδος Τηλέφωνο : 22410 82000

X. 3854-18/3

ΠΡΟΟΔΟΣ ΜΙΚΡΕΣ ΑΓΓΕΛΙΕΣ ΜΙΚΡΕΣ ΑΓΓΕΛΙΕΣ ΠΡΟΟΔΟΣ

ΕΝΟΙΚΙΑΣΕΙΣ

ΕΝΟΙΚΙΑΖΕΤΑΙ διώροφο κατάστημα 104τ.μ., με βεράντα 31τ.μ. στην οδό Γεωργίου Λέοντος (Νιοχώρι). Τηλ. (22410) 35450 - 20277
2106-30/3

ΕΝΟΙΚΙΑΖΕΤΑΙ κατάστημα 100τ.μ., στην οδό Ορφανίδου (Νιοχώρι). Πληρ. τηλ. 22410/35450 και 20277
2106-30/3

ΕΝΟΙΚΙΑΖΟΝΤΑΙ: 1) Διαμέρισμα 3άρι επιπλωμένο, 100τ.μ., οδός Σωτήρος Ιξιά και 2) κατάστημα 35.10 τ.μ., με πατάρι και αυλή 40τ.μ. στην Ανάληψη, οδός Γ. Παπανδρέου 76. Πληρ. 22410/66312 και 22410/76850
2321-27/3

ΕΝΟΙΚΙΑΖΕΤΑΙ 3άρι με θέρμανση σε καινούργια πολυκατοικία στη γωνία των οδών Ρόδου - Λίνδου και Δημ. Αναστασιάδη 2Α (β' είσοδος). Πληρ. τηλ. 6974500250 και 2241023449
2341-16/3

ΕΝΟΙΚΙΑΖΕΤΑΙ διαμέρισμα 3άρι, Ιωάννου Δενδρινού 141. Πληρ. τηλ. 22410/20552, 6.30-8μ.μ.
2366-16/3

ΕΝΟΙΚΙΑΖΕΤΑΙ διαμέρισμα 2 υπνοδωμάτια, σαλόνι, κουζίνα, στα Κοσκινού κοντά στην πλατεία. Πληροφορίες τηλ. 62469 ΓΔ-16/3

ΕΝΟΙΚΙΑΖΕΤΑΙ χώρος 170τ.μ. στην περιοχή του Καζίνου για κάθε χρήση. Πληρ. τηλ. 6946685474
2354-16/3

ΕΝΟΙΚΙΑΖΕΤΑΙ γκαρσονιέρα επιπλωμένη, Ευσταθίου Λαγκάνη στους Δασκάλους. Τηλ. 6945527572
2374-18/3

ΕΝΟΙΚΙΑΖΕΤΑΙ στούντιο επιπλωμένο, οδός Βεργίνας 11. Πληρ. τηλ. 22410/73755
2372-18/3

ΕΝΟΙΚΙΑΖΕΤΑΙ διαμέρισμα β' ορόφου, αποτελείται από 2 υπνοδωμάτια, κουζίνα, μπάνιο, σαλόνι, συνδεδεμένο με το αποχετευτικό, επί της Παναγ. Κανελλοπούλου, αρ. 10, λίγο πιο κάτω από τα φανάρια της Αννης Μαρίας. Πληρ. τηλ. 22410/35029
2386-20/3

ΕΝΟΙΚΙΑΖΕΤΑΙ ισόγειο διαμέρισμα 80τ.μ., στ' Ασγούρου, με αυλή και γκαράζ. Πληρ. τηλ. 22410/36543 και 22410/35522
2400-23/3

ΕΝΟΙΚΙΑΖΕΤΑΙ οροφοδιαμέρισμα επί της Μεταξά, με ιδιόκτητο γκαράζ και αποθήκη, καινούργιο. Πληρ. τηλ. 78559
2403-21/3

ΕΝΟΙΚΙΑΖΕΤΑΙ γραφείο (ρετιρέ) στη Ρόδο και επί της οδού Γ. Γρίβα, εμβαδού 80 τ.μ, κατάλληλο και για ιατρείο. Πληρ. τηλ. 22410/74579 και κινητό: 6937071451
2412-6/4

ΕΝΟΙΚΙΑΖΕΤΑΙ διόροφη οικία επί της οδού Πυθαγόρα αριθμ. 27 Παλιά Πόλη. Πληρ. τηλ. 24828
2431-16/3

ΕΝΟΙΚΙΑΖΕΤΑΙ
διαμέρισμα 160τ.μ., με 4 υπνοδωμάτια, κουζίνα, σαλόνι, κλπ, βοηθητικών χώρων με 2 λουτροκαμπινέ, Αλεξανδρουπόλεως 3.
Πληρ. τηλ. 22410/32306, 22410/63452 και 6946178010
2314-21/3

ΕΝΟΙΚΙΑΖΟΝΤΑΙ στο Παραδείσι επί της κεντρικής λεωφόρου (Λ. Δημοκρατίας 136), ωραιότατα μικρά επιπλωμένα διαμερίσματα (40τ.μ. έκαστο) για 1 ή 2 άτομα, διαμπερή, διπλές βεράντες, κήπο 4 στρέμματα, κιόσκι με κούνια - πάρκινγκ άνετο, ηλιακούς, με ωραιότατη θέα. Προτιμούνται εκπαιδευτικοί, υπάλληλοι ΔΕΗ - Αεροδρομίου, στρατιωτικοί. Πληρ. τηλ. (22410)81175 και κινητό 6934016503
2333-6/4

ΕΝΟΙΚΙΑΖΕΤΑΙ διαμέρισμα τριάρι διαμπερές επί των οδών Σωτήρος και Ιερ. Λόχου γωνία Ιξιά. Πληρ. τηλ. 6944140059
Χ3827-16/3

ΕΝΟΙΚΙΑΖΕΤΑΙ γκαρσονιέρα ισόγεια, επιπλωμένη, χωρίς κοινόχρηστα, με χωριστή είσοδο, επί της οδού Αγίας Λαύρας 59, κοντά στο πανεπιστήμιο. Πληρ. τηλ. 22410/34902 και 6942580848
2323-15/3

ΕΝΟΙΚΙΑΖΕΤΑΙ διαμέρισμα 60τ.μ., στην Ιαλυσό, επιπλωμένο, εντοιχιζόμενη κουζίνα, ηλιακό θερμοσίφωνο. Τηλ. 22410/91811
2340-16/3

ΕΝΟΙΚΙΑΖΕΤΑΙ κεντρικό διαμέρισμα α' ορόφου, 3 υπνοδωματίων, επί της οδού Ναυαρίνου, κατάλληλο για κατοικία ή επαγγελματική στέγη (ιατρείο, γραφείο). Πληροφορίες τηλ. 22410/23445, 6936665900
2342-16/3

ΕΝΟΙΚΙΑΖΕΤΑΙ πλήρως επιπλωμένο διαμέρισμα (1 υπνοδωμάτιο, μπάνιο, καθιστικό με πολυκουζινάκι, μπαλκόνι) σε καινούργια πολυκατοικία, επί της οδού Φιλερήμου 15 στο Καρακόνερο. Πληρ. τηλ. 78640 μετά τις 10 π ώρα
2343-16/3

ΕΝΟΙΚΙΑΖΕΤΑΙ διαμερισμα 135τ.μ., κατάλληλο και για επαγγελματική χρήση, επί της οδού Βολονάκη 65, αποτελούμενο από 3 υπνοδωμάτια, σαλοτραπεζαρία, κουζίνα, κλπ. Πληροφορίες τηλ. 22198 και 25782
ΓΔ-20/3

ΕΝΟΙΚΙΑΖΕΤΑΙ
επαγγελματικός χώρος 241τ.μ., σε κεντρικότατη εμπορική περιοχή της Ρόδου, επί της οδού Γρηγορίου Λαμπράκη 12 (πλατεία Κύπρου - έναντι Εθνικής Τράπεζας).
Πληρ. τηλ. 22410/23283 καθημερινώς από ώρας 10.00π.μ.-12.00μ.μ. & τηλ. 22410/24666 καθημερινώς από 12.00μ.-14.00μ.μ. τις εργάσιμες μέρες. Μόνο σοβαρές προτάσεις
Τ1378-23/3

ΕΝΟΙΚΙΑΖΕΤΑΙ
ισόγειο κατάστημα 110τ.μ., με αυλή, τριφασικό ρεύμα, κατάλληλο για οποιαδήποτε επαγγελματική χρήση στο Καρακόνερο.
Τηλ. 22410/65253 και 6978194019
2413-15/4

ΕΝΟΙΚΙΑΖΕΤΑΙ
κατάστημα 150τ.μ., οδός Χαραλάμπου Μόσχου 8, παραπλεύρως ξενοδοχείου RAIBOW. Ενοίκιο 600 ευρώ.
Πληροφορίες τηλ. 22410/90698 και 22410/65861 κινητό: 6946540841
2302-20/3

ΕΝΟΙΚΙΑΖΕΤΑΙ κατάστημα ισόγειο στην πόλη της Ρόδου και στην οδό Αλεξάνδρου Διάκου αρ. 78, κατάλληλο για οποιαδήποτε επαγγελματική χρήση, εμβαδού 65τ.μ. Πληρ. τηλ. 22460/71203, 22460/71434 και 22410/23621
2364-10/4

ΕΝΟΙΚΙΑΖΕΤΑΙ σε δυόροφη οικοδομή, διαμέρισμα 1ου ορόφου (100τ.μ.), δίχως κοινόχρηστα, σε μεγάλα άνετα δωμάτια (2 υπνοδωμάτια, σαλοτραπεζαρία, κουζίνα, καινούργια τουαλέτα - ηλιακό), μεγάλο μπαλκόνι (τέντα) πολύ φωτεινό, κοντά στην πλατεία Αγίου Νικολάου. Τιμή 330 ευρώ. Τηλ. 22410/91025
2350-16/3

ΕΝΟΙΚΙΑΖΕΤΑΙ διαμέρισμα 70τ.μ. υπερυψωμένο ισόγειο με βεράντες και κήπο, επιπλωμένο και εξοπλισμένο (θερμοσυσσωρευτές, τηλεόραση, τηλέφωνο, κλη) χωρίς κοινόχρηστα, (δύο υπνοδωμάτια, σαλόνι, κουζίνα, κλη), σε πάροδο Κ. Τσαλδάρη 2 Β. Ενοίκιο 450 ευρώ. Πληροφορίες το απόγευμα 3-5 στο τηλ. (22410) 76525
674-18/3

ΕΝΟΙΚΙΑΖΟΝΤΑΙ στούντιος πλήρως εξοπλισμένα, στο χωριό Κοσκινου. Πληρ. τηλ. 22410/62865 και 6946544819
2385-20/3

ΕΝΟΙΚΙΑΖΕΤΑΙ κεντρικό κατάστημα, Αλέξανδρου Διάκου 50, 65τ.μ. Πληροφορίες τηλ. 6945970575
2429-23/3

ΕΝΟΙΚΙΑΖΕΤΑΙ γκαρσονιέρα πλήρως επιπλωμένη, με πάρκινγκ στην Ιξιά, απέναντι από το ξεν. AVRA BEACH. Τηλ. 22410/90631
2425-23/1

ΕΝΟΙΚΙΑΖΕΤΑΙ ισόγειος αποθήκη 200τ.μ., με βοηθητικούς χώρους και πατάρι 60τ.μ. Πληρ. τηλ. 22410/32815 και 6932200353
2428-23/3

ΕΝΟΙΚΙΑΖΕΤΑΙ γκαρσονιέρα στην Ανάληψη, Γ. Παπανδρέου. Τηλ. 22410/76088 και 6973694244
2422-23/3

ΕΝΟΙΚΙΑΖΟΝΤΑΙ: 1) Καταστήματα επί της 28ης Οκτωβρίου 30τ.μ., με 12τ.μ., πατάρι. Επίσης και 60τ.μ. με 20τ.μ. πατάρι, 450 ευρώ και 900 ευρώ αντίστοιχα, 2) Ενοικιάζεται κατάστημα επί της Τσαλδάρη, 220 τ.μ., 950ευρώ, 3) κατάστημα επί της Καναδά 300τ.μ., 3000 ευρώ, 4) βιοτεχνικός χώρος και κατάστημα 60τ.μ., 176 ευρώ, επί της Καποδιστρίου. Πληρ. 22410/60423, 6972326057 και 6938493968
2447-30/3

ΡΕΤΙΡΕ 40τ.μ., πεντακάθαρο, ήσυχο, σε πολυκατοικία, μόνο 2 ορόφων, κοντά στη θάλασσα (στο δρόμο Καλλιθέας, πίσω από τη μπουτίκ «Καρέρα», 1 υπνοδωμάτιο, μεγάλη κουζίνα, ηλιακό, 150τ..μ, αποκλειστική χρήση ταράτσας. Ενοίκιο 310 ευρώ. Πληρ. τηλ. 6944950316
2449-23/3

ΕΝΟΙΚΙΑΖΕΤΑΙ δυάρι, καινούργιο, ισόγειο διαμερισμα 43τ.μ. στο Ροδίνι και στην οδό Αμστερνταμ 15, με ηλεκτρική κουζίνα και ψυγείο, με εντοιχισμένη ντουλάπα από τοίχο σε τοίχο, με διπλά τζάμια και άνετο πάρκινγκ. Πληρ. τηλ. 22410/30883
2444-23/10

ΕΝΟΙΚΙΑΖΕΤΑΙ διαμέρισμα δύο (2) κυρίων δωματίων, με σαλόνι, εμβαδού 75τ.μ., που βρίσκεται στην πόλη της Ρόδου και στην οδό Μανώλη Παπαναστάση αρ. 12. Πληρ. τηλ. 22410/23842 και 22410/23621
2442-23/3

ΚΡΕΜΑΣΤΗ ΕΝΟΙΚΙΑΖΕΤΑΙ
ΜΑΙΖΟΝΕΤΑ ,διετίας, 140τ.μ., βεράντες, 4 κρεβατοκάμαρες, 2 WC, κεντρική θέρμανση, τζάκι, ηλιακός
Πληροφορίες κ. Μάνο στο τηλ. 6938626179 και 22410/88740
Χ384814/3

ΕΝΟΙΚΙΑΖΕΤΑΙ κατάστημα 175τ.μ., με υπόγειο 175τ.μ., με οικόπεδο για πάρκινγκ, για οποιαδήποτε χρήση, Δημητρίου Αναστασιάδη 36. Πληρ. τηλ. 22410/29261
2273-19/3

ΕΝΟΙΚΙΑΖΕΤΑΙ μονοκατοικία εκ δύο δωματίων επί της οδού Πίνδου αρ. 48. Πληρ. τηλ. 24828
2431-16/3

ΕΝΟΙΚΙΑΖΕΤΑΙ
το εστιατόριο ΠΗΝΕΛΟΠΗ στην πλατεία Κατταβιάς
Πληροφορίες εντός ή στο κιν. 6976334684
2328-30/3

πωλήσεις

ΠΩΛΟΥΝΤΑΙ ξύλα ελιάς. Πληρ. τηλ. 6946063418, 6937698176 και 22460/98104
667-16/3

ΠΩΛΟΥΝΤΑΙ: 1) Ηλεκτρικός φούρνος πίτσας δυόροφος, καινούργιος, ελαφρά μεταχειρισμένος και 2) ψυείο πάγκος τρίπορτο, εντελώς καινούργιος, σε καλή τιμή. Πληροφορίες τηλ. 22410/75301 και 22410/61337 και 22410/67825
2393-20/3

ΠΩΛΕΙΤΑΙ επιχείρηση οβελιστήριο - εστιατόριο, στο κέντρο της πόλης στα 100 Μαγαζιά, σε τιμή ευκαιρίας, πλήρως εξοπλισμένο, έτοιμο, εν λειτουργία. Πληροφορίες τηλ. 22410/29131, 9π.μ.-4μ.μ. και 6-10μ.μ., 6947523894
2396-20/3

ΕΥΚΑΙΡΙΑ!!! Πωλείται η μισή ή ολόκληρη επιχείρηση - καφετέρια, στο κέντρο της τουριστικής περιοχής της πόλης, λόγω της τοποθεσίας της (γωνιακή) και του μεγέθους της (βοηθητικοί χώροι) έχει πολλά περιθώρια περαιτέρω ανάπτυξης. Τηλ. 22410/61585 ή 6944717174
679-30/3

ΠΩΛΕΙΤΑΙ σπίτι διόροφο με αυλή, επί της οδού Εργείου αρ. 17 Παλ. Πόλη. Πληρ. τηλ. 24828
2431-16/3

ΠΩΛΟΥΝΤΑΙ σκυλάκια Τσιχάουα μίνι, 250 ευρώ. Τηλ. 32655
2439-23/3

ΠΩΛΕΙΤΑΙ
ΟΙΚΟΠΕΔΟ με θέα θάλασσα, στην Κάλαθο, εντός ζώνης (100μ. από κ. λεωφόρο). Στο οικόπεδο έχουν εκδοθεί 2 άδειες οικοδομής, για 2 μεζονέτες - βίλες (110τ.μ. έκαστη). Φως και νερό εντός. Τιμή 95.000 ευρώ.
Πληρ. τηλ. 6946122546
684-20/3

ΠΩΛΟΥΝΤΑΙ
από βιοτεχνία σφολιατοειδών και πίτσας τα παρακάτω: Φούρνος Clivanex διπλός περιστροφικός πετρελαίου με δύο καρότσια, ταχυζυμωτήριο, ζυμωτήριο απλό, σφολιατομηχανή, μηχανή παραγωγής διαφόρων σφολιατοειδών rucart, φούρνος tornati Ιταλίας περιστροφικός και λαμαρινών με στόφα για σφολιατοειδή και κρουασάν, πρέσα για βούτηρο σφολιάτας, τυλιχτική μηχανή κρουασάν, ψυγείο βιτρίνα παγωτού, μηχανή γρανίτας, μηχανή παγωτού SOFT (1 γεύση), ψυκτικό μηχάνημα για κατάψυξη 3,5 τ., λειωμένη κατάψυξη 60 κυβικών.
Πληρ. (10-2) 22410/73990
Χ3838

ΠΩΛΟΥΝΤΑΙ
1) Ηλεκτρικό κοπτικό μηχάνη κιλοδοκών
2) Ψαλίδι
3) πρέσσα
4) κύλινδρος
5) στράντζα
6) κορδονιέρα
7) ηλεκτροπόντα με ράουλα
8) ηλεκτροπόντα ηλεκτρική και
9) ηλεκτροσυγκολλήσεις
Πληρ. τηλ. 22410/62865 και 6946544819
2385-20/3

ΠΩΛΕΙΤΑΙ Ή ΕΝΟΙΚΙΑΖΕΤΑΙ
ΜΑΓΑΖΙ 320 τ.μ., στη βιομηχανική ζώνη στ' Ασγούρου
Πληρ. τηλ. 2106810701 και 6938194354
2384-20/3

ΠΩΛΕΙΤΑΙ ΣΕ ΤΙΜΗ ΕΥΚΑΙΡΙΑΣ
SUPER MARKET στην πλατεία της Ανάληψης, λόγω οικογενειακών αναγκών, σε καλή κατάσταση.
Πληρ. τηλ. 22410-68580
2367-30/3

ΕΥΚΑΙΡΙΑ ΠΩΛΟΥΝΤΑΙ
πολυθρόνες μπαμπού με μαξιλάρι σε καλή κατάσταση.
Πληρ. τηλ. 22410/76009 και 22410/22331
Τ1339-30/3

ΠΩΛΕΙΤΑΙ
καινούργια πολυτελής επιχείρηση καφέ μπαρ με όλο τον εξοπλισμό, σε ανεξάρτητο δυόροφο κτίριο, ισόγειο, 120τ.μ., και 1ος όροφος 120τ.μ. (μπαρ με τραπεζοκαθίσματα).
Μόνο σοβαρές προτάσεις
Πληρ. τηλ. 6947896907
2334-16/3

μαθήματα

ΜΑΘΗΜΑΤΙΚΑ ΦΥΣΙΚΗ - ΧΗΜΕΙΑ
ΙΩΑΝΝΗΣ ΡΟΥΣΟΣ
Μαθηματικός Παν. Αθηνών, Μιχ. Ρούσος, Φυσικός Παν. Αθηνών
Τμήματα 2-3 ατόμων
Τηλ. 6972576361
2448-30/3

X3818-30/3
Υπεύθυνη Εκπαίδευση
Επιτυχίες 2000
Program Computer
Μανώλης Σ. Σοφίλας
Ανάπτυξη Εργασιας
ΤΜΗΜΑΤΑ ΠΣΔ: Μαθ. Δημοτ. Εμπορ.-Λογ. Εκδόσ. - Επιχειρ.
Windows-Σχεδίαση-Corel Draw
Photoshop-Προγραμματισμός
Σχεδίαση Ιστοσελίδων-Internet
Word-Excel-Access-Power Point-Email
Δίπλωμα πτυχιούχος του University of Baltimore U.S.A

ΠΙΣΤΟΠΟΙΗΜΕΝΟ ΕΞΕΤΑΣΤΙΚΟ ΚΕΝΤΡΟ
ΚΟΔΡΙΓΚΤΩΝΟΣ 91 Τηλ. 02410-31761

ΜΗΧΑΝΟΚΙΝΗΤΑ

ΠΩΛΕΙΤΑΙ MG ROVER CABRIO χρώματος κόκκινο 1800 c.c. Full extra μοντέλο '99 σε άριστη κατάσταση, 65.000 χλμ. Πληροφορίες τηλ. 6944332889
677-20/3

ΠΩΛΕΙΤΑΙ
αυτοκίνητο HYUDAI SONATA 1800, πρώτο χέρι, σε άριστη κατάσταση, υδραυλικό τιμόνι, ηλεκτρικά παράθυρα, ραδιοκασετόφωνο, μεγάλο σαλόνι.
Κινητό 6944372898
ΓΔ-23/3

AUTOHELLAS ATEE Hertz
Πωλούνται τα ακόλουθα αυτοκίνητα σε άριστη κατάσταση - προσιτές τιμές και με διακανονισμό:
- FIAT SEICENTO, μοντ. 2000, 3.962 €
- CITROEN SAXO 1,1, μοντ. 2000, 5.136 €
- FIAT PUNTO 1,1 μοντ. 1998, 4.696 €
- SEAT CORDOBA 1,4 A/C, 6.163 €
- TOYOTA COROLLA 1,3 A/C μοντ. 1999, 7.924 €
-FORD FOCUS 1,4 A/C,μοντ. 2001, 10.565 €
- OPEL CORSA 1,9 A/C, μοντ. 2000, 5.869 €
-RENAULT TWINGO OPEN, μοντ. 2000, 5.869 €
- SEAT IBIZA 1,0 A/C, μοντ. 2001, 8.070 €
- FIAT PUNTO 1,2 A/C μοντ. 2001, 6.897 €
- SUZUKI JEEP SAMURAI 1,3 μοντ. 2000, 7.924 €
Για πληροφορίες τηλ. 22410/98200 - -22410/25888
2368-30/3

ΠΩΛΕΙΤΑΙ
ΒΙΛΛΑ στα Κοσκινού έναντι εστιατορίου ΕΔΕΜ μαζί με οικόπεδο.
Δεκτές μόνο σοβαρές προτάσεις
Τηλέφωνα επικοινωνίας κυρία Βασιλική 6946516114 - 0032476630190
2430-30/3

RODOS PALACE
Resort Hotel • Convention Center

Το μεγαλύτερο ξενοδοχειακό συγκρότημα της Ρόδου ζητεί το ακόλουθο προσωπικό:
- **Food & Beverage Manager**
  Με ανάλογη προϋπηρεσία σε ξενοδοχεία πολυτελείας
- **Υπαλλήλους Υποδοχής**
  Γνώστες Αγγλικών, Γερμανικών, με ανάλογη προϋπηρεσία
- **Υπάλληλο κρατήσεων**
  Γνώση αγγλικής υποχρεωτική, με ανάλογη προϋπηρεσία

Οι ενδιαφερόμενοι για τις ανωτέρω θέσεις μπορούν να στείλουν ένα βιογραφικό τους σημείωμα με μία πρόσφατη φωτογραφία στην Διεύθυνση της εταιρείας υπ' όψιν Κου Π. Ρούμπη.

Επίσης ζητούνται:
- Ηλεκτρολόγοι
- Υδραυλικοί
- Chef / Sous Chef
- Μάγειρας Α', Β' & βοηθοί
- Ζαχαροπλάστες Α' & Β'
- Μπουφετζής Α' & Β'
- Σερβιτόροι & βοηθοί
- Μπάρμεν Α' & Β'
- Hostess
- Λαντζέρηδες
- Νυχτερινός Receptionist
- Γκρουμ (κάτοχοι αδείας οδήγησης αυτοκινήτου)
- Κλητήρας (κάτοχος αδείας οδήγησης μοτοποδηλάτου)
- Καμαριέρες
- Καθαρίστριες
- Εργάτες

X3831-30/3

Για τις ανωτέρω ειδικότητες μπορείτε να απευθυνθείτε προσωπικά, μετά την 10η Ιανουαρίου 2003, καθημερινά και κατά τις ώρες 10.00 - 15.00 στην Διεύθυνση Προσωπικού του ξενοδοχείου, στον Κο Π. Ρούμπη.

Ξενοδοχείο Ρόδος Παλάς
Λεωφ. Ιαλυσού, Τ.Θ. 121, Ιξιά, Ρόδος
Τηλ. 02410 25222, 02410 97235, Fax: 02410 25350

DRIVE RENT A CAR

ΖΗΤΕΙΤΑΙ
ΔΙΕΥΘΥΝΤΗΣ

Απαραίτητα προσόντα:
- Πτυχίο ΑΕΙ - ΤΕΙ ή ισότιμου Ιδιωτικού Κολλεγίου με κατεύθυνση το Marketing - Διοίκηση Επιχειρήσεων
- Προϋπηρεσία 2-3 ετών στο χώρο του Marketing
- Γνώση αγγλικής γλώσσας
- Αριστη γνώση MS Office
- Ικανότητες επικοινωνίας και διαπραγμάτευσης
- Δραστηριότητα και ευχάριστη προσωπικότητα

ΠΡΟΣΦΕΡΟΝΤΑΙ:
- Ανταγωνιστικό πακέτο αποδοχών
- Αριστες συνθήκες εργασίας

Οι ενδιαφερόμενοι που συγκεντρώνουν τα ανωτέρω προσόντα, μπορούν να στείλουν το αναλυτικό βιογραφικό τους σημείωμα στη Διεύθυνση:
Αυστραλίας 2, υπ' όψιν κ. Β. Κασάπη
Τηλ. 6944355370
X3851-30/3

Από την εταιρεία «ΤΡΟΦΟΚΑΖΑ» (εμπορίας & διακίνησης τροφίμων)
ΖΗΤΟΥΝΤΑΙ:
1) ΟΔΗΓΟΣ ηλικίας έως 35 ετών, κάτοχος Γ' επαγγελματικού διπλώματος
2) Γραμματέας με άριστη γνώση Η/Υ (κατά προτίμηση προγράμματος DEFACTO)
3) Εμπειρος πωλητής
Τυχόν προϋπηρεσία θα ληφθεί σοβαρά υπόψη.
Πληροφορίες τηλ. 22410/61207/67534, fax: 22410/61276
X3842-30/3

ΑΙΓΑΙΟΚΤΗΜΑΤΙΚΗ

ΠΩΛΟΥΝΤΑΙ ΤΑ ΚΑΤΩΘΙ ΑΚΙΝΗΤΑ
(Δ.Δ.= Δάνεια Δεκτά)
ΔΙΑΜΕΡΙΣΜΑΤΑ: ΕΤΟΙΜΟΠΑΡΑΔΟΤΑ ΚΑΙΝΟΥΡΓΙΑ ΚΑΙ ΜΕΤΑΧΕΙΡΙΣΜΕΝΑ

ΔΥΑΡΙΑ (1 υπν.)
35τ.μ. Ιαλυσό (studio) 30.000 € (Δ.Δ.)
54τ.μ. (ισ. υπ/νο) Ροδίνι (6 ετών) 22 εκ. 64.563 €
60 τ.μ. α' ορ. καινούργιο στο Καρακόνερο, 82.171 €, (28 εκ.) (ΔΔ)
ΤΡΙΑΡΙΑ (2 υπν.)
75 τ.μ. (2 υπν.) ορ/σμα καινούργιο Καρακόνερο (37,5 εκ.) -110.051 € (Δ.Δ.)
80τ.μ. (πμ/γειο) στους Δασκάλους (23 εκ)., 67.498 €
85τ.μ. στην Ιαλυσό, 111,518 €, (38 εκ.)(ΔΔ)
87 τ.μ.καινούργιο στο Ροδίνι (40 εκ.)
91τ.μ. 3studios ρετιρέ Ιαλυσό 30 εκ. - 88.041 € (Δ.Δ.)
94τ.μ. (ισόγειο) μαρμ/βά 15 εκ. - 44.020 €
102τμ.(2 υπν.) καινούργιο, Καρακόνερο, 44 εκ. (129.126 €) (Δ.Δ.)
ΤΕΣΣΑΡΙΑ (3 υπν.) και άνω
93τ.μ. καινούργιο, Ροδίνι (46 εκ.) 135.000 € (Δ.Δ.)
94τ.μ. (3 υπν.) 1ος όροφ. Αγ. Αναργύρους 88.041 € (30 εκ.) ΔΔ
106 τ.μ. (3 υπν.)ορ/σμα Θεμ. Σοφούλη 108.584 € (37 εκ.) ΔΔ
112τ.μ. (3 υπν.) Στοκχόλμης 50 εκ. - 146.735 € (Δ.Δ.)
116τ.μ. ισ. υπ/νο (3 υπν.) Πτολεμαίων (55 εκ.) - 161.408 € (Δ.Δ.)
118τ.μ. σε σοβά στους Δασκάλους, 93.910 , (32 εκ.) (Δ.Δ.)
120τ.μ. ισόγειο, (3 υπν.) στην Πειραιώς, ετοιμοπαράδοτο,161.408 €, (54 εκ.) (Δ.Δ.)
120τ.μ. καινούργιο στο Καρακόνερο (56 εκ.) (164.343 €) (Δ.Δ.)
160τ.μ. α' ορ. κολώνες, Δασκάλους (32 εκ.) 93.910 €
ΜΕΖΟΝΕΤΕΣ - ΜΟΝΟΚΑΤΟΙΚΙΕΣ - ΠΑΛΙΑ ΣΠΙΤΙΑ
60τ.μ. παραδοσιακό, με καμάρα Κοσκινού, 53.000 € (Δ.Δ.)
70τ.μ. με αυλή Π. Πόλη κοντά στο Ρολόι (28 εκ.) 82.170 €
80τ.μ. διόροφο με αυλή, Ρολόι (45εκ.) 132.061 € (Δ.Δ.)
80τ.μ. καινούργια μεζονέτα στην Ιαλυσό (38 εκ). (111.518 €) (Δ.Δ.)
80τ.μ. καινούργια, λουξ μον/κία στη Θολό, σε 5 στρ. (48 εκ.) 140.000 € (Δ.Δ.)
80 τ.μ. μον/κία στα Κριτικά, 100.000 €
90 τ.μ. δυόροφη Μητρόπολη με αυλή 55.759 € (19 εκ.)
90 τ.μ. δυόροφη μον/κία στο Παραδείσι με τζάκι 64.563 €, (22 εκ.) (Δ.Δ.)
120τ.μ. καινούργια μεζ/τα στο Ροδίνι 80 εκ., 234.776 € (Δ.Δ.)
130τ.μ. μονοκατοικία, σε μπετά, σε 1 στρ. Τρεις - Παστίδα 33 εκ. (96.845 €)
140τ.μ. μεζ/τα (μπετά) στα Κοσκινού 30 εκ., 117.388 € (Δ.Δ.)
140. τ.μ.μονοκατοικία σε μπετά σε 1.300 τ.μ. Κοσκινού 40 εκ (117.388 €)
140τ.μ. (με 70 υπ.) (σε μαρμαροσοβά) στην Ιαλυσό 146.735 €, (50 εκ.) (ΔΔ)
183τ.μ. μεζονέτα Καρακόνερο 57 εκ. - 167.300 € (Δ.Δ.)
210 τ.μ. μετ/νη μονοκατοικία στα Κοσκινού 220.102 €, (75 εκ.) (Δ.Δ)
240τ.μ. ισ. κατ/τα α' ορ. διαμέρισμα κτίριο σε 500 μ. οικ/δο κοντά στην Καναδά 322.817 € (110 εκ.) (Δ.Δ.)
280τ.μ. οικ/κό τετ/νο (μαζαγή σπίτι) Π. Πόλη 239.470 €, (100 εκ.) (Δ.Δ.)
280τ.μ. μονοκατοικία στα Κοσκινού με θέα, (150 εκ.) - 440.020 € (Δ.Δ.)
ΚΑΤΑΣΤΗΜΑΤΑ - ΓΡΑΦΕΙΑ - ΚΤΙΡΙΑ - ΒΙΟΤ/ΚΟΙ ΧΩΡΟΙ:
30τ.μ. σε εμπορικό κέντρο Βράχο Ιαλυσό (20 εκ.), 58.694 € (Δ.Δ.)
31τ.μ. κατάστημα στο Νηρέα (22 εκ.) - 64.563 €
39 τ.μ. κοντά στην πλατεία Κύπρου (α' ορ.), (17 εκ.) 50.000 €
39τ.μ. Αγ. Αναστασία (12 εκ.) 35.216 € (Δ.Δ.)
55τ.μ. Βασ. Ηρακλείου (35 εκ.) 102.714 € (Δ.Δ.)
75 τ.μ. α' οροφ. γραφείο Μανδράκι (55 εκ.) - 161.408 €
82 τ.μ. β' οροφ. γραφείο στο Μανδράκι (πίσω από το Εθνικό) 40 εκ. - 117.388 € (Δ.Δ.)
80τ.μ. δυόροφο, με αυλή Ρολόι, Π. Πόλη (45 εκ.) - 132.061 € (Δ.Δ.)
80 τ.μ. υπ. αποθήκη στην Κένεντυ (12 εκ.) 35.216 €
100τ.μ. κατάστημα Καρακόνερο (100 εκ.) - 293.470 €
175τμ. κατάστημα επί της Λεωφόρου Ρόδου-Λίνδου 205.429 €, (70 εκ.) (Δ.Δ)
180τ.μ. (α.π.) κατάστημα ισόγειο στο Ροδίνι, 132.061 €, (45 εκ.) (Δ.Δ.)
320τ.μ. αποθήκη Ασγούρου, 44 εκ. - 129.426 € (Δ.Δ.)
- Διόροφο κτίριο κεντρικό στο Νιοχώρι
ΟΙΚΟΠΕΔΑ - ΑΓΡΟΤΕΜΑΧΙΑ:
500τ.μ. Μίρα Μάρε (Σ.Δ. 0,8) 45 εκ. - 132.016 €
620τ.μ. .Σ.Δ. 1,4 Αγ. Αναστασία (110 εκ.) 322.000 €
775τ.μ. Αισχύνη (Σ.Δ. 0,8) 75 εκ. - 220.102 €
1.200 τ.μ. εντός οικισμ. Κοσκινού (κτίζει 600 τ.μ.) (50 εκ.)-146.735 €
1.210τ.μ. Κοσκινού (δεν κτίζει) (5 εκ.) 15.000 €
4.000τμ. Νερά Καλλιθέας 176.082 €, (60 εκ.)
8.740 τ.μ. στα Κολύμπια (63 εκ.), 184.886 €
350τ.μ. (νέα επ/ση οικισμού) Σορωνή 30.000 €
400τ.μ. εντός οικισμού Εμπωνας 30.000 €
45 στρ. στο Γεννάδι (115 εκ.) 337.738 €
5.600 τ.μ. με 120 ελιές Αγ. Σουλά (5 εκ.) 14.670 €

Αναλαμβάνουμε την ενοικίαση των διαμερισμάτων σας σε σύντομο χρονικό διάστημα
ΖΗΤΟΥΝΤΑΙ
ΜΕΤΑΧΕΙΡΙΣΜΕΝΑ ΔΙΑΜΕΡΙΣΜΑΤΑ
(ΑΜΕΣΗ ΠΩΛΗΣΗ)

ΒΑΖΟΥΚΟΥ ΡΕΝΑ
ΜΕΣΙΤΗΣ ΑΣΤΙΚΩΝ ΣΥΜΒΑΣΕΩΝ
Πληροφορίες τηλ. 2241022943 - 2241028838 & FAX: 2241028838
Διευθ. Γραφείου: Δημ. Θεοδωράκη 3 Τ.Κ. 85100 Ρόδος
καθημερινά 9-1 το πρωΐ και 6.30 - 8.30 απογεύματα της Δευτέρας και της Πέμπτης
e-mail.vazoukou@otenet.gr
X3825-30/3

ΠΩΛΟΥΝΤΑΙ

ΜΟΝΟ ΑΠΟ ΤΟ ΓΡΑΦΕΙΟ ΜΑΣ

1) Ο πρώτος όροφος 2όροφης κατοικίας, 145τ.μ., σε πολύ καλή τοποθεσία και πολύ καλή τιμή
2) Ισόγειο ανακαινισμένο γωνιακό, σε 2όροφη κατοικία με κήπο πλησίον σταδίου «Διαγόρας»
3) Διαμέρισμα 90τ.μ. στο Νιοχώρι 27εκ. μόνο
4) Ισόγειος κατοικία 125τ.μ, επί της Ηρώων Πολυτεχνείου, κατάλληλο για μαγαζί, γραφεία, ιατρείο,κλπ.
5) Σε κεντρικότατο γωνιακό τουριστικό σημείο πωλούνται τρεις ορόφοι 100τ.μ., περίπου έκαστος σε καρά γιαπί, κατάλληλοι για οικία, γραφεία, κλπ.
6) Διαμερίσματα 2άρια, 3, 4 υπό κατασκευήν σε πολύ καλές περιοχές της πόλεως
7) Διαμερίσματα 3άρια, σε 2όροφη πολ

ΠΡΟΟΔΟΣ ΜΙΚΡΕΣ ΑΓΓΕΛΙΕΣ ΜΙΚΡΕΣ ΑΓΓΕΛΙΕΣ ΠΡΟΟΔΟΣ

διάφορα

ΜΟΝΩΣΕΙΣ
21 ΧΡΟΝΙΑ!
ΑΡΧΩΝ ΣΑΜΑΡΤΖΗΣ
Πληροφορίες τηλ.
23030-32054-20021
X3808-30/3

✓ΚΤΙΣΜΑΤΑ
✓ΠΛΑΚΑΚΙΑ ✓ΣΟΒΑΔΕΣ
✓ΚΕΡΑΜΟΣΚΕΠΕΣ
ΕΡΓΑΣΙΑ ΕΓΓΥΗΜΕΝΗ
Πληρ. τηλ. 6945757775
κ. Βασίλη
2288-20/3

ΥΔΡΑΥΛΙΚΟΣ
ΑΝΑΛΑΜΒΑΝΟΥΜΕ πάσης φύσεως υδραυλικές εργασίες μικρές και μεγάλες **κ. ΔΗΜΗΤΡΗΣ**
● **ΕΓΚΑΤΑΣΤΑΣΕΙΣ ΥΔΡΕΥΣΗΣ - ΘΕΡΜΑΝΣΗΣ**
● **ΚΑΛΟΡΙΦΕΡ - ΗΛΙΑΚΑ**
● Σύνδεση με το αποχετευτικό της ΔΕΥΑΡ.
● ΑΠΟΦΡΑΞΕΙΣ με ηλεκτροκίνητο μηχάνημα.
Συντηρήσεις
ΣΑΟΥΝΑ ΦΙΝΛΑΝΔΙΑΣ
ΑΠΟ ΞΥΛΟ
Χειροποίητες υγιεινές
σε όλες τις διαστάσεις με τις σωστές προδιαγραφές από έμπειρο προσωπικό για βίλες - διαμερίσματα - ξενοδοχεία - γυμναστήρια
Τηλ. 2241090230 και κινητό 6944344911
2138-23/3

ΜΟΝΩΣΕΙΣ
ΠΛΑΚΑΚΙΑ, ΞΥΛΩΜΑ ΠΑΛΑΙΩΝ ΠΛΑΚΙΔΙΩΝ, ΔΙΑΚΟΣΜΗΤΙΚΑ, ΚΤΙΣΜΑΤΑ ΜΕ ΠΕΤΡΕΣ, ΚΛΠ.
Τηλ. 6942795162
κ. Νίκο
2382-18/5

ζητήσεις

ΚΥΡΙΑ Ελληνίδα, 28 ετών, μητέρα 2 παιδιών 7 και 2 ετών, ζητεί για φύλαξη στο σπίτι της, παιδιά άνω του ενός έτους για πρωινό 8ωρο. Χωριό Θεολόγος. Πληρ. τηλ. 22410/42318
2441-23/3

ΕΜΠΕΙΡΟΣ ψήστης και μάγειρας στο αλα καρτ ζητάει εργασία. Πληρ. τηλ. 6972373167
2443-23/10

ΖΗΤΕΙΤΑΙ
ΥΠΑΛΛΗΛΟΣ
για τεχνικό γραφείο και εμπορική επιχείρηση ηλεκτρολογικού υλικού στα Κοσκινού.
Ζητούμενα προσόντα:
1. Εκπληρωμένες στρατιωτικές υποχρεώσεις
2. Απολυτήριο Λυκείου
3. Ηλεκτρολογικές ή ηλεκτρονικές γνώσεις
4. Δυνατότητα χρήσης Η/Υ για θέματα γραφείου (κειμενογράφος, word, excell)
Τηλ. επικοινωνίας (07.30-14.30)
22410/65523, 6936652569
κ. Σωτήρης και 6936652564
κ. Μάργας
T1322-23/3

Η ΕΤΑΙΡΕΙΑ ΕΝΟΙΚΙΑΣΕΩΣ ΑΥΤΟΚΙΝΗΤΩΝ THRIFTY CAR RENTAL
ΖΗΤΕΙ
για τη νέα καλοκαιρινή περίοδο, προσωπικό με απαραίτητα προσόντα την κατοχή άδειας οδηγήσεως αυτοκινήτου και τη γνώση της αγγλικής ή και γερμανικής γλώσσας
Τηλ. 22410/96542-3 ή κινητό 6942461057
T1338-30/13

ΖΗΤΕΙΤΑΙ
ΚΟΠΕΛΑ
για μόνιμη εργασία σε βιβλιοπωλείο
Τηλ. 22410/39009 & 75032
621-15/3

ΖΗΤΟΥΝΤΑΙ
1) Μάγειρας και
2) Φούρναρης - ζαχαροπλάστης στους Πεύκους
Πληροφορίες τηλ. 6974504411, Αποστόλης και 22440/48169
2357-23/3

ΖΗΤΕΙΤΑΙ εσωτερική οικιακή βοηθός. Πληρ. τηλ. 6977300739
X3853-30/1

ΖΗΤΟΥΝΤΑΙ από εταιρία τροφίμων, 2 οδηγοί, ηλικίας έως 35 ετών, κάτοχοι γ' επαγγελματικού διπλώματος. Τυχόν προϋπηρεσία θα ληφθεί υπόψη. Πληρ. τηλ. 22410/87330 - 85780 και φαξ: 85095, υπεύθυνος κ. Παναγιώτης
2394-20/3

ΖΗΤΕΙΤΑΙ λογιστής από μεγάλη ξενοδοχειακή εταιρία. Πληρ. Περσελής Θεοδόσης τηλ. 22410/54700
X3807-23/3

ΑΠΟ ΕΜΠΟΡΙΚΗ επιχείρηση ζητούνται υπάλληλοι νέοι με άδεια οδήγησης μοτοποδηλάτου και αυτοκινήτου. Πληρ. τηλ. 22410/24682
ΓΔ-19/3

ΣΧΕΔΙΑΣΤΗΣ με γνώσεις σχεδιαστικών προγραμμάτων, ζητείται από αρχιτεκτονικό γραφείο για μερική απασχόληση. Πληρ. τηλ. 22410/33825
X3837-18/3

ΖΗΤΕΙΤΑΙ λαντζιέρα, με προϋπηρεσία, να εργαστεί σε εστιατόριο της Παλιάς Πόλης. Τηλ. 25549
2401-21/3

ΖΗΤΕΙΤΑΙ
έμπειρη πωλήτρια, για το χρυσοχοείο του Βασίλη Νικολουδάκη στην Π. Πόλη που να μιλάει αγγλικά - γερμανικά. Ωράριο 9.00-18.00
Τηλ. 2241026565 και 6946061926
2440-23/3

ΕΠΑΓΓΕΛΜΑΤΙΑΣ ΕΠΙΠΛΟΠΟΙΟΣ
23 ετών, Έλληνας, ζητάει εργασία, κατά προτίμηση από Ρόδο - Παστίδα
Τηλ. 22410/92543
5-25/3

ΖΗΤΟΥΝΤΑΙ: Διανομείς - πωλητές από 18 ετών ανεξαρτήτου φύλου, για την προώθηση των προϊόντων υγείας, περιποίηση σώματος - δέρματος κυτταρική διατροφή. Προσφέρονται: Ειδική εκπαίδευση, γρήγορη επαγγελματική εξέλιξη, ποσοστά - μπόνους. Ελεύθερο ωράριο. Για ραντεβού τηλεφωνήστε τώρα κιν.: 6977946940 από 7 το πρωί έως 8 το βράδυ. Σταθερό: 22410/90317 από 5 το απόγευμα έως 8 το βράδυ
693-30/3

ΖΗΤΕΙΤΑΙ τεχνικός υπάλληλος με γνώσεις Η/Υ χωρίς στρατιωτικές υποχρεώσεις και με άδεια οδήγησης. Πληρ. τηλ. 22410/33909, 32815
2428-23/3

ΖΗΤΕΙΤΑΙ σερβιτόρος εμφανίσιμος πεπειραμένος, να ομιλεί αγγλικά, γερμανικά, ιταλικά, για να εργαστεί σε εστιατόριο της Παλιάς Πόλης. Τηλ. 25549
2401-21/3

ΖΗΤΕΙΤΑΙ βοηθός σερβιτόρου πεπειραμένος, για να εργαστεί σε εστιατόριο στην Π. Πόλη. Πληρ. τηλ. 22410/25549
2401-21/3

Το ξενοδοχείο CACTUS HOTEL
(απέναντι από το Ενυδρείο)
ΖΗΤΕΙ
ΝΥΧΤΕΡΙΝΟ RECEPTIONIST με προϋπηρεσία έως 35 ετών, χειρισμό compiuter - αγγλικά. Υποβολή βιογραφικών και αιτήσεων εντός του ξενοδοχείου
Τηλ. 22410/26100 κ. Χρυσάνθου
ΧΛ

ΖΗΤΕΙΤΑΙ
ΠΩΛΗΤΗΣ/ΤΡΙΑ
ΑΠΟ ΕΙΣΑΓΩΓΙΚΗ ΕΜΠΟΡΙΚΗ ΕΤΑΙΡΙΑ ΤΡΟΦΙΜΩΝ ΧΟΝΔΡΙΚΗΣ ΠΩΛΗΣΗΣ
ΑΠΑΡΑΙΤΗΤΑ ΠΡΟΣΟΝΤΑ:
• Εμπειρία στις πωλήσεις
• Άνεση στην επικοινωνία και στις δημόσιες σχέσεις
• Απόφοιτος Λυκείου
• Απολυτήριο Στρατού (για τους άνδρες)
• Δίπλωμα οδήγησης
Τυχόν προϋπηρεσία θα ληφθεί σοβαρά υπόψη
ΠΡΟΣΦΕΡΟΝΤΑΙ:
• Μισθός και ποσοστά
• Εποχιακή απασχόληση
• Προοπτικές εξέλιξης
• Ελεύθερο ωράριο
Πληρ. 12.00-17.00 στο τηλ. 22410/87111 για βιογραφικό σημείωμα στο φαξ:22410/87111
T1370-18/3

ΟΙΚΟΔΟΜΙΚΕΣ-ΤΕΧΝΙΚΕΣ
ΕΜΠΟΡΙΚΕΣ-ΕΠΙΧΕΙΡΗΣΕΙΣ
ΑΦΟΙ ΑΣΒΕΣΤΗ Ο.Ε.
Αθηνών - Καβάλας 3
Ανάληψη Ρόδου
Τηλ. 22410/60678 - 60679
και fax: 22410/66028
ΠΩΛΟΥΝΤΑΙ
● ΔΙΑΜΕΡΙΣΜΑΤΑ
υπερλούξ διαφόρων διαστάσεων
ΕΓΓΥΗΣΗ Η ΠΟΛΥΕΤΗΣ ΠΕΙΡΑ ΜΑΣ
X3813-30/3

ΖΗΤΕΙΤΑΙ δεσποινίς ή κυρία, που να γνωρίζουν ελληνικά και αγγλικά, να εργαστεί σε τουριστικό μαγαζί. Συνεχές απογευματινό ωράριο, περιοχή Πεύκοι - Λίνδος. Πληρ. τηλ. 6944-395913 και 22410/35861
683-30/3

ΖΗΤΕΙΤΑΙ
κοπέλα πτυχιούχος ΑΕΙ για βοηθός λογιστή σε λογιστικό γραφείο
Απαραίτητη η προσκόμιση βιογραφικού
Πληροφορίες τηλ. 22410/73335
υπόψη κ. Μακρινάκη
X3847-18/3

ΣΧΕΔΙΑΣΤΡΙΑ
ηλεκτρομηχανολογικού σχεδίου, με πολυετή εμπειρία σε τεχνικές εταιρείες
ΖΗΤΑ
εργασία σε τεχνική ή εμπορική εταιρεία. Επίσης αναλαμβάνει σχέδια και κατ' οίκον.
Πληροφορίες τηλ. 22410/60837 και 6937522473
ΧΛ

ΑΠΟ ΤΗΝ ΠΟΤΟΠΟΙΪΑ «ΑΙΓΑΙΟΝ»
ΖΗΤΕΙΤΑΙ
Νέος - νέα όπου μετά από εκπαίδευση θα χρησιμοποιηθεί ως γραμματεύς
Απαραίτητο μεταφορικό μέσο (μηχανάκι - αυτοκίνητο)
Επιθυμητά γνώσεις αγγλικής και κομπιούτερ
Πληροφορίες τηλ. 69858-65952- 62535
από 8π.μ. - 3μ.μ.
X3852-18/3

ΕΧΕΤΕ
ΕΛΕΥΘΕΡΟ ΧΡΟΝΟ 3-4 ώρες την ημέρα και θέλετε να συμπληρώσετε το εισόδημά σας κατά 800 ευρώ;
Τηλεφωνείστε στο 2310721861
ΓΔ-13/4

ΖΗΤΟΥΝΤΑΙ
ΚΟΠΕΛΕΣ
ΓΙΑ ΠΙΤΣΑΡΙΑ
ΜΕ ΓΝΩΣΗ ΑΓΓΛΙΚΗΣ ΓΛΩΣΣΑΣ (ΓΙΑ ΒΡΑΔΙΝΟ ΩΡΑΡΙΟ) ΚΑΙ ΒΟΗΘΟΙ ΠΙΤΣΑΔΟΡΩΝ ΜΕ ΠΡΟΫΠΗΡΕΣΙΑ
Πληροφορίες τηλ. 02410/73990, 10π.μ.-2μ.μ.
X3838-30/3

ΚΟΣΜΟΣ
ΕΝΟΙΚΙΑΣΕΙΣ ΑΥΤΟΚΙΝΗΤΩΝ
ΖΗΤΑ υπαλλήλους νέους για τη σεζόν 2003. Για τα γραφεία της στη Ρόδο και τη Λάρδο.
Απαραίτητα προσόντα: Αδεια οδηγήσεως και γνώσεις μιας ξένης γλώσσας
Πληροφορίες τηλ. 22410/74374
ώρες γραφείου 9.30-12.30 και 17.00-19.00
T1374-25/3

ΖΗΤΟΥΝΤΑΙ
ΚΟΜΜΩΤΡΙΕΣ ΚΑΙ ΒΟΗΘΟΙ
για να εργαστούν στο κομμωτήριο FIGARO
Πληρ. τηλ. 22410/20914
2399-23/3

ΖΗΤΟΥΝΤΑΙ
μπάρμαν και βοηθός μπάρμαν, για να εργαστεί στην καφετέρια ΒΥΖΑΝΤΙΟ, στο εμπορικό κέντρο «Ε» στο Φαληράκι
Τηλ.22410/86093 και 0977079447
2392-22/3

VRACHOS RESTAURANT-CAFE
ΖΗΤΑ
1. ΣΕΡΒΙΤΟΡΟΥΣ/ΣΕΡΒΙΤΟΡΕΣ
Με προϋπηρεσία και γνώσεις αγγλικής γλώσσας
2. ΜΑΓΕΙΡΙΣΣΑ
Με προϋπηρεσία και γνώσεις SNACK BAR
3. ΛΑΝΤΖΕΡΑ
Πληροφορίες εντός καταστήματος, 6-10μ.μ. κ. Μάρκο και καν. τηλ. 6944320730 10π.μ.-2μ.μ. κ. Κώστα
2446-6/4

ΔΙΚΤΥΟ ΚΑΤΑΣΤΗΜΑΤΩΝ
ΓΕΡΜΑΝΟΣ
σας συνδέει με την τεχνολογία
Από την εταιρεία ΓΕΡΜΑΝΟΣ
ΖΗΤΟΥΝΤΑΙ
για μόνιμη απασχόληση για τη στελέχωση του τμήματος πωλήσεων
Οι υποψήφιοι θα πρέπει να πληρούν τις κάτωθι προϋποθέσεις:
- Γραμματικές γνώσεις λυκείου
- Ηλικία έως 27 ετών
- Άνεση στην επικοινωνία και οργανωτικές ικανότητες
Οι ενδιαφερόμενοι θα πρέπει να έχουν γνώση του αντικειμένου και διάθεση για εργασία
Τηλέφωνο επικοινωίας 22410/26898
X3841-30/3

ΑΠΟΦΡΑΞΕΙΣ-ΚΑΘΑΡΙΣΜΟΙ
(Η ΜΑΡΙΑ)
ΜΕΤΡΟΠΟΝΤΙΚΑΣ

ΣΤΙΣ ΧΑΜΗΛΟΤΕΡΕΣ ΤΙΜΕΣ
ΟΛΟ ΤΟ 24ωρο
Αναλαμβάνουμε ξενοδοχεία, δήμους, πολυκατοικίες, σπίτια, εστιατόρια, κλπ, καθώς άντληση πετρελαιοειδών από πλοία, και λιποσυλλεκτών και βιολογικών, εκκενώσεις βόθρων στην Παλιά Πόλη (και στα πιο στενά δρομάκια). Ακόμα αναλαμβάνουμε καθαρισμούς (αναπαλαιώσεις) κτιρίων με υδροβολή και κάθε είδους επιφάνειες με πείρα και υπευθυνότητα. ΜΕ ΜΟΝΑΔΙΚΑ ΣΕ ΥΨΟΣ ΠΙΕΣΗΣ ΚΑΙ ΑΝΑΡΡΟΦΗΣΗΣ ΥΠΕΡΣΥΓΧΡΟΝΑ ΜΗΧΑΝΗΜΑΤΑ ΥΔΡΟΒΟΛΗ ΣΕ ΟΛΗ ΤΗ ΔΩΔΕΚΑΝΗΣΟ.
ΒΑΡΔΕΛΛΗ Μ - ΚΡΑΣΟΠΟΥΛΟΣ Δ. Ο.Ε.
Τηλ. 35555-94750, - Κιν. 6944395999 - FAX 96516
e-mail:metropontikas@excite.com. - ΛΙΝΔΟΥ 1 ΡΟΔΟΣ
T1260-31/5

ΔΩΔΕΚΑΝΗΣΙΑΚΕΣ ΑΠΟΦΡΑΞΕΙΣ
«ΚΟΛΟΣΣΟΣ»
ΑΠΟΦΡΑΞΕΙΣ- ΚΑΘΑΡΙΣΜΟΙ ΑΠΟΧΕΤΕΥΣΕΩΝ & ΒΟΘΡΩΝ

Αναλαμβάνουμε πάσης φύσεως αποφράξεις οποιουδήποτε μήκους και πλάτους. Αναλαμβάνουμε καθαρισμούς αποχετευτικών αγωγών, δήμων, ξενοδοχείων, στρατιωτικών μονάδων, σπιτιών, πολυκατοικιών, καθώς και καθαρισμούς βιολογικών μονάδων με μηχάνημα υψηλής πιέσεως σε όλη τη Δωδεκάνησο.
Κ. ΠΗΔΙΑΚΗΣ - Π. ΚΑΣΕΡΗΣ
Πληρ. τηλ. 47915 - 91881
κινητό: 6944/325234 και 6977/717048
T1287-18/3

ΠΩΛΟΥΝΤΑΙ ΤΑ ΠΑΡΑΚΑΤΩ ΔΙΑΜΕΡΙΣΜΑΤΑ

	ΕΥΡΩ
1) 2αρια (1 υπνοδωματίου)	
- 43 τμ Κυρά της Ρω, Ροδίνι αξίας 16 εκ	47,000
- 42 τμ Ροδίνι, κατανόητο αξίας 23 εκ	67,500
- 55 τμ Ροδίνι, 8 ετών αξίας 22 εκ	65,000
- 51 τμ Νησάκι, οδός Παπανικολάου αξίας 27 εκ	79,500
- 45 τμ Ιερού Λόχου, Δήμος ΙΑΛΥΣΟΥ αξίας 19 εκ	56,000
- 40 τμ Ιερού Λόχου, Δήμος ΙΑΛΥΣΟΥ αξίας 12 εκ	35,500
- 43 τμ Χρυσή Ακτή, Δήμος ΙΑΛΥΣΟΥ αξίας 25 εκ	73,500
- 35 τμ Αθηνών, επιπλωμένο Β ορόφου αξίας 20 εκ	59,000
2) 3αρια (2 υπνοδωματίου)	
- 72 τμ Αννης Μαρίας, Αραπάκι αξίας 30 εκ	88,000
- 85 τμ Ανω Ροδίνι, κατανόητο αξίας 38 εκ	111,000
- 82 τμ Φανερωμένη, Ατταβύρου αξίας 40 εκ	117,500
- 75 τμ Σωτήρος, ΙΣΙΑ αξίας 32 εκ	94,000
- 85 τμ Σωτήρος, ΙΣΙΑ αξίας 36 εκ	106,000
- 100 τμ Κέντρο, Δήμος ΙΑΛΥΣΟΥ αξίας 34 εκ	100,000
- 82 τμ 7 Βαγιές αξίας 28 εκ	82,500
- 100 τμ Βορείου Ηπείρου αξίας 45 εκ	132,000
- 100 τμ Ιερού Λόχου, ΙΑΛΥΣΟΣ αξίας 32 εκ	94,000
- 82 τμ Ζέφυρος, αξίας 42 εκ	123,500
- 93 τμ Ζέφυρος, αξίας 47 εκ	138,000
- 90 τμ Κάτω Ροδίνι, αξίας 47 εκ	138,000
3) 4αρια (3 υπνοδωματίου)	
- 114 τμ Αραπάκι, Αννης Μαρίας αξίας 59 εκ	173,500
- 116 τμ Αγ. Παύλου, Ανάληψη αξίας 60 εκ	176,000
- 114 τμ Ανω Ροδίνι, αξίας 49 εκ	144,000
- 110 τμ Ανω Ροδίνι, αξίας 50 εκ	147,000
- 115 τμ Ανω Ροδίνι, αξίας 52 εκ	153,000
- 160 τμ Αγιος Νικόλαος αξίας 62 εκ	182,000
- 145 τμ Κορδυκτύνος αξίας 47 εκ	138,000
- 103 τμ Αθηνών, Ανάληψη αξίας 51 εκ	150,000
- 120 τμ Πειραιώς, ισόγειο αξίας 57 εκ	167,500
- 210 τμ Κ. Τσαλδάρη αξίας 75 εκ	220,500
Μονοκατοικίες	
- 160 τμ ΙΣΙΑ, Στάση Παρασκευά αξίας 80 εκ	235,000
- 165 τμ ΙΑΛΥΣΟΣ, Χρυσή Ακτή αξίας 88 εκ	258,000
- 130 τμ ΙΑΛΥΣΟΣ, Νέο Κολυμβητήριο αξίας 70 εκ	205,500
- 168 τμ ΙΑΛΥΣΟΣ, Νέο Κολυμβητήριο αξίας 85 εκ	249,500
- 160 τμ ΙΑΛΥΣΟΣ, Κανδυλί σε ύψωμα αξίας 75 εκ	220,500
- 127 τμ Ρόδος, Ροδίνι αξίας 75 εκ	220,500
- 250 τμ Ασγουρου, ωραία θέα αξίας 150 εκ	440.500
- 80 τμ Τσαίρι αξίας 30 εκ	88,000
- 130 τμ Γεννάδι, κατανόητο αξίας 50 εκ	147,000
-100 τμ με τσήρο 4,5000 τμ αξίας 75 εκ	220,000
- 140 τμ ΛΙΝΔΟΣ, ωραία θέα αξίας 60 εκ	176,500
Μονοκατοικία εντός Π. Πόλης	
- 130 τμ με τσήρο 200 τμ, ερειπωμένη αξίας 32 εκ	94,000
- 150 τμ με τσήρο 12 τμ αξίας 30 εκ	88,000
- 80 τμ κοντά στο Δημοτικό Ιατρείο αξίας 25 εκ	73,500
- 250 τμ με τσήρο 250 τμ αξίας 75 εκ.	220,000
- 160 τμ με τσήρο 12 τμ αξίας 80 εκ	235,000
Καταστήματα	
- 140 τμ Στρ. Ζήση, Αγιο Νικόλα αξίας 50 εκ	147,000
- 200 τμ Στρ. Ζήση αξίας 100 εκ	293,500
-80 τμ με πατάρι, Ζέφυρος αξίας 45 εκ	132,000
- 250 τμ Ζέφυρος αξίας 120 εκ	352,500
- 50 τμ Καποδιστρίου αξίας 30 εκ.	88,000
- 150 τμ Καποδιστρίου αξίας 80 εκ	235,000
-120 τμ οδός Αθηνών αξίας 120 εκ	352,500
- 240 τμ οδός Αθηνών αξίας 240 εκ	705,000
- 30 τμ Αννης Μαρίας αξίας 25 εκ	73,500
- 60 τμ Αννης Μαρίας αξίας 50 εκ	147,000
-120 τμ Σταυχώμης Ροδίνι αξίας 70 εκ	205,500
- 450 τμ οδός Λίνδου αξίας 65 εκ	191,000
- 200 τμ οδός Λίνδου αξίας 300 εκ	881,000

ΚΡΑΝΙΔΗΣ ΕΜΜΑΝΟΥΗΛ
ΚΤΗΜΑΤΟΜΕΣΙΤΗΣ ΟΙΚΟΝΟΜΟΛΟΓΟΣ
ΤΗΛ. (22410) 27082 - 26476 FAX (22410) 27101
Κιν. 0944347405 - www.Kranidis.gr
E-mail: Kranidiemm@rho.forhnet.gr
X3820-30/3

To Hilton Rhodes Resort επιθυμεί να προσλάβει ΛΟΓΙΣΤΗ (κωδ. λογ.)
ΑΠΑΙΤΟΥΝΤΑΙ:
• Τουλάχιστον 2 χρόνια σε αντίστοιχη θέση κατά προτίμηση σε ξενοδοχειακό χώρο
• Πολύ καλή γνώση αγγλικών
• Χειρισμός ηλεκτρονικών υπολογιστών
Η ΕΤΑΙΡΙΑ ΜΑΣ ΠΡΟΣΦΕΡΕΙ:
• Αριστες συνθήκες εργασίας
• Ανταγωνιστικό πακέτο αποδοχών
• Συνεχή εκπαίδευση και ευκαιρίες ανάπτυξης
Παρακαλούνται όλοι οι ενδιαφερόμενοι να αποστείλουν το βιογραφικό τους μέχρι τις 15 Μαρτίου 2003 (αναγράφοντας τον κωδικό της θέσης) υπόψιν: Δ/νσης Ανθρώπινου Δυναμικού στην παρακάτω διεύθυνση:
Hilton Rhodes Resort
Λεωφόρος Ιαλυσού - 85100 Ρόδος ή στο Φαξ: (22410)76690
Ηλεκτρονική Διεύθυνση:hrd_rhodes@hilton com
X3845-16/3

ΠΩΛΟΥΝΤΑΙ ΑΠΟ ΤΟΝ ΑΝΑΣΤΑΣΙΟ ΑΤΣΙΔΗ
1) Μονοκατοικίες στην οδό Μυκηνών, Ιαλυσός: Διόροφες με σοφίτα, τεσσάρων υπνοδωματίων, 3 μπάνιων και WC, αυτόνομη θέρμανση, σε οικόπεδο από 260 έως 415 τ.μ., πλήρως αποπερατωμένες
2) Ισόγεια διαμερίσματα 118τ.μ., στην οδό Παρθενόπης, Αραπάκι, με αποκλειστική χρήση αυλής
3) Διαμερίσματα στην οδό Κωνσταντινίδη, στο Ζέφυρος, 82, 94, 98, 132 και 148 τ.μ., με αποκλειστική θέση πάρκινγκ, αποθήκη και αυτόνομη θέρμανση
ΠΛΗΡΟΦΟΡΙΕΣ
ΑΝΑΣΤΑΣΙΟΣ ΑΤΣΙΔΗΣ
ΣΤΕΦΑΝΟΥ ΚΑΖΟΥΛΗ 74
- Τηλ. 02410 28616-37848
X38150-30/3

ΔΙΑΜΕΡΙΣΜΑ «ΠΡΟΒΟΛΗΣ»
ΠΩΛΕΙΤΑΙ
ΔΙΑΜΕΡΙΣΜΑ
Ε=126 τ.μ., β' όροφος
επί της οδού Αμμοχώστου, κατάλληλο για κάθε χρήση.
Πληροφορίες : (μόνο σε επώνυμους)
« TOP PROPERTIES» κ. ΓΕΩΡΓΙΟ ΠΙΠΙΝΟ - ΤΗΛ. 23895 & 6944676003
2163-23/3

ΜΕΝΤΙΟΥΜ-ΑΣΤΡΟΛΟΓΟΣ
ΝΙΚΟΣ
23/3
Ακριβείς προβλέψεις στον επαγγελματικό, αισθηματικό και οικονομικό τομέα.
Επαναφορά ατόμων
Ισχυρή υποβολή
Δέχεται μόνο με ραντεβού στα τηλέφωνα: 31405 και 39201

ΟΙΚΟΔΟΜΙΚΕΣ ΕΠΙΧΕΙΡΗΣΕΙΣ
ΔΙΑΚΟΓΕΩΡΓΙΟΥ ΚΑΛΛΙΣΤΟΣ
ΕΘΝ.ΑΝΤΙΣΤΑΣΕΩΣ 11 (πρώην Αννης Μαρίας)
ΠΩΛΗΣΕΙΣ ΔΙΑΜΕΡΙΣΜΑΤΩΝ - ΚΑΤΑΣΤΗΜΑΤΑ - ΑΠΟΘΗΚΕΣ - ΑΝΤΑΛΛΑΓΕΣ ΑΚΙΝΗΤΩΝ - ΑΓΟΡΕΣ ΟΙΚΟΠΕΔΩΝ ΑΝΑΛΑΜΒΑΝΟΥΜΕ ΑΝΤΙΠΑΡΟΧΕΣ
ΠΩΛΟΥΝΤΑΙ διαμερίσματα λουξ κατασκευής, με απεριόριστη θέα. Τα διαμερίσματα διαθέτουν θωρακισμένες πόρτες - εντοιχισμένες κουζίνες - ντουλάπες - εντοιχισμένο νιπτήρα με ντουλάπι - κεντρική θέρμανση αυτόνομη - ανοιγόμενα ανακλινόμενα κουφώματα με διπλά τζάμια, σίτες, ρολά - υδραυλικό ασανσέρ - τριφασικό ρεύμα.
Ολοι οι χώροι σπατουλαριστοί - εσωτερικές πόρτες MDF με σχέδιο
ΔΙΑΜΕΡΙΣΜΑΤΑ ΕΠΙ ΤΗΣ:
Χρ. Φέσσα (κάθετος Αποστ. Παύλου), 90τ.μ. τριάρια
Επίσης οροφοδιαμερίσματα των 90 τ.μ. (οικοδομή μόνο τριών διαμερισμάτων)
ΟΙΚΟΔΟΜΗ Πτολεμαίων και Χρ. Φέσσα των 117-125τ.μ.
ΟΙΚΟΔΟΜΗ υπό ανέγερση επί της οδού Ρήγα Φερραίου στο πάρκο
Διαμερίσματα τριάρια - τεσσάρια
ΟΙΚΟΔΟΜΗ υπό ανέγερση επί της οδού Κ. Παλαιολόγου και Θεοτοκοπούλου. Διαμερίσματα δυάρια - τριάρια - τεσσάρια- καταστήματα
Επί της οδού Β. Ηρακλείου οικοδομή τεσσάρων διαμερισμάτων οροφοδιαμερισμάτα των 133τ.μ. Η οικοδομή έχει πυλωτή για πάρκινγκ
ΓΡΑΦΕΙΑ - ΙΑΤΡΕΙΑ:
- Επί της οδού Μ. Κωνσταντίνου και Κων/νου Παλαιολόγου των 80τ.μ.
- Επί της οδού Κων/νου Παλαιολόγου και Θεοτοκόπουλου 60-80 τ.μ.
- Επί της οδού Ρήγα Φερραίου στο πάρκο, 60-80-100τ.μ.
ΚΑΤΑΣΤΗΜΑΤΑ
- Επί της οδού Κ. Παλαιολόγου και Θεοτοκοπούλου των 60-80-100τ.μ.
- Επί της οδού λεωφόρου Καλλιθέας (Καρακόνερο) 90τ.μ.
ΑΠΟΘΗΚΕΣ
- Πλησίον Στέλιου Κωτιάδη των 130τ.μ.
- Στη λεωφόρο Καλλιθέας (Καρακόνερο) των 80-300τ.μ.
Οι πωλήσεις μπορούν να γίνουν και με όλα τα δάνεια τραπεζών και οργανισμών.
Αναλαμβάνουμε ΑΝΤΙΠΑΡΟΧΕΣ και ΑΓΟΡΕΣ ΟΙΚΟΠΕΔΩΝ
Δεχόμαστε ανταλλαγές ακινήτων
ΠΛΗΡΟΦΟΡΙΕΣ:
ΔΙΑΚΟΓΕΩΡΓΙΟΥ ΚΑΛΛΙΣΤΟΣ
Τηλ. 29318 - 34598- Τηλ. 78501 - 78502
X3809-30/3

ΔΗΜΟΣ ΡΟΔΙΩΝ

ΡΟΔΟΣ 14.3.2003
Αριθμ. Πρωτοκ.: 4091

ΑΝΑΚΟΙΝΩΣΗ

Πρόσληψης δέκα τεσσάρων (14) θέσεων με σύμβαση εργασίας ιδιωτικού δικαίου ορισμένου χρόνου του Δήμου Ροδίων, που εδρεύει στη Ρόδο.

Έχοντας υπόψη :

1. Τις διατάξεις του άρθρου 21 του Ν. 2190/1994, όπως ισχύει μετά τις τροποποιήσεις και συμπληρώσεις των Ν. 2225/1994, 2247/1994, 2266/1994, 2349/1995, 2527/1997, 2738/1999 και 3051/2002.
2. Τον Οργανισμό Εσωτερικής Υπηρεσίας του Δήμου μας
3. Τις μελέτες των εκτελούμενων έργων με αντικειμενικό σκοπό :
   α) "Δ΄ Φάση αποκατάστασης Ναυαρχείου" Κ.Α. 75/151.1.04. της Δ/νσης προστασίας Μεσ. Πόλης που εγκρίθηκε με την αριθμ.: 307/2000 απόφαση του Δημοτικού Συμβουλίου. Επικύρωση Περ/κης Διοίκησης Δ&Δ/σου αριθμ.: 9038/2000
   β) "Αποκατάσταση ακινήτου οδού Εβραίων Μαρτύρων και Βυζαντίου" Κ.Α.75/151.10 της Δ/νσης προστασίας Μεσ. Πόλης που εγκρίθηκε με την αριθμ.: 302/2000 απόφαση του Δημοτικού Συμβουλίου. Επικύρωση Περ/κης Διοίκησης Δ&Δ/σου αριθμ.: 9035/2000
   γ) "Αποκατάσταση ακινήτου οδού Βυζαντίου" Κ.Α. 75/151.1.24 της Δ/νσης προστασίας Μεσ. Πόλης που εγκρίθηκε με την αριθμ.: 113/2002 απόφαση του Δημοτικού Συμβουλίου. Επικύρωση Περ/κης Διοίκησης Δ&Δ/σου αριθμ.: 11568/2002
   δ) "Διαμόρφωση πλατείας Σύμης και Αργυροκάστρου" Κ.Α. 75/151.1.27 της Δ/νσης προστασίας Μεσ. Πόλης που εγκρίθηκε με την αριθμ.: 57/2002 απόφαση του Δημοτικού Συμβουλίου. Επικύρωση Περ/κης Διοίκησης Δ&Δ/σου αριθμ.: 6502/2002
   ε) "Ανάπλαση άλσους Αλιχαδέφ" Κ.Α.75/151.1.63 της Δ/νσης προστασίας Μεσ. Πόλης που εγκρίθηκε με την αριθμ.: 465/2002 απόφαση του Δημοτικού Συμβουλίου. Επικύρωση Περ/κης Διοίκησης Δ&Δ/σου αριθμ.: 20454/2002
   στ) "Εκτακτη εργασία – συντήρηση κτιρίου Τράπεζας της Ελλάδος (Β΄Φάση)"Κ.Α. 75/151.1.56 της Δ/νσης προστασίας Μεσ. Πόλης που εγκρίθηκε με την αριθμ.: 309/2000 απόφαση του Δημοτικού Συμβουλίου. Επικύρωση Περ/κης Διοίκησης Δ&Δ/σου αριθμ.: 9037/2000
   ζ "Α΄Φάση εργασιών στο τέμενος Ρετζέπ Πασά" Κ.Α. 75/151.1.08 της Δ/νσης προστασίας Μεσ. Πόλης που εγκρίθηκε με την αριθμ.: 387/2002 απόφαση του Δημοτικού Συμβουλίου. Επικύρωση Περ/κης Διοίκησης Δ&Δ/σου αριθμ.: 20038/2002

Ανακοινώνει

Την πρόσληψη προσωπικού με σύμβαση εργασίας ιδιωτικού δικαίου ορισμένου χρόνου, συνολικού αριθμού δέκα τεσσάρων (14) ατόμων για την κάλυψη παροδικών αναγκών των υπηρεσιών της Δ/νσης Μεσαιωνικής πόλης για τις εξής, κατά αριθμό ατόμων, ειδικότητες, με τα αντίστοιχα τυπικά προσόντα και την αντίστοιχη χρονική περίοδο.

Ειδικότητα	Αριθμός	Χρονική διάρκεια
ΠΟΛΙΤΙΚΟΣ ΜΗΧΑΝΙΚΟΣ	1	8 μήνες
ΣΥΝΤΗΡΗΤΕΣ ΕΡΓΩΝ ΤΕΧΝΗΣ	2	-//-
ΤΕΧΝΙΤΕΣ ΞΥΛΟΥΡΓΟΥΣ	2	-//-
-//- ΠΕΤΡΑΣ	5	-//-
-//- ΠΛΑΚΑΣ	2	-//-
ΕΡΓΑΤΕΣ	2	-//-

Α. ΕΙΔΙΚΑ ΤΥΠΙΚΑ ΠΡΟΣΟΝΤΑ

1. Για τους υποψηφίους των ειδικοτήτων **ΠΕ3 ΠΟΛΙΤΙΚΩΝ ΜΗΧΑΝΙΚΩΝ** το ομώνυμο ή ταυτόσημο κατά περιεχόμενο ειδικότητας πτυχίο ή δίπλωμα ΑΕΙ της ημεδαπής ή ισότιμο αντίστοιχης ειδικότητας σχολών της αλλοδαπής και άδεια ασκήσεως επαγγέλματος.
2. Ι.Για τους υποψηφίους των κλάδων **ΔΕ30** Τεχνίτες πετράδες, κτίστες, ξυλουργοί, κ.ο.κ., οποιοσδήποτε ομώνυμης ή αντίστοιχης ειδικότητας πτυχίο ή δίπλωμα σχολικής Μονάδας Δευτεροβάθμιας Εκπαίδευσης της ημεδαπής ή αλλοδαπής ή Μεταδευτεροβάθμιας Εκπαίδευσης (Ι.Ε.Κ.) ή άλλος ισότιμος τίτλος Σχολικών Μονάδων της ημεδαπής ή αλλοδαπής αντίστοιχης ειδικότητας.

   2.2.Σε περίπτωση που δεν καθίσταται δυνατή η πλήρωση των θέσεων από υποψηφίους με το προαναφερόμενο προσόν ...(1)..... επιτρέπεται η κάλυψη τους με προσόν απολυτήριο τίτλο αντίστοιχης ειδικότητας αναγνωρισμένης κατώτερης Τεχνικής Σχολής.

   2.3.Σε περίπτωση που δεν καθίσταται δυνατή η πλήρωση των θέσεων από υποψηφίους με το προαναφερόμενο προσόν ...(2).... επιτρέπεται η κάλυψη τους με τριετή τουλάχιστον αντίστοιχη εμπειρία. Στην τελευταία περίπτωση ο υποψήφιος πρέπει να έχει τουλάχιστον απολυτήριο τίτλο υποχρεωτικής εκπαίδευσης. Έλλειψη εμπειρίας τριών ετών η πρόσληψη γίνεται με δύο ή με ένα έτος αντίστοιχης εμπειρίας.
3. Για τους υποψηφίους της ειδικότητας **ΔΕ ΣΥΝΤΗΡΗΤΩΝ ΕΡΓΩΝ ΤΕΧΝΗΣ (ΤΕΧΝΙΚΩΝ ΕΠΙΣΚΕΥΗΣ ΚΑΙ ΣΥΝΤΗΡΗΣΗΣ ΙΣΤΟΡΙΚΩΝ ΚΑΙ ΠΑΡΑΔΟΣΙΑΚΩΝ ΚΤΙΡΙΩΝ** δηλ. τοιχοποιίας, λιθοσωμάτων , μαρμάρων, επενδυμάτων) 3.1) το ομώνυμο ή αντίστοιχο κατά ειδικότητας πτυχίο ή δίπλωμα ΤΕΛ ή ΙΕΚ της ημεδαπής ή ισότιμων τίτλων σχολών της ημεδαπής ή αλλοδαπής

   3.2.Σε περίπτωση που δεν καθίσταται δυνατή η πλήρωση των θέσεων από υποψηφίους με το προαναφερόμενο προσόν ...(1)..... επιτρέπεται η κάλυψη τους με προσόν απολυτήριο τίτλο αντίστοιχης ειδικότητας αναγνωρισμένης κατώτερης Τεχνικής Σχολής.

   3.3.Σε περίπτωση που δεν καθίσταται δυνατή η πλήρωση των θέσεων από υποψηφίους με το προαναφερόμενο προσόν ...(2).... επιτρέπεται η κάλυψη τους με τριετή τουλάχιστον αντίστοιχη εμπειρία. Στην τελευταία περίπτωση ο υποψήφιος πρέπει να έχει τουλάχιστον απολυτήριο τίτλο υποχρεωτικής εκπαίδευσης. Έλλειψη εμπειρίας τριών ετών η πρόσληψη γίνεται με δύο ή με ένα έτος αντίστοιχης εμπειρίας.
4. Για τους υποψηφίους της ειδικότητας **ΥΕ16 ΕΡΓΑΤΩΝ** δεν απαιτούνται ειδικά τυπικά προσόντα.

Β. ΓΕΝΙΚΑ ΠΡΟΣΟΝΤΑ ΠΡΟΣΛΗΨΗΣ

1. Οι υποψήφιοι πρέπει να έχουν ηλικία 18 ετών και άνω.
   (παρ. 6 άρθρο 21 Ν. 2190/1994 σε συνδυασμό με την παρ. 11 άρθρο 10 του Ν. 3051/2002)
2. Να έχουν την υγεία και τη φυσική καταλληλότητα που τους επιτρέπει την εκτέλεση των καθηκόντων της θέσεως που επιλέγουν.
3. Να μην έχουν κώλυμα κατά το άρθρο 8 του Ναυλλιλιακού Κώδικα (καταδίκη, υποδικία, δικαστική συμπαράσταση), με την επιφύλαξη της επόμενης εξαίρεσης.

Εξαίρεση : Οι υποψήφιοι για θέσεις βοηθητικού ή ανειδίκευτου προσωπικού υπό την προϋπόθεση ότι έχουν εκτίσει την ποινή ή τα μέτρα ασφαλείας που τους έχουν επιβληθεί έχουν αρθεί ή έχουν απολυθεί υπό όρο (Ν. 2207/1994 άρθρο 4 παρ. 6).

Γ. ΚΡΙΤΗΡΙΑ ΠΡΟΣΛΗΨΗΣ

ΚΡΙΤΗΡΙΟ ΕΝΤΟΠΙΟΤΗΤΑΣ

Οι υποψήφιοι κατατάσσονται σε πίνακες κατά κλάδο ή ειδικότητα με κριτήριο την **ΕΝΤΟΠΙΟΤΗΤΑ** ως ακολούθως :

Προτάσσονται κατά σειρά :

α) ΟΙ ΔΗΜΟΤΕΣ

(1) του Δήμου Ροδίων.

(2) Των άλλων Δήμων ή Κοινοτήτων της Νήσου Ρόδου.

(3) Των υπολοίπων Δήμων ή Κοινοτήτων του νομού Δωδεκανήσου.

β) ΟΙ ΜΟΝΙΜΟΙ ΚΑΤΟΙΚΟΙ όλων των Νομών της Χώρας .

ΛΟΙΠΑ ΚΡΙΤΗΡΙΑ

Η σειρά κατάταξης των υποψηφίων καθορίζεται με τη ΒΑΘΜΟΛΟΓΗΣΗ ΤΩΝ ΠΑΡΑΚΑΤΩ ΚΡΙΤΗΡΙΩΝ ως ακολούθως :

ΚΡΙΤΗΡΙΑ	ΜΟΝΑΔΕΣ
1. Χρόνος Ανεργίας	
α. Τεσσάρων (4) μηνών ανεργίας	1000
β. Άνω των τεσσάρων (4) μηνών με ανώτατο όριο τους δώδεκα (12) μήνες, προστίθενται ανά μήνα ανεργίας	50
Σημείωση : Άνεργος είναι ο υποψήφιος που έχει τεσσερις (4) τουλάχιστον μήνες ανεργίας. Επίσης, χρόνος ανεργίας θεωρείται και ο χρόνος παρακολούθησης προγραμμάτων επαγγελματικής κατάρτισης του ΟΑΕΔ, εφόσον ο υποψήφιος ήταν άνεργος τουλάχιστον επί τετράμηνο κατά τον χρόνο ένταξης του στο πρόγραμμα. (παρ. 1 άρθρο 9 Ν. 3051/2002)	
2. Αριθμός τέκνων πολύτεκνης οικογένειας	
α. Για υποψήφιο που είναι πολύτεκνος, για κάθε τέκνο	50
β. Για υποψήφιο που είναι τέκνο πολύτεκνης οικογένειας, για κάθε τέκνο	50
Σημείωση : Τις ανωτέρω μονάδες μπορεί να λάβει μόνο ένα μέλος της ίδιας οικογένειας κατά το ίδιο ημερολογιακό έτος στον ίδιο φορέα (παρ. 1 άρθρο 9 Ν. 3051/2002)	
3. Αριθμός ανήλικων τέκνων	
α. Για καθένα από τα δύο (2) πρώτα ανήλικα τέκνα	30
β. Για το τρίτο ανήλικο τέκνο	50
4. Βαθμός βασικού τίτλου σπουδών, που απαιτείται από την ανακοίνωση, μόνο για τις κατηγορίες ΠΕ, ΤΕ και ΔΕ.	
α. Για τους υποψηφίους των κατηγοριών ΠΕ και ΤΕ οι μονάδες του βαθμού του τίτλου σπουδών με δύο δεκαδικά ψηφία πολλαπλασιάζονται με τον αριθμό 20.	
Β. Για τους υποψηφίους της κατηγορίας ΔΕ οι μονάδες του βαθμού του τίτλου σπουδών με δύο δεκαδικά ψηφία πολλαπλασιάζονται με τον αριθμό 10.	
5. Ηλικία.	
α. Για τους υποψηφίους ηλικίας έως Τριάντα (30) ετών με αφετηρία υπολογισμού το απαιτούμενο από την ανακοίνωση κατώτερο όριο ηλικίας και με βάση το έτος γέννησης, ανά έτος.	3
β. Για τους υποψηφίους ηλικίας άνω των τριάντα (30) ετών με αφετηρία υπολογισμού το απαιτούμενο από την ανακοίνωση κατώτερο όριο ηλικίας και με βάση το έτος γέννησης, ανά έτος	2
6. Εμπειρία (ΜΟΝΟ στην περίπτωση που απαιτείται ως προσόν από την ανακοίνωση).	
Α. Για έξι μήνες εμπειρίας	30
Β. Άνω των έξι (6) μηνών εμπειρίας, και μέχρι πέντε (5) έτη ανά μήνα εμπειρίας	5

Επί ισοβαθμίας υποψηφίων στη συνολική βαθμολογία προηγείται αυτός που έχει τις περισσότερες μονάδες στο πρώτο κριτήριο (χρόνος ανεργίας) και αν, αυτές συμπίπτουν, αυτός που έχει τις περισσότερες μονάδες στο δεύτερο κριτήριο (αριθμός τέκνων πολύτεκνης οικογένειας) και σύτω καθεξής.

ΕΠΙΣΗΜΑΝΣΕΙΣ:

- Υποψήφιος που είναι ταυτόχρονα πολύτεκνος και τέκνο πολύτεκνης οικογένειας δικαιούται να κάνει χρήση της προσφορότερης βαθμολογικά εκ των δύο ιδιοτήτων, αποκλειόμενης της αθροιστικής βαθμολόγησης.
- Ως εμπειρία νοείται η απασχόληση με σχέση εργασίας ή σύμβαση έργου στο δημόσιο ή τον ιδιωτικό τομέα η άσκηση επαγγέλματος σε καθήκοντα ή έργα συναφή με το γνωστικό αντικείμενο του τίτλου σπουδών ή με το αντικείμενο της προς πλήρωση θέσης, μετά την απόκτηση του βασικού τίτλου σπουδών με τον οποίο ο υποψήφιος μετέχει στη διαγωνιστική διαδικασία και κατά τις περιπτώσεις για τις οποίες απαιτείται άδεια άσκησης επαγγέλματος, μετά τη λήψη της άδειας.
- Όταν από την ανακοίνωση ορίζεται για συγκεκριμένους κλάδους ή ειδικότητες ως προσόν η εμπειρία αντί του τίτλου σπουδών, για τη σειρά κατάταξης μεταξύ των εχόντων εμπειρία εφαρμόζονται τα προαναφερόμενα κριτήρια, εκτός από το κριτήριο του τίτλου σπουδών (παρ. 12 άρθρο 21 Ν. 2190/1994, όπως ισχύει).

Δ. ΠΡΟΘΕΣΜΙΑ ΥΠΟΒΟΛΗΣ ΑΙΤΗΣΕΩΝ

Οι ενδιαφερόμενοι μπορούν να υποβάλλουν αίτηση στα γραφεία της υπηρεσίας μας, οδός Πλ. Ελευθερίας αριθμ. 01 και ειδικότερα στην υπηρεσία προσωπικού, αρμόδια κα Μητσού Ανθή, εντός προθεσμίας δέκα (10) ημερών, που αρχίζει από την επομένη ημέρα της τελευταίας δημοσίευσης της παρούσας σε τοπικές εφημερίδες ή της ανάρτησης της στο κατάστημα της υπηρεσίας και στο χώρο ανακοινώσεων του δημοτικού ή κοινοτικού καταστήματος, εφόσον η ανάρτηση της είναι τυχόν μεταγενέστερη της δημοσίευσης στις εφημερίδες (παρ. 10 άρθρο 2 Ν. 2190/1994).

Ε. ΥΠΟΒΟΛΗ ΔΙΚΑΙΟΛΟΓΗΤΙΚΩΝ

Οι ενδιαφερόμενοι μαζί με την αίτησή τους πρέπει να υποβάλουν υποχρεωτικά τα εξής δικαιολογητικά επικυρωμένα :

1. **Φωτοαντίγραφο των δυο όψεων της αστυνομικής ταυτότητας**
2. **Φωτοαντίγραφο του τίτλου σπουδών τους (όπου απαιτείται), στον οποίο να αναγράφεται ο ακριβής βαθμός αυτού (ΜΟΝΟ για υποψηφίους των κατηγοριών ΠΕ, ΤΕ και ΔΕ). Σε κάθε περίπτωση που ο βαθμός εκφράζεται με αξιολογικό χαρακτηρισμό ή με ακέραιο αριθμό πρέπει στη φωτοτυπία του τίτλου να περιλαμβάνεται και βεβαίωση της οικείας σχολής για τον ακριβή αριθμητικό βαθμό.**
3. **Φωτοαντίγραφο άδειας άσκησης επαγγέλματος (όπου απαιτείται).**
4. **Πιστοποιητικό εμπειρίας στο αντικείμενο της ειδικότητας (όπου απαιτείται), η οποία αποδεικνύεται ως εξής: α) Είτε με τυχόν υπάρχουσα δικαστική απόφαση, από την οποία να προκύπτει το είδος της παρασχεθείσης εργασίας και η χρονική διάρκεια της παροχής της. β) Είτε με ομοίου περιεχομένου βεβαίωση αρμόδιας, ελληνικής ή αλλοδαπής δημόσιας αρχής. γ) Είτε με όμοια βεβαίωση νομικού προσώπου του άρθρου 14 § 1 του Ν. 2190/1994 και του άρθρου 1 § 3 του Ν. 2527/1997. δ) Είτε με όμοια βεβαίωση του οικείου ασφαλιστικού φορέα. ε) Εάν από την προσκομιζόμενη βεβαίωση του οικείου ασφαλιστικού φορέα δεν προκύπτει το είδος της παρασχεθείσης εργασίας, τότε απαιτούνται πρόσθετη βεβαίωση του εργοδότη και υπεύθυνη δήλωση του υποψηφίου κατά το άρθρο 8 Ν. 1599/1986, σε συνδυασμό πάντοτε και με το βιβλιάριο κύριας ασφάλισης (εφόσον ο ασφαλιστικός φορέας δεν βεβαιώνει το είδος της εργασίας). Δεν απαιτείται η υποβολή βιβλιαρίου κύριας ασφάλισης από υποψηφίους που προσκομίζουν βεβαίωση του ασφαλιστικού φορέα.**
5. **Υπεύθυνη δήλωση του Ν. 1599/1986 ότι δεν έχουν κώλυμα κατά το άρθρο 8 του Ναυλλιλιακού Κώδικα: α) ότι δεν έχουν καταδικαστεί για κακούργημα και σε οποιαδήποτε ιλική, υπεξαίρεση (κοινή και στην υπηρεσία), απάτη, εκβίαση, πλαστογραφία, απιστία δικηγόρου, δωροδοκία, κατασκεση, απιστία περί την υπηρεσία, παράβαση καθήκοντος, καθ' υποτροπή, συκοφαντική δυσφήμιση, καθώς και για οποιοδήποτε έγκλημα κατά της γενετήσιας ελευθερίας ή οικονομικής εκμετάλλευσης της γενετήσιας ζωής, β) ότι δεν είναι υπόδικοι και δεν έχουν παρακεμφθεί με τελεσίδικο βούλευμα για κακούργημα ή για πλημμέλημα της προηγούμενης περίπτωσης, έστω και αν το αδίκημα παραγράφηκε, γ) ότι δεν έχουν , λόγω καταδίκης, στερηθεί τα πολιτικά τους δικαιώματα και για όσο χρόνο διαρκεί η στέρηση αυτή, ότι δεν τελούν υπό δικαστική συμπαράσταση.**
6. **Υπεύθυνη δήλωση του Ν. 1599/1986 στην οποία ο υποψήφιος να δηλώνει ότι είναι άνεργος για διάστημα τουλάχιστον τεσσάρων (4) μηνών. Αν η υπεύθυνη δήλωση αποδειχθεί ανακριβής η πρόσληψη ανακαλείται, εκπορευόμενων κάντοτε και των συνεπειών του Ν. 1599/1986. Σημειώνεται ότι η υπηρεσία δικαιούται να ζητήσει και πιστοποιητικό του ΟΑΕΔ και μετά την πρόσληψη.**
7. **Προκειμένου για ανέργους υποψηφίους που είχαν ενταχθεί σε πρόγραμμα επαγγελματικής κατάρτισης του ΟΑΕΔ: α) βεβαίωση του ΟΑΕΔ στην οποία να αναφέρεται η ημερομηνία συμμετοχής του υποψηφίου στο πρόγραμμα καθώς και η ημερομηνία λήξης της συμμετοχής του και β) βεβαίωση του ΟΑΕΔ από την οποία να προκύπτει η ημερομηνία εγγραφής τους ως ανέργων στα σχετικά μητρώα.**
8. **Πιστοποιητικό οικογενειακής κατάστασης, προκειμένου για υποψήφιους που έχουν ανήλικα τέκνα. Ειδικά για τους πολύτεκνους και τα τέκνα πολύτεκνων οικογενειών γίνεται δεκτό και πιστοποιητικό της ΑΣΠΕ.**
9. **Εάν ο τίτλος έχει αποκτηθεί στην αλλοδαπή απαιτείται, μόνον :**

   Α) Προκειμένου για Πανεπιστημιακή Εκπαίδευση, πράξη αναγνώρισης από το Δ.Ι.ΚΑ.ΤΣΑ, για την ισοτιμία, αντιστοιχία του τίτλου και τη βαθμολογική αντιστοιχία αυτού ή πράξη αναγνώρισης επαγγελματικής ισοτιμίας απο το Συμβούλιο Αναγνωρίσεως Επαγγελματικής Ισοτιμίας Τίτλων Τριτοβάθμιας Εκπαίδευσης. Τα ως άνω δικαιολογητικά να έχουν εκδοθεί μέχρι την ημερομηνία λήξεως της προθεσμίας υποβολής των αιτήσεων.

   Β) Προκειμένου για Δευτεροβάθμια μη τεχνική ή με επαγγελματική εκπαίδευση, βεβαίωση ισοτιμίας από την αρμόδια Διεύθυνση του Υπουργείου Εθνικής Παιδείας και Θρησκευμάτων και για τεχνική και επαγγελματική εκπαίδευση αλλοδαπής, πράξη ισοτιμίας και κατάταξης της επιτροπής ισοτιμιών του Οργανισμού Επαγγελματικής Εκπαιδεύσεως και Κατάρτισεως (Ο.Ε.Ε.Κ.) – Εθνικής Αντιστάσεως 41 Ν. Ιωνία, Αθήνα και βεβαίωση, για την αντιστοιχία του βαθμού από την αρμόδια Διεύθυνση του Υπουργείου Εθνικής Παιδείας και Θρησκευμάτων σε εικοσάβαθμη κλίμακα.

   Γ) Προκειμένου για Υποχρεωτική εκπαίδευση, βεβαίωση ισοτιμίας από τη Διεύθυνση Παιδείας Ομογενών και Διαπολιτισμικής Εκπαίδευσης (Δ.Ι.Π.Ο.Δ.Ε.) της Κ.Υ. του Υπουργείου Εθνικής Παιδείας και Θρησκευμάτων ή από τις κατά τόπους Δ/νσεις Β/θμιας Εκπαίδευσης της ημεδαπής.
10. **Πιστοποιητικό του οικείου Δήμου ή Κοινότητας για τη δημοτικότητα.**

Για τους υποψηφίους των υπολοίπων νομών που δεν έχουν το κριτήριο της εντοπιότητας, όπως ορίζεται στο κεφάλαιο Β΄του παρόντος, απαιτείται η υποβολή βεβαίωσης μόνιμης κατοικίας από τον οικείο Δήμο ή Κοινότητα (άρθρο 4 § 5 Ν. 2647/1998).

Σημείωση : Τίτλοι, πιστοποιητικά και βεβαιώσεις της αλλοδαπής, που απαιτούνται για την πρόσληψη πρέπει να είναι επικυρωμένοι και εκτός τα μεταφρασμένοι στην ελληνική γλώσσα, όπως ορίζουν οι κείμενες διατάξεις (άρθρο 29 Π.Δ. 50/2001 και Ν. 148/1914).

ΣΤ. ΔΗΜΟΣΙΕΥΣΗ ΤΗΣ ΑΝΑΚΟΙΝΩΣΗΣ

Περίληψη της παρούσας, θα δημοσιευθεί στις ημερήσιες τοπικές εφημερίδες ΠΡΟΟΔΟ ΡΟΔΙΑΚΗ, και στην τοπική εβδομαδιαία εφημερίδ ΔΡΑΣΙΣ. Ανάρτηση ολόκληρης της ανακοίνωσης θα γίνει στο κατάστημα της υπηρεσίας μας και στον χώρο των ανακοινώσεων.

Ζ. ΑΝΑΡΤΗΣΗ ΠΙΝΑΚΩΝ - ΥΠΟΒΟΛΗ ΕΝΣΤΑΣΕΩΝ

Οι πίνακες κατάταξης των υποψηφίων αναρτώνται στο κατάστημα της υπηρεσίας μας συντασσομένου πρακτικού ανάρτησης, υπογραφόμενου από δύο (2) υπαλλήλους της υπηρεσίας.

Κατά των ανωτέρω πινάκων οι ενδιαφερόμενοι μπορούν να υποβάλλουν ενστάσεις στο ΑΣΕΠ, μέσα σε αποκλειστική προθεσμία, η οποία λήγει μετά την πάροδο δέκα (10) ημερών από την ανάρτηση τους.

Για την υποβολή της ένστασης απαιτείται η καταβολή παραβόλου στο δημόσιο ταμείο είκοσι πέντε ευρώ (25)€.

Ο Αντιδήμαρχος
Αλαβέρας Αντώνιος

ΔΗΜΟΤΙΚΕΣ ΤΟΥΡΙΣΤΙΚΕΣ ΕΠΙΧΕΙΡΗΣΕΙΣ ΝΙΣΥΡΟΥ Α.Ε. (ΔΗ.ΤΟΥΡ.ΕΝ. Α.Ε.) ΔΗΜΟΣ ΝΙΣΥΡΟΥ

ΠΡΟΚΗΡΥΞΗ

Ο πρόεδρος της ΔΗ.ΤΟΥΡ.ΕΝ. Α.Ε. διακηρύσσει ότι:

Εκτίθεται σε φανερή πλειοδοτική δημοπρασία η εκποίηση δύο (2) τουριστικών λεωφορείων, έπειτα από την υπ'αριθμόν 1 απόφαση του έκτακτου διοικητικού συμβουλίου έτους 2003, με τα κάτωθι στοιχεία:

1. Τουριστικό λεωφορείο YOM 9608 τύπου ALFA -310 (Mercedes) θέσεων 32 με Αρ. Πλαισίου Α310 - 20984, αρ. κινητήρα 441900000568546 και ημερομηνία απόσυρσης 26/1/2014.

2. Τουριστικό λεωφορείο YOM 5356 τύπου FAMOS 5411 (Mercedes) θέσεων 32 με αρ. πλαισίου S 41119607, αρ. κινητήρα 3679194111000726 και ημερομηνία απόσυρσης 12/09/2012.

Η δημοπρασία θα γίνει στο Δημοτικό Κατάστημα Νισύρου την 26-3-2003 ημέρα Τετάρτη και ώρα 19.00. Ενώπιον της επιτροπής που έχει οριστεί για την εκποίηση των δύο τουριστικών λεωφορείων σύμφωνα με την απόφαση του έκτακτου διοικητικού συμβουλίου της εταιρίας αρ. 1/2003.

Η τιμή εκκίνησης των εποιούμενων λεωφορείων είναι:

1. Για το λεωφορείο με στοιχεία: YOM 9608 τύπου ALFA -310 (Mercedes) θέσεων 32 με αρ. πλαοσίου Α310 - 20984, αρ. κινητήρα 441900000568546 και ημερομηνία απόσυρσης 26/11/2014, 61.620,00 ευρώ πλέον ΦΠΑ 18%.

2. Για το λεωφορείο με στοιχεία: YOM 5356 τύπου FAMOS 5411 (Mercedes) θέσεων 32 με αρ. πλαισίου S 41119607, αρ. κινητήρα 3679194111000726 και ημερομηνία απόσυρσης 12/09/2012, 52,824,00 ευρώ πλέον ΦΠΑ 18%.

Στα ανωτέρω ποσά συμπεριλαμβάνεται η άδεια λεωφορείου.

Οι συμμετέχοντες στην πλειοδοτική διαδικασία, θα πρέπει να προσκομίσουν κατά τη διαδικασία τα κάτωθι δικαιολογητικά:

α) Εγγυητική επιστολή τραπέζης η οποία θα αντιστοιχεί στο 5% της τιμής εκκίνησης για τη συμμετοχή στο διαγωνισμό και η οποία ανέρχεται στο ποσό των 3.018,00 ευρώ και 2.641,20 ευρώ αντιστοίχως.

β) Φορολογική ενημερότητα

γ) Ασφαλιστικη ενημεροτητα

δ) Βεβαίωση μη οφειλής από το Δήμο Νισύρου και την ΔΗ.ΤΟΥΡ.ΕΝ. Α.Ε.

ε) Επίσης θα πρέπει να έχει αξιόχρεο εγγυητή που θα καταθέσει επίσης τα προαναφερόμενα δικαιολογητικά, ο οποίος θα συνυπογράψει το πρακτικό της δημοπρασίας και το σχετικό συμβόλαιο και καθίσταται αλληλέγγυος και εις ολοκληρο υπεύθυνος μετά του αγοραστού για την πιστή εκπλήρωση των όρων της παρούσης και του πωλητηρίου συμβολαίου.

Ο αγοραστής θα καταβάλλει το αντίτιμο σε τρεις ισοποσες δόσεις ως εξής: Η πρώτη δόση θα καταβληθεί με την υπογραφή του συμβολαίου, η δεύτερη μέχρι την 31/12/2003 και η Τρίτη μέχρι την 31/8/2004. Μέχρι την οριστική εξόφληση, η κυριότητα θα ανήκει στην ΔΗ.ΤΟΥΡ.ΕΝ. Α.Ε.

Οι συμμετέχοντες με τους εγγυητές τους θα καταθέσουν τα δικαιολογητικά κατά τη διάρκεια της πλειοδοτικής διαδικασίας στην επιτροπή που αποτελείται από τους: Κατσιματίδη Παναγιώτη, Πλευράκη Μιχάλη και Ορσάρη Θρασύβουλο.

Η παρούσα θα δημοσιευθεί σε δύο εφημερίδες, σε επίπεδο νομού και σε τοπική.

Για περισσότερες πληροφορίες: κ. Ι. Οικονομίδης τηλ. 22420 31611 και FAX 22420 31621.

Ο πρόεδρος
της ΔΗ.ΤΟΥΡ.ΕΝ. Α.Ε.
Παν. Κατσιματίδης

ΧΛ-15/3

ΑΝΑΚΟΙΝΩΣΗ

Η ΑΔΕΚΑΜ Α.Ε. του Δήμου Πεταλούδων ζητάει κλειστές προσφορές για είδη, τα οποία μπορούν να πωληθούν στο αναψυκτήριο-καντίνα, στην καφετέρια και στο τουριστικό περίπτερο της Κοιλάδας των Πεταλούδων.

Οι προσφορές να είναι σφραγισμένες με καθαρές τιμές των προϊόντων χωρίς ΦΠΑ. Οι προσφορές θα γίνονται δεκτές έως 20/3/03 από 08.00 έως 14.00 στα γραφεία της επιχείρησης στην Κρεμαστή ή στο Δ.Δ. Θεολόγου.

Το Δ.Σ. της Επιχείρησης
Τηλ. 22410 98222, 22410 41813

ΧΛ-16/3

ΕΛΛΗΝΙΚΗ ΔΗΜΟΚΡΑΤΙΑ
ΠΑΝΕΠΙΣΤΗΜΙΟ ΠΕΙΡΑΙΩΣ
Μ. Καραολή και Α. Δημητρίου 80
Πειραιάς 185 34
Πειραιάς 13-3-2003

ΑΝΑΚΟΙΝΩΣΗ
ΠΡΟΚΗΡΥΞΗΣ ΘΕΣΕΩΝ ΔΕΠ

Το Πανεπιστήμιο Πειραιώς ανακοινώνει την προκήρυξη μίας (1) θέσης ΔΕΠ στη βαθμίδα Επίκουρου Καθηγητή ή Λέκτορα του Τμήματος Στατιστικής και Ασφαλιστικής Επιστήμης στο γνωστό αντικείμενο «Αναλογιστική-Ασφαλιστική Επιστήμη» (ΦΕΚ 42/τ.Π/27-2-2003).

Η προθεσμία για την υποβολή υποψηφιοτήτων λήγει στις 13-5-2003.

Πληροφορίες για τα απαιτούμενα δικαιολογητικά παρέχονται τις εργάσιμες ημέρες και ώρες στο Τμήμα Στατιστικής και Ασφαλιστικής Επιστήμης στο τηλ. 210-4142005.

Ο Πρύτανης
Καθηγητής Βασίλειος Κιμ. Μπένος

ΧΛ-15/3

ΕΛΛΗΝΙΚΗ ΔΗΜΟΚΡΑΤΙΑ
ΠΕΡΙΦΕΡΕΙΑ Ν. ΑΙΓΑΙΟΥ
ΝΟΜΟΣ ΔΩΔΕΚΑΝΗΣΟΥ
ΔΗΜΟΣ ΡΟΔΙΩΝ
ΔΙΕΥΘΥΝΣΗ ΟΙΚΟΝΟΜΙΚΩΝ
ΤΜΗΜΑ ΠΡΟΣΟΔΩΝ
ΠΛΗΡ. ΧΑΤΖΗΓΙΑΝΝΗ ΜΑΡΙΑ

ΑΝΑΚΟΙΝΩΣΗ

Ο Δήμος Ροδίων σύμφωνα με τους ισχύοντες κανονισμούς καλεί τους ενδιαφερόμενους δημότες προκειμένου να τους χορηγήσει για την τουριστική περίοδο 2003 άδεια ενοικίασης ομπρελλών στις παραλίες του, να υποβάλουν στην υπηρεσία μας (Γραφείο Προσόδων) τα παρακάτω δικαιολογητικά από 17/3/2003 έως 29/3/2003.

1. Αίτηση με 4 φωτογραφίες
2. Πιστοποιητικό Δημοτολογίου Δήμου Ροδιων
3. Πιστοποιητικό οικογενειακής κατάστασης
4. Απόσπασμα Ποινικού Μητρώου
5. Βιβλιάριο υγείας
6. Βεβαίωση μονίμου κατοικίας
7. Δήλωση του Ν. 1599/86 περί ασκήσεως του επαγγέλματος αυτοπροσώπως
8. Εκκαθαριστικό του ενδιαφερομένου για το οικονομικός έτος 2002
9. Βεβαίωση Δήμου Ροδίων περί μη οφειλής.

Ο αντιδήμαρχος Δήμου Ροδίων
Χαραλάμπης Νικόλαος

ΧΛ

ΤΗΛΕΟΡΑΣΗ

ΕΤ-1

08.00 Μικρές ιστορίες από όλ οτον κόσμο
08.30 Πολυσπόρια
09.30 Ην μια φορά οι έναν καιρό οι ανακαλύψεις
09.40 Ψηλαφίσματα
10.00 Πίπη η Φακιδομυτη
10.35 Πως και γιατί
11.20 Gyber girl: «Ενα κορίτσι από το Διάστημα»
12.00 Ντρίνστοπ
14.00 Ειδήσεις
14.15 Ζώνη ασφαλείας
15.15 Πανδαιμόνιο
16.15 Ελληνική ταινία «Οι άντρες ξένου ν' αγαπούν»
17.45 Παγκόσμιο πρωτάθλημα Κλειστού Στίβου-μαγνητοσκοπημένο
18.15 Παγκόσμιο πρωτάθλημα Κλειστού Στίβου - απευθείας-Κλήρωση ΛΟΤΤ

ΠΡΟΟΔΟΣΠΟΡ

Νίκη στ' Απόλλωνα θέλει η ΑΕΛ

Με μοναδικό στόχο την κατάκτηση των τριών βαθμών της νίκης πηγαίνει σήμερα στ' Απόλλωνα η Αθλητική Ενωση Λέρου για να αντιμετωπίσει τον τοπικό Απόλλωνα.

Οι παίκτες του Γιώργου Τζιβόγλου δεν έχουν το παραμικρό περιθώριο απώλειας βαθμών αφού σε περίπτωση ήττας θα απομακρυνθούν κι άλλο από την κορυφή της βαθμολογίας και βέβαια όταν ο ένας βαθμός διαφορά γίνεται τέσσερις, ε, τότε δεν μπορούμε να μιλάμε και για ό,τι το καλύτερο.

Πάντως η 25η αγωνιστική επιφυλάσσει κι άλλα ενδιαφέροντα παιχνίδια. Στην Κρεμαστή υπάρχει το ντέρμπι ανάμεσα στους συνδημότες Ηρακλή Μαριτσών και Φοίβο το οποίο αναμένεται να συγκέντρωσει αρκετό κόσμο ενώ στο Βάτι, ο Διαγόρας και ο Κλεάνθης θέλουν



διακαώς το τρίποντο για να διατηρήσουν τις ελπίδες τους για παραμονή. Αναλυτικά η σημερινή αγωνιστική κίνηση:

Α' ΚΑΤΗΓΟΡΙΑ
(25η αγωνιστική)

•Εμπωνα (15.30): Αναγέννηση - ΓΑΣ Ιάλυσος (Κασέρης): Τσαγκάρης, Γρεβένης, Ταράλης (Σταματάκης)

•Απόλλωνα (15.30): Απόλλων - ΑΕ Λέρου (Σάββενας): Βασιλειάδης, Ζανετής, Σάββενας (Χατζημανώλης)

•Κοσκινού (15.30): Διγενής - Θύελλα Πυλώνας (Λέργος): Αν. Σιδηρόπουλος, Τσαούσης, Π. Κατσιδώνης (Στέργου)

•Αφάντου (15.30): ΑΕΡΑ - Ορφέας (Τσοπανάκης): Διαμαντέας, Παπανικολάου, Σ. Σιδηρόπουλος (Κωνσταντίνου)

•Κρεμαστή (15.30): Ηρακλής - Φοίβος (Παπαεμμανουήλ): Μιχαλάκης, Λάμπρου, Βλαχάς (Καρίκης)

•Βάτι (15.30): Διαγόρας Βατίου - Κλεάνθης (Κυπραίος Θ.): Φραγκίνης, Κόκκινος, Ορφανός (Καλαθενός)

•Λίνδος (15.30): Κλεόβουλος - Αρης (Βεργωτής): Φεσσάρας, Μίχας, Γενής (Σακελλαρίδης)

Σίγουρη η αυτόματη άνοδος της Ρόδου!

Την ευνοούν τα δύο σχέδια που μελετά η ΕΠΟ, η οποία θεωρεί δεδομένη την αναδιάρθρωση της Γ' Εθνικής!

Δύο είναι τα σχέδια που μελετά η ΕΠΟ για το πόσες ομάδες τελικά θα ανέβουν φέτος από τη Δ' Εθνική, αλλά και για το πόσες θα υποβιβαστούν, θεωρώντας δεδομένη την αναδιάρθρωση της Γ' Εθνικής από την προσεχή περίοδο.

Σύμφωνα με το πρώτο σχέδιο που είναι και το επικρατέστερο, θα υποβιβασθούν δύο ομάδες στη Δ' Εθνική και θα ανέλθουν στη Γ' Εθνική οι 10 πρωταθλήτριες των ομίλων, οπότε θα γίνουν όμιλοι των 14 ομάδων (20-2=18+10=28/2=14. Είναι μια επιθυμία του προέδρου της ομοσπονδίας Βασίλη Γκαγκάτση.

Με το δεύτερο θα υποβιβασθούν τρεις ομάδες και θα ανέλθουν οι 10 πρωταθλήτριες των ομίλων της Δ' Εθνικής συν 5 από τις δευτεραθλήτριες που θα προκύψουν μετά από αγώνες μπαράζ. Οπότε θα γίνουν δύο όμιλοι από 16 ομάδες (20-3=17+15=32/2=16).



Ο Λάζαρος Καλημέρης (αριστερά) δεν προπονήθηκε χθες

Την τελική απόφαση για το ποιο από τα δύο σχέδια θα προχωρήσει, θα το αποφασίσει η Ομοσπονδία, αφού πρώτα ψηφισθεί από τη Βουλή η σχετική τροπολογία.

Η ΕΠΟ επιθυμεί από την Πολιτεία να μετατρέψει την Γ' Εθνική σε αμοιβόμενη κατηγορία, από επαγγελματική.

Η ΡΟΔΟΣ

Χωρίς τον Λάζαρο Καλημέρη έγινε η χθεσινή προπόνηση της ομάδας της Ρόδου. Ο έμπειρος ποδοσφαιριστής παρακολούθησε από την κερκίδα του Δημοτικού σταδίου τους συμπαίκτες του να γυμνάζονται, καθώς ο ίδιος είχε στομαχικές διαταραχές. Λίγο πριν ξεκινήσει μάλιστα η προπόνηση αισθάνθηκε αδιαθεσία. Δεν δείχνει, πάντως, να είναι κάτι το ανησυχητικό και δεν γυμνάστηκε για προληπτικούς λόγους. Ετσι, αναμένεται να δώσει το παρών στο αυριανό δωδεκανησιακό ντέρμπι με την Αθλητική Ενωση της Κω.

Ο Εμίλ Μπιγκό έτρεξε χθες και πάλι μόνος του, ωστόσο συμμετείχε κανονικά στο οικογενειακό δίτερμα που έγινε, σημάδι που δείχνει ότι βρίσκεται σε καλύτερη κατάσταση και ίσως συμπεριληφθεί στην δεκαοκτάδα.

Η αποστολή των «πρασίνων» αναχωρεί σήμερα το απόγευμα ακτοπλοϊκώς για το νησί του Ιπποκράτη.

• Παρατηρητής αγώνα αύριο ορίστηκε από την ΕΠΣΔ ο κ. Παριανός.

Στα Χανιά ο Α.Σ. Δωδεκάνησος...

Για το πρωτάθλημα της Β' Εθνικής των Α.Μ.Ε.Α. αντιμετωπίζει σήμερα στις 20:00 τους Αετούς...

Στην Κρήτη βρίσκεται από χθες ο Α.Σ. Δωδεκάνησος που συμμετέχει στο πρωτάθλημα της Β' Εθνικής, μπάσκετ με καρότσι. Η ομάδα του Μανώλη Ευσταθίου στο πλαίσιο της τρίτης αγωνιστικής θα αντιμετωπίσει σήμερα στο κλειστό γυμναστήριο των Χανίων(20:00) τους Αετούς με μοναδικό στόχο την κατάκτηση των δύο βαθμών που θα της επιτρέψει να συνεχίσει να ελπίζει στην άνοδο.



Δύσκολη αποστολή θα έχουν σήμερα οι αθλητές του Α.Σ. Δωδεκάνησος

Μετά την ήττα της πρεμιέρας κόντρα στο ισχυρό και πρώτο φαβορί για την κατάληψη της κορυφής Α.Σ.Κ.Α. Αμαρουσίου και το ρεπό της δεύτερης αγωνιστικής ο Α.Σ. Δωδεκάνησος θα επιδιώξει να πάρει το πρώτο ροζ φύλλο της χρονιάς. Η προετοιμασία κατά τη διάρκεια της εβδομάδας κύλησε χωρίς προβλήματα και όλοι οι αθλητές θα βρίσκονται στη διάθεση του Μανώλη Ευσταθίου. Θα πρέπει να σημειώσουμε ότι η ομάδα που θα κόψει πρώτη το νήμα θα πάρει το εισιτήριο για την Α' Εθνική. Τέλος χορηγός του Α.Σ. Δωδεκάνησος είναι η εταιρεία Β.Α.Π.-PEPSI Κουγιός Α.Β.Ε.Ε.

ΤΟ ΠΡΟΓΡΑΜΜΑ ΤΗΣ 3ης ΑΓΩΝΙΣΤΙΚΗΣ

Φαέθων Καρδίτσας- Α.Σ.Κ.Α. Μαρούσι.....(αύριο)
Αετοί Χανίων- Α.Σ. Δωδεκάνησος.....(σήμερα 20:00)
Ρεπό έχει ο Π.Α.Ο.Κ.

Στην Αχαΐα οι αγώνες της β' φάσης των Μικτών

Η ΕΠΟ αποφάσισε κατά τη χθεσινή συνεδρίαση της διοίκησης της, να αναθέσει στην ΕΠΣ Αχαΐας (εφόσον πληροί όλες τις προϋποθέσεις) τη διοργάνωση της β' φάσης (οκτώ συν οκτώ ομάδες) του πρωταθλήματος των Μικτών ομάδων Ενώσεων Παίδων και Νέων, στο διάστημα από 28.04-03.05.2003.

Στο ίδιο χρονικό διάστημα και από τις ίδιες ομάδες θα ξεκινήσει και η υλοποίηση του προγράμματος του Τρίτου κοινοτικού πλαισίου στήριξης «Ανίχνευση ταλέντων», το οποίο η ΕΠΟ θα υλοποιήσει σε συνεργασία με το τμήμα ΤΕΦΑΑ του Δημοκρίτειου Πανεπιστημίου Θράκης και του Εθνικού Μετσόβειου Πολυτεχνείου. Οι Μικτές Δωδεκανήσου θα είναι απούσες από τη β' φάση, λόγω της ισχυρής παρουσίας των Μικτών ομάδων Αθηνών και Πειραιώς στον ίδιο όμιλο.

Πρόκειται για ένα πρωτοποριακό πρόγραμμα που η ΕΠΟ ανέλαβε να υλοποιήσει και το οποίο θα αποτελέσει οδηγό για ολόκληρο τον ελληνικό αθλητισμό στα προσεχή χρόνια.

«ΥΓΡΟΣ ΣΤΙΒΟΣ ΡΟΔΟΥ»

Με δύο κολυμβήτριες στους χειμερινούς αγώνες

Με δύο κολυμβήτριες συμμετέχει ο «Υγρός Στίβος Ρόδου» στους χειμερινούς αγώνες Νότιας Ελλάδας που ξεκίνησαν χθες και ολοκληρώνονται αύριο, στο κολυμβητήριο του Αγίου Κοσμά. Πρόκειται για τις Ευδοξία Μηναΐδη (πρόσθιο) και Νεφέλη Καμπέρη (πρόσθιο, μικτή) οι οποίες θα επιδιώξουν μια καλή εμφάνιση - πρόκριμα για τους Πανελλήνιους αγώνες του τριημέρου 21-22-23 Μαρτίου.

ΔΙΑΦΗΜΙΖΕΤΑΙ ΣΤΟ ΙΝΤΕΡΝΕΤ
www.rodosport.gr

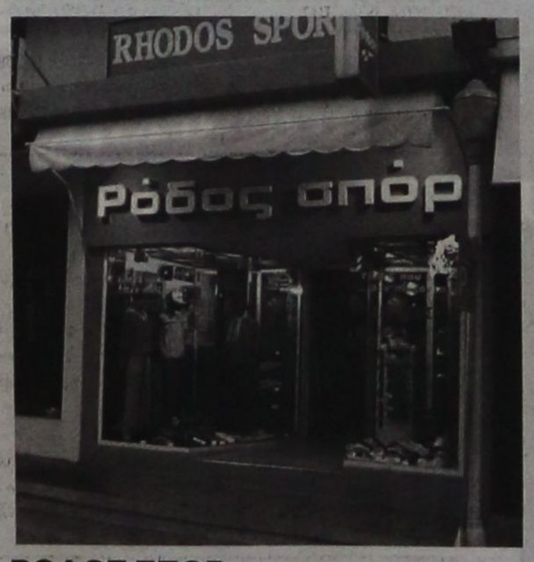

ΡΟΔΟΣ ΣΠΟΡ
...πρώτο όνομα στα σπορ
Τιμές που ...δεν παίζονται
ΕΘΕΛ. ΔΩΔΕΚΑΝΗΣΙΩΝ 15
Τηλέφ. 22410 21442 * E-mail: rospo@otenet.gr
ΓΔ-30/3

Σκέφτονται αποκλειστικά τη νίκη!

Οι παίκτες του ΠΑΟ Διαγόρα είναι αποφασισμένοι να μην κάνουν άλλο «στραβοπάτημα»

Έχοντας σαν μοναδικό του στόχο την κατάκτηση των τριών βαθμών της νίκης, ο ΠΑΟ Διαγόρας υποδέχεται σήμερα στις 7μ.μ στο Δημοτικό Στάδιο της πόλης μας το Καρλόβασι, σε έναν από τους δυο αγώνες που ανοίγουν την αυλαία της 23ης αγωνιστικής του 7ου ομίλου του Περιφερειακού πρωταθλήματος της χώρας μας.

Ο «γηραιός» έχει την πολύ μεγάλη ευκαιρία σήμερα να πετύχει αυτό που φάχνει εδώ και αρκετό καιρό και δεν είναι άλλο από το να γευτεί την χαρά που μπορεί να προσφέρει η νίκη, η οποία αν έλθει θα είναι μόλις η δεύτερη μέσα στο 2003. Η ομάδα της πόλης μας υπερτερεί έναντι του αντιπάλου της, όμως θα πρέπει να δείξει την ανάλογη σοβαρότητα και εντός αγωνιστικού χώρου για να μην βρεθεί για μια ακόμα φορά προ εκπλήξεων και μάλιστα δυσάρεστων όπως είχε γίνει και στον πρόσφατο αγώνα με την Αθλητική Ένωση της Καλλονής.



Αγωνιστικά

Στα καθαρά αγωνιστικά, οι «κυανέρυθροι» έκαναν χθες χαλάρωμα στο μισό γήπεδο του Δημοτικού Σταδίου και ολοκλήρωσαν την προετοιμασία τους για το παιχνίδι. Θεαματική βελτίωση έχουν σημειώσει το τελευταίο διάστημα οι Πέτρος Ρουτζιέρης και Γιώργος Κολιάδης οι οποίοι θα μπορέσουν τελικά να συμπεριληφθούν στη δεκαοκτάδα και η συμμετοχή τους - έστω και για λίγο χρονικό διάστημα- στο παιχνίδι θα κριθεί από τον προπονητή τους Ανδρέα Σταύρου.

Αν πάντως το παιχνίδι «κυλήσει» ευχάριστα για τον Διαγόρα, ο έμπειρος τεχνικός ίσως και να μην ρισκάρει να τους χρησιμοποιήσει. Το πολύ ευχάριστο είναι ότι επανέρχονται οι Χατζησταμάτης και Παφιάκης οι οποίοι έχουν εκτίσει την ποινή που τους έχει επιβληθεί.

• Παρατηρητής αγώνα ορίστηκε από την Ένωση Ποδοσφαιρικών Σωματείων Δωδεκανήσου ο Λάζαρος Βεργίδης.

Από... «ακτινογράφηση» το ΔΑΚ «Η Καλλιπάτειρα»

Συνάντηση με τη διευθύντρια της Εφορίας ΚΒ αρχαιοτήτων Μελίνα Φιλήμονος είχε ο συνεπικουρος δημάρχου σε θέματα αθλητικών υποδομών Κάλλιστος Διακογεωργίου. Η συνάντηση έγινε με σκοπό να συζητηθούν διάφορα θέματα που έχουν να κάνουν με τις υποδομές του νησιού μας, κάτι που ενδιαφέρει άμεσα όλους τους Ρόδιους.

Η κ. Φιλήμονος έδειξε πολύ μεγάλη ευαισθησία στον τομέα αυτό και υποσχέθηκε να κάνει ό,τι περνάει από το χέρι της σε χώρους που σχετίζονται με τον αθλητισμό και υπάρχουν αρχαία. Δεν είναι άλλωστε τυχαίο το ότι το αμέσως επόμενο χρονικό διάστημα πρόκειται να γίνει επίσκεψη στις εγκαταστάσεις του Αθλητικού Κέντρου «Καλλιπάτειρα» με σκοπό να «ακτινογραφηθεί» από κοντά ο χώρος ούτως ώστε να διαπιστωθεί αν υπάρχει η δυνατότητα και άλλων παρεμβάσεων εκτός από την κατασκευή του 400άρη στίβου που ως γνωστόν ήδη έχει δρομολογηθεί.

«Εξορία» θέλει ο Ολυμπιακός

Στο επιχείρημα ότι η επίθεση σε βάρος του προέδρου της ΠΑΕ ΑΕΚ, Γιάννη Γρανίτσα, αλλά και του υπαλλήλου της, Βαγγέλη Γιαννίση, δεν έγινε στο χώρο των επισήμων του γηπέδου της Ριζούπολης, ο οποίος έχει άσπρα καθίσματα αλλά λίγο πιο κάτω, που τα καθίσματα είναι κόκκινα, βασίστηκε κυρίως η υπεράσπιση του Ολυμπιακού, κατά τη χθεσινή εκδίκαση της υπόθεσης από την Πειθαρχική Επιτροπή της ΕΠΑΕ. Από την εκδίκαση απουσίαζε ο Γιάννης Γρανίτσας, επειδή είχε συνεδρίαση στο Βιομηχανικό Επιμελητήριο, ενώ αντίθετα παραβρέθηκε ο πρώην πρόεδρος της ΠΑΕ ΑΕΚ, Στράτος Γιδόπουλος, ο οποίος... υπερασπίστηκε τον Ολυμπιακό!

«Είχα πρόσκληση από τον Ολυμπιακό για τις θέσεις των VIP, που είναι λευκά τα καθίσματα. Είδα εκεί όμως, ότι ήταν μόνο παράγοντες του Ολυμπιακού και γι' αυτό προτίμησα να καθίσω πιο κάτω, που είναι τα κόκκινα. Στο 1-0 χειροκρότησα και δεν με ενόχλησε κανείς», ανέφερε στην κατάθεσή του ο κ.Γιδόπουλος, ενώ πρόσθεσε:«Στο ημίχρονο πέρασαν και με χαιρέτησαν οι κύριοι Λούβαρης και Σαλονίκης. Δευτερόλεπτα μετά καμιά δεκαριά οπαδοί, που κάθονταν δίπλα από τον χώρο των επισήμων στις κόκκινες καρέκλες, πηδώντας και ουρλιάζοντας είπαν σε μένα και τον Γρανίτσα, γιατί ερχόμαστε στο γήπεδο, όταν αυτοί δεν έρχονται στην Νέα Φιλαδέλφεια. Τα παιδιά του Ολυμπιακού με τα πορτοκαλί γιλέκο προσωπικά με γλίτωσαν. Ο κύριος Σαλονίκης με πήρε στον χώρο, που ήταν τα άσπρα καθίσματα και μου είπε, να μην ανησυχώ».

Σχετικά με την καταγγελία της ΑΕΚ σε βάρος του Ολυμπιακού, είπε ο κ. Γιδόπουλος:«Πιστεύω, ότι η καταγγελία της ΑΕΚ, δεν έγινε για να τιμωρηθεί ο Ολυμπιακός αλλά για να τιμωρηθούν αυτοί, που έκαναν τα επεισόδια. Και ρωτώ, γιατί δεν συνελήφθη κανείς και υπήρχαν μόνο δύο αστυνομικοί εκεί; Δεν μπορούν, να επιβάλλονται ποινές στις ΠΑΕ και όχι στους ηθικούς αυτουργούς. Αν δεν γινόταν τα συγκεκριμένα επεισόδια, θα ήταν το πιο ήσυχο ντέρμπι των τελευταίων σαράντα ετών», κατέληξε.

Στο μεταξύ, οι μάρτυρες του Ολυμπιακού Γιάννης Μώραλης και Γιώργος Στασινόπουλος επέρριψαν εμμέσως πλην σαφώς ευθύνες στους παράγοντες της ΑΕΚ, που πήγαν και κάθισαν στα κόκκινα καθίσματα και όχι στα λευκά. Οι δύο παρατηρητές του αγώνα, Νίκος Σαραντέας και Κώστας Σωτηρίου, τόνισαν, ότι ο παρατηρητής της ΔΕΑΒ δεν τους ανέφερε τίποτα για επεισόδια.

Στο μεταξύ, ο δικηγόρος του Ολυμπιακού, Γιάννης Βούλτσης, αφού επεσήμανε, ότι «ο Ολυμπιακός θέλει τα άτομα, που προκάλεσαν τα επεισόδια, να συλληφθούν και να οδηγηθούν στην φυλακή», ζήτησε να επιβληθεί ποινή «εξορίας» των «ερυθρολεύκων» βάσει του άρθρου 30 του ΚΑΠ (αναφέρει από μία έως πέντε αγωνιστικές) και όχι του 29, το οποίο προβλέπει αποκλεισμό τριών αγωνιστικών.

Θέλει να «ψηλώσει» και άλλο!

Με νίκη επί του ΑΟ Μυκόνου, ο Απόλλων Καλυθιών ανεβαίνει και άλλο βαθμολογικά

Την ευκαιρία να «ψηλώσει» και άλλο στο βαθμολογικό πίνακα έχει σήμερα ο Απόλλων Καλυθιών ο οποίος στις 7μ.μ στο γήπεδο του θα αντιμετωπίσει τον Αθλητικό Όμιλο της Μυκόνου. Θα το καταφέρει αν κερδίσει σήμερα τον αντίπαλο του και φθάσει έτσι στους 37 βαθμούς συγκομιδής. Κάτι τέτοιο πάντως δεν θα είναι εύκολο, καθώς οι φιλοξενούμενοι δεν απέχουν και πάρα πολύ από τη ζώνη του υποβιβασμού και έχουν έρθει στο νησί μας με στόχο να μπορέσουν να πάρουν ακόμα και τους τρεις βαθμούς της νίκης.

Αυτό το γνωρίζουν πάρα πολύ καλά οι απολλωνιστές οι οποίοι για μια ακόμα φορά καλούνται να είναι ιδιαιτέρως προσεκτικοί για να μπορέσουν να φθάσουν αυτοί στη νίκη. Αν γίνει κάτι τέτοιο θεωρείται δεδομένο ότι θα απομακρυνθούν και άλλο από τη ζώνη του υποβιβασμού και στην ουσία θα έχουν κάνει ακόμα ένα βήμα για την εξασφάλιση της παραμονής τους.

Δεν λείπουν πάντως τα αγωνιστικά προβλήματα εν' όψει της πολύ ενδιαφέρουσας σημερινής αναμέτρησης και δεν είναι υπερβολικό να αναφέρουμε πως ο προπονητής Αντώνης Οικονόμου καλείται



να βρει αρκετές λύσεις σε ό,τι έχει να κάνει με τον καταρτισμό της ενδεκάδας. Συγκεκριμένα, ο κ.Οικονόμου δεν θα έχει στη διάθεση του, τους τραυματίες Αρχοντούλη, Πάλλα και Καραβόλια, τον στρατευμένο Κυριαζή, τον Δημητριάδη που θα βρίσκεται εκτός Ρόδου καθώς επίσης και τον Σαλαμαστράκη που εξακολουθεί να είναι τιμωρημένος.

Κατά τα άλλα έχει όλους τους υπόλοιπους παίκτες στη διάθεσή του και αναμένεται να αποφασίσει για την ενδεκάδα λίγο πριν από την έναρξη του παιχνιδιού.

• Παρατηρητής αγώνα θα είναι ο Παρασκεύας Σάββενας.

ΠΡΟΟΔΟΣΠΟΡ

Η Νομαρχία στηρίζει το «Διαγόρειο δρόμο»

Δηλώσεις του Νομάρχη και της προέδρου του ΝΑΟΔ



Η Νομαρχιακή Αυτοδιοίκηση Δωδεκανήσου στηρίζει το 1ο Διεθνή Διαγόρειο δρόμο «Ειρήνης και Φιλίας» 10.000 μ., που θα πραγματοποιηθεί το Σάββατο 22 Μαρτίου.

Σχετικές είναι οι δηλώσεις του νομάρχη Γιάννη Μαχαιρίδη και της προέδρου του Νομαρχιακού Αθλητικού Οργανισμού Δωδεκανήσου, Ανδριάννας Μπαφίτη:

• **Γιάννης Μαχαιρίδης** (Νομάρχης Δωδεκανήσου): «Με την ευχή και την πεποίθηση, ο 1ος Διεθνής Διαγόρειος Δρόμος να καταστεί ένας καταξιωμένος αθλητικός θεσμός σε ετήσια βάση, χαιρετίζω και καλωσορίζω τους αθλητές από όλο τον κόσμο που συμμετέχουν και πρωταγωνιστούν στο μεγάλο αυτό γεγονός.

Η Νομαρχιακή Αυτοδιοίκηση Δωδεκανήσου στηρίζει αυτή την προσπάθεια που καθιστά τη Ρόδο τόπο συνάντησης και ευγενούς άμιλλας των νέων απ' όλα τα σημεία του πλανήτη.

Καλή επιτυχία σε όλους όσους συμβάλλουν στην εδραίωση του «Διεθνούς Διαγόρειου Δρόμου» ως μιας αθλητικής διοργάνωσης παγκοσμίου αποδοχής και εμβέλειας, αναδεικνύοντας την ιστορική παρακαταθήκη της Ολυμπιακής παράδοσης της Ρόδου».

• **Ανδριάννα Μπαφίτη** Πρόεδρος ΝΑΟΔ): «Σαν νέα πρόεδρος του Νομαρχιακού Αθλητικού Οργανισμού Δωδεκανήσου, χαιρετίζω τη διεξαγωγή του 1ου Διεθνούς Διαγόρειου Δρόμου Ειρήνης και Φιλίας 10.000 μ., που θα πραγματοποιηθεί το Σάββατο 22 Μαρτίου 2003. Φιλοδοξούμε πέραν του αγωνιστικού μέρους ο Διαγόρειος Δρόμος να αποτελέσει προπομπός και πρόκριμα για τη συμμετοχή της πόλης μας στη διοργάνωση κάποιων Ολυμπιακών αθλημάτων. Συνάμα θα αποδείξουμε ως πόλη ότι είμαστε έτοιμοι να υποδεχθούμε αθλητές και αθλήτριες από ολο τον κόσμο για την Ολυμπιάδα του 2004. Ταυτόχρονα είναι μια ευκαιρία να διεκδικήσουμε τις απαραίτητες αθλητικές υποδομές που στερείται η Ρόδος μας και τα υπόλοιπα νησιά.

Καλωσορίζω όλους τους αθλητές και τους συνοδούς τους και τους εύχομαι ευχάριστη παραμονή στο νησί του Ηλιου».

Ποδηλατικός αγώνας γυναικών θα διεξαχθεί στη Νότια Ρόδο

Με τη συνεργασία του Δήμου Νότιας Ρόδου και της Ελληνικής Ομοσπονδίας Ποδηλασίας, ο Π.Ο.Ρόδου «Ο Ιάλυσος», θα διοργανώσει διεθνή ποδηλαρικό γύρο Ρόδου κατηγορίας γυναικών, το τριήμερο 18, 19 και 20 Απριλίου.

Θα είναι συνολικής απόστασης 317,5 χλμ., που θα καλυφθεί κατά το μεγαλύτερο μέρος στο οδικό δίκτιο της Νότιας Ρόδου.

Οι διοργανωτές ευελπιστούν ότι θα καταφέρουν να διοργανώσουν με επιτυχία τον παρθενικό αυτό αγώνα, γι' αυτό και ζητούν την οικονομική ενίσχυση κι άλλων φορέων της Ρόδου.

Πετυχημένη η αποκριάτικη χοροεσπερίδα του «Υγείας»

Στην πανέμορφη αίθουσα του KASTELLO ROSSO πραγματοποιήθηκε πρόσφατα η αποκριάτικη χοροεσπερίδα του ΓΑΣ «Υγεία» Ρόδου.

Κατά γενική ομολογία, ήταν μια επιτυχημένη εκδήλωση από κάθε άποψη, που η νέα διοίκηση του συλλόγου θέλει να ευχαριστήσει θερμά όσους συνέβαλαν στην πραγματοποίησή της.

Ιδιαίτερα ευχαριστεί τους επιχειρηματίες της πόλης για την προσφορά 280 δώρων στη λαχειοφόρο αγορά, τη διεύθυνση του KASTELLO ROSSO για το εξαιρετικό μενού που προσέφερε, την όμορφη ορχήστρα με τους εξαίρετους Γιώργο Καραγιάννη και Αγγελική Ροδίτη και ξεχωριστά όλους τους καλεσμένους που αγκάλιασαν αυτή τη γιορτή.

Ο Σύλλογος βγήκε κερδισμένος κατά 3.500 - 4.000 ευρώ, περίπου, σε μια δύσκολη εποχή μεγάλων οικονομικών υποχρεώσεων.

Η διοίκηση του Συλλόγου θα συνεχίσει το δύσκολο έργο που ξεκίνησε, δηλώνοντας παρούσα σε κάθε κοινωνική και αθλητική εκδήλωση!

Πρόσκληση σε προπόνηση των παικτών των Μικτών

Στους ενωσιακούς προπονητές Ακη Δελαπόρτα και Γιώργο Μποσγανά καλούνται για προπόνηση στο Δημοτικό Στάδιο Ρόδου, τη Δευτέρα στις 3 μ.μ. οι παρακάτω παίκτες της Μικτής Παίδων:

ΠΑΙΔΕΣ

Καραγιάννης, Παστρικός, Γκάϊδας, Πιζήμολας, Τσοπανάκης, Καππάκας, Καρπαθάκης, Λαμπριανός, Πάττας, Χατζηπέτρος, Γαϊτάνος, Κασταμούλας, Δελαπόρτας, Μαρίνος, Ζαμάγιας, Χ. Χατζηφούντας, Μ. Χατζηφούντας, Μπιζνοβάλης, Λαθούρης, Στρατής, Κουμπιός, Αντωνιάδης, Ζωάννου, Κουρμαδιάς, Χατζηβαλσάμης, Νικολός, Μαργαρίτης, Τηλιακός, Ορσάρης.

Η προπόνηση των Νέων

Τη Δευτέρα 24 Μαρτίου στις 4 μ.μ. στο ίδιο γήπεδο καλούνται για προπόνηση οι παίκτες των Νέων:

Αγγελόπουλος, Αθανασίου, Φρατζής, Διακίδης, Κατσαράς, Κατσιδώνης, Κεφάλας, Κοσμάς, Κώτσος, Μάτσης, Μαννάκης, Μαριάς, Νικολός, Πέρος, Πατρός, Χωρίτης, Τσακίρης, Πέρος Μιχ. του Γ. (ΑΕΡΑ), Τριπολίτης ΙΚ, Παπαβασιλείου Σταύρος (ΠΑΣ Ασκληπειού), Χαρίτος, Μακαρούνας, Μαχαιρίδης, Χριστοδούλου, Στεφανάκης, Ευάγ., Τερεζάκης Κων.

Συμμετοχή στο πανελλήνιο πυγμαχίας

Ροδίτικη συμμετοχή θα έχει το πανελλήνιο πρωτάθλημα πυγμαχίας που ξεκινάει αύριο στο κλειστό γυμναστήριο της Δραπετσώνας (ολοκληρώνεται στις 20 Μαρτίου). Πρόκειται για τον αθλητή του Σταυρού Καλυθιών Αναστάσιο Βαγιανό ο οποίος θα συμμετάσχει στην κατηγορία εφήβων 60 κιλών με στόχο την όσο το δυνατόν καλύτερη εμφάνιση.

Συνοδός του νεαρού που αναχωρεί σήμερα για την πρωτεύουσα θα είναι ο προπονητής του Μπάμπης Στατιού.

Απρόσμενο στραβοπάτημα του Α.Σ. Τήλου

Εχασε στην έδρα του από τον Ηρακλή Λάρδου 3-2!

Τήλος. Ιδιαίτερη ανταπόκριση.-

Υστερα από καχή εμφάνιση ο Α.Σ. Τήλου έχασε χθες στο γήπεδό του 3-2 από τον Ηρακλή Λάρδου και μαζί την ευκαιρία να μεγαλώσει η διαφορά από το δεύτερο Ατρόμητο Διμυλιάς. Πάντως οι γηπεδούχοι στάθηκαν και άτυχοι αφού είχαν και δύο δοκάρια, στο 70΄ με τον Κυριάκο Σακελλάρη κια στο 85 με τον Αλιφέρη, ενώ ζήτησαν και πέναλτι στο 8΄ όταν ο Νικηταράς έριξε στο έδαφος τον Μηλιό.

Το σκορ άνοιξαν οπι φιλοξενούμενοι στο 20΄ με τον Ευαγγελίδη για να ισοφαρίσουν οι γηπεδούχοι στο 24΄ με τον Κ.Τ. Σακελλάρη.

Και πάλι οι Ροδίτες πήραν κεφάλι στο σκορ, στο 38΄, με τον Νικολή ενώ στο 58΄, ο Χαρίτος, με κεφαλιά έγραψε το 1-3. Το τελικό 2-3 έκανε ο Κ.Τ. Σακελλάρης, στο 60΄.

Με παράπονα από τους γηπεδούχους η διαιτησία του Παπδόπουλου (καραχανής , Κόττορος).

Α.Σ. ΤΗΛΟΥ: Χατζηγεωργίου, Οικονόμου (45΄ Αγγελιδάκης), Χαραλαμπάκης (65΄ Χαλιός), Αλιφέρης, Σακελλάρης Κ., Χριστοφής, Νικολής, Σακελλάρης Η., Σακελλάρης Κ.Τ., Σακελλάρης Κυρ., Μηλιός.

ΗΡΑΚΛΗΣ: Μουστάκας, Διακοβασιλείου, Παπασταματίου, Αθανασάκης Σ., Κοντός, Νικηταράς, Αθανασάκης Δ., Ευαγγελίδης, Νικολής, Καμμάς, Χαρίτος.



X3810-30/3

Η AMCOR-ΙΣΡΑΗΛ Η ΜΕΓΑΛΥΤΕΡΗ ΒΙΟΜΗΧΑΝΙΑ ΗΛΙΑΚΩΝ ΣΥΣΤΗΜΑΤΩΝ ΣΤΟΝ ΚΟΣΜΟ,ΣΑΣ ΠΡΟΣΦΕΡΕΙ ΤΟΝ ΚΑΛΥΤΕΡΟ ΗΛΙΑΚΟ ΘΕΡΜΟΣΙΦΩΝΑ ΤΟΥ ΚΟΣΜΟΥ ΜΕ ΜΟΝΑΔΙΚΑ ΣΗΜΕΙΑ ΥΠΕΡΟΧΗΣ ΠΟΥ ΚΑΝΕΝΑΣ ΑΛΛΟΣ ΔΕΝ ΕΧΕΙ.ΠΡΩΤΗ Η AMCOR,ΠΡΙΝ 40 ΧΡΟΝΙΑ ΠΑΡΟΥΣΙΑΣΕ ΤΗΝ ΕΠΑΝΑΣΤΑΤΙΚΗ ΤΗΣ ΤΕΧΝΟΛΟΓΙΑ ΣΤΟΥΣ ΗΛΙΑΚΟΥΣ ΘΕΡΜ/ΝΕΣ. ΠΟΛΛΟΙ ΑΠΟ ΤΟΤΕ ΠΡΟΣΠΑΘΗΣΑΝ ΝΑ ΤΗΝ ΜΙΜΗΘΟΥΝ .ΤΑ ΑΠΟΤΕΛΕΣΜΑΤΑ ΤΟΥΣ ΕΙΝΑΙ ΓΝΩΣΤΑ.ΚΑΝΕΝΑΣ ΔΕΝ ΜΠΟΡΕΣΕ ΝΑ ΤΗ ΦΘΑΣΕΙ.ΣΗΜΕΡΑ Η AMCOR ΣΥΝΕΧΙΖΟΝΤΑΣ ΤΗΝ ΕΡΕΥΝΑ ΣΤΟΝ ΤΟΜΕΑ ΤΗΣ ΗΛΙΑΚΗΣ ΕΝΕΡΓΕΙΑΣ ΒΡΙΣΚΕΤΑΙ ΚΑΙ ΘΑ ΒΡΙΣΚΕΤΑΙ ΜΠΡΟΣΤΑΓΙΑΤΙ ΕΙΝΑΙ Η No 1 ΣΤΟΝ ΚΟΣΜΟ.
ΕΙΝΑΙ Η AMCOR

«Σούπερ ντέρμπι» στην Κω!

«Συγκρούονται» οι Ανταγόρας και Αστέρας Μασάρων

Το ντέρμπι κορυφής της Κω, ανάμεσα στον πρωτοπόρο της βαθμολογίας Ανταγόρα και το δεύτερο Αστέρα Μασάρων, δεσπόζει στο σημερινό πρόγραμμα της Β΄ Κατηγορίας.

Για τις δύο ομάδες υπάρχει μόνο ένα αποτέλεσμα, η νίκη, όπου ο μεν Ανταγόρας θ' αποσπαστεί δώδεκα ολόκληρους βαθμούς ενώ ο Αστέρας θα πλησιάσει στους έξι!

Ενα ακόμη παιχνίδι θα γίνει σήμερα κι αυτό στην Κω, με αντιπάλους τον ΑΟ Πυλίου και τον Ερμή. Αναλυτικότερα η σημερινή αγωνιστική κίνηση σε Β΄, Γ΄ Κατηγορία στα Εφηβικά και Παιδικά πρωταθλήματα:

Β' ΚΑΤΗΓΟΡΙΑ
23η αγωνιστική

• **Στάδιο «Ανταγόρας» Κω (15.30):** Ανταγόρας - Αστέρας Μασάρων (Μανιάς): Ε. Κατσιδώνης, Αργυρίου, Κουτσοχέρας.

• **Πυλί (15.30):** Α.Ο. Πυλίου - Ερμής (Αρβανιτάκης): Παπαδόπουλος, Σταυρουλάκης, Αλαχιώτης.

Γ' ΚΑΤΗΓΟΡΙΑ
2ος όμιλος
17η αγωνιστική

• **Διμυλιά (15.30):** Ατρόμητος - Πολύστρατος (Νικολάου): Κόττορος, Κατταβενός, Συμιακός.

3ος όμιλος / Νήσων
16η αγωνιστική

• **Κως (12.30):** ΠΑΟ Κω - Δόξα Λέρου (Χατζηζαχαρίας): Αργυρίου, Βασιλείου, Μαρμαρινός.

• **Πάτμος (15.00):** Ξάνθος - Αναγέννηση Ασφενδιού (Μελιανός): Λουρμπέας, Μαρουδής, Μαχαίρας.

ΕΦΗΒΙΚΟ ΠΡΩΤΑΘΛΗΜΑ
25η αγωνιστική

• **Αγιοι Απόστολοι (11.00):** Ευαγόρας - Ιάλυσος '97 (Καλαθενός): Γκιούντιτσε.

• **Λύκειο Ιαλυσού (16.00):** Ηλιος - Δωριέας (ιατρός Χαραλαμπίδης): Στεφανάκης.

• **Παστίδα (13.15):** Ηρακλής Μαριτσών - Φοίβος (ιατρός Κατσουράκη Μαρία): Ασημακόπουλος

ΠΑΙΔΙΚΟ
1ος όμιλος
16η αγωνιστική

• **Καρακόνερο (16.00):** Νίκη Ρόδου - Ευκλής (Παΐσανίδου): Ρουμάνης.

2ος όμιλος
16η αγωνιστική

• **Κοσκινού (13.45):** Διγενής - Δόξα Ψίνθου (ιατρός Ντούλα): Μοσχούς.

• **Αγιοι Απόστολοι (13.00):** ΑΣ Ζευς - Σταυρός (ιατρός Καλαθενός): Γκιούντιτσε.

• **Αρχίπολη (16.00):** Εθνικός - Πετρώνας (ιατρός Ντούλα): Παλάζης.

Στις 24 Μαρτίου στον ΣΔΠΔ

«Η διαιτησία σήμερα» από τον πρόεδρο της ΟΔΠΕ

Τη Δευτέρα 24 Μαρτίου θα παρευρεθεί στη συγκέντρωση του Συνδέσμου Διαιτητών Ποδοσφαίρου Δωδεκανήσου ο πρόεδρος της Ο.Δ.Π.Ε. Ζαφείρης Νικόλαος, ο οποίος και θα ομιλήσει με θέμα: «Η διαιτησία σήμερα».

Ο Σ.Δ.Π.Δ. ευχαριστεί τα μέλη του:

Καραχανή Γ., Κατσιδώνη Β., Κόττορο Γ., Μιντζιρίκη Α., Παπανικολάου Σ., Φεσσάρα Ν., Φουκαρά Α.. και Χρυσανθή Ν. για την προσφορά αίματος στο Γενικό Νοσοκομείο Ρόδου δείχνοντας έτσι το κοινωνικό πρόσωπο των Διαιτητών του Συνδέσμου.

Με απόφαση του δ.σ. οι ανωτέρω διαιτητές με την ευκαιρία της παρουσίας του προέδρου της ΟΔΠΕ κ. Ζαφείρη Ν. στις 24/03/2003 στο Σύνδεσμό μας θα τιμηθούν.

Τέλος, καλωσορίζει τον κ. Σταυρουλάκη Γεώργιο αξιολογημένο διαιτητή Δ΄ Εθνικής κατηγορίας από το Σ.Δ.Π. Ρεθύμνου, ο οποίος θα επανδρώσει τη δύναμη των διιατητών στο βόρειο συγκρότημα (Κω) και του εύχεται καλή συνέχεια.

Αύριο αγωνίζεται ο Σταυρός Καλυθιών

Επανέρχεται στις αγωνιστικές υποχρεώσεις του πρωταθλήματος η γυναικεία ποδοσφαιρική ομάδα του Σταυρού Καλυθιών. Αύριο στις 1μ.μ θα αντιμετωπίσει στις Καλυθιές τις Αρτέμιδες Χανίων σε αγώνα στα πλαίσια της 12ης αγωνιστικής. Οι παίκτριες του Νίκου Ταχραμάνη που ήδη έχουν εξασφαλίσει την κατάκτηση της πρώτης θέσης, πρόκειται να παίξουν χωρίς άγχος στοχεύοντας στην κατάκτηση τριών ακόμα βαθμών που θα τους δώσουν βέβαια την ευκαιρία να διατηρήσουν και το απήτητο που έχουν μέχρι στιγμής.

Ο κ.Ταχραμάνης θα στερηθεί τις υπηρεσίες των Χρονοπούλου και Σιέχ που για προσωπικούς λόγους βρίσκονται εκτός Ρόδου καθώς επίσης και τη Χατζηγιαννάκη που συμμετέχει στην εκδρομή του σχολείου της. Κατά τα άλλα δεν αντιμετωπίζει απολύτως κανένα αγωνιστικό πρόβλημα και έχει όλες τις υπόλοιπες παίκτριες στη διάθεσή του.

➤ Το παιχνίδι θα διευθύνει ο κ.Κουτσοχέρας και βοηθοί του θα είναι οι κ.Κατσιδώνης και Βλαχάς όλοι τους του Συνδέσμου Δωδεκανήσου φυσικά. Παρατηρητής αγώνα ορίστηκε από την ΕΠΣΔ η Δέσποινα Δελαπόρτα.



Ενα ντέρμπι αλλοιώτικο απ' τα άλλα θα είναι αυτό που θα γίνει σήμερα στην Κρεμαστή, ανάμεσα στον Ηρακλή Μαριτσών και τον Φοίβο. Θα ρωτήσετε που είναι το παράξενο; Και με το δίκιο σας. Το παράξενο είναι ότι και οι δύο θα είναι γηπεδούχοι. Ο Ηρακλής τυπικά και ο Φοίβος ουσιαστικά!

Το παρακάτω αμίμητο το είπε ο Ιταλός δημοσιογράφος Ρομπέρτο Μπότι και ομολογούμε ότι μας βρίσκει απόλυτα σύμφωνους: «Οταν ένας άνδρας, κάθε Κυριακή, αφήνει τη γυναίκα του στο σπίτι για το ποδόσφαιρο, δεν σημαίνει ότι απαραίτητα του αρέσει η μπάλα, αλλά ότι δεν του αρέσει η γυναίκα του». Πολύ σωστά.

«Από το κακό στο χειρότερο πηγαίνει το ελληνικό ποδόσφαιρο τους δύο τελευταίους μήνες. Η κατάσταση στα γήπεδα τείνει να γίνει ανεξέλεγκτη». Ποιός τα είπε αυτά τα ανήκουστα λόγια; Ποιός άλλος, ο υφυπουργός Αθλητισμού κ. Γιώργος Λιάνης, ο οποίος μετά τον προκάτοχό του και συνονόματό του Γιώργο Φλωρίδη, ανακάλυψε ξαφνικά την ... Αμερική. Να αναμένουμε και νέα εξυγίανση του ποδοσφαίρου μας; Ιδωμεν.

Μέσα στην τρελή χαρά ήταν οι παράγοντες της ΕΠΣΔ στον αγώνα της Μικτής Νέων με τις Κυκλάδες, προκαλώντας τα ειρωνικά σχόλια των λίγων θεατών κια των παρευρισκομένων. Θα θέλαμε ειλικρινά να μάθουμε ποιό ήταν το θέμα της ευδιαθεσίας τους. Μήπως ο αποκλεισμός από την επόμενη φάση, τόσο των Νέων, όσο και και των Παίδων, για πρώτη φορά μετά από αρκετά χρόνια; Τουλάχιστον θα μας βγάλουν ασπροπρόσωπους οι Προπαίδες και οι Τζούνιορ;

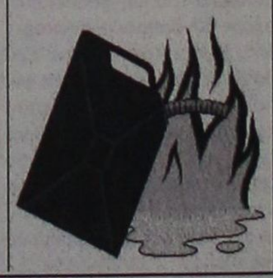

Ολοκληρώνονται οι σχολικοί αγώνες στίβου του νομού



Διεξάγεταιι σήμερα στο Στάδιο Στίβου Ρόδου η δεύτερη (τελευταία) ημέρα του πανδωδεκανησιακού πρωταθλήματος στίβου Γυμνασίων και Λυκείων.

Το πρόγραμμα έχει ως εξής:

• 09.00: **5.000 μ. Βάδην** Θηλέων Λυκείων **Τελικός**
10.000 βάδην Αρρένων Λυκείων
Υψος Θηλέων Λυκείων
Δίσκος Αρρένων Γυμνασίων - Λυκείων
80 μ. εμπόδια Θηλέων Γυμνασίων **τελικές σειρές**
• 09.15: **100 μ. εμπόδια** Αρρένων Γυμνασίων - Θηλέων Λυκείων
• 09.25: **110 μ. εμπόδια** Αρρένων Λυκείων
• 09.30: **Τριπλούν** Αρρένων - Θηλέων Λυκείων **τελικός**
Τριπλούν Αρρένων Γυμνασίων
Σφύρα Αρρένων - Θηλέων Λυκείων
• 09.35: **300 μ. εμπόδια** Αρρένων Γυμνασίων **τελικές σειρές**
• 09.40: **300 μ. εμπόδια** Θηλέων Γυμνασίων
• 09.50: **80 μ.** Αρρένων Γυμνασίων **Τελικός**
• 10.00 **80 μ.** Θηλέων Γυμνασίων
• 10.05 **100 μ.** Αρρένων Λυκείων
• 10.10 **100 μ.** Θηλέων Λυκείων
• 10.15 **150 μ.** Αρρένων Γυμνασίων
• 10.20 **150 μ.** Θηλέων Γυμνασίων
• 10.25 **200 μ.** Αρρένων Λυκείων
• 10.30 **200 μ.** Θηλέων Λυκείων
• 10.35: **5.000 μ. βάδην** Αρρένων Γυμνασίων
• 11.05: **3.000 μ. βάδην** Θηλέων Γυμνασίων

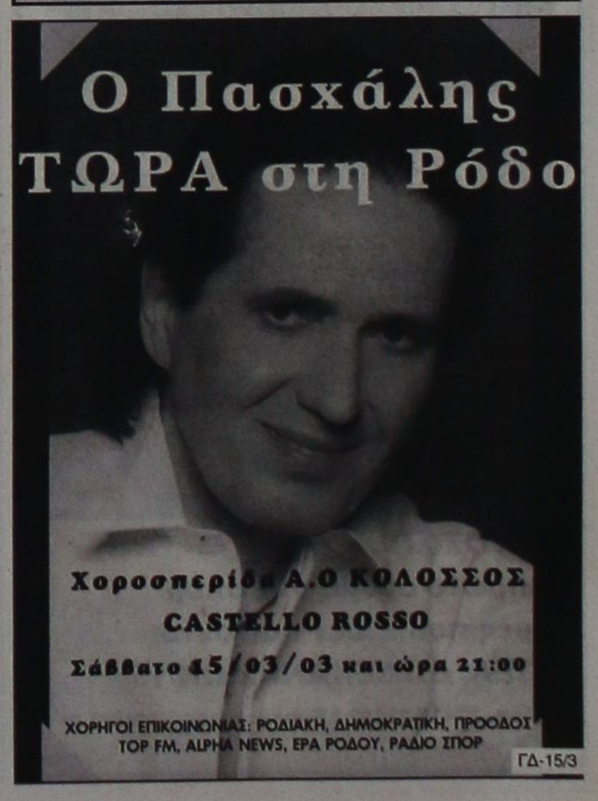

ΓΔ-15/3

ΠΡΟΟΔΟΣΠΟΡ

Να βρει το γιατρικό του...

Θέλει σήμερα στις 17:00 στο νησί του Ιπποκράτη ο Κολοσσός που θα αντιμετωπίσει το Αιγάλεω....Χωρίς ουσιαστικά προβλήματα θα παίξουν οι «θαλασσί» που θέλουν τη συμπαράσταση των Κώων φιλάθλων...

Η πρώτη αγωνιστική της εξορίας του Κολοσσού πέρασε χωρίς απώλειες...καθώς πριν από τρεις εβδομάδες οι «θαλασσί» επικράτησαν στην Κω του Πανελευσινιακού. Με οδηγό εκείνο το ματς, οι Ροδίτες θα επιδιώξουν να λυγίσουν την αντίσταση του Αιγάλεω και να πετύχουν τη δεύτερη τους νίκη στο κλειστό γυμναστήριο του νησιού. Στις 17:00 η ομάδα του Βασίλη Φραγκιά θα αντιμετωπίσει το συγκρότημα του Δημήτρη Καρβέλα και θέλει τους δύο βαθμούς ώστε να επανέλθει στα νικηφόρα αποτελέσματα, μετά την ήττα από τον Γ.Σ. Σιάτιστας, πριν από τη διακοπή του πρωταθλήματος.

Στην προσπάθεια του αυτή ο Κολοσσός θα στερηθεί για ακόμα μία φορά τις υπηρεσίες του Παντελή Κουγιού, ωστόσο ο 42χρονος τεχνικός θα έχει κανονικά στη διάθεσή του, τον Ισίδωρο Κουτσά που δεν είχε αγωνιστεί στην πόλη της δυτικής Μακεδονίας. Οι υπόλοιποι μαζί με την τεχνική ηγεσία ταξίδεψαν κανονικά χθες το απόγευμα για την Κω και σήμερα θα χρειαστούν τη βοήθεια των ντόπιων φιλάθλων, που θα πρέπει να αποτελέσουν τον έκτο παίκτη στην προσπάθεια για το θετικό αποτέλεσμα. Όπως είναι γνωστό οι ελπίδες πλέον για άνοδο στην Α2 παραμένουν μόνο σε θεωρητικό επίπεδο, καθότι στην πράξη μόνο ένα θαύμα μπορεί να οδηγήσει τους «νεοφώτιστους» στην παραπάνω κατηγορία καθώς απομένουν μόλις οκτώ αγωνιστικές πριν από το φινάλε και οι «θαλασσί» βρίσκονται τέσσερις νίκες μακριά απ' την προνομιούχο δυάδα.



Το Αιγάλεω στην Κω θα αντιμετωπίσει σήμερα στις 17:00 ο Κολοσσός

Σύμφωνα με τα λεγόμενα του Βασίλη Φραγκιά, ο Κολοσσός θα μεταφέρει το σημερινό παιχνίδι κοντά στο καλάθι, εκεί όπου υπερτερεί των αντιπάλων του. Με τον Μάνο Χαλκιαδάκη, τον Γιώργο Βαλαβανίδη, τον Σωτήρη Κατούφα και κατά περιστάσεις τον Χρήστο Μπίλια, το ροδίτικο σωματείο θα επιδιώξει να πάρει από την αρχή το προβάδισμα στο σκορ προκειμένου να μην δώσει το δικαίωμα στο Αιγάλεω να πιστέψει σε κάτι καλό.

Η δύναμη της αθηναϊκής ομάδας εστιάζεται κυρίως στην περιφέρεια, όμως οι «θαλασσί» παίζοντας πιεστική άμυνα θα προσπαθήσουν να «βραχυκλώσουν» τα ατού του Αιγάλεω. «Οι αντίπαλοι μας διαθέτουν γρήγορη ομάδα και θα πρέπει να μεταφέρουμε το ματς μέσα στα καλάθια», είχε πει κατά τη διάρκεια της εβδομάδας ο Βασίλης Φραγκιάς. Εξάλλου η προετοιμασία των Ροδιτών ολοκληρώθηκε χθες χωρίς προβλήματα τραυματισμών αφού από την...Καθαρά Δευτέρα άπαντες τέθηκαν στη διάθεση του προπονητή τους. Οι 11 αθλητές που ταξίδεψαν στην Κω είναι οι εξής: Αλμπάνης, Τσέλιος, Μπανακάκης, Κουτσός, Γκογκίδης, Βλαχοδήμος, Βαλαβανίδης, Μπελάγιας, Μπίλιας, Κατούφας και Χαλκιαδάκης. Ένας απ' αυτούς θα μείνει εκτός δεκάδας λίγο πριν το ξεκίνημα. Στο ματς του πρώτου γύρου ο Κολοσσός κέρδισε στο Αιγάλεω με 81-77.

• Κ.Γ. Κω(17:00): Κολοσσός Ρόδου- Α.Ο. Αιγάλεω (Τουτουντζόγλου-Καλούτσας)

Μόνο νεανίδες...

Ένα παιχνίδι περιλαμβάνεται «λόγω σεμιναρίου» στο πρόγραμμα της Τ.Ε. Ε.Ο.Κ. Δωδεκανήσου. Ο Π.Α.Ο. Διαγόρας θα υποδεχθεί στις 20:30 τον Ήλιο Ιαλυσού

Στο πλαίσιο της τέταρτης αγωνιστικής του πρωταθλήματος των νεανίδων, ο Π.Α.Ο. Διαγόρας που έχει τεθεί νοκάουτ από τη διεκδίκηση του τίτλου θα φιλοξενήσει στις 20:30 τον ουραγό και χωρίς νίκη Ήλιο Ιαλυσού. Οι «κυανέρυθρες» δεν αναμένεται να συναντήσουν δυσκολίες και θα φτάσουν λογικά στο δεύτερο poz φύλλο της φετινής χρονιάς. Στην αναμέτρηση του πρώτου γύρου ο «γηραιός» συνέτριψε τον Ήλιο με 108-26.

ΤΟ ΠΡΟΓΡΑΜΜΑ ΤΗΣ 4ης ΑΓΩΝΙΣΤΙΚΗΣ

ΣΗΜΕΡΑ

Κ.Γ. Διαγόρα (20:30): Π.Α.Ο. Διαγόρας- Ήλιος Ιαλυσού (Δημητρούλης-Κασταμούλας)

ΤΕΤΑΡΤΗ (19/3/):

Κ.Γ. Ιαλυσού (19:00): Γ.Α.Σ. Ιάλυσος- Α.Σ.Κ. Ιβίσκος (Φάκαρος- Στάλας)

Η ΒΑΘΜΟΛΟΓΙΑ 3η ΑΓΩΝΙΣΤΙΚΗ

1.Α.Σ.Κ. Ιβίσκος	6	3-0	185-115 (+70)
2.Γ.Α.Σ. Ιάλυσος	5	2-1	167-129 (+38)
3.Π.Α.Ο. Διαγόρας	4	1-2	213-153 (+60)
4.Ήλιος Ιαλυσού	3	0-3	86-254 (-168)

Όλοι στο σεμινάριο...

Στις 10:30 θα πραγματοποιηθεί συνέντευξη τύπου στο «ΠΛΑΖΑ» και στις 14:30 στο «Βενετόκλειο» θα ξεκινήσουν οι ομιλίες των γνωστών προπονητών!

Η αξιέπαινη ενέργεια των μελών του Σ.Ε.Π.Κ. Δωδεκανήσου -και ειδικά της οργανωτικής επιτροπής που αποτελείται από τους Βαγγέλη Αθανασιάδη, Αλέξανδρο Παππά και Στέλιο Κωνσταντινίδη- για το σεμινάριο θα κορυφωθεί σήμερα και αύριο με τη διεξαγωγή του και με καλεσμένους τους γνωστούς τεχνικούς Κώστα Μίσσα, Κώστα Πετρόπουλο, Τάκη Κορωναίο και Γιώργο Δικαιουλάκο.



Στη Ρόδο βρίσκεται από χθες ο Κώστας Μίσσας

Η αρχή θα γίνει σήμερα το πρωί(10:30) με τη συνέντευξη τύπου στο ξενοδοχείο «ΠΛΑΖΑ» στην οποία οι τέσσερις προπονητές θα προλογήσουν τις διαδικασίες...

Η τελετή έναρξης θα γίνει στο «Βενετόκλειο» στις 14:30 και στη συνέχεια το πρόγραμμα θα έχει ως εξής:

• 15:00-16:15 Κώστας Μίσσας(Εκμάθηση κινήσεων περιφερειακού παίκτη-ειδική μεθοδολογία)

• 16:15-17:30 Τάκης Κορωναίος(Press on defense)

• 18:00-19:15 Κώστας Πετρόπουλος(Ομαδική επίθεση-Early offence)

• 19:15-20:15 Γιώργος Δικαιουλάκος (Η κατασκοπεία στο μπάσκετ)

ΑΥΡΙΟ

09:00-09:40 Γιώργος Δικαουλάκο (Η κατασκοπεία στο μπάσκετ)

• 09:45-11:00 Τάκης Κορωναίος(Άμυνα ζώνης με παγίδες)

• 11:00-12:15 Κώστας Μίσσας(Επίθεση με 4 περιφερειακούς παίκτες)

• 12:45-14:00 Κώστας Πετρόπουλος(Ειδική μεθοδολογία jump-shoot νεαρών παικτών)

Στο μεταξύ και οι τέσσερις προπονητές βρίσκονται στη Ρόδο από χθες το βράδυ και σήμερα η Τ.Ε. Ε.Ο.Κ. Δωδεκανήσου θα τους δεξιωθεί σε γνωστή ταβέρνα της πόλης ενώ δεν αποκλείεται το βράδυ να παραβρεθούν και στη χορεσπερίδα του Κολοσσού.

Θα πρέπει να σημειωθεί ότι το σεμινάριο μπορούν να το παρακολουθήσουν όλοι οι προπονητές, οι παίκτες και οι παράγοντες των σωματείων της Δωδεκανήσου.

Θα κερδίσει τα προβλήματα;

Ο Γ.Α.Σ. Ιάλυσος ολοκληρώνει σήμερα την προετοιμασία του ενόψει Α.Γ.Ο. Ρεθύμνου...Επέστρεψε ο Μουτσάτσος!



Ολοκληρώνεται σήμερα η προετοιμασία του Γ.Α.Σ. Ιάλυσος για την αναμέτρηση με τον Α.Γ.Ο. Ρεθύμνου

Την προετοιμασία του ενόψει του αυριανού κρίσιμου ματς με τον Α.Γ.Ο. Ρεθύμνου θα ολοκληρώσει σήμερα ο Γ.Α.Σ. Ιάλυσος. Οι «ερυθροκίτρινοι» στο συγκεκριμένο παιχνίδι δεν βλέπουν άλλο αποτέλεσμα εκτός της νίκης προκειμένου να αποφύγουν τις δυσάρεστες περιπέτειες σχετικά με τον υποβιβασμό...Στο αυριανό μεσημβρινό παιχνίδι(12:00), ο Γιώργος Χατζηκαλημέρης θα έχει κανονικά στη διάθεσή του μετά από δυόμισι περίπου μήνες και τον Λευτέρη Τσαουσίδη που είχε τραυματιστεί στον αγώνα με τον Αμύντα. Ο 28χρονος αθλητής βρίσκεται σε καλή κατάσταση και αναμένεται να αποτελέσει ένα πολύ χρήσιμο εργαλείο στα χέρια του προπονητή του.

Εξάλλου επέστρεψε χθες από τη Χίο όπου είχε μεταβεί για...στρατιωτικούς λόγους ο Λευτέρης Μουτσάτσος που θα παίξει κόντρα στους Κρητικούς ενώ απουσίασε από τη χθεσινή προπόνηση για επαγγελματικούς λόγους ο Χρήστος Αβεκλούριος.

Παρά τα προβλήματα που πηγάζουν κυρίως από τη διοικητική αστάθεια καθώς οι παίκτες είναι απλήρωτοι για τρεις περίπου μήνες, στο στρατόπεδο του Ιάλυσου υπάρχει η αισιοδοξία για την έκβαση του αγώνα. Ο Α.Γ.Ο.Ρ. μπορεί ουσιαστικά να έχει μείνει μακριά απ' τους στόχους του, όμως αυτό δεν σημαίνει ότι θα έρθει σήμερα στη Ρόδο για να χάσει...

Οι Ροδίτες θα πρέπει να αποβάλλουν τον κακό τους εαυτό και να πάρουν μία σπουδαία νίκη που θα αποτελέσει την απαρχή για την παραμονή τους στην κατηγορία, καθώς το πρόγραμμα που έχουν στη συνέχεια θεωρείται αρκετά δύσκολο και πρέπει να διατηρηθεί το αήττητο της έδρας.

Άνετα στην Κέφαλο...

Η Α.Ε. Δικαίου κέρδισε χθες για το εφηβικό πρωτάθλημα τον Αίολο με 80-62 και συνεχίζει να οδηγεί την κούρσα...

Με συνοπτικές διαδικασίες η Α.Ε. Δικαίου επιβλήθηκε χθες το μεσημέρι στην Κέφαλο του τοπικού Αίολου με 80-62 και πέτυχε την πέμπτη της νίκη σε ισάριθμα παιχνίδια. Η ομάδα του Δημήτρη Τζομάκα πλέον για να χάσει το απ' ευθείας εισιτήριο θα πρέπει να πτηθεί με 13 πόντους την τελευταία αγωνιστική στην Καρδάμαινα από τον Ηρακλή 2000 με δεδομένο πάντως ότι το συγκρότημα του Τάσου Μπατμά θα επικρατήσει τη Δευτέρα του Ιπποκράτη Κω.

Όσον αφορά το ματς, οι φιλοξενούμενοι δεν αντιμέτωπισαν ιδιαίτερα προβλήματα με εξαίρεση το τρίτο δεκάλεπτο στο οποίο οι Κεφαλιανοί προσπάθησαν με τον Αλεξανδρή να μειώσουν, εκμεταλλευόμενοι και τις πολλές αλλαγές της Α.Ε. Δικαίου. Τελικά η τάξη αποκαταστάθηκε και το +18 επισφράγισε τις προσπάθειες των Πυλιωτών. Απ' τους νικητές ξεχώρισαν οι Ρούφας, Κρωτήρης και Χατζηγιακουμής Γ. ενώ απ' τους ηττημένους οι Αλεξανδρής και Σταμάτης.

*Σήμερα στις 19:00 θα διεξαχθεί τελικά το παιχνίδι κορασίδων μεταξύ του Ιπποκράτη και της Α.Ε. Δικαίου.

Τα δεκάλεπτα ήταν: 14-22, 23-41(ημ.), 47-54, 62-80

Διαιτητές: Κρανιάς- Κιάκος

ΑΙΟΛΟΣ ΚΕΦΑΛΟΥ (Σάζαλης): Χριστοδούλου 2, Σταμάτης 14(1), Πέρος 6, Διακοδημήτρης 11, Αλεξανδρής 29, Αντωνούρης,

Α.Ε. ΔΙΚΑΙΟΥ (Τζομάκας): Κρωτήρης 18, Τρύπας 14, Χατζηγιακουμής Ι. 4, Μαύρος 9, Πίτσης 7, Ρούφας 15, Χατζηγιακουμής Γ. 13, Πάχος,

5η ΑΓΩΝΙΣΤΙΚΗ

Αίολος Κεφάλου- Α.Ε. Δικαίου.....62-80

Ιπποκράτης Κω- Ηρακλής 2000...(Δευτέρα 19:00)

Η ΒΑΘΜΟΛΟΓΙΑ

1.Α.Ε. Δικαίου	10	5-0	382-287 (+95)
2.Ηρακλής 2000	7	3-1	259-225 (+34)
3.Ιπποκράτης Κω	5	1-3	243-247 (-4)
4.Αίολος Κεφάλου	5	0-5	241-366 (-125)

*Ο Ιπποκράτης Κω και ο Ηρακλής 2000 παίζουν την ερχόμενη Δευτέρα

Οι διαιτητές των αγώνων...

Ορίστηκαν απ' τον Σ.Δ.Κ.Δ. οι διαιτητές των αγώνων των τοπικών πρωταθλημάτων της Τ.Ε. Ε.Ο.Κ. Δωδεκανήσου...



Ορισμένα από τα μέλη του Σ.Δ.Κ.Δ.

ΑΥΡΙΟ(16/03):

• Κ.Γ. Κω(17:00): Ιπποκράτης Κω- Ε.Α. Καλύμνου (Κρανιάς-Ζαμάγιας) (Α)

ΔΕΥΤΕΡΑ (17/03):

• Κ.Γ. Κω (19:00): Ιπποκράτης Κω- Ηρακλής 2000 (Κρανιάς-Ζαμάγιας) (Ε)

• Ε.Κ.Γ. Ρόδου (19:30): Νίκη Ρόδου- Γ.Α.Σ. Ιάλυσος (Ροϊλίδου- Βαγιανός)

ΤΕΤΑΡΤΗ (19/03):

• Πυλί (17:00): Α.Ε. Δικαίου- Ιπποκράτης Κω (Κρανιάς-Μαρμαρινός)

• Κ.Γ. Ιαλυσού (19:00): Γ.Α.Σ. Ιάλυσος- Α.Σ.Κ. Ιβίσκος (Φάκαρος-Στάλας)

ΦΩΤΟΓΡΑΦΙΕΣ

ΤΗΣ ΠΑΡΕΛΑΣΗΣ ΤΗΣ 7ΗΣ ΜΑΡΤΙΟΥ ΟΛΩΝ ΤΩΝ ΣΧΟΛΕΙΩΝ ΔΙΑΘΕΤΟΥΜΕ ΣΤΟ ΦΩΤΟ VIDEO ΕΥΑ Π.Π. ΓΕΡΜΑΝΟΥ 34 (έναντι Στάνη)- Τηλ. 74046

Μία καλή εμφάνιση...

Ο Π.Α.Ο. Διαγόρας θα ταξιδέψει σήμερα για την Αθήνα με αμφίβολη τη συμμετοχή του Μιχάλη Φωτεινού που χτύπησε στο χέρι του... Με 8 ή 9 παίκτες κόντρα στην πρωτοπόρο Προοδευτική!



Σήμερα θα ταξιδέψει για την Αθήνα η αποστολή του Π.Α.Ο. Διαγόρα

Με πολλά προβλήματα και ελάχιστες λύσεις θα ταξιδέψει σήμερα για την Αθήνα η αποστολή του Π.Α.Ο. Διαγόρας ενόψει του αυριανού αγώνα στον Κορυδαλλό(16:00) κοντρα στην πρωτοπόρο και ισχυρή Προοδευτική. Οι «κυανέρυθροι» , που δεν έχουν ελπίδες για παραμονή στη Γ' Εθνική έχουν ως κύριο στόχο μία καλή εμφάνιση και ό,τι προκύψει, καθώς θεωρείται πολύ δύσκολο εώς ακατόρθωτο να επιστρέψουν νικητές στη Ρόδο.

Όπως είναι γνωστό εδώ και αρκετές μέρες, μετά το δίδυμο Σαρίκα-Λιβιεράτου Κ. που αποτέλεσε παρελθόν από την ομάδα, ήρθε να προστεθεί και ο Γιώργος Νικηφορίδης για να δέσει το γλυκό, ενώ στα τέλη Μαρτίου θα πρέπει να φύγουν με μεταθέσεις οι στρατευμένοι Χρήστος Χεργεκελετζής και Φάνης Ματιάτος. Ο πρώτος θα μεταβεί στον Τύρναβο και ο δεύτερος στο Καστελλόριζο για το υπόλοιπο της θητείας τους.

Εξάλλου χθες προέκυψε ένα ακόμα πρόβλημα και αφορά τον Μιχάλη Φωτεινό , ο οποίος χτύπησε στο χέρι του και ως εκ τούτου θα αποφασιστεί σήμερα αν θα ταξιδέψει στην πρωτεύουσα για το ματς με την Προοδευτική. Όπως είναι κατανοητό, οι Ροδίτες θα αναχωρήσουν σήμερα το απόγευμα για την Αθήνα έχοντας στην αποστολή 8 ή 9 παίκτες μεταξύ των οποίων και ο έφηβος Νιούτον Γεωργοπάλης.

Με τόσα προβλήματα, το συγκρότημα του Σάκη Καλαμπόκα έχει θέσει ως στόχο μία αξιοπρεπή εμφάνιση, καθώς όλοι γνωρίζουν ότι η διαφορά δυναμικότητας με τους Κορυδαλλιώτες είναι αρκετά μεγάλη. Η προετοιμασία του Π.Α.Ο. Διαγόρα συνεχίστηκε και χθες χωρίς απουσίες ενώ θα ολοκληρωθεί σήμερα και στην οποία ο Σάκης Καλαμπόκας θα ανακοινώσει τα ονόματα που θα ταξιδέψουν στην Αθήνα.

Εξάλλου στο προχθεσινό φιλικό με τον Α.Σ.Κ. Ιβίσκος, οι «κυανέρυθροι» επικράτησαν στην «τέντα» με 67-65 του Π.Α.Ο. Διαγόρα, σε ένα παιχνίδι που ο έμπειρος τεχνικός δοκίμασε διάφορα σχήματα ενόψει της αναμέτρησης με την Προοδευτική.

Οι παίκτες που θα ταξιδέψουν σήμερα για την Αθήνα είναι οι εξής: Παρδακάς, Γκόνος, Σταθούλης, Λιβιεράτος Σ., Σκορδάλης, Χεργκελετζής, Ματιάτος, Γεωργοπάλης και ίσως ο Φωτεινός.

Καλούνται οι κορασίδες...

Αύριο στις 15:00 στο «Βενετόκλειο» για προπόνηση... Τα ονόματα που πρέπει να δώσουν το «παρών»!

Η μικτή ομάδα Δωδεκανήσου στις κορασίδες θα προπονηθεί εκ νέου αύριο στις 15:00 στο «Βενετόκλειο» υπό τις οδηγίες των περιφερειακών τεχνικών Βαγγέλη Αθανασιάδη, Αλέξανδρου Παππά και Γιάννη Παππούλη. Εξάλλου δεν αποκλείεται τις προπονήσεις να παρακολουθήσουν και οι γνωστοί τεχνικοί (Μίσσας, Πετρόπουλος, Κορωναίος και Δικαιουλάκος) που βρίσκονται από χθες το βράδυ στη Ρόδο για το επιμορφωτικό σεμινάριο.

Τα κορίτσια που καλούνται είναι τα εξής:

ΓΕΝΝΗΘΕΙΣΕΣ ΤΟ 1987

1) Νίκη Κούρου (από Α.Σ.Κ. Ιβίσκος)
2) Χρυσούλα Μανδραγού (από Γ.Α.Σ. Ιάλυσος)

ΓΕΝΝΗΘΕΙΣΕΣ ΤΟ 1988

1) Σουζάνα Μιλένκοβιτς (από Γ.Α.Σ. Ιάλυσος)
2) Ελένη Κυπραίου (από Γ.Α.Σ. Ιάλυσος)
3) Αιμιλία Πατμίου (από Ιπποκράτη Κω)
4) Δήμητρα Καρακοβούνη (από Γ.Α.Σ. Ιάλυσος)
5) Φρόσω Δράκου (από Νίκη Ρόδου)

ΓΕΝΝΗΘΕΙΣΕΣ ΤΟ 1989

1) Αρετή Πετράκη(από Α.Σ.Κ. Ιβίσκος)
2) Αλεξάνδρα Λούλου (από Π.Α.Ο. Διαγόρας)
3) Ευτυχία Γαλαχουσίδη (από Γ.Α.Σ. Ιάλυσος)
4) Κατερίνα Καλλέργη (από Ιπποκράτη Κω)
5) Σταματία Μάρκογλου (από Ιπποκράτη Κω)

ΑΝΑΠΛΗΡΩΜΑΤΙΚΕΣ

1) Κατερίνα Βογιατζή (από Π.Α.Ο. Διαγόρας)
2) Γεωργία Ορφανού (από Π.Α.Ο. Διαγόρας)

Ελεγχοι στα πρατήρια υγρών καυσίμων για τα μέτρα ασφαλείας

ΕΛΕΓΧΟΥΣ στα πρατήρια υγρών καυσίμων, που αφορούν στη λειτουργία αλλά και στην τήρηση των μέτρων ασφαλείας, αρχίζει τις αμέσως επόμενες μέρες η Πυροσβεστική Υπηρεσία.

Σύμφωνα με όσα έγιναν γνωστά, με έγγραφο του υπουργού Μεταφορών κ. Βερελή προς όλες τις Νομαρχίες της χώρας, που στάλθηκε πρόσφατα, ζητείται να ελεγχθούν όλα τα πρατήρια υγρών καυσίμων και να απομακρυνθούν όσα δεν λειτουργούν σύννομα. Σύμφωνα με το έγγραφο του υπουργού, όλα τα πρατήρια υγρών καυσίμων θα έπρεπε να είχαν προσαρμοστεί με τη νέα νομοθεσία, μέχρι το τέλος του Μαρτίου του 2001.

Τους ελέγχους θα διενεργεί η Πυροσβεστική Υπηρεσία και σε περίπτωση που διαπιστώνονται παραβάσεις θα σχηματίζεται δικογραφία, η οποία θα διαβιβάζεται στην Εισαγγελία και παράλληλα θα ενημερώνεται η Νομαρχία, προκειμένου να μεριμνήσει για την αφαίρεση της άδειας λειτουργίας και την απομάκρυνσή τους αν λειτουργούν σε ισόγεια πολυκατοικιών ή σε κατοικημένες περιοχές.

Εκδηλώσεις στην Αθήνα για την επέτειο της Ενσωμάτωσης

ΣΤΙΣ εκδηλώσεις για τον εορτασμό της Ενσωμάτωσης της Δωδεκανήσου στην Αθήνα, θα παραστούν ο νομάρχης Γιάννης Μαχαιρίδης και ο αντινομάρχης Στάθης Κουσουρνάς, μετά από πρόσκληση της Ομοσπονδίας Δωδεκανησιακών Σωματείων Αθηνών - Πειραιώς.

Οι κ. Μαχαιρίδης και Κουσουρνάς θα παρευρεθούν στην πανηγυρική αρχιερατική Δοξολογία, που θα γίνει σήμερα στη Μητρόπολη Αθηνών.

Το μεσημέρι, σε επίσημη τελετή στο Πολεμικό Μουσείο Αθηνών, θα παραστούν στα αποκαλυπτήρια της προτομής του Δωδεκανήσιου Αλέξανδρου Διάκου, ο οποίος ήταν ο πρώτος Ελληνας αξιωματικός που έπεσε κατά τον ελληνοϊταλικό πόλεμο το 1940.

Οι επετειακές εκδηλώσεις για την Ενσωμάτωση θα συνεχιστούν και αύριο Κυριακή.

Αλβανός με πλαστά χαρτιά

Αλβανός παραποίησε την προσωρινή άδεια παραμονής, για να εμφανίζεται ότι παραμένει νόμιμα.

Πρόκειται για τον 41χρονο Α.Η. του Μ., που συνελήφθη προχθές από αστυνομικούς της Υποδιεύθυνσης Ασφαλείας Ρόδου και κρατείται, προκειμένου να οδηγηθεί στον Εισαγγελέα.

¢¶` ¶^~~ •¶„

✔Ο δικηγόρος **Θεόδωρος Εμμ. Φραράκης,** δεν δέχεται επισκέψεις για την εορταστική του εορτή.

Συνάντηση του νομάρχη Μαχαιρίδη με εκπροσώπους της Νέας Δημοκρατίας

ΕΠΑΦΕΣ ΚΑΙ ΜΕ ΤΑ ΑΛΛΑ ΚΟΜΜΑΤΑ

ΣΕ θετικό κλίμα πραγματοποιήθηκε χθες η συνάντηση του νομάρχη Δωδεκανήσου κ. Μαχαρίδη με τα μέλη της Ν.Ε. της Ν.Δ. Σχετικά εκδόθηκε η ακόλουθη ανακοίνωση:

«Σε συμφωνία για μια διαφορετική προσέγγιση των προβλημάτων του νησιωτικού χώρου και δη του νομού μας, με μακρόπνοο σχεδιασμό και όραμα, κατέληξαν ο νομάρχης κ. Γιάννης Μαχαιρίδης και το προεδρείο της Νομαρχιακής Επιτροπής της Νέας Δημοκρατίας, κατά τη δίωρη συνάντηση που είχαν χθες στο Νομαρχιακό Μέγαρο.

Με δηλώσεις του μετά το τέλος της συνάντησης, ο πρόεδρος της Ν.Ε. της Νέας Δημοκρατίας κ. Δημήτρης Καρακάλιος, επιβεβαίωσε το ιδιαίτερα θετικό κλίμα που επικράτησε στη συνάντηση με τον κ. Μαχαιρίδη και τους συνεργάτες του, τονίζοντας ότι "ο νομάρχης θα μας βρει συμπαραστάτες σε κάθε του προσπάθεια για το καλό του τόπου". Και συμπλήρωσε: "Η συνεργασία μας θα είναι εποικοδομητική, στοχεύοντας στην ανταλλαγή απόψεων πάνω στα ζητήματα που αφορούν τα Δωδεκάνησα".

Και από την πλευρά του ο κ. Γιάννης Μαχαιρίδης, επανέλαβε την πάγια θέση του για συνεχή και ειλικρινή διάλογο με τους πολιτικούς φορείς του τόπου, αναλύοντας τους βασικούς στόχους της νομαρχιακής αρχής.

Παρόντες στη συνάντηση ήταν οι αντινομάρχες κ. Στάθης Κουσουρνάς και Νίκος Ζωίδης, όπως και ο πρόεδρος του Νομαρχιακού Συμβουλίου κ. Φώτης Χατζηδιάκος. Πλην του κ. Καρακάλιου, από τη Νομαρχιακή Επιτροπή της Νέας Δημοκρατίας, παρέστησαν και οι κ. Τσαμπίκος Τριομμάτης, Παναγιώτης Σακελλαρίου και Μπάμπης Στεργιάδης.

- Τις αμέσως επόμενες ημέρες θα πραγματοποιηθεί η συνάντηση με τη Ν.Ε. του ΔΗΚΚΙ και ο κύκλος του πολιτικού διαλόγου ανάμεσα στο νομάρχη και τα κόμματα της περιοχής μας θα κλείσει με τη Νομαρχιακή Επιτροπή του ΠΑ.ΣΟ.Κ.

- Αμεση ήταν η ανταπόκριση του νομάρχη Δωδεκανήσου Γιάννη Μαχαιρίδη στο αίτημα που του υπεβλήθη από τον Τομέα Πολιτικού Σχεδιασμού και Προγράμματος της Νέας Δημοκρατίας, και συγκεκριμένα από τους κυρίους Γιώργο Σουφλιά και Βύρωνα Πολύδωρα, να καταθέσει τις απόψεις και προτάσεις του, εν όψει της κατάρτισης του προγράμματος του κόμματός τους, σε ό,τι αφορά τον Α' και Β' Βαθμό της Τοπικής Αυτοδιοίκησης.

Με επιστολή τους, τα δύο κορυφαία στελέχη της Νέας Δημοκρατίας ζητούν τη γνώμη και του νομάρχη Δωδεκανήσου, "σαν εκπλήρωση ελάχιστης ηθικής και δημοκρατικής υποχρέωσης", όπως επισημαίνουν χαρακτηριστικά.

Ηδη, ο αντινομάρχης κ. Στάθης Κουσουρνάς κωδικοποιεί τις βασικές θέσεις και απόψεις που εκφράζουν τη νομαρχιακή αρχή και οι οποίες θα αποσταλούν στη Ρηγίλλης τις επόμενες ημέρες».

Ο Σύλλογος Αιγαίου Μονάχου γιόρτασε την Ενσωμάτωση

ΣΥΜΜΕΤΟΧΗ ΠΟΛΛΩΝ ΟΜΟΓΕΝΩΝ

ΓΙΑ την 55η επέτειο της Ενσωμάτωσης της Δωδεκανήσου με τη Μητέρα Ελλάδα, ο Σύλλογος Αιγαίου Μονάχου τέλεσε, στις 9.03.2003, Ιερά Δοξολογία στον ιερό ναό των Αγίων Πάντων, χοροστατούντος του αιδεσιμότατου πάτερ Αποστόλου και πολλών προσωπικοτήτων από την πόλη του Μονάχου και της γύρω περιοχής, καθώς επίσης και αντιπροσώπων των εθνικοτοπικών Συλλόγων της πόλης του Μονάχου. Μετά τη δοξολογία έγινε μια μικρή δεξίωση στο Πνευματικό Κέντρο του ιερού ναού των Αγίων Πάντων.

Νέες και νέοι, ντυμένοι με τις παραδοσιακές στολές τους, από όλο το Αιγαίο, έδιναν μια ιδιαίτερη εορταστική ατμόσφαιρα στο εκκλησιαστικό περιβάλλον.

Τη σημασία μιας τέτοιας εκδήλωσης για τον ελληνισμό της ξενιτιάς τόνισε ιδιαίτερα, σε μια σύντομη ομιλία της, η αντιπρόεδρος του συλλόγου κ. Διονυσία Χατζηνώτα.

Η Α' ΕΛΜΕΔ συμμετέχει στην πορεία διαμαρτυρίας για τον πόλεμο του Ιράκ

Η Α' ΕΛΜΕΔ, ανταποκρινόμενη στο κάλεσμα των φοιτητικών συλλόγων, συμμετέχει στην πορεία διαμαρτυρίας ενάντια στον πόλεμο κατά του Ιράκ, η οποία γίνεται με τη μορφή λαμπαδηδρομίας, το Σάββατο 15 Μαρτίου 2003, στις 7.00 μ.μ. και ξεκινά από το Πανεπιστήμιο Αιγαίου.

Στα πλαίσια των πανελλαδικών – παγκόσμιων κινητοποιήσεων των λαών για την αποτροπή του πολέμου, η ΟΛΜΕ αποφάσισε τρίωρη στάση εργασίας στις 21 Μαρτίου 2003,ημέρα Παρασκευή, τις τελευταίες τρεις διδακτικές ώρες. Τη συγκεκριμένη ημέρα η Α' ΕΛΜΕΔ, μαζί με το Σύλλογο Δασκάλων και Νηπιαγωγών, το Εργατικό Κέντρο και τους δημόσιους υπαλλήλους του νομού, διοργανώνουν αντιπολεμική συγκέντρωση διαμαρτυρίας, στις 12.00 το μεσημέρι, στο Εργατικό Κέντρο Ρόδου.

Το νέο διοικητικό συμβούλιο του Συνδέσμου Αιγυπτιωτών Δωδεκανήσου

ΤΑ αποτελέσματα των αρχαιρεσιών, που έγιναν στις 09/02/2003, για την ανάδειξη νέου διοικητικού συμβουλίου του Συνδέσμου Αιγυπτιωτών Δωδεκανήσου, έχουν ως εξής:

Βαζελάκης Ιπποκράτης, πρόεδρος
Ιντζάς Βαρθολομαίος, α' αντιπρόεδρος
Ζαγοριανός Γεώργιος, β' αντιπρόεδρος
Δικαστόπουλος Γεώργιος, γ' γραμματέας
Ιντζά Σοφία, ταμίας
Σπάρταλης Ευάγγελος, σύμβουλος
Παγκά Αννα, σύμβουλος
Αδαμίδη Μαίρη, σύμβουλος
Γεωργιάδη Ελισσάβετ, σύμβουλος

Τα 2 ελεγκτικά είναι οι κ.κ. Βαλίνης Πέτρος και Πάλμος Χρήστος και τα 3 επιλαχόντα είναι οι κ. Σχοινά Ισαβέλα, Σχοινά Αντωνία και Βασιλοπούλου Φανή.

Πολύς κόσμος στην εκδήλωση που έγινε στο Μανδράκι για την Ημέρα του Καταναλωτή

ΜΕΓΑΛΗ ήταν η ανταπόκριση των συμπολιτών μας στη φιέστα που διοργάνωσε για τον εορτασμό της Παγκόσμιας Ημέρας Καταναλωτή το Γραφείο Καταναλωτή του Δήμου Ροδίων.

Η φιέστα έγινε στον πεζόδρομο κοντά στο «ΑΚΤΑΙΟΝ» και τα περίπτερα που είχαν στηθεί από το Γραφείο Καταναλωτή, τη Δημοτική Επιχείρηση Καθαριότητας, το Δημοτικό Οργανισμό Περιβάλλοντος και το Σύλλογο Προστασίας Περιβάλλοντος της Ρόδου, κατακλύστηκαν με κόσμο από το πρωί.

Η φιέστα ξεκίνησε από τις 10.30 το πρωί και στη διάρκειά της έγιναν εκδηλώσεις από το Μουσικό Σχολείο, τη Φιλαρμονική του Δήμου Ροδίων και του Δήμου Καλλιθέας, τις χορευτικές ομάδες του Ενιαίου Λυκείου Αφάντου, του 2ου Δημοτικού Παιδικού Σταθμού και του Γυμνασίου Καλυθιών και των ΚΑΠΗ.

Για το σεβασμό που πρέπει όλοι να δείχνουν στο περιβάλλον μίλησαν η πρόεδρος της Επιτροπής για την Ανάπτυξη του Εθελοντισμού κ. Σούλα Ευθυμίου και η υπεύθυνη για το Γραφείο Καταναλωτή κ. Λιλή Τρύπη.

ΚΗΔΕΙΑ

Το λατρευτό μας σύζυγο, πατέρα, υιό, αδελφό και θείο

ΣΑΡΑΝΤΗ ΓΡΗΓΟΡΑΚΗ

(Ετών 37)

θανόντα κηδεύουμε σήμερα Σάββατο 15 Μαρτίου 2003 και ώρα 11 π.μ. από τον ιερό ναό Κοιμήσεως Θεοτόκου Δήμου Ιαλυσού.
Η σύζυγος Μιχαλίτσα.
Τα παιδιά, οι γονείς, τα αδέλφια, τα ανίψια και οι λοιποί συγγενείς.

ΑΣ-15/3

RESTAURANT
ΙΠΠΟΤΙΚΟΝ

Ενας χώρος ειδικά διαμορφωμένος για σας.
Χειμώνα - καλοκαίρι μαζί σας
Με πλούσια ποικιλία παραδοσιακών μεζέδων
Με φρέσκα κρεατικά και ψαρικά
Με άψογο σέρβις
Με πλήρη καθαριότητα
Με ζεστή και φιλική ατμόσφαιρα
Ενα δικό σας στέκι για την καθημερινή σας έξοδο

Στο τραγούδι η μελωδικήφωνή της ΕΛΕΥΘΕΡΙΑΣ ΡΟΔΙΤΗ
Στο πιάνο ο ΗΛΙΑΣ ΠΕΖΟΥΒΑΝΗΣ

Η αίθουσα ενιαία 80 ατόμων διατίθεται για κάθε εκδήλωση
ΙΠΠΟΤΙΚΟΝ
στην Παλιά Πόλη
Μικρό συντριβάνι-Πλατεία Εβραίων Μαρτύρων
Τηλ. ρεζερβέ: 22410 25293
2544-10/4

Αστρα
Ανοικτά από Πέμπτη, Παρασκευή, Σάββατο Κυριακή

Φ. ΜΕΡΕΤΑΚΗΣ

ΜΑΡΙΑ ΑΘΑΝΑΣΙΑΔΟΥ

ΣΕΒΑΣΤΟΥ ΕΙΡ.

ΑΝΤ. ΣΙΓΑΝΟΣ
ΓΙΑΝΝΗΣ ΚΑΡΑΚΑΤΣΑΝΗΣ
ΛΙΛΗ ΡΕΝΤΑ
Τηλ. 22410 32090
697-16/3

ΕΝΩΣΗ ΠΛΗΡΟΦΟΡΙΚΩΝ ΕΛΛΑΔΑΣ
www.epe.org.gr
ΠΡΟΣΚΛΗΣΗ
Καλούνται οι διπλωματούχοι και πτυχιούχοι τμημάτων Πληροφορικης ΑΕΙ να συμμετάσχουν στην Ιδρυτική Συνέλευση του τοπικού παραρτήματος της Ενωσης Πληροφορικών Ελλάδος, το Σάββατο 15 Μαρτίου 2003 στις 18.00 στο Πανεπιστήμιο Αιγαίου.
Πληροφορίες στα τηλέφωνα 22410 99042 - 99045, 21887, 6944564622 και στην ιστοσελίδα της Ενωσης (www.epe.org.gr).
Το Συντονιστικό Συμβούλιο
Τσιγάρος Θεολόγος
Κωσταλίας Κωνσταντίνος
Σαρικάς Σάββας
Κολλάτος Ηλίας
Φεσάκης Γιώργος
Χ. 3850-15/3

ΣΩΜΑΤΕΙΟ ΕΣΤΙΑΤΟΡΩΝ ΝΗΣΟΥ ΡΟΔΟΥ
«Η ΠΡΩΤΟΠΟΡΙΑ»
ΕΚΛΟΓΕΣ ΣΤΙΣ 18/3/2003
Αγαπητοί Συνάδελφοι
Το σωματείο μας σας καλεί την Τρίτη 18 Μαρτίου 2003 στις εκλογές που θα γίνουν στο Ακταίον (πάνω αίθουσα) από ώρα 12μ. έως 6μ.μ. (για την εκλογή νέου Δ.Σ. και εκπροσώπου στην ΠΟΕΣΕ)
Εχουμε ιερά υποχρέωση να παραστούμε όλοι και να ψηφίσουμε τους καλύτερους υποψηφίους του κλάδου μας, ώστε να μπορέσουν να φέρουν εις πέρας την επίλυση των προβλημάτων μας.
Στην ψηφοφορία θα παρίσταται και εκπρόσωπος της ΠΟΕΣΕ.
Εκ του Δ.Σ.
του Σωματείου μας
2433-18/3

ΣΥΓΧΑΡΗΤΗΡΙΟ
Θερμά συγχαρητήρια στον αγαπημένο μου ανιψιό
Ηλία Ζωίδη
του Νικολάου και της Μαρίας
για την ολοκλήρωση των σπουδών του με «ΑΡΙΣΤΑ» στη Νομική Σχολή του Αριστοτελείου Πανεπιστημίου Θεσσαλονίκης.
ΓΕΩΡΓΙΟΣ ΠΕΡΟΣ
2445-15/3

ΠΟΛΙΤΙΣΤΙΚΟΣ ΟΡΓΑΝΙΣΜΟΣ ΔΗΜΟΥ ΡΟΔΙΩΝ
Συναυλία με μουσική και τραγούδια του συντοπίτη μας, νέου συνθέτη
Βασίλη Κετεντζόγλου
σε στίχους της Μαρίας Χαραλαμπίδη
Τραγουδούν:
Αγαπητός Πάχος,
Ιωάννα Μελά,
Λεωνίδας Σακελλαρίδης
με τη συνοδεία επταμελούς ορχήστρας.
Εθνικό Θέατρο Ρόδου
Σάββατο 15 Μαρτίου 2003 στις 21.00
Τα έσοδα θα διατεθούν για την ενίσχυση του Συλλόγου Αυτοάνοσων Νοσημάτων Αρθρίτιδας και Λύκου «Θάλεια»
ΧΛ-15/3

ΕΝΩΣΗ ΚΑΣΤΕΛΛΟΡΙΖΙΩΝ ΡΟΔΟΥ
ΠΡΟΣΚΛΗΣΗ

Προσκαλούμε όλους τους συμπατριώτες και φίλους του συλλόγου στη χοροεσπερίδα μας, που θα γίνει στην αίθουσα CASTELLO ROSSO το
Σάββατο 22-3-2003 και ώρα 20.30 μ.μ.
Τιμή κατ άτομο 20 ευρώ, στην οποία περιλαμβάνονται πλούσιο μενού, ζωντανή μουσική, κρασί και αναψυκτικά απεριόριστης κατανάλωσης.
Τα έσοδα θα διατεθούν για
τη στέγαση του Συλλόγου μας.
Πληροφορίες στα τηλέφωνα:
22410 78827 και 22410 32809
2409-16/3

VM
ΚΕΝΤΡΟ ΞΕΝΩΝ ΓΛΩΣΣΩΝ ΜΕΤΑΦΡΑΣΗΣ / ΔΙΕΡΜΗΝΕΙΑΣ
Μυστρά 16 , Ρόδος 85100
Τηλ. 22410 035249/ 27013
ΦΑΞ 22410 075412
E-mail vasso@rho.forthnet. gr.
ΒΑΣΩ ΜΙΧΑΛΑΡΕΑ
Το ΚΕΝΤΡΟ ΞΕΝΩΝ ΓΛΩΣΣΩΝ ΒΑΣΩ ΜΙΧΑΛΑΡΕΑ εύχεται καλή χρονιά και πρόοδο στους μαθητές του και απόκτηση τίτλων γλωσσομάθειας ως κατοχύρωση των γνώσεών τους.
• **Αρχίζουμε ειδικά μαθήματα ενηλίκων για πιστοποίηση γλωσσομάθειας για το Δημόσιο**
• Πρωινά μαθήματα καθημερινά στις ώρες που σας εξυπηρετούν
• Αγγλικά: BEGINNERS, ELEMENTARY, INTERMEDIATE, UPPER INTERMEDIATE, PRE FIRST CERTIFICATE, FIRST CERTIFICATE, PROFICIENCY.
• Μεταφράσεις εμπορικές, ιατρικές, λογοτεχνικές και εξειδικευμένων κειμένων και συγγραμμάτων.
ΠΤΥΧΙΟΥΧΟΙ μεταφραστές / διερμηνείς μέλη Πανελλήνιας και Διεθνούς Ομοσπονδίας Μεταφραστών με αριθμό 327.
ΑΓΓΛΙΚΑ ΓΙΑ ΟΛΕΣ ΤΙΣ ΗΛΙΚΙΕΣ ΚΑΙ ΟΛΟΥΣ ΤΟΥΣ ΤΟΜΕΙΣ
Εγγύηση η 20ετής πείρα μας καθώς και η άρτια πανεπιστημιακή κατάρτισή μας.
Οι καθηγήτριες:
Βάσω Μιχαλαρέα
Βιργινία Ηλία Μιχαλαρέα
Χ. 3812-16/3

ΚΕΝΤΡΑ ΞΕΝΩΝ ΓΛΩΣΣΩΝ
ΚΟΝΤΟΥ ΜΕΡΚΟΥΡΗ
Οι μαθητές μας απέκτησαν...
... ΚΑΙ το 2002
γρήγορα και σίγουρα
ΓΕΡΜΑΝΙΚΑ
15 Mittelstufe Goethe
63 Zertifikat Goethe
132
ΑΝΑΓΝΩΡΙΣΜΕΝΟΥΣ ΤΙΤΛΟΥΣ ΓΛΩΣΣΟΜΑΘΕΙΑΣ
ΑΓΓΛΙΚΑ
14 Proficiency Cabridge - Michigan
40 Lower Cabridge - Michigan
αποδεικνύοντας πλέον για μια ακόμη φορά ποιοί έχουν ...
ΑΠΟΛΥΤΗ ΑΝΩΤΕΡΟΤΗΤΑ
ΣΤΗΝ ΟΛΙΚΗ ΠΟΙΟΤΗΤΑ - ΣΤΗ ΔΙΔΑΣΚΑΛΙΑ ΓΕΡΜΑΝΙΚΩΝ - ΑΓΓΛΙΚΩΝ ΣΤΗ ΡΟΔΟ
ΓΙ' ΑΥΤΟ...
- Οι γονείς και τα παιδιά μας εμπιστεύονται
- Εμείς ανταποκρινόμαστε στις προσδοκίες τους
- Οι επιτυχίες των μαθητών μας, μας κάνουν υπερήφανους
1ο Διδ/ρια: Αγ. Αναργύρων 11Α (στο Βενετόκλειο)
2ο Διδ/ρια: Δ. Αναστασιάδη 47 (στους Δασκάλους)
3ο Διδ/ρια: Παρισίων 1 και Λονδίνου (στο Ροδίνι)
Τηλ. 22410 35289
& 22410 23973
Χ.3849-17/3