ΕΤΟΣ ΙΔΡΥΣΗΣ 1949
ΙΔΙΟΚΤΗΤΗΣ - ΔΙΕΥΘΥΝΤΗΣ
ΓΙΩΡΓΟΣ ΔΙΑΜΑΝΤΙΔΗΣ
Γραφεία - Τυπογραφεία:
Μάρκου Μαλλιαράκη 3 (ΚΟΒΑ)
Λογιστήριο: Νέα Αγορά
Τηλ.: Σύνταξης: 27356 - 34101 FAX: 20643
Λογιστηρίου: 24539 FAX: 24539
e-mail: info@proodos.net

ΠΡΟΟΔΟΣ

Ανεξάρτητη καθημερινή πρωινή εφημερίδα

ΑΡΙΘΜΟΣ ΦΥΛΛΟΥ 16.271 • ΤΙΜΗ 0,70 ευρώ

ΤΕΤΑΡΤΗ 19 ΜΑΡΤΙΟΥ 2003

SATO
OFFICE SYSTEMS
ΜΠΟΝΗΣ Ε.Π.Ε. ΤΗΛ. 02410 75333

Ετοιμοι οι Αμερικανοί για την εισβολή

Από ώρα σε ώρα αναμένεται να αρχίσει ο πόλεμος στο Ιράκ

Οι Ιρακινοί είναι αποφασισμένοι για οδομαχίες στους δρόμους της Βαγδάτης

Τρομαγμένη ολόκληρη η οικουμένη από τις τελευταίες εξελίξεις με αγωνία περιμένει να αρχίσουν οι Αμερικανοί να βομβαρδίζουν ανηλεώς το Ιράκ μετά την εκπνοή της προθεσμίας των 48 ωρών που έδωσε ο Μπους στο Σαντάμ Χουσεΐν για να εγκαταλείψουν αυτός και οι γιοί του το Ιράκ. Η προθεσμία λήγει στις 3 το πρωί αύριο (Πέμπτη) αλλά πληροφορίες από το Λευκό Οίκο αναφέρουν ότι η κήρυξη του πολέμου και η έναρξη των βομβαρδισμών μπορεί να γίνει από ώρα σε ώρα, διότι μετά την απόρριψη του αμερικανικού τελεσίγραφου από τον Σαντάμ Χουσεΐν ο πρόεδρος Μπους αποδεσμεύεται από την τήρηση της 48ωρης προθεσμίας.

Με απλά λόγια οι Αμερικανοί λέγουν ότι οι βομβαρδισμοί μπορεί να αρχίσουν και τη νύκτα της Τρίτης προς την Τετάρτη, δηλαδή σήμερα τα ξημερώματα.

ΠΑΝΕΤΟΙΜΟΙ ΟΙ ΑΜΕΡΙΚΑΝΟΙ

Οι Αμερικανοί στρατηγοί δηλώνουν ότι είναι πανέτοιμοι για να εισβάλουν στο Ιράκ και να ανατρέψουν τον Σαντάμ Χουσεΐν.

Εκπρόσωπος του Λευκού Οίκου τόνισε χαρακτηριστικά «μόνο μια κλωστή μας χωρίζει από τον πόλεμο». Οι

ΣΥΝΕΧΕΙΑ ΣΤΗ ΣΕΛ. 4



Ο Σαντάμ Χουσεΐν απέρριψε το τελεσίγραφο των Αμερικανών και δηλώνει έτοιμος να πολεμήσει

Αυξημένα μέτρα στη Ρόδο

Αυξημένα μέτρα ασφαλείας λαμβάνονται στα αεροδρόμια όλης της Ελλάδας (μεταξύ των οποίων και η Ρόδος), αλλά και σε άλλους χώρους που έχουν σχέση με τα μέσα μαζικής μεταφοράς, ενόψει του πολέμου στο Ιράκ,η έναρξη του οποίου,όπως δείχνουν τα πράγματα, είναι θέμα ωρών.

Ιδιαίτερη έμφαση δίνεται στα αεροδρόμια της χώρας,όπου λαμβάνονται μέτρα για την ασφάλεια των πτήσεων της πολιτικής αεροπορίας.Το πακέτο των μέτρων που θα τεθούν σε εφαρμογή αμέσως με την έναρξη του πολέμου, έχουν αναλυθεί εκτενώς και έχουν αποφασιστεί στη διάρκεια σύσκεψης,την περασμένη εβδομάδα, του Υπουργού Μεταφορών και Επικοινωνιών Χρίστου Βερελή με τα μέλη της Εθνικής Επιτροπής Ασφάλειας της Πολιτικής Αεροπορίας.

Μεταξύ των μέτρων που έχουν αποφασιστεί είναι:αυστηρότεροι έλεγχοι σε όλο το προσωπικό που εργάζεται και έχει πρόσβαση στους χώρους των αεροδρομίων,εξονυχιστικός έλεγχος των αποσκευών,φορτίου και Ταχυδρομείου και αύξηση της αστυνόμευσης σε συνεργασία με το υπουργείο Δημόσιας Τάξης.Παράλληλα θα τεθούν σε λειτουργία επιπλέον ανιχνευτές εκρηκτικών για τον πλήρη έλεγχο των αποσκευών που παραδίδονται.

Λόγω του επικείμενου πολέμου

Δύσκολες ώρες για τον τουρισμό των νησιών μας!..

ΤΡΑΓΙΚΕΣ ΘΑ ΕΙΝΑΙ ΟΙ ΣΥΝΕΠΕΙΕΣ

ΣΕ ΑΝΑΜΜΕΝΑ κάρβουνα κάθονται οι τουριστικοί επιχειρηματίες της Ρόδου και των άλλων νησιών, περιμένοντας την αμερικανική επίθεση στο Ιράκ και τις εξελίξεις που θ' ακολουθήσουν! Μάλιστα, χτες, τα μηνύματα που έφταναν από το εξωτερικό ήταν τόσο απαισιόδοξα, ώστε ξενοδόχοι της Ρόδου εξέφραζαν την ανησυχία τους, τονίζοντας ότι «ίσως εφέτος να μην ανοίξουμε τις επιχειρήσεις μας».

* Ομως, διάχυτη είναι και η ανησυχία των εργαζομένων στον τουρισμό, που φοβούνται ότι όχι μόνο θα καθυστερήσει η πρόσληψή τους στις διάφορες επιχειρήσεις, αλλά υπάρχει κίνδυνος να μην πιάσουν καθόλου δουλειά!..

ΗΔΗ ΟΙ τουριστικοί επιχειρηματίες κινούνται προς την κατεύθυνση για τη λήψη έκτακτων μέτρων αντιμετώπισης της κρίσης στον τουρισμό, που αναμένεται να λάβει διαστάσεις και να πλήξει την ελληνική οικονομία.

* Ο πρόεδρος της Ενωσης Ξενοδόχων Ρόδου (και πρόεδρος της Πανελλήνιας Ομοσπονδίας Ξενοδόχων) Βασ. Μηναΐδης δήλωσε χτες ότι θα ζητηθεί η μείωση των τελών προσγείωσης των αεροσκαφών, όπως επίσης και η μείωση των λιμενικών τελών για τα κρουα- ζιερόπλοια.

ΑΚΟΜΗ θα ζητηθεί να ξε-

ΣΥΝΕΧΕΙΑ ΣΤΗ ΣΕΛ. 4



Για αντιμετώπιση τυχόν κρουσμάτων

Σε πλήρη ετοιμότητα και το Νοσοκομείο για τα κρούσματα πνευμονίας

ΠΟΙΑ ΕΙΝΑΙ ΤΑ ΣΥΜΠΤΩΜΑΤΑ

ΣΕ ΕΠΑΓΡΥΠΝΗΣΗ και πλήρη ετοιμότητα βρίσκεται και το Νοσοκομείο της Ρόδου για την αντιμετώπιση της θανατηφόρου πνευμονίας, σε περίπτωση που παρουσιαστούν κρούσματα στην περιοχή μας.

* Προς το παρόν, όπως επεσήμανε ο διοικητής του Νοσοκομείου κ. Δημήτρης Μάτσιας, δεν εμφανίστηκαν

ΣΥΝΕΧΕΙΑ ΣΤΗ ΣΕΛ. 4

Διάλεξη στη Ρόδο από τον Β. Λυσσαρίδη

Η Π.Α.Σ.Π. Σχολής Ανθρωπιστικών Επιστημών Πανεπιστημίου Αιγαίου οργανώνει διάλεξη με θέμα «Οι νέες εξελίξεις στο Κυπριακό ζήτημα και η ένταξη της Κύπρου στην Ευρωπαϊκή Ενωση» με εισηγητή τον πρώην πρόεδρο της Βουλής των Κυπρίων και επίτιμο Πρόεδρο του Κινήματος Σοσιαλοδημοκρατών (ΚΙ.ΣΟΣ.) κ. Βάσο Λυσσαρίδη.

Η διάλεξη θα πραγματοποιηθεί την Πέμπτη 20 Μαρτίου, ώρα 6 μ.μ. στο Αμφιθέατρο Ισογείου του Πανεπιστημίου στη Ρόδο.

Η εκδήλωση είναι ανοιχτή στο ευρύ κοινό.

«Επιασε» στο λιμάνι λόγω του καιρού

179 κιλά κοκαΐνης βρέθηκαν σε μικρό σκάφος στην Κάσο!..

ΕΜΠΛΕΚΟΝΤΑΙ ΚΑΙ ΑΤΟΜΑ ΑΠΟ ΤΗ ΡΟΔΟ;

ΚΟΚΑΪΝΗ αξίας 6,1 δις δραχμών βρέθηκε σε θαλαμηγό, που λόγω εισροής υδάτων ζήτησε καταφύγιο στο λιμάνι της Κάσου. Πρόκειται για ιδιαίτερα σοβαρή υπόθεση, στην οποία εμπλέκονται επώνυμα άτομα της Κρήτης, ενώ παράλληλα ερευνάται και η εμπλοκή άλλων, ίσως και από την περιοχή μας.

* Συγκεκριμένα, προχθές το βράδυ, βρέθηκε μέσα στο ιστιοφόρο σκάφος «FARAWAY», σημαίας Γιβραλτάρ, σε ειδική κρύπτη, σημαντική ποσότητα κοκαΐνης, βάρους 179 κιλών. Η θαλαμηγός είχε προσεγγίσει το μεσημέρι στο λιμάνι της Κάσου, λόγω εισροής υδάτων. Ο κυβερνήτης Αντώνιος Βλαχόπουλος του Νικολάου, 31 χρόνων, και το μέλος του πληρώματος Μάρκος Σπυρόπουλος του Γεωργίου, 33 χρόνων, ζήτησαν τη συνδρομή των λιμενικών για την άντληση των υδάτων και παράλληλα τους ενημέρωσαν ότι σε ειδική κρύπτη του ιστιοφόρου βρήκαν κάποια περίεργα δέματα, βάρους δύο κιλών περίπου το καθένα.

ΟΙ ΛΙΜΕΝΙΚΟΙ, που έσπευσαν για να παράσχουν βοήθεια και να δουν τι περιείχαν τα δέματα, διαπίστωσαν ότι έκρυβαν κοκαΐνη και ενημέρωσαν άμεσα το Λιμεναρχείο Καρπάθου. Ακολούθησε ενημέρωση του υπουργείου Εμπορικής Ναυτιλίας, της Εισαγγελίας Ρόδου και του Κεντρικού Λιμεναρχείου Ηρακλείου Κρήτης.

* Από τα πρώτα στοιχεία της προανάκρισης προέκυψε ότι το σκάφος ανήκει

ΣΥΝΕΧΕΙΑ ΣΤΗ ΣΕΛ. 4



Ο συλληφθείς στο Ηράκλειο για την εμπλοκή του στην υπόθεση της κοκαΐνης Ηλίας Κοβατζής που διετέλεσε προπονητής ιστιοπλοΐας στο Ναυτικό Ομιλο Ρόδου

Χθες από τα Χανιά

Ηρθε στη Ρόδο το πρώτο γκρουπ με μαθητές

ΑΓΝΩΣΤΗ ΕΙΝΑΙ Η ΣΥΝΕΧΕΙΑ

ΗΡΘΕ το πρώτο γκρουπ μαθητών και μαθητριών για τις πενταήμερες εκδρομές στη Ρόδο, αλλά ουδείς γνωρίζει ποιά θα είναι η συνέχεια!.. Ολα πλέον θα εξαρτηθούν από την αμερικανική επίθεση στο Ιράκ και ποιές θα είναι οι συνέπειες στον τουρισμό της χώρας μας!..

• Μέχρι χθες δεν υπήρχε καμιά σαφής εικόνα για το μαθητικό τουρισμό, αλλά πληροφορίες αναφέρουν ότι υπάρχουν ακυρώσεις σε διάφορα ξενοδοχεία, που -μέχρι στιγμής- εμφανίζονται περιορισμένης έκτασης.

ΤΟ ΓΚΡΟΥΠ μαθητών που ήρθε στη Ρόδο προέρχεται από τα Χανιά, μάλιστα δε στο ξενοδοχείο όπου φιλοξενούνται μετέβη χθες ο νομάρχης Δωδεκανήσου Γιάννης Μαχαιρίδης. Για την επίσκεψη αυτή από το Γραφείο Τύπου της Νομαρχίας εκδόθηκε η παρακάτω ανακοίνωση:

«Τους μαθητές εκδρομείς του Γυμνασίου και Λυκείου των «Ιδιωτικών Εκπαιδευτηρίων Θεοδωροπούλου» από τα Χανιά της Κρήτης επισκέφθηκε χθες το πρωί, στο ξενοδοχείο «Εσπέρια» που διαμένουν, ο νομάρχης Δωδεκανήσου κ. Γιάννης Μαχαιρίδης, καλωσορίζοντάς τους στο νησί μας.

Με νωπές ακόμα τις πρόσκαιρες δυσμενείς εντυπώσεις που προκλήθηκαν από ανεύθυνα σχόλια κινδυνο-

ΣΥΝΕΧΕΙΑ ΣΤΗ ΣΕΛ. 4

Προγραμματισμένη για σήμερα

Μετά τον πόλεμο θα γίνει η γενική συνέλευση της ΔΑΝΕ!

ΟΛΟΙ ΕΙΝΑΙ ΕΠΙΦΥΛΑΚΤΙΚΟΙ

ΑΝΑΒΑΛΛΕΤΑΙ για μετά τη λήξη των πολεμικών επιχειρήσεων στο Ιράκ η προγραμματισμένη για σήμερα γενική συνέλευση της ΔΑΝΕ.

• Η αναβολή θα ζητηθεί καθώς εκτιμάται ότι είναι από δύσκολο έως ακατόρθωτο να γίνει πρόσκληση στους επενδυτές να μετάσχουν στη νέα αύξηση του μετοχικού κεφαλαίου της εταιρίας κατά 6,2 εκατομμύρια ευρώ τη στιγμή που από ώρα σε ώρα αναμένεται να ξεκινήσει η επίθεση των Ηνωμένων Πολιτειών στο Ιράκ. Η νέα συνέλευση όπως ανακοινώθηκε χθες θα προσδιοριστεί από το διοικητικό συμβούλιο της εταιρίας σε προσεχή του συνεδρίαση. Εκτιμάται πάντως πως η συνέλευση δεν πρόκειται να γίνει όσο διαρκούν οι πολεμικές επιχειρήσεις στο Ιράκ.

Η ΕΞΕΛΙΞΗ αυτή είναι ό,τι χειρότερο θα μπορούσε να συμβεί στη ΔΑΝΕ που βρίσκεται σε τέλμα λόγω έλλειψης ρευστότητας. Αυτό σημαίνει ότι θα παραμείνει άλυτο το οικονομικό πρόβλημα της εταιρίας, που είναι η αιτία για την κατάθεση πολυάριθμων αγωγών από

ΣΥΝΕΧΕΙΑ ΣΤΗ ΣΕΛ. 4

Θα γίνει σήμερα στην πόλη

Σύσκεψη για βελτίωση της εμφάνισης της πόλης

ΠΟΙΑ ΜΕΤΡΑ ΘΑ ΛΗΦΘΟΥΝ

Η ΒΕΛΤΙΩΣΗ της εμφάνισης της πόλεως ενόψει της έναρξης της τουριστικής περιόδου θα είναι το αντικείμενο της σύσκεψης που θα γίνει σήμερα στο γραφείο του αντιδημάρχου Ρόδου κ. Νίκου Χαραλάμπη.

• Στη σύσκεψη κλήθηκαν να παραστούν οι πρόεδροι των διοικητικών συμβουλίων της Δημοτικής Επιχείρησης Καθαριότητας, του Οργανισμού Περιβάλλοντος, της Δημοτικής Επιχείρησης Υδρευσης και Αποχέτευσης και εκπρόσωποι της Διεύθυνσης Μεσαιωνικής Πόλης.

ΚΑΤΑ τη διάρκεια της σύσκεψης θα καθοριστούν όλες οι βελτιωτικές παρεμβάσεις που πρέπει να γίνουν για τον ευπρεπισμό της πόλεως πριν από την έναρξη της θερινής περιόδου που δεν θα γίνει στην προκαθορισμένη ημερομηνία λόγω της επίθεσης των

ΣΥΝΕΧΕΙΑ ΣΤΗ ΣΕΛ. 4

Από τους ελεύθερους επαγγελματίες

Διάβημα στον ΕΟΤ για τον «τουρισμό με τα βραχιόλια»

ΚΑΙ ΑΛΛΑ ΞΕΝΟΔΟΧΕΙΑ ΣΤΟ ΣΥΣΤΗΜΑ

ΛΥΣΗ ΣΤΟ πρόβλημα που προκαλεί στις επιχειρήσεις η εφαρμογή του συστήματος All Inclusive θα αναζητήσει σήμερα το προεδρείο της Ενωσης Επαγγελματιών με παρέμβαση του στο υπουργείο Ανάπτυξης.

• Συγκεκριμένα η Ενωση Επαγγελματιών θα ζητήσει την παρέμβαση του γενικού γραμματέα του ΕΟΤ κ. Δημήτρη Γεωργαράκη ώστε να περιοριστεί όσο είναι δυνατό η εφαρμογή του συστήματος All Inclusive από τα ξενοδοχεία του νησιού.

ΑΚΟΜΗ η Ενωση Επαγγελματιών επιδιώκει να αποκτήσει και γνωμοδότηση, η οποία θα αποδεικνύει ότι πολλές τουριστικές επιχειρήσεις υφίστανται αθέμιτο ανταγωνισμό από τα ξενοδοχεία που εφαρμόζουν το συγκεκριμένο σύστημα.

ΣΥΝΕΧΕΙΑ ΣΤΗ ΣΕΛ. 4

Melody Palace
Και πάλι στον αφρό...
ΚΑΘΕ ΒΡΑΔΥ ΣΤΟΝ ΑΝΑΚΑΙΝΙΣΜΕΝΟ ΜΑΣ ΧΩΡΟ

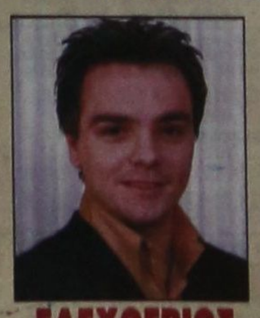

ΕΛΕΥΘΕΡΙΟΣ ΠΑΝΑΓΙΩΤΑΚΗΣ



ΚΑΤΕΡΙΝΑ ΒΕΡΟΥ

ΓΕΩΡΓΙΑ ΒΑΚΑΛΗ
ΠΕΝΗ ΚΩΝΣΤΑ
ΝΙΚΗ ΜΙΣΣΙΚΟΥ
ΔΗΜΗΤΡΗΣ ΑΤΒΑΛΙΩΤΗΣ
Καλλιτεχνική διεύθυνση - μπουζούκι:
ΝΙΚΟΣ ΚΑΡΑΝΙΚΟΛΑΣ
Τηλ. 22410 94920, 95240
705-22/3

ΠΡΟΟΔΟΣ
Ημερήσια Εφημερίδα της Ρόδου
Ετος ιδρύσεως 1949
ΓΡΑΦΕΙΑ ΣΥΝΤΑΞΗΣ
Μ. Μαλλιαράκη 3, 85100 Ρόδος
Τηλ. 0241 / 27356 - 34101 FAX 0241 / 20643
ΛΟΓΙΣΤΗΡΙΟ-ΔΙΑΦΗΜΙΣΕΙΣ
Νέα-Αγορά 32 85100 Ρόδος
Τηλ. 0241 / 24539 FAX 0241 / 24539
e-mail: info@proodos.net
www.proodos.net - www.proodosnews.gr



ΤΙ ΕΓΡΑΨΕ Ο ΤΥΠΟΣ ΤΗΣ ΑΘΗΝΑΣ

ΕΠΙΣΚΟΠΗΣΗ ΑΘΗΝΑΪΚΟΥ ΤΥΠΟΥ ΤΗΣ 18/3/2003

Το διάγγελμα Μπους και οι διεθνείς αντιδράσεις, οι επιπτώσεις στην παγκόσμια οικονομία από έναν ενδεχόμενο πόλεμο κατά του Ιράκ, η επικείμενη σύνοδος κορυφής της ΕΕ, οι καταστροφές που προκάλεσε η κακοκαιρία και η δίκη της 17Ν, είναι από τα βασικά θέματα της ειδησεογραφίας του χθεσινού αθηναϊκού Τύπου.

ΑΔΕΣΜΕΥΤΟΣ ΤΥΠΟΣ (Μήτσης): 6.520 προσλήψεις για αντιπυρική προστασία. Εξαγγελίες της Β. Παπανδρέου.

ΑΔΕΣΜΕΥΤΟΣ ΤΥΠΟΣ (Ρίζος): Ο πόλεμος αρχίζει. Με κομμένη την ανάσα η Ανθρωπότητα. Ποιές οι συνέπειες για την Ελλάδα.

ΑΠΟΓΕΥΜΑΤΙΝΗ: Ωρες ντροπής. Πόλεμο χωρίς νομιμοποίηση από τον ΟΗΕ κηρύσσει ο Μπους.

Η ΑΠΟΦΑΣΗ: Συντάξεις μόνο για μαθουσάλες. Το σχέδιο της ελληνικής προεδρίας για το ασφαλιστικό.

Η ΑΥΓΗ: Ητττήθηκε στον ΟΗΕ, κηρύσσει τον πόλεμο. Απομονωμένος ο Μπους, κουρελιάζει το Διεθνές Δίκαιο. Τρίζει η καρέκλα του Μπλερ, παραιτήθηκε ο Ρ. Κουκ.

ΑΥΡΙΑΝΗ: Θα πνιγεί στο αίμα Ευρώπη και Αμερική. Η Ελλάδα και ολόκληρος ο κόσμος θα πληρώσουν ακριβά την ηλιθιότητα και το πείσμα του Μπους.

ΤΟ ΒΗΜΑ: Νέα όπλα του θανάτου (με ΄΄πεδίο δοκιμών΄΄ το Ιράκ). Οι ηλεκτρονικές βόμβες του Μπους και τα χημικά του Σαντάμ.

Η ΒΡΑΔΥΝΗ: Πόσοι θα μπουν στις καλές σχολές ΑΕΙ-ΤΕΙ. Σκληρή μάχη υποψηφίων για τις ΄΄περιζήτητες΄΄.

ΕΘΝΟΣ: 2.570 θέσεις στο δημόσιο και 6.520 δασοπυροσβέστες. Μπαράζ διαγωνισμών για μόνιμους και συμβασιούχους.

ΕΛΕΥΘΕΡΗ ΩΡΑ: Τα ξημερώματα της Πέμπτης πιάνει δουλειά ο θάνατος. 48 ώρες προθεσμία – για τα μάτια του κόσμου – έδωσε ο Μπους στον Σαντάμ, ενώ οι χερσαίες επιχειρήσεις έχουν αρχίσει.

ΕΛΕΥΘΕΡΟΣ: Για την τιμή των όπλων. Η διπλωματική κινητικότητα αδυνατεί να αποτρέψει τον πόλεμο.

ΕΛΕΥΘΕΡΟΣ ΤΥΠΟΣ: Προσλήψεις 3.837 θέσεις σε Δημόσιο, ΔΕΚΟ. Ειδικό ένθετο: Οι πίνακες για υπουργεία, ΕΚΑΒ, Πολεμική Αεροπορία.

ΕΛΕΥΘΕΡΟΤΥΠΙΑ: Ο σερίφης πιέζει τη σκανδάλη και χτυπάει τον ΟΗΕ, την ειρήνη και την ΕΕ. Τελεσίγραφο 48 ωρών στον Σαντάμ να φύγει.

ΕΣΤΙΑ: Παγκόσμιος διχασμός. Από την απόφαση για τον πόλεμο.

Espresso: Γιος βιομηχάνου πουλούσε ναρκωτικά. Συνελήφθη και οδηγήθηκε στον Κορυδαλλό.

Η ΚΑΘΗΜΕΡΙΝΗ: Τελεσίγραφο πολέμου... Ο Μπους διέκοψε τις προσπάθειες λύσης στον ΟΗΕ και καλεί τον Σαντάμ να φύγει.

Ο ΛΟΓΟΣ: Η ύστατη ώρα. Αντίστροφη μέτρηση. Εντός 24ώρου η αποχώρηση των επιθεωρητών. Παραιτήθηκε ο Ρόμπιν Κουκ.

ΤΑ ΝΕΑ: Κουρέλιασε τον ΟΗΕ-εκτελεί την ειρήνη. Ο Μπους ξεκινάει τον πόλεμο.

ΝΙΚΗ: Χαίρε πλανητάρχη οι μελλοθάνατοι σε χαιρετούν. Η διπλωματία τελείωσε, αρχίζει ο πόλεμος.

POST: Ντροπή τα πρόστιμα στα αυθαίρετα. Απίστευτο: 80 εκατομμύρια σε γριούλα στη Σαλαμίνα. Ξεσπκώνει το λαό η αναλγησία του κράτους.

ΡΙΖΟΣΠΑΣΤΗΣ: Συναγερμός κατά του πολέμου. Πολεμικό τελεσίγραφο Μπους.

Traffic News: Με μάσκες οξυγόνου ζουν τον τρόμο της Βαγδάτης. Ελληνες δημοσιογράφοι και τεχνικοί, μαζί με το CNN και άλλους ξένους στην πρώτη γραμμή του πολέμου.

Η ΧΩΡΑ: Συνέντευξη-βόμβα της Ντορας Μπακογιάννη στο Κανάλι 10: Θέλω να μάθω ποιοί έδωσαν την εντολή να σκοτώσουν τον Παύλο.

Αεροπορικά δρομολόγια

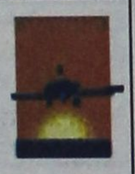

ΟΛΥΜΠΙΑΚΗ ΑΕΡΟΠΟΡΙΑ

Από Ρόδο-**Αθήνα**: Καθημερινά 07.10, 13.40
Πέμπτη 20.10, 22.45
Καθημερινά πλην Πέμπτης 19.40, 22.25
Καθημερινά πλην Κυριακής 10.40
Από Ρόδο-**Θεσσαλονίκη**: Δευτέρα - Τετάρτη 09.45
Πέμπτη 10.45 Σάββατο 15.15
Από Ρόδο-**Ηράκλειο**: Δευτέρα - Παρασκευή 14.30,
Τετάρτη - Κυριακή ,16.30
Από Ρόδο-**Κάρπαθο**: Δευτ.-Πεμ.-Παρ.-Σάβ. 07.00, 10.40
Τετάρτη - Κυριακή 10.40, 14.20
Από Ρόδ -**Κάσο**: Δευτ.-Πεμ.-Παρ.-Σάβ. 07.00
Τετάρτη - Κυριακή 10.40
Από Ρόδο-**Καστελλόριζο**: Δευτ.-Τετ.-Παρ.-Σάβ. -Κυρ. 07.10
Από Ρόδο-**Χίο**: Τρίτη 10.40 Πέμπτη 10.45
Από Ρόδο-**Μυτιλήνη**: Δευτέρα-Τετάρτη 09.45 Τρίτη 10.40,
Πέμπτη 10.45 Σάββατο 15.15
Από Ρόδο-**Σάμος**: Τρίτη 10.40 Σάββατο 15.15
Από Ρόδο-**Λήμνος**: Δευτέρα-Τετάρτη 09.45 Τρίτη 10.40,
Πέμπτη 10.45 Σάββατο 15.15

AEGEAN AIRLINES & CRONUS

Από Ρόδο-**Αθήνα**: Καθημερινά 08.30 πλην Κυριακής
Καθημερινά 13.50.
Δευτ.-Τετ.-Παρ. -Κυρ. 17.50
Τρίτη-Πεμ.-Σαβ. 19.35
Καθημερινά 20.20 πλην Τρίτης και Πέμπτης
Από Ρόδο-**Ηράκλειο**: Τρ.-Πεμ.-Παρ.-Κυρ. 19.00
Από Ρόδο-**Θεσσαλονίκη**: Τετ. - Παρ.-Κυρ. 12.00

Δωδεκανησιακά 24ωρα

Στα πεταχτά

Ο δρόμος με τα φοινικόδεντρα

Ο νέος πρόεδρος της Υπηρεσίας Πρασίνου του Δήμου Περικλής Μαντάλης έχει επιδείξει έντονη δραστηριότητα από τότε που ανέλαβε το πόστο αυτό. Σε πολλά πάρκα έκανε ήδη επεμβάσεις, μάλιστα δε, άρχισε να φτιάχνει και το πάρκο στην πίσω πλευρά της Νομαρχίας, που είχε εγκαταλειφθεί από τους προκατόχους του.

Ομως, εκεί που θα πρέπει να κάνει δραστική παρέμβαση είναι στο δρόμο με τα φοινικόδεντρα στην Ακτή Κανάρη! Τα φοινικόδεντρα «δεν έπιασαν» και πρέπει να αντικατασταθούν και μάλιστα το συντομότερο, γιατί το θέαμα είναι αποκρουστικό!

Χωρίς αστυνόμευση

Το ότι η Μεσαιωνική Πόλη δεν αστυνομεύεται το ξέρουν και τα ...τείχη!..

Αλλά, το να προσπαθούν κάποιοι να καταστρέψουν και τους δρόμους με τα βότσαλα, αυτό πια ξεπερνάει κάθε φαντασία.

Διότι, μέσα στην ασυδοσία που επικρατεί, βλέπουμε να διέρχονται αυτοκίνητα μέσα από τις εισόδους της Μεσαιωνικής Πόλης, όπου υπάρχουν απαγορευτικά σήματα!..

Αλλά, ποιός ενδιαφέρεται για τέτοια θέματα; Ολοι έχουν βολευτεί στις καρέκλες τους και κανένας δεν βγαίνει παραέξω...

Σκουπιδότοποι

Κάποιοι μαγαζάτορες την περίοδο αυτή κάνουν διάφορα έργα στις επιχειρήσεις τους. Αλλά, δυστυχώς, δεν φροντίζουν ν' απομακρύνουν τα μπάζα και τα άχρηστα αντικείμενα!..

Ετσι παρουσιάζεται το φαινόμενο να σχηματίζονται σκουπιδότοποι σε ορισμένα σημεία της πόλης! Γιατί δεν φροντίζουν οι καταστηματάρχες να απομακρύνουν τα σκουπίδια; Δεν τους ενδιαφέρει η εμφάνιση της πόλης και των επιχειρήσεών τους;

Ο καλός Θεός

Η Ρόδος είναι ευλογημένος τόπος. Ο καλός Θεός την προσέχει σε βαθμό προκλητικό, συγκριτικά με άλλες περιοχές. Αν βοηθούσαν και οι άνθρωποι, η περιοχή μας θα ήταν Παράδεισος.

Προχθές χαλούσε ο κόσμος από την κακοκαιρία και τους θυελλώδεις ανέμους.

Προβλήματα προκλήθηκαν στις περισσότερες περιοχές της χώρας. Σην περιοχή μας το παραμικρό.

Ο καλός Θεός, συνεχίζει να φροντίζει την όμορφη περιοχή μας κόντρα στην ανθρώπινη αδιαφορία.

Εδώ ο κόσμος χάνεται...

Βουλευτές της ΝΔ μεταξύ και των οποίων και ο συμπατριώτης μας Αριστοτέλης Παυλίδης θα κατέθεσαν ερώτηση στη Βουλή, ζητώντας ενημέρωση, για την πορεία των ερευνών της κλοπής των όπλων από το στρατόπεδο της Κω.

Σε μια περίοδο που ο κόσμος χάνεται, κάποιοι χτενίζονται όπως λέει και ο λαός μας.

Να γιατί δεν πάει μπροστά αυτός ο τόπος.

Ιδέες και αποφασιστικότητα

Βρισκόμαστε μπροστά σε μια μεγάλη οικονομική κρίση, την οποίαν ουδείς πλέον αμφισβητεί. Τί πράττουμε λοιπόν για να βγούμε απ' αυτή τη δύσκολη κατάσταση με τις μικρότερες δυνατές απώλειες; Η φυγή προς τα εμπρός και όχι η αδράνεια είναι η ενδεδειγμένη μέθοδος.

Τώρα χρειάζονται ιδέες, φαντασία, γρήγορες αποφάσεις και προ πάντων αποφασιστικότητα. Η κυβέρνηση, η Τοπική Αυτοδιοίκηση, οι επαγγελματικοί φορείς, οι πολίτες οι ίδιοι, όλοι μαζί, πρέπει να συστρατευτούν, στην υπηρεσία του κοινού σκοπού που είναι η υπέρβαση της κρίσης.

Ολοι οφείλουν να πράξουν ό,τι αναλογεί στον καθένα. Χωρίς μεμψιμοιρίες και τσιγκουνιές. Διότι, αυτή η κρίση δεν θ' αφήσει κανέναν αλώβητο. Ενα καλό δείγμα συνεργασίας και συναπόφασης έδωσαν στις αρχές αυτής της εβδομάδας η Νομαρχιακή Αυτοδιοίκηση και οι τουριστικοί φορείς.

Αυτό πρέπει να ενισχυθεί με τη συνδρομή και άλλων, όπως είναι οι τράπεζες, οι δημόσιοι οργανισμοί κοινής ωφέλειας, οι ακτοπλόοι, τα πολυκαταστήματα, οι επιχειρηματίες, μικροί και μεγάλοι, της περιοχής μας. Οι εργαζόμενοι ήδη αντέδρασαν θετικά εισφέροντας ένα μεροκάματο από το περιορισμένο εισόδημά τους. Θα έχει κόστος αυτή η κρίση το οποίο πρέπει να καταβάλουμε όλοι. Δεν γίνεται αλλιώς.

Οσο πιο γρήγορα το συνειδητοποιήσουμε αυτό, όσο πιο αποφασιστικά ανταποκριθούμε, τόσο επιτυχέστερο θα είναι το ξεπέρασμα της δύσκολης περιόδου που διανύουμε. Να βγούμε μπροστά αναλμβάνοντας το ρίσκο, αντί να καθόμαστε και να κλαίμε τη μοίρα μας.

Η σύσκεψη για τον τουρισμό μας

Πολύ σωστά η Νομαρχία Δωδεκανήσου έσπευσε να συγκαλέσει σύσκεψη για να ληφθούν μέτρα για την αντιμετώπιση της κρίσης στο τουρισμό μας, η οποία μετά τις πρώτες βόμβες που θα πέσουν στο Ιράκ θα δημιουργήσει δραματική κατάσταση στα νησιά μας οι κάτοικοι των οποίων επιβιώνουν με τα χρήματα των τουριστών.

Πολύ σωστά και τα μέτρα που αποφασίστηκαν κατά τη σύσκεψη να ληφθούν για την τόνωση του τουρισμού μας. Εχουμε όμως επιφυλάξεις για τη δημιουργία νέων πολυανθρώπων υπηρεσιών στη Ρόδο και στον Πειραιά, οι οποίες θα αναλάβουν την υλοποίηση των μέτρων. Συγκεκριμένα φοβούμεθα ότι μπορεί η προσπάθεια για τη τόνωση του τουρισμού μας να μην αποδώσει και το μόνο που θα επιτευχθεί θα είναι να βολευτούν σε κάποιες θέσεις μερικοί «ημέτεροι».

Πως κατάντησε η άμοιρη

Τα δύο πλοία της ΔΑΝΕ που παλαιότερα αποτελούσαν τις δύο ναυαρχίδες της άλλοτε κραταιάς εταιρίας, θα μετατραπούν σε οχηματαγωγά, πολύ σύντομα. Αυτό σημαίνει ότι το πλήρωμα που υπηρεταί στα δύο σκάφη, θα απολυθεί και πολύς κόσμος θα χάσει τη δουλειά του.

Κανείς δεν μπορεί να προβλέψει τι άλλο ακόμα θα ακολουθήσει στη ΔΑΝΕ, προτού ξεπουληθεί. Αλήθεια πως κατάντησε η άμοιρη η ΔΑΝΕ: Από εταιρία προς μίμηση, κατάντησε εταιρία προς αποφυγή.

Η «τιμή» των κακούργων

Ο Σάββας Ξηρός είπε στο Δικαστήριο, ότι στους γιατρούς του Ευαγγελισμού όταν του είπαν ότι «του έσωσαν τη ζωή» απάντησε: «αν με ρωτούσατε τι προτιμώ τη ζωή μου ή την τιμή μου θα προτιμούσα το δεύτερο».

Για ποιά τιμή μιλάει το ανθρωπόμορφο αυτό κτήνος που σκότωνε για να ληστέψει ή για να κάνει το κέφι του αθώους ανθρώπους, που ούτε και τους γνώριζε; Τα περί τιμής και άλλες ανοησίες που ξεφουρνίζουν ο Σάββας και η παρέα του, δείχνουν πόσο διεστραμμένοι και αμετανόητοι για τα εγκλήματά τους είναι οι κακούργοι της 17 Νοέμβρη.

Το περίεργο πάντως είναι ότι σοβαροί δικαστές αφήνουν τα κοινωνικά αυτά καθάρματα να παριστάνουν τους... ήρωες. Και το χειρότερο είναι ότι βρίσκονται δημοσιογράφοι που προβάλουν στα κανάλια και στις εφημερίδες τους τις δηλώσεις και τα καμώματα των απαίσιων κακούργων της 17 Νοέμβρη.

Ξέχασαν γρήγορα...

Μέρα με τη μέρα... ξεφτίζει το ενδιαφέρον των Ελλήνων για τη δίκη της 17 Ν. Το ενδιαφέρον μονοπωλεί τώρα η στενοκεφαλιά των Αμερικανών στρατηγών και του προέδρου τους Μπους να ...αφανίσουν το Ιράκ!

Φαίνεται πως οι Αμερικανοί ξέχασαν γρήγορα την ανθρωποθυσία τους στο Βιετνάμ!

Ας ...κλαίνε που τα έχουν!..

Πλούσιοι ...τρέμετε! Η για να είμαστε πιο ακριβείς, όσοι έχετε καταθέσεις στην Ελβετία!..

Ο υπουργός Οικονομίας και Οικονομικών Νίκος Χριστοδουλάκης θα ζητήσει από την ελβετική κυβέρνηση ή να επιβάλει φορολόγηση των τόκων των καταθέσεων των Ελλήνων κατά 35% ή να παραδίδει στην Ελλαδα τη λίστα με τους πολίτες της, που έχουν καταθέσεις στην Ελβετία, με αντάλλαγμα να συνεχίσει να διατηρεί την εμπιστευτικότητα.

Σύμφωνα με τις πληροφορίες οι καταθέσεις των Ελλήνων στην Ελβετία υπολογίζονται περίπου σε 8 δισ. ευρώ!

ΕΙΔΗΣΕΙΣ ΑΠΟ ΤΑ ΠΑΛΙΑ

ΠΡΟΟΔΟΣ
1 ΑΠΡΙΛΙΟΥ 1970
ΤΟ ΔΑΣΜΟΛΟΓΙΟ ΘΑ ΠΑΡΑΜΕΙΝΕΙ

«Την κυβέρνηση ουδέποτε απησχόλησε το θέμα του ειδικού δασμολογίου της Δωδεκανήσου».

• Την κατηγορηματικήν αυτήν διαβεβαίωσιν, έδωσε προς τον δήμαρχον Ρόδου κ. Γ. Βρούχον, ο αντιπρόεδρος της κυβερνήσεως και υπουργός Εσωτερικών κ. Στ. Παττακός. Ο κ. δήμαρχος επεσκέφθη προχθές τον κ. Παττακόν εις το υπουργείον Εσωτερικών και παρουσία του Γενικού Επιθεωρητού Διοικήσεως κ. Κουκουρίδη, μετέφερε την ανησυχίαν του δωδεκανησιακού λαού όσον αφορά το ειδικόν δασμολογικόν καθεστώς, εξ αιτίας ωρισμένων φημών που εκυκλοφόρησαν ότι κατά την σύνταξιν του νέου τελωνειακού κώδικος το καθεστώς αυτό θα καταργηθή.

Ο κ. Βρούχος υπεστήριξεν δια σειράς επιχειρημάτων τους λόγους οι οποίοι επιβάλλουν την διατήρησιν του ειδικού δρομολογίου εις την Δωδεκάνησον. Επίσης υπέμνησε εις τον κ. αντιπρόεδρο παλαιάν διαβεβαίωσιν του υπουργού Συντονισμού κ. Μακαρέζου περί διατηρήσεως του ειδικού δασμολογικού καθεστώτος. Ο κ. Παττακός απήντησε ότι το θέμα τούτο ουδέποτε απησχόλησε την κυβέρνησιν.

• Την είδησιν περί του θέματος του δασμολογίου ανεκοίνωσεν χθες επισήμως ο Δήμος Ρόδου.

Ως γνωστόν προ καιρού εδημοσιεύθησαν πληροφορίαι ότι κατά την σύνταξιν του νέου Τελωνειακού Κώδικος ήτο πολύ πιθανόν να μη διατηρηθή το ειδικόν δασμολογικόν καθεστώς της Δωδεκανήσου. Αι πληροφορίαι αυταί είχαν ως αποτέλεσμα να κινητοποιηθούν οι τοπικοί παράγοντες, οι οποίοι μάλιστα επεσκέφθησαν τον κ. νομάρχην και διατύπωσαν τας επί του προκειμένου απόψεις των.

ΤΡΑΥΜΑΤΙΣΟΣ ΟΔΗΓΟΥ ΜΟΤΟΠΟΔΗΛΑΤΟΥ

Ιδιωτικόν αυτοκίνητον οδηγούμενον υπό της Πάολας Νεστορίδου, ετών 56, συνεκρούσθη με μοτοποδήλατον οδηγούμενον υπό τον Αλεξ Μπεσακίδη. Συνεπεία της συγκρούσεως ετραυματίσθη ελαφρώς ο οδηγός του μοτοποδηλάτου.

ΚΑΘΗΜΕΡΙΝΑ ΤΑ ΝΕΑ ΤΗΣ ΔΩΔΕΚΑΝΗΣΟΥ ΣΤΟ INTERNET
www.proodos.net
www.proodosnews.gr

η γυναίκα και ο κόσμος της

Η καθιστική ζωή δημιουργεί προβλήματα αργά ή γρήγορα στο σώμα. Η κίνηση πάντα βοηθάει για ένα υγιές σώμα και δεν του επιτρέπει να στιβάζονται τα παχάκια. Και αυτό συμβαίνει σε άντρες και γυναίκες.

Ομως μια εργαζόμενη γυναίκα, επειδή δουλεύει και στο σπίτι, που ως γνωστόν το νοικοκυριό δεν είναι εύκολη υπόθεση λίγο πολύ ασκείται. Στις δουλειές του σπιτιού θα έρθουν στιγμές που τα γόνατα θα λυγίσει, και τη μέση θα «σπάσει» και τα χέρια ψηλά, χαμηλά και πλάγια θα τεντώσει και όλες τις κλειδώσεις λίγο πολύ θα τις δουλέψει. Επίσης κάποια μέτρα βάδισμα μέσα στο σπίτι θα κάνει την ώρα που πάει από το ένα ντουλάπι στο άλλο για να πιάσει πράγματα, από το ένα δωμάτιο στο άλλο για να το τακτοποιήσει.



Ομως στέκεται και πολλές ώρες μπροστά στη σιδερώστρα (γι'αυτό μερικές προτιμούν να σιδερώνουν καθιστές), στο νεροχύτη, πάνω από τα μάτια της κουζίνας ή όταν καθαρίζει τους καθρέπτες και τα τζάμια. Παρ' όλα αυτά όμως αν δεν στέκεται σωστά και καμπουριάζει (συχνά δεν τον καταλαβαίνει και φτάνει μια στιγμή που είναι χαλαρωμένη έτσι όπως στέκεται να κρατήσει το ίδιο στυλ και να κοιταχτεί πλάγια στον καθρέφτη για να το διαπιστώσει) γρήγορα θα την πονέσει η πλάτη, η μέση, θα σχηματίσει μεγαλύτερη κοιλιά και φυσικά δεν είναι ωραίο παράστημα το S που κάνει η σπόνδυλική στήλη και χειροτερεύει η κατάσταση με τακούνια.

Καλό είναι όλοι να κάνουν λίγες ελαφρές ασκήσεις για να ξεμουδιάζουν και να ανακουφίζονται από πόνους λόγω καθιστικής ζωής και λανθασμένης στάσης. Και να μάθουν να κάθονται και να στέκονται με ίσια την πλάτη και μέσα την κοιλιά για να θα νιώθουν πιο όμορφα.

ΜΙΚΑ

ΦΑΡΜΑΚΕΙΑ

ΔΙΗΜΕΡΕΥΕΙ:
ΑΛΑΦΑΚΗΣ ΓΙΩΡΓ.
Κων/νου Παλαιολόγου 15
Τηλ. 22410 22285

ΔΙΑΝΥΚΤΕΡΕΥΕΙ:
ΓΡΕΒΕΝΙΩΤΟΥ ΒΑΣΙΛΙΚΗ
Ηρώων Πολυτεχνείου 21
Τηλ. 22410 70300

ΥΓΡΑ ΚΑΥΣΙΜΑ

ΔΙΑΝΥΚΤΕΡΕΥΟΥΝ
• ΜΙΧΑΗΛΟΥ ΠΑΝ. Πρατ. ΕΚΟ - Χρ. Τσιγάντε
• ΝΤΑΝΟΒΑΣΙΛΗΣ-ΑΥΓΕΝΙΚΟΣ Πρατ. ΕΚΟ - Γ. Σεφέρη

ΤΑΧΙ

ΡΑΔΙΟ ΤΑΧΙ 22410 64712, 64790

ΚΤΕΟ

Από 1/3/2003 έως 30/4/2003 παντός είδους οχήματα με συνδυασμό γραμμάτων **ΡΟΒ 2001** έως και **2500**

Επίσης παντός είδους οχήματα με συνδυασμό **γραμμάτων ερυθρού χρώματος** εφόσον έχει παρέλθει τετραετία από την ημερομηνία πρώτης αδείας κυκλοφορίας τους.

Και παντός είδους οχήματα με συνδυασμό γραμμάτων **ΠΑ** (πολιτικών αναπήρων **(κυανού χρώματος)**.

ΣΥΝΑΛΛΑΓΜΑ

	Αγορά	Πώληση
ΔΟΛΛΑΡΙΟ Η.Π.Α	1,0671	1,0427
ΛΙΡΑ ΑΓΓΛΙΑΣ	0,68282	0,66724
ΚΟΡΩΝΑ ΔΑΝΙΑΣ	7,4873	7,3165
ΚΟΡΩΝΑ ΣΟΥΗΔΙΑΣ	9,3106	9,0981
ΓΙΕΝ ΙΑΠΩΝΙΑΣ	127,07	124,17
ΦΡΑΓΚΟ ΕΛΒΕΤΙΑΣ	1,4832	1,4493
ΚΟΡΩΝΑ ΝΟΡΒΗΓΙΑΣ	7,9188	7,7382
ΛΙΡΑ ΚΥΠΡΟΥ	0,58827	0,57485
ΔΟΛ. ΚΑΝΑΔΑ	1,5834	1,5472
ΔΟΛ. ΑΥΣΤΡΑΛΙΑΣ	1,8117	1,7703

ΚΙ ΝΗ ΜΑ ΤΟ ΓΡΑ ΦΟΙ

ΠΡΟΓΡΑΜΜΑ ΕΒΔΟΜΑΔΑΣ
14/03/2003 - 20/03/2003
Για κρατήσεις / For Reservations:
22410 24475 και 70670

ΑΙΘΟΥΣΑ 5
ΘΑ ΤΟ ΜΕΤΑΝΙΩΣΕΙΣ Κομεντί
ΠΡΩΤΑΓΩΝΙΣΤΟΥΝ: ΜΑΝΙΑ ΠΑΠΑΔΗΜΗΤΡΙΟΥ, ΥΒΟΝΝΗ ΜΑΛΤΕΖΟΥ, ΧΡΗΣΤΟΣ ΣΤΕΡΓΙΟΓΛΟΥ
Ωρες Εναρξης: 18:10, 20:20, 22:30

ΑΙΘΟΥΣΑ 2
ΑΝΤΙΜΕΤΩΠΟΙ ΜΕ ΤΟ ΘΑΝΑΤΟ
BALLISTIC: ECKS Vs SEVER
Περιπέτεια / Action movie
ΠΡΩΤΑΓΩΝΙΣΤΟΥΝ: ANTONIO BANDERAS, LUCY LIU
Ωρες Εναρξης: *16:00, 18:00, 20:15, 22:15
*Ειδική επιπλέον παράσταση, μόνο Σάββατο & Κυριακή.

ΑΙΘΟΥΣΑ 1
ΠΙΑΣΕ ΜΕ ΑΝ ΜΠΟΡΕΙΣ
CATCH ME IF YOU CAN Κωμωδία / Comedy
ΠΡΩΤΑΓΩΝΙΣΤΟΥΝ: TOM HANKS, LEONARDO DICAPRIO
Ωρες Εναρξης: *15:50 17:10, 20:00, 22:40
*Ειδική επιπλέον παράσταση, μόνο Σάββατο & Κυριακή.

ΑΙΘΟΥΣΑ 3
PINOCCHIO / ΠΙΝΟΚΙΟ
Κωμωδία / Comedy **Πρώτη Προβολή**
ΠΡΩΤΑΓΩΝΙΣΤΟΥΝ: ROBERTO BENIGNI, BRECKIN MEYER, GLEN CLOSE, HOHN CLEESE
Ωρες Εναρξης: *15:30 17:50, 20:10, 22:30
*Ειδική επιπλέον παράσταση, μόνο Σάββατο & Κυριακή.

ΑΙΘΟΥΣΑ 4
ΠΑΓΩΜΕΝΟΣ ΔΡΟΜΕΑΣ
FAST RUNNER: ATANARJUAT
Περιπέτεια / Action movie
Η επική ταινία που απέσπασε την Χρυσή Κάμερα στο Φεστιβάλ Καννών!
Ωρες Εναρξης: 18:30, 22:00

www.RodosVitrina.gr/Metropol.htm
METROPOL MULTI CINEMA
ALPHA OMEGA
WEEKLY PROGRAMME • ΕΒΔΟΜΑΔΙΑΙΟΣ ΠΡΟΓΡΑΜΜΑ
Πληροφορίες, Κρατήσεις από 15:00
Information, Reservations after 15:00
ΤΗΛ. 22410.28400
14/03/2003 • 20/03/2003

IN ENGLISH
ΞΑΝΑ ΚΟΝΤΑ ΣΑΣ
ΝΙΑ ΒΑΡΝΤΑΛΟΣ (ΝΥΦΗ) ΤΖΟΝ ΚΟΡΜΠΕΤ (ΓΑΜΠΡΟΣ)
ΣΤΟΝ ΚΑΛΥΤΕΡΟ ΓΑΜΟ ΠΟΥ ΕΙΔΑΤΕ ΠΟΤΕ
ΓΑΜΟΣ ΑΛΑ... ΕΛΛΗΝΙΚΑ
MY BIG FAT GREEK WEDDING
ΣΥΝΕΧΙΖΟΥΜΕ...ΝΑ ΠΑΝΤΡΕΥΟΜΑΣΤΕ ΚΑΙ ΘΑ ΧΑΡΟΥΜΕ ΝΑ ΣΑΣ ΕΧΟΥΜΕ ΚΟΝΤΑ ΜΑΣ!!
ΑΙΘΟΥΣΑ 1 ΩΡΕΣ ΕΝΑΡΞΗΣ - SHOWTIMES 16:15, 20:15, 22:15

ΣΤΑ ΕΛΛΗΝΙΚΑ
Η WALT DISNEY PICTURES ΠΑΡΟΥΣΙΑΖΕΙ ΤΗΝ ΝΕΑ ΥΠΕΡΠΑΡΑΓΩΓΗ
ΤΟ ΒΙΒΛΙΟ ΤΗΣ ΖΟΥΓΚΛΑΣ 2
THE JUNGLE BOOK 2
Ο ΜΟΓΛΗ ΚΑΙ Ο ΜΠΑΛΟΥ ΚΑΙ ΟΛΗ Η ΓΝΩΣΤΗ ΠΑΛΙΟΠΑΡΕΑ ΣΕ ΝΕΕΣ ΠΕΡΙΠΕΤΕΙΕΣ
ΑΙΘΟΥΣΑ 2 ΩΡΕΣ ΕΝΑΡΞΗΣ - SHOWTIMES 16:00, 17:30, 19:00

IN ENGLISH
ΜΙΑ ΞΕΚΑΡΔΙΣΤΙΚΗ ΚΩΜΩΔΙΑ ΑΡΑΞΗΣ ΜΕ ΠΡΩΤΑΓΩΝΙΣΤΕΣ ΤΟΥΣ ΕΩΤΗΡΕΣ ΜΑΣ...
ΜΑΡΤΙΝ ΛΟΡΕΝΣ & ΣΤΙΒ ΖΑΝ
ΕΘΝΙΚΗ ΑΣΦΑΛΕΙΑ
NATIONAL SECURITY
ΘΕΛΟΥΝ ΝΑ ΜΑΣ ΣΩΣΟΥΝ ΑΠ' ΤΟΥΣ ΚΑΚΟΥΣ
ΑΠ' ΑΥΤΟΥΣ ΠΟΙΟΣ ΘΑ ΜΑΣ ΣΩΣΕΙ;
ΑΙΘΟΥΣΑ 2 ΩΡΕΣ ΕΝΑΡΞΗΣ - SHOWTIMES 20:30, 22:30

ΣΤΑ ΕΛΛΗΝΙΚΑ
ΜΗΝ ΧΑΣΕΤΕ ΜΕ ΤΙΠΟΤΑ ΤΗΝ ΚΑΙΝΟΥΡΙΑ ΤΑΙΝΙΑ ΤΟΥ ΝΙΚΟΥ ΠΕΡΑΚΗ
Η ΛΙΖΑ ΚΑΙ ΟΛΟΙ ΟΙ ΑΛΛΟΙ
ΖΗΤΕΙΤΑΙ ΝΕΟΣ ΘΡΑΙΟΣ ΚΑΙ ΚΑΝΟΝΙΚΟΣ ΓΙΑ ΠΑΝΩ ΑΠΟ ΔΥΟ ΜΗΝΕΣ...
ΠΡΩΤΑΓΩΝΙΣΤΟΥΝ
ΚΑΤΕΡΙΝΑ ΜΟΥΤΣΑΤΣΟΥ (ΛΙΖΑ), ΝΤΟΡΕΤΑ ΠΑΠΑΔΗΜΗΤΡΙΟΥ (ΚΛΑΙΡΗ) ΑΛΕΞΑΝΔΡΟΣ ΠΑΡΘΕΝΗΣ (ΠΑΡΗΣ), ΓΙΩΡΓΟΣ ΧΑΡΑΜΙΔΟΣ (ΓΙΑΝΝΗΣ)
ΑΙΘΟΥΣΑ 3 ΩΡΕΣ ΕΝΑΡΞΗΣ - SHOWTIMES 17:45, 20:00, 22:30

ΑΠΟ ΠΑΡΑΣΚΕΥΗ 21 ΜΑΡΤΙΟΥ
ΕΡΧΕΤΑΙ...
Ο ΠΙΟ ΔΗΜΟΦΙΛΗΣ ΣΟΥΠΕΡ-ΗΡΩΑΣ ΟΛΩΝ ΤΩΝ ΕΠΟΧΩΝ
DAREDEVIL
ΕΚΑΤΟΜΜΥΡΙΑ ΘΑΝΑΤΙΚΟΙ ΘΑΥΜΑΣΤΕΣ ΤΟΥ ΤΟΝ ΠΕΡΙΜΕΝΟΥΝ...
DAREDEVIL: ΜΠΕΝ ΑΦΛΕΚ
ELEKTRA: ΤΖΕΝΙΦΕΡ ΓΚΑΡΝΕΡ
BULLSEYE: ΚΟΛΙΝ ΦΑΡΕΛ
KINGPIN: ΜΑΪΚΛ ΚΛΑΡΚ ΝΤΑΝΚΑΝ

ΠΡΑΚΤΟΡΕΙΟ ΤΑΞΙΔΙΩΝ

ΣΑΒΒΑΣ ΣΑΗΣ

Με την ευκαιρία της λειτουργίας του **νέου** μας πρακτορείου στην οδό ΤΑΡΠΟΝ ΣΠΡΙΓΚΣ 42 δίπλα στην Τράπεζα Πίστεως

ΠΡΟΣΦΕΡΟΥΜΕ

τα φθηνότερα αεροπορικά εισιτήρια για όλο τον κόσμο με όλες τις αεροπορικές πτήσεις

ΠΡΟΣΟΧΗ:
ΠΛΗΡΟΦΟΡΙΕΣ ΔΕΝ ΔΙΔΟΝΤΑΙ ΑΠΟ ΤΟ ΤΗΛΕΦΩΝΟ
ΜΟΝΟ ΠΡΟΣΩΠΙΚΗ ΠΑΡΟΥΣΙΑ ΣΑΣ

Ακόμη:
- Σας παίρνουμε ΒΙΖΑ επισκέπτου για ΑΜΕΡΙΚΗ σε μία εβδομάδα
- ΒΙΖΑ επισκέπτου για ΑΥΣΤΡΑΛΙΑ σε μία μέρα
- Έκδοση διαβατηρίων
- Έκδοση αδειών αυτοκινήτων

ΞΕΝΟΔΟΧΕΙΑ ΣΤΗΝ ΑΘΗΝΑ

PRESIDENT Α' Κατηγορίας Λεωφόρος Κηφισίας
Μονόκλινο €40 με πρωινό
Δίκλινο για μονόκλινο €45 »
Δίκλινο €50 »
Τρίκλινο €60 »

ESPERIA HOTEL Α' Κατηγορίας Σταδίου 22
Μονόκλινο € 78 με πρωινό
Δίκλινο € 88 »
Τρίκλινο € 100 »

ELECTRA HOTEL Α' Κατηγορίας Ερμού 5
Μονόκλινο € 87 με πρωινό
Δίκλινο € 100 »
Τρίκλινο € 120 »

TITANIA HOTEL Πανεπιστημίου 52 (Σύνταγμα Ομόνοια)
Μονόκλινο € 89 με αμερικάνικο πρωινό
Δίκλινο € 97 » » »
Τρίκλινο € 114 » » »

DORIA HOTEL Β' Κατηγορίας Πειραιώς 15-17 (κοντά στην Ομόνοια)
Μονόκλινο €46 με πρωινό
Δίκλινο €54 »
Τρίκλινο €73 »

ZAFOLIA HOTEL Α' Κατηγορίας Λεωφ. Αλεξάνδρας 87
Μονόκλινο €88 με πρωινό
Δίκλινο €98 »
Τρίκλινο €118 »

BEST WESTERN Α' Κατηγορίας, ILISIA Μιχαλακοπούλου
Μονόκλινο €55 με πρωινό
Δίκλινο €65 »
Τρίκλινο €78 »

PARTHENON Α' Κατηγορίας περιοχή Μακρυγιάννη
Μονόκλινο € 52 με πρωινό
Δίκλινο € 63 »
Τρίκλινο € 85 »

ARETOUSA Β' Κατηγορίας Μητροπόλεως Σύνταγμα
Μονόκλινο €47 με πρωινό
Δίκλινο €62 »
Τρίκλινο €80 »

ROYAL OLUMPIC LUX
Μονόκλινο €76 με πρωινό
Δίκλινο €92 »
Τρίκλινο €113 »

ASTOR Σύνταγμα
Μονόκλινο €45 με πρωινό
Δίκλινο για μονόκλινο €50 »
Δίκλινο €60 »
Τρίκλινο €75 »

GRAND HOTEL Β' Κατηγορίας Πατησίων & Βερανζέρου 10
Μονόκλινο €38 με πρωινό
Δίκλινο €50 »
Τρίκλινο €58 »

ΒΕΡΓΙΝΑ Β' Κατηγορίας ΘΕΣ/ΚΗ (κεντρικό)
Μονόκλινο €59 με πρωινό
Δίκλινο €72 »
Τρίκλινο €87 »

ΣΑΣ ΣΥΜΦΕΡΕΙ ΠΡΙΝ ΚΛΕΙΣΕΤΕ ΟΠΟΥΔΗΠΟΤΕ ΝΑ ΜΑΣ ΕΠΙΣΚΕΦΘΕΙΤΕ

ΠΡΑΚΤΟΡΕΙΟ ΤΑΞΙΔΙΩΝ

ΣΑΒΒΑΣ ΣΑΗΣ

ΤΑΡΠΟΝ ΣΠΡΙΓΚΣ 42 δίπλα στην Τράπεζα Πίστεως

• Τηλ. 22410 39781-3

Χ. 3827-30/3

Μετά τις καταγγελίες για λαθρεμπόριο

Μεγάλη αναστάτωση στο ακριτικό Καστελλόριζο

ΕΠΙΘΕΣΗ ΚΑΤΑ ΤΟΥ ΕΠΙΚΕΦΑΛΗΣ ΤΗΣ ΜΕΙΟΨΗΦΙΑΣ ΣΤΟ ΔΗΜΟ

ΕΝΤΑΣΗ επικρατεί στο Καστελλόριζο, εξαιτίας καταγγελίας του επικεφαλής της δημοτικής πλειοψηφίας Γεωργίου Παπουτσή, ότι γίνεται λαθρεμπόριο στο νησί!.. Οι καταγγελίες δημοσιεύτηκαν σε τοπική εφημερίδα και προχτές το βράδυ στο Καστελλόριζο έγινε γενική συνέλευση, όπου δεκάδες κάτοικοι του νησιού υπέγραψαν κοινή ανακοίνωση, που αναφέρει τα εξής:



«Στο Δημοτικό Κατάστημα, σήμερα Δευτέρα 17 Μαρτίου 2003, συνήλθε έκτακτα το Δημοτικό Συμβούλιο Μεγίστης, μετά από πρόσκληση του Προέδρου του Δημοτικού Συμβουλίου μετά Λαϊκής Συνέλευσης, για να απαντήσουν σε δυσφημιστικό δημοσίευμα που αφορούσε τους κατοίκους του Καστελλορίζου από τοπική εφημερίδα.

Σύσσωμο το Δημοτικό Συμβούλιο και η Λαϊκή Συνέλευση (αφού αναγνώσθηκε το δημοσίευμα της εφημερίδας "ΚΑΘΗΜΕΡΙΝΗ ΔΩΔΕΚΑΝΗΣΟΣ") και μετά από τοποθετήσεις όλων των παρευρισκομένων, αποφασίστηκε η εξής ανακοίνωση:

"Όλοι οι κάτοικοι του νησιού καταδικάζουμε το κατάπτυστο δημοσίευμα της "ΚΑΘΗΜΕΡΙΝΗΣ ΔΩΔΕΚΑΝΗΣΟΥ", που είχε σαν σκοπό να συκοφαντήσει μια ολόκληρη κοινωνία, αφού μας παρομοιάζει με λαθρέμπορους, αφήνοντας υπονοούμενα με αυτή τη λέξη σε οποιονδήποτε, να σκεφθεί ο,τιδήποτε. Οι καταγγελίες αυτές, επικαλείται η εφημερίδα, προέρχονται από επώνυμες καταγγελίες του αρχηγού της μειοψηφίας Γεωργίου Παπουτσή και από διάφορες άλλες πληροφορίες.

Ζώντας κανείς στο Καστελλόριζο, σε έναν απομονωμένο χώρο και με τόσες ελλείψεις, μη έχοντας τη δυνατότητα και την ευχέρεια να έχουμε ό,τι παρέχει ένα αστικό κέντρο και μη έχοντας τη δυνατότητα εξυπηρέτησης από συγκοινωνιακή άποψη, εμείς οι κάτοικοι του Καστελλορίζου συνεχίζουμε με τις ευλογίες της Πολιτείας, αυτό που έκαναν οι παππούδες μας, δηλαδή τις σχέσεις καλής γειτονίας με τους Τούρκους, μόνο για να κάνουμε τη ζωή μας πιο εύκολη. Μας παρομοιάζει η εφημερίδα με λαθρέμπορους, δημιουργώντας έτσι ένα κλίμα προς τα έξω άδικο για εμάς τους κατοίκους που μοχθούμε καθημερινά, στερημένοι από πολλά πράγματα και δυσφημώντας μας με όλες αυτές τις κατηγορίες, ένα νησί με τους κατοίκους του, οι οποίοι κάνουμε αγώνα επιβίωσης καθημερινά.

Οσο για αυτούς που έχουν κηρύξει πόλεμο (μικρή μερίδα Καστελλοριζιών της Ρόδου), σε εμάς τους μόνιμους κατοίκους του νησιού, τους λέμε, γιατί δεν είναι μαζί μας να υποστούν και αυτοί τις ταλαιπωρίες και τις δυσκολίες που καθημερινά βιώνουμε, ειδικά το χειμώνα και με απογοήτευση και αγανάκτηση για την κατάπτυστη συμπεριφορά τους, τους λέμε με όλη τη δύναμη της φωνής μας "ΕΙΣΤΕ ΑΝΕΠΙΘΥΜΗΤΟΙ ΣΤΟ ΚΑΣΤΕΛΛΟΡΙΖΟ ΚΑΙ ΖΗΤΟΥΜΕ ΝΑ ΜΑΣ ΑΦΗΣΕΤΕ ΗΣΥΧΟΥΣ ΝΑ ΖΗΣΟΥΜΕ ΟΠΩΣ ΖΟΥΣΑΜΕ ΜΕΧΡΙ ΤΩΡΑ".

Μετά το τέλος της συνεδρίασης, το παρόν υπογράφεται ως έχει».

ΕΠΙΣΤΟΛΗ ΤΟΥ ΔΗΜΑΡΧΟΥ

ΠΑ ΤΟ ΙΔΙΟ θέμα από το δήμαρχο Καστελλορίζου Παύλο Πανηγύρη πήραμε την παρακάτω επιστολή:

«Κύριε Διευθυντά,

Διαβάζοντας ένα δημοσίευμα της "ΚΑΘΗΜΕΡΙΝΗΣ ΔΩΔΕΚΑΝΗΣΟΥ", το οποίο θεωρώ συκοφαντικό και δυσφημιστικό κατά των κατοίκων του Καστελλορίζου, αφού μας αποκαλεί όλους λαθρέμπορους (μήπως όπλων και ναρκωτικών;), επικαλούμενη καταγγελίες του αρχηγού της μειοψηφίας Παπουτσή Γεωργίου και από διάφορες άλλες πληροφορίες. Πριν δημοσιεύσει όλες αυτές τις σοβαρές καταγγελίες, από δεοντολογικής άποψης, όφειλε η εφημερίδα να διερευνήσει αν ευσταθούν οι καταγγελίες, ή αν γίνονται παρόμοιες συναλλαγές σε όλα τα σύνορα της χώρας μας. Οι συναλλαγές που υπήρχαν από τους παππούδες μας με τους γείτονες και που υπάρχουν μέχρι σήμερα, γίνονται αποκλειστικά και μόνο με οπωροκηπευτικά και καμιά φορά διάφορα άλλα ψιλοπράγματα και για να κάνουν τη ζωή μας καλύτερη.

Θέλω να υπενθυμίσω εδώ, ότι παλιά το κράτος έστελνε τσουβάλια καφέ στους κατοίκους και αυτοί τον αντάλλαζαν με είδη πρώτης ανάγκης, αφού από τότε υπήρχαν δυσκολίες στους κατοίκους να προμηθευτούν αγαθά από τη Ρόδο.

Οσον αφορά τις παράνομες επιδοτήσεις που επικαλείται ο καταγγέλλων Γεώργιος Παπουτσής, θέλω να πληροφορήσω τους αναγνώστες ότι οι επιδοτήσεις που εγκρίνονται από τη Διεύθυνση Γεωργίας Δωδεκανήσου, αφορούν κτηνοτρόφους που δηλώνουν κάθε χρόνο τα ίδια ζώα και είναι ελεγχόμενοι κατά καιρούς από διάφορους γεωπόνους.

Θέλω να υπενθυμίσω στον κ. Γεώργιο Παπουτσή, ότι ένα εστιατόριο που έχει ενοικιάσει η σύζυγός του με μια συνέταιρό της, προμηθεύονταν από τις απέναντι ακτές αρκετά αμνοερίφια, ψάρια και διάφορα συναφή, οπωροκηπευτικά και όχι μόνο για τις ανάγκες του εστιατορίου τους. Χθες στη Λαϊκή Συνέλευση κατεγράφησαν ακόμα ότι στο ενεργητικό του κυρίου Γεωργίου Παπουτσή υπάρχει εισαγωγή επίπλων, τα οποία μετέφερε για την οικία του στη Ρόδο.

Η γενικότερη συμπεριφορά του κ. Γεωργίου Παπουτσή, έναντι των μόνιμων κατοίκων, είχε ως αποτέλεσμα οι δύο δημοτικοί σύμβουλοι του συνδυασμού του Αμύγδαλος Στράτος του Κων/νου και Καραβέλατζης Μιχαήλ του Γεωργίου, με γραπτή δήλωσή τους ανεξαρτητοποιήθηκαν από το συνδυασμό "Ενωτική Πορεία Καστελλορίζου", αναφέροντας ότι διαφωνούν ριζικά με την τακτική του και ότι διαφάνηκαν οι λόγοι συμμετοχής του στα κοινά του νησιού και τον αποκαλούν "δήθεν σωτήρα" και βεβαίως συνυπέγραψαν την ανακοίνωση που εξέδωσε η Λαϊκή Συνέλευση και το Δημοτικό συμβούλιο, κηρύττοντας ανεπιθύμητους αυτόν και όσους λασπολόγους συκοφαντούν και κάνουν πόλεμο στους μόνιμους κατοίκους. Θέλω να σημειώσω επιπλέον ότι δύο σκάφη από τα πέντε που διακινούν επιβάτες και εμπορεύματα, ανήκουν στην αδελφή του Βαρβάρα Καραγιάννη και βεβαίως έπρεπε πρώτα να προσάψει σε αυτήν ευθύνες για ο,τιδήποτε μεταφέρεται από τις απέναντι ακτές.

Κύριε Διευθυντά, εδώ συμβαίνουν πραγματικά μεγάλα γεγονότα στο νησί μας. Σύνοδος των Υπουργών Εξωτερικών της Ευρωπαϊκής Ενωσης στο νησί μας, οργανώνουμε εκδηλώσεις για την Ολυμπιακή Εκεχειρία μαζί με τούρκικα σχολεία και αντιπροσωπείες από όλα τα σχολεία της χώρας μας, γίνονται έργα πολλών δισεκατομμυρίων στο νησί μας και αντί να προβάλλουμε όλα αυτά τα θετικά για το νησί, δυστυχώς υπάρχουν μερικοί δημοσιογράφοι που βρήκαν το μεγάλο θέμα "λαθρέμποροι Καστελλοριζιοί", με θύματα τους μόνιμους κατοίκους του Καστελλορίζου και τους συκοφαντούν. Οπως λέει και η ανακοίνωση της Λαϊκής Συνέλευσης και του Δημοτικού Συμβουλίου, συμφωνώ στο ότι "ΕΙΣΤΕ ΑΝΕΠΙΘΥΜΗΤΟΙ ΣΤΟ ΚΑΣΤΕΛΛΟΡΙΖΟ ΚΑΙ ΖΗΤΟΥΜΕ ΝΑ ΜΑΣ ΑΦΗΣΕΤΕ ΗΣΥΧΟΥΣ ΝΑ ΖΗΣΟΥΜΕ ΟΠΩΣ ΖΟΥΣΑΜΕ ΜΕΧΡΙ ΤΩΡΑ".

Το μήνυμα που βγαίνει από όλο το νησί είναι, ας μην αφήσουν αυτοί οι δύο - τρεις Καστελλοριζιοί της Ρόδου, που τα έβαλαν μαζί μας, να μπορέσουμε να ασχοληθούμε με τα πραγματικά προβλήματα που μας απασχολούν και που είναι αρκετά.

Ευχαριστώ για τη φιλοξενία.

Δήμαρχος Μεγίστης Παύλος Πανηγύρης».

ΑΠΟΘΗΚΗ ΧΟΝΔΡΙΚΗΣ

DVD - ΒΙΝΤΕΟ - ΚΑΣΕΤΕΣ
έξυπνα τρικ - περιοδικά -
εσώρουχα πολυτελείας -
LATEX.

Πώληση χονδρική

ΡΟΔΟΣ

694 519 4741 κ. Κώστας

2191-30/3

ΝΤΕΤΕΚΤΙΒΣ ΑΘΗΝΩΝ

Αναλαμβάνουμε υποθέσεις
ανηλίκων, προσωπικές, οικογενειακές, εμποροβιομηχανικές
Διαθέτουμε τα καλύτερα ηλεκτρονικά σύγχρονα οπτικοακουστικά συστήματα

Εχεμύθεια 100%

Τα 30 χρόνια πείρα είναι η εγγύησή μας

Τηλ. 0977632963 & 0945319796

2324-6/4

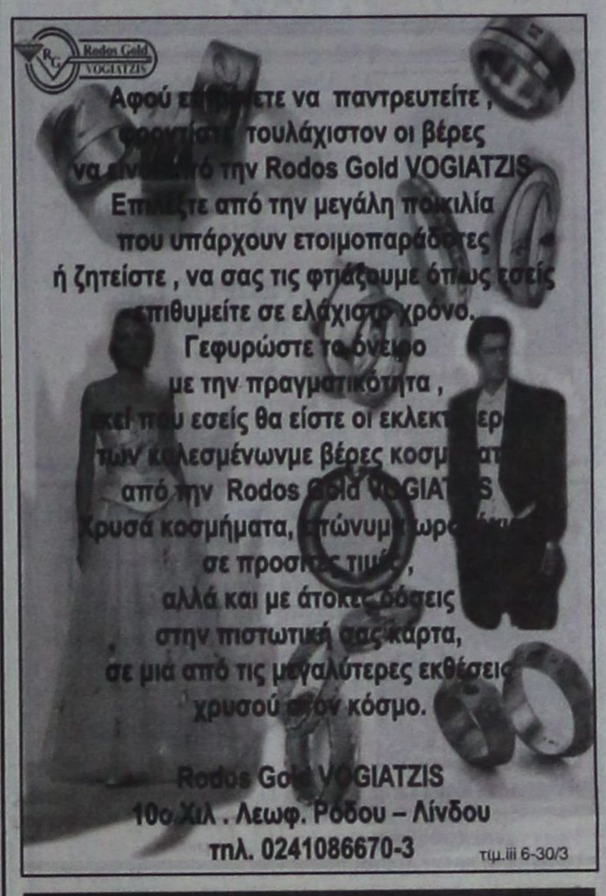

VANIK TOURS

ΓΙΑΝΝΗΣ και ΣΕΒΑ ΒΑΛΣΑΜΙΔΗ
VANIK σημαίνει ΑΛΗΘΕΙΑ
ΑΚΤΗ ΚΑΝΑΡΗ 17, ΨΑΡΟΠΟΥΛΑ - ΑΝΕΤΟ ΠΑΡΚΙΝΓΚ
Ανοικτά: ΔΕ-ΣΑ 08.30 - 14.00 & 16.30 - 20.30
Τηλ. 35191, 37621 κινητό: 0945798148 , FAX 29532

Το γραφείο μας πάντα πρώτο σε κρατήσεις ξενοδοχείων εξασφάλισε και σας προσφέρει καταπληκτικές τιμές για τα παρακάτω ξενοδοχεία σε ΠΑΚΕΤΑ (έκδοση εισιτηρίων R/T) από 1/2-31/3/2003

Απευθυνόμαστε σε σας που θέλετε και η κράτησή σας να είναι σωστή και το δωμάτιό σας να σας περιμένει

1ον HOTEL PRESIDENT Α΄ Κατηγορίας
Λεωφόρος Κηφισίας (ΟΛΑ ΑΝΑΚΑΙΝΙΣΜΕΝΑ)
Μονόκλινο € 40
Δίκλινο για μονόκλινο € 45
Δίκλινο € 50
Τρίκλινο € 60

2ον HOTEL ALEXANDROS Α΄ SUPERIOR
Πλατεία Μαβίλλη

3ον HOTEL ZAFOLIA Α΄ Κατηγορίας
Λεωφόρος Αλεξάνδρας
Μονόκλινο € 88
Δίκλινο € 98
Τρίκλινο € 108

4ον HOTEL ATHENS CYPRIA Α΄ Κατ. SUPERIOR
Σύνταγμα
Μονόκλινο € 55
Δίκλινο € 70
Τρίκλινο € 90

5ον HOTEL ASTOR Α΄ Κατηγορίας
Σύνταγμα
Μονόκλινο € 45
Δίκλινο για μονόκλινο € 50
Δίκλινο € 60
Τρίκλινο € 75

6ον HOTEL ARETHOUSA Β΄ SUPERIOR
Σύνταγμα

7ον HOTEL ELLINIS Β΄ Κατηγορίας
Ωνάσειο, λεωφ. Συγγρού
Μονόκλινο € 42
Δίκλινο € 55
Τρίκλινο € 68

8ον HOTEL TPITON Β΄ Κατηγορίας
Κέντρο Πειραιά
Μονόκλινο € 50
Δίκλινο € 68
Τρίκλινο € 90

9ον HOTEL EGNATIA Β΄ Κατηγορίας
Θεσσαλονίκη Κέντρο - καινούριο
Μονόκλινο € 60
Δίκλινο € 72
Τρίκλινο € 84

* Τα παραπάνω ξενοδοχεία διαθέτουν T.V. σε όλα τα δωμάτια
* Στις παραπάνω τιμές συμπεριλαμβάνεται πρωινό σε μπουφέ
* Ακόμη σε μας θα βρείτε αεροπορικά και ατμοπλοϊκά εισιτήρια όλων των εταιρειών.

Χ. 3823-30/3

Ελαιοκομικό Μητρώο. Ενημερώσου σήμερα!

Αν δηλώσουμε θα πάρουμε, αν δεν δηλώσουμε δεν υπάρχουμε!

Μόνο αν δηλώσουμε τις ελιές μας...

Εξασφαλίζουμε το μερίδιό μας στις κοινοτικές επιχορηγήσεις.

Θα πληρωνόμαστε πιο γρήγορα και δίκαια τις κοινοτικές ενισχύσεις χωρίς να χάνεται ούτε ένα Ευρώ από τους κοινοτικούς πόρους.

Κατοχυρώνουμε τα δικαιώματα μας στην Ευρωπαϊκή Ένωση.

Τι πρέπει να κάνουμε...

Οι καλλιεργητές για την συμπλήρωση των δηλώσεων θα πρέπει να έχουν προετοιμαστεί για τα παρακάτω:

Να γνωρίζουν τους αριθμούς κτηματολογικών μερίδων των ελαιοτεμαχίων τους.

Να έχουν μαζί τους έγγραφο που να αποδεικνύει το Α.Φ.Μ. τους.

Να έχουν μαζί τους το αριθμό λογαριασμού τους, της Αγροτικής Τράπεζας.

Να γνωρίζουν την έκταση των ελαιοτεμαχίων και τον αριθμό των ελαιοδέντρων ανά ελαιοτεμάχιο.

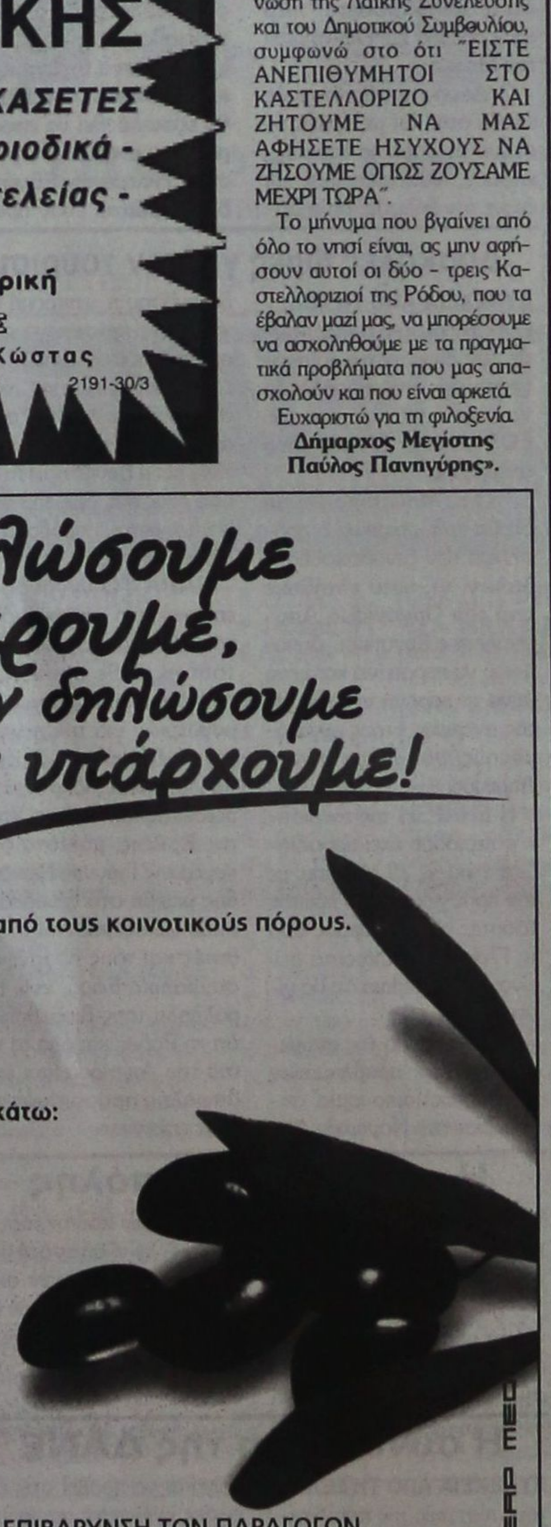

Από 17 μέχρι 28 Μαρτίου υποβολές δηλώσεων κατοίκων Ρόδου και Ιαλυσού στο ΕΜΠΟΡΙΚΟ ΚΕΝΤΡΟ ΦΩΚΙΑΛΗ - 1ος ΟΡΟΦΟΣ

Η ΥΠΟΒΟΛΗ ΤΩΝ ΔΗΛΩΣΕΩΝ ΠΡΕΠΕΙ ΝΑ ΕΧΕΙ ΟΛΟΚΛΗΡΩΘΕΙ ΜΕΧΡΙ ΤΙΣ 30 ΜΑΙΟΥ ΤΟΥ 2003
ΜΕΤΑ ΤΗΝ ΟΛΟΚΛΗΡΩΣΗ ΤΟΥ ΜΗΤΡΩΟΥ ΔΕΝ ΘΑ ΓΙΝΕΤΑΙ ΔΕΚΤΗ ΚΑΜΜΙΑ ΔΗΛΩΣΗ
Η ΣΥΜΠΛΗΡΩΣΗ ΤΩΝ ΔΗΛΩΣΕΩΝ ΣΤΟΥΣ ΚΑΤΑ ΤΟΠΟΥΣ ΔΗΜΟΥΣ ΓΙΝΕΤΑΙ ΧΩΡΙΣ ΚΑΜΙΑ ΟΙΚΟΝΟΜΙΚΗ ΕΠΙΒΑΡΥΝΣΗ ΤΩΝ ΠΑΡΑΓΩΓΩΝ.
ΠΛΗΡΟΦΟΡΙΕΣ: GEODATA ANALYSIS - ΤΗΛ: 2241 0 70594

ΕΛΛΗΝΙΚΗ ΔΗΜΟΚΡΑΤΙΑ ΥΠΟΥΡΓΕΙΟ ΓΕΩΡΓΙΑΣ

ΕΥΡΩΠΑΪΚΗ ΕΠΙΤΡΟΠΗ ΓΕΝΙΚΗ Δ/ΝΣΗ ΓΕΩΡΓΙΑΣ

Χ.3857-18/3

ΜΝΗΜΟΣΥΝΑ



Τελούμε στις 22 Μαρτίου ημέρα Σάββατο και ώρα 8π.μ. στον ιερό ναό Αγίας Ειρήνης Ορφανοτροφείου Θηλέων ετήσιο μνημόσυνο υπέρ αναπαύσεως της ψυχής της πολυαγαπημένης μας συζύγου, μητέρας, αδελφής και θείας

ΘΕΟΛΟΓΙΑΣ (ΘΕΛΜΑ) ΚΟΝΤΙΤΣΗ

Ο σύζυγος Φίλιππος
Τα παιδιά, τα αδέλφια, τα ανίψια και οι λοιποί συγγενείς

2547-21/3



Τελούμε στις 21 Μαρτίου ημέρα Παρασκευή και ώρα 8 π.μ. στον ιερό ναό Ταξιαρχών νεκροταφείου Ρόδου 40ήμερο μνημόσυνο υπέρ αναπαύσεως της ψυχής της λατρευτής μας συζύγου, μητέρας και γιαγιάς

ΠΗΝΕΛΟΠΗΣ ΛΑΜΠΡΙΝΟΥ

Ο σύζυγος Κωνσταντίνος
Τα παιδιά Γρηγόρης - Γιώτα, Μιχάλης
Τα εγγόνια και οι λοιποί συγγενείς

702-20/3



Τελούμε στις 21 Μαρτίου ημέρα Παρασκευή και ώρα 8 π.μ. στον ιερό ναό Αγίας Ειρήνης Ορφανοτροφείου Θηλέων 9ήμερο μνημόσυνο υπέρ αναπαύσεως της ψυχής του πολυαγαπημένου μας αδελφού και θείου

ΓΕΩΡΓΙΟΥ Μ. ΚΑΤΣΙΜΠΡΗ
Ετών 72

Τα αδέλφια Μιχάλης και Αννα Κατσιμπρή
Τα ανίψια Μερκούρης και Νινέτα
Οι λοιποί συγγενείς

2469-20/3



Τελούμε στις 21 Μαρτίου ημέρα Παρασκευή και ώρα 8 π.μ. στον ιερό ναό Αγίου Γεωργίου ΑΝΩ 40ήμερο μνημόσυνο υπέρ αναπαύσεως της ψυχής του πολυαγαπημένου μας συζύγου, πατέρα, παππού και αδελφού

ΘΩΜΑ ΑΝΑΣΤΑΣΙΑΔΗ
Ετών 80

Η σύζυγος Καθολική
Τα παιδιά Νίκος - Ροζάννα, Στέλλα - Ιάκωβος
Τα εγγόνια Καθολική, Θωμάς
Τα ανίψια και οι λοιποί συγγενείς

700-21/3



Τελούμε στις 21 Μαρτίου ημέρα Παρασκευή και ώρα 8 π.μ. στον ιερό ναό Ταξιαρχών νεκροταφείου Ρόδου 9ήμερο μνημόσυνο υπέρ αναπαύσεως της ψυχής της λατρευτής μας μητέρας, γιαγιάς και θείας

ΓΕΩΡΓΙΑ ΖΟΥΒΕΛΕΚΗ
Ετών 74

Τα παιδιά Μαργαρίτα - Δημήτριος, Ευφροσύνη, Τσαμπίκα και Ιωάννης
Τα εγγόνια, τα ανίψια και οι λοιποί συγγενείς

2472-20/3

Βρέθηκαν 179 κιλά κοκαΐνης

ΣΥΝΕΧΕΙΑ ΑΠΟ ΤΗ ΣΕΛ. 1

στο Λιβανέζο SEZER ABI ACI και απέπλευσε από το λιμάνι της Βαρκελώνης της Ισπανίας, κατέπλευσε στο λιμάνι Ηρακλείου, στο οποίο αποβίβασε τρία άτομα και συνέχισε το δρομολόγιο για Λίβανο, μέσω Ρόδου. Ομως, λόγω της εισροής των υδάτων, αναγκάστηκε να καταπλεύσει στο λιμάνι της Κάσου, όπου και αποκαλύφθηκε η υπόθεση.

ΟΙ ΔΥΟ, ανακρινόμενοι στην Κάσο, κατονόμασαν τους τρεις που αποβιβάστηκαν στο Ηράκλειο, με αποτέλεσμα να συλληφθούν. Ο ένας ονομάζεται Ηλίας Κοβατζής του Θωμά, 28 χρόνων, καθηγητής φυσικής αγωγής, ο οποίος έμενε παλαιότερα στη Ρόδο και ήταν προπονητής στην ομάδα ιστιοπλοΐας του ΝΟΡ.

* Με εντολή του υπουργού Εμπορικής Ναυτιλίας κ. Γιώργου Ανωμερίτη και του αρχηγού του Λιμενικού Σώματος αντιναυάρχου Λ.Σ. κ. Χρήστου Δελημιχάλη, μετέβησαν επειγόντως στην Κάσο οι επικεφαλείς του κλάδου Λιμενικής Αστυνομίας και της Διεύθυνσης Ασφαλείας του ΥΕΝ, με ελικόπτερο τύπου «PUMA», λόγω της σοβαρότητας της υπόθεσης, η οποία ερευνάται σε βάθος, για τον εντοπισμό των άλλων ατόμων, τα οποία να εμπλέκονται στη μεταφορά, ενώ παράλληλα έχουν ζητηθεί στοιχεία από αλλοδαπές διωκτικές υπηρεσίες, μέσω της «EUROPOL».

ΟΙ ΑΡΜΟΔΙΕΣ αρχές θεωρούν εξαιρετικά σημαντική αυτή την υπόθεση, γι' αυτό και το ΥΕΝ έχει στείλει στην Κάσο υψηλόβαθμους αξιωματικούς, προκειμένου να συντονίσουν το ανακριτικό έργο.

* Σχετικά έχει ενημερωθεί ο εισαγγελέας Πρωτοδικών Ρόδου κ. Γιώργος Οικονόμου, στον οποίο αναμένεται να οδηγηθούν σήμερα το μεσημέρι όλοι οι συλληφθέντες. Φήμες που είχαν κυκλοφορήσει, ανέφεραν ότι πιθανότατα να εμπλέκονται στην υπόθεση και άτομα από την περιοχή μας. Επίσης έγινε γνωστό αργά χθες το βράδυ ότι συνελήφθησαν άλλα πέντε άτομα στο Ηράκλειο Κρήτης και δύο στα Χανιά, τα οποία φέρονται εμπλεκόμενα στην υπόθεση. Φήμες αναφέρουν ότι πρόκειται για επώνυμα άτομα.

ΑΠΟ ΠΛΕΥΡΑΣ Λιμεναρχείου Καρπάθου δεν έγιναν ανακοινώσεις σχετικά με την υπόθεση, προφανώς λόγω άνωθεν εντολών. Ακόμα, ούτε και το Κεντρικό Λιμεναρχείο Ρόδου είχε ενημέρωση, καθώς την υπόθεση χειριζόταν προσωπικά ο επιθεωρητής του Λιμενικού Σώματος Κρήτης.

Από ώρα σε ώρα ο πόλεμος

ΣΥΝΕΧΕΙΑ ΑΠΟ ΤΗ ΣΕΛ. 1

Αμερικανοί πιστεύουν ότι σε τέσσερις ημέρες θα φθάσουν στη Βαγδάτη και θα έχουν περικυκλώσει όλους τους χώρους όπου θα βρίσκεται ο Σαντάμ Χουσεΐν, τον οποίο θα πιάσουν αιχμάλωτο ή θα τον σκοτώσουν. Πιστεύουν ακράδαντα ότι το Ιράκ θα πέσει σαν χάρτινος πύργος.

ΟΙ ΙΡΑΚΙΝΟΙ

Αντίθετα οι Ιρακινοί ελπίζουν ότι θα μπορέσουν να αντισταθούν και να καθυστερήσουν την προέλαση των αμερικανικών στρατευμάτων. Ελπίζουν ότι ο στρατός τους θα αντέξει και θα κατορθώσει να μεταφέρει τις μάχες στα περίχωρα της Βαγδάτης και μετά μέσα στους δρόμους της. Τονίζουν ότι είναι αποφασισμένοι να πολεμήσουν μέχρι την τελευταία τους πνοή. Είναι γι' αυτούς ζήτημα τιμής, ζωής ή θανάτου.

Χαρακτηριστική ήταν και η χθεσινή μεγάλη συγκέντρωση στο κέντρο της Βαγδάτης, όπου γυναίκες, παιδιά και άντρες με όπλα στο χέρι φώναζαν «Σαντάμ θα πεθάνουμε για σένα». Οι διαδηλωτές φώναζαν Αλάχ- Τζιχάντ (ιερός πόλεμος).

ΚΑΙ ΠΥΡΗΝΙΚΕΣ ΒΟΜΒΕΣ

Στο μεταξύ όλα τα κράτη έχουν κηρύξει συναγερμό μετά τις πληροφορίες ότι εάν το Ιράκ χρησιμοποιήσει δηλητηριώδη αέρια και μικρόβια, οι Αμερικάνοι θα ρίξουν στο Ιράκ πυρηνικές βόμβες.

ΕΒΑΨΑΝ ΤΟΝ ΔΑΝΟ ΠΡΩΘΥΠΟΥΡΓΟ

Εντονο αντιπολεμικό κλίμα έχει δημιουργηθεί σε όλες τις χώρες της οικουμένης, ακόμα και στις χώρες που η κυβέρνηση τους (Βρετανία-Ισπανία-Πορτογαλία) έχουν ταχθεί στο πλευρό των Αμερικανών και υποστηρίζουν τον Μπους.

Χαρακτηριστικό του αντιπολεμικού αυτού κλίματος είναι το επεισόδιο που συνέβη χθες το απόγευμα στη Βουλή της Δανίας όταν ένας Δανός πολίτης άδειασε ένα δοχείο μπογιά που είχε το χρώμα του αίματος, επάνω στο Δανό πρωθυπουργό ενώ έμπαινε στην αίθουσα συνεδριάσεως για να δηλώσει, ότι η Δανία τάσσεται υπέρ του πολέμου και υποστηρίζει τον Μπους.

Ο Δανός πρωθυπουργός έπαθε σοκ και με χρωματισμένη τη φορεσιά του απεχώρησε, αλλά επανήλθε και έκανε την δήλωση, ότι η Δανία θα στείλει στρατό στο Ιράκ.

ΤΟ ΤΕΛΕΣΙΓΡΑΦΟ ΑΠΕΡΡΙΦΘΗ

«Ο Σαντάμ Χουσεΐν και οι γιοι του πρέπει να εγκαταλείψουν το Ιράκ σε 48 ώρες. Η άρνησή τους θα οδηγήσει σε στρατιωτική σύγκρουση τον χρόνο που θα επιλέξουμε». Αυτό είναι το τελεσίγραφο που έδωσε ο Τζορτζ Μπους στον Σαντάμ Χουσεΐν, λίγες ώρες μετά τις δραματικές εξελίξεις στο Συμβούλιο Ασφαλείας του ΟΗΕ όπου έκλεισαν και επίσημα το παράθυρο της διπλωματίας. Η απάντηση της Βαγδάτης ήρθε λίγες ώρες αργότερα από τον μεγαλύτερο γιο του Σαντάμ Χουσεΐν που απέρριψε το τελεσίγραφο. Ο Ουντάι Χουσεΐν προειδοποίησε μάλιστα ότι οι αμερικανικές δυνάμεις που θα εισβάλουν στο Ιράκ θα βρεθούν αντιμέτωπες με μια«αιματηρή μάχη» ενώ είπε: « Η πρόταση έρχεται από ένα άτομο που δεν είναι ικανό, θα έπρεπε να παραιτηθεί ο Μπους, να φύγει από την Αμερική, αυτός και η οικογένειά του». «Οι σύζυγοι και οι μητέρες των Αμερικανών που θα μας πολεμήσουν θα χύσουν αίμα και όχι δάκρυα».

ΕΛΛΗΝΙΚΟ ΟΧΙ

Κατηγορηματικός ως προς το ενδεχόμενο ελληνικής συμμετοχής στον πόλεμο στο Ιράκ ήταν ο πρωθυπουργός σε δήλωση που έκανε μετά την έκτακτη σύγκληση ευρείας κυβερνητικής σύσκεψης στην οποία εξετάστηκε η κατάσταση μετά τις τελευταίες εξελίξεις στο θέμα του Ιράκ.

Ο πρωθυπουργός δήλωσε ότι η Ελλάδα δεν θα συμμετέχει και δεν θα εμπλακεί στον πόλεμο στο Ιράκ και εμμένοντας στην προ ημερών αντίθεση του σε μονομερή δράση, πρόσθεσε ότι η βία αποτελεί ύστατο μέσο ο οποίο όμως και αυτό χρειάζεται την σαφή νομιμοποίηση του ΟΗΕ.

Θα τηρήσουμε όποιες υποχρεώσεις από συνθήκες και συμφωνίες που έχει υπογράψει η Ελλάδα, πρόσθεσε ο πρωθυπουργός ο οποίος χαρακτήρισε τον πόλεμο στο Ιράκ μείζονα διεθνή κρίση και πρόσθεσε ότι η Ελλάδα θα εξακολουθεί να υποστηρίζει την ανάγκη, ο Οργανισμός Ηνωμένων Εθνών να διαδραματίζει έναν πρωταγωνιστικό ρόλο στις εξελίξεις, γιατί, ο ΟΗΕ είναι εγγυητής της διεθνούς νομιμότητας σε μια παγκόσμια κοινωνία δικαίου.

Ο πρωθυπουργός κάλεσε τον ελληνικό λαό να διατηρήσει την ψυχραιμία, διαβεβαίωσε ότι ο κρατικός μηχανισμός είναι σε εγρήγορση και μπορεί να αντιμετωπίσει οποιοδήποτε ενδεχόμενο και υπογράμμισε ότι οι σπασμωδικές ενέργειες από πολίτες για να προστατεύσουν τα συμφέροντά τους δεν ωφελούν αλλά οδηγούν σε αντίθετο αποτέλεσμα.

ΣΤΕΦΑΝΟΠΟΥΛΟΣ-ΣΗΜΙΤΗΣ

Νωρίτερα το πρωί ο πρωθυπουργός ενημέρωσε τον πρόεδρο της Δημοκρατίας για την κατάσταση. Κοινή διαπίστωση τους ήταν ότι «οι καιροί είναι δύσκολοι». Ο πρωθυπουργός πρόσθεσε ότι η απόφαση για επέμβαση στο Ιράκ δημιουργεί μια μεγάλη παγκόσμια κρίση ενώ πρόσθεσε ότι εμείς πρέπει να σταθούμε ψύχραιμοι απέναντι σε αυτή την κρίση.

ΜΕΤΡΑ ΑΣΦΑΛΕΙΑΣ

Να εγκαταλείψουν το Ιράκ καλεί η κυβέρνηση όλους τους Έλληνες που βρίσκονται εκεί, ενώ οδηγία του υπουργείου Εξωτερικών συνιστά να αποφεύγονται ταξίδια στο Κουβέιτ. Στο μεταξύ αναχώρησαν οι διπλωμάτες της Ελλάδας από τη Βαγδάτη, ακολουθώντας τη γενική έξοδο των αλλοδαπών από την ιρακινή πρωτεύουσα.

Επίσης, στη Διυπουργική σύσκεψη αποφασίστηκαν μέτρα για την ενίσχυση της ασφάλειας της χώρας και για την αντιμετώπιση των παρενεργειών του πολέμου. Ειδικότερα:

-Να εντατικοποιηθούν οι έλεγχοι στην αγορά, προκειμένου να αποφευχθούν φαινόμενα κερδοσκοπίας.

-Να συνεχιστεί η λήψη όλων των αναγκαίων μέτρων, όπως και τώρα, για την επάρκεια του πετρελαίου.

-Να ληφθούν όλα τα απαραίτητα μέτρα για να παρεμποδιστούν φαινόμενα έντασης της κίνησης λαθρεμπόρων μεταναστών, οι οποίοι προσπαθούν να εκμεταλλευτούν την κατάσταση που δημιουργείται στο Ιράκ.

-Να υπάρχει στενή παρακολούθηση των αγορών για να αποφευχθούν τα προβλήματα, ώστε να προστατευτεί ο καταναλωτής.

-Τίθεται ο μηχανισμός της Πολιτικής Προστασίας σε εγρήγορση, ιδιαίτερα στις παραμεθόριες νομαρχίες.

-Να ενταθούν τα μέτρα ασφάλειας στα αεροδρόμια, όπως επίσης και σε ξένες πρεσβείες και άλλους πιθανούς «ειδικούς στόχους».

-Να ληφθούν όλα τα αναγκαία μέτρα, για να αποφευχθούν τυχόν φαινόμενα μαζικής λαθρομετανάστευσης.

Τέσσερις κοινές επιτροπές για να συντονιστεί καλύτερα η τουριστική προβολή

ΣΕ αποτελεσματικότερο συντονισμό των ενεργειών τους στον τομέα της προβολής προχωρούν ο Ελληνικός Οργανισμός Τουρισμού και οι ιδιωτικοί τουριστικοί φορείς σε μια προσπάθεια να αντιμετωπίσουν καλύτερα τις επιπτώσεις στον ελληνικό τουρισμό από τον επικείμενο πόλεμο στο Ιράκ. Στο πλαίσιο αυτό, όπως ανακοινώθηκε από τον ΕΟΤ, δημιουργούνται τέσσερις κοινές επιτροπές.

Αναλυτικότερα, οι επιτροπές αυτές θα ασχοληθούν με:

- Την κατάρτιση, τον προγραμματισμό και την προώθηση των συνεργιακών προγραμμάτων που θα προωθήσει ο ΕΟΤ μαζί με tour operators του εξωτερικού μόλις ξεκαθαρίσει η κατάσταση στο Ιράκ (βασικά μετά τη λήξη του επερχόμενου πολέμου). Οπως έχει τονίσει ο υπουργός Ανάπτυξης Α.Τσοχατζόπουλος, θα καταβληθεί κοινή διαφημιστική προσπάθεια στις ξένες αγορές, ώστε να καλυφθεί το όποιο χαμένο έδαφος λόγω χρονικής μετάθεσης των κρατήσεων.

- Τις ποικίλες προωθητικές ενέργειες και την εξειδικευμένη διαφήμιση του ελληνικού τουρισμού, παράλληλα και επιπρόσθετα από την προγραμματισμένη καμπάνια του ΕΟΤ, ώστε να ενισχυθεί η αποτελεσματικότητα της τελευταίας, κυρίως μετά τον πόλεμο.

- Την εντατικοποίηση των ενεργειών δημοσίων σχέσεων και παράλληλων ενεργειών, ιδίως των επαφών με τον τουριστικό Τύπο και άλλους παράγοντες διαμόρφωσης της κοινής γνώμης.

- Την εξέταση αιτημάτων συνέργιας, συμμετοχής στην καμπάνια και ενίσχυσης συλλόγων και ιδιωτικών φορέων.

Διάβημα στον ΕΟΤ

ΣΥΝΕΧΕΙΑ ΑΠΟ ΤΗ ΣΕΛ. 1

• Με την κρίση που έχει ξεσπάσει πάντως στον τουρισμό θεωρείται δύσκολο τουλάχιστον για φέτος να σταματήσει η εφαρμογή του All Inclusive.

ΣΥΜΦΩΝΑ με πληροφορίες και άλλες μεγάλες ξενοδοχειακές μονάδες της Ρόδου αναμένεται από φέτος να εφαρμόσουν το σύστημα All Inclusive.

Τα κρούσματα πνευμονίας

ΣΥΝΕΧΕΙΑ ΑΠΟ ΤΗ ΣΕΛ. 1

κρούσματα στη Ρόδο. Θα παρθούν πάντως όλα τα απαραίτητα μέτρα.

ΣΥΓΚΕΚΡΙΜΕΝΑ θα πρέπει:

- Οι γιατροί να αναφέρουν άμεσα κάθε ύποπτο περιστατικό.

- Τα τμήματα λοιμώξεων όλων των Νοσοκομείων θα βρίσκονται σε επιφυλακή.

- Θα ελέγχονται οι επιβάτες που επιστρέφουν ή ταξιδεύουν προς χώρες της νοτιοανατολικής Ασίας.

ΤΑ ΣΥΜΠΤΩΜΑΤΑ της επικίνδυνης πνευμονίας, η οποία εκδηλώνεται ταχύτατα, είναι ο πυρετός, ο βήχας, η δυσκολία στην αναπνοή, ο πονοκέφαλος, η διάρροια και οι πόνοι στους μύες.

ΠΡΟΒΛΗΜΑΤΙΣΜΟΣ ΤΟΥ ΥΠ. ΥΓΕΙΑΣ ΓΙΑ ΤΗΝ ΠΝΕΥΜΟΝΙΑ

ΠΡΟΒΛΗΜΑΤΙΣΜΟΣ των επιστημόνων επικρατεί σε όλο τον κόσμο εξαιτίας της θανατηφόρου πνευμονίας που εμφανίστηκε αρχικά στη Νοτιανατολική Ασία. Μετά τον Καναδά και τη Γερμανία, άλλοι τρεις ταξιδιώτες εντοπίστηκαν σε Γαλλία και Βρετανία με τον ύπουλο αυτό τύπο πνευμονίας. Οι υγειονομικές αρχές στη χώρα μας προβληματίζονται καθώς τα κρούσματα, αν και λίγα, αφορούν τώρα και την Ευρώπη. Είμαστε σε ετοιμότητα με ό,τι μπορεί να σημαίνει η λέξη αυτή. Υπάρχει επιστημονική επαγρύπνηση και συνεργασία με τους διεθνείς οργανισμούς προκειμένου να αντιμετωπίσουμε το όποιο πρόβλημα προκύψει, τόνισε ο Τ. Παναγιωτόπουλος επικεφαλής της επιδημιολογικής επιτήρησης του υπουργείου Υγείας.

Σε νέα σύσκεψη επιστημόνων που έγινε στο υπουργείο Υγείας, αποφασίστηκε να ακολουθήσει και η Ελλάδα τα μέτρα που συνιστά η Παγκόσμια Οργάνωση Υγείας.

Ετσι:

- Αυξάνεται η επιδημιολογική επιτήρηση του φαινομένου και ζητάται από τους γιατρούς να αναφέρουν άμεσα κάθε ύποπτο περιστατικό.

- Τίθενται σε επιφυλακή τα τμήματα λοιμώξεων των νοσοκομείων για να αντιμετωπίσουν τυχόν περιστατικά.

- Ελέγχονται και ενημερώνονται οι επιβάτες που επιστρέφουν ή ταξιδεύουν προς χώρες της Νοτιοανατολικής Ασίας.

Ηδη οι υπηρεσίες στο αεροδρόμιο Ελ. Βενιζέλος, προχώρησαν σε ενημέρωση των επιβατών που επέστρεφαν από τη Σιγκαπούρη, την Μπανγκόγκ και άλλες περιοχές όπου έχουν εντοπιστεί κρούσματα της επικίνδυνης πνευμονίας.

Το έγγραφο που μοίραζαν οι υπεύθυνοι του αεροδρομίου στους επιβάτες τους καλούσε να παρατηρήσουν επί 7 ημέρες την πορεία της υγείας τους και να απευθυνθούν σε γιατρό αν παρατηρήσουν συμπτώματα που μοιάζουν με αυτά που ακολουθούν την εκδήλωση της περίεργης αυτής πνευμονίας.

Ορισμένες χώρες συνέστησαν στους πολίτες τους να μην ταξιδεύουν στην ΝΑ Ασία αλλά δεν το απαγόρευσαν. Στην Ελλάδα πληροφορίες αναφέρουν ότι υπάρχουν κάποιες ακυρώσεις παρά το γεγονός ότι οι τουριστικοί πράκτορες εξηγούν ότι έχουν ληφθεί όλα τα απαραίτητα μέτρα για να αποφευχθεί η μετάδοση της πνευμονίας μέσω των αεροπλάνων.

Οι επιστήμονες συμβουλεύουν να αποφεύγονται, εφόσον δεν είναι αναγκαία τα ταξίδια στις χώρες που επίσημα έχει καταγραφεί η νέα αυτή μορφή πνευμονίας, και αυτές είναι: η Κίνα, το Χονγκ Κονγκ η Ινδονησία, οι Φιλιππίνες, η Σιγκαπούρη, η Ταυλάνδη και το Βιετνάμ.

Η Παγκόσμια Οργάνωση Υγείας με ανακοινώσεις της, επισημαίνει ότι ο παράγοντας που προκάλεσε το θάνατο 9 ατόμων δεν έχει ακόμη εντοπιστεί και παραμένει μυστήριο για την επιστημονική κοινότητα. Κάτι που προβληματίζει και τους επιστήμονες στη χώρα μας.

Οπως εξήγησε ο καθηγητής μικροβιολογίας κ. Ι. Λεγάκης, έχουν αποσταλεί δείγματα σε πολλά εργαστήρια σε όλο τον κόσμο προκειμένου να εντοπιστεί ο λοιμογόνος παράγοντας που έχει προκαλέσει αυτή την πνευμονία η οποία αξίζει να σημειωθεί ότι μεταδίδεται με ευκολία.

Τα συμπτώματα της επικίνδυνης πνευμονίας η οποία εκδηλώνεται ταχύτατα είναι ο πυρετός, ο βήχας, η δυσκολία στην αναπνοή, ο πονοκέφαλος, η διάρροια και οι πόνοι στους μυς. Ομως αν κάποιος έχει αυτά τα συμπτώματα στη χώρα μας χωρίς να έχει ταξιδέψει στη ΝΑ Ασία, πιθανότατα έχει προσβληθεί από μία απλή ίωση ή μια γρίπη τύπου Α και Β οι οποίες βρίσκονται σε έξαρση αυτή την εβδομάδα κατέληξε ο κ. Παναγιωτόπουλος καθησυχάζοντας τους πολίτες που είναι εύλογο να ανησυχούν την ίδια ώρα που οι επιστήμονες δεν γνωρίζουν τα βασικά για τη νέα αυτή μορφή πνευμονίας.

Δύσκολες ώρες για τον τουρισμό

ΣΥΝΕΧΕΙΑ ΑΠΟ ΤΗ ΣΕΛ. 1

κινήσει άμεσα η αναμόρφωση του διαφημιστικού προγράμματος, ενώ παράλληλα να γίνει συνδιαφήμιση του ΕΟΤ με τους ξένους τουροπερέιτορς.

* Ο κ. Μηναΐδης εκτιμά ότι θα καθυστερήσει η πρόσληψη των ξενοδοχοϋπαλλήλων, γι' αυτό ζητήθηκε από τον Οργανισμό Απασχόλησης Εργατικού Δυναμικού να παρατείνει κατά ένα μήνα τη χορήγηση επιδόματος ανεργίας στους εργαζόμενους, που λήγει την 1η Απριλίου.

Η ΕΝΑΡΞΗ της τουριστικής περιόδου έχει προσδιοριστεί για τις 29 Μαρτίου, με την προσγείωση του πρώτου τσάρτερ αεροσκάφους από τη Γερμανία, αλλά αυτό δεν είναι ακόμη βέβαιο ότι θα γίνει.

* Στο πλαίσιο της αντιμετώπισης των προβλημάτων στην τοπική οικονομία, συνεδρίασε στη Νομαρχία Δωδεκανήσου η «επιτροπή διαχείρισης κρίσεων», στην οποία μετέχουν εκπρόσωποι των παραγωγικών και τουριστικών τάξεων. Μεταξύ των αποφάσεων που πάρθηκαν είναι και η συγκέντρωση ποσού ενός δισ. δρχ. για έκτακτη τουριστική προβολή της Δωδεκανήσου.

ΠΑΡΑ ΤΟ γεγονός ότι επικρατεί μια «παγωμάρα» με το μαθητικό τουρισμό, εν τούτοις ήρθε προχτές το πρώτο γκρουπ μαθητών και μαθητριών για την πενταήμερη εκδρομή τους. Πρόκειται για μαθητές ιδιωτικού εκπαιδευτηρίου από τα Χανιά της Κρήτης, μάλιστα δε ο νομάρχης Γιάννης Μαχαιρίδης μετέβη στο ξενοδοχείο όπου φιλοξενούνται οι μαθητές και τους προσέφερε συμβολικά δώρα, ενώ παράλληλα τους διαβεβαίωσε ότι «η Ρόδος και όλα τα νησιά του Αιγαίου είναι ένας ασφαλής προορισμός για κάθε επισκέπτη».

Η εμφάνιση της πόλης

ΣΥΝΕΧΕΙΑ ΑΠΟ ΤΗ ΣΕΛ. 1

Ηνωμένων Πολιτειών στο Ιράκ.

• Συζήτηση θα γίνει και για τα μέτρα που φέτος θα παρθούν για τον περιορισμό του φαινομένου των καταλήψεων κοινοχρήστων χώρων, την απαγόρευση της κυκλοφορίας των οχημάτων και των δικύκλων και την επίλυση του προβλήματος της ηχορύπανσης στη Μεσαιωνική Πόλη.

Η συνέλευση της ΔΑΝΕ

ΣΥΝΕΧΕΙΑ ΑΠΟ ΤΗ ΣΕΛ. 1\

τους πιστωτές της που διεκδικούν τα χρήματα που τους οφείλονται.

• Τη λύση θα κληθεί σύντομα να δώσει η ΑΝΕΚ που είναι ο στρατηγικός επενδυτής στη ΔΑΝΕ και καλείται να προβεί στις δέουσες ενέργειες προκειμένου να σωθεί η εταιρία. Με αυτά τα δεδομένα εκτιμάται ότι η προσεχής συνεδρίαση του διοικητικού συμβουλίου της εταιρίας θα είναι κρίσιμη.

Το πρώτο γκρουπ με μαθητές

ΣΥΝΕΧΕΙΑ ΑΠΟ ΤΗ ΣΕΛ. 1

λογούντων, ο κ. Μαχαιρίδης μέσα σε ένα ιδιαίτερο θερμό κλίμα, έγινε αποδέκτης ενθουσιωδών σχολίων από τους μαθητές και τους συνοδούς τους για τις σπάνιες ομορφιές της Ρόδου, οι οποίοι έσπευσαν επίσης να τον τον διαβεβαιώσουν, ότι το νησί μας ήταν και παραμένει γι' αυτούς πρώτο στις προτιμήσεις τους. Εδειξαν μάλιστα να αγνοούν τον πρόσφατο θόρυβο, εκφράζοντας τις καλύτερες εντυπώσεις τους για την πληθώρα επιλογών που τους προσφέρει η Ρόδος.

Ο κ. Μαχαιρίδης αφού επισήμανε την κρισιμότητα των ημερών που διανύουμε, χαρακτήρισε τη Δωδεκάνησο, και την Ελλάδα γενικότερα, σαν ένα «ασφαλή προορισμό», και ζήτησε από τους μαθητές να απολαύσουν κάθε στιγμή της πενθήμερης εκδρομής τους στη Ρόδο, χωρίς να παραλείψουν να ανακαλύψουν τον σπάνιο πολιτισμό του νησιού μας. Αναγνώρισε επίσης τις δυσκολίες που τους επιφυλάσσει η επικείμενη εξεταστική περίοδος για την εισαγωγή τους στα ΑΕΙ της χώρας ευχόμενος σε όλους καλή επιτυχία.

• «Η Ρόδος θα είναι πάντα στην πρωτοπορία του ελληνικού τουρισμού και εσείς θα είστε πάντα καλοδεχούμενοι στον τόπο μας, όπως άλλωστε έχουμε αποδείξει όλα αυτά τα χρόνια» είπε ο νομάρχης, σαν ένα μήνυμα με έμμεσους αποδέκτες όλους τους μαθητές εκδρομείς, για τους οποίους το νησί μας αποτελεί παραδοσιακά πόλο έλξης.

Οι μαθητές και οι συνοδοί τους ευχαρίστησαν το Νομάρχη Δωδεκανήσου για την πρωτοβουλία του να τους επισκεφθεί και να τους καλωσορίσει στη Ρόδο, όπως και για την ευγενική του χειρονομία να τους προσφέρει ως συμβολικά δώρα ένα βιβλίο για τον πολιτισμό των νησιών μας και μια μεταξοτυπία, προσωπικό έργο του ίδιου».

ΛΑΪΚΟ ΛΑΧΕΙΟ

(Την κλήρωση προσφέρει το πρακτορείο ΚΩΣΤΑ ΚΑΣΤΡΟΥΝΗ - ΘΕΜ. ΣΟΦΟΥΛΗ 155)

ΚΛΗΡΩΣΗ 11η της 18 Μαρ. 2003

ΚΕΡΔΗ ΤΡΙΩΔΥΜΟΥ ΛΑΧΝΟΥ : 177,000,000 Κυκλοφόρησαν σειρές: 10

	Σειρά	Στοιχείο	Αριθμός	Δραχμές
Μεγάλος Λαχνός	10η	Α	59297	100,000,000
Υπόλοιπα στοιχεία	10η	Β+Γ+Δ	59297	21,000,000
Β Λαχνός τριδύμου	1η	Α - Δ	59297	28,000,000
Γ Λαχνός τριδύμου	9η	Α - Δ	59297	28,000,000
Σε όλες τις άλλες σειρές			59297	15,000,000

ΚΑΤΑΛΟΓΟΣ ΚΕΡΔΩΝ ΣΕ ΟΛΕΣ ΤΙΣ ΣΕΙΡΕΣ

Αριθμός	Ποσό	Αριθμός	Ποσό	Αριθμός	Ποσό	Αριθμός	Ποσό
220	70,000	20082	70,000	41284	70,000	60047	70,000
931	100,000	20653	100,000	41855	200,000	60798	70,000
1142	70,000	21264	70,000	42436	70,000	61549	100,000
1813	70,000	22695	200,000	43187	70,000	62300	70,000
2054	300,000	22636	70,000	43968	100,000	63071	70,000
2975	70,000	23367	70,000	44489	70,000	63892	200,000
3526	70,000	24148	70,000	44570	70,000	64683	70,000
4077	70,000	24899	100,000	44851	70,000	65304	100,000
4498	100,000	25650	70,000	45422	100,000	66255	70,000
4979	70,000	26341	300,000	46253	70,000	66976	70,000
5650	70,000	27092	70,000	47194	200,000	67648	70,000
6271	200,000	27973	70,000	47645	70,000	68270	200,000
7192	70,000	28604	70,000	48396	70,000	68692	70,000
8433	70,000	29215	100,000	49127	100,000	69284	70,000
9420	300,000	30292	70,000	49304	100,000	69308	70,000
10191	70,000	31103	200,000	50065	70,000	69989	200,000
10972	70,000	31964	70,000	50776	70,000	70780	70,000
11683	100,000	32295	70,000	51237	300,000	71241	100,000
12344	70,000	33116	70,000	51958	70,000	71872	70,000
13175	70,000	33927	100,000	52439	70,000	72563	70,000
13976	70,000	34678	70,000	53110	70,000	73274	100,000
14727	200,000	35110	1,000,000	54021	200,000	73953	70,000
15438	70,000	35239	70,000	54672	70,000	74486	70,000
16189	70,000	35491	70,000	55143	70,000	75167	300,000
16920	70,000	35962	70,000	55754	100,000	75938	70,000
17601	100,000	36683	70,000	56305	70,000	76749	70,000
17652	70,000	37344	100,000	57073	100,000	77330	100,000
19163	70,000	38095	70,000	57936	70,000	78221	70,000
19194	2,000,000	38976	100,000	59287	70,000	79002	100,000
19341	70,000	39523	70,000	59297	Πράτος	79789	70,000

Από 10,000 δρχ κερδίζουν όλοι οι αριθμοί που λήγουν σε 97
Από 4,000 δρχ κερδίζουν όλοι οι αριθμοί που λήγουν σε 7
Από 2,000 δρχ κερδίζουν όλοι οι αριθμοί που αρχίζουν από: 59, 19, 35

Στην κλήρωση αυτή: Εννοήθηκαν οι χιλιάδες 04 19 35 44 69
Δεν εννοήθηκαν οι

Δ·Α·Ν·Ε· SEA LINE
ΔΩΔΕΚΑΝΗΣΙΑΚΗ ΑΝΩΝΥΜΗ ΝΑΥΤΙΛΙΑΚΗ ΕΤΑΙΡΙΑ

ΔΡΟΜΟΛΟΓΙΑ

Αναχωρήσεις από ΡΟΔΟ

10/3 Δευτέρα

11/3 Τρίτη
ΔΙΑΓΟΡΑΣ 15.00 Κω - Κάλυμνο - Λέρο - Πάτμο - Πειραιά
12/3 Τετάρτη
ΠΑΤΜΟΣ 15.00 Σύμη - Τήλο - Κάλυμνο - Αστυπάλαια - Πειραιά
13/2 Πέμπτη
ΔΙΑΓΟΡΑΣ 15.00 Νίσυρο - Κω - Κάλυμνο - Λέρο - Πάτμο - Πειραιά
14/3 Παρασκευή
ΠΑΤΜΟΣ 15.00 Κω - Κάλυμνο - Λέρο - Πάτμο - Πειραιά
15/3 Σάββατο
ΔΙΑΓΟΡΑΣ 15.00 Κω - Κάλυμνο - Λέρο - Πάτμο - Πειραιά
16/3 Κυριακή
ΠΑΤΜΟΣ 15.00 Κω - Κάλυμνο - Λέρο - Πάτμο - Πειραιά
17/3 Δευτέρα

18/3 Τρίτη
ΔΙΑΓΟΡΑΣ 15.00 Κω - Κάλυμνο - Λέρο - Πάτμο - Πειραιά
19/3 Τετάρτη
ΠΑΤΜΟΣ 15.00 Σύμη - Τήλο - Κάλυμνο - Αστυπάλαια - Πειραιά
20/3 Πέμπτη
ΔΙΑΓΟΡΑΣ 15.00 Νίσυρο -Κω -Κάλυμνο - Λέρο -Πάτμο -Πειραιά
21/3 Παρασκευή
ΠΑΤΜΟΣ 15.00 Κω - Κάλυμνο - Λέρο - Πάτμο - Πειραιά
22/3 Σάββατο
ΔΙΑΓΟΡΑΣ 15.00 Κω - Κάλυμνο - Λέρο - Πάτμο - Πειραιά
23/3 Κυριακή
ΠΑΤΜΟΣ 15.00 Κω - Κάλυμνο - Λέρο - Πάτμο - Πειραιά
24/3 Δευτέρα

25/3 Τρίτη
ΔΙΑΓΟΡΑΣ 15.00 Κω - Κάλυμνο - Λέρο - Πάτμο - Πειραιά
26/3 Τετάρτη
ΠΑΤΜΟΣ 15.00 Σύμη - Τήλο - Κάλυμνο - Αστυπάλαια - Πειραιά
27/3 Πέμπτη
ΔΙΑΓΟΡΑΣ 15.00 Νίσυρο -Κω -Κάλυμνο - Λέρο -Πάτμο -Πειραιά
28/3 Παρασκευή
ΠΑΤΜΟΣ 15.00 Κω - Κάλυμνο - Λέρο - Πάτμο - Πειραιά
29/3 Σάββατο
ΔΙΑΓΟΡΑΣ 15.00 Κω - Κάλυμνο - Λέρο - Πάτμο - Πειραιά
30/3 Κυριακή
ΠΑΤΜΟΣ 15.00 Κω - Κάλυμνο - Λέρο - Πάτμο - Πειραιά

Αναχωρήσεις από ΠΕΙΡΑΙΑ

10/3 Δευτέρα
ΔΙΑΓΟΡΑΣ 15.00 Πάτμο - Λέρο - Κάλυμνο - Κω - Ρόδο
11/3 Τρίτη
ΠΑΤΜΟΣ 15.00 Αστυπάλαια - Κάλυμνο -Τήλο -Σύμη-Ρόδο
12/3 Τετάρτη
ΔΙΑΓΟΡΑΣ 15.00 Πάτμο - Λέρο - Κάλυμνο -Κω - Νίσυρο- Ρόδο
13/3 Πέμπτη
ΠΑΤΜΟΣ 15.00 Πάτμο - Λέρο - Κάλυμνο - Κω - Ρόδο
14/3 Παρασκευή
ΔΙΑΓΟΡΑΣ 15.00 Πάτμο - Λέρο - Κάλυμνο - Κω - Ρόδο
15/3 Σάββατο
ΠΑΤΜΟΣ 15.00 Πάτμο - Λέρο - Κάλυμνο - Κω - Ρόδο
16/3 Κυριακή

17/3 Δευτέρα
ΔΙΑΓΟΡΑΣ 15.00 Πάτμο - Λέρο - Κάλυμνο - Κω - Ρόδο
18/3 Τρίτη
ΠΑΤΜΟΣ 15.00 Αστυπάλαια - Κάλυμνο -Τήλο -Σύμη-Ρόδο
19/3 Τετάρτη
ΔΙΑΓΟΡΑΣ 15.00 Πάτμο - Λέρο - Κάλυμνο -Κω-Νίσυρο- Ρόδο
20/3 Πέμπτη
ΠΑΤΜΟΣ 15.00 Πάτμο - Λέρο - Κάλυμνο - Κω - Ρόδο
21/3 Παρασκευή
ΔΙΑΓΟΡΑΣ 15.00 Πάτμο - Λέρο - Κάλυμνο - Κω - Ρόδο
22/3 Σάββατο
ΠΑΤΜΟΣ 15.00 Πάτμο - Λέρο - Κάλυμνο - Κω - Ρόδο
23/3 Κυριακή

24/3 Δευτέρα
ΔΙΑΓΟΡΑΣ 15.00 Πάτμο - Λέρο - Κάλυμνο - Κω - Ρόδο
25/3 Τρίτη
ΠΑΤΜΟΣ 15.00 Αστυπάλαια - Κάλυμνο -Τήλο -Σύμη-Ρόδο
26/3 Τετάρτη
ΔΙΑΓΟΡΑΣ 15.00 Πάτμο - Λέρο - Κάλυμνο -Κω-Νίσυρο- Ρόδο
27/3 Πέμπτη
ΠΑΤΜΟΣ 15.00 Πάτμο - Λέρο - Κάλυμνο - Κω - Ρόδο
28/3 Παρασκευή
ΔΙΑΓΟΡΑΣ 15.00 Πάτμο - Λέρο - Κάλυμνο - Κω - Ρόδο
29/3 Σάββατο
ΠΑΤΜΟΣ 15.00 Πάτμο - Λέρο - Κάλυμνο - Κω - Ρόδο
30/3 Κυριακή

X3826-30/3

Είναι πηγή δημιουργίας

Ο στόχος στη ζωή



Γράφει ο αρχιτέκτονας
ΑΓΑΠΗΤΟΣ ΞΑΝΘΗΣ

Ο προγραμματισμός αποδίδει οφέλη

Η μεγαλύτερη αδυναμία της σημερινής κυβέρνησης εμφανίζεται στην επίλυση των προβλημάτων της καθημερινότητας. Αναλυτικότερα θα μπορούσαμε κλιμακωτά να διαβαθμίσουμε το οικονομικό, την ανεργία, την παιδεία και τη συναναστροφή με το δημόσιο. Είναι οι τέσσερις τομείς που έχουν άμεση επαφή με την ζωή του μέσου Ελληνα .

Η επιδίωξη της ευζωίας μέσα σε μία καταναλωτική κοινωνία περνάει σίγουρα από τον οικονομικό παράγοντα και επεκτείνεται στην απόκτηση της ατομικής περιουσίας. Το κράτος είναι υποχρεωμένο να εξασφαλίσει όλες εκείνες τις υγιείς συνθήκες ανταγωνισμού και επιβίωσης ώστε ο ικανός να διακρίνεται, να προοδεύει , να μεγαλουργεί. Αμοιβαία, ο πολίτης οφείλει να λειτουργεί και να εργάζεται με αίσθημα ευθύνης, με σεβασμό στο δίπλα του, και κυρίως διατηρώντας τον αυτοέλεγχο του. Δυστυχώς οι προκλήσεις είναι πολλές και επικίνδυνες για να ανατρέψουν σε μικρό χρόνο αξίες αιώνων για το συμφέρον και την προβολή. Φιλίες καταστρέφονται, συγγενικές σχέσεις εξαφανίζονται , επαγγελματικές συνεργασίες διαλύονται κάτω από το πρίσμα της εγωπάθειας και του ατομικισμού. Προσπαθώντας να αρπάξει κανείς με δόλο την υπόσταση του άλλου για ίδιο όφελος ,καταντά μορφή βίαιης ύπαρξης με αντικοινωνικές διαστάσεις. Το εγώ μας πολλές φορές δεν μας αφήνει να έχουμε την αυτοκριτική μας, καταλήγοντας σε ένα ανεξέλεγκτο πρόσωπο που δεν έχει όρια. Η αγωνία του αύριο μας οριοθετεί να κυνηγούμε μία οικονομική χίμαιρα θεωρώντας ότι με το χρήμα μπορούμε να εξαργυρώσουμε την καλοπέραση μας. Όμως η ευτυχία της ζωής είναι η ζυγαριά με ίσα αντίβαρα. Ο καταναλωτισμός, η άμετρη συμπεριφορά, η φτηνή επίδειξη, η νόθα προβολή,

Η τάση για την εύκολη ζωή , ο ραγιαδισμός, οφείλουν να βρίσκονται σε εσωτερικό αντιστάθμισμα με την φιλική σχέση, με την αλληλεγγύη του δίπλα, με την αξιοκρατία, με πίστη σε ιδανικά. Η νέα εποχή μπορεί και πρέπει να λάβει τα μηνύματα από ηρωικές και εθνικές πράξεις των μεγάλων λίγων άλλων που θυσιάστηκαν για να μπορούμε εμείς σήμερα να σκεπτόμαστε ελεύθερα και δημοκρατικά.

Αλλά και η ανεργία δεν είναι στοιχείο οικονομικής συνέπειας; Δεν είναι η απασχόληση κοινωνικό κεκτημένο που όλοι το δικαιούμαστε; Σίγουρα η απάντηση είναι ένα τεράστιο ναι.

Όμως εδώ αρχίζει η πραγματικότητα, η αλήθεια, ο καθρέπτης. Η σύγχρονη εποχή με τις νέες μεθόδους επαγγελματισμού επιλέγει με συμφεροντολογικό τρόπο τα στελέχη της και τους υπόλοιπους τους εγκαταλείπει. Τους οδηγεί σε επίπεδα φτώχειας, εξαθλίωσης, πείνας.

Πόσοι νέοι ανεξάρτητα μόρφωσης και στάθμης βρίσκονται έρμαια της κλειστού δικτύου των ισχυρών, ξεζουμίζοντας την δύναμη τους έναντι «πινακίου φακής». Οι νέοι που θεωρούνται η ελπίδα της χώρας συνωστίζονται για μία θέση στο δημόσιο , βρίσκοντας μία πιθανή διέξοδο στα απατηλά όνειρα τους, ή ακόμη προσφέρονται στα «νύχια» κάποιων επιτήδειων για να νοιώσουν ότι εικονικά τακτοποίησαν το μέλλον τους. Εδώ έρχεται η πολιτεία με την κοινωνική της πολιτική που οφείλει να έχει καθήκον στην εύρεση διέξοδο από τις αρνητικές επιπτώσεις της μάστιγας της ανεργίας. Η εξεύρεση πόρων, η παροχή εργασίας, η αναπτυξιακή πορεία, το υγιές και δίκαιο κράτος είναι παράμετροι που πρέπει να βγουν μπροστά και με τις απαιτήσεις των νέων να δέσουν ένα πλέγμα κοινωνικής σταθερότητας και ισχυρής αναπτυξιακής προοπτικής.

Ένα κράτος με αδύναμους νέους είναι ένα κράτος χωρίς φαντασία, χωρίς όνειρα, χωρίς ενθουσιασμό, χωρίς αύριο.

Η καλλιέργεια των νέων ώστε να είναι οπλισμένοι για τη σωστή διεκδίκηση των σκέψεων τους, η ωριμότητα και η εικόνα ενός έθνους, περνάει μέσα από την παιδεία των νέων. Η μόρφωση των νέων είναι η μεγαλύτερη επένδυση της πολιτείας στο βάθος του χρόνου. Τα πάντα εξαρτώνται από το πνευματικό επίπεδο της νέας γενιάς.

Οι οικονομικοί δείκτες, το ποσοστό της απασχόλησης αυξάνονται εάν ο νεολαίος γνωρίσει τι επιζητάει και με ποια εφόδια. Έτσι η πολιτεία είναι υποχρεωμένη να παρέχει όλα και περισσότερες προϋποθέσεις με κοινωνικά κριτήρια για την παιδεία. Η κρατική εικόνα αυτή την στιγμή στο επίπεδο οικογενειακής οικονομικής συμμετοχής στην παιδεία είναι τραγική.

Δαπανώνται τεράστια κεφάλαια από τον οικογενειακό μισθό σε ιδιωτικά φροντιστήρια εκδηλώνοντας την αδυναμία μίας αρμονικής κατάστασης σε κάθε νοικοκυριό. Έτσι η παιδεία ανάγεται σε μείζον πρόβλημα ενός σπιτιού εξατμίζοντας ετσιθελικά ακόμη περισσότερα από το ήδη περιορισμένο βαλάντιο του. Η καθημερινότητα του έλληνα έχει απόλυτη συνάφεια με τα παιδιά του. Η αβεβαιότητα του αύριο τον κάνει να επιθυμεί την αναγκαστική μόρφωση των παιδιών του, εκτιμώντας στην επαγγελματική σίγουρη αποκατάσταση τους. Είναι πλέον συνείδηση για αυτόν με συνέπεια να εξωθείται σε οριακές καταστάσεις. Στη σωστή δωρεάν κρατική παιδεία ο Ελληνας θα μπορούσε να βρει ένα αποκούμπι οικονομικής ανακούφισης διοχετεύοντας τα αποτελέσματα της ενέργεια του σε τομείς άλλης παραγωγής και δραστηριότητας. Το ψευτοδίλημμα που μπαίνει ,παιδιά μορφωμένα με οικογενειακή-οικονομική εξάντληση ή παιδιά αμόρφωτα έχει τα στοιχεία της απανθρωπιάς, και της ρατσιστικής διαλογής.

Η κοινωνία μας δεν πρέπει να το επιτρέψει , δεν πρέπει να το αποδεχθεί , δεν πρέπει να το υιοθετήσει. Η παιδεία είναι όλων μας και όχι των μερικών.

Ο τελευταίος τομέας που αγγίζει άμεσα τον πολίτη είναι η επαφή με την κρατική μηχανή σε όλο το εύρος της. Εκεί ο πολίτης πολλές φορές αγγίζει τα όρια της υπομονής και της καταδυνάστευσης. Το δύσκαμπτο κράτος αντιμετωπίζει φορές με περίσσια γραφειοκρατία το αίτημα του πολίτη για ταχεία και δίκαιη εξυπηρέτηση. Οι χρονοβόρες διαδικασίες πλήττουν το δικαίωμα της προώθησης ενός αιτήματος με τρόπο που να ικανοποιεί τον ενδιαφερόμενο.

Η αποκαθήλωση του σκληρού κράτους με ευέλικτους μηχανισμούς αποκέντρωσης προς την περιφέρεια και παράλληλη γνώση των νέων συστημάτων πληροφορικής ίσως είναι οι σταδιακές κινήσεις απεγκλωβισμού και ανακούφισης του ιδίου του πολίτη από ένα κομμάτι του βάσανου της καθημερινότητας του.

Πραγματοποιούνται σήμερα γενναίες προσπάθειες προς αυτή την κατεύθυνση που όμως θέλουν εντατικοποίηση και προ πάντων αντιπόκριση από όλους τους συμβαλλόμενους.

Το επίκεντρο όλων των ενεργειών είναι επομένως ο άνθρωπος και τα συν αυτά.

Η επιβολή δράσεων και ενεργειών που το πλήττουν ή και του αφαιρούν στοιχειώδη δικαιώματα είναι καταδυνάστευση που εκφράζεται σε ποικίλες μορφές. Η δύναμη του πολίτη είναι τεράστια εφόσον γνωρίζει να τη διαχειρισθεί , να την αθροίσει, να την προβάλει. Το αποτέλεσμα της έντονης παρουσίας του μπορεί να ανατρέψει προβλήματα εθνικά αλλά και σίγουρα της απλής καθημερινότητας. Η παγκόσμια φωνή που βροντοφώνησε όχι στον πόλεμο στις 15.2.03 τάραξε τα λιμνάζοντα νερά της σιγουριάς ενός κράτους - αφέντη και το έκανε να προβληματισθεί για την επιτυχία του δικού του εγχειρήματος. Που το στρίμωξε να εκλιπαρεί την διεθνή κοινότητα για την σύμπραξη της στο αιμοβόρο επιθετικό σχεδιασμό του έναντι τρίτης χώρας.

Σίγουρα ο κόσμος αρχίζει και πάλι δειλά να νοικάθει την ισχύ του και απορρίπτοντας την θεωρία της αγέλης, της ανίκανης μάζας, του τυφλού υποζυγίου βγαίνει και πάλι στους δρόμους, στα μικρόφωνα, στις πλατείες συμμετέχοντας με στόχους και συνθήματα για το καλό του.

Παρουσιάζει ο λαός την ιδέα του νέου αιώνα ,της νέας εποχής με δικά του λόγια, με δικό του αυθορμητισμό πέρα από τα στερεότυπα και τα κοινωνικά στενά πλαίσια.

Η δύναμη της συμμετοχής εξαλείφει την αδράνεια του καναπέ, η αυτόκλητη παρουσία του πολίτη στα δρώμενα ανατρέπει καθεστωτικές αντιλήψεις, πάγιες απόψεις, αναβιοκρατικές επιπρίβες.

Η ορθολογική πολιτική σε όλα τα επίπεδα περνάει μέσα από τον σχεδιασμό στόχων και ελπίδων. Η δημιουργική πράξη και η φαντασία της πράξης μπορούν να παντρευτούν μόνο εάν υπάρχει ο κεντρικός στόχος του οράματος. Η ανάπτυξη δεν είναι τίποτα άλλο από την επίτευξη στόχων. Αλλά και ο απλός πολίτης στην κλίμακα του οφείλει να στοχεύει σε συγκεκριμένα θέματα για να μπορεί να ξεπερνάει με αποτελεσματικότητα τα καθημερινά του σε αρμονία.

Η τακτοποίηση και ο προγραμματισμός αποδίδει σε βάθος χρόνου οφέλη που προσφέρουν ικανοποίηση σε επίπεδο ατομικό αλλά και επίλυση χρόνιων προβλημάτων σε γενικότερο επίπεδο.

Η κατασκευή στόχου ανατείνει τη δημιουργική πορεία του καθενός και σύναμμα φτιάχνει το πλέγμα ενεργητικότητας και εργασίας για ένα μέλλον που θα ανήκει σε όλους.

Και όπως έλεγε και ο διάσημος Αμερικάνος αρχιτέκτων Λουις Καν και το τούβλο ακόμη θέλει να έχει επιτυχημένη ζωή πραγματοποιώντας τους στόχους του στη οικοδομή.

ΙΑΤΡΙΚΗ ΑΝΑΚΟΙΝΩΣΗ

Ο ΙΑΤΡΟΣ
ΓΕΩΡΓΑΚΗΣ Ε. ΛΑΖΑΡΟΣ
ΔΕΡΜΑΤΟΛΟΓΟΣ - ΑΦΡΟΔΙΣΙΟΛΟΓΟΣ
ΑΜΕΡΙΚΗΣ 7 (1ος όροφος)
ΔΕΧΕΤΑΙ: Δευτέρα - Παρασκευή
08.30 - 13.00 & 17.00-20.30
απόγευμα Δευτέρας
και Παρασκευής με ραντεβού
Τηλ. 22410/73008 και κινητό 097708320
T1005-20/4

ΟΙΚΟΔΟΜΙΚΕΣ-ΤΕΧΝΙΚΕΣ
ΕΜΠΟΡΙΚΕΣ-ΕΠΙΧΕΙΡΗΣΕΙΣ
ΑΦΟΙ ΑΣΒΕΣΤΗ Ο.Ε.
Αθηνών - Καβάλας 3
Ανάληψη Ρόδου
Τηλ.. 22410/60678 - 60679
και fax: 22410/66028
ΠΩΛΟΥΝΤΑΙ
● ΔΙΑΜΕΡΙΣΜΑΤΑ
υπερλούξ διαφόρων διαστάσεων
ΕΓΓΥΗΣΗ Η ΠΟΛΥΕΤΗΣ ΠΕΙΡΑ ΜΑΣ
X3813-30/3

A.N.A FERRIES
ΠΑΣΧΑΛΙΝΗ ΕΚΔΡΟΜΗ
Η εταιρία μας για
τις άγιες ημέρες του Πάσχα διοργανώνει
3ήμερη εκδρομή με το
F/B ΡΟΔΑΝΘΗ
• Αναχώρηση από Ρόδο: Μ. Σάββατο 26/4 12.00 Καστελλόριζο, άφιξη 15.30
• Παραμονή στο Καστελλόριζο: Μ. Σάββατο και Κυριακή του Πάσχα
• Αναχώρηση από Καστελλόριζο: Δευτέρα του Πάσχα 28/4 08.00 Ρόδο.
•Αφιξη στη Ρόδο: Δευτέρα του Πάσχα 28/4, 11.30
Ειδικές τιμές για Δωδεκανήσιους
Τιμές γιατ' άτομο: 2κλινη 50 ευρώ
4κλινη 40 ευρώ
IX 20 ευρώ
ΜΟΤΟ ΔΩΡΕΑΝ
ΠΑΣΧΑΛΙΝΗ ΕΚΔΡΟΜΗ
Η εταιρία μας για
τις άγιες ημέρες του Πάσχα διοργανώνει
4ήμερη εκδρομή με το
F/B ΜΑΡΙΝΑ
• Αναχώρηση από Ρόδο: Μ. Παρασκευή 25/4, 23.00 Σαντορίνη, άφιξη 07.00
• Αναχώρηση από Σαντορίνη: Κυριακή του Πάσχα 27/4, 04.00 Τήνο, άφιξη 08.00
• Αναχώρηση από Τήνο: Κυριακή του Πάσχα 27/4 15.00 Μύκονο, άφιξη 16.00
• Αναχώρηση από Μύκονο: Δευτέρα του Πάσχα 28/4,.10.00 Πειραιά, άφιξη 15.00
• Αναχώρηση από Πειραιά: Δευτέρα του Πάσχα 28/4. 19.00 Μύκονο άφιξη 24.00
•Αναχώρηση από Μύκονο: Τρίτη του Πάσχα 29/4 01.00 Ρόδο άφιξη 12.00
Ειδικές τιμές για Δωδεκανήσιους
Τιμές γιατ' άτομο: 2κλινη 125 ευρώ
4κλινη 98 ευρώ
IX 80 ευρώ
ΜΟΤΟ ΔΩΡΕΑΝ
Πληροφορίες στον κεντρικό μας πράκτορα:
TSAGARIS TRAVEL
Ακτή Σαχτούρη 5
Τηλ.: 22410 36170, - 30406, 35066, 28597
FAX: 22410 39839
X3821-30/4

PEGASOS TRAVEL CLUB OF RHODES
Μιχάλης και Κατερίνα Καρατζιά
Αλεξάνδρου Διάκου 84 και Ερυθρού Σταυρού γωνία
τηλ. 22410 73455, 76161, 75876 FAX: 22410 35504
ΤΑΞΙΔΕΥΣΤΕ ΕΠΩΝΥΜΑ
ΓΙΑ ΕΝΑ ΑΝΕΤΟ ΤΑΞΙΔΙ ΚΑΙ ΕΥΧΑΡΙΣΤΗ ΔΙΑΜΟΝΗ
ΞΕΝΟΔΟΧΕΙΑ ΑΘΗΝΩΝ

	ΜΟΝΟΚΛΙΝΟ	ΔΙΚΛΙΝΟ	ΤΡΙΚΛΙΝΟ
PRESIDENT CAT A με πρωινό	40€	50€	60€
ASTOR CAT A με πρωινό	45€	60€	75€
ILYSSIA CAT A με πρωινό	52€	64€	75€
ESPERIA CAT A με πρωινό	77€	87€	98€
ELECTRA CAT A με πρωινό	87€	100€	120€
TITANIA με πρωινό	89€	97€	114€
PARHTENON CAT A με πρωινό	52€	63€	85€
EREHTOUSA CAT B με πρωινό	47€	62€	80€
AGHILLION CAT B με πρωινό	38€	50€	58€
ELLINIS CAT B με πρωινό	42€	55€	68€
ΑΧΙΛΛΕΑΣ με πρωινό	49€	59€	68€
PLAKA CAT B με πρωινό	49€	59€	68€

ΞΕΝΟΔΟΧΕΙΑ ΠΕΙΡΑΙΑ

	ΜΟΝΟΚΛΙΝΟ	ΔΙΚΛΙΝΟ	ΤΡΙΚΛΙΝΟ
LILIA CAT B με πρωινό	50€	59€	73€
ANEMONI CAT B με πρωινό	45€	59€	69€

ΞΕΝΟΔΟΧΕΙΑ ΘΕΣΣΑΛΟΝΙΚΗΣ

	ΜΟΝΟΚΛΙΝΟ	ΔΙΚΛΙΝΟ	ΤΡΙΚΛΙΝΟ
EGNATIA CAT B με πρωινό	59€	70€	84€
MANDRINO CAT B με πρωινό	45€	59€	80€
TELIONI με πρωινό	45€	57€	75€
VERGINA CAT B	59€	72€	87€
LE PALLAI	70€	84€	105€
AMALIA	58€	75€	90€

ΤΑΞΙΔΙΑ – ΔΙΑΚΟΠΕΣ
Απολαύστε τις διακοπές σας στα πιο φημισμένα θέρετρα όλου του κόσμου
Νιώστε την μαγεία της Ευρώπης
και χαλαρώστε στα πανέμορφα τοπία της Ελλάδα μας.
ΠΑΚΕΤΑ
✈ ΠΑΡΙΣΙ ΚΑΘΕ ΕΒΔΟΜΑΔΑ
✈ ΡΩΜΗ ΚΑΘΕ ΕΒΔΟΜΑΔΑ
✈ ΒΙΕΝΝΗ ΚΑΘΕ ΕΒΔΟΜΑΔΑ
✈ ΠΡΑΓΑ ΚΑΘΕ ΕΒΔΟΜΑΔΑ
✈ ΛΟΝΔΙΝΟ ΚΑΘΕ ΕΒΔΟΜΑΔΑ
Ειδικές προσφορές του γραφείου μας σε αεροπορικά εισπήρια σ΄όλο τον κόσμο
✈ Ατομικά ταξίδια σ΄όλο τον κόσμο
✈ Ειδικά ταξίδια νεόνυμφων
✈ Εμπορικά ταξίδια
✈ Ταξίδια για συλλόγους και εταιρείες
ΠΑΝΤΑ ΣΤΗ ΔΙΑΘΕΣΗ ΣΑΣ ΜΕ ΣΥΝΕΠΕΙΑ ΚΑΙ ΜΕΡΑΚΙ
X8833-30/3

ΕΥΡΩΠΑΪΚΗ ΕΠΕΝΔΥΤΙΚΗ
ΕΘΝΙΚΗΣ ΑΝΤΙΣΤΑΣΕΩΣ 48 ΤΗΛ. 0241 39300
ΕΥΡΩΠΑΪΚΗ ΕΠΕΝΔΥΤΙΚΗ
ΚΤΗΜΑΤΟΜΕΣΙΤΙΚΟ ΓΡΑΦΕΙΟ
ΑΝΤΩΝΗΣ ΝΙΚΟΛΗΣ - ΘΕΟΦΙΛΟΣ ΚΩΝΑΡΗΣ
ΕΘΝΙΚΗΣ ΑΝΤΙΣΤΑΣΕΩΣ 48 (ΠΡΩΗΝ ΑΝΝΗΣ ΜΑΡΙΑΣ) ΤΗΛ. 2241 39300

ΔΙΑΜΕΡΙΣΜΑΤΑ

150 τ.μ. Αποθήκη εντός πόλεως ΕΥΚΑΙΡΙΑ	€ 22.000
65 τ.μ. Γεννάδι καινούργιο με θέα	€ 52.850
45 τ.μ. Στην Πειραιώς υπό κατασκευή	€ 62.000
80 τ.μ. Στην Κοδριγκτώνος με 2 υπνοδωμάτια	€ 76.500
60 τ.μ. Καινούργιο στο Καρακόνερο	€ 85.106
75 τ.μ. Καινούργιο στην Σωτήρος	€ 93.900
65 τ.μ. Καινούργιο ισόγειο με αυλή	€ 94.000
85 τ.μ. Καινούργιο στην Σωτήρος	€ 102.700
100 τ.μ. Περιοχή Αγίου Ιωάννη με 3 υπνοδωμάτια	€ 102.714
72 τ.μ. Ανάληψη με 2 υπνοδωμάτια καινούργιο	€ 105.700
87 τ.μ. Κ.Υδραίου 5 ετών Α όρόφου	€ 105.700
80 τ.μ. Στην Πειραιώς υπό κατασκευή	€ 110.000
85 τ.μ. Καινούργιο στην Ιαλυσό	€ 111.500
80 τ.μ. Καινούργιο στο Καρακόνερο	€ 117.400
87 τ.μ. Α ορόφου ετοιμοπαράδοτο στο Ροδίνι	€ 126.000
90 τ.μ. Στην ανάληψη 1 έτους	€ 126.000
90 τ.μ. Ανάληψη με 2 υπνοδωμάτια καινούργιο	€ 132.100
100 τ.μ. Οροφοδιαμέρισμα lux στην Ανάληψη	€ 140.800
115 τ.μ. Άνω Ροδίνι ετοιμοπαράδοτο β ορόφου	€ 146.700
90 τ.μ. Οικία παριοχή Σταδίου με 130 αυλή	€ 146.700
105 τ.μ. Ανάληψη 3 υπν/τια,πάρκιν,μεγάλη βερά	€ 161.400
120 τ.μ. Στο Καρακόνερο υπό κατασκευή	€ 164.500
145 τ.μ. Καινούργιο υπο κατασκευή με 4 υπν.	€ 220.000
63 τ.μ. Β ορόφου,ανακαινισμένο με θέρμανση	

ΟΙΚΟΠΕΔΑ

650 τ.μ. ΣΤΟΝ ΑΡΧΑΓΓΕΛΟ ΕΝΤΟΣ ΟΙΚΙΣΜΟΥ ΜΕ Σ.Δ. 0,8 ΣΕ ΗΣΥΧΗ ΠΕΡΙΟΧΗ ΚΑΤΑΛΗΛΟ ΓΙΑ ΟΙΚΙΑ	
600 Τ.Μ. ΠΑΤΜΟΣ ΚΟΝΤΑ ΣΤΟ ΚΥΜΑ ΚΤΙΖΕΙ 220	€ 18.000
1570 τ.μ. Γεννάδι στον κεντρικό δρόμο	€ 50.000
2000 τ.μ. Στο Γεννάδι με άδεια οικοδομής,νερό,ρεύμα	€ 58.700
2500 τ.μ. Αφάντου Πανοραμικό οικοδομήσιμο	€ 59.000
4000 τ.μ. Στο Φαληράκι σε ύψωμα με θέα	€ 59.000
4000 τ.μ. Μετά το Λαδικό 70m από τον κεντρικό	€ 70.450
2300 τ.μ. Αφάντου στο κύμα	€ 73.400
7400 τ.μ. Αφάντου για Βιοτεχνική χρήση	€ 73.400
4000 τ.μ. Περιοχή Σγουρού	€ 88.040
2500 τ.μ. Στο κιοτάρι κοντά στο κύμα με άδεια οικ.	€ 88.040
5000 τ.μ. Στο Γεννάδι με πρόσοψη στην εθν.οδό	€ 102.700
4800 τ.μ. Περιοχή Κανδυλί στην Ιαλυσό	€ 140.865
4000 τ.μ. Στην παραλία Αφάντου	€ 146.735
14500 τ.μ Περιοχή Σγουρού	€ 150.000
7500 τ.μ. Στα Κολύμπια διπλα σε ξενοδοχείο	€ 220.000
10000 τ.μ Στο φυτώριο με ωραία θέα	€ 300.000
15000 τ.μ Κοσκινού σε ύψωμα	€ 440.205
4000 τ.μ. Στην Λαχανιά επί της Εθνικής οδού	€ 117.400
4000 τ.μ. Στην Λαχανιά με πρόσβαση	€ 52.824
1500 τ.μ. Στην Λαχανιά εντός οικισμού	€ 61.628
9000 τ.μ. Στην Λαχανιά 800 m από το κύμα	€ 82.170
6500 τ.μ. Στην Λαχανιά 300 m από το κύμα	€ 104.000

ΜΟΝΟΚΑΤΟΙΚΙΕΣ - ΜΕΖΟΝΕΤΕΣ

180 τ.μ. Ησυχη Περιοχή εντός Ρόδου με 3 υπν.	€ 167.300
126 τ.μ. Τρείς σε μπετά με 1000 οικόπεδο	€ 100.000
120 τ.μ. Κοσκινού καταπληκτική θέα σε μπετά	€ 82.200
180 τ.μ. Στο Κανδυλί σε μπετά	€ 111.500
110 τ.μ. Εντός πόλεως με 3 υπνοδωμάτια	€ 146.735
210 τ.μ. Ιαλυσός σε σοβά	€ 161.500
180 τ.μ. Κοσκινού 1500 m οικόπεδο σε μπετά	€ 190.755
200 τ.μ. Αφάντου σε 4000 m οικόπεδο	€ 190.755
410 τ.μ. Παστίδα σε κολώνες με 4500 τ.μ. οικόπεδ	€ 205.500

ΚΑΤΑΣΤΗΜΑΤΑ - ΕΠΙΧΕΙΡΗΣΕΙΣ

ΞΕΝΟΔΟΧΕΙΟ 70 ΚΛΙΝΩΝ ΣΕ ΤΙΜΗ ΕΥΚΑΙΡΙΑΣ
ΕΠΕΝΔΥΣΗ 9 ΓΚΑΡΣΟΝΙΕΡΕΣ
ΚΟΝΤΑ ΣΤΟ ΠΑΝΕΠΙΣΤΗΜΙΟ
Ενοικιάζεται κατάστημα 250 τ.μ. εντός πόλεως
Κατάστημα στην Καποδιστρίου 60 τ.μ.+30 τ.μ.
Αναψυκτήριο έτοιμο προς λειτουργία **ΕΥΚΑΙΡΙΑ**
Ζαχαροπλαστείο πλήρως εξοπλισμένο κοντά σε σχολείο με εξασφαλισμένη πελατεία
Fast Food σε τουριστικό δρόμο της πόλης έτοιμο προς λειτ.

ΑΚΙΝΗΤΑ ΣΕ ΑΠΟΚΛΕΙΣΤΙΚΟΤΗΤΑ ΣΕ ΠΑΛΙΑ ΠΟΛΗ - ΑΦΑΝΤΟΥ - ΛΑΧΑΝΙΑ
ΑΓΟΡΕΣ - ΠΩΛΗΣΕΙΣ - ΜΙΣΘΩΣΕΙΣ ΑΚΙΝΗΤΩΝ
ΞΕΝΟΔΟΧΕΙΑΚΕΣ ΜΟΝΑΔΕΣ ΣΕ ΑΠΟΚΛΕΙΣΤΙΚΟΤΗΤΑ ΣΕ ΟΛΟ ΤΟ ΝΗΣΙ
ΣΥΜΒΟΥΛΕΥΤΙΚΕΣ ΚΑΙ ΕΠΕΝΔΥΤΙΚΕΣ ΠΡΟΤΑΣΕΙΣ
ΔΑΝΕΙΑ ΔΕΚΤΑ
2154-23/3

D·A·N·E· SEA LINE
ΔΩΔΕΚΑΝΗΣΙΑΚΗ ΑΝΩΝΥΜΗ ΝΑΥΤΙΛΙΑΚΗ ΕΤΑΙΡΙΑ

ΠΑΣΧΑΛΙΝΗ ΚΡΟΥΑΖΙΕΡΑ



Από 25 έως 29 Απριλίου με το υπερπολυτελές πλοίο

Ε/Γ - Ο/Γ ΔΙΑΓΟΡΑΣ

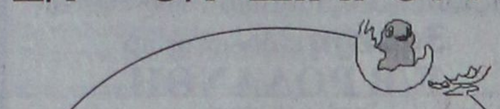

ΑΣΤΥΠΑΛΑΙΑ

ΣΙΦΝΟ - ΑΜΟΡΓΟ

ΣΑΝΤΟΡΙΝΗ



Η ΑΚΟΛΟΥΘΙΑ ΤΟΥ ΕΠΙΤΑΦΙΟΥ ΣΤΗ ΜΑΓΕΥΤΙΚΗ ΑΣΤΥΠΑΛΑΙΑ

Προγραμμα εκδρομής
- Αναχώρηση από Ρόδο Μεγ. Παρασκευή 25/4 και ώρα 14.00 για Αστυπάλαια
- Αφιξη στην Αστυπάλαια Μεγ. Παρασκευή 25/4 και ώρα 18.00
- Αναχώρηση από Αστυπάλαια Μεγ. Παρασκευή και ώρα 22.00
- Αφιξη στη Σίφνο Μεγ. Σάββατο 26/4 και ώρα 07.30
- Αναχώρηση από Σίφνο Κυριακή του Πάσχα 28/4 και ώρα 03.00 για Κατάπολα
- Αφιξη στα Κατάπολα Κυριακή του Πάσχα 28/4 και ώρα 07.00
- Αναχώρηση από Κατάπολα Δευτέρα του Πάσχα 28/4 και ώρα 04.00
- Αφιξη στη Σαντορίνη Δευτέρα του Πάσχα 28/4 και ώρα 06.20
- Αναχώρηση από Σαντορίνη Δευτέρα του Πάσχα 28/4 και ώρα 23.00
- Αφιξη στη Ρόδο Τρίτη του Πάσχα 29/4 και ώρα 07.30

Τιμοκατάλογος κρουαζιέρας

Κατηγορία Καμπίνας	Τιμή ανά άτομο
Lux	180 ευρώ
Δίκλινη εξωτερική	150 ευρώ
Τετράκλινη εξωτερική	130 ευρώ
Δίκλινη Εσωτερική	130 ευρώ
Τρίκλινη εσωτερική	130 ευρώ
Τετράκλινη εσωτερική	110 ευρώ
Ι.Χ.	30 ευρώ
ΜΟΤΟ	ΔΩΡΕΑΝ

ΕΚΠΤΩΣΕΙΣ: Παιδιά έως 12 ετών έκπτωση 50% ως τρίτο ή τέταρτο άτομο
ΠΡΟΣΦΟΡΑ: Το αναστάσιμο Δείπνο.

Πληροφορίες, κρατήσεις
από το Κεντρικό Πρακτορείο Ρόδου
Αυστραλίας 92 τηλ. 22410 43150
καθώς και στο ταξιδιωτικό σας πράκτορα

ΧΛ19/4

Θα εξεταστούν την ερχόμενη Τετάρτη

Τα θέματα της Καρπάθου

ΣΥΝΕΔΡΙΑΖΕΙ ΤΟ ΔΗΜΟΤΙΚΟ ΣΥΜΒΟΥΛΙΟ



Την ερχόμενη Τετάρτη 26 Μαρτίου πρόκειται να συνεδριάσει το δημοτικό συμβούλιο Καρπάθου για να εξετάσει τα παρακάτω θέματα ημερήσια διάταξης:

• Επικύρωση πρακτικών προηγούμενης συνεδρίασης.
• Ενημέρωση Δημάρχου.

1. Ορισμός μέλους στη Διοικούσα Επιτροπή του Κέντρου Υγείας Καρπάθου.
2. Ορισμός Εκπροσώπων του Δήμου στο Δημοτικό Ταμείο Νότιας Δωδεκανήσου.
3. Σύσταση Ιδρύματος Δήμου με την επωνυμία «Πρότυπο Γηροκομείο Καρπάθου».
4. Ορισμός Επιτροπής για τη σφράγιση καταστημάτων υγειονομικού ενδιαφέροντος (Ν. 2307/95).
5. Προκήρυξη μίας θέσης με σχέση εργασίας Ι.Δ.Ο.Χ. τριετούς διάρκειας με το πρόγραμμα «Αστερίας».
6. Κάλυψη μέρους της δαπάνης έκδοσης περιοδικού «Παλίρροια». Ψήφιση πίστωσης.
7. Ορισμός εκπροσώπου Δήμου στο Κουσουρελάκιο Ιδρυμα Πυλών.
8. Τροποποίηση προγράμματος ΕΠΤΑ. Διατύπωση αιτήματος αύξησης πιστώσεων προγράμματος.
9. Σύσταση πάγιας προκαταβολής οικονομικού έτους 2003.
10. Περί διάθεσης πίστωσης μελέτης έργου «Βελτίωση - Ασφαλτόστρωση Επαρχιακής οδού Απέρι - Σπόα, Νήσου Καρπάθου».
11. Πρόσληψη μόνιμου Διοικητικού Προσωπικού.
12. Πρόσληψη μόνιμου μη Διοικητικού Προσωπικού.
13. Πρόσληψη Εποχιακού Προσωπικού ανταποδοτικού χαρακτήρα.
14. Πρόσληψη Εποχιακού Προσωπικού μη ανταποδοτικού χαρακτήρα.
15. Εγκριση Απολογισμού Δημοτικού Παιδικού Σταθμού Καρπάθου οικονομικού έτους 2002.
16. Περί σύνταξης - ψήφισης προϋπολογισμού Δημοτικού Παιδικού Σταθμού Καρπάθου, οικονομικού έτους 2003.
17. Απονομή Χρυσοχέρειου βραβείου σε μαθητές που πρώτευσαν στο Γενικό Λύκειο Απερίου και είναι εγγεγραμμένοι στα Δημοτικά Διαμερίσματα Απερίου και Βωλάδας.
18. Αποδοχή θέσεως τμήματος ακινήτου σε κοινή χρήση (Αίτηση Ευδοξίας Χουβαρδά - Κυριακάκη).
19. Αποδοχή θέσεως τμήματος ακινήτου σε κοινή χρήση (Αίτηση Νικολάου Καμαράτου).
20. Εγκριση εκτέλεσης έργου «Επισκευή Μεγάρου Οθους», με δημοπράτηση. Ψήφιση πίστωσης.
21. Εγκριση εκτέλεσης έργου «Επισκευή Σπόων» με δημοπράτηση. Ψήφιση πίστωσης.
22. Εγκριση εκτέλεσης έργου «Κατασκευή τμήματος Αποχετευτικού δικτύου Δήμου Καρπάθου», με αυτεπιστασία.
23. Επιχορηγήσεις Δημοτικών Οργανισμών (Δημοτικού Οργανισμού Τουρισμού, Δημοτικού Οργανισμού Νεολαίας & Αθλησης, Πνευματικού Κέντρου, Αθλητικού Κέντρου Καρπάθου, Κοινωνικής Πρόνοιας, Δημοτικού Παιδικού Σταθμού).
24. Αποδοχή δωρεάς Ι.Χ.Ε. αυτοκινήτου παρά του Νικ. Διακονή

ΑΝΑΚΟΙΝΩΣΗ



Η Διαδημοτική Επιχείρηση Κατασκηνώσεων Προφήτη Ηλία

σας καλεί

να επισκεφθείτε το ομορφότερο σημείο του νησιού, τις παιδικές κατασκηνώσεις στον Προφήτη Ηλία.

Γιατί να το κάνετε αυτό;

Μετρήστε λόγους:

• Χαλαρώστε μέσα σε μοναδικό φυσικό περιβάλλον στην καρδιά του πανέμορφου δάσους του Πρ. Ηλία.

• Αθληθείτε και ταυτόχρονα διασκεδάστε με πάμπολλες αθλητικές δραστηριότητες. Στη διάθεσή σας είναι: γήπεδο ποδοσφαίρου με χορτάρι, γήπεδα μπάσκετ και τένις.

• Απολαύστε τη βόλτα σας στο δάσος με τα πόδια ή με τα ποδήλατά μας και όταν θα σας έχει ανοίξει η όρεξη το εστιατόριό μας με παραδοσιακά φαγητά και ντότια κρέατα στα κάρβουνα, σας περιμένει.

Τηλέφωνο: 2246-0-22189
κιν.: 6944143512
Ανοικτά
από Τρίτη έως Παρασκευή
από 10.00 έως 18.00 και
τα Σαββατοκύριακα από τις 11.00 αργά

T1282-31/3

Καυγάδες στην Κω για τα πολεοδομικά θέματα

ΑΝΑΚΟΙΝΩΣΗ ΤΗΣ ΠΑΡΑΤΑΞΗΣ ΚΥΡΙΤΣΗ



Συνεχίζονται οι καυγάδες στο Δήμο Κω για τα πολεοδομικά θέματα. Σχετική ανακοίνωση της παράταξης του Γ. Κυρίτση αναφέρει τα εξής:

«Είναι προτιμότερο όταν δεν έχεις κάτι να πεις να σιωπάς.

Είναι ακόμα καλύτερο όταν δεν γνωρίζεις ένα αντικείμενο να το λες με ειλικρίνεια και να αφήνεις τους ειδικούς να μιλούν γι' αυτό.

Συνιστούμε λοιπόν στον εσχάτως αναγορευθέντα ειδικό περί τα τεχνικά και πολεοδομικά αντιδήμαρχο να φροντίσει πρώτα να ενημερωθεί όσο πιο σωστά μπορεί και μετά να βγει με ειλικρίνεια που τόσο του αρέσει, και να ενημερώσει τους συνδημότες μας για τον τομέα της αρμοδιότητάς του.

Αλλιώς φοβούμαστε ότι το πέρασμά τους από τις Τ.Υ. θα έχει ανάλογη επιτυχία και κόστος με την πολυδιαφημισμένη εφαρμογή του διπλογραφικού και την αξιοποίηση της περιουσίας του Δήμου όταν ήταν αντιδήμαρχος επί των οικονομικών.

Ξέρουμε την ιστορία των οικισμών και γνωρίζουμε τη διαδικασία μέχρι την οριστική επίλυση του προβλήματος γι' αυτό καταλογίζουμε τις ευθύνες της καθυστέρησης 15 χρόνων στη Δημοτική Αρχή και όχι στις υποτιθέμενες γραφειοκρατικές διαδικασίες.

Οσο για το εάν ήθελα να γίνω δήμαρχος και να διατηρήσω την καρέκλα του ισοβίου Αντιδημάρχου ο δρόμος και η μεθοδολογία είναι γνωστή στον κ. Βογιατζή και τους περί αυτόν.

Δρόμος υποτέλειας - συμβιβασμών ανακολουθίας και πλήρους πολιτικής και προσωπικής εξάρτησης.

Αντί αυτού όταν συνειδητοποίησα τη σαφή αλλαγή στην πολιτική και τις πρακτικές της παράταξης της οποίας υπήρξα συνιδρυτής επέλεξα τον δρόμο της συνειδητής αντιπαράθεσης, της αντίστασης και της ηθικής υποστήριξης των πολιτικών μου πεποιθήσεων.

Μιχάλης Χατζηνικολάου
Δημοτικός Σύμβουλος με τη ΔΥΝΑΜΗ ΑΛΛΑΓΗΣ



Κουφώματα **KUNSTSTOFF**. Αξεπέραστη θερμομόνωση, υψηλή ηχομόνωση, απεριόριστη αντοχή στο χρόνο, πάνω από 60 πιστοποιητικά ποιότητας, μέχρι και 48 δόσεις. Υπεροχή **KUNSTSTOFF** θα πει υπέροχη ζωή!

KUNSTSTOFF®
www.kunststoff.gr

casaviva

Λεωφ.Ελευθερίας 2Α, 85104 Κρεμαστή Ρόδος Τηλ. 22410 95076, Fax.93775

X 3835-31/3

GR

Grand Hotel

☆☆☆☆☆



Ο τέλειος συνδυασμός ποιότητας και οικονομίας που τιμά και ανεβάζει τη Ρόδο

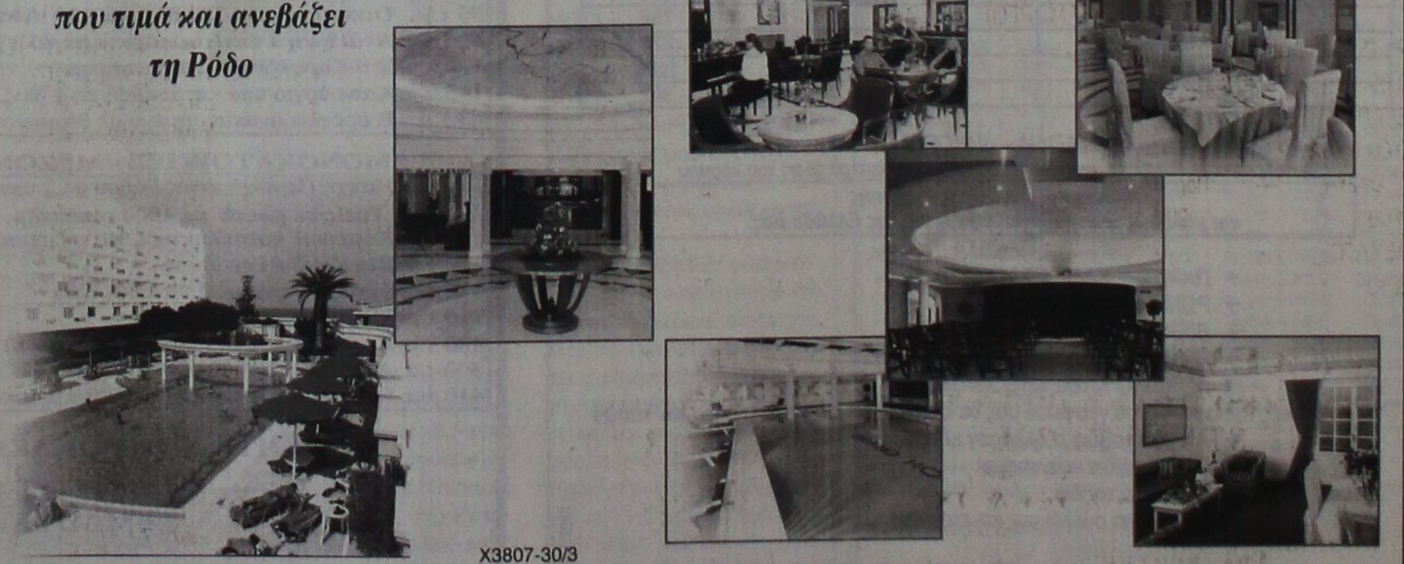

X3807-30/3

SAIS TRAVEL

Πασχαλινή εκδρομή στη



ΜΥΤΙΛΗΝΗ

από 25/4 έως 29/4

με την

GA FERRIES

Αναχώρηση 25/4 Μ. Παρασκευή ώρα 23.45

Αφιξη 14.00 26/4 Μ. Σάββατο

Επιστροφή 28/4 Δευτέρα ώρα 17.00

Αφιξη 07.00 29/4 Τρίτη

Τιμή κατ' άτομο

Εξωτερική 2κλινη:	Ευρώ 170
Εσωτερική 2κλινη:	Ευρώ 160
Εσωτερική 4κλινη:	Ευρώ 150
IX	Ευρώ 120

Περιλαμβάνει:

*Ακτοπλοϊκά εισιτήρια με καμπίνα επιλογής σας
*Ξενοδοχεία 2 νύχτες με πρωινά (στη Μυτιλήνη)
*Πούλμαν για 2 εκδρομές (Αγ. Ραφαήλ - Ταξιάρχη - Μανταμάδους - Πέτρα - Μόλυβο - Μονή Λιμώνος - Αγ. Ισίδωρος - Πλωμάρι - Παναγία Αγιάσο κ.λ.π.
*Μεταφορά λιμάνι - ξενοδοχείο - λιμάνι
*ΦΠΑ συνοδός γραφείου

ΠΛΗΡΟΦΟΡΙΕΣ - ΠΡΟΓΡΑΜΜΑΤΑ

ΠΡΑΚΤΟΡΕΙΟ ΤΑΞΙΔΙΩΝ

ΣΑΒΒΑΣ ΣΑΗΣ

ΤΑΡΠΟΝ ΣΠΡΙΓΚΣ 42 (δίπλα στην Πίστεως)

Τηλ. 39781-3 - 37711

X3827-30/3

Στην πόλη της Ρόδου

Η διαχείριση αποβλήτων από κηπευτικές εργασίες

ΤΙ ΛΕΕΙ Η ΥΠΗΡΕΣΙΑ ΚΑΘΑΡΙΟΤΗΤΟΣ

Με αφορμή το χθεσινό άρθρο του κ. Αθ. Δηλανά για την καθαριότητα ο διευθυντής της Δημοτικής Επιχείρησης Καθαριότητας Ρόδου κ. Γιώργος Υψηλάντης μας έστειλε την παρακάτω επιστολή:

«Με αρκετή προσοχή διάβασα την άποψη του εξαίρετου συναδέλφου κ. Δηλανά στην έγκριτη εφημερίδα σας, σχετικά με τη διαχείριση των αποβλήτων κηπευτικών εργασιών, όπως αυτή περιγράφεται στο άρθρο 6 του Κανονισμού Καθαριότητας του Δήμου Ροδίων.

Ο διάλογος γύρω από τα θέματα που μας αφορούν ως δημότες είναι πάντα γόνιμος γιατί δίνεται η ευκαιρία είτε να διευκρινισθούν και να εξηγηθούν πολιτικές που εφαρμόζονται σε ένα θέμα, είτε να διατυπωθούν σκέψεις και προτάσεις εναλλακτικής αντιμετώπισής του.

Επιτρέψτε μου λοιπόν να διατυπώσω την άποψη της Δημοτικής Επιχείρησης Καθαριότητας Ρόδου (ΔΕΚΡ) γύρω από το παραπάνω θέμα.

Η καθαριότητα της πόλης και η διαχείριση των απορριμμάτων έχει ένα τελικό κόστος το οποίο καλείται να αναλάβει ο δημότης μέσα από τα τέλη καθαριότητας τα οποία μέσω των λογαριασμών της ΔΕΗ καταβάλλει στο Δήμο. Τα τέλη καθαριότητας που πληρώνει ο καθένας μας είναι συνάρτηση της στεγασμένης επιφάνειας του ακινήτου που κατέχει ή εκμεταλλεύεται και της χρήσης του ακινήτου αυτού. Αυτό πρακτικά σημαίνει ότι ο κάτοχος ενός διαμερίσματος επιφάνειας 100 τμ που δεν διαθέτει κήπο και ο κάτοχος μιας μονοκατοικίας με την ίδια επιφάνεια και κήπο, ανεξαρτήτως του μεγέθους του κήπου αυτού, πληρώνουν ακριβώς το ίδιο τέλος καθαριότητας. Γίνεται λοιπόν εύκολα αντιληπτό ότι η ανάληψη της ευθύνης διαχείρισης των κλαδεμάτων από τη ΔΕΚΡ σημαίνει αυτόματα και επιδότηση της δραστηριότητας αυτής από το σύνολο των δημοτών κάτι που είναι άδικο για την πλειοψηφία των δημοτών που δυστυχώς δεν έχουν κήπο. Καλούνται δηλαδή και αυτοί να επιδοτήσουν τη φόρτωση και μεταφορά των κλαδεμάτων εκείνων που διαθέτουν κήπο.

Η πριν την εφαρμογή του κανονισμού αυτού πρακτική της συλλογής των κλαδεμάτων, είχε επιπλέον μια μεγάλη επιβάρυνση στο έργο της αποκομιδής των ογκωδών αντικειμένων. Τουλάχιστον ένα ποσοστό 40% των καθημερινών δρομολογίων ήταν αφιερωμένο στη συλλογή κλαδεμάτων με αποτέλεσμα να παραμένουν για μέρες οικιακά ογκώδη αντικείμενα στους δρόμους. Με την εφαρμογή αυτού του κανονισμού το πρόγραμμα αποκομιδής ογκωδών ελαφρύνθηκε σημαντικά και τα ογκώδη αντικείμενα συλλέγονται και απομακρύνονται σε καθημερινή βάση αποτελεσματικά. Αυτός είναι και ο λόγος που δεν χρειάσθηκε να ανακοινωθεί κάποιο ιδιαίτερο πρόγραμμα που να αναφέρει συγκεκριμένες μέρες συλλογής ογκωδών. Το μόνο που ζητούμε από τους πολίτες είναι τα ογκώδη να βγαίνουν δίπλα στους κάδους μετά τη δύση του ηλίου ή να μας παραδίδονται κατόπιν τηλεφωνικής συνεννόησης με την υπηρεσία.

Η ελάφρυνση στο έργο συλλογής των ογκωδών είναι σημαντική παρά το ότι και σήμερα είμαστε αναγκασμένοι να συλλέγουμε και να απομακρύνουμε κλαδέματα από τους δρόμους της πόλης κι αναφέρομαι στις περιπτώσεις εκείνες που κάποιοι τα βγάζουν αυθαίρετα χωρίς να καταφέρουμε να τους εντοπίσουμε και να τους υποχρεώσουμε να τα απομακρύνουν οι ίδιοι.

Ο Δήμος και πιο συγκεκριμένα ο ΔΟΠΕ που έχουν την ευθύνη περιποίησης και κλαδέματος των δημόσιων χώρων πρασίνου, έχουν τα δικά τους φορτηγά με τα οποία συλλέγουν και απομακρύνθουν τα κηπευτικά τους απορρίμματα, χωρίς να επιβαρύνουν τη ΔΕΚΡ.

Η πρόταση για βιοτεμαχισμό των κλαδεμάτων στα σημεία συλλογής και πριν τη μεταφορά τους έχει μελετηθεί και δοκιμασθεί από τη ΔΕΚΡ και έχει κρισθεί ασύμφορη και ακατάλληλη. Οι βιοτεμαχιστές είναι μηχανήματα με σημαντικό όγκο, δύσκολα στη μετακίνησή τους από σημείο σε σημείο και συνήθως πετρελαιοκίνητα ή βενζινοκίνητα με μεγάλη στάθμη θορύβου λειτουργίας και μεγάλη παραγωγή σκόνης. Αντίθετα κρίνουμε τη χρήση τους σκόπιμη στο νέο ΧΥΤΑ ώστε να μειώνεται στο ελάχιστο ο όγκος των κλαδεμάτων πριν αυτά οδηγηθούν για ταφή.

Εναλλακτικά προς τα παραπάνω θα μπορούσε κανείς να συζητήσει την υιοθέτηση της τακτικής να μαζεύει και να απομακρύνει η ΔΕΚΡ τα κηπευτικά προϊόντα με πρόσθετη οικονομική επιβάρυνση του κατόχου τους. Η σκέψη αυτή μας προβλημάτισε στη φάση σύνταξης του Κανονισμού και δεν προκρίθηκε γιατί εκτιμήσαμε πέραν των άλλων ότι δεν είναι στους στόχους μας να εμπλακούμε ανταγωνιστικά -και ίσως όχι πάντα πιο οικονομικά για τον πολίτη- σε μια δραστηριότητα που ασκεί ένας επαγγελματικός κλάδος του ιδιωτικού τομέα, όπως είναι οι μεταφορείς δημοσίας χρήσεως ή που μπορεί να φέρουν σε πέρας οι ίδιοι πολίτες με τα δικά τους μεταφορικά μέσα.

Με εκτίμηση,
Ο Διευθυντής Δ.Ε.Κ.Ρ.
Γιώργος Υψηλάντης
Ναυπηγός Μηχ/γος
Μηχ/κός»

Γυναίκες Χωρίς Σύνορα — Women Without Frontiers

ΓΥΝΑΙΚΕΣ ΧΩΡΙΣ ΣΥΝΟΡΑ

ΕΙΡΗΝΙΚΗ ΠΟΡΕΙΑ ΣΤΗ ΜΕΣΟΓΕΙΟ

23-30/5/2003

Ακολουθώντας τους στόχους και τους σκοπούς της οργάνωσής μας πρωταρχική θέση έχει η **ΕΙΡΗΝΗ**.

Για το λόγο αυτό ξεκινάμε από τη ΡΟΔΟ μια παγκόσμια σταυροφορία μεταφέροντας από λιμάνι σε λιμάνι μηνύματα αγάπης και αλληλεγγύης μεταξύ των λαών.

Με το καράβι της ειρήνης , το υπερπολυτελές και ταχύπλοο OLYMPIA VOYAGER θα δώσουμε ειρηνικό παρόν στη Μεσόγειο, ταυτόχρονα με την τουριστική προβολή των νησιών μας. Θα πλαισιωθούμε από αντιπροσωπείες των παραρτημάτων μας από τα διάφορα κράτη.

ΘΕΣΕΙΣ ΠΕΡΙΟΡΙΣΜΕΝΕΣ
ΣΥΜΜΕΤΟΧΗ ΜΕΧΡΙ 18 ΦΕΒΡΟΥΑΡΙΟΥ

ΠΡΟΓΡΑΜΜΑ

Πειραιάς - Γένοβα - Νίκαια - Ρώμη - Μεσσίνα - Κουσάντασι - Πυθαγόρειο (Σάμος) - Ρόδος - Κως - Πειραιάς

Εν πλω θα λάβουν χώρα διάφορες εκδηλώσεις όπως εκθέσεις ζωγραφικής και κεραμικών, παραδοσιακοί χοροί, ομιλίες, διαλέξεις κ.α. Επίσης σε κάθε λιμάνι που θα επισκεφθούμε θα γίνουν επαφές με τα τοπικά ΜΜΕ.

Στην κρουαζιέρα εκτός από τα μέλη μπορούν να συμμετάσχουν και φίλοι της οργάνωσης

Πληροφορίες - Εγγραφές
ΠΡΑΚΤΟΡΕΙΟ ALHAMBRA
Δ. Θεοδωράκη 13
Τηλ. 22410 37052 - 25698
Ταμίας του Συλλόγου μας
κα ΧΡΥΣΟΥΛΑ ΜΑΡΚΟΠΟΥΛΟΥ
Τηλ. 22410 20329

ΓΔ-22/5

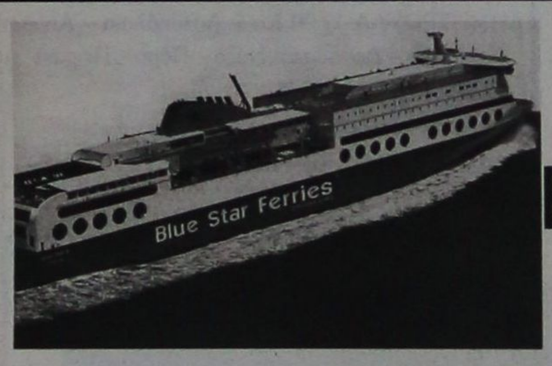

BLUE STAR FERRIES

ΔΡΟΜΟΛΟΓΙΑ
ΑΠΟ ΡΟΔΟ 18/11/02-20/4/03

ΑΝΑΧΩΡΗΣΗ ΑΠΟ ΡΟΔΟ	ΑΝΑΧΩΡΗΣΗ ΑΠΟ: ΚΩ	ΛΕΡΟ	ΠΑΤΜΟ	ΜΥΚΟΝΟ	ΣΥΡΟ	ΚΑΤΑΠΟΛΑ (ΑΜΟΡΓΟ)	Αφιξη σε ΠΕΙΡΑΙΑ
ΤΡΙΤΗ 20.00	ΤΡΙΤΗ 22.55	—	—	ΤΕΤΑΡΤΗ 03.30	—	—	ΤΕΤΑΡΤΗ 07.20
ΠΕΜΠΤΗ 20.00	ΠΕΜΠΤΗ 22.55	—	—	—	ΠΑΡΑΣΚΕΥΗ 03.50	—	ΠΑΡΑΣΚΕΥΗ 07.10
ΣΑΒΒΑΤΟ 10.00	ΣΑΒΒΑΤΟ 12.50	—	—	—	—	ΣΑΒΒΑΤΟ 16.20	ΣΑΒΒΑΤΟ 21.30
ΚΥΡΙΑΚΗ 18.30	ΚΥΡΙΑΚΗ 21.35	ΚΥΡΙΑΚΗ 23.05	ΔΕΥΤΕΡΑ 00.15	—	ΔΕΥΤΕΡΑ 03.50	—	ΔΕΥΤΕΡΑ 07.10

ΑΠΟ ΠΕΙΡΑΙΑ 18/11/02-20/4/03

ΑΝΑΧΩΡΗΣΗ ΑΠΟ ΠΕΙΡΑΙΑ	ΑΦΙΞΗ ΣΕ: ΣΥΡΟ	ΜΥΚΟΝΟ	ΚΑΤΑΠΟΛΑ (ΑΜΟΡΓΟ)	ΠΑΤΜΟ	ΛΕΡΟ	ΚΩ	ΡΟΔΟ
ΔΕΥΤΕΡΑ 20.00	Δευτέρα 23.20	—	—	—	—	Τρίτη 04.10	Τρίτη 07.10
ΤΕΤΑΡΤΗ 20.00	Τετάρτη 23.10	—	—	—	—	Πέμπτη 04.10	Πέμπτη 07.10
ΠΑΡΑΣΚΕΥΗ 20.00	—	Παρασκευή 23.50	—	—	—	Σάββατο 04.20	Σάββατο 07.15
ΣΑΒΒΑΤΟ 23.30	—	—	Κυριακή 04.45	Κυριακή 07.00	Κυριακή 08.10	Κυριακή 09.50	Κυριακή 12.45

SKEVO'S TRAVEL AGENCY
ΚΕΝΤΡΙΚΟ ΠΡΑΚΤΟΡΕΙΟ ΡΟΔΟΥ των ΓΡΑΜΜΩΝ
BLUE STAR FERRIES - F/B BLUE STAR 1
Αμερικής 111
Τηλ. κρατήσεων επιβατών & ΙΧΕ 22410 -22461, 75655, 75310
Τηλ. κρατήσεων φορτηγών 22410 - 76600
Κρατήσεις και σε όλα τα συνεργαζόμενα πρακτορεία Ρόδου

X3830-30/3

Υποβολή προτάσεων για χρηματοδότηση αλιευτικών καταφυγίων

Η Γενικός Γραμματέας της Περιφέρειας Νοτίου Αιγαίου κ. Μάρθα Σημαντώνη ενημερώνει τους φορείς της Περιφέρειας ότι δημοσιεύτηκε πρόσκληση για υποβολή προτάσεων για τη χρηματοδότηση έργων Αλιευτικών Καταφυγίων στο πλαίσιο του Επιχειρησιακού Προγράμματος «Αλιεία» την ευθύνη του οποίου έχει το Υπουργείο Γεωργίας.

Αναλυτικότερα η πρόσκληση αφορά σε έργα κατασκευής - αποπεράτωσης - επέκτασης και βελτίωσης αλιευτικών καταφυγίων ιδιαίτερα σε απομακρυσμένα νησιωτικά συγκροτήματα και σε περιοχές άμεσα εξαρτώμενες από την αλιεία.

Από την Περιφέρειά μας δικαίωμα υποβολής προτάσεων έχουν:

• Η Διεύθυνση Δημοσίων Εργων της Περιφέρειας και

• Οι Διευθύνσεις Τεχνικών Υπηρεσιών των Νομαρχιακών Αυτοδιοικήσεων Δωδεκανήσου και Κυκλάδων.

Ο διαθέσιμος προϋπολογισμός αυτής της πρόσκλησης ανέρχεται σε 7,9 εκ ευρώ (2,7 δις δρχ.) και η προθεσμία υποβολής των προτάσεων λήγει στις 31.12.2003, ενώ τα προτεινόμενα έργα θα πρέπει να έχουν ολοκληρωθεί έως τις 31.12-2006.

Οι προτάσεις που θα επιλεγούν προς ένταξη θα χρηματοδοτηθούν κατά 75% από το Ευρωπαϊκό Περιφερειακό Ταμείο Ανάπτυξης και κατά 25% από εθνικούς πόρους.

Για αναλυτική ενημέρωση οι ενδιαφερόμενοι φορείς μπορούν να απευθύνονται στην Υπηρεσία Διαχείρισης του Επιχειρησιακού Προγράμματος «Αλιεία», στη διεύθυνση: Ιεροσολύμων 6 - Πλατεία Αμερικής - 11252 Αθήνα, τηλ. 2108665633, αρμόδιοι κ. Κ. Λολίδης, Φ. Παπαγεώργιου και Αθ. Αθανασόπουλος, καθώς επίσης και στην ηλεκτρονική διεύθυνση philpapa@inou.gr και στην ιστοσελίδα του Υπουργείου Γεωργίας www.minagric.gr.

ΑΡΧΩΝ ΣΑΜΑΡΤΖΗΣ ΑΕΤΕΒΕ

Από το 1980

22 ΧΡΟΝΙΑ ΜΟΝΩΣΕΙΣ



Ricofon®

ΓΙΑ ΤΕΛΕΙΑ ΑΚΟΥΣΤΙΚΗ ΣΤΟΥΣ ΧΩΡΟΥΣ ΕΡΓΑΣΙΑΣ ΚΑΙ ΔΙΑΣΚΕΔΑΣΗΣ



Τοποθετώντας το κατάλληλο προϊόν RICOFON έχετε μια αίθουσα με άριστη ακουστική και συγχρόνως ένα τέλειο διακοσμητικό αποτέλεσμα.

X3808-30/3

ΜΟΝΩΣΕΙΣ ΤΑΡΑΤΣΩΝ

ΔΙΑΘΕΣΗ: ΑΡΧΩΝ ΣΑΜΑΡΤΖΗΣ ΑΕΤΕΒΕ
ΜΟΝΩΣΕΙΣ - ΣΤΕΓΑΝΩΣΕΙΣ
ΚΑΤΑΣΤΗΜΑΤΑ
1) Ερυθρού Σταυρού 21 - Τηλ.: 02410 23030/32054 Ρόδος 85100
2) Ικαρου & Λαοδικείας - Τηλ.: 02410 20021 Ρόδος 85100
ΚΙΝΗΤΟ: 0944 502033

KYDON TOURS

ΚΑΠΑΔΟΚΙΑ

21/3 - 25/3/2003

ΜΑΡΜΑΡΙΣ - ΠΑΜΟΥΚΑΛΕ - ΚΟΝΥΑ - ΚΑΙΣΑΡΕΙΑ - ΑΒΑΝΟΣ - URGUR - GOREME - VCHISAR - ORTAHISAR - ΚΑΠΑΔΟΚΙΑ

Μια διανυκτέρευση ΚΟΝΥΑ - 2 διανυκτερεύσεις ΚΑΠΑΔΟΚΙΑ - 1 διανυκτέρευση ΠΑΜΟΥΚΑΛΕ.

Μη χάσετε την ευκαιρία να γνωρίσετε την μοναδική ΚΑΠΑΔΟΚΙΑ όπως της αξίζει!! Πλούσιο πρόγραμμα, φανταστικά επιλεγμένα ξενοχοδοχεία, ημιδιατροφή - ξεναγήσεις, εισιτήρια, φόροι, ασφάλεια.

Συνοδός: ΕΛΕΝΗ ΨΥΛΛΑΚΗ

ΡΩΜΗ

22/3-25/3/2003

Αεροπορική εκδρομή από Ρόδο.

Η πιο όμορφη εποχή γνα γνωρίσουμε τη φανταστκή μοναδική Ρώμη. Ξενοδοχείο 4 αστέρων κεντρικό με πρωινό. Μεταφορές - Ελληνας ξεναγός.

ΜΑΛΤΑ

27/3 - 31/3/2003

Ο Σύλλογος μας SKAL Ρόδου και οι φίλοι μας θα ταξιδέψουμε στην όμορφη Μάλτα. Πλούσιο πρόγραμμα, ξεναγήσεις, ξενοδοχεία 4 αστέρων, ημιδιατροφή και προπάντων μία πολύ όμορφη παρέα από Ρόδο. Συνοδός η κα ΕΛΕΝΗ ΨΥΛΛΑΚΗ και το SKAL Ρόδου.

ΣΤΗ ΤΙΜΗ ΠΕΡΙΛΑΜΒΑΝΟΝΤΑΙ:

• Αεροπορικό εισιτήριο Αθήνα-Μάλτα-Αθήνα, με απ' ευθείας πτήσεις της Air Malta. Ωρες πτήσεων:

ATH-MLA 21/3/03 12:10-13:0

MLA-ATH 24/3/03 19:15-22:00

• Μεταφορές από/προς το αεροδρόμιο της Μάλτας.

• (3) διανυκτερύσεις σε ξενοδοχείο 4* σε δίκλινο ή τρίκλινο δωμάτιο.

• Ημιδιατροφή καθημερινά στο ξενοδοχείο (3 πρωϊνά + 3 γεύματα).

• Ελληνόφωνη ξενάγηση στη Βαλέτα, την ημέρα της άφιξης.

• Ελληνόφωνη ξενάγηση στη Μεδίνα, Μόστα με επίσκεψη στο εργοστάσιο φυσητού γυαλιού, Mdina glass, την δεύτερη μέρα.

• **Ολοήμερη εκδρομή στο Gozo, το νησί της Καλυψώς.**

• Αρχηγό/συνοδό του γραφείου μας καθ' όλη τη διάρκεια της εκδρομής.

ΔΕΝ ΠΕΡΙΛΑΜΒΑΝΟΝΤΑΙ:

• Φόροι αεροδρομίων 65 ευρώ, είσοδοι σε επισκεπτόμενους χώρους, φιλοδωρήματα, προαιρετικές εκδρομές και λοιπές υπηρεσίες. Day use της τελευταίας μέρας.

ΠΡΟΣΟΧΗ

Στο γραφείο μας θα βρείτε:

ΠΑΚΕΤΑ ΕΚΔΡΟΜΩΝ για όλο τον κόσμο.

ΟΡΓΑΝΩΝΟΥΜΕ τις διακοπές σας με την πείρα μας 30 ετών.

ΑΡΙΣΤΑ - ΟΙΚΟΝΟΜΙΚΑ

ΕΙΔΙΚΟΤΗΣ ΜΑΣ ΝΕΟΝΥΜΦΟΙ

ΕΠΙΣΗΣ:

• Αεροπορικά εισιτήρια - ΓΡΑΦΕΙΟ ΙΑΤΑ!!!

• ΑΚΤΟΠΛΟΪΚΑ: ΔΑΝΕ - ANEK - BLUE STAR FERRIES - SUPER FAST FERRIES - HELLAS FERRIES - MINOAN LINES - SALAMIS LINES - NISSOS KALYMNOS

• SUPER FAST FERRIES • BLUE STAR FERRIES

ΕΚΔΡΟΜΕΣ - ΕΚΔΡΟΜΕΣ

ΕΛΑΤΕ ΓΙΑ ΠΡΟΓΡΑΜΜΑΤΑ

ΚΑΡΝΑΒΑΛΙ ΒΕΝΕΤΙΑΣ

ΠΡΑΚΤΟΡΕΙΟ ΚΥΔΩΝ

Τηλ. 23000 - 27900 - 75268

X3824-30/3

«Ηταν Ελληνας, και χριστιανός, Μανιάτης και έπινε αίμα αθώων Ελλήνων...»

Σουκιούρ Μπέης-πασάς Ρόδου 1821-1835

Γράφει ο Θεοφάνης Μπογιάννος

Κάθε φορά που γιορτάζουμε τη μεγάλη ελληνική επανάσταση του 1821, αναλογίζομαι πως ήταν η Ρόδος, οι Ρόδιοι, η ζωή, η κοινωνία, τα χωριά, η παλιά πόλη της Ρόδου και το σημερινό Μανδράκι.

Θα κάνουμε σήμερα ένα επίκαιρο άρθρο λόγω 25ης Μαρτίου 1821, μία αναφορά στη Ρόδο και στους Ρόδιους λίγο πριν και μετά τη μεγάλη επανάσταση του 1821 που έσωσε την Ελλάδα και την ελευθερία του κόσμου.

Η Ρόδος στα 1821 ως πόλη είναι ένα χωριό άσημο, φτωχό και κατα-πιεσμένο. Μέσα στην παλιά πόλη ζουν γύρω στις 5.000 άνθρωποι. Οι Ελληνες και χριστιανοί ζουν στα χωριά της Ρόδου και στα Μαράσια της Ρόδου. Ολο το νησί δεν ξεπερνά τις 27.000 ανθρώπους.

Είναι ώρες σκλαβιάς. Οι Ελληνες Ρόδιοι ξεκίνησαν τη μεγάλη ελληνική επανάσταση, διαφεύγοντας στην Πέλοπόννησο, ενώ όλα τα νησιά μας, σήκωσαν σημαία ελληνική και λάβαρο επαναστάσεως.

Πασάς της Ρόδου είναι ο αιμοσταγής Σουκούρ Μπέης, που μένει στο Σαράϊ του, εκεί που είναι σήμερα το κτίριο της Ακαδημίας Ρόδου. Ο πασάς αυτός πίνει αίμα ανθρώπινο, αίμα ελληνικό και έχει για σύνθημά του: «Ο Ραγιάς της Ρόδου δικαιούται ένα τσουβάλι για ρούχο, ένα βούρλο για ζώνη, εκατό δράμια ψωμί την ημέρα. Από κει και πέρα, πάρε τα πισινά του, ξύλο και ό,τι άλλο θέλεις...»

Ολοι οι Ρόδιοι είναι τρομοκρατημένοι με αυτό το ανήμερο θεριό, που για να το καλοπιάσουν του προσφέρουν ψωμιά ζεστά, τυριά, βούτηρα, όρνιθες, και υποκλίσεις-τεμενάδες μέχρι το έδαφος. Ο πασάς αυτός, διαφέντεψε τον άγιο τόπο των Δωδεκανήσων από το 1821 μέχρι το 1835, όταν έφυγε για αλλού, για να φάει και να ληστέψει ψυχές, καρδιές και σπίτια ανθρώπων. Ηταν γύρω στα 55 χρόνια του, όταν έφτασε στη Ρόδο. Ηταν φιλοχρήματος, λάγνος και είχε ανώμαλες επιθυμίες στον ερωτικό στίβο. Κάτω από το μαξιλάρι του, είχε ένα τσεκούρι-όπως γράφουν τα επίκαιρα έγγραφα του 1821- και μ' αυτό δολοφονούσε ανθρώπους-Ελληνες, αν δεν του έφερναν μαϊδιά, πεσκέσια και μπαξίσια...

Κανείς Ελληνας δεν ήξερε ποιο ήταν αυτό το ανθρωποειδές που τρομοκρατούσε όλα τα ελληνικά Δωδεκάνησα. Σήμερα ξέρουμε ακριβώς. Ηταν Μανιάτης, Ελληνας και γεννήθηκε στη Μάνη το 1770. Το πραγματικό του όνομα ήταν Γιωργάκης Μαυρομιχάλης. Τον είχαν αρπάξει αλλόφυλοι και αλλόθρησκοι, μικρό παιδί της αγκαλιάς και το μετέτρεψαν σε ανθρωπόμορφο κτήνος: Αίμα, λαγνεία, χρήμα, δόξα και τυραννία ήταν το σύνθημα και ο χαρακτήρας του. Είχε εφτά γυναίκες στο χαρέμι του- μικρά κορίτσια ραγιάδων, καθώς και μικρά αγόρια, στο χαρέμι του, εκεί που είναι σήμερα η Ακαδημία Ρόδου.

Οι Ευρωπαίοι περιηγητές μένουν ενεοί από τη σκληρότητα αυτού του όντος, που ήταν κίτρινος, δασύτριχος, με ένα βλέμμα λάγνο και ηλίθιο.



ΣΟΥΚΙΟΥΡ ΜΠΕΗΣ ΡΟΔΟΥ: 1821-1835

Ηταν γενίτσαρος, ελληνικής καταγωγής. Στα χρόνια της εδώ τυραννίας του έπινε αίμα ανθρώπων και κατακρεουργούσε κάθε Ελληνα που δεν του έφερνε πεσκέσια, μπαξίσια και μαϊδιά...

Μελετώ τα έγγραφα του Σουκιούρ Μπέη στα χρόνια της μεγάλης ελληνικής επαναστάσεως. Ολα μιλούν για χρήματα, χαρέμια, ληστείες, απειλές, δολοφονίες και σκληρότητα χαρακτήρος.

Το ερώτημα των σημερινών ιστορικών είναι: Γνώριζε ο Σουκιούρ Μπέης, την ελληνική καταγωγή του; Οταν τον άρπαξαν από τη Μάνη, ήταν παιδί που βύζαινε ακόμη. Υπάρχουν ιστορικοί που λένε πως ο Σουκιούρ Μπέης, γνώριζε την ελληνική καταγωγή του. Αναφέρεται ακόμη πως είχε κτίσει μια εκκλησία στη Βάρη για να εκκλησιάζεται συχνά καλώντας δύο ιερείς από την τότε Βιλανόβα, τον παπά-Κυριαζή και τον παπά-Αποστόλη.

Δεν φαίνεται να γύρισε στη Μάνη, και στο χριστιανισμό, ο αδίστακτος πασάς της Ρόδου. Στα 1835 έπεσε στη δυσμένεια του σουλτάνου και τον εξόρισε στην Καλλίπολη. Εκεί πέθανε μέσα στις τύψεις και στην άγνοια, στο έγκλημα και στο αίμα, που τόσο λαχταρούσε στο βίο του...

Μερικοί ιστορικοί ισχυρίζονται πως ποτέ δεν έμαθε τις ρίζες του. Ετσι πήρε θέση στις σελίδες της ροδιακής ιστορίας, ως το ανθρώπινο κτήνος, Σουκιούρ Μπέης, που θεωρούσε τους ανθρώπους ραγιάδες και τον εαυτό του άνθρωπο, ενώ ήταν ένα όρθιο ζωντανό...

Σήμερα, 19 Μαρτίου 2003, Τετάρτη ακριβώς 182 χρόνια, μετά την μεγάλη ελληνική επανάσταση, ας προσευχηθούμε οι πασάδες να γίνουν άνθρωποι και οι άνθρωποι Ελληνες για να σωθεί η ειρήνη στα σωθικά και στα σπιτικά μας.



Μοναδικό και γνήσιο

JEEP CHEROKEE

Εκπολιτισμένο, διαθέτει σκληροτράχηλο χαρακτήρα, με άριστη συμπεριφορά και καλές επιδόσεις

Ελάτε να το δανμάσετε στην έκθεσή μας:

Λεωφόρος Ρόδου - Λίνδου 255

Εταιρία ASTRA

Γεώργιος και Φίλιππος Φέκιαλη

Τηλ. 22410 69800

X3855-25/3

Ναυτικό Πρακτορείο

TSAGARIS

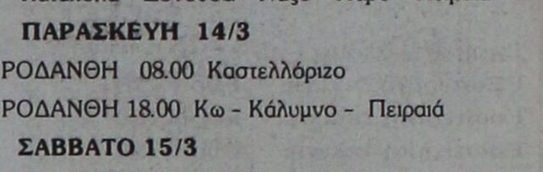

GA FERRIES

Ε/Γ-Ο/Γ ΡΟΔΑΝΘΗ

Ε/Γ-Ο/Γ ΔΗΜΗΤΡΟΥΛΑ

Ε/Γ-Ο/Γ ΜΑΡΙΝΑ

ΡΟΔΟΣ - ΠΕΙΡΑΙΑΣ

12/3/03 - 24/3/2003

ΤΕΤΑΡΤΗ 12/3

ΡΟΔΑΝΘΗ 09.15 Καστελλόριζο

ΡΟΔΑΝΘΗ 18.00 Κω - Κάλυμνο - Λέρο - Πάτμο - Πειραιά

ΠΕΜΠΤΗ 13/3

ΔΗΜΗΤΡΟΥΛΑ 17.00 Κω - Αστυπάλαια - Αιγιάλι - Κατάπολα - Δονούσα - Νάξο - Πάρο - Πειραιά

ΠΑΡΑΣΚΕΥΗ 14/3

ΡΟΔΑΝΘΗ 08.00 Καστελλόριζο

ΡΟΔΑΝΘΗ 18.00 Κω - Κάλυμνο - Πειραιά

ΣΑΒΒΑΤΟ 15/3

ΔΗΜΗΤΡΟΥΛΑ 17.00 Κω - Βαθύ - Χίο - Λέσβο - Λήμνο - Αλεξανδρούπολη (17.00)

ΚΥΡΙΑΚΗ 16/3

—

ΔΕΥΤΕΡΑ 17/3

ΡΟΔΑΝΘΗ 16.00 Κω - Κάλυμνο - Λέρο - Πάτμο - Πειραιά

ΔΗΜΗΤΡΟΥΛΑ 20.00 Καστελλόριζο

ΤΡΙΤΗ 18/3

ΔΗΜΗΤΡΟΥΛΑ 14.00 Σύμη - Τήλο - Νίσυρο - Κάλυμνο - Αστυπάλαια - Κατάπολα - Νάξο - Πάρο - Σύρο - Πειραιά

ΤΕΤΑΡΤΗ 19/3

ΡΟΔΑΝΘΗ 09.15 Καστελλόριζο

ΡΟΔΑΝΘΗ 18.00 Κω - Κάλυμνο - Λέρο - Πάτμο - Πειραιά

ΠΕΜΠΤΗ 20/3

ΔΗΜΗΤΡΟΥΛΑ 17.00 Κω - Αστυπάλαια - Αιγιάλι - Κατάπολα - Δονούσα - Νάξο - Πάρο - Πειραιά

ΠΑΡΑΣΚΕΥΗ 21/3

ΡΟΔΑΝΘΗ 08.00 Καστελλόριζο

ΡΟΔΑΝΘΗ 18.00 Κω - Κάλυμνο - Πειραιά

ΣΑΒΒΑΤΟ 22/3

ΔΗΜΗΤΡΟΥΛΑ 17.00 Κω - Βαθύ - Χίο - Λέσβο - Λήμνο - Αλεξανδρούπολη (17.00)

ΚΥΡΙΑΚΗ 23/3

—

ΔΕΥΤΕΡΑ 24/3

ΡΟΔΑΝΘΗ 16.00 Κω - Κάλυμνο - Λέρο - Πάτμο - Πειραιά

ΔΗΜΗΤΡΟΥΛΑ 20.00 Καστελλόριζο

Η εταιρία μας βρίσκεται στην ευχάριστη θέση να σας ενημερώσει ότι:

1. Από 15/3 θα ισχύουν **εκπτώσεις** από 25% μέχρι και 40% για όλες τις θέσεις. Συμπεριλαμβάνεται και η τρίτη θέση.

2. Θα προσφέρονται **ειδικές τιμές** σε όλες τις θέσεις για οικογενειακά πακέτα και ξενοδοχεία 5 ή 4 αστέρων σε καταπληκτικές τιμές.

3. Από 15/6 θα εκτελούνται δρομολόγια καθημερινώς: ΠΕΙΡΑΙΑ - ΚΩ - ΡΟΔΟ & ΡΟΔΟ - ΚΩ - ΠΕΙΡΑΙΑ.

4. Εισιτήρια ΜΕΤ'ΕΠΙΣΤΡΟΦΗΣ, ειδικές τιμές.

5. **IX έκπτωση** 25% για μετάβαση, μετ' επιστροφής 40%.

6. Πολλαπλά εισιτήρια minimum 5, **50% έκπτωση.**

Πληροφορίες στον κεντρικό πράκτορα

TSAGARIS TRAVEL

Σαχτούρη 5 (έναντι Τελωνείου)

Τηλ.: 22410 36170, - 30406, 35066, 28597

X3821-30/3

Pellos Travel

ΕΚΔΡΟΜΕΣ 2003
ΟΡΓΑΝΩΣΗ-ΨΥΧΑΓΩΓΙΑ-ΠΟΙΟΤΗΤΑ-ΕΠΙΤΥΧΙΑ

ΑΠΟΣ ΡΑΦΑΗΛ ΜΥΤΙΛΗΝΗΣ
Από 22/3-25/3
4ημερη αεροπορική εκδρομή-ξενοδοχεία 3 αστέρων

ΜΕΤΕΩΡΑ-ΠΗΛΙΟ
Από 20/3-25/3
6ΗΜΕΡΗ ΑΤΜΟΠΛΟΪΚΗ ΕΚΔΡΟΜΗ
Ξενοδοχεία 3 αστέρων με πρωινό

ΚΑΠΠΑΔΟΚΙΑ
Από 21/3-25/3 πενθήμερη
ΜΑΡΜΑΡΙΣ-ΜΟΥΓΛΑ-ΠΑΜΜΟΥΚΑΛΕ-ΣΠΑΡΤΑ-ΚΟΝΥΑ-ΝΕΥΣΕΧΙΡ-ΚΑΙΣΕΡΙ-ΑΒΑΝΟΣ-ΑΦΥΟΝ-ΜΟΥΓΛΑ-ΜΑΡΜΑΡΙΣ
Ξενοδοχεία 5 και 4 αστέρων με ημιδιατροφή, μεταφορές με πολυτελή πούλμαν, ξεναγήσεις, φόροι εισόδου και εξόδου, συνοδός γραφείου, ταξιδιωτική ασφάλεια, ταξιδιωτική τσάντα, Φ.Π.Α

ΠΑΣΧΑ ΣΤΗΝ ΚΩΝΣΤΑΝΤΙΝΟΥΠΟΛΗ
Από 24/4-30/4 7ημερη



Ροδος-Μαρμαρις-Σμυρνη- Απολλωνια -Προυσα-Κωνσταντινουπολη- Πριγκηπονησσα-Bandirma-Σμυρνη
Ξενοδοχεία 4 αστέρων με ημιδιατροφή, μεταφορές με πολυτελή πούλμαν, ξεναγήσεις, φόροι εισόδου και εξόδου, συνοδός γραφείου, ταξιδιωτική ασφάλεια, ταξιδιωτική τσάντα, Φ.Π.Α

ΠΑΣΧΑ ΣΤΗΝ ΠΡΑΓΑ
Από 24/4-28/4 5ημερη



Ξενοδοχεία 4 αστέρων με ημιδιατροφή, μεταφορές με πολυτελή πούλμαν, ξεναγήσεις, συνοδός γραφείου, ταξιδιωτική ασφάλεια, ταξιδιωτική τσάντα, Φ.Π.Α.

Δεκτές πιστωτικές κάρτες
Visa - Master card

ΕΙΔΙΚΟΤΗΤΑ ΜΑΣ ΟΙ ΕΚΔΡΟΜΕΣ ΣΤΗ ΜΙΚΡΑ ΑΣΙΑ
Επίσης αναλαμβάνουμε:
•Κρατήσεις ξενοδοχείων για μεμονωμένους, νεόνυμφους, εκδρομές συλλόγων ή group στην Ελλάδα και σε όλο τον κόσμο
• Ενοικιασεις αυτοκινητων
• Εισιτηρια αεροπορικα ατμοπλοικα

Για περισσότερες πληροφορίες, κρατήσεις και αναλυτικά προγράμματα στο πρακτορείο γενικού τουρισμού:

PELLOS TRAVEL
ΛΕΩΦΟΡΟΣ ΚΑΛΛΙΘΕΑΣ - FALIRAKI
ΤΗΛ 22410 87615, 22410 86298 FAX 22410 87616

2134-8/4

Από τον Ολλανδικό Σύλλογο Ρόδου

Θεατρική παράσταση

ΤΗΝ ΚΥΡΙΑΚΗ ΣΤΟ ΕΘΝΙΚΟ ΘΕΑΤΡΟ

ΘΕΑΤΡΙΚΗ παράσταση με το θίασο «Familietheater», από την Ολλανδία, θα παρουσιάσει ο Ολλανδικός Σύλλογος Ρόδου, την Κυριακή 23 Μαρτίου στις 20.00, στο Δημοτικό Θέατρο Ρόδου, με τη στήριξη του Πολιτιστικού Οργανισμού Δήμου Ροδίων.

Η παράσταση τιτλοφορείται «Champagne... voor Meneer» (Σαμπάνια... για την αφεντιά του), είναι κωμωδία και χρησιμοποιεί την ολλανδική γλώσσα. Στη Ρόδο θα ανέβει μετά τις παραστάσεις στις 18/3 στη Θεσσαλονίκη και στις 20/3 στην Αθήνα, φιλοξενούμενη από τους τοπικούς ολλανδικούς συλλόγους.

Η υπόθεση εξελίσσεται σε ένα μικρό ξενοδοχείο στο δάσος «de Veluwe» της Ολλανδίας, όπου ευτράπελα συμβαίνουν με δύο ζευγάρια πελατών και του κυρίου που διαχειρίζεται το ξενοδοχείο.

Καλούνται να παρακολουθήσουν την παράσταση όσοι μιλούν ή γνωρίζουν την ολλανδική γλώσσα, γιατί η παράσταση είναι πραγματικά μοναδική με πολύ - πολύ γέλιο.

Ακόμη, ο Σύλλογος Πολυπολιτισμικών Οικογενειών Ρόδου, μετά τη μεγάλη επιτυχία που είχε η κωμική θεατρική παράσταση του Ολλανδικού Συλλόγου Ρόδου, στις 1 & 2 Μαρτίου, ζήτησε αυτή να επαναληφθεί στις 25 Μαρτίου, στις 19.00, στο Δημοτικό Θέατρο Ρόδου.

Η παράσταση περιλαμβάνει σκετς δίχως λόγια, τραγούδια σε διάφορες γλώσσες, χορευτικά νούμερα (τα πιο επιτυχημένα κομμάτια των παραστάσεων των 7 τελευταίων ετών της θεατρικής ομάδας του Ολλανδικού Συλλόγου) και δεν είναι απαραίτητη η γνώση κάποιας γλώσσας για την κατανόηση των δρώμενων. Η «γλώσσα του θεάτρου» γίνεται κατανοητή από μικρούς και μεγάλους και μέσα από τα τραγούδια και το γέλιο ευελπιστεί να φέρει κοντά ανθρώπους κάθε εθνικότητας.

Μέρος των εσόδων της παράστασης θα διατεθεί για την ενίσχυση του Συλλόγου Πολυπολιτισμικών Οικογενειών.

Μια επιτυχημένη εκδήλωση

Αφιέρωμα Γιάννη Ρίτσου

ΠΟΙΟΤΙΚΗ ΔΟΥΛΕΙΑ ΑΠΟ ΤΟ ΔΗΠΕΘΕ ΤΗΣ ΡΟΔΟΥ

ΤΟ ΔΗ.ΠΕ.ΘΕ. Ρόδου διοργάνωσε εκδήλωση - αφιέρωμα στο μεγάλο ποιητή Γιάννη Ρίτσο, με αφορμή την επέτειο της Ενσωμάτωσης της Δωδ/σου, την 7η Μαρτίου. Η πρωτοβουλία αυτή του ΔΗ.ΠΕ.ΘΕ. Ρόδου ήταν πολύ εύστοχη, συνδέοντας το αφιέρωμα στο δημιουργό της Ρωμιοσύνης, Γιάννη Ρίτσο, με το κορυφαίο γεγονός της νεώτερης ιστορίας της Δωδ/σου. Με σοβαρότητα και υπευθυνότητα πραγματοποιήθηκε μια παράσταση επιπέδου, μουσικής και θεατρικού δρώμενου, υπό τη μουσική διεύθυνση του άξιου συνθέτη Τάσου Καρακατσάνη. Ενός ανθρώπου που παρουσιάζει πάντα στις εμφανίσεις του στη Ρόδο, αλλά και στη Δωδεκάνησο γενικότερα, μουσική υψηλού επιπέδου και ήθους, αντάξια του ονόματός του, που με τόσο κόπο δημιούργησε επί σειρά ετών στη μουσική σκηνή της χώρας, δουλεύοντας αθόρυβα και αφοσιωμένα στην τέχνη του.

Τον Τάσο Καρακατσάνη πλαισίωσαν στο μουσικό του ταξίδι εκλεκτοί μουσικοί συνεργάτες του, από την Αθήνα αλλά και Δωδεκανήσιοι μουσικοί, όπως ο Μιχάλης Καλαεντζής στη βιόλα και τη διεύθυνση της χορωδίας του Μουσικού Σχολείου Ρόδου, ο Λεωνίδας Σακελλαρίδης στο βιολί, οι Γ. Πούλος και Λ. Ροδίτης στο μπουζούκι, καθώς και ο Σταμάτης Σταματάκης στο ηλεκτρικό μπάσο. Τραγούδησαν, με ξεχωριστό ταλέντο και ευαισθησία, η νεαρή Βάσια Λακουμέντα, ο Ρόδιος λυρικός τραγουδιστής Λευτέρης Τουμαράς, ο οποίος θύμισε, χωρίς υπερβολή, τον Ανδρέα Κουλουμπή και την ιστορική ερμηνεία του στο «Αξιον Εστί» του Μ. Θεοδωράκη, καθώς και ο Ρόδιος, επίσης, Μιχάλης Παπαστεφάνου, που με τη λαϊκή του φωνή και το πηγαίο μουσικό του ήθος, συγκίνησε και συνεπήρε το παριστάμενο κοινό. Τους τραγουδιστές συμπλήρωσε στη «Ρωμιοσύνη» η γυναικεία χορωδία του Μουσικού Σχολείου Ρόδου, της οποίας τα νεαρά μέλη προετοίμασε άψογα στις απαιτήσεις ενός τόσο απαιτητικού έργου, ο μαέστρος της Μιχάλης Καλαεντζής. Ξεχωριστή αναφορά πρέπει να γίνει στην ηθοποιό Αρτεμη Αποστολοπούλου, η οποία στο θεατρικό μονόλογο που παρουσίασε «Η Σονάτα του σελινόφωτος» επί 40 περίπου λεπτά, δεν είχε να ζηλέψει τίποτε από τις επώνυμες ερμηνείες του παρελθόντος και με την υποκριτική της δύναμη απέδωσε έξοχα τις δραματικές διακυμάνσεις του κειμένου.

Τα έργα που παρουσιάστηκαν στο α' μέρος, ήταν τα μελοποιημένα ποιήματα από το «Πρωινό Αστρο», σε έντεχνα τραγούδια, σε μορφή μπαλάντας, του Τάσου Καρακατσάνη, που με τη μελωδική τους εξέλιξη ταξίδευαν το νου στους ονειρικούς κόσμους του ποιητή, καθώς και το θεατρικό δρώμενο «Η σονάτα σου σελινόφωτος», με επένδυση μουσικών θεμάτων στο πιάνο, από το συνθέτη και ηχογραφημένη μουσική που ταίριαζαν απόλυτα στο δραματικό πεζό κείμενο του ποιητή. Στο β' μέρος παρουσιάστηκε ο κύκλος τραγουδιών «Ρωμιοσύνη» του Μ. Θεοδωράκη, έργο δυνατό σε συναισθήματα και γεμάτο ρυθμούς ελληνικούς, που χαρακτηρίζουν τα μεγάλα έργα και τις κορυφαίες στιγμές του συνθέτη.

Το ΔΗ.ΠΕ.ΘΕ. Ρόδου έδειξε δείγματα σπουδαίας ποιοτικής δουλειάς και αξίζουν συγχαρητήρια σε όλους τους συντελεστές του αφιερώματος. Το κοινό της Ρόδου έχει κάθε λόγο ν' αναμένει μια ανάλογη συνέχεια και αυτό έδειξε με την ολόθερμη συμμετοχή του και το ζεστό του χειροκρότημα στο τέλος της παράστασης.

Στέργιος Χατζηπαπάκης

ΕΚΘΕΣΗ ΖΩΓΡΑΦΙΚΗΣ

Συνεχίζεται η έκθεση ζωγραφικής της Petra Melerkord, στη Ροδιακή Επαυλη, έως και την Παρασκευή 21 Μαρτίου 2003, με τη στήριξη του Πολιτιστικού Οργανισμού Δήμου Ροδίων.

Η Petra Mejerkord, γεννημένη στο Osnasbruck της Γερμανίας, ζει και εργάζεται στη Ρόδο τα τελευταία τέσσερα χρόνια. Στην έκθεσή της, η οποία είναι και η πρώτη της στην Ελλάδα (έχει παρουσιάσει προηγούμενα έργα της στη Γερμανία), παρουσιάζει 20 νέα έργα με ακρυλικό και ακουαρέλα, με κυριότερο θέμα τη ζωή του ανθρώπου και τη δημιουργία του.

Η έκθεση είναι επισκέψιμη καθημερινά (εκτός Κυριακής) 16.00-20.00 και το Σάββατο 09-00-13.00.

ΓΚΑΛΕΡΙ ΠΙΤΙΝΗ

ΠΡΟΣΟΧΗ

Μεγάλη προσφορά για ξενοδοχεία πολυτελείας, βίλλες ή σπίτια μεγάλα λουξ.

Θα δοθούν **2 φωτιστικά** ύψους 2.20 εκατοστά με 13 κεριά - λάμπες έκαστο, από αλάβαστρο (οι κίονες κορινθιακού ρυθμού), το φωτιστικό αμφορέας και ένας καθρέπτης σκαλιστός ύψους 2,25 χ 1.30 επίχρυσος σε τμές δώρου.
Τα κομμάτια αυτά αξίζει να τα δείτε.

Γκαλερί Εβελιν και Γιώργου Πιτίνη
Με τις καλύτερες προφορές
σε έπιπλα μοναδικά αριστουργήματα μπερζέρες, φωτιστικά, πίνακες, σερβίτσια και άλλα αντικείμενα που θα δώσουν στο χώρο σας μια ιδιαίτερη πινελιά.
Ολα σε τιμες ΔΩΡΟΥ!!
Δείτε τις προτάσεις μας και επιλέξτε ό,τι ταιριάζει στο γούστο και τη φινέτσα σας.

Γκαλερί Εβελιν και Γιώργου Πιτίνη
μεταξύ Μίρα Μάρε και Αύρα Μπητς

Ανοικτά 10.30 με 2.00 και 5.30 με 8.00
όλες τις ημέρες
Τηλ. 90883-78389

2438-3/4

ΝΤΕΤΕΚΤΙΒΣ
30 ΧΡΟΝΙΑ ΜΟΝΙΜΑ ΚΑΙ ΣΤΗ ΡΟΔΟ
35354
ΠΛΑΤΕΙΑ ΑΓΙΟΥ ΙΩΑΝΝΟΥ
Η ΛΥΣΗ!!! ΣΕ ΚΑΘΕ ΣΑΣ ΠΡΟΒΛΗΜΑ
EXPRESS SECURITY

X3811-30/3



FIAT
5+
5 χρόνια εγγύηση και 5 χρόνια άτοκα.

Auto Center - Μ.Κωστάκης ΑΕΒΕ Ολοκληρωμένο συγκρότημα FIAT – LANCIA – ALFA ROMEO
14ο Χιλιόμετρο Ρόδου Αεροδρομίου, Παραδείσι, 851 06 Ρόδος Τηλέφωνο : 22410 82000

X. 3854-19/3

ΠΡΟΟΔΟΣ ΜΙΚΡΕΣ ΑΓΓΕΛΙΕΣ ΜΙΚΡΕΣ ΑΓΓΕΛΙΕΣ ΠΡΟΟΔΟΣ

ενοικιάσεις

ΕΝΟΙΚΙΑΖΕΤΑΙ διώροφο κατάστημα 104τ.μ., με βεράντα 31τ.μ. στην οδό Γεωργίου Λέοντος (Νιοχώρι). Τηλ. (22410) 35450 - 20277
2106-30/3

ΕΝΟΙΚΙΑΖΕΤΑΙ κατάστημα 100τ.μ., στην οδό Ορφανίδου (Νιοχώρι). Πληρ. τηλ. 22410/35450 και 20277
2106-30/3

ΕΝΟΙΚΙΑΖΟΝΤΑΙ: 1) Διαμέρισμα 3άρι επιπλωμένο, 100τ.μ., οδός Σωτήρος Ιξιά και 2) κατάστημα 35.10 τ.μ., με πατάρι και αυλή 40τ.μ. στην Ανάληψη, οδός Γ. Παπανδρέου 76. Πληρ. 22410/66312 και 22410/76850
2321-27/3

ΕΝΟΙΚΙΑΖΕΤΑΙ διαμέρισμα β' ορόφου, αποτελείται από 2 υπνοδωμάτια, κουζίνα, μπάνιο, σαλόνι, συνδεδεμένο με το αποχετευτικό, επί της Παναγ. Κανελλοπούλου, αρ. 10, λίγο πιο κάτω από τα φανάρια της Αννης Μαρίας. Πληρ. τηλ. 22410/35029
2386-20/3

ΕΝΟΙΚΙΑΖΕΤΑΙ ισόγειο διαμέρισμα 80τ.μ., στ' Ασγούρου, με αυλή και γκαράζ. Πληρ. τηλ. 22410/36543 και 22410/35522
2400-23/3

ΕΝΟΙΚΙΑΖΕΤΑΙ οροφοδιαμέρισμα επί της Μεταξά, με ιδιόκτητο γκαράζ και αποθήκη, καινούργιο. Πληρ. τηλ. 78559
2403-21/3

ΕΝΟΙΚΙΑΖΕΤΑΙ γραφείο (ρετιρέ) στη Ρόδο και επί της οδού Γ. Γρίβα, εμβαδού 80 τ.μ., κατάλληλο και για ιατρείο. Πληρ. τηλ. 22410/74579 και κινητό: 6937071451
2412-6/4

ΕΝΟΙΚΙΑΖΟΝΤΑΙ: Α) Διαμέρισμα, Β) Γκαρσονιέρα στην Ανάληψη, οδός Πτολεμαίων 65. Πληρ. τηλ. 63847
2463-28/3

ΕΝΟΙΚΙΑΖΟΝΤΑΙ γκαρσονιέρες στην πόλη της Ρόδου. Πληροφορίες τηλ. 22410/30477, 60881, 6944425531 και 6973224549
X3820-30/3

ΕΝΟΙΚΙΑΖΕΤΑΙ επιπλωμένο στούντιος στη Ψαροπούλα, ενοίκιο 205 ευρώ. Πληρ. τηλ. 2241060423, 6938493968 και 6972326057
2465-30/3

ΕΝΟΙΚΙΑΖΕΤΑΙ επιπλωμένο στούντιος στην Ιαλυσό, ενοίκιο 210 ευρώ. Στην τιμή συμπεριλαμβάνονται φως και νερό. Πληρ. τηλ. 2241060423, 6938493968 και 6972326057
2465-30/3

ΕΝΟΙΚΙΑΖΕΤΑΙ οροφοδιαμέρισμα στην Σοφούλη, 80τ.μ. διαμπερές. Ενοίκιο 265 ευρώ. Πληρ. τηλ. 2241060423, 6938493968 και 6972326057
2465-30/3

ΕΝΟΙΚΙΑΖΕΤΑΙ κατάστημα επί της Αλ. Διάκου, 63τ.μ. και με πατάρι. Ενοίκιο 1000 ευρώ. Πληρ. τηλ. 2241060423, 6938493968 και 6972326057
2465-30/3

ΕΝΟΙΚΙΑΖΕΤΑΙ δ/μα 65τ.μ. στον Αγιο Νικόλαο ενοίκιο 382 ευρώ. Πληρ. τηλ. 2241060423, 6938493968 και 6972326057
2465-30/3

ΕΝΟΙΚΙΑΖΕΤΑΙ δ/μα 186τ.μ. επί της Αννης Μαρίας, 3 υπν., σαλόνι, κουζίνα, μπάνιο, με θέρμανση. 550 ευρώ. Πληρ. τηλ. 2241060423, 6938493968 και 6972326057
2465-30/3

ΕΝΟΙΚΙΑΖΕΤΑΙ μαιζονέτα ανακαινισμένη στην Παλιά Πόλη 100τ.μ. Ενοίκιο 352 ευρώ. Πληρ. τηλ. 2241060423, 6938493968 και 6972326057
2465-30/3

ΕΝΟΙΚΙΑΖΕΤΑΙ επιπλ. δ/μα ορόφου στην Ψαροπούλα, 2υπν., 2 μπ. και κουζίνα. Ενοίκιο 420 ευρώ. Πληρ. τηλ. 2241060423, 6938493968 και 6972326057
2465-30/3

ΕΝΟΙΚΙΑΖΕΤΑΙ επαγγελματικός χώρος 130τ.μ., με ιδιαίτερο χώρο γραφείου και WC, για κάθε είδους επαγγελματική χρήση, επί της Αθηνών 122. Πληρ. τηλ. 22410/37468
ΓΔ-30/3

ΕΝΟΙΚΙΑΖΟΝΤΑΙ στο Παραδείσι επί της κεντρικής λεωφόρου (Λ. Δημοκρατίας 136), ωραιότατα μικρά επιπλωμένα διαμερίσματα (40τ.μ. έκαστο) για 1 ή 2 άτομα, διαμπερή, διπλές βεράντες, κήπο 4 στρέμματα, κιόσκι με κούνια - πάρκινγκ άνετο, ηλιακούς, με ωραιότατη θέα. Προτιμούνται εκπαιδευτικοί, υπάλληλοι ΔΕΗ - Αεροδρομίου, στρατιωτικοί. Πληρ. τηλ. (22410)81175 και κινητό 6934016503
2333-6/4

ΕΝΟΙΚΙΑΖΕΤΑΙ διαμέρισμα 135τ.μ., κατάλληλο και για επαγγελματική χρήση, επί της οδού Βολονάκη 65, αποτελούμενο από 3 υπνοδωμάτια, σαλοτραπεζαρία, κουζίνα, κλπ. Πληροφορίες τηλ. 22198 και 25782
ΓΔ-20/3

ΕΝΟΙΚΙΑΖΕΤΑΙ δίχωρο στούντιος στην Ιαλυσό, επιπλωμένα σε μοντέρνο design με θέρμανση και ηλιακό ενοίκιο.. Ενοίκιο 265 ευρώ. Πληρ. τηλ. 2241060423, 6938493968 και 6972326057
2465-30/3

ΕΝΟΙΚΙΑΖΕΤΑΙ κατάστημα στα Κοσκινού 100τ.μ., με 100τ.μ. αυλή και όλο τον εξοπλισμό καφετέριας. Ενοίκιο 600 ευρώ. Πληρ. τηλ. 2241060423, 6938493968 και 6972326057
2465-30/3

ΕΝΟΙΚΙΑΖΕΤΑΙ μονοκατοικία 85τ.μ. στ' Ασγούρου, με γκαράζ και κήπο. Πληρ. τηλ. 22410/62212
2466-30/3

ΕΝΟΙΚΙΑΖΕΤΑΙ κατάστημα 30τ.μ. γωνιακό, Δαμασκηνού 93 και Νικηταρά 1 (πλησίον πλ. Αγίου Νικολάου). Πληρ. τηλ. 90117 και 24868
2471-30/3

ΕΝΟΙΚΙΑΖΕΤΑΙ
ΚΑΤΑΣΤΗΜΑ 85τ.μ. στη Λίνδο, περιοχή Βληχά, 100μ. από τη θάλασσα με μεγάλους ευρύχωρους χώρους, κοντά σε μεγάλα ξενοδοχεία, για οποιαδήποτε χρήση.
Τηλ. 22440/51817 22440/31535 και κιν. 6976635876
2444-23/3

ΕΝΟΙΚΙΑΖΕΤΑΙ
επαγγελματικός χώρος 241τ.μ., σε κεντρικότατη εμπορική περιοχή της Ρόδου, επί της οδού Γρηγορίου Λαμπράκη 12 (πλατεία Κύπρου - έναντι Εθνικής Τράπεζας).
Πληρ. τηλ. 22410/23283 καθημερινώς από ώρας 10.00π.μ.-12.00μ.μ. & τηλ. 22410/24666 καθημερινώς από 12.00μ.-14.00μ.μ. τις εργάσιμες μέρες. Μόνο σοβαρές προτάσεις
T1378-23/3

ΕΝΟΙΚΙΑΖΕΤΑΙ
ισόγειο κατάστημα 110τ.μ., με αυλή, τριφασικό ρεύμα, κατάλληλο για οποιαδήποτε επαγγελματική χρήση στο Καρακόνερο.
Τηλ. 22410/65253 και 6978194019
2413-15/4

ΕΝΟΙΚΙΑΖΕΤΑΙ
κατάστημα 150τ.μ., οδός Χαραλάμπου Μόσχου 8, παραπλεύρως ξενοδοχείου RAIBOW. Ενοίκιο 600 ευρώ.
Πληροφορίες τηλ. 22410/90698 και 22410/65861 κινητό: 6946540841
2302-20/3

ΕΝΟΙΚΙΑΖΕΤΑΙ
διαμέρισμα 160τ.μ., με 4 υπνοδωμάτια, κουζίνα, σαλόνι, κλπ, βοηθητικών χώρων με 2 λουτροκαμπινέ, Αλεξανδρουπόλεως 3.
Πληρ. τηλ. 22410/32306, 22410/63452 και 6946178010
2314-21/3

ΕΝΟΙΚΙΑΖΟΝΤΑΙ ΚΑΤΑΣΤΗΜΑΤΑ
ΕΠΙΦΑΝΕΙΑΣ 35τ.μ., 21τ.μ. & 10τ.μ.
Εντός του πολυτελέστατου Ξενοδοχειακού & Συνεδριακού Συγκροτήματος **RODOS PALACE.**
Για περισσότερες πληροφορίες παρακαλούμε επικοινωνείστε άμεσα με την Κα Κ. Μανουσάκη
Τηλ.: 22410 25222, 22410 97218 RODOS PALACE Resort Hotel • Convention Center
X3831-23/3

ΠΩΛΕΙΤΑΙ
ΒΙΛΛΑ στα Κοσκινού έναντι εστιατορίου ΕΔΕΜ μαζί με οικόπεδο. Δεκτές μόνο σοβαρές προτάσεις
Τηλέφωνα επικοινωνίας κυρία Βασιλική 6946516114 - 0032476630190
2430-30/3

ΕΝΟΙΚΙΑΖΕΤΑΙ κατάστημα ισόγειο στην πόλη της Ρόδου και στην οδό Αλεξάνδρου Διάκου αρ. 78, κατάλληλο για οποιαδήποτε επαγγελματική χρήση, εμβαδού 65τ.μ. Πληρ. τηλ. 22460/71203, 22460/71434 και 22410/23621
2364-10/4

ΕΝΟΙΚΙΑΖΟΝΤΑΙ στούντιος πλήρως εξοπλισμένα, στο χωριό Κοσκινου. Πληρ. τηλ. 22410/62865 και 6946544819
2385-20/3

ΕΝΟΙΚΙΑΖΕΤΑΙ κεντρικό κατάστημα, Αλέξανδρου Διάκου 50, 65τ.μ. Πληροφορίες τηλ. 6945970575
2429-23/3

ΕΝΟΙΚΙΑΖΕΤΑΙ γκαρσονιέρα πλήρως επιπλωμένη, με πάρκινγκ στην Ιξιά, απέναντι από το ξεν. AVRA BEACH. Τηλ. 22410/90631
2425-23/1

ΕΝΟΙΚΙΑΖΕΤΑΙ ισόγειος αποθήκη 200τ.μ., με βοηθητικούς χώρους και πατάρι 60τ.μ. Πληρ. τηλ. 22410/32815 και 6932200353
2428-23/3

ΕΝΟΙΚΙΑΖΕΤΑΙ γκαρσονιέρα στην Ανάληψη, Γ. Παπανδρέου. Τηλ. 22410/76088 και 6973694244
2422-23/3

ΕΝΟΙΚΙΑΖΟΝΤΑΙ: 1) Καταστήματα επί της 28ης Οκτωβρίου 30τ.μ., με 12τ.μ., πατάρι. Επίσης και 60τ.μ. με 20τ.μ. πατάρι, 450 ευρώ και 900 ευρώ αντίστοιχα, 2) Ενοικιάζεται κατάστημα επί της Τσαλδάρη, 220 τ.μ., 950ευρώ, 3) κατάστημα επί της Καναδά 300τ.μ., 3000 ευρώ, 4) βιοτεχνικός χώρος και κατάστημα 60τ.μ, 176 ευρώ, επί της Καποδιστρίου. Πληρ. 22410/60423, 6972326057 και 6938493968
2447-30/3

ΡΕΤΙΡΕ 40τ.μ., πεντακάθαρο, ήσυχο, σε πολυκατοικία, μόνο 2 ορόφων, κοντά στη θάλασσα (στο δρόμο Καλλιθέας, πίσω από τη μπουτίκ «Καρέρα», 1 υπνοδωμάτιο, μεγάλη κουζίνα, ηλιακό, 150τ.μ, αποκλειστική χρήση ταράτσας. Ενοίκιο 310 ευρώ. Πληρ. τηλ 6944950316
2449-23/3

ΕΝΟΙΚΙΑΖΕΤΑΙ δυάρι, καινούργιο, ισόγειο διαμέρισμα 43τ.μ. στο Ροδίνι και στην οδό Αμστερνταμ 15, με ηλεκτρική κουζίνα και ψυγείο, με εντοιχισμένη ντουλάπα από τοίχο σε τοίχο, με διπλά τζάμια και άνετο πάρκινγκ. Πληρ. τηλ. 22410/30883
2444-23/10

ΕΝΟΙΚΙΑΖΕΤΑΙ διαμέρισμα δύο (2) κυρίων δωματίων, με σαλόνι, εμβαδού 75τ.μ., που βρίσκεται στην πόλη της Ρόδου και στην οδό Μανώλη Παπαναστάση αρ. 12. Πληρ. τηλ. 22410/23842 και 22410/23621
2442-23/3

ΕΝΟΙΚΙΑΖΕΤΑΙ σε ήσυχη περιοχή στο κέντρο της πόλης, κοντά στο Πανεπιστήμιο, διαμέρισμα με δύο δωμάτια, καθιστικό, κουζίνα, μπάνιο. Πληροφορίες τηλ. 6944199527
2458-30/3

ΕΝΟΙΚΙΑΖΕΤΑΙ διαμέρισμα 70τ.μ., στην Ιαλυσό κοντά στο Βερόπουλο, επιπλωμένο, με δύο υπνοδωμάτια, σαλόνι και κουζίνα. Πληρ. τηλ. 22410/93204
2457-6/4

ΕΝΟΙΚΙΑΖΕΤΑΙ κατάστημα 175τ.μ., με υπόγειο 175τ.μ., με οικόπεδο για πάρκινγκ, για οποιαδήποτε χρήση, Δημητρίου Αναστασιάδη 36. Πληρ. τηλ. 22410/29261
2273-19/3

ΕΝΟΙΚΙΑΖΕΤΑΙ διαμέρισμα τριάρι, Μόντε Σμιθ, Διουσκορίδων. Πληρ. τηλ. 22410/91773
2464-28/3

ΕΝΟΙΚΙΑΖΕΤΑΙ στην πιο εμφανή περιοχή του συνοικισμού των Δασκάλων, οδός πρωίδος Αναστασίας 29, ισόγειο διαμέρισμα ενός υπνοδωματίου, με ντουλάπα, σαλόνι-κουζίνα ενιαίο, WC, και αυλή μπροστά. Πληρ. εντός και στο τηλ. 22410/33724 και 22410/75440
2460-30/3

ΕΝΟΙΚΙΑΖΕΤΑΙ
το εστιατόριο ΠΗΝΕΛΟΠΗ στην πλατεία Κατταβιάς
Πληροφορίες εντός ή στο κιν. 6976334684
2328-30/3

πωλήσεις

ΠΩΛΕΙΤΑΙ αγρός 200τ.μ. στ' Ασγούρου, με ωραία θέα, άρτιο και οικοδομήσιμο. Κτηματομεσιτικό γραφείο Εμμ. Μ. Κρανίδης, Αμερικής 50 - Ρόδος 85100, ώρες γραφείου 9-13και 5-9 Τηλ. 22410/27082-26476 και κιν. 6944347405. Φαξ.: 22410/27101
X3820-30/3

ΠΩΛΟΥΝΤΑΙ: 1) Ηλεκτρικός φούρνος πίτσας δυόροφος, καινούργιος, ελαφρά μεταχειρισμένος και 2) ψυείο πάγκος τρίπορτο, εντελώς καινούργιος, σε καλή τιμή. Πληροφορίες τηλ. 22410/75301 και 22410/61337 και 22410/67825
2393-20/3

ΠΩΛΕΙΤΑΙ επιχείρηση οβελιστήριο - εστιατόριο, στο κέντρο της πόλης στα 100 Μαγαζιά, σε τιμή ευκαιρίας, πλήρως εξοπλισμένο, έτοιμο, εν λειτουργία. Πληροφορίες τηλ. 22410/29131, 9π.μ.-4μ.μ. και 6-10μ.μ., 6947523894
2396-20/3

ΕΥΚΑΙΡΙΑ!!! Πωλείται η μισή ή ολόκληρη επιχείρηση - καφετέρια, στο κέντρο της τουριστικής περιοχής της πόλης, λόγω της τοποθεσίας της (γωνιακή) και του μεγέθους της (βοηθητικοί χώροι) έχει πολλά περιθώρια περαιτέρω ανάπτυξης. Τηλ. 22410/61585 ή 6944717174
679-30/3

ΠΩΛΟΥΝΤΑΙ σκυλάκια Τσιχάουα μίνι, 250 ευρώ. Τηλ. 32655
2439-23/3

ΠΩΛΕΙΤΑΙ επιχείρηση οβελιστήριο - εστιατόριο στο κέντρο της πόλης στα 100 Μαγαζιά σε τιμή ευκαιρίας, πλήρως εξοπλισμένο. Τηλ. 6947523894 και 22410/29131, 9π.μ.-4μ.μ. και 6-10μ.μ.
2468-28/3

ΠΩΛΟΥΝΤΑΙ τραπέζια, καρέκλες και ένα ψυγείο βιτρίνας. Πληρ. τηλ. 22410/36028 και 6946168973
2474-28/3

ΠΩΛΕΙΤΑΙ επιχείρηση γνωστής κεντρικής καφετέριας. Δεκτές σοβαρές προτάσεις. Κτηματομεσιτικό γραφείο Εμμ. Μ. Κρανίδης, Αμερικής 50 - Ρόδος 85100, ώρες γραφείου 9-13και 5-9 Τηλ. 22410/27082-26476 και κιν. 6944347405. Φαξ.: 22410/27101
X3820-30/3

ΠΩΛΕΙΤΑΙ αγρός 9000τ.μ., κοντά στα γραφεία της Mercedes στην Αγία Βαρβάρα - Κοσκινού. Κτηματομεσιτικό γραφείο Εμμ. Μ. Κρανίδης, Αμερικής 50 - Ρόδος 85100, ώρες γραφείου 9-13και 5-9 Τηλ. 22410/27082-26476 και κιν. 6944347405. Φαξ.: 22410/27101
X3820-30/3

ΠΩΛΕΙΤΑΙ 3άρι καινούργιο, 1ου ορόφου, πολυτελούς κατασκευής στην οδό Σωτήρος στην Ιξιά. Δεκτά δάνεια. Κτηματομεσιτικό γραφείο Εμμ. Μ. Κρανίδης, Αμερικής 50 - Ρόδος 85100, ώρες γραφείου 9-13και 5-9 Τηλ. 22410/27082-26476 και κιν. 6944347405. Φαξ:: 22410/27101
X3820-30/3

ΠΩΛΟΥΝΤΑΙ
1) Ηλεκτρικό κοπτικό μηχάνη κιλοδοκών
2) Ψαλίδι
3) πρέσσα
4) κύλινδρος
5) στράντζα
6) κορδονιέρα
7) ηλεκτροπόντα με ράουλα
8) ηλεκτροπόντα ηλεκτρική και
9) ηλεκτροσυγκολλήσεις
Πληρ. τηλ. 22410/62865 και 6946544819
2385-20/3

ΠΩΛΕΙΤΑΙ
ΟΙΚΟΠΕΔΟ με θέα θάλασσα, στην Κάλαθο, εντός ζώνης (100μ. από κ. λεωφόρο). Στο οικόπεδο έχουν εκδοθεί 2 άδειες οικοδομής, για 2 μεζονέτες - βίλες (110τ.μ. έκαστη). Φως και νερό εντός. Τιμή 95.000 ευρώ.
Πληρ. τηλ. 6946122546
684-20/3

ΠΩΛΟΥΝΤΑΙ
από βιοτεχνία σφολιατοειδών και πίτσας τα παρακάτω: Φούρνος Clivanex διπλός περιστροφικός πετρελαίου με δύο καρότσια, ταχυζυμωτήριο, ζυμωτήριο απλό, σφολιατομηχανή, μηχανή παραγωγής διαφόρων σφολιατοειδών rucart, φούρνος tornati Ιταλίας περιστροφικός και λαμαρινών με στόφα για σφολιατοειδή και κρουασάν, πρέσα για βούτηρο σφολιάτας, τυλιχτική μηχανή κρουασάν, ψυγείο βιτρίνα παγωτού, μηχανή γρανίτας, μηχανή παγωτού SOFT (1 γεύση), ψυκτικό μηχάνημα για κατάψυξη 3,5 ι., λειωμένη κατάψυξη 60 κυβικών.
Πληρ. (10-2) 22410/73990
X3838

ΠΩΛΕΙΤΑΙ Ή ΕΝΟΙΚΙΑΖΕΤΑΙ
ΜΑΓΑΖΙ 320 τ.μ., στη βιομηχανική ζώνη στ' Ασγούρου
Πληρ. τηλ. 2106810701 και 6938194354
2384-20/3

ΠΩΛΕΙΤΑΙ ΣΕ ΤΙΜΗ ΕΥΚΑΙΡΙΑΣ
SUPER MARKET στην πλατεία της Ανάληψης, λόγω οικογενειακών αναγκών, σε καλή κατάσταση.
Πληρ. τηλ. 22410-68580
2367-30/3

ΕΥΚΑΙΡΙΑ ΠΩΛΟΥΝΤΑΙ
πολυθρόνες μπαμπού με μαξιλάρι σε καλή κατάσταση.
Πληρ. τηλ. 22410/76009 και 22410/22331
T1339-30/3

ΠΩΛΟΥΝΤΑΙ
από το ξενοδοχείο «ΜΟΣΧΟΣ» εντός πόλης, έπιπλα (υπνοδωματίων) σε πολύ καλή κατάσταση. Πληρ. πρωινές ώρες, τηλ. επικοινωνίας 2241036900 και 6944199527
1403-10/3

μαθήματα

ΜΑΘΗΜΑΤΙΚΑ ΦΥΣΙΚΗ - ΧΗΜΕΙΑ
ΙΩΑΝΝΗΣ ΡΟΥΣΟΣ
Μαθηματικός Παν. Αθηνών, Μιχ. Ρούσος, Φυσικός Παν. Αθηνών
Τμήματα 2-3 ατόμων
Τηλ. 6972576361
2448-30/3

X3818-30/3
Πιστοποίηση Εκπαίδευση
Επιχειρήσεις Τώρα
PROGRAM COMPUTER
Μανώλης Ι. Σοφίλλας
Ανέγερση Εργασίας
ΤΜΗΜΑΤΑ ΓΙΑ: Windows-Σχεδίαση-Corel Draw
Μαθητές Δημοτικού Photoshop-Προγραμματισμός
Γυμνάσιο-Λύκειο Σχεδίαση Ιστοσελίδων-Internet
Ενήλικες - Σταυρολέξεις Word-Excel-Access-Power Point-Email
Διδάσκει πτυχιούχος του University of Baltimore U.S.A
ΠΙΣΤΟΠΟΙΗΜΕΝΟ ΕΞΕΤΑΣΤΙΚΟ ΚΕΝΤΡΟ
ΚΟΔΡΙΓΚΤΩΝΟΣ 91 Τηλ. 02410-31761

μηχανοκίνητα

ΠΩΛΕΙΤΑΙ MG ROVER CABRIO χρώματος κόκκινο 1800 c.c. Full extra μοντέλο '99 σε άριστη κατάσταση, 65.000 χλμ. Πληροφορίες τηλ. 6944332889
677-20/3

ΠΩΛΕΙΤΑΙ NISSAN PRIMERA 1,6 Δεκέμβριος 2000 (με 40.000 χλμ.), ηλεκτρικές κλειδαριές, ηλεκτρικά παράθυρα, κλιματισμός, ηλεκτρικοί καθρέφτες, ρυθμιζόμενα φώτα, ζαντολάστιχα, δερμάτινα καθίσματα, σε άριστη κατάσταση. Τιμή 12.000 ευρώ. Πληροφορές τηλ. 6945875769
2452-27/3

ΠΩΛΕΙΤΑΙ αυτοκίνητο TOYOTA COROLLA 1300 c.c., χρώμα, λευκό, μοντέλο του'90, σε καλή κατάσταση. Τιμή 1800 ευρώ. Πληροφορίες τηλ. 22410/34902 και 6942580848
2454-28/3

ΠΩΛΕΙΤΑΙ
αυτοκίνητο HYUDAI SONATA 1800, πρώτο χέρι, σε άριστη κατάσταση, υδραυλικό τιμόνι, ηλεκτρικά παράθυρα, ραδιοκασετόφωνο, μεγάλο σαλόνι.
Κινητό 6944372898
ΓΔ-23/3

AUTOHELLAS ATEE Hertz
Πωλούνται τα ακόλουθα αυτοκίνητα σε άριστη κατάσταση - προσπές τιμές και με διακανονισμό:
- FIAT SEICENTO, μοντ. 2000, 3.962 €
- CITROEN SAXO 1,1, μοντ. 2000, 5.136 €
- FIAT PUNTO 1,1 μοντ. 1998, 4.696 €
- SEAT CORDOBA 1,4 A/C, 6.163 €
- TOYOTA COROLLA 1,3 A/C μοντ. 1999, 7.924 €
-FORD FOCUS 1,4 A/C,μοντ. 2001, 10.565 €
- OPEL CORSA 1,9 A/C, μοντ. 2000, 5.869 €
-RENAULT TWINGO OPEN, μοντ. 2000, 5.869 €
- SEAT IBIZA 1,0 A/C, μοντ. 2001, 8.070 €
- FIAT PUNTO 1,2 A/C μοντ. 2001, 6.897 €
- SUZUKI JEEP SAMURAI 1,3 μοντ. 2000, 7.924 €
Για πληροφορίες τηλ. 22410/98200 - -22410/25888
2368-30/3

RODOS PALACE
Resort Hotel • Convention Center
Το μεγαλύτερο ξενοδοχειακό συγκρότημα της Ρόδου ζητεί το ακόλουθο προσωπικό:
- **Food & Beverage Manager**
  Με ανάλογη προϋπηρεσία σε ξενοδοχεία πολυτελείας
- **Υπαλλήλους Υποδοχής**
  Γνώστες Αγγλικών, Γερμανικών, με ανάλογη προϋπηρεσία
- **Προϊσταμένη Ορόφων & Βοηθούς αυτής**
- **Υπάλληλο κρατήσεων**
  Γνώση αγγλικής υποχρεωτική, με ανάλογη προϋπηρεσία

Οι ενδιαφερόμενοι για τις ανωτέρω θέσεις μπορούν να στείλουν ένα βιογραφικό τους σημείωμα με μία πρόσφατη φωτογραφία στην Διεύθυνση της εταιρείας υπ' όψιν Κου Π. Ρούμπη.

Επίσης ζητούνται:
- Ηλεκτρολόγοι
- Υδραυλικοί
- Chef / Sous Chef
- Μάγειρας Α', Β' & βοηθοί
- Ζαχαροπλάστες Α' & Β'
- Μπουφετζής Α' & Β'
- Σερβπόροι & βοηθοί
- Μπάρμεν Α' & Β'
- Hostess
- Λαντζέρηδες
- Νυκτερινός Receptionist
- Γκρουμ (κάτοχοι αδείας οδήγησης αυτοκινήτου)
- Κλητήρας (κάτοχος αδείας οδήγησης μοτοποδηλάτου)
- Καμαριέρες
- Καθαρίστριες
- Εργάτες

X3831-30/3

Για τις ανωτέρω ειδικότητες μπορείτε να απευθυνθείτε προσωπικά, μετά την 10η Ιανουαρίου 2003, καθημερινά και κατά τις ώρες 10.00 - 15.00 στην Διεύθυνση Προσωπικού του ξενοδοχείου, στον Κο Π. Ρούμπη.

Ξενοδοχείο Ρόδος Παλάς
Λεωφ. Ιαλυσού, Τ.Θ. 121, Ιξιά, Ρόδος
Τηλ. 02410 25222, 02410 97235, Fax: 02410 25350

ΠΩΛΟΥΝΤΑΙ

ΜΟΝΟ ΑΠΟ ΤΟ ΓΡΑΦΕΙΟ ΜΑΣ

1) Ο πρώτος όροφος 2όροφης κατοικίας, 145τ.μ., σε πολύ καλή τοποθεσία και πολύ καλή τιμή
2) Ισόγειο ανακαινισμένο γωνιακό, σε 2όροφη κατοικία με κήπο πλησίον σταδίου «Διαγόρας»
3) Διαμέρισμα 90τ.μ. στο Νιοχώρι 27εκ. μόνο
4) Ισόγειος κατοικία 125τ.μ, επί της Ηρώων Πολυτεχνείου, κατάλληλο για μαγαζί, γραφεία, ιατρείο,κλπ.
5) Σε κεντρικότατο γωνιακό τουριστικό σημείο πωλούνται τρεις ορόφοι 100τ.μ., περίπου έκαστος σε καρά γιαπί, κατάλληλοι για οικία, γραφεία, κλπ.
6) Διαμερίσματα 2άρια, 3, 4 υπό κατασκευήν σε πολύ καλές περιοχές της πόλεως
7) Διαμερίσματα 3άρια, σε 2όροφη πολυκατοικία, έτοιμα, με κήπο, στην Ιαλυσό
8) Διαμέρισμα 4άρι λουξ κατακευής, απέναντι από τη θάλασσα, με τεράστιες βεράντες, εντός πόλεως
9) Μεζονέτες στα Κοσκινού, Ιξιά, παραλία Ιαλυσού
10) Ενοικιάζεται αποθήκη 700τ.μ., επί του κεντρικού δρόμου Ρόδου - Καλλιθέας και μαγαζιά 140τ.μ. έκαστο

Ο,τιδήποτε θέλετε να πουλήσετε ή να εκτιμήσετε, ελάτε σε μας.

Η μεγάλη μας πείρα, το παλαιότερο γραφείο στη διάθεσή σας

Γ. ΝΕΟΦΥΤΟΥ

ΔΗΜ. ΘΕΟΔΩΡΑΚΗ 40 - ΤΗΛ. 20989 - 21434
X3814-30/3

ΑΙΓΑΙΟΚΤΗΜΑΤΙΚΗ

ΠΩΛΟΥΝΤΑΙ ΤΑ ΚΑΤΩΘΙ ΑΚΙΝΗΤΑ
(Δ.Δ.= Δάνεια Δεκτά)
ΔΙΑΜΕΡΙΣΜΑΤΑ: ΕΤΟΙΜΟΠΑΡΑΔΟΤΑ ΚΑΙΝΟΥΡΓΙΑ ΚΑΙ ΜΕΤΑΧΕΙΡΙΣΜΕΝΑ

ΔΥΑΡΙΑ (1 υπν.)
35τ.μ. Ιαλυσό (studio) 30.000 € (Δ.Δ)
54τ.μ. (ισ. υπ/νο) Ροδίνι (6 ετών) 22 εκ. 64.563 €
60 τ.μ. α΄ ορ. καινούργιο στο Καρακόνερο, 82.171 €, (28 εκ.) (ΔΔ)
ΤΡΙΑΡΙΑ (2 υπν.)
75 τ.μ. (2 υπν.) ορ/σμα καινούργιο Καρακόνερο (37,5 εκ.) -110.051 € (Δ.Δ)
80τ.μ. (ημ/γειο) στους Δασκάλους (23 εκ)., 67.498 €
85τ.μ. στην Ιαλυσό, 111,518 €, (38 εκ.)(ΔΔ)
87 τ.μ.καινούργιο στο Ροδίνι (40 εκ.)
91τ.μ. 3studios ρετιρέ Ιαλυσό 30 εκ. - 88.041 € (Δ.Δ)
94τ.μ. (ισόγειο) μαρμ/βά 15 εκ. - 44.020 €
102τμ.,(2 υπν.) καινούργιο, Καρακόνερο, 44 εκ. (129.126 €) (Δ.Δ).
ΤΕΣΣΑΡΙΑ (3 υπν.) και άνω
93τ.μ. καινούργιο, Ροδίνι (46 εκ.) 135.000 € (Δ.Δ)
94τ.μ. (3 υπν.) 1ος όροφ. Αγ. Αναργύρους 88.041 € (30 εκ.) Δ.Δ
106 τ.μ. (3 υπν.)ορ/σμα Θεμ. Σοφούλη 108.584 € (37 εκ.) Δ.Δ
112τ.μ. (3 υπν.) Στοικόλιμης 50 εκ. - 146.735 € (Δ.Δ)
116τ.μ. ισ. υπ/νο (3 υπν.) Πτολεμαίων (55 εκ.) - 161.408 € (Δ.Δ)
118τ.μ. σε σοβά στους Δασκάλους, 93.910 , (32 εκ.) (Δ.Δ)
120τ.μ. ισόγειο, (3 υπν.) στην Πειραιώς, ετοιμοπαράδοτο,161.408 €, (54 εκ.) (Δ.Δ)
120τ.μ. καινούργιο στο Καρακόνερο (56 εκ.) (164.343 €) (Δ.Δ)
160τ.μ. α' ορ. κολώνες, Δασκάλους (32 εκ.) 93.910 €
ΜΕΖΟΝΕΤΤΕΣ - ΜΟΝΟΚΑΤΟΙΚΙΕΣ - ΠΑΛΙΑ ΣΠΙΤΙΑ
60τ.μ. παραδοσιακό, με καμάρα Κοσκινού, 53.000 € (Δ.Δ)
70τ.μ. με αυλή Π. Πόλη κοντά στο Ρολόι (28 εκ.) 82.170 €
80τ.μ. διόροφο με αυλή, Ρολόι (45εκ.) 132.061 € (Δ.Δ)
80τ.μ. καινούργια μεζονέτα στην Ιαλυσό (38 εκ). (111.518 €) (Δ.Δ)
80τ.μ. καινούργια, λουξ μον/κία στη Θολό, σε 5 στρ. (48 εκ.) 140.000 € (Δ.Δ)
80 τ.μ. μον/κία στα Κριτικά, 100.000 €
90 τ.μ. διόροφη Μητρόπολη με αυλή 55.759 € (19 εκ.)
90 τ.μ. διόροφη μον/κία στο Παραδείσι με τζάκι 64.563 €, (22 εκ.) (Δ.Δ)
120τ.μ. καινούργια μεζ/τα στο Ροδίνι 80 εκ., 234.776 € (Δ.Δ)
130τ.μ. μονοκατοικία, σε μπετά, σε 1 στρ. Τρεις - Παστίδα 33 εκ. (96.845 €)
140τ.μ. μεζ/τα (μπετά) στα Κοσκινού 30 εκ., 117.388 € (Δ.Δ)
140. τ.μ.μονοκατοικία σε μπετά σε 1.300 τ.μ. Κοσκινού 40 εκ (117.388 €)
140τ.μ (με 70 υπ.) (σε μαρμαροσοβά) στην Ιαλυσό 146.735 €, (50 εκ.) (ΔΔ)
183τ.μ. μεζονέτα Καρακόνερο 57 εκ. - 167.300 € (Δ.Δ)
210 τ.μ. μετ/νη μονοκατοικία στα Κοσκινού 220.102 €, (75 εκ.) (Δ.Δ)
240τ.μ. ισ. κατ/τα α΄ ορ. διαμέρισμα κτίριο σε 500 μ. οικ/δο κοντά στην Καναδά 322.817 € (110 εκ.) (Δ.Δ)
280τ.μ. οικ/κό τετ/νο (μαζαγί ή σπίτι) Π. Πόλη 239.470 €, (100 εκ.) (Δ.Δ)
280τ.μ. μονοκατοικία στα Κοσκινού με θέα, (150 εκ.) - 440.020 € (Δ.Δ)
ΚΑΤΑΣΤΗΜΑΤΑ - ΓΡΑΦΕΙΑ - ΚΤΙΡΙΑ - ΒΙΟΤ/ΚΟΙ ΧΩΡΟΙ:
30τ.μ. σε εμπορικό κέντρο Βράχο Ιαλυσό (20 εκ.), 58.694 € (Δ.Δ)
31τ.μ. κατάστημα στο Νηρέα (22 εκ.) - 64.563 €
39 τ.μ. κοντά στην πλατεία Κύπρου (α' ορ.), (17 εκ.) 50.000 €
39τ.μ. Αγ. Αναστασία (12 εκ.) 35.216 € (

ΠΡΟΟΔΟΣ ΜΙΚΡΕΣ ΑΓΓΕΛΙΕΣ ΜΙΚΡΕΣ ΑΓΓΕΛΙΕΣ ΠΡΟΟΔΟΣ

διάφορα

ΜΟΝΩΣΕΙΣ
21 ΧΡΟΝΙΑ!
ΑΡΧΩΝ ΣΑΜΑΡΤΖΗΣ
Πληροφορίες τηλ. 23030-32054-20021
X3808-30/3

✓ΚΤΙΣΜΑΤΑ
✓ΠΛΑΚΑΚΙΑ ✓ΣΟΒΑΔΕΣ
✓ΚΕΡΑΜΟΣΚΕΠΕΣ
ΕΡΓΑΣΙΑ ΕΓΓΥΗΜΕΝΗ
Πληρ. τηλ. 6945757775
κ. Βασίλη
2288-20/3

ΥΔΡΑΥΛΙΚΟΣ
ΑΝΑΛΑΜΒΑΝΟΥΜΕ πάσης φύσεως υδραυλικές εργασίες μικρές και μεγάλες **κ. ΔΗΜΗΤΡΗΣ**
● **ΕΓΚΑΤΑΣΤΑΣΕΙΣ ΥΔΡΕΥΣΗΣ - ΘΕΡΜΑΝΣΗΣ**
● **ΚΑΛΟΡΙΦΕΡ - ΗΛΙΑΚΑ**
● Σύνδεση με το αποχετευτικό της ΔΕΥΑΡ.
● ΑΠΟΦΡΑΞΕΙΣ με ηλεκτροκίνητο μηχάνημα.
Συντηρήσεις
ΣΑΟΥΝΑ ΦΙΝΛΑΝΔΙΑΣ
ΑΠΟ ΞΥΛΟ
Χειροποίητες υγιεινές
σε όλες τις διαστάσεις με τις σωστές προδιαγραφές από έμπειρο προσωπικό για βίλες - διαμερίσματα - ξενοδοχεία - γυμναστήρια
Τηλ. 2241090230 και κινητό 6944344911
2138-23/3

ΖΗΤΕΙΤΑΙ εσωτερική οικιακή βοηθός. Πληρ. τηλ. 6977300739
X3853-30/1

ΖΗΤΟΥΝΤΑΙ από εταιρία τροφίμων, 2 οδηγοί, ηλικίας έως 35 ετών, κάτοχοι γ' επαγγελματικού διπλώματος. Τυχόν προϋπηρεσία θα ληφθεί υπόψη. Πληρ. τηλ. 22410/87330 - 85780 και φαξ: 85095, υπεύθυνος κ. Παναγιώτης
2394-20/3

ΖΗΤΕΙΤΑΙ λογιστής από μεγάλη ξενοδοχειακή εταιρία. Πληρ. Περσελής Θεοδόσης τηλ. 22410/54700
X3807-23/3

ΑΠΟ ΕΜΠΟΡΙΚΗ επιχείρηση ζητούνται υπάλληλοι νέοι με άδεια οδήγησης μοτοποδηλάτου και αυτοκινήτου. Πληρ. τηλ. 22410/24682
ΓΔ-19/3

ΖΗΤΕΙΤΑΙ λαντζιέρα, με προϋπηρεσία, να εργαστεί σε εστιατόριο της Παλιάς Πόλης. Τηλ. 25549
2401-21/3

ΖΗΤΕΙΤΑΙ τεχνικός υπάλληλος με γνώσεις Η/Υ χωρίς στρατιωτικές υποχρεώσεις και με άδεια οδήγησης. Πληρ. τηλ. 22410/33909, 32815
2428-23/3

ΖΗΤΕΙΤΑΙ
έμπειρη πωλήτρια, για το χρυσοχοείο του Βασίλη Νικολιδάκη στην Π. Πόλη που να μιλάει αγγλικά - γερμανικά. Ωράριο 9.00-18.00
Τηλ. 2241026565 και 6946061926
2440-23/3

ΕΠΑΓΓΕΛΜΑΤΙΑΣ
ΕΠΙΠΛΟΠΟΙΟΣ
23 ετών, Έλληνας, ζητάει εργασία, κατά προτίμηση από Ρόδο - Παστίδα
Τηλ. 22410/92543
5-25/3

ΖΗΤΟΥΝΤΑΙ: Διανομείς - πωλητές από 18 ετών ανεξαρτήτου φύλου, για την προώθηση των προϊόντων υγείας, περιποίηση σώματος - δέρματος κυτταρική διατροφή. Προσφέρονται: Ειδική εκπαίδευση, γρήγορη επαγγελματική εξέλιξη, ποσοστά - μπόνους. Ελεύθερο ωράριο. Για ραντεβού τηλεφωνήστε τώρα κιν.: 6977946940 από 7 το πρωί έως 8 το βράδυ. Σταθερό: 22410/90317 από 5 το απόγευμα έως 8 το βράδυ
693-30/3

ΖΗΤΕΙΤΑΙ σερβιτόρος εμφανίσιμος πεπειραμένος, να ομιλεί αγγλικά, γερμανικά, ιταλικά, για να εργαστεί σε εστιατόριο της Παλιάς Πόλης. Τηλ. 25549
2401-21/3

ΖΗΤΕΙΤΑΙ βοηθός σερβιτόρου πεπειραμένος, για να εργαστεί σε εστιατόριο στην Π. Πόλη. Πληρ. τηλ. 22410/25549
2401-21/3

ΖΗΤΟΥΝΤΑΙ: α) Υπάλληλος με δίπλωμα αυτοκινήτου και β) τεχνίτης ή βοηθός για γυψοσανίδες ή μοινώσεις ή ξυλουργικά. Πληρ. τηλ. 22410/67300 και 22410/67301
Τ1402-27/3

ΖΗΤΕΙΤΑΙ πωλήτρια για τουριστικό κατάστημα στην Παλιά Πόλη, με πείρα στα τουριστικά ρούχα, να γνωρίζει τουλάχιστον την αγγλική για απογευματινό ωράριο. Πληρ. τηλ. 22410/34605 και 22410/31476
2453-27/3

ΖΗΤΟΥΝΤΑΙ
ΚΟΜΜΩΤΡΙΕΣ ΚΑΙ ΒΟΗΘΟΙ
για να εργαστούν στο κομμωτήριο FIGARO
Πληρ. τηλ. 22410/20914
2399-23/3

ΚΥΡΙΑ διπλωματούχος μασέρ, κάνει θεραπευτικό, κλασικό, αθλητικό, αισθητικό μασάζ, με αρωματοθεραπεία, reilky ke shiatsu. Πληροφορίες τηλ. 22410/20833 και 6932501924
2459-30/3

ΖΗΤΟΥΝΤΑΙ
1) μπάρμαν και βοηθός μπάρμαν,
2) σερβιτόρος ή σερβιτόρα και
3) βοηθός σερβιτόρου για να εργαστεί στην καφετέρια ΒΥΖΑΝΤΙΟ, στο εμπορικό κέντρο «Ε» στο Φαληράκι
Τηλ.22410/86093 και 0977079447
2392-22/3

Το ξενοδοχείο CACTUS HOTEL
(απέναντι από το Ενυδρείο)
ΖΗΤΕΙ
ΝΥΧΤΕΡΙΝΟ RECEPTIONIST με προϋπηρεσία έως 35 ετών, χειρισμό compiuter - αγγλικά. Υποβολή βιογραφικών και αιτήσεων εντός του ξενοδοχείου
Τηλ. 22410/26100 κ. Χρυσάνθου
X3856-30/3

Από αποθήκη τουριστικών ειδών χονδρικής πώλησης
ΖΗΤΕΙΤΑΙ
κοπέλα από 25-35 ετών, για μόνιμη απασχόληση.
Πληρ. τηλ. 6945194741 κ. Κώστα
2451-6/4

ΕΧΕΤΕ
ΕΛΕΥΘΕΡΟ ΧΡΟΝΟ 3-4 ώρες την ημέρα και θέλετε να συμπληρώσετε το εισόδημά σας κατά 800 ευρώ;
Τηλεφωνείστε στο 2310721861
ΓΔ-13/4

ΖΗΤΟΥΝΤΑΙ
ΚΟΠΕΛΕΣ
ΓΙΑ ΠΙΤΣΑΡΙΑ
ΜΕ ΓΝΩΣΗ ΑΓΓΛΙΚΗΣ ΓΛΩΣΣΑΣ (ΓΙΑ ΒΡΑΔΙΝΟ ΩΡΑΡΙΟ) ΚΑΙ ΒΟΗΘΟΙ ΠΙΤΣΑΔΟΡΩΝ ΜΕ ΠΡΟΫΠΗΡΕΣΙΑ
Πληροφορίες τηλ. 02410/73990, 10π.μ.-2μ.μ.
X3838-30/3

ΚΟΣΜΟΣ
ΕΝΟΙΚΙΑΣΕΙΣ ΑΥΤΟΚΙΝΗΤΩΝ
ΖΗΤΑ υπαλλήλους νέους για τη σεζόν 2003. Για τα γραφεία της στη Ρόδο και τη Λάρδο.
Απαραίτητα προσόντα: Άδεια οδηγήσεως και γνώσεις μιας ξένης γλώσσας
Πληροφορίες τηλ. 22410/74374
ώρες γραφείου 9.30-12.30 και 17.00-19.00
T1374-25/3

Από γραφείο αντιπροσωπειών των εταιρειών: BIC - ADAMS - CADBURY'S - EYPHKA - ΚΑΛΑΣ
ΖΗΤΟΥΝΤΑΙ:
1) ΠΩΛΗΤΗΣ ή ΠΩΛΗΤΡΙΑ έως 30 ετών, απόφοιτοι Λυκείου με δίπλωμα αυτοκινήτου
2) ΟΔΗΓΟΣ με δίπλωμα Γ' κατηγορίας έως 30 ετών.
ΠΑΡΕΧΟΝΤΑΙ:
Εργασία όλο το χρόνο, πλήρη ασφαλιστική κάλυψη και αυτοκίνητο της εταιρίας
Πληροφορίες
Ν. ΤΕΡΖΗΣ - Μ. ΚΑΡΑΓΙΑΝΝΗΣ & ΣΙΑ ΟΕ
ΑΓΓΕΛΟΥ ΣΙΚΕΛΙΑΝΟΥ - ΑΣΓΟΥΡΟΥ
Τηλ. 22410/69450, 22410/69451 και κιν. 6945754255
T1406-28/3

DRIVE RENT A CAR
ΖΗΤΕΙΤΑΙ
ΔΙΕΥΘΥΝΤΗΣ
Απαραίτητα προσόντα:
• Πτυχίο ΑΕΙ - ΤΕΙ ή ισότιμου Ιδιωτικού Κολλεγίου με κατεύθυνση το Marketing - Διοίκηση Επιχειρήσεων
• Προϋπηρεσία 2-3 ετών στο χώρο του Marketing
• Γνώση αγγλικής γλώσσας
• Αριστη γνώση MS Office
• Ικανότητες επικοινωνίας και διαπραγμάτευσης
• Δραστηριότητα και ευχάριστη προσωπικότητα
ΠΡΟΣΦΕΡΟΝΤΑΙ:
• Ανταγωνιστικό πακέτο αποδοχών
• Αριστες συνθήκες εργασίας
Οι ενδιαφερόμενοι που συγκεντρώνουν τα ανωτέρω προσόντα, μπορούν να στείλουν το αναλυτικό βιογραφικό τους σημείωμα στη Διεύθυνση:
Αυστραλίας 2, υπ' όψιν κ. Β. Κασάπη
Τηλ. 6944355370
X3851-30/3

ΑΠΟΦΡΑΞΕΙΣ-ΚΑΘΑΡΙΣΜΟΙ
(Η ΜΑΡΙΑ) **ΜΕΤΡΟΠΟΝΤΙΚΑΣ**

ΣΤΙΣ ΧΑΜΗΛΟΤΕΡΕΣ ΤΙΜΕΣ
ΟΛΟ ΤΟ 24ωρο
Αναλαμβάνουμε ξενοδοχεία, δήμους, πολυκατοικίες, σπίτια, εστιατόρια, κλπ, καθώς άντληση πετρελαιοειδών από πλοία, και λιποσυλλεκτών και βιολογικών, εκκενώσεις βόθρων στην Παλιά Πόλη (και στα πιο στενά δρομάκια). Ακόμα αναλαμβάνουμε καθαρισμούς (αναπαλαιώσεις) κτιρίων με υδροβολή και κάθε είδους επιφάνειες με πείρα και υπευθυνότητα. ΜΕ ΜΟΝΑΔΙΚΑ ΣΕ ΥΨΟΣ ΠΙΕΣΗΣ ΚΑΙ ΑΝΑΡΡΟΦΗΣΗΣ ΥΠΕΡΣΥΓΧΡΟΝΑ ΜΗΧΑΝΗΜΑΤΑ ΥΔΡΟΒΟΛΗ ΣΕ ΟΛΗ ΤΗ ΔΩΔΕΚΑΝΗΣΟ.
ΒΑΡΔΕΛΛΗ Μ - ΚΡΑΣΟΠΟΥΛΟΣ Δ. Ο.Ε.
Τηλ. 35555-94750, - Κιν. 6944395999 - FAX 96516
e-mail:metropontikas@excite.com. - ΛΙΝΔΟΥ 1 ΡΟΔΟΣ
T1260-31/5

ΔΩΔΕΚΑΝΗΣΙΑΚΕΣ ΑΠΟΦΡΑΞΕΙΣ
«ΚΟΛΟΣΣΟΣ»
ΑΠΟΦΡΑΞΕΙΣ- ΚΑΘΑΡΙΣΜΟΙ ΑΠΟΧΕΤΕΥΣΕΩΝ & ΒΟΘΡΩΝ

Αναλαμβάνουμε πάσης φύσεως αποφράξεις οποιουδήποτε μήκους και πλάτους. Αναλαμβάνουμε καθαρισμούς αποχετευτικών αγωγών, δήμων, ξενοδοχείων, στρατιωτικών μονάδων, σπιτιών, πολυκατοικιών, καθώς και καθαρισμούς βιολογικών μονάδων με μηχάνημα υψηλής πιέσεως σε όλη τη Δωδεκάνησο.
Κ. ΠΗΔΙΑΚΗΣ - Π. ΚΑΣΕΡΗΣ
Πληρ. τηλ. 47915 - 91881
κινητό: 6944/325234 και 6977/717048
T1404-22/4

VRACHOS RESTAURANT-CAFE
ΖΗΤΑ
1. ΣΕΡΒΙΤΟΡΟΥΣ/ΣΕΡΒΙΤΟΡΕΣ
Με προϋπηρεσία και γνώσεις αγγλικής γλώσσας
2. ΜΑΓΕΙΡΙΣΣΑ
Με προϋπηρεσία και γνώσεις SNACK BAR
3. ΛΑΝΤΖΕΡΑ
Πληροφορίες εντός καταστήματος, 6-10μ.μ. κ. Μάρκο και κιν. τηλ. 6944320730 10π.μ.-2μ.μ. κ. Κώστα
2446-6/4

ΠΩΛΟΥΝΤΑΙ
ΑΠΟ ΤΟΝ ΑΝΑΣΤΑΣΙΟ ΑΤΣΙΔΗ
1) Μονοκατοικίες στην οδό Μυκηνών, Ιαλυσός: Διόροφες με σοφίτα, τεσσάρων υπνοδωματίων, 3 μπάνιων και WC, αυτόνομη θέρμανση, σε οικόπεδο από 260 έως 415 τ.μ. , πλήρως αποπερατωμένες
2) Ισόγεια διαμερίσματα 118τ.μ., στην οδό Παρθενόπης, Αραπάκι, με αποκλειστική χρήση αυλής
3) Διαμερίσματα στην οδό Κωνσταντινίδη, στο Ζέφυρος, 82, 94, 98, 132 και 148 τ.μ., με αποκλειστική θέση πάρκινγκ, αποθήκη και αυτόνομη θέρμανση
ΠΛΗΡΟΦΟΡΙΕΣ
ΑΝΑΣΤΑΣΙΟΣ ΑΤΣΙΔΗΣ
ΣΤΕΦΑΝΟΥ ΚΑΖΟΥΛΗ 74
- Τηλ. 02410 28616-37848
X38150-30/3

ΔΙΑΜΕΡΙΣΜΑ «ΠΡΟΒΟΛΗΣ»
ΠΩΛΕΙΤΑΙ
ΔΙΑΜΕΡΙΣΜΑ
Ε=126 τ.μ., β' όροφος
επί της οδού Αμμοχώστου, κατάλληλο
για κάθε χρήση.
Πληροφορίες : (μόνο σε επώνυμους) « TOP PROPERTIES» κ. ΓΕΩΡΓΙΟ ΠΙΠΙΝΟ - ΤΗΛ. 23895 & 6944676003
2163-23/3

ΜΕΝΤΙΟΥΜ-ΑΣΤΡΟΛΟΓΟΣ
ΝΙΚΟΣ
Ακριβείς προβλέψεις στον επαγγελματικό, αισθηματικό και οικονομικό τομέα.
Επαναφορά ατόμων
Ισχυρή υποβολή
Δέχεται μόνο με ραντεβού στα τηλέφωνα: 31405 και 39201
23/3

ΟΙΚΟΔΟΜΙΚΕΣ ΕΠΙΧΕΙΡΗΣΕΙΣ
ΔΙΑΚΟΓΕΩΡΓΙΟΥ ΚΑΛΛΙΣΤΟΣ
ΕΘΝ.ΑΝΤΙΣΤΑΣΕΩΣ 11 (πρώην Αννης Μαρίας)
ΠΩΛΗΣΕΙΣ ΔΙΑΜΕΡΙΣΜΑΤΩΝ - ΚΑΤΑΣΤΗΜΑΤΑ - ΑΠΟΘΗΚΕΣ - ΑΝΤΑΛΛΑΓΕΣ ΑΚΙΝΗΤΩΝ - ΑΓΟΡΕΣ ΟΙΚΟΠΕΔΩΝ ΑΝΑΛΑΜΒΑΝΟΥΜΕ ΑΝΤΙΠΑΡΟΧΕΣ
ΠΩΛΟΥΝΤΑΙ διαμερίσματα λουξ κατασκευής, με απεριόριστη θέα. Τα διαμερίσματα διαθέτουν θωρακισμένες πόρτες - εντοιχισμένες κουζίνες - ντουλάπες - εντοιχισμένο νιπτήρα με ντουλάπι - κεντρική θέρμανση αυτόνομη - ανοιγόμενα ανακλινόμενα κουφώματα με διπλά τζάμια, σίτες, ρολά - υδραυλικό ασανσέρ - τριφασικό ρεύμα.
Ολοι οι χώροι σπατουλαριστοί - εσωτερικές πόρτες MDF με σχέδιο
ΔΙΑΜΕΡΙΣΜΑΤΑ ΕΠΙ ΤΗΣ:
Χρ. Φέσσα (κάθετος Αποστ. Παύλου), 90τ.μ. τριάρια
Επίσης οροφοδιαμερίσματα των 90 τ.μ. (οικοδομή μόνο τριών διαμερισμάτων)
ΟΙΚΟΔΟΜΗ Πτολεμαίων και Χρ. Φέσσα των 117-125τ.μ.
ΟΙΚΟΔΟΜΗ υπό ανέγερση επί της οδού Ρήγα Φερραίου στο πάρκο
Διαμερίσματα τριάρια - τεσσάρια
ΟΙΚΟΔΟΜΗ υπό ανέγερση επί της οδού Κ. Παλαιολόγου και Θεοτοκοπούλου. Διαμερίσματα δυάρια - τριάρια - τεσσάρια- καταστήματα
Επί της οδού Β. Ηρακλείου οικοδομή τεσσάρων διαμερισμάτων οροφοδιαμερισμάτα των 133τ.μ. Η οικοδομή έχει πυλωτή για πάρκινγκ
ΓΡΑΦΕΙΑ - ΙΑΤΡΕΙΑ:
- Επί της οδού Μ. Κωνσταντίνου και Κων/νου Παλαιολόγου των 80τ.μ.
- Επί της οδού Κων/νου Παλαιολόγου και Θεοτοκόπουλου 60-80 τ.μ.
- Επί της οδού Ρήγα Φερραίου στο πάρκο, 60-80-100τ.μ.
ΚΑΤΑΣΤΗΜΑΤΑ
- Επί της οδού Κ. Παλαιολόγου και Θεοτοκοπούλου των 60-80-100τ.μ.
- Επί της οδού λεωφόρου Καλλιθέας (Καραδόνερο) 90τ.μ.
ΑΠΟΘΗΚΕΣ
- Πλησίον Στέλιου Κυπριάδη των 130τ.μ.
- Στη λεωφόρο Καλλιθέας (Καραδόνερο) των 80-300τ.μ.
Οι πωλήσεις μπορούν να γίνουν και με όλα τα δάνεια τραπεζών και οργανισμών/.
Αναλαμβάνουμε ΑΝΤΙΠΑΡΟΧΕΣ και ΑΓΟΡΕΣ ΟΙΚΟΠΕΔΩΝ
Δεχόμαστε ανταλλαγές ακινήτων
ΠΛΗΡΟΦΟΡΙΕΣ:
ΔΙΑΚΟΓΕΩΡΓΙΟΥ ΚΑΛΛΙΣΤΟΣ
Τηλ. 29318 - 34598- Τηλ. 78501 - 78502
X3809-30/3

ζητήσεις

ΚΥΡΙΑ Ελληνίδα, 28 ετών, μητέρα 2 παιδιών 7 και 2 ετών, ζητεί για φύλαξη στο σπίτι της, παιδιά άνω του ενός έτους για πρωινό 8ωρο. Χωριό Θεολόγος. Πληρ. τηλ. 22410/42318
2441-23/3
ΕΜΠΕΙΡΟΣ ψήστης και μάγειρας στο αλα καρτ ζητάει εργασία. Πληρ. τηλ. 6972373167
2443-23/10
ΖΗΤΕΙΤΑΙ δεσποινίς ή κυρία, που να γνωρίζουν ελληνικά και αγγλικά, να εργαστεί σε τουριστικό μαγαζί. Συνεχές απογευματινό ωράριο, περιοχή Πεύκοι - Λίνδος. Πληρ. τηλ. 6944-395913 και 22410/35861
683-30/3
ΖΗΤΕΙΤΑΙ από οικογένεια κυρία από Ρωσία - Ουκρανία - Μολδαβία για να προσέχει παιδί με ειδικές ανάγκες. Μισθός 500 ευρώ + ΙΚΑ. Ωρες εργασίας 8.30-18.00 όχι Κυριακή. Πληρ. τηλ. 33646-73166-34556
2462-28/3

ΖΗΤΕΙΤΑΙ
ΥΠΑΛΛΗΛΟΣ
για τεχνικό γραφείο και εμπορική επιχείρηση ηλεκτρολογικού υλικού στα Κοσκινού.
Ζητούμενα προσόντα:
1. Εκπληρωμένες στρατιωτικές υποχρεώσεις
2. Απολυτήριο Λυκείου
3. Ηλεκτρολογικές ή ηλεκτρονικές γνώσεις
4. Δυνατότητα χρήσης Η/Υ για θέματα γραφείου (κειμενογράφος, word, excell)
Τηλ. επικοινωνίας (07.30-14.30)
22410/65523, 6936652569
κ. Σωτήρης και 6936652564
κ. Μάργος
T1322-23/3

Η ΕΤΑΙΡΕΙΑ ΕΝΟΙΚΙΑΣΕΩΣ ΑΥΤΟΚΙΝΗΤΩΝ THRIFTY CAR RENTAL
ΖΗΤΕΙ
για τη νέα καλοκαιρινή περίοδο, προσωπικό με απαραίτητα προσόντα την κατοχή άδειας οδηγήσεως αυτοκινήτου και τη γνώση της αγγλικής ή και γερμανικής γλώσσας
Τηλ. 22410/96542-3 ή κινητό 6942461057
T1338-30/13

ΖΗΤΟΥΝΤΑΙ
1) Μάγειρας και
2) Φούρναρης - ζαχαροπλάστης στους Πεύκους
Πληροφορίες τηλ. 6974504411, Αποστόλης και 22440/48169
2357-23/3

ΠΑΥΝΤΗΡΙΟ ΧΑΛΙΩΝ
Cleaning Pro

πλένουμε & φυλάμε:
• ΧΑΛΙΑ - ΜΟΚΕΤΕΣ - ΦΛΟΚΑΤΕΣ
• ΠΑΠΛΩΜΑΤΑ - ΚΟΥΒΕΡΤΕΣ
22410.60585
email: abonis@otenet.gr
ΙΔΙΟΚΤΗΤΕΣ ΕΙΔΙΚΕΣ ΕΓΚΑΤΑΣΤΑΣΕΙΣ: ΝΙΚΗΦ. ΒΡΕΤΤΑΚΟΥ - ΑΣΓΟΥΡΟΥ
T1411-29/3

Από την εταιρεία «ΤΡΟΦΟΚΑΖΑ» (εμπορίας & διακίνησης τροφίμων)
ΖΗΤΟΥΝΤΑΙ:
1) ΟΔΗΓΟΣ ηλικίας έως 35 ετών, κάτοχος Γ' επαγγελματικού διπλώματος
2) Γραμματέας με άριστη γνώση Η/Υ (κατά προτίμηση προγράμματος DEFACTO)
3) Εμπειρος πωλητής
Τυχόν προϋπηρεσία θα ληφθεί σοβαρά υπόψη.
Πληροφορίες τηλ. 22410/61207/67534, fax: 22410/61276
X3842-30/3

ΠΩΛΟΥΝΤΑΙ ΤΑ ΠΑΡΑΚΑΤΩ ΔΙΑΜΕΡΙΣΜΑΤΑ

	ΕΥΡΩ
1) 2αρια (1 υπνοδωματίου)	
- 43 τμ Κυρά της Ρω , Ροδίνι αξίας 16 εκ	47,000
- 42 τμ Ροδίνι , κατνούργιο αξίας 23 εκ	67,500
- 55 τμ Ροδίνι , 8 ετών αξίας 22 εκ	65,000
- 51 τμ Νισχώρι , οδός Παπανικολάου αξίας 27 εκ	79,500
- 45 τμ Ιερού Λόχου , Δήμος ΙΑΛΥΣΟΥ αξίας 19 εκ	56,000
- 40 τμ Ιερού Λόχου , Δήμος ΙΑΛΥΣΟΥ αξίας 12 εκ	35,500
- 43 τμ Χρυσή Ακτή ,Δήμος ΙΑΛΥΣΟΥ αξίας 25 εκ	73,500
- 35 τμ Αθηνών , επαπλωμένο Β ορόφου αξίας 20 εκ	59,000
2) 3αρια.(2 υπνοδωματίου)	
- 72 τμ Αννης Μαρίας , Αραπάκι αξίας 30 εκ	88,000
- 85 τμ Ανω Ροδίνι , κατνούργιο αξίας 38 εκ	111,000
- 82 τμ Φανερωμένη , Απαβήρου αξίας 40 εκ	117,500
- 75 τμ Σωτήρος , ΙΞΙΑ αξίας 32 εκ	94,000
- 85 τμ Σωτήρος , ΙΞΙΑ αξίας 36 εκ	106,000
- 100 τμ Κέντρο , Δήμος ΙΑΛΥΣΟΥ αξίας 34 εκ	100,000
- 82 τμ 7 Βαγιές αξίας 28 εκ	82,500
- 100 τμ Βορείου Ηπείρου αξίας 45 εκ	132,000
- 100 τμ Ιερού Λόχου , ΙΑΛΥΣΟΣ αξίας 32 εκ	94,000
- 82 τμ Ζέφυρος , αξίας 42 εκ	123,500
- 93 τμ Ζέφυρος , αξίας 47 εκ	138,000
- 90 τμ Κάτω Ροδίνι , αξίας 47 εκ	138,000
3) 4αρια (3 υπνοδωματίου)	
- 114 τμ Αραπάκι , Αννης Μαρίας αξίας 59 εκ	173,500
- 116 τμ Αγ. Παύλου , Ανάληψη αξίας 60 εκ	176,000
- 114 τμ Ανω Ροδίνι , αξίας 49 εκ	144,000
- 110 τμ Ανω Ροδίνι , αξίας 50 εκ	147,000
- 115 τμ Ανω Ροδίνι , αξίας 52 εκ	153,000
- 160 τμ Αγιος Νικόλαος αξίας 62 εκ	182,000
- 145 τμ Κορδιακάνος αξίας 47 εκ	138,000
- 103 τμ Αθηνών , Ανάληψη αξίας 51 εκ	150,000
- 120 τμ Πειραιώς , ισόγειο αξίας 57 εκ	167,500
- 210 τμ Κ . Τσαλδάρη αξίας 75 εκ	220,500
Μονοκατοικίες	
- 160 τμ ΙΞΙΑ , Στάση Παρασκευά αξίας 80 εκ	235,000
- 165 τμ ΙΑΛΥΣΟΣ , Χρυσή Ακτή αξίας 88 εκ	258,000
- 130 τμ ΙΑΛΥΣΟΣ , Νέο Κολυμβητήριο αξίας 70 εκ	205,500
- 168 τμ ΙΑΛΥΣΟΣ , Νέο Κολυμβητήριο αξίας 85 εκ	249,500
- 160 τμ ΙΑΛΥΣΟΣ , Κανδυλί σε ύψωμα αξίας 75 εκ	220,500
- 127 τμ Ρόδος , Ροδίνι αξίας 75 εκ	220,500
- 250 τμ Ασγουρου , ωραία θέα αξίας 150 εκ	440.500
- 80 τμ Τσαίρι αξίας 30 εκ	88,000
- 130 τμ Γεννάδι , κατνούργιο αξίας 50 εκ	147,000
- 100 τμ με ιδιο 4,5000 τμ αξίας 75 εκ	220,000
- 140 τμ ΛΙΝΔΟΣ , ωραία θέα αξίας 60 εκ	176,500
Μονοκατοικία εντός Π . Πόλης	
- 130 τμ με ιδιο 200 τμ , ερειπωμένη αξίας 32 εκ	94,000
- 150 τμ με ιδιο 12 τμ αξίας 30 εκ	88,000
- 80 τμ κοντά στο Δημοτικό Ιατρείο αξίας 25 εκ	73,500
- 250 τμ με ιδιο 250 τμ αξίας 75 εκ.	220,000
- 160 τμ με ιδιο 12 τμ αξίας 80 εκ	235,000
Καταστήματα:	
- 140 τμ Στρ. Ζήση , Αγιο Νικόλα αξίας 50 εκ	147,000
- 200 τμ Στρ. Ζήση αξίας 100 εκ	293,500
- 80 τμ με πατάρι , Ζέφυρος αξίας 45 εκ	132,000
- 250 τμ Ζέφυρος αξίας 120 εκ	352,500
- 50 τμ Καποδιστρίου αξίας 30 εκ.	88,000
- 150 τμ Καποδιστρίου αξίας 80 εκ	235,000
- 120 τμ οδός Αθηνών αξίας 120 εκ	352,500
- 240 τμ οδός Αθηνών αξίας 240 εκ	705,000
- 30 τμ Αννης Μαρίας αξίας 25 εκ	73,500
- 60 τμ Αννης Μαρίας αξίας 50 εκ	147,000
- 120 τμ Σταυρώμης Ροδίνι αξίας 70 εκ	205,500
- 450 τμ οδός Λίνδου αξίας 65 εκ	191,000
- 200 τμ οδός Λίνδου αξίας 300 εκ	881,000

ΚΡΑΝΙΔΗΣ ΕΜΜΑΝΟΥΗΛ
ΚΤΗΜΑΤΟΜΕΣΙΤΗΣ ΟΙΚΟΝΟΜΟΛΟΓΟΣ
ΤΗΛ. (22410) 27082 - 26476 FAX (22410) 27101
Κιν. 0944347405 - www.Kranidis.gr
E-mail: Kranidiemm@rho.forhnet.gr
X3820-30/3

ΑΔΕΛΦΟΤΗΤΑ ΗΠΕΙΡΩΤΩΝ ΡΟΔΟΥ «ΤΟ ΣΟΥΛΙ»

Πρόσκληση σε Γενική Συνέλευση

Εχοντας κλείσει δύο χρόνια θητείας συγκαλούμε γενική συνέλευση όλων των μελών του Συλλόγου μας, για εκλογή νέου διοικητικού συμβουλίου, η οποία θα γίνει **το Σάββατο 22 Μαρτίου και ώρα 5 το απόγευμα στα γραφεία της Αδελφότητας στην οδό Καζαντζάκη 29 στη Ρόδο.**

Η ημερήσια διάταξη περιλαμβάνει:

1. Εκλογή εφορευτικής επιτροπής
2. Εκλογή νέου Δ.Σ. και εξελεγκτικής επιτροπής
3. Εγγραφή νέων μελών
4. Απολογισμό απερχομένου Δ.Σ.
5. Ανάγνωση έκθεσης εξελεγκτικής επιτροπής και απαλλαγή από κάθε ευθύνη του απερχομένου Δ.Σ.

Σε περίπτωση μη απαρτίας την 22/3/2003 η γενική συνέλευση θα γίνει οπωσδήποτε το επόμενο Σάββατο 29 Μαρτίου, την ίδια ώρα και στον ίδιο τόπο, με όσους προσέλθουν, όπως το καταστατικό του Συλλόγου μας ορίζει.

Ο πρόεδρος Γιάννης Φούκας
Η γενική γραμματέας Εφη Κατσούδα Μοσχή

Τηλ. επικοινωνίας: 22410 92020 και 22867
Κινητό: 6945 970181

ΧΛ-20/3



ΤΑΒΕΡΝΑ ΤΟ ΔΕΛΦΙΝΙ

στην παραλία Φανών

Γνωστοποιούμε στην αξιότιμη πελατεία μας ότι θα είμαστε και **πάλι ανοικτά** από τις **22 Μαρτίου** από το πρωί ως αργά το βράδυ για όλη τη σεζόν.

Σερβίρουμε στον κήπο δίπλα στα κύμα.

701-28/3

Πληρ. τηλ. 22410 41369

RODIAN AMATHUS BEACH · HOTEL RHODES - GREECE ★★★★★

Το ξενοδοχείο Rodian Amathus Beach Hotel ζητά για πρόσληψη βοηθό αισθητικού στο AMATHUSIA CENTER

AMATHUSIA CENTRE INDOOR POOL SPA • HEALTH & FITNESS CLUB

Απαραίτητα προσόντα

- Αριστη γνώση Αγγλικών
- Αποφασιστικότητα στην εργασία, ικανότητα οργάνωσης, συνεργασίας και επικοινωνίας
- Ευχάριστη προσωπικότητα

Οι ενδιαφερόμενοι παρακαλούνται όπως απευθυνθούν στο ακόλουθο τηλέφωνο: 22410 89900

ΧΛ

Διαφάνειες και μεγενθύνσεις για μπαρ, εστιατόρια, fast food

Φ. & Ν. ΠΑΧΟΣ

Γ. Ευσταθίου 11
Τηλ. 26893

Μεταξύ των «άτυπων» ομάδων

Ηπια αντιπαράθεση στην Ομοσπονδία Ξενοδόχων

Ο ΒΑΣ. ΜΗΝΑΪΔΗΣ ΠΡΟΟΡΙΖΕΤΑΙ ΓΙΑ ΠΡΟΕΔΡΟΣ

Σε κλίμα ήπιας αντιπαράθεσης δύο βασικών άτυπων ομάδων, που υπεράσπιζαν τις ισάριθμες άτυπες διεκδικήσεις της προεδρίας από τον απερχόμενο πρόεδρο της Πανελλήνιας Ομοσπονδίας Ξενοδόχων (ΠΟΞ) Βασίλη Μηναϊδη και τον νέο υποψήφιο πρόεδρο Ανδρέα Ανδρεάδη, πραγματοποιήθηκαν χθες οι εκλογές της Ομοσπονδίας. Αν και το εκλογικό σύστημα της ΠΟΞ δεν προβλέπει την υποβολή υποψηφιοτήτων για την προεδρία, αφού ο πρόεδρος εκλέγεται από το δωδεκαμελές διοικητικό συμβούλιο που προκύπτει από τις εκλογικές διαδικασίες, εν τούτοις οι δύο προαναφερόμενοι είχαν εκδηλώσει το ενδιαφέρον τους για την ανάληψή της. Οι δύο υποψήφιοι πρόεδροι, σκιαγραφώντας τους στόχους τους, αναφέρθηκαν ο μεν πρώτος στη συνέχιση του έργου της ΠΟΞ, ο δε δεύτερος στην αλλαγή της πορείας πλεύσης της Ομοσπονδίας προς μία κατεύθυνση περισσότερο εστιασμένη σε ένα σύγχρονο ευρωπαϊκό συνδικαλιστικό πρόσωπο.

Στις τοποθετήσεις των υποψηφίων για το ΔΣ δεν έλειψαν οι φωνές που τόνισαν τη σημασία της διατήρησης της ενότητας του κλάδου, ανεξάρτητα του εκλογικού αποτελέσματος.

Σημαντικό είναι το γεγονός ότι υπήρξε ιδιαίτερα μεγάλος αριθμός υποψηφίων για το ΔΣ, καθώς και πρωτοφανής προσέλευση εκλεκτόρων, οι οποίοι ψήφισαν προσωπικά και όχι δι' αντιπροσώπου. Το γεγονός αυτό θεωρείται ότι σηματοδοτεί το αυξανόμενο ενδιαφέρον του κλάδου για τα συνδικαλιστικά θέματα. Αυτό επιβεβαιώνεται από την αυξημένη συμμετοχή νέων -ηλικιακά αλλά και στα συνδικαλιστικά δρώμενα- υποψηφίων.

Σε γενικές γραμμές από τις ομιλίες των υποψήφιων προέδρων οι δύο τάσεις που σκιαγραφήθηκαν αφορούσαν:

Ο κ. Μηναΐδης υπερασπίστηκε τις μέχρι τώρα πολιτικής και των δράσεων της ΠΟΞ, τονίζοντας ότι έδωσε σοβαρές συνδικαλιστικές μάχες, τηρώντας μία «σκληρή» διαπραγματευτική πολιτική, όπως για παράδειγμα στο θέμα των συλλογικών συμβάσεων εργασίας και το θέμα των «αστεριών», αναφέροντας χαρακτηριστικά για τους εκπροσώπους της «εκσυγχρονιστικής τάσης» ότι «οι νέοι θέλουν να μας κάνουν soft».

Ο κ. Ανδρεάδης αναφέρθηκε στην ανάγκη αναβάθμισης του διαπραγματευτικού ρόλου της ΠΟΞ μέσω της διαμόρφωσης πενταετούς στρατηγικού προγράμματος, της δημιουργίας σύγχρονων εργαλείων που θα προσφέρουν χρηστικές πληροφορίες σε όλους τους ξενοδόχους, μέσω του Internet, που αφορούν στη νομοθεσία, τους προμηθευτές κ.λπ., τη συμμετοχή σε διεθνείς φορείς του κλάδου και την ενεργοποίηση όλων των μελών της ΠΟΞ και ιδιαίτερα των νέων, σημειώνοντας ότι, παρά τις αξιόλογες προσπάθειες των μέχρι τώρα διοικήσεων, η αντιμετώπιση των προβλημάτων ήταν «πυροσβεστική» χωρίς μακροπρόθεσμη στρατηγική.

Μετά την καταμέτρηση των ψήφων εξελέγησαν οι παρακάτω υποψήφιοι (με αλφαβητική σειρά) που θα στελεχώσουν το νέο Διοικητικό Συμβούλιο της ΠΟΞ:

* Ανδρεάδης Ανδρέας (Χαλκιδική)
* Γαλιατσάτος Σπύρος (Κεφαλλονιά)
* Διβάνης Σπύρος (Αθήνα)
* Θωμόπουλος Αριστοτέλης (Θεσσαλονίκη)
* Καλλίγερος Γεράσιμος (Χαλκιδική)
* Καλουτσάκης Κώστας (Ηράκλειο)
* Καραλής Δημήτρης (Μεσσηνία)
* Λεβέντης Κώστας (Μαγνησία)
* Μηναΐδης Βασίλης (Ρόδος)
* Πλεύρης Βασίλης (Ηράκλειο)
* Τρυπάκης Μανώλης (Ηράκλειο)

Από τους εκλεγέντες νέα μέλη είναι οι Διβάνης Σπύρος, Καλουτσάκης Κώστας (ο οποίος επανέρχεται μετά από 13 χρόνια απουσίας στο ΔΣ της ΠΟΞ), Λεβέντης Κώστας και Τρυπάκης Μανώλης.

Εντός των επόμενων ημερών αναμένεται να οριστεί η ημερομηνία κατά την οποία θα συγκροτηθεί σε σώμα το νέο Διοικητικό Συμβούλιο.

ΕΛΛΗΝΙΚΗ ΔΗΜΟΚΡΑΤΙΑ
ΔΗΜΟΣ ΙΑΛΥΣΟΥ
ΕΠΑΡΧΙΑ ΡΟΔΟΥ
ΝΟΜΟΣ ΔΩΔΕΚΑΝΗΣΟΥ

ΓΝΩΣΤΟΠΟΙΗΣΗ ΓΑΜΟΥ

Γνωστοποιείται, σύμφωνα με το άρθρο 1369 του Αστικού Κώδικα, όπως τροποποιήθηκε με το Ν. 1250/1982, ότι:

Η **Μαρία Μητρίδη** του Ελευθερίου και της Κατίνας που γεννήθηκε στις Σέρρες του νομού Σερρών και κατοικεί στην Ιαλυσό του νομού Δωδεκανήσου, επαγγέλματος ξενοδ/λος και ο **Μιχαήλ Νέστορας** του Δημητρίου και της Δήμητρας που γεννήθηκε στο Δήμο Ηράκλειας του νομού Σερρών και κατοικεί στην Ιαλυσό επαγγέλματος ξενοδ/λος πρόκειται να παντρευθούν στο Δημαρχείο του Δήμου Ροδίων.

Ιαλυσός 17-3-03
Ο δήμαρχος
α.α.
ο αντιδήμαρχος
Ιωάννης Αντ. Κουφού

2467-19/3

Πρόγραμμα προβολής του τουρισμού πόλης

ΚΑΙ ΤΗΣ ΕΛΛΗΝΙΚΗΣ ΓΑΣΤΡΟΝΟΜΙΑΣ



Στα πλαίσια του Μέτρου 5.3 και της δράσης 5,3.1 που αφορά τα σχέδια τουριστικής προβολής του ΕΟΤ, που τελούν σε συνέργια με ανάλογα σχέδια του Ιδιωτικού Τομέα, παρουσιάσθηκαν τα προγράμματα Προώθηση και Προβολή του Τουρισμού Πόλης, και Προώθηση και Προβολή της Ελληνικής Γαστρονομίας ύψους 280.000 ευρώ και 300.000 ευρώ, αντίστοιχα.

Η δράση 5.3.1 αποσκοπεί στην ενίσχυση της παρουσίας της χώρας στις τουριστικές αγορές της, στην αξιοποίηση νέων αγορών ή τμημάτων αγορών και στη σταδιακή δραστηριοποίηση και συμμετοχή του ιδιωτικού τομέα στις ευθύνες και στο κόστος της τουριστικής προβολής.

Προϋπόθεση της υλοποίησης της δράσης αυτής είναι τα σχέδια προβολής του ΕΟΤ να προωθούνται από τον Ιδιωτικό Τομέα ή να χρηματοδοτούνται παράλληλα από αυτόν. Τα εν λόγω σχέδια εξειδικεύουν και συμπληρώνουν το υλοποιούμενο "Marketing Plan" της χώρας και αφορούν σε συγκεκριμένα τουριστικά προϊόντα, που απευθύνονται σε «τμήματα» αγορών (π.χ. προϊόντα εναλλακτικών μορφών τουρισμού, δράσεις προσέλκυσης εξειδικευμένης πελατείας θεματικού τουρισμού, όπως πχ ο θρησκευτικός Τουρισμός, ο Τουρισμός Πόλης, η Γαστρονομία κ.λπ) Διευκρινίζεται, συνεπώς ότι ο ΕΟΤ θα χρηματοδοτεί ως δημόσιες επενδύσεις ενέργειες προβολής, που θα είναι διακριτές και αυτόνομες ανά σχέδιο προβολής. Στα σχέδια προβολής είναι δυνατόν να εντάσσονται.

* ενέργειες άμεσης διαφήμισης προς τον καταναλωτή
* προς τις επιχειρήσεις, που διακινούν τουρίστες (ζήτηση) (πχ Τ.Ος, ταξιδιωτικά γραφεία κλη), ενέργειες δημοσίων σχέσεων, ταξίδια εξοικείωσης δημοσιογράφων ή πωλητών με το συγκεκριμένο κατά περίπτωση θεματικό προϊόν, έκδοση εντύπων, συνέδρια, συμμετοχή σε εκθέσεις κ.λπ.

Ο ΕΟΤ προτίθεται να προωθήσει την ένταξη στη δράση 5.3.1 του ΕΠΑΝ ως διακριτού έργου του Προγράμματος Προβολής του Τουρισμού Πόλης (Αστικού Τουρισμού), με υποέργα τις επί μέρους ενέργειες προβολής, που ο ίδιος θα επιλέξει να αναλάβει στα πλαίσια της εφαρμογής σχεδίων προβολής Τουρισμού Πόλης, που θα του υποβληθούν από τον Ιδιωτικό Τομέα ή και θα χρηματοδοτηθούν από τον Ιδιωτικό Τομέα.

Οι δράσεις που περιλαμβάνονται στις προτάσεις δύνανται να επεκτείνονται χρονικά ή να είναι επαναλαμβανόμενες, από την έγκρισή τους και μέχρι το τέλος του προγράμματος.

ΞΥΛΟΥΡΓΙΚΕΣ ΕΡΓΑΣΙΕΣ
ΛΕΝΤΑΚΗΣ ΜΑΝΩΛΗΣ

Αναλαμβάνουμε **πάσης φύσεως ξυλουργικές εργασίες:**

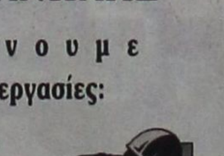

- κουζίνες γερμανικές, με γερμανικές προδιαγραφές
- ντουλάπες
- πόρτες
- παράθυρα κ.λ.π.

- Αμεση εξυπηρέτηση

ΠΛΗΡΟΦΟΡΙΕΣ
Τηλ. 60601 και 6973933733

2420-20/4

ΨΥΧΟΕΡΕΥΝΗΤΡΙΑ

ΚΡΗΤΙΚΟΥ ΒΑΣΙΛΕΙΑ



Προβλέψεις για το μέλλον ικανοποιητικές.
Βοήθεια για κάθε θέμα που σας απασχολεί με κάθε εχεμύθεια

ΟΜΗΡΟΥ 65 Π. ΠΟΛΗ Τηλ. 74440 - 67602, 0972157586, 8-1π.μ. — 4-8μ.μ.

T1352-15/4

ΤΗΛΕΟΡΑΣΗ

ΕΤ-1

07.00 Παιδικά: Κουκλο-μέγαλοι και πολυσπόρια, Chpai Chapeau - Γιόχο Αχόι - Τα διδυμάκια, Κουκλο-μέγαλοι, Τελετάμπις κλπ.	**Χρηματιστήριο-καιρός**
10.00 «10 με 2»	18.00 View Master
14.00 Ειδήσεις-Καιρός	19.00 Ελληνική ταινία «Τρεις κούκλες κι εγώ»
14.30 Ουράνιο τόξο	20.00 Κλήρωση ΛΟΤΤΟ
14.45 Τσικιτίτας	20.10 Ελληνική ταινία συν.
15.35 Ουράνιο τόξο	20.30 Στα φτερά του έρωτα
15.45 Ποπ και πάμε (παιδικο πρόγραμμα)	21.00 Ελληνική ταινία «Κόσμος και κοσμάκης»
16.15 Ουράνιο τόξο	**23.00 Ειδήσεις - αθλητικά - χρηματιστήριο - καιρός**
16.30 Ατίθασα νιάτα	24.00 Γιάννη μου, το μαντίλι σου
17.30 Ειδήσεις-	01.00 Οι εκδικητές (Ε)
	• Συνέχεια με επαναλήψεις

ΝΕΤ

06.00 Πρώτη ματιά	16.00 Συν και πλην
10.00 Ο κόσμος του αύριο	**18.00 Ειδήσεις- οικονομία- δελτίο στη νοηματική - δελτίο αγροτών**
10.30 Υποβρύχιες συναντήσεις	19.00 Εκτός γραμμής
11.00 Ειδήσεις σε 1'	20.00 Ποιός θέλει να γίνει εκατομμυριούχος
11.01 Ο γύρος του κόσμου με τρένο	**21.00 Ειδήσεις - αθλητικά -Χρηματιστήριο - καιρός**
12.00 Ειδήσεις-Χρηματιστήριο-καιρός	22.00 Πρωταγωνιστές
13.00 Αλλη διάσταση	23.00 Απέναντι
15.00 Ειδήσεις-αθλητικά-. οικονομία-καιρός	**01.00 Ειδήσεις σε 5'**

ΕΤ-3

08.01 Ο πλανήτης μας	18.00 Design 100%
08.30 Η ιστορία των σιδηροδρόμων	18.30 Αθλητικό ημίωρο
09.00 Η άλλη μέρα	19.00 Περίμετρος
10.30 Ο κόσμος στο επίκεντρο	19.30 Υδρόγειος
11.00 Χρυσές μελωδίες (Ε)	19.55 Ο κόσμος των σπορ
11.30 Το εξπρές της μουσικής	20.20 Μακρινές φιλίες
12.00 Γυναίκες σε κίνηση	**20.30 Ειδήσεις**
13.00 Μια και καλή	21.30 Ταξιδιώτες
13.45 Μισέλ με μπεσαμέλ	22.00 Οικογένεια των Μπάρλεϊ Μπαράνς
14.45 Μακρινές φίλες (Ε)	23.00 Ταινία - ντοκουμέντο «Το τούνελ»
15.00 Ειδήσεις	**24.00 Ειδήσεις**
15.30 Με μια τρίτη ματιά	00.20 Ταινία συν.
17.00 Υγεία	01.00 Ξένη ταινία «Διαπλεκόμενοι έρωτες»
	• Συνέχεια με επαναλήψεις

MEGA

06.30 Πρώτη έκδοση	19.10 Αυτόπτης μάρτυρας
07.00 Σήμερα με την Αννα	**20.00 Ειδήσεις**
10.00 Σαν στο σπίτι σας	21.00 Camera cafe
13.10 Εμείς κι εμείς (Ε)	21.10 Σούπερ μπάλα
14.00 Ειδήσεις	21.45 Ευρωπαϊκό πρωτάθλημα ποδοσφαίρου
15.00 Δύο ξένοι (Ε)	**23.45 Ειδήσεις**
15.50 Στην κουζίνα ολοταχώς	23.50 Σούπερ μπάλα
16.30 Ακουσέ με	01.30 Ξένη ταινία «Κορίτσια με χρόνο»
17.30 Ειδήσεις	04.00 Τηλεμάρκετινγκ
17.45 Απαγορευμένη αγάπη	04.30 Ακουσέ με (Ε)
18.30 Φιλοδοξίες	05.30 Φιλοδοξίες (Ε)

ANT-1

06.00 Mobile Fun	**στη νοηματική - καιρός**
06.20 Στον ψυχίατρο (Ε)	17.45 Super game
07.00 Καλημέρα Ελλάδα	17.50 Καλημέρα ζωή
09.55 Ο καιρός	18.40 Θησαυροφυλάκιο
10.00 Πρωινός καφές	19.20 Η λάμψη
13.10 Super game	**20.00 Ειδήσεις**
13.15 Καραμπόλα (Ε)	21.00 Θέατρο «Ο,τι πείτε υπουργέ μου»
14.00 Ειδήσεις	**00.30 Ειδήσεις**
14.55 Χρήμα-Χρηματιστήριο	00.50 2004 πλην 1
15.05 The Wall replay	01.50 Εκπτωτος άγγελος
15.25 Super game	02.50 Ανατομία ενός εγκλήματος (Ε)
15.30 Ιδιαίτερα για κλάματα (Ε)	03.50 Mobile Fun
16.30 Ακρως οικογενειακόν (Ε)	04.10 Τηλεαγορές
17.30 Ειδήσεις-ειδήσεις	04.40 Ξένη ταινία «Το σχολιαρόπαιδο»

STAR

06.30 Παιδικές σειρές και κινούμενα σχέδια	18.30 Μονομάχος
08.00 Πλήρες πρωϊνό	**19.15 Ειδήσεις**
10.00 Λόγια STARάτα	**20.40 Αθλητικές ειδήσεις - Δελτίο καιρού**
12.15 Αρωμα γυναίκας (Ε)	21.00 Ξένη ταινία «Σπιτικές τηγανητές πατάτες»
13.00 Ειδήσεις	23.00 Ξένη ταινία «Ζωντανός στόχος»
14.00 Super star	01.00 Συνήθης ύποπτος
16.00 Ειδήσεις	**02.00 Ειδήσεις**
16.28 Ειδήσεις στη νοηματική	02.15 Queer aw folk (κοινωνική σειρά αμερικανικής παραγωγής)
16.30 Μελίτα, το φλογερό κορίτσι	03.15 0 Αστέρια στο πεντάγραμμο (βίντεοκλιπ)
17.30 Παλόμα και Λορέντζο	

ALPHA

06.00 Καινούργια μέρα	πολη
06.50 Πρώτη σελίδα	21.40 Πάτρα-Βενετία 22.40
10.00 Καλώς τους!	22.40 Αχ! και να'ξερες
13.00 Λόγω... ζωής	23.40 Ξένη ταινία «Ενοχο κορμί»
14.00 Ειδήσεις	**01.00 Ειδήσεις**
14.50 Ελληνική ταινία	01.15 Ξένη ταινία συν.
16.30 Γραμμή Alpha	02.00 Ξένη ταινία «Στον ιστό του πάθους»
17.30 Ειδήσεις	04.00 Τηλεαγορές
17.40 Μπορώ	04.15 Μπορώ (Ε)
20.00 Ειδήσεις	
21.00 Κάτω από την Ακρό-	

ΙΡΙΔΑ

15.00 New Wave βραζιλιάνικη σειρά)	19.30 Shyrley Holmes (νεανική σειρά)
16.00 Ντοκιμαντέρ	**20.00 Τοπικά γεγονότα**
17.00 Ελάτε να γίνουμε φίλοι με τη Βάσω Αρφαρά	με την Ελένη Γλεντή
18.00 Τηλεπωλήσεις	22.00 Ξένη ταινία
	24.00 Τοπικά γεγονότα

ΠΡΟΟΔΟΣΠΟΡ

Τα είπε με τους παίκτες του

Ο τεχνικός του Διαγόρα Ανδρέας Σταύρου για τις άσχημες εμφανίσεις

Την ευκαιρία να συζητήσει με τους ποδοσφαιριστές του για την νέα άσχημη εμφάνιση που έκαναν στον εντός έδρας αγώνα της προηγούμενης Κυριακής, είχε χθες ο προπονητής του ΠΑΟ Διαγόρα Ανδρέας Σταύρου. Ο έμπειρος τεχνικός μετά το τέλος της προπόνησης μίλησε για μισή περίπου ώρα με τους «κυανέρυθρους» επισημαίνοντας τους σε γενικές γραμμές τα λάθη που έχουν κάνει και ζητώντας τους να προσπαθήσουν να μην τα επαναλάβουν στα παιχνίδια που απομένουν για να ολοκληρωθεί το πρωτάθλημα.

Δεν μίλησε προσωπικά στον καθένα αλλά αναφέρθηκε σε γενικές γραμμές για την παρουσία της ομάδας. Οι παίκτες έδειξαν να προβληματίζονται και μάλιστα αρκετά και όπως έδειξαν είναι αποφασισμένοι από εδώ και πέρα να δείξουν ένα εντελώς διαφορετικό πρόσωπο εντός αγωνιστικού χώρου, που βεβαίως δεν θα έχει καμία σχέση με αυτό που έχουν δείξει τις τελευταίες αγωνιστικές.



Το μόνο που απομένει είναι να αποδειχθεί του λόγου το αληθές και στο γήπεδο αρχής γενομένης από το δεύτερο συνεχόμενο εντός έδρας παιχνίδι κόντρα στον Ασπρόπυργο την προσεχή Κυριακή στο Δημοτικό Στάδιο της πόλης μας.

• Η χθεσινή προπόνηση πραγματοποιήθηκε στο γήπεδο του «Καρακόνερο» και συμμετείχαν όλοι οι παίκτες με εξαίρεση τον Αθανασίου. Ο νεαρός παίκτης συμμετέχει στην αποστολή της Μικτής Νέων της Ένωσης Ποδοσφαιρικών Σωματείων Δωδεκανήσου για το σημερινό εκτός έδρας παιχνίδι με το αντίστοιχο συγκρότημα του Πειραιά.

Αναβάλλονται και πάλι οι εκλογές της Ρόδου!

Θα διεξαχθούν την προσεχή Παρασκευή

Νέα αναβολή παίρνει η σημερινή επαναληπτική γενική συνέλευση των μελών της Ρόδου που κύριο θέμα της έχει τη διενέργεια εκλογών για την ανάδειξη νέου διοικητικού συμβουλίου.

Κι αυτό, γιατί η αποστολή των «πρασίνων» μέχρι χθες τα μεσάνυκτα τουλάχιστον παρέμενε αποκλεισμένη στο νησί της Κω λόγω των δυσμενών καιρικών συνθηκών που επικρατούν στο Αιγαίο και που κρατούν δεμένα τα πλοία στα λιμάνια. Σύμφωνα με ανακοίνωση που εξέδωσε χθες η διοίκηση της Ρόδου, η γενική συνέλευση θα πραγματοποιηθεί την Παρασκευή 21 Μαρτίου στις 8μ.μ στα γραφεία του συλλόγου.

Τους ζήτησαν συγγνώμη

Συγγνώμη ζήτησε ο πρόεδρος της Αθλητικής Ένωσης της Κω Θανάσης Χατζημάρκος από τα μέλη της αποστολής της Ρόδου για τη συμπεριφορά μερίδας οπαδών της ομάδας αλλά και παραγόντων του συλλόγου πριν και κατά τη διάρκεια του δωδεκανησιακού ντέρμπι της προηγούμενης Κυριακής.

Σύμφωνα με τα όσα έγιναν γνωστά ο κ.Χατζημάρκος επισκέφθηκε τους παράγοντες της ροδίτικης ομάδας στο ξενοδοχείο όπου διαμένουν και ζήτησε να μην δοθεί καμία απολύτως συνέχεια. Οι εκπρόσωποι της Ρόδου έδειξαν απόλυτη κατανόηση και ουσιαστικά τα όσα έγιναν στο γήπεδο ανήκουν ήδη στο παρελθόν και δεν επιθυμούν να δώσουν καμία απολύτως συνέχεια.



Ξεκίνησαν την προετοιμασία τους

Στο μεταξύ, στο γήπεδο Ανταγόρας της Κω ξεκίνησαν χθες την προετοιμασία τους οι παίκτες της Ρόδου εν' όψει του νέου εκτός έδρας αγώνα της Κυριακής, αυτή την φορά με τον Κάσπακα στη Λήμνο. Ο τεχνικός της ομάδας Δημήτρης Σκούνας βλέποντας χθες πως δεν υπήρχε περίπτωση να αναχωρήσει η αποστολή λόγω του απαγορευτικού απόπλου αποφάσισε να μην χάσει την ημέρα της προπόνησης θέλοντας να μην μείνουν οι παίκτες του πίσω από το πρόγραμμα τους.

Προπόνηση αναμένεται να γίνει και σήμερα το πρωί αν και εφόσον η ομάδα του νησιού μας δεν πάρει τον δρόμο της επιστροφής (θα εξαρτιόταν χθες το βράδυ αν υπήρχε τα μεσάνυκτα άρση του απαγορευτικού απόπλου). Το ευχάριστο πάντως για τον κ.Σκούνα είναι το ότι δεν έχει δημιουργηθεί απολύτως κανένα αγωνιστικό πρόβλημα από το παιχνίδι με την ΑΕ Κως και έχει όλους τους παίκτες στη διάθεση του.

Με Γιώργο Στεργαλά η Εθνική Παίδων

Στην Εθνική Παίδων κλήθηκε από τον ομοσπονδιακό προπονητή Κυριάκο Καραταΐδη, για τα προκριματικά της δεύτερης φάσης του ευρωπαϊκού πρωταθλήματος, ο ταλαντούχος μέσος της Skoda Ξάνθη Γιώργος Στεργαλάς.

Οι αγώνες ξεκινάνε τη Δευτέρα 24 Μαρτίου, στην Καστοριά. Το αντιπροσωπευτικό μας συγκρότημα θα δώσει τους παρακάτω αγώνες:

Δευτέρα 24-3-2003 • Ώρα 16.00
Ελλάδα - Αλβανία
Τετάρτη 26-3-2003 • Ώρα 16.00
Ουγγαρία - Ελλάδα
Παρασκευή 28-3-2003 • Ώρα 16.00
Ελβετία - Ελλάδα

• Η νικήτρια ομάδα του 5ου ομίλου θα πάρει το εισιτήριο για τα τελικά της Πορτογαλίας.

Για τις προοπτικές της εθνικής μας ομάδας μίλησε ο ομοσπονδιακός προπονητής κ. Καραταΐδης: «Βρισκόμαστε μπροστά σε μια μεγάλη πρόκληση και είμαστε αποφασισμένοι να ξεπεράσουμε τις δυσκολίες που αντιμετωπίζουμε. Θέλουμε να πετύχουμε το στόχο που είναι η πρόκριση στην τελική φάση. Τα παιδιά έχουν όρεξη για δουλειά και είμαστε αισιόδοξοι ότι θα τα καταφέρουμε».

ΑΠΟΛΛΩΝ ΚΑΛΥΘΙΩΝ

Δεν λείπουν τα προβλήματα!

Απουσίες περιλάμβανε και η χθεσινή προπόνηση του Απόλλωνα Καλυθιών εν' όψει του εκτός έδρας αγώνα της Κυριακής με τον Αίαντα Σαλαμίνας για το πρωτάθλημα. Πιο συγκεκριμένα δεν μπόρεσαν να συμμετάσχουν οι Κυριαζής, Κοσκινιάτης και Πλύγκος που είναι στρατευμένοι καθώς επίσης οι Αλεξανδρίδης και Πάλλας για προσωπικούς λόγους. Αντίθετα κανονικά έδωσαν το παρών χθες οι Λινάρδος και Ψαράς οι οποίοι όπως γράφαμε χθες στην προχθεσινή προπόνηση ήταν απόντες. Οι δυο παίκτες συζήτησαν με τον προπονητή Αντώνη Οικονόμου και του εξήγησαν τους λόγους που δεν μπόρεσαν να δώσουν το παρών.

Η προετοιμασία θα συνεχιστεί και πάλι από αύριο καθώς σήμερα οι απολλωνιστές θα πάρουν ρεπό.

Το παρροδιακό τουρνουά τένις στην Ιαλυσό

Ο Ομιλος Αντισφαίρισης Ιαλυσού, με συνδιοργανωτή το Νομαρχιακό Αθλητικό Οργανισμό Δωδεκανήσου, διεξάγει το 1ο παρροδιακό τουρνουά τένις στις 22 και 23 Μαρτίου 2003. Θα περιλαμβάνει πέντε κατηγορίες αγοριών και κοριτσιών στις ηλικίες 8, 10, 12, 14 και 16. Στους νικητές θα απονεμηθούν κύπελλα και μετάλλια την Κυριακή στις 12.00 μετά το πέρας των αγώνων.

Στον Πειραιά παίζουν οι Μικτές

Δύσκολη αποστολή θα έχουν σήμερα οι Μικτές ομάδες Νέων και Παίδων της ΕΠΣΔ οι οποίες αγωνίζονται στον Πειραιά, με τα αντίστοιχα συγκροτήματα.

Η φετινή δυναμική των γηπεδούχων δεν αφήνει και πολλά περιθώρια αισιοδοξίας για τους παίκτες των κ. Δελαπόρτα και Μποσγανά οι οποίοι ωστόσο θα κατέβουν να παίξουν το παιχνίδι και ό,τι ήθελε προκύψει.

Οι Παίδες θα ξεκινήσουν στις 10.30, με διαιτητές τους Στάθη, Ποτόγλου και Μουγγό (Πειραιά) και θ' ακολουθήσουν οι Νέοι, στις 12.30 με διαιτητές τους Ποτόγλου, Σπάθη και Μουγγό.

Οι αποστολές

Οι ενωσιακοί προπονητές κ.κ. Δελαπόρτας και Μποσγανάς θα στηριχθούν σήμερα στους παρακάτω ποδοσφαιριστές:

ΠΑΙΔΕΣ

Καραγιάννης, Παστρικός, Λαμπριανός, Νικολός, Καρπαθάκης, Ζαμάγιας, Καστα-μούλας, Τσοπανάκης, Ατσίδης, Στρατής, Γκάϊδας, Γαϊτάνος, Χ και Μ. Χατζηφούντας, Καππάκας, Πάττας, Πιζήμολας, Μπριζνοβάλης.

ΝΕΟΙ

Κεφάλας, Πέρος, Πατρός, Κατσαράς, Μακρής, Αγγελόπουλος, Χωρίτης, Μαχαιρίδης, Νικολός, Τερεζάκης, Αθανασίου, Στεφανάκης, Κοσμάς, Διακίδης, Τριπολίτης, Φρατζής, Μάτσης.



Στον Πύργο θα παίξει ο Ολυμπιακός

• Το γήπεδο της Ρόδου ήταν ανάμεσα στα τρία υποψήφια

Το γήπεδο του Πύργου όρισε τελικά ως έδρα του Ολυμπιακού η ΕΠΑΕ, για το παιχνίδι της ερχόμενης Κυριακής με τον Αρη.

Το θέμα της έδρας απασχόλησε έντονα τη διοίκηση των «ερυθρολεύκων» όλη την προηγούμενη εβδομάδα - όπως είχε αναλυτικά πληροφορίσει η Πρόοδος- και άνθρωποί της «όργωσαν» στην κυριολεξία όλη τη νότια και νησιωτική χώρα προκειμένου να βρουν το γήπεδο που πληροί τις περισσότερες προϋποθέσεις υποδοχής τους κυριακάτικου αγώνα με την ομάδα της Θεσσαλονίκης.

Ετσι δύο από τις έδρες που ήταν «υποψήφιες» για να φιλοξενήσουν τον Ολυμπιακό απορρίφθηκαν αμέσως, αφού οι άνθρωποι της ομάδας πήγαν εκεί και διαπίστωσαν πως ο αγωνιστικός χώρος βρίσκεται σε κάκιστη κατάσταση. Αναφερόμαστε στο Αργος και το Αίγιο. Απορρίφθηκε επίσης το γήπεδο της Λειβαδιάς επειδή δεν έχει προβολείς, ενώ συζητήθηκε κάποια στιγμή το γήπεδο της Κέρκυρας, επειδή υπάρχει έντονο «ερυθρόλευκο» στοιχείο στο νησί των Φαιάκων, όμως είναι πολύ μακριά και πολύ πιο κοντά για τους Θεσσαλονικείς, οπότε θα είχαμε και μετακίνηση των οπαδών του Αρη. Τελικά τρία γήπεδα είναι αυτά που βρίσκονται στην προτίμηση των «ερυθρολεύκων». Αυτό του Πύργου, της Ρόδου και της Μυτιλήνης, η οποία σημειωτέον έχει φιλοξενήσει και παλαιότερα ένα ντέρμπι του Ολυμπιακού με την Αρη, αλλά με γηπεδούχους τους «κιτρινόμαυρους».



Ομως, αξίζει να σημειωθεί ότι σήμερα το απόγευμα πρόκειται να εκδικαστεί, από την Δευτεροβάθμια Επιτροπή της ΕΠΟ, η έφεση του Ολυμπιακού κατά της απόφασης αυτής. Οι «ερυθρόλευκοι» θα αγωνιστούν στον Πύργο, εφ' όσον δεν «πέσει» η ποινή που τους έχει επιβληθεί.

Θα πρέπει παράλληλα να εξαρθούν οι προσπάθειες του συνεπίκουρου δημάρχου και προέδρου του Δημοτικού Σταδίου Κάλλιστου Διακογεωργίου, ο οποίος όλες αυτές τις ημέρες έκανε ό,τι ήταν ανθρωπίνως δυνατόν για να έλθουν οι «ερυθρόλευκοι» στη Ρόδο, εξαντλώντας όλες του τις γνωριμίες και τις προσβάσεις ενώ την ίδια στιγμή προσπαθεί, να φέρει και τον ΠΑΟΚ, ο οποίος και αυτός, όπως και ο Ολυμπιακός τιμωρήθηκε με αποκλεισμό δύο αγωνιστικών της έδρας του. Ομως η περίπτωση αυτή είναι δυσκολότερη, συγκριτικά με την πρώτη.

ΒΟΛΕΪ

Αναχωρεί σήμερα ο Ροδιακός

Για τα προκριματικά της Γ' Εθνικής Κατηγορίας

Αναχωρεί σήμερα ακτοπλοϊκώς για την πρωτεύουσα η ανδρική ομάδα βόλεϊ του Ροδιακού όπου αύριο στο κλειστό γυμναστήριο της Νίκαιας θα ριχτεί στη «μάχη» των προκριματικών για τη διεκδίκηση της ανόδου στην Γ' Εθνική Κατηγορία. Οι παίκτες που συμμετέχουν στην αποστολή της ροδίτικης ομάδας είναι οι ακόλουθοι:

Δικαστόπουλος, Αυγέρης, Τσιμισίρης, Γεννηματνώλης, Πετρακίδης, Πανιέρας, Κοκολάκης, Χαβιαράς, Λαμπράκος και Βογιατζής. Την αποστολή θα ακολουθήσει και ο έφορος του τμήματος κ.Μοστράτος.

Σύμφωνα με το πρόγραμμα, ο Ροδιακός σήμερα έχει ρεπό ενώ αύριο θα παίξει με τον ΓΑΣ Λέσβου, μεθαύριο με τον Παγχιακό, το Σάββατο με τον Αρη Σύρου και την Κυριακή με τον πρωταθλητή της Σάμου. Ολοι οι αγώνες θα ξεκινήσουν στις 11 το πρωί με εξαίρεση τον αγώνα της Κυριακής όπου θα αρχίσει στις 10. Η πρώτη ομάδα που θα προκύψει από τους αγώνες αυτούς θα προκριθεί στην επόμενη φάση όπου θα αντιμετωπίσει τους αντίστοιχους νικητές της Πελοποννήσου και της Κεντρικής Ελλάδας. Η ομάδα που θα κατακτήσει και πάλι την πρωτιά θα πάρει το εισιτήριο της πρόκρισης για την τελική φάση όπου και θα διεκδικήσει την άνοδο στην Γ' Εθνική Κατηγορία.

ΕΠΣΔ

Οι προπονήσεις των Προπαίδων-Τζούνιορς

Από τους ενωσιακούς προπονητές κ. Δελαπόρτα και Μποσγανά, καλούνται οι παρακάτω ποδοσφαιριστές των Μικτών ομάδων Προπαίδων και Τζούνιορς να βρίσκονται την Παρασκευή το απόγευμα στο γήπεδο των Αγίων Αποστόλων, προκειμένου να ολοκληρωθεί η προεπιλογή της α' φάσης:

ΤΖΟΥΝΙΟΡΣ
ΩΡΑ 17.30

Πατινιώτης, Αλβανός (ΓΑΣ Ιάλυσος), Πεταυράκης, Ταγκέζος (Διαγόρα), Τσακμακίδης, Χατζησάββας, Καραγιάννης Ε., Λερογιάννης (Διαγόρα Βατίου), Στεφάνου, Κουτσονικόλας (Ηλιου), Χατζηπέτρος (ΑΣ Ρόδου), Διακάκης (Διγενή), Κυριαζής, Αμερικάνας, Πιέρος (Σταυρού Καλυθιών), Κοτσιλιός, Χίτζιος, Λαουδίκος, Δ. Κουμνάκης, Νικολής (ΑΕΡΑ), Τομάζος (Ευκλής), Καρίκης, Πότσος, Σαρρής, Χατζηαντωνίου (Κλεάνθη), Χατζηκοσμάς (Απόλλωνα Απολλώνων), Δραγάτης (Νίκης Ρόδου), Αθανασίου (Αστέρα Παστίδας).

ΠΡΟΠΑΙΔΕΣ
ΩΡΑ 18.30

Κοντός (Διαγόρα), Μακαρούνας (Απόλλωνα Απολλώνων), Νικολέττος, Πισσάς (Διαγόρα), Λιβισιανός (Νίκης Ρόδου), Κουτσάγιας (Ευαγόρας), Κοκιαντώνης (Νίκης Ρόδου), Μέντος (Διαγόρα), Μπερετούλης (Ευκλής), Τριανταφύλλου (Ιάλυσου), Πάττας, Π. Καρπαθάκης (Διαγόρα Βατίου), Φασάκης (Διαγόρα), Μανιάς, Φράγκος (Ευαγόρα), Κοντουδιός (Διαγόρα), Ευγενικός (Νήσου Ρόδου), Κούρτσης, Χατζηγεωργίου, Χατζηαντωνίου (Κλεάνθη), Συρράκος (Ιάλυσου), Πλακέντης (Ρόδου), Νικολής, Θεοδώρου (Ευαγόρα), Κλάψης (Διαγόρα), Αξιώτης (Φοίβου), Τσακισίρης (Διαγόρα), Θεοδώρου (Ηρακλή Μαριτσών), Καλημέρης (Διαγόρα), Πακίδης (Διαγόρα), Παπαχριστοδούλου (Νήσου Ρόδου), Καρδούλιας.

ΔΙΑΦΗΜΙΖΕΤΑΙ ΣΤΟ ΙΝΤΕΡΝΕΤ
www.rodosport.gr

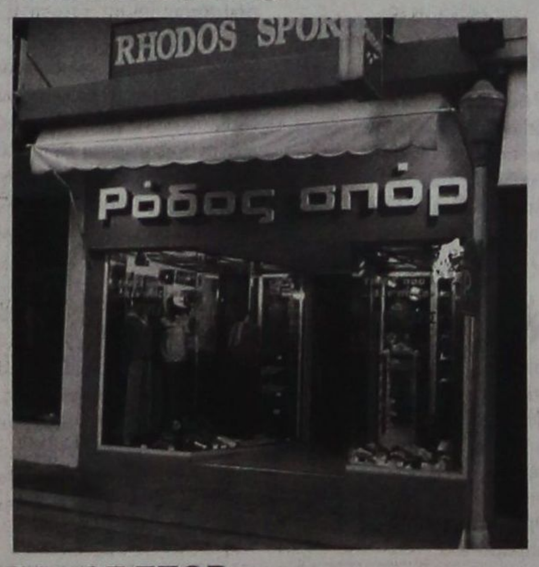

ΡΟΔΟΣ ΣΠΟΡ
...πρώτο όνομα στα σπορ
Τιμές που ...δεν παίζονται
ΕΘΕΛ. ΔΩΔΕΚΑΝΗΣΙΩΝ 15
Τηλέφ. 22410 21442 * E-mail: rospo@otenet.gr
ΓΔ-30/3

ΠΡΟΟΔΟΣΠΟΡ

Ο πρόεδρος του ΣΕΓΑΣ χαιρετίζει το 1ο διεθνή Διαγόρειο δρόμο

«Προάγει τις αξίες του ολυμπιακού ιδεώδους»

Σε τρεις ημέρες (το Σάββατο) θα πραγματοποιηθεί ο 1ος διεθνής Διαγόρειος δρόμος «Ειρήνης και Φιλίας» 10.000 μ., που συνδιοργανώνουν, η Νομαρχία Δωδεκανήσου - ΝΑΟΔ, ο Δήμος Ροδίων - ΔΟΝΑ και ο ΠΑΟ Διαγόρας.

Την εκδήλωση στηρίζει ο κεντρικός ΣΕΓΑΣ που την χαιρετίζει ο πρόεδρός του Βασίλης Σεβαστής και ο πρόεδρος της ΕΑΣ ΣΕΓΑΣ Δωδεκανήσου Σπύρος Καραγιάννης.

ΒΑΣΙΛΗΣ ΣΕΒΑΣΤΗΣ:

«Η πρωτοβουλία του ιστορικού «Διαγόρα» να δημιουργήσει τον διεθνή Διαγόρειο δρόμο Ειρήνης και Φιλίας 10.000 μ., που πραγματοποιείται στο νησί του Ηλιου, αποτελεί μία σπουδαία αθλητική - πολιτιστική διοργάνωση που αναδεικνύει και προάγει αξίες του Ολυμπιακού Ιδεώδους.

Η προσπάθεια των διοργανωτών στο να διεξάγεται ο Διαγόρειος δρόμος με διεθνή συμμετοχή στην πανέμορφη Ρόδο των Ολυμπιονικών θα προβάλλει με τον καλύτερο τρόπο τη Δωδεκάνησο, το Αιγαίο και την Ελλάδα στη διεθνή αθλητική κοινότητα.

Χαιρετίζω τη φιλόδοξη αυτή προσπάθεια και τους συμμετέχοντες αθλητές και αθλήτριες, ευχόμενος ο Διαγόρειος δρόμος να γίνει θεσμός και κάθε άνοιξη η Ρόδος να αποτελεί το σημείο συνάντησης των νέων για τη φιλία και τη συναδέλφωση των λαών, μηνύματα που ιδιαίτερα στις ημέρες μας είναι πιο επίκαιρα από ποτέ και τα οποία έχει ανάγκη όλη η ανθρωπότητα.

Εύχομαι καλή επιτυχία στους αθλητές και στους διοργανωτές».

ΣΠΥΡΟΣ ΚΑΡΑΓΙΑΝΝΗΣ:

«Η σύλληψη της ιδέας των ανθρώπων του Διαγόρα για τη διοργάνωση ενός δρόμου με αναφορές στην ιστορία της νήσου Ρόδου, υπηρετεί πλατειά τις αξίες του αθλητισμού και του Ολυμπιακού Ιδεώδους.

Εύχομαι ο Διαγόρειος δρόμος να γίνει σύντομα θεσμός και η Ρόδος το ετήσιο σημείο συνάντησης της νεολαίας σε έναν αγώνα δρόμου για την Ειρήνη και τη Φιλία των λαών, κάτι που έχει σήμερα ανάγκη όλη η ανθρωπότητα.

Η ΕΑΣ ΣΕΓΑΣ Δωδεκανήσου θα στηρίξει τις προσπάθειες των διοργανωτών, συμβάλλοντας με τις δυνάμεις της στην επιτυχία της διοργάνωσης.

Καλωσορίζω τους αθλητές και τις αθλήτριες και εύχομαι καλή επιτυχία».

Ο Ποτσάκης στην Εθνική

Ο Παναγιώτης Ποτσάκης κλήθηκε από τον ομοσπονδιακό τεχνικό ποδηλασίας δρόμου Γιώργο Λεβεντάκη, για προετοιμασία με την εθνική ομάδα στο Αθλητικό Κέντρο Μαραθώνα από 21 έως 25 Μαρτίου.

Προπονητής του πρωταθλητή του ΠΑΟ Διαγόρα είναι ο Παναγιώτης Καλαθενός.

ΒΟΛΕΪ ΛΥΚΕΙΩΝ

Ατυχα στον τελικό τα κορίτσια της Αντιμάχειας

Εντυπωσιακή παρουσία είχαν δύο ομάδες της Δωδεκανήσου, στα τελικά του Περιφερειακού πρωταθλήματος Βόλεϊ Λυκείων που έγιναν στο Κλειστό της Νάρ Ηστ.

Στ' αγόρια, το 3ο Λύκειο Ρόδου σημείωσε μία νίκη και μία ήττα, ωστόσο δεν μπόρεσε να προκριθεί στον τελικό. Κάτι που κατάφερε το Λύκειο Αντιμάχειας, στα κορίτσια, το οποίο με δύο νίκες αγωνίστηκε στον τελικό όπου στάθηκε άτυχο, χάνοντας από το 2ο Λύκειο Χίου 2-0 σετ.

Αναλυτικά τ' αποτελέσματα στον 7ο όμιλο:

ΑΓΟΡΙΑ

1ος αγώνας: 3ο Λύκειο Ρόδου - ΤΕΕ Θήρας 2-0 (25-20, 25-23)

2ος αγώνας: Λύκειο Ιππείου - Λύκειο Μαραθόκαμπου 2-0 (25-11, 25-16).

3ος αγώνας: 3ο Λύκειο Ρόδου - 40ο Λύκειο Αθηνών 0-2 (15-25, 18-25)

ΤΕΛΙΚΟΣ

Λύκειο Ιππείου - 40ο Λύκειο Αθηνών 0-2 (20-25, 10-25)

ΚΟΡΙΤΣΙΑ

1ος αγώνας: Λύκειο Αντιμέχειας Κω - 2ο Λύκειο Σύρου 2-1 (27-29, 25-22, 17-15))

2ος αγώνας: 2ο Λύκειο Χίου - Λύκειο Σάμου 2-0 (25-15, 25-7).

3ος αγώνας: Λύκειο Αντιμέχειας Κω - 2ο Λύκειο Καισαριανής 2-0 (25-15, 25-10)

ΤΕΛΙΚΟΣ

2ο Λύκειο Χίου - Λύκειο αντιμάχειας 2-0 (25-3, 25-10)

• Οι νικήτριες ομάδες των δύο κατηγοριών, θα συμμετάσχουν στους Πανελλήνιους αγώνες που θα γίνουν στη Χαλκίδα στις 3,4,5 και 6 Απριλίου.

Να αναφέρουμε τέλος, ότι την ευθύνη της διοργάνωσης της τελικής φάσης του Περιφερειακού πρωταθλήματος της Καισαριανής είχαν η Ο.Ε.Σ.Α. και το Γραφείο Φυσικής Αγωγής της Α΄ Διεύθυνσης Δευτεροβάθμιας Εκπαίδευσης Αθήνας.

Για στιβικές εκδηλώσεις προετοιμάζονται Κως και Λέρος

Επίσκεψη στα νησιά του τεχνικού συμβούλου της ΕΑΣ ΣΕΓΑΣ

Τα νησιά Κω και Λέρο επισκέφθηκε την περασμένη εβδομάδα ο τεχνικός σύμβουλος της ΕΑΣ ΣΕΓΑΣ Δωδεκανήσου Μιχάλης Παυλούς, στα πλαίσια των καθηκόντων του.

Η επιλογή της επίσκεψης στα δύο προαναφερόμενα νησιά βασίσθηκε στο γεγονός ότι υπάρχουν προγραμματισμένες εκδηλώσεις που αφορούν αθλητές -τριες των σωματείων της Δωδεκανήσου, που διοργανώνονται σ' αυτά τα νησιά, με την οικονομική υποστήριξη των ΔΟΝΑ και του ΝΑΟΔ.

Συγκεκριμένα, στην Κω θα διοργανωθεί στις 5 Απριλίου 2003 το Διασυλλογικό πρωτάθλημα παίδων - κορασίδων και στις 17 Μαΐου 2003 το Διασυλλογικό πρωτάθλημα των παμπαίδων - παγκορασίδων Β΄ της Εαρινής φάσης (Φιλίνεια 2003), ενώ στη Λέρο θα διοργανωθεί το Διασυλλογικό πρωτάθλημα παμπαίδων - παγκορασίδων β΄ της φθινοπωρινής φάσης (Λέρεια 2003).

Στην Κω (Τετάρτη 12/3) ο τεχνικός σύμβουλος είχε την ευκαιρία να συναντηθεί με το νέο πρόεδρο του ΔΟΑ Κω Στ. Διψελλά, συνοδευόμενος από το μέλος της ΕΑΣ ΣΕΓΑΣ Δωδεκανήσου Βασίλη Κεφάλα. Διαπιστώθηκε ταύτιση απόψεων σε ότι αφορά την αναγκαιότητα συνέχισης του θεσμού των Φιλινείων, έστω και με μοναδικό υποστηρικτή το ΔΟΑ Κω. Σε ό,τι αφορά τη συμμετοχή τους στο Διασυλλογικό πρωτάθλημα παίδων - κορασίδων, ο ΔΟΑ Κω θα καλύψει τα έξοδα των κριτών που θα μετακινηθούν από τη Ρόδο, μία δαπάνη που δεν καλύπτεται από τον προϋπολογισμό της ΕΑΣ.

Συζητήθηκαν επίσης θέματα αθλητικών υποδομών (ολοκλήρωση των εγκαταστάσεων στο Δημοτικό Στάδιο «Αντα-γόρας», για τα οποία ο Τ.Σ. έδωσε στον πρόεδρο του ΔΟΑ επίσημα έγγραφα της Γ.Γ.Α. στα οποία φαίνονται τα οριστικώς ενταγμένα έργα του προγράμματος «Ελλάδα 2004» για το νησί της Κω.

Το μεσημέρι της ίδια μέρας συναντήθηκε και με τον πρόεδρο της Επαρχιακής Αθλητικής Επιτροπής Κω Σάκη Μπαραχάνο, με τον οποίο συζήτησαν το θέμα του προγραμματισμού εκδηλώσεων για το 2003. Ο κ. Μπαραχάνος δεν ήταν σε θέση να εγγυηθεί τη συμμετοχή του Επαρχείου στη δαπάνη των Φιλινείων 2003, όπως γίνονταν τα προηγούμενα χρόνια, λόγω του περιορισμένου προϋπολογισμού του ΝΑΟΔ για αθλητικές εκδηλώσεις.

Την επόμενη ημέρα ο τεχνικός σύμβουλος βρέθηκε στη Λέρο, όπου είχε συναντήσεις με το Δήμαρχο του νησιού κ. Τιμόθεο Κωτάκη, καθώς και με τον πρόεδρο του ΔΟΝΑ Λέρου Νικήτα Μαχαίρα.

Ο δήμαρχος κ. Κωτάκης δέχθηκε με ιδιαίτερη χαρά τον τεχνικό σύμβουλο, που συνοδευόταν από τον πρόεδρο του ΓΣΝ Λέρου Αντώνη Μπίλλη και μαζί τους είχε μία ενδιαφέρουσα συζήτηση, που επεκτάθηκε και σε θέματα αθλητικών υποδομών, εκτός του θεσμού των Λερείων. Στο επίπεδο των αθλητικών υποδομών ο δήμαρχος εστιάζει το ενδιαφέρον του στη δημιουργία ενός κλειστού Γυμναστηρίου και ενός Σταδίου που να περιλαμβάνει αναβαθμισμένες στιβικές εγκαταστάσεις, ικανές να φιλοξενήσουν αθλητικές εκδηλώσεις επιπέδου.

Σε ό,τι αφορά το θεσμό των Λερείων, έδειξε να επιθυμεί την αναβάθμισή τους. Σχεδιάζει μάλιστα να προσκαλέσει στα Λέρεια 2003 την παγκόσμια πρωταθλήτρια της άρσης βαρών Μαρία Χριστοφορίδου, που κατάγεται από το νησί της Αρτέμιδος, για να προσδώσει λαμπρότητα στην εκδήλωση. Τη συμμετοχή του ΝΑΟΔ, σαν συνδιοργανωτή θα την επιδιώξει και ο ίδιος αφού σκοπεύει να συναντηθεί με την πρόεδρο Ανδριάνα Μπαφίτη.

Τέλος, ο Δήμαρχος έδωσε λύση στο ζήτημα της μεταφοράς των αθλητών στο Στάδιο για τις προπονήσεις τους αναλαμβάνοντας το κόστος μεταφοράς τους με ταξί.

Το απόγευμα ο τεχνικός σύμβουλος επισκέφθηκε το μικρό προπονητήριο στίβου στην Αγία Μαρίνα και συζήτησε με τους προπονητές και τους αθλητές για τις συνθήκες προπόνησής τους. Νωρίς το βράδυ συναντήθηκε με τα μέλη του σωματείου ΓΣΝ Λέρου και αργότερα, προσκλήθηκε από τον πρόεδρο του ΔΟΝΑ Νικήτα Μαχαίρα για δείπνο. Στη διάρκεια του δείπνου συζητήθηκαν θέματα υποδομών, κυρίως όμως στη συζήτηση κυριάρχησε το θέμα των Λερείων. Ο πρόεδρος του ΔΟΝΑ επιβεβαίωσε το ενδιαφέρον του για τη συνέχιση του θεσμού, ζητώντας όμως και την εξασφάλιση της οικονομικής υποστήριξης του ΝΑΟΔ. Ο τεχνικός σύμβουλος ενημέρωσε τον πρόεδρο του ΔΟΝΑ ότι περιμένει έγγραφη απάντηση από το ΝΑΟΔ και θα ενημερωθεί εγγράφως.

Το SOCCER TIME

Με τη διεξαγωγή του δεύτερου ημιτελικού, συνεχίζεται αύριο στις 8μ.μ στις εγκαταστάσεις 5Χ5 του Κέντρου Μίνι Ποδοσφαίρου Ρόδου «Βιτζηλαίος» το τουρνουά ανεξαρτήτων ομάδων με την επωνυμία SOCCER TIME που ουσιαστικά έχει μπει στην τελική του ευθεία. Στον αγώνα αυτό θα πάρουν μέρος οι ΔΟΝΑ Ρόδου και οι ΧΧΧ με το πλεονέκτημα έδρας να το έχουν οι γηπεδούχοι. Ο πρώτος ημιτελικός επρόκειτο να διεξαχθεί χθες το βράδυ ανάμεσα στην SELESAO και τους LIONS (πλεονέκτημα έδρας έχει η SELESAO).

Ναβροζίδης: «Πανηγύρισα, ε και;»

Θέση στα όσα του καταμαρτυρούν οι ποδοσφαιριστές της ΑΕ Λέρου, ότι πανηγύριζε μαζί με τους παίκτες του Απόλλωνα Απολλώνων το γκολ που σημείωσαν στο μεταξύ τους παιχνίδι, πήρε χθες με δηλώσεις του σε εκπομπή του ραδιοφωνικού σταθμού TOP FM ο γενικός αρχηγός του Διγενή Κοσκινού Μίλτος Ναβροζίδης.

Ο κ.Ναβροζίδης παραδέχθηκε πως πανηγύρισε το γκολ αλλά «μέσα σε κόσμια πλαίσια» όπως είπε, προσθέτοντας πως «δεν έκανα κάτι το μεμπτό». Αρνήθηκε κατηγορηματικά ότι πανηγύριζε πάνω στα κάγκελα ενώ δεν παρέλειψε να αναφέρει πως οι παίκτες Πατρός και Ψύλλου έτρεξαν προς το μέρος του (όπου βρίσκονταν και άλλοι φίλοι) λόγω του ότι στο παρελθόν φόρεσαν τη φανέλα του Διγενή.

Σε ερώτηση που του έγινε για το αν η ομάδα του Κοσκινού μετά το «στραβοπάτημα» της ΑΕΛ βρίσκεται πολύ κοντά στην κατάκτηση του πρωταθλήματος, απάντησε χαρακτηριστικά ότι, «αυτό θα το δούμε μετά το τέλος του πρωταθλήματος».

Αναβλήθηκε παιχνίδι στη Γ΄ Κατηγορία

Αναβλήθηκε λόγω των δυσμενών καιρικών συνθηκών το προγραμματισμένο για σήμερα παιχνίδι γαι το 2ο όμιλο της Γ΄ Κατηγορίας ανάμεσα στον Γ.Σ. Διαγόρα και τον Α.Σ. Τήλου.

Το παιχνίδι θα επαναοριστεί εκ νέου από την Επιτροπή πρωταθλήματος της ΕΠΣΔ.

Στον Θρασύβουλο ο Βαγγ. Κατσιδώνης

Ο διαιτητής Βαγγέλης Κατσιδώνης του Συνδέσμου της Δωδεκανήσου κληρώθηκε να διευθύνει την αναμέτρηση του Θρασύβουλου με τον Εθνικό την προσεχή Κυριακή στα πλαίσια της 29ης αγωνιστικής του πρωταθλήματος της Γ' Εθνικής Κατηγορίας. «Βοηθοί» του θα είναι οι κ.Κωτούλας (Τρίκαλα) και Παπουτσής (Σέρρες). Ένας άλλος διαιτητής του νομού μας, ο Κώστας Ζανετίδης θα είναι αναπληρωματικός του κ.Καζακίδη από το Κιλκίς στη συνάντηση της Μαρκό με τον Βύζαντα Μεγάρων, ενώ ο Νίκος Φεσσάρας κληρώθηκε στους αναπληρωματικούς «βοηθούς» διαιτητές της αγωνιστικής αυτής.

Οι διαιτητές των αγώνων της Δ΄Εθνικής

Οι διαιτητές των αγώνων της 24ης «ημέρας» στον 7ο όμιλο της Δ΄ Εθνικής, είναι οι εξής:

ΔΙΑΓΟΡΑΣ - ΕΝΩΣΗ ΠΑΝΑΣΠΡ/ΚΟΥ

Διαιτητής	Ι. Δραβαλόπουλος	ΣΔΠ Εύβοιας
Βοηθός διαιτητή	Β. Γούρνης	ΣΔΠ Εύβοιας
Βοηθός διαιτητή	Α. Γιαννούλης	ΣΔΠ Εύβοιας
Παρατηρητής	Δ. Καρίκης	ΣΔΠ Δωδεκανήσου

ΑΙΑΣ ΣΑΛΑΜΙΝΑΣ - ΑΠΟΛΛΩΝ ΚΑΛΥΘΙΩΝ

Διαιτητής	Μ. Καρσιώτης	ΣΔΠ Κορίνθου
Βοηθός διαιτητή	Π. Χονδρόπουλος	ΣΔΠ Κορίνθου
Βοηθός διαιτητή	Π. Σπηλιώτης	ΣΔΠ Κορίνθου
Παρατηρητής	Φ. Αρμάος	ΣΔΠ Αθήνας

ΚΑΡΛΟΒΑΣΙ - ΑΙΟΛΙΚΟΣ

Διαιτητής	Ι. Σφακιανάκης	ΣΔΠ Αθήνας
Βοηθός διαιτητή	Π. Γαβρίλης	ΣΔΠ Αθήνας
Βοηθός διαιτητή	Θ. Δεμάγκος	ΣΔΠ Αθήνας
Παρατηρητής	Α. Λαγοδήμος	ΣΔΠ Πειραιά

ΜΥΚΟΝΟΣ - ΕΡΜΗΣ ΚΟΡΥΔΑΛΛΟΥ

Διαιτητής	Α. Καράτζίκας	ΣΔΠ Αθήνας
Βοηθός διαιτητή	Α. Γαρυφάλλου	ΣΔΠ Αθήνας
Βοηθός διαιτητή	Δ. Καραμπεκιός	ΣΔΠ Αθήνας
Παρατηρητής	Δ. Λέκκας	ΣΔΠ Κορίνθου

ΜΑΝΔΡΑΪΚΟΣ - ΠΑΝΕΛΕΥΣΙΝΙΑΚΟΣ

Διαιτητής	Β. Βελέντζας	ΣΔΠ Εύβοιας
Βοηθός διαιτητή	Δ. Ροσολύμος	ΣΔΠ Εύβοιας
Βοηθός διαιτητή	Π. Δούκας	ΣΔΠ Εύβοιας
Παρατηρητής	Α. Τζαβάρας	ΣΔΠ Αθήνας

ΑΤΡΟΜΗΤΟΣ ΠΕΙΡΑΙΑ - ΑΟ ΜΑΝΗΣ

Διαιτητής	Μ. Βοσκάκης	ΣΔΠ Ρεθύμνου
Βοηθός διαιτητή	Κ. Δελήμπασης	ΣΔΠ Ρεθύμνου
Βοηθός διαιτητή	Μ. Κατσαμάς	ΣΔΠ Ρεθύμνου
Παρατηρητής	Σ. Σκάνδαλος	ΣΔΠ Αθήνας

ΚΑΛΛΟΝΗ - ΚΩΣ

Διαιτητής	Π. Κουτσούμπου	ΣΔΠ Πειραιά
Βοηθός διαιτητή	Ι. Παπαδής	ΣΔΠ Πειραιά
Βοηθός διαιτητή	Γ. Γιανναράκης	ΣΔΠ Πειραιά
Παρατηρητής	Ε. Παπουτσέλης	ΣΔΠ Λέσβου

ΑΟ ΚΑΣΠΑΚΑ- ΡΟΔΟΣ

Διαιτητής	Ν. Δημοβασίλης	ΣΔΠ Αθήνας
Βοηθός διαιτητή	Β. Πλατσιώτας	ΣΔΠ Αθήνας
Βοηθός διαιτητή	Ι. Τουμπακάρης	ΣΔΠ Αθήνας
Παρατηρητής	Ν. Μαστοράκης	ΣΔΠ Πειραιά

ΠΥΓΜΑΧΙΑ

Αποκλείστηκε ο Βαγιανός!

Αποκλείστηκε από τη συνέχεια του Πανελληνίου πρωταθλήματος πυγμαχίας που διεξάγεται στο κλειστό γυμναστήριο της Δραπετσώνας ο αθλητής του Σταυρού Καλυθιών Αναστάσιος Βαγιανός. Ο νεαρός αθλητής που πήρε μέρος στην κατηγορία των Εφήβων στα 57 κιλά, έχασε χθες στον δεύτερο γύρο από τον Γιώργο Χειμαριώτη της ΕΑ Πατρών στα σημεία με 26 - 23 και έτσι δεν έχει τη δυνατότητα να συνεχίσει στην διοργάνωση.

Ο Βαγιανός πάντως στάθηκε πολύ άτυχος καθώς έκανε πάρα πολύ καλή εμφάνιση και με λίγη τύχη θα μπορούσε να περάσει και στην επόμενη φάση που ήταν τα ημιτελικά.

Σε καμπ της Ολλανδίας οι Σφυρή - Καραντάσιου

Για την Ολλανδία θα αναχωρήσουν η Εφη Σφυρή και η Βάσω Καραγτάσιου, προκειμένου να πάρουν μέρος σε προπονητικό καμπ, που περιλαμβάνει κοινή προετοιμασία και φιλικούς αγώνες με τις Ολλανδέζες Καντάικ και Λέενστρα, στο Αμστερνταμ. Την ελληνική ομάδα θα συνοδεύσει ο Βραζιλιάνος ομοσπονδιακός προπονητής Αλεμάο και ο φυσικοθεραπευτής Γιώργος Γρατσίας.

Μετά την επιστροφή τους στην Αθήνα (αρχές Απριλίου), οι δύο κοπέλες θα συνεχίσουν την προετοιμασία τους σε καμπ με τη συμμετοχή μιας αγγλικής ομάδας.

ΑΝΑΚΟΙΝΩΣΗ

Το Αθλητικό Τμήμα του Δήμου Νότιας Ρόδου σας προσκαλεί

στην **πεζοπορία** που διοργανώνει

την Κυριακή 23 Μαρτίου 2003 στις 11.30.

Η διαδρομή είναι 5 χλμ με αφετηρία τη διασταύρωση της Μονής Σκιαδίου στον επαρχιακό δρόμο Κατταβιάς - Απολακκιάς και τερματισμό στη Μονή Σκιαδίου.

Στην αφετηρία μπορείτε να φτάσετε:

α) Με λεωφορεία που θα ξεκινήσουν από το Γεννάδι στις 10.30, Ασκληπιείο 10.40, Λαχανιά 10.55, Κατταβιά 11.05, Μεσαναγρός 11.15.

Από Γεννάδι για Βάτι στις 10.40, Προφύλιας 10.55, Ιστριο 11.00, Αρνίθα 11.10, Απολακκιά 11.15.

β) Με δικά σας οχήματα.

ΧΛ-21/3

AMCOR

ΚΑΤΑΣΚΕΥΑΖΟΝΤΑΙ & ΕΙΣΑΓΟΝΤΑΙ ΣΥΝΑΡΜΟΛΟΓΗΜΕΝΑ ΑΠΟ ΤΟ ΙΣΡΑΗΛ

No 1



ΠΡΟΔΙΑΓΡΑΦΕΣ ΕΟΚ CE MARK

Χ3810-30/3

η **AMCOR-ΙΣΡΑΗΛ** η μεγαλύτερη βιομηχανία ηλιακών συστημάτων στον κόσμο,σας προσφέρει τον

ΚΑΛΥΤΕΡΟ ΗΛΙΑΚΟ ΘΕΡΜΟΣΙΦΩΝΑ ΤΟΥ ΚΟΣΜΟΥ

με μοναδικά σημεία υπεροχής που **ΚΑΝΕΝΑΣ ΑΛΛΟΣ ΔΕΝ ΕΧΕΙ**.πρώτη η **AMCOR**,πριν **40** χρόνια παρουσίασε την επαναστατική της τεχνολογία στους ηλιακούς θερμ/πες. πολλοί απο τοτε προσπάθησαν να την μιμηθούν .τα αποτελέσματα τους είναι γνωστα.**ΚΑΝΕΝΑΣ** δεν μπορεσε να τη φτασει.σημερα η **AMCOR** συνεχιζοντας την ερευνα στον τομεατης ηλιακης ενεργειας βρισκεται και θα βρισκεται μπροστα γιατι ειναι η **No 1** στον κοσμο.

ΕΙΝΑΙ Η AMCOR



Πολύ κοντά φτάσαμε στο να δούμε κάποιο παχνίδι φέτος στη Ρόδο, Α΄ Εθνικής, αφού όπως η ΠΡΟΟΔΟΣ σας είχε προαναγγείλει το Δημοτικό Στάδιο «Διαγόρας» ήταν μέσα στα άμεσα πλάνα των «ερυθρολεύκων»!

Ο κ. συνεπίκουρος το άρπαξε στον αέρα το θέμα, καθότι «γάτα», ωστόσο παρά τις σκληρές του διαπραγματεύσεις και τα δεκάδες τηλεφωνήματά του δεν πείστηκε η ΕΠΑΕ η οποία επέλεξε τελικά το γήπεδο του Πανηλειακού. Πάντως ο άνθρωπος προσπάθησε και μπράβο του.

Πολλές απ' τις ομάδες που μετακινούνται από τη Ρόδο, τόσο αεροπορικώς όσο και ακτοπλοϊκώς χρωστάνε πάρα πολλά χρήματα στα πρακτορεία με αποτέλεσμα να έχει δημιουργηθεί σημαντικό θέμα και οι μουρμούρες να δίνουν και να παίρνουν.

Θα επαναλάβουμε για μία ακόμη φορά, ότι και οι ομάδες αποτελούν μια μορφή εταιρείας, η οποία απαιτεί χρηστή και λογικευμένη διοίκηση και βέβαια σωστό τιμόνι στο Ταμείο. Αν αυτό δεν είναι εφικτό, παίρνεις το καπελάκι σου και στρίβεις δια του αρραβώνος. Τσάμπα μάγκα και με δανεικά δεν γίνεται. Ετσι γίνεται και η γιαγιά μου παράγοντας.

Τα γεράκια της Αμερικής, την πήραν την απόφαση και πλέον η σκέψη, το μυαλό όλης της ανθρωπότητας θα είναι στραμμένα στο Ιράκ, επισκιάζοντας κάθε άλλη εκδήλωση, δραστηριότητα και διοργάνωση. Η στήλη, συμμετέχοντας στις αντιπολεμικές εκδηλώσεις, ανά την Υφήλιο, ρίχνει την ιδέα: να διοργανωθεί ένα διεθνής, φιλικός αγώνας, του στυλ σούπερ - καπ, με άσους απ' όλον τον κόσμο και τα έσοδα να σταλούν στον πολύπαθο λαό του Ιράκ. Καλό έ,ε,ε!

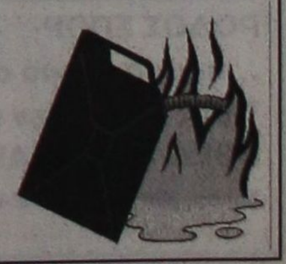

ΠΡΟΟΔΟΣΠΟΡ

Ικανοποίηση για το επιμορφωτικό σεμινάριο προπονητών μπάσκετ

Θα ακολουθήσουν κι άλλα από την ΤΕ ΕΟΚ Δωδεκανήσου

Κλίμα ικανοποίησης και δικαίωσης άφησε πίσω του το 1ο επιμορφωτικό σεμινάριο προπονητών μπάσκετ, που είχε συνδιοργανωτές, το ΝΑΟΔ, την Τοπική Επιτροπή ΕΟΚ Δωδεκανήσου και το νεοσύστατο παράρτημα του Συνδέσμου Ελλήνων Προπονητών Καλαθόσφαιρας στο νομό μας.

Ικανοποίησης των παρευρισκομένων φίλων του μπάσκετ και των προσκεκλημένων προπονητών (Πετρόπουλος, Κορωναίος, Μίσσας, Δικαιουλάκος), για την αθρόα προσέλευση και συμμετοχή, καθώς και για τα ποικίλα και πολύ ενδιαφέροντα θέματα επιμόρφωσης του προγράμματος.

Η δικαίωση αφορούσε την ιδέα της διοργάνωσης του σεμιναρίου από τους τρεις φορείς, που πίστευαν σε μια οργανωμένη και ουσιαστική προσπάθεια επιμόρφωσης στον ευρύ τομέα της καλαθόσφαιρας. Οι ομιλητές, εξαίρετοι και πεπειραμένοι προπονητές, προσπάθησαν πραγματικά να προσφέρουν όσο περισσότερες γνώσεις μπορούσαν, μέσα από την πολυετή κι επιτυχημένη πορεία τους στο χώρο του μπάσκετ.



Οι κ. Αθανασιάδης, Δικαιουλάκος, Κορωναίος, Κωνσταντινίδης, Παππάς, Πετρόπουλος και Μίσσας σε αναμνηστική φωτογραφία στο κλειστό γυμναστήριο του Βενετοκλείου

Η παρουσία των προπονητών, παραγόντων, καθηγητών φυσικής αγωγής, παικτών και φίλων του μπάσκετ, ξεπέρασε κάθε προσδοκία, ξεπερνώντας κατά πολύ και άλλα αντίστοιχα σεμινάρια στην Περιφέρεια!

Το πρόγραμμα πρόσφερε μεγάλα οφέλη σε όσους το παρακολούθησαν, ακόμη και στην επίλεκτη ομάδα επιβλεψης, η οποία βοήθησε σημαντικά.

Η οργάνωση του σεμιναρίου κρίθηκε άρτια, κάτι που ικανοποίησε την οργανωτική επιτροπή, την οποία αποτελούσαν οι Βαγγέλης Αθανασιάδης, Αλέξης Παππάς, Στέλιος Κωνσταντινίδης και Αργυρώ Δράκου, που είχαν την πλήρη συμπαράσταση του ΝΑΟΔ και ειδικά, της προέδρου του Ανδριάννας Μπαφίτη και της Τοπικής Επιτροπής ΕΟΚ.

Οι προσκεκλημένοι προπονητές απεκόμισαν άριστες εντυπώσεις από την όλη προσπάθεια, γεγονός που έδωσε στους διοργανωτές περισσότερο κουράγιο για τη συνέχιση της προσπάθειας. Οι κ. Πετρόπουλος, Μίσσας, Κορωναίος και Δικαιουλάκος εξέφρασαν την ευγνωμοσύνη και τις ευχαριστίες τους για τη φιλοξενία, υποσχόμενοι ότι θα στηρίξουν κάθε εκδήλωση που θα γίνει στο μέλλον στα Δωδεκάνησα.

Η Τοπική Επιτροπή ΕΟΚ Δωδεκανήσου συγχαίρει το παράρτημα του ΣΕΠΚ στο νομό και φυσικά τον ΝΑΟΔ για την εξαίρετη πρωτοβουλία τους. Θα συνεχίσει να στηρίζει παρόμοιες εκδηλώσεις και προαναγγέλλει, στο κοντινό μέλλον, σεμινάρια διαιτησίας, αθλητιατρικής και οργάνωση ομάδων για παράγοντες.

Με οδηγό την Προοδευτική...

Ο Π.Α.Ο. Διαγόρας ξεκίνησε την προετοιμασία του-χωρίς τον Φάνη Ματιάτο-για το ματς με τον Ερμή Σχηματαρίου!



Πολύ καλή εμφάνιση πραγματοποίησε για δεύτερο συνεχόμενο εκτός έδρας παιχνίδι ο Π.Α.Ο. Διαγόρας

Η πολύ καλή εμφάνιση που πραγματοποίησε στον Κορυδαλλό ο Π.Α.Ο. Διαγόρας όπως ήταν λογικό σκόρπισε ενθουσιασμό στις τάξεις της ομάδας, παρά το γεγονός ότι οι «κυανέρυθροι» έχουν πάρει το δρόμο για τα τοπικά πρωταθλήματα. Η ομάδα του Σάκη Καλαμπόκα πάλεψε και κοίταξε στα ίσα τους πρωτοπόρους κάτι που μόνο θετικά μηνύματα μπορεί να αποφέρει ενόψει της νέας χρονιάς.

Από χθες όμως το ματς στον Πειραιά αποτελεί παρελθόν για τους Ροδίτες που ξεκίνησαν την προετοιμασία τους για το παιχνίδι της 20ης αγωνιστικής με αντίπαλό τον Ερμή Σχηματαρίου. Ένα ματς στο οποίο ο «γηραιός» θα έχει την ευκαιρία να μετρήσει τις δυνάμεις του απέναντι σε έναν αντίπαλο που μάχεται για την παραμονή του στη Γ' Εθνική. Χθες ο Σάκης Καλαμπόκας δεν είχε στη διάθεση του τον στρατευμένο Φάνη Ματιάτο που σε λίγες μέρες θα κληθεί να μεταβεί στο Καστελλόριζο για να συνεχίσει το υπόλοιπο της θητείας του.

Στο μεταξύ για αύριο έχει προγραμματιστεί το καθιερωμένο φιλικό παιχνίδι στην «τέντα» κόντρα στον Α.Σ.Κ. Ιβίσκος, στο πλαίσιο της καλύτερης δυνατής προετοιμασίας.

Τέλος θα πρέπει να σημειωθεί ότι στις δύο τελευταίες αποστολές, δεν συμμετείχε κανένα μέλος της διοίκησης και το ρόλο του συνοδού...επωμίστηκε ο ίδιος, ο Σάκης Καλαμπόκας.

Εμείς...κατακτητές της κορυφής!

Ο Γ.Α.Σ. Ιάλυσος «κόλλησε» εκεί που του αρμόζει με την εύκολη νίκη του επί της Νίκης Ρόδου με 61-21!



Ακόμα μία νίκη πρόσθεσαν στο ενεργητικό τους τα κορίτσια του ΓΑΣ Ιάλυσος. Στη φωτό φάση από το παιχνίδι κόντρα στον ΑΣΚ Ιβίσκος

Η ξέφρενη πορεία συνεχίστηκε...Ο Γ.Α.Σ. Ιάλυσος κερδίζοντας τη Νίκη Ρόδου με το ευρύ 61-21 πέτυχε την ένατη του νίκη σε ισάριθμα παιχνίδια και φυσικά έχει εξασφαλίσει την κατάκτηση της πρώτης θέσης στην κανονική διάρκεια του πρωταθλήματος. Η ομάδα του Γιώργου Χατζηκαλημέρη μετά την εύκολη επικράτηση κόντρα στον Α.Σ.Κ. Ιβίσκος δεν συνάντησε καμία δυσκολία απέχανε στα κορίτσια του Μιχάλη Βιτζηλαίου. Άλλωστε το τελικό σκορ μιλάει από μόνο του. Οι «εριθροκίτρινες» επιβεβαίωσαν τη δυναμικότητα τους από το ξεκίνημα και φρόντισαν να μετατρέψουν το παιχνίδι σε υγιεινό περίπατο.

Πλέον ο Ιάλυσος περιμένει να μάθει την ομάδα που θα τερματίσει στην τέταρτη θέση...Απ' τις νικήτριες ξεχώρισαν οι Μανδραγού, Κυπραίου και Κοντούζογλου ενώ απ' τις ηττημένες μόνο η Περγάντη. Η Δράκου δεν βοήθησε και βρέθηκε μακριά απ' τον καλό της εαυτό

Τα δεκάλεπτα ήταν: 4-19, 5-34(ημ.), 14-43, 21-61

Διαιτητές: Ροϊλίδου-Βαγιανός

ΝΙΚΗ ΡΟΔΟΥ (Βιτζηλαίος):Κελές 5, Ματθαίου 2, Περγαντή 6, Δράκου 8(1), Σαρδέλη, Παντελή , Κυριακίδου, Γκιούντιτσε ,

Γ.Α.Σ. ΙΑΛΥΣΟΣ (Χατζηκαλημέρης): Κυπραίου 10, Καρακοβούνη 8, Μανδραγού 18, Κοντούζογλου 6, Μιλένκοβιτς 10, Γαλαχουσίδη 5, Παπαοικονόμου, Μανιάς, Φακίρη 4, Καλημέρη

Η ΒΑΘΜΟΛΟΓΙΑ

1.Γ.Α.Σ. Ιάλυσος	18	9-0	516-237 (+279)
2.Ιπποκράτης Κω (+11)	17	7-3	558-462 (+96)
3.Π.Α.Ο. Διαγόρας (-11)	17	7-3	516-471 (+45)
4.Α.Σ.Κ. Ιβίσκος	14	6-2	436-270 (+166)
5.Α.Ε. Δικαίου	14	3-8	501-547 (-46)
6.Νίκη Ρόδου	12	2-9	414-546 (-132)
7.Ήλιος Ιαλυσού	9	0-9	271-679 (-408)

*Η Νίκη Ρόδου έχει ένα μηδενισμό

Σπόρτιγκ...ενόψει!

Ο Κολοσσός ξεκίνησε χθες χωρίς προβλήματα την προετοιμασία του για το ματς στα Πατήσια...

Την προετοιμασία του ενόψει του παιχνιδιού με τον Σπόρτιγκ ξεκίνησε χθες ο Κολοσσός. Οι «θαλασσί» προπονήθηκαν πρωί και απόγευμα με τον Βασίλη Φραγκιά να έχει στη διάθεση του όλους τους αθλητές με εξαίρεση φυσικά τον Παντελή Κουγιό που έχει τεθεί νοκ-άουτ μέχρι το τέλος της φετινής χρονιάς. Στις τάξεις των Ροδιτών εξάλλου επικρατεί αισιοδοξία για τη νίκη κόντρα στο Αιγάλεω, με την οποία εξέτισαν τις δύο αγωνιστικές της εξορίας τους στην Κω.

Πλέον μετά την αναμέτρηση με τον Σπόρτιγκ, ο Κολοσσός θα επιστρέψει και πάλι στη Ρόδο τη μεθεπόμενη Κυριακή αντιμετωπίζοντας σε ένα σπουδαίο παιχνίδι τον Α.Σ. Ξάνθης που βρίσκεται στη δεύτερη θέση του βαθμολογικού πίνακα. Για τους «θαλασσί» βέβαια προέχει το ματς στα Πατήσια στο οποίο- παρά το γεγονός ότι είναι αδιάφοροι βαθμολογικά-θα δώσουν το καλύτερο τους εαυτό έτσι ώστε να μην αλλοιωθεί η αξιοπιστία του πρωταθλήματος. Οι Αθηναίοι καίγονται για τη νίκη στην προσπάθεια που κάνουν να παραμείνουν στην κατηγορία και γι' αυτό το λόγο αναμένεται να τα δώσουν...όλα!

Άλλωστε στόχος των «νεοφώτιστων» είναι να βλέπουν



Χωρίς προβλήματα ξεκίνησε την προετοιμασία του ο Κολοσσός ενόψει του αγώνα με τον Σπόρτιγκ

το κάθε παιχνίδι ξεχωριστά και στο τέλος να κάνουν το ταμείο...Μπορεί οι ελπίδες για άνοδο στην Α2 να έχουν χαθεί, όμως το γεγονός αυτό σε καμία περίπτωση δεν πρέπει να πτοήσει τους παίκτες του Κολοσσού που πρέπει να αποδείξουν ότι άξιζαν περισσότερα τη φετινή περίοδο.

Στη Χαλκίδα...χωρίς άγχος!

Ο Γ.Α.Σ. Ιάλυσος θα επιδιώξει να χτυπήσει...το άγχος των Ευβοιωτών και να πάρει το διπλό!

Την ευκαιρία να εξασφαλίσει κατά μεγάλο ποσοστό την παραμονή του στη Γ' Εθνική θα έχει την ερχόμενη Κυριακή στη Χαλκίδα, ο Γ.Α.Σ. Ιάλυσος που ξεκίνησε χθες την προετοιμασία του ενόψει της αναμέτρησης στο πλαίσιο της 20ης αγωνιστικής.

Μετά τη νίκη επί του Α.Γ.Ο. Ρεθύμνου τα χαμόγελα επέστρεψαν και πάλι στο «ερυθροκίτρινο» στρατόπεδο και όπως είναι κατανοητό πλέον παρουσιάζεται η μεγάλη ευκαιρία για τον Γ.Α.Σ. Ιάλυσος να «καθαρίσει» μία και καλή την υπόθεση παραμονή. Η ομάδα του Γιώργου Χατζηκαλημέρη ξεκίνησε χθες την προετοιμασία της για το παιχνίδι στην πρωτεύουσα της Εύβοιας και θα αγωνιστεί χωρίς άγχος, κάτι το οποίο θα βαραίνει τα πόδια και τα χέρια των γηπεδούχων που βρίσκονται σε πιο δύσκολη θέση.

Πλέον οι Ροδίτες με τρεις νίκες στα υπόλοιπα επτά παιχνίδια θα εξασφαλίσουν την παραμονή τους στην κατηγορία. Και φυσικά στα εναπομείναντα ματς ο Ιάλυσος θα έχει στη διάθεση του και τον Λευτέρη Τσαουσίδη που έχει δείξει σημαντικά σημάδια βελτίωσης και αναμένεται στη συνέχεια να επανέλθει στα γνώριμα γι' αυτόν στάνταρ...

Στο Πυλί ο Ιπποκράτης....

Η Α.Ε. Δικαίου θα υποδεχθεί σήμερα στις 17:00 την ομάδα του Πρόδρομου Κανενόπουλου για τον τρίτο όμιλο του παιδικού πρωταθλήματος...

Σημαντικό παιχνίδι με φαβορί πάντως τους γηπεδούχους θα διεξαχθεί σήμερα στις 17:00-καιρού επιτρέποντος- στο ανοιχτό του Πυλίου. Εκεί η απίτητη και ισχυρή Α.Ε. Δικαίου θα φιλοξενήσει τον Ιπποκράτη και με νίκη θα προσπεράσει και πάλι τον Ηρακλή 2000. Η κατάσταση πλέον έχει ξεκαθαρίσει σχετικά με τις τρεις ομάδες που θα πάρουν το εισιτήριο για την επόμενη φάση. Αν η ομάδα του Δημήτρη Τζομάκα πάρει τη νίκη τότε θα τερματίσει εκτός απρόοπτου στην πρώτη θέση με δεύτερο τον Ηρακλή 2000.

Σαν τρίτος σίγουρα θα περάσει ο Ιπποκράτης Κω καθώς η Ε.Α. Καλύμνου μετά το μηδενισμό(δεν πήγε στην Καρδάμαινα)έχασε κάθε ελπίδα για πρόκριση. Στο παιχνίδι του πρώτου γύρου η Α.Ε. Δικαίου κέρδισε στο κλειστό γυμναστήριο της Κω με 59-53!

Πυλί (17:00): Α.Ε. Δικαίου- Ιπποκράτης Κω (Κρανιάς-Μαρμαρινός)

7η ΑΓΩΝΙΣΤΙΚΗ

Ηρακλής 2000- Ε.Α. Καλύμνου.....20-0 (α.α.)

Α.Ε. Δικαίου- Ιπποκράτης Κω.....(σήμερα 17:00)

Η ΒΑΘΜΟΛΟΓΙΑ

1.Ηρακλής 2000	11	5-1	386-320 (+66)
2.Α.Ε. Δικαίου	10	5-0	385-276 (+109)
3.Ιπποκράτης Κω	7	2-3	320-275(+45)
4.Ε.Α. Καλύμνου	5	1-4	229-284 (-55)
5.Αίολος Κεφάλου	4	0-5	169-334 (-165)

*Ο Ιπποκράτης Κω και η Ε.Α. Καλύμνου έχουν από ένα παιχνίδι λιγότερο

*Ο Αίολος Κεφάλου και η Ε.Α. Καλύμνου έχουν από ένα μηδενισμό

*Ο Ηρακλής 2000 και ο Αίολος Κεφάλου έχουν εκτίσει το ρεπό τους

*Ο Ηρακλής 2000 και ο Ιπποκράτης Κω έχουν παίξει και για τους δύο γύρους

Η ΕΠΟΜΕΝΗ ΑΓΩΝΙΣΤΙΚΗ

Ιπποκράτης Κω- Ηρακλής 2000.....64-67

Αίολος Κεφάλου- Α.Ε. Δικαίου.....

Ρεπό έχει η Ε.Α. Καλύμνου

Εκπληκτική νίκη...με +19!

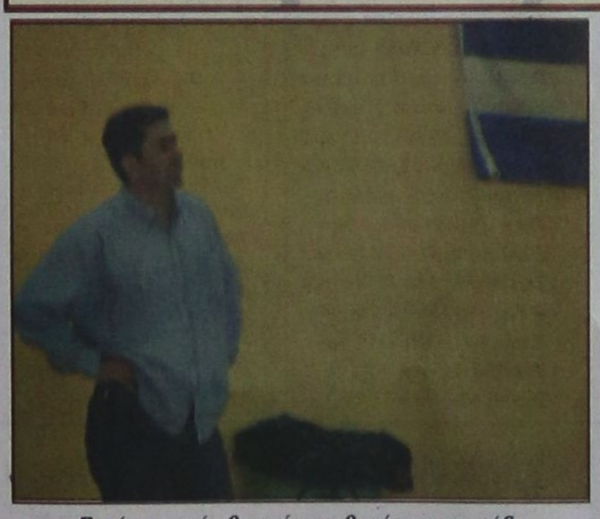

Εκτός μπαράζ θα μείνει πιθανότατα η ομάδα του Τάσου Μπατμά (φωτό)

Ο Ιπποκράτης Κω με καλάθι του Σκούφη στην εκπνοή κατάφερε όχι μόνο να κερδίσει τον Ηρακλή 2000 αλλά να καλύψει και τη διαφορά των 18 πόντων καθώς επικράτησε με 83-64(!) Οι Καρδαμιώτες αν δεν κερδίσουν την πρωτοπόρο Α.Ε. Δικαίου την τελευταία αγωνιστική μένουν εκτός μπαράζ...

Παρβαντών, που έβλεπε το αντίπαλο καλάθι σαν βαρέλι...Με ωραίες ενέργειες, ο αθλητής του Ιπποκράτη οδήγησε εκ του ασφαλούς την ομάδα του στην επιτυχία...Ουσιαστικά οι φιλοξενούμενοι αυτοκτόνησαν καθώς στην επαναφορά της μπάλας μόνο 3'' πριν το τέλος ο Αγρέλης-που ήταν ο κορυφαίος των Καρδαμιωτών- έδωσε πάσα στον Σκούφη και αυτός πέτυχε με την εκπνοή το καλάθι, μέσα σε έξαλλα πανηγύρια απ' όλους όσους βρέθηκαν στο γήπεδο. Απ' τους νικητές εκτός του Παρβαντών ξεχώρισαν επίσης οι Τσιλιγκίρης και Σκούφης ενώ απ' τους ηττημένους διακρίθηκε ο Αγρέλης που ήταν και ο μοιραίος παίκτης της ομάδας του στο τέλος.

Τα δεκάλεπτα ήταν: 17-11, 31-24(ημ.), 61-43, 83-64

Διαιτητές: Ζαμάγιας-Μαρμαρινός

ΙΠΠΟΚΡΑΤΗΣ ΚΩ (Κανενόπουλος): Χατζηαντωνίου, Παντελής, Δρόσος 7(1), Σκούφης 12, Ζελίδης , Καμαράτος, Μπότσαρης, Παρβαντώνης 28(3), Λίτσιος 2, Τσιλιγκίρης 22 (2), Πατσός 12(2), Μουστάκας,

ΗΡΑΚΛΗΣ 2000 (Μπατμάς): Δανάς 4, Σταύρος 19, Μαυροειδάκος, Σαρρής, Τάλαρος , Αγρέλης 20(1), Ζερβός 4, Παπαηλίας 10, Χατζηνικολάου 2, Χατζηπαναγιώτης Π. 5,

ΕΦΗΒΙΚΟ ΠΡΩΤΑΘΛΗΜΑ
ΟΜΙΛΟΣ ΝΗΣΩΝ
5η ΑΓΩΝΙΣΤΙΚΗ

1.Α.Ε. Δικαίου	10	5-0	382-287 (+95)
2.Ηρακλής 2000	8	3-2	323-308 (+15)
3.Ιπποκράτης Κω	7	2-3	326-311 (+15)
4.Αίολος Κεφάλου	5	0-5	241-366 (-125)

Η ΕΠΟΜΕΝΗ ΑΓΩΝΙΣΤΙΚΗ

Ιπποκράτης Κω- Αίολος Κεφάλου.....

Ηρακλής 2000- Α.Ε. Δικαίου.....

Μεγάλη μάχη στις νεανίδες...

Ο Γ.Α.Σ. Ιάλυσος και ο Α.Σ.Κ. Ιβίσκος θα παλέψουν σήμερα στις 19:00 για τον τίτλο του πρωταθλητή...Οι «ερυθροκίτρινες» θέλουν νίκη και +4 για να κόψουν πρώτες το νήμα...



Το μεγάλο ντέρμπι μεταξύ του ΓΑΣ Ιάλυσος και του ΑΣΚ Ιβίσκος κλέβει σήμερα την παράσταση. Στη φωτό φάση από το παιχνίδι Ήλιος Ιαλυσού - ΑΣΚ Ιβίσκος

Ο τίτλος του πρωταθλητή θα κριθεί σήμερα στις 19:00 στο κλειστό γυμναστήριο της Ιαλυσού. Εκεί ο Γ.Α.Σ. θα υποδεχθεί τον Α.Σ.Κ. Ιβίσκος που βολεύεται ακόμα και με ήττα μέχρι 2 πόντους, καθώς στο παιχνίδι του πρώτου γύρου η ομάδα του Χρήστου Μπίλια είχε κερδίσει με 41-38! Με δεδομένο ότι οι δύο ομάδες δεν θα έχουν άλλες απώλειες μέχρι το τέλος του πρωταθλήματος θα τα δώσουν όλα για την κατάκτηση της νίκης.

Τα κορίτσια του Γιώργου Χατζηκαλημέρη θα προσπαθήσουν να ξεφύγουν γρήγορα στο σκορ, ενώ στην αντίπερα όχθη ο Ιβίσκος θα κυνηγήσει με τη σειρά του τη νίκη ώστε να εκπροσωπήσει τα Δωδεκάνησα στο πανελλήνιο πρωτάθλημα

• Κ.Γ. Ιαλυσού (19:00): Γ.Α.Σ. Ιάλυσος- Α.Σ.Κ. Ιβίσκος (Φάκαρος- Στάλας)

4η ΑΓΩΝΙΣΤΙΚΗ

Π.Α.Ο. Διαγόρας- Ήλιος Ιαλυσού.....82-14

Γ.Α.Σ. Ιάλυσος- Α.Σ.Κ. Ιβίσκος.....(σήμερα 19:00)

Η ΒΑΘΜΟΛΟΓΙΑ

1.Α.Σ.Κ. Ιβίσκος	6	3-0	185-115(+70)
2.Π.Α.Ο. Διαγόρας	6	2-2	295-167(+128)
3.Γ.Α.Σ. Ιάλυσος	5	2-1	167-129(+38)
4.Ήλιος Ιαλυσού	4	0-4	100-336(-236)

*Ο Π.Α.Ο. Διαγόρας και ο Ήλιος Ιαλυσού έχουν από ένα παιχνίδι λιγότερο

Η ΕΠΟΜΕΝΗ ΑΓΩΝΙΣΤΙΚΗ

Ήλιος Ιαλυσού- Γ.Α.Σ. Ιάλυσος.....

Α.Σ.Κ. Ιβίσκος- Π.Α.Ο. Διαγόρας.....

Ρύθμιση οφειλών από το ΙΚΑ με ευνοϊκούς όρους

ΠΟΙΕΣ ΕΙΝΑΙ ΟΙ ΠΡΟΫΠΟΘΕΣΕΙΣ

ΑΠΟ ΤΟ ΙΚΑ ανακοινώθηκε ότι με το Ν.3050/02 δίδεται η δυνατότητα σε όλους τους εργοδότες που οφείλουν να εξοφλήσουν ή να ρυθμίσουν την οφειλή τους με ευνοϊκούς όρους μέχρι 31/3/2003, ως ακολούθως:

- Σε περίπτωση εφάπαξ εξόφλησης της οφειλής έκπτωσης 80% επί των προσθέτων τελών και λοιπών προσαυξήσεων (Π.Ε.Π.Τ., Π.Ε.Π.Ε.Ε., ΠΕΠΕΟ, Π.Ε.Π.Α.Ε.), για χρονική περίοδο απασχόλησης μέχρι 31/12/99 και επιπλέον 20% επί των οίκοθεν προσθέτων τελών για χρονική περίοδο από 1/1/2000 και εφεξής, σύμφωνα με τα άρθρα 49-55 του Ν.2676/99.

- Σε περίπτωση συνολικής ρύθμισης της οφειλής 50% των προσθέτων τελών και λοιπών προσαυξήσεων (Π.Ε.Π.Τ., Π.Ε.Π.Ε.Ε., ΠΕΠΕΟ, Π.Ε.Π.Α.Ε.), για χρονική περίοδο απασχόλησης μέχρι 31/12/99 και επιπλέον έκπτωση 10% και 5% στα οίκοθεν πρόσθετα τέλη για ρύθμιση σε 24 ή 36 δόσεις, αντίστοιχα, για χρονική περίοδο απασχόλησης από 1/1/2000 και εφεξής, σύμφωνα με τα άρθρα 49-55 του Ν.2676/99.

- Επισημαίνεται ότι οι ανωτέρω μειώσεις ισχύουν για μόνο μία ρύθμιση και σε περίπτωση απώλειας αυτής αναβιώνουν τα πρόσθετα τέλη και οι λοιπές προσαυξήσεις.

- Προκειμένου οι εργοδότες να τύχουν των προαναφερομένων ευνοϊκών ρυθμίσεων, πρέπει να υποβάλουν αίτηση, για έλεγχο στα αρμόδια υποκαταστήματα του ΙΚΑ και ταυτόχρονα να προσκομίσουν απαραίτητα στοιχεία προς έλεγχο (το αργότερο μέχρι 31/3/2002), για να τους χορηγηθεί το Υπηρεσιακό Σημείωμα για το ύψος της οφειλής τους, η οποία θα ρυθμιστεί ή θα εξοφληθεί στο αρμόδιο Ταμείο Είσπραξης Εσόδων Ι.Κ.Α. ή Υποκατάστημα Ι.Κ.Α.

Οικονομική βοήθεια σε μη μόνιμους κατοίκους Κάσου

ΑΙΤΗΜΑ ΑΠΟ ΤΟ ΝΟΜΑΡΧΗ

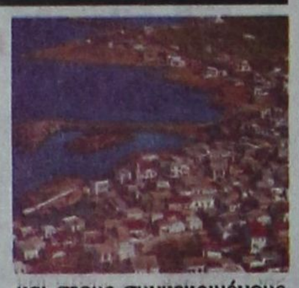

Η χορήγηση οικονομικής βοήθειας και στους μη μόνιμους κατοίκους της Κάσου, οι περιουσίες των οποίων επλήγησαν από τις πλημμύρες του προηγούμενου Δεκεμβρίου, ζητεί ο Νομάρχης Δωδεκανήσου κ. Γιάννης Μαχαιρίδης, με επιστολή του προς τον υφυπουργό Υγείας και Πρόνοιας κ. Δημήτρη Θάνο.

Πρόκειται για τις περιπτώσεις κατοίκων που για διάφορους λόγους (μετανάστευση, απασχόληση, κλπ.) τα τελευταία χρόνια δεν διαμένουν μόνιμα στο νησί.

Ο κ. Μαχαιρίδης κρίνει ότι είναι κοινωνικά δίκαιο να δοθεί το βοήθημα αυτό και στους συγκεκριμένους Κασιώτες (αριθμητικά είναι λίγοι), καθώς - όπως επισημαίνεται στην επιστολή προς τον υφυπουργό Υγείας - Πρόνοιας -, οι κατοικίες τους έχουν υποστεί εκτεταμένες ζημιές.

Υπενθυμίζεται, ότι η έκτακτη οικονομική ενίσχυση των 600 ευρώ, έχει ήδη δοθεί έγκαιρα στους μονίμους κατοίκους της Κάσου.

ΕΥΧΑΡΙΣΤΗΡΙΑ ΕΠΙΣΤΟΛΗ

Το Δ.Σ. της Λέσχης Αρχιμαγείρων Δωδεκανήσου και Κυκλάδων ευχαριστεί θερμά για την προσφορά τους στην επιτυχή διοργάνωση του δεύτερου συμποσίου της λέσχης μας, τον διευθυντή της ΑΣΤΕΡ κ. Στάμο Αθανάσιο και τη διευθύντρια της ΤΕΕ-ΣΤΕ Ρόδου κ. Διακονικόλα Αικατερίνη.

Ο πρόεδρος
κ. Χριστοφόρου Νικόλαος

2473-19/3

ΕΝΩΣΗ ΚΑΤΑΣΤΕΛΛΟΡΙΖΙΩΝ ΡΟΔΟΥ

ΠΡΟΣΚΛΗΣΗ

Προσκαλούμε όλους τους συμπατριώτες και φίλους του Συλλόγου στη **χοροεσπερίδα** μας, που θα γίνει στην αίθουσα CASTELLO ROSSO **το Σάββατο 22-3-2003 και ώρα 20.30 μ.μ.**

Τιμή κατά άτομο 20 ευρώ, στην οποία περιλαμβάνονται πλούσιο μενού, ζωντανή μουσική, κρασί και αναψυκτικά απεριόριστης κατανάλωσης.

Τα έσοδα θα διατεθούν για τη στέγαση του Συλλόγου μας

Πληρ. στα τηλέφωνα: 22410 78827 και 22410 32809
Το Δ.Σ.

2470-22/3

Η υπόθεση μπήκε στην ουσία

Μάρτυρες καταθέτουν στη δίκη της 17 Νοέμβρη

ΑΠΕΡΡΙΦΘΗ ΕΝΣΤΑΣΗ ΤΗΣ ΥΠΕΡΑΣΠΙΣΗΣ

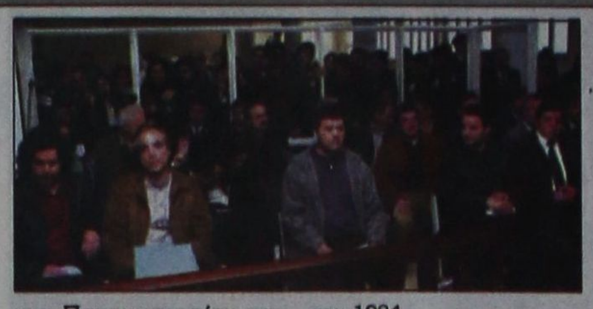

ΜΕ ΤΙΣ υποθέσεις της απόπειρας δολοφονίας του Αμερικανού αρχισμηνία Ρόμπερτ Τσαντ και τη δολοφονία του αστυφύλακα Χρήστου Μάτη, στην ληστεία της Εθνικής Τράπεζας, Ανω Πετραλώνων άρχισε το πρωί της Τρίτης, η εκδίκαση των υποθέσεων που αφορούν τη δίκη των κατηγορουμένων για συμμετοχή στη 17 Νοέμβρη.

Υπόθεση απόπειρας δολοφονίας του Ρ. Τσαντ

Ο μάρτυρας, που ονομάζεται Ελευθέριος Κοντοδιός, κατέθεσε οτι δεν είναι σε θέση να αναγνωρίσει τώρα κάποιον απο τους κατηγορούμενους. Είπε, ωστόσο, ότι έχει κάποια εικόνα του συνοδηγού της μηχανής, που είχε πλησιάσει το αυτοκίνητο του Αμερικανού στρατιωτικού και συμπλήρωσε πως θα μπορούσε, ίσως, να συγκρίνει την εικόνα, που έχει στο μυαλό του με κάποιον απο τους κατηγορούμενους, μόνο αν έβλεπε φωτογραφίες για το πως ήταν οι κατηγορούμενοι πριν 20 χρόνια.

Στο δικαστήριο κατέθεσε επίσης ο αστυνομικός Νίκος Κωστάκος, ο οποίος, όμως, όπως είπε, δε θυμάται λεπτομέρειες του περιστατικού, καθώς έχουν περάσει 20 χρόνια.

Αμέσως μετά αναγνώστηκε η προκήρυξη της 17Ν για το χτύπημα, καθώς και άλλα έγγραφα της υπόθεσης. Η υπεράσπιση του Νίκου Παπαναστασίου παρουσίασε βεβαίωση της εταιρίας, στην οποία εργαζόταν ο κατηγορούμενος, καθώς και τον κατάλογο ασφαλιστικών εισφορών, από τον οποίο προκύπτει ότι δούλευε ολο το μήνα Απρίλιο κανονικά, από τις 7 το πρωί εως τις 3 μετά το μεσημέρι.

Ο ίδιος ο Ρόμπερτ Τσαντ ήταν απών απο το δικαστήριο, όταν εκφωνήθηκε το όνομά του. Σύμφωνα με τη δικογραφία στην υπόθεση Τσαντ φέρονται να εμπλέκονται οι Αλέξανδρος Γιωτόπουλος, Νίκος Παπαναστασίου, Δημήτρης Κουφοντίνας, Πάτροκλος Τσελέντης και Χριστόδουλος Ξηρός, ενώ τον Αμερικανό φέρεται να είχε πυροβολήσει ο νεκρός πλέον Γιάννης Σκανδάλης.

Δολοφονία αστυνομικού Χ. Μάτη στη ληστεία της Εθνικής

Στη συνέχεια, το δικαστήριο προχώρησε στην εκδίκαση της υπόθεσης της δολοφονίας του αστυνομικού Χρήστου Μάτη, κατά τη διάρκεια ληστείας στο υποκατάστημα της Εθνικής Τράπεζας Ανω Πετραλώνων, στις 24 Δεκεμβρίου του 1984.

Ως μάρτυρες κατέθεσαν τα αδέλφια του αστυνομικού, Ξενοφών Βασίλειος Μάτης και Νικηφόρος Ευάγγελος Μάτης, οι οποίοι, ωστόσο, δεν ήσαν αυτόπτες μάρτυρες στη ληστεία της Τράπεζας. Αντίθετα, ο αυτόπτης μάρτυρας Παύλος Νικολαΐδης αναγνώρισε στο πρόσωπο του Δημήτρη Κουφοντίνα τον άνθρωπο, ο οποίος με στολή αστυνομικού μπήκε στο υποκατάστημα της Τράπεζας μαζί με άλλους, κρατώντας ένα κουτί με γλυκά και πλησίασε το Χρήστο Μάτη. Ο μάρτυρας, ωστόσο, υποστήριξε πως, επειδή έγινε πάλη για να ακινητοποιηθεί ο άτυχος αστυνομικός, δε μπορεί να πει με ακρίβεια ποιός τον πυροβόλησε. Σύμφωνα με τη δικογραφία, στην υπόθεση αυτή εμπλέκονται οι Νίκος Παπαναστασίου, Πάτροκλος Τσελέντης, Χριστόδουλος Ξηρός, Γιάννης Σκανδάλης και ένας Τούρκος υπήκοος, που επίσης έχει αποβιώσει, ενώ φέρεται να πυροβόλησε ο Δημήτρης Κουφοντίνας.

Απορρίφθηκε η ένσταση για αφαίρεση προανακριτικού υλικού απο τη δικογραφία

Απέρριψε το δικαστήριο την ένσταση της υπεράσπισης για αφαίρεση προανακριτικού υλικού απο τη δικογραφία, κρίνοντας ότι, τόσο οι λήψεις των καταθέσεων και απολογιών, όσο και τα ευρήματα των εργαστηριακών εξετάσεων, για τα οποία διενεργήθηκαν έλεγχοι απο επίσημα εργαστήρια, δεν αποτελούν λόγο ακυρότητας της προδικασίας.

Το δικαστήριο, ωστόσο, επιφυλάχθηκε ως προς το αν θα γίνει αποδεικτική χρήση των καταθέσεων και απολογιών των κατηγορουμένων. Οπως είπε ο πρόεδρος, εκφωνώντας την απόφαση του δικαστηρίου, στην περίπτωση που αποδειχθούν βάσιμοι οι ισχυρισμοί κατηγορουμένων περί ψυχολογικών και άλλων πιέσεων, που δέχθηκαν, το δικαστήριο δε θα αναγνώσει τις καταθέσεις και τις απολογίες. Επίσης, το δικαστήριο έκρινε αβάσιμο το αίτημα για αποβολή των συνηγόρων πολιτικής αγωγής της υπόθεσης Κωνσταντίνου Ανδρουλιδάκη, καθώς κρίθηκε ότι στους κατηγορούμενους αποδίδεται πρόθεση στην πράξη τους, ενώ στους γιατρούς του Ευαγγελισμού - που διεκδίκησαν και κέρδισαν αποζημίωση οι συγγενείς του εκλιπόντος εισαγγελέα - αποδόθηκε αμέλεια για το θάνατό του.

Οι επιχειρηματίες ζητούν κατάργηση του σπατόσημου

ΚΑΙ ΕΝΤΑΣΗ ΤΗΣ ΤΟΥΡΙΣΤΙΚΗΣ ΠΡΟΒΟΛΗΣ

Αποσκοπώντας στην ελαχιστοποίηση των φετινών τουριστικών απωλειών λόγω του επερχόμενου πολέμου στο Ιράκ, ο Σύνδεσμος Τουριστικών Επιχειρήσεων Ελλάδος (ΣΕΤΕ) ζητά την άμεση ενεργοποίηση της Πολιτείας ώστε να μετριαστεί η "σίγουρη μείωση της τουριστικής ζήτησης σε σχέση με το 2002", όπως αναφέρει σε ανακοίνωση του.

Στο πλαίσιο αυτό ο ΣΕΤΕ προτείνει τη λήψη μέτρων, τα οποία μπορούν εύκολα και γρήγορα να μετακυληθούν στην αγορά και στον τελικό καταναλωτή, κυρίως την κατάργηση του φόρου αεροδρομίων (σπατόσημο) και μειώσεις στα τέλη χρήσης των αεροδρομίων. Τα μέτρα αυτά, κατά τον Σύνδεσμο, θα πρέπει να ισχύσουν τουλάχιστον όσο θα διαρκούν οι επιπτώσεις της κρίσης.

Οπως υποστηρίζει "είναι σχεδόν σίγουρο ότι η όποια μείωση κρατικών εσόδων προκύψει από τα παραπάνω μέτρα, θα υπερκαλυφθεί από την πρόσθετη ζήτηση που θα προκύψει από τον ελληνικό τουρισμό, αν βέβαια τα παραπάνω μέτρα συνδυαστούν με κατάλληλες κινήσεις για τη διαφήμιση και την προβολή του τουρισμού μας". Η τουριστική κίνηση, σύμφωνα με τον Σύνδεσμο, "αναμένεται να ανακάμψει μετά τη λήξη του πολέμου και είναι προφανές ότι οι τουριστικοί προορισμοί που θα επωφεληθούν, θα είναι αυτοί που θα είναι επικοινωνιακά παρόντες και τιμολογιακά ελκυστικοί".

Ετσι, εκτός από τα παραπάνω μέτρα μείωσης του κόστους του τουριστικού προϊόντος, ο ΣΕΤΕ αναφέρει ότι σε επικοινωνιακό επίπεδο "θα πρέπει να είμαστε έτοιμοι αμέσως με τη λήξη του πολέμου να προβάλλουμε την Ελλάδα έμμεσα, αλλά σαφέστατα, ως ασφαλή προορισμό, ο οποίος απέχει πολύ από την εστία της κρίσης, έχει καλές σχέσεις με όλους τους λαούς κλπ. Οι Ολυμπιακοί Αγώνες του 2004 πρόσφέρουν την κατάλληλη ομπρέλα για μια τέτοιου είδους επικοινωνιακή στρατηγική".

Υποψηφιότητα θα θέσει και η Ντόρα

Υποψηφιότητα για την προεδρία της ΚΕΔΚΕ θα θέσει η Ντόρα Μπακογιάννη, σύμφωνα με πληροφορίες,και ύστερα από συνεννοήσεις που έγιναν χθες με τη Ρηγίλλης.

Πηγές της ΝΔ αναφέρουν ότι η κα Μπακογιάννη είναι ένα καταξιωμένο στέλεχος στην κοινωνία και μπορεί να προσφέρει στην αναβάθμιση της τοπικής Αυτοδιοίκησης.

Κατά τις ίδιες πληροφορίες για την προεδρία της ΤΕΔΚΝΑ ο κ.Χρήστος Αγραπίδης προσανατολίζεται μετά από συνεννόηση με τη Ρηγίλλης να υποστηρίξει τον κ.Φιλίππου που προέρχεται από τον ΣΥΝ.

Πάντως,στελέχη της ΝΔ προειδοποιούν ότι αν δεν υπάρξει διάθεση αυτοδιοικητικής συνεννόησης από την πλευρά του ΠΑΣΟΚ και του ΣΥΝ τότε η ΝΔ θα κατεβάσει δικούς της υποψηφίους,αλλά δεν θα συμμετέχει σε διαπαραταξιακά προεδρεία.

47χρονος οδηγούσε μεθυσμένος αυτοκίνητο

ΜΠΛΟΚΑ ΑΠΟ ΤΗΝ ΤΡΟΧΑΙΑ

ΑΜΕΤΑΝΟΗΤΟΙ εμφανίζονται κάποιοι οδηγοί. Συνεχίζουν να το «τσούζουν», να οδηγούν χωρίς δίπλωμα και να προκαλούν τροχαία ατυχήματα.

Προχθές το βράδυ συνελήφθη από άνδρες της Τροχαίας Ρόδου ο Γ. Χ. του Μ., 47 χρόνων, γιατί ενώ του είχε αφαιρεθεί το δίπλωμα, επειδή οδηγούσε σε κατάσταση μέθης, προκάλεσε τροχαίο ατύχημα υλικών ζημιών. Ο 47χρονος είχε συλληφθεί τα ξημερώματα της 28ης Φεβρουαρίου να οδηγεί το Ι.Χ. επιβατικό αυτοκίνητό του υπό την επίδραση οινοπνεύματος, σε ποσοστό 0,51 MG/LT εκπνεόμενου αέρα.

Πολλοί οδηγοί των οποίων αφαιρείται το δίπλωμα γιατί συλλαμβάνονται μεθυσμένοι, όχι μόνο συνεχίζουν να οδηγούν, αλλά παράλληλα συνεχίζουν και να τα τσούζουν.

Γενική συνέλευση όλων των εστιατόρων από το Δήμο Πεταλούδων

ΤΑ σημαντικά προβλήματα που αντιμετωπίζει ο κλάδος των εστιατόρων θα αποτελέσουν το κυρίαρχο αντικείμενο της γενικής τους συνέλευσης, που θα πραγματοποιηθεί το ερχόμενο Σάββατο 22 Μαρτίου 2003, στις 10.30 το πρωί στο Πνευματικό Κέντρο Κρεμαστής.

Στη γενική συνέλευση καλούνται να συμμετάσχουν όλοι οι εστιάτορες της ευρύτερης περιοχής των Δήμων Ιαλυσού, Πεταλούδων, Καμείρου και Αταβύρου.

Αναλυτικότερα, τα θέματα που θα απασχολήσουν τη γενική συνέλευση είναι:

- Ορισμός προσωρινού διοικητικού συμβουλίου και καθορισμός του τρόπου λειτουργίας του.

- Καταγραφή και διεξοδική συζήτηση των προβλημάτων που αντιμετωπίζει ο κλάδος, προκειμένου να βρεθούν τρόποι επίλυσής τους.

Διοργάνωση συνεδρίου για νησιωτικές πολιτικές θα γίνει στο νησί μας

ΣΤΗ διοργάνωση συνεδρίου για τις νησιωτικές πολιτικές, προχωρά η Νομαρχιακή Αυτοδιοίκηση Δωδεκανήσου. Η διεξαγωγή του συνεδρίου, που προσδιορίζεται χρονικά για το Μάϊο, θα είναι το αντικείμενο της σύσκεψης που θα γίνει σήμερα στη Νομαρχία, με πρωτοβουλία του νομάρχη κ. Γιάννη Μαχαιρίδη.

Στη σύσκεψη κλήθηκε να παραστεί ο πρόεδρος της Τοπικής Ενωσης Δήμων και Κοινοτήτων και δήμαρχος Ροδίων κ. Γιώργος Γιαννόπουλος και άλλα μέλη της διοικούσας επιτροπής της ΤΕΔΚ.

Στόχος της συνάντησης είναι να συντονιστούν οι ενέργειες για τη διοργάνωση του συνεδρίου, τις εργασίες του οποίου θα κληθούν να παρακολουθήσουν εκπρόσωποι Δήμων και Νομαρχιακών Αυτοδιοικήσεων από ολόκληρη την Ελλάδα.

Η διεξαγωγή του συνεδρίου, πάντως, είναι μια πρώτης τάξεως ευκαιρία για την προβολή της Ρόδου στο εσωτερικό της χώρας, σε μια περίοδο ιδιαίτερα κρίσιμη για τον τουρισμό του νησιού.

Επιτυχημένο συμπόσιο της Λέσχης Μαγείρων

ΤΙΜΗΘΗΚΑΝ ΑΠΟΜΑΧΟΙ ΜΑΓΕΙΡΟΙ

ΜΕ ΜΕΓΑΛΗ επιτυχία πραγματοποιήθηκε στο Castello Rosso, το 2ο Συμπόσιο της Λέσχης Αρχιμαγείρων. Ηταν μια ευκαιρία για επικοινωνία με τους φίλους και συνεργάτες των Αρχιμαγείρων και για απόλαυση μιας εξαιρετικά οργανωμένης γευστικής περιπλάνησης.

Κατά τη διάρκεια της εκδήλωσης, τιμήθηκαν οι απόμαχοι μάγειροι Τρομούχης Μιχάλης και Κεφαλάκης Κωνσταντίνος. Τις τιμητικές διακρίσεις παρέδωσαν ο αντινομάρχης κ. Ζωίδης Νικόλαος και ο επίκουρος Δημάρχου κ. Κάλλιστος Διακογεωργίου. Ο αστυνομικός διευθυντής Δωδεκανήσου κύριος Χαλυβόπουλος Ηλίας τίμησε εκ μέρους του συλλόγου τον αστυκτηνίατρο - αστυνομικό διευθυντή κ. Μιχάλη Ζεμπιλλά για το έργο του και την βοήθεια που παρέχει με τις γνώσεις και την εμπειρία του συμβάλλοντας στην παροχή ποιοτικών και εύγεστων εδεσμάτων από τους επαγγελματίες του τουρισμού.

Την εκδήλωση τίμησε με την παρουσία του ο διευθυντής της ΑΣΤΕΡ κ. Στάμος και ο επόπτης εργασίας κ. Ζωγραφίδης.

Ακολουθεί ένα δείγμα του ιδιαίτερα φροντισμένου και γευστικού μενού που απόλαυσαν οι παρευρισκόμενοι και επιμελήθηκαν οι Αρχιμάγειροι:

Συμπόσιο θαλασσινών καθισμένων στο ζελέ από το ζωμό τους

Σάλτσα ραπανιών με φρέσκο κολίανδρο

Κοτόπουλο γεμιστό με μους μανιταριών και σπανάκι σε αφρό από σαφράν και τζίντζερ

Χοιρινό φιλέτο με σάλτσα από σινάπι και εστραγκόν

Τούρτα πατάτας με σαντιγύ από πατζάρι

Μικρά λαχανικά καραμελωμένα με μαύρο πιπέρι

Ανοιξιάτικη σαλάτα με χυμό από παλαιωμένο ξύδι μπαλσάμικο και τρουφέλαιο

Μιλφέϊγ με μους φράουλας πάνω σε σούπα από βερύκοκο.

Προβολή ντοκιμαντέρ

Την Τετάρτη 19 Μαρτίου 2003, στις 20.00, στο Πανεπιστήμιο Αιγαίου (αμφιθέατρο ισογείου του κτιρίου Α'), θα προβληθεί το ντοκιμαντέρ «Ο χορός των αλόγων», του βραβευμένου σκηνοθέτη Χρήστου Βούπουρα, με θέμα ένα παλαιότατο εορταστικό έθιμο, ειδωμένο μέσα από τα μάτια ενός παιδιού, όπως τελείται στη σημερινή του μορφή.

Την ταινία θα προλογίσει ο ίδιος ο σκηνοθέτης και θα ακολουθήσει συζήτηση με το κοινό.

RESTAURANT ΙΠΠΟΤΙΚΟΝ

Ενας χώρος ειδικά διαμορφωμένος για σας.

Χειμώνα - καλοκαίρι μαζί σας

Με πλούσια ποικιλία παραδοσιακών μεζέδων

Με φρέσκα κρεατικά και ψαρικά

Με άψογο σέρβις

Με πλήρη καθαριότητα

Με ζεστή και φιλική ατμόσφαιρα

Ενα δικό σας στέκι για την καθημερινή σας έξοδο

Στο τραγούδι η μελωδικήφωνη της **ΕΛΕΥΘΕΡΙΑΣ ΡΟΔΙΤΗ**
Στο πιάνο **ο ΗΛΙΑΣ ΠΕΖΟΥΒΑΝΗΣ**

Η αίθουσα ενγαία 80 ατόμων διατίθεται για κάθε εκδήλωση

ΙΠΠΟΤΙΚΟΝ
στην Παλιά Πόλη
Μικρό συντριβάνι-Πλατεία Εβραίων Μαρτύρων
Τηλ. ρεζερβέ: 22410 25293

2544-10/4