ΕΤΟΣ ΙΔΡΥΣΗΣ 1949
ΙΔΙΟΚΤΗΤΗΣ - ΔΙΕΥΘΥΝΤΗΣ
ΓΙΩΡΓΟΣ ΔΙΑΜΑΝΤΙΔΗΣ
Γραφεία - Τυπογραφεία:
Μάρκου Μαλλιαράκη 3 (ΚΟΒΑ)
Λογιστήριο: Νέα Αγορά
Τηλ.: Σύνταξης: 27356 - 34101 FAX: 20643
Λογιστηρίου: 24539 FAX: 24539
e-mail: info@proodos.net

ΠΡΟΟΔΟΣ

Ανεξάρτητη καθημερινή πρωινή εφημερίδα

ΠΛΗΡΩΜΕΝΟ ΤΕΛΟΣ
ΕΛΤΑ
SATO
OFFICE SYSTEMS
ΜΠΟΝΗΣ Ε.Π.Ε. ΤΗΛ. 02410 78588

ΑΡΙΘΜΟΣ ΦΥΛΛΟΥ 16.272 • ΤΙΜΗ 0,70 ευρώ
ΠΕΜΠΤΗ 20 ΜΑΡΤΙΟΥ 2003

Η πιο καταστροφική και ολέθρια σύρραξη στην παγκόσμια ιστορία

Ξεκινάει ο πόλεμος

Οι Αμερικανοί ελπίζουν ότι σε τέσσερις ημέρες θα ισοπεδώσουν και θα καταλάβουν τη Βαγδάτη

Ενώ η οικουμένη αγωνιά για τις τρομοκρατικές συνέπειες που θα έχει η εισβολή των Αμερικανών στο Ιράκ, οι εξελίξεις είναι ραγδαίες όχι μόνο στο πολεμικό μέτωπο, αλλά και στις χώρες που έχουν άμεση ανάμιξη στη σύρραξη.

**** Οι κυβερνήσεις όλων των κρατών είναι βέβαιες, ότι στις 3 το πρωΐ που λήγει το τελεσίγραφο του Μπους προς τον Σαντάμ Χουσεΐν οι αμερικανοβρετανικές δυνάμεις θα αρχίσουν να βομβαρδίζουν τη Βαγδάτη και τις άλλες πόλεις του Ιράκ.***



Ολα είναι έτοιμα για την επέμβαση στο Ιράκ

ΟΙ ΑΜΕΡΙΚΑΝΟΙ πιστεύουν, ότι ο πόλεμος θα είναι πολύ σύντομος και οι απώλειες σε ανθρώπινες ζωές ελάχιστες. Είναι βέβαιοι ότι ο στρατός του Ιράκ δεν θα πολεμήσει και ότι μεγάλες μονάδες θα αυτομολήσουν.

* Χθες τα αεροπλάνα τους πέταξαν στα ιρακινά εδάφη και από μικροφώνων καλούσαν τους Ιρακινούς να αρνηθούν να πολεμήσουν.

Ο ΜΕΓΑΛΥΤΕΡΟΣ εχθρός των Αμερικανών είναι οι κακές καιρικές συνθήκες. Χθες στη Βαγδάτη η θερμοκρασία έφθασε τους 50 βαθμούς Κελσίου και σε ολόκληρη την περιοχή σημειώθηκαν φοβερές αμμοθύελλες.

* Το Ιράκ παρουσιάζει μια απίστευτη εικόνα. Ολη

ΣΥΝΕΧΕΙΑ ΣΤΗ ΣΕΛ. 4

Μόλις εκδηλωθεί ο πόλεμος

Θα κατέβουν στους δρόμους οι Ροδίτες για να διαμαρτυρηθούν

ΣΥΓΚΕΝΤΡΩΣΗ ΣΤΗΝ ΠΛΑΤΕΙΑ ΚΥΠΡΟΥ

ΣΤΟΥΣ δρόμους προβλέπεται να κατέβουν και οι Ροδίτες μόλις εκδηλωθεί η αμερικανική επίθεση στο Ιράκ! Και με τον τρόπο αυτό θέλουν να διαδηλώσουν την αντίθεσή τους στον πόλεμο και την πίστη τους στα ιδανικά της ειρήνης.

* Ετσι, μόλις εκδηλωθεί η αμερικανική επίθεση, την επόμενη ημέρα, στις 12 το μεσημέρι, θα γίνει συγκέντρωση όλων των πολιτών στην πλατεία Κύπρου. Μάλιστα, η Επιτροπή Ειρήνης Ρόδου κάλεσε τη Νομαρχιακή Αυτοδιοίκηση, την ΤΕΔΚΔ, τα Επιμελητήρια, τους συνδικαλιστικούς φορείς, τα σχολεία και όλους τους εργαζόμενους, ν' αναστείλουν κάθε επαγγελματική δραστηριότητά τους και να συγκεντρωθούν στην πλατεία Κύπρου. Αν η αμερικανική επίθεση γίνει τις πρωινές ώρες, η συγκέντρωση θα γίνει σήμερα το μεσημέρι.

ΑΣΧΕΤΑ, όμως, από το χρόνο της αμερικανικής επίθεσης, έχει προγραμματιστεί για αύριο Παρασκευή αντιπολεμική διαδήλωση, που οργανώνεται από το Εργατικό Κέντρο και το Πανεπιστήμιο Αιγαίου.

* Θα γίνει το πρωί συγκέντρωση στο Εργατικό Κέντρο και στη συνέχεια πορεία διαμαρτυρίας προς το κέντρο της πόλης. Θα πάρουν μέρος εργαζόμενοι,

ΣΥΝΕΧΕΙΑ ΣΤΗ ΣΕΛ. 4



Λόγω των λαθρομεταναστών

Εντείνονται τα μέτρα φύλαξης των θαλάσσιων συνόρων της χώρας μας

ΣΕ ΕΠΙΦΥΛΑΚΗ ΤΟ ΛΙΜΕΝΙΚΟ

Σε επιφυλακή βρίσκονται οι λιμενικές υπηρεσίες της περιοχής μας, για την αντιμετώπιση της έξαρσης της λαθρομετανάστευσης, λόγω του επικείμενου πολέμου στο Ιράκ.

• Σύμφωνα με πληροφορίες στα απέναντι τουρκικά παράλια βρίσκονται χιλιάδες Κούρδοι, Ιρακινοί και Αφγανοί, οι οποίοι είναι έτοιμοι να έρθουν στη χώρα μας, ενόψει του πολέμου.

ΒΕΒΑΙΑ περιμένουν το

ΣΥΝΕΧΕΙΑ ΣΤΗ ΣΕΛ. 4

Αλλαγή φρουράς στην 95 ΑΔΤΕ

Αύριο Παρασκευή στις 10 το πρωί θα γίνει η τελετή παράδοσης και παραλαβής της 95 ΑΔΤΕ.

Η τελετή παράδοσης από τον υποστράτηγο Ευθύμιο Γρετσίστα που αναλαμβάνει τη διοίκηση της Σχολής Ευελπίδων στον κ. Ε. Τσουμάνη που υπηρετούσε στην ταξιαρχία της Λήμνου θα γίνει στο στρατόπεδο Ανθ/γου Παπαποστόλου Χαραλάμπους (43ΔΤΕ) στο Δήμο Αφάντου.

Οι εκδηλώσεις θα ολοκληρωθούν με επίσημη δεξίωση που θα γίνει αύριο στις 8 το βράδυ, στο ξενοδοχείο Rodos Palace.

Πιθανή ανάμειξη γνωστών ονομάτων

Ερευνα σε βάθος για το κύκλωμα με την κοκαΐνη

ΟΛΟΙ ΟΙ ΣΥΛΛΗΦΘΕΝΤΕΣ ΣΤΗ ΡΟΔΟ

ΕΝΩΠΙΟΝ του εισαγγελέα Πρωτοδικών Ρόδου κ. Γιώργου Οικονόμου θα οδηγηθούν σήμερα, Πέμπτη 20 Μαρτίου, στις 1 το μεσημέρι, οι συλληφθέντες σε Κάσο, Ηράκλειο και Χανιά, για την υπόθεση της μεταφοράς των 179 κιλών κοκαΐνης, με το ιστιοφόρο σκάφος «Farway», που είχε προσεγγίσει λόγω της θαλασσοταραχής το βράδυ της περασμένης Δευτέρας στο ακριτικό μας νησί.

* Χθες, το μεσημέρι, κάτω από δρακόντεια μέτρα ασφαλείας και με συνοδεία «ράμπο» του Λιμενικού Σώματος, μεταφέρθηκαν, με ελικόπτερο σούπερ «PUMA»,



Οι δύο συλληφθέντες στην Κάσο οδηγούνται κάτω από αυστηρά μέτρα ασφαλείας στο Λιμεναρχείο Ρόδου χθες το μεσημέρι

από την Κάσο στη Ρόδο, οι δύο συλληφθέντες Αντώνης Βλαχόπουλος, 31 χρόνων, και Μάρκος Σπυρόπουλος, 33 χρόνων, οι οποίοι κρατούνται στο Κεντρικό Λιμεναρχείο του νησιού μας. Σήμερα το πρωί αναμένονται

ΣΥΝΕΧΕΙΑ ΣΤΗ ΣΕΛ. 4

Θα ισχύσει από τα τέλη Απριλίου

Τι προβλέπεται στον κανονισμό λειτουργίας της Μεσαιωνικής Πόλης

ΘΑ ΕΓΚΡΙΘΕΙ ΑΥΡΙΟ ΑΠΟ ΤΟ ΔΗΜΟ

ΣΤΟ ΤΕΛΟΣ Απριλίου θα τεθεί σε ισχύ ο κανονισμός λειτουργίας της Μεσαιωνικής Πόλης που αναμένεται να εγκριθεί στη συνεδρίαση της δημαρχιακής επιτροπής που θα πραγματοποιηθεί αύριο Παρασκευή. Με το νέο κανονισμό λειτουργίας η δημοτική αρχή επιχειρεί να βάλει τάξη στην περιοχή και να περιορίσει στο μέγιστο δυνατό το φαινόμενο των καταλήψεων κοινόχρηστων χώρων.

➤ Παράλληλα γίνεται προσπάθεια να βελτιωθεί και η εμφάνιση των επιχειρήσεων που θα πρέπει να δένει με την αρχιτεκτονική της περιοχής.

ΣΥΓΚΕΚΡΙΜΕΝΑ ο κανονισμός λειτουργίας της περιοχής προβλέπει προδιαγραφές για τις επιγραφές και τις πινακίδες των επιχειρήσεων.

• Προδιαγραφές για τις βιτρίνες των καταστημάτων και τους πάγκους.

• Τον καθορισμό των κοινοχρήστων χώρων που μπορούν να χρησιμοποιούν οι καταστηματάρχες. Συγκεκριμένα οι καταστηματάρχες μπορούν να χρησιμοποιούν 70 εκατοστά από τους κοινόχρηστους χώρους που βρίσκονται μπροστά από τις επιχειρήσεις. Ακόμη θα έχουν τη δυνατότητα να εκθέτουν εμπορεύματα στις προσόψεις των καταστημάτων τους σε 1,50 μ. ύψος.

ΣΥΝΕΧΕΙΑ ΣΤΗ ΣΕΛ. 4

Λόγω της διεθνούς κρίσεως

Για τις 7 Απριλίου αναβλήθηκε η γενική συνέλευση της ΔΑΝΕ

ΠΡΟΒΛΗΜΑ ΜΕ ΤΑ ΟΙΚΟΝΟΜΙΚΑ

ΓΙΑ ΤΙΣ 7 Απριλίου αναβλήθη τελικά η προγραμματισμένη για χθες γενική συνέλευση της ΔΑΝΕ που είχε ως βασικό θέμα τη λήψη απόφασης για την αύξηση του μετοχικού κεφαλαίου της εταιρίας κατά 6,2 εκατομμύρια ευρώ. Σημαντικό ρόλο στην αναβολή της συνελεύσεως έπαιξαν οι διεθνείς συγκυρίες και κυρίως η έναρξη των πολεμικών επιχειρήσεων στο Ιράκ, που δεν ενδείκνυται για «ανοίγματα» σε επενδύσεις και αγορές μετοχών.

* Μέχρι τη διεξαγωγή της γενικής συνέλευσης όμως η

ΣΥΝΕΧΕΙΑ ΣΤΗ ΣΕΛ. 4

Καταδίκη για ζωοκτονία

ΦΥΛΑΚΙΣΗ τριών μηνών και χρηματική ποινή 200 ευρώ, επέβαλε χθες το Τριμελές Εφετείο Δωδεκανήσου στον Εμμανουήλ Χατζηνικόλα από τον Αρχάγγελο, κατηγορούμενο για ζωοκτονία.

• Πρωτόδικα είχε επιβληθεί στον κατηγορούμενο φυλάκιση 2 χρόνων, κατηγορούμενο για ζωοκτονία κατ' εξακολούθηση. Τον είχε μηνύσει το 1999 συγχωριανός του, κτηνοτρόφος για ζωοκτονία 20 κατσικιών.

Ο Χ. Χατζηευθυμίου

Ζητά ενημέρωση για τα οικονομικά του Δήμου Ρόδου

ΚΑΤΑΓΓΕΛΙΑ ΣΤΟΝ ΥΠΟΥΡΓΟ ΕΣΩΤΕΡΙΚΩΝ

Ο ΕΠΙΚΕΦΑΛΗΣ της δημοτικής μειοψηφίας Χ. Χατζηευθυμίου επιμένει στο θέμα των οικονομικών στοιχείων του Δήμου Ρόδου. Μάλιστα χθες έστειλε και σχετική επιστολή στον υπουργό Εσωτερικών Κ. Σκανδαλίδη τον οποίο ενημερώνει για το

ΣΥΝΕΧΕΙΑ ΣΤΗ ΣΕΛ. 4

Αθωώθηκαν υπάλληλοι του Καζίνο

ΑΘΩΩΘΗΚΑΝ χθες για δεύτερη φορά από το Τριμελές Εφετείο Δωδεκανήσου, οι τρεις υπάλληλοι του Καζίνο Ρόδου που είχε μηνύσει επιχειρηματίας από τη Βόρειο Ελλάδα τον Αύγουστο του 1999, ότι του στέρησαν σκόπιμα κέρδος 30 εκατομμυρίων δρχ.

• Πρόκειται για τους Χρήστο Πεσυρίδη, Ευστάθιο Μαθιουδάκη και Kevin Haroy, τους οποίους μήνυσε ο επιχειρηματίας Βασίλης Ουτσιόλας, ότι στις 4 Αυγούστου 1999 με κάποια λάθος κίνηση που έκαναν κατά της γνώμη του σκοπίμως του στέρησαν «τζακ ποτ» στο μπλακ-τζακ μ' αποτέλεσμα να μην κερδίσει ποσό 30 εκατομμυρίων δρχ.

Συνήγορος υπεράσπισης των κατηγορουμένων ήταν ο συμπολίτης μας δικηγόρος Ακης Δημητριάδης.

Βάνδαλοι φασίστες

Καταστρέφουν τη στήλη των Ροδίων Εβραίων που έχουν σκοτώσει οι Ναζί

ΣΤΗ ΡΟΔΟ και την Κω υπήρξαν επί 4 αιώνες δύο ακμάζουσες εβραϊκές κοινότητες. Είχαν ισχυρή παρουσία στην οικονομική και κοινωνική ζωή των νησιών μας και έγιναν ένα κομμάτι της ιστορίας μας.

➤ Στη διάρκεια της γερμανικής κατοχής οι κοινότητες αυτές αποδεκατίστηκαν. Πολλές εκατοντάδες Εβραίων συμπατριωτών μας άφησαν τότε τα κόκαλά τους στα στρατόπεδα συγκέντρωσης των Ναζί.

ΣΥΝΕΧΕΙΑ ΣΤΗ ΣΕΛ. 4



Κόπασαν οι άνεμοι

Ελυσαν κάβους όλα τα πλοία

ΣΥΝΩΣΤΙΣΜΟΣ ΣΤΑ ΛΙΜΑΝΙΑ

ΚΟΠΑΣΑΝ χθες το μεσημέρι οι άνεμοι στο Αιγαίο και τα πλοία «σάλπαρα» καθώς τα Λιμεναρχεία αποφάσιαν να άρουν το «απαγορευτικό» που είχαν επιβάλει από το απόγευμα της περασμένης Κυριακής, λυτρώνοντας χιλιάδες ταξιδιώτες που είχαν εγκλωβιστεί στα δεμένα σκάφη.

Στις 3 το απόγευμα το πλοίο «Πάτμος» που βρισκόταν στο λιμάνι της Ρόδου, από την περασμένη Κυριακή, έλυσε κάβους για να εκτελέσει το δρομολόγιο προς Πειραιά. Από νωρίς το μεσημέρι σημειώθηκε συνωστισμός στο εμπορικό μας λιμάνι, από δεκάδες αυτοκίνητα που φορτώθηκαν στο «Πάτμος» και εκατοντάδες επιβάτες που είχαν προγραμματίσει να ταξιδέψουν το τελευταίο τριήμερο.

ΑΠΟ ΤΟΝ Πειραιά σάλπαραν τα πλοία «Διαγόρας» στις 3 το απόγευμα και το «Blue Star 2» στις 8 το βράδυ με προορισμό τα νησιά μας.

ΣΥΝΕΧΕΙΑ ΣΤΗ ΣΕΛ. 4

Melody Palace
Και πάλι στον αφρό...
ΚΑΘΕ ΒΡΑΔΥ ΣΤΟΝ ΑΝΑΚΑΙΝΙΣΜΕΝΟ ΜΑΣ ΧΩΡΟ
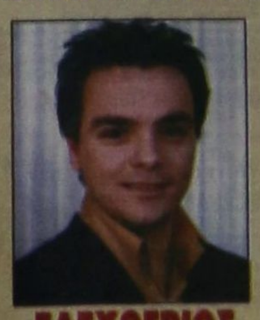
ΕΛΕΥΘΕΡΙΟΣ ΠΑΝΑΓΙΩΤΑΚΗΣ

ΚΑΤΕΡΙΝΑ ΒΕΡΟΥ
ΓΕΩΡΓΙΑ ΒΑΚΑΛΗ
ΠΕΝΗ ΚΩΝΣΤΑ
ΝΙΚΗ ΜΙΣΣΙΚΟΥ
ΔΗΜΗΤΡΗΣ ΑΤΒΑΛΙΩΤΗΣ
Καλλιτεχνική διεύθυνση - μπουζούκι:
ΝΙΚΟΣ ΚΑΡΑΝΙΚΟΛΑΣ
Τηλ. 22410 94920, 95240
703-2215

ΠΡΟΟΔΟΣ
Ημερήσια Εφημερίδα της Ρόδου
Ετος ιδρύσεως 1949
ΓΡΑΦΕΙΑ ΣΥΝΤΑΞΗΣ
Μ. Μαλλιαράκη 3, 85100 Ρόδος
Τηλ. 0241 / 27356 - 34101 FAX 0241 / 20643
ΛΟΓΙΣΤΗΡΙΟ-ΔΙΑΦΗΜΙΣΕΙΣ
Νέα-Αγορά 32 85100 Ρόδος
Τηλ. 0241 / 24539 FAX 0241 / 24539
e-mail: info@proodos.net
www.proodos.net - www.proodosnews.gr



ΤΙ ΕΓΡΑΨΕ Ο ΤΥΠΟΣ ΤΗΣ ΑΘΗΝΑΣ

ΕΠΙΣΚΟΠΗΣΗ ΑΘΗΝΑΪΚΟΥ ΤΥΠΟΥ ΤΗΣ 19/3/2003

Οι εξελίξεις στο θέμα του Ιράκ, η σύνοδος κορυφής της ΕΕ και τα μέτρα στην Ελλάδα για την αντιμετώπιση των επιπτώσεων από ένα ενδεχόμενο πόλεμο και η δίκη της 17Ν, είναι από τα βασικά θέματα της ειδησεογραφίας του χθεσινού αθηναϊκού Τύπου.

ΑΔΕΣΜΕΥΤΟΣ ΤΥΠΟΣ (Μήτσης): 20.000 θέσεις διοικητικού προσωπικού. Θα εκπαιδευτούν στην πληροφορική.

ΑΔΕΣΜΕΥΤΟΣ ΤΥΠΟΣ (Ρίζος): Το σχέδιο της επίθεσης. Ο συσχετισμός δυνάμεων και οι εκτιμήσεις για τη διάρκεια του πολέμου.

ΑΠΟΓΕΥΜΑΤΙΝΗ: Το κρίμα στο λαιμό του. Ο Πάπας ''αφορίζει'' τον πρόεδρο Μπους.

Η ΑΠΟΦΑΣΗ: Εβερτ καλεί εισαγγελέα. Αποκλειστική συνέντευξη: Να λογοδοτήσει στη Δικαιοσύνη ο Χριστοδουλάκης.

Η ΑΥΓΗ: Πόλεμος κατά του πλανήτη. Ο Μπους εξαπολύει την παράνομη και εγκληματική εισβολή στο Ιράκ.

ΑΥΡΙΑΝΗ: Εισβολή στην Ελλάδα ετοιμάζουν εκατοντάδες χιλιάδες Ιρακινοί και Κούρδοι μετανάστες. Συναγερμός στα σύνορα, έκτακτα μέτρα σε λιμάνια και αεροδρόμια.

ΤΟ ΒΗΜΑ: Η μάχη της Βαγδάτης. Πως θα γίνουν οι βομβαρδισμοί, ποιοί είναι οι στόχοι. Κλείνουν οι πρεσβείες, φεύγουν και οι τελευταίοι ξένοι, έρχονται οι βόμβες.

Η ΒΡΑΔΥΝΗ: Ωρα μηδέν για το Ιράκ.

ΕΘΝΟΣ: Ο πλανήτης στη σκιά του τρόμου. ''Παγωμένοι'' οι λαοί - Διχασμένες οι κυβερνήσεις.

ΕΛΕΥΘΕΡΗ ΩΡΑ: Φονιάδες των λαών Αμερικάνοι.

ΕΛΕΥΘΕΡΟΣ: Ολόκληρο το πολεμικό σχέδιο των Αμερικανών για το Ιράκ. Και... κοτόπουλα θα χρησιμοποιηθούν για να διαπιστωθεί η χρήση χημικών όπλων.

ΕΛΕΥΘΕΡΟΣ ΤΥΠΟΣ: Μισθοί: Τέλος οι συλλογικές συμβάσεις εργασίας. Χριστοδουλάκης: Εισήγηση-σοκ στους εταίρους της ΕΕ.

ΕΛΕΥΘΕΡΟΤΥΠΙΑ: Η καταιγίδα της Ευρώπης. Στη σκιά πολέμου και διχασμού αύριο η σύνοδος κορυφής.

ΕΣΤΙΑ: Η διάρκεια του πολέμου. Στόχος των ΗΠΑ οι δύο εβδομάδες.

Espresso: 5 επώνυμοι μπλεγμένοι σε ιστιοπλοϊκό γεμάτο κοκαΐνη. Μπλόκο από τις Αρχές σε 179 κιλά αξίας 5 δισ.

Η ΚΑΘΗΜΕΡΙΝΗ: Δικασμένος και αμήχανος Κόσμος. Μπροστά στον πόλεμο, ενώ το τελεσίγραφο Μπους λήγει στις τρεις τα ξημερώματα της Πέμπτης.

Ο ΛΟΓΟΣ: Πρωτοφανή μέτρα ασφαλείας στην Ελλάδα. Θα συλλαμβάνονται και θα ανακρίνονται όλοι οι λαθρομετανάστες.

ΤΑ ΝΕΑ: Ο απεσταλμένος των ''ΝΕΩΝ'' στη Βαγδάτη: Μετράμε τις ώρες περιμένοντας τις βόμβες...

ΝΙΚΗ: Μετά την ''καταιγίδα της ερήμου'' έρχεται... ο πόλεμος των πόλεων.

POST: Μεσάνυχτα θα χτυπήσει ο θάνατος. Σε κόκκινο συναγερμό ολόκληρη η χώρα.

ΡΙΖΟΣΠΑΣΤΗΣ: Ανακοίνωση του πολιτικού γραφείου της Κεντρικής Επιτροπής: Εξω η Ελλάδα απο τον πόλεμο. Ολοι στους δρόμους.

Traffic News: ''Θα μείνουμε στη ζώνη πυρός της Βαγδάτης''. Ενώ τα κανάλια προτείνουν στους απεσταλμένους να επιστρέψουν στην Αθήνα.

Η ΧΩΡΑ: Φοβούνται αντίποινα και στην Αθήνα. Πύραυλοι Στίνγκερ στις ταράτσες του Πενταγώνου για άμυνα σε επίθεση τρομοκρατών.



Δρομολόγια πλοίων

08.30 ΣΥΜΗ ΙΙ για Τήλο
Προς Πειραιά: 15.00 ΔΙΑΓΟΡΑΣ
17.00 ΔΗΜΗΤΡΟΥΛΑ
20.00 BLUE STAR 1

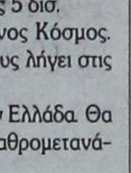

Αεροπορικά δρομολόγια

ΟΛΥΜΠΙΑΚΗ ΑΕΡΟΠΟΡΙΑ

Από Ρόδο-**Αθήνα**: Καθημερινά 07.10, 13.40
Πέμπτη 20.10, 22.45
Καθημερινά πλην Πέμπτης 19.40, 22.25
Καθημερινά πλην Κυριακής 10.40
Από Ρόδο-**Θεσσαλονίκη**: Δευτέρα - Τετάρτη 09.45
Πέμπτη 10.45 Σάββατο 15.15
Από Ρόδο-**Ηράκλειο**: Δευτέρα - Παρασκευή 14.30,
Τετάρτη - Κυριακή 16.30
Από Ρόδο-**Κάρπαθο**: Δευτ.-Πεμ.-Παρ.-Σάβ. 07.00, 10.40
Τετάρτη - Κυριακή 10.40, 14.20
Από Ρόδ -**Κάσο**: Δευτ.-Πεμ.-Παρ.-Σάβ. 07.00
Τετάρτη - Κυριακή 10.40
Από Ρόδο-**Καστελλόριζο**: Δευτ.-Τετ.-Παρ.-Σάβ. -Κυρ. 07.10
Από Ρόδο-**Χίο**: Τρίτη 10.40 Πέμπτη 10.45
Από Ρόδο-**Μυτιλήνη**: Δευτέρα-Τετάρτη 09.45 Τρίτη 10.40,
Πέμπτη 10.45 Σάββατο 15.15
Από Ρόδο-**Σάμος**: Τρίτη 10.40 Σάββατο 15.15
Από Ρόδο-**Λήμνος**: Δευτέρα-Τετάρτη 09.45 Τρίτη 10.40,
Πέμπτη 10.45 Σάββατο 15.15

AEGEAN AIRLINES & CRONUS

Από Ρόδο-**Αθήνα**: Καθημερινά 08.30 πλην Κυριακής
Καθημερινά 13.50.
Δευτ.-Τετ.-Παρ. -Κυρ. 17.50
Τρίτη-Πεμ.-Σαβ. 19.35
Καθημερινά 20.20 πλην Τρίτης και Πέμπτης
Από Ρόδο-**Ηράκλειο**: Τρ.-Πεμ.-Παρ.-Κυρ. 19.00
Από Ρόδο-**Θεσσαλονίκη**: Τετ. - Παρ.-Κυρ. 12.00

Δωδεκανησιακά 24ωρα

Στα πεταχτά

Καλώς ήρθατε

Οι πρώτοι μαθητές, φιλοξενούνται ήδη στο νησί μας. Πρόκειται για μαθητές και μαθήτριες από τα Χανιά της Κρήτης, που έκλεισαν τ' αυτιά τους στις «σειρήνες» που επιχείρησαν να πλήξουν τον τουρισμό της Ρόδου.

Ο καιρός είναι θαυμάσιος και οι Χανιώτες μαθητές θα απολαύσουν τις ομορφιές του νησιού μας, με άνεση, ενώ τις νύχτες θα διασκεδάσουν στα νυχτερινά μας κέντρα. Οι επιχειρηματίες του νησιού μας θα πρέπει να δείξουν σοβαρότητα και υπευθυνότητα, ώστε τα παιδιά να μείνουν ευχαριστημένα.

Καλώς ήρθατε παιδιά και καλά να περάσετε στο πανέμορφο νησί μας.

Ανθρωπάρια

Μπους, Μπλαιρ, Αθνάρ, τα τρία κακά της μοίρας μας.

Τόσο πολύ έχει ξεπέσει ο πλανήτης μας που φθάσαμε να κανονίζουν τις τύχες του αυτά τα τρία ανθρωπάρια.

Δυστυχώς όμως πολίτες αυτού του κόσμου ανέδειξαν αυτούς τους τρεις στις θέσεις που κατέχουν. Και να σκεφθεί κανείς, ότι ο Μπους έχει και έλλειμμα 500.000 ψήφων!

Καλός, αλλά ...άτολμος

Ως δημόσιος άνδρας ορθώς πράττει και εισηγείται μέτρα για την αντιμετώπιση της τουριστικής κρίσης, ο κ. Χατζής Χατζηευθυμίου.

Αλλά τα μέτρα που προτείνει είναι εκ πρώτης όψεως άτολμα.

Ουσιαστικά θα έπρεπε να εισηγηθεί την αναστολή λειτουργίας του Δήμου ώστε να προκύψει μηδενικό κόστος για όλους.

Οι προτεινόμενες από τον ίδιο μειώσεις των τελών κατά 50% είναι απλώς ...ασπιρίνες.

Φταίει ο ...Πάγκαλος

Μάλλον ο Πάγκαλος έκανε, ακουσίως νομίζουμε, τη ζημιά στο δήμαχο Ρόδου στις εκλογές της ΚΕΔΚΕ!

Ο πρώην υπουργός είχε στείλει συγχαρητήρια επιστολή στον κ. Γιαννόπουλο εγκωμιάζοντάς τον για την επανεκλογή του και παρέχοντάς του προσωπική στήριξη για κάθε περαιτέρω φιλοδοξία του.

Στην Ελλάδα, ως γνωστόν, η διατύπωση επαίνων λειτουργεί εις βάρος των αποδεκτών τους.

Πολύ περισσότερο, όταν ο επαινών είναι ένας Πάγκαλος...

Απέκτησε ταυτότητα

Η στήλη, κατά καιρούς, έχει αναφερθεί στα κακώς κείμενα της Γεωργοένωσης, γιατί πιστεύει ότι θα έπρεπε να διαδραμάτιζε ουσιαστικό ρόλο, στα προβλήματα των αγροτών μας. Ομως, επειδή η «Πρόοδος» δεν καυτηριάζει μόνο τα άσχημα αλλά επαινεί και τα θετικά, θα το πράξει και τώρα.

Πρόσφατα τοποθετήθηκε στη Γεωργοένωση πινακίδα που δίνει στο κτίριο που στεγάζονται οι υπηρεσίες της την «ταυτότητα» που τόσα χρόνια δεν είχε. Είναι μια θετική ενέργεια που επισημαίνουμε. Ομως μπορούν να γίνουν ακόμα πολλά, αρκεί να υπάρχει θέληση και γνώση.

Το μήνυμα απευθύνεται προς πάσαν κατεύθυνση.

☆ Δουλειά τους να σκοτώνουν

Η συλλογική συνείδηση της ανθρωπότητας έχει «αρχειοθετήσει» τα αμερικανικά εγκλήματα πολέμου. Οι ΗΠΑ είναι η μοναδική χώρα του κόσμου που χρησιμοποίησε πυρηνικά όπλα εναντίον ανθρώπινων στόχων (Χιροσίμα και Ναγκασάκι).

Οι ΗΠΑ έχουν διαπράξει τη μεγαλύτερη γενοκτονία στην ιστορία του ανθρώπου: Σε περισσότερους από 15 εκατομμύρια υπολογίζουν οι ιστορικοί τους Ινδιάνους που έπεσαν θύματα αυτής της γενοκτονίας.

Οι ΗΠΑ είναι η χώρα που έχει σκοτώσει τους περισσότερους ανθρώπους από οποιαδήποτε άλλη χώρα τα τελευταία 50-55 χρόνια.

Σύμφωνα με τον κατάλογο που συνέταξε ο ιστορικός Ουίλιαμ Μπλουμ, οι χώρες που έχουν βομβαρδίσει οι ΗΠΑ μετά το Β' Παγκόσμιο Πόλεμο είναι:

Κίνα 1945-46, Κορέα 1950-53, Κίνα 1950-53, Γουατεμάλα 1954, Ινδονησία 1958, Κούβα 1959-60, Κονγκό 1964, Περού 1965, Λάος 1964-73, Βιετνάμ 1961-73, Καμπότζη 1969-70, Γουατεμάλα 1967 -69, Γρανάδα 1983, Λιβύη 1986, Σαλβαδόρ 1980, Νικαράγουα 1980, Παναμάς 1989, Ιράκ 1991 - 2001, Βοσνία 1995, Σουδάν 1998, Αφγανιστάν 1998, Γιουγκοσλαβία 1999.

Από τον παραπάνω κατάλογο λείπουν το Αφγανιστάν 2001, η επερχόμενη επίθεση στο Ιράκ και ένα σωρό αφανείς επεμβάσεις σε διάφορες χώρες. Είναι άραγε τυχαίο το σύνθημα «Φονιάδες των λαών Αμερικάνοι;»

Συσκέψεις για το θεαθήναι

Από συσκέψεις πάμε καλά. Καθημερινά, τόσο στη Νομαρχία, όσο και στους Δήμους αλλά και σε Οργανισμούς, γίνονται συσκέψεις, στις οποίες παίρνουν μέρος τοπικοί παράγοντες αιρετοί και μη.

Το θέμα όμως είναι ότι οι συσκέψεις δεν έχουν αποτελέσματα, καθώς τα προβλήματα παραμένουν άλυτα. Απλώς γίνονται για τα μάτια του κόσμου ή για να κάνουν κάποιοι το ...κομμάτι τους.

Καλές οι συσκέψεις, αλλά να γίνονται με σοβαρό τητα και ιδίως να έχουν θετικά αποτελέσματα. Τότε θα έχουν αξία και όχι να γίνονται για το θεαθήναι.

Τα συνθήματα

Με αφορμή τα σχόλια της εφημερίδας μας για τα συνθήματα στα σχολεία της πόλης μας από το 3ο λύκειο μας ενημέρωσαν ότι «οι εσωτερικοί αυλότοιχοι είναι γεμάτοι γκράφιτι, παρόλο που χρωματίστηκαν πέρυσι κατ' επανάληψη. Τη μια μέρα μπογιατίζονται και μετά 3-4 μέρες είναι πάλι γεμάτοι συνθήματα. Ωστόσο επιμένουμε στο ξαναβάψιμό τους και γίνονται συνεχείς αναφορές στο Δήμο Ρόδου και τις άλλες υπηρεσίες».

Δουλειά είναι βέβαια του Δήμου να βάψει τους τοίχους, αλλά θα πρέπει και οι καθηγητές να πείσουν τους μαθητές να μη γράφουν συνθήματα στους τοίχους.

Συνεργασία

Η υπόθεση με τα 179 κοκαΐνης που βρέθηκαν σε ιστιοφόρο στην Κάσο είναι πολύ σοβαρή. Φαίνεται ότι εμπλέκονται πολλά άτομα και κανένας δεν μπορεί να γνωρίζει με βεβαιότητα αν και κάποιοι στη Ρόδο μετέχουν στο κύκλωμα!

Κατά συνέπεια μεταξύ των αρμόδιων αρχών θα πρέπει να υπάρξει συνεργασία, ώστε να βγει κάτι το ουσιαστικό από την υπόθεση αυτή και να συλληφθούν όλοι όσοι εμπλέκονται.

Πώς θα γίνει η συνεργασία; Είναι απλό: Το Λιμενικό Σώμα να μην θελήσει μόνο του να διελευκάνει την υπόθεση και να ζητήσει και τη συνδρομή της Αστυνομίας!.. Διότι, έχουμε παραδείγματα μονομερών ενεργειών, που κατέληξαν σε ...θαλάσσωμα!..

Χοντρό παιχνίδι

Είναι πλέον εμφανές ότι με τον μαθητικό τουρισμό παίζεται χοντρό παιχνίδι.

Τα συμφέροντα είναι τεράστια, με αποτέλεσμα πολλοί καταφερτζήδες με την ευκαιρία του πολέμου στο Ιράκ, να θέλουν να εμφανίσουν το νησί μας και τα άλλα νησιά σαν «επικίνδυνες περιοχές»...

Ο στόχος είναι να διακινήσουν τα παιδιά σε άλλες περιοχές της χώρας, όπου τα συμφέροντα είναι μεγαλύτερα.

Βέβαια, κανένας δεν μπορεί ν' αντιδράσει και ν' ανατρέψει αυτό το κλίμα που τείνει να διαμορφωθεί και στο μαθητικό τουρισμό. Ισως μάλιστα αποδειχθεί ότι είναι πολύ αργά...

Περί καθαριότητας ο λόγος

Οι θυελλώδεις άνεμοι που επικράτησαν την περασμένη Δευτέρα στην περιοχή μας, είχαν σαν αποτέλεσμα να εκβραστούν στις παραλίες μας σκουπίδια παντός είδους και διαστάσεων!

Κάνετε μια βόλτα από τις Κάτω Πέτρες μέχρι την Ιαλυσό και θα έχετε μια εικόνα της κατάστασης που έχει διαμορφωθεί στις παραλίες μας.

Στην περιοχή του Ζέφυρος (εκεί κοντά στη ΔΟΥ) οι ισχυροί άνεμοι σήκωσαν από την παραλία δεκάδες κυβικά άμμου και τη συσσώρευσαν στους γύρω δρόμους.

Τα σημειώνουμε όλα αυτά για να ευαισθητοποιήσουμε τους δημοτικούς άρχοντες, ούτως ώστε τα συνεργεία καθαριότητας να προγραμματίζουν σιγά - σιγά και τον καθαρισμό των παραλιών!

ΕΙΔΗΣΕΙΣ ΑΠΟ ΤΑ ΠΑΛΙΑ

ΠΡΟΟΔΟΣ 1 ΑΠΡΙΛΙΟΥ 1970

ΣΠΕΙΡΑ 4 ΠΙΤΣΙΡΙΚΑΔΩΝ

Ενώ όλα τα άλλα παιδιά της ηλικίας τους πίνουν ακόμη το γάλα απ' τα «μπιμπερό» αυτοί οι τέσσερις πιτσιρικάδες είχαν δημιουργήσει μια «μικρή σπείρα»! Ανοιξαν ένα σπίτι κι έκλεψαν χρήματα, τιμαλφή και ρουχισμό!

• Και οι τέσσερις της παρέας είχαν συνολικά ηλικία 34 χρονών! Δύο αγόρια (ηλικίας 10 και 8 ετών) και δύο κορίτσια (ηλικίας 9 και 7 ετών), απεφάσισαν το απόγευμα της Κυριακής να «χτυπήσουν» ένα σπίτι εις την οδό Κομνηνών, ιδιοκτησίας Ελευθερίου Κρητικού.

Φαίνεται ότι οι λιλλιπούτειοι δράστες είχαν παρακολουθήσει προηγουμένως που άφηνε ο ιδιοκτήτης το κλειδί του σπιτιού όταν έφευγε! Ετσι στις 6.30 μ.μ. της Κυριακής όταν ο ιδιοκτήτης έφυγε, αυτοί οι τέσσερις βρήκαν το κλειδί κι άνοιξαν το σπίτι, απ' όπου πήραν διάφορα τιμαλφή, είδη ρουχισμού και ποσό 3.000 δραχμών.

• Οταν ο Κρητικός επέστρεψε αντελήφθη την κλοπή κι ειδοποίησε την Αστυνομία. Αμέσως όργανα της Ασφαλείας διενήργησαν ανακρίσεις και συνέλαβαν τους ανήλικους αυτούς που ομολόγησαν την πράξιν των. Τα κλοπιμαία επεστράφησαν εις τον ιδιοκτήτη.

Οι δράστες απεστάλησαν αρμοδίως.

ΑΠΑΓΟΡΕΥΟΝΤΑΙ ΟΙ ΟΙΚΟΔΟΜΙΚΕΣ ΕΡΓΑΣΙΑΙ ΣΤΑ ΤΡΙΑΝΤΑ

Δια Βασιλικού Διατάγματος, δημοσιευθέντος εις το υπ' αριθμ. 59 Δ' φύλλον της Εφημερίδος της Κυβερνήσεως, απαγορεύονται επί ένα έτος αι οικοδομικαί εργασίαι και η χορήγηση αδειών οικοδομών και περιστοιχίσεων των ιδιοκτησιών των κειμένων εις την περιοχήν της κοινότητος Τριάντα.

Εις το εν λόγω Βασιλικόν Διάταγμα, ορίζεται τμήμα της εν λόγω περιοχής, εις την οποίαν επιτρέπεται η ανέγερσις ξενοδοχειακών εγκαταστάσεων.

ΚΑΘΗΜΕΡΙΝΑ ΤΑ ΝΕΑ ΤΗΣ ΔΩΔΕΚΑΝΗΣΟΥ ΣΤΟ INTERNET
www.proodos.net
www.proodosnews.gr

Η γυναίκα και ο κόσμος της

Για τις γυναίκες της Μεσογείου το πρόβλημα πάχους εστιάζεται στην περιφέρεια στις περισσότερες. Με το κατάλληλο ντύσιμο και λίγη γυμναστική ή περπάτημα πολλές έχουν καταφέρει να μειώσουν τους πόντους στο σημείο αυτό του σώματος. Οι περισσότερες νέες και σύγχρονες γυναίκες φροντίζουν τον εαυτό τους και διατηρούν μια αρμονική σιλουέτα, φροντίζοντας πάντα, όσες έχουν πρόβλημα με τους γοφούς να μην φορούν εφαρμοστά και ανοιχτόχρωμα παντελόνια και φούστες. Επίσης αποφεύγουν τις οριζόντιες γραμμές και τα μεγάλα σχέδια στα εμπριμέ ρούχα που τραβούν το μάτι. Αν αγοράσουν κάτι τέτοιο φροντίζουν η μπλούζα ή το πουκάμισο να είναι τέτοιο σχέδιο ώστε να τονίζει το πάνω μέρος του σώματος και να καλύπτει την περιφέρεια. Ετσι είναι κομψές.

Υπάρχουν όμως και πολλές λεπτές Ελληνίδες που δεν έχουν πρόβλημα κανένα με τη σιλουέτα τους και δεν προσέχουν ιδιαίτερα και τη διατροφή και γι' αυτό δεν αποφεύγουν γλυκά και λιπαρά. Κάποιες άλλες όμως αδύνατες παρατηρούν ότι με λίγο άστατη διατροφή αμέσως κάνουν κοιλιά η οποία με όλα σχεδόν τα ρούχα φαίνεται έντονα. Οσες έχουν πρόβλημα στην κοιλιά ακόμα και τρία κιλά παραπάνω να βάλουν θα πρέπει να το προσέξουν. Και στεναχωριούνται επειδή δεν έχουν σε κανένα άλλο σημείο του σώματος πρόβλημα και χαλάει τη σιλουέτα η μέση που δεν είναι «δακτυλίδι». Γι' αυτό χρειάζονται κοιλιακοί. Χρειάζεται αποφασιστικότητα και καθημερινή άσκηση, γιατί πολλές βαριούνται να ασχοληθούν και το ξεχνούν όταν έρθει η μέρα που θα πρέπει να το εφαρμόσουν. Καλό είναι να μην ασκούνται δύο ή τρεις φορές την εβδομάδα αλλά καθημερινά από λίγες επαναλήψεις. Μετά από λίγο καιρό θα γίνει συνήθεια όπως η ενυδατική ημέρας. Και όταν τα αποτελέσματα φανούν θα πάψουν να δυσανασχετούν.

ΜΙΚΑ

ΦΑΡΜΑΚΕΙΑ
ΔΙΗΜΕΡΕΥΕΙ: ΠΑΝΤΑΖΗΣ ΒΙΚΤ. Αριστοτέλους 26, Π. Πόλη Τηλ. 22410 33910
ΔΙΑΝΥΚΤΕΡΕΥΕΙ: ΕΥΣΤΑΘΙΟΥ ΡΟΥΣΑ Στεφ. Καζούλη 22 Τηλ. 22410 22229

ΥΓΡΑ ΚΑΥΣΙΜΑ
ΔΙΑΝΥΚΤΕΡΕΥΟΥΝ
• ΑΚΡΙΤΑΣ ΕΠΕ Γ. ΣΕΦΕΡΗ
• ΤΣΑΓΚΑΡΑΚΗΣ-ΣΑΛΑΜΑΣΤΡΑΚΗΣ Πρατ. ΒΡ - Λ. Καλλιθέας

ΤΑΧΙ
ΡΑΔΙΟ ΤΑΧΙ 22410 64712, 64790

ΚΤΕΟ
Από 1/3/2003 έως 30/4/2003 παντός είδους οχήματα με συνδυασμό γραμμάτων **ΡΟΒ 2001** έως και **2500**
Επίσης παντός είδους οχήματα με συνδυασμό **γραμμάτων ερυθρού χρώματος** εφόσον έχει παρέλθει τετραετία από την ημερομηνία πρώτης αδείας κυκλοφορίας τους.
Και παντός είδους οχήματα με συνδυασμό γραμμάτων **ΠΑ** (πολιτικών αναπήρων **(κυανού χρώματος)**.

ΣΥΝΑΛΛΑΓΜΑ

	Αγορά	Πώληση
ΔΟΛΛΑΡΙΟ Η.Π.Α	1,0655	1,0411
ΛΙΡΑ ΑΓΓΛΙΑΣ	0,68413	0,66852
ΚΟΡΩΝΑ ΔΑΝΙΑΣ	7,4882	7,3174
ΚΟΡΩΝΑ ΣΟΥΗΔΙΑΣ	9,2696	9,0581
ΓΙΕΝ ΙΑΠΩΝΙΑΣ	127,09	124,19
ΦΡΑΓΚΟ ΕΛΒΕΤΙΑΣ	1,4831	1,4492
ΚΟΡΩΝΑ ΝΟΡΒΗΓΙΑΣ	7,9415	7,7613
ΛΙΡΑ ΚΥΠΡΟΥ	0,58844	0,57501
ΔΟΛ. ΚΑΝΑΔΑ	1,58	1,544
ΔΟΛ. ΑΥΣΤΡΑΛΙΑΣ	1,8006	1,7595

ΚΙ ΝΗ ΜΑ ΤΟ ΓΡΑ ΦΟΙ

ΠΡΟΓΡΑΜΜΑ ΕΒΔΟΜΑΔΑΣ
14/03/2003 - 20/03/2003
Για κρατήσεις / For Reservations: 22410 24475 και 70670

ΑΙΘΟΥΣΑ 5
ΘΑ ΤΟ ΜΕΤΑΝΙΩΣΕΙΣ Κομεντί
ΠΡΩΤΑΓΩΝΙΣΤΟΥΝ: ΜΑΝΙΑ ΠΑΠΑΔΗΜΗΤΡΙΟΥ, ΥΒΟΝΝΗ ΜΑΛΤΕΖΟΥ, ΧΡΗΣΤΟΣ ΣΤΕΡΓΙΟΓΛΟΥ
Ωρες Εναρξης: 18:10, 20:20, 22:30

ΑΙΘΟΥΣΑ 2
ΑΝΤΙΜΕΤΩΠΟΙ ΜΕ ΤΟ ΘΑΝΑΤΟ
BALLISTIC: ECKS Vs SEVER
Περιπέτεια / Action movie
ΠΡΩΤΑΓΩΝΙΣΤΟΥΝ: ANTONIO BANDERAS, LUCY LIU
Ωρες Εναρξης: *16:00, 18:00, 20:15, 22:15
*Ειδική επιπλέον παράσταση, μόνο Σάββατο & Κυριακή.

ΑΙΘΟΥΣΑ 1
ΠΙΑΣΕ ΜΕ ΑΝ ΜΠΟΡΕΙΣ
CATCH ME IF YOU CAN Κωμωδία / Comedy
ΠΡΩΤΑΓΩΝΙΣΤΟΥΝ: TOM HANKS, LEONARDO DICAPRIO
Ωρες Εναρξης: *15:50 17:10, 20:00, 22:40
*Ειδική επιπλέον παράσταση, μόνο Σάββατο & Κυριακή.

ΑΙΘΟΥΣΑ 3
PINOCCHIO / ΠΙΝΟΚΙΟ
Κωμωδία / Comedy **Πρώτη Προβολή**
ΠΡΩΤΑΓΩΝΙΣΤΟΥΝ: ROBERTO BENIGNI, BRECKIN MEYER, GLEN CLOSE, HOHN CLEESE
Ωρες Εναρξης: *15:30 17:50, 20:10, 22:30
*Ειδική επιπλέον παράσταση, μόνο Σάββατο & Κυριακή.

ΑΙΘΟΥΣΑ 4
ΠΑΓΩΜΕΝΟΣ ΔΡΟΜΕΑΣ
FAST RUNNER: ATANARJUAT
Περιπέτεια / Action movie
Η επική ταινία που απέσπασε την Χρυσή Κάμερα στο Φεστιβάλ Καννών!
Ωρες Εναρξης: 18:30, 22:00

www.RodosVitrina.gr/Metropol.htm
METROPOL MULTI-CINEMA
WEEKLY PROGRAMME - ΕΒΔΟΜΑΔΙΑΙΟ ΠΡΟΓΡΑΜΜΑ
Πληροφορίες, Κρατήσεις από 15:00
Information, Reservations after 15:00
ΤΗΛ. 22410.28400
14/03/2003 • 20/03/2003

ΑΙΘΟΥΣΑ 1 — ΚΑΤΑΛΛΗΛΟ
IN ENGLISH
ΞΑΝΑ ΚΟΝΤΑ ΣΑΣ
ΝΙΑ ΒΑΡΝΤΑΛΟΣ (ΝΥΦΗ) ΤΖΟΝ ΚΟΡΜΠΕΤ (ΓΑΜΠΡΟΣ)
ΣΤΟΝ ΚΑΛΥΤΕΡΟ ΓΑΜΟ ΠΟΥ ΕΙΔΑΤΕ ΠΟΤΕ
ΓΑΜΟΣ ΑΛΑ... ΕΛΛΗΝΙΚΑ
MY BIG FAT GREEK WEDDING
ΣΥΝΕΧΙΖΟΥΜΕ...ΝΑ ΠΑΝΤΡΕΥΟΜΑΣΤΕ ΚΑΙ ΘΑ ΧΑΡΟΥΜΕ ΝΑ ΣΑΣ ΕΧΟΥΜΕ ΚΟΝΤΑ ΜΑΣ!!
ΩΡΕΣ ΕΝΑΡΞΗΣ - SHOWTIMES
18:15, 20:15, 22:15

ΑΙΘΟΥΣΑ 2 — ΚΑΤΑΛΛΗΛΟ
ΣΤΑ ΕΛΛΗΝΙΚΑ
Η WALT DISNEY PICTURES ΠΑΡΟΥΣΙΑΖΕΙ ΤΗΝ ΝΕΑ ΥΠΕΡΠΑΡΑΓΩΓΗ
ΤΟ ΒΙΒΛΙΟ ΤΗΣ ΖΟΥΓΚΛΑΣ 2
THE JUNGLE BOOK 2
Ο ΜΟΓΛΗΣ ΚΑΙ Ο ΜΠΑΛΟΥ ΚΑΙ ΟΛΗ Η ΓΝΩΣΤΗ ΠΑΛΙΟΠΑΡΕΑ ΣΕ ΝΕΕΣ ΠΕΡΙΠΕΤΕΙΕΣ
ΩΡΕΣ ΕΝΑΡΞΗΣ - SHOWTIMES
16:00, 17:30, 19:00

ΑΙΘΟΥΣΑ 2 — ΚΑΤΑΛΛΗΛΟ
IN ENGLISH
ΜΙΑ ΣΕΚΑΡΙΣΤΙΚΗ ΚΩΜΩΔΙΑ ΔΡΑΣΗΣ ΜΕ ΠΡΩΤΑΓΩΝΙΣΤΕΣ ΤΟΥΣ ΣΩΤΗΡΕΣ ΜΑΣ...
ΜΑΡΤΙΝ ΛΟΡΕΝΣ & ΣΤΙΒ ΖΑΝ
ΕΘΝΙΚΗ ΑΣΦΑΛΕΙΑ
NATIONAL SECURITY
ΘΕΛΟΥΝ ΝΑ ΜΑΣ ΣΩΣΟΥΝ ΑΠ' ΤΟΥΣ ΚΑΚΟΥΣ
ΑΠ' ΑΥΤΟΥΣ ΠΟΙΟΣ ΘΑ ΜΑΣ ΣΩΣΕΙ;
ΩΡΕΣ ΕΝΑΡΞΗΣ - SHOWTIMES
20:30, 22:30

ΑΙΘΟΥΣΑ 3 — ΚΑΤ. ΑΠΟ 13 ΕΤΩΝ
ΣΤΑ ΕΛΛΗΝΙΚΑ
ΜΗΝ ΧΑΣΕΤΕ ΜΕ ΤΙΠΟΤΑ ΤΗΝ ΚΑΙΝΟΥΡΙΑ ΤΑΙΝΙΑ ΤΟΥ ΝΙΚΟΥ ΠΕΡΑΚΗ
Η ΛΙΖΑ ΚΑΙ ΟΛΟΙ ΟΙ ΑΛΛΟΙ
ΖΗΤΕΙΤΑΙ ΝΕΟΣ ΩΡΑΙΟΣ ΚΑΙ ΚΑΝΟΝΙΚΟΣ ΓΙΑ ΠΑΝΩ ΑΠΟ ΔΥΟ ΜΗΝΕΣ...
ΠΡΩΤΑΓΩΝΙΣΤΟΥΝ
• ΚΑΤΕΡΙΝΑ ΜΟΥΤΣΑΤΣΟΥ (ΛΙΖΑ), ΝΙΚΟΡΕΤΑ ΠΑΠΑΔΗΜΗΤΡΙΟΥ (ΚΛΑΙΡΗ)
ΑΛΕΞΑΝΔΡΟΣ ΠΑΡΘΕΝΗΣ (ΠΑΡΗΣ), ΠΟΡΓΟΣ ΚΑΡΑΜΙΧΟΣ (ΓΙΑΝΝΗΣ)
ΩΡΕΣ ΕΝΑΡΞΗΣ - SHOWTIMES
17:45, 20:00, 22:30

ΑΠΟ ΠΑΡΑΣΚΕΥΗ 21 ΜΑΡΤΙΟΥ
ΕΡΧΕΤΑΙ,...
Ο ΠΙΟ ΔΗΜΟΦΙΛΗΣ ΣΟΥΠΕΡ-ΗΡΩΑΣ ΟΛΩΝ ΤΩΝ ΕΠΟΧΩΝ
DAREDEVIL
ΕΚΑΤΟΜΜΥΡΙΑ ΦΑΝΑΤΙΚΟΙ ΘΑΥΜΑΣΤΕΣ ΤΟΥ ΤΟΝ ΠΕΡΙΜΕΝΟΥΝ...
DAREDEVIL: ΜΠΕΝ ΑΦΛΕΚ
ELEKTRA: ΤΖΕΝΙΦΕΡ ΓΚΑΡΝΕΡ
BULLSEYE: ΚΟΛΙΝ ΦΑΡΕΛ
KINGPIN: ΜΑΪΚ ΚΛΑΡΚ ΝΤΑΝΚΑΝ



ΤΑΒΕΡΝΑ
ΤΟ ΔΕΛΦΙΝΙ
στην παραλία Φανών

Γνωστοποιούμε
στην αξιότιμη πελατεία μας
ότι θα είμαστε και **πάλι ανοικτά**
από τις **22 Μαρτίου**
από το πρωί ως αργά το βράδυ
για όλη τη σεζόν.



Σερβίρουμε στον κήπο
δίπλα στο κύμα.

701-28/3

Πληρ. τηλ. 22410 41369

ΠΡΑΚΤΟΡΕΙΟ ΤΑΞΙΔΙΩΝ

ΣΑΒΒΑΣ ΣΑΗΣ

Με την ευκαιρία της λειτουργίας του **νέου** μας πρακτορείου στην οδό ΤΑΡΠΟΝ ΣΠΡΙΓΚΣ 42 δίπλα στην Τράπεζα Πίστεως

ΠΡΟΣΦΕΡΟΥΜΕ

τα φθηνότερα αεροπορικά εισιτήρια για όλο τον κόσμο με όλες τις αεροπορικές πτήσεις

ΠΡΟΣΟΧΗ:
ΠΛΗΡΟΦΟΡΙΕΣ ΔΕΝ ΔΙΔΟΝΤΑΙ ΑΠΟ ΤΟ ΤΗΛΕΦΩΝΟ
ΜΟΝΟ ΠΡΟΣΩΠΙΚΗ ΠΑΡΟΥΣΙΑ ΣΑΣ

Ακόμη:
- Σας παίρνουμε ΒΙΖΑ επισκέπτου για ΑΜΕΡΙΚΗ σε μία εβδομάδα
- ΒΙΖΑ επισκέπτου για ΑΥΣΤΡΑΛΙΑ σε μία μέρα
- Εκδοση διαβατηρίων
- Εκδοση αδειών αυτοκινήτων

ΞΕΝΟΔΟΧΕΙΑ ΣΤΗΝ ΑΘΗΝΑ

PRESIDENT Α' Κατηγορίας Λεωφόρος Κηφησίας
Μονόκλινο €40 με πρωινό
Δίκλινο για μονόκλινο €45 »
Δίκλινο €50 »
Τρίκλινο €60 »

ESPERIA HOTEL Α' Κατηγορίας Σταδίου 22
Μονόκλινο € 78 με πρωινό
Δίκλινο € 88 »
Τρίκλινο € 100 »

ELECTRA HOTEL Α' Κατηγορίας Ερμού 5
Μονόκλινο € 87 με πρωινό
Δίκλινο € 100 »
Τρίκλινο € 120 »

TITANIA HOTEL Πανεπιστημίου 52 (Σύνταγμα Ομόνοια)
Μονόκλινο € 89 με αμερικάνικο πρωινό
Δίκλινο € 97 » » »
Τρίκλινο € 114 » » »

DORIA HOTEL Β' Κατηγορίας Πειραιώς 15-17 (κοντά στην Ομόνοια)
Μονόκλινο €46 με πρωινό
Δίκλινο €54 »
Τρίκλινο €73 »

ZAFOLIA HOTEL Α' Κατηγορίας Λεωφ. Αλεξάνδρας 87
Μονόκλινο €88 με πρωινό
Δίκλινο €98 »
Τρίκλινο €118 »

BEST WESTERN Α' Κατηγορίας, ILISIA Μιχαλακοπούλου
Μονόκλινο €55 με πρωινό
Δίκλινο €65 »
Τρίκλινο €78 »

PARTHENON Α' Κατηγορίας περιοχή Μακρυγιάννη
Μονόκλινο € 52 με πρωινό
Δίκλινο € 63 »
Τρίκλινο € 85 »

ARETOUSA Β' Κατηγορίας Μητροπόλεως Σύνταγμα
Μονόκλινο €47 με πρωινό
Δίκλινο €62 »
Τρίκλινο €80 »

ROYAL OLUMPIC LUX
Μονόκλινο €76 με πρωινό
Δίκλινο €92 »
Τρίκλινο €113 »

ASTOR Σύνταγμα
Μονόκλινο €45 με πρωινό
Δίκλινο για μονόκλινο €50 »
Δίκλινο €60 »
Τρίκλινο €75 »

GRAND HOTEL Β' Κατηγορίας Πατησίων & Βεραντέρου 10
Μονόκλινο €38 με πρωινό
Δίκλινο €50 »
Τρίκλινο €58 »

ΒΕΡΓΙΝΑ Β' Κατηγορίας ΘΕΣ/ΚΗ (κεντρικό)
Μονόκλινο €59 με πρωινό
Δίκλινο €72 »
Τρίκλινο €87 »

ΣΑΣ ΣΥΜΦΕΡΕΙ ΠΡΙΝ ΚΛΕΙΣΕΤΕ ΟΠΟΥΔΗΠΟΤΕ ΝΑ ΜΑΣ ΕΠΙΣΚΕΦΘΕΙΤΕ

ΠΡΑΚΤΟΡΕΙΟ ΤΑΞΙΔΙΩΝ
ΣΑΒΒΑΣ ΣΑΗΣ
ΤΑΡΠΟΝ ΣΠΡΙΓΚΣ 42 δίπλα στην Τράπεζα Πίστεως
• Τηλ. 22410 39781-3

Χ. 3827-30/3

Εκδηλώσεις στην Αθήνα για την 7η Μαρτίου

Η γιορτή των Δωδεκανησίων

ΜΕΓΑΛΗ ΣΥΜΜΕΤΟΧΗ ΚΟΣΜΟΥ ΚΑΙ ΕΠΙΣΗΜΩΝ

Η **Ομοσπονδία** Δωδεκανησιακών σωματείων Αθηνών - Πειραιώς, οργάνωσε τον εορτασμό της 55ης επετείου της Ενσωμάτωσης της Δωδεκανήσου, το Σαββατοκύριακο 15-16/3/2003.

Το Σάββατο 15 Μαρτίου 2003, τελέσθηκε πανηγυρική αρχιερατική Δοξολογία στον Καθεδρικό Ναό Αθηνών. Το μήνυμα της επετείου απέδωσε ο καθηγητής κ. Αντώνης Αντάπασης.

Ακολούθησε πομπή, με επικεφαλής τη Φιλαρμονική του Δήμου Αθηναίων, από τη Μητρόπολη μέχρι το Μνημείο του Αγνώστου Στρατιώτη, όπου έγινε η κατάθεση στεφάνων.

Στη συνέχεια, οι παρευρισκόμενοι μετέβησαν στο Πολεμικό Μουσείο, όπου έγιναν τα αποκαλυπτήρια προτομής του πρώτου πεσόντος Ελληνα Αξιωματικού Αλεξάνδρου Διάκου, από τον υπουργό Εσωτερικών κ. Κώστα Σκανδαλίδη. Προηγήθηκε χαιρετισμός του προέδρου της Ομοσπονδίας κ. Φίλιππου Καλούδη, του νομάρχη Δωδεκανήσου κ. Γιάννη Μαχαιρίδη, της δημάρχου Χάλκης κ. Ελένης Παναγή και της χορηγού της προτομής κ. Αθηναΐδος Αγαπτίδου. Ο πρόεδρος του Πολεμικού Μουσείου υποστράτηγος Π. Λάζος επέδωσε τιμητικό δίπλωμα στην Ομοσπονδία Δωδεκανησιακών Σωματείων, καθώς και ορειχάλκινο μετάλλιο στην κ. Αγαπτίδου. Ακολούθησε δεξίωση προσφερόμενη από το Δήμο Χάλκης.

Την Κυριακή 16 Μαρτίου 2003, πραγματοποιήθηκε λαμπρή πολιτιστική εκδήλωση στο Δημοτικό Θέατρο Πειραιά, υπό την αιγίδα της Νομαρχίας Πειραιά, παρουσία εκπροσώπων πολιτικών και στρατιωτικών αρχών, καθώς και εκπροσώπων της Τοπικής Αυτοδιοίκησης της Δωδεκανήσου και της Αττικής.

Χαιρετισμό απηύθυναν ο εκπρόσωπος του Πατριάρχη Κωνσταντινουπόλεως θεοφιλέστατος επίσκοπος Χριστιανουπόλεως κ. Σεραφείμ, ο γενικός γραμματέας του υπουργείου Αιγαίου κ. Δημήτρης Καπετανάς, ο βουλευτής Δωδεκανήσου Ν.Δ. κ. Αριστοτέλης Παυλίδης, ο νομάρχης Πειραιά κ. Γιάννης Μίχας, ο δήμαρχος Πειραιά κ. Χρήστος Αγραπίδης και η γραμματέας της Συντονιστικής Επιτροπής Υποστήριξης του Αγώνα για Ελεύθερη Κύπρο κ. Ευανθία Τσόκα.

Ενθουσιασμό και παρατεταμένα χειροκροτήματα προκάλεσε σε όλους τους συμπατριώτες μας, η ανακοίνωση - απόφαση του Νομαρχιακού Συμβουλίου, διά στόματος του αναπληρωτή νομάρχη Δωδεκανήσου κ. Στάθη Κουσουρνά, που επιβεβαίωσε αντίστοιχη προηγούμενη, ότι πρόθεση της Νομαρχίας είναι η άμεση υλοποίηση της αγοράς Στέγης για την Ομοσπονδία, που θα αποτελέσει εκπλήρωση πρωταρχικού σκοπού της, όνειρο γενεών Δωδεκανησίων, η οποία θα συμβάλλει τα μέγιστα στην περαιτέρω συσπείρωση των τουλάχιστον 150.000 Δωδεκανησίων που ζουν στην παροικία μας.

Αμέσως μετά, ο πρόεδρος της Ομοσπονδίας κ. Φίλιππος Καλούδης, αφού αναφέρθηκε στη χθεσινή (Σαββάτου) εκδήλωση, απένειμε αναμνηστική πλακέτα στην κ. Αθηναΐδα Αγαπτίδου, χορηγό της προτομής του Αλεξάνδρου Διάκου, του πρώτου πεσόντος Αξιωματικού στο Αλβανικό Μέτωπο.

Γραπτά μηνύματα έστειλαν η περιφερειάρχης Ν. Αιγαίου κ. Μάρθα Σημαντώνη, οι βουλευτές ΠΑ.ΣΟ.Κ. Δωδεκανήσου κ. Δημήτρης Κρεμαστινός και κ. Κοσμάς Σφυρίου (βρισκόταν στην Ισπανία στη συνεδρίαση της Ευρωπαϊκής Επιτροπής Νήσων), ΠΑ.ΣΟ.Κ. Πειραιά κ. Παναγιώτης Φασούλας, οι δήμαρχοι Αθηναίων κ. Ντόρα Μπακογιάννη, Λέρου κ. Τιμόθεος Κωττάκης, Κάσου κ. Δημήτρης Ερωτόκριτος και Καλύμνου κ. Γιώργος Ρούσος, ο τ. βουλευτής ΠΑ.ΣΟ.Κ. Δωδεκανήσου κ. Γιώργος Χιωτάκης, ο τ. υπουργός και βουλευτής κ. Κώστας Καϊσερλής, ο πρόεδρος του ΣΕΓΑΣ κ. Βασίλης Σεβαστής, ο νομαρχιακός σύμβουλος Πειραιά κ. Γιάννης Μαρωνίτης.

Χορευτικά συγκροτήματα, με παραδοσιακές ενδυμασίες κάθε νησιού, παρουσίασαν τους χορούς τους.

Αξίζει να σημειωθεί ότι μεγάλο μέρος των εκδηλώσεων κάλυψαν οι τηλεοπτικοί σταθμοί ALPHA και «ΙΡΙΔΑ» της Ρόδου.

Στο διήμερο των εκδηλώσεων, εκτός των προαναφερθέντων, τίμησαν με την παρουσία τους:

Ο τ. πρόεδρος της Δημοκρατίας κ. Χρήστος Σαρτζετάκης, ο βουλευτής Πειραιά ΠΑ.ΣΟ.Κ. κ. Μανώλης Μπετενιώτης, ο βουλευτής Α' Αθήνας Ν.Δ. κ. Γιώργος Αλογοσκούφης, η συμπατριώτισσά μας υπερνομάρχης Αθήνας - Πειραιά κ. Φώφη Γεννηματά, το μέλος της Κ.Ε. του ΣΥΝ κ. Χαράλαμπος Πρωτόπαπας, το μέλος της Κ.Ε. του ΔΗΚΚΙ κ. Βαγγέλης Κρητικός, ο τ. γ.γ. Δημόσιας Διοίκησης κ. Γιώργος Νικητιάδης, ο τ. βουλευτής Μαγνησίας Ν.Δ.κ. Αντωνίου, ο υποστράτηγος κ. Στυλιανός Παναγόπουλος εκπρόσωπος των Ενόπλων Δυνάμεων, ο νομαρχιακός σύμβουλος Δωδεκανήσου κ. Λάζαρος Γρύλλης, οι δήμαρχοι Ροδίων κ. Γιώργος Γιαννόπουλος, Καλλιθέας κ. Γιάννης Ιατρίδης, Πεταλούδων κ. Μιχάλης Κορδίνας, Ηρακλειδών Κω κ. Θεοδόσιος Βαρκάς, Δικαίου Κω κ. Βασίλης Χατζηγιακουμής, Νισύρου κ. Παναγιώτης Κατσιματίδης, Αστυπάλαιας κ. Πανορμίτης Κονταράτος, Κω κ. Μιλτιάδης Φάκκος, ο αντιπρόεδρος του Δ.Σ. Κάσου κ. Γιώργος Πυλωνίτης, οι νομαρχιακοί σύμβουλοι Πειραιά κ. Χριστίνα Οικονόμου, κ. Κώστας Καρράς και Δρακούλης Βρεττάκος, ο πρόεδρος του Εθνικού Αθλητικού Κέντρου Νεότητας Αγίου Κοσμά κ. Δημήτρης Βρόντος, ο τ. νομαρχιακός σύμβουλος Δωδεκανήσου κ. Λιτός, ο πρόεδρος της Ομοσπονδίας Σαμιακών Συλλόγων κ. Μανώλης Βονδικάκης, η πρόεδρος του Πνευματικού Κέντρου Αντιγόνη Ζουρούδη «Μάνα της Δωδεκανήσου» κ. Γεωργία Βαλλιάνου, ο δημοτικός σύμβουλος Αθηναίων κ. Αθανάσιος Σπυράτος, ο τ. αντινομάρχης Πειραιά κ. Γερονιμάκης, ο πρόεδρος του Δημοτικού Συμβουλίου Πειραιά κ. Κων/νος Γκαβέρας, ο δημοτικός σύμβουλος Πειραιά κ. Κωνσταντίνος Αξιώτης.









ΕΛΛΗΝΙΚΗ ΔΗΜΟΚΡΑΤΙΑ
ΔΗΜΟΣ ΡΟΔΟΥ
ΕΠΑΡΧΙΑ ΡΟΔΟΥ
ΝΟΜΟΣ ΔΩΔΕΚΑΝΗΣΟΥ

ΓΝΩΣΤΟΠΟΙΗΣΗ ΓΑΜΟΥ

Γνωστοποιείται, σύμφωνα με το άρθρο 1369 του Αστικού Κώδικα, όπως τροποποιήθηκε με το Ν. 1250/1982, ότι:

Ο **Χρήστος Αθανασίου** του Λεωνίδα και της Ελένης που γεννήθηκε στην Αρτα του νομού Αρτας και κατοικεί στη Ρόδο του νομού Δωδεκανήσου, επαγγέλματος ιδιωτικός υπάλληλος και η Ευαγγελία Κλημέντου του Ηλία και της Υπαπαντής που γεννήθηκε στη Ρόδο του νομού Δωδεκανήσου και κατοικεί στη Ρόδο επαγγέλματος ιδιωτικός υπάλληλος πρόκειται να παντρευθούν στο Δημαρχείο του Δήμου Ροδίων.

Ρόδος 19/3/2003
Ο δήμαρχος
Γεώργιος Γιαννόπουλος

2489-20/3

ΔΗΜΟΣ ΡΟΔΙΩΝ

ΑΔΕΛΦΟΤΗΤΑ ΚΡΗΤΩΝ ΡΟΔΟΥ
«Ο ΨΗΛΟΡΕΙΤΗΣ»

ΕΚΔΗΛΩΣΕΙΣ ΜΝΗΜΗΣ ΕΛΕΥΘΕΡΙΟΥ ΒΕΝΙΖΕΛΟΥ

Ο Δήμος Ροδίων και η Αδελφότητα Κρητών Ρόδου με τη συμπλήρωση 67 χρόνων από το θάνατο του Ελευθερίου Βενιζέλου θα τελέσουν επιμνημόσυνη δέηση στον ιερό ναό Ευαγγελισμού Ρόδου την Κυριακή 23 Μαρτίου 2003 και ώρα 10.00.

Μετά την επιμνημόσυνη δέηση θα γίνουν τα αποκαλυπτήρια του ανδριάντα του εθνάρχη από το δήμαρχο Ροδίων κ. Γιώργο Γιαννόπουλο στο χώρο έξω από τη Ροδιακή Επαυλη (οδός Ελευθερίου Βενιζέλου).

Θα ακολουθήσει επετειακή εκδήλωση στον αύλειο χώρο της Επαυλης. Συμμετέχει ο λυράρης Γιώργος Παραγυιός και το χορευτικό τμήμα της Αδελφότητας Κρητών Ρόδου.

Η παρουσία σας θα μας τιμήσει ιδιαίτερα

ΧΛ-22/3

Συγχαρητήριο

*Τον αγαπημένο μας γιο και αδελφό **Βασίλειο Βασιλάκη Κ. Παραγιό**, δικηγόρο, που εισήχθη κατόπιν διαγωνισμού στη Σχολή Εθνικών Δικαστών, συγχαίρουμε θερμά και του ευχόμαστε να επιτυγχάνει πάντοτε ανώτατες πνευματικές κατακτήσεις και τιμητικές διακρίσεις στη ζωή του.*

Οι γονείς του
Κων/νος - Ειρήνη Παραγιού
Τα αδέλφια του
Πέτρος - Χριστίνα, Νίκος - Αλίνα

2481-20/3

Συγχαρητήριο

*Τον αγαπημένο μας ανιψιό **Χρυσοβαλάντη Χατζηκαντή** του **Χαραλάμπου**, που απέκτησε το πτυχίο του από το τμήμα Διοίκησης Επιχειρήσεων του Παντείου Πανεπιστημίου, συγχαίρουμε θερμά και του ευχόμαστε καλή σταδιοδρομία.*

Οικογένεια
Κων/νου Χατζηγεωργίου

709-20/3

Συγχαρητήριο

*Στον αγαπημένο μας εξάδελφο **Χρυσοβαλάντη Χατζηκαντή** του **Χαραλάμπου**, που απέκτησε το πτυχίο του από το τμήμα Διοίκησης Επιχειρήσεων του Παντείου Πανεπιστημίου, θερμά συγχαρητήρια και πάντα επιτυχίας.*

Οικογένεια
Βασιλείου Νικολίτση

709-20/3

ΝΤΕΤΕΚΤΙΒΣ ΑΘΗΝΩΝ

Αναλαμβάνουμε υποθέσεις
ανηλίκων, προσωπικές, οικογενειακές, εμποροβιομηχανικές
Διαθέτουμε τα καλύτερα ηλεκτρονικά σύγχρονα οπτικοακουστικά συστήματα

Εχεμύθεια 100%
Τα 30 χρόνια πείρα είναι η εγγύησή μας

Τηλ. 0977632963 & 0945319796

2324-6/4

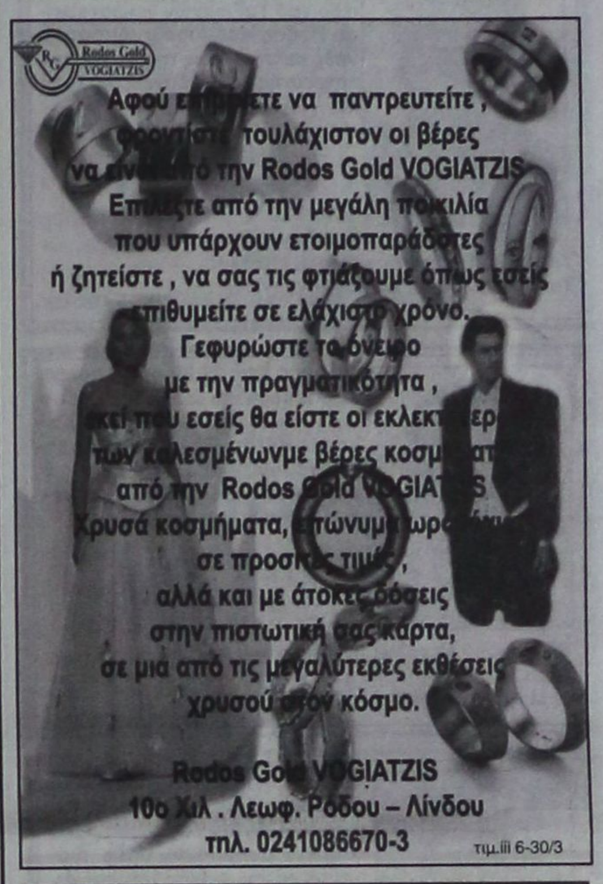

Rodos Gold VOGIATZIS

Αφού επιμένετε να παντρευτείτε, φροντίστε τουλάχιστον οι βέρες να είναι από την Rodos Gold VOGIATZIS
Επιλέξτε από την μεγάλη ποικιλία που υπάρχουν ετοιμοπαράδοτες ή ζητείστε, να σας τις φτιάξουμε όπως εσείς επιθυμείτε σε ελάχιστο χρόνο.
Γεφυρώστε το όνειρο με την πραγματικότητα, εκεί που εσείς θα είστε οι εκλεκτοί μεταξύ των καλεσμένωνμε βέρες κοσμήματα από την Rodos Gold VOGIATZIS
Χρυσά κοσμήματα, επώνυμα ρολόγια σε προσιτές τιμές,
αλλά και με άτοκες δόσεις στην πιστωτική σας κάρτα,
σε μια από τις μεγαλύτερες εκθέσεις χρυσού στον κόσμο.

Rodos Gold VOGIATZIS
10ο Χιλ. Λεωφ. Ρόδου – Λίνδου
τηλ. 0241086670-3

τιμ.ιί 6-30/3

VANIK TOURS

ΓΙΑΝΝΗΣ και ΣΕΒΑ ΒΑΛΣΑΜΙΔΗ
VANIK σημαίνει ΑΛΗΘΕΙΑ
ΑΚΤΗ ΚΑΝΑΡΗ 17, ΨΑΡΟΠΟΥΛΑ - ΑΝΕΤΟ ΠΑΡΚΙΝΓΚ
Ανοικτά: ΔΕ-ΣΑ 08.30 - 14.00 & 16.30 - 20.30
Τηλ. 35191, 37621 κινητό: 0945798148 , FAX 29532

Το γραφείο μας πάντα πρώτο σε κρατήσεις ξενοδοχείων εξασφάλισε και σας προσφέρει καταπληκτικές τιμές για τα παρακάτω ξενοδοχεία σε ΠΑΚΕΤΑ (έκδοση εισιτηρίων R/T) από 1/2-31/3/2003

Απευθυνόμαστε σε σας που θέλετε και η κράτησή σας να είναι σωστή και το δωμάτιό σας να σας περιμένει

1ον HOTEL PRESIDENT Α΄ Κατηγορίας
Λεωφόρος Κηφησίας (ΟΛΑ ΑΝΑΚΑΙΝΙΣΜΕΝΑ)
Μονόκλινο € 40
Δίκλινο για μονόκλινο € 45
Δίκλινο € 50
Τρίκλινο € 60

2ον HOTEL ALEXANDROS Α΄ SUPERIOR
Πλατεία Μαβίλλη

3ον HOTEL ZAFOLIA Α΄ Κατηγορίας
Λεωφόρος Αλεξάνδρας
Μονόκλινο € 88
Δίκλινο € 98
Τρίκλινο € 108

4ον HOTEL ATHENS CYPRIA Α΄ Κατ. SUPERIOR
Σύνταγμα
Μονόκλινο € 55
Δίκλινο € 70
Τρίκλινο € 90

5ον HOTEL ASTOR Α΄ Κατηγορίας
Σύνταγμα
Μονόκλινο € 45
Δίκλινο για μονόκλινο € 50
Δίκλινο € 60
Τρίκλινο € 75

6ον HOTEL ARETHOUSA Β΄ SUPERIOR
Σύνταγμα

7ον HOTEL ELLINIS Β΄ Κατηγορίας
Ωνάσειο, λεωφ. Συγγρού
Μονόκλινο € 42
Δίκλινο € 55
Τρίκλινο € 68

8ον HOTEL TPITON Β΄ Κατηγορίας
Κέντρο Πειραιά
Μονόκλινο € 50
Δίκλινο € 68
Τρίκλινο € 90

9ον HOTEL EGNATIA Β΄ Κατηγορίας
Θεσσαλονίκη Κέντρο - καινούριο
Μονόκλινο € 60
Δίκλινο € 72
Τρίκλινο € 84

* Τα παραπάνω ξενοδοχεία διαθέτουν T.V. σε όλα τα δωμάτια
* Στις παραπάνω τιμές συμπεριλαμβάνεται πρωινό σε μπουφέ
* Ακόμη σε μας θα βρείτε αεροπορικά και ατμοπλοϊκά εισιτήρια όλων των εταιρειών.

Χ. 3823-30/3

ΜΝΗΜΟΣΥΝΑ

Τελούμε στις 22 Μαρτίου ημέρα Σάββατο και ώρα 8π.μ. στον ιερό ναό Αγίας Ειρήνης Ορφανοτροφείου Θηλέων τριετές μνημόσυνο υπέρ αναπαύσεως της ψυχής της λατρευτής μας αδελφής και θείας

ΦΩΤΕΙΝΗΣ ΚΑΛΙΟΥ

Τα αδέλφια Βασιλεία Μόρφου, Σοφία - Νίκος Ιντζιρίδου
Και τα ανίψια

2476-21/3



Τελούμε στις 22 Μαρτίου ημέρα Σάββατο και ώρα 8π.μ. στον ιερό ναό Αγίας Ειρήνης Ορφανοτροφείου Θηλέων ετήσιο μνημόσυνο υπέρ αναπαύσεως της ψυχής της πολυαγαπημένης μας συζύγου, μητέρας, αδελφής και θείας

ΘΕΟΛΟΓΙΑΣ (ΘΕΛΜΑ) ΚΟΝΤΙΤΣΗ

Ο σύζυγος Φίλιππος
Τα παιδιά, τα αδέλφια, τα ανίψια και οι λοιποί συγγενείς

2547-21/3



Τελούμε στις 21 Μαρτίου ημέρα Παρασκευή και ώρα 8 π.μ. στον ιερό ναό Ταξιαρχών νεκροταφείου Ρόδου 40ήμερο μνημόσυνο υπέρ αναπαύσεως της ψυχής της λατρευτής μας συζύγου, μητέρας και γιαγιάς

ΠΗΝΕΛΟΠΗΣ ΛΑΜΠΡΙΝΟΥ

Ο σύζυγος Κωνσταντίνος
Τα παιδιά Γρηγόρης - Γιώτα, Μιχάλης
Τα εγγόνια και οι λοιποί συγγενείς

702-20/3



Τελούμε στις 21 Μαρτίου ημέρα Παρασκευή και ώρα 8 π.μ. στον ιερό ναό Αγίας Ειρήνης Ορφανοτροφείου Θηλέων 9ήμερο μνημόσυνο υπέρ αναπαύσεως της ψυχής του πολυαγαπημένου μας αδελφού και θείου

ΓΕΩΡΓΙΟΥ Μ. ΚΑΤΣΙΜΠΡΗ
Ετών 72

Τα αδέλφια Μιχάλης και Αννα Κατσιμπρή
Τα ανίψια Μερκούρης και Νινέτα
Οι λοιποί συγγενείς

2469-20/3



Τελούμε στις 21 Μαρτίου ημέρα Παρασκευή και ώρα 8 π.μ. στον ιερό ναό Αγίου Γεωργίου ΑΝΩ 40ήμερο μνημόσυνο υπέρ αναπαύσεως της ψυχής του πολυαγαπημένου μας συζύγου, πατέρα, παππού και αδελφού

ΘΩΜΑ ΑΝΑΣΤΑΣΙΑΔΗ
Ετών 80

Η σύζυγος Καθολική
Τα παιδιά Νίκος - Ροζάννα, Στέλλα - Ιάκωβος
Τα εγγόνια Καθολική, Θωμάς
Τα ανήψια και οι λοιποί συγγενείς

700-21/3



Τελούμε στις 21 Μαρτίου ημέρα Παρασκευή και ώρα 8 π.μ. στον ιερό ναό Ταξιαρχών νεκροταφείου Ρόδου 9ήμερο μνημόσυνο υπέρ αναπαύσεως της ψυχής της λατρευτής μας μητέρας, γιαγιάς και θείας

ΓΕΩΡΓΙΑ ΖΟΥΒΕΛΕΚΗ
Ετών 74

Τα παιδιά Μαργαρίτα - Δημήτριος, Ευφροσύνη, Τσαμπίκα και Ιωάννης
Τα εγγόνια, τα ανίψια και οι λοιποί συγγενείς

2472-20/3

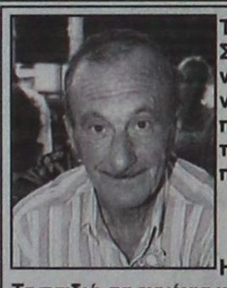

Τελούμε στις 22 Μαρτίου ημέρα Σάββατο και ώρα 8 π.μ. στον ιερό ναό Εισοδίων Θεοτόκου Κοσκινού 9μηνο μνημόσυνο υπέρ αναπαύσεως της ψυχής του λατρευτού μας συζύγου, πατέρα, παππού και αδελφού

ΦΙΛΙΠΠΟΥ ΜΠΑΡΔΟΥ

Η σύζυγος Βασιλεία
Τα παιδιά, τα εγγόνια και οι λοιποί συγγενείς

2483-21/3

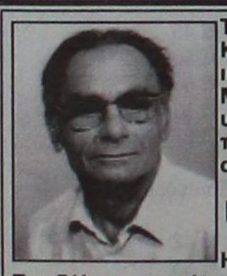

Τελούμε στις 23 Μαρτίου ημέρα Κυριακή και ώρα 8.30 π.μ. στον ιερό ναό Εισοδίων Θεοτόκου Μητρόπολης διετές μνημόσυνο υπέρ αναπαύσεως της ψυχής του λατρευτού μας συζύγου, αδελφού και θείου

ΠΑΝΑΓΙΩΤΗ ΣΑΒΒΕΝΑ

Η σύζυγος Γεωργία
Τα αδέλφια, τα ανίψια και οι λοιποί συγγενείς

710-22/3



Τελούμε στις 22 Μαρτίου ημέρα Σάββατο και ώρα 8.30 π.μ. στον ιερό ναό Αγίας Ειρήνης Ορφανοτροφείου Θηλέων τριετές μνημόσυνο υπέρ αναπαύσεως της ψυχής του λατρευτού μας συζύγου, πατέρα και παππού

ΔΙΑΜΑΝΤΗ ΧΑΤΖΗΝΙΚΟΛΑΟΥ

Η σύζυγος Κωνσταντίνα
Τα παιδιά Ειρήνη - Φώτης, Στέργος
Η εγγονή Αδαμαντία και οι λοιποί συγγενείς

2475-21/3



Τελούμε στις 22 Μαρτίου ημέρα Σάββατο και ώρα 8 π.μ. στον ιερό ναό Ταξιαρχών νεκροταφείου Ρόδου ετήσιο μνημόσυνο υπέρ αναπαύσεως της ψυχής του λατρευτού μας υιού και αδελφού

ΜΙΧΑΗΛ ΕΛΕΥΘΕΡΙΟΥ
Ετών 22

Η μητέρα Ευτυχία Καραμήτρου
Ο πατέρας Αλέξανδρος Ελευθερίου
Ο αδελφός Κων/νος Ελευθερίου
Οι λοιποί συγγενείς

2486-21/3



Τελούμε στις 22 Μαρτίου ημέρα Σάββατο και ώρα 8 π.μ. στον ιερό ναό Ταξιαρχών νεκροταφείου Ρόδου 6μηνο μνημόσυνο υπέρ αναπαύσεως της ψυχής του λατρευτού μας συζύγου, πατέρα, παππού, αδελφού και γαμπρού

ΕΜΜΑΝΟΥΗΛ ΓΙΑΣΙΡΑΝΗ

Η σύζυγος Ανθή
Τα παιδιά Χαρούλα - Σταμάτης Βασιλειάδη, Ειρήνη - Φώτης Παληγιάννης
Τα εγγόνια, τα αδέλφια, η πεθερά και οι λοιποί συγγενείς

708-21/3

Τελούμε στις 22 Μαρτίου ημέρα Σάββατο και ώρα 8.30 π.μ. στον ιερό ναό Αγίας Ειρήνης Ορφανοτροφείου Θηλέων ετήσιο μνημόσυνο υπέρ αναπαύσεως της ψυχής του πολυαγαπημένου μας συζύγου, πατέρα και παππού

ΓΕΩΡΓΙΟΥ ΚΑΡΑΓΙΑΝΝΗ

Η σύζυγος Αντιγόνη
Τα παδιά Κατερίνα - Χρήστος και ο εγγονός

2485-21/3

Τα οικονομικά του Δήμου Ρόδου

ΣΥΝΕΧΕΙΑ ΑΠΟ ΤΗ ΣΕΛ. 1

θέμα και ισχυρίζεται ότι δεν τυγχάνει ενημέρωσης εκ μέρους της δημοτικής αρχής.

• Πάντως στην τελευταία συνεδρίαση του δημοτικού συμβουλίου που ετέθη το θέμα, και στην οποία απουσίαζε ο δήμαρχος, ο πρόεδρος Γ. Τσιγάρος διαβεβαίωσε τον Χ. Χατζηευθυμίου ότι η ενημέρωση θα γίνει από τον ίδιο τον Γ. Γιαννόπουλο σε προσεχή συνεδρίαση.

Η ΕΠΙΣΤΟΛΗ Χατζηευθυμίου στον υπουργό Εσωτερικών αναφέρει τα εξής:

«Κύριε υπουργέ,

Η Δημοτική μας παράταξη «πρώτα η Ρόδος», είναι στη δυσάρεστη θέση να απευθυνθεί σ' εσάς και να καταγγείλει την απαράδεκτη και αντιδημοκρατική συμπεριφορά της Δημοτικής Αρχής της πόλης της Ρόδου και του Δημάρχου κ. Γ. Γιαννόπουλου.

Θα θέλαμε βέβαια να διευκρινίσουμε ότι αναφερόμαστε σ' εσάς όχι για να ζητήσουμε την παρέμβαση ή τη βοήθειά σας στα θέματα που θα αναφερθούμε πιο κάτω, αλλά για να σας ενημερώσουμε ως αρμόδιο Υπουργό για τη λειτουργία της Δημοτικής Αρχής της πόλης της Ρόδου.

Κύριε Υπουργέ,

Μετά την ορκωμοσία των νεοεκλεγέντων δημοτικών συμβούλων και συγκεκριμένα στις 24/1/03 η παράταξή μας με έγγραφό της ζήτησε από τη Δημοτική Αρχή της πόλης μας να ενημερωθεί εγγράφως για τα οικονομικά του δήμου, των οργανισμών και των επιχειρήσεών του καθώς επίσης και για τα εκτελούμενα έργα με ευθύνη του δήμου.

Στις 10/2/03 με νέα έγγραφα μας ζητήσαμε τα ίδα πράγματα μια και μέχρι τότε δεν πήραμε καμιά απάντηση.

Την ίδια ημερομηνία με άλλα έγγραφά μας ζητήσαμε να ενημερωθούμε για την εκτέλεση έργων χρηματοδοτούμενων από ίδιους πόρους καθώς και για την τοποθέτηση γενικού γραμματέα και υπεύθυνου δημοσίων και διεθνών σχέσεων.

Θα ήθελα να σας πληροφορήσω ότι δεν τύχαμε καμιάς απαντήσεως.

Είναι κατανοητό ότι ή πληροφόρηση αυτή μας είναι απαραίτητη προκειμένου να μπορέσουμε να ανταποκριθούμε με σοβαρότητα στις υποχρεώσεις που έχουμε από τη θέση της μειοψηφίας του δημοτικού συμβουλίου σε μια πόλη όπως η Ρόδος

Με εκτίμηση
Για την δημοτική παράταξη «πρώτα η Ρόδος»
Χατζής Χατζηευθυμίου

Η Μεσαιωνική Πόλη

ΣΥΝΕΧΕΙΑ ΑΠΟ ΤΗ ΣΕΛ. 1

Οι προς χρήση κοινόχρηστοι χώροι περιγράφονται σε χάρτη που έχει εκδοθεί και θα καθοριστούν με διαγραμμίσεις, πλάκες, κιγκλιδώματα και ζαρντινιέρες.

ΣΥΜΦΩΝΑ με τον κανονισμό θα απαγορεύεται η τοποθέτηση ψυγείων αναψυκτικών, παγωτού και άλλων μηχανημάτων. Απαγορεύεται ακόμη η τοποθέτηση τραπεζοκαθισμάτων από εστιατόρια καφετέριες και σνακ – μπαρ στα δώματα.

Ακόμη αναπροσαρμόζονται και τα τέλη για τη χρήση κοινόχρηστων χώρων κατά 70% και διαμορφώνονται ως εξής:

Ζώνη Α από 42,26 ευρώ στα 70 ευρώ

Ζώνη Β από 41,09 ευρώ στα 68 ευρώ

Ζώνη Γ από 35,22 ευρώ στα 60 ευρώ

Ζώνη Δ από 23,48 ευρώ στα 38 ευρώ

Ζώνη Ε από 17,61 ευρώ στα 29 ευρώ

Ζώνη Ζ από 14,67 ευρώ στα 25 ευρώ.

Ο ΚΑΤΑΣΤΗΜΑΤΑΡΧΕΣ έχουν περιθώριο 10 ημέρες από το χρόνο που θα τεθεί σε ισχύ ο κανονισμός να απομακρύνουν τις αυθαίρετες κατασκευές, τους πάγκους και τα εμπορεύματά τους από τους κοινόχρηστους χώρους. «Στην αντίθετη περίπτωση θα επιβάλλονται τσουχτεραά πρόστιμα που θα εισπράττονται άμεσα από τις αρμόδιες υπηρεσίες», όπως δήλωσε ο αντιδήμαρχος Ρόδου κ. Νίκος Χαραλάμπης.

Ελυσαν κάβους τα πλοία

ΣΥΝΕΧΕΙΑ ΑΠΟ ΤΗ ΣΕΛ. 1

Στις 10 το βράδυ αναμενόταν στο λιμάνι της Ρόδου, προερχόμενο από Αλεξανδρούπολη το πλοίο «Δημητρούλα» το οποίο θα εκτελούσε δρομολόγιο προς Καστελλόριζο, καθώς στο ακριτικό νησί έχει να καταπλεύσει πλοίο εδώ και 10 μέρες.

Μάλιστα οι Καστελλοριζιοί έμειναν από τρόφιμα και αναγκάστηκαν να εφοδιαστούν από το Κας, ως συνήθως.

ΦΕΤΟΣ οι θυελλώδεις άνεμοι που έπνεαν στο Αιγαίο, στάθηκαν αφορμή να αποκλειστούν τα νησιά μας αρκετές φορές, καθώς τα πλοία αδυνατούσαν να ταξιδέψουν.

Ξεκινάει ο πόλεμος

ΣΥΝΕΧΕΙΑ ΑΠΟ ΤΗ ΣΕΛ. 1

η χώρα έχει μετατραπεί σε στρατόπεδο. Παντού έχουν δημιουργηθεί χαρακώματα και έχουν κατασκευαστεί καταφύγια για τους αεροπορικούς βομβαρδισμούς που θα είναι τρομακτικοί.

Ο ΛΑΟΣ του Ιράκ διακατέχεται από ένα φοβερό πάθος εναντίον των Αμερικανών. Οι Ιρακινοί απειλούν εμπρός στις κάμερες ότι «θα κομματιάσουν τους Αμερικανούς εισβολείς». Ανδρες, γυναίκες και παιδιά κυκλοφορούν στους δρόμους με όπλα στα χέρια, έτοιμοι να πολεμήσουν τον Αμερικανό εισβολέα.

* Περίπτωση να φύγει από το Ιράκ ο Σαντάμ Χουσεΐν δεν υπάρχει. Η Σαουδική Αραβία τον ειδοποίησε ότι του παρέχει ασφαλές καταφύγιο, αλλά ο Σαντάμ Χουσεΐν αρνήθηκε.

ΟΛΑ ΕΙΝΑΙ ΕΤΟΙΜΑ

Ο Λευκός Οίκος κάλεσε τόσο τους πολίτες όσο και τα μέλη του Κογκρέσου να είναι έτοιμοι για τον πόλεμο που όπως όλα δείχνουν είναι θέμα ωρών. Αρχισε η μετακίνηση των αμερικανικών δυνάμεων που μπήκαν χτες στην αποστρατιωτικοποιημένη ζώνη στα σύνορα του Κουβέιτ με το Ιράκ..Πολεμικά αεροσκάφη απογειώθηκαν από το αεροπλανοφόρο Αβραάμ Λίνκολν και βομβάρδισαν ιρακινούς στόχους δυτικά της ζώνης απαγόρευσης πτήσεων.Την ίδια ώρα, ο βασιλιάς του Μπαχρέιν Αλ Χαλίφα Ισα Μπίν Χαμάντ, πρόσφερε άσυλο στον πρόεδρο Σαντάμ Χουσέιν.

* Οι δείκτες στο ρολόι του πολέμου για την εκπνοή του αμερικανικού τελεσιγράφου στον Σαντάμ Χουσείν και τους γιους του να εγκαταλείψουν το Ιράκ και να πάρουν τον δρόμο της εξορίας, μετρούν αντίστροφα. Η απάντηση που δόθηκε ήταν η αναμενόμενη. Όχι είπε ο Σαντάμ Χουσεΐν που εμφανίστηκε έτοιμος να αντιμετωπίσει τους εισβολείς ενώ ο μεγάλος του γιος, ο Ουντάι απείλησε ότι οι μάνες και οι γυναίκες των Αμερικανών στρατιωτών θα χύσουν δάκρυα από αίμα. Η επιβεβαίωση της απάντησης ήρθε και από τον πρόεδρο του ιρακινού κοινοβουλίου που συνεδρίασε εκτάκτως χτες. Η Σαουδική Αραβία πρότεινε επίσημα στον Σαντάμ να αυτοεξοριστεί. Η αλλαγή του καθεστώτος στο Ιράκ είναι τώρα ένας στόχος του πολέμου και οι υψηλόβαθμοι αξιωματούχοι που περιβάλλουν τον πρόεδρο του Ιράκ Σαντάμ Χουσεΐν θα θεωρηθούν υπεύθυνοι για όσα έχουν κάνει, δήλωσε ο βρετανός πρωθυπουργός Τόνι Μπλερ

ΟΛΑ είναι έτοιμα λοιπόν για τον πόλεμο, έναν πόλεμο προληπτικό με αμφισβητούμενη νομιμότητα που δίχασε περισσότερο από ποτέ άλλοτε την Ευρώπη.Σε κλίμα οργής συνέρχεται την Πέμπτη στις Βρυξέλλες η εαρινή σύνοδος της ΕΕ όπου αναμένονται οξείες αντιπαραθέσεις και σύγκρουση του γαλλογερμανικού άξονα με τις χώρες που υποστηρίζουν τα αμερικανικά πολεμικά σχέδια, με πρωταγωνιστή τον Τόνι Μπλερ που ρισκάρει πλέον το πολιτικό του μέλλον. Εκτακτη σύνοδος του Ευρωπαϊκού Κοινοβουλίου με θέμα το Ιράκ, πραγματοποιείται σήμερα στις Βρυξέλλες, με πρωτοβουλία του προέδρου του.

Ο ΤΑΡΕΚ ΑΖΙΖ

ΤΙΣ ΠΛΗΡΟΦΟΡΙΕΣ που τον ήθελαν να έχει εγκαταλείψει τη Βαγδάτη διαφεύγοντας στις ελεγχόμενες από τους Κούρδους περιοχές του Βορείου Ιράκ ο ίδιος ο Ιρακινός αντιπρόεδρος, Τάρεκ Αζίζ, εμφανιζόμενος ζωντανά στην ιρακινή τηλεόραση.

* Νωρίτερα, αξιωματούχος της κυβέρνησης του Τzoptz Ο.Μπους, το ειδησεογραφικό δίκτυο Αλ Τζαζίρα, καθώς και ανώτατος αξιωματούχος του Δημοκρατικού Κόμματος του Κουρδιστάν (PDK) διέψευσαν τις φήμες περί αυτομόλησης του Τάρεκ Αζίζ στην πόλη Αρμπίλ του Βορείου Ιράκ. Τη φήμη διέψευσε από τη Βαγδάτη και ο γιατρός Χασίν Αλ Ραζίμ, στέλεχος της ιρακινής κυβέρνησης.

Το κύκλωμα με την κοκαΐνη

ΑΝΩΤΑΤΟΙ αξιωματικοί του Λιμενικού Σώματος, που βρίσκονται στην Κάσο και συντονίζουν το ανακριτικό έργο της εξαιρετικά σημαντικής αυτής υπόθεσης, την ερευνούν σε βάθος και έχουν ζητήσει στοιχεία για το σκάφος, για τον ιδιοκτήτη του και όλους τους εμπλεκόμενους, ακόμα και από ξένες διωκτικές υπηρεσίες, μέσω της «EUROPOL».

* Πηγές του υπουργείου Εμπορικής Ναυτιλίας δεν απέκλεισαν το ενδεχόμενο να εμπλέκονται στη σοβαρή αυτή υπόθεση της διακίνησης των σκληρών ναρκωτικών και επώνυμα άτομα, υπεράνω πάσης υποψίας, από Κρήτη, αλλά και από Ρόδο.

ΣΤΟ ΜΕΤΑΞΥ αίσθηση προκάλεσε στην κοινή γνώμη του νησιού μας η εμπλοκή του ονόματος του 28χρονου καθηγητή φυσικής αγωγής Ηλία Κοβατζή, που πριν από τέσσερα χρόνια έμενε στο νησί μας και είχε αναλάβει το πόστο του προπονητή του Τμήματος Ιστιοπλοΐας του Ναυτικού Ομίλου Ρόδου. Επίσης στα Χανιά συνελήφθη ο 18χρονος Μάρκος Κλέμης, ο οποίος είναι Ροδίτης και σπουδάζει σε Ναυτική Σχολή Κρήτης, γιατί χρησιμοποιήθηκε σαν πλήρωμα του Κοβατζή στη θαλαμηγό, από τη Βαρκελώνη μέχρι τη Μάλτα, όπου αποβιβάστηκε και τη θέση του πήρε άλλο άτομο.

* Πιθανότατα σήμερα να υπάρξουν εξελίξεις, ίσως και νέες συλλήψεις ατόμων που εμπλέκονται στην υπόθεση.

ΑΜΑΡΤΩΛΟ ΔΡΟΜΟΛΟΓΙΟ

ΑΠΟ την προανάκριση φέρεται να προκύπτουν τα παρακάτω, σχετικά με το περίεργο δρομολόγιο που ακολούθησε το «αμαρτωλό» ιστιοφόρο σκάφος.

* Στις αρχές Φεβρουαρίου το «Faraway» απέπλευσε από τη Βαρκελώνη, με πλήρωμα τον 28χρονο Ηλία Κοβατζή και τον 18χρονο Ροδίτη Μάρκο Κλέμη και κατέπλευσε στη Μάλτα. Εκεί αποβιβάστηκε ο 18χρονος και επιβιβάστηκε ο Αντώνιος Βλαχόπουλος, 31 χρόνων, και συνέχισε το ταξίδι μέχρι τα Χανιά, όπου επιβιβάστηκαν οι Γεώργιος Βιτσάκης, 45 χρόνων, και Κυριάκος Παπαδάκης, 42 χρόνων.

ΑΠΕΠΛΕΥΣΕ για το Ρέθυμνο, όπου επιβιβάστηκαν οι Γεώργιος Σαμιώτης, 36 χρόνων, και Βασίλειος Κοζωνάκης, 29 χρόνων, με προορισμό το Ηράκλειο.

* Αποβιβάστηκαν όλοι στο Ηράκλειο, εκτός από τον Βλαχόπουλο και επιβιβάστηκε ο Μάρκος Σπυρόπουλος, οι οποίοι ξεκίνησαν για το Λίβανο, αλλά «εξώκειλαν» στην Κάσο, όπου αποκαλύφθηκε και η υπόθεση με τις γνωστές εξελίξεις.

Η φύλαξη των θαλάσσιων συνόρων

ΣΥΝΕΧΕΙΑ ΑΠΟ ΤΗ ΣΕΛ. 1

«οκ» των δουλεμπόρων, οι οποίοι λόγω της κακοκαιρίας δεν τόλμησαν να τους μεταφέρουν στα νησιά μας, την τελευταία εβδομάδα, μ' αποτέλεσμα να παρατηρείται στα τουρκικά παράλια συνωστισμός.

ΟΙ ΛΙΜΕΝΙΚΕΣ ΑΡΧΕΣ των νησιών μας, εκτιμούν ότι, μόλις βελτιωθούν οι καιρικές συνθήκες, οι δουλέμποροι, θα επιχείρησουν, να προωθήσουν στη χώρα μας μεγάλο αριθμό λαθρομεταναστών, γι' αυτό και βρίσκονται σε επιφυλακή.

• Ιδιαίτερη βαρύτητα, θα δοθεί στη θάλασσα της Κω, αλλά και της Σύμης, καθώς οι δουλέμποροι που δραστηριοποιούνται απέναντι έχουν καλή συνεργασία με Ελληνες.

Θα κατέβουν στους δρόμους

ΣΥΝΕΧΕΙΑ ΑΠΟ ΤΗ ΣΕΛ. 1

φοιτητές, εκπρόσωποι παραγωγικών τάξεων, κλπ. Λόγω της συγκέντρωσης, οι καθηγητές θα πραγματοποιήσουν τρίωρη στάση εργασίας.

ΣΤΟ ΜΕΤΑΞΥ ο Εμπορικός Σύλλογος, με ανακοίνωσή του, καλεί όλα τα μέλη του να κλείσουν τα καταστήματά τους αύριο, από τις 12 μέχρι 1 το μεσημέρι, σε ένδειξη συμπαράστασης στις πανελλαδικές κινητοποιήσεις διαμαρτυρίας για τον πόλεμο του Ιράκ.

* Επίσης σήμερα (και άσχετα από την έκβαση των επιχειρήσεων) θ' απόσχουν όλοι οι εργαζόμενοι στο Δήμο Πεταλούδων, εκφράζοντας με τον τρόπο αυτό την αντίθεσή τους στον πόλεμο.

Καταστρέφουν τη στήλη των Ροδίων Εβραίων

ΣΥΝΕΧΕΙΑ ΑΠΟ ΤΗ ΣΕΛ. 1

ΕΙΣ ΜΝΗΜΗΝ αυτών των θυμάτων τοποθετήθηκε πέρυσι το καλοκαίρι στην πλατεία Εβραίων Μαρτύρων, στην Παλιά Πόλη, μια λιτή στήλη ως διαρκής υπόμνηση της θηριωδίας εκείνης.

➤ Κάποιοι βάνδαλοι όμως, φασιστικής νοοτροπίας προφανώς, καταστρέφουν κατά καιρούς αυτή τη στήλη.

ΚΑΤΟΙΚΟΙ της Παλιάς Πόλης διαμαρτύρονται και μέσω της εφημερίδας μας γι' αυτή την ιεροσυλία και περιμένουν να δουν πότε θα εντοπιστούν και θα τιμωρηθούν αυτοί οι βάνδαλοι.

Η συνέλευση της ΔΑΝΕ

ΣΥΝΕΧΕΙΑ ΑΠΟ ΤΗ ΣΕΛ. 1

ΔΑΝΕ θα αντιμετωπίσει μεγάλες οικονομικές δυσχέρειες και θα είναι εκτεθειμένοι στους πιστωτές της αλλά και στο ίδιο το προσωπικό της που παραμένει απλήρωτο. Το χειρότερο από όλα είναι ότι δεν προβλέπεται να δοθεί λύση στο οικονομικό πρόβλημα της εταιρίας, αφού όλες οι αιτήσεις για τη λήψη δανείου απορρίφθηκαν και είναι εξαιρετικά δύσκολο να βρεθούν επιχειρηματίες που επιθυμούν να επενδύσουν στη ΔΑΝΕ και να εξοφλήσουν άμεσα τις υποχρεώσεις της.

ΛΥΣΕΙΣ στα καυτά προβλήματα της εταιρίας θα αναζητηθούν στη συνεδρίαση του διοικητικού συμβουλίου της ΔΑΝΕ που θα γίνει το Σάββατο, παρουσία κλιμακίου της ΑΝΕΚ. Στις συζητήσεις που θα γίνουν εκτός ημερησίας διατάξεως θα φανεί και το αν θα εγκριθούν οι προτάσεις που έχουν κατατεθεί για την εξυγίανση της εταιρίας για τις οποίες όμως υπάρχουν σοβαρές αντιδράσεις.



Δ.Α.Ν.Ε. SEA LINE
ΔΩΔΕΚΑΝΗΣΙΑΚΗ ΑΝΩΝΥΜΗ ΝΑΥΤΙΛΙΑΚΗ ΕΤΑΙΡΙΑ

ΔΡΟΜΟΛΟΓΙΑ

Αναχωρήσεις από ΡΟΔΟ

10/3 Δευτέρα
11/3 Τρίτη
ΔΙΑΓΟΡΑΣ 15.00 Κω - Κάλυμνο - Λέρο - Πάτμο - Πειραιά
12/3 Τετάρτη
ΠΑΤΜΟΣ 15.00 Σύμη - Τήλο - Κάλυμνο - Αστυπάλαια - Πειραιά
13/2 Πέμπτη
ΔΙΑΓΟΡΑΣ 15.00 Νίσυρο - Κω - Κάλυμνο - Λέρο - Πάτμο - Πειραιά
14/3 Παρασκευή
ΠΑΤΜΟΣ 15.00 Κω - Κάλυμνο - Λέρο - Πάτμο - Πειραιά
15/3 Σάββατο
ΔΙΑΓΟΡΑΣ 15.00 Κω - Κάλυμνο - Λέρο - Πάτμο - Πειραιά
16/3 Κυριακή
ΠΑΤΜΟΣ 15.00 Κω - Κάλυμνο - Λέρο - Πάτμο - Πειραιά
17/3 Δευτέρα
18/3 Τρίτη
ΔΙΑΓΟΡΑΣ 15.00 Κω - Κάλυμνο - Λέρο - Πάτμο - Πειραιά
19/3 Τετάρτη
ΠΑΤΜΟΣ 15.00 Σύμη - Τήλο - Κάλυμνο - Αστυπάλαια - Πειραιά
20/3 Πέμπτη
ΔΙΑΓΟΡΑΣ 15.00 Νίσυρο -Κω -Κάλυμνο - Λέρο -Πάτμο -Πειραιά
21/3 Παρασκευή
ΠΑΤΜΟΣ 15.00 Κω - Κάλυμνο - Λέρο - Πάτμο - Πειραιά
22/3 Σάββατο
ΔΙΑΓΟΡΑΣ 15.00 Κω - Κάλυμνο - Λέρο - Πάτμο - Πειραιά
23/3 Κυριακή
ΠΑΤΜΟΣ 15.00 Κω - Κάλυμνο - Λέρο - Πάτμο - Πειραιά
24/3 Δευτέρα
25/3 Τρίτη
ΔΙΑΓΟΡΑΣ 15.00 Κω - Κάλυμνο - Λέρο - Πάτμο - Πειραιά
26/3 Τετάρτη
ΠΑΤΜΟΣ 15.00 Σύμη - Τήλο - Κάλυμνο - Αστυπάλαια - Πειραιά
27/3 Πέμπτη
ΔΙΑΓΟΡΑΣ 15.00 Νίσυρο -Κω -Κάλυμνο - Λέρο -Πάτμο -Πειραιά
28/3 Παρασκευή
ΠΑΤΜΟΣ 15.00 Κω - Κάλυμνο - Λέρο - Πάτμο - Πειραιά
29/3 Σάββατο
ΔΙΑΓΟΡΑΣ 15.00 Κω - Κάλυμνο - Λέρο - Πάτμο - Πειραιά
30/3 Κυριακή
ΠΑΤΜΟΣ 15.00 Κω - Κάλυμνο - Λέρο - Πάτμο - Πειραιά

Αναχωρήσεις από ΠΕΙΡΑΙΑ

10/3 Δευτέρα
ΔΙΑΓΟΡΑΣ 15.00 Πάτμο - Λέρο - Κάλυμνο - Κω - Ρόδο
11/3 Τρίτη
ΠΑΤΜΟΣ 15.00 Αστυπάλαια - Κάλυμνο -Τήλο -Σύμη-Ρόδο
12/3 Τετάρτη
ΔΙΑΓΟΡΑΣ 15.00 Πάτμο - Λέρο - Κάλυμνο -Κω - Νίσυρο- Ρόδο
13/3 Πέμπτη
ΠΑΤΜΟΣ 15.00 Πάτμο - Λέρο - Κάλυμνο - Κω - Ρόδο
14/3 Παρασκευή
ΔΙΑΓΟΡΑΣ 15.00 Πάτμο - Λέρο - Κάλυμνο - Κω - Ρόδο
15/3 Σάββατο
ΠΑΤΜΟΣ 15.00 Πάτμο - Λέρο - Κάλυμνο - Κω - Ρόδο
16/3 Κυριακή
17/3 Δευτέρα
ΔΙΑΓΟΡΑΣ 15.00 Πάτμο - Λέρο - Κάλυμνο - Κω - Ρόδο
18/3 Τρίτη
ΠΑΤΜΟΣ 15.00 Αστυπάλαια - Κάλυμνο -Τήλο -Σύμη-Ρόδο
19/3 Τετάρτη
ΔΙΑΓΟΡΑΣ 15.00 Πάτμο - Λέρο - Κάλυμνο -Κω-Νίσυρο- Ρόδο
20/3 Πέμπτη
ΠΑΤΜΟΣ 15.00 Πάτμο - Λέρο - Κάλυμνο - Κω - Ρόδο
21/3 Παρασκευή
ΔΙΑΓΟΡΑΣ 15.00 Πάτμο - Λέρο - Κάλυμνο - Κω - Ρόδο
22/3 Σάββατο
ΠΑΤΜΟΣ 15.00 Πάτμο - Λέρο - Κάλυμνο - Κω - Ρόδο
23/3 Κυριακή
24/3 Δευτέρα
ΔΙΑΓΟΡΑΣ 15.00 Πάτμο - Λέρο - Κάλυμνο - Κω - Ρόδο
25/3 Τρίτη
ΠΑΤΜΟΣ 15.00 Αστυπάλαια - Κάλυμνο -Τήλο -Σύμη-Ρόδο
26/3 Τετάρτη
ΔΙΑΓΟΡΑΣ 15.00 Πάτμο - Λέρο - Κάλυμνο -Κω-Νίσυρο- Ρόδο
27/3 Πέμπτη
ΠΑΤΜΟΣ 15.00 Πάτμο - Λέρο - Κάλυμνο - Κω - Ρόδο
28/3 Παρασκευή
ΔΙΑΓΟΡΑΣ 15.00 Πάτμο - Λέρο - Κάλυμνο - Κω - Ρόδο
29/3 Σάββατο
ΠΑΤΜΟΣ 15.00 Πάτμο - Λέρο - Κάλυμνο - Κω - Ρόδο
30/3 Κυριακή

X3826-30/3

Τεράστιες οικονομικές απώλειες

Παράπλευρες απώλειες πριν αρχίσει ο πόλεμος

Πλήττεται κυρίως ο τουρισμός



Οι παράπλευρες απώλειες του πολέμου εμφανίστηκαν ήδη, είναι οικονομικές και πλήττουν – και αρχήν- τις αεροπορικές εταιρίες και τον τουρισμό.

Οι περισσότεροι αερομεταφορείς άρχισαν να ματαιώνουν τις πτήσεις τους προς τις χώρες της Μέσης Ανατολής, εξετάζουν το ενδεχόμενο επιβολής επιναύλων ή επιβάρυνσής τους με επασφάλιτρα και ζητούν στήριξη από τις κυβερνήσεις τους.

Ηδη, η Ολυμπιακή Αεροπορία ματαίωσε τις πτήσεις της προς Κουβέιτ και αν οι εχθροπραξίες ξεκινήσουν πριν τη 1ημ της Πέμπτης 20/03 θα ματαιώσει και τις πτήσεις προς Τελ Αβίβ, Βηρυτό και Κάιρο, ενώ θα ματαιωθούν και οι άλλοι δύο προορισμοί της Μ. Ανατολής προς Ντουμπάι και Αλεξάνδρεια. Η Μπρίτις ματαίωσε από χθες 19/03 τις πτήσεις της προς Τελ Αβίβ και Ντουμπάι αποσύροντας και το προσωπικό της. Ανάλογες κινήσεις αναμένονται και από την Αλιτάλια, τη Λουφτχάνσα και τις υπόλοιπες αεροπορικές εταιρίες που πετούν στην περιοχή.

Από τη Διεθνή Ένωση Αεροπορικών Εταιριών (ΙΑΤΑ) εκτιμάται πως η πτώση της επιβατικής κίνησης θα φθάσει το 15% με 20%, ενώ στην ένωση των ευρωπαϊκών εταιριών θα ζητήσουν από τις αρχές περίπου 450 αεροδρομίων να μειώσουν τα τέλη τους ή να καλυφθεί η διαφορά από τις κυβερνήσεις των αντίστοιχων χωρών. Ανάλογο αίτημα για μείωση Σπατοσήμου και τελών διατυπώθηκε ήδη και από το συνδικαλιστικό όργανο των Ελλήνων ταξιδιωτικών πρακτόρων, τουλάχιστον για όσο διάστημα θα διαρκούν οι επιχειρήσεις στο Ιράκ. Εκφράζουν δε τον φόβο ότι, από τυχόν επιμήκυνση του πολέμου, θα χαθούν και πολλές από τις πολυήμερες μαθητικές εκδρομές σε επικερδείς προορισμούς (Κρήτη, Ρόδο, Κέρκυρα, Κώ).

Όσο σύντομη κι αν αποδειχτεί η διάρκεια του πολέμου εταιρίες και ταξιδιωτικοί πράκτορες εκτιμούν ότι το Πάσχα των καθολικών έχει χαθεί, τουριστικά όπως και των ορθοδόξων. Η μόνη ελπίδα είναι ο πόλεμος να έχει ολοκληρωθεί σε περίπου μία εβδομάδα, οπότε οι επιπτώσεις θα είναι σημαντικά μικρότερες, αν και οι πτήσεις για τους Αγίους Τόπους, προγραμματισμένες ή τσάρτερ, θα είναι ελάχιστες.

Οι επιπτώσεις αναμένεται ότι θα είναι σοβαρότερες στις χώρες της Νότιας Ευρώπης και ήδη η επιτροπή της Ολυμπιακής που διαχειρίζεται τέτοιες κρίσεις εκτιμά ότι μιά ή το πολύ δύο εβδομάδες εχθροπραξιών θα αντιμετωπιστούν. Αν όμως περάσουν τις τρεις εβδομάδες ή τον μήνα τότε οι συνέπειες θα είναι καταστροφικές καθώς οι απώλειες εσόδων μπορεί να ξεπεράσουν και τα 30 εκ.ευρώ.

Σε περίπτωση μείωση της επιβατικής κίνησης ανάλογης με εκείνης μετά τα γεγονότα της 11ης Σεπτεμβρίου, όλες οι αεροπορικές εταιρίες είναι προετοιμασμένες για σημαντική μείωση δρομολογίων τόσο στο εσωτερικό όσο και στο εξωτερικό των χωρών τους.

ΟΙΚΟΔΟΜΙΚΕΣ-ΤΕΧΝΙΚΕΣ
ΕΜΠΟΡΙΚΕΣ-ΕΠΙΧΕΙΡΗΣΕΙΣ

ΑΦΟΙ ΑΣΒΕΣΤΗ Ο.Ε.

Αθηνών - Καβάλας 3
Ανάληψη Ρόδου
Τηλ. 22410/60678 - 60679
και fax: 22410/66028.

ΠΩΛΟΥΝΤΑΙ
● ΔΙΑΜΕΡΙΣΜΑΤΑ
υπερλούξ διαφόρων διαστάσεων

ΕΓΓΥΗΣΗ Η ΠΟΛΥΕΤΗΣ ΠΕΙΡΑ ΜΑΣ

X3813-30/3

ΙΑΤΡΙΚΗ ΑΝΑΚΟΙΝΩΣΗ
Ο ΙΑΤΡΟΣ
ΓΕΩΡΓΑΚΗΣ Ε. ΛΑΖΑΡΟΣ
ΔΕΡΜΑΤΟΛΟΓΟΣ - ΑΦΡΟΔΙΣΙΟΛΟΓΟΣ
ΑΜΕΡΙΚΗΣ 7 (1ος όροφος)
ΔΕΧΕΤΑΙ: Δευτέρα - Παρασκευή
08.30 - 13.00 & 17.00-20.30
απόγευμα Δευτέρας
και Παρασκευής με ραντεβού
Τηλ. 22410/73008 και κινητό 097708320
T1005-20/4

ANA FERRIES
ΠΑΣΧΑΛΙΝΗ ΕΚΔΡΟΜΗ
Η εταιρία μας για
τις άγιες ημέρες του Πάσχα διοργανώνει
3ήμερη εκδρομή με το
F/B ΡΟΔΑΝΘΗ
• Αναχώρηση από Ρόδο: Μ. Σάββατο 26/4 12.00 Καστελλόριζο, άφιξη 15.30
• Παραμονή στο Καστελλόριζο: Μ. Σάββατο και Κυριακή του Πάσχα
• Αναχώρηση από Καστελλόριζο: Δευτέρα του Πάσχα 28/4 08.00 Ρόδο.
•Αφιξη στη Ρόδο: Δευτέρα του Πάσχα 28/4, 11.30
Ειδικές τιμές για Δωδεκανήσιους
Τιμές γιατ' άτομο: 2κλινη 50 ευρώ
4κλινη 40 ευρώ
IX 20 ευρώ
ΜΟΤΟ ΔΩΡΕΑΝ

ΠΑΣΧΑΛΙΝΗ ΕΚΔΡΟΜΗ
Η εταιρία μας για
τις άγιες ημέρες του Πάσχα διοργανώνει
4ήμερη εκδρομή με το
F/B MARINA
• Αναχώρηση από Ρόδο: Μ. Παρασκευή 25/4, 23.00 Σαντορίνη, άφιξη 07.00
• Αναχώρηση από Σαντορίνη: Κυριακή του Πάσχα 27/4, 04.00 Τήνο, άφιξη 08.00
• Αναχώρηση από Τήνο: Κυριακή του Πάσχα 27/4 15.00 Μύκονο, άφιξη 16.00
• Αναχώρηση από Μύκονο: Δευτέρα του Πάσχα 28/4,.10.00 Πειραιά, άφιξη 15.00
• Αναχώρηση από Πειραιά: Δευτέρα του Πάσχα 28/4. 19.00 Μύκονο άφιξη 24.00
•Αναχώρηση από Μύκονο: Τρίτη του Πάσχα 29/4 01.00 Ρόδο άφιξη 12.00
Ειδικές τιμές για Δωδεκανήσιους
Τιμές γιατ' άτομο: 2κλινη 125 ευρώ
4κλινη 98 ευρώ
IX 80 ευρώ
ΜΟΤΟ ΔΩΡΕΑΝ
Πληροφορίες στον κεντρικό μας πράκτορα:
TSAGARIS TRAVEL
Ακτή Σαχτούρη 5
Τηλ.: 22410 36170, - 30406, 35066, 28597
FAX: 22410 39839
X3821-30/4

PEGASOS TRAVEL CLUB OF RHODES
Μιχάλης και Κατερίνα Καρατζιά
Αλεξάνδρου Διάκου 84 και Ερυθρού Σταυρού γωνία
τηλ. 22410 73455, 76161, 75876 FAX: 22410 35504

ΤΑΞΙΔΕΥΣΤΕ ΕΠΩΝΥΜΑ
ΓΙΑ ΕΝΑ ΑΝΕΤΟ ΤΑΞΙΔΙ ΚΑΙ ΕΥΧΑΡΙΣΤΗ ΔΙΑΜΟΝΗ
ΞΕΝΟΔΟΧΕΙΑ ΑΘΗΝΩΝ

	ΜΟΝΟΚΛΙΝΟ	ΔΙΚΛΙΝΟ	ΤΡΙΚΛΙΝΟ
PRESIDENT CAT A με πρωινό	40€	50€	60€
ASTOR CAT A με πρωινό	45€	60€	75€
ILYSSIA CAT A με πρωινό	52€	64€	75€
ESPERIA CAT A με πρωινό	77€	87€	98€
ELECTRA CAT A με πρωινό	87€	100€	120€
TITANIA με πρωινό	89€	97€	114€
PARHTENON CAT A με πρωινό	52€	63€	85€
EREHTOUSA CAT B με πρωινό	47€	62€	80€
AGHILLION CAT B με πρωινό	38€	50€	58€
ELLINIS CAT B με πρωινό	42€	55€	68€
ΑΧΙΛΛΕΑΣ με πρωινό	49€	59€	68€
PLAKA CAT B με πρωινό	49€	59€	68€

ΞΕΝΟΔΟΧΕΙΑ ΠΕΙΡΑΙΑ

	ΜΟΝΟΚΛΙΝΟ	ΔΙΚΛΙΝΟ	ΤΡΙΚΛΙΝΟ
LILIA CAT B με πρωινό	50€	59€	73€
ANEMONI CAT B με πρωινό	45€	59€	69€

ΞΕΝΟΔΟΧΕΙΑ ΘΕΣΣΑΛΟΝΙΚΗΣ

	ΜΟΝΟΚΛΙΝΟ	ΔΙΚΛΙΝΟ	ΤΡΙΚΛΙΝΟ
EGNATIA CAT B με πρωινό	59€	70€	84€
MANDRINO CAT B με πρωινό	45€	59€	80€
TELIONI με πρωινό	45€	57€	75€
VERGINA CAT B	59€	72€	87€
LE PALLAI	70€	84€	105€
AMALIA	58€	75€	90€

ΤΑΞΙΔΙΑ – ΔΙΑΚΟΠΕΣ
Απολαύστε τις διακοπές σας στα πιο φημισμένα θέρετρα όλου του κόσμου
Νιώστε την μαγεία της Ευρώπης
και χαλαρώστε στα πανέμορφα τοπία της Ελλάδα μας.
ΠΑΚΕΤΑ
✈ ΠΑΡΙΣΙ ΚΑΘΕ ΕΒΔΟΜΑΔΑ
✈ ΡΩΜΗ ΚΑΘΕ ΕΒΔΟΜΑΔΑ
✈ ΒΙΕΝΝΗ ΚΑΘΕ ΕΒΔΟΜΑΔΑ
✈ ΠΡΑΓΑ ΚΑΘΕ ΕΒΔΟΜΑΔΑ
✈ ΛΟΝΔΙΝΟ ΚΑΘΕ ΕΒΔΟΜΑΔΑ
Ειδικές προσφορές του γραφείου μας σε αεροπορικά εισιτήρια σ'όλλο τον κόσμο
✈ Ατομικά ταξίδια σ'όλλο τον κόσμο
✈ Ειδικά ταξίδια νεόνυμφων
✈ Εμπορικά ταξίδια
✈ Ταξίδια για συλλόγους και εταιρείες
ΠΑΝΤΑ ΣΤΗ ΔΙΑΘΕΣΗ ΣΑΣ ΜΕ ΣΥΝΕΠΕΙΑ ΚΑΙ ΜΕΡΑΚΙ
X8833-30/3

ΕΥΡΩΠΑΪΚΗ ΕΠΕΝΔΥΤΙΚΗ
ΕΘΝΙΚΗΣ ΑΝΤΙΣΤΑΣΕΩΣ 48 ΤΗΛ. 0241 39300
ΕΥΡΩΠΑΪΚΗ ΕΠΕΝΔΥΤΙΚΗ
ΚΤΗΜΑΤΟΜΕΣΙΤΙΚΟ ΓΡΑΦΕΙΟ
ΑΝΤΩΝΗΣ ΝΙΚΟΛΗΣ - ΘΕΟΦΙΛΟΣ ΚΑΩΝΑΡΗΣ
ΕΘΝΙΚΗΣ ΑΝΤΙΣΤΑΣΕΩΣ 48 (ΠΡΩΗΝ ΑΝΝΗΣ ΜΑΡΙΑΣ) ΤΗΛ. 2241 39300

ΔΙΑΜΕΡΙΣΜΑΤΑ

150 τ.μ.	Αποθήκη εντός πόλεως ΕΥΚΑΙΡΙΑ	€ 22.000
65 τ.μ.	Γεννάδι καινούργιο με θέα	€ 52.850
45 τ.μ.	Στην Πειραιώς υπό κατασκευή	€ 62.000
80 τ.μ.	Στην Κοδριγκτώνος με 2 υπνοδωμάτια	€ 76.500
60 τ.μ.	Καινούργιο στο Καρακόνερο	€ 85.106
75 τ.μ.	Καινούργιο στην Σωτήρος	€ 93.900
65 τ.μ.	Καινούργιο ισόγειο με αυλή	€ 94.000
85 τ.μ.	Καινούργιο στην Σωτήρος	€ 102.700
100 τ.μ.	Περιοχή Αγίου Ιωάννη με 3 υπνοδωμάτια	€ 102.714
72 τ.μ.	Ανάληψη με 2 υπνοδωμάτια καινούργιο	€ 105.700
87 τ.μ.	Κ.Υδραίου 5 ετών Α ορόφου	€ 105.700
80 τ.μ.	Στην Πειραιώς υπό κατασκευή	€ 110.000
85 τ.μ.	Καινούργιο στην Ιαλυσό	€ 111.500
80 τ.μ.	Καινούργιο στο Καρακόνερο	€ 117.400
87 τ.μ.	**Α ορόφου ετοιμοπαράδοτο στο Ροδίνι**	€ 126.000
90 τ.μ.	Στην ανάληψη 1 έτους	€ 126.000
90 τ.μ.	Ανάληψη με 2 υπνοδωμάτια καινούργιο	€ 132.100
100 τ.μ.	Οροφοδιαμέρισμα lux στην Ανάληψη	€ 140.800
115 τ.μ.	Άνω Ροδίνι ετοιμοπαράδοτο β ορόφου	€ 146.700
90 τ.μ.	**Οικία παριοχή Σταδίου με 130 αυλή**	€ 146.700
105 τ.μ.	**Ανάληψη 3 υπν/τια,πάρκιν,μεγάλη βερά**	€ 161.400
120 τ.μ.	Στο Καρακόνερο υπό κατασκευή	€ 164.500
145 τ.μ.	Καινούργιο υπο κατασκευή με 4 υπν.	€ 220.000
63 τ.μ.	Β ορόφου,ανακαινισμένο με θέρμανση	

ΟΙΚΟΠΕΔΑ

650 τ.μ.	**ΣΤΟΝ ΑΡΧΑΓΓΕΛΟ ΕΝΤΟΣ ΟΙΚΙΣΜΟΥ ΜΕ Σ.Δ. 0,8 ΣΕ ΗΣΥΧΗ ΠΕΡΙΟΧΗ ΚΑΤΑΛΗΛΟ ΓΙΑ ΟΙΚΙΑ**	
600 Τ.Μ.	**ΠΑΤΜΟΣ ΚΟΝΤΑ ΣΤΟ ΚΥΜΑ ΚΤΙΖΕΙ 220**	€ 18.000
1570 τ.μ.	Γεννάδι στον κεντρικό δρόμο	€ 50.000
2000 τ.μ.	Στο Γεννάδι με άδεια οικοδομής,νερό,ρεύμα	€ 58.700
2500 τ.μ.	Αφάντου Πανοραμικό οικοδομήσιμο	€ 59.000
4000 τ.μ.	Στο Φαληράκι σε ύψωμα με θέα	€ 59.000
4000 τ.μ.	**Μετά το Λαδικό 70m από τον κεντρικό**	€ 70.450
2300 τ.μ.	Αφάντου στο κύμα	€ 73.400
7400 τ.μ.	Αφάντου για Βιοτεχνική χρήση	€ 73.400
4000 τ.μ.	Περιοχή Σγουρού	€ 88.040
2500 τ.μ.	Στο κιοτάρι κοντά στο κύμα με άδεια οικ.	€ 88.040
5000 τ.μ.	Στο Γεννάδι με πρόσοψη στην εθν.οδό	€ 102.700
4800 τ.μ.	Περιοχή Κανδυλί στην Ιαλυσό	€ 140.865
4000 τ.μ.	Στην παραλία Αφάντου	€ 146.735
14500 τ.μ	Περιοχή Σγουρού	€ 150.000
7500 τ.μ.	Στα Κολύμπια διπλα σε ξενοδοχείο	€ 220.000
10000 τ.μ	Στο φυτώριο με ωραία θέα	€ 300.000
15000 τ.μ	Κοσκινού σε ύψωμα	€ 440.205
4000 τ.μ.	Στην Λαχανιά επί της Εθνικής οδού	€ 117.400
4000 τ.μ.	**Στην Λαχανιά με πρόσβαση**	€ 52.824
1500 τ.μ.	Στην Λαχανιά εντός οικισμού	€ 61.628
9000 τ.μ.	Στην Λαχανιά 800 m από το κύμα	€ 82.170
6500 τ.μ.	Στην Λαχανιά 300 m από το κύμα	€ 104.000

ΜΟΝΟΚΑΤΟΙΚΙΕΣ - ΜΕΖΟΝΕΤΕΣ

180 τ.μ.	Ησυχη Περιοχή εντός Ρόδου με 3 υπν.	€ 167.300
126 τ.μ.	**Τρείς σε μπετά με 1000 οικόπεδο**	€ 100.000
120 τ.μ.	Κοσκινού καταπληκτική θέα σε μπετά	€ 82.200
180 τ.μ.	Στο Κανδυλί σε μπετά	€ 111.500
110 τ.μ.	Εντός πόλεως με 3 υπνοδωμάτια	€ 146.735
210 τ.μ.	Ιαλυσός σε σοβά	€ 161.500
180 τ.μ.	Κοσκινού 1500 m οικόπεδο σε μπετά	€ 190.755
200 τ.μ.	Αφάντου σε 4000 m οικόπεδο	€ 190.755
410 τ.μ.	Παστίδα σε κολώνες με 4500 τ.μ. οικόπεδ	€ 205.500

ΚΑΤΑΣΤΗΜΑΤΑ - ΕΠΙΧΕΙΡΗΣΕΙΣ

ΞΕΝΟΔΟΧΕΙΟ 70 ΚΛΙΝΩΝ ΣΕ ΤΙΜΗ ΕΥΚΑΙΡΙΑΣ
ΕΠΕΝΔΥΣΗ 9 ΓΚΑΡΣΟΝΙΕΡΕΣ
ΚΟΝΤΑ ΣΤΟ ΠΑΝΕΠΙΣΤΗΜΙΟ
Ενοικιάζεται κατάστημα 250 τ.μ. εντός πόλεως
Κατάστημα στην Καποδιστρίου 60 τ.μ.+30 τ.μ.
Αναψυκτήριο έτοιμο προς λειτουργία **ΕΥΚΑΙΡΙΑ**
Ζαχαροπλαστείο πλήρως εξοπλισμένο κοντά σε σχολείο με εξασφαλισμένη πελατεία
Fast Food σε τουριστικό δρόμο της πόλης έτοιμο προς λειτ.

ΑΚΙΝΗΤΑ ΣΕ ΑΠΟΚΛΕΙΣΤΙΚΟΤΗΤΑ ΣΕ ΠΑΛΙΑ ΠΟΛΗ - ΑΦΑΝΤΟΥ - ΛΑΧΑΝΙΑ
ΑΓΟΡΕΣ - ΠΩΛΗΣΕΙΣ - ΜΙΣΘΩΣΕΙΣ ΑΚΙΝΗΤΩΝ
ΞΕΝΟΔΟΧΕΙΑΚΕΣ ΜΟΝΑΔΕΣ ΣΕ ΑΠΟΚΛΕΙΣΤΙΚΟΤΗΤΑ ΣΕ ΟΛΟ ΤΟ ΝΗΣΙ
ΣΥΜΒΟΥΛΕΥΤΙΚΕΣ ΚΑΙ ΕΠΕΝΔΥΤΙΚΕΣ ΠΡΟΤΑΣΕΙΣ
ΔΑΝΕΙΑ ΔΕΚΤΑ
2154-23/3

D·A·N·E· SEA LINE
ΔΩΔΕΚΑΝΗΣΙΑΚΗ ΑΝΩΝΥΜΗ ΝΑΥΤΙΛΙΑΚΗ ΕΤΑΙΡΙΑ

ΠΑΣΧΑΛΙΝΗ ΚΡΟΥΑΖΙΕΡΑ



Από 25 έως 29 Απριλίου με το υπερπολυτελές πλοίο

Ε/Γ - Ο/Γ ΔΙΑΓΟΡΑΣ

ΑΣΤΥΠΑΛΑΙΑ
ΣΙΦΝΟ - ΑΜΟΡΓΟ
ΣΑΝΤΟΡΙΝΗ

Η ΑΚΟΛΟΥΘΙΑ ΤΟΥ ΕΠΙΤΑΦΙΟΥ ΣΤΗ ΜΑΓΕΥΤΙΚΗ ΑΣΤΥΠΑΛΑΙΑ

Προγραμμα εκδρομής
- Αναχώρηση από Ρόδο Μεγ. Παρασκευή 25/4 και ώρα 14.00 για Αστυπάλαια
- Αφιξη στην Αστυπάλαια Μεγ. Παρασκευή 25/4 και ώρα 18.00
- Αναχώρηση από Αστυπάλαια Μεγ. Παρασκευή και ώρα 22.00
- Αφιξη στη Σίφνο Μεγ. Σάββατο 26/4 και ώρα 07.30
- Αναχώρηση από Σίφνο Κυριακή του Πάσχα 28/4 και ώρα 03.00 για Κατάπολα
- Αφιξη στα Κατάπολα Κυριακή του Πάσχα 28/4 και ώρα 07.00
- Αναχώρηση από Κατάπολα Δευτέρα του Πάσχα 28/4 και ώρα 04.00
- Αφιξη στη Σαντορίνη Δευτέρα του Πάσχα 28/4 και ώρα 06.20
- Αναχώρηση από Σαντορίνη Δευτέρα του Πάσχα 28/4 και ώρα 23.00
- Αφιξη στη Ρόδο Τρίτη του Πάσχα 29/4 και ώρα 07.30

Τιμοκατάλογος κρουαζιέρας

Κατηγορία Καμπίνας	Τιμή ανά άτομο
Lux	180 ευρώ
Δίκλινη εξωτερική	150 ευρώ
Τετράκλινη εξωτερική	130 ευρώ
Δίκλινη Εσωτερική	130 ευρώ
Τρίκλινη εσωτερική	130 ευρώ
Τετράκλινη εσωτερική	110 ευρώ
Ι.Χ.	30 ευρώ
ΜΟΤΟ	ΔΩΡΕΑΝ

ΕΚΠΤΩΣΕΙΣ: Παιδιά έως 12 ετών έκπτωση 50% ως τρίτο ή τέταρτο άτομο
ΠΡΟΣΦΟΡΑ: Το αναστάσιμο Δείπνο.

Πληροφορίες, κρατήσεις
από το Κεντρικό Πρακτορείο Ρόδου
Αυστραλίας 92 τηλ. 22410 43150
καθώς και στο ταξιδιωτικό σας πράκτορα

X3826

Για να μπει τέλος στις αυθαιρεσίες

Ελεγχοι στις κατασκευές

ΑΝΑΚΟΙΝΩΣΗ ΤΟΥ ΤΕΕ ΔΩΔΕΚΑΝΗΣΟΥ

Με το θέμα των κατασκευών ασχολήθηκε προχτές η διοικούσα επιτροπή του ΤΕΕ Δωδεκανήσου. Σε σχετική ανακοίνωση του ΤΕΕ αναφέρονται τα εξής:

«Με το σύστημα παραγωγής ιδιωτικών έργων ασχολήθηκε η διοικούσα επιτροπή του ΤΕΕ τμ. Δωδεκανήσου κατά τη συνεδρίαση της Τρίτης 18.3.2003. Στη συνεδρίαση παρευρέθηκαν ο αντινομάρχης κ. Στάθης Κουσουρνάς, ο πρόεδρος του Συλλόγου Αρχιτεκτόνων Δωδεκανήσου, ο πρόεδρος του Συλλόγου Μηχανολόγων Δωδεκανήσου και η πρόεδρος της ΕΜΔΥΔΑΣ (και προϊσταμένη του τμ. Πολεοδομίας Ν.Α.) Δωδεκανήσου.

Κοινή διαπίστωση ήταν ότι πρέπει να συμβάλουμε όλοι στη δημιουργία συνθηκών που να δημιουργούν προϋποθέσεις υγιούς ανταγωνισμού, ισονομίας, διακριτότητας των ρόλων και αξιοπιστίας της δημόσιας διοίκησης προς τελικό όφελος τόσο των ιδίων μηχανικών και των πολιτών όσο και της ποιότητας του παραγόμενου έργου και επομένως του περιβάλλοντος, επιμερίζοντας παράλληλα το μερίδιο ευθύνης που ανήκει σε όλους τους συμβαλλόμενους στο σύστημα παραγωγής ιδιωτικών έργων.

Διαπιστώθηκε η πολιτική βούληση της Νομαρχιακής Αρχής να συνδράμει στην ποιότητα του παραγόμενου έργου, υιοθετώντας και συνδιαμορφώνοντας το τελικό κείμενο αρχών και στόχων, γεγονός που θεωρούμε εξαιρετικά σημαντικό.

Παραθέτουμε τους κυριότερους άξονες αρχών και στόχων που ομόφωνα εγκρίθηκαν από τους παρευρισκόμενους στη συνεδρίαση και που αφορούν στο χώρο ευθύνης και αρμοδιοτήτων του Τμήματος Πολεοδομίας Νομαρχιακής Αυτοδιοίκησης Δωδεκανήσου.

Α. Διαδικασία έκδοσης οικοδομικής αδείας:

• Στη διαδικασία ελέγχου, πρέπει να παρευρίσκονται για το τεχνικό σκέλος μόνο οι μηχανικοί που συνέταξαν τη μελέτη (ή οποιοσδήποτε άλλος έχων έννομο συμφέρον), προκειμένου να διατυπώνονται απ' ευθείας οι τυχόν παρατηρήσεις και να δίδονται οι απαραίτητες διευκρινίσεις. Ουδείς άλλος τυπικά μη σχετιζόμενος με το έργο μπορεί να παρευρίσκεται στη διαδικασία διεκπεραίωσης του φακέλου οικοδομικής αδείας.

Β. Ελεγχος στο στάδιο της κατασκευής.

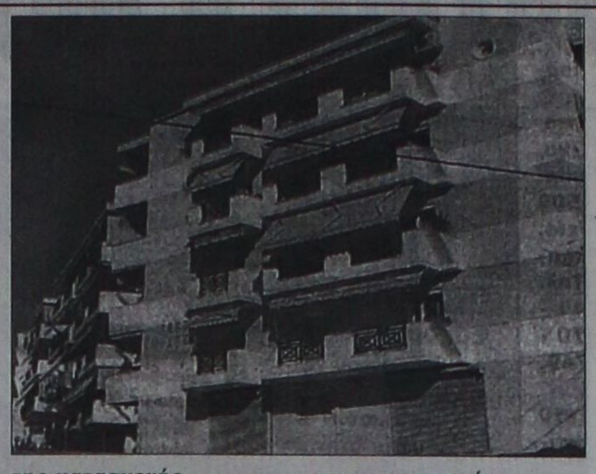

Η τήρηση των όρων της οικοδομικής αδείας και κατ' επέκταση η ποιότητα του δομημένου περιβάλλοντος μπορεί να διασφαλιστεί μόνο μέσα από ένα επαρκές και διαρκές σύστημα ελέγχων στη φάση της κατασκευής. Η πράξη απέδειξε ότι η μέχρι σήμερα τηρούμενη διαδικασία (ηλεκτροδότηση οικοδομής με υπεύθυνη δήλωση και φωτογραφική τεκμηρίωση) δεν απέδωσε τα αναμενόμενα αποτελέσματα. Επιπλέον η αδυναμία γενικότερων ελέγχων (όχι μόνο των κατασκευών που έχουν οικοδομική άδεια), οδήγησε στην έξαρση της αυθαιρεσίας γεγονός που υποβαθμίζει την ποιότητα του περιβάλλοντος, δημιουργεί συνθήκες αθέμιτου ανταγωνισμού και θέτει εν αμφιβόλω την ασφάλεια της οικοδομής και των εργαζομένων.

Για τους παραπάνω λόγους, συμφωνήθηκαν τα ακόλουθα:

• Να αρχίσει από την Υπηρεσία ένα σύστημα ελέγχων (στη φάση της κατασκευής) σε κάθε οικοδομή που ανεγείρεται από τώρα και στο εξής σε σημεία ειδικού ενδιαφέροντος. Τα σημεία αυτά μπορούν κατ' αρχήν να είναι το κύριο εθνικό και επαρχιακό δίκτυο, οι παράκτιες περιοχές, οι παραδοσιακοί οικισμοί και εκεί όπου απαιτείται έγκριση από ΕΠΑΕ ή ΣΧΟΠ Υπ. Αιγαίου. Απώτερος στόχος παραμένει η αναγκαιότητα ελέγχων σε κάθε κατασκευή.

• Οι προτεινόμενοι έλεγχοι καλό είναι να πραγματοποιούνται σε τουλάχιστον δύο στάδια της κατασκευής. Κατά τη θεμελίωση και την αποπεράτωση. Αν αυτό για διάφορους λόγους δεν είναι εφικτό τότε ο έλεγχος να γίνεται κατά την αποπεράτωση και πριν την ηλεκτροδότηση. Προτείνουμε επίσης, ο επιβλέπων μηχανικός να γνωστοποιεί στην Υπηρεσία την έναρξη των εργασιών προκειμένου να διευκολύνεται η διαδικασία ελέγχου της κατασκευής.

• Σε συνεργασία με τον ΟΤΑ και τα αρμόδια όργανα πρέπει να δημιουργηθεί ένας μόνιμος μηχανισμός ελέγχων έτσι ώστε να διακόπτονται αμέσως οι εργασίες σε κατασκευές που δεν διαθέτουν οικοδομική άδεια και να τηρείται η αντίστοιχη κατά Νόμο διαδικασία.

Γ. Ελεγχος ποιότητας σκυροδέματος

• Η ποιότητα του σκυροδέματος αποτελεί ένα από τα σημαντικότερα στοιχεία κάθε κατασκευής επειδή ακριβώς σχετίζεται με την ασφάλεια. Πρέπει να απαιτείται η λήψη δοκιμίων κατά τη σκυροδέτηση και ο έλεγχός τους από το αντίστοιχο εργαστήριο της Νομαρχίας. Τα αποτελέσματα των ελέγχων καλό είναι να επισυνάπτονται στα απαιτούμενα διακιολογητικά για την ηλεκτροδότηση. Σε περίπτωση αστοχιών να τηρούνται οι προβλεπόμενες διαδικασίες.

Δ. Ηλεκτροδοτήσεις οικοδομών

• Καμία οικοδομή δεν πρέπει να ηλεκτροδοτείται οριστικά αν δεν έχει αποπερατωθεί και δεν είναι σύμφωνη με τους όρους της οικοδομικής αδείας. Για την ηλεκτροδότηση πρέπει να έχουν καταβληθεί οι αμοιβές των επιβλεπόντων μηχανικών σύμφωνα με τον κατά Νόμο επιμερισμό.

Ε. Αναβάθμιση - στελέχωση του τ.μ. Πολεοδομίας Ν.Α. Δωδεκανήσου.

Η Πολεοδομική Υπηρεσία πρέπει να αναβαθμιστεί σε όλους τους τομείς. Διαπιστώνεται έλλειψη υλικοτεχνικής υποδομής και στελεχιακού δυναμικού.

Ετσι προτάθηκαν σαν άμεσες ενέργειες:

• Η στελέχωση της Υπηρεσίας με τουλάχιστον δύο επιπλέον μηχανικούς ή τεχνολόγους μηχανικούς που θα έχουν αντικείμενο τη διενέργεια των ελέγχων που παραπάνω περιγράψαμε. Οι μηχανικοί αυτοί μπορούν επί πλέον να στελεχώσουν τον τομέα των αυθαιρέτων που σήμερα υπολειτουργεί.

• Αμεση εξεύρεση μεταφορικού μέσου για τη διενέργεια αυτοψιών.

• Μηχανοργάνωση της Υπηρεσίας και προμήθεια του απαραίτητου λογισμικού για κάθε τομέα.

• Αναβάθμιση της Υπηρεσίας από Τμήμα σε Διεύθυνση.

Αποπεράτωση των εργασιών αποκατάστασης - αισθητικής αναβάθμισης του κτιρίου.

Συμπεράσματα:

Θεωρούμε ότι η υλοποίηση των παραπάνω προτάσεων θα συμβάλει στη δημιουργία ενός οικιστικού περιβάλλοντος αντάξιου αυτού του τόπου. Επί πλέον θεωρούμε ότι θα συμβάλει στη βελτίωση των συνθηκών εργασίας, στην ασφάλεια και ποιότητα των κατασκευών και την ισονομία.

ΑΝΑΚΟΙΝΩΣΗ



Η Διαδημοτική Επιχείρηση Κατασκηνώσεων Προφήτη Ηλία σας καλεί να επισκεφθείτε το ομορφότερο σημείο του νησιού, τις παιδικές κατασκηνώσεις στον Προφήτη Ηλία.

Γιατί να το κάνετε αυτό;

Μετρήστε λόγους:

• Χαλαρώστε μέσα σε μοναδικό φυσικό περιβάλλον στην καρδιά του πανέμορφου δάσους του Πρ. Ηλία.

• Αθληθείτε και ταυτόχρονα διασκεδάστε με πάμπολλες αθλητικές δραστηριότητες. Στη διάθεσή σας είναι: γήπεδο ποδοσφαίρου με χορτάρι, γήπεδα μπάσκετ και τένις.

• Απολαύστε τη βόλτα σας στο δάσος με τα πόδια ή με τα ποδήλατά μας και όταν θα σας έχει ανοίξει η όρεξη το εστιατόριό μας με παραδοσιακά φαγητά και ντότια κρέατα στα κάρβουνα, σας περιμένει.

Τηλέφωνο: 2246-0-22189
κιν.: 6944143512
Ανοικτά
από Τρίτη έως Παρασκευή
από 10.00 έως 18.00 και
τα Σαββατοκύριακα από τις 11.00 αργά

T1282-31/3



Κουφώματα KUNSTSTOFF. Αξεπέραστη θερμομόνωση, υψηλή ηχομόνωση, απεριόριστη αντοχή στο χρόνο, πάνω από 60 πιστοποιητικά ποιότητας, μέχρι και 48 δόσεις. Υπεροχή KUNSTSTOFF θα πει υπέροχη ζωή!

KUNSTSTOFF®
www.kunststoff.gr
casaviva

X 3835-31/3

Λεωφ.Ελευθερίας 2Α, 85104 Κρεμαστή Ρόδος Τηλ. 22410 95076, Fax.93775

GR
Grand Hotel
★★★★★



Ο τέλειος συνδυασμός ποιότητας και οικονομίας που τιμά και ανεβάζει τη Ρόδο



X3807-30/3

SAIS TRAVEL

Πασχαλινή εκδρομή στη



ΜΥΤΙΛΗΝΗ

από **25/4** έως **29/4**

με την

GA FERRIES

Αναχώρηση 25/4 Μ. Παρασκευή ώρα 23.45
Αφιξη 14.00 26/4 Μ. Σάββατο
Επιστροφή 28/4 Δευτέρα ώρα 17.00
Αφιξη 07.00 29/4 Τρίτη

Τιμή κατ' άτομο

ΕΞωτερική 2κλινη:	Ευρώ 170
Εσωτερική 2κλινη:	Ευρώ 160
Εσωτερική 4κλινη:	Ευρώ 150
IX	Ευρώ 120

Περιλαμβάνει:
*Ακτοπλοϊκά εισιτήρια με καμπίνα επιλογής σας
*Ξενοδοχεία 2 νύχτες με πρωινά (στη Μυτιλήνη)
*Πούλμαν για 2 εκδρομές (Αγ. Ραφαήλ - Ταξιάρχη - Μανταμάδους - Πέτρα - Μόλυβο - Μονή Λιμώνος - Αγ. Ισίδωρος - Πλωμάρι - Παναγία Αγιάσο κ.λ.π.
*Μεταφορά λιμάνι - ξενοδοχείο - λιμάνι
*ΦΠΑ συνοδός γραφείου

ΠΛΗΡΟΦΟΡΙΕΣ - ΠΡΟΓΡΑΜΜΑΤΑ
ΠΡΑΚΤΟΡΕΙΟ ΤΑΞΙΔΙΩΝ
ΣΑΒΒΑΣ ΣΑΗΣ
ΤΑΡΠΟΝ ΣΠΡΙΓΚΣ 42 (δίπλα στην Πίστεως)
Τηλ. 39781-3 - 37711
X3827-30/3

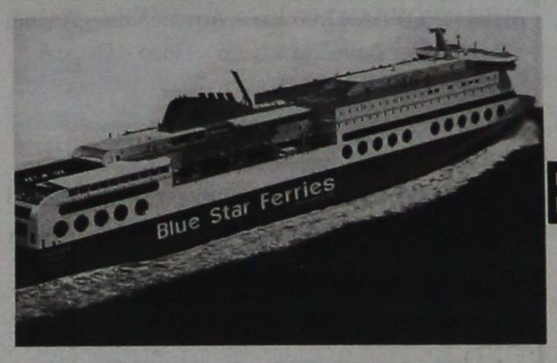

BLUE STAR FERRIES

ΔΡΟΜΟΛΟΓΙΑ ΑΠΟ ΡΟΔΟ 18/11/02-20/4/03

ΑΝΑΧΩΡΗΣΗ ΑΠΟ ΡΟΔΟ	ΑΝΑΧΩΡΗΣΗ ΑΠΟ: ΚΩ	ΛΕΡΟ	ΠΑΤΜΟ	ΜΥΚΟΝΟ	ΣΥΡΟ	ΚΑΤΑΠΟΛΑ (ΑΜΟΡΓΟ)	Αφιξη σε ΠΕΙΡΑΙΑ
ΤΡΙΤΗ 20.00	ΤΡΙΤΗ 22.55	—	—	ΤΕΤΑΡΤΗ 03.30	—	—	ΤΕΤΑΡΤΗ 07.20
ΠΕΜΠΤΗ 20.00	ΠΕΜΠΤΗ 22.55	—	—	—	ΠΑΡΑΣΚΕΥΗ 03.50	—	ΠΑΡΑΣΚΕΥΗ 07.10
ΣΑΒΒΑΤΟ 10.00	ΣΑΒΒΑΤΟ 12.50	—	—	—	—	ΣΑΒΒΑΤΟ 16.20	ΣΑΒΒΑΤΟ 21.30
ΚΥΡΙΑΚΗ 18.30	ΚΥΡΙΑΚΗ 21.35	ΚΥΡΙΑΚΗ 23.05	ΔΕΥΤΕΡΑ 00.15	—	ΔΕΥΤΕΡΑ 03.50	—	ΔΕΥΤΕΡΑ 07.10

ΑΠΟ ΠΕΙΡΑΙΑ 18/11/02-20/4/03

ΑΝΑΧΩΡΗΣΗ ΑΠΟ ΠΕΙΡΑΙΑ	ΑΦΙΞΗ ΣΕ: ΣΥΡΟ	ΜΥΚΟΝΟ	ΚΑΤΑΠΟΛΑ (ΑΜΟΡΓΟ)	ΠΑΤΜΟ	ΛΕΡΟ	ΚΩ	ΡΟΔΟ
ΔΕΥΤΕΡΑ 20.00	Δευτέρα 23.20	—	—	—	—	Τρίτη 04.10	Τρίτη 07.10
ΤΕΤΑΡΤΗ 20.00	Τετάρτη 23.10	—	—	—	—	Πέμπτη 04.10	Πέμπτη 07.10
ΠΑΡΑΣΚΕΥΗ 20.00	—	Παρασκευή 23.50	—	—	—	Σάββατο 04.20	Σάββατο 07.15
ΣΑΒΒΑΤΟ 23.30	—	—	Κυριακή 04.45	Κυριακή 07.00	Κυριακή 08.10	Κυριακή 09.50	Κυριακή 12.45

SKEVO'S TRAVEL AGENCY
ΚΕΝΤΡΙΚΟ ΠΡΑΚΤΟΡΕΙΟ ΡΟΔΟΥ των ΓΡΑΜΜΩΝ
BLUE STAR FERRIES - F/B BLUE STAR 1
Αμερικής 111
Τηλ. κρατήσεων επιβατών & ΙΧΕ 22410 -22461, 75655, 75310
Τηλ. κρατήσεων φορτηγών 22410 - 76600
Κρατήσεις και σε όλα τα συνεργαζόμενα πρακτορεία Ρόδου
X3830-30/3

Από την παράταξη Χ. Χατζηπευθυμίου

Προτάσεις για αντιμετώπιση της κρίσης στον τουρισμό!

ΖΗΤΑ ΝΑ ΜΕΙΩΘΟΥΝ ΟΛΑ ΤΑ ΔΗΜΟΤΙΚΑ ΤΕΛΗ

Προτάσεις για τη λήψη διαφόρων μέτρων προκειμένου ν' αντιμετωπιστεί η κρίση στον τουρισμό λόγω του πολέμου στο Ιράκ, έκανε με ανακοίνωσή της η δημοτική παράταξη «Πρώτα η Ρόδος» του Χ. Χατζηπευθυμίου. Το κείμενο της ανακοίνωσης έχει ως εξής:

«Στη σημερινή κρίσιμη περίοδο για την οικονομία του τόπου μας, που όπως όλοι γνωρίζουμε εξαρτάται από τον τουρισμό, πέραν των όποιων συσκέψεων γίνονται θα πρέπει να ληφθούν και κάποια μέτρα που να βοηθούν την πραγματικά δύσκολη αυτή περίοδο.

Η Τοπική Αυτοδιοίκηση που ευρίσκεται πλησιέστερα στα προβλήματα που αντιμετωπίζουν οι δημότες θα πρέπει πρώτη να ξεκινήσει και να δείξει με τις ενέργειές της τον δρόμο που θα πρέπει να ακολουθήσουν και όποιοι άλλοι εμπλέκονται στην προώθηση ενός ευαίσθητου προϊόντος όπως είναι ο τουρισμός.

Για τον λόγο αυτό και μετά την πολλή συζήτηση τις πολλές απόψεις που από πολλούς καταθέτονται και τις πολλές συσκέψεις αρμοδίων για την πορεία του τουρισμού μας για την τρέχουσα τουρισιτκή περίοδο, πιστεύουμε ότι η Τοπική Αυτοδιοίκηση οφείλει να προχωρήσει σε συγκεκριμένες ενέργειες.

Η παράταξή μας «πρώτα η Ρόδος» θεωρεί ότι πέραν των επισημάνσεων που οφείλει να κάνει για κάθε πρόβλημα που απασχολεί την πόλη και τους δημότες της, έχει υποχρέωση να καταθέσει και συγκεκριμένες προτάσεις.

Πιστεύουμε λοιπόν ότι πέραν των όποιων άλλων ενεργειών θα βοηθούσαν, κατά την άποψή μας, μέτρα όπως:

1. Αμεση ανάθεση εκπόνησης μελέτης για τη διαχείριση της κρίσης σε εξειδικευμένη εταιρία και χρηματοδότηση της μελέτης αυτής από τα 150.000 ευρώ που η Νομαρχιακή Αυτοδιοίκηση ανακοίνωσε ότι θα διαθέσει για τον τουρισμό το 2003.

2. Η μείωση στο 50% της χρέωσης που γίνεται στις επιχειρήσεις για την κατανάλωση νερού.

3. Η μείωση στο 50% της χρέωσης των τελών καθαριότητας για τις επιχειρήσεις της πόλης.

4. Η μείωση κατά το ίδιο ποσοστό όλων των δημοτικών τελών.

5. Ο μηδενισμός του φόρου παρεπιδημούντων που καταβάλλουν οι τουριστικές επιχειρήσεις.

6. Η οργάνωση καθημερινών εκδηλώσεων από τον Δήμο όπως φολκλορικοί χοροί, σινεμά με ταινίες καλής ποιότητος, καθημερινές εκδηλώσεις στους δρόμους της πόλης.

7. Ο δήμαρχος να αναλάβει εκστρατεία προσέλκυσης τουριστών από όλη την χώρα.

8. Να ηγηθεί ομάδας με τη συμμετοχή ΕΒΕΔ, ξενοδόχων και τουριστικών πρακτόρων προκειμένου να συντονίσουν τις όποιες ενέργειες πρέπει να γίνουν σε αεροπορικές εταιρίες και tours operators του εξωτερικού.

Πέραν των ενεργειών αυτών στις οποίες, κατά την άποψή μας, πρέπει να προβεί ο Δήμος μας θα πρέπει παράλληλα:

1. Να κληθούν σε σύσκεψη ο Εμπορικός Σύλλογος και τα μέλη όλων των επαγγελματικών συλλόγων που μετέχουν σ' αυτόν και να δεσμευθούν για μείωση των τιμών των προσφερομένων ειδών και υπηρεσιών (εστιατόρια, μπαρ, τουριστικά, ταξί κλπ.).

2. Τα τουριστικά γραφεία να συναινέσουν έτσι ώστε να μειώσουν τις τιμές τους για μεταφορές και εκδρομές και να περιοριστούν στο λειτουργικό κόστος τους με ένα μικρό λογικό κέρδος, πράγμα που πρέπει να κάνουν και όλοι οι άλλοι επιχειρηματίες.

3. Οι ξεναγοί να μειώσουν τις αποδοχές τους κατά 30-40%.

Αυτά σε ότι αφορά τις ενέργειες που πιστεύουμε ότι πρέπει να γίνουν από την Τ.Α. και τους τοπικούς φορείς γιατί όλοι πρέπει να συμμετέχουν στην αντιμετώπιση της κρίσης.

Στη συνέχεια να γίνουν παραστάσεις προς την κυβέρνηση σε τρόπο ώστε να έχουμε τα κάτωθι αποτελέσματα:

1. Υπουργείο Μεταφορών και Επικοινωνιών:

α. Απαλλαγή όλων των πτήσεων από τα Landing Fees (τέλη προσγείωσεως).

β. Απαλλαγή όλων των πτήσεων από τα handing fees (τέλη εξυπηρέτησης).

γ. Απαλλαγή όλων των πτήσεων από τα τέλη αεροδρομίου.

δ. Η Ολυμπιακή Αεροπορία να μειώσει τους ναύλους κατά 50%. Η ίδια μείωση να προταθούν και στην Aegean Airlines καθώς επίσης και στις ακτοπλοϊκές εταιρίες.

2. Υπουργείο Ανάπτυξης

α. Να κάνει έντονη διαφήμιση στο εξωτερικό με τη συνεισφορά και των τοπικών παραγόντων που έχουν σχέση με τον τουρισμό.

β. Να επιδοτηθούν οι αεροπορικές εταιρίες για τις κενές θέσεις των πτήσεών τους.

γ. Να επιδοτηθούν οι τουριστικές επιχειρήσεις με τις εργατικές εισφορές για την πρόσληψη των απαιτουμένων υπαλλήλων.

3. Υπουργείο Πολιτισμού

Να επιτραπεί η ελεύθερη (χωρίς εισιτήριο) είσοδος σε όλους τους αρχαιολογικούς χώρους.

4. Υπουργείο Αιγαίου

Να χρηματοδοτήσει σε ετήσια βάση τη διαφήμιση στην εσωτερική αγορά με συγκεκριμένο προϊόν.

Αυτές τις προτάσεις μας θεωρούμε ότι έχουμε υποχρέωση να τις υποβάλουμε στην επιτροπή αντιμετώπισης κρίσεων που πρόσφατα δημιουργήθηκε, αλλά και να τις γνωστοποιήσουμε προς όλους μέσω όλων των Μέσων Μαζικής Επικοινωνίας.

Για τη δημοτική παράταξη «πρώτα η Ρόδος» Χατζής Χατζηπευθυμίου»

Εκδηλώσεις θα γίνουν στο Δήμο Νότιας Ρόδου για την εθνική επέτειο

Κατά τον εορτασμό της 25ης Μαρτίου θα πραγματοποιηθούν στο Δήμο Νότιας Ρόδου οι παρακάτω εκδηλώσεις:

ΔΕΥΤΕΡΑ
24 ΜΑΡΤΙΟΥ 2003

• Γενικός σημαιοστολισμός από πρωϊνής ώρας της 24ης μέχρι της δύσης του ηλίου της 26ης Μαρτίου 2003 όλων των δημοσίων, δημοτικών και καταστημάτων των δημοτικών διαμερισμάτων.

ΤΡΙΤΗ
25 ΜΑΡΤΙΟΥ 2003

• Ωρα 09.45 Πέρας προσέλευσης για την δοξολογία

• Ωρα 10.00 Επίσημη δοξολογία στον Ιερό Ναό Ευαγγελισμού της Θεοτόκου.

Αμέσως μετά εκφώνηση πανηγυρικού της ημέρας από τον θεολόγο κ. Περιστεράκη Βασίλειο.

Στη συνέχεια μετάβαση στο Δημοτικό Σχολείου Γενναδίου.

• Επαρση της σημαίας με ανάκρουση του Εθνικού ύμνου.

• Επιμνημόσυνη δέηση.

• Ενός λεπτού σιγή προς μνήμη των πεσόντων αγωνιστών.

• Καταθέσεις στεφάνων.

1. Από τον Δήμαρχο για το λαό της Νότιας Ρόδου.

2. Από τον Πρόεδρο του Δ.Σ. για το Δ.Σ. Νότιας Ρόδου.

3. Από τον εκπρόσωπο της 95 ΑΔΤΕ.

4. Από τον διοικητή του Αστυνομικού Σταθμού Γενναδίου για την Αστυνομική Αρχή.

5. Από τον Αντιδήμαρχο για την Εθνική Αντίσταση.

6. Εκ μέρους του Γυμνασίου-Λυκείου από μαθητή-μαθήτρια.

7. Εκ μέρους του Δημοτικού Σχολείου από μαθητή-μαθήτρια.

• Κατόπιν θα ακολουθήσει παρέλαση στο δρόμο έξω από το ταχυδρομείο.

Γυναίκες Χωρίς Σύνορα — Women Without Frontiers

ΓΥΝΑΙΚΕΣ ΧΩΡΙΣ ΣΥΝΟΡΑ

ΕΙΡΗΝΙΚΗ ΠΟΡΕΙΑ ΣΤΗ ΜΕΣΟΓΕΙΟ

23-30/5/2003

Ακολουθώντας τους στόχους και τους σκοπούς της οργάνωσής μας πρωταρχική θέση έχει η **ΕΙΡΗΝΗ**.

Για το λόγο αυτό ξεκινάμε από τη ΡΟΔΟ μια παγκόσμια σταυροφορία μεταφέροντας από λιμάνι σε λιμάνι μηνύματα αγάπης και αλληλεγγύης μεταξύ των λαών.

Με το καράβι της ειρήνης , το υπερπολυτελές και ταχύπλοο OLYMPIA VOYAGER θα δώσουμε ειρηνικό παρόν στη Μεσόγειο, ταυτόχρονα με την τουριστική προβολή των νησιών μας. Θα πλαισιωθούμε από αντιπροσωπείες των παραρτημάτων μας από τα διάφορα κράτη.

ΘΕΣΣΕΙΣ ΠΕΡΙΟΡΙΣΜΕΝΕΣ
ΣΥΜΜΕΤΟΧΗ ΜΕΧΡΙ 18 ΦΕΒΡΟΥΑΡΙΟΥ

ΠΡΟΓΡΑΜΜΑ

Πειραιάς - Γένοβα - Νίκαια - Ρώμη - Μεσσίνα - Κουσάντασι - Πυθαγόρειο (Σάμος) - Ρόδος - Κως - Πειραιάς

Εν πλω θα λάβουν χώρα διάφορες εκδηλώσεις όπως εκθέσεις ζωγραφικής και κεραμικών, παραδοσιακοί χοροί, ομιλίες, διαλέξεις κ.α. Επίσης σε κάθε λιμάνι που θα επισκεφθούμε θα γίνουν επαφές με τα τοπικά ΜΜΕ.

Στην κρουαζιέρα εκτός από τα μέλη μπορούν να συμμετάσχουν και φίλοι της οργάνωσης

Πληροφορίες - Εγγραφές
ΠΡΑΚΤΟΡΕΙΟ ALHAMBRA
Δ. Θεοδωράκη 13
Τηλ. 22410 37052 - 25698
Ταμίας του Συλλόγου μας
κα ΧΡΥΣΟΥΛΑ ΜΑΡΚΟΠΟΥΛΟΥ
Τηλ. 22410 20329
ΓΔ-22/5

ΑΡΧΩΝ ΣΑΜΑΡΤΖΗΣ ΑΕΤΕΒΕ

Από το 1980



22 ΧΡΟΝΙΑ ΜΟΝΩΣΕΙΣ

RicofOn®

ΓΙΑ ΤΕΛΕΙΑ ΑΚΟΥΣΤΙΚΗ ΣΤΟΥΣ ΧΩΡΟΥΣ ΕΡΓΑΣΙΑΣ ΚΑΙ ΔΙΑΣΚΕΔΑΣΗΣ



Τοποθετώντας το κατάλληλο προϊόν RICOFON έχετε μια αίθουσα με άριστη ακουστική και συγχρόνως ένα τέλειο διακοσμητικό αποτέλεσμα.

X3808-30/3

ΜΟΝΩΣΕΙΣ ΤΑΡΑΤΣΩΝ

ΔΙΑΘΕΣΗ: **ΑΡΧΩΝ ΣΑΜΑΡΤΖΗΣ ΑΕΤΕΒΕ**
ΜΟΝΩΣΕΙΣ - ΣΤΕΓΑΝΩΣΕΙΣ
ΚΑΤΑΣΤΗΜΑΤΑ
1) Ερυθρού Σταυρού 21 - Τηλ.: 02410 23030/32054 Ρόδος 85100
2) Ικαρου & Λαοδικείας - Τηλ.: 02410 20021 Ρόδος 85100
ΚΙΝΗΤΟ: 0944 502033

KYDON TOURS

ΚΑΠΑΔΟΚΙΑ

21/3 - 25/3/2003

ΜΑΡΜΑΡΙΣ - ΠΑΜΟΥΚΑΛΕ - ΚΟΝΥΑ - ΚΑΙΣΑΡΕΙΑ - ΑΒΑΝΟΣ - URGUR - GOREME - VCHISAR - ORTAHISAR - ΚΑΠΑΔΟΚΙΑ

Μια διανυκτέρευση ΚΟΝΥΑ - 2 διανυκτερεύσεις ΚΑΠΑΔΟΚΙΑ - 1 διανυκτέρευση ΠΑΜΟΥΚΑΛΕ.

Μη χάσετε την ευκαιρία να γνωρίσετε την μοναδική ΚΑΠΑΔΟΚΙΑ όπως της αξίζει!! Πλούσιο πρόγραμμα, φανταστικά επιλεγμένα ξενοχοδοχεία, ημιδιατροφή - ξεναγήσεις, εισιτήρια, φόροι, ασφάλεια.

Συνοδός: ΕΛΕΝΗ ΨΥΛΛΑΚΗ

ΡΩΜΗ

22/3-25/3/2003

Αεροπορική εκδρομή από Ρόδο.

Η πιο όμορφη εποχή γνα γνωρίσουμε τη φανταστκή μοναδική Ρώμη. Ξενοδοχείο 4 αστέρων κεντρικό με πρωινό. Μεταφορές - Ελληνας ξεναγός.

ΜΑΛΤΑ

27/3 - 31/3/2003

Ο Σύλλογος μας SKAL Ρόδου και οι φίλοι μας θα ταξιδέψουμε στην όμορφη Μάλτα. Πλούσιο πρόγραμμα, ξεναγήσεις, ξενοδοχεία 4 αστέρων, ημιδιατροφή και προπάντων μία πολύ όμορφη παρέα από Ρόδο. Συνοδός η κα ΕΛΕΝΗ ΨΥΛΛΑΚΗ και το SKAL Ρόδου.

ΣΤΗ ΤΙΜΗ ΠΕΡΙΛΑΜΒΑΝΟΝΤΑΙ:

• Αεροπορικό εισιτήριο Αθήνα-Μάλτα-Αθήνα, με απ' ευθείας πτήσεις της Air Malta. Ωρες πτήσεων:

ATH-MLA 21/3/03 12:10-13:0

MLA-ATH 24/3/03 19:15-22:00

• Μεταφορές από/προς το αεροδρόμιο της Μάλτας.

• (3) διανυκτερύσεις σε ξενοδοχείο 4* σε δίκλινο ή τρίκλινο δωμάτιο.

• Ημιδιατροφή καθημερινά στο ξενοδοχείο (3 πρωϊνά + 3 γεύματα).

• Ελληνόφωνη ξενάγηση στη Βαλέτα, την ημέρα της άφιξης.

• Ελληνόφωνη ξενάγηση στη Μεδίνα, Μόστα με επίσκεψη στο εργοστάσιο φυσητού γυαλιού, Mdina glass, την δεύτερη μέρα.

• **Ολοήμερη εκδρομή στο Gozo, το νησί της Καλυψώς.**

• Αρχηγό/συνοδό του γραφείου μας καθ' όλη τη διάρκεια της εκδρομής.

ΔΕΝ ΠΕΡΙΛΑΜΒΑΝΟΝΤΑΙ:

• Φόροι αεροδρομίων 65 ευρώ, είσοδοι σε επισκεπτόμενους χώρους, φιλοδωρήματα, προαιρετικές εκδρομές και λοιπές υπηρεσίες. Day use της τελευταίας μέρας.

ΠΡΟΣΟΧΗ

Στο γραφείο μας θα βρείτε:

ΠΑΚΕΤΑ ΕΚΔΡΟΜΩΝ για όλο τον κόσμο.

ΟΡΓΑΝΩΝΟΥΜΕ τις διακοπές σας με την πείρα μας 30 ετών.

ΑΡΙΣΤΑ - ΟΙΚΟΝΟΜΙΚΑ

ΕΙΔΙΚΟΤΗΣ ΜΑΣ ΝΕΟΝΥΜΦΟΙ

ΕΠΙΣΗΣ:

• Αεροπορικά εισιτήρια - ΓΡΑΦΕΙΟ ΙΑΤΑ!!!

• ΑΚΤΟΠΛΟΪΚΑ: ΔΑΝΕ - ΑΝΕΚ - BLUE STAR FERRIES - SUPER FAST FERRIES - HELLAS FERRIES - MINOAN LINES - SALAMIS LINES - NISSOS KALYMNOS

• SUPER FAST FERRIES • BLUE STAR FERRIES

ΕΚΔΡΟΜΕΣ - ΕΚΔΡΟΜΕΣ

ΕΛΑΤΕ ΓΙΑ ΠΡΟΓΡΑΜΜΑΤΑ

ΚΑΡΝΑΒΑΛΙ ΒΕΝΕΤΙΑΣ

ΠΡΑΚΤΟΡΕΙΟ ΚΥΔΩΝ

Τηλ. 23000 - 27900 - 75268

X3824-30/3

Θα συζητηθούν την ερχόμενη Δευτέρα

Τα θέματα του Αρχαγγέλου

ΣΥΝΕΔΡΙΑΖΕΙ ΤΟ ΔΗΜΟΤΙΚΟ ΣΥΜΒΟΥΛΙΟ

Την ερχόμενη Δευτέρα και ώρα 6 μ.μ. πρόκειται να συνεδριάσει το δημοτικό συμβούλιο Αρχαγγέλου για να εξετάσει διάφορα θέματα της αρμοδιότητας του. Τα θέματα που θα εξεταστούν είναι τα εξής:

«Ενημέρωση Δημοτικού Συμβουλίου.

1. Ανάθεση σύνταξης της μελέτης «Οριοθέτηση ρεμάτων και χειμάρρων της έδρας του Δήμου Αρχαγγέλου».

2. Επέκταση και παραλλαγή δικτύου Χ.Τ. της Δ.Ε.Η. σε περιοχές εντός οικισμού και του αναμεταδότη Τ.V. στα Στεγνά.

3. Πρόσληψη προσωπικού με σχέση εργασίας ιδιωτικού δικαίου ορισμένου χρόνου, τριετούς διάρκειας για το πρόγραμμα Αστερίας.

4. Εγκριση υπερωριακής απασχόλησης προσωπικού του Δήμου διαφόρων ειδικοτήτων, για κάλυψη αναγκών κατά τα Σάββατα - Κυριακές και εξαιρέσιμες μέρες.

5. Προσλήψεις εποχιακού προσωπικού ανταποδοτικού χαρακτηρα, με συμβάσεις οκτάμηνης διάρκειας (ΙΔΟΧ)-(10 θέσεις).

6. Προσλήψεις μονίμου επιστημονικού προσωπικού κατηγορίας ΠΕ και ΤΕ.

7. Αντικατάσταση μελών της Επιτροπής Εφαρμογής του Διπλογραφικού Συστήματος (απόφαση 112/2001 του Δ.Σ.) και ανάθεση σε εξωτερικό συνεργάτη της απογραφής.

8. Εγκριση πινακίου καθορισμού συμβατικής αμοιβής της μελέτης του έργου «Α' φάση αντιπλημμυρικής προστασίας του Δήμου Αρχαγγέλου».

9. Εγκριση 1ου Α.Π. και 1ου ΠΚΤΜΝΕ του έργου: «Ανάπλαση πλατείας Μακαρενής στο Δ.Δ. Μαλώνας».

10. Τροποποίηση της υπ' αριθμ. 182/02 απόφασης Δημοτικού Συμβουλίου παρ. 4α που αφορά την ανάθεση για εκπόνηση της ειδικής αρχιτεκτονικής μελέτης του έργου «Ανάπλαση πλατείας και ανάδειξη πηγής Πετρώνα».

11. Αποδοχή και ψήφιση πιστώσεων:

Α. ποσού 14.291,53 ευρώ, για την κάλυψη της ειδικής εκλογικής αποχημίωσης υπαλλήλων του Δήμου.

Β. ποσού 7.040 ευρώ, για την κάλυψη της μισθοδοσίας του προσωπικού του ΚΕΠ Αρχαγγέλου.

Γ. ποσού 35.896,18 ευρώ, για την κάλυψη της μισθοδοσίας του προσωπικού του Δημοτικού Παιδικού Σταθμού.

Δ. ποσού 8.047,09 ευρώ, για την κάλυψη των λειτουργικών δαπανών των σχολείων πρωτοβάθμιας εκπαίδευσης, για το 4ο τρίμηνο 2002.

Ε. ποσού 7.900,00 ευρώ για την κάλυψη των λειτουργικών δαπανών των σχολείων δευτεροβάθμιας εκπαίδευσης, για το 4ο τρίμηνο 2002.

12. Ψήφιση πιστώσεων κεκλεισμένων χρήσεων:

α) Κάλυψη δαπανών λειτουργίας Νηπιαγωγείων Αρχαγγέλου για το 3ο Τρίμηνο 2002 ποσού 1467,35 ευρώ.

β) Κάλυψη δαπανών λειτουργίας σχολείων δευτεροβάθμιας εκπ/σης Αρχαγγέλου για το 3ο τρίμηνο 2002 ποσού 7.659,57 ευρώ.

γ) Κάλυψη δαπανών εντάλματος προπληρωμής έτους 2002.

13. Ορισμός υπολόγων για ένταλμα προπληρωμής - πάγιας προκαταβολής και ψήφιση αντίστοιχων πιστώσεων.

14. Εγκριση μετάβασης στην Αθήνα της υπαλλήλου κ. Κλαδογένη Ανθούλας, για υπηρεσιακούς λόγους και ψήφιση πίστωσης για την κάλυψη των εξόδων μετάβασης.

15. Εγκριση-ψήφιση προϋπολογισμού των οργανισμών Π.Ο.Δ.Α. και Δ.Ο.Π.Α. για το οικονομικό έτος 2003.

16. Αιτήματα μαθητικών κοινοτήτων, για οικονομική ενίσχυση.

17. Προμήθεια κινητού τηλεφώνου για τον επιστάτη του Δήμου.

18. Λήψη απόφασης για επιβολή προστίμων και ποινικής δίωξης των πολιτών, για αυθαίρετες παρεμβάσεις σε κοινόχρηστους χώρους (κόψιμο δέντρων, πεζοδρόμια κ.λ.π.).

19. Εξουσιοδότηση κ. δημάρχου, για εκπροσώπηση του Δήμου στο δικαστήριο, για τις υποθέσεις που αφορούν τους πολίτες Ιάκωβο Ρούσσο και Μιχάλη Ρούσσο.

20. Ορισμός επιτροπών διοργάνωσης εκδηλώσεων του Δήμου και προώθησης των ολυμπιακών έργων.

21. Λήψη απόφασης για απαγόρευση της κυκλοφορίας βαρέων οχημάτων από το γεφύρι του «ΧΑ» στη Μαλώνα».

Εκλέχθηκε το διοικητικό συμβούλιο του Συλλόγου Διευθυντών Ξενοδοχείων

Πραγματοποιήθηκε προχθές 18 Μαρτίου 2003 στην ΑΣΤΕΡ η ετήσια Γενική Συνέλευση του Συλλόγου Διευθυντών Ξενοδοχείων Ρόδου.

Αφού έγινε ο διοικητικός, οικονομικός απολογισμός και η απαλλαγή του Δ.Σ., από τη γενική συνέλευση, ακολούθησαν οι αρχαιρεσίες για την ανάδειξη:

1. Νέου Δ.Σ.
2. Αντιπροσώπων στην Πανελλήνια Ομοσπονδία Διευθυντών Ξενοδοχείων.
3. Εξελεγκτικής Επιτροπής.

Για το Διοικητικό Συμβούλιο εκλέγονται:

1. Μαργαρίτης Γεώργιος, πρόεδρος
2. Καραγιάννη Αντα, αντιπρόεδρος
2. Ματσίγκος Γεώργιος, γ. γραμματέας
3. Αντωνάκης Αντώνης, ταμίας
4. Ρούσσος Φιλήμονας, μέλος
5. Καρασούλης Κωνσταντίνος, μέλος
6. Τοανόγλου Μιχάλης, μέλος

Αναπληρωματικά μέλη

1. Μπακρυσιώρης Σαράντος
2. Χατζηπαντωνίου Γεώργιος

Για την Πανελλήνια Ομοσπονδία Διευθυντών Ξενοδοχείων εκλέγονται οι:

1. Ματσίγκος Γεώργιος
2. Μπακρυσιώρης Σαράντος
3. Τοανόγλου Μιχάλης
4. Μουσταπάκης Βαγγέλης

Αναπληρωματικό μέλος

1. Χατζηπαντωνίου Γεώργιος

Για την Εξελεγκτική Επιτροπή εκλέγονται οι:

1. Δελαπόρτα Φανή
2. Κουλούμπρης Μιχαήλ



Μοναδικό και γνήσιο

JEEP CHEROKEE

Εκπολιτισμένο, διαθέτει σκληροτράχηλο χαρακτήρα, με άριστη συμπεριφορά και καλές επιδόσεις

Ελάτε να το δοκιμάσετε στην έκθεσή μας:

Λεωφόρος Ρόδου - Λίνδου 255

Εταιρία ASTRA

Γεώργιος και Φίλιππος Φώκιαλη

Τηλ. 22410 69800

X3855-25/3

Ναυτικό Πρακτορείο

TSAGARIS



GA FERRIES

Ε/Γ-Ο/Γ ΡΟΔΑΝΘΗ
Ε/Γ-Ο/Γ ΔΗΜΗΤΡΟΥΛΑ
Ε/Γ-Ο/Γ ΜΑΡΙΝΑ

ΡΟΔΟΣ - ΠΕΙΡΑΙΑΣ

12/3/03 - 24/3/2003

ΤΕΤΑΡΤΗ 12/3

ΡΟΔΑΝΘΗ 09.15 Καστελλόριζο

ΡΟΔΑΝΘΗ 18.00 Κω - Κάλυμνο - Λέρο - Πάτμο - Πειραιά

ΠΕΜΠΤΗ 13/3

ΔΗΜΗΤΡΟΥΛΑ 17.00 Κω - Αστυπάλαια - Αιγιάλι - Κατάπολα - Δονούσα - Νάξο - Πάρο - Πειραιά

ΠΑΡΑΣΚΕΥΗ 14/3

ΡΟΔΑΝΘΗ 08.00 Καστελλόριζο

ΡΟΔΑΝΘΗ 18.00 Κω - Κάλυμνο - Πειραιά

ΣΑΒΒΑΤΟ 15/3

ΔΗΜΗΤΡΟΥΛΑ 17.00 Κω - Βαθύ - Χίο - Λέσβο - Λήμνο - Αλεξανδρούπολη (17.00)

ΚΥΡΙΑΚΗ 16/3

—

ΔΕΥΤΕΡΑ 17/3

ΡΟΔΑΝΘΗ 16.00 Κω - Κάλυμνο - Λέρο - Πάτμο - Πειραιά

ΔΗΜΗΤΡΟΥΛΑ 20.00 Καστελλόριζο

ΤΡΙΤΗ 18/3

ΔΗΜΗΤΡΟΥΛΑ 14.00 Σύμη - Τήλο - Νίσυρο - Κάλυμνο - Αστυπάλαια - Κατάπολα - Νάξο - Πάρο - Σύρο - Πειραιά

ΤΕΤΑΡΤΗ 19/3

ΡΟΔΑΝΘΗ 09.15 Καστελλόριζο

ΡΟΔΑΝΘΗ 18.00 Κω - Κάλυμνο - Λέρο - Πάτμο - Πειραιά

ΠΕΜΠΤΗ 20/3

ΔΗΜΗΤΡΟΥΛΑ 17.00 Κω - Αστυπάλαια - Αιγιάλι - Κατάπολα - Δονούσα - Νάξο - Πάρο - Πειραιά

ΠΑΡΑΣΚΕΥΗ 21/3

ΡΟΔΑΝΘΗ 08.00 Καστελλόριζο

ΡΟΔΑΝΘΗ 18.00 Κω - Κάλυμνο - Πειραιά

ΣΑΒΒΑΤΟ 22/3

ΔΗΜΗΤΡΟΥΛΑ 17.00 Κω - Βαθύ - Χίο - Λέσβο - Λήμνο - Αλεξανδρούπολη (17.00)

ΚΥΡΙΑΚΗ 23/3

—

ΔΕΥΤΕΡΑ 24/3

ΡΟΔΑΝΘΗ 16.00 Κω - Κάλυμνο - Λέρο - Πάτμο - Πειραιά

ΔΗΜΗΤΡΟΥΛΑ 20.00 Καστελλόριζο

Η εταιρία μας βρίσκεται στην ευχάριστη θέση να σας ενημερώσει ότι:

1. Από 15/3 θα ισχύουν **εκπτώσεις** από 25% μέχρι και 40% για όλες τις θέσεις. Συμπεριλαμβάνεται και η τρίτη θέση.

2. Θα προσφέρονται **ειδικές τιμές** σε όλες τις θέσεις για οικογενειακά πακέτα και ξενοδοχεία 5 ή 4 αστέρων σε καταπληκτικές τιμές.

3. Από 15/6 θα εκτελούνται δρομολόγια καθημερινώς: ΠΕΙΡΑΙΑ - ΚΩ - ΡΟΔΟ & ΡΟΔΟ - ΚΩ - ΠΕΙΡΑΙΑ.

4. Εισιτήρια ΜΕΤ'ΕΠΙΣΤΡΟΦΗΣ, ειδικές τιμές.

5. **ΙΧ έκπτωση** 25% για μετάβαση, μετ' επιστροφής 40%.

6. Πολλαπλά εισιτήρια minimum 5, **50% έκπτωση.**

Πληροφορίες στον κεντρικό πράκτορα

TSAGARIS TRAVEL

Σαχτούρη 5 (έναντι Τελωνείου)

Τηλ.: 22410 36170, - 30406, 35066, 28597

X3821-30/3

Πολιτιστική ΠΡΟΟΔΟΣ

Γράφει ο Αριστείδης Εμμ. Μιαούλης

ΚΡΑΥΓΗ ΕΙΡΗΝΗΣ ΚΑΙ ΑΠΟ ΤΟΥΣ ΝΕΟΥΣ ΤΟΥ ΚΑΣΤΕΛΛΟΡΙΖΟΥ

«Ειρήνη: Δικαίωμα ελευθερίας, έκφρασης, ζωής». Αυτός είναι ο τίτλος του κύριου θέματος της εφημερίδας ΤΑ ΜΕΓΙΣΤΑ ΝΕΑ που εκδίδεται από το Γυμνάσιο και τις Λυκειακές τάξεις του Καστελλορίζου. Την καλαίσθητη εφημερίδα επιμελούνται μαθητές: Του Λυκείου ο Παντελής Μισομικές, του Γυμνασίου ο Χρήστος Δούλας, αλλά και της ΣΤ τάξης του Δημοτικού Παναγιώτης Ζαμάγιας, Δήμητρα Ζαχαράκη, Αλέξανδρος Μετολάρης. Την ευθύνη έχει αναλάβει ο κ. Ιωάννης Τσολακίδης (ΠΕ09) τη διόρθωση κειμένων ο Γιάννης Μιχαλόπουλος (ΠΕ02) και την ηλεκτρονική σελιδοποίηση ο Μιλτιάδης Μπίκιας (ΠΕ11). « Καθώς η ημερομηνία για το μεγάλο μακελειό πλησιάζει, έρχονται αβίαστα στο μυαλό μου ερωτήματα όπως: Τι σημαίνει πόλεμος;» σημειώνει στο άρθρο του ο κ. Ι.Γ.Τσολακίδης ο οποίος μας θυμίζει πως «1.700.000 ΝΕΚΡΟΙ - κυρίως παιδιά από τον «πόλεμο του Κόλπου» και το εμπάργκο του «πολιτισμένου κόσμου» στο Ιράκ μέχρι σήμερα. Κατεστραμμένες βιβλιοθήκες, σχολεία, εγκαταστάσεις νέρού και ρεύματος από «έξυπνες» βόμβες , έλλειψη φαρμάκων και ειδών βασικής ανάγκης, καταστροφή του περιβάλλοντος, παραμορφωμένα παιδιά από χημικές και άλλες ουσίες. Τον είδαμε στη Γιουγκοσλαβία, τον ζούμε στην Παλαιστίνη. Τελικά, είναι όλα μαύρα; Τεράστιες διαδηλώσεις ακόμη και στην Αμερική δείχνουν την αντίθεσή μας στα δεινά του πολέμου. Το 85% των Ευρωπαίων λένε όχι σε απρόκλητη επίθεση εναντίον αθώων. Ενώνουμε τις φωνές μας, αντιδράμε στα σχέδιά τους και ζητάμε μια ευκαιρία για την ειρήνη. Ένα γαϊτανάκι η υφήλιος με βεγγαλικά και φωτοβολίδες να φωτίζουν εντυπωσιακά άρματα, μετατρέποντας τα μοιρολόγια σε εύθυμα τραγούδια!».


Γυμνάσιο Λυκ. τάξεις Καστελλόριζου

Τα Μέγιστα Νέα

Συντάχτες Ωράριο & Ζημιάρικο 2 σε 1 σελ.4

Ελεύθερος χρόνος
Βιβλίο
Μουσικά νέα
Σινεμά

Αναπάτε τα χέρια για να γίνετε άνθρωποι

Μιλτιάδης Μπίκιας
Δάσκαλος ΣΤ' τάξης Δ.Σ. Καστελλόριζου

Ο πολυδιάστατος ρόλος του σχολείου, ως μοχλός ανάπτυξης και διάκρισης του Καστελόριζου. σελ.6

Αληθινές Ιστορίες

Από μικρός έβλεπα τους φαραώδες να φεύγουν από το λιμάνι για ψάρεμα... σελ. 3

Δικαίωμα ελευθερίας έκφρασης ζωής

Ειρήνη:

ΣΤΡΑΤΗΓΟΣ ΜΕΣ ΜΑΣΣΑΚΡΕ

Τι σημαίνει πόλεμος;
1.700.000 ΝΕΚΡΟΙ-κυρίως παιδιά από τον «πόλεμο του Κόλπου» και το εμπάργκο του «πολιτισμένου κόσμου» στο Ιράκ μέχρι σήμερα. Κατεστραμμένες βιβλιοθήκες, σχολεία, εγκαταστάσεις νερού και ρεύματος από «έξυπνες» βόμβες, έλλειψη φαρμάκων και ειδών βασικής ανάγκης, καταστροφή του περιβάλλοντος, παραμορφωμένα παιδιά από χημικές και άλλες ουσίες. Τον είδαμε στη Γιουγκοσλαβία, τον ζούμε στην Παλαιστίνη. Τελικά, είναι όλα μαύρα; Τεράστιες διαδηλώσεις ακόμη και στην Αμερική δείχνουν την αντίθεσή μας στα δεινά του πολέμου. Το 85% των Ευρωπαίων λένε όχι σε απρόκλητη επίθεση εναντίον αθώων. Ενώνουμε τις φωνές μας, αντιδράμε στα σχέδιά τους και ζητάμε μια ευκαιρία για την ειρήνη. Ένα γαϊτανάκι η υφήλιος με βεγγαλικά και φωτοβολίδες να φωτίζουν εντυπωσιακά άρματα, μετατρέποντας τα μοιρολόγια σε εύθυμα τραγούδια!».

Ιωάννης Γ. Τσολακίδης ΠΕ09

Στη μαθήτρια Δήμητρα Ζαχαράκη μίλησε ο Γυμνασιάρχης Μιλτιάδης Μπίκιας, ο οποίος δηλώνει πως «ένα ακριτικό νησί για να αναπτυχθεί και να διακριθεί πρέπει να ενισχύει το ρόλο του σχολείου και να δείχνει εμπιστοσύνη στη σχολική κοινότητα. Πιστεύω πως το νησί του Καστελλορίζου δεν είναι απομονωμένο αλλά απομακρυσμένο». Στο ίδιο φύλλο δημοσιεύονται ειδήσεις από τις δραστηριότητες των μαθητών, καθώς και ρεπορτάζ από την βράβευση των παιδιών στην Αθήνα και από τον Υπουργό Αιγαίου Νίκο Σηφουνάκη. Ο Παντελής Μισομικές ποζάρει μπροστά σε έναν ξιφία που ψάρεψε ο πατέρας του, ενώ δημοσιεύεται και ένα εκτενές άρθρο για την δράση της Φιλοζωϊκής στο Καστελλόριζο. Επίσης υπάρχουν παρουσιάσεις βιβλίων, κινηματογραφικά και μουσικά νέα και σταυρόλεξα.

ΤΟ ΣΑΒΒΑΤΟ Η ΠΑΡΟΥΣΙΑΣΗ ΤΟΥ ΒΙΒΛΙΟΥ «ΣΕΛΙΔΕΣ ΙΣΤΟΡΙΑΣ» ΤΟΥ Κ. ΤΣΑΛΑΧΟΥΡΗ

Το ερχόμενο Σάββατο 22 Μαρτίου στις 6.30 μ.μ. στο ΑΚΤΑΙΟΝ πρόκειται να παρουσιαστεί το νέο βιβλίο του συμπατριώτη μας δημοσιογράφου και ιστορικού ερευνητή Κώστα Τσαλαχούρη «Σελίδες Ιστορίας, Ροδιακά και άλλα», των εκδόσεων «Θυμέλη». Την εκδήλωση διοργανώνει το Διεθνές Κέντρο Λογοτεχνών και Μεταφραστών Ρόδου το οποίο συνέβαλε στην έκδοση αυτή. Το βιβλίο θα παρουσιάσει ο κ. Νίκος Νικολάου Πρόεδρος τη Στέγης Γραμμάτων και Τεχνών Δωδεκανήσου ενώ θα προβληθεί και μια ταινία με θέμα «Η Ρόδος το 1940».

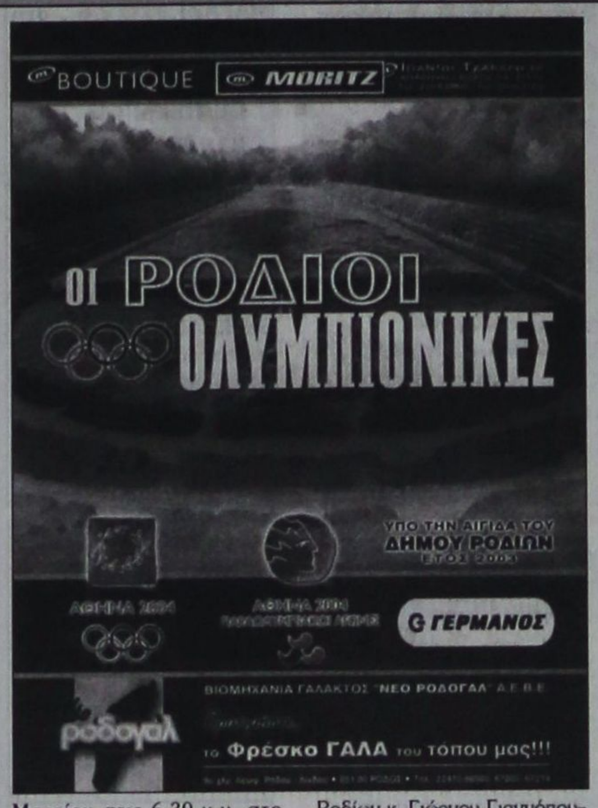

ΟΙ ΡΟΔΙΟΙ ΟΛΥΜΠΙΟΝΙΚΕΣ ΣΤΑ ΣΧΟΛΕΙΑ ΜΑΣ

Αξιέπαινη και επιβεβλημένη η πρωτοβουλία του δημάρχου Ροδίων κ. Γιώργου Γιαννόπουλου και του Συνεπίκουρου του κ. Κάλλιστου Διακογεωργίου, με τη βοήθεια του Γραφείου Φυσικής Αγωγής Δωδεκανήσου να εκδώσουν ένα καλαίσθητο βιβλίο με τίτλο ΟΙ ΡΟΔΙΟΙ ΟΛΥΜΠΙΟΝΙΚΕΣ. Το βιβλίο εστάλη, μετά από έγκριση του γραφείου της Β Εκπαίδευσης Δωδεκανήσου σε όλα τα Γυμνάσια και Λύκεια της πόλεως Ρόδου ενώ μια ανάλογη έκδοση θα σταλεί και στα σχολεία της υπόλοιπης Ρόδου και του Νομού μας. Στις 30 πολύχρωμες σελίδες του μαθαίνουμε για τη σημασία των Ολυμπιακών Αγώνων,, τους Ολυμπιακούς Αγώνες στην Αρχαιότητα, τους Ρόδιους Ολυμπιονίκες, τα αγωνίσματα της Ολυμπιάδας, τον Διαγόρα, τα άγνωστα αθλήματα της αρχαίας Ολυμπίας, την ανασύσταση των Ολυμπιακών Αγώνων, τη Νίκη Ξάνθου, τους Παραολυμπιακούς αγώνες, και τον Θανάση Μπαράκα. «Αυτό που συνέβαινε σε όλες τις ελληνικές πόλεις, να δοξάζονται και να υμνούνται οι Ολυμπιονίκες αθλητές και να είναι το γυμναστήριο πόλος έλξης για νέους και ώριμους, στη Ρόδο γινόταν τόσο συνειδητά, ώστε η παράδοση να θέλει την Καλλιπάτειρα, κόρη Ολυμπιονίκη η ίδια, να συνοδεύει τον γιό της, τον Πεισίροδο, στην Ολυμπία για τους αγώνες του 338 π.Χ. και, με κίνδυνο της ζωής της, να μπαίνει στο στάδιο για να τον δει να αγωνίζεται και να νικά» σημειώνει ο δήμαρχος Ροδίων Γιώργος Γιαννόπουλος και επισημαίνει: Παρα τις δυσκολίες που έχει να αντιμετωπίσει (απομακρυσμένο από την πρωτεύουσα νησί ενός μέχρι πρόσφατα υπερσυγκεντρωτικού κράτους), ήδη έχει γράψει ιστορία στη μεταπολεμική Ελλάδα, ενώ οι υποδομές που δημιουργούνται με γοργούς ρυθμούς γεννούν τη βάσιμη ελπίδα πως οι επόμενες γενιές θα ξανακάνουν τη Ρόδο πόλο έλξης για κάθε δραστηριότητα που εμπεριέχει το στοιχείο της ευγενούς άμιλλας, είτε του πνεύματος είτε του σώματος». Και ο συνεπίκουρος δημάρχου Κάλλιστος Διακογεωργίου μας λέει πως « Η Ρόδος σαν πατρίδα ολυμπιονικών αποτελεί ένα χρυσό κεφάλαιο στην ιστορία του αθλητισμού. Αυτό το κεφάλαιο καλούμαστε να γνωρίζουμε και να προστατεύσουμε, ώστε να διατηρηθεί ακέραιο κατά τη διάδοσή του από γενιά σε γενιά. Μαθαίνοντας τις προσπάθειες και τα κατορθώματα αυτών των ανθρώπων, μας κυριεύουν στοιχεία θαυμασμού, ευτυχίας, ικανοποίησης, αλλά και υπευθυνότητας καθώς θα πρέπει πάντα να καλλιεργούμε το έδαφος για την αναγέννηση νέων Ολυμπιονικών».

Από την Περιφέρεια Νοτίου Αιγαίου

Υπηρεσίες φροντίδας σε νησιά της Δωδεκανήσου

ΧΡΗΜΑΤΟΔΟΤΗΣΗ ΑΠΟ ΤΟ ΕΥΡΩΠΑΪΚΟ ΤΑΜΕΙΟ

Σε δεκατρία (13) νησιά της Περιφέρειας δημιουργούνται 24 νέες δομές για την προώθηση των ίσων ευκαιριών, με συγχρηματοδότηση από το Ευρωπαϊκό Κοινωνικό Ταμείο (Ε.Κ.Τ.), ύστερα από σχετική απόφαση της γεν. γραμματέα της Περιφέρειας Νοτίου Αιγαίου κ. Μάρθας Σηματώνη.

Αναλυτικότερα, πρόκειται για δράσεις συνολικού προϋπολογισμού 6 εκ. ευρώ (2 δις δρχ.) και αφορούν:

* 2 Κέντρα Δημιουργικής Απασχόλησης Παιδιών (ΚΔΑΠ)
* 1 Κέντρο Δημιουργικής Απασχόλησης Παιδιών με Ειδικές Ανάγκες (ΚΔΑΠ/ΜΕΑ)
* 6 Βρεφονηπιακούς - Παιδικούς Σταθμούς
* 2 Κέντρα Ημερήσιας Φροντίδας Ηλικιωμένων (ΚΗΦΗ) και
* 13 Μονάδες Βοήθειας στο Σπίτι

που θα δημιουργηθούν στα νησιά Αμοργό, Θήρα, Ιο, Κάλυμνο, Κέα, Κύθνο, Κω, Λέρο, Λειψούς, Πάρο, Ρόδο, Σίφνο και Σύμη.

Η ένταξη των δράσεων που θα χρηματοδοτηθούν από το Πρόγραμμα για 3 χρόνια, έγινε στο Μέτρο 4.2 του Προγράμματος, που έχει τίτλο «Υπηρεσίες Φροντίδας για την Προώθηση των Ισων Ευκαιριών», αφού αξιολογήθηκαν θετικά από την Ειδική Υπηρεσία διαχείρισης σχετικές προτάσεις που υποβλήθηκαν μετά από τη δημοσίευση προκήρυξης με το Μέτρο αυτό.

Συνυπολογίζοντας και τις 32 δράσεις αντίστοιχου χαρακτήρα, οι οποίες έχουν ενταχθεί ήδη από την προηγούμενη (1η) προκήρυξη του ίδιου μέτρου, οι δομές αυτές ανέρχονται συνολικά σε 56 και καλύπτουν το σύνολο σχεδόν των νησιών και των Ο.Τ.Α. της Περιφέρειας.

Επίσης το αμέσως επόμενο χρονικό διάστημα πρόκειται να προκηρυχθεί σχετική πρόσκληση για υποβολή προτάσεων και ένταξη - μετά από αξιολόγησή τους - και άλλων δομών που θα αφορούν τα μικρά νησιά της Περιφέρειας και τις απομακρυσμένες περιοχές της, στο πλαίσιο των Ολοκληρωμένων Προγραμμάτων Ανάπτυξης Αγροτικού Χώρου.

Στόχος των δράσεων αυτών, που είναι προσανατολισμένες στην πολιτική των ίσων ευκαιριών στην απασχόληση και στην άσκηση κοινωνικής πολιτικής, είναι:

* η προώθηση της απασχόλησης, κυρίως των γυναικών, που λόγω υποχρεώσεων (παιδιά μικρά, γονείς ηλικιωμένοι, κλπ.), δεν μπορούν να αναζητήσουν εργασία.
* η προσφορά ποιοτικών κοινωνικών υπηρεσιών.
* η επανένταξη ανέργων στην αγορά εργασίας και ιδιαίτερα των γυναικών, μιας και οι γυναίκες έχουν μεγαλύτερη συμμετοχή στις ειδικότητες που απαιτούνται στις δράσεις αυτές.

Η χρηματοδότηση γίνεται με ποσοστό 75% από το Ευρωπαϊκό Κοινωνικό Ταμείο (Ε.Κ.Τ.) και 25% από πόρους του Ελληνικού Δημοσίου.

Συνολικά έως σήμερα έχουν ενταχθεί στο Π.Ε.Π. Νοτίου Αιγαίου 188 έργα και δράσεις συνολικού προϋπολογισμού 243,5 εκ. ευρώ (83 δις δρχ.).

ΠΕΡΙΦΕΡΕΙΑ ΝΟΤΙΟΥ ΑΙΓΑΙΟΥ
ΕΙΔΙΚΗ ΥΠΗΡΕΣΙΑ ΔΙΑΧΕΙΡΙΣΗΣ ΠΕΠ ΝΟΤΙΟΥ ΑΙΓΑΙΟΥ

Μέτρο 4.2 "Υπηρεσίες Φροντίδας για την προώθηση ίσων ευκαιριών

Α/Α	ΝΗΣΙ	ΟΤΑ	1η ΠΡΟΚΗΡΥΞΗ ΔΟΜΗ	2η ΠΡΟΚΗΡΥΞΗ ΔΟΜΗ
1	ΑΣΤΥΠΑΛΑΙΑ	ΑΣΤΥΠΑΛΑΙΑΣ	Δημιουργία Μονάδας Βοήθειας στο σπίτι στο Δήμο Αστυπάλαιας	
2	ΝΙΣΥΡΟΣ	ΝΙΣΥΡΟΥ	Δημιουργία Μονάδας Βοήθειας στο σπίτι	
3	ΣΥΜΗ	ΣΥΜΗΣ		Λειτουργία Παιδικού Σταθμού
4	ΛΕΙΨΟΙ	ΛΕΙΨΩΝ		Δημιουργία Μονάδας Βοήθειας στο σπίτι
5	ΛΕΡΟΣ	ΛΕΡΟΥ		Δημιουργία Μονάδας Βοήθειας στο σπίτι
6	ΚΩΣ	ΚΩ	Δημιουργία Μονάδας Βοήθειας στο σπίτι	
7		ΚΩ		Λειτουργία ΚΔΑΠ ΜΕΑ Δήμου Κω
8		ΔΙΚΑΙΟΥ		Δημιουργία Μονάδας Βοήθειας στο σπίτι
9	ΚΑΛΥΜΝΟΣ	ΚΑΛΥΜΝΙΩΝ		Δημιουργία Μονάδας Βοήθειας στο σπίτι
10	ΡΟΔΟΣ	ΚΑΛΛΙΘΕΑΣ	Δημιουργία Μονάδας Βοήθειας στο σπίτι	
11		ΚΑΛΛΙΘΕΑΣ	Δημιουργία ΚΗΦΗ	
12		ΚΑΛΛΙΘΕΑΣ	Λειτουργία ΚΔΑΠ στις Καλυθιές Δήμου Καλλιθέας	
13		ΚΑΛΛΙΘΕΑΣ	Λειτουργία Παιδικού Σταθμού στις Καλυθιές Δήμου Καλλιθέας	
14		ΚΑΛΛΙΘΕΑΣ		Λειτουργία Παιδικού Σταθμού στο Φαληράκη Καλλιθέας
15		ΛΙΝΔΙΩΝ	Δημιουργία Μονάδας Βοήθειας στο σπίτι στο Δήμο Λινδίων	
16		ΚΑΜΕΙΡΟΥ		Λειτουργία Παιδικού Σταθμού Φανών Δήμου Καμείρου
17		ΝΟΤΙΑΣ ΡΟΔΟΥ		Λειτουργία Παιδικού Σταθμού περιοχής Ασκληπειού
18	ΡΟΔΟΣ	ΡΟΔΟΥ		Λειτουργία ΚΗΦΗ Αγ. Αναργύρων
19		ΡΟΔΟΥ	Δημιουργία Μονάδας Βοήθειας στο σπίτι στην περιοχή Μαισεωνικής πόλης	
20		ΡΟΔΟΥ	Δημιουργία Μονάδας Βοήθειας στο σπίτι στην περιοχή Μεγγαβλη	
21		ΡΟΔΟΥ	Λειτουργία Παιδικού Σταθμού περιοχής ΜΟΣΧΟΒΗ Δήμου Ρόδου	
22		ΡΟΔΟΥ	Λειτουργία ΚΔΑΠ ΜΕΑ Αγ. Νικολάου Δήμου Ρόδου	
23		ΡΟΔΟΥ		Λειτουργία ΚΔΑΠ ΜΕΑ περιοχής ΚΑΝΑΜΑΤ
24		ΑΦΑΝΤΟΥ	Λειτουργία ΚΔΑΠ Δήμου Αφάντου	
25		ΑΦΑΝΤΟΥ		Δημιουργία Μονάδας Βοήθειας στο σπίτι
26		ΠΕΤΑΛΟΥΔΩΝ		Λειτουργία Παιδικού Σταθμού Κρεμαστής
27		ΠΕΤΑΛΟΥΔΩΝ		Δημιουργία Μονάδας Βοήθειας στο σπίτι
28		ΑΡΧΑΓΓΕΛΟΥ		Δημιουργία Μονάδας Βοήθειας στο σπίτι

ΣΗΜΕΙΩΣΗ : Στα πλαίσια των Ολοκληρωμένων Προγραμμάτων Ανάπτυξης Αγροτικού Χώρου (ΟΠΑΑΧ) και μετά από προκήρυξη του Μέτρου 5.8 η οποία θα δημοσιευτεί το επόμενο διάστημα, μπορούν αφού αξιολογηθούν θετικά, να ενταχθούν στο ΠΕΠ, Μονάδες Βοήθειας στο Σπίτι και για τους ΟΤΑ :
ΚΑΜΕΙΡΟΥ ΡΟΔΟΥ, ΑΤΑΒΥΡΟΥ ΡΟΔΟΥ, ΝΟΤΙΑΣ ΡΟΔΟΥ ΡΟΔΟΥ, ΣΥΜΗΣ, ΚΑΣΟΥ, ΚΑΡΠΑΘΟΥ, ΤΗΛΟΥ, ΧΑΛΚΗΣ

ΨΥΧΟΕΡΕΥΝΗΤΡΙΑ
ΚΡΗΤΙΚΟΥ ΒΑΣΙΛΕΙΑ



Προβλέψεις για το μέλλον
ικανοποιητικές.
Βοήθεια για κάθε θέμα
που σας απασχολεί με κάθε εχεμύθεια
ΟΜΗΡΟΥ 65 Π. ΠΟΛΗ Τηλ. 74440 - 67602,
0972157586, 8-1π.μ. — 4-8μ.μ.
T1352-15/4

ΑΠΟΘΗΚΗ ΧΟΝΔΡΙΚΗΣ
DVD - ΒΙΝΤΕΟ - ΚΑΣΕΤΕΣ
έξυπνα τρικ - περιοδικά - εσώρουχα πολυτελείας - LATEX.
Πώληση χονδρική
ΡΟΔΟΣ
694 519 4741 κ. Κώστας
2191-30/3

ΝΤΕΤΕΚΤΙΒΣ
30 ΧΡΟΝΙΑ ΜΟΝΙΜΑ ΚΑΙ ΣΤΗ ΡΟΔΟ
35354
ΠΛΑΤΕΙΑ ΑΓΙΟΥ ΙΩΑΝΝΟΥ
Η ΛΥΣΗ!!! ΣΕ ΚΑΘΕ ΣΑΣ ΠΡΟΒΛΗΜΑ
EXPRESS SECURITY
X3811-30/3

ΓΚΑΛΕΡΙ ΠΙΤΙΝΗ
ΠΡΟΣΟΧΗ
Μεγάλη προσφορά για ξενοδοχεία πολυτελείας, βίλλες ή σπίτια μεγάλα λουξ.
Θα δοθούν 2 φωτιστικά ύψους 2.20 εκατοστά με 13 κεριά - λάμπες έκαστο, από αλάβαστρο (οι κίονες κορινθιακού ρυθμού), το φωτιστικό αμφορέας και ένας καθρέπτης σκαλιστός ύψους 2,25 χ 1.30 επίχρυσος σε τιμές δώρου.
Τα κομμάτια αυτά αξίζει να τα δείτε.
Γκαλερί Εβελιν και Γιώργου Πιτίνη
Με τις καλύτερες προφορές
σε έπιπλα μοναδικά αριστουργήματα μπερζέρες, φωτιστικά, πίνακες, σερβίτσια και άλλα αντικείμενα που θα δώσουν στο χώρο σας μια ιδιαίτερη πινελιά.
Ολα σε τιμες ΔΩΡΟΥ!!
Δείτε τις προτάσεις μας και επιλέξτε ό,τι ταιριάζει στο γούστο και τη φινέτσα σας.
Γκαλερί Εβελιν και Γιώργου Πιτίνη
μεταξύ Μίρα Μάρε και Αύρα Μπητς
Ανοικτά 10.30 με 2.00 και 5.30 με 8.00
όλες τις ημέρες
Τηλ. 90883-78389
2438-3/4

Pellos Travel
ΕΚΔΡΟΜΕΣ 2003
ΟΡΓΑΝΩΣΗ-ΨΥΧΑΓΩΓΙΑ-ΠΟΙΟΤΗΤΑ-ΕΓΓΥΗΣΗ
ΠΑΣΧΑ ΣΤΗΝ ΚΩΝΣΤΑΝΤΙΝΟΥΠΟΛΗ



Από 24/4-30/4 7ημερη
Ροδος-Μαρμαρις-Σμυρνη- Απολλωνια -Προυσα-Κωνσταντινουπολη- Πριγκηπονησσα-Bandirma-Σμυρνη
Ξενοδοχεία 4 αστέρων με ημιδιατροφή, μεταφορές με πολυτελή πούλμαν, ξεναγήσεις, φόροι εισόδου και εξόδου, συνοδός γραφείου, ταξιδιωτική ασφάλεια, ταξιδιωτική τσάντα, Φ.Π.Α
ΠΑΣΧΑ ΣΤΗΝ ΠΡΑΓΑ



Από 24/4-28/4 5ημερη
Ξενοδοχεία 4 αστέρων με ημιδιατροφή, μεταφορές με πολυτελή πούλμαν, ξεναγήσεις, συνοδός γραφείου, ταξιδιωτική ασφάλεια, ταξιδιωτική τσάντα, Φ.Π.Α.
Δεκτές πιστωτικές κάρτες Visa - Master card
ΕΙΔΙΚΟΤΗΤΑ ΜΑΣ ΟΙ ΕΚΔΡΟΜΕΣ ΣΤΗ ΜΙΚΡΑ ΑΣΙΑ
Επίσης αναλαμβάνουμε:
•Κρατήσεις ξενοδοχείων για μεμονωμένους, νεόνυμφους, εκδρομές συλλόγων ή group στην Ελλάδα και σε όλο τον κόσμο
• Ενοικιασεις αυτοκινητων
• Εισιτηρια αεροπορικα ατμοπλοικα
Για περισσότερες πληροφορίες, κρατήσεις και αναλυτικά προγράμματα στο πρακτορείο γενικού τουρισμού:
PELLOS TRAVEL
ΛΕΩΦΟΡΟΣ ΚΑΛΛΙΘΕΑΣ - FALIRAKI
ΤΗΛ 22410 87615, 22410 86298 FAX 22410 87616
2134-8/4

Διαφάνειες και μεγενθύνσεις για μπαρ, εστιατόρια, fast food
Φ. & Ν. ΠΑΧΟΣ
Γ. Ευσταθίου 11
Τηλ. 26893

ΠΡΟΟΔΟΣ ΜΙΚΡΕΣ ΑΓΓΕΛΙΕΣ ΜΙΚΡΕΣ ΑΓΓΕΛΙΕΣ ΠΡΟΟΔΟΣ

ΕΝΟΙΚΙΑΣΕΙΣ

ΕΝΟΙΚΙΑΖΕΤΑΙ διώροφο κατάστημα 104τ.μ., με βεράντα 31τ.μ. στην οδό Γεωργίου Λέοντος (Νιοχώρι). Τηλ. (22410) 35450 - 20277
2106-30/3

ΕΝΟΙΚΙΑΖΕΤΑΙ κατάστημα 100τ.μ., στην οδό Ορφανίδου (Νιοχώρι). Πληρ. τηλ. 22410/35450 και 20277
2106-30/3

ΕΝΟΙΚΙΑΖΟΝΤΑΙ: 1) Διαμέρισμα 3άρι επιπλωμένο, 100τ.μ., οδός Σωτήρος Ιξιά και 2) κατάστημα 35.10 τ.μ., με πατάρι και αυλή 40τ.μ. στην Ανάληψη, οδός Γ. Παπανδρέου 76. Πληρ. 22410/66312 και 22410/76850
2321-27/3

ΕΝΟΙΚΙΑΖΕΤΑΙ διαμέρισμα β' ορόφου, αποτελείται από 2 υπνοδωμάτια, κουζίνα, μπάνιο, σαλόνι, συνδεδεμένο με το αποχετευτικό, επί της Παναγ. Κανελλοπούλου, αρ. 10, λίγο πιο κάτω από τα φανάρια της Αννης Μαρίας. Πληρ. τηλ. 22410/35029
2386-20/3

ΕΝΟΙΚΙΑΖΕΤΑΙ ισόγειο διαμέρισμα 80τ.μ., στ' Ασγούρου, με αυλή και γκαράζ. Πληρ. τηλ. 22410/36543 και 22410/35522
2400-23/3

ΕΝΟΙΚΙΑΖΕΤΑΙ οροφοδιαμέρισμα επί της Μεταξά, με ιδιόκτητο γκαράζ και αποθήκη, καινούργιο. Πληρ. τηλ. 78559
2403-21/3

ΕΝΟΙΚΙΑΖΕΤΑΙ γραφείο (ρετιρέ) στη Ρόδο και επί της οδού Γ. Γρίβα, εμβαδού 80 τ.μ., κατάλληλο και για ιατρείο. Πληρ. τηλ. 22410/74579 και κινητό: 6937071451
2412-6/4

ΕΝΟΙΚΙΑΖΟΝΤΑΙ: Α) Διαμέρισμα, Β) Γκαρσονιέρα στην Ανάληψη, οδός Πτολεμαίων 65. Πληρ. τηλ. 63847
2463-28/3

ΕΝΟΙΚΙΑΖΟΝΤΑΙ γκαρσονιέρες στην πόλη της Ρόδου. Πληροφορίες τηλ. 22410/30477, 60881, 6944425531 και 6973224549
Χ3820-30/3

ΕΝΟΙΚΙΑΖΕΤΑΙ επιπλωμένο στούντιος στη Ψαροπούλα, ενοίκιο 205 ευρώ. Πληρ. τηλ. 2241060423, 6938493968 και 6972326057
2465-30/3

ΕΝΟΙΚΙΑΖΕΤΑΙ επιπλωμένο στούντιος στην Ιαλυσό, ενοίκιο 210 ευρώ. Στην τιμή συμπεριλαμβάνονται φως και νερό. Πληρ. τηλ. 2241060423, 6938493968 και 6972326057
2465-30/3

ΕΝΟΙΚΙΑΖΕΤΑΙ οροφοδιαμέρισμα στην Σοφούλη, 80τ.μ. διαμπερές. Ενοίκιο 265 ευρώ. Πληρ. τηλ. 2241060423, 6938493968 και 6972326057
2465-30/3

ΕΝΟΙΚΙΑΖΕΤΑΙ κατάστημα επί της Αλ. Διάκου, 63τ.μ. και με πατάρι. Ενοίκιο 1000 ευρώ. Πληρ. τηλ. 2241060423, 6938493968 και 6972326057
2465-30/3

ΕΝΟΙΚΙΑΖΕΤΑΙ δ/μα 65τ.μ. στον Αγιο Νικόλαο ενοίκιο 382 ευρώ. Πληρ. τηλ. 2241060423, 6938493968 και 6972326057
2465-30/3

ΕΝΟΙΚΙΑΖΕΤΑΙ δ/μα 186τ.μ. επί της Αννης Μαρίας, 3 υπν., σαλόνι, κουζίνα, μπάνιο, με θέρμανση, 550 ευρώ. Πληρ. τηλ. 2241060423, 6938493968 και 6972326057
2465-30/3

ΕΝΟΙΚΙΑΖΕΤΑΙ μαιζονέτα ανακαινισμένη στην Παλιά Πόλη 100τ.μ. Ενοίκιο 352 ευρώ. Πληρ. τηλ. 2241060423, 6938493968 και 6972326057
2465-30/3

ΕΝΟΙΚΙΑΖΕΤΑΙ επιπλ. δ/μα ορόφου στην Ψαροπούλα, 2υπν., 2 μπ. και κουζίνα. Ενοίκιο 420 ευρώ. Πληρ. τηλ. 2241060423, 6938493968 και 6972326057
2465-30/3

ΕΝΟΙΚΙΑΖΕΤΑΙ επαγγελματικός χώρος 130τ.μ., με ιδιαίτερο χώρο γραφείου και WC, για κάθε είδους επαγγελματική χρήση, επί της Αθηνών 122. Πληρ. τηλ. 22410/37468
ΓΔ-30/3

ΕΝΟΙΚΙΑΖΕΤΑΙ διαμέρισμα 1ου ορόφου, με ασανσέρ, 90τ.μ., 2 υπνοδωμάτια, κουζίνα, σαλοτραπεζαρία, μπάνιο, αποθήκη, ευήλιο, ευάερο, διαμπερές, χαμηλά κοινόχρηστα, καθόλου υγρασία, επί της οδού Αλεξ. Παναγούλη 99, πλησίον super market Σπανός. Οχι αλλοδαποί. Πληρ. τηλ: 6945431819
707-29/3

ΕΝΟΙΚΙΑΖΟΝΤΑΙ στο Παραδείσι επί της κεντρικής λεωφόρου (Λ. Δημοκρατίας 136), ωραιότατα μικρά επιπλωμένα διαμερίσματα (40τ.μ. έκαστο) για 1 ή 2 άτομα, διαμπερή, διπλές βεράντες, κήπο 4 στρέμματα, κιόσκι με κούνια - πάρκινγκ άνετο, ηλιακούς, με ωραιότατη θέα. Προτιμούνται εκπαιδευτικοί, υπάλληλοι ΔΕΗ - Αεροδρομίου, στρατιωτικοί. Πληρ. τηλ. (22410)81175 και κινητό 6934016503
2333-6/4

ΕΝΟΙΚΙΑΖΕΤΑΙ διαμερισμα 135τ.μ., κατάλληλο και για επαγγελματική χρήση, επί της οδού Βολονάκη 65, αποτελούμενο από 3 υπνοδωμάτια, σαλοτραπεζαρία, κουζίνα, κλπ. Πληροφορίες τηλ. 22198 και 25782
ΓΔ-20/3

ΕΝΟΙΚΙΑΖΕΤΑΙ δίχωρο στούντιος στην Ιαλυσό, επιπλωμένα σε μοντέρνο design με θέρμανση και ηλιακό ενοίκιο.. Ενοίκιο 265 ευρώ. Πληρ. τηλ. 2241060423, 6938493968 και 6972326057
2465-30/3

ΕΝΟΙΚΙΑΖΕΤΑΙ κατάστημα στα Κοσκινού 100τ.μ., με 100τ.μ. αυλή και όλο τον εξοπλισμό καφετέριας. Ενοίκιο 600 ευρώ. Πληρ. τηλ. 2241060423, 6938493968 και 6972326057
2465-30/3

ΕΝΟΙΚΙΑΖΕΤΑΙ μονοκατοικία 85τ.μ. στ' Ασγούρου, με γκαράζ και κήπο. Πληρ. τηλ. 22410/62212
2466-30/3

ΕΝΟΙΚΙΑΖΕΤΑΙ κατάστημα 30τ.μ. γωνιακό, Δαμασκηνού 93 και Νικηταρά 1 (πλησίον πλ. Αγίου Νικολάου). Πληρ. τηλ. 90117 και 24868
2471-30/3

ΕΝΟΙΚΙΑΖΕΤΑΙ μονοκατοικία (δυάρι) με κήπο, επιπλωμένη, κατάλληλη για φοιτητές - στρατιωτικούς. Πληρ. 22410/27603, 6932583419 κ. Ζωή
2477-30/3

ΕΝΟΙΚΙΑΖΕΤΑΙ γκαρσονιέρα επιπλωμένη, Ιωαννίνων 13 - Ανάληψη. Πληρ. τηλ. 22410/63495
2478-30/3

ΕΝΟΙΚΙΑΖΕΤΑΙ γραφείο 100τ.μ., 1ου ορόφου, επί της Μ. Αθανασιάδη 9 (πρώην ακτή Κανάρη), κατάλληλο για κάθε επαγγελματική χρήση. Τηλ. 22410/30509
2479-30/3

ΕΝΟΙΚΙΑΖΕΤΑΙ δωμάτιο στην Π. Πόλη. Τηλ. 22410/38557
2487-30/3

ΕΝΟΙΚΙΑΖΕΤΑΙ διαμέρισμα 70τ.μ., υπερυψωμένο, ισόγειο, με βεράντες και κήπο επιπλωμένο και εξοπλισμένο (θερμοσυσσωρευτές, τηλεόραση, τηλέφωνο, κλπ) χωρίς κοινόχρηστα (δύο υπνοδωμάτια, σαλόνι, κουζίνα, κλπ) σε πάροδο Κ. Τσαλδάρη 2 Β. Ενοίκιο 450 ευρώ. Πληρ. το απόγευμα 3-5 στο τηλ. (22410)76525
2488-30/3

ΕΝΟΙΚΙΑΖΕΤΑΙ τριάρι διαμέρισμα επί της οδού Σωτήρος 59, Ιξιά. Πληρ. τηλ. 22410/41547
705-30/3

ΕΝΟΙΚΙΑΖΕΤΑΙ
ΚΑΤΑΣΤΗΜΑ 85τ.μ. στη Λίνδο, περιοχή Βληχά, 100μ. από τη θάλασσα με μεγάλους ευρύχωρους χώρους, κοντά σε μεγάλα ξενοδοχεία, για οποιαδήποτε χρήση.
Τηλ. 22440/51817
22440/31535 και κιν.
6976635876
2444-23/3

ΕΝΟΙΚΙΑΖΕΤΑΙ
επαγγελματικός χώρος 241τ.μ., σε κεντρικότατη εμπορική περιοχή της Ρόδου, επί της οδού Γρηγορίου Λαμπράκη 12 (πλατεία Κύπρου - έναντι Εθνικής Τράπεζας).
Πληρ. τηλ. 22410/23283 καθημερινώς από ώρας 10.00π.μ.-12.00μ.μ. & τηλ. 22410/24666 καθημερινώς από 12.00μ.-14.00μ.μ. τις εργάσιμες μέρες. Μόνο σοβαρές προτάσεις
Τ1378-23/3

ΕΝΟΙΚΙΑΖΕΤΑΙ
ισόγειο κατάστημα 110τ.μ., με αυλή, τριφασικό ρεύμα, κατάλληλο για οποιαδήποτε επαγγελματική χρήση στο Καρακόνερο.
Τηλ. 22410/65253 και
6978194019
2413-15/4

ΕΝΟΙΚΙΑΖΕΤΑΙ
κατάστημα 150τ.μ., οδός Χαραλάμπου Μόσχου 8, παραπλεύρως ξενοδοχείου RAIBOW. Ενοίκιο 600 ευρώ.
Πληροφορίες τηλ.
22410/90698 και
22410/65861
κινητό: 6946540841
2302-20/3

ΕΝΟΙΚΙΑΖΕΤΑΙ
διαμέρισμα 160τ.μ., με 4 υπνοδωμάτια, κουζίνα, σαλόνι, κλπ, βοηθητικών χώρων με 2 λουτροκαμπινέ, Αλεξανδρουπόλεως 3.
Πληρ. τηλ.
22410/32306,
22410/63452 και
6946178010
2314-21/3

ΕΝΟΙΚΙΑΖΕΤΑΙ κατάστημα ισόγειο στην πόλη της Ρόδου και στην οδό Αλεξάνδρου Διάκου αρ. 78, κατάλληλο για οποιαδήποτε επαγγελματική χρήση, εμβαδού 65τ.μ. Πληρ. τηλ. 22460/71203, 22460/71434 και 22410/23621
2364-10/4

ΕΝΟΙΚΙΑΖΟΝΤΑΙ στούντιος πλήρως εξοπλισμένα, στο χωριό Κοσκινου. Πληρ. τηλ. 22410/62865 και 6946544819
2385-20/3

ΕΝΟΙΚΙΑΖΕΤΑΙ κεντρικό κατάστημα, Αλέξανδρου Διάκου 50, 65τ.μ. Πληροφορίες τηλ. 6945970575
2429-23/3

ΕΝΟΙΚΙΑΖΕΤΑΙ γκαρσονιέρα πλήρως επιπλωμένη, με πάρκινγκ στην Ιξιά, απέναντι από το ξεν. AVRA BEACH. Τηλ. 22410/90631
2425-23/1

ΕΝΟΙΚΙΑΖΕΤΑΙ ισόγειος αποθήκη 200τ.μ., με βοηθητικούς χώρους και πατάρι 60τ.μ. Πληρ. τηλ. 22410/32815 και 6932200353
2428-23/3

ΕΝΟΙΚΙΑΖΕΤΑΙ γκαρσονιέρα στην Ανάληψη, Γ. Παπανδρέου. Τηλ. 22410/76088 και 6973694244
2422-23/3

ΕΝΟΙΚΙΑΖΟΝΤΑΙ: 1) Καταστήματα επί της 28ης Οκτωβρίου 30τ.μ., με 12τ.μ., πατάρι. Επίσης και 60τ.μ. με 20τ.μ. πατάρι, 450 ευρώ και 900 ευρώ αντίστοιχα, 2) Ενοικιάζεται κατάστημα επί της Τσαλδάρη, 220 τ.μ., 950ευρώ, 3) κατάστημα επί της Καναδά 300τ.μ., 3000 ευρώ, 4) βιοτεχνικός χώρος και κατάστημα 60τ.μ., 176 ευρώ, επί της Καποδιστρίου. Πληρ. 22410/60423, 6972326057 και 6938493968
2447-30/3

ΡΕΤΙΡΕ 40τ.μ., πεντακάθαρο, ήσυχο, σε πολυκατοικία, μόνο 2 ορόφων, κοντά στη θάλασσα (στο δρόμο Καλλιθέας, πίσω από τη μπουτίκ «Καρέρα», 1 υπνοδωμάτιο, μεγάλη κουζίνα, ηλιακό, 150τ.μ, αποκλειστική χρήση ταράτσας. Ενοίκιο 310 ευρώ. Πληρ. τηλ. 6944950316
2449-23/3

ΕΝΟΙΚΙΑΖΕΤΑΙ δυάρι, καινούργιο, ισόγειο διαμέρισμα 43τ.μ. στο Ροδίνι και στην οδό Αμστερνταμ 15, με ηλεκτρική κουζίνα και ψυγείο, με εντοιχισμένη ντουλάπα από τοίχο σε τοίχο, με διπλά τζάμια και άνετο πάρκινγκ. Πληρ. τηλ. 22410/30883
2444-23/10

ΕΝΟΙΚΙΑΖΕΤΑΙ διαμέρισμα δύο (2) κυρίων δωματίων, με σαλόνι, εμβαδού 75τ.μ., που βρίσκεται στην πόλη της Ρόδου και στην οδό Μανώλη Παπαναστάση αρ. 12. Πληρ. τηλ. 22410/23842 και 22410/23621
2442-23/3

ΕΝΟΙΚΙΑΖΕΤΑΙ σε ήσυχη περιοχή στο κέντρο της πόλης, κοντά στο Πανεπιστήμιο, διαμέρισμα με δύο δωμάτια, καθιστικό, κουζίνα, μπάνιο. Πληροφορίες τηλ. 6944199527
2458-30/3

ΕΝΟΙΚΙΑΖΕΤΑΙ διαμέρισμα 70τ.μ., στην Ιαλυσό κοντά στο Βερόπουλο, επιπλωμένο, με δύο υπνοδωμάτια, σαλόνι και κουζίνα. Πληρ. τηλ. 22410/93204
2457-6/4

ΕΝΟΙΚΙΑΖΕΤΑΙ διαμέρισμα τριάρι, Μόντε Σμιθ, Διουσκορίδων. Πληρ. τηλ. 22410/91773
2464-28/3

ΕΝΟΙΚΙΑΖΕΤΑΙ στην πιο εμφανή περιοχή του συνοικισμού των Δασκάλων, οδός ηρωίδος Αναστασίας 29, ισόγειο διαμέρισμα ενός υπνοδωματίου, με ντουλάπια, σαλόνι-κουζίνα ενιαίο, WC, και αυλή μπροστά. Πληρ. εντός και στο τηλ. 22410/33724 και 22410/75440
2460-30/3

ΕΝΟΙΚΙΑΖΟΝΤΑΙ
2 ΓΚΑΡΣΟΝΙΕΡΕΣ ΕΠΙΠΛΩΜΕΝΕΣ, ΣΕ ΚΑΙΝΟΥΡΙΑ ΟΙΚΟΔΟΜΗ, ΜΕΣΑ ΣΤΗΝ ΠΑΣΤΙΔΑ
Πληροφορίες τηλ.
22410/38272 και
6947264813
704-29/3

ΕΝΟΙΚΙΑΖΕΤΑΙ
το εστιατόριο ΠΗΝΕΛΟΠΗ στην πλατεία Κατταβιάς
Πληροφορίες
εντός ή στο κιν.
6976334684
2328-30/3

πωλήσεις

ΠΩΛΕΙΤΑΙ αγρός 200τ.μ. στ' Ασγούρου, με ωραία θέα, άρτιο και οικοδομήσιμο. Κτηματομεσιτικό γραφείο Εμμ. Μ. Κρανίδης, Αμερικής 50 - Ρόδος 85100, ώρες γραφείου 9-13και 5-9 Τηλ. 22410/27082-26476 και κιν. 6944347405. Φαξ.: 22410/27101
Χ3820-30/3

ΠΩΛΟΥΝΤΑΙ: 1) Ηλεκτρικός φούρνος πίτσας δυόροφος, καινούργιος, ελαφρά μεταχειρισμένος και 2) ψυείο πάγκος τρίπορτο, εντελώς καινούργιος, σε καλή τιμή. Πληροφορίες τηλ. 22410/75301 και 22410/61337 και 22410/67825
2393-20/3

ΠΩΛΕΙΤΑΙ επιχείρηση οβελιστήριο - εστιατόριο, στο κέντρο της πόλης στα 100 Μαγαζιά, σε τιμή ευκαιρίας, πλήρως εξοπλισμένο, έτοιμο, εν λειτουργία. Πληροφορίες τηλ. 22410/29131, 9π.μ.-4μ.μ. και 6-10μ.μ, 6947523894
2396-20/3

ΕΥΚΑΙΡΙΑ!!! Πωλείται η μισή ή ολόκληρη επιχείρηση - καφετέρια, στο κέντρο της τουριστικής περιοχής της πόλης, λόγω της τοποθεσίας της (γωνιακή) και του μεγέθους της (βοηθητικοί χώροι) έχει πολλά περιθώρια περαιτέρω ανάπτυξης. Τηλ. 22410/61585 ή 6944717174
679-30/3

ΠΩΛΟΥΝΤΑΙ σκυλάκια Τσιχάουα μίνι, 250 ευρώ. Τηλ. 32655
2439-23/3

ΠΩΛΕΙΤΑΙ επιχείρηση οβελιστήριο - εστιατόριο στο κέντρο της πόλης στα 100 Μαγαζιά σε τιμή ευκαιρίας, πλήρως εξοπλισμένο. Τηλ. 6947523894 και 22410/29131, 9π.μ.-4μ.μ. και 6-10μ.μ.
2468-28/3

ΠΩΛΟΥΝΤΑΙ τραπέζια, καρέκλες και ένα ψυγείο βιτρίνας. Πληρ. τηλ. 22410/36028 και 6946168973
2474-28/3

ΠΩΛΕΙΤΑΙ επιχείρηση γνωστής κεντρικής καφετέριας. Δεκτές σοβαρές προτάσεις. Κτηματομεσιτικό γραφείο Εμμ. Μ. Κρανίδης, Αμερικής 50 - Ρόδος 85100, ώρες γραφείου 9-13και 5-9 Τηλ. 22410/27082-26476 και κιν. 6944347405. Φαξ.: 22410/27101
Χ3820-30/3

ΠΩΛΕΙΤΑΙ αγρός 9000τ.μ., κοντά στα γραφεία της Mercedes στην Αγία Βαρβάρα - Κοσκινού. Κτηματομεσιτικό γραφείο Εμμ. Μ. Κρανίδης, Αμερικής 50 - Ρόδος 85100, ώρες γραφείου 9-13και 5-9 Τηλ. 22410/27082-26476 και κιν. 6944347405. Φαξ.: 22410/27101
Χ3820-30/3

ΠΩΛΕΙΤΑΙ 3άρι καινούργιο, 1ου ορόφου, πολυτελούς κατασκευής στην οδό Σωτήρος στην Ιξιά. Δεκτά δάνεια. Κτηματομεσιτικό γραφείο Εμμ. Μ. Κρανίδης, Αμερικής 50 - Ρόδος 85100, ώρες γραφείου 9-13και 5-9 Τηλ. 22410/27082-26476 και κιν. 6944347405. Φαξ:: 22410/27101
Χ3820-30/3

ΠΩΛΟΥΝΤΑΙ
1) Ηλεκτρικό κοπτικό μηχάνη κιλοδοκών
2) Ψαλίδι
3) πρέσσα
4) κύλινδρος
5) στράντζα
6) κορδονιέρα
7) ηλεκτροπόντα με ράουλα
8) ηλεκτροπόντα ηλεκτρική και
9) ηλεκτροσυγκολλήσεις
Πληρ. τηλ.
22410/62865 και
6946544819
2385-20/3

ΠΩΛΕΙΤΑΙ
ΟΙΚΟΠΕΔΟ με θέα θάλασσα, στην Κάλαθο, εντός ζώνης (100μ. από κ. λεωφόρο). Στο οικόπεδο έχουν εκδοθεί 2 άδειες οικοδομής, για 2 μεζονέτες - βίλες (110τ.μ. έκαστη). Φως και νερό εντός. Τιμή 95.000 ευρώ.
Πληρ. τηλ. 6946122546
684-20/3

ΠΩΛΟΥΝΤΑΙ
από βιοτεχνία σφολιατοειδών και πίτσας τα παρακάτω: Φούρνος Clivanex διπλός περιστροφικός πετρελαίου με δύο καρότσια, ταχυζυμωτήριο, ζυμωτήριο απλό, σφολιατομηχανή, μηχανή παραγωγής διαφόρων σφολιατοειδών rucart, φούρνος tornati Ιταλίας περιστροφικός και λαμαρινών με στόφα για σφολιατοειδή και κρουασάν, πρέσα για βούτηρο σφολιάτας, τυλιχτική μηχανή κρουασάν, ψυγείο βιτρίνα παγωτού, μηχανή γρανίτας, μηχανή παγωτού SOFT (1 γεύση), ψυκτικό μηχάνημα για κατάψυξη 3,5 τ., λειωμένη κατάψυξη 60 κυβικών.
Πληρ. (10-2)
22410/73990
Χ3838

ΠΩΛΟΥΝΤΑΙ
ΑΠΟ ΤΟ ΞΕΝΟΔΟΧΕΙΟ «ΜΟΣΧΟΣ» εντός πόλης, έπιπλα (υπνοδωματίων) σε πολύ καλή κατάσταση. Πληρ. πρωινές ώρες, τηλ. επικοινωνίας 2241036900 και 6944199527
1403-10/3

ΜΑΘΗΜΑΤΑ

ΜΑΘΗΜΑΤΙΚΑ ΦΥΣΙΚΗ - ΧΗΜΕΙΑ
ΙΩΑΝΝΗΣ ΡΟΥΣΟΣ
Μαθηματικός Παν. Αθηνών, Μιχ. Ρούσος, Φυσικός Παν. Αθηνών
Τμήματα 2-3 ατόμων
Τηλ. 6972576361
2448-30/3

X3818-30/3
Ενημερωτικές Τάξεις
Πιστοποίηση Εκπαίδευση
PROGRAM COMPUTER
Μανώλης Ι. Σοφίλλας
Ανάπτυση Εργασίας
ΤΜΗΜΑΤΑ ΓΙΑ: Μαθητές Δημοσιού, Γυμνασίου-Λυκείου, Ενήλικες - Επαγγελματίες
Windows-Σχεδίαση-Corel Draw
Photoshop-Προγραμματισμός
Σχεδίαση Ιστοσελίδων-Internet
World-Excel-Access-Power Point-Email
Διδάσκει πτυχιούχος του University of Baltimore U.S.A
ΠΙΣΤΟΠΟΙΗΜΕΝΟ ΕΞΕΤΑΣΤΙΚΟ ΚΕΝΤΡΟ
ΚΟΔΡΙΓΚΤΩΝΟΣ 91 Τηλ. 02410-31761

ΕΝΟΙΚΙΑΖΟΝΤΑΙ ΚΑΤΑΣΤΗΜΑΤΑ

ΕΠΙΦΑΝΕΙΑΣ 35τ.μ., 21τ.μ. & 10τ.μ.

Εντός του πολυτελέστατου Ξενοδοχειακού & Συνεδριακού Συγκροτήματος **RODOS PALACE.**
Για περισσότερες πληροφορίες παρακαλούμε επικοινωνείστε άμεσα με την Κα Κ. Μανουσάκη
Τηλ.: 22410 25222, 22410 97218 RODOS PALACE Resort Hotel • Convention Center
X3831-23/3

RODOS PALACE

Resort Hotel • Convention Center

Το μεγαλύτερο ξενοδοχειακό συγκρότημα της Ρόδου ζητεί το ακόλουθο προσωπικό:

- **Food & Beverage Manager**
  Με ανάλογη προϋπηρεσία σε ξενοδοχεία πολυτελείας
- **Υπαλλήλους Υποδοχής**
  Γνώστες Αγγλικών, Γερμανικών, με ανάλογη προϋπηρεσία
- **Προϊσταμένη Ορόφων & Βοηθούς αυτής**
- **Υπάλληλο κρατήσεων**
  Γνώση αγγλικής υποχρεωτική, με ανάλογη προϋπηρεσία

Οι ενδιαφερόμενοι για τις ανωτέρω θέσεις μπορούν να στείλουν ένα βιογραφικό τους σημείωμα με μία πρόσφατη φωτογραφία στην Διεύθυνση της εταιρείας υπ' όψιν Κου Π. Ρούμπη.

Επίσης ζητούνται:
- Ηλεκτρολόγοι
- Υδραυλικοί
- Chef / Sous Chef
- Μάγειρας Α', Β' & βοηθοί
- Ζαχαροπλάστες Α' & Β'
- Μπουφετζής Α' & Β'
- Σερβιτόροι & βοηθοί
- Μπάρμεν Α' & Β'
- Hostess
- Λαντζέρηδες
- Νυχτερινός Receptionist
- Γκρουμ (κάτοχοι αδείας οδήγησης αυτοκινήτου)
- Κλητήρας (κάτοχος αδείας οδήγησης μοτοποδηλάτου)
- Καμαριέρες
- Καθαρίστριες
- Εργάτες

X3831-30/3

Για τις ανωτέρω ειδικότητες μπορείτε να απευθυνθείτε προσωπικά, μετά την 10η Ιανουαρίου 2003, καθημερινά και κατά τις ώρες 10.00 - 15.00 στην Διεύθυνση Προσωπικού του ξενοδοχείου, στου Κο Π. Ρούμπη.

Ξενοδοχείο Ρόδος Παλάς
Λεωφ. Ιαλυσού, Τ.Θ. 121, Ιξιά, Ρόδος
Τηλ. 02410 25222, 02410 97235, Fax: 02410 25350

ΜΗΧΑΝΟΚΙΝΗΤΑ

ΠΩΛΕΙΤΑΙ MG ROVER CABRIO χρώματος κόκκινο 1800 c.c. Full extra μοντέλο '99 σε άριστη κατάσταση, 65.000 χλμ. Πληροφορίες τηλ. 6944332889
677-20/3

ΠΩΛΕΙΤΑΙ NISSAN PRIMERA 1,6 Δεκέμβριος 2000 (με 40.000 χλμ.), ηλεκτρικές κλειδαριές, ηλεκτρικά παράθυρα, κλιματισμός, ηλεκτρικοί καθρέφτες, ρυθμιζόμενα φώτα, ζαντολάστιχα, δερμάτινα καθίσματα, σε άριστη κατάσταση. Τιμή 12.000 ευρώ. Πληροφορείς τηλ. 6945875769
2452-27/3

ΠΩΛΕΙΤΑΙ αυτοκίνητο TOYOTA COROLLA 1300 c.c., χρώμα, λευκό, μοντέλο του'90, σε καλή κατάσταση. Τιμή 1800 ευρώ. Πληροφορίες τηλ. 22410/34902 και 6942580848
2454-28/3

ΠΩΛΟΥΝΤΑΙ: 1) αυτοκίνητο μάρκας AUDI 100, 1.900 κ.ε., σε εξαιρετική κατάσταση, με δερμάτινο σαλόνι, κοτσαδόρο και Full extra σε εξαιρετική τιμή και β) αυτοκίνητο μάρκας MINI 1000 c.c., συλλεκτικό κομμάτι, με ξύλινη επένδυση, ζάντες, όλα τα σέρβις, σε εξουσιοδοτημένο συνεργείο και σε άψογη κατάσταση. Πληρ. τηλ.6942210685 όλες τις ώρες και 22410/77987 μόνο απόγευμα
2480-30/3

ΠΩΛΕΙΤΑΙ
αυτοκίνητο HYUDAI SONATA 1800, πρώτο χέρι, σε άριστη κατάσταση, υδραυλικό τιμόνι, ηλεκτρικά παράθυρα, ραδιοκασετόφωνο, μεγάλο σαλόνι.
Κινητό
6944372898
ΓΔ-23/3

AUTOHELLAS ATEE Hertz
Πωλούνται τα ακόλουθα αυτοκίνητα σε άριστη κατάσταση - προσιτές τιμές και με διακανονισμό:
- FIAT SEICENTO, μοντ. 2000, 3.962 €
- CITROEN SAXO 1,1, μοντ. 2000, 5.136 €
- FIAT PUNTO 1,1 μοντ. 1998, 4.696 €
- SEAT CORDOBA 1,4 A/C, 6.163 €
- TOYOTA COROLLA 1,3 A/C μοντ. 1999, 7.924 €
- FORD FOCUS 1,4 A/C,μοντ. 2001, 10.565 €
- OPEL CORSA 1,9 A/C, μοντ. 2000, 5.869 €
- RENAULT TWINGO OPEN, μοντ. 2000, 5.869 €
- SEAT IBIZA 1,0 A/C, μοντ. 2001, 8.070 €
- FIAT PUNTO 1,2 A/C μοντ. 2001, 6.897 €
- SUZUKI JEEP SAMURAI 1,3 μοντ. 2000, 7.924 €

Για πληροφορίες τηλ. 22410/98200 - -22410/25888
2368-30/3

ΠΩΛΟΥΝΤΑΙ

ΜΟΝΟ ΑΠΟ ΤΟ ΓΡΑΦΕΙΟ ΜΑΣ

1) Ο πρώτος όροφος 2όροφης κατοικίας, 145τ.μ., σε πολύ καλή τοποθεσία και πολύ καλή τιμή
2) Ισόγειο ανακαινισμένο γωνιακό, σε 2όροφη κατοικία με κήπο πλησίον σταδίου «Διαγόρας»
3) Διαμέρισμα 90τ.μ. στο Νιοχώρι 27εκ. μόνο
4) Ισόγειος κατοικία 125τ.μ, επί της Ηρώων Πολυτεχνείου, κατάλληλο για μαγαζί, γραφεία, ιατρείο,κλπ.
5) Σε κεντρικότατο γωνιακό τουριστικό σημείο πωλούνται τρεις ορόφοι 100τ.μ., περίπου έκαστος σε καρά γιαπί, κατάλληλοι για οικία, γραφεία, κλπ.
6) Διαμερίσματα 2άρια, 3, 4 υπό κατασκευήν σε πολύ καλές περιοχές της πόλεως
7) Διαμερίσματα 3άρια, σε 2όροφη πολυκατοικία, έτοιμα, με κήπο, στην Ιαλυσό
8) Διαμέρισμα 4άρι λουξ κατακευής, απέναντι από τη θάλασσα, με τεράστιες βεράντες, εντός πόλεως
9) Μεζονέτες στα Κοσκινού, Ιξιά, παραλία Ιαλυσού
10) Ενοικιάζεται αποθήκη 700τ.μ., επί του κεντρικού δρόμου Ρόδου - Καλλιθέας και μαγαζιά 140τ.μ. έκαστο

Ο,τιδήποτε θέλετε να πουλήσετε ή να εκτιμήσετε, ελάτε σε μας.

Η μεγάλη μας πείρα, το παλαιότερο γραφείο στη διάθεσή σας

Γ. ΝΕΟΦΥΤΟΥ

ΔΗΜ. ΘΕΟΔΩΡΑΚΗ 40
- ΤΗΛ. 20989 - 21434
X3814-30/3

ΑΙΓΑΙΟΚΤΗΜΑΤΙΚΗ

ΠΩΛΟΥΝΤΑΙ ΤΑ ΚΑΤΩΘΙ ΑΚΙΝΗΤΑ
(Δ.Δ.= Δάνεια Δεκτά)
ΔΙΑΜΕΡΙΣΜΑΤΑ: ΕΤΟΙΜΟΠΑΡΑΔΟΤΑ ΚΑΙΝΟΥΡΓΙΑ ΚΑΙ ΜΕΤΑΧΕΙΡΙΣΜΕΝΑ

ΔΥΑΡΙΑ (1 υπν.)
35τ.μ. Ιαλυσό (studio) 30.000 € (Δ.Δ.)
54τ.μ. (ισ. υπ/νο) Ροδίνι (6 ετών) 22 εκ. 64.563 €
60 τ.μ. α΄ ορ. καινούργιο στο Καρακόνερο, 82.171 €, (28 εκ.) (ΔΔ)
ΤΡΙΑΡΙΑ (2 υπν.)
75 τ.μ. (2 υπν.) ορ/σμα καινούργιο Καρακόνερο (37,5 εκ.) -110.051 € (Δ.Δ.)
80τ.μ. (ημ/γειο) στους Δασκάλους (23 εκ)., 67.498 €
85τ.μ. στην Ιαλυσό, 111.518 €, (38 εκ.)(ΔΔ)
87 τ.μ.καινούργιο στο Ροδίνι (40 εκ.)
91τ.μ. 3studios ρετιρέ Ιαλυσό 30 εκ. - 88.041 € (Δ.Δ.)
94τ.μ. (ισόγειο) μαρμ/βά 15 εκ. - 44.020 €
102τμ.,(2 υπν.) καινούργιο, Καρακόνερο, 44 εκ. (129.126 €) (Δ.Δ.)
ΤΕΣΣΑΡΙΑ (3 υπν.) και άνω
93τ.μ. καινούργιο, Ροδίνι (46 εκ.) 135.000 € (Δ.Δ.)
94τ.μ. (3 υπν.) 1ος όροφ. Αγ. Αναργύρους 88.041 € (30 εκ.) Δ.Δ.
106 τ.μ. (3 υπν.)ορ/σμα Θεμ. Σοφούλη 108.584 € (37 εκ.) Δ.Δ
112τ.μ. (3 υπν.) Στοκχόλμης 50 εκ. - 146.735 € (Δ.Δ.)
116τ.μ. ισ. υπ/νο (3 υπν.) Πτολεμαίων (55 εκ.) - 161.408 € (Δ.Δ.)
118τ.μ. σε σοβά στους Δασκάλους, 93.910 , (32 εκ.) (Δ.Δ.)
120τ.μ. ισόγειο, (3 υπν.) στην Πειραιώς, ετοιμοπαράδοτο,161.408 €, (54 εκ.) (Δ.Δ.)
120τ.μ. καινούργιο στο Καρακόνερο (56 εκ.) (164.343 €) (Δ.Δ.)
160τ.μ. α' ορ. κολώνες, Δασκάλους (32 εκ.) 93.910 €
ΜΕΖΟΝΕΤΤΕΣ - ΜΟΝΟΚΑΤΟΙΚΙΕΣ - ΠΑΛΙΑ ΣΠΙΤΙΑ
60τ.μ. παραδοσιακό, με καμάρα Κοσκινού, 53.000 € (Δ.Δ.)
70τ.μ. με αυλή Π. Πόλη κοντά στο Ρολόι (28 εκ.) 82.170 €
80τ.μ. διόροφο με αυλή, Ρολόι (45εκ.) 132.061 € (Δ.Δ.)
80τ.μ. καινούργια μεζονέτα στην Ιαλυσό (38 εκ). (111.518 €) (Δ.Δ.)
80τ.μ. καινούργια, λουξ μον/κία στη Θολό, σε 5 στρ. (48 εκ.) 140.000 € (Δ.Δ.)
80 τ.μ. μον/κία στα Κριτικά, 100.000 €
90 τ.μ. δύοροφη Μητρόπολη με αυλή 55.759 € (19 εκ.)
90

ΠΡΟΟΔΟΣ ΜΙΚΡΕΣ ΑΓΓΕΛΙΕΣ ΜΙΚΡΕΣ ΑΓΓΕΛΙΕΣ ΠΡΟΟΔΟΣ

διάφορα

ΜΟΝΩΣΕΙΣ
21 ΧΡΟΝΙΑ!
ΑΡΧΩΝ ΣΑΜΑΡΤΖΗΣ
Πληροφορίες τηλ. 23030-32054-20021
X3808-30/3

✓ΚΤΙΣΙΜΑΤΑ
✓ΠΛΑΚΑΚΙΑ ✓ΣΟΒΑΔΕΣ
✓ΚΕΡΑΜΟΣΚΕΠΕΣ
ΕΡΓΑΣΙΑ ΕΓΓΥΗΜΕΝΗ
Πληρ. τηλ. 6945757775
κ. Βασίλη
2288-20/3

ΥΔΡΑΥΛΙΚΟΣ
ΑΝΑΛΑΜΒΑΝΟΥΜΕ πάσης φύσεως υδραυλικές εργασίες μικρές και μεγάλες κ.
ΔΗΜΗΤΡΗΣ
● ΕΓΚΑΤΑΣΤΑΣΕΙΣ ΥΔΡΕΥΣΗΣ - ΘΕΡΜΑΝΣΗΣ
● ΚΑΛΟΡΙΦΕΡ - ΗΛΙΑΚΑ
● Σύνδεση με το αποχετευτικό της ΔΕΥΑΡ.
● ΑΠΟΦΡΑΞΕΙΣ με ηλεκτροκίνητο μηχάνημα.
Συντηρήσεις
ΣΑΟΥΝΑ ΦΙΝΛΑΝΔΙΑΣ
ΑΠΟ ΞΥΛΟ
Χειροποίητες υγιεινές
σε όλες τις διαστάσεις με τις σωστές προδιαγραφές από έμπειρο προσωπικό για βίλες - διαμερίσματα - ξενοδοχεία - γυμναστήρια
Τηλ. 2241090230 και κινητό 6944344911
2138-23/3

ΥΔΡΑΥΛΙΚΑ ΚΑΛΟΡΙΦΕΡ
ΠΑΝΝΗΣ ο ΑΤΛΑΣΗΣ
• ΕΓΚΑΤΑΣΤΑΣΕΙΣ
• ΑΝΑΚΑΙΝΙΣΕΙΣ
• ΣΥΝΤΗΡΗΣΕΙΣ
Τηλ. 22410/29898
και 6973610779
2482-20/4

ζητήσεις

ΚΥΡΙΑ Ελληνίδα, 28 ετών, μητέρα 2 παιδιών 7 και 2 ετών, ζητεί για φύλαξη στο σπίτι της, παιδιά άνω του ενός έτους για πρωινό 8ωρο. Χωριό Θεολόγος. Πληρ. τηλ. 22410/42318
2441-23/3

ΖΗΤΕΙΤΑΙ δεσποινίς ή κυρία, που να γνωρίζουν ελληνικά και αγγλικά, να εργαστεί σε τουριστικό μαγαζί. Συνεχές απογευματινό ωράριο, περιοχή Πεύκοι - Λίνδος. Πληρ. τηλ. 6944-395913 και 22410/35861
683-30/3

ΖΗΤΕΙΤΑΙ από οικογένεια κυρία από Ρωσία - Ουκρανία - Μολδαβία για να προσέχει παιδί με ειδικές ανάγκες. Μισθός 500 ευρώ + ΙΚΑ. Ώρες εργασίας 8.30-18.00 όχι Κυριακή. Πληρ. τηλ. 33646-73166-34556
2462-28/3

ΖΗΤΕΙΤΑΙ
ΥΠΑΛΛΗΛΟΣ
για τεχνικό γραφείο και εμπορική επιχείρηση ηλεκτρολογικού υλικού στα Κοσκινού.
Ζητούμενα προσόντα:
1. Εκπληρωμένες στρατιωτικές υποχρεώσεις
2. Απολυτήριο Λυκείου
3. Ηλεκτρολογικές ή ηλεκτρονικές γνώσεις
4. Δυνατότητα χρήσης Η/Υ για θέματα γραφείου (κειμενογράφος, word, excell)
Τηλ. επικοινωνίας (07.30-14.30) 22410/65523, 6936652569 κ. Σωτήρης και 6936652564 κ. Μάργος
T1322-23/3

Η ΕΤΑΙΡΕΙΑ ΕΝΟΙΚΙΑΣΕΩΣ ΑΥΤΟΚΙΝΗΤΩΝ THRIFTY CAR RENTAL
ΖΗΤΕΙ
για τη νέα καλοκαιρινή περίοδο, προσωπικό με απαραίτητα προσόντα την κατοχή άδειας οδηγήσεως αυτοκινήτου και τη γνώση της αγγλικής ή και γερμανικής γλώσσας
Τηλ. 22410/96542-3 ή κινητό 6942461057
T1338-30/13

ΖΗΤΟΥΝΤΑΙ
1) Μάγειρας και
2) Φούρναρης - ζαχαροπλάστης στους Πεύκους
Πληροφορίες τηλ. 6974504411, Αποστόλης και 22440/48169
2357-23/3

ΖΗΤΕΙΤΑΙ εσωτερική οικιακή βοηθός Πληρ. τηλ. 6977300739
X3853-30/1

ΖΗΤΟΥΝΤΑΙ από εταιρία τροφίμων, 2 οδηγοί, ηλικίας έως 35 ετών, κάτοχοι γ' επαγγελματικού διπλώματος. Τυχόν προϋπηρεσία θα ληφθεί υπόψη. Πληρ. τηλ. 22410/87330 - 85780 και φαξ: 85095, υπεύθυνος κ. Παναγιώτης
2394-20/3

ΖΗΤΕΙΤΑΙ λογιστής από μεγάλη ξενοδοχειακή εταιρία. Πληρ. Περσελής Θεοδόσης τηλ. 22410/54700
X3807-23/3

ΖΗΤΕΙΤΑΙ λαντζιέρα, με προϋπηρεσία, να εργαστεί σε εστιατόριο της Παλιάς Πόλης. Τηλ. 25549
2401-21/3

ΖΗΤΕΙΤΑΙ τεχνικός υπάλληλος με γνώσεις Η/Υ χωρίς στρατιωτικές υποχρεώσεις και με άδεια οδήγησης. Πληρ. τηλ. 22410/33909, 32815
2428-23/3

ΖΗΤΟΥΝΤΑΙ: α) Υπάλληλος με δίπλωμα αυτοκινήτου και β) τεχνίτης ή βοηθός για γυψοσανίδες ή μοινώσεις ή ξυλουργικά. Πληρ. τηλ. 22410/67300 και 22410/67301
T1402-27/3

ΖΗΤΕΙΤΑΙ [illegible] για τουριστικό κατάστημα στην Παλιά Πόλη, με πείρα στα τουριστικά ρούχα, νυ γνωρίζει τα δίκαστον την αγγλική για απογευματινό ωράριο. Πληρ. τηλ. 22410/34605 και 22410/31476
2453-27/3

ΖΗΤΕΙΤΑΙ
έμπειρη πωλήτρια, για το χρυσοχοείο του Βασίλη Νικολιδάκη στην Π. Πόλη που να μιλάει αγγλικά - γερμανικά. Ωράριο 9.00-18.00
Τηλ. 2241026565 και 6946061926
2440-23/3

ΕΠΑΓΓΕΛΜΑΤΙΑΣ ΕΠΙΠΛΟΠΟΙΟΣ
23 ετών, Έλληνας, ζητάει εργασία, κατά προτίμηση από Ρόδο - Παστίδα
Τηλ. 22410/92543
5-25/3

ΠΛΥΝΤΗΡΙΟ ΧΑΛΙΩΝ
Cleaning Pro

πλένουμε & φυλάμε:
• ΧΑΛΙΑ - ΜΟΚΕΤΕΣ - ΦΛΟΚΑΤΕΣ
• ΠΑΠΛΩΜΑΤΑ - ΚΟΥΒΕΡΤΕΣ
☎ 22410.60585
email: abonis@otenet.gr
ΙΔΙΟΚΤΗΤΕΣ ΕΙΔΙΚΕΣ ΕΓΚΑΤΑΣΤΑΣΕΙΣ: ΝΙΚΗΦ. ΒΡΕΤΤΑΚΟΥ - ΑΣΓΟΥΡΟΥ
T1411-20/3/2004

Από την εταιρεία «ΤΡΟΦΟΚΑΖΑ» (εμπορίας & διακίνησης τροφίμων)
ΖΗΤΟΥΝΤΑΙ:
1) ΟΔΗΓΟΣ ηλικίας έως 35 ετών, κάτοχος Γ' επαγγελματικού διπλώματος
2) Γραμματέας με άριστη γνώση Η/Υ (κατά προτίμηση προγράμματος DEFACTO)
3) Εμπειρος πωλητής
Τυχόν προϋπηρεσία θα ληφθεί σοβαρά υπόψη.
Πληροφορίες τηλ. 22410/61207/67534, fax: 22410/61276
X3842-30/3

ΑΠΟ ΤΟ ΕΣΤΙΑΤΟΡΙΟ ΜΕΓΑΡΟ Π. ΠΟΛΗ
ΖΗΤΟΥΝΤΑΙ
1) Μαιτρ για εξωτερικούς χώρους
2) Σερβιτόροι, άνδρες και γυναίκες
3) Βοηθοί σερβιτόρων άνδρες και γυναίκες
4) Πορτιέρης
5) Μία λαντζιέρα για ολιγόωρη πρωινή απασχόληση.
Θα προτιμηθούν οι έχοντες προϋπηρεσία. Αλλοδαποί αποκλείονται. Αμεση πρόσληψη
Τηλ.22410/27321, 10π.μ.-3μ.μ. και 7-9 μ.μ.
2484-30/3

ΖΗΤΟΥΝΤΑΙ
ΚΟΜΜΩΤΡΙΕΣ ΚΑΙ ΒΟΗΘΟΙ για να εργαστούν στο κομμωτήριο FIGARO
Πληρ. τηλ. 22410/20914
2399-23/3

ΚΥΡΙΑ διπλωματούχος μασέρ, κάνει θεραπευτικό, κλασικό, αθλητικό, αισθητικό μασάζ, με αρωματοθεραπεία, reilky ke shiatsu. Πληροφορίες τηλ. 22410/20833 και 6932501924
2459-30/3

ΖΗΤΟΥΝΤΑΙ
1) μπάρμαν και βοηθός μπάρμαν,
2) σερβιτόρος ή σερβιτόρα και
3) βοηθός σερβιτόρου για να εργαστεί στην καφετέρια ΒΥΖΑΝΤΙΟ, στο εμπορικό κέντρο «Ε» στο Φαληράκι
Τηλ.22410/86093 και 0977079447
2392-22/3

Το ξενοδοχείο CACTUS HOTEL
(απέναντι από το Ενυδρείο)
ΖΗΤΕΙ
ΝΥΧΤΕΡΙΝΟ RECEPTIONIST με προϋπηρεσία έως 35 ετών, χειρισμό compiuter - αγγλικά. Υποβολή βιογραφικών και αιτήσεων εντός του ξενοδοχείου
Τηλ. 22410/26100 κ. Χρυσάνθου
X3856-30/3

Από αποθήκη τουριστικών ειδών χονδρικής πώλησης
ΖΗΤΕΙΤΑΙ
κοπέλα από 25-35 ετών, για μόνιμη απασχόληση.
Πληρ. τηλ. 6945194741 κ. Κώστα
2451-6/4

ΕΧΕΤΕ
ΕΛΕΥΘΕΡΟ ΧΡΟΝΟ 3-4 ώρες την ημέρα και θέλετε να συμπληρώσετε το εισόδημά σας κατά 800 ευρώ;
Τηλεφωνείστε στο 2310721861
ΓΔ-13/4

ΖΗΤΟΥΝΤΑΙ
ΚΟΠΕΛΕΣ ΓΙΑ ΠΙΤΣΑΡΙΑ
ΜΕ ΓΝΩΣΗ ΑΓΓΛΙΚΗΣ ΓΛΩΣΣΑΣ (ΓΙΑ ΒΡΑΔΙΝΟ ΩΡΑΡΙΟ) ΚΑΙ ΒΟΗΘΟΙ ΠΙΤΣΑΔΟΡΩΝ ΜΕ ΠΡΟΫΠΗΡΕΣΙΑ
Πληροφορίες τηλ. 02410/73990, 10π.μ.-2μ.μ.
X3838-30/3

ΚΟΣΜΟΣ
ΕΝΟΙΚΙΑΣΕΙΣ ΑΥΤΟΚΙΝΗΤΩΝ
ΖΗΤΑ υπαλλήλους νέους για τη σεζόν 2003. Για τα γραφεία της στη Ρόδο και τη Λάρδο.
Απαραίτητα προσόντα: Αδεια οδηγήσεως και γνώσεις μιας ξένης γλώσσας
Πληροφορίες τηλ. 22410/74374
ώρες γραφείου 9.30-12.30 και 17.00-19.00
T1374-25/3

ΠΩΛΟΥΝΤΑΙ ΤΑ ΠΑΡΑΚΑΤΩ ΔΙΑΜΕΡΙΣΜΑΤΑ

	ΕΥΡΩ
1) 2αρια (1 υπνοδωματίου)	
- 43 τμ Κυρά της Ρω , Ροδίνι αξίας 16 εκ	47,000
- 42 τμ Ροδίνι , κατνούργιο αξίας 23 εκ	67,500
- 55 τμ Ροδίνι , 8 ετων αξίας 22 εκ	65,000
- 51 τμ Νιοχώρι , οδός Παπανικολάου αξίας 27 εκ	79,500
- 45 τμ Ιερού Λόγου , Δήμος ΙΑΛΥΣΟΥ αξίας 19 εκ	56,000
- 40 τμ Ιερού Λόγου , Δήμος ΙΑΛΥΣΟΥ αξίας 12 εκ	35,500
- 43 τμ Χρυσή Ακτή ,Δήμος ΙΑΛΥΣΟΥ αξίας 25 εκ	73,500
- 35 τμ Αθηνών , επαλαμένο Β ορόφου αξίας 20 εκ	59,000
2) 3αρια (2 υπνοδωματίου)	
- 72 τμ Αννης Μαρίας , Αραπάκι αξίας 30 εκ	88,000
- 85 τμ Ανω Ροδίνι , κατνούργιο αξίας 38 εκ	111,000
- 82 τμ Φανερωμένη , Ατταβύρου αξίας 40 εκ	117,500
- 75 τμ Σωτήρος , ΙΣΙΑ αξίας 32 εκ	94,000
- 85 τμ Σωτήρος , ΙΣΙΑ αξίας 36 εκ	106,000
- 100 τμ Κέντρο , Δήμος ΙΑΛΥΣΟΥ αξίας 34 εκ	100,000
- 82 τμ 7 Βαγιές αξίας 28 εκ	82,500
- 100 τμ Βορείου Ηπείρου αξίας 45 εκ	132,000
- 100 τμ Ιερού Λόγου , ΙΑΛΥΣΟΣ αξίας 32 εκ	94,000
- 82 τμ Ζέφυρος , αξίας 42 εκ	123,500
- 93 τμ Ζέφυρος , αξίας 47 εκ	138,000
- 90 τμ Κάτω Ροδίνι , αξίας 47 εκ	138,000
3) 4αρια (3 υπνοδωματίου)	
- 114 τμ Αραπάκι , Αννης Μαρίας αξίας 59 εκ	173,500
- 116 τμ Απ . Παύλου , Ανάληψη αξίας 60 εκ	176,000
- 114 τμ Ανω Ροδίνι , αξίας 49 εκ	144,000
- 110 τμ Ανω Ροδίνι , αξίας 50 εκ	147,000
- 115 τμ Ανω Ροδίνι , αξίας 52 εκ	153,000
- 160 τμ Αγιος Νικόλαος αξίας 62 εκ	182,000
- 145 τμ Κορδυκτάνος αξίας 47 εκ	138,000
- 103 τμ Αθηνών , Ανάληψη αξίας 51 εκ	150,000
- 120 τμ Πειραιώς , ισόγειο αξίας 57 εκ	167,500
- 210 τμ Κ . Τσαλδάρη αξίας 75 εκ	220,500
Μονοκατοικίες	
- 160 τμ ΙΞΙΑ , Στάση Παρασκευά αξίας 80 εκ	235,000
- 165 τμ ΙΑΛΥΣΟΣ , Χρυσή Ακτή αξίας 88 εκ	258,000
- 130 τμ ΙΑΛΥΣΟΣ , Νέο Κολυμβητήριο αξίας 70 εκ	205,500
- 168 τμ ΙΑΛΥΣΟΣ , Νέο Κολυμβητήριο αξίας 85 εκ	249,500
- 160 τμ ΙΑΛΥΣΟΣ , Κανδυλί σε ύψωμα αξίας 75 εκ	220,500
- 127 τμ Ρόδος , Ροδίνι αξίας 75 εκ	220,500
- 250 τμ Ασγουρου , ωραία θέα αξίας 150 εκ	440.500
- 80 τμ Τσαίρι αξίας 30 εκ	88,000
- 130 τμ Γεννάδι , κατνούργιο αξίας 50 εκ	147,000
- 100 τμ με κήπο 4,5000 τμ αξίας 75 εκ	220,000
- 140 τμ ΛΙΝΔΟΣ , ωραία θέα αξίας 60 εκ	176,500
Μονοκατοικία εντός Π . Πόλης	
- 130 τμ με κήπο 200 τμ , ερειπωμένη αξίας 32 εκ	94,000
- 150 τμ με κήπο 12 τμ αξίας 30 εκ	88,000
- 80 τμ κοντά στο Δημοτικό Ιατρείο αξίας 25 εκ	73,500
- 250 τμ με κήπο 250 τμ αξίας 75 εκ.	220,000
- 160 τμ με κήπο 12 τμ αξίας 80 εκ	235,000
Καταστήματα	
- 140 τμ Σφ. Ζήση , Αγιο Νικόλα αξίας 50 εκ	147,000
- 200 τμ Σφ. Ζήση αξίας 100 εκ	293,500
- 80 τμ με πατάρι , Ζέφυρος αξίας 45 εκ	132,000
-	
- 250 τμ Ζέφυρος αξίας 120 εκ	352,500
- 50 τμ Καποδιστρίου αξίας 30 εκ.	88,000
- 150 τμ Καποδιστρίου αξίας 80 εκ	235,000
- 120 τμ οδός Αθηνών αξίας 120 εκ	352,500
- 240 τμ οδός Αθηνών αξίας 240 εκ	705,000
- 30 τμ Αννης Μαρίας αξίας 25 εκ	73,500
- 60 τμ Αννης Μαρίας αξίας 50 εκ	147,000
- 120 τμ Σαγχόλιμης Ροδίνι αξίας 70 εκ	205,500
- 450 τμ οδός Λίνδου αξίας 65 εκ	191,000
- 200 τμ οδός Λίνδου αξίας 300 εκ	881,000

ΚΡΑΝΙΔΗΣ ΕΜΜΑΝΟΥΗΛ
ΚΤΗΜΑΤΟΜΕΣΙΤΗΣ ΟΙΚΟΝΟΜΟΛΟΓΟΣ
ΤΗΛ. (22410) 27082 - 26476 FAX (22410) 27101
Κιν. 0944347405 - www.Kranidis.gr
E-mail: Kranidiemm@rho.forhnet.gr
X3820-30/3

Από γραφείο αντιπροσωπειών των εταιρειών: BIC - ADAMS - CADBURY'S - ΕΥΡΗΚΑ - ΚΑΛΑΣ
ΖΗΤΟΥΝΤΑΙ:
1) ΠΩΛΗΤΗΣ ή ΠΩΛΗΤΡΙΑ έως 30 ετών, απόφοιτοι Λυκείου με δίπλωμα αυτοκινήτου
2) ΟΔΗΓΟΣ με δίπλωμα Γ' κατηγορίας έως 30 ετών.
ΠΑΡΕΧΟΝΤΑΙ:
Εργασία όλο το χρόνο, πλήρη ασφαλιστική κάλυψη και αυτοκίνητο της εταιρίας
Πληροφορίες
Ν. ΤΕΡΖΗΣ - Μ. ΚΑΡΑΓΙΑΝΝΗΣ & ΣΙΑ ΟΕ
ΑΓΓΕΛΟΥ ΣΙΚΕΛΙΑΝΟΥ - ΑΣΓΟΥΡΟΥ
Τηλ. 22410/69450, 22410/69451 και κιν. 6945754255
T1406-28/3

DRIVE RENT A CAR
ΖΗΤΕΙΤΑΙ
ΔΙΕΥΘΥΝΤΗΣ
Απαραίτητα προσόντα:
• Πτυχίο ΑΕΙ - ΤΕΙ ή ισότιμου Ιδιωτικού Κολλεγίου με κατεύθυνση το Marketing - Διοίκηση Επιχειρήσεων
• Προϋπηρεσία 2-3 ετών στο χώρο του Marketing
• Γνώση αγγλικής γλώσσας
• Αριστη γνώση MS Office
• Ικανότητες επικοινωνίας και διαπραγμάτευσης
• Δραστηριότητα και ευχάριστη προσωπικότητα
ΠΡΟΣΦΕΡΟΝΤΑΙ:
• Ανταγωνιστικό πακέτο αποδοχών
• Αριστες συνθήκες εργασίας
Οι ενδιαφερόμενοι που συγκεντρώνουν τα ανωτέρω προσόντα, μπορούν να στείλουν το αναλυτικό βιογραφικό τους σημείωμα στη Διεύθυνση:
Αυστραλίας 2, υπ' όψιν κ. Β. Κασάπη
Τηλ. 6944355370
X3851-30/3

ΑΠΟΦΡΑΞΕΙΣ-ΚΑΘΑΡΙΣΜΟΙ
(Η ΜΑΡΙΑ) ΜΕΤΡΟΔΟΝΤΙΚΑΣ

ΣΤΙΣ ΧΑΜΗΛΟΤΕΡΕΣ ΤΙΜΕΣ
ΟΛΟ ΤΟ 24ωρο
Αναλαμβάνουμε ξενοδοχεία, δήμους, πολυκατοικίες, σπίτια, εστιατόρια, κλπ, καθώς άντληση πετρελαιοειδών από πλοία, και λιποσυλλεκτών και βιολογικών, εκκενώσεις βόθρων στην Παλιά Πόλη (και στα πιο στενά δρομάκια). Ακόμα αναλαμβάνουμε καθαρισμούς (αναπαλαιώσεις) κτιρίων με υδροβολή και κάθε είδους επιφάνειες με πείρα και υπευθυνότητα. ΜΕ ΜΟΝΑΔΙΚΑ ΣΕ ΥΨΟΣ ΠΙΕΣΗΣ ΚΑΙ ΑΝΑΡΡΟΦΗΣΗΣ ΥΠΕΡΣΥΓΧΡΟΝΑ ΜΗΧΑΝΗΜΑΤΑ ΥΔΡΟΒΟΛΗ ΣΕ ΟΛΗ ΤΗ ΔΩΔΕΚΑΝΗΣΟ.
ΒΑΡΔΕΛΛΗ Μ - ΚΡΑΣΟΠΟΥΛΟΣ Δ. Ο.Ε.
Τηλ. 35555-94750, - Κιν. 6944395999 - FAX 96516
e-mail:metropontikas@excite.com. - ΛΙΝΔΟΥ 1 ΡΟΔΟΣ
T1260-31/5

ΔΩΔΕΚΑΝΗΣΙΑΚΕΣ ΑΠΟΦΡΑΞΕΙΣ
«ΚΟΛΟΣΣΟΣ»
ΑΠΟΦΡΑΞΕΙΣ- ΚΑΘΑΡΙΣΜΟΙ ΑΠΟΧΕΤΕΥΣΕΩΝ & ΒΟΘΡΩΝ

Αναλαμβάνουμε πάσης φύσεως αποφράξεις οποιουδήποτε μήκους και πλάτους Αναλαμβάνουμε καθαρισμούς αποχετευτικών αγωγών, δήμων, ξενοδοχείων, στρατιωτικών μονάδων, σπιτιών, πολυκατοικιών, καθώς και καθαρισμούς βιολογικών μονάδων με μηχάνημα υψηλής πιέσεως σε όλη τη Δωδεκάνησο.
Κ. ΠΗΔΙΑΚΗΣ - Π. ΚΑΣΕΡΗΣ
Πληρ. τηλ. 47915 - 91881
κινητό: 6944/325234 και 6977/717048
T1404-22/4

VRACHOS RESTAURANT-CAFE
ΖΗΤΑ
1. ΣΕΡΒΙΤΟΡΟΥΣ/ΣΕΡΒΙΤΟΡΕΣ
Με προϋπηρεσία και γνώσεις αγγλικής γλώσσας
2. ΜΑΓΕΙΡΙΣΣΑ
Με προϋπηρεσία και γνώσεις SNACK BAR
3. ΛΑΝΤΖΕΡΑ
Πληροφορίες εντός καταστήματος, 6-10μ.μ. κ. Μάρκο και κιν. τηλ. 6944320730 10π.μ.-2μ.μ. κ. Κώστα
2446-6/4

ΠΩΛΟΥΝΤΑΙ ΑΠΟ ΤΟΝ ΑΝΑΣΤΑΣΙΟ ΑΤΣΙΔΗ
1) Μονοκατοικίες στην οδό Μυκηνών, Ι αλυσός: Διόροφες με σοφίτα, τεσσάρων υπνοδωματίων, 3 μπάνιων και WC, αυτόνομη θέρμανση, σε οικόπεδο από 260 έως 415 τ.μ. , πλήρως αποπερατωμένες
2) Ισόγεια διαμερίσματα 118τ.μ., στην οδό Παρθενόπης, Αραπάκι, με αποκλειστική χρήση αυλής
3) Διαμερίσματα στην οδό Κωνσταντινίδη, στο Ζέφυρος, 82, 94, 98, 132 και 148 τ.μ., με αποκλειστική θέση πάρκινγκ, αποθήκη και αυτόνομη θέρμανση
ΠΛΗΡΟΦΟΡΙΕΣ
ΑΝΑΣΤΑΣΙΟΣ ΑΤΣΙΔΗΣ
ΣΤΕΦΑΝΟΥ ΚΑΖΟΥΛΗ 74
- Τηλ. 02410 28616-37848
X38150-30/3

ΔΙΑΜΕΡΙΣΜΑ «ΠΡΟΒΟΛΗΣ»
ΠΩΛΕΙΤΑΙ
ΔΙΑΜΕΡΙΣΜΑ
Ε=126 τ.μ., β' όροφος
επί της οδού Αμμοχώστου, κατάλληλο για κάθε χρήση.
Πληροφορίες : (μόνο σε επώνυμους) « TOP PROPERTIES» κ. ΓΕΩΡΓΙΟ ΠΙΠΙΝΟ - ΤΗΛ. 23895 & 6944676003
2163-23/3

ΜΕΝΤΙΟΥΜ-ΑΣΤΡΟΛΟΓΟΣ
ΝΙΚΟΣ
23/3
Ακριβείς προβλέψεις στον επαγγελματικό, αισθηματικό και οικονομικό τομέα.
Επαναφορά ατόμων
Ισχυρή υποβολή
Δέχεται μόνο με ραντεβού στα τηλέφωνα: 31405 και 39201

ΟΙΚΟΔΟΜΙΚΕΣ ΕΠΙΧΕΙΡΗΣΕΙΣ
ΔΙΑΚΟΓΕΩΡΓΙΟΥ ΚΑΛΛΙΣΤΟΣ
ΕΘΝ.ΑΝΤΙΣΤΑΣΕΩΣ 11 (πρώην Αννης Μαρίας)
ΠΩΛΗΣΕΙΣ ΔΙΑΜΕΡΙΣΜΑΤΩΝ - ΚΑΤΑΣΤΗΜΑΤΑ - ΑΠΟΘΗΚΕΣ - ΑΝΤΑΛΛΑΓΕΣ ΑΚΙΝΗΤΩΝ - ΑΓΟΡΕΣ ΟΙΚΟΠΕΔΩΝ ΑΝΑΛΑΜΒΑΝΟΥΜΕ ΑΝΤΙΠΑΡΟΧΕΣ
ΠΩΛΟΥΝΤΑΙ διαμερίσματα λουξ κατασκευής, με απεριόριστη θέα. Τα διαμερίσματα διαθέτουν θωρακισμένες πόρτες - εντοιχισμένες κουζίνες - ντουλάπες - εντοιχισμένο νιπτήρα με ντουλάπι - κεντρική θέρμανση αυτόνομη - ανοιγόμενα ανακλινόμενα κουφώματα με διπλά τζάμια, σίτες, ρολά - υδραυλικό ασανσέρ - τριφασικό ρεύμα.
Ολοι οι χώροι σπατουλαριστοί - εσωτερικές πόρτες MDF με σχέδιο
ΔΙΑΜΕΡΙΣΜΑΤΑ ΕΠΙ ΤΗΣ:
Χρ. Φέσσα (κάθετος Αποστ. Παύλου), 90τ.μ. τριάρια
Επίσης οροφοδιαμερίσματα των 90 τ.μ. (οικοδομή μόνο τριών διαμερισμάτων)
ΟΙΚΟΔΟΜΗ Πτολεμαίων και Χρ. Φέσσα των 117-125τ.μ.
ΟΙΚΟΔΟΜΗ υπό ανέγερση επί της οδού Ρήγα Φερραίου στο πάρκο
Διαμερίσματα τριάρια - τεσσάρια
ΟΙΚΟΔΟΜΗ υπό ανέγερση επί της οδού Κ. Παλαιολόγου και Θεοτοκοπούλου. Διαμερίσματα δυάρια - τριάρια - τεσσάρια- καταστήματα
Επί της οδού Β. Ηρακλείου οικοδομή τεσσάρων διαμερισμάτων οροφοδιαμερισμάτα των 133τ.μ. Η οικοδομή έχει πυλωτή για πάρκινγκ
ΓΡΑΦΕΙΑ - ΙΑΤΡΕΙΑ:
- Επί της οδού Μ. Κωνσταντίνου και Κων/νου Παλαιολόγου των 80τ.μ.
- Επί της οδού Κων/νου Παλαιολόγου και Θεοτοκόπουλου 60-80 τ.μ.
- Επί της οδού Ρήγα Φερραίου στο πάρκο, 60-80-100τ.μ.
ΚΑΤΑΣΤΗΜΑΤΑ
- Επί της οδού Κ. Παλαιολόγου και Θεοτοκοπούλου των 60-80-100τ.μ.
- Επί της οδού λεωφόρου Καλλιθέας (Καρακόνερο) 90τ.μ.
ΑΠΟΘΗΚΕΣ
- Πλησίον Στέλιου Κωτιάδη των 130τ.μ.
- Στη λεωφόρο Καλλιθέας (Καρακόνερο) των 80-300τ.μ.
Οι πωλήσεις μπορούν να γίνουν και με όλα τα δάνεια τραπεζών και οργανισμών/.
Αναλαμβάνουμε ΑΝΤΙΠΑΡΟΧΕΣ και ΑΓΟΡΕΣ ΟΙΚΟΠΕΔΩΝ
Δεχόμαστε ανταλλαγές ακινήτων
ΠΛΗΡΟΦΟΡΙΕΣ:
ΔΙΑΚΟΓΕΩΡΓΙΟΥ ΚΑΛΛΙΣΤΟΣ
Τηλ. 29318 - 34598- Τηλ. 78501 - 78502
X3809-30/3

ΕΛΛΗΝΙΚΗ ΔΗΜΟΚΡΑΤΙΑ
ΠΕΡΙΦΕΡΕΙΑ ΝΟΤΙΟΥ ΑΙΓΑΙΟΥ
ΝΟΜΟΣ ΔΩΔΕΚΑΝΗΣΟΥ
ΔΗΜΟΣ ΤΗΛΟΥ
Αρ. Πρωτ. 869

ΠΕΡΙΛΗΨΗ ΔΗΜΟΠΡΑΣΙΑΣ

Ο Δήμος Τήλου προκηρύσσει ανοιχτό διαγωνισμό με σφραγισμένες προσφορές και κριτήριο κατακύρωσης την τεχνοοικονομική συμφερότερη προσφορά σύμφωνα με τις διατάξεις του ΕΚΠΟΤΑ (ΥΑ 11389 ΦΕΚ Β 185/23-3-1993) για την προμήθεια 3 λεωφορείων μεταφοράς προσωπικού 50 θέσεων, συνολικού προϋπολογισμού εφτακοσίων πενήντα χιλιάδων ευρώ (750.000,00), μη συμπεριλαμβανομένου του Φ.Π.Α.

Στο διαγωνισμό για την υποβολή προσφορών γίνονται δεκτοί:

1. Ελληνες και αλλοδαποί προμηδευτές
2. Νομικά πρόσωπα ημεδαπά και αλλοδαπά
3. Συνεταιρισμοί
4. Ενώσεις προμηθευτών

Ο διαγωνισμός θα διεξαχθεί την 10 Μαΐου 2003 ημέρα Σάββατο με ώρα έναρξης παραλαβής των προσφορών την 11η π.μ. και ώρα λήξης την 12η π.μ.

Εγγύηση συμμετοχής 5% επί του προϋπολογισμού.

Πληροφορίες για τη διακήρυξη μπορούν να ζητήσουν οι ενδιαφερόμενοι από τα γραφεία του Δήμου Τήλου κατά τις εργάσιμες μέρες και ώρες.

Τηλ.:22460 70885, 70890
Φαξ:22460 44075.

Ονοματεπώνυμο αρμόδιου υπαλλήλου Θεοδωρίδου

Τήλος 19-3-2003

Ο Δήμαρχος α.α.
Κωνσταντίνος Σακελλάρης
Αντιδήμαρχος Τήλου

ΧΛ-20/3

RODIAN AMATHUS BEACH · HOTEL RHODES - GREECE ★★★★★

Το ξενοδοχείο Rodian Amathus Beach Hotel ζητά για πρόσληψη βοηθό αισθητικού στο AMATHUSIA CENTER

AMATHUSIA CENTRE INDOOR POOL SPA · HEALTH & FITNESS CLUB

Απαραίτητα προσόντα
• Αριστη γνώση Αγγλικών
• Αποφασιστικότητα στην εργασία, ικανότητα οργάνωσης, συνεργασίας και επικοινωνίας
• Ευχάριστη προσωπικότητα

Οι ενδιαφερόμενοι παρακαλούνται όπως απευθυνθούν στο ακόλουθο τηλέφωνο: 22410 89900

Χ3843-30/3

ΠΡΟΣΚΛΗΣΗ

ΕΛΛΗΝΙΚΗ ΕΤΑΙΡΙΑ ΓΙΑ ΤΗ ΣΚΛΗΡΥΝΣΗ ΚΑΤΑ ΠΛΑΚΑΣ

ΕΛΛΗΝΙΚΗΣ ΕΡΓΑΤΙΚΗΣ ΕΤΑΙΡΙΑΣ ΠΕΡΙΦΕΡΕΙΑ ΤΜΗΜΑ ΡΟΔΟΥ ΤΜΗΜΑ ΝΕΟΤΗΤΑΣ

Το Γραφείο Δωδεκανήσου της **Ελληνικής Εταιρίας για την Σκλήρυνση Κατά Πλάκας**

σε συνεργασία με το **Τμήμα Νεότητας του Ελληνικού Ερυθρού Σταυρού**

σας καλεί στην έκθεση Αγιογραφίας & Λαϊκής Τέχνης της κυρίας **Τούλας Μιχαηλίδου**

Στην αίθουσα του ΔΟΝΑ το **Σάββατο 22 Μαρτίου 2003 - Ωρα 5-9 μ.μ.**

Μέρος των εσόδων θα διατεθούν για την ενίσχυση του έργου του Γραφείου Δωδεκανήσου για την Σκλήρυνση Κατά Πλάκας

ΓΔ-21/3

ΑΔΕΛΦΟΤΗΤΑ ΗΠΕΙΡΩΤΩΝ ΡΟΔΟΥ
«ΤΟ ΣΟΥΛΙ»

Πρόσκληση σε Γενική Συνέλευση

Εχοντας κλείσει δύο χρόνια θητείας συγκαλούμε γενική συνέλευση όλων των μελών του Συλλόγου μας, για εκλογή νέου διοικητικού συμβουλίου, η οποία θα γίνει **το Σάββατο 22 Μαρτίου και ώρα 5 το απόγευμα στα γραφεία της Αδελφότητας στην οδό Καζαντζάκη 29 στη Ρόδο.**

Η ημερήσια διάταξη περιλαμβάνει:

1. Εκλογή εφορευτικής επιτροπής
2. Εκλογή νέου Δ.Σ. και εξελεγκτικής επιτροπής
3. Εγγραφή νέων μελών
4. Απολογισμό απερχομένου Δ.Σ.
5. Ανάγνωση έκθεσης εξελεγκτικής επιτροπής και απαλλαγή από κάθε ευθύνη του απερχομένου Δ.Σ.

Σε περίπτωση μη απαρτίας την 22/3/2003 η γενική συνέλευση θα γίνει οπωσδήποτε το επόμενο Σάββατο 29 Μαρτίου, την ίδια ώρα και στον ίδιο τόπο, με όσους προσέλθουν, όπως το καταστατικό του Συλλόγου μας ορίζει.

Ο πρόεδρος Γιάννης Φούκας
Η γενική γραμματέας Εφη Κατσούδα Μοσχή

Τηλ. επικοινωνίας: 22410 92020 και 22867
Κινητό: 6945 970181

ΧΛ-20/3

ΞΥΛΟΥΡΓΙΚΕΣ ΕΡΓΑΣΙΕΣ
ΛΕΝΤΑΚΗΣ ΜΑΝΩΛΗΣ

Αναλαμβάνουμε
πάσης φύσεως ξυλουργικές εργασίες:



• κουζίνες γερμανικές, με γερμανικές προδιαγραφές
• ντουλάπες
• πόρτες
• παράθυρα κ.λ.π.
- Αμεση εξυπηρέτηση

ΠΛΗΡΟΦΟΡΙΕΣ
Τηλ. 60601 και 6973933733

2420-20/4

Για την επιδημία της πνευμονίας

«Ταυτοποίησαν» τον ιό

ΧΡΗΣΙΜΟΠΟΙΗΣΗ ΑΝΤΙΒΙΟΤΙΚΩΝ ΦΑΡΜΑΚΩΝ

Γιατροί στο Χονγκ Κονγκ ταυτοποίησαν τον ιό που ευθύνεται για την επιδημία της πνευμονίας που έχει προσβάλει περίπου 200 άτομα σε ολόκληρο τον κόσμο. Όπως αναφέρουν δημοσιεύματα του Τύπου, οι γιατροί του Νοσοκομείου Πρίγκιπας της Ουαλίας στο Χονγκ Κονγκ ανακοίνωσαν ότι η επιδημία του οξέος αναπνευστικού συνδρόμου (SARS) προκαλείται από έναν ιό της οικογένειας των παραβηξοϊών.

Η ανακάλυψη αυτή θα βοηθήσει σημαντικά στη θεραπεία του συνδρόμου, που έχει γίνει ευρύτερα γνωστό ως άτυπη πνευμονία. Ο καθηγητής Τζον Ταμ δήλωσε ότι οι παρούσες θεραπείες που εφαρμόζονται στους ασθενείς στο Χονγκ Κονγκ βρίσκονται στο σωστό δρόμο.Ωστόσο πρόσθεσε ότι χρειάζονται ακόμα πολλά να γίνουν. Οι γιατροί χρησιμοποιούν ένα συνδυασμό αντιβιοτικών φαρμάκων και στεροειδών για την αντιμετώπιση της νόσου αλλά δεν ανταποκρίθηκαν θετικά όλοι οι ασθενείς.

Αξιωματούχοι της Παγκόσμιας Οργάνωσης Υγείας σε πάρα πολλές χώρες συνεχίζουν να εξετάζουν τα κρούσματα της επιδημίας και μέχρι στιγμής δεν έχουν καταλήξει εάν πρόκειται για ιό ή για βακτήριο. Αναμένεται εντός των προσεχών ωρών να επικοινωνήσουν με τους επιστήμονες στο Χονγκ Κονγκ σχετικά με την ανακάλυψη τους.Εντεκα άνθρωποι έχουν χάσει τη ζωή τους από την άτυπη πνευμονία.

Όπως μετέδωσε το BBC, παρά την αισιοδοξία που δημιουργεί η εξέλιξη οι γιατροί του νοσοκομείου «Πρίγκιπας της Ουαλίας» διευκρινίζουν ότι θα χρειαστεί ακόμα πολλή δουλειά έως ότου διαπιστωθεί ότι ο ιός μπορεί πράγματι να αντιμετωπιστεί.

Ωστόσο, εκπρόσωπος του Πανεπιστημιακού Νοσοκομείου του Χονγκ Κονγκ ανέφερε ότι από την ταυτοποίηση προκύπτει ότι η θεραπεία που χορηγείται στους ασθενείς είναι προς τη σωστή κατεύθυνση.

ΔΩΔΕΚΑΝΗΣΙΑΚΟΣ ΣΥΛΛΟΓΟΣ ΓΟΝΕΩΝ ΚΑΙ ΚΗΔΕΜΟΝΩΝ ΑΤΟΜΩΝ ΜΕ ΕΙΔΙΚΕΣ ΑΝΑΓΚΕΣ

ΕΥΧΑΡΙΣΤΗΡΙΟ

Το Δ.Σ. Συλλόγου Γονέων Α.Μ.Ε.Α. και τα παιδιά του ΚΕΝΤΡΟΥ ΕΛΠΙΔΑ θέλουν να ευχαριστήσουν την εταιρία ΒΑΠ - ΚΟΥΓΙΟΣ Π. ΑΕΒΕ εις μνήμην Π. ΚΟΥΓΙΟΥ για τη δωρεά χρημάτων στο σύλλογό μας, με την οποία κατασκευάσαμε την πόρτα του προαυλίου χώρου στο Σύλλογό μας.

Για το Δ.Σ.
Η πρόεδρος Καπούλα Σταυρούλα

712-20/3

ΕΛΛΗΝΙΚΗ ΔΗΜΟΚΡΑΤΙΑ
ΠΕΡΙΦΕΡΕΙΑ ΝΟΤΙΟΥ ΑΙΓΑΙΟΥ
ΝΟΜΟΣ ΔΩΔΕΚΑΝΗΣΟΥ
ΔΗΜΟΣ ΡΟΔΙΩΝ

ΑΝΑΚΟΙΝΩΣΗ

Η Διεύθυνση Τεχνικών Υπηρεσιών του Δήμου Ροδίων
ΓΝΩΣΤΟΠΟΙΕΙ

ότι από το πρωί του Σαββάτου 22-3-2003 έως και την Κυριακή 23-3-2003 θα εκτελεστούν εργασίες στις οδούς **Γρηγορίου Λαμπράκη** και **Ιερού Λόχου**.

Ζητώντας την κατανόηση όλων παρακαλούμε να επιδειχθεί η πρέπουσα προσοχή κατά τη διάρκεια εκτέλεσης των εργασιών και οι κ.κ. οδηγοί ν'αποφύγουν τη διέλευση αντίστοιχα στο τμήμα της οδού Λαμπράκη (νησίδα) που έχει κατεύθυνση προς την πλατεία Ακαδημίας και στο τμημα της οδού Ιερού Λόχου από Αμερικής έως 7ης Μαρτίου.

Ο προϊστάμενος
της Δ/νσης Τεχνικών Υπηρεσιών
Ελευθ. Κωνστάντζος

ΧΛ-20/3

ΕΡΓΑΤΟΫΠΑΛΛΗΛΙΚΟ ΚΕΝΤΡΟ ΡΟΔΟΥ

ΠΡΟΚΗΡΥΞΗ

Εργαζόμενες, Εργαζόμενοι, Ανεργοι, Συνταξιούχοι, Νέοι και Νέες.

Την Παρασκευή 21 Μαρτίου 2003, η Διοίκηση του Εργατοϋπαλληλικού Κέντρου Ρόδου, με απόφαση της τελευταίας συνεδρίασής της, προκήρυξε 24ωρη πανεργατική απεργία από 06.00 .μ. έως 06.00 π.μ. της επομένης, διευρύνοντας την απεργιακή κινητοποίηση, που εξήγγειλαν για την ίδια μέρα η ΓΣΕΕ και η ΑΔΕΔΥ.

Τα αιτήματα που προβάλλει η Διοίκηση του ΕΚΡ στα πλαίσια αυτής της κινητοποίησης είναι:

Α) Η καταδίκη της ιμπεριαλιστικής επιθετικότητας (ΗΠΑ - ΜΕΓ. ΒΡΕΤΑΝΙΑ κ.λ.π.) και η αποτροπή του πολέμου στο ΙΡΑΚ, ο οποίος σε περίπτωση πραγματοποίησής του θα επιφέρει νέα δεινά στην ευρύτερη περιοχή και στην ανθρωπότητα γενικότερα.

Είναι γνωστά ποιά θα είναι τα αποτελέσματα από έναν πόλεμο - ειδικά για την περιοχή μας - τα οποία ζήσαμε και την περίοδο του 1991 (απώλειες ανθρωπίνου δυναμικού, ιδιαίτερα άμαχου πληθυσμού, καταστροφές φυσικών και πλουτοπαραγωγικών πηγών, κύματα μεταναστών, κρίση στην τοπική οικονομία με σοβαρές παρενέργειες σε όλα τα επίπεδα, οικονομικό, κοινωνικό κ.λ.π.).

Β) Η απόκρουση της έναρξης των ανατιμήσεων, της ακρίβειας, των απολύσεων, που άρχσαν να εμφανίζονται έντονα πριν ακόμα αρχίσει ο πόλεμος - το πάγωμα των τιμών σ' όλα τα αγαθά και τις υπηρεσίες διαφόρων οργανισμών - η επαναδιαπραγμάτευση της ΕΓΣΣΕ με πραγματικές αυξήσεις για μισθούς, μεροκάματα και συντάξεις - η πλήρης και σταθερή απασχόληση με 5θήμερο, 7ωρο, 35ωρο.

Συυναδέλφισσες, συνάδελφοι,

Από τα παραπάνω αιτήματα γίνεται φανερή η ανάγκη το Εργατικό Κέντρο Ρόδου να διεκδικήσει λύσεις που θα ικανοποιούν όχι μόνο τους εργαζόμενους, αλλά και όλη την τοπική κοινωνία και οικονομία. Βρισκόμαστε εν όψει δραματικών εξελίξεων. Η πραγματοποίηση του πολέμου στο ΙΡΑΚ από τους ιμπεριαλιστές θα σηματοδοτήσει όχι μόνο προσωρινά δεινά για την ανθρωπότητα, αλλά θα έχει αρνητικές επιπτώσεις σε βάθος χρόνου. Το σημαντικότερο είναι ότι ο πόλεμος θα χρησιμοποιοείται πια, περισσότερο απροκάλυπτα από ποτέ άλλοτε, ως μέσο για την επιβολή της θέλησης των ισχυρών σε βάρος των αδύνατων λαών. Δηλαδή οι ΗΠΑ και οι σύμμαχοί τους (ΝΑΤΟ - Ευρωπαϊκή Ενωση κ.λ.π.) ανάλογα με το τι προτάσσει το συμφέρον του μεγάλου κεφαλαίου, των μονοπωλίων και των πολυεθνικών, θα προχωρούν σε πόλεμο κάθε φορά για να το επιβάλλουν, προβάλλοντας αστήρικτους λόγους σε κάθε περίπτωση.

Ως συνέπεια των παραπάνω θα υπάρξουν μέτρα σε βάρος των λαών, ειδικότερα των εργαζομένων με την περιστολή μισθολογικών, εργασιακών, ασφαλιστικών, συνταξιοδοτικών και δημοκρατικών δικαιωμάτων τους τα οποία ήδη με διάφορα προσχήματα έχουν συρρικνωθεί δραματικά. Οι εργαζόμενοι έχουν κάθε λόγο λοιπόν να παλέψουν ενάντια σ' αυτόν τον πόλεμο, προκειμένου πέρα από την ίδια τους την επιβίωση, να ανοίξουν το δρόμο για την προώθηση σημαντικών γι'αυτούς αιτημάτων.

Συναδέλφισσες, Συνάδελφοι,

Πάρτε μέρος μαζικά, αγωνιστικά, διεκδικητικά στην απεργιακή κινητοποίηση του Εργατικού Κέντρου Ρόδου, της 21ης Μαρτίου 2003.

Ενώστε τη φωνή και τη δύναμή σας μαζί με όλο το λαϊκό κίνημα της χώρας μας και όλου του κόσμου, για να σταματήσουμε την ιμπεριαλιστική βαρβαρότητα των ΗΠΑ, της Μ. Βρετανίας κ.λ.π., για να φωτίσει από το σκοτάδι το μέλλον της ανθρωπότητας και οι εργαζόμενοι να δικαιωθούν στους στόχους και στα αιτήματά τους.

ΟΛΟΙ ΚΑΙ ΟΛΕΣ ΣΤΗΝ ΑΠΕΡΓΙΑ ΤΗΣ 21ης ΜΑΡΤΗ ΚΑΙ ΣΤΗ ΣΥΓΚΕΝΤΡΩΣΗ ΣΤΟ ΕΚΡ ΣΤΙΣ 12μ.

ΧΛ-21/3

ΕΛΛΗΝΙΚΗ ΔΗΜΟΚΡΑΤΙΑ
ΠΕΡΙΦΕΡΕΙΑ
ΝΟΤΙΟΥ ΑΙΓΑΙΟΥ
ΝΟΜΟΣ ΔΩΔΕΚΑΝΗΣΟΥ
Τμήμα Διοίκησης
Ταχ. Δ/νση: Καλυθιές 85105 Ρόδος
Τηλ. 22410 60620, fax: 22410 87766
Καλυθιές 19-3-2003
Αρ. Πρωτ. 2269

ΔΗΜΟΣ ΚΑΛΛΙΘΕΑΣ ΡΟΔΟΥ

ΓΝΩΣΤΟΠΟΙΗΣΗ

Γνωστοποείται ότι σχετικά με την ανακοίνωση του Δήμου Καλλιέας, αρ. πρωτ. 1390/12-3-03 «Για την πρόσληψη με σύμβαση εργασίας ιδιωτικού δικαίου ορισμένου χρόνου κατ'άρθρο 21 του Ν. 2190/1994 όπως ισχύει μετά την τροποποίηση και συμπλήρωσή του με το άρθρο 9 του Ν. 3051/2002» που δημοσιεύτηκε στις ημερήσιες τοπικές εφημερίδες: Ροδιακή, Πρόοδος και Δημοκρατική της 17-3-03

• Η σειρά κατάταξης των υποψηφίων καθορίζεται με τη ΒΑΘΜΟΛΟΓΗΣΗ ΤΩΝ ΠΑΡΑΚΑΤΩ ΚΡΙΤΗΡΙΩΝ ως ακολούθως:

Β. ΚΡΙΤΗΡΙΑ ΠΡΟΣΛΗΨΗΣ
ΚΡΙΤΗΡΙΟ ΕΝΤΟΠΙΟΤΗΤΑΣ

• Οι υποψήφιοι κατατάσσονται σε πίνακες κατά κλάδο ή ειδικότητα με κριτήριο την ΕΝΤΟΠΙΟΤΗΤΑ ως ακολούθως:

Παρατάσσονται κατά σειρά:

α) Οι δημότες:
(1) Του Δήμου Καλλιθέας
(2) Των άλλων δήμων του νησιού της Ρόδου
(3) Των υπολοίπων Δήμων ή κοινοτήτων του νομού Δωδ/σου.

β) Οι μόνιμοι κάτοικοι όλων των νομών της χώρας

ΚΡΙΤΗΡΙΑ

1. Χρόνος ανεργίας

α. Τεσσάρων (4) μηνών ανεργίας. Μονάδες 1000

β. Ανω των τεσσάρων μηνών (4) με ανώτατο όριο τους δώδεκα (12) μήνες, προστίθενται ανά μήνα ανεργίας. Μονάδες 50

Σημείωση: Ανεργος είναι ο υποψήφος που έχει τέσσερις (4) τουλάχιστον μήνες ανεργίας. Επίσης, χρόνος ανεργίας θεωρείται και ο χρόνος παρακολούθησης προγραμμάτων επαγγελματικής κατάρτισης του ΟΑΕΔ, εφόσον ο υποψήφιος ήταν άνεργος τουλάχιστον επί τετράμηνο κατά το χρόνο ένταξής του στο πρόγραμμα. (παρ. 2 άρθρο 9 Ν. 3051/2002)

2. Αριθμός τέκνων πολύτεκνης οικογένειας.

α. Για υποψήφιο που είναι πολύτεκνος, για κάθε τέκνο. Μονάδες 50

β. Για υποψήφιο που είναι τέκνο πολύτεκνης οικογένειας, για κάθε τέκνο. Μονάδες 50

Σημείωση: Τις ανωτέρω μονάδες μπορεί να λάβει μόνο ένα μέλος της ίδιας οικογένειας κατά το ίδιο ημερολογιακό έτος στον ίδιο φορέα (παρ. 2 άρθρο 9 Ν. 3051/2002).

3. Αριθμός ανήλικων τέκνων

α. Για καθένα από τα δύο (2) πρώτα ανήλικα τέκνα. Μονάδες 30

β. Για το τρίτο ανήλικο τέκνο. Μονάδες 50

4. Βαθμός βασικού τίτλου σπουδών, που απαιτείται από την ανακοίνωση, μόνο για την κατηγορία και ΔΕ

α. Για τους υποψηφίους της κατηγορίας ΔΕ οι μονάδες του βαθμού του τίτλου σπουδών με δύο δεκαδικά ψηφία πολλαπλασιάζονται με τον αριθμό 10.

5. Ηλικία

α. Για τους υποψηφίους ηλικίας έως τριάντα (30) ετών με αφετηρία υπολογισμού το απαιτούμενο από την ανακοίνωση κατώτερο όριο ηλικίας και με βάση το έτος γέννησης, ανά έτος. Μονάδες 3

β. Για τους υποψηφίους ηλικίας άνω των τριάντα (30) ετών με αφετηρία υπολογισμού το απαιτούμενο από την ανακοίνωση κατώτερο όριο ηλικίας και με βάση το έτος γέννησης, ανά έτος. Μονάδες 2

6. Εμπειρία (ΜΟΝΟ στην περίπτωση που απαιτείται ως προσόν από την ανακοίνωση)

α. Για έξι (6) μήνες εμπειρίας. Μονάδες 30

β. Ανω των έξι (6) μηνών εμπειρίας, και μέχρι πέντε (5) έτη ανά μήνα εμπειρίας. Μονάδες 5

Επί ισοβαθμίας υποψηφίων στη συνολική βαθμολογία προηγείται αυτός που έχει τις περισσότερες μονάδες στο πρώτο κριτήριο (χρόνος ανεργίας) και αν, αυτές συμπίπτουν, αυτός που έχει τις περισσότερες μονάδες στο δεύτερο κριτήριο (αριθμός τέκνων πολύτεκνης οικογένειας) και ούτω καθεξής.

ΕΠΙΣΗΜΑΝΣΕΙΣ

• Υποψήφιος που είναι ταυτόχρονα πολύτεκνος και τέκνο πολύτεκνης οικογένειας δικαιούται να κάνει χρήση της προσφορότερης βαθμολογικά εκ των δύο ιδιοτήτων, αποκλειομένης της αθροιστικής βαθμολόγησης.

• Ως εμπειρία νοείται η απασχόληση με σχέση εργασίας ή σύμβαση έργου στο δημόσιο ή τον ιδιωτικό τομέα ή άσκηση επαγγέλματος σε καθήκοντα ή έργα συναφή με το γνωστικό αντικείμενο της προ πλήρωση θέσης, μετά την απόκτηση του βασικού τίτλου σπουδών με τον οποίο ο υποψήφιος μετέχει στη διαγωνιστική διαδικασία και κατά τις περιπτώσεις για τις οποίες απαιτείται άδεια άσκησης επαγγέλματος, μετά τη λήψη της άδειας.

• Οταν από την ανακοίνωση ορίζεται ότι ποσοστό των προς πλήρωση θέσεων θα καλυφθεί από υποψηφίους με εμπειρία ή ορίζεται για συγκεκριμένους κλάδους ή ειδικότητες ως προσόν η εμπειρία αντί του τίτλου σπουδών για τη σειρά κατάταξης μεταξύ των εκόντων εμπειρία εφαρμόζονται τα προαναφερόμενα κριτήρια, εκτός από το κριτήριο του τίτλου σπουδών (παρ. 12 άρθρο 21 Ν. 2190/94) όπως ισχύει).

Ο δήμαρχος
Ιωάννης Ιατρίδης

ΧΛ-20/3

ΤΗΛΕΟΡΑΣΗ

ΕΤ-1

07.00 Παιδικό πρόγραμμα και παιδικές σειρές
10.00 10 με 2
14.00 Ειδήσεις-Καιρός
14.30 Ουράνιο τόξο
14.45 Τσικιτίτας
15.35 Ουράνιο τόξο
15.45 Ποπ και πάμε (παιδικο πρόγραμμα)
16.15 Ουράνιο τόξο
16.30 Ατίθασα νιάτα
17.30 Ειδήσεις-Χρηματιστήριο-καιρός
18.00 View master
19.00 Ελληνική ταινία «Ενας απένταρος λεφτάς»
20.00 Κλήρωση ΠΡΟΤΟΤΖΟΚΕΡ
20.15 Ελληνική ταινία συν.
20.30 Στα φτερά του έρωτα
21.00 Ξένη ταινία «Παράθυρο στην κρεβατοκάμαρα»
23.00 Ειδήσεις - αθλητικά - χρηματιστήριο - καιρός
24.00 Γιάννη μου, το μαντίλι σου

NET

06.00 Πρώτη ματιά
10.00 Νοστιμιές (σειρά ντοκιμαντέρ)
10.30 Ανθρωποι και άλογα
11.01 Ο γύρος του κόσμου με τρένο (νέα σειρά)
12.00 Ειδήσεις-Χρηματιστήριο-καιρός
13.00 Αλλη διάσταση
15.00 Ειδήσεις-αθλητικά-οικονομία-καιρός
16.00 Συν και πλην
18.00 Ειδήσεις- οικονομία- δελτίο στη νοηματική
19.00 Εκτός γραμμής
20.15 Ποιός θέλει να γίνει εκατομμυριούχος
21.00 Ειδήσεις-αθλητικά-χρηματιστήριο-καιρός
22.00 Πρωταγωνιστές
23.00 Ρεπορτάζ χωρίς σύνορα
24.00 Τα καλύτερά τους χρόνια «E-mail»
01.00 Ειδήσεις σε 5'
• Συνέχεια με εκμπομπές σε επανάληψη

ΕΤ-3

08.01 Ο πλανήτης μας
08.30 Η ιστορία των σιδηροδρόμων
09.00 Η άλλη μέρα
10.30 Αλλιώς
11.00 Το μυστήριο των μεγάλων εργολάβων
12.00 Αληθινά σενάρια
13.00 Μία και καλή
14.30 Μικρές μηχανές (σειρά ντοκιμαντέρ)
14.45 Μακρινές φιλίες(Ε)
15.00 Ειδήσεις
15.30 Με μια τρίτη ματιά
17.00 Κερκίνη, χρώματα της φύσης
17.30 Χρυσές μελωδίες
18.00 Μοιραίες γυναίκες του Χόλιγουντ
18.30 Αθλητικό ημίωρο
19.00 Περίμετρος
19.30 Υδρόγειος
19.55 Ο κόσμος των σπορ
20.20 Μακρινές φιλίες
20.30 Ειδήσεις
21.30 Σινεμανία
22.30 Επί τροχών
23.00 Κακές λέξεις από «Μ» οπως Media
24.00 Ειδήσεις
00.20 Δεξίωση (Ε)
01.30 Στον αφρό του υποκόσμου (σειρά)
02.15 Κατάσκοποι - ήρωες ή προδότες
• Συνέχεια με επαναλήψεις εκπομπών και σειρών

MEGA

06.30 Πρώτη έκδοση
07.00 Σήμερα με την Αννα
10.00 Σαν στο σπίτι σας
13.10 Εμείς κι εμείς (Ε)
14.00 Ειδήσεις
15.00 Δύο ξένοι (Ε)
15.50 Στην κουζίνα ολοταχώς
16.30 Ακουσέ με
17.30 Ειδήσεις
17.45 Απαγορευμένη αγάπη
18.30 Φιλοδοξίες
19.10 Αυτόπτης μάρτυρας
20.00 Ειδήσεις
21.00 Δέκα λεπτά κήρυγμα
21.50 Κλείσε τα μάτια (νέα ελληνική σειρά)
22.50 Είσαι το ταίρι μου (Ε)
23.50 Ανατροπή
00.15 Ειδήσεις
00.30 Ανατροπή συν.
01.30 Ξένη ταινία «Ιστάρ» (κωμωδία)
04.00 Τηλεμάρκετινγκ
04.30 Ακουσέ με (Ε)
05.30 Φιλοδοξίες (Ε)

ANT-1

06.00 Mobile Fun
06.20 Στον ψυχίατρο (Ε)
07.00 Καλημέρα Ελλάδα
09.55 Ο καιρός της εβδομάδας
10.00 Πρωινός καφές
13.10 Super game
13.15 Καραμπόλα (Ε)
14.00 Ειδήσεις
14.55 Χρήμα-Χρηματιστήριο
15.05 The Wall replay
15.25 Super game
15.30 Ιδιαιτέρα για κλάματα (Ε)
16.30 Ακρως οικογενειακόν (Ε)
17.30 Ειδήσεις-ειδήσεις στη νοηματική
17.40 Καιρός
17.45 Super game
17.50 Καλημέρα ζωή
18.40 Θησαυροφυλάκιο
19.20 Η λάμψη
20.00 Ειδήσεις
21.00 Το πιο γλυκό μου ψέμα
21.40 Ζευγάρια
22.50 The Wall
24.00 Ειδήσεις
00.25 Προσωπικά ταξίδια
00.30 The X-Files
01.30 Εκπτωτος άγγελος (Ε)
02.30 Ανατομία ενός εγκλήματος (Ε)
03.30 Mobile fun
03.50 Τηλεαγορές

STAR

06.30 Παιδικές σειρές και κινούμενα σχέδια
08.00 Πλήρες πρωϊνό
10.00 Λόγια STARάτα
12.15 Αρωμα γυναίκας (Ε)
13.00 Ειδήσεις
14.00 Super star
16.00 Ειδήσεις
16.28 Ειδήσεις στη νοηματική γλώσσα
16.30 Μελίτα, το φλογερό κορίτσι
17.30 Παλόμα και Λορέντζο
18.30 Μονομάχος
19.15 Ειδήσεις
20.40Αθλητικές ειδήσεις - Καιρός
21.00 Ξένη ταινία «Ανοιχτοί λογαριασμοί»
23.00 Ξένη ταινία «Εφιαλτικά όνειρα» Θρίλερ Α' τηλεοπτική προβολή
01.00 Ειδήσεις
01.15 Ξένη ταινία «Η απαγωγή» Περιπέτεια Α' τηλεοπτική προβολή
03.15 Αστέρια στο πεντάγραμμο

ALPHA

06.00 Καινούργια ημέρα
07.45 Πρώτη σελίδα
10.00 Καλώς τους!
13.00 Λόγω... ζωής
14.00 Ειδήσεις
15.00 Ελληνική ταινία (Ε)
16.00 Γραμμή Alpha
16.50 Ειδήσεις
17.40 Μπορώ
20.00 Ειδήσεις
21.00 Κάτω από την Ακρόπολη
21.40 Ωραίοι... ως Ελληνες
23.15 Ζούγκλα
01.00 Ειδήσεις
01.15 Ζούγκλα συν.
02.00 Ξένη ταινία «Μακρινή συγγένεια»
04.00 Τηλεαγορές

ΙΡΙΔΑ

Ελλ. Μούσα Λαϊκή
15.00 New Wave
16.00 Ντοκιμαντέρ
17.00 Κινουμενα σχέδια
18.00 Τηλεπωλήσεις
19.30 Edgemont (νεανική σειρά)
20.00 Τοπικά γεγονότα με την Ελένη Γλεντή
21.45 Πετροβολήματα με τον Πέτρο Καλιβούρη
24.00 Τοπικά γεγονότα

ΠΡΟΟΔΟΣΠΟΡ

«Μπάχαλο» η ΑΕ Κως!

Αποχή έκαναν οι παίκτες για τα πριμ

Σημάδια εκτόνωσης άρχισαν να διαφαίνονται χθες, μετά τη μίνι κρίση που προέκυψε την Τρίτη που μας πέρασε, όταν οι παίκτες αρνήθηκαν να προπονηθούν, τόσο το πρωΐ, όσο και το απόγευμα, λόγω της μη καταβολής των πριμ.

Η εξέλιξη αυτή οδήγησε σε παραίτηση τον γενικό αρχηγό της ομάδας Πέτρο Πέτσιο, για λόγους ευθιξίας και μέχρι χθες το βράδυ ο φιλότιμος παράγοντας φαινόταν να εμμένει σ' αυτήν.

Η αναταραχή όπως αναμενόταν θορύβησε τους ανθρώπους της διοίκησης της ομάδας και έτσι χθες πρωΐ δια του προέδρου της Θανάση Χατζημάρκου, παρέδωσαν στον αρχηγό Ζαχαρία Μποϊλή επιταγή ύψους 6.000 ευρώ, με ημερομηνία λήξης 12-5-2003.

Μετά απ' αυτό οι ποδοσφαιριστές έκαναν πίσω και επανήλθαν στις υποχρεώσεις του, με διπλές προπονήσεις, πρωΐ-βράδυ.

Απόντες οι Γούλας (έπαθε κάταγμα στα δάκτυλα του ποδιού του την περασμένη Κυριακή με τη Ρόδο) και Καραγιάννης (εκτίει τιμωρία 4 αγωνιστικών ενώ έχει κάποιο πρόβλημα στους προσαγωγούς). Φυσικά και οι δύο θ' απουσιάσουν την Κυριακή από το παιχνίδι με την Καλλονή, στη Μυτιλήνη.

Ηλίας Ράμμος: «Ολα τα παιχνίδια, ντέρμπι»

Ικανοποιημένος εμφανίστηκε χθες ο προπονητής της ομάδας Ηλίας Ράμμος από τη διευθέτηση της κρίσης ενώ σε ερώτηση αν υπάρχει αισιοδοξία για σωτηρία της ομάδας, δήλωσε: «Η ομάδα τον τελευταίο καιρό δείχνει να βρίσκει τον εαυτό της, παίρνει θετικά αποτελέσματα, τόσο εντός όσο και εκτός έδρας και πιστεύω ότι θα τα καταφέρουμε τελικά και θα περάσουμε τον... κάβο. Ομως από 'δω και πέρα κάθε παιχνίδι είναι για μας ντέρμπι, και θα πρέπει να δίνουμε το μάξιμουμ των δυνατοτήτων μας, αφού τα περιθώρια για απώλειες έχουν εξανεμιστεί...»!



Τον ενδιαφέρει το καλό ποδόσφαιρο

Αυτό είναι πλέον που απασχολεί τον τεχνικό του Διαγόρα Ανδρέα Σταύρου για τη συνέχεια του πρωταθλήματος

Εξαιρετικά δύσκολο είναι πλέον για τον ΠΑΟ Διαγόρα να μπορέσει να κατακτήσει έστω τη δεύτερη θέση του βαθμολογικού πίνακα που μπορεί να οδηγήσει σε αγώνα μπαράζ για τη διεκδίκηση της ανόδου στην Γ' Εθνική Κατηγορία αν και εφόσον γίνει η φημολογούμενη αναδιάρθρωση. Αυτό είναι κάτι πάντως που δεν στεναχωρεί καθόλου τους «κυανέρυθρους» οι οποίοι έτσι και αλλιώς από κάποιο σημείο και μετά δεν είχαν για αυτοσκοπό τους την κατάκτηση των πρώτων θέσεων του βαθμολογικού πίνακα του εβδόμου ομίλου.

Τα παραπάνω επιβεβαιώνονται πλήρως και από τον ίδιο τον προπονητή της ομάδας Ανδρέα Σταύρου ο οποίος είναι ξεκάθαρο ότι από εδώ και πέρα ενδιαφέρεται πολύ περισσότερο να βλέπει την ομάδα του να αποδίδει καλό ποδόσφαιρο μέσα στον αγωνιστικό χώρο. Γι' αυτό άλλω-



στε και πριν από μερικές ημέρες μίλησε σε αυστηρό τόνο στους παίκτες του για την εμφάνιση που πραγματοποίησαν στο εντός έδρας παιχνίδι με το Καρλόβασι που αποτελεί μια από τις πιο αδύναμες ομάδες του ομίλου.

Σε σχετική ερώτηση που του έγινε χθες από την εφημερίδα μας, ο έμπειρος τεχνικός μεταξύ άλλων επεσήμανε και τα ακόλουθα:

«Θεωρώ ότι είναι εξαιρετικά δύσκολο να μπορέσουμε να διεκδικήσουμε από εδώ και πέρα τη δεύτερη θέση του βαθμολογικού πίνακα του ομίλου. Η διαφορά που μας χωρίζει από τις ομάδες που βρίσκονται εκεί είναι αρκετά μεγάλη για να μπορέσει να καλυφθεί στα παιχνίδια που απομένουν για να ολοκληρωθεί το πρωτάθλημα. Μείναμε πίσω διότι χάσαμε το τελευταίο διάστημα αρκετά παιχνίδια. Δεν στεναχωριόμαστε πάντως καθόλου διότι έτσι και αλλιώς από κάποιο σημείο και μετά δεν ήταν αυτοσκοπός μας η κατάκτηση μιας εκ των πρώτων δυο θέσεων»

Αγωνιστικά

Στον καθαρά αγωνιστικό τομέα η ομάδα συνέχισε και χθες την προετοιμασία της εν' όψει του εντός έδρας αγώνα της Κυριακής με αντίπαλο τον Ασπρόπυργο. Το παιχνίδι που θα ξεκινήσει στις 4μ.μ καθώς δεν υπάρχει κανένα αίτημα από τη φιλοξενούμενη ομάδα θα φιλοξενηθεί στο Δημοτικό Στάδιο της πόλης μας και είναι το δεύτερο συνεχόμενο εντός έδρας για τον Διαγόρα.

Η χθεσινή προπόνηση έγινε στο Δημοτικό Στάδιο (σε ολόκληρο τον αγωνιστικό χώρο) και ο μόνος που απουσίαζε ήταν και πάλι ο νεαρός Αθανασίου λόγω των υποχρεώσεων του με την Μικτή ομάδα της ΕΠΣΔ στον Πειραιά. Όλοι οι υπόλοιποι παίκτες ήταν στη διάθεση του κ.Σταύρου.

Ο Διαγόρας την Κυριακή θα έχει πολύ δύσκολο έργο ωστόσο το δεδομένο είναι ότι η νίκη είναι μέσα στις δυνατότητές του. Φθάνει βέβαια οι παίκτες που θα χρησιμοποιηθούν να παρουσιαστούν σύμφωνα με τις πραγματικές τους δυνατότητες.

Πρωτάθλημα τένις βετεράνων θα διοργανώσει ο ΡΟΑ

Ο Ροδιακός Ομιλος Αντισφαιρίσεως προκηρύσσει πρωτάθλημα βετεράνων (μόνο και διπλό), το οποίο θα διεξαχθεί στις εγκαταστάσεις του στο Κορακόνερο, και συγκεκριμένα, στα τέσσερα κεραμικά γήπεδα που διαθέτει.

Το πρωτάθλημα θα διαρκέσει από 01/04/03 έως 03/05/03, δικαίωμα συμμετοχής έχουν τα ταμειακώς τακτοποιημένα μέλη του ομίλου άνω των 35 ετών.

Δεν ορίζεται παράβολο συμμετοχής, αλλά τα μέλη θα πληρώνουν τη χρήση των γηπέδων κανονικά, όπως προβλέπεται.

Δηλώσεις συμμετοχής θα γίνονται δεκτές μέχρι την Παρασκευή 28/03/04 και ώρα 15.00.

Κάθε αγωνιζόμενος υποχρεούται να συμπληρώσει ο ίδιος, ειδικό έντυπο συμμετοχής το οποίο θα προμηθεύεται από τον όμιλο.

Το πρόγραμμα των αγώνων θα τηρηθεί αυστηρά!

Οι αγώνες μονού θα διεξάγονται στα δύο set (1-1 tie brake στα 11), και του διπλού στα δύο νικηφόρα set. Ενστάσεις θα γίνονται δεκτές από την επιτροπή αγώνων, μόνο αν συνοδεύονται από παράβολο των 15 ευρώ.

Ο ΡΟΑ αθλοθετεί κύπελλα για τους 1ους και 2ους νικητές.

Οι τελικοί θα διεξαχθούν ως εξής:

- Στο διπλό την Παρασκευή 02/05/03 και ώρα 17.00
- Στο μονό το Σάββατο 03/05/03 και ώρα 17.00

Την Επιτροπή αγώνων, αποτελούν οι:

Δεληγιάννης Σπυρίδων, Μαρινάκης Ιάσων και Καστελλοριζός Νικόλαος

Επιδιαιτητής θα είναι ο Κοκκινίδης Αντώνιος

Απίστευτη αισιοδοξία στην ομάδα της Πόρτο

Δηλαδή αν είχαν νικήσει τι θα έκαναν; Για τους παίκτες και το τεχνικό τιμ της Πόρτο ο λόγος, η αισιοδοξία των οποίων για τον επαναληπτικό με τον Παναθηναϊκό είναι απίστευτη... Μετά τις υπερφίαλες δηλώσεις τους επί πορτογαλικού εδάφους, εμφανίστηκαν εξίσου αισιόδοξοι και στο «Ελευθέριος Βενιζέλος» χθες στην άφιξη της αποστολής.

Ο Ζοσέ Μουρίνιο παραδέχτηκε μεν ότι το παιχνίδι θα είναι δύσκολο, όμως το 0-1 του πρώτου αγώνα δεν καθιστά φαβορί τον Παναθηναϊκό αλλά οι πιθανότητες πρόκρισης είναι μοιρασμένες μεταξύ των δύο ομάδων. Το μεγάλο αστέρι της ομάδας, ο Βραζιλιάνος Ντέκο εμφανίστηκε πιο προσγειωμένος αν και στις δηλώσεις του επί πορτογαλικού εδάφους, δεν είχε κρύψει την αισιοδοξία του: Θα είναι πολύ δύσκολο παιχνίδι αφού το 0-1 του πρώτου αγώνα δίνει πλεονέκτημα πρόκρισης στον Παναθηναϊκό, είπε ο Βραζιλιάνος στο «Ελευθέριος Βενιζέλος».

Οπως έλεγαν παράγοντες των Πορτογάλων σήμερα αναμένεται να έρθουν στην Αθήνα οι φίλοι της ομάδας οι οποίοι δεν θα ξεπερνούν τους 130.

Ο Ζοζέ Μουρίνιο άφησε στην Πορτογαλία τους Πέδρο Εμανουέλ τον οποίο έκρινε ανέτοιμο και Νούνο Βαλέντε ο οποίος είχε χάσει και το πρώτο παιχνίδι στο «Ντας Αντας» λόγω τραυματισμού και δεν είναι έτοιμος.

Στα νέα πρόσωπα σε σχέση με το πρώτο παιχνίδι είναι ο Σεκρετάριο ο οποίος είναι στην αποστολή αν και οι πιθανότητες να ξεκινήσει στην ενδεκάδα της Πόρτο είναι ελάχιστες.

Ο έμπειρος αμυντικός προέρχεται από ένα σοβαρό τραυματισμό, είχε παίξει κάποια λεπτά στον αγώνα Κυπέλλου με τη Βαρζίμ και ο Μουρίνιο, ίσως και για ψυχολογικούς λόγους, τον πήρε στην αποστολή. Το κλίμα στο στρατόπεδο των Πορτογάλων εξακολουθεί να είναι πολύ καλό παρά την ήττα στο πρώτο παιχνίδι την περασμένη Πέμπτη στο Οπόρτο και όλοι δηλώνουν ότι οι Δράκοι θα ανατέψουν το 0-1 στη Λεωφόρο.

Ο ΓΑΣ Λέσβου πρώτος αντίπαλος του Ροδιακού

Στη «μάχη» των αγώνων της β' φάσης του ανδρικού πρωταθλήματος βόλεϊ ρίχνεται σήμερα ο Ροδιακός, σαν πρωταθλητής Δωδεκανήσου.

Η ομάδα του Πάνου Δικαστόπουλου θα παίξει στις 11 μ.μ.



με τον ΓΑΣ Λέσβου. Ετοιμοι να αγωνιστούν με τη «γαλανόλευκη» ομάδα είναι οι Αυγέρης, Τσιμισίρης, Γεννημανώλης, Πετρακίδης, Πανιέρας, Κοκολάκης, Χαβιαράς, Λαμπριανός, Βογιατζής και Δικαστόπουλος.

Στο άλλο παιχνίδι της «ημέρας», ο πρωταθλητής Σάμου θα κοντραριστεί με τον Παγχιακό.

Οι αγώνες γίνονται στη Νίκαια.

ΔΙΑΦΗΜΙΖΕΤΑΙ ΣΤΟ ΙΝΤΕΡΝΕΤ
www.rodosport.gr

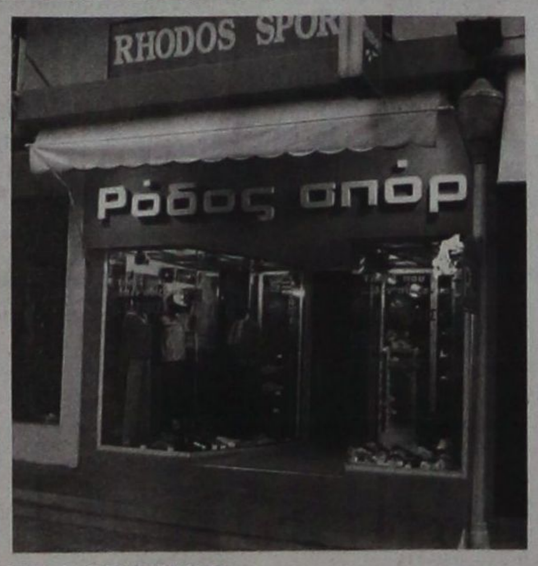

ΡΟΔΟΣ ΣΠΟΡ
...πρώτο όνομα στα σπορ
Τιμές που ...δεν παίζονται
ΕΘΕΛ. ΔΩΔΕΚΑΝΗΣΙΩΝ 15
Τηλέφ. 22410 21442 * E-mail: rospo@otenet.gr
ΓΔ-30/3

Επέστρεψε στη βάση της η Ρόδος!

Μετά από πέντε ημέρες παραμονής στην Κω από χθες βρίσκεται και πάλι στο νησί μας

Στο γήπεδο Ανταγόρας της Κω, συνέχισαν και χθες την προετοιμασία τους οι ποδοσφαιριστές του ΑΣ Ρόδος εν' όψει του εκτός έδρας αγώνα της Κυριακής με τον Κάσπακα της Λήμνου. Η προπόνηση έγινε το πρωί και συμμετείχαν κανονικά και οι δεκαεννιά ποδοσφαιριστές που βρίσκονται στο νησί του Ιπποκράτη από το προηγούμενο Σαββάτο λόγω των δυσμενών καιρικών συνθηκών που επικρατούν στο Αιγαίο.

Πάντως σήμερα η προπόνηση θα διεξαχθεί στην πόλη μας εκτός συγκλονιστικού απροόπτου καθώς χθες το απόγευμα η αποστολή επιβιβάστηκε στο πλοίο που πέρασε από την Κω μετά τη λήξη του απαγορευτικού.

Ταλαιπωρία

Οι παίκτες έχουν υποστεί μια αρκετά μεγάλη ταλαιπωρία όλες αυτές τις ημέρες, ωστόσο αυτό δεν τους πτοεί εν' όψει της συνέχειας. Μάλιστα η Ρόδος θα βρίσκεται και πάλι στους ...δρόμους από το Σάββατο καθώς αναμένεται να αναχωρήσει για την Λήμνο για το παιχνίδι με τον τοπικό Ηρακλή το οποίο είναι και το δεύτερο συνεχόμενο εκτός έδρας στα πλαίσια του πρωταθλήματος.

Οι παίκτες και στον αγώνα αυτό είναι αποφασισμένοι να δώσουν τον καλύτερο τους εαυτό και να φθάσουν έτσι στην κατάκτηση ακόμα μιας νίκης, η οποία είναι μέσα στις δυνατοτητές τους, βάσει και της αγωνιστικής κατάστασης στην οποία βρίσκεται ο αντίπαλος.



Οι εκλογές

Εκτός πάντως από τη νέα αποστολή, οι παράγοντες των «πρασίνων» σκέφτονται και μάλιστα πολύ έντονα και τη αυριανή επαναληπτική γενική συνέλευση που κύριο θέμα έχει την διενέργεια εκλογών για την ανάδειξη του νέου διοικητικού συμβουλίου. Είναι μια συνέλευση που αναμένεται με πάρα πολύ μεγάλη αγωνία απ' όλους καθώς πρόκειται να κρίνει κατά πολύ μεγάλο ποσοστό το μέλλον της ομάδας.

Σε απολογία δυο παίκτες της ΑΕΛ

Καλούνται από την Ένωση Ποδοσφαιρικών Σωματείων Δωδεκανήσου

Σε απολογία για την προσεχή συνεδρίαση της κάλεσε η Ένωση Ποδοσφαιρικών Σωματείων Δωδεκανήσου τους δυο ποδοσφαιριστές της Αθλητικής Ένωσης Λέρου Νίκο Ιγνατίδη και Στέλιο Λουλουδιά, οι οποίοι έκαναν δυσφημιστικές για το ποδόσφαιρο του νομού μας δηλώσεις δυο ημέρες μετά το παιχνίδι της ομάδας τους με τον Απόλλωνα Απολλώνων για το πρωτάθλημα. Στη χθεσινή καθιερωμένη συνεδρίαση των μελών του δ.σ της Ένωσης, έδωσε το παρών και ο πρόεδρος του Συνδέσμου Διαιτητών Δημήτρης Κάπρος ο οποίος μάλιστα ανέφερε πως είναι αποφασισμένος ακόμα και να παραιτηθεί από την Τοπική Επιτροπή Διαιτησίας αν η ΕΠΣΔ δεν πάρει θέση για τις δηλώσεις που έγιναν. Φυσικά κάτι τέτοιο δεν ισχύει καθώς η ποδοσφαιρική αρχή του νομού μας όπως είπε ο πρόεδρος της Κλεόβουλος Χατζηγεωργίου είναι αποφασισμένη να εφαρμόσει πολύ αυστηρά το νόμο.



Προβληματισμένοι ήταν με τα θέματα της χθεσινής συνεδρίασης ο αρχιδιαιτητής Παντελής Αργυρίου και ο πρόεδρος της ΕΠΣΔ Κλεόβουλος Χατζηγεωργίου

Άλλες κλήσεις

Εκτός των δυο ποδοσφαιριστών, σε απολογία για την επόμενη εβδομάδα καλείται και το σωματείο της ΑΕΛ όπως επίσης και ο προπονητής Γιώργος Τζιβόγλου για τα όσα έγιναν στο ίδιο παιχνίδι. Επίσης καλούνται και οι ακόλουθοι:

Ο Ηρακλής Μαριτσών και ο πρόεδρος Γιώργος Παπαδημήτρης

Η Δόξα Ψίνθου και ο προπονητής της Ηλίας Βασιλαράκης

• Στις 2μ.μ αντί στις 12.30μ.μθα ξεκινήσει το Σάββατο το παιχνίδι του Ευαγόρα με τον Ανταγόρα στο γήπεδο των Αγίων Αποστόλων για το πρωτάθλημα της Β' Κατηγορίας. Ως εκ τούτου και η συνάντηση μεταξύ της ΑΕ Μεσαναγρού και της Ασπίδας Σαλάκου για την Γ' Κατηγορία θα πραγματοποιηθεί στο ίδιο γήπεδο στις 7μ.μ

• Παραιτήθηκε για οικονομικούς λόγους ο Εθνικός Αρχίπολης από τη συνάντηση με τον Πολυβώτη στη Νίσυρο.

Στη Μικτή Νέων της Αθήνας ο Φελεγκάκης!

Η πολύ καλή αγωνιστική παρουσία του Ροδίτη ποδοσφαιριστή της Ακαδημίας του Παναθηναϊκού, Στέργου Φελεγκάκη, στο πρωτάθλημα Νέων, δεν άφησε ασυγκίνητο τον προπονητή της Μικτής Αθήνας Τάκη Δημητρίου οποίος τον κάλεσε για προπονήσεις, προκειμένου να συμμετάσχει στην τελική φάση του ενωσιακού πρωταθλήματος της ΕΠΟ!

Οι επιτυχίες όμως δεν τελειώνουν εδώ για τον 17χρονο στόπερ, ο οποίος αναδείχτηκε πρωταθλητής με το Ενιαίο Λύκειο Κορωπίου, στο αντίστοιχο πρωτάθλημα λυκείων της Αττικής και βέβαια αν αναδειχτεί και πρωταθλητής Ελλάδας, θα ταξιδέψει για τη μακρινή Κίνα, το Πάσχα, για να συμμετάσχει στο παγκόσμιο πρωτάθλημα ποδοσφαίρου λυκείων!

Και πάλι παμπαίδες...

Με τρία παιχνίδια θα συνεχιστεί και πάλι το πρωτάθλημα των παμπαίδων μετά από διακοπή ορισμένων εβδομάδων...

ΤΟ ΠΡΟΓΡΑΜΜΑ

ΚΥΡΙΑΚΗ(23/03)

Κ.Γ. Κρεμαστής(11:00): Κολοσσός- Άγιος Νικόλαος Παστίδας

Κ.Γ. Κρεμαστής(12:30): Ζέφυρος- Π.Α.Ο. Διαγόρας

ΔΕΥΤΕΡΑ(24/03):

Κ.Γ. Κρεμαστής(15:30): Α.Σ.Κ. Ιβίσκος- Μικτή Δωδεκανήσου

ΠΡΟΟΔΟΣΠΟΡ

Τουρνουά ποδοσφαίρου σάλας στις 25 Μαρτίου στην Κρεμαστή

Το διοργανώνει ο ΔΟΝΑ Πεταλούδων

Τουρνουά ποδοσφαίρου σάλας διοργανώνει την Τρίτη 25 Μαρτίου στις 4.30 μ.μ. στο κλειστό γυμναστήριο της Κρεμαστής ο ΔΟΝΑ Πεταλούδων.

Εχει στόχο την άθληση των ομάδων που θα συμμετάσχουν και τη γνωριμία μεταξύ των παικτών τους.

Λόγω της σημασίας του είναι επιβεβλημένο να διεξάγεται κάτω από ορισμένους σταθερούς και διαρκείς κανόνες, ώστε η διεξαγωγή του να είναι όσο το δυνατό πιο ωφέλιμη.

Η κλήρωση των παιχνιδιών θα γίνει πριν την έναρξη των αγώνων.

Το τουρνουά διεξάγεται σ' ένα όμιλο. Οι ομάδες θα αγωνιστούν μεταξύ τους σε «ζευγάρια» και ανάλογα των αποτελεσμάτων που θα φέρουν θα καταρτιστεί η βαθμολογία. Σε περίπτωση ισοβαθμίας προηγείται η ομάδα που έχει πετύχει τα περισσότερα γκολ και έχει δεχθεί τα λιγότερα. Εάν και πάλι προκύψει ισοπαλία θα εκτελεστούν από τρία πέναλτι. Μετά τον καταρτισμό της βαθμολογίας, οι δύο τελευταίοι θα αγωνιστούν μεταξύ τους για τις δύο τελευταίες θέσεις ενώ οι τέσσερις πρώτες ομάδες θα αγωνιστούν σε «ζευγάρια», ο 1ος με τον 4ο και 3ος με τον 2ο, οι νικητές των «ζευγαριών» αυτών θα αγωνιστούν στο μεγάλο τελικό και οι ηττημένοι στον μικρό τελικό.

• Η διάρκεια του αγώνα θα είναι 25 λεπτά (12,5 λεπτά το ημίχρονο με 5 λεπτά ανάπαυλα).

•• Επιτρέπεται να γίνουν απεριόριστες αλλαγές (αρκεί να έχουν δηλωθεί οι παίκτες).

••• Τα σωματεία πρέπει να προσκομίσουν πριν την έναρξη των αγώνων το δελτίο αθλητικής ιδιότητας και υγείας, μαζί με την κατάσταση υγείας ή αν τυχόν τα σωματεία δνε διαθέτουν τα παραπάνω στοιχεία, να προσκομίσουν πιστοποιητικό γέννησης με φωτογραφία και ιατρική βεβαίωση ή ενιαία κατάσταση θεωρημένη από γιατρό. (Υποχρεωτικό).

• Για ό,τι δεν προβλέπεται στην παρούσα προκήρυξη θα αποφασίζει η επιτροπή ποδοσφαίρου.

•• Το φύλλο αγώνος συντάσσεται από το διιατητή πριν τη διεξαγωγή του αγώνα.

••• Στους τρεις πρώτους θα απονεμηθούν έπαθλα και έπαινοι.

ΜΙΚΤΗ ΠΑΙΔΩΝ

Η καλή εμφάνιση δεν απέτρεψε την ήττα

Με ήττα αποχαιρέτησαν το πρωτάθλημα των Ενώσεων της χώρας οι παίκτες της Μικτής ομάδας Παίδων της Ένωσης Ποδοσφαιρικών Σωματείων Δωδεκανήσου. Παίζοντας στο γήπεδο του Κορυδαλλού με το αντίστοιχο συγκρότημα του Πειραιά έχασαν με 1 - 0 κάνοντας όμως πάρα πολύ καλή εμφάνιση και ουσιαστικά «κλέβοντας» τις εντυπώσεις στο μεγαλύτερο διάστημα.

Το γκολ που έκρινε την αναμέτρηση πέτυχε ο Αθανασόπουλος στο 64' με διαγώνιο σουτ μέσα από την περιοχή, ενώ στο 61' ο Ιντζόγλου αστόχησε από τα έντεκα βήματα (άουτ).

Καλή ήταν η διαιτησία του Πειραιώτη κ. Ποτόγλου (Σπάθας, Παπανδριόπουλος)

Οι συνθέσεις των ομάδων:

ΕΠΣΠ: Σιδεράκης, Δάρος, Τσολάκος (61' Αθανασόπουλος), Λαζάκης, Παναγόπουλος (70' Λακατάς), Γεροπαναγιώτης, Μιχαήλ, Σκάρος, Συγγεράνκης, Πλάκας (53' Ιντζόγλου), Μόσχος

ΕΠΣΔ: Καραγιάννης, Χρ. Χατζηφούντας (73' Μ.Χατζηφούντας), Καρπαθάκης, Ζαμάγιας, Λαμπριανός, Γκάϊδας, Τσοπανάκης (62' Κασταμούλας), Γαϊτάνος, Πάττας, Καππάκας (68' Στρατής), Πιζήμολας.

ΜΙΚΤΗ ΝΕΩΝ

Αποχαιρετισμός με ήττα!

Μετά από ένα μέτριο παιχνίδι που δεν ικανοποίησε τον λιγοστό κόσμο που βρέθηκε στο γήπεδο για να το παρακολουθήσει, η Μικτή ομάδα Νέων της ΕΠΣΔ έχασε από το αντίστοιχο συγκρότημα του Πειραιά με 1 - 0 στο γήπεδο του Κορυδαλλού σε αγώνα που έγινε στα πλαίσια της τελευταίας αγωνιστικής της πρώτης φάσης του πρωταθλήματος.

Το μοναδικό γκολ πέτυχε στο 78' ο Γιαννόπουλος με σουτ μέσα από τη μεγάλη περιοχή.

Καλή ήταν η διαιτησία του κ.Σπάθα (Ποτόγλου, Παπανδριόπουλος) από τον Πειραιά.

Οι συνθέσεις των ομάδων:

ΕΠΣΠ: Σαπουνάς, Κωνσταντινίδης, Βασιλόπουλος, Λαμπρούσης, Ι.Σιδηρόπουλος (65' Μενδρινός), Κωτάκης, Μιχαλόγλου (55' Γιαννόπουλος), Σιδηρόπουλος, Καμπουράκης, Παγώνης (88' Χέλμης), Ηλιόπουλος

ΕΠΣΔ: Κεφάλας, Χωρίτης, Νικολός, Μαριάς (80' Κατσαρός), Αγγελόπουλος (60' Μαχαιρίδης), Φρατζής, Διακίδης, Αθανασίου, Τριπολίτης, Κοσμάς, Πατρός

SOCCER TIME

Προκρίθηκε στον τελικό η ομάδα της SELESAO

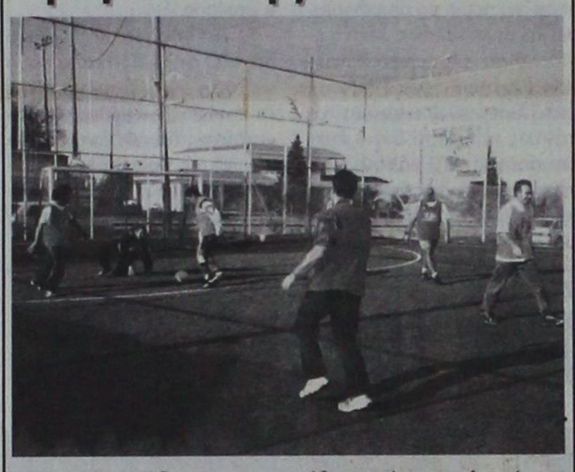

Η ομάδα της SELESAO είναι η πρώτη που πήρε το εισιτήριο της πρόκρισης για τον τελικό του τουρνουά ανεξαρτήτων ομάδων 5Χ5 με την επωνυμία SOCCER TIME που φιλοξενείται στις εγκαταστάσεις του Κέντρου Μίνι Ποδοσφαίρου Ρόδου «Βιτζηλαίος». Στον προχθεσινοβραδινό ημιτελικό επικράτησαν των Lions με 9 - 7. Οι παίκτες που χρησιμοποιήθηκαν ήταν οι Διακάκης, Σάββενας, Μαχλής, Τριανταφύλλου, Σαλαμαστράκης, Ζαχαρίας, Αλαχούζος και Χιάμπολης. Τη φανέλα των ηττημένων φόρεσαν οι Ματακάκης, Β.Σταματίου, Α.Σταματίου, Κοσμάς, Παναγιωτίδης, Χατζηκαλημέρης, Κώστας και Σεβδαλής.

Ο δεύτερος ημιτελικός θα γίνει σήμερα στις 8μ.μ και θα είναι μεταξύ του ΔΟΝΑ Ρόδου και των XXX.

Για τον αθλητικό τουρισμό της Ρόδου

«Ανοιχτή πρόσκληση» ο 1ος Διαγόρειος δρόμος



«Ανοικτή πρόσκληση» για τον αθλητικό τουρισμό θεωρούν στο Διαγόρα τον 1ο διεθνή Διαγόρειο δρόμο «Ειρήνης και Φιλίας» 10.000 μ. που συνδιοργανώνουν το Σάββατο, εκτός από τον «κυανέρυθρο» σύλλογο, η Νομαρχία Δωδεκανήσου, ο ΝΑΟΔ, η Δήμος Ροδίων και ο ΔΟΝΑ, με τη συνεργασία του ΣΕΓΑΣ και τη συμπαράσταση του Γραφείου Φυσικής Αγωγής Δωδεκανήσου.

Σχετικά είναι τα μηνύματα του προέδρου του ΠΑΟ Διαγόρα Βασίλη Μητσοστέργιου και του έφορου στίβου του συλλόγου Παντελή Νίνη:

ΒΑΣΙΛΗΣ ΜΗΤΣΟΣΤΕΡΓΙΟΣ:

«Το διοικητικό δυμβούλιο του Διαγόρα αγκάλιασε και στήριξε αυτή την πρωτοβουλία - εισήγηση του μέλους του δ.σ. και εφόρου τμήματος στίβου κ. Παντελή Νινή, με την ευχή και την ελπίδα ο Διαγόρειος δρόμος να γίνει σύντομα θεσμός, πρότυπο διοργάνωσης και φιλοξενίας και η Ρόδος το ετήσιο σημείο συνάντησης της αθλούμενης νεολαίας του κόσμου.

Εκ μέρους του Διαγόρα ευχαριστώ τη Νομαρχιακή Αυτοδιοίκηση Δωδεκανήσου (ΝΑΟΔ) και τον Δήμο Ροδίων (ΔΟΝΑ), για την αγάπη και τη φροντίδα με την οποία στήριξαν τη διοργάνωση, καθώς επίσης και το Γραφείο Φυσικής Αγωγής για τη συμπαράσταση στη διοργάνωση του δρόμου των Διαγοριδών.

Η καλοστημένη και φιλόδοξη αυτή διοργάνωση δύναται να αποτελέσει, με τη στήριξη όλων μας, μία επί πλέον «Ανοικτή πρόσκληση» για τον αθλητικό τουρισμό στο νησί μας. Γι' αυτό η επιτυχία του Διαγόρειου δρόμου είναι υπόθεση όλων των Ροδίων».

ΠΑΝΤΕΛΗΣ ΝΙΝΗΣ:

«Παραδίδουμε σήμερα στη νεολαία τον διεθνή Διαγόρειο δρόμο Ειρήνης και Φιλίας, μία διαδρομή υγείας, άμιλλας και εθελοντισμού, που σχεδιάσαμε με ευθύνη, πείρα και μεράκι πάνω στο ανάγλυφο της πόλης του Ηλιου, τη Ρόδο, εν μέσω πανσπερμίας χρωμάτων και αρωμάτων, έχοντας φόντο το Αιγαίο τον θαλάσσιο διάδρομο του αθλητισμού, του πολιτισμού και των τεχνών και καλούμε τους αθλητές του κόσμου σε έναν ετήσιο «χορό» μήκους 10.000 μ., να στηρίξουμε μαζί μέσα από τις αξίες του Ολυμπισμού μια παντοτινή «εκεχειρία των λαών».

Η λαχειαγορά του Ακουσιλάου

Ο λαχνός με τον αριθμό 234 είναι ο τυχερός της Λαχειαγοράς που διοργάνωσε ο Ακουσίλαος Φανών. Ο κάτοχος του κερδίζει το έπαθλο που είναι ένα DVD.

Ενα παιχνίδι σήμερα για την Β΄ Κατηγορία

Ενα εξ αναβολής παιχνίδι έχει προγραμματιστεί σήμερα για τη Β΄ Κατηγορία. Στο γήπεδο των Αγίων Αποστόλων η Ασπίδα Απολακκιάς θα υποδεχθεί τον Πολυβώτη, χωρίς ωστόσο, μέχρι την ώρα που έκλεισε η εφημερίδα να έχει ξεκαθαρίσει αν καταφέρει να ταξιδέψει η ομάδα της Νισύρου, λόγω της αλλαγής των δρομολογίων.

Το παιχνίδι θ' αρχίσει στις 15.30, με παρατηρητή τον κ. Σαββίδη.

Αναβλήθηκαν οι αγώνες της Αθήνας

Με απόφαση της Επιτροπής Μικτών Ομάδων Ενώσεων, αναβλήθηκαν οι προγραμματισμένοι για σήμερα αγώνες Μικτών Ομάδων Νέων και Παίδων ΕΠΣ Αθήνας-ΕΠΣ Σάμου, λόγω μη εξεύρεσης μεταφορικού μέσου για τη μετακίνηση των ομάδων της ΕΠΣ Σάμου στην Αθήνα. Με την ίδια απόφαση η Επιτροπή ορίζει ότι οι δύο αγώνες θα διεξαχθούν την Τετάρτη 26.03.2003 στο γήπεδο Βριλησσίων.



Ομαδικά πυρά δέχεται η Πειθαρχική Επιτροπή της ΕΠΟ, με τον περίεργο τρόπο που λειτουργεί τον τελευταίο καιρό. Εκτός από τους 12 εκπροσώπους των ΠΑΕ που ζητούν την αντικατάσταση των μελών της, ο πρόεδρος της Ελληνικής Ποδοσφαιρικής Ομοσπονδίας Βασίλης Γκαγκάτσης τους κάλεσε σε απολογία για αδικαιολόγητη καθυστέρηση στην έκδοση της απόφασης τιμωρίας του ΠΑΟΚ, με δύο αγωνιστικές.

Παρ' όλο που τα επεισόδια με τον Ολυμπιακό είχαν γίνει στις 26 Φεβρουαρίου η απόφαση εκδόθηκε τη Δευτέρα που μας πέρασε, δίνοντας έτσι τη δυνατότητα να παίξει με την ΑΕΚ, το Σάββατο, στην Τούμπα και να εκτίσει τις δύο αγωνιστικές στη συνέχεια. Κάποιοι είπαν ότι μεσολάβησε δάκτυλος εκ των άνωθεν, ωστόσο ό,τι και να έχει συμβεί η πειθαρχική είναι για γέλια. Οταν δεν εφαρμόζει τους διεθνείς κανονισμούς για χρήση βίντεο, όταν καθυστερεί να εκδόσει τις αποφάσεις της, όταν βγαίνει και λέει ότι δεν είδε τους Καρεμπέ και Ολιζαντέμπε να κτυπάνε τους αντιπάλους τους, ε, τότε κάτι «σάπιο υπάρχει στο βασίλειο της Δανιμαρκίας».

Γύρω στις εννιά χθες το βράδυ, επέστρεψα οι «ναυαγοί» από την Κω, ύστερα από παραμονή πέντε ημερών εκεί, αποκλεισμένοι. Δεν θα κάνουμε λόγο για την ταλαιπωρία τους αλλά θα εξάρουμε την ευαισθησία του προέδρου της ΕΠΣΔ, ο οποίος έδειξε την ανθρωπιά του για μία ακόμη φορά και φρόντισε να ενισχύσει οικονομικά τόσο τον Ευαγόρα όσο και τη Ρόδο, αφού τα έξοδα, όλο αυτό το διάστημα ήταν υπέρογκα!

Οι αναβολές παιχνιδιών συνεχίζονται, λόγω της κακοκαιρίας και η κατάσταση στη Β΄ και τη Γ΄ Κατηγορία, θα κάνει πολύ καιρό να ομαλοποιηθεί. Τα έχουμε αυτά σαν περιοχή και λύση δεν υπάρχει. Ζήτω λοιπόν ο κακός μας ο καιρός.

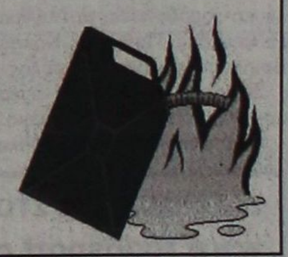

Την Κυριακή στις 10 το πρωί

Στη μνήμη του Φερεντίνου η κωπηλατική ημερίδα του ΝΟΡ

Στη μνήμη του αθλητού του Λευτέρη Φερεντίνου, που σαν νησολευτής χάθηκε άδικα σε πτώση ελικοπτέρου του ΕΚΑΒ, ο Ναυτικός Ομιλος Ρόδου θα διοργανώσει την Κυριακή στις 10 π.μ. στις εγκαταστάσεις του ημερίδα κωπηλασίας.

Οι συμμετοχές, είναι οι εξής:

• **Σκιφ παίδων (σειρά 1):**
Τσολερίδης Θεοχάρης - Ταβουκτσόγλου Νικόλαος

• **Σκιφ παίδων (σειρά 2):**
Λεριάς Αλέξανδρος - Πολεμικός Παναγιώτης

• **Σκιφ εφήβων:**
Πανόγλου Μιχάλης - Καραβέλλας Διονύσης

• **Σκιφ ανδρών:**
Αλβανός Σωτήρης - Ισμιρίδης Κωνσταντίνος

• **Σκιφ γυναικών:**
Ζήφια Τίνα - Βρατσάλη Ανθούλα



• **Διπλό σκιφ παίδων:**
Διακονικόλας Αντώνης, Ταβουκτσόγλου Νικόλαος
Πολεμικός Παναγιώτης, Λεριάς Αλέξανδρος

• **Τετραπλό σκιφ (μικτά):**
Αλβανός, Τσολερίδης, Καραβέλλας, Βρατσάλη
Ισμιρίδης, Λεριάς, Πανόγλου, Ζήφια.

ΑΝΑΚΟΙΝΩΣΗ

Το Αθλητικό Τμήμα του Δήμου Νότιας Ρόδου σας προσκαλεί

στην **πεζοπορία** που διοργανώνει

την Κυριακή 23 Μαρτίου 2003 στις 11.30.

Η διαδρομή είναι 5 χλμ με αφετηρία τη διασταύρωση της Μονής Σκιαδίου στον επαρχιακό δρόμο Κατταβιάς - Απολακκιάς και τερματισμό στη Μονή Σκιαδίου.

Στην αφετηρία μπορείτε να φτάσετε:

α) Με λεωφορεία που θα ξεκινήσουν από το Γεννάδι στις 10.30, Ασκληπιείο 10.40, Λαχανιά 10.55, Κατταβιά 11.05, Μεσαναγρός 11.15.

Από Γεννάδι για Βάτι στις 10.40, Προφύλιας 10.55, Ιστριο 11.00, Αρνίθα 11.10, Απολακκιά 11.15.

β) Με δικά σας οχήματα.

ΧΛ-21/3

AMCOR
ΚΑΤΑΣΚΕΥΑΖΟΝΤΑΙ & ΕΙΣΑΓΟΝΤΑΙ ΣΥΝΑΡΜΟΛΟΓΗΜΕΝΑ ΑΠΟ ΤΟ ΙΣΡΑΗΛ
No 1


ΠΡΟΔΙΑΓΡΑΦΕΣ ΕΟΚ CE ΜΑΣΚ
Η AMCOR-ΙΣΡΑΗΛ Η ΜΕΓΑΛΥΤΕΡΗ ΒΙΟΜΗΧΑΝΙΑ ΗΛΙΑΚΩΝ ΣΥΣΤΗΜΑΤΩΝ ΣΤΟΝ ΚΟΣΜΟ,ΣΑΣ ΠΡΟΣΦΕΡΕΙ ΤΟΝ ΚΑΛΥΤΕΡΟ ΗΛΙΑΚΟ ΘΕΡΜΟΣΙΦΩΝΑ ΤΟΥ ΚΟΣΜΟΥ ΜΕ ΜΟΝΑΔΙΚΑ ΣΗΜΕΙΑ ΥΠΕΡΟΧΗΣ ΠΟΥ ΚΑΝΕΝΑΣ ΑΛΛΟΣ ΔΕΝ ΕΧΕΙ.ΠΡΩΤΗ Η AMCOR,ΠΡΙΝ 40 ΧΡΟΝΙΑ ΠΑΡΟΥΣΙΑΣΕ ΤΗΝ ΕΠΑΝΑΣΤΑΤΙΚΗ ΤΗΣ ΤΕΧΝΟΛΟΓΙΑ ΣΤΟΥΣ ΗΛΙΑΚΟΥΣ ΘΕΡΜ/ΝΕΣ. ΠΟΛΛΟΙ ΑΠΟ ΤΟΤΕ ΠΡΟΣΠΑΘΗΣΑΝ ΝΑ ΤΗΝ ΜΙΜΗΘΟΥΝ .ΤΑ ΑΠΟΤΕΛΕΣΜΑΤΑ ΤΟΥΣ ΕΙΝΑΙ ΓΝΩΣΤΑ.ΚΑΝΕΝΑΣ ΔΕΝ ΜΠΟΡΕΣΕ ΝΑ ΤΗ ΘΑΣΕΙ.ΣΗΜΕΡΑ Η AMCOR ΣΥΝΕΧΙΖΟΝΤΑΣ ΤΗΝ ΕΡΕΥΝΑ ΣΤΟΝ ΤΟΜΕΑ ΤΗΣ ΗΛΙΑΚΗΣ ΕΝΕΡΓΕΙΑΣ ΒΡΙΣΚΕΤΑΙ ΚΑΙ ΘΑ ΒΡΙΣΚΕΤΑΙ ΜΠΡΟΣΤΑΓΑΤΙ ΕΙΝΑΙ Η No 1 ΣΤΟΝ ΚΟΣΜΟ.
ΕΙΝΑΙ Η AMCOR
X3810-30/3

ΠΡΟΟΔΟΣ ΠΟΡ

Κρύο...όπως λέμε Πατήσια!

Ο Κολοσσός την Κυριακή θα πρέπει να αντιμετωπίσει και τις πολικές συνθήκες που επικρατούν στο κλειστό γυμναστήριο του Σπόρτιγκ...Χωρίς Γκογκίδη και χθες η προετοιμασία!



Τον Χρήστο Γκογκίδη δεν είχε και χθες στη διάθεση του ο Βασίλης Φραγκιάς

Με μοναδικό απόντα τον Χρήστο Γκογκίδη συνεχίστηκε και χθες η προετοιμασία του Κολοσσού ενόψει του αγώνα της ερχόμενης Κυριακής κόντρα στον Σπόρτιγκ. Ο 25χρονος αθλητής τις προηγούμενες μέρες έμεινε αποκλεισμένος στην Κάλυμνο και επρόκειτο να ταξιδέψει χθες το βράδυ από το νησί των «σφουγγαράδων» για τη Ρόδο. Έτσι εκτός συγκλονιστικού απρόοπτου από σήμερα θα τεθεί και πάλι στη διάθεση του Βασίλη Φραγκιά.

Στο μεταξύ η χθεσινή προπόνηση πραγματοποιήθηκε χωρίς ιδιαίτερα προβλήματα αφού όλοι έδωσαν κανονικά το «παρών» στο «Βενετόκλειο». Στις τάξεις των Ροδιτών επικρατεί απόλυτη ικανοποίηση από την τελευταία εμφάνιση και κατά συνέπεια τη νίκη με αντίπαλο το Αιγάλεω, με το οποίο ο Κολοσσός εξέτισε τη δεύτερη αγωνιστική της εξορίας του στο κλειστό γυμναστήριο της Κω..

Πλέον στο «θαλασσί στρατόπεδο» έχουν ξεκινήσει την αποκρυπτογράφηση του Σπόρτιγκ...που είναι και ο επόμενος αντίπαλος.

Ένα παιχνίδι σαφώς αρκετά δύσκολο για τους παίκτες του Βασίλη Φραγκιά που θα κληθούν να αντιμετωπίσουν, το πολικό κρύο που επικρατεί στα Πατήσια αλλά και τον Σπόρτιγκ που παλεύει για την παραμονή του στη Β' Εθνική και βρίσκεται σε εξαιρετικά δύσκολη θέση.

Μετά τα άτυχα αποτελέσματα οι Αθηναίοι αν και υποβιβάστηκαν πέρσι από την Α2, αποτελούν μία ομάδα που παλεύει σχεδόν όλα τα παιχνίδια. Άλλωστε είναι χαρακτηριστικό ότι κατά τη διάρκεια του πρώτου γύρου, οι Πατησιώτες έχαναν στο τέλος απ' όλους τους πρωτοπόρους κάτι που αποδεικνύει περίτρανα ότι πουλάνε δύσκολα το τομάρι τους.

Τις επόμενες μέρες οι «θαλασσί» θα παρακολουθήσουν σε βίντεο κασέτα από τον αγώνα του πρώτου γύρου στον οποίο ο Κολοσσός κατάφερε να κερδίσει δύσκολα τους προσεχείς αντιπάλους του με 90-78!

Συνεχίζει την προετοιμασία του...

Ο Γ.Α.Σ. Ιάλυσος ετοιμάζεται για το ματς με τον Γ.Σ. Χαλκίδας...

Αρκετά δύσκολο έργο θα έχει την ερχόμενη Κυριακή στην Χαλκίδα ο Γ.Α.Σ. Ιάλυσος. Η ομάδα του Γιώργου Χατζηκαλημέρη θα επιδιώξει να πάρει το πολύτιμο ροz φύλλο αγώνα προκειμένου να εξασφαλίσει νωρίτερα την παραμονή της στη Γ' Εθνική.

Η προετοιμασία του Γ.Α.Σ. συνεχίστηκε και χθες χωρίς ιδιαίτερα προβλήματα και όλοι πλέον βλέπουν το ματς της 20ης αγωνιστικής ως τη μεγάλη ευκαιρία ώστε να απαλλαγούν από κάθε περιπέτεια μέχρι το τέλος του πρωταθλήματος.

Φυσικά αν οι «ερυθροκίτρινοι» δεν καταφέρουν να πάρουν τη νίκη, δε θα καθεί ο κόσμος, αφού υπάρχουν αρκετά περιθώρια προκειμένου να καλυφθεί το χαμένο έδαφος. Το ευχάριστο για τον τεχνικό του Γ.Α.Σ. είναι ότι έχει όλους τους παίκτες στη διάθεση του, ενώ και ο Λευτέρης Τσαουσίδης βρίσκεται σε καλύτερη κατάσταση μετά το σοβαρό τραυματισμό του που τον άφησε μακριά από τις επίσημες αγωνιστικές υποχρεώσεις για δύο περίπου μήνες...



Δύσκολο έργο θα έχει ο Γ.Α.Σ. Ιάλυσος την ερχόμενη Κυριακή στην Χαλκίδα...

Φιλική δοκιμασία με Ιβίσκο...

Δύσκολα θα παίξει με Ερμή Σχηματαρίου ο Μιχάλης Φωτεινός...Επέστρεψε από την Αθήνα ο Φάνης Ματιάτος!



Τον Α.Σ.Κ. Ιβίσκος θα αντιμετωπίσουν σήμερα σε φιλικό παιχνίδι οι παίκτες του Π.Α.Ο. Διαγόρα

Την ευκαιρία να επανέλθουν σε αγωνιστικούς ρυθμούς έστω και σε ανεπίσημο επίπεδο θα έχουν σήμερα οι παίκτες του Π.Α.Ο. Διαγόρας καθώς θα αντιμετωπίσουν σε φιλικό παιχνίδι τον Α.Σ.Κ. Ιβίσκος. Στο πλαίσιο της καλύτερης δυνατής προετοιμασίας, ο Σάκης Καλαμπόκας θα έχει την ευκαιρία να πειραματιστεί πάνω σε διάφορα σχήματα λίγες μέρες πριν από την αναμέτρηση κόντρα στον Ερμή Σχηματαρίου.

Στο παιχνίδι πάντως αυτό δεν θα παίξει ο Μιχάλης Φωτεινός ο οποίος συνεχίζει να ταλαιπωρείται με πρόβλημα τραυματισμού στο χέρι του. Ο 26χρονος αθλητής δεν αγωνίστηκε στο τελευταίο παιχνίδι με την πρωτοπόρο Προοδευτική ενώ η συμμετοχή του στο Κυριακάτικο ματς με τον Ερμή εξακολουθεί να παραμένει αμφίβολη, κι αυτό γιατί ο γιατρός που τον εξέτασε του είπε να μείνει μακριά απ' τους αγωνιστικούς χώρους για δέκα περίπου μέρες..

Το ευχάριστο πάντως για τον έμπειρο τεχνικό είναι ότι θα έχει και πάλι στη διάθεση του, τον Φάνη Ματιάτο που χθες το απόγευμα θα επέστρεφε από την Αθήνα(είχε παραμείνει μετά τον αγώνα στον Κορυδαλλό)...Στόχος των «κυανέρυθρων» μέχρι το τέλος του πρωταθλήματος είναι μία αξιόλογη πορεία που να συνοδευτεί με όσο το δυνατόν περισσότερα ροz φύλλα, αρχής γενομένης απ' αυτό με αντίπαλο τον Ερμή Σχηματαρίου.

Ένα παιχνίδι ιδιαίτερα δύσκολο αν αναλογιστεί κανείς, ότι οι Βοιωτοί κάνουν αγώνα δρόμου προκειμένου να προλάβουν το τρένο της παραμονής. Φυσικά ο Π.Α.Ο. Διαγόρας οφείλει να παλέψει για τους δύο βαθμούς και κατά συνέπεια να ικανοποιήσει τους φιλάθλους που θα παραβρεθούν το μεσημέρι της Κυριακής στην «τέντα».

Άλλωστε στόχος της ροδίτικης ομάδας είναι να δοθεί χρόνος συμμετοχής στους νεαρούς παίκτες που πιθανότατα θα παραμείνουν και τη νέα χρονιά στο σωματείο... Μέχρι στιγμής οι έφηβοι έχουν αφήσει καλές εντυπώσεις και σταδιακά δείχνουν ότι προσαρμόζονται με τα δεδομένα των «κυανέρυθρων».

Επανήλθε στην κορυφή...

Η Α.Ε. Δικαίου επικράτησε χωρίς να δυσκολευτεί του Ιπποκράτη με 69-55 έχοντας κορυφαίο τον Τρύπα...

Την ανωτερότητά της επιβεβαίωσε σε ακόμα ένα παιχνίδι η Α.Ε. Δικαίου όπου επικράτησε στο πλαίσιο της 7ης αγωνιστικής του Ιπποκράτη Κω με 69-55. Η ομάδα του Δημήτρη Τζομάκα, έδειξε από το ξεκίνημα αποφασισμένη για τη νίκη και «καθάρισε» εύκολα, αγωνιζόμενη μάλιστα με όλους τους παίκτες που είχε στη σύνθεση της. Απ' τους νικητές ξεχώρισαν οι Τρύπας και Ρούφας που πέτυχαν 45 απ' τους 69 πόντους της Α.Ε.Δ. ενώ από τον Ιπποκράτη ξεχώρισαν οι Ζελίδης και Παρβαντώνης.

Τα δεκάλεπτα ήταν: 16-6, 31-17 (ημ.), 54-33, 69-55

Διαιτητές: Κρανιάς-Ζαμάγιας

Α.Ε. ΔΙΚΑΙΟΥ (Τζομάκας): Τρύπας 26, Τριτσάρης 2, Νικηταράς 2, Γεωργαδάκης 6, Μαύρος 4, Ρούφας 19, Χατζηδαυίδ 1, Χατζηγιακουμής 6, Κουτσουμπάρης 3, Γιαννούρης , Χατζηνικολάου,

ΙΠΠΟΚΡΑΤΗΣ ΚΩ (Κανενόπουλος): Παρβαντώνης 20, Σκούφης 9, Ζελίδης 16, Λίτσιος 2, Παντελής 6, Δρόσος , Χατζηαντωνίου, Μπότσαρης, Λιοδάκης,

7η ΑΓΩΝΙΣΤΙΚΗ

Ηρακλής 2000- Ε.Α. Καλύμνου.....20-0(α.α.)
Α.Ε. Δικαίου- Ιπποκράτης Κω.....69-55
Ρεπό είχε ο Αίολος Κεφάλου

Η ΒΑΘΜΟΛΟΓΙΑ

1.Α.Ε. Δικαίου	12	6-0	454-331(+123)
2.Ηρακλής 2000	11	5-1	386-320(+66)
3.Ιπποκράτης Κω	8	2-4	375-344(+31)
4.Ε.Α. Καλύμνου	5	1-4	229-284(-55)
5.Αίολος Κεφάλου	4	0-5	169-334(-165)

*Ο Ιπποκράτης Κω και η Ε.Α. Καλύμνου έχουν από ένα παιχνίδι λιγότερο

*Ο Αίολος Κεφάλου και η Ε.Α. Καλύμνου έχουν από ένα μπδενισμό

*Ο Ηρακλής 2000 και ο Ιπποκράτης Κω έχουν παίξει και για τον δεύτερο γύρο

*Ο Ηρακλής 2000 και ο Αίολος Κεφάλου έχουν εκτίσει τα ρεπό τους

Η ΕΠΟΜΕΝΗ ΑΓΩΝΙΣΤΙΚΗ

Ιπποκράτης Κω- Ηρακλής 2000.....64-67
Αίολος Κεφάλου- Α.Ε. Δικαίου.....(αύριο 14:30)
•Ρεπό έχει η ΕΑ Καλύμνου

Η πιο μεγάλη ώρα...είναι τώρα!

Ολοκληρώνεται η κανονική διάρκεια της πρώτης κατηγορίας με το παιχνίδι Ε.Α. Καλύμνου- Άγιος Νικόλαος Παστίδας να κλέβει την παράσταση! Κρίνεται ο πρωταθλητής στη Β' Ανδρών.... Σούπερ πρόγραμμα με 18 παιχνίδια το τριήμερο 21-23 Μαρτίου... Δράση σε γυναικείο, εφηβικό και παιδικό



Τον ουραγό Δ.Α.Ν.Σ. Δωριείς θα αντιμετωπίσει αύριο ο Α.Σ.Κ. Ιβίσκος. Στη φωτό φάση από το παιχνίδι του πρώτου γύρου

Πρόγραμμα-φωτιά εξέδωσε χθες η Τ.Ε. Ε.Ο.Κ. Δωδεκανήσου για το τριήμερο 21-23 Μαρτίου...Κι αυτό γιατί περιλαμβάνονται 18 παιχνίδια εκ των οποίων αρκετά παρουσιάζουν μεγάλο ενδιαφέρον! Και μόνο το γεγονός ότι θα διεξαχθεί η τελευταία αγωνιστική της πρώτης κατηγορίας αλλά και το μεγάλο ντέρμπι της δεύτερης στο οποίο θα κριθεί και ο τίτλος του πρωταθλητή, είναι κάτι που μιλάει από μόνο του...Εκτός απ' αυτά υπάρχουν αναμετρήσεις για το γυναικείο , το εφηβικό και το παιδικό πρωτάθλημα ενώ την ερχόμενη εβδομάδα θα διεξαχθούν επίσης τέσσερα παιχνίδια για τα τμήματα υποδομών...

Σίγουρα με μία πρώτη ματιά οι συναντήσεις που αναμένεται να έχουν τεράστιο ενδιαφέρον είναι οι: Ε.Α. Καλύμνου-Άγιος Νικόλαος Παστίδας(άνδρες), Εύελπις Ψίνθου- Α.Ο. Παντηλιακός(άνδρες), Ηρακλής 2000-Α.Ε. Δικαίου (έφηβοι) και Α.Ε. Δικαίου-Ηρακλής 2000 (παίδες).

Η «ΜΑΧΗ» ΤΗΣ ΚΑΛΥΜΝΟΥ...

Η πιο μεγάλη ώρα είναι τώρα...Με δεδομένο ότι η Ε.Α. Καλύμνου θα πτηθεί στο αυριανό εξ' αναβολής παιχνίδι με τον Ιπποκράτη, θα τα «δώσει» όλα για τους δύο βαθμούς που θα σημάνουν την παραμονή της στο ματς κόντρα στον Άγιο Νικόλαο Παστίδας που έχει εξασφαλίσει την τρίτη θέση στον βαθμολογικό πίνακα...Από και πέρα αύριο ο Ηρακλής Λάρδου με νίκη κόντρα στον αδιάφορο Διγενή Κοσκινού θα περάσει στην τελική φάση, ενώ ουσιαστικά αδιάφορο είναι το κωακό ντέρμπι(;) μεταξύ της Α.Ε. Δικαίου και του πρωτοπόρου Ιπποκράτη Κω.

Τέλος εύκολο απόγευμα θα περάσει ο Α.Σ.Κ. Ιβίσκος με αντίπαλο τον Δ.Α.Ν.Σ. Δωριείς που θα περιμένει το Σάββατο στο ακουστικό για να μάθει το αποτέλεσμα της Καλύμνου...

ΤΟ ΠΡΟΓΡΑΜΜΑ ΤΗΣ 14ης ΑΓΩΝΙΣΤΙΚΗΣ

ΑΥΡΙΟ (21/03):

• Κ.Γ. Κω (17:00): Ιπποκράτης Κω- Ε.Α. Καλύμνου (εξ' αναβολής)

• Κ.Γ. Ιαλυσού (20:00): Διγενής Κοσκινού- Ηρακλής Λάρδου

• Ε.Κ.Γ. Ρόδου (20:00): Δ.Α.Ν.Σ. Δωριείς- Α.Σ.Κ. Ιβίσκος

ΣΑΒΒΑΤΟ (22/03):

• Κ.Γ. Καλύμνου (21:30): Ε.Α. Καλύμνου- Άγιος Νικόλαος Παστίδας

ΚΥΡΙΑΚΗ (23/03):

• Πυλί (17:00): Α.Ε. Δικαίου- Ιπποκράτης Κω

ΤΟ ΝΤΕΡΜΠΙ...ΤΩΝ ΝΤΕΡΜΠΙ!

Η άνοδος στην πρώτη κατηγορία περνάει το Σάββατο από το κλειστό γυμναστήριο της Κρεμαστής. Εκεί ο Εύελπις Ψίνθου θα φιλοξενήσει τον Α.Ο. Παντηλιακό και θέλει νίκη με +13, ώστε να καλύψει την εις βάρος του διαφορά των 12 πόντων(81-69) με την οποία ηττήθηκε στον πρώτο γύρο.

ΣΑΒΒΑΤΟ (22/03):

• Κ.Γ. Κρεμαστής (20:00): Εύελπις Ψίνθου- Α.Ο. Παντηλιακός

ΠΑ ΤΟ ΓΟΗΤΡΟ ΟΙ ΓΥΝΑΙΚΕΣ

Είναι γεγονός ότι ο Π.Α.Ο. Διαγόρας έχει κατακτήσει και μαθηματικά τον τίτλο του πρωταθλητή στις γυναίκες...Οπότε όλα τα παιχνίδια που απομένουν μέχρι το τέλος του πρωταθλήματος θα έχουν διαδικαστικό χαρακτήρα.

ΤΟ ΠΡΟΓΡΑΜΜΑ ΤΗΣ 5ης ΑΓΩΝΙΣΤΙΚΗΣ

ΑΥΡΙΟ (21/03):

• Κ.Γ. Διαγόρα (21:00): Π.Α.Ο. Διαγόρας- Γ.Α.Σ. Ιάλυσος

ΣΑΒΒΑΤΟ (22/03):

• Ε.Κ.Γ. Ρόδου (10:30): Α.Σ.Κ. Ιβίσκος- Ιπποκράτης Κω

ΤΗ ΔΕΥΤΕΡΑ ΤΟ ΕΝΔΙΑΦΕΡΟΝ ΣΤΟΥΣ ΕΦΗΒΟΥΣ

Χωρίς βαθμολογικό ενδιαφέρον είναι και τα δύο παιχνίδια που θα διεξαχθούν στον όμιλο Ρόδου καθώς όλα έχουν ξεκαθαρίσει σχετικά με τις ομάδες που πέρασαν στο φάιναλ-φορ(Α.Σ.Κ. Ιβίσκος και Κολοσσός) και αυτή που θα παίξει στα μπαράζ(Π.Α.Ο. Διαγόρας). Έτσι το ενδιαφέρον θα στραφεί τη Δευτέρα στην Καρδάμαινα, εκεί όπου ο Ηρακλής 2000 θέλει τη νίκη κόντρα στην αήττητη Α.Ε. Δικαίου για να τερματίσει στη δεύτερη θέση και να αφήσει πίσω του τον Ιπποκράτη. Στο άλλο παιχνίδι ο τελευταίος θα επιβληθεί του Αίολου Κεφάλου.

ΤΟ ΠΡΟΓΡΑΜΜΑ

ΣΑΒΒΑΤΟ (22/03):

• Λάρδος (12:30): Ηρακλής Λάρδου- Π.Α.Ο. Διαγόρας

• Κ.Γ. Κω (17:00): Ιπποκράτης Κω- Αίολος Κεφάλου

ΚΥΡΙΑΚΗ (23/03):

• Ε.Κ.Γ. Ρόδου (14:00): Ζέφυρος- Α.Σ.Κ. Ιβίσκος

ΔΕΥΤΕΡΑ (24/03):

• Καρδάμαινα (16:00): Ηρακλής 2000- Α.Ε. Δικαίου

ΠΑΝΔΑΙΣΙΑ ΣΤΟ ΠΑΙΔΙΚΟ...

Μετά από πάρα πολύ καιρό θα υπάρξει αγωνιστική δραστηριότητα και στους τρεις ομίλους...Για τον πρώτο σε εξ΄ αναβολής παιχνίδι ο Ηρακλής Λάρδου θα παίξει με τον Π.Α.Ο. Διαγόρα ενώ για την έναρξη αγωνιστική ο Ζέφυρος θα αντιμετωπίσει τον πανίσχυρο Κολοσσό. Για τον δεύτερο όμιλο στο πλαίσιο της έναρξης αγωνιστικής ο Α.Σ.Κ. Ιβίσκος θα υποδεχθεί τον Διγενή Κοσκινού και ο Δ.Α.Ν.Σ. Δωριείς τον Α.Ο. Σύμης ενώ ρεπό θα έχει ο Α.Ο. Παντηλιακός. Τέλος για τον τρίτο θα πραγματοποιηθούν τέσσερα ματς για ισάριθμες διαφορετικές αγωνιστικές...

ΑΥΡΙΟ (21/03):

• Κέφαλος (14:30): Αίολος Κεφάλου- Α.Ε. Δικαίου

ΣΑΒΒΑΤΟ (22/03):

• Ε.Κ.Γ. Ρόδου (12:30): Δ.Α.Ν.Σ. Δωριείς- Α.Ο. Σύμης

• Ε.Κ.Γ. Ρόδου (14:30): Α.Σ.Κ. Ιβίσκος- Διγενής Κοσκινού

• Ε.Κ.Γ. Ρόδου (18:00): Ζέφυρος- Κολοσσός Ρόδου

ΚΥΡΙΑΚΗ (23/03):

• Κ.Γ. Κω (10:00): Ιπποκράτης Κω- Ε.Α. Καλύμνου

• Λάρδος (15:00): Ηρακλής Λάρδου- Π.Α.Ο. Διαγόρας

ΤΡΙΤΗ (25/03):

• Καρδάμαινα (16:00): Ηρακλής 2000- Αίολος Κεφάλου

ΠΕΜΠΤΗ (27/03):

• Πυλί (17:00): Α.Ε. Δικαίου- Ηρακλής 2000

ΤΟΠΙΚΕΣ...ΚΟΡΑΣΙΔΕΣ

Με το παιχνίδι μεταξύ του Γ.Α.Σ. και του Ήλιου Ιαλυσού θα συνεχιστεί την ερχόμενη Τετάρτη το πρωτάθλημα των κορασίδων...

ΤΕΤΑΡΤΗ (26/03):

• Κ.Γ. Ιαλυσού (20:00): Γ.Α.Σ. Ιάλυσος- Ήλιος Ιαλυσού



Τα παιδιά που κλήθηκαν να πραγματοποιήσουν τις ασκήσεις επίδειξης στο πρώτο επιμορφωτικό σεμινάριο που διεξήχθη από τα μέλη του ΣΕΠΚ στη Ρόδο. Στη φωτό μαζί με τον έναν εκ των καλεσμένων Τάκη Κορωναίο...

Την Κυριακή στις 11π.μ. στο «κλειστό» του Βενετοκλείου

Εξετάσεις ζωνών διοργανώνει ο ΓΑΟ ΤΑΕ KWON DO Κολοσσός



Εξετάσεις έγχρωμων ζωνών, έως και μαύρη «τρία νταν», διοργανώνει για τους μαθητές της σχολής του, ο ΓΑΟ ΤΑΕ KWON DO Κολοσσός την Κυριακή στις 11π.μ. στο κλειστό γυμναστήριο του Βενετοκλείου.

Οι μαθητές του εκπαιδευτή Μιχάλη Καραβασίλη θα εξεταστούν από τον Κορεάτη μάστερ Κόι Ντουκ Κιού, τον οποίο προσκάλεσε στη Ρόδο ο τοπικός δύλλογος.

Στη φωτογραφία, ο Κορεάτης μάστερ μαζί με τον Μιχάλη Καραβασίλη και μαθητές της σχολής.

Αύριο θα καθοριστούν οι θέσεις των πλανοδίων μικροπωλητών στην πόλη

Καθορίζονται αύριο με απόφαση της δημαρχιακής επιτροπής οι θέσεις των μικροπωλητών που δραστηριοποιούνται στην πόλη της Ρόδου. Για τη χορήγηση των αδειών στους μικροπωλητές αξίζει να σημειωθεί ότι έχει δώσει τη συγκατάθεση του και ο Εμπορικός Σύλλογος με την προϋπόθεση ότι θα τηρηθούν αυστηρά οι διαδικασίες από τη δημοτική αρχή.

• Αναλυτικότερα στα Πλατανάκια προβλέπεται φέτος να καθοριστούν 18 θέσεις μικροπωλητών. Οι θέσεις των σφουγγαράδων θα είναι 12, για την πώληση ξερών καρπών θα δοθούν, πέντε θέσεις, για αναψυκτικά και παγωτά δύο, για παραδοσιακά προϊόντα ένα, για εκτύπωση φωτογραφιών σε κούπες προβλέπεται μια θέση.

Στη συνεδρίαση της δημαρχιακής θα τεθεί προς έγκριση και το αίτημα του συλλόγου μονίμων υπαλλήλων του Δήμου Ρόδου για την καταβολή του πριμ παραγωγικότητας για τη διετία 1990-1992.

Η ημερήσια διάταξη της συνεδρίασης έχει ως εξής:

1. Χορηγήσεις αδειών ίδρυσης και λειτουργίας καταστημάτων υγειονομικού ενδιαφέροντος.
2. Χορηγήσεις αδειών μουσικής.
3. Καθορισμός θέσεων μικροπωλητών.
4. Κανονισμός κοινοχρήστων χώρων Μεσαιωνικής Πόλης.
5. Αίτημα Συλλόγου Μονίμων Υπαλλήλων του Δήμου Ροδίων για καταβολή του πριμ παραγωγικότητας ετών 1990-1992.
6. Καταρτισμός όρων δημοπρασίας για την εκμίσθωση αιγιαλού και παραλίας προς εκμετάλλευση θαλασσίων μέσων αναψυχής.

Στη δίκη για τη 17 Νοέμβρη

Μάρτυρες αναγνωρίζουν τους δράστες των φόνων

ΣΚΛΗΡΑ ΕΡΩΤΗΜΑΤΑ ΣΤΟΝ ΚΟΥΦΟΝΤΙΝΑ

ΜΕ ΤΗΝ εξέταση μαρτύρων συνεχίζεται για 12η μέρα η δίκη των κατηγορουμένων για συμμετοχή στη17Ν. Απών κατά την έναρξη της δίκης ήταν ο Σάββας Ξηρός, λόγω των προβλημάτων υγείας που αντιμετωπίζει, όπως είπε στο δικαστήριο ο αδελφός του Βασίλης.

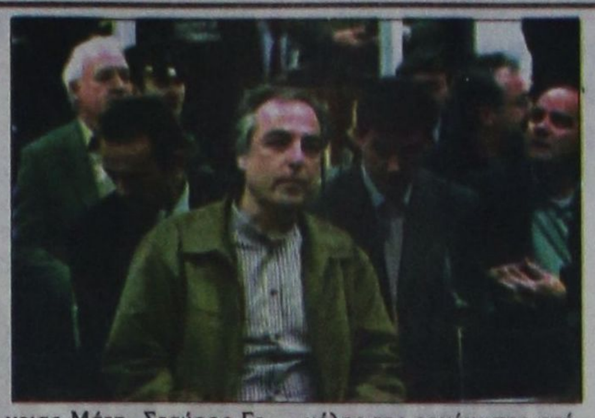

Δολοφονία αστυφύλακα Χ. Μάτη- Ληστεία Εθνικής Τράπεζας

Η διαδικασία ξεκίνησε με την εξέταση της Αγγελικής Δαβίλα, υπαλλήλου του υποκαταστήματος της Εθνικής Τράπεζας, όπου κατά τη διάρκεια ληστείας, στις 24 Δεκεμβρίου του 1984, δολοφονήθηκε ο αστυνομικός Χρήστος Μάτης. Η μάρτυρας αναφέρθηκε στο άτομο, που μπήκε στην τράπεζα και φορούσε στολή αστυνομικού και είχε «σχιστά κινέζικα μάτια». Απαντώντας σε ερώτηση του εισαγγελέα της έδρας, η κυρία Δαβίλα κοίταξε τους κατηγορουμένους και είπε πως από τα μάτια νομίζει ότι το άτομο αυτό είναι ο Δημήτρης Κουφοντίνας, αλλά δεν είναι βέβαιη.

Ο μάρτυρας Μιχάλης Χαβατζόγλου, ιδιοκτήτης παρακείμενου ζαχαροπλαστείου, υποστήριξε ότι πηγαίνοντας προς το κατάστημά του είχε δει μια γυναίκα να δίνει ένα κουτί με γλυκά στον μεταμφιεσμένο αστυνομικό, λίγο πριν μπει στην Τράπεζα. Ο μάρτυρας κατέθεσε ότι δε μπορεί να την περιγράψει, γιατί την είδε από πίσω. Είπε, ωστόσο, ότι ήταν αρκετά κοντύτερη από τον αστυνομικό. Ο συνήγορος της οικογένειας Μάτη, Σταύρος Γεωργίου, ρώτησε τον μάρτυρα αν ο εφέτης ανακριτής Λεωνίδας Ζερβομπεάκος του είχε επιδείξει φωτογραφία της Σωτηροπούλου και στην αρνητική απάντηση του κ. Χαβατζόγλου ο συνήγορος έκανε λόγο για «παραλείψεις». Η ερώτηση προκάλεσε τις διαμαρτυρίες των συνηγόρων υπεράσπισης της Σωτηροπούλου αλλά και της ίδιας, καθώς-όπως είπαν- δεν αντιμετωπίζει κατηγορία για την υπόθεση και επιπλέον, σύμφωνα με τη δικογραφία, φέρεται να ήταν μέλος της οργάνωσης από το 1986.

Δολοφονία Ν. Μομφεράτου Π. Ρουσέτη

Η ακροαματική διαδικασία συνεχίζεται με την καταθέσεις μαρτύρων για τη δολοφονία εκδότη Νίκου Μομφεράτου και του οδηγού του Παναγιώτη Ρουσέτη. Η Ερμιόνη Ρουσέτη υποστήριξε ότι ο σύζυγός της, της είχε πει πως ο εκδότης της «Απογευματινής» δεχόταν απειλές, ενώ βουβά τηλεφωνήματα, όπως ισχυρίστηκε, γίνονταν και στο σπίτι τους. Η κ. Ρουσέτη κατέθεσε πως το πρωινό της 21ης Φεβρουαρίου του 1985 - ημέρα δολοφονίας του εκδότη και του οδηγού του - μια άγνωστη γυναίκα είχε τηλεφωνήσει στο σπίτι της και είχε ρωτήσει τον 6χρονο τότε γιο του Ρουσέτη «αν ο μπαμπάς του είναι εκεί». Η μάρτυρας είπε, επίσης, ότι έμαθε από τους γιατρούς του νοσοκομείου, όπου για 11 μέρες νοσηλεύθηκε ο σύζυγός της, πως κάποιοι, ντυμένοι γιατροί, προσπάθησαν να τον «αποτελειώσουν». Η κυρία Ρουσέτη γύρισε το πρόσωπό της προς το Δημήτρη Κουφοντίνα και του φώναξε: «μετά από 18 χρόνια περίμενα αυτή τη στιγμή. Θα ήθελα να τους ρωτήσω γιατί τόσο μίσος στον άνδρα μου; Με αφήσαν με ένα παιδί 6 χρονών. Θέλω να με κοιτάξει στα μάτια ο κ. Κουφοντίνας, γιατί και εκείνος έχει ένα παιδί και θέλει να το έχει κοντά του. Το δικό μου, ομως, παιδί τον πατέρα του τον έχει στον τάφο. Ο άνδρας μου ήταν κεφάλαιο; Ηταν πολιτικό έγκλημα;»

Νωρίτερα, η σύζυγος του εκδότη, Ειρήνη Μομφεράτου, είχε καταθέσει ότι ο Νίκος Μομφεράτος λίγο μετά τη δολοφονία του Τζώρτζη Αθανασιάδη, της είχε πει ότι έμαθε πως ήταν σε λίστα στόχων. Ο δημοσιογράφος Κώστας Μπακατσέλος, αυτόπτης μάρτυρας στη διπλή δολοφονία, κατέθεσε ότι αναγνώρισε τον Χριστόδουλο Ξηρό, ως έναν από τους δύο που πυροβόλησαν. Ο μάρτυρας είπε, επίσης, πως το άτομο, που φώναξε μετά τη δολοφονία τα υπόλοιπα μέλη της ομάδας να μπουν στο αυτοκίνητο, ήταν ο Αλέξανδρος Γιωτόπουλος.

Ανθρωπιστική βοήθεια στο λαό του Αφγανιστάν από τις γυναίκες του ΠΑ.ΣΟ.Κ.

Η ΓΥΝΑΙΚΕΙΑ ευαισθησία απέναντι στην ανθρώπινη δυστυχία και τον πόνο, βρίσκει για άλλη μια φορά την έκφρασή της, στο πρόσωπο «Γυναικών του ΠΑ.ΣΟ.Κ.», οι οποίες αποφάσισαν να προβούν στη συγκέντρωση και στην αποστολή ανθρωπιστικής βοήθειας (είδη ρουχισμού - φάρμακα - γραφική ύλη - παιχνίδια) στο δοκιμαζόμενο λαό του Αφγανιστάν.

Απαραίτητη για το σκοπό αυτό η προσφορά των καταστηματαρχών της Ρόδου, με τους οποίους θα αρχίσουν να έρχονται σε επαφή ομάδες γυναικών, από το Σάββατο 22/3/2003.

Οποιαδήποτε άλλη προσφορά θα γίνεται δεκτή ύστερα από επικοινωνία στο τηλέφωνο 22410-28806, από Δευτέρα έως Παρασκευή, ώρες γραφείου.

Εσπασε και πάλι ο αγωγός του αποχετευτικού στο δρόμο του Μαντρακιού

ΕΣΠΑΣΕ και πάλι ο αγωγός του αποχετευτικού στη λεωφόρο Μανδρακίου, μπροστά στη Νομαρχία, με αποτέλεσμα να δημιουργηθούν προβλήματα. Συνεργεία της ΔΕΥΑΡ ανέλαβαν ν' αποκαταστήσουν τη ζημιά.



Εξάλλου, με βοθρολύματα γέμισε χθες η λαϊκή αγορά στην περιοχή του Αγίου Δημητρίου, ενώ αφόρητη ήταν και η δυσοσμία.

Το πρόβλημα προκλήθηκε όταν έφραξε αγωγός αποχέτευσης, με αποτέλεσμα να γεμίσει με λύματα ο χώρος όπου ήταν συγκεντρωμένοι οι πάγκοι των μικροπωλητών.

Η λύση δόθηκε μετά από παρέμβαση των συνεργείων της Δημοτικής Επιχείρησης Υδρευσης και Αποχέτευσης Ρόδου, που αποκατέστησαν τη βλάβη και καθάρισαν την περιοχή.

Την Κυριακή θα γίνουν τα εγκαίνια του παραδοσιακού σπιτιού στη Σάλακο

ΣΤΑ πλαίσια της ανάδειξης και συνέχισης της πολιτιστικής κληρονομιάς του τόπου μας, ο Δήμος Καμείρου και ο Πολιτιστικός Σύλλογος Σαλάκου θα πραγματοποιήσει τελετή εγκαινίων του «Παραδοσιακού Σπιτιού Σαλάκου», την Κυριακή 23/3/03 και ώρα 15.30 μ.μ.

Το οίκημα, το οποίο αναδεικνύει τον τοπικό παραδοσιακό τρόπο ζωής και την τήρηση των τοπικών ηθών και εθίμων, εδωρήθη από τον καθηγητή Πανεπιστημίου, μέλος της Ακαδημίας Αθηνών, κ. Τσοπανάκη Αγαπητό.

Την εκδήλωση θα τιμήσει με ομιλία του ο δάσκαλος και συγγραφέας Φώτης Βαρέλης.

Την εκδήλωση εγκαινίων επίσης θα πλαισιώσουν παραδοσιακοί χοροί, από τα χορευτικά συγκροτήματα των Πολιτιστικών Συλλόγων του Δήμου. Τέλος, θα ακολουθήσει παραδοσιακός μπουφές.

Σύσκεψη στο Δήμο για την εμφάνιση της πόλης

ΟΙ ΑΠΟΦΑΣΕΙΣ ΠΟΥ ΠΑΡΘΗΚΑΝ

Πραγματοποιήθηκε χτες το πρωί στο Δημαρχιακό Μέγαρο η σύσκεψη συναρμόδιων φορέων που είχε συγκαλέσει ο αντιδήμαρχος Ροδίων κ. Νίκος Χαραλάμπης, με αντικείμενο την εμφάνιση της πόλης, εν όψει της επικείμενης έναρξης της τουριστικής περιόδου. Στη σύσκεψη πήραν μέρος οι πολιτικοί προϊστάμενοι των εμπλεκομένων υπηρεσιών και οργανισμών του Δήμου και, συγκεκριμένα, οι κ.κ. Ασβέστης (πρόεδρος της ΑΔΕΚΤ), Μαντάλης (πρόεδρος ΔΟΠΕ), Καρατζιάς (πρόεδρος ΔΕΚΡ), Ηρακλείδης (ΔΕΥΑΡ) και η κ. Μαρίνα Μπόνη (Νεοελληνικής Τέχνης).

Στη συζήτηση που διεξήχθη έγινε μία πρώτη ανταλλαγή απόψεων γύρω από την κατάσταση της πόλης και επισημάνθηκαν από όλους κάποιες προτεραιότητες για τις απαιτούμενες παρεμβάσεις. Οι απόψεις αυτές κατεγράφησαν και στη συνέχεια, αφού συμφωνήθηκε να γίνει συντονισμός ενεργειών, ώστε να υπάρξουν τα καλύτερα δυνατά αποτελέσματα, και αφού κατατέθηκαν κάποιες πρώτες ιδέες για τους τρόπους συνεργασίας και συντονισμού, αποφασίστηκε να πραγματοποιηθεί νέα σύσκεψη, την ερχόμενη εβδομάδα, με το ίδιο αντικείμενο, όπου και θα ληφθούν οι οριστικές αποφάσεις.

Η καταβολή αποζημιώσεων σε Κασιώτες

Από τη Νομαρχιακή Αυτοδιοίκηση Δωδεκανήσου, σχετικά με την οικονομική ενίσχυση των δικαιούχων της β' φάσης εκ των πληγέντων από τις πλημμύρες της 27ης και 28ης Δεκεμβρίου 2002 στην Κάσο, ανακοινώνεται ότι μόνο 7 δικαιούχοι έχουν υποβάλλει πλήρη δικαιολογητικά.

Το αρμόδιο Τμήμα Πρόνοιας της Διεύθυνσης Κοινωνικών Υπηρεσιών συνεργάζεται με το Δήμο της Κάσου, προκειμένου να συγκεντρωθούν όλα τα απαιτούμενα δικαιολογητικά και των υπολοίπων δικαιούχων, ώστε να καταβληθούν οι αποζημιώσεις.

Σύσκεψη σήμερα για τη διάνοιξη της οδού Καμείρου

ΘΑ ΓΙΝΕΙ ΑΠΑΛΛΟΤΡΙΩΣΗ

Η ΔΙΑΝΟΙΞΗ της οδού Καμείρου είναι το αντικείμενο της σύσκεψης, που θα γίνει σήμερα στΟ Δήμο Ρόδου, υπό την προεδρία του δημάρχου κ. Γιώργου Γιαννόπουλου. Στη σύσκεψη θα παραστούν ο αντιδήμαρχος Ρόδου κ. Νίκος Χαραλάμπης, επιχειρηματίες και ιδιώτες της περιοχής.

Σκοπός της σύσκεψης είναι να βρεθεί η λύση για τις απαλλοτριώσεις που πρέπει να γίνουν για να ανοίξει το δεύτερο από τα τρία τμήματα της οδού, όπως δήλωσε ο αντιδήμαρχος κ. Νίκος Χαραλάμπης.

Για τη διάνοιξη του τρίτου τμήματος της οδού θα γίνει νέα σύσκεψη την ερκόμενη εβδομάδα, με τη συμμετοχή εκπροσώπων της Αρχαιολογικής Υπηρεσίας.

ΚΗΔΕΙΑ

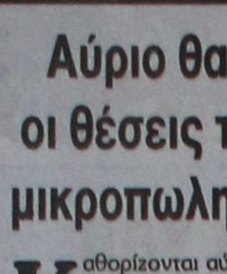

Τη λατρευτή μας μητέρα, γιαγιά, αδελφή και θεία

ΕΛΕΝΗ ΖΑΝΝΑΚΗ

(Ετών 89)

θανούσα κηδεύουμε σήμερα Πέμπτη 20 Μαρτίου 2003 και ώρα 11.00 π.μ. από τον ιερό ναό Αγίου Δημητρίου Παλαιό Νεκροταφείο Ρόδου.
Τα παιδιά Δημήτρης - Μαίρη.
Τα εγγόνια, η αδελφή, τα ανίψια και οι λοιποί συγγενείς.

706-20/3

ΔΙΕΘΝΕΣ ΚΕΝΤΡΟ ΛΟΓΟΤΕΧΝΩΝ ΚΑΙ ΜΕΤΑΦΡΑΣΤΩΝ ΡΟΔΟΥ
INTERNATIONAL WRITER'S & TRANSLATOR'S CENTRE OF RHODES

ΠΡΟΣΚΛΗΣΗ

Το Διεθνές Κέντρο Λογοτεχνών και Μεταφραστών Ρόδου, έχει την τιμή να σας προσκαλέσει στην παρουσίαση του βιβλίου του δημοσιογράφου και ιστορικού ερευνητή

Κώστα Τσαλαχούρη

με τίτλο:

«Σελίδες Ιστρίας, Ροδιακά και άλλα»

των εκδόσεων

ΘΥΜΕΛΗ

που θα πραγματοποιηθεί **το Σάββατο 22 Μαρτίου 2003 και ώρα 18.30 στην αίθουσα του «Ακταίον»**

Το βιβλίο θα παρουσιάσει ο κ. **Νίκος Νικολάου**, πρόεδρος της Στέγης Γραμμάτων και Τεχνών.

Κατά τη διάρκεια της παρουσίασης θα προβληθεί ταινία, με τίτλο **«Η Ρόδος το 1940»** (διάρκεια 7 λεπτών).

• Η είσοδος είναι ελεύθερη για το κοινό

ΧΛ-22/3

ΕΝΩΣΗ ΚΑΤΑΣΤΕΛΛΟΡΙΖΙΩΝ ΡΟΔΟΥ



ΠΡΟΣΚΛΗΣΗ

Προσκαλούμε όλους τους συμπατριώτες και φίλους του Συλλόγου στη **χοροεσπερίδα** μας, που θα γίνει στην αίθουσα CASTELLO ROSSO **το Σάββατο 22-3-2003 και ώρα 20.30 μ.μ.**

Τιμή κατά άτομο 20 ευρώ, στην οποία περιλαμβάνονται πλούσιο μενού, ζωντανή μουσική, κρασί και αναψυκτικά απεριόριστης κατανάλωσης.

Τα έσοδα θα διατεθούν για τη στέγαση του Συλλόγου μας

Πληρ. στα τηλέφωνα: 22410 78827 και 22410 32809
Το Δ.Σ.

2470-22/3

ΣΥΛΛΟΓΟΣ ΠΕΛΟΠΟΝΝΗΣΙΩΝ ΡΟΔΟΥ «Ο ΜΩΡΙΑΣ»

ΚΑΛΕΣΜΑ

Μωραΐτες και φίλοι Ροδίτες σας περιμένουμε στο ξενοδοχείο «ΡΟΔΟΣ ΠΑΡΚ» στη Ρόδο στην οδό Ρήγα Φεραίου 12, **το Σάββατο 22 Μαρτίου και ώρα 21.00** για να περάσουμε ένα όμορφο βράδυ με χορό και τραγούδι.

Ελάτε για να τιμήσουμε με το γλέντι μας αυτούς που ξεσηκώθηκαν, πολέμησαν και θυσιάστηκαν για την πατρίδα μας.

Θα περάσετε μια βραδιά που θα σας μείνει αξέχαστη.

Τιμή πρόσκλησης: 25,00 ευρώ.

Κρατήσεις στο ξενοδοχείο στο τηλέφωνο 22410 89700

Ο πρόεδρος Ανδρέας Σούλης
Η γραμματέας Μαρία Αρτίκη

ΧΛ-21/3

Άστρα

Ανοιχτά από Πέμπτη, Παρασκευή, Σάββατο Κυριακή



ΑΝΤ. ΣΙΓΑΝΟΣ



ΜΑΡΙΑ ΑΘΑΝΑΣΙΑΔΟΥ



ΣΕΒΑΣΤΟΥ ΕΙΡ.



Γ. ΚΑΡΑΚΑΤΣΑΝΗΣ

ΛΙΛΗ ΡΕΝΤΑ



711-25/3

ΔΕΥΤΕΡΑ 24 και ΤΡΙΤΗ 25 ΜΑΡΤΙΟΥ
θα είμαστε ανοιχτά
Τηλ. 22410 32090

RESTAURANT ΙΠΠΟΤΙΚΟΝ

Ενας χώρος ειδικά διαμορφωμένος για σας.

Χειμώνα - καλοκαίρι μαζί σας

Με πλούσια ποικιλία παραδοσιακών μεζέδων

Με φρέσκα κρεατικά και ψαρικά

Με άψογο σέρβις

Με πλήρη καθαριότητα

Με ζεστή και φιλική ατμόσφαιρα

Ενα δικό σας στέκι για την καθημερινή σας έξοδο

Στο τραγούδι η μελωδικήφωνή της ΕΛΕΥΘΕΡΙΑΣ ΡΟΔΙΤΗ
Στο πιάνο ο ΗΛΙΑΣ ΠΕΖΟΥΒΑΝΗΣ

Η αίθουσα ενταία 80 ατόμων διατίθεται για κάθε εκδήλωση

ΙΠΠΟΤΙΚΟΝ
στην Παλιά Πόλη
Μικρό συντριβάνι-Πλατεία Εβραίων Μαρτύρων
Τηλ. ρεζερβέ: 22410 26263

2544-10/4