ΕΤΟΣ ΙΔΡΥΣΗΣ 1949
ΙΔΙΟΚΤΗΤΗΣ - ΔΙΕΥΘΥΝΤΗΣ
ΓΙΩΡΓΟΣ ΔΙΑΜΑΝΤΙΔΗΣ
Γραφεία - Τυπογραφεία:
Μάρκου Μαλλιαράκη 3 (ΚΟΒΑ)
Λογιστήριο: Νέα Αγορά
Τηλ.: Σύνταξης: 27356 - 34101 FAX: 20643
Λογιστηρίου: 24539 FAX: 24539
e-mail: info@proodos.net

ΠΡΟΟΔΟΣ

Ανεξάρτητη καθημερινή πρωινή εφημερίδα

ΑΡΙΘΜΟΣ ΦΥΛΛΟΥ 16.273 • ΤΙΜΗ 0,70 ευρώ

ΠΑΡΑΣΚΕΥΗ 21 ΜΑΡΤΙΟΥ 2003

ΕΛΤΑ Hellenic Post

SATO
OFFICE SYSTEMS
ΜΠΟΝΗΣ Ε.Π.Ε. ΤΗΛ. 02410 75533

Με τις πρώτες βόμβες που έπεσαν στη Βαγδάτη

Έσπασε παγκόσμια θύελλα εναντίον του Μπους και των ΗΠΑ



Αρχισε χθες τη νύχτα η μεγάλη επίθεση που θα ισοπεδώσει το Ιράκ

Πρωτοφανής θύελλα σφοδρών μαχητικών εκδηλώσεων εναντίον του Μπους και των Ην. Πολιτειών προκάλεσαν οι πρώτες βόμβες που χθες τα ξημερώματα έπεσαν στη Βαγδάτη.

Εκατομμύρια άνθρωποι σ' ολόκληρο τον κόσμο βγήκαν στους δρόμους και βροντοφώναξαν, ΟΧΙ ΣΤΟΝ ΠΟΛΕΜΟ. Οι ηγέτες όλων σχεδόν των κρατών με δηλώσεις τους απεδοκίμασαν τον Μπους και καταδίκασαν την αμερικανική επίθεση εναντίον του Ιράκ. Χαρακτηριστικό είναι το αυστηρό διάγγελμα του Ρώσου προέδρου Πούτιν, ο οποίος τόνισε ότι ο βομβαριδισμός της Βαγδάτης είναι μεγάλο σφάλμα και κάλεσε τον πρόεδρο Μπους να διατάξει την κατάπαυση των εχθροπραξιών, προκειμένου ο αφοπλισμός του Σαντάμ Χουσεΐν να πραγματοποιηθεί

ΣΥΝΕΧΕΙΑ ΣΤΗ ΣΕΛ. 8

Σε μια πρωτοφανή συγκέντρωση

Χιλιάδες Ροδίτες διαδήλωσαν χθες κατά του πολέμου!..

ΝΕΑ ΕΚΔΗΛΩΣΗ ΣΗΜΕΡΑ ΤΟ ΜΕΣΗΜΕΡΙ



Χιλιάδες Ροδίτες πήραν μέρος στη χτεσινή διαδήλωση κατά του πολέμου

ΧΙΛΙΑΔΕΣ Ροδίτες κατέβηκαν χθες στους δρόμους για να διαμαρτυρηθούν κατά του πολέμου και της αμερικανικής επέμβασης στο Ιράκ. Παρά το γεγονός ότι δεν υπήρξε καμιά απολύτως οργάνωση, αυθόρμητα μαθητές, σπουδαστές, γονείς, καταστηματάρχες και απλοί πολίτες συγκεντρώθηκαν το μεσημέρι στην πλατεία Κύπρου για να διαδηλώσουν την αντίθεση τους στον πόλεμο.

• Η χθεσινή συγκέντρωση κρίνεται ως πολύ μεγάλη για τα δεδομένα της Ρόδου, ενώ η προ-

ΣΥΝΕΧΕΙΑ ΣΤΗ ΣΕΛ. 4

Στην 3η σελίδα
Δημοσιεύονται οι δηλώσεις Σημίτη και ρεπορτάζ για τα αντιπολεμικά συλλαλητήρια.

Χτες στον Πειραιά

Επίσχεση εργασίας έκανε το πλήρωμα του πλοίου «Πάτμος»

ΒΡΕΘΗΚΑΝ ΧΡΗΜΑΤΑ ΚΑΙ ΑΠΕΠΛΕΥΣΕ



ΣΕ ΕΠΙΣΧΕΣΗ εργασίας προχώρησαν χθες τα μέλη του πληρώματος του πλοίου «Πάτμος» της ΔΑΝΕ διεκδικώντας τα δεδουλευμένα τους. Η προσπάθεια για την επίσχεση του πλοίου έγινε όταν αυτό ήταν δεμένο χθες στο λιμάνι του Πειραιά.

• Οι ναυτικοί, όμως, αρνούνταν να εκτελέσουν το προγραμματισμένο δρομολόγιο για τα Δωδεκάνησα αν δεν έπαιρναν τα χρήματα που τους οφείλονται από την εταιρία. Για να αποφευχθούν τα χειρότερα και κυρίως ο κίνδυνος να δέσει το καράβι στο λιμάνι του Πειραιά και να μείνει ανεκτέλεστο το δρομολόγιο, άρχισε μαραθώνιος διαβουλεύσεων της διοίκησης της ΔΑΝΕ με την ΑΝΕΚ που είναι ο στρατηγικός επενδυτής.

ΤΕΛΙΚΑ δόθηκαν χρήματα στους ναυτικούς και το πλοίο απέπλευσε από το λιμάνι του Πειραιά, με προορισμό τα Δωδεκάνησα, φορτωμένο με επιβάτες και οχήματα.

• Προβλήματα με τη

ΣΥΝΕΧΕΙΑ ΣΤΗ ΣΕΛ. 4

Απαγγέλθηκαν από τον Εισαγγελέα

Βαρύτατες κατηγορίες εναντίον δέκα ατόμων για τα 179 κιλά κοκαΐνης

ΑΠΟΛΟΓΟΥΝΤΑΙ ΤΗ ΔΕΥΤΕΡΑ



Λιμενικοί μεταφέρουν σάκους με κοκαΐνη

ΠΟΙΝΕΣ μέχρι και ισόβια κάθειρξη προβλέπει ο ποινικός κώδικα για τις κατηγορίες που βαρύνουν τουλάχιστον τους πέντε εμπλεκόμενους στην υπόθεση της μεταφοράς των 179 κιλών κοκαΐνης, με το ιστιοφόρο σκάφος «Faraway», μετά την άσκηση ποινικής δίωξης σε βάρος τους, σε βαθμό κακουργήματος.

* Συγκεκριμένα, χθες στις 1.30 το μεσημέρι οδηγήθηκαν ενώπιον του εισαγγελέα Πρωτοδικών Ρόδου κ. Γιώργου Οικονόμου, οκτώ συλληφθέντες, που εμπλέκονται στην υπόθεση, ενώ ασκήθηκε ποινική δίωξη σε βάρος δέκα και ερευνάται η συμμετοχή άλλων δύο ατόμων.

ΣΥΝΕΧΕΙΑ ΣΤΗ ΣΕΛ. 4

Μετά την κρίση που ξέσπασε

Προσπάθειες για να αναστραφεί το κλίμα στον τουρισμό μας

Συνέντευξη του Δημάρχου Ρόδου



ΣΥΝΕΝΤΕΥΞΗ εφ' όλης της ύλης παραχώρησε χθες ο δήμαρχος Ροδίων κ. Γιώργος Γιαννόπουλος στη διάρκεια της οποίας αναφέρθηκε στις προσπάθειες που κατεβλήθησαν για να αναστραφεί το αρνητικό κλίμα που δημιουργήθηκε στον τουρισμό, ενώ έδωσε απαντήσεις και για την προσφυγή που έκανε εγγράφως η παράταξη «ΠΡΩΤΑ Η ΡΟΔΟΣ» στο υπουργείο Εσωτερικών.

• Αναλυτικότερα, αναφορικά μετά την κρίση που ξέσπασε στον τουρισμό, ο δήμαρχος τόνισε πως χάρη στην έγκαιρη διάγνωση της κατάστασης, οι αρμόδιοι φορείς που ασχολούνται με τον τουρισμό και η αυτοδιοίκηση κινήθηκαν γρήγορα για να αμβλύνουν τις παρενέργειες από την επίθεση

ΣΥΝΕΧΕΙΑ ΣΤΗ ΣΕΛ. 4

Στο παιδιατρικό τμήμα

Δεν λειτουργεί ούτε η ζυγαριά στο ΙΚΑ!..

ΓΡΑΦΕΙΟΚΡΑΤΙΚΟ ΤΟ ΠΡΟΒΛΗΜΑ

ΑΠΙΣΤΕΥΤΑ και όμως αληθινά όσα συμβαίνουν στο ΙΚΑ Ρόδου. Το τέρας της γραφειοκρατίας εξακολουθεί να ταλαιπωρεί τους ασφαλισμένους που υποκαταστήματος, για απίθανα πράγματα που προκαλούν αγανάκτηση, αλλά παράλληλα και θυμηδία.

ΣΥΝΕΧΕΙΑ ΣΤΗ ΣΕΛ. 4

Η Βρετανία δεν βλέπει κινδύνους στην Κύπρο

Η Βρετανία δεν βλέπει κινδύνους για τους επισκέπτες στην Κύπρο και δεν τους συμβουλεύει να ακυρώσουν τις διακοπές τους.

Η Βρετανική Υπάτη Αρμοστεία στην Κύπρο ανακοίνωσε ότι η Βρετανία δεν θεωρεί ότι η Κύπρος επηρεάζεται άμεσα από την κατάσταση στο Ιράκ και δεν βλέπει λόγο να αλλάξουν τα σχέδιά τους όσοι Βρετανοί προγραμμάτισαν τις διακοπές τους στο νησί.

Στην ανακοίνωση προστίθεται ότι το βρετανικό υπουργείο Εξωτερικών εξέτασε το θέμα μετά την έναρξη των εχθροπραξιών στο Ιράκ και εξακολουθεί να θεωρεί ότι η πλειονότητα των επισκέψεων στην Κύπρο διεξάγεται χωρίς προβλήματα και η τρομοκρατική απειλή είναι μικρή.

Ο Δήμος Ηρακλειδών Κω κατάρτισε:

Μεγαλόπνοο πρόγραμμα εκτέλεσης δημοτικών έργων

Συνέντευξη του δημάρχου ΘΕΟΔΟΣΗ ΒΑΡΚΑ

ΠΡΟΤΕΡΑΙΟΤΗΤΑ στην αναδιοργάνωση των υπηρεσιών, στην ενίσχυση των δημοτικών επιχειρήσεων, αλλά και στην ένταξη έργων στο 3ο Κ.Π.Σ., δίδει από την αρχή της θητείας της η δημοτική αρχή Ηρακλειδών της Κω.

«Σ' αυτούς τους άξονες θα κινηθούμε πρωτίστως», λέει



Ο δήμαρχος Ηρακλειδών Θεοδόσης Βαρκάς

στην «ΠΡΟΟΔΟ» ο δήμαρχος Ηρακλειδών κ. Θεοδόσης Βαρκάς.

ΑΞΙΖΕΙ να υπογραμμιστεί ιδιαίτερα, ότι ο συγκεκριμένος Δήμος είναι ο μεγαλύτερος σε έκταση από τους τρεις Δήμους του νησιού.

* Είναι και ο σημαντικότερος από οικονομική άποψη, καθόσον στο Δήμο Ηρακλειδών βρίσκεται το ένα και μοναδικό Αεροδρόμιο του νησιού, το μεγαλύτερο τμήμα του οδικού δικτύου, το μεγαλύτερο στο Αιγαίο εργοστάσιο της ΔΕΗ, ο ΧΥΤΑ, 4 λιμάνια, οι εγκαταστάσεις υγρών καυσίμων της διαδημοτικής επιχείρησης ΕΚΟΤΑ, οι μεγαλύτερες ξενοδοχειακές μονάδες, τα ορυχεία περλίτη, κ.α.

ΣΤΗ ΣΥΝΕΝΤΕΥΞΗ του στην εφημερίδα μας, ο δήμαρχος Ηρακλειδών κ. Βαρκάς, αναφέρει αναλυτικότερα τα εξής:

ΕΡ.: Πέρασαν περίπου δέκα εβδομάδες από την εγκατάσταση της δημοτικής αρχής στο Δήμο

ΣΥΝΕΧΕΙΑ ΣΤΗ ΣΕΛ. 4

Θ' ανακτηθεί το χαμένο έδαφος στον τουρισμό

ΑΙΣΙΟΔΟΞΟΥΝ ΚΑΡΑΜΑΝΛΗΣ ΚΑΙ ΕΟΤ

ΤΗ βεβαιότητά του ότι αν κινηθούμε αποφασιστικά θα ανακτήσουμε το χαμένο έδαφος στο τουρισμό εξέφρασε ο πρόεδρος της Νέας Δημοκρατίας Κώστας Καραμανλής, σε δηλώσεις του σε τηλεοπτικό κανάλι, από τις Βρυξέλλες, όπου επισκέφθηκε τα γραφεία του ΕΟΤ στη βελγική πρωτεύουσα προκειμένου να τονίσει τη σημασία του να ληφθούν μέτρα ενίσχυσης του ελληνικού τουρισμού λόγω του επικείμενου πολέμου στο Ιράκ. Ο κ. Καραμανλής τόνισε, επίσης, ότι η Ελλάδα είναι ένας ασφαλής τουριστικός προορισμός που διαθέτει ιδιαίτερες φυσικές καλλονές και υπενθύμισε ότι σε λίγους μήνες θα διοργανώσουμε τους Ολυμπιακούς Αγώνες. Ταυτόχρονα, τόνισε την ανάγκη για εφαρμογή επιθετικής πολιτικής στον τομέα της προβολής της χώρας μας.

Αισιόδοξες είναι οι εκτιμήσεις για τη μελλοντική πορεία της τουριστικής ζήτησης για την Ελλάδα και

ΣΥΝΕΧΕΙΑ ΣΤΗ ΣΕΛ. 4

Ολοκληρώνονται οι ανασκαφές

Στην κυκλοφορία σύντομα η οδός Στεφάνου Καζούλη

ΒΡΕΘΗΚΑΝ ΑΡΧΑΙΑ

ΣΥΝΤΟΜΑ θα δοθεί στην κυκλοφορία το τμήμα της οδού Στεφάνου Καζούλη, στο οποίο βρέθηκαν αρχαιολογικά ευρήματα μεγάλης αξίας. Πρόκειται για ταφικά μνημεία, που έχουν μεγάλη αρχαιολογική αξία, όπως δήλωσε χθες ο δήμαρχος Ροδίων κ. Γιώργος Γιαννόπουλος.

* Η αποκάλυψη των μνημείων έγινε στη διάρκεια των εργασιών που έγιναν για την κατασκευή του αποχετευτικού δικτύου στην περιοχή «Επτά Βαγιές».

ΜΕΤΑ την ολοκλήρωση των παρεμβάσεων που έγιναν από την Αρχαιολργία, θα ακολουθήσει η ασφαλτόστρωση του τμήματος που είχε κλείσει και θα δοθεί στην κυκλοφορία.

Melody Palace
Και πάλι στον αφρό...
ΚΑΘΕ ΒΡΑΔΥ ΣΤΟΝ ΑΝΑΚΑΙΝΙΣΜΕΝΟ ΜΑΣ ΧΩΡΟ



ΕΛΕΥΘΕΡΙΟΣ ΠΑΝΑΓΙΩΤΑΚΗΣ



ΚΑΤΕΡΙΝΑ ΒΕΡΟΥ

ΓΕΩΡΓΙΑ ΒΑΚΑΛΗ
ΠΕΝΗ ΚΩΝΣΤΑ
ΝΙΚΗ ΜΙΣΣΙΚΟΥ
ΔΗΜΗΤΡΗΣ ΑΤΒΑΛΙΩΤΗΣ
Καλλιτεχνική διεύθυνση - μπουζούκι:
ΝΙΚΟΣ ΚΑΡΑΝΙΚΟΛΑΣ
Τηλ. 22410 94920, 95240

ΠΡΟΟΔΟΣ
Ημερήσια Εφημερίδα της Ρόδου
Ετος ιδρύσεως 1949
ΓΡΑΦΕΙΑ ΣΥΝΤΑΞΗΣ
Μ. Μαλλιαράκη 3, 85100 Ρόδος
Τηλ. 0241 / 27356 - 34101 FAX 0241 / 20643
ΛΟΓΙΣΤΗΡΙΟ-ΔΙΑΦΗΜΙΣΕΙΣ
Νέα Αγορά 32 85100 Ρόδος
Τηλ. 0241 / 24539 FAX 0241 / 24539
e-mail: info@proodos.net
www.proodos.net - www.proodosnews.gr



ΤΙ ΕΓΡΑΨΕ Ο ΤΥΠΟΣ ΤΗΣ ΑΘΗΝΑΣ

ΕΠΙΣΚΟΠΗΣΗ ΑΘΗΝΑΪΚΟΥ ΤΥΠΟΥ ΤΗΣ 20/3/2003

Ο πόλεμος στο Ιράκ, οι αντιδράσεις στην ΕΕ, οι επιπτώσεις στην Ελλάδα και η δίκη της 17Ν είναι απο τα βασικά θέματα της ειδησεογραφίας του χθεσινού αθηναϊκού Τύπου.

ΑΔΕΣΜΕΥΤΟΣ ΤΥΠΟΣ (Μήτσης): Υπεύθυνος ενώπιον Θεού και ανθρώπων.

ΑΔΕΣΜΕΥΤΟΣ ΤΥΠΟΣ (Ρίζος): Ο Θεός να βάλει το χέρι του. Οργιο φημών και προπαγάνδας ακόμη και για φυγή του Σαντάμ.

Η ΑΠΟΦΑΣΗ: Ο Σαντάμ θυσιάζει το λαό του. Αμετάπειστος ο Μπους.

Η ΑΥΓΗ: Παγκόσμια αντίσταση. Οργή για το έγκλημα. Απεργούμε και διαδηλώνουμε κατά του πολέμου του Μπους.

ΑΥΡΙΑΝΗ: Καταιγίδα μηνύσεων για τις φούσκες του Χρηματιστηρίου. Μετά τις συγκλονιστικές αποκαλύψεις της ''Α'' για τους απατεώνες της ALTEC.

ΤΟ ΒΗΜΑ: Οι πρώτες βόμβες στο Ιράκ. Νυκτερινό πολεμικό συμβούλιο στην Ουάσιγκτον άναψε πράσινο φως. Ερημη πόλη από χθες η Βαγδάτη ενω χτυπήθηκαν στόχοι στη Βασόρα.

Η ΒΡΑΔΥΝΗ: Αρχισε η σφαγή. Ωρα μηδέν στη Βαγδάτη.

ΕΘΝΟΣ: Ξεκίνησε ο εφιάλτης της ερήμου. Ωρα μηδέν για το Ιράκ και την ανθρωπότητα.

ΕΛΕΥΘΕΡΗ ΩΡΑ: Η πιο μεγάλη μέρα της ξεφτίλας των Ηνωμένων Πολιτειών. Μετά την Χιροσίμα και το Ναγκασάκι, έρχεται, σήμερα, το έγκλημα εναντίον του Ιρακινού Λαού.

ΕΛΕΥΘΕΡΟΣ: Η πρώτη βόμβα στις Βρυξέλλες. ''Κοριοί'' στα γραφεία διπλωματών της Ευρωπαϊκής Ενωσης.

ΕΛΕΥΘΕΡΟΣ ΤΥΠΟΣ: Ωρες πολέμου. Ιράκ: Η ''καταιγίδα των πόλεων'' άρχισε με τηλεπικοινωνιακό αποκλεισμό-Φέρετρα περιμένουν οι ΗΠΑ.

ΕΛΕΥΘΕΡΟΤΥΠΙΑ: Ιδού δράκων πυρρός. ''Ντροπή σας κυρία Μίλερ''. ''Γουότεργκέιτ'' στη σύνοδο κορυφής.

ΕΣΤΙΑ: Οψιμοι ευρωπαϊστές. Το ΠΑΣΟΚ ξέχασε το παρελθόν του.

Espresso: Η ώρα του τρόμου. Θρίλερ όλη τη νύχτα.

Η ΚΑΘΗΜΕΡΙΝΗ: Κωδικός: ''Σοκ και Δέος''. Ολα έτοιμα για την επιχείρηση κατά του Ιράκ - 3.000 βόμβες στοχεύουν τη Βαγδάτη''.

Ο ΛΟΓΟΣ: Αρξατε πυρ. Είσοδος αμερικανικών στρατευμάτων στην αποστρατιωτικοποιημένη ζώνη Ιράκ-Κουβέιτ.

ΤΑ ΝΕΑ: Στο έλεος υπερόπλων οι Ιρακινοί. Ανυπεράσπιστοι εκατομμύρια άμαχοι.

ΝΙΚΗ: Είμαστε όλοι Ιρακινοί. Απάντηση σ΄ αυτούς που αιματοκύλησαν τον κόσμο.

POST: Αρχισε ο πόλεμος στο Ιράκ. Μπους: Ισοπεδώστε τη Βαγδάτη.

ΡΙΖΟΣΠΑΣΤΗΣ: Εξω η Ελλάδα από τον πόλεμο. Τώρα! Αντιιμπεριαλιστική συσπείρωση και δράση.

Traffic News: Φύγετε γιατί θα πεθάνετε. Αγωνιώδης έκκληση της κυβέρνησης στους Ελληνες δημοσιογράφους.

Η ΧΩΡΑ: Ωρες αγωνίας. Παράταση στον Σαντάμ έδωσε ο Μπους: Φύγε απο τη Βαγδάτη ή αρχίζουν αμέσως οι βομβαρδισμοί.

ΠΡΟΣΚΛΗΣΗ

ΕΛΛΗΝΙΚΗ ΕΤΑΙΡΙΑ ΓΙΑ ΤΗ ΣΚΛΗΡΥΝΣΗ ΚΑΤΑ ΠΛΑΚΑΣ

Το Γραφείο Δωδεκανήσου της
Ελληνικής Εταιρίας για την Σκλήρυνση Κατά Πλάκας

σε συνεργασία με το
Τμήμα Νεότητας του Ελληνικού Ερυθρού Σταυρού

σας καλεί στην έκθεση
Αγιογραφίας & Λαϊκής Τέχνης
της κυρίας **Τούλας Μιχαηλίδου**

Στην αίθουσα του ΔΟΝΑ
το Σάββατο 22 Μαρτίου 2003
- Ωρα 5-9 μ.μ.

Μέρος των εσόδων θα διατεθούν για την ενίσχυση του έργου του Γραφείου Δωδεκανήσου για την Σκλήρυνση Κατά Πλάκας

ΓΔ-21/3



Δρομολόγια πλοίων

08.30 ΣΥΜΗ ΙΙ για Τήλο
15.00 ΠΑΤΜΟΣ για Πειραιά
18.00 ΡΟΔΑΝΘΗ για Μεγίστη

Αεροπορικά δρομολόγια



ΟΛΥΜΠΙΑΚΗ ΑΕΡΟΠΟΡΙΑ

Από Ρόδο-**Αθήνα:** Καθημερινά 07.10, 13.40
Πέμπτη 20.10, 22.45
Καθημερινά πλην Πέμπτης 19.40, 22.25
Καθημερινά πλην Κυριακής 10.40
Από Ρόδο-**Θεσσαλονίκη:** Δευτέρα - Τετάρτη 09.45
Πέμπτη 10.45 Σάββατο 15.15
Από Ρόδο-**Ηράκλειο:** Δευτέρα - Παρασκευή 14.30,
Τετάρτη - Κυριακή 16.30
Από Ρόδο-**Κάρπαθο:** Δευτ.-Πεμ.-Παρ.-Σάβ. 07.00, 10.40
Τετάρτη - Κυριακή 10.40, 14.20
Από Ρόδ -**Κάσο:** Δευτ.-Πεμ.-Παρ.-Σάβ. 07.00
Τετάρτη - Κυριακή 10.40
Από Ρόδο-**Καστελλόριζο:** Δευτ.-Τετ.-Παρ.-Σάβ. -Κυρ. 07.10
Από Ρόδο-**Χίο:** Τρίτη 10.40 Πέμπτη 10.45
Από Ρόδο-**Μυτιλήνη:** Δευτέρα-Τετάρτη 09.45 Τρίτη 10.40,
Πέμπτη 10.45 Σάββατο 15.15
Από Ρόδο-**Σάμος:** Τρίτη 10.40 Σάββατο 15.15
Από Ρόδο-**Λήμνος:** Δευτέρα-Τετάρτη 09.45 Τρίτη 10.40,
Πέμπτη 10.45 Σάββατο 15.15

AEGEAN AIRLINES & CRONUS

Από Ρόδο-**Αθήνα:** Καθημερινά 08.30 πλην Κυριακής
Καθημερινά 13.50.
Δευτ.-Τετ.-Παρ. -Κυρ. 17.50
Τρίτη-Πεμ.-Σαβ. 19.35
Καθημερινά 20.20 πλην Τρίτης και Πέμπτης
Από Ρόδο-**Ηράκλειο:** Τρ.-Πεμ.-Παρ.-Κυρ. 19.00
Από Ρόδο-**Θεσσαλονίκη:** Τετ. - Παρ.-Κυρ. 12.00

Δωδεκανησιακά 24ωρα

Στα πεταχτά

Καπελώματα

Μεγαλειώδης ήταν η χτεσινή διαδήλωση στη Ρόδο κατά του πολέμου. Ο κόσμος πήρε μέρος χωρίς καμιά απολύτως κινητοποίηση. Δεν καθοδηγήθηκε από πουθενά.

Δυστυχώς, κάποιοι (όπως γίνεται πάντα) θέλησαν να την καπελώσουν και να περάσουν τα κομματικά τους συνθήματα και τις θέσεις. Αλλωστε, που θα έβρισκαν τόσο πολύ κόσμο συγκεντρωμένο; Ούτε στον ...ύπνο τους!..

Αν, λοιπόν, οι πάσης φύσεως οργανωτές θέλουν να έρχεται ο κόσμος θα πρέπει να είναι προσεκτικοί και ν' αποφεύγουν τις κομματικές κορώνες!..

Οι «ειδικοί»

Οταν συμβαίνει ένα μεγάλο γεγονός, αμέσως εμφανίζονται και οι πάσης φύσεως «ειδικοί»...

Ετσι, τώρα με τον πόλεμο στο Ιράκ, ξεφύτρωσαν πάλι οι «ειδικοί». Και είναι οι ίδιοι που μιλούν για τους σεισμούς, τις αρρώστιες, τις εκλογές, την τρομοκρατία, τα ναρκωτικά, την οικονομία, και όποιο άλλο θέμα προκύψει!..

Τι λένε οι «ειδικοί»;

Πάντοτε λένε ...μπούρδες!..

Κατάργηση των πεζόδρομων

Οι πεζόδρομοι στην πόλη της Ρόδου δεν έχουν απολύτως κανένα νόημα και θα πρέπει να καταργηθούν.

Γιατί, από τη στιγμή που αυτοκίνητα, μοτοποδήλατα και μοτοσικλέτες κυκλοφορούν ελεύθερα στους πεζόδρομους, δεν υπάρχει λόγος να διατηρούνται!..

Αστυνόμευση δεν γίνεται. Και τα πάντα είναι ελεύθερα στους πεζόδρομους. Ακόμη και το πάρκινγκ των αυτοκινήτων!

Δυστυχώς, οι πεζόδρομοι στην πόλη είναι μόνο στα ...λόγια!..

Τηλεοπτικά παράπονα

Πολλά παράπονα δεχθήκαμε τις τελευταίες μέρες από κατοίκους δημοτικών διαμερισμάτων της Ρόδου, με αφορμή την «εξαφάνιση» από τους δέκτες τους των προγραμμάτων του τηλεοπτικού σταθμού «Αντέννα».

Οπως μας είπαν, εδώ και μερικές μέρες βλέπουν μόνο ...χιόνια εκεί που έπιαναν τον «Αντέννα».

Μεταφέρουμε το παράπονό τους στη στήλη, με την ελπίδα η διεύθυνση του σταθμού να το λάβει υπόψη της - εάν δεν έχει ενημερωθεί ήδη...

Βραδυδρομεία

Επιστολές που εστάλησαν από το Κέντρο Διαβιβάσεων Χαϊδαρίου σε γονείς νεοσυλλέκτων στη Ρόδο, έφθασαν στους παραλήπτες τους 22 μέρες μετά!

Κάποιοι έκατσαν και υπολόγισαν, ότι αν ήμασταν ακόμη στην εποχή των γαϊδάρων και των μουλαριών, η μεταφορά της αλληλογραφίας θα γινόταν στο μισό χρόνο, σε 10 ή 11 μέρες δηλαδή.

Μήπως τα Ταχυδρομεία μας ήσαν πιο αξιόπιστα, αν χρησιμοποιήσουν τα παραπάνω, παραδοσιακά μέσα μεταφοράς;

Υπάρχει ελπίδα

Η άφιξη των πρώτων τουριστών με κρουαζιερόπλοιο χθες στο νησί μας, άλλαξε την παγερή και φρικτή ατμόσφαιρα που προκάλεσε η έναρξη του πολέμου στο Ιράκ. Από νωρίς το πρωί, οι τουρίστες που ήρθαν στη Ρόδο με το κρουαζιερόπλοιο «THE AZUR» σεργιάνισαν στη Μεσαιωνική Πόλη και στο Μαντράκι, δίνοντας μια ευχάριστη νότα και δημιουργώντας μια ωραία εικόνα, προϊδεάζοντας τους επιχειρηματίες ότι η τουριστική περίοδος αρχίζει και υπάρχουν ελπίδες για κάτι καλό.

Μακάρι ο πόλεμος να τελειώσει σύντομα και το νησί μας να γεμίσει από τουρίστες.

Κάθε κατεργάρης στον πάγκο του

Τέλος στις εικονικές επιδοτήσεις ...γομολάστιχου νωπ μον σταφυλιών, λαδιού, κ.α. Η Διεύθυνση Γεωργίας έχει εφοδιαστεί με ειδικά μηχανήματα κομπιούτερς που καταγράφουν την ακριβή έκταση που καλλιεργούν οι αγρότες, μέσω δορυφόρου.

Οι πληροφορίες αναφέρουν ότι στους δειγματοληπτικούς ελέγχους που έχουν γίνει, έχουν διαπιστωθεί τρομερές παρεκκλίσεις κυρίως σε επιδοτούμενες καλλιέργιες αμπελιών και ίσως κληθούν να επιστρέψουν χρήματα που έχουν εισπράξει.

Ηρθε η ώρα να πάει κάθε κατεργάρης στον πάγκο του.

Ανόητες υπερβολές

Η «είδηση» για προσγείωση αμερικανικού μαχητικού αεροσκάφους στο αεροδρόμιο της Ρόδου, που κυκλοφόρησε χθες στην αντιπολεμική συγκέντρωση, έβγαλε από τα ρούχα του τον αερολιμενάρχη Δημήτρη Σταυριανό.

«Εκτός κι αν μπερδεύουν το Super Puma με μαχητικό» είπε ο κ. Σταυριανός, διακωμωδώντας την όλη κατάσταση.

Τεχνάσματα

Οταν συζητάμε για μέτρα προς τόνωση του δοκιμαζόμενου τουρισμού μας πρέπει να κάνουμε και τη σχετική αυτοκριτική μας. Δεν συμβιβάζεται να κάνουμε αγώνα για να μας έλθουν τουρίστες και όταν έλθουν να τους εκμεταλλευόμαστε αγρίως και να τους κλέβουμε στους λογαριασμούς. Ενα μικρό παράδειγμα: Σε αρκετές ταβέρνες ιδίως εξοχικές, το γκαρσόνι προσκομίζει στον πελάτη το λογαριασμό που βγάζει η μηχανή, αλλά οι αριθμοί δεν ...φαίνονται γιατί η μηχανή δεν έχει μελάνι και το ποσό που οφείλει να πληρώσει ο πελάτης το γράφει με στυλό ο καταστηματάρχης. Αποτέλεσμα ο μεν ταβερνάρης γράφει όσο θέλει, ο δε πελάτης δεν έχει τη δυνατότητα να ελέγξει το λογαριασμό.

Αυτό είναι ένα τέχνασμα για να ληστεύονται οι πελάτες. Οταν μάλιστα συμβαίνει οι πελάτες να είναι τουρίστες, τότε γίνεται ...χαμός.

Τέτοια τερτίπια, όμως, χαντακώνουν και δυσφημούν το νησί μας και καλό θα είναι να γίνονται κάποιοι έλεγχοι από τις σχετικές υπηρεσίες.

Ψυχραιμία παιδιά!

Ο πόλεμος μας έχει επηρεάσει όλους, δε λέω.

Αλλά ζούμε σε μια περιοχή που οι υπερβολές, μόνο κακές επιπτώσεις μπορεί να έχουν.

Αφημένα στην τύχη τους

Κανένας δεν παρακολουθεί αν λειτουργούν και πως λειτουργούν οί φωτεινοί σηματοδότες στην πόλη μας.

Αν κάποιος νοιαζόταν, θα διαπίστωνε ότι τα φανάρια στην αριστερή πλευρά της διασταύρωσης Καναδά και Α. Δαμασκηνού είναι εδώ και μέρες στραμμένα προς τη διάβαση πεζών και όχι προς τη μεριά των οδηγών που κατευθύνονται προς την περιοχή του Κόβα.

Δεν έχει σημασία πως μετατοπίστηκαν. Σημασία έχει, ότι κανένας δεν νοιάστηκε να τα επαναφέρει στην αρχική τους θέση.

Χρηματιστήρια σε πορεία ανόδου

Με το που έγινε σαφές, ότι θα χυθεί αίμα ή θα μυρίσει καμένη σάρκα, άρχισαν τα Χρηματιστήρια να παίρνουν τα πάνω τους.

Οι ...επιπτώσεις της ελεύθερης αγοράς δεν κρύβονται.

Δεν ειπώθηκε τυχαία, ότι «ο λύκος στην αναμπουμπούλα χαίρεται».

Επρεπε να πέσουν μπόμπες για να ανακάμψουν τα Χρηματιστήρια!

ΕΙΔΗΣΕΙΣ ΑΠΟ ΤΑ ΠΑΛΙΑ

ΠΡΟΟΔΟΣ 2 ΑΠΡΙΛΙΟΥ 1970
ΚΑΤΑΔΙΚΑΣΘΗΚΕ Ο ΖΙΓΔΗΣ

Κατά δημοσιογραφικές πληροφορίας εξ' Αθηνών, σήμερον και πέρι ώραν 2αν πρωϊνήν, το έκτακτον στρατοδικείον Αθηνών εξέδοσε την απόφασίν του, σχετικώς με την υπόθεσιν της εφημερίδα «Εθνος» και του τέως υπουργού και βουλευτού Δωδεκανήσου κ. Ιωάννου Ζίγδη. Ούτω:

• Εις τον κ. Ιω. Καψήν, αρχισυντάκτην του «Εθνους», επεβλήθη φυλάκισις 5 ετών.
• Εις τον κ. Ιωάννην Ζίγδην, επεβλήθη φυλάκισις 4½ ετών.
• Εις τον κ. Κ. Κυριαζήν, επεβλήθη φυλάκισις 4 ετών.
• Εις τον κ. Κ. Νικολόπουλον, επεβλήθη φυλάκισις 3 ετών.
• Εις τον κ. Αχ. Κυριαζήν, επεβλήθη φυλάκισις 3 ετών.
• Εις τον κ. Κ. Οικονομίδην, επεβλήθη φυλάκισις 13 μηνών.

Επίσης εις ένα έκαστον των κατηγορουμένων επεβλήθη πρόστιμον 200.000 μεταλλικών δρχ. Εις την εφημερίδα «Εθνος» επεβλήθη στέρησις του δημοσιογραφικού χάρτου επί πέντε μήνες.

Εξ' άλλου, αγορεύων ο Βασιλικός Επίτροπος είχε προτείνει τας εξής ποινάς: Εις τον κ. Καψήν 5 έτη, εις τον κ. Ζίγδη 3 έτη, εις τον κ. Κ. Κυριαζήν 4 έτη, εις τον κ. Νικολόπουλον 2 έτη, εις τον κ. Αχ. Κυριαζήν 2 έτη και εις τον κ. Οικονομίδην 15 μήνες.

Η απόφασις δεν έχει αναστολτικόν αποτέλεσμα.

ΑΙ ΑΠΟΛΟΓΙΑΙ

Από τους συνιδιοικτήτας του «Εθνους» οι κ.κ. Κων. Νικολόπουλος και Αχιλλεύς Κυριαζής ηρνήθησαν πάσαν ανάμιξιν εις την δημοσίευσιν της συνεντεύξεως, δεδομένου ότι από πολλού χρόνου δεν αναμιγνύονται εις τα υποθέσεις της εφημερίδος.

Παρομοία ήτο και η απολογία του παλαιμάχου δημοσιογράφου-διευθυντή του «Εθνους» κ. Κώστα Οικονομίδη.

«Λόγω ασθενείας, είπεν, δεν λαμβάνω ενεργόν μέρος εις την έκδοσιν της εφημερίδος».

Ο κ. Καψής, αρχισυντάκτης της εφημερίδος, επεκαλέσθη τον εν ισχύϊ νόμον, βάσει του οποίου δεν ημπορεί να θεωρηθή υπεύθυνος καθ' όσον, ως επαγγελματίας δημοσιογράφος, εκτελεί τας εντολάς των ανωτέρων του.

ΣΥΝΕΧΕΙΑ ΑΥΡΙΟ

ΚΑΘΗΜΕΡΙΝΑ ΤΑ ΝΕΑ ΤΗΣ ΔΩΔΕΚΑΝΗΣΟΥ ΣΤΟ INTERNET
www.proodos.net
www.proodosnews.gr

Η χαρακά και ο κόσμος της

Αρκετοί νηστεύουν ολόκληρη τη Σαρακοστή μέχρι να έρθει το Πάσχα. Υπάρχουν όμως πολλά τρόφιμα και οι συνδυασμοί ποικίλοι που δεν βαριέται κανείς και μπορεί να χορτάσει και να απολαύσει το καθημερινό φαγητό χωρίς να αισθάνεται τρομερές ελλείψεις και ό,τι τρώει όλα τα ίδια και τα ίδια. Πρώτα απ' όλα τα λαχανικά μπορούν να γίνουν θαυμάσιες σαλάτες, τώρα που άνοιξε ο καιρός. Ετσι όσα κηπευτικά γίνονται φρέσκες σαλάτες και όχι βρασμένες όπως είναι τα χορταρκά. δεν είναι ανάγκη να τα καταναλώνουμε αμέσως από το ψυγείο, αλλά να τα βγάζουμε, να τα κόβουμε στη σαλατιέρα και να τα αφήνουμε λίγη ώρα να πάρουν θερμοκρασία δωματίου. Μετά βάζουμε το λάδι, το ξύδι ή το λεμόνι, το αλάτι και τα άλλα μυρωδικά που αρέσουν στον καθένα για περισσότερο άρωμα και γεύση στις σαλάτες. Βέβαια πολλά λαχανικά αναμιγνύονται με ρύζι, μακαρόνια, με πατάτες και επίσης γίνονται πίτες που είναι αρκετά χορταστικές και για κολατσιό.



Μπορεί κάποιοι να τους λείπουν οι πίτσες ή τα σουβλάκια Αλλά στο σπίτι μπορεί μια νοικοκυρά να φτιάξει νηστίσιμη πίτσα για την οικογένειά της και μάλιστα να χρησιμοποιήσει τύρί νηστίσιμο πού μπορεί να το βρει στις μέρες μας στα σούπερ μάρκετ. Οσο για τα σουβλάκια μια προσπάθεια με κομμάτια σόγιας ίσως τελικά αρέσει σε όλους. Ετσι με σόγια μπορούν να φτιαχτούν μπιφτέκια και κεφτεδάκια και να συνοδευτούν με λαχανικά, ρύζι ή πατάτες που με μουστάρδες και σάλτσα από ντομάτα θα νοστιμίσουν ακόμη περισσότερο.

Η σόγια σε μορφή κιμά είναι λύση για γεμιστά, παστίτσιο και μουσακά στα οποία η κρέμα μπεσαμέλ θα φτιαχτεί από γάλα σόγιας και έτσι όλο το φαγητό θα είναι νηστίσιμο.

ΜΙΚΑ

ΦΑΡΜΑΚΕΙΑ

ΔΙΗΜΕΡΕΥΕΙ:	ΔΙΑΝΥΚΤΕΡΕΥΕΙ:
ΜΠΙΚΟΥ ΜΙΝΑ	ΣΤΑΜΑΤΙΟΥ ΑΔΕΛ.
Μεγ. Κων/νου 45	Σεφέρη 80, «ΜΗΔΕΙΑ»
Τηλ. 22410 30404	Τηλ. 22410 64206

ΥΓΡΑ ΚΑΥΣΙΜΑ

ΔΙΑΝΥΚΤΕΡΕΥΟΥΝ

• ΡΙΖΟΠΟΥΛΟΣ ΝΙΚ. πρατήριο ΒΡ οδός Καναδά 1
• ΠΑΣΧΑΛΙΔΗΣ-ΜΟΣΧΗΣ Ο.Ε. ΒΡ, 4ο χλ. Ρόδου-Λίνδου

TAXI

ΡΑΔΙΟ ΤΑΧΙ 22410 64712, 64790

ΚΤΕΟ

Από 1/3/2003 έως 30/4/2003 παντός είδους οχήματα με συνδυασμό γραμμάτων **ΡΟΒ 2001** έως και **2500**

Επίσης παντός είδους οχήματα με συνδυασμό **γραμμάτων ερυθρού χρώματος** εφόσον έχει παρέλθει τετραετία από την ημερομηνία πρώτης αδειας κυκλοφορίας τους.

Και παντός είδους οχήματα με συνδυασμό γραμμάτων **ΠΑ** (πολιτικών αναπήρων (**κυανού χρώματος**).

ΣΥΝΑΛΛΑΓΜΑ

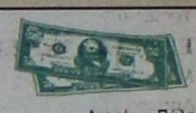

	Αγορά	Πώληση
ΔΟΛΛΑΡΙΟ Η.Π.Α.	1,0677	1,0433
ΛΙΡΑ ΑΓΓΛΙΑΣ	0,68242	0,66684
ΚΟΡΩΝΑ ΔΑΝΙΑΣ	7,4877	7,3169
ΚΟΡΩΝΑ ΣΟΥΗΔΙΑΣ	9,2592	9,0479
ΓΙΕΝ ΙΑΠΩΝΙΑΣ	128,49	125,56
ΦΡΑΓΚΟ ΕΛΒΕΤΙΑΣ	1,4832	1,4493
ΚΟΡΩΝΑ ΝΟΡΒΗΓΙΑΣ	7,9834	7,8012
ΛΙΡΑ ΚΥΠΡΟΥ	0,58841	0,57498
ΔΟΛ. ΚΑΝΑΔΑ	1,5822	1,5461
ΔΟΛ. ΑΥΣΤΡΑΛΙΑΣ	1,8023	1,7612

ΚΙΝΗΜΑΤΟΓΡΑΦΟΙ

ΠΑΛΛΑΣ 5 CINEMAS CENTER

ΠΡΟΓΡΑΜΜΑ ΕΒΔΟΜΑΔΑΣ
21/03/2003 - 27/03/2003
Για κρατήσεις / For Reservations:
22410 24475 και 70670

ΑΙΘΟΥΣΑ 5



ADAPTATION
Κωμωδία / Comedy Υποψήφια για 4 ΟΣΚΑΡ
ΠΡΩΤΑΓΩΝΙΣΤΟΥΝ: NIKOLAS CAGE, MERYL STREEP
Ωρες Έναρξης: *15:30, 17:50, 20:15, 22:40
*Ειδική επιπλέον παράσταση, μόνο Σάββατο & Κυριακή.

ΑΙΘΟΥΣΑ 2

ΣΧΕΤΙΚΑ ΜΕ ΤΟΝ ΣΜΙΤ/ABOUT SCHMIDT
Μαύρη κωμωδία / Black comedy Υποψήφια για 2 ΟΣΚΑΡ
ΠΡΩΤΑΓΩΝΙΣΤΟΥΝ: JACK NICHOLSON, KATHY BATES
Ωρες Έναρξης: 17:30, 20:00, 22:30

ΑΙΘΟΥΣΑ 1



ΟΙ ΚΟΡΕΣ ΤΗΣ ΝΤΡΟΠΗΣ
THE MAGDALENE SISTERS
Κοινωνικό Δράμα / Social Drama
ΠΡΩΤΑΓΩΝΙΣΤΟΥΝ: GERALDINE McEWAN κ.α.
Ωρες Έναρξης: 17:35, 20:00, 22:25

ΑΙΘΟΥΣΑ 3



ΠΙΑΣΕ ΜΕ ΑΝ ΜΠΟΡΕΙΣ
CATCH ME IF YOU CAN
Κωμωδία / Comedy Υποψήφια για 2 ΟΣΚΑΡ
ΠΡΩΤΑΓΩΝΙΣΤΟΥΝ: TOM HANKS, LEONARDO DICAPRIO
Ωρες Έναρξης: 17:00, 19:50, 22:30

ΑΙΘΟΥΣΑ 4



ΑΝΤΙΜΕΤΩΠΟΙ ΜΕ ΤΟ ΘΑΝΑΤΟ
BALLISTIC: ECKS Vs SEVER
Περιπέτεια / Action movie
ΠΡΩΤΑΓΩΝΙΣΤΟΥΝ: ANTONIO BANDERAS, LUCY LIU
Ωρες Έναρξης: *15:40, 22:30
*Ειδική επιπλέον παράσταση, μόνο Σάββατο & Κυριακή.

ΑΙΘΟΥΣΑ 4



PINOCCHIO / ΠΙΝΟΚΙΟ
Κωμωδία / Comedy **Πρώτη Προβολή**
ΠΡΩΤΑΓΩΝΙΣΤΟΥΝ: ROBERTO BENIGNI κ.α.
Ωρες Έναρξης: *15:30, 17:50, 20:10
*Ειδική επιπλέον παράσταση, μόνο Σάββατο & Κυριακή.

METROPOL MULTI-CINEMA

www.RodosVitrina.gr/Metropol.htm
Πληροφορίες, Κρατήσεις από 15:00
Information, Reservations after 15:00
ΤΗΛ. 22410.28400
WEEKLY PROGRAMME - ΕΒΔΟΜΑΔΙΑΙΟ ΠΡΟΓΡΑΜΜΑ
21/03/2003 - 27/03/2003

ΑΙΘΟΥΣΑ 1
IN ENGLISH
ΣΕ ΠΡΩΤΗ ΠΑΝΕΛΛΗΝΙΑ ΠΡΟΒΟΛΗ
Η ΥΠΕΡΠΕΡΙΠΕΤΕΙΑ ΔΡΑΣΗΣ
ΜΕ ΤΟΝ ΠΙΟ ΔΗΜΟΦΙΛΗ ΣΟΥΠΕΡ-ΗΡΩΑ ΟΛΩΝ ΤΩΝ ΕΠΟΧΩΝ
ΜΕ ΕΚΑΤΟΜΜΥΡΙΑ ΦΑΝΑΤΙΚΟΥΣ ΘΑΥΜΑΣΤΕΣ

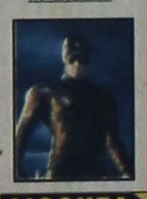

DAREDEVIL
Η ΔΙΚΑΙΟΣΥΝΗ ΕΙΝΑΙ ΤΥΦΛΗ...
ΓΙΑ ΤΟΥΣ ΕΝΟΧΟΥΣ ΘΑ ΕΙΝΑΙ ΑΜΕΙΛΙΚΤΗ!!!
ΠΡΩΤΑΓΩΝΙΣΤΟΥΝ
ΜΠΕΝ ΑΦΛΕΚ - ΚΟΛΙΝ ΦΑΡΕΛ
ΚΑΝΤΕ ΕΓΚΑΙΡΑ ΤΙΣ ΚΡΑΤΗΣΕΙΣ ΣΑΣ
ΩΡΕΣ ΕΝΑΡΞΗΣ - SHOWTIMES
17:30, 20:00, 22:30

ΑΙΘΟΥΣΑ 3
IN ENGLISH
ΕΝΑ ΠΡΑΓΜΑΤΙΚΟ ΑΡΙΣΤΟΥΡΓΗΜΑ
ΣΤΗ ΖΩΗ ΚΑΙ ΣΤΟΝ ΕΡΩΤΑ
ΝΑ ΠΕΡΙΜΕΝΕΙΣ ΤΟ ΑΝΑΠΑΝΤΕΧΟ



ΠΙΚΡΑ ΦΕΓΓΑΡΙΑ
MOONLIGHT MILE
ΠΡΩΤΑΓΩΝΙΣΤΟΥΝ
ΝΤΑΣΤΙΝ ΧΟΦΜΑΝ
ΣΟΥΖΑΝ ΣΑΡΑΝΤΟΝ
ΩΡΕΣ ΕΝΑΡΞΗΣ - SHOWTIMES
17:30, 19:45, 22:15

ΑΙΘΟΥΣΑ 2
IN ENGLISH
ΞΑΝΑ ΚΟΝΤΑ ΣΑΣ
ΝΙΑ ΒΑΡΝΤΑΛΟΣ (ΝΥΦΗ) ΤΖΟΝ ΚΟΡΜΠΕΤ (ΓΑΜΠΡΟΣ)
ΣΤΟΝ ΚΑΛΥΤΕΡΟ ΓΑΜΟ ΠΟΥ ΕΙΔΑΤΕ ΠΟΤΕ



ΓΑΜΟΣ ΑΛΑ... ΕΛΛΗΝΙΚΑ
MY BIG FAT GREEK WEDDING
ΣΥΝΕΧΙΖΟΥΜΕ...ΝΑ ΠΑΝΤΡΕΥΟΜΑΣΤΕ ΚΑΙ ΘΑ ΧΑΡΟΥΜΕ ΝΑ ΣΑΣ ΕΧΟΥΜΕ ΚΟΝΤΑ ΜΑΣ!!
ΩΡΕΣ ΕΝΑΡΞΗΣ - SHOWTIMES
20:30, 22:30

ΑΙΘΟΥΣΑ 4
ΣΤΑ ΕΛΛΗΝΙΚΑ
Η WALT DISNEY PICTURES ΠΑΡΟΥΣΙΑΖΕΙ ΤΗΝ ΝΕΑ ΥΠΕΡΠΑΡΑΓΩΓΗ



ΤΟ ΒΙΒΛΙΟ ΤΗΣ ΖΟΥΓΚΛΑΣ 2
THE JUNGLE BOOK 2
Ο ΜΟΓΛΗ ΚΑΙ Ο ΜΠΑΛΟΥ
ΚΑΙ ΟΛΗ Η ΓΝΩΣΤΗ ΠΑΛΙΟΠΑΡΕΑ
ΣΕ ΝΕΕΣ ΠΕΡΙΠΕΤΕΙΕΣ
ΩΡΕΣ ΕΝΑΡΞΗΣ - SHOWTIMES
16:00, 17:30, 19:00

ΞΥΛΟΥΡΓΙΚΕΣ ΕΡΓΑΣΙΕΣ

ΛΕΝΤΑΚΗΣ ΜΑΝΩΛΗΣ

Αναλαμβάνουμε
πάσης φύσεως ξυλουργικές εργασίες:



• κουζίνες γερμανικές, με γερμανικές προδιαγραφές
• ντουλάπες
• πόρτες
•παράθυρα κ.λ.π.
- Αμεση εξυπηρέτηση

ΠΛΗΡΟΦΟΡΙΕΣ
Τηλ. 60601 και 6973933733

2420-20/4

ΠΡΑΚΤΟΡΕΙΟ ΤΑΞΙΔΙΩΝ

ΣΑΒΒΑΣ ΣΑΗΣ

Με την ευκαιρία της λειτουργίας του **νέου** μας πρακτορείου στην οδό ΤΑΡΠΟΝ ΣΠΡΙΓΚΣ 42 δίπλα στην Τράπεζα Πίστεως

ΠΡΟΣΦΕΡΟΥΜΕ

τα φθηνότερα αεροπορικά εισιτήρια για όλο τον κόσμο με όλες τις αεροπορικές πτήσεις

ΠΡΟΣΟΧΗ:
ΠΛΗΡΟΦΟΡΙΕΣ ΔΕΝ ΔΙΔΟΝΤΑΙ ΑΠΟ ΤΟ ΤΗΛΕΦΩΝΟ ΜΟΝΟ ΠΡΟΣΩΠΙΚΗ ΠΑΡΟΥΣΙΑ ΣΑΣ

Ακόμη:
- Σας παίρνουμε ΒΙΖΑ επισκέπτου για ΑΜΕΡΙΚΗ σε μία εβδομάδα
- ΒΙΖΑ επισκέπτου για ΑΥΣΤΡΑΛΙΑ σε μία μέρα
- Εκδοση διαβατηρίων
- Εκδοση αδειών αυτοκινήτων

ΞΕΝΟΔΟΧΕΙΑ ΣΤΗΝ ΑΘΗΝΑ

PRESIDENT Α' Κατηγορίας Λεωφόρος Κηφησίας
Μονόκλινο €40 με πρωινό
Δίκλινο για μονόκλινο €45 »
Δίκλινο €50 »
Τρίκλινο €60 »

ESPERIA HOTEL Α' Κατηγορίας Σταδίου 22
Μονόκλινο € 78 με πρωινό
Δίκλινο € 88 »
Τρίκλινο € 100 »

ELECTRA HOTEL Α' Κατηγορίας Ερμού 5
Μονόκλινο € 87 με πρωινό
Δίκλινο € 100 »
Τρίκλινο € 120 »

TITANIA HOTEL Πανεπιστημίου 52 (Σύνταγμα Ομόνοια)
Μονόκλινο € 89 με αμερικάνικο πρωινό
Δίκλινο € 97 » » »
Τρίκλινο € 114 » » »

DORIA HOTEL Β' Κατηγορίας Πειραιώς 15-17 (χοντά στην Ομόνοια)
Μονόκλινο €46 με πρωινό
Δίκλινο €54 »
Τρίκλινο €73 »

ZAFOLIA HOTEL Α' Κατηγορίας Λεωφ. Αλεξάνδρας 87
Μονόκλινο €88 με πρωινό
Δίκλινο €98 »
Τρίκλινο €118 »

BEST WESTERN Α' Κατηγορίας, ILISIA Μιχαλακοπούλου
Μονόκλινο €59 με πρωινό
Δίκλινο €72 »
Τρίκλινο €87 »

PARTHENON Α' Κατηγορίας περιοχή Μακρυγιάννη
Μονόκλινο € 52 με πρωινό
Δίκλινο € 63 »
Τρίκλινο € 85 »

ARETOUSA Β' Κατηγορίας Μητροπόλεως Σύνταγμα
Μονόκλινο €47 με πρωινό
Δίκλινο €62 »
Τρίκλινο €80 »

ROYAL OLUMPIC LUX
Μονόκλινο €76 με πρωινό
Δίκλινο €92 »
Τρίκλινο €113 »

ASTOR Σύνταγμα
Μονόκλινο €45 με πρωινό
Δίκλινο για μονόκλινο €50 »
Δίκλινο €60 »
Τρίκλινο €75 »

GRAND HOTEL Β' Κατηγορίας Πατησίων & Βεραντέρου 10
Μονόκλινο €38 με πρωινό
Δίκλινο €50 »
Τρίκλινο €58 »

ΒΕΡΓΙΝΑ Β' Κατηγορίας ΘΕΣ/ΚΗ (κεντρικό)
Μονόκλινο €59 με πρωινό
Δίκλινο €72 »
Τρίκλινο €87 »

ΣΑΣ ΣΥΜΦΕΡΕΙ ΠΡΙΝ ΚΛΕΙΣΕΤΕ ΟΠΟΥΔΗΠΟΤΕ ΝΑ ΜΑΣ ΕΠΙΣΚΕΦΘΕΙΤΕ

ΠΡΑΚΤΟΡΕΙΟ ΤΑΞΙΔΙΩΝ

ΣΑΒΒΑΣ ΣΑΗΣ

ΤΑΡΠΟΝ ΣΠΡΙΓΚΣ 42 δίπλα στην Τράπεζα Πίστεως
• Τηλ. 22410 39781-3

Χ. 3827-30/3

Μετά την επίθεση στο Ιράκ

Λαοθάλασσα στην Ελλάδα εναντίον του πολέμου!...

ΣΗΜΙΤΗΣ: ΕΛΠΙΔΕΣ ΝΑ ΣΤΑΜΑΤΗΣΕΙ ΣΥΝΤΟΜΑ

ΤΗ ΒΑΘΙΑ λύπη του για το γεγόνός ότι δεν κατέστη δυνατόν να βρεθεί ειρηνική λύση στο πρόβλημα του Ιράκ εξέφρασε ο προδρεύων του Ευρωπαϊκού Συμβουλίου, πρωθυπουργός Κ. Σημίτης στη συνέντευξη τύπου που έδωσε για τα αποτελέσματα της τριμερούς κοινωνικής συνόδου Κορυφής, η οποία έγινε το πρωί της Πέμπτης.

Ο κ. Σημίτης εξέφρασε παράλληλα την ευχή και την ελπίδα οι εχθροπραξίες να σταματήσουν σύντομα, ώστε να ελαχιστοποιηθούν οι απώλειες, ιδιαίτερα στον άμαχο πληθυσμό και διαβεβαίωσε ότι η Ελληνική Προεδρία θα κάνει όπως και στο προηγούμενο έκτακτο Ευρωπαϊκό Συμβούλιο το καθήκον της.

«Θα προσπαθήσουμε να εκφράσουμε και πάλι τη θέληση των λαών της Ευρώπης για μια κοινή πορεία με ειρήνη και πρόοδο» είπε και πρόσθεσε ότι στη σύνοδο το βράδυ της Πέμπτης, «το θέμα του Ιράκ είναι στην ημερήσια διάταξη και θα ανταλλάξουμε τις απόψεις μας».

Η Προεδρία θα επιδιώξει να υπάρξουν «παρά τις διαφωνίες και τις δυσκολίες» κοινές θέσεις. Θέσεις που θα επιτρέψουν στην Ευρώπη να έχει φωνή και παρέμβαση στις περαιτέρω εξελίξεις, επεσήμανε ο πρωθυπουργός.

Για το ίδιο θέμα στη δική του παρέμβαση ο πρόεδρος της Ευρωπαϊκής Επιτροπής Ρ. Πρόντι σε μια αιχμηρή δήλωση υπογράμμισε ότι «οφείλουμε όλοι την ευημερία μας στην Ευρώπη», η οποία μπορεί να έχει ρόλο εφόσον λειτουργεί «σε αρραγές μέτωπο» και η οποία «δεν μπορεί να εμπιστεύεται σε άλλους, την προάσπιση των δικών της αξιών και αρχών». Εισαγωγικά, ο κ. Πρόντι τόνισε πως ζούμε «μια λυπηρή στιγμή για όλα τα έθνη του κόσμου», καθώς η έκρηξη του πολέμου ακύρωσε τις προσπάθειες για ειρηνική λύση.

«Ελπίζω ότι ο πόλεμος θα είναι σύντομος και δεν θα είναι αιματηρός, με ελάχιστες δυνατές αναταράξεις στις διεθνείς ισορροπίες. Εμείς θα πρέπει να οργανώσουμε ταχύτατα τη διοργάνωση της ανθρωπιστικής βοήθειας και για αυτό, το απόγευμα θα προετοιμάσουμε μια αυριανή έκτακτη σύνοδο της Επιτροπής για τον συντονισμό των δράσεων». Ο κ. Πρόντι σημειώνοντας ακόμη ότι «οι προσπάθειές μας πρέπει να συνοδεύσουν τις περαιτέρω προσπάθειες του ΟΗΕ», παρατήρησε πως η μέρα αποτελεί «μια δυσχερή στιγμή για την ΕΕ, τα ΗΕ, το ΝΑΤΟ και τις διατλαντικές σχέσεις» και τόνισε πως η Επιτροπή «από κοινού με την Ελληνική Προεδρία θα προσπαθήσει να διαμορφωθεί μια κοινή φωνή».

Απαντώντας εξάλλου σε ερωτήσεις, ο κ. Σημίτης διευκρίνισε πως το θέμα της συνέντευξης Τύπου αφορούσε τις εργασίες της τριμερούς κοινωνικής συνόδου, διότι το θέμα του Ιράκ θα συζητηθεί εν συνεχεία από τους ηγέτες. «Ας μην δουλεύουμε με υποθέσεις» τόνισε ο πρωθυπουργός και σημείωσε πως «υπήρξαν διαφορετικές απόψεις ως προς τη σκοπιμότητα διατήρησης της ατζέντας της συνόδου που αναφέρεται στη στρατηγική της Λισσαβόνας. Εγώ είχα ριζικά αντίθετη άποψη προς όσους πρότειναν να τροποποιηθεί. Μια αλλαγή θα έδειχνε ότι η ΕΕ άγεται και φέρεται, ότι η στάση της καθορίζεται από άλλους, θα προσέθετε και την ΕΕ στα θύματα του πολέμου. Εμείς πρέπει να δώσουμε υπόσταση στην ΕΕ, δεν μπορεί να καθορίζουν άλλοι την εξωτερική μας πολιτική και σωστά είπε πριν ο κ. Πρόντι ότι δεν μπορούμε να εμπιστευόμαστε σε άλλους την ασφάλειά μας».

Σε ανάλογη ερώτηση για τις εξελίξεις στο



Ιράκ ο κ. Πρόντι παρέπεμψε στη βραδινή συζήτηση, ενώ τόνισε ότι «η ΕΕ άνοιξε την Ευρώπη στον κόσμο και ο ρόλος της πρέπει να είναι αυτός μιας δύναμης ειρήνης, συνεργασίας και ανάπτυξης».

Διαβεβαίωση για διεύρυνση

Επίσης,τη διαβεβαίωσή του ότι η υπογραφή της Συνθήκης Προσχώρησης των νέων μελών στην ΕΕ θα γίνει στην Αθήνα, στις 16 Απριλίου, παρά την κρίση στο Ιράκ, έδωσε ο κ. Σημίτης, απαντώντας σε σχετική ερώτηση.

Η Σύνοδος των Βρυξελλών

Στη σκιά του πολέμου διεξάγεται η σύνοδος κορυφής της ΕΕ. Η Ελληνική Προεδρία της Ευρωπαϊκής Ενωσης εξέφρασε τη λύπη της γιατί το ιρακινό ζήτημα δεν επιλύθηκε ειρηνικά και σε κλίμα ενότητας. Ο Ελληνας υπουργός εξωτερικών Γιώργος Παπανδρέου , που βρίσκεται στις Βρυξέλλες για τη σύνοδο κορυφής των 15 , δήλωσε στο Reuters : «Ολοι λυπούμαστε γιατί δεν κατορθώσαμε να επιλύσουμε αυτό το πρόβλημα στη διεθνή κοινότητα με ενιαίο τρόπο και ειρηνικά». «Το απόγευμα θα συζητήσουμε τις εξελίξεις και όλοι πιστεύουμε ότι αυτό που τώρα έχει πρωταρχική σημασία είναι η μοίρα του ιρακινού λαού και η ασφάλεια της περιοχής», πρόσθεσε ο Ελληνας υπουργός εξωτερικών. Ο Τούρκος υπουργός Εξωτερικών κ Αμπντουλάχ Γκιούλ και ο υπουργός Επικρατείας αρμόδιος για τα οικονομικά κ Αλί Μπαμπατζάν θα παραστούν στη συνάντηση κορυφής των Βρυξελλών, ανακοίνωσε το τουρκικό υπουργείο Εξωτερικών . Ο Τούρκος πρωθυπουργός Ταγίπ Ερντογάν ακύρωσε την επίσκεψη τους τις Βρυξέλλες του λόγω των «εξελίξεων στην περιοχή.

Ρωσία-Ιράκ-ΗΠΑ-επίθεση-Πούτιν

Ο Βλαντίμιρ Πούτιν ''επιμένει στον ταχύ τερματισμό'' του πολέμου και λέει πως ''η στρατιωτική δράση δεν δικαιολογείται με κανένα τρόπο''.

Η Ρωσία ''επιμένει στον ταχύ τερματισμό της στρατιωτικής επιχείρησης'' που ξεκίνησαν στο Ιράκ οι Ηνωμένες Πολιτείες, δήλωσε σήμερα ο ρώσος πρόεδρος Βλαντίμιρ Πούτιν και πρόσθεσε πως ο πόλεμος αυτός είναι ''ένα σοβαρό πολιτικό σφάλμα'' και πως ''η στρατιωτική δράση δεν δικαιολογείται με κανένα τρόπο''.

Η Ρωσία έχει την πρόθεση ''να ενεργήσει ώστε να επιστρέψει η ιρακινή κρίση σε μια διαδικασία ειρηνικής διευθέτησης, στη βάση των αποφάσεων του Συμβουλίου Ασφαλείας του ΟΗΕ'', πρόσθεσε ο πρόεδρος Πούτιν, ο οποίος έκανε δηλώσεις σε δημοσιογράφους στο Κρεμλίνο.

Ο Πούτιν ετοιμαζόταν να προεδρεύσει συνεδρίασης των βασικών υπευθύνων σε θέματα ασφαλείας και εξωτερικής πολιτικής, κυρίως του πρωθυπουργού Μιχαήλ Κασιάνοφ, των υπουργών ?μυνας Σεργκέι Ιβανόφ και Εξωτερικών Ιγκόρ Ιβανόφ, του αρχηγού των υπηρεσιών ασφαλείας Νικολάι Πατρούσεφ, του προέδρου του ρωσικού Συμβουλίου Ασφαλείας Βλαντίμιρ Ρουσάιλο και του αρχηγού του γενικού επιτελείου Ανατόλι Κβασίν.

Λαοθάλασσα εναντίον του πολέμου

Πρωτοφανείς διαστάσεις φαίνεται να λαμβάνει η αντίδραση του ελληνικού λαού στην επέμβαση στο Ιράκ, καθώς η κινητοποίηση που ξεκίνησε από το βράδυ της Τετάρτης λίγο πριν το διάγγελμα Μπους, στην περιοχή γύρω από την αμερικανική Πρεσβεία στην Αθήνα συνεχίζεται από το πρωί με την προσέλευση ανθρώπων κάθε ηλικίας, με πρωταγωνιστές, τους μαθητές και τους φοιτητές. Αντιπολεμικές διαδηλώσεις και σε Θεσσαλονίκη, Βόλο, Λαμία, Καβάλα και άλλες πόλεις της χώρας.

Απάντηση στο διάγγελμα Μπους από το λαό της Αθήνας

Η πρώτη αντίδραση εκδηλώθηκε με την ολονύκτια διαμαρτυρία, έξω απο την Αμερικανική πρεσβεία, που οργάνωσε το ελληνικό κοινωνικό Φόρουμ. Απο νωρίς το πρωί ξεκίνησαν οι κινητοποιήσεις των μαζικών φορέων με την κήρυξη στάσεων εργασίας και απεργιών και το κλείσιμο των χώρων εργασίας, σε σχολεία, Οργανισμούς Τοπικής Αυτοδιοίκησης και υπηρεσίες. Οι προσυγκεντρώσεις οργανώθηκαν στις κεντρικές πλατείες των συνοικιών με κατάληξη την πλατεία Συντάγματος από όπου στη συνέχεια ξεκίνησε η μεγάλη πορεία προς την αμερικανική Πρεσβεία.

ΓΣΕΕ: Υποχρέωση μας ο αγώνας για την Ειρήνη

Σε επείγον κάλεσμα του προς όλα τα Σωματεία και τους φορείς, το Εργατικό κέντρο της Αθήνας τονίζει ότι «η παρουσία όλων αποτελεί ελάχιστη υποχρέωση στον αγώνα μας για την Ειρήνη». Σε σχετικό μήνυμα της «Συμμαχίας Σταματήστε τον Πόλεμο» υπογραμμίζεται «Οι φονικές βόμβες σκορπίζουν τον θάνατο σε άμαχους και μικρά παιδιά για χάρη του στρατηγικού ελέγχου της Μ. Ανατολής και των πετρελαίων».

Αντιπολεμικές εκδηλώσεις και απεργία την Παρασκευή

Την Παρασκευή οργανώνονται αντιπολεμικές εκδηλώσεις από τις συνδικαλιστικές οργανώσεις ΓΣΕΕ-ΑΔΕΔΥ που συνοδεύονται με στάση εργασίας απο τις 12 μ έως τη λήξη της βάρδιας. Το Πανελλήνιο Εργατικό Μέτωπο έχει κηρύξει 24ωρη απεργία.

Δικηγορικός Σύλλογος Αθηνών

Ο Δικηγορικός Σύλλογος Αθηνών σύμφωνα με απόφαση του Διοικητικού Συμβουλίου του και εκφράζοντας «τη θεσμική και ουσιαστική αντίθεσή του, αλλά και την έντονη αγανάκτησή του για τις πολεμικές δραστηριότητες των ΗΠΑ και των συμμάχων τους έναντι του ιρακινού λαού» -όπως επισημαίνει σε ανακοίνωσή του ο ΔΣΑ - αποφάσισε την αποχή των δικηγόρων από την άσκηση των καθηκόντων τους, την Πέμπτη, πρώτη ημέρα του πολέμου, από τις 12 το μεσημέρι μέχρι την λήξη του ωραρίου.

Σειρά αντιπολεμικών διαδηλώσεων διοργανώνονται σχεδόν σε όλες τις πόλεις της Μακεδονίας

Τα ξημερώματα στη Θεσσαλονίκη μέλη της κίνησης Δράση: Θεσσαλονίκη 2003 μετά την έναρξη των επιθέσεων, προχώρησαν σε συμβολικό αποκλεισμό του στρατοπέδου Κόδρα στην Καλαμαριά και του δημαρχείου της Θεσσαλονίκης καθώς και σε διαμαρτυρία μπροστά αμερικανικό προξενείο, ενώ μέλη του Ελληνικού Κοινωνικού Φόρουμ διαδήλωσαν μπροστά στο προξενείο των ΗΠΑ.

Το μεσημέρι της Πέμπτης η Δράση: Θεσσαλονίκη 2003, το ΠΑΜΕ και η ΕΔΥΕΘ έκαναν συγκέντρωση στο άγαλμα του Βενιζέλου και πορεία προς το αμερικανικό προξενείο. Οι ίδιες κινήσεις οργανώνουν διαμαρτυρία με συναυλία και άλλα δρώμενα στον ίδιο χώρο το απόγευμα και στη συνέχεια πορεία στο προξενείο των ΗΠΑ.

Το απόγευμα επίσης η διοίκηση του Εργατοϋπαλληλικού Κέντρου Θεσσαλονίκης (ΕΚΘ) οργανώνει συγκέντρωση στο άγαλμα του Βενιζέλου και σε πορεία στο αμερικανικό προξενείο, και αργότερα το Ελληνικό Κοινωνικό Φόρουμ οργανώνει συγκέντρωση στο άγαλμα του Βενιζέλου και πορεία προς το προξενείο των ΗΠΑ. Το ΕΚΘ έχει κηρύξει 24ωρη απεργία για την Πέμπτη.

Κλειστό το πανεπιστήμιο Μακεδονία από τις 12.00 έως τις 15.00, την Παρασκευή. Επίσης, η εκδήλωση του εορτασμού της εθνικής επετείου της 25ης Μαρτίου που είχε προγραμματιστεί για τις 11 το πρωί της Παρασκευής, μετατίθεται για τις 24 Μαρτίου, την ίδια ώρα.

ΤΑΒΕΡΝΑ
ΤΟ ΔΕΛΦΙΝΙ
στην παραλία Φανών



Γνωστοποιούμε
στην αξιότιμη πελατεία μας
ότι θα είμαστε και **πάλι ανοικτά**
από τις **22 Μαρτίου**
από το πρωί ως αργά το βράδυ
για όλη τη σεζόν.



Σερβίρουμε στον κήπο
δίπλα στο κύμα.

701-28/3

Πληρ. τηλ. 22410 41369

Rodos Gold VOGIATZIS

Αφού επιμένετε να παντρευτείτε ,
φροντίστε τουλάχιστον οι βέρες
να είναι από την Rodos Gold VOGIATZIS
Επιλέξτε από την μεγάλη ποικιλία
που υπάρχουν ετοιμοπαράδοτες
ή ζητείστε , να σας τις φτιάξουμε όπως εσείς
επιθυμείτε σε ελάχιστο χρόνο.
Γεφυρώστε το όνειρο
με την πραγματικότητα ,
εκεί που εσείς θα είστε οι εκλεκτοί
των καλεσμένωνμε βέρες κοσμήματα
από την Rodos Gold VOGIATZIS
Χρυσά κοσμήματα, επώνυμα ρολόγια
σε προσιτές τιμές ,
αλλά και με άτοκες δόσεις
στην πιστωτική σας κάρτα,
σε μια από τις μεγαλύτερες εκθέσεις
χρυσού στον κόσμο.

Rodos Gold VOGIATZIS
10ο Χιλ . Λεωφ. Ρόδου – Λίνδου
τηλ. 0241086670-3

τμ.ιιι 6-30/3

VANIK TOURS

ΓΙΑΝΝΗΣ και ΣΕΒΑ ΒΑΛΣΑΜΙΔΗ
VANIK σημαίνει ΑΛΗΘΕΙΑ
ΑΚΤΗ ΚΑΝΑΡΗ 17, ΨΑΡΟΠΟΥΛΑ - ΑΝΕΤΟ ΠΑΡΚΙΝΓΚ
Ανοικτά: ΔΕ-ΣΑ 08.30 - 14.00 & 16.30 - 20.30
Τηλ. 35191, 37621 κινητό: 0945798148 , FAX 29532

Το γραφείο μας πάντα πρώτο σε κρατήσεις ξενοδοχείων εξασφάλισε και σας προσφέρει καταπληκτικές τιμές για τα παρακάτω ξενοδοχεία σε ΠΑΚΕΤΑ (έκδοση εισιτηρίων R/T) από 1/2-31/3/2003

Απευθυνόμαστε σε σας που θέλετε και η κράτησή σας να είναι σωστή και το δωμάτιό σας να σας περιμένει

1ον HOTEL PRESIDENT Α΄ Κατηγορίας
Λεωφόρος Κηφησίας (ΟΛΑ ΑΝΑΚΑΙΝΙΣΜΕΝΑ)
Μονόκλινο € 40
Δίκλινο για μονόκλινο € 45
Δίκλινο € 50
Τρίκλινο € 60

2ον HOTEL ALEXANDROS Α΄ SUPERIOR
Πλατεία Μαβίλλη

3ον HOTEL ZAFOLIA Α΄ Κατηγορίας
Λεωφόρος Αλεξάνδρας
Μονόκλινο € 88
Δίκλινο € 98
Τρίκλινο € 108

4ον HOTEL ATHENS CYPRIA Α΄ Κατ. SUPERIOR
Σύνταγμα
Μονόκλινο € 55
Δίκλινο € 70
Τρίκλινο € 90

5ον HOTEL ASTOR Α΄ Κατηγορίας
Σύνταγμα
Μονόκλινο € 45
Δίκλινο για μονόκλινο € 50
Δίκλινο € 60
Τρίκλινο € 75

6ον HOTEL ARETHOUSA Β΄ SUPERIOR
Σύνταγμα

7ον HOTEL ELLINIS Β΄ Κατηγορίας
Ωνάσειο, λεωφ. Συγγρού
Μονόκλινο € 42
Δίκλινο € 55
Τρίκλινο € 68

8ον HOTEL TPITON Β΄ Κατηγορίας
Κέντρο Πειραιά
Μονόκλινο € 50
Δίκλινο € 68
Τρίκλινο € 90

9ον HOTEL EGNATIA Β΄ Κατηγορίας
Θεσσαλονίκη Κέντρο - καινούριο
Μονόκλινο € 60
Δίκλινο € 72
Τρίκλινο € 84

* Τα παραπάνω ξενοδοχεία διαθέτουν T.V. σε όλα τα δωμάτια
* Στις παραπάνω τιμές συμπεριλαμβάνεται πρωινό σε μπουφέ
* Ακόμη σε μας θα βρείτε αεροπορικά και ατμοπλοϊκά εισιτήρια όλων των εταιρειών.

Χ. 3823-30/3

ΜΝΗΜΟΣΥΝΑ



Τελούμε στις 22 Μαρτίου ημέρα Σάββατο και ώρα 8 π.μ. στον ιερό ναό Ταξιαρχών νεκροταφείου Ρόδου ετήσιο μνημόσυνο υπέρ αναπαύσεως της ψυχής του λατρευτού μας υιού και αδελφού

ΜΙΧΑΗΛ ΕΛΕΥΘΕΡΙΟΥ
Ετών 22

Η μητέρα Ευτυχία Καραμήτρου
Ο πατέρας Αλέξανδρος Ελευθερίου
Ο αδελφός Κων/νος Ελευθερίου
Οι λοιποί συγγενείς

2486-21/3



Τελούμε στις 22 Μαρτίου ημέρα Σάββατο και ώρα 8π.μ. στον ιερό ναό Αγίας Ειρήνης Ορφανοτροφείου Θηλέων ετήσιο μνημόσυνο υπέρ αναπαύσεως της ψυχής της πολυαγαπημένης μας συζύγου, μητέρας, αδελφής και θείας

ΘΕΟΛΟΓΙΑΣ (ΘΕΛΜΑ) ΚΟΝΤΙΤΣΗ

Ο σύζυγος Φίλιππος
Τα παιδιά, τα αδέλφια, τα ανίψια και οι λοιποί συγγενείς

2547-21/3



Τελούμε στις 22 Μαρτίου ημέρα Σάββατο και ώρα 8.30 π.μ. στον ιερό ναό Αγίας Ειρήνης Ορφανοτροφείου Θηλέων τριετές μνημόσυνο υπέρ αναπαύσεως της ψυχής του λατρευτού μας συζύγου, πατέρα και παππού

ΔΙΑΜΑΝΤΗ ΧΑΤΖΗΝΙΚΟΛΑΟΥ

Η σύζυγος Κωνσταντίνα
Τα παιδιά Ειρήνη - Φώτης, Στέργος
Η εγγονή Αδαμαντία και οι λοιποί συγγενείς

2475-21/3



Τελούμε στις 21 Μαρτίου ημέρα Παρασκευή και ώρα 8 π.μ. στον ιερό ναό Αγίου Γεωργίου ΑΝΩ 40ήμερο μνημόσυνο υπέρ αναπαύσεως της ψυχής του πολυαγαπημένου μας συζύγου, πατέρα, παππού και αδελφού

ΘΩΜΑ ΑΝΑΣΤΑΣΙΑΔΗ
Ετών 80

Η σύζυγος Καθολική
Τα παιδιά Νίκος - Ροζάννα, Στέλλα - Ιάκωβος
Τα εγγόνια Καθολική, Θωμάς
Τα ανήψια και οι λοιποί συγγενείς

700-21/3

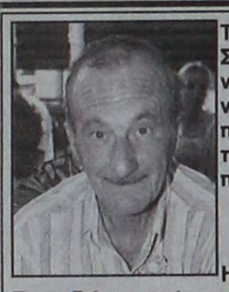

Τελούμε στις 22 Μαρτίου ημέρα Σάββατο και ώρα 8 π.μ. στον ιερό ναό Εισοδίων Θεοτόκου Κοσκινού 9μηνο μνημόσυνο υπέρ αναπαύσεως της ψυχής του λατρευτού μας συζύγου, πατέρα, παππού και αδελφού

ΦΙΛΙΠΠΟΥ ΜΠΑΡΔΟΥ

Η σύζυγος Βασιλεία
Τα παιδιά, τα εγγόνια και οι λοιποί συγγενείς

2483-21/3



Τελούμε στις 23 Μαρτίου ημέρα Κυριακή και ώρα 8.30 π.μ. στον ιερό ναό Εισοδίων Θεοτόκου Μητρόπολης διετές μνημόσυνο υπέρ αναπαύσεως της ψυχής του λατρευτού μας συζύγου, αδελφού και θείου

ΠΑΝΑΓΙΩΤΗ ΣΑΒΒΕΝΑ

Η σύζυγος Γεωργία
Τα αδέλφια, τα ανίψια και οι λοιποί συγγενείς

710-22/3



Τελούμε στις 22 Μαρτίου ημέρα Σάββατο και ώρα 8 π.μ. στον ιερό ναό Ταξιαρχών νεκροταφείου Ρόδου 6μηνο μνημόσυνο υπέρ αναπαύσεως της ψυχής του λατρευτού μας συζύγου, πατέρα, παππού, αδελφού και γαμπρού

ΕΜΜΑΝΟΥΗΛ ΓΙΑΣΙΡΑΝΗ

Η σύζυγος Ανθή
Τα παιδιά Χαρούλα - Σταμάτης Βασιλειάδη, Ειρήνη - Φώτης Παληγιάννης
Τα εγγόνια, τα αδέλφια, η πεθερά και οι λοιποί συγγενείς

708-21/3

Τελούμε στις 22 Μαρτίου ημέρα Σάββατο και ώρα 8.30 π.μ. στον ιερό ναό Αγίας Ειρήνης Ορφανοτροφείου Θηλέων ετήσιο μνημόσυνο υπέρ αναπαύσεως της ψυχής του πολυαγαπημένου μας συζύγου, πατέρα και παππού

ΓΕΩΡΓΙΟΥ ΚΑΡΑΓΙΑΝΝΗ

Η σύζυγος Αντιγόνη
Τα παδιά Κατερίνα - Χρήστος και ο εγγονός

2485-21/3

Τελούμε στις 22 Μαρτίου ημέρα Σάββατο και ώρα 8π.μ. στον ιερό ναό Αγίας Ειρήνης Ορφανοτροφείου Θηλέων τριετές μνημόσυνο υπέρ αναπαύσεως της ψυχής της λατρευτής μας αδελφής και θείας

ΦΩΤΕΙΝΗΣ ΚΑΛΙΟΥ

Τα αδέλφια Βασιλεία Μόρφου, Σοφία - Νίκος Ιντζιρίδου
Και τα ανίψια

2476-21/3

Τελούμε στις 23 Μαρτίου ημέρα Κυριακή και ώρα 8π.μ. στον ιερό ναό Ταξιαρχών νεκροταφείου 5ετές και 6μηνο μνημόσυνο αντίστοιχα υπέρ αναπαύσεως της ψυχής των λατρευτών μας γονέων και παππούδων

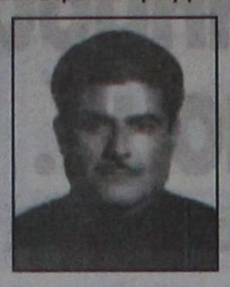

ΓΕΩΡΓΙΟΥ ΑΓΓΕΛΑΚΗ



ΛΥΓΕΡΗΣ ΑΓΓΕΛΑΚΗ

Τα παιδιά Κώστας - Κατίνα, Μιχάλης - Σέβα, Βασίλης - Σούλα
Τα εγγόνια, η αδελφή, τα ανίψια και οι λοιποί συγγενείς

2491-22/3

Τελούμε στις 23 Μαρτίου ημέρα Κυριακή και ώρα 8.30π.μ. στον ιερό ναό Κοιμήσεως της Θεοτόκου στην Εμπωνα μνημόσυνο αντίστοιχα υπέρ αναπαύσεως της ψυχής των λατρευτών μας γονέων και παππούδων





ΝΙΚΟΛΑΟΥ ΠΑΝΑΓΙΟΥΛΑΣ ΜΑΡΟΥΛΑΚΗ

Τα παιδιά Μανώλης - Ειρήνη, Τσαμπίκα - Νίκος, Δέσποινα - Μανώλης, Γραμματική - Κώστας
Τα εγγόνια και οι λοιποί συγγενείς

714-22/3



Τελούμε στις 23 Μαρτίου ημέρα Κυριακή και ώρα 8.30 π.μ. στον ιερό ναό Ταξιαρχών ΜΑΡΙΤΣΩΝ 3μηνο μνημόσυνο υπέρ αναπαύσεως της ψυχής του λατρευτού μας συζύγου, πατέρα, υιού και αδελφού

ΙΩΑΝΝΗ ΧΡΥΣΑΝΘΑΚΗ

Η σύζυγος Τσαμπίκα
Τα παιδιά Φωτεινή, Δημήτρης
Η μητέρα Διονυσία
Τα αδέλφια και οι λοιποί συγγενείς

713-22/3

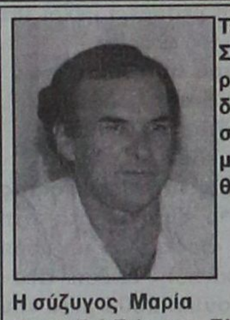

Τελούμε στις 22 Μαρτίου ημέρα Σάββατο και ώρα 8π.μ. στον ιερό ναό Ταξιαρχών νεκροταφείου διετές μνημόσυνο υπέρ αναπαύσεως της ψυχής του λατρευτού μας συζύγου, πατέρα, παππού, θείου και αδελφού

ΓΕΩΡΓΙΟΥ ΜΑΝΩΛΑ

Η σύζυγος Μαρία
Τα παιδιά Γιάννης , Ελπινίκη, Μιχαλίτσα, Ραφαέλα
Τα εγγόνια, τα αδέλφια, τα ανίψια και οι λοιποί συγγενείς

716-21/3



Τελούμε στις 23 Μαρτίου ημέρα Κυριακή και ώρα 8.30 π.μ. στον ιερό ναό Μεταμορφώσεως του Σωτήρος (Ιξιά) Ιαλυσός 40ήμερο μνημόσυνο υπέρ αναπαύσεως της ψυχής της αγαπημένης μας μητέρας, αδελφής, θείας και γιαγιάς

ΔΕΣΠΟΙΝΑΣ ΚΑΡΑΒΟΛΙΑ

Τα παιδιά Παρασκευή - Αντώνης Τέλλης, Αγγελική Μανωλιού, Γεώργιος - Αννα Καραβόλια, Παντελής - Ευαγγελία Καραβόλια
Τα εγγόνια, το δισέγγονο, η αδελφή, τα ανίψια και οι λοιποί συγγενείς

2492-22/3



Τελούμε στις 23 Μαρτίου ημέρα Κυριακή και ώρα 8.30 π.μ. στον ιερό ναό Αγίου Νεκταρίου Φαληρακίου 9μηνο μνημόσυνο υπέρ αναπαύσεως της ψυχής του λατρευτού μας πατέρα και παππού

ΜΙΧΑΗΛ ΧΑΝΙΩΤΗ

Τα παιδιά Ειρήνη - Ευάγγελος Μακράκης
Τα εγγόνια Γιώργος και Μαρία και οι λοιποί συγγενείς

2498-22/3

Η ζυγαριά στο ΙΚΑ

ΣΥΝΕΧΕΙΑ ΑΠΟ ΤΗ ΣΕΛ. 1

• Μετά τα προβλήματα στο ακτινολογικό εργαστήριο λόγω βλάβης στα μηχανήματα και την απουσία της εμφανίστριας, πρόβλημα υπάρχει και στο παιδιατρικό τμήμα του υποκαταστήματος. Η ζυγαριά που υπάρχει στο τμήμα δεν λειτουργεί εδώ και τρεις μήνες, μ'αποτέλεσμα να αναγκάζονται οι μητέρες να ζυγίζουν τα παιδιά τους σε ιατρεία εκτός του ΙΚΑ.

ΟΠΩΣ μας καταγγέλλουν αναγνώστριές μας, η κατάσταση αυτή είναι απαράδεκτη και όπως τους είπαν εργαζόμενοι στο ΙΚΑ, φταίει για την κατάσταση αυτή η γραφειοκρατία. Αν είναι δυνατόν(!) να μην μπορεί να διορθωθεί η βλάβη σε μια ζυγαριά και να ταλαιπωρούνται οι ασφαλισμένοι.

Διαδήλωσαν κατά του πολέμου

ΣΥΝΕΧΕΙΑ ΑΠΟ ΤΗ ΣΕΛ. 1

γραμματισμένη για σήμερα συγκέντρωση αναμένεται να είναι πολύ μεγαλύτερη σε όγκο και παλμό.

ΜΕ ΣΥΝΘΗΜΑΤΑ κατά του πολέμου και κατά της Αμερικής οι συγκεντρωθέντες δημιούργησαν μια ξεχωριστή ατμόσφαιρα στην πλατεία Κύπρου, ενώ κυριαρχούσαν διάφορα αυτοσχέδια πανώ και σημαίες.

• Στη συνέχεια οι συγκεντρωθέντες σχημάτισαν πομπή και δια των οδών Μακαρίου, Αλεξάνδρου Διάκου, Σοφοκλή Βενιζέλου, Ακαδημία, 25ης Μαρτίου, Μακαρίου, Μαντράκι και κατέληξαν μπροστά στο νομαρχιακό μέγαρο.

ΠΡΟΣ ΤΟΥΣ συγκεντρωθέντες απηύθυναν χαιρετισμούς ο νομάρχης κ. Μαχαιρίδης, ο δήμαρχος Γ. Γιαννόπουλος και εκπρόσωποι των φοιτητών και της Επιτροπής Ειρήνης.

• Πάντως, πρέπει να υπογραμμιστεί ότι εκ μέρους πολλών μετεχόντων στη συγκέντρωση εκφράστηκε έντονη δυσαρέσκεια, δεδομένου ότι κάποιοι προσπάθησαν να καπελώσουν την εκδήλωση και να προβάλουν θέσεις συγκεκριμένων κομμάτων. Οι θέσεις αυτές εκφράστηκαν και στο ψήφισμα που συντάχθηκε και διαβάστηκε από τους οργανωτές.

Η ΣΗΜΕΡΙΝΗ ΣΥΓΚΕΝΤΡΩΣΗ

ΓΙΑ ΣΗΜΕΡΑ έχει προγραμματιστεί μεγάλη συγκέντρωση στη Ρόδο. Η συγκέντρωση θα γίνει στις 12 το μεσημέρι στο Εργατικό Κέντρο και θ' ακολουθήσει πορεία προς το κέντρο της πόλης.

• Στη σημερινή συγκέντρωση θα πάρουν μέρος εργαζόμενοι, δημόσιοι υπάλληλοι, φοιτητές, μαθητές, ενώ τα καταστήματα θα παραμείνουν κλειστά από τις 12 μέχρι τις 2 το μεσημέρι.

ΕΠΙΣΗΣ σήμερα δεν πρόκειται να λειτουργήσουν τα σχολεία από τις 11 μέχρι τις 2 το μεσημέρι, και οι μαθητές θα πάρουν μέρος στη συγκέντρωση.

• Εξ' άλλου για την ερχόμενη Τρίτη 25 Μαρτίου έχει προγραμματιστεί αντιπολεμική συναυλία στο Μαντράκι μετά το πέρας της παρέλασης για την εθνική γιορτή.

Το χαμένο έδαφος στον τουρισμό

ΣΥΝΕΧΕΙΑ ΑΠΟ ΤΗ ΣΕΛ. 1

του προέδρου του ΕΟΤ. Συγκεκριμένα ο πρόεδρος του ΕΟΤ Γιάννης Πατέλλης, σε δηλώσεις του προς το Travel Daily News, τόνισε ότι τα μηνύματα από τα γραφεία εξωτερικού του ΕΟΤ δημιουργούν τη σχετικά αισιόδοξη αίσθηση, ότι παρά τα υφιστάμενα προβλήματα στην πορεία της τουριστικής ζήτησης, εν τέλει, μετά τη λήξη του πολέμου, η ζήτηση θα ανακάμψει και θα καλυφθεί το κενό.

Ο κ. Πατέλλης επισήμανε, ταυτόχρονα, τη σημαντικότητα του να ληφθούν τα κατάλληλα μέτρα προβολής του ελληνικού τουρισμού. Τέλος, εξέφρασε την ελπίδα του ότι οι τέσσερις επιτροπές, στις οποίες θα συμμετέχουν εκπρόσωποι τουριστικών φορέων του ιδιωτικού τομέα και θα χειριστούν τις ποικίλες μορφές αντίδρασης σε επίπεδο προβολής και επικοινωνίας στην κρίση του τουρισμού λόγω του πολέμου στο Ιράκ, θα λειτουργήσουν αποτελεσματικά. Σημειώνεται, ότι η απόφαση για τη δημιουργία των επιτροπών ελήφθη πριν λίγες μέρες σε σύσκεψη που πραγματοποιήθηκε στον ΕΟΤ με τη συμμετοχή εκπροσώπων φορέων του τουριστικού κλάδου. Οι επιτροπές αυτές αναμένεται να συνεδριάσουν σήμερα.

Ο κ. Πατέλλης επισήμανε, επίσης, ότι με τα μέχρι σήμερα δεδομένα δεν υπάρχει κανένας πραγματικός λόγος για την αναστολή ταξιδιών τόσο προς την χώρα μας όσο και προς/από ευρωπαϊκούς προορισμούς. Επιπλέον, σημείωσε ότι τα μέσα μαζικής ενημέρωσης έχουν δημιουργήσει μια εικόνα ανησυχίας για τα ταξίδια μεγαλύτερης από αυτή που ανταποκρίνεται στην πραγματικότητα.

Επίσχεση εργασίας στο «Πάτμος»

ΣΥΝΕΧΕΙΑ ΑΠΟ ΤΗ ΣΕΛ. 1

μισθοδοσία τους αντιμετωπίζουν και τα πληρώματα των υπολοίπων πλοίων της εταιρίας, αλλά και οι υπάλληλοι των γραφείων της Ρόδου και του Πειραιά, αφού στη ΔΑΝΕ υπάρχει έλλειμμα ρευστότητας.

ΤΟ ΟΙΚΟΝΟΜΙΚΟ πρόβλημα που ταλανίζει τη ΔΑΝΕ και παραμένει άλυτο, παρά την υπαγωγή της εταιρίας στο άρθρο 44 περί προβληματικών επιχειρήσεων και κυρίως η εξυγίανση της θα είναι το θέμα που θα κυριαρχήσει στην αυριανή συνεδρίαση του διοικητικού συμβουλίου, που θα γίνει παρουσία κλιμακίου της ΑΝΕΚ με επικεφαλή τον κ. Γιάννη Βαρδινογιάννη.

Η υπόθεση της κοκαΐνης

ΣΥΝΕΧΕΙΑ ΑΠΟ ΤΗ ΣΕΛ. 1

Ο κ. ΟΙΚΟΝΟΜΟΥ άσκησε ποινικές διώξεις σε βάρος των παρακάτω κατηγορουμένων, για τις εξής κατηγορίες:

- Ηλίας Κοβατζής του Θωμά, για αγορά, εισαγωγή στην Επικράτεια, κατοχή, μεταφορά ναρκωτικών ουσιών, κατ' επάγγελμα και κατά συνήθεια και κατ' εξακολούθηση.

- CESAR ABI ACI, για ηθική αυτουργία στην αγορά, στην εισαγωγή στην Επικράτεια ναρκωτικών ουσιών, στη μεταφορά ναρκωτικών ουσιών, ως πλοιοκτήτης. Παραμένει ασύλληπτος.

- Μάρκος Κλέμης του Εμμανουήλ, για κατοχή και μεταφορά ναρκωτικών ουσιών.

- Αντώνιος Βλαχόπουλος του Νικολάου, για κατοχή, εισαγωγή στην Επικράτεια και μεταφορά ναρκωτικών ουσιών.

- Μάρκος Σπυρόπουλος του Γεωργίου, για κατοχή και μεταφορά ναρκωτικών.

ΣΕ ΒΑΡΟΣ των παραπάνω πέντε κατηγορούμενων ασκήθηκε ποινική δίωξη για συμμετοχή σε δομημένη και με διαρκή δράση ομάδα, που διακινεί μεγάλες ποσότητες ναρκωτικών, από και προς το εξωτερικό.

- Γεώργιος Βιτσάκης του Νικολάου, Κυριάκος Παπαπαδάκης του Ιωάννη, Γεώργιος Σαμιώτης του Βασιλείου και Βασίλειος Κοζωνάκης του Γεωργίου, κατοχή και μεταφορά ναρκωτικών ουσιών.

ΕΠΙΣΗΣ εκδόθηκε ένταλμα σύλληψης για την μνηστή του Ηλία Κοβατζή, που κατοικεί στο Ηράκλειο, Μαρίας Μαντιδάκη του Εμμανουήλ και ασκήθηκε ποινική δίωξη για κατοχή και μεταφορά ναρκωτικών ουσιών. Ακόμα θα ερευνηθεί η συμμετοχή της Ισπανίδας MARIA AMRARO CURREIRO και της Αθηνάς Λέκκα του Ευαγγέλου, κατοίκων Ηρακλείου οι οποίοι φέρεται να έχουν πάρει μέρος σε ταξίδι με το ιστιοφόρο στην Κρήτη.

* Μετά την άσκηση ποινικής δίωξης σε βάρος των δέκα, οι οκτώ συλληφθέντες παραπέμφθηκαν στον τακτικό ανακριτή κ. Αλέξανδρο Οικονόμου, για να απολογηθούν.

ΖΗΤΗΣΑΝ, μέσω των συνηγόρων τους, προθεσμία και αφού έγινε το αίτημά τους δεκτό, οι απολογίες τους θα αρχίσουν το πρωί της ερχόμενης Δευτέρας. Μέχρι τότε θα έχει μεταφερθεί στη Ρόδο και η μνηστή του Ηλία Κοβατζή από το Ηράκλειο και ίσως ο Λιβανέζος ιδιοκτήτης της θαλαμηγού, αν συλληφθεί στην πατρίδα του.

* Σύμφωνα με πληροφορίες, έχει ζητηθεί η άρση του τραπεζικού απορρήτου των συλληφθέντων, καθώς φημολογείται ότι κάποιοι έχουν μεγάλη οικονομική επιφάνεια.

Η συνέντευξη του δημάρχου Ρόδου

ΣΥΝΕΧΕΙΑ ΑΠΟ ΤΗ ΣΕΛ. 1

των Ηνωμένων Πολιτειών στο Ιράκ. Ετσι κονδύλια που θα δίνονταν για την πραγματοποίηση εκδηλώσεων πολιτιστικού χαρακτήρα θα χορηγηθούν τώρα για την διαφήμιση της περιοχής, ώστε να προβληθεί σε ολόκληρη τον κόσμο και στην Ελλάδα ότι η Δωδεκάνησος είναι ασφαλής προορισμός.

ΟΙ ΚΙΝΗΣΕΙΣ αυτές, όπως τόνισε χαρακτηριστικά ο δήμαρχος, απέδωσαν καρπούς, κάτι που φαίνεται και από τις κρατήσεις στα ξενοδοχεία του νησιού.

Συγκριτικό πλεονέκτημα της περιοχής, όπως επεσήμανε ο κ. Γιαννόπουλος είναι η ανάπτυξη του συνεδριακού τουρισμού. Μεγάλα επιστημονικά συνέδρια έχουν προγραμματιστεί να γίνουν στο νησί. Ιδιαίτερα σημαντικές είναι και οι μεγάλες διοργανώσεις που θα γίνουν στη Ρόδο το καλοκαίρι όπως επί παραδείγματι.

• Η άτυπη συνάντηση για την απασχόληση που θα γίνει με τη συμμετοχή της Ελληνίδας επιτρόπου κ. Αννας Διαμαντοπούλου, η συνάντηση των υπουργών Δημόσιας Διοίκησης, η συνεδρίαση της ολομέλειας της επιτροπής των περιφερειών της Ευρώπης, η συνεδρίαση του εκτελεστικού γραφείου του συμβουλίου δήμων και περιφεειών της Ευρώπης.

ΠΟΡΟΙ ΓΙΑ ΤΟΥΣ ΟΤΑ

Ιδιαίτερα θετικά, όπως δήλωσε χθες ο δήμαρχος κ. Γιώργος Γιαννόπουλος ήταν τα αποτελέσματα της συνάντησης των δημάρχων με τον υφυπουργό Οικονομίας κ. Γιώργο Φλωρίδη, αφού οι ΟΤΑ θα εισπράξουν για την κάλυψη των αναγκών τους το ποσό των 13.000.000 ευρώ. Αυτό θα επιτευχθεί με νόμο βάση του οποίου οι δήμοι θα εισπράττουν στο εξής ποσοστά της τάξεως του 20% από το φόρο εισοδήματος.

Η ΑΠΑΝΤΗΣΗ ΣΤΟΝ ΧΑΤΖΗΕΥΘΥΜΙΟΥ

Ερωτηθείς ο κ. Γιαννόπουλος για την προσφυγή που έκανε εγγράφως η παράταξη ΠΡΩΤΑ Η ΡΟΔΟΣ στον υπουργό Εσωτερικών κ. Κώστα Σκανδαλίδη απάντησε πως δεν τον αφορά η συγκεκριμένη ενέργεια καθώς όλοι οι πολίτες έχουν το δικαίωμα να προσφεύγουν στα αρμόδια όργανα. Οσο για τις ερωτήσεις που τέθηκαν γραπτώς θα απαντηθούν όταν έρθει η ώρα στο δημοτικό συμβούλιο.

«Μαθήματα δημοκρατίας δεν δέχομαι από κανένα και πάντοτε παρείχα ενημέρωση στον οποιονδήποτε για θέματα που αφορούν την πόλη. Οταν όμως κάποιος ζητά ενημέρωση δεν κοινοποιεί πρώτα το αίτημα του στα μέσα μαζικής ενημέρωσης για τη δημιουργία εντυπώσεων», τόνισε ο κ. Γιαννόπουλος, που επεσήμανε ακόμη πως κάλεσε την παράταξη της μειοψηφίας για διάλογο, που δεν έγινε αποδεκτός. Αντιθέτως από την παράταξη της μειοψηφίας άρχισε η υποβολή επιστολών για... ενημέρωση.

ΕΚΛΟΓΕΣ ΚΕΔΚΕ

Αναφερόμενος στις εκλογές που έγιναν πρόσφατα για την ανάδειξη νέου διοικητικού συμβουλίου στην Κεντρική Ενωση Δήμων και Κοινοτήτων Ελλάδος, ο κ. Γιαννόπουλος δήλωσε πως παίχτηκε σκληρό παιχνίδι τακτικής, ενώ η κατάσταση εξακολουθεί να είναι ρευστή, όπως προκύπτει από τα αποτελέσματα.

• Ο κ. Γιαννόπουλος εξέφρασε τη θλίψη του για το γεγονός ότι δεν κατόρθωσαν να εκλεγούν αξιόλογα μέλη της ΚΕΔΚΕ. Η συγκρότηση του διοικητικού συμβουλίου σε σώμα θα γίνει την ερχόμενη Παρασκευή.

Μεγαλόπνοο πρόγραμμα

ΣΥΝΕΧΕΙΑ ΑΠΟ ΤΗ ΣΕΛ. 1

Ηρακλειδών. Εχετε καταλήξει στο διάστημα αυτό με ποιά θέματα θ' ασχοληθείτε κατά προτεραιότητα;

ΑΠ.: Αμεσης προτεραιότητας για μας είναι η αναδιοργάνωση των υπηρεσιών του Δήμου με την εισαγωγή του διπλογραφικού συστήματος.

Θα προβούμε επίσης στις αναγκαίες διοικητικές αναδιαρθρώσεις στην καθαριότητα και στις κατασκευές.

Ο Δήμος μας, πρέπει να σας πω, έχει δική του κατασκευαστική εταιρία, την ΑΤΕΚΑ (Ανώνυμη Τεχνική Εταιρία Κατασκευών). Και θέλω να προσθέσω, ότι η εταιρία αυτή μας βοήθησε πάρα πολύ στην αποκατάσταση των ζημιών που προκάλεσαν στην περιοχή μας τα έντονα καιρικά φαινόμενα.

ΕΡ.: Υπάρχουν παραπέρα στόχοι κ. Δήμαρχε;

ΑΠ.: Ασφαλώς. Βασικός μας στόχος είναι η προώθηση των μελετών για την ένταξη στο 3ο Κ.Π.Σ. έργων πολύ σημαντικών όπως το αποχετευτικό και ο βιολογικός της Καρδάμαινας και οι δύο περιφερειακοί δρόμοι «Καρδάμαινα - Γουρνιά της Κέφαλος» και «Σταυρού Πέραμα - Μαστιχάρι - Κέφαλος». Παράλληλα έχουμε την επέκταση στα πολεοδομικά της Καρδάμαινας και της περιοχής «Καμάρι» της Κεφάλου» Εχουμε να κατασκευάσουμε το νέο δημαρχιακό μέγαρο στην Αντιμάχεια κι αίθουσες πολλαπλών χρήσεων στην Κέφαλο και την Καρδάμαινα. Πρέπει ακόμη να προετοιμάσουμε διάφορες δράσεις του προγράμματος 2004 στο Κλειστό Γήπεδο του Δήμου μας. Σ' αυτούς τους άξονες, όπως τους περιέγραψα πριν, θα κινηθούμε πρωτίστως.

ΕΡ.: Ο Δήμος Ηρακλειδών κ. Βαρκά έχει δικές του δημοτικές ή συμμετέχει σε διαδημοτικές επιχειρήσεις. Μας δίνετε περισσότερες πληροφορίες γι' αυτές;

ΑΠ.: Οι διαδημοτικές επιχειρήσεις στις οποίες συμμετέχουμε είναι αυτές των υγρών καυσίμων (ΕΚΟΤΑ) και αδρανών υλικών (ΔΕΥΑΚ).

Σε συνεργασία με τους άλλους δύο δήμους, τη ΔΕΑΣΚ (Δημοτική Επιχείρηση Αστικών Συγκοινωνιών Κω) και το ΚΤΕΛ προωθούμε την ίδρυση ενιαίου φορέα συγκοινωνιών που θα καλύπτει πλήρως όλο το νησί, χειμώνα - καλοκαίρι.

Υπάρχουν δύο μικρές επιχειρήσεις στις οποίες ο Δήμος Ηρακλειδών συμμετέχει με 51% και οι ιδιώτες με 49%.

Είναι η ΑΝΕΜ (Ανώνυμη Ναυτιλιακή Εταιρία Μαστιχαρίου), πρότυπο μικτής βιώσιμης εταιρίας με δύο σκάφη που προχωρεί στην αγορά και τρίτου σκάφους και η ΒΙΜΕΛ (Βιοτεχνία Μελιού) με τη συμμετοχή 21 συνεταιριστών μελισσοκόμων. Η ΒΙΜΕΛ τυποποιεί και διαθέτει στην αγορά μέλι. Πελάτες του μελιού μας έχουμε και στη Ρόδο.

Δημοτικές επιχειρήσεις έχει ο Δήμος μας και στους τομείς της ύδρευσης, της πρόνοιας, του τουρισμού, του πολιτισμού και του αθλητισμού. Εχουμε, τέλος, την αναπτυξιακή που θα ασχοληθεί με την ανάδειξη και αξιοποίηση των πλουτοπαραγωγικών πόρων του Δήμου μας.

ΕΡ.: Εχει περαιτέρω διεκδικήσεις ο Δήμος Ηρακλειδών κ. Βαρκά;

ΑΠ.: Αυτά που διεκδικούμε και προσπαθούμε να πετύχουμε είναι: Η ίδρυση κέντρου υγείας κοντά στο αεροδρόμιο, η δημιουργία αστυνομικού τμήματος στο αεροδρόμιο και αστυνομικού σταθμού στην Καρδάμαινα. Μέσα στα σχέδια μας είναι επίσης η διαδημοτική συνεργασία για τη σύσταση απ' όλους τους Δήμους σώματος δημοτικής Αστυνομίας.

Δ.Α.Ν.Ε. SEA LINE
ΔΩΔΕΚΑΝΗΣΙΑΚΗ ΑΝΩΝΥΜΗ ΝΑΥΤΙΛΙΑΚΗ ΕΤΑΙΡΙΑ

ΔΡΟΜΟΛΟΓΙΑ

Αναχωρήσεις από ΡΟΔΟ

10/3 Δευτέρα
11/3 Τρίτη
ΔΙΑΓΟΡΑΣ 15.00 Κω - Κάλυμνο - Λέρο - Πάτμο - Πειραιά
12/3 Τετάρτη
ΠΑΤΜΟΣ 15.00 Σύμη - Τήλο - Κάλυμνο - Αστυπάλαια - Πειραιά
13/2 Πέμπτη
ΔΙΑΓΟΡΑΣ 15.00 Νίσυρο - Κω - Κάλυμνο - Λέρο - Πάτμο - Πειραιά
14/3 Παρασκευή
ΠΑΤΜΟΣ 15.00 Κω - Κάλυμνο - Λέρο - Πάτμο - Πειραιά
15/3 Σάββατο
ΔΙΑΓΟΡΑΣ 15.00 Κω - Κάλυμνο - Λέρο - Πάτμο - Πειραιά
16/3 Κυριακή
ΠΑΤΜΟΣ 15.00 Κω - Κάλυμνο - Λέρο - Πάτμο - Πειραιά
17/3 Δευτέρα
18/3 Τρίτη
ΔΙΑΓΟΡΑΣ 15.00 Κω - Κάλυμνο - Λέρο - Πάτμο - Πειραιά
19/3 Τετάρτη
ΠΑΤΜΟΣ 15.00 Σύμη - Τήλο - Κάλυμνο - Αστυπάλαια - Πειραιά
20/3 Πέμπτη
ΔΙΑΓΟΡΑΣ 15.00 Νίσυρο -Κω -Κάλυμνο - Λέρο -Πάτμο -Πειραιά
21/3 Παρασκευή
ΠΑΤΜΟΣ 15.00 Κω - Κάλυμνο - Λέρο - Πάτμο - Πειραιά
22/3 Σάββατο
ΔΙΑΓΟΡΑΣ 15.00 Κω - Κάλυμνο - Λέρο - Πάτμο - Πειραιά
23/3 Κυριακή
ΠΑΤΜΟΣ 15.00 Κω - Κάλυμνο - Λέρο - Πάτμο - Πειραιά
24/3 Δευτέρα
25/3 Τρίτη
ΔΙΑΓΟΡΑΣ 15.00 Κω - Κάλυμνο - Λέρο - Πάτμο - Πειραιά
26/3 Τετάρτη
ΠΑΤΜΟΣ 15.00 Σύμη - Τήλο - Κάλυμνο - Αστυπάλαια - Πειραιά
27/3 Πέμπτη
ΔΙΑΓΟΡΑΣ 15.00 Νίσυρο -Κω -Κάλυμνο - Λέρο -Πάτμο -Πειραιά
28/3 Παρασκευή
ΠΑΤΜΟΣ 15.00 Κω - Κάλυμνο - Λέρο - Πάτμο - Πειραιά
29/3 Σάββατο
ΔΙΑΓΟΡΑΣ 15.00 Κω - Κάλυμνο - Λέρο - Πάτμο - Πειραιά
30/3 Κυριακή
ΠΑΤΜΟΣ 15.00 Κω - Κάλυμνο - Λέρο - Πάτμο - Πειραιά

Αναχωρήσεις από ΠΕΙΡΑΙΑ

10/3 Δευτέρα
ΔΙΑΓΟΡΑΣ 15.00 Πάτμο - Λέρο - Κάλυμνο - Κω - Ρόδο
11/3 Τρίτη
ΠΑΤΜΟΣ 15.00 Αστυπάλαια - Κάλυμνο -Τήλο -Σύμη-Ρόδο
12/3 Τετάρτη
ΔΙΑΓΟΡΑΣ 15.00 Πάτμο - Λέρο - Κάλυμνο -Κω - Νίσυρο- Ρόδο
13/3 Πέμπτη
ΠΑΤΜΟΣ 15.00 Πάτμο - Λέρο - Κάλυμνο - Κω - Ρόδο
14/3 Παρασκευή
ΔΙΑΓΟΡΑΣ 15.00 Πάτμο - Λέρο - Κάλυμνο - Κω - Ρόδο
15/3 Σάββατο
ΠΑΤΜΟΣ 15.00 Πάτμο - Λέρο - Κάλυμνο - Κω - Ρόδο
16/3 Κυριακή
17/3 Δευτέρα
ΔΙΑΓΟΡΑΣ 15.00 Πάτμο - Λέρο - Κάλυμνο - Κω - Ρόδο
18/3 Τρίτη
ΠΑΤΜΟΣ 15.00 Αστυπάλαια - Κάλυμνο -Τήλο -Σύμη-Ρόδο
19/3 Τετάρτη
ΔΙΑΓΟΡΑΣ 15.00 Πάτμο - Λέρο - Κάλυμνο -Κω-Νίσυρο- Ρόδο
20/3 Πέμπτη
ΠΑΤΜΟΣ 15.00 Πάτμο - Λέρο - Κάλυμνο - Κω - Ρόδο
21/3 Παρασκευή
ΔΙΑΓΟΡΑΣ 15.00 Πάτμο - Λέρο - Κάλυμνο - Κω - Ρόδο
22/3 Σάββατο
ΠΑΤΜΟΣ 15.00 Πάτμο - Λέρο - Κάλυμνο - Κω - Ρόδο
23/3 Κυριακή
24/3 Δευτέρα
ΔΙΑΓΟΡΑΣ 15.00 Πάτμο - Λέρο - Κάλυμνο - Κω - Ρόδο
25/3 Τρίτη
ΠΑΤΜΟΣ 15.00 Αστυπάλαια - Κάλυμνο -Τήλο -Σύμη-Ρόδο
26/3 Τετάρτη
ΔΙΑΓΟΡΑΣ 15.00 Πάτμο - Λέρο - Κάλυμνο -Κω-Νίσυρο- Ρόδο
27/3 Πέμπτη
ΠΑΤΜΟΣ 15.00 Πάτμο - Λέρο - Κάλυμνο - Κω - Ρόδο
28/3 Παρασκευή
ΔΙΑΓΟΡΑΣ 15.00 Πάτμο - Λέρο - Κάλυμνο - Κω - Ρόδο
29/3 Σάββατο
ΠΑΤΜΟΣ 15.00 Πάτμο - Λέρο - Κάλυμνο - Κω - Ρόδο
30/3 Κυριακή

X3826-30/3

36 φορές έδεσαν φέτος τα πλοία

Χειμώνας των απαγορευτικών

Την πλήρωσαν τα νησιά του Αιγαίου

«Χειμώνας των απαγορευτικών» ήταν ο φετινός για τα νησιά του Αιγαίου. Από την 1η Δεκεμβρίου έως και σήμερα απαγορεύτηκε 36 φορές ο απόπλους των επιβατηγών πλοίων, εξαιτίας των καιρικών συνθηκών. Το ίδιο διάστημα, πέρσι, είχαν εκδοθεί μόλις 13 απαγορευτικά.

Ο φετινός αριθμός αποτελεί ρεκόρ που είχε να σημειωθεί χρόνια. Ο συνήθης αριθμός των «απαγορευτικών» κυμαίνεται μεταξύ 13 και 15 (τον χειμώνα 2000 - 2001 ήταν 15). Όμως, τα απανωτά κύματα κακοκαιρίας που έπληξαν φέτος τη χώρα «έδεσαν» τα καράβια... για τα καλά. Όπως λέει χαρακτηριστικά ο δήμαρχος Αγίου Μηνά της Χίου κ. Γιάννης Πανταλάρας, «η απομόνωση του φετινού χειμώνα μάς γύρισε πολλά χρόνια πίσω. Τότε, που κάναμε ημέρες για να δούμε ένα καράβι».

Ικαρία, Σάμος, Φούρνοι, Πάτμος, Λέρος, Κάσος είναι μερικά μόνο από τα νησιά που έζησαν ξανά φέτος - ύστερα από πολλά χρόνια - τον εφιάλτη της απομόνωσης. «Είμαστε θύματα της βαρυχειμωνιάς», λέει ο κ. Νίκος Ζαχάρης, ελαιοχρωματιστής, κάτοικος της Κάσου: «Τα πράγματα έγιναν ακόμα χειρότερα μετά την αναστολή των πτήσεων των ελικοπτέρων του ΕΚΑΒ. Αλίμονο, αν κάποιος από εμάς πάθει κάτι και χρειαστεί άμεση ιατρική βοήθεια. Είμαστε φέτος πιο απομονωμένοι από κάθε άλλη φορά, τόσο από αέρα όσο και από θάλασσα».

«Τελείωναν τα καύσιμα»

Ο κ. Δημήτρης Τσόπελας, πρόεδρος του δημοτικού συμβουλίου της Σερίφου, συμπληρώνει από τη δική του σκοπιά ότι «υπήρχαν ημέρες που δεν μπορούσε να πάει κανείς από τη Σέριφο στη Σύρο. Μιλάμε για δύο νησιά που απέχουν μεταξύ τους μόλις 25 ναυτικά μίλια». Η Σίφνος, πάλι, ήταν αποκλεισμένη για εφτά συνεχόμενες ημέρες τον Ιανουάριο. «Την τέταρτη και την πέμπτη ημέρα τα ράφια άρχιζαν να αδειάζουν. Τα καύσιμα τέλειωναν», λέει ο δήμαρχος Σίφνου Ιωάννης Γεροντής. «Υπήρχε απαγορευτικό για μία εβδομάδα. Όταν έληξε δεν ήρθε το πλοίο για άλλες δύο ημέρες, επειδή δεν υπήρχε προγραμματισμένο δρομολόγιο».

Στην Κίμωλο ζουν 800 άτομα. Ωστόσο, το νησί δεν διαθέτει υποκατάστημα τράπεζας ούτε ταχυδρομείο. Ο ΟΤΕ δεν έχει γραφεία. Οι κάτοικοι του νησιού είναι υποχρεωμένοι να πάνε στη Μήλο για να διεκπεραιώσουν τις υποθέσεις τους. Η πρόσβαση, όταν έχει κακοκαιρία, είναι αδύνατη. Σε πολλά νησιά οι εμπορικές συναλλαγές σταμάτησαν.

Το ίδιο το υπουργείο Αιγαίου θεωρεί ότι λύση στο πρόβλημα θα βρεθεί μόνο όταν κυκλοφορήσουν στο Αιγαίο υπερσύγχρονα ταχύπλοα, που μπορούν να πλέουν ακόμα και με 8 μποφόρ. Όπως ανέφεραν πηγές του υπουργείου, μετά τις εξαγγελίες Σηφουνάκη έχουν ήδη δρομολογηθεί οι διαδικασίες για την απόκτηση τους, μέσω ευρωπαϊκών προγραμμάτων.

Προσάραξε στην Ανδρο

Στον Πειραιά αντί για τη Ραφήνα έφτασαν χθες το βράδυ οι 237 επιβάτες του επιβατηγού πλοίου «Super Ferry II», που προσάραξε το απόγευμα σε αβαθή του λιμένα Γαυρίου της Ανδρου. Κανείς από τους επιβάτες και το πλήρωμα δεν τραυματίστηκε, ενώ από το τοπικό λιμεναρχείο απαγορεύτηκε ο απόπλους του επιβατηγού μέχρι να γίνει επιθεώρηση.

Πάλι κακοκαιρία το Σαββατοκύριακο

Τα «απαγορευτικά» δεν έχουν τέλος τον φετινό χειμώνα. Οι μετεωρολόγοι αναμένουν νέα ψυχρή εισβολή το Σαββατοκύριακο, με βροχές, καταιγίδες και ισχυρούς ανέμους.

Συγκεκριμένα, νέα μεταβολή του καιρού αναμένεται από το Σάββατο το πρωί, με βροχές και ασθενείς χιονοπτώσεις που θα επηρεάσουν κυρίως την Ανατολική και τη Νότια Ελλάδα. Η πτώση της θερμοκρασίας θα γίνει αισθητή σε όλη τη χώρα. Θα πνέουν βόρειοι άνεμοι που θα φθάσουν τα 6 μποφόρ.

Η Κυριακή θα είναι μία βροχερή ημέρα. Είναι πιθανόν να εκδηλωθούν καταιγίδες στην ηπειρωτική Ελλάδα, ενώ χιονοπτώσεις, σφοδρότερες από το Σάββατο, θα σημειωθούν σε ορεινές περιοχές. Την ίδια ημέρα, σύμφωνα πάντα με τις προγνώσεις, θα πνέουν ισχυροί βόρειοι άνεμοι στο Αιγαίο η ένταση των οποίων θα φθάσει, και ενδεχομένως ξεπεράσει, τα 8 μποφόρ.

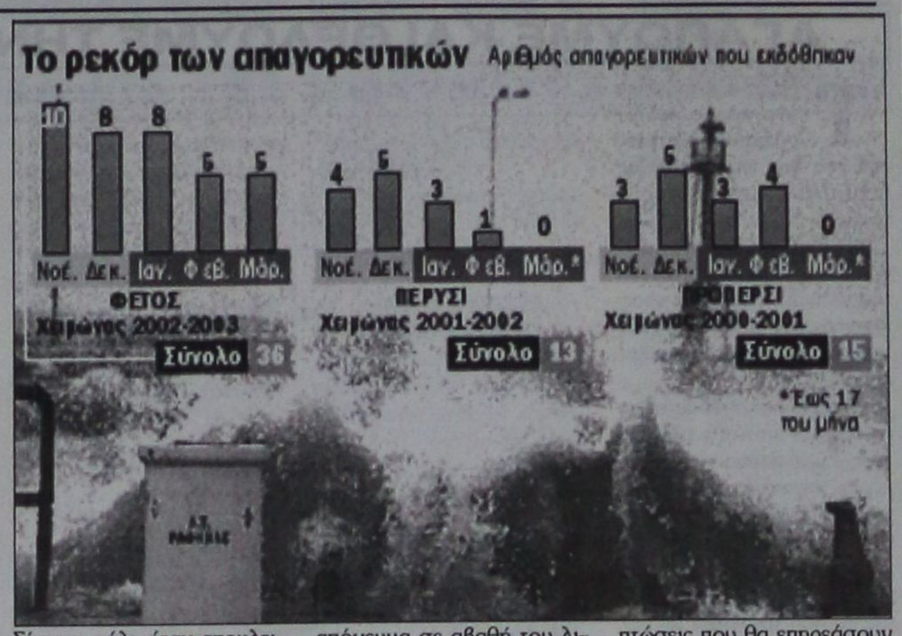

ΙΑΤΡΙΚΗ ΑΝΑΚΟΙΝΩΣΗ
Ο ΙΑΤΡΟΣ
ΓΕΩΡΓΑΚΗΣ Ε. ΛΑΖΑΡΟΣ
ΔΕΡΜΑΤΟΛΟΓΟΣ - ΑΦΡΟΔΙΣΙΟΛΟΓΟΣ
ΑΜΕΡΙΚΗΣ 7 (1ος όροφος)
ΔΕΧΕΤΑΙ: Δευτέρα - Παρασκευή
08.30 - 13.00 & 17.00-20.30
απόγευμα Δευτέρας
και Παρασκευής με ραντεβού
Τηλ. 22410/73008 και κινητό 097708320
T1005-20/4

ΟΙΚΟΔΟΜΙΚΕΣ-ΤΕΧΝΙΚΕΣ
ΕΜΠΟΡΙΚΕΣ-ΕΠΙΧΕΙΡΗΣΕΙΣ
ΑΦΟΙ ΑΣΒΕΣΤΗ Ο.Ε.
Αθηνών - Καβάλας 3
Ανάληψη Ρόδου
Τηλ.. 22410/60678 - 60679
και fax: 22410/66028.
ΠΩΛΟΥΝΤΑΙ
● ΔΙΑΜΕΡΙΣΜΑΤΑ
υπερλούξ διαφόρων διαστάσεων
ΕΓΓΥΗΣΗ Η ΠΟΛΥΕΤΗΣ ΠΕΙΡΑ ΜΑΣ
X3813-30/3

A.N.A FERRIES
ΠΑΣΧΑΛΙΝΗ ΕΚΔΡΟΜΗ
Η εταιρία μας για
τις άγιες ημέρες του Πάσχα διοργανώνει
3ήμερη εκδρομή με το
F/B ΡΟΔΑΝΘΗ
• Αναχώρηση από Ρόδο: Μ. Σάββατο 26/4 12.00 Καστελλόριζο, άφιξη 15.30
• Παραμονή στο Καστελλόριζο: Μ. Σάββατο και Κυριακή του Πάσχα
• Αναχώρηση από Καστελλόριζο: Δευτέρα του Πάσχα 28/4 08.00 Ρόδο.
•Αφιξη στη Ρόδο: Δευτέρα του Πάσχα 28/4, 11.30
Ειδικές τιμές για Δωδεκανήσιους
Τιμές γιατ' άτομο: 2κλινη 50 ευρώ
4κλινη 40 ευρώ
IX 20 ευρώ
ΜΟΤΟ ΔΩΡΕΑΝ
ΠΑΣΧΑΛΙΝΗ ΕΚΔΡΟΜΗ
Η εταιρία μας για
τις άγιες ημέρες του Πάσχα διοργανώνει
4ήμερη εκδρομή με το
F/B MARINA
• Αναχώρηση από Ρόδο: Μ. Παρασκευή 25/4, 23.00 Σαντορίνη, άφιξη 07.00
• Αναχώρηση από Σαντορίνη: Κυριακή του Πάσχα 27/4, 04.00 Τήνο, άφιξη 08.00
• Αναχώρηση από Τήνο: Κυριακή του Πάσχα 27/4 15.00 Μύκονο, άφιξη 16.00
• Αναχώρηση από Μύκονο: Δευτέρα του Πάσχα 28/4,.10.00 Πειραιά, άφιξη 15.00
• Αναχώρηση από Πειραιά: Δευτέρα του Πάσχα 28/4. 19.00 Μύκονο άφιξη 24.00
•Αναχώρηση από Μύκονο: Τρίτη του Πάσχα 29/4 01.00 Ρόδο άφιξη 12.00
Ειδικές τιμές για Δωδεκανήσιους
Τιμές γιατ' άτομο: 2κλινη 125 ευρώ
4κλινη 98 ευρώ
IX 80 ευρώ
ΜΟΤΟ ΔΩΡΕΑΝ
Πληροφορίες στον κεντρικό μας πράκτορα:
TSAGARIS TRAVEL
Ακτή Σαχτούρη 5
Τηλ.: 22410 36170, - 30406, 35066, 28597
FAX: 22410 39839
X3821-30/4

PEGASOS TRAVEL CLUB OF RHODES
Μιχάλης και Κατερίνα Καρατζιά
Αλεξάνδρου Διάκου 84 και Ερυθρού Σταυρού γωνία
τηλ. 22410 73455, 76161, 75876 FAX: 22410 35504
ΤΑΞΙΔΕΥΣΤΕ ΕΠΩΝΥΜΑ
ΓΙΑ ΕΝΑ ΑΝΕΤΟ ΤΑΞΙΔΙ ΚΑΙ ΕΥΧΑΡΙΣΤΗ ΔΙΑΜΟΝΗ
ΞΕΝΟΔΟΧΕΙΑ ΑΘΗΝΩΝ

	ΜΟΝΟΚΛΙΝΟ	ΔΙΚΛΙΝΟ	ΤΡΙΚΛΙΝΟ
PRESIDENT CAT A με πρωινό	40€	50€	60€
ASTOR CAT A με πρωινό	45€	60€	75€
ILYSSIA CAT A με πρωινό	52€	64€	75€
ESPERIA CAT A με πρωινό	77€	87€	98€
ELECTRA CAT A με πρωινό	87€	100€	120€
TITANIA με πρωινό	89€	97€	114€
PARHTENON CAT A με πρωινό	52€	63€	85€
EREHTOUSA CAT B με πρωινό	47€	62€	80€
AGHILLION CAT B με πρωινό	38€	50€	58€
ELLINIS CAT B με πρωινό	42€	55€	68€
ΑΧΙΛΛΕΑΣ με πρωινό	49€	59€	68€
PLAKA CAT B με πρωινό	49€	59€	68€

ΞΕΝΟΔΟΧΕΙΑ ΠΕΙΡΑΙΑ

	ΜΟΝΟΚΛΙΝΟ	ΔΙΚΛΙΝΟ	ΤΡΙΚΛΙΝΟ
LILIA CAT B με πρωινό	50€	59€	73€
ANEMONI CAT B με πρωινό	45€	59€	69€

ΞΕΝΟΔΟΧΕΙΑ ΘΕΣΣΑΛΟΝΙΚΗΣ

	ΜΟΝΟΚΛΙΝΟ	ΔΙΚΛΙΝΟ	ΤΡΙΚΛΙΝΟ
EGNATIA CAT B με πρωινό	59€	70€	84€
MANDRINO CAT B με πρωινό	45€	59€	80€
TELIONI με πρωινό	45€	57€	75€
VERGINA CAT B	59€	72€	87€
LE PALLAI	70€	84€	105€
AMALIA	58€	75€	90€

ΤΑΞΙΔΙΑ – ΔΙΑΚΟΠΕΣ
Απολαύστε τις διακοπές σας στα πιο φημισμένα θέρετρα όλου του κόσμου
Νιώστε την μαγεία της Ευρώπης
και χαλαρώστε στα πανέμορφα τοπία της Ελλάδα μας.
ΠΑΚΕΤΑ
✈ ΠΑΡΙΣΙ ΚΑΘΕ ΕΒΔΟΜΑΔΑ
✈ ΡΩΜΗ ΚΑΘΕ ΕΒΔΟΜΑΔΑ
✈ ΒΙΕΝΝΗ ΚΑΘΕ ΕΒΔΟΜΑΔΑ
✈ ΠΡΑΓΑ ΚΑΘΕ ΕΒΔΟΜΑΔΑ
✈ ΛΟΝΔΙΝΟ ΚΑΘΕ ΕΒΔΟΜΑΔΑ
Ειδικές προσφορές του γραφείου μας σε αεροπορικά εισιτήρια σ'όλλο τον κόσμο
✈ Ατομικά ταξίδια σ'όλλο τον κόσμο
✈ Ειδικά ταξίδια νεόνυμφων
✈ Εμπορικά ταξίδια
✈ Ταξίδια για συλλόγους και εταιρείες
ΠΑΝΤΑ ΣΤΗ ΔΙΑΘΕΣΗ ΣΑΣ ΜΕ ΣΥΝΕΠΕΙΑ ΚΑΙ ΜΕΡΑΚΙ
X8833-30/3

ΕΥΡΩΠΑΪΚΗ ΕΠΕΝΔΥΤΙΚΗ
ΕΘΝΙΚΗΣ ΑΝΤΙΣΤΑΣΕΩΣ 48 ΤΗΛ. 0241 39300
ΕΥΡΩΠΑΪΚΗ ΕΠΕΝΔΥΤΙΚΗ
ΚΤΗΜΑΤΟΜΕΣΙΤΙΚΟ ΓΡΑΦΕΙΟ
ΑΝΤΩΝΗΣ ΝΙΚΟΛΗΣ - ΘΕΟΦΙΛΟΣ ΚΛΩΝΑΡΗΣ
ΕΘΝΙΚΗΣ ΑΝΤΙΣΤΑΣΕΩΣ 48 (ΠΡΩΗΝ ΑΝΝΗΣ ΜΑΡΙΑΣ) ΤΗΛ. 2241 39300

ΔΙΑΜΕΡΙΣΜΑΤΑ

150 τ.μ. Αποθήκη εντός πόλεως ΕΥΚΑΙΡΙΑ	€ 22.000
65 τ.μ. Γεννάδι καινούργιο με θέα	€ 52.850
45 τ.μ. Στην Πειραιώς υπό κατασκευή	€ 62.000
80 τ.μ. Στην Κοδριγκτώνος με 2 υπνοδωμάτια	€ 76.500
60 τ.μ. Καινούργιο στο Καρακόνερο	€ 85.106
75 τ.μ. Καινούργιο στην Σωτήρος	€ 93.900
65 τ.μ. Καινούργιο ισόγειο με αυλή	€ 94.000
85 τ.μ. Καινούργιο στην Σωτήρος	€ 102.700
100 τ.μ. Περιοχή Αγίου Ιωάννη με 3 υπνοδωμάτια	€ 102.714
72 τ.μ. Ανάληψη με 2 υπνοδωμάτια καινούργιο	€ 105.700
87 τ.μ. Κ.Υδραίου 5 ετών Α ορόφου	€ 105.700
80 τ.μ. Στην Πειραιώς υπό κατασκευή	€ 110.000
85 τ.μ. Καινούργιο στην Ιαλυσό	€ 111.500
80 τ.μ. Καινούργιο στο Καρακόνερο	€ 117.400
87 τ.μ. Α ορόφου ετοιμοπαράδοτο στο Ροδίνι	€ 126.000
90 τ.μ. Στην ανάληψη 1 έτους	€ 126.000
90 τ.μ. Ανάληψη με 2 υπνοδωμάτια καινούργιο	€ 132.100
100 τ.μ. Οροφοδιαμέρισμα lux στην Ανάληψη	€ 140.800
115 τ.μ. Άνω Ροδίνι ετοιμοπαράδοτο β ορόφου	€ 146.700
90 τ.μ. Οικία παριοχή Σταδίου με 130 αυλή	€ 146.700
105 τ.μ. Ανάληψη 3 υπν/τια,πάρκιν,μεγάλη βερά	€ 161.400
120 τ.μ. Στο Καρακόνερο υπό κατασκευή	€ 164.500
145 τ.μ. Καινούργιο υπο κατασκευή με 4 υπν.	€ 220.000
63 τ.μ. Β ορόφου,ανακαινισμένο με θέρμανση	

ΟΙΚΟΠΕΔΑ

650 τ.μ. ΣΤΟΝ ΑΡΧΑΓΓΕΛΟ ΕΝΤΟΣ ΟΙΚΙΣΜΟΥ ΜΕ	
Σ.Δ. 0,8 ΣΕ ΗΣΥΧΗ ΠΕΡΙΟΧΗ ΚΑΤΑΛΗΛΟ ΓΙΑ ΟΙΚΙΑ	
600 Τ.Μ. ΠΑΤΜΟΣ ΚΟΝΤΑ ΣΤΟ ΚΥΜΑ ΚΤΙΖΕΙ 220	€ 18.000
1570 τ.μ. Γεννάδι στον κεντρικό δρόμο	€ 50.000
2000 τ.μ. Στο Γεννάδι με άδεια οικοδομής,νερό,ρεύμα	€ 58.700
2500 τ.μ. Αφάντου Πανοραμικό οικοδομήσιμο	€ 59.000
4000 τ.μ. Στο Φαληράκι σε ύψωμα με θέα	€ 59.000
4000 τ.μ. Μετά το Λαδικό 70m από τον κεντρικό	€ 70.450
2300 τ.μ. Αφάντου στο κύμα	€ 73.400
7400 τ.μ. Αφάντου για Βιοτεχνική χρήση	€ 73.400
4000 τ.μ. Περιοχή Σγουρού	€ 88.040
2500 τ.μ. Στο κιοτάρι κοντά στο κύμα με άδεια οικ.	€ 88.040
5000 τ.μ. Στο Γεννάδι με πρόσοψη στην εθν.οδό	€ 102.700
4800 τ.μ. Περιοχή Κανδυλί στην Ιαλυσό	€ 140.865
4000 τ.μ. Στην παραλία Αφάντου	€ 146.735
14500 τ.μ Περιοχή Σγουρού	€ 150.000
7500 τ.μ. Στα Κολύμπια διπλα σε ξενοδοχείο	€ 220.000
10000 τ.μ Στο φυτώριο με ωραία θέα	€ 300.000
15000 τ.μ Κοσκινού σε ύψωμα	€ 440.205
4000 τ.μ. Στην Λαχανιά επί της Εθνικής οδού	€ 117.400
4000 τ.μ. Στην Λαχανιά με πρόσβαση	€ 52.824
1500 τ.μ. Στην Λαχανιά εντός οικισμού	€ 61.628
9000 τ.μ. Στην Λαχανιά 800 m από το κύμα	€ 82.170
6500 τ.μ. Στην Λαχανιά 300 m από το κύμα	€ 104.000

ΜΟΝΟΚΑΤΟΙΚΙΕΣ - ΜΕΖΟΝΕΤΕΣ

180 τ.μ. Ησυχη Περιοχή εντός Ρόδου με 3 υπν.	€ 167.300
126 τ.μ. **Τρείς σε μπετά με 1000 οικόπεδο**	€ 100.000
120 τ.μ. Κοσκινού καταπληκτική θέα σε μπετά	€ 82.200
180 τ.μ. Στο Κανδυλί σε μπετά	€ 111.500
110 τ.μ. Εντός πόλεως με 3 υπνοδωμάτια	€ 146.735
210 τ.μ. Ιαλυσός σε σοβά	€ 161.500
180 τ.μ. Κοσκινού 1500 m οικόπεδο σε μπετά	€ 190.755
200 τ.μ. Αφάντου σε 4000 m οικόπεδο	€ 190.755
410 τ.μ. Παστίδα σε κολώνες με 4500 τ.μ. οικόπεδ	€ 205.500

ΚΑΤΑΣΤΗΜΑΤΑ - ΕΠΙΧΕΙΡΗΣΕΙΣ

ΞΕΝΟΔΟΧΕΙΟ 70 ΚΛΙΝΩΝ ΣΕ ΤΙΜΗ ΕΥΚΑΙΡΙΑΣ
ΕΠΕΝΔΥΣΗ 9 ΓΚΑΡΣΟΝΙΕΡΕΣ
ΚΟΝΤΑ ΣΤΟ ΠΑΝΕΠΙΣΤΗΜΙΟ
Ενοικιάζεται κατάστημα 250 τ.μ. εντός πόλεως
Κατάστημα στην Καποδιστρίου 60 τ.μ.+30 τ.μ.
Αναψυκτήριο έτοιμο προς λειτουργία **ΕΥΚΑΙΡΙΑ**
Ζαχαροπλαστείο πλήρως εξοπλισμένο κοντά σε σχολείο
με εξασφαλισμένη πελατεία
Fast Food σε τουριστικό δρόμο της πόλης έτοιμο προς λειτ.

ΑΚΙΝΗΤΑ ΣΕ ΑΠΟΚΛΕΙΣΤΙΚΟΤΗΤΑ ΣΕ ΠΑΛΙΑ ΠΟΛΗ - ΑΦΑΝΤΟΥ - ΛΑΧΑΝΙΑ
ΑΓΟΡΕΣ - ΠΩΛΗΣΕΙΣ - ΜΙΣΘΩΣΕΙΣ ΑΚΙΝΗΤΩΝ
ΞΕΝΟΔΟΧΕΙΑΚΕΣ ΜΟΝΑΔΕΣ ΣΕ ΑΠΟΚΛΕΙΣΤΙΚΟΤΗΤΑ ΣΕ ΟΛΟ ΤΟ ΝΗΣΙ
ΣΥΜΒΟΥΛΕΥΤΙΚΕΣ ΚΑΙ ΕΠΕΝΔΥΤΙΚΕΣ ΠΡΟΤΑΣΕΙΣ
ΔΑΝΕΙΑ ΔΕΚΤΑ
2154-23/3

D·A·N·E· SEA LINE
ΔΩΔΕΚΑΝΗΣΙΑΚΗ ΑΝΩΝΥΜΗ ΝΑΥΤΙΛΙΑΚΗ ΕΤΑΙΡΙΑ

ΠΑΣΧΑΛΙΝΗ ΚΡΟΥΑΖΙΕΡΑ



Από 25 έως 29 Απριλίου με το υπερπολυτελές πλοίο

Ε/Γ - Ο/Γ ΔΙΑΓΟΡΑΣ

ΑΣΤΥΠΑΛΑΙΑ

ΣΙΦΝΟ - ΑΜΟΡΓΟ

ΣΑΝΤΟΡΙΝΗ

Η ΑΚΟΛΟΥΘΙΑ ΤΟΥ ΕΠΙΤΑΦΙΟΥ ΣΤΗ ΜΑΓΕΥΤΙΚΗ ΑΣΤΥΠΑΛΑΙΑ

Προγραμμα εκδρομής
- Αναχώρηση από Ρόδο Μεγ. Παρασκευή 25/4 και ώρα 14.00 για Αστυπάλαια
- Αφιξη στην Αστυπάλαια Μεγ. Παρασκευή 25/4 και ώρα 18.00
- Αναχώρηση από Αστυπάλαια Μεγ. Παρασκευή και ώρα 22.00
- Αφιξη στη Σίφνο Μεγ. Σάββατο 26/4 και ώρα 07.30
- Αναχώρηση από Σίφνο Κυριακή του Πάσχα 28/4 και ώρα 03.00 για Κατάπολα
- Αφιξη στα Κατάπολα Κυριακή του Πάσχα 28/4 και ώρα 07.00
- Αναχώρηση από Κατάπολα Δευτέρα του Πάσχα 28/4 και ώρα 04.00
- Αφιξη στη Σαντορίνη Δευτέρα του Πάσχα 28/4 και ώρα 06.20
- Αναχώρηση από Σαντορίνη Δευτέρα του Πάσχα 28/4 και ώρα 23.00
- Αφιξη στη Ρόδο Τρίτη του Πάσχα 29/4 και ώρα 07.30

Τιμοκατάλογος κρουαζιέρας

Κατηγορία Καμπίνας	Τιμή ανά άτομο
Lux	180 ευρώ
Δίκλινη εξωτερική	150 ευρώ
Τετράκλινη εξωτερική	130 ευρώ
Δίκλινη Εσωτερική	130 ευρώ
Τρίκλινη εσωτερική	130 ευρώ
Τετράκλινη εσωτερική	110 ευρώ
Ι.Χ.	30 ευρώ
ΜΟΤΟ	ΔΩΡΕΑΝ

ΕΚΠΤΩΣΕΙΣ: Παιδιά έως 12 ετών έκπτωση 50% ως τρίτο ή τέταρτο άτομο
ΠΡΟΣΦΟΡΑ: Το αναστάσιμο Δείπνο.

Πληροφορίες, κρατήσεις
από το Κεντρικό Πρακτορείο Ρόδου
Αυστραλίας 92 τηλ. 22410 43150
καθώς και στο ταξιδιωτικό σας πράκτορα

X3826

Τα παιδιά από την Ιαλυσό φωνάζουν:

Ο πόλεμος είναι άδικος

ΑΓΑΠΟΥΜΕ ΚΑΙ ΘΕΛΟΥΜΕ ΤΗΝ ΕΙΡΗΝΗ

Τις σκέψεις τους για τον πόλεμο περιέγραψαν οι μαθητές του 1ου δημοτικού σχολείου Ιαλυσού, με το παρακάτω γράμμα:

«Υπάρχουν κάποιοι άνθρωποι που κρατούν την τύχη του πλανήτη στα χέρια τους. Αν είχα την τύχη να συναντηθώ μ' αυτούς θα τους έλεγα:

«Είναι άδικο οι δυνατοί να τα βάζουν με τους αδύνατους. Εμείς πρέπει να είμαστε κύριοι της ζωής μας, γιατί με τους πολέμους σας η ζωή μας κρέμεται από εσάς τους λίγους. Οταν γίνονται πόλεμοι μας βλέπετε σαν κάτι χαλασμένο που το πετάτε με ευκολία».

Οι άνθρωποι έφτιαξαν πιο επικίνδυνα όπλα από πριν, πετούν βόμβες σαράντα φορές μεγαλύτερες από τις απλές. Αυτές οι βόμβες πρέπει να σταματήσουν. Σταματήστε τη γη να κατέβω. Δε βλέπετε πως καταστρεφόμαστε;

Αν ήμουν από την Αμερική θα ντρεπόμουν, γιατί δεν είναι σωστό να γίνεται πόλεμος μόνο για το πετρέλαιο.

Θεέ μου σε παρακαλώ να μη γίνει πόλεμος, να μην έχουμε ανθρώπινα θύματα, να μην είμαστε εμείς τα επόμενα θύματα.

Θεέ μου πάρε τις βόμβες εσύ, να τις χάσουνε, να γίνει ειρήνη σ' όλο τον κόσμο. Δεν στο γράφω σαν «Σκέπτομαι και Γράφω», αλλά σαν προσευχή.

Εγώ θα έλεγα ότι πρέπει να βάλουν μυαλό αυτοί που κάνουν τον πόλεμο, γιατί θα πεθάνουν κι αυτοί μαζί και όλο τους το σόϊ. Οι Αμερικάνοι να σταματήσουν να μας αφήσουν ήσυχους.



Η γιαγιά μου έλεγε ότι ο πόλεμος είναι κάτι πολύ κακό για όλους τους ανθρώπους.

Ενα παιδί ζητούσε τη μαμά του, αλλά αυτή είχε πεθάνει μπροστά στα μάτια του. Εγώ έκλαψα. Ενα δάκρυ κύλησε από τα μάτια μου και είπα: «Το καημένο το παιδί, πόσο το λυπάμαι». Ερχεται η μαμά μου.

- Σοφία, τι βλέπεις;
- Ενα έργο, μαμά.

Σκούπισα τα δάκρυά μου γρήγορα για να μη με καταλάβει η μαμά μου που έκλαιγα. θα έλεγα στο παιδί να κάνει υπομονή, ο Θεός το βλέπει.

Είδα στην τηλεόραση ότι σ' όλες τις χώρες βγήκαν στο δρόμο και φώναζαν για την ειρήνη. Αγαπώ και θέλω την ειρήνη. Κανείς δε θέλει τον πόλεμο, μόνο οι κακοί άνθρωποι που έχουν οικονομικά συμφέροντα. Μισώ τους πολέμους, μισώ τα όπλα, ακόμα και τα ψεύτικα. Η ευχή μου είναι να υπάρχει ευτυχία και ειρήνη σ' όλο τον κόσμο

Γιατί υπάρχει;

Γιατί πονούν;

Αναρωτιέματι και δεν κρατιέμαι γι' αυτό το άδικο, το πονηρό το σχέδιο το πολεμικό.

Είναι άδικος ο πόλεμος

Ο πόλεμος είναι άδικο πράγμα

Ο πόλεμος είναι μεγάλο φράγμα

Ο πόλεμος είναι η αδικία

Ο πόλεμος είναι πράγμα κακό

Εγώ δεν το προτιμώ.

1ο Δημοτικό Σχολείο Ιαλυσού - Τμήμα Δ2

Οι μαθητές:

Τελστάνς Φωτεινή
Δήμα Σοφία
Μαυρής Ευγένης
Μητσοτάσιου Ζωή
Μίχου Ματίνα
Μπιλιά Κούλα
Παμπάλης Βασίλης
Παπανικόλας Βασίλης
Παρασκευά Κατερίνα
Πατνιώτη Μαρία
Πετραλιά Γιάννα
Πιλάτου Κατερίνα
Πίτσα Τσαμπίκα
Πλάτση Εύη
Σμαραγδιού Αννα
Στάγκα Στεφανία
Τσομπανέλλης Δημήτρης
Φαμηλιά Μαρία
Φεσάκη Ειρήνη
Χρυσοχός Παντελής

Δασκάλα: Παπανικολάου Ιωάννα».

Διοργανώνεται συνέδριο για τις νησιωτικές περιοχές της χώρας

Αντικείμενο συνεδρίου που θα γίνει το Μάϊο θα αποτελέσουν οι ιδιαιτερότητες των νησιωτικών περιοχών της χώρας.

Την ευθύνη για τη διοργάνωση του συνεδρίου θα έχουν η Νομαρχιακή Αυτοδιοίκηση και η Τοπική Ενωση Δήμων και Κοινοτήτων Δωδεκανήσου. Λεπτομέρειες για τη διεξαγωγή του συνεδρίου συζητήθηκαν στη σύσκεψη που έγινε προχθές το απόγευμα στη Νομαρχία Δωδεκανήσου. Θα παραστούν και εκπρόσωποι του συνδέσμου νησιωτικών δήμων αλλά και βουλευτές από νησιωτικές περιοχές.

Ενα από τα θέματα που είναι σοβαρά για τους νησιωτικούς ΟΤΑ είναι η περικοπή των κονδυλίων από το Τέταρτο Κοινοτικό Πλαίσιο Στήριξης για τις Περιφέρειες όπου το κατά κεφαλήν εισόδημα είναι πολύ υψηλό.

Για να επιλυθεί το πρόβλημα αυτό θα κατατεθεί συγκεκριμένη πρόταση που βασίζεται στις ιδιαιτερότητες και τα προβλήματα των νησιωτικών περιοχών οι οποίες θα πρέπει να συνεχίσουν να τυγχάνουν χρηματοδότησης από όλα τα ευρωπαϊκά προγράμματα και τα ταμεία.

Η πρόταση αυτή θα τεθεί προς έγκριση στη συνεδρίαση της επιτροπής πληροφοριών ενώ τα πορίσματα του συνεδρίου θα διαβιβαστούν άμεσα στον ίδιο τον πρωθυπουργό κ. Κώστα Σημίτη που προεδρεύει της Ευρωπαϊκής Ενωσης ώστε ν' αξιολογηθούν.

Για τη διεξαγωγή του συνεδρίου συστάθηκε πενταμελής επιτροπή ενώ το κόστος του συνεδρίου θα ανέλθει στο ποσό των 15.000 ευρώ.

ΑΝΑΚΟΙΝΩΣΗ



Η Διαδημοτική Επιχείρηση Κατασκηνώσεων Προφήτη Ηλία

σας καλεί

να επισκεφθείτε το ομορφότερο σημείο του νησιού, τις παιδικές κατασκηνώσεις στον Προφήτη Ηλία.

Γιατί να το κάνετε αυτό;

Μετρήστε λόγους:

• Χαλαρώστε μέσα σε μοναδικό φυσικό περιβάλλον στην καρδιά του πανέμορφου δάσους του Πρ. Ηλία.

• Αθληθείτε και ταυτόχρονα διασκεδάστε με πάμπολλες αθλητικές δραστηριότητες. Στη διάθεσή σας είναι: γήπεδο ποδοσφαίρου με χορτάρι, γήπεδα μπάσκετ και τένις.

• Απολαύστε τη βόλτα σας στο δάσος με τα πόδια ή με τα ποδήλατά μας και όταν θα σας έχει ανοίξει η όρεξη το εστιατόριό μας με παραδοσιακά φαγητά και ντότια κρέατα στα κάρβουνα, σας περιμένει.

Τηλέφωνο: 2246-0-22189
κιν.: 6944143512
Ανοικτά
από Τρίτη έως Παρασκευή
από 10.00 έως 18.00 και
τα Σαββατοκύριακα από τις 11.00 αργά

T1282-31/3



Κουφώματα **KUNSTSTOFF**. Αξεπέραστη θερμομόνωση, υψηλή ηχομόνωση, απεριόριστη αντοχή στο χρόνο, πάνω από **60** πιστοποιητικά ποιότητας, μέχρι και **48** δόσεις. Υπεροχή **KUNSTSTOFF** θα πει υπέροχη ζωή!

KUNSTSTOFF®
www.kunststoff.gr

casaviva

Λεωφ.Ελευθερίας 2Α, 85104 Κρεμαστή Ρόδος Τηλ. 22410 95076, Fax.93775

X.3835-31/3

GR

Grand Hotel

★★★★★

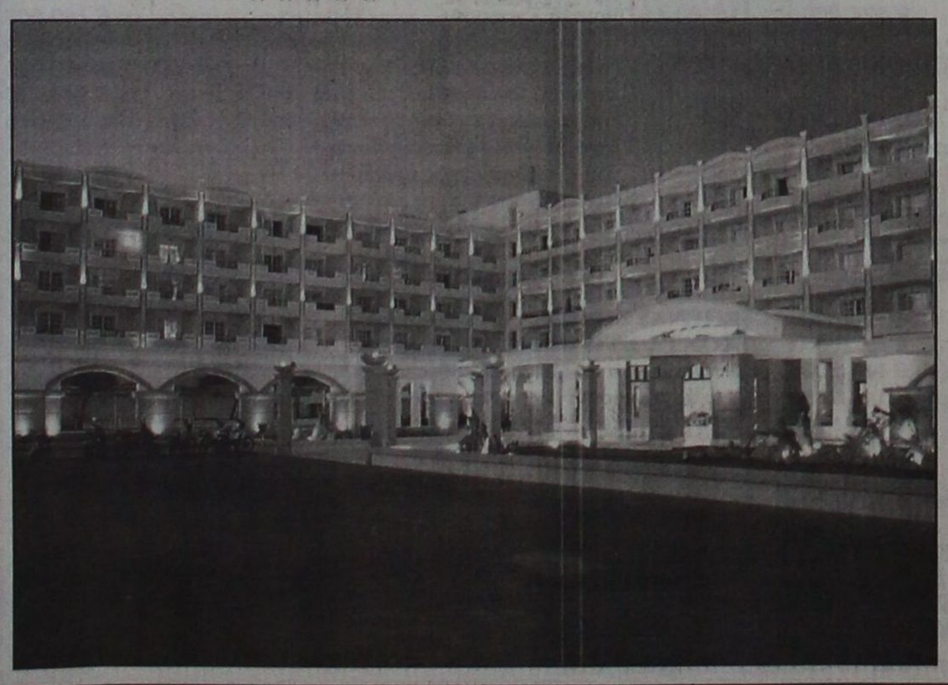

Ο τέλειος συνδυασμός ποιότητας και οικονομίας που τιμά και ανεβάζει τη Ρόδο



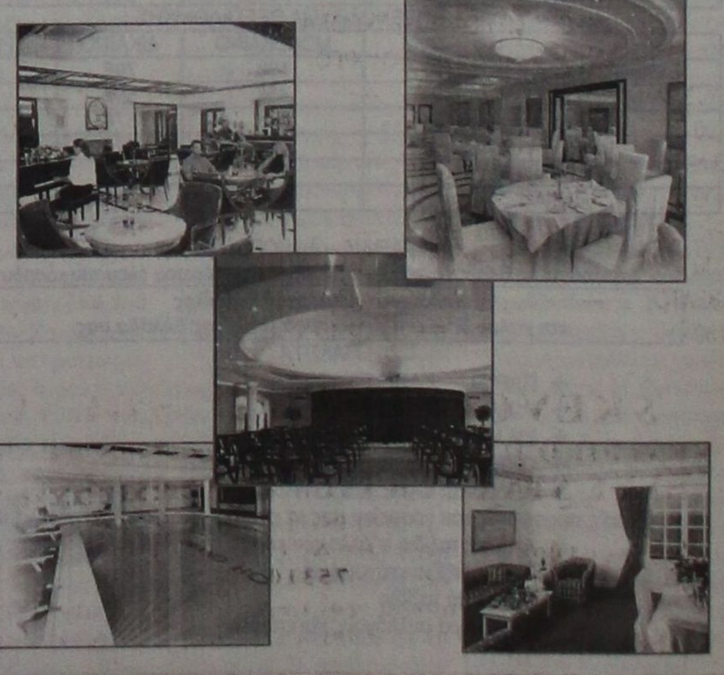

X3807-30/3

SAIS TRAVEL

Πασχαλινή εκδρομή στη

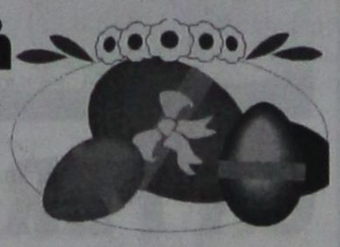

ΜΥΤΙΛΗΝΗ

από 25/4 έως 29/4

με την

GA FERRIES

Αναχώρηση 25/4 Μ. Παρασκευή ώρα 23.45

Αφιξη 14.00 26/4 Μ. Σάββατο

Επιστροφή 28/4 Δευτέρα ώρα 17.00

Αφιξη 07.00 29/4 Τρίτη

Τιμή κατ' άτομο

ΕΞωτερική 2κλινη:	Ευρώ 170
Εσωτερική 2κλινη:	Ευρώ 160
Εσωτερική 4κλινη:	Ευρώ 150
IX	Ευρώ 120

Περιλαμβάνει:

*Ακτοπλοϊκά εισιτήρια με καμπίνα επιλογής σας
*Ξενοδοχεία 2 νύχτες με πρωινά (στη Μυτιλήνη)
*Πούλμαν για 2 εκδρομές (Αγ. Ραφαήλ - Ταξιάρχη - Μανταμάδους - Πέτρα - Μόλυβο - Μονή Λιμώνος - Αγ. Ισίδωρος - Πλωμάρι - Παναγία Αγιάσο κ.λ.π.
*Μεταφορά λιμάνι - ξενοδοχείο - λιμάνι
*ΦΠΑ συνοδός γραφείου

ΠΛΗΡΟΦΟΡΙΕΣ - ΠΡΟΓΡΑΜΜΑΤΑ

ΠΡΑΚΤΟΡΕΙΟ ΤΑΞΙΔΙΩΝ

ΣΑΒΒΑΣ ΣΑΗΣ

ΤΑΡΠΟΝ ΣΠΡΙΓΚΣ 42 (δίπλα στην Πίστεως)

Τηλ. 39781-3 - 37711

X3827-30/3

Στη συνεδρίαση της ερχόμενης Πέμπτης

Το νομαρχιακό συμβούλιο θ' ασχοληθεί με την κρίση

ΤΑ ΑΛΛΑ ΘΕΜΑΤΑ ΤΗΣ ΗΜΕΡΗΣΙΑΣ ΔΙΑΤΑΞΗΣ

Συνεδριάζει την ερχόμενη Πέμπτη και ώρα 10 το πρωΐ το νομαρχιακό συμβούλιο Δωδεκανήσου για να εξετάσει 10 θέματα ημερήσιας διάταξης. Μεταξύ αυτών θα συζητηθεί και το θέμα της τουριστικής κρίσης και των μέτρων που θα πρέπει να παρθούν. Αναλυτικά τα θέματα της ημερήσιας διάταξης είναι τα εξής:

- Συγκρότηση διοικητικού συμβουλίου του Πολιτιστικού Οργανισμού Ανάπτυξης Δωδεκανήσου. (Θέμα από αναβολή).
- Ενημέρωση-συζήτηση σχετικά με τα μέτρα αντιμετώπισης της τουριστικής κρίσης-έγκριση συμμετοχής της Ν.Α. Δωδεκανήσου στην προβολή των τουριστικών προορισμών Δωδεκανήσου.
- Λήψη απόφασης για οργάνωση συνεδρίου στη Ρόδο τον μήνα Μάϊο του 2003 με θέμα «Ιδιαιτερότητες των νησιωτικών περιοχών-Εφαρμογή της συνθήκης του Αμστερνταμ και της ερμηνευτικής διάταξης του άρθρου 101 παρ. 3 του Συντάγματος»-Ορισμός οργανωτικής επιτροπής.
- Αιτιολόγηση απόφασης Ν.Σ. για την άρνηση ή αποδοχή χορήγησης αδείας ίδρυσης υπεραγοράς από την «Jumbo A.E.E.».
- Εξέταση αίτησης για χορήγηση άδειας ίδρυσης μικτού καταστήματος σε ακίνητο που βρίσκεται στη Ρόδο επί των οδών Μ. Πετρίδη και Καμείρου από τον όμιλο επιχειρήσεων Ιωάννη Χρήστου Σπανού (Υιοί Χ. Σπανού Α.Ε.).
- Εγκριση δημιουργίας κατά αποκοπή χορηγήματος καθαριότητας στη Ν.Α. Δωδεκανήσου και στον φορέα 052 Δ/νση Διοικ. & Οικον. Υπηρεσιών από 1-4-2003 έως 30-12-2003.
- Ενημέρωση για την κοινοτική πρωτοβουλία Interreg III Ελλάδα - Κύπρος.
- Υπογραφή προγραμματικής σύμβασης μεταξύ Ν.Α. Δωδεκανήσου - Περιφέρειας Νοτίου Αιγαίου- Β' Πε.Σ.Υ. Νοτίου Αιγαίου - ΙΚΑ - ΔΕΠΟΣ για την αναβάθμιση κτιριακών υποδομών υγείας στο Νομό Δωδεκανήσου.
- Συγκρότηση Δ.Σ. της Νομαρχιακής Εταιρείας «Πρόοδος Α.Ε.».
- Ιδρυση νέων σφαγείων σε νησιά του Νομού Δωδεκανήσου.

Η ΟΡΓΑΝΩΣΗ ΣΥΝΕΔΡΙΟΥ

Σχετικά με την οργάνωση στη Ρόδο του συνεδρίου νησιωτικών περιοχών στην εισήγηση προς το νομαρχιακό συμβούλιο αναφέρονται τα εξής:

«Με πρωτοβουλία του Νομάρχη Δωδεκανήσου κ. Γιάννη Μαχαιρίδη σε συνεργασία με τον πρόεδρο της ΤΕΔΚ Δωδεκανήσου, δήμαρχο Ροδίων κ. Γεώργιο Γιαννόπουλο, προτάθηκε στους νομάρχες και δημάρχους των νησιωτικών περιοχών της χώρας μας η συνδιοργάνωση συνεδρίου το μήνα Μάϊο του 2003 στη Ρόδο με θέμα «Ιδιαιτερότητες των νησιωτικών περιοχών - Εφαρμογή της συνθήκης του Αμστερνταμ και της ερμηνευτικής διάταξης του άρθρου 101 παρ. 3 του Συντάγματος».

Τα πορίσματα του συνεδρίου θα διαβιβασθούν άμεσα στον κ. Πρωθυπουργό, με την ιδιότητά του ως προεδρεύοντα της Ευρωπαϊκής Ενωσης, ώστε να αξιολογηθούν και να αξιοποιηθούν από τα όργανα της Ευρωπαϊκής Ενωσης.

Ζητείται από το Σώμα η λήψη απόφασης για το παραπάνω θέμα όπως η έγκριση εξόδων διοργάνωσης του συνεδρίου ύψους 15.000 ευρώ και η σύσταση πενταμελούς οργανωτικής επιτροπής.

Ρόδος 17-3-2003
Ο Πρόεδρος του Ν.Σ.
Δωδεκανήσου
Φώτης Χατζηδιάκος»

Συνεδριάζει το δημοτικό συμβούλιο Αταβύρου

ΤΑ ΘΕΜΑΤΑ ΠΟΥ ΘΑ ΕΞΕΤΑΣΕΙ

Συνεδριάζει σήμερα το δημοτικό συμβούλιο Αταβύρου για να εξετάσει τα παρακάτω θέματα ημερήσιας διάταξης:

1. Ενημέρωση δημάρχου.
2. Παράταση συμβολαίου αναψυκτηρίου Μονολίθου.
3. Πρόσληψη 4 υδρονομέων.
4. Ορισμός ελεγκτών επιχείρησης του Δήμου άρθρο 281 Π.Δ. 410/1995.
5. Οικονομική ενίσχυση δημοτών.
6. Εγκριση μελέτης Αθλητικού Κέντρου Εμπωνα.
7. Εγκριση δαπάνης ηλεκτροδότησης.
8. Τροποποίηση προϋπολογισμού και τεχνικού προγράμματος.
9. Αποδοχή πίστωσης λειτουργικών δαπανών Α' τριμήνου Σχολικών Επιτροπών.
10. Αποδοχή πίστωσης για εκλογική αποζημίωση υπαλλήλων.
11. Διάφορα.

Βολές βαρέων όπλων και αρμάτων στο πεδίο της Κατταβιάς

Ανακοινώνεται ότι, από 31 Μαρτίου έως 9 Απριλίου 2003 (ώρες 07:00-24:00) και από 12 έως 17 Απριλίου 2003 (ώρες 07:30-23:00), θα εκτελούνται βολές βαρέων όπλων και αρμάτων, στο πεδίο ασκήσεων-βολών Κατταβιάς.

• Επικίνδυνη περιοχή, η περικλειόμενη μεταξύ των οδών Κατταβιάς-Πλημμυρίου και Κατταβιάς-Πρασονησίου, καθώς και η θαλάσσια περιοχή, που εκτείνεται σε βάθος 20 χιλιομέτρων, από την ακτή του πεδίου βολής και ύψος 8000 πόδια.

Κατά τις παραπάνω ημερομηνίες και ώρες απαγορεύεται κάθε κίνηση πεζών, τροχοφόρων, αλιέων, λεμβούχων, πλοίων και αεροσκαφών στην παραπάνω περιοχή, προς αποφυγή ατυχημάτων.

Εξάλλου ανακοινώνεται ότι, στις 4 Απριλίου 2003 και από ώρες 08:00-18:00, θα εκτελούνται βολές βαρέων όπλων σε θαλάσσιο στόχο, στο πεδίο ασκήσεων-βολών Κατταβιάς.

Επικίνδυνη περιοχή, η θαλάσσια περιοχή, που εκτείνεται σε βάθος 10 χιλιομέτρων, από την ακτή του πεδίου βολής και ύψους 8000 πόδια. Κατά τις παραπάνω ημερομηνίες και ώρες απαγορεύεται κάθε κίνηση πεζών, τροχοφόρων, αλιέων, λεμβούχων, πλοίων και αεροσκαφών στην παραπάνω περιοχή, προς αποφυγή ατυχημάτων.

Νέα απορριμματοφόρα αυτοκίνητα πρόκειται να προμηθευτεί ο Δήμος

Νέα οχήματα για την καλύτερη εξυπηρέτηση των αναγκών της θα προμηθευτεί μέσα στον προσεχή Μάϊο η Επιχείρηση Καθαριότητας του Δήμου Ρόδου. Πρόκειται για ένα απορριμματοφόρο με προδιαγραφές προσαρμοσμένες στις ιδιαιτερότητες της Π.Πόλης, δύο μικρά οχήματα λειτουργούντα με μπαταρίες που θα μπορούν να κινούνται στα στενά δρομάκια, ένα αυτοκίνητο-πλυντήριο κάδων και δύο μικρά τρίκυκλα για τη συλλογή των σκουπιδιών 2 φορές ημερησίως στο κέντρο της πόλης μας. Ενόψει της έναρξης της σεζόν η ΔΕΚΡ κάνει τις απαραίτητες προετοιμασίες για την καλύτερη αντιμετώπιση της καθαριότητας στην πόλη μας.

Στα πλαίσια αυτά αγοράστηκαν πρόσφατα 150 μικροί και 150 μεγάλοι κάδοι απορριμμάτων, οι οποίοι σύντομα θα τοποθετηθούν σε διάφορα σημεία της Ρόδου.

Ειδικότερα για την καλή εμφάνιση της μεσαιωνικής πόλης, ο αρμόδιος για τον τομέα της καθαριότητας δημοτικός σύμβουλος Δημ. Καραντζιάς είχε επαφές με τους καταστηματάρχες της περιοχής. Μεταξύ άλλων ο κ. Καραντζιάς τους ζήτησε να υποδείξουν συγκεκριμένες θέσεις για την τοποθέτηση καλαθιών για τη συλλογή των σκουπιδιών.

Σε γενικότερη βάση μελετάται από την ΔΕΚΡ η ανανέωση του στόλου των οχημάτων που διαθέτει, προκειμένου να προσφέρει ακόμη καλύτερες υπηρεσίες στον τομέα της καθαριότητας.

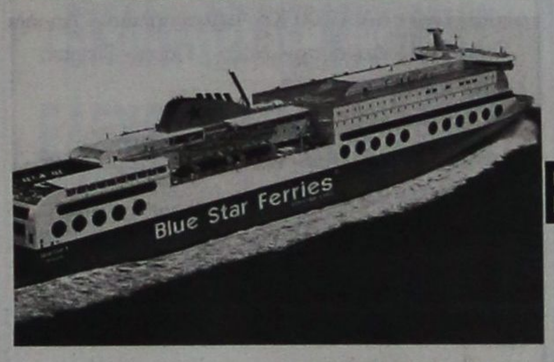

BLUE STAR FERRIES

ΔΡΟΜΟΛΟΓΙΑ
ΑΠΟ ΡΟΔΟ 18/11/02-20/4/03

ΑΝΑΧΩΡΗΣΗ ΑΠΟ ΡΟΔΟ	ΑΝΑΧΩΡΗΣΗ ΑΠΟ: ΚΩ	ΛΕΡΟ	ΠΑΤΜΟ	ΜΥΚΟΝΟ	ΣΥΡΟ	ΚΑΤΑΠΟΛΑ (ΑΜΟΡΓΟ)	Αφιξη σε ΠΕΙΡΑΙΑ
ΤΡΙΤΗ 20.00	ΤΡΙΤΗ 22.55	—	—	ΤΕΤΑΡΤΗ 03.30	—	—	ΤΕΤΑΡΤΗ 07.20
ΠΕΜΠΤΗ 20.00	ΠΕΜΠΤΗ 22.55	—	—	—	ΠΑΡΑΣΚΕΥΗ 03.50	—	ΠΑΡΑΣΚΕΥΗ 07.10
ΣΑΒΒΑΤΟ 10.00	ΣΑΒΒΑΤΟ 12.50	—	—	—	—	ΣΑΒΒΑΤΟ 16.20	ΣΑΒΒΑΤΟ 21.30
ΚΥΡΙΑΚΗ 18.30	ΚΥΡΙΑΚΗ 21.35	ΚΥΡΙΑΚΗ 23.05	ΔΕΥΤΕΡΑ 00.15	—	ΔΕΥΤΕΡΑ 03.50	—	ΔΕΥΤΕΡΑ 07.10

ΑΠΟ ΠΕΙΡΑΙΑ 18/11/02-20/4/03

ΑΝΑΧΩΡΗΣΗ ΑΠΟ ΠΕΙΡΑΙΑ	ΑΦΙΞΗ ΣΕ: ΣΥΡΟ	ΜΥΚΟΝΟ	ΚΑΤΑΠΟΛΑ (ΑΜΟΡΓΟ)	ΠΑΤΜΟ	ΛΕΡΟ	ΚΩ	ΡΟΔΟ
ΔΕΥΤΕΡΑ 20.00	Δευτέρα 23.20	—	—	—	—	Τρίτη 04.10	Τρίτη 07.10
ΤΕΤΑΡΤΗ 20.00	Τετάρτη 23.10	—	—	—	—	Πέμπτη 04.10	Πέμπτη 07.10
ΠΑΡΑΣΚΕΥΗ 20.00	—	Παρασκευή 23.50	—	—	—	Σάββατο 04.20	Σάββατο 07.15
ΣΑΒΒΑΤΟ 23.30	—	—	Κυριακή 04.45	Κυριακή 07.00	Κυριακή 08.10	Κυριακή 09.50	Κυριακή 12.45

SKEVO'S TRAVEL AGENCY
ΚΕΝΤΡΙΚΟ ΠΡΑΚΤΟΡΕΙΟ ΡΟΔΟΥ των ΓΡΑΜΜΩΝ
BLUE STAR FERRIES - F/B BLUE STAR 1
Αμερικής 111
Τηλ. κρατήσεων επιβατών & ΙΧΕ 22410 -22461, 75655, 75310
Τηλ. κρατήσεων φορτηγών 22410 - 76600
Κρατήσεις και σε όλα τα συνεργαζόμενα πρακτορεία Ρόδου

X3830-30/3

Γυναίκες Χωρίς Σύνορα — Women Without Frontiers

ΓΥΝΑΙΚΕΣ ΧΩΡΙΣ ΣΥΝΟΡΑ

ΕΙΡΗΝΙΚΗ ΠΟΡΕΙΑ ΣΤΗ ΜΕΣΟΓΕΙΟ
23-30/5/2003

Ακολουθώντας τους στόχους και τους σκοπούς της οργάνωσής μας πρωταρχική θέση έχει η **ΕΙΡΗΝΗ**.
Για το λόγο αυτό ξεκινάμε από τη ΡΟΔΟ μια παγκόσμια σταυροφορία μεταφέροντας από λιμάνι σε λιμάνι μηνύματα αγάπης και αλληλεγγύης μεταξύ των λαών.
Με το καράβι της ειρήνης , το υπερπολυτελές και ταχύπλοο OLYMPIA VOYAGER θα δώσουμε ειρηνικό παρόν στη Μεσόγειο, ταυτόχρονα με την τουριστική προβολή των νησιών μας. Θα πλαισιωθούμε από αντιπροσωπείες των παραρτημάτων μας από τα διάφορα κράτη.

ΘΕΣΕΙΣ ΠΕΡΙΟΡΙΣΜΕΝΕΣ
ΣΥΜΜΕΤΟΧΗ ΜΕΧΡΙ 18 ΦΕΒΡΟΥΑΡΙΟΥ

ΠΡΟΓΡΑΜΜΑ

Πειραιάς - Γένοβα - Νίκαια - Ρώμη - Μεσσίνα - Κουσάντασι - Πυθαγόρειο (Σάμος) - Ρόδος - Κως - Πειραιάς

Εν πλω θα λάβουν χώρα διάφορες εκδηλώσεις όπως εκθέσεις ζωγραφικής και κεραμικών, παραδοσιακοί χοροί, ομιλίες, διαλέξεις κ.α. Επίσης σε κάθε λιμάνι που θα επισκεφθούμε θα γίνουν επαφές με τα τοπικά ΜΜΕ.

Στην κρουαζιέρα εκτός από τα μέλη μπορούν να συμμετάσχουν και φίλοι της οργάνωσης

Πληροφορίες - Εγγραφές
ΠΡΑΚΤΟΡΕΙΟ ALHAMBRA
Δ. Θεοδωράκη 13
Τηλ. 22410 37052 - 25698

Ταμίας του Συλλόγου μας
κα ΧΡΥΣΟΥΛΑ ΜΑΡΚΟΠΟΥΛΟΥ
Τηλ. 22410 20329

ΓΔ-22/5

ΑΡΧΩΝ ΣΑΜΑΡΤΖΗΣ ΑΕΤΕΒΕ

Από το 1980

22 ΧΡΟΝΙΑ ΜΟΝΩΣΕΙΣ



RicofOn®

ΓΙΑ ΤΕΛΕΙΑ ΑΚΟΥΣΤΙΚΗ ΣΤΟΥΣ ΧΩΡΟΥΣ ΕΡΓΑΣΙΑΣ ΚΑΙ ΔΙΑΣΚΕΔΑΣΗΣ



Τοποθετώντας το κατάλληλο προϊόν RICOFON έχετε μια αίθουσα με άριστη ακουστική και συγχρόνως ένα τέλειο διακοσμητικό αποτέλεσμα.

X3808-30/3

ΜΟΝΩΣΕΙΣ ΤΑΡΑΤΣΩΝ

ΔΙΑΘΕΣΗ: ΑΡΧΩΝ ΣΑΜΑΡΤΖΗΣ ΑΕΤΕΒΕ
ΜΟΝΩΣΕΙΣ - ΣΤΕΓΑΝΩΣΕΙΣ
ΚΑΤΑΣΤΗΜΑΤΑ
1) Ερυθρού Σταυρού 21 - Τηλ.: 02410 23030/32054 Ρόδος 85100
2) Ικαρου & Λαοδικείας - Τηλ.: 02410 20021 Ρόδος 85100
ΚΙΝΗΤΟ: 0944 502033

KYDON TOURS

ΚΑΠΑΔΟΚΙΑ

21/3 - 25/3/2003

ΜΑΡΜΑΡΙΣ - ΠΑΜΟΥΚΑΛΕ - ΚΟΝΥΑ - ΚΑΙΣΑΡΕΙΑ - ΑΒΑΝΟΣ - URGUR - GOREME - VCHISAR - ORTAHISAR - ΚΑΠΑΔΟΚΙΑ

Μια διανυκτέρευση ΚΟΝΥΑ - 2 διανυκτερεύσεις ΚΑΠΑΔΟΚΙΑ - 1 διανυκτέρευση ΠΑΜΟΥΚΑΛΕ.

Μη χάσετε την ευκαιρία να γνωρίσετε την μοναδική ΚΑΠΑΔΟΚΙΑ όπως της αξίζει!! Πλούσιο πρόγραμμα, φανταστικά επιλεγμένα ξενοδοχεία, ημιδιατροφή - ξεναγήσεις, εισιτήρια, φόροι, ασφάλεια.

Συνοδός: ΕΛΕΝΗ ΨΥΛΛΑΚΗ

ΡΩΜΗ

22/3-25/3/2003

Αεροπορική εκδρομή από Ρόδο.

Η πιο όμορφη εποχή γνα γνωρίσουμε τη φανταστκή μοναδική Ρώμη. Ξενοδοχείο 4 αστέρων κεντρικό με πρωινό. Μεταφορές - Ελληνας ξεναγός.

ΜΑΛΤΑ

27/3 - 31/3/2003

Ο Σύλλογος μας SKAL Ρόδου και οι φίλοι μας θα ταξιδέψουμε στην όμορφη Μάλτα. Πλούσιο πρόγραμμα, ξεναγήσεις, ξενοδοχεία 4 αστέρων, ημιδιατροφή και προπάντων μία πολύ όμορφη παρέα από Ρόδο. Συνοδός η κα ΕΛΕΝΗ ΨΥΛΛΑΚΗ και το SKAL Ρόδου.

ΣΤΗ ΤΙΜΗ ΠΕΡΙΛΑΜΒΑΝΟΝΤΑΙ:

- Αεροπορικό εισιτήριο Αθήνα-Μάλτα-Αθήνα, με απ' ευθείας πτήσεις της Air Malta. Ωρες πτήσεων:

ATH-MLA 21/3/03 12:10-13:0

MLA-ATH 24/3/03 19:15-22:00

- Μεταφορές από/προς το αεροδρόμιο της Μάλτας.
- (3) διανυκτερεύσεις σε ξενοδοχείο 4* σε δίκλινο ή τρίκλινο δωμάτιο.
- Ημιδιατροφή καθημερινά στο ξενοδοχείο (3 πρωϊνά + 3 γεύματα).
- Ελληνόφωνη ξενάγηση στη Βαλέτα, την ημέρα της άφιξης.
- Ελληνόφωνη ξενάγηση στη Μεδίνα, Μόστα με επίσκεψη στο εργοστάσιο φυσητού γυαλιού, Mdina glass, την δεύτερη μέρα.
- **Ολοήμερη εκδρομή στο Gozo, το νησί της Καλυψώς.**
- Αρχηγό/συνοδό του γραφείου μας καθ' όλη τη διάρκεια της εκδρομής.

ΔΕΝ ΠΕΡΙΛΑΜΒΑΝΟΝΤΑΙ:

- Φόροι αεροδρομίων 65 ευρώ, είσοδοι σε επισκεπτόμενους χώρους, φιλοδωρήματα, προαιρετικές εκδρομές και λοιπές υπηρεσίες. Day use της τελευταίας μέρας.

ΠΡΟΣΟΧΗ

Στο γραφείο μας θα βρείτε:

ΠΑΚΕΤΑ ΕΚΔΡΟΜΩΝ για όλο τον κόσμο.

ΟΡΓΑΝΩΝΟΥΜΕ τις διακοπές σας με την πείρα μας 30 ετών.

ΑΡΙΣΤΑ - ΟΙΚΟΝΟΜΙΚΑ

ΕΙΔΙΚΟΤΗΣ ΜΑΣ ΝΕΟΝΥΜΦΟΙ

ΕΠΙΣΗΣ:

- Αεροπορικά εισιτήρια - ΓΡΑΦΕΙΟ ΙΑΤΑ!!!
- ΑΚΤΟΠΛΟΪΚΑ: ΔΑΝΕ - ANEK - BLUE STAR FERRIES - SUPER FAST FERRIES - HELLAS FERRIES - MINOAN LINES - SALAMIS LINES - NISSOS KALYMNOS
- SUPER FAST FERRIES • BLUE STAR FERRIES

ΕΚΔΡΟΜΕΣ - ΕΚΔΡΟΜΕΣ

ΕΛΑΤΕ ΓΙΑ ΠΡΟΓΡΑΜΜΑΤΑ

ΚΑΡΝΑΒΑΛΙ ΒΕΝΕΤΙΑΣ

ΠΡΑΚΤΟΡΕΙΟ ΚΥΔΩΝ

Τηλ. 23000 - 27900 - 75268

X3824-30/3

ΣΥΝΕΧΕΙΑ ΑΠΟ ΤΗ ΣΕΛ. 1

από τον ΟΗΕ. Ο πρόεδρος Πούτιν τόνισε ότι επικράτησε η «πολιτική της γροθιάς» δηλαδή όποιο κράτος έχει την πιο γερή γροθιά να επιβάλει τις θελήσεις του και να κάνει ό,τι του αρέσει, τότε θα επικρατήσει σ' ολόκληρο τον κόσμο η αναρχία, οι λαοί θα αισθάνονται ανασφάλεια και θα γενικευθεί η τρομοκρατία.

Εκτός από τη Ρωσία και η Κίνα με δηλώσεις των ηγετών της τάχθηκε κατά του πολέμου στο Ιράκ.

• Η πιο σημαντική αντιαμερικανική εκδήλωση έγινε στο Κάιρο. Χιλιάδες λαού συγκεντρώθηκαν έξω από την πρεσβεία των ΗΠΑ και έγιναν σοβαρά επεισόδια, όπου το μαινόμενο πλήθος όρμησε κατά της πρεσβείας και συνεπλάκη με τις ισχυρές αστυνομικές δυνάμεις που την προστατεύουν.

Τα επεισόδια του Καΐρου είναι πολύ «κακό σημάδι» για τους Αμερικανούς, οι οποίοι φοβούνται μήπως τα ισλαμικά κράτη ενωθούν και κηρύξουν εναντίον τους «ιερό πόλεμο» (Τζιχάντ).

• Οι Αμερικανοί είχαν χθες και την πρώτη σημαντική πολεμική απώλεια. Ενα ελικόπτερό τους με επίλεκτους κομάντος κατερρίφθη.

ΝΕΟΙ ΒΟΜΒΑΡΔΙΣΜΟΙ

Από ενδείξεις και πληροφορίες συμπεραίνεται ότι κατά τη νύκτα της Πέμπτης προς Παρασκευή (χθες) οι Αμερικανοί θα ξεκινήσουν νέες επιθέσεις. Αντικειμενικός σκοπός τους είναι να καταλάβουν την Βασόρα, όπου υπάρχουν πετρελαιοπηγές και η οποία θεωρείται πιο ευάλωτη από τη Βαγδάτη. Ηδη, στα σύνορα του Ιράκ με το Κουβέιτ γίνονται σκληρές μάχες. Προηγήθηκε σφοδρός βομβαρδισμός πυροβολικού από το έδαφος του Κουβέιτ.

Η ΜΕΓΑΛΗ ΕΠΙΘΕΣΗ

Πληροφορίες αναφέρουν ότι κατά τη διάρκεια της νύκτας οι Αμερικανοί θα εξαπλώσουν φοβερές επιθέσεις κατά ιρακινών στόχων από ξηράς και αέρος. Ηδη από χθες στις 9 το βράδυ άρχισε σφοδρός βομβαρδισμός με πυραύλους της Βαγδάτης. Οι Αμερικανοί τονίζουν, ότι θα η μεγάλη επίθεση κατά της Βαγδάτης θα πραγματοποιηθεί την νύκτα. Οι σειρήνες συναγερμού της πόλης ήχησαν στις 7 το απόγευμα και ο συναγερμός κράτησε όλη τη νύχτα.

Οι πρώτες πληροφορίες αναφέρουν, ότι από τους βομβαρδισμούς έπληξαν πολλά κυβερνητικά κτίρια και ότι υπάρχουν πολλοί νεκροί. Δύο από τα ανάκτορα του Σαντάμ Χουσεΐν επλήγησαν, δύο υπουργεία και το Κέντρο Πληροφοριών του Ιράκ.

Πληροφορίες αναφέρουν εξάλλου ότι τουλάχιστον 2-3 πετρελαιοπηγές φλέγονται στο νότιο Ιράκ. Στην πρώτη φάση των χερσαίων επιχειρήσεων αναμένεται να λάβουν μέρος περίπου 180.000 Αμερικανοί και Βρετανοί στρατιώτες. Στις επιχειρήσεις μετέχουν επίσης επιθετικά ελικόπτερα Apache.

Παράλληλα, αμερικανικά αεροσκάφη που απογειώθηκαν από το αεροπλανοφόρο USS Lincoln πλήττουν στόχους στη Βασόρα του νοτίου Ιράκ.

ΕΜΦΑΝΙΣΗ ΤΟΥ ΣΑΝΤΑΜ

Εν τω μεταξύ, η ιρακινή τηλεόραση έδειξε τον Σαντάμ Χουσεΐν με στρατιωτική περιβολή να προεδρεύει του ιρακινού υπουργικού συμβουλίου. Πιθανώς ο Σαντάμ θέλει με αυτό τον τρόπο να διαψεύσει τις πληροφορίες που διέρρευσαν ότι ενδεχομένως έχει τραυματιστεί κατά τη διάρκεια της πρώτης νύχτας των βομβαρδισμών στη Βαγδάτη.

Ξέσπασε παγκόσμια θύελλα

Η ΠΡΩΤΗ ΕΠΙΘΕΣΗ

Η Βαγδάτη δέχτηκε τρία κύματα επιθέσεων, η πρώτη εκδηλώθηκε στις 4. 30, με στόχο υψηλόβαθμα στελέχη της ιρακινής ηγεσίας που είχαν εντοπιστεί από την αμερικανική αντικατασκοπία. Μάλιστα όπως μετέδωσε το αλ Τζαζίρα ένας από τους πυραύλους Κρουζ είχε στόχο μια από τις τοποθεσίες όπου υποτίθεται ότι βρίσκεται ο Σαντάμ Χουσείν. Εκτοξεύτηκαν επίσης πύραυλοι Τόμαχοκ από αμερικανικά υποβρύχια και αεροπλανοφόρα, όπως δήλωσε ο επικεφαλής του αεροπλανοφόρου Αβράαμ Λίνκολν. Οι Ιρακινοί ανακοίνωσαν ότι επλήγησαν στρατιωτικοί στόχοι, θέσεις της ιρακινής αεράμυνας και ότι υπάρχουν αρκετοί νεκροί ιδίως από τον άμαχο πληθυσμό.

ΔΙΑΓΓΕΛΜΑ ΜΠΟΥΣ

Στο διάγγελμά του προς το αμερικανικό έθνος, ο Τζορτζ Μπους ανακοίνωσε ότι οι αμερικανικές και βρετανικές δυνάμεις άρχισαν την πρώτη φάση των επιχειρήσεων εναντίον του Ιράκ και προειδοποίησε ότι ο πόλεμος μπορεί να είναι πιο δύσκολος απ' ό,τι προβλέπουν ορισμένοι. «Μία εκστρατεία σε μία περιοχή που είναι μεγάλη όσο η Καλιφόρνια θα μπορούσε να είναι μακρύτερη και πιο δύσκολη απ' ό,τι προβλέπουν ορισμένοι», επισήμανε ο Αμερικανός πρόεδρος.

ΔΙΑΓΓΕΛΜΑ ΣΑΝΤΑΜ

Στο διάγγελμά του ο Σαντάμ Χουσείν αποκάλεσε «μικρό Μπους» τον Αμερικανό πρόεδρο που διέπραξε ένα έγκλημα κατά της ανθρωπότητας και υποσχέθηκε ότι οι Ιρακινοί θα βγουν νικητές από αυτόν τον πόλεμο καθώς θα πολεμήσουν τους εισβολείς μέχρι να χάσουν την υπομονή τους. Παράλληλα, κάλεσε τους Ιρακινούς ηγέτες να υπερασπίσουν τη χώρα τους και τις αρχές τους.

Ο ΑΡΑΒΙΚΟΣ ΚΟΣΜΟΣ

Ο γενικός γραμματέας του Αραβικού Συνδέσμου Αρμ Μούσα δήλωσε ότι ο πόλεμος που κήρυξαν οι αμερικανικές και βρετανικές δυνάμεις κατά του Ιράκ «θα καταστρέψει τα πάντα». «Είναι μια θλιβερή ημέρα για όλους τους Αραβες, το Ιράκ και ο λαός του δέχονται ένα στρατιωτικό πλήγμα που θα καταστρέψει τα πάντα, που δεν λαμβάνει υπόψη ούτε πολίτες ούτε το σύνολο του Ιράκ. Νιώθω θλίψη και οργή για αυτή την επίθεση», τόνισε ο Μούσα στους δημοσιογράφους.

Ο Αραβας αξιωματούχος ζήτησε από το Συμβούλιο Ασφαλείας του ΟΗΕ να λάβει τα αναγκαία μέτρα για να σταματήσει αυτό τον καταστροφικό πόλεμο και ν'αναλάβει τις ευθύνες του για να τον τερματίσει, παρά του γεγονότος ότι (το Συμβούλιο Ασφαλείας) τέθηκε στο περιθώριο με τη λήψη της απόφασης διεξαγωγής πολέμου κατά του Ιράκ. Το Συμβούλιο Ασφαλείας πρέπει να δράσει καθώς είναι ο κύριος υπεύθυνος για την τήρηση της ειρήνης και της ασφάλειας διεθνώς.

Ο Μούσα πρόσθεσε ότι θα έχει διαβουλεύσεις με τους υπουργούς Εξωτερικών των αραβικών χωρών και τους Αραβες πρεσβευτές στον ΟΗΕ ώστε να κληθεί το Συμβούλιο Ασφαλείας να συγκαλέσει έκτακτη σύνοδο για να εξετάσει τη λήψη μέτρων για να σταματήσει τον πόλεμο. Είπε ακόμη ότι Ιρακινοί αξιωματούχοι τον ενημέρωσαν σήμερα για την εξέλιξη της αμερικανικής επίθεσης κατά του Ιράκ, υπογραμμίζοντας ότι η ειδική σύνοδος των αράβων υπουργών Εξωτερικών για το Ιράκ στις 23 του μηνός στο Κάιρο θα πραγματοποιηθεί, όπως αρχικά είχε προγραμματιστεί.

Ευχαριστήριο

Νοσηλεύομαι στην Α' Χειρουργική Κλινική του Γενικού Κρατικού Νοσοκομείου της Ρόδου. Αισθάνομαι βαθιά υποχρέωση να ευχαριστήσω τους χειρουργούς ιατρούς

κ.κ. Τσαμπίκο Παπαβασιλείου, διευθυντή κλινικής
Γεώργιο Πετρονιάτη, αναπληρωτή διευθυντή
Εμμανουήλ Καράλλα και Βασίλειο Κινούς

για την άρτια επιστημονική τους κατάρτιση, την αγάπη τους στον ασθενή και την υπευθυνότητα της αποστολής τους.

Ευχαριστώ το φίλο μου Επιμελητή Παιδοχειρουργικής κ. Παναγιώτη Τσικούρη για την αμέριστη αγάπη του στον πόνο μου, τον αναισθησιολόγο Εμμανουήλ Τριανταφύλλου και όλο το βοηθητικό προσωπικό του αναισθησιολογικού τμήματος του Νοσοκομείου.

Δεν παραλείπω να συγχαρώ το νοσηλευτικό και το εργατικό προσωπικό και να ευχηθώ ο πανάγαθος Θεός να τους ευλογεί στο θεάρεστο λειτούργημά τους.

Με τις ευχές και τις ευλογίες μου
πατήρ Βαγιανός Κακιός
(πρωτοπρεσβύτερος)
εφημέριος Ιερού Ναού Αγίου Νεκταρίου Φαληρακίου

715-21/3



Μοναδικό και γνήσιο

JEEP CHEROKEE

Εκπολιτισμένο, διαθέτει σκληροτράχηλο χαρακτήρα, με άριστη συμπεριφορά και καλές επιδόσεις

Ελάτε να το δοκιμάσετε στην έκθεσή μας:

Λεωφόρος Ρόδου - Λίνδου 255

Εταιρία ASTRA

Γεώργιος και Φίλιππος Φώκιαλη

Τηλ. 22410 69800

X3855-25/3

Ναυτικό Πρακτορείο TSAGARIS



GA FERRIES

Ε/Γ-Ο/Γ ΡΟΔΑΝΘΗ
Ε/Γ-Ο/Γ ΔΗΜΗΤΡΟΥΛΑ
Ε/Γ-Ο/Γ ΜΑΡΙΝΑ

ΡΟΔΟΣ - ΠΕΙΡΑΙΑΣ

12/3/03 - 24/3/2003

ΤΕΤΑΡΤΗ 12/3

ΡΟΔΑΝΘΗ 09.15 Καστελλόριζο

ΡΟΔΑΝΘΗ 18.00 Κω - Κάλυμνο - Λέρο - Πάτμο - Πειραιά

ΠΕΜΠΤΗ 13/3

ΔΗΜΗΤΡΟΥΛΑ 17.00 Κω - Αστυπάλαια - Αιγιάλι - Κατάπολα - Δονούσα - Νάξο - Πάρο - Πειραιά

ΠΑΡΑΣΚΕΥΗ 14/3

ΡΟΔΑΝΘΗ 08.00 Καστελλόριζο

ΡΟΔΑΝΘΗ 18.00 Κω - Κάλυμνο - Πειραιά

ΣΑΒΒΑΤΟ 15/3

ΔΗΜΗΤΡΟΥΛΑ 17.00 Κω - Βαθύ - Χίο - Λέσβο - Λήμνο - Αλεξανδρούπολη (17.00)

ΚΥΡΙΑΚΗ 16/3

—

ΔΕΥΤΕΡΑ 17/3

ΡΟΔΑΝΘΗ 16.00 Κω - Κάλυμνο - Λέρο - Πάτμο - Πειραιά

ΔΗΜΗΤΡΟΥΛΑ 20.00 Καστελλόριζο

ΤΡΙΤΗ 18/3

ΔΗΜΗΤΡΟΥΛΑ 14.00 Σύμη - Τήλο - Νίσυρο - Κάλυμνο - Αστυπάλαια - Κατάπολα - Νάξο - Πάρο - Σύρο - Πειραιά

ΤΕΤΑΡΤΗ 19/3

ΡΟΔΑΝΘΗ 09.15 Καστελλόριζο

ΡΟΔΑΝΘΗ 18.00 Κω - Κάλυμνο - Λέρο - Πάτμο - Πειραιά

ΠΕΜΠΤΗ 20/3

ΔΗΜΗΤΡΟΥΛΑ 17.00 Κω - Αστυπάλαια - Αιγιάλι - Κατάπολα - Δονούσα - Νάξο - Πάρο - Πειραιά

ΠΑΡΑΣΚΕΥΗ 21/3

ΡΟΔΑΝΘΗ 08.00 Καστελλόριζο

ΡΟΔΑΝΘΗ 18.00 Κω - Κάλυμνο - Πειραιά

ΣΑΒΒΑΤΟ 22/3

ΔΗΜΗΤΡΟΥΛΑ 17.00 Κω - Βαθύ - Χίο - Λέσβο - Λήμνο - Αλεξανδρούπολη (17.00)

ΚΥΡΙΑΚΗ 23/3

—

ΔΕΥΤΕΡΑ 24/3

ΡΟΔΑΝΘΗ 16.00 Κω - Κάλυμνο - Λέρο - Πάτμο - Πειραιά

ΔΗΜΗΤΡΟΥΛΑ 20.00 Καστελλόριζο

Η εταιρία μας βρίσκεται στην ευχάριστη θέση να σας ενημερώσει ότι:

1. Από 15/3 θα ισχύουν **εκπτώσεις** από 25% μέχρι και 40% για όλες τις θέσεις. Συμπεριλαμβάνεται και η τρίτη θέση.

2. Θα προσφέρονται **ειδικές τιμές** σε όλες τις θέσεις για οικογενειακά πακέτα και ξενοδοχεία 5 ή 4 αστέρων σε καταπληκτικές τιμές.

3. Από 15/6 θα εκτελούνται δρομολόγια καθημερινώς: ΠΕΙΡΑΙΑ - ΚΩ - ΡΟΔΟ & ΡΟΔΟ - ΚΩ - ΠΕΙΡΑΙΑ.

4. Εισιτήρια ΜΕΤΕΠΙΣΤΡΟΦΗΣ, ειδικές τιμές.

5. **IX έκπτωση 25%** για μετάβαση, μετ' επιστροφής 40%.

6. Πολλαπλά εισιτήρια minimum 5, **50% έκπτωση.**

Πληροφορίες στον κεντρικό πράκτορα

TSAGARIS TRAVEL

Σαχτούρη 5 (έναντι Τελωνείου)

Τηλ.: 22410 36170, - 30406, 35066, 28597

X3821-30/3

Το Γυμνάσιο Αρχαγγέλου οργανώνει εκδήλωση για τις συνέπειες του τσιγάρου

Το Σάββατο 22/03/2003 και ώρα 17.00 θα πραγματοποιηθεί, στην αίθουσα τελετών του Γυμνασίου Αρχαγγέλου, εκδήλωση, με θέμα: «Τσιγάρο. Προβλήματα που προκαλεί και πως να απαλλαγείτε από το κάπνισμα».



Η παρουσίαση θα πραγματοποιηθεί με συμμετοχή μαθητών, οι οποίοι εργάστηκαν με καθοδήγηση του καθηγητή Γερμανικών του Γυμνασίου Αρχαγγέλου κ. Αθανασίου Γρούδου.

Οι μαθητές θα διαβάσουν επιστημονικά κείμενα, θα καταθέσουν προσωπικές εμπειρίες και συμβουλές παλαιότερων καπνιστών, θα παρουσιάσουν διαφάνειες, θα κάνουν αναδρομή στην ιστορία του καπνού και του τσιγάρου, θα ενημερώσουν σχετικά με τα οφέλη από τη διακοπή του καπνίσματος, θα δώσουν συμβουλές πως να την πετύχετε και θα παρουσιάσουν τα αποτελέσματα της έρευνας που διενήργησαν.

ΣΥΛΛΟΓΟΣ ΠΟΛΥΠΟΛΙΤΙΣΜΙΚΩΝ ΟΙΚΟΓΕΝΕΙΩΝ ΡΟΔΟΥ
Παρουσιάζει την ερασιτεχνική θεατρική ομάδα του Ο.Σ.Ρ.
Ελάτε όλοι να απολαύσουμε αυτήν την παράσταση
ΣΤΟ ΔΗΜΟΤΙΚΟ ΘΕΑΤΡΟ ΡΟΔΟΥ
Τρίτη 25 Μαρτίου 2003 , ώρα 19.00
και.....
«Πάμε να δούμε.....τι θα δούμε »

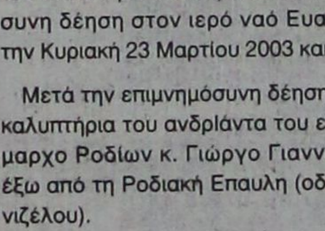

ΕΚΤΡΑ ΠΑΡΑΣΤΑΣΗ
"de Sudderlappen"
Σε ανεπαλάληπτη μουσικοχορευτική-κωμική παράσταση
Διεθνές πρόγραμμα
τραγούδια, χορός και σκετς χωρίς λόγια
ΣΑΣ ΠΕΡΙΜΕΝΟΥΜΕ ΟΛΟΥΣ
Συνεργασία Π.Ο.Δ.Ρ.
Ο.Σ.Ρ. και Σ.Π.Ο.Ρ.
Τα έσοδα θα διατεθούν για την ενίσχυση του ταμείου του Σ.Π.Ο.Ρ.
2497-25/3

ΔΗΜΟΣ ΡΟΔΙΩΝ
ΑΔΕΛΦΟΤΗΤΑ ΚΡΗΤΩΝ ΡΟΔΟΥ
«Ο ΨΗΛΟΡΕΙΤΗΣ»
ΕΚΔΗΛΩΣΕΙΣ ΜΝΗΜΗΣ ΕΛΕΥΘΕΡΙΟΥ ΒΕΝΙΖΕΛΟΥ
Ο Δήμος Ροδίων και η Αδελφότητα Κρητών Ρόδου με τη συμπλήρωση 67 χρόνων από το θάνατο του Ελευθερίου Βενιζέλου θα τελέσουν επιμνημόσυνη δέηση στον ιερό ναό Ευαγγελισμού Ρόδου την Κυριακή 23 Μαρτίου 2003 και ώρα 10.00.
Μετά την επιμνημόσυνη δέηση θα γίνουν τα αποκαλυπτήρια του ανδριάντα του εθνάρχη από το δήμαρχο Ροδίων κ. Γιώργο Γιαννόπουλο στο χώρο έξω από τη Ροδιακή Επαυλη (οδός Ελευθερίου Βενιζέλου).
Θα ακολουθήσει επετειακή εκδήλωση στον αύλειο χώρο της Επαυλης. Συμμετέχει ο λυράρης Γιώργος Παραγυιός και το χορευτικό τμήμα της Αδελφότητας Κρητών Ρόδου.
Η παρουσία σας θα μας τιμήσει ιδιαίτερα
ΧΛ-22/3

ΝΤΕΤΕΚΤΙΒΣ ΑΘΗΝΩΝ
Αναλαμβάνουμε υποθέσεις
ανηλίκων, προσωπικές,
οικογενειακές,
εμποροβιομηχανικές
Διαθέτουμε τα καλύτερα ηλεκτρονικά σύγχρονα οπτικοακουστικά συστήματα
Εχεμύθεια 100%
Τα 30 χρόνια πείρα είναι η εγγύησή μας
Τηλ. 0977632963 & 0945319796
2324-6/4

Πρέπει να κατεδαφιστεί αμέσως

Επικίνδυνο και ετοιμόρροπο κτίριο στο 3ο Λύκειο Ρόδου

ΣΥΝΕΔΡΙΑΖΕΙ ΤΟ ΣΧΟΛΙΚΟ ΣΥΜΒΟΥΛΙΟ



ΠΟΛΛΑ προβλήματα αντιμετωπίζει το 3ο Λύκειο Ρόδου, μάλιστα δε το κτίριο του παραρτήματος είναι επικίνδυνα ετοιμόρροπο!.. Ετσι, για την ερχόμενη Δευτέρα στις 8 το πρωί έχει προγραμματιστεί συνεδρίαση του σχολικού συμβουλίου, για να εξετάσει διάφορα θέματα.

Στη σχετική πρόσκληση του διευθυντού του λυκείου Παν. Ψαρού, αναφέρονται τα εξής:

«Σας προσκαλούμε στην τακτική συνεδρίαση του σχολικού μας συμβουλίου, κατά το σχολικό έτος 2002-03, τη Δευτέρα 24-03-2003 και ώρα 8.00 π.μ., στο γραφείο των Καθηγητών του Λυκείου μας, με θέματα ημερήσιας διάταξης: τη λειτουργία του Σχολείου, την αμοιβαία επικοινωνία διδασκόντων και οικογενειών των μαθητών μας, καθώς και την υγιεινή των μαθητών και του σχολικού περιβάλλοντος, σύμφωνα με το α σχετικό.

Ειδικότερα, το Σχολείο αντιμετωπίζει πρόβλημα λειτουργίας του το Σεπτέμβριο 2003, εφόσον δεν κατασκευαστούν έγκαιρα οι νέες αίθουσες και το κλειστό γυμναστήριο στο "επικινδύνως ετοιμόρροπο" και κατεδαφιστέο παράρτημά του.

Υπάρχει πρόβλημα καθαριότητας, σοβάδων, χρωματισμών , λόγω της ρύπανσης των αυλότοιχων, κτλ., με τα διάφορα γκράφιτι, μόνωσης κεντρικού διδακτηρίου, τουαλετών των μαθητών, που είναι εκτός διδακτηρίου, γραφείων, γυμναστηρίου, τα μόνιμα προβλήματα γραμματέα - επιστάτη - φύλακα, κτλ.

Την ίδια ημέρα θα γίνει ενημέρωση - συζήτηση με τους διδάσκοντες Σ.Ε.Π., από τον υπεύθυνο Σ.Ε.Π. κ. Νίκο Κωστή, καθώς και σχολική εκδήλωση για την επέτειο της 25ης Μαρτίου, από τις 9 π.μ. έως 10.30 π.μ., την οποία καλείστε να παρακολουθήσετε».

ΕΠΙΣΤΟΛΗ ΣΤΟ ΔΗΜΟ

Για τα προβλήματα που αντιμετωπίζει το σχολείο, ο διευθυντής του κ. Ψαρός έστειλε στις Τεχνικές Υπηρεσίες του Δήμου Ρόδου, την παρακάτω επιστολή:

«Κύριοι,

Θα θέλαμε να σας ευχαριστήσουμε για τη μέχρι τώρα συνεργασία σας, η οποία ήταν άμεση και παραγωγική.

Θα θέλαμε επίσης να σας παρακαλέσουμε να μας βοηθήσετε στην προσπάθειά μας για επίλυση των πλέον απαραίτητων και αναγκαίων εργασιών στο σχολείο μας, για το καλό της μαθητικής κοινότητας.

ΑΠΑΡΑΙΤΗΤΕΣ ΕΡΓΑΣΙΕΣ

1. Βάψιμο εσωτερικό και εξωτερικό του σχολείου.
2. Ελεγχος μονώσεως ταράτσας για υγρασία.
3. Φωτισμός τουαλετών, ηλεκτρολογικός έλεγχος αίθουσας, αίθουσας συλλόγου, ενίσχυση κουδουνιού, παροχή ηλεκτρικής εγκατάστασης στο θέατρο.
4. Πόρτα στην αίθουσα δίπλα στο κυλικείο από αλουμινά - σιδερά.
5. Κουβούκλιο για ασφάλεια μικροφωνικών μηχανημάτων.
6. Τζαμά.
7. Πόρτα τουαλέτας από μαραγκό.
8. Πλακατζή για πλακάκια τουαλέτας.
9. Προβολέα για εξωτερικό χώρο για βραδινή ασφάλεια.
10. Καλάθια απορριμμάτων εξωτερικού χώρου.
11. Δέκα παγκάκια για την αυλή».

Θα γίνουν από τον Πολιτιστικό

Δύο εκδηλώσεις για την επέτειο της 25ης Μαρτίου

ΣΥΜΜΕΤΕΧΟΥΝ ΜΟΥΣΙΚΟΧΟΡΕΥΤΙΚΑ ΣΥΓΚΡΟΤΗΜΑΤΑ

ΔΥΟ εκδηλώσεις για τον εορτασμό της διπλής γιορτής της 25ης Μαρτίου, θα πραγματοποιηθούν στο Εθνικό Θέατρο Ρόδου, με τη στήριξη του Πολιτιστικού Οργανισμού Δήμου Ροδίων.

Το βράδυ της 24ης Μαρτίου, στις 20.30, στην παράσταση του Λυκείου Ελληνίδων Ρόδου «Εργάνη Αθηνά», «Μνήμες του χθες: 25η Μαρτίου», τα χορευτικά του τμήματα θα παρουσιάσουν χορούς από τα Δωδεκάνησα, τα Επτάνησα και τη Θεσσαλία, με πλούσιες παραδοσιακές στολές των περιοχών αυτών. Θα παρουσιαστούν ακόμη, επετειακά τραγούδια από χορωδία.



Την παράσταση θα πλαισιώσουν οι ορχήστρες του Παντελή Αναστασόπουλου και του Γιάννη Κλαδάκη, ενώ ο φιλόλογος κ. Γρηγόρης Τσόγκας θα διαβάσει κείμενα που επιμελήθηκε ο ίδιος, για την επέτειο της 25ης Μαρτίου.

Το μεσημέρι της 25ης Μαρτίου, μετά το τέλος της παρέλασης που θα γίνει στη λεωφόρο του Μανδρακίου, η Μικτή Χορωδία Δήμου Ροδίων, ο Σύλλογος Ποντίων Ρόδου «Ο Διγενής» και η Αδελφότητα Ολυμπιτών Ρόδου «Η Βρυκούς», θα παρουσιάσουν ένα ποικίλο και ενδιαφέρον μουσικοχορευτικό πρόγραμμα:

Η Μικτή Χορωδία Δήμου Ροδίων, υπό τη διεύθυνση του Μιχάλη Καλαεντζή, θα αποδώσει το παρακάτω πρόγραμμα, με τη συνοδεία του Δημήτρη Ιωσήφ στο πιάνο: «Τη υπερμάχω», «Πυρίχιος», «Δύο κλέφτικα τραγούδια», «Με το Λύχνο του Αστρου» και «Της Αγάπης Αίματα».

Ο Σύλλογος Ποντίων Ρόδου «Ο Διγενής» θα παρουσιάσει 8 χορούς, με το γνωστό ρυθμό και τη ζωντάνια που διαθέτουν και πιο συγκεκριμένα τους: Κοτζικτόν Ομάλ, Τικ, Σερανίτσα, Ομάλ, Λέτσι, Λετσίνα, Κότσαρι και Σαρίκουζ.

Η Αδελφότητα Ολυμπιτών Ρόδου «Η Βρυκούς» θα κλείσει το πρόγραμμα χορεύοντας Κεφαλονίτικο Ζερβό και Πάνω χορό, με τη συνοδεία ορχήστρας, αποτελούμενης από τους: Γιάννη Μπαλασκά (τσαμπούνα), Μανόλη Σοφίλα (λύρα) και Μανόλη Λεντάκη (λαούτο).

Η είσοδος και για τις δύο εκδηλώσεις είναι ελεύθερη για το κοινό.

Την Κυριακή θα γίνουν στη Ρόδο τ' αποκαλυπτήρια ανδριάντα του Ε. Βενιζέλου

ΦΕΤΟΣ συμπληρώνονται 67 χρόνια από τότε που ο Ελευθέριος Βενιζέλος, ο μεγάλος Ελληνας, ο πρωθυπουργός που έδωσε οντότητα στη σύγχρονη Ελλάδα, άφηνε την τελευταία του πνοή στο Παρίσι, όπου έζησε τον τελευταίο καιρό της ζωής του.

Ολοι οι μύστες του ελληνισμού θα τιμήσουν στη Ρόδο τη μνήμη του μεγάλου πολιτικού άνδρα, με την τέλεση επιμνημόσυνης δέησης στον ιερό ναό Ευαγγελισμού Ρόδου, την Κυριακή 23 Μαρτίου 2003 και ώρα 10.00.

Μετά την επιμνημόσυνη δέηση θα γίνουν τα αποκαλυπτήρια του ανδριάντα του Εθνάρχη, από το δήμαρχο Ροδίων κ. Γιώργο Γιαννόπουλο, στο χώρο έξω από τη Ροδιακή Επαυλη (οδός Ελευθερίου Βενιζέλου).

Οι εκδηλώσεις μνήμης Ελευθερίου Βενιζέλου, τις οποίες οργάνωσε ο Δήμος Ροδίων και η Αδελφότητα Κρητών Ρόδου, θα ολοκληρωθούν στον αύλειο χώρο της Επαυλης, με επετειακό πρόγραμμα από το λυράρη Γιώργο Παραγυιό και το χορευτικό τμήμα της Αδελφότητας.

Αυτό το οποίο θα πρέπει να επισημανθεί είναι το μήνυμα το οποίο κληροδότησε στις επόμενες γενιές ο Ελευθέριος Βενιζέλος και που είναι η αισιόδοξη προοπτική του ελληνισμού όταν ανοίγει τα φτερά του και ξεδιπλώνει τις αρετές του με σύμπνοια και πίστη στις εθνικές δυνάμεις του τόπου μας.

ΨΥΧΟΕΡΕΥΝΗΤΡΙΑ
ΚΡΗΤΙΚΟΥ ΒΑΣΙΛΕΙΑ



Προβλέψεις για το μέλλον
ικανοποιητικές.
Βοήθεια για κάθε θέμα
που σας απασχολεί με κάθε εχεμύθεια
ΟΜΗΡΟΥ 65 Π. ΠΟΛΗ Τηλ. 74440 - 67602,
0972157586, 8-1π.μ. — 4-8μ.μ.
T1352-15/4

ΑΠΟΘΗΚΗ ΧΟΝΔΡΙΚΗΣ
DVD - ΒΙΝΤΕΟ - ΚΑΣΕΤΕΣ
έξυπνα τρικ - περιοδικά -
εσώρουχα πολυτελείας -
LATEX.
Πώληση χονδρική
ΡΟΔΟΣ
694 519 4741 κ. Κώστας
2191-30/3

ΝΤΕΤΕΚΤΙΒΣ
30 ΧΡΟΝΙΑ ΜΟΝΙΜΑ ΚΑΙ ΣΤΗ ΡΟΔΟ
35354
ΠΛΑΤΕΙΑ ΑΓΙΟΥ ΙΩΑΝΝΟΥ
Η ΛΥΣΗ!!! ΣΕ ΚΑΘΕ ΣΑΣ ΠΡΟΒΛΗΜΑ
EXPRESS SECURITY
X3811-30/3

ΓΚΑΛΕΡΙ ΠΙΤΙΝΗ
ΠΡΟΣΟΧΗ
Μεγάλη προσφορά
για ξενοδοχεία πολυτελείας,
βίλλες ή σπίτια μεγάλα λουξ.
Θα δοθούν **2 φωτιστικά** ύψους 2.20 εκατοστά με 13 κεριά - λάμπες έκαστο, από αλάβαστρο (οι κίονες κορινθιακού ρυθμού), το φωτιστικό αμφορέας και ένας καθρέπτης σκαλιστός ύψους 2,25 χ 1.30 επίχρυσος
σε τιμές δώρου.
Τα κομμάτια αυτά αξίζει να τα δείτε.
Γκαλερί Εβελιν και Γιώργου Πιτίνη
Με τις καλύτερες προφορές
σε έπιπλα μοναδικά αριστουργήματα μπερζέρες, φωτιστικά, πίνακες, σερβίτσια και άλλα αντικείμενα που θα δώσουν στο χώρο σας μια ιδιαίτερη πινελιά.
Ολα σε τιμες ΔΩΡΟΥ!!
Δείτε τις προτάσεις μας και επιλέξτε ό,τι ταιριάζει στο γούστο και τη φινέτσα σας.
Γκαλερί Εβελιν και Γιώργου Πιτίνη
μεταξύ Μίρα Μάρε και Αύρα Μπητς
Ανοιχτά 10.30 με 2.00 και 5.30 με 8.00
όλες τις ημέρες
Τηλ. 90883-78389
2438-3/4

ΠΡΟΟΔΟΣ ΜΙΚΡΕΣ ΑΓΓΕΛΙΕΣ ΜΙΚΡΕΣ ΑΓΓΕΛΙΕΣ ΠΡΟΟΔΟΣ

ενοικιάσεις

ΕΝΟΙΚΙΑΖΕΤΑΙ διώροφο κατάστημα 104τ.μ., με βεράντα 31τ.μ. στην οδό Γεωργίου Λέοντος (Νιοχώρι). Τηλ. (22410) 35450 - 20277
2106-30/3

ΕΝΟΙΚΙΑΖΕΤΑΙ κατάστημα 100τ.μ., στην οδό Ορφανίδου (Νιοχώρι). Πληρ. τηλ. 22410/35450 και 20277
2106-30/3

ΕΝΟΙΚΙΑΖΟΝΤΑΙ: 1) Διαμέρισμα 3άρι επιπλωμένο, 100τ.μ., οδός Σωτήρος Ιξιά και 2) κατάστημα 35.10 τ.μ., με πατάρι και αυλή 40τ.μ. στην Ανάληψη, οδός Γ. Παπανδρέου 76. Πληρ. 22410/66312 και 22410/76850
2321-27/3

ΕΝΟΙΚΙΑΖΕΤΑΙ ισόγειο διαμέρισμα 80τ.μ., στ' Ασγούρου, με αυλή και γκαράζ. Πληρ. τηλ. 22410/36543 και 22410/35522
2400-23/3

ΕΝΟΙΚΙΑΖΕΤΑΙ οροφοδιαμέρισμα επί της Μεταξά, με ιδιόκτητο γκαράζ και αποθήκη, καινούργιο. Πληρ. τηλ. 78559
2403-21/3

ΕΝΟΙΚΙΑΖΕΤΑΙ γραφείο (ρετιρέ) στη Ρόδο και επί της οδού Γ. Γρίβα, εμβαδού 80 τ.μ., κατάλληλο και για ιατρείο. Πληρ. τηλ. 22410/74579 και κινητό: 6937071451
2412-6/4

ΕΝΟΙΚΙΑΖΟΝΤΑΙ: Α) Διαμέρισμα, Β) Γκαρσονιέρα στην Ανάληψη, οδός Πτολεμαίων 65. Πληρ. τηλ. 63847
2463-28/3

ΕΝΟΙΚΙΑΖΟΝΤΑΙ γκαρσονιέρες στην πόλη της Ρόδου. Πληροφορίες τηλ. 22410/30477, 60881, 6944425531 και 6973224549
X3820-30/3

ΕΝΟΙΚΙΑΖΕΤΑΙ επιπλωμένο στούντιος στη Ψαροπούλα, ενοίκιο 205 ευρώ. Πληρ. τηλ. 2241060423, 6938493968 και 6972326057
2465-30/3

ΕΝΟΙΚΙΑΖΕΤΑΙ επιπλωμένο στούντιος στην Ιαλυσό, ενοίκιο 210 ευρώ. Στην τιμή συμπεριλαμβάνονται φως και νερό. Πληρ. τηλ. 2241060423, 6938493968 και 6972326057
2465-30/3

ΕΝΟΙΚΙΑΖΕΤΑΙ οροφοδιαμέρισμα στην Σοφούλη, 80τ.μ. διαμπερές. Ενοίκιο 265 ευρώ. Πληρ. τηλ. 2241060423, 6938493968 και 6972326057
2465-30/3

ΕΝΟΙΚΙΑΖΕΤΑΙ κατάστημα επί της Αλ. Διάκου, 63τ.μ. και με πατάρι. Ενοίκιο 1000 ευρώ. Πληρ. τηλ. 2241060423, 6938493968 και 6972326057
2465-30/3

ΕΝΟΙΚΙΑΖΕΤΑΙ δ/μα 65τ.μ. στον Αγιο Νικόλαο ενοίκιο 382 ευρώ. Πληρ. τηλ. 2241060423, 6938493968 και 6972326057
2465-30/3

ΕΝΟΙΚΙΑΖΕΤΑΙ δ/μα 186τ.μ. επί της Αννης Μαρίας, 3 υπν., σαλόνι, κουζίνα, μπάνιο, με θέρμανση, 550 ευρώ. Πληρ. τηλ. 2241060423, 6938493968 και 6972326057
2465-30/3

ΕΝΟΙΚΙΑΖΕΤΑΙ μαιζονέτα ανακαινισμένη στην Παλιά Πόλη 100τ.μ. Ενοίκιο 352 ευρώ. Πληρ. τηλ. 2241060423, 6938493968 και 6972326057
2465-30/3

ΕΝΟΙΚΙΑΖΕΤΑΙ επιπλ. δ/μα ορόφου στην Ψαροπούλα, 2υπν., 2 μπ. και κουζίνα. Ενοίκιο 420 ευρώ. Πληρ. τηλ. 2241060423, 6938493968 και 6972326057
2465-30/3

ΕΝΟΙΚΙΑΖΕΤΑΙ επαγγελματικός χώρος 130τ.μ., με ιδιαίτερο χώρο γραφείου και WC, για κάθε είδους επαγγελματική χρήση, επί της Αθηνών 122. Πληρ. τηλ. 22410/37468
ΓΔ-30/3

ΕΝΟΙΚΙΑΖΕΤΑΙ διαμέρισμα 1ου ορόφου, με ασανσέρ, 90τ.μ., 2 υπνοδωμάτια, κουζίνα, σαλοτραπεζαρία, μπάνιο, αποθήκη, ευήλιο, ευάερο, διαμπερές, χαμηλά κοινόχρηστα, καθόλου υγρασία, επί της οδού Αλεξ. Παναγούλη 99, πλησίον super market Σπανός. Οχι αλλοδαποί. Πληρ. τηλ. 6945431819
707-29/3

ΕΝΟΙΚΙΑΖΕΤΑΙ διαμέρισμα 3άρι, ισόγειο, λεωφόρο Ιαλυσού. Τηλ. 22410/92362, 1-6μ.μ.
2496-30/3

ΕΝΟΙΚΙΑΖΕΤΑΙ διαμέρισμα δυάρι ισόγειο, με αυλή, επιπλωμένο, κοντά στην πλατεία του Παραδεισίου. Τηλ. 22410/81884
2502-30/3

ΕΝΟΙΚΙΑΖΕΤΑΙ γκαρσονιέρα επιπλωμένη. Τηλ. 22410/66443
2499-30/3

ΕΝΟΙΚΙΑΖΕΤΑΙ ισόγειο διαμέρισμα, ανεξάρτητο (χωρίς κοινόχρηστα), 80τ.μ., δύο κυρίων υπνοδωματίων, σαλοτραπεζαρία, κουζίνα, μπάνιο και λοιποί βοηθητικοί χώροι, με χρήση αυλής, περιοχή Αγίου Ιωάννη, οδός Αγ. Σοφίας αρ. 26 (πρώην Γράμμου). Τηλ. 22410/43077, ώρες γραφείου
2500-30/3

ΕΝΟΙΚΙΑΖΟΝΤΑΙ στο Παραδείσι επί της κεντρικής λεωφόρου (Λ. Δημοκρατίας 136), ωραιότατα μικρά επιπλωμένα διαμερίσματα (40τ.μ. έκαστο) για 1 ή 2 άτομα, διαμπερή, διπλές βεράντες, κήπο 4 στρέμματα, κιόσκι με κούνια - πάρκινγκ άνετο, ηλιακούς, με ωραιότατη θέα. Προτιμούνται εκπαιδευτικοί, υπάλληλοι ΔΕΗ - Αεροδρομίου, στρατιωτικοί. Πληρ. τηλ. (22410)81175 και κινητό 6934016503
2333-6/4

ΕΝΟΙΚΙΑΖΕΤΑΙ δίχωρο στούντιος στην Ιαλυσό, επιπλωμένα σε μοντέρνο design με θέρμανση και ηλιακό ενοίκιο.. Ενοίκιο 265 ευρώ. Πληρ. τηλ. 2241060423, 6938493968 και 6972326057
2465-30/3

ΕΝΟΙΚΙΑΖΕΤΑΙ κατάστημα στα Κοσκινού 100τ.μ., με 100τ.μ. αυλή και όλο τον εξοπλισμό καφετέριας. Ενοίκιο 600 ευρώ. Πληρ. τηλ. 2241060423, 6938493968 και 6972326057
2465-30/3

ΕΝΟΙΚΙΑΖΕΤΑΙ μονοκατοικία 85τ.μ. στ' Ασγούρου, με γκαράζ και κήπο. Πληρ. τηλ. 22410/62212
2466-30/3

ΕΝΟΙΚΙΑΖΕΤΑΙ κατάστημα 30τ.μ. γωνιακό, Δαμασκηνού 93 και Νικηταρά 1 (πλησίον πλ. Αγίου Νικολάου). Πληρ. τηλ. 90117 και 24868
2471-30/3

ΕΝΟΙΚΙΑΖΕΤΑΙ μονοκατοικία (δυάρι) με κήπο, επιπλωμένη, κατάλληλη για φοιτητές - στρατιωτικούς. Πληρ. 22410/27603, 6932583419 κ. Ζωή
2477-30/3

ΕΝΟΙΚΙΑΖΕΤΑΙ γκαρσονιέρα επιπλωμένη, Ιωαννίνων 13 - Ανάληψη. Πληρ. τηλ. 22410/63495
2478-30/3

ΕΝΟΙΚΙΑΖΕΤΑΙ γραφείο 100τ.μ., 1ου ορόφου, επί της Μ. Αθανασιάδη 9 (πρώην ακτή Κανάρη), κατάλληλο για κάθε επαγγελματική χρήση. Τηλ. 22410/30509
2479-30/3

ΕΝΟΙΚΙΑΖΕΤΑΙ δωμάτιο στην Π. Πόλη. Τηλ. 22410/38557
2487-30/3

ΕΝΟΙΚΙΑΖΕΤΑΙ διαμέρισμα 70τ.μ., υπερυψωμένο, ισόγειο, με βεράντες και κήπο επιπλωμένο και εξοπλισμένο (θερμοσυσσωρευτές, τηλεόραση, τηλέφωνο, κλπ) χωρίς κοινόχρηστα (δύο υπνοδωμάτια, σαλόνι, κουζίνα, κλπ) σε πάροδο Κ. Τσαλδάρη 2 Β. Ενοίκιο 450 ευρώ. Πληρ. το απόγευμα 3-5 στο τηλ. (22410)76525
2488-30/3

ΕΝΟΙΚΙΑΖΕΤΑΙ τριάρι διαμέρισμα επί της οδού Σωτήρος 59, Ιξιά. Πληρ. τηλ. 22410/41547
705-30/3

ΕΝΟΙΚΙΑΖΕΤΑΙ
ΚΑΤΑΣΤΗΜΑ 85τ.μ. στη Λίνδο, περιοχή Βληχά, 100μ. από τη θάλασσα με μεγάλους ευρύχωρους χώρους, κοντά σε μεγάλα ξενοδοχεία, για οποιαδήποτε χρήση.
Τηλ. 22440/51817
22440/31535 και κιν.
6976635876
2444-23/3

ΕΝΟΙΚΙΑΖΕΤΑΙ
επαγγελματικός χώρος 241τ.μ., σε κεντρικότατη εμπορική περιοχή της Ρόδου, επί της οδού Γρηγορίου Λαμπράκη 12 (πλατεία Κύπρου - έναντι Εθνικής Τράπεζας).
Πληρ. τηλ. 22410/23283 καθημερινώς από ώρας 10.00π.μ.-12.00μ.μ. & τηλ. 22410/24666 καθημερινώς από 12.00μ.-14.00μ.μ. τις εργάσιμες μέρες. Μόνο σοβαρές προτάσεις
T1378-23/3

ΕΝΟΙΚΙΑΖΕΤΑΙ
ισόγειο κατάστημα 110τ.μ., με αυλή, τριφασικό ρεύμα, κατάλληλο για οποιαδήποτε επαγγελματική χρήση στο Καρακόνερο.
Τηλ. 22410/65253 και
6978194019
2413-15/4

ΕΝΟΙΚΙΑΖΕΤΑΙ
διαμέρισμα 160τ.μ., με 4 υπνοδωμάτια, κουζίνα, σαλόνι, κλπ, βοηθητικών χώρων με 2 λουτροκαμπινέ, Αλεξανδρουπόλεως 3.
Πληρ. τηλ.
22410/32306,
22410/63452 και
6946178010
2314-21/3

ΠΩΛΕΙΤΑΙ
ΒΙΛΛΑ στα Κοσκινού έναντι εστιατορίου ΕΔΕΜ μαζί με οικόπεδο. Δεκτές μόνο σοβαρές προτάσεις
Τηλέφωνα επικοινωνίας κυρία Βασιλική
6946516114 - 0032476630190
2430-30/3

ΕΝΟΙΚΙΑΖΕΤΑΙ κατάστημα ισόγειο στην πόλη της Ρόδου και στην οδό Αλεξάνδρου Διάκου αρ. 78, κατάλληλο για οποιαδήποτε επαγγελματική χρήση, εμβαδού 65τ.μ. Πληρ. τηλ. 22460/71203, 22460/71434 και 22410/23621
2364-10/4

ΕΝΟΙΚΙΑΖΕΤΑΙ κεντρικό κατάστημα, Αλέξανδρου Διάκου 50, 65τ.μ. Πληροφορίες τηλ. 6945970575
2429-23/3

ΕΝΟΙΚΙΑΖΕΤΑΙ γκαρσονιέρα πλήρως επιπλωμένη, με πάρκινγκ στην Ιξιά, απέναντι από το ξεν. AVRA BEACH. Τηλ. 22410/90631
2425-23/1

ΕΝΟΙΚΙΑΖΕΤΑΙ ισόγειος αποθήκη 200τ.μ., με βοηθητικούς χώρους και πατάρι 60τ.μ. Πληρ. τηλ. 22410/32815 και 6932200353
2428-23/3

ΕΝΟΙΚΙΑΖΕΤΑΙ γκαρσονιέρα στην Ανάληψη, Γ. Παπανδρέου. Τηλ. 22410/76088 και 6973694244
2422-23/3

ΕΝΟΙΚΙΑΖΟΝΤΑΙ: 1) Καταστήματα επί της 28ης Οκτωβρίου 30τ.μ., με 12τ.μ., πατάρι. Επίσης και 60τ.μ. με 20τ.μ. πατάρι, 450 ευρώ και 900 ευρώ αντίστοιχα, 2) Ενοικιάζεται κατάστημα επί της Τσαλδάρη, 220 τ.μ., 950ευρώ, 3) κατάστημα επί της Καναδά 300τ.μ., 3000 ευρώ, 4) βιοτεχνικός χώρος και κατάστημα 60τ.μ., 176 ευρώ, επί της Καποδιστρίου. Πληρ. 22410/60423, 6972326057 και 6938493968
2447-30/3

ΡΕΤΙΡΕ 40τ.μ., πεντακάθαρο, ήσυχο, σε πολυκατοικία, μόνο 2 ορόφων, κοντά στη θάλασσα (στο δρόμο Καλλιθέας, πίσω από τη μπουτίκ «Καρέρα», 1 υπνοδωμάτιο, μεγάλη κουζίνα, ηλιακό, 150τ..μ, αποκλειστική χρήση ταράτσας. Ενοίκιο 310 ευρώ. Πληρ. τηλ. 6944950316
2449-23/3

ΕΝΟΙΚΙΑΖΕΤΑΙ δυάρι, καινούργιο, ισόγειο διαμέρισμα 43τ.μ. στο Ροδίνι και στην οδό Αμστερνταμ 15, με ηλεκτρική κουζίνα και ψυγείο, με εντοιχισμένη ντουλάπα από τοίχο σε τοίχο, με διπλά τζάμια και άνετο πάρκινγκ. Πληρ. τηλ. 22410/30883
2444-23/10

ΕΝΟΙΚΙΑΖΕΤΑΙ διαμέρισμα δύο (2) κυρίων δωματίων, με σαλόνι, εμβαδού 75τ.μ., που βρίσκεται στην πόλη της Ρόδου και στην οδό Μανώλη Παπαναστάση αρ. 12. Πληρ. τηλ. 22410/23842 και 22410/23621
2442-23/3

ΕΝΟΙΚΙΑΖΕΤΑΙ σε ήσυχη περιοχή στο κέντρο της πόλης, κοντά στο Πανεπιστήμιο, διαμέρισμα με δύο δωμάτια, καθιστικό, κουζίνα, μπάνιο. Πληροφορίες τηλ. 6944199527
2458-30/3

ΕΝΟΙΚΙΑΖΕΤΑΙ διαμέρισμα 70τ.μ., στην Ιαλυσό κοντά στο Βερόπουλο, επιπλωμένο, με δύο υπνοδωμάτια, σαλόνι και κουζίνα. Πληρ. τηλ. 22410/93204
2457-6/4

ΕΝΟΙΚΙΑΖΕΤΑΙ διαμέρισμα τριάρι, Μόντε Σμιθ, Διουσκορίδων. Πληρ. τηλ. 22410/91773
2464-28/3

ΕΝΟΙΚΙΑΖΕΤΑΙ στην πιο εμφανή περιοχή του συνοικισμού των Δασκάλων, οδός πρωίδος Αναστασίας 29, ισόγειο διαμέρισμα ενός υπνοδωματίου, με ντουλάπα, σαλόνι-κουζίνα ενιαίο, WC, και αυλή μπροστά. Πληρ. εντός και στο τηλ. 22410/33724 και 22410/75440
2460-30/3

ΕΝΟΙΚΙΑΖΟΝΤΑΙ
2 ΓΚΑΡΣΟΝΙΕΡΕΣ ΕΠΙΠΛΩΜΕΝΕΣ, ΣΕ ΚΑΙΝΟΥΡΙΑ ΟΙΚΟΔΟΜΗ, ΜΕΣΑ ΣΤΗΝ ΠΑΣΤΙΔΑ
Πληροφορίες τηλ.
22410/38272 και
6947264813
704-29/3

ΕΝΟΙΚΙΑΖΕΤΑΙ
το εστιατόριο ΠΗΝΕΛΟΠΗ στην πλατεία Κατταβιάς
Πληροφορίες
εντός ή στο κιν.
6976334684
2328-30/3

πωλήσεις

ΠΩΛΕΙΤΑΙ αγρός 200τ.μ. στ' Ασγούρου, με ωραία θέα, άρτιο και οικοδομήσιμο. Κτηματομεσιτικό γραφείο Εμμ. Μ. Κρανίδης, Αμερικής 50 - Ρόδος 85100, ώρες γραφείου 9-13και 5-9 Τηλ. 22410/27082-26476 και κιν. 6944347405. Φαξ: 22410/27101
X3820-30/3

ΕΥΚΑΙΡΙΑ!!! Πωλείται η μισή ή ολόκληρη επιχείρηση - καφετέρια, στο κέντρο της τουριστικής περιοχής της πόλης, λόγω της τοποθεσίας της (γωνιακή) και του μεγέθους της (βοηθητικοί χώροι) έχει πολλά περιθώρια περαιτέρω ανάπτυξης. Τηλ. 22410/61585 ή 6944717174
679-30/3

ΠΩΛΟΥΝΤΑΙ σκυλάκια Τσιχάουα μίνι, 250 ευρώ. Τηλ. 32655
2439-23/3

ΠΩΛΕΙΤΑΙ επιχείρηση οβελιστήριο - εστιατόριο στο κέντρο της πόλης στα 100 Μαγαζιά σε τιμή ευκαιρίας, πλήρως εξοπλισμένο. Τηλ. 6947523894 και 22410/29131, 9π.μ.-4μ.μ. και 6-10μ.μ.
2468-28/3

ΠΩΛΟΥΝΤΑΙ τραπέζια, καρέκλες και ένα ψυγείο βιτρίνας. Πληρ. τηλ. 22410/36028 και 6946168973
2474-28/3

ΠΩΛΕΙΤΑΙ επιχείρηση γνωστής κεντρικής καφετέριας. Δεκτές σοβαρές προτάσεις. Κτηματομεσιτικό γραφείο Εμμ. Μ. Κρανίδης, Αμερικής 50 - Ρόδος 85100, ώρες γραφείου 9-13και 5-9 Τηλ. 22410/27082-26476 και κιν. 6944347405. Φαξ.: 22410/27101
X3820-30/3

ΠΩΛΕΙΤΑΙ αγρός 9000τ.μ., κοντά στα γραφεία της Mercedes στην Αγία Βαρβάρα - Κοσκινού. Κτηματομεσιτικό γραφείο Εμμ. Μ. Κρανίδης, Αμερικής 50 - Ρόδος 85100, ώρες γραφείου 9-13και 5-9 Τηλ. 22410/27082-26476 και κιν. 6944347405. Φαξ.: 22410/27101
X3820-30/3

ΠΩΛΕΙΤΑΙ 3άρι καινούργιο, 1ου ορόφου, πολυτελούς κατασκευής στην οδό Σωτήρος στην Ιξιά. Δεκτά δάνεια. Κτηματομεσιτικό γραφείο Εμμ. Μ. Κρανίδης, Αμερικής 50 - Ρόδος 85100, ώρες γραφείου 9-13και 5-9 Τηλ. 22410/27082-26476 και κιν. 6944347405. Φαξ.: 22410/27101
X3820-30/3

ΠΩΛΟΥΝΤΑΙ
από το ξενοδοχείο «ΜΟΣΧΟΣ» εντός πόλης, έπιπλα (υπνοδωματίων) σε πολύ καλή κατάσταση. Πληρ. πρωινές ώρες, τηλ. επικοινωνίας 2241036900 και 6944199527
1403-23/3

ΠΩΛΟΥΝΤΑΙ
από βιοτεχνία σφολιατοειδών και πίτσας τα παρακάτω: Φούρνος Clivanex διπλός περιστροφικός πετρελαίου με δύο καρότσια, ταχυζυμωτήριο, ζυμωτήριο απλό, σφολιατομηχανή, μηχανή παραγωγής διαφόρων σφολιατοειδών rucart, φούρνος tornati Ιταλίας περιστροφικός και λαμαρινών με στόφα για σφολιατοειδή και κρουασάν, πρέσα για βούτηρο σφολιάτας, τυλιχτική μηχανή κρουασάν, ψυγείο βιτρίνα παγωτού, μηχανή γρανίτας, μηχανή παγωτού SOFT (1 γεύση), ψυκτικό μηχάνημα για κατάψυξη 3,5 ι., λειωμένη κατάψυξη 60 κυβικών.
Πληρ. (10-2)
22410/73990
X3838

R
RODIAN AMATHUS
BEACH · HOTEL
RHODES - GREECE
★★★★★
Το ξενοδοχείο Rodian Amathus Beach Hotel ζητά για πρόσληψη βοηθό αισθητικού στο AMATHUSIA CENTER
AMATHUSIA CENTRE
INDOOR POOL
SPA · HEALTH & FITNESS CLUB
Απαραίτητα προσόντα
- Αριστη γνώση Αγγλικών
- Αποφασιστικότητα στην εργασία, ικανότητα οργάνωσης, συνεργασίας και επικοινωνίας
- Ευχάριστη προσωπικότητα

Οι ενδιαφερόμενοι παρακαλούνται όπως απευθυνθούν στο ακόλουθο τηλέφωνο: 22410 89900
X3843-30/3

ΠΩΛΕΙΤΑΙ
Ή **ΕΝΟΙΚΙΑΖΕΤΑΙ**
ΜΑΓΑΖΙ 320τ.μ., στη βιομηχανική ζώνη στ' Ασγούρου
Πληρ. τηλ.
2106810701, 693814354
και 6944380562
2490-30/3

ΠΩΛΕΙΤΑΙ
ΣΕ ΤΙΜΗ ΕΥΚΑΙΡΙΑΣ
SUPER MARKET στην πλατεία της Ανάληψης, λόγω οικογενειακών αναγκών, σε καλή κατάσταση.
Πληρ. τηλ.
22410-68580
2367-30/3

ΕΥΚΑΙΡΙΑ
ΠΩΛΟΥΝΤΑΙ
πολυθρόνες μπαμπού με μαξιλάρι σε καλή κατάσταση.
Πληρ. τηλ.
22410/76009
και 22410/22331
T1339-30/3

μαθήματα

ΜΑΘΗΜΑΤΙΚΑ
ΦΥΣΙΚΗ - ΧΗΜΕΙΑ
ΙΩΑΝΝΗΣ ΡΟΥΣΟΣ
Μαθηματικός Παν. Αθηνών, Μιχ. Ρούσος, Φυσικός Παν. Αθηνών
Τμήματα 2-3 ατόμων
Τηλ. 6972576361
2448-30/3

X3818-30/3
Υπεύθυνη Εκπαίδευση
PROGRAM COMPUTER
Μανώλης Σ. Σοφίλας
Ανάλυση Εφαρμογών
ΤΜΗΜΑΤΑ ΓΙΑ:
Μαθητές Δημοτικού
Γυμνασίου - Λυκείου
Ενήλικες - Επαγγελματίες
Windows-Σχεδίαση-Corel Draw
Photoshop-Προγραμματισμός
Σχεδίαση Ιστοσελίδων-Internet
Word-Excel-Access-Power Point-Email
Διάδοχα πτυχία του University of Baltimore U.S.A
ΠΙΣΤΟΠΟΙΗΜΕΝΟ ΕΞΕΤΑΣΤΙΚΟ ΚΕΝΤΡΟ
ΚΟΔΡΙΓΚΤΩΝΟΣ 91 Τηλ. 02410-31761

μηχανοκίνητα

ΠΩΛΕΙΤΑΙ NISSAN PRIMERA 1,6 Δεκέμβριος 2000 (με 40.000 χλμ.), ηλεκτρικές κλειδαριές, ηλεκτρικά παράθυρα, κλιματισμός, ηλεκτρικοί καθρέφτες, ρυθμιζόμενα φώτα, ζαντολάστιχα, δερμάτινα καθίσματα, σε άριστη κατάσταση. Τιμή 12.000 ευρώ. Πληροφορίες τηλ. 6945875769
2452-27/3

ΠΩΛΕΙΤΑΙ αυτοκίνητο TOYOTA COROLLA 1300 c.c., χρώμα, λευκό, μοντέλο του'90, σε καλή κατάσταση. Τιμή 1800 ευρώ. Πληροφορίες τηλ. 22410/34902 και 6942580848
2454-28/3

ΠΩΛΟΥΝΤΑΙ: 1) αυτοκίνητο μάρκας AUDI 100, 1.900 κ.ε., σε εξαιρετική κατάσταση, με δερμάτινο σαλόνι, κοτσαδόρο και Full extra σε εξαιρετική τιμή και β) αυτοκίνητο μάρκας MINI 1000 c.c., συλλεκτικό κομμάτι, με ξύλινη επένδυση, ζάντες, όλα τα σέρβις, σε εξουσιοδοτημένο συνεργείο και σε άψογη κατάσταση. Πληρ. τηλ.6942210685 όλες τις ώρες και 22410/77987 μόνο απόγευμα
2480-30/3

ΠΩΛΕΙΤΑΙ
αυτοκίνητο HYUDAI SONATA 1800, πρώτο χέρι, σε άριστη κατάσταση, υδραυλικό τιμόνι, ηλεκτρικά παράθυρα, ραδιοκασετόφωνο, μεγάλο σαλόνι.
Κινητό
6944372898
ΓΔ-23/3

AUTOHELLAS
ATEE Hertz
Πωλούνται τα ακόλουθα αυτοκίνητα σε άριστη κατάσταση - προσιτές τιμές και με διακανονισμό:
- FIAT SEICENTO, μοντ. 2000, 3.962 €
- CITROEN SAXO 1,1, μοντ. 2000, 5.136 €
- FIAT PUNTO 1,1 μοντ. 1998, 4.696 €
- SEAT CORDOBA 1,4 A/C, 6.163 €
- TOYOTA COROLLA 1,3 A/C μοντ. 1999, 7.924 €
-FORD FOCUS 1,4 A/C,μοντ. 2001, 10.565 €
- OPEL CORSA 1,9 A/C, μοντ. 2000, 5.869 €
-RENAULT TWINGO OPEN, μοντ. 2000, 5.869 €
- SEAT IBIZA 1,0 A/C, μοντ. 2001, 8.070 €
- FIAT PUNTO 1,2 A/C μοντ. 2001, 6.897 €
- SUZUKI JEEP SAMURAI 1,3 μοντ. 2000, 7.924 €
Για πληροφορίες
τηλ. 22410/98200 -
-22410/25888
2368-30/3

ΕΝΟΙΚΙΑΖΟΝΤΑΙ ΚΑΤΑΣΤΗΜΑΤΑ
ΕΠΙΦΑΝΕΙΑΣ 35τ.μ., 21τ.μ. & 10τ.μ.
Εντός του πολυτελέστατου Ξενοδοχειακού & Συνεδριακού Συγκροτήματος **RODOS PALACE.**
Για περισσότερες πληροφορίες παρακαλούμε επικοινωνείστε άμεσα με την Κα Κ. Μανουσάκη
Τηλ.: 22410 25222, 22410 97218 RODOS PALACE Resort Hotel • Convention Center
X3831-23/3

RODOS PALACE
★★★★★
Resort Hotel • Convention Center
Το μεγαλύτερο ξενοδοχειακό συγκρότημα της Ρόδου ζητεί το ακόλουθο προσωπικό:
- **Food & Beverage Manager**
  Με ανάλογη προϋπηρεσία σε ξενοδοχεία πολυτελείας
- **Υπαλλήλους Υποδοχής**
  Γνώστες Αγγλικών, Γερμανικών, με ανάλογη προϋπηρεσία
- **Προϊσταμένη Ορόφων & Βοηθούς αυτής**
- **Υπάλληλο κρατήσεων**
  Γνώση αγγλικής υποχρεωτική, με ανάλογη προϋπηρεσία

Οι ενδιαφερόμενοι για τις ανωτέρω θέσεις μπορούν να στείλουν ένα βιογραφικό τους σημείωμα με μία πρόσφατη φωτογραφία στην Διεύθυνση της εταιρείας υπ' όψιν Κου Π. Ρούμπη.

Επίσης ζητούνται:
- Ηλεκτρολόγοι
- Υδραυλικοί
- Chef / Sous Chef
- Μάγειρας Α', Β' & βοηθοί
- Ζαχαροπλάστες Α' & Β'
- Μπουφετζής Α' & Β'
- Σερβιτόροι & βοηθοί
- Μπάρμεν Α' & Β'
- Hostess
- Λαντζέρηδες
- Νυχτερινός Receptionist
- Γκρουμ (κάτοχοι αδείας οδήγησης αυτοκινήτου)
- Κλητήρας (κάτοχος αδείας οδήγησης μοτοποδηλάτου)
- Καμαριέρες
- Καθαρίστριες
- Εργάτες

X3831-30/3

Για τις ανωτέρω ειδικότητες μπορείτε να απευθυνθείτε προσωπικά, μετά την 10η Ιανουαρίου 2003, καθημερινά και κατά τις ώρες 10.00 - 15.00 στην Διεύθυνση Προσωπικού του ξενοδοχείου, στον Κο Π. Ρούμπη.

Ξενοδοχείο Ρόδος Παλάς
Λεωφ. Ιαλυσού, Τ.Θ. 121, Ιξιά, Ρόδος
Τηλ. 02410 25222, 02410 97235, Fax: 02410 25350

ΠΛΥΝΤΗΡΙΟ ΧΑΛΙΩΝ
Cleaning Pro
T1411-20/3/2004

πλένουμε & φυλάμε:
• ΧΑΛΙΑ - ΜΟΚΕΤΕΣ - ΦΛΟΚΑΤΕΣ
• ΠΑΠΛΩΜΑΤΑ - ΚΟΥΒΕΡΤΕΣ
☎ 22410.60585
email: abonis@otenet.gr
ΙΔΙΟΚΤΗΤΕΣ ΕΙΔΙΚΕΣ ΕΓΚΑΤΑΣΤΑΣΕΙΣ: ΝΙΚΗΦ. ΒΡΕΤΤΑΚΟΥ - ΑΣΓΟΥΡΟΥ

ΠΩΛΟΥΝΤΑΙ
ΜΟΝΟ ΑΠΟ ΤΟ ΓΡΑΦΕΙΟ ΜΑΣ
1) Ο πρώτος όροφος 2όροφης κατοικίας, 145τ.μ., σε πολύ καλή τοποθεσία και πολύ καλή τιμή
2) Ισόγειο ανακαινισμένο γωνιακό, σε 2όροφη κατοικία με κήπο πλησίον σταδίου «Διαγόρας»
3) Διαμέρισμα 90τ.μ. στο Νιοχώρι 27εκ. μόνο
4) Ισόγειος κατοικία 125τ.μ, επί της Ηρώων Πολυτεχνείου, κατάλληλο για μαγαζί, γραφεία, ιατρείο,κλπ.
5) Σε κεντρικότατο γωνιακό τουριστικό σημείο πωλούνται τρεις ορόφοι 100τ.μ., περίπου έκαστος σε καρά γιαπί, κατάλληλοι για οικία, γραφεία, κλπ.
6) Διαμερίσματα 2άρια, 3, 4 υπό κατασκευήν σε πολύ καλές περιοχές της πόλεως
7) Διαμερίσματα 3άρια, σε 2όροφη πολυκατοικία, έτοιμα, με κήπο, στην Ιαλυσό
8) Διαμέρισμα 4άρι λουξ κατακευής, απέναντι από τη θάλασσα, με τεράστιες βεράντες, εντός πόλεως
9) Μεζονέτες στα Κοσκινού, Ιξιά, παραλία Ιαλυσού
10) Ενοικιάζεται αποθήκη 700τ.μ., επί του κεντρικού δρόμου Ρόδου - Καλλιθέας και μαγαζιά 140τ.μ. έκαστο
Ο,τιδήποτε θέλετε να πουλήσετε ή να εκτιμήσετε, ελάτε σε μας.
Η μεγάλη μας πείρα, το παλαιότερο γραφείο στη διάθεσή σας
Γ. ΝΕΟΦΥΤΟΥ
ΔΗΜ. ΘΕΟΔΩΡΑΚΗ 40
- ΤΗΛ. 20989 - 21434
X3814-30/3

ΑΙΓΑΙΟΚΤΗΜΑΤΙΚΗ
ΠΩΛΟΥΝΤΑΙ ΤΑ ΚΑΤΩΘΙ ΑΚΙΝΗΤΑ
(Δ.Δ.= Δάνεια Δεκτά)
ΔΙΑΜΕΡΙΣΜΑΤΑ: ΕΤΟΙΜΟΠΑΡΑΔΟΤΑ ΚΑΙΝΟΥΡΓΙΑ ΚΑΙ ΜΕΤΑΧΕΙΡΙΣΜΕΝΑ
ΔΥΑΡΙΑ (1 υπν.)
35τ.μ. Ιαλυσό (studio) 30.000 € (Δ.Δ.)
54τ.μ. (ισ. υπ/νο) Ροδίνι (6 ετών) 22 εκ. 64.563 €
60 τ.μ. α' ορ. καινούργιο στο Καρακόνερο, 82.171 €, (28 εκ.) (ΔΔ)
ΤΡΙΑΡΙΑ (2 υπν.)
75 τ.μ. (2 υπν.) ορ/σμα καινούργιο Καρακόνερο (37,5 εκ.) -110.051 € (Δ.Δ.)
80τ.μ. (πμ/γειο) στους Δασκάλους (23 εκ.), 67.498 €
85τ.μ. στην Ιαλυσό, 111,518 €, (38 εκ.)(ΔΔ)
87 τ.μ.καινούργιο στο Ροδίνι (40 εκ.)
91τ.μ. 3studios ρετιρέ Ιαλυσό 30 εκ. - 88.041 € (Δ.Δ.)
94τ.μ. (ισόγειο) μαρμ/βά 15 εκ. - 44.020 €
102τμ.(2 υπν.) καινούργιο, Καρακόνερο, 44 εκ. (129.126 € (Δ.Δ.).
ΤΕΣΣΑΡΙΑ (3 υπν.) και άνω
93τ.μ. καινούργιο, Ροδίνι (46 εκ.) 135.000 € (Δ.Δ.)
94τ.μ. (3 υπν.) 1ος όροφ. Αγ. Αναργύρους 88.041 € (30 εκ.) Δ.Δ.
106 τ.μ. (3 υπν.)ορ/σμα Θεμ. Σοφούλη 108.584 € (37 εκ.) Δ.Δ
112τ.μ. (3 υπν.) Στοικχόλμης 50 εκ. - 146.735 € (Δ.Δ.)
116τ.μ. ισ. υπ/νο (3 υπν.) Πτολεμαίων (55 εκ.) - 161.408 € (Δ.Δ.)
118τ.μ. σε σοβά στους Δασκάλους, 93.910 , (32 εκ.) (Δ.Δ.)
120τ.μ. ισόγειο, (3 υπν.) στην Πειραιώς, ετοιμοπαράδοτο,161.408 €, (54 εκ.) (Δ.Δ.)
120τ.μ. καινούργιο στο Καρακόνερο (56 εκ.) (164.343 € (Δ.Δ.)
160τ.μ. α' ορ. κολώνες, Δασκάλους (32 εκ.) 93.910 €
ΜΕΖΟΝΕΤΤΕΣ - ΜΟΝΟΚΑΤΟΙΚΙΕΣ - ΠΑΛΙΑ ΣΠΙΤΙΑ
60τ.μ. παραδοσιακά, με καμάρα Κοσκινού, 53.000 € (Δ.Δ.)
70τ.μ. με αυλή Π. Πόλη κοντά στο Ρολόι (28 εκ.) 82.170 €
80τ.μ. διόροφο με αυλή, Ρολόι (45εκ.) 132.061 € (Δ.Δ.)
80τ.μ. καινούργια μεζονέτα στ

ΠΡΟΟΔΟΣ ΜΙΚΡΕΣ ΑΓΓΕΛΙΕΣ ΜΙΚΡΕΣ ΑΓΓΕΛΙΕΣ ΠΡΟΟΔΟΣ

διάφορα

ΜΟΝΩΣΕΙΣ
21 ΧΡΟΝΙΑ!
ΑΡΧΩΝ ΣΑΜΑΡΤΖΗΣ
Πληροφορίες τηλ. 23030-32054-20021
X3808-30/3

✓ΚΤΙΣΜΑΤΑ
✓ΠΛΑΚΑΚΙΑ ✓ΣΟΒΑΔΕΣ
✓ΚΕΡΑΜΟΣΚΕΠΕΣ
ΕΡΓΑΣΙΑ ΕΓΓΥΗΜΕΝΗ
Πληρ. τηλ. 6945757775 κ. Βασίλη
2288-23/3

ΥΔΡΑΥΛΙΚΟΣ
ΑΝΑΛΑΜΒΑΝΟΥΜΕ πάσης φύσεως υδραυλικές εργασίες μικρές και μεγάλες **κ. ΔΗΜΗΤΡΗΣ**
● **ΕΓΚΑΤΑΣΤΑΣΕΙΣ ΥΔΡΕΥΣΗΣ - ΘΕΡΜΑΝΣΗΣ**
● **ΚΑΛΟΡΙΦΕΡ - ΗΛΙΑΚΑ**
● Σύνδεση με το αποχετευτικό της ΔΕΥΑΡ.
● ΑΠΟΦΡΑΞΕΙΣ με ηλεκτροκίνητο μηχάνημα.
Συντηρήσεις
ΣΑΟΥΝΑ ΦΙΝΛΑΝΔΙΑΣ
ΑΠΟ ΞΥΛΟ
Χειροποίητες υγιεινές
σε όλες τις διαστάσεις με τις σωστές προδιαγραφές από έμπειρο προσωπικό για βίλες - διαμερίσματα - ξενοδοχεία - γυμναστήρια
Τηλ. 2241090230 και κινητό 6944344911
2138-23/3

ΥΔΡΑΥΛΙΚΑ ΚΑΛΟΡΙΦΕΡ
ΠΑΝΝΗΣ ο ΑΤΛΑΣΗΣ
• ΕΓΚΑΤΑΣΤΑΣΕΙΣ
• ΑΝΑΚΑΙΝΙΣΕΙΣ
• ΣΥΝΤΗΡΗΣΕΙΣ
Τηλ. 22410/29898 και 6973610779
2482-20/4

ζητήσεις

ΚΥΡΙΑ Ελληνίδα, 28 ετών, μητέρα 2 παιδιών 7 και 2 ετών, ζητεί για φύλαξη στο σπίτι της, παιδιά άνω του ενός έτους για πρωινό 8ωρο. Χωριό Θεολόγος. Πληρ. τηλ. 22410/42318
2441-23/3

ΖΗΤΕΙΤΑΙ δεσποινίς ή κυρία, που να γνωρίζουν ελληνικά και αγγλικά, να εργαστεί σε τουριστικό μαγαζί. Συνεχές απογευματινό ωράριο, περιοχή Πεύκοι - Λίνδος. Πληρ. τηλ. 6944-395913 και 22410/35861
683-30/3

ΖΗΤΕΙΤΑΙ από οικογένεια κυρία από Ρωσία - Ουκρανία - Μολδαβία για να προσέχει παιδί με ειδικές ανάγκες. Μισθός 500 ευρώ + ΙΚΑ. Ωρες εργασίας 8.30-18.00 όχι Κυριακή. Πληρ. τηλ. 33646-73166-34556
2462-28/3

ΖΗΤΕΙΤΑΙ
ΥΠΑΛΛΗΛΟΣ
για τεχνικό γραφείο και εμπορική επιχείρηση ηλεκτρολογικού υλικού στα Κοσκινού.
Ζητούμενα προσόντα:
1. Εκπληρωμένες στρατιωτικές υποχρεώσεις
2. Απολυτήριο Λυκείου
3. Ηλεκτρολογικές ή ηλεκτρονικές γνώσεις
4. Δυνατότητα χρήσης Η/Υ για θέματα γραφείου (κειμενογράφος, word, excell)
Τηλ. επικοινωνίας (07.30-14.30)
22410/65523, 6936652569
κ. Σωτήρης και 6936652564
κ. Μάργος
T1322-23/3

Η ΕΤΑΙΡΕΙΑ ΕΝΟΙΚΙΑΣΕΩΣ ΑΥΤΟΚΙΝΗΤΩΝ THRIFTY CAR RENTAL
ΖΗΤΕΙ
για τη νέα καλοκαιρινή περίοδο, προσωπικό με απαραίτητα προσόντα την κατοχή άδειας οδηγήσεως αυτοκινήτου και τη γνώση της αγγλικής ή και γερμανικής γλώσσας
Τηλ. 22410/96542- 3 ή κινητό 6942461057
T1338-30/13

ΖΗΤΟΥΝΤΑΙ
1) Μάγειρας και
2) Φούρναρης - ζαχαροπλάστης στους Πεύκους
Πληροφορίες τηλ. 6974504411, Αποστόλης και 22440/48169
2357-23/3

ΖΗΤΕΙΤΑΙ εσωτερική οικιακή βοηθός. Πληρ. τηλ. 6977300739
X3853-30/1

ΖΗΤΕΙΤΑΙ λογιστής από μεγάλη ξενοδοχειακή εταιρία. Πληρ. Περσελής Θεοδόσης τηλ. 22410/54700
X3807-23/3

ΖΗΤΕΙΤΑΙ λαντζιέρα, με προϋπηρεσία, να εργαστεί σε εστιατόριο της Παλιάς Πόλης. Τηλ. 25549
2401-21/3

ΖΗΤΕΙΤΑΙ τεχνικός υπάλληλος με γνώσεις Η/Υ χωρίς στρατιωτικές υποχρεώσεις και με άδεια οδήγησης. Πληρ. τηλ. 22410/33909, 32815
2428-23/3

ΖΗΤΟΥΝΤΑΙ: α) Υπάλληλος με δίπλωμα αυτοκινήτου και β) τεχνίτης ή βοηθός για γυψοσανίδες ή μοινώσεις ή ξυλουργικά. Πληρ. τηλ. 22410/67300 και 22410/67301
T1402-27/3

ΖΗΤΕΙΤΑΙ πωλήτρια για τουριστικό κατάστημα στην Παλιά Πόλη, με πείρα στα τουριστικά ρούχα, να γνωρίζει τουλάχιστον την αγγλική για απογευματινό ωράριο. Πληρ. τηλ. 22410/24605 και 22410/31476
2453-27/3

ΚΥΡΙΑ Ρ[illegible] 22 ετών, με γνώσεις ρ[illegible] αγγλικά και λίγα ελληνικά, ζητάει να προσέχει ηλικιωμ[illegible]ους ή μ[illegible] παιδιά. Πληρ. τηλ. 6972522[illegible]
2495-30/3

ΑΠΟ ΤΗ ΝΕΣΤΛΕ Ρόδου ζητείται οδηγός με δίπλωμα γ' κατηγορίας για τη διανομή εμφιαλωμένων νερών (ΚΟΡΠΗ-PERRIER - VITTEL - CONTREX). Παρέχεται μισθός και ποσοστά. Οι ενδιαφερόμενοι μπορούν να αποστείλουν βιογραφικό στην Ταχ. Θυρ. 332 - Ρόδος
ΧΛ-27/3

ΑΠΟ ΕΜΠΟΡΙΚΗ ΕΠΙΧΕΙΡΗΣΗ
ΖΗΤΕΙΤΑΙ
δεσποινίς ή κυρία μέχρι 30 ετών, για τη θέση της γραμματέως πωλήσεων και έκδοση τιμολογίων
Απαραίτητα προσόντα:
• Καλή γνώση προγράμματος EUROFASMA (εμπορική διαχείριση)
• Χρήση προγραμμάτων WORD - EXCEL
• Γνώση αγγλικής γλώσσας
Τηλ. επικοινωνίας 22410/69870, 4μ.μ. κ. Θωμά
X3859-6/4

ΕΠΑΓΓΕΛΜΑΤΙΑΣ ΕΠΙΠΛΟΠΟΙΟΣ
23 ετών, Ελληνας, ζητάει εργασία, κατά προτίμηση από Ρόδο - Παστίδα
Τηλ. 22410/92543
5-25/3

ΖΗΤΟΥΝΤΑΙ: Διανομείς - πωλητές από 18 ετών ανεξαρτήτου φύλου, για την προώθηση των προϊόντων υγείας, περιποίηση σώματος - δέρματος κυτταρική διατροφή. Προσφέρονται: Ειδική εκπαίδευση, γρήγορη επαγγελματική εξέλιξη, ποσοστά - μπόνους. Ελεύθερο ωράριο. Για ραντεβού τηλεφωνήστε τώρα κιν.: 6977946940 από 7 το πρωί έως 8 το βράδυ. Σταθερό: 22410/90317 από 5 το απόγευμα έως 8 το βράδυ
693-30/3

ΖΗΤΕΙΤΑΙ σερβιτόρος εμφανίσιμος πεπειραμένος, να ομιλεί αγγλικά, γερμανικά, ιταλικά, για να εργαστεί σε εστιατόριο της Παλιάς Πόλης Τηλ 25549
2401-21/3

ΖΗΤΕΙΤΑΙ βοηθός σερβιτόρου πεπειραμένος, για να εργαστεί σε εστιατόριο στην Π. Πόλη. Πληρ. τηλ. 22410/25549
2401-21/3

ΕΜΠΕΙΡΟΣ ψήστης και μάγειρας στο αλα καρτ ζητάει εργασία. Πληρ. τηλ. 6972373167
2443-23/10

ΖΗΤΟΥΝΤΑΙ
μάγειρες (έως 40 ετών) με προϋπηρεσία στην ιταλική κουζίνα.
Πληρ. 11π.μ.-2μ.μ., τηλ. 2241073990
X3838-6/4

ΑΠΟ ΤΟ ΕΣΠΑΤΟΡΙΟ ΜΕΓΑΡΟ Π. ΠΟΛΗ
ΖΗΤΟΥΝΤΑΙ
1) Μαιτρ για εξωτερικούς χώρους
2) Σερβιτόροι, άνδρες και γυναίκες
3) Βοηθοί σερβιτόρων άνδρες και γυναίκες
4) Πορτιέρης
5) Μία λαντζιέρα για ολιγόωρη πρωινή απασχόληση.
Θα προτιμηθούν οι έχοντες προϋπηρεσία. Αλλοδαποί αποκλείονται. Αμεση πρόσληψη
Τηλ.22410/27321, 10π.μ.-3μ.μ. και 7-9 μ.μ.
2484-30/3

ΖΗΤΟΥΝΤΑΙ
ΚΟΜΜΩΤΡΙΕΣ ΚΑΙ ΒΟΗΘΟΙ για να εργαστούν στο κομμωτήριο FIGARO
Πληρ. τηλ. 22410/20914
2399-23/3

ΖΗΤΕΙΤΑΙ
έμπειρη πωλήτρια, για το χρυσοχοείο του Βασίλη Νικολιδάκη στην Π. Πόλη που να μιλάει αγγλικά - γερμανικά. Ωράριο 9.00-18.00
Τηλ. 2241026565 και 6946061926
2440-23/3

Από την εταιρεία «ΤΡΟΦΟΚΑΖΑ» (εμπορίας & διακίνησης τροφίμων)
ΖΗΤΟΥΝΤΑΙ:
1) ΟΔΗΓΟΣ ηλικίας έως 35 ετών, κάτοχος Γ' επαγγελματικού διπλώματος
2) Γραμματέας με άριστη γνώση Η/Υ (κατά προτίμηση προγράμματος DEFACTO)
3) Εμπειρος πωλητής
Τυχόν προϋπηρεσία θα ληφθεί σοβαρά υπόψη.
Πληροφορίες τηλ. 22410/61207/67534, fax: 22410/61276
X3842-30/3

ΚΥΡΙΑ διπλωματούχος μασέρ, κάνει θεραπευτικό, κλασικό, αθλητικό, αισθητικό μασάζ, με αρωματοθεραπεία, reilky ke shiatsu. Πληροφορίες τηλ. 22410/20833 και 6932501924
2459-30/3

ΖΗΤΟΥΝΤΑΙ
1) μπάρμαν και βοηθός μπάρμαν,
2) σερβιτόρος ή σερβιτόρα και
3) βοηθός σερβιτόρου για να εργαστεί στην καφετέρια ΒΥΖΑΝΤΙΟ, στο εμπορικό κέντρο «Ε» στο Φαληράκι
Τηλ.22410/86093 και 0977079447
2392-22/3

Το ξενοδοχείο CACTUS HOTEL
(απέναντι από το Ενυδρείο)
ΖΗΤΕΙ
ΝΥΧΤΕΡΙΝΟ RECEPTIONIST με προϋπηρεσία έως 35 ετών, χειρισμό compiuter - αγγλικά. Υποβολή βιογραφικών και αιτήσεων εντός του ξενοδοχείου
Τηλ. 22410/26100 κ. Χρυσάνθου
X3856-30/3

Από αποθήκη τουριστικών ειδών χονδρικής πώλησης
ΖΗΤΕΙΤΑΙ
κοπέλα από 25-35 ετών, για μόνιμη απασχόληση.
Πληρ. τηλ. 6945194741 κ. Κώστα
2451-6/4

EXETE
ΕΛΕΥΘΕΡΟ ΧΡΟΝΟ 3-4 ώρες την ημέρα και θέλετε να συμπληρώσετε το εισόδημά σας κατά 800 ευρώ;
Τηλεφωνείστε στο 2310721861
ΓΔ-13/4

ΖΗΤΟΥΝΤΑΙ
ΚΟΠΕΛΕΣ
ΓΙΑ ΠΙΤΣΑΡΙΑ
ΜΕ ΓΝΩΣΗ ΑΓΓΛΙΚΗΣ ΓΛΩΣΣΑΣ (ΓΙΑ ΒΡΑΔΙΝΟ ΩΡΑΡΙΟ) ΚΑΙ ΒΟΗΘΟΙ ΠΙΤΣΑΔΟΡΩΝ ΜΕ ΠΡΟΫΠΗΡΕΣΙΑ
Πληροφορίες τηλ. 02410/73990, 10π.μ.-2μ.μ.
X3838-30/3

ΚΟΣΜΟΣ
ΕΝΟΙΚΙΑΣΕΙΣ ΑΥΤΟΚΙΝΗΤΩΝ
ΖΗΤΑ υπαλλήλους νέους για τη σεζόν 2003. Για τα γραφεία της στη Ρόδο και τη Λάρδο.
Απαραίτητα προσόντα: Αδεια οδηγήσεως και γνώσεις μιας ξένης γλώσσας
Πληροφορίες τηλ. 22410/74374
ώρες γραφείου 9.30-12.30 και 17.00-19.00
T1374-25/3

Από γραφείο αντιπροσωπειών των εταιρειών: BIC - ADAMS - CADBURY'S - EYPHKA - ΚΑΛΑΣ
ΖΗΤΟΥΝΤΑΙ:
1) ΠΩΛΗΤΗΣ ή ΠΩΛΗΤΡΙΑ έως 30 ετών, απόφοιτοι Λυκείου με δίπλωμα αυτοκινήτου
2) ΟΔΗΓΟΣ με δίπλωμα Γ' κατηγορίας έως 30 ετών.
ΠΑΡΕΧΟΝΤΑΙ:
Εργασία όλο το χρόνο, πλήρη ασφαλιστική κάλυψη και αυτοκίνητο της εταιρίας
Πληροφορίες
Ν. ΤΕΡΖΗΣ - Μ. ΚΑΡΑΓΙΑΝΝΗΣ & ΣΙΑ ΟΕ
ΑΓΓΕΛΟΥ ΣΙΚΕΛΙΑΝΟΥ - ΑΣΓΟΥΡΟΥ
Τηλ. 22410/69450, 22410/69451 και κιν. 6945754255
T1406-28/3

DRIVE RENT A CAR
ΖΗΤΕΙΤΑΙ
ΔΙΕΥΘΥΝΤΗΣ
Απαραίτητα προσόντα:
• Πτυχίο ΑΕΙ - ΤΕΙ ή ισότιμου Ιδιωτικού Κολλεγίου με κατεύθυνση το Marketing - Διοίκηση Επιχειρήσεων
• Προϋπηρεσία 2-3 ετών στο χώρο του Marketing
• Γνώση αγγλικής γλώσσας
• Αριστη γνώση MS Office
• Ικανότητες επικοινωνίας και διαπραγμάτευσης
• Δραστηριότητα και ευχάριστη προσωπικότητα
ΠΡΟΣΦΕΡΟΝΤΑΙ:
• Ανταγωνιστικό πακέτο αποδοχών
• Αριστες συνθήκες εργασίας
Οι ενδιαφερόμενοι που συγκεντρώνουν τα ανωτέρω προσόντα, μπορούν να στείλουν το αναλυτικό βιογραφικό τους σημείωμα στη Διεύθυνση:
Αυστραλίας 2, υπ' όψιν κ. Β. Κασάπη
Τηλ. 6944355370
X3851-30/3

ΑΠΟΦΡΑΞΕΙΣ-ΚΑΘΑΡΙΣΜΟΙ
(Η ΜΑΡΙΑ) ΜΕΤΡΟΠΟΝΤΙΚΑΣ

ΣΤΙΣ ΧΑΜΗΛΟΤΕΡΕΣ ΤΙΜΕΣ
ΟΛΟ ΤΟ 24ωρο
Αναλαμβάνουμε ξενοδοχεία, δήμους, πολυκατοικίες, σπίτια, εστιατόρια, κλπ, καθώς άντληση πετρελαιοειδών από πλοία, και λιποσυλλεκτών και βιολογικών, εκκενώσεις βόθρων στην Παλιά Πόλη (και στα πιο στενά δρομάκια). Ακόμα αναλαμβάνουμε καθαρισμούς (αναπαλαιώσεις) κτιρίων με υδροβολή και κάθε είδους επιφάνειες με πείρα και υπευθυνότητα. ΜΕ ΜΟΝΑΔΙΚΑ ΣΕ ΥΨΟΣ ΠΙΕΣΗΣ ΚΑΙ ΑΝΑΡΡΟΦΗΣΗΣ ΥΠΕΡΣΥΓΧΡΟΝΑ ΜΗΧΑΝΗΜΑΤΑ ΥΔΡΟΒΟΛΗ ΣΕ ΟΛΗ ΤΗ ΔΩΔΕΚΑΝΗΣΟ.
ΒΑΡΔΕΛΛΗ Μ - ΚΡΑΣΟΠΟΥΛΟΣ Δ. Ο.Ε.
Τηλ. 35555-94750, - Κιν. 6944395999 - FAX 96516
e-mail:metropontikas@excite.com. - ΛΙΝΔΟΥ 1 ΡΟΔΟΣ
T1260-31/5

ΔΩΔΕΚΑΝΗΣΙΑΚΕΣ ΑΠΟΦΡΑΞΕΙΣ
«ΚΟΛΟΣΣΟΣ»
ΑΠΟΦΡΑΞΕΙΣ- ΚΑΘΑΡΙΣΜΟΙ ΑΠΟΧΕΤΕΥΣΕΩΝ & ΒΟΘΡΩΝ


Αναλαμβάνουμε πάσης φύσεως αποφράξεις οποιουδήποτε μήκους και πλάτους. Αναλαμβάνουμε καθαρισμούς αποχετευτικών αγωγών, δήμων, ξενοδοχείων, στρατιωτικών μονάδων, σπιτιών, πολυκατοικιών, καθώς και καθαρισμούς βιολογικών μονάδων με μηχάνημα υψηλής πιέσεως σε όλη τη Δωδεκάνησο.
Κ. ΠΗΔΙΑΚΗΣ - Π. ΚΑΣΕΡΗΣ
Πληρ. τηλ. 47915 - 91881
κινητό: 6944/325234 και 6977/717048
T1404-22/4

VRACHOS RESTAURANT-CAFE
ΖΗΤΑ
1. ΣΕΡΒΙΤΟΡΟΥΣ/ΣΕΡΒΙΤΟΡΕΣ
Με προϋπηρεσία και γνώσεις αγγλικής γλώσσας
2. ΜΑΓΕΙΡΙΣΣΑ
Με προϋπηρεσία και γνώσεις SNACK BAR
3. ΛΑΝΤΖΕΡΑ
Πληροφορίες εντός καταστήματος, 6-10μ.μ. κ. Μάρκο και κιν. τηλ. 6944320730 10π.μ.-2μ.μ. κ. Κώστα
2446-6/4

ΠΩΛΟΥΝΤΑΙ ΑΠΟ ΤΟΝ ΑΝΑΣΤΑΣΙΟ ΑΤΣΙΔΗ
1) Μονοκατοικίες στην οδό Μυκηνών, Ιαλυσός: Διόροφες με σοφίτα, τεσσάρων υπνοδωματίων, 3 μπάνιων και WC, αυτόνομη θέρμανση, σε οικόπεδο από 260 έως 415 τ.μ. , πλήρως αποπερατωμένες
2) Ισόγεια διαμερίσματα 118τ.μ., στην οδό Παρθενόπης, Αραπάκι, με αποκλειστική χρήση αυλής
3) Διαμερίσματα στην οδό Κωνσταντινίδη, στο Ζέφυρος, 82, 94, 98, 132 και 148 τ.μ., με αποκλειστική θέση πάρκινγκ, αποθήκη και αυτόνομη θέρμανση
ΠΛΗΡΟΦΟΡΙΕΣ
ΑΝΑΣΤΑΣΙΟΣ ΑΤΣΙΔΗΣ
ΣΤΕΦΑΝΟΥ ΚΑΖΟΥΛΗ 74
- Τηλ. 02410 28616-37848
X38150-30/3

ΔΙΑΜΕΡΙΣΜΑ «ΠΡΟΒΟΛΗΣ»
ΠΩΛΕΙΤΑΙ
ΔΙΑΜΕΡΙΣΜΑ
Ε=126 τ.μ., β' όροφος
επί της οδού Αμμοχώστου, κατάλληλο για κάθε χρήση.
Πληροφορίες : (μόνο σε επώνυμους) «TOP PROPERTIES» κ. ΓΕΩΡΓΙΟ ΠΙΠΙΝΟ - ΤΗΛ. 23895 & 6944676003
2163-23/3

ΜΕΝΤΙΟΥΜ-ΑΣΤΡΟΛΟΓΟΣ
ΝΙΚΟΣ
Ακριβείς προβλέψεις στον επαγγελματικό, αισθηματικό και οικονομικό τομέα.
Επαναφορά ατόμων
Ισχυρή υποβολή
Δέχεται μόνο με ραντεβού στα τηλέφωνα: 31405 και 39201
23/3

ΟΙΚΟΔΟΜΙΚΕΣ ΕΠΙΧΕΙΡΗΣΕΙΣ
ΔΙΑΚΟΓΕΩΡΓΙΟΥ ΚΑΛΛΙΣΤΟΣ
ΕΘΝ.ΑΝΤΙΣΤΑΣΕΩΣ 11 (πρώην Αννης Μαρίας)
ΠΩΛΗΣΕΙΣ ΔΙΑΜΕΡΙΣΜΑΤΩΝ - ΚΑΤΑΣΤΗΜΑΤΑ - ΑΠΟΘΗΚΕΣ - ΑΝΤΑΛΛΑΓΕΣ ΑΚΙΝΗΤΩΝ - ΑΓΟΡΕΣ ΟΙΚΟΠΕΔΩΝ ΑΝΑΛΑΜΒΑΝΟΥΜΕ ΑΝΤΙΠΑΡΟΧΕΣ
ΠΩΛΟΥΝΤΑΙ διαμερίσματα λουξ κατασκευής, με απεριόριστη θέα. Τα διαμερίσματα διαθέτουν θωρακισμένες πόρτες - εντοιχισμένες κουζίνες - ντουλάπες - εντοιχισμένο νιπτήρα με ντουλάπι - κεντρική θέρμανση αυτόνομη - ανοιγόμενα ανακλινόμενα κουφώματα με διπλά τζάμια, σίτες, ρολά - υδραυλικό ασανσέρ - τριφασικό ρεύμα.
Ολοι οι χώροι σπατουλαριστοί - εσωτερικές πόρτες MDF με σχέδιο
ΔΙΑΜΕΡΙΣΜΑΤΑ ΕΠΙ ΤΗΣ:
Χρ. Φέσσα (κάθετος Αποστ. Παύλου), 90τ.μ. τριάρια
Επίσης οροφοδιαμερίσματα των 90 τ.μ. (οικοδομή μόνο τριών διαμερισμάτων)
ΟΙΚΟΔΟΜΗ Πτολεμαίων και Χρ. Φέσσα των 117-125τ.μ.
ΟΙΚΟΔΟΜΗ υπό ανέγερση επί της οδού Ρήγα Φερραίου στο πάρκο
Διαμερίσματα τριάρια - τεσσάρια
ΟΙΚΟΔΟΜΗ υπό ανέγερση επί της οδού Κ. Παλαιολόγου και Θεοτοκοπούλου. Διαμερίσματα δυάρια - τριάρια - τεσσάρια- καταστήματα
Επί της οδού Β. Ηρακλείου οικοδομή τεσσάρων διαμερισμάτων οροφοδιαμερισμάτα των 133τ.μ. Η οικοδομή έχει πυλωτή για πάρκινγκ
ΓΡΑΦΕΙΑ - ΙΑΤΡΕΙΑ:
- Επί της οδού Μ. Κωνσταντίνου και Κων/νου Παλαιολόγου των 80τ.μ.
- Επί της οδού Κων/νου Παλαιολόγου και Θεοτοκόπουλου 60-80 τ.μ.
- Επί της οδού Ρήγα Φερραίου στο πάρκο, 60-80-100τ.μ.
ΚΑΤΑΣΤΗΜΑΤΑ
- Επί της οδού Κ. Παλαιολόγου και Θεοτοκοπούλου των 60-80-100τ.μ.
- Επί της οδού λεωφόρου Καλλιθέας (Καρακόνερο) 90τ.μ.
ΑΠΟΘΗΚΕΣ
- Πλησίον Στέλιου Κωτιάδη των 130τ.μ.
- Στη λεωφόρο Καλλιθέας (Καρακόνερο) των 80-300τ.μ.
Οι πωλήσεις μπορούν να γίνουν και με όλα τα δάνεια τραπεζών και οργανισμών/.
Αναλαμβάνουμε ΑΝΤΙΠΑΡΟΧΕΣ και ΑΓΟΡΕΣ ΟΙΚΟΠΕΔΩΝ
Δεχόμαστε ανταλλαγές ακινήτων
ΠΛΗΡΟΦΟΡΙΕΣ:
ΔΙΑΚΟΓΕΩΡΓΙΟΥ ΚΑΛΛΙΣΤΟΣ
Τηλ. 29318 - 34598- Τηλ. 78501 - 78502
X3809-30/3

ΠΩΛΟΥΝΤΑΙ ΤΑ ΠΑΡΑΚΑΤΩ ΔΙΑΜΕΡΙΣΜΑΤΑ

	ΕΥΡΩ
1) 2αρια (1 υπνοδωματίου)	
- 43 τμ Κυρά της Ρω, Ροδίνι αξίας 16 εκ	47,000
- 42 τμ Ροδίνι, κανούργιο αξίας 23 εκ	67,500
- 55 τμ Ροδίνι, 8 ετών αξίας 22 εκ	65,000
- 51 τμ Νιοχώρι, οδός Παπανικολάου αξίας 27 εκ	79,500
- 45 τμ Ιερού Λόχου, Δήμος ΙΑΛΥΣΟΥ αξίας 19 εκ	56,000
- 40 τμ Ιερού Λόχου, Δήμος ΙΑΛΥΣΟΥ αξίας 12 εκ	35,500
- 43 τμ Χρυσή Ακτή, Δήμος ΙΑΛΥΣΟΥ αξίας 25 εκ	73,500
- 35 τμ Αθηνών, επιπλωμένο Β ορόφου αξίας 20 εκ	59,000
2) 3αρια (2 υπνοδωματίου)	
- 72 τμ Αννης Μαρίας, Αραπάκι αξίας 30 εκ	88,000
- 85 τμ Ανω Ροδίνι, κανούργιο αξίας 38 εκ	111,000
- 82 τμ Φανερωμένη, Αταβύρου αξίας 40 εκ	117,500
- 75 τμ Σωτήρος, ΙΞΙΑ αξίας 32 εκ	94,000
- 85 τμ Σωτήρος, ΙΞΙΑ αξίας 36 εκ	106,000
- 100 τμ Κέντρο, Δήμος ΙΑΛΥΣΟΥ αξίας 34 εκ	100,000
- 82 τμ 7 Βαγιές αξίας 28 εκ	82,500
- 100 τμ Βορείου Ηπείρου αξίας 45 εκ	132,000
- 100 τμ Ιερού Λόχου, ΙΑΛΥΣΟΣ αξίας 32 εκ	94,000
- 82 τμ Ζέφυρος, αξίας 42 εκ	123,500
- 93 τμ Ζέφυρος, αξίας 47 εκ	138,000
- 90 τμ Κάτω Ροδίνι, αξίας 47 εκ	138,000
3) 4αρια (3 υπνοδωματίου)	
- 114 τμ Αραπάκι, Αννης Μαρίας αξίας 59 εκ	173,500
- 116 τμ Αγ. Παύλου, Ανάληψη αξίας 60 εκ	176,000
- 114 τμ Ανω Ροδίνι, αξίας 49 εκ	144,000
- 110 τμ Ανω Ροδίνι, αξίας 50 εκ	147,000
- 115 τμ Ανω Ροδίνι, αξίας 52 εκ	153,000
- 160 τμ Αγιος Νικόλαος αξίας 62 εκ	182,000
- 145 τμ Κορδυκατύπος αξίας 47 εκ	138,000
- 103 τμ Αθηνών, Ανάληψη αξίας 51 εκ	150,000
- 120 τμ Πειραιώς, ισόγειο αξίας 57 εκ	167,500
- 210 τμ Κ. Τσαλδάρη αξίας 75 εκ	220,500
Μονοκατοικίες	
- 160 τμ ΙΞΙΑ, Στάση Παρασκευά αξίας 80 εκ	235,000
- 165 τμ ΙΑΛΥΣΟΣ, Χρυσή Ακτή αξίας 88 εκ	258,000
- 130 τμ ΙΑΛΥΣΟΣ, Νέο Κολυμβητήριο αξίας 70 εκ	205,500
- 168 τμ ΙΑΛΥΣΟΣ, Νέο Κολυμβητήριο αξίας 85 εκ	249,500
- 160 τμ ΙΑΛΥΣΟΣ, Κανδυλί σε ύψωμα αξίας 75 εκ	220,500
- 127 τμ Ρόδος, Ροδίνι αξίας 75 εκ	220,500
- 250 τμ Ασγουρου, ωραία θέα αξίας 150 εκ	440.500
- 80 τμ Τσαίρι αξίας 30 εκ	88,000
- 130 τμ Γεννάδι, κανούργιο αξίας 50 εκ	147,000
- 100 τμ με κήπο 4-5000 τμ αξίας 75 εκ	220,000
- 140 τμ ΛΙΝΔΟΣ, ωραία θέα αξίας 60 εκ	176,500
Μονοκατοικία εντός Π. Πόλης	
- 130 τμ με κήπο 200 τμ, ερειπωμένη αξίας 32 εκ	94,000
- 150 τμ με κήπο 12 τμ αξίας 30 εκ	88,000
- 80 τμ κοντά στο Δημοτικό Ιατρείο αξίας 25 εκ	73,500
- 250 τμ με κήπο 250 τμ αξίας 75 εκ.	220,000
- 160 τμ με κήπο 12 τμ αξίας 80 εκ	235,000
Καταστήματα	
- 140 τμ Στρ. Ζήση, Αγιο Νικόλα αξίας 50 εκ	147,000
- 200 τμ Στρ. Ζήση αξίας 100 εκ.	293,500
- 80 τμ με πατάρι, Ζέφυρος αξίας 45 εκ	132,000
- 250 τμ Ζέφυρος αξίας 120 εκ	352,500
- 50 τμ Καταδιστρίου αξίας 30 εκ.	88,000
- 150 τμ Καταδιστρίου αξίας 80 εκ	235,000
- 120 τμ οδός Αθηνών αξίας 120 εκ	352,500
- 240 τμ οδός Αθηνών αξίας 240 εκ	705,000
- 30 τμ Αννης Μαρίας αξίας 25 εκ	73,500
- 60 τμ Αννης Μαρίας αξίας 50 εκ	147,000
- 120 τμ Στογχόλμης Ροδίνι αξίας 70 εκ	205,500
- 450 τμ οδός Λίνδου αξίας 65 εκ	191,000
- 200 τμ οδός Λίνδου αξίας 300 εκ	881,000

ΚΡΑΝΙΔΗΣ ΕΜΜΑΝΟΥΗΛ
ΚΤΗΜΑΤΟΜΕΣΙΤΗΣ ΟΙΚΟΝΟΜΟΛΟΓΟΣ
ΤΗΛ. (22410) 27082 - 26476 FAX (22410) 27101
Κιν. 0944347405 - www.Kranidis.gr
E-mail: Kranidiemm@rho.forhnet.gr
X3820-30/3

ΕΡΓΑΤΟΫΠΑΛΛΗΛΙΚΟ ΚΕΝΤΡΟ ΡΟΔΟΥ

ΠΡΟΚΗΡΥΞΗ

Εργαζόμενες, Εργαζόμενοι, Άνεργοι, Συνταξιούχοι, Νέοι και Νέες.

Την Παρασκευή 21 Μαρτίου 2003, η Διοίκηση του Εργατοϋπαλληλικού Κέντρου Ρόδου, με απόφαση της τελευταίας συνεδρίασής της, προκήρυξε 24ωρη πανεργατική απεργία από 06.00 .μ. έως 06.00 π.μ. της επομένης, διευρύνοντας την απεργιακή κινητοποίηση, που εξήγγειλαν για την ίδια μέρα η ΓΣΕΕ και η ΑΔΕΔΥ.

Τα αιτήματα που προβάλλει η Διοίκηση του ΕΚΡ στα πλαίσια αυτής της κινητοποίησης είναι:

Α) Η καταδίκη της ιμπεριαλιστικής επιθετικότητας (ΗΠΑ - ΜΕΓ. ΒΡΕΤΑΝΙΑ κ.λ.π.) και η αποτροπή του πολέμου στο ΙΡΑΚ, ο οποίος σε περίπτωση πραγματοποίησής του θα επιφέρει νέα δεινά στην ευρύτερη περιοχή και στην ανθρωπότητα γενικότερα.

Είναι γνωστά ποιά θα είναι τα αποτελέσματα από έναν πόλεμο - ειδικά για την περιοχή μας - τα οποία ζήσαμε και την περίοδο του 1991 (απώλειες ανθρωπίνου δυναμικού, ιδιαίτερα άμαχου πληθυσμού, καταστροφές φυσικών και πλουτοπαραγωγικών πηγών, κύματα μεταναστών, κρίση στην τοπική οικονομία με σοβαρές παρενέργειες σε όλα τα επίπεδα, οικονομικό, κοινωνικό κ.λ.π.).

Β) Η απόκρουση της έναρξης των ανατιμήσεων, της ακρίβειας, των απολύσεων, που άρχσαν να εμφανίζονται έντονα πριν ακόμα αρχίσει ο πόλεμος - το πάγωμα των τιμών σ' όλα τα αγαθά και τις υπηρεσίες διαφόρων οργανισμών - η επαναδιαπραγμάτευση της ΕΓΣΣΕ με πραγματικές αυξήσεις για μισθούς, μεροκάματα και συντάξεις - η πλήρης και σταθερή απασχόληση με 5θήμερο, 7ωρο, 35ωρο.

Συναδέλφισσες, συνάδελφοι,

Από τα παραπάνω αιτήματα γίνεται φανερή η ανάγκη το Εργατικό Κέντρο Ρόδου να διεκδικήσει λύσεις που θα ικανοποιούν όχι μόνο τους εργαζόμενους, αλλά και όλη την τοπική κοινωνία και οικονομία. Βρισκόμαστε εν όψει δραματικών εξελίξεων. Η πραγματοποίηση του πολέμου στο ΙΡΑΚ από τους ιμπεριαλιστές θα σηματοδοτήσει όχι μόνο προσωρινά δεινά για την ανθρωπότητα, αλλά θα έχει αρνητικές επιπτώσεις σε βάθος χρόνου. Το σημαντικότερο είναι ότι ο πόλεμος θα χρησιμοποιοείται πια, περισσότερο απροκάλυπτα από ποτέ άλλοτε, ως μέσο για την επιβολή της θέλησης των ισχυρών σε βάρος των αδύνατων λαών. Δηλαδή οι ΗΠΑ και οι σύμμαχοί τους (ΝΑΤΟ - Ευρωπαϊκή Ενωση κ.λ.π.) ανάλογα με το τι προτάσσει το συμφέρον του μεγάλου κεφαλαίου, των μονοπωλίων και των πολυεθνικών, θα προχωρούν σε πόλεμο κάθε φορά για να το επιβάλλουν, προβάλλοντας αστήρικτους λόγους σε κάθε περίπτωση.

Ως συνέπεια των παραπάνω θα υπάρξουν μέτρα σε βάρος των λαών, ειδικότερα των εργαζομένων με την περιστολή μισθολογικών, εργασιακών, ασφαλιστικών, συνταξιοδοτικών και δημοκρατικών δικαιωμάτων τους τα οποία ήδη με διάφορα προσχήματα έχουν συρρικνωθεί δραματικά. Οι εργαζόμενοι έχουν κάθε λόγο λοιπόν να παλέψουν ενάντια σ' αυτόν τον πόλεμο, προκειμένου πέρα από την ίδια τους την επιβίωση, να ανοίξουν το δρόμο για την προώθηση σημαντικών γι'αυτούς αιτημάτων.

Συναδέλφισσες, Συνάδελφοι,

Πάρτε μέρος μαζικά, αγωνιστικά, διεκδικητικά στην απεργιακή κινητοποίηση του Εργατικού Κέντρου Ρόδου, της 21ης Μαρτίου 2003.

Ενώστε τη φωνή και τη δύναμή σας μαζί με όλο το λαϊκό κίνημα της χώρας μας και όλου του κόσμου, για να σταματήσουμε την ιμπεριαλιστική βαρβαρότητα των ΗΠΑ, της Μ. Βρετανίας κ.λ.π., για να φωτίσει από το σκοτάδι το μέλλον της ανθρωπότητας και οι εργαζόμενοι να δικαιωθούν στους στόχους και στα αιτήματά τους.

ΟΛΟΙ ΚΑΙ ΟΛΕΣ ΣΤΗΝ ΑΠΕΡΓΙΑ ΤΗΣ 21ης ΜΑΡΤΗ ΚΑΙ ΣΤΗ ΣΥΓΚΕΝΤΡΩΣΗ ΣΤΟ ΕΚΡ ΣΤΙΣ 12μ.

ΧΛ-21/3

ΕΝΩΣΗ ΕΛΛΗΝΩΝ ΧΗΜΙΚΩΝ

ΝΟΜΙΚΟ ΠΡΟΣΩΠΟ ΔΗΜΟΣΙΟΥ ΔΙΚΑΙΟΥ Ν. 1804/1988

ΠΕΡΙΦ. ΤΜΗΜΑ ΝΟΤΙΟΥ ΑΙΓΑΙΟΥ

ΚΛΑΥΔΙΟΥ ΠΕΠΕΡ 1, 85100 ΡΟΔΟΣ

ΤΗΛ. 22410 37522 - ΤΟΤ (fax) 22410 37622.

ΥΓΙΕΙΝΗ & ΑΣΦΑΛΕΙΑ

ΗΜΕΡΙΔΑ: ΣΑΒΒΑΤΟ 22 ΜΑΡΤΙΟΥ 2003 - ΑΚΤΑΙΟΝ / ΡΟΔΟΣ

ΩΡΑ ΕΝΑΡΞΗΣ: 09.30

1. ΤΡΟΦΙΜΑ - ΔΙΑΔΙΚΑΣΙΑ HACCP - ΕΛΕΓΧΟΣ ΤΡΟΦΙΜΩΝ

2. ΠΡΟΣΤΑΣΙΑ ΑΠΟ ΛΕΓΕΩΝΕΛΛΑ

3. ΕΠΙΚΙΝΔΥΝΕΣ ΟΥΣΙΕΣ - ΤΕΧΝΙΚΟΙ ΑΣΦΑΛΕΙΑΣ

Το Περιφερειακό Τμήμα Νοτίου Αιγαίου της Ενωσης Ελλήνων Χημικών, πραγματοποιεί ημερίδα με θέμα την «Υγιεινή & την Ασφάλεια» [υγειεινή τροφίμων (Haccp)], προστασία από **Λεγεονέλλα**, ασφάλεια και προστασία εργαζομένων και απλών πολιτών από **επικίνδυνες ουσίες** ή διαδικασίες. Ομιλητές θα είναι πανεπιστημιακοί και άλλοι εξειδικευμένοι επιστήμονες. Η εκδήλωση θα πραγματοποιηθεί στη Ρόδο το **Σάββατο 22 Μαρτίου 2003. Εναρξη εκδήλωσης 09.30 π.μ.**

Το Περιφερειακό Τμήμα Νοτίου Αιγαίου της Ενωσης Ελλήνων Χημικών, εκτιμά ότι θα υπάρξει γενικότερο ενδιαφέρον ώστε να πραγματοποιηθεί μια καθ' όλα επιτυχημένη εκδήλωση. Η ανάγκη για ενημέρωση φορέων αλλά και μεμονωμένων επαγγελματιών που ενδιαφέρονται για θέματα υγιεινής και ασφάλειας αποκτά διαρκώς μεγαλύτερη σημασία αφού και οι απαιτήσεις της νομοθεσίας συνεχώς αυξάνονται.

Σε όσους παρακολουθήσουν την ημερίδα θα χορηγηθούν βεβαιώσεις. Η παρακολούθηση της ημερίδας είναι δωρεάν!

Πρόγραμμα - Ομιλητές:

1. Προσέλευση - Εγγραφές - Χαιρετισμοί

2. **Δαμιανός Αγαπαλίδης,** διευθυντής τυποποίησης ΕΛΟΤ, Γ.Γ. Π.Τ. Αττικής & Κυκλάδων της Ενωσης Ελλήνων Χημικών «Πιστοποίηση επιχειρήσεων ή υπηρεσιών σύμφωνα με το ελληνικό πρότυπο ΕΛΟΤ 1801: Συστήματα διαχείρισης της υγείας και ασφάλειας στην Εργασία - Προδιαγραφή».

3. **Ζαχαρίας Ζαχαριάδης,** τεχνικός διευθυντής εργοστασίου Coca Cola 3Ε Ρόδου, «OHSAS 18001, Σύστημα διαχείρισης θεμάτων υγιεινής & ασφάλειας στο χώρο εργασίας».

4. **Γιώργος Μπλέκας,** επίκουρος καθηγητής χημείας τροφίμων, τμήμα Χημείας Αριστοτελείου Πανεπιστημίου Θεσσαλονίκης, «Επιδιώξεις του εργαστηριακού ελέγχου των τροφίμων στις σύγχρονες κοινωνίες».

5. **Δημήτρης Οικονομίδης,** Αναλυτικό Εργαστήριο Ρόδου, πρόεδρος Π.Τ. Νοτίου Αιγαίου της Ενωση Ελήνων Χημικών «Εφαρμογή συστημάτων υγιεινής & ασφάλειας σε ξενοδοχειακές και άλλες μονάδες της Δωδεκανήσου (haccop, προστασία από λεγεονέλλα, χρήση χημικών)».

6. **Κωνσταντίνα Τζια,** αναπληρώτρια καθηγήτρια Εθνικού Μετσόβιου Πολυτεχνείου, Εργαστήριο Χημείας και Τεχνολογίας Τροφίμων, Σχολής Χημικών Μηχανικών, «Υγιεινή & ασφάλεια τροφίμων - Απαιτήσεις για την εφαρμογή της haccp στις επιχειρήσεις τροφίμων».

7. Συζήτηση

ΧΛ-21/3

Αναπτύσσεται δυναμικά και στη Ρόδο

Το επάγγελμα του Πληροφορικού

ΙΔΡΥΘΗΚΕ ΠΑΡΑΡΤΗΜΑ ΤΗΣ ΕΝΩΣΗΣ ΠΛΗΡΟΦΟΡΙΚΩΝ

Το συντονιστικό Δ.Σ. του τοπικού παραρτήματος Δωδεκανήσου και της Ενωσης Πληροφορικών Ελλάδας (Ε.Π.Ε.) ανακοινώνει ότι το Σάββατο, 15 Μαρτίου 2003 στις 18.00 και στο χώρο του Πανεπιστημίου Αιγαίου πραγματοποιήθηκε με μεγάλη επιτυχία η ιδρυτική συνέλευση του παραρτήματος. Η συνέλευση εξουσιοδότησε το προσωρινό συντονιστικό συμβούλιο για να οδηγήσει το παράρτημα σε αρχαιρεσίες για την εκλογή τακτικού συντονιστικού συμβουλίου και εκπροσώπους στη γενική συνέλευση της ΕΠΕ. Τέλος ακολούθησε ενημέρωση των παρευρισκομένων από τα μέλη του προσωρινού συντονιστικού συμβουλίου σχετικά με τις εξελίξεις στο θέμα της κατοχύρωσης των επαγγελματικών δικαιωμάτων του επιστήμονα πληροφορικής καθώς και των κινήσεων που γίνονται από την ΕΠΕ σχετικά με το διορισμό καθηγητών Πληροφορικής στην εκπαίδευση.

Το συντονιστικό Δ.Σ. καλωσορίζει τα νέα μέλη και προσκαλεί και τους υπόλοιπους συναδέλφους, που δεν μπόρεσαν να παραβρεθούν στη συνέλευση, για εγγραφή στην ΕΠΕ. Το νεοϊδρυθέν παράρτημα Δωδεκανήσου περιλαμβάνει στη ζώνη ευθύνης του εκτός από το νομό Δωδεκανήσου και τους νομούς Κυκλάδων, Λέσβου, Χίου και Σάμου.

Η Ενωση Πληροφορικών Ελλάδας είναι επαγγελματικό σωματείο και ιδρύθηκε το Φεβρουάριο του 2001. Τακτικά μέλη της μπορούν να εγγραφούν μόνο πτυχιούχοι τμημάτων Πληροφορικής ΑΕΙ. Αυτοί είναι οι διπλωματούχοι «Μηχανικοί Υπολογιστών και Πληροφορικής», «Ηλεκτρονικοί Μηχανικοί και Μηχανικοί Υπολογιστών» ή «Μιχανικοί Υπολογιστών, Τηλεπικοινωνιών και Δικτύων» «Πολυτεχνείων ή Πολυτεχνικών Σχολών καθώς και οι πτυχιούχοι «Επιστήμης Υπολογιστών», «Πληροφορικής», «Πληροφορικής και Τηλεπικοινωνιών» «Πληροφοριακών και Επικοινωνιακών Συστημάτων» ή «Εφαρμοσμένης Πληροφορικής» ελληνικών πανεπιστημίων.

Επιπλέον τακτικά μέλη γίνονται και οι απόφοιτοι ισοτίμων και αντιστοίχων με τις παραπάνω, σχολών του εξωτερικού. Οι φοιτητές των παραπάνω τμημάτων μπορούν να εγγραφούν ως δόκιμα μέλη.

Οι βασικές επιδιώξεις της Ενωσης είναι:

• Να ρυθμιστεί νομοθετικά το επάγγελμα του πληροφορικού. Για το λόγο αυτό έχει ήδη συνταχθεί πρόταση νόμου για την αναγνώριση του επαγγέλματος του πληροφορικού και τη δημιουργία μητρώου πληροφορικών.

• Να δημιουργηθεί ένα εθνικό επιμελητήριο πληροφορικής. Για το λόγο αυτό έχει ήδη εκδοθεί «πράσινη βίβλος» όπου καταγράφονται οι θέσεις της Ενωσης σχετικά με τους στόχους, τη φυσιογνωμία, τα μέλη, την οργανωτική συγκρότηση και τις αρμοδιότητες αυτού του επιμελητηρίου.

• Να αναγνωριστεί το αποκλειστικό δικαίωμα διορισμού ιδίως σε θέσεις πληροφορικής του δημοσίου, της νομαρχιακής και τοπικής αυτοδιοίκησης και της εκπαίδευσης.

• Να προβαίνει σε συλλογικές διαπραγματεύσεις και να υπογράφει συλλογικές συμβάσεις εργασίας που θα κατοχυρώνουν και θα διευρύνουν τα δικαιώματα των μελών της στις δημόσιες και ιδιωτικές επιχειρήσεις.

• Να προστατεύει τα μέλη της από κάθε καταστρατήγηση των δικαιωμάτων τους και να προσφέρει αποτελεσματική νομική στήριξη και προστασία αναλαμβάνοντας και τη δικαστική τους εκπροσώπηση.

• Να προστατεύει τα μέλη της από κάθε καταστρατήγηση των δικαιωμάτων τους και να προσφέρει αποτελεσματική νομική στήριξη και προστασία αναλαμβάνοντας και τη δικαστική τους εκπροσώπηση.

• Να καταγγέλλει τις περιπτώσεις παραβίασης της εργατικής νομοθεσίας και να φροντίζει για την ενεργοποίηση των αρμοδίων κρατικών ή δικαστικών αρχών.

• Να τηρεί αρχείο επιχειρήσεων - εργοδοτών και να το ενημερώνει με ζητήματα αμοιβών, συνθηκών εργασίας, υγιεινής, ασφάλειας και γενικά με κάθε ζήτημα που ενδιαφέρει τα μέλη της.

• Να συμβάλλει στη διεκδίκηση καλυτέρων αμοιβών εργασίας.

• Να παρέχει συνεχή, έγκυρη και επίκαιρη επιστημονική και τεχνική ενημέρωση στα μέλη της μέσω σεμιναρίων, εκδόσεων και συνεργασιών με τα τμήματα Πληροφορικής ΑΕΙ.

Περισσότερα στοιχεία για την Ενωση Πληροφορικών Ελλάδος και πληροφορίες εγγραφής μπορείτε να βρείτε στην ιστοσελίδα της Ε.Π.Ε.:

http://www.epe.org.gr

Το συντονιστικό Δ.Σ.

Τσιγάρος Θεολόγος

Κωσταλίας Κώστας

Σαρικάς Σάββας

Κολλάτος Ηλίας

Φεσάκης Γιώργος»

ΔΗΜΟΣΙΑ ΕΠΙΧΕΙΡΗΣΗ ΠΟΛΕΟΔΟΜΙΑΣ & ΣΤΕΓΑΣΗΣ Δ.Ε.ΠΟ.Σ. Α.Ε.

ΔΕΠΟΣ Α.Ε.

ΠΡΟΚΗΡΥΞΗ

Η Δημόσια Επιχείρηση Πολεοδομίας και Στέγασης (Δ.Ε.ΠΟ.Σ.) προκηρύσσει πρόχειρο διαγωνισμό με θέμα: «Ανάδειξη προμηθευτού υλικών δικτύου ύδρευσης, για τις ανάγκες του έργου ΚΑΤΑΣΚΕΥΗ ΥΠΟΓΕΙΩΝ ΔΙΚΤΥΩΝ ΜΕΣΑΙΩΝΙΚΗΣ ΠΟΛΗΣ ΡΟΔΟΥ Β' φάση - Α' στάδιο, για το έτος 2003».

Για το σκοπό αυτό προσκαλεί όσους προμηθευτές διαθέτουν τα παρακάτω είδη, να περάσουν από τα γραφεία της ΔΕΠΟΣ Α.Ε. οδός Γαλαβά 4 (Μεσαιωνική Πόλη) τηλ. 22410 33838 τις εργάσιμες ημέρες και ώρες. Για περισσότερες πληροφορίες - διευκρινήσεις προκειμένου να υποβάλλουν τις προσφορές τους, στον υπεύθυνο κ. Γ. Πραξιάδη.

Ο διαγωνισμός θα γίνει στα γραφεία της Δ.Ε.ΠΟ.Σ, Α.Ε., Γαβαλά 4 με την κατάθεση γραπτών και σφραγισμένων προσφορών και με κριτήριο κατακύρωσης τη χαμηλότερη τιμή και συνεκτιμούμενων συγκεκριμένων οικονομοτεχνικών κριτηρίων. (Ποιότητα υλικών, χρόνος παράδοσης, παρακαταθήκη υλικών, τρόπος πληρωμής κ.λ.π.).

Οι ενδιαφερόμενοι πρέπει να καταθέσουν τις προσφορές τους έως την Πέμπτη 27 Μαρτίου 2003 και ώρα 14.00.

ΥΛΙΚΑ ΔΙΚΤΥΟΥ ΥΔΡΕΥΣΗΣ

- Βάνες φλαντζωτές χυτοσιδηρές
- Υλικά για συνδέσεις ύδρευσης (σωλήνες πολυαιθυλενίου - σωλήνες σπιράλ - βάνες σφαιρικές - Ρακόρ - γωνιές - υδροληψίες)
- Ταφ χυτοσιδηρά τριών φλαντζών.
- Φλάντζα με μούφα χυτοσιδηρά
- Μαστοί γαλβανιζέ
- Υδροστόμια πυρκαγιάς.

Ρόδος 20-3-2003

Ο εργοταξιάρχης

Β. Διακομιχάλης

ΧΛ-27/3

ΔΙΕΥΘΥΝΣΗ ΔΑΣΩΝ ΔΩΔ/ΝΗΣΟΥ

ΑΝΑΚΟΙΝΩΣΗ

Γνωστοποιείται κατά το άρθρο 14 του Ν.998/79, η αποστολή για δημοσίευση στο Δήμο Αρχαγγέλου της υπ'αριθμ. 1485/20-3-03 πράξης χαρακτηρισμού έκτασης που εκδόθηκε από τον Δ/ντή Δασών Δωδ/σου. Η ΚΜ 5870 γαιών Μάσσαρι, χαρακτηρίζεται ως γεωργική έκταση.

Ο Δ/ντής Δασών Δωδ/σου

Φίλιππος Κοντίτσης

Δασολόγος με βαθμό Δ/ντή

2501-21/3

ΔΙΕΥΘΥΝΣΗ ΔΑΣΩΝ ΔΩΔ/ΝΗΣΟΥ

ΑΝΑΚΟΙΝΩΣΗ

Γνωστοποιείται κατά το άρθρο 14 του Ν.998/79, η αποστολή για δημοσίευση στο Δήμο Γενναδίου της υπ'αριθμ. 1087/28-2-03 πράξης χαρακτηρισμού έκτασης που εκδόθηκε από τον Δ/ντή Δασών Δωδ/σου. Η ΚΜ 3849 γαιών Γενναδίου, χαρακτηρίζεται ως γεωργική έκταση.

Ο Δ/ντής Δασών Δωδ/σου

Φίλιππος Κοντίτσης

Δασολόγος με βαθμό Δ/ντή

2494-21/3



ΤΗΛΕΟΡΑΣΗ

ΕΤ-1

07.00 Παιδικό πρόγραμμα και παιδικές σειρές	(νεανική εκπομπή)
10.00 10 με 2	19.00 Β' Χαιρετισμοί
14.00 Ειδήσεις-Καιρός	21.00 Οι γυναίκες της ζωής της (Ε)
14.30 Ουράνιο τόξο	22.00 Στην εντατική
14.45 Τσικιτίτας	**23.00 Ειδήσεις-αθλητικά-Χρηματιστήριο-καιρός**
15.35 Ουράνιο τόξο	24.00 Γιάννη μου, το μαντίλι σου
15.45 Ποπ και πάμε (παιδικο πρόγραμμα)	01.00 Ξένη ταινία «Το κάλεσμα της αγάπης» (ρομαντική κωμωδία)
16.15 Ουράνιο τόξο	•Συνέχεια με επαναλήψεις εκπομπών
16.30 Ατίθασα νιάτα	
17.30 Ειδήσεις-Χρηματιστήριο-καιρός	
18.00 View master	

NET

06.00 Πρώτη ματιά	**μία- δελτίο στη νοηματική**
10.00 Γεύσεις της Καραϊβικής	19.00 Εκτός γραμμής
10.30 Ιταλία και μόδα (σειρά ντοκιμαντέρ)	20.15 Ποιός θέλει να γίνει εκατομμυριούχος
11.01 Ο γύρος του κόσμου με τρένο (σειρά ντοκιμαντέρ)	**21.00 Ειδήσεις-αθλητικά-χρηματιστήριο-καιρός**
12.00 Ειδήσεις-Χρηματιστήριο-καιρός	22.00 Πρωταγωνιστές
13.00 Αλλη διάσταση	23.00 Ταξιδεύοντας στην Ελλάδα
15.00 Ειδήσεις-αθλητικά-οικονομία-καιρός	24.00 Κινημ/φική λέσχη «Το πλοίο των παρανόμων» (περιπέτεια)
16.00 Συν και πλην	**01.00 Ειδήσεις σε 5 λεπτά**
18.00 Ειδήσεις- οικονο-	01.05 Συνέχεια ταινίας •Συνέχεια με επαναλήψεις

ΕΤ-3

08.01 Ζω στην Ευρώπη (ντοκιμαντέρ (Ε))	15.30 Με με τρίτη ματιά
08.30 Ενεργειακό πεδίο (Ε)	17.00 Σινεμανία (Ε)
09.00 Η άλλη μέρα	18.00 Desigh world
10.30 Περιπλάνηση στην Ελλάδα	18.30 Αθλητικό ημίωρο
11.00 Υγεία (Ε)	19.00 Περίμετρος
12.00 Κακές λέξεις από «Μ» όπως «Media» (Ε)	19.30 Υδρόγειος
13.00 Μία και καλή	19.55 Ο κόσμος των σπορ
14.30 Μισέλ και Μπεσαμέλ	20.20 Μακρινές φιλίες
14.45 Μακρινές φιλίες (Ε)	**20.30 Ειδήσεις**
15.00 Ειδήσεις	21.30 Δεξίωση
	22.30 Ανιχνεύσεις
	24.00 Ειδήσεις
	00.20 Ξένη ταινία «Επικίνδυνη γυναίκα» (ρομαντικό δράμα)
	•Συνέχεια με επαναλήψεις

MEGA

06.30 Πρώτη έκδοση	19.10 Αυτόπτης μάρτυρας
07.00 Σήμερα με την Αννα	**20.00 Ειδήσεις**
10.00 Σαν στο σπίτι σας	21.00 Περί ανέμων και υδάτων
13.10 Εμείς κι εμείς (Ε)	22.00 Είσαι το ταίρι μου (Ε)
14.00 Ειδήσεις	23.00 Αέρινες σιωπές
15.00 Δύο ξένοι (Ε)	**00.30 Ειδήσεις**
15.50 Στην κουζίνα ολοταχώς	00.30 Ξένη ταινία «Νύχτα τρόμου»
16.30 Ακουσέ με	03.00 Τηλεμάρκετινγκ
17.30 Ειδήσεις	03.30 Η δίψα (Ε)
17.45 Απαγορευμένη αγάπη	04.30 Ακουσέ με (Ε)
18.30 Φιλοδοξίες	

ANT-1

06.00 Mobile Fun	17.45 Super game
06.20 Στον ψυχίατρο (Ε)	17.50 Καλημέρα ζωή
07.00 Καλημέρα Ελλάδα	18.40 Θησαυροφυλάκιο
09.55 Ο καιρός της εβδομάδας	19.20 Η λάμψη
10.00 Πρωινός καφές	**20.00 Ειδήσεις**
13.10 Super game	21.00 Οι στάβλοι της Εριέτας Ζαΐμη
13.15 Καραμπόλα (Ε)	22.00 Η αγάπη ήρθε από μακριά
14.00 Ειδήσεις	23.00 The wall
14.55 Χρήμα-Χρηματιστήριο	**24.00 Ειδήσεις**
15.05 The Wall replay (Ε)	00.30 Ξένη ταινία «Ο κακοποιός»
15.25 Super game	01.40 Ανατομία ενός εγλήματος (Ε)
15.30 Ιδιαιτέρα για κλάματα (Ε)	03.4 Mobile fun
16.30 Ακρως οικογενειακόν (Ε)	04.00 Τηλεμάρκετινγκ
17.30 Ειδήσεις-ειδήσεις στη νοηματική	04.30 Ξένη ταινία «Ο τρελός βομβιστής»
17.40 Καιρός	

STAR

06.30 Παιδικό πρόγραμμα	**20.40Αθλητικές ειδήσεις - Καιρός**
08.00 Πλήρες πρωϊνό	21.00 Ξένη ταινία «Ο τελευταίος δράκος» (περιπέτεια)
10.00 Λόγια STARάτα	22.45 Ξένη ταινία «Τρόμος μέσα στην καταιγίδα» (θρίλερ)
12.15 Αρωμα γυναίκας (Ε)	**00.45 Ειδήσεις**
13.00 Ειδήσεις	01.00 Ξένη ταινία «Η φόρμουλα» (περιπέτεια)
14.00 Super star	03.00 Ξένη ταινία «το υβρίδιο» (περιπέτεια)
16.00 Ειδήσεις	05.00 Αστέρια στο πεντάγραμμο (βίντεοκλιπ)
16.28 Ειδήσεις στη νοηματική	
16.30 Μελίτα, το φλογερό κορίτσι	
17.30 Παλόμα και Λορέντζο	
18.30 Μονομάχος	
19.15 Ειδήσεις	

ALPHA

06.00 Καινούργια ημέρα	21.40 Ξένη ταινία «Τζέιμς Μποντ, πράκτωρ 007: Επιχείρηση κινούμενος στόχος»
06.50 Πρώτη σελίδα	
10.00 Καλώς τους	
13.00 Λόγω... ζωής	
14.00 Ειδήσεις	23.40 Ανθρωπος και σεξ
14.40 Ελληνική ταινία	**01.00 Ειδήσεις**
16.30 Γραμμή Alpha	01.15 Ανθρωπος και σεξ (συνέχεια)
17.30 Ειδήσεις	02.00 Ξένη ταινία «Ο «άγιος» Τζο» (κοινωνική)
17.40 Μπορώ	04.00 Τηλεαγορές
20.00 Ειδήσεις	04.15 Μπορώ (Ε)
21.00 Κάτω από την Ακρόπολη	

ΙΡΙΔΑ

15.00 New Wave	**20.00 Τοπικά γεγονότα**
16.00 Ντοκιμαντέρ	με την Ελένη Γλεντή
17.00 Κινουμενα σχέδια	22.00 QUIK TIME (τηλεπαιχνίδι) με τον Δημήτρη Δραγάτη
18.00 Τηλεπωλήσεις	
19.30 Εκκλησιαστική γωνιά με τον Πρωτ/λο κ. Παΐσιο	**24.00 Τοπικά γεγονότα**

ΠΡΟΟΔΟΣΠΟΡ

Η τεχνική σύσκεψη του Διαγόρειου δρόμου

Απόψε στο ξενοδοχείο «Πλάζα»

Στο ξενοδοχείο «Πλάζα» πραγματοποιείται σήμερα στις 7 μ.μ. η «τεχνική σύσκεψη» του 1ου διεθνούς Διαγόρειου δρόμου «Ειρήνης και Φιλίας» 10.000 μ., που διοργανώνεται αύριο από τη Νομαρχιακή Αυτοδιοίκηση-ΝΑΟΔ, το Δήμο Ροδίων-ΔΟΝΑ και τον ΠΑΟ Διαγόρα, με τη συμπαράσταση του ΣΕΓΑΣ και τη βοήθεια του Γραφείου Φυσικής Αγωγής Δωδεκανήσου.

Θέματα της σύσκεψης, είναι:

α) Η ανάλυση σχεδίου επείγουσας προνοσονομειακής ιατρικής και

β) Η ασφάλεια των αθλητών

Συμμετέχουν, τα μέλη της οργανωτικής επιτροπής, οι ιατροί του αγώνα, νοσηλευτές, Σαμαρείτες, εκπρόσωποι της Τροχαίας, της 95 ΑΔΤΕ και της Δημοτικής Αστυνομίας.

Ο 1ος διεθνής Διαγόρειος δρόμος θα ξεκινήσει αύριο στις 4 μ.μ. από το αρχαίο στάδιο Ρόδου και θα τερματίσει στο «Ελλη».

Στις 2.30 μ.μ. στην οδό Τήλου (κάθετος στην πλατεία Χαρίτου) θα γίνει ο 1ος δρόμος 1.000 μ. Διαγοριδών, με τη συμμετοχή αγοριών και κοριτσιών ηλικίας 11 και 12 ετών.

Κατά τη δεξίωση προς τιμή των αθλητών, θ' απονεμηθούν τιμητικές διακρίσεις. Ανάμεσα στα τιμώμενα πρόσωπα θα είναι και ο Δωδεκανήσιος θρύλος των σταδίων, μεσογειακής, βαλκανιονίκης, πρωταθλητής Ελλάδος, πρωταθλητής του Δωριέα Γιάννης Βιρβίλης.

Ο κ. Βιρβίλης, που είναι επίσημος προσκεκλημένος της διοργάνωσης, θα έχει τη δυνατότητα να δει και πάλι παλιούς και καλούς του φίλους και συναθλητές στο Δωριέα, όπως ο Χοσέ Ταμπάκ και άλλους, αλλά και να νοσταλγήσει τους αείμνηστους Ατσίδη και Νίκο Ροδίτη.

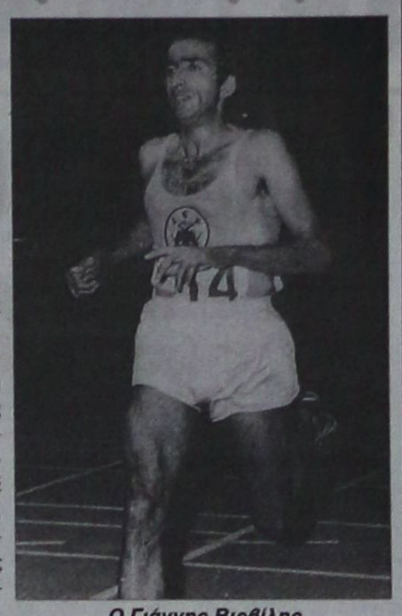

Ο Γιάννης Βιρβίλης

Νέα διοίκηση αποκτά η Ρόδος!

Απόψε στις 8 η επαναληπτική έκτακτη εκλογική συνέλευση

Νέα διοίκηση αναμένεται ν' αποκτήσει απόψε ο ΑΣ Ρόδος. Στις 8 μ.μ. στα γραφεία του συλλόγου θα πραγματοποιηθεί η επαναληπτική έκτακτη γενική συνέλευση, που έχει σαν βασικό θέμα τις αρχαιρεσίες γι' ανάδειξη νέου διοικητικού συμβουλίου.

Η απερχόμενη διοίκηση πριν τις εκλογές θ' απολογηθεί για τα όσα έκανε το διάστημα που λειτούργησε, όπως και για τα θέματα του ταμείου.

Σύμφωνα με το καταστατικό, τα μέλη του συλλόγου που είναι ταμειακώς εντάξει θα εκλέξουν σε πρώτη ψηφοφορία τον πρόεδρο. Αυτός που θα είναι υποψήφιος θα προταθεί ή θα αυτοπροταθεί. Υποψήφιος εδώ θα είναι σίγουρα ο νυν πρόεδρος Γιώργος Παπαϊωάννου. Αγνωστο παραμένει εάν θα είναι ο μόνος ή αν θα έχει αντίπαλο.

Θ' ακολουθήσει η ψηφοφορία των μελών της υπόλοιπης διοίκησης, αλλά και της εξελεγκτικής επιτροπής.

Οπως όλα δείχνουν, τη νέα διοίκηση της Ρόδου θα ενισχύσουν οι κ. Αποστολίδης, Χορozίδης και Χατζηνικήτας, που έχουν εκφράσει ανοικτά την επιθυμία τους να βοηθήσουν τη Ρόδο, είτε αυτή ανέβει αυτόματα στη Γ' Εθνική, είτε χρειαστεί να δώσει αγώνα μπαράζ.

Εκτός συγκλονιστικού απροόπτου, η «πράσινη» ομάδα θ' αποκτήσει μια νέα ισχυρή διοίκηση που θα την οδηγήσει σε νέο δρόμο επιτυχιών και μάλιστα, σε ανώτερη κατηγορία.



ΚΑΝΟΝΙΚΑ ΣΤΗ ΛΗΜΝΟ

Στις 4 μ.μ. θ' αγωνιστεί κανονικά την Κυριακή στη Λήμνο η Ρόδος, με αντίπαλο τον Κάσπακα.

Μετά από έρευνα που έγινε διαπιστώθηκε ότι οι «πράσινοι» δεν θα μπορούσαν να επιστρέψουν στη βάση τους την ίδια ημέρα, άσχετα εάν θα έπαιζαν νωρίτερα χρονικά.

Η αποστολή θα διανυκτερεύσει στη Λήμνο και θα επιστρέψει στη Ρόδο τη Δευτέρα.

ΠΡΟΠΟΝΗΣΗ ΣΤΟ ΣΤΑΔΙΟ

Μετά από την κουραστική περιπέτεια της Κω, η Ρόδος προπονήθηκε επιτέλους χθες στο Δημοτικό Στάδιο της πόλης μας.

Ο τεχνικός Δημήτρης Σκούνας δεν αντιμετώπισε κανένα πρόβλημα και το μόνο που τον απασχολεί είναι ποιούς παίκτες θα χρησιμοποιήσει στη Λήμνο.

Ο αγώνας φαντάζει αρκετά εύκολος, αφού ο αντίπαλος είναι ο ουραγός και ο πιο αδύναμος του ομίλου, ωστόσο, χρειάζεται σοβαρότητα. Ο κ. Σκούνας ίσως χρησιμοποιήσει κάποιους παίκτες με λίγες συμμετοχές, όμως και απ' αυτούς θα ζητήσει τον καλύτερο εαυτό!

Οσον αφορά τον Καμερονέζο Εμίλ Μπιγκό, ο έγχρωμος παίκτης που προέρχεται από σοβαρό τραυματισμό ενδέχεται να μείνει εκτός αποστολής, περισσότερο για προληπτικούς λόγους.

• Την Κυριακή στις 4 μ.μ. θα παίξει κανονικά στο Δημοτικό Στάδιο ο Διαγόρας, με αντίπαλο τον Ασπρόπυργο.

Παρατηρητής θα είναι ο κ. Θεοδόσης Κυπραίος.

Η Χατζημιχάλη προκρίθηκε στο σχολικό πρωτάθλημα

Σπουδαία εμφάνιση πραγματοποίησαν οι μαθητές-αθλητές στη γ' φάση σχολικού πρωταθλήματος αντισφαίρισης λυκείων, που έγινε στην Πετρούπολη Αθήνας στις 17, 18 και 19 Μαρτίου 2003.

Τα αποτελέσματά τους είναι:

Κορίτσια:

Μαστρογιάννη (Ρόδος) - Μπουτοπούλου (Αθήνα) 2-0 σετ
Μαστρογιάννη (Ρόδος) - Βασιλείου (Αθήνα) 0-2 σετ
Χατζημιχάλη (Ρόδος) - Σιμούλη (Αθήνα) 2-0 σετ
Χατζημιχάλη (Ρόδος) - Τσαλατσάνη (Αθήνα) 2-0 σετ

Η Χατζημιχάλη προκρίθηκε για το πανελλήνιο σχολικό πρωτάθλημα που θα γίνει στα Χανιά στις 16, 17 και 18 Απριλίου 2003.

Αγόρια:

Χατζηκαλημέρης (Ρόδος) - Λεβεντάρης (Αθήνα) 0-2 σετ
Πολίτης (Ρόδος) - Κουτσομητόπουλος (Αθήνα) 2-0 σετ
Πολίτης (Ρόδος) - Κουλουριώτης (Αθήνα) 1-2 σετ

Διπλό Κοριτσιών:

Χατζημιχάλη/Μαστρογιάννη (Ρόδος)-Τσαλατσάνη/Ελευσινιώτη (Αθήνα) 2-0 σετ
Χατζημιχάλη/Μαστρογιάννη (Ρόδος)-Βασιλείου/Μπαστιά (Αθήνα) 0-2 σετ

Διπλό Αγοριών:

Πολίτης/Χατζηκαλημέρης (Ρόδος)-Λεβεντέρης/Κουλουριώτης (Αθήνα) 1-2 σετ

Ο Ροδιακός ηττήθηκε (3-2 σετ) στην πρεμιέρα

Προηγήθηκε με 2-0, όμως στο τέλος έχασε με 3-2 σετ! Η κούραση για τον πρωταθλητή Δωδεκανήσου στο βόλεϊ ανδρών, Ροδιακό, έκανε την εμφάνισή της σε... ακατάλληλη ώρα, καθώς ήταν η κύρια αιτία οι παίκτες του Πάνου Δικαστόπουλου να χάσουν χθες στη Νίκαια τον πρώτο τους αγώνα στη β' φάση του πρωταθλήματος (νησιά Αιγαίου).

Ο Ροδιακός, που ταξίδεψε ακτοπλοϊκώς, έφθασε στον Πειραιά στις 12.30 μ.μ., δηλαδή, την ώρα του... πρώτου σερβίς! Μετά χιλίων βασάνων και αφού οι Ροδίτες βρήκαν το «κλειστό» Καραμπίνη στις 2 μ.μ., το ματς ξεκίνησε αμέσως!

Τα σετ: 25-15, 25-20, 21-25, 21-25 και 10-15 (τάι μπρέϊκ).

Σήμερα, ο Ροδιακός θα παίξει στις 11 π.μ. με αντίπαλο τον Παγχιακό.

Ο «ΑΣ Ελπίς»... γεννήθηκε στο Δήμο Πεταλούδων

Ενας νέος σύλλογος γεννήθηκε στο Δήμο Πεταλούδων! Το όνομά του «ΑΣ Ελπίς», που ήδη ξεκίνησε τη δραστηριότητα στα τμήματα καλαθοσφαίρισης. Δημιούργησε τμήματα παιδικά, εφηβικά, γυναικείου-κορασίδων, ενώ δεν αποκλείεται και το ενδεχόμενο δημιουργίας ανδρικού τμήματος. Στοχεύει και στη δημιουργία άλλων αθλημάτων όπως: τένις, χάντμπωλ, βόλεϊ, κλασσικός αθλητισμός, και πιγκ-πογκ.

Η υποδομή είναι ο στόχος του σωματείου, με αθλητές και αθλήτριες νεαρής ηλικίας. Φιλοδοξία των τμημάτων είναι η ενασχόληση με το άθλημα από νεαρή ηλικία και η ανάδειξη αθλητών με ιδιαίτερο ταλέντο στο μπάσκετ. Οι στόχοι του σωματείου, είναι:

1. Η προσέλευση των παιδιών στην καλαθοσφαίριση
2. Η διατήρηση του ενδιαφέροντος των παιδιών
3. Η φυσική και ψυχοπνευματική προετοιμασία

Προπονητής του τμήματος καλαθοσφαίρισης τοποθετήθηκε ο Νίκος Κανέλλης, ο οποίος αναλαμβάνει την τεχνική ηγεσία του σωματείου και μάνατζερ με διπλή δικαιοδοσία σε όλα τα τμήματα καθώς και τον σχεδιασμό περαιτέρω ανάπτυξης αυτών.

• Το δ.σ. και ο προποονητής του ΑΣ Ελπίς Δήμου Πεταλούδων ευχαριστούν θερμά τον κ. Σωτήρη Παμπάκα για την χορήγηση φαρμακευτικής υποστήριξης σε όλα τα τμήματα.

ΔΙΑΦΗΜΙΖΕΤΑΙ ΣΤΟ ΙΝΤΕΡΝΕΤ
www.rodosport.gr

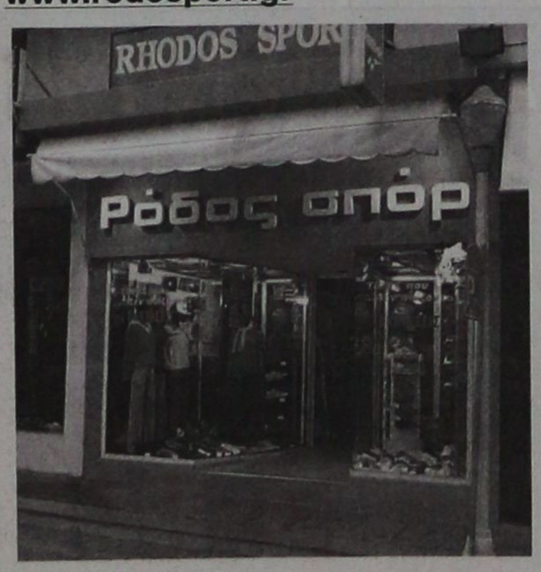

ΡΟΔΟΣ ΣΠΟΡ
...πρώτο όνομα στα σπορ
Τιμές που ...δεν παίζονται
ΕΘΕΛ. ΔΩΔΕΚΑΝΗΣΙΩΝ 15
Τηλέφ. 22410 21442 * E-mail: rospo@otenet.gr
ΓΔ-30/3

Εντός έδρας οι πρωτοπόροι...

Διγενής - Απόλλων Απ. και ΑΕ Λέρου - ΑΕΡΑ

Στα γήπεδά τους αγωνίζονται αυτό το οι πρωτοπόροι της βαθμολογίας Διγενής και Αθλητική Ενωση Λέρου, με αντιπάλους ωστόσο, κάθε άλλο παρά ευκαταφρόνητους οι οποίοι δεν έχουν βαθμολογικό άγχος (Απόλλωνα Απολλώνων και ΑΕΡΑ αντίστοιχα).

Από 'κει και πέρα το μενού της 26ης αγωνιστικής μόνο νηστίσιμο δεν είναι αφού θα γίνουν αρκετά ακόμη ενδιαφέροντα παιχνίδια.

Στο Βαθύ της Καλύμνου η Αναγέννηση θα κυνηγήσει τον βαθμό ή τους βαθμούς, αφού ακόμη δεν έχει εξασφαλίσει την παραμονή της από τον Καλυμνιακό, όπως και ο Κλεάνθης, στο Παραδείσι, με τον Κλεόβουλο όπου αναμένεται να πέφτουν κορμιά λόγω της βαθμολογικής σημασίας του αγώνα.

Στους Αγίους Αποστόλους ο Ορφέας θα παίξει με τον Διαγόρα Βατίου ενώ στην Πυλώνα, ο Ηρακλής μόνο εύκολη αποστολή δεν θα έχει κόντρα στην τοπική Θύελλα. Στον Αρχάγγελο ο Αρης θα παίξει με τον ΓΑΣ Ιάλυσο ενώ στους Αγίους Αποστόλους, ο τυπικά γηπεδούχος Φοίβος υποδέχεται την αδιάφορη -και επικίνδυνη- Δόξα Καρδάμαινας. Αναλυτικότερα:

Α' ΚΑΤΗΓΟΡΙΑ
26η αγωνιστική
Σάββατο 22-3-03

• **Βαθύ (15.30):** Καλυμνιακός - Αναγέννηση Εμπωνα (Παν. Κατέρης): Φεσσάρας, Βασιλείου, Πανάτος (Φραγκίνης).

• **Παραδείσι (15.30):** Κλεάνθης - Κλεόβουλος (Ι. Κασέρης): Παπαδόπουλος, Ε. Κατσιδώνης, Ζανεττής (Σαββάκης).

• **Αγιοι Απόστολοι (16.30):** Ορφέας - Διαγόρας Βατίου (Δ. Τσοπανάκης): Γενής, Πηδιάκης, Διαμαντέας (Καψάσκης).

• **Πυλώνα (15.30):** Θύελλα Πυλώνας - Ηρακλής Μαριτσών (Μιχ. Χουρδάς): Ζανεττίδης, Βασιλειάδης, Κόκκινος (Χρυσανθής).

• **Κοσκινού (15.30):** Διγενής - Απόλλων Απολλώνων (Θ. Κυπραίος): Τσαγκάρης, Φραγκίνης, Ταράλης (Λουλουδάκης).

• **Αρχάγγελος (15.30):** Αρης - ΓΑΣ Ιάλυσος (Π. Σάββενας): Κετσές, Χάλαντας, Λάμπρου (Κάζας).

• **Λέρος (15.30):** ΑΕΛ - ΑΕΡΑ (Αντ. Καρπαθάκης): Σ. Σιδηρόπουλος, Παπανικολάου, Αλαχιώτης (Καστής).

Κυριακή 23-3-03

• **Αγιοι Απόστολοι (11.30):** Φοίβος - Δόξα Καρδάμαινας (Βεργίδης): Σάββενας, Τσαούσης, Ορφανός (Καραμαρίας).



Στο β' γύρο του κυπέλλου ερασιτεχνών της ΕΠΟ
Με τον Σαρωνικό Γαλατακίου ο Απόλλων

Ο κυπελλούχος Κορινθίας θα είναι ο αντίπαλος του Απόλλωνα Καλυθιών, στο β' γύρο του κυπέλλου ερασιτεχνών Ελλάδος!

Ο κυπελλούχος Δωδεκανήσου θα αγωνιστεί με τον Σαρωνικό Γαλατακίου (ομάδα Δ' Εθνικής) εκτός έδρας στις 9 Απριλίου (4.30 μ.μ.). Σε περίπτωση νίκης, ο Απόλλων στον γ' γύρο θα παίξει στη Ρόδο με το νικητή της συνάντησης Ηλυσιακού ή Μυκόνου - Επαμεινώνδα στις 23 Απριλίου (Μεγάλη Τετάρτη).

Στον πρώτο γύρο, θα διεξαχθεί μόνο ο αγώνας ανάμεσα στις κυπελλούχες Αθηνών (Ηλυσιακός) και Κυκλάδων (Μύκονος) στην έδρα της πρώτης στις 2 Απριλίου.

Ο νικητής του 2 ομίλου (του γ' γύρου) θα παίξει στα προημιτελικά (ουδέτερα γήπεδα) με το νικητή του Α' ομίλου, όπου συμμετέχουν οι κυπελλούχες των ενώσεων Δράμας, Χαλκιδικής, Ξάνθης, Εβρου, Καβάλας, Σερρών, Θράκης και Μακεδονίας.

ΠΡΩΪΝΟΣ Ο ΑΓΩΝΑΣ

Στις 11 π.μ. θ' αγωνιστεί την Κυριακή ο Απόλλων στη Σαλαμίνα με τον τοπικό Αίαντα.

Οι παίκτες του Αντώνη Οικονόμου βρίσκονται σε αρκετά καλή ψυχολογική και αγωνιστική κατάσταση. Στόχος τους στο επόμενο παιχνίδι θα είναι να καταφέρουν να σημειώσουν ένα ακόμη βήμα προς την εξάδα της βαθμολογίας του ομίλου. Αρα, θα επιδιώξουν να αποσπάσουν ένα θετικό αποτέλεσμα, που θα τους βοηθήσει να το υλοποιήσει.

Δωδεκανησιακή παρουσία...

Τρεις διαιτητές του Σ.Δ.Κ.Δ. έχουν οριστεί για να σφυρίξουν παιχνίδια εθνικών κατηγοριών. Ο Γιώργος Ξανθός θα διευθύνει την αναμέτρηση του δευτέρου ομίλου νότου της Γ' Εθνικής μεταξύ του Παγκρατίου με τον Γ.Σ. Εργοτέλη, ενώ ο Ηλίας Κουνελλές και ο Λάμπρος Κρανιάς θα δώσουν το «παρών» σε γυναικείους αγώνες.

Ο πρώτος θα βρεθεί στο Κοντόπευκο για το παιχνίδι Αγία Παρασκευή, Σχερία και ο δεύτερος στη συνάντηση Άρης Χολαργού- Ηρόδοτος. Οι δύο τελευταίοι αγώνες εντάσσονται στο πρωτάθλημα της Β' Εθνικής (όμιλος νότου).

ΑΕΚ-ΠΑΟΚ στο κύπελλο



Διενεργήθηκε χθες στα γραφεία της ΕΠΟ η κλήρωση για τον ημιτελικό γύρο του Κυπέλλου Ελλάδας Vodafone περιόδου 2002-2003. Κατόπιν της διαδικασίας, τα ζευγάρια που αναδείχτηκαν ήταν τα εξής:

	Α' ΑΓΩΝΑΣ	Β' ΑΓΩΝΑΣ
ΑΕΚ-ΠΑΟΚ	16.04.2003	07.05.2003
Αιγάλεω- Άρης	09.04.2003	23.04.2003

Ο τελικός αγώνας του Κυπέλλου Ελλάδας Vodafone θα διεξαχθεί το Σάββατο 17 Μαΐου, είτε στο γήπεδο Τούμπας, είτε στο γήπεδο Πάτρας.

Σήμερα η καταστατική συνέλευση της ΕΠΣΔ

Πραγματοποιείται σήμερα στις 8.30 μ.μ. στα γραφεία του ΔΟΝΑ η Καταστατική γενική συνέλευση της ΕΠΣΔ, για την έγκριση του νέου κωδικοποιημένου καταστατικού, σύμφωνα με το εναρμονισμένο σχέδιο της ΕΠΟ.

Σε περίπτωση μη απαρτίας η συνέλευση θα επαναληφθεί την επόμενη ημέρα και ίδια ώρα στο ίδιο μέρος (Σάββατο 22 Μαρτίου και ώρα 20.30).

ΠΡΟΟΔΟΣΠΟΡ

Τα βλέμματα στους Αγίους Αποστόλους

Ο Ευαγόρας φιλοξενεί αύριο τον πρωτοπόρο στη Β΄ Κατηγορία Ανταγόρα

Το αυριανό ντέρμπι κορυφής της Β΄ Κατηγορίας στους Αγίους Αποστόλους, ανάμεσα στον Ευαγόρα και τον Ανταγόρα «κλέβει» την παράσταση στην 22η αγωνιστική, αφού με νίκη οι γηπεδούχοι μπαίνουν για τα καλά σε τροχιά ανόδου, δίνοντας άλλο ενδιαφέρον στο πρωτάθλημα.

Τεράστιο βαθμολογικό ενδιαφέρον ωστόσο παρουσιάζει και το ντέρμπι της Απολλακιάς ανάμεσα στην τοπική Ασπίδα και τον ΑΟ Πυλίου, δύο ομάδες οι οποίες διεκδικούν την ανοδό τους στην Α΄ Κατηγορία με τις ίδιες πιθανότητες.

Οσον αφορά τον Αστέρα Μασάρων ο οποίος βρίσκεται στην τρίτη θέση, πηγαίνει στις Φάνες για να αντιμετωπίσει τον επικίνδυνο Ευκλή, μια ομάδα με ικανότητες και ανεβασμένη ψυχολογία, μετά τη μεγάλη νίκη της περασμένης Κυριακής μέσα στη Ψίνθο επί της Δόξας, με 1-0. Αναλυτικότερα:

Β' ΚΑΤΗΓΟΡΙΑ
22η αγωνιστική
Σάββατο 15-3-2003

• **Αγιοι Απόστολοι (14.00):** Ευαγόρας - Ανταγόρας (Περαντινός): Μιχαλάκης, Α. Σιδηρόπουλος, Μίχας (Σταματάκης).

• **Γήπεδο «Ανταγόρας» Κω (15.30):** Ασκληπιός Κω - ΑΣ Ζευς (Χατζηζαχαρίας): Κατταβενός, Αργυρίου, Μουστάκας.

Εξ αναβολής

• **Κατταβιά (12.00):** ΑΕ Κατταβιάς - Πολυβώτης (Σαββίδης): Ορφανός, Λάμπρου, Καραχανής (Κάπρος).

Κυριακή 23-3-2003

• **Καλυθιές (11.30):** Ερμής - Δόξα Ψίνθου (Ν. Ντάκας): Α. Σιδηρόπουλος, Κετσές. Παπαδόπουλος (Σακελλαρίδης).

• **Φάνες (15.30):** Ευκλής - Αστέρας Μασάρων (Σταματίου): Φραγκίνης, Πηδιάκης, Γενής (Στέργου).

• **Απολακκιά (13.30):** Ασπίδα - Α.Ο. Πυλίου (Σαββίδης): Βασιλειάδης, Βλαχάς, Φουκαράς (Χατζημανώλης).

• **Αντιμάχεια (15.30):** Αντίμαχος - Νικαγόρας (Ιερομνήμων): Κουτσοχέρας, Βασιλείου, Αργυρίου.

• **Μαλώνα (16.00):** Αγιος Γεώργιος - ΑΕ Κατταβιάς (Σ. Ντάκας): Τσαγκάρης, Κετσές, Διαμαντέας (Κόντζος).

• **Νίσυρος :** Πολυβώτης - Εθνικός Αρχίπολης : Παραιτήθηκε ο Εθνικός.

ΕΦΗΒΙΚΟ ΠΡΩΤΑΘΛΗΜΑ
26η αγωνιστική
Σάββατο 22-3-2003

• **Παραδείσι (13.15):** Κλεάνθης - ΑΣ Ρόδος (Ιατρός Παρασκευόπουλος): Ζανεττής.

• **Αρχάγγελος (13.30):** Αρης - ΓΑΣ Ιάλυσος (ιατρός Σπηλιωτοπούλου): Ρουμάνης.

Κυριακή 23-3-2003

• **Κρεμαστή (16.00):** Φοίβος - ΑΣ Ζευς (ιατρός Α. Σπηλιωτοπούλου): Παλάζης.

• **Καρακόνερο (16.00):** Δωριέας - Ηρακλής Μαριτσών (ιατρός Παϊσανίδου): Γιοβάνι.

• **Λύκειο Ιαλυσού (16.00):** Ηλιος - ΑΕ Κατταβιάς (ιατρός Χαραλαμπίδης): Στεφανάκης.

• **Αστέρας Παστίδας - Ευαγόρας** : Αποβλήθηκε ο Αστέρας Παστίδας.

• **Ορφέας - Διαγόρας Βατίου** : Αποβλήθηκε ο Ορφέας.

• **Πετρώνας - Ερμής Καλυθιών**: Αποβλήθηκε ο Πετρώνας.

Επαναορίστηκαν πέντε εξ αναβολής παιχνίδια

Επαναορίστηκαν από την ΕΠΣΔ πέντε εξ' αναβολής παιχνίδια. Πιο αναλυτικά:

Γ' ΚΑΤΗΓΟΡΙΑ
3ος όμιλος / Νήσων
Πέμπτη 27-3-2003

• **Βαθύ (15.00):** Ολυμπιακός Καλύμνου - ΑΟ Λειψών (Γιαννικουρής).

ΕΦΗΒΙΚΟ
Τρίτη 25-3-03

• **Καλυθιές (16.00):** Ερμής - ΑΣ Ζευς (ιατρός Χριστοφόρου).

• **Καρακόνερο (16.00):** ΑΣ Ρόδος - Αρης (ιατρός Δουκουμόπουλος).

ΠΑΙΔΙΚΟ
Τρίτη 25-3-03

• **Αρχάγγελος (16.00):** Πετρώνας - Διαγόρας Βατίου (ιατρός Σ. Ντούλα).

• **Καρακόνερο (14.45):** Νίκη Ρόδου - Νήσος Ρόδος (ιατρός Δουκουμόπουλος).

ΕΠΣΔ Ποινές παικτών

Από την ΕΠΣΔ τιμωρήθηκαν οι παρακάτω παίκτες:

• Με 6 αγωνιστικές: Γ. Αλιφέρης (ΑΣ Τήλου)

• Με 5 αγωνιστικές: Ν. Ιγνατίδης (ΑΕ Λέρου), Ι. Χρυσοχός (Δία - παιδικό).

• Με 4 αγωνιστικές: Ν. Συνεσίου (Αντίμαχου), Δ. Καλόφωνος (Αγίου Γεωργίου), Στ., Γιακουμάρος (Ηρακλή Μαριτσών), Α. Καραγιάννης (ΑΕ Μεσαναγρού).

• Με 3 αγωνιστικές: Γ. Μπέρδης (Πετρώνα), Σ. Λουλουδιάς (ΑΕ Λέρου),

• Με 2 αγωνιστικές :Χ. Καλογήρου (ΑΕΡΑ)

• Με μια αγωνιστική: Π. Αναστάσης (Δωριέα), Β. Πολίτης (ΑΕ Λέρου), Ν. Νούσης (Ροδιακού), Ι. Γεραπετρίτης (Ποσειδώνα Καρπάθου), Δ. Παπαοικονόμου (Πετρώνα), Γ. Ανδρογιώργης (Αντιμάχου) και Δ., Βαλσάμης (ΑΕ Λέρου).

ΒΟΛΕΪ
Δύο αγώνες το Σαββατοκύριακο

Δύο παιχνίδια θα γίνουν το Σαββατοκύριακο για τα τοπικά πρωταθλήματα βόλεϊ:

Στο κλειστό γυμναστήριο του Διαγόρα, το Σάββατο στις 6 μ.μ. ο Διαγόρας θα παίξει με τον Ηλιο για το παιδικό και στο «κλειστό» της Κρεμαστής την Κυριακή στις 7 μ.μ., ο Κλεάνθης φιλοξενεί τον Ηλιο σε επίπεδο ανδρών.



X3810-30/3

Η AMCOR-ΙΣΡΑΗΛ Η ΜΕΓΑΛΥΤΕΡΗ ΒΙΟΜΗΧΑΝΙΑ ΗΛΙΑΚΩΝ ΣΥΣΤΗΜΑΤΩΝ ΣΤΟΝ ΚΟΣΜΟ,ΣΑΣ ΠΡΟΣΦΕΡΕΙ ΤΟΝ ΚΑΛΥΤΕΡΟ ΗΛΙΑΚΟ ΘΕΡΜΟΣΙΦΩΝΑ ΤΟΥ ΚΟΣΜΟΥ ΜΕ ΜΟΝΑΔΙΚΑ ΣΗΜΕΙΑ ΥΠΕΡΟΧΗΣ ΠΟΥ ΚΑΝΕΝΑΣ ΑΛΛΟΣ ΔΕΝ ΕΧΕΙ.ΠΡΩΤΗ Η AMCOR,ΠΡΙΝ 40 ΧΡΟΝΙΑ ΠΑΡΟΥΣΙΑΣΕ ΤΗΝ ΕΠΑΝΑΣΤΑΤΙΚΗ ΤΗΣ ΤΕΧΝΟΛΟΓΙΑ ΣΤΟΥΣ ΗΛΙΑΚΟΥΣ ΘΕΡΜ/ΝΕΣ. ΠΟΛΛΟΙ ΑΠΟ ΤΟΤΕ ΠΡΟΣΠΑΘΗΣΑΝ ΝΑ ΤΗΝ ΜΙΜΗΘΟΥΝ .ΤΑ ΑΠΟΤΕΛΕΣΜΑΤΑ ΤΟΥΣ ΕΙΝΑΙ ΓΝΩΣΤΑ.ΚΑΝΕΝΑΣ ΔΕΝ ΜΠΟΡΕΣΕ ΝΑ ΤΗ ΦΘΑΣΕΙ.ΣΗΜΕΡΑ Η AMCOR ΣΥΝΕΧΙΖΟΝΤΑΣ ΤΗΝ ΕΡΕΥΝΑ ΣΤΟΝ ΤΟΜΕΑ ΤΗΣ ΗΛΙΑΚΗΣ ΕΝΕΡΓΕΙΑΣ ΒΡΙΣΚΕΤΑΙ ΚΑΙ ΘΑ ΒΡΙΣΚΕΤΑΙ ΜΠΡΟΣΤΑΓΙΑΤΙ ΕΙΝΑΙ Η No 1 ΣΤΟΝ ΚΟΣΜΟ.
ΕΙΝΑΙ Η AMCOR

Εξοδος κινδύνου για όλους τους πρωτοπόρους στη Γ΄ Κατηγορία

Με απώλειες απειλούνται αυτό το Σαββατοκύριακο, οι πρωτοπόροι και των τριών ομίλων της Γ΄ Κατηγορίας, με μοναδικό τυχερό τον Ακουσίλαο, ο οποίος θα παρακολουθεί εκ του σύνεγγυς τις εξελίξεις, αφού έχει ρεπό.

Στον πρώτο όμιλο η Ασπίδα Σαλάκου και ο Ποσειδώνας Καρπάθου, αγωνίζονται εκτός έδρας, με ΑΕ Μεσαναγρού και Ηλιο, αντίστοιχα, ενώ στον δεύτερο ο ΑΣ Τήλου αγωνίζεται στο Καρακόνερο, με τον πάντα υπολογίσιμο Γ.Σ. Διαγόρα. Το ίδιο ισχύει και για τον Ατρόμητο Διμυλιάς, ο οποίος δοκιμάζεται στον Αγιο Ισίδωρο, με την τοπική ομάδα. Τέλος στον 3ο ομιλο / Νήσων δεσπόζει το μεγάλο παιχνίδι ανάμεσα στη Δόξα Λέρου κια στον Ξάνθο. Πιο αναλυτικά, όλη η αγωνιστική κίνηση του δημέρου:

Γ' ΚΑΤΗΓΟΡΙΑ
1ος όμιλος
18η αγωνιστική
Σάββατο 22-3-2003

• **Λύκειο Ιαλυσού (15.30):** Ηλιος - Ποσειδώνας Καρπάθου (Νικολάου): Βλαχάς, Συμιακός, Στεφανάκης.

• **Αγιοι Απόστολοι (19.00):** ΑΕ Μεσαναγρού - Ασπίδα Σαλάκου (Μ. Κατσουράκης): Διαμαντέας, Καραχανής, Κόττορος.

• **Καρακόνερο (15.30):** Αναγέννηση Ν.Ρ. - ΠΑΣ Ασκληπειού (Μπακαρής): Φουκαράς, Κόττορος, Μοσχούς.

Κυριακή 23-3-2003

• **Κοσκινού (16.00):** Ο.Φ. Ιστρίου - Αστέρας Παστίδας (Αν. Ψυλλάκης): Τσαούσης, Α. Σιδηρόπουλος, Ορφανός.

• **Θεολόγος (11.00):** Δαμάγητος - Δωριέας (Κωνσταντίνου): Γιοβάνι, Ζανεττής, Γενής.

Σημ.: Ο Ακουσίλαος έχει ρεπό.

2ος όμιλος
18η αγωνιστική
Κυριακή 23-3-2003

• **Λάρδος (15.30):** Ηρακλής - Δήμητρα (Ν. Σταυριανός): Κόττορος, Λάμπρου, Καραχανής.

• **Κάλαθος (11.00):** Ταξιάρχης - Πετρώνας (Σ. Παυλούς): Καραχανής, Λάμπρου, Κόττορος.

• **Αγιος Ισίδωρος (15.30):** Αγιος Ισίδωρος - Ατρόμητος Διμυλιάς (Σεβδαλάκης): Ταράλης, Σ. Σιδηρόπουλος, Ζανεττής.

• **Λάερμα (11.00):** Πολύστρατος - Ροδιακός (Εμ. Εγγλέζος): Κόκκινος, Συμιακός, Μοσχούς.

• **Καρακόνερο (12.30):** Γ.Σ. Διαγόρας - Α.Σ. Τήλου (Βεργίδης): Ε. Κατσιδώνης, Σ. Κατσιδώνης, Γενής.

3ος όμιλος / Νήσων
8η αγωνιστική

• **Λέρος (12.00):** Δόξα Λέρου - Ξάνθος (Σ. Μανιάς) : Παπανικολάου, Σ. Σιδηρόπουλος, Αλαχιώτης.

Κυριακή 23-3-2003

• **Λειψοί (11.00):** ΑΟ Λειψών - ΑΣΕ Λέρου (Μπ. Σπύρου): Λουρμπέας, Μαυρουδής, Μαχαίρας.

Σημ.: Η Αναγέννηση Ασφενδιού έχει ρεπό.

ΠΑΙΔΙΚΟ
1ος όμιλος
17η αγωνιστική
Κυριακή 23-3-2003

• **Λύκειο Ιαλυσού (11.00):** Ιάλυσος '97 - ΑΣ Ρόδος (ιατρός Χαραλαμπίδης): Στεφανάκης.

• **Απόλλωνα (11.00):** Απόλλων - Αστέρας Παστίδας: Παλάζης.

• **Καρακόνερο (11.00):** Νήσος Ρόδος - Ηλιος (ιατρός Παϊσανίδου): Ρουμάνης.

Τρίτη 25-3-2003

• **Κρεμαστή (15.00):** Φοίβος - Κλεάνθης (ιατρός Μ. Κατσουράκης): Ρουμάνης.

• **Ευκλής - Αναγέννηση Εμπωνα:** Αποβλήθηκε ο Ευκλής.

2ος όμιλος
17η αγωνιστική
Σάββατο 22-3-2003

• **Αγιοι Απόστολοι (11.00):** ΠΑΟ Διαγόρας - ΑΣ Ζευς (ιατρός Δουκουμόπουλος): Γιούντιτσε.

Κυριακή 23-3-2003

• **Αγιοι Απόστολοι (13.30):** Ευαγόρας - Διαγόρας Βατίου: Γκιούντιτσε

• **Αφάντου (16.00):** ΑΕΡΑ - Εθνικός Αρχίπολης (Ιατρός Παρασκευόπουλος): Ρουμάνης.

• **Ψίνθος (16.30):** Δόξα - Σταυρός (ιατρός Σάπκας): Χάλαντας.

• **Αρχάγγελος (16.00):** Πετρώνας - Διγενής (ιατρός Σ. Ντούλα): Μοσχούς.

Εύκολα η Ασπίδα 2-1 τον Πολυβώτη

Αγιοι Απόστολοι.- Ευκολότερα απ' ό,τι δείχνει το τελικό αποτέλεσμα, η Ασπίδα Απολακκιάς νίκησε στο γήπεδο των Αγίων Αποστόλων τον Πολυβώτη Νισύρου 2-1.

Οι γηπεδούχοι προηγήθηκαν στο 35΄, 1-0 χάρη σε τέρμα του Διακοπαρασκευά και λίγο πριν τη λήξη του πρώτου ημιχρόνου 2-0, με τον Μπάκαλο.

Στο 55΄ ο Μπάκαλος και στο 72΄ ο Ζάταρας είχαν σουτ στα δοκάρια του Ν. Χαρτοφύλλη. Το γκολ της τιμής για τον Πολυβώτη πέτυχε ο Π. Χαρτοφύλλης, στο 65'!

Διαιτήτευσε χωρίς πρόβλημα ο Α. Σιδηρόπουλος (Μίχας, Σάββενας).

ΑΣΠΙΔΑ: Λύμουρας, Γκιόκας, Σκουλούδης, Μελεούνης, Πρωτόπαππας, Κανάκης, Αποκούραστος, Σαράγιας (36΄ λ.τ. Αντωναράς), Ματθαίος (60΄ Ζάταρας), Μπάκαλος, Διακοπαρασκευάς (46΄ Χατζηγιαννάκης).

ΠΟΛΥΒΩΤΗΣ: Ν. Χαρτοφύλλης, Χασαπαδάκης (70΄ λ.τ. Χαρίτος), Σφακιανός, Φωτεινής, Φρατζής, Π. Χαρτοφύλλης, Κουλάκης, Διακοβασίλης (80΄ Ιτζές), Τσιμισίρης, Κετσές, Καστρουνής (15΄ λ.τ. Πατρίκης)

Ο έπαρχος Καρπάθου - Κάσου συγχαίρει μαθητές - αθλητές

Ο έπαρχος Καρπάθου - Κάσου Μιχάλης Ερωτόκριτος συγχαίρει τους παρακάτω αθλητές που προέρχονται από την Κάρπαθο και διακρίθηκαν κατά τη διάρκεια των Πανδωδεκανησιακών αγώνων στίβου Λυκείων και Γυμνασίων, που διεξήχθησαν στη Ρόδο το περασμένο Παρασκευοσαββατοκύριακο:

• Λυριστάκης Φραγκιός - 1ος (χρυσό μετάλλιο) στα 3000 μ. αρρένων Λυκείων.

• Σταματιάδης - 3ος (χάλκινο μετάλλιο) στα 1500 μ. αρρένων Λυκείων.

• Χουβαρδά Αννα 3η (χάλκινο μετάλλιο) στα 1500 μ. θηλέων Λυκείων.

Τελευταία πράξη...

Τρία παιχνίδια με ισάριθμα φαβορί υπάρχουν σήμερα στην πρώτη κατηγορία! Διγενής Κοσκινού- Ηρακλής Λάρδου και Δ.Α.Ν.Σ. Δωριεύς - Α.Σ.Κ. Ιβίσκος στη Ρόδο ενώ σε εξ' αναβολής αγώνα ο Ιπποκράτης Κω θα υποδεχθεί την Ε.Α. Καλύμνου που θα παίξει με νεαρούς...

Σήμερα τελειώνει η φετινή χρονιά για ορισμένες από τις ομάδες της πρώτης κατηγορίας. Η Τ.Ε. Ε.Ο.Κ. Δωδεκανήσου όρισε τρία παιχνίδια εκ των οποίων τα δύο αφορούν την 14η και τελευταία αγωνιστική και το τρίτο εξ΄ αναβολής στο πλαίσιο της 11ης. Ουσιαστικά σε όλα τα ματς υπάρχει τεράστιο βαθμολογικό ενδιαφέρον, όμως τα φαβορί αναμένεται εύκολα ή δύσκολα να πάρουν τους βαθμούς της νίκης...

ΔΙΓΕΝΗΣ ΚΟΣΚΙΝΟΥ - ΗΡΑΚΛΗΣ ΛΑΡΔΟΥ

Μονόπλευρο είναι το ενδιαφέρον στη σημερινή αναμέτρηση που θα ξεκινήσει στις 20:00 στο κλειστό γυμναστήριο της Ιαλυσού. Ο Ηρακλής Λάρδου με την κατάκτηση της νίκης θα τερματίσει οριστικά στην τέταρτη θέση και θα πάρει μέρος στα μπαράζ όπου θα αντιμετωπίσει τον Ιπποκράτη Κω. Η ομάδα του Κυριάκου Μάγου θα παρουσιαστεί χωρίς τον Σάκη Τσέλιο που είναι τραυματίας, τον Γιώργο Καφαδάρη που βρίσκεται με απόσπαση στη Δράμα, ενώ αμφίβολη είναι η συμμετοχή του Γιάννη Κουτσούκου που πριν από είκοσι περίπου μέρες υποβλήθηκε σε εγχείρηση σκωληκοειδίτιδας. Αντίθετα θα επιστρέψει ο Νίκος Μόδιαλης που δεν αγωνίστηκε κόντρα στην Ε.Α. Καλύμνου. Οι παίκτες που θα τεθούν στη διάθεση του 33χρονου τεχνικού είναι οι εξής: Μόδιαλης, Δούβαλης, Αθανασιάδης, Κυρτσούδης, Κουντούρης, Πολίτης, Χουντούρ, Ξετρίχης, Μορφωπός, Αθανασάς, Ψαθάκης και ίσως ο Κουτσούκος.

Στην αντίπερα όχθη ο Διγενής Κοσκινού που είναι βαθμολογικά αδιάφορος θα δώσει το τελευταίο παιχνίδι της χρονιάς, καθώς εξασφάλισε σχετικά νωρίς την παραμονή του στην κατηγορία. Στο σημερινό παιχνίδι ο Βασίλης Φουντουραδάκης θα έχει και πάλι στη διάθεση του μετά από αρκετό καιρό τον Παναγιώτη Κουλούμπρη που έβγαλε το νάρθηκα από το χέρι του αλλά και τον Βασίλη Γιακουμάρο που βρίσκεται στη Ρόδο με άδεια ορκωμοσίας. Αντίθετα παρελθόν απ' την ομάδα αποτελεί ο Μενέλαος Παντελίδης που έφυγε από τη Ρόδο ενώ ο Ματθαίος Ματθαίος παραμένει τραυματίας. Στο σημερινό ματς οι Κοσκινιάτες θα παίξουν για τη φανέλα και την ιστορία τους...Στην Ιαλυσό θα βρεθούν οι:Σταυριανάκης, Μάνος, Κουλούμπρης, Ροδίτης, Αχιολάς, Φωτεινόπουλος, Καντής, Νικολής, Μαργαρίτης και Σωτηρίου.

• Κ.Γ. Ιαλυσού (20:00): Διγενής Κοσκινού- Ηρακλής Λάρδου

Δ.Α.Ν.Σ. ΔΩΡΙΕΥΣ - Α.Σ.Κ. ΙΒΙΣΚΟΣ

Το θαύμα θα κυνηγήσει σήμερα στο Βενετόκλειο(20:00) ο Δ.Α.Ν.Σ. Δωριεύς καθώς θα φιλοξενήσει τον ισχυρό Α.Σ.Κ. Ιβίσκος. Με το μυαλό στην Κάλυμνο,οι «κιτρινόμαυροι» θα επιδιώξουν μία καλή εμφάνιση και ό,τι προκύψει. Όπως είναι γνωστό για να αποφύγει την τελευταία θέση το ιστορικό σωματείο θα πρέπει η Ε.Α. Καλύμνου να χάσει και στα δύο παιχνίδια από τον Ιπποκράτη Κω και τον Άγιο Νικόλαο Παστίδας. Ο τεχνικός της ομάδας Νίκος Παπαδόπουλος δεν αντιμετωπίζει προβλήματα τραυματισμών με τους παίκτες του και θα στηριχθεί στους: Αναπλιώτη, Δαλαμανάκη, Διβάνη, Παπαπαντελή, Ροδίτη, Σιφωνιό, Ράμμο, Τριανταφυλλίδη, Παπαδόπουλο, Γιάκλο και Κουκιάλη.

Με στόχο να ξεφύγει από την αρχή στο σκορ ώστε να μην συναντήσει προβλήματα θα παίξει σήμερα ο Α.Σ.Κ. Ιβίσκος, ο οποίος έχει εξασφαλίσει τη δεύτερη θέση στον βαθμολογικό πίνακα και στη συνέχεια θα αντιμετωπίσει τον Άγιο Νικόλαο Παστίδας. Ο Γιώργος Πετσάλης δεν θα έχει στη διάθεση του, τον Γιώργο Τσιτσούλα που θα λείπει στη Θεσσαλονίκη, τον νεαρό Κούρο που υπηρετεί τη θητεία του, και τους Σακκή και Τσιγάρο. Αντίθετα θα επανέλθει μετά από αρκετό καιρό ο Μιχάλης Πελαρδής. Στο «Βενετόκλειο» θα βρεθούν οι: Κατσανάκος, Καρπαθάκης, Συντάγγελος, Κουμνάκης, Πατινιώτης, Δανελλάκης, Κατσαράς, Φιλιππόπουλος, Τρίτος, Καπιτάνος, Πελαρδής και Βογιατζής.

• Δ.Κ.Γ. Ρόδου (20:00): Δ.Α.Ν.Σ. Δωριεύς- Α.Σ.Κ. Ιβίσκος

ΙΠΠΟΚΡΑΤΗΣ ΚΩ - Ε.Α. ΚΑΛΥΜΝΟΥ

Σε παράσταση για ένα ρόλο αναμένεται να εξελιχθεί η εξ' αναβολής αναμέτρηση της Κω,μεταξύ του Ιπποκράτη και της Ε.Α. Καλύμνου. Οι γηπεδούχοι δεν έχουν προβλήματα και θα στηριχθούν στους: Αμανατίδη, Σκούφη, Παρβαντώνη, Τσιλιγκίρη, Καραθανάση, Μαντούκο, Σάββα, Χλαπάνη, Στεργάκη, Στρατομήτρο, Πατσό και Μόσχο.

Οι Καλύμνιοι θα παίξουν...για να παίξουν, κι αυτό γιατί στην Κω θα μεταβούν μόνο νεαροί αθλητές καθώς οι υπόλοιποι λόγω επαγγελματικών υποχρεώσεων θα μείνουν στη βάση τους... Έτσι ο Κώστας Παπαιωάννου δεν θα έχει στη διάθεση τους για διαφορετικούς λόγους τους Κάννη, Κουλουριώτη, Οικονόμου(πιθανότατα), Κουλλιά, Πελεκανο και Νυστάζο. Στο νησί του Ιπποκράτη θα δώσουν το «παρών» οι: Γεωργιάδης, Ατσάς, Σκουμπουρδής, Μαΐλης, Οικονόμου(ίσως) και κάποιοι νεαροί από το παιδικό τμήμα.

• Κ.Γ. Κω (17:00): Ιπποκράτης Κω- Ε.Α. Καλύμνου

Η ΒΑΘΜΟΛΟΓΙΑ
13η ΑΓΩΝΙΣΤΙΚΗ

1.Ιπποκράτης Κω	24	12-0	1.003-755(+248)
2.Α.Σ.Κ. Ιβίσκος	23	10-3	1.006-863(+143)
3.Άγιος Νικόλαος Π.	21	8-5	888-783(+105)
4.Ηρακλής Λάρδου(+4)	20	7-6	987-889(+98)
5.Α.Ε. Δικαίου(-4)	20	7-6	926-917(+9)
6.Διγενής Κοσκινού	17	4-9	791-909(-118)
7.Δ.Α.Ν.Σ. Δωριεύς	14	1-12	712-987(-275)
8.Ε.Α. Καλύμνου	13	2-10	666-876(-210)

• Ο Ιπποκράτης Κω και η Ε.Α. Καλύμνου έχουν από ένα παιχνίδι λιγότερο

• Η Ε.Α. Καλύμνου έχει ένα μπδενισμό

Ο Σταυρός με τις Κρήσσες

Στη Ρόδο θα παίξει για δεύτερη συνεχή αγωνιστική ο Σταυρός Καλυθιών.

Στην έδρα της (Καλυθιές) την Κυριακή στις 2 μ.μ., η ομάδα του Νίκου Ταχραμάνη φιλοξενεί τις Κρήσσες Ρεθύμνου, για την 13η «ημέρα» του Περιφερειακού πρωταθλήματος γυναικείου ποδοσφαίρου.

• Διαιτητής θα είναι ο Μ. Διαμαντέας και «βοηθοί» οι κ. Μίχας και Σάββενας, όλοι του ΣΔΠΔ.

ΕΠΣΔ Τιμωρίες από απολογίες

Μετά από απολογίες, η διοίκηση της ΕΠΣΔ αποφάσισε τα εξής:

• **Πολύστρατος - Αγιος Ισίδωρος**

α. Στο σωματείο Πολύστρατος την έγγραφη επίπληξη.

β. Στον παράγοντά του Κρητικό Μιχάλη την απαγόρευση εισόδου στους αγωνιστικούς χώρους για δέκα ημερολογιακές ημέρες συνοδευόμενη από 30 ευρώ χρηματικό πρόστιμο (άρθρο 30 του ΚΑΠ).

• **Ηρακλής Λάρδου- Ατρόμητος Διμυλιάς**

α. Στο σωματείο Ατρόμητος την έγγραφη επίπληξη.

β. Στον προπονητή του Ευγενικό Γεώργιο την απαγόρευση εισόδου στους αγωνιστικούς χώρους για δέκα ημερολογιακές ημέρες συνοδευόμενη από 30 ευρώ χρηματικό πρόστιμο (άρθρο 30 του ΚΑΠ).

ΚΛΗΣΕΙΣ ΣΕ ΑΠΟΛΟΓΙΑ

Βάσει των πειθαρχικών άρθρων 29 και 30 του ΚΑΠ και σύμφωνα με τα οικεία Φ.Α. και τις εκθέσεις των παρατηρητών καλούνται σε έγγραφη απολογία μέχρι την Τετάρτη 26 Μαρτίου και ώρα 14.30 τα κάτωθι σωματεία και παράγοντες:

• **Απόλλων Απολλώνων - ΑΕ Λέρου**

α. Το σωματείο ΑΕ Λέρου.

β. Ο προπονητής του Τζιβόγλου Γεώργιος

γ. Οι ποδοσφαιριστές του Λουλουδιάς Στέλιος και Ιγνατίδης Νικόλαος. Οι ανωτέρω δύο ποδοσφαιριστές καλούνται βάσει του άρθρου 30 του ΚΑΠ για δημόσιες δυσμενείς κρίσεις σε βάρος της διαιτησίας στο ραδιοφωνικό σταθμό TOP FM τη Δευτέρα 17 Μαρτίου που είδαν το φως της δημοσιότητας στο Τοπικό Τύπο.

• **Ηρακλής Μαριτσών - Φοίβος**

Το σωματείο Ηρακλής Μαριτσών.

• **Ασκληπιός Κω - Αντίμαχος**

Το σωματείο Αντίμαχος

• **Δόξα Ψίνθου - Ευκλής**

Το σωματείο Δόξα Ψίνθου και

Ο προπονητής του Βασιλαράκης Ηλίας

ΑΝΑΚΟΙΝΩΣΗ

Το Αθλητικό Τμήμα του Δήμου Νότιας Ρόδου σας προσκαλεί

στην **πεζοπορία** που διοργανώνει

την Κυριακή 23 Μαρτίου 2003
στις 11.30.

Η διαδρομή είναι 5 χλμ με αφετηρία τη διασταύρωση της Μονής Σκιαδίου στον επαρχιακό δρόμο Κατταβιάς - Απολακκιάς και τερματισμό στη Μονή Σκιαδίου.

Στην αφετηρία μπορείτε να φτάσετε:

α) Με λεωφορεία που θα ξεκινήσουν από το Γεννάδι στις 10.30, Ασκληπιείο 10.40, Λαχανιά 10.55, Κατταβιά 11.05, Μεσαναγρός 11.15.

Από Γεννάδι για Βάτι στις 10.40, Προφύλιας 10.55, Ιστριο 11.00, Αρνίθα 11.10, Απολακκιά 11.15.

β) Με δικά σας οχήματα.

ΧΛ-21/3

ΠΡΟΟΔΟΣΠΟΡ

Προληπτικά εκτός...



Χωρίς τον Μάνο Χαλκιαδάκη διεξήχθη η χθεσινή προπόνηση του Κολοσσού

Το όνομα του Μάνου Χαλκιαδάκη ήταν το μοναδικό στο απουσιολόγιο του Βασίλη Φραγκιά....Θα παίξει κανονικά με Σπόρτιγκ! Επέστρεψε ο Γκογκίδης

Οι ενοχλήσεις που ένιωσε κατά τη διάρκεια της προχθεσινής προπόνησης ο Μάνος Χαλκιαδάκης ανάγκασαν τον Βασίλη Φραγκιά να κρατήσει τον Κρητικό σέντερ εκτός παρκέ. Η διάγνωση του γιατρού αναφέρει τράβηγμα στον οπίσθιο μηριαίο και φυσικά αυτό σημαίνει ότι ο 29χρονος αθλητής θα παίξει κανονικά στα Πατήσια με τον Σπόρτιγκ, αφού έμεινε εκτός κυρίως για προληπτικούς λόγους.

Πιθανότατα ο Μάνος Χαλκιαδάκης θα μπει και πάλι από σήμερα σε κανονικούς ρυθμούς και φυσικά θα ακολουθήσει κατά τα φαινόμενα την προπόνηση της ομάδας το Σάββατο για την πρωτεύουσα. Το ευχάριστο πάντως για τον 42χρονο τεχνικό είναι ότι είδε και πάλι τον Χρήστο Γκογκίδη να επιστρέφει στις προπονήσεις, καθώς ο 25χρονος φόργουορντ έμεινε αποκλεισμένος για αρκετές μέρες στην Κάλυμνο, λόγω του απαγορευτικού που άρθηκε από το απόγευμα της Τετάρτης.

Οι υπόλοιποι και χθες έδειξαν μεγάλη διάθεση στην προπόνηση ,και στο παιχνίδι της 20ης αγωνιστικής θα επιχειρήσουν τους δύο βαθμούς απέναντι σε έναν αντίπαλο που καίγεται στην κυριολεξία για τη νίκη στην προσπάθεια που κάνει να παραμείνει στη Β' Εθνική.

*Επέστρεψε στον Ο.Φ. Ηρακλείου ο Χατζησυμεών

*Παρελθόν από τον Γ.Σ. Σιάτιστας αποτελεί ο Ζησόπουλος και από τον Α.Σ. Ξάνθης ο Σαββουλίδης.

Για την ιστορία...

Ο Π.Α.Ο. Διαγόρας θα αντιμετωπίσει στην «τέντα» στις 21:00 τον νεανικό Γ.Α.Σ. Ιάλυσος



Ο πρωταθλητής Δωδεκανήσου Π.Α.Ο. Διαγόρας

Ο τίτλος του πρωταθλητή κρίθηκε την προηγούμενη αγωνιστική με τη νίκη που πέτυχε ο Π.Α.Ο. Διαγόρας στην Κω με αντίπαλο τον Ιπποκράτη. Οπότε όλα τα παιχνίδια που απομένουν μέχρι το τέλος του πρωταθλήματος αποτελούν μία τυπική διαδικασία...Οι «κυανέρυθρες» που θα πάρουν μέρος στα μπαράζ για την άνοδο στις εθνικές κατηγορίες, δεν αναμένεται να δυσκολευτούν σήμερα από τις κορασίδες του Γ.Α.Σ. Ιάλυσος(21:00) και θα πάρουν εύκολα τους δύο βαθμούς της νίκης

ΤΟ ΠΡΟΓΡΑΜΜΑ ΤΗΣ 5ης ΑΓΩΝΙΣΤΙΚΗΣ

Π.Α.Ο. Διαγόρας- Γ.Α.Σ. Ιάλυσος.....(σήμερα 21:00)
Α.Σ.Κ. Ιβίσκος- Ιπποκράτης Κω.....(αύριο 10:30)

Η ΒΑΘΜΟΛΟΓΙΑ

1.Π.Α.Ο. Διαγόρας	8	4-0	235-133 (+102)
2.Ιπποκράτης Κω(2β)	6	2-2	208-160 (+48)
3.Α.Σ.Κ. Ιβίσκος(1β)	6	2-2	178-190 (-12)
4.Γ.Α.Σ. Ιάλυσος	4	0-4	136-274 (-138)

Χάνει το Σχηματάρι ο Λιβιεράτος...

Ο 26χρονος σέντερ υπέστη διάστρεμμα και πιθανότατα θα μείνει εκτός στο παιχνίδι της Κυριακής. Θα δοκιμάσει ο Φωτεινός... Φιλικό χθες με Ιβίσκο χωρίς Χεργκελετζή!

Ακόμα ένα πρόβλημα προέκυψε στις τάξεις του Π.Α.Ο. Διαγόρας...Κατά τη διάρκεια της προχθεσινής προπόνησης γύρισε το πόδι του Σπύρου Λιβιεράτου που αποχώρησε υποβασταζόμενος. Ο 26χρονος σέντερ υπέστη διάστρεμμα-πιθανότατα βαριάς μορφής- και θα μείνει εκτός στο Κυριακάτικο παιχνίδι με αντίπαλο τον Ερμή Σχηματαρίου. Όπως είναι απολύτως λογικό ο Σπύρος Λιβιεράτος θα ακολουθήσει ειδική θεραπευτική αγωγή και φυσιοθεραπείες προκειμένου να επιστρέψει όσο το δυνατόν πιο σύντομα στις υποχρεώσεις της ομάδας.

Εξάλλου σταδιακή βελτίωση παρουσιάζει η κατάσταση του τραυματισμού του Μιχάλη Φωτεινού που είναι πολύ πιθανό σήμερα να δοκιμάσει στην προπόνηση της ομάδας. Ο Ροδίτης αθλητής δεν είχε ταξιδέψει στον Κορυδαλλό και η συμμετοχή του στη μεθαυριανή αναμέτρηση παραμένει αμφίβολη...

Εξάλλου χθες η προετοιμασία της ομάδας συνεχίστηκε με φιλικό παιχνίδι κόντρα στον Α.Σ.Κ. Ιβίσκος. Σε αυτό ο Σάκης Καλαμπόκας εκτός από τον Σπύρο Λιβιεράτο και τον Μιχάλη Φωτεινό δεν είχε στη διάθεσή του και τον Χρήστο Χεργκελετζή που είχε υπηρεσία στη μονάδα.



Χωρίς τον Σπύρο Λιβιεράτο θα παρουσιαστεί πιθανότατα την Κυριακή κόντρα στον Ερμή Σχηματαρίου ο Π.Α.Ο. Διαγόρας

Εξάλλου σε λίγες μέρες τόσο ο νεαρός σέντερ όσο και ο Φάνης Ματιάτος θα πάρουν μετάθεση σε Τύρναβο και Καστελλόριζο αντίστοιχα μεγαλώνοντας τον πονοκέφαλο του έμπειρου τεχνικού, ο οποίος θα έχει στη διάθεση του περιορισμένο αριθμό παικτών.

Τέλος η προετοιμασία του Π.Α.Ο. Διαγόρα θα ολοκληρωθεί αύριο με μία μεσημβρινή προπόνηση ενόψει του παιχνιδιού της 20ης αγωιστικής με τον Ερμή Σχηματαρίου.

Λάθος...κύριοι!

Ατόπημα της Τ.Ε. Ε.Ο.Κ. που έπρεπε να ορίσει την ίδια ημέρα και ώρα τα παιχνίδια με βαθμολογικό ενδιαφέρον...

Σε ατόπημα υπέπεσε η επιτροπή πρωταθλήματος της Τ.Ε. Ε.Ο.Κ. Δωδεκανήσου σχετικά με το πρόγραμμα της 14ης και τελευταίας αγωνιστικής για την πρώτη κατηγορία των ανδρών. Σύμφωνα λοιπόν με το πρόγραμμα η τελευταία πράξη της κανονικής διάρκειας χωρίστηκε σε τρεις δόσεις(σήμερα, αύριο και την Κυριακή). Όμως επειδή όλα τα παιχνίδια παρουσιάζουν βαθμολογικό ενδιαφέρον έπρεπε να οριστούν την ίδια ώρα. Στην προκειμένη περίπτωση η αναμέτρηση Διαγενής Κοσκινού- Ηρακλής Λάρδου και Α.Ε. Δικαίου- Ιπποκράτης Κω έπρεπε να οριστούν την ίδια μέρα και την ίδια ώρα, κάτι το οποίο έπρεπε να ισχύσει και με τις συναντήσεις Δ.Α.Ν.Σ. Δωριεύς- Α.Σ.Κ. Ιβίσκος και Ε.Α. Καλύμνου- Άγιος Νικόλαος Παστίδας!

Οι διαιτητές του Σ.Δ.Κ.Δ.

Ορίστηκαν από τον Σ.Δ.Κ.Δ. οι διαιτητές που θα «σφυρίξουν» τα παιχνίδια των τοπικών πρωταθλημάτων μπάσκετ το διάστημα 21-27 Μαρτίου....

ΣΗΜΕΡΑ

• Κέφαλος (14:30): Αίολος Κεφάλου- Α.Ε. Δικαίου (Κρανιάς-Ζαμάγιας)(Π)
• Κ.Γ. Κω (17:00): Ιπποκράτης Κω- Ε.Α. Καλύμνου (Κρανιάς-Ζαμάγιας)(Α)
• Κ.Γ. Ιαλυσού (20:00): Διγενής Κοσκινού- Ηρακλής Λάρδου (Βιτζηλαίος- Κουνελλές Ηλ.)(Α)
• Δ.Κ.Γ. Ρόδου (20:00): Δ.Α.Ν.Σ. Δωριεύς- Α.Σ.Κ. Ιβίσκος (Ευσταθίου- Φάκαρος)(Α)
• Κ.Γ. Διαγόρα (21:00): Π.Α.Ο. Διαγόρας- Γ.Α.Σ. Ιάλυσος (Αρνάς-Κουνελλές Ν.)(Γ)

ΑΥΡΙΟ (22/03):

• Δ.Κ.Γ. Ρόδου (10:30): Α.Σ.Κ. Ιβίσκος- Ιπποκράτης Κω (Ροϊλίδου- Φάκαρος)(Γ)
• Δ.Κ.Γ. Ρόδου (12:30): Δ.Α.Ν.Σ. Δωριεύς- Α.Ο. Σύμης (Μυροφόρος- Κασταμούλας)(Π)
• Λάρδος (12:30): Ηρακλής Λάρδου- Π.Α.Ο. Διαγόρας (Βιτζηλαίος- Ευσταθίου)(Ε)
• Δ.Κ.Γ. Ρόδου (14:30): Α.Σ.Κ. Ιβίσκος- Διγενής Κοσκινού (Χριστοδούλου-Κασταμούλας)(Π)
• Κ.Γ. Κω (17:00): Ιπποκράτης Κω- Αίολος Κεφάλου (Κρανιάς-Μαρμαρινός)(Ε)
• Δ.Κ.Γ. Ρόδου (18:00): Ζέφυρος- Κολοσσός Ρόδου (Βιτζηλαίος- Χατζηδάκης)(Π)
• Κ.Γ. Κρεμαστής(20:00): Εύελπις Ψίνθου- Α.Ο. Παντηλιακός (Φάκαρος-Στάλας)(Α)
• Κ.Γ. Καλύμνου (21:30): Ε.Α. Καλύμνου- Άγιος Νικόλαος Παστίδας (Αρνάς-Δημητρούλης)(Α)

ΚΥΡΙΑΚΗ (23/03):

• Κ.Γ. Κω (10:00): Ιπποκράτης Κω- Ε.Α. Καλύμνου (Κρανιάς-Ζαμάγιας)(Π)
• Δ.Κ.Γ. Ρόδου (14:00): Ζέφυρος- Κολοσσός Ρόδου (Κουνελλές Ν.- Στάλας)(Ε)
• Λάρδος (15:00): Ηρακλής Λάρδου- Π.Α.Ο. Διαγόρας (Μυροφόρος- Φάκαρος)(Π)
• Πυλί (17:00): Α.Ε. Δικαίου- Ιπποκράτης Κω (Κρανιάς- Ζαμάγιας)(Α)

ΔΕΥΤΕΡΑ (24/03):

• Καρδάμαινα (16:00): Ηρακλής 2000- Α.Ε. Δικαίου (Κρανιάς-Ζαμάγιας)(Ε)

ΤΡΙΤΗ (25/03):

Καρδάμαινα (16:00): Ηρακλής 2000- Αίολος Κεφάλου (Ζαμάγιας-Μαρμαρινός)(Π)

ΤΕΤΑΡΤΗ (26/03):

• Κ.Γ. Ιαλυσού (20:00): Γ.Α.Σ. Ιάλυσος- Ήλιος Ιαλυσού (Ροϊλίδου- Βαγιανός)(Κ)

ΠΕΜΠΤΗ(27/03):

Πυλί (17:00): Α.Ε. Δικαίου- Ηρακλής 2000 (Ζαμάγιας-Μαρμαρινός)(Π)

ΠΑΜΠΑΙΔΕΣ
ΚΥΡΙΑΚΗ (23/03):

• Κ.Γ. Κρεμαστής (11:00): Κολοσσός Ρόδου- Άγιος Νικόλαος Παστίδας (Χατζηδάκης)
• Κ.Γ. Κρεμαστής (12:30): Ζέφυρος- Π.Α.Ο. Διαγόρας (Χατζηδάκης)

ΔΕΥΤΕΡΑ(24/03):

• Κ.Γ. Κρεμαστής(15:30): Α.Σ.Κ. Ιβίσκος- Μικτή Δωδεκανήσου (Δημητρούλης)

Στην Κέφαλο η Α.Ε. Δικαίου...

Για τον τρίτο όμιλο του παιδικού πρωταθλήματος οι πρωτοπόροι θα αντιμετωπίσουν στις 14:30 τον Αίολο!

Στις 14:30 στην Κέφαλο θα ανοίξει η αυλαία των τοπικών πρωταθλημάτων. Εκεί ο τοπικός Αίολος θα φιλοξενήσει την Α.Ε. Δικαίου για τον τρίτο όμιλο του παιδικού, με τους φιλοξενούμενους να προβάλλουν ως το μεγάλο φαβορί για την κατάκτηση της νίκης

• Κέφαλος (14:30): Αίολος Κεφάλου- Α.Ε. Δικαίου

ΤΟ ΠΡΟΓΡΑΜΜΑ ΤΗΣ 7ης ΑΓΩΝΙΣΤΙΚΗΣ

Ιπποκράτης Κω- Ηρακλής 2000 64-67
Αίολος Κεφάλου- Α.Ε. Δικαίου... (σήμερα 14:30)

• Ρεπό έχει η Ε.Α. Καλύμνου

Η ΒΑΘΜΟΛΟΓΙΑ

1.Α.Ε. Δικαίου	12	6-0	454-331(+123)
2.Ηρακλής 2000	11	5-1	386-320(+66)
3.Ιπποκράτης Κω	8	2-4	375-344 (+31)
4.Ε.Α. Καλύμνου	5	1-4	229-284 (-55)
5.Αίολος Κεφάλου	4	0-5	169-334(-165)

*Ο Ιπποκράτης Κω και η Ε.Α. Καλύμνου έχουν από ένα παιχνίδι λιγότερο

*Ο Αίολος Κεφάλου και η Ε.Α. Καλύμνου έχουν από ένα μπδενισμό

*Ο Ηρακλής 2000 και ο Αίολος Κεφάλου έχουν εκτίσει τα ρεπό τους.

Το ενδιαφέρον στο «Θριάσιο πεδίο»...

Ο Πανελευσινιακός θα φιλοξενήσει τον Α.Σ.Ε. Δούκα στο ντέρμπι της 20ης αγωνιστικής... Μονόπλευρο ενδιαφέρον σε Λίντο, Πατήσια, Αιγάλεω, και Σιάτιστα...

Το μεγάλο ντέρμπι μεταξύ του Πανελευσινιακού με τον Α.Σ.Ε. Δούκα κλέβει την παράσταση στο πρόγραμμα της 20ης αγωνιστικής...Αν κερδίσουν οι γηπεδούχοι θα μπουν στο κόλπο της ανόδου...Με εξαίρεση την αναμέτρηση της Ξάνθης με τον Μ.Α.Σ. Μαντουλίδης στην οποία και οι δύο ομάδες θέλουν τη νίκη, σε όλα τα υπόλοιπα παιχνίδια υπάρχει μονόπλευρο ενδιαφέρον. Το Αιγάλεω και ο Δ.Α.Σ. Άνω Λιοσίων θα περάσουν εύκολο απόγευμα κόντρα στον Αίαντα Ευόσμου και τους Αμπελόκηπους αντίστοιχα ενώ η Σιάτιστα δεν αναμένεται να δυσκολευτεί με αντίπαλο τον Μέγα Αλέξανδρο που είπε αντίο στη Β' Εθνική. Ο Σπόρτιγκ και ο Ο.Φ. Ηρακλείου που καίγονται για τους δύο βαθμούς θα υποδεχθούν τους αδιάφορους, όμως καλύτερους Κολοσσό Ρόδου και IC.B.S.

ΤΟ ΠΡΟΓΡΑΜΜΑ ΤΗΣ 20ης ΑΓΩΝΙΣΤΙΚΗΣ

• Λίντο (12:00): Ο.Φ. Ηρακλείου-I.C.B.S. (Σκούτας-Παπαδόπουλος Στ.)
• Σέρρες (16:00): Α.Σ. Ξάνθης- Μ.Α.Σ. Μαντουλίδης (Σάμαλης-Τσιαμπέρας)
• Αιγάλεω (17:00): Α.Ο. Αιγάλεω- Αίας Ευόσμου (Επιτροπάκης- Μπορμπαντωνάκης)
• Σπόρτιγκ (17:00): Α.Ο. Σπόρτιγκ- Κολοσσός Ρόδου (Παπαγιαννόπουλος- Χριστοδούλου)
• Αμπελόκηπο (17:00): Αμπελόκηποι Θ.- Δ.Α.Σ. Άνω Λιοσίων (Κηπουρίδης- Σερκενλίδης)
• Ελευσίνα (17:00): Πανελευσινιακός- Α.Σ.Ε. Δούκα (Μαλανδρής- Παυλόπουλος)
• Σιάτιστα (17:00): Γ.Σ. Σιάτιστας- Μέγας Αλέξανδρος (Βαρνάς-Γιαλικάρης)

Κορίτσια-θαύματα!

Οι κορασίδες του Γ.Α.Σ. Ιάλυσος θριάμβευσαν με 51-50 των νεανίδων του Α.Σ.Κ. Ιβίσκος όμως δεν μπόρεσαν να καλύψουν τη διαφορά των 3 πόντων με την οποία ηττήθηκαν στον πρώτο γύρο...Ρυθμιστής ο Π.Α.Ο. Διαγόρας αφού θα αντιμετωπίσει και τις δύο ομάδες μέχρι το τέλος του πρωταθλήματος!

Εντυπωσίασαν για ακόμα μία φορά τα κορίτσια του Γ.Α.Σ. Ιάλυσος...Οι «ερυθροκίτρινες» κορασίδες που αγωνίζονται στο πρωτάθλημα των νεανίδων κατάφεραν να πάρουν μία...παλικαρίσια νίκη με 51-50 κόντρα στον Α.Σ.Κ. Ιβίσκος, όμως δεν κάλυψαν τη διαφορά των τριών πόντων(41-38) με την οποία είχαν ηττηθεί στο ματς του πρώτου γύρου...Πλέον ρόλο ρυθμιστή θα αναλάβει ο Π.Α.Ο. Διαγόρας, που θα αντιμετωπίσει στις δύο τελευταίες αγωνιστικές αμφότερους τους χθεσινούς αντίπαλους...Το σίγουρο πάντως είναι ότι το συγκρότημα του Χρήστου Μπίλια με νίκη επί των «κυανέρυθρων» πιθανότατα την ερχόμενη εβδομάδα θα εκπροσωπήσει τα Δωδεκάνησα στο πανελλήνιο πρωτάθλημα.

Στο καθαρά αγωνιστικό κομμάτι χθες οι γηπεδούχες πήραν μία νίκη αν και μέχρι τα μέσα του τρίτου δεκαλέπτου κανένας δεν φανταζόταν ότι μπορούσαν να κατακτήσουν ,κι αυτό γιατί έχαναν με 20-31(24') έπειτα από ένα καλάθι της Αχλαδιώτη.

Νωρίτερα ο Α.Σ.Κ. Ιβίσκος βρισκόταν συνεχώς μπροστά στο σκορ(10-14 στο 8, 14-20 στο 15', και 16-27 στο 18') χάρη στην εντυπωσιακή και χθες Δέτση Α. Όμως η ομάδα της Ανάληψης υπολόγισε χωρίς τον ξενοδόχο...και στην προκειμένη περίπτωση μεταφράζεται το ταλέντο των νεαρών κοριτσιών του Γ.Α.Σ. Ιάλυσος. Με λέϊ-απ της Μιλένκοβιτς(το μέλλον της ανήκει...) στον αιφνιδιασμό το συγκρότημα του Γιώργου Χατζηκαλημέρη πλησίασε 28-33(28') ενώ ισοφάρισε 33-33(29') με καλάθι της Μανδραγού, κάνοντας σερί 13-2 στο διάστημα 24'-29'.

Ο Γ.Α.Σ. πήρε τη διαφορά που ήθελε(43-39 στο 34'), όμως η Αχλαδιώτη με 1/2 βολές έφερε το ματς στα ίσα(45-45). 1.40 πριν από το τέλος η Μιλένκοβιτς έκανε το 47-45, για να ακολουθήσουν άστοχο τρίποντο της Δέτση Α. και λάθος της Μανδραγού. Η Δέτση Α. μιμήθηκε την παίκτρια του Ιάλυσου και στα 50'' η Μιλένκοβιτς έγραψε με δίποντο το 49-45. Η Αχλαδιώτη μείωσε στα 45' σε 49-47 ενώ η Καρακοβούνη έκανε βήματα στα 33'. Η Αχλαδιώτη ισοφάρισε 49-49 στα 17', όμως με 2/2 βολές η Μιλένκοβιτς έκανε το 51-49 για να διαμορφώσει το τελικό αποτέλεσμα με 1/2 βολές η Δέτση Α. Απ' τις νικήτριες δεν υστέρησε καμία, όμως ξεχώρισαν οι Μιλένκοβιτς, Μανδραγού και Καρακοβούνη ενώ απ' τις ηττημένες η Δέτση Α. και η Αχλαδιώτη που αγωνίστηκε άρρωστη. Πολύ καλή ήταν η διαιτησία των Στάλα-Φάκαρου. Το παρών στο γήπεδο έδωσαν πάρα πολλοί γονείς των κοριτσιών του Γ.Α.Σ., αποδεικνύοντας την πολύ καλή δουλειά που γίνεται στα γυναικεία μόνο(δυστυχώς) τμήματα...

Τα δεκάλεπτα ήταν: 10-18, 20-29 (ημ.), 33-35, 51-50

Διαιτητές: Στάλας-Φάκαρος

Γ.Α.Σ. ΙΑΛΥΣΟΣ (Χατζηκαλημέρης): Κυπραίου 2, Καρακοβούνη 15, Μανδραγού 18, Μιλένκοβιτς 14, Γαλαχουσίδη 2, Παπασικονόμου,

Α.Σ.Κ. ΙΒΙΣΚΟΣ (Μπίλιας): Δέτση Α. 21, Πετράκη 8, Αχλαδιώτη 13, Ζανετούλλη 2, Κούρου 2, Δέτση Χ. 4 .



Γλυκειά ήττα γνώρισε χθες στην Ιαλυσό ο Α.Σ.Κ. Ιβίσκος. Στη φωτό φάση από το παιχνίδι με τον Ήλιο Ιαλυσού

Η ΒΑΘΜΟΛΟΓΙΑ

1.Α.Σ.Κ. Ιβίσκος (+2)	7	3-1	235-166(+69)
2.Γ.Α.Σ. Ιάλυσος (-2)	7	3-1	218-179(+39)
3.Π.Α.Ο. Διαγόρας	6	2-2	295-167 (+128)
4.Ήλιος Ιαλυσού	4	0-4	100-336(-236)

Η ΕΠΟΜΕΝΗ ΑΓΩΝΙΣΤΙΚΗ

Ήλιος Ιαλυσού- Γ.Α.Σ. Ιάλυσος.....
Α.Σ.Κ. Ιβίσκος- Π.Α.Ο. Διαγόρας...

Παιχνίδια με φαβορί...

✓ Στο Γουδί διεξάγεται το σημαντικότερο παιχνίδι μεταξύ του Αγίου Θωμά και της Προοδευτικής
✓ Ξεχωρίζουν επίσης Γ.Σ. Χαλκίδας- Γ.Α.Σ. Ιάλυσος και Αγία Παρασκευή- Α.Ο. Αμύντας

Απουσιάζει το μεγάλο ντέρμπι στο πλαίσιο της 20ης αγωνιστικής, καθώς σε όλα τα παιχνίδια υπάρχουν τα φαβορί για τη νίκη...Η πρωτοπόρος Προοδευτική θα έχει επικίνδυνη έξοδο στο Γουδί με αντίπαλο τον Π.Ο. Αγίου Θωμά, ενώ σημαντικός αγώνας θα διεξαχθεί στη Χαλκίδα μεταξύ της τοπικής ομάδας και του Γ.Α.Σ. Ιάλυσος. Μονόπλευρο ενδιαφέρον έχει το ματς της Αγίας Παρασκευής με τον Αμύντα καθώς οι γηπεδούχοι καίγονται για τη νίκη, ενώ το ίδιο ισχύει και για τη συνάντηση Π.Α.Ο. Διαγόρας- Ερμής Σχηματαρίου με τους Βοιωτούς να ψάχνουν απεγνωσμένα τους δύο βαθμούς.

Δύσκολη αποστολή θα έχει η Ε.Α. Νικαίας στο Ρέθυμνο ενώ άνετο απόγευμα αναμένεται να περάσει ο Αρίων στη Δάφνη με αντίπαλο τον ουραγό Κένταυρο. Τέλος μία καλή προπόνηση θα είναι για το Παγκράτι το παιχνίδι με τον καταδικασμένο Εργοτέλη.

ΤΟ ΠΡΟΓΡΑΜΜΑ ΤΗΣ 20ης ΑΓΩΝΙΣΤΙΚΗΣ

• Διαγόρα (12:00): Π.Α.Ο. Διαγόρας- Ερμής Σχηματαρίου (Αποστολίδης Μ.-Θεοδωρόπουλος)
• Χαλκίδα (12:00): Γ.Σ. Χαλκίδας- Γ.Α.Σ. Ιάλυσος (Πίγκας-Κισούρκας)
• Ρέθυμνο (17:00): Α.Γ.Ο. Ρεθύμνου- Ε.Α. Νικαίας (Θεοδοσόπουλος- Σοϊλεμετζίδης)
• Μετς (17:00): Α.Ο. Παγκρατίου- Γ.Σ. Εργοτέλης (Ξανθός- Σάννας)
• Γουδί (18:00): Π.Ο. Αγίου Θωμά- Α.Ο. Προοδευτική (Μανδρέκας Θ.- Δουράκης)
• Κοντόπευκο (18:00): Αγία Παρασκευή- Α.Ο. Αμύντας (Δημόπουλος Ι.- Τραγάκης)
• Δάφνη (18:00): Κένταυρος Δάφνης- Γ.Σ. Αρίων (Κοτσιάλος- Μπίκας)

Συνεδριάζει σήμερα το συμβούλιο του ΕΒΕΔ

ΤΑ ΘΕΜΑΤΑ ΠΟΥ ΘΑ ΣΥΖΗΤΗΘΟΥΝ

ΣΗΜΕΡΑ στις 7 μ.μ. πρόκειται να συνεδριάσει το διοικητικό συμβούλιο του Εμποροβιομηχανικού Επιμελητηρίου, για να εξετάσει τα παρακάτω θέματα της αρμοδιότητάς του:

1. Επικύρωση Πρακτικών Δ.Σ. 278-13/12/2002 και 279-31/1/2003.
2. Ανακοινώσεις Προέδρου.
3. Αναβάθμιση λειτουργίας Επιμελητηρίου.
4. Συγκρότηση Επιτροπής Διαγωνισμού για την υλοποίηση του Επιχειρησιακού Προγράμματος «Κοινωνία της Πληροφορίας».
5. Ενημέρωση για την αναμόρφωση συνδρομών Επιμελητηρίου.
6. Ανακαίνιση κτιρίου παραρτήματος του Επιμελητηρίου στην Κάλυμνο.
7. Εγκριση δαπανών.
8. Οικονομική ενίσχυση της Ενωσης Ξενοδόχων Καρπάθου.

Σε καλό δρόμο οι συζητήσεις με τους κατοίκους και επιχειρηματίες για τη διάνοιξη της οδού Καμείρου

ΣΕ καλό δρόμο βρίσκονται οι συζητήσεις του Δήμου Ρόδου με κατοίκους και επιχειρηματίες της οδού Καμείρου, για τη διάνοιξή της. Αυτό διεφάνη και από τη σύσκεψη που έγινε χθες το πρωί στο Δήμο Ρόδου, υπό την προεδρία του δημάρχου κ. Γιώργου Γιαννόπουλου. Στη σύσκεψη παρέστησαν ο αρμόδιος αντιδήμαρχος για θέματα εμφάνισης της πόλεως κ. Νίκος Χαραλάμπης και κάτοικοι της οδού Καμείρου. Από τη σύσκεψη φάνηκε ότι είναι εφικτό να δοθεί λύση και να αποζημιωθούν οι ιδιοκτήτες ισόγειας κατοικίας που βρίσκεται στη μέση του δρόμου και θα πρέπει να κατεδαφιστεί για να ανοίξει ο δρόμος.

Η υπόθεση θα ξεκαθαρίσει πλήρως την ερχόμενη εβδομάδα, όπου θα κατατεθούν οι τελικές προτάσεις του Δήμου Ρόδου, για τις απαλλοτριώσεις που αφορούν το δεύτερο τμήμα της οδού.

Για τη διάνοιξη του τρίτου τμήματος θα γίνει σύσκεψη στο αμέσως προσεχές διάστημα, με την Αρχαιολογία.

Για την υπόθεση της 17 Νοέμβρη

Διακόπηκε η δίκη λόγω αποχής των δικηγόρων

ΠΡΟΤΑΣΗ ΝΑ ΚΛΗΤΕΥΘΟΥΝ ΚΑΙ ΑΛΛΟΙ ΜΑΡΤΥΡΕΣ



ΓΙΑ ΣΗΜΕΡΑ το πρωί διακόπηκε η δίκη των κατηγορουμένων για συμμετοχή στην ''17 Νοέμβρη'', μετά την απόφαση του Διοικητικού Συμβουλίου του Δικηγορικού Συλλόγου Αθηνών για τριωρη στάση εργασίας, από τις 12μμ έως τις 15,00 ως ένδειξη διαμαρτυρίας για τον πόλεμο στο Ιράκ.

Ο Αλέξανδρος Γιωτόπουλος, σε δηλώσεις του στους δημοσιογράφους, λίγο μετά τη διακοπή της δίκης, χαρακτήρισε ψευδομάρτυρα τον κ. Μπακατσέλο και υποστήριξε ότι θα πρέπει να παραπεμφθεί για ψευδορκία. ''Γι'αυτό δεν μπήκαν στη δίκη οι κάμερες. Από τους γέλωτες του κόσμου θα είχε καταρρεύσει ο μάρτυρας, όπως έγινε και με τους μάρτυρες με τα ''πάμπερς'' στη μεγάλη δίκη'', είπε ο κ. Γιωτόπουλος.

Σε ερώτηση σχετικά με το ποιά θα είναι η αντίδρασή του και αν σκέπτεται να αποχωρήσει από τη δίκη απάντησε ''επιφυλάσσομαι''.

Την κλήτευση πέντε αυτοπτών μαρτύρων στη διπλή δολοφονία του εκδότη Νίκου Μομφεράτου και του οδηγού του Παναγιώτη Ρουσσέτη ζήτησαν οι συνήγοροι υπεράσπισης του Αλέξανδρου Γιωτόπουλου, Γιάννης Ραχιώτης και Κώστας Χρυσικόπουλος.

Οι συνήγοροι υποστήριξαν ότι οι μάρτυρες στις προανακριτικές καταθέσεις τους είπαν πως δεν είδαν κάποιον από την ομάδα των δραστών να παροτρύνει τους υπόλοιπους να μπουν στο αυτοκίνητο για να φύγουν, μετά τους πυροβολισμούς σε βάρος του εκδότη και του οδηγού του.

Σύμφωνα με την υπεράσπιση του Αλέξανδρου Γιωτόπουλου, ο κ. Μπακατσέλος είναι ο μοναδικός μάρτυρας, που περιγράφει τη συγκεκριμένη στιγμή και αναγνωρίζει τον Αλέξανδρο Γιωτόπουλο ως αυτόν που κάλεσε τους υπόλοιπους να φύγουν.

Με το αίτημα συντάχθηκαν και οι συνήγοροι του Χριστόδουλου Ξηρού.

Νωρίτερα, έκαναν παρέμβαση στο δικαστήριο οι Αλέξανδρος Γιωτόπουλος και ο Χριστόδουλος Ξηρός.

Ο Γιωτόπουλος επεσήμανε και πάλι αντιφάσεις στις καταθέσεις του μάρτυρα και τον χαρακτήρισε ψευδομάρτυρα.

"Τέτοια σιγουριά με κάνει να πιστεύω ότι είναι ψευδομάρτυρας... Αν υπήρχαν κάμερες στη δίκη, ο μάρτυρας θα είχε καταρρεύσει μπροστά στο χλευασμό του ελληνικού λαού. Γιατί έχει έρθει εδώ να καταδικάσει τον Γιωτόπουλο σε ισόβια''.

Στο σημείο αυτό επενέβη ο κ. Μπακατσέλος, για να σχολιάσει:

''Γιαυτό δεν έρχονται εδώ οι μάρτυρες''.

Ο Χριστόδουλος Ξηρός υποστήριξε ότι ο κ. Μπακατσέλος "είναι ψευδομάρτυρας στημένος από την Αντιτρομοκρατική, για να ενοχοποιήσει δύο αθώους, εμένα και το Γιωτόπουλο''.

Οι δύο εισαγγελείς της έδρας ζήτησαν από το δικαστήριο να κάνει δεκτό το αίτημα για την κλήτευση των μαρτύρων.

Το δικαστήριο, πάντως, επιφυλάχθηκε να αποφανθεί επί του αιτήματος.

Θα κλείσουν σήμερα μέχρι το μεσημέρι τα αργυροχρυσοχοεία

Ο ΣΥΛΛΟΓΟΣ Αργυροχρυσοχόων Ρόδου καλεί σήμερα τα μέλη του να κλείσουν τα καταστήματά τους, όχι μόνο ως ένδειξη διαμαρτυρίας για τον πόλεμο στο Ιράκ, αλλά και για τις υπέρογκες αυξήσεις των ασφαλίστρων. Σε σχετική ανακοίνωση του Συλλόγου αναφέρονται τα εξής:

«Ο Σύλλογός μας καλεί σε κινητοποιήσεις τα μέλη του, σύμφωνα με την απόφαση του δευτεροβάθμιου οργάνου του, της ΠΟΒΑΚΒΩ.

Ειδικά για το ασφαλιστικό, αποφασίστηκε, την Παρασκευή 21 Μαρτίου, το κλείσιμο των καταστημάτων μέχρι το μεσημέρι πανελλαδικά, (παράλληλα με αποκλεισμό των κεντρικών γραφείων του Τ.Α.Ε. και Τ.Ε.Β.Ε. στην Αθήνα), διαμαρτυρόμενοι για την απόφαση του ταμείου να μετατρέψει σε υποχρεωτική την Η' ασφαλιστική κατηγορία, επιβάλλοντας υπέρογκες αυξήσεις ασφαλίστρων σε δεκάδες χιλιάδες συναδέλφους μας.

Επίσης, σε περίπτωση έναρξης του πολέμου, καλούμε σε κλείσιμο των καταστημάτων και εργαστηρίων σας, την πρώτη ημέρα του πολέμου, σε ένδειξη διαμαρτυρίας και αντίθεσης.

Παρακαλούμε να είστε σε αναμονή για περαιτέρω πρόγραμμα δράσης.

Μετά τιμής
Για το Δ.Σ.
Κώστας Λουιζίδης
Μιχάλης Δημητριάδης»

Διακοπές πτήσεων και προσαρμογές δρομολογίων αποφάσισε η Ολυμπιακή

ΗΕΝΑΡΞΗ του πολέμου στο Ιράκ οδηγεί και την Ολυμπιακή Αεροπορία στην εφαρμογή έκτακτων επιχειρησιακών μέτρων με στόχο τόσο την ασφάλεια των πτήσεων και των επιβατών, όσο και τη διαφύλαξη, κατά τον καλύτερο δυνατό τρόπο, της απρόσκοπτης λειτουργίας της εταιρίας μέσα σε μια δύσκολη οικονομικά και λειτουργικά περίοδο που αρχίζει σήμερα.

Πρώτη προτεραιότητα αυτών των έκτακτων, λόγω πολέμου, επιχειρησιακών μέτρων, η διακοπή των πτήσεων προς τη Μέση Ανατολή: Ντουμπάι, Βηρυτός, Αλεξάνδρεια (Κουβέιτ έχει διακοπεί από δεκαημέρου), μείωση συχνοτήτων προς Κάιρο και Λάρνακα, ενώ ειδική μεταχείριση ανάλογα με τις συνθήκες θα έχουν οι πτήσεις προς Τελ-Αβίβ και Τζέντα. Ακόμη η ΟΑ, εάν οι συνθήκες λόγω πολέμου την υποχρεώσουν, θα προχωρήσει στην αναδιάταξη όλων των πτήσεων προς Ευρώπη, ανάλογα με τη ζήτηση, εκτός των Βρυξελλών που θα παραμείνει ως έχει. Θα μειωθούν συχνότητες πτήσεων Εσωτερικού, με γνώμονα πάντα την επιβατική κίνηση. Τα δρομολόγια προς Νέα Υόρκη, Καναδά, και Γιοχάνεσμπουργκ θα πραγματοποιούνται κανονικά.

Θα πρέπει να σημειωθεί ότι η Ολυμπιακή Αεροπορία προχθες βράδυ, Τετάρτη 19 Μαρτίου 2003, πραγματοποίησε κανονικά τις πτήσεις της προς Κάιρο, Τζέντα, Ντουμπάι και Βηρυτό, ενώ για επιχειρησιακούς λόγους δεν πραγματοποιήθηκε η πτήση ΟΑ 301 προς Τελ-Αβίβ.

Ο Α. Παυλίδης περιοδεύει στα νησιά

Ο βουλευτής Α. Παυλίδης περιοδεύει τα νησιά του νομού και επισκέπτεται σήμερα την Πάτμο, όπου έχει προγραμματισμένες συναντήσεις τόσο με εκπροσώπους της Τοπικής Αυτοδιοίκησης, όσο και με κομματικά στελέχη και φίλους της Ν.Δ., με σκοπό την αλληλοενημέρωση επί ζητημάτων τοπικού ενδιαφέροντος.

Στη συνέχεια ο κ. Παυλίδης θα επισκεφθεί τη Λέρο, την Κάλυμνο και Κω, ενώ θα επιστρέψει στη Ρόδο στις 26/3.

ΕΝΩΣΗ ΚΑΤΑΣΤΕΛΛΟΡΙΖΙΩΝ ΡΟΔΟΥ

ΠΡΟΣΚΛΗΣΗ

Προσκαλούμε όλους τους συμπατριώτες και φίλους του Συλλόγου στη **χοροεσπερίδα** μας, που θα γίνει στην αίθουσα CASTELLO ROSSO **το Σάββατο 22-3-2003 και ώρα 20.30 μ.μ.**

Τιμή κατά άτομο 20 ευρώ, στην οποία περιλαμβάνονται πλούσιο μενού, ζωντανή μουσική, κρασί και αναψυκτικά απεριόριστης κατανάλωσης.

Τα έσοδα θα διατεθούν για τη στέγαση του Συλλόγου μας

Πληρ. στα τηλέφωνα: 22410 78827 και 22410 32809
Το Δ.Σ.

2470-22/3

ΑΔΕΛΦΟΤΗΤΑ ΟΛΥΜΠΙΤΩΝ ΡΟΔΟΥ «Η ΒΡΥΚΟΥΣ»

ΠΡΟΣΚΛΗΣΗ

Η Αδελφότητα Ολυμπιτών Ρόδου «Η ΒΡΥΚΟΥΣ» σας προσκαλεί στην ετήσια χοροεσπερίδα της που θα γίνει στις **24 Μαρτίου 2003 και ώρα 8μ.μ. στο Εσπερος Village (Φαληράκι).**

- Θα τραγουδήσει η **ΕΛΕΝΗ ΚΑΡΑΝΑΣΗ**
- Θα παίξει η ορχήστρα του **ΣΑΒΒΑ ΠΕΡΣΕΛΗ**
- Πλούσιο φαγητό και άφθονο κρασί.

Τιμή εισιτηρίων: ενήλικες 22 ευρώ - Παιδιά 15 ευρώ.

ΤΑ ΕΣΟΔΑ ΘΑ ΔΙΑΤΕΘΟΥΝ ΓΙΑ ΤΗΝ ΑΝΕΓΕΡΣΗ ΤΟΥ ΙΕΡΟΥ ΝΑΟΥ ΑΡΧΑΓΓΕΛΟΥ ΜΙΧΑΗΛ ΠΟΥ ΑΝΕΓΕΙΡΕΙ Η ΑΔΕΛΦΟΤΗΤΑ ΣΤΗΝ ΠΕΡΙΟΧΗ ΑΣΓΟΥΡΟΥ.

Για να προμηθευτείτε την πρόσκλησή σας, επικοινωνήστε στα τηλέφωνα:

22410 61668 κα Αννα Καρανικόλα
22410 25468 κα Κίτσα Κωνσταντάρου

ΧΛ-23/3

ΣΥΛΛΟΓΟΣ ΠΕΛΟΠΟΝΝΗΣΙΩΝ ΡΟΔΟΥ «Ο ΜΩΡΙΑΣ»

ΚΑΛΕΣΜΑ

Μωραΐτες και φίλοι Ροδίτες σας περιμένουμε στο ξενοδοχείο «ΡΟΔΟΣ ΠΑΡΚ» στη Ρόδο στην οδό Ρήγα Φεραίου 12, **το Σάββατο 22 Μαρτίου και ώρα 21.00** για να περάσουμε ένα όμορφο βράδυ με χορό και τραγούδι.

Ελάτε για να τιμήσουμε με το γλέντι μας αυτούς που ξεσηκώθηκαν, πολέμησαν και θυσιάστηκαν για την πατρίδα μας.

Θα περάσετε μια βραδιά που θα σας μείνει αξέχαστη.

Τιμή πρόσκλησης: 25,00 ευρώ.

Κρατήσεις στο ξενοδοχείο στο τηλέφωνο 22410 89700

Ο πρόεδρος Ανδρέας Σούλης — Η γραμματέας Μαρία Αρτίκη

ΧΛ-21/3

ΔΙΕΘΝΕΣ ΚΕΝΤΡΟ ΛΟΓΟΤΕΧΝΩΝ ΚΑΙ ΜΕΤΑΦΡΑΣΤΩΝ ΡΟΔΟΥ

INTERNATIONAL WRITER'S & TRANSLATOR'S CENTRE OF RHODES

ΠΡΟΣΚΛΗΣΗ

Το Διεθνές Κέντρο Λογοτεχνών και Μεταφραστών Ρόδου, έχει την τιμή να σας προσκαλέσει στην παρουσίαση του βιβλίου του δημοσιογράφου και ιστορικού ερευνητή

Κώστα Τσαλαχούρη

με τίτλο:

«Σελίδες Ιστρίας, Ροδιακά και άλλα»

των εκδόσεων

ΘΥΜΕΛΗ

που θα πραγματοποιηθεί **το Σάββατο 22 Μαρτίου 2003 και ώρα 18.30 στην αίθουσα του «Ακταίον»**

Το βιβλίο θα παρουσιάσει ο κ. **Νίκος Νικολάου,** πρόεδρος της Στέγης Γραμμάτων και Τεχνών.

Κατά τη διάρκεια της παρουσίασης θα προβληθεί ταινία, με τίτλο **«Η Ρόδος το 1940»** (διάρκεια 7 λεπτών).

• Η είσοδος είναι ελεύθερη για το κοινό

ΧΛ-22/3

ΑΔΕΛΦΟΤΗΤΑ ΗΠΕΙΡΩΤΩΝ ΡΟΔΟΥ «ΤΟ ΣΟΥΛΙ»

Πρόσκληση σε Γενική Συνέλευση

Εχοντας κλείσει δύο χρόνια θητείας συγκαλούμε γενική συνέλευση όλων των μελών του Συλλόγου μας, για εκλογή νέου διοικητικού συμβουλίου, η οποία θα γίνει **το Σάββατο 22 Μαρτίου και ώρα 5 το απόγευμα στα γραφεία της Αδελφότητας στην οδό Καζαντζάκη 29 στη Ρόδο.**

Η ημερήσια διάταξη περιλαμβάνει:

1. Εκλογή εφορευτικής επιτροπής
2. Εκλογή νέου Δ.Σ. και εξελεγκτικής επιτροπής
3. Εγγραφή νέων μελών
4. Απολογισμό απερχομένου Δ.Σ.
5. Ανάγνωση έκθεσης εξελεγκτικής επιτροπής και απαλλαγή από κάθε ευθύνη του απερχομένου Δ.Σ.

Σε περίπτωση μη απαρτίας την 22/3/2003 η γενική συνέλευση θα γίνει οπωσδήποτε το επόμενο Σάββατο 29 Μαρτίου, την ίδια ώρα και στον ίδιο τόπο, με όσους προσέλθουν, όπως το καταστατικό του Συλλόγου μας ορίζει.

Ο πρόεδρος Γιάννης Φούκας — Η γενική γραμματέας Εφη Κατσούδα Μοσχή

Τηλ. επικοινωνίας: 22410 92020 και 22867
Κινητό: 6945 970181

ΧΛ-22/3

Άστρα

Ανοικτά από Πέμπτη, Παρασκευή, Σάββατο Κυριακή



ΑΝΤ. ΣΙΓΑΝΟΣ



ΜΑΡΙΑ ΑΘΑΝΑΣΙΑΔΟΥ



ΣΕΒΑΣΤΟΥ ΕΙΡ.



Γ. ΚΑΡΑΚΑΤΣΑΝΗΣ

ΛΙΛΗ ΡΕΝΤΑ

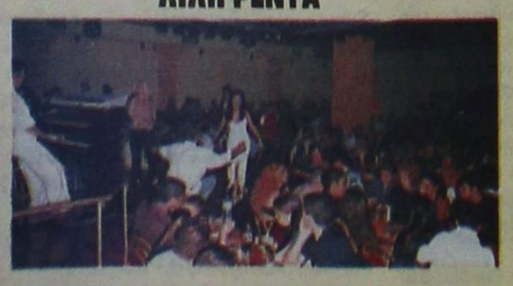

ΔΕΥΤΕΡΑ 24 και ΤΡΙΤΗ 25 ΜΑΡΤΙΟΥ
θα είμαστε ανοιχτά
Τηλ. 22410 32090

711-25/3

RESTAURANT ΙΠΠΟΤΙΚΟΝ

Ενας χώρος ειδικά διαμορφωμένος για σας.

Χειμώνα - καλοκαίρι μαζί σας

Με πλούσια ποικιλία παραδοσιακών μεζέδων

Με φρέσκα κρεατικά και ψαρικά

Με άψογο σέρβις

Με πλήρη καθαριότητα

Με ζεστή και φιλική ατμόσφαιρα

Ενα δικό σας στέκι για την καθημερινή σας έξοδο

Στο τραγούδι η μελωδικήφωνή της ΕΛΕΥΘΕΡΙΑΣ ΡΟΔΙΤΗ
Στο πιάνο ο ΗΛΙΑΣ ΠΕΖΟΥΒΑΝΗΣ

Η αίθουσα ενιαία 80 ατόμων διατίθεται για κάθε εκδήλωση

ΙΠΠΟΤΙΚΟΝ
στην Παλιά Πόλη
Μικρό συντριβάνι-Πλατεία Εβραίων Μαρτύρων
Τηλ. ρεζερβέ: 22410 25293

2844-10/4